ΕΤΟΣ ΙΔΡΥΣΗΣ 1949
ΙΔΙΟΚΤΗΣΙΑ:
Γ. ΔΙΑΜΑΝΤΙΔΗΣ
ΓΡΑΦΙΚΕΣ ΤΕΧΝΕΣ Α.Ε.
Εκδότης: ΓΙΩΡΓΟΣ ΔΙΑΜΑΝΤΙΔΗΣ
Γραφεία - Τυπογραφεία:
Μάρκου Μαλλιαράκη 3 (ΚΟΒΑ)
Τηλ.: Σύνταξης: 22410 27356-34101, FAX: 22410 20643
Τηλ.: Λογιστηρίου: 22410 35322, FAX: 22410 35322
e-mail: info@proodos.net

ΠΡΟΟΔΟΣ

Ανεξάρτητη καθημερινή πρωινή εφημερίδα

ΑΡΙΘΜΟΣ ΦΥΛΛΟΥ 17.219 • ΤΙΜΗ 0,70 ευρώ

ΠΑΡΑΣΚΕΥΗ 12 ΜΑΪΟΥ 2006

ΠΛΗΡΩΜΕΝΟ ΤΕΛΟΣ
ΕΛΤΑ
SATO
OFFICE SYSTEMS
ΜΠΟΝΗΣ Ε.Π.Ε. ΤΗΛ. 22410 75533

Μετά τις νέες εξελίξεις

Αναζητούνται και άλλοι συνεργοί στον άγριο φόνο!...

ΠΙΘΑΝΕΣ ΣΥΓΚΛΟΝΙΣΤΙΚΕΣ ΑΠΟΚΑΛΥΨΕΙΣ



Αναζητούνται και άλλοι συνεργοί στον άγριο φόνο!..

ΤΗ ΣΥΜΜΕΤΟΧΗ και άλλων συνεργών στην άγρια δολοφονία του 38χρονου Γεωργίου Κούλαρου από την Παστίδα, ερευνούν οι αστυνομικές, ανακριτικές και εισαγγελικές αρχές του νησιού μας. Καθημερινά προκύπτουν και νέα στοιχεία, που αντί να ξετυλίγουν το «κουβάρι» το μπερδεύουν περισσότερο, μ'αποτέλεσμα η υπόθεση να τραβά σε μάκρος, καθώς παρά τις συνεχείς αποκαλύψεις, παραμένουν αδιευκρίνιστες πολλές πτυχές.

• Μετά την νέα τροπή που πήρε η υπόθεση με την αντιπαράθεση των δύο κατηγορουμένων του Γιάννη Κόττορου και του Γιώργου Βασιλάκη να τα «φορτώνει» ο ένας στον άλλο και την αποκάλυψη ότι ο δεύτερος σύχναζε στο σπίτι της μητριάς της συζύγου του Κούλαρου, κλήθηκαν για καταθέσεις και οι δύο γυναίκες. Μάλιστα ενώ η κατάθεση της συζύγου του θύματος είχε προσδιοριστεί για την ερχόμενη Δευτέρα, κλήθηκε εσπευσμένα χθες το πρωί από τον ανακριτή και κατέθεσε επί 2 ώρες.

ΣΥΜΦΩΝΑ με πληροφορίες, δεν προκύπτουν σε βάρος της στοιχεία που να την εμπλέκουν στην υπόθεση. Μάλιστα κατέθεσε αίτηση πολιτικής αγωγής, κατά των δύο δραστών

ΣΥΝΕΧΕΙΑ ΣΤΗ ΣΕΛ. 4

Από τη Νομαρχία Δωδεκανήσου

Τιμήθηκαν στελέχη μεγάλου σουηδικού τουριστικού γραφείου

ΒΟΗΘΗΣΑΝ ΤΟΝ ΤΟΥΡΙΣΜΟ ΜΑΣ



Τιμήθηκαν στελέχη μεγάλου σουηδικού τουριστικού γραφείου

ΣΕ ΜΙΑ σεμνή τελετή στην αίθουσα συνεδριάσεων του νομαρχιακού συμβουλίου τιμήθηκαν χθες δύο διευθυντικά στελέχη του σουηδικού Τουριστικού Οργανισμού «My Travel» που συμβάλλουν στην αύξηση της τουριστικής κίνησης προς τη Ρόδο από τις Σκανδιναβικές χώρες.

• Τους δύο φίλους της Ρόδου, κ. Τζους Τζουλέουσεν και Κρίστερ Ελντ, καλωσόρισε η αντινομάρχης και πρόεδρος του δωδεκανησιακού Οργανισμού Τουρισμού κ. Δέσποινα Διακοσταυριανού η οποία είπε ότι η εκδήλωση αυτή είναι ένα μόνο μικρό δείγμα της εκτίμησης για την

ΣΥΝΕΧΕΙΑ ΣΤΗ ΣΕΛ. 4

Από την πλευρά του ΠΑ.ΣΟ.Κ.

«Στο τραπέζι» νέες υπογηφιότητες για το Δήμο Καμείρου!...

Ο ΣΤ. ΔΗΜΗΤΡΑΣ ΞΕΚΑΘΑΡΙΖΕΙ ΤΗ ΘΕΣΗ ΤΟΥ

ΞΕΚΑΘΑΡΙΖΕΙ εντός των ημερών το θολό τοπίο που επικρατεί με τις υποψηφιότητες στο Δήμο Καμείρου, ενόψει των δημοτικών εκλογών. Μετά την απόσυρση της υποψηφιότητας του Γιάννη Μαριεττή, ο οποίος, ενώ αρχικά πήρε το χρίσμα από το ΠΑ.ΣΟ.Κ., προκλήθηκε αναστάτωση και προβληματισμός μεταξύ των στελεχών που ανήκουν

ΣΥΝΕΧΕΙΑ ΣΤΗ ΣΕΛ. 4

Δεν αντέχουν άλλο...

Στα πρόθυρα νευρικής κρίσης οι εργαζόμενοι στο νοσοκομείο Ρόδου!...

ΚΑΤΑΣΤΡΑΤΗΓΟΥΝΤΑΙ ΤΑ ΔΙΚΑΙΩΜΑΤΑ ΤΟΥΣ

ΣΕ ΔΡΑΜΑΤΙΚΗ θέση βρίσκονται οι εργαζόμενοι στο νοσοκομείο της Ρόδου εξ αιτίας των συνθηκών που επικρατούν εκεί. Αυτό υπογραμμίζεται σε ανακοίνωση του Συλλόγου Εργαζομένων με αφορμή τη σημερινή παγκόσμια

ΣΥΝΕΧΕΙΑ ΣΤΗ ΣΕΛ. 4



Στα πρόθυρα νευρικής κρίσης οι εργαζόμενοι στο νοσοκομείο Ρόδου!..

Από συνδικαλιστές του ΠΑΜΕ

Επεισοδιακό και με κόντρες το συνέδριο ΠΟΕ-ΟΤΑ

ΕΠΙΘΕΣΗ ΚΑΤΑ ΚΟΥΚΟΥΛΟΠΟΥΛΟΥ - ΚΟΚΚΙΝΟΥ



Επεισοδιακό και με κόντρες το συνέδριο ΠΟΕ-ΟΤΑ

ΕΠΕΙΣΟΔΙΑΚΗ και με έντονη κομματική χροιά ήταν η έναρξη των εργασιών του 35ου τακτικού συνεδρίου της ΠΟΕ-ΟΤΑ, οι οποίες ξεκίνησαν προχθές το βράδυ στο ξενοδοχείο «Ρόδος Παλάς» και θα ολοκληρωθούν αύριο. Πρωταγωνιστές των φραστικών επεισοδίων που προκλήθηκαν ήταν οι εκπρόσωποι της συνδικαλιστής παράταξης ΠΑΜΕ, που πρόσκειται στο ΚΚΕ.

• Συγκεκριμένα όταν στο βήμα του συνεδρίου ανέβηκε να μιλήσει ο πρόεδρος της ΚΕΔΚΕ Πάρις Κουκουλόπουλος, οι συνδικαλιστές του ΠΑΜΕ, οι οποίοι ήρθαν οργανωμένα στο συνέδριο, σήκωσαν τα πανώ, που είχαν μαζί τους και επιτέθηκαν φραστικά, στον κ. Κουκουλόπουλο. Αφορμή στάθηκε η στάση που τήρησε η ΚΕΔΚΕ, στη διάρκεια των απεργιακών κινητοποιήσεων των εργαζομένων στους ΟΤΑ. Τον κ. Κουκουλόπουλο, κατηγόρησαν οι συνδικαλιστές του ΠΑΜΕ, ότι η ΚΕΔΚΕ τα έκανε «πλακάκια με την κυβέρνηση» για το αίτημα που προέβαλαν για επέκταση των βαρέων και ανθυγιεινών επαγγελματών. Επίσης επέρριψαν ευθύνες στον κ. Κουκουλόπουλο, για την στάση που τήρησαν τα ΜΑΤ, προς τους απεργούς.

ΑΠΑΝΤΩΝΤΑΣ στους εκπρόσωπους του ΠΑΜΕ, ο

ΣΥΝΕΧΕΙΑ ΣΤΗ ΣΕΛ. 4

Με ορισμένες μαθηματικές πράξεις

Πρωτοποριακό σύστημα για την πρόληψη από καρδιακά επεισόδια!...

ΠΑΡΟΥΣΙΑΣΤΗΚΕ ΑΠΟ ΤΟΝ ΔΗΜ. ΚΡΕΜΑΣΤΙΝΟ

ΠΡΩΤΟΠΟΡΙΑΚΟ σύστημα που μας ειδοποιεί για καρδιαγγειακά επεισόδια, παρουσίασε ο συμπατριώτης μας καθηγητής καρδιολογίας Δημήτρης Κρεμαστινός κατά τη διάρκεια του πανευρωπαϊκού συνεδρίου πρόληψης και αποκατάστασης καρδιαγγειακών νοσημάτων. Σχετικό ρεπορτάζ που δημοσιεύτηκε χτες για το θέμα στην «Ελευθεροτυπία» αναφέρει τα εξής:

«Πόσο κινδυνεύετε από καρδιαγγειακό επεισόδιο μέσα στην επόμενη δεκαετία; Τώρα μπορείτε να το μάθετε με το σύστημα HeartScore το οποίο συνυπολογίζει διάφορους παράγοντες (ηλικία, πίεση, χοληστερίνη, κάπνισμα, έλλειψη άσκησης, οικογενειακό ιστορικό κ.ά.) σε ανθρώπους χωρίς συμπτώματα και με ορισμένες μαθηματικές πράξεις υπολογίζει τον κίνδυνο που έχει ο καθένας, έτσι ώστε να ληφθούν έγκαιρα μέτρα για την αποφυγή καρδιαγγειακού επεισοδίου.

Το πρόγραμμα Heart Score Greece επιμελήθηκε η Ελληνική Καρδιολογική Εταιρεία σε συνεργασία με την Ευρωπαϊκή Καρδιολογική Εταιρεία, ενώ οι ειδικοί εκτιμούν ότι με αυτό θα σκιαγραφηθεί με ακρίβεια το προφίλ του Έλληνα υποψήφιου καρδιοπαθούς, βελτιώνοντας έτσι την πρόληψη και αντιμετώπιση των καρδιαγγειακών νοσημάτων

ΣΥΝΕΧΕΙΑ ΣΤΗ ΣΕΛ. 4

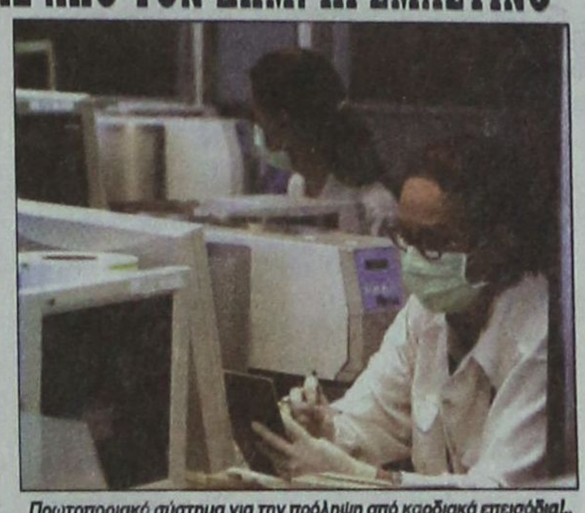

Πρωτοποριακό σύστημα για την πρόληψη από καρδιακά επεισόδια!..

Προχθές το βράδυ στην Ιαλυσό

Περίεργες συνθήκες θανάτου 20χρονης κοπέλας από τη Ρόδο

ΠΡΟΗΛΘΕ ΑΠΟ ΠΝΕΥΜΟΝΙΚΟ ΟΙΔΗΜΑ

ΕΡΩΤΗΜΑΤΙΚΑ προκαλεί ο αιφνίδιος θάνατος 20χρονης συμπολίτισσάς μας που συνέβη προχθές το βράδυ, στην Ιαλυσό. Η νεκροψία-νεκροτομή, έδειξε ότι ο θάνατος της νεαρής κοπέλας οφείλεται σε πνευμονικό οίδημα, αλλά το ζητούμενο είναι τι προκάλεσε το πνευμονικό οίδημα.

• Σύμφωνα με όσα έγιναν γνωστά η 20χρονη κοπέλα βρισκόταν σε φιλικό της σπίτι στην Ιαλυσό προχθές το βράδυ. Στο ίδιο σπίτι, σύμφωνα με τις πληροφορίες, βρίσκονταν ακόμη δύο νεαρά άτομα. Το πρωί χθες μεταφέρθηκε νεκρή στο Νοσοκομείο, γεγονός που προκάλεσε πολλά ερωτηματικά.

ΕΝΗΜΕΡΩΘΗΚΕ η Αστυνομία και παραγγέλθηκε η διενέργεια νεκροψίας-νεκροτομής για τον ακριβή προσδιορισμό των αιτίων του θανάτου. Η νεκροψία-νεκροτομή έδειξε ότι ο θάνατός της οφείλεται σε πνευμονικό οίδημα, αλλά ερευνώνται τα αίτια που προκάλεσαν το πνευμονικό οίδημα, γι' αυτό και θα γίνει τοξικολογική εξέταση.

• Ανακρίσεων επελήφθη η Υποδιεύθυνση Ασφαλείας Ρόδου, καθώς εκφράζονται υπόνοιες ότι κάτι δεν είναι φυσιολογικό στην υπόθεση. Επίσης προβληματίζει το γεγονός ότι, ενώ ο θάνατος προσδιορίζεται το βράδυ της Τετάρτης η νεκρή μεταφέρθηκε στο Νοσοκομείο το πρωί της Πέμπτης.

Στις εκλογές του Οκτωβρίου

Ο Συνασπισμός συζητά σενάρια για συνεργασίες

ΠΙΘΑΝΗ ΑΥΤΟΝΟΜΗ ΚΑΘΟΔΟΣ

ΣΤΟ τέλος της επόμενης εβδομάδας, πιθανόν την επόμενη Παρασκευή ο Συνασπισμός θα ξεκαθαρίσει την στάση που θα τηρήσει στις προσεχείς δημοτικές και νομαρχιακές εκλογές. Την απόφαση αυτή έλαβε κατά την προχθεσινή της συνεδρίαση η νομαρχιακή επιτροπή του ΣΥΝ, όπου αποφασίσθηκε να συγκληθεί συνέλευση των μελών του κόμματος για να παρθούν οι οριστικές αποφάσεις.

• Σε ό,τι αφορά τη Νομαρχία Δωδεκανήσου ο ΣΥΝ προσανατολίζεται να κατέλθει αυτόνομα με δικό του υποψήφιο νομάρχη και ψηφοδέλτιο, χωρίς ωστόσο να αποκλειστεί το ενδεχόμενο στήριξης του νυν νομάρχη Γιάννη Μαχαιρίδη.

ΤΗΝ ΠΕΡΑΣΜΕΝΗ Τρίτη η νομαρχιακή επιτροπή του ΣΥΝ, είχε συνάντηση με τον κ. Μαχαιρίδη κατά τη διάρκεια της οποίας έγινε συζήτηση εφ' όλης της ύλης, χωρίς όμως να υπάρχει ουσιαστικό αποτέλεσμα.

ΣΥΝΕΧΕΙΑ ΣΤΗ ΣΕΛ. 4







ΚΑΘΗΜΕΡΙΝΑ ΤΑ ΝΕΑ ΤΗΣ ΔΩΔΕΚΑΝΗΣΟΥ ΣΤΟ INTERNET
www.proodosnews.gr
www.proodos.net



ΣΤΟΝ ΑΘΗΝΑΪΚΟ ΤΥΠΟ

11/5/2006

Οι καταθέσεις των διοικητών της ΕΥΠ στη Βουλή για τις υποκλοπές, οι προτάσεις του Γιώργου Παπανδρέου για την αναθεώρηση του Συντάγματος και οι εξαγγελίες του υπουργού Απασχόλησης Σάββα Τσιτουρίδη για τη δημιουργία Ταμείου Κοινωνικής Αλληλεγγύης για παρεμβάσεις σε περιοχές με υψηλά ποσοστά ανεργίας είναι από τα βασικά θέματα της ειδησεογραφίας του σημερινού αθηναϊκού Τύπου.

ΑΔΕΣΜΕΥΤΟΣ ΤΥΠΙΟΣ: Σύφραγο αμπέλι η Ελλάδα. Αποκαλύψεις του πρ. διοικητή της ΕΥΠ στην Επιτροπή της Βουλής. Ασύδοτη η δράση ξένων υπηρεσιών επί ΠΑΣΟΚ.

ΑΝΩ ΚΑΤΩ: Έπεσαν οι μάσκες στη Βουλή. Αυτό είναι το αληθινό πρόσωπο του ΠΑΣΟΚ απέναντι στους ανέργους.

ΑΠΟΓΕΥΜΑΤΙΝΗ: Έργα ζωής σε 44 μικρά νησιά. Μεγάλης εθνικής σημασίας πρωτοβουλία του πρωθυπουργού.

Η ΑΥΓΗ: Δαρυφόροι και Αμερικανοί στις υποκλοπές από το 2004. Και η Cosmote στην παρακολούθηση, παραδέχτηκε στη Βουλή ο πρώην αρχηγός της ΕΥΠ.

ΑΥΡΙΑΝΗ: Πράκτορες της CIA έκαναν τις υποκλοπές. Ομολογία του πρώην διοικητή της ΕΥΠ Γ. Αποστολίδη στην Επιτροπή της Βουλής.

ΤΟ ΒΗΜΑ: Η κυβέρνηση ήξερε για τους "καριούς" made in USA. Αποκαλυπτική συνέντευξη χθες στη Βουλή. Ο διοικητής της ΕΥΠ καταθέτει και διαψεύδει τον τότε υπουργό.

Η ΒΡΑΔΥΝΗ: Καταπατημένα: Πώς θα γίνει η εξαγορά. Λύση με σκέδιο νόμου για 300.000 ιδιοκτησίες.

ΕΘΝΟΣ: Αναταραχή με 10 τομές. Πρόταση Γιώργου για ριζική αναθεώρηση θεσμών και Συντάγματος.

ΕΛΕΥΘΕΡΗ ΩΡΑ: Είσθε αδαείς και μακριά νυχτωμένοι. Άδειασμα της ΑΔΑΕ από τον Διοικητή της ΕΥΠ σχετικά με τις υποκλοπές.

ΕΛΕΥΘΕΡΟΣ: Νέα βόμβα Γιώργου για την Αναθεώρηση του Συντάγματος. Προτείνει την κατάργηση του θρησκευτικού όρκου για τους βουλευτές.

ΕΛΕΥΘΕΡΟΣ ΤΥΠΟΣ: Το επίδομα στους ανέργους είναι μόνο η αρχή. Στα 556,5 ευρώ το μήνα θα φτάσει η ενίσχυση στους 500άρηδες.

ΕΛΕΥΘΕΡΟΤΥΠΙΑ: ΕΥΠ καρφώνει κυβέρνηση και ΗΠΑ. Υποκλοπές: Νέα στοιχεία από τις καταθέσεις των διοικητών της.

ΕΣΤΙΑ: Τεράστια ζημία από τις απεργίες. Η Ελλάς έχει παύσει να καταγράφη τον αριθμό του.

ESPRESSO: Ο Ρόκκος εισέβαλε σε πεδίο βολής: Είναι... τρελός ο Στέλιος ο Λημνιός. Ορμησε με άλογο και διέκοψε στρατιωτική άσκηση με πραγματικά πυρά.

Η ΚΑΘΗΜΕΡΙΝΗ: Ξένες υπηρεσίες και εταιρείες πίσω από τις υποκλοπές. Κατασκοπεία και διοικήσεις κινητής "έδειξε" στη Βουλή τ. διοικητής ΕΥΠ.

Ο ΛΟΓΟΣ: Συμφωνία ΝΔ - ΠΑΣΟΚ για τις προϊποθέσεις του διαλόγου. Άρχισε στη Βουλή η συζήτηση για το ασφαλιστικό.

ΤΑ ΝΕΑ: Άνοιξε μέτωπο με τη συντήρηση. 10 συνταγματικές τομές από Γιώργο.

Η ΝΙΚΗ: Άμεση εκλογή του ΠτΔ. Πρόταση-"βόμβα" από Παπανδρέου.

ΤΟ ΠΟΝΤΙΚΙ: Η ΑΔΑΕ ξεσκεπάζει - Η ΕΥΠ ομολογεί τα όργια των πρακτόρων με τις υποκλοπές. Την ώρα που το θέμα πάει να ξεχαστεί, πέφτουν βροχή οι αποκαλύψεις - Η πλήρης δικαίωση του "Π".

ΡΙΖΟΣΠΑΣΤΗΣ: Πολιτικός εμπαιγμός ανέργων και απολυμένων. Ψήφισαν την "ντροπολογία" ΝΔ-ΣΥΝ. Αντιδραστικό το μανιφέστο του ΠΑΣΟΚ.

TRAFFIC NEWS: Αυτά είναι τα κρυφά SMS που μου έστειλνε ο Πασχάλης. Θέλω να αναγνωριστεί το παιδί μου, δηλώνει η Ουρανία Τουτουντζή.

Η ΧΩΡΑ: Πού θα γίνουν προσλήψεις εκτός ΑΣΕΠ. Επεκτείνονται οι ευεργετικές ρυθμίσεις του υπουργείου Εσωτερικών.

City Press: Ασφαλιστικό: Λύσεις μετά το... 2008. Κυβέρνηση και κόμματα παίζουν... καθυστέρηση εξαιτίας του φόβου του πολιτικού κόστους.

Δρομολόγια Πλοίων



08.30 ΔΩΔΕΚΑΝΗΣΟΣ ΕΞΠΡΕΣ για Κω, Κάλυμνο, Λέρο, Λειψούς, Πάτμο
08.45 ΠΡΩΤΕΥΣ για Μεγίστη
09.00 ΣΥΜΗ για Πανορμίτη, Σύμη
09.00 ΑΙΓΛΗ για Σύμη
14.30 ΑΙΓΛΗ για Σύμη
15.00 ΔΩΔΕΚΑΝΗΣΟΣ PRIDE για Σύμη, Κω, Κάλυμνο, Λέρο, Πάτμο
18.30 ΠΡΩΤΕΥΣ για Τήλο, Νίσυρο Κω
18.30 ΣΥΜΗ για Σύμη
Προς Πειραιά: 18.00 ΑΝΘΗ - ΡΟΔΑΝΘΗ

Αεροπορικά Δρομολόγια

ΟΛΥΜΠΙΑΚΗ ΑΕΡΟΠΟΡΙΑ
Από Ρόδο-**Αθήνα**: Καθημερινά 07.10, 13.40
Πέμπτη 20.10, 22.45
Καθημερινά πλην Πέμπτης 19.40, 22.25
Καθημερινά πλην Κυριακής 10.40
Από Ρόδο-**Θεσσαλονίκη**: Δευτέρα - Τετάρτη 09.45
Πέμπτη 10.45
Σάββατο 15.15
Δευτ.-Τετ.-Παρ.-Κυρ. 16.10
Από Ρόδο-**Ηράκλειο**: Δευτέρα - Παρασκευή-Κυριακή 17.45
Τρίτη - Πέμπτη 18.30
Τετάρτη - Σάββατο 19.20
Από Ρόδο-**Κάρπαθο**: Δευτ.-Πεμ.-Παρ.-Σάβ. 07.00, 10.40
Τετάρτη - Κυριακή 10.40, 14.20
Από Ρόδο -**Κάσο**: Δευτ.-Πεμ.-Παρ.-Σάβ. 07.00
Τετάρτη - Κυριακή 10.40
Από Ρόδο-**Καστελλόριζο**: Δευτ.-Τετ.-Παρ.-Σάβ. -Κυρ. 07.10
Από Ρόδο-**Χίο**: Τρίτη 10.40 Πέμπτη 10.45
Από Ρόδο-**Μυτιλήνη**: Δευτέρα-Τετάρτη 09.45
Τρίτη 10.40,
Πέμπτη 10.45
Σάββατο 15.15
Από Ρόδο-**Σάμος**: Τρίτη 10.40
Σάββατο 15.15
Από Ρόδο-**Λήμνος**: Δευτέρα-Τετάρτη 09.45 Τρίτη 10.40,
Πέμπτη 10.45 Σάββατο 15.15

AEGEAN AIRLINES & CRONUS
Από Ρόδο-**Αθήνα**: Καθημερινά 07.10-11.05-13.50-16.30-21.30
Από Ρόδο-**Θεσσαλονίκη**: Καθημερινά 12.05
Από Ρόδο-**Ρώμη**: Καθημερινά 16.30
Από Ρόδο-**Λάρνακα**: ΤΡΙΤΗ-ΠΕΜΠΤΗ-ΣΑΒΒΑΤΟ 11.05
τις υπόλοιπες μέρες 07.10-13.50-16.30

Κ.Τ.Ε.Ο Τηλ.: 22410 65385 εσωτερικό 23

Συγκοινωνιακή έδρα Ρόδου
Από 2/5/2006 έως 31/5/2006
Επιβατικά (Ε.Ι.Χ.) και φορτηγά μέχρι 3,5Τ (ΦΙΧ<3,5Τ) με αριθμούς κυκλοφορίας **ΡΟΖ 1501 έως και 3500**
Από 1/6/2006 έως 30/6/2006
Επιβατικά (Ε.Ι.Χ.) και φορτηγά μέχρι 3,5Τ (ΦΙΧ<3,5Τ) με αριθμούς κυκλοφορίας **ΡΟΖ 3501 έως και 5500**

Συγκοινωνιακή έδρα Κω
Από 2/5/2006 έως 31/5/2006
Επιβατικά (Ε.Ι.Χ.) και φορτηγά μέχρι 3,5Τ (ΦΙΧ<3,5Τ) με αριθμούς κυκλοφορίας **ΚΧΒ 2501 έως και 3000**
Από 1/6/2006 έως 30/6/2006
Επιβατικά (Ε.Ι.Χ.) και φορτηγά μέχρι 3,5Τ (ΦΙΧ<3,5Τ) με αριθμούς κυκλοφορίας **ΚΧΒ 3001 έως και 4500**

* Καλούνται όλα τα παραπάνω οχήματα να προβούν σε τεχνικό έλεγχο σε οποιοδήποτε Κ.Τ.Ε.Ο. ή Ι.Κ.Τ.Ε.Ο. της χώρας
** Επίσης θα ελέγχονται όσα οχήματα υποχρεούνται βάση παλαιοτέρων προγραμμάτων πρόσκλησης.
*** Ο εμπρόθεσμος προγραμματισμός των οχημάτων για έλεγχο (ραντεβού) γίνεται έως και 15 ημέρες πριν της λήξης του προγράμματος πρόσκλησης.

Έτοιμοι για ΚΤΕΟ; ΤΑΛΑΙΠΩΡΙΑ ΤΕΛΟΣ!
Ιδιωτικό ΚΤΕΟ Ρόδου
για ραντεβού..22410-67677
ΠΛΗΡΩΣ ΙΣΟΤΙΜΟ ΜΕ ΤΑ ΔΗΜΟΣΙΑ ΚΤΕΟ
ΓΡΗΓΟΡΑ ΑΞΙΟΠΙΣΤΑ ΚΑΙ ΦΘΗΝΟΤΕΡΑ!! 25 ΛΕΠΤΑ ΑΡΚΟΥΝ.
ΠΡΟΣΟΧΗ! — ΠΡΟΓΡΑΜΜΑ ΠΡΟΣΚΛΗΣΗΣ ΟΧΗΜΑΤΩΝ Η. ΑΒΑ/ΣΟΥ
- ΤΟΝ Ιανουάριο ΑΠΟ ΡΟΕ 4401, ΕΩΣ ΡΟΕ 6400 - ΤΟΝ Φεβρουάριο ΑΠΟ ΡΟΕ 6401 ,ΕΩΣ ΡΟΕ 8400
Η ΜΗ ΔΙΕΝΕΡΓΕΙΑ ΤΕΧΝΙΚΟΥ ΕΛΕΓΧΟΥ ΤΟΥ ΟΧΗΜΑΤΟΣ ΣΑΣ (ΚΤΕΟ) ΜΕΣΑ ΣΤΙΣ ΠΡΟΒΕΣΜΕΣ, ΑΠΟΤΕΛΕΙ ΠΑΡΑΒΑΣΗ (ΚΟΚ 86) ΚΑΙ ΤΙΜΩΡΕΙΤΑΙ ΑΠΟ ΤΙΣ ΑΡΧΕΣ ΜΕ ΠΡΟΣΤΙΜΟ 334 ΕΥΡΩ ΚΑΙ ΑΦΑΙΡΕΣΗ ΠΙΝΑΚΙΔΩΝ

Δωδεκανησιακά 24ωρα

Στα πεταχτά

Να τα μαζέψουν

Κάτι τεράστια καλώδια έχουν εγκαταληφθεί στην είσοδο της Μεσαιωνικής Πόλης!

Δεν ξέρουμε εάν ανήκουν στη ΔΕΗ ή τον ΟΤΕ!

Το σίγουρο είναι ότι δημιουργείται μια άσχημη εικόνα σ' ένα από τα πιο ωραία σημεία της πόλης!

Υποχρέωση του Δήμου είναι να παρέμβει και ν' απομακρύνει πάραυτα τα καλώδια αυτά, που προκαλούν ζημιά στην εμφάνιση ενός σημαντικού αρχαιολογικού χώρου!..

Τα ...τατουάζ!..

Δεν ξέρουμε τι είδους... λαϊκή τέχνη είναι τα τατουάζ!.. Διότι, μπορεί στον πεζόδρομο απέναντι από το Νεώριο να έχουν απομακρυνθεί οι μικροπωλητές, πλην όμως, έχουν εγκατασταθεί κάποιοι «καλλιτέχνες» που κάνουν τατουάζ στους περαστικούς!

Πώς είναι δυνατόν να επιτρέπεται αυτό; Εχουν άδεια; Και τι κάνει, εν προκειμένω, η Δημοτική Αστυνομία;

Αδικος κόπος

Σημαντικές παρεμβάσεις έγιναν για τη συντήρηση του κτιρίου της Αστυνομικής Διεύθυνσης Δωδεκανήσου! Κάπως σουλουπώθηκε το κτίριο!

Ομως, οι ασχήμιες παραμένουν!..

Τα παράθυρα των υπογείων του Στρατού βρίσκονται σε άθλιο χάλι! Επίσης κρέμονται τα καλώδια από τα καλοριφέρ και τις τηλεοράσεις! Εικόνες απαράδεκτες, για τις οποίες κανένας δεν συγκινείται!

Θεωρούμε ότι είναι απαραίτητο να τακτοποιηθούν όλα αυτά τα θέματα που έχουν σχέση και με την προστασία παραδοσιακών κτιρίων της πόλης.

Το πυροσβεστικό

Επιτέλους μετά από τόσα χρόνια η ΠΥΡ εφοδιάστηκε με πρωτοβουλία της Νομαρχιακής Αυτοδιοίκησης, ένα μικρό πυροσβεστικό όχημα, το οποίο θα μπορεί να κυκλοφορεί στα στενά δρομάκια της Παλιάς Πόλης, σε περίπτωση πυρκαγιάς.

Καλορίζικο, αλλά και αχρείαστο να είναι.

Το ...παρατραβά!

Παρατραβά το ήδη τεντωμένο σχοινί ο δήμαρχος Καλλιθέας Γιάννης Ιατρίδης σε ό,τι αφορά τη σύσταση του ενιαίου φορέα διαχείρισης του αγωγού Αρχάγγελος - Βόδι.

Η απουσία του από την προγραμματισμένη σύσκεψη τα λέει όλα και παρά τα μηνύματα που του εστάλησαν, δεν πρόκειται να υποχωρήσει.

Εξάλλου, διανύουμε και προεκλογική περίοδο και αυτό δυσκολεύει ακόμη περισσότερο την κατάσταση.

Δάσκαλος μάλαμα

Ωρα 8.55 το πρωί, ένα εκπαιδευτικό αυτοκίνητο (Σχολή Οδηγών) κινείται από την οδό Κανελοπούλου προς την Ρόδου - Λίνδου. Οι φωτεινοί σηματοδότες δείχνουν κόκκινο και όμως το εκπαιδευτικό αυτοκίνητο παραβιάζει τον σηματοδότη.

Ο δάσκαλος συνοδηγός, μιλά στο κινητό τηλέφωνο και ο εκπαιδευόμενος με τη σύμφωνη ή όχι γνώμη του εκπαιδευτή παραβιάζει ερυθρό σηματοδότη.

Δάσκαλος μάλαμα!

Σφίγγουν τα λουριά

Χθες το πρωί, ο Εισαγγελέας Πρωτοδικών Ρόδου κ. Γιώργος Οικονόμου, κάλεσε στο γραφείο του, τους εργαζόμενους στο Νοσοκομείο και τους συνέστησε να ...πέσουν οι τόνοι και να βοηθήσουν, ώστε να ομαλοποιηθεί η λειτουργία των υπηρεσιών του ιδρύματος. Ο διοικητής αν και κλήθηκε δεν παραβρέθηκε, λόγω ανειλημμένων υποχρεώσεων, αλλά θα επισκεφθεί τον Εισαγγελέα.

Πάντως, τα λουριά άρχισαν να σφίγγουν και ίσως αλλάξει η κατάσταση.

Τα σχόλια δικά σας

Σε δημόσια υπηρεσία του νησιού μας υπήρχε τοιχοκολλημένο σημείωμα που έγραφε: «Παρακαλώ οι συνάδελφοι που έρχονται αργότερα το πρωί, να βαδίζουν δεξιά, να μην στριμώχνονται με αυτούς που φεύγουν νωρίτερα το μεσημέρι».

Κακοτεχνίες

Διάφοροι οργανισμοί (κυρίως η ΔΕΗ και ο ΟΤΕ) σκάβουν τους δρόμους για να περάσουν καλώδια και η αποκατάσταση που γίνεται είναι κυριολεκτικά για ...κλάματα!

Το βλέπουμε αυτό παντού!..

Και αυτό έχει σαν αποτέλεσμα οι δρόμοι μας να έχουν το μαύρο χάλι! Ιδιαίτερα έντονο (και ορατό) είναι το πρόβλημα όπου οι δρόμοι είναι πλακόστρωτοι!.. Δεν τους σέβεται κανένας και ούτε τα χρήματα που ξοδεύτηκαν για να γίνουν τα έργα αυτά...

☆ Από το κακό στο χειρότερο

Η κατάσταση στο νοσοκομείο της Ρόδου πάει από το κακό στο χειρότερο και αντί να βελτιώνεται συνεχώς, χειροτερεύει με απρόβλεπτα αποτελέσματα.

Το ποιός ευθύνεται γι αυτή την κατάσταση, είναι γνωστό.

Το ερώτημα είναι αν οι υπεύθυνοι αυτής της κατάστασης διαθέτουν και την ευθιξία που απαιτείται για τέτοιου είδους περιπτώσεις, γιατί δεν πάει άλλο, μέχρι εδώ!

Χαράς το κουράγιο τους

Μπράβο κουράγιο! Στην Κω, συνελήφθη 56χρονη που εκδιδόταν αντί 100 ευρώ, σε ξενοδοχείο του νησιού, ύστερα από συνουσία με νεαρό. Ο πελάτης που έκλεισε το τηλεφωνικό ραντεβού ήταν αστυνομικός. Την ώρα της αξιόποινης πράξης όπως αναφέρει η Αστυνομία, εμφανίστηκαν άλλοι συνάδελφοι του πελάτη και την «τσίμπησαν» ενώ στην κατοχή της βρέθηκαν τα προσημειωμένα χαρτονομίσματα τα οποία κατασχέθηκαν.

Ολα τα λύνει

Σε κάθε σύσκεψη που συμμετέχει ο Περιφερειάρχης Χαράλαμπος Κόκκινος, δίνει αφειδώς υποσχέσεις και ...λύνει όλα τα προβλήματα.

Το ίδιο έπραξε και στις τελευταίες συσκέψεις, τόσο για τον αποχετευτικό αγωγό Αρχάγγελος - Βόδι, όσο και για την αντιπυρική προστασία. Ελυσε τα πάντα. Μόνο με υποσχέσεις δεν λύνονται τα προβλήματα, ούτε υπάρχει μαγικό ραβδάκι.

ΣΥΝΑΛΛΑΓΜΑ

	Αγορά	Πώληση
ΔΟΛΛΑΡΙΟ Η.Π.Α	1,2618	1,2525
ΛΙΡΑ ΑΓΓΛΙΑΣ	0,68786	0,67216
ΚΟΡΩΝΑ ΔΑΝΙΑΣ	7,5168	7,3452
ΚΟΡΩΝΑ ΣΟΥΗΔΙΑΣ	9,4126	9,1978
ΓΙΕΝ ΙΑΠΩΝΙΑΣ	142,54	139,29
ΦΡΑΓΚΟ ΕΛΒΕΤΙΑΣ	1,5717	1,5356
ΚΟΡΩΝΑ ΝΟΡΒΗΓΙΑΣ	7,8231	7,6448
ΛΙΡΑ ΚΥΠΡΟΥ	0,5797	0,5665
ΔΟΛ. ΚΑΝΑΔΑ	1,4156	1,3833
ΔΟΛ. ΑΥΣΤΡΑΛΙΑΣ	1,6616	1,6237

Ειδήσεις απο τα Παλιά

ΠΡΟΟΔΟΣ
9 ΙΑΝΟΥΑΡΙΟΥ 1973

ΣΕ ΓΕΡΟ ΡΟΔΙΤΗ ΑΝΗΚΕΙ ΤΟ ΠΤΩΜΑ

Ανεγνωρίσθη χθες το πτώμα που είχεν ανευρεθή την περασμένην Παρασκευή να επιπλέη μέσα στο λιμάνι του Μανδρακιού.

Ανήκει στον γέροντα Φώτη Χατζηκώνστα που είχε γεννηθεί στην Σύμη και κατοικούσε στη Ρόδο με τη γυναίκα του. Η αναγώρισις του πτώματος έγινε από τον υιόν του άτυχου γέρου, ο οποίος μένει στη Μαλώνα. Προχθές η μητέρα του τον ειδοποίησε ότι ο πατέρας είχε τρεις ημέρες να πάη στο σπίτι και ήτο πολύ ανήσυχη με την περίεργη αυτή εξαφάνιση.

Ο γυιός Χατζηκώνστας ήλθε στην πόλη και ήρχισε τις έρευνες. Εν τω μεταξύ έμαθε ότι είχε βρεθή ένα πτώμα αγνώστου ανδρός και όταν πήγε στο Νοσοκομείο ανεγνώρισε αμέσως τον πατέρα του.

Από σχετικές έρευνες διεπιστώθη ότι ο γέρος που ήτο 80 ετών περίπου γλύστρησε στους βράχους των Μήλων, έπεσε στη θάλασσα και πνίγηκε...

ΡΟΔΙΟΣ ΠΟΛΥΤΕΚΝΟΣ ΚΕΡΔΙΣΕ ΤΟ ΛΑΧΕΙΟ

Οταν η τύχη αποφασίση να σου μειδιάση, δεν χρειάζεται να κάνης μεγάλες προσπάθειες για.. εξαργυρώσης το μειδίασμά της. Γιατί η ίδια η θεά τύχη, τα κανονίζει όλα. Ετσι ακριβώς συνέβη και στον φίλο μας Δ. Μακράκη από την Κρητηνία που κέρδισε μισό εκατομμύριο δραχμές στο Εθνικό Κρατικό Λαχείο. Ο Μακράκης που είναι οικογενειάρχης με επτά παιδιά είχε δώσει ένα πενηντάρι σε φίλο του σωφέρ και τον παρεκάλεσε να του αγοράση από τη Ρόδο ένα λαχείο. Το λαχείο αγοράσθηκε. Ο Μακράκης είχε σχεδόν ξεχάσει την αγορά του λαχείου. Το θυμήθηκε όταν είδε στις εφημερίδες τον κατάλογο των λαχνών που κερδίζουν διάφορα ποσά. Τότε έβγαλε κι αυτός από το πορτοφόλι του το δικό του λαχείο και γεμάτος χαρά διεπίστωσε ότι κέρδιζε μισό εκατομμύριο. Δηλαδή μια ολόκληρη περιουσία για τον φτωχό πολύτεκνο γεωργό. Κατέβηκε αμέσως στην πόλη πήγε στο πρακτορείο Σωτρίλη από όπου είχε αγορασθή το λαχείο και εξακρίβωσε ότι είχε γίνει... μισοεκατομμυριούχος.

ΠΡΟΟΔΟΣ
Ημερήσια Εφημερίδα της Ρόδου
ΙΔΙΟΚΤΗΣΙΑ:
Γ. ΔΙΑΜΑΝΤΙΔΗΣ
ΓΡΑΦΙΚΕΣ ΤΕΧΝΕΣ Α.Ε.
Εκδότης: ΓΙΩΡΓΟΣ ΔΙΑΜΑΝΤΙΔΗΣ
Ετος ιδρύσεως 1949
ΓΡΑΦΕΙΑ ΣΥΝΤΑΞΗΣ - ΔΙΑΦΗΜΙΣΕΩΣ Μάρκου Μαλλιαράκη 3 (ΚΟΒΑ)
Τηλ.: Συντάξης: 22410 27356-34101, FAX: 22410 20643
Τηλ. Λογιστηρίου: 22410 35322, FAX: 22410 35322
e-mail: info@proodos.net



Η γυναίκα και ο χώρος της

Οι γυναίκες ενδιαφέρονται ιδιαίτερα για την περιποίηση του δέρματός τους, αν και τελευταία ολο ένα και περισσότεροι άνδρες, κυρίως νέοι, ενδιαφέρονται και αυτοί για καλλυντικά. Κάτι όμως που ενδιαφέρει όλους είναι η αντιηλιακή προστασία. Πολλοί βέβαια κάποιο προϊόν με φίλτρα προστασίας από τη βλαβερή ακτινοβολία αγοράζουν το καλοκαίρι και κυρίως κατά τις ώρες στην παραλία. Οι γυναίκες όμως είναι περισσότερο ενημερωμένες και ξέρουν ότι όλο το χρόνο είναι καλό η ενυδατική του προσώπου, του λαιμού αλλά και των χεριών είναι απαραίτητο να περιέχει φίλτρα για τις υπέρυθρες και υπεριώδεις ακτίνες του ήλιου. Ετσι προστατεύουν το δέρμα τους, αφού η ηλιοφάνεια στη χώρα μας και κυρίως στην περιοχής μας είναι σχεδόν καθημερινή και το χειμώνα. Τώρα πια που ολοι κυκλοφορούν με πολύ λεπτά μακρυμάνικα και κάποιοι και με κοντομάνικα, η προστασία χρειάζεται. Εσι και η κρέμα του σώματος είναι καλό να έχει αντιηλιακή προστασία. Βέβαια οι περισσότερες λοσιόν σώματος δεν περιέχουν. Συνήθως για το σώμα το κάθε προϊόν προσφέρει ενυδάτωση και πολλά αρωματίζουν παράλληλα το δέρμα κάτι που πολλές γυναίκες αναζητούν και για την κρέμα ή λοσιόν σώματος που αγοράζουν. Μπορούν να αγοράσουν όμως ένα αντιηλιακό προϊόν της αρεσκείας τους και να το ανακατεύουν στην παλάμη με τη συνηθισμένη λοσιόν σώματός τους ή να το χρησιμοποιούν μόνο του, τουλάχιστον μόνο στο ντεκολτέ και στα χέρια, φτάνει να διαλέξουν κάποιο που να μην έχει έντονη μυρωδιά αντιηλιακού. Μερικά αντιηλιακά μάλιστα προσφέρουν και ενυδάτωση στο δέρμα και μια αίσθηση δροσιάς παράλληλα. Η χρήση του δεν εμποδίζει την παράλληλη χρήση του αρωμάτος τους και θα νιώθουν προστατευμένες, ενυδατωμένες και αρωματισμένες όλη μέρα. Βέβαια για τις βραδινές ώρες κατά τις εξόδους τους δεν χρειάζονται το αντιηλιακό. Τότε φυσικά μπορούν να χρησιμοποιούν την ενυδατική κρέμα σώματος μετά το μπάνιο τους και έτσι δεν θα πάψουν να έχουν τη μεταξένια επιδερμίδα που επιθυμούν.

Μίχα

ROLEX

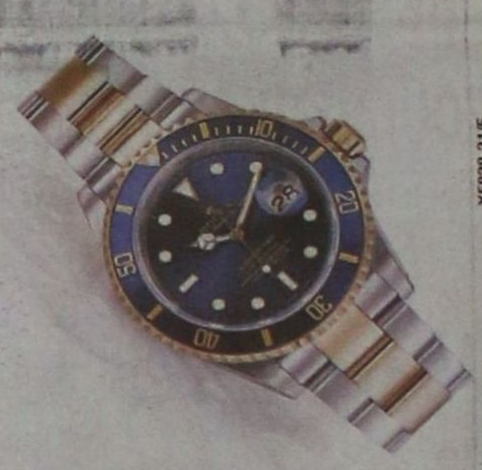

X5838-31/5

NICK SARLIS & Co
OFFICIAL DISTRIBUTORS FOR DODECANESE AND AUTHORISED SERVICE CENTER
34, Makariou str. - GR 85100 Rhodes, Greece

ΦΑΡΜΑΚΕΙΑ
ΔΙΗΜΕΡΕΥΕΙ: ΜΑΓΚΑΚΗΣ ΕΜΜ. Αμερικής 34 Τηλ. 32770
ΔΙΑΝΥΚΤΕΡΕΥΕΙ: ΦΑΝΟΥΡΑΚΗ ΑΙΚΑΤΕΡΙΝΗ Θ. Σοφύλη 83 Τηλ. 36000

ΥΓΡΑ ΚΑΥΣΙΜΑ
ΔΙΑΝΥΚΤΕΡΕΥΟΥΝ
• ΓΚΙΝΑΚΗΣ ΑΠ. Πρατ. Shell, Αυστραλίας
• ΣΑΜΟΥΡΑΚΗΣ Α. Πρατ. JET OIL, Λ. Καλλιθέας

ΡΑΔΙΟ ΤΑΞΙ
ΤΗΛ: ΠΟΛΗ: 22410 69800, ΥΠΑΙΘΡΟ: 22410 69600

ΚΙΝΗΜΑΤΟΓΡΑΦΟΙ

METROPOL 22410 28400
INFORMATION - RESERVATIONS ΠΛΗΡΟΦΟΡΙΕΣ - ΚΡΑΤΗΣΕΙΣ
ΕΒΔΟΜΑΔΙΑΙΟ ΠΡΟΓΡΑΜΜΑ weekly program
11/05/06 - 17/05/06
www.cinemametropol.gr

ΑΝΤΑΡΚΤΙΚΗ ΣΤΑ ΟΡΙΑ ΤΟΥ ΔΥΝΑΤΟΥ EIGHT BELOW
Η Walt Disney παρουσιάζει την πιό συναρπαστική ιστορία επιβίωσης, φιλίας και περιπέτειας που επιπώθηκε ποτέ!! Βασισμένη σε αληθινή ιστορία.
ΚΑΝΤΕ ΕΓΚΑΙΡΑ ΤΙΣ ΚΡΑΤΗΣΕΙΣ ΣΑΣ
ΩΡΕΣ ΕΝΑΡΞΗΣ / SHOW TIMES 17:45, 20:00, 22:15

Η ΖΟΥΓΚΛΑ THE WILD
Η Disney παρουσιάζει μία νέα κωμωδία για όλη την οικογένεια με πρωταγωνιστές του φίλους μας....τα ζώα!! με την φωνή του Χάρη Ρώμα!!!
ΜΟΝΟ ΣΤΑ ΕΛΛΗΝΙΚΑ
ΚΑΝΤΕ ΕΓΚΑΙΡΑ ΤΙΣ ΚΡΑΤΗΣΕΙΣ ΣΑΣ
ΩΡΑ ΕΝΑΡΞΗΣ / SHOW TIME 18:15

ΔΙΑΦΟΡΑ ΣΤΗΘΟΥΣ SHE'S THE MAN
Μία νεανική κωμωδία με πολλά μυστικά!!!
ΚΑΝΤΕ ΕΓΚΑΙΡΑ ΤΙΣ ΚΡΑΤΗΣΕΙΣ ΣΑΣ
ΩΡΕΣ ΕΝΑΡΞΗΣ / SHOW TIMES 20:15, 22:45

Η ΕΠΟΧΗ ΤΩΝ ΠΑΓΕΤΩΝΩΝ Η απόψυξη ICE AGE 2 the meltdown
Ετοιμαστείτε να λιώσετε από το γέλιο!!! Έρχονται ο Μάνι, ο Σίντ, ο Ντίεγκο & ο προϊστορικός σκίουρος Σκράτ σε νέες περιπέτειες!!! Η καλύτερη ταινία Cartoon των τελευταίων χρόνων!!!
ΜΟΝΟ ΣΤΑ ΕΛΛΗΝΙΚΑ
ΚΑΝΤΕ ΕΓΚΑΙΡΑ ΤΙΣ ΚΡΑΤΗΣΕΙΣ ΣΑΣ
ΩΡΑ ΕΝΑΡΞΗΣ / SHOW TIME 18:30

SCARY MOVIE 4
Η παρέα του Scary Movie επέστρεψε με την πιο ξεκαρδιστική, εξωφρενική ταινία τώρα!
...θάψε την ΚΑΤΑΡΑ ...κάψε ΤΟ ΣΚΟΤΕΙΝΟ ΧΩΡΙΟ ...δες το ΣΕ ΒΛΕΠΩ!!!
ΚΑΝΤΕ ΕΓΚΑΙΡΑ ΤΙΣ ΚΡΑΤΗΣΕΙΣ ΣΑΣ
ΩΡΑ ΕΝΑΡΞΗΣ / SHOW TIME 20:30

SILENT HILL
Ένα ανατριχιαστικό υπερφυσικό θρίλερ βασισμένο στο εξαιρετικά δημοφιλές ομώνυμο video game από τον σκηνοθέτη της μεγάλης επιτυχίας "Η Αδελφότητα των Λύκων".
ΚΑΝΤΕ ΕΓΚΑΙΡΑ ΤΙΣ ΚΡΑΤΗΣΕΙΣ ΣΑΣ
ΩΡΑ ΕΝΑΡΞΗΣ / SHOW TIME 22:30
X5K30-31/5

ΠΑΛΛΑΣ 5 CINEMAS CENTER
11/05/2006 - 17/05/2006
για κρατήσεις 22410 24475 / 70670
www.cinemapallas.gr

MISSION IMPOSSIBLE 3 ΕΠΙΣΚΗΝΥΝΗ ΑΠΟΣΤΟΛΗ 3
ΣΕ 1η ΠΑΓΚΟΣΜΙΑ ΠΡΟΒΟΛΗ!!! ΚΑΤΑΛΛΗΛΟ ΑΠΟ 13
Η ΠΕΡΙΠΕΤΕΙΑ ΤΗΣ ΧΡΟΝΙΑΣ!
Σκηνές καταιγιστικής δράσης με τον Τομ Κρουζ στον κεντρικό ρόλο!
Η ταινία που περιμένουν όλοι!!!
RED 5
Αίθουσα ώρες έναρξης!! 17:25 • 20:00 • 22:40

RUNNING SCARED ΤΡΕΞΕ ΓΡΗΓΟΡΑ
Ο γνωστός σας Paul Walker (Fast and Furious) και η Cameron Bright (X-Men III) σε μια δυναμική περιπέτεια!!
Όταν δουλεύεις για τη Μαφία, κάθε σφαίρα αφήνει κι ένα ίχνος...
Αίθουσα 2 ώρες έναρξης!! 17:30 • 20:30 • 22:35

ΚΑΤΑΛΛΗΛΟ
Μία απολαυστική κωμωδία για όλους! Η Sarah Jessica Parker η ιδανική σύντροφος, ο Matthew Mc Conaughey η αρτιανάπτυχτος 30άρης εργένης...
ΤΡΙΑΝΤΑΡΗΣ ΑΠΟ ΣΠΙΤΙ
failure to launch
Αίθουσα Allegro 3 ώρες έναρξης!Σ.-Κ.16:00/18:05 Αίθουσα 4 ώρα έναρξης! 22:30

INSIDE MAN Ο ΥΠΟΚΙΝΗΤΗΣ
Ο Ντένζελ Ουάσινγκτον, η Τζούντι Φόστερ και ο Κλάϊβ Όουεν σε ένα αριστουργηματικό θρίλερ-μυστηρίου.
ΚΑΤΑΛΛΗΛΟ
Αίθουσα Ultimate 1 ώρες έναρξης// 20:20 • 22:35
X5872-31/5

FIREWALL ΚΑΤΑΛΛΗΛΟ ΑΠΟ 13 ΚΩΔΙΚΟΣ ΠΡΟΣΤΑΣΙΑΣ
Ο Χάρισον Φορντ, σε ένα δυνατό θρίλερ. Τίποτα δεν είναι πιο επικίνδυνο από έναν άνθρωπο που κινδυνεύει να χάσει τα πάντα!
Αίθουσα Allegro 3 ώρες

CINEMA

ΙΑΤΡΙΚΟΣ & ΝΟΣΟΚΟΜΕΙΑΚΟΣ ΕΞΟΠΛΙΣΜΟΣ
17 ΧΡΟΝΙΑ ΕΜΠΕΙΡΙΑΣ από το 1988
ΕΙΜΑΣΤΕ ΟΙ ΜΕΓΑΛΥΤΕΡΟΙ ΠΡΟΜΗΘΕΥΤΕΣ ΙΑΤΡΙΚΟΥ - ΟΡΘΟΠΕΔΙΚΟΥ ΚΑΙ ΝΟΣΟΚΟΜΕΙΑΚΟΥ ΥΛΙΚΟΥ ΣΤΗ ΔΩΔΕΚΑΝΗΣΟ
ΕΜΠΙΣΤΕΥΘΕΙΤΕ ΜΑΣ!!!
ΛΕΜΕΣΣΟΥ 2 ΡΟΔΟΣ ΤΗΛ. 22410 32238 - FAX 22410 28484



ΑΝΑΠΗΡΙΚΑ ΚΑΡΟΤΣΙΑ - ΒΑΔΙΣΤΙΚΑ - ΟΡΘΟΠΕΔΙΚΑ ΕΙΔΗ - ΜΠΛΟΥΖΕΣ ΙΑΤΡΙΚΕΣ - ΚΑΛΤΣΕΣ ΦΛΕΒΙΤΙΔΑΣ - ΠΕΛΜΑΤΑ - ΟΡΘΟΠΕΔΙΚΑ ΜΑΞΙΛΑΡΙΑ - ΚΡΕΒΑΤΙΑ ΝΟΣΟΚΟΜΕΙΑΚΑ - ΙΑΤΡΙΚΟΣ ΕΞΟΠΛΙΣΜΟΣ ΚΑΙ ΑΝΑΛΩΣΙΜΑ - ΟΡΓΑΝΑ ΧΗΜΕΙΟΥ ΚΑΙ ΚΑΘΕ ΑΛΛΟ ΕΙΔΟΣ ΓΙΑ ΚΑΤ' ΟΙΚΟ ΝΟΣΗΛΕΙΑ

X.237-31/5

ΠΡΑΚΤΟΡΕΙΟ ΚΑΣΤΡΟ

Προσκυνηματική εκδρομή στους



ΑΓΙΟΥΣ ΤΟΠΟΥΣ

και

ΤΟ ΘΕΟΒΑΔΙΣΤΟ ΟΡΟΣ ΣΙΝΑ

ΑΕΡΟΠΟΡΙΚΩΣ
20/05/06 - 28/05/06
Δηλώστε αμέσως συμμετοχή
θέσεις περιορισμένες

ΕΚΔΡΟΜΗ ΣΤΗΝ

ΚΡΗΤΗ



ΚΡΗΤΙΚΟΣ ΛΥΡΑΡΗΣ

Κρήτη μου όμορφο νησί χιλιοτραγουδισμενο με κάνεις σαν σε σκέφτομαι πολύ ευτυχισμένο

ΑΚΤΟΠΛΟΪΚΩΣ
04/06/06 - 10/06/06

Εάν δεν πάρετε μία από τις δικές μας οργανωμένες εκδρομές, μπορείτε να πάρετε για σας και την οικογένειά σας φθηνά πακέτα, αποτελούμενα από αεροπορικά - ακτοπλοϊκά εισιτήρια, ξενοδοχεία, αυτοκίνητα κ.λ.π. για οποιαδήποτε ημερομηνία και για όσες μέρες εσείς θέλετε, για ολόκληρη την Ελλάδα τα νησιά μας και το εξωτερικό.

Επίσης στο γραφείο μας θα βρείτε:
Αεροπορικά και ακτοπλοϊκά εισιτήρια με όλες τις αεροπορικές και ακτοπλοϊκές εταιρίες και για όλους τους προορισμούς

Για περισσότερες πληροφορίες
ΚΥΡΙΑΚΟΣ Μ. ΜΑΧΑΙΡΑΚΗΣ
ΠΡΑΚΤΟΡΕΙΟ ΚΑΣΤΡΟ
Κ. Παλαιολόγου 46 - Ρόδος
☎ 22410 77506, 22410 77563
ΚΑΣΤΡΟ το δικό σας πρακτορείο

X.5855-31/5

Συζήτηση στην Ε.Ε. με συμμετοχή του Γ. Γιαννόπουλου

Ιση πρόσβαση των πολιτών στις δημόσιες υπηρεσίες

Η ΙΔΙΑΙΤΕΡΟΤΗΤΑ ΤΩΝ ΝΗΣΙΩΝ

ΞΕΚΙΝΗΣΑΝ στις 10 Μαϊου 2006, στο Ινσμπουργκ της Αυστρίας οι εργασίες της 23ης Γενικής Συνέλευσης του Συμβουλίου Δήμων και Περιφερειών της Ευρώπης (CEMR), αντιπρόεδρος και μέλος της Πολιτικής Επιτροπής του οποίου είναι ο Δήμαρχος Ροδίων κ. Γιώργος Γιαννόπουλος.

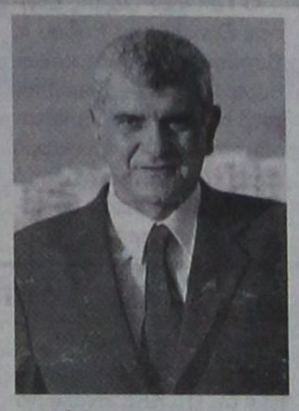

Κατά την εναρκτήρια τελετή μίλησαν ο Πρόεδρος της Βουλής της Αυστρίας, ο Κυβερνήτης της Περιφέρειας του Τυρόλου και ο Δήμαρχος της Βιέννης Dr Michael Häupl, που είναι και Πρόεδρος του CEMR, ενώ μεταδόθηκε και βιντεοσκοπημένο μήνυμα του Προέδρου της Ευρωπαϊκής Επιτροπής κ. Χοσέ Μανουέλ Μπαρόσο. Ο κ. Μπαρόσο τόνισε μεταξύ άλλων τη σημαντική δουλειά του CEMR στα 55 χρόνια της ύπαρξής του και την καθοριστική συμμετοχή των Δήμων και των Περιφερειών της Ευρώπης στην πορεία της ευρωπαϊκής ολοκλήρωσης, ενώ χαρακτηριστικά δήλωσε:

«Πρέπει να βρούμε μια ευρωπαϊκή απάντηση στις παγκόσμιες προκλήσεις του σήμερα, αλλά εμείς στις Βρυξέλλες δεν μπορούμε να βρούμε λύσεις από μόνοι μας. Θα πρέπει να βγούμε από τον μικρόκοσμό μας των Βρυξελλών και να συνομιλήσουμε με τους απλούς πολίτες, ώστε να γίνουμε κοινωνοί των προβληματισμών τους. Η ευρωπαϊκή ολοκλήρωση δεν είναι μια από πάνω προς τα κάτω διαδικασία. Πιστεύω ολόψυχα στην αρχή της επικουρικότητας: Πεποίθησή μου είναι ότι οι αποφάσεις πρέπει να λαμβάνονται στο επίπεδο που βρίσκεται εγγύτερα στους πολίτες τους οποίους αφορούν. Ως εκ τούτου, πιστεύω ότι οι Περιφέρειες και οι Δήμοι έχουν έναν πολύ ιδιαίτερο ρόλο να παίξουν. Οι εθνικές κυβερνήσεις δικαιολογημένα ζητούν από τους ευρωπαϊκούς θεσμούς να σέβονται την αρχή της επικουρικότητας. Ελπίζω λοιπόν ότι και τα κράτη-μέλη από την πλευρά τους θα σέβονται την ίδια αυτή αρχή και θα στρέφουν κάθε φορά την προσοχή τους στο καταλληλότερο επίπεδο λήψης αποφάσεων».

Σημειώνεται ότι προχθές το πρωί, πριν από την εναρκτήρια τελετή, συνεδρίασε η Πολιτική Επιτροπή του CEMR, με τη συμμετοχή και του Δημάρχου Ροδίων, και, μεταξύ άλλων, υιοθέτησε ομόφωνα ένα Σχέδιο Διακήρυξης (Χάρτα) για την Ισότητα των Φύλων στην τοπική ζωή, ενώ ακόμη συζητήθηκε και εγκρίθηκε η αίτηση Δήμων και Περιφερειών της Ρουμανίας για συμμετοχή τους στο CEMR, την οποία στήριξε καθοριστικά η ελληνική πλευρά, με αποτέλεσμα πλέον το Συμβούλιο να αριθμεί μέλη από 35 ευρωπαϊκές χώρες. Τέλος, η Πολιτική Επιτροπή συμφώνησε να εξουσιοδοτήσει τον Γραμματέα του Συμβουλίου να χειριστεί την μετεγκατάσταση της έδρας του Συμβουλίου στα νέα γραφεία του στις Βρυξέλλες. Η μετεγκατάσταση θα έχει ολοκληρωθεί μέσα στο 2007 και αξίζει να σημειωθεί ότι στα νέα γραφεία του CEMR, εκτός από τις υπηρεσίες του Συμβουλίου, προβλέπεται να στεγάζονται και επιμέρους ενώσεις. Σ' αυτό το πλαίσιο ήδη η ΤΕΔΚ Δωδεκανήσου έχει εξασφαλίσει τον δικό της χώρο στα νέα γραφεία.

Στις χτεσινές πρωινές εργασίες της Γενικής Συνέλευσης προβλέπονταν τρία στρογγυλά τραπέζια, στο ένα εκ των οποίων, με θέμα την ίση πρόσβαση των πολιτών στις δημόσιες υπηρεσίες, συμμετέχει ο Δήμαρχος Ροδίων κ. Γιώργος Γιαννόπουλος. Εκεί θα του δοθεί η ευκαιρία να αναπτύξει τους προβληματισμούς και τις θέσεις του για την ιδιαιτερότητα των νησιών και τα προβλήματα προσβασιμότητας των νησιωτών σε υπηρεσίες του κέντρου.

Σήμερα το απόγευμα, εξ άλλου, θα πραγματοποιηθεί στα πλαίσια της Γενικής Συνέλευσης του CEMR ειδική συνεδρία για τις Τοπικές Αυτοδιοικήσεις της Νοτιοανατολικής Ευρώπης, στην οποία θα προεδρεύει ο Δήμαρχος Ροδίων κ. Γιώργος Γιαννόπουλος.

ΟΡΘΟΠΕΔΙΚΑ - ΙΑΤΡΙΚΑ ΧΑΡΙΤΟΣ

Ακούστε...
τους ήχους μιας νέας ζωής



Το μικρότερο αθέατο ψηφιακό ακουστικό

Ακουστικά Βαρηκοΐας

WIDEX oticon

Τώρα διαθέτουμε τη νέα ολοκληρωμένη σειρά 100% ψηφιακών & αυτόματων ακουστικών, που προσφέρουν **τέλεια ακουστική απόδοση, χωρίς ενοχλητικά σφυρίγματα και χωρίς παράσιτα.**



X.190-30/6

ΕΛΕΥΘ. ΒΕΝΙΖΕΛΟΥ 6 (Δίπλα στη Ροδιακή Επαυλη) - ΡΟΔΟΣ
Τηλ.: 22410 24112 - Fax: 22410 75969

ΓΡΑΦΕΙΟ ΙΔΙΩΤΙΚΩΝ ΕΡΕΥΝΩΝ (ΝΤΕΤΕΚΤΙΒΣ)

ΑΝΑΛΑΜΒΑΝΟΥΜΕ
Υποθέσεις ανηλίκων, οικογενειακές, προσωπικές κ.τλ.
ΔΙΑΘΕΤΟΥΜΕ ΤΑ ΠΛΕΟΝ ΣΥΓΧΡΟΝΑ ΟΠΤΙΚΟΑΚΟΥΣΤΙΚΑ ΣΥΣΤΗΜΑΤΑ
100% ΕΧΕΜΥΘΕΙΑ
ΡΩΜΗΣ 22, - ΡΟΔΙΝΙ
Κιν. 694 6997967

5231-4/6

X.5850-31/5

TZIORAS SMART CENTERS

ΑΥΤΟΚΙΝΗΤΑ Ι.Χ ΕΙΣΑΓΩΓΗΣ

1. BMW X5, 3.0 cc, 2002, πετρέλαιο, πετρόλ, αυτόματο, ηλεκτρικές κλειδαριές, ηλεκτρικά παράθυρα, ζάντες αλουμινίου, ABS, ESP, ηλιοροφή, υπολογιστής ταξιδιού. Τιμή 53.000€

2. BMW 318i, 1.8 cc, 2002, βιολετί, ηλεκτρικές κλειδαριές, ηλεκτρικά παράθυρα, ζάντες αλουμινίου, ABS, A/C, Y/T, 2AB, immobilizer. Τιμή 23.000 €

3. HONDA HRV, 1.6 cc, 2002, γαλανό, ηλεκτρικά παράθυρα, κεντρικό κλείδωμα με τηλεχειρισμό, Y/T, ABS, A/C, 2AB. Τιμή 17.000 €

4. FORD MAVERIC, 2.0 cc, 2002, μαύρο, RCD, υδραυλικό τιμόνι, ABS, A/C, 2AB, ηλεκτρικοί θερμαινόμενοι καθρέπτες, ηλεκτρικές κλειδαριές, ηλεκτρικά παράθυρα, ζάντες αλουμινίου, προβολείς ομίχλης. Τιμή 20.000 €

5.JEEP GRANT CHEROKEE 2.7 cc, 2002, πετρέλαιο, ασημί, αυτόματο, ηλεκτρικές κλειδαριές, ηλεκτρικά παράθυρα, ζάντες αλουμινίου, δερμάτινα ρυθμιζόμενα θερμαινόμενα καθίσματα, 2AB, ABS, ESP, 2AB, αισθητήρες παρκαρίσματος. Τιμή 37.000 €

6.JEEP CHEROKEE 2.7 cc, 2003, γραφίτης, πετρέλαιο, αυτόματο, ηλεκτρικά παράθυρα, ηλεκτρικές κλειδαριές, δερμάτινα καθίσματα θερμαινόμενα και ηλεκτρικά ρυθμιζόμενα, αυτόματος κλιματισμός, ABS, RCD, συναγερμός, προβολείς ομίχλης, σπόιλερ οροφής, βάση τηλεφώνου. Τιμή 43.000 €

7.MAZDA MX5, 2002, 1.8 cc, CABRIO κίτρινο, Ηλεκτρικές κλειδαριές, ηλεκτρικά παράθυρα, ζάντες αλουμινίου, ABS, δερμάτινα καθίσματα, 2AB. Τιμή 16.500 ευρώ.

8. MERCEDES A140, 2000, μαύρο, ηλεκτρικές κλειδαριές με τηλεχειρισμό, ηλεκτρικά παράθυρα, υδραυλικό τιμόνι, 4AB, ABS, A/C, RCD, σπόιλερ οροφής, ηλεκτρικοί θερμαινόμενοι καθρέπτες, θέση κινητού. Τιμή 13.000€

8.MERCEDES JEEP ML 270, 2.7 cc, 2001, μπλε σκούρο, πετρέλαιο, αυτόματο, full extra. Τιμή 37.000 €

9. MERCEDES C200 KOMBRESSOR, 2.0 cc, 2001, μπλε, full extra. Τιμή 25.500 €

10. MERCEDES C200 KOMBRESSOR, 2.0 cc, 2001, ασημί, full extra. Τιμή 26.500 €

11. MERCEDES C200 AVANTGARDE 1.8 cc, 2003, μαύρο, full extra. Τιμή 31.000 ευρώ.

12.SMART FORTWO CDI, αυτόματο, πετρέλαιο, 2001, λευκό-μπλε, υδραυλικό τιμόνι, ABS, ηλεκτρ. Κλειδαριές, ηλεκτρ. Παράθυρα, P/K, 2AB. Τιμή 8.000 €

13.SMART FORTWO, 2002, λευκό-μαύρο, αυτόματο, ηλεκτρικά παράθυρα, ηλεκτρικές κλειδαριές, Y/T, ABS, 2AB, P/K. Τιμή 7.000 €

14. SMART FORTWO PURE, 700cc, 2002, κόκκινο, υδραυλικό τιμόνι, αυτόματο, ηλεκτρικές κλειδαριές, ηλεκτρικά παράθυρα, 2AB, ABS. Τιμή 8.000 €

15. TOYOTA MR2, 1.8 cc, cabrio 2001, κόκκινο, αυτόματο, υδραυλικό τιμόνι, ABS, A/C, ηλεκτρικές κλειδαριές, ηλεκτρικά παράθυρα, P/K, 2AB, ηλεκτρικοί καθρέπτες, δερμάτινα θερμαινόμενα καθίσματα. Τιμή 21.000 €

16. TOYOTA RAV-4,3D, 2.0 cc, 2002, πετρέλαιο, μαύρο, RCD, ABC, A/C, 2AB, ηλεκτρική ηλιοροφή, ηλεκτρικοί καθρέπτες, ηλεκτρικές κλειδαριές, ζάντες αλουμινίου, προβολείς ομίχλης, ηλεκτρικά παράθυρα εμπρός-πίσω. Τιμή 25.000 €

17.TOYOTA RAV-4, 5D, 2.0 cc, 2000, βενζίνη, μπλε, P/K, υδραυλικό τιμόνι, ηλεκτρικοί καθρέπτες, ηλεκτρικές κλειδαριές, ζάντες αλουμινίου, προβολείς ομίχλης, ηλεκτρικά παράθυρα εμπρός-πίσω. Τιμή 23.000 €

18.TOYOTA RAV-4, 2.0 cc, 2002, βενζίνη, μπορντώ, αυτόματο, ηλεκτρικές κλειδαριές με τηλεχειρισμό, ηλεκτρικά παράθυρα εμπρός, ζάντες αλουμινίου, 1 AB, ABS, A/C, μπάρες οροφής, προβολείς ομίχλης, σκαλοπάτια αλουμινίου. Τιμή 25.200 €

19. TOYOTA RAV-4 5D, 2.0 cc, 2001, λευκό-ασημί, αυτόματο, ηλεκτρικές κλειδαριές, ηλεκτρικά παράθυρα εμπρός, ζάντες αλουμινίου, Y/T, ABS, A/C. 2AB. Τιμή 22.500 €

20.TOYOTA RAV-4 2.0cc, 2001, πετρέλαιο, μπλε, ηλεκτρικές κλειδαριές με τηλεχειριστήριο, ηλεκτρικά παράθυρα, υδραυλικό τιμόνι, 2AB, ABS, A/C, RCD, σπόιλερ οροφής, ηλεκτρική ηλιοροφή, ηλεκτρικοί καθρέπτες. Τιμή 26.000€

ΚΑΙΝΟΥΡΓΙΑ ΑΥΤΟΚΙΝΗΤΑ ΕΛΛΗΝΙΚΗΣ ΑΝΤΙΠΡΟΣΩΠΕΙΑΣ

1.NEO MERCEDES CLK 200 ELEGANCE, 1.8 cc, ασημί Δερμάτινο σαλόνι, ηλιοροφή, full extra.
2.NEO SMART FORTWO PASSION 700 cc, ασημί Αυτόματο, ηλεκτρικές κλειδαριές, ηλεκτρικά παράθυρα, ζάντες αλουμινίου, ABS, A/C, R/K.
4. CITROEN C3 TRENT, 1.1cc, ασημί, ηλεκτρικό τιμόνι, ABS, A/C, αερόσακος οδηγού-συνοδηγού-πλευρικοί, σύστημα ενίσχυσης πέδησης, ηλεκτρικά παράθυρα εμπρός, ηλεκτρικοί καθρέπτες, κεντρικό κλείδωμα με τηλεχειρισμό
5. CITROEN C2 VTR, 1.4cc, sensodrive, μαύρο, ηλεκτρικό τιμόνι, ABS, A/C, αερόσακος οδηγού-συνοδηγού-πλευρικοί, σύστημα ενίσχυσης πέδησης, ηλεκτρικά παράθυρα εμπρός, ηλεκτρικοί καθρέπτες, κεντρικό κλείδωμα με τηλεχειρισμό, δερμάτινο τιμόνι, προβολείς ομίχλης, spor bucket καθίσματα

ΜΕΤΑΧΕΙΡΙΣΜΕΝΑ ΑΥΤΟΚΙΝΗΤΑ ΤΟΠΙΚΗΣ ΑΓΟΡΑΣ

1.DAEWOO NUBIRA 1.6 cc, 2002, μπλε, Υδραυλικό τιμόνι, ABS, ηλεκτρικές κλειδαριές, ηλεκτρικά παράθυρα εμπρός-πίσω, A/C, 2AB, R/K. Τιμή 6.000 €,
2.FIAT PUNTO 1.2 cc, 2002 χρυσαφί, Υδραυλικό τιμόνι, ηλεκτρικές κλειδαριές, ηλεκτρικά παράθυρα εμπρός, A/C, 2AB, ηλεκτρικοί καθρέφτες R/K. Τιμή 7.500 €
3. FIAT SEICENTO, 1.1 cc, ασημί, υδραυλικό τιμόνι, ηλεκτρικές κλειδαριές. Τιμή 3.800 €
4.HYNDAI ATOS, 1.0 cc, 2001, λευκό, υδραυλικό τιμόνι, ηλεκτρικές κλειδαριές, ηλεκτρικά παράθυρα εμπρός , A/C. Τιμή 5.000 €
5.HYUNDAI ACCENT 1.3 cc, 2001, λευκό, υδραυλικό τιμόνι, ABS, ηλεκτρικές κλειδαριές, ηλεκτρικά παράθυρα εμπρός-πίσω, A/C, 2AB, R/K. Τιμή 5.500 €
6.MAZDA 6 TOURING 1.8 cc, 8/2005, ανθρακί, αερόσακοι οδηγού-συνοδηγού-πλαϊνοί-οροφής, clima, υδρ. Τιμόνι, κέκτρ. Παράθυρα, κεντρ. Κλείδωμα, ηλεκτρ. Θερμαινόμενοι καθρέπτες, ABS, RCD, ζάντες αλουμινίου, προβολείς ομίχλης, αισθητήρες φώτων, αισθητήρες βροχής, δερμάτινο τιμόνι-λεβιές ταχυτήτωψν-χειρόφρενο.Τιμή 21.000 €
7. SKODA OCTAVIA 5 AMBIENTE FSI 1.6 cc, 9/2004, SAHARA, μπεζ μεταλλικό, αερόσακοι οδηγού-συνοδηγού-πλευρικοί, υδρ. τιμόνι, αυτόματος κλιματισμός, ABS, ηκλετρ. παράθυρα, RCD, κεντρ. κλειδ., προβολείς ομίχλης, δερμάτινο τιμόνι-λεβιές ταχυτήτων-χειρόφρενο, ηλεκτρ. θερμαινόμενοι καθρέφτες. Τιμή 16.500 €
8.SKODA SUPERB, 2003, 1.8 cc, μπεζ, υδραυλικό τιμόνι, ηλεκτρικές κλειδαριές, ηλεκτρικά παράθυρα, ζάντες αλουμινίου, ABS, ηλεκτρικοί καθρέφτες. Τιμή 20.000 €
9.TOYOTA COROLLA SDN 1.4 cc , 2003, ασημί, υδραυλικό τιμόνι, ηλεκτρικές κλειδαριές, ηλεκτρικά παράθυρα εμπρός, A/C, 2AB, ηλεκτρικοί καθρέφτες, ABS. Τιμή 10.500 €
10. TOYOTA AVENSIS 1.6 cc, L/B 1998 μπλε, υδραυλικό τιμονι, ηλεκτριές κλειδαριές, ηλεκτρικά παράθυρα εμπρός, A/C, 2AB, ABS, ζάντες αλουμινίου, R/K. Τιμή 8.300 €
11.VW GOLF IV GENERATION, 1.4 cc, 2003, 44.000 χλμ., ασημί, υδραυλικό τιμόνι, 6 αερόσακοι, clima, ηλεκτρικά παράθυρα, ηλεκτρικοί θερμαινόμενοι καθρέπτες, ζάντες αλουμινίου 17", κεντρικό κλείδωμα, ABS. Τιμή 10.500 €

ΕΠΑΓΓΕΛΜΑΤΙΚΑ

1. DAIHATSU PICK UP, 1997. Τιμή 7.000 €
2.MAZDA B 2.5 cc 4X4, 2000, μπλε, Ηλεκτρικές κλειδαριές, ηλεκτρικά παράθυρα εμπρός, immobiliser, κοτσαδόρος, σκαλοπάτια INOX, BUL BAR INOX. Τιμή 15.000 €
3.MAZDA B 2.5 4X4, μοντ. 2000, ασημί μεταλλικό, ηλεκτρικά παράθυρα, ηλεκτρικές κλειδαριές, ζάντες αλουμινίου, 2 AB, A/C. P/K, ηλεκτρικοί καθρέπτες, προβολείς, πλαινά σκαλοπάτια, κουβοούκλιο, κοτσαδόρος.Τιμή 15.000 €
4.MERCEDES 412 D, σασί μοντ. 1999, ABS, αερόσακος οδηγού, P/K. Τιμή 16.500 €
5.MERCEDES SPRINTER 316 CDI, 2.6 cc, 2003, κεντρικό κλείδωμα, ηλεκτρικά παράθυρα, ρυθμιζόμενα θερμαινόμενα καθίσματα, ABS, ESR, ASR, A/C, 1A/B, ταχογράφος P/K. Τιμή 21.500 €
6.MERCEDES VITO 109 CDI LANG, 2004, 2.15 cc, πετρέλαιο, λευκό, Ηλεκτρικές κλειδαριές, ηλεκτρικά παράθυρα, αερόσακος οδηγού, P/K, προβολείς ομίχλης, ABS. Τιμή 21.000 €
7. MERCEDES VITO 110 CDI, 1999, πετρέλαιο, λευκό, υδραυλικό τιμόνι, κεντρικό κλείδωμα, ABS, ειδικά διαμορφωμένος χώρος φόρτωσης-εργαλειοθήκη με χωρίσματα & ντουλαπάκια. Τιμή 14.000 €
8.MERCEDES 311, 2002, γκρι, ψυγείο, θερμοκρασία +8 -18, ABS, ASR. Τιμή 24.000 €
9.MITSUBISHI L200 MAGNUM 4D, 4X4, 2.5 cc, 2002, μπλε, πετρέλαιο, ηλεκτρικές κλειδαριές, ηλεκτρικά παράθυρα, ζάντες αλουμινίου, ABS, A/C. Τιμή 21.000 €
10.MITSUBISHI L200 MAGNUM 4D, 4X4, 2.5 cc,1999, μπλε, πετρέλαιο, ηλεκτρικές κλειδαριές, ηλεκτρικά παράθυρα, ζάντες αλουμινίου, ABS, A/C. Τιμή 17.500 €
11.MITSUBISHI L200 MAGNUM 4D, 4X4, 2.5 cc,2000, μπλε, πετρέλαιο, ηλεκτρικές κλειδαριές, ηλεκτρικά παράθυρα, ζάντες αλουμινίου, ABS, A/C. Τιμή 18.200 €
12. OPEL VAN, 2.0cc, 2000, πετρέλαιο, μπλε, υδραυλικό τιμόνι, κεντρικό κλείδωμα, ABS. Τιμή 9.100 €
13.RENAULT KANGOO, 1.9 cc, 2000, ηλεκτρικές κλειδαριές, ABS, αερόσακος οδηγού, 4 πόρτες, immobilizer x 4 αυτοκίνητα . Τιμή 7500 €
14.RENAULT EXPRESS 1.9 cc, λευκό, ψυγείο. Τιμή 7.500 €
TOYOTA DYNA 2.5cc, 2001, πετρέλαιο, λευκό, υδραυλικό τιμόνι, P/K. Τιμή 17.000 €
15. VW CADDY, 1900cc, 1998, λευκό, πετρέλαιο, υδραυλικό τιμόνι, P/K, ABS. Τιμή 8.000 €

ΑΠΟ 0% ΠΡΟΚΑΤΑΒΟΛΗ ΚΑΙ ΕΩΣ 72 ΜΗΝΕΣ ΕΞΟΦΛΗΣΗ

ΤΕΧΝΙΚΗ ΥΠΟΣΤΗΡΙΞΗ ΚΑΙ ΣΕΡΒΙΣ ΑΠΟ ΤΗΝ 3Τ ΑΕΒΕ

Σημεία εξυπηρέτησης: 1. Θεμ. Σοφούλη 111, τηλ. 22410-21666 2. 7ο χλμ. Λεωφ. Ρόδου-Λίνδου, τηλ.22410-69135 3. 13ο χλμ. Ρόδου-Αεροδρομίου, τηλ.22410-98188

Περισσότερα αυτοκίνητα στο www.krikos.gr

ΜΝΗΜΟΣΥΝΑ



Τελούμε στις 14 Μαΐου ημέρα Κυριακή και ώρα 8 π.μ. στον ιερό ναό Αγίου Σπυρίδωνα Θεολόγου (Θολού) Ρόδου 3μηνο μνημόσυνο υπέρ αναπαύσεως της ψυχής του λατρευτού μας συζύγου, πατέρα, παππού, αδελφού και θείου

ΙΩΑΝΝΗ ΜΑΡΜΑΡΟΚΟΠΟΥ

Η σύζυγος Μαρία
Τα παιδιά Κατερίνα - Ελευθέριος, Μιχάλης - Δήμητρα, Αντώνης
Η εγγονή Μαρία
Τα αδέλφια, τα ανίψια, τα εξαδέλφια και οι λοιποί συγγενείς

14230-13/5

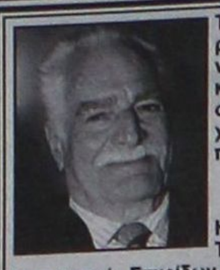

Τελούμε στις 14 Μαΐου ημέρα Κυριακή και ώρα 8 π.μ. στον ιερό ναό Αγίου Δημητρίου παλαιού νεκροταφείου Ρόδου ετήσιο μνημόσυνο υπέρ αναπαύσεως της ψυχής του λατρευτού μας συζύγου, πατέρα και παππού

ΒΑΣΙΛΕΙΟΥ ΦΩΤΑΡΑ

Η σύζυγος Περσεφόνη
Τα παιδιά Κωνσταντίνος - Ερρικα, Γραμματική - Σπυρίδων, Μαρία - Γεώργιος και Πουλχερία
Τα εγγόνια, τα ανίψια και οι λοιποί συγγενείς

14279-13/5

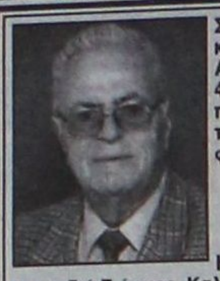

Στις 15 Μαΐου ημέρα Δευτέρα και ώρα 8.30 π.μ. στον ιερό ναό Αγίων Αναργύρων τελούμε 40ήμερο μνημόσυνο υπέρ αναπαύσεως της ψυχής του λατρευτού μας συζύγου, πατέρα, αδελφού και θείου

ΔΗΜΗΤΡΙΟΥ ΠΑΠΑΘΕΟΔΩΡΟΥ
(Συνταξιούχου ΕΛ. ΑΣ.)

Η σύζυγος Μαίρη
Τα παιδιά Γιώργος, Καλλιόπη, Τάσος
Τα δέλφια, τα ανίψια και οι λοιποί συγγενείς

14286-14/5



Τελούμε στις 14 Μαΐου ημέρα Κυριακή και ώρα 8.30 π.μ. στον ιερό ναό Αγίου Νικολάου Ρόδου ετήσιο μνημόσυνο υπέρ αναπαύσεως της ψυχής της λατρευτής μας μητέρας, αδελφής, γιαγιάς, προγιαγιάς και θείας

ΕΥΑΓΓΕΛΙΑΣ ΜΠΑΛΗ

Τα παιδιά Σταματία - Εμμανουήλ Σταματάκη
Τα αδέλφια, τα εγγόνια, τα ανίψια και οι λοιποί συγγενείς

14283-13/5



Τελούμε στις 13 Μαΐου ημέρα Σάββατο και ώρα 8 π.μ. στον ιερό ναό Αγίου Παντελεήμονα Παλιάς Πόλης 6μηνο μνημόσυνο υπέρ αναπαύσεως της ψυχής του λατρευτού μας πατέρα, παππού, θείου και εξαδέλφου

ΝΙΚΟΛΑΟΥ ΨΑΡΑ του ΙΩΑΝΝΗ

Τα παιδιά Γιάννης - Αγγέλα, Κώστας - Παρασκευή, Φλοράνς, Γιώργος - Αναστασία
Τα εγγόνια, τα ανίψια, τα εξαδέλφια και οι λοιποί συγγενείς

14261-12/5



Τελούμε στις 16 Μαΐου ημέρα Τρίτη και ώρα 8 π.μ. στον ιερό ναό Ταξιαρχών νεκροταφείου Ρόδου 40ήμερο μνημόσυνο υπέρ αναπαύσεως της ψυχής της λατρευτής μας συζύγου, μητέρας, γιαγιάς και θείας

ΑΣΤΕΡΟΠΗΣ ΧΑΤΖΗΝΙΚΟΛΑ

Ο σύζυγος Μιχάλης
Τα παιδιά Νίκος - Καίτη, Ανθούλα - Αντώνης Βάκη
Τα εγγόνια, τα ανίψια και οι λοιποί συγγενείς

5290-14/5

Τελούμε στις 15 Μαΐου ημέρα Δευτέρα και ώρα 8.30 π.μ. στον ιερό ναό Ταξιαρχών νεκροταφείου 9μηνο μνημόσυνο υπέρ αναπαύσεως της ψυχής της λατρευτής μας συζύγου, μητέρας, γιαγιάς, αδελφής και θείας

ΑΙΚΑΤΕΡΙΝΗΣ ΧΑΠΙΠΗ

Ο σύζυγος Παντελής
Τα παιδιά Δέσποινα - Αριστοτέλης, Γιώργος - Χριστίνα
Τα εγγόνια Ελένη, Παντελής, Κατερίνα, Αριστοτέλης, Παντελής
Τα αδέλφια, τα ανίψια, τα εξαδέλφια και οι λοιποί συγγενείς

ΧΛ-14/5

ΓΡΑΦΕΙΟ ΤΕΛΕΤΩΝ & ΜΝΗΜΟΣΥΝΩΝ ΡΟΔΟΥ
ΣΤΕΦΑΝΑ - ΣΤΟΛΙΣΜΟΙ
«ΑΜΕΡΙΚΑΝΟΥ»
Αμεση εξυπηρέτηση
ΟΛΟ ΤΟ 24ΩΡΟ
Αναλαμβάνουμε την τελετή και με τα έξοδα που χορηγούν τα ταμεία χωρίς καμία επιβάρυνση
ΙΚΑ, ΤΕΒΕ, ΤΑΞΥ, ΔΗΜΟΣΙΟΥ, ΛΙΜΕΝΙΚΩΝ, ΟΓΑ και λοιπά ταμεία
Τους ΑΠΟΡΟΥΣ: ΔΩΡΕΑΝ
Πλατεία Βρούχου στη Μητρόπολη
Τηλέφωνα 28901 - 33400
X239-31/5

ΜΝΗΜΗΣ ΕΝΕΚΕΝ ΠΑΡΑΣΚΕΥΑΣΤΗΡΙΟΝ ΜΝΗΜΟΣΥΝΩΝ
Αναλαμβάνουμε την οργάνωση των μνημοσύνων σας, προσφέροντάς σας όλα όσα χρειάζονται για την άψογη μνημόνευση των αγαπημένων εκλιπόντων σας.
Προσφέρουμε μεγάλη ποικιλία πρωτότυπων σχεδίων σε δίσκους της επιλογής σας με τα συνοδευτικά αρτύματα. Παράλληλα διαθέτουμε όλα τα απαραίτητα είδη μνημοσύνων.
Στο χώρο μας θα βρείτε τέλεια εξυπηρέτηση, καθαριότητα και πάνω απ' όλα σεβασμό στη δύσκολη στιγμή σας.
Γ. ΠΑΠΑΝΔΡΕΟΥ 78, ΑΝΑΛΗΨΗ - Τηλ./Fax: 22410 69620

Ο Συνασπισμός συζητά

ΣΥΝΕΧΕΙΑ ΑΠΟ ΤΗ ΣΕΛ. 1

Τα αποτελέσματα αυτής της συνάντησης τέθηκαν υπόψιν και των υπόλοιπων μελών της νομαρχιακής επιτροπής, και όπως έγινε γνωστό δεν απορρίφθηκε ένα τέτοιο ενδεχόμενο.

• Πάντως σε ό,τι αφορά το Δήμο Ροδίων, το τοπίο είναι πιο ξεκάθαρο, αφού σύμφωνα με ασφαλείς πληροφορίες ο Συνασπισμός είναι πολύ κοντά να στηρίξει την πιθανή υποψηφιότητα του πρώην νομάρχη Σάββα Καραγιάννη. Αλλωστε δεν πρέπει να θεωρείται τυχαίο το γεγονός ότι η συνέλευση των στελεχών του ΣΥΝ, θα γίνει μετά την πραγματοποίηση της Ολομέλειας της «Νομαρχιακής Αναγέννησης», που θα πραγματοποιηθεί την ερχόμενη Τετάρτη στο «Ακταίον» και όλα δείχνουν ότι ο κ. Καραγιάννης θα ανακοινώσει τότε την υποψηφιότητά του για το Δήμο Ροδίων.

ΕΙΝΑΙ χαρακτηριστική η δήλωση που έκανε ο γραμματέας της νομαρχιακής επιτροπής του ΣΥΝ για τον κ. Καραγιάννη. «Αν αποφασίσει να κατέβει, θα συναντηθούμε μαζί του για να συζητήσουμε το πλαίσιο της συνεργασίας μας». Ο ΣΥΝ πάντως σκοπεύει σε σύντομο χρονικό διάστημα να συστήσει μια αυτοδιοικητική παράταξη, που θα του δίνει τη δυνατότητα ουσιαστικής παρέμβασης.

• Να σημειωθεί ότι οι όποιες αποφάσεις ληφθούν για τη Νομαρχία Δωδεκανήσου θα πρέπει να εγκριθούν, ή να δώσουν την συναίνεσή τους τα στελέχη του κόμματος στο βόρειο συγκρότημα, τα οποία πολλές φορές στο παρελθόν διαφώνησαν με τις επιλογές που έγιναν από τη νομαρχιακή επιτροπή νοτίου συγκροτήματος.

Αναζητούνται και άλλοι συνεργοί

ΣΥΝΕΧΕΙΑ ΑΠΟ ΤΗ ΣΕΛ. 1

καθιστώντας τους υπεύθυνους, γιατί έμεινε χήρα και γιατί έχασε τον προστάτη της οικογένειά της.

• Αμέσως μετά τη σύζυγο του θύματος στον ανακριτή παρουσιάστηκε ο δράστης Γιάννης Κόττορος, συνεχίζοντας την απολογία του, που είχε διακοπεί προχθές το βράδυ. Η απολογία του συνεχιζόταν μέχρι αργά το απόγευμα, παρουσία των συνηγόρων του Ακη Δημητριάδη και Γρηγόρη Μοράρη.

Ο ΔΕΥΤΕΡΟΣ κατηγορούμενος Γιώργος Βασιλάκης, συνοδευόμενος από τον δικηγόρο του κ. Γιάννη Χαρίτο, εμφανίστηκε ενώπιον του ανακριτή κ. Διονύση Ρεμπούση και ζήτησε προθεσμία για να απολογηθεί την ερχόμενη Δευτέρα. Στα χέρια του ανακριτή βρίσκονται τα στιχεία των τηλεφωνικών κλήσεων που δέχθηκαν, το θύμα, η σύζυγός του και ο Κόττορος.

• Ο δολοφόνος επικοινώνησε με το θύμα το απόγευμα του μοιραίου Σαββάτου από καρτοκινητό τηλέφωνο που προμηθεύτηκε μόνο για να κάνει το παραπλανητικό τηλέφωνο. Μάλιστα μετά το μοιραίο τηλεφώνημα εξαφάνισε τη συσκευή γεγονός που δείχνει ότι ο δολοφόνος είχε μελετήσει και σχεδιάσει τα πάντα, ώστε το έγκλημα να δείχνει τέλειο και να μην υπάρχουν ενοχοποιητικά στοιχεία.

ΑΚΟΜΑ ο Κόττορος είχε προμηθεύσει με κινητό τηλέφωνο τη σύζυγο του θύματος για να επικοινωνήσει μαζί του, χωρίς να το παίρνει είδηση ο Κούλαρος και να πάψει να υποψιάζεται για τις σχέσεις τους. Επίσης κάποιοι είχαν κάνει φάρσα στον μακαρίτη, δημοσιεύοντας αγγελία με τον αριθμό του κινητού του τηλεφώνου. Είναι πολλά που θα αποκαλυφθούν ακόμα, ενώ τα στοιχεία που θα προκύψουν θα προκαλέσουν αίσθηση στην κοινή γνώμη.

Τιμήθηκαν στελέχη

ΣΥΝΕΧΕΙΑ ΑΠΟ ΤΗ ΣΕΛ. 1

προσφορά τους στα νησιά μας, ενώ ο νομάρχης κ. Γιάννης Μαχαιρίδης είπε ότι αποτελεί αναγνώριση των προσπαθειών που έχουν καταβληθεί από το «My Travel-Sweden» ώστε οι Σκανδιναβοί να μπορέσουν να ανακαλύψουν τους μικρούς παραδείσους των νησιών μας.

Ο ΠΡΟΕΔΡΟΣ της Ενωσης Ξενοδόχων Ρόδου κ. Βασίλης Μηναΐδης καλωσορίζοντας τους Σουηδούς τουρ οπερέιτορς τους ευχαρίστησε για την προσφορά τους και τόνισε ότι από πλευράς ξενοδόχων θα καταβληθούν προσπάθειες ώστε να αυξηθεί ο αριθμός των Σκανδιναβών τουριστών προς τα νησιά μας.

• Η κ. Λη Μηναΐδη, εκπροσωπώντας το δήμαρχο Ροδίων Γιώργο Γιαννόπουλο, αναφέρθηκε στους δεσμούς φιλίας της Ρόδου με τη Σουηδία. Παρούσα στην εκδήλωση και η κ. Μόνικα Γαλουζή διευθύντρια του «My Travel - Sweden» στην Ελλάδα.

ΣΤΟΥΣ ΣΟΥΗΔΟΥΣ τουρ οπερέιτορς, προσφέρθηκαν αναμνηστικά δώρα από τη Νομαρχία, το Δήμο Ροδίων, την Ενωση Ξενοδόχων Ρόδου, του ΠΡΟΤΟΥΡ και τη Διεύθυνση του ΕΟΤ Δωδεκανήσου.

Το συνέδριο ΠΟΕ-ΟΤΑ

ΣΥΝΕΧΕΙΑ ΑΠΟ ΤΗ ΣΕΛ. 1

πρόεδρος της ΚΕΔΚΕ, τόνισε ότι «το ΚΚΕ είναι αυτό που στηρίζει την εκλογή δεξιών δημάρχων». Η αναταραχή αυτή επικράτησε για περίπου 10 λεπτά, γεγονός που προκάλεσε την αντίδραση των παραβρισκομένων, αρκετοί εκ των οποίων αποχώρησαν από την αίθουσα, όπου διεξάγονταν το συνέδριο.

ΤΑ πυρά των συνδικαλιστών του ΠΑΜΕ δέχτηκε και ο γενικός γραμματέας της Περιφέρειας Νοτίου Αιγαίου Χαράλαμπος Κόκκινος, οποίος εκπροσώπησε την κυβέρνηση σε αυτό συνέδριο. Εξαγριωμένα τα στελέχη, επιτέθηκαν και στον κ. Κόκκινο για το ξύλο που έδωσαν οι άνδρες των ΜΑΤ, στους εργαζόμενους των ΟΤΑ, που πήραν μέρος στην πρόσφατη απεργία.

Πάντως παρά τις διαμαρτυρίες που ακουγόταν στην αίθουσα ο κ. Κόκκινος συνέχισε τον χαιρετισμό του δηλώνοντας ότι δεν φοβάται κανένα και δεν τον φοβίζουν οι φωνές και οι απειλές, που ακούστηκαν.

Οι εργασίες του συνεδρίου ξεκίνησαν προχθές το βράδυ με τους χαιρετισμούς που απηύθυναν, εκτός από τον κ. Κουκουλόπουλο και τον κ. Κόκκινο, ο κ. Θεόφιλος Βασιλείου εκπρόσωπος ΝΔ, ο Κώστας Καΐσερλης από το ΠΑΣΟΚ, ο Λουκάς Κοτσαδάμ από το ΚΚΕ και ο Ευάγγελος Αποστόλου από το ΣΥΝ. Επίσης παραβρέθηκαν και χαιρέτισαν τις εργασίες του συνεδρίου ο Σπύρος Παπασπύρου πρόεδρος ΑΔΕΔΥ και ο γενικός γραμματέας της Ηλίας Ηλιόπουλος.

• Κατά τη διάρκεια του συνεδρίου αυτού θα καθοριστεί το διεκδικητικό πλαίσιο των εργαζομένων στους Οργανισμούς Τοπικής Αυτοδιοίκησης το επόμενο χρονικό διάστημα.

Στο συνέδριο αυτό συμμετέχουν 857 αντιπρόσωποι από 210 σωματεία εργαζομένων στους δήμους όλης της χώρας, οι οποίοι εκπροσωπούν 41.303 δημοτικούς υπαλλήλους.

Οι εργασίες του συνεδρίου θα ολοκληρωθούν αύριο με την εκλογή νέων οργάνων στην ΠΟΕ-ΟΤΑ, αντιπροσώπων στην ΑΔΕΔΥ, και εκπροσώπων στα ταμεία (ΤΑΔΚΥ-ΤΥΔΚΥ).

Η πρόληψη καρδιακών επεισοδίων

ΣΥΝΕΧΕΙΑ ΑΠΟ ΤΗ ΣΕΛ. 1

στη χώρα μας. Σημειώνεται ότι η Ελλάδα είναι η τρίτη στην Ευρώπη που αποκτά το σύστημα αυτό - μετά τη Σουηδία και τη Γερμανία.

Με πίνακες και διαγράμματα ο παθολόγος ή ο καρδιολόγος θα προσθέτει τα στοιχεία του εκάστοτε ασυμπτωματικού πάντα ασθενούς και θα βγάζει ένα σκορ επί τοις εκατό, που θα δείχνει τις πιθανότητες ενός επεισοδίου στο μέλλον. Το φύλο, η ηλικία, η πίεση, το ζάχαρο, η χοληστερίνη, το κάπνισμα, το σωματικό βάρος καθώς και από τι πέθανε ο πατέρας της οικογένειας είναι οι βασικοί δείκτες, αλγόριθμοι που ο γιατρός τούς «προσθέτει» και βγάζει το σκορ. Για παράδειγμα, ένας άνδρας με 18 πίεση κινδυνεύει λιγότερο από κάποιον που έχει πίεση 14,5, καπνίζει και έχει χοληστερίνη 230. Καλό «σκορ κινδύνου» θεωρείται το 2%.

Οι ειδικοί τονίζουν ότι η χώρα μας έχει προ πολλού χάσει την πρωτιά του χαμηλού κινδύνου εμφάνισης καρδιαγγειακών νοσημάτων στην Ευρώπη. Το κάπνισμα -ενεργητικό και παθητικό-, η έλλειψη άσκησης και η αλλαγή των διατροφικών συνηθειών είναι οι κυριότεροι λόγοι για την εξέλιξη αυτή.

Στοιχίζει ζωές

Παράλληλα, η καθυστέρηση στην αντιμετώπιση των ασθενών που υφίστανται καρδιακό επεισόδιο στοιχίζει ζωές. Υπολογίζεται πως 2.000 άνθρωποι κάθε χρόνο θα μπορούσαν να είχαν σωθεί αν το ΕΚΑΒ ήταν κατάλληλα εξοπλισμένο για να τους παρέχει φαρμακευτική αγωγή στο δρόμο για το νοσοκομείο, ενώ σήμερα λιγότεροι από τους μισούς εμφραγματίες φτάνουν στο νοσοκομείο εντός 3 ωρών, διάστημα που θεωρείται ικανοποιητικό για την αντιμετώπιση του περιστατικού με θρομβολυτικά φάρμακα και την καλύτερη πρόγνωση του ασθενούς', ενώ καθυστερήσεις τέτοιες καταγράφονται ακόμη και σε περιοχές χωρίς κυκλοφοριακό πρόβλημα, όπως για παράδειγμα σε νησιά!

Οσον αφορά το Heartscore, η μεγάλη διαφορά και, παράλληλα, το μεγάλο πλεονέκτημα του φιλόδοξου αυτού προγράμματος σε σχέση με παλαιότερα είναι ότι αξιολογεί και εστιάζει στους παράγοντες κινδύνου που αφορούν τον ελληνικό πληθυσμό, παράγοντες οι οποίοι σε πολλές περιπτώσεις διαφοροποιούνται από αυτούς άλλων ευρωπαϊκών χωρών. Συντονιστές του προγράμματος στην Ελλάδα είναι ο αναπληρωτής καθηγητής Καρδιολογίας Ι. Λεκάκης και ο Αθανάσιος Πιπιλής, ενώ τις σχετικές επιδημιολογικές μελέτες διεξήγαγε ο αναπληρωτής καθηγητής Καρδιολογίας Χρήστος Πίτσαβος και την ανάπτυξη του προγράμματος επιμελήθηκε ο βιοστατιστικός-επιδημιολόγος Δημήτριος Παναγιωτάκος.

Το εντυπωσιακό αυτό πρόγραμμα παρουσιάστηκε σε χθεσινή συνέντευξη Τύπου από τον καθηγητή Καρδιολογίας Δ. Κρεμαστινό, τον πρόεδρο της Ελληνικής Καρδιολογικής Εταιρείας Χ. Μπουντούλα, τους αναπληρωτές καθηγητές Καρδιολογίας Χ. Πίτσαβο και Ι. Λεκάκη και τον υποδιευθυντή του Ωνάσειου Καρδιοχειρουργικού Κέντρου Σ. Αδαμόπουλο με αφορμή τη διοργάνωση στην Αθήνα του Πανευρωπαϊκού Συνεδρίου Πρόληψης και Αποκατάστασης Καρδιαγγειακών Νοσημάτων Europrevent 2006 που αρχίζει σήμερα τις εργασίες του στην Αθήνα.

Η κατάθλιψη

Αναφερόμενος στα καρδιαγγειακά νοσήματα ο κ. Κρεμαστινός υπογράμμισε τη σημασία των ψυχιατρικών νόσων, και ιδιαίτερα της κατάθλιψης, στη νοσηρότητα και θνητότητα των καρδιοπαθών. «Πολυάριθμες μελέτες σε ασθενείς με στεφανιαία νόσο, έμφραγμα του μυοκαρδίου, καρδιακή ανεπάρκεια, ή ακόμα σε ασθενείς που υποβλήθηκαν σε επέμβαση αορτοστεφανιαίας παράκαμψης έδειξαν ότι η κατάθλιψη σχετίζεται με σημαντική επιδείνωση της ποιότητας ζωής τους», τόνισε ο καθηγητής προσθέτοντας ότι η κατάθλιψη είναι μια χρόνια πάθηση η οποία συνυπάρχει αρκετά συχνά σε ασθενείς με καρδιαγγειακά νοσήματα.

Ο κ. Μπουντούλας ανέφερε ακόμα ότι η παχυσαρκία αποτελεί έναν κύριο παράγοντα κινδύνου για την αθηρωματική νόσο. Κυρίως όμως, η περίσσεια του κοιλιακού λίπους σχετίζεται ισχυρά με τους μεταβολικούς παράγοντες κινδύνου και η αυξημένη περίμετρος μέσης αποτελεί έναν από τους παράγοντες του μεταβολικού συνδρόμου.»

Στα πρόθυρα νευρικής κρίσης

ΣΥΝΕΧΕΙΑ ΑΠΟ ΤΗ ΣΕΛ. 1

ημέρα νοσηλευτή!.. Ομως, οι νοσηλευτές στο νοσοκομείο δεν γιορτάζουν γιατί καταστρατηγούνται τα εργασιακά τους δικαιώματα και βρίσκονται στα πρόθυρα «νευρικής κρίσης».

• Ειδικότερα στην ανακοίνωση αναφέρονται τα εξής:

«Ο μήνας Μάιος συγκεντρώνει το ενδιαφέρον της διεθνούς νοσηλευτικής κοινότητας με την παγκόσμια γιορτή των νοσηλευτών της 12ης Μαΐου που είναι γενέθλιος ημέρα της πρωτοπόρου Αγγλίδας νοσηλεύτριας Florence Nightgale (1820) που καθιέρωσε τη νοσηλευτική ως επιστήμη και κοινωνική δύναμη προσφοράς προς τον άνθρωπο.

Η νοσηλευτική στον τόπο μας συνθέτει μια ξεχωριστή ιστορία με λίγες δυνάμεις, μεγάλες προσπάθειες, θαυμαστά αποτελέσματα, με ανιδιοτέλεια και προσφορά προς τον ασθενή.

Δυστυχώς όμως στην παγκόσμια αυτή γιορτή των νοσηλευτών, δεν μπορούμε να αισθανόμαστε χαρά αλλά μόνο πικρία με την κατάσταση που επικρατεί στο νοσοκομείο μας, όπου οι ανάγκες των ασθενών προσπαθούν να καλυφθούν με την αυτοθυσία των λιγοστών εξαντλημένων νοσηλευτών.

Στο νοσοκομείο της Ρόδου, οι νοσηλευτές δεν γιορτάζουν γιατί βλέπουν τους αγώνες για καλύτερες συνθήκες εργασίας, για παροχή ποιοτικής και ασφαλούς φροντίδας στους ασθενείς να πέφτουν στο κενό.

Στο νοσοκομείο μας οι νοσηλευτές δεν μπορούν να γιορτάζουν όταν βλέπουν να καταστρατηγούνται ένα ένα τα εργασιακά τους δικαιώματα όπως αυτό της πενθήμερης εργασίας και της κανονικής άδειας.

Οταν έχουν γίνει «σκιά του εαυτού τους» από τα συνεχή νυχτερινά και όταν είναι στα «πρόθυρα νευρικής κρίσης» προσπαθώντας να νοσηλεύσουν μόνοι τους 30 ασθενείς, χωρίς να κάνουν κάποιο λάθος από την κόπωση.

Αυτοί λοιπόν οι νοσηλευτές που τελούν υπό ομηρία, συνεχίζουν με αυταπάρνηση, αγάπη, ανιδιοτέλεια και ηρωισμό, να παρέχουν υπηρεσίες υγείας στους ασθενείς μας και κάποιος επιτέλους θα πρέπει «να φροντίσει τους φροντίζοντες».

Είναι καιρός πια η Πολιτεία και ο δωδεκανησιακός λαός να σταθούν δίπλα σε αυτούς τους νοσηλευτές και να γίνουν αρωγοί στους αγώνες τους για επαρκή στελέχωση του νοσοκομείου μας, ώστε να μπορέσουμε να ανταποκριθούμε στις ανάγκες υγείας του πολίτη με ασφάλεια και υπευθυνότητα.

Εκ του Δ.Σ.
Η πρόεδρος
Καλαμάτα-Κούρτη Λουκία
Ο γραμματέας
Γιαννικάκης Παναγιώτης»

Τιμήθηκαν στελέχη

ΣΥΝΕΧΕΙΑ ΑΠΟ ΤΗ ΣΕΛ. 1

προσφορά τους στα νησιά μας, ενώ ο νομάρχης κ. Γιάννης Μαχαιρίδης είπε ότι αποτελεί αναγνώριση των προσπαθειών που έχουν καταβληθεί από το «My Travel-Sweden» ώστε οι Σκανδιναβοί να μπορέσουν να ανακαλύψουν τους μικρούς παραδείσους των νησιών μας.

Ο ΠΡΟΕΔΡΟΣ της Ενωσης Ξενοδόχων Ρόδου κ. Βασίλης Μηναΐδης καλωσορίζοντας τους Σουηδούς τουρ οπερέιτορς τους ευχαρίστησε για την προσφορά τους και τόνισε ότι από πλευράς ξενοδόχων θα καταβληθούν προσπάθειες ώστε να αυξηθεί ο αριθμός των Σκανδιναβών τουριστών προς τα νησιά μας.

• Η κ. Λη Μηναΐδη, εκπροσωπώντας το δήμαρχο Ροδίων Γιώργο Γιαννόπουλο, αναφέρθηκε στους δεσμούς φιλίας της Ρόδου με τη Σουηδία. Παρούσα στην εκδήλωση και η κ. Μόνικα Γαλουζή διευθύντρια του «My Travel - Sweden» στην Ελλάδα.

ΣΤΟΥΣ ΣΟΥΗΔΟΥΣ τουρ οπερέιτορς, προσφέρθηκαν αναμνηστικά δώρα από τη Νομαρχία, το Δήμο Ροδίων, την Ενωση Ξενοδόχων Ρόδου, του ΠΡΟΤΟΥΡ και τη Διεύθυνση του ΕΟΤ Δωδεκανήσου.

Το συνέδριο ΠΟΕ-ΟΤΑ

ΣΥΝΕΧΕΙΑ ΑΠΟ ΤΗ ΣΕΛ. 1

πρόεδρος της ΚΕΔΚΕ, τόνισε ότι «το ΚΚΕ είναι αυτό που στηρίζει την εκλογή δεξιών δημάρχων». Η αναταραχή αυτή επικράτησε για περίπου 10 λεπτά, γεγονός που προκάλεσε την αντίδραση των παραβρισκομένων, αρκετοί εκ των οποίων αποχώρησαν από την αίθουσα, όπου διεξάγονταν το συνέδριο.

ΤΑ πυρά των συνδικαλιστών του ΠΑΜΕ δέχτηκε και ο γενικός γραμματέας της Περιφέρειας Νοτίου Αιγαίου Χαράλαμπος Κόκκινος, οποίος εκπροσώπησε την κυβέρνηση σε αυτό συνέδριο. Εξαγριωμένα τα στελέχη, επιτέθηκαν και στον κ. Κόκκινο για το ξύλο που έδωσαν οι άνδρες των ΜΑΤ, στους εργαζόμενους των ΟΤΑ, που πήραν μέρος στην πρόσφατη απεργία.

Πάντως παρά τις διαμαρτυρίες που ακουγόταν στην αίθουσα ο κ. Κόκκινος συνέχισε τον χαιρετισμό του δηλώνοντας ότι δεν φοβάται κανένα και δεν τον φοβίζουν οι φωνές και οι απειλές, που ακούστηκαν.

Οι εργασίες του συνεδρίου ξεκίνησαν προχθές το βράδυ με τους χαιρετισμούς που απηύθυναν, εκτός από τον κ. Κουκουλόπουλο και τον κ. Κόκκινο, ο κ. Θεόφιλος Βασιλείου εκπρόσωπος ΝΔ, ο Κώστας Καΐσερλης από το ΠΑΣΟΚ, ο Λουκάς Κοτσαδάμ από το ΚΚΕ και ο Ευάγγελος Αποστόλου από το ΣΥΝ. Επίσης παραβρέθηκαν και χαιρέτισαν τις εργασίες του συνεδρίου ο Σπύρος Παπασπύρου πρόεδρος ΑΔΕΔΥ και ο γενικός γραμματέας της Ηλίας Ηλιόπουλος.

• Κατά τη διάρκεια του συνεδρίου αυτού θα καθοριστεί το διεκδικητικό πλαίσιο των εργαζομένων στους Οργανισμούς Τοπικής Αυτοδιοίκησης το επόμενο χρονικό διάστημα.

Στο συνέδριο αυτό συμμετέχουν 857 αντιπρόσωποι από 210 σωματεία εργαζομένων στους δήμους όλης της χώρας, οι οποίοι εκπροσωπούν 41.303 δημοτικούς υπαλλήλους.

Οι εργασίες του συνεδρίου θα ολοκληρωθούν αύριο με την εκλογή νέων οργάνων στην ΠΟΕ-ΟΤΑ, αντιπροσώπων στην ΑΔΕΔΥ, και εκπροσώπων στα ταμεία (ΤΑΔΚΥ-ΤΥΔΚΥ).

Μήνυση υπερεθνικιστών Τούρκων κατά του Πατριάρχη

Μήνυση κατά του Οικουμενικού Πατριάρχη Βαρθολομαίου, αλλά και του Τούρκου πρωθυπουργού Ταγίπ Ερντογάν και λοιπών μελών της τουρκικής κυβέρνησης, κατέθεσε ο πρόεδρος της οργάνωσης «Εθνική Δύναμη» (παρακλάδι των «Γκρίζων Λύκων»), Κεμάλ Κεριντσίζ, στην Εισαγγελία Κωνσταντινούπολης, υποστηρίζοντας ότι η πρόσφατη λειτουργία στην Πέργαμο ήταν παράνομη.

Όπως αναφέρεται σε μονόστηλο της εφημερίδας Yenicag (Νέος Αιώνας), ο κ. Κεριντσίζ κατέθεσε μηνυτήρια αναφορά στην Εισαγγελία Κωνσταντινούπολης, προκειμένου για να διαβιβασθεί στην Εισαγγελία της Περγάμου.

Στη μηνυτήρια αναφορά του, ο πρόεδρος της υπερεθνικιστικής οργάνωσης, που ενεργοποιείται σε όλες τις υποθέσεις που αφορούν το Οικουμενικό Πατριαρχείο και τις χριστιανικές μειονότητες στην Τουρκία, ζητά να ασκηθούν διώξεις εναντίον του πρωθυπουργού Ταγίπ Ερντογάν, του υπουργού Εσωτερικών, Αμηντουλκαντίρ Ακσού, του υπουργού Πολιτισμού, Ατίλα Κοτς, του νομάρχη Σμύρνης, Ογούζ Καγάν Κιοκσάλ, του έπαρχου Περγάμου, Χουσεΐν Ερέν, του δημάρχου Περγάμου, Ρασίτ Ουρπέρ, του Οικουμενικού Πατριάρχη Βαρθολομαίου, του μητροπολίτη Περγάμου Ιωάννη και των κληρικών που λειτούργησαν στα ερείπια του ναού του Αγίου Ιωάννη του Θεολόγου την περασμένη Δευτέρα.

Ο κ. Κεριντσίζ και η οργάνωση του θεωρούν ότι όλοι οι παραπάνω έχουν παραβεί τη συνθήκη περί ανταλλαγής πληθυσμών (και άρα, λένε, τον τουρκικό νόμο) με τη λειτουργία που επέτρεψαν και που τέλεσαν στην Πέργαμο.

Ο αρμόδιος εισαγγελέας στην Πέργαμο, στον οποίο δεν έχει επιδοθεί ακόμη η μηνυτήρια αναφορά, θα αποφασίσει για την περαιτέρω πορεία της.

Στο Φανάρι δεν έχουν λάβει κανενός είδους κλήτευση ή ειδοποίηση ή άλλη ένδειξη περί ασκήσεως οποιουδήποτε ένδικου μέσου, όπως δήλωσαν μέλη της Πρωτοσυγκελίας και της Αρχιγραμματείας του Οικουμενικού Πατριαρχείου.

Νομικοί κύκλοι στην Κωνσταντινούπολη επισημαίνουν ότι η μηνυτήρια αναφορά έχει το χαρακτήρα του υπερεθνικιστικού πολιτικού μανιφέστου, που απηχεί τις απόψεις αυτών που το συνέταξαν και δεν θα ήταν δυνατόν να αποτελέσει την αφετηρία οποιασδήποτε δικαστικής ενέργειας εις βάρος του τουρκικού Υπουργικού Συμβουλίου και της Συνόδου του Οικουμενικού Πατριαρχείου.

Η πρόταση Παπανδρέου για απευθείας εκλογή Προέδρου

Εντονες συζητήσεις προκαλεί η πρόταση του Γιώργου Παπανδρέου για απευθείας εκλογή του Προέδρου της Δημοκρατίας από το λαό, σε περίπτωση που η Βουλή αδυνατεί να τον εκλέξει. Σύμφωνος δηλώνει ο Κωνσταντίνος Μητσοτάκης, αντίθετοι οι Μιλτιάδης Έβερτ και Γιώργος Σουφλιάς, ενώ διχασμένο εμφανίζεται και το ΠΑΣΟΚ.

Ο πρωθυπουργός Κώστας Καραμανλής, παρουσιάζοντας τις θέσεις της ΝΔ για τη συνταγματική αναθεώρηση, απέρριψε την πρόταση Παπανδρέου για άμεση εκλογή Προέδρου της Δημοκρατίας από το λαό, λέγοντας ότι «οι ισχύουσες διατάξεις είναι ευεργετικές για το πολιτικό σύστημα».

Με την πρόταση του προέδρου του ΠΑΣΟΚ συμφώνησε ο Κωνσταντίνος Μητσοτάκης, υπενθυμίζοντας: «Αυτή την πρόταση την έχω κάνει εδώ και δέκα χρόνια και εκεί θα πάμε». Επισήμανε δε, ότι η απευθείας εκλογή του Προέδρου της Δημοκρατίας από το λαό, δεν συνιστά αλλαγή του πολιτεύματος και πρότεινε να δοθούν στον Πρόεδρο ελαφρώς αυξημένες αρμοδιότητες.

Αντίθετη άποψη εξέφρασαν ο Μιλτιάδης Έβερτ και ο υπουργός ΠΕΧΩΔΕ Γιώργος Σουφλιάς, υπογραμμίζοντας ότι μια τέτοια απόφαση θα συνιστούσε και αλλαγή του πολιτεύματος της χώρας, καθώς δεν μπορεί να εκλέγονται και ο πρωθυπουργός και ο Πρόεδρος της Δημοκρατίας.

«Ανεδαφική» χαρακτήρισε την πρόταση του Γιώργου Παπανδρέου, ο ευρωβουλευτης της ΝΔ Ιωάννης Βαρβιτσιώτης, εκφράζοντας φόβους ότι υφίσταται κίνδυνος πολιτειακού θέματος.

Το θέμα όμως της άμεσης εκλογής του Προέδρου της Δημοκρατίας από το λαό διχάζει και το ΠΑΣΟΚ. Χαρακτηριστικά, ο Μιλτιάδης Παπαϊωάννου εξέφρασε αντιρρήσεις, σημειώνοντας ότι θα πρέπει να βρεθεί ισορροπία σε όλο το σύστημα. «Μια τέτοια επιλογή θα πρέπει να συνοδευτεί με αύξηση αρμοδι

Σμαράγδα Δ. Δημητρά
Ψυχολόγος • Ψυχοθεραπεύτρια
Δέχεται με ραντεβού
Καρπάθου 23 - Ρόδος
Τηλ. 22410 70145 - κιν. 6944 36 26 38
e-mail:smaragdadimitra@yahoo.gr
13343-20/5

ΙΑΤΡΙΚΗ ΑΝΑΚΟΙΝΩΣΗ
ΙΩΑΝΝΗΣ Μ. ΧΑΤΖΗΣ
ΜΑΙΕΥΤΗΡΑΣ-ΧΕΙΡΟΥΡΓΟΣ ΓΥΝΑΙΚΟΛΟΓΟΣ
ΔΕΧΕΤΑΙ ΚΑΘΗΜΕΡΙΝΑ ΜΕ ΡΑΝΤΕΒΟΥ
Δευτέρα - Παρασκευή από 09.00 - 13.30 & 17.30 - 20.30
Σάββατο από 09.00 - 13.30
ΔΙΑΓΟΡΙΔΩΝ 6 - ΡΟΔΟΣ
Τηλ. & Φαξ 22410 77012, Κιν. 6932137525
T7528-9/6

ΚΩΝΣΤΑΝΤΑΡΟΣ Ν. ΚΩΝ/ΝΟΣ
ΙΑΤΡΟΣ
ΕΝΔΟΚΡΙΝΟΛΟΓΟΣ - ΔΙΑΒΗΤΟΛΟΓΟΣ
ΕΙΔΙΚΟΣ ΔΙΑΤΡΟΦΟΛΟΓΟΣ
Δέχεται με ραντεβού:
Δευτέρα εως Παρασκευή: 9.00 - 13.30 & 17.30 - 20.30
και Σαββάτο: 9.30 - 13.30
Στεφ. Καζούλη 18 - 2ος ΟΡΟΦΟΣ
Τηλ.: 22410 24760 - Κιν.: 6973 052858
T7527-4/6

ΙΑΤΡΙΚΗ ΑΝΑΚΟΙΝΩΣΗ
ΜΙΚΡΟΒΙΟΛΟΓΙΚΟ ΔΙΑΓΝΩΣΤΙΚΟ ΙΑΤΡΕΙΟ
ΕΙΡΗΝΗ Δ. ΚΑΒΑΔΑ - ΧΑΤΗΡΗ
Ιατρός Μικροβιολόγος - Βιοπαθολόγος
Ωρες λειτουργίας:
ΔΕΥΤΕΡΑ, ΤΡΙΤΗ, ΠΕΜΠΤΗ, ΠΑΡΑΣΚΕΥΗ:
07.00 - 13.00 & 18.00 - 19.30
ΤΕΤΑΡΤΗ: 07.00 - 13.00
ΣΑΒΒΑΤΟ με ραντεβού
Το ιατρείο θα παραμείνει κλειστό από 19/4 έως 1/5
Κων. Υδραίου 30 - Ρόδος
Τηλ. 22410 21120
Κιν. 6945856084
(έναντι παιδικού σταθμού «Ουράνιο Τόξο»)
5235-10/5

ΙΑΤΡΙΚΗ ΑΝΑΚΟΙΝΩΣΗ
Ο ιατρός
ΠΑΠΑΘΕΟΔΩΡΑΚΗΣ ΦΙΛΙΠΠΟΣ
ΠΛΑΣΤΙΚΟΣ ΧΕΙΡΟΥΡΓΟΣ
ΑΙΣΘΗΤΙΚΗ & ΕΠΑΝΟΡΘΩΤΙΚΗ ΧΕΙΡΟΥΡΓΙΚΗ
ΕΦΑΡΜΟΓΕΣ LASER
Εθν. Αντιστάσεως (πρώην Αννης Μαρίας) & Λεμεσού 43
85100 ΡΟΔΟΣ
Τηλ. 22410 78147 ΚΙΝ.: 6944 370011
Θα απουσιάσει από 10/5/2006 έως 18/5/2006 λόγω συμμετοχής του σε ΣΥΝΕΔΡΙΟ ΠΛΑΣΤΙΚΗΣ ΧΕΙΡΟΥΡΓΙΚΗΣ στη Μεγάλη Βρετανία
Θα δέχεται κανονικά από την Παρασκευή 19/5/2006
T7565-18/5

Από την INTERAMERICAN και τον Ιαβέρη

Μαθήματα κυκλοφοριακής αγωγής για τους Ροδίτες

ΕΚΔΗΛΩΣΕΙΣ ΚΑΤΑ ΤΟ ΤΡΙΗΜΕΡΟ 19-21 ΜΑΤΟΥ

Η INTERAMERICAN, με τη συνεργασία του γνωστού οδηγού αυτοκινήτων Ιαβέρη, οργανώνει στην πόλη της Ρόδου στις 19-20-21 Μαΐου ένα τριήμερο Κυκλοφοριακής Αγωγής, με κεντρικό μήνυμα: «Υπεύθυνη Οδήγηση: Μονόδρομος στη ζωή σου».

Οι εκδηλώσεις περιλαμβάνουν ομιλίες του Ιαβέρη σε στρατιωτικές μονάδες, ένα σεμινάριο για τους υφιστάμενους κινδύνους στους δρόμους και την αντιμετώπισή τους από τους οδηγούς, που θα πραγματοποιηθεί στο «Ακταίον» το Σάββατο 20 Μαΐου το απόγευμα (7μμ.) και θα είναι ανοικτή για τους δημότες, καθώς και μια πρακτική επίδειξη της αντιμετώπισης των οδικών κινδύνων την Κυριακή 21 Μαΐου το πρωί (11 π.μ.) στο χώρο του δημοτικού parkingk. Οι εκδηλώσεις τελούν υπό την αιγίδα του Δήμου Ροδίων.

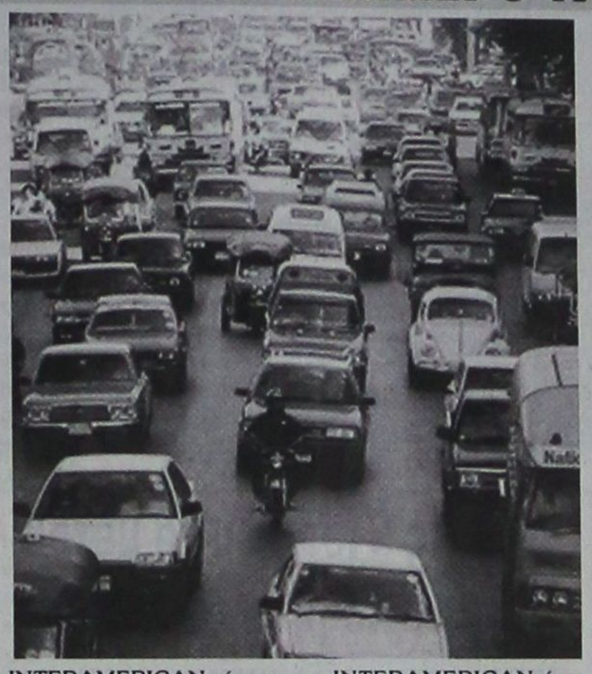

Στόχος αυτής της πρωτοβουλίας της INTERAMERICAN είναι η ενημέρωση και η ευαισθητοποίηση του κοινού για τις αιτίες των τροχαίων ατυχημάτων, που αποτελούν μάστιγα για τη χώρα μας και ειδικότερα για το νησί της Ρόδου. Ο περιορισμός των θανάτων και των σοβαρών τραυματισμών από τροχαία ατυχήματα αποτελεί ένα μεγάλο εθνικό στοίχημα, που η INTERAMERICAN έχει εντάξει στο πρόγραμμα Εταιρικής Κοινωνικής Ευθύνης «Πράξεις Ζωής», το οποίο υλοποιεί εδώ και τρία χρόνια.

Η INTERAMERIKACAN και ο Ιαβέρης «αγγίζουν» ένα τεράστιο πρόβλημα και η πρωτοβουλία αυτή σκοπό έχει να καλλιεργήσει τη συνείδηση και να βελτιώσει την οδική συμπεριφορά των οδηγών.

Γι αυτό, αξίζει να παρακολουθήσουν τις εκδηλώσεις όλοι όσοι οδηγούν ή επιβαίνουν σε αυτοκίνητα αλλά και γονείς που εμπιστεύονται επιπόλαια το τιμόνι στα παιδιά τους.

ΤΟ ΠΡΟΓΡΑΜΜΑ

• Συνέντευξη Τύπου: Παρασκευή 19 Μαΐου στις 12 το μεσημέρι στο «Ακταίον».

• Σεμινάριο Κυκλοφοριακής Αγωγής από τον Ιαβέρη, με ελεύθερη είσοδο για το κοινό:

Σάββατο 20 Μαΐου στις 7.00μ.μ. στο ξενοδοχείο «RODOS PARK»

• Επίδειξη σωστής οδήγησης από τον Ιαβέρη:

Κυριακή 21 Μαΐου στις 11.00 π.μ. στο Δημοτικό parking (όπισθεν Νομαρχίας).

Αυτή η κοινωνική πρωτοβουλία της INTERAMERICAN εντάσσεται στο πρόγραμμα κοινωνικής ευθύνης «Πράξεις Ζωής» της Εταιρείας.»

ΙΑΤΡΙΚΗ ΑΝΑΚΟΙΝΩΣΗ
ΚΩΝ/ΝΟΣ Γ. ΧΑΤΖΗΝΙΚΟΛΑΣ
ΧΕΙΡΟΥΡΓΟΣ ΟΦΘΑΛΜΙΑΤΡΟΣ
ΔΕΧΕΤΑΙ ΚΑΘΗΜΕΡΙΝΑ 9:00 - 13:00
και 17:30 - 20:30
Σάββατο πρωί με ραντεβού
ΔΕΝΔΡΙΝΟΥ 2β - 1ΟΣ ΟΡΟΦΟΣ - ΡΟΔΟΣ
ΤΗΛ & FAX: 2241020544 ΚΙΝ: 693 7161700
2776-11/6

ΙΑΤΡΙΚΗ ΑΝΑΚΟΙΝΩΣΗ
ΑΘΗΝΑ ΓΙΑΝΝΟΥΛΗ
ΧΕΙΡΟΥΡΓΟΣ ΟΔΟΝΤΙΑΤΡΟΣ ΠΑΝ/ΜΙΟΥ ΑΘΗΝΩΝ
ΕΙΔΙΚΕΥΘΕΙΣΑ ΣΤΗΝ ΠΑΙΔΟΔΟΝΤΙΑ
ΠΑΝ/ΜΙΟ ΤΟΥ LEEDS, Μ. ΒΡΕΤΑΝΙΑ
ΑΠΟΚΛΕΙΣΤΙΚΑ για παιδιά έως 16 ετών
ΔΕΧΕΤΑΙ ΚΑΘΗΜΕΡΙΝΑ ΜΕ ΡΑΝΤΕΒΟΥ
Δευτέρα- Παρασκευή 9.30 -12.30 & 15.00 – 20.00
Σάββατο 9.00- 13.00
Εργάνης Αθηνάς 49 – Ρόδος
Τηλ: 22410 31500 - Κιν: 697 6624024
14262/28/5

Πάντα κάποιοι ξεχωρίζουν...
Rodos Gold VOGIATZIS
Ιδιαίτερη αισθητική
Απαράμιλλη ποιότητα
πλούσιες επιλογές
για γάμους, βαπτίσεις,
και ιδιαίτερες στιγμές
με μοναδική λάμψη .....
σε εξαιρετικές τιμές
Rodos Gold VOGIATZIS
Χρυσές δημιουργίες...
για πολύτιμες σχέσεις
10ο χιλ. Λεωφ. Ρόδου Λίνδου
Τηλ: 22410 86670 - 3
X5836-31/5

Αντιπροσωπεία από τα Μούγλα θα επισκεφθεί τη Ρόδο

ΦΙΛΟΞΕΝΙΑ ΑΠΟ ΤΗΝ ΤΕΔΚΑ

Την ερχόμενη Τρίτη στις 10.30 το πρωί θα συνεδριάσει η διοικούσα επιτροπή της ΤΕΔΚ Δωδεκανήσου για να εξετάσει τα παρακάτω θέματα ημερήσιας διάταξης:

• Ενημέρωση προέδρου

1) Ενημέρωση - συντονισμός εν όψει αντιπυρικής περιόδου

2) Επίσκεψη αντιπροσωπείας Αυτοδιοίκησης από το νομό Μούγλων - Τουρκίας.

Ενημέρωση - Προγραμματισμός

3) Ενημέρωση Δ.Σ. από το Συνέδριο «Κοινωνία της Πληροφορίας και της γνώσης» της ΚΕΔΚΕ (Ηράκλειο - 5/6 Μαΐου 2006).

4) Εγκριση προγραμματικών συμβάσεων με Νομαρχιακή Αυτοδιοίκηση Δωδεκανήσου

5) Εγγραφα ΚΕΔΚΕ αναφορικά με τον προληπτικό έλεγχο.

Ενημέρωση

6) Τροποποίηση προϋπολογισμού 2006.

7) Ορισμός εκπροσώπων της ΤΕΔΚΔ σε επιτροπές.

8) α) Εγγραφα ΟΤΑ - φορέων

β) Αιτήματα - Διάφορα

DODEKANISOS PRIDE
Δρομολόγια
01/05/2006-15/10/2006

ΚΑΘΗΜΕΡΙΝΑ		
ΛΙΜΑΝΙ	ΑΦΙΞΗ	ΑΝΑΧΩΡΗΣΗ
PATMOS	-	06:00
LEROS	06:40	06:45
KALYMNOS	07:30	07:40
KOS	08:15	08:20
SIMI	09:45	09:50
RHODES	10:40	15:00
SIMI	15:50	15:55
KOS	17:20	17:25
KALYMNOS	18:00	18:05
LEROS	18:50	19:00
PATMOS	19:40	O/N

ΚΑΘΕ ΤΕΤΑΡΤΗ		
ΛΙΜΑΝΙ	ΑΦΙΞΗ	ΑΝΑΧΩΡΗΣΗ
PATMOS	-	06:00
LIPSI	06:20	06:25
LEROS	06:45	06:50
KALYMNOS	07:35	07:40
KOS	08:15	08:20
SIMI	09:45	09:50
RHODES	10:40	15:00
SIMI	15:50	15:55
KOS	17:20	17:25
KALYMNOS	18:00	18:05
LEROS	18:50	19:00
LIPSI	19:20	19:25
PATMOS	19:45	O/N

DODEKANISOS EXPRESS
Δρομολόγια
01/05/2006-15/10/2006*

ΚΥΡΙΑΚΗ		
ΛΙΜΑΝΙ	ΑΦΙΞΗ	ΑΝΑΧΩΡΗΣΗ
RHODES	-	08:30
SIMI	09:25	09:30
KOS	11:00	11:10
KALYMNOS	11:50	12:00
LEROS	12:45	12:50
PATMOS	13:30	13:40
LEROS	14:20	14:30
KALYMNOS	15:20	15:30
KOS	16:10	16:20
SIMI	17:40	17:45
RHODES	18:30	O/N

ΤΡΙΤΗ, ΠΕΜΠΤΗ, ΠΑΡΑΣΚΕΥΗ, ΣΑΒΒΑΤΟ		
ΛΙΜΑΝΙ	ΑΦΙΞΗ	ΑΝΑΧΩΡΗΣΗ
RHODES	-	08:30
KOS	10:40	10:50
KALYMNOS	11:30	11:40
LEROS	12:30	12:35
LIPSI	13:00	13:05
PATMOS	13:30	13:40
LEROS	14:20	14:30
KALYMNOS	15:20	15:30
KOS	16:10	16:20
RHODES	18:30	O/N

ΔΕΥΤΕΡΑ**		
ΛΙΜΑΝΙ	ΑΦΙΞΗ	ΑΝΑΧΩΡΗΣΗ
RHODES	-	08:30
KASTELORIZO	11:00	16:00
RHODES	18:30	O/N

ΤΕΤΑΡΤΗ		
ΛΙΜΑΝΙ	ΑΦΙΞΗ	ΑΝΑΧΩΡΗΣΗ
RHODES	-	08:30
SIMI	09:25	09:30
KOS	11:00	11:10
KALYMNOS	11:50	12:00
LEROS	12:50	14:30
KALYMNOS	15:20	15:30
KOS	16:10	16:20
SIMI	17:40	17:45
RHODES	18:30	O/N

* έως Δευτέρα 14/05/2006 το "DODEKANISOS EXPRESS" δεν πραγματοποιεί δρομολόγια.

** έναρξη δρομολογίων Καστελορίζου με το "DODEKANISOS EXPRESS" από Δευτέρα 15/05/2006.

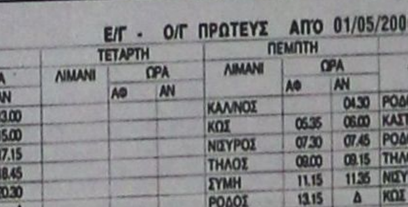

DODEKANISOS SEAWAYS
Η Σκέψη μας ναυτιλιακή!
Αυστραλίας 3, 85100 Ρόδος, τηλ.: 22410 70590, fax: 22410 70591, www.12ne.gr

Blue Star Ferries

ΑΠΟ ΡΟΔΟ

ΑΝΑΧΩΡΗΣΗ ΑΠΟ						ΑΦΙΞΗ ΠΕΙΡΑΙΑ
ΡΟΔΟ	ΚΩ	ΛΕΡΟ	ΠΑΤΜΟ	ΣΥΡΟ	ΒΟΡΕΙΟ ΑΙΓΑΙΟ	
ΤΡΙΤΗ 18:30	ΤΡΙΤΗ 21:45	–	–	ΤΕΤΑΡΤΗ 03:10	–	ΤΕΤΑΡΤΗ 06:40
ΠΕΜΠΤΗ 18:30	ΠΕΜΠΤΗ 21:45	ΠΕΜΠΤΗ 23:25	ΠΑΡΑΣΚΕΥΗ 00:35	ΠΑΡΑΣΚΕΥΗ 04:30	–	ΠΑΡΑΣΚΕΥΗ 08:30
ΣΑΒΒΑΤΟ 10:00	ΣΑΒΒΑΤΟ 12:45	–	–	–	ΣΑΒΒΑΤΟ 16:20	ΣΑΒΒΑΤΟ 21:30
ΚΥΡΙΑΚΗ 18:00	ΚΥΡΙΑΚΗ 21:15	ΚΥΡΙΑΚΗ 22:55	ΔΕΥΤΕΡΑ 23:59	ΔΕΥΤΕΡΑ 04:10	–	ΔΕΥΤΕΡΑ 08:00

ΠΡΟΣ ΡΟΔΟ

ΑΝΑΧΩΡΗΣΗ ΑΠΟ ΠΕΙΡΑΙΑ	ΑΦΙΞΗ					
	ΣΥΡΟ	ΒΟΡΕΙΟ ΑΙΓΑΙΟ	ΠΑΤΜΟ	ΛΕΡΟ	ΚΩ	ΡΟΔΟ
ΔΕΥΤΕΡΑ 19:00	ΔΕΥΤΕΡΑ 22:45	–	–	–	ΤΡΙΤΗ 04:45	ΤΡΙΤΗ 08:00
ΤΕΤΑΡΤΗ 19:00	ΤΕΤΑΡΤΗ 22:20	–	ΠΕΜΠΤΗ 01:55	ΠΕΜΠΤΗ 03:05	ΠΕΜΠΤΗ 04:45	ΠΕΜΠΤΗ 08:00
ΠΑΡΑΣΚΕΥΗ 19:00	ΠΑΡΑΣΚΕΥΗ 22:30	–	–	–	ΣΑΒΒΑΤΟ 04:50	ΣΑΒΒΑΤΟ 07:45
ΣΑΒΒΑΤΟ 23:30	–	ΚΥΡΙΑΚΗ 05:30	ΚΥΡΙΑΚΗ 07:55	ΚΥΡΙΑΚΗ 09:15	ΚΥΡΙΑΚΗ 11:00	ΚΥΡΙΑΚΗ 13:45

X5833-31/5

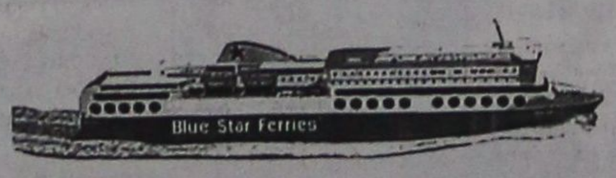

RODOS FERRIES SERVICES/SKEVOS TRAVEL
ΚΑΝΤΕ ΚΡΑΤΗΣΗ ΤΩΡΑ!
ΠΛΗΡΟΦΟΡΙΕΣ ΚΑΙ ΚΡΑΤΗΣΕΙΣ ΘΕΣΕΩΝ ΣΤΟΝ ΤΑΞΙΔΙΩΤΙΚΟ ΣΑΣ ΠΡΑΚΤΟΡΑ Ή RODOS FERRIES SERVICES/SKEVOS TRAVEL: ΑΜΕΡΙΚΗΣ 111, ΡΟΔΟΣ, ΤΗΛ. ΚΡΑΤΗΣΕΩΝ ΕΠΙΒΑΤΩΝ ΚΑΙ Ι.Χ.: 22410-22461, 22410-75635, 22410-75310, ΤΗΛ. ΚΡΑΤΗΣΕΩΝ ΦΟΡΤΗΓΩΝ: 22410-76600

Ε/Γ - Ο/Γ ΠΡΩΤΕΥΣ ΑΠΟ 01/05/2006 ΕΩΣ 14/05/2006

ΔΕΥΤΕΡΑ			ΤΡΙΤΗ			ΤΕΤΑΡΤΗ			ΠΕΜΠΤΗ			ΠΑΡΑΣΚΕΥΗ			ΣΑΒΒΑΤΟ			ΚΥΡΙΑΚΗ		
ΛΙΜΑΝΙ	ΩΡΑ		ΛΙΜΑΝΙ	ΩΡΑ		ΛΙΜΑΝΙ	ΩΡΑ		ΛΙΜΑΝΙ	ΩΡΑ		ΛΙΜΑΝΙ	ΩΡΑ		ΛΙΜΑΝΙ	ΩΡΑ		ΛΙΜΑΝΙ	ΩΡΑ	
	ΑΦ	ΑΝ		ΑΦ	ΑΝ		ΑΦ	ΑΝ		ΑΦ	ΑΝ		ΑΦ	ΑΝ		ΑΦ	ΑΝ		ΑΦ	ΑΝ
ΚΩΣ	-	08.00	ΡΟΔΟΣ	-	13.00				ΚΑΛ/ΝΟΣ		04.30	ΡΟΔΟΣ		08.45	ΚΩΣ		08.00	ΡΟΔΟΣ	-	13.00
ΝΙΣΥΡΟΣ	08.30	08.45	ΣΥΜΗ	14.40	15.00				ΚΩΣ	05.35	06.00	ΚΑΣ/ΖΟ	13.15	13.30	ΝΙΣΥΡΟΣ	07.30	07.45	ΣΥΜΗ	14.40	15.00
ΤΗΛΟΣ	11.00	11.15	ΤΗΛΟΣ	17.00	17.15				ΝΙΣΥΡΟΣ	07.30	07.45	ΡΟΔΟΣ	18.15	18.30	ΤΗΛΟΣ	09.00	09.15	ΤΗΛΟΣ	17.00	17.15
ΡΟΔΟΣ	14.15	15.00	ΝΙΣΥΡΟΣ	18.30	18.45				ΤΗΛΟΣ	09.00	09.15	ΤΗΛΟΣ	21.30	21.45	ΣΥΜΗ	11.15	11.35	ΝΙΣΥΡΟΣ	18.30	18.45
ΚΑΣ/ΖΟ	19.30	19.45	ΚΩΣ	20.15	20.30				ΣΥΜΗ	11.15	11.35	ΝΙΣΥΡΟΣ	23.00	23.15	ΡΟΔΟΣ	13.15	Δ	ΚΩΣ	20.15	Δ
ΡΟΔΟΣ	00.15	Δ	ΚΑΛ/ΝΟΣ	21.35	Δ				ΡΟΔΟΣ	13.15	Δ	ΚΩΣ	00.45	Δ						

ΣΕ ΠΕΡΙΠΤΩΣΗ ΚΑΘΥΣΤΕΡΗΜΕΝΗΣ ΑΦΙΞΗΣ ΤΟΥ BLUE STAR 2 ΣΤΗΝ ΚΩ ΤΟ Ε/Γ - Ο/Γ ΠΡΩΤΕΥΣ ΘΑ ΑΝΑΧΩΡΕΙ ΜΕΤΑ ΜΕΤΑ ΤΗΝ ΑΦΙΞΗ ΤΟΥ BLUE STAR 2 ΠΡΟΚΕΙΜΕΝΟΥ ΝΑ ΕΠΙΤΥΓΧΑΝΕΤΑΙ Η ΑΝΤΑΠΟΚΡΙΣΗ.

Ε/Γ - Ο/Γ ΣΥΜΗ ΑΠΟ 31/03/2006 ΕΩΣ 31/10/2006

ΔΕΥΤΕΡΑ			ΤΡΙΤΗ			ΤΕΤΑΡΤΗ			ΠΕΜΠΤΗ			ΠΑΡΑΣΚΕΥΗ			ΣΑΒΒΑΤΟ			ΚΥΡΙΑΚΗ		
ΛΙΜΑΝΙ	ΩΡΑ		ΛΙΜΑΝΙ	ΩΡΑ		ΛΙΜΑΝΙ	ΩΡΑ		ΛΙΜΑΝΙ	ΩΡΑ		ΛΙΜΑΝΙ	ΩΡΑ		ΛΙΜΑΝΙ	ΩΡΑ		ΛΙΜΑΝΙ	ΩΡΑ	
	ΑΦ	ΑΝ		ΑΦ	ΑΝ		ΑΦ	ΑΝ		ΑΦ	ΑΝ		ΑΦ	ΑΝ		ΑΦ	ΑΝ		ΑΦ	ΑΝ
ΡΟΔΟ		09.00	ΡΟΔΟ		09.00	ΣΥΜΗ		09.00	ΣΥΜΗ		08.00	ΣΥΜΗ		08.00	ΣΥΜΗ		08.00	ΡΟΔΟ		09.00
ΠΑΝ/ΤΗ	10.50	12.00	ΠΑΝ/ΤΗ	10.50	12.00	ΡΟΔΟΣ	10.50	18.30	ΡΟΔΟ	07.50	09.00	ΡΟΔΟ	07.50	09.00	ΡΟΔΟ	07.50	09.00	ΠΑΝ/ΤΗ	10.50	12.00
ΣΥΜΗ	13.00	16.15	ΣΥΜΗ	13.00	16.15	ΣΥΜΗ	20.20	Δ	ΠΑΝ/Τ	10.50	12.00	ΠΑΝ/ΤΗ	10.50	12.00	ΠΑΝ/ΤΗ	10.50	12.00	ΣΥΜΗ	13.00	15.45
ΡΟΔΟ	18.05	Δ	ΡΟΔΟ	18.05	18.30				ΣΥΜΗ	13.00	16.15	ΣΥΜΗ	13.00	16.15	ΣΥΜΗ	13.00	16.15	ΡΟΔΟ	17.35	Δ
			ΣΥΜΗ	20.20	Δ				ΡΟΔΟ	18.05	18.30	ΡΟΔΟ	18.05	18.30	ΡΟΔΟ	18.05	Δ			
									ΣΥΜΗ	20.20	Δ	ΣΥΜΗ	20.20	Δ						

Υ/Γ ΑΙΓΑΗ ΑΠΟ 10/04/2006 ΕΩΣ 31/10/2006

ΔΕΥΤΕΡΑ			ΤΡΙΤΗ			ΤΕΤΑΡΤΗ			ΠΕΜΠΤΗ			ΠΑΡΑΣΚΕΥΗ			ΣΑΒΒΑΤΟ			ΚΥΡΙΑΚΗ		
ΛΙΜΑΝΙ	ΩΡΑ		ΛΙΜΑΝΙ	ΩΡΑ		ΛΙΜΑΝΙ	ΩΡΑ		ΛΙΜΑΝΙ	ΩΡΑ		ΛΙΜΑΝΙ	ΩΡΑ		ΛΙΜΑΝΙ	ΩΡΑ		ΛΙΜΑΝΙ	ΩΡΑ	
	ΑΦ	ΑΝ		ΑΦ	ΑΝ		ΑΦ	ΑΝ		ΑΦ	ΑΝ		ΑΦ	ΑΝ		ΑΦ	ΑΝ		ΑΦ	ΑΝ
ΣΥΜΗ		07.30	ΣΥΜΗ		07.30	ΡΟΔΟ		09.00	ΡΟΔΟ		09.00	ΡΟΔΟ		09.00	ΡΟΔΟ		08.00	ΣΥΜΗ		07.30
ΡΟΔΟ	08.30	09.00	ΡΟΔΟ	08.30	09.00	ΣΥΜΗ	10.00	10.30	ΣΥΜΗ	10.00	10.30	ΣΥΜΗ	10.00	10.30	ΣΥΜΗ	10.00	10.30	ΡΟΔΟ	08.30	09.00
ΣΥΜΗ	10.00	16.30	ΣΥΜΗ	10.00	10.30	ΡΟΔΟ	11.30	14.30	ΡΟΔΟ	11.30	14.30	ΡΟΔΟ	11.30	14.30	ΡΟΔΟ	11.30	14.30	ΣΥΜΗ	10.00	16.00
ΡΟΔΟ	17.30	18.00	ΡΟΔΟ	11.30	14.30	ΣΥΜΗ	15.30	16.30	ΣΥΜΗ	15.30	16.30	ΣΥΜΗ	15.30	16.30	ΣΥΜΗ	15.30	16.30	ΡΟΔΟ	16.40	18.00
ΣΥΜΗ	19.00	Δ	ΣΥΜΗ	15.30	16.30	ΡΟΔΟ	17.30	Δ	ΡΟΔΟ	17.30	Δ	ΡΟΔΟ	17.30	Δ	ΡΟΔΟ	17.30	Δ	ΣΥΜΗ	17.40	19.00
			ΡΟΔΟ	17.30	Δ													ΣΥΜΗ	19.00	Δ

ANES
Your fastest way to Symi...
www.anes.gr
X5846-31/5

Παρακαλούμε πριν ταξιδέψετε επικοινωνήστε με την Εταιρεία :

ΕΚΔΟΣΗ ΕΙΣΙΤΗΡΙΩΝ ΣΤΑ ΓΡΑΦΕΙΑ ΤΗΣ ΕΤΑΙΡΕΙΑΣ
Η ΜΙΑ ΩΡΑ ΠΡΙΝ ΤΗΝ ΑΝΑΧΩΡΗΣΗ ΕΞΩ ΑΠΤΟ ΠΛΟΙΟ
THE TICKETS ARE ISSUED AT OUR OFFICE OR AT THE POINT OF DEPARTURE ONE HOUR BEFORE THE SCHEDULED DEPARTURE TIME

Head office:
Symi: Tel. 22460 71444 - 71100
Fax. 22460 71373

Rhodes: 88 Australia St.
Tel. 22410 37769 - 77760 Fax. 22410 34493

PELLOS TRAVEL
Α. ΠΑΠΑΣΑΒΒΑΣ
ΟΡΓΑΝΩΣΗ - ΠΟΙΟΤΗΤΑ - ΕΓΓΥΗΣΗ

ΤΡΙΗΜΕΡΟ ΑΓΙΟΥ ΠΝΕΥΜΑΤΟΣ
ΕΚΔΡΟΜΕΣ

10/6-13/6 ΑΜΟΡΓΟΣ
(4ΗΜΕΡΗ ΕΚΔΡΟΜΗ)
ΑΝΑΧ.10/6 ΣΑΒΒΑΤΟ 10.00 Α.Μ ΜΕ BLUE STAR
ΕΠΙΣ. 13/6 ΤΡΙΤΗ ΣΤΙΣ 08:00 ΤΟ ΠΡΩΙ ΣΤΗ ΡΟΔΟ
ΞΕΝΟΔΟΧΕΙΑ ΜΕ ΠΡΩΙΝΟ-ΜΕΤΑΦΟΡΕΣ-ΣΥΝΟΔΟΣ ΓΡΑΦΕΙΟΥ
ΤΙΜΗ 149 ευρώ

10/6-13/6 4ΗΜΕΡΗ
ΕΚΔΡΟΜΗ (ΠΡΟΣΚΥΝΗΜΑ)
ΟΣΙΟΣ ΒΗΣΣΑΡΙΩΝ
(ΜΟΝΗ ΑΓΑΘΩΝΟΣ-ΛΑΜΙΑ)
ΑΝΑΧ.10/6 ΣΑΒΒΑΤΟ ΠΡΩΙ 10.00 ΜΕ BLUE STAR
ΕΠΙΣ.13/6 ΣΤΙΣ 08:00 ΤΟ ΠΡΩΙ ΣΤΗ ΡΟΔΟ
ΞΕΝΟΔΟΧΕΙΑ ΜΕ ΠΡΩΙΝΟ-ΜΕΤΑΦΟΡΕΣ-ΣΥΝΟΔΟΣ ΓΡΑΦΕΙΟΥ
ΤΙΜΗ 195 ευρώ

8/6-13/6 ΠΑΡΟΣ-ΝΑΞΟΣ-ΤΗΝΟΣ
ΑΝΑΧ.8/6 ΠΕΜΠΤΗ 18:30 ΒΡΑΔΥ ΜΕ BLUE STAR ΕΠΙΣ.
13/06 ΤΡΙΤΗ ΣΤΙΣ 08:00 ΤΟ ΠΡΩΙ ΣΤΗ ΡΟΔΟ
ΞΕΝΟΔΟΧΕΙΑ ΜΕ ΠΡΩΙΝΟ-ΜΕΤΑΦΟΡΕΣ-ΣΥΝΟΔΟΣ ΓΡΑΦΕΙΟΥ
ΤΙΜΗ 195 ευρώ

7/6-12/6 ΚΩΝΣΤΑΝΤΙΝΟΥΠΟΛΗ
ΜΑΡΜΑΡΙΣ-ΕΦΕΣΣΟΣ-ΣΜΥΡΝΗ-ΠΡΟΥΣΑ -ΠΡΙΓΚΗΠΟΝΝΗΣΑ
ΑΝΑΧ.08.00 ΤΟ ΠΡΩΙ 07/06 ΤΕΤΑΡΤΗ
ΕΠΙΣΤΡΟΦΗ ΤΡΙΤΗ ΣΤΙΣ 12/6 ΣΤΙΣ 18.00 ΡΟΔΟ
ΞΕΝΟΔΟΧΕΙΑ 4 ΚΑΙ 3 ΑΣΤΕΡΩΝ ΜΕ ΦΑΓΗΤΟ-ΜΕΤΑΦΟΡΕΣ - ΞΕΝΑΓΗΣΕΙΣ- ΕΚΔΡΟΜΕΣ
ΤΙΜΗ 275 ευρώ

8/6-13/6 ΜΥΚΟΝΟΣ-ΣΑΝΤΟΡΙΝΗ
ΑΝΑΧ.8/6 ΠΕΜΠΤΗ 18:30 ΒΡΑΔΥ ΜΕ BLUE STAR ΕΠΙΣ.
13/6 ΤΡΙΤΗ ΣΤΙΣ 08:00 ΤΟ ΠΡΩΙ ΣΤΗ ΡΟΔΟ
ΞΕΝΟΔΟΧΕΙΑ - ΜΕΤΑΦΟΡΕΣ - ΞΕΝΑΓΗΣΕΙΣ-ΕΚΔΡΟΜΕΣ

10/6/06 - 12/6/06
(RELAX ΜΑΡΜΑΡΙΣ)
ΑΠΟ 120 ΕΥΡΩ
ΞΕΝΟΔΟΧΕΙΑ LUX 5 ΚΑΙ 4 ΑΣΤΕΡΩΝ - ΜΕΤΑΦΟΡΕΣ - ΕΚΔΡΟΜΕΣ-ΠΡΩΙΝΟ-ΦΑΓΗΤΟ-ΕΙΣΙΤΗΡΙΑ-ΦΟΡΟΙ-CITY TOUR MARMARIS
Αναχώρηση Σαββατο 10/06 στις 8:30 το πρωι
Επιστροφή Δευτέρα 12/06 στις 16:30 το απόγευμα.

10/6/06-12/6/06
ΜΑΡΜΑΡΙΣ-ΑΪΒΑΛΙ-ΜΥΤΙΛΗΝΗ-ΑΪΒΑΛΙ-ΣΜΥΡΝΗ
ΞΕΝΟΔΟΧΕΙΑ 4**** ΚΑΙ 3*** ΜΕ ΠΡΩΙΝΟ ΚΑΙ ΦΑΓΗΤΟ
-ΜΕΤΑΦΟΡΕΣ-ΕΚΔΡΟΜΕΣ-ΕΙΣΙΤΗΡΙΑ-ΦΟΡΟΙ

10/6-13/6 ΚΩΣ
(ΞΕΝΟΔΟΧΕΙΑ 4 ΑΣΤΕΡΩΝ ΜΕ ΠΡΩΙΝΟ ΚΑΙ ΦΑΓΗΤΟ- ΜΕΤΑΦΟΡΕΣ - ΕΚΔΡΟΜΕΣ)

10/6-12/6 ΛΕΡΟΣ
(ΞΕΝΟΔΟΧΕΙΑ ΜΕ ΠΡΩΙΝΟ- ΜΕΤΑΦΟΡΕΣ - ΞΕΝΑΓΗΣΕΙΣ- ΕΚΔΡΟΜΕΣ)

9/6/ -13/6 ΠΑΤΜΟΣ
(4ΗΜΕΡΗ)
ΞΕΝΟΔΟΧΕΙΑ ΜΕ ΠΡΩΙΝΟ - ΜΕΤΑΦΟΡΕΣ - ΕΚΔΡΟΜΕΣ

Εισιτήρια ΟΑ, AEGEAN ΚΑΙ CHARTER. Ακτοπλοικά εισιτήρια. Ειδικά πακέτα για μεμονωμένους, συλλόγους, νεόνυμφους για Ελλάδα, Κύπρο, Τυνησία, Αίγυπτο, Μαρόκο, Ιταλία, Αγγλία, Γαλλία κ.α.

ΓΙΑ ΠΕΡΙΣΣΟΤΕΡΕΣ ΠΛΗΡΟΦΟΡΙΕΣ, ΚΡΑΤΗΣΕΙΣ ΚΑΙ ΑΝΑΛΥΤΙΚΑ ΠΡΟΓΡΑΜΜΑΤΑ

ΣΤΟ ΓΡΑΦΕΙΟ ΓΕΝΙΚΟΥ ΤΟΥΡΙΣΜΟΥ:
PELLOS TRAVEL
Λ. ΚΑΛΛΙΘΕΑΣ 125, ΦΑΛΗΡΑΚΙ, ΡΟΔΟΣ
ΤΗΛ: 2241087615 ΦΑΞ: 2241087616
EMAIL: pellostravel@rho.forthnet.gr WEB: www.pellostravel.gr
X 5848-30/6

Πρέπει να συνεχίσουν τη λειτουργία τους

Εξυπηρετούν τους κατοίκους τα λεωφορεία της Καλύμνου

ΤΙ ΛΕΕΙ ΕΝΑ ΑΤΟΜΟ ΜΕ ΕΙΔΙΚΕΣ ΑΝΑΓΚΕΣ

Σε επιστολή του στην «Πρόοδο» ο κ. Αντώνης Χειλάς από την Κάλυμνο αναφέρεται στο θέμα των λεωφορείων που έθεσε στην κυκλοφορία ο Δήμος του νησιού. Η επιστολή απευθύνεται σε όλους τους αρμοδίους και έχει ως εξής:

«Λέγομαι Αντώνης Χειλάς, είμαι 28 χρονών και είμαι άτομο με ειδικές ανάγκες. Εξαιτίας ενός ατυχήματος βρίσκομαι σε αναπηρικό καροτσάκι εδώ και 8 χρόνια.

Προσπαθώ όσο μπορώ να στέκομαι στα πόδια μου, με τη μεταφορική έννοια φυσικά και να ζω αξιοπρεπώς με το πρόβλημά μου, εφόσον η κατάστασή μου δεν πρόκειται να αλλάξει.

Όπως σαν ανέφερα και πιο πάνω είμαι σ΄ ένα αυτόματο αναπηρικό καροτσάκι με το οποίο και μεταφέρομαι από εδώ κι εκεί.

Είναι η μόνη διέξοδος που έχω ώστε να κυκλοφορώ στην Πλατεία και να βλέπω και να μιλάω σε γνωστούς και φίλους.

Το θέμα είναι ότι περιορίζομαι σε μέρη της Πόθια, δεν μπορώ να πάω στα μπροστινά μέρη, όπως Ελιές, Καντούνι, Μυρτιές, Μασούρι, Αργινώντα, Σκάλια, Εμπορειός.

Τα συγκεκριμένα λεωφορεία όμως αστικού τύπου που έφερε ο Δήμος μας, τώρα μου δίνουν αυτή τη δυνατότητα να δω μέρη, τα οποία έχω νοσταλγήσει πολύ, γιατί επιτέλους διαθέτουν ειδική μπάρα και θέση για να ανεβαίνω με το αναπηρικό μου καροτσάκι.

Τα λεωφορεία αυτά πρέπει να παραμείνουν και να συνεχίσουν να λειτουργούν εδώ στην Κάλυμνο. Τα δικαιούμαστε 100% γιατί όχι μόνο ομορφαίνουν το νησί, αλλά δίνουν την ευκαιρία, σε όλους τους πολίτες του νησιού να μετακινούνται στα μέρη που θέλουν να πάνε ευχάριστα και το σημαντικότερο οικονομικά!

Τονίζω το οικονομικά διότι εγώ αποτελώ ένα συνταξιούχο άτομο που παίρνει το μήνα περίπου 400 ευρώ. Μπορείτε λοιπόν να υπολογίσετε αν έπαιρνα ταξί, του οποίου η βόλτα αυτή, που εγώ έχω τόση ανάγκη κοστίζει 8 ευρώ. Τα συμπεράσματα λοιπόν τα αφήνω σ΄ εσάς.

Κλείνοντας και για να μη σας κουράζω άλλο θα ήθελα να αναφερθώ λίγο στη βόλτα που πήγαμε με το λεωφορείο η αδελφή μου κι εγώ την Πρωτομαγιά μέχρι το Καντούνι. Η εναλλαγή των συναισθημάτων μου ήταν τρομερή, χαρά, ευτυχία, ελευθερία, συγκίνηση.

Η περιγραφή είναι όμως πραγματικά δύσκολη για εμένα και δεν μπορεί να το καταλάβει κάποιος αν δεν το ζήσει.

Λυπάμαι που όπως μαθαίνω υπάρχει ακόμη πρόβλημα στο να πάνε τα λεωφορεία στις περιοχές Μυρτιές, Μασούρι, Αργινώντα, Σκάλια, Εμπορειός.

Κάποιοι λένε ότι υπάρχει θέμα ασφάλειας για τις περιοχές αυτές, ενώ τα λεωφορεία αυτά είναι πιο ασφαλή, πιο χαμηλά, πιο σταθερά και με καλύτερους μηχανισμούς ασφαλείας από τα άλλα λεωφορεία υπεραστικού τύπου.

Δώστε μου κι εμένα τη δυνατότητα να ζήσω ελεύθερος και να βλέπω μέρη τα οποία ήξερα πριν 8 χρόνια, χωρίς πια να τα φαντάζομαι αλλά να βλέπω όλες αυτές τις αλλαγές ζωντανές μέσα από τα δικά μου μάτια.

Ευχαριστώ για τον πολύτιμο χρόνο που διαθέσατε διαβάζοντας την επιστολή μου.

Με εκτίμηση
Αντώνης Χειλάς»

Από τις 5 Ιουνίου τα μέτρα αντιπυρικής προστασίας

ΠΡΟΣΛΗΨΗ 84 ΔΑΣΟΠΥΡΟΣΒΕΣΤΩΝ

Από τις 5 Ιουνίου θα τεθούν σε εφαρμογή από την ΤΕΔΚΔ, τα μέτρα της αντιπυρικής προστασίας. Την απόφαση αυτή έλαβε κατά την χθεσινή συνεδρίασή της η εταιρεία πρόληψης φυσικών καταστροφών που συνεδρίασε γι' αυτό τον σκοπό.

Και φέτος ενόψει της αντιπυρικής περιόδου θα προσληφθούν μέσω αυτής της εταιρείας, που συνέστησε η ΤΕΔΚΔ 84 εποχιακοί δασοπυροσβέστες, οι οποίοι θα πραγματοποιούν περιπολίες στα δάση επί 24ωρου βάσεως, και θα επανδρώσουν τα παραρτήματα που υπάρχουν στα Απόλλωνα - Προφήτη Ηλία- Ιάλυσο και Λάερμα.

Οι 84 δασοπυροσβέστες θα έχουν στη διάθεσή τους 14 πυροσβεστικά οχήματα και 5 μηχανές. Η συμβολή πάντως των δασοπυροσβεστών στη πρόληψη και κατάσβεση των πυρκαγιών που εκδηλώνονται είναι πολύτιμη.

ΑΡΧΩΝ ΣΑΜΑΡΤΖΗΣ ΑΕΤΕΒΕ
Από το 1980
26 ΧΡΟΝΙΑ ΜΟΝΩΣΕΙΣ





X5824-31/5
ΑΡΧΩΝ ΣΑΜΑΡΤΖΗΣ ΑΕΤΕΒΕ
ΜΟΝΩΣΕΙΣ - ΣΤΕΓΑΝΩΣΕΙΣ
1) Ικαρου & Λαοδικείας - Τηλ.: 22410 20021 Ρόδος 85100
2) Υποκατάστημα Ερυθρού Σταυρού 21 - Τηλ.: 22410 23030 Ρόδος 85100
ΚΙΝΗΤΟ: 6947374732

ΜΙΧΑΛΗΣ
Ο κατάλληλος άνθρωπος στην κατάλληλη στιγμή
ΑΠΟΦΡΑΞΕΙΣ
ΚΑΘΑΡΙΣΜΟΙ ΑΠΟΧΕΤΕΥΤΙΚΩΝ ΑΓΩΓΩΝ ΜΕ ΥΔΡΟΒΟΛΗ
ΚΟΥΖΙΝΕΣ - ΤΟΥΑΛΕΤΕΣ - ΣΙΦΩΝΙΑ - ΥΔΡΟΡΟΕΣ

ΑΝΑΛΑΜΒΑΝΟΥΜΕ
ΔΗΜΟΥΣ ΞΕΝΟΔΟΧΕΙΑ ΠΟΛΥΚΑΤΟΙΚΙΕΣ
ΝΟΣΟΚΟΜΕΙΑ ΕΣΤΙΑΤΟΡΙΑ
ΕΡΓΟΣΤΑΣΙΑ ΚΑΤΑΣΤΗΜΑΤΑ ΜΟΝΟΚΑΤΟΙΚΙΕΣ

ΧΩΜΑΤΟΥΡΓΙΚΕΣ ΕΡΓΑΣΙΕΣ

ΜΕΤΑΦΟΡΕΣ ΠΑΝΤΟΣ ΤΥΠΟΥ
Εξυπηρετούμε 24 ώρες το 24ωρο ♦ 365 ημέρες το χρόνο
ΠΛΗΡΟΦΟΡΙΕΣ
ΜΙΧΑΛΗΣ Β. ΚΟΥΦΟΥ
2241095836 – Κιν. 6973991586
T 7488-31/5

Ηρθε το Νέο TOYOTA RAV4

Σας περιμένει να το γνωρίσετε μ' ένα TEST DRIVE!
ΞΕΝΑΚΗΣ α.ε.β.ε.
Εξουσιοδοτημένος έμπορος και after sales
TOYOTA στα Δωδεκάνησα
10ο χλμ. Ρόδου - Λίνδου
Τηλ: 22410 86690
TOYOTA
X 5844-31/5

AQUA LINE design
AQUA LINE design
ΧΑΜΑΜ
Η Ζωη είναι δική σου...ΑΠΟΛΑΥΣΕ ΤΗΝ
ΔΟΚΙΜΗ ΣΤΟ ΧΩΡΟ ΜΑΣ!
SAUNA
TYLÖ
TYLÖ
MISTRAL hottubs
10 ΧΡΟΝΙΑ ΕΓΓΥΗΣΗ
ΔΟΚΙΜΗ ΣΤΟ ΧΩΡΟ ΜΑΣ!
MAGNUM
50% ΟΙΚΟΝΟΜΙΑ
100% ΕΠΙΤΥΧΙΑ
Η ΝΕΑ ΠΡΟΤΑΣΗ ΣΤΙΣ ΗΛΕΚΤΡΙΚΕΣ ΘΕΡΜΑΝΣΕΙΣ ΟΙΚΟΝΟΜΙΑΣΕ
ΜΙΧΑΗΛ ΠΕΤΡΙΔΗ 104 ΤΗΛ.22410 63268 / FAX 63389 www.aqualine.gr
T6404-31/12/05



Ταξιδεύετε αεροπορικώς;

Προσφέρουμε δωρεάν πάρκινγκ του αυτοκινήτου σας σε δικό μας χώρο.

Παραλαβή και παράδοση στο αεροδρόμιο ΔΙΑΓΟΡΑΣ της Ρόδου.

Αλλαγές λαδιών, σέρβις, πλυντήρια - λιπαντήρια, διανομές πετρελαίου.

ΓΚΙΝΑΚΗΣ

19ο χλμ. Ρόδου - Παραδεισίου

Τηλ. 22410 37376

κινητό 6936656976

X234-30/7

AEGEAN FLYING DOLPHINS

FLYING DOLPHIN 22

ΡΟΔΟ – ΚΩ σε 1 ώρα και 50 λεπτά
Τιμή κατά άτομο 23,50 €

ΡΟΔΟ – ΚΑΛΥΜΝΟ σε 2 ώρες και 30 λεπτά
Τιμή κατά άτομο 30 €

ΔΡΟΜΟΛΟΓΙΑ: ΑΠΟ 18/4/06 ΕΩΣ 15/10/06

ΔΕΥΤΕΡΑ ΕΩΣ ΣΑΒΒΑΤΟ (ΚΥΡΙΑΚΗ ΑΡΓΙΑ)

ΛΙΜΑΝΙ	ΑΦΙΞΗ	ΑΝΑΧΩΡΗΣΗ	ΛΕΠΤΑ
ΚΑΛΥΜΝΟΣ		7:20	
			30'
ΚΩΣ	7:55	8:00	
			115'
ΡΟΔΟΣ	10:00	15:30	
			115'
ΚΩΣ	17:25	17:30	
			30'
ΚΑΛΥΜΝΟΣ	18:00	Δ	

Πληροφορίες - Εισιτήρια
στα γραφεία της εταιρίας Α.Ν.Ε.Σ Α.Ε στη Ρόδο
Αυστραλίας 88
Τηλ. 2241 0 37769 & fax 2241 0 34493

X5858-31/5

STEFANAKIS

Καλό Ταξίδι

ΑΕΡΟΠΟΡΙΚΕΣ ΕΚΔΡΟΜΕΣ ΕΞΩΤΕΡΙΚΟΥ

ΠΑΡΙΣΙ-ΛΟΥΒΡΟ- ΝΟΡΜΑΝΔΙΑ-ΒΕΡΣΑΛΙΕΣ-DISNEY-ΣΗΚΟΥΑΝΑΣ 4,5 & 6 ημ.
ΠΑΡΙΣΙ - DISNEY (με διαμονή 2 νύχτες) 5 & 6 ημ.
ΠΑΡΙΣΙ - ΒΡΥΞΕΛΛΕΣ 6 ημ.
ΒΡΥΞΕΛΛΕΣ - ΑΜΣΤΕΡΝΤΑΜ 6 ημ.
ΑΜΣΤΕΡΝΤΑΜ 4 & 5 ημ.
ΠΡΑΓΑ - ΚΑΡΛΟΒΙ ΒΑΡΙ-ΔΡΕΣΔΗ-ΤΣΕΣΚΕ ΚΡΟΥΜΛΩΒ 3, 4 & 5 ημ.
ΠΡΑΓΑ - ΒΕΡΟΛΙΝΟ - ΔΡΕΣΗ 5 ημ.
ΜΑΔΡΙΤΗ - ΑΝΔΑΛΟΥΣΙΑ 6 ημ.
ΛΙΣΑΒΩΝΑ 5 ημ.
ΛΟΝΔΙΝΟ - ΣΚΩΤΙΑ 7 ημ.
ΛΟΝΔΙΝΟ 4 & 5 ημ.
ΜΟΝΑΧΟ - ΠΡΑΓΑ - ΒΕΡΟΛΙΝΟ 6 ημ.
ΒΕΡΟΛΙΝΟ 4 & 5 ημ.
ΡΩΜΗ - ΒΑΤΙΚΑΝΟ - ΦΛΩΡΕΝΤΙΑ - ΝΑΠΟΛΗ - ΠΟΜΠΗΙΑ 4 & 5 ημ.
ΡΩΜΗ - ΦΛΩΡΕΝΤΙΑ 5 ημ.
ΡΩΜΗ - ΚΑΠΡΙ 5 ημ.
ΚΛΑΣΙΚΗ ΙΤΑΛΙΑ 6 ημ.
ΝΤΟΥΜΠΑΪ 6 ημ.

ΟΔΙΚΕΣ ΑΚΤΟΠΛΟΪΚΕΣ ΕΚΔΡΟΜΕΣ ΕΞΩΤΕΡΙΚΟΥ

ΒΑΡΚΕΛΩΝΗ 4 & 5 ημ.
ΒΑΡΚΕΛΩΝΗ - ΑΝΔΟΡΑ - ΜΑΓΙΟΡΚΑ 5 ημ.
ΒΑΡΚΕΛΩΝΗ - ΚΥΑΝΗ ΑΚΤΗ 10 ημ.
ΠΑΡΙΣΙ - ΚΥΑΝΗ ΑΚΤΗ 10 ημ.
ΓΥΡΟΣ ΙΤΑΛΙΑΣ 9 ημ.
ΙΤΑΛΙΚΟ ΠΑΝΟΡΑΜΑ 7 ημ.
ΡΩΜΗ - ΦΛΩΡΕΝΤΙΑ 6 ημ.
ΣΙΚΕΛΙΑ - ΜΕΓΑΛΗ ΕΛΛΑΔΑ 8 ημ.
ΒΟΡΕΙΑ ΙΤΑΛΙΑ - ΚΥΑΝΗ ΑΚΤΗ 7 ημ.
ΣΤΑ ΒΗΜΑΤΑ ΤΟΥ ΝΑΠΟΛΕΟΝΤΑ 7 ημ.
ΕΛΒΕΤΙΑ - ΑΥΣΤΡΙΑ 9 ημ.
ΓΥΡΟΣ ΑΥΣΤΡΙΑΣ 9 ημ.
ΕΛΒΕΤΙΚΟ ΠΑΝΟΡΑΜΑ 8 ημ.
ΑΥΣΤΡΙΑ - ΚΡΑΤΙΑ - ΣΛΟΒΕΝΙΑ 7 ημ.
ΠΑΝΟΡΑΜΑ ΚΕΝΤΡΙΚΗΣ ΕΥΡΩΠΗΣ 9 ημ.
ΒΕΡΟΛΙΝΟ - ΚΡΑΚΟΒΙΑ - ΒΟΥΔΑΠΕΣΤΗ
ΜΕΛΩΔΙΚΕΣ ΠΟΛΕΙΣ 5 ημ.
ΒΙΕΝΝΗ - ΒΙΕΝΝΕΖΙΚΑ ΔΑΣΗ 5 ημ.
ΑΛΠΕΙΣ - ΛΙΜΝΕΣ ΑΥΣΤΡΙΑΣ 5 ημ.
ΒΟΥΔΑΠΕΣΤΗ 4 ημ.
ΒΙΕΝΝΗ - ΒΟΥΔΑΠΕΣΤΗ 5 ημ.
ΒΟΥΔΑΠΕΣΤΗ - ΒΙΕΝΝΗ - ΠΡΑΓΑ 7 ημ.
ΕΛΒΕΤΙΚΟ ΠΑΝΟΡΑΜΑ 5 ημ.
ΑΛΠΙΚΗ ΕΛΒΕΤΙΑ 5 ημ.
ΕΛΒΕΤΙΑ - ΜΕΛΑΝΑΣ ΔΡΥΜΟΣ 5 ημ.
ΕΛΒΕΤΙΑ - ΤΥΡΟΛΕΖΙΚΕΣ ΑΛΠΕΙΣ 5 ημ.
ΕΛΒΕΤΙΑ - ΛΙΜΝΗ ΚΩΝΣΤΑΝΤΖΑ 5 ημ.
ΡΟΜΑΝΤΙΚΗ ΓΕΡΜΑΝΙΑ - ΑΛΣΑΤΕΙΑ 5 ημ.
ΜΟΣΧΑ 5 ημ.
ΑΓΙΑ ΠΕΤΡΟΥΠΟΛΗ 4 & 5 ημ.
ΑΙΓΥΠΤΟΣ 8 ημ.
ΑΙΓΥΠΤΟΣ 5 ημ.
ΚΥΠΡΟΣ 5 ημ.
ΜΑΛΤΑ 4 ημ.
ΚΩΝΣΤΑΝΤΙΝΟΥΠΟΛΗ 4 & 5 ημ.
ΤΥΝΗΣΙΑ - ΓΥΡΟΣ ΟΑΣΕΩΝ 6 ημ.
ΑΠΩ ΑΝΑΤΟΛΗ 8 ημ. (5 νύχτες)

ΟΔΙΚΕΣ - ΑΚΤΟΠΛΟΪΚΕΣ ΕΚΔΡΟΜΕΣ ΕΛΛΑΔΑΣ

ΣΑΝΤΟΡΙΝΗ 4 ημ.
ΠΑΡΟΣ 4 ημ.
ΜΥΚΟΝΟΣ 4 ημ.
ΝΑΞΟΣ 4 ημ.
ΓΥΡΟΣ ΚΡΗΤΗΣ 6 ημ.
ΤΗΝΟΣ 4 ημ.
ΑΝΔΡΟΣ 4 ημ.
ΚΕΡΚΥΡΑ 5 ημ.
ΚΕΡΚΥΡΑ 4 ημ.
ΧΑΛΚΙΔΙΚΗ 4 & 5 ημ.

ΑΕΡΟΠΟΡΙΚΕΣ ΕΚΔΡΟΜΕΣ ΕΛΛΑΔΑΣ

ΧΑΛΚΙΔΙΚΗ 5 ημ.

ΔΡΟΜΟΛΟΓΙΑ F/B ΙΕΡΑΠΕΤΡΑ

Κάθε ΤΕΤΑΡΤΗ 07.00
ΧΑΛΚΗ - ΔΙΑΦΑΝΙ - ΠΗΓΑΔΙΑ -ΚΑΣΟΣ - ΣΗΤΕΙΑ και επιστροφή

Κάθε ΠΕΜΠΤΗ & ΚΥΡΙΑΚΗ 04.30
ΧΑΛΚΗ - ΔΙΑΦΑΝΙ - ΠΗΓΑΔΙΑ -ΚΑΣΟΣ - ΣΗΤΕΙΑ - ΑΓ. ΝΙΚΟΛΑΟΣ - ΣΑΝΤΟΡΙΝΗ - ΜΗΛΟΣ - ΠΕΙΡΑΙΑΣ

Κάθε ΤΡΙΤΗ 22.00 ΚΑΣΤΕΛΛΟΡΙΖΟ

Πληροφορίες: Αλεξάνδρου Διάκου 38
Τηλ. 22410 20625, 30054, 33603, 33607 - Fax 22410 26745
e-mail stefanakistours@yahoo.gr

X5847-31/5

Για το θέμα της μονιμοποίησης

Σε ανασφάλεια και αναμονή οι εργαζόμενοι στα ΚΕΠ!..

ΣΕ ΔΕΙΝΗ ΘΕΣΗ ΠΟΛΛΟΙ ΔΩΔΕΚΑΝΗΣΙΟΙ



Εμπαίζονται οι συμβασιούχοι που εργάζονται στα Κέντρα Εξυπηρέτησης Πολιτών της Δωδεκανήσου. Σχετική ερώτηση κατέθεσε στη Βουλή ο βουλευτής Κώστας Καΐσερλης στην οποία αναφέρονται τα εξής:

«Διαπιστώθηκε ότι οι Δωδεκανήσιοι εργαζόμενοι-συμβασιούχοι στα Κέντρα Εξυπηρέτησης Πολιτών Δωδεκανήσου, όπως και οι συνάδελφοί τους στην υπόλοιπη Ελλάδα ανησυχούν έντονα από την δυσμενή εξέλιξη της υπόθεσης που αφορά στο σχέδιο της προκήρυξης, που είχε αποσταλεί στο ΑΣΕΠ.

Η συγκεκριμένη προκήρυξη αφορούσε 2.463 σε σύνολο 3.026, οι οποίοι απασχολούνται ως συμβασιούχοι στα ΚΕΠ και οι οποίοι έπρεπε να έχουν συμπληρώσει μέχρι τις 28 Φεβρουαρίου 2006 τουλάχιστον 24 μήνες απασχόλησης, ενώ πολλοί απ' αυτούς εργάζονται ήδη, επί τετραετία και πλέον.

Φαίνεται ότι η προκήρυξη για τη μονιμοποίηση των εν λόγω συμβασιούχων, απενεργοποιείται. Αυτό έχει ως αποτέλεσμα, όσοι έχουν εργαστεί στα ΚΕΠ να βρίσκονται και πάλι στην ίδια μοίρα της ανασφάλειας και της αναμονής. Αιτία γι' αυτό, φαίνεται, ότι αποτελούν οι αγωγές συμβασιούχων οι οποίες έφτασαν στην Ολομέλεια του Αρείου Πάγου και αναμένεται η έκδοση απόφασης.

Σ' αυτήν την περίπτωση, διαμορφώνονται οι παρακάτω πιθανές εξελίξεις.

Α) Στην περίπτωση αρνητικής απόφασης του Αρείου Πάγου, το ΥΠ.ΕΣ.Δ.Δ.Α., να συνεχίσει επ' αόριστο την πλήρωση θέσεων στα ΚΕΠ με συμβάσεις έργου.

Β) Στην περίπτωση θετικής απόφασης, να απαιτηθεί η εξαιρετικά χρονοβόρα προσφυγή στα δικαστήρια από κάθε εργαζόμενο χωριστά, ή να ρυθμιστεί με Συνταγματική Αναθεώρηση, ή με Νομοθετική ρύθμιση από το ΥΠ.ΕΣ.Δ.Δ.Α.

Επειδή, παρά το γεγονός ότι το συγκεκριμένο θέμα και γενικότερα το θέμα των συμβασιούχων αποτέλεσε πρωταρχική προεκλογική εξαγγελία του κυβερνώντος κόμματος της Ν.Δ. και μέχρι σήμερα δεν έχει δώσει σαφείς απαντήσεις στο πρόβλημα των χιλιάδων συμβασιούχων σ' ολόκληρη τη χώρα.

ΕΡΩΤΑΤΑΙ Ο κ. ΥΠΟΥΡΓΟΣ:

Τι προτίθεται να πράξει με τους συμβασιούχους των ΚΕΠ, ώστε να πάψει να υφίσταται , ο εμπαιγμός τους και η επ' αόριστο συνέχεια της εργασιακής τους ανασφάλειας και πολιτικής τους ομηρίας».

Συμμετοχή της Περιφέρειας στην τουριστική έκθεση Μόσχας

ΠΡΟΒΟΛΗ ΤΩΝ ΝΗΣΙΩΝ ΜΑΣ

Με προορισμό τη Μόσχα αναχώρησε χθες Πέμπτη 11/05/06 ο Γενικός Γραμματέας Κος Χαράλαμπος Κόκκινος , προκειμένου να παραβρεθεί στα εγκαίνια της διεθνούς Τουριστικής Έκθεσης MITF , στην οποία συμμετέχει η Περιφέρεια Νοτίου Αιγαίου.

Στην περσινή διοργάνωση συμμετείχαν 40 χώρες, όλες σχεδόν οι ρωσικές περιφέρειες, καθώς και δεκάδες τουριστικές επιχειρήσεις, ξενοδοχεία, μουσεία κλπ. Καταγράφηκαν 75 χιλιάδες επισκέπτες, εκ των οποίων οι 40 χιλιάδες επαγγελματίες ενώ η φετινή διοργάνωση αναμένεται να έχει ακόμα μεγαλύτερη συμμετοχή εκθετών και αριθμό επισκεπτών.

Ο στόχος της συμμετοχής της Περιφέρειας είναι διπλός. Αφενός να προβάλει τα νησιά μας ως ενιαίο τουριστικό σύνολο υπενθυμίζοντας στους ξένους επισκέπτες τη δυνατότητα να συνδυάσουν σε ένα ταξίδι πολλούς προορισμούς. Αφετέρου, να δώσει τη δυνατότητα εκπροσώπησης στους φορείς της αυτοδιοίκησης, τους οργανισμούς τουριστικής ανάπτυξης καθώς και τους επιχειρηματίες που δραστηριοποιούνται σε όλο το τουριστικό φάσμα, ώστε να προβάλλουν τα νησιά, τους δήμους και τις κοινότητες αλλά και τις επιχειρήσεις τους.

Η Περιφέρεια θα εξακολουθήσει και το επόμενο διάστημα να συμμετέχει σε ελληνικές και διεθνείς τουριστικές εκθέσεις (όπως το Πανόραμα 2006), στο πλαίσιο της «Τουριστικής Προβολής της Περιφέρειας Νοτίου Αιγαίου» που υλοποιείται με χρηματοδότηση του Περιφερειακού Επιχειρησιακού Προγράμματος Νότιου Αιγαίου 2000-2006.

ΠΡΑΚΤΟΡΕΙΟ ΤΑΞΙΔΙΩΝ

ΣΑΒΒΑΣ ΣΑΗΣ

ΕΚΔΡΟΜΕΣ - ΕΚΔΡΟΜΕΣ - ΕΚΔΡΟΜΕΣ

ΤΑΡΠΟΝ ΣΠΡΙΓΚΣ 42 (δίπλα στην Alpha Bank Πλατεία Κύπρου) Τηλ. 39781-3

ΚΡΗΤΗ

(μέσω Πειραιά) με BLUE STAR

(Αγ. Νεκτάριο Αίγινα - Οσιο Εφραίμ - Αγ. Ειρήνη Χρυσοβαλάντου)

Από 14/5 έως 20/5

ΑΓ. ΡΑΦΑΗΛ

Από 5 - 8/6 (αεροπορικώς)

RELAX MARMARIS

Τριήμερο Αγ. Πνεύματος

Από 10/6 ημέρα Σάββατο 08.30 π.μ.
έως 12/6 ημέρα Δευτέρα 16.30

- Πληρωμένα: Εισιτήρια King Saron - Φόροι λιμάνι - City tour Marmaris
- Ξενοδοχεία LUX 5 αστέρια με πρωινό και ένα γεύμα. Jacussi - Sauna - Γυμναστήριο - Χαμάμ - Τέννις κ.λ.π.

ΤΙΜΗ ευρώ 150
(για κρατήσεις μέχρι 15/5 ευρώ 130)

ΚΩΝΣΤΑΝΤΙΝΟΥΠΟΛΗ - ΣΜΥΡΝΗ - ΚΟΥΣΑΝΤΑΣΙ

Από 20 - 27/6

ΤΗΝΟ - ΣΥΡΟ - ΠΑΡΟ - ΑΝΤΙΠΑΡΟ-ΣΑΝΤΟΡΙΝΗ - ΜΥΚΟΝΟ Από 9 έως 14/7

ΠΑΤΜΟ - ΛΕΙΨΟΙ

Από 20 - 23/7

X5834-31/5

X. ΧΑΤΖΗΝΙΚΟΛΑΟΥ Α.Ε.

ΝΑΥΤΙΛΙΑΚΟ ΠΟΛΥΚΑΤΑΣΤΗΜΑ

RODOS MARINE BOAT

ΝΑΥΠΗΓΕΙΑ ΧΑΤΖΗΝΙΚΟΛΑΟΥ

TOHATSU Outboards



X5871-13/6

ΧΩΡΙΣ ΠΡΟΚΑΤΑΒΟΛΗ ΜΕΧΡΙ 80 ΜΗΝΕΣ

σκάφη πολυεστερικά - φουσκωτά - υδροποδήλατα - κανώ μηχανές θαλάσσης

ΤΡΕΪΛΕΡ - ΜΠΑΓΑΖΙΕΡΕΣ service

αξεσουάρ σκαφών - σωστικά μέσα - σχοινιά - ψυγεία - τέντες - πολυεστερικά - υαλοβάμβακες - ίνες - στόκοι - χρώματα πολυεστερικά - βερνικοχρώματα - βερνίκια - υφαλοχρώματα - αστάρια - σιλικόνες - εργαλεία βαφής - εργαλεία χειρός - INOX βίδες - σωλήνες, προφίλ - INOX κατασκευές - αλουμίνια - εξοπλισμός μηχανών - ανταλλακτικά - λάδια - εξοπλισμός τρέιλερ - ανταλλακτικά - ηλεκτρολογικός εξοπλισμός - ΒΥΘΟΜΕΤΡΑ - GPS - PLOTTER

1ο ΧΛΜ ΡΟΔΟΥ - ΚΑΛΛΙΘΕΑΣ, 85100 ΡΟΔΟΣ
Τηλ. 22410 64630, FAX 22410 64840 e-mail:romarine@otenet.gr

COSMOS CENTER

Τιμές Μαΐου



2ο χλμ. Ρόδου-Καλιθέας
(πίσω απο το LIDL)

Τηλ. 22410 69990,
Φαξ. 22410 20980
Email. dolcerelax@otenet.gr



ΜΟΝΟ 31€
ΕΠΙΠΛΟ ΓΡΑΦΕΙΟΥ ΓΙΑ ΚΟΜΠΙΟΥΤΕΡ



ΜΟΝΟ 148€
ΣΕΤ ΥΠΝΟΔΩΜΑΤΙΟ RICA
ΚΡΕΒΒΑΤΙ-ΚΟΜΟΔΙΝΟ-ΓΡΑΦΕΙΟ



ΜΟΝΟ 65€
RICA ΠΑΠΟΥΤΣΟΘΗΚΗ

ΠΟΡΤΕΣ ΤΑΜΠΛΑΔΩΤΕΣ
ΜΕ ΕΠΕΝΔΥΣΗ FILM
ΔΙΑΣΤ. 85cmX210cm



ΜΟΝΟ 30€

ΝΑΙ ΕΙΝΑΙ ΑΛΗΘΕΙΑ!!! ΜΟΝΟ 150€
ΣΕΤ/4 ΓΚΟΛΦ ΜΕ ΔΕΡΜΑΤΙΝΑ ΔΕΣΙΜΑΤΑ





ΡΑΦΑΚΙ ΤΟΙΧΟΥ Ή ΔΑΠΕΔΟΥ ΜΟΝΟ 8€

ΚΑΛΑΘΙ ΡΟΥΧΩΝ ΔΙΠΛΟ ΜΟΝΟ 35€

ΛΕΙΤΟΥΡΓΟΥΝ ΗΔΗ ΤΑ ΤΜΗΜΑΤΑ :
ΚΗΠΟΥ, ΥΠΝΟΔΩΜΑΤΙΩΝ
ΠΟΡΤΑΣ, ΠΑΡΚΕ, &
ΣΤΡΩΜΑΤΩΝ.
ΠΡΟΣΕΧΩΣ :
ΛΕΥΚΑ ΕΙΔΗ
& ΥΦΑΣΜΑΤΑ

T7376-31/7

PEGASOS TRAVEL

ΞΕΝΟΔΟΧΕΙΑ ΓΙΑ ΟΛΗ ΤΗΝ ΕΛΛΑΔΑ

ESPERIA PALACE Α' Κατηγορίας Σταδίου
Μονόκλινο € 100 έως 31/3/06 με πρωινό
Δίκλινο € 110 » » » »
Τρίκλινο € 120 » » » »

PRESIDENT Α' Κατηγορίας Λεωφόρος Κηφισίας
Μονόκλινο € 63 έως 31/3/06 με πρωινό
Δίκλινο για μονόκλινο € 68 » » » »
Δίκλινο € 73 » » » »
Τρίκλινο € 93 » » » »

ROYAL OLYMPIC LUX κοντά στο Σύνταγμα
Μονόκλινο € 91 έως 31/3/06
Δίκλινο € 91 » »
Τρίκλινο € 120 » »

OLYMPIC PLC Α' κατηγορίας Σύνταγμα
Μονόκλινο € 78 έως 31/11/05με πρωινό
Δίκλινο € 88 » » » »
Τρίκλινο € 109 » » » »

ASTOR Σύνταγμα
Μονόκλινο € 55 έως 31/12/05 με πρωινό
Δίκλινο για μονόκλινο € 62 » » » »
Δίκλινο € 70 » » » »
Τρίκλινο € 80 » » » »

POLIS GRAND HOTEL Α' Κατηγορίας Πατησίων
Μονόκλινο € 60 έως 31/3/06 με πρωινό
Δίκλινο € 70 » » » »
Τρίκλινο € 90 » » » »

ELECTRA Α' Κατηγορίας
Μονόκλινο € 135
Δίκλινο € 155
Τρίκλινο € 185

HELLINIS Β' Κατηγορίας ΩΝΑΣΕΙΟ, Συγγρού
Μονόκλινο € 48 έως 31/12/05
Δίκλινο € 58 » »
Τρίκλινο € 70 » »

LILIA Πειραιά
Μονόκλινο € 60
Δίκλινο € 76
Τρίκλινο € 85

SAVAY Πειραιά
Μονόκλινο € 75
Δίκλινο € 95
Τρίκλινο € 110

VERGINA Β' Κατηγορίας ΘΕΣ/ΚΗ (κεντρικό)
Μονόκλινο € 64
Δίκλινο € 80
Τρίκλινο € 90

Αλεξάνδρου Διάκου 84
Τηλ. 22410 73455, 78879, 76161
Κινητό 6977 986489
X5851-31/5

Ναυτικά Πρακτορεία
TSAGARIS
GA FERRIES
Ε/Γ-Ο/Γ ΡΟΔΑΝΘΗ
Ε/Γ-Ο/Γ ΜΑΡΙΝΑ
Ε/Γ-Ο/Γ ΑΝΘΗ ΜΑΡΙΝΑ
ΡΟΔΟ - ΠΕΙΡΑΙΑ

ΤΕΤΑΡΤΗ 3/5
• ΑΝΘΗ ΜΑΡΙΝΑ 17.00 Κω - Λέρο - Πάτμο - Πειραιά (09.00)
ΠΕΜΠΤΗ 4/5
• ΡΟΔΑΝΘΗ 16.00 Σύμη - Τήλο- Νίσυρο- Κω - Κάλυμνο- Πειραιά (11.00)
ΠΑΡΑΣΚΕΥΗ 5/5
• ΑΝΘΗ ΜΑΡΙΝΑ 18.00 Κω - Λέρο- Πάτμο - Πειραιά (05.00)
ΣΑΒΒΑΤΟ 6/5
• ΡΟΔΑΝΘΗ 16.00 Κω - Κάλυμνο- Λέρο - Πάτμο - Πειραιά (10.00)
ΚΥΡΙΑΚΗ 7/5
• ΜΑΡΙΝΑ 14.00 Κω - Κάλυμνο - Κατάπολα- Δονούσα - Πειραιά (09.20)
ΔΕΥΤΕΡΑ 8/5
• ΑΝΘΗ ΜΑΡΙΝΑ 16.00 Κω - Λέρο- Πάτμο - Πειραιά (09.00)
ΤΡΙΤΗ 9/5
• ΡΟΔΑΝΘΗ 16.00 Κω - Κάλυμνο- Λέρο - Πάτμο - Πειραιά (10.00)
ΤΕΤΑΡΤΗ 10/5
• ΑΝΘΗ ΜΑΡΙΝΑ 17.00 Κω - Λέρο - Πάτμο - Πειραιά (09.00)
ΠΕΜΠΤΗ 11/5
• ΡΟΔΑΝΘΗ 16.00 Σύμη - Τήλο- Νίσυρο- Κω - Κάλυμνο- Πειραιά (11.00)
ΠΑΡΑΣΚΕΥΗ 12/5
• ΑΝΘΗ ΜΑΡΙΝΑ 18.00 Κω - Λέρο- Πάτμο - Πειραιά (09.00)
ΣΑΒΒΑΤΟ 13/5
• ΡΟΔΑΝΘΗ 16.00 Κω - Κάλυμνο- Λέρο - Πάτμο - Πειραιά (10.00)
ΚΥΡΙΑΚΗ 14/5
• ΜΑΡΙΝΑ 14.00 Κω - Κάλυμνο - Κατάπολα- Δονούσα - Πειραιά (09.20)
ΔΕΥΤΕΡΑ 15/5
• ΑΝΘΗ ΜΑΡΙΝΑ 17.00 Κω - Λέρο- Πάτμο - Πειραιά (09.00)
ΤΡΙΤΗ 16/5
• ΡΟΔΑΝΘΗ 16.00 Κω - Κάλυμνο- Λέρο - Πάτμο - Πειραιά (10.00)
ΤΕΤΑΡΤΗ 17/5
• ΑΝΘΗ ΜΑΡΙΝΑ 17.00 Κω - Λέρο - Πάτμο - Πειραιά (09.00)
ΠΕΜΠΤΗ 18/5
• ΡΟΔΑΝΘΗ 16.00 Σύμη - Τήλο- Νίσυρο- Κω - Κάλυμνο- Πειραιά (11.00)
ΠΑΡΑΣΚΕΥΗ 19/5
• ΑΝΘΗ ΜΑΡΙΝΑ 18.00 Κω - Λέρο- Πάτμο - Πειραιά (09.00)
ΣΑΒΒΑΤΟ 20/5
• ΡΟΔΑΝΘΗ 16.00 Κω - Κάλυμνο- Λέρο - Πάτμο - Πειραιά (10.00)
ΚΥΡΙΑΚΗ 21/5
• ΜΑΡΙΝΑ 14.00 Κω - Κάλυμνο - Κατάπολα- Δονούσα - Πειραιά (09.20)
ΔΕΥΤΕΡΑ 22/5
• ΑΝΘΗ ΜΑΡΙΝΑ 17.00 Κω - Λέρο- Πάτμο - Πειραιά (09.00)
ΤΡΙΤΗ 23/5
• ΡΟΔΑΝΘΗ 16.00 Κω - Κάλυμνο- Λέρο - Πάτμο - Πειραιά (10.00)
ΤΕΤΑΡΤΗ 24/5
• ΑΝΘΗ ΜΑΡΙΝΑ 17.00 Κω - Λέρο - Πάτμο - Πειραιά (09.00)
ΠΕΜΠΤΗ 25/5
• ΡΟΔΑΝΘΗ 16.00 Σύμη - Τήλο- Νίσυρο- Κω - Κάλυμνο- Πειραιά (11.00)
ΠΑΡΑΣΚΕΥΗ 26/5
• ΑΝΘΗ ΜΑΡΙΝΑ 18.00 Κω - Λέρο- Πάτμο - Πειραιά (09.00)
ΣΑΒΒΑΤΟ 27/5
• ΡΟΔΑΝΘΗ 16.00 Κω - Κάλυμνο- Λέρο - Πάτμο - Πειραιά (10.00)

TSAGARIS TRAVEL
Σαχτούρη 5 (έναντι Τελωνείου)
Τηλ.: 22410 36170, 30406, 35066, 28597
X5828-31/5

ΕΠΙΚΑΙΡΗ ΑΝΑΦΟΡΑ: ΤΙ ΛΕΝΕ ΕΓΓΡΑΦΑ ΚΑΙ ΣΥΓΓΡΑΦΕΙΣ...

«Η μισή Κωνσταντινούπολη αλώθηκε και η μισή παραδόθηκε...»

Γράφει ο Θεοφάνης Μπογιάννος

Κάθε Μάϊο, οι Ελληνες θυμούνται την Αλωση της Πόλης στα 1453. Ο Μεχμέτ, με 200.000 στρατό, πολιορκεί επί πενήντα ημέρες των Εφτάλοφη. Η Πόλη δεν έχει ούτε 80.000 πληθυσμό, ενώ οι καλόγεροι όχι μόνον αρνούνται να στρατευθούν, αλλά προτιμούν την παράδοση της Πόλης στους Οθωμανούς το συντομότερο δυνατό. Και όχι μόνον αυτό. Αυτοί οι καλόγεροι, με αρχηγό τον Γεώργιο Σχολάριο, φανατικό καλόγερο, στρέφονται εναντίον του Αυτοκράτορα Κωνσταντίνου Παλαιολόγου. Ο Παλαιολόγος ήθελε την Ενωση των δύο εκκλησιών, ανατολικής και δυτικής, ώστε ο Πάπας να βοηθήσει τον αυτοκράτορα με στρατό για να μην πέσει η Αιώνια Πόλη στους εχθρούς της Ανατολής.

Τελικά η Πόλη έπεσε: ΕΑΛΩ, Η ΠΟΛΙΣ, ΕΑΛΩ Η ΠΟΛΙΣ. Αυτή η φρικτή κραυγή ακούστηκε στην Κωσνταντινούπολη, τη νύχτα της 29ης Μαΐου του 1453.

Πώς έπεσε η Πόλη; Οι 7.000 αμυνόμενοι Ελληνες και δυτικοί, δεν αντέταξαν άμυνα και δεν αρνήθηκαν την άλωση με κάθε τρόπο; Ενα είναι βέβαιο: ο σουλτάνος Μεχμέτ μπήκε στην Βασιλεύουσα! Μερικοί ιστορικοί αναφέρουν πως έγιναν μεγάλες σφαγές, ιδίως στο Παλάτι του Αυτοκράτορα και στην Αγία Σοφία, όπου είχαν καταφύγει στρατιώτες, λαός και ο αυτοκράτορας Κωνσταντίνος ο Παλαιολόγος. Αν όμως ο Μεχμέτ πολιόρκησε και άλωσε την Πόλη, τότε πώς βρέθηκαν άθικτες πολλές εκκλησίες, γειτονιές και σπίτια πολλών πλουσίων και ευγενών; Τώρα βρέθηκε ένα έγγραφο του 1519. Το στέλνει ο πατριάρχης Θεόληπτος προς του Σουλτάνο Σελίμ. Ο Σουλτάνος θέλησε στα 1519 να κατακάψει όλες τις εκκλησίες της πόλης, ώστε να μην ακούγονται άσματα και ψαλμωδίες χριστιανικές!...

Ο Πατριάρχης όμως Θεόληπτος, παρουσίασε στον Σουλτάνο ένα έγγραφο όπου αναφέρεται πως οι ΟΙ ΕΥΓΕΝΕΙΣ της Κωνσταντινουπόλεως στα 1453, παραδόθηκαν θεληματικά στον Σουλτάνο Μεχμέτ και έτσι ο σουλτάνος Μεχμέτ έδωσε το δικαίωμα στους χριστιανούς και Ελληνες, να έχουν δικές τους εκκλησίες για Θεία λειτουργία των χριστιανών.

Ιδού μερικά εδάφια από το σπάνιο, ιστορικό και άγνωστο αυτό έγγραφο του 1519, όπως το αναφέρει ο Πατριάρχης Θεόληπτος. Γράφει ο Θεόληπτος στο Σουλτάνο Σελίμ στα 1519 τας εξής:

«Επιτρέψτε μου, πολυχρονέμε μου, να ενθυμίσω εις την Βασιλεία σου την Αλωσιν της Πόλεως. Οι πρόγονοί μας, έδωσαν ΑΝΑΙΜΩΤΙ, το ήμισυ της πόλεως εις τον Σουλτάνον Μεχμέτ με τα εξής Συμφωνίας:

Οι Εκκλησίες των χριστιανών να μη γενούν τζαμιά. Οι Γάμοι, οι τάφες και τα άλλα έθιμα των χριστιανών να μην εμποδίζονται. Η εορτή του Αγίου Πάσχα, ανεμποδίστως να εορτάζεται. Τρεις ημέρες να μένει ανοικτή η πόρτα του Φαναρίου. Με αυτές τις Συμφωνίες δώσαμε την Πόλιν εις τον παππού σου. Ετσι ζήσαμε και αυτά εφαρμόσαμε μέχρι τώρα με τους προκατόχους σου Βασιλείς...»

Στο έγγραφο αυτό αναφέρεται πως η μισή πόλη αμύνθηκε και η μισή παραδόθηκε στους Οθωμανούς, στις 28 Μαΐου του 1453. Ποιός όμως έκανε την Συμφωνία με τους εχθρούς της Ανατολής; Ο Αυτοκράτορας ήταν φίλος της Δύσης και ήθελε ένωση. Αλλωστε σκοτώθηκε στην πολιορκία. Ισως ένα μέρος των Ανθενωτικών να έκανε ειδική συμφωνία με τον Σουλτάνο Μεχμέτ και έτσι ένα μέρος της πόλης δεν έγινε στάχτη, ούτε οι εκκλησίες, ούτε μερικά σπίτια των ευγενών.

Αυτοί οι Ανθενωτικοί με αρχηγούς τους Ευγενείς της Πόλης, ίσως έκαναν ειδική συμφωνία με τους Οθωμανούς, ερήμην του Αυτοκράτορα Κωνσταντίνου Παλαιολόγου...

Ενα είναι βέβαιο: Οι Οθωμανοί τηρούσαν το λόγο τους και ποτέ δεν έκαιγαν σπίτια και εκκλησίες των Χριστιανών, που παραδόθηκαν χωρίς πόλεμο...

Ενα μεγάλο μέρος των μοναστηρίων και εκκλησιών έγιναν τζαμιά, αλλά ένα μεγάλο μέρος της Κωνσταντινούπολης, όχι μόνο δεν κατεκάει, αλλά διατήρησε προνόμια και άθικτες τις εκκλησίες, τα Μοναστήρια και μάλιστα πολλοί ανθενωτικοί που μισούσαν θανάνισμα τους Καθολικούς, τον Πάπα και τη Δύση, έφυγαν και πήγαν στη σκηνή του Σουλτάνου Μεχμέτ, το Μάϊο του 1453, προδίνοντας τις δυνάμεις και τις θέσεις των αμυνομένων ΕΛΛΗΝΩΝ ΧΡΙΣΤΙΑΝΩΝ...

ΠΑΡΑΔΟΣΗ ΚΑΙ ΤΕΧΝΟΛΟΓΙΑ ΕΡΓΑΣΤΗΡΙΟ ΦΩΤΟΓΡΑΦΙΩΝ
ΦΩΤΟ ΦΙΛ. ΠΑΧΟΣ

Αναλογική και ψηφιακή φωτογραφία
ΤΥΠΩΜΑ ΚΑΙ ΝΥΧΤΕΡΙΝΕΣ ΩΡΕΣ
Γ. ΕΥΣΤΑΘΙΟΥ 11
Τηλ. 22410 26893
Κιν.: 6946 282033

έτοιμοι για ΚΤΕΟ;
ΤΑΛΑΙΠΩΡΙΑ ΤΕΛΟΣ!
AUTOVISION®
ΤΕΧΝΙΚΟΣ ΕΛΕΓΧΟΣ ΟΧΗΜΑΤΩΝ
Ιδιωτικό ΚΤΕΟ Ρόδου
για ραντεβού..22410 67677
ΕΥΚΟΛΑ, ΓΡΗΓΟΡΑ, ΑΞΙΟΠΙΣΤΑ ΚΑΙ ΦΘΗΝΟΤΕΡΑ!!
ΑΝΟΙΧΤΑ ΑΠΟΓΕΥΜΑΤΑ ΚΑΙ ΣΑΒΒΑΤΟ, ΟΛΑ ΤΑ ΠΑΡΑΒΟΛΑ ΑΓΟΡΑΖΟΝΤΑΙ ΣΤΟ ΚΤΕΟ
25 λεπτά αρκούν....
ΠΡΟΣΟΧΗ! — ΠΡΟΓΡΑΜΜΑ ΠΡΟΣΚΛΗΣΗΣ ΟΧΗΜΑΤΩΝ
Ν. ΔΩΔ/ΣΟΥ - Τον Μάιο ΡΟΖ 1501 εώς ΡΟΖ 3500 - Τον Ιούνιο ΡΟΖ 3501 εώς 5500
Η ΜΗ ΔΙΕΝΕΡΓΕΙΑ ΤΕΧΝΙΚΟΥ ΕΛΕΓΧΟΥ ΤΟΥ ΟΧΗΜΑΤΟΣ ΣΑΣ (ΚΤΕΟ) ΜΕΣΑ ΣΤΙΣ ΠΡΟΘΕΣΜΙΕΣ, ΑΠΟΤΕΛΕΙ ΠΑΡΑΒΑΣΗ (ΚΟΚ 86) ΚΑΙ ΤΙΜΩΡΕΙΤΑΙ ΑΠΟ ΤΙΣ ΑΡΧΕΣ ΜΕ ΠΡΟΣΤΙΜΟ 334 ΕΥΡΩ ΚΑΙ ΑΦΑΙΡΕΣΗ ΠΙΝΑΚΙΔΩΝ
1ο Χιλ. ΝΕΑΣ ΕΘΝΙΚΗΣ ΟΔΟΥ ΤΣΑΙΡΙ - ΑΕΡΟΔΡΟΜΙΟΥ
www.kteo-rodos.gr
XX236-31/5

Οι αρχαιολογικοί χώροι στην πόλη της Κω

ΠΡΟΒΛΗΜΑΤΑ ΣΤΗΝ ΚΑΘΑΡΙΟΤΗΤΑ

Σχετικά με τους αρχαιολογικούς χώρους στην Κω από τη δημοτική κίνηση «Συμπαράταξη Ελπίδας» εκδόθηκε η παρακάτω ανακοίνωση:

«Η καθαριότητα-ανάδειξη-διαχείριση-΄΄εκμετάλλευση΄΄ των αρχαιολογικών χώρων της πόλης έχει δύο διαστάσεις την ΠΟΛΙΤΙΚΗ και την καθαρά ΤΕΧΝΙΚΗ.

--Δίνουμε προτεραιότητα στην τεχνική διάσταση γιατί έγινε πολύς λόγος για τον καθαρισμό των ΄΄ζιζανίων΄΄. Σωστά ο γραμματέας του συλλόγου εποχιακών καταστημάτων ο ΔΙΑΣ επισήμανε ότι, ενώ οι επαγγελματίες κάνουν προσπάθειες να είναι έτοιμοι για τη νέα τουριστική περίοδο, η εικόνα των αρχαιολογικών χώρων και γενικότερα της πόλης δεν τους βοηθάει. Η φύση έχει τους δικούς της νόμους και κάθε τόπος τις κλιματικές ιδιαιτερότητές του. Τα αγριόχορτα δεν φυτρώνουν οπουδήποτε και οποτεδήποτε . Στην Κω οι βροχές αρχίζουν περί το τέλος Οκτωβρίου και σταματούν συνήθως το Μάρτιο, το 2005 τελευταία βροχή είχαμε 10 Μάρτη εφέτος όμως τον Απρίλιο. Το φύτρωμα αλλά και ο χρόνος ζωής των αγριόχορτων εξαρτάται κυρίως από τις βροχές . Έχουμε λοιπόν τα ετήσια χειμωνιάτικα που φυτρώνουν μετά τις πρώτες βροχές και τα ετήσια καλοκαιρινά που φυτρώνουν μετά την άνοδο των θερμοκρασιών σιγά-σιγά από τα μέσα Φεβρουαρίου και ανάλογα με τις θερμοκρασίες. Οι παρεμβάσεις καθαρισμού για τα πρώτα πρέπει να γίνονται τέλος Δεκέμβρη-αρχές Ιανουαρίου και για τα δεύτερα μέσα στο Μάρτη όταν είναι πολύ μικρά, λίγο μετά το φύτρωμά τους. Με την έναρξη της τουριστικής περιόδου οι χώροι θα είναι καθαροί. Κάθε χρόνο επαναλαμβάνεται το ίδιο λάθος, από το Μάϊο ως τον Αύγουστο- Σεπτέμβριο 10 περίπου εργαζόμενοι με τα χέρια ή με χειροκίνητα χορτοκοπτικά μέσα στο λιοπύρι καθαρίζουν τα χόρτα που είναι ζούγκλα. Είναι να τους λυπάσαι τους ανθρώπους . Η συντήρηση των αρχαιολογικών χώρων είναι ευρύ αντικείμενο και μπορούν να προσλαμβάνουν τους εργαζόμενους να τους δίνουν δουλειά μέσα στους αρχαιολογικούς χώρους(αφού τα κονδύλια δίνονται για αυτό το σκοπό),χωρίς να ξοδεύουν τα χρήματα άσκοπα και να τους ταλαιπωρούν. Μπορούν π.χ να χρεωθούν ο καθένας ένα χώρο και να τον διατηρεί καθαρό και παράλληλα με υπόδειξη της αρχαιολογικής υπηρεσίας να κάνουν κάποιες εργασίες εκεί. ΤΟ ΧΕΙΡΟΤΕΡΟ ΟΜΩΣ ΟΛΩΝ ΕΙΝΑΙ ότι με τον τρόπο που δουλεύουν και οι χώροι έχουν κακή εικόνα και οι ξένοι αποκομίζουν τη χειρότερη εντύπωση για το σεβασμό στην ιστορία μας στην οργάνωσή μας και στους εργαζομένους

ΑΝΑΡΩΤΙΟΥΝΤΑΙ ΑΝ ΒΡΙΣΚΟΝΤΑΙ ΣΕ ΕΥΡΩΠΑΪΚΗ ΧΩΡΑ. Με την παρέμβαση που κάνουν αντί χρόνο με το χρόνο να μειώσουν τα αγριόχορτα τα πολλαπλασιάζουν γιατί απλούστατα στο χρόνο που τα κόβουν τα περισσότερα έχουν ήδη κάνει το βιολογικό τους κύκλο και γεμίζουν το έδαφος σπόρους. Άραγε υπάρχει η δυνατότητα των παρεμβάσεων που προτείνουμε; Ναι υπάρχει και το λέμε με την υπευθυνότητα που πρέπει σε τέτοιες περιπτώσεις, δεδομένου ότι είναι στη σφαίρα του επιστημονικού κυρίως πεδίου και δεν θα το προτείναμε διαφορετικά. Πάντα κυριαρχεί στη σκέψη μας η διαφήμιση του τόπου μας και λύσεις συμβατές με την προστασία του περιβάλλοντος και την υγεία κατοίκων και επισκεπτών. Ο σχεδιασμός η οργάνωση και η εκτέλεση απαιτούν ειδική μελέτη, όπως γίνεται σε κάθε παρόμοια περίπτωση.

- Η ΠΟΛΙΤΙΚΗ ΔΙΑΣΤΑΣΗ. Είναι γνωστό ότι η χρηματοδότηση και η αρμοδιότητα ανήκουν στο υπουργείο Πολιτισμού. Έως και το 2005 ο Δήμος χρηματοδοτούνταν και αναλάμβανε την ευθύνη της παρέμβασης .Το 2006 μέχρι στιγμής αυτό δεν έγινε και πολύ σωστά η δημοτική αρχή παρεμβαίνει και διεκδικεί. Αυτό πρέπει να γίνεται σε κάθε περίπτωση εκχώρησης αρμοδιοτήτων χωρίς αντίστοιχη χρηματοδότηση και ανεξάρτητα από την όποια κυβέρνηση.

Οι Α.Χ όμως είναι πολύ σοβαρό αναπτυξιακό στοιχείο της οικονομίας της πόλης και ανεξάρτητα από την ευθύνη χρηματοδότησης, ο Δήμος έχει υποχρέωση να εντάσσει κονδύλια στον προϋπολογισμό για να αντιμετωπίζει το πρόβλημα ,διαφορετικά κινδυνεύει η κίνηση της τελευταίας στιγμής να θεωρηθεί στείρα αντιπολιτευτική τακτική. Η ευταξία και η εικόνα των Α.Χ καθώς και τα πολιτιστικά στοιχεία που αναδεικνύουν ευνοούν την κίνηση στην πόλη με ωφέλεια των επιχειρήσεων που δεινοπαθούν οικονομικά.

ΜΑΚΡΟΠΡΟΘΕΣΜΑ Ο ΣΤΟΧΟΣ ΓΙΑ ΤΟ ΑΡΧΑΙΟΛΟΓΙΚΟ ΠΑΡΚΟ ΚΑΙ Η ΕΝΤΑΞΗ ΤΟΥ ΣΕ ΕΝΑ ΣΥΝΟΛΙΚΟ ΠΛΕΓΜΑ ΔΡΑΣΕΩΝ ΠΟΥ ΘΑ ΠΕΡΙΛΑΜΒΑΝΕΙ ΤΟ ΑΣΚΛΗΠΙΕΙΟ-Δ.Ι.Ι.Κ-Δ Α Σ Ο Σ ΤΣΟΥΚΑΛΑΡΙΑΣ-ΥΓΡΟΒΙΟΤΟΠΟ-Α.ΒΙ.ΚΩ ΘΑ ΠΡΟΣΦΕΡΟΥΝ ΠΟΛΛΑ ΣΤΗΝ ΟΙΚΟΝΟΜΙΑ ΤΗΣ ΠΟΛΗΣ ΤΩΝ ΚΑΤΟΙΚΩΝ ΤΗΣ ΚΑΙ ΤΟΥ ΠΕΡΙΒΑΛΛΟΝΤΟΣ».

ELITE DOGS PROTECTION SPECIALISTS

ΣΥΜΒΟΥΛΟΣ ΕΚΠΑΙΔΕΥΣΗΣ ΣΚΥΛΩΝ
Προχωρημένης βασικής υπακοής
προσωπικής προστασίας
DOGS TRAINER CONSULTANT
Advanced Basic Obedience
Personal protection
Φιλοξενία σε κατάλληλα διαμορφωμένους χώρους ευρωπαϊκών προδιαγραφών
ΚΩΝ/ΝΟΣ ΠΛΑΤΣΗΣ
Τηλ. 6945 900849
14101-17/5

ΠΡΟΣΚΛΗΣΗ

Η Στέγη Γραμμάτων και Τεχνών Δωδεκανήσου
σας προσκαλεί
στην επιστημονική θεματική ημερίδα
με θέμα:
«Η ΠΑΙΔΑΓΩΓΙΚΗ ΑΞΙΑ ΤΗΣ ΕΛΛΗΝΙΚΗΣ ΓΛΩΣΣΑΣ»,
που διοργανώνει σε συνεργασία
με το Πολιτιστικό Σωματείο «Ελληνική Γλωσσική Κληρονομιά»
το Σάββατο 13 Μαΐου 2006
με ώρα έναρξης 10.00 π.μ.
στην αίθουσα εκδηλώσεων του δημοτικού κέντρου «Ακταίον».

Ομιλητές:
Βασίλης Φίλιας, Σωκράτης Δεληβογιατζής, Περικλής Νεάρχου, Αθανάσιος Μιχάλης, Χαρά Κοσεγιάν, Μανόλης Μακρής και Μάνος Αναστασιάδης

13463-12/5

ΝΤΕΤΕΚΤΙΒΣ
30 ΧΡΟΝΙΑ ΜΟΝΙΜΑ ΚΑΙ ΣΤΗ ΡΟΔΟ
35354
ΠΛΑΤΕΙΑ ΑΓΙΟΥ ΙΩΑΝΝΟΥ
Η ΛΥΣΗ!!! ΣΕ ΚΑΘΕ ΣΑΣ ΠΡΟΒΛΗΜΑ
EXPRESS SECURITY

X.5740-31/5

ΨΥΧΟΕΡΕΥΝΗΤΡΙΑ
ΚΡΗΤΙΚΟΥ ΒΑΣΙΛΕΙΑ



Προβλέψεις για το μέλλον ικανοποιητικές. Βοήθεια για κάθε θέμα που σας απασχολεί με κάθε εχεμύθεια

ΟΜΗΡΟΥ 65 Π. ΠΟΛΗ
Τηλ. 74440 - 67602,6972157586,
8-1π.μ. — 4-8μ.μ.

T7420-31/5

Μπορούν να δημιουργηθούν με το νέο νόμο

Σύγχρονες τουριστικές μονάδες στην περιοχή της Νότιας Ρόδου

ΑΞΙΟΠΟΙΗΣΗ ΟΛΩΝ ΤΩΝ ΔΥΝΑΤΟΤΗΤΩΝ

Με αφορμή την έκδοση απόφασης για την επιδότηση ξενοδοχειακών επιχειρήσεων πέντε αστέρων από το Δήμο Νότιας Ρόδου εκδόθηκε χτες η παρακάτω ανακοίνωση:

«Με ιδιαίτερη ικανοποίηση ο Δήμος Νότιας Ρόδου χαιρετίζει τη δημοσίευση στο ΦΕΚ Β 574 8-5-2006 της ΚΥΑ για τον καθορισμό των τμημάτων της επικράτειας στα οποία τυγχάνουν επιχορήγησης για επενδυτικά σχέδια ίδρυσης ή επέκτασης ξενοδοχειακών εγκαταστάσεων.

Με την τελική απόφαση της Πολιτείας η Νότια Ρόδος όπου θα επιδοτούνται μόνο ξενοδοχειακές εγκαταστάσεις 5 Αστέρων (Πολυτελείας με πρόσθετες υποδομές για προσέλκυση επισκεπτών υψηλής εισοδηματικής τάξης) έχει την ευκαιρία σε συνδυασμό με την ολοκλήρωση της Χωροταξικής μελέτης να αξιοποιήσει τις νέες δυνατότητες και να σχεδιάσει την ανάπτυξή της για ένα καλύτερο αύριο, προστατεύοντας τον τεράστιο φυσικό πλούτο που διαθέτει και αξιοποιώντας τα μεγάλα πλεονεκτήματα για νέες σύγχρονες τουριστικές υποδομές που θα συμβάλουν στην ανάπτυξη ολοκλήρου του νησιού της Ρόδου και όχι μόνο.

Το νέο πλέον νομοθετικό πλαίσιο μπορεί να οδηγήσει σε ολοκληρωμένη απάντηση στο έντονο διεθνές ανταγωνιστικό περιβάλλον της τουριστικής δραστηριότητας.

Ο Δήμος Νότιας Ρόδου με επιμονή, σταθερότητα, σοβαρότητα και σύμπνοια έδωσε τον αγώνα του και δικαιώθηκε.

Η Δημοτική Αρχή θα συνεχίσει με περισσότερη ακόμη προσπάθεια την ολοκλήρωση των απαραίτητων υποδομών για την ανάπτυξη επενδυτικών πρωτοβουλιών (Ύδρευση - Αποχ/ση - οδικό δίκτυο κλπ) με σεβασμό στο περιβάλλον και το χαρακτήρα της περιοχής μας.

Ο Δήμος Νότιας Ρόδου μετά την θετική κατάληξη του θέματος θέλει να ευχαριστήσει τον Πρωθυπουργό στον οποίο απευθυνθήκαμε και ενημερώσαμε προσωπικά, τους αρμόδιους Υπουργούς Οικονομίας & Οικονομικών κ. Αλογοσκούφη, ΥΠΕΧΩΔΕ κ. Σουφλιά, Τουριστικής Ανάπτυξης κ. Φάνη Πάλλη- Πετραλιά, τον συμπατριώτη μας Υπουργό Αιγαίου κ. Παυλίδη, τον Υφυπουργό Οικονομίας & Οικονομικών κ. Φώλια, τον Γενικό Γραμματέα της Περιφέρειας Νοτίου Αιγαίου κ. Κόκκινο, όλους τους Βουλευτές του Νομού μας, τον Νομάρχη της Δωδ/σου κ. Μαχαιρίδη, τον Πρόεδρο της ΤΕΔΚΔ κ. Γιαννόπουλο, τους παραγωγικούς και επιστημονικούς φορείς του τόπου μας που στήριξαν από την αρχή το αίτημά μας.

Για μια ακόμη φορά αποδεικνύεται ότι η διεκδίκηση όταν συνοδεύεται από τεκμηρίωση και ενώνει τις Τοπικές δυνάμεις δικαιώνεται.

Η Δημοτική Αρχή θα συνεχίσει με την ίδια επιμονή και σταθερότητα να αγωνίζεται για την επίλυση των προβλημάτων της περιοχής, και την πρότυπο ανάπτυξή της».

Το συνέδριο της Ομοσπονδίας Ενοικιαζομένων Δωματίων

ΥΠΟΣΧΕΣΕΙΣ ΓΙΑ ΕΠΙΛΥΣΗ ΠΡΟΒΛΗΜΑΤΩΝ

ΑΠΟ την Ομοσπονδία Ενοικιαζομένων Δωματίων - Διαμερισμάτων νομού Δωδεκανήσου

«Στις 8-5-2006 ημέρα Δευτέρα, πραγματοποιήθηκε στο Ξενοδοχείο Divani Palace Acropolis το 9ο ετήσιο Συνέδριο της Συνομοσπονδίας μας στο οποίο συμμετείχε και η Ομοσπονδία Δωδεκανήσου με τους εκπροσώπους της. Εις το συνέδριο παρευρέθηκαν από την πολιτική ηγεσία η Υπουργός Τουριστικής Ανάπτυξης κ. Φάνη Πάλλη Πετραλιά, ο Υφυπουργός Οικονομίας & Οικονομικών κ. Χρήστος Φώλιας, η Βουλευτής Κυκλάδων κ. Αριάδνη Μπινοπούλου - Μανούσου και ο Βουλευτής και εκπρόσωπος του ΠΑΣΟΚ κ. Σγουρίδης.

Επίσης μας τίμησαν με την παρουσία τους η Γεν. Γραμματέας του Υπουργείου Τουριστικής Ανάπτυξης κ. Μαρία Γιαννίρη, ο πρόεδρος του ΟΤΕΚ κ. Κων/νος Κουσκούκης, ο εκπρόσωπος του ΣΕΤΕ κ. Γεώργιος Βερνίκος, η εκπρόσωπος του ΞΕΕ κ. Αγνή Χριστίδου, ο Πρόεδρος του ΗΑΤΑ κ. Γιάννης Ευαγγέλου, ο Καθηγητής Πανεπιστημίου Εργατικού Δικαίου κ. Αλέξης Μητρόπουλος, δημοσιογράφοι και εκπρόσωποι των 22 Ομοσπονδιών του κλάδου μας.

Η συζήτηση ήταν διεξοδική και η Υπουργός Τουριστικής Ανάπτυξης κ. Φάνη Πάλλη Πετραλιά εκπροσωπώντας ταυτόχρονα και την Κυβέρνηση, ανέφερε τα εξής :

1. Μετά από πρόσφατη συζήτηση που είχε με τον Πρωθυπουργό κ. Κων/νο Καραμανλή, μας δήλωσε ότι ο ίδιος ο κ. Πρωθυπουργός έχει θέσει σαν πρώτη προτεραιότητα τον Τουρισμό για την ανάπτυξη και ευημερία της χώρας μας. Εξ' αυτού συνάγεται ότι η ανταγωνιστικότητα βασικά θα πρέπει να παίξει τον κυρίαρχο ρόλο προσέλκυσης τουριστών και με το σκεπτικό αυτό πιστεύουμε ότι το ασφαλιστικό για τα μέλη μας όπως δήλωσε και η κ. Υπουργός, αποτελεί κυρίαρχη θέση και απαίτηση στο Νομοσχέδιο για τον Ιαματικό Τουρισμό προς επίλυσή του, γιατί με τις απαιτήσεις του ΤΕΒΕ, έχουν πάψει από καιρό πολλές από τις επιχειρήσεις του κλάδου μας, να είναι ανταγωνιστικές. Εάν επιλυθεί το θέμα αυτό, οι δεσμεύσεις του κ. Πρωθυπουργού θα έχουν και αντίκρισμα.

2. Το Νομοσχέδιο για τον Ιαματικό Τουρισμό το οποίο πέρα του ασφαλιστικού επιλύει και άλλα σημαντικά θέματα του κλάδου μας, θα εισαχθεί σύντομα προς ψήφιση στη Βουλή αφού η διαδικασία υπογραφής του από τους καθ' ύλη αρμόδιους Υπουργούς έχει αρχίσει.

Πέραν των δεσμεύσεων της κ. Υπουργού, ο Υφυπουργός κ. Χρήστος Φώλιας μας υποσχέθηκε ότι θα εγκρίνει την επιχορήγηση όλων των επιλέξιμων επιχειρήσεων του κλάδου μας μέσω των ΠΕΠ, που θα καταθέσουν πλήρη φάκελο μελετών μέχρι 15-06-2006 και ότι θα ακολουθήσει και 5ος κύκλος επιχορηγήσεων ΜΜΕ μέσω των ΠΕΠ που θα προκηρυχθεί τον μήνα Σεπτέμβριο 2006.

Για το Δ. Σ.
Η ΠΡΟΕΔΡΟΣ
ΜΑΧΡΑΜΑ ΠΟΠΗ»

VANIK TOURS
ΓΙΑΝΝΗΣ και ΣΕΒΑ ΒΑΛΣΑΜΙΔΗ
VANIK σημαίνει ΑΛΗΘΕΙΑ
ΑΚΤΗ ΚΑΝΑΡΗ 17, ΨΑΡΟΠΟΥΛΑ - ΑΝΕΤΟ ΠΑΡΚΙΝΓΚ •
Ανοικτά: ΔΕ-ΣΑ 08.30 - 14.00 & 16.30 - 20.30 - Τηλ. 22410 35191, 37621 κινητό: 6945798148 , FAX 22410 29532

Το γραφείο μας πάντα πρώτο σε κρατήσεις ξενοδοχείων εξασφάλισε και σας προσφέρει καταπληκτικές τιμές για τα παρακάτω ξενοδοχεία σε ΠΑΚΕΤΑ (έκδοση εισιτηρίων R/T) από 1/4/2006-31/10/2006

Απευθυνόμαστε σε σας που θέλετε και η κράτησή σας να είναι σωστή και το δωμάτιό σας να σας περιμένει

1ον HOTEL PRESIDENT Α΄ Κατηγορίας
Λεωφόρος Κηφισίας (ανακαινισμένο)
Μονόκλινο € 72
Δίκλινο € 82
Τρίκλινο € 105

2ον HOTEL ZAFOLIA Α΄ Κατηγορίας
Λεωφόρος Αλεξάνδρας
Μονόκλινο € 98
Δίκλινο € 115
Τρίκλινο € 135

3ον HOTEL ATHENS CYPRIA Α΄ Κατηγορίας
Σύνταγμα
Μονόκλινο € 80
Δίκλινο € 105
Τρίκλινο € 135

4ον HOTEL ASTOR Α΄ Κατηγορίας
Σύνταγμα
Μονόκλινο € 78
Δίκλινο € 103
Τρίκλινο € 120

5ον HOTEL ARETHOUSA Β΄ Κατηγορίας
Σύνταγμα
Μονόκλινο € 60
Δίκλινο € 80
Τρίκλινο € 105

6ον HOTEL ELECTRA Α΄ SUPERIOR
Ερμού Σύνταγμα
Μονόκλινο € 135
Δίκλινο € 155
Τρίκλινο € 185

7ον HOTEL ELLINIS Β΄ Κατηγορίας
Ωνάσειο, λεωφ. Συγγρού
Μονόκλινο € 48
Δίκλινο € 58
Τρίκλινο € 70

8ον HOTEL TPITON Β΄ Κατηγορίας
Κέντρο Πειραιά
Μονόκλινο € 60
Δίκλινο € 80
Τρίκλινο € 100

9ον HOTEL SAVOY Α΄ Κατηγορίας
Κέντρο Πειραιά
Μονόκλινο € 75
Δίκλινο € 95
Τρίκλινο € 115

10ον HOTEL EGNATIA Β΄ Κατηγορίας
Θεσσαλονίκη Κέντρο - ανακαινισμένο
Μονόκλινο € 75
Δίκλινο € 85
Τρίκλινο € 95

11ον HOTEL EGNATIA PALACE Α΄ Κατηγορίας
Θεσσαλονίκη Κέντρο - ολοκαίνουργιο
Μονόκλινο € 100
Δίκλινο € 110
Τρίκλινο € 135

* Τα παραπάνω ξενοδοχεία διαθέτουν T.V. σε όλα τα δωμάτια
* Στις παραπάνω τιμές συμπεριλαμβάνεται πρωινό σε μπουφέ
* Ακόμη σε μας θα βρείτε αεροπορικά και ατμοπλοϊκά εισιτήρια όλων των εταιρειών.

X.5829-31/5

ΠΡΑΚΤΟΡΕΙΟ ΤΑΞΙΔΙΩΝ
ΣΑΒΒΑΣ ΣΑΗΣ
ΠΡΟΣΦΕΡΟΥΜΕ
τα φθηνότερα αεροπορικά εισιτήρια για όλο τον κόσμο με όλες τις αεροπορικές πτήσεις
ΠΡΟΣΟΧΗ:
ΠΛΗΡΟΦΟΡΙΕΣ ΔΕΝ ΔΙΔΟΝΤΑΙ ΑΠΟ ΤΟ ΤΗΛΕΦΩΝΟ ΜΟΝΟ ΠΡΟΣΩΠΙΚΗ ΠΑΡΟΥΣΙΑ ΣΑΣ

Ακόμη:
♦ ΒΙΖΑ επισκέπτου για ΑΥΣΤΡΑΛΙΑ σε μία μέρα
♦ Έκδοση διαβατηρίων
♦ Έκδοση αδειών αυτοκινήτων

ΞΕΝΟΔΟΧΕΙΑ ΣΤΗΝ ΑΘΗΝΑ

PRESIDENT Α' Κατηγορίας Λεωφόρος Κηφησίας
Μονόκλινο € 72 με πρωινό
Δίκλινο για μονόκλινο € 77 » »
Δίκλινο € 82 » »
Τρίκλινο € 105 » »

ROYAL OLYMPIC LUX κοντά στο Σύνταγμα
Μονόκλινο € 108
Δίκλινο € 108
Τρίκλινο € 145

ΚΑΝΙΓΚΟΣ Α' κατηγορίας οδός Κάνινγκος
Μονόκλινο € 78 με πρωινό
Δίκλινο € 88 » »

ASTOR Σύνταγμα
Μονόκλινο € 73 με πρωινό
Δίκλινο € 103 » »
Τρίκλινο € 120 » »

POLIS GRAND HOTEL Α' Κατηγορίας Πατησίων
Μονόκλινο € 76 με πρωινό
Δίκλινο € 84 » »
Τρίκλινο € 115 » »

DORIA HTL Β' Κατηγορίας Ομόνοια
Μονόκλινο € 73 με πρωινό
Δίκλινο € 84 » »
Τρίκλινο € 110 » »

BEST WESTERN Ιλίσια
Μονόκλινο € 84 με πρωινό
Δίκλινο € 93 » »
Τρίκλινο € 110 » »

ARETOUSA Β' Κατηγορίας Μητροπόλεως Σύνταγμα
Μονόκλινο € 60
Δίκλινο € 80
Τρίκλινο € 105

VERGINA Β' Κατηγορίας ΘΕΣ/ΚΗ (κεντρικό)
Μονόκλινο € 64
Δίκλινο € 80
Τρίκλινο € 100

ΣΑΣ ΣΥΜΦΕΡΕΙ ΠΡΙΝ ΚΛΕΙΣΕΤΕ ΟΠΟΥΔΗΠΟΤΕ ΝΑ ΜΑΣ ΕΠΙΣΚΕΦΘΕΙΤΕ

ΠΡΑΚΤΟΡΕΙΟ ΤΑΞΙΔΙΩΝ
ΣΑΒΒΑΣ ΣΑΗΣ
ΤΑΡΠΟΝ ΣΠΡΙΓΚΣ 42 δίπλα στην Τράπεζα Πίστεως
• Τηλ. 22410 39781-3

X.5834-31/5

Γεώργιος Ιωαννίδης
Οικοδομικές Επιχειρήσεις
ARCH Net architects



ΠΩΛΟΥΝΤΑΙ ΑΝΕΞΑΡΤΗΤΕΣ ΜΟΝΟΚΑΤΟΙΚΙΕΣ
ΣΤΗΝ ΙΞΙΑ ΚΑΙ ΣΤΗΝ ΑΝΟΙΞΗ 135 - 180 - 200
ΝΕΑ ΑΓΟΡΑ 78 & ΓΑΛΛΙΑΣ 15 ΤΗΛ 22410-22307 ΚΙΝ. 69 32 296 983

X.5854-31/5

GR Grand Hotel



Ο τέλειος συνδυασμός ποιότητας και οικονομίας που τιμά και ανεβάζει τη Ρόδο



Αναλαμβάνουμε συνέδρια και κάθε κοινωνική σας εκδήλωση



Αξέχαστες μελωδικές στιγμές δίπλα στο τζάκι μας, με τον πιανίστα ΤΑΚΗ ΤΣΩΝΗ, κάθε Παρασκευή, Σάββατο και Κυριακή





X.5823-31/5

ΠΡΟΟΔΟΣ μικρές αγγελίες ΠΡΟΟΔΟΣ μικρές αγγελίες

ΕΝΟΙΚΙΑΣΕΙΣ

ΕΝΟΙΚΙΑΖΕΤΑΙ διαμέρισμα 110 τ.μ., αποτελούμενο από 3 υπνοδωμάτια, μεγάλο σαλόνι, κουζίνα, χωλ και μπάνιο, ευάερο και ευήλιο στη Μιχαήλ Λάμπρου 6 - Ανάληψη. Πληρ. τηλ. 22410/67107 και κιν. 6944883688
13448-18/5

ΕΝΟΙΚΙΑΖΕΤΑΙ κατάστημα 300 τ.μ., ισόγειο, επί της οδού Πτολεμαίων 36. Πληρ. τηλ. 22410/63847
14237-19/5

ΕΝΟΙΚΙΑΖΕΤΑΙ κατάστημα στην οδό Καναδά 54, 55 τ.μ., με πατάρι, 25 τ.μ. Πληροφορίες στο τηλέφωνο 22410/22450, ώρες 9 π.μ - 3μ.μ.
13449-18/5

ΕΝΟΙΚΙΑΖΕΤΑΙ διαμέρισμα 80 τ.μ., επιπλωμένο, μόνο για στρατιωτικούς, Καλοπέτρας 4. Πληρ. τηλ. 22410/85513, 2-9μ.μ.
13447-16/5

ΕΝΟΙΚΙΑΖΕΤΑΙ διαμέρισμα 85 τ.μ. στην Αθηνών 32- Ανάληψη. Ενοίκιο 360 ευρώ.Πληρ. τηλ. 22410-31304
14173-13/5



ΚΤΗΜΑΤΟΜΕΣΙΤΙΚΟ ΓΡΑΦΕΙΟ

ΑΙΓΑΙΟΚΤΗΜΑΤΙΚΗ

ΠΩΛΟΥΝΤΑΙ

- ΔΙΑΜΕΡΙΣΜΑΤΑ-ΜΟΝ/ΚΙΕΣ
(ΔΔ) = ΔΑΝΕΙΑ ΔΕΚΤΑ

-45τμ καιν/ργιο (1υπν) στο Νιοχάρι 85.000Ε (ΔΔ)
-46τμ μετ/σμένο (υπ.με αυλη1υπν) Υψηλάντου 55.000Ε
--60τμ καιν/ργιο (β΄ορ,1υπν) Ιαλυσό 100.000Ε (ΔΔ)
-74τμ μετ/νο (ημ/γειο) κοντά στο σταδιο Διαγορα 80.000Ε
-82τμ καιν/ργιο (,2 υπν)Αραπάκι 150.000Ε (ΔΔ)
-82τμ καινούργιο (2υπν) ισόγειο στ΄Αφάντου 88.000Ε
-82τμ καινούριο (ημ/γειο) Αραπάκι 132.000Ε (ΔΔ)
-82τμ μεταχ/σμένο (υπ) στην Ακαδημία 100.000Ε
-83τμ μεταχ/νο (α΄ορ,2υπν)κοντα στον Αγ.Ιωάννη 130.000Ε (ΔΔ)
-85τμ μεταχ/νο (β΄ορ,2υπν) στον Αγ Ιωάννη 140.000Ε (ΔΔ)
-86τμ καιν/ργιο (3υπν) στην Ιαλυσό 155.000Ε (ΔΔ)
-87τμ καιν/ργιο (2υπν)Τρείς 166.000Ε (ΔΔ)
-97τμ (2υπν)κ 77τμ απ/κη στην Κένεντυ με απερ/στη θέα 250.000Ε (ΔΔ)
-100τμ καινούργιο ορ/σμα (3υπν)Καρακόνερο 210.000Ε (ΔΔ)
-102τμ καινούργιο (3υπν) Μίρα Μάρε (γκαράζ) 190.000Ε (ΔΔ)
-105τμ μεταχ/νο (2υπν) κοντα στην Θεμ.Σοφούλη 100.000Ε (ΔΔ)
-115τμ μεταχ/νο (3υπν) α΄ορ, στην Ιαλυσό 120.000Ε (ΔΔ)
-115τμ καινούργιο (3 υπν) Καρακόνερο 220.000Ε (ΔΔ)
-118τμ καινούργιο (3υπν Μ.Πετρίδη 215.000Ε (ΔΔ)
-120τμ καινούργιο (3υπν) στους Τρείς 229.000Ε (ΔΔ)
-125τμ καινούργιο (3υπν) στο Καρακόνερο 240.000Ε (ΔΔ)
-125τμ μεταχ/νο (3υπν) β΄οροφο Ανάληψη 185.000Ε (ΔΔ)
-129τμ καινούργιο(3υπν) στην Τσαλδάρη 215.000Ε (ΔΔ)
-176τμ μεταχ/μο ρετιρέ (4υπν) στην Ακαδημία 350.000Ε(ΔΔ)
-185τμ μεταχ/νο λουξ ρετιρέ (3υπν) στην Μιχ Πετρίδη 300.000Ε (ΔΔ)

ΜΕΖΟΝΕΤΕΣ-ΜΟΝΟΚΑΤΟΙΚΙΕΣ
-70τμ μονοκατοικια,σε 120τμ οικόπεδο (ΣΔ)1,2 Αρχάγγελο 94.000Ε (ΔΔ)
-74τμ μονοκατοικια σε 400τμ οικόπεδο,Δαματρια 85.000Ε (ΔΔ)
--76τμ παλια μον/κία με εξτρά δόμηση Στ.Ζήση
-80τμ διώροφη μονοκατοικία καινούργια στη Μαλώνα 160.000Ε (ΔΔ)
-80τμ μονοκατοικια (με σοφίτα) Παστίδα 130.000Ε (ΔΔ)
-80τμ διώροφη μονοκατοικια (χωρις αυλή) Παραδείσι 60.000Ε
-90τμ διώροφη καινούργια μεζ/τα στ΄Αφάντου 150.000Ε (ΔΔ)
-92τμ μεζονέτα κολώνες Γεννάδι 80.000Ε (ΔΔ)
-Παραδοσιακή μονοκατοικια Μαριτσά 150.000Ε (ΔΔ)
-100τμ μεζονέτα σε μπετα στο Φαληράκι 75.000Ε (ΔΔ)
-125τμ μεζονετα (3 ετων) στην Ιαλυσό 215.000Ε (ΔΔ)
-130τμ μεζονετα σε 250τμ οικ/δο σε μπετα στην Παστίδα 110.000 (ΔΔ)
-130τμ μονοκατοικιά σε μπετα Κοσκινού σε 600τμ οικ/δο 115.000Ε (ΔΔ)
-133τμ καινούργια μεζ/τα στην !αλυσό 250.000Ε (ΔΔ)
-134τμ μονοκατοικια (4υπν) καινούργια στο Γεννάδι 190.000Ε (ΔΔ)
-135τμ (+40τμ απ/κη) Κοσκινού καινούργια μον/κία 265.000Ε (ΔΔ)
-140τμ καινούργια μεζονέτα στην Ιαλυσό 190.000Ε (ΔΔ)
-140τμ μονοκατοικία καινούργια στην Παστίδα 200.000Ε(ΔΔ)
-142τμ παλιά μον/κία στο Νιοχάρι με εξτρα δόμηση 160.000Ε(ΔΔ)
-150τμ (5υπν) καινούργια μεζ/τα στην Ιξιά με θερμανση-τζακι 270.000Ε (ΔΔ)
-150τμ μεζονέτα σε μπετα στο Φαληράκι 85.000 Ε (ΔΔ)
-157τμ μεζονέτα καινούργια στο Ροδίνι 230.000Ε (ΔΔ)
-158τμ μεζονετα σε 340τμ οικ/δο στην Παστίδα 135.000Ε (ΔΔ)
-160τμ καινούργια μεζονέτα στην Ιαλυσό 220.000Ε (ΔΔ)
-180τμ μεζονέτα καινούργια κοντα στο ΙΚΑ (λεωφ) 330.000Ε (ΔΔ)
-200τμ μονοκατοικια καινούργια σε 1στρ στ΄Ασγούρου 290.000Ε(ΔΔ)
-200τμ μεζονέτα καινούργια σε 400τμ οικ/δο στην Κρεμαστή 280.000Ε(ΔΔ)
-200τμ μονοκατοικία σε 424τμ οικ/δο Καρακόνερο 350.000Ε(ΔΔ)
-236τμ διώροφη καινούργια μον/κία στη Θολό σε 2.174τμ οικ/δο κτίζει άλλα 764τμ 250.000Ε (ΔΔ)
-315τμ μονοκατοικία (2 ετών) σε 1 στρ στα Κοσκινού 500.000Ε (ΔΔ)

ΚΑΤΑΣΤΗΜΑΤΑ-ΑΠΟΘΗΚΕΣ-ΓΡΑΦΕΙΑ-ΠΑΝΣΙΟΝ
-22,45τμ(καθαρή επιφάνεια) γραφείο επί της Αμμοχώστου 56.000Ε
-23 τμ κατάστημα (μισθωμένο) στο ΚΕΝΤΡΟ 150.000Ε
-40τμ κατάστημα (μισθωμένο) με 70τμ υπόγεια αποθήκη κοντα στην Αννης Μαρίας 115.000Ε (ΔΔ)
-45τμ (καθαρή επιφάνεια) γραφείο επι της Αμμοχώστου 112.000Ε
-50τμ κατάστημα (μισθωμένο) στο Φαληράκι 120.000Ε
-59τμ κατάστημα στο Νιοχάρι 108.200Ε
-67τμ (καθαρή επιφάνεια)γραφειο επι της Αμμοχώστου 168.375Ε
-70τμ κατάστημα επι της Λεωφ Ρόδου-Λίνδου 150.000Ε
-71τμ υπόγεια αποθήκη με ράμπα προέκταση Αννης Μαρία~25.000Ε
-90τμ ισόγεια αποθηκη (διαμέρισμα) σε σοβά Ροδίνι 60.000Ε
-100τμ κατάστημα (μισθωμένο)Φαληράκι 220.000Ε
-105τμ κατάστημα επι της Λεωφ Ρόδου-Λίνδου 308.000Ε
-222τμ αποθήκη στο Νιοχάρι 66.000Ε

ΟΙΚΟΠΕΔΑ
-2στρ παραθαλάσιο οικ/δο εντός οικισμού Μαή Φάνες 160.000Ε
-320τμ οικόπεδο στη Σορωνή 30.000Ε
-5.600 τμ αγρός με ελιές στον Αγ Σουλά 15.000Ε

ΕΝΟΙΚΙΑΖΟΝΤΑΙ
ΔΙΑΜΕΡΙΣΜΑΤΑ-ΜΟΝΟΚΑΤΟΙΚΙΕΣ
-55τμ διαμ/σμα ισόγειο με 1στρ κήπο επιπλωμένο στ΄Ασγούρου 300Ε
-90τμ α΄ορόφου διαμέρισμα (2υπν) στο Νιοχάρι 450Ε
-105τμ α΄ορόφου διαμέρισμα (3υπν) Νιοχάρι 450Ε
-130τμ λούξ διαμ/σμα (2wc)-τζάκι,θέρμανση,Κορδικτάνος 550Ε
-180τμ μονοκατοικία σε 4στρ Ασγούρου 1.000Ε

ΕΝΟΙΚΙΑΖΟΝΤΑΙ
ΚΑΤΑΣΤΗΜΑΤΑ-ΓΡΑΦΕΙΑ -ΑΠΟΘΗΚΕΣ
-30τμ κατάστημα εμπορικό κέντρο Μακέστα Ιαλυσό 300Ε
-50τμ κατάστημα στην Ανάληψη 450Ε
-69τμ κατάστημα 6χιλ Ρόδου-Καλιθέας με μεγάλη αυλή 450Ε
-80τμ και 160τμ γραφεία στην Πλατεία Κύπρου 800Ε και 1.500Ε
-80τμ ισόγειο γραφείο Αγ Αναργύρους 500Ε
-90τμ κατάστημα 7 Βαγιές με ράμπα 350Ε
-180τμ κατάστημα με αυλη 160τμ Κων/πολεως Καρακόνερο 1.300Ε
-260τμ γραφείο κοντά στο ΟΤΕ
-300τμ αποθήκη συν/σμό Μαραγκών 600Ε
-300τμ αποθήκη 3 χιλ Ρόδου-Καλιθέας 1.300Ε
-500τμ ισόγεια αποθήκη 6χιλ Ρόδου-Καλιθέας (μόνο για οικοδομικά υλικά) 350 Ε

-ΖΗΤΟΥΝΤΑΙ ΓΙΑ ΑΓΟΡΑ ΜΕΤΑΧΕΙΡΙΣΜΕΝΑ ΔΙΑΜ/ΤΑ ΚΑΙ ΟΙΚΟΠΕΔΑ ΕΝΤΟΣ ΠΟΛΕΩΣ ΡΟΔΟΥ-ΑΜΕΣΗ ΠΩΛΗΣΗ -ΑΝΑΛΑΜΒΑΝΟΥΜΕ ΤΗΝ ΕΝΟΙΚΙΑΣΗ ΤΟΥ ΔΙΑΜ/ΤΟΣ ΣΑΣ ΣΕ ΠΟΛΥ ΣΥΝΤΟΜΟ ΧΡΟΝΙΚΟ ΔΙΑΣΤΗΜΑ

ΡΕΝΑ ΒΑΖΟΥΚΟΥ & ΣΥΝΕΡΓΑΤΕΣ
(ΜΕΣΙΤΗΣ ΑΣΤΙΚΩΝ ΣΥΜΒΑΣΕΩΝ)
ΔΙΕΥΘ. ΓΡΑΦΕΙΟΥ ΔΗΜ. ΘΕΟΔΩΡΑΚΗ 3
Τηλ. (22410) 22943. FAX: 28838
email.vazoukou@acn.gr
X5842-31/5

ΕΝΟΙΚΙΑΖΟΝΤΑΙ: 1) Διαμέρισμα 120 τ.μ. στ' Ασγούρου με ζαρντινιέρες και βεράντες γύρω-γύρω και 2) γκαρσονιέρα 30 τ.μ. στην Θεμ. Σοφούλη. Πληρ. τηλ. 22410 35522, 22410 36543
13462-18/5

ΕΝΟΙΚΙΑΖΕΤΑΙ γκαρσονιέρα επιπλωμένη, χωρίς κοινόχρηστα, δύο δωματίων, κοντά στο Πανεπιστήμιο. Πληρ. τηλ. 22410/34902 και κιν. 6942580848
14098-12/5

ΕΝΟΙΚΙΑΖΕΤΑΙ διαμέρισμα με δύο υπνοδωμάτια σε πολύ καλή κατάσταση. Παπαχριστοδούλου 3. Ανάληψη. Πληρ. 22410-94114
13437-14/5

ΕΝΟΙΚΙΑΖΟΝΤΑΙ 1) Αποθήκη ισόγειος 210 τ.μ. ύψος 6 μέτρα με σιδεροκατασκευή. Τσαΐρι, δίπλα από το ιδιωτικό ΚΤΕΟ και 2) Διαμέρισμα 40 τ.μ. στο Ζέφυρο. Πληρ. 6942800248 & 22410-25387
13436-14/5

ΕΝΟΙΚΙΑΖΟΝΤΑΙ 1) Γκαρσονιέρα επιπλωμένη στο Ροδίνι και 2) Κατάστημα στη στοά Ροίκου. Πληροροφορίες τηλ. 22410/24749 και 22410/22292
13446-16/5

ΕΝΟΙΚΙΑΖΟΝΤΑΙ επιπλωμένες γκαρσονιέρες μονόχωρες, δίχωρες, για όλο το χρόνο, εντός Ρόδου. Προτιμούνται στρατιωτικοί. Πληρ. τηλ. 22410/20021 και κιν. 6947374732
X5824-31/5

ΕΝΟΙΚΙΑΖΕΤΑΙ διαμέρισμα με 2 υπνοδωμάτια, σαλόνι, κουζίνα επί της οδού Απολλωνίου Ροδίου, Ιξιά. Πληροφορίες τηλ. 22410-29816, 22410-96195.
14215-16/5

ΕΝΟΙΚΙΑΖΕΤΑΙ αποθήκη καινούρια, με ράμπα και WC, επί της οδού Πτολεμαίων και Μιχαήλ Λάμπρου γωνία (ο δρόμος που γίνεται η λαϊκή την Παρασκευή). Πληρ. τηλ. 22410/34902 και κιν. 6942580848
14152-11/6

ΕΝΟΙΚΙΑΖΟΝΤΑΙ α) στα Κοσκινού, γκαρσονιέρα, πλήρως εξοπλισμένη, επιφάνειας 45 τ.μ., (υπνοδωμάτιο, χωλ, κουζίνα, WC), με ηλιακό και θέρμανση, β) στη Ρόδο (περιοχή σταδίου Διαγόρα) οροφοδιαμέρισμα, επιφάνειας 180 τ.μ., με ηλιακό, τζάκι, θέρμανση, επιπλωμένο ή μη, κατάλληλο και για επαγγελματική χρήση. Πληροφορίες τηλ. 6946681508 και 22410/60588
14107-14/5

ΕΝΟΙΚΙΑΖΕΤΑΙ studio πλήρως επιπλωμένο, σε ήσυχη περιοχή, στον Αγιο Νικόλαο. Πληρ. τηλ. 22410/66473 και 6945551804
13455-17/5

ΕΝΟΙΚΙΑΖΟΝΤΑΙ επιπλωμένα διαμερίσματα επί της Λ. Ηρακλειδών - Ιαλυσός, σε άριστη κατάσταση, πλήρως εξοπλισμένα. Πληρ. τηλ. 22410/35283 και 6944435744
13453-17/5

ΕΝΟΙΚΙΑΖΕΤΑΙ διαμέρισμα αποκλειστικά σε ολιγομελή οικογένεια ενός δωματίου, μετά των λοιπών βοηθητικών χώρων και κήπου αντί του ποσού των 290 ευρώ, επί της οδού νησίδας Ρω 4, έναντι σούπερ μάρκετ «Μαρινόπουλος» Αγία Τριάδα. Πληρ. τηλ. 22410/37326 και κιν. 6946042877
13451-15/5

ΕΝΟΙΚΙΑΖΟΝΤΑΙ: 3άρι διαμέρισμα 2ου ορόφου, επί της Μεσογείου αριθμ. 1, 3άρι ισόγειο διαμέρισμα επί της Κων/νου Τσαλδάρη 25. Πληροφορίες τηλ. 6932940804 κ. Δέσποινα ή απόγευμα στο 22410/23772 ή κιν/τό 6973696740 κ. Τάσο
13452-17/5

ΕΝΟΙΚΙΑΖΕΤΑΙ μεγάλος ψηλοτάβανος αποθηκευτικός χώρος, εμβαδού 300 τ.μ., με είσοδο φορτηγών από ράμπα και άνετη αυλή, εμβαδού 500 τ.μ. για στάθμευση αυτοκινήτων. Η οικοδομή στην οποία βρίσκονται οι αποθήκες είναι επί της λεωφόρου Ρόδου - Λίνδου 230, δίπλα από την επιχείρηση TSELIOS BAGNIO. Πληρ. τηλ. 22410/24514 και 22410/64458
13456-17/5

ΕΝΟΙΚΙΑΖΕΤΑΙ

ΚΑΤΑΣΤΗΜΑ

στα 100 Μαγαζιά (Βενιζέλου)

Πληροφορίες καθημερινά

11-12 π.μ., κ. Τάκη

τηλ.

76767 ή 73663

13466-21/5

ΕΝΟΙΚΙΑΖΕΤΑΙ

(ΙΣΟΓΕΙΟ) ΠΟΛΥΤΕΛΕΣ

ΓΡΑΦΕΙΟ - ΙΑΤΡΕΙΟ



1) ΜΕ ΠΡΟΣΟΨΗ ΠΑΝΩ ΣΤΟ ΔΡΟΜΟ ΚΑΙ ΑΥΛΗ, ΣΤΟ ΚΕΝΤΡΟ (ΟΔΟΣ 28Η ΟΚΤΩΒΡΙΟΥ, ΑΡΙΘΜ. 26).
ΤΙΜΗ 950 ΕΥΡΩ
2) Ενοικιαζόμενα studio 250 ευρώ Μηναίως στο Φαληράκι

ΠΛΗΡΟΦΟΡΙΕΣ ΤΗΛ. 6976802671 - 6938464759 και ώρες γραφείου 2241078540 6937538902

13440-16/5

ΟΙΚΟΔΟΜΙΚΕΣ ΕΠΙΧΕΙΡΗΣΕΙΣ

ΔΙΑΚΟΓΕΩΡΓΙΟΥ ΚΑΛΛΙΣΤΟΣ

ΕΘΝ.ΑΝΤΙΣΤΑΣΕΩΣ 11 (πρώην Αννης Μαρίας)

ΠΩΛΗΣΕΙΣ ΔΙΑΜΕΡΙΣΜΑΤΩΝ - ΚΑΤΑΣΤΗΜΑΤΑ - ΑΠΟΘΗΚΕΣ - ΑΝΤΑΛΛΑΓΕΣ ΑΚΙΝΗΤΩΝ - ΑΓΟΡΕΣ ΟΙΚΟΠΕΔΩΝ ΑΝΑΛΑΜΒΑΝΟΥΜΕ ΑΝΤΙΠΑΡΟΧΕΣ

ΠΩΛΟΥΝΤΑΙ διαμερίσματα λουξ κατασκευής με απεριόριστη θέα. Τα διαμερίσματα διαθέτουν θωρακισμένες πόρτες, εντοιχισμένες κουζίνες, ντουλάπες εντοιχισμένες, νιπτήρα με ντουλάπι, κεντρική θέρμανση αυτόνομη - ανοιγόμενα ανακλινόμενα κουφώματα με διπλά τζάμια, σίτες ρολά - υδραυλικό ασανσέρ , τριφασικό ρεύμα. Ολοι οι χώροι σπατουλαριστοί, εσωτερικές πόρτες MDF με σχέδιο.
ΔΙΑΜΕΡΙΣΜΑΤΑ ΕΠΙ ΤΗΣ:
1) ΠΩΛΟΥΝΤΑΙ διαμερίσματα επί της οδού Χαραλάμπους στο πάρκο, των 105, 125τ.μ., διαμερίσματα τριάρια - τεσσάρια.
2) ΟΙΚΟΔΟΜΗ υπό ανέγερση επί της οδού Κ. Παλαιολόγου και Θεοτοκοπούλου διαμερίσματα 2άρια, 3άρια, 4άρια καταστήματα.
3) ΕΠΙ της οδού Μ. Κων/νου - Κ. Παλαιολόγου, γραφείο - ιατρείο 70τ.μ.
4) ΑΠΟΘΗΚΕΣ
Πλησίον Στ. Κωτιάδη 120τ.μ., λ. Καλλιθέας (Καρακόνερο) 80-300 τ.μ.
5) ΠΩΛΟΥΝΤΑΙ στην παραλία Κιοτάρι μεζονέτες, ημιτελής και τελειωμένες των 80τ.μ. και 110τ.μ. σε 1000 τ.μ. οικόπεδο, πολυτελούς κατασκευής.

✓ Οι πωλήσεις μπορούν να γίνουν και με όλα τα δάνεια τραπεζών και οργανισμών
✓ Αναλαμβάνουμε ΑΝΤΙΠΑΡΟΧΕΣ και ΑΓΟΡΕΣ ΟΙΚΟΠΕΔΩΝ
✓ Δεχόμαστε ανταλλαγές ακινήτων

ΔΙΑΚΟΓΕΩΡΓΙΟΥ ΚΑΛΛΙΣΤΟΣ
Τηλ.. 22410/29318 - 22410/78501-
FAX.22410/34598 - 22410/78502
X5832-31/5

ΠΡΟΛΑΒΕΤΕ!.. Ενοικιάζεται γκαρσονιέρα καινούργια επιπλωμένη, πολυτελούς κατασκευής, μέσα στο πράσινο, στην πόλη της Ρόδου. Πληροφορίες τηλ. 6944437002 και 22410/34458
14151-14/5

ΕΝΟΙΚΙΑΖΕΤΑΙ γκαρσονιέρα πλήρως επιπλωμένη, νέα κατασκευή, δίχωρη, A/C και TV, περιοχή Ιαλυσός. Πληρ. τηλ. 22410/94850 και 22410/93207
14175-25/4

ΕΝΟΙΚΙΑΖΕΤΑΙ το ισόγειο 2όροφης παραδοσιακής κατοικίας, 5 δωματίων, εμβαδού 150 τ.μ., με 2 βεράντες και αυλή με λουλούδια, στην οδό Καναδά 78-80. Πληροφορίες στον πάνω όροφο και στα τηλέφωνα 22410/29715 και 22410/27985
14235-20/5

ΕΝΟΙΚΙΑΖΕΤΑΙ

ΕΠΙΠΛΩΜΕΝΟ ΔΙΑΜΕΡΙΣΜΑ (σαλόνι, κουζίνα, υπνοδωμάτιο) στην Κρεμαστή με ιδιωτικό πάρκινγκ.

Πληροφορίες τηλ.22410/95904 - 6944454812

5270-12/4

ΕΝΟΙΚΙΑΖΕΤΑΙ

στην οδό Ηρώων Πολυτεχνείου. αρ. 4, δίπλα στο Καζίνο διαμέρισμα - γραφείο 2ου ορόφου, επιφάνειας 90 τ.μ., με αποθήκη 50 τ.μ. και θέση στάθμευσης.
Η αποθήκη ενοικιάζεται και μόνη.
Ενοίκιο 1000 ευρώ

Πληροφορίες τηλ.6944386069

13428-21/5

ΕΝΟΙΚΙΑΖΕΤΑΙ

διαμέρισμα δυάρι, καινούργιο, στην περιοχή της Ανάληψης
Πληρ. τηλ. 22410/63633
5281-18/5

ΕΝΟΙΚΙΑΖΕΤΑΙ

ενιαίος χώρος 140 τ.μ., ισόγειο, στην οδό Αγ. Ιωάννη 164 (πλατεία Αγ. Ιωάννη) με δυνατότητα διαρρύθμισης.
Πληρ. τηλ. 22410/31447 και 6936833100
14155-21/5

ΕΝΟΙΚΙΑΖΕΤΑΙ

διαμέρισμα 80 τ.μ., 2 υπνοδωματίων, καθιστικό, λουτρό, κουζίνα, αυλή μπροστά και πίσω και στέγαστρο στο χώρο στάθμευσης αυτοκινήτου, πλήρως επιπλωμένο επί της οδού Αλυτρώτων Ελλήνων, αριθμ. 8.
Πληροφορίες τηλ. 22410/88106
T7481-16/5

STUDIO FOR RENT

ΕΝΟΙΚΙΑΖΕΤΑΙ στούντιο επιπλωμένο, εξοπλισμένο και A/C, στην Ιαλυσό.
Πληροφορίες τηλ. 22410/93148 και κιν. 6977588139
13386-14/5

πωλήσεις

ΠΩΛΕΙΤΑΙ διαμέρισμα τριάρι, που γίνεται τεσσάρι στην Ανάληψη, σε καλή τιμή. Πληροφορίες τηλ. 22410/39382 και κιν. 6947850673
5278-12/5

ΠΩΛΟΥΝΤΑΙ οικόπεδα εντός σχεδίου: 1) Στο Καρακόνερο 610 τ.μ., 215.000 ευρώ, 2) Μετά το Καρακόνερο 345 τ.μ., 145.000 ευρώ, 3) Στο Ροδίνι 435 τ.μ., 300.000 ευρώ, 4) Στην Ανάληψη 390 τ.μ., 170.000 ευρώ, 5) Στην Ιξιά 1200 τ.μ. με άδεια οικοδομής, 135.000 ευρώ, 6) Στην Ιξιά 1000 τ.μ., 250.000 ευρώ. Πληρ. κ. Χαρκιανάκη τηλ. 6946163242
13458-17/5

ΠΩΛΟΥΝΤΑΙ διαμερίσματα ετοιμοπαράδοτα: 1) Στο Ροδίνι 85 τ.μ., 135.000 ευρώ, 2) Στην Ιξιά 94 τ.μ. με θέρμανση, 165.000 ευρώ, 3) Στο Ροδίνι 112 τ.μ., λουξ, 230.000 ευρώ, 4) Στο Ροδίνι 102 τ.μ., λουξ, 220.000 ευρώ, 5) Στην περιοχή 7 Χουρμαδιές 115 τ.μ., με 3 υπνοδωμάτια, 240.000 ευρώ, 6) Στην περιοχή 7 Χουρμαδιές 96 τ.μ., 195.000 ευρώ, 7) Στην περιοχή 7 Χουρμαδιές 90 τ.μ., 185.000 ευρώ. Πληρ. κ. Χαρκιανάκη, τηλ. 6946163242
13458-17/5

ΠΩΛΕΙΤΑΙ

οικόπεδο 600 τ.μ. εντός πόλεως δίπλα στην Εφορία.
Πληροφορίες τηλ. 6932380333
T7534-14/5

ΠΩΛΟΥΝΤΑΙ στα Κοσκινού: 1) διαμέρισμα 110 τ.μ., 3 υπνοδωμάτια, 1 μπάνιο, 1 WC, σαλοτραπεζαρία και 1 θέση πάρκινγκ, κατασκευή LUX, 2) Μεζονέτα 110 τ.μ., 3 υπνοδωμάτια, 1 μπάνιο, 1 WC, σαλοτραπεζαρία και 1 θέση πάρκινγκ, κατασκευή LUX, 3) Γκαρσονιέρα 55 με 1 θέση πάρκινγκ. Πληρ. τηλ. 6947606894
T.7464-15/6

ΠΩΛΟΥΝΤΑΙ στην Κρεμαστή διαμερίσματα μεζονέτες στον παραλιακό δρόμο Κρεμαστής των 60τ.μ. και μεζονέτες των 120τ.μ. με αυλή, πολυτελής κατασκευή. Δάνεια δεκτά. Πληρ. Διακογεωργίου Κάλλιστος τηλ. 22410/29318 και 22410/78501
X5832-31/5

ΕΥΚΑΙΡΙΑ! ΠΩΛΕΙΤΑΙ κρεοπωλείο λόγω υγείας, στους Αγίους Αποστόλους. Τιμή πώλησης λογική. Πληροφορίες τηλ. 22410/66529
13323-12/5

ΠΩΛΟΥΝΤΑΙ στην παραλία Κιοτάρι μεζονέτες, ημιτελής και τελειωμένες των 80τ.μ. και 110τ.μ. σε 1000τ.μ. οικόπεδο σε κατασκευή πολυτελή. Δεκτά δάνεια. Πληρ. Διακογεωργίου Κάλλιστος. Πληροφορίες τηλ. 22410/29318 και 22410/78501
X5832-31/5

ΠΩΛΟΥΝΤΑΙ λόγω μεταθέσεως 1καναπές γωνία, γίνεται και κρεβάτι διπλό με αποθηκευτικό χώρο, 1 κουζίνα, 1 ψυγεία, 1 κρεβατοκάμαρα, 1 κρεβάτι ημίδιπλο, 1 τραπεζαρία. Πληροφορίες τηλ. 6977247708 Κώστος
13410-14/5

ΠΩΛΕΙΤΑΙ οικόπεδο 1400 τ.μ., με 20 ελαιόδεντρα, οικοδομήσιμο. Κτίζεις 150 τ.μ., στο χωριό Αρχάγγελη, αριστερά της γέφυρας και ενοικιάζεται διαμέρισμα επιπλωμένο στην Αρχίπολη. Πληρ. τηλ. 6972128469 και 6946074142
13415-12/5

ΠΩΛΟΥΝΤΑΙ Μονοκατοικίες α) στην Παστίδα 140 τ.μ. 200.000 ευρώ β) Παστίδα 200 τ.μ. με οικόπεδο 1000 τ.μ. 250.00 ευρώ γ) Κοσκινού 200 τ.μ. με οικόπεδο 1350 τ.μ. 190.000 ευρώ (μπετά) δ) Ιαλυσός 182 τ.μ. με οικόπεδο 400 τ.μ., πολυτελούς κατασκευής 365.000 ευρώ.
Πληρ. ΘΕΜΕΛΙΟΚΤΗΜΑΤΙΚΗ κ. Γιάννη τηλ.37022&6932541681
13442-14/5

ΠΩΛΟΥΝΤΑΙ καταστήματα α) Ρόδος γωνιακό σε κεντρικό δρομο της πόλης, απέναντι από το Βενετόκλειο , 96 τ.μ. 275.000 ευρώ β) 50 τ.μ. με ανάλογο πατάρι και υπόγειο νέας κατασκευής 250.000 ευρώ κατάλληλο για όλες τις χρήσεις. Πληρ. ΘΕΜΕΛΙΟΚΤΗΜΑΤΙΚΗ κ. Γιάννη τηλ.37022&6932541681
13442-14/5

ΠΩΛΟΥΝΤΑΙ επαγγελματικοί χώροι, στην οδό Βενέζη (δίπλα στο Ροδίων Παιδεία): α) Καταστήματα για οποιοδήποτε χρήση επαγγελματική των 62τ.μ., και 125τ.μ., β) Γραφεία - Ιατρεία των 62 τ.μ. και 125τ.μ. γ) Αποθήκες των 62τ.μ. και 125τ.μ. Δεκτά δάνεια. Πληρ. Κάλλιστος Διακογεωργίου, τηλ. 22410/78501 και 22410/29318
X5832-31/5

ΠΩΛΕΙΤΑΙ οικόπεδο 2520 τ.μ., στο Παραδείσι, περιοχή Ατσιγγάνικα. Τιμή 50.000 ευρώ. Πληροφορίες τηλ. 20021
X5824-31/5

ΠΩΛΕΙΤΑΙ γκαρσονιέρα 30 τ.μ., φωτεινή, με μεγάλη βεράντα σε πρώτο όροφο, στην Κηφισιά/ Αθήνα. Πληρ. τηλ. 6938583416
14255-19/5

ΕΥΚΑΙΡΙΑ ΓΙΑ ΕΠΕΝΔΥΤΕΣ: 1) τριόροφο κτίριο με υπόγειο, 1200 τ.μ. (15 ετών) διαμορφωμένο σε 24 μικρά διαμερίσματα διαφόρων διαστάσεων. Τα ετήσια έσοδα είναι 100.000 ευρώ περίπου. Τιμάται 1.000.000 ευρώ. Πληρ. κ. Χαρκιανάκη τηλ. 6946163242
13458-17/5

ΠΩΛΟΥΝΤΑΙ 30 κατσίκες γαλακτοπαραγωγής. Πληρ. τηλ. 22460/71274 και 6972123961
14282-21/5

ΠΩΛΕΙΤΑΙ

ΠΕΡΙΠΤΕΡΟ - ΜΙΝΙ MARKET, επί της οδού Αγίας Αναστασίας 123.

Πληροφορίες τηλ. 6937368112

142385-23/5

ΠΩΛΟΥΝΤΑΙ

ΜΕΖΟΝΕΤΕΣ με πανοραμική θέα, στ' Ασγούρου, από ιδιοκτήτη.

Πληροφορίες τηλ. 6938510445 και 22410/30872

13443-11/6

ΑΓΟΡΑΖΟΥΜΕ

ΜΕΤΑΧΕΙΡΙΣΜΕΝΑ ΑΥΤΟΚΙΝΗΤΑ ΤΟΙΣ ΜΕΤΡΗΤΟΙΣ

ΜΟΝΤΕΛΑ 1999 έως σήμερα

Τηλ. 22410 - 60500

X5850-31-5

αυτοκίνητα

ΠΩΛΕΙΤΑΙ αυτοκίνητο μάρκας RENAULT MEGANE COUPE 1,6cc, μοντέλο 1996, με A/C, ζ' νατες αλουμινίου, συναγερμό, αεροτομή, ηλεκτρικά παράθυρα, αμορτισέρ BILSTEIN, JOY STICK ραδιοφώνου και προβολείς ομίχλης. Πληρ. τηλ. 6973 224401

ΠΩΛΕΙΤΑΙ σκάφος ταχύπλοο πολυεστερικό BAYLINER 5.80 μ. Διαθέτει μια άνετη καμπίνα, εξωλέμβιες μηχανές 125 HP και 9.9 HP, τρέιλερ, όλα τα προβλεπόμενα σωστικά, καθώς και άλλα αξεσουάρ, σε άριστη κατάσταση και σε πολύ καλή τιμή. Δεκτός κάθε έλεγχος. Πληρ. τηλ. 6945151673 και 22410/61234
5286-17/5

ΠΩΛΕΙΤΑΙ

ΗΛΕΚΤΡΙΚΟ ΚΛΑΡΚ ΣΕ ΑΡΙΣΤΗ ΚΑΤΑΣΤΑΣΗ

Πληροφορίες τηλ.6938097097

13376-11/5

1. ΠΩΛΟΥΝΤΑΙ
ΑΥΤΟΚΙΝΗΤΑ
ΠΛΗΡΟΦΟΡΙΕΣ
2241087615
2. ΕΝΟΙΚΙΑΖΕΤΑΙ
ΔΙΑΜΕΡΙΣΜΑ ΣΤΗΝ ΟΔΟ ΒΟΡΕΙΟΥ ΗΠΕΙΡΟΥ.
ΠΛΗΡΟΦΟΡΙΕΣ
2241087615
X5848-31/5

ΠΩΛΕΙΤΑΙ μηχανή YAMAHA VIRAGO, χρώματος γκρι. Πληρ. τηλ. 6936972765 και 22410/38765
13457-17/5

ΠΩΛΕΙΤΑΙ κλούβα VW, τρανσπόρτερ, 2500 c.c., 11.500 ευρώ, τελειωμένη με την υπεραξία, μοντέλο 1999, με 50.000 χλ. Τηλ. 22440/31574, πληρ. κ. Βασίλη
14081-31/5

**ΠΩΛΟΥΝΤΑΙ

ΠΡΟΟΔΟΣ μικρές αγγελίες μικρές αγγελίες ΠΡΟΟΔΟΣ

ζητήσεις

Από συνεργείο καθαρισμού **ΖΗΤΕΙΤΑΙ** έμπειρος καθαριστής τζαμιών. Πληρ. τηλ. 22410 38161, 6936 768070. Σφακιανάκης Κωνστ.
13461-18/5

ΖΗΤΕΙΤΑΙ τεχνίτης ηλεκτρολόγος οικοδομών και κηπουρός που να γνωρίζει καλά τη δουλειά του. Πληρ. τηλ. 22410 66698, 22410 67461 από της 7.30 π.μ. έως 14.30 μ.μ.
Χ.5870-21/5

ΖΗΤΕΙΤΑΙ κοπέλα με προϋπηρεσία για το κυλικείο στο Νοσοκομείο. Πληρ. τηλ. 22410/80111
Τ7534-23/5

ΖΗΤΕΙΤΑΙ μάγειρας πεπειρασμένος για να εργαστεί σε εστιατόριο εντός πόλεως Ρόδου. Πληρ. τηλ.22410-35148
13434-14/5

ΖΗΤΕΙΤΑΙ τοποθέτης πλακιδίων από Τεχνική Εταιρία Τηλ. 6946293136
13438-14/5

ΖΗΤΕΙΤΑΙ φούρναρης για ξυλόφουρνο στην Ιαλυσό. Πληροφορίες τηλ. 6932181000, απογευματινές ώρες
5288-19/5

ΖΗΤΩ ν' αγοράσω διαμέρισμα καινούργιο ή μεταχειρισμένο, 4άρι. Μεσίτες αποκλείονται. Πληρ. τηλ. 6947374731
Χ5824-31/5

ΖΗΤΕΙΤΑΙ πεπειραμένη τυπώτρια για μπλουζάκια. Πληροφορίες τηλ. 22410/34605
13430-21/5

ΖΗΤΕΙΤΑΙ ΟΔΗΓΟΣ με επαγγελματικό δίπλωμα για δουλειά όλο τον χρόνο. Ωράριο 8-3. Πληρ. Τηλ. 22410-67201
5282-21/5

ΖΗΤΕΙΤΑΙ πωλήτρια για τουριστικό κατάστημα, στην Π. Πόλη, να γνωρίζει αγγλικά. Πληροφορίες τηλ. 22410/32087 και 6938072721
13445-16/5

ΖΗΤΟΥΝΤΑΙ σε όλα τα Δωδεκάνησα άτομα για μερική ή πλήρη απασχόληση. Πληροφορίες τηλ. κέντρο 22410/91027 και κιν. 6977946940
14231-27/5

ΖΗΤΕΙΤΑΙ οικόπεδο εντός σχεδίου για αγορά ή ανταλλαγή στις περιοχές Ιαλυσού - Κρεμαστής - Κοσκινού ή εντός σχεδίου στη Ρόδο. Πληρ. Διακογεωργίου Κάλλιστος. Τηλ. 22410/29318, 22410/78501
Χ5832-31/5

ΖΗΤΟΥΝΤΑΙ κοπέλες για καφετέρια. Ωράριο με διακανονισμό. Πληρ. τηλ. 6946618646 και 22410/56610
13419-21/5

ΠΩΛΗΤΗΣ που γνωρίζει αγγλικά και γερμανικά ενδιαφέρεται να εργαστεί σε κατάστημα της Ρόδου. Πληροφορίες τηλ. 6939743646
5289-19/5

ΖΗΤΕΙΤΑΙ κυρία για να προσέχει ηλικιωμένη για μερικές ώρες. Πληροφορίες τηλ. 22410/91862 και 22410/91832, απογευματινές ώρες. Κινητό 6972697192
ΓΔ-24/5

ΖΗΤΕΙΤΑΙ
Υπάλληλος
για πρακτορείο γενικού τουρισμού, που να γνωρίζει πολύ καλά το σύστημα GALLILEO (INTERNATIONAL TKT) , να μιλά απαραιτήτως αγγλικά - γερμανικά και να έχει δίπλωμα οδήγησης για πλήρη απασχόληση. Προϋπηρεσία απαραίτητη.
Πληροφορίες τηλ. 22410/90049 - κιν. 6932199908, Ευαγγελία
ΧΛ

ΑΠΟ ΤΗ ΒΙΟΜΗΧΑΝΙΚΗ ΚΑΙ ΕΜΠΟΡΙΚΗ ΕΤΑΙΡΕΙΑ ΒΑΠ Π. ΚΟΥΠΟΣ ΑΒΕΕ
ΖΗΤΕΙΤΑΙ
ΟΔΗΓΟΣ - ΠΩΛΗΤΗΣ
Απαραίτητο επαγγελματικό δίπλωμα γ' κατηγορίας
Ο ιδανικός υποψήφιος πρέπει να έχει ηλικία μέχρι 35 ετών. Προϋπηρεσία στις πωλήσεις θα ληφθεί υπ' όψη.
Οι ενδιαφερόμενοι μπορούν να επικοινωνούν στο τηλ. 22410/61434, με την κ. Παπανδρέου από τις 9.00 μέχρι 14.00
Χ-5864-14/5

ΕΚΤΕΛΩ ΔΟΥΛΕΙΕΣ
ΕΛΑΙΟΧΡΩΜΑΤΙΣΤΟΥ, σοβάδες - τσιμεντοειδή, χτίσματα, πλακάκια στο τηλ.
6976469510 ή 6947194132, κ. Βασίλης ή κ. Φάνης
14114-17/5

ΖΗΤΟΥΝΤΑΙ
σερβιτόροι/ες, βοηθοί σερβιτόροι, για βραδυνή απασχόληση, σε μπαρ, από 18-30 ετών. Μισθός λίαν ικανοποιητικός.
Πληρ. τηλ. 6936311277
14108-16/5

ΖΗΤΕΙΤΑΙ
ΠΩΛΗΤΡΙΑ
για το BENETTON GRUP
Γαλλίας 2 - Ρόδος
Τηλ. 22410 - 33312
13459-17/5

ΖΗΤΕΙΤΑΙ
κοπέλα για κατάστημα με φωτοτυπίες για μονιμη εργασία. Ωράριο σπαστό.
Πληροφορίες: University Press Τηλ.: 22410-39009 & 22410-75032
5285-14/5

ΑΠΟ ΤΟ ΤΟΥΡΙΣΤΙΚΟ ΓΡΑΦΕΙΟ TRITON HOLIDAYS
ΖΗΤΕΙΤΑΙ
Υπάλληλος για το τμήμα εισιτηρίων
Απογευματινό ωράριο - απαραίτητη η γνώση της αγγλικής γλώσσας όπως και η προϋπηρεσία σε Worldspan ή Galileo.
Πληροφορίες τηλ. 22410/21690
13421-11/5

μαθηματα

@Anosis
Εκπαίδευση στους Υπολογιστές

11 Χρόνια στην Κορυφή με Αποδείξεις
ECDL
ΤΜΗΜΑΤΑ ΕΝΗΛΙΚΩΝ
✓Ταχύρυθμα σεμινάρια 6 εβδομάδων επιπέδου ECDL Start
✓Δίμηνοι ή Τρίμηνοι κύκλοι σπουδών ECDL και ECDL Expe
✓Ειδικά τμήματα για αρχαρίους και προχωρημένους
ΣΤ.ΚΩΤΙΑΔΗ 52 ΡΟΔΟΣ ΤΗΛ.22410 78924
Υπευθυνος Σπουδών : Κώστας Χατζηδάκης Πτυχ.Πληροφορικής Παν.Αθηνών
X5852-31/5

ΕΡΓΑΣΤΗΡΙΟ ΕΛΕΥΘΕΡΩΝ ΣΠΟΥΔΩΝ ΗΛΕΚΤΡΟΝΙΚΩΝ ΥΠΟΛΟΓΙΣΤΩΝ
Program
Ecdl Kids & Equal Skills
"Για ΠΑΙΔΙΑ και ΕΝΗΛΙΚΕΣ" ΕΠΙΣΗΜΟ ΕΞΕΤΑΣΤΙΚΟ ΚΕΝΤΡΟ ΤΗΣ ECDL HELLAS
ΤΜΗΜΑΤΑ ΓΙΑ:
Παιδιά
Ενήλικες
Αρχάριους
Επαγγελματίες
Έναρξη τη Σεπτεμβρίου
Υπεύθυνη Εκπαίδευση
ΔΙΔΑΣΚΟΝΤΑΙ: MS-OFFICE - ΠΡΟΓΡΑΜΜΑΤΙΣΜΟΣ ΑΡΧΙΤΕΚΤΟΝΙΚΗ ΣΧΕΔΙΑΣΗ - MAKETA ΕΜΠΟΡΙΚΑ - ΛΟΓΙΣΤΙΚΑ ΠΡΟΓΡΑΜΜΑΤΑ ΔΙΚΤΥΑΣΤΗΡΙΑΣΗ - ΣΧΕΔΙΑΣΜΟΣ ΙΣΤΟΣΕΛΙΔΩΝ
ECDL Diploma
Ανεύρεση Εργασίας
Αναδείξαμε 1ο μαθητή σε Ολυμπιάδα Πληροφορικής
Μανόλης Ι. Σοφίλλας
Τηλ.(22410)31761
ΚΟΔΡΙΓΚΤΩΝΟΣ 91 - ΡΟΔΟΣ
X5826-31/5

ΠΩΛΕΙΤΑΙ
ΚΟΠΑΔΙ με πρόβατα σε υπεράριστη κατάσταση, και τα δικαιώματά τους. Πληροφορίες τηλ. 22440/31698
14284-19/5

ΓΕΝΙΚΗ ΚΛΙΝΙΚΗ
EUROMEDICA
ΔΩΔΕΚΑΝΗΣΟΥ
POSITION FOR INTERNATIONAL ASSISTANCE DEPT
EUROMEDICA is a new private hospital that will open in Rhodes this summer. The hospital will consist of an International Assistance department and positions will be available for people with the following skills:
a. Fluent in English, spoken and written (other languages is an advantage)
b. Knowledge in Excel and Word.
c. Organizational skills
d. Professional phone manners
e. Experience in the tourism field
f. Current CV and photograph required

For those that are intercsted and have the above qualifications, pleace forward your CV to the EUROMEDICA office in Rhodes.

EUROMEDICA HOSPITAL, RHODES 15, 25 March street Rhodes
Tel. +30 22410 43347 - Fax.: +30 22410 43348 - email: euromedicarodos@acn.gr
Χ.Λ. 5868-14/5

ΞΕΝΟΔΟΧΕΙΟ BELVEDERE ΖΗΤΑ
ΚΟΠΕΛΑ
έως 35 ετών, με γνώση αγγλικών και προϋπηρεσία στο σέρβις, για απασχόληση στο καφέ - μπαρ από 17.00-24.00 ή 19.00-24.00
ΠΛΗΡΟΦΟΡΙΕΣ τηλ. 22410/89000, πρωινές ώρες
X.5850-31/5

ΠΩΛΟΥΝΤΑΙ
Στην Ανάληψη, πολυτελή διαμερίσματα υπό κατασκευή, με απεριόριστη θέα, μεγάλες βεράντες μπρος πίσω, αποκλειστικό χώρο στάθμευσης, εξωτερικά θερμομ/τικά και ηχομ/τικά κουφώματα αλουμινίου, κουζίνα από ξύλο μασίφ, πατώματα από γρανίτη, ανεξάρτητο λέβητα θέρμανσης και ηλιακό θερμοσίφωνα
ΠΛΗΡΟΦΟΡΙΕΣ τηλ. 6947238887
14257-19/5

ΖΗΤΕΙΤΑΙ νεαρή κοπέλα, βοηθός σερβιτόρου, για να εργαστεί σε εστιατόριο στην Παλιά Πόλη. Πληρ. τηλ. 22410/34253
14280-21/5

ΑΠΟ ΕΜΠΟΡΙΚΗ ΕΤΑΙΡΕΙΑ
ΖΗΤΕΙΤΑΙ
αποθηκάριος, απόφοιτος Λυκείου, με εκπληρωμένες τις στρατιωτικές του υποχρεώσεις, με γνώσεις H/Y (EXCEL, WORD) επιθυμητή η γνώση εμπορικού προγράμματος και χειρισμού clark.
Προϋπηρεσία επιθυμητή, συστάσεις απαραίτητες. Περιβάλλον ευχάριστο, αποδοχές ικανοποιητικές, τηλέφωνο επικοινωνίας 22410/63517
Τ7578-19/5

διάφορα

ΜΑΣΑΖ Ανακουφιστείτε από το άγχος, την ένταση, ψυχική κόπωση, τις συνέπειες του καθημερινού τρόπου ζωής. Πληροφορίες τηλ. 6942228916
13346-16/5

ΜΟΝΩΣΕΙΣ
26 ΧΡΟΝΙΑ!
ΑΡΧΩΝ ΣΑΜΑΡΤΖΗΣ
Πληροφορίες τηλ. 22410/ 23030- 22410/20021 και 6947374732
Χ5824-31/5

ΕΚΤΕΛΩ ΠΑΣΗΣ ΦΥΣΕΩΣ ΕΡΓΑΣΙΕΣ σε:
ΥΔΡΑΥΛΙΚΑ, ΣΠΑΣΙΜΑΤΑ, ΔΙΑΦΟΡΑ, ΜΕΡΕΜΕΤΙΑ
Ανά πάσα στιγμή συμβεί κάτι θα βρίσκομαι στο τηλ. **6947194132** κ. Φάνης
14113-17/5

RODOS PALACE
LUXURY CONVENTION RESORT
Το κορυφαίο Ξενοδοχειακό Συγκρότημα Πολυτελείας (785 Δωματίων) και Διεθνές Συνεδριακό Κέντρο (4800 θέσεων) ζητεί:
ASST. MARKETING & P.R. MANAGER
Το στέλεχος που θα επιλεγεί για τη συγκεκριμένη θέση, θα κληθεί να ασχοληθεί ενεργά με την υποβοήθηση χάραξης της στρατηγικής marketing, το σχεδιασμό της επικοινωνιακής πολιτικής, την επίβλεψη της δημιουργίας σύγχρονου διαφημιστικού και επικοινωνιακού υλικού, την προώθηση των πωλήσεων στην Ελλάδα και το εξωτερικό, την έρευνα αγοράς και την δημιουργία αποτελεσματικών δημοσίων σχέσεων με τους πελάτες και τα Μ.Μ.Ε.
Απαραίτητα Προσόντα:
- Ηλικία έως 32 ετών
- Πτυχίο Ελληνικού ή ξένου Πανεπιστημίου ή αναγνωρισμένης Τουριστικής Σχολής
- Μεταπτυχιακό τίτλο (Master's) στην Διοίκηση Ξενοδοχειακών Επιχειρήσεων και Επιθυμητή Εμπειρία στον ευρύτερο χώρο του Marketing Τουριστικών Υπηρεσιών.
- Εξαίρετη χρήση της Ελληνικής και Αγγλικής γλώσσας.
- Άριστη χρήση H/Y (Office, Internet κλπ.).

Οποιαδήποτε επιπλέον προσόντα θα συνεκτιμηθούν στην αξιολόγηση.

Οι ενδιαφερόμενοι/ες μπορούν να αποστείλουν το βιογραφικό τους σημείωμα με πρόσφατη φωτογραφία
Υπόψιν Κου Γ. Μπαρμπούτη
Ηλεκτρονικά στη διεύθυνση: marketing@rodos-palace.gr
Με fax στον αριθμό: 22410 25350
Ταχυδρομικά στη διεύθυνση:
Λεωφ.Ιαλυσού, Ιξιά Ρόδος 85100
Η απόλυτη εχεμύθεια θεωρείται αυτονόητη.
X5862-31/5

Hotel Mediterranean *****
Το Ξενοδοχείο Mediterranean Hotel ΖΗΤΑ
Έμπειρο σερβιτόρο και βοηθό σερβιτόρου
για 11μηνη απασχόληση.
Οι ενδιαφερόμενοι παρακαλούνται να απευθυνθούν στον κ. Διάκουλα Αποστόλη στα ακόλουθα τηλέφωνα:
22410 24661 - 22410 97000
ΧΛ

RODIAN BEACH • RESORT RHODES - GREECE Managed by Amathus
Το ξενοδοχείο Rodian Amathus Beach Hotel
ΖΗΤΑ για τη σεζόν του 2006
- Μάγειρα Α' για a la carte εστιατόριο
Οι ενδιαφερόμενοι παρακαλούνται όπως απευθυνθούν στον προσωπάρχη κ. Παρασκευά Νικήτα στα ακόλουθα τηλέφωνα:
Τηλ. 22410/89930 και 22410/89900
X5861-18/5

ΤΑ ΖΑΧΑΡΟΠΛΑΣΤΕΙΑ «ΣΤΑΝΗ»
ΖΗΤΟΥΝ
1)ΠΩΛΗΤΡΙΕΣ
Απαραίτητα προσόντα:
- Γνώση αγγλικής γλώσσας
- Τυπικές γνώσεις ηλεκτρονικού υπολογιστή
- Απόφοιτοι λυκείου οπωσδήποτε

1)ΟΔΗΓΟΥΣ
Απαραίτητα προσόντα:
- Επαγγελματικό δίπλωμα αυτοκινήτου

ΑΙΤΗΣΕΙΣ: Αγίας Αναστασίας 28 (Εμπορ. Κέντρο Φώκιαλη) καθημερινά Δευτέρα - Παρασκευή
Πληροφορίες τηλ.:
22410/32267 - 22410/31991
Ωρες αιτήσεων/Πληροφοριών: 8.30π.μ.-3.30μ.μ.
Απαραίτητη η φωτογραφία για τις αιτήσεις
X5817-13/5

Εμπειρότατο συνεργείο
ΑΝΑΛΑΜΒΑΝΕΙ
ΣΥΝΤΗΡΗΣΕΙΣ & ΚΑΘΑΡΙΣΜΟΥΣ ΚΗΠΩΝ
Πληροφορίες τηλ. 6945593063 κ. Μάρκο
ΓΔ-15/5



TZIORAS SMART CENTERS

Μια πρόταση για όλους τους επαγγελματίες
Η ΤΖΙΩΡΑΣ ΙΩΑΝΝΗΣ & ΥΙΟΙ Ο.Ε. σας ανοίγει δρόμο με τις μακροχρόνιες μισθώσεις αυτοκινήτων γρήγορα και σωστά, προσφέροντάς σας περισσότερα πλεονεκτήματα.
ΕΠΩΦΕΛΗΘΕΙΤΕ ΤΩΡΑ από τα δυναμικά μας προγράμματα και αποκτήστε το αυτοκίνητο που επιθυμείτε για σας και για το στόλο της εταιρίας σας.

8 σημαντικοί λόγοι που σας συμφέρουν!
1. **Το 100% των μισθωμάτων** μπαίνουν στα έξοδα της επιχείρησής σας
2. **Εχετε φορολογική απαλλαγή** από τα τεκμήρια αγοράς (πόθεν έσχες)
3. **Αποκτάτε αυτοκίνητο χωρίς προκαταβολή** διατηρώντας το κεφάλαιό σας
4. **Πλήρη απαλλαγή από κόστος συντήρησης**
5. **Εχετε πάντα καινούριο αυτοκίνητο.** Με τη λήξη της μίσθωσης μπορείτε να το αντικαταστήσετε
6. **Αποδέσμευση κεφαλαίων** που θα θέλατε για την αγορά του αυτοκινήτου, αξιοποιώντας τα σε άλλους παραγωγικούς τομείς
7. **Εχετε κεφαλαιακή ρευστότητα** αφού μπορείτε να πουλήσετε το αυτοκίνητο και να το εκμισθώσετε πάλι (Lease back)
8. **Εξοικονόμηση χρόνου και χρήματος** για σας και την επιχείρησή σας.

Γιατί να αγοράσετε αυτοκίνητο όταν μπορείτε να το ενοικιάσετε;

Σημεία εξυπηρέτησης:
1. Θεμ. Σοφούλη 111, τηλ. 22410-21666
2. 7ο χλμ. Λεωφ. Ρόδου-Λίνδου, τηλ.22410-69135
3. 13ο χλμ. Ρόδου-Αεροδρομίου, τηλ.22410-98188

X5850-31/5

ΔΙΕΥΘΥΝΣΗ ΔΑΣΩΝ ΔΩΔ/ΝΗΣΟΥ

ΑΝΑΚΟΙΝΩΣΗ

Γνωστοποιείται κατά το άρθρο 14 του Ν.998/79, η αποστολή για ανάρτηση στο Δήμο Τήλου της αριθμ. 933/03-05-2006 πράξης χαρακτηρισμού έκτασης που εκδόθηκε από τον Δ/ντή Δασών Δωδ/σου. Η έκταση συνολικού εμβαδού 13.071,00 τ.μ. που βρίσκεται στη θέση «Ρίστα-Ερίστου» Δ.Δ. Μεγάλου Χωρίου, Νήσου Τήλου, χαρακτηρίζεται ως γεωργική έκταση του άρθρου 3 παρ. 6 του Ν. 998/79 και βρίσκεται εντός καταφυγίου άγριας ζωής.

Ο Δ/ντής Δασών Δωδ/σου
Φίλιππος Κοντίτσης
Δασολόγος με βαθμό Α'

Χ240-12/5

ΠΑΝΕΠΙΣΤΗΜΙΟ ΑΙΓΑΙΟΥ
ΠΟΛΙΤΙΚΕΣ, ΟΙΚΟΝΟΜΙΚΕΣ ΚΑΙ ΔΙΕΘΝΕΙΣ ΣΧΕΣΕΙΣ ΣΤΗ ΜΕΣΟΓΕΙΟ

ΠΕΡΙΛΗΨΗ ΠΡΟΣΚΛΗΣΗΣ ΕΚΔΗΛΩΣΗΣ ΕΝΔΙΑΦΕΡΟΝΤΟΣ

Το **Τμήμα Μεσογειακών Σπουδών** του Πανεπιστημίου Αιγαίου, οργανώνει και λειτουργεί Πρόγραμμα Μεταπτυχιακών Σπουδών στις **«Πολιτικές, Οικονομικές και Διεθνείς Σχέσεις στη Μεσόγειο»** που οδηγεί σε Μεταπτυχιακό Δίπλωμα Ειδίκευσης (Μ.Δ.Ε.), και προσκαλεί όσους ενδιαφέρονται να υποβάλλουν **αίτηση** για ένταξη κατά το ακαδημαϊκό έτος 2006-2007.

Στο Π.Μ.Σ. γίνονται δεκτοί πτυχιούχοι ΑΕΙ Τμημάτων και Κατευθύνσεων Διεθνών Σπουδών, Ευρωπαϊκών Σπουδών, Μεσογειακών Σπουδών, Νομικής, Πολιτικών Επιστημών, Οικονομικών Επιστημών, Ιστορίας, Δημόσιας Διοίκησης της ημεδαπής ή ισοτίμων αναγνωρισμένων σχολών της αλλοδαπής καθώς και πτυχιούχοι ΤΕΙ Τμημάτων αντιστοίχων με τα ανωτέρω Τμήματα, σύμφωνα με τις προϋποθέσεις του άρθρου 12 εδαφ. γ του Νόμου 2916/2001 καθώς και Αξιωματικοί των παραγωγικών Στρατιωτικών Σχολών. Δεκτοί μπορεί να γίνουν επίσης και πτυχιούχοι άλλων Τμημάτων, εάν πιστοποιηθεί από την Επιτροπή Επιλογής η ικανότητά τους να παρακολουθήσουν το ΠΜΣ.

Οι αιτήσεις και τα δικαιολογητικά θα κατατίθενται ή θα αποστέλλονται ταχυδρομικά (ως ημερομηνία αποστολής θεωρείται αυτή που αναγράφεται στη σφραγίδα του ταχυδρομείου) στη Γραμματεία του Μεταπτυχιακού Προγράμματος, με την ένδειξη για το «Π.Μ.Σ. Διεθνών Σχέσεων», Δημοκρατίας 1, τ.κ. 85 100, Ρόδος **το αργότερο μέχρι την 30η Ιουνίου 2006.**

Περισσότερες πληροφορίες παρέχονται στους ενδιαφερόμενους από τη Γραμματεία του Μεταπτυχιακού Προγράμματος (τηλ.22410-99313-99314) και από το διαδίκτυο http://www.rhodes.aegean.gr ή e-mail: medmaster@rhodes.aegean.gr.

Ο Διευθυντής του Μεταπτυχιακού Προγράμματος Σπουδών
Ιωάννης Σεϊμένης
Αντιπρύτανης

ΧΛ-12/5 & 2/6

ΕΛΛΗΝΙΚΗ ΔΗΜΟΚΡΑΤΙΑ
ΥΠΟΥΡΓΕΙΟ ΥΓΕΙΑΣ & ΚΟΙΝ. ΑΛΛΗΛΕΓΓΥΗΣ
Β' Δ.Υ.Πε. ΝΟΤΙΟΥ ΑΙΓΑΙΟΥ
ΓΕΝΙΚΟ ΝΟΣΟΚΟΜΕΙΟ ΡΟΔΟΥ
«ΑΝΔΡΕΑΣ ΠΑΠΑΝΔΡΕΟΥ»

ΠΡΟΣΚΛΗΣΗ ΕΚΔΗΛΩΣΗΣ ΕΝΔΙΑΦΕΡΟΝΤΟΣ ΓΙΑ ΑΝΑΘΕΣΗ ΟΙΚΟΝΟΜΟΤΕΧΝΙΚΗΣ ΜΕΛΕΤΗΣ ΣΚΟΠΙΜΟΤΗΤΑΣ ΕΡΓΟΥ

Το Γενικό Νοσοκομείο Ρόδου προσκαλεί άμεσα τους ενδιαφερόμενους διπλωματούχους Μηχανολόγους Μηχανικούς ή μελετητικά γραφεία για ανάθεση οικονομοτεχνικής μελέτης σκοπιμότητας του έργου: «μετατροπή της λειτουργίας των εγκαταστάσεων του λεβητοστασίου από καύση πετρελαίου σε καύση χύμα υγραερίου».

Οι ενδιαφερόμενοι θα πρέπει να προσκομίσουν μαζί με την οικονομική προσφορά και τα απαραίτητα δικαιολογητικά που θα αποδεικνύεται η εμπειρία τους για τέτοιου είδους έργα.

Οι προσφορές θα κατατεθούν στην γραμματεία (πρωτόκολλο) του Νοσοκομείου μας και θα γίνονται δεκτές μέχρι την Παρασκευή 26/05/2006 και ώρα 13.00 π.μ.

Η προεκτιμώμενη αμοιβή ανέρχεται στο ποσό των 3.390,00 ευρώ συμπεριλαμβανομένου και του Φ.Π.Α.

Η επιλογή του διπλωματούχου Μηχανολόγου Μηχανικού ή μελετητικού γραφείου για την ανάθεση οικονομοτεχνικής μελέτης του παραπάνω έργου, θα γίνει σύμφωνα με την εμπειρία και την οικονομική προσφορά του ενδιαφερόμενου.

Πληροφορίες πάνω σε τεχνικά στοιχεία και θέματα για τις υπάρχουσες εγκαταστάσεις θα δίνονται από την Τεχνική υπηρεσία του Νοσοκομείου σε εργάσιμες ημέρες και ώρες στο τηλέφωνο 2241080230 ή και με επί τόπου επίσκεψη των ενδιαφερομένων.

ΚΕΦΑΛΑΣ ΙΩΑΝΝΗΣ
ΔΙΟΙΚΗΤΗΣ

ΧΛ-11/5

ΕΛΛΗΝΙΚΗ ΔΗΜΟΚΡΑΤΙΑ
ΠΕΡΙΦΕΡΕΙΑ ΝΟΤΙΟΥ ΑΙΓΑΙΟΥ Εμπωνας 2 Μαΐου 2005
ΝΟΜΟΣ ΔΩΔΕΚΑΝΗΣΟΥ Αριθ. Πρωτ. -878-
ΔΗΜΟΣ ΑΤΑΒΥΡΟΥ

ΑΝΑΚΟΙΝΩΣΗ

Για την πρόσληψη προσωπικού με σύμβαση εργασίας Ιδιωτικού Δικαίου ορισμένου Χρόνου

Ο Δήμαρχος Αταβύρου **ανακοινώνει** ότι θα προσλάβει προσωπικό με σύμβαση εργασίας Ιδιωτικού Δικαίου Ορισμένου χρόνου, συνολικού αριθμού τεσσάρων (4) ατόμων για την κάλυψη παροδικών αναγκών της Υπηρεσίας Αρδευσης του Δήμου, για τις εξής, κατά αριθμό ατόμων, ειδικότητες, με τα αντίστοιχα ειδικά τυπικά προσόντα και την αντίστοιχη χρονική περίοδο.

Κατηγορία: ΥΕ 16
Ειδικότητα: Υδρονομείς
Αρ.: 4
Ειδικά τυπικά προσόντα: Δεν απαιτούνται (παρ. 2 άρθρο 5 Ν. 2527/97)
Χρονική διάρκεια: μέχρι 6 μήνες

ΠΡΟΘΕΣΜΙΑ ΥΠΟΒΟΛΗΣ ΑΙΤΗΣΕΩΝ

Οι ενδιαφερόμενοι μπορούν να υποβάλουν αίτηση στο Δημοτικό Κατάστημα Αταβύρου στον Εμπωνα και ειδικότερα στο Γραφείο Πρωτοκόλλου (αρμόδια η Δημ. Υπάλληλος Αμβροσιάδη Χρυσαυγή τηλ. 2246070318), εντός προθεσμίας δέκα (10) ημερών που αρχίζει από την επόμενη ημέρα της τελευταίας δημοσίευσης της παρούσας στις Τοπικές εφημερίδες ή της ανάρτησής της στο κατάστημα της υπηρεσίας και στο χώρο ανακοινώσεων του Δημοτικού Καταστήματος, εφόσον η ανάρτησή της είναι τυχόν μεταγενέστερη της δημοσίευσης στις εφημερίδες (παρ. 10 άρθρ. 21 Ν. 2190/1994).

Ο ΔΗΜΑΡΧΟΣ ΑΤΑΒΥΡΟΥ
ΠΑΝ. ΚΥΡΙΑΚΟΥΛΗΣ

ΧΛ-12/5

ΠΑΡΑΔΟΣΗ ΚΑΙ ΤΕΧΝΟΛΟΓΙΑ
ΕΡΓΑΣΤΗΡΙΟ ΦΩΤΟΓΡΑΦΙΩΝ

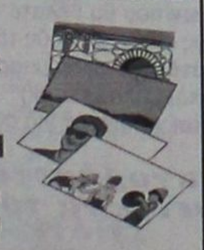

ΦΩΤΟ ΦΙΛ. ΠΑΧΟΣ

Αναλογική και ψηφιακή φωτογραφία
ΤΥΠΩΜΑ ΚΑΙ ΝΥΧΤΕΡΙΝΕΣ ΩΡΕΣ
Γ. ΕΥΣΤΑΘΙΟΥ 11
Τηλ. 22410 26893 Κιν.: 6946 282033

Σε διάφορες γερμανικές πόλεις

Προβολή της Δωδεκανήσου σε Κινητή Εκθεση Τουρισμού

ΣΥΜΜΕΤΟΧΗ ΚΑΙ ΤΗΣ ΑΝΝΑΣ ΒΙΣΣΗ

Εκδήλωση από τον ΕΟΤ Φρανκφούρτης και τις Κινητές Εκθέσεις Τουρισμού με το fan club της `Αννας Βίσση διοργανώθηκε την περασμένη Δευτέρα, 8 Μαΐου 2006, στον σιδηροδρομικό σταθμό της Στουτγάρδης. Στην εκδήλωση παρέστη ο κ. Παναγιώτης Σκορδάς, Διευθυντής ΕΟΤ Φρανκφούρτης, καθώς και ο πρόεδρος του διεθνούς fan club της `Αννας Βίσση, κ. Γιάργος Καβακλιλής.

Σύλλογοι της Στουτγάρδης και fan της ερμηνεύτριας έδωσαν το παρόν και ευχήθηκαν καλή επιτυχία στην `Αννα, ενώ μοιράστηκαν πλήθος διαφημιστικά μπλουζάκια και καπελάκια στους επισκέπτες. Η προώθηση του ελληνικού τραγουδιού "Everything" θα συνεχιστεί μέχρι και τις 11 Μάιου που ολοκληρώνονται οι Κινητές Εκθέσεις Τουρισμού στον σταθμό της Στουτγάρδης.

Στην έκθεση της Στουτγάρδης παρουσιάζονται επίσης η Νομαρχιακή Επιτροπή Τουριστικής Προβολής Ρεθύμνου, η Νομαρχιακή Επιτροπή Τουριστικής Προβολής Ηρακλείου, ο Οργανισμός Πολιτισμού Τουρισμού Ανάπτυξης Νομού Ευβοίας, ο Δωδεκανησιακός Οργανισμός Τουρισμού, καθώς και ηγετικές εταιρίες από τον ιδιωτικό τουριστικό κλάδο.

Στη συνέχεια ακολούθησε συνέντευξη τύπου στο ξενοδοχείο Le Meridien με προσκεκλημένους δημοσιογράφους και media της Στουτγάρδης και της ευρύτερης περιοχής. Η προβολή του video clip για το ελληνικό τραγούδι Everything ενθουσίασε τους παρευρισκόμενους, ενώ ο προσωπικός χαιρετισμός της `Αννας Βίσση μέσω βίντεο ευχαρίστησε τους δημοσιογράφους και προσκεκλημένους για την παρουσία τους.

Στην συνέντευξη τύπου ο κ. Παναγιώτης Σκορδάς αναφέρθηκε στην σπουδαιότητα της διοργάνωσης ενός ακόμη διεθνούς γεγονότος όπως είναι η Eurovision στην Ελλάδα και ευχήθηκε μαζί με τον κ. Γιώργο Καβακλιλή καλή επιτυχία στην ελληνίδα ερμηνεύτρια. Ο κ. Καβακλιλής έκανε επίσης μία σύντομη αναφορά στις σημαντικότερες στιγμές στην καριέρα της `Αννας Βίσση ενημερώνοντας τους δημοσιογράφους για την πλούσια σταδιοδρομία της διεθνούς ερμηνεύτριας.

Με την ολοκλήρωση της συνέντευξης τύπου ακολούθησε workshop και παρουσιάσεις των περιοχών της Νομαρχίας Ηρακλείου και της Νομαρχίας Ρεθύμνου σε περίπου 90 ταξιδιωτικούς πράκτορες. Η κ. Κατερίνα Αποστολάκη, Διευθύντρια της Διεύθυνσης Τουριστικής Ανάπτυξης του Νομού Ηρακλείου ανέπτυξε τις τουριστικές υποδομές και την πολιτιστική κληρονομιά της περιοχής, ενώ στην συνέχεια προβλήθηκε video με γενική επισκόπηση του Ηρακλείου. Ο κ. Μανώλης Μαρκαντωνάκης για την Νομαρχιακή Επιτροπή Τουριστικής Προβολής Ρεθύμνου, παρουσίασε τα κύρια σημεία τουριστικών υπηρεσιών, καθώς και video για την περιοχή. Στο τέλος της ομιλίας του προσκάλεσε για φιλοξενία όλους τους δημοσιογράφους και ταξιδιωτικούς πράκτορες στο Ρέθυμνο.

Η βραδιά ολοκληρώθηκε με ελληνική δεξίωση και μουσικό συγκρότημα για όλους τους δημοσιογράφους και ταξιδιωτικούς πράκτορες, ενώ την εκδήλωση τίμησε με την παρουσία του ο γενικός πρόξενος της Στουτγάρδης, κ. Παναγής Μπαντούνας.

Το event στον σιδηροδρομικό σταθμό, καθώς και οι εκδηλώσεις στο ξενοδοχείο Le Meridien καλύφθηκαν από το τηλεοπτικό συνεργείο της ΕΡΤ στην Γερμανία.

Οι Κινητές Εκθέσεις Τουρισμού στο σιδηροδρομικό σταθμό της Φρανκφούρτης υλοποιούνται από την εταιρία Choose Media S.A., υπό την αιγίδα του ΕΟΤ και του υπουργείου Τουριστικής Ανάπτυξης, ενώ την διοργάνωση στην Γερμανία έχει η εταιρία Eurogat Media. Η κατασκευή και ο σχεδιασμός των εκθεσιακών περιπτέρων ανήκει στην εταιρία Interforma SA.

Από το έτος 1784 μέχρι σήμερα

Ο ελληνικός τύπος

ΣΤΟΙΧΕΙΑ ΚΑΙ ΑΠΟ ΤΗ ΔΩΔΕΚΑΝΗΣΟ

Παρουσιάστηκε στην ΕΣΗΕΑ, την Τρίτη 9 Μαΐου 2006, με πρωτοβουλία του Ινστιτούτου Νεοελληνικών Ερευνών του Εθνικού Ιδρύματος Ερευνών, ένα σημαντικό βιβλίο για τον ελληνικό Τύπο με τίτλο «Ο Ελληνικός Τύπος 1784 έως σήμερα/Ιστορικές και θεωρητικές προσεγγίσεις».



Βασικοί ομιλητές στην παρουσίασή του ήταν οι, Πασχάλης Κιτρομηλίδης (καθηγητής Παν/μίου Αθηνών - Διευθυντής ΙΝΕ/ΕΙΕ), Παντελής Μπουκάλας (δημοσιογράφος-μέλος Δ.Σ της ΕΣΗΕΑ), Ηλίας Νικολακόπουλος (καθηγητής Παν/μίου Αθηνών), και Βασίλης Παναγιωτόπουλος (Ιστορικός, ομότιμος Διευθυντής Ερευνών ΙΝΕ/ΕΙΕ). Συντονιστικό ρόλο στην εκδήλωση - συζήτηση είχε αναλάβει η κα Λουκία Δρούλια, ομότιμη Διευθύντρια Ερευνών ΙΝΕ/ΕΙΕ και Επιστημονική υπεύθυνη του Προγράμματος «Εγκυκλοπαίδεια του Ελληνικού Τύπου 1784-1974).

Όλοι σχεδόν οι ομιλητές εστίασαν το ενδιαφέρον τους στην μοναδικότητα αυτού του βιβλίου, που το κάνει να ξεχωρίζει ανάμεσα σε όσα άλλα έχουν γραφτεί για τον ελληνικό τύπο. Πρόκειται συγκεκριμένα για τον τόμο που περιέχει τα πρακτικά του ομώνυμου διεθνούς συνεδρίου για τον Ελληνικό Τύπο που είχε πραγματοποιηθεί στο ΕΙΕ τον Μάιο του 2002 με σκοπό να παρουσιαστεί, γενικά, ειδολογικά και γεωγραφικά ο Ελληνικός Τύπος της Επικράτειας και του εξωτερικού (ελληνικός, δίγλωσσος, ξενόγλωσσος) και να συζητηθούν τα ποικίλα θέματα που αυτό θέτει εν όψει της προετοιμασίας μιας επιλεκτικής Εγκυκλοπαίδειας του ελληνικού Τύπου (1784 - 1974).

Η κα Δρούλια, στην εισαγωγική της ομιλία έκανε μια ιστορική αναδρομή στο πρόγραμμα «Εγκυκλοπαίδεια του Ελληνικού Τύπου 1784-1974», επισημαίνοντας ότι το εν λόγω βιβλίο καθρεφτίζει όλη την εργασία που πραγματοποιήθηκε στα εννέα χρόνια του προγράμματος, την κινητοποίηση των ανθρώπων σε πολλές περιοχές, την επιστράτευση των ατόμων στην χώρα μας και το εξωτερικό και την πολύτιμη συμβολή τους στην διάθεση του ευαίσθητου αυτού υλικού. Ο κος Κιτρομηλίδης, από την πλευρά του τόνισε ότι, χάρις την προσπάθεια συγκρότησης της εγκυκλοπαίδειας του ελληνικού τύπου, το Ινστιτούτο Νεοελληνικών Ερευνών κατάφερε να συγκροτήσει ένα επιστημονικό αντικείμενο, και να προβεί στην δημιουργία μιας τεράστιας βάσης δεδομένων η οποία ήδη αποδίδει καρπούς.

Το βιβλίο, είπε, με το εξώφυλλο του Γιάννη Τσαρούχη, θυμίζει όλη την προσπάθεια που έγινε για να μελετηθεί ο ελληνικός Τύπος, προσθέτοντας ότι μεγάλη φιλοδοξία αποτελεί η δημιουργία πολύτομης εγκυκλοπαίδειας για τον ελληνικό τύπο. Ως πολύ δύσκολη και ανέφικτη χαρακτήρισε την προσπάθεια σύνοψης του ογκοδέστατου αυτού τόμου για τον ελληνικό Τύπο, ο έτερος εκ των ομιλητών δημοσιογράφος Παντελής Μπουκάλας. Πρόκειται για έναν τόμο, είπε, που αναδεικνύει το πλουσιότατο υλικό ενός τριήμερου συνεδρίου για την εξέλιξη του ελληνικού Τύπου.

Ο κος Μπουκάλας συμπλήρωσε, ανάμεσα στα άλλα, πως σημαντικό θα ήταν και ένα αφιέρωμα στον αθλητικό τύπο, ενώ οφέλη θα προέκυπταν και από την προσέγγιση δημοσιογραφίας - λογοτεχνίας με την ανάδειξη των λογοτεχνημάτων. Φανατικός καταναλωτής και χρήστης του Τύπου δήλωσε ο κος Νικολακόπουλος. Τόνισε ότι ο Τύπος αποτελεί ανεκτίμητη πηγή ιστορικών τεκμηρίων, χαρακτηρίζοντας παράλληλα το συγκεκριμένο βιβλίο ως πολύ χρήσιμο με τον πλούτο των πληροφοριών που περιέχει, ενώ εστίασε την ομιλία του σε τρεις σημαντικές ερευνητικές προεκτάσεις που σχετίζονται με την εφημερίδα ως διαρκή μνήμη, την ιστορία της λογοτεχνίας και ευρύτερα της πνευματικής ζωής, καθώς και την ιστορία των ελληνικών πολιτικών κομμάτων. Υπογράμμισε ότι στην Ελλάδα δεν υπάρχουν αρχεία κομμάτων και ότι η ανίχνευση γίνεται μέσα από τις εφημερίδες, καταλήγοντας ότι η άντληση πολιτικών αντιπαραθέσεων είναι πιο ουσιαστική μέσα από τα φύλλα των εφημερίδων παρά από τα επίσημα έγγραφα.

Ο κος Παναγιωτόπουλος, τέλος, τόνισε ότι το υλικό του Τύπου είναι εύληπτο, προσθέτοντας ότι η κοινωνιολογία είναι η επιστήμη που θα ρίξει τους προβολείς πάνω στον Τύπο και πως το δυνατό σημείο της Ιστορίας του Τύπου είναι η Εγκυκλοπαίδεια του Τύπου. Αξίζει να περιγράψουμε στο σημείο αυτό τις ενότητες του συγκεκριμένου βιβλίου που αποτελεί πολύτιμο βοήθημα στον μελετητή και ερευνητή του Ελληνικού Τύπου. Στον τόμο περιέχονται προσφωνήσεις, αναφορές για τον Ελληνικό Τύπο, Ανοικτό Εργαστήριο, και ενότητα που αναφέρεται στις Πρωτεύουσες και την Περιφέρεια την οποία εμπλουτίζουν με την αρθρογραφία τους οι, Αντώνης Σκαμνάκης (Διευθυντής του ΣΗΠΕ), Έρη Σταυροπούλου και Χ.Λ Καράογλου.

Επίσης άρθρο - αναφορά του Μανώλη Κανδυλάκη για τον Τύπο Μακεδονίας/Θράκης, του Αντώνη Αγγελή για τον Τύπο στα Δωδεκάνησα, του Χρήστου Λάνδρου για τον Τύπο της Σαμιακής Ηγεμονίας, ανοικτό εργαστήριο για τον Βολιώτικο Τύπο με συντονίστρια την Νίτσα Κολιού, και άρθρο για τον Τύπο στην Κρήτη από τον Γιάννη Παπιομύτογλου.

Τέλος, περιλαμβάνεται ενότητα για την Διασπορά και την Ομογένεια, Άρθρα για τον Τύπο ως εργαλείο έρευνας, συλλογές και ηλεκτρονικά αρχεία, καθώς και ενότητα που αναφέρεται στον Τύπο ως εκφραστή και διαμορφωτή συλλογικών ρευμάτων και νοοτροπιών. Το βιβλίο φτάνει τις 600 σελίδες και έχει εκδοθεί από το Ινστιτούτο Νεοελληνικών Ερευνών του Εθνικού Ιδρύματος Ερευνών.

ΦΙΛ. ΖΑΧΑΡΗΣ

ΕΛΛΗΝΙΚΗ ΔΗΜΟΚΡΑΤΙΑ
ΔΗΜΟΣ ΡΟΔΟΥ
ΕΠΑΡΧΙΑ ΡΟΔΟΥ
ΝΟΜΟΣ ΔΩΔΕΚΑΝΗΣΟΥ

ΓΝΩΣΤΟΠΟΙΗΣΗ ΓΑΜΟΥ

Γνωστοποιείται, σύμφωνα με το άρθρο 1369 του Αστικού Κώδικα, όπως τροποποιήθηκε με το Ν. 1250/1982, ότι:

Η **Φούλα Χηράκη** του Νικολάου και της Ειρήνης που γεννήθηκε στην Κάρπαθο του νομού Δωδεκανήσου και κατοικεί στη Ρόδο του νομού Δωδεκανήσου, επαγγέλματος ιδιωτ. υπάλληλος και ο **Δημήτριος Ζόγκας** του Χρήστου και της Καθολικής που γεννήθηκε στη Ρόδο νομού Δωδεκανήσου και κατοικεί στη Ρόδο Δωδεκανήσου επαγγέλματος έμπορος βιοτέχνης πρόκειται να παντρευθούν στο Δημαρχείο του Δήμου Ρόδου.

Ρόδος 11-5-2006
Ο δήμαρχος
κ.α.
Νίκος Χαραλάμπης
Αντιδήμαρχος Ροδίων

13467-12/5

ΑΔΕΛΦΟΤΗΤΑ ΚΡΗΤΩΝ ΡΟΔΟΥ
«Ο ΨΗΛΟΡΕΙΤΗΣ»
Πατρ. Αθηναγόρα 28 - Τ.Θ. 328 - 85100 ΡΟΔΟΣ
Email: adelfkritonrodou@yahoo.gr

ΑΝΑΚΟΙΝΩΣΗ

Η Αδελφότητα Κρητών Ρόδου «Ο ΨΗΛΟΡΕΙΤΗΣ» ανακοινώνει ότι λόγω θανάτου του μέλους της Δημητρίου Ν. Παπαδάκη δεν θα πραγματοποιηθεί η εκδρομή και ο προγραμματισμένος εορτασμός της επετείου της Μάχης της Κρήτης στην Ιστριο.

Το πρόγραμμα του εορτασμού της επετείου διαμορφώνεται ως εξής:

Κυριακή 14 Μαΐου 2006
Ιερός Ναός Ευαγγελισμού Ρόδου - Ωρα 09.30

- Επιμνημόσυνη δέηση.
- Πανηγυρικός της ημέρας από την καθηγήτρια κ. Κατερίνα Σφακιανάκη.
- Κατάθεση στεφάνου στο Βωμό της Πατρίδας.
- Προσφορά καφέ στη στέγη της Αδελφότητας (Πατρ. Αθηναγόρα 28 Ρόδος).

Παρακαλούνται όπως παραστούν οι Κρητικοί και οι φίλοι της Αδελφότητας.

Χ5866-12/5

Απόσπασμα Αριθμ. 1531 Β/2006

ΕΠΙΣΠΕΥΔΟΥΣΑ: Εμπορική Τράπεζα της Ελλάδος ΑΕ
ΟΦΕΙΛΕΤΗΣ: ΓΙΩΡΓΟΣ ΑΘΑΝΑΣΑΚΗΣ
ΠΛΕΙΣΤΗΡΙΑΣΜΟΣ: 31-05-2006
ΥΠΑΛΛΗΛΟΣ του ΠΛΕΙΣΤΗΡΙΑΣΜΟΥ: κ. Δημ. Γιώρτσος
ΤΟΠΟΣ ΠΛΕΙΣΤΗΡΙΑΣΜΟΥ: Δήμος Λινδίων
ΠΕΡΙΓΡΑΦΗ: Αγρός στη θέση «Σταφύλια» κτηματικής περιφέρειας Λάρδου επιφάνειας συνολικής 11000 τ.μ., με Κτηματολογικά στοιχεία **Τόμος 6 γαιών Λάρδου Φύλλο 24 Μερίδα 1583 και Φάκελλος 612** νομικής φύσης Μουλκ.
ΕΚΤΙΜΗΘΗΚΕ: με την υπ' αριθμ. 1421/06 Απόφαση του Μον. Πρωτ. Ρόδου (240.000) ευρώ.
Βαρύνεται δε με υποθήκες.

Ο πλειστηριασμός θα γίνει με πρώτη προσφορά (120.000 ευρώ - με την 1421/06 ΑΠ. ΜΟΝ. ΠΡΩΤ. ΡΟΔΟΥ), για τους υπόλοιπους όρους σύμφωνα με την με ίδιο αριθμό περίληψη της κατασχετήριας έκθεσης και την εντολή που έχω.

Σύνταξα την παρούσα, σήμερα 02.05.2006 στο γραφείο μου στην οδό Εθν. Μακαρίου 45, 3ος όροφος, το υπογράφω και το σφραγίζω νόμιμα.

Ο ΔΗΛΟΠΟΙΩΝ ΔΙΚΑΣΤΙΚΟΣ ΕΠΙΜΕΛΗΤΗΣ
ΜΙΧΑΛΗΣ ΣΤΕΦΑΝΟΥ ΜΕΛΛΙΝΗΣ

ΧΛ-12/5

ΤΗΛΕΟΡΑΣΗ

ΕΤ1

06:45 Ασυνήθιστοι προορισμοί - Ντοκυμανταίρ
07:40 Παιδικό πρόγραμμα
09:30 Εκπαιδευτική τηλεόραση
10:30 Βιογραφίες
11:15 Ιστορία
12:00 Μένουμε Ελλάδα
14:00 Ειδήσεις
14:30 Φλορισιέντα
16:00 Εχει γούστο
18:00 Δια χειρός ανθρώπου
19:00 Ναπολέων
20:00 Σαν σήμερα
20:30 Η εποχή των εικόνων
21:30 Ουδείς αναμάρτητος
22:20 Eurovision Young Musicians 2006
01:00 Ο τσιμεντόκηπος - Ξένη Ταινία. Δράμα

ΝΕΤ

05.45 Πρώτη γραμμή
10.00 Συμβαίνει τώρα
12.00 Ειδήσεις
13:00 Συμβαίνει τώρα (Συνέχεια)
14:00 Οι περιπέτειες του Τζεικ Λονγκ
14:30 Διάλειμμα
15:00 Ειδήσεις
16:00 Η ζωή είναι παιχνίδι
18:00 Ειδήσεις στη νοηματική
19:05 Παιδική εκπομπή - Κινούμενα σχέδια
20.00 Τοις μετρητοίς
21.00 Ειδήσεις
22:00 Eurovision
23:30 Παρασκευή και 12
01:30 Ειδήσεις
01:45 Σύντομη συνάντηση - Ξένη Ταινία. Ρομαντικό δράμα

ΕΤ3

09:00 9 η ώρα μεσημέριασε
11:00 Νηστικό αρκούδι (Ε)
11:30 Ασιατική φαντασία - Ντοκυμανταίρ
12:00 Η ζωντανή θάλασσα - Ντοκυμανταίρ
12:30 Ταξιδεύοντας με την 3 (Ε)
13:00 Ειδήσεις
14:30 Με μια τρίτη ματιά
15:50 Εκτη αίσθηση
16:00 Ειδήσεις
16:15 Ζορρό
16:40 Νηστικό αρκούδι
17:00 Περί Γης ο λόγος (Ε)
18:00 Πάμε καλά
19:00 Ειδήσεις
20:15 Ο κόσμος των σπορ
21:00 Κυριακή στο χωριό (Ε)
22:30 Μητρόπολη του κόσμου
24:00 Ειδήσεις
00:30 Η ερωμένη του βασιλιά - Ξένη Ταινία. Αισθηματικό δράμα

ΣΚΑΪ

08:00 Κοινωνία ώρα 8
10:00 Ομορφος κόσμος το πρωϊ
13:00 Τηλεμπρόρα (Ε)
14:00 Ειδήσεις
15:00 Είσαι το ταίρι μου (Ε)
16:10 Η νταντά (Ε)
17:30 Ματιές στα γεγονότα
17:40 Φιλοδοξίες
18:15 Απαγορευμένη αγάπη
19:00 Βέρα στο δεξί
20:00 Κεντρικό δελτίο ειδήσεων
21:00 50-50
22:00 Οι μάγισσες της Σμύρνης
23:10 Το κόκκινο δωμάτιο (Ε)
00:15 Ειδήσεις
00:30 Υπόπτο παρελθόν - Ξένη Ταινία. Δραματικό θρίλλερ
02:30 Τηλεαγορές
03:00 Πάρτι αποφοίτησης - Ξένη Ταινία. Νεανική αισθηματική
05:00 Δεύτερη ευκαιρία

ΑΝΤ1

06:30 Καλημέρα Ελλάδα
10:00 Πρωινός καφές
13:00 Ειδήσεις
13:45 Super game
13:50 Κωνσταντίνου και Ελένης (Ε)
14:50 Αποκάλυψη... τώρα!
16:50 Ειδήσεις
17:00 Το πιο γλυκό μου ψέμα (Ε)
17:45 Super game
17:55 Ανάλυσέ το
18:00 Deal
18:50 Ερωτας
20:00 Τα νέα του ΑΝΤ1
21:00 Εχεις γράμμα
22:00 Κρυφά μονοπάτια (Ε)
23:00 Fame story
24:00 Ειδήσεις
00:30 Τα αρπαχτικά - Ξένη Ταινία. Τρόμου
02:40 Αλι Μακμπιλ
03:40 Τηλεαγορές
04:15 Mobile fun
04:30 Ολα του γάμου δύσκολα
05:10 Συλβέστερ και Τουίτι - Κινούμενα σχέδια

STAR

06:45 Κάθε μέρα καλημέρα
10:00 Τι θα φάμε σήμερα
11:00 Ολα καλά
13:00 Ειδήσεις
14:00 Super Star
16:45 Κορίνα, η αγριόγατα
17:45 Βαλεντίνα, έρωτας XXL
18:45 Σούπερμαν, τα χρόνια της νιότης
19:45 Ειδήσεις
21:00 Γαμπρός της συμφοράς - Ξένη Ταινία. Κωμωδία
23:15 Χαμένο υποβρύχιο - Ξένη Ταινία. Περιπέτεια
01:30 Επιδημία - Ξένη Ταινία. Θρίλλερ επιστημονικής φαντασίας
03:30 Ειδήσεις
03:45 Κρυφός πάθος - Ξένη Ταινία. Κομεντί

ALPHA

06:00 Καλημέρα σας
10:00 Καφές με την Ελένη
13:00 Κους Κους το μεσημέρι
15:00 Ειδήσεις
15:45 Μαγειρεύοντας με την Βέφα
16:45 Ειδήσεις στη νοηματική
17:00 Από καρδιάς
19:00 Ποιός θέλει να γίνει εκατομμυριούχος
20:00 Ειδήσεις
21:00 Ερωτας με επιδότηση
22:00 Dream show, the music
01:00 Ειδήσεις
01:15 Εχθροί, μια ερωτική ιστορία - Ξένη Ταινία. Δράμα
03:45 Στην εντατική
04:45 Τηλεαγορές

ALTER

06.30 Alter kids
08.00 Τα λέμε όλα
09.30 Ειδήσεις
10.00 Καθαρές κουβέντες
12.00 Εις υγείαν
12:30 Ειδήσεις
14:00 Παουλίνα
15:00 Εσμεράλντα
16:00 Μαρία
16:40 Ειδήσεις
16:45 Gossip news
17.45 Ρεξ (Ε)
18:45 Το πρώτο θέμα
19.00 Ειδήσεις
20.30 Η φωνή του πολίτη
21.00 Lifestyle
22:00 Κορίτσια ο Μάρκουλης (Ε)
23:00 Φως στο τούνελ
02:00 Auto Alter
02:15 Η θυσία - Ξένη Ταινία. Θρίλλερ

ΙΡΙΔΑ

08.00 Βιντεο κλίπς
15.00 Τοπικά γεγονότα (Ζ) με την Ελένη Γλεντή
17.00 Τηλεμάρκετινγκ
19.00 Κινούμενα σχέδια
20.00 Ντοκιμαντέρ
20.30 Τα νέα της Δωδ/σου (Ζ) με τον Πέτρο Καλιβούρη
22.00 Ολοι στη σέντρα (Ζ) Καλιβούρης - Αθανασίου
24.00 Τα νέα της Δωδ/σου (Ε)
02.00 Βίντεο κλιπς

TV - COSMOS

07:00 Διάλογοι
09:00 Ράδιο-Τηλεόραση
10:00 Ο κόσμος της Ζωής
12:00 Όψεις απόψεις
13:00 Παιδικό
13:30 Ντοκιμαντέρ
14:00 Κινηματογράφος - Ελληνική ταινία
Τι λέει ο κόσμος
Ο τόπος μας
16:00 Ο κόσμος του αθλητισμού
Ειδήσεις (1΄)
Τι λέει ο κόσμος
17:00 Ειδήσεις (1΄)
Ο κόσμος της Ζωής
Τι λέει ο κόσμος
Ο τόπος μας
19:00 Ειδήσεις (1΄)
Όψεις απόψεις
Τι λέει ο κόσμος
20:00 Ειδήσεις (1΄)
Ο κόσμος του αθλητισμού
Τι λέει ο κόσμος
21:00 Κεντρικό δελτίο ειδ

ΠΡΟΟΔΟΣΠΟΡ

Γιορτή για τους χορηγούς...

Μέχρι τα τέλη Μαίου, ο Κολοσσός πρόκειται να διοργανώσει εκδήλωση για να ευχαριστήσει τους 100 περίπου σπόνσορες που συμπαραστάθηκαν στην ομάδα! Μεγάλο ενδιαφέρον και για τη νέα χρονιά σχετικά με τις διαφημίσεις στο «Βενετόκλειο»

Ο Κολοσσός έχει μάθει να λέει ευχαριστώ...Τουλάχιστον αυτό αποδεικνύεται με πράξεις και όχι με λόγια! Το λέμε αυτό γιατί και φέτος οι «θαλασσί» πρόκειται να διοργανώσουν την ετήσια εκδήλωση τους προκειμένου να ευχαριστήσουν τους 100 και πλέον χορηγούς που βοήθησαν και συμπαραστάθηκαν στην προσπάθεια της ομάδας, στην «παρθενική» της συμμετοχή στα μεγάλα σαλόνια του ελληνικού μπάσκετ.

Οι πληροφορίες λοιπόν αναφέρουν ότι οι «θαλασσί» έχουν ξεκινήσει ήδη τις διαδικασίες ώστε το αργότερο μέχρι το τέλος Μαίου να πραγματοποιηθεί αυτή η γιορτή σε μέρος και ώρα που θα καθοριστεί σύντομα. Τα τελευταία χρόνια αυτή η γιορτή έχει καθιερωθεί και πέρσι πραγματοποιήθηκε στο Καζίνο της Ρόδου με απόλυτη επιτυχία.

Σταδικά λοιπόν θα ξεκινήσουν οι διεργασίες για την εκδήλωση στην οποία φυσικά θα κληθούν να παραστούν όλοι οι χορηγοί που στάθηκαν δίπλα στον Κολοσσό. Στο μεταξύ όπως έγραψε χθες η «Π», οι Ροδίτες είναι πολύ κοντά στην ανανέωση της συνεργασίας τους με την Εγνατία Τράπεζα με την οποία συνεργάστηκαν άψογα σε όλη τη διάρκεια της φετινής χρονιάς. «Και οι δύο πλευρές έχουμε μείνει απόλυτα ευχαριστημένες απ' τη συνεργασία μας, οπότε δεν βλέπω το λόγο να μην συνεχιστεί αυτό», είπε προχθές στην τηλεόραση «Κόσμος» ο πρόεδρος του συλλόγου Κώστας Κωσταρίδης.



Την ετήσια γιορτή για τους χορηγούς ετοιμάζει ο Κολοσσός

Πάντως το σίγουρο είναι ότι τον Ιούνιο θα γίνουν οι τελικές συναντήσεις σχετικά με την ανανέωση της συνεργασίας των δύο πλευρών. Εξάλλου και πάντα σύμφωνα με τα όσα έχουν γίνει γνωστά το ενδιαφέρον των χορηγών που διαφημίστηκαν φέτος στον Κολοσσό, δεν έχει ατονίσει. Ίσα-ίσα οι επιχειρήσεις και οι εταιρείες που διαφημίστηκαν στο «Βενετόκλειο» θέλουν τη συνέχεια της συνεργασίας τους με τον Κολοσσό.

Αυτό φυσικά αποδεικνύει την εξαιρετική δουλειά που γίνεται στο management της ομάδας και που έχει αποφέρει μεγάλα κέρδη τα τελευταία χρόνια στους «θαλασσί». Το θέμα των χορηγιών θα απασχολήσει τα μέλη του διοικητικού συμβουλίου στην επόμενη συνεδρίαση.

Τα μεγαλύτερα ατομικά σερί...

Το μεγαλύτερο ατομικό σερί πόντων της περιόδου πέτυχε ο Βουκσάνοβιτς του Π.Α.Ο.Κ. στο ματς της πρεμιέρας με την Α.Ε.Κ. (80-91), όπου πέτυχε 14 συνολικούς πόντους για την ομάδα του. Στα παιχνίδια του Κολοσσού τώρα, ο Κώστας Χαραλαμπίδης στο «Βενετόκλειο» μετέτρεψε το 13-16 σε 18-26 με δέκα συνεχόμενους πόντους. Αυτό έγινε σε διάστημα 1.56'. Εξάλλου στο ματς των «θαλασσί» με τον Πανελλήνιο ο Νταμίρ Μουλαομέροβιτς έβαλε δύο φορές από δέκα συνεχόμενους πόντους. Το 39-64 έγινε 55-74 σε 3.56' και το 12-33 μετατράπηκε σε 33-43 σε 4.36'. Ο Κολοσσός πάντως δεν είχε παίκτη να πράξει κάτι ανάλογο...

Ψάχνει τηλεοπτική στέγη...

Ο Κολοσσός ενδιαφέρεται για την ζωντανή μετάδοση των εντός έδρας αγώνων του στο πρωτάθλημα της Α2 και θα ξεκινήσει επαφές με τοπικούς τηλεοπτικούς σταθμούς! Οκτώ αγώνες των «θαλασσί» μεταδόθηκαν φέτος στην Α1

Για πρώτη φορά φέτος ο Κολοσσός μπήκε στα «σπίτια» όλων των Ελλήνων, λόγω των ζωντανών μεταδόσεων του απ' την ΕΤ1 και το Super Sport στα εντός και εκτός έδρας παιχνίδια του στην Α1. Λόγω των τηλεοπτικών δικαιωμάτων, απ' τα οποία οι Ροδίτες έβαλαν αρκετά χρήματα στο ταμείο τους, όλος ο κόσμος είχε την ευκαιρία να παρακολουθήσει τους «νεοφώτιστους» στην Α1. Συγκεκριμένα φέτος μεταδόθηκαν τηλεοπτικά οκτώ παιχνίδια, εκ των οποίων τα έξι μακριά απ' τη Ρόδο. Οι αγώνες που καλύφθηκαν τηλεοπτικά απ' την ΕΤ1 στο «Βενετόκλειο» ήταν με τον Ολυμπιακό και τον Π.Α.Ο.Κ., ενώ εκτός νησιού, οι «θαλασσί» έπαιξαν σε πέντε αγώνες υπό την παρουσία τηλεοπτικών μέσων.

Οι αναμετρήσεις με τον Ολυμπιακό, το Μαρούσι, τον Π.Α.Ο.Κ., την Α.Ε.Κ., την Ολύμπια Λάρισας και τον Γ.Σ. Λάρισας μεταδόθηκαν τηλεοπτικά απ' το πρώτο κρατικό κανάλι και το συνδρομητικό.

Όλα αυτά βέβαια έχουν περάσει στην ιστορία, ωστόσο το μεγάλο ερώτημα είναι τι θα γίνει την επόμενη σεζόν που θα βρει τον Κολοσσό στην Α2. Σύμφωνα λοιπόν με τα όσα έχουν γίνει γνωστά ο Κολοσσός βρίσκεται σε αναζήτηση τηλεοπτικής στέγης εκ των έσω. Και εννοούμε ότι οι «θαλασσί» επιθυμούν την μετάδοση των εντός έδρας αγώνων σε τοπικό τηλεοπτικό κανάλι. Αυτό σημαίνει ότι προσεχώς θα ξεκινήσουν οι διαδικασίες και οι επαφές ώστε στη χειρότερη περίπτωση τα 13 εντός έδρας ματς του Κολοσσού να μεταδοθούν έστω και σε μαγνητοσκόπηση.

Για όσους θυμούνται το τελευταίο παιχνίδι του Κολοσσού πέρσι στην Α2 κόντρα στο Παλαιό Φάληρο και η γιορτή που ακολούθησε είχε μεταδοθεί τηλεοπτικά και απευθείας απ' το TV4. Το θέμα των χορηγιών αλλά και της τηλεοπτικής στέγης είναι κάτι που ενδιαφέρει άμεσα τη διοίκηση του Κολοσσού και για το λόγο αυτό αναμένονται σημαντικές εξελίξεις σε όλα τα επίπεδα. Άλλωστε η οργάνωση της ομάδας προέχει για το ροδίτικο σωματείο στην προσπάθεια που θα κάνει για την άμεση επιστροφή του στα μεγάλα σαλόνια του ελληνικού μπάσκετ.

Στιγμές ξεκούρασης

Από 25 Ιουλίου-10 Αυγούστου ο Γιώργος Ζευγώλης με τη σύζυγο του πρόκειται να απολαύσει ορισμένες μέρες ξεκούρασης στο Palladium, στο Φαληράκι. Βλέπετε θα είναι οι τελευταίες μέρες... δροσιάς πριν το ξεκίνημα της προετοιμασίας του Κολοσσού.



Το παιχνίδι Κολοσσός- Π.Α.Ο.Κ. μεταδόθηκε ζωντανά απ' την ΕΤ1

Ο φύλακας-άγγελος

Πριν ο Απόλλων Πατρών εξασφαλίσει και μαθηματικά την παραμονή του στην Α1 και φυσικά πριν την αναμέτρηση με τον Κολοσσό στη Ρόδο, τα σενάρια έδιναν και έπαιρναν. Οι Πατρινοί είχαν στείλει επιστολή συμπαράστασης στον Κολοσσό αλλά νόμιζαν ότι είναι οι τελευταίοι πονηροί του πλανήτη. Έτσι ακούστηκε λοιπόν ότι ο Τάσος (όλοι τον ξέρετε) «έδιωξε» τους παίκτες απ' τον Κολοσσό για να παίξει η ομάδα μισή με τον Απόλλωνα, άσχετα τελικά αν οι Αχαιοί δεν χρειάστηκαν τη νίκη...

Δωδεκάνησος εναντίον «Μέγα»...

Ο Μέγας Αλέξανδρος Θεσσαλονίκης είναι το τελευταίο εμπόδιο για τον Α.Σ. Δωδεκάνησος πριν απ' το φάϊναλ-φορ! Το παιχνίδι θα γίνει το Σάββατο 20 Μαίου στο «Βενετόκλειο»

Τον Μέγα Αλέξανδρο Θεσσαλονίκης θα χρειαστεί να αντιμετωπίσει ο Α.Σ. Δωδεκάνησος, στο μονό παιχνίδι για τα πλέι-οφ που αφορούν την είσοδο της ροδίτικης ομάδας στο φετινό φάϊναλ-φορ στο μπάσκετ με καρότσι. Ο «Μέγας», νταήθηκε με 53-39 απ' τον Άρη στο εξ αναβολής παιχνίδι για τον βόρειο όμιλο, και τερμάτισε στην τρίτη θέση του βαθμολογικού πίνακα. Οι «κίτρινοι» με την επιτυχία τους «καπάρωσαν» τη δεύτερη θέση και θα υποδεχθούν τους Αετούς Αθηνών. Έτσι η ομάδα της Θεσσαλονίκης θα αποτελέσει το τελευταίο εμπόδιο για το συγκρότημα του Κώστα Χρόνη στην προσπάθεια που έχει ξεκινήσει για τη διάκριση του στο μπάσκετ με καρότσι.

Το εντός έδρας παιχνίδι με τον Μέγα Αλέξανδρο θα πραγματοποιηθεί το Σάββατο 20 Μαίου, σε ώρα που θα καθοριστεί σύντομα απ' την Ο.Σ.Ε.Κ.Κ. Οι Θεσσαλονικείς είναι σαφώς στα μέτρα του Α.Σ. Δωδεκάνησος και δίκαια οι Ροδίτες θεωρούνται το μεγάλο φαβορί για την πρόκριση στην τελική φάση του θεσμού.

Όπως είναι εύλογο το μεθεπόμενο Σάββατο, ο Α.Σ. Δωδεκάνησος θα χρειαστεί τη συμπαράσταση του φίλαθλου κόσμου προκειμένου να πάρει την πολυπόθητη νίκη. Αξίζει να σημειωθεί ότι η αυλαία στον όμιλο νότου δεν έχει ολοκληρωθεί τυπικά, αφού εκκρεμεί η εξ αναβολής συνάντηση μεταξύ των Αετών Κρήτης και του Π.Α.Σ.Κ.Α. Ελληνικά Πετρέλαια. Το παιχνίδι αυτό πάντως δεν έχει κανένα βαθμολογικό κίνητρο. Ο Π.Α.Σ.Κ.Α. μαζί με τον Θεσσαλό είναι οι δύο ομάδες που έχουν εξασφαλίσει ήδη την πρόκριση τους στο φάϊναλ-φορ, αφού κατέλαβαν την πρώτη θέση στους ομίλους που αγωνίζονταν.



Τον Μέγα Αλέξανδρο θα αντιμετωπίσει στο «Βενετόκλειο», ο Α.Σ. Δωδεκάνησος

Στα πλέι-οφ τα ζευγάρια που προέκυψαν είναι Α.Σ. Δωδεκάνησος- Μέγας Αλέξανδρος και Άρης- Αετοί Αθηνών. Οι νικήτριες ομάδες θα πλαισιώσουν τον Π.Α.Σ.Κ.Α. και τον Θεσσαλό. Τα ζευγάρια του φάϊναλ-φορ θα προκύψουν από κλήρωση που θα γίνει στα γραφεία της Ο.Σ.Ε.Κ.Κ. Αν και τα πλάνα της Ομοσπονδίας είναι να διεξαχθεί η τελική φάση στην Αθήνα, ο Δ.Ο.Α.Ν. Ιαλυσού πρόκειται να μπει «σφήνα» ώστε να αναλάβει τη διοργάνωση, στην οποία (αν όλα πάνε καλά) θα συμμετάσχει και ο Α.Σ. Δωδεκάνησος. Αυτό είναι κάτι το οποίο θα ξεκαθαρίσει οριστικά τις επόμενες μέρες...

Στον Ζέφυρο ο Χρόνης

Στον Ζέφυρο πρόκειται να αγωνιστεί τη νέα αγωνιστική περίοδο, ο προπονητής του Α.Σ. Δωδεκάνησος Κώστας Χρόνης. Ο 25χρονος τεχνικός παράλληλα θα βρίσκεται και στα τμήματα υποδομής των «πρασίνων». Αξίζει να σημειωθεί ότι ο ίδιος στην Αθήνα αγωνιζόταν τελευταία στη Δόξα Γκύζη (Β' Ε.Σ.Κ.Α.)

Ραντεβού τον Ιούλιο...

Ο Γιώργος Ζευγώλης μετά τη συμφωνία του με τον Κολοσσό αποχαιρέτησε τη Ρόδο στην οποία θα επιστρέψει την 1η Ιουλίου! Οι «θαλασσί» ξεκίνησαν την αναζήτηση παικτών για την Α2

Στα σινεμά συνήθως λένε κατά τη διάρκεια της θερινής περιόδου... ραντεβού τον Σεπτέμβριο! Ο Γιώργος Ζευγώλης πάντως είπε χθες στους ανθρώπους του Κολοσσού...ραντεβού τον Ιούλιο. Μετά τη συμφωνία του για την παραμονή στην ομάδα για τα επόμενα δύο χρόνια, ο έμπειρος τεχνικός, μάζεψε τα πράγματα του και έφυγε απ' τη Ρόδο με προορισμό την Αθήνα. Στην πρωτεύουσα θα παραμείνει μέχρι και την 1η Ιουλίου, ημέρα στην οποία θα επιστρέψει και πάλι στο «σμαραγδένιο» νησί. Αυτό φυσικά δεν σημαίνει ότι στο διάστημα αυτό ο Γιώργος Ζευγώλης θα παραμείνει ανενεργός, αφού σταδιακά ο Κολοσσός ξεκινάει τις διαδικασίες για την αναζήτηση παικτών ενόψει της νέας περιόδου.

Σχεδόν όλοι οι παίκτες αποτελούν παρελθόν απ' την ομάδα (με εξαίρεση τους Παναγιωταράκο, Σκορδάλη και ίσως τον Μακρή), οπότε το νέο ρόστερ του Κολοσσού θα αποτελείται από πολλούς νέους παίκτες. Έτσι σε συνεργασία με τους άμεσους συνεργάτες του (Βενέτης Θωμίδης, Μιχάλης Κουταλιανός), ο έμπειρος τεχνικός ψάχνει ήδη στην μεταγραφική αγορά για παίκτες ικανούς που να μπορέσουν να οδηγήσουν εκ του ασφαλούς τον Κολοσσό στην Α1. Για το λόγο αυτό το τμήμα «σκάουτινγκ» θα πάρει φωτιά το προσεχές διάστημα, αφού σε λίγο καιρό πρόκειται να ολοκληρωθεί και το πρωτάθλημα της Α2 ανόδου απ' τη Β' Εθνική στην Α2 και απ' την Α2 στην Α1. Το σίγουρο πάντως είναι ότι ο Κολοσσός δεν θα βιαστεί φέτος στις μεταγραφικές κινήσεις του. Εξάλλου (όπως έγραψε η «Π»), ο Γιώργος Ζευγώλης θα επιμεληθεί το καλοκαιρινό camp που θα διοργανώσει και φέτος ο Κολοσσός με την παρουσία παιδιά απ' τη Ρόδο και φυσικά γνωστών προπονητών και παικτών από την Α1.



Ο Γιώργος Ζευγώλης έφυγε χθες για την Αθήνα

Το ρεκόρ ο Γεωργαλής

Το πιο σύντομο σερί πόντων που καταγράφηκε στην κανονική περίοδος το πέτυχε ο Γιάννης Γεωργαλής. Ο Ροδίτης αθλητής σε 1.15' σημείωσε 10 πόντους σερί μειώνοντας για τον Απόλλωνα Πατρών το σκορ από 44-32 σε 46-42

Πέφτουν οι υπογραφές...

Σήμερα το βράδυ συνεδριάζει η επιτροπή μπάσκετ της Καλλιθέας σχετικά με τα λειτουργικά θέματα και αναλαμβάνει επίσημα τα ηνία της ομάδας ο Τάκης Κοκορόγιαννης

Σήμερα το βράδυ πρόκειται να συνεδριάσει η επιτροπή μπάσκετ της Καλλιθέας. Το ραντεβού έχει δοθεί στις 21:00 στο Φαληράκι (εστιατόριο Ακτή), όπου θα βρεθούν ο πρόεδρος της ομάδας Νίκος Κιόττου και οι άμεσοι συνεργάτες του. Αφού θα γίνει ο απολογισμός της περασμένης αγωνιστικής περιόδου στο καθαρά αγωνιστικό κομμάτι, θα τεθούν επί τάπητος όλα τα σχέδια της ομάδας για την επόμενη σεζόν. Ένα απ' τα σημαντικότερα θέματα που απασχολούν την Καλλιθέα είναι φυσικά και αυτό του προπονητή.

Όπως είχε γράψει πριν από αρκετές μέρες η «Π», νέος τεχνικός της Καλλιθέας θα είναι ο Τάκης Κοκορόγιαννης που θα αντικαταστήσει τον Αλέκο Παππά και τον Κώστα Τρίτο. Ο πρώην παίκτης του Κολοσσού του Γ.Α.Σ. Ιάλυσος και τελευταία της Αργυρούπολης, μετατέθηκε μόνιμα στη Ρόδο και θα καθίσει στον πάγκο της ομάδας. «Στόχος μας είναι να διατηρηθεί ο βασικός περσινός κορμός και με την προσθήκη κάποιων νέων αθλητών να δημιουργήσουμε μία καλή ομάδα», είπε χθες στην «Π» ο Νίκος Κιόττου. Αξίζει να σημειωθεί ότι μετά τη σημερινή συνάντηση πρόκειται να ξεκινήσει οριστικά και ο προγραμματισμός για τη νέα σεζόν.

Μετά από μία καθ' όλα αποτυχημένη χρονιά, αφού στόχος της Καλλιθέας ήταν να διεκδικήσει το πρωτάθλημα αλλά έμεινε ακόμη και εκτός τετράδας, η ροδίτικη ομάδα θα επιδιώξει να παίξει πρωταγωνιστικό ρόλο τη νέα σεζόν. Με δεδομένο ότι οι μεταγραφές θα πρέπει να ολοκληρωθούν κατά τη διάρκεια του Ιουνίου, είναι λογικό ότι άμεσα θα ξεκινήσουν οι διαδικασίες για την ενίσχυση της ομάδας. Σε συνεργασία με την διοίκηση ο Τάκης Κοκορόγιαννης έχει ήδη στο στόχαστρο του κάποιους παίκτες απ' τα τοπικά πρωταθλήματα και αναμένονται σημαντικές εξελίξεις στις τάξεις του συλλόγου.

Γιατί όχι μικτή στη Ρόδο;

Η επιλογή μίας μικτής ομάδας απ' την Κω για το τουρνουά του Κολοσσού και της Τ.Ε. Ε.Ο.Κ. προκάλεσε δυσαρέσκεια σε κάποιες ομάδες της Ρόδου οι οποίες διαμαρτυρήθηκαν για το γεγονός ότι δεν έγινε και μία αντίστοιχη απ' το νησί. Απ' την άλλη πλευρά όμως γιατί διαμαρτύρονται ορισμένες ομάδες απ' τη στιγμή που δεν μπήκαν καν στον κόπο να δηλώσουν συμμετοχή στο τουρνουά μίνι και σούπερ-μίνι;



Αρκετές αλλαγές αναμένονται στην Καλλιθέα

Σκέψεις για συνεργασία...

Το ενδεχόμενο να υπάρξει συνεργασία μεταξύ του Γ.Α.Σ. Ιάλυσος και του Α.Σ.Κ. Ιβίσκος εξετάζεται τον τελευταίο καιρό ενόψει της νέας χρονιάς



Θα δυναμώσουν και πάλι τα γυναικεία τμήματα του Γ.Α.Σ. Ιάλυσος;

Κάθε χρόνο τέτοια εποχή στο χώρο του τοπικού μπάσκετ συζητείται έντονα το ενδεχόμενο πιθανών συγχωνεύσεων ανάμεσα σε σωματεία. Αν και κάποιες διαδικασίες προχωρούν πάντα, εντούτοις τα αποτελέσματα δεν είναι τα αναμενόμενα και έτσι τα σωματεία βαδίζουν στο δικό τους ξεχωριστό δρόμο. Τα πολλά προβλήματα που έχουν συσσωρευτεί στο χώρο της τοπικής καλαθοσφαίρισης και φυσικά τα οικονομικά προβλήματα έχουν αναγάγει σε μείζον θέμα τη βιωσιμότητα ορισμένων σωματείων. Η φετινή αποτυχημένη απόπειρα του Α.Σ.Κ. Ιβίσκος για την άνοδο στη Γ' Εθνική, ίσως επιφέρει μία σειρά από εξελίξεις ανάμεσα σε δύο σωματεία της Ρόδου.

Οι πληροφορίες λοιπόν αναφέρουν ότι η ομάδα της Ανάληψης και ο Γ.Α.Σ. Ιάλυσος ενδεχομένως να συνεργαστούν σε πολλούς τομείς με άμεσο και πρωταρχικό σκοπό την καλύτερη παρουσία τους στο χώρο των τοπικών πρωταθλημάτων. Το σενάριο απλά αναφέρει ότι τα δύο σωματεία δεν πρόκειται να διαλυθούν, αλλά θα παραμείνουν ενεργά. Η προσπάθεια αυτή αποσκοπεί στο γεγονός ο Α.Σ.Κ. Ιβίσκος να παίξει πρωταγωνιστικό ρόλο στα ανδρικά τμήματα και ο Γ.Α.Σ. Ιάλυσος στα γυναικεία.

Δηλαδή να ισχυροποιηθεί η ανδρική ομάδα της Ανάληψης και κάτι ανάλογα να συμβεί με τα γυναικεία «ερυθροκίτρινα» τμήματα, τα οποία τα τελευταία χρόνια (κορασίδες, νεανίδες) έχουν δημιουργήσει μία πολύ καλή παράδοση, άσχετα αν διαλύθηκαν την τελευταία σεζόν, αφού ο Γ.Α.Σ. συμμετείχε στα πρωταθλήματα με παγκορασίδες. Σαν ιδέα δεν φαντάζει άσχημη, αλλά το ερώτημα είναι πόσο υλοποιήσιμο είναι κάτι τέτοιο. Έτσι σύντομα πρόκειται να ξεκαθαρίσει οριστικά το τοπίο με δεδομένο ότι ο Ιούνιος είναι...κοντά και μέχρι τότε πρέπει να παρθούν οριστικές αποφάσεις.

Έμειναν από δυνάμεις...

Οι γυναίκες του Ιπποκράτη Κω αν και πάλεψαν στα μπαράζ ανόδου για την Α2, δεν μπόρεσαν να διακριθούν και έτσι τα Δωδεκάνησα έμειναν ξανά χωρίς εκπρόσωπο σε εθνικές κατηγορίες

Μία απ' τα ίδια ήταν και η φετινή σεζόν για το γυναικείο μπάσκετ... Κι αυτό γιατί η πρωταθλήτρια ομάδα της Δωδεκανήσου, ο Ιπποκράτης έμεινε από τα πρώτα παιχνίδια εκτός στόχων, με δεδομένο ότι δεν μπόρεσε καν να διεκδικήσει την άνοδο του στον όμιλο νότου της Α2 Κατηγορίας. Τα κορίτσια του Βασίλη Κεφάλα αν και πάλεψαν φιλότιμα στον α' υποόμιλο (Μετς Α'), έμειναν από καύσιμα και έτσι για μία ακόμη χρονιά τα Δωδεκάνησα δεν θα έχουν εκπρόσωπο στο γυναικείο μπάσκετ σε εθνικές κατηγορίες. Παρά το γεγονός ότι πέρσι ο Α.Σ.Κ. Ιβίσκος έφτασε μία άνασα απ' την άνοδο του (έχασε μόνο απ' τον Ο.Α. Χανίων), φέτος τα πράγματα δεν κύλησαν καλά για τον Ιπποκράτη Κω, ο οποίος με το «καλημέρα» έχασε κάθε ελπίδα για διάκριση.

Στο πρώτο του ματς ο Ιπποκράτης ηττήθηκε στο φινάλε απ' τον Πανιώνιο Άργους (49-42), ενώ στη συνέχεια αν και κέρδιζε με +11 στο ημίχρονο τον Απόλλωνα Πατρών, τελικά έχασε (70-56) και φυσικά απώλεσε και μαθηματικά τις ελάχιστες πιθανότητες για την πρώτη θέση. Μάλιστα οι ήττες συνεχίστηκαν για τις Κώες απ' τον Σπάρτακο Ιωαννίνων (52-49), ενώ τα μοναδικά χαμόγελα για τις πρωταθλήτριες Δωδεκανήσου σημειώθηκαν στην τελευταία αγωνιστική κόντρα στον Βούρειο Χίου (55-40). Έτσι η προτελευταία θέση στον α' υποόμιλο ήταν απολύτως φυσιολογική. Όσον αφορά τους πόντους των κοριτσιών του Ιπποκράτη, όπως αναμενόταν το δίδυμο Δρεττάκη-Ρίσκου έκανε σχεδόν όλη τη δουλειά στο σκοράρισμα.



Οι γυναίκες του Ιπποκράτης έμειναν από καύσιμα στην Αθήνα

ΟΝΟΜΑ	ΠΟΝΤΟΙ	Μ.Ο.
Ρίσκου	45(3)	15
Κούσιαντα	9(4)	2.25
Μαμουζέλου	0(4)	0
Ζαντά	6(4)	1.5
Πατμίου	14(4)	3.5
Αγγελή	29(4)	7.25
Δανελλάκη	1(3)	0.33
Σβύνου	27(4)	6.75
Στάκκου	4(4)	1
Δρεττάκη	51(4)	12.75
Μαρκόγλου	Σ.14(3)	4.66
Σκούφη	2(2)	1
ΣΥΝΟΛΟ	**202**	**50.5**

Η ΤΕΛΙΚΗ ΒΑΘΜΟΛΟΓΙΑ /Α' ΥΠΟΟΜΙΛΟΣ

1.Σπάρτακος Ιωαννίνων	8	4-0	264-212(+52)
2.Πανιώνιος Άργους	7	3-1	210-190(+20)
3.Απόλλων Πατρών	6	2-2	241-234(+7)
4.Ιπποκράτης Κω	5	1-3	202-211(-9)
5.Βούρειος Χίου	4	0-4	168-238(-70)

Ο κόσμος λέει ναι...

Παμψηφεί οι φίλαθλοι του Κολοσσού επιθυμούν την παρουσία του Γιώργου Ζευγώλη στον πάγκο της ομάδας και τη νέα χρονιά

Απόλυτα ικανοποιημένοι με την παρουσία του Γιώργου Ζευγώλη στον πάγκο του Κολοσσού, έμειναν οι φίλαθλοι της ομάδας οι οποίοι επιθυμούσαν την παραμονή του στον ροδίτικο σύλλογο. Στην ιστοσελίδα των φιλάθλων (www.kolossos-fans.gr) έγινε ψηφοφορία σχετικά με τον Έλληνα τεχνικό και όσοι συμμετείχαν παμψηφεί θέλουν τον ίδιο στο «Βενετόκλειο». Σχετικά λοιπόν με την παρουσία του Γιώργου Ζευγώλη στον πάγκο του Κολοσσού, οι απαντήσεις ήταν οι εξής:

1)Φυσικά ναι...Έκανε τον Κολοσσό ομάδα!!! (76% με 13 ψήφους)

2)Μάλλον ναι... Μπορεί να προσφέρει πολλά!!! (24% με 4 ψήφους)

3)Και ναι και όχι... Μέτρια δουλειά!!! (0%)

4)Μάλλον όχι... Μια απ΄ τα ίδια ήταν και αυτός!!! (0%))

5)Σίγουρα όχι... Να πάει από εκεί που ήρθε!!! (0%).

Απ' τα παραπάνω αποτελέσματα αποδεικνύεται ότι ο κόσμος του Κολοσσού εκτιμάει το γεγονός ότι με τον Γιώργο Ζευγώλη στον πάγκο, οι «θαλασσί» και πάλεψαν και έδειξαν ένα καλό πρόσωπο στην Α1. Ο 46χρονος κόουτς τυγχάνει της καθολικής αποδοχής απ' τους φίλους του Κολοσσού.



Ο κόσμος του Κολοσσού λέει ...ναι στο Γιώργο Ζευγώλη

Αθάνατο ελληνικό πνεύμα

Το αθάνατο ελληνικό (μπασκετικό) πνεύμα βρίσκεται ακόμη και στα νησιά Φίτζι. Ο Έλληνας Χρήστος Αθανασόπουλος διέδωσε το άθλημα στο πιο απίθανο σημείο του πλανήτη, αφού απ' τον προηγούμενο Νοέμβριο εργάζεται ως σύμβουλος στην Ομοσπονδία μπάσκετ του Φίτζι.

ΠΡΟΟΔΟΣΠΟΡ

Οι Πανδωδεκανησιακοί αγώνες τζούντο μαθητών στο «Βενετόκλειο»

Με επιτυχία διοργανώθηκαν οι Πανδωδεκανησιακοί σχολικοί αγώνες τζούντο στο Κλειστό Γυμναστήριο «Βενετόκλειο» στις 9/5/2006. Στους αγώνες συμμετείχαν 40 μαθητές και μαθήτριες. Τα αποτελέσματα, ανά κατηγορία είναι τα εξής:

ΚΑΤΗΓΟΡΙΑ ΚΟΡΑΣΙΔΩΝ Α΄

(-) 40 κιλά

Ονοματεπώνυμο	Σχολείο
1ος Τριανταφύλλου Ελένη	1ο Γυμνάσιο Ρόδου
2ος Γόμπου Μιχαλίτσα	Γυμνάσιο Καλυθιών
3ος Μαυρουδή Μιχαέλα	3ο Γυμνάσιο Ρόδου

(-) 44 κιλά

Ονοματεπώνυμο	Σχολείο
1ος Κασέρη Νικολέτα	3ο Γυμνάσιο Ρόδου
2ος Σεβαστίδου Αλεξία	5ο Γυμνάσιο Ρόδου
3ος Αλιστρατινού Νικολέτα	3ο Γυμνάσιο Ρόδου

(-) 52 κιλά

Ονοματεπώνυμο	Σχολείο
1ος Παναγιά Στέλλα	5ο Γυμνάσιο Ρόδου
2ος Χατζηπέτρου Αναστασία	3ο Γυμνάσιο Ρόδου
3ος Παπαδοπούλου Βασιλική	3ο Γυμνάσιο Ρόδου
4ος Δρόσου Δόμνα	2ο Γυμνάσιο Ρόδου
5ος Ξυνάδα Βασιλεία	3ο Γυμνάσιο Ρόδου

(-) 69 κιλά

Ονοματεπώνυμο	Σχολείο
1ος Κοντού Σεβαστή	3ο Γυμνάσιο Ρόδου
2ος Χατζηδημητρίου Ελένη	3ο Γυμνάσιο Ρόδου
3ος Παπαδημητρίου Λιλιάνα	1ο Γυμνάσιο Κω
4ος Παντίδου Βαΐα	3ο Γυμνάσιο Ρόδου

ΚΑΤΗΓΟΡΙΑ ΝΕΑΝΙΔΩΝ

(-) 70 κιλά

Ονοματεπώνυμο	Σχολείο
1ος Καραγιαννάκη Κυριακή	Μουσικό Λύκειο Ρόδου
2ος Κατσιδώνη Μαρίνα	3ο Ενιαίο Λύκειο Ρόδου

(+) 70 κιλά

Ονοματεπώνυμο	Σχολείο
1ος Κρητικού Βαρβάρα	4ο Γυμνάσιο Ρόδου
2ος Παναγιωτίδου Ιωάννα	3ο Γυμνάσιο Ρόδου

ΚΑΤΗΓΟΡΙΑ ΠΑΙΔΩΝ Α΄

(-) 42 κιλά

Ονοματεπώνυμο	Σχολείο
1ος Πακιρτζής Δημήτριος	1ο Γυμνάσιο Κω
2ος Σαρδέλης Παναγιώτης	3ο Γυμνάσιο Ρόδου
3ος Τζανερής Αλέξανδρος	1ο Γυμνάσιο Κω

(-) 66 κιλά

Ονοματεπώνυμο	Σχολείο
1ος Χατζηνικολάου Βασίλειος	5ο Γυμνάσιο Ρόδου
2ος Μπαρδάκας Ιωάννης	3ο Γυμνάσιο Ρόδου
3ος Καστρουνής Αλέκος	3ο Γυμνάσιο Ρόδου
4ος Μαυρίδης Ανδρέας	1ο Γυμνάσιο Κω

ΚΑΤΗΓΟΡΙΑ ΕΦΗΒΩΝ

(-) 50 κιλά

Ονοματεπώνυμο	Σχολείο
1ος Παπάζογλου Δημήτριος	3ο Γυμνάσιο Ρόδου
2ος Στουραΐτης Κων/νος	3ο Γυμνάσιο Ρόδου
3ος Αυγέρης Σπύρος	3ο Γυμνάσιο Ρόδου

(-) 73 κιλά

Ονοματεπώνυμο	Σχολείο
1ος Φαυγής Παναγιώτης	1ο Ενιαίο Λύκειο Ρόδου
2ος Παπαγεωργίου Γεώργιος	1ο Ενιαίο Λύκειο Ρόδου
3ος Γιατζόγλου Χρήστος	2ο Ενιαίο Λύκειο Κω
4ος Μαύρος Μαρίνος	5ο Γυμνάσιο Ρόδου

(+) 90 κιλά

Ονοματεπώνυμο	Σχολείο
1ος Κνάβας Σάββας	2ο Γυμνάσιο Ρόδου
2ος Χατζησάββας Αντώνης	1ο ΤΕΕ Ρόδου

Ξεκινούν από τη Δευτέρα

Τα τεστ ανίχνευσης ταλέντων - μαθητών

Από τη Δευτέρα 15/5/2006 θα ξεκινήσει στο νομό Δωδεκανήσου το πανελλήνιο τεστ ανίχνευσης που αφορά τους μαθητές και μαθήτριες της Γ΄ τάξης, των δημοτικών σχολείων των νήσων Ρόδου Κω και Καλύμνου.

Το τεστ αποτελεί τμήμα του Εθνικού Συστήματος Αναπτυξιακής Φάσης της Γ.Γ.Α. που πραγματοποιείται σε συνεργασία με το Υπουργείο Παιδείας και τις Αθλητικές Ομοσπονδίες.

Η ανίχνευση θα ολοκληρωθεί την Τετάρτη 31/5/2006.

Το πρόγραμμα διεξαγωγής των τεστ ανίχνευσης ταλέντων που θα διεξαχθεί στα παιδιά της τρίτης Δημοτικού στα σχολεία της α) πόλης Ρόδου, β) χωριά Ανατολικής και Δυτικής Ρόδου, γ) νήσου Κω, δ) νήσου Καλύμνου.

ΣΤΑΤΙΣΤΙΚΑ ΣΤΟΙΧΕΙΑ

1. Σύνολο εξεταζόμενων σχολείων: 58
2. Σύνολο εξεταζόμενων τμημάτων:92
3. Σύνολο μαθητών: 963
4. Σύνολο μαθητριών: 893
5. Σύνολο: 1856
6. Η νομαρχιακή Επιτροπή αποτελείται από τους:

1. Βασιλειάδη Ηλία, Διευθυντή Α/θμιας Εκπ/σης Δωδ/σου
2. Γιαλλουράκη - Καρακατσάνη Ειρήνη, Πρ. Γρ. Φ.Α.
3. Βιτζηλαίο Μιχαήλ, Νομαρχιακό υπεύθυνο

Τα τεστ για το νησί της Ρόδου θα διεξαχθούν οι: α) Πετρά Χριστίνα, β) Παλληκαράς Επαμεινώνδας, γ) Μουλαράς Γεώργιος, δ) Μητρετώδη Αναστασία.

Για την Κω οι: α) Παπαθεοδώρου Δημήτρης, β) Γιαλλίζη Αποστόλη.

Για την Κάλυμνο: α) Ρηνιού Καλλιόπη β) Διακομιχάλης Βασίλης.

Νηπιακός στίβος - «Δημιουργία 2006»

Αφιερωμένοι στη γιορτή της μητέρας οι αγώνες



Η μεγάλη μέρα για τους αυριανούς μας Ολυμπιονίκες, του στίβου ή της ζωής πλησιάζει!!!

Την Κυριακή 14 Μαΐου 2006 και ώρα 16.30 στο Δημοτικό Στάδιο Στίβου «Ο Διαγόρας», τα νήπια και προνήπια των Προσχολικών Κέντρων «Δημιουργία», θα μας γεμίσουν με χαρά και περηφάνια με τη συμμετοχή τους στους 11ους Νηπιακούς Αγώνες Στίβου «Δημιουργία 2006».

Οι λιλιπούτειοι αθλητές και αθλήτριες, ηλικίας 4 έως 6 ετών, θα αγωνιστούν στα 25 μέτρα με εμπόδια, στο μήκος, στο μπαλάκι και στη σκυταλοδρομία ανάλογα με την ηλικία τους.

Οι αγώνες «Δημιουργία 2006» φέτος είναι αφιερωμένοι στον πιο ξεχωριστό άνθρωπο της ζωής του καθένας μας, τη Μητέρα. Τα παιδιά, μέσα από τη συμμετοχή τους στους αγώνες θα στείλουν το πιο μεγάλο «Σ΄ αγαπώ» σ΄ όλες τις μανούλες, που δίνουν ρίζες στα παιδιά τους για να ανθίσουν όπως τα λουλούδια και φτερά για να πετάξουν όπως οι πεταλούδες.

Οι αγώνες θα ξεκινήσουν με παρέλαση των μικρών αθλητών.

Στη συνέχεια, τα παιδιά θα παρουσιάσουν ασκήσεις, ρυθμικής με στεφάνια και μπάλες, καθώς και ελληνικούς παραδοσιακούς χορούς.

Θα ακολουθήσει η διεξαγωγή των αθλητών και οι 11οι Νηπιακοί Αγώνες Στίβου «Δημιουργία 2006» θα κλείσουν με την απονομή μεταλλίων και αναμνηστικών διπλωμάτων σε όλα τα παιδιά.

Η παρουσία και το χειροκρότημά σας θα δώσει μεγάλη χαρά στους μικρούς αθλητές και ποιος ξέρει; Ίσως και στους αυριανούς πρωταθλητές του νησιού μας!!!

Η γιορτή του Κλεάνθη μονοπωλεί το ενδιαφέρον

Την Κυριακή το μπαράζ Πολύστρατου - Θύελλας Πυλώνας στη Γ΄ Κατηγορίας

Χωρίς βαθμολογικό ενδιαφέρον θα ολοκληρωθεί το Σαββατοκύριακο το πρωτάθλημα της Α΄ Ερασιτεχνικής Κατηγορίας, αφού, έχει ήδη αναδειχθεί ο πρωταθλητής (Κλεάνθης) και γνωρίζουμε ποιες θα είναι οι τέσσερις ομάδες (μετά τον υποβιβασμό του ΑΕΡΑ και της ΑΕ Κως από το Περιφερειακό) που θα υποβιβαστούν κατηγορία (Ασπίδα Απολακκιάς, Ορφέας, Απόλλων Απολλώνων και Ευαγόρας).

Έτσι, τα βλέμματα θα στραφούν περισσότερο στη γιορτή που ετοιμάζει ο Κλεάνθης στα Μαριτσά, για να πανηγυρίσει την κατάκτηση του τίτλου και την άνοδο στο «Περιφερειακό» μετά από 79 χρόνια ιστορίας!

Ο αγώνας με τον Ηρακλή Μαριτσών ορίστηκε αύριο στις 7.30 μ.μ.

Το πρόγραμμα του διημέρου, μαζί με τους παρατηρητές των αγώνων, έχει ως εξής:

Σάββατο 13/5/2006

• **Λίνδος (4.30 μ.μ.):** Κλεόβουλος - Φοίβος (Παυλούς Σ.)

• **Απόλλωνα (4.30 μ.μ.):** Απόλλων Απολλώνων - Άρης Αρχαγγέλου (Αγρέλης)

• **Απολακκιά (4.30 μ.μ.):** Ασπίδα Απολακκιάς - Αγιος Γεώργιος (Σαββίδης)

• **Μαριτσά (7.30 μ.μ.):** Ηρακλής Μαριτσών - Κλεάνθης (Κυπραίος Θ.)

• **Αγιοι Απόστολοι (4.30 μ.μ.):** Ευαγόρας - Διαγόρας Βατίου (Βεργίδης)

• **Εμπωνα (4.30 μ.μ.):** Αναγέννηση Εμπωνα - Ορφέας (Αδαμάκης)

Κυριακή 14/5/2006

• **Κάλυμνος (12.30 μ.μ.):** Καλυμνιακός - Διγενής (Δαρκαδάκης)

• **Καλυθιές (3.00 μ.μ.):** Απόλλων Καλυθιών - Ανταγόρας (Νικολής Φ.)

Την απονομή ο πρόεδρος

Αμέσως μετά το τέλος του αγώνα Ηρακλή Μαριτσών - Κλεάνθη, ο πρόεδρος της ΕΠΣΔ Μιχάλης Βεργωτής θα απονείμει στον πρωταθλητή Α΄ Κατηγορίας περιόδου 2005 - 2006 το Κύπελλο και μετάλλια.

Αύριο το μπαράζ στην Γ΄ Κατηγορίας

Στην ουδέτερη έδρα της Καλάθου, θα διεξαχθεί αύριο στις 4.30 μ.μ. ο αγώνας μπαράζ για την άνοδο στη Β΄ Κατηγορία, μεταξύ των τριαθλητών της Γ΄ Κατηγορίας Πολύστρατου Λαέρμων και Θύελλας Πυλώνας.

Παρατηρητής ορίστηκε ο κ. Μπακίρης.

Ο μικρός τελικός του «Παιδικού»

Στο Δημοτικό Στάδιο Ρόδου θα πραγματοποιηθεί την Κυριακή στη 1.30 μ.μ. ο μικρός τελικός του Παιδικού πρωταθλήματος, μεταξύ της Ρόδου και του Αστέρα Παστίδας.Παρατηρητής θα είναι ο κ. Κυπραίος.

Καλούνται για προπονήσεις οι παίκτες της Μικτής

Από τους Ενωσιακούς προπονητές κ. Σταύρου Σταύρου και Ανδρέα Τσακμακίδη καλούνται για προπόνηση την Δευτέρα 15 Μαΐου και ώρα 14.30 στο γήπεδο Καρακόνερο οι πιο κάτω ποδ/στές της Μικτής Νέων.

Νικολής Σάββας (Α.Ε.Ρ. ΑΦΑΝΤΟΥ), Γιαννακόπουλος Γιώργος (ΑΠΟΛΛΩΝ ΑΠΟΛ) Κοντουδιός Μιχάλης (ΑΠΟΛΛΩΝ ΚΑΛΥΘ.) Μαστόρου Εμμ. (ΑΓ. ΙΣΙΔΩΡΟΥ), Παπαγιάννης Νικ. (ΠΑΣ ΑΣΚΛΗΠΕΙΟΥ), Διαμαντής Στάθης, (ΑΣΠΙΔΑΣ ΑΠΟΛΑΚΚΙΑΣ), Γιωργαλής Στάθης, Φασσάκης Βασ. ΔΙΓΕΝΗ , Αξιώτης Αποστολος, Μπιλιάς Παντελής (ΦΟΙΒΟΥ), Καλημέρης Ιωαννης, Ευγενικός Εμμανουήλ, Καρπαθάκης Πανορμίτης, Λαρδούτσος Ηλ. (ΔΙΑΓΟΡΑ ΒΑΤ.), Μέντος Βασ., (ΑΕ ΚΑΤΤΑΒΙΑΣ), Χατζηνικόλας Χρ., (ΑΡΗ ΑΡΧ.), Ζερβός Κυριαζής ,Τόππος Γεώργιος (ΕΥΚΛΗ), Κουτσάγιας Μιχ., Φράγκος Μιχαήλ (ΕΥΑΓΟΡΑ), Θαλασσινός Χρήστος, Αντωνούρης Μάριος, Λιβισιανός Αλέξανδρος, Κοκκιαντώνης Αντώνιος (ΑΣ ΡΟΔΟΣ) Τριανταφύλλου Τριαντάφυλλος, Συράκος Γεώργιος (ΙΑΛΥΣΟΣ), Πισσάς Ηλίας (ΑΣΠΙΣ ΑΠΟΛ),Τσακισίρης Μιχαήλ, Μπάμπος Χριστόφορος (Γ.Σ. ΔΙΑΓΟΡΑΣ), Παττας Αντώνιος (ΑΣΤΕΡΑΣ ΠΑΣΤ.), Καρδούλιας Γεωργιος (ΗΡΑΚΛΗΣ ΜΑΡΙΤΣΩΝ) Μανιάς (ΕΡΜΗ ΚΑΛ).

Επίσης την Τρίτη 16 Μαΐου 2006 και ώρα 14.30 στο ίδιο γήπεδο (ΚΑΡΑΚΟΝΕΡΟ) καλούνται οι ποδ/στές γεννηθέντες το 1991.

Χρυσό μετάλλιο η Τσαούση στο πρωτάθλημα στίβου Γυμνασίων

Πραγματοποιήθηκε στα Ιωάννινα το διάστημα 5 με 7/5/2006 το Πανελλήνιο πρωτάθλημα στίβου Γυμνασίων - Λυκείων.

Στους αγώνες συμμετείχαν 15 μαθητές -τριες του Ν. Δωδεκανήσου με αξιόλογες επιδόσεις, προκρίθηκαν από τη Β΄ φάση. Οι μαθητές μας κατέλαβαν τις εξής θέσεις:

ΓΥΜΝΑΣΙΑ

Ονοματεπώνυμο	Σχολείο	Αγώνισμα	Κατάταξη	Επίδοση
Τσαούση Αναστασία	1ο Γυμν. Καλύμνου	Ακοντισμός	1η	36.82 μ.
Μπρουκς Νταρσή Σεΐντ	Γυμνάσιο Αφάντου	Σφυροβολία	7η	32.07 μ.
Τσαγκάρης Ελευθέριος	1ο Γυμν. Καλύμνου	Άλμα σε ύψος	4ος	1,80 μ.
Κοκκινίδης Μανώλης	1ο Γυμν. Καλύμνου	3000 μ.	6ος	10΄10΄΄14
Χαντσαρίδης Θεόδωρος	1ο Γυμν. Καλύμνου	600 μ.	6ος	1΄33΄΄48
Μαργαρίτης Τριαντάφυλλος	1ο Γυμνάσιο Κω	300 μ.	6ος	38΄΄85
Καμπούρης Θεόφιλος	1ο Γυμνάσιο Κω	300 μ. εμπόδια	5ος	43΄΄02
Θεοφιλίδης Νικόλαος	1ο Γυμνάσιο Κάλυμνου	100 μ. εμπόδια	4ος	14΄΄85

ΛΥΚΕΙΑ

Ονοματεπώνυμο	Σχολείο	Αγώνισμα	Κατάταξη	Επίδοση
Ρεμπούλη Ουρανία	Λύκειο Λέρου	300 μ.	4η	11΄02΄΄33
Ζαγοριανού Αγγελική	1ο Εν. Λυκ. Καλύμνου	400 μ.	3η	58΄΄83
Μανιά Άννα	1ο Εν. Λυκ. Καλύμνου	400 μ. εμπόδια	3η	1΄05΄΄43
Σκούμπρου Δέσποινα	2ο ΤΕΕ Ρόδου	σφαιροβολία	8η	10,42 μ.
Ιτσινές Κωνσταντίνος	2ο Ενιαίο Λύκειο Κω	Σφαιροβολία	7ος	14,62 μ.
Κοκκινίδης Σκεύος	1ο Εν. Λυκ. Καλύμνου	3000 μ.	6ος	9΄39΄΄41
Βάλας Βασίλειος	1ο Εν. Λυκ. Καλύμνου	300 μ. φυσ. εμπόδια	6ος	6΄28΄΄89

Στην 5η θέση τερμάτισε η ομάδα του 1ου ΤΕΕ Ρόδου

Η ομάδα ποδοσφαίρου του 1ου ΤΕΕ Ρόδου συμμετείχε στην τελική φάση του πανελλήνιου σχολικού πρωταθλήματος ποδοσφαίρου Λυκείων Ελλάδας-Κύπρου. Οι αγώνες διεξήχθησαν από την Τετάρτη 6/5/2006 στη Σπάρτη της Λακωνίας.

Η ομάδα του 1ου ΤΕΕ Ρόδου προκρίθηκε, αφού νίκησε την ομάδα της Μυκόνου με 2-1, της Μυτιλήνης με 2-0 και του Πειραιά με 4-3 στα πέναλτι. Οι αγώνες που έδωσε το 1ο ΤΕΕ Ρόδου στην τελική φάση ήταν:

ΛΑΜΙΑ - 1ο ΤΕΕ Ρόδου 2-1

1ο ΤΕΕ Ρόδου- Ξάνθη 1-0

ΕΤΑΔ ΗΡΑΚΛΕΙΟΥ -1Ο ΤΕΕ Ρόδου 4-2

Κατέλαβε την 5η πανελλήνια θέση που θεωρείται σημαντική διάκριση. Συγχαρητήρια αξίζουν στην ομάδα του 1ου ΤΕΕ Ρόδου Δωδ/σου την οποία αποτελούσαν τα παιδιά:

1. Ζερβός Κυριαζής
2. Μαννάκης Ξενοφών
3. Απτόγλου Μιχαήλ
4. Τσαφής Εμμανουήλ
5. Ηλίας Ευάγγελος
6. Καλημέρης Ιωάννης
7. Ευγενικός Εμμανουήλ
8. Μαστής Γεώργιος
9. Κοντουδιός Μιχαήλ
10. Φασάκης Βασίλης
11. Μπαρμπαντώνης Χρήστος
12. Σαρικάς Κωνσταντίνος
13. Μέμα Ντετριόν
14. Κοκιαντώνης Αντώνης
15. Κνοντός Ευστάθιος
16. Πάπα Βίκτωρ
17. Χατζησάββας Νικόλαος
18. Σεμιζόγλου Μισαήλ ΚΦΑ Και συνοδός της ομάδας
19. Βιτζηλαίος Μιχαήλ ΚΦΑ αρχηγός της αποστολής

Μετά τον τελικό του Κυπέλλου στο Ηράκλειο

Καταστροφές εν πλω από οπαδούς της ΑΕΚ

«Γυαλιά-καρφιά» έκαναν τις αίθουσες επιβατών του επιβατηγού-οχηματαγωγού πλοίου "Ιεράπετρα", οι 687 οπαδοί της ΑΕΚ, οι οποίοι επιβιβάστηκαν σε αυτό λίγο μετά τη λήξη τον αγώνα με τον Ολυμπιακό στο Ηράκλειο της Κρήτης.

Σύμφωνα με την αναφορά των αξιωματικών του πλοίου, που απέπλευσε στις 22:00 από το Ηράκλειο, οι νεαροί, κυρίως, οπαδοί της ΑΕΚ λίγο μετά τον απόπλου και χωρίς να υπάρχει λόγος άρχισαν να σπάνε ό,τι έβρισκαν μπροστά τους στα μπαρ και στα σαλόνια του πλοίου, ενώ στις εκκλήσεις των μελών του πληρώματος απαντούσαν με υβριστικές φράσεις.

Πάντα σύμφωνα με τους υπευθύνους του πλοίου "Ιεράπετρα" που είχε ναυλωθεί από τη διοίκηση της ΑΕΚ, οι ζημιές είναι εκτεταμένες, αφού συνεχίστηκαν για αρκετή ώρα.

Το πλοίο κατέπλευσε χθες στις 9 το πρωί στο λιμάνι της Ραφήνας, όπου ήδη βρίσκονται ισχυρές αστυνομικές δυνάμεις, ΜΑΤ, οι οποίες δεν αποκλείεται να προβούν σε συλλήψεις οπαδών της ΑΕΚ που θα υποδειχθούν ως υπαίτιοι των καταστροφών από τα μέλη του πληρώματος.

Εξι οπαδοί της ΑΕΚ, έχουν προσαχθεί και ανακρίνονται στο λιμεναρχείο της Ραφήνας για τις φθορές που προκλήθηκαν από ομάδες 50 περίπου ατόμων στο επιβατηγό - οχηματαγωγό πλοίο "Ιεράπετρα", το οποίο είχε ναυλωθεί από την ΠΑΕ ΑΕΚ για τη μεταφορά των φιλάθλων της στο Ηράκλειο και την επιστροφή τους στη Ραφήνα.

Σύμφωνα με πηγές του ΥΕΝ, οι έξι οπαδοί της ΑΕΚ που είναι νεαρής ηλικίας - το ύψος των ζημιών ξεπερνάει τις 150.000 ευρώ -υποδείχθηκαν στους λιμενικούς από μέλη του πληρώματος του "Ιεράπετρα".

Στο Λιμεναρχείο της Ραφήνας βρίσκεται και ο αρχηγός του ΛΣ αντιναύαρχος Ηλίας Σιωνίδης εποπτεύοντας την ανάκριση, ενώ εντός της ημέρας θα ληφθούν καταθέσεις τόσο από τον πλοίαρχο του πλοίου Βασίλη Πασχάλη, όσο και από μέλη του πληρώματος, τα οποία μάλιστα διαπληκτίστηκαν με κάποιους από τους νεαρούς που συμμετείχαν στην πρόκληση των ζημιών.

Το "Ιεράπετρα" έδεσε στο λιμάνι της Ραφήνας γύρω στις 10.15, ενώ νωρίτερα οπαδοί της ΑΕΚ που βρίσκονταν στο τρίτο κατάστρωμα είχαν ρίξει στη θάλασσα μια σωστική λέμβο, κάβους και διάφορα υλικά καθαρισμού.

Κατά τη μεθόρμηση του "Ιεράπετρα" τραυματίστηκε ελαφρά από ρίψη φωτοβολίδων ένας αστυνομικός, ενώ η αποβίβαση των 687 συνολικά φιλάθλων της ΑΕΚ πραγματοποιήθηκε από το βοηθητικό καταπέλτη και όχι από τον κύριο που έμεινε κλειστός για λόγους ασφαλείας.



ΠΡΟΟΔΟΣΠΟΡ

Γιορτή για τους χορηγούς...

Μέχρι τα τέλη Μαίου, ο Κολοσσός πρόκειται να διοργανώσει εκδήλωση για να ευχαριστήσει τους 100 περίπου σπόνσορες που συμπαραστάθηκαν στην ομάδα! Μεγάλο ενδιαφέρον και για τη νέα χρονιά σχετικά με τις διαφημίσεις στο «Βενετόκλειο»

Ο Κολοσσός έχει μάθει να λέει ευχαριστώ...Τουλάχιστον αυτό αποδεικνύεται με πράξεις και όχι με λόγια! Το λέμε αυτό γιατί και φέτος οι «θαλασσί» πρόκειται να διοργανώσουν την ετήσια εκδήλωση τους προκειμένου να ευχαριστήσουν τους 100 και πλέον χορηγούς που βοήθησαν και συμπαραστάθηκαν στην προσπάθεια της ομάδας, στην «παρθενική» της συμμετοχή στα μεγάλα σαλόνια του ελληνικού μπάσκετ.

Οι πληροφορίες λοιπόν αναφέρουν ότι οι «θαλασσί» έχουν ξεκινήσει ήδη τις διαδικασίες ώστε το αργότερο μέχρι το τέλος Μαίου να πραγματοποιηθεί αυτή η γιορτή σε μέρος και ώρα που θα καθοριστεί σύντομα. Τα τελευταία χρόνια αυτή η γιορτή έχει καθιερωθεί και πέρσι πραγματοποιήθηκε στο Καζίνο της Ρόδου με απόλυτη επιτυχία.

Σταδικά λοιπόν θα ξεκινήσουν οι διεργασίες για την εκδήλωση στην οποία φυσικά θα κληθούν να παραστούν όλοι οι χορηγοί που στάθηκαν δίπλα στον Κολοσσό. Στο μεταξύ



Την ετήσια γιορτή για τους χορηγούς ετοιμάζει ο Κολοσσός

όπως έγραψε χθες η «Π», οι Ροδίτες είναι πολύ κοντά στην ανανέωση της συνεργασίας τους με την Εγνατία Τράπεζα συλλόγου Κώστας Κωσταρίδης.

Πάντως το σίγουρο είναι ότι τον Ιούνιο θα γίνουν οι τελικές συναντήσεις σχετικά με την ανανέωση της συνεργασίας των δύο πλευρών. Εξάλλου και πάντα σύμφωνα με τα όσα έχουν γίνει γνωστά το ενδιαφέρον των χορηγών που διαφημίστηκαν φέτος στον Κολοσσό, δεν έχει ατονίσει. Ίσα-ίσα οι επιχειρήσεις και οι εταιρείες που διαφημίστηκαν στο «Βενετόκλειο» θέλουν τη συνέχεια της συνεργασίας τους με τον Κολοσσό.

Αυτό φυσικά αποδεικνύει την εξαιρετική δουλειά που γίνεται στο management της ομάδας και που έχει αποφέρει μεγάλα κέρδη τα τελευταία χρόνια στους «θαλασσί». Το θέμα των χορηγιών θα απασχολήσει τα μέλη του διοικητικού συμβουλίου στην επόμενη συνεδρίαση.

Τα μεγαλύτερα ατομικά σερί...

Το μεγαλύτερο ατομικό σερί πόντων της περιόδου πέτυχε ο Βουκσάνοβιτς του Π.Α.Ο.Κ. στο ματς της πρεμιέρας με την Α.Ε.Κ. (80-91), όπου πέτυχε 14 συνολικούς πόντους για την ομάδα του. Στα παιχνίδια του Κολοσσού τώρα, ο Κώστας Χαραλαμπίδης στο «Βενετόκλειο» μετέτρεψε το 13-16 σε 18-26 με δέκα συνεχόμενους πόντους. Αυτό έγινε σε διάστημα 1.56'. Εξάλλου στο ματς των «θαλασσί» με τον Πανελλήνιο ο Νταμίρ Μουλαομέροβιτς έβαλε δύο φορές από δέκα συνεχόμενους πόντους. Το 39-64 έγινε 55-74 σε 3.56' και το 12-33 μετατράπηκε σε 33-43 σε 4.36'. Ο Κολοσσός πάντως δεν είχε παίκτη να πράξει κάτι ανάλογο...

Ψάχνει τηλεοπτική στέγη...

Ο Κολοσσός ενδιαφέρεται για την ζωντανή μετάδοση των εντός έδρας αγώνων του στο πρωτάθλημα της Α2 και θα ξεκινήσει επαφές με τοπικούς τηλεοπτικούς σταθμούς! Οκτώ αγώνες των «θαλασσί» μεταδόθηκαν φέτος στην Α1

Για πρώτη φορά φέτος ο Κολοσσός μπήκε στα «σπίτια» όλων των Ελλήνων, λόγω των ζωντανών μεταδόσεων του απ' την ΕΤ1 και το Super Sport στα εντός και εκτός έδρας παιχνίδια του στην Α1. Λόγω των τηλεοπτικών δικαιωμάτων, απ' τα οποία οι Ροδίτες έβαλαν αρκετά χρήματα στο ταμείο τους, όλος ο κόσμος είχε την ευκαιρία να παρακολουθήσει τους «νεοφώτιστους» στην Α1. Συγκεκριμένα φέτος μεταδόθηκαν τηλεοπτικά οκτώ παιχνίδια, εκ των οποίων τα έξι μακριά απ' τη Ρόδο. Οι αγώνες που καλύφθηκαν τηλεοπτικά απ' την ΕΤ1 στο «Βενετόκλειο» ήταν με τον Ολυμπιακό και τον Π.Α.Ο.Κ., ενώ εκτός νησιού, οι «θαλασσί» έπαιξαν σε πέντε αγώνες υπό την παρουσία τηλεοπτικών μέσων.

Οι αναμετρήσεις με τον Ολυμπιακό, το Μαρούσι, τον Π.Α.Ο.Κ., την Α.Ε.Κ., την Ολυμπια Λάρισας και τον Γ.Σ. Λάρισας μεταδόθηκαν τηλεοπτικά απ' το πρώτο κρατικό κανάλι και το συνδρομητικό.

Όλα αυτά βέβαια έχουν περάσει στην ιστορία, ωστόσο το μεγάλο ερώτημα είναι τι θα γίνει την επόμενη σεζόν που θα βρει τον Κολοσσό στην Α2. Σύμφωνα λοιπόν με τα όσα έχουν γίνει γνωστά ο Κολοσσός βρίσκεται σε αναζήτηση τηλεοπτικής στέγης εκ των έσω. Και εννοούμε ότι οι «θαλασσί» επιθυμούν την μετάδοση των εντός έδρας αγώνων σε τοπικό τηλεοπτικό κανάλι. Αυτό σημαίνει ότι προσεχώς θα ξεκινήσουν οι διαδικασίες και οι επαφές ώστε στη χειρότερη περίπτωση τα 13 εντός έδρας ματς του Κολοσσού να μεταδοθούν έστω και σε μαγνητοσκόπηση.

Για όσους θυμούνται το τελευταίο παιχνίδι του Κολοσσού πέρσι στην Α2 κόντρα στο Παλαιό Φάληρο και η γιορτή που ακολούθησε είχε μεταδοθεί τηλεοπτικά και απευθείας απ' το TV4. Το θέμα των χορηγιών αλλά και της τηλεοπτικής στέγης είναι κάτι που ενδιαφέρει άμεσα τη διοίκηση του Κολοσσού και για το λόγο αυτό αναμένονται σημαντικές εξελίξεις σε όλα τα επίπεδα. Άλλωστε η οργάνωση της ομάδας προέχει για το ροδίτικο σωματείο στην προσπάθεια που θα κάνει για την άμεση επιστροφή του στα μεγάλα σαλόνια του ελληνικού μπάσκετ.

Στιγμές ξεκούρασης

Από 25 Ιουλίου-10 Αυγούστου ο Γιώργος Ζευγώλης με τη σύζυγο του πρόκειται να απολαύσει ορισμένες μέρες ξεκούρασης στο Palladium, στο Φαληράκι. Βλέπετε θα είναι οι τελευταίες μέρες... δροσιάς πριν το ξεκίνημα της προετοιμασίας του Κολοσσού.



Το παιχνίδι Κολοσσός- Π.Α.Ο.Κ. μεταδόθηκε ζωντανά απ' την ΕΤ1

Ο φύλακας-άγγελος

Πριν ο Απόλλων Πατρών εξασφαλίσει και μαθηματικά την παραμονή του στην Α1 και φυσικά πριν την αναμέτρηση με τον Κολοσσό στη Ρόδο, τα σενάρια έδιναν και έπαιρναν. Οι Πατρινοί είχαν στείλει επιστολή συμπαράστασης στον Κολοσσό αλλά νόμιζαν ότι είναι οι τελευταίοι πονηροί του πλανήτη. Έτσι ακούστηκε λοιπόν ότι ο Τάσος (όλοι τον ξέρετε) «έδιωξε» τους παίκτες απ' τον Κολοσσό για να παίξει η ομάδα μισή με τον Απόλλωνα, άσχετα τελικά αν οι Αχαιοί δεν χρειάστηκαν τη νίκη...

Δωδεκάνησος εναντίον «Μέγα»...

Ο Μέγας Αλέξανδρος Θεσσαλονίκης είναι το τελευταίο εμπόδιο για τον Α.Σ. Δωδεκάνησος πριν απ' το φάϊναλ-φορ! Το παιχνίδι θα γίνει το Σάββατο 20 Μαίου στο «Βενετόκλειο»

Τον Μέγα Αλέξανδρο Θεσσαλονίκης θα χρειαστεί να αντιμετωπίσει ο Α.Σ. Δωδεκάνησος, στο μονό παιχνίδι για τα πλέι-οφ που αφορούν την είσοδο της ροδίτικης ομάδας στο φετινό φάϊναλ-φορ στο μπάσκετ με καρότσι. Ο «Μέγας», πτττήθηκε με 53-39 απ' τον Άρη στο εξ αναβολής παιχνίδι για τον βόρειο όμιλο, και τερμάτισε στην τρίτη θέση του βαθμολογικού πίνακα. Οι «κίτρινοι» με την επιτυχία τους «καπάρωσαν» τη δεύτερη θέση και θα υποδεχθούν τους Αετούς Αθηνών. Έτσι η ομάδα της Θεσσαλονίκης θα αποτελέσει το τελευταίο εμπόδιο για το συγκρότημα του Κώστα Χρόνη στην προσπάθεια που έχει ξεκινήσει για τη διάκριση του στο μπάσκετ με καρότσι.

Το εντός έδρας παιχνίδι με τον Μέγα Αλέξανδρο θα πραγματοποιηθεί το Σάββατο 20 Μαίου, σε ώρα που θα καθοριστεί σύντομα απ' την Ο.Σ.Ε.Κ.Κ. Οι Θεσσαλονικείς είναι σαφώς στα μέτρα του Α.Σ. Δωδεκάνησος και δίκαια οι Ροδίτες θεωρούνται το μεγάλο φαβορί για την πρόκριση στην τελική φάση του θεσμού.

Όπως είναι εύλογο το μεθεπόμενο Σάββατο, ο Α.Σ. Δωδεκάνησος θα χρειαστεί τη συμπαράσταση του φίλαθλου κόσμου προκειμένου να πάρει την πολυπόθητη νίκη. Αξίζει να σημειωθεί ότι η αυλαία στον όμιλο νότου δεν έχει ολοκληρωθεί τυπικά, αφού εκκρεμεί η εξ αναβολής συνάντηση μεταξύ των Αετών Κρήτης και του Π.Α.Σ.Κ.Α. Ελληνικά Πετρέλαια. Το παιχνίδι αυτό πάντως δεν έχει κανένα βαθμολογικό κίνητρο. Ο Π.Α.Σ.Κ.Α. μαζί με τον Θεσσαλό είναι οι δύο ομάδες που έχουν εξασφαλίσει ήδη την πρόκριση τους στο φάϊναλ-φορ, αφού κατέλαβαν την πρώτη θέση στους ομίλους που αγωνίζονταν.



Τον Μέγα Αλέξανδρο θα αντιμετωπίσει στο «Βενετόκλειο», ο Α.Σ. Δωδεκάνησος

Στα πλέϊ-οφ τα ζευγάρια που προέκυψαν είναι Α.Σ. Δωδεκάνησος- Μέγας Αλέξανδρος και Άρης- Αετοί Αθηνών. Οι νικήτριες ομάδες θα πλαισιώσουν τον Π.Α.Σ.Κ.Α. και τον Θεσσαλό. Τα ζευγάρια του φάϊναλ-φορ θα προκύψουν από κλήρωση που θα γίνει στα γραφεία της Ο.Σ.Ε.Κ.Κ. Αν και τα πλάνα της Ομοσπονδίας είναι να διεξαχθεί η τελική φάση στην Αθήνα, ο Δ.Ο.Α.Ν. Ιαλυσού πρόκειται να μπει «σφήνα» ώστε να αναλάβει τη διοργάνωση, στην οποία (αν όλα πάνε καλά) θα συμμετάσχει και ο Α.Σ. Δωδεκάνησος. Αυτό είναι κάτι το οποίο θα ξεκαθαρίσει οριστικά τις επόμενες μέρες...

Στον Ζέφυρο ο Χρόνης

Στον Ζέφυρο πρόκειται να αγωνιστεί τη νέα αγωνιστική περίοδο, ο προπονητής του Α.Σ. Δωδεκάνησος Κώστας Χρόνης. Ο 25χρονος τεχνικός παράλληλα θα βρίσκεται και στα τμήματα υποδομής των «πρασίνων». Αξίζει να σημειωθεί ότι ο ίδιος στην Αθήνα αγωνιζόταν τελευταία στη Δόξα Γκύζη (Β' Ε.Σ.Κ.Α.)

Ραντεβού τον Ιούλιο...

Ο Γιώργος Ζευγώλης μετά τη συμφωνία του με τον Κολοσσό αποχαιρέτησε τη Ρόδο στην οποία θα επιστρέψει την 1η Ιουλίου! Οι «θαλασσί» ξεκίνησαν την αναζήτηση παικτών για την Α2

Στα σινεμά συνήθως λένε κατά τη διάρκεια της θερινής περιόδου... ραντεβού τον Σεπτέμβριο! Ο Γιώργος Ζευγώλης πάντως είπε χθες στους ανθρώπους του Κολοσσού...ραντεβού τον Ιούλιο. Μετά τη συμφωνία του για την παραμονή στην ομάδα για τα επόμενα δύο χρόνια, ο έμπειρος τεχνικός, μάζεψε τα πράγματα του και έφυγε απ' τη Ρόδο με προορισμό την Αθήνα. Στην πρωτεύουσα θα παραμείνει μέχρι και την 1η Ιουλίου, ημέρα στην οποία θα επιστρέψει και πάλι στο «σμαραγδένιο» νησί. Αυτό φυσικά δεν σημαίνει ότι στο διάστημα αυτό ο Γιώργος Ζευγώλης θα παραμείνει ανενεργός, αφού σταδιακά ο Κολοσσός ξεκινάει τις διαδικασίες για την αναζήτηση παικτών ενόψει της νέας περιόδου.

Σχεδόν όλοι οι παίκτες αποτελούν παρελθόν απ' την ομάδα (με εξαίρεση τους Παναγιωταράκο, Σκορδάλη και ίσως τον Μακρή), οπότε το νέο ρόστερ του Κολοσσού θα αποτελείται από πολλούς νέους παίκτες. Έτσι σε συνεργασία με τους άμεσους συνεργάτες του (Βενέτης Θωμίδης, Μιχάλης Κουταλιανός), ο έμπειρος τεχνικός ψάχνει ήδη στην μεταγραφική αγορά για παίκτες ικανούς που να μπορέσουν να οδηγήσουν εκ του ασφαλούς τον Κολοσσό στην Α1. Για το λόγο αυτό το τμήμα «σκάουτινγκ» θα πάρει φωτιά το προσεχές διάστημα, αφού σε λίγο καιρό πρόκειται να ολοκληρωθεί και το πρωτάθλημα της Α2 ανόδου απ' τη Β' Εθνική στην Α2 και απ' την Α2 στην Α1. Το σίγουρο πάντως είναι ότι ο Κολοσσός δεν θα βιαστεί φέτος στις μεταγραφικές κινήσεις του. Εξάλλου (όπως έγραψε η «Π»), ο Γιώργος Ζευγώλης θα επιμεληθεί το καλοκαιρινό camp που θα διοργανώσει και φέτος ο Κολοσσός με την παρουσία παιδιά απ' τη Ρόδο και φυσικά γνωστών προπονητών και παικτών από την Α1.



Ο Γιώργος Ζευγώλης έφυγε χθες για την Αθήνα

Το ρεκόρ ο Γεωργαλής

Το πιο σύντομο σερί πόντων που καταγράφηκε στην κανονική περίοδος το πέτυχε ο Γιάννης Γεωργαλής. Ο Ροδίτης αθλητής σε 1.15' σημείωσε 10 πόντους σερί μειώνοντας για τον Απόλλωνα Πατρών το σκορ από 44-32 σε 46-42

Πέφτουν οι υπογραφές...

Σήμερα το βράδυ συνεδριάζει η επιτροπή μπάσκετ της Καλλιθέας σχετικά με τα λειτουργικά θέματα και αναλαμβάνει επίσημα τα ηνία της ομάδας ο Τάκης Κοκορόγιαννης

Σήμερα το βράδυ πρόκειται να συνεδριάσει η επιτροπή μπάσκετ της Καλλιθέας. Το ραντεβού έχει δοθεί στις 21:00 στο Φαληράκι (εστιατόριο Ακτή), όπου θα βρεθούν ο πρόεδρος της ομάδας Νίκος Κιόττου και οι άμεσοι συνεργάτες του. Αφού θα γίνει ο απολογισμός της περασμένης αγωνιστικής περιόδου στο καθαρά αγωνιστικό κομμάτι, θα τεθούν επί τάπητος όλα τα σχέδια της ομάδας για την επόμενη σεζόν. Ένα απ' τα σημαντικότερα θέματα που απασχολούν την Καλλιθέα είναι φυσικά και αυτό του προπονητή.

Όπως είχε γράψει πριν από αρκετές μέρες η «Π», νέος τεχνικός της Καλλιθέας θα είναι ο Τάκης Κοκορόγιαννης που θα αντικαταστήσει τον Αλέκο Παππά και τον Κώστα Τρίτο. Ο πρώην παίκτης του Κολοσσού του Γ.Α.Σ. Ιάλυσος και τελευταία της Αργυρούπολης, μετέτθηκε μόνιμα στη Ρόδο και θα καθίσει στον πάγκο της ομάδας. «Στόχος μας είναι να διατηρηθεί ο βασικός περσινός κορμός και με την προσθήκη κάποιων νέων αθλητών να δημιουργήσουμε μία καλή ομάδα», είπε χθες στην «Π» ο Νίκος Κιόττου. Αξίζει να σημειωθεί ότι μετά τη σημερινή συνάντηση πρόκειται να ξεκινήσει οριστικά και ο προγραμματισμός για τη νέα σεζόν.

Μετά από μία καθ' όλα αποτυχημένη χρονιά, αφού στόχος της Καλλιθέας ήταν να διεκδικήσει το πρωτάθλημα αλλά έμεινε ακόμη και εκτός τετράδας, η ροδίτικη ομάδα θα επιδιώξει να παίξει πρωταγωνιστικό ρόλο τη νέα σεζόν. Με δεδομένο ότι οι μεταγραφές θα πρέπει να ολοκληρωθούν κατά τη διάρκεια του Ιουνίου, είναι λογικό ότι άμεσα θα ξεκινήσουν οι διαδικασίες για την ενίσχυση της ομάδας. Σε συνεργασία με την διοίκηση ο Τάκης Κοκορόγιαννης έχει ήδη στο στόχαστρο του κάποιους παίκτες απ' τα τοπικά πρωταθλήματα και αναμένονται σημαντικές εξελίξεις στις τάξεις του συλλόγου.

Γιατί όχι μικτή στη Ρόδο;

Η επιλογή μίας μικτής ομάδας απ' την Κω για το τουρνουά του Κολοσσού και της Τ.Ε. Ε.Ο.Κ. προκάλεσε δυσαρέσκεια σε κάποιες ομάδες της Ρόδου οι οποίες διαμαρτυρήθηκαν για το γεγονός ότι δεν έγινε και μία αντίστοιχη απ' το νησί. Απ' την άλλη πλευρά όμως γιατί διαμαρτύρονται ορισμένες ομάδες απ' τη στιγμή που δεν μπήκαν καν στον κόπο να δηλώσουν συμμετοχή στο τουρνουά μίνι και σούπερ-μίνι;



Αρκετές αλλαγές αναμένονται στην Καλλιθέα

Σκέψεις για συνεργασία...

Το ενδεχόμενο να υπάρξει συνεργασία μεταξύ του Γ.Α.Σ. Ιάλυσος και του Α.Σ.Κ. Ιβίσκος εξετάζεται τον τελευταίο καιρό ενόψει της νέας χρονιάς



Θα δυναμώσουν και πάλι τα γυναικεία τμήματα του Γ.Α.Σ. Ιάλυσος;

Κάθε χρόνο τέτοια εποχή στο χώρο του τοπικού μπάσκετ συζητείται έντονα το ενδεχόμενο πιθανών συγχωνεύσεων ανάμεσα σε σωματεία. Αν και κάποιες διαδικασίες προχωρούν πάντα, εντούτοις τα αποτελέσματα δεν είναι τα αναμενόμενα και έτσι τα σωματεία βαδίζουν στο δικό τους ξεχωριστό δρόμο. Τα πολλά προβλήματα που έχουν συσσωρευτεί στο χώρο της τοπικής καλαθοσφαίρισης και φυσικά τα οικονομικά προβλήματα έχουν αναγάγει σε μείζον θέμα τη βιωσιμότητα ορισμένων σωματείων. Η φετινή αποτυχημένη απόπειρα του Α.Σ.Κ. Ιβίσκος για την άνοδο στη Γ' Εθνική, ίσως επιφέρει μία σειρά από εξελίξεις ανάμεσα σε δύο σωματεία της Ρόδου.

Οι πληροφορίες λοιπόν αναφέρουν ότι η ομάδα της Ανάληψης και ο Γ.Α.Σ. Ιάλυσος ενδεχομένως να συνεργαστούν σε πολλούς τομείς με άμεσο και πρωταρχικό σκοπό την καλύτερη παρουσία τους στο χώρο των τοπικών πρωταθλημάτων. Το σενάριο απλά αναφέρει ότι τα δύο σωματεία δεν πρόκειται να διαλυθούν, αλλά θα παραμείνουν ενεργά. Η προσπάθεια αυτή αποσκοπεί στο γεγονός ο Α.Σ.Κ. Ιβίσκος να παίξει πρωταγωνιστικό ρόλο στα ανδρικά τμήματα και ο Γ.Α.Σ. Ιάλυσος στα γυναικεία.

Δηλαδή να ισχυροποιηθεί η ανδρική ομάδα της Ανάληψης και κάτι ανάλογα να συμβεί με τα γυναικεία «ερυθροκίτρινα» τμήματα, τα οποία τα τελευταία χρόνια (κορασίδες, νεανίδες) έχουν δημιουργήσει μία πολύ καλή παράδοση, άσχετα αν διαλύθηκαν την τελευταία σεζόν, αφού ο Γ.Α.Σ. συμμετείχε στα πρωταθλήματα με παγκορασίδες. Σαν ιδέα δεν φαντάζει άσχημη, αλλά το ερώτημα είναι πόσο υλοποιήσιμο είναι κάτι τέτοιο. Έτσι σύντομα πρόκειται να ξεκαθαρίσει οριστικά το τοπίο με δεδομένο ότι ο Ιούνιος είναι...κοντά και μέχρι τότε πρέπει να παρθούν οριστικές αποφάσεις.

Έμειναν από δυνάμεις...

Οι γυναίκες του Ιπποκράτη Κω αν και πάλεψαν στα μπαράζ ανόδου για την Α2, δεν μπόρεσαν να διακριθούν και έτσι τα Δωδεκάνησα έμειναν ξανά χωρίς εκπρόσωπο σε εθνικές κατηγορίες

Μία απ' τα ίδια ήταν και η φετινή σεζόν για το γυναικείο μπάσκετ... Κι αυτό γιατί η πρωταθλήτρια ομάδα της Δωδεκανήσου, ο Ιπποκράτης έμεινε από τα πρώτα παιχνίδια εκτός στόχων, με δεδομένο ότι δεν μπόρεσε καν να διεκδικήσει την άνοδο του στον όμιλο νότου της Α2 Κατηγορίας. Τα κορίτσια του Βασίλη Κεφάλα αν και πάλεψαν φιλότιμα στον α' υποόμιλο (Μετς Α'), έμειναν από καύσιμα και έτσι για μία ακόμη χρονιά τα Δωδεκάνησα δεν θα έχουν εκπρόσωπο στο γυναικείο μπάσκετ σε εθνικές κατηγορίες. Παρά το γεγονός ότι πέρσι ο Α.Σ.Κ. Ιβίσκος έφτασε μία άνασα απ' την άνοδο του (έχασε μόνο απ' τον Ο.Α. Χανίων), φέτος τα πράγματα δεν κύλησαν καλά για τον Ιπποκράτη Κω, ο οποίος με το «καλημέρα» έχασε κάθε ελπίδα για διάκριση.

Στο πρώτο του ματς ο Ιπποκράτης ηττήθηκε στο φινάλε απ' τον Πανιώνιο Άργους (49-42), ενώ στη συνέχεια αν και κέρδιζε με +11 στο ημίχρονο τον Απόλλωνα Πατρών, τελικά έχασε (70-56) και φυσικά απώλεσε και μαθηματικά τις ελάχιστες πιθανότητες για την πρώτη θέση. Μάλιστα οι ήττες συνεχίστηκαν για τις Κώες απ' τον Σπάρτακο Ιωαννίνων (52-49), ενώ τα μοναδικά χαμόγελα για τις πρωταθλήτριες Δωδεκανήσου σημειώθηκαν στην τελευταία αγωνιστική κόντρα στον Βούρειο Χίου (55-40). Έτσι η προτελευταία θέση στον α' υποόμιλο ήταν απολύτως φυσιολογική. Όσον αφορά τους πόντους των κοριτσιών του Ιπποκράτη, όπως αναμενόταν το δίδυμο Δρεττάκη-Ρίσκου έκανε σχεδόν όλη τη δουλειά στο σκοράρισμα.



Οι γυναίκες του Ιπποκράτης έμειναν από καύσιμα στην Αθήνα

ΟΝΟΜΑ	ΠΟΝΤΟΙ	Μ.Ο.
Ρίσκου	45(3)	15
Κούσιαντα	9(4)	2.25
Μαμουζέλου	0(4)	0
Ζαντά	6(4)	1.5
Πατμίου	14(4)	3.5
Αγγελή	29(4)	7.25
Δανελλάκη	1(3)	0.33
Σβύνου	27(4)	6.75
Στάκκου	4(4)	1
Δρεττάκη	51(4)	12.75
Μαρκόγλου	Σ.14(3)	4.66
Σκούφη	2(2)	1
ΣΥΝΟΛΟ	202	50.5

Η ΤΕΛΙΚΗ ΒΑΘΜΟΛΟΓΙΑ /Α' ΥΠΟΟΜΙΛΟΣ

1.Σπάρτακος Ιωαννίνων	8	4-0	264-212(+52)
2.Πανιώνιος Άργους	7	3-1	210-190(+20)
3.Απόλλων Πατρών	6	2-2	241-234(+7)
4.Ιπποκράτης Κω	5	1-3	202-211(-9)
5.Βούρειος Χίου	4	0-4	168-238(-70)

Ο κόσμος λέει ναι...

Παμψηφεί οι φίλαθλοι του Κολοσσού επιθυμούν την παρουσία του Γιώργου Ζευγώλη στον πάγκο της ομάδας και τη νέα χρονιά

Απόλυτα ικανοποιημένοι με την παρουσία του Γιώργου Ζευγώλη στον πάγκο του Κολοσσού, έμειναν οι φίλαθλοι της ομάδας οι οποίοι επιθυμούσαν την παραμονή του στον ροδίτικο σύλλογο. Στην ιστοσελίδα των φιλάθλων (www.kolossos-fans.gr) έγινε ψηφοφορία σχετικά με τον Έλληνα τεχνικό και όσοι συμμετείχαν παμψηφεί θέλουν τον ίδιο στο «Βενετόκλειο». Σχετικά λοιπόν με την παρουσία του Γιώργου Ζευγώλη στον πάγκο του Κολοσσού, οι απαντήσεις ήταν οι εξής:

1)Φυσικά ναι...Έκανε τον Κολοσσό ομάδα!!! (76% με 13 ψήφους)

2)Μάλλον ναι... Μπορεί να προσφέρει πολλά!!! (24% με 4 ψήφους)

3)Και ναι και όχι... Μέτρια δουλειά!!! (0%)

4)Μάλλον όχι... Μια απ' τα ίδια ήταν και αυτός!!! (0%))

5)Σίγουρα όχι... Να πάει από εκεί που ήρθε!!! (0%).

Απ' τα παραπάνω αποτελέσματα αποδεικνύεται ότι ο κόσμος του Κολοσσού εκτιμάει το γεγονός ότι με τον Γιώργο Ζευγώλη στον πάγκο, οι «θαλασσί» και πάλεψαν και έδειξαν ένα καλό πρόσωπο στην Α1. Ο 46χρονος κόουτς τυγχάνει της καθολικής αποδοχής απ' τους φίλους του Κολοσσού.



Ο κόσμος του Κολοσσού λέει ...ναι στο Γιώργο Ζευγώλη

Αθάνατο ελληνικό πνεύμα

Το αθάνατο ελληνικό (μπασκετικό) πνεύμα βρίσκεται ακόμη και στα νησιά Φίτζι. Ο Έλληνας Χρήστος Αθανασόπουλος διέδωσε το άθλημα στο πιο απίθανο σημείο του πλανήτη, αφού απ' τον προηγούμενο Νοέμβριο εργάζεται ως σύμβουλος στην Ομοσπονδία μπάσκετ του Φίτζι.

Στο αεροδρόμιο της Ρόδου

Καυγάς ταξιτζήδων μπροστά στα μάτια των τουριστών!..

ΑΦΟΡΟΥΣΕ ΤΗ ΣΕΙΡΑ ΠΡΟΤΕΡΑΙΟΤΗΤΑΣ



ΣΥΛΟΔΑΡΜΟ σε βάρος του από τον πρόεδρο του Συνδέσμου Ιδιοκτητών Ταξί Ρόδου Θεοδόση Καστανίδη, κατήγγειλε στην Αστυνομία ο ταξιτζής Τσαμπίκος Μανωλάς. Το δυσάρεστο αυτό περιστατικό σημειώθηκε προχθές στις 4.30 το απόγευμα, στην πιάτσα των ταξί στο αεροδρόμιο και μπροστά στα έκπληκτα μάτια των τουριστών, οι οποίοι περίμεναν να επιβιβαστούν στο ταξί του κ. Μανωλά.

Ο κ. Μανωλάς δήλωσε ότι γα ασήμαντη αφορμή, που αφορά τη σειρά που πρέπει να τηρούν οι ταξιτζήδες για τους πελάτες, λογομάχησε στην αρχή με τον κ. Καστανίδη, όταν απευθυνόμενος σε αυτόν του είπε ότι «έχετε κάνει το αεροδρόμιο τσιφλίκι σας».

Αυτό προκάλεσε την αντίδραση του κ. Καστανίδη, ο οποίος χειροδίκησε εναντίον του κ. Μανωλά. Από τη δική του πλευρά ο κ. Καστανίδης ισχυρίστηκε, με δηλώσεις του, ότι «απλά τον χαΐδεψε στο μάγουλο», επειδή ο κ. Μανωλάς έβρισε την οικογένειά του. Πάντως, ο κ. Μανωλάς, ο οποίος υπέβαλε μήνυση εναντίον του κ. Καστανίδη, τόνισε πως τους χωρίζουν συνδικαλιστικές διαφορές, που είχε ως αποτέλεσμα να δυσφημιστεί η εικόνα του νησιού μας, αφού την ώρα του δυσάρεστου αυτού γεγονότος, τουρίστες περίμεναν να επιβιβαστούν σε ταξί.

Ανυποχώρητος παραμένει ο δήμος Καλλιθέας

Στο Συμβούλιο Επικρατείας για τον αποχετευτικό αγωγό

ΤΙ ΛΕΕΙ Ο ΔΗΜΑΡΧΟΣ ΓΙΑΝΝΗΣ ΙΑΤΡΙΔΗΣ

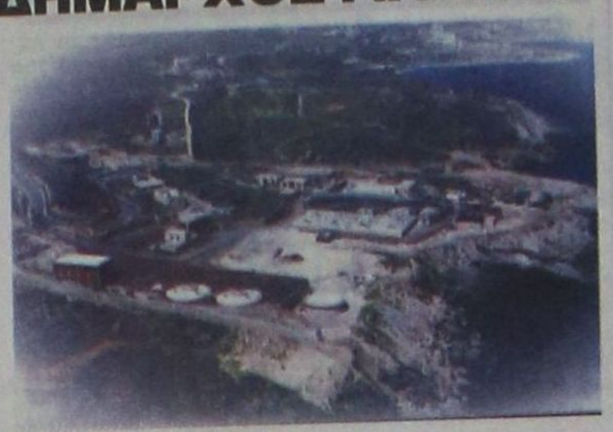

ΕΜΜΕΝΕΙ ο Δήμος Καλλιθέας στις αντιρρήσεις που έχει εκφράσει για τη σύσταση του ενιαίου φορέα διαχείρισης του αποχετευτικού αγωγού Αρχάγγελος - Βόδι. Παρά τις εκκλήσεις που απηύθυνε προχθές ο κ. Κόκκινος για να αρθούν οι αντιρρήσεις, προκειμένου να μην χαθούν τα κονδύλια της Ευρωπαϊκής Ενωσης, φαίνεται ότι ο Δήμος Καλλιθέας είναι ανυποχώρητος στις αποφάσεις που έχει λάβει το δημοτικό του συμβούλιο.

Οπως δήλωσε ο δήμαρχος Καλλιθέας Γιάννης Ιατρίδης τα έργα της α' φάσης είναι αυτοτελή και ολοκληρωμένα και ο ίδιος δεν δέχεται την κινδυνολογία που εκφράστηκε προχθές διαστόματος του κ. Κόκκινου.

Ο κ. Ιατρίδης έκανε λόγο για λάθος σχεδιασμό του έργου από την αρχή, υποστηρίζοντας ότι πρόκειται για παγκόσμια πατέντα, λύματα δήμων να διέρχονται μέσα από τουριστική περιοχή, υπονοώντας το Φαληράκι.

Να υπενθυμίσουμε ότι ο Δήμος Καλλιθέας, μετά από απόφαση του δημοτικού συμβουλίου του, προσέφυγε στο Συμβούλιο της Επικρατείας, με την οποία ζητά την ακύρωση της απόφασης για τη σύσταση του ενιαίου φορέα διαχείρισης του έργου. Η εκδίκαση της προσφυγής θα συζητηθεί στις 6 Ιουνίου και πρέπει να υπάρξει σεβασμός στη δικαιοσύνη, δήλωσε ο κ. Ιατρίδης, ο οποίος υπογράμμισε ότι μέχρι τώρα δεν έχει καθοριστεί και δεν υπάρχει κανένα νομικό πλαίσιο, πάνω στο οποίο θα μπορούσε να στηριχθεί η σύσταση του ενιαίου φορέα.

Τέλος, ο κ. Ιατρίδης επέρριψε ευθύνες για την κατάσταση που έχει δημιουργηθεί σε όσους έκαναν λάθη και θα πρέπει να βρουν το θάρρος να το παραδεχτούν δημόσια, τονίζοντας ότι κάποιοι τα επικαλούνται όλα αυτά για να καλύψουν εκείνους που φέρουν την ευθύνη για το σημερινό αδιέξοδο.

Για τη γυναίκα με τα πέντε παιδιά

Χωρίς δικαιολογία η μη πρόσληψη!..

ΤΙ ΑΠΑΝΤΑ Η ΑΡΧΑΙΟΛΟΓΙΑ

Η Αρχαιολογική Υπηρεσία επιβεβαιώνει χτεσινό ρεπορτάζ της «Προόδου» σχετικά με την μη πρόσληψη γυναίκας με πέντε ανήλικα παιδιά ως εποχική!.. Ομως, δεν αναφέρει τίποτα για την... «ταμπακιέρα», αλλά υποστηρίζει ότι στην ενδιαφερόμενη δόθηκαν όλα τα στοιχεία που έχει ζητήσει!...

• Λέγεται ότι η εν λόγω γυναίκα κόπηκε γιατί δεν είχε ανεργία!... Πρόκειται για αστεϊσμό, δεδομένου ότι η εν λόγω γυναίκα είχε πέντε ανήλικα παιδιά και αυτό δεν μέτρησε για την πρόσληψή της στην Αρχαιολογία προκειμένου ν' ασχοληθεί για πέντε μήνες!

Το κείμενο της απάντησης της Αρχαιολογίας έχει ως εξής:

«Κ. Διευθυντά,

Απαντώντας σε δημοσίευμα της εφημερίδας «ΠΡΟΟΔΟΣ» της 11ης Μαΐου 2006 με τίτλο «Δεν προσλήφθηκε γυναίκα με πέντε ανήλικα παιδιά στην Αρχαιολογία Ρόδου!...», σχετικά με το θέμα σας ενημερώνουμε τα εξής:

Σύμφωνα με την υπ. αριθμ. ΥΠΠΟ/ΔΙΟΙΚ.Β/30000/4-4-06 Απόφαση εγκρίθηκε η πρόσληψη 20 (είκοσι) εποχικών ημερήσιων αρχειοφυλάκων για το παλάτι του Μεγάλου Μαγίστρου. Οι προσλήψεις έγιναν κατ' εφαρμογή του άρθρου 21 του Ν.2190/94 όπως τροποποιήθηκε και συμπληρώθηκε με το άρθρο 9 του Ν.3051/02 ο οποίος ορίζει τα προσόντα μοριοδότησης των υποψηφίων. Η συγκεκριμένη υποψήφια κατετάγη 28η επί συνόλου 94 συνυποψηφίων της. Ηδη στη ενδιαφερόμενη έχουν δοθεί όλα τα στοιχεία που έχει ζητήσει (πίνακες επιλεγέντων, Αποφάσεις κτλ) ο φάκελος με τα δικαιολογητικά της είναι στη διάθεσή σας για τυχόν περαιτέρω ενημέρωσή σας.

Ευχαριστούμε για την φιλοξενία.

Η προϊσταμένη
Μαρία Μιχαηλίδου»

Στις 27 Μαΐου η συνέλευση της Ενωσης Ξενοδόχων Ρόδου

ΤΑ ΘΕΜΑΤΑ ΠΟΥ ΘΑ ΣΥΖΗΤΗΘΟΥΝ

ΤΟ Σάββατο 27 Μαΐου θα πραγματοποιηθεί η τακτική ετήσια γενική συνέλευση των μελών της Ενωσης Ξενοδόχων Ρόδου.

Στη συνέλευση αυτή, θα γίνει από τον πρόεδρο του διοικητικού συμβουλίου της ΕΞΡ ο απολογισμός των δράσεων της προηγούμενης χρονιάς, ενώ θα γίνει συζήτηση και για την τιμολογιακή πολιτική που θα ισχύσει για το 2007. Οι ξενοδόχοι της περιοχής μας προσανατολίζονται να ζητήσουν από τους τουρς οπερέιτορς αύξηση της τάξεως του 5% για τα συμβόλαια που θα υπογράψουν για το 2007.

Επίσης θα γίνει συζήτηση και για την πορεία εξέλιξης της φετινής τουριστικής κίνησης, η οποία αναμένεται να κλείσει με ποσοστό αύξησης 8% σύμφωνα με τις εκτιμήσεις που υπάρχουν από τους ξενοδόχους της Ρόδου.

Ο Αρ. Παυλίδης στο Ηράκλειο

Ο ΥΠΟΥΡΓΟΣ Αιγαίου και Νησιωτικής Πολιτικής Α. Παυλίδης μετά τη συνάντηση με τον Πρόεδρο της Κυβέρνησης τον οποίο ενημέρωσε αφενός για την εξέλιξη των Νησιωτικών Προγραμμάτων στο πλαίσιο του Γ' ΚΠΣ και αφετέρου για το σχεδιασμό του Δ' ΚΠΣ στο Αιγαίο (όπου η Περιφέρεια του Νοτίου Αιγαίου είναι εκτός στόχου 1), αναχώρησε για το Ηράκλειο της Κρήτης προκειμένου να μετάσχει στο συνέδριο των εκπροσώπων των Νησιωτικών και Παράκτιων Περιφερειών, που αρχίζει σήμερα εκεί.

Από 20 Μαΐου οι αιτήσεις στα Πειραματικά Σχολεία

ΜΕ ΚΛΗΡΩΣΗ Η ΚΑΤΑΝΟΜΗ



ΑΠΟ τα Πειραματικά Δημοτικά Σχολεία του Παιδαγωγικού Τμήματος Δημοτικής Εκπαίδευσης του Πανεπιστημίου Αιγαίου, ανακοινώνονται τα εξής: 1) Οι γονείς που επιθυμούν τα παιδιά τους να φοιτήσουν στην Α' τάξη των Πειραματικών Δημοτικών Σχολείων, κατά το σχολικό έτος 2006-2007 μπορούν να υποβάλουν στο Συντονιστή Διευθυντή των Πειραματικών Σχολείων, Διευθυντή του 1ου 6/Θ Πειραματικού Δημοτικού Σχολείου, από 20 Μαΐου 2006 μέχρι και 2 Ιουνίου του 2006 σχετική αίτηση καθημερινά από 08.30-12.30.

2) Δικαίωμα εγγραφής έχουν τα παιδιά που γεννήθηκαν το 2000, ανεξάρτητα από τη Διεύθυνση μόνιμης κατοικίας.

3) Η αίτηση θα συνοδεύεται από Πιστοποιητικό γέννησης και από το Βιβλιάριο υγείας του παιδιού.

4) Η κατανομή των παιδιών στα Πειραματικά Δημοτικά Σχολεία γίνεται με κλήρωση, η οποία προγραμματίζεται για τη Δευτέρα 5 Ιουνίου και ώρα 12.00 σε αίθουσα των Πειραματικών Σχολείων.

Εκδήλωση στο Λύκειο Ιαλυσού

Ο Πολιτιστικός Οργανισμός Μ.Ε.Κ.Τ.Ο. του Δήμου Ιαλυσού ενόψει της γιορτής της μητέρας, διοργανώνει εκδήλωση στο βιοκλιματιστικό Λύκειο Ιαλυσού την Κυριακή 14 Μαΐου & ώρα 19.00 με κεντρική ομιλήτρια την κοινωνική λειτουργό του προγράμματος ΒΟΗΘΕΙΑ ΣΤΟ ΣΠΙΤΙ Ξύπα Ειρήνη με θέμα «Η μητέρα στη σύγχρονη κοινωνία».

Προβολή ταινίας στο δημοτικό

Η κινηματογραφική εταιρία Ρόδου "ΘΕΑΣΗ" θα προβάλει σήμερα Παρασκευή 12 Μαΐου την ταινία του Ρένου Χαραλαμπίδη "NO BUDGET STORY" με πρωταγωνιστές τον ίδιο και τον Γιάννη Μποσταντζόγλου.

Η ταινία βραβεύθηκε στο 38ο φεστιβάλ Θεσσαλονίκης από το περιοδικό "ΣΙΝΕΜΑ" με το βραβείο της καλύτερης ταινίας.

Η προβολή θα γίνει στις 9,30 στον Δημοτικό Κινηματογράφο.

56χρονη έκλεινε ερωτικά ραντεβού σε ξενοδοχεία!..

ΕΚΔΙΔΟΤΑΝ ΜΕ ΑΜΟΙΒΗ

ΟΥΤΕ η ηλικία της την εμπόδισε να εκδίδεται επί χρήμασι, σε ξενοδοχείο της Κω, ύστερα από τηλεφωνικά ραντεβού. Μόνο που στο τελευταίο ραντεβού ο πελάτης ήταν αστυνομικός και η 56χρονη εκδιδόμενη βρέθηκε από το κρεβάτι του ξενοδοχείου στα κρατητήρια της Αστυνομίας.

Σύμφωνα με την Αστυνομία, προχθές το βράδυ, συνελήφθη από αστυνομικούς του Τμήματος Ασφαλείας Κ, 56χρονη, που εκδιδόταν επ' αμοιβή και κατόπιν τηλεφωνικού ραντεβού σε δωμάτιο ξενοδοχείου.

Στο τελευταίο ραντεβού ο πελάτης ήταν αστυνομικός, μ' αποτέλεσμα την ώρα της «συνεύρεσης» να εμφανιστούν οι συνάδελφοί του και να συλλάβουν την εκδιδόμενη, στην κατοχή της οποίας βρέθηκε και κατασχέθηκε χρηματικό ποσό 100 ευρώ που είχε προσημειωθεί.

Σε βάρος της 56χρονης σχηματίστηκε δικογραφία, προκειμένου να οδηγηθεί στον Εισαγγελέα.

Ημερίδα για την ελληνική γλώσσα

Επιστημονική ημερίδα με θέμα: «Η παιδαγωγική αξία της Ελληνικής Γλώσσας» θα πραγματοποιηθεί το Σάββατο 13 Μαΐου στην αίθουσα εκδηλώσεων του «Ακταίον» από τις 10 το πρωί.

Η ημερίδα οργανώνεται από τη Στέγη Γραμμάτων και Τεχνών Δωδ/σου σε συνεργασία με το Πολιτιστικό Σωματείο για την προαγωγή και διάδοση του Ελληνικού Λόγου «Ελληνική Γλωσσική Κληρονομιά». Ομιλητές θα είναι οι: Αθανάσιος Μιχάλης, λέκτορας του Παν/μιου Αιγαίου, Χαρά Κοσεγιάν, δ.φ. Πανεπιστημίου Αθηνών-συγγραφέας, Περικλής Νεάρχου, φιλόλογος-τ. Διευθυντής Πολιτιστικού Κέντρου Δελφών, Μανόλης Μακρής, νομικός-συγγραφέας, Σωκράτης Δεληβογιατζής, καθηγητής φιλοσοφίας Αριστοτελείου Πανεπιστημίου Θεσσαλονίκης, Μάνος Αναστασιάδης, διδάκτωρ Παιδαγωγικών Πανεπιστήμιου Αιγαίου και ο Βασίλης Φίλιας, καθηγητής Κοινωνιολογίας-πρώην Πρύτανης Παντείου.

Μετά τις ομιλίες θα ακολουθήσει συζήτηση.

Ακολουθήθηκαν οι διαδικασίες του ΠΑ.ΣΟ.Κ. στο Δήμο Αρχαγγέλου;

ΕΠΙΣΤΟΛΗ ΣΤΗΝ ΠΕΡΙΦΕΡΕΙΑΚΗ ΕΠΙΤΡΟΠΗ

ΣΧΕΤΙΚΑ με τις διαδικασίες στο ΠΑ.ΣΟ.Κ. για το Δήμο Αρχαγγέλου, ο κ. Νίκος Ορφανίδης έστειλε στον γραμματέα της περιφερειακής επιτροπής Βασίλη Παπανικόλα την παρακάτω επιστολή:

«Κύριε Παπανικόλα

Εφόσον εκβιάζονται οι 19 της Κω για διαγραφή από το πειθαρχικό του ΠΑ.ΣΟ.Κ., στη περίπτωση του Δήμου Αρχαγγέλου, τι πρέπει να γίνει ; Σας ερωτώ για τη στάση ορισμένων γνωστών που επιχείρησαν να καπελώσουν ολόκληρο ιστορικό Δήμο του ΠΑ.ΣΟ.Κ.

Τι προβλέπεται από το καταστατικό για τη μη τήρηση του πρακτικού και τη παντελή απουσία του περιφερειακού οργάνου ;

Περιμένω τις ενέργειές σας γιατί είμαι σίγουρος ότι θα σταθείτε στο ύψος που πρέπει απέναντι στο Δήμο. Η σιωπή αυτών που το προκάλεσαν πρέπει να σας προβληματίσει. Μόνο ο ένοχος σιωπά και ο συνεργός στις διαδικασίες που ακολουθήθηκαν. Αν γινόταν μια σωστή διαδικασία να ξέρετε ότι θα ήμουν ο πρώτος που θα ακολουθούσα. Υπάρχουν 1360 μέλη και φίλοι στους οποίους πρέπει να απολογηθούμε για τη στάση μας κι όλοι μαζί να ανταποκριθούμε στο νέο ξεκίνημα του ΠΑ.ΣΟ.Κ. του Γεώργιου Παπανδρέου.

ΥΣΤΕΡΟΓΡΑΦΟ: Γιατί ήθελε ο συντονιστής να παραιτηθούμε μετά τη συνέλευση φιάσκο και όχι πριν ; Μήπως ο ίδιος ήδη έπρεπε να παραιτηθεί ;

Ευχαριστώ
Νίκος Ορφανίδης»

ΠΑΝΗΓΥΡΙΣ

Γνωστοποιούμε στους ευσεβείς χριστιανούς ότι στις ***14 Μαΐου ημέρα ΚΥΡΙΑΚΗ*** *πανηγυρίζει*

ο Ι. Ναός Αγ. Ισιδώρου Ρόδου

της ομώνυμης κοινότητος.

Την εσπέραν της παραμονής ΣΑΒΒΑΤΟ 13 Μαΐου και ώρα 7 θα ψαλεί Μέγας Πανηγυρικός Εσπερινός χοροστατούντος του σεβασμιωτάτου Μητροπολίτου Ρόδου κ.κ. Κυρίλλου, εν συνεχεία θα ακολουθήσει λιτάνευση της Ι. Εικόνος του Αγίου με συνοδεία της Φιλαρμονικής του Δήμου Ρόδου.

Την επόμενη 14 Μαΐου και ώρα 7 π.μ. ο όρθρος και Θεία Λειτουργία με ιερατικό συλλείτουργο και αρτοκλασία.

Εκ της Εκκλ. Επιτροπής

13465-13/5





ΕΛΛΗΝΙΚΗ ΔΗΜΟΚΡΑΤΙΑ
ΔΗΜΟΣ ΡΟΔΙΩΝ
ΜΟΥΣΕΙΟ ΝΕΟΕΛΛΗΝΙΚΗΣ ΤΕΧΝΗΣ

Η πρόεδρος Μαρίνα Μπόνη και το Διοικητικό Συμβούλιο του Μουσείου Νεοελληνικής Τέχνης, Δήμου Ροδίων σας προσκαλούν στα εγκαίνια της έκθεσης

«Ο Κώδικας του Δρόμου»
του ζωγράφου
ΚΩΝΣΤΑΝΤΙΝΟΥ ΞΕΝΑΚΗ

Εγκαίνια: Σάββατο 13 Μαΐου 2006 και ώρα 20.00
Κτίριο Δημοτικής Πινακοθήκης

Διάρκεια έκθεσης: 13 Μαΐου - 29 Ιουλίου 2006

Η πρόεδρος
Μπόνη Μαρίνα

Χ.Λ.

ΖΗΤΕΙΤΑΙ

ΑΔΕΙΟΥΧΟΣ ΦΑΡΜΑΚΟΠΟΙΟΣ

Υπεύθυνος για την **ΣΥΝΕΤΑΙΡΙΣΤΙΚΗ ΦΑΡΜΑΚΑΠΟΘΗΚΗ ΔΩΔΕΚΑΝΗΣΟΥ,** με έδρα τη Ρόδο.

Πληροφορίες στον ΣΥΝΕΤΑΙΡΙΣΜΟ ΦΑΡΜΑΚΟΠΟΙΩΝ ΚΡΗΤΗΣ
κ. **Αλιμπέρτη Δημήτρη**

Δ/νση Ι. Μακράκη 16
Ηράκλειο Κρήτης, Τ.Κ. 71202
Τηλ. 2810 302100 - Fax: 2810 302119

Χ.5865-12/5

ΖΗΤΕΙΤΑΙ

Εμπειρο προσωπικό για να στελεχώσει τη νέα **ΣΥΝΕΤΑΙΡΙΣΤΙΚΗ ΦΑΡΜΑΚΑΠΟΘΗΚΗ ΔΩΔΕΚΑΝΗΣΟΥ,** με έδρα τη Ρόδο.

Παρακαλούμε αποστείλατε βιογραφικό σημείωμα στο ΣΥ.ΦΑ.Κ.
Υπόψιν κου **Αλιμπέρτη Δημήτρη**

Δ/νση Ι. Μακράκη 16
Ηράκλειο Κρήτης, Τ.Κ. 71202
Τηλ. 2810 302100 - Fax: 2810 302119

ΘΑ ΤΗΡΗΘΕΙ ΠΛΗΡΗΣ ΕΧΕΜΥΘΕΙΑ

Χ.5865-12/5

ΚΗΔΕΙΑ

Τον λατρευτό μας σύζυγο, πατέρα, παππού, αδελφό και θείο

ΚΛΗΜΗ ΚΑΜΠΟΥΡΗ

(Ετών 73)

Θανόντα κηδεύουμε σήμερα Παρασκευή 12 Μαΐου 2006 και ώρα 2 μ.μ. από τον Ιερό Ναό Ταξιαρχών Νεκροταφείου Ρόδου.
Η σύζυγος Αικατερίνη
Τα παιδιά Νεκτάριος, Βασούλα - Μιχάλης Μισσίκος
Ο εγγονός Γιώργος
Τα αδέλφια, τα ανίψια και οι λοιποί συγγενείς.

ΘΕΜ.-12/5

ΚΗΔΕΙΑ

Τη λατρευτή μας κόρη, αδελφή, εγγονή, ανιψιά και εξαδέλφη

ΚΑΛΥΨΩ ΠΟΚΚΙΑ

(Ετών 20)

Θανούσα κηδεύουμε σήμερα Παρασκευή 12 Μαΐου 2006 και ώρα 3 μ.μ. από τον Ιερό Ναό Ταξιαρχών Νεκροταφείου Ρόδου.
Οι γονείς Φιλήμονας-Μαρίτσα
Τα αδέλφια Φανή, Αρτεμης, Κώστας
Ο παππούς, οι γιαγιάδες, οι θείοι, θείες, τα εξαδέλφια και οι λοιποί συγγενείς.

ΘΕΜ.-12/5