ΕΤΟΣ ΙΔΡΥΣΕΩΣ: 1915
ΙΔΡΥΤΗΣ: ΕΜΜ. ΚΑΛΑΜΠΙΧΗΣ
ΔΙΕΥΘΥΝΤΗΣ: ΑΘ. ΜΑΡΑΣΙΩΤΗΣ

Η ΡΟΔΙΑΚΗ

ΠΕΜΠΤΗ
17 ΟΚΤΩΒΡΙΟΥ 2002
ΑΡ. ΦΥΛΛΟΥ 17.224
ΤΙΜΗ: ΕΥΡΩ 0,70

ΑΠΟ ΤΟΝ Γ. ΜΑΧΑΙΡΙΔΗ ΣΤΟΝ Σ. ΚΑΡΑΓΙΑΝΝΗ



Οξύτατη επίθεση για τις φήμες...

Με οξύτατη ανακοίνωση, η παράταξη του Γ. Μαχαιρίδη καταγγέλλει τον Σ. Καραγιάννη και τους συνεργάτες του για διασπορά ψευδών ειδήσεων. ΣΕΛΙΔΑ 6

ΘΕΜΑ Η ΓΕΝΙΚΗ ΣΥΝΕΛΕΥΣΗ

Συνεδριάζει σήμερα το Δ.Σ. της ΔΑΝΕ

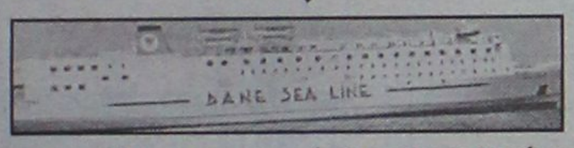

Με θέμα τον ορισμό της ημερομηνίας της Γ.Σ. και την αλλαγή Διοίκησης συνεδριάζει το Δ.Σ. της ΔΑΝΕ.

ΣΕΛΙΔΑ 13

ΜΕΤΑΞΥ ΤΩΝ ΥΠΟΨΗΦΙΩΝ ΝΟΜΑΡΧΙΑΚΩΝ ΣΥΜΒΟΥΛΩΝ

Μάχη με το σταυρό μέχρι και το τελευταίο τμήμα!

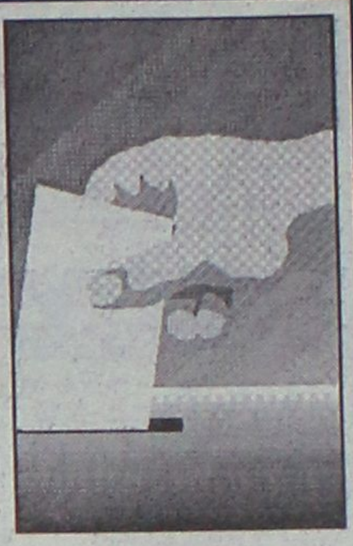

ΥΠΟΛΕΙΠΕΤΑΙ Η ΚΑΤΑΜΕΤΡΗΣΗ ΨΗΦΩΝ 4 ΤΜΗΜΑΤΩΝ

Πολλοί έχουν ξεχωρίσει. Άλλοι παλεύουν ακόμα για την εκλογή τους ενώ οι υποψήφιοι έπαρχοι περιμένουν με αγωνία το αποτέλεσμα των εκλογών της Κυριακής από το οποίο εξαρτάται η... καρέκλα που τελικά θα καταλάβουν. ΣΕΛΙΔΑ 37

ΟΛΑ ΔΕΙΧΝΟΥΝ ΟΤΙ Ο Σ. ΚΑΡΑΓΙΑΝΝΗΣ ΘΑ ΕΠΑΝΕΚΛΕΓΕΙ

ΒΕΒΑΙΟΤΗΤΑ για την νίκη!



Αισιόδοξα μηνύματα από κάθε γωνιά της Δωδεκανήσου

- Την κρισιμότητα των εκλογών επισημαίνει ο Νομάρχης

Μηνύματα νίκης λαμβάνει καθημερινά ο κ. Σάββας Καραγιάννης απ' όλα τα νησιά και τους Δήμους της Δωδεκανήσου. Η αρχική αισιοδοξία για «επανάκαμψη» στον β' γύρο έγινε τώρα βεβαιότητα. Και όλα δείχνουν ότι ο Δωδεκανησιακός Λαός θα ανανεώσει την θητεία του Νομάρχη. ΣΕΛΙΔΑ 4





Μιλούν οι... «πρωτιές»!

● Συνέντευξη Τύπου έδωσαν στην «Ρ» οι δύο πρώτοι σε ψήφους κ.κ. Μ. Γλυνός και Γ. Γιαννακάκης. ΣΕΛΙΔΕΣ 7 και 10

ΔΗΜΟΣ ΠΕΤΑΛΟΥΔΩΝ
ΓΡΑΦΕΙΟ ΔΗΜΑΡΧΟΥ

Κρεμαστή 16 Οκτωβρίου 2002

ΕΥΧΑΡΙΣΤΗΡΙΑ ΕΠΙΣΤΟΛΗ

Αγαπητοί μου συμπολίτες.
Αισθάνομαι την ανάγκη να εκφράσω τις θερμές μου ευχαριστίες σε όλους εσάς, τους πολίτες του δήμου Πεταλούδων που με τιμήσατε με την ψήφο σας, αλλά και σε όλους ανεξαιρέτως τους δημότες για την ψυχραιμία και το ήθος που επέδειξαν καθ' όλη την διάρκεια της προεκλογικής περιόδου.
Υπόσχομαι ότι θα συνεχίσω να αγωνίζομαι για την πρόοδο και την ευημερία του τόπου μας. Ολοι μαζί μπορούμε να συμβάλλουμε στην ανάπτυξη της περιοχής για να γνωρίσει ο δήμος μας ακόμη καλύτερες μέρες.
Αρκεί να πιστέψουμε στη δύναμη της συνεργασίας και της ενότητας.
Να είστε σίγουροι ότι θα υπηρετήσουμε τον τόπο με τον ίδιο ζήλο και την ίδια αποτελεσματικότητα και τη νέα τετραετία.
Είμαι βέβαιος πως με τη δική σας βοήθεια και συμπαράσταση θα φέρουμε σε αίσιο πέρας το έργο μας, για ένα καλύτερο αύριο του Δήμου Πεταλούδων.

Ο δήμαρχος Πεταλούδων
Μιχάλης Κορδίνας

* ΚΟΥΡΤΙΝΟΞΥΛΑ - ΚΟΥΡΤΙΝΟΒΕΡΓΕΣ
* ΣΤΟΡΙΑ - μεταλλικά-ξύλινα-υφασμάτινες
* ΚΟΡΝΙΖΕΣ πινάκων ΙΤΑΛΙΑΣ
* ΚΟΥΝΟΥΠΙΕΡΕΣ αυτόματες * ΠΑΡΚΕ υψηλής αντοχής

ΑΤΣΑΣ Α.Σ. εμπ. κεν. ΜΗΔΕΙΑ 63602-66339

NovaBank
Η τράπεζα που θέλατε.

Νέο Στεγαστικό Δάνειο NovaHome 2

2 χρόνια σταθερό επιτόκιο

3,95%

Το χαμηλότερο της αγοράς!

*πλέον εισφοράς του Ν 128/75, δηλ. 0,12%

NovaLine: 0801-11-95 500, 010-95 57 500 NovaWeb: www.novabank.gr

AM adv

Εσείς μπορείτε να αντισταθείτε σε τέσσερις;

McDonald's

Ο πειρασμός αρχίζει από 21 Οκτωβρίου στα McDonald's Ρόδου

ΗΜΕΡΟΛΟΓΙΟ

Πέμπτη 17 Οκτωβρίου 2002
Ωασέ προφήτου
Ανατολή ηλίου: 06.35'
Δύση ηλίου: 17.45'
Σελήνη 11 ημερών

ΦΑΡΜΑΚΕΙΑ

Σήμερα διημερεύει το φαρμακείο της Μαυρικίου Μαρίας στην οδό Ηρώων Πολυτεχνείου 1γ και διανυκτερεύει το φαρμακείο της Ευσταθίου Ρούσας στην οδό Στεφ. Καζούλη 22.

ΒΕΝΖΙΝΑΔΙΚΑ

Σήμερα διανυκτερεύουν τα βενζινάδικα: Τζωρτζής Λημ. (Αγ. Φραγκίσκος), Καύσιμα Ρόδου ΕΠΕ (Λ. Καλλιθέας), Πίπος Σταμάτης (Ιξιά), Παπαστέργου Ανδρέας (Κρεμαστή), Θεουλάκης Ι. (Εμπωνα), Νικολίτσα Αικ. (Φάνες), Μάστορης Α. (Τσαΐρι), Νέγγος Μ. (Μάσσαρι).

ΛΑΪΚΕΣ ΑΓΟΡΕΣ

Τετάρτη: στο Δημοτικό Νεκροταφείο
Πέμπτη: στην οδό Βύρωνος
Παρασκευή: στην οδό Πτολεμαίων (Ανάληψη)
Σάββατο: στο Δημοτικό Νεκροταφείο.

ΔΡΟΜΟΛΟΓΙΑ ΠΛΟΙΩΝ

Σήμερα αναχωρεί το πλοίο "ΡΟΔΟΣ" στις 17.00 για Νίσυρο-Κω-Πειραιά.

ΑΕΡΟΠΟΡΙΚΑ ΔΡΟΜΟΛΟΓΙΑ

ΟΛΥΜΠΙΑΚΗ ΑΕΡΟΠΟΡΙΑ
ΑΠΟ ΡΟΔΟ-ΑΘΗΝΑ
- Καθημερινά 07.00, 10.25, 20.55
- Τετάρτη 14.00
- Καθημερινά πλην Τετάρτης 17.20
- Καθημερινά πλην Κυριακής 23.40
- Δευτέρα 00.10.

ΑΠΟ ΑΘΗΝΑ-ΡΟΔΟ
- Καθημερινά 05.20, 08.45, 19.15
- Τετάρτη 12.20
- Καθημερινά πλην Τετάρτης 15.40
- Καθημερινά πλην Κυριακής 22.00
- Κυριακή 22.30

ΑΠΟ ΡΟΔΟ-ΘΕΣΣΑΛΟΝΙΚΗ
- Δευτέρα 14.30
- Παρασκευή-Κυριακή 12.40.

ΑΠΟ ΡΟΔΟ-ΗΡΑΚΛΕΙΟ
- Παρασκευή-Κυριακή 09.45.

ΑΠΟ ΡΟΔΟ-ΚΑΡΠΑΘΟ
- Τρίτη-Πέμπτη-Σάββατο 09.45
- Δευτέρα-Τετάρτη-Παρασκευή-Κυριακή 10.30
- Δευτέρα-Κυριακή 12.40
- Τετάρτη-Παρασκευή (ν) έως 22/9 12.40
- Πέμπτη από 23/9 12.40
- Τρίτη-Παρασκευή (ν) από 23/9 12.40
- Τρίτη-Σάββατο έως 22/9 14.15
- Πέμπτη έως 22/9 14.15.

ΑΠΟ ΡΟΔΟ-ΚΑΣΟ
- Δευτέρα-Κυριακή (κ) 12.40
- Τετάρτη-Παρασκευή έως 22/9 12.40
- Πέμπτη (κ) από 23/9 12.40
- Τρίτη-Παρασκευή από 23/9 12.40
- Πέμπτη (κ) έως 22/9 14.15.

ΑΠΟ ΡΟΔΟ-ΚΑΣΤΕΛΟΡΙΖΟ
- Τετάρτη-Παρασκευή-Κυριακή 08.10
- Δευτέρα έως 22/9 08.10
- Τρίτη-Πέμπτη-Σάββατο έως 22/9 11.55.

ΑΠΟ ΡΟΔΟΣ-ΧΙΟΣ
- Τρίτη στις 10.40 και Πέμπτη στις 11.45'

ΡΟΔΟΣ-ΜΥΤΙΛΗΝΗ
- Δευτέρα-Τετάρτη στις 09.45, Τρίτη στις 10.40', Πέμπτη στις 10.50' και Σάββατο στις 15.20

ΡΟΔΟΣ ΣΑΜΟΣ
- Τρίτη στις 10.40', Σάββατο στις 15.20

ΡΟΔΟΣ-ΛΗΜΝΟΣ
- Δευτέρα-Τετάρτη στις 09.45', Τρίτη στις 10.40', Πέμπτη στις 10.50' και Σάββατο στις 15.20'

AEGEAN AIRLINES & CRONUS
ΑΠΟ ΡΟΔΟ-ΑΘΗΝΑ
08.25 (Α3 201) καθημερινά, 14.10 (Α3 211) καθημερινά, 15.50 (Α3 213) Τρ-Πε-Πα-Κυ., 18.45 (Α3 216) καθημερινά.
ΑΠΟ ΑΘΗΝΑ-ΡΟΔΟ
06.45 (Α3 200) καθημερινά, 10.00 (Α3 204) Τρ-Πε-Πα-Κυ., 12.35 (Α3 210) καθημερινά, 17.05 (Α3 216) καθημερινά
ΑΠΟ ΡΟΔΟ-ΗΡΑΚΛΕΙΟ
19.00 (Α3765) Δε-Τε-Πα-Κυ
ΑΠΟ ΗΡΑΚΛΕΙΟ-ΡΟΔΟ
17.20 (Α3 764) Δε-Τε-Πα-Κυ
ΑΠΟ ΡΟΔΟ-ΘΕΣΣΑΛΟΝΙΚΗ
11.40 (Α3 721) Τρ-Πε-Πα-Κυ.
ΑΠΟ ΘΕΣΣΑΛΟΝΙΚΗ-ΡΟΔΟ
13.45 (Α3 722) Τρ-Πε-Πα-Κυ

Επώνυμον το ανώνυμον...

Η βάση της Ν.Δ. θα τους κόψει κάθε όρεξη

Το έχουν χάσει το παιχνίδι η κυβέρνηση και το ΠΑΣΟΚ και όσο και να συνεχίζουν να επαναλαμβάνουν τις "σαπουνόφουσκες" περι Ακροδεξιάς και να δίνουν κούφιες υποσχέσεις στα κόμματα της Αριστεράς περί "προοδευτικής συμπαράταξης" δεν θα κατορθώσουν να περισωθούν στο δεύτερο γύρο των νομαρχιακών και δημοτικών εκλογών.

Την Κυριακή η Νέα Δημοκρατία προσέρχεται παμψηφεί στις κάλπες και οι υποψήφιοί της θα υπερψηφιστούν και από ψηφοφόρους όλου του πολιτικού φάσματος καθώς θέλουν και αυτοί να μπει τέλος στο γκρίζο της ζωής μας, στην αδιαφάνεια, τη διαφθορά, τη διαπλοκή και την συστηματική παραπληροφόρηση των πολιτών.

Αδίκως πιπιλούν την "καραμέλα" της Ακροδεξιάς οι εισηγητές των δολιανών τρομοτεχνασμάτων, τα πρωτοκλασάτα στελέχη του ΠΑΣΟΚ και τα φερέφωνα της μαύρης προπαγάνδας. Τα δόλια σχέδια για τεχνητή πόλωση και όξυνση και για περιχαράκωση των ψηφοφόρων στις διαχωριστικές γραμμές του παρελθόντος απέτυχαν από τον πρώτο γύρο των εκλογών. Και ας μην βαυκαλίζονται ότι η ψήφος "διαμαρτυρίας" ενός τμήματος των ψηφοφόρων της Ν.Δ. θα αφαιρεθεί από τα αποτελέσματα του δεύτερου γύρου. Στην αναμέτρηση της Κυριακής η συσπείρωση της βάσης της μεγάλης φιλελεύθερης παράταξης θα είναι τέτοια που θα τρίβουν τα μάτια τους. Γιατί τώρα οι Νεοδημοκράτες και κάθε ψηφοφόρος που έχει φωνάξει με αγανάκτηση "φτάνει πια!" θα στείλουν το ξεκάθαρο μήνυμά τους στην κυβέρνηση και το κυβερνών κόμμα.

Θα είναι ένα μονοσήμαντο μήνυμα που δεν θα αφήνει το παραμικρό περιθώριο στους παραλήπτες του, είτε να το παρερμηνεύσουν, είτε να μην το καταλάβουν. Θα είναι η ύστατη προειδοποίηση της συντριπτικής πλειοψηφίας του Ελληνικού Λαού να αλλάξουν στάση, συμπεριφορά και πορεία στο υπόλοιπο της κυβερνητικής θητείας τους, όσο σύντομο και αν θα είναι αυτό: Να εγκαταλείψουν την αλαζονεία και την οίηση. Να μετριάσουν την απάθεια, την αδιαφορία και την αναλγησία που τους χαρακτηρίζει στην αντιμετώπιση των μεγάλων προβλημάτων και του καθημερινού άγχους ιδιαίτερα των ασθενεστέρων τάξεων. Να αντιληφθούν ότι τα δυόμισι εκατομμύρια των νεόπτωχων Ελλήνων, των συνταξιούχων, των ανέργων, των χαμηλόμισθων δεν μπορούν να κρυφθούν με τη "δημιουργική λογιστική", ούτε να ζήσουν με ελεημοσύνες. Να ζητήσουν συγγνώμη από το ενάμισι εκατομμύριο των μικροεπενδυτών που παγίδευσαν στη Σοφοκλέους για να τους λεηλατήσουν άγρια οι χρυσοκάνθαροι της "πράσινης νομενκλατούρας". Και να καταλάβουν, επιτέλους, ότι τα μεγάλα προβλήματα του τόπου και του Λαού, η Υγεία, η Παιδεία, η Κοινωνική Πρόνοια πρέπει να αντιμετωπισθούν σε υπερκομματικό επίπεδο και σε βάθος ορίζοντα.

Η βάση της μεγάλης φιλελεύθερης παράταξης θα τους κόψει κάθε όρεξη για αυτάρεσκα χαμόγελα και υποχθόνια "γελάκια".



ΔΕΧΟΝΤΑΙ ΤΟ ΚΟΙΝΟ

Ο Νομάρχης δέχεται το κοινό κάθε Τρίτη και Πέμπτη από 11.00-13.00.
Ο Δήμαρχος Ροδίων δέχεται ύστερα από συνεννόηση.
Ο αντινομάρχης Δωδεκανήσου κ. Νικόλαος Τατάκης δέχεται το κοινό κάθε Τρίτη και Πέμπτη από 10.00 π.μ.-12 μ.μ.

ΤΑΞΙ

ΡΑΔΙΟ ΤΑΞΙ: 0241-0-64712, 0241-0-64790

ΧΡΗΣΙΜΑ ΤΗΛΕΦΩΝΑ

ΝΟΣΟΚΟΜΕΙΟ:	0241-0-80000
ΑΜΕΣΗ ΔΡΑΣΗ ΠΥΡ/ΚΗΣ:	199
ΛΙΜΕΝΑΡΧΕΙΟ:	0241-0-22220, 0241-0-27695
ΒΛΑΒΕΣ Δ.Ε.Η.:	125
ΒΛΑΒΕΣ Ο.Τ.Ε.:	121
ΑΜΕΣΗ ΔΡΑΣΗ:	100
ΒΛΑΒΕΣ ΥΔΡΕΥΣΗΣ:	0241-0-068750, 0241-0-68755
ΝΟΜΑΡΧΙΑ:	0241-0-46502
ΠΕΡ/ΚΗ Δ/ΝΣΗ	0241-0-38174
ΔΗΜΟΣ:	0241-0-46200
ΔΗΜ. ΕΠΙΧ. ΚΑΘΑΡ.	0241-0-77600
ΥΠΗΡ. ΑΠΟΚΟΜΙΔΗΣ:	0241-0-61057
ΤΡΟΧΑΙΑ:	0241-0-26480
ΠΛΗΡΟΦ. Ο.Τ.Ε.:	131
ΔΕΛΤΙΟ ΚΑΙΡΟΥ:	149
ΛΑΧΕΙΑ:	111
ΠΡΟΠΟ - ΛΟΤΤΟ:	111
ΡΟΔΑ:	0241-0-27462
ΚΤΕΛ:	0241-0-27706
Ο.Α.Ε.Δ.:	0241-0-23265
Ι.Κ.Α.:	0241-0-64912
ΤΑΞ.Υ.:	0241-0-68701, 0241-0-68702
ΟΛΥΜΠΙΑΚΗ:	0241-0-24555
Δ.Α.Ν.Ε.:	0241-0-43150
ΕΡΓΑΤ. ΚΕΝΤΡΟ:	0241-0-24730
CRONUS AIRLINES	0241-0-25444
AEGEAN AIRLINES	0241-0-98345

ΚΤΕΟ

• Από 1/1/2002 έως 31/7/2002 παντός είδος οχήματα **με συνδυασμό γραμμάτων ΡΟΑ5000-9999.** Επίσης θα ελέγχονται τα οχήματα που η καταλληλότητά τους λήγει αυτές τις εβδομάδες και οχήματα ανάριθμα εισαγωγής.

ΤΙΜΕΣ ΣΥΝΑΛΛΑΓΜΑΤΟΣ

ΔΟΛΛΑΡΙΟ Η.Π.Α	0,9833	0,9813
ΛΙΡΑ ΑΓΓΛΙΑΣ	0,63243	0,63117
ΚΟΡΩΝΑ ΔΑΝΙΑΣ	7,4362	7,4214
ΚΟΡΩΝΑ ΣΟΥΗΔΙΑΣ	9,0772	9,069
ΓΙΕΝ ΙΑΠΩΝΙΑΣ	121,98	121,74
ΦΡΑΓΚΟ ΕΛΒΕΤΙΑΣ	1,4696	1,4666
ΚΟΡΩΝΑ ΝΟΡΒΗΓΙΑΣ	7,3168	7,3022
ΛΙΡΑ ΚΥΠΡΟΥ	0,57324	0,5721
ΔΟΛΛΑΡΙΟ ΚΑΝΑΔΑ	1,5606	1,5574
ΔΟΛΛΑΡΙΟ ΑΥΣΤΡΑΛΙΑΣ	1,7965	1,7929

Η ΡΟΔΙΑΚΗ
Ημερήσια Εφημερίδα της Ρόδου
Έτος Ιδρύσεως 1915
ΙΔΡΥΤΗΣ
ΕΜΜ. ΚΑΛΑΜΠΙΧΗΣ
ΙΔΙΟΚΤΗΣΙΑ – ΕΚΔΟΣΗ
ΥΙΟΙ Σ. ΤΣΟΠΑΝΑΚΗ
Η. ΚΩΤΙΑΔΗΣ Ο.Ε.
ΔΙΕΥΘΥΝΤΗΣ
ΑΘ. ΜΑΡΑΣΙΩΤΗΣ
ΣΥΝΤΑΞΗ
Λουκάς Μαστής
Μιχάλης Μαστής
Κυριακή Πετρίδου
Βαρβάρα Μπογδάνου
Λουκάς Βελιδάκης
ΑΘΛΗΤΙΚΑ
Μανόλης Μπάτης,
Νικήτας Κουσκούσης
Κώστας Παντίδος
Παύλος Ντακουόπιλ
ΓΡΑΦΕΙΑ ΣΥΝΤΑΞΗΣ
Μάρκου Μαλλιαράκη 11
Τηλ.0241-0- 24610,
0241-0-75640
Fax (02410) 75641
ΛΟΓΙΣΤΗΡΙΟ – ΔΙΑΦΗΜΙΣΕΙΣ
Μάρκου Μαλλιαράκη 11
Τηλ. 0241-0-22210
0241-0-75230
Fax (02410) 22471
http://www.rodiaki.gr.
Email: tsopd@otenet.gr & irodiaki@otenet.gr

Μοναδική προσφορά από τη Eurobank για την πόλη μας

FAST ΔΑΝΕΙΟ

€ 3.000 σε 20'

και η 1η δόση μετά από 3 μήνες άτοκα!

Αποκτήστε τώρα το πιο γρήγορο δάνειο της αγοράς με τις πιο απλές και γρήγορες διαδικασίες. Επισκεφθείτε ένα από τα καταστήματά μας για να έχετε τα μετρητά που χρειάζεστε τη στιγμή που τα θέλετε και αρχίστε να πληρώνετε σε 3 μήνες! Μια μοναδική προσφορά από τη Eurobank για την πόλη μας.

Spot Thompson

Ελάτε στο κοντινό σας κατάστημα

Eurobank Ergasias

EFG Eurobank Ergasias

Ώρα με την ώρα η αισιοδοξία φουντώνει στο στρατόπεδο του κ. Σ. Καραγιάννη

Εδραιώνεται η πεποίθηση της νίκης

Ολα τα στοιχεία οδηγούν σ' αυτό το συμπέρασμα • Με ανακοίνωσή της η Νομαρχιακή Αναγέννηση αναφέρεται στην κρισιμότητα των εκλογών και καλεί τους Δωδεκανησίους να συμπορευθούν

Ωρα με την ώρα εδραιώνεται η πεποίθηση ότι ο κ. Σάββας Καραγιάννης θα είναι ο τελικός νικητής των εκλογών για τη Νομαρχιακή Αυτοδιοίκηση. Τα μηνύματα νίκης που εδραιώνουν την πεποίθηση αυτή έρχονται από κάθε γωνιά της Δωδεκανήσου και ιδιαίτερα από περιοχές όπου το αποτέλεσμα για τον Νομάρχη ήταν δυσμενές.

Η άποψη ότι οι εκλογές της Κυριακής είναι κάτι το διαφορετικό από τις εκλογές της 13ης Οκτωβρίου, ενισχύεται και από ένα άλλο γεγονός. Αυτό της οριστικοποίησης των σταυρών προτίμησης που πήραν οι υποψήφιοι. Οι ψηφοφόροι της Δωδεκανήσου δηλαδή δεν έχουν να εκλέξουν μόνο τον Νομάρχη ανάμεσα στους κ.κ. Σ. Καραγιάννη και Γ. Μαχαιρίδη αλλά και τους επάρχους Κω, Καλύμνου και Καρπάθου μεταξύ αυτών που πλειοψηφούν σε κάθε ψηφοδέλτιο στις Επαρχίες της Δωδεκανήσου.

Ανεξάρτητα απ' όλα αυτά όμως υπάρχει και ένας άλλος σημαντικός παράγοντας που θα μετρήσει σε μεγάλο βαθμό στις εκλογές της Κυριακής. Ο αριθμός αυτών που θα ψηφίσουν θα είναι πολύ μικρότερος αυτού της περασμένης Κυριακής. Δεν θα υπάρξουν δηλαδή μετακινήσεις ψηφοφόρων από άλλες πόλεις τουλάχιστον στον βαθμό που υπήρξαν την περασμένη Κυριακή, κυρίως από υποψηφίους δημάρχους που έχουν ήδη εκλεγεί.

Και σ' αυτή την περίπτωση ζημιωμένος είναι ο κ. Μαχαιρίδης ο οποίος είχε συντριπτικά μεγαλύτερο αριθμό μετακινηθέντων ψηφοφόρων μαζί του στον α' γύρο.

Εκείνο που μετράει όμως περισσότερο απ' όλα στην εξαγωγή συμπερασμάτων και στην διατύπωση προβλέψεων ευνοϊκών για τον κ. Καραγιάννη είναι η «αλλαγή πορείας» των ψηφοφόρων οι οποίοι για διάφορους λόγους ψήφισαν διαφορετικά την περασμένη Κυριακή. Και υπάρχουν στοιχεία και γι' αυτή την μεταστροφή τέτοια που δικαιολογούν την αισιοδοξία που επικρατεί στο στρατόπεδο του κ. Καραγιάννη.

Μία αισιοδοξία που επαυξάνεται μετά την έγκαιρη διάγνωση «ασθενειών» που προκάλεσαν ζημιές στην παράταξη και που τώρα έχουν ιαθεί είτε με την απομάκρυνση των «ιών», που προκάλεσαν την ασθένεια, είτε με την χορήγηση των κατάλληλων «φαρμάκων».

Ο κ. ΚΑΡΑΓΙΑΝΝΗΣ

Ο κ. Καραγιάννης συνοδευόμενος από συνεργάτες του επισκέφθηκε το νοσοκομείο Ρόδου όπου είχε συνάντηση με την διοίκηση και τους εργαζόμενους. Παράλληλα περιόδευσε σε συνοικίες της πόλης ενώ το απόγευμα μετέβη στον δήμο Ιαλυσού και στην Εμπωνα.

Σήμερα θα επισκεφθεί τα νησιά Κω και Κάλυμνο, ενώ το απόγευμα θα επιστρέψει στη Ρόδο για να πάει στ' Αφάντου, στο πανηγύρι του Αγίου Λουκά.

Για τον ιδιαίτερα κρίσιμο χαρακτήρα των εκλογών της Κυριακής κάνει λόγο σε ανακοίνωσή της η "Νομαρχιακή Αναγέννηση" καλώντας τους Δωδεκανήσιους να στηρίξουν αποφασιστικά τον κ. Σ. Καραγιάννη.

Επισημαίνονται στην ανακοίνωση τα εξής:

"Δωδεκανήσιες Δωδεκανήσιοι,

Οι Νομαρχιακές εκλογές της ερχόμενης Κυριακής αποκτούν ένα ιδιαίτερα κρίσιμο χαρακτήρα. Ολοι πρέπει να προβληματιστούμε και να αναρωτηθούμε.

Τί θα επιλέξουμε:

- Αυτούς που δέσμιοι κυβερνητικών και κομματικών επιλογών θέλουν να συγκαλύψουν τις κυβερνητικές ευθύνες για τις αδικίες που έχουν γίνει σε βάρος της Δωδεκανήσου;
- Αυτούς που υπόσχονται τώρα να λύσουν προβλήματα που τόσα χρόνια δεν μπόρεσαν από κυβερνητικές θέσεις;
- Αυτούς που χρόνια τώρα ταλαιπωρούσαν τους πολίτες με την παντελή απουσία του κράτους από τα νησιά μας;
- Θα επιβραβεύσουμε την πολιτική που θέλει την Αυτοδιοίκηση να παρακαλεί την κεντρική εξουσία χωρίς οικονομική, θεσμική και πολιτική αυτοτέλεια;

Ή θα επιλέξουμε τη "Νομαρχιακή Αναγέννηση" που σταθερά τα 4 αυτά χρόνια:

- Πάλεψε με μεθοδικότητα, σχέδιο και σκληρή δουλειά για την ισόρροπη ανάπτυξη της Δωδεκανήσου.
- Εχει να επιδείξει, παρά τις δυσκολίες και τα εμπόδια που βρήκε μπροστά της, ένα τεράστιο έργο σε όλους τους τομείς δραστηριοτήτων.
- Εχει ολοκληρώσει έργα πνοής που βάλτωναν και έχει δρομολογήσει έργα, δράσεις και πρωτοβου-



ΑΙΓΑΙΟΝ
ΑΝΩΝΥΜΗ ΑΣΦΑΛΙΣΤΙΚΗ ΕΤΑΙΡΕΙΑ
ΑΣΦΑΛΙΣΤΡΑ ΟΧΗΜΑΤΩΝ

ΕΙΧ		ΦΙΧ		ΦΙΧ. ΑΓΡΟΤ	
ΙΠΠΟΙ	ΚΟΣΤΟΣ	ΙΠΠΟΙ	ΚΟΣΤΟΣ	ΙΠΠΟΙ	ΚΟΣΤΟΣ
1-6	69,00 €	1-10	100,77 €	1-10	62,03 €
7-8	71,16 €	11-15	127,93 €	11-15	78,40 €
9-10	89,13 €	16-20	143,11 €	16-20	87,58 €
11-12	90,58 €	21-30	156,29 €	21-30	95,18 €
13-14	102,43 €	31-40	163,88 €	31-40	101,97 €
15-20	131,54 €	41-55	184,64 €	41-55	108,76 €
21-25	139,45 €	56-75	215,00 €	56-75	135,12 €
		76 και άνω	239,37 €	76 και άνω	151,10 €

Ασφάλιστρα στο Β/Μ 03, 6ΜΗΝΟ,
με τις εξής καλύψεις:
Πυρός για **3.000** € και
φυσικά καιρικά φαινόμενα και σεισμό **3.000** €

Μ' ΕΜΑΣ ΟΛΟΙ ΚΑΙ ΟΛΑ ΜΠΟΡΟΥΝ ΝΑ ΕΙΝΑΙ ΑΣΦΑΛΗ

ΑΙΓΑΙΟΝ ΑΝΩΝΥΜΗ ΑΣΦΑΛΙΣΤΙΚΗ
ΕΡΥΘΡΟΥ ΣΤΑΥΡΟΥ 2
ΤΗΛ. 26722, 75701

INTERACTIVE LEARNING
INFOTECH EDUCATION CENTERS
ΚΕΝΤΡΑ ΕΚΜΑΘΗΣΗΣ ΠΛΗΡΟΦΟΡΙΚΗΣ & ΤΕΧΝΟΛΟΓΙΑΣ

Πλήρες πρόγραμμα σπουδών με ειδικά διαμορφωμένο εκπαιδευτικό υλικό για όλες τις ηλικίες (από 4 ετών) και για κάθε επίπεδο

με τη ΣΥΝΕΡΓΑΣΙΑ & την ΕΠΟΠΤΕΙΑ
του Αριστοτελείου Πανεπιστημίου (Α.Π.Θ.)



Pre-K(4-5 ετών) Αναπτύσσονται οι νοητικές και γνωστικές δεξιότητες όπως η ανάλυση η κριτική σκέψη και η σύνθεση.

Kinter(5-6 ετών) Εξοικείωση στη χρήση υπολογιστών ψυχαγωγικά με απλά μαθηματικά μοντέλα και τη βοήθεια του ***Roamer.***

Scouts (7-9 ετών) Ανάπτυξη δημιουργικότητας, φαντασίας και αυτενέργειας.

Jumpers (9-12 ετών) Ανακάλυψη της δομής του υπολογιστή. Ρομποτικές εφαρμογές με την εκπαιδευτική τεχνολογία της ***LegoDacta.***

Wiz (12-15 ετών) Εμβάθυνση στη χρήση υπολογιστών και στη σύγχρονη τεχνολογία. Μέθοδοι αναζήτησης και εντοπισμού πληροφοριών. Βασικές αρχές προγραμματισμού, επεξεργασία ήχου και εικόνας.

Ενήλ... η δυνατότητα νο... 0 ή200 ή 400 ή ε... ***ord, excel, power-*** ...μένων συγκεκρι... AutoC... ultimedia,



Πλή... ***ECDL, MOUS*** και βεβαίωσης του ερ... **Αριστοτελείου Παν.Θεσ/νίκης.**

...μόνο Πτυχιούχοι Πληροφορικής και ...αγωγοί ΑΕΙ.

...ιστοποιημένα εκπαιδευτικά εγχειρίδια ...Θ.



...ιάζουν!

KRONOS SECURITY

- *Συστήματα συναγερμού εσωτερικών και εξωτερικών χώρων*
- *Συστήματα πυρανίχνευσης*
- *Κλειστά κυκλώματα τηλεοράσεως*
- *Συστήματα προστασίας εμπορευμάτων*
- *Συστήματα ελέγχου πρόσβασης χώρου*
- *24ωρο κέντρο λήψεως σημάτων*
- *Τηλεφωνικά κέντρα*
- *Θυροτηλεοράσεις*

... όταν μιλάμε για ασφάλεια δεν νοείται τίποτα λιγότερο από το καλύτερο!

Καποδιστρίου 72, 851 00 Ρόδος,
Τηλ. / Fax: 0241027207, 0936074843

ΚΑΝΤΕ ΤΗ 2ΙΩΣΗ ΚΙΝΗΣΗ !

Στ. Κωτιάδη 37, ΡΟΔΟΣ. Τηλ.: 0241-070611
Γ. Παπανδρέου, ΑΡΧΑΓΓΕΛΟΣ. Τηλ.: 0244-029335



λίες που βελτιώνουν την ποιότητα ζωής.
- Εφερε τις υπηρεσίες της Νομαρχίας στα νησιά, εξυπηρετώντας τους πολίτες χωρίς ταλαιπωρίες και έξοδα.
- Λειτούργησε σαν μια τοπική κυβέρνηση και άσκησε εξουσία με διαφάνεια, δημοκρατική και κοινωνική ευαισθησία, υπηρετώντας τον άνθρωπο και τις ανάγκες του.
- Εγγυάται την ανεξαρτησία της Νομαρχιακής Αυτοδιοίκησης από κομματικές δεσμεύσεις και πελατειακές σχέσεις και παλεύει για την αναβάθμιση του θεσμού.

Απευθυνόμαστε σε όλους τους Δωδεκανήσιους και τις Δωδεκανήσιες, τους εργαζόμενους, τους αγρότες, τους επιχειρηματίες, τους νέους και τις νέες ανεξάρτητα από πολιτική τοποθέτηση να στηρίξουν αποφασιστικά τη Νομαρχιακή Αναγέννηση και το νομάρχη Σάββα Καραγιάννη.

Την Κυριακή ψηφίζουμε "Νομαρχιακή Αναγέννηση" Σάββα Καραγιάννη.

...για να συνεχίσουμε το έργο μας με επίκεντρο τον Ανθρωπο.

Εμείς σχεδιάσαμε το μέλλον

Εσείς το θεμελιώνετε με την ψήφο σας!!"

"Ανομοιόμορφα" και εν πολλοίς περίεργα τα αποτελέσματα

Πώς ψήφισε κάθε δήμος την περασμένη Κυριακή

Πού πλειοψήφισε ο κ. Καραγιάννης, πού ο κ. Μαχαιρίδης και πού στρέφουν την προσοχή τους τα στρατηγεία

Ανομοιόμορφο ήταν το εκλογικό αποτέλεσμα στις νομαρχιακές εκλογές, αφού κάθε νησί και κάθε δήμος ψήφισε διαφορετικά. Αυτή ακριβώς η παράμετρος, είναι πιθανόν ότι θα κρίνει και το αποτέλεσμα της Κυριακής. Εάν δηλαδή ανατραπούν οι συσχετισμοί σε κάποιο νησί ή κάποιο δήμο (σ.σ. και υπάρχουν πολλοί λόγοι γι' αυτό) τότε ανάλογο θα είναι και το αποτέλεσμα.

Για τον λόγο αυτό οι επιτελείς τόσο του κ. Καραγιάννη όσο και του κ. Μαχαιρίδη, προσπαθούν να αναλύσουν το αποτέλεσμα του πρώτου γύρου και να το εδραιώσουν ή να το ανατρέψουν κατά περίσταση, ανάλογα με το πώς τους συμφέρει.

Στην προσπάθεια αυτή, λόγω και της κρισιμότητας της αναμέτρησης, χρησιμοποιούνται και πρόκειται να χρησιμοποιηθούν όλα τα μέσα.

ΠΟΥ ΠΛΕΙΟΨΗΦΙΣΕ Ο ΚΑΘΕΝΑΣ

Με βάση τα αποτελέσματα της Κυριακής ο κ. Σ. Καραγιάννης, πλειοψήφισε στους εξής δήμους:

- **Αστυπάλαιας** με 728 ψήφους έναντι 499 του κ. Μαχαιρίδη.
- **Αφάντου** με 2048 ψήφους έναντι 1982 του κ. Μαχαιρίδη.
- **Ιαλυσού** με 2081 ψήφους έναντι 1782 του κ. Μαχαιρίδη.
- **Καλλιθέας** με 2491 ψήφους έναντι 2310 του κ. Μαχαιρίδη.
- **Καλύμνου** με 6437 ψήφους έναντι 4284 του κ. Μαχαιρίδη.
- **Καρπάθου** με 2319 ψήφους έναντι 2071 του κ. Μαχαιρίδη.
- **Λειψών** με 248 ψήφους έναντι 191 του κ. Μαχαιρίδη.
- **Λέρου** με 2551 ψήφους έναντι 1893 του κ. Μαχαιρίδη.
- **Πάτμου** με 1012 ψήφους έναντι 981 του κ. Μαχαιρίδη.

Ο ΜΑΧΑΙΡΙΔΗΣ

Αντίστοιχα ο κ. Μαχαιρίδης πλειοψήφισε στους εξής δήμους:

- **Αρχαγγέλου** με 2838 ψήφους έναντι 2027 του κ. Καραγιάννη
- **Αταβύρου** με 2109 ψήφους έναντι 1094 του κ. Καραγιάννη.
- **Δικαίου** με 1942 ψήφους έναντι 919 του κ. Καραγιάννη.
- **Ηρακλειδών** με 2509 ψήφους έναντι 1800 του κ. Καραγιάννη.
- **Καμείρου** με 2490 ψήφους έναντι 1534 του κ. Καραγιάννη.
- **Κάσου** με 755 ψήφους έναντι 275 του κ. Καραγιάννη
- **Κω** με 4794 ψήφους έναντι 4300 του κ. Καραγιάννη
- **Λινδίων** με 1727 ψήφους έναντι 1469 του κ. Καραγιάννη.
- **Μεγίστης** με 214 ψήφους έναντι 167 του κ. Καραγιάννη.
- **Νισύρου** με 562 ψήφους έναντι 344 του κ. Καραγιάννη.
- **Νότιας Ρόδου** με 1795 ψήφους έναντι 1281 του κ. Καραγιάννη.
- **Πεταλούδων** με 3663 ψήφους έναντι 3156 του κ. Καραγιάννη.
- **Ρόδου** με 11.940 ψήφους έναντι 11.214 του κ. Καραγιάννη.
- **Τήλου** με 330 ψήφους έναντι 220 του κ. Καραγιάννη.
- **Χάλκης** με 260 ψήφους έναντι 169 του κ. Καραγιάννη.
- **Ολύμπου** με 503 ψήφους έναντι 173 του κ. Καραγιάννη.
- **Αγαθονησίου** με 121 ψήφους έναντι 94 του κ. Καραγιάννη.

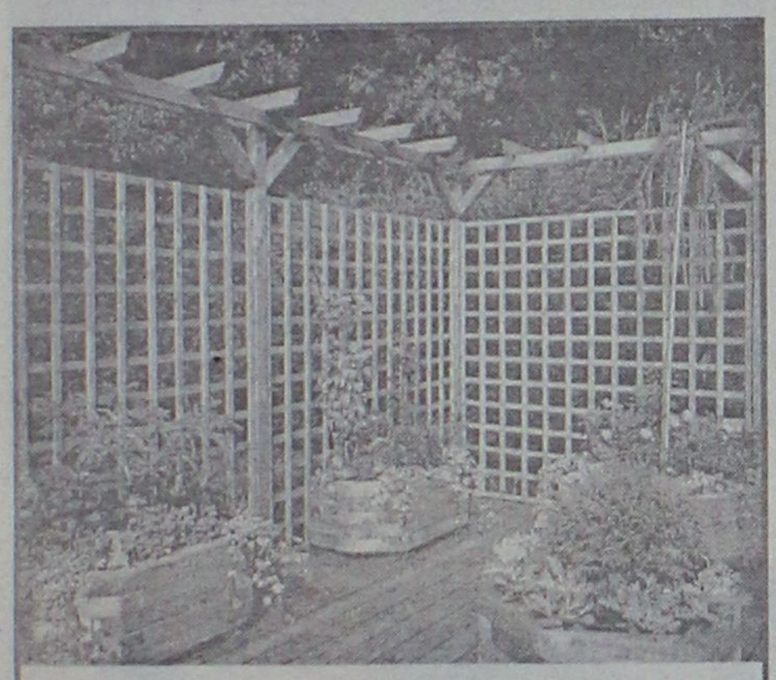

ΞΥΛΟΤΕΧΝΟΥΡΓΗΜΑΤΑ
ΕΜΠΟΤΙΣΜΕΝΗΣ ΞΥΛΕΙΑΣ
ΚΗΠΟΥ - ΒΕΡΑΝΤΑΣ
(ΠΕΡΓΚΟΛΕΣ-ΖΑΡΝΤΙΝΙΕΡΕΣ-ΚΙΟΣΚΙΑ)
Προτάσεις & Λύσεις στο χώρο σας
ΕΚΘΕΣΙΑΚΟΣ ΧΩΡΟΣ ΕΝΤΟΣ ΕΜΠΟΡ. ΚΕΝΤΡ. ΦΩΚΙΑΛΗ
ΥΠΕΥΘΥΝΟΣ: ΣΤΕΦΑΝΗΣ ΑΠΟΣΤΟΛΟΣ
ΤΗΛ. 02410 35091, κιν. 0946 866446

KRONOS SECURITY
- *Συστήματα συναγερμού εσωτερικών και εξωτερικών χώρων*
- *Συστήματα πυρανίχνευσης*
- *Κλειστά κυκλώματα τηλεοράσεως*
- *Συστήματα προστασίας εμπορευμάτων*
- *Συστήματα ελέγχου πρόσβασης χώρου*
- *24ωρο κέντρο λήψεως σημάτων*
- *Τηλεφωνικά κέντρα*
- *Θυροτηλεοράσεις*

... όταν μιλάμε για ασφάλεια δεν νοείται τίποτα λιγότερο από το καλύτερο!

Καποδιστρίου 72, 851 00 Ρόδος,
Τηλ. / Fax: 0241027207, 0936074843

Η εταιρεία **ΒΑΡΔΕΛΛΗΣ Ν. Α.Ε.** επίσημος έμπορος της MAZDA έχει την χαρά να σας προσκαλέσει στις εγκαταστάσεις της το **Σάββατο 19 Οκτωβρίου 2002**, ώρα **18.00** στα πλαίσια της παρουσίασης του νέου μοντέλου:



Σας περιμένουμε να γνωρίσετε το αυτοκίνητο που θα χαράξει νέους δρόμους, μαζί με όλη την πλούσια γκάμα των μοντέλων της **MAZDA**, σε μία βραδιά γεμάτη τεχνολογία και δυναμισμό.

Ν. ΒΑΡΔΕΛΛΗΣ Α.Ε. ΚΑΠΟΔΙΣΤΡΙΟΥ & ΚΟΛΟΚΟΤΡΩΝΗ
Τηλ: 0241027774-35933

Σκληρή ανακοίνωση της παράταξης Μαχαιρίδη κατά του κ. Σ. Καραγιάννη

Επίθεση για κάποιες... φημολογίες!

Τον κατηγορεί ότι χρησιμοποιεί ανορθόδοξες μεθόδους για να κερδίσει ψήφους

Για γκαϊμπελικές πρακτικές κοινών πολιτικάντηδων κατηγορεί την παράταξη του κ. Σ. Καραγιάννη, η παράταξη «Δωδεκάνησα-Νέα Πορεία» του κ. Γ. Μαχαιρίδη υποστηρίζοντας ότι εκπορεύονται διάφορες φημολογίες ενόψει της Κυριακάτικης αναμέτρησης, από την οποία θα εκλεγεί νομάρχης.

Ειδικότερα, επί του θέματος, σε ανακοίνωση που εκδόθηκε αναφέρει τα εξής:

«Από την επομένη κιόλας της νικηφόρου για την Νέα Πορεία εκλογικής αναμέτρησης, ο επικεφαλής της παράταξης και αυριανός νομάρχης κ. Γιάννης Μαχαιρίδης, διαισθανόμενος τις πιθανές αντιδράσεις απελπισίας από την άλλη πλευρά, είχε εκφράσει την ελπίδα, η εβδομάδα που μεσολαβεί μέχρι την ερχόμενη Κυριακή να μη στιγματιστεί από πρακτικές που θα υποβαθμίζουν τα πολιτικά ήθη αυτού του τόπου.

Δυστυχώς, οι ελάχιστες ελπίδες του κ. Μαχαιρίδη και των συνεργατών του, για μια αναμέτρηση αντάξια των απαιτήσεων όλων των πολιτών της Δωδεκανήσου, διαψεύστηκαν οικτρά. Η απερχόμενη νομαρχιακή αρχή και κύκλοι της σημερινής πλειοψηφούσας (για λίγο) παράταξης, επιδίδονται σχεδόν απροκάλυπτα σε κινήσεις προφανούς στρες και πανικού.

Αφού ομολόγησαν οι ίδιοι δημοσίως, ότι η «τακτική» των ξενοφοβικών κραυγών αποδείχθηκε «μοιραίο λάθος» για την παράταξή τους, τις τελευταίες ημέρες επέλεξαν τις υπόγειες διαδρομές του παρασκηνίου και της μαύρης παραπολιτικής προπαγάνδας. «Κύκλοι» που υποθάλπονται και υποκινούνται από τους ίδιους φαεινούς εγκεφάλους, διαδίδουν εσχάτως στις μικρές κοινωνίες νησιών και Δήμων όπου υπέστησαν συντριβή, απίθανα σενάρια που χαρακτηρίζουν κάθε απελπισμένο και πανικόβλητο «χαμένο».

Αποδίδουν συγκεκριμένα, την ήττα μερικών υποψηφίων δημάρχων (άκουσον-άκουσον) στον... Γιάννη Μαχαιρίδη, ελπίζοντας ότι με γκαϊμπελικές πρακτικές κοινών πολιτικάντηδων θα πετύχουν το ποθητό γι' αυτούς «διαίρει και βασίλευε».

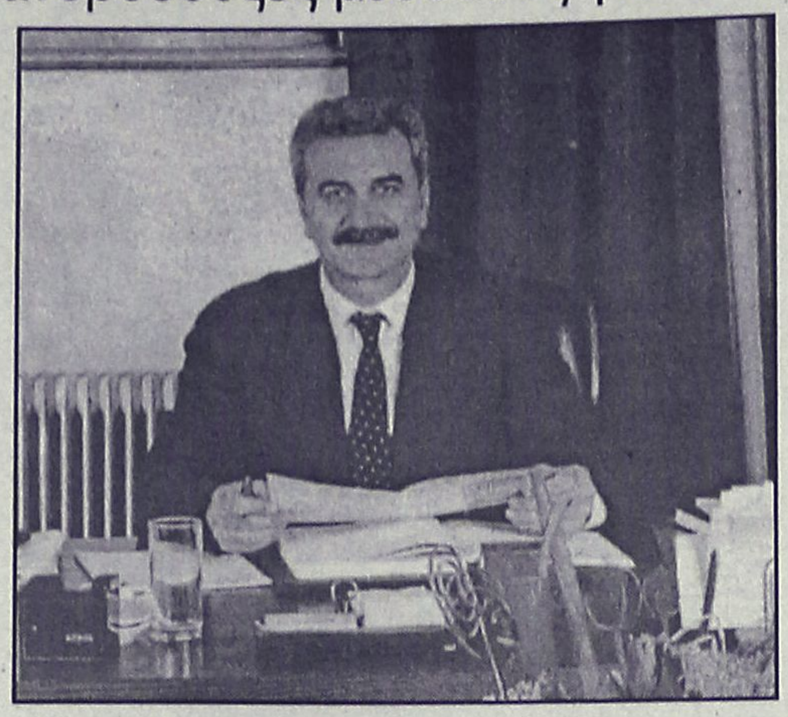

Ο Γιάννης Μαχαιρίδης και τα μέλη της παράταξης «Νέα Πορεία», οφείλουν να προειδοποιήσουν και πάλι την άλλη πλευρά, ότι και αυτή η αήθης προπαγάνδα θα πέσει στο κενό. Τη φορά μάλιστα αυτή, η απάντηση και η ετυμηγορία -τιμωρία του δωδεκανησιακού λαού θα είναι περισσότερο επώδυνη και συντριπτική γι' αυτούς.

Επιλέγουμε να δημοσιοποιήμε τις πρωτοφανείς πρακτικές τους, όχι σαν ...άμυνα (σαν νικητές μας διακρίνει η πίστη και η αυτοπεποίθηση), αλλά για να ξεμπροστιάσουμε το «νέο ήθος και ύφος» της απερχόμενης νομαρχιακής αρχής και όσων υποθάλπει, ως το έσχατο και κατάπτυστο δείγμα γραφής τους πριν αποχωρήσουν από το Νομαρχιακό Μέγαρο.

Η ΕΔΗΚ ΣΤΗΡΙΖΕΙ

Την υποστήριξή της προς τον κ. Μαχαιρίδη, εκφράζει η ΕΔΗΚ.

Οπως ανακοινώθηκε ο πρόεδρος της ΕΔΗΚ κ. Νεοκλής Σαρρής εξέφρασε την άνευ όρων υποστήριξη του ίδιου και συνολικά του κόμματος στο πρόσωπο του Γιάννη Μαχαιρίδη, εκτιμώντας ότι ο επικεφαλής της «Νέας Πορείας» και νικητής των εκλογών της 13ης Οκτωβρίου, αποτελεί την καλύτερη επιλογή για το σήμερα και το αύριο της Δωδεκανήσου, έξω και πέρα από κομματικές, ιδεολογικές ή άλλες αντιλήψεις.

«Η Ενωση Δημοκρατικού Κέντρου, σεβόμενη την ιστορία της που είναι άρρηκτα συνυφασμένη και συνδεδεμένη, διαχρονικά με τα Δωδεκάνησα, αξιολόγησε την προσωπικότητα και την προσφορά του Γιάννη Μαχαιρίδη και στηρίζει με όλες της τις δυνάμεις την προσπάθειά του για να δοθεί η αναπτυξιακή δυναμική του τόπου», δήλωσε το βράδυ της Τρίτης ο πρόεδρος της ΕΔΗΚ κ. Νεοκλής Σαρρής.

ΠΕΡΙΟΔΕΙΕΣ

Ο κ. Μαχαιρίδης και οι συνεργάτες του, ξεκίνησαν ήδη τις περιοδείες. Χθες περιόδευσαν στον Αρχάγγελο και τις Καλλυθιές, ενώ σήμερα θα μεταβούν στ' Αφάντου.

Τα επαγγέλματα των δημοτικών συμβούλων Δήμου Ρόδου

Οι γιατροί και οι συνταξιούχοι είναι οι κυριάρχες επαγγελματικές ομάδες στο νέο δημοτικό συμβούλιο Ρόδου, όπως προκύπτει από την ανεπίσημη καταμέτρηση των σταυρών.

Συγκεκριμένα, στο νέο δημοτικό συμβούλιο (από 1ης Ιανουαρίου) η επαγγελματική σύνθεση θα είναι:

— **γιατροί 5** (Μ. Γλυνός, Γ. Συμεωνίδης, Ν. Μόσχος, Νικ. Παπανικήτας και Αντ. Αλαχούζος).
— **συνταξιούχοι 5** (Α. Αλαβέρας, Π. Μαντάλης, Σ. Καραγιάννης, Τσ. Τριομμάτης, Φ. Τσιμπιδάκη)
— **επιχειρηματίες 5** (Κ. Διακογεωργίου, Δ. Καρατζιάς, Μ. Μπόνη, Δ. Ασβέστης, Γ. Γιαννακάκης).
— **υπάλληλοι 3** (Θ. Μπαράκας, Μ. Αντώνογλου, Μ. Παναγιώτου)
— **μηχανικοί 2** (Ν. Χαραλάμπης, Γ. Ψαρομπάς)
— **δικηγόροι 1** (Καζ. Καζουλλάκης)
— **φαρμακοποιοί 1** (Αρ. Ηρακλείδης)
— **ηλεκτρονικός 1** (Χ. Χατζηευθυμίου)
— **φορτεχνικός 1** (Γ. Τσιγάρος)
— **οικιακά 1** (Λ. Τρύπη).





FUTUREKIDS
120 ΕΡΓΑΣΤΗΡΙΑ ΠΛΗΡΟΦΟΡΙΚΗΣ ΣΕ ΟΛΗ ΤΗΝ ΕΛΛΑΔΑ

Εκπαιδευτικά Προγράμματα
Υπολογιστών για :
Παιδιά 5-14 ετών
Εφήβους 14-17 ετών
Ενήλικες



Πιστοποιημένη Ύλη
Δωρεάν βιβλία
Ευκολίες πληρωμής
Ολιγομελή τμήματα
Εξεταστικά κέντρα ECDL

Μάθετε να χειρίζεστε σωστά υπολογιστή.
Αποκτήστε το αναγνωρισμένο δίπλωμα
υπολογιστών ECDL σε 3 μήνες.
Διπλώματα Υπολογιστών για παιδιά από το
τμήμα εξετάσεων του Πανεπιστημίου Cambridge.

Λεμεσού 29 , ΡΟΔΟΣ Τηλ. 0241070431
ΑΦΑΝΤΟΥ Τηλ. 0241060370
Φιλερήμου 8 , ΙΑΛΥΣΟΣ Τηλ. 0241098010
Στοκχόλμης 16 ,ΡΟΔΙΝΙ Τηλ. 0241060918
Ηρ.Πολυτεχνείου 17,ΚΡΕΜΑΣΤΗ Τηλ. 0241090233

Πιστοποιήστε τις γνώσεις σας και εμπλουτίστε το βιογραφικό σας.
Εξασφαλίστε στα παιδιά σας τα σωστά εφόδια για το μέλλον
ΟΙ ΕΓΓΡΑΦΕΣ ΑΡΧΙΣΑΝ!

ΑΝΑΚΟΙΝΩΣΗ

Σας ενδιαφέρει ένα επάγγελμα που θα σας χαρίσει

ΑΜΕΣΑ ΚΕΡΔΗ ΚΑΙ ΛΑΜΠΡΟ ΜΕΛΛΟΝ; ΑΝ ΝΑΙ!!!

ΣΠΟΥΔΑΣΤΕ ΚΟΜΜΩΤΙΚΗ

ΕΡΓΑΣΤΗΡΙΟ ΕΛΕΥΘΕΡΩΝ ΣΠΟΥΔΩΝ ΚΟΜΜΩΤΙΚΗΣ

ΣΑΚΚΑ ΠΟΠΗ

ΓΡΙΒΑ 41 ΤΗΛ. 22810

ΠΡΟΣΦΕΡΟΥΜΕ:
✔ ΣΥΝΤΟΜΗ ΕΚΜΑΘΗΣΗ: ΜΟΝΟ 10 ΜΗΝΕΣ
✔ ΜΕΤΕΚΠΑΙΔΕΥΣΗ ΣΤΑ ΕΡΓΑΣΤΗΡΙΑ ΜΑΣ
✔ ΕΞΑΣΦΑΛΙΣΜΕΝΗ ΕΡΓΑΣΙΑ
✔ ΔΥΝΑΤΟΤΗΤΑ ΣΥΝΕΧΙΣΗΣ ΣΠΟΥΔΩΝ ΣΤΗ ΓΑΛΛΙΑ



Ο ρέκορντμαν των ψήφων κ. Μ. Γλυνός μιλά στην "Ρ"

Θα παλέψουμε όλοι για ό,τι καλύτερο!

"Η για τρίτη φορά πρωτιά, εκτιμώ ότι είναι μια αναγνώριση στη δουλειά που έγινε αυτά τα χρόνια"

Την πρώτη φορά ίσως να ήταν... τυχαίο, τη δεύτερη ίσως να έπαιξε ρόλο η πρώτη, την τρίτη φορά, όμως, κάθε άλλο παρά τυχαίο μπορεί να θεωρηθεί. Ο λόγος για την τρίτη συνεχόμενη πρωτιά σε σταυρούς του κ. Μανόλη Γλυνού, η οποία συνοδεύεται από ένα (ακόμα) ρεκόρ: Είναι ο πρώτος υποψήφιος δημοτικός σύμβουλος που σπάει το φράγμα των 2000 ψήφων στο δήμο Ροδίων!

Ο αντιδήμαρχος του δήμου Ροδίων και πρόεδρος του Δημοτικού Οργανισμού Πρόνοιας (Δ.Ο.Π.), τα δύο τελευταία χρόνια, κ. Μανόλης Γλυνός φαίνεται να απεδέχθη και αυτή την πρωτιά ψύχραιμα γιατί μάλλον ...έχει συνηθίσει.

Για την ιστορία: Ο κ. Μανόλης Γλυνός, οδοντίατρος στο επάγγελμα, βρέθηκε για πρώτη φορά στα έδρανα του δημοτικού συμβουλίου το 1994 και από τότε διεφάνη η ...έφεση που είχε στην πρωτιά. Την πρώτη τετραετία, λοιπόν που εξελέγη δημοτικός σύμβουλος πήρε 705 ψήφους και ήρθε πρώτος ανάμεσα σε όλους τους συναδέλφους του.

Το 1998 εκπροσωπεί και πάλι τον ροδιακό λαό στο δημοτικό συμβούλιο της πόλης, αφού πρώτα ο τελευταίος τον έχει τιμήσει με 1395 σταυρούς δίνοντάς του και πάλι την πρωτιά και μάλιστα σχεδόν ...εις διπλούν από την προηγούμενη τετραετία και με σχεδόν διπλάσια διαφορά από τον δεύτερο σε σταυρούς συνάδελφό του (σ.σ. ο αμέσως επόμενος είχε πάρει 780 σταυρούς).

Σημειώνεται ότι ο κ. Γλυνός ήταν το 1998 ο δεύτερος δημοτικός σύμβουλος που έσπασε το φράγμα των 1000 σταυρών μετά τον αείμνηστο Γιώργο Τσοπανάκη (σ.σ. είχε εκλεγεί δημοτικός σύμβουλος την περίοδο 1990-94 με 1.160 σταυρούς).

Οι δημοτικές εκλογές του 2002 επεφύλασσαν για τον αντιδήμαρχο του δήμου Ροδίων μία ακόμη πρωτιά και ένα ακόμα ρεκόρ: συγκεντρώνοντας 2.100 σταυρούς, που του έδωσαν οι συμπολίτες μας, ήρθε πρώτος από όλους τους υποψηφίους δημοτικούς συμβούλους και παράλληλα είναι ο πρώτος που σπάει το φράγμα των 2.000 ψήφων στο δήμο Ροδίων.

Στη συνέντευξή του προς τη " Ρ", ο κ. Γλυνός δηλώνει ότι οι πρωτιές αυτές είναι το αποτέλεσμα της δουλειάς, επισημαίνει ότι αυξάνει το βάρος του φορτίου που καλείται να έχει στους ώμους του, δεν θεωρεί ότι τον διαφοροποιεί από τους υπόλοιπους συναδέλφους του στο δημοτικό συμβούλιο και αναφορικά με τις μελλοντικές φιλοδοξίες του, ξεκαθαρίζει ότι κατά πολύ εξαρτώνται από... τα κουράγια του!

Αναλυτικά, η συνέντευξη του κ. Μανόλη Γλυνού έχει ως εξής:

ΕΡ.: Για τρίτη συνεχόμενη τετραετία ο Ροδιακός λαός σας χαρίζει την πρωτιά σε ψήφους, γεγονός βέβαια, ιδιαίτερα τιμητικό. Εσείς πώς το ερμηνεύετε; Για ποιό λόγο οι Ροδίτες έδειξαν ξανά τέτοια προτίμηση στο πρόσωπό σας;

ΑΠ.: Εκτιμώ ότι η πρωτιά είναι μία αναγνώριση στη δουλειά που έγιναν όλα αυτά τα χρόνια· τόσο στη συνολική όσο και στην προσωπική. Εχω ξαναπεί ότι όλα αυτά τα χρόνια δουλέψαμε γιατί γι' αυτό μας έχει στείλει ο ροδιακός λαός... Αυτή είναι η απάντηση: Δουλειά και



από σήμερα πάλι δουλειά.

ΕΡ.: Πώς σκοπεύετε να "εξαργυρώσετε", να "εκμεταλλευθείτε" την πρωτιά αυτή;

ΑΠ.: Κοιτάξτε, η πρωτιά αυτή, η τρίτη συνεχόμενη αυξάνει απλώς το βάρος του φορτίου το οποίο καλούμαι να έχω στους ώμους μου κι αυτό μου αυξάνει τις ευθύνες για να δουλέψω ακόμα περισσότερο, να ανταποκριθώ στη μεγάλη εμπιστοσύνη που μου έδειξε ο κόσμος.

ΕΡ.: Εκτός των άλλων, λοιπόν, εκλαμβάνετε αυτή την πρωτιά και ως φορτίο;

ΑΠ.: Πολύ βαρύ φορτίο! Τεράστιο φορτίο αλλά έχοντας όρεξη για δουλειά, την αγάπη των συμπολιτών μας, την κοινή προσπάθεια που γίνεται από την παράταξη του Γιώργου Γιαννόπουλου, νομίζω ότι θα τα καταφέρουμε συνολικά, όλοι μαζί.

ΕΡ.: Θεωρείτε ότι έχετε ένα αβαντάζ έναντι των άλλων συναδέλφων σας μέσα στο δημοτικό συμβούλιο;

ΑΠ.: Οχι, δεν θεωρώ τέτοιο πράγμα. Ολοι είμαστε ίσοι στο δημοτικό συμβούλιο και όλοι παλεύουμε για έναν κοινό σκοπό. Οχι μόνο οι δημοτικοί σύμβουλοι της πλειοψηφίας αλλά και της μειοψηφίας και πρέπει να γίνει κατανοητό από όλους ότι δεν μας χωρίζει τίποτα. Αντίθετα, μας ενώνει η αγωνία να καλυτερεύσουμε την ποιότητα ζωής των συμπολιτών μας, ν' αναβαθμίσουμε την πόλη μας και να καμαρώνουμε όλοι μαζί για την όμορφή μας Ρόδο.

ΕΡ.: Υπάρχει κάποιος άλλος τομέας με τον οποίο θα θέλατε να ασχοληθείτε και να υπηρετήσετε την πόλη της Ρόδου ή θεωρείτε ότι η κοινωνική πρόνοια είναι ένα πεδίο που σας εκφράζει απόλυτα και θα θέλατε να συνεχίσετε να δίνετε τον αγώνα σας σ' αυτό το χώρο;

ΑΠ.: Η λειτουργία μου ως δημοτικός σύμβουλος όλα αυτά τα χρόνια πέρασε από διάφορα στάδια κι από διάφορες θέσεις. Το τελευταίο που με ενδιαφέρει είναι από ποιον τομέα θα προσφέρω τις υπηρεσίες μου και το λέω ειλικρινέστατα. Το μόνο που με ενδιαφέρει είναι όπου με καλέσει ο κ. Γιαννόπουλος εγώ θα υπηρετήσω με όλη μου την καρδιά, από οποιαδήποτε θέση. Και το έχω αποδείξει και παλαιότερα με εναλλαγή θέσεων και είμαι πάλι στη διάθεση του δημάρχου, όπου χρειασθεί, να βοηθήσω, όπου ο ίδιος κρίνει ότι μπορώ να βάλω ένα λιθαράκι, θα το κάνω με όλη μου την καρδιά.

ΕΡ.: Και κάτι τελευταίο: Συνειδητοποιώντας την απήχηση που έχει η παρουσία σας στα κοινά, ποιές είναι οι φιλοδοξίες που σας δημιουργεί αυτό -κάτι το οποίο είναι θεμιτό βέβαια- για τη μελλοντική παρουσία σας στην πολιτική;

ΑΠ.: Η φιλοδοξία καταρχάς που έχω είναι να μπορέσω να γίνω ακόμα καλύτερος και ν' ανταποκριθώ ακόμα καλύτερα στα προβλήματα της πόλης και των συμπολιτών. Αυτό είναι το ένα στοιχείο. Το δεύτερο στοιχείο είναι το τι θα προκύψει μελλοντικά είναι πολλοί παράγοντες που το καθορίζουν ή θα το καθορίσουν! Τα κουράγια μου, τα κουράγια της οικογένειας, των φίλων. Ολων των ανθρώπων που είναι κοντά μας, η κατάλληλη χρονική συγκυρία και ο Θεός. Αυτό που με ενδιαφέρει είναι τώρα, στο πλευρό του Γιώργου Γιαννόπουλου να παλέψουμε για ό,τι καλύτερο.

Εν κατακλείδι, ο κ. Μανόλης Γλυνός ευχαρίστησε όλους τους συμπολίτες για την αγάπη που του έδειξαν και ευχήθηκε να σταθεί αντάξιος των προσδοκιών τους.

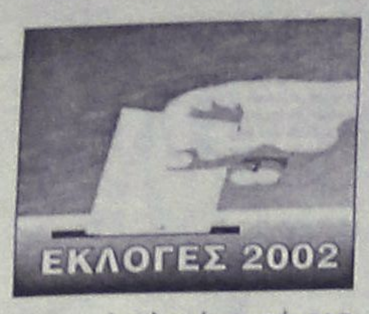

Οι σταυροί που πήραν οι υποψ

Συνεχίζεται η καταμέτρηση ενώ τα επίσημα αποτε

Ολοκληρώνει σήμερα η "Ροδιακή" τη δημοσίευση των σταυρών όλων των υποψηφίων δημοτικών συμβούλων που κατήλθαν στις εκλογές σε επίπεδο νομού.

Υπενθυμίζεται και πάλι, ότι σε ορισμένες περιπτώσεις υπάρχουν ελλείψεις, καθώς δεν έχει ολοκληρωθεί η καταμέτρηση όλων των εκλογικών τμημάτων!

Σε άλλες περιπτώσεις είχαμε και ...ευτράπελα όπως για παράδειγμα αποτελέσματα κλειδωμένα στα συρτάρια δημάρχου, ή και μη γνωστοποίηση των αποτελεσμάτων στ δήμο με αποτέλεσμα να μην μπορεί να γίνει η συγκέντρωση των στοιχείων, και να αναμένουμε την ανακοίνωσή τους από το Πρωτοδικείο.

Ετσι λοιπόν με όλες αυτές τις... δυσχέρειες, οι σταυροί των υποψηφίων που απέμειναν για δημοσίευση από τη "Ροδιακή" είναι οι εξής:

ΔΗΜΟΣ ΧΑΛΚΗΣ

• Συνδυασμός **Ελ. Παναγή**
- Γεωργίου Αντ. 17
- Ζαμπετούλα Σκ. 30
- Ηρακλείδης Νικ. 28
- Μαρκάκης Νικ. 31
- Νικολάου Γιασ. 23
- Παπαϊωάννου Ε. 23
- Χατζαντώνη-Πασπαλάκη Σ. 24
- Σφυρίου Γ. 37
- Σφυρίου Δ. 23
- Τσουρούτης Χ. 26
- Φαναράκης Μ. 20
- Φραγκάκη Κ. 13
- Φραγκάκη Φ. 37
- Φραγκάκης Γ. 49
- Χειμωνέτος Ν. 31
- Χρυσοβέργης Κ. 33

• Συνδυασμός **Μιχ. Πατρού**
- Αργύρης Ι. 39
- Αναστάσης Μ. 23
- Βελή Αθ. 5
- Βελής Π. 35
- Ζήφου Ε. 17
- Κουμπάρος Ν. 8
- Λιβανίου Απ. 37
- Πατρού Δ. 15
- Περάκη Λ. 35
- Σπυρίδης Β. 33
- Τσουρούτης Π. 38
- Φραγκάκης Ι. 29
- Φραγκάκης Χ. 28
- Χατζηγιάννη Θ. 21
- Χατζημιχαήλ Β. 24
- Χειμωνέτος Β. 41

ΔΗΜΟΣ ΛΕΡΟΥ

• Συνδυασμός **Τιμόθ. Κωτάκη**
- Βαλσαμή Αργ. 50
- Βιρβίλης Γεώργ. 179
- Κανάρης Γεωργ. 173
- Καρανικόλας Δημ. 303
- Καρπαθάκης Ιωάν. 416
- Καρπαθάκης Χρ. 115
- Καστή Αρ. 127
- Κολόζου Αικ. 61
- Κοντραφούρης Μιχ. 357
- Κουμπάρος Εμ. 289
- Κουντούρη Αν. 180
- Κουτούζος Αντ. 314
- Μαυρουδή Ευστρ. 178
- Μαχαιράς Νικ. 160
- Μπαλάφα Αικ. 186
- Ξηρουχάκης Μαρκ. 270
- Παπαφώτης Εμ. 214
- Παυλίδης Πολ. 178
- Σοροκάκης Ιωάν. 181
- Τραμπούζας Γεωργ. 186
- Φωτεινού Αναστ. 244
- Χαρινός Θεοχ. 330

• Συνδυασμός **Παρ. Ζωγράφου**
- Ασβεστάς Ευαγ. 298
- Βογιατζής Γεωργ. 202
- Βρατσάλης Μάρκος 163
- Γιαννουκάς Κων/νος 160
- Διαμαντάρας Δημ. 250
- Ζώρζου Γεωρ. 161
- Ησυχου Αικ. 97
- Καλογερόπουλος Κων/νος 119
- Καλούδης Γεώργ. 60
- Κοντογιάννη Κλεοπ. 205
- Κουτούζου Χρυσ. 145
- Κωνσταντάρας Δημ. 152
- Λιβανός Αθ. 32
- Μαραβέλια - Λεβεντιανού Ειρ. 80
- Μπάκας Μιλτ. 59
- Ρίπη Θεοδ. 38
- Ρούσσος Ευάγ. 72
- Σιγάλα Αικ. 78
- Σιδέρης Εμ. 135
- Σολανάκη Αν. 65
- Χαρινού-Ρεμπούλη Αφρ. 88
- Χατζημιχάλης Εμ. 72

• Συνδυασμός **Παντελ. Μαραβέλια**
- Αγουρου Ευάγ. 50
- Αράπης Εμ. 33
- Βαγγέλης Ιωάν. 64
- Γιαννακός Μαν. 20
- Γκαργκιούλος Φραγκ. 78
- Γκόγκα Ευαγ. 63
- Δεμερτζή Χρυσ. 60
- Ζώρζου Ζαμπ. 32
- Ηλίας Ηλ. 26
- Καλανδράνης Δημ. 48
- Καραγιώργη Μαρ. 21
- Κεχαγιάς Εμ. 24
- Κοκκίνου Μαρ. 5
- Κοντού Καλ. 89
- Κωνσταντάρος Παυλ. 38
- Μανούσος Βασ. 7
- Μαραβέλια Μοσχ. 32
- Πλόχωρος Εμ. 106
- Στεφανιδάκη Μαρ. 36
- Στουραΐτης Αντ. 58
- Φιλακούρης Φωτ. 63
- Χρυσούλης Γεωργ. 123

ΔΗΜΟΣ ΚΑΛΥΜΝΟΥ

• Συνδυασμός **Δημητρ. Διακομιχάλη**
- Γαλουζής Ιωάννης 681
- Ζωίδης Παντελεήμων 410
- Θανάτσης Γεώργιος 395
- Ανδρέου Γεώργιος 360
- Κοπανέζος Γεώργιος 349
- Μαγκάκης Ιωάννης 262
- Παζάκος Θεόφιλος 239
- Λεβέντης Εμμαν. 213
- Δημητριάδη - Στεφαδούρου Πελαγία 207
- Κατσοτούρχης Ιωάν. 204
- Σαγρές Παντελής 201
- Βαζανέλλης Σακελ. 170
- Γλυνάτσης Μιχαήλ 167
- Στεφανιδάκης Ιωάννης 157
- Τηλιακός Αντώνης 137
- Γιαννικουρής Νικήτας 135
- Κούμπα Μαρία 132
- Χατζηθεοδώρου Παν/της - Γεώργιος 130
- Τρικοίλης Παναγιώτης 124
- Καλογιάννη Αρτεμις (ΜΑΚΗ) 111
- Χρυσάκη Μαρία 110
- Καφεσάκη - Καβουκλή Φούλλα 54
- Κουντούρης Νικόλαος 71
- Γαλανομμάτη Ειρήνη 57
- Δαγρέ - Φράγκου Αγγελ. 59
- Κουλλιά Μαρία 57
- Λουκάκη - Κοντοπόδη Σεβαστή 55
- Τάτσης Ιωάννης 50

• Συνδυασμός **Γεωργ. Ρούσσου**
- Ψαρράς Γεώργιος 1486
- Μαστροκούκος Ιωάν. 916
- Σκουμπουρδής Αγαπ. 579
- Λελέκης Μιχαήλ 559
- Καλικάτζαρος Νομικός 527
- Κουρούνης Χαράλ. 487
- Τρουμουλιάρης Απόστ. 484
- Μπούκης Μιχαήλ 452
- Χριστοδούλου Φίλιπ. 405
- Κλωνάρη Αικατερίνη 401
- Σισώης Γεώργιος 349
- Ρήγα Αικατερίνη 290
- Μαΐλλης Θέμελης 276
- Κουτούζη Αννα- Φανή 272
- Κορφιά Καλλιόπη 270
- Χαλκίτης Εμμανουήλ 233
- Καλικάτζαρος Παύλος 228
- Γαλανομμάτης Εμμαν. 217
- Πλάτσης Νικόλαος 195
- Καραντώνης Αντώνης 190
- Κουλλιά Καλοτίνα 185
- Στάλα Σεβαστή 155
- Σκυλλά Φανερωμένη 126
- Λάμπα Φωτεινή 124
- Γκάτζιας Ευθύμιος 120
- Πουλλάς Νομικός 108
- Γιαζόγλου Γεώργιος 56
- Σαμίου Αδαμαντία 55

• Συνδυασμός **Σακ. Ζερβός**
- Μακρυλλός Εμμαν. 537
- Σταυροπούλου - Βάλλα Ελένη 361
- Μπίλλης Γεώργιος 355
- Καλαθιανάκης Αγγ. 335
- Κορφιάς Ελευθέριος 297
- Μαραγκός Δημήτριος 275
- Κάτρης Μιχαήλ 257
- Ρήγα Αικατερίνη 229
- Νυστάζος Εμμανουήλ 217
- Κουτούζης Εμμαν. 201
- Μουσελλής Εμμαν. 201
- Γιαβάσης Μιχαήλ 183
- Διαμαντής Ιωάννης 176
- Κούρος Γεώργιος 166
- Κόκκινος Βασίλειος 156
- Ζωγραφάκης Μάμμας 136
- Αλεξανδρίδη-Κλήμη Καλλιόπη 125
- Μαύρος Μιχαήλ 124

Πιο φθηνά... δεν θα βρείτε πουθενά!!!

Κρεβατοκάμαρα
1 Κρεβάτι,1 Στρώμα ορθοπεδικό, 2 κομοδίνα, Καθρέπτης, Τουαλέτα, Σκαμπό



Σε 12 άτοκες δόσεις των 88€
Σε 24 άτοκες δόσεις των 44€ *

12 άτοκες δόσεις για αγορές μέχρι 3.000€
18 άτοκες δόσεις για αγορές μέχρι 4.500€
24 άτοκες δόσεις για αγορές άνω των 4.500€
Ισχύει για όλα τα καταστήματα του Ομίλου ΛΥΣΗ ΑΕΒΕ

Τραπεζαρία
Τραπέζι, 6 καρέκλες, Μπουφές, Καθρέπτης, Κρυσταλιέρα



Σε 12 άτοκες δόσεις των 292€
Σε 24 άτοκες δόσεις των 146€ *

Σαλόνι Mod'902
2θέσιος και 3θέσιος καναπές

Σε 12 άτοκες δόσεις των 96€
Σε 24 άτοκες δόσεις των 48€ *

Spazio economico
ΟΜΙΛΟΣ ΚΑΤΑΣΤΗΜΑΤΩΝ ΛΥΣΗ Α.Ε.Β.Ε.
Εθν. Αντιστασης 28
Τηλ. 0241029145
* ισχύει για συνολικές αγορές άνω των 4.500€
Στ. Κωτιάδη 48, Ρόδος Τηλ. 0241021311
Spazio Interno Στ. Κωτιάδη 9, Ρόδος Τηλ. 02410 39911

φιοι στις δημοτικές εκλογές

λέσματα θα εκδοθούν από τα αρμόδια Πρωτοδικεία



- Μάγκος Ιωάννης 122
- Ωραιοπούλου - Γιαουρτά Μαρία 114
- Κουτούζης Σκεύος 111
- Γεδεών Αντώνης 96
- Θεοδοσίου Ειρήνη 96
- Χαλίκος Πανορμίτης 83
- Χαρτοφίλη-Πατανά Μαρία 43
- Γαλουζή-Πονήρη Καλ. 42
- Μειμάρη-Γλυνάτση Ελ. 37
- Τάταρη-Μεμισάκη Αικατερίνη 16

ΔΗΜΟΣ ΣΥΜΗΣ

• Συνδυασμός **Ελ. Παπακαλοδούκα**
- Αλεξόπουλος 162
- Βάργκας 66
- Καραγιάννης 66
- Κωνσταντινίδης 98
- Μανίκαλη 102
- Μαρουλής 168
- Μαστρογιαννάκης 124
- Νικόλης 89
- Πατατούκου 120
- Πετρίδη 91
- Ράμος 124
- Σμυρνάκης 251
- Τσακκίρης 140
- Τσιρίμωνα 105
- Χάσκας 74
- Χρυσοχόος 74

• Συνδυασμός **Μιλτ. Σαρρή**
- Αντωνιάδης 272
- Δερμιτζάκης 101
- Διασινός 202
- Καλοδούκας 118
- Κρητικού 81
- Κουρδουμπάς 81
- Λούππη 153
- Μαυρολιάς 80
- Μιχαήλου 59
- Νικολέττου 90
- Παπαδόπουλος 120
- Πολυχρονάκη 106
- Σάρλης 54
- Σύκαλλος 34
- Τσίκκης 67
- Χάσκας Ηλίας 149

ΔΗΜΟΣ ΝΙΣΥΡΟΥ

• Συνδυασμός **Παναγ. Κατσιματίδη**
- Βεζυρόγλου Μιχαήλ 46
- Γιαννάκης Μάρτιν-Παναγιώτης 70
- Διαμαντοπούλου Γρηγορία 25
- Ιντζές Ευάγγελος 54
- Κάσδαγλης Παντελής 68
- Κετσέ Αννα 57
- Κετσές Μιχαήλ-Γεράσ. 58
- Μαστρομιχάλης Γεώρ. 31
- Μελαχροινάκη Δέσπ. 96
- Πατρίκη Φωτεινή 45
- Πιστικάκη Καλλιόπη 43
- Πολυχρονιάδη Ανδρονίκη-Ουρανία 76
- Σφακιανός Νικόλαος - Οδυσσέας 70
- Τούντας Ανδρέας 14
- Τριανταφύλλου Τριανταφυλλος 98
- Χαρτοφύλης Δημήτριος 52

ΤΟΠΙΚΟ ΣΥΜΒΟΥΛΙΟ ΜΑΝΔΡΑΚΙΟΥ
- Ζαράκης Μιχαήλ 36
- Ζησιμοπούλου Καλλ. 75
- Καμπανής Κων/νος 62
- Κορέντζελος Σωτήριος 26
- Παντσιαρλή Σμαρώ 21
- Σακελλαρίδης Οδυσ. 29
- Σφακιανού Ανθούλα 56

ΤΟΠΙΚΟ ΣΥΜΒΟΥΛΙΟ ΕΜΠΟΡΕΙΟΥ
- Μαστρομιχάλη Ειρήνη-Παναγιώτα 17
- Οκτωνιάδη Μαρία 15
- Τορίλης Γεώργιος 41
- Χασαπλαδάκης Γεώρ. 32

ΤΟΠΙΚΟ ΣΥΜΒΟΥΛΙΟ ΝΙΚΕΙΩΝ
- Ζαχαριάδης Μιχαήλ 27
- Μιχαλαριά Ειρήνη 4
- Πανταρώτας Γεώργιος 15

• Συνδυασμός **Βασιλ. Πάχου**
- Αντάπαση Ειρήνη 37
- Ασημακόπουλος Ευθ. 60
- Καζάντης Δημήτριος 57
- Καρακων/νος Αντώνιος 82
- Καρκή Μαρία 47
- Κυπραίος Νικόλαος 47
- Λύμνιος Νικήτας 52
- Ορσάρης Νικόλαος 91
- Παπαδόπουλος Περικ. 66
- Περουλής Γεώργιος 38
- Σταυριανός Νικόλαος 60
- Στεργάκη Ειρήνη 15
- Σφακιανός Αχιλλέας 62
- Χαρτοφύλη Σοφία-Σπηλιανή 14
- Χριστοδούλου Γεώρ. 70
- Χαρτοφύλη Μαργαρίτα 16

ΤΟΠΙΚΟ ΣΥΜΒΟΥΛΙΟ ΜΑΝΔΡΑΚΙΟΥ
- Καραγιάννη Καλλιόπη 62
- Καρπαθάκης Αντώνιος 79
- Κάσδαγλης Γεώργιος 32
- Κετσές Κων/νος 11
- Ορσάρης Παντελής 67
- Σακκαλή Αννα 15
- Χαρίτος Γεώργιος 25

ΤΟΠΙΚΟ ΣΥΜΒΟΥΛΙΟ ΕΜΠΟΡΕΙΟΥ
- Δημοπούλου Δήμητρα 3
- Παντελίδης Ιπποκράτης 32
- Παπαδοπούλου Κυριακή 32
- Πεϊμανίδης Ευάγγελος 15

ΤΟΠΙΚΟ ΣΥΜΒΟΥΛΙΟ ΝΙΚΕΙΩΝ
- Κανδύλης Γεώργιος 13
- Κόκκινος Ευριπίδης 2
- Πανταρώτας Ιωάννης 4
- Παπαντωνίου Καλλιόπη 23

• Συνδυασμός **Ιωάν. Κουλάκη**
- Αμαριώτης Στέφανος 9
- Βαλλιανάτου Ελεάνα 4
- Δημητριάδη Σοφία 4
- Διακογιάννης Ιωάννης 7
- Ιντζές Δημήτριος 6
- Καρούτσου Ειρήνη 11
- Καρούτσου Παναγιώτα 5
- Κουλάκης Γεώργιος 4
- Μάμμης Ιωάννης 6
- Μάμμης Σωτήριος 1
- Σακελλαρίδης Γεώργιος 7
- Σακελλαρίδης Περουλής 5
- Φραντζής Νικόλαος -

ΔΗΜΟΣ ΝΟΤΙΑΣ ΡΟΔΟΥ

• Συνδυασμός **Μαν. Σαββή**
- Ακκούρης Σταύρος 465
- Ασπασίας Σταύρος 21
- Ασπρής Ισίδωρος 399
- Γιάκρας Ιωάννης 351
- Δέδε Μαρία-Χριστίνα 9
- Διακογεωργίου Γεώρ. 116
- Διακογιάννη-Ζανεττάκη Τσ. 412
- Ζανεττάκης Νικόλαος 316
- Καμπούρης Ιωάννης 362
- Λαουδίκος Ιωάννης 492
- Μιχαήλ Μιχαήλ 262
- Παπαβασιλείου Νικία-Φωτεινή 46
- Πελεκάνου Χριστίνα 11
- Πόκκιας Γεώργιος 378
- Σταματάκη Μαρία 51
- Χατζηλαζάρου Αγαπ. 401

• Συνδυασμός **Φιλ. Ζανεττίδη**
- Ακκούρη Σεβαστή 140
- Αλεξίου Γεώργιος 229
- Αρνάς Κυριάκος 269
- Δρακούλης Εμμαν. 121
- Ζανεττούλης Δημήτ. 238
- Καμπούρη Ειρήνη 142
- Κλαδίτης Ιωάννης 128
- Λέργος Ηλίας 194
- Μανουσάκης Ευστάθ. 87
- Παπασταμάτης Εμμαν. 57
- Ροδίτη-Διακονικόλα Μαρία 8
- Σάββας Ιωάννης 103
- Σπανού Παρασκευή 7
- Σοφός Βασίλειος 131
- Χατζηπέτρου Παρασκ. 14

ΤΟΠΙΚΟ ΣΥΜΒΟΥΛΙΟ ΑΠΟΛΑΚΚΙΑΣ
- Γιαννέττου - Σουλούνη Μαρία 38
- Καραγιάννης Ιωάννης 55
- Καραγιάννης Τσαμπίκος 188
- Κουπάδης Γεώργιος 105
- Λέργου Ηλίας 70
- Νάκκα-Διαμαντή Τριανταφυλλιά 45
- Σκούτα-Σαλβάρη Αθαν. 36

ΤΟΠΙΚΟ ΣΥΜΒΟΥΛΙΟ ΑΡΝΙΘΑΣ
- Ασπρής Φιλήμων 19
- Κώστας Θωμάς 10
- Λέργου Αμαράντη 3
- Μανουσάκης Φίλιππος 17
- Πίττα Αναστασία 8
- Σαββίδης Γεώργιος 49
- Σπανού Μαριάνθη 10

ΤΟΠΙΚΟ ΣΥΜΒΟΥΛΙΟ ΑΣΚΛΗΠΕΙΟΥ
- Αγγελής Στέργος 34
- Εγγλέζου Γεωργούλα 1
- Παπαβασιλείου Τσαμπ. 112
- Πελεκάνος Εμμανουήλ 57
- Κλημαντής Γεώργιος 8
- Χατζηλαζάρου Μαριετ. 46
- Χρυσαφίνας Θαρρενός 88

• Συνδυασμός **Φιλ. Ζανεττίδη**
- Αγγελή Νεκταρία 11
- Γεωργά Ειρήνη 22
- Διακογιάννης Στέργος 12
- Καραγεωργίου Γεώρ. 22
- Κλημαντή Ειρήνη 8
- Κουγκράς Νικόλαος - Θεμιστοκλής 53
- Παπαβασιλείου Σταυρ. 96

ΤΟΠΙΚΟ ΣΥΜΒΟΥΛΙΟ ΒΑΤΙΟΥ

• Συνδυασμός **Μαν. Σαββής**
- Καμπούρης Σάββας 29
- Μέγγιος Βασίλειος 33
- Χαραλάμπους Νικόλ. 44
- Φακιόλη-Σείτη Σταμ. 10

• Συνδυασμός **Φιλ. Ζανεττίδη**
- Καμπούρη Βασιλεία 36
- Σφακιός Γεώργιος 7
- Χαραλάμπους Κων/νος 11

ΤΟΠΙΚΟ ΣΥΜΒΟΥΛΙΟ ΓΕΝΝΑΔΙΟΥ

• Συνδυασμός **Μαν. Σαββή**
- Αντωναρά-Μαύρου Ειρ. 53
- Γερόλυμος Ιωάννης 27
- Μηνέττος Ιωάννης 23
- Πιζήμολας Μιχαήλ 118
- Τσακίρη Παρασκευή 26
- Χατζηγεωργίου Στερ. 36

• Συνδυασμός **Φιλ. Ζανεττίδη**
- Δράπανος Στέργος 12
- Κάπρος Στέργος 89
- Σπύρου Μαρία 22

ΤΟΠΙΚΟ ΣΥΜΒΟΥΛΙΟ ΙΣΤΡΙΟΥ

• Συνδυασμός **Μαν. Σαββή**
- Βούκκης Σάββας 6
- Γαριδάκη Γεωργία 7
- Ζώταυρου Ευμορφ. 8
- Πόκκιας Βασίλειος 10
- Χορίτης Ισίδωρος 64
- Ψέλλας Νικόλαος 18
- Ψέλλας Χρυσόστομος 2

• Συνδυασμός **Φιλ. Ζανεττίδη**
- Αυγουστάκη Τσαμπίκα 5
- Γαριδάκη Μαρία 15
- Καραγεωργίου Γεώργ. 39
- Μανουσάκη Αγλαΐα 12
- Πόλος Νικόλαος 36
- Ψέλλα Μαρία 6

ΤΟΠΙΚΟ ΣΥΜΒΟΥΛΙΟ ΚΑΤΤΑΒΙΑΣ

• Συνδυασμός **Μαν. Σαββή**
- Γεράκης Σάββας 42
- Ζαγοριανός Σταμάτιος 26
- Ζαμαντάκης Ραμαζάν 11
- Λεβέντη Λουίζα 6
- Ριζά Ελευθερία 51
- Χρυσοπούλου Ευγενία 12

• Συνδυασμός **Φιλ. Ζανεττίδη**
- Ζαμαντάκης Αλής 5
- Ζαμαντάκης Μεχμέτ 18
- Κουφός Ηλίας 101
- Γιάννου Μαρίνα 26
- Παπακωνσταντίνου Θεονίτσα 62
- Παπασταμάτης Κλήμης 60
- Πατενιώτης Γρηγόρης 22

ΤΟΠΙΚΟ ΣΥΜΒΟΥΛΙΟ ΛΑΧΑΝΙΑΣ

• Συνδυασμός **Μαν. Σαββής**
- Γαλαντόμος Ιωάννης 46
- Μακριάς Ιωάννης - Νεκτάριος 32
- Μιχαήλ Γεωργία 9
- Ροδίτης Μιχαήλ 24
- Σαββάκη Παρασκευή 6
- Χατζηδημητρίου Σεβαστός 4

• Συνδυασμός **Φιλ. Ζανεττίδη**
- Οικονομίδης Μιχαήλ 1
- Σαββάκης Ιωάννης 29
- Χριστοδούλου Μιχαήλ 27
- Ψαράς - Χατζηγεωργίου Στέργος 13

ΤΟΠΙΚΟ ΣΥΜΒΟΥΛΙΟ ΜΕΣΑΝΑΓΡΟΥ

• Συνδυασμός **Μαν. Σαββή**
- Καραγιάννης Ιωάννης 17
- Καραγιάννης Σταύρος 47
- Λάμπρου Μαρία 10
- Μιχαήλ Καθολική 2
- Μπίλλης Μιχαήλ 6
- Σταματάκης Κοσμάς 25
- Χατζηκώστας Τσαμπ. 28

• Συνδυασμός **Φιλ. Ζανεττίδη**
- Βατενός Στυλιανός 12
- Γκιόκας Νικόλαος 15
- Ξύπα Ελευθερία 7
- Παπαβασιλείου Καθολ. 19
- Πιζήμολας Μιχαήλ

ΤΟΠΙΚΟ ΣΥΜΒΟΥΛΙΟ ΠΡΟΦΥΛΙΑΣ

• Συνδυασμός **Μαν. Σαββή**
- Βασιλείου Σάββας 4
- Κλαδίτης Μιχαήλ 35
- Παπασάββα Σταμ. 2
- Χατζησάββας ή Νικολαΐδης Σταμάτιος 81
- Ψέλλα Μαρία-Μιχαλίτσα 7

ANEK LINES FERRIES

ΠΡΟΓΡΑΜΜΑ ΔΡΟΜΟΛΟΓΙΩΝ

ΑΠΟ ΝΗΣΙΑ ΠΡΟΣ ΠΕΙΡΑΙΑ (7/10/2002-16/10/2002)

14/10	Δευτέρα	ΜΑΡΙΝΑ	16.00	Σύμη(17.20), Κω(20.30), Κάλυμνο(21.50), Λέρο(23.00) Πάτμο(00.30),Πειραιά(10.00)
15/10	Τρίτη	ΔΗΜΗΤΡΟΥΛΑ	16.00	Κω(19.50),Κάλυμνο(21.15) Πειραιά (08.00)
		ΡΟΜΙΛΝΤΑ	23.45	Κω(03.45),Καρλόβασι(08.00), Χίο(10.50), Μυτιλήνη(14.30), Λήμνο(20.00),Αλεξ/πολη(24.00)
16/10	Τετάρτη	ΜΑΡΙΝΑ	16.00	Τήλο(18.45),Νίσυρο(20.00), Κω(21.40),Κάλυμνο(23.00), Πειραιά(10.00)
17/10 (21.00),	Πέμπτη	ΔΗΜΗΤΡΟΥΛΑ	16.00	Κω (19.50), Κάλυμνο Λέρο (22.20), Πάτμο (23.50), Πειραιά (09.30)
18/10 (15.30), (22.30), (05.20), (08.00), (11.40),	Παρασκευή	ΡΟΜΙΛΝΤΑ	08.00	Χάλκη (10.20), Διαφάνι (12.40), Κάρπαθο (13.50), Κάσο Ηράκλειο (20.30) Κίμωλο (04.20), Μήλο Σίφνο (07.00), Σέριφο Πάρο (10.00), Σύρο Πειραιά (16.00)
		ΜΑΡΙΝΑ	16.00	Κω (19.50), Κάλυμνο (21.00), Αστυπάλαια (23.40), Κατάπολα (02.40) Πειραιά (10.10)
19/10	Σάββατο	ΔΗΜΗΤΡΟΥΛΑ	16.00	Κω(19.50),Κάλυμνο(21.15) Λέρο(22.15), Πάτμο(23.45), Πειραιά (08.20)
20/10	Κυριακή	-	-	-
21/10	Δευτέρα	ΜΑΡΙΝΑ	16.00	Σύμη(17.20), Κω(20.30), Κάλυμνο(21.50), Λέρο(23.00) Πάτμο(00.30),Πειραιά(10.00)
22/10	Τρίτη	ΔΗΜΗΤΡΟΥΛΑ	16.00	Κω(19.50),Κάλυμνο(21.15) Πειραιά (08.00)
		ΡΟΜΙΛΝΤΑ	23.45	Κω(03.45),Καρλόβασι(08.00), Χίο(10.50), Μυτιλήνη(14.30), Λήμνο(20.00),Αλεξ/πολη(24.00)
23/10	Τετάρτη	ΜΑΡΙΝΑ	16.00	Τήλο(18.45),Νίσυρο(20.00), Κω(21.45),Κάλυμνο(23.00), Πειραιά(10.00)

** Επιστροφή από Ηράκλειο κάθε ΤΡΙΤΗ 10.00 το ΡΟΜΙΛΝΤΑ από Αλεξανδρούπολη κάθε ΠΕΜΠΤΗ 01.00 ΡΟΜΙΛΝΤΑ*

Πληροφορίες στο κεντρικό πρακτορείο TSAGARIS TRAVEL * και στον ταξιδιωτικό σας πράκτορα Τηλ. (02410) 36170-28597-30406-35066

Thalassa Forum Spa

ΚΕΝΤΡΟ Θαλασσοθεραπείας-αναζωογόνησης

Ελάτε** να σας **μυήσουμε**, σε ένα μοναδικό κόσμο **ομορφιάς** και **ευεξίας**, **τον κόσμο των SPA.

***Ευεργετηθείτε** από τις φυσικές ιδιότητες των **καφέ** και **κόκκινων φυκιών**, του **πλαγκτόν**, της θαλάσσιας **ελαστίνης** και **κολλαγόνου** και των άλλων προϊόντων της θάλασσας που περιέχονται στις θεραπείες μας.*

*Στο **THALASSA FORUM SPA** μπορείτε να βελτιώσετε τη φυσική σας κατάσταση, και τη γραμμή σας.*

• Θαλασσοθεραπεία
• Υδρομασάζ • SPA
• Jucuzzi • Aqua gym
• Αερόμπικς •
Χαμάμ • Σάουνα

ΠΑΚΕΤΑ μηνιαία-εβδομαδιαία-ημερήσια

Thalassa Forum Spa *Δώρο φρεσκάδας και ομορφιάς σε τιμές γνωριμίας. Το δικαιούστε!*

Οδός Φερενίκης - Παραλία Ιαλυσού • Τηλ. 02410 96610

Ο Γ. Γιαννακάκης μιλά για την λειτουργία του μέσα στο Δημοτικό Συμβούλιο Ρόδου

Οχι στις οξύνσεις, ναι στην ευπρέπεια...

Θεωρεί ότι η πρωτιά σε ψήφους τον φορτώνει με περισσότερες ευθύνες και χαρακτηρίζει το αποτέλεσμα των δημοτικών εκλογών «απρόσμενο αλλά σεβαστό»

Ευχάριστη έκπληξη αποτέλεσε για πολλούς Ροδίτες η πρωτιά του επιχειρηματία κ. Γιάννη Γιαννακάκη στις εκλογές της περασμένης Κυριακής.

Στην παρθενική του εμφάνιση στον πολιτικό στίβο και συγκεκριμένα στις δημοτικές εκλογές ο κ. Γιαννακάκης πήρε 1267 ψήφους και εξελέγη πρώτος μεταξύ όλων των υποψηφίων της παράταξης «Πρώτα η Ρόδος».

Δεν είναι η πρώτη φορά που ο κ. Γιαννακάκης μετέχει στα κοινά καθώς έχει να επιδείξει θητεία στο Δ.Σ. του Επιμελητηρίου Δωδεκανήσου πριν από μερικά χρόνια.

Η διάθεσή του να προσφέρει στα κοινά και να συμβάλλει στην επίλυση προβλημάτων εκτιμήθηκε δεόντως από τους ψηφοφόρους.

Σε συνέντευξή του προς την «Ροδιακή» ο κ. Γιαννακάκης δήλωσε πως το αποτέλεσμα των εκλογών για τον ίδιο δεν ήταν αναμενόμενο και ευχαριστεί θερμά όλους όσους έδειξαν την εμπιστοσύνη τους στο πρόσωπό του, δίνοντας του την πρωτιά.

ΕΡ.: Ηταν αναμενόμενο για εσάς το αποτέλεσμα των εκλογών;

ΑΠ.: Ομολογώ ότι δεν περίμενα το εκλογικό αποτέλεσμα της Κυριακής. Η θέρμη των κατοίκων της πόλης κατά τις περιοδείες του κ. Χατζηευθυμίου και των υποψηφίων δημ. συμβούλων της παράταξής μας σε όλη την προεκλογική περίοδο, σε μένα, τουλάχιστον, έδωσε την αίσθηση ότι εμείς θα είμασταν οι νικητές. Ο λαός όμως έκρινε όπως έκρινε και φυσικά, το αποτέλεσμα είναι σεβαστό.

ΕΡ.: Την πρωτιά την επιδιώκατε;

ΑΠ.: Ο αγώνας μου ήταν αγώνας πρώτα για την παράταξη και δευτερευόντως προσωπικός. Οσο για την πρωτιά ήρθε και, φυσικά, είναι καλοδεχούμενη. Είναι ακόμη, ιδιαιτέρως τιμητική και αισθάνομαι την ανάγκη να ευχαριστήσω θερμά όλους όσοι έδειξαν την εμπιστοσύνη τους στο πρόσωπό μου.

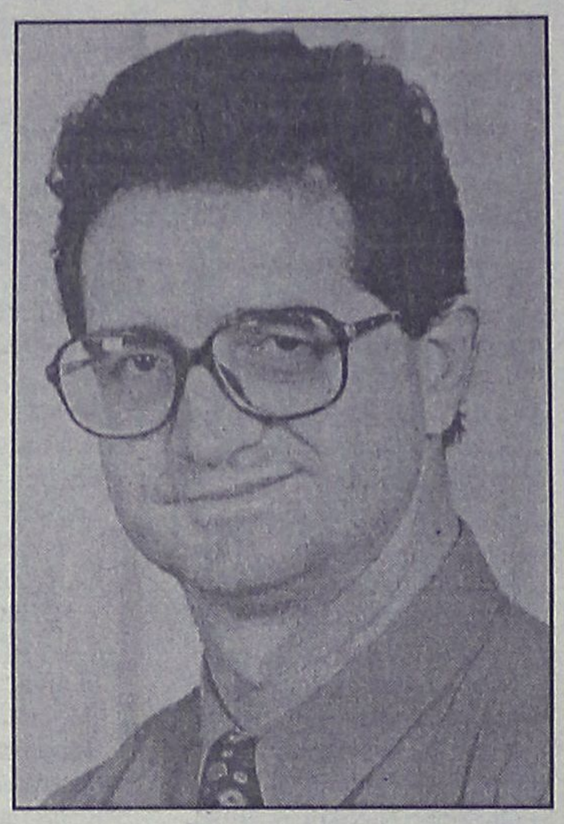

ΕΡ.: Τί σκοπεύετε να κάνετε για τους συμπολίτες μας από την θέση του δημοτικού συμβούλου λαμβάνοντας υπόψη την πρωτιά που επιφορτίζει την θέση σας περισσότερο;

ΑΠ.: Αναμφίβολα η πρωτιά μου δημιουργεί πρόσθετες ευθύνες και υποχρεώσεις. Αυτή την ώρα, νομίζω, δεν είναι σκόπιμο να πω τί θα κάνω και τί δεν θα κάνω για τους συνδημότες μας. Θέλω, όμως, να τους διαβεβαιώσω ότι πάντοτε θα σκέφτομαι και θα ενεργώ για το καλό αυτής της πόλης.

ΕΡ.: Ποιό είναι το όραμά σας για την Ρόδο του αύριο;

ΑΠ.: Είναι μια μεγάλη κουβέντα αυτό. Οπως όλοι που αγαπούν αυτή την πόλη και αγωνιούν για το μέλλον της θέλω κι εγώ να οραματίζομαι την Ρόδο μας σαν μια πόλη που θα προσφέρει στους κατοίκους της ποιότητα ζωής, κοινωνική ευαισθησία, ευκαιρίες δημιουργίας και προκοπής για τους επαγγελματίες, πνευματικές και πολιτιστικές αναζητήσεις.

Πάνω απ' όλα, όμως μια Ρόδο που θα έχει διεθνή ακτινοβολία γιατί πιστεύω ότι είναι μοναδική σε ολόκληρη την Ευρωπη -και όχι μόνο.

ΕΡ.: Εδώ και πολύ καιρό ασχολήστε με τα κοινά της Ρόδου πως αποφασίσατε να είστε υποψήφιος για το δήμο της Ρόδου;

ΑΠ.: Δεν είπα όχι στο προσκλητήριο του φίλου μου Χατζή Χατζηευθυμίου. Είχα μια διαδρομή, θετική θέλω να πιστεύω, στο Επιμελητήριο Δωδεκανήσου και σαν ενεργός πολίτης έκρινα ότι δεν είχα το δικαίωμα να απέχω από την κοινή προσπάθεια για μία καλύτερη Ρόδο.

ΕΡ.: Πιστεύετε ότι η πρωτιά είναι ένα αβαντάζ σε σχέση με τους υπόλοιπους δημοτικούς συμβούλους;

ΑΠ.: Η πρωτιά δεν αποτελεί, σίγουρα, αβαντάζ έναντι των υπολοίπων δημοτικών συμβούλων. Απεναντίας θα έλεγα ότι μπορεί και να είναι μειονέκτημα καθώς, όπως σας είπα, γεννά πρόσθετες ευθύνες και υποχρεώσεις.

ΕΡ.: Υπήρχαν οξύνσεις κατά την διάρκεια της προεκλογικής περιόδου. Πώς σκοπεύετε να αποφύγετε τις αναμενόμενες οξύνσεις στην διάρκεια κυρίως των πρώτων δημοτικών συμβουλίων;

ΑΠ.: Σε κάθε εκλογική αναμέτρηση είναι αναπόφευκτες κάποιες οξύνσεις, κυρίως όταν ο προεκλογικός αγώνας βρίσκεται στην κορύφωσή του.

Αυτές οι οξύνσεις, κατ' ανάγκη, δεν είναι απαραίτητο να μεταφερθούν στο Δημοτικό συμβούλιο. Προσωπικά, σας διαβεβαιώ ότι θα δώσω τον αγώνα μου πάντοτε με ευπρέπεια και σεβασμό, όπως έχω μάθει σε όλη μου τη ζωή.

Café Monopol

Γεύσεις που δεν γνωρίζετε αλλά θα αγαπήσετε

Από το πρωί με φανταστικά SANDWICH και SPECIAL ΟΛΛΑΝΔΙΚΑ και ΓΕΡΜΑΝΙΚΑ ΓΛΥΚΑ

Το βράδυ με ΙΣΠΑΝΙΚΕΣ SPECIALITE που δεν μπορείτε ν' αντισταθείτε

και φυσικά ο καλύτερος cafe της πόλης

Οι αίθουσες μας διατίθενται για συγκεντρώσεις-γενέθλια ή άλλες κοινωνικές εκδηλώσεις

Café Monopol
25 Μαρτίου και Αμερικής γωνία (έναντι ΟΤΕ) τηλ. 26406

"ΑΜΠΕΜΠΑΜΠΛΟΜ"

Ιδιωτικός Παιδικός Σταθμός

Το παιδί σας, το παιδί της προσχολικής ηλικίας χρειάζεται ένα σχολείο που να το νιώθει σαν σπίτι του.
Χρειάζεται αγάπη, στοργή και κατανόηση.
Η διδασκαλία γίνεται μέσα σε ειδικά μελετημένες, χαρούμενες, ηλιόλουστες και υγιεινές αίθουσες διαμορφωμένες ανάλογα με την ηλικία και τις ανάγκες των παιδιών.

Στο "ΑΜΠΕΜΠΑΜΠΛΟΜ"
ΔΙΑΘΕΤΟΥΜΕ
— 400 τ.μ. κήπο για ασφαλή άθληση και ψυχαγωγία
— Πλούσιο παιδαγωγικό υλικό
— Υπεύθυνη ιατρική παρακολούθηση
— Διδασκαλία Αγγλικής γλώσσας
— TAE KWON DO
— Μπαλέτο
— Μουσική
— Κολύμβηση
— Διδασκαλία με computers
— Παιδοψυχολογική παρακολούθηση
— Καθημερινή επαφή και ενημέρωση των γονέων.
— Προετοιμασία σχολικής ετοιμότητας για ομαλή μετάβαση στο Δημοτικό.

"ΑΜΠΕΜΠΑΜΠΛΟΜ"
Αγάπη • Στοργή • Κατανόηση
Για εγγραφές και πληροφορίες
κα ΑΝΝΑ ΝΤΟΒΕΛΛΟΥ-ΜΥΡΙΑΛΛΑΚΗ

Η επόμενη ημέρα των εκλογών

Ανακοίνωση του Δημάρχου Καλύμνου κ. Διακομιχάλη

Λάβαμε ευκρινώς το μήνυμα!

Καλεί τους Καλύμνιους να συσπειρωθούν γύρω από την παράταξή του • Στο πλευρό του η Τ.Ο. ΠΑΣΟΚ Καλύμνου

Λάβαμε το μήνυμα, αναφέρει σε ανακοίνωσή του ο δήμαρχος Καλύμνου κ. Δημ. Διακομιχάλης, αναφορικά με το αποτέλεσμα της περασμένης Κυριακής, όπου ο συνδυασμός του πήρε μόλις το 27,23% των ψήφων, ενώ ο συνδυασμός του κ. Γ. Ρούσσου έφθασε στο 47,19%.

Η αναμέτρηση της ερχόμενης Κυριακής, δίνεται με τον κ. Ρούσσο, να βρίσκεται σε θέση ισχύς αφού υπολείπεται ελάχιστους ψήφους από την εκλογή του.

Σε ανακοίνωσή του πάντως ο κ. Διακομιχάλης ζητά από τους Καλύμνιους να συμβάλουν στην μεγάλη ανατροπή, διότι όπως χαρακτηριστικά λέει "η επιλογή των αδυνάτων ως αντίδραση και ο αποκλεισμός των έμπειρων και ικανών, δε συντελεί στην πρόοδο αλλά οδηγεί στο τέλμα και την απογοήτευση".

Ειδικότερα ο κ. Διακομιχάλης αναφέρει τα εξής:

"Συμπατριώτες και Συμπατριώτισσες,

Λάβαμε το μήνυμα της δικής σας διαμαρτυρίας, το παράπονο εκείνο για τις παραλείψεις και την φαινομενική αδυναμία μας στην ικανοποίηση απλών ίσως αναγκών του τόπου και την οποία ορισμένοι θεώρησαν ως αδιαφορία.

Οπως δουλεύαμε. Δεν αδρανούσαμε. Εάν κοιτάξει κανείς γύρω του με καλή πίστη και διάθεση, είναι εύκολο να το διαπιστώσει.

Οι άλλοι, όμως οι απέναντι, αδύναμοι και καιροσκόποι μεγένθυναν μικρές αδυναμίες και υποβάθμιζαν μεγάλες κατακτήσεις και δημιουργίες μας.

Οι άνθρωποι αυτοί κοντόφθαλμα μας οδηγούν στο παρελθόν και την οπισθοδρόμηση.

Δεν είναι ικανοί να θερίσουν, ό,τι σπείραμε.



Απευθυνόμαστε σε σας, έστω και την τελευταία στιγμή, για το συμφέρον του τόπου μας, του βράχου αυτού που μας γέννησε και μας ανέθρεψε!

Η πικρία και η απογοήτευση ορισμένων από την μη ικανοποίηση αιτημάτων, επιθυμιών ή προσδοκιών τους από την Δημοτική Αρχή, δημιούργησαν, ίσως όχι άδικα, αντιδράσεις και την προσωρινή άρνηση της επανεκλογής της. Σεβαστή η άποψή τους, έστω και διατυπωμένη κάτω από το κράτος οργής και αγανάκτησης, αλλά θα πρέπει να υπάρχει και η καλύτερη επιλογή, διότι στην αντίθετη περίπτωση οδηγείται ο τόπος σε τραγικά και ολέθρια αδιέξοδα.

Φίλες και φίλοι,

Μπορούμε να αποφύγουμε τα δυσάρεστα αποτελέσματα των λανθασμένων μας επιλογών, έστω και την τελευταία ώρα, αρκεί να σκεφτούμε ψύχραιμα, ρεαλιστικά, χωρίς εμπάθειες, υπέρμετρους εγωισμούς και προκαταλήψεις.

Η επιλογή των αδυνάτων ως αντίδραση και ο αποκλεισμός των έμπειρων και ικανών, δε συντελεί στην πρόοδο αλλά οδηγεί στο τέλμα και την απογοήτευση.

Το "Τσαρκάκι" και οι σύμβουλιο του πόνεσαν και δούλεψαν για την Κάλυμνο. Σκεφτείτε το μέλλον μας, το μέλλον των παιδιών μας στους δύσκολους καιρούς που ζούμε και μας έρχονται.

Την προσεχή Κυριακή 20 του Οκτώβρη, ας κάνουμε δυνατή τη μεγάλη ανατροπή της αδύναμης και πρόσκαιρης αυτής μεταβολής. Είναι δυνατή η επαναφορά. Ολοι για την Κάλυμνό μας. Μαζί μπορούμε".

ΤΟ ΠΑΣΟΚ

Σε ανακοίνωσή της η Τ.Ο. του ΠΑΣΟΚ Καλύμνου, κατηγορεί τον κ. Ρούσσο και το ΚΚΕ, ως εξτρεμιστές της πολιτικής ζωής.

Αναφέρεται συγκεκριμένα τα εξής:

"Η Τοπική Οργάνωση ΠΑΣΟΚ Καλύμνου αλλά και όλος ο Καλυμνιακός Λαός καταδικάζει τα επαίσχυντα συνθήματα που για άλλη μια φορά γράφτηκαν σε τοίχους σπιτιών του νησιού μας. Η τακτική αυτή του Ρούσσου και του ΚΚΕ δείχνει την ποιότητά τους. Για άλλη μια φορά αποδεικνύουν πόσο ψεύτικα και κούφια είναι όσα λένε. Λυπούμαστε για το κατάντημα τους. Ο Καλυμνιακός Λαός της Κυριακής θα εκφράσει την αποδοκιμασία του στους εξτρεμιστές της πολιτικής μας ζωής.

Συντονιστική Επιτροπή ΠΑΣΟΚ Καλύμνου".

ΝΙΣΥΡΟΣ

Ανοικτά όλα για εκλογή Δημάρχου

Τί αναφέρουν σε ανακοινώσεις οι δύο υποψήφιοι του β' γύρου

Ανοιχτά είναι όλα για την εκλογή Δημάρχου στην Νίσυρο καθώς στον πρώτο γύρο κανείς από τους δύο πρώτους υποψήφιους δεν κατάφερε να συγκεντρώσει πάνω από το 50% των ψήφων.

Ο κ. Παναγιώτης Κατσιματίδης συγκέντρωσε 476 ψήφους (ποσοστό 49,94%), ενώ ο κ. Πάχος Βασίλειος συγκέντρωσε 433 ψήφους (ποσοστό 45,43%).

Σε ανακοίνωσή του ο κ. Πάχος Βασίλειος υποψήφιος δήμαρχος με την παράταξη «Αλληλεγγύη, Μεταρρύθμιση, Ανάπτυξη» αναφέρει πως το αποτέλεσμα προέκυψε από ψηφοφόρους που δεν κατοικούν στο νησί.

Συγκεκριμένα αναφέρει τα ακόλουθα:

«Τα αποτελέσματα των Δημοτικών εκλογών μας δίνουν το δικαίωμα να ευχαριστήσουμε όλους τους Νισύριους ψηφοφόρους και να διαπιστώσουμε ότι οι Νισύριοι δεν θέλουν δήμαρχο Κατσιματίδη. Η διαφορά των δύο συνδυασμών προέκυψε από ψηφοφόρους που δεν είναι Νισύριοι, που δεν είχαν ποτέ σχέση με τη Νίσυρο.

Καλούμε σε συσπείρωση τους απανταχού Νισυρίους να βοηθήσουν στην προσπάθειά μας να δώσουμε τέρμα στην αποτυχημένη διοίκηση του κου Κατσιματίδη.

Ο κ. ΚΑΤΣΙΜΑΤΙΔΗΣ

Ο κ. Κατσιματίδης Παναγιώτης σε ανακοίνωσή του αναφέρει τα ακόλουθα:

«Αγαπητές συμπατριώτισσες και συμπατριώτες,

Σας ευχαριστώ θερμά γιατί με τον αγώνα και την ψήφο σας μας δώσατε την νίκη στις εκλογές της 13 του Οκτώβρη.

Αγαπητοί ετεροδημότες,

Σας ευχαριστώ θερμά γιατί με την παρουσία σας και τον αγώνα σας μας δώσατε, την ευκαιρία να δώσουμε οριστικά τέλος στα σενάρια επιστροφής στο παρελθόν.

Νισύριοι και Νισυριές,

Σας καλούμε όλους στον αγώνα ώστε την Κυριακή που έρχεται να μας δώσετε ισχυρή πλειοψηφία για να προχωρήσουμε απερίσπαστοι στην εφαρμογή του προγράμματός μας.

Η νίκη μας θα είναι σαρωτική.

Εκ μέρους της Δημοτικής Ενωτικής Κίνησης Ανάπτυξης

Παναγιώτης Κατσιματίδης Δήμαρχος Νισύρου».

Δ·Α·Ν·Ε· SEA LINE
ΔΩΔΕΚΑΝΗΣΙΑΚΗ ΑΝΩΝΥΜΗ ΝΑΥΤΙΛΙΑΚΗ ΕΤΑΙΡΙΑ

ΔΡΟΜΟΛΟΓΙΑ ΑΠΟ 15.10.02 έως 01.11.02

ΑΝΑΧΩΡΗΣΗ ΑΠΟ ΡΟΔΟ

ΗΜ/ΝΙΑ		ΠΛΟΙΟ	ΩΡΑ	ΠΡΟΟΡΙΣΜΟΣ
15.10	ΤΡΙ	ΡΟΔΟΣ	15.00	ΚΩ-ΚΑΛΥΜΝΟ-ΛΕΡΟ-ΠΑΤΜΟ-ΠΕΙΡΑΙΑ
16.10	ΤΕΤ	ΠΑΤΜΟΣ	15.00	ΣΥΜΗ-ΚΩ-ΚΑΛ-ΛΕΡΟ-ΠΑΤΜΟ-ΠΕΙΡΑΙΑ
17.10	ΠΕΜ	ΡΟΔΟΣ	17.00	ΝΙΣΥΡΟ-ΚΩ-ΠΕΙΡΑΙΑ
18.10	ΠΑΡ	ΠΑΤΜΟΣ	15.00	ΚΩ-ΚΑΛΥΜΝΟ-ΛΕΡΟ-ΠΑΤΜΟ-ΠΕΙΡΑΙΑ
19.10	ΣΑΒ	ΡΟΔΟΣ	18.00	ΚΩ-ΠΕΙΡΑΙΑ
20.10	ΚΥΡ	ΠΑΤΜΟΣ	15.00	ΤΗΛΟ-ΚΩ-ΚΑΛ-ΛΕΡΟ-ΠΑΤΜΟ-ΠΕΙΡΑΙΑ
21.10	ΔΕΥ	—	—	—
22.10	ΤΡΙ	ΡΟΔΟΣ	15.00	ΚΩ-ΚΑΛΥΜΝΟ-ΛΕΡΟ-ΠΑΤΜΟ-ΠΕΙΡΑΙΑ
23.10	ΤΕΤ	ΠΑΤΜΟΣ	15.00	ΣΥΜΗ-ΚΩ-ΚΑΛ-ΛΕΡΟ-ΠΑΤΜΟ-ΠΕΙΡΑΙΑ
24.10	ΠΕΜ	ΡΟΔΟΣ	17.00	ΝΙΣΥΡΟ-ΚΩ-ΠΕΙΡΑΙΑ
25.10	ΠΑΡ	ΠΑΤΜΟΣ	15.00	ΚΩ-ΚΑΛΥΜΝΟ-ΛΕΡΟ-ΠΑΤΜΟ-ΠΕΙΡΑΙΑ
26.10	ΣΑΒ	ΡΟΔΟΣ	18.00	ΚΩ-ΠΕΙΡΑΙΑ
27.10	ΚΥΡ	ΠΑΤΜΟΣ	15.00	ΤΗΛΟ-ΚΩ-ΚΑΛ-ΛΕΡΟ-ΠΑΤΜΟ-ΠΕΙΡΑΙΑ
28.10	ΔΕΥ	—	—	—
29.10	ΤΡΙ	ΡΟΔΟΣ	15.00	ΚΩ-ΚΑΛΥΜΝΟ-ΛΕΡΟ-ΠΑΤΜΟ-ΠΕΙΡΑΙΑ
30.10	ΤΕΤ	ΠΑΤΜΟΣ	15.00	ΣΥΜΗ-ΚΩ-ΚΑΛ-ΛΕΡΟ-ΠΑΤΜΟ-ΠΕΙΡΑΙΑ
31.10	ΠΕΜ	ΡΟΔΟΣ	17.00	ΝΙΣΥΡΟ-ΚΩ-ΠΕΙΡΑΙΑ
01.11	ΠΑΡ	ΠΑΤΜΟΣ	15.00	ΚΩ-ΚΑΛΥΜΝΟ-ΛΕΡΟ-ΠΑΤΜΟ-ΠΕΙΡΑΙΑ

*** ΡΟΔΟ-ΚΑΣΤΕΛΛΟΡΙΖΟ 5/10, 13/10, 19/10, 26/10 στις 9.00

Δ·Α·Ν·Ε· SEA LINE
ΔΩΔΕΚΑΝΗΣΙΑΚΗ ΑΝΩΝΥΜΗ ΝΑΥΤΙΛΙΑΚΗ ΕΤΑΙΡΙΑ

ΓΡΑΦΕΙΑ ΡΟΔΟΥ: Κρατήσεις-Πληροφορίες: **(0241) 43150 (10 γραμμές)**
Διοικητικές Υπηρεσίες: **(0241) 43110, 43112**, FAX: **(0241) 43120**
ΓΡΑΦΕΙΑ ΠΕΙΡΑΙΑ: Κρατήσεις-Πληροφορίες: **0801-500500, (01) 4529360**
Διοικητικές Υπηρεσίες: **(01) 4529330**, FAX: **(01) 4293493**
email: dane@otenet.gr

ΑΘΗΝΩΝ 14
ΑΝΑΛΗΨΗ
02410-64306

PAVLAKIS music house

ΜΕΓΑΛΕΣ ΠΡΟΣΦΟΡΕΣ ΣΕ ΚΛΑΣΙΚΑ ΚΑΙ ΗΛΕΚΤΡΙΚΑ ΠΙΑΝΑ ΓΙΑ ΜΑΘΗΤΕΣ







ΜΟΝΟ ΕΜΕΙΣ ΠΟΥ ΤΑ ΚΑΤΑΣΚΕΥΑΖΟΥΜΕ ΜΠΟΡΟΥΜΕ ΝΑ ΕΧΟΥΜΕ ΤΕΤΟΙΕΣ ΤΙΜΕΣ...

0% ΠΡΟΚΑΤΑΒΟΛΗ ΑΤΟΚΕΣ ΔΟΣΕΙΣ

VANIK TOURS

ΓΙΑΝΝΗΣ και ΣΕΒΑ ΒΑΛΣΑΜΙΔΗ
VANIK σημαίνει ΑΛΗΘΕΙΑ
ΑΚΤΗ ΚΑΝΑΡΗ 17, ΨΑΡΟΠΟΥΛΑ - ΑΝΕΤΟ ΠΑΡΚΙΝΓΚ
ΑΝΟΙΚΤΑ: ΔΕ-ΣΑ 08.30-14.00 και 16.30-20.30
Τηλ. 35191-37621 κινητό 0945-798148 FAX 29532
Το γραφείο μας πάντα πρώτο σε κρατήσεις ξενοδοχείων εξασφάλισε και σας προσφέρει καταπληκτικές τιμές για τα παρακάτω ξενοδοχεία σε ΠΑΚΕΤΑ (Έκδοση εισιτηρίων R/T) από 1/4 - 31/10/2002.

ΑΠΕΥΘΥΝΟΜΑΣΤΕ ΣΕ ΣΑΣ ΠΟΥ ΘΕΛΕΤΕ ΚΑΙ Η ΚΡΑΤΗΣΗ ΣΑΣ ΝΑ ΕΙΝΑΙ ΣΩΣΤΗ ΚΑΙ ΤΟ ΔΩΜΑΤΙΟ ΣΑΣ ΝΑ ΣΑΣ ΠΕΡΙΜΕΝΕΙ

1ον	**HOTEL ALEXANDROS A΄ SUPERIOR**	
	ΠΛΑΤΕΙΑ ΜΑΒΙΛΛΗ	
	Μονόκλινο	€ 98
	Δίκλινο	€ 108
	Τρίκλινο	€ 142
2ον	**HOTEL PRESIDENT A΄ κατηγορίας**	
	Λεωφόρος Κηφισίας (ΟΛΑ ΑΝΑΚΑΙΝΙΣΜΕΝΑ)	
	Μονόκλινο	€ 47
	Δίκλινο για μονόκλινο	€ 58
	Δίκλινο	€ 62
	Τρίκλινο	€ 78
2ον	**HOTEL ASTOR A΄ κατηγορίας**	
	Σύνταγμα	
	Μονόκλινο	€ 57
	Δίκλινο για μονόκλινο	€ 65
	Δίκλινο.	€ 76
	Τρίκλινο	€ 95
4ον	**HOTEL PARTHENON A΄ κατηγορίας**	
	Στήλες Ολ. Διός	
	Μονόκλινο	€ 74
	Δίκλινο	€ 83
	Τρίκλινο	€ 115
5ον	**HOTEL ZAFOLIA A΄ SUPERIOR**	
	Λεωφόρος Αλεξάνδρας	
	Μονόκλινο	€ 93
	Δίκλινο	€ 103
	Τρίκλινο	€ 123
6ον	**HOTEL ARETHOUSA B΄ SUPERIOR**	
	Σύνταγμα	
7ον	**HOTEL ELLINIS B΄ SUPERIOR**	
	ΩΝΑΣΕΙΟ, Λεωφ. Συγγρού	
	Μονόκλινο	€ 43
	Δίκλινο	€ 67
	Τρίκλινο	€ 82
8ον	**HOTEL LILIA B΄ κατηγορίας**	
	ΠΑΣΑΛΙΜΑΝΙ	
	Μονόκλινο	€ 42
	Δίκλινο	€ 55
	Τρίκλινο	€ 69
9ον	**HOTEL EGNATIA B΄ κατηγορίας**	
	Θεσσαλονίκη Κέντρο, καινούργιο	
	Μονόκλινο	€ 60
	Δίκλινο	€ 72
	Τρίκλινο	€ 84

- Τα παραπάνω ξενοδοχεία διαθέτουν T.V. σε όλα τα δωμάτια
- Στις πιο πάνω τιμές συμπεριλαμβάνεται πρωινό σε μπουφέ
- Ακόμη σε μας θα βρείτε αεροπορικά και ατμοπλοϊκά εισιτήρια όλων των εταιριών.

Ψήφος κατά συνείδηση

Αυτή είναι η θέση της παράταξης της κ. Ι. Παπαϊωάννου

Να ψηφίσουν όποιον θεωρούν καταλληλότερο για την θέση του νομάρχη, καλεί τους δωδεκανήσιους η επικεφαλής της παράταξης "Μαζί για τα Δωδεκάνησα", κ. Ισμήνη Παπαϊωάννου.

Απευθυνόμενη στον δωδεκανησιακό λαό, η κ. Παπαϊωάννου, τον καλεί να ψηφίσει κατά συνείδηση, επισημαίνοντας ότι η Δωδεκάνησος είναι μικρή και γνωριζόμαστε μαζί μας.

Πρέπει να επιλέξουμε, αναφέρει μεταξύ άλλων η κ. Παπαϊωάννου, αυτόν που αποτελεί για τον τόπο την λιγότερο σημαδεμένη τράπουλα, δεν διευκρινίζει όμως αν αυτός είναι ο κ. Καραγιάννης ή ο κ. Μαχαιρίδης.

Αξιοσημείωτο είναι, ότι σε αντίθεση με τον κ. Γιαννέζο που κάλεσε τους ψηφοφόρους του να ψηφίσουν λευκό ή άκυρο, η κ. Παπαϊωάννου **επισημαίνει ότι "δεν υπάρχει περιθώριο ούτε για αποχή, ούτε για** λευκά και άκυρα ψηφοδέλτια τα οποία σημαίνουν φυγομαχία".

Ειδικότερα η κ. Παπαϊωάννου, αναφέρει τα εξής:

"Σήμερα, μετά τις εκλογές της 13ης του Οκτώβρη βρισκόμαστε μπροστά στις επαναληπτικές εκλογές της 20ής Οκτωβρίου κατά τις οποίες θα πρέπει να επιλέξουμε "ένα από τα δύο μεγάλα κόμματα", δηλ. μια από τις δύο παρατάξεις που συμμετέχουν σ' αυτές.

Ομως πάνω από τα κόμματα-παρατάξεις υπάρχουν και τα πρόσωπα που ηγούνται.

Ο Δωδεκανησιακός Λαός δεν έχει άλλη ευχέρεια από το να επιλέξει έναν από τους δύο.

Ετσι δεν υπάρχει περιθώριο ούτε για αποχή, ούτε για λευκά και άκυρα ψηφοδέλτια, που σημαίνουν φυγομαχία, μετάθεση της ίδιας ευθύνης σε άλλους και ενδεχόμενη εσφαλμένη επιλογή.

Η ψήφος του κάθε πολίτη δεν ήταν άχρηστη κατά την πρώτη, ούτε είναι κατά την επικείμενη επαναληπτική εκλογική αναμέτρηση.

Κάθε ψήφος συνεισφέρει στην επιλογή του καταλληλότερου προσώπου που θα αναλάβει μαζί με τους συνεργάτες του την διακυβέρνηση της Δωδεκανήσου.

Με δεδομένη την σύμπτωση των πολιτικών των δύο παρατάξεων, η επιλογή του καταλληλότερου προσώπου θα είναι αποφασιστικής σημασίας για την ανάπτυξη του τόπου, ενώ το λευκό και το άκυρο δηλ. η ουδετερότητα αποτελεί αγνωσία και μετάθεση ευθυνών και ποτέ δεν ωφέλησε τους λαούς.

Το σύμπλεγμα των Δωδεκανήσων αντιμετωπίζει μέχρι και σήμερα άλυτα επείγοντα, προβλήματα υποδομών στις συγκοινωνίες, την παιδεία, την υγεία, την διοίκηση κ.λπ. που δεν μπόρεσαν ως τώρα να λυθούν.

Ομως οι επαναληπτικές εκλογές θα πρέπει να αναδείξουν το πρόσωπο και την ομάδα που εγγυάται ότι θα προσεγγίσει τα παραπάνω προβλήματα με συνολικό σχεδιασμό προοπτικής και θα πιέσει και θα υλοποιήσει για την ορθότερη λύση τους.

Η παράταξή μας αξιολογώντας όλα τα παραπάνω, καλεί τον Δωδεκανησιακό Λαό, έχοντας υπόψη τα άλυτα τοπικά προβλήματα, με αίσθημα ευθύνης να επιλέξει τον καταλληλότερο Νομάρχη για την Δωδεκάνησο, αυτόν που με μεγάλες ταχύτητες και ανατροπές θα επιβάλει νέα πράγματα στην εξέλιξη και αναβάθμιση του τόπου μας, αυτόν που θα δεσμευθεί να προτάξει το συμφέρο του τόπου μας σε μια πραγματική νέα πορεία, αυτόν που θα αναβαθμίσει τον ρόλο της Τοπικής Αυτοδιοίκησης θεσμικά και ουσιαστικά, αυτόν που έχει όρεξη να παλέψει, αυτόν που δοκιμάστηκε με λιγότερες αποτυχίες κατά το παρελθόν κατά την ενασχόλησή του με τα κοινά, αυτόν που διαθέτει στο ψηφοδέλτιό του ικανότερους συμβούλους, αυτόν που αποτελεί για τον τόπο την λιγότερο "σημαδεμένη τράπουλα"...

Η Δωδεκάνησος είναι μικρή και όλοι γνωριζόμαστε, κανείς δεν μπορεί να κοροϊδέψει κανένα.

Ο γενικός κανόνας είναι ότι οι υποψήφιοι Νομάρχες στις εκλογές για την Τοπική Αυτοδιοίκηση συμβολίζουν και σηματοδοτούν μια ορισμένη γραμμή σχεδιασμού και δράσης, συμβολισμό και σημειολογία που διαφοροποιεί έτσι κατά κάποιο τρόπο και τις πολιτικές των παρατάξεων.

Ετσι βλέπουμε ολοένα και περισσότερα νέα πρόσωπα στην πολιτική ζωή του τόπου μας, που επιβάλλουν οι αναπτυξιακές, οικονομικές, κοινωνικές και πολιτισμικές ανάγκες, μακρυά από παλαιοκομματικές, δοκιμασμένες αντιλήψεις.

Μέχρι τώρα χάρτινο ήταν το μαχαίρι που θα έφθανε στο κόκαλο για να λύσει τα προβλήματα του τόπου μας.

Εμείς δεν θέλουμε ένα νομό ομήρων, αλλά ένα νομό ονείρων.

Ετσι η παράταξή μας σεβόμενη την ελευθερία της βούλησης του ψηφοφόρου, σαν ύψιστη εκδήλωση έκφρασης της λαϊκής κυριαρχίας, προτείνει την επιλογή του καταλληλότερου ως Νομάρχη για το καλό του τόπου μας.

Καλούμε όλο τον Δωδεκανησιακό Λαό να ψηφίσει στις εκλογές αυτής της Κυριακής, έτσι ώστε να επιλεγεί ο Νομάρχης της πλειοψηφίας του εκλογικού σώματος και όχι της μειοψηφίας.

Γιατί θέλουμε να ξαναζωντανέψουμε την ελπίδα της επόμενης μέρας για να έχει ο τόπος μας και οι πολίτες του μέλλον.

Για την Παράταξη
"Μαζί για τα Δωδεκάνησα"
Ισμήνη Παπαϊωάννου".

Paradise Gym

ενα περιβάλλον αρμονίας & ομορφιάς για να ξαναβρείτε τη φόρμα και τη ζωντάνια σας

ΓΥΜΝΑΣΤΙΚΗ – ΘΑΛΑΣΣΟΘΕΡΑΠΕΙΑ –ΑΕΡΟΜΠΙΚ ΚΑΡΑΤΕ –
ΧΑΜΑΜ – ΣΑΟΥΝΑ – ΥΔΡΟΜΑΣΑΖ ΜΑΣΑΖ – AQUA
ΑΕΡΟΒΙΚ –ΣΤΕΠ– ΚΛΕΙΣΤΗ ΘΕΡΜΑΙΝΩΜΕΝΗ ΠΙΣΙΝΑ

ΜΑΣΑΖ
ΣΟΥΗΔΙΚΟ
ΤΑΫΛΑΝΔΕΖΙΚΟ,
ΑΡΩΜΑΤΟΘΕΡΑΠΕΙΕΣ

PERSONAL TRAINING

ΘΑΛΑΣΣΟΘΕΡΑΠΕΙΕΣ

TEST
PRODIET
Συμβουλές διατροφής

ΔΕΚΤΕΣ ΠΙΣΤΩΤΙΚΕΣ ΚΑΡΤΕΣ VISA (10 ΑΤΟΚΕΣ ΔΟΣΕΙΣ)

ΑΝΟΙΧΤΟ ΚΑΙ ΤΟΝ ΧΕΙΜΩΝΑ – PARADISE ROYAL MARE ΤΗΛ. 62481 - ΓΥΜΝΑΣΤΗΣ: ΤΙΜΟΛΕΩΝ ΧΡΙΣΤΟΔΟΥΛΟΥ

Μεμνουνέ Κιαζίμ

ΑΡΙΣΤΟΥΧΟΣ ΔΙΠΛΩΜΑΤΟΥΧΟΣ ΠΙΑΝΟΥ ΚΑΙ ΑΝΩΤΕΡΩΝ ΘΕΩΡΗΤΙΚΩΝ

Διδάσκαλία με εγγραφή σε Ωδείο
Πιάνο: Μπαρόκ, Κλασικό, Ρομαντικό, Σύγχρονο
Θεωρητικά: Θεωρία, Σολφέζ, Dicté, Υποχρεωτική Αρμονία, Ειδικότητα στην Αρμονία, Αντίστιξη.

Διδασκαλία χωρίς εγγραφή σε Ωδείο
Για προχωρημένους μαθητές: Κλασσική Τζαζ, Μοντέρνο Ελληνικό Ρεπερτόριο.

Συνοδεία: μαθητών φωνητικής, άλλων μουσικών οργάνων
Μελοποίηση ποιημάτων
Μουσική επένδυση: λογοτεχνικών έργων, διαφημιστικών σποτ, θεατρικών έργων.

Τμήμα μουσικοθεραπείας (Από 25 ετών)

Δεκτές σοβαρές προτάσεις για συναυλιακές παραστάσεις κλασσικού, σύγχρονου και μοντέρνου ρεπερτορίου

Επικοινωνία: Τηλ. 0241020363
E-mail: memnune_kiazim@mgkworld.net
Url: http://memnunekiazim.mgkworld.net

ΝΤΕΤΕΚΤΙΒΣ

Συνταξιούχος Αστυνομικός Ασφάλειας
ΑΝΑΛΑΜΒΑΝΟΥΜΕ
Υποθέσεις ανηλίκων, οικογενειακές, προσωπικές κ.τλ.
ΔΙΑΘΕΤΟΥΜΕ ΤΑ ΠΛΕΟΝ ΣΥΓΧΡΟΝΑ ΟΠΤΙΚΟΑΚΟΥΣΤΙΚΑ ΣΥΣΤΗΜΑΤΑ
100% ΕΧΕΜΥΘΕΙΑ
ΡΩΜΗΣ 22 - ΡΟΔΙΝΙ • ΤΗΛ. 0241 0 68985
Κιν. 094 6997967

autoservice iliakopoulos

Μάριος Κ. Ηλιακόπουλος

Συνεργείο Αυτοκινήτων
Ανταλλακτικά Λιπαντικά

• NISSAN •

TOYOTA-FIAT-PEUGEOT-HONDA-HYUNDAI-DAEWOO-KIA-RENAULT-OPEL-FORD-VW-SEAT-SKODA-SUZUKI

- Service
- Ευθυγράμμιση
- Διαγνώσεις Βλαβών
- Ανάλυση Καυσερίων
- Ελεγχος Καταλύτη
- Γνήσια Ανταλλακτικά
- Λιπαντικά Valvoline
- Αμορτισέρ MONROE-KAYABA
- Βελτιωτικά Wynns
- Ανταλλακτικά και εργασίες με εγγύηση

Εικοσιπέντε χρόνια, παρέχουμε τις υπηρεσίες μας στο αυτοκίνητο σας!

Κ. ΠΕΠΠΕΡ ΛΑΧΑΝΑΓΟΡΑ ΖΕΦΥΡΟΣ ΡΟΔΟΣ
ΤΗΛ.-FAX. 02410/24030

Αριθμός αδείας λειτουργίας 21 1489/1999 Αριθμός Πτυχίου 133/1984

Οριστικές αποφάσεις παίρνει σήμερα η Διοίκηση

Σε διοικητικές αλλαγές προχωρεί άμεσα η ΔΑΝΕ

Πρώτος στόχος η σύναψη δανείου και η αντικατάσταση του "Ρόδος" ● Σύγχρονα πλοία στο Αιγαίο και από την ΑΝΕΚ

Σε διοικητικές αλλαγές προχωρεί η ΔΑΝΕ με την καθοδήγηση του στρατηγικού της επενδυτή, την ΑΝΕΚ. Η εκλογή του νέου διοικητικού συμβουλίου θα γίνει από την έκτακτη Γενική Συνέλευση που αναμένεται να οριστεί μεταξύ 11 και 17 Νοεμβρίου. Για το σκοπό αυτό συνεδριάζει σήμερα στα γραφεία της ΔΑΝΕ στον Πειραιά το δ.σ. προκειμένου να καθοριστεί η ακριβής ημερομηνία.

Η θέση της νέας διοίκησης της ΑΝΕΚ προς τη ΔΑΝΕ είναι ξεκάθαρη πάνω στο θέμα αυτό: θα αναδιοργανωθεί πλήρως το δ.σ. στο οποίο θα εκπροσωπηθούν όλες οι τάσεις, ενώ θα αρχίσουν να δίνονται λύσεις και στα οικονομικά της προβλήματα.

ΔΑΝΕΙΟ ΚΑΙ ΣΥΜΒΑΣΕΙΣ

«Εμείς θέλουμε να συνάψουμε ένα δάνειο ύψους 10 εκατομμυρίων δολαρίων για να λύσουμε όλα τα προβλήματα που υπάρχουν για να αντεπεξέλθουμε στις υποχρεώσεις, καταρχήν για να πληρωθούν όλοι οι εργολάβοι του "Διαγόρας" και η εφορία. Όμως για το θέμα του δανείου θα συζητήσουμε στο μεθεπόμενο δ.σ.», επεσήμανε ο πρόεδρος της ΔΑΝΕ κ. Ιάκωβος Γερονικόλας.

Όσον αφορά για το θέμα του ΧΑΑ ο κ. Γερονικόλας τόνισε: «Η τράπεζα Εγνατία χειρίζεται το θέμα της αναδιαπραγμάτευσης της μετοχής στο χρηματιστήριο Αθηνών. Θα προχωρήσουμε μόλις επιλυθούν τα οικονομικά προβλήματα» και προσέθεσε:

«Όλα πάντως βασίζονται στη σύμβαση που υπογράψαμε με το ΥΕΝ για την αποκλειστική εκμετάλλευση τριετούς διάρκειας της γραμμής Πειραιά-Δωδεκανήσων. Δεν είναι δυνατόν από τη μία το ΥΕΝ να υπογράφει τέτοιες συμβάσεις και μετά να έρχεται και άλλη εταιρεία. Έχουμε κάνει τους προγραμματισμούς μας, επίσης, δεν είναι δυνατόν το χειμώνα να εξυπηρετούμε τα νησιά και το καλοκαίρι, σε περίοδο αιχμής το υπουργείο βάζει τον Στρίντζη και τη ΝΕΛ».

Στη συνέχεια ο πρόεδρος της ΔΑΝΕ έκανε λόγο και για αντικατάσταση του Ε/Γ-Ο/Γ Ρόδος. «Στα σχέδια της διοίκησης είναι και η δρομολόγηση της αντικατάστασης ενός πλοίου, του "Ρόδος".



Όταν λύσουμε αυτά τα οικονομικά προβλήματα θα προβούμε σε αγορά πλοίου αλλά μιλάμε για του χρόνου».

ΟΙΚΟΝΟΜΙΚΑ ΣΤΟΙΧΕΙΑ

Όσον αφορά στα οικονομικά στοιχεία της ΔΑΝΕ τόσο ο πρόεδρός της Ιάκωβος Γερονικόλας όσο και ο Οικονομικός Διευθυντής κ. Διακομανώλης προβλέπουν ότι μέχρι το τέλος του 2002, η εταιρεία θα έχει ένα άνοιγμα συνολικού ύψους 4,5 δισ. δραχμών.

Μάλιστα ο κ. Ιάκωβος Γερονικόλας έχει τονίσει: «Υπάρχει η δυνατότητα η φετινή χρονιά να είναι καλύτερη από την προηγούμενη, και αυτό θα γίνει όταν θα σταματήσουν όλο να κατηγορούν την εταιρεία. Είναι καιρός ο καθένας να αναλάβει τις ευθύνες του».

Με την πρόθεση της ΑΝΕΚ να αλλάξει το δ.σ. της ΔΑΝΕ έχει ταχθεί και ο εφοπλιστής κ. Γεράσιμος Αγούδημος, ο οποίος είναι κάτοχος του 2% της Δωδεκανησιακής εταιρείας.

ΑΝΤΕΠΙΘΕΣΗ ΤΗΣ ΑΝΕΚ ΣΤΟ ΑΙΓΑΙΟ

Η ΑΝΕΚ θα μεταφέρει πλοία της από την Αδριατική στην ακτοπλοΐα και ήδη μελετά τις γραμμές, τις οποίες θα ζητήσει να καλύψει.

Πληροφορίες αναφέρουν ότι η διοίκησή της κατέληξε σε αυτή την απόφαση χθες μετά τα νέα δεδομένα, τα οποία θεωρεί ότι διαμορφώνονται στην ακτοπλοϊκή αγορά με την έκδοση της απόφασης της Ρυθμιστικής Αρχής Θαλάσσιων Ενδομεταφορών.

Σύμφωνα με την ΡΑΘΕ οι Γραμμές Στρίντζη δεν είναι δυνατό να αποκλειστούν από τις γραμμές των Δωδεκανήσων. Το υπουργείο Εμπορικής Ναυτιλίας δικαιούται να επιβάλει υπηρεσίες δημοσίου συμφέροντος στις εταιρείες αλλά δεν επιτρέπεται να απορρίπτει δηλώσεις δρομολόγησης με μόνο αιτιολογικό ότι δεν εντάσσονται στο γενικό ακτοπλοϊκό δίκτυο.

Παράγοντας της ΑΝΕΚ ανέφερε ότι η εταιρεία θα εκμεταλλευθεί τις δυνατότητες που δίνει η απόφαση της ΡΑΘΕ, αν δεν ασκηθεί ένσταση από το ΥΕΝ, και άμεσα θα ζητήσει δρομολογήσεις της σε νέες γραμμές του Αιγαίου, αλλά και έκτακτες δρομολογήσεις, προκειμένου να καλύπτει εποχιακές ανάγκες και να αυξάνει τα έσοδά της.

Εν τω μεταξύ η ΔΑΝΕ - στην οποία η ΑΝΕΚ μετέχει ως στρατηγικός επενδυτής - αναμένεται μέσα στην επόμενη εβδομάδα να καταθέσει ένσταση κατά της απόφασης της ΡΑΘΕ. Ηδη έχει λάβει γνωμοδοτήσεις νομικών που επικεντρώνονται στο γεγονός ότι οι συμβάσεις τριετούς εκμετάλλευσης που έχει συνάψει με το ΥΕΝ χαρακτηρίζονται ως αποκλειστικές. Εξάλλου η ΔΑΝΕ εξετάζει το ενδεχόμενο να μη τηρήσει και από τη δική της πλευρά τις συμβάσεις που έχουν υπογραφεί με το Δημόσιο δρομολογώντας πλοία της αποκλειστικά στη γραμμή κορμού των Δωδεκανήσων.

Τραπεζικοί κύκλοι σημείωναν χθες ότι η απόφαση της ΡΑΘΕ, με τον τρόπο με τον οποίο ερμηνεύει τον ακτοπλοϊκό νόμο 2932, δημιουργεί νέα δεδομένα έντονου ανταγωνισμού στην αγορά και προδιαθέτει, όποιες εταιρείες έχουν τη δυνατότητα, να προχωρήσουν σε επιθετικές κινήσεις προς εκείνες που θεωρούν ως αντίπαλες.

Ιδιαίτερα επικεντρώνονται στην είσοδο των Γραμμών Στρίντζη τόσο στα Δωδεκάνησα όσο και στην Κρήτη, δηλαδή στη γραμμή των Χανίων. Οι ίδιοι κύκλοι θεωρούν ότι πρόκειται για μία επιθετική κίνηση του ομίλου των Επιχειρήσεων Αττικής προς την ΑΝΕΚ με την οποία προ μηνών είχε επιδιώξει στενές σχέσεις σε μετοχική βάση.

ΣΤΟΛΕΣ ΠΑΡΕΛΑΣΗΣ

Βιοτεχνία
Θ. ΦΑΝΤΙΔΟΥ

Στο τηλ. 0241031760
Με παραγγελία

Τώρα και στη Ρόδο:

Μπουκέτο Μπαλόνια

Το μοναδικό κατάστημα στη Ρόδο που μπορείτε να βρείτε ό,τι μπαλόνι φαντασθείτε!
Αναλαμβάνουμε:



*** διακόσμηση με μπαλόνια για:**
- *Party's*
- *Events*
- *Γενέθλια*
- *Γάμους*
- *Βαπτίσεις*
- *Εκδηλώσεις*
- *Γιορτές*
- *Εκθέσεις*
- *Γήπεδα*
- *Disco Happenings*
-...

*** τύπωση σε μπαλόνια**

Ανοιχτά καθημερινά από τις 09.30-13.30 και 17.00-21.00

Αγίας Αναστασίας 9 - 85100 Ρόδος
Peggy Vonck
Τηλ.: 02410 70054 & 0932 843678

ΝΑΥΤΙΚΗ ΕΤΑΙΡΕΙΑ
ΤΗΛΟΣ 21ος ΑΙΩΝΑΣ

ΔΡΟΜΟΛΟΓΙΑ "SEA STAR"

ΠΕΜΠΤΗ

ΛΙΜΑΝΙ	ΑΦΙΞΗ	ΑΝΑΧΩΡΗΣΗ
ΡΟΔΟΣ		09.00
ΤΗΛΟΣ	10.20	18.00
ΡΟΔΟΣ	19.20	

ΠΑΡΑΣΚΕΥΗ

ΛΙΜΑΝΙ	ΑΦΙΞΗ	ΑΝΑΧΩΡΗΣΗ
ΡΟΔΟΣ		09.00
ΤΗΛΟΣ	10.20	14.30
ΝΙΣΥΡΟΣ	15.10	17.30
ΤΗΛΟΣ	18.10	18.20
ΡΟΔΟΣ	19.40	

ΣΑΒΒΑΤΟ

ΛΙΜΑΝΙ	ΑΦΙΞΗ	ΑΝΑΧΩΡΗΣΗ
ΡΟΔΟΣ		17.00
ΤΗΛΟΣ	18.20	

ΚΥΡΙΑΚΗ

ΛΙΜΑΝΙ	ΑΦΙΞΗ	ΑΝΑΧΩΡΗΣΗ
ΤΗΛΟΣ		08.00
ΡΟΔΟΣ	09.20	10.00
ΧΑΛΚΗ	11.10	11.20
ΤΗΛΟΣ	12.00	12.20
ΝΙΣΥΡΟΣ	13.00	17.00
ΤΗΛΟΣ	17.40	18.00
ΧΑΛΚΗ	18.40	18.50
ΡΟΔΟΣ	20.00	

Για περισσότερες πληροφορίες παρακαλούμε επικοινωνείτε:
02460 44000 (Τήλος), **02410 78052** (Ρόδος)

Με απόφαση του Υπουργού Εμπορικής Ναυτιλίας

Κατακυρώθηκαν οι άγονες επιδοτούμενες γραμμές

Από την 1η Νοεμβρίου ισχύει ο επίναυλος του 3%

Κατακυρώθηκαν τελικά τα αποτελέσματα του επαναληπτικού ανοιχτού, δημόσιου διεθνή μειοδοτικού διαγωνισμού για την εξυπηρέτηση των δρομολογιακών αναγκών του Αιγαίου, ύστερα από απόφαση του υπουργού Αιγαίου, Νίκου Σηφουνάκη.

Σύμφωνα με την απόφαση, τα πλοία που εγκρίθηκαν θα πραγματοποιούν δρομολόγια απο την 1η Νοεμβρίου 2002 μέχρι και την 31η Οκτωβρίου 2003. Επίσης διορθώθηκε το μίσθωμα της γραμμής Ρόδος - Σύμη - Τήλος - Νίσυρος - Κως, στην τιμή των 4.000 ευρώ ανά δρομολόγιο. Εξάλλου, παραμένουν άγονες οι γραμμές Κάλυμνος - Αστυπάλαια, Χάλκη - Σκάλα Καμείρου, Θήρα - Ανάφη και Αιγιάλη - Ν. Κίναρος γιατί δεν προσήλθαν ενδιαφερόμενοι πλοιοκτήτες.

Αναλυτικά, τα πλοία και οι εταιρείες που εξασφάλισαν τις επιδοτούμενες γραμμές έχουν ως εξής:

Κάλυμνος - Ψέριμος και επιστροφή τρεις φορές την εβδομάδα για την περίοδο 1.11.02 έως 30.4.03 και πέντε φορές την εβδομάδα για την περίοδο 1.5.03 έως 31.10.03 στον Μανιά Δημήτριο με το επιβατηγό πλοίο ΝΗΣΟΣ ΨΕΡΙΜΟΣ, έναντι μισθώματος 200 ευρώ ανά δρομολόγιο.

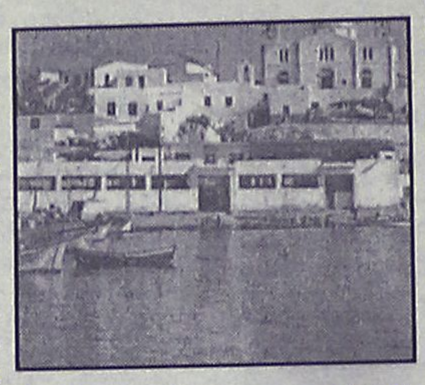

Πάτμος - Αρκιοί - Λειψοί και επιστροφή τρεις φορές την εβδομάδα στην Κοινοπραξία Μελλιανός Ιωάννης - Γρύλλης Νικόλαος, με τα πλοία ΙΑΚΩΒΟΣ Μ, ΔΕΛΦΙΝΙ και ΠΑΤΜΟΣ ΕΞΠΡΕΣ, έναντι μισθώματος 699 ευρώ ανά δρομολόγιο.

Λέρος - Λειψοί - Αρκιοί - Αγαθονήσι - Φαρμακονήσι και επιστροφή μία φορά την εβδομάδα στον Ρίζο Εμμανουήλ με το επιβατηγό τουριστικό ΜΑΡΓΑΡΙΤΑ, έναντι μισθώματος 700 ευρώ.

Ο ΕΠΙΝΑΥΛΟΣ

Σε πλήρη ετοιμότητα βρίσκεται το υπουργείο Εμπορικής Ναυτιλίας και οι υπηρεσίες του εν όψει της επιβολής επίναυλου 3% στα εισιτήρια της ακτοπλοΐας από την 1η Νοεμβρίου 2002.

Όπως αναφέρει σε επιστολή της, προς όλους τους εμπλεκόμενους φορείς Ενώσεις και ακτοπλοϊκές εταιρείες, η Διεύθυνση Θαλασσίων Συγκοινωνιών, ο επίναυλος θα εισπράττεται, επί του καθαρού ναύλου μεταφοράς επιβατών και οχημάτων στις τακτικές θαλάσσιες μεταφορικές υπηρεσίες.

Ειδικότερα για την είσπραξη του επίναυλου, σύμφωνα με την επιστολή και βάσει του νόμου 2932/01 και την υπουργική απόφαση «Ρύθμιση θεμάτων είσπραξης, διαχείρισης, και απόδοσης των εσόδων του Λογαριασμού Ακτοπλοικών Συγκοινωνιών», προβλέπονται τα εξής:

- Ο πλοιοκτήτης κάθε δρομολογημένου πλοίου οφείλει να εισπράττει ποσοστό 3% επί του καθαρού ναύλου μεταφοράς επιβατών και οχημάτων στις τακτικές θαλάσσιες μεταφορές και να αποδίδει το ποσό αυτό, το οποίο δεν υπόκειται σε καμία κράτηση στην αρμόδια ΔΟΥ ταυτόχρονα με την απόδοση του φόρου προστιθέμενης Αξίας (ΦΠΑ), υπέρ του Λογαριασμού Ακτοπλοϊκών Συγκοινωνιών, που τηρείται σε υποκατάστημα της Τράπεζας της Ελλάδας στον Πειραιά.

- Η απόδοση του αναλογούντος ποσού στην αρμόδια ΔΟΥ γίνεται στον ΚΑΕ 82792 με την αιτιολογία «επίναυλος», ενώ στο διπλότυπο είσπραξης θα αναγράφονται υποχρεωτικά τα στοιχεία του πλοίου, το χρονικό διάστημα το οποίο αφορά η κατάθεση και το αναλογούν ποσό.

- Αντίγραφο του διπλότυπου είσπραξης της αρμόδιας ΔΟΥ κατατίθεται από τον πλοιοκτήτη στο τμήμα του ειδικού «Λογαριασμού Ακτοπλοϊκών Συγκοινωνιών»

"ASSOS"
ΧΩΜΑΤΟΥΡΓΙΚΗ



ΕΙΔΙΚΑ ΚΟΝΤΕΪΝΕΡ ΓΙΑ ΑΠΟΚΟΜΙΔΗ ΜΠΑΖΩΝ

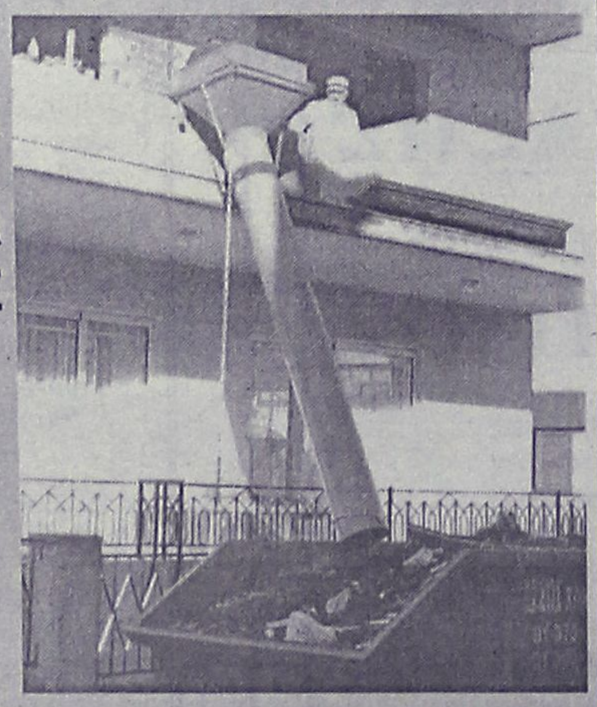

ΧΟΑΝΕΣ ΜΠΑΖΩΝ ΓΙΑ ΟΙΚΟΔΟΜΕΣ

και ακόμα ΦΟΡΤΩΤΑΚΙ ΓΙΑ ΑΜΕΣΗ ΑΠΟΚΟΜΙΔΗ ΜΠΑΖΩΝ

ΠΑΠΑΚΩΝΣΤΑΝΤΙΝΟΥ ΕΜ. - ΜΑΧΛΗΣ ΣΤΑΜ. Ο.Ε.
ΤΗΛ. (02410) 81375-91349, 094.4572380-094.6284523 • FAX: (02410) 81029
16ο χλμ. Ρόδου - Καμείρου, Παραδείσι

ΑΣΦΑΛΙΣΤΙΚΕΣ ΚΑΛΥΨΕΙΣ ΖΩΗΣ & ΥΓΕΙΑΣ
ΣΥΝΤΑΞΙΟΔΟΤΙΚΗ ΕΞΑΣΦΑΛΙΣΗ



Τι προσδοκίες έχετε στη ζωή σας;

Οι προσδοκίες για τη ζωή και το μέλλον σας είναι σύνθετες.
Στην ALICO AIG Life έχουμε δημιουργήσει παράδοση
με την ικανότητά μας να αναλύουμε τις ασφαλιστικές σας ανάγκες
και να τις καλύπτουμε αξιόπιστα.
Με βάση τη διεθνή τεχνογνωσία και την τεράστια ελληνική εμπειρία μας,
προδιαγράφουμε τον κόσμο σιγουριάς της «αυριανής ημέρας»
για σας και για την οικογένειά σας.

Επικοινωνήστε με ένα Ασφαλιστικό Σύμβουλο της ALICO AIG Life.
Θα απαντήσει με τον ιδανικό τρόπο στις προσδοκίες σας!

ΚΟΡΥΦΑΙΑ ΑΣΦΑΛΙΣΤΙΚΗ ΔΥΝΑΜΗ ΣΤΟΝ ΚΟΣΜΟ
No 1 ΔΙΕΘΝΗΣ ΑΣΦΑΛΙΣΤΙΚΗ ΕΤΑΙΡΙΑ ΖΩΗΣ ΣΤΗΝ ΕΛΛΑΔΑ

ALICO AIG Life
Η ΑΣΦΑΛΕΙΑ ΤΗΣ ΖΩΗΣ ΣΑΣ

ΓΡΑΦΕΙΟ ΡΟΔΟΥ: Ερυθρού Σταυρού 2 • Τηλ: (0241) 26.722

ΡΟΔΙΑΚΗ ΑΘΛΗΤΙΚΗ

ΠΕΜΠΤΗ
17 ΟΚΤΩΒΡΙΟΥ 2002

Η ΣΚΕΨΗ ΔΕΝ ΕΓΙΝΕ ΠΡΑΞΗ



• *Δεν παραιτήθηκε ο Μιχάλης Μέντος από την προεδρία του Διαγόρα. Συζήτησε με τους συνεργάτες του αν η μη εκλογή του στο Δήμο, επηρέαζε την ομάδα.*

ΣΕΛ. 18

ΤΟΝ ΠΛΑΚΩΣΕ ΣΤΟ ΞΥΛΟ!



• *Ο πρόεδρος του Πετρώνα Κώστας Παπαοικονόμου, τον ποδοσφαιριστή του Πετρώνα Παραγιό γιατί πέταξε την φανέλα όταν έγινε αλλαγή. Πέρασαν στο κύπελλο Κλεάνθης, Ηρακλής, Κλεόβουλος, Διαγόρας Β.*

ΣΕΛ. 17

ΕΝΟΧΛΗΣΕΙΣ ΣΤΟΥΣ ΠΡΟΣΑΓΩΓΟΥΣ Ο ΜΠΕΛΑΓΙΑΣ

ΣΕΛ. 34

♦ Θέλεις να ακολουθήσεις ένα καινούργιο και περιζήτητο επάγγελμα;
♦ Είσαι λάτρης της φύσης και της προσφοράς στο συνάνθρωπό σου;

Γίνε ναυαγοσώστης !

Η Ναυαγοσωστική Ακαδημία Δωδεκανήσου καλύπτει πλήρως τις επαγγελματικές σου ανησυχίες

✓ Έλα στη μεγάλη Ναυαγοσωστική Οικογένεια

✓ Απόκτησε πτυχίο Ναυαγοσώστη

✓ Γίνε ένας περιζήτητος επαγγελματίας προσφέροντας στο συνάνθρωπο και στον τόπο σου

Σύμφωνα με την ισχύουσα νομοθεσία, από το καλοκαίρι του 2000, είναι υποχρεωτική η παρουσία ναυαγοσώστη στις πισίνες και τις πολυσύχναστες παραλίες καθώς και ο προβλεπόμενος ναυαγοσωστικός εξοπλισμός



Τα μαθήματα καλύπτουν ένα ευρύ φάσμα θεωρητικών γνώσεων και πρακτικών εφαρμογών

3.000 κενές θέσεις σας περιμένουν!!!

Πρόσθετες υπηρεσίες

✓ Προμήθεια Ναυαγοσωστικού Εξοπλισμού

✓ Ανανέωση πτυχίων

ΝΑΥΑΓΟΣΩΣΤΙΚΗ ΑΚΑΔΗΜΙΑ ΔΩΔΕΚΑΝΗΣΟΥ

Ναυαγοσωστική Ακαδημία Δωδεκανήσου

Η πρώτη αναγνωρισμένη σχολή από το Υπουργείο Εμπορικής Ναυτιλίας στα Δωδεκάνησα

Οι εγγραφές έχουν αρχίσει Δήλωσε τώρα συμμετοχή!

Υπεύθυνοι προγραμμάτων:
Τσαβαρής Νικήτας
Πτυχ. ΤΕΦΑΑ

Καριοφυλλάκης Βαγγέλης
Πτυχ. ΤΕΦΑΑ

Εμπορικό Κέντρο Κρανίδη
Φαληράκι (επί της Λεωφόρου Ρόδου – Καλλιθέας)

Τηλ./Fax: 02410-86780
Email: nad@mail.gr

ΤΟΠΙΚΟ ΠΟΔΟΣΦΑΙΡΟ

Απογευματινός περίπατος

• Ο Ανταγόρας συνέτριψε 6-0 τον Πολυβώτη κι ανέβηκε στη 2η θέση της βαθμολογίας.

ΚΩΣ (Γιώργος Αναγνώστου)

Σε περίπατο ελεξίχθηκε για τον Ανταγόρα, το εξ αναβολής παιχνίδι που έδωσε χθες στην έδρα του με αντίπαλο τον Πολυβώτη.

Οι Κώοι συνέτριψαν τους Νισύριους 6-0 και σκαρφάλωσαν στην 2η θέση της βαθμολογίας, πετυχαίνοντας ταυτόχρονα την 2η τους νίκη σε ισάριθμα εντός έδρας παιχνίδια.

Οι γηπεδούχοι κατάφεραν να προηγηθούν στο ημίχρονο 2-0, ενώ στην επανάληψη μ' άλλα 4 γκολ έδωσαν εκτάσεις θριάμβου στη νίκη τους.

Οι φιλοξενούμενοι δεν έδειξαν ικανοί για κάτι καλό και δίκαια έχασαν μ' αυτό το σκορ:

Τα γκολ:

15'. Μετά από σέντρα ο **Πήττας** με κεφαλιά έκανε το 1-0.

21'. Με σουτ μέσα από την περιοχή ο **Χ"δημήτρης** έκανε το 2-0.

48'. Ο **Πήττας** εκμεταλλεύθηκε λάθος στην άμυνα των φιλοξενουμένων και με πλασέ έγραψε το 3-0.

60'. Ο **Χ"δημήτρης** έφυγε μόνος από το χώρο του κέντρου, προχώρησε και πλασσάροντας έκανε το 4-0.

76'. Με σουτ ο **Π"ιγνατίου** έκανε το 5-0.

90'. Με κεφαλιά ο **Χ"δημήτρης** διαμόρφωσε το τελικό 6-0 πετυχαίνοντας ταυτόχρονα χατ-τρικ.

Διακρίθηκαν: Από τον Ανταγόρα άρεσαν οι **Χ"φούντας Χρ., Δουμουκτσής** ενώ από τον Πολυβώτης προσπάθησε μόνο ο **Χαρτοφύλλης Πρ.**

Καλή η διαιτησία των **Ε. Κατσιδώνη, Κόκκινου, Κουτσοχέρα.**

ΑΝΤΑΓΟΡΑΣ: *Χονδρομπίλας, Μπιτσακτσής (50 Λαμπριανίδης), Δουμουκτσής, Μανούσογλου, Καλαιτζής (65' Λέγκος), Δριγιαννάκης, Χ"φούντας Χρ., Στάκκος (70' Χ"φούντας Εμ.), Πήττας, Χ"δημήτρης, Π"ιγνατίου.*

ΠΟΛΥΒΩΤΗΣ: *Χαρτοφύλλης Ν., Χασοπλαδάκης, Φραντζής, Ιατρόπουλος, Χ"νικολάου, Δερμιτζάκης, Χαρτοφύλλης Πρ., Κουλάκης, Ιντζές (46' Χαρίτας), Χαρίτος Ι., Τσιμισίρης (60' Πατρίκης).*

Πρώτο τρίποντο

• ΣΤΟ ΧΘΕΣΙΝΟ ΕΞ' ΑΝΑΒΟΛΗΣ ΠΑΙΧΝΙΔΙ, Ο ΝΙΚΑΓΟΡΑΣ ΕΦΤΑΣΕ ΣΤΗΝ ΠΡΩΤΗ ΤΟΥ ΝΙΚΗ, ΚΕΡΔΙΖΟΝΤΑΣ 6-2 ΤΟΝ ΕΘΝΙΚΟ.

ΚΕΦΑΛΟΣ (ΘΑΝΑΣΗΣ ΠΑΡΙΑΝΟΣ)

Την πρώτη του φετινή νίκη πέτυχε χθες στην έδρα του ο Νικαγόρας.

Στο εξ αναβολής παιχνίδι της 4ης αγωνιστικής της β' κατηγορίας επικράτησε πολύ εύκολα του Εθνικού με 6-2.

Το παιχνίδι δεν αντέχει σε κριτική καθώς η διαφορά δυναμικότητας μεταξύ των δύο ομάδων ήταν αρκετά μεγάλη.

Είναι αξιοσημείωτο ότι μέχρι το 10' το σκορ είχε γίνει 3-0 υπέρ των γηπεδούχων, οι οποίοι μέχρι το τέλος του ημιχρόνου έριξαν το ρυθμό του παιχνιδιού τους, διατηρώντας το σε μικρά επίπεδα.

Στην επανάληψη οι φιλοξενούμενοι έκαναν το λάθος(!) να μειώσουν σε 3-1 ξυπνώντας του Κεφαλιανούς που σε 5' πέτυχαν άλλα τρία γκολ ανεβάζοντας το δείκτη του σκορ στο 6-1 με τον νεαρό **Αντώνη Π"σεβαστό** να πετυχαίνει χατ-τρικ. Το τελικό 6-2 διαμορφώθηκε με εύστοχο κτύπημα πέναλτι το οποίο αξιοποίησαν οι φιλοξενούμενοι.

Να σημειωθεί πως ο Εθνικός για άλλη μία φορά πήγε σε παιχνίδι εκτός Ρόδου με πολλές ελλίψεις και συγκεκριμένα με πολύ νεαρούς παίκτες.

Φάσεις-Γκολ:

3'. Με διαγώνιο σουτ από δεξιά ο **Π'σεβαστός Α.** έκανε το 1-0.

5'. Ατομική προσπάθεια και κοντινό σουτ από τον ίδιο παίκτη το 2-0.

10'. Σέντρα του **Π'σεβαστού** κοντινό σουτ του **Φούσκα**, το 3-0.

47'. Ο **Ι. Π"νθύμου** με ατομική προσπάθεια και σουτ μείωσε σε 3-1.

57'. Με νέο διαγώνιο σουτ ο **Π"σεβαστός** έκανε το 4-1, πετυχαίνοντας ταυτόχρονα χατ-τρικ.

59'. Σέντρα από τον **Σταμάτη Πέρο**, ο **Φούσκας** με πλασέ έκανε το 5-1.

62'. Με σουτ έξω από την περιοχή ο **Λαζός** έκανε το 6-1.

70'. Ο διαιτητής **Κόκκινος** είδε χέρι στην περιοχή από τον **Σκευοφύλαξ** σημειώνοντας το πέναλτι, το οποίο διαμόρφωσε σε γκολ (6-2) ο **Ι. Π"νθύμου**.

90'. Σουτ του **Φούσκα** σταμάτησε στο οριζόντιο δοκάρι.

Διακρίθηκαν: Καλύτεροι από τον Νικαγόρα, ήταν οι **Π"σεβαστός, Στρατής** και **Πέρος Στ.**, ενώ από τον Εθνικό, οι **Ι. Π"νθύμου, Κουτσουμπάρης.**

Καλή η διαιτησία των **Κόκκινου, Ε. Κατσιδώνη, Κουτσοχέρα.**

ΝΙΚΑΓΟΡΑΣ: *Διακογεωργίου, Μπίλλης Στ., Πέρος (70' Πέρος Γ.), Δημητρακιού, Πολίτης Ι., Κορδιστός (57' Διακογιάννης), Λαζός, Φούσκας, Π"σεβαστός Αν., Σακέλλης (65' Σκευοφύλαξ), Στρατής.*

ΕΘΝΙΚΟΣ: *Χ"σάββας, Μαργαρίτης, Σπηλιόπουλος, Τσακίρης, Φλεβάρης, Μάχλης, Σπηλιόπουλος, Κοκκώνης, Χ"γεωργίου, Π"νθύμου Ι., Κουτσουμπάρης.*

ΒΑΘΜΟΛΟΓΙΑ

Β' ΚΑΤΗΓΟΡΙΑ 2002–2003

				ΕΝΤΟΣ			ΕΚΤΟΣ			ΣΥΝΟΛΟ		
Α/Α	ΟΜΑΔΕΣ	ΒΑΘΜ.	ΑΓ.	ΤΕΡΜ.	Ν	Ι	Η	Ν	Ι	Η	Ν	Ι	Η
1.	Πυλί	9	4	6-2	2	0	0	1	0	1	3	0	1
2.	Ανταγόρας	8	4	12-5	2	0	0	2	0	2	2	2	0
3.	Αστέρας Μ.	8	4	3-1	2	0	0	0	2	0	2	2	0
4.	Κατταβιά	7	4	4-5	1	1	0	1	0	1	2	1	1
5.	Ασκληπιός	6	4	11-4	2	0	0	0	0	2	2	0	2
6.	Αγ. Γεώργιος	6	4	7-3	2	0	0	0	0	2	2	0	2
7.	Ασπίδα Απ.	6	4	8-5	1	1	0	0	2	0	1	3	0
8.	Ερμής	6	4	8-6	2	0	1	0	0	1	2	0	2
9.	Δόξα Ψ.	6	4	8-9	2	0	0	0	0	2	2	0	2
10.	Ευκλής	5	4	8-7	0	2	1	1	0	0	1	2	1
11.	Νικαγόρας	4	4	13-12	1	1	0	0	0	2	1	1	2
12.	Ζευς	4	4	5-7	1	1	0	0	0	2	1	1	2
13.	Αντίμαχος	4	4	5-7	0	1	1	1	0	1	1	1	2
14.	Πολυβώτης	4	4	6-15	1	0	0	0	1	1	1	1	1
15.	Ευαγόρας	3	4	2-4	1	0	1	0	0	2	1	0	3
16.	Εθνικός	3	4	4-18	1	0	0	0	0	3	1	0	3

ΓΥΜΝΑΣΤΗΡΙΟ

BioKinηση

ΚΕΝΤΡΟ ΚΙΝΗΣΙΟΘΕΡΑΠΕΙΑΣ

■ ΔΙΟΡΘΩΤΙΚΗ ΓΥΜΝΑΣΤΙΚΗ ΓΙΑ ΑΠΟΚΑΤΑΣΤΑΣΗ ΠΑΡΑΜΟΡΦΩΣΕΩΝ ΣΠΟΝΔΥΛΙΚΗΣ ΣΤΗΛΗΣ

☑ ΣΚΟΛΙΩΣΗ ☑ ΚΥΦΩΣΗ ☑ ΛΟΡΔΩΣΗ

■ ΕΝΟΡΓΑΝΗ ΓΥΜΝΑΣΤΙΚΗ για παιδιά ΠΡΟΣΧΟΛΙΚΗΣ - ΣΧΟΛΙΚΗΣ ΗΛΙΚΙΑΣ

■ PERSONAL TRAINING (ΑΤΟΜΙΚΗ ΕΚΓΥΜΝΑΣΗ)

■ ΣΧΟΛΗ ΜΠΑΣΚΕΤ για παιδιά ηλικίας άνω των 6 ετών

** Ο ΧΩΡΟΣ ΚΛΙΜΑΤΙΖΕΤΑΙ **

Καννή Άννα Μαρία
ΚΑΘ. ΦΥΣΙΚΗΣ ΑΓΩΓΗΣ - ΚΙΝΗΣΙΟΘΕΡΑΠΕΥΤΡΙΑ

Καλαποδάκης Βασίλης
ΚΑΘ. ΦΥΣΙΚΗΣ ΑΓΩΓΗΣ - ΠΡΟΠΟΝΗΤΗΣ ΜΠΑΣΚΕΤ

Εμπορικό Κέντρο Φώκιαλη, ΡΟΔΟΣ
Τηλ.: 02410-39830, FAX: 02410-39831



ΔΗΛΩΣΕ ΣΥΜΜΕΤΟΧΗ ΣΤΟ SOCCER TIME OPEN
στο 2ο Πανελλήνιο Πρωτάθλημα ΜΙΝΙ ΠΟΔΟΣΦΑΙΡΟΥ
• Α' Δώρο 10 SCOOTER PIAGGIO
Οι εγγραφές άρχισαν θα τηρηθεί σειρά προτεραιότητας
τηλ. 02410 65507-0945991140

ΚΥΠΕΛΛΟ ΔΩΔ/ΣΟΥ

Ξέσπασε στον Πετρώνα

- *Ο ΗΡΑΚΛΗΣ Μ. ΣΤΟΝ ΑΓΩΝΑ ΚΥΠΕΛΛΟΥ ΣΥΝΕΤΡΙΨΕ ΤΗΝ ΟΜΑΔΑ ΤΟΥ ΑΡΧΑΓΓΕΛΟΥ 9-1*
- *ΣΤΑ ΧΕΡΙΑ ΠΙΑΣΤΗΚΑΝ Ο ΠΡΟΕΔΡΟΣ ΤΟΥ ΠΕΤΡΩΝΑ, ΚΩΣΤΑΣ ΠΑΠΑΟΙΚΟΝΟΜΟΥ ΜΕ ΤΟΝ ΠΟΔΟΣΦΑΙΡΙΣΤΗ ΤΟΥ ΠΑΡΑΓΙΟ, ΚΑΤΑ ΤΗ ΔΙΑΡΚΕΙΑ ΤΟΥ ΑΓΩΝΑ*

ΑΡΧΑΓΓΕΛΟΣ (Κώστας Καστανάκης)

Την άσχημη πορεία του Ηρακλή Μ. στο πρωτάθλημα, την "πλήρωσε" χθες ο Πετρώνας, καθώς στον αγώνα κυπέλλου που έγινε στο γήπεδο Αρχαγγέλου οι Μαριτσενοί συνέτριψαν τους γηπεδούχους 9-1.

Δυστυχώς όμως το παιχνίδι αμαυρώθηκε από μια άσχημη στιγμή στο 70' στον αγώνα, καθώς είχαμε συμπλοκή μεταξύ του προέδρου του Πετρώνα, **Κώστα Παπαοικονόμου** και του ποδοσφαιριστή του, **Παραγιού.**

Συγκεκριμένα σ' εκείνο το λεπτό ο πρόεδρος του Πετρώνα κάτι είπε στον παίκτη του και αυτός εκνευρισμένος πέταξε τη φανέλα και βγήκε από τον αγωνιστικό χώρο, δεχόμενος ταυτόχρονα κόκκινη κάρτα για την ενέργειά του από τον διαιτητή **Γρεβένη.**

Ομως το επεισόδιο είχε συνέχεια καθώς οι δύο τους (πρόεδρος και παίκτης) είχαν κάποια λογομαχία, μ' αποτέλεσμα ο πρόεδρος του Πετρώνα να πιάσει από το λαιμό τον παίκτη του και να τον πετάξει στο έδαφος.

Οταν σηκώθηκε ο παίκτης ο **Κώστας Παπαοικονόμου** τον πέταξε και πάλι κάτω και τον άρχισε στις σφαλιάρες. Με την επέμβαση των ψυχραιμότερων το επεισόδιο έληξε εκεί.

Αγωνιστικά τώρα το παιχνίδι δεν αντέχει σε κριτική καθώς μόλις στο 2' το σκορ ήταν 0-2.

Να σημειωθεί πως οι γηπεδούχοι τελείωσαν το παιχνίδι με 9 παίκτες αφού εκτός της αποβολής του **Παραγιού** στο 70', αποβλήθηκε με 2η κίτρινη κάρτα για δυνατό μαρκάρισμα στο 85' και ο **Βάλας.**

ΤΑ ΓΚΟΛ

1'. Με πλασέ ο **Κουφομανώλης** έκανε το 0-1.

2'. Με σουτ ο **Παπακωνσταντής** το 0-2.

26'. Με κοντινό σουτ ο **Τσαλώλης** έκανε το 0-3.

40'. Ο **Σάρλης** εκτέλεσε φάουλ και ο **Παπακωνσταντής** με σουτ έκανε το 0-4.

41'. Με ψηλοκρεμαστό σουτ από το κέντρο σχεδόν ο **Πανουργιάς** μείωσε σε 1-4.

45'. Ο **Παπακωνσταντής** ανατράπηκε στην περιοχή και ο διαιτητής έδειξε το σημείο του πέναλτι. Το εκτέλεσε ο παθών κάνοντας το 1-5.

50'. Πάσα του **Σαλπιγκτίδη** στον **Μπιλιά** κι αυτός με το 1-6.

61'. Σέντρα από τον **Σκόρπο** και ο **Κουφομανώλης** με σουτ έγραψε το 1-7.

66'. Σέντρα του **Παπακωνσταντή** νέο σουτ του **Κουφομανώλη** και 1-8.

87'. Ο **Σαλπιγκτίδης** εκτέλεσε φάουλ και ο **Παπακωνσταντής** έκλεισε το σκορ κάνοντας το 1-9 ενώ πέτυχε ταυτόχρονα το τέταρτο προσωπικό του γκολ.

ΔΙΑΚΡΙΘΗΚΑΝ

Κορυφαίοι από τον Ηρακλή, οι **Παπακωνσταντής, Κουφομανώλης,** ενώ από τον Πετρώνα ο **Δ. Παπαοικονόμου.**

Καλή η διαιτησία των **Γρεβένη, Ορφανού, Κόττορου.**

ΟΙ ΣΥΝΘΕΣΕΙΣ

ΠΕΤΡΩΝΑΣ: *Λαμπριανός, Κόκας, Χατζηνικολού (56' Παπαοικονόμου Σ.), Αφαντενός, Κουφός, Οικονόμου, Πανουργιάς, Βάλας, Τομπλής, Λαμπριανός Μ. (50' Παραγιός), Παπαοικονόμου Δ.*

ΗΡΑΚΛΗΣ: *Σαββιδάκης (60' Κοσμάς), Παπακωνσταντής, Σκόρπος, Αναγνώστου (60' Σαλπιγκτίδης), Λολάκης, Σάρλης, Γιακουμάρος (65' Πετρίδενας), Παπανικολάου, Κουφομανώλης, Μπιλιάς, Τσαλώλης.*

"Ιδρωσε" ο Κλεάνθης

- *Κέρδισε 0-2 τον Αστέρα στην Παστίδα χωρίς να είναι ιδιαίτερα καλός, ενώ πριν το 67' "καρδιοχτύπησε"*

"Ιδρωσε" ο Κλεάνθης να κερδίσει τελικά τον Αστέρα Παστίδας μέσα στο γήπεδό του και να προκριθεί στην επόμενη φάση του Κυπέλλου Ερασιτεχνών της ζώνης Δωδεκανήσου.

Η ομάδα του **Νίκου Μαντικού** με αρκετές ελλείψεις αλλά και σε κακή μέρα καρδιοχτύπησε αρκετές φορές μέχρι να φτάσει στο 0-2.

Είχε την υπεροχή στο μεγαλύτερο διάστημα του αγώνος αλλά είχε στις τάξεις του παίκτες φλύαρους που συναντούσαν γερή αντίσταση από την καλοστημένη άμυνα του Αστέρα που είχε κλειστούς τους διαδρόμους προς τον πολύ καλό επίσης **Παπασάββα.**

Από το 20' και μετά οι γηπεδούχοι πίστεψαν πως μπορούσαν να χτυπήσουν το παιχνίδι. Μπήκαν μάλιστα στο παιχνίδι οι έμπειροι **Δ. Αθανασίου, Κούλλαρος** και **Μαστρομιχάλης** που αντικατέστησαν τους φιλότιμους νεαρούς **Γιακουμάρο-Χαριτάκη** και **Βασιλώττο** και επήλθε προς στιγμή κάποια ισορροπία δυνάμεων, χάνοντας μάλιστα ευκαιρίες για ν' ανοίξουν το σκορ πριν από το 0-1.

Οταν άνοιξε το σκορ όμως (67') έφυγε το άγχος από τους παίκτες του Κλεάνθη που έφτασαν και σ' ένα δεύτερο γκολ στο 92'.

ΦΑΣΕΙΣ-ΓΚΟΛ

Στο 34' ο Αστέρας είχε δοκάρι σε κοντινό πλασέ του **Παγκράτη.**

Στο 53' ο Δ. **Αθανασίου** πλάσαρε αφού πέρασε και τον **Σαββιδάκη** αλλά έδιωξε πάνω στη γραμμή ο **Τριανταφύλλου.**

Το 0-1 στο 67' από ωραία προσπάθεια και κοντινό πλασέ του **Μ. Σπάρταλη.**

Στο 74' από σέντρα του **Δ. Αθανασίου** η κεφαλιά του **Μαστρομιχάλη** έφυγε λίγο άουτ.

Το 0-2 στο 92'. Από μπαλιά του **Ζουρούδη ο Μ. Σπάρταλης** πλάσαρε στέλνοντας τη μπάλα στα δίχτυα.

Από τους γηπεδούχους άρεσαν περισσότερο οι **Λιδάκης Π.** και **Ν., Παγκράτης** και ο **Δ. Αθανασίου** όσο έπαιξε. Πλην του σκόρερ **Μ. Σπάρταλη** άρεσαν από τον Κλεάνθη, οι **Κρομμύδας Γ.** και **Καρακώστας.**

Εκανε λάθη ο διαιτητής κ. **Σάββενας.** Καλοί ήσαν οι επόπτες **Ζαννετής** και **Βλαχάς.**

ΟΙ ΟΜΑΔΕΣ

ΑΣΤΕΡΑΣ Π.: *Παπασάββας, Λιδάκης, Γιακουμάρος (50' Κούλλαρος), Σπάρταλης, Χαριτάκης (59' Μαστρομιχάλης), Λιδάκης Π., Σκόρπος, Τσάππης, Βασιλώττος (23' Δ. Αθανασίου), Παγκράτης, Κασσανής.*

ΚΛΕΑΝΘΗΣ: *Σαββιδάκης, Τσιράκος, Φρούμης (18' Πάττας), Μιαούδης, Σπάρταλης Μ., Κρομμύδας Γ., Φιλίππου Κ., Καρακώστας, Παπαμανώλης (59' Ζουρούδης), Γιαλλούσης, Χειμωνέττος (32' Τριανταφύλλου).*

Σε ρυθμό ρελαντί

- *Ο Διαγόρας Βατίου δεν δυσκολεύτηκε να κάμψει την αντίσταση του μαχητικού Ηλιου και κερδίζοντάς τον 4-0 πέρασε στον επόμενο γύρο*

ΒΑΤΙ

Το παιχνίδι που διεξήχθη χθες στο γήπεδο Βατίου μεταξύ του τοπικού Διαγόρα και του Ηλιου δεν αντέχει σε ιδιαίτερη κριτική, καθώς τις δύο ομάδες χωρίζουν δύο κατηγορίες και συγκεκριμένα το γεγονός ήταν εμφανή στον αγωνιστικό χώρο καθ' όλη την διάρκεια του αγώνα.

Παρ' όλα αυτά ο Ηλιος παρουσίασε ένα αξιόμαχο σύνολο, το οποίο πάλεψε για κάτι καλό.

Με την νίκη αυτή ο Διαγόρας Βατίου παίρνει το εισιτήριο για τον επόμενο γύρο του κυπέλου.

ΤΑ ΓΚΟΛ

12' Ο **Καμπούρης** με απευθείας χτύπημα φάουλ άνοιξε το σκορ.

20' Ο παίκτης-προπονητής των γηπεδούχων με πλασέ διπλασίασε τα δικά του τέρματα και της ομάδας του 30'. Ο ίδιος παίκτης με ατομική προσπάθεια και πλασέ έκανε το 3-0.

78'. Ο **Τριντάν** με σουτ διαμόρφωσε το τελικό 4-0.

Καλή ήταν η διαιτησία των **Χατζηνικόλα, Μιντζιρίκη** και **Συμιακού.**

Από τον Διαγόρα διακρίθηκαν οι **Καμπούρης, Χωρίτης, Κωστάκης** και **Κεφάλας.**

Από τους φιλοξενούμενους ξεχώρισαν οι **Μανιδρέτος** και **Χατζηγεωργίου.**

ΟΙ ΟΜΑΔΕΣ

ΔΙΑΓΟΡΑ Β.: *Κεφάλας, Χωρίτης, Αγγελάκης, Ροδίτης (40' Λιακαντάς), Κωστάκης, Κουλουμπράκης, Δημητρόπουλος, Ελληνας, Τριντάν, Καμπούρης (60' Καλημέρης), Φράγκος.*

ΗΛΙΟΣ: *Μανιδρέτος, Μοσκιού, Χατζηγεωργίου, Γρηγοράς, Κλούβας, Μπιλιάς, Κουτσουπής, Νιγκελίνα, Κιλασίν (65' Κόκκας), Νάκος, Σιάτος.*

"Εξάσφαιρο" ο Κλεόβουλος

- *Οι Λίνδιοι κέρδισαν με χαρακτηριστική ευκολία το Ασκληπειό (6-1) και πέρασαν στην επόμενη φάση του κυπέλλου*

Οταν συγκρούονται μία ομάδα πρώτης κατηγορίας με μία ομάδα τρίτης, σίγουρα δεν περιμένουμε να δούμε και τον πιο αμφίρροπο αγώνα. Ετσι ακριβώς έγινε και χθες στην Λίνδο όπου ο Κλεόβουλος υποδέχτηκε το Ασκληπειό.

Ο αγώνας από την αρχή μέχρι το τέλος ήταν ένας επιθετικός μονόλογος των γηπεδούχων που τον μετέφρασαν σε έξι γκολ.

Οι φιλοξενούμενοι από την πλευρά τους πέτυχαν το γκολ της τιμής στο 85'.

ΤΑ ΓΚΟΛ

30'. Ο **Κορνάρος** πάσαρε στον **Σακκά** και ο τελευταίος με πλασέ έκανε το 1-0.

40'. Ο **Σακκάς** μετά από πάσα του **Φραντζάκη** πέρασε δύο αμυντικούς πλάσαρε κι έκανε το 2-0.

44'. Ο **Πόλος** έβγαλε σέντρα και ο **Χαρίτος** με τακουνάκι τριπλασίασε τα τέρματα της ομάδας του.

62'. Ο **Κορνάρος** με σουτ από το ύψος της περιοχής έκανε το 4-0.

68'. Ο **Σακκάς** με απευθείας χτύπημα φάουλ ανέβασε το δείκτη του σκορ στο 5-0.

73'. Ο **Ιωαννίδης** σούταρε στο δοκάρι και στην επιστροφή ο ίδιος παίκτης έκανε το 6-0.

85'. Ο **Μπάκαλος Ι.** με πλασέ μείωσε σε 6-1 και έκλεισε τον χορό των γκολ.

Καλή ήταν η διαιτησία των **Ταράλη, Μηνά** και **Σιδηρόπουλου Α.**

Από τον Κλεόβουλο διακρίθηκαν οι **Σακκάς, Πόλος** και **Ιωαννίδης.**

Από τους φιλοξενούμενους διακρίθηκαν οι **Πιζήμολας** και **Γαϊτάνος**.

ΚΛΕΟΒΟΥΛΟΣ: *Ναούμ, Οικονομάκης, Μιμιγιάννης, Σάββενας, Φρανζάκης (46' Παραφέντης), Πόλος, Κορνάρος, Λάμπης (60' Κοντέλας), Χαρίτος (75' Παρισίδης), Σακκάς.*

ΑΣΚΛΗΠΕΙΟ: *Χ"κώστας, Τσίμπος, Αλεξίου, Κωλέτσης (24' Ματσάγκος), Π"βασιλείου, Γαϊτάνος, Μπούρνης, Κουγκράς, Μπάκαλος Ι. (36' Κουγκράς Στ.), Πιζήμολας, Μπάκαλος Α.*

Το φιλικό στ' Αφάντου

- *Αύριο στις 4 μ.μ. η μικτή Νέων θ' αντιμετωπίσει τον ΑΕΡΑ, το ματς που έχει φιλανθρωπικό χαρακτήρα*
- *Στις 11 π.μ. στο Δημοτικό Στάδιο θα προπονηθούν οι Παίδες*

Αύριο στις 4 μ.μ. θα διεξαχθεί το φιλικό παιχνίδι που έχει φιλανθρωπικό χαρακτήρα, ανάμεσα στον ΑΕΡΑ και την μικτή ομάδα των Νέων.

Οι ενωσιακοί προπονητές έχουν καλέσει γι' αυτό το παιχνίδι τους εξής παίκτες:

Νέοι (όσοι από τους ποδ/στές δεν μπορούν να μεταβούν στο γήπεδο Αφάντου να βρίσκονται Παρασκευή 18-10-2002 ώρα 14.00 στο δημ. στάδιο Ρόδου): *Κεφάλας (Διαγόρας Βατίου), Μάτσης (Φοίβος), Λυριστής (Απόλλων Απολ.), Παπαστεργίου (Ευαγόρας), Γεωργαλλής (Ευαγόρας), Διακίδης (ΑΕΡΑ), Μαθιός (Α.Σ. Ρόδος), Μακρυδημήτρης (ΑΣ Ρόδος), Μαριάς (Δόξα Ψίνθου), Μήτρου (Φοίβος), Νικολός (Ερμής), Πέρος (Κλεόβουλος), Χωρίτης (Διαγόρας Βατίου), Κάρταλης (Ιάλυσος), Αθανασίου (ΠΑΟ Διαγόρα), Κατσιδώνης (ΑΕΡΑ), Κοσμάς (Απόλλων Απ.), Κότσος (Απόλλων Απολ.), Αγγελόπουλος (Ευαγόρα), Τσακίρης (Α.Σ. Ρόδος), Φλεβάρης (Φοίβος), Μιαούδης (Αντίμαχος), Φυλακούρης (Λέρος), Λιβανός (Λέρος), Κατσαράς (Ιάλυσος), Πατρός (Ιάλυσος), Μαννάκης (Διγενής).*

ΠΡΟΠΟΝΗΣΗ ΟΙ ΠΑΙΔΕΣ

Στο μεταξύ αύριο στις 11 π.μ. στο Δημοτικό Στάδιο θα προπονηθούν οι ποδοσφαιριστές της μικτής Παίδων κι αυτοί που έχουν κληθεί είναι οι εξής:

Καραγιάννης (Αγ. Γεώργιος), Τηλιακός, Χατζηβαλσάμης, Φαρμακίδης Λεπτοκαρύδης (Ιάλυσος), Γκάιδας, Πάττας, Ζάχαλος (Κλεάνθης), Πιζήμολας Γαϊτάνος (ΠΑΣ Ασκληπειό), Τσοπανάκης, Καρπαθάκης, Χατζηπέτρος, Παστρικός (Διαγόρας Β.), Νικολός (Απόλλων Κ.), Καππάκας (ΑΕΡΑ), Τσαγκαράκης (Ασπίδα Σ.), Κασταμούλας (Ερμής), Κουρμαδιάς (Μάσσαρι), Λαμπριανός, Παπαοικονόμου (Πετρώνας), Δελαπόρτας, Βογιατζής (Φοίβος), Τσαγκάρης, Θεοδώρου (Ευαγόρας), Ζωάννου, Αντωνιάδης (Διαγόρα), Ζαμάγιας, Μπούχλας, Μαρίνος, Σταυρόπουλος (Ασκληπιός Κω), Χατζηφούντας Μ., Χατζηφούντας Χ. (Ανταγόρας), Κουμπιός (Ατρόμητος).

Πίκρα ήταν κι' έφυγε

ΑΚΟΜΑ ΚΑΙ ΤΟ ΕΝΔΕΧΟΜΕΝΟ ΤΗΣ ΠΑΡΑΙΤΗΣΗΣ ΤΟΥ ΑΠΟ ΤΗΝ ΠΡΟΕΔΡΙΑ ΤΟΥ ΔΙΑΓΟΡΑ ΣΥΖΗΤΗΣΕ Ο ΜΙΧΑΛΗΣ ΜΕΝΤΟΣ ΜΕ ΤΟΥΣ ΣΥΝΕΡΓΑΤΕΣ ΤΟΥ


Οι "κακές" σκέψεις του Μιχάλη Μέντου έφυγαν γρήγορα

Για τα καλά ήταν έτοιμες να αγγίξουν οι άμεσες μετεκλογικές εξελίξεις στον δήμο Ροδίων το στρατόπεδο του ΠΑΟ Διαγόρα. Οπως είναι γνωστό, ο πρόεδρος του συλλόγου **Μιχάλης Μέντος**, διεκδίκησε την ψήφο των πολιτών συμμετέχοντας στο ψηφοδέλτιο της παράταξης "Ρόδος Ανθρώπινη Πόλη" του νεοεκλεγέντος δημάρχου **Γιώργου Γιαννόπουλου** και μάλιστα με ιδιαίτερα υψηλές προσδοκίες. Ο **Μιχάλης Μέντος** μέτρησε σαφώς λιγότερους σταυρούς απ' ότι περίμενε, γεγονός που τον πίκρανε, όχι από την καθαρά πολιτική σκοπιά (πολλοί ήταν αυτοί που έπαιξαν και έχασαν, όπως συμβαίνει πάντα), αλλά από την οπτική γωνία της παραγοντικής του ιδιότητας. Ο **Μέντος** είναι πρόεδρος στο ιστορικότερο σωματείο της πόλης, που καλλιεργεί τα περισσότερα αθλητικά τμήματα σε σχέση με οποιδήποτε άλλο, επομένως ήταν λογικό ο παράγοντας να νιώθει κατά κάποιο τρόπο "προδομένος". Με άλλα λόγια, αισθάνθηκε πως η μη αποδοχή του στις εκλογές ίσως επηρέαζε την θέση του στον προεδρικό θώκο και με αυτήν ακριβώς την διάθεση το βράδυ της Τρίτης πήγε στην λέσχη του Διαγόρα, όπου εξέφρασε την πικρία του κάνοντας λόγο ακόμα και για σκέψεις παραίτησης μη τυχόν και "βραχυκύκλωνε" ο Διαγόρας με την παρουσία του και δεν μπορούσε να τον βοηθήσει. Ο **Μιχάλης Μέντος** το συζήτησε με τους συνεργάτες του και αποδέχθηκε τις συμβουλές τους, ότι πρέπει να είναι πρόεδρος και οι εκλογές δεν δημιουργούν κανένα πρόβλημα στην προεδρία του συλλόγου.

Ηρεμία στη Ρόδο...

• ΟΛΟΙ ΔΟΥΛΕΥΟΥΝ ΣΚΛΗΡΑ ΜΕ ΣΚΟΠΟ ΤΗΝ ΚΑΛΥΤΕΡΗ ΔΥΝΑΤΗ ΕΜΦΑΝΙΣΗ ΣΤΟ ΤΟΠΙΚΟ ΝΤΕΡΜΠΙ ΜΕ ΤΟΝ ΔΙΑΓΟΡΑ

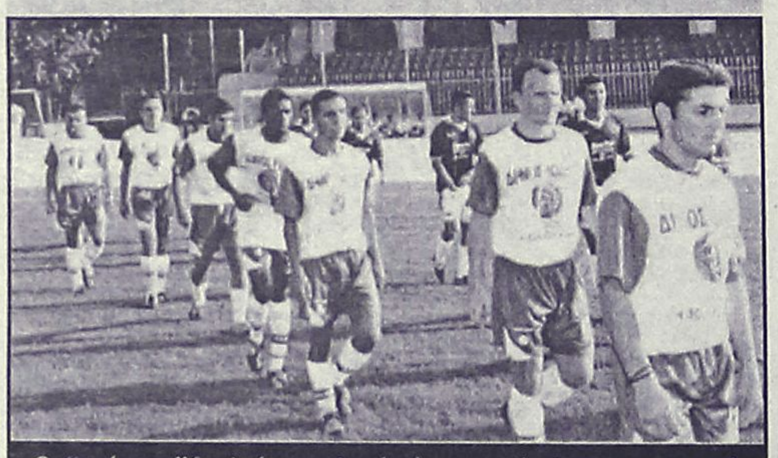
Οι "πράσινοι" δουλεύουν σκληρά μέσα στο γήπεδο και προετοιμάζονται για το ντέρμπι (ΒΙΚΤΩΡ ΦΩΤΟ ΜΑΡΚΕΤ ΙΑΛΥΣΟΣ)

Ηρεμία και συγκέντρωση στο τοπικό ντέρμπι με τον Διαγόρα, είναι τα κύρια στοιχεία που επικρατούν στο στρατόπεδο της ομάδας της Ρόδου. Ο **Δημήτρης Σκούνας** και οι ποδοσφαιριστές του δεν ακούν τις "σειρήνες". Δουλεύουν εντατικά με σκοπό να κρατηθούν στον ρυθμό που απαιτείται ή και να βελτιώσουν ακόμα περισσότερο την εικόνα τους μέσα στον αγωνιστικό χώρο. Εκεί επικεντρώνουν περισσότερο την προσπάθειά τους ο προπονητής και οι παίκτες της Ρόδου.

Προπονητής και παίκτες "μέτρησαν" τις δυνάμεις τους, αρχικά σ' ένα οικογενειακό δίτερμα χθες στο Δημοτικό Στάδιο.

Περισσότερα θα μπορούσε να πει κανείς στο αυριανό φιλικό της Ρόδου με τον Απόλλωνα Απ. που θα γίνει στο Δημοτικό Στάδιο στις 4 το απόγευμα. Υπενθυμίζεται πως ο **Δημήτρης Σκούνας** δεν αντιμετωπίζει κανένα απολύτως πρόβλημα με τους παίκτες του. Τους έχει όλους στη διάθεσή του ενώ παράλληλα τρίβει τα χέρια του από ικανοποίηση για την πολύ καλή κατάσταση που βρίσκονται οι "μικροί" της ομάδας και στους οποίους φυσικά μπορεί να υπολογίζει.

"Χαμηλό επίπεδο"

• Ο προπονητής της Α.Ε. Κω Δημήτρης Σαλαπάτας θεωρεί το επίπεδο του περιφερειακού πρωταθλήματος αρκετά χαμηλό

Για όλους και για όλα μίλησε χθες ο προπονητής της Α.Ε. Κω **Δημήτρης Σαλαπάτας** στην ραδιοφωνική εκπομπή του "Alpha News Δωδεκανήσου", "Σπορ στον Alpha". Ο κώουτς της ομάδας του νησιού του Ιπποκράτη μίλησε για την ομάδα του, τον προσεχή αντίπαλο της, Απόλλωνα Καλυθιών αλλά και γενικότερα για το περιφερειακό πρωτάθλημα. Συγκεκριμένα είπε: «Το παιχνίδι με τον Απόλλωνα στις Καλυθιές είναι ένα δύσκολο παιχνίδι και αποτελεί ντέρμπι δύο γειτονικών σωματείων. Αντιμετωπίζουμε πολλά προβλήματα, δεν ξεκινήσαμε όπως θέλαμε, καθώς είχαμε πολλούς τραυματισμούς. Στην συνέχεια του πρωταθλήματος η ομάδα πιστεύω ότι θα πάει πολύ καλύτερα. Η διακοπή του πρωταθλήματος θα μας κάνει καλό αφού έχουμε αρκετούς τραυματίες. Ηδη κάποιοι από αυτούς έχουν μπει σε ρυθμό, έτσι ώστε στην επανέναρξη του πρωταθλήματος θα είμαστε αρκετά πιο ενισχυμένοι.

Στο πρωτάθλημα κάποιες ομάδες που δεν τις περιμέναμε έκαναν την έκπληξη όπως ο Ερμής Κορυδαλλού, ο Μανδραϊκός και ο Αίαντας Σαλαμίνας.

Το επίπεδο γενικά στην κατηγορία είναι χαμηλό από τότε που οι όμιλοι σταμάτησαν να είναι τέσσερις.

Είναι δύσκολο να έρθει κάποιος μεγάλος έμπειρος παίκτης στην ομάδα, καθώς είναι σε νησί και προτιμάνε τις ομάδες της Αθήνας και του Πειραιά που είναι και μέσα στα κέντρα αποφάσεων».

VANIK TOURS
ΓΙΑΝΝΗΣ και ΣΕΒΑ ΒΑΛΣΑΜΙΔΗ
ΑΚΤΗ ΚΑΝΑΡΗ 17, ΨΑΡΟΠΟΥΛΑ - ΑΝΕΤΟ ΠΑΡΚΙΝΓΚ
Τηλ. 02410 24534, 37621

4ήμερη εκδρομή στο ΜΑΡΜΑΡΙΣ
Από **25/10** 08.00 έως **28/10** 17.00
ΜΟΝΟΝ **200** ευρώ

Η τιμή περιλαμβάνει:
- 3 διαν/σεις με πρωινό και ένα γεύμα (όλα σε πλούσιο μπουφέ) στο ξενοδοχείο "Elegance" 5 αστέρων ΛΟΥΞ σε δίκλινο δωμάτιο.
- Εισιτήρια με το καταμαράν Ρόδο - Μαρμαρίς - Ρόδο
- Transfers λιμάνι - ξενοδοχείο λιμάνι.
- Φόρους Ελλάδος 9 ευρώ
- Φόρους Τουρκίας R/T 28 ευρώ
- Ελεύθερη είσοδο για όλες τις υπηρεσίες του ξενοδοχείου όπως: Turkish Baths - Sauna - Jakuzzi - Fitness center.

Δηλαδή τα πάντα!!!

Δεν περιλαμβάνει τυχόν προαιρετικές εκδρομές

ΕΚΠΤΩΣΕΙΣ - ΕΠΙΒΑΡΥΝΣΕΙΣ
- Επιβάρυνση μονόκλινου 50 ευρώ
- Εκπτωση τρίκλινου 20 ευρώ
- Παιδικά έως 6 ετών 50%
- Παιδικά από 7-12 ετών έκπτωση 50 ευρώ

Η εμπειρία μας απόδειξη της επιτυχίας

Σημείωση: *για όσους θέλουν να έλθουν το Σάββατο 26/10 08.00 έκπτωση 40 ευρώ (χωρίς transfer λιμάνι - ξενοδοχείο)*

ΡΟΔΟΤΡΥΠΟΚΟΠΤΙΚΗ Ο.Ε.
ΚΟΥΛΙΑΝΟΣ ΔΗΜΗΤΡΙΟΣ & ΣΙΑ Ο.Ε.
ΚΟΛΟΚΟΤΡΩΝΗ 66 ΡΟΔΟΣ ΤΗΛ. & FAX: 0241/77257 ΚΙΝ.: 0932/732331
ΤΡΥΠΑΜΕ - ΚΟΒΟΥΜΕ - ΣΠΑΜΕ
ΜΠΕΤΑ - ΤΟΥΒΛΑ - ΤΣΙΜΕΝΤΟΛΙΘΟΥΣ - ΠΑΤΩΜΑΤΑ, ΠΕΤΡΕΣ
ΧΩΡΙΣ ΟΡΙΟ ΠΑΧΟΥΣ
ΧΩΡΙΣ ΔΟΝΗΣΕΙΣ - ΡΩΓΜΕΣ - ΣΚΟΝΕΣ
ΕΡΓΑΣΙΕΣ:
ΑΝΟΙΓΟΥΜΕ ΠΟΡΤΕΣ - ΠΑΡΑΘΥΡΑ
ΚΑΝΑΛΙΑ ΣΕ ΠΑΤΩΜΑΤΑ ΓΙΑ
ΥΔΡΑΥΛΙΚΟΥΣ & ΗΛΕΚΤΡΟΛΟΓΟΥΣ
ΤΡΥΠΕΣ ΔΙΑΦΟΡΩΝ ΜΕΓΕΘΩΝ
& ΚΥΚΛΙΚΑ ΑΝΟΙΓΜΑΤΑ ΓΙΑ ΣΚΑΛΕΣ
ΕΠΙΣΗΣ ΓΙΝΟΝΤΑΙ ΚΟΠΕΣ ΣΕ
ΤΟΙΧΟΥΣ ΑΠΟ ΠΕΤΡΑ & ΑΝΑΣΤΗΛΩΣΕΙΣ
ΜΕ ΜΠΕΤΟ Η ΣΙΔΗΡΟΚΑΤΑΣΚΕΥΗ
ΣΤΙΣ ΕΡΓΑΣΙΕΣ ΜΑΣ ΣΥΜΠΕΡΙΛΑΜΒΑΝΕΤΑΙ Η ΜΕΤΑΦΟΡΑ ΜΠΑΖΩΝ
Ολες οι εργασίες είναι με την σύγχρονη μέθοδο έγχυσης νερού προς αποφυγή σκόνης

ΜΙΚΡΕΣ Αγγελίες

Μεταφερθήκαμε! Θα μας βρίσκετε στα κεντρικά μας γραφεία επί της Μαρ. Μαλλιαράκη 11 (τελευταία πάροδος Καναδά). Τα τηλέφωνα παραμένουν τα ίδια: 22210-75230

ΟΙ ΑΓΓΕΛΙΕΣ ΤΗΣ ΡΟΔΙΑΚΗΣ παρουσιάζονται και στο site www.anaggelies.gr

ΠΕΜΠΤΗ 17 ΟΚΤΩΒΡΙΟΥ 2002 — Η ΡΟΔΙΑΚΗ

ενοικιασεις ακινητων & επιχειρησεων

ΕΝΟΙΚΙΑΖΟΝΤΑΙ ΔΥΟ STUDIOS ΑΝΕΞΑΡΤΗΤΑ, ΜΕ ΠΟΛΥΚΟΥΖΙΝΑΚΙ, ΤΗΛΕΟΡΑΣΗ, ΚΛΙΜΑΤΙΣΜΟ ΚΑΙ ΖΕΣΤΟ ΝΕΡΟ ΣΤΗΝ ΙΑΛΥΣΟ, ΣΩΤΗΡΟΣ 1 ΜΕΧΡΙ ΚΑΙ ΑΠΡΙΛΙΟ 2003. ΠΛΗΡ. ΤΗΛ. 0977686502 ΠΕ48131

ΓΚΑΡΣΟΝΙΕΡΑ ρετιρέ 44 τ.μ. επιπλωμένη με τηλέφωνο, επί της Λεωφ. Λίνδου 217 χρον. περίοδος 17-10-02 έως 30-6-03. Κατά προτίμηση εκπαιδευτικούς. Πληρ. τηλ. 0106532216 AE48136

ΕΠΑΓΓΕΛΜΑΤΙΚΟΣ ΧΩΡΟΣ 100 τ.μ. κατάλληλος για γραφείο, ιατρείο κ.λπ. επί της οδού Κ. Παλαιολόγου και Μ. Κων/νου. Πληρ. τηλ. 0107520902 τηλ. 0241029318 AE48130

ΔΙΑΜΕΡΙΣΜΑ ισόγειο, δύο δωμάτια, κουζίνα, τουαλέτα με έπιπλα και χωρίς έπιπλα. Πληρ. τηλ. 0241062290 AE48110

STUDIOS πλήρως επιπλωμένο, με θέα, στην Ανάληψη. Πληρ. τηλ. 0241066277 AE48097

ΘΕΛΕΤΕ ΝΑ ΕΝΟΙΚΙΑΣΕΤΕ γκαρσονιέρα, δυάρι, τριάρι, τεσσάρι, studios, επιχείρηση, κ.λπ.; Επικοινωνήστε στα τηλ. 0241067451, 67234 κιν. 0945471001, 0936342859 AE48104

ΕΝΟΙΚΙΑΖΕΤΑΙ στην οδό Χειμάρας, κοντά στο κέντρο, σε σχολεία και στο Πανεπιστήμιο, διαμέρισμα 1ου ορόφου, πολύ ήσυχο, με τεράστια βεράντα, αποτελούμενο από 2 υπνοδωμάτια, σαλοτραπεζαρία, κουζίνα, μπάνιο, κεντρική θέρμανση. Είναι κατάλληλο και για γραφεία. Ελεύθερο από 1-12-2002. Για περισσότερες πληρ. τηλ. 0944621696 (09-14 και 17-21) AE48099

ΔΙΑΜΕΡΙΣΜΑ 70 τ.μ. καινούργιο με αυλή και πάρκιν μονοκατοικία στα Κοσκινού. Πληρ. τηλ. 0241066728, 64518 AE48098

ΣΤΟΥΝΤΙΟ λουξ πλήρες, στην Παλιά Πόλη σε καινούργια οικοδομή. Πληρ. τηλ. 0241034189 οικία AE48112

STUDIO επιπλωμένο με ηλιακό θερμοσίφωνα. Πληρ. τηλ. 0241029100 AE48108

ΗΜΙΥΠΟΓΕΙΟ με 2 υνποδωμάτια, σαλόνι, κουζίνα, WC και αποθήκη στην Π. Πόλη επί της οδού Αντιφάνους 18. Πληρ. τηλ. 0241061261, 64457 AE48096

ΜΟΝΟΚΑΤΟΙΚΙΑ 140 τ.μ. με κήπο στην περιοχή Ασγούρου. Πληρ. τηλ. 0945152258 AE48095

ΟΡΟΦΟΔΙΑΜΕΡΙΣΜΑ στην Κρεμαστή ισόγειο 120 τ.μ. σε διόροφη οικοδομή με κήπο και πάρκιν. Πληρ. τηλ. 0241092078, 0946847696 AE48094

ΑΠΟΘΗΚΕΣ ΣΤΗΝ ΙΑΛΥΣΟ ΕΝΟΙΚΙΑΖΟΝΤΑΙ 1) ΑΠΟΘΗΚΕΥΤΙΚΟΙ ΧΩΡΟΙ ΑΠΟ 100 ΕΩΣ 2000 Τ.Μ. ΚΑΙ ΥΨΟΣ 8 Μ. ΑΣΦΑΛΕΙΣ ΜΕ ΜΕΓΑΛΟΥΣ ΧΩΡΟΥΣ ΔΙΑΚΙΝΗΣΗΣ ΦΟΡΤΩΣΗΣ ΚΑΙ ΕΚΦΟΡΤΩΣΗΣ ΠΡΟΪΟΝΤΩΝ, 2) ΥΠΑΙΘΡΙΟΙ ΧΩΡΟΙ, ΠΕΡΙΦΡΑΓΜΕΝΟΙ, ΑΣΦΑΛΕΙΣ, ΚΑΤΑΛΛΗΛΟΙ ΓΙΑ ΑΠΟΘΗΚΕΥΣΗ ΠΡΟΪΟΝΤΩΝ ΣΕ ΠΑΛΕΤΕΣ. ΠΛΗΡ. ΤΗΛ. 0241038400. ΑΠΟ ΔΕΥΤΕΡΑ ΕΩΣ ΠΑΡΑΣΚΕΥΗ 08.00-15.00 κ. ΓΙΩΤΑ ΠΕ48068

ΚΑΤΑΣΤΗΜΑ στην οδό Σωκράτους στην Παλιά Πόλη 35 τ.μ. με τουαλέτα, ανακαινισμένο. Παραδίδεται αμέσως και με νέο συμβόλαιο. Δεκτές μόνο σοβαρές προτάσεις. Πληρ κ. Μανώλη τηλ. 0241039795 AE48083

ΧΩΡΟΙ ΑΠΟΘΗΚΕΥΣΗΣ ΕΝΟΙΚΙΑΖΟΝΤΑΙ ΠΕΡΙΦΡΑΓΜΕΝΟΙ, ΑΣΦΑΛΕΙΣ, ΥΠΑΙΘΡΙΟΙ, ΗΜΙΥΠΑΙΘΡΙΟΙ, ΚΑΙ ΚΛΕΙΣΤΟΙ ΚΑΤΑΛΛΗΛΟΙ ΓΙΑ ΑΠΟΘΗΚΕΥΣΗ ΕΝΟΙΚΙΑΖΟΜΕΝΩΝ ΑΥΤΟΚΙΝΗΤΩΝ ΚΑΙ ΠΟΥΛΜΑΝ. ΠΛΗΡ. ΤΗΛ. 0241038400 ΩΡΕΣ 08.00-15.00 μ.μ. κ. ΓΙΩΤΑ ΠΕ48069

ΓΚΑΡΣΟΝΙΕΡΑ επιπλωμένη πλήρως εξοπλισμένη με μεγάλη βεράντα σε ήσυχη περιοχή στον α' όροφο, Ιερού Λόχου, Ιαλυσός. Πληρ. τηλ. 0241092475 AE48093

STUDIO σε όροφο. Πλήρως επιπλωμένο. Πληρ. τηλ. 0241095148, 91617 AE48092

ΓΚΑΡΣΟΝΙΕΡΑ επιπλωμένη απέναντι από το 1ο Δημοτικό σχολείο στην Ιαλυσό. Πληρ. τηλ. 0241091796, 76335 AE48091

ΓΚΑΡΣΟΝΙΕΡΑ ΕΠΙΠΛΩΜΕΝΗ ΕΠΙ ΤΗΣ ΠΑΡΟΔΟΥ ΠΑΝΑΓΙΩΤΟΥ ΡΟΔΙΟΥ 4. ΕΝΟΙΚΙΟ 176 ΕΥΡΩ. ΠΛΗΡ. ΤΗΛ. 0245023041 κιν. 0945344418 ΠΕ48052

ΓΚΑΡΣΟΝΙΕΡΑ καινούργια πλήρως επιπλωμένη κοντά στο Πανεπιστήμιο και τα ΙΕΚ. Πληρ. τηλ. 0241078965 AE48064

ΓΚΑΡΣΟΝΙΕΡΑ 47 τ.μ. στην Κολοκοτρώνη 63 στην τιμή των 235 ευρώ. Πληρ. τηλ. 0241048241, 0973613470 AE48088

TOP PROPERTIES

GEORGIOS S. PIPINOS

ΓΕΩΡΓΙΟΣ Σ. ΠΙΠΙΝΟΣ

ΣΥΜΒΟΥΛΟΙ ΚΑΙ ΕΚΤΙΜΗΤΕΣ ΑΚΙΝΗΤΩΝ

REAL ESTATE AGENCY

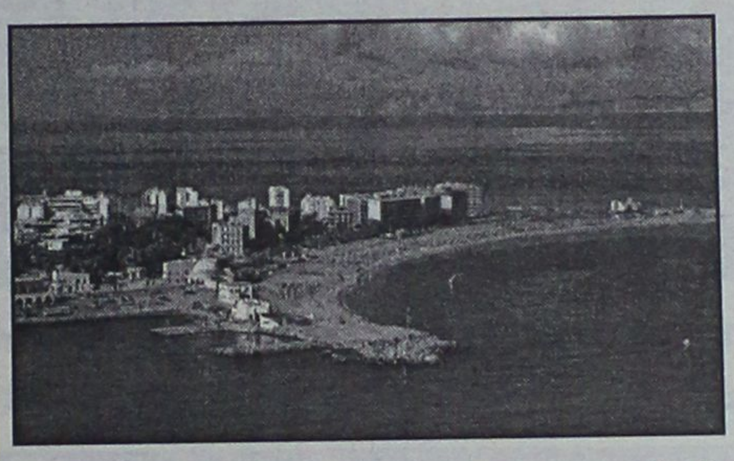

Η **"TOP PROPERTIES"** είναι ατομική επιχείρηση και ανήκει εξ ολοκλήρου στον κ. Γεώργιο Πιπίνο, που από το 1971 ασχολείται αποκλειστικά και μόνο με επενδύσεις και REAL ESTATE, στο νησί της Ρόδου, καθώς και στην ευρύτερη περιοχή της Δωδεκανήσου.

ΑΠΕΥΘΥΝΟΜΑΣΤΕ: Στους **σοβαρούς, απαιτητικούς και επιλεκτικούς** επενδυτές-επιχειρηματίες-ελεύθερους επαγγελματίες, Ελληνες και ξένους, υψηλού εισοδηματικού επιπέδου, που ενδιαφέρονται να κάνουν μια σοβαρή επένδυση προβολής στο νησί της Ρόδου.

ΠΡΟΣΦΕΡΟΥΜΕ: Α) Υπηρεσίες και πληροφορίες που γίνονται σε προσωπικό επίπεδο με εχεμύθεια, διακριτικότητα και σοβαρότητα.
Β) μεγάλη γκάμα υψηλής ποιότητας, ακινήτων, όπως:1) Ξενοδοχεία Α' και Β' κατηγορίας των 600-500-350-300 κλινών, 2) Κεντρικά αστικά ακίνητα κατάλληλα για Τράπεζες-καταστήματα-γραφεία, 3) Παραλιακές εκτάσεις, κατάλληλες για τουριστικές επενδύσεις των 150.000-100.00-70.00-50.000-36.000 τ.μ. και 4) Διαμερίσματα και μεζονέτες προβολής.

ΣΤΟΧΟΣ ΜΑΣ ΕΙΝΑΙ: Να προσφέρουμε στο αγοραστικό μας κοινό υψηλής ποιότητας ακίνητα και ευκαιρίες στο νησί της Ρόδου. Ητριακονταετής και πλέον πείρα μας στον τομέα αυτό αποτελεί εγγύηση.

ΣΥΝΘΗΜΑ ΜΑΣ ΕΙΝΑΙ: Επενδύστε στη ΡΟΔΟ ΤΩΡΑ, σε ακίνητα που ΑΝΤΕΧΟΥΝ ΣΤΟ ΧΡΟΝΟ

Γεώργιος Σ. Πιπίνος

ΜΕΣΙΤΗΣ ΑΣΤΙΚΩΝ ΣΥΜΒΑΣΕΩΝ

Γιατί εμείς γνωρίζουμε καλύτερα!

TOP PROPERTIES is a private concern and Mr George S. Pipinos, its owner, has carved, over the years a reputation for integrity and excellence in the world of Real Estate in the Dodecanese.
AT TOP PROPERTIES we try hard to attract important and selective investors high calibre businessmen/women and discerning professional people, both Greek and foreign, who wish to acquire sabstantial and valuable property on Rhodes.
We offer our expertise and advice privately, discreetly and in strict confidence.
We keep a comprehensive list of real estate of the highest specifications
a. A' and B' class hotels (600, 500, 350, 300 beds capacity)
b. Centrally situated office buildings and other business premises.
c. Seaside land, ideal for development (hotels, holiday resorts, etc), of 150.000, 100.00, 70.000, 50.000, 36.000 sq.m.
d. Luxury apartments, maisonettes, detached, semi-detached and terraced houses.
Our aim is to give our clients the opportunity to Qcquire value for money, first class real estate on Rhodes. Our 30-year-old experience in Real Estate is our warranty.
Our motto is Invest in Rhodes, Invest in property, It stands the test of time.

TOP PROPERTIES
and George Pipinos
Because we know best

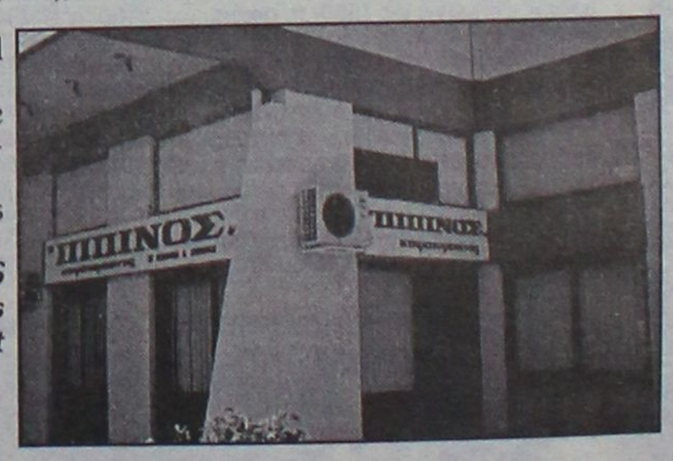

ΚΕΝΝΕΝΤΥ 38, ΡΟΔΟΣ, 85 100, ΤΗΛ. (0241) 23895, 38243, κιν. (094)-4-676003 FAX: (0241) 20883
38 KENNEDY STR., RHODES, 85 100, TEL. (0241) 23895, 38243, mob. (094)-4-676003 FAX: (0241) 20883

ΕΝΟΙΚΙΑΖΕΤΑΙ

διαμέρισμα κατάλληλο για ιατρείο ή ο,τιδήποτε άλλη επαγγελματική χρήση (πρώην ιατρείο) πλησίον πλατείας Ακαδημίας, 28ης Οκτωβρίου 4.

Πληρ. τηλ. 0241039020, 0241030747

ΞΕΝΟΔΟΧΕΙΟ ΒΑΣΙΛΕΙΑ

ΕΝΟΙΚΙΑΖΟΝΤΑΙ

δωμάτια με το μήνα
στο κέντρο της πόλης.

Μανδηλαρά 55 - τηλ. 0241024051, 27126

ΕΝΟΙΚΙΑΖΕΤΑΙ

110 τ.μ. καινούργιο υπερπολυτελές Γραφείο στο κέντρο της πόλης με κλιματισμό, τριφασικό ρεύμα, έτοιμο ντεκόρ. Μηνιαίο μίσθωμα 1000 ευρώ.

Πληρ. ΕΥΡΩΚΤΗΜΑΤΙΚΗ -
Ιωάννης και Μιχάλης Ευσταθίου,
Εθνικής Αντιστάσεως 83 (πρώην Αννης Μαρίας)
τηλ. 0241073819-74917, 0945/292030,
0944/374546

ενοικιασεις

συνέχεια από την προηγούμενη

ΙΣΟΓΕΙΟΣ ΧΩΡΟΣ 40 τ.μ. ΕΠΙ ΤΗΣ ΟΔΟΥ ΓΑΡΙΒΑΛΔΗ 30 (ΠΑΡΑΠΛΕΥΡΩΣ ΠΙΤΣΑ ΛΕΒΕΝΤΗ) ΚΑΤΑΛΛΗΛΟΣ ΓΙΑ ΓΡΑΦΕΙΟ 'Η ΑΛΛΗ ΧΡΗΣΗ. ΠΛΗΡ. ΤΗΛ. 0241063001, 0936252863. ΠΕ47811

Στην περιοχή σταδίου Διαγόρα (Κοδριγκτώνος 55) ενοικιάζονται επιπλωμένα **ΔΙΑΜΕΡΙΣΜΑΤΑ** για διάστημα από 1 εβδομάδα έως μερικούς μήνες. Πληρ. τηλ. 0241031756 AE48086

ΕΝΟΙΚΙΑΣΕΙΣ ΔΙΑΜΕΡΙΣΜΑΤΩΝ ΚΑΙ ΚΑΤΑΣΤΗΜΑΤΩΝ: 1. Ενοικιάζεται στη Θεμ. Σοφούλη διαμέρισμα πολυτελούς κατασκευής α' ορόφου 2 υπνοδωματίων πολυτελούς κατασκευής με όλες τις σύγχρονες προδιαγραφές με μηνιαίο μίσθωμα 470 ευρώ. 2. Επί της λεωφόρου Τριαντών ενοικιάζεται μονοκατοικία ισόγεια 235 τ.μ. με βοηθητικό χώρο 20 τ.μ. με θέρμανση και air condition. Ενοικιάζεται είτε σαν κατοικία είτε σαν επαγγελματική χρήση (κατάλληλο για εμπορικό κατάστημα και για Τράπεζα) με μίσθωμα 880 ευρώ. 3. Ενοικιάζονται καταστήματα: α) Στην Καρπάθου 50 τ.μ. Στη Νέα Αγορά 25 τ.μ. β) Στην Αλεξ. Διάκου κεντρικό 160 τμ. γ) Στην Π. Πόλη καφετέρια 60 τ.μ. πλήρως εξοπλισμένη. Πληρ. ΡΟΔΙΑΚΗ ΚΤΗΜΑΤΙΚΗ Ανέστης και Σάββας Σαββαΐδης, τηλ. 0241026281, 0944/243452, 0944/421015. AE48056

ΔΙΑΜΕΡΙΣΜΑ 3άρι, 3 υπνοδωμάτια, επί της οδού Αθανασίου Διάκου 60, περιοχή Αγίου Νικολάου. Πληρ. τηλ. 0241068794, 24212AE48085

ΧΩΡΟΣ 160 τ.μ. κατάλληλος για πολλές χρήσεις επί της Απ. Παύλου, σε νεόκτιστη οικοδομή πολυτελούς κατασκευής με δύο τουαλέτες. Πληρ. τηλ. 65430 AE48087

ΚΑΤΑΣΤΗΜΑ στην οδό Γρίβα 50 τ.μ. με υπόγειο 50 τ.μ. σε φανταστική και πολύ εμπορική θέση, πλήρως ανακαινισμένο. Πληρ. τηλ. 0241039795 κ. Μανώλη AE48084

ΔΙΑΜΕΡΙΣΜΑ επιπλωμένο στην οδό Πετράκη Γιαλλούρη 14, Αγ. Γεωργίου Κάτω. Πληρ. τηλ. 0241021642 AE48066

ΕΝΟΙΚΙΑΖΟΝΤΑΙ: α) studio στα Κοσκινού με πανοραμική θέα (ψυγείο, πλυντήριο, κουζινάκι, TV κ.λπ.), β) Διαμέρισμα επιπλωμένο κοντά στο Mira Mare 1 δωμάτιο σαλοκουζίνα, WC από 1-11-02, γ) Διαμέρισμα επιπλωμένο με αυλή και θέα 1 δωματίου κουζίνας, σαλόνι, WC στα Κοσκινού από 20-10-02. Πληρ. τηλ. 0972414386 AE48051

1ος ΟΡΟΦΟΣ, διώροφης οικίας, 3 δωματίων, μεγάλη κουζίνα και μπάνιο με θέρμανση και μεγάλη βεράντα. Καραϊσκάκη 12. Πληρ. στο τηλ. 29455 μεσημεριανές ώρες. AE48047

ΕΝΟΙΚΙΑΖΕΤΑΙ ένα μικρό διαμέρισμα επιπλωμένο με πολυκουζινάκι. Ενοικιάζεται ένα studio επιπλωμένο με πολυκουζινάκι, επί της λεωφόρου Ρόδου-Λίνδου στ' Αφάντου. Πληρ. τηλ. 0946524270, 21245 AE48050

ΧΩΡΟΣ 100 Τ.Μ. ΜΕ WC ΕΠΙ ΤΗΣ ΟΔΟΥ ΑΚΡΑΜΙΤΟΥ 16, ΚΑΘΕΤΟΣ ΛΕΩΦΟΡΟΥ ΚΑΛΙΘΕΑΣ ΚΑΙ ΑΤΤΑΒΥΡΟΥ, ΚΑΤΑΛΛΗΛΟΣ ΓΙΑ ΦΡΟΝΤΙΣΤΗΡΙΟ, ΚΑΤΑΣΤΗΜΑ, ΓΡΑΦΕΙΟ, ΠΡΑΚΤΟΡΕΙΟ ΠΡΟΠΟ ΚΑΙ ΟΠΟΙΑΔΗΠΟΤΕ ΑΛΛΗ ΕΠΑΓΓΕΛΜΑΤΙΚΗ ΧΡΗΣΗ.

ΔΙΑΘΕΤΕΙ ΕΜΠΡΟΣΘΕΝ ΜΕΓΑΛΟ ΠΡΟΑΥΛΙΟ ΧΩΡΟ, ΑΝΕΤΟ ΠΑΡΚΙΝ. ΠΛΗΡ. ΤΗΛ. 0977472091 ΠΕ48023

STUDIOS νεόκτιστα σε πανοραμική θέα στα Κοσκινού, με κουζίνα, τουαλέτα, aircondition, τηλεόραση, επιπλωμένα, με όλο το νοικοκυριό του σπιτιού και με άνετο parking. Πληρ. τηλ. 0932629891. AE48045

ΔΙΑΜΕΡΙΣΜΑ ισόγειο 120 τ.μ. περίπου με τρία υπνοδωμάτια στην οδό Μόσχας 31 στο Ροδίνι. Πληρ. κ. Κώστα Κων/νίδη, τηλ. 0241060460, 61859, κιν. 0946999906 AE48036

ΔΙΑΜΕΡΙΣΜΑ 60 τ.μ. με γκαράζ έναντι ξενοδοχείου MIRAMARE. Πληρ. τηλ. 96150 και 0937047406. AE48046

ΔΙΑΜΕΡΙΣΜΑ 3 υπνοδωματίων πλήρως επιπλωμένο με εντοιχισμένη κουζίνα επί της Λίνδου 107. Πληρ. τηλ. 02410 90421 και 74070. AE48044

ΠΩΛΟΥΝΤΑΙ

Από τον ιδιοκτήτη διαμερίσματα σε μικρή οικοδομή στη Ρόδο επί της οδού Καμείρου.

1) Οροφοδιαμέρισμα 145 τ.μ. με τρία υπνοδωμάτια και δύο μπάνια λουξ κατασκευής.
2) Κατάστημα των 100 τ.μ. ανεξάρτητο με WC και κεντρική θέρμανση.
3) Στα Κοσκινού διαμέρισμα των 55 τ.μ. λουξ κατασκευής, με αιρ κοντίσιον, εγκατάσταση κεντρικής θέρμανσης με αυτονομία, και ηλιακό.

Πληρ τηλ. 20949, 37735, 093/2326055, 0942/592004
Κατασκευαστής Μιχαήλ Φωτάκης

ΟΙΚΟΔΟΜΙΚΕΣ ΕΠΙΧΕΙΡΗΣΕΙΣ ΤΖΟΓΙΑ ΜΑΡΙΑ & ΥΙΟΙ

Πωλούνται μεζονέτες 120 τ.μ., πολυτελούς κατασκευής, ανεξάρτητες, σε οικόπεδο 300 τ.μ. η κάθε μία επί των οδών Ευρώπης-Βελιγραδίου (περιοχή Ροδίνι).

Τηλ. επικοινωνίας 02410-30069

ΚΤΗΜΑΤΟΜΕΣΙΤΙΚΟ ΓΡΑΦΕΙΟ

ΕΥΡΩΚΤΗΜΑΤΙΚΗ

ΕΥΣΤΑΘΙΟΥ ΜΕΣΙΤΕΣ ΣΥΜΒΟΥΛΟΙ ΜΕΛΕΤΗΤΕΣ

αγορές, πωλήσεις, εκτιμήσεις, αντιπαροχές, μισθώσεις ακινήτων, επενδυτικές προτάσεις, αρχιτεκτονικές μελέτες

ΞΕΝΟΔΟΧΕΙΑ - ΠΑΡΑΛΙΑΚΕΣ ΕΚΤΑΣΕΙΣ - ΚΕΝΤΡΙΚΑ ΑΚΙΝΗΤΑ - ΟΙΚΟΠΕΔΑ - ΜΟΝΟΚΑΤΟΙΚΙΕΣ - ΔΙΑΜΕΡΙΣΜΑΤΑ - ΑΓΡΟΤΕΜΑΧΙΑ

ΜΟΝΟΚΑΤΟΙΚΙΕΣ-ΜΑΙΖΟΝΕΤΕΣ

	ΔΡΑΧΜΕΣ	ΕΥΡΩ-€
120τ.μ.-Ροδίνι σε 300τ.μ. οικόπ.	74εκ.	217.168,0
145τ.μ.-Μόντε Σμιθ σε 200τ.μ. οικόπ.	90εκ.	264.123,2
168τ.μ.-Μόντε Σμιθ σε 400τ.μ. οικόπ.	120εκ.	352.164,3
180τ.μ.-Ανάληψη (ημιτελής)	55εκ.	161.408,6
180τ.μ.-Ροδίνι σε 210τ.μ. οικόπ.	85εκ.	249.449,7
112τ.μ.-Ιαλυσός σε 297τ.μ. οικόπ.	67εκ.	196.625,0
118τ.μ.-Ιαλυσός σε 238τ.μ. οικόπ.	68εκ.	199.559,7
120τ.μ.-Ιαλυσός σε 300τ.μ. οικόπ.	70εκ.	205.429,2
150τ.μ.-Ιαλυσός σε 1000τ.μ. οικόπ.	90εκ.	264.123,2
153τ.μ.-Ιαλυσός σε 377τ.μ. οικόπ.	75εκ.	220.102,7
155τ.μ.-Ιαλυσός σε 1000τ.μ. οικόπ.	93εκ.	272.927,3
180τ.μ.-Ιαλυσός σε 300τ.μ. οικόπ.	85εκ.	249.449,7
190τ.μ.-Ιαλυσός σε 2000τ.μ. οικόπ.(μπετά)	45εκ.	132.061,6
200τ.μ.-Ιαλυσός σε 1000τ.μ. οικόπ.	95εκ.	278.796,7
200τ.μ.-Ιαλυσός σε 400τ.μ. οικόπ.	85εκ.	249.449,7
154τ.μ.-Κοσκινού σε 300τ.μ. οικόπ.	78εκ.	228.906,8
170τ.μ.-Κοσκινού σε 4000τ.μ. οικόπ.	170εκ.	498.899,4
180τ.μ.-Κοσκινού (ημιτελής)	36εκ.	105.649,3
210τ.μ.-Κοσκινού (μπετά) σε 600τ.μ. οικ.	35εκ.	102.714,6
240τ.μ.-Κοσκινού σε 1000τ.μ. οικόπ.	120εκ.	352.164,3
160τ.μ.-Ασγούρου σε 2000τ.μ. οικόπ.	60εκ.	176.082,1
255τ.μ.-Ασγούρου σε 1450τ.μ. οικόπ.	60εκ.	176.082,1
175τ.μ.-Κρεμαστή σε 2725τ.μ.οικ.(εντόςοικισμ.)	210εκ.	616.287,6
60τ.μ.-Μαλώνα σε 75τ.μ. οικόπ.	8εκ.	23.477,6
80τ.μ.-Μαλώνα σε 110τ.μ οικόπ.	17εκ.	49.889,9
140τ.μ.-Μαλώνα σε 290τ.μ. οικόπ.	45εκ.	132.061,6
80τ.μ.-Πυλώνα σε 2000τ.μ. οικόπ.	28εκ.	82.171,6
120τ.μ.-Πυλώνα σε 1000τ.μ. οικόπ.	70εκ.	205.429,2
330τ.μ.-Πυλώνα σε 1500τ.μ. οικόπ.	120εκ.	352.164,3
100τ.μ.-Γεννάδι σε 210τ.μ. οικόπ.	32εκ.	93.910,4
120τ.μ.-Γεννάδι σε 700τ.μ. οικόπ.	65εκ.	190.755,6
140τ.μ.-Γεννάδι σε 1000τ.μ. οικόπ.(κύμα)	85εκ.	249.449,7
140τ.μ.-Γεννάδι σε 1000τ.μ. οικόπ.	80εκ.	234.776,2
155τ.μ.-Γεννάδι σε 400τ.μ. οικόπ.(ημιτελ.)	55εκ.	161.408,6
200τ.μ.-Γεννάδι σε 4000τ.μ. οικόπ.(κύμα)	200εκ.	586.940,5
130τ.μ.-Λαχανιά σε 1266τ.μ. οικόπ.(κύμα)	75εκ.	220.102,7
140τ.μ.-Λαχανιά σε 1000τ.μ. οικόπ.(κύμα)	85εκ.	249.449,7
157τ.μ.-Λαχανιά σε 1200τ.μ. οικόπ.(κύμα)	87εκ.	255.319,1
65τ.μ.-Κιοτάρι σε 1000τ.μ. οικόπ.	26εκ.	76.302,2

ΟΙΚΟΠΕΔΑ

	ΔΡΑΧΜΕΣ	ΕΥΡΩ-€
ΡΟΔΟΣ		
180τ.μ. στους Δασκάλους Σ.Δ.=1,2	25εκ.	73.367,5
241τ.μ. στη Σμύρνης	18εκ.	52.824,6
300τ.μ. στον συν/μό Απόλλων Σ.Δ.=0,6	21εκ.	61.628,7
381τ.μ. στην Λονδίνου Σ.Δ.=0,8	30εκ.	88.041,0
558τ.μ. στην Λίνδου Σ.Δ,=0,8	62εκ.	181.951,5
632τ.μ. στη Φιλερήμου	53εκ.	155.539,2
ΚΟΣΚΙΝΟΥ		
2100τ.μ. στη Ρόδου-Λίνδου με άδ.οικ.	60εκ.	176.082,1
2100τ.μ. στη θέση Πέζουλας με άδ.οικ.	32εκ.	93.910,4
2000τ.μ. στη θέση Πέζουλας με άδ.οικ.	26εκ.	76.302,2
2400τ.μ. στη θέση Αγ. Ιωάννης	43εκ.	126.192,2
4000τ.μ. στη θέση Ξηρόκαμπος	60εκ.	176.082,1
4000τ.μ. στη θέση Πέζουλας	52εκ.	152.604,5
4000τ.μ. Πανοραμικό	60εκ.	176.082,1
4000τ.μ. στη θέση Πέζουλας	60εκ.	176.082,1
4000τ.μ. στη Ρόδου-Λίνδου με άδ.οικ.	85εκ.	249.449,7
4000τ.μ. στο Φυτώριο	37εκ.	108.584,0
4500τ.μ. στην επαρχιακή οδό	90εκ.	264.123,2
8570τ.μ. επί της Ρόδου-Λίνδου (Τσαϊρι)	129εκ.	378.576,6
9700τ.μ. επί της Ρόδου-Λίνδου	250εκ.	733.675,7
ΑΣΓΟΥΡΟΥ		
4000τ.μ. στην επαρχ.οδό	80εκ.	176.082,1
4000τ.μ. στην Αγ. Βαρβάρα	38εκ.	111.518,7
4000τ.μ. με βιοτεχνική άδεια	47εκ.	234.776,2
4200τ.μ. στην παρ. Αγγ. Σικελιανού	65εκ.	137.931,0
ΑΦΑΝΤΟΥ		
360τ.μ. εντός οικισμού	12εκ.	35.216,4
2340τ.μ. στα Κολύμπια επί της Εθν.οδού.	31εκ.	90.975,7
4780τ.μ. στον παραλ.δρόμο προς Κολύμπια.	29εκ.	85.106,3
5000τ.μ. επί της Εθν. Οδού & επί της Γέφυρας.	150εκ.	440.205,4
5751τ.μ. στα Κολύμπια επί της οδού Ευκαλύπτων.	50εκ.	146.735,1
ΙΑΛΥΣΟΣ		
300τ.μ. κοντά στον Μαρινόπουλο Σ.Δ,=0,4.	18εκ.	52.824,6
2000τ.μ. επί της Λεωφ. Ρόδου-Κρεμαστής	70εκ.	205.429,2
2000τ.μ. στη θέση Βουνάρα με άδ.οικόδ.	40εκ.	117.388,1
2000τ.μ. στη θέση Βουνάρα Μόσχου.	38εκ.	111.518,7
4000τ.μ. στους προποδ. Φιλερήμου.	50εκ.	88.041,0
8700τ.μ. στο Κανδυλί	30εκ.	281.731,4

ΔΙΑΜΕΡΙΣΜΑΤΑ

	ΔΡΑΧΜΕΣ	ΕΥΡΩ-€
35τ.μ. στους Δασκάλους	15εκ.	44.020,5
48τ.μ. στς Αραπάκι	21εκ.	61.628,7
60τ.μ. στο Ροδίνι	27εκ.	79.236,9
72τ.μ. στην Ιξιά	25εκ.	73.367,5
74τ.μ. στην Ανάληψη	35εκ.	102.714,6
75τ.μ. στο Καρακόνερο	41εκ.	120.322,8
80τ.μ. στην Ιξιά	42εκ.	123.257,5
80τ.μ. στο Ροδίνι	34εκ.	99.779,9
82τ.μ. στο Ζέφυρος	36εκ.	105.649,3
83τ.μ. στο Ροδίνι	37εκ.	108.584,0
88τ.μ. στην Ιξιά	30εκ.	88.041,0
90τ.μ. στη Ψαροπούλα	46εκ.	134.996,3
90τ.μ. στους Δασκάλους(ημιτελ.)	21εκ.	61.628,7
90τ.μ. στη Ψαροπούλα	49εκ.	143.800,4
90τ.μ. στην Ανάληψη	38εκ.	111.518,7
92τ.μ. στην Ιξιά	43εκ.	126.192,2
94τ.μ. στο Ζέφυρος	40εκ.	117.388,1
96τ.μ. στο Καρακόνερο	43εκ.	126.192,2
98τ.μ. στο Ζέφυρος	40εκ.	117.388,1
103τ.μ. στο Ροδίνι	46εκ.	134.996,3
108τ.μ. στον Αγ. Νικόλαο	28εκ.	82.171,6
110τ.μ. στον Αγ. Γεώργιο	25εκ.	73.367,5
114τ.μ. στους Δασκάλους	63εκ.	184.886,2
118τ.μ. στο Αραπάκι	51εκ.	149.669,8
118τ.μ. στο Ζέφυρος	53εκ.	155.539,2
120τ.μ. στην Ιξιά	30εκ.	88.041,0
123τ.μ. στο Αραπάκι	52εκ.	152.604,5
123τ.μ. στο Ροδίνι	55εκ.	161.408,6
123τ.μ. στην Ανάληψη	55εκ.	161.408,6
125τ.μ. στο Ροδίνι	56εκ.	164.343,3
125τ.μ. στην Ιξιά	53εκ.	155.539,2
128τ.μ. στο Καρακόνερο	58εκ.	170.212,7
128τ.μ. στον Αγ. Ιωάννη	71εκ.	208.363,9
128τ.μ. στην Ανάληψη	61εκ.	179.016,8
134τ.μ. στη Ψαροπούλα	38εκ.	111.518,7
135τ.μ. στη Ψαροπούλα	75εκ.	220.102,7
136τ.μ. στην Ανάληψη	21εκ.	61.628,7
162τ.μ. στους Αγ. Αναργύρους	40εκ.	117.388,1
180τ.μ. στον Αγ. Νικόλαο	65εκ.	190.755,6

ΚΑΤΑΣΤΗΜΑΤΑ-ΓΡΑΦΕΙΑ

	ΔΡΑΧΜΕΣ	ΕΥΡΩ-€
30τ.μ. στο Φαληράκι	35εκ.	102.714,6
30τ.μ. στο Φαληράκι με 30τ.μ. υπόγειο	75εκ.	220.102,7
30τ.μ. στην ακτή Μιαούλη	80εκ.	234.776,2
32τ.μ. στον Αρχάγγελο (κέντρο)	19εκ.	55.759,3
39τ.μ. στη Γαριβάλδη	13εκ.	38.151,1
43τ.μ. στη Σωκράτους	240εκ.	704.328,6
45τ.μ. στο Φαληράκι με αντίστοιχο υπόγειο & 45τ.μ. όροφο	95εκ.	278.796,7
48τ.μ. στο κέντρο πόλεως	100εκ.	293.470,2
50τ.μ. στην Αλεξ. Διάκου	50εκ.	146.735,1
50τ.μ. στην Καρπάθου	65εκ.	190.755,6
50τ.μ. στο εμπορικό Κέντρο Φώκιαλη	18εκ.	52.824,6
50τ.μ. στην Θεσσαλονίκης	21εκ.	61.628,7
60τ.μ. στην Αλ. Διάκου	65εκ.	190.755,6
65τ.μ. στον Αρχάγγελο (Κέντρο)	38εκ.	111.518,7
95τ.μ. στην Παλιά Πόλη σε 287τ.μ. οικ.	170εκ.	498.899,4
97τ.μ. στην 28ης Οκτωβρίου ισόγειο	38εκ.	111.518,7
115τ.μ. στην Καποδιστρίου	50εκ.	146.735,1
125τ.μ. στην Ιαλυσό - Λεωφ.Ηρακλειδών.	53εκ.	155.539,2
127τ.μ. στη Σκεύου Ζερβού	37εκ.	108.584,0
160τ.μ. στην Αγίου Φανουρίου	90εκ.	264.123,2

ΖΗΤΟΥΝΤΑΙ ΔΙΑΜΕΡΙΣΜΑΤΑ, ΚΑΤΑΣΤΗΜΑΤΑ, ΟΙΚΟΠΕΔΑ ΕΝΤΟΣ ή ΕΚΤΟΣ ΠΟΛΕΩΣ, ΟΙΚΟΠΕΔΑ ΓΙΑ ΠΩΛΗΣΗ - ΑΝΤΙΠΑΡΟΧΗ, ΔΑΝΕΙΑ ΔΕΚΤΑ, ΕΥΚΟΛΙΕΣ ΠΛΗΡΩΜΗΣ

ΕΥΡΩΚΤΗΜΑΤΙΚΗ η ακίνητη αξία σας

Εθνικής Αντίστασης 83 (πρώην Άννης Μαρίας) δίπλα στην ALPHA BANK

Τηλ.02410 73819,74917 Κιν. 0944/374546, 0945/292030 FAX.02410 38641

ΙΩΑΝΝΗΣ & ΜΙΧΑΛΗΣ ΕΥΣΤΑΘΙΟΥ

ΕΝΟΙΚΙΑΣΕΙΣ

συνέχεια από την προηγούμενη

ΜΟΝΟΚΑΤΟΙΚΙΑ στην διασταύρωση Κολυμπίων με σαλόνι, δύο κρεβατοκάμαρες, μπάνιο, ηλιακό, WC, τζάκι, air condition. Τιμή 440 ευρώ με έπιπλα και 380 ευρώ, χωρίς έπιπλα. Πληρ. τηλ. 0241056275 AE48029

ΕΝΟΙΚΙΑΖΟΝΤΑΙ: 1) Διαμέρισμα 4ου ορόφου, 84 τ.μ., 2 υπνοδωματίων, σαλόνι, χωλ, κουζίνα, μπάνιο, αποθήκη, διαμπερές, 2) Γκαρσονιέρα ρετιρέ 5ου ορόφου, επιπλωμένη, 1 μεγάλο υπνοδωμάτιο, τραπεζαρία, κουζίνα, μπάνιο, Γεωργίου Παπανικολάου 14, 3) Γκαρσονιέρα επιπλωμένη 2 δωματίων, με μπάνιο και πολυκουζινάκι, Αμερικής 42. Πληρ. τηλ. 0241034765, 08.00-13.00 και 18.00-20.00. Αποκλείονται οι αλλοδαποί AE48021

ΓΡΑΦΕΙΑ στην περιοχή Δασκάλων σε γωνιακό καινούργιο κτίριο απέναντι από το Super Market BAZAAR για επαγγελματική χρήση μόνο. Πληρ. τηλ. 0945544929. AE48039

STUDIOS μεγάλα επιπλωμένα με ατομικό WC, κουζίνα, ψυγείο, ηλιακούς θερμοσίφωνες και πανοραμική θέα στα Κοσκινού. Πληρ. τηλ. 0241060235 AE48027

ΔΙΑΜΕΡΙΣΜΑ ισόγειο δυάρι λουξ επιπλωμένο με μπροστά και πίσω αυλή. Τιμή 350 ευρώ. Πληρ. τηλ. 60060 AE48032

ΔΙΑΜΕΡΙΣΜΑ καινούργιο διαμπερές δυάρι, (70 τ.μ.) στην οδό Αθηνών 54, Ανάληψη (όχι επιπλωμένο). Πληρ. τηλ. 0241077718 AE48034

ΤΡΙΑΡΙ επιπλωμένο για οικογ. εκπαιδευτικών ή δημοσ. υπαλλήλων. 400 ευρώ. Πληρ. τηλ. 0946076403 ή 0241024119 AE48025

ΓΚΑΡΣΟΝΙΕΡΑ επιπλωμένη πλήρως δύο δωματίων με μπάνιο στην οδό Μεγάλου Κων/νου 30, 2ος όροφος, κοντά στο υπερ - μάρκετ ΣΠΑΝΟΣ. Πληρ. τηλ. 0241029504 ή 0932941980 AE48000

ΕΝΟΙΚΙΑΖΟΝΤΑΙ 2 ΧΩΡΟΙ (143 ΚΑΙ 153 Τ.Μ.) ΣΤΗΝ ΠΛΑΤΕΙΑ ΧΑΡΙΤΟΥ, ΣΕ ΝΕΟΚΛΑΣΙΚΟ, ΙΤΑΛΙΚΟ ΚΤΙΡΙΟ, 1ΟΣ ΟΡΟΦΟΣ. ΠΛΗΡ. ΤΗΛ. 0241022971, 0936573102 κα ΤΖΟΥΛΗ ΓΕΩΡΓΙΑΔΟΥ ή 0241023701, 0972120816 κο ΚΩΣΤΑ ΓΕΩΡΓΙΑΔΗ ΠΕ48011

ΕΝΟΙΚΙΑΖΟΝΤΑΙ ΓΙΑ ΤΗΝ ΠΕΡΙΟΔΟ ΤΟΥ ΧΕΙΜΩΝΑ, ΕΠΙΠΛΩΜΕΝΑ ΔΙΑΜΕΡΙΣΜΑΤΑ 45 Τ.Μ. ΣΤΗΝ ΠΕΡΙΟΧΗ ΤΗΣ ΙΞΙΑΣ. ΜΕ ΘΕΡΜΑΝΣΗ, ΖΕΣΤΟ ΝΕΡΟ, ΠΑΡΚΙΝ, ΚΗΠΟ ΚΑΙ ΠΙΣΙΝΑ. ΠΛΗΡ. ΤΗΛ. 0241093172, ΚΙΝ. 0944658034 ΠΕ48017

ΔΥΑΡΙ ΠΛΑΤΕΙΑ ΑΜΕΡΙΚΗΣ ΣΤΗΝ ΑΘΗΝΑ, ΜΟΣΧΟΝΗΣΙΩΝ 20 ΚΑΙ ΘΗΡΑΣ ΓΩΝΙΑ. ΠΛΗΡ. ΤΗΛ. 0241042171, ΚΙΝ. 0938247534 ΠΕ48024

ΧΩΡΟΣ 130 τ.μ. λουξ κατασκευής κατάλληλος για γραφείο αποθήκη ή οτιδήποτε άλλη χρήση επί της Καζαντζάκη 7 και Αννης Μαρίας. Επίσης ενοικιάζεται αποθήκη στον ίδιο χώρο 130 τ.μ. Πληρ. τηλ. 27392, 0945796521 AE47992

ΤΣΑΚΙΡΗΣ ΤΣΑΜΠΙΚΟΣ
ΠΟΛΙΤΙΚΟΣ ΜΗΧΑΝΙΚΟΣ
ΕΡΓΟΛΗΠΤΗΣ ΔΗΜΟΣΙΩΝ ΕΡΓΩΝ

ΠΩΛΕΙΤΑΙ

οροφοδιαμέρισμα επιφ. 75 τ.μ. συν 4 τ.μ.
ημιυπαίθριος χώρος σε
μικρή τριώροφη οικοδομή

Πληρ. τηλ. 0241035139

ΕΥΚΑΙΡΙΑ-ΠΩΛΟΥΝΤΑΙ

ΡΟΔΟΣ
• 3άρι διαμέρισμα στην Ανάληψη 28 εκατ. δρχ.

ΑΣΓΟΥΡΟΥ
• μεζονέτα 300 τ.μ. σε οικόπεδο 1.200μ.- 70 εκατ. δρχ.

ΑΦΑΝΤΟΥ
• 300 μέτρα από τη θάλασσα μεζονέτα 90 τ.μ., 35 εκατ. δρχ.

ΟΙΚΟΠΕΔΑ

ΑΣΓΟΥΡΟΥ
• 500 τ.μ. εντός οικισμού 20 εκατ. δρχ.

ΠΑΡΑΔΕΙΣΙ
• 300 μέτρα από τη θάλασσα σε οικόπεδο 700 τ.μ. με άδεια οικοδομής 90 τ.μ. 6 εκατ. δρχ.

ΑΦΑΝΤΟΥ
• 2,5 στρέμματα 6 εκατ. δρχ.
• Ζητείται στις Καλυθιές 4άρι διαμέρισμα και στ' Αφάντου 3άρι διαμέρισμα. Πληρωμή τοις μετρητοίς.

ΔΡΑΚΟΣ ΓΕΩΡΓΙΟΣ
ΤΗΛ. 02410/26805, 51024, 0945/406562

ΡΟΔΙΑΚΗ ΚΤΗΜΑΤΙΚΗ
ΣΥΜΒΟΥΛΟΙ & ΕΚΤΙΜΗΤΕΣ ΑΚΙΝΗΤΩΝ ΚΤΗΜΑΤΟΜΕΣΙΤΙΚΟ ΓΡΑΦΕΙΟ από το 1983

Η ΡΟΔΙΑΚΗ ΚΤΗΜΑΤΙΚΗ είναι ανεξάρτητο κτηματομεσιτικό γραφείο με έδρα την Ρόδο. Η διαμεσολάβηση (brokerage) για την πώληση, εκμετάλλευση ή και εκμίσθωση της ακίνητης περιουσίας αποτελεί τον σημαντικότερο τομέα δραστηριότητας της εταιρείας.
Η εξειδικευμένη προσέγγιση και η επιστημονική κατάρτιση σε συνδιασμό με την πολυετή εμπειρία είναι οι βασικοί συντελεστές της επιτυχημένης δεκαπενταετούς και πλέον πορειάς του γραφείου μας.



ΠΩΛΗΣΕΙΣ ΕΠΙΛΕΓΜΕΝΩΝ ΑΚΙΝΗΤΩΝ

Το γραφείο μας διαθέτει σε αποκλειστικότητα δεκάδες επιλεγμένα ακίνητα

- Διαμερίσματα - Μονοκατοικίες - Μεζονέτες
- Οικόπεδα - Αγροτεμάχια
- Κεντρικά Καταστήματα - Γραφεία - Αυτοτελή Κτίρια
- Μισθωμένα ακίνητα εισοδήματος
- Ξενοδοχειακές Μονάδες

Μεσω του δικτύου συνεργαζόμενων μεσιτικών γραφείων αναλαμβάνουμε αγοραπωλησίες ακινήτων σε όλη την Ελλάδα.

ΕΚΤΙΜΗΣΕΙΣ ΑΚΙΝΗΤΩΝ

Σε συνεργασία με διεθνή γραφεία συμβούλων ακίνητης περιουσίας και με βάση τα αυστηρά πρότυπα και την μεθολογία του Βρετανικού Ινστιτούτου Ορκωτών Πραγματογνωμόνων και Εκτιμητών (Royal Institution of Chartered Surveyors) αναλαμβάνουμε εκτίμησεις ακίνητης περιουσίας.Οι εν λόγω εκτιμήσεις μπορούν να χρησιμοποιηθούν σε τραπεζικούς και πιστωτικούς οργανισμούς ή σε δικαστικές πρακτικές τόσο στην Ελλάδα όσο και στο εξωτερικό.

RHODES REAL ESTATE - a world of choice

Rhodes Real Estate is an independent real estate agency founded in 1983 and based in Rhodes island. Since that time we have offered a world class, high quality service to our many and valued clients. Our diverse clientele appreciate our discretion, professionalism and market credibility.

Our company offers professional real estate services for

- Residential Properties (Holiday homes, traditional hous
- Commercial Properties (shops, hotels, offices)
- Property Evaluation -Property Management



We are members of FIABCI (International Federation of Real Estate Agencies), CEI (EuropeanConfederation of Real Estate Agents), NAEA - Overseas Member (National Association of Real Estate Agents - Great Britain), ERES (European Real Estate Society).

For all your personal and professional real estate requirements please contact Mr. Savvas A. Savvaidis (BBA Bologna Un., MCEI, ANAEA) on 26281 or 35476

ΑΝΕΣΤΗΣ & ΣΑΒΒΑΣ ΣΑΒΒΑΪΔΗΣ

Μέγαρο Κιοσόγλου, 3ος όροφος
Εθελοντών Δωδεκανησίων 29
ΡΟΔΟΣ

tel: 26281 & 35476 fax: 34663
cel: 0944-421015 & 0977-433427
e-mail: sawaidis@rho.forthnet.gr

ΑΣΦΑΛΕΙΟΚΤΗΜΑΤΙΚΗ
ΚΤΗΜΑΤΟΜΕΣΙΤΙΚΟ-ΑΜΟΙΒΑΙΑ ΚΕΦΑΛΑΙΑ
ΑΣΦΑΛΕΙΕΣ INTERNATIONAL LIFE

ΔΙΑΜΕΡΙΣΜΑΤΑ
45 τ.μ. 2άρι Ανάληψη
85 τ.μ. 3άρι Κέντρο
88 τ.μ. 3άρι Δασκάλους
90 τ.μ. 3άρι Ιαλυσός
90 τ.μ. 3άρι Κέντρο
100 τ.μ. 3άρι Κέντρο
115 τ.μ. 4άρι Ανάληψη
115 τ.μ. 4άρι Δασκάλους
125 τ.μ. 4άρι Αγ. Ιωάννης
126 τ.μ. 4άρι Αγ. Ιωάννης
130 τ.μ. 4άρι Μήδια
145 τ.μ. 4άρι Κέντρο

ΔΙΑΜΕΡΙΣΜΑΤΑ ΑΘΗΝΑ
Τρία 88 τ.μ. το καθένα
Λουξ κατασκευής
Μαραθώνος και Λαυρίου

ΟΙΚΟΠΕΔΑ
478 τ.μ. Ροδίνι (Σ.Δ. 0,4)
500 τ.μ. Ανάληψη (Σ.Δ. 0,8)
500 τ.μ. Παραδείσι
700 τ.μ. Ανάληψη (Σ.Δ. 0,8)
1060 τ.μ. Ροδίνι (Σ.Δ. 0,8)
1500 τ.μ. Μιχ. πετρίδη (Σ.Δ. 0,8)

ΑΓΡΟΤΕΜΑΧΙΑ
3,5 στρεμ. Ε.Ο. Ρόδου Λίνδου
4 στρεμ. εντός σχεδίου Μαριτσά
4 στρεμ. Καλαβάρδα
4 στρεμ. Δαματριά
4 στρεμ. Αφάντου
5 στρεμ. Παστίδα
5 στρεμ. Τσαΐρι
6 στρεμ. Παστίδα
11 στρεμ. Παστίδα
80 στρεμ. Κιοτάρι

ΜΕΖΟΝΕΤΕΣ-ΜΟΝΟΚΑΤΟΙΚΙΕΣ
120 τ.μ. Καρακόνερο
120 τ.μ. Μήδια
130 τ.μ. Μήδια
130 τ.μ. Παραδείσι
140 τ.μ. Μήδια
150 τ.μ. Μήδια
150 τ.μ. Ιαλυσός
150 τ.μ. Ιαλυσός
180 τ.μ. Ιαλυσός
180 τ.μ. Παλιά Πόλη
190 τ.μ. Αφάντου
300 τ.μ. Τρεις
450 τ.μ. Κοσκινού

ΚΑΤΑΣΤΗΜΑΤΑ
35 τ.μ. Φαληράκι
38 τ.μ. Φαληράκι
40 τ.μ. Τροφό
50 τ.μ. γραφείο Σοφ. Βενιζέλου
60 τ.μ. Ψαροπούλα
90 τ.μ. Βενιζέλου

ΔΙΑΘΕΤΟΥΜΕ ΠΕΡΙΣΣΟΤΕΡΑ ΑΚΙΝΗΤΑ ΠΡΟΣ ΠΩΛΗΣΗ ΕΚΤΟΣ ΑΠΟ ΤΑ ΑΝΑΓΡΑΦΟΜΕΝΑ
ΥΠΕΥΘΥΝΟΣ ΓΡΑΦΕΙΟΥ
ΚΑΡΑΝΙΚΗΣ ΛΟΥΚΑΣ
ΕΘΝ. ΜΑΚΑΡΙΟΥ 45 ΣΤΟΑ ΡΟΙΚΟΥ 2ος ΟΡΟΦΟΣ
ΤΗΛ. 21003 ΚΙΝ. 0932482625

ΕΝΟΙΚΙΑΣΕΙΣ

συνέχεια από την προηγούμενη

ΔΙΑΜΕΡΙΣΜΑ στην Κρεμαστή, με κουζίνα, μπάνιο, σαλόνι, 2 υπνοδωμάτια με ντουλάπες, με θέρμανση και ηλιακό θερμοσίφωνα και με οικονομικό ρεύμα. Πληρ. τηλ. 0241047486, 0974057338 AE47999

ΔΙΑΜΕΡΙΣΜΑ 90 τ.μ. επί της οδου Λισσαβώνας 17 στο Ροδίνι. Πληρ. τηλ. 0244051268, 0241067801, ώρες 09.00-14.00 και 18.00-21.00 AE48020

ΚΑΤΑΣΤΗΜΑ ΕΠΙ ΤΗΣ ΑΠΕΛΛΟΥ. ΜΟΝΟ ΣΟΒΑΡΕΣ ΠΡΟΤΑΣΕΙΣ. ΠΛΗΡ. ΤΗΛ. 0241078729 ΠΕ47958

ΕΝΟΙΚΙΑΖΟΝΤΑΙ στο Παραδείσι - Λεωφ. Δημοκρατίας 136, επιπλωμένα μικρά διαμερίσματα (40 τ.μ.) διαμπερή, πολυτελή με βεράντες, ηλιακούς, πάρκιν, ανθόκηπο, κιόσκι, για καθηγητές, δασκάλους, φοιτητές, στρατιωτικούς. Πληρ. τηλ. 0241081175 AE47972

STUDIOS μέχρι τέλος Ιουνίου με βεράντες, θέρμανση, ψυγείο-κουζίνα, WC, TV, 300 ευρώ όλα πληρωμένα, περιοχή Ακαδημίας, Λοχ. Φανουράκη 1. Πληρ. τηλ. 0241037158 AE48016

ΔΙΑΜΕΡΙΣΜΑ (οροφοδιαμέρισμα) 3ου ορόφου, 105 τ.μ. με αυτόνομη θέρμανση, ασανσέρ, απεριόριστη θέα στην οδό Ευκλή 14. Πληρ. τηλ. 0241021600, 0241036803 ή 0944865464 AE47994

ΕΝΟΙΚΙΑΖΟΝΤΑΙ Α) ΙΣΟΓΕΙΟ ΚΑΤΑΣΤΗΜΑ 140 Τ.Μ. ΚΑΙ ΠΑΤΑΡΙ 70 Τ.Μ. Β) ΑΠΟΘΗΚΗ 650 Τ.Μ. ΚΑΙ ΤΑ ΔΥΟ ΕΠΙ ΤΗΣ ΛΕΩΦ. ΡΟΔΟΥ-ΚΑΛΛΙΘΕΑΣ ΕΝΑΝΤΙ ΣΟΥΠΕΡ-ΜΑΡΚΕΤ ΜΑΡΙΝΟΠΟΥΛΟΣ. ΠΛΗΡ. ΤΗΛ. 0241024967, 10.00-14.00 ΠΕ47932

ΔΙΑΜΕΡΙΣΜΑ 150 τ.μ. επί της Αννης Μαρίας ανακαινισμένο πλήρως. Πληρ. τηλ. 0932296983 AE47909

ΔΙΑΜΕΡΙΣΜΑ 3 δωματίων στην Κρεμαστή με αυτόνομη θέρμανση πλήρως επιπλωμένο και με ηλεκτρικό εξοπλισμό. Πληρ. τηλ. 94316, 91791, 0973633138 AE47966

ΔΙΑΜΕΡΙΣΜΑ δύο δωματίων, ρετιρέ, επιπλωμένο, κεντρική θέρμανση, ηλεκτρικές συσκευές (κουζίνα-ψυγείο), μεγάλες βεράντες, θέα μοναδική, επί της οδού Ναυαρίνου κοντά στο Πανεπιστήμιο. Πληρ. τηλ. 0241024846 AE47897

ΚΑΤΑΣΤΗΜΑ κατάλληλο για γραφείο στο Ροδίνι, κοντά στην εκκλησία του Αγ. Δημητρίου. Μόνο 230 ευρώ. Πληρ. τηλ. 094/2779500. AE48042

ΔΙΑΜΕΡΙΣΜΑ 2 υπνοδωματίων και λοιπών χώρων, α' ορόφου στην οδό Λειψών 1 και Κ. Τσαλδάρη γωνία. Ενοίκιο 390 ευρώ. Πληρ. τηλ. 25632 AE47893

STUDIOS και apartments επί της οδού Μητροπολίτου Αποστόλου Παπαϊωάννου 18. Περιοχή Αγ. Νικολάου. Πληρ. τηλ. 0241021172 ώρες από 12.00-17.00 AE47891

ΔΙΑΜΕΡΙΣΜΑΤΑ ΠΟΛΥΤΕΛΗ ΜΟΝΟΧΩΡΑ ΚΑΙ ΔΙΧΩΡΑ ΜΕ ΚΛΙΜΑΤΙΣΜΟ (ΨΥΞΗ, ΘΕΡΜΑΝΣΗ), ΠΛΗΡΩΣ ΕΠΙΠΛΩΜΕΝΑ, ΒΕΡΑΝΤΕΣ ΚΑΙ ΗΛΙΑΚΟΥΣ. ΤΙΜΕΣ ΧΑΜΗΛΕΣ ΙΔΙΑΙΤΕΡΑ ΣΕ ΕΚΠΑΙΔΕΥΤΙΚΟΥΣ, ΣΤΡΑΤΙΩΤΙΚΟΥΣ, ΣΠΟΥΔΑ-

ΣΤΕΣ. ΣΤΟ ΠΑΡΑΔΕΙΣΙ ΤΗΣ ΡΟΔΟΥ. ΠΛΗΡ. ΤΗΛ. 81210 Ή 33349 Ή 0974 107374. ΠΕ46588

ΚΑΤΑΣΤΗΜΑ 50 τ.μ. με δύο πατάρια 10 τ.μ. και 12 τ.μ. στην οδό Λέοντος 1. Πληρ. τηλ. 0944142083, 0109965220 AE47889

ΕΝΟΙΚΙΑΖΕΤΑΙ εστιατόριο πλήρως εξοπλισμένο στην τουριστική περιοχή Ιξιά Ρόδου. Πληρ. τηλ. 0945805032 AE47837

ΚΑΤΑΣΤΗΜΑ 150 τ.μ. στην περιοχή Ιξιά για οποιανδήποτε χρήση. Πληρ. τηλ. 0945805032 AE47836

ΚΑΤΑΣΤΗΜΑ 30 τ.μ. με πατάρι 15 τ.μ. Λέοντος 3. Πληρ. τηλ. 0944142083, 0109965220 AE47888



ΚΤΗΜΑΤΟΜΕΣΙΤΙΚΟ ΓΡΑΦΕΙΟ
ΑΙΓΑΙΟΚΤΗΜΑΤΙΚΗ
ΠΩΛΟΥΝΤΑΙ

- ΔΙΑΜΕΡΙΣΜΑΤΑ-ΜΟΝΟΚΑΤΟΙΚΙΕΣ
- (ΔΔ)=ΔΑΝΕΙΑ ΔΕΚΤΑ

- 45 τ.μ. Ιαλυσό 18 εκ. 52.824 €
- 55 τ.μ. Αθηνών 73.367 €-25 εκ (ΔΔ)
- 55 τ.μ. καινούργιο Κοσκινού 18 εκ. -9889 €.
- 57 τ.μ. Αθηνών (3 ετών) με θέα, 24 εκ. 70.432 € (ΔΔ)
- 60 τ.μ. α' ορ. Καρακόνερο καινούργια 28 εκ. -82171 εκ. (ΔΔ)
- 60 τ.μ. ρετιρέ, Ασγούρου, 23 εκ.-67.498€
- 60 τ.μ. β όροφ. Μίρα Μάρε 20 εκ.-58.694 € (ΔΔ)
- 62 τ.μ. λουξ ρετιρέ στην Απ. Παύλου 30 εκ.-88.041 € (ΔΔ)
- 70 τ.μ. Ιαλυσό 28 εκ. 82.171 € (ΔΔ)
- 70 τ.μ. μον/κία με 100 τ.μ. αυλή, μονοκατοικία κοντά στο Ρολόι, Π. Πόλη, 30 εκ.-88.041 € (ΔΔ)
- 74 τ.μ. (ισ. με αυλή) Ροδίνι, 26 εκ.-76.302 € (ΔΔ)
- 75 τ.μ. Καρακόνερο ορ/σνα 37,5 εκ. -110.051 € (ΔΔ)
- 77 τ.μ. λούξ ετοιμ/το με αυλή 27 εκ. Κοσκινού 79.236 €
- 80 τ.μ. (ημιϋπόγειο), Δασκάλους, 25 εκ.-73.367 €
- 82 τ.μ. Ροδίνι β' ορ. 28 εκ.-82.171 € (ΔΔ)
- 83 τ.μ. β' ορ. Ανάληψη, 30 εκ.-88.041 € (ΔΔ)
- 85 τ.μ. Ιαλυσό καινούργιο 37 εκ. -108.584 €
- 87,5 τ.μ.καιν/ργιο Ροδίνι 39 εκ.-114.453 € (ΔΔ)
- 90 τ.μ. (ισόγειο με αυλή) Μιχ. Πετρίδη λουξ 29 εκ. - 85.106 €
- 90 τ.μ. μον/κία διόροφη Παραδείσι με τζάκι 22 εκ. - 64.563 € (ΔΔ)
- 90 τ.μ. (ημ/γειο) λουξ στη Μιχ. Πετρίδη 29 εκ. - 85.106 € (ΔΔ)
- 109 τ.μ. ετοιμ/τη μεζ/τα Ιαλυσό (3 υπν.) 55 εκ-161.408 € (ΔΔ)
- 117 εμ. σε σοβά Δασκάλους) 32 εκ. -93.910 € (ΔΔ)
- 120 τ.μ. Αθηνών 161.408 €-55 εκ. (ΔΔ)
- 120 τ.μ. μεγ/τα μεζονέτα με υπόγειο, Πτολεμαίων, 63 εκ.-184.886 € (ΔΔ)
- 120 τ.μ. πλησίον Μ. Πετρίδη (ισ.), (3 υπν.) 161.408 €-55 εκ. (ΔΔ)
- 120 τ.μ. μεζ/τα Ροδίνι 80 εκ. 234.776 € (ΔΔ)
- 124 τ.μ. Καρακόνερο 54 εκ. 158.470 (ΔΔ)
- 120 τ.μ. (υπόγειο με αυλή), Κέννεντυ, 45 εκ.-132.016 €
- 125 τ.μ. μον/κία σε 1,5 στρ. στη Θολό 205.429 € (Δ.Δ.)
- 132 τ.μ. Κέννεντυ, 75 εκ.-206.429 €
- 140 τ.μ. μεζ/τα με γκαράζ- έξτρα 7 ετών Ροδίνι 70 εκ. -205.429 € (ΔΔ)
- 140 τ.μ. μεζ/τα (με 70 τ.μ. υπ.) σε μαρ/βά, Ιαλυσός 50 εκ.-146.735 € (ΔΔ)
- 150 τ.μ. μον/κία σε 2 στρ. στην Ιαλυσό 100 εκ.-293.470 € (ΔΔ)
- 158 τ.μ. μεζ/τα σε μπετά Ιξιά 36 εκ.-105.649 €
- 195 τ.μ. μεζονέτα σε μπετά, Κοσκινού, 35 εκ.-102.714 € (ΔΔ)
- 200 τ.μ. (2 διαμ/τα) στο Μαντρικό 41 εκ. 120.322 € (ΔΔ)
- 210 τ.μ. μεζ/τα. Κοσκινού 220.102 €-75 εκ. (ΔΔ)
- 270 τ.μ. βίλλα στο σοβά σε 4 στρ. Τσαΐρι 100 εκ. - 293.470 €
- 280 τ.μ. μον/κία σε Ιστρ. Κοσκινού 150 εκ.-440.205 € (ΔΔ)
- 280 τ.μ οικ. τετ/νο (κτίριο) Π. Πόλη 100 εκ. 293.470 €
- 550 τ.μ. μον/κία Παστίδα 7 στρ. 170 εκ. 498.899 € (ΔΔ)

ΚΑΤΑΣΤΗΜΑΤΑ-ΑΠΟΘΗΚΕΣ

- 30 τ.μ. Εμπ/κο κέντρο Βράχο Ιαλυσό 20 εκ. - 58,694 €
- 31 τ.μ. κατάστημα στο Νηρέα 22 εκ. - 64.563 € (ΔΔ)
- 39 τ.μ. Αγ. Αναστασία 12 εκ.-35.216 €
- 80 τ.μ. υπ/γεια απ/κη Κένεντυ 11 εκ. 32.281€
- 175 τ.μ. Λεωφ. Ρόδου-Λίνδου 60 εκ.-176.082 € (ΔΔ)
- 160 τ.μ. αποθήκη. Ανάληψη 30 εκ.-88.041 € (ΔΔ)
- 180 τ.μ. αποθήκη Ροδίνι 132.061 €-45 εκ.
- 320 τ.μ. αποθήκη Ασγούρου 44 εκ.-129.126 €
- 900 τ.μ. κτίριο στο Μηδεια 350 εκ.

ΟΙΚΟΠΕΔΑ-ΑΓΡΟΤΕΜΑΧΙΑ

- 350 τ.μ. πλησίον Τσαλδάρη (Σ.Δ. 0,8), 42 εκ.- 123.257 € (ΑΔ)
- 406 τ.μ. εντός οικισμού Εμπωνας (Σ.Δ. 0,8) 30.000 €
- 175 εντός οικ. Δαματριάς 15 εκ. - 44.020 €
- 500 τ.μ. Μίρα Μάρε (Σ.Δ. 0,8), 45 εκ.-132.016 € (για γραφεία κατ/τα)
- 680 τ.μ. Πειραιώς 176.082 €-60 εκ.
- 1.200 τ.μ. εντός οικ. Κοσκινού (κτίζει 600 τ.μ.) 50 εκ.-146.735 €
- 1.200 τ.μ. εντός οικ. Κοσκινού (κτίζει 600 τ.μ.) 50 εκ. - 146.735 €
- 4 στρεμ. στα Νερά Καλλιθέας 60 εκ.-176.082 €
- 4.380 τ.μ. Ασγούρου τ.μ. 35 εκ.-102.714 €
- 8.740 τ.μ. Καλύμπια 63 εκ.-184.886 €
- 10 στρ. Καλυθιές, 15 εκ.-44.020 €
- 13.770 τ.μ., Τσαΐρι 161.408€-55εκ.
- 350 τ.μ. (νέα επ/ση οικ/σμού Σορωνής) 30.000 €

ΕΝΟΙΚΙΑΖΟΝΤΑΙ ΔΥΟ ΚΑΤΑΣΤΗΜΑΤΑ ΣΤΗ ΒΕΝΕΤΟΚΛΕΩΝ
ΖΗΤΟΥΝΤΑΙ ΜΕΤΑΧΕΙΡΙΣΜΕΝΑ ΔΙΑΜΕΡΙΣΜΑΤΑ - ΑΜΕΣΗ ΠΩΛΗΣΗ
ΑΝΑΛΑΜΒΑΝΟΥΜΕ ΤΗΝ ΕΝΟΙΚΙΑΣΗ ΤΟΥ ΔΙΑΜΕΡΙΣΜΑΤΟΣ ΣΑΣ ΣΕ ΠΟΛΥ ΣΥΝΤΟΜΟ ΧΡΟΝΙΚΟ ΔΙΑΣΤΗΜΑ

ΡΕΝΑ ΒΑΖΟΥΚΟΥ
(ΜΕΣΙΤΗΣ ΑΣΤΙΚΩΝ ΣΥΜΒΑΣΕΩΝ)
ΔΙΕΥΘ. ΓΡΑΦΕΙΟΥ ΔΗΜ. ΘΕΟΔΩΡΑΚΗ 3
9-1 το πρωί και 6.30-9 απ/τα
Δευτέρας-Πέμπτης εκτός Σαβ. και Κυρ.
Τηλ. (02410) 22943-28838 FAX: 28838
email.vazoukou@otenet.gr.
ΡΟΔΟΣ

ΠΩΛΟΥΝΤΑΙ

Διώροφες αυτόνομες μονοκατοικίες με κήπο στον Δήμο Ιαλυσού, πολυτελούς κατασκευής.
- Διαστάσεις 130 τ.μ. και 168 τ.μ.
- Αριστη κατασκευή
- Δυνατότητα τραπεζικής χρηματοδότησης με ευνοϊκούς όρους

Πληρ. Εμμανουήλ Κρανίδης
Αμερικής 50- Ρόδος
Τηλ. 0241027082-26476, 0944347405

ΠΩΛΗΣΕΙΣ ΑΚΙΝΗΤΩΝ

◆ ΔΙΑΜΕΡΙΣΜΑΤΑ
- Διαμέρισμα 75 τ.μ. 30.000.000 δρχ. οδός Τροίας
- Διαμέρισμα 85 τ.μ. 37.000.000 δρχ. Ιαλυσός
- 2άρια ετοιμοπαράδοτα, λουξ κατασκευής, 23.500.000 δρχ.
- Ροδίνι 115 τ.μ. λουξ κατασκευής, με απεριόριστη θέα
- Ροδίνι 90 τ.μ. λουξ κατασκευής με απεριόριστη θέα.
- Ατταβύρου 86 τ.μ. 35.000.000 δρχ.
- Ροδίνι 2άρι, 22.000.000 δρχ. καινούργιο
- Ροδίνι 114 τ.μ. 48.000.000 δρχ. λουξ κατασκευής
- Κορδικτώνος 80 τ.μ. 26.000.000 δρχ.
- Ανάληψη 85 τ.μ. 40.000.000 δρχ. λουξ κατασκευής
- Καρακόνερο 90 τ.μ. καινούργιο
- Ανάληψη 75 τ.μ.. 26.000.000 δρχ.
- Σωτήρος 115 τ.μ. 35.000.000 δρχ
- Πειραιώς 60 τ.μ. 27.000.000 δρχ.
- Τροίας 90 τ.μ. λουξ κατασκευής με απεριόριστη θέα.

◆ ΗΜΙΤΕΛΗ ΔΙΑΜΕΡΙΣΜΑΤΑ
- 100 τ.μ. 20.000.000 δρχ. Αταβύρου
- 60 τ.μ. 12.000.000 δρχ. Αταβύρου
- 160 τ.μ. 32.000.000 δρχ. Αταβύρου

◆ ΜΕΖΟΝΕΤΕΣ-ΜΟΝΟΚΑΤΟΙΚΙΕΣ
- 160 τ.μ. με οικόπεδο 1300 μ. στα Κοσκινού 40.000.000 δρχ. (μπετά)
- Μονοκατοικία στην Ιαλυσό 103 τ.μ. ανακαινισμένη
- 180 τ.μ. με οικόπεδο 1300 μ. στο Κανδυλί (μπετά)
- Κοσκινού 195 τ.μ., 35.000.000 δρχ. (κτισμένη)
- ΣΥΜΗ:Διόροφη κατοικία 70 τ.μ. με στέρνα 50.000.000 δρχ.

◆ ΟΙΚΟΠΕΔΑ
- 2 στρ. στο Κανδυλί με άδεια οικοδομής 220 μ., 23.000.000 δρχ.
- Κιοτάρι πάνω στο κύμα 5 στρ.
- Παραδείσι, 1500 μ., 8.000.000 δρχ.
- Μαριτσά 2 στρ., 17.000.000 δρχ.
- Κατταβιά 650 τ.μ. 3.000.000 δρχ.
- Οικόπεδα εντός σχεδίου στο Γεννάδι από 2.500.000 δρχ.
- Γεννάδι 2.000 τ.μ. πάνω στο κύμα
- Παστίδα 7 στρ., 70.000.000 δρχ.

◆ ΑΠΟΘΗΚΕΣ
- Αποθήκη σχεδόν ισόγεια 250 τ.μ. 20.000.000 δρχ.

◆ ΚΑΤΑΣΤΗΜΑΤΑ
- Επιχείρηση στην οδό Ηρώων Πολυτεχνείου
- Πωλείται επιχείρηση -αναψυκτήριο

◆ ΚΤΗΜΑΤΑ
- Κατταβιά Αγ. Γιώργης 4800 τ.μ. 6.000.000 δρχ.
- Λαχανιά, 2 στρ. οικοδομίσιμο 3.000.000 δρχ.
- Πίσω από το παλιό αεροδρόμιο 4 στρ., 22.000.000 δρχ. με θέα.
- Χωράφι 4 στρ. στην Παστίδα 18.000.00 δρχ.
- Χωράφι 5.700 στρ. στα Κολύμπια, 15.000.000 δρχ.
- Κατταβιά 1000 τ.μ. άρτιο και οικοδομήσιμο με φως, νερό, 2.500.000 δρχ.
- Κανδυλί 2.600 τ.μ., 35.000.000 δρχ.
- Πλημμύρι 1520 στρ. πάνω στην θάλασσα, τιμή 6.000.000 δρχ.
- Πλημμύρι 1.640τ.μ. 4.000.000 δρχ. οικοδομήσιμο
- Πλημμύρι 3.240τ.μ. 3.000.000 δρχ.
- Λαχανιά 4.700 τ.μ. 16.000.000 δρχ. οικοδομήσιμο
- 10 στρ. Κιοτάρι, νερό, ρεύμα 12.000.000 δρχ.
- Λαχανιά 100 στρ. πάνω στην θάλασσα
- Λαχανιά 45 στρ. 2500 δρχ./μέτρο
- Κατταβιά 2.500 τ.μ. πάνω στο δρόμο οικοδομήσιμο,
- Λάρδος 7 στρ. 12.000.000 δρχ.
- Κιοτάρι 4 στρ. 4.000.000 δρχ.
- Λαχανιά 750 τ.μ., 8.500.000 δρχ.στο χωριό
- Γεννάδι 20 στρ. ρεύμα-νερό 20.000.000 δρχ.
- Κιοτάρι 7 στρ. με νερό-ρεύμα 8.000.000 δρχ.
- Λαχανιά 4 στρ. 300 μέτρα από τη θάλασσα 8.000.000 δρχ.
- Γεννάδι 1.100 τ.μ. 1.500.000 δρχ.
- Κατταβιά 10 στρ. 10.000.000 δρχ.
- Πλημμύρι 12 στρ. με φως, νερό
- Κατταβιά 4.000 τ.μ. 2.000.000 δρχ.
- Πλημμύρι 5.500 τ.μ. 6.500.000 δρχ.
- Γεννάδι στη λεωφόρο 4.000 τ.μ., 12.000.000 δρχ.
- Γεννάδι, 2 στρ. πάνω στη θάλασσα
- Πλημμύρι, 4.500 στρ. 6.000.000 δρχ.
- Κιοτάρι 4 στρ. κοντά στη θάλασσα
- Σάλακος 8στρ. 16.000.000 δρχ.

➪ Πωλούνται αποθήκες και βιοτεχνικοί χώροι.

- **ΔΑΝΕΙΑ ΔΕΚΤΑ - ΕΥΚΟΛΙΕΣ ΠΛΗΡΩΜΗΣ**
- **ΖΗΤΟΥΝΤΑΙ ΟΙΚΟΠΕΔΑ ΠΡΟΣ ΑΓΟΡΑ - ΚΤΗΜΑΤΑ ΚΑΙ ΔΙΑΜΕΡΙΣΜΑΤΑ**

ΣΤΑΜΑΤΗΣ ΜΑΝΩΛΑΚΟΣ

ΩΡΕΣ ΓΡΑΦΕΙΟΥ 8.30-1.00 π.μ. και 5-8 μ.μ.

ΔΗΜ. ΑΝΑΣΤΑΣΙΑΔΗ 45 (παραπλεύρως ΥΠΕΡΑΓΟΡΑΣ ΠΑΠΑΚΥΡΙΑΚΟΥ-ΣΥΝΟΙΚΙΑ ΔΑΣΚΑΛΩΝ) Τηλέφωνα: 23815-78275, 0944698056

ενοικιασεις

συνέχεια από την προηγούμενη

ΓΡΑΦΕΙΟ 110 τ.μ. καινούργιο υπερπολυτελές στο κέντρο της πόλης με κλιματισμό, τριφασικό ρεύμα, έτοιμο ντεκόρ. Μηνιαίο μίσθωμα 1.000 ευρώ. Πληρ. ΕΥΡΩΚΤΗΜΑΤΙΚΗ Ιωάννης και Μιχάλης Ευσταθίου, Εθνικής Αντιστάσεως 83 (πρώην Αννης Μαρίας), τηλ. 02410/73819, 74917, 0945/292030, 0944/374546. ΑΕ48815

ΚΑΤΑΣΤΗΜΑ 40 Τ.Μ. ΜΕ WC ΚΑΤΑΛΛΗΛΟ ΚΑΙ ΓΙΑ ΓΡΑΦΕΙΟ ΕΠΙ ΤΗΣ ΣΤ. ΚΑΖΟΥΛΗ ΚΑΙ ΓΑΡΙΒΑΛΔΗ 15. ΠΛΗΡ. ΤΗΛ. 097/7690012. ΠΕ47816

STUDIOS 1 ή 2 ατ. ΠΛΗΡΩΣ ΑΝΑΚΑΙΝΙΣΜΕΝΑ & ΕΞΟΠΛΙΣΜΕΝΑ (ΠΟΛΥΚΟΥΖΙΝΑΚΙ - TV - ΘΕΡΜΑΝΣΗ - Α/C - ΤΗΛΕΦΩΝΟ - ΗΛΙΑΚΟΣ) ΓΙΑ ΔΗΜ. ΥΠΑΛΛΗΛΟΥΣ - ΣΤΡΑΤΙΩΤΙΚΟΥΣ - ΕΚΠΑΙΔΕΥΤΙΚΟΥΣ, ΜΕ ΗΜΕΡΑ - ΕΒΔΟΜΑΔΑ - ΜΗΝΑ. ΠΛΗΡ. ΤΗΛ. 02410 22061-62, διεύθυνση: ΑΠΟΛ. ΑΜΕΡΙΚΗΣ 35, ΡΟΔΟΣ. ΠΕ47519

ΔΙΑΜΕΡΙΣΜΑΤΑ επιπλωμένα επί της λεωφόρου Αφάντου έναντι σούπερ μάρκετ Παναγιωτά. **ΑΠΟΘΗΚΗ** 230 τ.μ. επί της Εθνικής Αντιστάσεως. Πληρ. τηλ. 02410 36504. ΑΕ47780

STUDIO επιπλωμένο με πολυκουζινάκι, μπάνιο, καρτοτηλέφωνο, μπαλκονάκι, σε ήσυχη περιοχή στα Κοσκινού. Ενοίκιο 180 ευρώ. Πληρ. τηλ. 02410 61435. ΑΕ47512

ΔΙΑΜΕΡΙΣΜΑ 100 τ.μ. στο Καρακόνερο-Χαλκιτών, τριών υπνοδωματίων, με ηλιακό. Πληρ. τηλ. 0944508194. ΑΕ47739

ΧΩΡΟΙ ΑΠΟΘΗΚΕΥΣΗΣ ΠΕΡΙΦΡΑΓΜΕΝΟΙ, ΑΣΦΑΛΕΙΣ, ΥΠΑΙΘΡΙΟΙ, ΗΜΙΥΠΑΙΘΡΙΟΙ ΚΑΙ ΚΛΕΙΣΤΟΙ ΚΑΤΑΛΛΗΛΟΙ ΓΙΑ ΑΠΟΘΗΚΕΥΣΗ ΕΝΟΙΚΙΑΖΟΜΕΝΩΝ ΑΥΤΟΚΙΝΗΤΩΝ ΚΑΙ ΠΟΥΛΜΑΝ. ΠΛΗΡ. ΤΗΛ. 0241038400 ΩΡΕΣ (08.00-15.00 μ.μ.) κ. ΓΙΩΤΑ ΠΕ47704

ΓΚΑΡΣΟΝΙΕΡΑ επιπλωμένη στην Ιαλυσό αρίστης κατασκευής με πλήρη εξοπλισμό και θέρμανση σε καινούργια οικοδομή με κήπο, 400 μ. από την παραλία κοντά στο S/M ΜΑΡΙΝΟΠΟΥΛΟΥ. Πληρ. τηλ. 02410 90038, 0934616156, 0932748216. ΑΕ47528

ΙΣΟΓΕΙΟ ΔΥΑΡΙ εσωτερικό επί της Δηλμπεράκη (Νιοχώρι) κοντά στην Αμαράντειο. Ενοίκιο 210 ευρώ. Πληρ. τηλ. 0946/472476, 0976/ 194674, 02410/ 36436, 010/9812331. ΑΕ47669

ΚΑΤΑΣΤΗΜΑ 75 τ.μ. με βιτρίνα 6,50 μ. σε εμπορικό δρόμο της Παλιάς Πόλης της Ρόδου. Πληρ. τηλ. 09.44.88.11.22 και 37.753. ΧΑΕ111

πωλησεις ακινητων & επιχειρησεων

ΠΩΛΕΙΤΑΙ ΤΡΙΟΡΟΦΗ ΟΙΚΟΔΟΜΗ ΠΑΡΟΔΟΣ ΚΟΔΡΙΓΚΤΩΝΟΣ ΣΤΗΝ ΜΗΤΡΟΠΟΛΗ ΑΠΟΤΕΛΟΥΜΕΝΗ ΑΠΟ ΙΣΟΓΕΙΟ ΔΙΑΜΕΡΙΣΜΑ 135 Τ.Μ. ΔΙΑΜΕΡΙΣΜΑ Α' ΟΡΟΦΟΥ 135 Τ.Μ. Β' ΟΡΟΦΟ 135 Τ.Μ. ΣΕ ΜΠΕΤΑ ΜΕ ΟΙΚΟΔ. ΑΔΕΙΑ ΓΙΑ 2 ΔΙΑΜΕΡΙΣΜΑΤΑ. ΚΑΤΑΣΚΕΥΗ 1983, ΜΕΓΑΛΟΣ ΚΗΠΟΣ ΜΕ ΑΝΕΤΗ ΠΡΟΣΒΑΣΗ ΑΠΟ ΟΔΟ ΚΟΔΡΙΓΚΤΩΝΟΣ (ΠΑΡΟΔΟΣ ΠΛΑΤΟΥΣ 5,50 Μ.) ΠΛΗΡ. ΤΗΛ. 0241033938, 0241026771 ΠΟ48129

ΜΟΝΟΚΑΤΟΙΚΙΑ στην Ιαλυσό 150 τ.μ. υπό κατασκευή. Είναι δυάρι και κτίζεται σε οικόπεδο 300 τ.μ. Είναι λουξ κατασκευής με εντοιχισμένη κουζίνα, θέρμανση, τζάκι και πολλά εξτρά. Τιμάται 70.000.000 δρχ. ή 205.000 ευρώ. Πληρ. κ. Μανώλη τηλ. 0241039795 ΑΟ48122

ΠΩΛΟΥΝΤΑΙ: α) δύο κτήματα οικόπεδα επί της λεωφόρου Ρόδου-Λίνδου (Ασγούρου) 12 και 9,5 στρέμματα το καθένα. Κατάλληλα για εμπορικά ή βιοτεχνικά κέντρα. Τιμές λογικές. Σοβαρές προτάσεις, β) οικόπεδο 400 τ.μ. στο Μόντε-Σμιθ οδός Γαληνού. Κτίζεις από 110 τ.μ. υπόγειο (ισόγειο πυλωτή) α' και β' όροφο. Τιμή ευκαιρίας 30.000.000 δρχ. ή 90.000 ευρώ. Προλάβετε..., γ) Κατάστημα 180 τ.μ. και με αυλή 60 τ.μ. Οδός Κων. Υδραιου ετοιμοπαράδοτο (κενό). Τιμή μόνο 350.000 δρχ, ή 1030 ευρώ το μέτρο. Προλάβετε για λίγες ημέρες. Πληρ. τηλ. 0241030397, κιν. 0946049179 κ. Καργάκος Νίκος Θ. Σοφούλη 59 ΑΟ48135

ΔΙΑΜΕΡΙΣΜΑ μεταχειρισμένο στην οδό Παύλου Μελά 120 τ.μ. με μεγάλες βεράντες. Είναι στον α' όροφο και έχει ασανσέρ και θέρμανση. Είναι κατάλληλο και για επαγγελματική στέγη. Τιμάται 60.000.000 δρχ. ή 176.000 ευρώ. Πληρ. κ. Μανώλη τηλ. 0241039795 ΑΟ48125

STUDIO από ιδιοκτήτη στο Ροδίνι, 45 τ.μ. Τιμή 16.000.000 δρχ. Πληρ. τηλ. 0944361899 ΑΟ48132

ΜΟΝΟΚΑΤΟΙΚΙΑ στην περιοχή Κανδυλί (Τρεις) 180 τ.μ. σε ημιτελή κατάσταση (μπετόν) κατασκευάζεται σε οικόπεδο 1300 τ.μ. και ευρίσκεται σε πολύ καλή θέση, με θέα και τιμάται 35.000.000 ή 103.000 ευρώ. Πληρ. κ. Μανώλη τηλ. 0241039795 ΑΟ48124

ΟΙΚΟΠΕΔΑ στο Γεννάδι 700 και 400 τ.μ. σε φανταστικές θέσεις είναι εντός του οικισμού και είναι οικοδομήσιμα. Τιμώνται 9.000.000 και 7.000.000 δρχ. ή 26.500 και 20.500 ευρώ αντίστοιχα. Πληρ. κ. Μανώλη τηλ. 0241039795 ΑΟ48121

ΜΟΝΟΚΑΤΟΙΚΙΑ στην Ιαλυσό 170 τ.μ. υπό κατασκευή. Είναι διώροφη και κτίζεται σε οικόπεδο 800 τ.μ. Είναι λουξ κατασκευής με εντοιχισμένη κουζίνα, θέρμανση, τζάκι. Εχει φανταστική θέα και τιμάται 85.000.000 δρχ. ή 250.000 ευρώ. Πληρ. κ. Μανώλη τηλ. 0241039795 ΑΟ48123

ΚΑΤΑΣΤΗΜΑ στο Μανδράκι 50 τ.μ. σε κεντρικό δρόμο. Είναι ψηλοτάβανο για πατάρι. Δεκτές μόνο σοβαρές προτάσεις. Πληρ. κ. Μανώλη τηλ. 0241039795 ΑΟ48126

ΠΩΛΕΙΤΑΙ παραδοσιακό καφενείο σε τιμή ευκαιρίας. Πληρ. τηλ. 0934617003 ΑΟ48105

ΟΙΚΟΔΟΜΗ ΡΟΔΟΥ

ΤΕΧΝΙΚΗ–ΚΑΤΑΣΚΕΥΑΣΤΙΚΗ ΕΤΑΙΡΕΙΑ
ΠΩΛΟΥΝΤΑΙ

1) Μονοκατοικίες 150 τ.μ. η κάθε μία σε κτήμα 2.000 τ.μ. (υπό κατασκευή).
2) Μονοκατοικίες στο Κιοτάρι Ασκληπειού (στο κύμα) 120 τ.μ. σε κτήμα 1300 τ.μ. εκάστη (υπό κατασκευή).
3) Καταστήματα και διαμερίσματα στην οδό Αμστερνταμ, Βερολίνου και Μαδρίτης στο Ροδίνι διαφόρων μεγεθών.
4) Δύο οροφοδιαμερίσματα των 130 τ.μ. στην οδό Κωνσταντινουπόλεως στο Ροδίνι (υπό κατασκευή).
5) Διαμερίσματα των 110 τ.μ. και 135 τ.μ. στο Καρακόνερο πάνω από το γήπεδο με απέραντη θέα (υπό κατασκευή).

Δεκτά δάνεια και ευκολίες πληρωμής έχουμε τις καλύτερες τιμές της αγοράς.

ΟΙΚΟΔΟΜΗ ΡΟΔΟΥ

Καμύνδου 4- Ρόδος-85100 Τηλ.: 02410/60460, 1, 2
Fax: 02410/60463

ΜΑΝΟΛΗΣ ΣΠΥΡΙΔΗΣ πολιτικός μηχανικός ΔΠΘ (ΚΙΝ:093.66.60460).
ΚΩΣΤΑΣ ΚΩΝΣΤΑΝΤΙΝΙΔΗΣ εργολάβος (ΚΙΝ.: 0946.99.99.06)

Vitzileos
ΚΤΗΜΑΤΟΜΕΣΙΤΙΚΟ ΓΡΑΦΕΙΟ - REAL ESTATE AGENCY

ΜΑΡΙΟΣ Κ. ΒΙΤΖΗΛΑΙΟΣ
Μεσίτης Αστικών Συμβάσεων - Real Estate agent

ΕΚΤΙΜΗΣΕΙΣ-ΑΓΟΡΕΣ-ΠΩΛΗΣΕΙΣ
ΚΑΤΑΣΤΗΜΑΤΑ
ΟΙΚΟΠΕΔΑ-ΧΩΡΑΦΙΑ
ΚΤΗΜΑΤΙΚΕΣ-ΣΥΜΒΟΥΛΕΣ
ΕΝΟΙΚΙΑΣΕΙΣ-ΔΙΑΧΕΙΡΙΣΕΙΣ
ΣΠΙΤΙΑ-ΔΙΑΜΕΡΙΣΜΑΤΑ

ΚΑΤΑΣΤΗΜΑΤΑ – ΓΡΑΦΕΙΑ – ΕΠΙΧΕΙΡΗΣΕΙΣ €

Επιχ/ση Καφετέριας στο κέντρο της πόλη. Πλήρης εξωπλ.	45 000
Επιχ/ση Πλυντήρια – Στεγνωτήρια σε πλήρη λειτουργία	20 000
15τ.μ. κατάστημα στην Α. Διάκου	44 000
45τ.μ. ισόγ. + 90τ.μ.υπογ. Καρακόνερο	88 000
50τ.μ. μαγαζί κοντά στο Μαντράκι (νοικιασμένο)	294 000
55τ.μ. μαγαζί στο Μαντράκι	352 000
170τ.μ. αποθήκη σε μπετά. Καρακόνερο	71 000
300τ.μ.Κατ/μα ετοιμοπ. σε 1000τ.μ.οικόπ. Παστίδα, βιοτεχν. Χώρος	147 000
300τ.μ.+300τ.μ.υπ.+300τ.μ.όροφ.σε οικόπ.3170τ.μ.σταΚοσκινου	587 000
1000τ.μ.εργοστάσιο στο Καλαμώνα έτοιμο σε οικοπ. 6400τ.μ.	470 000
1155τ.μ.ακίνητο σε οικόπ. 817τ.μ. στο κέντρο της Ρόδου	645 000
20 studio(νοικιασμένα) + μαγαζί 100τ.μ. έξυπνη επένδυση	470 000
Ξενοδ.Α κατ. 120κλίνες πάνω στο κύμα με οικοπ. 4725τ.μ.Ιαλυσός	2 εκ. δολ. USA
Ξενοδοχείο Β κατ., στην πόλη ,72 κλίνες , δισκοθήκη. Πάνω στο κύμα	880 000
12 apartmens πλήρως εξοπλισμένα στο Κιοτάρι	440 000
Ξενοδ. Α κατ., στην πόλη, 180 κλίνες + 4 καταστήματα	5 900 000
8 apartments X 2ο δωμάτια πλήρως εξοπλισμένα και δύο μαγαζιά 250τ.μ. στην παραλία Τριαντών , στην θάλασσα	338 000

ΔΙΑΜΕΡΙΣΜΑΤΑ

50τ.μ. στο κέντρο, απέναντι από Καζίνο	108 000
50τ.μ. στα Τριάντα γκαρσονιέρα με θέα	50 000
50τ.μ. στο Γεννάδι με 2ο υπνοδωμ. Φανταστική θέα	44 000
60τ.μ. στο Γεννάδι γκαρσονιέρα με θέα	47 000
85τ.μ. στα Κοσκινού 2ος όροφος , ημιτελές	47 000
85τ.μ. στην Ρόδο, 2ος όροφος, Ροδίνι - πάρκο	82 000
85τ.μ. στα Τριάντα με θέα . Καινούργιο	110 000
110τ.μ.κοντά στην πλατεία Κοσκινού	103 000
110τ.μ. κοντά στην πλατεία Κοσκινού, ισόγειο, ημιτελές	47 000
120τ.μ. όροφος στην Ανάληψη +κάλυψη ταράτσα	120τ.μ. 132 000
119τ.μ. στο Καρακόνερο, Lux κατασκευή	190 000
186τ.μ. Παραδοσιακό διαμέρισμα απέναντι από Καζίνο	147 000
200τ.μ. διατηρητέο ισογ. διαμέρισμα στο Μόντε Σμίθ	235 000

ΜΕΖΟΝΕΤΕΣ – ΜΟΝΟΚΑΤΟΙΚΙΕΣ €

68τ.μ.μονοκατοικία με αυλή 90τ.μ. στα Μαρίτσα	59 000
120τ.μ. μονοκατοικία στης Καλλιθιές με 600τ.μ. κύπο	141 000
125τ.μ. μονοκατοικία στο Γεννάδι, villa super lux, 10 δωματ.	
130τ.μ. μονοκατοικία σε οικόπεδο 200τ.μ. στο Αγ. Ιωάννη	76 300
130τ.μ.μεζονέτα σε μπετά, οικοπ. 350τ.μ. Τριάντα	110 000
134τ.μ.προνομιακή, με φανταστική θέα διόρ. Μονοκατ. Καστέλο	323 000
135τ.μ.μονοκατ. με 700τ.μ. κήπο στα Κρητικά, πανοραμικό	191 000
160τ.μ.μεζονέτα σε μπετά στα Τριάντα	100 000
170τ.μ.μεζονέτα σε μπετά, οικοπ. 450τ.μ. Τριάντα	140 000
170τ.μ.μεζονέτα +170τ.μ.μεζονέτα + 120τ.μ.οροφοδιαμέρισμα σε οικοπ.	
5000τ.μ..Εντός οικισμού στην Παστίδα τα 2500τ.μ	426 000
170τ.μ.+ 237τ.μ. πάνω στο κύμα διορροφο διατηρ. σπίτι Λέρος με τιμή ευκαιρία	
180τ.μ.μονοκατ. στο Γεννάδι σε οικοπ. 750τ.μ.Φανταστική θέα	147 000
187τ.μ. βίλα με οικόπεδο 4780τ.μ. στην Παστίδα	323 000
190τ.μ. μεζονέτα σε οικόπεδο στα Κοσκινού με θέα φανταστική	221 000
200τ.μ.Μεζονέτα ημιτελής στα Καλαβάρδα σε οικόπεδο	132 000
210τ.μ.Μονοκατοίκια με αυλή στην Π. Πόλ	220 100
230τ.μ.Βίλα στην Λάρδο σε 7700τ.μ. οικόπ. Και 750 οπορόφ. δέντρα	323 000
300τ.μ. Βίλα στα Κοσκίνου σε 4000τ.μ. οικόπεδο	420 000
320τ.μ.Βίλλα με οικόπεδο 4000τ.μ. στα Τριάντα	323 000

ΟΙΚΟΠΕΔΑ €

4160τ.μ. φανταστικό οικοπ. Πάνο στο κύμα Σ.Δ. 0,8 Σύμη Τιμή μεγάλη ευκαιρία	
150τ.μ. στους Δασκάλους . Σ.Δ. – 0,6	33 000
412τ.μ. στον Αγ. Νικολάου .Δ.1.20	220 100
500τ.μ. στην Ιξιά , Σ.Δ.0,8	132 000
750τ.μ.στο Γεννάδι, εντός σχεδίου	18 000
1050τ.μ. στην Παστίδα, Σ.Δ. – 0,4	60 000
1017τ.μ. στα Τριάντα	191 000
1500τ.μ. στο Παραδείσι οικοδομήσιμο	23 500
2000τ.μ. στα Τριάντα	147 000
2120τ.μ. στο Γεννάδι με αδεία για 200τ.μ. οικία	59 000
2200τ.μ. στα Μαριτσά οικοδομίσιμο	59 000
2500τ.μ.πάνω στο δρόμο Ελαιώνας –Φουρνάκι. Γεννάδ	24 000
3080τ.μ. στο Πλημύρι	23 500
4000τ.μ. κοντά στο Βερόπουλο με φανταστική θέα	176 000
4000τ.μ. στην Παστίδα	56 000
4100τ.μ. στο Λειβάδι – Κρεμαστή	82 000
4400τ.μ. στην Κρεμαστή	76 000
4800τ.μ. στο Καδηλί	76 000
5000τ.μ. στα Μαριτσά	47 000
5000τ.μ. στα Αφάντου	103 000
5500τ.μ. στα Μαριτσά, εντός σχεδίου, Σ.Δ. = 1	250 000
5600τ.μ. στους Καστελοριζιούς, Ιξια ,μονοκατ.	132 000
5751τ.μ. στα Κολύμπια μα μονοκατοικία	159 000
6000τ.μ. στην Παστίδα + αποθήκη	144 000
6500τ.μ. στην λεωφόρος Ρόδος –Κρεμαστή	412 000
6500τ.μ.στο Φαληράκι κοντά στην θάλασσα, προνομιακό	500 000
6720τ.μ. στον Θόλαρο, Παραδείσι	82 200
8000τ.μ.στο Φαληράκ	176 000
8300τ.μ. στην Βληχά – Κάλαθος	367 000
8500τ.μ.+6500τ.μ. στην παραλία Αφάντου	18 το τ.μ.
9000τ.μ. στα Μαριτσά , εντός ζώνης	132 000
9345τ.μ. στα Ασγούρου με θέα	205 000
12000τ.μ. στην Αφάντου, πάνω στο κύμα	520 000
13000τ.μ. στα Μαριτσά	123 000
15000τ.μ. στην Ασγούρου	153 000
15000τ.μ. στην Πάρο από την θάλασσα με θέα	73 000
15300τ.μ. στην Πλημύρ	176 000
25000τ.μ. στα Καλαβάρδα	295 000
30000τ.μ. στην παραλία Αφάντο	1 060 000
30000τ.μ. στο Τσαιρι	352 000
32000τ.μ. στην Θολό, πάνω στο κύμα	587 000

ΕΝΟΙΚΙΑΖΕΤΑΙ

1. Κατάστημα στην Γρίβα 50τ.μ. + πατάρι 30τ.μ. με δύο τουαλέτες και αποκλειστική χρήση αυλής 50τ.μ. Ετοιμη να λειτουργήσει, ειδική για είδη περιπτέρου. Επιτυχία σίγουρη και άμεση. Πληροφορίες στο τηλ. 02410 – 24900 , 0932 – 704919.
2. Κατάστημα 40τ.μ. στην Γαριβάλδη. Ελεύθερη, έτοιμη να λειτουργήσει.

Εθν. Μακαρίου 45 (3ος όροφος • Τηλ.: 02410 24900, 25545 • Fax: 02410 25544 • Κιν.: 0932 704919

πωλησεις

συνέχεια από την προηγούμενη

ΚΑΤΑΣΤΗΜΑ στην Παλιά Πόλη 160 τ.μ. σε κεντρικό και πολύ εμπορικό δρόμο. Το κατάστημα είναι ανακαινισμένο πλήρως. Δεκτές μόνο σοβαρές προτάσεις. Πληρ. κ. Μανώλη τηλ. 0241039795
ΑΟ48127

ΠΩΛΟΥΝΤΑΙ: α) Διαμέρισμα 114 τ.μ. 47.500.000 δρχ. οδός Στοκχόλμης, β) Διαμέρισμα 87 τ.μ. 37.000.000 δρχ. οδός Στοκχόλμης. Πληρ. τηλ. 0241023815, 0944698056
ΑΟ48107

ΠΩΛΟΥΝΤΑΙ: α) διαμερίσματα στην Ιαλυσό 85 τ.μ. καινούργια με θέρμανση και αυλή, β) διαμέρισμα μεταχειρισμένο 110 τ.μ. καθαρά (ανακαινισμένο) στη Μεγ. Κων/νου κοντά στο Παλιό ΙΚΑ. Πληρ. κα Μαρία "ΚΤΗΜΑΤΙΚΗ ΠΡΟΟΠΤΙΚΗ" τηλ. 0241037906, 0972292958 ΑΟ48103

ΠΩΛΟΥΝΤΑΙ: α) στην Παστίδα μεζονέτες 132 τ.μ. με οικόπεδο σε μπετά, β) μεζονέτα 200 τ.μ. άριστης κατασκευής στην περιοχή Μόντε Σμιθ. Πληρ. κα Μαρία "ΚΤΗΜΑΤΙΚΗ ΠΡΟΟΠΤΙΚΗ" τηλ. 0241037906, 0972292958
ΑΟ48102

ΖΗΤΕΙΤΑΙ ΟΙΚΟΠΕΔΟ ΓΙΑ ΑΝΤΙΠΑΡΟΧΗ Ή ΑΓΟΡΑ στην περιοχή Ιαλυσού-Ιξιά ή παραλία. Πληρ. κα Μαρία "ΚΤΗΜΑΤΙΚΗ ΠΡΟΟΠΤΙΚΗ", τηλ. 0241037906, 0972292958
ΑΟ48101

ΟΙΚΟΠΕΔΟ στο Γεννάδι 3.250 τ.μ. πάνω στον κεντρικό δρόμο προς τη θάλασσα (περιοχή Αγ. Γεωργίου). Εχει μεγάλη πρόσοψη κατάλληλο και για 2 μονοκατικίες. Είναι οικοδομήσιμο και απέχει από τη θάλασσα μόνο 200 μέτρα. Τιμάται 23.000.000 δρχ. ή 67.500 ευρώ. Πληρ. κ. Μανώλη τηλ. 0241039795 ΑΟ48113

ΟΙΚΟΠΕΔΟ στην Παστίδα 1900 τ.μ. Είναι εντός του οικισμου με 0,4 Σ.Δ. Είναι σε φανταστική θέση και τιμάται 23.000.000 δρχ. ή 67.500 ευρώ. Στο οικόπεδο αυτό μπορεί να κτισθεί οικοδομή μέχρι 800 τ.μ. Πληρ. κ. Μανώλη τηλ. 0241039795 ΑΟ48114

ΟΙΚΟΠΕΔΟ στ' Ασγούρου 4.000 τ.μ. Εχει δρόμο με άσφαλτο, νερό και φως. Ευρίσκεται σε πολύ καλή θέση. Είναι οικοδομήσιμο και τιμάται 40.000.000 δρχ. ή 117.400 ευρώ. Πληρ. κ. Μανώλη τηλ. 0241039795 ΑΟ48115

ΟΙΚΟΠΕΔΟ στ' Ασγούρου 23.000 τ.μ. σε φανταστική θέση και απεριόριστη θέα. Είναι φανταστικό για επένδυση και απευθύνεται σε επενδυτές ή εργολάβους για κατασκευή μονοκατοικιών. Πληρ. κ. Μανώλη τηλ. 0241039795
ΑΟ48116

ΟΙΚΟΠΕΔΟ στην περιοχή Τζένειο 680 τ.μ. με Σ.Δ. 0.8 σε πολύ εμπορική θέση. Τιμάται 62.000.000 δρχ. ή 182.000 ευρώ. Πληρ. κ. Μανώλη τηλ. 0241039795 ΑΟ48117

ΟΙΚΟΠΕΔΟ στο Φαληράκι 7000 τ.μ. με κτίσμα 600 τ.μ. Ευρίσκεται σε φανταστική και πολύ εμπορική θέση. Δεκτές μόνο σοβαρές προτάσεις. Πληρ. κ. Μανώλη τηλ. 0241039795
ΑΟ48118

ΟΙΚΟΠΕΔΟ στην Ιξιά 500 τ.μ. Είναι εντός οικισμού σε κεντρικό και πολύ εμπορικό δρόμο και έχει Σ.Δ. 1.0 Είναι κατάλλλο για διαμερίσματα-γραφεία, καταστήματα. Τιμάται 40.000.000 δρχ. ή 117.500 ευρώ. Πληρ. κ. Μανώλη τηλ. 0241039795 ΑΟ48119

ΟΙΚΟΠΕΔΟ στ' Ασγούρου 1800 τ.μ. Είναι εντός του οικισμού με Σ.Δ. 0.6 είναι οικοδομήσιμο και πάνω στην παλαιά εθνική οδό, κατάλληλο για γραφεία ή αποθήκες και επαγγελματικούς χώρους. Τιμάται 60.000.000 δρχ. ή 176.000 δρχ. Πληρ. κ. Μανώλη τηλ. 0241039795 ΑΟ48120

ΟΙΚΟΔΟΜΗ διώροφη στο χωριό Αφάντου με ισόγειο (12 ετών). Διαθέτει 4 διαμερίσματα των 75 τ.μ. το κάθε ένα (σύνολο 300 τ.μ.) και ισόγειο 100 τ.μ. Είναι κτισμένη σε οικόπεδο 380 τ.μ. σε φανταστική θέση και απεριόριστη θέα. Τιμή 90.000.000 δρχ. ή 264.000 ευρώ. Πληρ κ. Μανώλη τηλ. 0241039795 ΑΟ48070

ΔΙΑΜΕΡΙΣΜΑ ημιτελές (μαρμαροσοβάδες) στην περιοχή Δασκάλων 118 τ.μ. Είναι σε πολύ μικρή οικοδομη και τιμάται 32.000.000 δρχ. ή 94.000 ευρώ. Εχει 3 υπνοδωμάτια, 2 μπάνια και στην τιμή συμπεριλαμβάνεται και ο αέρας πάνω από το διαμέρισμα. Πληρ. κ. Μανώλη τηλ. 0241039795
ΑΟ48073

ΟΙΚΟΠΕΔΟ στα Κολύμπια 6.500 τ.μ. επί ασφάλτου και κοντά στη θάλασσα. Είναι κατάλληλο για μονοκατοικία, κατάστημα ή ξενοδοχείο. Τιμή 65.000.000 δρχ. ή 191.000 ευρώ. Πληρ. κ. Μανώλη τηλ. 0241039795 ΑΟ48071

ΔΙΑΜΕΡΙΣΜΑΤΑ ετοιμοπαράδοτα στην Ανάληψη λουξ κατασκευής 120 τ.μ. το κάθε ένα σε πολύ μικρή οικοδομή, διαθέτουν: εντοιχισμένη κουζίνα, 3 υπνδωμάτια, 2 μπάνια κεντρική θέρμανση, ηλιακό θερμοσίφωνα, αποθήκη 15 τ.μ. αποπερατωμένη και εσωτερικό γκαράζ. Τιμή 60.000.000, 62.000.000 δρχ. ή 176.000 και 182.000 ευρώ. Πληρ. κ. Μανώλη τηλ. 0241039795ΑΟ48072

ΟΙΚΟΠΕΔΟ στην περιοχή Τζένειο 250 τ.μ. Εχει άδεια για οικοδομή 330 τ.μ. και τιμάται 35.000.000 δρχ. ή 102.500 ευρώ. Πληρ κ. Μανώλη τηλ. 0241039795 ΑΟ48074

ΔΙΑΜΕΡΙΣΜΑ μεταχειρισμένο 145 τ.μ. στην περιοχή Κοδριγκτώνος. Είναι στο γ' όροφο, λουξ κατασκευής με εντοιχισμένη κουζίνα, θέρμανση, τζάκι, ηλιακό, με 3 υπνοδωμάτια και 2 μπάνια. Τιμή 50.000.00 δρχ. ή 147.000 ευρώ. Πληρ κ. Μανώλη τηλ. 0241039795
ΑΟ48075

ΜΟΝΟΚΑΤΟΙΚΙΑ διώροφη στο Νιοχώρι 82 τ.μ. ανακαινισμένη με μικρή αυλή μόνο 38.000.000 δρχ. ή 111.500 ευρώ. Πληρ. κ. Μανώλη τηλ. 0241039795
ΑΟ48076

ΔΙΑΜΕΡΙΣΜΑ ισόγειο 100 τ.μ. στο Ροδίνι μεταχειρισμένο με αυλή 38.000.000 δρχ. ή 111.500 ευρώ. Πληρ. κ. Μανώλη τηλ. 0241039795
ΑΟ48077

ΜΟΝΟΚΑΤΟΙΚΙΑ-ΒΙΛΛΑ στην περιοχή Κανδυλί (Τρεις) 200 τ.μ. σε ημιτελή κατάσταση (κτισμένη με τούβλα) και σε οικόπεδο 4.200 τ.μ. Ειναι σε φανταστική θέση και έχει πρόσβαση σε ασφαλτοστρωμένο δρόμο και καλύπτεται από φως, νερό, τηλέφωνο. Τιμάται 65.000.000 δρχ. ή 191.000 ευρώ. Πληρ. τηλ. 0241039795 κ. Μανώλη ΑΟ48078

ΚΑΤΑΣΤΗΜΑ 60 τ.μ. στην περιοχή Ασγύρου αποπερατωμένο. Είναι κοντά στο φούρνο, έχει αυλή και είναι κατάλληλο και για εργαστήριο ή αποθήκη. Τιμάται 22.000.000 δρχ. ή 65.000 ευρώ. Πληρ. τηλ. 0241039795 κ. Μανώλη
ΑΟ48079

ΟΙΚΟΠΕΔΟ στην περιοχή Ασγούρου 9.800 τ.μ. και πάνω στον κεντρικό δρόμο με μεγάλη πρόσοψη. Είναι κατάλληλο για καταστήματα ή βιοτεχνικούς χώρους. Δεκτές μόνο σοβαρές προτάσεις. Πληρ. τηλ. 0241039795 κ. Μανώλη
ΑΟ48080

ΟΙΚΟΠΕΔΟ στη Ψαροπούλα στη Ρόδο 480 τ.μ. σε φανταστική αλλά και πολύ εμπορική θέση. Ειναι οικοδομήσιμο και άρτιο. Δεκτές μόνο σοβαρές προτάσεις. Πληρ. τηλ. 0241039795 κ. Μανώλη
ΑΟ48081

ΚΑΤΑΣΤΗΜΑ στην οδό Σωκράτους στην Παλιά Πόλη 59 τ.μ. και με πατάρι 15 τ.μ. Δεκτές μόνο σοβαρές προτάσεις. Πληρ. τηλ. 0241039795 κ. Μανώλη ΑΟ48082

ΠΩΛΗΣΕΙΣ ΜΟΝΟΚΑΤΟΙΚΙΩΝ: 1) Ιξιά μονοκατοικία 500 τ.μ. (υπόγειο-ισόγειο-α' όροφος) σε οικόπεδο 2.000 τ.μ. 2. Τριάντα: Μονοκατοικίες σε μπετά - α) Κανδυλί 164 τ.μ. σε οικόπεδο 4.000 τ.μ. τίμημα 190.755 ευρώ, β) Περιοχή Τρείς 180 τ.μ. σε οικόπεδο 1000 τ.μ. τίμημα 102.704 ευρώ, γ) Συρινέλες 180 τ.μ. σε οικόπεδο 675 τ.μ. τίμημα 161.409 ευρώ, 3. Στη λεωφόρο Καλλιθέας μονοκατοικία σε μπετά 270 τ.μ. σε οικόπεδο 2000 τ.μ. τίμημα 220.102 ευρώ, 4. Στη Ρόδο περιοχή Παπαλουκά μονοκατοικία σε μπετά 270 τ.μ. με πανοραμική θέα τίμημα 220.102 ευρώ, 5. Στη Λάρδο μονοκατοικίες πολυτελούς κατασκευής με όλες τις σύγχρονες προδιαγραφές α) 86 τ.μ. τίμημα 132.062 ευρώ, β) 105 τ.μ. τίμημα 161.409 ευρώ και 120 τ.μ. τίμημα 190.756 ευρώ. 6. Κοσκινού εντός οικισμού 132 τ.μ. τίμημα 205.429 ευρώ. Πληρ. ΡΟΔΙΑΚΗ ΚΤΗΜΑΤΙΚΗ Ανέστης και Σάββας Σαββαΐδης, τηλ. 0241026281, 0944/243452, 0944/421015.
ΑΟ48055

ΠΩΛΕΙΤΑΙ ΣΥΝΕΤΑΙΡΙΚΗ ΜΕΡΙΔΑ του Οικοδομικού Συνεταιρισμού "Η ΑΥΤΟΣΤΕΓΑΣΗ" στην περιοχή "Καναμάτ" κοντά στου Μαρινόπουλου στην οποία αντιστοιχεί οικόπεδο 400 τ.μ. με συντελεστή δόμησης 0,6 (Ανέγερση Κατοικίας 240 τ.μ. συν το υπόγειό της). Πληρ. ΡΟΔΙΑΚΗ ΚΤΗΜΑΤΙΚΗ Ανέστης και Σάββας Σαββαΐδης, τηλ. 0241026281, 0944/243452, 0944/421015.
ΑΟ48057

ΠΩΛΗΣΕΙΣ ΚΑΤΑΣΤΗΜΑΤΩΝ: 1. Κατάστημα στην Ηρώων Πολυτεχνείου 315 τ.μ. με μεγάλη αυλή προνομιακό, 2. Στα Εκατό Μαγαζιά 32 τ.μ. με υπόγειο με πρόσοψη στον κεντρικό δρόμο, 3. Στην Αννης Μαρίας 165 τ.μ. για σοβαρούς επενδυτές. Πληρ. ΡΟΔΙΑΚΗ ΚΤΗΜΑΤΙΚΗ Ανέστης και Σάββας Σαββαΐδης, τηλ. 0241026281, 0944/243452, 0944/421015.
ΑΟ48054

ΠΩΛΗΣΕΙΣ ΔΙΑΜΕΡΙΣΜΑΤΩΝ: 1 Περιοχή Ροδίνι: α) 48 τ.μ. β' ορόφου τίμημα 68.965 ευρώ, β) 114 τ.μ. β' ορόφου τίμημα 143.800 ευρώ, 2. Περιοχή Οικισμού Δασκάλων 140 τ.μ. β' ορόφου τίμημα 149.670 ευρώ, 3. Περιοχή Θεμ. Σοφούλη διαμέρισμα διώροφο 90 τ.μ. α' ορόφου με στεγασμένο γκαράζ και αποθήκη 11 τ.μ. τίμημα 129.126 ευρώ, 4. Στα Τριάντα 85 τ.μ. β' ορόφου τίμημα 108.584 ευρώ, 5. Στην Π. Πόλη 65 τ.μ. ισόγειο τίμημα 58.694 ευρώ, 6. Στη Σκεύου Ζερβού περιοχή Αγ. Νικολάου διαμερίσματα 44-66-82-83 και 115 τ.μ. ισόγεια α', β' και γ' ορόφων τα οποία θα ανεγερθούν λίαν προσεχώς. Πληρ. ΡΟΔΙΑΚΗ ΚΤΗΜΑΤΙΚΗ Ανέστης και Σάββας Σαββαΐδης, τηλ. 0241026281, 0944/243452, 0944/421015.
ΑΟ48053

ΚΤΗΜΑΤΟΜΕΣΙΤΙΚΟ ΓΡΑΦΕΙΟ
ΖΑΦΕΙΡΗΣ Μ. ΚΑΡΑΓΙΑΝΝΗΣ Δ. Ο.Ε.
Πωλήσεις ακινήτων. Τηλ. (60380-60381)
18.00-21.00 μ.μ. Δευτέρα-Παρασκευή

ΔΗΜΟΣ ΑΦΑΝΤΟΥ
- *6.120 τ.μ. (Περιοχή Καστελλάνο)*
- *4.000 τ.μ. (Παραλία Αφάντου)*
- *5.000 τ.μ. (Παραλία Αφάντου)*
- *1.600 τ.μ. (Παραλία Αφάντου)*
- *6.450 τ.μ. (Παραλία Αφάντου)*
- *2.000 τ.μ. (Παραλία Αφάντου)*
- *730 τ.μ. (Περιοχή Λίππινοι)*
- *540 τ.μ. (Περιοχή Λίππινοι)*
- *5.800 τ.μ. (Περιοχή Τραπέζια)*
- *11.520 τ.μ. αγροτεμάχιο*
- *(1/2) 5.080 τ.μ. αγροτεμάχιο (Με ελαιόδεντρα)*
- *1.250 τ.μ. αγροτεμάχιο*
- *1.690 τ.μ. αγροτεμάχιο*
- *10.200 τ.μ. αγροτεμάχιο (πλησίον οικισμού Κολυμπίων με πανοραμική θέα)*

ΚΟΛΥΜΠΙΑ
- *5.000 τ.μ. πλησίον ξενοδοχείου ΚΟΑΛΑ*
- *4.969 τ.μ. (1/2) αγροτεμάχιο*
- *4.300 τ.μ. αγροτεμάχιο (στο δρόμο για Αρχίπολη)*

ΨΙΝΘΟΣ
- *22.400 τ.μ. αγροτεμάχιο (Με 200 ελαιόδεντρα)*
- *19.840 τ.μ. αγροτεμάχο*

ΡΟΔΟΣ
- *Διαμέρισμα, 2ος όροφος, 80 τ.μ.*
- *Γραφείο 40 τ.μ., Εμπορικό Κέντρο Φώκιαλη*

κεφάλαιο
Κτηματομεσιτικό - Συμβουλευτικό Γραφειο

ΔΙΑΜΕΡΙΣΜΑΤΑ ΠΩΛΟΥΝΤΑΙ

❑ 30 τ.μ , ρετιρέ γκαρσονιέρα , Ιξιά , 11εκ-32.281
❑ 52 τ.μ,1ου,1 υπν/τιων και- νούριο Ιξιά 17εκ-49.889
❑60 τ.μ, ισόγειο,1υπν/τιου, καινούριο, Ροδίνι , 28εκ- 82.171
❑75 τ.μ, 1ου, 2 υπν/τιων και- νούριο Ιξιά 33 εκ-96.845
❑78 τ.μ, ισόγειο, 2 υπν/τιων, Αγ.Αναστασία, 23 εκ- 67.498
❑82 τ.μ,1ου, 2 υπν/τιων και- νούριο Παπανδρέου 42 εκ-123.257
❑83 τ.μ,1ου, 2 υπν/τιων και- νούριο Ιξιά 37 εκ-108.584
❑84 τ.μ,1ου, 2 υπν/τιων και- νούριο, πάρκινγκ, Τριάντα 37 εκ-108.584
❑85 τ.μ, ισόγειο, 2 υπν/τιων, αυλή, καινούριο,Τριάντα 37 εκ- 108.584
❑ 86 τ.μ 2ου, 2υπν/τιων, γκα-ράζ, καινούριο, πολυτελές, Ροδίνι, 40, 5 εκ-118.855
❑ 87 τ.μ 1ου, 2υπν/τιων, γκα-ράζ,καινούριο, πολυτελές, Ροδίνι, 40 εκ-117.388
❑ 96 τ.μ , 1ου, 3υπν/τιων , Ανάληψη 35 εκ-102.714
❑ 100τ., 1ου,3υπν/τιων ,καινούριο, Κοσκινού, 49 ,5 εκ-145.267
❑101τ.μ,1ου, 3υπν/τιων, γκα-ράζ, καινούριο , πολυτελές, Ροδίνι, 49, 5 εκ-145.267
❑101τ.μ, 2ου, 3υπν/τιων, γκα-ράζ, καινούριο, πολυτελές, Ροδίνι ,50,5 εκ-148.202
❑119τ.μ, ισόγειο, 3υπν/τιων, καινούριο, Πειραιώς, 54 εκ- 158.473
❑120τ.μ 1ου, 3 υπν/τιων, καινούριο, Ροδίνι, 52 εκ –152.604
❑120τ.μ 2ου, 3 υπν/τιων, καινούριο, Ροδίνι, 55 εκ –161.408

ΜΕΖΟΝΕΤΕΣ- ΜΟΝ/ΚΙΕΣ ΠΩΛΟΥΝΤΑΙ

❑ 95 τ.μ, εσωτερική μεζονέτα 2 υπν/τιων, αυλή, καινούρια, Κοσκινού 30εκ-88.041
❑ 108 τ.μ, εσωτερική μεζονέτα 3 υπν/τιων, αυλή, καινούρια, Κοσκινού 36εκ-105.649
❑ 140 τ.μ ,μεζονέτα ,μπετά σε 300 τ.μ οικόπεδο υπόλοιπο δόμησης 160 τ.μ, Παστίδα 29 εκ-85.106
❑ 170 τ.μ, μεζονέτα, καινούρια σε 1.000 τ.μ οικόπεδο Τριάντα 85 εκ-249.449
❑ 184 τ.μ, μεζονέτα, μπετά σε 1.300 τ.μ οικόπεδο Τρείς 36εκ-105.649
❑ 184 τ.μ, μεζονέτα, καινούρια σε 1.000 τ.μ οικόπεδο Τριάντα 88εκ-258.253
❑ 187 τ.μ, μεζονέτα, καινούρια σε 1.000 τ.μ οικόπεδο Τριάντα 88εκ-258.253
❑ 200 τ.μ, μεζονέτα 3 υπν/τιων, Τριάντα, 60εκ-176..082
❑ 230 τ.μ, μον/κία, μπετά Πεύκους,50 εκ-146.735

ΟΙΚΟΠΕΔΑ ΠΩΛΟΥΝΤΑΙ

❑ 300 τ.μ., δόμηση 300 τ.μ με άδεια, μπετά, Παστίδα 17εκ-49.889
❑ 590 τ.μ δόμηση 0.8 Ρό-δου-Λίνδου 65εκ-190.755\
❑ 600 τ.μ., δόμηση 600 τ.μ Τριάντα 37 εκ-108.584
❑ 3.500 τ.μ Φαληράκι 30 εκ-88.041
❑ 4.000 τ.μ, Παστίδα 17 εκ-49.889
❑ 4.300 τ.μ, Κολύμπια 24 εκ-70.432
❑ 5.000 τ.μ, Παστίδα με αποθήκη, 25 εκ-73.367
❑5.240 τ.μ Αφάντου παραλία 40 εκ-117.388
❑6.500 τ.μ, Κολύμπια 57 εκ -167.278
❑ 9.000 τ.μ, Κολύμπια 50εκ-146.735

ΕΠΙΧΕΙΡΗΣΕΙΣ & ΕΠΑΓΓΕΛΜΑΤΙΚΟΙ ΧΩΡΟΙ

❑Κατάστημα 145 τ.μ μπετά αυλή, Ροδίνι 30 εκ-88.041
❑ Αποθήκη 150 τ.μ, Ασγούρου 22 εκ-64.563
❑ Αποθήκη 270 τ.μ, ράμπα Ανάληψη 40 εκ-117.388

ΕΝΟΙΚΙΑΣΕΙΣ ΑΚΙΝΗΤΩΝ

❑ 100τ.μ, διαμέρισμα 1ου, 3υπν/τιων,κάθετος Ορφανίδου, κατάλληλο και για επαγγελματική χρηση 400
❑ 100τ.μ, διαμέρισμα 1ου, 3υπν/τιων, κατάλληλο και για επαγγελματική χρηση Ναυαρίνου 586
❑Κατάστημα-αποθήκη 75 τ.μ Λισαβώνος-Ροδίνι 235

ΖΗΤΟΥΝΤΑΙ ΚΑΤΟΙΚΙΕΣ & ΟΙΚΟΠΕΔΑ ΕΝΤΟΣ & ΕΚΤΟΣ ΠΟΛΕΩΣ

ΤΣΟΥΡΟΥΝΑΚΗΣ Ι. ΑΝΤΩΝΙΟΣ (B.Sc.-MKT)
ΤΗΛ.:60060 (3 γραμμές) FAX: 60062
ΚΙΝ.:0945 949882
e-mail: kefaleo@rho.forthnet.gr
Γ. Σεφέρη 12
(παραπλεύρως ΜΗΔΕΙΑ)
Ρόδος
www.e-kefaleo.com

πωλήσεις

συνέχεια από την προηγούμενη

ΠΩΛΗΣΕΙΣ ΚΤΙΡΙΩΝ: Πωλούνται κτίρια κεντρικά και προνομιακά μικρά και μεγάλα. Πληρ. ΡΟΔΙΑΚΗ ΚΤΗΜΑΤΙΚΗ Ανέστης και Σάββας Σαββαΐδης, τηλ. 0241026281, 0944/243452, 0944/421015. ΑΟ48059

ΠΩΛΗΣΕΙΣ ΟΙΚΟΠΕΔΩΝ ΕΝΤΟΣ ΣΧΕΔΙΟΥ ΚΑΙ ΟΙΚΙΣΜΟΥ: 1. Τριάντα α) 400 τ.μ. με συντελεστή δόμησης 1 τίμημα 76.302 ευρώ, β) 600 τ.μ. με συντελεστή δόμησης 1 τίμημα 111.518 ευρώ, 2. Κρεμαστή 191 τ.μ. τίμημα 35.220 ευρώ, 3. Πυλώνα 400 τ.μ. τίμημα 17.608 ευρώ. Πληρ. ΡΟΔΙΑΚΗ ΚΤΗΜΑΤΙΚΗ Ανέστης και Σάββας Σαββαΐδης, τηλ. 0241026281, 0944/243452, 0944/421015. ΑΟ48054

ΠΩΛΗΣΕΙΣ ΟΙΚΟΠΕΔΩΝ ΠΑΡΑΛΙΑΚΩΝ: 1. Στη Θολό 74.944 τ.μ. 2. Κολύμπια 28.500 τ.μ. 3. Λίνδο α) Περιοχή Πεύκοι 28.000 τ.μ. β) Περιοχή Ψαρτός 9.000 τ.μ. γ) Περιοχή Βληχά 4.000 τ.μ. 4. Ασκληπειό α) Περιοχή "Μεγάλη Γη" 34.490 τ.μ. στο "κύμα" προνομιακό με μεγάλη φάτσα στη παραλία β) Περιοχή Κιοτάρι 5.000 τ.μ. Πληρ. ΡΟΔΙΑΚΗ ΚΤΗΜΑΤΙΚΗ Ανέστης και Σάββας Σαββαΐδης, τηλ. 0241026281, 0944/243452, 0944/421015. ΑΟ48061

ΠΩΛΗΣΕΙΣ ΟΙΚΟΠΕΔΩΝ ΕΚΤΟΣ ΣΧΕΔΙΟΥ. 1. Στα Τριάντα α) Οικόπεδο στα όρια οικισμού 2.100 τ.μ. με άδεια οικοδομική τίμημα 117.388 ευρώ 2. Στ' Ασγούρου επί τη λεωφόρου Ρόδου Λίνδου 9.760 τ.μ. προνομιακό 3. Κολύμπια κοντά στη παραλία 9.000 τ.μ. τίμημα 211.298 ευρώ τ.μ. 4) Λίνδο α) Περιοχή Αγ. Νικολάου επί της επαρχιακής οδού Λίνδου-Πεύκοι 10.910 τ.μ. β) Πεύκους περιοχή Σπηλιά 5.880 τ.μ. 88.041 ευρώ γ) Πεύκους περιοχή Φώκια 5.000 τίμημα 161.408 ευρώ 5. Στη Κάμειρο Σκάλα οικόπεδο 28.000 τ.μ. κοντά στη παραλία με πανοραμική θέα και με τιμή ευκαιρίας 6. Στη Πυλώνα κοντά στο χωριό οικόπεδα 81.960 και 33.600 τ.μ. κατάλληλα για γεωργοκτηνοτροφικές μονάδες. 7. Στο Τσαΐρι 80.590 τ.μ. κατάλληλο για βιομηχανία-βιοτεχνία και γεωργοκτηνοτροφική μονάδα σε τιμή ευκαιρίας 8. Στο Γεννάδι 4.000 τ.μ. σε απόσταση 400 μέτρων από τη παραλία κατάλληλο για μονοκατοικία τίμημα 35.216 ευρώ. Πληρ. ΡΟΔΙΑΚΗ ΚΤΗΜΑΤΙΚΗ Ανέστης και Σάββας Σαββαΐδης, τηλ. 0241026281, 0944/243452, 0944/421015. ΑΟ48058

ΠΩΛΗΣΕΙΣ ΞΕΝΟΔΟΧΕΙΩΝ: Πωλούνται ξενοδοχεία μικρά και μεγάλα προνομιακά. Πληρ. ΡΟΔΙΑΚΗ ΚΤΗΜΑΤΙΚΗ Ανέστης και Σάββας Σαββαΐδης, τηλ. 0241026281, 0944/243452, 0944/421015. ΑΟ48060

ΕΠΙΧΕΙΡΗΣΗ στο Φαληράκι με εξοπλισμό (πάγκοι, βιτρίνες) ή χωρίς (κατάλληλο για κατάστημα τουριστικών ειδών, πρακτορείο κ.λπ.) με μεγάλη αυλή. Διαθέτει διαμερισματάκι (κουζίνα, υπνοδωμάτιο, μπάνιο). Πληρ. τηλ. 0945376713 ή 0944470846 ΑΟ47884

MINI MARKET στην Ανάληψη. Πληρ. τηλ. 69116 ΑΟ48031

ΚΑΤΑΣΤΗΜΑΤΑ πωλούνται 1) Αγ. Αναστασία 55 τ.μ. 102.714 ευρώ (35 εκ.), 2) Αγ. Αναστασία 39 τ.μ. 35.216 ευρώ (12 εκ.), 3) Νηρέα 31 τ.μ. - 64.563 ευρώ (12 εκ.), 4) 100 τ.μ. Καρακόνερο 293.470 ευρώ (100 εκ.), 5) 180 τ.μ. Ροδίνι (απ/κη ισ.) 132.061 (45 εκ.). Πληρ. ΑΙΓΑΙΟΚΤΗΜΑΤΙΚΗ τηλ. 0241022943, 28838, 09455466773 ΑΟ48043

ΟΙΚΟΠΕΔΟ ΕΝΤΟΣ ΣΧΕΔΙΟΥ ΠΟΛΕΩΣ ΡΟΔΟΥ ΟΔΟΣ ΔΗΜ. ΑΝΑΣΤΑΣΙΑΔΗ 46, Ο.Τ. 274, ΑΡΤΙΟ ΚΑΙ ΟΙΚΟΔΟΜΗΣΙΜΟ, ΕΜΒΑΔΟΥ 401,06 Τ.Μ. ΜΕ ΣΥΝΤΕΛΕΣΤΗ ΔΟΜΗΣΗΣ 1. ΤΙΜΗ 190.000 ΕΥΡΩ. ΠΛΗΡ. ΤΗΛ. 0934391848, 0397054150 ΠΟ48012

ΔΙΑΜΕΡΙΣΜΑ στην Σωτήρος 90 τ.μ. σε πολύ καλή κατάσταση με δύο υπνοδωμάτια σε πολύ καλή τιμή. Πληρ. τηλ. 0241021003 κιν. 0932482625 ΑΟ48028

ΕΥΚΑΙΡΙΑ. Οικόπεδο 380 τ.μ. με κτίσμα εντός αυτού στον οικισμό Χάλκης με απέραντη θέα. Για άμεση εκμετάλλευση. Πληρ. τηλ. 0945796933 ΑΟ47995

ΚΑΦΕ - ΜΠΑΡ πλήρως εξοπλισμένο επί της 28ης Οκτωβρίου - Ρόδος. Πληρ. τηλ. 0974128549, 0241074925 ΑΟ47840

ΔΙΑΜΕΡΙΣΜΑ 82 τ.μ. ορόφου κατάλληλο για γραφείο (δικηγορικό -αρχιτεκτονικό κ.λπ.) περιοχή πίσω από το Εθνικό Θέατρο στο κέντρο της πόλης. Τιμή 50.000.000 δρχ. Πληρ. ΑΙΓΑΙΟΚΤΗΜΑΤΙΚΗ τηλ. 0241022943, 28838, 0945466773 ΑΟ47980

ΜΕΖΟΝΕΤΑ ετοιμοπαράδοτη 110 τ.μ. 3 υπν/τίων στην Ιαλυσό 55.000.000 δρχ. Επίσης ετοιμοπαράδοτο διαμέρισμα στο Καρακόνερο 121 τ.μ. 3 υπν/τίων 62.000.000 δρχ. Πληρ. ΑΙΓΑΙΟΚΤΗΜΑΤΙΚΗ τηλ. 0241022943, 28838, 0945466773 ΑΟ47982

ΟΙΚΟΠΕΔΑ 1) 4.380 τ.μ. Ασγούρου 30.000.00 δρχ., 2) 13.770 τ.μ. στο Τσαΐρι 55.000.000 δρχ., 3) 4.000 τ.μ. Νερά της Καλλιθέας απέραντη θέα, αμφιθεατρικό, μόνο για λίγους 60.000.000 δρχ. Πληρ. ΑΙΓΑΙΟΚΤΗΜΑΤΙΚΗ τηλ. 0241022943, 28838, 0945466773 ΑΟ47986

ΔΥΑΡΙΑ πωλούνται: 1) Αθηνών 58 τ.μ. γ' όροφος, θέα, ασανσέρ, 3 ετών 24.000.000 δρχ., 2) Μίρα Μάρε 60 τ.μ. β' όροφος 20.000.000 δρχ., 3) Ασγούρου 60 τ.μ. 4ος όροφος (χωρίς ασανσέρ) 19.000.000 δρχ. 4) 55 τ.μ. καινούργιο Κοσκινού με θέρμανση, ισόγειο 18.000.000, 5) Καρακόνερο καινούργιο 24.000.000 δρχ. Πληρ. ΑΙΓΑΙΟΚΤΗΜΑΤΙΚΗ τηλ. 0241022943, 28838, 0945466773 ΑΟ47984

ΜΟΝΟΚΑΤΟΙΚΙΑ διώροφη 80 τ.μ. κοντά στο Ρολόϊ Π. Πόλης με αυλή 150 τ.μ. καλής κατασκευής 30.000.000 δρχ. Πληρ. ΑΙΓΑΙΟΚΤΗΜΑΤΙΚΗ τηλ. 0241022943, 28838, 0945466773 ΑΟ47981

ΔΙΑΜΕΡΙΣΜΑ καινούργιο ισόγειο υπερ/νο στην Πτολεμαίων 116 τ.μ. 55.000.000 δρχ. Επίσης καινούργιο διαμέρισμα 113 τ.μ. στο Ροδίνι 50.000.000 δρχ. (3 υπν.). Πληρ. ΑΙΓΑΙΟΚΤΗΜΑΤΙΚΗ τηλ. 0241022943, 28838, 0945466773ΑΟ47983

ΠΩΛΗΣΕΙΣ ΟΙΚΟΠΕΔΩΝ ΕΚΤΟΣ ΣΧΕΔΙΟΥ. 1. Στα Τριάντα α) Οικόπεδο στα όρια οικισμού 2.100 τ.μ. με άδεια οικοδομική τίμημα 117.388 ευρώ 2. Στ' Ασγούρου επί τη λεωφόρου Ρόδου Λίνδου 9.760 τ.μ. προνομιακό 3. Κολύμπια κοντά στη παραλία 9.000 τ.μ. τίμημα 211.298 ευρώ τ.μ. 4) Λίνδο α) Περιοχή Αγ. Νικολάου επί της επαρχιακής οδού Λίνδου-Πεύκοι 10.910 τ.μ. β) Πεύκους περιοχή Σπηλιά 5.880 τ.μ. 88.041 ευρώ γ) Πεύκους περιοχή Φώκια 5.000 τίμημα 161.408 ευρώ 5. Στη Κάμειρο Σκάλα οικόπεδο 28.000 τ.μ. κοντά στη παραλία με πανοραμική θέα και με τιμή ευκαιρίας 6. Στη Πυλώνα κοντά στο χωριό οικόπεδα 81.960 και 33.600 τ.μ. κατάλληλα για γεωργοκτηνοτροφικές μονάδες. 7. Στο Τσαΐρι 80.590 τ.μ. κατάλληλο για βιομηχανία-βιοτεχνία και γεωργοκτηνοτροφική μονάδα σε τιμή ευκαιρίας 8. Στο Γεννάδι 4.000 τ.μ. σε απόσταση 400 μέτρων από τη παραλία κατάλληλο για μονοκατοικία τίμημα 35.216 ευρώ. Πληρ. ΡΟΔΙΑΚΗ ΚΤΗΜΑΤΙΚΗ Ανέστης και Σάββας Σαββαΐδης, τηλ. 26281, 0944/243452, 0944/421015. ΑΟ47784

ΜΟΝΟΚΑΤΟΙΚΙΑ νεόδμητη διώροφη πολυτελής, λόγω αναχωρήσεως στο εξωτερικό, με δύο ανεξάρτητους ορόφους, συνολικής επιφάνειας 482 τ.μ. συν 230 τ.μ. σκεπασμένες βεράντες σε πανοραμικό λόφο, νοτίως του Φιλερήμου σε οικόπεδο 4.200 τ.μ. με ελαιόδενδρα πλήρως περιφραγμένο και με αυτόματη θυροτηλεόραση. Διαθέτει πλήρη θέρμανση και κλιματισμό με κεντρική μονάδα και αεραγωγούς με πλήρη αυτοματισμό καθώς και εξαιρετικες θερμικές μονώσεις. Επίσης παρέχει πολλαπλές τηλεφωνικές και δορυφορικές εγκαταστάσεις. Πληρ. τηλ. 02410/48101, ή τηλ.-fax. μηνύματα 02410/48102. ΑΟ47819

ΣΧΟΛΗ ΟΔΗΓΩΝ

ΠΟΡΤΣΕΛΛΗΣ ΣΤΕΦΑΝΟΣ

Διπλ. εκπαιδευτής υποψηφίων οδηγών μέλος της Ε.Σ.Ο.Ρ. Ο.Ε.

- Διπλώματα αυτοκινήτου, μοτοσικλέτας, φορτηγού, λεωφορείου, νταλίκας
- Αναθεωρήσεις ληγμένων αδειών
- Θεωρητικά μαθήματα ΚΟΚ και Μηχανολογίας
- Μετατροπές ξένων διπλωμάτων σε ελληνικά
- Διπλώματα αυτόματου αυτοκινήτου



ΝΕΑ ΔΙΕΥΘΥΝΣΗ: ΕΘΝΙΚΗΣ ΑΝΤΙΣΤΑΣΗΣ 73 (ΠΡΩΗΝ ΑΝΝΗΣ ΜΑΡΙΑΣ)
ΤΗΛ. 34497, 0945463635

ΑΥΤΟ ΕΠΙΛΟΓΕΣ

ΚΟΥΚΟΥΡΑΣ ΑΛΕΞΑΝΔΡΟΣ

ΛΕΩΦ. ΡΟΔΟΥ-ΛΙΝΔΟΥ 255.

ΤΗΛ. 0241060910-20

— VW PASSAT 1600 cc, μοντ. 1996, μπλε
• Κεντρ. κλειδ. • ηλ. παράθ. • υδρ. τιμόνι • A/C • ABS DABG • ζάντες αλουμινίου • ηχοσύστημα.

— RENAULT MEGANE 1400 cc μον. 1996 classic
• Κεντρ. κλειδ. • ηλ. παράθ. • υδρ. τιμόνι • A/C

— FIAT PUNTO 1200 cc, 1996, ασημί
• Κεντρ. κλείδ. • ηλ. παράθ. • ηχοσύστημα

— ALFA ROMEO 156 1800 cc μοντ. 2000, μαύρο
• Κεντρ. κλειδ. • ηλ. παράθ. • υδρ. τιμόνι • κλίμα • ABS DABG • ζάντες αλουμινίου • ηλιοροφή

— WRANGLER 2500 cc, μοντ. 1996 ανθρακί
• Soft top

— FIAT SEICENTO 900 cc μοντ. 2000, λευκό
κεντρ. κλείδ., • ηλ. παράθ. • ηχοσύστημα.

— BMW 318 CABRIO 1.800 c.c. μοντ. 1995, 20.000 χλμ., πράσινο
• κεντρ. κλειδ. • ηλ. παράθ. • υδρ. τιμόνι • A/C • ABS • ηχοσύστημα • ηλεκτρική ηλιοροφή

— ALFA ROMEO 146, 1400cc, μοντ. 1997, ανθρακί
• Κεντρ. κλείδ. • ηλ. παράθ. • υδρ. τιμόνι • clima • αερόσακους • ηλ. καθρέπτες • ζάντες αλουμινίου • ηχοσύστημα

— TOYOTA CELICA, 1600cc, μοντ. 1995, κόκκινο
• Immobilizer • κεντρ. κλείδ. • ηλ. παράθ. • υδρ. τιμόνι • ζάντες αλουμινίου • ηχοσύστημα • ηλ. καθρέπτες

— RENAULT MEGANE, 1400cc, μοντ. 1999, 98HP, άσπρο
• Κεντρ. κλείδ. • ηλ. παράθ. • υδρ. τιμόνι • A/C • 4 αερόσακοι • ABS • ηλ. καθρέπτες • ηχοσύστημα

— NISSAN PRIMERA, 1600cc, μοντ. 2000, 27.000χλμ., μπλε
• Κεντρ. κλείδ. • ηλ. παράθ. • υδρ. τιμόνι • clima • αερόσακος, ηχοσύστημα.

— FIAT TEMPRA, 1600 cc, digital μοντ. 1994- πράσινο.
• Κεντρ. κλειδ., ηλ. παράθ., υδρ. τιμόνι, ηχοσύστημα.

ΑΠΟ 0% ΠΡΟΚΑΤΑΒΟΛΗ ΕΩΣ ΚΑΙ 60 ΜΗΝΙΑΙΕΣ ΔΟΣΕΙΣ ΜΕ ΤΑ ΧΑΜΗΛΟΤΕΡΑ ΕΠΙΤΟΚΙΑ ΤΗΣ ΑΓΟΡΑΣ

ΞΕΝΑΚΗΣ ΑΥΤΟΚΙΝΗΤΑ

Audi

• 0% προκαταβολή έως 60 μηνιαίες δόσεις
• 1 χρόνος εγγύηση

1. ALFA ROMEO 145 - 1400 cc, μοντ. 1997, χρώμα ασημί.
(υδρ. τιμόνι, ηλεκτρ. παράθυρα, κεντρικό κλείδωμα), ηχοσύστημα, ζάντες αλουμινίου.
ΤΙΜΗ: 174,00 ευρώ το μήνα

2. FIAT MAREA - 1400 cc, μοντ. 1997, χρώμα ασημί
(υδρ. τιμόνι, αερόσακος οδηγού, ηλ. παράθυρα, κεντρικό κλείδωμα, ηχοσύστημα, ζάντες αλουμινίου).
ΤΙΜΗ: 167,00 το μήνα

3. FIAT CINQUECENTO SPORTING - 1100 cc μοντ. 1997, χρώμα μαύρο.
(ηλεκτρ. παράθυρα, κεντρικό κλείδωμα, ηχοσύστημα, ζάντες αλουμινίου).
ΤΙΜΗ: 97,00 ευρώ το μήνα

4. FIAT CINQUECENTO SPORTING -1100 cc μοντ. 1995, χρώμα μαύρο.
(ζάντες αλουμινίου, ηλεκτρ. παράθυρα, κεντρικό κλείδωμα, ηχοσύστημα).
ΤΙΜΗ: 77,00 ευρώ το μήνα

5. NISSAN MICRA - 1000 cc μοντ. 1997, χρώμα μπορντώ
(air condition, ηχοσύστημα)
ΤΙΜΗ: 127,50 ευρώ το μήνα

6. VW GOLF - 1400 cc μοντ. 1999, χρώμα μπλε
(υδρ. τιμόνι, 4 αερόσακους, air condition, ηλεκτρ. παράθυρα, κεντρικό κλείδωμα, ηχοσύστημα, ζάντες αλουμινίου 16" σετ spoiler zender)
ΤΙΜΗ: 301,00 το μήνα

7. VW POLO - 1000 cc μοντ. 1997, χρώμα λευκό.
(υδρ. τιμόνι, air condition, ηλεκτρ. παράθυρα, κεντρικό κλείδωμα, ηχοσύστημα)
ΤΙΜΗ: 187,00 ευρώ το μήνα

8. TRANSPORTER VAN - 1900 μοντ. 1997, χρώμα λευκό
υδρ. τιμόνι, ηχοσύστημα
ΤΙΜΗ: 254,00 το μήνα

9. TRANSPORTER P.U. - 1900 T.d. 11 μοντ. 1998, χρώμα λευκό.
υδρ. τιμόνι, ηχοσύστημα
ΤΙΜΗ: 254,00 το μήνα

10. VW POLO - 1000 cc μοντ. 1998, χρώμα κόκκινο
(υδρ. τιμόνι, ηλεκτρ. παράθυρα, κεντρικό κλείδωμα, ηχοσύστημα)
ΤΙΜΗ: 167,00 ευρώ το μήνα

ΕΞΟΛΟΓΗΣΗ

CAR EXPERTS

Η εταιρεία μας εισάγει οχήματα όλων των κατασκευαστών και όλων των τύπων σε κλούβες, φορτηγά και οχήματα μεταφοράς προσωπικού

ΞΕΝΑΚΗΣ ΛΙΝΔΟΥ 238 - Τηλ. 0241061600
www.xenakisautos.gr

ΣΧΟΛΗ ΟΔΗΓΩΝ ΠΟΤΣΟΥ ΣΩΤΗΡΗ

ΔΙΠΛ. ΕΚΠΑΙΔΕΥΤΗΣ ΥΠΟΨΗΦΙΩΝ ΟΔΗΓΩΝ.

ΔΙΠΛΩΜΑΤΑ Α - Β - Γ - Δ - Ε



★ Αναλαμβάνουμε την έκδοση αδειών οδήγησης όλων των κατηγοριών.

★ Αναθεωρήσεις Επαγ/κών αδειών.

★ Τα θεωρητικά μαθήματα όλων των κατηγοριών γίνονται στό σύγχρονο Κέντρο θεωρητικής Εκπαίδευσης Υποψηφίων Οδηγών της Ε.Σ.Ο.Ρ. Ο.Ε. Στην οποία μετέχουμε.

★ Διαθέτουμε καί Αυτόματο Επιβατηγό.

Εθνάρχου Μακαρίου 31, 2ος όροφος, ΡΟΔΟΣ
(Έναντι Εθνικής Τράπεζας, πάνω από το κατ/μα "ΡΟΔΙ")
Τηλ. 78070 Κιν. 0945- 567404

ΑΓΟΡΑ ΑΥΤΟΚΙΝΗΤΩΝ

Η πώληση και η ανταλλαγή των μεταχειρισμένων αυτοκινήτων-οι διαδικασίες και τα έξοδα μεταβιβάσεως για μας είναι μια απλή διαδικασία.

ΚΑΙ ανταλλάσσουμε
ΚΑΙ αγοράζουμε
το παλιό σας αυτοκίνητο
ΑΜΕΣΩΣ

Πληρ. τηλ. 02410-68013

πωλησεις

συνέχεια από την προηγούμενη

ΕΠΙΧΕΙΡΗΣΗ εστιατόριο "Litehouse" στο Φαληράκι. Προσφορές ανοιχτές. Πληρ. τηλ. 0944205979 ΑΟ47978

ΚΑΤΑΣΤΗΜΑΤΑ ΕΤΟΙΜΟΠΑΡΑΔΟΤΑ ΣΤΟ ΜΕΓΑΛΥΤΕΡΟ ΣΥΓΚΡΟΤΗΜΑ ΚΑΤΑΣΤΗΜΑΤΩΝ ΣΤΗΝ ΠΑΡΑΛΙΑΚΗ ΛΕΩΦΟΡΟ ΙΑΛΥΣΟΥ ΑΠ' ΕΥΘΕΙΑΣ ΑΠΟ ΤΟΝ ΚΑΤΑΣΚΕΥΑΣΤΗ ΠΟΛ. ΜΗΧΑΝΙΚΟ ΣΤΕΛΙΟ ΜΑΚΕΣΤΑ. ΕΞΑΣΦΑΛΙΣΗ ΔΑΝΕΙΟΥ, ΕΥΚΟΛΙΕΣ ΠΛΗΡΩΜΗΣ. ΑΠΟ 10.350.000 ΔΡΧ. ΠΛΗΡ. ΤΗΛ. 21347 ΧΠΟ205

ΟΙΚΟΠΕΔΟ στ' Ασγούρου 1800 τ.μ. Είναι εντός του οικισμού με Σ.Δ. 0,6 είναι οικοδομήσιμο και πάνω στην παλαιά Εθνική οδό, κατάλληλο για γραφεία ή αποθήκες και επαγγελματικούς χώρους. Τιμάται 60.000.000 δρχ. ή 176.000 ευρώ. Πληρ. κ. Μανώλη τηλ. 0241039795 ΑΟ47729

ΔΙΩΡΟΦΗ ΟΙΚΙΑ ΣΤΟ ΚΑΣΤΕΛΛΟΡΙΖΟ ΜΕ ΥΠΟΓΕΙΟ ΣΥΝΟΛΙΚΟΥ ΕΜΒΑΔΟΥ 200 Τ.Μ. ΕΝΤΟΣ ΟΙΚΟΠΕΔΟΥ 300 Τ.Μ. ΜΕ ΔΕΞΑΜΕΝΗ ΝΕΡΟΥ ΣΤΟ ΙΣΟΓΕΙΟ ΤΟΥ ΚΤΙΣΜΑΤΟΣ. ΜΟΝΟ ΣΟΒΑΡΕΣ ΠΡΟΤΑΣΕΙΣ. ΠΛΗΡ. ΤΗΛ. 02410 31321/95013 ΚΙΝΗΤΟ 0945332054. ΠΟ46501

ΓΡΑΦΕΙΟ ΣΤΟ ΚΕΝΤΡΟ ΤΗΣ ΡΟΔΟΥ 32 Τ.Μ. ΕΠΙ ΤΗΣ ΟΔΟΥ ΕΘΝΑΡΧΟΥ ΜΑΚΑΡΙΟΥ ΑΡ. 37, ΣΕ ΤΙΜΗ ΕΥΚΑΙΡΙΑΣ. ΠΛΗΡ. ΤΗΛ. 02410 21317, 02410 78292 ΚΑΙ 0944265723. ΠΟ47546

ΔΙΑΜΕΡΙΣΜΑΤΑ 3 ΜΕΤΑΧΕΙΡΙΣΜΕΝΑ ΣΤΗΝ ΠΟΛΗ ΤΗΣ ΡΟΔΟΥ ΠΟΥ ΜΠΟΡΟΥΝ ΝΑ ΔΕΧΤΟΥΝ ΣΤΕΓΑΣΤΙΚΟ ΔΑΝΕΙΟ. Α) 75 Τ.Μ. ΙΣΟΓΕΙΟ ΜΕ ΑΥΛΗ ΚΑΙ ΘΕΑ ΣΤΟ ΡΟΔΙΝΙ 26.000.000 Β) 82 Τ.Μ. Β' ΟΡΟΦΟΣ ΣΤΟ ΡΟΔΙΝΙ 28.000.000 Γ) 83 Τ.Μ. 6ΟΣ ΟΡΟΦΟΣ ΣΤΗΝ ΑΝΑΛΗΨΗ 30.000.000. ΕΠΙΣΗΣ ΜΟΝΟΚΑΤΟΙΚΙΑ 70 Τ.Μ. ΜΕ ΑΥΛΗ ΣΤΗΝ Π. ΠΟΛΗ, ΣΕ ΠΟΛΥ ΚΑΛΗ ΚΑΤΑΣΤΑΣΗ, ΑΝΑΚΑΙΝΙΣΜΕΝΗ. ΤΙΜΗ 30 ΕΚ. 88,041 ΕΥΡΩ. ΠΛΗΡ. ΑΙΓΑΙΟΚΤΗΜΑΤΙΚΗ ΤΗΛ. 02410 22943-28838-0945466773 ΠΟ47645

PUB-ΚΑΦΕΤΕΡΙΑ στο τουριστικό κέντρο-πλησίον νέου καζίνο. Πλήρως εξοπλισμένη ανακαινισμένη, η καλύτερη στο είδος της. Συμβόλαιο 12ετές. Πληροφορίες άλλες δεν θα δοθούν στο τηλέφωνο. Πληρ. για συνεννόηση τηλ. 78392, 0977/339669, 0936/607154 μετά τις 12 το μεσημέρι. ΧΑΟ1501



πωλησεις αυτοκινητων & μοτοσικλετων

DAEWOO NEXIA 1600 cc μοντελο 96 50.000 χλμ. με AC ραδιοκασετόφωνο, ηλ. παράθυρα, σε καλή κατάσταση 5000 ευρώ. Πληρ. τηλ. 18.00-22.00 τηλ. 0241039127 κιν. 0936619868 ΑΑ48137

PEUGEOT 306, 4ΠΟΡΤΟ, 72.000 ΧΛΜ., ΗΛΕΚΤΡΙΚΑ ΠΑΡΑΘΥΡΑ, ΗΛΕΚΤΡΟΜΑΓΝΗΤΙΚΕΣ ΚΛΕΙΔΑΡΙΕΣ, ΧΡΩΜΑ ΑΣΗΜΙ ΜΕ ΠΟΛΛΑ ΕΞΤΡΑ. ΣΕ ΑΡΙΣΤΗ ΚΑΤΑΣΤΑΣΗ 1.300.000 ΔΡΧ. ΠΛΗΡ. ΤΗΛ. 0944501083 ΠΑ48009

ΠΩΛΕΙΤΑΙ ΑΔΕΙΑ Δ.Χ. ΚΕΦΑΛΗ ΜΕ ΑΝΑΤΡΕΠΟΜΕΝΟ MERCEDES ΜΕΤΡΗΤΟΙΣ. ΠΛΗΡ. ΤΗΛ. 0974147701. ΑΠΧ1110

IX αυτοκίνητο SEAT MARBELLA 900 cc ιντζέκσιον - καταλυτικο μοντ. 95 σε καλή κατάσταση. Τιμή 2280 ευρώ με πληρωμένα τα τέλη μεταβίβασης. Πληρ. τηλ. 0932091455 ΑΑ48111

HONDA CIVIC 1400 SEDAN τετράπορτο, χρώμα άσπρο, μοντέλο '98, με air-condition, ηλεκτρ. παράθυρα, εμπρός-πίσω, ηλεκτρ. καθρέπτες, ηλεκτ. κλειδαριές σε άριστη κατάσταση. Με ευκολίες τιμή 8500 ευρώ δρχ. 2.900.000. Πληρ. τηλ. 0944-858144 ΑΑ47765

ΑΝΑΚΟΙΝΩΣΗ
ΜΑΘΗΜΑΤΑ
*** Computer ***
ΕΚΠΑΙΔΕΥΤΗΣ PROGRAM COMPUTER
ΕΓΓΡΑΦΕΣ
** ΤΩΡΑ **
Τμήματα για:
Παιδιά - Ενήλικες
Αρχάριους - Μαθητές
Επαγγελματίες
Ανεύρεση Εργασίας
ΠΑΡΕΧΕΤΑΙ ΒΕΒΑΙΩΣΗ
Διδάσκει πτυχιούχος Πανεπιστημίου Αμερικής
ΜΑΝΩΛΗΣ Ι. ΣΟΦΙΛΛΑΣ
Κοδριγκτώνος 91
Τηλ. (0241) 31761
www.dodekanisa.net

OPEL VECTRA STATION VAGON 1600 cc 11ος 97 με 42.000 χλμ. full extra. Τιμή 10000 ευρώ και με χρηματοδότηση. Πληρ. τηλ. 30989, 0973989573 ΑΑ48007

ΤΖΙΠ HONDA CRV ΜΟΝΤΕΛΟ '99 2000 CC ΜΕ ΚΟΤΣΑΔΟΡΟ. ΠΛΗΡ. ΤΗΛ. 0977079447ΠΑ48008

DAEWOO LANOS με αιρ κοντίσιον μοντέλο 2000 30.000 χλμ. ιμομπιλάιζερ, υδραυλικό τιμόνι. Τιμή 6.000 ευρώ. Πληρ. τηλ. 0241039576 και 0976487550 ΑΑ47969

MITSUBISHI PAJERO 2900 cc αγροτικό σε πολύ καλή κατάσταση. Πληρ. τηλ. 0241041243 ΑΑ42035

ΕΚΠΑΙΔΕΥΣΗ ΣΤΟΥΣ ΥΠΟΛΟΓΙΣΤΕΣ

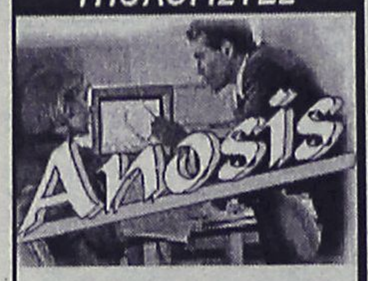

✓ ΓΙΑ ΑΡΧΑΡΙΟΥΣ
✓ ΓΙΑ ΠΡΟΧΩΡΗΜΕΝΟΥΣ
✓ ΓΙΑ ΕΤΑΙΡΙΕΣ

Εύκολα – Γρήγορα - Αποτελεσματικά

➤ Ταχύρυθμα σεμινάρια 6 εβδομάδων
➤ Τρίμηνα ή δίμηνα προγράμματα σπουδών για την απόκτηση του Διπλώματος ECDL
➤ Ιδιαίτερα για εξειδικευμένα προγράμματα
➤ Επιδοτούμενα προγράμματα κατάρτισης εργαζομένων

Στ[illegible]ιάδη 64
τηλ. 02410 78924

ΠΩΛΟΥΝΤΑΙ 4ΤΡΟΧΕΣ ATV-QUADS (ΓΟΥΡΟΥΝΕΣ) ΑΠΟ 125 CC ΕΩΣ 660 CC ΥΑΜΑΗΑ (ΚΑΙΝΟΥΡΓΙΕΣ). ΠΛΗΡ. ΜΟΤΟ ΜΑΙΚ. ΤΗΛ. 02410 26360.

ΠΩΛΟΥΝΤΑΙ ΤΑ ΚΑΤΩΘΙ ΑΥΤ/ΤΑ ΣΕ ΑΡΙΣΤΗ ΚΑΤΑΣΤΑΣΗ ΚΑΙ ΠΡΟΣΙΤΕΣ ΤΙΜΕΣ: FIAT GINQ MOD. '97 A/C 4.110 ΕΥΡΩ, FIAT SERE MOD. 2000 4.840 ΕΥΡΩ, FIAT PUNTO MOD. '97 4.400 ΕΥΡΩ, FIAT PUNTO MOD 99 A/C 5.720 ΕΥΡΩ, SEAT CORDOBA MOD 97 A/C 7340 ΕΥΡΩ, TOYOTA COROLLA MOD 99 A/C 9100 ΕΥΡΩ, M/BUS NISSAN SERENNA MOD. 99 A/C, SEAT ALABRA MOD 98 A/C ΜΕ ΕΥΚΟΛΙΕΣ. 20% ΠΡΟΚΑΤΑΒΟΛΗ ΚΑΙ ΠΟΛΛΕΣ ΔΟΣΕΙΣ. ΠΛΗΡ. ΤΗΛ. 0241025888-0241098200. ΠΑ45954

ΜΟΤΟΣΙΚΛΕΤΑ SUZUKI GSX-R 750 μοντέλο '99 σε άριστη κατάσταση. Τιμή 6.500 Ευρώ. Πληρ. τηλ. 02410 25354 (αφήστε μήνυμα) ή 0972 821145. ΑΑ45323

ΜΗΧΑΝΗ SUZUKI DR/RS 650 c.c., σε άριστη κατάσταση. Τιμή 2.650 ευρώ. Πληρ. τηλ. 02410/90111, από 11 π.μ.-1 μ.μ. και 5 μ.μ.-11 μ.μ. ΑΑ47341

ΠΩΛΟΥΝΤΑΙ ΜΕΤΑΧΕΙΡΙΣΜΕΝΑ ΦΟΡΤΗΓΑ ΑΥΤΟΚΙΝΗΤΑ ΕΙΣΑΓΩΓΗΣ ΟΛΩΝ ΤΩΝ ΤΥΠΩΝ, ΓΙΑ ΑΓΡΟΤΙΚΗ ΚΑΙ ΕΠΑΓΓΕΛΜΑΤΙΚΗ ΧΡΗΣΗ, ΚΑΘΩΣ ΚΑΙ Ι.Χ. ΕΠΙΒΑΤΙΚΑ. ΕΤΟΙΜΟΠΑΡΑΔΟΤΑ Ή ΚΑΤΟΠΙΝ ΠΑΡΑΓΓΕΛΙΑΣ. ΠΑΡΕΧΟΥΜΕ ΓΡΑΠΤΗ ΕΓΓΥΗΣΗ ΕΝΟΣ ΧΡΟΝΟΥ. ΕΙΣΑΓΩΓΕΙΣ ΜΕΤΑΧΕΙΡΙΣΜΕΝΩΝ ΑΥΤΟΚΙΝΗΤΩΝ " Δ. ΜΠΟΥΝΤΟΥΡΗΣ-Ε. ΠΑΠΑΠΟΣΤΟΛΟΥ Ο.Ε.". ΕΚΘΕΣΗ: ΕΘΝΙΚΗ ΟΔΟΣ ΛΑΡΙΣΑΣ-ΙΩΑΝΝΙΝΩΝ ΤΡΙΚΑΛΑ ΘΕΣΣΑΛΙΑΣ. ΤΗΛ. 0431-74709 ΦΑΞ 0431-27008 ΚΙΝ. 0974456200-0977395269. ΧΠΑ112

CITROEN AX, στην τιμή των 1.100 ευρώ. Πληρ. τηλ. 02410 67459.

MERCEDES 200 MONT. '79 ΣΕ ΚΑΛΗ ΚΑΤΑΣΤΑΣΗ. ΤΙΜΗ 1700 ΕΥΡΩ. ΠΛΗΡ. ΤΗΛ. 0241085231 ΩΡΕΣ 09.30-14.30

FIAT PUNTO CABRIO ΜΟΝΤΕΛΟ 94 1,3 ΛΕΥΚΟ 75000 ΧΙΛΙΟΜΕΤΡΑ, EXTRAS. ΤΙΜΗ 2.400.000. ΠΛΗΡ. ΤΗΛ. 87006, 10.00-13.00 Ή 18.00-22.00 ΧΠΑ841

εργασιες

ΤΕΧΝΙΚΟΣ ΓΙΑ ΑΜΕΣΗ ΠΡΟΣΛΗΨΗ ΣΤΟΝ ΚΛΑΔΟ ΤΩΝ ΤΕΧΝΙΚΩΝ ΠΑΙΧΝΙΔΙΩΝ ΑΠΟ ΤΗΝ ΕΤΑΙΡΕΙΑ ΕΛΚΡΙΤ ΕΠΕ. Μ. ΚΛΑΔΑΚΗ 4 ΣΤΗΝ ΑΝΑΛΗΨΗ. ΠΛΗΡ. ΤΗΛ. 0942981000 κ. ΗΛΙΑΣ ΠΖ48128

Από λογιστικό γραφείο **ΖΗΤΕΙΤΑΙ** υπάλληλος γραφείου με μεταφορικό μέσο. Πληρ. τηλ. 0241074990 ΑΖ48134

ΖΗΤΟΥΝΤΑΙ κτίστες και καλουπατζήδες. Πληρ. τηλ. 0932-417859 ΑΖ48133

ΖΗΤΟΥΝΤΑΙ πλακάδες και βοηθοί. Πληρ. τηλ. 0241047191, 0942059060 ΑΖ48109

ΔΕΣΠΟΙΝΙΣ ή ΚΥΡΙΑ να εργασθεί υπάλληλος γραφείου, γνωρίζοντας άπταιστα την αγγλική γλώσσα κι έχοντας γνώσεις Η/Υ. Ωράριο πρωινό και συνεχές. Πληρ. από 08.00 έως 14.30 στο τηλ. 0241066698 ΑΖ48100

ΓΥΝΑΙΚΑ ζητείται από συνεργείο καθαρισμού, από περιοχή Κρεμαστή-Παραδείσι, για μερική απασχόληση. Πληρ. τηλ. 0241021585 ΑΖ48089

ΣΧΟΛΗ ΟΔΗΓΩΝ
ΛΚΟΥΣΗ ΠΑΝΤΕΛΗ

- ΔΙΠΛΩΜΑΤΑ
- ΕΡΑΣΙΤΕΧΝΙΚΑ
- ΕΠΑΓΓΕΛΜΑΤΙΚΑ
- ΜΟΤΟΣΙΚΛΕΤΑΣ
- ΜΑΘΗΜΑΤΑ **ΘΕΩΡΗΤΙΚΗΣ** ΔΙΔΑΣΚΑΛΙΑΣ



-Επεκτάσεις όλων των κατηγοριών
-Αναθεωρήσεις ληγμένων αδειών
-Μετατροπές ξένων αδειών σε ελληνικές

Οδός Βαλαωρίτου 9
(έναντι HOTEL SEMIRAMIS ΠΙΣΩ ΑΠΟ ΤΟ ΠΑΛΑΙΟ ΝΟΣΟΚΟΜΕΙΟ
e-mail: koysisp@internet.gr

ΕΚΠΑΙΔΕΥΤΙΚΟ ΑΥΤΟΚΙΝΗΤΟ:
TOYOTA YARIS 1300 cc
AIR CONDITIONED
(ΠΡΟΣΟΧΗ): ΜΑΘΗΜΑΤΑ
α. Μοτοσικλέτας μεγάλου κυβισμού από 125 cc έως ανεξαρτήτου
β. Μοτ/τας έως 125 cc
γ. Μοτοποδηλάτου 50 cc
Διαθέτουμε επίσης κι αυτόματες μοτοσικλέτες 125 cc
Πληρ. τηλ.
29157-73820-94777
ΚΑΙ ΑΝΑ ΠΑΣΑ ΣΤΙΓΜΗ ΣΤΑ ΚΙΝΗΤΑ τηλ.
0944/511313-0944/203343
Στην κατηγορία ανεξαρτήτου κυβισμού η εκπαίδευση γίνεται με μοτοσικλέτα 500 cc
Παραλαβή των μαθητών μας και από τις οικίες τους
"Η σωστή και μεθοδική εκπαίδευση στα σύγχρονα οχήματά μας, βάζει γερά θεμέλια για τη δημιουργία ενός καλού νέου οδηγού"

ΠΡΟΣΟΧΗ
Στη σχολή μας παραδίδονται και μαθήματα θεωρητικής διδασκαλίας

ΠΜ47713

ΚΤΗΜΑΤΟΜΕΣΙΤΙΚΟ ΓΡΑΦΕΙΟ
ΕΥΡΩΚΤΗΜΑΤΙΚΗ
ΕΥΣΤΑΘΙΟΥ
ΜΕΣΙΤΕΣ ΣΥΜΒΟΥΛΟΙ ΜΕΛΕΤΗΤΕΣ



ΠΩΛΟΥΝΤΑΙ ΔΙΑΜΕΡΙΣΜΑΤΑ ΣΕ ΝΕΑ ΤΕΤΡΑΟΡΟΦΗ ΟΙΚΟΔΟΜΗ ΜΕ ΠΥΛΩΤΗ, ΣΤΟ ΡΟΔΙΝΙ

Η ΟΙΚΟΔΟΜΗ ΔΙΑΘΕΤΕΙ :
- 7 ΔΙΑΜΕΡΙΣΜΑΤΑ ΤΩΝ 83 Τ.Μ. & 101 Τ.Μ.
- ΧΩΡΟ ΠΡΑΣΙΝΟΥ
- ΥΔΡΑΥΛΙΚΟ ΑΝΕΛΚΥΣΤΗΡΑ 8 ΑΤΟΜΩΝ
- ΘΕΣΗ ΣΤΑΥΘΜΕΥΣΗΣ ΓΙΑ ΚΑΘΕ ΔΙΑΜΕΡΙΣΜΑ
- ΠΡΟΣΒΑΣΗ ΑΤΟΜΩΝ ΜΕ ΕΙΔΙΚΕΣ ΑΝΑΓΚΕΣ
- ΠΛΗΡΗ ΘΕΡΜΑΝΣΗ

ΑΠΟΚΛΕΙΣΤΙΚΗ ΔΙΑΘΕΣΗ
Πληροφορίες

Εθνικής Αντίστασης 83 (πρώην Άννης Μαρίας) δίπλα στην ALPHA BANK
Τηλ. 02410 73819,74917 ΚΙΝ. 0944/374546, 0945/292030 FAX 02410 38641

ΕΥΡΩΚΤΗΜΑΤΙΚΗ
Η ακίνητη αξία σας

ΙΩΑΝΝΗΣ & ΜΙΧΑΛΗΣ ΕΥΣΤΑΘΙΟΥ

εργασιες

συνέχεια από την προηγούμενη

ΖΗΤΩ ΚΟΠΕΛΑ για τις δουλειές του σπιτιού για 4 ώρες από 8 π.μ. έως 12 π.μ. Περιοχή Ψαροπούλας. Μισθός 90.000 δρχ. Πληρ. τηλ. 0241023544 AZ48063

ΜΕΓΑΛΗ ΠΟΛΥΕΘΝΙΚΗ ασφαλιστική εταιρία ΖΗΤΑ να προσλάβει 2 πωλητές ηλικίας 25 έως 40 ετών για εξειδίκευση σε ασφαλιστικά και χρηματοοικονομικά προϊόντα. Δωρεάν εκπαίδευση για απόκτηση πτυχίου και άδειας. Για κλείσιμο ραντεβού επικοινωνήστε στο τηλ. 0945968967 κα Μαστροδημήτρη 10.00-13.00 και από 18.00-20.00, τηλ. 0241074820-21 AZ47993

ΝΕΟΙ ή νέες με ανάλογη προϋπηρεσία, ζητούνται για εργασθούν στα καταστήματα CARRERA. Πληρ. στα τηλέφωνα 02410 64630. AZ48049

ΚΟΠΕΛΕΣ για καφέ μπαρ στην Ιαλυσό. Πληρ. τηλ. 0241091796 AZ48090

ΒΟΗΘΟΣ ΣΕΡΒΙΤΟΡΟΥ-BARMAN για πρωινή απασχόληση. Επίσης νεαρός ή συνταξιούχος για φύλαξη πάρκιν καθώς και μαγείρισσα. Πληρ. τηλ. 0241077779. AZ48040

ΚΟΠΕΛΑ για να εργασθεί σε καφετέρια - μπαρ απογευματινές ώρες, Ελληνίδα. Πληρ. τηλ. 0942408655 AZ48015

ARE YOU

highly service minded and sales orientated?
Call us for an appointment as **Representive or Escort**
Languages: german, english, dutch, french, polish, italian, hungarian, scandinavian.

TUI Hellas 0030-2410-89501

Από Τουριστικό Γραφείο Εισαγόμενου Τουρισμού

ΖΗΤΕΙΤΑΙ

ΔΕΣΠΟΙΝΙΔΑ Ή ΚΥΡΙΑ, σοβαρή, εχέμυθος, οργανωτική, με Γραφειακή Εμπειρία, με άριστη γνώση Η/Υ, (WORD/EXCEL), Αγγλικής, Γερμανικής και ει δυνατόν Γαλλικής.
Προϋπηρεσία θα συνεκτιμηθεί. Μισθός ικανοποιητικός.

Βιογραφικό σημείωμα με φωτογραφία και συστάσεις απαραιτήτως
Τ.Θ. 345, 85100 ΡΟΔΟΣ

Μεγάλη Ξενοδοχειακή Μονάδα στη Ρόδο

ζητάει

ΠΡΟΣΩΠΙΚΟ

των παρακάτω ειδικοτήτων

- **Εμπειρη Βοηθό Προϊσταμένης** για συνεχή απογευματινή απασχόληση
- **Εμπειροι Γκρουμ μέχρι 30 ετών** για συνεχή απασχόληση, απαραίτητη άδεια οδήγησης
- **Εμπειροι σερβιτόροι και βοηθοί σερβιτόρων** για μερική και συνεχή απασχόληση
- **Εμπειροι μπάρμαν και βοηθοί μπάρμαν** για μερική και συνεχή απασχόληση. Απαραίτητη η γνώση αγγλικής γλώσσας

Για περισσότερες πληροφορίες τηλ. 0241025015

---

mothercare

Η ΜΕΓΑΛΥΤΕΡΗ ΑΛΥΣΙΔΑ ΚΑΤΑΣΤΗΜΑΤΩΝ ΕΞΕΙΔΙΚΕΥΜΕΝΩΝ ΣΤΗΝ ΜΗΤΕΡΑ ΚΑΙ ΤΟ ΠΑΙΔΙ

ΖΗΤΑΜΕ

1) ΥΠΕΥΘΥΝΗ ΚΑΤΑΣΤΗΜΑΤΟΣ
2) ΠΩΛΗΤΡΙΕΣ

ΓΙΑ ΤΟ ΚΑΤΑΣΤΗΜΑ ΤΗΣ ΡΟΔΟΥ

Οι κατάλληλοι υποψήφιοι θα πρέπει να διαθέτουν τα εξής προσόντα:

- Άνεση και ευχέρεια στην επικοινωνία
- Καλή γνώση της αγγλικής γλώσσας

Η εταιρία προσφέρει:

- Ικανοποιητικό μισθό και bonus επί των πωλήσεων
- Συνεχή εκπαίδευση στις σύγχρονες μεθόδους πωλήσεων
- Αξιοκρατική εξέλιξη

ΠΛΗΡΟΦΟΡΙΕΣ 10-12 π.μ.
ΣΤΟ ΤΗΛ 2241074992
Κα ΧΑΤΖΗΑΝΤΩΝΙΟΥ ΓΕΩΡΓΙΑ

ΖΗΤΕΙΤΑΙ

ΥΠΑΛΛΗΛΟΣ ΝΕΟΣ ή ΝΕΑ
με εμπειρία στις πωλήσεις έως 30 ετών
από μεγάλη εμπορική επιχείρηση,
για πλήρη απασχόληση ώρες καταστημάτων

Πληρ. τηλ. 30090-70685

ΑΠΟ ΤΗΝ ΕΜΕΡΥ Α.Β.Ε.

ΖΗΤΕΙΤΑΙ

ΠΤΥΧΙΟΥΧΟΣ ΗΛΕΚΤΡΟΛΟΓΟΣ Ή ΚΑΙ ΨΥΧΤΙΚΟΣ
μέσης ή ανωτέρας τεχνικής σχολής, με βασικές γνώσεις αυτοματισμού και συντήρησης μηχανημάτων.
Απαραίτητα να έχει εκπληρώσει τις στρατιωτικές του υποχρεώσεις και δίπλωμα οδήγησης.
Μπορείτε να αποστείλετε βιογραφικό στη διεύθυνση Κολοκοτρώνη 8-Ρόδος
Υπ' όψιν: Διεύθυνσης Τεχνικού Προσωπικού
Τηλ. 0241029111-3, φαξ. 0241022716

WACKENHUT SECURITY S.A.

ΣΥΣΤΗΜΑΤΑ ΑΣΦΑΛΕΙΑΣ

ΖΗΤΟΥΝΤΑΙ

συνεργάτες για την στελέχωση του Τεχνικού τμήματος
επίσης ζητείται υπεύθυνος εγκαταστάσεων και τεχνικής υποστήριξης Προσφέρεται ικανοποιητικό πακέτο αποδοχών-πλήρης απασχόληση (12 μήνες)

Πληρ. τηλ. 0241096913-4 κο Νίκο

ΚΑΤΣΑΝΕΒΑΣ Α.Β.Ε.Ε

Tasty

Η εταιρία **ΚΑΤΣΑΝΕΒΑΣ Α.Β.Ε.Ε.** αντιπρόσωπος των προϊόντων Tasty για τη Ρόδο, ζητά

ΔΙΑΝΟΜΕΑ- MERCHANDISER

Με έδρα την Καλλιθέα Ρόδου

ΑΠΑΡΑΙΤΗΤΑ ΠΡΟΣΟΝΤΑ

- ✓ Απόφοιτοι Λυκείου ή Ισότιμης σχολής
- ✓ Ηλικία μέχρι 35 ετών
- ✓ Κάτοχοι άδειας οδήγησης κατά προτίμηση επαγγελματικής
- ✓ Εκπλήρωση των στρατιωτικών υποχρεώσεων
- ✓ Δυναμικό χαρακτήρα, ευχάριστη προσωπικότητα με άνεση στην ανθρώπινη επικοινωνία και όρεξη για δουλειά
- ✓ Προϋπηρεσία σε αντίστοιχη θέση επιθυμητή
- ✓ Συστάσεις

Η ΕΤΑΙΡΕΙΑ ΠΡΟΣΦΕΡΕΙ

- ✓ Μόνιμη πενθήμερη εργασία
- ✓ Άριστο εργασιακό περιβάλλον
- ✓ Ικανοποιητικές αποδοχές
- ✓ Συνεχή εκπαίδευση

Οι υποψήφιοι παρακαλούνται να στείλουν τα βιογραφικά τους σημειώματα στο fax 0810333071 ή στο e-mail HumanResources@katsanevas.com.gr ή στην παρακάτω δ/νση
μέχρι την Παρασκευή 25/10/02

ΚΑΤΣΑΝΕΒΑΣ ΑΒΕΕ
Οδός Α΄, Βιομηχανική Περιοχή Ηρακλείου
716 01 Ηράκλειο - Κρήτης
Υπ' όψιν Δ/νσης Ανθρωπίνου Δυναμικού
αναγράφοντας το κωδικό θέσης ΔΜΡ 01

~~Όλα τα Βιογραφικά Σημειώματα θα θεωρηθούν εμπιστευτικά~~

ΡΟΔΙΑΚΗ ΚΤΗΜΑΤΙΚΗ

ΣΥΜΒΟΥΛΟΙ & ΕΚΤΙΜΗΤΕΣ ΑΚΙΝΗΤΩΝ — ΚΤΗΜΑΤΟΜΕΣΙΤΙΚΟ ΓΡΑΦΕΙΟ από το 1983

ΠΩΛΟΥΝΤΑΙ ΜΟΝΟΚΑΤΟΙΚΙΕΣ ΣΤΟΥΣ ΤΡΕΙΣ



ΣΕ ΜΠΕΤΑ ΑΠΟ 31.000.000 ΔΡΧ

ΑΝΕΣΤΗΣ & ΣΑΒΒΑΣ ΣΑΒΒΑΪΔΗΣ

tel: 26281 & 35476 cel: 0944-421015 & 0977-433427

ΜΠΡΟΝΤΕΡΥ

ΖΗΤΕΙΤΑΙ

κοπέλα για πωλήτρια

Λεωφ. Λίνδου 221 - τηλ. 02410 69939

Από την εταιρεία OMNISYS ΕΠΕ

ΖΗΤΕΙΤΑΙ

δεσποινίδα ή κυρία, σοβαρή, εχέμυθος, οργανωτική με εμπειρία γραφείου και πωλήσεων, άριστη γνώση Η/Υ (word, excel, εμπορικού Eurofasma).

Προϋπηρεσία θα εκτιμηθεί. Μισθός ικανοποιητικός. Βιογραφικό σημείωμα με φωτογραφία και συστάσεις απαραίτητες.

Πληρ. τηλ. 0241033105, fax 0241033106

ΑΠΟ ΤΟΥΣ ΑΠΟΚΛΕΙΣΤΙΚΟΥΣ ΑΝΤΙΠΡΟΣΩΠΟΥΣ MERCEDES BENZ

ΖΗΤΕΙΤΑΙ

ΝΕΟΣ, για να εργαστεί στο τμήμα πωλήσεων αυτοκινήτων. Γνώσεις Αγγλικής γλώσσας και ηλεκτρονικού υπολογιστή θα ληφθούν υπ' όψη.

Πληρ. τηλ. 02410/62941 κ. Καρανίκη Λουκά

ΠΑΡΑΝΤΑΪΣ ΠΕΥΚΟΙ ΛΙΝΔΟΣ Α.Ε.
ΠΕΥΚΟΙ - ΛΙΝΔΟΣ

ΖΗΤΟΥΝΤΑΙ

Από το ξενοδοχείο "PEFKI ISLANDS RESORT" στους Πεύκους ζητούνται για την σαιζόν 2003 (01/05/2003-31/10/2003) οι ακόλουθες ειδικότητες:

- **Βραδινός Υποδοχής**
- **Υποδοχή**
- **Μπάρμαν**
- **Βοηθός σερβιτόρου**
- **Καμαριέρες**
- **Κηπουρός**

Οι ενδιαφερόμενοι θα πρέπει να έχουν καλή γνώση της Αγγλικής γλώσσας και προϋπηρεσία το λιγότερο 2 χρόνια.

Για την συμπλήρωση των αιτήσεων θα πρέπει ο/η ενδιαφερόμενος/η να απευθυνθεί στο ακόλουθο τηλέφωνο **0241024018** από 09.00 έως 13.00 καθημερινά ή να στείλει το βιογραφικό του στο fax **0241043286**

Virgin

ΤΑ VIRGINMEGASTORE ΖΗΤΟΥΝ ΝΕΟΥΣ &ΝΕΕΣ ΜΕ ΓΝΩΣΕΙΣ ΜΟΥΣΙΚΗΣ &VIDEO GAMES ΓΙΑ ΝΑ ΣΤΕΛΕΧΩΣΟΥΝ ΤΟ ΚΑΤΑΣΤΗΜΑ ΤΗΣ ΡΟΔΟΥ. ΠΕΡΙΣΣΟΤΕΡΕΣ ΠΛΗΡ.ΤΗΛ.0938230918 ΑΠΟ ΤΙΣ 10.00-22.00

ΑΠΟ ΜΕΓΑΛΑ ΚΕΝΤΡΑ ΞΕΝΩΝ ΓΛΩΣΣΩΝ

ΖΗΤΕΙΤΑΙ

ΚΑΘΗΓΗΤΗΣ - ΤΡΙΑ
Ισπανικής γλώσσας

Πληρ. τηλ. 0944557415

ΟΙΝΟΘΗΚΗ ΕΜΕΡΥ

Η ΕΜΕΡΥ Α.Β.Ε.

Η μεγαλύτερη ιδιωτική εταιρία οίνων και ποτών λόγω της ταχύτατης ανάπτυξης σε νέα προϊόντα και περιοχές ενδιαφέρεται να απασχολήσει για την επόμενη χρονιά τις εξής ειδικότητες:

- ***Επιθεωρητές Πωλήσεων (Product Managers)***
- ***Πωλητές - Merchandisers***
- ***Πωλητή - Ex-Van***
- ***Οδηγούς - διανομείς***

Απαιτούμενα προσόντα:

- Απόφοιτοι ΙΕΚ ή ΤΕΕ αντίστοιχης ειδικότητας
- Γνώση Αγγλικής Γλώσσας
- Εμπειρία στον κλάδο των πωλήσεων, επιθυμητή
- Δίπλωμα οδήγησης (για οδηγούς, δίπλωμα Γ' κατηγορίας)

Η εταιρία προσφέρει:

- *εργασία όλο το χρόνο*
- *πριμ παραγωγικότητας*
- *μεταφορικό μέσο*
- *ενδοεπιχειρησιακή κατάρτιση*

Μπορείτε να αποστείλετε βιογραφικό με φωτογραφία στην διεύθυνση Κολοκοτρώνη 8 - Ρόδος - 85100 - Υπ' όψιν: Διεύθυνσης Ανθρωπίνου Δυναμικού

CASH AND CARRY
METRO

Το Cash and Carry METRO ΖΗΤΕΙ

ΕΡΓΑΤΕΣ

ηλικίας 22-40 ετών.

Παρακαλούνται οι ενδιαφερόμενοι να τηλεφωνήσουν στο: 62.327 ή 01/28.93.500

ΚΑΤΣΑΝΕΒΑΣ Α.Β.Ε.Ε

Tasty

Η εταιρία **ΚΑΤΣΑΝΕΒΑΣ Α.Β.Ε.Ε.** αντιπρόσωπος των προϊόντων Tasty για τη Ρόδο, ζητά

ΒΟΗΘΟ ΑΠΟΘΗΚΗΣ
Με έδρα την Καλλιθέα Ρόδου

ΑΠΑΡΑΙΤΗΤΑ ΠΡΟΣΟΝΤΑ

- ✓ Απόφοιτοι Λυκείου ή Ισότιμης σχολής
- ✓ Ηλικία μέχρι 35 ετών
- ✓ Εκπλήρωση των στρατιωτικών υποχρεώσεων
- ✓ Οργανωτικό χαρακτήρα, ευχάριστη προσωπικότητα με άνεση στην ανθρώπινη επικοινωνία και όρεξη για δουλειά
- ✓ Προϋπηρεσία σε αντίστοιχη θέση επιθυμητή
- ✓ Συστάσεις

Η ΕΤΑΙΡΕΙΑ ΠΡΟΣΦΕΡΕΙ

- ✓ Μόνιμη πενθήμερη εργασία
- ✓ Άριστο εργασιακό περιβάλλον
- ✓ Ικανοποιητικές αποδοχές
- ✓ Συνεχή εκπαίδευση

Οι υποψήφιοι παρακαλούνται να στείλουν τα βιογραφικά τους σημειώματα στο fax 0810333071 ή στο e-mail HumanResources@katsanevas.com.gr ή στην παρακάτω δ/νση **μέχρι την Παρασκευή 25/10/02**

ΚΑΤΣΑΝΕΒΑΣ ΑΒΕΕ
Οδός Α΄, Βιομηχανική Περιοχή Ηρακλείου
716 01 Ηράκλειο - Κρήτης
Υπ' όψιν Δ/νσης Ανθρωπίνου Δυναμικού
αναγράφοντας το κωδικό θέσης ΒΑΡ 01

Όλα τα Βιογραφικά Σημειώματα θα θεωρηθούν εμπιστευτικά

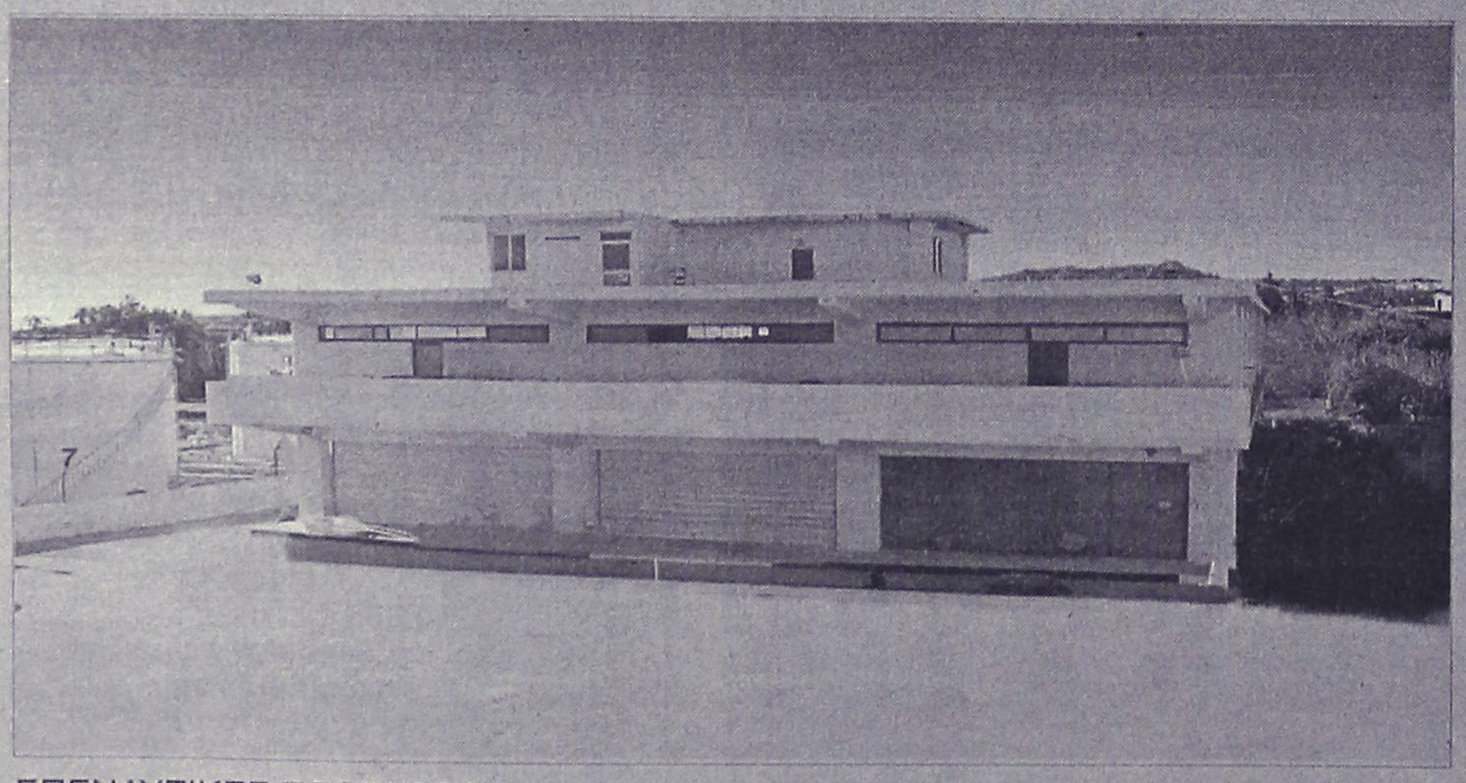

ΠΩΛΕΙΤΑΙ - ΕΝΟΙΚΙΑΖΕΤΑΙ

βιοτεχνικό κτίριο 2.550 τ.μ - πλησίον της Ρόδου - Καλλιθέας (έναντι Μαρινόπουλου)σε οικόπεδο 4,300 τ.μ..

ΕΠΕΝΔΥΤΙΚΕΣ ΠΡΟΤΑΣΕΙΣ

ΡΟΔΙΑΚΗ ΚΤΗΜΑΤΙΚΗ
ΣΥΜΒΟΥΛΟΙ & ΕΚΤΙΜΗΤΕΣ ΑΚΙΝΗΤΩΝ — ΚΤΗΜΑΤΟΜΕΣΙΤΙΚΟ ΓΡΑΦΕΙΟ από το 1983

ΑΠΟΚΛΕΙΣΤΙΚΗ ΔΙΑΘΕΣΗ

ΑΝΕΣΤΗΣ & ΣΑΒΒΑΣ ΣΑΒΒΑΪΔΗΣ
τηλ: 0241-26281 & 35476
cel: 0944–421015

εργασιες

συνέχεια από την προηγούμενη

ΚΑΛΟΥΠΑΤΖΗΔΕΣ ΚΑΙ ΒΟΗΘΟΙ ΓΙΑ ΜΕΓΑΛΑ ΕΡΓΑ. ΠΛΗΡ. κ. ΠΑΝΑΓΙΩΤΗ ΤΗΛ. 0946658789 ΠΖ47998

ΚΥΡΙΕΣ με όρεξη για δουλειά που θα ήθελαν να κερδίζουν έως και 2.000 ευρώ το μήνα, με ελεύθερο ωράριο εργασίας. Προσφέρονται δωρεάν προσπέκτους, λευκών ειδών και μεγάλη υποστήριξη από την εταιρία μας. Πληρ. κος Γιώργος στο τηλ. 0946595500 ή 0241037384 AZ47987

ΚΟΠΕΛΑ για να εργασθεί σε καφετέρια εντός πόλεως. Πληρ. τηλ. 73009 AZ48010

ΠΩΛΗΤΡΙΕΣ για να εργαστούν σε εμπορικό κατάστημα. Ωράριο συνεχές, επίσης ζητείται **ΓΥΝΑΙΚΑ** από 25-45 ετών για φροντίδα μικρού παιδιού. Πληρ. τηλ. 02410/64356, ώρες 9 π.μ.-2 μ.μ. AZ47822

ΚΟΠΕΛΑ για να εργαστεί στην γραμματεία κέντρου εκμάθησης πληροφορικής. Απαραίτητη η καλή γνώση χρήσης Η/Υ. Πληρ. τηλ. 0241070611 καθημερινά 11-1 πρωί και 5-9 απόγευμα AZ48022

ΚΟΠΕΛΑ που να έχει γνώσεις Η/Υ και να ενδιαφέρεται να εκπαιδευτεί στο χώρο των γραφικών τεχνών με προοπτική μόνιμης και πολυετούς απασχόλησης. Πληρ. τηλ. 0241037095 AZ47990

ΑΤΟΜΑ για μερική ή ολική απασχόληση άνω των 24 ετών, ανεξαρτήτου επαγγέλματος και γνώσεων που να θέλουν να αυξήσουν το εισόδημά τους 300-400 χιλ δρ. το μήνα. Πληρ. τηλ. 0241028509 AZ47878

ΔΕΣΠΟΙΝΙΣ ΓΙΑ ΤΗ ΘΕΣΗ ΓΡΑΜΜΑΤΕΩΣ ΔΙΕΥΘΥΝΣΕΩΣ ΠΡΑΚΤΟΡΕΙΟΥ ΓΕΝΙΚΟΥ ΤΟΥΡΙΣΜΟΥ. ΑΠΑΡΑΙΤΗΤΗ ΤΕΛΕΙΑ ΓΝΩΣΗ ΑΓΓΛΙΚΗΣ ΚΑΙ COMPUTER. ΒΙΟΓΡΑΦΙΚΟ ΣΗΜΕΙΩΜΑ ΕΙΣ ΤΑΧΥΔΡΟΜΙΚΗ ΘΥΡΙΔΑ 238 ΠΖ47878

EXTRA INCOME be your own boss. Work from home. Info: iteam@archmail.com AZ47925

ΠΩΛΗΤΗΣ-ΤΡΙΑ που να ομιλεί Φιλανδικά για να εργασθεί σε κατάστημα με χρυσά και δερμάτινα είδη επί της οδού Παπανικολάου. Πληρ.τηλ. 0241032271.

ΖΗΤΟΥΝΤΑΙ ηλεκτρολόγοι. Πληρ. τηλ. 0932304553 AZ47885

ΚΟΠΕΛΑ για να εργασθεί σε φωτοτυπείο. Ωράριο σπαστό. Πληρ. τηλ. 02410/39009, 0241075032. AZ47741

ΚΟΠΕΛΕΣ για βραδινή απαχόληση σε καφετέρια-μπαρ. Πληρ. τηλ. 0974807289 AZ47967

ΚΟΠΕΛΑ ευπαρουσίαστη να εργασθεί σαν πωλήτρια σε μπουτίκ ανδρικών ρούχων. Πληρ. τηλ. 0241070402 AZ47899

ΝΕΑΡΗ για να εργασθεί σε καφετέρια. Πληρ. τηλ. 0241029551 AZ47890

ΤΕΧΝΙΚΟΣ έμπειρος για βουλκανιζατέρ. Πληρ. τηλ. 02410 66532 AZ47041

ΚΟΠΕΛΑ ευπαρουσίαστη για καφετέρια εντός πόλεως. Πληρ. τηλ. 0241036201 AZ47476

ΖΗΤΕΙΤΑΙ κοπέλα εμφανίσιμη για να εργαστεί σε κατάστημα ηλεκτρονικών παιχνιδιών (VIDEO GAMES) στη Ρόδο και στην Κω. Μισθός ικανοποιητικός και bonus. Πληρ. τηλ. 25050, 0945314090 ΧΑΖ481

ΠΕΠΕΙΡΑΜΕΝΗ ΚΟΜΜΩΤΡΙΑ. ΠΛΗΡ. ΤΗΛ. 02410 31973

ΓΡΑΦΙΣΤΡΙΑ, με γνώσεις PC και MAC στα προγράμματα COREL DRAW-PHOTOSHOP-ILLUSTRATOR -QUARK EXPRESS, για πλήρη απασχόληση. Πληρ. τηλ. 0946/506503.

διαφορα

ΓΡΑΦΕΙΟ με μονόστηλη βιβλιοθήκη και καρέκλα χρώματος καρυδί. Τιμή 100 ευρώ. Πληρ. τηλ. 0241030225 ΑΔ48106

ΣΑΛΟΝΙ, πωλείται, αποτελούμενο από διθέσιο και τριθέσιο καναπέ με δυνατότητα πτυσσόμενου κρεβατιού και δίνεται δώρο μια κρυσταλιέρα. Τιμή 530 Ευρώ. Πληρ. στο τηλ. 92763. ΑΔ48041

ΜΗΧΑΝΗ ΘΑΛΑΣΣΗΣ μάρκας FORD 80 ίππων τετρακύλινδρη με όλα τα εξαρτήματά της. Ρεβέρσα, προπέλα, άξονας κ.ά σε άριστη κατάσταση. Τιμή ευκαιρίας. Πληρ. τηλ. 0241028821 κ. Γιώργο ΑΔ48037

ΠΩΛΟΥΝΤΑΙ-ΜΙΚΡΟΕΠΙΠΛΑ: Παπουτσοθήκες, συρταριέρες, τραπέζια, καρέκλες, κρεβάτια, στρώματα, ντουλάπες, κρυσταλιέρες, σύνθετα, ροτόντες, καλόγηροι, σαλόνια, καναπέδες, ντιβανομπάουλα κ.ά. σε χαμηλές τιμές. Θα μας βρείτε στο 5ο χλμ. Ρόδου-Λίνδου στην Πλατής-Ροδοχρώμ. Πληρ. τηλ. 65065, 62037 από 8 -14.30, απόγευμα 6-8. ΑΔ47375

ΠΩΛΟΥΝΤΑΙ 3 κιθάρες και ένας ενισχυτής σε άριστη κατάσταση και σε τιμή ευκαιρίας. Πληρ. τηλ. 0241034737 κ. Ηλία ΑΔ48033

ΠΩΛΟΥΝΤΑΙ ένα γραφείο και μια δερμάτινη καρέκλα DROMEAS σχεδόν καινούργια σε πολύ καλή τιμή. Πληρ. τηλ. 0977947187, 0241037631 μετά τις 19.00 ΑΔ48019

ΠΩΛΟΥΝΤΑΙ δύο επαγγελματικά ψυγεία self service σε άριστη κατάσταση διαστάσεων 2,90 και 2,50 μέτρων. Πληρ. τηλ. 0241022021 ΑΔ48014

ΒΙΝΤΕΟΚΑΜΕΡΑ CANON, πωλείται σε πολύ καλή τιμή. Πληρ. τηλ. 0974834664.

ΠΩΛΕΙΤΑΙ, χορτοσυλλέκτης τύπου ελικόπτερο. Πληρ. τηλ. 02410/81815.

ΠΩΛΟΥΝΤΑΙ ΤΑ ΠΑΡΑΚΑΤΩ ΕΙΔΗ: α) Κουζίνα Πίτσος 1 έτους, β) ψυγείο Whirlpool 1 έτους, γ) καναπές 3θέσιος σε πολύ καλή τιμή. Πληρ. τηλ. 02410/21105, ώρες 10-3. ΑΔ47823

ΕΞΟΠΛΙΣΜΟΣ ΜΑΓΑΖΙΟΥ τουριστικών ειδών (ράφια, πάγκος με ράφια, βιτρίνα για ασήμι-χρυσό, γραφείο με προσθήκη για ταμειακή μηχανή) σε τιμή ευκαιρίας καθώς και το εμπόρευμα. Πληρ. τηλ. 02440 51749 έως 5 μ.μ., 0945101885 όλη μέρα.

FOR SALE excellent quality furniture (oak.) and home contents. Good prices. Example, glass fronted display cabinet, was Δ.275.00, will accept Δ125.000 (3bTE). Telephone, info 0976383570

ΠΩΛΕΙΤΑΙ ΤΑΧΥΠΛΟΟ ΣΚΑΦΟΣ BEST 4,85 ΜΕΤΡ. ΜΕ ΤΡΕΪΛΕΡ ΚΑΙ ΜΗΧΑΝΗ YAMAHA 80 HP, ΣΕ ΑΡΙΣΤΗ ΚΑΤΑΣΤΑΣΗ. ΠΛΗΡ. ΤΗΛ. 85231-0945461564.

ΠΩΛΕΙΤΑΙ, μπιλιάρδο Αμερικάνικο (Σιβισίδης) 2,80Χ1,60 σε άριστη κατάσταση (1 έτους), κατάλληλο για μαγαζί ή σπίτι. Τιμή με όλα τα αξεσουσάρ (φώτα, στέκες, κ.λπ.) 800.000 δρχ. από 1.350.000 καινούργιο. Επίσης πωλούνται ηλεκτρονικά παιχνίδια μαγαζιών για σπίτι. Πληρ. τηλ.0241093306 και 0938839199.

μαθήματα

ΠΑΡΑΔΙΔΟΝΤΑΙ "ΑΡΧΕΣ ΟΙΚΟΝΟΜΙΑΣ" ΣΕ ΜΑΘΗΤΕΣ ΛΥΚΕΙΟΥ, ΑΠΟ ΠΤΥΧΙΟΥΧΟ ΤΟΥ ΟΙΚΟΝΟΜΙΚΟΥ ΠΑΝΕΠΙΣΤΗΜΙΟΥ ΑΘΗΝΩΝ (Α.Σ.Ο.Ε.Ε.) ΜΕ ΜΕΤΑΠΤΥΧΙΑΚΕΣ ΣΠΟΥΔΕΣ ΣΤΟ UNIVERSITY OF WALES. ΟΛΙΓΟΜΕΛΗ ΤΜΗΜΑΤΑ. ΥΠΕΥΘΥΝΗ ΠΡΟΕΤΟΙΜΑΣΙΑ. ΣΥΧΝΑ ΕΠΑΝΑΛΗΠΤΙΚΑ ΤΕΣΤ. ΤΙΜΕΣ ΠΡΟΣΙΤΕΣ. ΠΛΗΡ. ΤΗΛ. 0938440568 ΠΜ48062

ΑΓΓΛΙΚΑ - ΙΤΑΛΙΚΑ. ΚΑΘΗΓΗΤΡΙΑ ΑΓΓΛΙΚΩΝ ΚΑΙ ΙΤΑΛΙΚΩΝ ΜΕ ΠΟΛΥΕΤΗ ΠΕΙΡΑ ΚΑΙ ΑΞΙΟΣΗΜΕΙΩΤΕΣ ΕΠΙΤΥΧΙΕΣ, ΠΑΡΑΔΙΔΕΙ ΜΑΘΗΜΑΤΑ ΙΔΙΑΙΤΕΡΑ ΚΑΙ ΚΑΤ' ΟΙΚΟΝ ΣΕ ΜΑΘΗΤΕΣ ΟΛΩΝ ΤΩΝ ΕΠΙΠΕΔΩΝ. ΠΡΟΕΤΟΙΜΑΣΙΑ ΓΙΑ FIRST CERTIFICATE IN ENGLISH ΚΑΙ PROFICIENCY CAMBRIDGE ΚΑΙ MICHIGAN. ΤΙΜΕΣ ΠΡΟΣΙΤΕΣ. ΠΛΗΡ. κ. ΒΙΔΙΝΙΩΤΗ, ΤΗΛ. 0241023870, 0946658576 ΠΜ48026

ΙΔΙΑΙΤΕΡΑ: ΦΥΣΙΚΗΣ-ΧΗΜΕΙΑΣ-ΜΑΘΗΜΑΤΙΚΩΝ ΓΥΜΝΑΣΙΟΥ ΑΠΟ ΚΑΘΗΓΗΤΗ ΜΕ ΟΥΣΙΑΣΤΙΚΑ ΠΡΟΣΟΝΤΑ ΠΑ ΣΟΒΑΡΗ ΠΡΟΕΤΟΙΜΑΣΙΑ ΚΑΙ ΑΜΕΣΟ ΑΠΟΤΕΛΕΣΜΑ. ΠΛΗΡ. ΤΗΛ. 0241024369, 0973025100 ΠΜ47968

ΦΙΛΟΛΟΓΟΣ ΚΑΘΗΓΗΤΡΙΑ ΜΕ ΔΙΔΑΚΤΙΚΗ ΠΕΙΡΑ ΚΑΙ ΠΑΙΔΑΓΩΓΙΚΗ ΚΑΤΑΡΤΙΣΗ, ΠΤΥΧΙΟΥΧΟΣ ΤΟΥ ΑΡΙΣΤΟΤΕΛΕΙΟΥ ΠΑΝΕΠΙΣΤΗΜΙΟΥ ΘΕΣ/ΚΗΣ ΠΑΡΑΔΙΔΕΙ ΜΑΘΗΜΑΤΑ ΙΔΙΑΙΤΕΡΑ Ή ΣΕ ΟΛΙΓΟΜΕΛΗ ΤΜΗΜΑΤΑ (ΤΩΝ 2 Ή 3 ΑΤΟΜΩΝ). ΤΙΜΕΣ ΠΡΟΣΙΤΕΣ. ΠΛΗΡ. ΤΗΛ. 02410 22428-0937803323. ΠΜ47545

ΦΥΣΙΚΗ - ΧΗΜΕΙΑ - ΜΑΘΗΜΑΤΙΚΑ. Ολιγομελή τμήματα για μαθητές Γυμνασίου-Ενιαίου Λυκείου. Περιοχή Ανάληψης. Πληρ. τηλ. 0241030812, 0977412357 ΑΜ47960

ΠΩΛΕΙΤΑΙ

Ηχοσύστημα

ΠΕΡΙΓΡΑΦΗ	Μ.Μ.	ΠΟΣ.	ΤΙΜΗ	ΣΥΝΟΛΟ
- Ηχεία JBL 2 Way 600 Watt	τεμ.	4	880,000	3.520,00
- Ηχεία JBL SUB 2X18" 1.200 Watt	τεμ.	2	1.450,00	2.900,00
- Enisxltis JBL 2X600	τεμ.	2	1.000,00	2.000,00
- Cross Over JBL 2 Way	τεμ.	1	580,00	580,00
				9.000,00

Πληρ. τηλ.02410/76844, 0944/479990

Λόγω μεταφοράς της έδρας εταιρείας catering

ΠΩΛΟΥΝΤΑΙ

τα παρακάτω είδη:

3 Φούρνοι ηλεκτρικοί και αερίου
2 Φριτέζες ηλεκτρικές
2 Πλάκες ψησίματος - ραβδωτές
1 Ζαμπονομηχανή
1 Κρεατομηχανή
2 Πάγκοι ερμάρια
2 Λάντζες με διπλή γούρνα
2 Ζυγιστικές μηχανές
1 Πλήρες σύστημα επαγωγής οσμών φούσκα καινουργές
1 Πλυντήριο επαγγελματικό καινουργές
1 Πλυντήριο ZANUSSI
3 Ψυκτικοί θάλαμοι συντήρησης
1 Ψυκτικός θάλαμος κατάψυξης
1 Φορτηγό MERCEDES - DIESEL κλειστό μοντέλο 1990.

Πληρ. κ. Εμμ. Κρανίδη

τηλ. 0241027082-26476, 0944347405

ΚΤΗΜΑΤΟΜΕΣΙΤΙΚΟ ΓΡΑΦΕΙΟ

ΕΥΡΩΚΤΗΜΑΤΙΚΗ

ΕΥΣΤΑΘΙΟΥ

ΜΕΣΙΤΕΣ ΣΥΜΒΟΥΛΟΙ ΜΕΛΕΤΗΤΕΣ

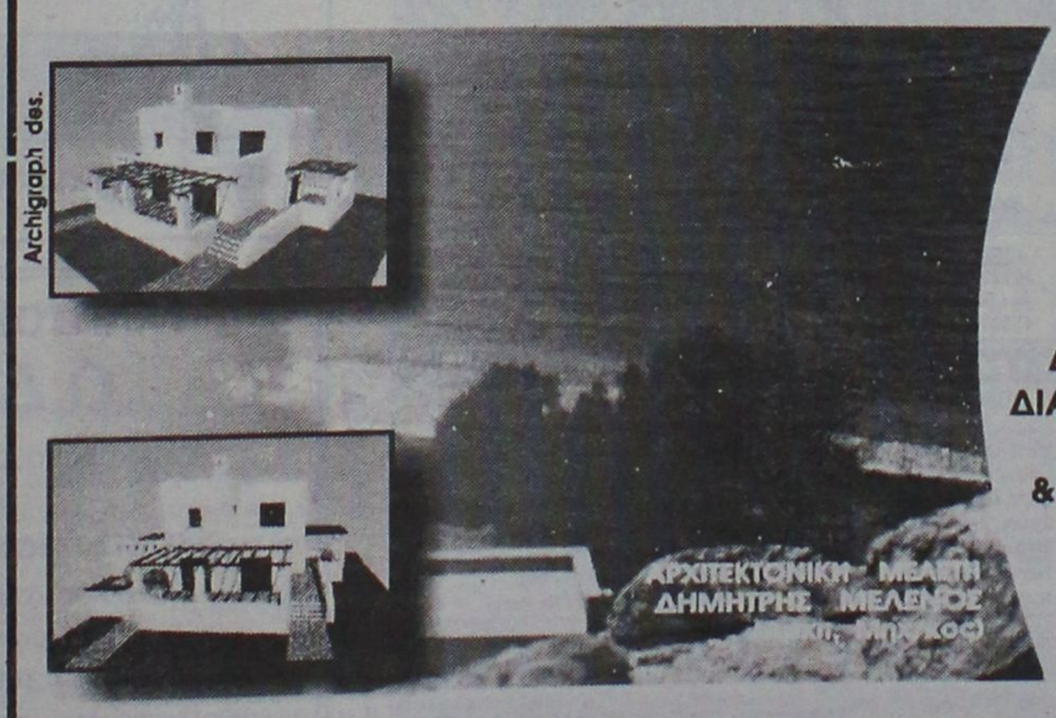

ΠΩΛΟΥΝΤΑΙ ΜΟΝΟΚΑΤΟΙΚΙΕΣ ΣΕ ΟΙΚΟΠΕΔΑ ΣΤΟ ΚΥΜΑ, ΣΤΗΝ ΠΑΡΑΛΙΑΚΗ ΖΩΝΗ ΤΗΣ ΛΑΧΑΝΙΑΣ (ΘΕΣΗ ΣΑΛΑΜΙΝΑ)

ΚΑΘΕ ΜΟΝΟΚΑΤΟΙΚΙΑ ΑΝΑΠΤΥΣΣΕΤΑΙ ΣΕ ΔΥΟ ΟΡΟΦΟΥΣ, ΚΑΤΑΛΑΜΒΑΝΕΙ ΧΩΡΟ 100 Τ.Μ., ΔΙΑΘΕΤΕΙ ΣΑΛΟΝΙ, ΚΟΥΖΙΝΑ ,ΤΡΙΑ ΥΠΝΟΔΩΜΑΤΙΑ, ΔΥΟ ΜΠΑΝΙΑ, ΑΠΟΘΗΚΕΥΤΙΚΟ ΧΩΡΟ, & ΟΙΚΟΔΟΜΕΙΤΑΙ ΜΕΣΑ ΣΕ ΟΙΚΟΠΕΔΟ 900 Τ.Μ.

ΜΕ ΟΡΙΟ ΤΟΝ ΑΙΓΙΑΛΟ . . .

ΑΞΙΑ 80.000.000 ΔΡΧ - 243.776,2 €

ΑΠΟΚΛΕΙΣΤΙΚΗ ΔΙΑΘΕΣΗ
Πληροφορίες

Εθνικής Αντίστασης 83 (πρώην Άννης Μαρίας) δίπλα στην ALPHA BANK
Τηλ. 02410 73819,74917 Κιν. 0944/374546, 0945/292030 FAX 02410 38641

ΙΩΑΝΝΗΣ & ΜΙΧΑΛΗΣ ΕΥΣΤΑΘΙΟΥ.

ΕΥΡΩΚΤΗΜΑΤΙΚΗ
Η ακίνητη αξία σας

μαθηματα

συνέχεια από την προηγούμενη

ΔΑΣΚΑΛΟΣ παραδίδει μαθήματα σε παιδιά Δημοτικού-Γυμνασίου. Εκφραση-Εκθεση και σε Λυκείου. Πληρ. τηλ. 0973303457. ΑΜ47582

ΜΑΘΗΜΑΤΑ-ΦΥΣΙΚΗ-ΧΗΜΕΙΑ-ΦΙΛΟΛΟΓΙΚΑ. Για όλες τις τάξεις Γυμνασίου, Ενιαίου Λυκείου (Θεωρητική-Θετική-Τεχνολογική Κατεύθυνση) και ειδικά τμήματα για ΤΕΕ. Για Γ' Λυκείου και όσους το επιθυμούν Οικονομικά και Βιολογία. Υπεύθυνα μεθοδικά σε χαμηλές τιμές. Πληρ. τηλ. 02410/28053. ΑΜ47957

ΜΑΘΗΜΑΤΙΚΑ-ΦΥΣΙΚΗ για μαθητές Γυμνασίου ή Λυκείου. Μαθήματα σπίτι σας, ατομικά ή σε γκρουπ 2-3 μαθητών. Πολυετής πείρα, υπεύθυνη εργασία. Πληρ. τηλ. 0241081765 και 097/6436973 ΑΜ47827

γνωριμιες

ΚΥΡΙΟΣ 56 ΕΤΩΝ χήρος καλού χαρακτήρος επιθυμεί γνωριμία με κυρία από 47-54 με σκοπό την γνωριμία και τον γάμο (αποκλείονται αλλοδαπές). Παρακαλώ τηλεφωνείστε στο 0942645342 κ. Νίκος ΑΓ47908

προσφορές εργασίας

Είμαι Ρουμάνος 38 ετών και ψάχνω δουλειά. Πληρ. τηλ. 0976215007 ΑΡ48067

Είμαι Ρουμάνα 34 ετών και **ζητώ εργασία** για σπίτι ή φύλαξη παιδιών και ηλικιωμένων. Πληρ. τηλ. 094/6143104. ΑΡ47645

HIGLY QUALLIFIED CHEF GERMAN INTERNATIONAL EXPRIRIENCED, KNOWLEDGE OF GREEK FOOD, IS LOOKING FOR WORK FROM 1ST NOVEMBER. TEL. 0936/223285. ΠΡ47824

ΑΙΓΛΗ ΝΟΜΙΜΟ ΓΡΑΦΕΙΟ ΕΓΚΡΙΤΙΚΗ ΑΔΕΙΑ ΥΠ. ΕΡΓΑΣΙΑΣ Π.Δ. 160/99 ΑΡΙΘΜ. ΠΡΩΤ. 30155 ΔΙΑΘΕΤΟΥΜΕ ΧΑΜΗΛΟΜΙΣΘΕΣ ΟΙΚΟΒΟΗΘΟΥΣ ΓΙΑ ΟΙΚΟΓΕΝΕΙΕΣ, ΗΛΙΚΙΩΜΕΝΟΥΣ, ΚΑΤΑΚΟΙΤΟΥΣ, ΚΑΜΑΡΙΕΡΕΣ, ΛΑΝΤΖΙΕΡΕΣ, ΝΟΣΟΚΟΜΕΣ, ΖΕΥΓΑΡΙΑ ΓΙΑ ΑΓΡΟΤΙΚΕΣ ΔΟΥΛΕΙΕΣ, ΑΝΔΡΕΣ ΓΙΑ ΑΓΡΟΤΙΚΑ, ΟΙΚΟΔΟΜΙΚΑ ΚΑΙ ΚΑΘΕ ΕΙΔΟΥΣ ΒΟΗΘΗΤΙΚΟ ΠΡΟΣΩΠΙΚΟ. ΕΞΥΠΗΡΕΤΗΣΗ ΑΥΘΗΜΕΡΟΝ. ΠΑΡΕΧΟΥΜΕ ΣΥΣΤΑΣΕΙΣ- ΕΓΓΥΗΣΕΙΣ. ΠΛΗΡ. ΤΗΛ. 0104282067, 0104120751, 0937507994 ΠΡ47766

ΕΛΑΙΟΧΡΩΜΑΤΙΣΜΟΙ. ΑΝΑΛΑΜΒΑΝΟΥΜΕ ΠΑΝΤΟΣ ΕΙΔΟΥΣ ΕΛΑΙΟΧΡΩΜΑΤΙΣΜΟΥΣ ΣΕ ΠΟΛΥ ΛΟΓΙΚΕΣ ΤΙΜΕΣ. ΠΛΗΡ. ΤΗΛ. 0936 743892 ΧΠΡ156

ΤΕΧΝΙΚΟ ΓΡΑΦΕΙΟ
Ι. ΧΑΤΖΗΙΩΑΝΝΙΔΗΣ
ΠΟΛΙΤΙΚΟΣ ΜΗΧΑΝΙΚΟΣ

Αναλαμβάνει υπεύθυνα:
- **Οικοδομικές άδειες.**
- **Μελέτη-επίβλεψη** εργασιών **επισκευής κτιρίων.**
- **Αδειες λειτουργίας** καταστημάτων (παντός είδους)
- **Ηλεκτροδότηση Κτιρίων (Δ.Ε.Η.)** - (έλεγχος τιμολογίων στην Εφορία).
- **Μελέτη -επίβλεψη** εργασιών σύνδεσης με αποχ/κό δίκτυο ΔΕΥΑΡ.

ΑΜΕΣΗ ΕΞΥΠΗΡΕΤΗΣΗ!

ΓΡΑΦΕΙΟ: Στεφ. Καζούλη 14-85100 Ρόδος
Τηλ: 02410 73021-31390
ΚΙΝΗΤΟ: 0972373156
ΠΡ47833

ΕΡΓΟΛΑΒΟΣ

ΜΑΣΤΟΡΑΣ ΚΩΝΣΤΑΝΤΙΝΟΣ

ΤΙΜΕΣ ΛΟΓΙΚΕΣ

ΑΝΑΛΑΜΒΑΝΩ γενικές κατασκευές κτιρίων, αναπαλαιώσεις, σοβατίσματα, χτισίματα, γκρεμίσματα, βαψίματα, μάρμαρα, γιαλίσματα, πλακάκια, περιφράξεις οικοπέδων, κατασκευές, μελέτες για σοφίτες, ξυλοκατασκευές, τοποθέτηση κεραμίδια

ΓΙΑ ΟΛΗ ΤΗ ΔΩΔΕΚΑΝΗΣΟ
Πληρ. τηλ. 27225, 0944-823925 όλο το 24ωρο

ΠΡ47896

ΤΑ ΜΟΝΑΔΙΚΑ

Υπερσύγχρονα Ταπητοκαθαριστήρια

ΚΛΕΟΠΑΤΡΑ & EURO CLEAN CENTER

Εμπιστευθείτε τον καθαρισμό και φύλαξη των ταπήτων στα καθαριστήριά μας
- *Προσφέρουμε άψογο και έμπειρο Βιολογικό Καθαρισμό Ταπήτων*
- *Στεγνό καθαρισμό χειροποίητων χαλιών*
- *Επιτόπου καθαρισμό σε σαλόνια-μοκέτες*
- *Ειδικός καθαρισμός παπλώματα-φλοκάτες*
- *Επισκευές σε όλους τους τύπους ταπήτων*

"Η φύλαξη είναι δωρεάν" για όλο τον χρόνο. παραλαβή-παράδοση κατ' οίκον σε όλη τη Ρόδο.

Υπεύθυνος:
Κουφαλλάκης Σταύρος
Τηλ. **0241051996, 0945793626 , fax 51322**
ΠΡ48038

ΑΠΟΦΡΑΞΕΙΣ-ΚΑΘΑΡΙΣΜΟΙ





ΑΠΟΦΡΑΞΕΙΣ
ΚΑΘΑΡΙΣΜΟΙ
ΣΥΝΤΗΡΗΣΕΙΣ
ΑΠΟΧΕΤΕΥΣΕΩΝ-
ΕΠΙΦΑΝΕΙΩΝ-
ΚΤΙΡΙΩΝ-
ΠΛΟΙΩΝ-
ΒΙΟΛΟΓΙΚΩΝ

Αναλαμβάνουμε ξενοδοχεία, Δήμους, πολ/κίες κ.λπ. Αντληση πετρελαιοειδών από πλοία καθώς και λιποσυλλεκτών και βιολογικών. ΜΕ ΜΟΝΑΔΙΚΑ ΣΕ ΥΨΟΣ ΠΙΕΣΗΣ ΚΑΙ ΑΝΑΡΡΟΦΗΣΗΣ. ΥΠΕΡΣΥΓΧΡΟΝΑ ΜΗΧΑΝΗΜΑΤΑ ΥΔΡΟΒΟΛΗΣ ΣΕ ΟΛΗ ΤΗ ΔΩΔΕΚΑΝΗΣΟ

ΟΛΟ ΤΟ 24ωρο

ΒΑΡΔΕΛΛΗ Μ. -ΚΡΑΣΟΠΟΥΛΟΣ Δ. Ο.Ε.

Τηλ. 35555, Fax: 73100, Κιν. 0944/395999

e-mail:metropontikas@excite.com.

ΣΤΙΣ ΠΙΟ ΧΑΜΗΛΕΣ ΤΙΜΕΣ

ΑΓΟΡΑΖΩ

- ΧΡΥΣΑΦΙΚΑ
- ΚΟΣΜΗΜΑΤΑ
- ΝΟΜΙΣΜΑΤΑ
- ΧΡΥΣΑ ΔΟΝΤΙΑ
- ΜΕΤΟΧΕΣ
- ΩΡΟΛΟΓΙΑ
- ΑΝΤΙΚΕΣ

Δάνεια επί ενεχύρω

«ΜΠΑΜΠΗΣ»

Δημ. Θεοδωράκη 15 (1ος όροφος) ΡΟΔΟΣ

ΧΠΡ407

ΤΕΧΝΙΚΟ ΓΡΑΦΕΙΟ
Αναλαμβάνει
- Μελέτες για σύνδεση οικοδομών με το **αποχετευτικό δίκτυο της Δ.Ε.Υ.Α.Ρ.**
- Αδειες λειτουργίας καταστημάτων
- Ηλεκτροδοτήσεις κτιρίων

Υπεύθυνος:
Μιχάλης Μαυρομάγουλος
Αρχιτέκτονας Μηχανικός

Στεφάνου Καζούλη 14, Ρόδος
Τηλ. 0241-27040, κιν. 0974041051

ΠΡ47810

ΑΠΟΦΡΑΞΕΙΣ

ΔΩΔΕΚΑΝΗΣΙΑΚΕΣ ΑΠΟΦΡΑΞΕΙΣ



"ΚΟΛΟΣΣΟΣ"

ΑΠΟΦΡΑΞΕΙΣ ΚΑΘΑΡΙΣΜΟΙ ΑΠΟΧΕΤΕΥΣΕΩΝ & ΒΟΘΡΩΝ



Αναλαμβάνουμε πάσης φύσεως αποφράξεις οποιουδήποτε μήκους και πλάτους
Αναλαμβάνουμε καθαρισμούς αποχετευτικών αγωγών ΔΗΜΩΝ, ΞΕΝ/ΧΕΙΩΝ στρατιωτικών μονάδων ΣΠΙΤΙΩΝ, ΠΟΛΥΚΑΤΟΙΚΙΩΝ καθώς
και καθαρισμούς βιολογικών μονάδων με μηχάνημα υψηλής πιέσεως σε όλη την Δωδ/σο

Κ. ΠΗΔΙΑΚΗΣ - Π. ΚΑΣΕΡΗΣ

Πληρ. τηλ. 47915-91881, κιν. 0944/325234 και 0977/717048

ΔΩΣΕ ΣΤΥΛ ΣΤΟ ΚΙΝΗΤΟ ΣΟΥ

NEO 5.000 ΛΟΓΟΤΥΠΑ ΚΑΙ ΜΕΛΩΔΙΕΣ για ένα κινητό μοδάτο!
www.rollingtones.gr

LOGOS-ΛΟΓΟΤΥΠΑ



ΕΠΙΚΟΙΝΩΝΙΑ

RINGTONES-ΜΕΛΩΔΙΕΣ

ΕΛΛΗΝΙΚΕΣ ΕΠΙΤΥΧΙΕΣ	
60600004 Ανζελα Δημητρίου - Μαύρη λίστα	60600049 Αννα Βισση - Κρουγη
60600017 Νίκος Κουρκουλης - Τόσα δειλινά	60600047 Δέσποινα Βανδή - Υποφέρω
60600029 Γιάννης Πλούταρχος - Υπήρχαν όρκοι	60100012 Εθνικος Υμνος
60600036 Νάνης Σφοκιανάκης - Μετανοιώνω	ΤΟΡ ΣΕ ΖΗΤΗΣΗ ΣΤΗΝ ΕΥΡΩΠΗ
60600019 Λάμπης Λιβιεράτος - Λάμπες	60500006 Angel - Shaggy
60600010 Ιτέλλα Γεωργιάδου - Εχω κακό σκοπό	60500008 Butterfly - Crazytown
60600027 Γιάννης Πλούταρχος - Φυσαει πολύ	60500004 It's raining men - Geri Halliwell
60600025 Λευτέρης Πανταζής - Με σένα	60500032 Thank you - Dido
	60500031 Supergirl - Reamonn

Το πιο κοντά λογοτυπάκι ερωτικό λογότυπο βρίσκεται στους κωδικούς: 11200053, 11200072, 11200073, 11200074, 11200082, 11200085, 11200124, 11200128, 11200127, 11200133, 11200133, 11200139, 11200143, 11200144, 11200147.
Ερωτικά ολοκληρωμένα στους κωδικούς: 31000008, 31000014, 31000019, 31000045, 31000036, 31000044, 31000045, 31000046, 31000049, 31000053, 31000055, 31000069 31000043

1. Διάλεξε το Logo ή το Ringtone που σου αρέσει.
2. Κάλεσε τη γραμμή παραγγελίες.
3. Ακολούθησε τις οδηγίες και άσε σου ζητηθεί βάλε τον δεκαψήφιο κωδικό.
4. Το Logo ή το Ringtone θα σταλεί στο κινητό σου.

...κάλεσε από το σταθερό σου τηλέφωνο
090 214 507

Τα περισσότερα Logos και Ringtones μπορείτε να τα βρείτε στο διαδίκτυο στο www.rollingtones.gr
Χρέωση 60 δρχ./15" + 25/15" + Φ.Π.Α. Τ.Θ. 31730

Διαθέσιμα λογότυπα για NOKIA 3210-3310-3330-6100 6130-6150-6210-6250-7110-8210-8310-8850-8890-9110-9110i. Μελωδίες για NOKIA, MOTOROLA, SAGEM. Περισσότερες πληροφορίες για το κινητό το οποίο υποστηρίζουν λογότυπα και ελοποιητήριαι στο www.rollingtones.gr

Cleaning Pro

πλένουμε & φυλάμε:
- ΧΑΛΙΑ - ΜΟΚΕΤΕΣ - ΦΛΟΚΑΤΕΣ
- ΠΑΠΛΩΜΑΤΑ - ΚΟΥΒΕΡΤΕΣ



Τηλ: 02410 60585

ΝΕΕΣ ΕΓΚΑΤ/ΣΕΙΣ: ΝΙΚΗΦ. ΒΡΕΤΤΑΚΟΥ - ΑΣΓΟΥΡΟΥ

ΤΑΠΗΤΟΚΑΘΑΡΙΣΤΗΡΙΟ
Ο ΔΡΑΚΟΣ

Αναλαμβάνουμε υπεύθυνα καθαρισμό και φύλαξη
χαλιά • μοκέτες • φλοκάτες
Ειδικός καθαρισμός μεταξωτών και χειροποίητων χαλιών
Επί τόπου καθαρισμοί
μοκετών • σαλονιών • πούλμαν
με 20ετή πείρα.

Πληρ. τηλ. 02410/26805, 02410/51024, 097/4208020

ΠΕΡΙΦΕΡΕΙΑΚΟ

Ζητάει 200.000 EURO

- *ΣΤΗΝ ΑΝΤΕΠΙΘΕΣΗ ΠΕΡΝΑΕΙ Ο ΧΡΗΣΤΟΣ ΚΩΝΣΤΑΝΤΙΝΟΥ*
- *ΧΩΡΙΣ ΤΡΙΤΕΓΓΥΗΤΗ ΤΑ ΓΡΑΜΜΑΤΙΑ ΠΟΥ ΚΡΑΤΟΥΝ ΟΙ ΠΑΙΚΤΕΣ, ΟΠΟΤΕ ΔΕΝ ΕΧΟΥΝ ΙΣΧΥ*

Την ερχόμενη εβδομάδα - σύμφωνα με τα χθεσινά λεγόμενα Καλυθιών χωρίς όμως στην επαφή του με την "Α.Ρ." να γνωστοποιήσει την ημερομηνία που θα λάβει χώρα.

Σ' αυτήν πάντως αναμένεται ν' ακουσθούν πολλά και να ειπωθούν αλλά τόσα. Ο πρόεδρος του συλλόγου πάντως έλυσε χθες την σιωπή του και πέρασε στην αντεπίθεση, κατά κάποιο τρόπο εναντίον όσων τον θεωρούν "κόκκινο πανί" στον σύλλογο.

"Οποιος θέλει τον σύλλογο ας φέρει 200.000 ευρώ για τις υπογραφές που έβαλα στις εγγυήσεις των ποδοσφαιριστών του σωματείου". Στην επαφή του με την "Α.Ρ." ο πρόεδρος **Χρήστος Κωσταντίνου.**

- Δεν θέλησε να διευκρινήσει τους λόγους που πήγαν με ταξί τα δελτία στο αεροδρόμιο.

- Δέχθηκε ότι όντως έχει πάρει τα 4,5 εκατ. του δήμου ενώ

- Παρέπεμψε στον **Γιώργο Καραγιάννη** όλους όσους ζητούν διευκρινήσεις για τα οικονομικά των πάρτυ.

ΟΙ ΕΓΓΥΗΣΕΙΣ ΤΩΝ ΠΟΔΟΣΦΑΙΡΙΣΤΩΝ

Ο **Χρήστος Κωσταντίνου** πάντως, ούτε λίγο, ούτε πολύ άφησε να εννοηθεί πως είναι προεκλογικοί οι λόγοι που γράφονται όλα αυτά εις βάρος του τελευταία.

Τελευταίες πληροφορίες πάντως ανέφεραν χθες βράδυ πως όσον αφορά τις εγγυήσεις που πήραν οι παίκτες, αυτές δεν έχουν ισχύ.

Πρόκειται για γραμμάτια τα οποία έχει υπογράψει ο **Χρήστος Κωσταντίνου,** αλλά χρειάζονται τριτεγγυητή για να ισχύσουν στην οποιαδήποτε οικονομική συναλλαγή και διαδικασία.



Επί ξύλου κρεμάμενοι όσον αφορά τις εγγυήσεις οι Απολλωνιστές (ΒΙΚΤΩΡ-ΦΩΤΟ ΜΑΡΚΕΤ-ΙΑΛΥΣΟΣ)

Μάνη-Μανδραϊκός 1-1

- *Η ομάδα της Μάνδρας πέρασε τώρα στην πρώτη θέση*

Το χθεσινό εξ αναβολής από την 2η αγωνιστική παιχνίδι για το περιφερειακό πρωτάθλημα Μάνη και Μανδραϊκός ήρθαν ισόπαλοι με σκορ 1-1. Οι γηπεδούχοι προηγήθηκαν στο 73' με τον Μπουσάτι (1-0) και οι του Μανδραϊκού ισοφάρισαν στο 80' με τον **Νομικό** σε 1-1. Μετά το παιχνίδι αυτό η βαθμολογία διαμορφώθηκε ως εξής:

ΒΑΘΜΟΛΟΓΙΑ

ΠΕΡΙΦΕΡΕΙΑΚΟΥ

Α/Α	ΟΜΑΔΕΣ	ΒΑΘΜ.	ΑΓ.	ΤΕΡΜ.	ΕΝΤΟΣ Ν	Ι	Η	ΕΚΤΟΣ Ν	Ι	Η	ΣΥΝΟΛΟ Ν	Ι	Η
1.	Μανδραϊκός	10	4	8-1	2	0	0	1	1	0	3	1	0
2.	ΡΟΔΟΣ	9	4	10-1	2	0	0	1	0	1	3	0	1
3.	Αιολικός	9	4	5-1	2	0	0	1	0	1	3	0	1
4.	Ερμής Κορ.	9	4	4-2	2	0	0	1	0	1	3	0	1
5.	Ατρόμητος Π.	8	4	10-3	2	1	0	0	1	0	2	2	0
6.	Μάνη	8	4	7-2	0	2	0	2	0	0	2	2	0
7.	Ασπρόπυργος	7	4	10-7	1	0	1	1	1	0	2	1	1
8.	Μύκονος	6	4	3-3	1	0	1	1	0	1	2	0	2
9.	ΑΠΟΛΛΩΝ ΚΑΛ.	6	4	3-6	0	0	1	2	0	1	2	0	2
10.	Αίας Σαλ.	5	4	6-4	1	0	0	0	2	1	1	2	1
11.	ΔΙΑΓΟΡΑΣ	5	4	5-3	0	1	1	1	1	0	1	2	1
12.	ΚΩΣ	5	4	3-4	0	2	0	1	0	1	1	2	1
13.	Κάσπακας	3	4	5-10	1	0	2	0	0	1	1	0	3
14.	Καρλόβασι	0	4	2-8	0	0	1	0	0	3	0	0	4
15.	Ελευσίνα	0	4	0-10	0	0	3	0	0	1	0	0	4
16.	Καλλονή	0	4	2-19	0	0	2	0	0	2	0	0	4



Quick Service Center

The service professionals

Τεχνική εξυπηρέτηση χωρίς όρια, για πελάτες απαιτητικούς

DIGITAL & ANALOG CAMCORDER SERVICE

TV - AUDIO - VIDEO SERVICE

Τώρα και στην Ροδο έχετε την δυνατότητα να επισκευάσετε οποιαδήποτε υψηλής τεχνολογίας συσκευή Ήχου και Εικόνας Αναλογική η ψηφιακή

Ειδικοτης

SONY

Γρήγορα, υπεύθυνα, εγγυημένα, και πάντα σε προσιτές τιμές

Στο κατάστημα μας Μιχαήλ Πετριδη 67 στην Ροδο θα βρείτε επίσης

Όλα τα απαραίτητα αξεσουάρ για την πλήρη αξιοποίηση των δυνατοτήτων της Video Camera σας , αλλά και ολοκληρωμένη κάλυψη όλων των αποριών η τεχνικών ερωτήσεων που έχετε

Και τώρα για πρώτη φορά στην Ροδο

Η Qservice σας δίνει την δυνατότητα εάν δεν έχετε ήδη αποκτήσει video Camera να την ενοικιάσετε με την ημέρα, την εβδομάδα, η για όσο εσείς θέλετε, Και να χαίρεστε τις ευτυχισμένες σας στιγμές, για πάντα .!

Εάν θέλετε η Qservice αναλαμβάνει και την μεταγραφή των αγαπημένων σας κασετών από VHS, Beta, 8mm, Hi8, η MiniDV σε VHS, CD η DVD

Σας Περιμένουμε .....

Μιχαήλ Πετριδη 67 Ρόδος 85100
Τηλ 02410-60210 Fax 02410-60213
Email Qservice@otenet.gr

Ασφαλιστικά Γραφεία Ανθόπουλος & Συνεργάτες

ΑΣΦΑΛΕΙΕΣ - ΑΜΟΙΒΑΙΑ ΚΕΦΑΛΑΙΑ - ΔΑΝΕΙΑ

Αν... Είστε δυσαρεστημένος απ'την Ασφαλιστική σας Εταιρία..

Αν... Ο Ασφαλιστικός σας Σύμβουλος σάς έχει ξεχάσει...

Αν... Νομίζετε ότι πληρώνετε πολλά για την ασφάλιση του ΑΥΤΟΚΙΝΗΤΟΥ σας ...
ή του **ΣΚΑΦΟΥΣ** σας ...
ή την **ΑΣΦΑΛΕΙΑ ΖΩΗΣ** σας ...

Αν... Θέλετε ολοκληρωμένη ενημερωση για να ασφαλισετε το ΣΠΙΤΙ σας
ή την **ΕΠΙΧΕΙΡΗΣΗ** ή **το ΓΡΑΦΕΙΟ** σας ?

Αν... Θέλετε να μάθετε πληροφορίες για τρόπους Επένδυσης των Χρημάτων σας?
& για **ΧΟΡΗΡΗΣΗ ΣΤΕΓΑΣΤΙΚΩΝ & ΕΠΑΓΓΕΛΜΑΤΙΚΩΝ ΔΑΝΕΙΩΝ** ,

Αν... Θέλετε σωστή και υπεύθυνη πληροφόρηση στα ασφαλιστικά & χρηματοοικονομικά θέματα.

ΕΜΕΙΣ ΣΑΣ ΕΝΗΜΕΡΩΝΟΥΜΕ
ΕΣΕΙΣ ΕΠΙΛΕΓΕΤΕ
ΤΗΛΕΦΩΝΗΣΤΕ ΜΑΣ ΤΩΡΑ ΚΑΙ ΡΩΤΗΣΤΕ..

Α ΝΘΟΠΟΥΛΟΣ & ΣΥΝΕΡΓΑΤΕΣ

Εκπρόσωποι των μεγαλύτερων & εγκυρότερων Ασφαλιστικών & Επενδυτικών Εταιρειών.
Ασφαλιστικοί & Χρηματοοικονομικοί Σύμβουλοι.

ΖΗΤΟΥΝΤΑΙ ΕΠΑΓΓΕΛΜΑΤΙΕΣ ΑΣΦΑΛΙΣΤΕΣ ΓΙΑ ΕΛΕΥΘΕΡΗ ΣΥΝΕΡΓΑΣΙΑ

1) Στ.Καζούλη 7 (Σαν Φραγκίσκο) τηλ. 02410 39400 fax. 02410 37240
2) Εθ. Δωδεκ/σιων 2-4 (Πλατεια Κύπρου) τηλ. 02410 39400 fax. 02410 70537

Χωρίς όρια...

Τριπλασιάστηκαν τα χρέη του Αγιαξ.

Μεγάλο παθητικό παρουσιάζει στον ισολογισμό του ο Αγιαξ για την περίοδο 2001-2002. Ο ολλανδικός σύλλογος παρουσιάζει έλλειμμα 25,8 εκατομμυρίων ευρώ, το οποίο προήλθε κυρίως από μεταγραφές παικτών και χορηγίες χρημάτων σε συλλόγους «δορυφόρους» του εξωτερικού. Ουσιαστικά, δηλαδή, έχουμε τριπλασιασμό του ελλείμματος στα ταμεία της ομάδας, σε σχέση με την προηγούμενη χρονιά που ήταν 8 εκατομμύρια ευρώ περίπου. Σε ανακοίνωση της διοίκησης του «Αίαντα» αναφέρεται ότι τα συνολικά έσοδα ανήλθαν σε 55,4 εκατομμύρια ευρώ, από τα οποία 35 εκατομμύρια δόθηκαν για μισθούς παικτών και άλλα 9,4 στους συλλόγους «δορυφόρους» που υπάρχουν στην Γκάνα, στο Βέλγιο και στη Νότια Αφρική.

ΠΟΙΟΣ ΘΕΛΕΙ ΠΟΙΟΝ...

Πολλά και διάφορα έγιναν με τους διαιτητές και παράγοντες της Λέσβου από την ΚΕΔ. Ο **Θόδωρος Στεργίου** ήταν πέρσι παρατηρητής στη Δ' Εθνική. Φέτος χωρίς λόγο τον έχουν εκτός.

Ο **Στεργίου** πήγε στην ΕΠΣ Λέσβου κι έθεσε τον εαυτό του στη διάθεση της τοπική ΕΔ, όμως δεν τον βάζουν ούτε στα τοπικά πρωταθλήματα παρατηρητή. Προφανώς δεν θα είναι αρεστός των παραγόντων ποδοσφαίρου και υπάρχει γι' αυτόν απαγορευτικό. Ενας άλλος, ο **Μάρκος Βρατσάνος** ήταν παρατηρητής Γ' Εθνικής πέρσι. Πήγε λοιπόν στον αγώνα Αιολικού-Ρόδου κι έκανε το ... λάθος να παραπέμψει τον διαιτητή γιατί κατά την άποψή του δεν απέδωσε σωστά. Μετά από αυτό δεν τον χρησιμοποίησε η ΚΕΔ σε άλλο αγώνα. Ετσι δεν είναι ούτε στους φετινούς πίνακες.

Τον **Βρατσάνο** τον ήθελε στους πίνακες ο πρόεδρος της ΕΠΣ Λέσβου, **Σταύρος Ψαρόπουλος**, όμως δεν τον ήθελε ο γενικός γραμματέας της ΕΠΟ **Γιάννης Οικονομίδης,** που κατάγεται από τη Ρόδο. Θα πει κάποιος, καλά αυτοί οι παράγοντες του ποδοσφαίρου θέλουν ή δεν θέλουν κάποιον της διαιτησίας, η ΚΕΔ τί κάνει; Μα είναι γνωστό πως η ΚΕΔ εκτελεί εντολές και τίποτε παραπάνω, ούτε άποψη έχει για τα θέματα της διαιτησίας. Αν κάνουμε, λάθος η ΚΕΔ μπορεί να δώσει υπεύθυνες εξηγήσεις για τα δύο αυτά περιστατικά.

(Δημοσίευμα από το χθεσινό "ΦΩΣ").

Συνάντηση Κανελλόπουλου με τον πρόεδρο της ΕΡΤ.

Με τον πρόεδρο της ΕΡΤ, Αγγελο Στάγκο, συναντήθηκε χθες ο Θανάσης Κανελλόπουλος, ο οποίος προσπαθεί να βρει λύση στο πρόβλημα των τηλεοπτικά «άστεγων_ ομάδων. Ο κ. Στάγκος τόνισε, μεταξύ άλλων, στον πρόεδρο της ΕΠΑΕ ότι από την πλευρά της ΕΡΤ υπάρχει ενδιαφέρον για τα τηλεοπτικά δικαιώματα συνολικά των ΠΑΕ.

Ο κ. Κανελλόπουλος θα ενημερώσει το Διοικητικό Συμβούλιο της ΕΠΑΕ, στην μεθαυριανή συνεδρίασή του, για τα όσα συζήτησε αναλυτικά με τον πρόεδρο της ΕΡΤ, ενώ το ίδιο θα κάνει και στην Γενική Συνέλευση των ΠΑΕ της Γ΄ Εθνικής, που θα γίνει την προσεχή Δευτέρα.

Στο μεταξύ, το βασικό θέμα της μεθαυριανής συνεδρίασης θα είναι οι επιχειρηματικές προτάσεις που θα καταθέσει η ΕΠΑΕ στην Πολιτεία για την εξυγίανση και αναβάθμιση του ελληνικού ποδοσφαίρου. Η κύρια πρόταση που θα συζητηθεί, έχει κατατεθεί από την ΠΑΕ Ολυμπιακός, που προτείνει την σύσταση ελληνικής ΤΕΑΜ, ώστε η ΕΠΑΕ να μπορέσει να είναι ανεξάρτητη οικονομικά. Μεθαύριο αναμένεται να ληφθεί η οριστική απόφαση από την ΕΠΑΕ.



Ο Τιβριντίδης γυρίζει την πλάτη στην Κορδιγκτώνος μετά τη σαρωτική εκλογή του

Ο ΣΦΚΑ θα τιμήσει τους κορυφαίους του 2002.

Το διοικητικό συμβούλιο του Συλλόγου Φίλων Κλασσικού Αθλητισμού εξέλεξε τους κορυφαίους αθλητές και αθλήτριες της χρονιάς, τους οποίους και θα τιμήσει σε ειδική εκδήλωση, που θα γίνει στις 24 Νοεμβρίου.

Ο ΣΦΚΑ ανακήρυξε καλύτερο Ελληνα αθλητή για το 2002 τον Κώστα Κεντέρη (προπονητής του ο Χρήστος Τζέκος) και καλύτερη αθλήτρια την Κατερίνα Βόγγολη (Ζησόπουλος), ενώ καλύτερο αθλητή στην κατηγορία Νέων 20-22 ετών τον Κώστα Ζαλαγγίτη (Πομάσκι) και αθλήτρια στην κατηγορία νεανίδων 20-22 ετών την Στέλλα Πιλάτου (Κόκκινος).

Θα τιμηθούν, επίσης, ως καλύτερος έφηβος ο Σταύρος Κουρουπάκης (Σταμπολάκης) και νεάνιδα η Δήμητρα Εμμανουήλ (Τζώνης), καλύτερος αθλητής στην κατηγορία παίδων ο Ευθύμιος Στεργιούλης (Ηλίας) και κορασίδων η Χρυσή Μωυσίδου (Μωυσιάδης).

Καλύτερος σύλλογος στην κατηγορία Παμπαίδων Α΄ ανακηρύχθηκε ο Κύδων Χανίων και στην κατηγορία Παγκορασίδων Β΄ ο Λιβυκός Ιεράπερας. Επίσης, θα τιμηθούν ο Βασίλης Μαγγανάς (καλύτερος Βετεράνος αθλητής), ο Σωκράτης Κανετάκης (καλύτερος φίλαθλος του 2002), ο Κώστας Ταουσιάνης (παράγοντας) και ο ΣΕΓΑΣ για την άνοδο των εθνικών ομάδων στη Σούπερ Λίγκα του Μπρούνο Τζάουλι.

Ο Μαζαράκης στο Νο 168 στον κόσμο

Στο Νο 168 της παγκόσμιας κατάταξης φιγουράρει αυτή την εβδομάδα ο κορυφαίος Ελληνας τενίστας, Βασίλης Μαζαράκης. Αρκετά πιο πίσω τον Μαζαράκη ακολουθούν ο Οικονομίδης στο Νο 349, ο Ροβάς στο Νο 445 και ο Πέππας στο Νο 565. Στα διπλά ο Ροβάς είναι Νο 402 στον κόσμο και ο Οικονομίδης Νο 453. Οπως είναι ήδη γνωστό, στις γυναίκες η ένα Οικονομίδου βρίσκεται στην 24η θέση της παγκόσμιας κατάταξης.

Στο μεταξύ στο τουρνουά 50.000 δολαριων του Καϊρου, ο Οικονομίδης έχασε στον πρώτο γύρο 6-3, 6-2 από τον Ρώσο Σούκιν, ενώ στι διπλό με παρτενέρ τον Αυστριακό Βίλτσικ νίκησαν τους Τσέχους Χάρικ και Βάνεκ με 6-3, 6-4.

ΑΥΚΑΘΗ

●●● Βούιξε χθες ο τόπος ότι ο στρατηγός παραιτήθηκε. Ελεγα κι εγώ μήπως επιρρεάστηκαν από τα γραφόμενά μου, αλλά ευτυχώς δεν είχε σχέση με μένα.

●●● *Απλά οι σκέψεις του ήταν παρόμοιες με τις δικές μου και οι δικές του έφθαναν πιο μακριά. Η έλλειψη δημοτικότητάς του που προήλθε από εκλογική αναμέτρηση τον έκανε να σκεφτεί μήπως αυτό δημιουργεί πρόβλημα στο σωματείο και ήθελε να διευκολύνει τους συνεργάτες του. Ο καθένας στη θέση του θα έκανε τις ίδιες σκέψεις.*

●●● Οπως και ο Μάνος. Εχει κάθε λόγο να αισθάνεται πικραμένος. Ριζωμένος πρόεδρος και δεν εκλέχθηκε. Δεν είναι και λίγο πράγμα να το περάσει στο ντούκου.

●●● *Τελικά αυτός που ξέρει από εκλογές αποδεδειγμένα είναι ο ταμίας της Κορδιγκτώνος με τον κωδικό... "ψηλός". Πρώτος Πεταλούδας, δηλαδή όπως ακριβώς το σχεδίαζε.*

●●● Τί γίνεται από δω και πέρα; Οσοι μπήκαν σε δημοτικά συμβούλια θα συνεχίσουν να είναι και σε άλλα πόστα ή θα τα βροντήξουν; Αυτές τις μέρες θα ξεκαθαρίσει το τοπίο.

●●● *Θα φύγει η πίκρα και η χαρά και θα έρθουν οι αποφάσεις. Εύκολες ή δύσκολες.*

●●● Ακόμα ένας "προδωμένος" είναι ο Σεβαστός που έδωσε υποψηφιότητα στη Κω. Οι ψήφοι του είναι πολλοί λίγο για ένα άνθρωπο που ασχολείται τόσα χρόνια με σωματεία και κοινά.

●●● *Αφήνω τους εκλογικούς αναλυτές να κάνουν την δουλειά τους και αργότερα θα σας δώσω κι εγώ τα δικά μας συμπεράσματα όσο αφορά τους δικούς μας, πάντα...*

ΑΝΕΚΔΟΤΟ

Ήταν δύο φίλοι που κάθονταν σε μια καφετέρια, και ήταν άφραγκοι. Εκεί που πίναν τον καφέ τους, πετάγεται ο ένας, και λέει:

- "Ρε συ, πως δεν το σκέφτηκα τόσο καιρό! Φεύγω, θα τα πούμε σε λίγους μήνες!"

Ο άλλος καθόταν απορημένος, και περίμενε τρεις μήνες, ώσπου μια ημέρα μια λιμουζίνα παρκάρει έξω από την καφετέρια, και βγαίνει ο φίλος του χλυδάτος και κουστουμαρισμένος!

- "Τι έγινε ρε μεγάλε," του λέει.

- "Άσε ρε, τα κονόμησα. Μου ήρθε η ιδέα να φτιάξω μια ποντικοπαγίδα με σίγουρα αποτελέσματα, την πούλησα και έχω γεμίσει χρήμα!"

- "Τι ποντικοπαγίδα είναι αυτή;"

- "Μα είναι απλό, παίρνω ένα κουτί με δύο θήκες, στις οποίες βάζω ένα κομμάτι τυρί στην μία, και ένα μπιφτέκι στην άλλη. Πάει ο ποντικός μέσα στο κουτί το βράδυ, και το πρωί όταν ανοίγεις το κουτί, τον βρίσκεις ακόμα εκεί να κάθεται ζαλισμένος και να σκέφτεται αν θα φάει το τυρί ή το μπιφτέκι και εσύ λοιπόν τον σκοτώνεις εύκολα!"

- "Και αυτό σε έκανε πλούσιο;"

- "Δεν με βλέπεις;"

- "Ρε μεγάλε, μου ήρθε και εμένα μια ιδέα. Σε λίγο καιρό, θα περάσω από το γραφείο σου να τα πούμε!"

Μετά από τρεις μήνες, έξω από το γραφείο του πλούσιου φίλου, προσγειώνεται ένα ελικόπτερο, και βγαίνει ο φίλος του με συνοδεία μπράβων, και γραμματέων, και μπαίνει στο κτίριο. Όταν τον βλέπει στο γραφείο του, τον ρωτάει:

- "Καλά ρε, πως τα κονόμησες και εσύ τόσο γρήγορα;"

- "Μα είναι απλό φίλε μου. Πήρα την ιδέα σου, και την έκανα ποιο οικονομική, οπότε έβγαλα περισσότερο κέρδος."

- "Δηλαδή;"

- "Να μωρέ, θυμάσαι τον ποντικό που ήταν να διαλέξει το τυρί ή το μπιφτέκι;"

- "Ναι..."

- "Ε, λοιπόν εγώ δεν βάζω τίποτα στο κουτί, οπότε το πρωί που πάς και ανοίγεις το κουτί, βρίσκεις τον ποντικό κλαμένο να σκέφτεται που είναι το τυρί ή το μπιφτέκι;"



ΡΕΠΟΡΤΑΖ

Πιθανή διπλή αποχώρηση

• Σεβαστός Μανιάς και Σπύρος Τιβριντίδης σκέφτονται την αποχώρηση από την ΕΠΣΔ λόγω εκλογικών αποτελεσμάτων

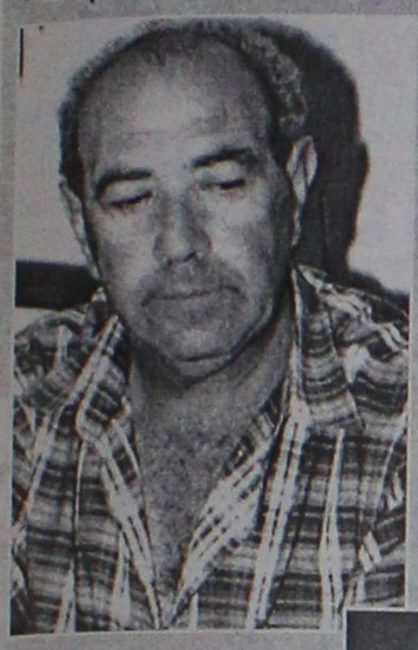

Αλλαγές στην σύνθεση του Δ.Σ. της ΕΠΣΔ ενδέχεται να προκαλέσουν τα αποτελέσματα των Δημοτικών και Νομαρχιακών εκλογών! Σύμφωνα με πληροφορίες, ο **Σεβαστός Μανιάς,** απογοητευμένος από το ποσοστό που συγκέντρωσε, σκέφτεται πολύ σοβαρά το ενδεχόμενο να αποσυρθεί από τα κοινά, μέσα στα οποία συμπεριλαμβάνεται και η ΕΠΣΔ!



Το ίδιο ακριβώς, αλλά ...από την ...ανάποδη ισχύει και για τον **Σπύρο Τιβριντίδη**, που εξελέγη Δημοτικός Σύμβουλος στον δήμο Πεταλούδων. Ακριβώς επειδή οι υποχρεώσεις θα αυξηθούν κατακόρυφα και ο διαθέσιμος χρόνος θα συρρικνωθεί, ο **Τιβριντίδης** σκέφτεται σοβαρά να αποχωρήσει σε πρώτη φάση από την θέση του ταμία της Ενωσης.

Την πλήρωσαν και οι δύο

• ΔΥΟ ΑΓΩΝΙΣΤΙΚΕΣ ΕΞΟΡΙΑΣ ΣΤΟΝ ΠΟΛΥΒΩΤΗ ΚΑΙ ΜΙΑ ΣΤΟΝ ΝΙΚΑΓΟΡΑ ΕΠΕΒΑΛΕ Η ΕΠΣΔ ΓΙΑ ΤΑ ΣΟΒΑΡΑ ΕΠΕΙΣΟΔΙΑ ΣΤΟ ΜΕΤΑΞΥ ΤΟΥΣ ΠΑΙΧΝΙΔΙ

"Φθηνά" την γλίτωσαν Πολυβώτης και Νικαγόρας για τα σοβαρότατα επεισόδια που διαδραματίστηκαν μετά το τέλος της μεταξύ τους αναμέτρησης πρωταθλήματος στο γήπεδο της Νισύρου. Αφού διαβάστηκε το Φύλλο Αγώνα καθώς και η συμπληρωματική έκθεση του διαιτητή **Ξιάρχου**, τα μέλη της ΕΠΣΔ κατέληξαν στην ποινή αποκλεισμού έδρας δύο αγωνιστικών για τον Πολυβώτη και μίας αγωνιστικής για τον Νικαγόρα. Ειδικά για τους Κώους ο πρόεδρος της Ενωσης **Κλεόβουλος Χατζηγεωργίου** είχε προτείνει αρχικά την επιβολή αυστηρής έγγραφης επίπληξης και χρηματικού προστίμου, ωστόσο στο τέλος μέτρησε το γεγονός ότι από τα χέρια δικού τους ποδοσφαιριστή άναψε η σπίθα των επεισοδίων (γροθιά σε ποδοσφαιριστή του Πολυβώτη).

Αξίζει να σημειωθεί, πως ο πρόεδρος του ΣΔΠΔ, **Δημήτρης Κάπρος** αναρωτήθηκε μήπως το ύψος της ποινής του Πολυβώτη είναι μικρό, ωστόσο όπως τονίστηκε από τον **Χατζηγεωργίου**, προσμετρήθηκε η καλή διάθεση του προέδρου και των παραγόντων του Πολυβώτη. Αλλωστε, τον υπογραμμίζει στο Φ.Α., αλλά και στην συμπληρωματική του έκθεση ο ίδιος ο διαιτητής **Ξιάρχος.**

Ποδοσφαιριστές - διαιτητές

• Η ΕΠΣΔ εξετάζει σοβαρά το ενδεχόμενο να τους αξιοποιήσει στα "μικρά" πρωταθλήματα

Εν ενεργεία ποδοσφαιριστές είναι πιθανό να διευθύνουν στο άμεσο μέλλον τα παιχνίδια των πρωταθλημάτων παίδων και εφήβων. Η πρόταση ανήκει στον **Δημήτρη Τσοπανάκη** και έγινε δεκτή με πολύ καλή διάθεση από τα υπόλοιπα μέλη της ΕΠΣΔ. Οπως τόνισε ο **Τσοπανάκης,** υπάρχουν πολλοί ποδοσφαιριστές που παρακολουθούν σεμινάρια διαιτησίας και ενδιαφέρονται να φοιτήσουν σε σχολή διαιτησίας, επομένως δεν υπάρχει λόγος να αποκλειστούν από το "παιχνίδι" και να μην αξιοποιηθούν στα μικρότερα πρωταθλήματα.

Καμπάνα σε Ερμή - Κασιώτη

• Αποκλεισμό έδρας στο σωματείο και απαγόρευση εισόδου του προπονητή στα γήπεδα αποφάσισε η ΕΠΣΔ

Διπλά "κατηγορούμενος" βρέθηκε ο προπονητής του Ερμή Καλυθιών **Νίκος Κασιώτης** τόσο για τα όσα του καταμαρτυρούσε ο διαιτητής **Ζαννετίδης** στο ματς με τον Ευκλή, όσο και για τις δηλώσεις που έκανε στην "Α.Ρ." και σύμφωνα με τις οποίες "ο Ερμής παίζει την επόμενη αγωνιστική με την Κατταβιά, από την οποία κατάγεται ο Χ. Ζαννετίδης".

Για το πρώτο του παράπτωμα κι αφού απολογήθηκε εγγράφως, ο Κασιώτης τιμωρήθηκε με ποινή δεκαπενθήμερης απαγόρευσης εισόδου στους αγωνιστικούς χώρους, που συνοδεύτηκε από χρηματικό πρόστιμο 30 Ευρώ. Οσο για την δήλωσή του στην "Α.Ρ.", κλήθηκε να ανακαλέσει μέσα σε διάστημα πέντε ημερών μέσω της εφημερίδας, την στιγμή που στην απολογία του δεν δίστασε να διαψεύσει τον ίδιο του τον εαυτό!

Ο **Κάσιώτης** υποστήριξε πως ουδέποτε προέβη σε δήλωση προς δημοσιογράφο τονίζοντας πως όσα είπε, τα είπε σε πηγαδάκι

Προφανώς, λοιπόν, ζήλεψε την συμπεριφορά που έχουν δείξει παλαιότερα ευτυχώς λίγοι συνάδελφοί του καὶ προτίμησε να κρυφτεί πίσω από το γεγονός πως ο συνάδελφος δεν τον ..."ηχογράφησε, αντί να αναλάβει τις ευθύνες του για δηλώσεις που έκανε. Ισως σε ορισμένες περιπτώσεις ο κίνδυνος της τιμωρίας φοβίζει περισσότερο από την παραδοχή μίας πράξης. Απολογούμενος για την συμπεριφορά οπαδών και παραγόντων του στο συγκεκριμένο παιχνίδι ήταν και ο Ερμής, που θα αγωνιστεί για μια αγωνιστική σε καθεστώς "εξορίας".

"ΚΛΗΡΩΝΕΙ" ΓΙΑ ΤΟ ΠΑΙΔΙΚΟ

Την ερχόμενη Τρίτη στις 6 το απόγευμα θα πραγματοποιηθεί στα γραφεία της ΕΠΣΔ η κλήρωση των ομίλων καθώς και του προγράμματος του παιδικού πρωταθλήματος.

Τα κλειδιά στον παρατηρητή

• Ποινή για τους τύπους επέβαλε η ΕΠΣΔ στον Ζευς για την συμπεριφορά του Βασίλη Θεοδοσίου στο παιχνίδι με τον Αρη Αρχαγγέλου

Με έγγραφη επίπληξη και χρηματικό πρόστιμο ύψους 45 ευρώ τιμωρήθηκε ο Ζευς για τα όσα γράφτηκαν στο Φ.Α. του ματς Κυπέλλου με τον Αρη Αρχαγγέλου από τον διαιτητή **Βαγγέλη Κατσιδώνη** και αφορούσαν την συμπεριφορά του νυν φιλάθλου και πρώην μέλους της Ενωσης **Βασίλη Θεοδοσίου** στα αποδυτήρια των διαιτητών στο ημίχρονο της αναμέτρησης. Στην απολογία του ο Ζευς αποποιήθηκε των ευθυνών του τονίζοντας πως δεν είχε γνώση της εισόδου του **Θεοδοσίου** στο γήπεδο κι έτσι δεν του επιβλήθηκε μεγαλύτερη ποινή. Από εκεί και πέρα, αποφασίστηκε πως από εδώ και στο εξής τα κλειδιά του γηπέδου των Αγ. Αποστόλων θα τα κρατάει στα χέρια του ο παρατηρητής του αγώνα και μόνο αυτός.



Delta



ΔΙΑΜΑΝΤΕ ΕΡΓΑΛΕΙΑ

ΚΟΦΤΗ ΧΕΙΡΟΣ

6ο χιλ.Ρόδου Λίνδου Συγκρότημα Μανουσέλη

ΔΙΑΤΡΗΤΙΚΑ

ΔΙΑΜΑΝΤΟΤΡΥΠΟΤΕΧΝΙΚΗ ΡΟΔΟΥ

ΑΔΑΜΑΝΤΟΦΟΡΟΙ ΔΙΣΚΟΙ ΚΟΠΗΣ ΓΙΑ ΓΡΑΝΙΤΗ, ΜΑΡΜΑΡΟ ΤΟΥΒΛΟ κ.τ.λ.





ΑΡΜΟΚΟΦΤΕΣ

ΤΡΥΠΑΜΕ

ΚΟΒΟΥΜΕ

ΣΠΑΜΕ



ΧΩΡΙΣ ΣΚΟΝΕΣ

ΡΩΓΜΕΣ

ΜΕΡΕΜΕΤΙΑ

ΠΩΛΗΣΕΙΣ

&

ΕΚΤΕΛΕΣΕΙΣ ΕΡΓΑΣΙΩΝ

Η ΠΟΛΥΧΡΟΝΗ ΜΑΣ ΠΕΙΡΑ ΣΤΟ ΕΞΩΤΕΡΙΚΟ ΜΑΣ ΔΙΝΕΙ ΤΗ ΔΥΝΑΤΟΤΗΤΑ ΝΑ ΒΡΙΣΚΟΥΜΕ ΛΥΣΗ ΕΚΕΙ ΠΟΥ ΟΙ ΑΛΛΟΙ ΣΗΚΩΝΟΥΝ ΤΑ ΧΕΡΙΑ ΨΗΛΑ!

ΤΗΛΕΦΩΝΗΣΤΕ ΜΑΣ
(0241) 69022 - 77986
ΚΙΝΗΤΟ: 0944 380562

ΥΠΕΥΘΥΝΟΣ
Μαρκος Τσεσμετζής



ΚΑΛΟ ΧΕΙΜΩΝΑ

ΖΩΝΤΑΝΗ ΜΟΥΣΙΚΗ

ΑΝΟΙΚΤΑ κάθε ΠΑΡΑΣΚΕΥΗ - ΣΑΒΒΑΤΟ -ΚΥΡΙΑΚΗ

Η αίθουσα διατίθεται για κάθε εκδήλωση (250 άτομα)

ΛΙΝΔΟΥ & ΒΡΥΞΕΛΛΩΝ 211
(πίσω από τη ΔΕΥΑΡ), στο Ροδίνι
ΤΗΛ. 67674 • Κιν. 0932-635007

ΜΠΑΣΚΕΤ



Σε αναμονή για τα σπουδαία

• ΠΡΟΧΩΡΟΥΝ ΟΙ ΣΥΖΗΤΗΣΕΙΣ ΜΕ ΤΟ ΜΕΓΑΛΟ ΧΟΡΗΓΟ ΤΟΥ ΚΟΛΟΣΣΟΥ. ΕΦΟΣΟΝ ΕΠΙΤΕΥΧΘΕΙ Η ΣΥΜΦΩΝΙΑ, ΟΙ ΟΙΚΟΝΟΜΙΚΕΣ ΑΠΟΛΑΒΕΣ ΘΑ ΞΕΠΕΡΑΣΟΥΝ ΚΑΘΕ ΠΡΟΗΓΟΥΜΕΝΟ

• ΣΕΙΡΑ ΤΟΥ ΜΠΕΛΑΓΙΑ ΝΑ ΝΙΩΣΕΙ ΕΝΟΧΛΗΣΕΙΣ ΣΤΟΥΣ ΠΡΟΣΑΓΩΓΟΥΣ

Εντονη κινητικότητα παρατηρείται το τελευταίο διάστημα σε όλες τις τάξεις του Κολοσσού. Στο καθαρά αγωνιστικό μέρος, υπάρχει η προετοιμασία για την πρεμιέρα, ενώ σε διοικητικό επίπεδο οι πάντες "τρέχουν" για το θέμα του χορηγού. Οι συζητήσεις με την ενδιαφερόμενη εταιρεία προχωρούν και η τελική απάντηση αναμένεται να δοθεί το αργότερο μέχρι την άλλη εβδομάδα. Πληροφορίες μέσα από τους κύκλους του συλλόγου κάνουν λόγο για πρωτοφανή οφέλη εφόσον επιτευχθεί η συμφωνία. Το όνομα του χορηγού είναι επιπέδου NOVA BANK ωστόσο οι οικονομικές απολαβές για τον Κολοσσό δεν θα έχουν προηγούμενο. Βέβαια, μέχρι στιγμής, δεν μπορεί να γίνει πρόβλεψη αν στο πρώτο παιχνίδι της ομάδας κόντρα στον Μέγα Αλέξανδρο θα υπάρχει στη φανέλα των παικτών το όνομα του νέου χορηγού. Ωστόσο, είναι δεδομένο ότι θα δούμε Waterpark, τη NOVA BANK και το δήμο Ροδίων.

Η επίσημη ανακοίνωση ενός ακόμη σπουδαίου χορηγού (εφόσον "κλείσει" η συμφωνία μεταξύ των δύο πλευρών) θα επιβεβαιώσει το κύρος που έχει αποκτήσει ο Κολοσσός.

Ο ΜΠΕΛΑΓΙΑΣ

Μετά τον **Μάνο Χαλκιαδάκη**, ήταν η σειρά του **Θωμά Μπελάγια** να νιώσει ενοχλήσεις στους προσαγωγούς και να υποβληθεί σε θεραπείες. Ο 31χρονος γκαρντ, στην προπόνηση της Δευτέρας ένιωσε "τσιμπήματα" και εξετάστηκε από τον γιατρό της ομάδας, **Μιχάλη Μακέστα**. Το πιθανότερο είναι να πρόκειται για μια θλάση η οποία θα τον κρατήσει μακριά από τις προπονήσεις των "θαλασσί" για μερικές μέρες. Δεν αποκλείεται αυτή η θλάση να είναι η εξέλιξη ενός τραυματισμού από το τουρνουά του Κολοσσού την περασμένη εβδομάδα.

Ομως και σ' αυτή την περίπτωση (όπως και στον **Χαλκιαδάκη**) δεν υπάρχει λόγος ανησυχίας, τουλάχιστον σ' ό,τι αφορά την παρουσία του **Μπελάγια** στην πρεμιέρα.

"ΘΑΛΑΣΣΙ" ΒΡΑΔΙΑ

Τη Δευτέρα το βράδυ, ο **Αντώνης Οικονομάκης,** ένας από τους πλέον πιστούς φίλους του συλλόγου θα παραθέσει τραπέζι στους παίκτες, το τεχνικό επιτελείο και τη διοίκηση του Κολοσσού στο Villagio. Πρόκειται για μια πρωτοβουλία του κ. **Οικονομάκη**, ο οποίος θέλει να ευχαριστήσει τους "θαλασσί" και να τους τιμήσει με το δικό του τρόπο.

Αισιοδοξία για Μουτσάτσο

• Ο στρατευμένος παίκτης του Ιάλυσου είναι πολύ πιθανό να δώσει το παρόν στο παιχνίδι της πρεμιέρας

Το ιδανικότερο σενάριο για έναν προπονητή είναι να έχει στη διάθεσή του όλους τους παίκτες στους επίσημους αγώνες της ομάδας. Αυτό το σενάριο δεν αποκλείεται να ισχύσει για τον Ιάλυσο στην πρεμιέρα της Γ' εθνικής με πρώτο αντίπαλο τον Αρίωνα.

Οι άνθρωποι του ΓΑΣ κάνουν όλες τις απαραίτητες ενέργειες όχι μόνο για να μετατεθεί ο **Λευτέρης Μουτσάτσος** στη Ρόδο, αλλά κυρίως για να δώσει το παρόν την επόμενη Κυριακή στο παιχνίδι των "ερυθροκίτρινων". Στο στρατόπεδο του Ιάλυσου υπάρχει μια γενική αισιοδοξία ως προς την συμμετοχή του **Μουτσάτσου** κόντρα στον Αρίωνα. Σε περίπτωση που τελικά ο στρατευμένος παίκτης έρθει στο "σμαραγδένιο" νησί με ολιγοήμερη άδεια, ο **Κυριάκος Μάγος** θα παρατάξει την ομάδα στον αγωνιστικό χώρο κομπλέ.

Αλλες απουσίες δεν υπάρχουν. Η προετοιμασία συνεχίζεται κανονικά, ο επίσης στρατευμένος **Σιταράς** συμμετέχει καθημερινά, δεν ισχύει όμως το ίδιο για τον **Φαραώ.** Οσον αφορά τώρα την επίσημη παρουσίαση του χορηγού, θεωρείται σίγουρο ότι θα πραγματοποιηθεί, αλλά εκκρεμεί ο ορισμός συγκεκριμένης ημερομηνίας.

Μαζικός αθλητισμός Πεταλούδων

Ανακοινώνεται από τον ΔΟΝΑ Πεταλούδων, ότι αρχίζει το πρόγραμμα Μαζικού Αθλητισμού Προσχολικής Ηλικίας, το οποίο θα πραγματοποιηθεί στο κλειστό γυμναστήριο Κρεμαστής.

Η πρώτη συνάντηση θα πραγματοποιηθεί την επόμενη Πέμτη, στις 15.00 στο κλειστό γυμναστήριο Κρεμαστής.

Πληροφορίες δίδονται στο γραφείο του ΔΟΝΑ Πεταλούδων στο τηλέφωνο 02410 92189.





ΦΙΛΗΜΩΝ SERVICE
ΓΕΝΙΚΟ ΣΥΝΕΡΓΕΙΟ ΑΥΤΟΚΙΝΗΤΩΝ
ΑΝΤΑΛΛΑΚΤΙΚΑ-ΛΙΠΑΝΤΙΚΑ
ΠΛΗΡΗΣ ΕΛΕΓΧΟΣ
ΤΕΧΝΙΚΟΣ & ΗΛΕΚΤΡΟΝΙΚΟΣ
ΒΕΛΤΙΩΣΕΙΣ-ΜΕΤΑΤΡΟΠΕΣ
ΡΥΘΜΙΣΕΙΣ INJECTION-DIESEL
ΑΥΤΟΜΑΤΑ ΣΑΣΜΑΝ
ΥΔΡΑΥΛΙΚΑ ΤΙΜΟΝΙΑ
ΕΛΕΓΧΟΣ ΚΑΥΣΑΕΡΙΩΝ
ΠΡΟΕΛΕΓΧΟΣ Κ.Τ.Ε.Ο

ΛΟΥΠΗΣ Μ. ΦΙΛΗΜΩΝ
ΚΡΕΜΑΣΤΗ-ΡΟΔΟΣ ΤΗΛ:0241095766

Ρευστοποιήσεις και χθες και νέο κατρακύλισμα

Επέστρεψε στις κακές της συνήθειες η Σοφοκλέους

Υποχώρηση του γενικού δείκτη με ποσοστό 1,50%

Με αφορμή τις εκθέσεις των ξένων οίκων για τράπεζες και τηλεπικοινωνίες και τη νευρικότητα που παρουσίασαν χθες τα ευρωπαϊκά χρηματιστήρια, στη συνεδρίαση του χρηματιστηρίου επικράτησαν οι ρευστοποιήσεις που οδήγησαν την αγορά και πάλι στο επίπεδο των 1.800 μονάδων.

Η UBS Warburg «ξανακτύπησε» και πάλι χθες αυτή τη φορά στις τηλεπικοινωνίες θέτοντας για τη μετοχή του ΟΤΕ νέα τιμή-στόχο στα 12,2 ευρώ, από προηγουμένη 17 ευρώ, ενώ θέτει τιμή-στόχο τα 10 ευρώ για την Cosmote, διατηρώντας τη σύσταση για ?αγορά?, από προηγούμενη 11,75 ευρώ. Η τιμή του ΟΤΕ έκλεισε σήμερα στα 12,10 ευρώ (-1,31%) και της Cosmote στα 8,46 ευρώ (-0,47%), εξελίξεις μάλλον «φυσιολογικές» που υπαγορεύθηκαν από το γενικότερο κλίμα, παρά από την συγκεκριμένη έκθεση, σύμφωνα με χρηματιστηριακούς παράγοντες.

Ο Γενικός Δείκτης Τιμών έκλεισε στις 1.801,37 έναντι 1.828,87 μονάδων της προηγουμένης μέρας, καταγράφοντας πτώση 27,50 μονάδων ή σε ποσοστό 1,50%. Στη διάρεκια των συναλλαγών είχε κυμανθεί σε εύρος 55 μονάδων, καταγράφοντας ανώτερη τιμή στις 1.850,91 μονάδες (+1,21%) και κατώτερη στις 1.795,92 μονάδες (-1,80%). Το σημερινό στοίχημα της αγοράς είναι η διατήρηση των επιπέδων των 1.780-1.800 μονάδων, το οποίο εν πολλοίς θα κριθεί και από την πορεία των διεθνών αγορών.

Ο δείκτης FTSE/ASE 20 έκλεισε στις 893,30 μονάδες, σημειώνοντας υποχώρηση σε ποσοστό 1,56%, ενώ ο δείκτης FTSE/ASE 40 έκλεισε στις 193,66 μονάδες, σημειώνοντας πτώση κατά 1,71%. Ο δείκτης FTSE/ASE SMALLCAP 80 έκλεισε στις 497,55 μονάδες, καταγράφοντας υποχώρηση σε ποσοστό 2,04%.

Από τις 362 μετοχές που διακινήθηκαν σήμερα, 53 κινήθηκαν ανοδικά, 272 καθοδικά, ενώ η τιμή 37 μετοχών παρέμεινε αμετάβλητη. Η αξία των συναλλαγών ανήλθε στα 86,732 εκατ. ευρώ ή 29,55 δισ. δρχ., εκ των οποίων τα 2,30 εκατ. ευρώ αποτέλεσαν προσυμφωνημένα πακέτα συναλλαγών. Πραγματοποιήθηκε ένα πακέτο 66.000 τεμαχίων του ΟΤΕ στην τιμή των 12,22 ευρώ, ένα πακέτο 235.000 τεμαχίων της Θεμελιοδομής στην τιμή των 2,61 ευρώ και ένα πακέτο 60.000 τεμαχίων της Folli Follie στην τιμή των 14,80 ευρώ.

Τη μεγαλύτερη συναλλακτική δραστηριότητα σημείωσαν οι μετοχές των εταιριών: Προοδευτική με 1.230.540 τεμάχια, ΟΤΕ με 1.151.132, AXON με 1.834.090, Spider με 919.780 και Alfa Alfa με 838.070 τεμάχια.

Τη μεγαλύτερη αξία συναλλαγών κατέγραψαν οι μετοχές των εταιριών: ΟΤΕ με 13,992 εκατ. ευρώ, Sex Form με 5,865, Εθνική με 3,302, ΟΠΑΠ με 3,285 και Alfa Alfa με 3,272 εκατ. ευρώ.

Η συνολική κεφαλαιοποίηση της αγοράς υποχώρησε στα 67,89 δισ. ευρώ.

Η τιμή των μετοχών του δείκτη MSCI έκλεισε ως εξής:

Alpha Bank:	11,24
Coca Cola:	15,24
Eurobank:	11,16
Panafon:	4,52
Αλουμίνιο Ελλάδος:	19,02
Βιοχάλκο:	4,62
ΔΕΗ:	13,78
Εθνική:	6,04
ΕΛΠΕ:	6,08
Ελ. Τεχνοδομική:	6,04
Εμπορική:	15,56
Επιχειρήσεις Αττικής:	2,98
ΕΥΔΑΠ:	4,.02
Ιντρακόμ:	5,78
ΚΑΕ	:4,90
Μαϊλλης:	4,84
ΟΤΕ:	12,10
Τεχνική Ολυμπιακή:	2,50
Πειραιώς:	5,84
Τιτάν:	34,48
Motor Oil:	7,12
Folli-Follie:	14,92

Οι επιμέρους δείκτες διαμορφώθηκαν ως εξής:

Τραπεζικός:	2.705,15	–1,72%
Τηλεπικοινωνιών:	813,90	–0,91%
Ασφαλειών:	537,74	–1,97%
Επενδύσεων:	505,72	–1,65%
Κατασκευαστικών:	913,57	–1,55%
Βιομηχανιών:	1.125,99	–1,99%
Συμμετοχών:	1.220,04	–1,84%
Βασικών Μετάλλων:	489,69	–2,06%
Μη μεταλλικών Ορυκτών:	822,72	–1,86%
Εκδόσεις- εκτυπώσεις:	227,42	–1,91%
Κλωστοϋφαντουργίας:	484,21	–3,70%
Λιανικού Εμπορίου:	473,86	–1,27%
Πληροφορικής:	592,83	–0,37%
Ειδών Λύσεων Πληροφορικής:	248,54	–2,72%
Χονδρικό εμπόριο:	376,82	–1,78%
Τρόφιμα- ποτά:	556,70	–1,57%
Παράλληλη Αγορά:	167,30	–1,04%
Διυλιστήρια:	991,94	–0,67%
Τηλεόρασης & Ψυχαγωγίας:	1.107,49	–2,39%
Διαχείρισης Ακίνητης Περιουσίας:	835,43	+0,99%



ΔΡΟΜΟΛΟΓΙΑ ΤΑΧΥΠΛΟΟΥ ΚΑΤΑΜΑΡΑΝ "ΔΩΔΕΚΑΝΗΣΟΣ ΕΞΠΡΕΣ"
Από 11/10/2002 έως 10/11/2002

Αναχώρηση καθημερινά ώρα **8.30 π.μ.** από το λιμάνι της **"Κολόνας"**

ΔΕΥΤΕΡΑ	ΡΟΔΟΣ-ΣΥΜΗ-ΚΩΣ-ΚΑΛΥΜΝΟΣ-ΛΕΡΟΣ-ΚΑΛΥΜΝΟΣ-ΚΩΣ-ΣΥΜΗ-ΡΟΔΟΣ
ΤΡΙΤΗ	
ΤΕΤΑΡΤΗ	ΡΟΔΟΣ-ΚΑΣΤΕΛΛΟΡΙΖΟ-ΡΟΔΟΣ
ΠΕΜΠΤΗ	
ΠΑΡΑΣΚΕΥΗ	ΡΟΔΟΣ-ΣΥΜΗ-ΚΩΣ-ΚΑΛΥΜΝΟΣ-ΛΕΡΟΣ-ΚΑΛΥΜΝΟΣ-ΚΩΣ-ΣΥΜΗ-ΡΟΔΟΣ
ΣΑΒΒΑΤΟ	ΡΟΔΟΣ-ΚΩΣ-ΚΑΛΥΜΝΟΣ-ΛΕΡΟΣ-ΛΕΙΨΟΙ-ΠΑΤΜΟΣ-ΛΕΡΟΣ-ΚΑΛΥΜΝΟΣ-ΚΩΣ-ΡΟΔΟΣ
ΚΥΡΙΑΚΗ	ΡΟΔΟΣ-ΚΩΣ-ΚΑΛΥΜΝΟΣ-ΛΕΡΟΣ-ΠΑΤΜΟΣ-ΛΕΙΨΟΙ-ΛΕΡΟΣ-ΚΑΛΥΜΝΟΣ-ΚΩΣ-ΡΟΔΟΣ

Η "Δωδεκάνησος Ναυτιλιακή Ν.Ε." σας προσφέρει με κάθε εισιτήριο μετ' επιστροφής, στο νησί της Λέρου, μια διανυκτέρευση δωρεάν σε ξενοδοχείο του νησιού.
Ειδικές τιμές σε Συλλόγους
Για πληροφορίες και κρατήσεις στα τηλέφωνα 02410 70590 • Φαξ: 02410 70591
Υπεύθυνος: κ. ***Στέλιος Καστανάκης***

Μουσικός Οίκος - Σχολή Πιάνου
Λίλιαν Μπέρδη
(Πτυχιούχος του Ελληνικού Ωδείου)
Μουσικά βιβλία, όργανα και όλα τα είδη μουσικής



Μαθήματα κλασικού πιάνου, θεωρίας και αρμονίας της μουσικής, σε συνεργασία με το αναγνωρισμένο ***Ωδείο Αθηνών "Μουσικοί Ορίζοντες"*** *ιδρυτή κ.* ***Κωστή Γαϊτάνου.***



Σ' ένα ζεστό και ευχάριστο περιβάλλον ελάτε να φτιάξουμε παιδιά δημιουργικά και ευφάνταστα μουσικά στη μουσική, τον ρυθμό και τη μελωδία

Με την εγγραφή σας δύο μαθήματα δωρεάν
Για τα αδέλφια έκπτωση 10% στα δίδακτρα

Τα μαθήματα αρχίζουν από 1η Σεπτεμβρίου
Εγγραφές καθημερινά: 10.00-13.00 και 17.00-21.00 • Σάββατο 10.00-13.00

Στέλιου Κωτιάδη 29, Ρόδος • Τηλ. 0241027868, 0241077136, 0936113126

Η "ΑΣΦΑΛΕΙΑ" δεν εκτιμάται με το κόστος
Αλλά ακόμα και έτσι, δεχόμαστε συγκρίσεις
ΑΠΟΣΠΑΣΜΑΤΙΚΟ ΤΙΜΟΛΟΓΙΟ ΜΙΚΤΩΝ 6 ΜΗΝΙΑΙΩΝ
ΑΣΦΑΛΙΣΤΡΩΝ ΣΕ Β.Μ. 04 ΝΗΣΟΥ ΡΟΔΟΥ

ΙΠΠΟΙ	Ε.Ι.Χ.	ΚΑΛΥΨΕΙΣ
01-06	77.18	Α/Ε για ΣΒ 500.000 €
07-08	81.17	ΥΖ 100.000 €
09-10	97.94	Α/Ε Κλοπής
11-12	103.05	Φωτιά 2.935 €
13-14	111.31	Στάσεις-Απεργ. 2.935 €
		Πολ. Ταραχές 2.935 €

ΙΠΠΟΙ	ΦΙΧ/ΑΓΡ	ΚΑΛΥΨΕΙΣ
01-10	63.44	Τρομ. Ενεργ. 2.935 €
11-15	85.46	Προσ. Ατυχ. Οδ. 7.337 €
16-20	88.63	Φροντίδα Ατυχ.

(ΠΑΚΕΤΟ SILVER 1)

ΙΠΠΟΙ	ΦΙΧ/ΕΠΑΓ	
01-10	100.32	
11-15	113.23	
16-20	125.06	
ΙΠΠΟΙ	**ΤΑΞΙ**	**ΚΑΛΥΨΕΙΣ**
01-15	221.66	Α/Ε ως ανωτέρω
16-20	236.10	Θραύση Κρυστάλλων
21-25	284.25	Νομική Προστασία
ΙΠΠΟΙ	**Φ.Δ.Χ.**	**ΚΑΛΥΨΕΙΣ**
01-15	222.27	Α/Ε ως ανωτέρω
16-20	237.99	Φωτιά 2.935 €
21-30	261.54	Προσ. Ατυχ. Οδ. 7.337 €
31-40	282.48	
41-55	303.42	
56-75	345.30	
76++	378.03	
CC	**ΜΟΤΟ**	**ΚΑΛΥΨΕΙΣ**
00-50	13.86	
51-250	22.64	Α/Ε ως ανωτέρω
250++	58.91	

Ασύγκριτες τιμές και στους κλάδους:
Πυρός (Κατοικιών-καταστημάτων) Σεισμού, Πλημμύρας, Καταιγίδας, Θύελλας, Μεταφορών Ατυχημάτων, Σκαφών κ.λ.π.

"Sigma" Ασφαλιστικά Γραφεία
Καζαντζάκη 2 & Εθνικής Αντίστασης-Ρόδος
Thl. 02410 31468-70328-70264 Fax 02410 33644
Υπεύθυνος ΣΑΝΣΟΓΛΟΥ ΠΑΝΤΕΛΗΣ

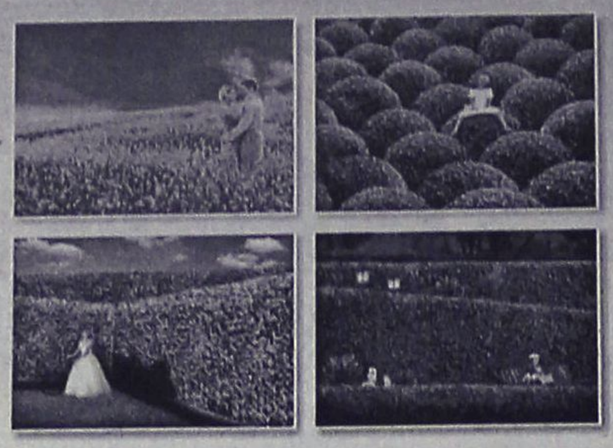

Φυσικά... οι καλύτεροι!

ΓΕΩΤΕΧΝΙΚΗ
ΣΥΝΤΗΡΗΣΗ ΚΗΠΩΝ • ΚΑΤΑΣΚΕΥΗ ΓΚΑΖΟΝ
ΑΥΤΟΜΑΤΑ ΑΡΔΕΥΤΙΚΑ ΣΥΣΤΗΜΑΤΑ
ΚΩΝ. ΥΔΡΑΙΟΥ 50 • ΤΗΛ.: 0241 0 38788, 0972 310670 • ΡΟΔΟΣ

KYDON TOURS
ΚΕΝΤΡΙΚΟ ΠΡΑΚΤΟΡΕΙΟ PORT AGENT

ΕΚΔΡΟΜΕΣ
Ποιότητα • Εγγύηση • Επιτυχία

• **25/10- 28/10 Τετραήμερη Τουρκία: ΜΑΡΜΑΡΙΣ-ΕΦΕΣΣΟΣ-ΚΟΥΣΑΝΤΑΣΙ-ΣΜΥΡΝΗ**
2 Διανυκτ. ΣΜΥΡΝΗ-1 Διανυκτ. ΚΟΥΣΑΝΤΑΣΙ
Ξενοδοχεία 4 αστέρων – ημιδιατροφή – ξεναγήσεις
Περιηγήσεις-εισιτήρια-Φόροι-Ασφάλεια
Συνοδός η κ. ΕΛΕΝΗ ΨΥΛΛΑΚΗ

• **8/11-14/11ΠΑΡΙΣΙ:DISNEYLAND**
Με ΟΛΥΜΠΙΑΚΗ από ΡΟΔΟ
Στη Μαγευτική χαρούμενη DISNEY και στο Κοσμοπολίτικο φαντασμαγορικό ΠΑΡΙΣΙ
• DISNEY 2 Διανυκτ. HOTEL
• ΠΑΡΙΣΙ 4 Διανυκτ. HOTEL
• Ξενάγηση Παρισιού-Βερσαλίες-Μουμέρτη-Οπερα-Λούβρο-Σηκουάνας-Καμπαρέ LIDO
Συνοδός η κ. ΕΛΕΝΗ ΨΥΛΛΑΚΗ

• **18/11-2/12: ΑΠΩ ΑΝΑΤΟΛΗ**
ΑΠΟΔΡΑΣΗ στη χώρα της ξεγνοιασιάς και της χαράς
- Μπαγκόκ 3 Διανυκτερεύσεις HOTEL
- ΜΠΑΛΙ 3 Διανυκτερεύσεις HOTEL Holiday in New York
- ΠΟΥΚΕΤ 6 Διανυκτερεύσεις HOTEL PATONG BEACH και AMARI HOTEL
• Αεροπορικά εισιτήρια με την THAI-φόροι-Ημιδιατροφή-ξεναγήσεις, διασκέδαση, ψώνια-μπάνια εκδρομές-SHOW FANTASIA στο ΠΟΥΚΕΤ-ΣΑΦΑΡΙ-SERFING στο ΜΠΑΛΙ με ξενάγηση.
Συνοδός η κ. ΕΛΕΝΗ ΨΥΛΛΑΚΗ

● **Α' ΓΚΡΟΥΠ**
• **5/12-8/12: ΜΥΡΑ ΑΓΙΟΣ ΝΙΚΟΛΑΟΣ**
• Φετιγιέ-Λυβίσι-Κας-Μύρα-Αγιος Νικόλαος-Φοίνικες-Αντάλεια-Πλούσιο πρόγραμμα
• Δύο διανυκτερεύσεις Αντάλεια ξενοδοχεία 4 και 5 αστέρων με ημιδιατροφή-εισιτήρια-φόροι λιμένων
Συνοδός η κ. ΕΛΕΝΗ ΨΥΛΛΑΚΗ

● **Β' ΓΚΡΟΥΠ**
• **5/12-14/12: ΤΟΥΡΚΙΑ 10ήμερη**
• Φετιγιέ-Λυβίσι-Κας-Μύρα-Αντάλεια-Κουσάνταση-Σμύρνης-Κωνσταντινούπολη-Πριγκιπόνησα.
Ξενοδοχεία 4 και 5 αστέρων ημιδιατροφή πλούσιο πρόγραμμα, περιηγήσεις, ξεναγήσεις
Συνοδός η κ. ΕΛΕΝΗ ΨΥΛΛΑΚΗ

● **ΧΡΙΣΤΟΥΓΕΝΝΑ ΙΣΠΑΝΙΑ 10ήμερη**
ΜΑΔΡΙΤΗ-ΤΟΛΕΔΟ-ΚΟΡΔΟΒΑ-ΣΕΒΙΛΛΗ-ΓΡΑΝΑΔΑ-ΒΑΛΕΝΘΙΑ-ΒΑΡΚΕΛΩΝΗ
Αξέχαστη ονειρεμένη εκδρομή για τις πιο όμορφες γιορτές
Συνοδός η κ. ΕΛΕΝΗ ΨΥΛΛΑΚΗ

ΠΡΑΚΤΟΡΕΙΟ ΚΥΔΩΝ ΙΑΤΑ
Πρακτορείο από το 1974
ΠΑΚΕΤΑ ΕΚΔΡΟΜΩΝ-ΑΕΡΟΠΟΡΙΚΑ ΕΙΣΙΤΗΡΙΑ-ΞΕΝΟΔΟΧΕΙΑ
BLUE STAR FERRIES-DANE SEA LINE-MINOAN LINE-LANE-ANEK-HELLAS
FLYING DOLPHINS-HELLAS FERRIES-ΝΗΣΟΣ ΚΑΛΥΜΝΟΣ-SALAMIS LINES

ΠΑΝΤΑ συνοδός η κ. *ΕΛΕΝΗ ΨΥΛΛΑΚΗ*
ΚΑΛΑ ΤΑΞΙΔΙΑ - ΠΑΚΕΤΑ ΕΚΔΡΟΜΩΝ
ΠΡΑΚΤΟΡΕΙΟ ΚΥΔΩΝ
Εθ. Δωδ/σίων 14 - Ακτή Σαχτούρη 8
ΤΗΛ. 02410/23000-27900-24265 • FAX: 32741

ALHAMBRA TRAVEL
Dim. Theodoraki 13, tel. (02410) 37052-25698-31642
ΣΕ ΣΥΝΕΡΓΑΣΙΑ ΜΕ ΤΟΝ ΣΥΛΛΟΓΟ ΑΡΧΙΤΕΚΤΟΝΩΝ ΔΩΔ/ΣΟΥ
ΜΕΓΑΛΗ ΑΕΡΟΠΟΡΙΚΗ ΕΚΔΡΟΜΗ ΣΤΗΝ
ΙΣΠΑΝΙΑ
11-18/11/2002

ΑΕΡΟΠΟΡΙΚΕΣ ΠΤΗΣΕΙΣ
- 11/11 - RHO/ATH OA - 703 (10.25), ATH/BRC IB-3967G (18,05)
- 14/11-BRC/MAD IB-2617G (10,55)
- 18/11-MAD/ATH IB-3966G (11,35), ATH/RHO OA-718 (20,30)

ΞΕΝΟΔΟΧΕΙΑ
- 11-14/11 HTL "CATALONIA SUITE" 4* (BARCELONA) B/B Basis
- 14-15/11 HTL "AGUMAR" 4* (MADRID) B/B Basis
- 15-18/11 HTL "AL ANDALUS" 4* (SEVILLA) B/B Basis

ΕΚΔΡΟΜΕΣ/TRSFRS
- 11/11 BARCELONA-TRSFR APT/HTL
- 12/11 BARCELONA-H/D CITY TOUR+REUNION WITH THE ARQUITECTS (4 HRS) (SACRA FAMILIA-OLYMPIC STADIUM, PORT. etc.)
- 13/11 BARCELONA-FREE DAY
- 14/11 BARCELONA-TRSFR HTL/APT
- 14/11 MADRID-TRSFR APT/REUNION WITH THE ARQUITECTS-HOTEL (5 HRS) H/D CITY TOUR (PRADO, PALACIO REAL, etc.)
- 15/11 MADRID-H/D TOLEDO EXCURSION/TRAIN STATION (CATHEDRAL, EL GRECO HOUSE, SAINT THOMAS etc.)
- 15/11 SEVILLA-TRSFR TRAIN STATION/HTL
- 16/11 SEVILLA-H/D CITY TOUR+REUNION WITH THE ARQUITECTS (4 HRS) (CATHEDRAL, ALCAZAR, etc.)
- 17/11 SEVILLA-FREE DAY
- 18/11 SEVILLA-TRSFR HTL/TRAIN STATION
- 18/11 MADRID-TRSFR TRAINS STATION/APT

ΤΡΑΙΝΟ "AVE", ΣΕ ΤΟΥΡΙΣΤΙΚΗ ΘΕΣΗ.
ΞΕΝΑΓΟΣ ΑΓΓΛΟΦΩΝΟΣ ΓΙΑ ΤΙΣ ΕΠΙΣΚΕΨΕΙΣ, ΠΑΝΟΡΑΜΙΚΗ ΤΗΣ ΒΑΡΚΕΛΩΝΗΣ, ΠΑΝΟΡΑΜΙΚΗ ΤΗΣ ΜΑΔΡΙΤΗΣ, ΤΟΛΕΔΟ, ΠΑΝΟΡΑΜΙΚΗ ΤΗΣ ΣΕΒΙΛΗΣ. ΟΙ ΕΙΣΟΔΟΙ ΣΤΟΥΣ ΑΡΧΑΙΟΛΟΓΙΚΟΥΣ ΧΩΡΟΥΣ ΔΕΝ ΠΕΡΙΛΑΜΒΑΝΟΝΤΑΙ ΣΤΗΝ ΤΙΜΗ. ΔΕΝ ΥΠΑΡΧΕΙ ΣΥΝΟΔΟΣ ΣΤΑ TRSFRS ΚΑΙ ΑΧΘΟΦΟΡΙΚΑ. OPTIONAL DAILY EXCURSION TO GIBRALTAR

ΠΛΗΡΟΦΟΡΙΕΣ-ΠΡΟΓΡΑΜΜΑΤΑ
ALHAMBRA TRAVEL
Τηλ. 02410 37052, 25698, 31642
ΣΥΛΛΟΓΟΣ ΑΡΧΙΤΕΚΤΟΝΩΝ ΔΩΔ/ΣΟΥ
κ. Π. Παπαθεοδώρου τηλ. 02410/36580, κ. Γ. Σάββενας τηλ. 02410/22019

Zorpidis
ΤΟΥΡΙΣΤΙΚΟΣ ΟΡΓΑΝΙΣΜΟΣ
ΑΛΕΞ. ΔΙΑΚΟΥ & ΛΟΧΑΓΟΥ ΦΑΝΟΥΡΑΚΗ 31
Τηλ.: 0241 20625, 30054 FAX: 26745

Λ.Α.Ν.Ε.
Αναχωρήσεις από Ρόδο:
F/BB. ΙΕΡΑΠΕΤΡΑ
Κάθε ΚΥΡΙΑΚΗ στις 04.30 για
ΧΑΛΚΗ-ΔΙΑΦΑΝΙ-ΚΑΡΠΑΘΟ-ΚΑΣΟ-ΣΗΤΕΙΑ-ΑΓΙΟ ΝΙΚΟΛΑΟ-ΜΗΛΟ-ΠΕΙΡΑΙΑ

F/BB. ΚΟΡΝΑΡΟΣ
Κάθε ΤΕΤΑΡΤΗ στις 04.30 για
ΚΑΡΠΑΘΟ-ΚΑΣΟ-ΣΗΤΕΙΑ-ΑΓ. ΝΙΚΟΛΑΟ-ΜΗΛΟ-ΠΕΙΡΑΙΑ

Κάθε ΣΑΒΒΑΤΟ στις 04.30 για
ΧΑΛΚΗ-ΔΙΑΦΑΝΙ-ΚΑΡΠΑΘΟ-ΚΑΣΟ-ΣΗΤΕΙΑ-ΑΓΙΟ ΝΙΚΟΛΑΟ-ΜΗΛΟ-ΠΕΙΡΑΙΑ

LAOYMZIS FLYING DOLPHINS
Αναχωρήσεις καθημερινά με το CHRISTOS L. για
• ΚΩ στις 16.00 και ΚΩ-Ρόδο στις 08.00 • ΧΑΛΚΗ κάθε Σάββατο στις 14.00 • ΤΗΛΟ κάθε Σάββατο στις 14.00 • ΝΙΣΥΡΟΣ κάθε Σάββατο στις 14.00 • ΣΥΜΗ κάθε Δευτέρα και Τετάρτη στις 16.00.

ΚΡΑΤΗΣΕΙΣ ΞΕΝΟΔΟΧΕΙΩΝ σε όλη την Ελλάδα
ΑΕΡΟΠΟΡΙΚΑ ΕΙΣΙΤΗΡΙΑ
ΑΚΤΟΠΛΟΪΚΑ ΕΙΣΙΤΗΡΙΑ
ΕΝΟΙΚΙΑΣΕΙΣ ΑΥΤΟΚΙΝΗΤΩΝ

ΠΛΑΙΣΙΟ διαφημιστική

◆ Κάρτες
◆ Προσκλητήρια γάμων-βαπτίσεων
◆ Σφραγίδες
◆ Διαφήμιση στον Τύπο

Παπαγιάννη 80 Κρεμαστή
Τηλ. 95584 - 91350
Κιν. 09377-56878

Οι σταυροί προτίμησης στις Νομαρχιακές εκλογές

Ποιοί προηγούνται στα 362 από τα 368 εκλογικά τμήματα

Μέχρι αργά το βράδυ χθες, συνεχίζονταν η αγωνία ψηφοφόρων και υποψηφίων (κυρίως) με την καταμέτρηση των σταυρών για τους υποψήφιους όλων των συνδυασμών, που βρίσκονταν σε πλήρη εξέλιξη από τη Νομαρχία Δωδεκανήσου, στα 362 από τα 368 εκλογικά τμήματα της Δωδεκανήσου. Το ποσοστό από το σύνολο των εκλογικών τμημάτων ήταν της τάξης του (98,37%) ενώ οι σταυροί προτίμησης για τους υποψηφίους όλων των συνδυασμών, ξεπερνούσαν 404.300.

Οι εκπλήξεις δεν έλειψαν, σε ό,τι αφορά την ανατροπή των συσχετισμών δυνάμεων ανάμεσα στους συνυποψήφιους των παρατάξεων, ωστόσο όμως, τον... τελικό και επίσημο λόγο για τον ακριβή αριθμό των σταυρών που συγκέντρωσαν οι υποψήφιοι, θα έχει σήμερα το αρμόδιο τμήμα του Πρωτοδικείου της Ρόδου, που θα εκδόσει τα αποτελέσματα τόσο για τις ψήφους κάθε συνδυασμού, όσο και για τους σταυρούς που συγκέντρωσαν οι υποψήφιοι.

Αυτό που προκύπτει από τα αποτελέσματα, όπως άλλωστε αναμένονταν, **είναι ότι οι γιατροί, τόσο στον συνδυασμό του κ. Καραγιάννη, όσο και στον συνδυασμό του κ. Μαχαιρίδη, καταλαμβάνουν τις πρώτες θέσεις, με εντυπωσιακό μάλιστα αριθμό ψήφων**.

Αξιοσημείωτο είναι επίσης, το γεγονός ότι στις πρώτες θέσεις, με πολύ αριθμό ψήφων, κατετάγησαν, από το συνδυασμό του κ. Καραγιάννη, ο έπαρχος Κω κ. **Βασίλης Ξυπολυτάς, (ξεπέρασε τις 7.500 και είναι ο πρώτος των πρώτων)**, ο **αντινομάρχης κ. Νίκος Τατάκης (ξεπέρασε τις 7.100 ψήφους)** και ο κ. **Μανώλης Καμπουρόπουλος (περίπου 5.900 ψήφους)**.

Από τον συνδυασμό του κ. Μαχαιρίδη, εντυπωσιακός ήταν ο αριθμός των ψήφων που συγκέντρωσε ο κ. Δημήτρης Κρεμαστινός (έσπασε το φράγμα των 7.000), **ο κ. Βασίλης Δημητρακόπουλος (με 6.500 ψήφους)** και ο κ. **Στάθης Κουσουρνάς,** με αριθμό ψήφων περίπου 6.300.)

Η ΜΑΧΗ ΓΙΑ ΤΑ ΕΠΑΡΧΕΙΑ

Στη μάχη για τα επαρχεία, από τον συνδυασμό του κ. Καραγιάννη, στο Επαρχείο Καλύμνου είναι πρώτος σε ψήφους ο κ. Μιχάλης Αλαχούζος, στο Επαρχείο Κω, ο κ. Βασίλης Ξυπολιτάς, και στο Επαρχείο Καρπάθου, ο κ. Ιωάννης Καρίκης. Από το συνδυασμό του κ. Γιάννη Μαχαιρίδη, στο Επαρχείο Καλύμνου, την πρωτιά κατείχε ο κ. Ιωάννης Μπαϊράμης, στο Επαρχείο Κω η κ. Κυπραίου Νικηταρά Μαρία, και στο Επαρχείο Καρπάθου, ο κ. Μιχάλης Ερωτόκριτος.

Ανάλογα με το ποιος συνδυασμός θα κερδίσει την ερχόμενη Κυριακή, αυτοί θα είναι οι νέοι έπαρχοι των νησιών μας. Αναλυτικά, οι σταυροί προτίμησης που είχαν συγκεντρώσει (με καταμετρημένα τα 362 από τα 368 εκλογικά τμήματα σε όλη τη Δωδεκάνησο) οι υποψήφιοι όλων των παρατάξεων, είχαν ως εξής:

ΝΟΜΑΡΧΙΑΚΗ ΑΝΑΓΕΝΝΗΣΗ (ΣΑΒΒΑΣ ΚΑΡΑΓΙΑΝΗΣ)

Υποψήφιος	Ψήφοι
Αλαχούζος Μιχαήλ	5871
Αλεξίου Μαρία	1398
Αναπολιτάνος Αθανάσιος	2724
Αναστασιάδη Δωροθέα	1105
Γεργατσούλης Γεώργιος	1311
Γεργατσούλλη-Γιάννουστα Ειρήνη	1363
Ιωαννίδου - Ραυμόνδου ΄Αννα	1473
Καμπουρόπουλος Εμμανουήλ	5847
Καπόττος Ελευθέριος	2101
Καρίκης Ιωάννης	2774
Καραβόλιας Γεώργιος	4695
Καραγιάννης Βασίλειος	2182
Καραμαρίτης Νικόλαος	3446
Κλεούδη Ανθούλα	1268
Κουτούζη Μαρία	2031
Κούκουλας Ανδρέας	4760
Κώστα Μοσχούλα	1130
Κώστας Κωνσταντίνος	1549
Κώτη Χρυσάνθη	525
Λεγάκη-Ασπράκη Ευτυχία	1704
Λιτός Γεώργιος	1147
Μανουσάκης Νικόλαος	2311
Μαρμαροκόπου Αικατερίνη	2161
Μηνάς Νικόλαος	2811
Μπαλάνος Μιχαήλ	3246
Μπαριανάκης Μιχαήλ	3729
Νισύριος Γεώργιος	3105
Ξυπολιτάς Βασίλειος	7479
Πακάκη-Φαρμακίδου Σοφία	587
Παπαγεωργίου Γεώργιος-Νικόλαος	2796
Πατέλλης Ιωάννης	3445
Πλατής Αναστάσιος	2207
Πόγιας Μιχαήλ	944
Σάββενας Παρασκευάς	2720
Σαρρής Χαράλαμπος	3194
Σαχίνη-Πανιέρα Μαρία	1126
Σγαρδέλη Ελένη	528
Σιδέρης Αλέξανδρος	1099
Στάλα Αντωνία	611
Σταυριάς Γεώργιος	1123
Σωτρίλλης Θωμάς	5383
Σύρμος Πέτρος	2661
Τατάκης Νικόλαος	7169
Τζανουδάκη Φροσύνη	2348
Τριανταφύλλου Εμμανουήλ	3613
Τσοπανάκη ΄Ηβη-Αλεξάνδρα	2047
Φουτούλης Τσαμπίκος	2290
Χαλκιάς Γεώργιος	1045
Χατζηδαυίδ Ιάκωβος	1583
Χατζημιχαήλ Ανδρέας	2495
Χατζηνικόλα Ανθούλα-΄Αννα	1813
Χατζηπέτρος Ιωάννης	1923
Χρυσόπουλος Ηλίας	2058
Ψαρομπά Σεμίραμις	3546

ΝΟΜΑΡΧΙΑΚΗ ΑΓΩΝΙΣΤΙΚΗ ΣΥΝΕΡΓΑΣΙΑ (ΓΙΑΝ. ΓΙΑΝΝΕΖΟΣ)

Αθανασιάδου Κοντή	201
Γαβαλά Μαργαρίτα	243
Γαμπιεράκης Εμμανουήλ	78
Γεωργαλίδης Ελευθέριος	171
Γιαννάκου Ειρήνη	145
Γονιδάκης Ισίδωρος	31
Γουρλάς Νικόλαος	184
Γόμπου Τσαμπίκα	118
Δημητριάδης Αναστάσιος	218
Δούκα Χριστίνα	186
Δούκας Παναγιώτης	155
Ευθυμίου Ελισάβετ	110
Ευθυμίου Ευθύμιος	154
Ζουρούδη Χρυσούλα	114
Κασαννής Χαράλαμπος	127
Κασιώτης Χρήστος	348
Κλειδωνιάρη Σταυρούλα	73
Κουπάδη Στυλιανή	154
Λαμπριανός ΄Ιων	99
Λιορεΐσης Ηλίας	57
Λύτρας Γεώργιος	97
Μαγγαφάς Αντώνιος	156
Μακρής Κωνσταντίνος	95
Μαμμάκας Δημήτριος	167
Μαιλλη Μαρία	213
Μηνακάκη Αιμιλία	67
Μουρσελλά Στέλια	90
Μπίλλης Χαράλαμπος	161
Νταλαμάγκα Κωνσταντίνα	101
Οικονομίδη Αικατερίνη	77
Παχούντης Εμμανουήλ	66
Πούλος Γεώργιος	80
Πόπορος Βασίλειος	64
Πότσος Καλετός (Τάκης)	408
Ρήγας Μικές	204
Σακελλάκης Γεώργιος	86
Σακελλαρίου Βασίλειος	215
Σαρβανίδου Αιμιλία	38
Σαρικά Μαρία	274
Σταμάτη Βασιλική	179
Τσουρούτης Εμμανουήλ	292
Φούρναρης Εμμανουήλ	146
Φωτάρας Αντώνιος	96
Χαλάς Αχιλλεύς	162
Χαραλάμπου Στυλιανός	164
Χαραλάμπους Αντώνιος	169
Χατζηγιάννη Μαρία	127
Χατζηνικολού Νικόλαος	183
Χατζηιωάννου Βασίλειος	121
Χριστοφόρου Φιλήμων	131

ΜΑΖΙ ΓΙΑ ΤΑ ΔΩΔΕΚΑΝΗΣΑ (ΙΣΜΗΝΗ ΠΑΠΑΪΩΑΝΝΟΥ)

Βασιλαράκης Αχιλλεύς	100
Βασιλώττου Αικατερίνη	136
Βλάχος Μηνάς	48
Βούλγαρη Μαρία-Σοφία	74
Γεράκης Ελευθέριος-Αλέξανδρος	313
Γλυνάτσης Παντελής	65
Δαρκαδάκης Βασίλειος	82
Δημητριάδη Παρασκευή	70
Καλλιβρετάκη Μαρία	51
Κασιώτης Μιχαήλ	80
Κεφάλα Σεβαστή	91
Κεφαλιανός Γεώργιος	92
Κοσαρη Καλλιόπη	52
Κουλιανός Παντελεήμων	103
Κουτσουράης Εμμανουήλ	42
Κρητικάκης Γεώργιος	72
Λιναρδής Θωμάς	52
Λυκάκη Ελένη	43
Μάστορη Μαρία	66
Μανάτος Βασίλειος	53
Μανάτος Λεωνίδας	45
Μαχραμάς Ιωάννης	69
Μεραμπελιώτου Στυλιανή	91
Μηνάς Δημήτριος	51
Μιχαηλίδου Αρχοντούλα	49
Μπέρτος Φραγκίσκος	52
Ντελλάκη Μαρία	110
Ξανθόπουλος Σταύρος	85
Πάλλας Αγαπητός	54
Παπαγεωργίου Σάββας	218
Παπανθίμου Ευαγγελία	57
Πατάκας Κυριάκος	55
Περγαντής Στέργος	55
Σέμπρος Ιωάννης	71
Σουγιουμτζόγλου Βασίλειος	33
Σπανού ΄Αννα	29
Σταυρίδης Νικήτας	69
Στεργιάκη Ελευθερία	43
Στεργιάκης Στέφανος	34
Συμονοπούλου Ευθυμία	28
Τσέρκης Εμμανουήλ	21
Τσιλίκη ΄Αννα	89
Φράγκος Γεώργιος	51
Φραγκούλη Δέσποινα	54

ΔΩΔΕΚΑΝΗΣΑ ΝΕΑ ΠΟΡΕΙΑ (ΓΙΑΝΝΗΣ ΜΑΧΑΙΡΙΔΗΣ)

Γαβαλάς Νικόλαος	2074
Γερασκλής Μιχαήλ	3137
Γιωργαράς Αντώνιος	3610
Γλυνάτση Σοφία	1443
Γρύλλης Λάζαρος	1614
Δημητρακόπουλος Βασίλειος	6419
Διακοσταυριανού-Σώζου Δέσποινα του Εμμανουήλ	3360
Δράκου-Σκουμπουρδή Βαρβάρα (Βέρα) του Δημητρίου	2433
Ερωτόκριτος Μιχαήλ	3812
Ζηδιανάκης Εμμανουήλ	2009
Ζωϊδης Νικόλαος	6062
Κάζας Αντώνιος	1988
Κακκιός Μιχαήλ	3098
Καραγιώργης Δημήτριος	3984
Καρδαλίνου Ελεημονήτρια (Λεμονιά)	2020
Κασέρης Ιωάννης	2447
Κατσοτούρχης Γεώργιος	2107
Κλαδογένης Τσαμπίκος	2958
Κολιού-Γιαννεσκή Μαργιετούλα (Μαριέτα) του Αντωνίου	2156
Κουντούρη Κυριακή	736
Κουσουρνάς Ευστάθιος	6172
Κρεμαστινός Δημήτριος	7011
Κυπραίου-Νικηταρά Μαρία του Αντ.	5455
Κωνσταντινίδης Ιωάννης	1740
Λυριστής Αναστάσιος	2363
Μαλαματή Παρασκευή	1172
Μαμαλίγκας Γεώργιος	1819
Μαύρου Καλλιόπη	2061
Μπαραχάνος Αθανάσιος (Σάκης)	1772
Μπαφίτη Ανδριάνα-Γεωργία	3685
Μπαϊράμης Ιωάννης	2296
Μυλωνά Φωτούλα-Μάρθα	1348
Μυλωνάς Δημήτριος	4162
Παπαδόπουλος Δημόκριτος	4578
Παπαηλίας Γεώργιος	2474
Παπακωνσταντίνου Δημήτριος	3421
Παπαμιχαήλ-Παπαδημητρίου Μοσχοβία (Μόσχα) του Σταματίου	1960
Παπανικόλας Παναγιώτης	1624
Παρασκευάς Ιωάννης	3167
Παρισίδη-Τουλαντά Μαρία του Μιχ.	3221
Πρωτόπαπας Μιχαήλ	942
Σαλιάρη-Ράπτη Σταυρούλα (Ρούλα) του Δημ.	710
Σκευοφύλαξ Εμμανουήλ	1885
Συφουνιού Χρυσούλα	2333
Τάχερ-Κεφαλάκη Ελένη του Γεωργ.	2358
Φάκκα-Βασιλαράκη Ζηνοβία (Τζένη) του Φιλήμ.	2888
Φωκάς Σωτήριος	2342
Φωτάρας Μιχαήλ	5458
Χανιώτης Μιχαήλ	3044
Χατζηγεωργίου Αθανάσιος	2793
Χατζηδάκη-Κώτη Ζηνοβία	2430
Χατζηδιάκος Φώτιος	5003
Χριστοφάκης Ιωάννης	4095
Χρυσοχέρη-Βασιλαράκη Ροδόπη του Νικολάου	1210

ΚΟΜΜΩΤΗΡΙΟ UNISEX
Natural Beauty

Χτενίσματα αέρινα, φίνα...
Χτενίσματα με άποψη. Νέες κουπ
με στυλ και προσθετική μαλλιών
με τη γνωστή υπογραφή της Μαρίας
& κατόπιν ραντεβού
ανοικτά από τις 9.00 έως 17.00
Επίσης για τα μικρά παιδιά ένα ευχάριστο κούρεμα μέσα στο παιδικό αυτοκινητάκι
Παφιάκη Μαρία
Στη νέα διεύθυνση: Ακραμίτου 16, Ρόδος • Τηλ. 32161
κάθετος Ατταβύρου και Λεωφόρου Καλλιθέας
(παλιά διεύθυνση: προέκταση Αννης Μαρίας)

KASTROUNIS
PERSEVERE & SUCCEED
ΚΕΝΤΡΟ ΞΕΝΩΝ ΓΛΩΣΣΩΝ
ΚΑΣΤΡΟΥΝΗ
ΙΤΑΛΙΚΑ
ΝΕΑ ΤΜΗΜΑΤΑ ΕΝΗΛΙΚΩΝ
Εγγραφές άρχισαν
Μαραθώνος 11-Ροδίνι
02410-35840

ΠΡΑΚΤΟΡΕΙΟ ΤΑΞΙΔΙΩΝ
ΣΑΒΒΑΣ ΣΑΗΣ

ΦΘΗΝΑ ΑΕΡΟΠΟΡΙΚΑ ΕΙΣΙΤΗΡΙΑ ΓΙΑ ΟΛΟ ΤΟΝ ΚΟΣΜΟ

Με την ευκαιρία της λειτουργίας του νέου μας πρακτορείου στην οδό Τάρπον Σπρίνγκς 42 (δίπλα στην Τράπεζα Πίστεως)

ΠΡΟΣΦΕΡΟΥΜΕ

τα φθηνότερα αεροπορικά εισιτήρια για όλο τον κόσμο με όλες τις αεροπορικές εταιρίες.

ΠΡΟΣΟΧΗ Πληροφορίες δεν δίδονται από το τηλέφωνο μόνο προσωπική παρουσία σας

ΑΚΟΜΗ ΣΑΣ ΠΑΙΡΝΟΥΜΕ

ΒΙΖΑ επισκέπτου για ΑΜΕΡΙΚΗ σε μία εβδομάδα.
ΒΙΖΑ επισκέπτου για ΑΥΣΤΡΑΛΙΑ σε μία μέρα
Εκδοση διαβατηρίων
Εκδοση αδειών αυτοκινήτων

ΞΕΝΟΔΟΧΕΙΑ ΣΤΗΝ ΑΘΗΝΑ

PRESIDENT Α' ΚΑΤΗΓΟΡΙΑΣ Λεωφόρος Κηφισίας			
Μονόκλινο	€	47	ΜΕ ΠΡΩΙΝΟ έως 31/10
Δίκλινο για μονόκλ.	€	58	«
Δίκλινο	€	62	«
Τρίκλινο	€	78	«
ESPERIA HOTEL Α' ΚΑΤΗΓΟΡΙΑΣ Σταδίου 22			
Μονόκλινο	€	95	ΜΕ ΠΡΩΙΝΟ έως 31/10
Δίκλινο	€	108	«
Τρίκλινο	€	123	«
ELECTRA HOTEL Α' ΚΑΤΗΓΟΡΙΑΣ Ερμού 5			
Μονόκλινο	€	109	ΜΕ ΠΡΩΙΝΟ έως 10/10
Δίκλινο	€	128	«
Τρίκλινο	€	149	«
DORIA HOTEL Β' ΚΑΤΗΓΟΡΙΑΣ Πειραιώς 15-17 (κοντά στην Ομόνοια)			
Μονόκλινο	€	57	ΜΕ ΠΡΩΙΝΟ έως 31/10
Δίκλινο	€	66	«
Τρίκλινο	€	86	«
ZAFOLIA HOTEL Α' ΚΑΤΗΓΟΡΙΑΣ Λεωφ. Αλεξάνδρας 87			
Μονόκλινο	€	93	ΜΕ ΠΡΩΙΝΟ έως 31/10
Δίκλινο	€	103	«
Τρίκλινο	€	123	«
BEST WESTERN ILISIA Α' ΚΑΤΗΓΟΡΙΑΣ ILISIA Μιχαλακοπούλου			
Μονόκλινο	€	57	ΜΕ ΠΡΩΙΝΟ έως 31/10
Δίκλινο	€	67	«
Τρίκλινο	€	83	«
PARTHENON HOTEL Α' ΚΑΤΗΓΟΡΙΑΣ Περιοχή Μακρυγιάννη			
Μονόκλινο	€	74	ΜΕ ΠΡΩΙΝΟ έως 31/10
Δίκλινο	€	83	«
Τρίκλινο	€	115	«
OLYMPIC PALACE Α' ΚΑΤΗΓΟΡΙΑΣ Φιλελλήνων - Σύνταγμα			
Μονόκλινο	€	64	ΜΕ ΠΡΩΙΝΟ έως 31/10
Δίκλινο	€	79	«
Τρίκλινο	€	98	«
ARETOUSA Β' ΚΑΤΗΓΟΡΙΑΣ Μητροπόλεως - Σύνταγμα			
Μονόκλινο	€	50	ΜΕ ΠΡΩΙΝΟ έως 31/10
Δίκλινο	€	71	«
Τρίκλινο	€	89	«
ST. GEORGE LYKABETTUS ΚΑΤΗΓΟΡΙΑΣ LUX			
Μονόκλινο	€	110	χωρίς πρωινό
Δίκλινο	€	110	«
ΞΕΝΟΔΟΧΕΙΟ ASTOR (Σύνταγμα)			
Μονόκλινο	€	57	ΜΕ ΠΡΩΙΝΟ έως 31/3
Δίκλινο για μονόκλινο	€	65	«
Δίκλινο	€	76	«
Τρίκλινο	€	95	«
GRAND HOTEL Β' ΚΑΤΗΓΟΡΙΑΣ Πατησίων & Βερανζέρου 10			
Μονόκλινο	€	44	ΜΕ ΠΡΩΙΝΟ έως 31/10
Δίκλινο	€	54	«
Τρίκλινο	€	74	«
ΒΕΡΓΙΝΑ Β' ΚΑΤΗΓΟΡΙΑΣ ΘΕΣ/ΚΗ (κεντρικό)			
Μονόκλινο	€	59	ΜΕ ΠΡΩΙΝΟ έως 31/10
Δίκλινο	€	72	«
Τρίκλινο	€	87	«

ΣΑΣ ΣΥΜΦΕΡΕΙ ΠΡΙΝ ΚΛΕΙΣΕΤΕ ΟΠΟΥΔΗΠΟΤΕ ΝΑ ΜΑΣ ΕΠΙΣΚΕΦΘΕΙΤΕ

ΠΡΑΚΤΟΡΕΙΟ ΤΑΞΙΔΙΩΝ
ΣΑΒΒΑΣ ΣΑΗΣ
ΤΑΡΠΟΝ ΣΠΡΙΝΓΚΣ 42 (δίπλα στην Τραπ. Πίστεως) · **Τηλ. 39781-3**

ΚΑΘΗΜΕΡΙΝΑ ΟΛΑ ΤΑ ΝΕΑ ΤΗΣ ΔΩΔΕΚΑΝΗΣΟΥ ΣΤΟ INTERNET

www.rodiaki.gr



Η ταβέρνα

«ΝΙΚΟΛΑΣ»

στην Παστίδα

είναι κοντά σας
για κάθε είδους εκδήλωση.
Η αίθουσα κλιματίζεται.

Πληροφορίες στα τηλέφωνα:
02410–48262, 47048

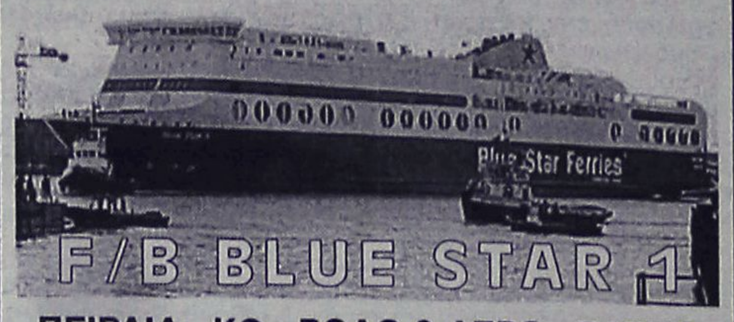

ΠΕΙΡΑΙΑ - ΚΩ - ΡΟΔΟ & ΛΕΡΟ - ΠΑΤΜΟ
Εναρξη δρομολογίων 22/7/02

Από Πειραιά	**ΑΦΙΞΕΙΣ**			
	ΠΑΤΜΟ	**ΛΕΡΟ**	**ΚΩ**	**ΡΟΔΟ**
Δευτέρα 22.00	04.45 (επόμενη μέρα)	05.55 (επόμενη μέρα)	08.00 (επόμενη μέρα)	10.50 (επόμενη μέρα)
Τετάρτη 22.00	-	-	06.05 (επόμενη μέρα)	09.05 (επόμενη μέρα)
Παρασκευή 22.00	-	-	06.05 (επόμενη μέρα)	09.05 (επόμενη μέρα)
Κυριακή 08.00	-	-	16.05	19.05

Προς Πειραιά	**ΑΝΑΧΩΡΗΣΕΙΣ ΑΠΟ**				**ΑΦΙΞΗ**
	ΡΟΔΟ	**ΚΩ**	**ΛΕΡΟ**	**ΠΑΤΜΟ**	**ΠΕΙΡΑΙΑ**
Τρίτη	22.00 (επόμενη μέρα)	01.00 (επόμενη μέρα)	02.55 (επόμενη μέρα)	04.10 (επόμενη μέρα)	10.50 (επόμενη μέρα)
Πέμπτη	22.00 (επόμενη μέρα)	01.00	-	-	09.05 (επόμενη μέρα)
Σάββατο	12.00	15.00	-	-	23.05
Κυριακή	22.00 (επόμενη μέρα)	01.00	-	-	09.05 (επόμενη μέρα)

SKEVO'S TRAVEL AGENCY
ΚΕΝΤΡΙΚΟ ΠΡΑΚΤΟΡΕΙΟ ΡΟΔΟΥ των ΓΡΑΜΜΩΝ
BLUE STAR FERRIES - F/B BLUE STAR 1
Αμερικής 111

Τηλ. κρατήσεων επιβατών & ΙΧΕ 02410-22461, 02410-75655
Τηλ. κρατήσεων φορτηγών 02410-76600, FAX: 02410-22354
Κρατήσεις και σε όλα τα συνεργαζόμενα
ΠΡΑΚΤΟΡΕΙΑ ΡΟΔΟΥ



Η εμπειρία μας και η αφοσίωση στη λεπτομέρεια
αποτελούν εγγύηση για την απόλυτη επιτυχία ωστε
να μείνουν ανεξίτηλες στη μνήμη τη δική σας και των καλεσμένων σας.....

ΧΟΡΟΕΣΠΕΡΙΔΕΣ - ΓΑΜΟΙ - CATERING - ΠΑΙΔΙΚΑ ΠΑΡΤΥ

ΞΕΝΟΔΟΧΕΙΟ SOFITEL CAPSIS
ΡΟΔΟΥ
Για Πληροφορίες 25-015 & 20919 (09.00 - 17.00)

CAPSIS
Conference Centers & Resort Hotels



Πάντα με υγείαν...

Μάτια: Ο καθρέπτης της επικοινωνίας

Γαλανά, πράσινα , μαύρα ή μήπως καστανά; Μεγάλα, μικρά, στρογγυλά ή αμυγδαλωτά τα μάτια είναι όχι μόνο ο καθρέφτης της ψυχής μας αλλά και της επικοινωνίας μας με το περιβάλλον και τους ανθρώπους. Ακόμη, τα μάτια αποτελούν και έναν αλάνθαστο ανιχνευτή ψεύδους. Αρκεί μόνο ένα προσεκτικό βλέμμα για να διαπιστώσεις τις προθέσεις και τις αντιδράσεις του συνομιλητή σου, για να καταλάβεις αν λέει ψέματα ή αν στην πραγματικότητα επικοινωνεί μαζί σου, ή απλά «συμφωνεί» χωρίς να ακούει.

Η αρχική επαφή ανάμεσα σε δύο άτομα η οποία σηματοδοτεί αν είναι έτοιμα να επικοινωνήσουν ή όχι, είναι η οπτική επαφή. Σε αντίθετη περίπτωση η απουσία της οπτικής επαφή δηλώνει άρνηση ή αποφυγή της επικοινωνίας.

Όταν θέλουμε να διαπιστώσουμε τα συναισθήματα του ατόμου που έχουμε απέναντι μας (αν για π.χ θυμωμένος, αναστατωμένος ή λυπημένος) αναζητάμε το βλέμμα του. ?Ολα τα συναισθήματα που έχουμε «ζωγραφίζονται» κυριολεκτικά στα μάτια μας και απεικονίζουν τη διάθεση μας.

Μια ακόμη πληροφορία που δεν είναι και τόσο γνώστή είναι ότι η «κόρη» του ματιού μας δίνει χρήσιμες πληροφορίες για τον κάτοχο της! Όταν για παράδειγμα βλέπουμε κάτι που μας κινεί το ενδιαφέρον η κόρη του ματιού διαστέλλεται (μεγαλώνει), αντίθετα όταν κάτι μας προκαλέσει φόβο ή άγχος (όπως π.χ το να πούμε ψέματα) η κόρη του ματιού συστέλλεται (μικραίνει).

Η διάρκεια της οπτικής επαφής στη συνομιλία

Η οπτική επαφή που τηρούμε κατά τη διάρκεια μία συζήτησης έχει σημαντικό ρόλο. Δύο άτομα που είναι ερωτευμένα «αλληλοκοιτάζονται» για μεγάλο χρονικό διάστημα καθώς για αυτά η παρατεταμένη οπτική επαφή σημαίνει ότι αισθάνονται ασφάλεια.

Αλλο παράδειγμα παρατεταμένης οπτικής επαφής είναι αυτό του παιδιού και της μητέρας. Το παιδί αναζητά συνέχεια τα μάτια της μητέρας του και απολαμβάνει από μωρό το να κοιτάει αλλά και να το κοιτάζουν στα μάτια. Σε άλλες σχέσεις (κοινωνικές ή φιλικές) η διάρκεια της οπτικής επαφής είναι μικρότερη και όχι τόσο «βαθιά».

Ακόμη και η ιεραρχία μέσα σε μία ομάδα δηλώνεται μέσα από επίμονο κοίταγμα αφού ο ανώτερος σε θέση κοιτάζει με έντονο τρόπο τον υφιστάμενο του.(Απαιτώντας σιωπηλά από εκείνο να αναγνωρίσει την «κατωτερότητα» του και να «ρίξει» το βλέμμα του αλλού).

Σε άλλες περιπτώσεις το επίμονο κοίταγμα χωρίς την ταυτόχρονη λεκτική επικοινωνία δηλώνει μία δύσκολη κατάσταση όπου το κάθε μέρος προσπαθεί να επιβληθεί μέσω της οπτικής επαφής πριν προχωρήσουν σε σωματική επίθεση.

Η αλήθεια με γυμνούς οφθαλμούς

Έχοντας κατά νου αυτές τις πληροφορίες την επόμενη φορά που θα θελήσουμε να επικοινωνήσουμε αποτελεσματικά ας αναζητήσουμε πρώτα το βλέμμα του συνομιλητή μας. Αν αποφεύγει να μας κοιτάξει σημαίνει ότι δεν είναι έτοιμος για του δικούς του προσωπικούς λόγους να ανοιχθεί σε μας.

Αντίθετα αν ανταποδώσει την οπτική επαφή μπορούμε να μιλήσουμε για αυτά που θέλουμε σίγουροι πια ότι το άλλο πρόσωπο «μας κοιτάει άρα μας ακούει». Και αν θέλουμε να διαπιστώσουμε και την ειλικρίνεια των λεγομένων δεν έχουμε παρά να παρατηρήσουμε την κόρη του ματιού του.

Αυτή θα μας πει την αλήθεια!

ΝΤΟΡΑ ΚΩΝΣΤΑΝΤΙΝΟΠΟΥΛΟΥ
ΨΥΧΟΛΟΓΟΣ
Πτυχιούχος του Πανεπιστημίου της Καλιφόρνιας-Λος Αντζελες (UCLA)-Μεταπτυχιακές σπουδές στο Pepperdine University-Malibu California.
➤ Αμεση ψυχολογική υποστήριξη και επαγγελματική φροντίδα από έμπειρη Ψυχολόγο και Οικογενειακή Σύμβουλο.
➤ Η σωστή θεραπευτική σχέση μπορεί να επιφέρει ρεαλιστικές λύσεις για πραγματικά προβλήματα σε θέματα: μοναξιάς, μελαγχολίας, στρες, ανυπομονησίας, φοβίας, εθισμού, οικογενειακών σχέσεων, διαζυγίου, κακομεταχείρισης, συναισθηματικών δυσκολιών, αυτοπεποίθησης, ανασφάλειες, μεταβατικά στάδια ζωής, βουλιμίας, ανορεξίας, απώλειας, πένθους.
Τηλεφωνείστε στα τηλέφωνα: 35163 και 0944/980550 για ραντεβού και άμεση εξυπηρέτηση. Διεύθυνση: Καρίας 1 Περιοχή Ροδίνι - Ρόδος

ΙΑΤΡΙΚΗ ΑΝΑΚΟΙΝΩΣΗ
ΙΩΑΝΝΗΣ Σ. ΔΟΥΚΟΥΜΟΠΟΥΛΟΣ
ΓΕΝΙΚΟΣ ΧΕΙΡΟΥΡΓΟΣ
Δέχεται καθημερινά μετά από ραντεβού:
Π. Μελά 27
Πληρ. τηλ. (02410)37331 και 0944 537373

ΕΡΓΟΘΕΡΑΠΕΙΑ
Αναλαμβάνονται θεραπείες κατ' οίκον σε παιδιά και ενήλικες με:
• **Μυοσκελετικές διαταραχές**
• **Νευρομυικές διαταραχές.**
Εγκεφαλική παράλυση, υδροκεφαλία, μυικές δυστροφίες, πολυνευροπάθειες, κρανιοεγκεφαλικές κακώσεις, κακώσεις νωτιαίου μυελού.
• **Εκφυλιστικά νοσήματα.**
• **Αναπτυξιακές ψυχοκινητικές διαταραχές.**
Νοητική υστέρηση, αυτισμός, διαταραχές αισθητηριακής ολοκλήρωσης, γενετικές και χρωμοσωμικές διαταραχές.
Εργοθεραπεύτρια Ζαγοριανού Ελένη.
Πληροφορίες: 02410-63117, 0972270806

ΛΟΓΟΘΕΡΑΠΕΥΤΡΙΑ
ΑΠΟΦΟΙΤΟΣ ΤΜΗΜΑΤΟΣ ΠΑΤΡΩΝ
Αναλαμβάνει παιδιά κατ' οίκον με:
• Προβλήματα άρθρωσης • Μαθησιακά προβλήματα • Νοητική υστέρηση • Βαρηκοΐα • Τραυλισμό • Σύνδρομο
Πληροφ. τηλ. 02410 61184 κιν. 0945545561

ΙΝΕΜΑ
ΙΑΤΡΙΚΟΣ & ΝΟΣΟΚΟΜΕΙΑΚΟΣ ΕΞΟΠΛΙΣΜΟΣ
15 ΧΡΟΝΙΑ ΕΜΠΕΙΡΙΑΣ *από το 1988*
ΕΙΜΑΣΤΕ ΟΙ ΜΕΓΑΛΥΤΕΡΟΙ ΠΡΟΜΗΘΕΥΤΕΣ ΙΑΤΡΙΚΟΥ – ΟΡΘΟΠΕΔΙΚΟΥ ΚΑΙ ΝΟΣΟΚΟΜΕΙΑΚΟΥ ΥΛΙΚΟΥ ΣΤΗ ΔΩΔΕΚΑΝΗΣΟ ΕΜΠΙΣΤΕΥΘΕΙΤΕ ΜΑΣ !!!
ΠΙΣΤΟΠΟΙΗΣΗ ΠΟΙΟΤΗΤΑΣ ISO9002 EN4600 E3/833
ΛΕΜΕΣΣΟΥ 2 ΡΟΔΟΣ ΤΗΛ.32238 – FAX 28484

ΑΝΑΠΗΡΙΚΑ ΟΡΘΟΠΕΔΙΚΑ ΚΑΡΟΤΣΙΑ–ΒΑΔΙΣΤΙΚΑ ΕΙΔΗ–ΜΠΛΟΥΖΕΣ ΒΟΗΘΗΜΑΤΑ–ΙΑΤΡΙΚΕΣ–ΚΑΛΤΣΕΣ ΦΛΕΒΙΤΙΔΑΣ–ΠΕΛΜΑΤΑ–ΟΡΘΟΠΕΔΙΚΑ ΜΑΞΙΛΑΡΙΑ–ΚΡΕΒΑΤΙΑ ΝΟΣΟΚΟΜΕΙΑΚΑ – ΙΑΤΡΙΚΟΣ ΕΞΟΠΛΙΣΜΟΣ ΚΑΙ ΑΝΑΛΩΣΙΜΑ – ΟΡΓΑΝΑ ΧΗΜΕΙΟΥ ΚΑΙ ΚΑΘΕ ΑΛΛΟ ΕΙΔΟΣ ΓΙΑ ΚΑΤ ΟΙΚΟ ΝΟΣΗΛΕΙΑ .

Εργαστήριο Κλινικής Ψυχολογίας
ΧΡΙΣΤΙΝΑ ΣΑΒΒΑΚΗ-ΓΚΡΑΝΖΑΝ
Κλινική Ψυχολόγος-Ψυχοπαθολόγος (DESS)
- Πτυχιούχος του Πανεπιστημίου Nancy Γαλλίας
- Μεταπτυχιακή ειδίκευση (DESS) στην Κλινική Ψυχολογία Ενηλίκου, Εφήβου και Παιδιού στο Πανεπιστήμιο Reims Γαλλίας

Για τον ενήλικο
- Ψυχοδιαγνωστική
- Ψυχολογική υποστήριξη
- Ατομική και οικογενειακή συνέντευξη
- Ψυχοθεραπεία αναλυτικής εμπνεύσεως

Για το παιδί
- Αξιολόγηση προσωπικότητας (τεστ νοημοσύνης, προβολής)
- Διάγνωση μαθησιακών δυσκολιών και συμπεριφορικών διαταραχών
- Συμβουλευτική επαγγελματικού προσανατολισμού
- Ψυχοθεραπεία μέσω παιχνιδιού και εικαστικών

Δέχεται με ραντεβού
Εθνικής Αντίστασης 15
Τηλ.: 77350-Κιν. 0937684251

Κέντρο Συμβουλευτικής & Αξιολόγησης Προσωπικότητας Παιδιών & Ενηλίκων
ΠΑΠΑΓΕΩΡΓΙΟΥ ΘΑΝΟΣ
ΨΥΧΟΛΟΓΟΣ ΠΑΝΕΠΙΣΤΗΜΙΟΥ ΑΘΗΝΩΝ
ΕΙΔΙΚΕΥΜΕΝΟΥ ΣΤΗΝ ΓΝΩΣΙΑΚΗ ΨΥΧΟΘΕΡΑΠΕΙΑ-Ι.Ε.Θ.Σ.
- **Διερεύνηση Προσωπικότητας (Προφίλ- Δεξιότητες-Αδυναμίες)**
- **Δείκτης Νοημοσύνης Παιδιών και Ενηλίκων**
- **Τροποποίηση Δυσλειτουργικών Σχημάτων**
- **Θεραπευτική Αντιμετώπιση Φοβιών-Ειδικών Φοβιών, Κατάθλιψης, Διαταραχής πανικού, Ψυχοσωματικών προβλημάτων, Τραυματικών γεγονότων ζωής (πένθος, χωρισμός, σχολική αποτυχία), Συναισθηματικών διαταραχών, Διαταραχών Διατροφής (βουλιμία-ανορεξία).**
- **Αντιμετώπιση προβλημάτων συμπεριφοράς παιδιών σε σχολείο-σπίτι**
- **Ανάπτυξη Κοινωνικών Δεξιοτήτων**
- **Βελτίωση Σχέσεων-Πρόγραμμα Ελέγχου Συγκρούσεων**
- **Βελτίωση Αυτοεκτίμησης-Αυτοεικόνας**
- **Οικογενειακή θεραπεία από Ζεύγος Θεραπευτών**

Κ. Παλαιολόγου 105 - Ρόδος
Τηλ:02410 78668- Κιν: 0937445640 - Μόνο με Ραντεβού

ΟΡΘΟΠΕΔΙΚΑ - ΙΑΤΡΙΚΑ
ΧΑΡΙΤΟΣ

Ορθοπεδικά είδη & κατασκευές
Εξοπλισμός Ιατρείου & αναλώσιμα
Είδη νοσηλείας κατ' οίκον & μηχανήματα οξυγονοθεραπείας
Ορθοπεδικά στρώματα & μαξιλάρια
ΕΛΕΥΘ. ΒΕΝΙΖΕΛΟΥ 6 (Δίπλα στη Ροδιακή Έπαυλη) - ΡΟΔΟΣ
Τηλ.: 02410-24112 Fax: 02410-75969 e-mail: orken@rho.forthnet.gr



Η εφαρμογή υγιεινού διαιτολογίου προλαμβάνει ασθένειες

Η σημασία και ο ρόλος της διατροφής για τον άνθρωπο

Ανακοίνωση του Ιατρικού Συλλόγου Ρόδου με την ευκαιρία του εορτασμού της Παγκόσμιας Ημέρας Διατροφής

Η καθιέρωση της παγκόσμιας ημέρας διατροφής από τον Παγκόσμιο Οργανισμό Υγείας, έχει σαν κύριο σκοπό να τονίσει την σημασία και τον ρόλο της διατροφής όσον αφορά τον ανθρώπινο οργανισμό.

Ανατρέχοντας στο παρελθόν συναντάμε τα περίφημα συγγράμματα του Ιπποκράτη "περί τροφής" και "περί διαίτης" όπου διατύπωνε, ήδη εκείνη την εποχή, συγκροτημένες ιατρικές απόψεις για την σχέση διατροφής και υγείας.

Από την εμφάνιση του ανθρώπου στη γη η επιβίωση συνδέθηκε στενά με την εξασφάλιση της τροφής. Το ευρύ φάσμα πηγών τροφής που χρησιμοποιούσε ήταν ανάλογο και διαφορετικό σε σχέση με την διαθεσιμότητα κατά εποχή και περιοχή. Το φυτικό και ζωικό βασίλειο προσέφερε ποικίλα διατροφικά είδη τα οποία στην αρχή κατανάλωσε χωρίς καμιά ιδιαίτερη επεξεργασία και με το χρόνο μάθαινε να τροποποιεί, να καλλιεργεί, και να τα συντηρεί.

Τα τελευταία χρόνια ο ρυθμός αλλαγής της τροφής με επιταχυνθεί, με την εισαγωγή εκατοντάδων τροφών και την ανάπτυξη πρόσθετων χημικών και τεχνιτών τροφών και πιθανές σοβαρές, σε πολλές περιπτώσεις, επιπτώσεις στην υγεία.

Τα τρόφιμα φυσικά ή τεχνητά, φυτικά ή ζωικά, περιέχουν από μία ή περισσότερες θρεπτικές ουσίες, απαραίτητες για κάθε οργανισμό, τόσο, που η έλλειψη ή η περίσσεια τους, να δημιουργούν σοβαρές διαταραχές του μεταβολισμού, με αποτέλεσμα την εμφάνιση παθολογικών καταστάσεων όπως π.χ. η απίσχναση ή παχυσαρκία, η αβιταμίνωση ή υπερβιταμίνωση. Οι θρεπτικές ουσίες ταξινομούνται σε κύριες θερμιδογόνες, όπως οι πρωτεΐνες, οι υδατάνθρακες και τα λιπίδια, και σε δευτερογενείς ή συμπληρωματικές όπως το νερό, οι βιταμίνες και τα ανόργανα στοιχεία.

Η καθημερινή πρόσληψη τροφών που περιέχουν όλες τις θρεπτικές ουσίες, σε επαρκείς ποσότητες, εξασφαλίζει την καλή θρέψη δηλαδή την καλή κατάσταση υγείας.

Στην εποχή μας είναι γνωστή η προσπάθεια που καταβάλλεται διεθνώς για την διαιτητική πρόληψη της αθηροσκλήρυνσης και του καρκίνου, αλλά και την διαιτητική θεραπεία ορισμένων χρόνιων παθήσεων όπως ο σακχαρώδης, διαβήτης και η παχυσαρκία. Ιδιαίτερα η παχυσαρκία, σαν πάθηση, εμφανίζεται ανάλογα με τις αλματώδεις αλλαγές στον τρόπο ζωής του σύγχρονου ανθρώπου, που τρέφεται στον δρόμο (μικρογεύματα, take a way κ.λπ.), που βομβαρδίζεται από τα ΜΜΕ διαφημίζοντας τα εκατοντάδες διατροφικά προϊόντα, που βιώνει καθημερινά το στρες, που αθλείται λιγότερο, που έχει πολλές φορές άγνοια από θέματα σωστής διατροφής και κατά περίσταση μπορεί να επιβαρύνεται από γενετικούς παράγοντες (κληρονομικότητα) στον καθορισμό του σωματότυπου του.

Ο υπερσιτισμός διαταράσσει τον μεταβολισμό, προκαλώντας συχνά αύξηση της χοληστερόλης και των τριγλικεριδίων, όπως και την προδιάθεση, αλλά και σε πολλές περιπτώσεις την εκδήλωση σακχαρώδη διαβήτη και αρτηριακής υπέρτασης. Ολοι αυτοί οι παράγοντες αυξάνουν τον κίνδυνο καρδιακών και αγγειακών εγκεφαλικών επεισοδίων.

Ενώ λοιπόν η πείνα και οι υποσιτισμός εξακολουθούν να μαστίζουν εκατομμύρια κατοίκων της Ασίας και της Αφρικής, σοβαρές παθήσεις ολικού ή επιλεκτικού υπερσιτισμού παίρνουν ανησυχητικές διαστάσεις στου δυτικού τύπου κοινωνίες.

Στο σημείο αυτό αξίζει να σημειωθεί ότι αξιολογώντας την ποιοτική διατροφή σε μια σειρά από χώρες, η "Μεσογειακή δίαιτα", αναδείχθηκε ως η καλύτερη δίαιτα στον κόσμο με κύρια χαρακτηριστικά της την μεγαλύτερη μακροβιότητα και την μικρότερη θνησιμότητα.

Στη δεκαετία του '60, όταν άρχισαν οι έρευνες για τις διατροφικές συνήθειες σε 7 διαφορετικές χώρες, βρέθηκε ότι οι περισσότερες μεσογειακές χώρες κατανάλωσαν, σε σχέση με τους Αμερικανούς και τους λαούς της βόριο-δυτικής Ευρώπης, συχνότερα και σε μεγαλύτερες ποσότητες, όσπρια, δημητριακά, λαχανικά και φρούτα, ενώ η κατανάλωση κρέατος ήταν εξαιρετικά περιορισμένη. Ετρωγαν δε συχνότερα ψάρια και έπιναν πιο συχνά κόκκινο κρασί, ενώ χρησιμοποιούσαν το ελαιόλαδο ως μοναδική πηγή προστιθέμενου λίπους, μορφή που σήμερα θεωρείται πολύ ανώτερη.

Τα τελευταία χρόνια, η αύξηση της θνησιμότητας στη Ελλάδα, κυρίως από παθήσεις των στεφανιαίων και ορισμένων καρκίνων (παχύ έντερο κ.λπ.), οφείλεται στην μείωση της κατανάλωσης φυτικών λιπών και ελαίων, ενώ διπλασιάστηκε η κατανάλωση κρέατος, βουτύρου και των λοιπών γαλακτομικών προϊόντων.

Είναι λοιπόν προφανές ότι η εφαρμογή υγιεινής διατροφής, προλαμβάνει την εκδήλωση πολλών παθήσεων. Το είδος των χρησιμοποιούμενων τροφών και ο τρόπος παρασκευής της τροφής, είναι διαιτητικά μέτρα καθοριστικά για την αποφυγή ή εκδήλωση μελλοντικών διαταραχών της υγείας. Πρέπει δε να ξεκινά από την παιδική ηλικία με σωστές διατροφικές συμβουλές μέσα από το ίδιο το οικογενειακό περιβάλλον, διότι ενώ η εκδήλωση πολλών παθήσεων γίνεται στη μέση και κυρίως στην προχωρημένη ηλικία, η έναρξη των παθοφυσιολογικών αλλοιώσεων, γενικότερα στον οργανισμό, γίνεται στην πρώτη παιδική ηλικία.

(Το κείμενο επιμελήθηκε για τον Ιατρικό Σύλλογο Ρόδου, το μέλος του, ειδικός καρδιολόγος, Δρ. Παύλος Εμμ. Μπακίρης).



ΕΛΛΗΝΙΚΗ ΔΗΜΟΚΡΑΤΙΑ
ΥΠΟΥΡΓΕΙΟ ΑΝΑΠΤΥΞΗΣ
ΓΕΝΙΚΗ ΓΡΑΜΜΑΤΕΙΑ ΤΟΥΡΙΣΜΟΥ
ΣΧΟΛΕΣ ΤΟΥΡΙΣΤΙΚΗΣ ΕΚΠΑΙΔΕΥΣΗΣ (Ν.Π.Δ.Δ.)
ΕΚΠΑΙΔΕΥΤΗΡΙΟ ΡΟΔΟΥ

ΠΕΡΙΛΗΨΗ ΑΝΑΚΟΙΝΩΣΗΣ

Για την πρόσληψη προσωπικού με σύμβαση εργασίας ιδιωτικού δικαίου ορισμένου χρόνου

1. Το ΤΕΕ των Σχολών Τουριστικής Εκπαίδευσης που εδρεύει στη Ρόδο, το οποίο αποτελεί περιφερειακή εκπαιδευτική μονάδα δευτεροβάθμιας εκπαίδευσης της Σχολής Τουριστικής Εκπαίδευσης (Ν.Π.Δ.Δ. εποπτευόμενο από το Υπουργείο Ανάπτυξης Ν. 2837/2000 ΦΕΚ Α' 17/3-8-2000), ύστερα από την υπ' αριθμ. ΔΙΠΠ/Φ.ΕΓΚΡ 16/277/11036/30-8-2002 απόφαση της Επιτροπής του άρθρου 2 παραγρ. 1 της αρ. 55/1998 Πράξη του Υπουργικού Συμβουλίου (Π.Υ.Σ.) σε συνέχεια σχετικών αποφάσεων του Δ.Σ. της Σ.Τ.Ε (265/4-7-02 και 329/5-9-02) σχετικά με την κίνηση διαδικασίας πρόσληψης Διοικητικού-Βοηθητικού και λοιπού προσωπικού, την απόφαση Τ. 9124/16-9-02 κατανομής του Υπουργού Ανάπτυξης και την απόφαση (Α.Π.Φ. 175/136/8080) της Γενικής Διευθύντριας των Σ.Τ.Ε. περί καθορισμού ανώτατου ορίου χρονικής απασχόλησης συμβασιούχου προσωπικού, ανακοινώνει ότι θα προσλάβει προσωπικό με σύμβαση εργασίας ιδιωτικού δικαίου ορισμένου χρόνου, συνολικού αριθμού -21- ατόμων για την κάλυψη παροδικών αναγκών των διοικητικών της υπηρεσιών και των υπηρεσιών του οικοτροφείου, σύμφωνα με τις διατάξεις του άρθρου 21 του Ν. 2190/1994, όπως ισχύει μετά τις τροποποιήσεις και συμπληρώσεις των Ν. 2247/94, 2266/94, 2434/96, 2527/97, 2738/99, 3051/02 για τις εξής κατά αριθμό ατόμων, ειδικότητες με τα αντίστοιχα ειδικά τυπικά προσόντα (όπου απαιτείται) και την αντίστοιχη χρονική περίοδο.

ΘΕΣΗ: Λογιστών/Διαχειριστών
ΑΡΙΘ.: 1
ΠΡΟΣΟΝΤΑ: Τυπικά προσόντα: 1) Πτυχίο Οικονομικών τμημάτων ΑΕΙ ή ισότιμο και αντίστοιχο αυτών της ημεδαπής ή αλλοδαπής. Εν ελλείψει αυτών Πτυχίο ΤΕΙ Σχολής Διοίκησης και Οικονομίας Τμημάτων Λογιστικής και Χρηματοοικονομικής ή άλλης ισότιμης Σχολής αντίστοιχων τμημάτων της ημεδαπής ή αλλοδαπής.
Πρόσθετα προσόντα: 2) Απαντες οι υποψήφιοι απαιτείται να διαθέτουν ένα (1) έτος προϋπηρεσία ως Λογιστές. Σε περίπτωση μη ύπαρξης υποψηφίων με την παραπάνω εμπειρία, δεν θα απαιτείται το πρόσθετο προσόν της εμπειρίας. 3) Απαντες θα πρέπει να διαθέτουν: α) άδεια άσκησης επαγγέλματος του Ο.Ε.Ε. β) Γνώση Η/Υ και συγκεκριμένα στη χρήση των προγραμμάτων EXCEL ή OFFICE της MICROSOFT.
Χρ. Διάρκεια: Έως 12 μήνες και όχι πέραν της 30/09/03
ΘΕΣΗ: Βοηθοί Λογιστών-Διαχειριστών,Οικονόμοι/Αποθηκάριοι
ΑΡΙΘΜ.: 1
ΠΡΟΣΟΝΤΑ: Τυπικά προσόντα: Πτυχίο ΤΕΙ Σχολής Διοίκησης και Οικονομίας Τμημάτων Λογιστικής και Χρηματοοικονομικής ή Τουριστικών Επιχειρήσεων ή Α.Σ.Τ.Ε. ή άλλης ισότιμης Σχολής αντίστοιχων τμημάτων της ημεδαπής ή αλλοδαπής. Εν ελλείψει αυτών δίπλωμα Επαγγελματικής κατάρτισης Ι.Ε.Κ. του τομέα χρηματοπιστωτικών και διοικητικών υπηρεσιών της ομάδας οικονομικών ή Απολυτήριος τίτλος κλάδου Οικονομίας τμήματος Στελεχών Οικονομικών Υπηρεσιών Ενιαίου Πολυκλαδικού Λυκείου ή τομέα Οικονομίας και Διοίκησης τμήματος υπαλλήλων Λογιστηρίου Τεχνικού Επαγγελματικού Λυκείου ή άλλης ισότιμης σχολής Β' βάθμιας Εκπαίδευσης οικονομικής κατεύθυνσης ή Πτυχίο ΤΕΣΤΕ ειδικότητας ξεν/κής-εστ/κής τεχνικής ή Δίπλωμα ΙΕΚ αντίστοιχης ειδικότητας.
Πρόσθετα προσόντα: 2) Οι παραπάνω να διαθέτουν (1) ένα έτος εμπειρία ως βοηθοί Λογιστών ή Διαχειριστών. Εν ελλείψει τέτοιων υποψηφίων, να διαθέτουν εμπειρία έξι (6) μηνών, ως Βοηθοί Λογιστών ή Διαχειριστών. Σε περίπτωση μη ύπαρξης υποψηφίων με την παραπάνω εμπειρία, δεν θα απαιτείται το πρόσθετο προσόν της εμπειρίας.
3) Απαντες θα πρέπει να έχουν γνώσεις Η/Υ και συγκεκριμένα στη χρήση των προγραμμάτων EXCEL ή OFFICE της MICROSOFT.
Χρ. Διάρκεια: Εως 12 μήνες και όχι πέραν τις 30/9/03
ΘΕΣΗ: Επιμελητών/τριών
ΑΡΙΘΜ.: 4
ΠΡΟΣΟΝΤΑ: Τυπικά προσόντα: 1) Πτυχίο ΑΣΤΕ ή ΤΕΙ Σχολής Διοίκησης & Οικονομίας Τμήματος Τουριστικών Επιχειρήσεων ή άλλης ισότιμης Σχολής της ημεδαπής ή αλλοδαπής τουριστικής κατεύθυνσης. Εν ελλείψει τέτοιων υποψηφίων Δίπλωμα Επαγγελματικής Κατάρτισης ΙΕΚ του τομέα Τουρισμού της ομάδας ξενοδοχειακών υπηρεσιών ειδικότητας "ειδικός ξεν/κών υπηρεσιών και τροφοδοσίας" ή Πτυχίο ΤΕΣΤΕ ειδικότητας Ξεν/κής-Εστ/κής Τεχνικής ή Δίπλωμα ΙΕΚ αντίστοιχης ειδικότητας. Εν ελλείψει απολυτήριος τίτλος Ενιαίου ή Γενικού Λυκείου ή οποιοδήποτε τίτλο Β΄ βάθμιας εκπαίδευσης Διοικητικής ή Οικονομικής κατεύθυνσης ή Δίπλωμα ΙΕΚ αντίστοιχης κατεύθυνσης.
Πρόσθετα προσόντα: 2) Οι παραπάνω απαιτείται να διαθέτουν και εμπειρία ενός (1) έτους τουλάχιστον σε αντίστοιχες θέσεις. Σε περίπτωση μη ύπαρξης υποψηφίων με την παραπάνω εμπειρία, δεν θα απαιτείται το πρόσθετο προσόν της εμπειρίας.
Χρ. Διάρκεια: Έως 8 μήνες και όχι πέραν της 31/05/03
ΘΕΣΗ: Νυχτερινού επιμελητή
ΑΡΙΘΜ.: 1
ΠΡΟΣΟΝΤΑ: Ως άνω
Χρ. Διάρκεια: Έως 8 μήνες και όχι πέραν της 31/05/03
ΘΕΣΗ: Μαγείρου Α'
ΑΡΙΘΜ.: 1
ΠΡΟΣΟΝΤΑ: Τυπικά προσόντα: Δίπλωμα Τεχνικού Μαγειρικής Τέχνης Επαγγελματικής κατάρτισης ΙΕΚ ή Πτυχίο ή Δίπλωμα ειδικότητας Μαγείρου Τεχνικής Επαγγελματικής Σχολής Τουριστικών Επαγγελμάτων (Τ.Ε.-Σ.Τ.Ε.) ή άλλης ισότιμης Σχολής Δευτεροβάθμιας Εκπαίδευσης της ημεδαπής ή αλλοδαπής αντίστοιχης ειδικότητας και (1) ένα έτος προϋπηρεσία στην ειδικότητα του Μαγείρου Α'. Εν ελλείψει τέτοιων: Απολυτήριος τίτλος αναγνωρισμένης κατώτερης Σχολής ειδικότητας Μαγείρου και δύο (1) έτη προϋπηρεσία στην ειδικότητα του Μαγείρου Α'. Σε περίπτωση που δεν βρεθούν υποψήφιοι με την ως άνω εμπειρία θα προτιμηθούν υποψήφιοι με τουλάχιστον έξι (6) μήνες εμπειρία και προτασσόμενων αυτών που έχουν μεγαλύτερη εμπειρία (σε πολλαπλάσια του έξι). Εν ελλείψει αυτών απολυτήριος τίτλος Υ.Ε. και εμπειρία τριών (3) τουλάχιστον ετών στην ειδικότητα του Μαγείρου Α'. Σε περίπτωση που δεν βρεθούν υποψήφιοι με την ως άνω εμπειρία θα προτιμηθούν υποψήφιοι με τουλάχιστον έξι (6) μήνες εμπειρία και προτασσόμενων αυτών που έχουν μεγαλύτερη εμπειρία (σε πολλαπλάσια του έξι)
Χρ. Διάρκεια: Έως 8 μήνες και όχι πέραν της 31/05/03
ΘΕΣΗ: Μαγείρων Β'-Μπουφετζήδων
ΑΡΙΘΜ.: 2
ΠΡΟΣΟΝΤΑ: Τυπικά προσόντα: Δίπλωμα Τεχνικού μαγειρικής τέχνης Επαγγελματικής κατάρτισης ΙΕΚ ή Πτυχίο ή Δίπλωμα ειδικότητας μαγείρου Τεχνικής Επαγγελματικής Σχολής Τουριστικών Επαγγελμάτων (Τ.Ε.Σ.Τ.Ε.) ή άλλης ισότιμης Σχολής Δευτεροβάθμιας εκπαίδευσης της ημεδαπής ή αλλοδαπής αντίστοιχης ειδικότητας και ένα έτος (1) προϋπηρεσία στην ειδικότητα του Μαγείρου Β' ή Μπουφετζή. Εν ελλείψει αυτών: Απολυτήριος τίτλος αναγνωρισμένης κατώτερης Σχολής ειδικότητας Μαγείρου και δύο (2) έτη προϋπηρεσία στην ειδικότητα του Μαγείρου Β' ή Μπουφετζή.
Σε περίπτωση που δεν βρεθούν υποψήφιοι με την ως άνω εμπειρία θα προτιμηθούν υποψήφιοι με τουλάχιστον έξι (6) μήνες εμπειρία και προτασσόμενων αυτών που έχουν μεγαλύτερη εμπειρία (σε πολλαπλάσια του έξι).
Εν ελλείψει αυτών απολυτήριος τίτλος Υ.Ε. και εμπειρία τριών (3) τουλάχιστον ετών στην ειδικότητα Μαγείρου Β' ή Μπουφετζή.
Σε περίπτωση που δεν βρεθούν υποψήφιοι με την ως άνω εμπειρία θα προτιμηθούν υποψήφιοι με τουλάχιστον έξι (6) μήνες εμπειρία και προτασσόμενων αυτών που έχουν μεγαλύτερη εμπειρία (σε πολλαπλάσια του έξι).
Χρ. Διάρκεια: Έως 8 μήνες και όχι πέραν της 31/05/03
ΘΕΣΗ: Μάγειρας Β'/Μπουφετζής (Βοηθ. Μαγειρείου)
ΑΡΙΘ.: 1
ΠΡΟΣΟΝΤΑ:
Τυπικά προσόντα: Απολυτήριος τίτλος Υ.Ε. και εμπειρία στην αντίστοιχη ειδικότητα τριών (3) τουλάχιστον ετών. Σε περίπτωση που δεν βρεθούν υποψήφιοι με την ως άνω εμπειρία θα προτιμηθούν υποψήφιοι με τουλάχιστον έξι (6) μήνες εμπειρία και προτασσόμενων αυτών που έχουν μεγαλύτερη εμπειρία (σε πολλαπλάσια του έξι).
ΧΡΟΝΙΚΗ ΔΙΑΡΚΕΙΑ: Εως 8 μήνες και όχι πέραν της 31/5/03.
ΘΕΣΗ: Λαντζέρηδων
ΑΡΙΘΜ.: 2
ΠΡΟΣΟΝΤΑ: —
ΧΡΟΝΙΚΗ ΔΙΑΡΚΕΙΑ: Εως 8 μήνες και όχι πέραν της 31/5/03
ΘΕΣΗ: Πλυντ. ρούχων. Σιδερωτριών/Λινοθηκαρίων.
ΑΡΙΘΜ.: 3
ΠΡΟΣΟΝΤΑ: —
ΧΡΟΝΙΚΗ ΔΙΑΡΚΕΙΑ: Εως 8 μήνες και όχι πέραν της 31/5/03
ΘΕΣΗ: Προσωπικό καθαριότητας
ΑΡΙΘΜ.: 2
ΠΡΟΣΟΝΤΑ: —
ΧΡΟΝΙΚΗ ΔΙΑΡΚΕΙΑ: Εως 8 μήνες και όχι πέραν της 31/5/03
ΘΕΣΗ: Θυρωροί/Νυκτοθυρωροί
ΑΡΙΘΜ: 1
ΠΡΟΣΟΝΤΑ: Απολυτήριος τίτλος Υ.Ε.
ΧΡΟΝΙΚΗ ΔΙΑΡΚΕΙΑ: Εως 8 μήνες και όχι πέραν της 31/5/03
ΘΕΣΗ: Φύλακας/Νυκτοφύλακας
ΑΡΙΘΜ.: 1
ΠΡΟΣΟΝΤΑ: Απολυτήριος τίτλος Υ.Ε.
ΧΡΟΝΙΚΗ ΔΙΑΡΚΕΙΑ: Εως 8 μήνες και όχι πέραν της 31/5/03
ΘΕΣΗ: Νυχτοφύλακας
ΑΡΙΘΜ.: 1
ΠΡΟΣΟΝΤΑ: Απολυτήριος τίτλος Υ.Ε.
ΧΡΟΝΙΚΗ ΔΙΑΡΚΕΙΑ: Εως 12 μήνες και όχι πέραν της 30/9/03.

Οι υποψήφιοι πρέπει να έχουν ηλικία από 18 ετών και άνω.
Οι ενδιαφερόμενοι μπορούν να υποβάλλουν αίτηση για μία μόνο θέση, σε ειδικό έντυπο χορηγούμενο από την Υπηρεσία στα γραφεία της υπηρεσίας μας στη Ρόδο, εντός προθεσμίας δέκα (10) ημερών, που αρχίζει από την επομένη μέρα της τελευταίας δημοσίευσης της παρούσας σε δύο (2) τοπικές εφημερίδες του Νομού ή της ανάρτησής της στο Κατάστημα της υπηρεσίας και στο χώρο ανακοινώσεων του Δημοτικού Καταστήματος, εφόσον η ανάρτησή της είναι τυχόν μεταγενέστερη της δημοσίευσης στις εφημερίδες.
Περισσότερες πληροφορίες στα γραφεία του ΤΕΕ-ΣΤΕ Ρόδου, Ξεν. Θέρμαι, Αλ. Διάκου 1-Ρόδος, τηλ. 02410 74445-46 τις εργάσιμες ημέρες και ώρες.

Η Διευθύντρια
Αικ. Χατζηκυριάκου-Διακονικόλα

ΕΛΛΗΝΙΚΗ ΔΗΜΟΚΡΑΤΙΑ
ΙΔΡΥΜΑ ΚΟΙΝΩΝΙΚΩΝ ΑΣΦΑΛΙΣΕΩΝ
ΝΟΜΑΡΧΙΑΚΗ ΜΟΝΑΔΑ ΥΓΕΙΑΣ ΙΚΑ ΡΟΔΟΥ

ΣΥΓΧΑΡΗΤΗΡΙΟ

Η Ν.Μ.Υ. ΙΚΑ Ρόδου συγχαίρει για την εκλογή τους στην Τοπική Αυτοδιοίκηση τους ιατρούς της:
1. Φωτάρα Μιχαήλ (με τον κ. Μαχαιρίδη).
2. Κούκουλα Ανδρέα (με τον κ. Καραγιάννη)
3. Συμεωνίδη Γεώργιο (με τον κ. Γιαννόπουλο)
4. Λεβέντη Δημήτριο (με τον κ. Παπουρά -Αρχάγγελο)

Ο Διευθυντής
Κωτικώστας Κων/νος

Pellos Travel

4ΗΜΕΡΗ ΕΚΔΡΟΜΗ ΣΤΗ ΣΜΥΡΝΗ

ΡΟΔΟΣ–ΜΑΡΜΑΡΙΣ–ΕΦΕΣΣΟΣ–ΣΜΥΡΝΗ–KUSADASI–ΜΑΡΜΑΡΙΣ–ΡΟΔΟΣ

ΑΝΑΧΩΡΗΣΗ 25/10/2002 08:00 ΤΟ ΠΡΩΙ
ΕΠΙΣΤΡΟΦΗ 28/10/2002 17:00 ΤΟ ΑΠΟΓΕΥΜΑ
ΜΟΝΟ ΜΕ 165 €

ΜΕ ΤΟ ΚΑΤΑΜΑΡΑΝ "KING SARON"

Στην τιμή περιλαμβάνονται:
1. Εισιτήρια Ρόδος-Μαρμαρίς-Ρόδος με καταμαράν
2. 3 πρωινά (μπουφέ) -3 Δείπνα
3. Δωμάτια δίκλινα και τρίκλινα σε ξενοδοχεία 3*** SUPERIOR
4. Μεταφορές με κλιματιζόμενα πούλμαν
5. Ξεναγήσεις στην Ελληνική γλώσσα από διπλωματούχο Ξεναγό
6. Ταξιδιωτική ασφάλεια
7. Συνοδός του γραφείου

Δεν περιλαμβάνονται:
1. Εισιτήρια των εισόδων σε αρχαιολογικούς χώρους
2. Προαιρετική διασκέδαση σε κέντρο
3. Φιλοδωρήματα

ΤΕΤΡΑΗΜΕΡΗ ΕΚΔΡΟΜΗ ΣΤΟ ΜΑΡΜΑΡΙΣ
ΑΠΟ 25/10–28/10
ΜΟΝΟ ΜΕ 155 €

Η τιμή περιλαμβάνει:
3 Διανυκτερεύσεις με πρωινό και ένα γεύμα σε ξενοδοχείο 4 αστέρων Superior κοντά στο κέντρο του Μαρμαρίς και πάνω στην παραλία με **SAUNA, JAKUZI, FITNESS CENTER, ΚΛΕΙΣΤΗ ΠΙΣΙΝΑ, DISCO.**
Εισιτήρια Ρόδο-Μαρμαρίς-Ρόδο με το καταμαράν
Φόροι εισόδου και εξόδου (Τουρκίας και Ελλάδας)
Ολες τις μεταφορές

**** ΓΙΑ ΟΣΟΥΣ ΘΕΛΟΥΝ ΝΑ ΕΡΘΟΥΝ ΑΠΟ 26/10-28/10 ΕΚΠΩΣΗ 20%**

Για κρατήσεις και πληροφορίες:

Pellos Travel
ΛΕΩΦΟΡΟΣ ΚΑΛΛΙΘΕΑΣ,
• ΦΑΛΗΡΑΚΙ ΡΟΔΟΣ
ΤΗΛ.: +30 241 087615, 86298
• FAX: +30 2410 87616
e-mail: pellostravel@hellasnet.gr
www.pellostravel.gr

ΣΥΓΧΑΡΗΤΗΡΙΟ

Στην αγαπημένη μας **Ευανθία Μπόνη** του Ευθυμίου που απεφοίτησε από τη Νομική Σχολή του Πανεπιστημίου Θράκης, θερμά συγχαρητήρια και της ευχόμαστε καλή σταδιοδρομία και πάντα επιτυχίες.

Οικ. Βασιλείου Καστελλοριζού

ΕΥΧΑΡΙΣΤΗΡΙΟ

Αισθάνομαι την ανάγκη να ευχαριστήσω, από βάθος καρδιάς τους συνδημότες μου που με τίμησαν με την ψήφο τους στις εκλογές της 13ης Οκτώβρη, επανεβεβαιώνοντας έτσι την εμπιστοσύνη τους στο πρόσωπό μου για δεύτερη τετραετία και τους υπόσχομαι ότι θα πράξω το παν ώστε να ανταποκριθώ στις προσδοκίες τους που είναι και προσδοκίες όλων των κατοίκων του δήμου Αρχαγγέλου ανεξαρτήτως παραταξιακών προτιμήσεων.

Με φιλικούς χαιρετισμούς
Αντώνης Ε. Χατζηκωνσταντίνου
Υποψήφιος δημοτικός σύμβουλος Αρχαγγέλου
με την παράταξη "Αρχάγγελος-Μαλώνα-Μάσαρη
"Ισόρροπη ανάπτυξη-Ισότιμη συμμετοχή"

ΕΥΧΑΡΙΣΤΗΡΙΟ

Αισθάνομαι την υποχρέωση να ευχαριστήσω τους φίλους και όσους συγγενείς με τίμησαν με την ψήφο τους και μου έδωσαν την δύναμη να εκπροσωπήσω για μια άλλη φορά όλους τους συνδημότες μου στο νέο Δημοτικό Συμβούλιο του Δήμου μας και υπόσχομαι ότι θα καταβάλω κάθε δυνατή προσπάθεια για να είναι υπερήφανοι για την επιλογής τους.
Επίσης ένα μεγάλο ευχαριστώ για τον Φώτη Μπάρδο τον Δάσκαλο για την συμπαράστασή του στον προεκλογικό μου αγώνα.

Με εκτίμηση
Αϊβάζης Τσαμπίκος
Εκλεγείς Δημοτικός Σύμβουλος
Δήμου Καλλιθέας

ΕΥΧΑΡΙΣΤΗΡΙΟ



Αισθάνομαι βαθειά την ανάγκη και την υποχρέωση να ευχαριστήσω θερμά τους συνδημότες μου, οι οποίοι με τίμησαν με την ψήφο τους και με έφεραν στη 2η θέση. Επίσης και αυτούς που για δικούς τους λόγους δεν το έπραξαν.
Υπόσχομαι ότι θα καταβάλω όλες μου τις δυνάμεις για να φανώ αντάξια της εμπιστοσύνης τους.
Το συνολικό αποτέλεσμα 58% αποδεικνύει περίτρανα την εμπιστοσύνη και την εκτίμηση στο πρόσωπο της σημερινής δημοτικής αρχής αλλά και την ανανέωση της εντολής τους για συνέχεια, με στόχο την πρόοδο και την ανάπτυξη του Δήμου μας έτσι όπως την έχουμε οραματιστεί.

Με εκτίμηση
Ζιάκη Σταματία

πλαίσιο διαφημιστική

◆ Κάρτες
◆ Προσκλητήρια γάμων-βαπτίσεων
◆ Σφραγίδες
◆ Διαφήμιση στον Τύπο

Παπαγιάννη 80 Κρεμαστή
Τηλ. 95584 - 91350
Κιν. 09377-56878

www.RodesVitrines.gr/Metropol.htm
FULLY AIR-CONDITIONED
METROPOL
★MULTI-CINEMA★
ALPHA ODEON
ΕΒΔΟΜΑΔΙΑΙΟ ΠΡΟΓΡΑΜΜΑ - WEEKLY PROGRAM
11-10-2002 - 17-10-2002

IN ENGLISH - ACTION
ΣΕ ΠΡΩΤΗ ΠΑΝΕΛΛΗΝΙΑ ΠΡΟΒΟΛΗ
Ο ΧΡΟΝΟΣ ΣΑΣ ΜΕΤΡΑΕΙ ΑΠΟ ΤΩΡΑ
ΤΟΜ ΚΡΟΥΖ
MINORITY REPORT
Η ΤΑΙΝΙΑ ΤΟΥ ΣΤΙΒΕΝ ΣΠΙΛΜΠΕΡΓΚ
Μια συναρπαστική περιπέτεια για όσους δεν διστάζουν να κοιτάξουν την αλήθεια στα μάτια.
ΩΡΕΣ ΕΝΑΡΞΗΣ - SHOWTIMES
16:30, 19:30, 22:30

ΑΠΙΣΤΕΥΤΗ ΚΩΜΩΔΙΑ ΓΙΑ ΤΟ "ΧΡΗΜΑ"
ΠΟΥ ΣΙΓΟΥΡΑ ΑΛΛΑΖΕΙ ΤΑ ΠΑΝΤΑ,
ΟΧΙ ΟΜΩΣ ΚΑΙ ΤΟΥΣ ΠΑΝΤΕΣ!
ΡΙΜΕΙΚ ΜΙΑΣ ΜΕΓΑΛΗΣ ΕΠΙΤΥΧΙΑΣ
ΤΟΥ ΓΚΑΡΙ ΚΟΥΠΕΡ
Mr. DEEDS
ΔΕΝ ΘΕΛΩ ΝΑ ΓΙΝΩ ΕΚΑΤΟΜΜΥΡΙΟΥΧΟΣ
ΠΡΩΤΑΓΩΝΙΣΤΟΥΝ: ΑΝΤΑΜ ΣΑΝΤΛΕΡ
ΓΟΥΙΝΟΝΑ ΡΑΪΤΕΡ ΚΑΙ Ο ΤΖΟΝ ΤΟΡΤΟΥΡΟ
IN ENGLISH - COMEDY
ΩΡΕΣ ΕΝΑΡΞΗΣ - SHOWTIMES
20:00, 22:00

ΠΡΟΣΚΛΗΣΗ ΓΑΜΟΥ
COMEDY
Λόγω της αθρόας προσέλευσης των "προσκεκλημένων" συνεχίζουμε...να παντρευόμαστε και θα χαρούμε να σας έχουμε κοντά μας!!
ΒΙΑ ΒΑΡΝΤΑΛΟΣ - ΤΖΟΝ ΚΟΡΜΠΕΤ
ΓΑΜΟΣ ΑΛΑ... ΕΛΛΗΝΙΚΑ
MY BIG FAT GREEK WEDDING
ΓΙΑ 7η ΣΥΝΕΧΗ ΕΒΔΟΜΑΔΑ
In English
ΩΡΕΣ ΕΝΑΡΞΗΣ - SHOWTIMES
20:15, 22:15

In Greek
ο πιό μικρός ήρωας... με την πιό μεγάλη καρδιά... σε ακόμα μεγαλύτερες περιπέτειες!!!
Ο ΠΟΝΤΙΚΟΜΙΚΡΟΥΛΗΣ STUARTLITTLE 2
ΩΡΕΣ ΕΝΑΡΞΗΣ - SHOWTIMES
17:00, 18:30

Ο ΒΡΑΒΕΥΜΕΝΟΣ ΜΕ ΟΣΚΑΡ
ΝΙΚΟΛΑΣ ΚΕΪΤΖ
ΚΑΙ Ο ΜΕΤΡ ΤΗΣ ΔΡΑΣΗΣ
ΤΖΟΝ ΓΙΟΥ
(MISSION IMPOSSIBLE 2)
στην πιο συγκινητική πολεμική περιπέτεια
WINDTALKERS
Ο ΚΩΔΙΚΑΣ ΤΩΝ ΝΑΒΑΧΟ
IN ENGLISH
ΩΡΑ ΕΝΑΡΞΗΣ
SHOWTIMES
17:30

ΠΡΟΣΕΧΩΣ
ΑΠΟ 18 ΟΚΤΩΒΡΙΟΥ 2002
ΣΕ ΠΡΩΤΗ ΠΑΝΕΛΛΗΝΙΑ ΠΡΟΒΟΛΗ
ΑΡΚΕΤΑ
ENOUGH
ΜΕ ΤΗΝ ΤΖΕΝΙΦΕΡ ΛΟΠΕΖ
ΠΙΟ ΔΥΝΑΜΙΚΗ ΑΠΟ ΠΟΤΕ ΠΕΡΝΕΙ ΤΗΝ ΕΚΔΙΚΗΣΗ ΤΗΣ ΓΥΝΑΙΚΑΣ!
Everyone has a limit.
ENOUGH

Μια ταινία του ΜΠΡΑΪΑΝ ΝΤΕ ΠΑΛΜΑ
FEMME FATALE
Με τους ΑΝΤΟΝΙΟ ΜΠΑΝΤΕΡΑΣ ΡΕΜΠΕΚΑ ΡΟΜΠΙΝ-ΣΤΑΜΟΣ (X-MEN)

Lilo & Stitch
ΛΙΛΟ ΚΑΙ ΣΤΙΤΣ
Μια ταινία που αγγίζει τις ψυχές των παιδιών ...κάθε ηλικίας.

02410.28400
Πληροφορίες - Κρατήσεις από 16:00
Information - Reservations after 16:00

Cinemania

ΕΠΙΜΕΛΕΙΑ: *ΚΥΡΙΑΚΗ ΠΕΤΡΙΔΟΥ*

Οι ταινίες της Παρασκευής

Τρεις νέες ταινίες, από τις οποίες οι δύο σε α' πανελλήνια προβολή, κάνουν πρεμιέρα στις αίθουσες της Ρόδου τη νέα κινηματογραφική εβδομάδα.

Συνολικά, κατά την εβδομάδα από άυριο, Παρασκευή 18 Οκτωβρίου, έως και την Πέμπτη 25 του μηνός, στους κινηματογράφους της Ρόδου θα προβάλλονται 12 ταινίες.

Θα πρέπει εδώ να σημειώσουμε ότι το "Γάμος αλά... ελληνικά" μπαίνει στην 8η εβδομάδα προβολής του στη Ρόδο γεγονός που το κατατάσσει ανάμεσα στις πιο εμπορικές ταινίες που έχουν προβληθεί εδώ και βέβαια πιστοποιεί, σε κατά πολύ μικρότερη κλίμακα, την επιτυχία που είχε σε Αμερική και Ευρώπη. Αναλυτικά:

○ Από το "ΠΑΛΛΑΣ 5 Cinemas center"

Δύο νέες ταινίες, από τις οποίες η μία σε α' πανελλήνια προβολή, προβάλλει την ερχόμενη εβδομάδα ο πολυκινηματογράφος στις αίθουσες του οποίου θα παίζονται συνολικά 7. Συγκεκριμένα:

- Παράδεισος (Heaven).

Δραματική ιστορία μυστηρίου σε σκηνοθεσία **Τομ Τίκβερ** και με την **Κέιτ Μπλάνσετ** (σ.σ. Χρυσή Σφαίρα και υποψηφιότητα για Οσκαρ για την ερμηνεία της στην ταινία "Ελίζαμπεθ") στον πρωταγωνιστικό ρόλο. Μαζί της εμφανίζεται και ο **Τζιοβάνι Ριμπίζι** ("Η Διάσωση του Στρατιώτη Ράιαν").

Η υπόθεση: Πρόκειται για μια ιστορία γεμάτη μυστήριο και ένταση που αφηγείται τον έρωτα ανάμεσα σε ένα νεαρό αξιωματικό της αστυνομίας και μια φιλόδοξη δολοφόνο...

(Σ.Σ.: Η ταινία προβάλλεται σε α' πανελλήνια προβολή).

- Εκτός ορίων (Liberty stands still).

Περιπέτεια αγωνίας σε σκηνοθεσία **Κάρι Σκόγκλαντ** και με πρωταγωνιστές τους **Γουέσλι Σνάιπς** ("Blade"), **Λίντα Φιορεντίνο** ("Οι άνδρες με τα μαύρα") και **Ολιβερ Πλατ** ("Ανήθικη Πρόταση").

Η υπόθεση: Η κληρονόμος της μεγαλύτερης εταιρείας κατασκευής όπλων στην Αμερική, βρίσκεται στο στόχαστρο αγνώστου που ενώ τη σημαδεύει με όπλο την απειλεί ότι θ' ανατινάξει το κτίριο που βρίσκεται ο σύζυγός της αν δεν κάνει ό,τι της λέει...

- Παράλληλα από το "Παλλάς", συνεχίζεται η προβολή των ταινιών: **"Η πόλη των φαντασμάτων", "Μη Αναστρέψιμος", "Ερωτικό Μυστικό", 'Το σημάδι του Δολοφόνου" και "Spiriti: Το Αγριο Αλογο".**

○ Από το "ΜΕΤΡΟΠΟΛ Alpha Odeon"

Μία νέα ταινία, σε α' πανελλήνια προβολή, θα προβάλλει τη νέα κινηματογραφική εβδομάδα το πολυσινεμά και παράλληλα συνεχίζεται η προβολή 4 ακόμη. Συγκεκριμένα:

- Αρκετά (Enough)

Κοινωνική περιπέτεια σε σκηνοθεσία Μάικλ Απτεντ ("Τζέιμς Μποντ: Ο κόσμος δεν είναι αρκετός", "Γορίλες στην Ομίχλη") και με την Λατίνα Σούπερ-σταρ **Τζένιφερ Λόπεζ** στον πρωταγωνιστικό ρόλο. Μαζί της εμφανίζονται ακόμη ο **Μπίλι Κάμπελ** και η **Τζουλιέτ Λιούις.**

Η υπόθεση: Η Σλιμ αναγκάζεται να φύγει με τη μικρή της κόρη και να κάνει μία καινούργια αρχή εξαιτίας του καταπιεστικού συζύγου της. Οταν ο τελευταίος, όμως, την εντοπίζει, εκείνη αναγκάζεται να πάρει την κατάσταση στα χέρια της...

- Παράλληλα, από το "Μετροπόλ" συνεχίζεται η προβολή των ταινιών: **"Minority Report", "Δεν θέλω να γίνω εκατομμυριούχος", "Γάμος αλά... ελληνικά" και "Ο ποντικομικρούλης 2".**

ΑΡΧΙΖΕΙ ΤΟ ΚΡΥΟ;
...καιρός για δύο ή ... και περισσότερους,
παρέα με το see it DVD CLUB
Χαθείτε στον μαγικό κόσμο του κινηματογράφου στο σπίτι σας!
Συναρπαστικές στιγμές **ΔΡΑΣΗΣ,** έντονες **ΣΥΓΚΙΝΗΣΕΙΣ,** ξεκαρδιστικές **ΚΩΜΩΔΙΕΣ, ΤΡΟΜΟΣ** πέρα απ'τα όρια της αντοχής, **ΑΙΣΘΗΣΙΑΣΜΟΣ, ΚΛΑΣΙΚΕΣ** δημιουργίες και **ΚΙΝΟΥΜΕΝΑ ΣΧΕΔΙΑ** για τους μικρούς μας φίλους ...
απλά στη διάθεση σας!
Μη χάσετε την ευκαιρία ... see it
Λ. ΗΡΑΚΛΕΙΔΩΝ 373 ΙΑΛΥΣΟΣ
(ΜΠΡΟΣΤΑ ΑΠΟ ΤΟ ΛΥΚΕΙΟ)
Τηλ. 02410/90 375

www.cinemapallas.gr
ΠΑΛΛΑΣ 5 CINEMAS CENTER
11/10/2002 έως 17/10/2002

ΑΙΘΟΥΣΑ 5
ΤΟ ΣΗΜΑΔΙ ΤΟΥ ΔΟΛΟΦΟΝΟΥ
CITY BY THE SEA
Αστυνομική περιπέτεια / Action movie
1η Πανελλήνια Προβολή
Αστυνομική περιπέτεια με τους βραβευμένους με Όσκαρ ROBERT DE NIRO, FRANCES McDORMAND!
Ώρες Έναρξης: 17:45, 20:00, 22:15

ΑΙΘΟΥΣΑ 1
ΕΡΩΤΙΚΟ ΜΥΣΤΙΚΟ
POSSESSION
Αισθηματική / Drama
1η Πανελλήνια Προβολή
Όσο περισσότερο αντιστέκεσαι, τόσο περισσότερο θέλεις να υποκύψεις...
ΠΡΩΤΑΓΩΝΙΣΤΟΥΝ: GWYNETH PALTROW, AARON ECKHART
Ώρες Έναρξης: 18:00, 20:10, 22:25

ΑΙΘΟΥΣΑ 4
Η ΠΟΛΗ ΤΩΝ ΦΑΝΤΑΣΜΑΤΩΝ
CITY OF GHOSTS
Θρίλλερ / Thriller
Όταν ο φόβος γίνεται συνήθεια, το τίμημα της ελπίδας είναι πολύ υψηλό...
ΠΡΩΤΑΓΩΝΙΣΤΟΥΝ: MATT DILLON, NATASCHA McELHONE, JAMES CANN, GERARD DEPARDIEU
Ώρες Έναρξης: 17:30, 20:10, 22:40

ΑΙΘΟΥΣΑ 2
ΜΗ ΑΝΑΣΤΡΕΨΙΜΟΣ
IRREVERSIBLE
Περιπέτεια / Action Movie
Κοινωνική / Drama
Η νέα πολυσυζητημένη ερωτική ταινία-σκάνδαλο με τη Μόνικα Μπελούτσι που δεν θα χάσει κανείς!
ΠΡΩΤΑΓΩΝΙΣΤΟΥΝ: ΜΟΝΙΚΑ ΜΠΕΛΟΥΤΣΙ
Ώρες Έναρξης: 22:35

ΑΙΘΟΥΣΑ 3
ΚΑΚΕΣ ΠΑΡΕΕΣ
BAD COMPANY
Περιπέτεια / Action Movie
Ο Άντονι Χόπκινς και ο Κρις Ροκ πάνε γυρεύοντας για περιπέτειες...
ΠΡΩΤΑΓΩΝΙΣΤΟΥΝ: ANTHONI HOPKINS, CHRIS ROCK
Ώρες Έναρξης: 20:15, 22:40

ΑΙΘΟΥΣΑ 2 & 5
SPIRIT: ΤΟ ΑΓΡΙΟ ΑΛΟΓΟ
Κινούμενα σχέδια / Animated movie
"Ηγέτης, ήρωας, θρύλος". Μη χάσετε τη νέα ταινία κινουμένων σχεδίων της Dreamworks!
ΜΕΤΑΓΛΩΤΤΙΣΜΕΝΟ
ΑΙΘΟΥΣΑ 2 Ώρες Έναρξης: 17:20
ΑΙΘΟΥΣΑ 5 Ώρες Έναρξης: 18:20
ΣΤΑ ΑΓΓΛΙΚΑ
ΑΙΘΟΥΣΑ 2 Ώρες Έναρξης: 19:10, 21:00

ΧΟΡΗΓΟΙ
ΒΟΥΗ · ΚΑΦΕΝΕΣ ΚΟΥΚΟΣ · BERLONI · ALEXI ANDRIOTTI accessories · Rooster's Μεξικάνικη Κουζίνα · Cook Shop Κουζινικά · Villagio · TRE Café · Μπουκέτο Μπαλόνια
Πίνει & Λύνει Ταβέρνα - Οινομαγειρείο
Για κρατήσεις θέσεων / For reservations
02410 24475 και 02410 70670 (16:00 - 20:00)

Άρτος (;) Θεάματα (;)...

... Και τηλεόραση (όπως λέμε τηλοψία...)

STAR

06.30 **Παιδικό πρόγραμμα**
10.00 **Λόγια Starata.** Ενημερωτικο μαγκαζίνο με τον Γιώργο Βαρεμένο.
11.55 **Ειδήσεις**
12.00 **Μικρές αμαρτίες** (Ε)
13.00 **Ειδήσεις**
14.00 **Super star.** Ενημερωτική-ψυχαγωγική εκπομπή. Παρουσιάζει η Χριστίνα Λαμπίρη.
16.00 **Ειδήσεις**
16.30 **Η υγεία κτίζεται κάθε μέρα.** Με τον Στέφανο Καραγιαννόπουλο.
16.35 **Παλόμα και Λορέντζο.** Κοινωνική σειρά.
17.30 **Μελίτα, το φλογερό κορίτσι.** Αισθηματική σειρά.
18.30 **Μονομάχος.** Τηλεπαιχνίδι με τον Χρήστο Φερεντίνο.
19.15 **Ειδήσεις**
21.00 **The gym show.** Παιχνίδι.
22.00 **Ξένη ταινία.** «Συνάντησε τον Τζο Μπλακ». Φαντασίας. Παίζουν: Αντονι Χόπκινς, Μπραντ Πιτ, Μάρσια Γκέι Χάρντεν
01.30 **Ειδήσεις**
01.45 **Ξένη ταινία.** «Η Αμερική ενός άλλου». Κοινωνική.
04.00 **Αστέρια στο πεντάγραμμο**

ALTER

06.00 **Alter kids**
06.30 **Πριγκίπισσα Σίσι**
07.00 **Σάντοκαν**
07.30 **Μαρσουπιλάμι**
08.00 **Χουμπς**
08.35 **Muppet babies**
09.10 **Παππούς κάστορας**
09.20 **Πόλοσον**
09.30 **Οδός ονείρων**
09.40 **Στουμφ**
09.50 **Φιξ και Φοξ**
10.00 **Εδώ είναι Ελλάδα.** Ενημερωτική εκπομπή.
11.00 **Γιάγκο.** Αισθηματική σειρά.
12.30 **Τόλμη και γοητεία**
13.00 **Ειδήσεις**
14.00 **Φύλλο και φτερό.**
16.30 **Ο εραστής του τανγκό**
17.40 **Το ζευγάρι της χρονιάς**
18.45 **Ειδήσεις**
21.00 **Μήτσι - χώστα**
22.00 **Sex and the city**
22.30 **Ξένη ταινία.** «Τελευταία ευκαιρία». Δράσης.
00.45 **Ειδήσεις**
01.00 **Ξένη ταινία.** «Φονικό ερωτικό κορμί»
03.00 **Ξένη ταινία.** «48 ώρες αγωνίας»

ΚΑΘΗΜΕΡΙΝΑ ΟΛΑ ΤΑ ΝΕΑ ΤΗΣ ΔΩΔΕΚΑΝΗΣΟΥ ΣΤΟ INTERNET

www.rodiaki.gr

ΜοΤέΡ 2

Μουσείο Νεοελληνικής Τέχνης

από 5 Οκτωβρίου 2002 έως 5 Σεπτεμβρίου 2003

21 καλλιτέχνες, 1+21 εκθέσεις
330 συνεχόμενες ημέρες τέχνης

5-25 Οκτωβρίου Εγκαίνια διοργάνωσης
ομαδική έκθεση των 21 καλλιτεχνών που συμμετέχουν

26 ΟΚΤ	Μιχαηλίδου	5 ΑΠΡ	Παπαδόγκωνας
9 ΝΟΕ	Παπακυριακού	3 ΜΑΙ	Σπάρταλης
23 ΝΟΕ	Κούρτη	17 ΜΑΙ	Ε 2.13
7 ΔΕΚ	Δημητροπούλου	31 ΜΑΙ	Ανεζιά
21 ΔΕΚ	Πόνης	14 ΙΟΥΝ	Μιχαηλίδης
11 ΙΑΝ	Χατζηδιάκου	28 ΙΟΥΝ	Γράβαλου
25 ΙΑΝ	Κούρουπας	12 ΙΟΥΛ	Κιούρη
8 ΦΕΒ	Καπετάν Μύγας	26 ΙΟΥΛ	Μπερεδήμας
22 ΦΕΒ	Guterstam	9 ΑΥΓ	Βολονάκη
8 ΜΑΡ	Koumou	23 ΑΥΓ	Tassó
22 ΜΑΡ	Παπαδημητρίου		

www.moter.gr

Κοινό ωράριο για όλες τις εκθέσεις:
Εγκαίνια 19:00 Καθημερινά 10:00-14:00 & 18:00-21:00

ΚΕΝΤΡΟ ΣΥΓΧΡΟΝΗΣ ΤΕΧΝΗΣ
Παλιό Συσσίτιο, Σωκράτους 179, Παλιά Πόλη
- στον εκθεσιακό χώρο λειτουργεί καφέ -

Επιμέρους χορηγοί
DOMUS Αφοι Χατζηιωάννου ΕΠΕ, ΚΟΖΑΣ πίνακες-κορνίζες, Coca Cola Τρία Έψιλον Εργοστάσιο Ρόδου, Εξέλιξις σύμβουλοι ανάπτυξης επιχειρήσεων. Χορηγοί επικοινωνίας: ΡΟΔΙΑΚΗ, Ράδιο Λυχνάρι.

ET-1

07.30 **Τα πρωινάκια** (Ε)
07.50 **Chapi chapeau**
08.00 **Λέο, ο βασιλιάς της ζούγκλας**
08.30 **Μούμιν**
09.00 **Πινόκιο**
09.30 **Πάμε πιο ψηλά**
10.00 **Ο μικρός κόσμος του δάσους**
10.30 **Το θλέμμα**
11.15 **Γεννημένα ελεύθερα**
12.15 **Η καθημερινή ζωή στην Αρχαία Ελλάδα**
12.45 **Αννα, η κυρίαρχος του παιχνιδιού.** (Ε)
13.50 **Ειδήσεις**
14.00 **Αννα, η κυρίαρχος του παιχνιδιού** (Ε)
15.00 **Art attach**
15.15 **Αγαπώ το σχολείο μου**
15.30 **Οι ατρόμητοι.**
16.30 **Σκίπι**
17.00 **Ειδήσεις**
17.30 **Ελληνική ταινία.** «Ο ταυρομάχος προχωρεί». Κωμωδία.
19.10 **Το χρήμα στον λαιμό σας** (Ε)
19.40 **Μυρτώ**
20.00 **Κλήρωση ΠΡΟΤΟ-ΤΖΟΚΕΡ**
20.30 **Στα φτερά του έρωτα.** Κοινωνική σειρά
21.00 **Ξένη ταινία.** «Μπομπ Ρόμπερτς». Πολιτική σάτιρα.
23.00 **Ειδήσεις**
23.30 **Οι αντίζηλοι**
00.25 **Πάμε στοίχημα**
00.30 **Οι σκληροί του Μαϊάμι**
01.30 **Ο ύποπτος κόσμος του Τουίν Πικς** (Ε)
02.30 **Ευρώπη ευ ζην**
03.00 **Ο υπέροχος κόσμος της μόδας**
04.00 **Το θλέμμα** (Ε)
04.30 **Γεννημένα ελεύθερα**

NET

07.00 **Πρώτη ματιά.** Πρωινή εκπομπή με τον Γιάννη Λοβέρδο.
10.00 **Αγνωστοι πολιτισμοί** Ντοκιμαντέρ.
10.30 **Η ιστορία των μηχανοκίνητων μέσων μεταφοράς.** Ντοκιμαντέρ.
11.00 **Μια φορά ένα νησί.** Ντοκιμαντέρ
12.00 **Ειδήσεις**
13.00 **Αλλη διάσταση.** Ενημερωτική εκπομπή με τον Κώστα Αρβανίτη.
15.00 **Ειδήσεις**
16.00 **Ξένη ταινία.** «Ο καμαριέρης». Αισθηματική κομεντί.
18.00 **Ειδήσεις**
19.00 **Πάμε στοίχημα**
19.05 **Εκτός γραμμής.** Ενημερωτική εκπομπή.
20.00 **Μια μέρα για όλους: Παγκόσμια Ημέρα για την καταπολέμηση της φτώχειας.**
20.40 **Οι θησαυροί του κόσμου**
21.00 **Ειδήσεις**
22.00 **Πρωταγωνιστές.** Ενημερωτική εκπομπή με τον Σταύρο Θεοδωράκη.
23.00 **Ρεπορτάζ χωρίς σύνορα.** Δημοσιογραφική εκπομπή έρευνας με διεθνή θέματα, γυρισμένη σε διάφορες περιοχές του κόσμου. Επιμελείται ο Στέλιος Κούλογλου
24.00 **Το ανθρώπινο σώμα**
01.00 **Ειδήσεις**

ET-3

08.00 **Ο κόσμος στο επίκεντρο**
08.30 **Ιστορικές εποχές στη Μακεδονία Α.**
09.00 **Η άλλη μέρα.** Με την Κατερίνα Ρενιέρη.
10.30 **Τα μιούζικαλ του Χόλιγουντ**
11.00 **Η φύση στο φως**
12.00 **Ανοιχτοί ορίζοντες**
12.30 **Γένος των Σαμουράι: η αληθινή ιστορία του Περλ Χάρμπορ.**
13.00 **Αρχαιολογική σκαπάνη**
13.30 **Ερευνα στον κόσμο της μουσικής**
14.00 **Αληθινά σενάρια**
15.00 **Ειδήσεις**
15.30 **Με μια τρίτη ματιά.**
17.00 **Αποσπερίδες**
18.00 **Επί τροχών**
18.30 **Αθλητικό ημίωρο**
19.00 **Περίμετρος**
19.30 **Υδρόγειος.**
19.55 **Ο κόσμος των σπορ-Πάμε στοίχημα**
20.30 **Ειδήσεις**
21.30 **Σινεμάνια.** Με τον Νίκο Γουλιά
22.30 **Ξένη ταινία.** «Τόσο κοντά στον Παράδεισο»
24.00 **Ειδήσεις**
00.20 **Στον αφρό του υποκόσμου**
01.15 **Jazz essentials.** (Ε)
01.00 **Οι δεξιοτέχνες του κινηματογράφου**

FILMNET

07.40 **Ξένη ταινία.** «Αγάπης αγώνας άγονος»
09.30 **Ξένη ταινία.** «Παιχνίδια στην άμμο»
10.05 **Τηλεοπτικές πωλήσεις**
10.25 **Ξένη ταινία.** «Εγώ και οι γυναίκες»
11.55 **Ξένη ταινία.** «Τα 102 σκυλιά της Δαλματίας»
13.40 **Ξένη ταινία.** «The score»
15.50 **Ξένη ταινία.** «Τα απομεινάρια μιας μέρας»
18.10 **Ξένη ταινία.** «Σημάδια και θαύματα»
20.00 **The movie show.**
20.30 **Σκηνές από τον κινηματογράφο**
21.00 **Ξένη ταινία.** «Μικροαπατεώνες». Κομεντί.
22.40 **Κωδικός "ALIAS"**
23.50 **Ξένη ταινία.** «Το βιβλίο των σκιών». Τρόμου.
01.30 **Ξένη ταινία.** «Η 69η αίσθηση»
00.15 **Ελληνική ταινία.** «Ενας κι ένας»
04.55 **Ξένη ταινία.** «Σε πρώτο πλάνο»

SUPER SPORT

17.00 **Τουρνουά τένις**
20.00 **X-games**
21.00 **VIP**
22.00 **Βραζιλιάνικο ποδόσφαιρο**
22.30 **Οι ειδικοί** Αθλητική εκπομπή.
23.30 **Οποιος αντέξει**
02.00 **Τηλεοπτικές πωλήσεις**
02.30 **Τουρνουά τένις**
04.15 **Τηλεοπτικές πωλήσεις**

MEGA

06.15 **Δελτίο ειδήσεων στη νοηματική γλώσσα**
06.30 **Πρώτη έκδοση.** Ενημερωτική εκπομπή με τον Γιώργο Βλάχο και την Τίνα Μπόμπου.
07.00 **Σήμερα με την Αννα.** Ενημερωτική εκπομπή με την Αννα Παναγιωταρέα
10.00 **Σαν στο σπίτι σας.** Ψυχαγωγική εκπομπή με τον Φώτη Σεργουλόπουλο και τη Μαρία Μπακοδήμου.
13.10 **Καρέ της ντάμας.** (Ε)
14.00 **Ειδήσεις**
15.00 **Ψίθυροι καρδιάς** (Ε)
16.00 **Στην κουζίνα ολοταχώς** με τον Ηλία Μαμαλάκη.
16.30 **Ακουσε με**
17.30 **Ματιές στα γεγονότα**
17.50 **Ρώσικη ρουλέτα.** Τηλεπαιχνίδι με τον Μίλτο Μακρίδη.
18.20 **Απαγορευμένη αγάπη.** Κοινωνική σειρά. Παίζουν: Νικήτας Τσακίρογλου, Κώστας Αρζόγλου, Μπέτυ Λιβανού.
19.00 **Είσαι το ταίρι μου** (Ε)
20.00 **Κεντρικό δελτίο ειδήσεων**
21.00 **Camera cafe.** Κωμική σειρά. Παίζουν: Κώστας Κόκλας, Ιεροκλής Μιχαηλίδης, Μαρία Σολωμού.
21.10 **Περί ανέμων και υδάτων.** Κωμική σειρά. Παίζουν: Θανάσης Βέγγος, Σπύρος Παπαδόπουλος.
22.00 **Η φάρμα.**
22.50 **Φεύγα.** Κοινωνική σειρά.
23.50 **Ανατροπή.** Ενημερωτική εκπομπή.
00.15 **Τελευταία γεγονότα**
00.30 **Ανατροπή** (Σ)
01.30 **Ξένη ταινία.** «Περιμένοντας τον Γκόφμαν»
03.45 **Bar.** (Ε)
04.30 **Τηλεμάρκετινγκ.**
05.00 **Παράλληλοι δρόμοι**
06.30 **Χαραυγή**

ANT-1

06.00 **Mobile fun**
06.20 **Διπλανή πόρτα** (Ε)
07.00 **Καλημέρα Ελλάδα.** Ενημερωτική εκπομπή με τον Γιώργο Παπαδάκη και τη Μαρία Μπαλοδήμου.
10.00 **Πρωινός καφές.** Ψυχαγωγική - ενημερωτική εκπομπή με την Ελένη Μενεγάκη.
11.00 **Τα νέα του ΑΝΤ1 σε 1'**
11.05 **Πρωινός καφές.** (Σ).
13.10 **Super game**
13.15 **Σοφία ορθή** (Ε) Κωμική σειρά. Παίζουν: Σοφία Αλιμπέρτη, Απόστολος Γκλέτσος.
14.00 **Τα νέα του ΑΝΤ-1**
14.40 **Χρήμα και Χρηματιστήριο**
15.00 **Και οι παντρεμένοι έχουν ψυχή** (Ε) Κωμική σειρά.
16.00 **Στραβά κι ανάποδα.** (Ε) Χιουμοριστική σειρά.
16.40 **Fame story.**
16.45 **Cheek to cheek**
17.30 **Τα νέα του ΑΝΤ-1-Ειδήσεις στη νοηματική γλώσσα**
17.50 **Καλημέρα ζωή.** Κοινωνική σειρά. Παίζουν: Γιώργος Βασιλείου, Μίνα Χειμώνα, Μυρτώ Πισπινή, Νίκος Παπαδόπουλος.
18.40 **Θησαυροφυλάκιο.** Τηλεπαιχνίδι με τον Ανδρέα Μικρούτσικο.
19.20 **Η λάμψη.** Κοινωνική σειρά. Παίζουν: Χρήστος Πολίτης, Νίκος Απέργης, Καλλιόπη Ευαγγελίδου.
20.00 **Τα νέα του ΑΝΤ-1**
21.00 **Εκπαιδεύοντας τον Μπάμπη.** Κωμική σειρά. Παίζουν: Πέτρος Φιλιππίδης, Εβελίνα Παπούλια, Μάρθα Βούρτση
22.00 **Ζευγάρια.** Ερωτική κοινωνική περιπέτεια.
23.05 **Fame story.** Ριάλιτι.
22.55 **Τα νέα του ΑΝΤ1 σε 1'**
23.45 **Αντίστροφη μέτρηση.** Πολιτική εκπομπή.
00.45 **Νυχτερινές ειδήσεις.**
01.05 **The X-Files.** Σειρά μυστηρίου και επιστημονικής φαντασίας.
02.15 **Τμήμα Ηθών**
03.15 **Κίτρινος φάκελος**
04.15 **Ξένη ταινία.** «Ηλιοβασίλεμα». Περιπέτεια.

ALPHA

06.00 **Πρώτη ενημέρωση.** Ενημερωτική εκπομπή με τον Πέτρο Κουμπλή και τη Ρένα Γκούμα.
07.00 **Πανόραμα.** Ενημερωτική εκπομπή με τον Γιώργο Οικονομέα.
10.00 **Καλώς τους!!** Ψυχαγωγικό μαγκαζίνο με τη Ρούλα Κορομηλά.
13.00 **Στην τελική ευθεία**
13.45 **Ειδήσεις**
14.50 **Επί ξυρού ακμής.** Ενημερωτική εκπομπή.
16.10 **Δελτίο ειδήσεων σε νοηματική γλώσσα**
16.15 **Θα σε δω στο πλοίο.** Κωμικη σειρά.
17.15 **Μπορώ.** Κοινωνική εκπομπή.
19.15 **Ειδήσεις**
20.50 **Κάτω από την Ακρόπολη.** Κοινωνική σειρά.
21.45 **Αχ! και να 'ξερες.** Μαύρη κωμωδία.
23.30 **Ζούγκλα.** Κοινωνική εκπομπή με τον Μάκη Τριανταφυλλόπουλο.
00.45 **Ειδήσεις**
01.00 **Ζούγκλα** (Ε)
02.00 **Third Watch.** Περιπετειώδης σειρά.
03.00 **Ολα για την αγάπη** (Ε)
03.30 **Τηλεαγορές**
04.00 **Ο κακός λύκος** (Ε) Ενημερωτική εκπομπή με τον Αντώνη Κοκορίκο και την Ιωάννα Σουλιώτη.

ΚΗΔΕΙΕΣ

Τον λατρευτό μας σύζυγο, πατέρα, πάππου, αδελφό και θείο

ΔΗΜΗΤΡΗ ΠΑΠΑΝΙΚΟΛΑ

ετών 74

θανόντα κηδεύουμε σήμερα Πέμπτη 17 Οκτωβρίου 2002 και ώρα 4 μ.μ. από τον Ιερό Ναό Κοιμήσεως Θεοτόκου Δήμου Ιαλυσού.

Η σύζυγος: Ασημίνα

Τα παιδιά: Αντωνέλα-Λουκάς, Μαρίνα-Μαουρίτσιο, Γεωργία-Μίρκο

Τα εγγόνια: Λορέντζο, Δημήτρης, Ματέο-Αννα, Αλέξανδρος

Τ' αδέλφια, τ' ανίψια και οι λοιποί συγγενείς.

Τον λατρευτό μας σύζυγο, πατέρα και πάππου

ΣΤΕΡΓΟ ΠΟΤΣΑΚΗ

θανόντα χθες κηδεύουμε σήμερα Πέμπτη 17 Οκτωβρίου 2002 και ώρα 11 π.μ. από τον Ιερό Ναό Αγίας Τριάδος Μανδρικού.

Η σύζυγος: Σταματία

Τα παιδιά, τα εγγόνια και οι λοιποί συγγενείς.

ΜΝΗΜΟΣΥΝΑ

Την 19η μηνός Οκτωβρίου ημέρα Σάββατο και ώρα 8.30 π.μ. εις τον Ιερό Ναό Αγίας Ειρήνης Ορφανοτροφείου Θηλέων, τελούμεν 3μηνο μνημόσυνο υπέρ αναπαύσεως της ψυχής του αδελφού μας, θείου και εξαδέλφου

ΔΗΜΗΤΡΙΟΥ Π. ΔΟΥΚΑΚΗ

Τα αδέλφια

Τ' ανίψια, τα εξαδέλφια και οι λοιποί συγγενείς.

Την 18η μηνός Οκτωβρίου ημέρα Παρασκευή και ώρα 8 π.μ. εις τον Ιερό Ναό Ταξιαρχών τελούμεν 3μηνο μνημόσυνο υπέρ αναπαύσεως της ψυχής των λατρευτών μας παιδιών





ΙΩΑΝΝΗ ΤΣΙΤΣΕΚΛΗ και
ΠΑΝΤΕΛΙΤΣΑΣ ΤΣΙΤΣΕΚΛΗ
το γένος Χ"γεωργαλλή

Οι γονείς: Μαρία Τσιτσεκλή, Αντώνης Μερσίνα Χ"γεωργαλλή

Η κόρη: Αντωνία

Τ' αδέλφια και οι λοιποί συγγενείς.



Την 18η μηνός Οκτωβρίου ημέρα Παρασκευή και ώρα 8.30 π.μ. εις τον Ιερό Ναό Αγίου Δημητρίου (π. νεκροταφείο), τελούμεν ετήσιο μνημόσυνο υπέρ αναπαύσεως της ψυχής του αγαπημένου μας συζύγου, πατέρα και παππού

ΙΩΑΝΝΗ Ν. ΚΟΥΛΙΑΝΟΥ

Η σύζυγος: Ευαγγελία

Τα παιδιά: Γιάννης-Φρόσω, Πάρις-Νίνα

Τα εγγόνια και οι λοιποί συγγενείς.



Την 18η μηνός Οκτωβρίου ημέρα Παρασκευή και ώρα 8 π.μ. εις τον Ιερό Ναό Αγίου Νικολάου τελούμεν ετήσιο μνημόσυνο υπέρ αναπαύσεως της ψυχής του αγαπημένου μας συζύγου, πατέρα και παππού

ΙΩΑΝΝΗ ΣΠΥΡΟΠΟΥΛΟΥ

Η σύζυγος: Αννα

Τα παιδιά: Βασούλα-Γιώργος, Ρένα-Γιάννης, Μαρία

Τα εγγόνια και οι λοιποί συγγενείς.



Την 19η μηνός Οκτωβρίου ημέρα Σάββατο και ώρα 8 π.μ. εις τον Ιερό Ναό Ταξιαρχών νεκροταφείου Ρόδου, τελούμεν 9μηνο μνημόσυνο υπέρ αναπαύσεως της ψυχής του λατρευτού μας συζύγου, πατέρα, παππού, αδελφού και θείου

ΓΕΩΡΓΙΟΥ ΣΤΑΣΙΝΟΠΟΥΛΟΥ

ετών 84

Η σύζυγος: Μαρίκα

Τα παιδιά: Σταύρος-Ρηγούλα, Ζωγράφω-Σταμάτης

Τα εγγόνια, τ' αδέλφια, τ' ανίψια και οι λοιποί συγγενείς



Την 19η μηνός Οκτωβρίου ημέρα Σάββατο και ώρα 5 μ.μ. εις τον Ιερό Ναό Τιμίου Σταυρού Καλυθιών τελούμεν 40ήμερο μνημόσυνο υπέρ αναπαύσεως της ψυχής της λατρευτής μας συζύγου, μητέρας, γιαγιάς, αδελφής και θείας

ΔΕΣΠΟΙΝΑΣ ΣΑΒΒΑΚΗ

Ο σύζυγος: Αναστάσιος

Τα παιδιά: Σμαράγδη-Σταμάτης, Παντελής-Παρασκευή

Τα εγγόνια, τ' αδέλφια, τ' ανίψια και οι λοιποί συγγενείς.



Την 19η μηνός Οκτωβρίου ημέρα Σάββατο και ώρα 8 π.μ. εις τον Ιερό Ναό Εισοδίων Θεοτόκου Κοσκινού, τελούμεν 9μηνο μνημόσυνο υπέρ αναπαύσεως της ψυχής της λατρευτής μας συζύγου, μητέρας, γιαγιάς, αδελφής και θείας

ΤΣΑΜΠΙΚΑΣ ΠΗΔΗΚΤΑΚΗ

Ο σύζυγος: Σπύρος

Τα παιδιά: Μαρία-Βασίλης, Πολύμνια-Ανδρέας

Τα εγγόνια, τ' αδέλφια, τ' ανίψια, τα δισέγγονα και οι λοιποί συγγενείς



Την 19η μηνός Οκτωβρίου ημέρα Σάββατο και ώρα 8.30 π.μ. εις τον Ιερό Ναό Ταξιαρχών νεκροταφείου Ρόδου, τελούμεν 2ετές μνημόσυνο υπέρ αναπαύσεως της ψυχής της λατρευτής μας συζύγου, μητέρας, κόρης και αδελφής

ΜΙΧΑΛΙΤΣΑΣ ΔΙΑΚΟΑΝΑΣΤΑΣΙΟΥ-ΧΑΡΑΛΑΜΠΟΥΣ

Ο σύζυγος: Ιωάννης

Τα παιδιά: Σταύρος, Μανώλης

Η μητέρα: Ανδρονίκη

Τα πεθερικά: Μανώλης-Μάρθα

Τ' αδέλφια και οι λοιποί συγγενείς.



Την 19η μηνός Οκτωβρίου ημέρα Σάββατο και ώρα 8.30 π.μ. εις τον Ιερό Ναό Αγίου Γεωργίου (Κάτω (ΚΑΙΡ), τελούμεν 9μηνο μνημόσυνο υπέρ αναπαύσεως της ψυχής του λατρευτού μας συζύγου, πατέρα, παππού και αδελφού

ΓΡΗΓΟΡΙΟΥ ΠΕΛΛΟΥ

Η σύζυγος: Διονυσία

Τα παιδιά: Ελευθερία-Θωμάς, Σάββας-Μαργαρίτα και Γιώργος-Χρυσοβαλάντω.

Τα εγγόνια, τ' αδέλφια και οι λοιποί συγγενείς.



Την 19η μηνός Οκτωβρίου ημέρα Σάββατο και ώρα 8 π.μ. εις τον Ιερό Ναό Αγίου Σεργίου (νέο κοιμητήριο Ιαλυσού), τελούμεν 6μηνο μνημόσυνο υπέρ αναπαύσεως της ψυχής του λατρευτού μας συζύγου, πατέρα, παππού, αδελφού και θείου

ΓΕΩΡΓΙΟΥ ΔΙΑΚΟΓΕΩΡΓΙΟΥ

Η σύζυγος, τα παιδιά, τα εγγόνια, η πεθερά, τ' αδέλφια, τ' ανίψια και οι λοιποί συγγενείς



Την 19η μηνός Οκτωβρίου ημέρα Σάββατο και ώρα 8.30 π.μ. εις τον Ιερό Ναό Ταξιαρχών Νεκροταφείου τελούμεν ετήσιο μνημόσυνο υπέρ αναπαύσεως της ψυχής της λατρευτής μας μητέρας, γιαγιάς, αδελφής και θείας

ΔΙΚΑΙΑΣ ΣΑΡΛΗ-ΝΤΟΥΡΕ

Τα παιδιά: Γιώργος-Τασία, Εντομόντος-Σαλόμε, Κριστιάν

Τα εγγόνια, τ' αδέλφια, τ' ανίψια και οι λοιποί συγγενείς



Την 21η μηνός Οκτωβρίου ημέρα Δευτέρα και ώρα 8.30 π.μ. εις τον Ιερό Ναό Αγίου Γεωργίου (Ενορία Αγ. Ιωάννου επί της οδού Σοφούλη) πόλεως Ρόδου τελούμεν 3μηνο μνημόσυνο υπέρ αναπαύσεως της ψυχής του λατρευτού μας συζύγου, πατέρα, παππού και θείου

ΣΤΑΥΡΟΥ ΖΑΝΝΕΤΑΚΗ

Η σύζυγος: Υπακοή

Τα παιδιά: Πρεσβυτέρα Αναστασία-Ιερέας Ξενοφών, Νίκος-Ελένη, Γιάννης-Τσαμπίκα

Τα εγγόνια, τ' ανίψια και οι λοιποί συγγενείς



Την 19η μηνός Οκτωβρίου ημέρα Σάββατο και ώρα 8 π.μ. εις τον Ιερό Ναό Εισοδίων Θεοτόκου Κοσκινού, τελούμεν 9ήμερο μνημόσυνο υπέρ αναπαύσεως της ψυχής του λατρευτού μας αδελφού και θείου

ΙΩΑΝΝΗ ΣΠΑΝΟΥ

Οι αδελφές: Μαρία, Αναστασία, Ευφροσύνη

Τ' ανίψια: Γιάννης και Αντώνης

ΕΛΛΗΝΙΚΗ ΔΗΜΟΚΡΑΤΙΑ
ΠΕΡΙΦΕΡΕΙΑ ΝΟΤΙΟΥ ΑΙΓΑΙΟΥ
ΝΟΜΟΣ ΔΩΔΕΚΑΝΗΣΟΥ
ΔΗΜΟΣ ΛΙΝΔΙΩΝ

ΜΝΗΜΟΣΥΝΟ

Την προσεχή Κυριακή 20 Οκτωβρίου και ώρα 8.30 π.μ. ο Δήμος Λινδίων, τιμώντας τη μνήμη του συμπατριώτη μας πολιτικού άνδρα **Γιάννη Ζίγδη,** τελεί στον Καθεδρικό Ναό της Λίνδου "Η Κοίμησις της Θεοτόκου", μνημόσυνο υπέρ αναπαύσεως της ψυχής του.

Ο Δήμαρχος και το Δημοτικό Συμβούλιο Λινδίων παρακαλούν τους τιμώντες τη μνήμη του αείμνηστου Δωδεκανήσιου Πολιτικού, όπως παραστούν στην επιμνημόσυνη Ακολουθία, για να ενώσουν τις δεήσεις τους προς τον Υψιστον.

ΕΛΛΗΝΙΚΗ ΔΗΜΟΚΡΑΤΙΑ
ΥΠΟΥΡΓΕΙΟ ΑΝΑΠΤΥΞΗΣ
ΣΧΟΛΕΣ ΤΟΥΡΙΣΤΙΚΗΣ ΕΚΠΑΙΔΕΥΣΗΣ
ΕΚΠΑΙΔΕΥΤΗΡΙΟ ΑΝΩΤΕΡΗΣ ΕΚΠΑΙΔΕΥΣΗΣ ΡΟΔΟΥ
Αριθμ. Πρωτ. 1455

ΠΕΡΙΛΗΨΗ ΑΝΑΚΟΙΝΩΣΗΣ

Για την πρόσληψη προσωπικού με σύμβαση εργασίας ιδιωτικού δικαίου ορισμένου χρόνου

1. Η Ανώτερη Σχολή Τουριστικής Εκπαίδευσης που εδρεύει στη Ρόδο η οποία αποτελεί περιφερειακή εκπαιδευτική μονάδα τριτοβάθμιας εκπαίδευσης των Σχολών Τουριστικής Εκπαίδευσης (Ν.Π.Δ.Δ. εποπτευόμενο από το Υπουργείο Ανάπτυξης, Ν. 2837/2000 ΦΕΚ Α' 17/3-8-2000), ύστερα από την υπ' αριθμ. ΔΙΠΠ/Φ. ΕΓΚΡ. 16/277/11036/30.8.2002 πράξη της Τριμελούς εξ Υπουργών Επιτροπής του άρθρου 2 παρ. 1 της αριθμ. 55/1998 ΠΥΣ, σε συνέχεια σχετικής απόφασης του Δ.Σ. των ΣΤΕ (Αρ. 329/5.9.2002) σχετικά με την διαδικασία πρόσληψης Διοικητικού - Βοηθητικού προσωπικού και με την αριθμ. Τ/9124/16.9.2002 απόφαση του Υπουργείου Ανάπτυξης περί κατανομής προσωπικού, ανακοινώνει ότι θα προσλάβει προσωπικό με σύμβαση εργασίας ιδιωτικού δικαίου ορισμένου χρόνου, συνολικού αριθμού είκοσι τεσσάρων (24) ατόμων, για την κάλυψη παροδικών αναγκών των διοικητικών τους υπηρεσιών και των υπηρεσιών του οικοτροφείου, σύμφωνα με τις διατάξεις του Ν. 2190/94 όπως ισχύει μετά τις τροποποιήσεις και συμπληρώσεις των ν. 2225/1994, 2247/1994, 2266/94, 2349/1995, 2527/97, 2738/99 και 3051/2002 για τις εξής κατά αριθμό ατόμων, ειδικότητες, με τα αντίστοιχα ειδικά τυπικά προσόντα (όπου απαιτείται) και την αντίστοιχη χρονική περίοδο.

Ειδικότητα: Χειριστής Η/Υ
Αριθμός θεσ.: Μία (1)
Ειδ. Τυπικά προσ.: Ως κατωτέρω
Χρ. Διάρκεια: έως 8 μήνες
Ειδικότητα: Οικονόμος/αποθηκάριος βοηθός λογ.-διαχειριστή
Αριθμός θεσ.: Μία (1)
Ειδ. Τυπικά προσ.: Ως κατωτέρω
Χρ. Διάρκεια: έως 8 μήνες
Ειδικότητα: Επιμελητές/επιμελήτριες
Αριθμός θεσ.: Τέσσερις (4)
Ειδ. Τυπικά προσ.: Ως κατωτέρω
Χρ. Διάρκεια: έως 8 μήνες
Ειδικότητα: Νυκτερινοί επιμελητές
Αριθμός θεσ.: Δύο (2)
Ειδ. Τυπικά προσ.: Ως κατωτέρω
Χρ. Διάρκεια: έως 8 μήνες
Ειδικότητα: Μάγειρες Α'
Αριθμός θεσ.: Τρεις (3)
Ειδ. Τυπικά προσ.: Ως κατωτέρω
Χρ. Διάρκεια: έως 8 μήνες
Ειδικότητα: Μάγειρες Β' μπουφετζήδες
Αριθμός θεσ.: Δύο (2)
Ειδ. Τυπικά προσ.: Ως κατωτέρω
Χρ. Διάρκεια: έως 8 μήνες
Ειδικότητα: Ζαχαροπλάστης
Αριθμός θεσ.: Μία (1)
Ειδ. Τυπικά προσ.: Ως κατωτέρω
Χρ. Διάρκεια: έως 8 μήνες
Ειδικότητα: Φύλακες - νυχτοφύλακες
Αριθμός θεσ.: Δύο (2)
Ειδ. Τυπικά προσ.: Υποχρεωτική εκπαίδευση
Χρ. Διάρκεια: έως 8 μήνες
Ειδικότητα: Λαντζέρηδες
Αριθμός θεσ.: Τέσσερις (4)
Ειδ. Τυπικά προσ.: –
Χρ. Διάρκεια: έως 8 μήνες
Ειδικότητα: Πλύντριες/σιδερώτριες/λινοθηκάριοι
Αριθμός θεσ.: Δύο (2)
Ειδ. Τυπικά προσ.: –
Χρ. Διάρκεια: έως 8 μήνες
Ειδικότητα: Προσωπικό καθαριότητας
Αριθμός θεσ.: Δύο (2)
Ειδ. Τυπικά προσ.: –
Χρ. Διάρκεια: έως 8 μήνες

ΥΠΟΒΟΛΗ ΑΙΤΗΣΕΩΝ

Αναλυτικές πληροφορίες των όρων της προκήρυξης καθώς και ειδικά έντυπα, παρέχονται από τη Γραμματεία της Σχολής, στα γραφεία μας στη Ρόδο, Δημοκρατίας 2, κατά τις εργάσιμες ημέρες και ώρες.

Οι ενδιαφερόμενοι μπορούν να υποβάλλουν αίτηση, εντός προθεσμίας δέκα (10) ημερών, που αρχίζει από την επομένη μέρα της τελευταίας δημοσίευσης της παρούσας.

Πληροφορίες τηλ. 0241024190

Ο Διευθυντής
Αθανάσιος Στάμος

ΕΥΧΑΡΙΣΤΗΡΙΟ ΠΕΝΘΟΥΣ

Ευχαριστούμε θερμά όσους με οποιονδήποτε τρόπο μας συμπαραστάθηκαν στο βαθύτατο πένθος μας για το χαμό της λατρευτής μας μητέρας, αδελφής και θείας

ΕΙΡΗΝΗΣ ΧΡΥΣΙΚΟΥ

Τα παιδιά: Γρηγόρης-Φλώρα, Γιώργος-Δημητρούλα

Η αδελφή: Κατίνα

Τα εγγόνια, τ' ανίψια και οι λοιποί συγγενείς

ΔΙΕΥΘΥΝΣΗ ΔΑΣΩΝ ΔΩΔΕΚΑΝΗΣΟΥ

ΑΝΑΚΟΙΝΩΣΗ

Γνωστοποιείται κατά το άρθρο 14 του Ν. 998/79, η αποστολή για δημοσίευση στον Δήμο Αρχαγγέλου η αριθμ. 5439/1-10-02 Πράξης χαρακτηρισμού έκτασης που εκδόθηκε από τον Δ/ντή Δασών Δωδ/σου. Οι ΚΜ 4647 και 4646 γαιών Μάσσαρι χαρακτηρίζονται ως γεωργικές εκτάσεις.

Ο Δ/ντής Δασών Δωδ/νήσου
Κοντίτσης Φίλιππος
Δασολόγος με Α' βαθμό

ΙΔΡΥΜΑ ΥΠΟΤΡΟΦΙΩΝ ΔΩΔΕΚΑΝΗΣΟΥ "ΑΝΔΡΕΑΣ ΔΙΑΚΟΜΙΧΑΛΗΣ"

ΠΡΟΚΗΡΥΞΗ

Το Ιδρυμα Υποτροφιών Δωδεκανήσου "Ανδρέας Διακομιχάλης" προκηρύσσει, σύμφωνα με τις διατάξεις του Ν. 1583/1985, του Οργανισμού του και την αριθμ. 3/12-10-2002 απόφαση του Διοικητικού Συμβουλίου, επτά (7) θέσεις νέων υποτρόφων, για την χορήγηση υποτροφίας με επιλογή (χωρίς διαγωνισμό), σε φοιτητές Ανωτάτων Σχολών της ημεδαπής και μιας (1) θέσης για μεταπτυχιακές σπουδές στη μουσική στην ημεδαπή ή την αλλοδαπή.

Οι υποψήφιοι πρέπει να κατάγονται από τη Δωδεκάνησο και να υποβάλουν αίτηση με τα νόμιμα δικαιολογητικά στο ίδρυμα (Ταχ. Θ. 4104- Ρόδος) εντός 20 ημερών από την τελευταία δημοσίευση της παρούσης.

Περισσότερες πληροφορίες παρέχονται από τον κ. Γεράσιμο Παυλάτο τηλ. 02410-85103 και ώρες 09.00-13.00.

Ο Πρόεδρος του Ιδρύματος
Νικόλαος Διακομιχάλης

ΕΚΚΛΗΣΙΑΣΤΙΚΗ ΕΠΙΤΡΟΠΗ ΙΕΡΟΥ ΝΑΟΥ ΑΦΑΝΤΟΥ "Η ΚΟΙΜΗΣΗ ΤΗΣ ΘΕΟΤΟΚΟΥ"

ΠΑΝΗΓΥΡΙΣ

Γνωστοποιούμε στο φιλόθρησκο κοινό ότι την 18-10-2002, ημέρα Παρασκευή εορτάζουμε τη μνήμη του ΑΠΟΣΤΟΛΟΥ ΑΓΙΟΥ και ΕΥΑΓΓΕΛΙΣΤΟΥ ΛΟΥΚΑ, πολιούχου της πόλης μας στ' Αφάντου.

Την παραμονή 17-10-2002 και ώρα 18.30 θα ψαλεί Μέγας Αρχιερατικός Εσπερινός μετ' αρτοκλασίας, χοροστατούντος του Σεβασμιωτάτου Μητροπολίτου Ρόδου κ.κ. Αποστόλου, τη δε επομένη και ώρα 07.00 θα ψαλεί Θεία Λειτουργία.

Εκ της Εκκλησιαστικής Επιτροπής Αφάντου

ΕΥΧΑΡΙΣΤΗΡΙΟ

Θέλω δημόσια να ευχαριστήσω όλους εσάς που με την ψήφο σας με τιμήσατε και με αναδείξατε πρώτο δημοτικό σύμβουλο της παράταξής μου στο Δήμο Καλλιθέας. Σας υπόσχομαι ότι θα εργαστώ με όλες μου τις δυνάμεις για το καλό του Δήμου μας.

Με τιμή
Νίκος Μιχαήλ Χατζηαντώνης

ΕΥΧΑΡΙΣΤΗΡΙΟ

Ευχαριστώ από τα βάθη της καρδιάς μου τους συγχωριανούς μου για την εμπιστοσύνη που επέδειξαν στο πρόσωπό μου και τιμώντας με με την ψήφο τους με εξέλεξαν ως Πρόεδρο του Τοπικού Συμβουλίου Απολακκιάς με τον συνδυασμό του **Μανώλη Σαββή**, δίνοντάς μου την δυνατότητα για δεύτερη συνεχή τετραετία να αγωνιστώ για την επίλυση των προβλημάτων που απασχολούν το όμορφο χωριό μας την Απολακκιά.

Σας ευχαριστώ θερμά
Καραγιάννης Τσαμπίκος
Πρόεδρος Τ.Σ. Απολακκιάς

ΝΙΚΟΣ Α. ΧΑΡΑΛΑΜΠΗΣ
Ναυπηγός Μηχανολόγος Μηχανικός

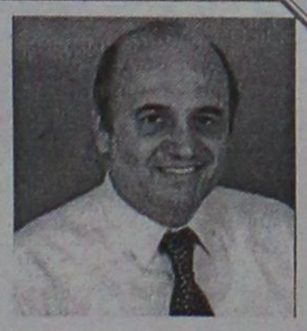

ΕΥΧΑΡΙΣΤΗΡΙΟ

Θέλω μέσα από τα βάθη της καρδιάς μου να ευχαριστήσω τις Ροδίτισσες και τους Ροδίτες, που με τίμησαν με την ψήφο τους, καθώς και αυτούς που δεν με ψήφισαν.

Ο ροδιακός λαός για τρίτη συνεχή τετραετία επέλεξε για Δήμαρχό του τον Γιώργο Γιαννόπουλο έναν επιστήμονα, ηθικό, καταξιωμένο με τεράστια πείρα και με μεγάλο πολιτικό όραμα. Είμαι ευτυχής που θα συνεργαστώ μαζί του αυτή την τετραετία, καθώς η αγάπη για την πόλη μας μας έκανε, να σβήσουμε τις όποιες πολιτικές διαχωριστικές γραμμές που μας χώριζαν τόσα χρόνια και να ενώσουμε τις δυνάμεις και τις γνώσεις μας για να επιτύχουμε ακόμη περισσότερα για την όμορφη πόλη μας.

Πιστεύω ότι για άλλη και φορά απέδειξα ότι δεν φοβάμαι την κρίση του Ροδιακού λαού. Νομίζω ότι φανέρωσα στην πράξη ότι οι προσωπικές μου φιλοδοξίες πάνε στην άκρη μπροστά στο καλό της πόλης μας.

Χαίρομαι ειλικρινά που ο Ροδιακός λαός με δικαίωσε.

Χαίρομαι ειλικρινά που ο Ροδιακός λαός επέλεξε τον καλύτερο, τον Γιώργο τον Γιαννόπουλο.

Χαίρομαι ειλικρινά που τα κόμματα, θέλουν δεν θέλουν πια, δεν ελέγχουν την Τοπική αυτοδιοίκηση.

Τέλος χαίρομαι ειλικρινά που μου δίνεται για άλλη μια φορά την ευκαιρία να δουλέψω για την Ρόδο μας.

Σας ευχαριστώ
Νίκος Χαραλάμπης

ΕΥΧΑΡΙΣΤΗΡΙΟ

Ενα μεγάλο ευχαριστώ στους συνδημότες μου για την στήριξή τους κατά την πρώτη μου ενασχόληση με τα κοινά, στους συνεργάτες μου για την πολύτιμη βοήθειά τους, καθώς και τον Δήμαρχο Πεταλούδων κ. **Μιχάλη Κορδίνα** για την εμπιστοσύνη που επέδειξε στο πρόσωπό μου.

Συγχαρητήρια για την μεγάλη νίκη της παράταξής μας και υπόσχομαι να παραμείνων ενεργό μέλος στο μεγάλο και δύσκολο έργο που έχουν αναλάβει, έστω και εκτός Δημοτικού Συμβουλίου.

Χριστίνα Μοσχή
Δικηγόρος

ΔΗΛΩΣΗ

Θεωρώ υποχρέωσή μου να ευχαριστήσω και δημόσια όλους εκείνους τους δημότες της Ρόδου οι οποίοι με την ψήφο τους έδειξαν την απεριόριστη εμπιστοσύνη τους στην παράταξη "Πρώτα η Ρόδος" μ' επικεφαλής τον κ. Χατζή Χατζηευθυμίου.

Ειδικότερη αναφορά επιθυμώ να κάνω σ' εκείνους τους φίλους και γνωστούς που με τίμησαν προσωπικά και με ανέδειξαν πρώτο σε σταυρούς προτίμησης δημοτικό σύμβουλο της παράταξης.

Αυτή η τιμητική επιλογή, είναι αυτονόητο, μου δημιουργεί μεγάλες ευθύνες και υποχρεώσεις.

Επιθυμώ, λοιπόν, να διαβεβαιώσω όλους ότι θα πράξω ό,τι είναι ανθρωπίνως δυνατόν για ν' ανταποκριθώ με τον καλύτερο δυνατό τρόπο σ΄ αυτές τις ευθύνες και υποχρεώσεις, για το καλό της αγαπημένης μας πόλης και των ανθρώπων της. Πάντοτε, όμως, με γνώμονα τις ανθρώπινες και πολιτικές αξίες και αρχές, με μετριοπάθεια, σύνεση, αλληλοσεβασμό και προπαντός με ευπρέπεια. Θεωρώ ότι κανένας από εμάς δεν έχει το δικαίωμα να διαψεύσει τις ελπίδες και προσδοκίες των χιλιάδων φίλων και συναγωνιστών που εμπιστεύθηκαν την παράταξή μας συνολικά.

Ενωμένοι και δυνατοί θα δώσουμε την μάχη μας στους κόλπους του δημοτικού συμβουλίου από τον θεσμικό ρόλο που μας έταξε ο Ροδιακός λαός.

Γιάννης Γιαννακάκης

ΣΥΓΧΑΡΗΤΗΡΙΟ

Θερμά συγχαρητήρια στον αγαπημένο μας ανιψιό και ξάδελφο **Καραγιάννη Τσαμπίκο** για την επανεκλογή του ως Προέδρου του τοπικού συμβουλίου του Δημοτικού διαμερίσματος Απολακκιάς και του ευχόμαστε ολόψυχα κάθε επιτυχία στο δύσκολο έργο του.

Οικογένεια
Μιχαήλ Καραγιάννη

ΕΥΧΑΡΙΣΤΗΡΙΟ

Ευχαριστώ μέσα από τα βάθη της καρδιάς μου όλους τους συγχωριανούς μου, δημότες του Δ. Διαμερίσματος Παστίδας, που με τίμησαν με την ψήφο τους. Υπόσχομαι ότι θα εργασθώ όσο σκληρά κι' αν χρειασθεί ώστε να φανώ αντάξιος των προσδοκιών τους.

ΠΑΤΤΑΣ Γ. ΠΑΝΑΓΙΩΤΗΣ
Πρόεδρος Δ. Δ/τος Παστίδας

ΕΥΧΑΡΙΣΤΗΡΙΟ



Αισθάνομαι την υποχρέωση να εκφράσω ένα μεγάλο ευχαριστώ στους συγχωριανούς μου αλλά και γενικότερα στους συνδημότες μου για την εμπιστοσύνη που έδειξαν στο πρόσωπό μου τιμώντας με με την ψήφο τους. Αυτή η μεγάλη εμπιστοσύνη με δεσμεύει ακόμα περισσότερο για να εργασθώ με όλες μου τις δυνάμεις για το καλό του Δήμου μας.

Με τιμή
ΣΠΥΡΟΣ ΤΙΒΡΙΝΤΙΔΗΣ
Δημ. Σύμβουλος Δήμου Πεταλούδων

ΕΥΧΑΡΙΣΤΗΡΙΟ

Αισθάνομαι την ανάγκη να ευχαριστήσω το Δήμαρχο Καλλιθέας για την τιμή που μου έκανε να με συμπεριλάβει στον συνδυασμό του.

Επίσης ευχαριστώ τους συνδημότες μου, που με ψήφισαν γιατί η ψήφος τους ήταν πραγματικά μεγάλη τιμή για μένα.

Με εκτίμηση
ΤΑΣΟΣ ΣΚΑΡΤΑΔΟΣ

ΕΥΧΑΡΙΣΤΗΡΙΟ

Θα ήθελα να ευχαριστήσω όλους τους συμπολίτες μου για την αγάπη και την εμπιστοσύνη που μου έδειξαν με την ψήφο τους και υπόσχομαι ότι θα συνεχίσω να αγωνίζομαι με τον ίδιο ζήλο και την ίδια θέρμη για το καλό της πόλης μου και των κατοίκων της.

Με τιμή
ο αντιδήμαρχος Ιαλυσού
Συκόφυλλος Μιχαήλ

ΕΥΧΑΡΙΣΤΗΡΙΟ

Ευχαριστώ από τα βάθη της καρδιάς μου τους συμπολίτες μου του Δήμου Καμείρου που με τίμησαν με την ψήφο τους και με ανέδειξαν πρώτο δημοτικό σύμβουλο Καμείρου. Θα καταβάλω κάθε προσπάθεια για να ανταποκριθώ στην εμπιστοσύνη που μου δείξατε.

Ιωάννης Μαριεττής
Πρώην Κοινοτάρχης Φανών

ΖΗΤΑ ΒΟΗΘΕΙΑ

Ο συμπολίτης μας **Αραπάκης Φώτης** πατέρας 2 ανήλικων παιδιών, είναι σοβαρά άρρωστος (πάσχει από επιληψία) με αποτέλεσμα να μην μπορεί να εργαστεί. Για όποιον ενδιαφέρεται να βοηθήσει ο αριθμός είναι 640002101353019 στην ALPHA BANK.

ΑΠΩΛΕΙΑ

Χάθηκε λευκό μικρόσωμο σκυλάκι κανίς από την περιοχή Νεοχωρίου.

Ακούει στο όνομα Τζίνο και φέρει τατουάζ με αριθμό στο δεξί του αυτί. Είναι πολύ δεμένο με την οικογένεια και τα παιδιά. Παρακαλώ πολύ βοηθείστε το.

Πληρ. τηλ. 0241075151, 36354, 23547

ΔΩΔΕΚΑΝΗΣΙΑΚΟΣ ΣΥΛΛΟΓΟΣ ΑΥΤΟΑΝΟΣΩΝ ΝΟΣΗΜΑΤΩΝ ΑΡΘΡΙΤΙΔΑΣ ΚΑΙ ΛΥΚΟΥ "ΘΑΛΕΙΑ"

ΠΡΟΣΚΛΗΣΗ

Καλούνται τα μέλη του Δωδεκανησιακού Συλλόγου αυτοανόσων νοσημάτων Αρθρίτιδας και Λύκου "ΘΑΛΕΙΑ", την **Παρασκευή 18 Οκτωβρίου και ώρα 8 μ.μ. στο ξενοδοχείο "ΠΛΑΖΑ BEST WESTERN" Ιερού Λόχου 7,** στην πρώτη χειμερινή συνάντηση. Θα παρουσιάσουμε το πρόγραμμα του 2002-2003 και θα ορίσουμε ομάδες εργασίας. Οσοι μπορούν και επιθυμούν να βοηθήσουν το έργο μας μπορούν να εγγραφούν με αίτηση εγγραφής στον σύλλογο.

Το Διοικητικό Συμβούλιο

ΑΝΑΖΗΤΕΙΤΑΙ

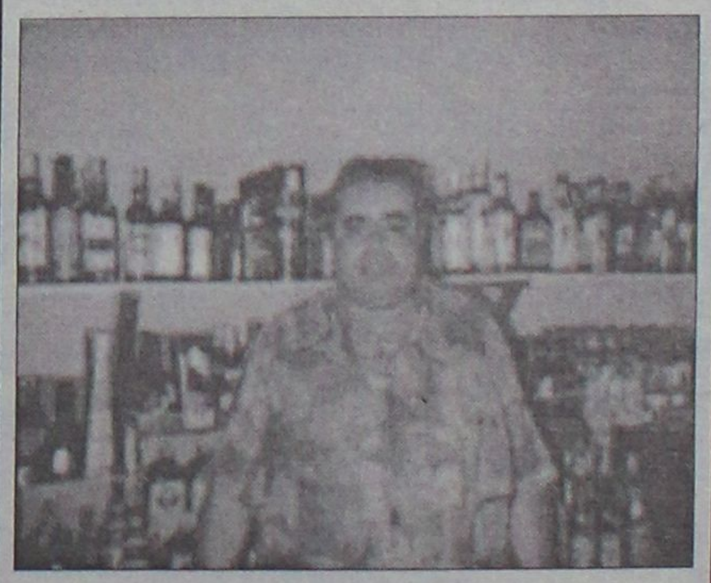

Εξαφανίστηκε και αναζητείται από τις 27/6/02 ο **Ηλίας Τσιριγωτάκης.** Κατάγεται από την Ιαλυσό και τελευταία μαρτυρία εμφανίστηκε στην Παλιά Πόλη. Φορούσε πουκάμισο θαλασσί με λευκό χρώμα, βερμούδα μπεζ χρώματος και καφέ σανδάλια.

Παρακαλείται όποιος γνωρίζει ο,τιδήποτε να επικοινωνήσει μαζί μας στο τηλέφωνο 02410-96287. Χρήζει άμεσης ιατρικής περίθαλψης.

ΝΤΕΤΕΚΤΙΒΣ
30 ΧΡΟΝΙΑ ΜΟΝΙΜΑ ΚΑΙ ΣΤΗ ΡΟΔΟ
35354 - 28780
Π.Π. ΓΕΡΜΑΝΟΥ 6 (ΠΛ. ΦΩΚΙΑΛΗ)
- Η ΛΥΣΗ!!! ΣΕ ΚΑΘΕ ΣΑΣ ΠΡΟΒΛΗΜΑ
EXPRESS SECURITY

BLUEBONNET TOURS

ΠΡΑΚΤΟΡΕΙΟ ΓΕΝΙΚΟΥ ΤΟΥΡΙΣΜΟΥ ΤΗΣ Α.Ε
Maritime & Tourism Enterprises S.A.
Καρπάθου 4, Μανδράκι – Ρόδος.
Τηλ. 02410 78780 (6 Γραμμές), Φαξ 02410 39750
E-mail: maritime@rho.forthnet.gr

1. HOTEL ALEXANDROS ****			
Πλατεία Μαβίλης	Single	97,00	Euro BB
	Double	107,00	Euro BB
	Triple	141,00	Euro BB
2. HOTEL ARETHUSA ***			
Οδός Μητροπόλεως	Single	48,00	Euro BB
	Double	71,00	Euro BB
	Triple	89,00	Euro BB
3. HOTEL ASTOR ****			
Σύνταγμα	Single	56,00	Euro BB
	DFS	65,00	Euro BB
	Double	75,00	Euro BB
	Triple	95,00	Euro BB
4. HOTEL ELECTRA ****			
Ερμού - Σύνταγμα	Single	109,00	Euro BB
	Double	128,00	Euro BB
	Triple	149,00	Euro BB
5. HOTEL DORIAN INN ***			
Οδός Πειραιώς	Single	55,00	Euro BB
	Double	65,00	Euro BB
	Triple	86,00	Euro BB
6. HOTEL PRESIDENT****			
Λεωφόρου Κηφισίας	Single	47,00	Euro BB
(Πλήρως ανακαινισμένα	DFS	58,00	Euro BB
δωμάτια)	Double	62,00	Euro BB
	Triple	78,00	Euro BB
7. HOTEL SEA VIEW***			
Γλυφάδα	Single	82,00	Euro BB
	Double	97,00	Euro BB
	Extra Bed	16,00	Euro
8. HOTEL TITANIA ****			
Πανεπιστημίου	Single	105,00	Euro BB
	Double	121,00	Euro BB
	Triple	143,00	Euro BB
9. HOTEL PHILIPPION ****			
Θεσσαλονίκη	Single	70,00	Euro BB
	DFS	75,00	Euro BB
	Double	81,00	Euro BB
	Triple	101,00	Euro BB
10. HOTEL TELIONI **			
Θεσσαλονίκη	Single	50,00	Euro BB
	Double	66,00	Euro BB
	Triple	88,00	Euro BB

Η παροχή υπηρεσιών V.I.P. είναι η ειδικότητα μας.
Για μας όλοι οι πελάτες είναι V.I.P.'s



Ρόδος: εἰκῆ καὶ ὡς ἔτυχε...

... Παιδός η βασιλήη



Ο μικρός ξέφυγε από την προσοχή των μεγάλων, σκαρφάλωσε στα έδρανα του Δημοτικού Συμβουλίου, άρπαξε το μικρόφωνο, ζητωκραύγασε τον εαυτό του και απεχώρησε μεγαλοπρεπώς.

... «Παιδός η βασιλήη» σιγομουρμούριζε πιο πέρα ο παππούς Ηράκλειτος!

... Επί του αιθέρος

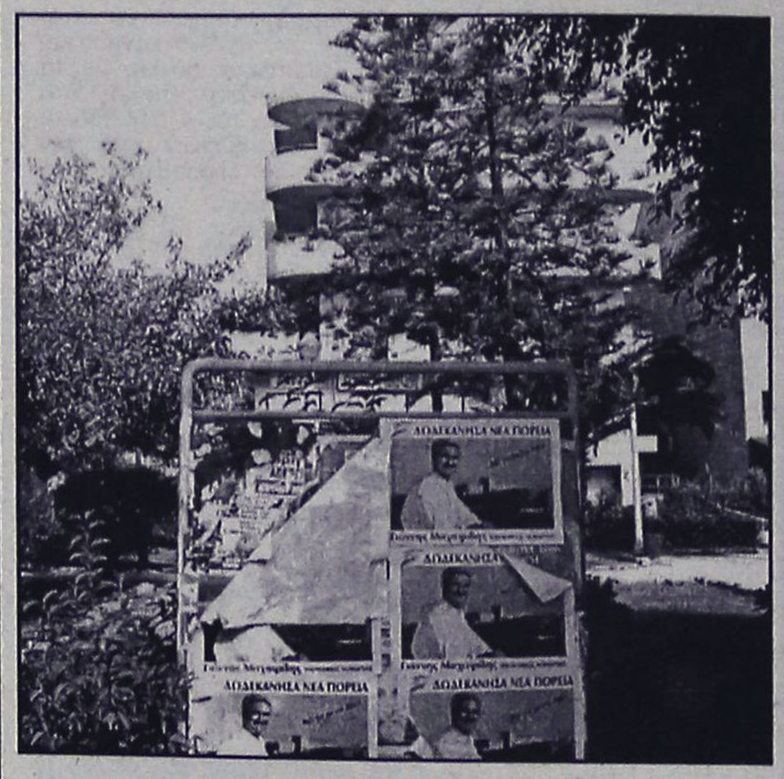

«Και αυτοί εις τον πολύαστρον του αιθέρος»

Δ. Σολωμός

... Το λιμάνι της Ρόδου ανήκει στην Τουρκία

Η εφημερίδα **"Επενδυτής"** επανέρχονται, με αρκετή δόση χιούμορ, στην γκάφα που διέπραξαν οι γραφειοκράτες των Αθηνών βαφτίζοντας το λιμάνι της Ρόδου... τουρκικό!

«Κάποιοι παρεχώρησαν και μάλιστα επισήμως την Ρόδο στην Τουρκία και όσοι δεν το πιστεύουν ας κοιτάξουν την Εφημερίδα της Κυβερνήσεως αριθ. φύλλου 163/15.7.2002 όπου δημοσιεύεται ο νόμος 3030 με τον οποίο κυρώνεται το πρωτόκολλο συνεργασίας Ελλάδας-Τουρκίας για την καταπολέμηση του εγκλήματος, της τρομοκρατίας, της παράνομης μεταναστεύσεως κ.λπ.

Στο άρθρο 12, μεταξύ των κύριων συνοριακών σταθμών για την επιστροφή/μεταφορά των προσφύγων αναφέρεται και ο Λιμένας Ρόδου, με την επεξήγηση ότι ανήκει στην... Δημοκρατία της Τουρκίας. Οπως μας πληροφορεί η "Σύγχρονη Αστυνομία" (μία εντυπωσιακή σε περιεχόμενο και θέσεις μηνιαία έκδοση της Ενώσεως Αστυνομικών Υπαλλήλων Αττικής) εξ ης και στο σχετικό... δάνειο της ειδήσεως, το ίδιο λάθος υπάρχει και στο αγγλικό κείμενο του πρωτοκόλλου.

Στις προσπάθειές μας να βρούμε εξήγηση επικοινωνήσαμε με την... ΥΠΑ, αλλά μας έκλεισαν σκαιώς το τηλέφωνα άμα τω ακούσματι του ονόματός μας.

Η απάντηση από το ΥΠΕΞ περιορίσθηκε σε συγκεκριμένο σημείο των ερωτήσεών μας και θύμιζε κάτι από Ι. Μεταξά με τα ΟΧΙ της: α) ΟΧΙ, τον Ιούλιο του 2002 δεν χορεύαμε ζεϊμπέκικο ούτε είχαμε έλθει στο τσακίρ κέφι και μοιράζαμε... νησιά ως ένδειξιν καλής θελήσεως, όπως λέτε β) ΟΧΙ, ο κ. Ισμαήλ Τζεμ δεν ζήτησε την Ρόδο από τον κ. Παπανδρέου σε καμία από τις συναντήσεις τους. Αλλο μας ζήτησε, αλλά δεν κάνατε την σωστή ερώτηση και δεν απαντάμε σε μη υποβληθείσες ερωτήσεις. Και αφήστε αυτά τα "δεν βλέπετε τι υπογράφετε" γ) ΟΧΙ, δεν ισχύει αυτό το "γλώττα λανθάνουσα... κ.λπ." που είπατε. Αλλωστε πού βλέπετε την "γλώττα" που λέτε; Εδώ είχαμε γραπτό κείμενο δ) ΟΧΙ, προς Θεού! Μην πείτε αυτά που σας είπαμε στην Τουρκική Πρεσβεία.

Οι απαντήσεις της Τουρκικής Πρεσβείας ήταν περίεργες γιατί καθένας με τους οποίους μιλήσαμε αφού μας παρέπεμπε σε κάποιον άλλον μας έλεγε και τα δικά του. Παραθέτουμε τις απαντήσεις ορισμένων: α) Α, εγώ δεν ξέρω τίποτε. Ο,τι γράφτηκε, γράφτηκε. Και το υπογράψατε κιόλας. β) Γιατί, έπρεπε να το δεις στην Εφημερίδα της Κυβερνήσεως σας για να μάθεις την αλήθεια; Εμείς τι σας λέμε τόσα χρόνια; γ) Δηλαδή εσείς ούτε την Εφημερίδα της Κυβερνήσεως δεν πιστεύετε; Η είναι πληρωμένα ψεύδη πάλι; δ) Ναι, ξέρουμε ποιός είστε. Ευχαρίστως να σας πούμε ό,τι θέλετε. Αλλά όχι εδώ. Γιατί δεν ερχεστε μία βόλτα στην Πόλη;»

-ΣΥΣΤΗΜΑΤΑ ΣΥΝΑΓΕΡΜΟΥ
-ΚΑΜΕΡΕΣ ΠΑΡΑΚΟΛΟΥΘΗΣΗΣ ΧΩΡΩΝ
-ΚΕΝΤΡΟ ΛΗΨΕΩΣ
ARMAOS SECURITY
ΡΟΔΟΣ: ΛΙΝΔΟΥ 80 -Τ.Κ. 85100
ΤΗΛ./FAX 23632 - ΥΠΕΥΘΥΝΟΣ ΡΟΔΟΥ: ΔΗΜΗΤΡΗΣ ΚΥΡΙΑΖΗΣ
EPAFES

ΚΑΘΗΜΕΡΙΝΑ ΟΛΑ ΤΑ ΝΕΑ ΤΗΣ ΔΩΔΕΚΑΝΗΣΟΥ ΣΤΟ INTERNET
www.rodiaki.gr



Τα πιο όμορφα και χρηστικά αντικείμενα για την κουζίνα και το στρώσιμο του τραπεζιού σε απλές, νεανικές γραμμές και κυρίως σε "νεανικές" και προσιτές τιμές! Για το νέο ξεκίνημα στο καινούργιο σας σπίτι χρειάζεστε κάτι φρέσκο, μοντέρνο και διαφορετικό!

Λίστα γάμου στο **HAPPYLAND KOYZEIN...** και καλορίζικο!

Εθνικής Αντιστάσεως 59, τέως Αννης Μαρίας
τηλ. 02410 39777

(εκ)πολιτισμικά παίγνια

επιμέλεια: Κωστής Νικολάκης

Ποσειδώνιος ο Ρόδιος: "Απαντα τα σωζόμενα"

Συνεχίζουμε και σήμερα την παρουσίαση της ζωής και του έργου του **Ποσειδωνίου του Ροδίου** με την ευκαιρία της έκδοσης του τρίτομου βιβλίου του με τα **"Απαντα τα ευρισκόμενα αποσπάσματα και τις μαρτυρίες"** που εξέδωσε ο εκδοτικός οίκος **"Κάκτος"** στην σειρά «**Αρχαία Ελληνική Γραμματεία "Οι Ελληνες"**», και περιλαμβάνει το αρχαίο κείμενο ενώ την εισαγωγή, μετάφραση και τα σχόλια είναι έργο της Φιλολογικής Ομάδας του "Κάκτου".

Οπως επισημάναμε και χθες, οι πληροφορίες για την ζωή του **Ποσειδωνίου** είναι φτωχές. Γεννήθηκε στην **Απάμεια της Συρίας** μεταξύ 140 και 130 π.Χ., σ' αυτή έλαβε την πρώτη εκπαίδευσή του και από εκεί ξεκινάει για να εγκατασταθεί στην Αθήνα και να παρακολουθήσει τα μαθήματα του **Παναιτίου του Ροδίου** αλλά και άλλων ίσως φιλοσόφων, μαθηματικών ή επιστημόνων, που σε πολλές περιπτώσεις ήταν κληρονόμοι του πνεύματος και των μεθόδων του Περιπάτου.

Η Ρόδος, τον δέχτηκε ως πολίτη της και τον τίμησε μάλιστα με το αξίωμα του πρυτάνεως. Εδώ εγκαθίσταται στα τελευταία χρόνια του 2ου ή στα πρώτα του 1ου αι. π.Χ. εδώ ιδρύει τη σχολή του και δέχεται μαθητές του τον Ιάσονα, τον Ασκληπιόδοτο, τον Κλεομήδη, τον Γέμινο και σημαίνοντες Ρωμαίους, όπως ο Ρουτίλιος Ρούφος, ο Λουκρήτιος ίσως, ο Κικέρων και ο Πομπήιος. και η πόλη μας τον στέλνει το 87 π.Χ. πρεσβευτή στη Ρώμη να συναντήσει τον Μάριο· απ' αυτήν μάλλον ξεκινάει το μεγάλο ταξίδι του προς τη Δυτική Μεσόγειο, τις ακτές της Γαλατίας και της Ισπανίας και τις ακτές της Βόρειας Αφρικής.



Μαρμάρινο επιτύμβιο μνημείο από κλειστό άνθος (ρόδο της Ρόδου) σε σχήμα αγγείου, γύρω από το οποίο έχει περιτυλιχθεί ένα φίδι.
Βρέθηκε στην νεκρούπολη του Κορακόνερου και χρονολογέται στο 2ο π.Χ. αιώνα.

••• Το φιλοσοφικό έργο του Ποσειδωνίου του Ροδίου

***«Φιλοσοφικά η παράδοση κατατάσσει τον Ποσειδώνιο τον Ρόδιο στο ρεύμα της στωικής φιλοσοφίας**, η πνευματική του πορεία όμως τον εμφανίζει μάλλον ιδιόρρυθμο. Μαζί με τον δάσκαλό του Παναίτιο εκπροσωπεί τη Μέση Στοά, που σε αρκετά επιμέρους σημεία, όπως για παράδειγμα στο θέμα των δυνάμεων της ψυχής, διαφοροποιείται από το κλασικό δόγμα. Δεν εγκαταλείπει ωστόσο τον κεντρικό άξονα του στωικισμού, την προσπάθεια συναρμολόγησης των φιλοσοφικών θεωρημάτων σε ενιαίο σύστημα. Ο Ποσειδώνιος προβάλλει σύστημα, με το οποίο φιλοδοξεί να μεταρρυθμίσει και να ανακαινίσει τη φιλοσοφία αυτή. Στην κορυφή ο ορισμός της φιλοσοφίας: αγάπη προς τη σοφία, που είναι γνώση θείων και ανθρώπινων πραγμάτων και των αιτίων τους. Η καλλιέργεια της σοφίας αυτής οδηγεί τον άνθρωπο να εξομοιωθεί με το θείο μέσω της αρετής.*

***Με τον προσανατολισμό του όμως προς τη γνώση των θείων πραγμάτων ο Ποσειδώνιος** φαίνεται μάλλον να αποκλίνει από τον ορθολογισμό της Στοάς στο θέμα αυτό και να στρέφεται προς τον Πλάτωνα και τους Πυθαγορείους. Για να αναιρέσει, πάλι, τον αθεϊσμό των Επικουρείων που στηρίζεται στη φιλοσοφία της φύσης χρησιμοποιεί την επιστήμη των Ακαδημαϊκών και των Αλεξανδρινών, τα μαθηματικά και την αστρονομία, εισάγοντας έτσι στη Στοά τον επιστημονισμό του Αριστοτέλη και κατορθώνοντας να επανασυνδέσει τη φιλοσοφία με την επιστήμη - κάτι που δεν είχε επαναληφθεί από την εποχή του Θεοφράστου. Την επιστήμη όμως χρησιμοποιεί επίσης για να αποδείξει τα Στωικά δόγματα με μεταφυσικό χαρακτήρα, αφού μέσω της ενασχόλησης με τη φύση έρχεται ο άνθρωπος σε επαφή με τον θεό και μέσω αυτής ενισχύεται το θείο που ενοικεί μέσα μας.*

***Μέσα από τον "φυσικον λόγον" του, πάλι, ολόκληρος ο κόσμος παρουσιάζεται ως οργανικό σύμπαν**, όπου υπάρχει συγκίνησις και συμπάθεια. Η συμπάθεια οφείλεται στη συνεκτική του παντός δύναμη, ζωτική δύναμη που πηγάζει από τον ήλιο και ως θερμογόνο πνεύμα κινεί τον κόσμο, και είναι η αλληλεπίδραση και η σχέση μεταξύ όλων των πραγμάτων στο σύμπαν, που εξασφαλίζει τη συνάφεια όλων των ανόμοιων δυνάμεων και των διαφορετικών μερών: ο κόσμος είναι ένας γιγάντιος, ζωντανός οργανισμός, όπου δρουν ποικίλες δυνάμεις που αλληλοεξαρτώνται και αλληλοσυμπληρώνονται και όπου έχει τη θέση του και ο άνθρωπος. Μα και μέσα στον ίδιο τον άνθρωπο δρουν διάφορες δυνάμεις που αντιμάχονται η μια την άλλη αλλά και συνεργάζονται μεταξύ τους· λογικό, συναίσθημα, ορμές. Ο κόσμος, όπως τον παρουσιάζει, είναι κλιμακωτό οικοδόμημα, που την τάξη του εξασφαλίζει η θεία σοφία· προχωρεί από τα ανόργανα προς τα οργανικά και στον άνθρωπο, τον δεσμόν, ενδιάμεση βαθμίδα, μεταξύ της γήινης και φθαρτής πραγματικότητας και της ουράνιας, άφθαρτης αιωνιότητας. Εκεί κυριαρχεί η αδιαίρετη θεότητα, μια νοούσα πύρινη πνοή, άμορφη, που μπορεί να πάρει όποια μορφή θέλει..."*

«ΡΟΔΙΑΚΗ» ΑΠΟ ΤΟ 1915

ΦΛΑΣ ΣΤΟ ΠΑΡΕΛΘΟΝ


ΡΟΔΙΑΚΗ
PERIODICO SETTIMANALE

Εν Ρόδω
Πέμπτη 29 Οκτωβρίου 1928
Αριθμός Φύλλου 987

ΕΥΧΑΡΙΣΤΙΑΙ

Επί τη ονομαστική αυτών εορτή προσέφερον υπέρ των σκοπών του Συλλόγου "Δωριέως" οι κάτωθι:

Δημ. Αναστασιάδης, Δημ. Βλαστός, Δημ. Καράβας και Δημ. Παπακωνσταντίνου ανά φρ. 10, Δημ. Ταργάκης, Δημ. Μ. Αποστολίδης, Δημ. Σπόργιτας, Δημ. Κ. Αναστασιάδης, Δημ. Δημητράκης, Δημ. Αγιακατσικάς και Δημ. Καλαφατά ανά φρ. 5, Δημ. ΧατζηΚωνσταντής φρ. 3, Δημ. Κοτζάς, Δημ. Μαλλιαράκης ανά φρ. 2 και Δημ. Βοσνάκης.

Η Δ. Επιτροπή ευχαριστεί θερμώς

(Εκ της Δ. Επιτροπής)

••
•

Η Οικογένεια Δ. Κιτρίνα μόλις συνελθούσα εκ της πληξάσης αυτήν βαρείας συμφοράς δια του θανάτου του προσφιλούς συζύγου και πατρός αυτής Δημητρίου Κιτρίνα ευχαριστεί και δημοσία πάντας τους καθ' οιονδήποτε τρόπον εκδηλώσαντας την συμπάθειάν των και την συμμετοχήν των εις το βαρύ αυτής πένθος.

Εν Κω τη 22 8/βρίου, 1928

Κοινωνική κίνησις

- Ανεχώρησε την παρελθούσαν εβδομάδα μεταβαίνων εις την ιδιαιτέραν πατρίδα του Χίον η Α. Σεβ. ο Μητροπολίτης Καρπάθου κ. Γερμανός.

- Ανεχώρησεν εις Αλεξάνδρειαν ο εκεί εγκατεστημένος λόγιος συμπολίτης κ. Κωνστ. Ν. Κωνσταντινίδης.

(Σ.Σ. Η Ροδιακή εκδιδόταν τότε υπό το καθεστώς Ιταλικής λογοκρισίας. Διατηρείται επίσης η γλώσσα και τα τοπωνύμια που υπήρχαν στις αρχές του αιώνα).



Η Διακόσμηση λέει ναι!
Εσείς θα πείτε όχι;
ΔΕΝ ΕΙΝΑΙ ΔΥΝΑΤΟΝ
Πού;
Στους μοναδικούς χειροποίητους πίνακες ζωγραφικής!
Καθρέπτες
ΒΙΤΡΩ
που ανεβάζουν την αξία του χώρου σας και κάνετε και σωστή τοποθέτηση.
Φτιάχνουν με μεράκι
Η **ΡΟΔΟΥΛΑ** & ο **ΑΡΤΑΝ**
Λίστες γάμου
Μιχ. Πετρίδη 96 κοντά στο ΜΗΔΕΙΑ
Τηλ. 62552 - 61483

Αντίλαλοι
πολιτικοί και άλλοι...

ΕΝΤΟΣ ΕΔΡΑΣ

«Σταλινικό» ήταν το αποτέλεσμα που κατάφεραν να συγκεντρώσουν στις έδρες τους, πολλοί από **τους υποψήφιους δημάρχους** του νησιού μας.

Στον Αγιο Ισίδωρο για παράδειγμα, το χωριό απ' όπου κατάγεται ο Δήμαρχος Αταβύρου **κ. Παναγιώτης Κυριακούλης**, ο συνδυασμός του συγκέντρωσε ποσοστό της τάξης του 97%!

Το ίδιο σημειώθηκε και στην Απολακκιά, την έδρα του **κ. Μανώλη Σαββή**, όπου ο αντίπαλος συνδυασμός του κ. Ζαννετίδη, κατάφερε να πάρει μόνο 3 ψήφους!

Μιχ. Μ.

ΕΞΕΛΕΓΗ

Με το καθόλου ευκαταφρόνητο ποσοστό του 59,8% εξελέγη δήμαρχος Σερίφου, η πρώην νομάρχης Δωδεκανήσου **κ. Αγγελική Γιαπαλεξοπούλου-Συνοδινού** και το νέο μάλλον χαροποίησε αρκετούς φίλους που έχει στο νησί.

Λ. Μ.

ΤΑ ΣΥΓΧΑΡΗΤΗΡΙΑ

Πολλά συγχαρητήρια διά τηλεφώνου για τη νίκη του δέχθηκε ο δήμαρχος Ρόδου κ. Γιαννόπουλος, ένα όμως από αυτά ξεχώρισε.

Επρόκειτο για το τηλέφωνο **του πρώην δημάρχου κ. Μάνου Κόκκινου**, που στις δύο προηγούμενες αναμετρήσεις ήταν αντίπαλος του κ. Γιαννόπουλου.

Για μία ακόμη φορά όμως **ο κ. Κόκκινος** έδειξε το έτσι κι αλλιώς γνωστό ήθος που τον διακρίνει.

Λ. Μ.

ΣΑΡΩΣΕ Ο ΜΑΡΙΕΤΗΣ

Συντριπτικό αριθμό ψήφων προτίμησης κατάφερε να συγκεντρώσει στον Δήμο Καμείρου ο πρώην κοινοτάρχης Φανών και νυν δημοτικός σύμβουλος **κ. Γιάννης Μαριετής**, διαψεύδοντας έτσι όλους όσους υπολόγιζαν για το αντίθετο, λογαριάζοντας προφανώς χωρίς **τον ξενοδόχο!**

Μιχ. Μ.

*Τρεις ολόκληρες μέρες και νύχτες παρέμεινε ξάγρυπνος **ο κ. Μανώλης Σαββής** για να πανηγυρίσει την εκλογή του στη θέση του Δημάρχου **στη Νότια Ρόδο**. Μάταια τον αναζητούσαν στα κινητά και τα ακίνητα τηλέφωνα οι συνάδελφοι τη χθεσινή μέρα, καθώς ο ίδιος **μετά τα επινίκεια** είπε επιτέλους να ξεκουραστεί!*

Μιχ. Μ.

10ς Η ΠΡΩΤΙΑ

Πώς είναι άραγε να κυκλοφορεί κάποιος, σε κεντρικούς δρόμους της πόλης, τρεις ημέρες μετά τις εκλογές, όταν αυτή τον έχει εκλέξει **για τρεις συνεχόμενες τετραετίες** πρώτο σε ψήφους δημοτικό σύμβουλο;

Η ερώτηση, βέβαια, δεν απευθύνεται σε άλλον από τον κ. Μανόλη Γλυνό ο οποίος... με πρόχειρους υπολογισμούς, για να διανύσει την απόσταση π.χ. Δημαρχείου-Ακταίον πρέπει **να θέλει τουλάχιστον ένα μισάωρο!**

(Σ.Σ. Κι όμως έχουν και οι πρωτιές τ' αρνητικά τους).

Κυρ. Π.

ΑΝ ΗΤΑΝ...

Εάν συμμετείχε ο κ. Διάκος στο ψηφοδέλτιο του κ. Μαχαιρίδη τότε... δεν θα είχαμε δεύτερο γύρο, διότι ο κ. Μαχαιρίδης θα είχε ήδη εκλεγεί!

Αυτή τουλάχιστον η εκτίμηση επικρατεί, με δεδομένη την δυναμικότητα του κ. Διάκου, ο οποίος παρεπιμπτόντως εξελέγη δημοτικός σύμβουλος Ιαλυσού.

Λ. Μ.

ΑΠΟΡΙΕΣ

Το γεγονός ότι τρεις Παραδεισιώτες που ήταν υποψήφιοι με τον συνδυασμό **του κ. Γ. Γιαννέζου**, βγήκαν πρώτοι σε σταυρούς, πώς να το εξηγήσουμε; Οπως βέβαια και για το γεγονός ότι το ποσοστό του κ. Γιαννέζου ήταν αυξημένο στον δήμο Πεταλούδων, τί να πούμε;

Μήπως είχε σχέση το θέμα **και με τις δημοτικές εκλογές;**

Λ. Μ.

Ο ταχυδρόμος πέρασε...



● **κ. ταχ. αναγνώστ.:** Δεν είναι ώρα για κρίσεις και σχόλια. Οι εκλογές δεν τελείωσαν ακόμα. Ασε να τελειώσουμε με το καλό την Κυριακή και θα τα πούμε. Αναλυτικά και όλα.

❖❖❖

● **κ. Μανώλη Σαββή, τ. αναδήμαρχο Ρόδου και δήμαρχο Ν. Ρόδου:** Ο κόσμος παραιτείται έγκαιρα Μανώλη μου. Εχει δίκιο ο Αλέκος ο Μπεκιάρης. Δύο μήνες να το έκανες νωρίτερα, θα ήταν τώρα σίγουρα στην δεκαπεντάδα της πλειοψηφίας.

❖❖❖

● **Προς απορούντα εκλογομάγειρα:** Γιατί προσπαθείς να δικαιολογήσεις την αποτυχία του Α' υποψηφίου και την επιτυχία του Β'. Πιστεύεις ακόμα ότι υπάρχουν πρόβατα που τα οδηγεί όπου θέλει ο τσοπάνης; Πάνε πέρασαν αυτά. Και όσο πιο γρήγορα το καταλάβουν κάποιοι, τόσο το καλύτερο.

❖❖❖

● **Προς Ν.Ε. του ΚΚΕ:** Εντάξει βρε παιδιά. Η καταμέτρηση ψήφων έγινε την πρώτη Κυριακή. Τα άλλα περί λευκού και μαύρου στον Β' γύρο τί τα θέλετε. Εκτός αν σας έλειπε κανένας και τον ψάχνετε.



ΠΟΛΗ ΟΛΩΝ ΤΩΝ ΠΟΛΙΤΩΝ
ΚΟΡΔΙΝΑΣ ΜΙΧΑΛΗΣ

Ευχαριστώ ολόψυχα τους φίλους συνδημότες και συνδημότισσες του Δήμου Πεταλούδων, που με τίμησαν με την ψήφο τους.
Η εμπιστοσύνη σας αποτελεί την κινητήριο δύναμη να παλέψω για την πρόοδο και την ανάπτυξη του τόπου μας.

ΧΑΤΖΗΑΘΑΝΑΣΙΟΥ Γ. ΑΘΑΝΑΣΙΟΣ
ΔΗΜΟΤΙΚΟΣ ΣΥΜΒΟΥΛΟΣ

ΙΑΤΡΙΚΗ ΑΝΑΚΟΙΝΩΣΗ
ΖΩΑΝΝΟΥ Γ. ΑΝΝΑ
ΔΕΡΜΑΤΟΛΟΓΟΣ

ΜΕΤΑΦΟΡΑ ΙΑΤΡΕΙΟΥ

Το ιατρείο ***μεταφέρθηκε*** και λειτουργεί σε ***νέα διεύθυνση*** στην οδό
ΗΡΩΩΝ ΠΟΛΥΤΕΧΝΕΙΟΥ 15

Ωράριο λειτουργίας: Δευτέρα έως Πέμπτη: 09.00-21.00, Παρασκευή: 09.00-13.00

Τηλέφωνα: 0241039395-77770, fax: 0241077770

Μεζεδοπωλείο
"ΜΑΣΑΣΟΥΡΑ"
στα Μαριτσά

Σας ενημερώνουμε ότι
κατά τη χειμερινή περίοδο τις Κυριακές θα είμαστε ανοικτά μόνο το μεσημέρι από τις 12.30 έως και 17.30.

Από Δευτέρα έως και Σάββατο ανοικτά μέχρι αργά το βράδυ.

Σας ευχαριστούμε
Τηλ. ρεζερβέ 0241048109

ΓΕΡΜΑΝΙΚΑ σε 4 μήνες
ΓΙΑ ΕΠΑΓΓΕΛΜΑΤΙΕΣ

Το πιό ολοκληρωμένο στην ΕΥΡΩΠΗ πρόγραμμα εκπαίδευσης Γερμανικής γλώσσας, ειδικά σχεδιασμένο για να καλύψει όλες τις γλωσσικές ανάγκες του προσωπικού:
- Ξενοδοχείων (Ρεσεψιόν, Εστιατόριο)
- Τουριστικών πρακτορείων
τελειοποιημένο και προσαρμοσμένο στις απαιτήσεις της καθημερινής συναλλαγής με γερμανούς τουρίστες.



Η θαυμάσια σταδιοδρομία και οι επαγγελματικές επιτυχίες των μαθητών μας το αποδεικνύουν!
Κάθε χρόνο γίνονται ανάρπαστοι.

ΣΑΣ ΠΑΡΕΧΟΝΤΑΙ:
* Τέλειος οπτικοακουστικός εξοπλισμός στη διάθεσή σας (κασσέτες, διαφάνειες, ασύρματα ακουστικά, βίντεο).
* Ειδικό βιβλίο που έχει γραφτεί από εμάς για τις ανάγκες του κουρς.
* Το μάθημα γίνεται από την πρώτη στιγμή μόνο με συνεχείς ζωντανούς διαλόγους από την πραγματικότητα της δουλειάς, απευθείας στα γερμανικά.
* Βεβαίωση σπουδών.

ΡΩΤΗΣΤΕ ΠΡΩΤΑ ΓΙΑ ΜΑΣ ΠΡΙΝ ΚΑΝΕΤΕ ΤΗΝ ΕΓΓΡΑΦΗ ΣΑΣ

ΑΡΧΑΡΙΟΙ ΤΩΡΑ, ΜΙΛΕΙΣΤΕ ΤΑ ΓΕΡΜΑΝΙΚΑ ΑΝΕΤΑ ΣΤΗΝ ΚΑΙΝΟΥΡΓΙΑ ΣΑΙΖΟΝ.

ΦΡΟΝΤΙΣΤΗΡΙΑ ΓΕΡΜΑΝΙΚΩΝ
Μ. ΚΟΝΤΟΥ
1° Διδακτήριο: Αγ. Αναργύρων 11Α - 2° Διδακτήριο: Δημ. Αναστασιάδη 61
3° Διδακτήριο: Παρισίων 1 και Λονδίνου ΤΗΛ.: 35289 - 23973

ΕΥΧΑΡΙΣΤΗΡΙΟ

Νοιώθω την ανάγκη να ευχαριστήσω πρώτα απ' όλα όλους, όσοι με τίμησαν με την εμπιστοσύνη τους. Ταυτόχρονα θέλω να ευχαριστήσω κι όλους όσοι είχαν την πρόθεση να το πράξουν, αλλά για διάφορους λόγους δεν το έκαναν.

Τέλος, θέλω να διαβεβαιώσω τους συνδημότες μου ότι ο στόχος μου είναι-αποκλειστικά-η εξυπηρέτηση του κοινού συμφέροντος.

Με εκτίμηση
Μιχαήλ Γ. Μαχραμάς
Υποψήφιος Δημοτικός Σύμβουλος
Συνδυασμού "ΑΛΛΑΓΗ" Δήμου Αφάντου



ΕΥΧΑΡΙΣΤΗΡΙΟ

Θα ήθελα να ευχαριστήσω θερμά όλους όσους με τίμησαν με τη ψήφο τους και σ' αυτήν την εκλογική αναμέτρηση.

Με εκτίμηση
ΑΛΕΞΑΝΔΡΟΣ ΜΠΕΚΙΑΡΗΣ