ΕΤΟΣ ΙΔΡΥΣΕΩΣ: 1915
ΙΔΡΥΤΗΣ: ΕΜΜ. ΚΑΛΑΜΠΙΧΗΣ
ΔΙΕΥΘΥΝΤΗΣ: ΑΘ. ΜΑΡΑΣΙΩΤΗΣ

# Η ΡΟΔΙΑΚΗ

ΠΕΜΠΤΗ
24 ΟΚΤΩΒΡΙΟΥ 2002
ΑΡ. ΦΥΛΛΟΥ 17.230
ΤΙΜΗ: ΕΥΡΩ 0,70

ΗΜΕΡΗΣΙΑ ΠΡΩΙΝΗ ΕΦΗΜΕΡΙΔΑ ΤΗΣ ΡΟΔΟΥ

ΚΙΝΗΤΟΠΟΙΗΣΕΙΣ ΓΙΑΤΡΩΝ



## Λουκέτο στο Νοσοκομείο επ' αόριστον!

Απεργία διαρκείας αποφάσισαν οι γιατροί του Νοσοκομείου.Η αρχή θα γίνει την Τρίτη. ΣΕΛΙΔΑ 8

ΑΠΟ ΤΟ ΕΠΙΤΕΛΕΙΟ ΣΤΡΑΤΟΥ



## Σενάρια για νέες "φωτιές" στο Αιγαίο

Σενάρια για θερμό επεισόδιο στο Αιγαίο, σχεδιάζουν, όχι άδικα στο ΥΠΕΘΑ. ΣΕΛΙΔΑ 40

ΑΠΟΦΑΣΙΣΜΕΝΟΙ ΣΤΟ ΠΑΣΟΚ ΝΑ ΚΟΨΟΥΝ ΚΕΦΑΛΙΑ

## Ακονίζουν τα μαχαίρια τους και σε στιγμές... ευτυχίας!

ΠΟΙΟΙ ΒΡΙΣΚΟΝΤΑΙ ΣΤΟ ΣΤΟΧΑΣΤΡΟ ΤΟΥ ΝΟΜΑΡΧΙΑΚΟΥ

Προχθές τα στελέχη του ΠΑΣΟΚ γλεντούσαν έξω από τα γραφεία τους. Ταυτόχρονα όμως συζητούσαν και για διαγραφές ανταρτών. ΣΕΛΙΔΑ 6

ΠΡΟΣΠΑΘΟΥΝ ΑΚΟΜΑ ΚΑΙ ΤΩΡΑ ΝΑ ΦΕΡΟΥΝ ΤΗΝ Τ.Ο. ΤΗΣ ΝΔ ΣΤΑ ΜΕΤΡΑ ΤΟΥΣ

# ΠΡΟΑΓΩΓΟΙ της πολιτικής προκαλούν!

Οι γνωστοί άγνωστοι έχουν όμως απομονωθεί και σύντομα θα κληθούν να λογοδοτήσουν

## "ΜΠΕΡΔΕΨΕ" ΤΑ ΨΗΦΟΔΕΛΤΙΑ "ΛΟΓΩ ΖΑΛΑΔΑΣ" Ο κ. ΤΡΙΟΜΜΑΤΗΣ!

Οι γνωστοί συμφεροντολόγοι τσαντοκουβαλητές που λυμαίνονται χρόνια τώρα τη ΝΔ προσπαθούν ακόμα και τώρα να κερδίσουν. Ομως αυτή τη φορά δεν πρόκειται να περάσει το δικό τους. Και καλό είναι να τα μαζέψουν σιγά-σιγά μόνοι τους πριν βρεθούν έξω δια της βίας. ΣΕΛΙΔΑ 4

ΓΙΑ ΝΑ ΦΤΙΑΞΟΥΝ ΤΗ ΘΕΡΑΠΕΥΤΙΚΗ ΜΟΝΑΔΑ



## Έπιασαν δουλειά

Σε τρεις μήνες θα λειτουργεί το παράρτημα του ΟΚΑΝΑ στη Ρόδο. ΣΕΛΙΔΑ 12

NovaBank
Η τράπεζα που θέλατε.

Νέο Στεγαστικό Δάνειο NovaHome2

2 χρόνια σταθερό επιτόκιο

3,95%

Το χαμηλότερο της αγοράς!

NovaLine: 0801-11-95 500, 010-95 57 500 NovaWeb: www.novabank.gr

ΜΥΛΟΙ ΚΡΗΤΗΣ

ΠΡΟΣΚΛΗΣΗ

Η εταιρεία μας έχει την τιμή να σας προσκαλέσει στα σεμινάρια Αρτοποιίας – Ζαχαροπλαστικής, τα οποία διοργανώνει την **Πέμπτη 24 και Παρασκευή 25 Οκτωβρίου** και ώρα **14.00–17.00** στο **Ξενοδοχείο Virginia** στο 4ο χιλ. Ρόδου – Καλλιθέας.

*Θα πραγματοποιηθεί επίδειξη παρασκευής νέων προϊόντων από τον Γάλλο Master Baker Gastone Boissard.*

Τηλεφ. επικοινωνίας **02410 61977**, fax **02410 62318**

*Η Υπεύθυνη Υποκαταστήματος Ρόδου*
*Κουκουλάκη Ρένα*

24 Οκτωβρίου 2002 October

Boulevard

VK a refreshing Iron brew drink with a vodka kick

JAMESON IRISH WHISKEY Johnnie Walker

ΟΡΦΑΝΙΔΟΥ 44 / ΡΟΔΟΣ / ΤΗΛ: 02410 78316

Κανείς δεν μπορεί να αντισταθεί σε τέσσερις... τροχούς!

Τα McDonald's™ Ρόδου φέρνουν την "Παράδοση κατ'οίκον"

από 8 το πρωί με πρωινό έως τα μεσάνυχτα
στα τηλέφωνα 02410 70799 και ατελώς 0800-1155-777

## ΗΜΕΡΟΛΟΓΙΟ

Πέμπτη 24 Οκτωβρίου 2002
Αρχέλα, Σεβαστιανός μαρτύρων
Ανατολή ηλίου: 06.42'
Δύση ηλίου: 17.36'
Σελήνη 18 ημερών

## ΦΑΡΜΑΚΕΙΑ

Σήμερα διανυκτερεύει το φαρμακείο της Μυϊκου Μίνας στην οδό Μεγ. Κων/νου 43 και διανυκτερεύει το φαρμακείο της Ευσταθίου Ρούσσας στην οδό Στεφ. Καζούλη 22.

## ΒΕΝΖΙΝΑΔΙΚΑ

Σήμερα διανυκτερεύουν τα βενζινάδικα: Σταυριανάκης Π. (Ψαροπούλα), Τζωρτζής Γ. (Ροδίνι), Τζωρτζής Ιωάννης (Ιαλυσός), Κεφάλας Στέργος (Κρεμαστή), Αρφαράς Ν. (Φάνες), Μάστορας Α. (Τσαΐρι), Καλλιθενός Π. (Αρχάγγελος).

## ΛΑΪΚΕΣ ΑΓΟΡΕΣ

Τετάρτη: στο Δημοτικό Νεκροταφείο
Πέμπτη: στην οδό Βύρωνος
Παρασκευή: στην οδό Πτολεμαίων (Ανάληψη)
Σάββατο: στο Δημοτικό Νεκροταφείο.

## ΔΡΟΜΟΛΟΓΙΑ ΠΛΟΙΩΝ

Σήμερα αναχωρεί το πλοίο "ΡΟΔΟΣ" στις 17.00 για Νίσυρο-Κω-Πειραιά.

## ΑΕΡΟΠΟΡΙΚΑ ΔΡΟΜΟΛΟΓΙΑ

**ΟΛΥΜΠΙΑΚΗ ΑΕΡΟΠΟΡΙΑ**

ΑΠΟ ΡΟΔΟ-ΑΘΗΝΑ
- Καθημερινά 07.00, 10.25, 20.55
- Τετάρτη 14.00
- Καθημερινά πλην Τετάρτης 17.20
- Καθημερινά πλην Κυριακής 23.40
- Δευτέρα 00.10.

ΑΠΟ ΑΘΗΝΑ-ΡΟΔΟ
- Καθημερινά 05.20, 08.45, 19.15
- Τετάρτη 12.20
- Καθημερινά πλην Τετάρτης 15.40
- Καθημερινά πλην Κυριακής 22.00
- Κυριακή 22.30

ΑΠΟ ΡΟΔΟ-ΘΕΣΣΑΛΟΝΙΚΗ
- Δευτέρα 14.30
- Παρασκευή-Κυριακή 12.40.

ΑΠΟ ΡΟΔΟ-ΗΡΑΚΛΕΙΟ
- Παρασκευή-Κυριακή 09.45.

ΑΠΟ ΡΟΔΟ-ΚΑΡΠΑΘΟ
- Τρίτη-Πέμπτη-Σάββατο 09.45
- Δευτέρα-Τετάρτη-Παρασκευή-Κυριακή 10.30
- Δευτέρα-Κυριακή 12.40
- Τετάρτη-Παρασκευή (ν) έως 22/9 12.40
- Πέμπτη από 23/9 12.40
- Τρίτη-Παρασκευή (ν) από 23/9 12.40
- Τρίτη-Σάββατο έως 22/9 14.15
- Πέμπτη έως 22/9 14.15.

ΑΠΟ ΡΟΔΟ-ΚΑΣΟ
- Δευτέρα-Κυριακή (κ) 12.40
- Τετάρτη-Παρασκευή έως 22/9 12.40
- Πέμπτη (κ) από 23/9 12.40
- Τρίτη-Παρασκευή από 23/9 12.40
- Πέμπτη (κ) έως 22/9 14.15.

ΑΠΟ ΡΟΔΟ-ΚΑΣΤΕΛΟΡΙΖΟ
- Τετάρτη-Παρασκευή-Κυριακή 08.10
- Δευτέρα έως 22/9 08.10
- Τρίτη-Πέμπτη-Σάββατο έως 22/9 11.55.

ΑΠΟ ΡΟΔΟΣ-ΧΙΟΣ
- Τρίτη στις 10.40 και Πέμπτη στις 11.45'

ΡΟΔΟΣ-ΜΥΤΙΛΗΝΗ
- Δευτέρα-Τετάρτη στις 09.45, Τρίτη στις 10.40', Πέμπτη στις 10.50' και Σάββατο στις 15.20

ΡΟΔΟΣ ΣΑΜΟΣ
- Τρίτη στις 10.40', Σάββατο στις 15.20

ΡΟΔΟΣ-ΛΗΜΝΟΣ
- Δευτέρα-Τετάρτη στις 09.45', Τρίτη στις 10.40', Πέμπτη στις 10.50' και Σάββατο στις 15.20'

**AEGEAN AIRLINES & CRONUS**

ΑΠΟ ΡΟΔΟ-ΑΘΗΝΑ
08.25 (Α3 201) καθημερινά, 14.10 (Α3 211) καθημερινά, 15.50 (Α3 213) Τρ-Πε-Πα-Κυ., 18.45 (Α3 216) καθημερινά.

ΑΠΟ ΑΘΗΝΑ-ΡΟΔΟ
06.45 (Α3 200) καθημερινά, 10.00 (Α3 204) Τρ-Πε-Πα-Κυ., 12.35 (Α3 210) καθημερινά, 17.05 (Α3 216) καθημερινά

ΑΠΟ ΡΟΔΟ-ΗΡΑΚΛΕΙΟ
19.00 (Α3765) Δε-Τε-Πα-Κυ

ΑΠΟ ΗΡΑΚΛΕΙΟ-ΡΟΔΟ
17.20 (Α3 764) Δε-Τε-Πα-Κυ

ΑΠΟ ΡΟΔΟ-ΘΕΣΣΑΛΟΝΙΚΗ
11.40 (Α3 721) Τρ-Πε-Πα-Κυ.

ΑΠΟ ΘΕΣΣΑΛΟΝΙΚΗ-ΡΟΔΟ
13.45 (Α3 722) Τρ-Πε-Πα-Κυ

# Επώνυμον το ανώνυμον...

## Στόχος τώρα της Ν.Δ. η διεισδυτικότητα

Η συσπείρωση και η διεισδυτικότητα είναι οι δύο βασικοί παράγοντες που μπορούν να εξασφαλίσουν μία εκλογική επιτυχία. Αυτό φάνηκε στην περίπτωση της κ. Μπακογιάννη, όσο και της κ. Γεννηματά και είναι μία παράμετρος την οποία πρέπει να λάβει ιδιαιτέρως υπ' όψιν το κόμμα της αξιωματικής αντιπολιτεύσεως που κυνηγά την εξουσία. Ειδικώς, το παράδειγμα της κ. Μπακογιάννη είναι ενδεικτικό όσον αφορά τους δύο αυτούς παράγοντες, αφού παρ' ολίγον να φτάσει το 100% της συσπείρωσης των ψηφοφόρων της Νέας Δημοκρατίας, ενώ εμφάνισε και μία μεγάλη διείσδυση στους ψηφοφόρους των άλλων κομμάτων. Και στις δύο περιπτώσεις ο κ. Τζαννετάκος υστέρησε.

Εκ του ελάσσονος προς το μείζον, τώρα. Διότι αυτά ακριβώς που επέτυχε η νεοεκλεγείσα δήμαρχος Αθηναίων θα πρέπει να εξασφαλίσει η Νέα Δημοκρατία για να πάρει τις βουλευτικές εκλογές. Και τη μεν συσπείρωση, εκτός απροόπτου θα την επιτύχει, διότι, όπως δείχνουν και οι δημοσκοπήσεις, τα ποσοστά που ήδη επιτυγχάνει είναι λίαν υψηλά και μάλιστα σε χρόνο αρκετούς μήνες πριν από την καθοριστική εκλογική αναμέτρηση. Αλλωστε, οι ψηφοφόροι της Ν.Δ. είναι διψασμένοι για εξουσία και αυτό βοηθάει ασφαλώς την επίτευξη υψηλής συσπείρωσης. Ομως σημασία έχει η διεισδυτικότητα που θα μπορέσει να επιτύχει στους ψηφοφόρους που είχαν ψηφίσει την προηγούμενη φορά το ΠΑΣΟΚ και που κινούνται στο λεγόμενο μεσαίο χώρο. Καθώς, επίσης και στους δύσκολους ψηφοφόρους που κάθε φορά κυμαίνονται (floating vote), αλλά που έχουν ένα πολύ καθοριστικό ρόλο στην ανάδειξη κυβερνήσεων.

Ο δεύτερος αυτός στόχος είναι και η μεγάλη δοκιμασία της Ν.Δ., ειδικά, μάλιστα, αν την εποχή εκείνη θα είχε μία δυναμική το κόμμα του κ. Καρατζαφέρη που θα του επέτρεπε να προσελκύσει ψήφους από τη Ν.Δ., η οποία με τη σειρά της θα έπρεπε να τους υποκαταστήσει. Το ερώτημα είναι πώς θα μπορούσε να εξασφαλίσει τη διεισδυτικότητα αυτή η Νέα Δημοκρατία, και να αποδείξει ότι αυτό που πέτυχε σε νομαρχιακό και δημοτικό επίπεδο δεν ήταν περιστασιακό.






## ΔΕΧΟΝΤΑΙ ΤΟ ΚΟΙΝΟ

Ο Νομάρχης δέχεται το κοινό κάθε Τρίτη και Πέμπτη από 11.00-13.00.
Ο Δήμαρχος Ροδίων δέχεται ύστερα από συνεννόηση.
Ο ανανομάρχης Δωδεκανήσου κ. Νικόλαος Τατάκης δέχεται το κοινό κάθε Τρίτη και Πέμπτη από 10.00 π.μ-12 μ.μ.

## ΤΑΞΙ

ΡΑΔΙΟ ΤΑΞΙ: 0241-0-64712, 0241-0-64790

## ΧΡΗΣΙΜΑ ΤΗΛΕΦΩΝΑ

| | |
|---|---|
| ΝΟΣΟΚΟΜΕΙΟ: | 0241-0-80000 |
| ΑΜΕΣΗ ΔΡΑΣΗ ΠΥΡ/ΚΗΣ: | 199 |
| ΛΙΜΕΝΑΡΧΕΙΟ: | 0241-0-22220, 0241-0-27695 |
| ΒΛΑΒΕΣ Δ.Ε.Η.: | 125 |
| ΒΛΑΒΕΣ Ο.Τ.Ε.: | 121 |
| ΑΜΕΣΗ ΔΡΑΣΗ: | 100 |
| ΒΛΑΒΕΣ ΥΔΡΕΥΣΗΣ: | 0241-0-68750, 0241-0-68755 |
| ΝΟΜΑΡΧΙΑ: | 0241-0-46502 |
| ΠΕΡ/ΚΗ Δ/ΝΣΗ | 0241-0-38174 |
| ΔΗΜΟΣ: | 0241-0-46200 |
| ΔΗΜ. ΕΠΙΧ. ΚΑΘΑΡ. | 0241-0-77600 |
| ΥΠΗΡ. ΑΠΟΚΟΜΙΔΗΣ: | 0241-0-61057 |
| ΤΡΟΧΑΙΑ: | 0241-0-26480 |
| ΠΛΗΡΟΦ. Ο.Τ.Ε: | 131 |
| ΔΕΛΤΙΟ ΚΑΙΡΟΥ: | 149 |
| ΛΑΧΕΙΑ: | 111 |
| ΠΡΟΠΟ - ΛΟΤΤΟ: | 111 |
| ΡΟΔΑ: | 0241-0-27462 |
| ΚΤΕΛ: | 0241-0-27706 |
| Ο.Α.Ε.Δ.: | 0241-0-23265 |
| Ι.Κ.Α.: | 0241-0-64912 |
| ΤΑΞ.Υ.: | 0241-0-68701, 0241-0-68702 |
| ΟΛΥΜΠΙΑΚΗ: | 0241-0-24555 |
| Δ.Α.Ν.Ε.: | 0241-0-43150 |
| ΕΡΓΑΤ. ΚΕΝΤΡΟ: | 0241-0-24730 |
| CRONUS AIRLINES | 0241-0-25444 |
| AEGEAN AIRLINES | 0241-0-98345 |

## ΚΤΕΟ

• Από 1/1/2002 έως 31/7/2002 παντός είδος οχήματα **με συνδυασμό γραμμάτων ΡΟΑ5000-9999.** Επίσης θα ελέγχονται τα οχήματα που η καταλληλότητά τους λήγει αυτές τις εβδομάδες και οχήματα ανάριθμα εισαγωγής.

## ΤΙΜΕΣ ΣΥΝΑΛΛΑΓΜΑΤΟΣ

| | | |
|---|---|---|
| ΔΟΛΛΑΡΙΟ Η.Π.Α | 0,9785 | 0,9765 |
| ΛΙΡΑ ΑΓΓΛΙΑΣ | 0,63193 | 0,63067 |
| ΚΟΡΩΝΑ ΔΑΝΙΑΣ | 7,4393 | 7,4245 |
| ΚΟΡΩΝΑ ΣΟΥΗΔΙΑΣ | 9,1491 | 9,1309 |
| ΓΙΕΝ ΙΑΠΩΝΙΑΣ | 121,29 | 121,05 |
| ΦΡΑΓΚΟ ΕΛΒΕΤΙΑΣ | 1,4677 | 1,4647 |
| ΚΟΡΩΝΑ ΝΟΡΒΗΓΙΑΣ | 7,4089 | 7,3941 |
| ΛΙΡΑ ΚΥΠΡΟΥ | 0,57285 | 0,57173 |
| ΔΟΛΛΑΡΙΟ ΚΑΝΑΔΑ | 1,5346 | 1,5316 |
| ΔΟΛΛΑΡΙΟ ΑΥΣΤΡΑΛΙΑΣ | 1,7686 | 1,765 |


## Η ΡΟΔΙΑΚΗ

Ημερήσια Εφημερίδα της Ρόδου
Έτος Ιδρύσεως 1915
**ΙΔΡΥΤΗΣ**
**ΕΜΜ. ΚΑΛΑΜΠΙΧΗΣ**
**ΙΔΙΟΚΤΗΣΙΑ – ΕΚΔΟΣΗ**
**ΥΙΟΙ Σ. ΤΣΟΠΑΝΑΚΗ Η. ΚΩΤΙΑΔΗΣ Ο.Ε.**
**ΔΙΕΥΘΥΝΤΗΣ**
**ΑΘ. ΜΑΡΑΣΙΩΤΗΣ**
**ΣΥΝΤΑΞΗ**
Λουκάς Μαστής
Μιχάλης Μαστής
Κυριακή Πετρίδου
Βαρβάρα Μπογδάνου
Λουκάς Βελιδάκης
**ΑΘΛΗΤΙΚΑ**
Μανόλης Μπάτης,
Νικήτας Κουσκούσης
Κώστας Παντίδος
Παύλος Ντοκουάπιλ
**ΓΡΑΦΕΙΑ ΣΥΝΤΑΞΗΣ**
Μάρκου Μαλλιαράκη 11
Τηλ.0241-0- 24610,
0241-0-75640
Fax (02410) 75641
**ΛΟΓΙΣΤΗΡΙΟ – ΔΙΑΦΗΜΙΣΕΙΣ**
Μάρκου Μαλλιαράκη 11
Τηλ. 0241-0-22210
0241-0-75230
Fax (02410) 22471
http://www.rodiaki.gr.
Email: tsopd@otenet.gr & irodiaki@otenet.gr

# Μοναδική προσφορά από τη Eurobank για την πόλη μας

FAST ΔΑΝΕΙΟ

€ 3.000 σε 20'

## και η 1η δόση μετά από 3 μήνες άτοκα!

Αποκτήστε τώρα το πιο γρήγορο δάνειο της αγοράς με τις πιο απλές και γρήγορες διαδικασίες. Επισκεφθείτε ένα από τα καταστήματά μας για να έχετε τα μετρητά που χρειάζεστε τη στιγμή που τα θέλετε και αρχίστε να πληρώνετε σε 3 μήνες! Μια μοναδική προσφορά από τη Eurobank για την πόλη μας.

Spot Thompson

Ελάτε στο κοντινό σας κατάστημα

Eurobank Ergasias

EFG Eurobank Ergasias

Ακόμα και τώρα κάποιοι εκμεταλλεύονται την αδυναμία της Ν.Δ. για να αποκομίσουν οφέλη

# Προσπαθούν να σύρουν τις εξελίξεις εκεί που θέλουν

## Αυτοί που χρόνια τώρα έκαναν το κόμμα άνω–κάτω είναι γνωστοί και δεν πρόκειται να τους καλύψει πλέον κανένας

**Ο καταιγισμός των μηνυμάτων που έφθασαν στα κεντρικά γραφεία της Νέας Δημοκρατίας, για το αρνητικό αποτέλεσμα των εκλογών στα Δωδεκάνησα, φαίνεται να έχει ευαισθητοποιήσει κάποιους υψηλά ιστάμενους κομματικούς παράγοντες, και πιθανόν να υπάρξουν εξελίξεις.**

Στην διάρκεια πράγματι των τελευταίων ημερών, στάλθηκαν αρκετά μηνύματα στη Ρηγίλλης, από κομματικούς παράγοντες της Δωδεκανήσου.

Τα μηνύματα αυτά στάλθηκαν εγγράφως, τηλεφωνικά ακόμα και με προσωπική παρουσία.

Και μπορεί βέβαια ο καθένας αποστολέας να κατάγγειλε ό,τι τον βόλευε, αυτό όμως που "πέτυχαν" οι κομίζοντες τα μηνύματα γκρίνιας και διαμαρτυρίας, ήταν να ευαισθητοποιηθούν οι υψηλά ιστάμενοι κομματικοί παράγοντες.

**Έτσι υπάρχουν βάσιμες πιθανότητες ότι θα ασχοληθεί σοβαρά με την περίπτωση της Δωδεκανήσου η Νέα Δημοκρατία.**

Προσδιορίζεται μάλιστα χρονικά αυτό για τις αρχές Νοεμβρίου, γεγονός που προκαλεί εύλογο ενδιαφέρον.

Καθίσταται δηλαδή σαφές ότι βρισκόμαστε ενόψει εξελίξεων οι οποίες μπορεί να κινηθούν προς την σωστή κατεύθυνση.

Εκτός βέβαια και αν "μπουρδουκλωθούν" οι εξελίξεις από παράγοντες που έχουν κάθε λόγο να παραμείνει η κατάσταση ως έχει, πράγμα που δυστυχώς έχουν καταφέρει και σε άλλες περιπτώσεις να κάνουν.

Ηλίου φαεινότερο είναι επίσης, ότι στην Ρηγίλλης έχουν φθάσει μηνύματα και καταγγελίες, **από πολλές πλευρές και για όλους,** γεγονός που μάλλον έχει προβληματίσει ακόμα περισσότερο τους αρμόδιους του κόμματος, επειδή **ίσως αντιλαμβάνονται το μέγεθος του προβλήματος.**

Μέχρι τώρα, τα τελευταία δέκα χρόνια, οι αρμόδιοι της Ρηγίλλης είτε δεν καταλάβαιναν είτε δεν τους άφηναν να καταλάβουν την επικρατούσα κατάσταση...

Και μόνο το ότι φαίνεται να κατάλαβαν είναι θετικό, αν και θα φανεί εκ του αποτελέσματος.

Διότι δεν πρέπει να θεωρείται δεδομένο ότι οι έχοντες την ευθύνη για την οργανωτική ανυπαρξία της ΝΔ στα Δωδεκάνησα θα κάνουν ό,τι περνά από το χέρι τους για να μπλοκάρουν τις εξελίξεις ή να τις οδηγήσουν εκεί που θέλουν .

**Δυστυχώς ακόμα και τώρα, ομάδες στελεχών κινούνται για τα προσωπικά τους συμφέροντα και όχι τα συμφέροντα της ΝΔ.**

Και πιθανόν να προσπαθήσουν να σύρουν τις εξελίξεις προς την κατεύθυνση αυτή, στο μέτρο που μπορούν.

Εάν το καταφέρουν, τότε μάλλον αυτό θα αποτελέσει και την χαριστική βολή στην ενότητα της ΝΔ σε τοπικό επίπεδο.

Με βάση τις πληροφορίες που υπάρχουν, μηνύματα στην Ρηγίλλης έχουν κατατεθεί:

**- από στελέχη που συμμετείχαν στο ψηφοδέλτιο της "Νομαρχιακής Αναγέννησης"** που θεωρούν (και δικαίως) ότι εξαιτίας της ΝΔ και συγκεκριμένων στελεχών ηττήθηκε ο κ. Καραγιάννης.

Ζητήθηκαν μεταξύ άλλων και εξηγήσεις για το γεγονός ότι μεταξύ του α' και του β' γύρου, υπήρχαν δημοσιεύματα σε αθηναϊκές εφημερίδες (π.χ. «Βήμα», «Απογευματινή» κ.ά.) στα οποία περιλαμβανόταν οι νομαρχίες που προσδοκούσε να κερδίσει η ΝΔ. Στα δημοσιεύματα αυτά που αποδιδόταν σε εκτιμήσεις ούτε...μνεία δεν γινόταν για την Δωδεκάνησο, κάτι που αποδεικνύει ότι οι τοπικοί παράγοντες της ΝΔ δεν ζήτησαν την βοήθεια του κόμματος για την μάχη του β' γύρου (ή τους ενημέρωσαν ότι πρόκειται για χαμένη υπόθεση).

**- από τον ίδιο τον κ. Χ. Χατζηευθυμίου** που αυτοπροσώπως κατήγγειλε ότι η υποψηφιότητά του στον δήμο Ρόδου υπονομεύτηκε από στελέχη της Νέας Δημοκρατίας.

Ο κ. Χατζηευθυμίου μάλιστα, λέγεται ότι κατήγγειλε συγκεκριμένα στελέχη και ζήτησε να ξεκαθαρίσουν τα πράγματα στα Δωδεκάνησα, έχοντας επαφές με τον κ. Καραμανλή, τον κ. Μειμαράκη και τον Βαρθολομαίο.

**- Μεμονωμένοι παράγοντες της ΝΔ** από την Ρόδο και τ' άλλα νησιά φρόντισαν κι αυτοί να ενημερώσουν την Ρηγίλλης για τα τεκταινόμενα, όχι μόνο των τελευταίων εκλογών, αλλά της τελευταίας δεκαετίας.

Φημολογείται επίσης, ότι το ίδιο έπραξαν και ο βουλευτής κ. Παυλίδης, και ο πρώην βουλευτής κ.Αν. Καραμάριος.

**ΤΙ ΦΗΜΟΛΟΓΕΙΤΑΙ**

Αυτό που φημολογείται ευρέως είναι ότι για να εκτονωθεί η κατάσταση πιθανόν να διοριστεί νέα νομαρχιακή επιτροπή από παλαιά στελέχη, ή να παραμείνει η υπάρχουσα υπό κομματική κηδεμονία εξ Αθηνών.

Σε β΄φάση με δεδομένο ότι λήγει σε 3μήνες η θητεία των κομματικών οργάνων, θα επιδιωχθεί να αναλάβει τα ηνία της Νέας Δημοκρατίας, μια νέα γενιά στελεχών, για να δουλέψει για το κόμμα.

Σ' αυτή την άποψη συμφωνούν αρκετοί παράγοντες, δεν είναι βέβαιο όμως ότι θα έχουν την ίδια άποψη όταν αρχίσουν οι συζητήσεις για τα πρόσωπα, όπου ενδεχομένως να αρχίσει νέος κύκλος αέναων αντιπαραθέσεων.

Οι εξελίξεις προσδιορίζονται για το πρώτο δεκαήμερο του Νοεμβρίου, όπου πιθανόν θα έρθει στη Ρόδο, κλιμάκιο στελεχών της Νέας Δημοκρατίας.

**ΠΑΡΕΞΗΓΗΣΗ ΗΤΑΝ!**

Ένας εκ των πρωταγωνιστών της κατάστασης που έχει διαμορφωθεί στη ΝΔ ο αντιπρόεδρος της ΝΟΔΕ κ. Τσ. Τριομμάτης, ο οποίος κατηγορείται ότι μοίραζε ψηφοδέλτια του κ. Μαχαιρίδη με δηλώσεις που έκανε υποστήριξε ότι βάλλεται αδίκως!

Μιλώντας στον ραδιοφωνικό σταθμό "Αιγαίο Αντένα" είπε ότι επρόκειτο περί παρεξήγησης και ότι τα ψηφοδέλτια του κ. Μαχαιρίδη που έδωσε σε ψηφοφόρο τα....έδωσε κατά λάθος διότι μάζευε ψηφοδέλτια όλων των συνδυασμών!

Έτσι είπε και έριξε τις ευθύνες στον νομάρχη κ. Σ. Καραγιάννη και τους συνεργάτες του, για την παρεξήγηση που έγινε.

Αποκάλυψε μάλιστα ότι όταν επιχείρησε να δώσει τηλεφωνικά εξηγήσεις στον κ. Καραγιάννη, αυτός τον έβρισε ως καραγωγέα! (έτσι ακριβώς δήλωσε).

Στο πλαίσιο της ίδιας συνέντευξης αποκαλύφθηκε ότι σε εκλογικό τμήμα της Ρόδου **θρέθηκαν 14 ψηφοδέλτια** του συνδυασμού "Πρώτα η Ρόδος" με σταυρό στον κ. Τριομμάτη, μαζί με αντίστοιχα ψηφοδέλτια του κ. Μαχαιρίδη στον ίδιο φάκελο!

ΑΠΟ ΤΗΝ ΠΑΡΑΤΑΞΗ ΚΑΡΑΓΙΑΝΝΗ

# Αποτίμηση του εκλογικού αποτελέσματος

## Ευθύνες στη Ν.Ε. της Ν.Δ.

**Σύσκεψη στην οποία θα γίνει αποτίμηση του εκλογικού αποτελέσματος, πρόκειται να πραγματοποιήσει η παράταξη της "Νομαρχιακής Αναγέννησης".**

Η σύσκεψη προγραμματίστηκε για το τέλος του μήνα και πρόκειται να πάρουν μέρος σ' αυτήν όλοι οι υποψήφιοι του συνδυασμού και γενικά τα στελέχη της παράταξης.

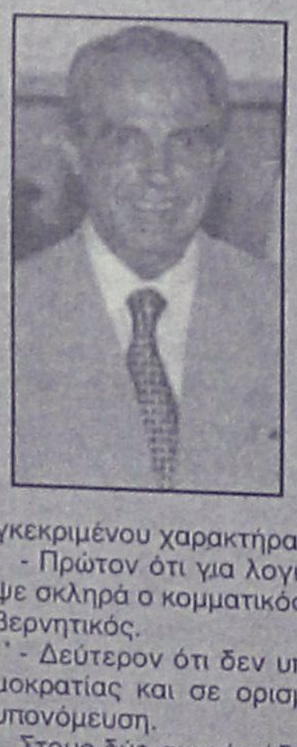

Εκ των πραγμάτων αποδίδεται ιδιαίτερη σημασία στην σύσκεψη αυτή, γιατί θα αναλυθούν σε νηνεμία τα αίτια της οριακής ήττας που υπέστη η "Νομαρχιακή Αναγέννηση".

Είναι πιθανόν μάλιστα, σύμφωνα με πληροφορίες, να κατανομαστούν συγκεκριμένοι παράγοντες και πρόσωπα που με την στάση ή τις παραλείψεις τους οδήγησαν στην ήττα.

Ηδη βέβαια, τα στελέχη της "Νομαρχιακής Αναγέννησης" θεωρούν ότι δύο ήταν οι παράγοντες που διαμόρφωσαν το εκλογικό αποτέλεσμα πέραν του συγκεκριμένου χαρακτήρα της μικρής διαφοράς.

- Πρώτον ότι για λογιαριασμό του κ. Μαχαιρίδη δούλεψε σκληρά ο κομματικός μηχανισμός του ΠΑΣΟΚ και ο κυβερνητικός.

- Δεύτερον ότι δεν υπήρξε κινητοποίηση της Νέας Δημοκρατίας και σε ορισμένες επώνυμες περιπτώσεις και υπονόμευση.

Στους δύο αυτούς άξονες, ενδεχομένως και σε άλλους αν προκύψουν από την ανάλυση, θα στηριχθούν οι εκτιμήσεις των στελεχών της «Νομαρχιακής Αναγέννησης».

UNIVERSAL LANGUAGE CENTER • ΚΕΝΤΡΟ ΞΕΝΩΝ ΓΛΩΣΣΩΝ
Στην ΙΑΛΥΣΟ!
Μιχ. Ζέρβα 16
Τηλ.: (02410) 92549/92121
ΕΛΕΥΘΕΡΙΑ & ΜΑΡΙΕΤΤΑ ΤΕΡΖΑΚΗ
ΑΓΓΛΙΚΑ
για ΕΝΗΛΙΚΕΣ
(επαγγελματίες – Δημόσιους υπαλλήλους)
(Δυνατότητα απόκτησης αναγνωρισμένων πτυχίων)
LOWER - T.O.I.E.C. (Δημοσίου) -
T.O.E.F.E.L. - ADVANCED -
PROFICIENCY

Για μοντέρνο νεανικό γυναικείο ντύσιμο
Ελάτε στο νέο μας κατάστημα
ELIOYLA
με τα επώνυμα ρούχα
GIANNI RODINI ®
INTERNATIONAL
Δημητρίου Θέμελη 75 (πεζόδρομος)
Τηλέφωνο 33606

KASTROUNIS
ΚΕΝΤΡΟ ΞΕΝΩΝ ΓΛΩΣΣΩΝ ΚΑΣΤΡΟΥΝΗ
ΙΤΑΛΙΚΑ
ΝΕΑ ΤΜΗΜΑΤΑ ΕΝΗΛΙΚΩΝ
Εγγραφές άρχισαν
Μαραθώνος 11-Ροδίνι
02410-35840

ΧΑΡΙΣΤΟΥΛΑ ΛΑΜΠΡΙΑΝΟΥ
ΠΕΤΡΕΛΑΙΟ ΘΕΡΜΑΝΣΗΣ
ΔΙΑΝΟΜΗ ΚΑΤ' ΟΙΚΟΝ
ΠΩΛΗΣΗ ΧΟΝΔΡΙΚΗ
Είμαστε στη διάθεσή σας
για κάθε εξυπηρέτηση
Θα μας βρείτε στα γνωστά τηλέφωνα:
02410 31603, fax: 02410 31950
και κιν. 0945 372052
Κανελλοπούλου 4, Ρόδος

η ώριμη φρεσκάδα

C·A·I·R

RODOS

δημιουργίες ποιότητας

ΚΑΪΡ Α.Ε.
Τηλ.: 02410 68770-3 Fax: 02410 62575
e-mail: cair-rho@otenet.gr
Παράρτημα Αθηνών
Ν. Φάληρο Τηλ.: 010 4813876 Fax: 010 4814695



ΓΕΡΜΑΝΙΚΑ σε 4 μήνες ΓΙΑ ΕΠΑΓΓΕΛΜΑΤΙΕΣ

Το πιό ολοκληρωμένο στην ΕΥΡΩΠΗ πρόγραμμα εκπαίδευσης Γερμανικής γλώσσας, ειδικά σχεδιασμένο για να καλύψει όλες τις γλωσσικές ανάγκες του προσωπικού:
- Ξενοδοχείων (Ρεσεψιόν, Εστιατόριο)
- Τουριστικών πρακτορείων

τελειοποιημένο και προσαρμοσμένο στις απαιτήσεις της καθημερινής συναλλαγής με γερμανούς τουρίστες.

Η θαυμάσια σταδιοδρομία και οι επαγγελματικές επιτυχίες των μαθητών μας το αποδεικνύουν!

Κάθε χρόνο γίνονται ανάρπαστοι.



ΣΑΣ ΠΑΡΕΧΟΝΤΑΙ:
* Τέλειος οπτικοακουστικός εξοπλισμός στη διάθεσή σας (κασσέτες, διαφάνειες, ασύρματα ακουστικά, βίντεο).
* Ειδικό βιβλίο που έχει γραφτεί από εμάς για τις ανάγκες του κουρς.
* Το μάθημα γίνεται από την πρώτη στιγμή μόνο με συνεχείς ζωντανούς διαλόγους από την πραγματικότητα της δουλειάς, απευθείας στα γερμανικά.
* Βεβαίωση σπουδών.

ΡΩΤΗΣΤΕ ΠΡΩΤΑ ΓΙΑ ΜΑΣ ΠΡΙΝ ΚΑΝΕΤΕ ΤΗΝ ΕΓΓΡΑΦΗ ΣΑΣ



ΑΡΧΑΡΙΟΙ ΤΩΡΑ, ΜΙΛΕΙΣΤΕ ΤΑ ΓΕΡΜΑΝΙΚΑ ΑΝΕΤΑ ΣΤΗΝ ΚΑΙΝΟΥΡΓΙΑ ΣΑΙΖΟΝ.

ΦΡΟΝΤΙΣΤΗΡΙΑ ΓΕΡΜΑΝΙΚΩΝ
M. ΚΟΝΤΟΥ
1ο Διδακτήριο: Αγ. Αναργύρων 11Α - 2ο Διδακτήριο: Δημ. Αναστασιάδη 61
3ο Διδακτήριο: Παριατών 1 και Λονδίνου ΤΗΛ.: 35289 - 23973

KYDON TOURS

ΕΚΔΡΟΜΕΣ

Ποιότητα • Εγγύηση • Επιτυχία

• 25/10– 28/10 Τετραήμερη Τουρκία: ΜΑΡΜΑΡΙΣ–ΕΦΕΣΣΟΣ–ΚΟΥΣΑΝΤΑΣΙ–ΣΜΥΡΝΗ
2 Διανυκτ. ΣΜΥΡΝΗ-1 Διανυκτ. ΚΟΥΣΑΝΤΑΣΙ
Ξενοδοχεία 4 αστέρων - ημιδιατροφή - ξεναγήσεις
Περιηγήσεις-εισιτήρια-Φόροι-Ασφάλεια.
Συνοδός η κ. ΕΛΕΝΗ ΨΥΛΛΑΚΗ

• 8/11–14/11ΠΑΡΙΣΙ:DISNEYLAND
Με ΟΛΥΜΠΙΑΚΗ από ΡΟΔΟ
Στη Μαγευτική χαρούμενη DISNEY και στο Κοσμοπολίτικο φαντασμαγορικό ΠΑΡΙΣΙ
• DISNEY 2 Διανυκτ. HOTEL
• ΠΑΡΙΣΙ 4 Διανυκτ. HOTEL
• Ξενάγηση Παρισιού-Βερσαλίες-Μουμέρτη-Οπερα-Λούβρο-Σηκουάνας-Καμπαρέ LIDO
Συνοδός η κ. ΕΛΕΝΗ ΨΥΛΛΑΚΗ

• 18/11–2/12: ΑΠΩ ΑΝΑΤΟΛΗ
ΑΠΟΔΡΑΣΗ στη χώρα της ξεγνοιασιάς και της χαράς
- Μπαγκόκ 3 Διανυκτερεύσεις HOTELHoliday In
- ΣΙΝΓΚΑΠΟΥΡΗ 3 Διανυκτερεύσεις HOTEL New Otany
- ΠΟΥΚΕΤ 6 Διανυκτερεύσεις HOTEL PATONG BEACH και AMARI HOTEL
• Αεροπορικά εισιτήρια με την THAI-φόροι-Ημιδιατροφή-ξεναγήσεις, διασκέδαση, ψώνια-μπάνια εκδρομές-SHOW FANTASIA στο ΠΟΥΚΕΤ και ΣΑΦΑΡΙ - Ξεναγήσεις, ψώνια διασκέδαση στην Σινγκαπούρη
Συνοδός η κ. ΕΛΕΝΗ ΨΥΛΛΑΚΗ

• Α' ΓΚΡΟΥΠ
• 5/12–8/12: ΜΥΡΑ ΑΓΙΟΣ ΝΙΚΟΛΑΟΣ
• Φετιγιέ-Λυβίσι-Κως-Μύρα-Αγιος Νικόλαος-Φοίνικες-Αντάλεια-Πλούσιο πρόγραμμα
• Δύο διανυκτερεύσεις Αντάλεια ξενοδοχεία 4 και 5 αστέρων με ημιδιατροφή-εισιτήρια-φόροι λιμένων
Συνοδός η κ. ΕΛΕΝΗ ΨΥΛΛΑΚΗ

• Β' ΓΚΡΟΥΠ
• 5/12–14/12: ΤΟΥΡΚΙΑ 10ήμερη
• Φετιγιέ-Λυβίσι-Κως-Μύρα-Αντάλεια-Κουσάνταση-Σμύρνης-Κωνσταντινούπολη-Πριγκιπόνησα.
Ξενοδοχεία 4 και 5 αστέρων ημιδιατροφή πλούσιο πρόγραμμα, περιηγήσεις, ξεναγήσεις
Συνοδός η κ. ΕΛΕΝΗ ΨΥΛΛΑΚΗ

• ΧΡΙΣΤΟΥΓΕΝΝΑ ΙΣΠΑΝΙΑ 10ήμερη
ΜΑΔΡΙΤΗ-ΤΟΛΕΔΟ-ΚΟΡΔΟΒΑ-ΣΕΒΙΛΛΗ-ΓΡΑΝΑΔΑ-ΒΑΛΕΝΘΙΑ-ΒΑΡΚΕΛΩΝΗ
Αξέχαστη ονειρεμένη εκδρομή για τις πιο όμορφες γιορτές
Συνοδός η κ. ΕΛΕΝΗ ΨΥΛΛΑΚΗ

ΠΡΑΚΤΟΡΕΙΟ ΚΥΔΩΝ ΙΑΤΑ
Πρακτορείο από το 1974
ΠΑΚΕΤΑ ΕΚΔΡΟΜΩΝ-ΑΕΡΟΠΟΡΙΚΑ ΕΙΣΙΤΗΡΙΑ-ΞΕΝΟΔΟΧΕΙΑ
BLUE STAR FERRIES-DANE SEA LINE-MINOAN LINE-LANE-ANEK-HELLAS FLYING DOLPHINS-HELLAS FERRIES-ΝΗΣΟΣ ΚΑΛΥΜΝΟΣ-SALAMIS LINES
ΠΑΝΤΑ συνοδός η κ. ΕΛΕΝΗ ΨΥΛΛΑΚΗ
ΚΑΛΑ ΤΑΞΙΔΙΑ - ΠΑΚΕΤΑ ΕΚΔΡΟΜΩΝ

ΠΡΑΚΤΟΡΕΙΟ ΚΥΔΩΝ
Εθ. Δωδ/σίων 14 - Αιετή Σαχτούρη 8
ΤΗΛ. 02410/23000-27900-24265 • FAX: 32741

Προωθούνται διαγραφές μελών του ΠΑΣΟΚ

# Ακονίζουν μαχαίρια ενώ... πανηγυρίζουν!

## Στο στόχαστρο στελέχη που δεν πειθάρχησαν στις αποφάσεις του κόμματος για τις δημοτικές εκλογές

**Πολύ σύντομα, προτού καν κοπάσουν οι πανηγυρισμοί στο τοπικό ΠΑΣΟΚ, πρόκειται να υπάρξει ξεκαθάρισμα λογαριασμών με τα στελέχη εκείνα που σήκωσαν δικό τους «μπαϊράκι» στις νομαρχιακές και δημοτικές εκλογές.**

Ηδη και ενώ οι πανηγυρισμοί για τη νίκη στις δημοτικές και νομαρχιακές εκλογές συνεχίζονται δρομολογούνται παράλληλα τα σενάρια για την επιβολή ποινών στα απείθαρχα στελέχη.

Για ορισμένες μάλιστα περιπτώσεις στελεχών, γίνεται λόγος ακόμα και για την διαγραφή τους.

Προχθές το βράδυ πάντως, το ΠΑΣΟΚ σε τοπικό επίπεδο, γιόρτασε την νίκη του.

Αρκετοί οπαδοί του, συμμετείχαν στην εκδήλωση που οργάνωσε η Νομαρχιακή Επιτροπή του ΠΑΣΟΚ στο πάρκο του Αγίου Φραγκίσκου, στην οποία παρεβρέθηκε ο νεοεκλεγείς νομάρχης κ. Γ. Μαχαιρίδης, αρκετοί δήμαρχοι, κομματικά στελέχη κ.ά. (σ.σ. λόγω ασθενείας δεν παρέστη ο δήμαρχος Ρόδου κ. Γ. Γιαννόπουλος).

Σύντομα πάντως πρόκειται να συνέλθουν τα αρμόδια κομματικά όργανα και αφού αποτιμήσουν το εκλογικό αποτέλεσμα θα εισηγηθούν ή θα επιβάλλουν κυρώσεις στους «αντάρτες».

Σύμφωνα με δημοσιογραφικές πληροφορίες, στην λίστα των στελεχών που τελούν υπό τιμωρία, βρίσκονται οι εξής:

— **ο υποψήφιος δήμαρχος Πεταλούδων κ. Β. Σταυριανός**, ο οποίος τυγχάνει και γραμματέας της Περιφερειακής επιτροπής Νοτίου Αιγαίου του ΠΑΣΟΚ.

Ο κ. Σταυριανός πέραν της αντάρτικης υποψηφιότητάς του στον δήμο, «κατηγορείται» ότι ειδικά στον β' γύρο των νομαρχιακών εκλογών υπονόμευσε την εκλογή του κ. Μαχαιρίδη.

— **ο κ. Μιχ. Μπαλάνος** είναι το δεύτερο στέλεχος που βρίσκεται στη λίστα, αφού συμμετείχε και εξελέγη νομαρχιακός σύμβουλος με τον κ. Σ. Καραγιάννη. Για τον κ. Μπαλάνο φημολογείται ότι θα προταθεί η διαγραφή του.

— Στην ίδια κατηγορία βρίσκονται **ο κ. Μιχ. Αλαχούζος** (που έφερε τα πάνω-κάτω για το ΠΑΣΟΚ στην Κάλυμνο) και ο **κ. Γ. Γεργατσούλης** (στην Κάρπαθο) στελέχη που ήταν στο πλευρό του κ. Καραγιάννη.

— Δύο ακόμα στελέχη **ο κ. Μιχ. Παναγιώτου και ο κ. Σακ. Καραγιάννης** είναι σ' αυτούς που θα βρεθούν ενώπιον του κομματικού δικαστηρίου. Τα δύο αυτά στελέχη συμμετείχαν και εξελέγησαν με το ψηφοδέλτιο του κ. Χατζηευθυμίου στον δήμο Ρόδου.

Πιθανόν, στο πλαίσιο του ξεκαθαρίσματος των λογαριασμών να υπάρξουν και άλλα στελέχη, που είτε με τον ένα με τον άλλο τρόπο, διαφοροποιήθηκαν από τις επιλογές του ΠΑΣΟΚ.

Εξελίξεις αναμένονται την προσεχή εβδομάδα, όπως τουλάχιστον έγινε γνωστό.

**Την ερχόμενη Τρίτη συγκεκριμένα πρόκειται να συνεδριάσει η νομαρχιακή επιτροπή Βορείου συγκροτήματος** του ΠΑΣΟΚ, που θα ασχοληθεί με το αποτέλεσμα των εκλογών και τα συναφή.

Ειδική συζήτηση, όπως διευκρινίστηκε χθες από τον γραμματέα της ν.σ. **κ. Β. Πίτση**, πρόκειται να γίνει για το εκλογικό αποτέλεσμα στην Κάλυμνο (των νομαρχιακών εκλογών).

Πάντως ο κ. Πίτσης σε δηλώσεις του στην «Ροδιακή» τόνισε ότι το πρόβλημα της Καλύμνου ήταν γνωστό, και ο ίδιος το έχει θέσει υπόψην τόσο των βουλευτών του νομού όσο και των αρμοδίων κομματικών οργάνων.

Μέσα στην ερχόμενη εβδομάδα, πρόκειται να συνεδριάσει **και η νομαρχιακή επιτροπή νοτίου συγκροτήματος του ΠΑΣΟΚ** για να αναλύσει το αποτέλεσμα των εκλογών.

Είναι αξιοσημείωτο, ότι τα στελέχη του ΠΑΣΟΚ, παρότι κέρδισαν τις εκλογές στα Δωδεκάνησα, **δεν είναι ευχαριστημένα**.

Θεωρούν (και σε πολλές περιπτώσεις έχουν δίκιο) ότι αρκετοί οπαδοί του ΠΑΣΟΚ κυρίως στις νομαρχιακές εκλογές, ψήφισαν τους συνδυασμούς που δεν υποστήριξε το κόμμα γεγονός που προκαλεί προβληματισμούς, επειδή φαίνεται να υπήρχε και εμπλοκή κορυφαίων στελεχών.



Βασ. Σταυριανός — Μιχ. Μπαλάνος — Μιχ. Αλαχούζος



## Παραμένει κλειστή η Π. Πόλη

Από το γραφείο ελεγχόμενης στάθμευσης του δήμου Ροδίων έγιναν γνωστά τα εξής:

1. Παρατείνονται τα απαγορευτικά μέτρα της κυκλοφορίας και στάθμευσης οχημάτων εντός της Μεσαιωνικής Πόλης της Ρόδου έως 10 Νοεμβρίου 2002.

2. Παρατείνεται το θερινό ωράριο λειτουργίας της Ελεγχόμενης Στάθμευσης στο Κέντρο της πόλης έως τις 15 Νοεμβρίου 2002.

## Οι εκδηλώσεις για την Εθνική Επέτειο

Όπως ανακοινώθηκε από τη νομαρχία Δωδεκανήσου κατά τις εκδηλώσεις που θα λάβουν χώρα στην πόλη της Ρόδου για την Εθνική Επέτειο της 28ης Οκτωβρίου, τον πανηγυρικό της Ημέρας θα εκφωνήσει ο υπεύθυνος Αγωγής Υγείας της Α' βάθμιας Εκπαίδευσης Δωδεκανήσου και αντιπρόεδρος του Συλλόγου Εκπαιδευτικών Α' βαθμιας Εκπαίδευσης και Προσχολικής Αγωγής Ρόδου κ. Κωνσταντίνος Μουτσάκης.

### Εγγραφη δήλωση της νέας Επάρχου Καλύμνου

# Δεν είπα σε κανένα ότι θα παραιτηθώ!

## Δηλώνει ότι θα ασκήσει κανονικά τα καθήκοντά της θέτοντας τέρμα στις όποιες φημολογίες

**Και εγγράφως ξεκαθάρισε η νεοεκλεγείσα έπαρχος Καλύμνου κ. Χρυσούλα Συφουνιού, ότι δεν σκοπεύει να παραχωρήσει την θέση της σε άλλο συνυποψήφιό της, και ούτε είχε υποσχεθεί κάτι τέτοιο.**

Ευθέως δηλαδή διαψεύδει τον δεύτερο κατά σειρά εκλογής κ. Γ. Μπαϊράμη, ο οποίος με



*Χρ. Συφουνιού*

χθεσινές δηλώσεις του είχε κάνει σαφές ότι τέτοια δέσμευση, είχε αναλάβει απέναντι του ο κ. Γ. Μαχαιρίδης!

Μετά την εξέλιξη αυτή, μάλλον θα πρέπει να θεωρείται δεδομένη η αποστασιοποίηση του κ. Μπαϊράμη από την παράταξη Μαχαιρίδη, προτού καν αναλάβει καθήκοντα στο νέο νομαρχιακό συμβούλιο (σ.σ. προχθές μάλιστα ο κ. Μπαϊράμης έκανε λόγο για...εξωθεσμικά κέντρα που υπαγόρευσαν την απόφαση αυτή).

Και ο κ. Μαχαιρίδης πάντως ξεκαθάρισε χθες ότι έπαρχος Καλύμνου θα είναι η κ. Συφουνιού.

Γεγονός πάντως είναι ότι επειδή η κ. Συφουνιού είναι από τη Λέρο, υπάρχει κλίμα δυσαρέσκειας στην Κάλυμνο, αλλά ο νόμος είναι σαφής.

Ειδικότερα στην δήλωσή της η κ. Συφουνιού αναφέρει τα εξής:

"Με αφορμή την έγγραφη δήλωση του συναδέλφου νομαρχιακού συμβούλου κ. Ιωάννη Μπαϊράμη, που είδε σήμερα το φως της δημοσιότητας στον Τύπο της Ρόδου έχω βα δηλώσω τα ακόλουθα:

1) Σέβομαι και εκτιμώ, κατ' αρχήν τον συνάδελφο κ. Μπαϊράμη, θεωρώ όμως αδικαιολόγητο και ακατανόητο τον θόρυβο που προκλήθηκε σχετικώς με την φημολογούμενη παραίτησή μου από τη θέση της Επάρχου Καλύμνου.

2. Ουδέποτε δεσμεύθηκα και σε κανέναν δεν είπα ότι θα παραιτηθώ.

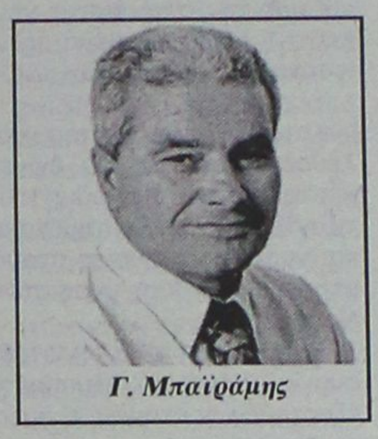

*Γ. Μπαϊράμης*

3. Το ήθος και η πολιτική αξιοπρέπεια του νέου Νομάρχη κ. Γ. Μαχαιρίδη, επικεφαλής της παράταξής μας, είναι δεδομένη και γνωστή σε όλους τους Δωδεκανήσιους και, επομένως, αδυνατώ να δεχθώ ότι παρείχε οποιαδήποτε δέσμευσή του σε οποιονδήποτε για παραίτησή μου.

4. Διαβεβαιώνω τους Δωδεκανήσιους και ειδικότερα τους πολίτες της Επαρχίας Καλύμνου που με τίμησαν με την ψήφο τους, ότι θα τους υπηρετήσω με όλες μου τις δυνάμεις, από τη θέση που αυτοί με έταξαν".


# VANIK TOURS

ΓΙΑΝΝΗΣ και ΣΕΒΑ ΒΑΛΣΑΜΙΔΗ

**VANIK σημαίνει ΑΛΗΘΕΙΑ**

ΑΚΤΗ ΚΑΝΑΡΗ 17, ΨΑΡΟΠΟΥΛΑ - ΑΝΕΤΟ ΠΑΡΚΙΝΓΚ

**ΑΝΟΙΚΤΑ: ΔΕ-ΣΑ 08.30-14.00 και 16.30-20.30**

**Τηλ. 35191-37621 κιντό 0945-798148 FAX 29532**

Το γραφείο μας πάντα πρώτο σε κρατήσεις ξενοδοχείων εξασφάλισε και σας προσφέρει καταπληκτικές τιμές για τα παρακάτω ξενοδοχεία σε ΠΑΚΕΤΑ (Εκδοση εισιτηρίων R/T) από 1/4 - 31/10/2002.

*ΑΠΕΥΘΥΝΟΜΑΣΤΕ ΣΕ ΣΑΣ ΠΟΥ ΘΕΛΕΤΕ ΚΑΙ Η ΚΡΑΤΗΣΗ ΣΑΣ ΝΑ ΕΙΝΑΙ ΣΩΣΤΗ ΚΑΙ ΤΟ ΔΩΜΑΤΙΟ ΣΑΣ ΝΑ ΣΑΣ ΠΕΡΙΜΕΝΕΙ*

| | | |
|---|---|---|
| 1ον | **HOTEL ALEXANDROS Α΄ SUPERIOR** | |
| | **ΠΛΑΤΕΙΑ ΜΑΒΙΛΛΗ** | |
| | Μονόκλινο | € 98 |
| | Δίκλινο | € 108 |
| | Τρίκλινο | € 142 |
| 2ον | **HOTEL PRESIDENT Α΄ κατηγορίας** | |
| | **Λεωφόρος Κηφισίας (ΟΛΑ ΑΝΑΚΑΙΝΙΣΜΕΝΑ)** | |
| | Μονόκλινο | € 47 |
| | Δίκλινο για μονόκλινο | € 58 |
| | Δίκλινο | € 62 |
| | Τρίκλινο | € 78 |
| 2ον | **HOTEL ASTOR Α΄ κατηγορίας** | |
| | **Σύνταγμα** | |
| | Μονόκλινο | € 57 |
| | Δίκλινο για μονόκλινο | € 65 |
| | Δίκλινο | € 76 |
| | Τρίκλινο | € 95 |
| 4ον | **HOTEL PARTHENON Α΄ κατηγορίας** | |
| | **Στήλες Ολ. Διός** | |
| | Μονόκλινο | € 74 |
| | Δίκλινο | € 83 |
| | Τρίκλινο | € 115 |
| 5ον | **HOTEL ZAFOLIA Α΄ SUPERIOR** | |
| | **Λεωφόρος Αλεξάνδρας** | |
| | Μονόκλινο | € 93 |
| | Δίκλινο | € 103 |
| | Τρίκλινο | € 123 |
| 6ον | **HOTEL ARETHOUSA Β΄ SUPERIOR** | |
| | **Σύνταγμα** | |
| 7ον | **HOTEL ELLINIS Β΄ SUPERIOR** | |
| | **ΩΝΑΣΕΙΟ, Λεωφ. Συγγρού** | |
| | Μονόκλινο | € 43 |
| | Δίκλινο | € 67 |
| | Τρίκλινο | € 82 |
| 8ον | **HOTEL LILIA Β΄ κατηγορίας** | |
| | **ΠΑΣΑΛΙΜΑΝΙ** | |
| | Μονόκλινο | € 42 |
| | Δίκλινο | € 55 |
| | Τρίκλινο | € 69 |
| 9ον | **HOTEL EGNATIA Β΄ κατηγορίας** | |
| | **Θεσσαλονίκη Κέντρο, καινούργιο** | |
| | Μονόκλινο | € 60 |
| | Δίκλινο | € 72 |
| | Τρίκλινο | € 84 |

- Τα παραπάνω ξενοδοχεία διαθέτουν T.V. σε όλα τα δωμάτια
- Στις πιο πάνω τιμές συμπεριλαμβάνεται πρωινό σε μπουφέ
- Ακόμη σε μας θα βρείτε αεροπορικά και ατμοπλοϊκά εισιτήρια όλων των εταιριών.








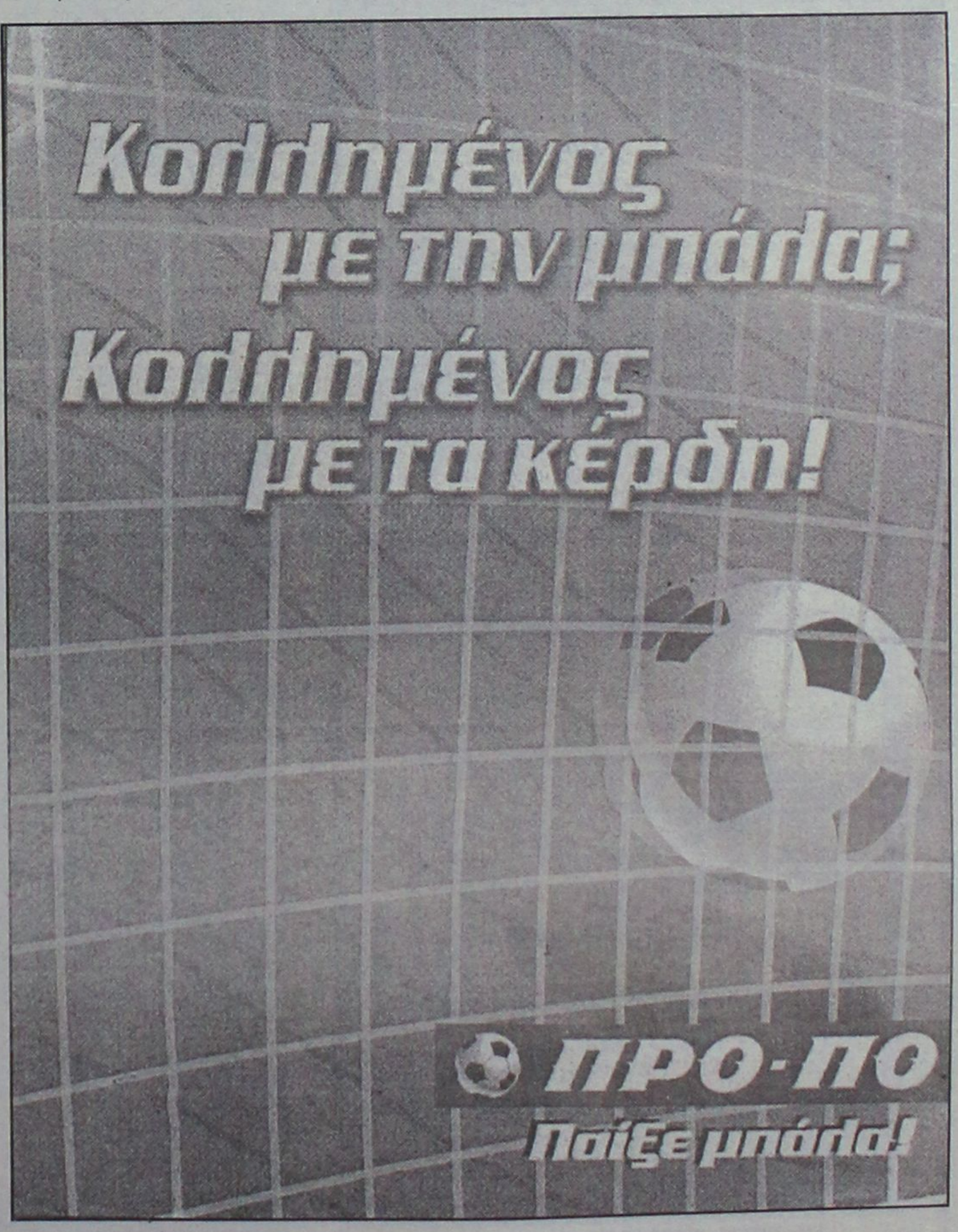

ΔΙΑΤΡΟΦΟΛΟΓΙΚΟ
ΒΙΟΧΗΜΙΚΟ ΚΕΝΤΡΟ

Προγράμματα Διατροφής ειδικά διαμορφωμένα να ανταποκρίνονται στο δικό σας μεταβολισμό για υγιεινό και ασφαλές αδυνάτισμα.

κι αν η έλλειψη χρόνου σας προσθέτει κιλά...

Έτοιμα γεύματα φρεσκομαγειρεμένα, νόστιμα και υποθερμιδικά, στο σπίτι...στη δουλειά... ή όπου εσείς τα ζητήσετε!
ΝΕΟ

ΜΑΤΙΝΑ ΠΟΥΛΛΗ
Πτυχιούχος Βιοχημικός( Παν/μιο Sussex UK)
με ειδίκευση στη Διατροφολογία (Παν/μιο Sheffield UK)



Ατταβύρου 33, Ρόδος ✆ 0241 0 76830 diatrol@hotmail.com

C&A FERRIES

ΠΡΟΓΡΑΜΜΑ ΔΡΟΜΟΛΟΓΙΩΝ
ΑΠΟ ΝΗΣΙΑ ΠΡΟΣ ΠΕΙΡΑΙΑ (21/10/2002-31/10/2002)

| | | | | |
|---|---|---|---|---|
| 21/10 | Δευτέρα | ΜΑΡΙΝΑ | 16.00 | Σύμη(17.20), Κω(20.30), Κάλυμνο(21.50), Λέρο(23.00) Πάτμο(00.30),Πειραιά(10.00) |
| 22/10 | Τρίτη | ΔΗΜΗΤΡΟΥΛΑ | 16.00 | Κω(19.50),Κάλυμνο(21.15) Πειραιά (08.00) |
| | | ΡΟΜΙΛΝΤΑ | 23.45 | Κω(03.45),Καρλόβασι(08.00), Χίο(10.50), Μυτιλήνη(14.30), Λήμνο(20.00),Αλεξ/πολη(24.00) |
| 23/10 | Τετάρτη | ΜΑΡΙΝΑ | 16.00 | Τήλο(18.45),Νίσυρο(20.00), Κω(21.40),Κάλυμνο(23.00), Πειραιά(10.00) |
| 24/10 | Πέμπτη | ΔΗΜΗΤΡΟΥΛΑ | 16.00 | Κω (19.50), Κάλυμνο (21.00), Λέρο (22.20), Πάτμο (23.50), Πειραιά (09.30) |
| 25/10 | Παρασκευή | ΡΟΜΙΛΝΤΑ | 08.00 | Χάλκη (10.20), Διαφάνι (12.40), Κάρπαθο (13.50),Κάσο (15.30), Ηράκλειο (20.30) (22.30), Κίμωλο (04.20), Μήλο (05.20), Σίφνο (07.00), Σέριφο (08.00), Πάρο (10.00), Σύρο (11.40), Πειραιά (16.00) |
| | | ΜΑΡΙΝΑ | 16.00 | Κω (19.50), Κάλυμνο (21.00), Αστυπάλαια (23.40), Κατάπολα (02.40) Πειραιά (10.10) |
| 26/10 | Σάββατο | ΔΗΜΗΤΡΟΥΛΑ | 16.00 | Κω(19.50),Κάλυμνο(21.15) Λέρο(22.15), Πάτμο(23.45), Πειραιά (08.20) |
| 27/10 | Κυριακή | - | - | - |
| 28/10 | Δευτέρα | ΜΑΡΙΝΑ | 16.00 | Σύμη(17.20), Κω(20.30), Κάλυμνο(21.50), Λέρο(23.00) Πάτμο(00.30),Πειραιά(10.00) |
| 29/10 | Τρίτη | ΔΗΜΗΤΡΟΥΛΑ | 16.00 | Κω(19.50),Κάλυμνο(21.15) Πειραιά (08.00) |
| | | ΡΟΜΙΛΝΤΑ | 23.45 | Κω(03.45),Καρλόβασι(08.00), Χίο(10.50), Μυτιλήνη(14.30), Λήμνο(20.00),Αλεξ/λη(24.00) |
| 30/10 | Τετάρτη | ΜΑΡΙΝΑ | 16.00 | Τήλο(18.45),Νίσυρο(20.00), Κω(21.45),Κάλυμνο(23.00), Πειραιά(10.00) |
| 31/10 | Πέμπτη | ΔΗΜΗΤΡΟΥΛΑ | 16.00 | Κω(19.50),Κάλυμνο(21.15) Λέρο(22.20), Πάτμο(23.50) Πειραιά (09.30) |

* Επιστροφή από Ηράκλειο κάθε ΤΡΙΤΗ 10.00 το ΡΟΜΙΛΝΤΑ
από Αλεξανδρούπολη κάθε ΠΕΜΠΤΗ 01.00 ΡΟΜΙΛΝΤΑ

Πληροφορίες στο κεντρικό πρακτορείο
TSAGARIS TRAVEL και στον ταξιδιωτικό σας πράκτορα
Τηλ. (02410) 36170-28597-30406-35066

Απεργία διαρκείας αποφάσισε η Γ.Σ. των ιατρών

# Λουκέτο στο Νοσοκομείο από την προσεχή Τρίτη!

## Αιτία η μη καταβολή χρημάτων που τους οφείλονται

## • Συζήτηση και για την εισβολή ναρκομανών στο ίδρυμα!

Σε απεργιακές κινητοποιήσεις αορίστου χρόνου αποφάσισαν να προχωρήσουν από την Τρίτη 29 Οκτωβρίου οι Γιατροί του Περιφερειακού Γενικού Νοσοκομείου Ρόδου, μετά και από την έγκριση της γενικής συνέλευσης που είχε θέμα "την αδυναμία πληρωμής εκ μέρους της Διοίκησης των εφημεριών των γιατρών".

Κατά την διάρκεια της γενικής συνελεύσεως των γιατρών, έγινε λόγος και για τα σοβαρά επεισόδια που διαδραματίζονται από τα εξαρτημένα από τοξικές και ναρκωτικές ουσίες άτομα σε καθημερινή πλέον βάση μέσα στον χώρο του Νοσοκομείου.

Αποφασίσθηκε να προταθεί η δημιουργία Κέντρου εξυπηρέτησης των εξαρτημένων ατόμων, η άμεση διακοπή της συνταγογράφησης χημικών ουσιών υποκατάστατων, γνωστών ναρκωτικών και εθιστικών ουσιών από τη Νευρολογική κλινική και κυρίως η άμεση απομάκρυνση των ατόμων αυτών από τον χώρο του Νοσοκομείου.

Οσον αφορά το θέμα της συνεδρίασης, της αδυναμίας εκ μέρους της διοίκησης να πληρώσει τις εφημερίες των γιατρών ο πρόεδρος του Διοικητικού Συμβουλίου κ. Σοκορέλος επεσήμανε πως για το πρόβλημα είναι ενήμερη και η πρόεδρος του Πε.ΣΥ κ. Αρσενοπούλου χωρίς όμως να δοθεί λύση.

Ενήμερος επί του θέματος είναι και ο Διοικητής του Γενικού Περιφερειακού Νοσοκομείου Ρόδου ο κ. Δημήτρης Μάτσιας, με ανακοίνωση που του εστάλει μετά από συνεδρίαση του Διοικητικού Συμβουλίου του Συλλόγου Νοσοκομειακών Ιατρών.

Η ανακοίνωση αναφέρει τα ακόλουθα:

"Τα τελευταία 3 χρόνια έχει παρατηρηθεί το φαινόμενο στο τέλος κάθε έτους να μην πληρώνονται οι εφημερίες του ιατρικού προσωπικού.

Προφανώς αυτό συμβαίνει λόγω κακής διαχείρισης των οικονομικών πόρων των εκάστοτε διοικήσεων.

Αποτέλεσμα αυτού είναι οι Ιατροί να χάνουν ένα αξιόλογο ποσό δεδουλευμένων εφημεριών.

Παρά τις υποσχέσεις που εδόθησαν από τους διοικούντες του Πε.ΣΥ και του Νοσοκομείου, αρχίζει να διαφαίνεται πάλι στον ορίζοντα το ίδιο φαινόμενο γι' αυτό αποφασίζουμε τα κάτωθι:

• Οι εφημερίες μέχρι το τέλος του έτους θα γίνονται βάσει του πλαισίου

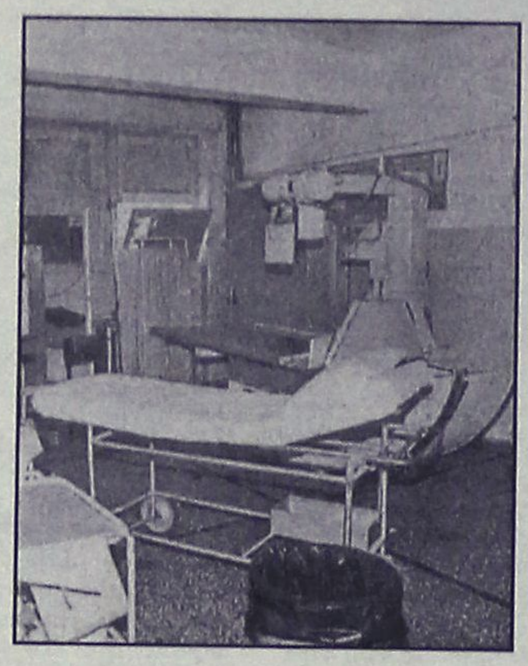

εφημεριών που καθόρισε το επιστημονικό συμβούλιο.

• Το πλαίσιο αυτό θεωρούμε ότι καθορίζει τον ελάχιστο αριθμό εφημεριών ανά κλινική για την ομαλή λειτουργία του Νοσοκομείου.

• Δίδεται περιθώριο 1 μήνα στους διοικούντες για την εξεύρεση των πόρων.

• Μετά την παρέλευση αυτής της προθεσμίας αποφασίζουμε ομόφωνα την έναρξη απεργιακών κινητοποιήσεων επ' αόριστον.

• Επίσης σας ενημερώνουμε ομόφωνα ότι η πρόθεση των ιατρών του Νοσοκομείου της Ρόδου είναι να εφημερεύσουν βάσει του πλαισίου εφημεριών γνωρίζοντας ότι μπορεί και 3η συνεχή χρονιά να χάσουν τα χρήματά τους. Αυτό γίνεται για το καλό του Ροδιακού λαού και την ασφάλεια των συμπολιτών μας.

• Οποιαδήποτε περικοπή εφημερίας εκτός πλαισίου βαρύνει την διοίκηση του Νοσοκομείου για ότι ήθελε προκύψει.

• Εάν δεν εκπληρωθούν τα εύλογα αιτήματά μας θα ακολουθήσουμε την νομική διαδικασία.

• Τέλος σας ενημερώνουμε ότι η πρόθεση των ιατρών είναι να δουλεύουν και να πληρώνονται για την εργασία τους όπως συμβαίνει και στα υπόλοιπα Νοσοκομεία της χώρας μας και να μην αναγκαζόμεθα να διεκδικούμε τα δεδουλευμένα με απεργιακές κινητοποιήσεις και δικαστικούς αγώνες".

### ΓΙΑ ΤΑ ΝΑΡΚΩΤΙΚΑ

Η ανακοίνωση του Δ.Σ. των Νοσοκομειακών ιατρών για το θέμα των τελευταίων γεγονότων με τα εξαρτημένα από ναρκωτικές ουσίες άτομα, προς τον Διοικητή του Περ. Γεν. Νοσοκομείου Ρόδου αναφέρει τα ακόλουθα:

"Μετά από έκτακτο Συμβούλιο του Δ.Σ. του Συλλόγου Νοσοκομειακών ιατρών με θέμα τα τελευταία γεγονότα στο χώρο του Νοσοκομείου μας με τα εξαρτημένα από τοξικές και ναρκωτικές ουσίες άτομα σας ενημερώνουμε τα εξής:

Το Γ.Ν. Ρόδου αποτελεί Γενικό Νοσοκομείο της ευρύτερης περιοχής κι όχι κέντρο εξυπηρέτησης των εξαρτημένων ατόμων. Παρόμοια κέντρα οφείλει να δημιουργήσει η πολιτεία για την πρόληψη και θεραπεία των ατόμων αυτών, στελεχώνοντάς τα με εξειδικευμένους ιατρούς (ψυχίατρους κτλ.) και νοσηλευτικό προσωπικό.

• Αμεση απομάκρυνση των ατόμων αυτών από το χώρο του Νοσοκομείου με ευθύνη τόσο της Διοίκησης όσο και της Πολιτείας.

• Αμεση διακοπή της συνταγογράφησης χημικών ουσιών υποκατάστατων γνωστών ναρκωτικών κι εθιστικών ουσιών από τη Νευρολογική Κλινική.

• Προστασία των εργαζομένων (Νοσηλευτικού και Ιατρικού Προσωπικού) από την συνεχή παρουσία των εξαρτημένων ατόμων στο χώρο του Νοσοκομείου, δυσχεραίνοντας τη λειτουργία του Ιδρύματος και παρακωλύοντας τους εργαζομένους.

• Διάβημα προς τα υπεύθυνα άτομα της Πολιτείας για τη δημιουργία ειδικού Κέντρου Απεξάρτησης για να λυθεί οριστικά αυτό το μείζον πρόβλημα".



μήπως

αποφασίσατε επιτέλους να πείτε το μεγάλο "ΝΑΙ" και σας προβληματίζει

η δεξίωση του γάμου;

Mike's Catering. Δουλεύουμε σε γρήγορους ρυθμούς, για να σας παρέχουμε ένα άψογο αποτέλεσμα, και γευστικές απολαύσεις που θα εύχεστε να μην τελειώσουν ποτέ!



Mike's
Executive Catering

Γεωργίου Σεφέρη 108
τηλ. 0241066510 - 0241060075

Από συνδυασμούς και μεμονωμένους υποψηφίους

# Πληθώρα ενστάσεων στο Πρωτοδικείο της Ρόδου

## Θα εξετασθούν από το Διοικητικό Πρωτοδικείο

**Πληθώρα ενστάσεων κατατέθηκαν έως και χθες αργά το μεσημέρι στο Πρωτοδικείο της Ρόδου, από επικεφαλής και μέλη συνδυασμών που πήραν μέρος στις δημοτικές εκλογές, οι οποίες στρέφονται κατά της διαδικασίας των εκλογών, έχοντας βεβαίως ως στόχο τον επανέλεγχο της όλης διαδικασίας, που ενδέχεται να επιφέρει διαφορετικό αποτέλεσμα από αυτό που προέκυψε.**

Οι ενστάσεις, που αναμένεται να προωθηθούν τώρα στο Διοικητικό Πρωτοδικείο της Ρόδου για να εξεταστούν μία προς μία, εστιάζονται κυρίως κατά της διαδικασίας που ακολουθήθηκε, ενώ σε ορισμένες των περιπτώσεων ζητείται και η ακύρωση των πρακτικών.

Η τελική αξιολόγηση, αναμένεται να γίνει μέσα στο χρονικό διάστημα των αμέσως επόμενων εβδομάδων, και αφού προηγουμένως το Διοικητικό Πρωτοδικείο της Ρόδου, εξετάσει όπως προβλέπεται από τις σχετικές διατάξεις του νόμου, τις συγκεκριμένες ενστάσεις που κατατέθηκαν.

Στην περίπτωση που το Διοικητικό Πρωτοδικείο κάνει δεκτές ή απορρίψει αντίστοιχα τις ενστάσεις αυτές, τότε μέσα σε συγκεκριμένη χρονική προθεσμία, οι άμεσα ενδιαφερόμενοι, θα έχουν το δικαίωμα της προσφυγής και στο μεταβατικό Εφετείο του Πειραιά.

Αντίστοιχη διαδικασία αναμένεται να ακολουθηθεί και για τις νομαρχιακές εκλογές, όπου όπως εκτιμάται αναμένεται να κατατεθούν και επίσημα μέχρι την ερχόμενη Κυριακή (27 Οκτωβρίου) που λήγει και η σχετική προθεσμία, θα έχουν κατατεθεί και οι σχετικές ενστάσεις. Εν τω μεταξύ σήμερα αναμένεται να γίνει και επίσημα από το Πρωτοδικείο της Ρόδου η ανακήρυξη των συνδυασμών και των αποτελεσμάτων του δευτέρου γύρου των Νομαρχιακών Εκλογών, καθώς επίσης και των νέων Νομαρχιακών Συμβούλων που εκλέγονται σε όλες τις επαρχίες του νομού μας.

**Αναλυτικά, όσον αφορά τις Δημοτικές Εκλογές, οι ενστάσεις που κατατέθηκαν, είναι οι εξής:**

**ΚΑΣΤΕΛΟΡΙΖΟΥ**: Γεώργιος Παπουτσής.

**ΝΟΤΙΑΣ ΡΟΔΟΥ:** Γιάννης Καμπούρης και Γεώργιος Παπαγεωργίου.

**ΛΙΝΔΟΥ**: Εμμανουήλ Πάλλας, και Γιώργος Θαρρενός.

**ΚΑΛΛΙΘΕΑΣ**: Γιάννης Ιατρίδης (πράξη διόρθωσης) Μ. Καφετζής (από τον συνδυασμό του κ. Πολυχρόνη) και Αθηνόδωρος Κωνσταντίνου και Γ. Μανιατάκης (από τον συνδυασμό του κ. Ιατρίδη).

**ΠΕΤΑΛΟΥΔΩΝ**: Ελευθέριος Μιχαήλ (από τον συνδυασμό του κ. Κορδίνα) Γ. Παπαδημήτρης για ακύρωση πρακτικού και Μιχ. Πηδιάκης (από τον συνδυασμό του κ. Κορδίνα επίσης).

**ΚΑΜΕΙΡΟΥ**: Αγαπητός Λυκοπάντης από τον συνδυασμό του κ. Στέφανου Δημητρά.

**ΣΥΜΗΣ**: Γεώργιος Διασυνός, από τον συνδυασμό του κ. Μιλτιάδη Σαρρή και

**ΚΑΡΠΑΘΟΥ**: Εμμανουήλ Σπανομανώλης, από τον συνδυασμό του κ. Ιωαννίδη.

Πιο φθηνά... δεν θα βρείτε πουθενά!!!

Κρεβατοκάμαρα

1 Κρεβάτι,1 Στρώμα ορθοπεδικό, 2 κομοδίνα, Καθρέπτης, Τουαλέτα, Σκαμπό

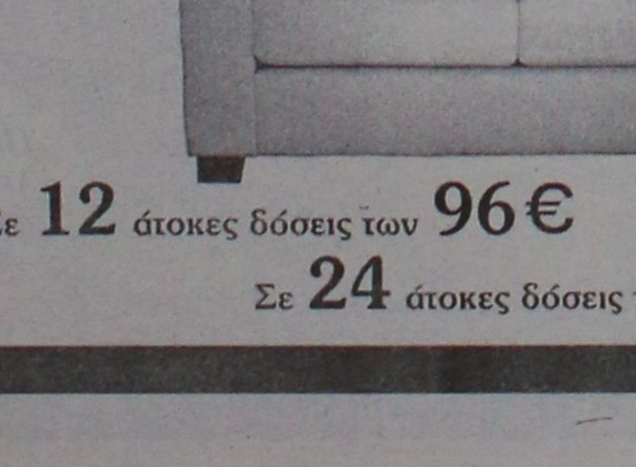

Σε 12 άτοκες δόσεις των 88€
Σε 24 άτοκες δόσεις των 44€ *

12 άτοκες δόσεις
για αγορές μέχρι 3.000€

18 άτοκες δόσεις
για αγορές μέχρι 4.500€

24 άτοκες δόσεις
για αγορές άνω των 4.500€

Ισχύει για όλα τα καταστήματα του Ομίλου ΛΥΣΗ ΑΕΒΕ

Τραπεζαρία

Τραπέζι, 6 καρέκλες, Μπουφές, Καθρέπτης, Κρυσταλιέρα

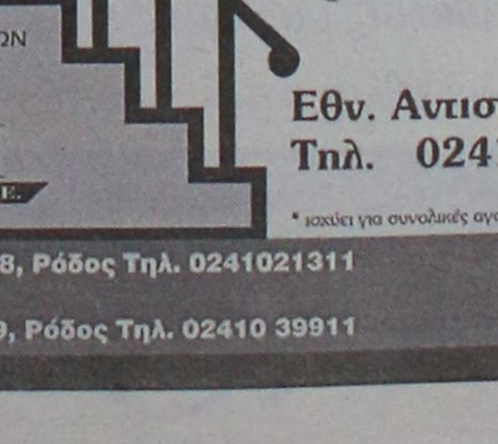

Σε 12 άτοκες δόσεις των 292€
Σε 24 άτοκες δόσεις των 146€ *

Σαλόνι Mod 902

2θέσιος και 3θέσιος καναπές



Σε 12 άτοκες δόσεις των 96€
Σε 24 άτοκες δόσεις των 48€ *

ΟΜΙΛΟΣ ΚΑΤΑΣΤΗΜΑΤΩΝ
ΛΥΣΗ Α.Ε.Β.Ε.

Spazio economico

Εθν. Αντίστασης 28
Τηλ. 0241029145

* ισχύει για συνολικές αγορές άνω των 4.500 €

Στ. Κωτιάδη 48, Ρόδος Τηλ. 0241021311
Spazio interno Στ. Κωτιάδη 9, Ρόδος Τηλ. 02410 39911

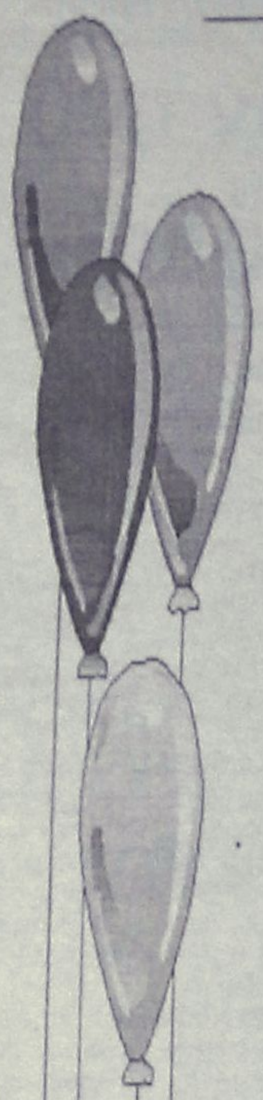

# Μαγικός Κόσμος

ΠΑΙΔΟΤΟΠΟΣ - ΚΑΦΕΤΕΡΙΑ

***Αγαπητοί μας φίλοι,***
*με μεγάλη μας χαρά σας ενημερώνουμε*
*ότι η καφετέρια-παιδότοπος*

***"Μαγικός κόσμος"***

*είναι κοντά σας και πάλι,*
*υπό νέα Δ/νση, με εκπλήξεις - σπιτικά*
*γλυκά και πάντα με επίβλεψη*
*των παιδιών από υπεύθυνο προσωπικό.*

✓ ***Ωράριο λειτουργίας: 17.00 έως 22.00***

✓ *MENU για PARTY από 3,5 €*

*Με αγάπη προς τα παιδιά*
***ΑΝΝΑ ΝΤΟΒΕΛΛΟΥ - ΜΥΡΙΑΛΛΑΚΗ***

***Ακτή Κανάρη (Ψαροπούλα)***
***Τηλ. 0241039339 (09.00-16.00),***
***02410 76932 (17.00-22.00)***


# Κέρδισε 50 χιλ. ευρώ στο Ξυστό

Βορειοηπειρώτης, πατέρας τριών ανήλικων παιδιών, που ζει κι εργάζεται στο νησί της Ρόδου τα τελευταία 15 χρόνια, αγόρασε στιγμιαίο λαχείο (ΞΥΣΤΟ) και με 5 μόλις ευρώ, κατάφερε να κερδίσει το σημαντικό ποσό των 50.000 ευρώ!

Όπως δήλωσε χθες μιλώντας στη «Ροδιακή» ο κεντρικός πράκτορας κ. Σάββας Σαής, ο ίδιος επικοινώνησε και επιβεβαίωσε το ευχάριστο αυτό γεγονός, που όπως τόνισε δεν το περίμενε σε καμία περίπτωση.

Στο παρελθόν, είχε δοκιμάσει ξανά την τύχη του, αλλά ωστόσο δεν είχε καταφέρει να κερδίσει κάποια σημαντικά ποσά. Ο ίδιος πάντως, που εργάζεται ως συντηρητής σε ξενοδοχείο του νησιού μας, υπογράμμισε ότι δεν πρόκειται να εγκαταλείψει την εργασία του, και ότι θα συνεχίζει να εργάζεται το ίδιο σκληρά για να μπορέσει να συντηρήσει και να κάνει πιο άνετη τη ζωή της οικογένειάς του.

Η τριάδα των τυχερών στιγμιαίων λαχείων «ΞΥΣΤΟ» που κόστισε συνολικά 5 Ευρώ, αγοράστηκε από πλανόδιο λαχειοπώλη το περασμένο Σάββατο.

Κρίθηκε προφυλακιστέος μετά την απολογία του

# Στις φυλακές οδηγείται ο 32χρονος Αλβανός...

## Είχε μαχαιρώσει την Κυριακή τρία άτομα

**Προφυλακιστέος κρίθηκε χθες το μεσημέρι μετά την απολογία του στον τακτικό ανακριτή Ρόδου ο 32χρονος Αλβανός που το βράδυ της περασμένης Κυριακής, κατάφερε να σπείρει τον τρόμο και τον πανικό, όταν κρατώντας ένα στιλέτο στα χέρια του εισέβαλε σε σπίτι και μαχαίρωσε την μητέρα της πρώην φίλης του, τον ανήλικο γιο της και μια ακόμη 44χρονη που βρίσκονταν μέσα σε αυτό.**

Σε βάρος του επικίνδυνου Αλβανού, ο Εισαγγελέας Πλημμελειοδικών Ρόδου, είχε ασκήσει ποινική δίωξη για άσκησε **ποινική δίωξη σε βαθμό κακουργήματος, για απόπειρα ανθρωποκτονίας κατά συρροή, παράνομη οπλοφορία και οπλοχρησία**.

Ενώπιον του ανακριτή, ο Fama Eugeni ισχυρίστηκε ότι δεν είχε σκοπό να κάνει κακό στους ανθρώπους αυτούς και ότι ήταν εκτός εαυτού, καθώς είχε θυμώσει υπερβολικά από το γεγονός ότι χάλασε τον δεσμό του με την 19χρονη φοιτήτρια, θεωρώντας έτσι υπεύθυνη την μητέρα της.

Ο ίδιος όμως, σύμφωνα με την αστυνομία, απειλούσε εδώ και πολύ καιρό την ίδια την οικογένεια, καθώς είχε σχέσεις παλαιότερα, με την 19χρονη Χριστοφόρα Αρτική του Βασιλείου, φοιτήτρια, κόρη της τραυματισμένης γυναίκας που νοσηλεύεται ακόμη στο νοσοκομείο της Ρόδου.

Σύμφωνα με την αστυνομία, ο 32χρονος Αλβανός, (ο οποίος ζει κι εργάζεται νόμιμα στο νησί της Ρόδου τα τελευταία χρόνια) μετέβη τις απογευματινές ώρες του περασμένου Σαββάτου στο κατάστημα της μητέρας της 19χρονης, όπου βρίσκονταν μαζί με τη εξαδέλφη της Μάρθα Σκουλή του Παναγιώτη 44 ετών κάτοικος Ρόδου. Εκεί τις απείλησε με μαχαίρι.

Στη συνέχεια, οι δύο γυναίκες φοβούμενες ότι ο δράστης θα πραγματοποιούσε την απειλή του, έφυγαν από τον χώρο που βρίσκονταν και πήγαν στο σπίτι τους. Σε λίγη ώρα, ο δράστης, που φαίνεται ότι παρακολουθούσε τις κινήσεις τους, κατάφερε να πλησιάσει το σπίτι χωρίς να γίνει αντιληπτός και στην συνέχεια να φθάσει στο μπαλκόνι, έξω από το δωμάτιο όπου βρίσκονταν οι δύο γυναίκες και ο 13χρονος ανήλικος γιος της Αρτική!

Ο δράστης, έβγαλε από το σακάκι του ένα μαχαίρι τύπου «πεταλούδα» και με αυτό κατάφερε να κόψει την πλαστική σίτα που υπήρχε στο παράθυρο.

Αμέσως, όρμησε στο εσωτερικό του σπιτιού, αιφνιδίασε τις δύο γυναίκες και αμέσως έτρεξε στην κουζίνα **όπου άρπαξε από τον λαιμό το ανήλικο αγόρι, τραυματίζοντάς το έτσι στον λαιμό με το μαχαίρι που κρατούσε!**

Αμέσως μετά επιτέθηκε στην μητέρα του, η οποία προσπάθησε να διασώσει το παιδί της και την μαχαίρωσε δύο φορές τραυματίζοντάς της στα πλευρά.

Από την οργή και το μίσος του Αλβανού δεν γλίτωσε ούτε η 44χρονη εξαδέλφη, που όταν πήγε για να βοηθήσει την κατάσταση, δέχθηκε και αυτή μερικές μαχαιριές.

Ο δράστης, μετά την πράξη του, πέταξε το μαχαίρι στην κουζίνα του σπιτιού και προσπάθησε να διαφύγει, αλλά ωστόσο, συνελήφθη μέσα σε ελάχιστα λεπτά από τους αστυνομικούς της Υποδιεύθυνσης Ασφάλειας Ρόδου.


# Café Monopol

***Γεύσεις*** *που δεν γνωρίζετε αλλά θα αγαπήσετε*



**Από το πρωί με φανταστικά**
**SANDWICH και SPECIAL**
**ΟΛΛΑΝΔΙΚΑ και**
**ΓΕΡΜΑΝΙΚΑ ΓΛΥΚΑ**



Το βράδυ με ΙΣΠΑΝΙΚΕΣ SPECIALITE
που δεν μπορείτε ν' αντισταθείτε

*και φυσικά*



***ο καλύτερος cafe της πόλης***

***Οι αίθουσες μας διατίθενται για συγκεντρώσεις-γενέθλια ή άλλες κοινωνικές εκδηλώσεις***

*Café Monopol*
**25 Μαρτίου και Αμερικής γωνία (έναντι ΟΤΕ) τηλ. 26406**



Thalassa Forum Spa

# ΚΕΝΤΡΟ Θαλασσοθεραπείας· αναζωογόνησης

***Ελάτε*** *να σας* ***μυήσουμε,***
*σε ένα μοναδικό κόσμο* ***ομορφιάς*** *και* ***ευεξίας,***
***τον κόσμο των SPA.***

***Ευεργετηθείτε*** *από τις φυσικές ιδιότητες των* ***καφέ*** *και* ***κόκκινων φυκιών,*** *του* ***πλαγκτόν,*** *της θαλάσσιας* ***ελαστίνης*** *και* ***κολλαγόνου*** *και των άλλων προϊόντων της θάλασσας που περιέχονται στις θεραπείες μας.*

*Στο* **THALASSA FORUM SPA** *μπορείτε να βελτιώσετε τη φυσική σας κατάσταση, και τη γραμμή σας.*

- Θαλασσοθεραπεία
- Υδρομασάζ • SPA
- Jucuzzi • Aqua gym
- Αερόμπικς • Χαμάμ • Σάουνα

*ΠΑΚΕΤΑ μηνιαία-εβδομαδιαία-ημερήσια*

Κυριακή ανοιχτά από 10 π.μ.-2 μ.μ.

***Δώρο φρεσκάδας και ομορφιάς σε τιμές γνωριμίας. Το δικαιούστε!***

Οδός Φερενίκης - Παραλία Ιαλυσού • Τηλ. 02410 96610

Παγκόσμια κέντρα αισθητικής
Katerina
ΚΕΝΤΡΟ ΥΓΕΙΑΣ ΚΑΙ ΟΜΟΡΦΙΑΣ
DAY SPA
Ένα κέντρο αναζωογόνησης, ευεξίας και ομορφιάς στο κέντρο της πόλης
Πρόσωπο
Καθαρισμός
Περιποίηση-Υπέρηχοι
Εξομάλυνση Ρυτίδων
Ανανέωση Δέρματος
Τόνωση -Σύσφιξη
Ενυδάτωση
Lifting
Αντιγήρανση
Αντιστρές
Σώμα
SPA θαλασσοθεραπεία
Λασποθεραπεία
Μασάζ: χειρός-λεμφικό
Αντιστρές-Αερομασάζ
Υδρομασάζ ατομικό
Κυταρίτιδα - Σύσφιξη
Αδυνάτισμα
Αρωματοθεραπεία
Αποτρίχωση
Ανόρθωση Στήθους και Γλουτών
Οξυγονοθεραπεία
Μανικιούρ Πεδικιούρ
SPA θαλασσοθεραπεία
Λεύκανση
Ακμή
Μακιγιάζ
Ελάτε να σας καλομάθουμε
Γιατί εμείς μπορούμε και εσείς το αξίζετε
ΓΕΡΜΑΝΙΚΑ ΚΑΛΛΥΝΤΙΚΑ BIOMARIS
Κατερίνα Παπασάββα- Λαμπαδάκη
Αισθητικός Πτυχιούχος Αθηνών και Βιέννης
Μέλος CIDESCO INTERNATIONAL
Μεγ. Κωνσταντίνου 30 ΡΟΔΟΣ Τηλ: 02410 - 31016

Σήμερα στο ξενοδοχείο «Esperos Village»

# Αρχίζει η συνάντηση της Ομάδας Μεσογείου

## Μετέχουν εκπρόσωποι 14 χωρών καθώς και πολιτικοί αξιωματούχοι του ΝΑΤΟ

**Αρχίζει στις 24 Οκτωβρίου σε ξενοδοχείο του Φαληρακίου η Συνάντηση των Μελών της "Ειδικής Ομάδος Μεσογείου (M.S.G)" που ανήκει στην Κοινοβουλευτική Συνέλευση του ΝΑΤΟ.**

Η συνάντηση γίνεται στην Ρόδο με πρωτοβουλία του βουλευτού Α. Παυλίδη ο οποίος είναι αντιπρόεδρος της M.S.G.

Μετέχουν Κοινοβουλευτικοί εκπρόσωποι 14 χωρών ΝΑΤΟϊκών αλλά και Μεσογειακών καθώς και Πολιτικο-Στρατιωτικοί Αξιωματούχοι του ΝΑΤΟ.

Επί κεφαλής των Συνέδρων είναι ο Ισπανός πρόεδρος της Κοινοβουλευτικής Συνέλευσης του ΝΑΤΟ κ. Rafael Estrella, ο οποίος προγραμματίζεται να συναντήσει εθιμοτυπικά και τις Τοπικές Αρχές, συνοδευόμενος από τον βουλευτή Α. Παυλίδη.

Τα κύρια θέματα συζητήσεως αναφέρονται:

- Στον Μεσογειακό Διάλογο και την Συνεργασία στους κόλπους του ΝΑΤΟ
- Στην αντιμετώπιση της καταστάσεως στην Μέση Ανατολή από απόψεως ασφαλείας
- Στο οργανωμένο έγκλημα, στην τρομοκρατία, στα ναρκωτικά στην περιοχή.

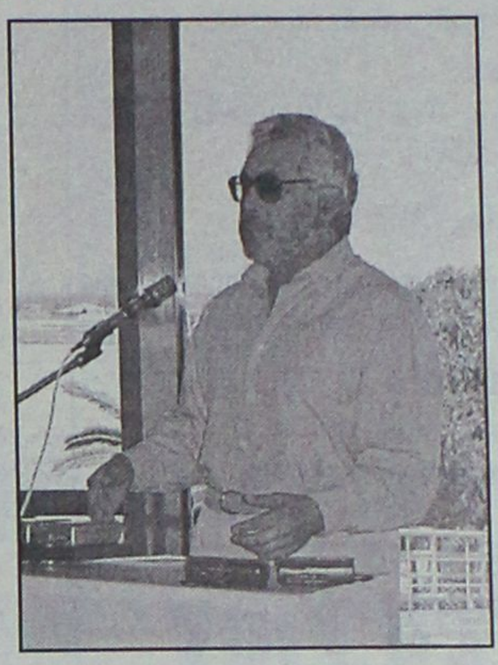

Την έναρξη της Συναντήσεως θα κάμει ο πρόεδρος κ. R. Estrella με συνεισηγητή τον Α. Παυλίδη ο οποίος θα προεδρεύσει της τελευταίας συνεδριάσεως του Mediterranean Special Group το Σάββατο, 26 Οκτωβρίου. Ειδικό μέρος των συζητήσεων στα πλαίσια της "Συνάντησης" αφιερώνεται στην εξέταση του προβλήματος της διαχειρίσεως των υδατίνων πόρων στην Ανατολική, κυρίως, Μεσόγειο υπό το φως των διαφαινομένων γι' αυτόν τον λόγο ανταγωνισμών.

Η συνάντηση του M.S.G./ΝΑΤΟ αποτελεί προπομπό δύο άλλων παρομοίων Συνεδρίων που θα διεξαχθούν στην Ρόδο οργανωμένα από το ΥΕΘΑ/ΕΛΙΑΜ 1-2 Νοεμβρίου και τον ΟΑΣΕ 4-5 Νοεμβρίου στα οποία μετέχει ο βουλευτής κ. Α. Παυλίδης.

Τα πορίσματα της Συναντήσεως θα παρουσιάσει ο πρόεδρος Estrella κατά την συνέντευξη Τύπου που θα δοθεί στο Esperos Village στις 26 Οκτωβρίου το πρωί.

Μια προσφορά αφιερωμένη στους λάτρεις του δέρματος
Ετοιμοπαράδοτος Melody 3θέσιος & 2θέσιος καναπές μόνο 1.795€
Melody
3θέσιος δερμάτινος καναπές 211 εκ.,
Τιμή προσφοράς 1.014€,
αρχική τιμή από 1.395€
Melody
2θέσιος δερμάτινος καναπές 158 εκ.,
Τιμή προσφοράς 781€,
αρχική τιμή από 1.075€
Ρόδος, Καναδά 34
Τηλ. επικοινωνίας
02410 27328
Μέχρι τις 30 Νοεμβρίου μόνο στα καταστήματα Divani & Divani by Natuzzi σας προσφέρουν ένα 3θέσιο και ένα 2θέσιο δερμάτινο καναπέ Melody, μόνο με 1.795€ από 2.470€ και με άμεση παράδοση*. Μια προσφορά με την εγγύηση Natuzzi, τον κορυφαίο κατασκευαστή στους δερμάτινους καναπέδες παγκοσμίως. Ο οίκος Natuzzi ελέγχει όλη την διαδικασία παραγωγής, εξασφαλίζοντας σας κορυφαία ποιότητα στις πιο λογικές τιμές.
DIVANI & DIVANI by NATUZZI

*Μεμνουνέ Κιαζίμ*

ΑΡΙΣΤΟΥΧΟΣ ΔΙΠΛΩΜΑΤΟΥΧΟΣ ΠΙΑΝΟΥ
ΚΑΙ ΑΝΩΤΕΡΩΝ ΘΕΩΡΗΤΙΚΩΝ

*Διδάσκαλία με εγγραφή σε Ωδείο*
**Πιάνο:** Μπαρόκ, Κλασικό, Ρομαντικό, Σύγχρονο
**Θεωρητικά:** Θεωρία, Σολφέζ, Dicté, Υποχρεωτική Αρμονία, Ειδικότητα στην Αρμονία, Αντίστιξη.

*Διδασκαλία χωρίς εγγραφή σε Ωδείο*
**Για προχωρημένους μαθητές:** Κλασσική Τζαζ, Μοντέρνο Ελληνικό Ρεπερτόριο.

**Συνοδεία**: μαθητών φωνητικής, άλλων μουσικών οργάνων
**Μελοποίηση ποιημάτων**
**Μουσική επένδυση:** λογοτεχνικών έργων, διαφημιστικών σποτ, θεατρικών έργων.

**Τμήμα μουσικοθεραπείας (Από 25 ετών)**

Δεκτές σοβαρές προτάσεις για συναυλιακές παραστάσεις κλασσικού, σύγχρονου και μοντέρνου ρεπερτορίου

**Επικοινωνία:** Τηλ. 0241020363
**E-mail:** memnune_kiazim@mgkworld.net
**Url:** http://memnunekiazim.mgkworld.net

**ΝΤΕΤΕΚΤΙΒΣ**

Συνταξιούχος Αστυνομικός Ασφάλειας
ΑΝΑΛΑΜΒΑΝΟΥΜΕ
*Υποθέσεις ανηλίκων, οικογενειακές, προσωπικές κ.τλ.*
ΔΙΑΘΕΤΟΥΜΕ ΤΑ ΠΛΕΟΝ ΣΥΓΧΡΟΝΑ ΟΠΤΙΚΟΑΚΟΥΣΤΙΚΑ ΣΥΣΤΗΜΑΤΑ
**100% ΕΧΕΜΥΘΕΙΑ**
ΡΩΜΗΣ 22 - ΡΟΔΙΝΙ • ΤΗΛ. 0241 0 68985
Κιν. 094 6997967

autoservice iliakopoulos

**Μάριος Κ. Ηλιακόπουλος**

**Συνεργείο Αυτοκινήτων**
**Ανταλλακτικά Λιπαντικά**

**• NISSAN •**
**TOYOTA-FIAT-PEUGEOT-HONDA-HYUNDAI-DAEWOO-KIA-RENAULT-OPEL-FORD-VW-SEAT-SKODA-SUZUKI**

- Service
- Ευθυγράμμιση
- Διαγνώσεις Βλαβών
- Ανάλυση Καυσερίων
- Ελεγχος Καταλύτη
- Γνήσια Ανταλλακτικά
- Λιπαντικά Valvoline
- Αμορτισέρ MONROE-KAYABA
- Βελτιωτικά Wynns
- Ανταλλακτικά και εργασίες με εγγύηση

**Εικοσιπέντε χρόνια, παρέχουμε τις υπηρεσίες μας στο αυτοκίνητο σας!**

**Κ. ΠΕΠΠΕΡ ΛΑΧΑΝΑΓΟΡΑ ΖΕΦΥΡΟΣ ΡΟΔΟΣ**
**ΤΗΛ.-FAX. 02410/24030**

*Αριθμός αδείας λειτουργίας 21 1489/1999 Αριθμός Πτυχίου 133/1984*

Ιστορική στιγμή η υπογραφή σύμβασης με τον ΟΚΑΝΑ

# Ετοιμη σε τρεις μήνες η θεραπευτική μονάδα

## Θα λειτουργήσουν δύο προγράμματα για εξαρτημένα άτομα • Τί είπαν χθες οι κ.κ. Μ. Γλυνός και Στ. Ρηνιού

**Ιστορική στιγμή είναι για τη Ρόδο η υπογραφή της πολυπόθητης Προγραμματικής Σύμβασης για τη δημιουργία εδώ της θεραπευτικής μονάδας για την αντιμετώπιση εξαρτημένων ατόμων από ναρκωτικά, που έγινε προχθές στην Αθήνα, παρουσία εκπροσώπων και των τεσσάρων συμβαλλομένων μερών.**

Για την υπογραφή της Σύμβασης, τη σημασία που έχει η δημιουργία μίας τέτοιας μονάδας για την περιοχή μας καθώς και για το χρονοδιάγραμμα μέχρι την έναρξη λειτουργίας της που προσδιορίζεται σε χρονικό διάστημα τριών-τεσσάρων μηνών, μίλησαν χθες, σε συνέντευξη Τύπου, ο υπεύθυνος της κοινωνικής πολιτικής του Δήμου Ροδίων ο αντιδήμαρχος κ. Μανόλης Γλυνός και ο γραμματέας της ΤΕΔΚΔ κ. Στέλιος Ρηνιού, ως εκπρόσωπός της. Η Γενική Διευθύντρια του Β' Πε.ΣΥ Νοτίου Αιγαίου, κα Ιωάννα Αρσενοπούλου, δεν παρέστη διότι έμεινε στην Αθήνα και θα επιστρέψει την Τρίτη.

Η προγραμματική σύμβαση υπεγράφη την Τρίτη 22 Οκτωβρίου στην Αθήνα μεταξύ των τεσσάρων φορέων που συμμετέχουν στην ίδρυση του Θεραπευτικού Κέντρου για τα εξαρτημένα άτομα στη Ρόδο και συγκεκριμένα από τους εκπροσώπους τους.

Την κα Ιωάννα Αρσενοπούλου ως πρόεδρο του Δ.Σ. και Γενική Διευθύντρια του Β' Πε.ΣΥ Νοτίου Αιγαίου, την κα Αννα Κακέβη ως πρόεδρο του Δ.Σ. του Οργανισμού Καταπολέμησης Ναρκωτικών (ΟΚΑΝΑ), τον κ. Στέλιο Ρηνιού ως γραμματέα της Τοπικής Ενωσης Δήμων και Κοινοτήτων Δωδεκανήσου και φυσικά τον αντιδήμαρχο κ. Μανόλη Γλυνό ως πρόεδρο του Δ.Σ. του Δημοτικού Οργανισμού Πρόνοιας του Δήμου Ροδίων.

Ως γνωστόν η θεραπευτική αυτή μονάδα θα στεγαστεί στην πτέρυγα των παλαιών εξωτερικών ιατρείων της μαιευτικής κλινικής του παλαιού Νοσοκομείου της Ρόδου, μετά την αποκατάσταση του εν λόγω κτιρίου και του περιβάλλοντος χώρου.

Το χρονικό διάστημα μέσα στο οποίο θα πρέπει να λειτουργήσει η θεραπευτική μονάδα είναι αυτό των τριών μηνών από την ημέρα υπογραφής της σύμβασης.

Οπως δήλωσε ο κ. Γλυνός είναι έτοιμοι να καταβάλλουν υπεράνθρωπες προσπάθειες ώστε να είναι συνεπείς παρά τις δυσκολίες που αναμένεται να αντιμετωπίσουν και καλώς εχόντων των πραγμάτων στις αρχές του χρόνου θ' αρχίσει να λειτουργεί.

Σύμφωνα με τον πρόεδρο του ΔΟΠ, υπήρξε μία καθυστέρηση ενός μηνός για να έχουν τα σχέδια λόγω διοικητικών αλλαγών που συντελέσθηκαν στον ΟΚΑΝΑ, οι οποίες έπληξαν και τις Τεχνικές τους Υπηρεσίες και την προϊσταμένη τους.

Μαζί τους έφεραν και τα σχέδια του υπό διαμόρφωση κτιρίου τα οποία και παρέδωσαν ήδη στις Τεχνικές Υπηρεσίες του Δήμου Ροδίων για να ξεκινήσουν τις διαδικασίες ώστε να προλάβουν το χρονοδιάγραμμα.

Οπως μας πληροφόρησε ο κ. Γλυνός, συζήτησαν και με την κα Κοκέβη το έντονο πρόβλημα ναρκωτικών που υπάρχει στη Ρόδο όπως αυτό έχει οξυνθεί τις τελευταίες ημέρες-και για την εντολή του υπουργείου Υγείας προς το Νοσοκομείο της Ρόδου-όπως έγραψε χθες η "Ροδιακή"-όσον αφορά στη συνταγογράφηση συγκεκριμένου υποκατάστατου.

Μάλιστα υπήρξε και κάποια αλλαγή στον σχεδιασμό της λειτουργίας της θεραπευτικής μονάδας αφού απεφασίσθη να ξεκινήσουν παράλληλα δύο προγράμματα.

Δηλαδή θα έχουμε και τη λειτουργία του "στεγνού προγράμματος" το οποίο περιλαμβάνει ψυχολογική και κοινωνική στήριξη του ασθενούς και της οικογένειας. Αφορά δηλαδή σε περιστατικά πιο ελαφριά (σ.σ. σε πληθυσμό νεώτερων σε ηλικία, με λιγότερα χρόνια στην εξάρτιση και λιγότερο βεβαρημένων ποινικά, σωματικά και ψυχιατρικά ατόμων).

Συγχρόνως θα λειτουργεί και το "Πρόγραμμα Υποκατάστασης" με τη χορήγηση υποκατάστατων και το οποίο απευθύνεται σε άτομα με χρόνια και βαρύτερης μορφής εξάρτηση, βεβαρημένα ως προς το ποινικό τους ιστορικό, την σωματική και ψυχιατρική τους κατάσταση.

Οσον αφορά στις υποχρεώσεις του κάθε φορέα:

Ο Δήμος Ροδίων και η ΤΕΔΚΔ αναλαμβάνουν με συγκεκριμένο προϋπολογισμό (σ.σ. που ανέρχεται περίπου στα 352.164 ευρώ) τη διαμόρφωση του κτιρίου, την προμήθεια του απαραίτητου εξοπλισμού της μονάδας (εκτός από τη χορήγηση των υποκατάστατων που βαρύνει τον ΟΚΑΝΑ) προϋπολογισμού 88.000 ευρώ καθώς και την πληρωμή των πάγιων λειτουργικών εξόδων ΔΕΗ, ΟΤΕ, ΔΕΥΑΡ κτλ. προϋπολογισμού περίπου 20.543 ευρώ.

Το Πε.ΣΥ συμμετέχει ως φορέας ο οποίος παραχώρησε στον ΟΚΑΝΑ, με χρησιδάνειο, για 20 χρόνια, τη χρήση του κτιρίου και παράλληλα είναι ο αρμόδιος φορέας ο οποίος διασυνδέει την όλη λειτουργία του θεραπευτικού κέντρου με το γενικότερο σύστημα Υγείας.

Η Διοικούσα Επιτροπή της μονάδας, όπως αυτή καθορίζεται στην προγραμματική σύμβαση, αποτελείται από έναν εκπρόσωπο από κάθε φορέα που συμμετέχει με πρόεδρο τον εκπρόσωπο του ΟΚΑΝΑ που είναι πρόσωπο από τις κεντρικές υπηρεσίες ενώ συμμετέχει και πρόσωπο που θα ορίσει ο ίδιος ο Σύλλογος Γονέων και Φίλων Εξαρτημένων ατόμων. Δηλαδή, είναι πενταμελής και θα συνεδριάζει ανά δίμηνο περίπου. Η Επιστημονική Επιτροπή θα συσταθεί από τον ΟΚΑΝΑ, αμέσως μετά τη λειτουργία του κέντρου οπότε και θα ορισθεί και η φύλαξή του.

Ο ΟΚΑΝΑ αναλαμβάνει τη χρηματοδότηση, τη μισθοδοσία του προσωπικού που θα στελεχώσει το κέντρο το οποίο προβλέπεται να είναι δεκαπενταμελές (τρεις ψυχιάτρους, ψυχολόγους, κοινωνικούς λειτουργούς, διευθυντή, γραμματειακή υποστήριξη και μία νοσοκόμα) στην ολοκληρωμένη του μορφή, βέβαια, γιατί στην αρχή θα ξεκινήσει τη λειτουργία του με το μισό προσωπικό.

Κάτι άλλο που υπογράμμισε ο κ. Γλυνός είναι ότι η Ρόδος αποτέλεσε ήδη παράδειγμα και για άλλους Δήμους αφού είναι ο πρώτος Δήμος στην Ελλάδα που ξεκίνησε αυτή τη συνεργασία με τον ΟΚΑΝΑ.

Ο πρόεδρος του ΔΟΠ δεν παρέλειψε, όμως, να καλέσει σε εγρήγορση τις συναρμόδιες υπηρεσίες για την τήρηση του χρονοδιαγράμματος ενώ επεσήμανε ότι "ο δρόμος δεν είναι στρωμένος με ροδοπέταλα".

Ο κ. Ρηνιού, από την πλευρά του, είπε ότι η ΤΕΔΚΔ αντιπροσωπεύει και τους υπόλοιπους Δήμους του Νομού αφού το πρόβλημα είναι πανδωδενησιακό. Μιλώντας, ακόμη, για την πολιτική σημασία της παρέμβασης, τόνισε ότι υποδηλώνει ευαισθητοποίηση γύρω από το πρόβλημα. "Είμαστε εδώ για να συντονίσουμε κάποια πράγματα όχι μόνο πλέον σε επίπεδο καταστολής αλλά και πρόληψης γιατί εκεί πρέπει να εστιάσουμε τις προσπάθειές μας", κατέληξε ο κ. Ρηνιού, χαρακτηρίζοντας "άκρως ανησυχητικά" τα νούμερα που ακούστηκαν στη συνάντηση.



## Ανακοινώθηκαν χθες ονόματα επιτυχόντων

# Ποιοί εισάγονται φέτος στην Τουριστική Σχολή...

## Θα λειτουργήσουν συνολικά τέσσερα τμήματα

**Ανακοινώθηκαν αρμοδίως τ' αποτελέσματα για το ποιοί εισάγονται στην τουριστική σχολή Ρόδου, στα διάφορα τμήματα που θα λειτουργήσουν.**

Ειδικότερα οι επιτυχόντες με βάση τις εισαγωγικές εξετάσεις είναι οι εξής:

**• Στο τμήμα Ξενοδοχειακής-Εστιατορικής Τέχνης (απόφοιτοι γυμνασίου) θα φοιτήσουν οι:**

– Σαρρή Μαρία
– Κορδάλη Αικατερίνη
– Φουρζαδάκη Φίλις-Μπεντριέ
– Κοσσύφα Θεοδώρα
– Πατάκης Γεώργιος
– Ραπτάκη Σταυρούλα
– Σεληνιωτάκης Ιωάννης
– Αναπλιώτης Στέφανος
– Μυλωνάκης Νικόλαος
– Βασιλάκη Ευαγγελία
– Περάκης Νικόλαος
– Μανουσιδάκης Ανδρέας
– Ράμπιας Παναγιώτης
– Χατζής Παναγιώτης
– Μωραΐτης Χρήστος
– Γιαννεδάκης Γεώργιος
– Γλένης Περικλής
– Διακάκη Ζωγραφούλα
– Πασαλάρης Σταύρος
– Ευαγγελίδης Γεώργιος
– Μπακλαβάς Χρήστος
– Καλιδώνη Αικατερίνη
– Παπαδούλης Εμμανουήλ
– Ρούσου Τσαμπίκα
– Ρισσάκης Εμμανουήλ

**• Στο τμήμα Ξενοδοχειακής-Εστιατορικής Τέχνης (απόφοιτοι Λυκείου) θα φοιτήσουν οι:**

– Σακελλαρίδης Χρύσανθος
– Πλατέλλας Λεωνίδας-Σταύρος
– Χατζηδημητρίου Στέφανος
– Αγγελή Τσαμπίκα
– Καψάλη Ιφιγένεια
– Τσάμη Αλεξάνδρα
– Χιουρέα Παναγιώτα
– Αφενδούλης Ιωάννης
– Καλαϊτζή Φωτεινή
– Καρβουδάκη Κωνσταντίνα
– Ψυχογυιός Κωνσταντίνος
– Γαλανοπούλου Αλεξάνδρα
– Κουτούζη Ευφροσύνη
– Ράγγα Φωτεινή
– Λυγκούρη Κωνσταντίνα
– Πασακιόγλου Παντελής
– Χατζηνικόλας Σάββας
– Γεωργούλης Ανδρέας
– Καραθωμά Τριανταφυλλιά
– Λαμπρίδη Γεωργία
– Μιχαηλίδης Ζαχαρίας
– Κουμεντάκης Ιωάννης
– Γεωργιάδου Κλεοπάτρα
– Βέργος Γεώργιος
– Καρασαρίδης Φώτιος

**• Στο τμήμα Μαγειρικής (απόφοιτοι Γυμνασίου) θα φοιτήσουν οι:**

– Λιόλη Ευγενία
– Καραγιάννης Μιχάλης
– Κλωναρίδης Κωνσταντίνος
– Βολονάκη Μαγδαληνή
– Μπότση Δέσποινα
– Παρασκευάς Παράσχος
– Χαλιπήλιας Ιορδάνης
– Πατέρας Ραφαήλ
– Κωτσιάς Εντιλιαν-Ιωάννης
– Κουφού Σεβαστή
– Ντουνιάς Δημήτριος
– Φράγκος Αγγελος
– Παπαδογιάννης Γεώργιος
– Δρακόπουλος Συμεών-Βασίλειος
– Γραμματικάκης Αλέξανδρος
– Κοντιζάς Μιχαήλ
– Γεωργαντής Αγοραστός
– Κυρκαγατσλή Κυριακή
– Στρατιδάκη Μαρία
– Μανουσάκη Σοφία
– Καστανιώτης Κωνσταντίνος
– Κοτίσης Γεώργιος
– Τρίμης Ανδρέας
– Καπνογιάννης Μιχαήλ
– Γκαλανάκης Κωνσταντίνος

**• Στο τμήμα Μαγειρικής (απόφοιτοι Λυκείου) θα φοιτήσουν οι:**

– Καραναστάσης Μιχάλης
– Κοτρώτσιου Αννα
– Αναγνωστάκου Αγγελική
– Νικητάκης Ξενοφών
– Βοζαΐτης Νικόλαος
– Τόσκα Φωτεινή
– Ανδρεδάκης Σπυρίδων
– Κορασάνης Αλέξανδρος
– Τσαμτσουκάκης Γεώργιος
– Σφουγγαριστός Αναστάσιος
– Κοντόπουλος Κωνσταντίνος
– Αρσονιάδου Συμέλα
– Μπαλής Ηρακλής
– Κρανίτης Γεώργιος
– Φώκος Νικόλαος
– Τσέλιος Νικόλαος
– Μπασιμακόπουλος Ιωάννης
– Αθανασίου Νικόλαος
– Φουφόπουλος Παναγιώτης
– Γαλουτζής Γεώργιος-Θεόφιλος
– Τριανταφύλλου Μαργαρίτα
– Βλάχος Νικόλαος
– Καλιαμούτος Δημήτριος
– Δρακάτος Πέτρος







ΚΕΝΤΡΑ ΕΚΜΑΘΗΣΗΣ ΠΛΗΡΟΦΟΡΙΚΗΣ & ΤΕΧΝΟΛΟΓΙΑΣ

*Πλήρες πρόγραμμα σπουδών με ειδικά διαμορφωμένο εκπαιδευτικό υλικό για όλες τις ηλικίες (από 4 ετών) και για κάθε επίπεδο*

με τη ΣΥΝΕΡΓΑΣΙΑ & την ΕΠΟΠΤΕΙΑ του Αριστοτελείου Πανεπιστημίου (Α.Π.Θ.)

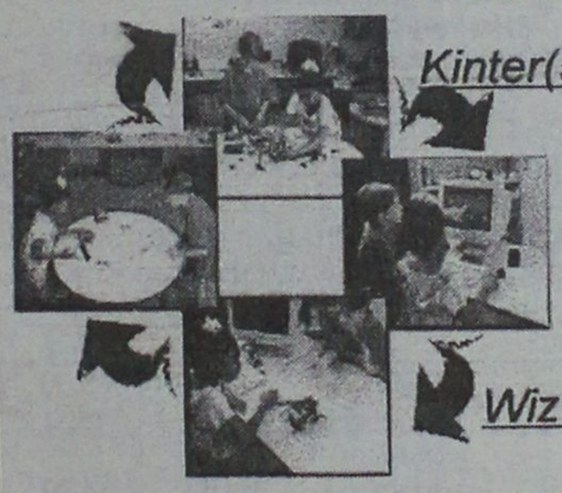

*Pre-K(4-5 ετών)* Αναπτύσσονται οι νοητικές και γνωστικές δεξιότητες όπως η ανάλυση η κριτική σκέψη και η σύνθεση.

*Kinter(5-6 ετών)* Εξοικείωση στη χρήση υπολογιστών ψυχαγωγικά με απλά μαθηματικά μοντέλα και τη βοήθεια του ***Roamer.***

*Scouts (7-9 ετών)* Ανάπτυξη δημιουργικότητας, φαντασίας και αυτενέργειας.

*Jumpers (9-12 ετών)* Ανακάλυψη της δομής του υπολογιστή. Ρομποτικές εφαρμογές με την εκπαιδευτική τεχνολογία της ***LegoDacta.***

*Wiz (12-15 ετών)* Εμβάθυνση στη χρήση υπολογιστών και στη ρομποτική. Μέθοδοι αναζήτησης και εντοπισμού της πληροφορίας. Βασικές αρχές προγραμματισμού, εισαγωγή στην επεξεργασία ήχου και εικόνας.

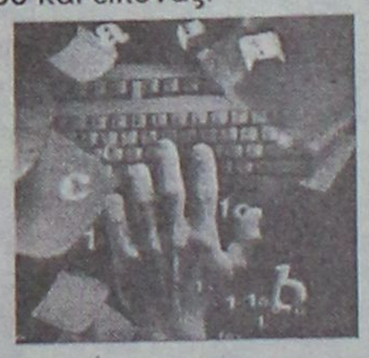

Ενήλικες (16-64 ετών) Οι εκπαιδευόμενοι έχουν τη δυνατότητα να επιλέξουν ολοκληρωμένα προγράμματα (84 ή 130 ή200 ή 400 ή 800 ωρών) ή μεμονωμένες ενότητες (***windows, word, excel, power-point, acces, internet*** κ.λ.π.). Επίσης σεμινάρια συγκεκριμένων προγραμμάτων, όπως κατασκευή ιστοσελίδων, multimedia, AutoCAD κ.λ.π.

Πλήρης προετοιμασία για την απόκτηση διπλωμάτων ***ECDL, MOUS*** και βεβαίωσης του εργαστηρίου ***PLASE*** Τμήματος Πληροφορικής του **Αριστοτελείου Παν.Θεσ/νίκης.**

ΕΓΓΡΑΦΕΣ ΚΑΘΕ ΜΕΡΑ 11-1 πρωί & 5-9 απόγευμα

- Διδάσκουν μόνο Πτυχιούχοι Πληροφορικής και ειδικοί Παιδαγωγοί ΑΕΙ.
- ΔΩΡΕΑΝ, πιστοποιημένα εκπαιδευτικά εγχειρίδια από το Α.Π.Θ.



**Το μέλλον ανήκει σ'αυτούς που το προετοιμάζουν!**

**ΚΑΝΤΕ ΤΗ ΣΩΣΤΗ ΚΙΝΗΣΗ !**

Στ. Κωτιάδη 37 , ΡΟΔΟΣ. Τηλ.: 0241-070611
Γ. Παπανδρέου , ΑΡΧΑΓΓΕΛΟΣ. Τηλ.: 0244-029335

KRONOS SECURITY

*Συστήματα συναγερμού εσωτερικών και εξωτερικών χώρων*
*Συστήματα πυρανίχνευσης*
*Κλειστά κυκλώματα τηλεοράσεως*
*Συστήματα προστασίας εμπορευμάτων*
*Συστήματα ελέγχου πρόσβασης χώρου*
*24ωρο κέντρο λήψεως σημάτων*
*Τηλεφωνικά κέντρα*
*Θυροτηλεοράσεις*

... όταν μιλάμε για ασφάλεια δεν νοείται τίποτα λιγότερο από το καλύτερο!

•Καποδιστρίου 72, 851 00 Ρόδος,
Τηλ. / Fax: 0241027207, 0936074843

ΝΑΥΤΙΚΗ ΕΤΑΙΡΕΙΑ

**ΤΗΛΟΣ 21ος ΑΙΩΝΑΣ**

**ΔΡΟΜΟΛΟΓΙΑ "SEA STAR"**

**ΠΕΜΠΤΗ**

| ΛΙΜΑΝΙ | ΑΦΙΞΗ | ΑΝΑΧΩΡΗΣΗ |
|---|---|---|
| ΡΟΔΟΣ | | 09.00 |
| ΤΗΛΟΣ | 10.20 | 18.00 |
| ΡΟΔΟΣ | 19.20 | |

**ΠΑΡΑΣΚΕΥΗ**

| ΛΙΜΑΝΙ | ΑΦΙΞΗ | ΑΝΑΧΩΡΗΣΗ |
|---|---|---|
| ΡΟΔΟΣ | | 09.00 |
| ΤΗΛΟΣ | 10.20 | 14.30 |
| ΝΙΣΥΡΟΣ | 15.10 | 17.30 |
| ΤΗΛΟΣ | 18.10 | 18.20 |
| ΡΟΔΟΣ | 19.40 | |

**ΣΑΒΒΑΤΟ**

| ΛΙΜΑΝΙ | ΑΦΙΞΗ | ΑΝΑΧΩΡΗΣΗ |
|---|---|---|
| ΡΟΔΟΣ | | 17.00 |
| ΤΗΛΟΣ | 18.20 | |

**ΚΥΡΙΑΚΗ**

| ΛΙΜΑΝΙ | ΑΦΙΞΗ | ΑΝΑΧΩΡΗΣΗ |
|---|---|---|
| ΤΗΛΟΣ | | 08.00 |
| ΡΟΔΟΣ | 09.20 | 10.00 |
| ΧΑΛΚΗ | 11.10 | 11.20 |
| ΤΗΛΟΣ | 12.00 | 12.20 |
| ΝΙΣΥΡΟΣ | 13.00 | 17.00 |
| ΤΗΛΟΣ | 17.40 | 18.00 |
| ΧΑΛΚΗ | 18.40 | 18.50 |
| ΡΟΔΟΣ | 20.00 | |

**ΔΕΥΤΕΡΑ 28–10–2002**

| ΛΙΜΑΝΙ | ΑΦΙΞΗ | ΑΝΑΧΩΡΗΣΗ |
|---|---|---|
| ΡΟΔΟΣ | | 9.00 |
| ΤΗΛΟΣ | 10.20 | 14.30 |
| ΝΙΣΥΡΟΣ | 15.10 | 17.30 |
| ΤΗΛΟΣ | 18.10 | 18.20 |
| ΡΟΔΟΣ | 19.4 | |

**ΤΡΙΤΗ 29–10–2002**

| ΛΙΜΑΝΙ | ΑΦΙΞΗ | ΑΝΑΧΩΡΗΣΗ |
|---|---|---|
| ΡΟΔΟΣ | | 9.00 |
| ΤΗΛΟΣ | 10.20 | 14.30 |
| ΝΙΣΥΡΟΣ | 15.10 | 17.30 |
| ΤΗΛΟΣ | 18.10 | 18.20 |
| ΡΟΔΟΣ | 19.40 | |

Για περισσότερες πληροφορίες παρακαλούμε επικοινωνείτε:

**02460 44000** (Τήλος), **02410 78052** (Ρόδος)



Delta

ΔΙΑΜΑΝΤΕ ΕΡΓΑΛΕΙΑ



ΚΟΦΤΗ ΧΕΙΡΟΣ



ΔΙΑΤΡΗΤΙΚΑ

6ο χλμ.Ρόδου Λίνδου
Συγκρότημα Μανουσέλη

**ΔΙΑΜΑΝΤΟΤΡΥΠΟΤΕΧΝΙΚΗ ΡΟΔΟΥ**

ΔΙΑΜΑΝΤΟΦΟΡΟΙ ΔΙΣΚΟΙ ΚΟΠΗΣ ΓΙΑ ΓΡΑΝΙΤΗ, ΜΑΡΜΑΡΟ ΤΟΥΒΛΟ κ.τ.λ.





ΑΡΜΟΚΟΦΤΕΣ

ΤΡΥΠΑΜΕ

ΚΟΒΟΥΜΕ

ΣΠΑΜΕ



ΧΩΡΙΣ ΣΚΟΝΕΣ

ΡΩΓΜΕΣ

ΜΕΡΕΜΕΤΙΑ

ΠΩΛΗΣΕΙΣ

&

ΕΚΤΕΛΕΣΕΙΣ ΕΡΓΑΣΙΩΝ

Η ΠΟΛΥΧΡΟΝΗ ΜΑΣ ΠΕΙΡΑ ΣΤΟ ΕΞΩΤΕΡΙΚΟ ΜΑΣ ΔΙΝΕΙ ΤΗ ΔΥΝΑΤΟΤΗΤΑ ΝΑ ΒΡΙΣΚΟΥΜΕ ΛΥΣΗ ΕΚΕΙ ΠΟΥ ΟΙ ΑΛΛΟΙ ΣΗΚΩΝΟΥΝ ΤΑ ΧΕΡΙΑ ΨΗΛΑ!

ΤΗΛΕΦΩΝΗΣΤΕ ΜΑΣ
(0241) 69022 - 77986
ΚΙΝΗΤΟ: 0944 380562

ΥΠΕΥΘΥΝΟΣ
Μαρκος Τσεσμετζής


Θα ισχύσουν για την χειμερινή περίοδο

# Εντός των ημερών τα νέα δρομολόγια του Blue Star

## Πιθανότατα να προστεθεί ένας ακόμα προορισμός

**Εντός των ημερών θα ανακοινώσει η εταιρεία Blue Star Ferries τα δρομολόγια του πλοίου της που θα ισχύσουν το χειμώνα, προς ενημέρωση του επιβατικού κοινού της Δωδ/σου.**

Σύμφωνα με όσα έγιναν γνωστά, φιλοσοφία της εταιρίας είναι να υπάρχουν συχνά δρομολόγια προς και από την περιοχή μας, γι' αυτό και πιθανότατα να καθιερωθούν τέσσερα δρομολόγια εβδομαδιαίως.

Ως γνωστόν μετά την εξέλιξη που σημειώθηκε επί της προσφυγής του Γερ. Στρίντζη, για τη γραμμή αποκλειστικότητας, το Blue Star θα συνεχίσει τα δρομολόγιά του και το χειμώνα.

Μάλιστα το Φεβρουάριο μήνα που το πλοίο θα πρέπει να περάσει από την καθιερωμένη επιθεώρηση, η εταιρία θα δρομολογήσει στη γραμμή Δωδ/σου, άλλο πλοίο ίδιο με αυτό που εκτελεί σήμερα δρομολόγια.

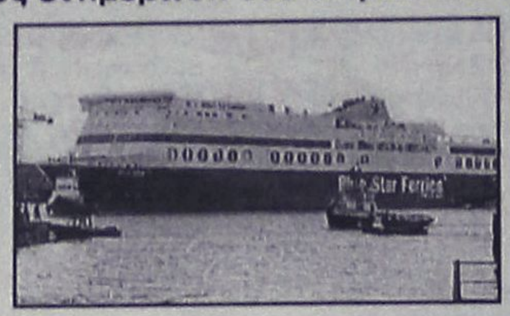

Πάντως αναφορικά με το θέμα των δρομολογίων εξετάζεται το ενδεχόμενο να προστεθεί ένας ακόμα νησιωτικός προορισμός, χωρίς να υπάρχει επί του συγκεκριμένου τελική απόφαση.

**ΟΙ ΥΠΟΔΟΜΕΣ**

Αυτό βέβαια, θα εξαρτηθεί από το γεγονός της καταλληλότητας του λιμανιού, καθώς όπως είναι γνωστό πλοία σαν το Bluye Star που είναι κατασκευασμένα με σύγχρονες προδιαγραφές αδυνατούν να εξυπηρετηθούν από τα υπάρχοντα λιμάνια λόγω ανυπαρξίας των κατάλληλων υποδομών.

Το θέμα. σύμφωνα με πληροφορίες της "Ρ", θα τεθεί και πάλι υπόψιν του Λιμενικού Ταμείου Δωδ/σου, αυτή τη φορά με τη μορφή του επείγοντος προκειμένου όσο ο καιρός ακόμα το επιτρέπει να γίνουν οι βελτιωτικές παρεμβάσεις στα λιμάνια.

Σε κάποια απ' αυτά ήδη έγιναν κάποια μικροέργα με πρωτοβουλία της ναυτιλιακής εταιρίας, αλλά πρέπει να γίνουν ακόμα περισσότερα, όπως για παράδειγμα στο λιμάνι της Ρόδου.

Αλλωστε αξίζει να σημειωθεί ότι τα τέλη που καταβάλλει η εταιρία και φτάνουν τα 5.000 ευρώ μηνιαίως, έναντι περίπου 700-800 που καταβάλλουν άλλες εταιρίες, της δίνουν το δικαίωμα να διεκδικήσει κατάλληλες υποδομές για τα πλοία της.


**LET'S GO TRAVEL**

**ΠΡΑΚΤΟΡΕΙΟ ΓΕΝΙΚΟΥ ΤΟΥΡΙΣΜΟΥ**

**ΠΡΟΣΦΟΡΑ**

**"ΜΕΣΟΓΕΙΑΚΟ ΟΝΕΙΡΟ"**
8ΗΜΕΡΗ ΚΡΟΥΑΖΙΕΡΑ
ΜΕ ΤΟ ΟΛΟΚΑΙΝΟΥΡΓΙΟ ΥΠΕΡΠΟΛΥΤΕΛΕΣ
**"EUROPEAN VISION"**
ΠΟΥ ΦΙΛΟΞΕΝΗΣΕ ΤΟΥΣ 8 ΗΓΕΤΕΣ ΤΟΥ ΚΟΣΜΟΥ ΣΤΗΝ ΣΥΝΟΔΟ ΤΗΣ ΓΕΝΟΒΙΑΣ!!!

**ΑΝΑΧΩΡΗΣΗ ΑΠΟ ΡΟΔΟ 7/11/2002**
**ΠΡΟΓΡΑΜΜΑ ΕΚΔΡΟΜΗΣ**

| Ημέρα | | Αφιξη | Αναχ. |
|---|---|---|---|
| Πέμπτη | Ρόδος | | 22.00 |
| Παρασκευή | Πειραιάς | 09.05 | 1300 |
| Σάββατο | Εν πλω | | |
| Κυριακή | Βενετία | 09.00 | 16.00 |
| Δευτέρα | Ντούμπροβνικ* | 08.00 | 13.00 |
| | Μπάρι* | 19.30 | 21.00 |
| Τρίτη | Κέρκυρα | 08.00 | 16.00 |
| Τετάρτη | Σαντορίνι | 12.00 | 22.30 |
| Πέμπτη | Ρόδος | 08.00 | |

* Καιρού επιτρέποντος αποβίβαση με βάρκες
Τιμή κατ' άτομο σε δίκλινη καμπίνα
**ΜΟΝΟ 720 ευρώ!!!**
Παιδιά έως 17 ετών σε καμπίνα με δύο ενήλικες ΔΩΡΕΑΝ (εκτός λιμενικών φόρων)

**Στην τιμή περιλαμβάνονται:**
* Ακτοπλοϊκά εισιτήρια Ρόδο-Πειραιά σε δίκλινη καμπίνα με welcome drink και πρωινό
* Η διαμονή και η πλήρης διατροφή καθημερινά στο κρουαζιερόπλοιο
* Το πρόγραμμα διασκέδασης και ψυχαγωγίας στο πλοίο
* Λιμενικοί φόροι
* Ειδικός φόρος ασφαλείας

**Στην τιμή δεν περιλαμβάνονται:**
* Οι προαιρετικές εκδρομές κατά την διάρκεια της κρουαζιέρας
* Τα φιλοδωρήματα στο πλοίο
* Ο,τιδήποτε δεν αναφέρεται στο πρόγραμμα

**ΘΕΣΕΙΣ ΠΕΡΙΟΡΙΣΜΕΝΕΣ**
**ΤΗΛ. ΚΡΑΤΗΣΕΩΝ 02410/51186-7**
**ΠΕΡΝΟΥ 143 ΑΦΑΝΤΟΥ**
**Αρχιγός γραφείου κ. Μπαρμπαντώνη Χριστίνα**


# 150 προσκυνητές από την Σαντορίνη στην Ι.Μ. Πάτμου

Εκατόν πενήντα (150) προσκυνητές από την Θήρα, υπεδέχθη χθες η Ιερά Μονή Πάτμου.

Επικεφαλής των προσκυνητών της Μητροπόλεως Θήρας ήταν ο αρχιμανδρίτης Δαμασκηνός.

Για την επίσκεψη αυτή, σε ανακοίνωση της Ιεράς Μονής Πάτμου, επισημαίνονται μεταξύ άλλων τα εξής:

"Η επανασύνδεση της Μονής μετά των ευλαβών Σαντορηναίων λόγω του Μετοχίου της έγινε με τις σύντονες προσπάθειες των Πατέρων Παύλου και Χριστοδούλου.

Αυτή η πνευματική επαφή των δύο μυροβόλων νησιών γίνεται χάρη στην πασίγνωστη από το Βραβείο της Μονής ευλάβεια μεγάλων δωρητών και αφιερωτών ως και πολλών μοναχών της Μονής Σαντορηναίων.

Ακριβοδίκαια οφείλεται στους πνευματικούς ηγέτας των νησιών σεβασμιώτατον Θήρας κ. Παντελεήμονα και Άγιον Καθηγούμενον και Εξαρχον Πάτμου κ. Αντίπαν".


**"ΔΩΔΕΚΑΝΗΣΟΣ ΝΑΥΤΙΛΙΑΚΗ Ν.Ε."**

**ΠΡΟΣΦΟΡΑ ΤΗΣ "ΔΩΔΕΚΑΝΗΣΟΣ ΝΑΥΤΙΛΙΑΚΗ Ν.Ε."**

**ΕΚΔΡΟΜΗ ΣΤΗ ΛΕΡΟ**

**ΓΙΑ ΤΟ ΤΡΙΗΜΕΡΟ ΤΗΣ 28ΗΣ ΟΚΤΩΒΡΙΟΥ ΜΕ ΤΟ ΤΑΧΥΠΛΟΟ ΚΑΤΑΜΑΡΑΝ "ΔΩΔΕΚΑΝΗΣΟΣ ΕΞΠΡΕΣ"**

*ΜΕ ΚΑΘΕ ΕΙΣΙΤΗΡΙΟ ΜΕΤ' ΕΠΙΣΤΡΟΦΗΣ ΣΤΟ ΠΑΝΕΜΟΡΦΟ ΝΗΣΙ ΤΗΣ ΛΕΡΟΥ, ΣΑΣ ΠΡΟΣΦΕΡΟΥΜΕ ΔΥΟ (2) ΔΩΡΕΑΝ ΔΙΑΝΥΚΤΕΡΕΥΣΕΙΣ ΣΕ ΞΕΝΟΔΟΧΕΙΟ ΤΟΥ ΝΗΣΙΟΥ*

**ΠΛΗΡΟΦΟΡΙΕΣ/ΚΡΑΤΗΣΕΙΣ**
**"ΔΩΔΕΚΑΝΗΣΟΣ ΝΑΥΤΙΛΙΑΚΗ Ν.Ε."**
**ΤΗΛ. 02410/70590, FAX. 02410/70591**

- ***Αναχώρηση από Ρόδο:*** *Σάββατο 26/10/2002 από το λιμάνι "Κολόνα" 08.30*
- ***Αναχώρηση από Λέρο:*** *Δευτέρα 28/10/2002 14.30*

# ΡΟΔΙΑΚΗ ΑΘΛΗΤΙΚΗ

ΠΕΜΠΤΗ
24 ΟΚΤΩΒΡΙΟΥ 2002


# ΟΔΗΓΕΙ ΤΗΝ ΚΟΥΡΣΑ

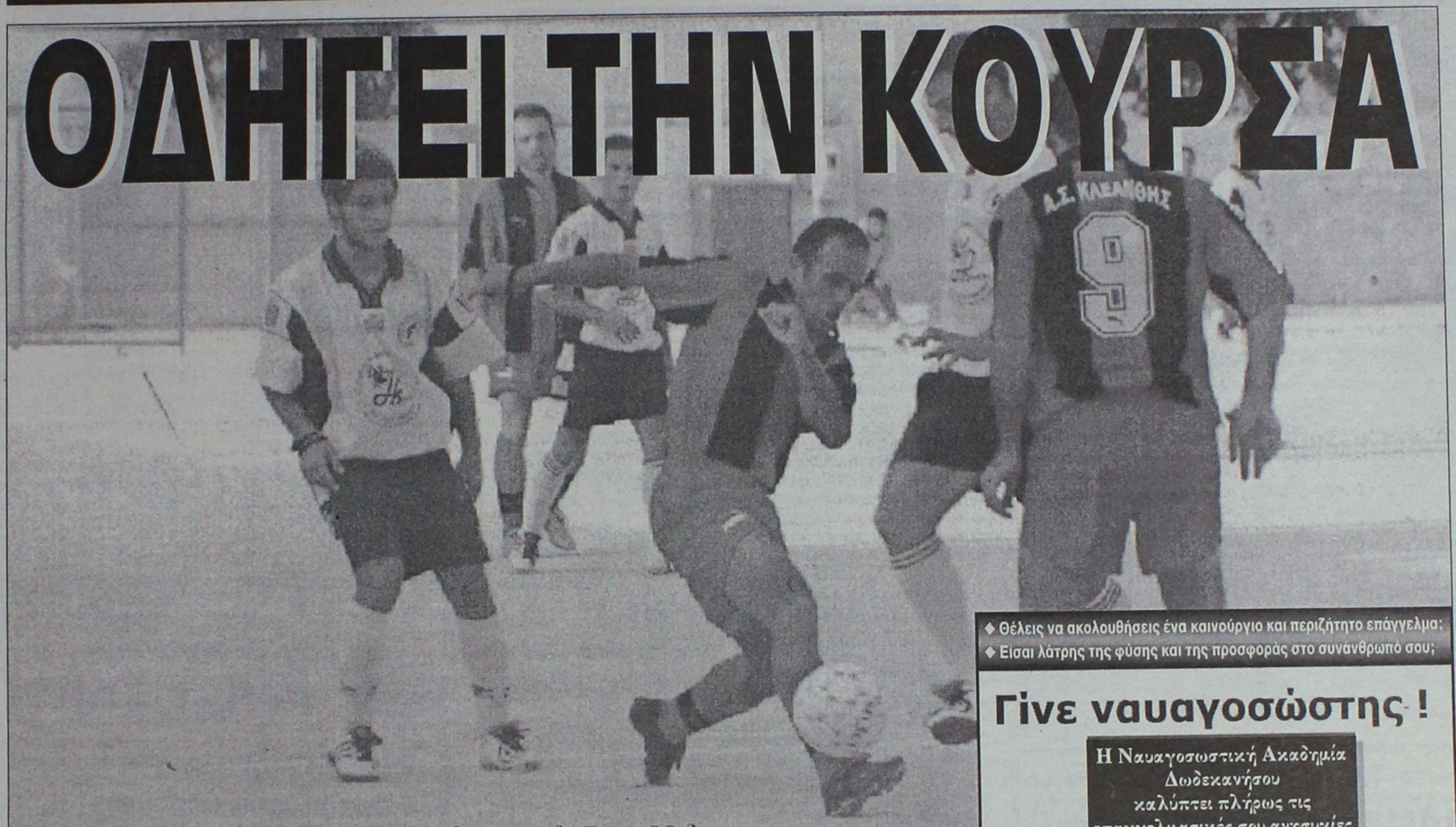

• Ο Διγενής πέρασε από τη Λίνδο. Μέρα των διπλών αφού μόνο ο Άρης κέρδισε από τους γηπεδούχους.

ΣΕΛ. 16-17

# Αναβολή της συνέλευσης

• *Δεν υπήρχε απαρτία στην χθεσινή γενική συνέλευση του Απόλλωνα Καλυθιών κι έτσι δεν μπορούσε να γίνει ψηφοφορία για την ανάδειξη του Δ.Σ.*
• *Ορίστηκε νέα γενική συνέλευση για την Δευτέρα, στις 19.00*

Η παρουσία παραγόντων του σωματείου, φίλων της ομάδας αλλά και του δημάρχου Καλλιθέας **Γιάννη Ιατρίδη** χθες στο δημοτικό διαμέρισμα Καλυθιών, δεν στάθηκαν αρκετά για να γίνει η γενική συνέλευση του Απόλλωνα Καλυθιών.

Στην συνέλευση δεν υπήρχε απαρτία των μελών και έτσι δεν μπορούσαν να γίνουν εκλογές για την ανάδειξη του διοικητικού συμβουλίου. Συγκεκριμένα, έπρεπε από τα 60 μέλη του συλλόγου να παρεβρίσκεται η πλειοψηφία τους, δηλαδή από31 άτομα και πάνω για να μπορεί να γίνει η διαδικασία της εκλογής νέου Δ.Σ. Έτσι λοιπόν θα διενεργηθεί πάλι γενική συνέλευση την Δευτέρα στις 19.00 ούτως ώστε να μπορούν να γίνουν εκλογές. Παρ' όλα αυτά έγινε συζήτηση και μεταξύ άλλων μίλησαν για την κατάσταση που επικρατεί στην ομάδα, ο πρόεδρος **Χρήστος Κωνσταντίνου** και ο αντιπρόεδρος **Γιώργος Καραγιάννης,** οι οποίοι τόνισαν μεταξύ των άλλων τα εξής:

**Χρήστος Κωνσταντίνου:** "Μην φοβόσαστε τα χρέη, με δουλειά τα λεφτά βγαίνουν. Αν δουλέψουμε σωστά τα χρέη μέχρι το καλοκαίρι θα είναι μηδέν".

**Γιώργος Καραγιάννης:** "Ο σύλλογος δεν λειτουργεί. Για να μπουν τα πράγματα σε μια τάξη, χρειαζόμαστε γενικό γραμματέα και ταμία".

Οπως υπολογίζουν τα χρέη του συλλόγου αναμένεται να είναι μέχρι το τέλος της περιόδου 210.000 ευρώ.

## Β' ΚΑΤΗΓΟΡΙΑ

# ΑΓ. ΓΕΩΡΓΙΟΣ-ΑΣΤΕΡΑΣ Μ. 1-2

ΣΕΛ. 31


◆ Θέλεις να ακολουθήσεις ένα καινούργιο και περιζήτητο επάγγελμα;
◆ Είσαι λάτρης της φύσης και της προσφοράς στο συνάνθρωπό σου;

**Γίνε ναυαγοσώστης !**

Η Ναυαγοσωστική Ακαδημία Δωδεκανήσου καλύπτει πλήρως τις επαγγελματικές σου ανησυχίες

✓ Έλα στη μεγάλη Ναυαγοσωστική Οικογένεια
✓ Απόκτησε πτυχίο Ναυαγοσώστη
✓ Γίνε ένας περιζήτητος επαγγελματίας προσφέροντας στο συνάνθρωπο και στον τόπο σου

Σύμφωνα με την ισχύουσα νομοθεσία, από το καλοκαίρι του 2000, είναι υποχρεωτική η παρουσία ναυαγοσώστη στις πισίνες και τις πολυσύχναστες παραλίες καθώς και ο προβλεπόμενος ναυαγοσωστικός εξοπλισμός



Τα μαθήματα καλύπτουν ένα ευρύ φάσμα θεωρητικών γνώσεων και πρακτικών εφαρμογών

**3.000** κενές θέσεις σας περιμένουν!!!

Πρόσθετες υπηρεσίες
✓ Προμήθεια Ναυαγοσωστικού Εξοπλισμού
✓ Ανανέωση πτυχίων

ΝΑΥΑΓΟΣΩΣΤΙΚΗ ΑΚΑΔΗΜΙΑ ΔΩΔΕΚΑΝΗΣΟΥ

Ναυαγοσωστική Ακαδημία Δωδεκανήσου

Η πρώτη αναγνωρισμένη σχολή από το Υπουργείο Εμπορικής Ναυτιλίας στα Δωδεκάνησα

Οι εγγραφές έχουν αρχίσει Δήλωσε τώρα συμμετοχή!

Υπεύθυνοι προγραμμάτων:
Τσαβαρής Νικήτας
Πτυχ. ΤΕΦΑΑ
Καριοφυλλάκης Βαγγέλης
Πτυχ. ΤΕΦΑΑ

Εμπορικό Κέντρο Κρανίδη
Φαληράκι (επί της Λεωφόρου Ρόδου – Καλλιθέας)

Τηλ./Fax: 02410-86780
Email: nad@mail.gr

Α' ΚΑΤΗΓΟΡΙΑ

# Φοίβος από τα παλιά

*• Η ΠΟΛΥ ΚΑΛΗ ΕΜΦΑΝΙΣΗ ΤΟΥ ΔΕΝ ΣΤΑΘΗΚΕ ΑΡΚΕΤΗ ΝΑ ΤΟΥ ΔΩΣΕΙ ΤΗ ΝΙΚΗ ΣΤΗΝ ΚΑΛΥΜΝΟ (2-2). ΕΙΧΕ ΔΥΟ ΔΟΚΑΡΙΑ ΣΤΟ 0-1*

**ΚΑΛΥΜΝΟΣ**

Η πρώτη ομάδα που γυρίζει αήττητη από την Κάλυμνο φέτος, είναι ο Φοίβος, ο οποίος χθες το πρωί στο γήπεδο του Βαθύ κατάφερε ν' αποσπάσει ισοπαλία 2-2 από τον Καλυμνιακό, ενώ εάν ήταν και λίγο πιο τυχερός θα μπορούσε να είχε γυρίσει ακόμη και με τη νίκη που θα ήταν και δίκαιη αφού πραγματοποίησε την καλύτερη της φετινή εμφάνιση.

Η ομάδα της Κρεμαστής ήταν ανώτερη σχεδόν σ' όλη τη διάρκεια του αγώνα και βάση της απόδοσης της αδικείται από το τελικό αποτέλεσμα.

Στο ημίχρονο κατάφερε να προηγηθεί από νωρίς (5') ενώ είχε ευκαιρίες μέχρι τη λήξη του ν' αυξήσει το σκορ.

Στο ξεκίνημα της επανάληψης, οι φιλοξενούμενοι συνέχισαν να πιέζουν αλλά στάθηκαν άτυχοι έχοντας μέσα σε τρία λεπτά 2 δοκάρια.

Οι Καλύμνιοι που μέχρι εκείνο το σημείο είχαν ρόλο κομπάρσου, φάνηκαν στο 10λεπτο μεταξύ 60' και 70' και μάλιστα σ' αυτό το μικρό διάστημα κατάφεραν ν' ανατρέψουν το 0-1 και να προηγηθούν 2-1 και παρά το γεγονός ότι στο 1-1 έμειναν με 10 παίκτες λόγω αποβολής του **Σισώη** με 2η κίτρινη κάρτα στο 64' για έντονη διαμαρτυρία στο επόπτη **Κουτσοχέρα.**

Στη συνέχεια ο Φοίβος βγήκε και πάλι μπροστά καταφέρνοντας να ισοφαρίσει σε 2-2 και να μην φύγει τουλάχιστον ηττημένος από το νησί των σφουγγαράδων.

**-ΦΑΣΕΙΣ ΚΑΙ ΓΚΟΛ-**

5'. Με δυνατό σουτ έξω από την περιοχή, ο **Σεβδαλής** έκανε το 0-1.

47'. Σουτ του **Ξύπα** αποκρούσθηκε από το οριζόντιο δοκάρι στη συνέχεια η μπάλα κτύπησε στο σώμα του **Λελέκη** και έφυγε πάνω από τα δοκάρια.

50'. Από θέση τέτ-α-τετ μέσα από την περιοχή ο **Ξύπας** σημάδεψε το κάθετο δοκάρι και πάλι η μπάλα κτύπησε στο δοκάρι **Λελέκη** κι έφυγε κόρνερ.

52'. Πλασέ του **Μήτρου** πρόλαβε κα απεσόβησε τον κίνδυνο και πάλι ο **Λελέκης.**

60'. Μετά από εκτέλεση πλάγιου δημιουργήθηκε σύγχυση στην περιοχή του Φοίβου και ο **Ι. Βούης** από κοντά ισοφάρισε σε 1-1.

68'. Νέα σύγχυση στην άμυνα των φιλοξενούμενων, πάλι ο **Ι. Βούης** από κοντά έκανε το 2-1.

80'. Ο **Χαρικιόπουλος** πάσαρε στον **Ξύπα** κι αυτό με "κεραυνό" ισοφάρισε σε 2-2.

Διακρίθηκαν:

Καλύτεροι από τον Καλυμνιακό ήταν οι **Ν. Βούης** και **Ι. Βούης,** ενώ από τον Φοίβο δεν υστέρησε κανείς ωστόσο, ξεχώρισαν ιδιαίτερα οι **Σεβδαλής, Ξύπας, Μπρίνι, Χαρικιόπουλος.**

Οι γηπεδούχοι έχουν παράπονα από τη διαιτησία του **Ταράλη, Πανάτου, Κουτσοχέρα** για την αποβολή και για μία φάση στο 89' που ζήτησαν πέναλτι. Μάλιστα υποστηρίζουν ότι ήταν να τους παίξει ο **Καλύτσιδώνης** και αντικαταστάθηκε από τον **Τάραλη.**



*Ο Γιώργος Ξύπας πέτυχε την ισοφάριση*

Οι ομάδες:

**ΚΑΛΥΜΝΙΑΚΟΣ:** *Λελέκης, Γαλουζής, Χαλίκος Θ. (71' Σισαλούης), Σισώης, Χαλίκος Δ., Γλυκοκάλαμος (50' Ρήγας, 79' Χ"σμάλης), Βούης Ι., Μακαρούνας, Κασσάρας, Βούης Ν., Τηλιακός*

**ΦΟΙΒΟΣ:** *Σταματίου, Γιαννικάκης, Τζήμας, Χαρικιόπουλος, Χριστοδούλου, Μπρίνι, Αμπελάς, Μάτσης (75' Καβουρας), Φλεβάρης (15' Ξύπας), Μήτρου (53' Μουσακίνιας), Σεβδαλής*

## Βρήκε τον τρόπο

*• Με γκολ των Γαλανού και Καστρουνή, ο Διγενής πέρασε νικηφόρα από την Λίνδο με 2-0.*

Τα ηνία της βαθμολογίας κράτησε στα χέρια του ο Διγενής, που κατάφερε να ξεπεράσει το εμπόδιο του Κλεόβουλου στην Λίνδο με 2-0.

Η επικράτηση των Κοσκινιατών δεν ήταν εύκολη, καθώς αντιμετώπισαν αρκετά προβλήματα στην ανάπτυξή τους χάρη και στην προσπάθεια των αντιπάλων τους να μην τους αφήσουν να δημιουργήσουν, ενώ στον αντίποδα ο Κλεόβουλος επιχείρησε να χτυπήσει με αντεπιθέσεις τις στιγμές που η φιλοξενούμενη άμυνα ήταν αποκομμένη.

Ο Διγενής είχε τον απόλυτο έλεγχο του ρυθμού στο πρώτο μέρος, ενώ στο μεγαλύτερο κομμάτι της επανάληψης ο Κλεόβουλος προσπάθησε να πιέσει και να δημιουργήσει τις προϋποθέσεις για ισοφάριση, χωρίς, όμως, να δείχνει την δύναμη να λειτουργήσει με οργανωμένο τρόπο στις επιθέσεις του. Σ' ένα ματς που ποιοτικά κυμάνθηκε στην μετριότητα και που είχε ως βασικό του χαρακτηριστικό την δύναμη ο Διγενής στάθηκε καλύτερα, έδειχνε πιο συνειδητοποιημένος ως προς τον τρόπο που θα έπαιρνε το αποτέλεσμα και εν τέλει το πήρε δίκαια.

**ΦΑΣΕΙΣ ΚΑΙ ΓΚΟΛ**

3'. Ο **Εγγλέζος** εκτέλεσε φάουλ, ο **Γκαρανάτσιος** έπιασε την δύσκολη κεφαλιά στο δεύτερο δοκάρι, όμως η μπάλα έφυγε ελάχιστα άουτ.

14'. Σουτ-κεραυνός του **Καστρουνή** από την ευθεία έφυγε άουτ.

27'. Ο **Εγγλέζος** εκτέλεσε φάουλ, η μπάλα, «κόλλησε» στην περιοχή, πήρε ύψος και ο **Γαλανός**, με υπέροχο ανάποδο ψαλίδι άνοιξε το σκορ.

45'. Ο **Χαρίτος** έκλεψε από τους αμυντικούς του Διγενή, μπήκε στην περιοχή από τα πλάγια δεξιά, όμως το σουτ που επιχείρησε ήταν χλιαρό και αποδείχθηκε εύκολη λεία για τον **Κοκώνη**.

48'. Δυνατό μακρινό σουτ του **Κορνάρου** έφυγε «ξυστά» πάνω από το οριζόντιο δοκάρι του **Κοκώνη**.

63'. Κεφαλιά του **Εγγλέζου** μετά από σέντρα του **Μοσκιού** έφυγε ελάχιστα άουτ.

76'. Ο **Καστρουνής** πήρε... μαζί του όσους αμυντικούς βρήκε μπροστά του και με αριστερό διαγώνιο σουτ διαμόρφωσε το τελικό 2-0, υπερ του Διγενή.

Καλύτεροι των νικητών ήταν οι **Γαλανός, Καστρουνής** και **Αθανασίου**, ενώ από τον Κλεοβουλο φάνηκαν οι **Κορνάρος** και **Ιωαννίδης**.

Καλή ήταν η διαιτησία των **Τσαγγάρη, Φραγκίνη** και **Ζαννετή.**

Οι συνθέσεις:

**ΚΛΕΟΒΟΥΛΟΣ:** *Διάκουλας, Οικονομάκης, Μιμιγιάννης, Σάββας, Κορνάρος, Ιωαννίδης, Πόλος, Πέρος (1' Χαρίτος), Παρισίδης (1' Σακκάς), Λάμπης, Κοντέλας.*

**ΔΙΓΕΝΗΣ:** *Κοκώνης, Σιέχ (1' Εγγλέζος, 77' Σβύνος), Τσινής (72' Αλαχούζος), Μάμμης, Γκαρανάτσιος, Αθανασίου, Μοσκιού, Κυπριώτης, Κουλούρας, Καστρουνής, Γαλανός.*

## Νίκη... δώρο

*• Ο Απόλλων Απ. πέρασε νικηφόρα και από το Παραδείσι με γκολ του Μάνου που πήρε πάσα, από τον ...Σαββιδάκη!*

Συνεχίζει ακάθεκτος την τρελή του κούρσα στο φετινό πρωτάθλημα ο Απόλλων Απολλώνων. Χθες το απόγευμα πέρασε αλώβητος και από το Παραδείσι με σκορ 0-1, άσχετα αν χρειάστηκε... τη βοήθεια του τερματοφύλακα **Σαββιδάκη** για να πάρει το «τρίποντο».

Το λάθος του γκολκήπερ του Κλεάνθη χάρισε τους βαθμούς της νίκης στους φιλοξενούμενους καθώς σ' όλη την υπόλοιπη διάρκεια του αγώνα, δεν σημειώθηκαν αξιόλογες φάσεις και στις δύο εστίες. Ο Απόλλωνας είχε μία ελαφριά υπεροχή ωστόσο μια ισοπαλία θα ήταν το πιο δίκαιο αποτέλεσμα.

**ΦΑΣΕΙΣ-ΓΚΟΛ**

4'. Μετά από όμορφη ατομική ενέργεια, ο **Μανάκης** έκανε το σουτ αλλά ο **Σαββιδάκης** είπε «όχι» στην παραβίαση της εστίας του.

9'. Η άμυνα του Κλεάνθη «κοιμήθηκε» στην εκτέλεση φάουλ του **Ψύλλου** αλλά η κεφαλιά του **Πατρού** έστειλε τη μπάλα δίπλα απ' το δοκάρι.

15'. Σε απευθείας εκτέλεση φάουλ του **Πότσου**, ο **Λιάνι** αποσόβησε το γκολ με την βοήθεια της οριζόντιας δοκού.

27'. Η μπαλιά που έγινε προς τον **Σπάρταλη**, τον έφερε μπροστά στον **Λιάνι** αλλά ο τερματοφύλακας του Απόλλωνα βγήκε σωστά και εμπόδισε την επίτευξη του τέρματος.

30'. Σουτ του **Πότσου** κατέληξε μόλις άουτ.

51'. Ανοίγει το σκορ στο Παραδείσι για τους φιλοξενούμενους. Ο **Καραγιάννης** γύρισε τη μπάλα στον **Σαββιδάκη** αλλά μια λάθος εκτίμηση του γκολκήπερ του Κλεάνθη έκανε πάσα στον **Μάνο** μπροστά σε κενή εστία που με πλασέ έγραψε το 0-1.

58'. Από θέση τετ-α-τετ, ο **Μανάκης** έχασε καλή ευκαιρία να διπλασιάσει τα τέρματα της ομάδας του.

66'. Υπό την πίεση του **Τριανταφύλλου**, ο **Ορφανός** έκανε το πλασέ την ώρα που ο **Σαββιδάκης** ήταν εκτός θέσης αλλά η προσπάθεια κατέληξε άουτ.

84'. Δυνατό σουτ του **Σπανού**, απέκρουσε ο τερματοφύλακας των γηπεδούχων.

90'. Απευθείας εκτέλεση φάουλ του **Κρομμύδα**, η μπάλα έφυγε λίγο άουτ.

**ΔΙΑΚΡΙΘΕΝΤΕΣ**

Από τους νικητές, κορυφαίος ήταν ο **Αθανασίου** και τον ακολούθησαν σε απόδοση οι **Μανάκης** και **Ψύλλου**.

Από τον Κλεάνθη, ξεχώρισαν οι **Καραγιάννης** και όσο έπαιξαν οι **Τριανταφύλλου** και **Λυριστής**.

**Η ΔΙΑΙΤΗΣΙΑ**

Για σεμινάριο ήταν η διαιτησία του **Ζανεττίδη** και των βοηθών του, **Τσαούση** και **Τατά.**

**ΟΙ ΣΥΝΘΕΣΕΙΣ**

**ΚΛΕΑΝΘΗΣ:** *Σαββιδάκης, Φιλίππου (49' Γιαλλούσης), Κρομμύδας, Ζουρούδης, Τριανταφύλλου (77' Παπαμανώλης), Πότσος, Θεοδοσίου, Καραγιάννης, Καρακώστας, Λυριστής (λ.τ. 52' Φρούμης), Σπάρταλης.*

**ΑΠΟΛΛΩΝ ΑΠ.:** *Λιάνι, Πατρού, Ψύλλου, Σωτηράκης, Μάνος (62' Σπανός), Αθανασίου, Μανάκης, Κότσος, Κοσμάς (53' Τρούλης), Μαθιός (48' Ορφανός), Γκαρής*


Με τον ΠΑΝΑΘΗΝΑΪΚΟ στην ΚΩΝ/ΠΟΛΗ

ΠΑΝΑΘΗΝΑΪΚΟΣ 1908

**ΦΕΝΕΡΜΠΑΞΕ-ΠΑΝΑΘΗΝΑΪΚΟΣ**

**Από 30/10 έως 2/11**

Από ΡΟΔΟ κατευθείαν μέσω ΜΑΡΜΑΡΙΣ και σε συνεργασία με τον σύνδεσμο φιλάθλων του ΠΑΝΑΘΗΝΑΙΚΟΥ

ΜΟΝΟ **230** € (minimum 15 άτομα)

***Η διαφορά μας είναι στην ποιότητα, στη σοβαρότητα και τη σιγουριά που σας προσφέρουμε***

**ΠΕΡΙΛΑΜΒΑΝΕΙ**

* *Ξενοδοχείο 4 αστέρων με πρωινό, μπουφέ και ένα γεύμα*
* *Εισιτήρια Ρόδου - Μαρμαρίς - Ρόδου*
* *Φόροι λιμανιών Ελλάδας - Τουρκίας*
* *Πολυτελές πούλμαν για τις μεταφορές - μετακινήσεις*
* *1 εκδρομή τον γύρο πόλεως της Κων/πολης*
* *Ταξιδιωτική ασφάλεια*
* *Συνοδός γραφείου*

**ΕΙΣΙΤΗΡΙΑ ΑΓΩΝΑ ΕΞΑΣΦΑΛΙΣΜΕΝΑ**

ΠΛΗΡΟΦΟΡΙΕΣ - ΠΡΟΓΡΑΜΜΑΤΑ

**ΠΡΑΚΤΟΡΕΙΟ ΤΑΞΙΔΙΩΝ**

**ΣΑΒΒΑΣ ΣΑΗΣ**

ΤΑΡΠΟΝ ΣΠΡΙΝΓΚΣ 42 (δίπλα στην Τραπ. Πίστεως)

Τηλ. 02410 39781-37711

*και στο σύνδεσμο φιλάθλων Παναθηναϊκού*

Τηλ. 0945 343616



**Pellos Travel**

**4ΗΜΕΡΗ ΕΚΔΡΟΜΗ ΣΤΗ ΣΜΥΡΝΗ**

**ΡΟΔΟΣ–ΜΑΡΜΑΡΙΣ–ΕΦΕΣΣΟΣ–ΣΜΥΡΝΗ–KUSADASI–ΜΑΡΜΑΡΙΣ–ΡΟΔΟΣ**

ΑΝΑΧΩΡΗΣΗ 25/10/2002 08:00 ΤΟ ΠΡΩΙ
ΕΠΙΣΤΡΟΦΗ 28/10/2002 17:00 ΤΟ ΑΠΟΓΕΥΜΑ

ΜΟΝΟ ΜΕ 165 €

**ΜΕ ΤΟ ΚΑΤΑΜΑΡΑΝ "KING SARON"**

*Για όσους επιθυμούν να έρθουν από 26/10–28/10 έκπτωση 15 €*

**Στην τιμή περιλαμβάνονται:**

1. Εισιτήρια Ρόδος-Μαρμαρίς-Ρόδος με καταμαράν
2. 3 πρωινά (μπουφέ) -3 Δείπνα
3. Δωμάτια δίκλινα και τρίκλινα σε ξενοδοχεία 3*** SUPERIOR
4. Μεταφορές με κλιματιζόμενα πούλμαν
5. Ξεναγήσεις στην Ελληνική γλώσσα από διπλωματούχο Ξεναγό
6. Ταξιδιωτική ασφάλεια
7. Συνοδός του γραφείου

**Δεν περιλαμβάνονται:**

1. Εισιτήρια των εισόδων σε αρχαιολογικούς χώρους
2. Προαιρετική διασκέδαση σε κέντρο
3. Φιλοδωρήματα

**ΤΕΤΡΑΗΜΕΡΗ ΕΚΔΡΟΜΗ ΣΤΟ ΜΑΡΜΑΡΙΣ**
**ΑΠΟ 25/10–28/10**
**ΜΟΝΟ ΜΕ 155 €**

**Η τιμή περιλαμβάνει:**

3 Διανυκτερεύσεις με πρωινό και ένα γεύμα σε ξενοδοχείο 4 αστέρων Superior κοντά στο κέντρο του Μαρμαρίς και πάνω στην παραλία με **SAUNA, JAKUZI, FITNESS CENTER, ΚΛΕΙΣΤΗ ΠΙΣΙΝΑ, DISCO.**
Εισιτήρια Ρόδο-Μαρμαρίς-Ρόδο με το καταμαράν
Φόροι εισόδου και εξόδου (Τουρκίας και Ελλάδας)
Ολες τις μεταφορές

**** ΓΙΑ ΟΣΟΥΣ ΘΕΛΟΥΝ ΝΑ ΕΡΘΟΥΝ ΑΠΟ 26/10-28/10 ΕΚΠΩΣΗ 20%**

Για κρατήσεις και πληροφορίες:

**Pellos Travel**

ΛΕΩΦΟΡΟΣ ΚΑΛΛΙΘΕΑΣ • ΦΑΛΗΡΑΚΙ ΡΟΔΟΣ
ΤΗΛ.: +30 241 087615, 86298 • FAX: +30 2410 87616
e-mail: pellostravel@hellasnet.gr www.pellostravel.gr

Α' ΚΑΤΗΓΟΡΙΑ

# Ξανάπιασε το ρόπαλο

*• ΜΕΤΑ ΑΠΟ ΤΕΣΣΕΡΙΣ ΑΓΩΝΙΣΤΙΚΕΣ Ο ΗΡΑΚΛΗΣ Μ. ΕΠΕΣΤΡΕΨΕ ΣΤΙΣ ΕΠΙΤΥΧΙΕΣ. ΕΠΙΚΡΑΤΗΣΕ ΣΤΟ ΒΑΤΙ ΤΟΥ ΔΙΑΓΟΡΑ ΜΕ 3-2.*

Μετά από τέσσερις ολόκληρες αγωνιστικές, ο Ηρακλής Μαριτσών κατάφερε να θυμηθεί ξανά πως είναι να νιώθεις την χαρά της νίκης και μάλιστα σε εκτός έδρας παιχνίδι. Οι Μαριτσενοί επικράτησαν στο Βάτι του τοπικού Διαγόρα με 3-2 σ' ένα παιχνίδι που κράτησε ζωντανό το ενδιαφέρον των φιλάθλων από το ξεκίνημά του μέχρι το τέλος του.

Μέχρι και το 75', οπότε και κρατούσαν στα χέρια τους το προβάδισμα το 3-1, οι φιλοξενούμενοι ήταν καλύτεροι, όμως από την στιγμή που οι γηπεδούχοι μείωσαν στο γκολ, πίεσαν ασφυκτικά και διεκδίκησαν με αξιώσεις την ισοφάριση, χωρίς να τα καταφέρουν. Αξίζει να σημειωθεί, πως από το 35' ο Ηρακλής αγωνίστηκε χωρίς καθοδήγηση από τον πάγκο, καθώς ο **Βασίλης Αθανασίου** αποβλήθηκε λόγω έντονης διαμαρτυρίας.

**ΤΑ ΓΚΟΛ**

5'. Ο Ηρακλής πήρε το προβάδισμα χάρη στο απ' ευθείας χτύπημα φάουλ του **Σαλπιγκτίδη** 0-1.

36'. Ο **Μπούρδας** ισοφάρισε με ψύχραιμο πλασέ 1-1.

43'. Οι Μαριτσενοί πήραν ξανά κεφάλι στο σκορ με το σουτ-γκολ του **Γιακουμάρου.**

71'. Το 1-3 "γράφτηκε" από το πόδι του **Κουφομανώλη,** που πλάσσαρε εύστοχα μέσα από την μεγάλη περιοχή.

75'. Το τελικό 2-3 διαμορφώθηκε με απ' ευθείας χτύπημα φάουλ του **Καμπούρη Ι.**

Κορυφαίοι των νικητών ήταν οι **Σαλπιγκτίδης, Χατζηστρατής** και **Σάρλης,** ενώ από τον Διαγόρα Β. άρεσαν οι **Κωστάκης, Δημητρόπουλος** και **Καμπούρης Ι.**

Καλή ήταν η διαιτησία των **Χατζηνικόλα, Ορφανού** και **Μιτζιρίκη.**

**ΔΙΑΓΟΡΑΣ Β.:** *Κεφάλας, Κωστάκης, Μπούρδας, Καράμπης, Χωρίτης, Κουλουμπράκης, Δημητρόπουλος, Ελληνας, Τριντάν (65' Φράγκος), Καμπούρης, Μακρής (46' Τσιβρινής).*

**ΗΡΑΚΛΗΣ:** *Σαββιδάκης, Παπακωνσταντής, Λολάκης, Παπανικολάου, Αναγνώστου, Σαλπιγκτίδης, Μπιλιάς, Γιακουμάρος (67' Μανωλάς), Κουφομανώλης, (79' Πετρίδενας), Χατζηστρατής, Σάρλης.*

# Εσπασε το Ρόδι

*• Πίτσης χάρισε στον ΑΕΡΑ την πρώτη του νίκη στο πρωτάθλημα. Οι Αφαντενοί επικράτησαν στην Καρδάμαινα της Δόξας με 1-0*

"Σεφτέ" στις επιτυχίες και μάλιστα μακριά από την έδρα του έκανε χθες ο ΑΕΡΑ, που νίκησε στην Κω την Δόξα Καρδάμαινας με 1-0. Μέχρι και το 60ο λεπτό της συνάντησης ελάχιστοι ήταν εκείνοι που κατάλαβαν πως...παιζόταν ποδόσφαιρο, όμως από εκείνο το χρονικό σημείο και μέχρι το τέλος το ματς μετατράπηκε σε...σκέτη φωτιά. Ο ΑΕΡΑ πέτυχε το χρυσό του γκολ, έχασε αρκετές ακόμα σπουδαίες ευκαιρίες ενώ η Δόξα άγγιξε την ισοφάριση δύο φορές, όμως την σταμάτησαν τα δοκάρια.

**ΦΑΣΕΙΣ ΚΑΙ ΓΚΟΛ**

55'. Διαγώνιο σουτ του Μιαούδη έφυγε ελάχιστα άουτ

58'. Ο **Τσιτσιλιάγκος** εκτελέσε κόρνερ, ο **Μιαούδης,** έπιασε την κεφαλιά, όμως οι αμυντικοί έσωσαν πάνω στην γραμμή.

60'. Ο **Λυριστής** έφυγε στην αντεπίθεση, βρέθηκε ολομόναχος με τον **Κατσίλη,** όμως πλάσαρε πάνω από τα δοκάρια.

62'. Νέα αντιπίθεση για τους φιλοξενούμενους, με τον **Γιαννακάκη Χ.** να δίνει κάθετα στον **Πίτση** που χάρισε με πλασέ στην ομάδα του τους τρείς βαθμούς.

65'. Ο **Λυριστής** πλάσαρε από θέση για γκολ πάνω από τα δοκάρια.

68'. Σουτ του **Τσιτσιλιάγκου** σταμάτησε στο δεξί δοκάρι του **Λορέντζου.**

70'. Νέο τέτ-α-τετ του **Λυριστή,** απόκρουση του **Κατσίλη,** με τον επερχόμενο Πίτση να αστοχεί.

85'. Διαγώνιο σουτ του **Ντινώρη** αποκρούστηκε από το αριστερό δοκάρι της εστίας του ΑΕΡΑ.

Κορυφαίοι του ΑΕΡΑ ήταν οι **Πίτσης, Λυριστής** και **Γιαννακάκης Χ.,** ενώ από την Δόξα άρεσαν οι **Τσιτσιλιάγκος** και **Μουνούχος.**

Καλή ήταν η διαιτησία των **Κατσιδώνη Ε. Φεσσάρα** και **Αργυρίου.**

**ΔΟΞΑ Κ.:** *Κατσίλης, Πιζάμιας, Τσίκνης Α. (46' Ντινώρης), Τσίκνης Π., Κουρζής, Τσιτσιλιάγκος, Τσίκνης Ι. (68 Χρυσόπουλος), Μιαούδης, Μουνούχος, Καραναστάσης, Αγρέλης (46' Σακελλαρίου).*

**ΑΕΡΑ:** *Λορέντζος, Διακίδης (78' Μουστάκας), Κατσιδώνης (88' Καλογήρου), Κοντόγιαννος, Μοσχούς, Κοιλιάς, Πίτσης, Γιακουμάκης, Γιαννακάκης Δ., Λυριστής (90' Καντής), Γιαννακάκης Χ.*

# Καθάρισε στο τέλος

*• Με δύο γκολ του Πευκιανάκη ο Άρης έκαμψε την αντίσταση του Ορφέα που έμεινε στο 73' με 10' παίκτες*

**ΑΡΧΑΓΓΕΛΟΣ**

Έστω και δύσκολα τελικά ο Άρης κατάφερε χθες να κάμψει την αντίσταση του Ορφέα και να προσθέσει στις "αποσκευές" του άλλους τρεις πολύτιμους βαθμούς. Ωστόσο οι γηπεδούχοι δεν έπιασαν απόδοση, όπως μας έχουν συνηθίσει τελευταία, αλλά παρ' όλα αυτά είχαν τις ευκαιρίες για να προηγηθούν πριν το 77', όπου κι άνοιξαν το σκορ.

Οι Ορφείτες το μόνο που προσπάθησαν να κάνουν χθες ήταν να διαφυλάξουν τα νώτα τους, έστω επιθετικά δεν έδειξαν τίποτα το ιδιαίτερο. Είχαν την ατυχία να μείνουν στο 73' με 10 παίκτες λόγω αποβολής του **Χατζηνικήτα** με 2η κίτρινη κάρτα για διαμαρτυρία. Από το σημείο εκείνο και μετά οι γηπεδούχοι εκμεταλλεύθηκαν το γεγονός αυτό και με δύο γκολ του νεαρού **Πευκιανάκη** πήραν τη νίκη.

**ΦΑΣΕΙΣ-ΓΚΟΛ**

2' Από σέντρα του **Αμύγδαλου** ο **Στ. Μαγιόγλου** μόνος δεν μπόρεσε να πιάσει την κεφαλιά.

18' Σουτ του **Πευκιανάκη** έφυγε ελάχιστα άουτ.

32'. Ο διαιτητής **Βασιλειάδης** απέβαλε από τον πάγκο του τον προπονητή του Ορφέα, **Γιάννη Καραντάνη** που διαμαρτυρήθηκε έντονα σε απόφασή του.

40' Μονοκόματο σουτ του **Παπαοικονόμου** απέκρουσε ο **Μαθιός Τσ.**

52'. Σουτ του **Πευκιανάκη** από κοντά απέκρουσε ο **Μαθιός.**

60'. Ο **Σταύ. Μαγιόγλου** με απευθείας φάουλ έστειλε τη μπάλα στο οριζόντιο δοκάρι.

65'. Πλασέ του **Αμύγδαλου** νέα απόκρουση του **Μαθιού.**

77'. Σέντρα του **Φουτούλη,** ο **Παντίδος** έπιασε κεφαλιά για ν' αποκρούσει επάνω στην γραμμή με το κεφάλι ο **Δήμας,** αλλά ο επερχόμενος **Πευκιανάκης** με νέα κεφαλιά άνοιξε το σκορ (1-0).

84' Ωραίος συνδυασμός των παικτών του Άρη, ο **Αμύγδαλος** έδωσε στον **Παντίδο** κι αυτός στον **Πευκιανάκη** που δεν δυσκολεύθηκε να πλασάρει τον **Μαθιό** και να κάνει το 2-0.

Διακρίθηκαν: Καλύτεροι από τον Άρη ήταν οι **Αμύγδαλος, Παπαοικονόμου, Κοντόγιαννος** και **Πευκιανάκης,** ενώ από τον Ορφέα οι **Ματθαίος, Χατζηδημητρίου, Λυκάκης.**

Αριστη η διαιτησία των **Βασιλειάδη, Μίχα, Σάββενα.**

**ΑΡΗΣ:** *Π/παναγιώτου, Μαγιόγλου Στ., Παπαοικονόμου, Αμύγδαλος, Μαγιόγλου Σταυ. (77' Χατζηνικόλας), Κοντόγιαννος, Λεβέντης, Φουτούλης, Πευκιανάκης (86' Παπουράς), Κοτσίκος (67' Παντίδος), Τραχανάς.*

**ΟΡΦΕΑΣ:** *Μαθιός Τσ., Δήμας, Τσοπανάκης (55 λτ. Μπουμπουλάκης), Γαλουζής, Λυκάκης, Βαγιαννάκης, Ματθαίος, Χατζηνικήτας, Σαλονίτης (81' Παναγιώτου), Χατζηδημητρίου, Σκαρτάδος (35' Κελέσογλου)*

## ΒΑΘΜΟΛΟΓΙΑ Α΄ ΚΑΤΗΓΟΡΙΑΣ

| Α/Α | ΟΜΑΔΕΣ | ΒΑΘ. | ΑΓ. | ΤΕΡΜ. |
|---|---|---|---|---|
| 1. | Διγενής | 16 | 6 | 14-1 |
| 2. | ΑΕΛ | 15 | 6 | 14-5 |
| 3. | Ιάλυσος | 14 | 6 | 8-3 |
| 4. | Απόλλων Απ. | 14 | 6 | 8-4 |
| 5. | Άρης | 12 | 6 | 14-8 |
| 6. | Θύελλα | 10 | 6 | 7-4 |
| 7. | Φοίβος | 8 | 6 | 8-8 |
| 8. | Ηρακλής | 8 | 6 | 10-13 |
| 9. | Καλυμνιακός | 7 | 6 | 8-9 |
| 10. | Αναγέννηση | 7 | 6 | 6-10 |
| 11. | Ορφέας | 5 | 6 | 6-11 |
| 12. | Διαγόρας Β. | 4 | 6 | 3-6 |
| 13. | Κλεάνθης | 4 | 6 | 3-6 |
| 14. | ΑΕΡΑ | 4 | 6 | 7-4 |
| 15. | Κλεόβουλος | 3 | 6 | 3-10 |
| 16. | Δόξα Κ. | 2 | 6 | 4-11 |

ΚΕΝΤΡΟ ΞΕΝΩΝ ΓΛΩΣΣΩΝ
ΘΕΜΕΛΙΟ ΓΛΩΣΣΑΣ
ΑΓΓΛΙΚΑ • ΓΕΡΜΑΝΙΚΑ • ΙΤΑΛΙΚΑ • ΙΣΠΑΝΙΚΑ • ΓΑΛΛΙΚΑ
ΜΑΡΙΤΑΝΑ ΑΛΑΚΙΩΤΟΥ-ΑΝΘΟΠΟΥΛΟΥ
Επιτυχής παρουσία στην ξενόγλωσση εκπαίδευση από το 1983
ΓΙΑ ΕΝΗΛΙΚΕΣ!!
Τελείως αρχάριοι;
Αφιερώστε 40 ώρες από τον χρόνο σας, και ταξιδέψτε παντού στον κόσμο και επικοινωνήστε με άνεση μιλώντας Αγγλικά ή Γερμανικά!!!!
Δεν ξέρετε το επίπεδο των γνώσεών σας;
Ανακαλύψτε το σε 3 λεπτά! Ακολουθήστε το πρόγραμμα που σας προτείνει η μέθοδος και απολαύστε την χαρά της γνώσης χωρίς διάβασμα στο σπίτι!
Το 90% του χρόνου που βρίσκεστε στην τάξη μιλάτε ΕΣΕΙΣ την ξένη γλώσσα που επιθυμείτε!!!
Φέραμε για σας την ταχύρυθμη μέθοδο εκπαίδευσης TAPL, από τα ερευνητικά κέντρα της Ελβετίας CEEL
Γιατί τα 20 χρόνια εμπειρίας και επιτυχημένης παρουσίας μας στην ξενόγλωσση εκπαίδευση πρέπει να εορταστούν με πρωτοπορία
ΑΥΣΤΡΑΛΙΑΣ 5 - ΖΕΦΥΡΟΣ ΡΟΔΟΣ ☎ 0241070545-25535

Β' ΚΑΤΗΓΟΡΙΑ

# Εύκολο πέρασμα

*• Χωρίς ιδιαίτερο πρόβλημα, ο Ανταγόρας νίκησε 4-0 τον Εθνικό στην Αρχίπολη.*

**ΑΡΧΙΠΟΛΗ**

Σε εύκολη υπόθεση, όπως αναμενόταν, εξελίχθηκε για τον Ανταγόρα η χθεσινή του συνάντηση με τον Εθνικό στο γήπεδο Αρχίπολης. Οι Κώοι ανώτεροι από τους γηπεδούχους κέρδισαν 4-0 χωρίς να φορτσάρουν ιδιαίτερα.

Στο ημίχρονο προηγήθηκαν 2-0 ενώ στην επανάληψη πέτυχαν τ' άλλα δύο τέρματά τους.

Συγκεκριμένα στο 30' ο **Πήττας** τροφοδότησε τον **Χ"δημήτρη** που με σουτ μέσα από την περιοχή έκανε το 0-1.

Ο **Πήττας** και πάλι στο 35' αυτή τη φορά έδωσε ασίστ πάσα στον **Π"ιγνατίου** κι αυτός με πλασέ έγραψε το 0-2.

Αυτή τη φορά ο δημιουργός των δύο πρώτων γκολ, **Πήττας,** με ατομική προσπάθεια και σουτ έκανε το 0-3.

Ο **Βραχνάς** στο 60' με σουτ από 40 μέτρα περίπου διαμόρφωσε το τελικό 0-4.

Διακρίθηκαν:

Από τον Εθνικό καλύτεροι ήταν οι **Π"ιωάννου, Π"νθύμου Ι.** και **Μιχαλάκη**, ενώ από τον Ανταγόρα οι **Χ"δημήτρης, Πήττας, Χ"φούντας**.

Καλή η διαιτησία των **Γρεβένη, Τσαούση, Συμιακού.**

**ΕΘΝΙΚΟΣ:** *Φλεβάρης Ι., Μαργαρίτης, Μάρκου, Μάχλης, Π"ιωάννου, Π"νθύμου Δ., Μιχαλάκης (46' Φλεβάρης Δ.), Τσαγκάρης Εμ. (70' Χ"σάββας), Φλεβάρης Τσ. (46' Στρατζόπουλος), Π"νθύμου Ι., Κουφαλάκης.*

**ΑΝΤΑΓΟΡΑΣ:** *Χονδρομπίλλας, Βραχνάς, Χ"φούντας, Καλαϊτζής, Μανούσογλου, Λαμπριαννίδης, Δουμουκτσής, Στάμος, Πήττας (65' Μαρίνης), Π"ιγνατίου, Χ"δημήτρης (69' Κεφαλιανός).*

# Αγχωτική νίκη

*• ΑΝ ΚΑΙ ΔΥΣΚΟΛΕΥΤΗΚΕ Η ΚΑΤΤΑΒΙΑ ΕΚΑΜΨΕ ΤΗΝ ΑΝΤΙΣΤΑΣΗ ΤΟΥ ΑΝΤΙΜΑΧΟΥ ΚΕΡΔΙΖΟΝΤΑΣ 1-0*

**ΚΑΤΤΑΒΙΑ**

Αν και ζόρικα, η Κατταβιά κατάφερε να κάμψει την αντίσταση του Αντίμαχου και να επιστρέψει μ' αυτό τον τρόπο στις νίκες.

Οι γηπεδούχοι χωρίς ν' αποδώσουν καλά κατόρθωσαν στα μέσα του β' ημιχρόνου να βρουν τον δρόμο προς τα δίχτυα, χάρις σε πέναλτι που κέρδισαν κι αξιοποίησαν. Ο Αντίμαχος από την πλευρά του έδειξε σε καλύτερη κατάσταση σε σχέση με προηγούμενα ματς, αλλά δεν μπόρεσε τελικά να πάρει το θετικό αποτέλεσμα.

**Φάσεις-Γκολ:**

15'. Μόνος ο **Πέτρου** έπιασε την κεφαλιά στέλνοντας όμως τη μπάλα άουτ.

20'. Νέα κεφαλιά αυτή τη φορά του **Κρητικού Εμ.** από ένα μέτρο πέρασε λίγο άουτ.

78'. Μετά από ατομική προσπάθεια του **Κρητικού Εμ.** από δεξιά έβγαλε τη σέντρα για να αποκρούσει μέσα στην περιοχή με το χέρι ο **Διακαντώνης Η.** Ο διαιτητής καταλόγισε το πέναλτι και ο **Χ"δημητρίου** αναλαμβάνοντας την εκτέλεσή του έκανε το 1-0.

Διακρίθηκαν:

Καλύτεροι από την Κατταβιά ήταν οι **Κωνσταντόπουλος Στ., Χρυσόπουλος, Κατσαμπάς**, ενώ από τον Αντίμαχο οι **Συνεσίου Ν., Ατσαλάκης.**

Καλή η διαιτησία των **Ορφανού, Χ"νικόλα, Μιτζιρίκη.**

**ΚΑΤΤΑΒΙΑ:** *Χ"δημητρίου, Κωνσταντόπουλος Κ., Χρυσόπουλος (70' Συμιξής), Τσουβαλάς Θ., Κωνσταντόπουλος Στ., Πέτρου, Κατσαμπάς, Καβουκλής, Κυπριώτης, Καζώνης Μ. (25' Τσουβαλάς Μ.), Κρητικός Εμ.*

**ΑΝΤΙΜΑΧΟΣ:** *Γκίκας, Διακοδημητρίου, Κυρίλλο, Νικολαΐδης (51' Κακίβελης), Συνεσίου Ν., Διακαντώνης Η., Σκαλλέρης, Ατσαλάκης, Συνεσίου Γ., Αγρέλης, Κατσαρός.*

# Αρπαξε την ευκαιρία

*• Με αμφισβητούμενο πέναλτι ο Ευαγόρας πήρε ισοπαλία (1-1) από τον Ασκληπιό στην Κω.*

**ΚΩΣ (ΒΑΣΙΛΗΣ ΓΙΑΟΥΡΔΗΜΟΣ)**

Τον πρώτο του εκτός έδρας βαθμό κατέκτησε χθες ο Ευαγόρας, ο οποίος αναδείχθηκε ισόπαλος 1-1 με τον Ασκληπιό στο γήπεδο της Κω.

Ο βαθμός της ισοπαλίας ήρθε από τα 11 βήματα κάτι που έκανε τους γηπεδούχους να διαμαρτυρηθούν έντονα, θεωρώντας την απόφαση του διαιτητή **Κόκκινου** να δώσει πέναλτι, αυστηρή.

Το παιχνίδι αγωνιστικά ήταν σχεδόν μοιρασμένο.

Οι γηπεδούχοι ξεκίνησαν καλύτερα αλλά στη συνέχεια οι φιλοξενούμενοι ισορρόπησαν.

**ΦΑΣΕΙΣ-ΓΚΟΛ:**

15'. Ο **Κυνηγόπουλος** μόνος σε κενή εστία έστειλε τη μπάλα άουτ.

30'. Πάλι ο **Κυνηγόπουλος** δεν μπόρεσε να νικήσει τον **Ανδριγιαννάκη.**

52'. Κεφαλιά του **Κάτρη** απέκρουσε ο **Κεφαλιανός.**

70'. Από αμυντικό λάθος, ο **Κυνηγόπουλος** πήρε την μπάλα και με πλασέ έκανε το 1-0.

79'. Ο **Γιαλομανδράκης** πρόλαβε τον **Κουρμαδιά** πριν σκοράρει.

80'. Ο **Καλούδης** έπεσε στο έδαφος από μαρκάρισμα του **Γιαλιμανδράκη** και ο διαιτητής έδειξε το σημείο του πέναλτι ξεσηκώνοντας τις διαμαρτυρίες των γηπεδούχων. Το πέναλτι εκτέλεσε ο **Δημητρούλης** και παρά την προσπάθεια του **Κεφαλιανού** ισοφάρισε σε 1-1.

Καλύτεροι από τον Ασκληπιό ήταν οι **Γιαλομανδράκης, Κυλιμάτος, Κυνηγόπουλος** ενώ από τον Ευαγόρα οι **Ανδριγιαννάκης, Μαυρουδής.**

Καλή η διαιτησία των **Κόκκινου, Μουστάκα, Αλαχιώτης** που όμως ελέγχεται για το πέναλτι στο 80'.

**ΑΣΚΛΗΠΙΟΣ:** *Κεφαλιανός, Θεοδώρου, Ζαμάγιας, Καματερός (80' Μάστορας), Κυλιμάτος (91' Γουρλάς), Γιαλομανδράκης, Μπρουζούλης, Πολυχρονόπουλος, Κυνηγόπουλος, Μπούχλας (55' Γραμενάς), Μαρίνος.*

**ΕΥΑΓΟΡΑΣ:** *Ανδριγιαννάκης, Κουρμαδιάς, Μάκρας, Λιόρδος (85' Ζωάνου), Θεοδοσίου, Μαγγαφάς, Μερκούρης, Μοσχίδης (46' Κάτρης), Φραντζής (46' Μαυρουδής), Δημητρούλης.*


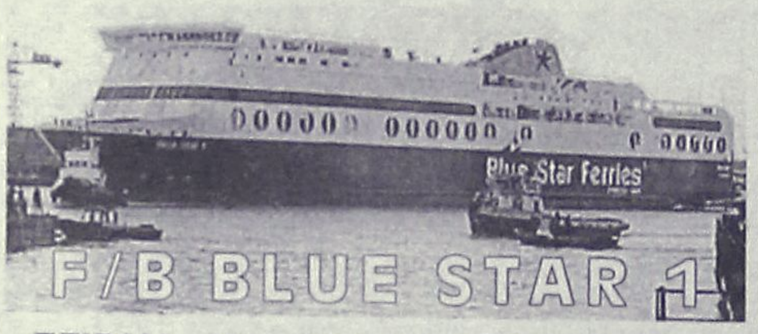


**ΠΕΙΡΑΙΑ - ΚΩ - ΡΟΔΟ & ΛΕΡΟ - ΠΑΤΜΟ**
**Εναρξη δρομολογίων 22/7/02**

| Από Πειραιά | Α Φ Ι Ξ Ε Ι Σ | | | |
|---|---|---|---|---|
| | ΠΑΤΜΟ | ΛΕΡΟ | ΚΩ | ΡΟΔΟ |
| Δευτέρα 22.00 | 04.45 (επόμενη μέρα) | 05.55 (επόμενη μέρα) | 08.00 (επόμενη μέρα) | 10.50 (επόμενη μέρα) |
| Τετάρτη 22.00 | - | - | 06.05 (επόμενη μέρα) | 09.05 (επόμενη μέρα) |
| Παρασκευή 22.00 | - | - | 06.05 (επόμενη μέρα) | 09.05 (επόμενη μέρα) |
| Κυριακή 08.00 | - | - | 16.05 | 19.05 |

| Προς Πειραιά | ΑΝΑΧΩΡΗΣΕΙΣ ΑΠΟ | | | | ΑΦΙΞΗ |
|---|---|---|---|---|---|
| | ΡΟΔΟ | ΚΩ | ΛΕΡΟ | ΠΑΤΜΟ | ΠΕΙΡΑΙΑ |
| Τρίτη | 22.00 | 01.00 (επόμενη μέρα) | 02.55 (επόμενη μέρα) | 04.10 (επόμενη μέρα) | 10.50 (επόμενη μέρα) |
| Πέμπτη | 22.00 | 01.00 (επόμενη μέρα) | - | - | 09.05 (επόμενη μέρα) |
| Σάββατο | 12.00 | 15.00 | - | - | 23.05 |
| Κυριακή | 22.00 | 01.00 (επόμενη μέρα) | - | - | 09.05 (επόμενη μέρα) |

**SKEVO'S TRAVEL AGENCY**
ΚΕΝΤΡΙΚΟ ΠΡΑΚΤΟΡΕΙΟ ΡΟΔΟΥ των ΓΡΑΜΜΩΝ
BLUE STAR FERRIES - F/B BLUE STAR 1
Αμερικής 111
Τηλ. κρατήσεων επιβατών & ΙΧΕ 02410-22461, 02410-75655
Τηλ. κρατήσεων φορτηγών 02410-76600, FAX: 02410-22354
Κρατήσεις και σε όλα τα συνεργαζόμενα ΠΡΑΚΤΟΡΕΙΑ ΡΟΔΟΥ






**ΚΑΛΟ ΧΕΙΜΩΝΑ**

**ΖΩΝΤΑΝΗ ΜΟΥΣΙΚΗ**
**ΑΝΟΙΚΤΑ κάθε ΠΑΡΑΣΚΕΥΗ - ΣΑΒΒΑΤΟ -ΚΥΡΙΑΚΗ**

*Η αίθουσα διατίθεται για κάθε εκδήλωση (250 άτομα)*

**ΛΙΝΔΟΥ & ΒΡΥΞΕΛΛΩΝ 211**
*(πίσω από τη ΔΕΥΑΡ), στο Ροδίνι*
ΤΗΛ. 67674 • Κιν. 0932-635007



**VANIK TOURS**

ΓΙΑΝΝΗΣ και ΣΕΒΑ ΒΑΛΣΑΜΙΔΗ
ΑΚΤΗ ΚΑΝΑΡΗ 17, ΨΑΡΟΠΟΥΛΑ - ΑΝΕΤΟ ΠΑΡΚΙΝΓΚ
**Τηλ. 02410 24534, 37621**

**4ήμερη εκδρομή στο ΜΑΡΜΑΡΙΣ**

Από **25/10** 08.00 έως **28/10** 17.00
ΜΟΝΟΝ **200** ευρώ

Η τιμή περιλαμβάνει:
- 3 διαν/σεις με πρωινό και ένα γεύμα (όλα σε πλούσιο μπουφέ) στο ξενοδοχείο "Elegance" 5 αστέρων ΛΟΥΞ σε δίκλινο δωμάτιο.
- Εισιτήρια με το καταμαράν Ρόδο - Μαρμαρίς - Ρόδο
- Transfers λιμάνι - ξενοδοχείο λιμάνι.
- Φόρους Ελλάδος 9 ευρώ
- Φόρους Τουρκίας R/T 28 ευρώ
- Ελεύθερη είσοδο για όλες τις υπηρεσίες του ξενοδοχείου όπως: Turkish Baths - Sauna - Jakuzzi - Fitness center.

***Δηλαδή τα πάντα!!!***

*Δεν περιλαμβάνει τυχόν προαιρετικές εκδρομές*

**ΕΚΠΤΩΣΕΙΣ - ΕΠΙΒΑΡΥΝΣΕΙΣ**
- Επιβάρυνση μονόκλινου **50** ευρώ
- Εκπτωση τρίκλινου **20** ευρώ
- Παιδικά έως 6 ετών 50%
- Παιδικά από 7-12 ετών έκπτωση **50** ευρώ

***Η εμπειρία μας απόδειξη της επιτυχίας***

Σημείωση: *για όσους θέλουν να έλθουν το Σάββατο 26/10 08.00 έκπτωση 40 ευρώ (χωρίς transfer λιμάνι - ξενοδοχείο)*

# ΜΙΚΡΕΣ Αγγελίες

Μεταφερθήκαμε! Θα μας βρίσκετε στα κεντρικά μας γραφεία επί της Μαρ. Μαλλιαράκη 11 (τελευταία πάροδος Καναδά). Τα τηλέφωνα παραμένουν τα ίδια: 22210-75230

ΟΙ ΑΓΓΕΛΙΕΣ ΤΗΣ ΡΟΔΙΑΚΗΣ παρουσιάζονται και στο site www.anaggelies.gr

ΠΕΜΠΤΗ 24 ΟΚΤΩΒΡΙΟΥ 2002 — Η ΡΟΔΙΑΚΗ


## ενοικιασεις ακινητων & επιχειρησεων

**ΜΟΝΟΚΑΤΟΙΚΙΑ** με κήπο επί της Κένεντυ, κατάλληλη για επαγγελματική στέγη, αποτελούμενη εκ τεσσάρων δωματίων, κουζίνας, μπάνιου, 100 τ.μ. Πληρ. τηλ. 02410 75511, 0944 666182
AE48241

**ΔΙΑΜΕΡΙΣΜΑ** τριάρι, 85 τ.μ. στην Δημ. Αναστασιάδη, 3ος όροφος, με ασανσέρ, με θέα απεριόριστη. Ενοίκιο 380 ευρώ. Πληρ. Κτηματομεσιτικό γραφείο ΑΙΓΑΙΟΚΤΗΜΑΤΙΚΗ, τηλ. 02410 22943, 0945 466773
AE48242

**STUDIO** από αρχές Νοεμβρίου, στον α' όροφο, γωνιακό, επιπλωμένο, στο Ροδίνι. Πληρ. τηλ. 0944361899
AE48235

**ΔΩΜΑΤΙΑ (STUDIO)** επιπλωμένα στην Κρεμαστή. Ενοίκιο 140 ευρώ. Πληρ. τηλ. 02410 92832, ώρες μετά τις 3 μ.μ., κ. Νίκο
AE48225

**ΓΡΑΦΕΙΟ** δι' οιανδήποτε χρήση, 60 τ.μ. πλήρως ανακαινισμένο, επί της Εθνικής Αντιστάσεως 87 (πρώην Αννης Μαρίας), 2ος όροφος, πάνω από το φαρμακείο. Πληρ. τηλ. 02410 87630, πρωινές ώρες
AE48226

**ΓΚΑΡΣΟΝΙΕΡΑ** επιπλωμένη στην Ιαλυσό. Πληρ. τηλ. 02410 93016 AE48227

**ΟΙΚΟΠΕΔΟ** στην Κρεμαστή 1000 τ.μ. εντός οικισμού σε κεντρικό σημείο για οποιαδήποτε χρήση. Πληρ. Ευρωπαϊκή Επενδυτική τηλ. 0241039300
AE48217

**ΚΑΤΑΣΤΗΜΑ** επί της εθνικής οδού Ρόδου-Λίνδου στο 7ο χλμ. έναντι πρώην "Φωνή Αμερικής" 100 τ.μ., 50 τ.μ. πατάρι και ύψους 5 μέτρα. Συνεργεία αποκλείονται. Πληρ. τηλ. 0241023716 και 0244061042 AE48184

**ΣΠΙΤΙ** στην Κρεμαστή με κρεβατοκάμαρα, με ντουλάπα, χώρο για παιδικό με ντουλάπα, με κουζίνα, σαλόνι, μπάνιο, ηλιακό θερμοσίφωνο και με οικονομικό ρεύμα και με θέρμανση στα δωμάτια. Πληρ. τηλ. 0241047253, 0974057338
AE48215

**ΔΙΑΜΕΡΙΣΜΑ** στα Κοσκινού 70 τ.μ., με 2 υπνοδωμάτια και λοιπούς χώρους, πάρκιν, μεγάλη αυλή. Πληρ. τηλ. 0241066728, 64518 AE48212

**ΓΚΑΡΣΟΝΙΕΡΕΣ** και studio καινούργια, πλήρως επιπλωμένα, κοντά στο Πανεπιστήμιο και ΙΕΚ. Πληρ. τηλ. 0241078965
AE48210

**ΔΙΑΜΕΡΙΣΜΑ** επιπλωμένο 2 δωματίων νέας κατασκευής, με ιδιωτικό πάρκιν και μεγάλο κήπο σε ήσυχη περιοχή. Οδός Σωτήρος Ιαλυσού. Πληρ. τηλ. 0241092208 AE48209

**ΓΡΑΦΕΙΟ** στην οδό 25ης Μαρτίου αρ. 9, τρίτος όροφος, (πάνω από τα γραφεία του Δικηγορικού Συλλόγου) επιφανείας 70,76 τ.μ. Πληρ. τηλ. 0241021062 AE48208

**ΔΥΑΡΙ** κατάλληλο για ένα ή δύο άτομα, με ηλιακό, πάρκιν, σε άριστη κατάσταση επί της Λεωφ. Κρεμαστής (παλ. αεροδρόμιο έναντι Ομορφου). Πληρ. τηλ. 0241094398
AE48197

**ΥΜΙΥΠΟΓΕΙΟΣ ΧΩΡΟΣ 100 Τ.Μ. ΜΕ W.C. ΚΑΤΑΛΛΗΛΟΣ ΓΙΑ ΟΠΟΙΑΔΗΠΟΤΕ ΕΠΑΓΓΕΛΜΑΤΙΚΗ ΧΡΗΣΗ, ΕΠΙ ΤΗΣ ΟΔΟΥ ΜΙΧΑΗΛ ΠΕΤΡΙΔΗ 30 ΣΤΗ ΡΟΔΟ. Ο ΧΩΡΟΣ ΕΙΝΑΙ ΕΥΑΕΡΟΣ, ΕΥΗΛΙΟΣ ΚΑΙ ΦΡΕΣΚΟΒΑΜΜΕΝΟΣ ΣΕ ΑΡΙΣΤΗ ΚΑΤΑΣΤΑΣΗ ΑΠΟ ΚΑΘΕ ΠΛΕΥΡΑ. ΠΛΗΡ. ΤΗΛ. 02410/77987, 094/2210685. ΠΕ48177**

**ΕΝΟΙΚΙΑΖΟΝΤΑΙ:** α) Διαμέρισμα τριάρι στην περιοχή Ιξιάς, β) Κατάστημα στην οδό Γρίβα, γ) Καταστήματα στην Παλιά Πόλη, εστιατόρια, χρυσοχοεία, τουριστικά. Πληρ. Κτημα/κό Γραφείο Ελένης Βρατσάλη, τηλ. 02410 65300, 0945105362
AE48199

**ΔΙΑΜΕΡΙΣΜΑ** 60 τ.μ. με ηλιακό, γκαράζ και ιδιωτικό κήπο έναντι ξενοδοχείου Mira Mare. Πληρ. τηλ. 0241096150, 0937047406
AE48186

**ΥΠΟΓΕΙΟ-ΑΠΟΘΗΚΗ** με ράμπα 110 τ.μ. στο Ροδίνι στην οδό Όσλο 14 και Λισσαβώνας γωνία. Πληρ. τηλ. 0241068103AE48190

**ΔΙΑΜΕΡΙΣΜΑ** επιπλωμένο 3 υπνοδωματίων, TV, ευρύχωρο, ανοικτούς χώρους δίπλα και πίσω, κέντρο-απόκεντρο. Ολες οι ευκολίες πλησίον. Περιοχή Αγ. Νικολάου, κατάλληλο και για συγκατοίκηση. Πληρ. τηλ. 0241031149, 0938867728 ώρες γραφείου
AE48192

**STUDIOS** νεόκτιστα σε πανοραμική θέα στα Κοσκινού, με κουζίνα, τουαλέτα, aircondition, τηλεόραση, επιπλωμένα, με όλο το νοικοκυριό του σπιτιού και με άνετο πάρκιν. Πληρ. τηλ. 093/2629891. AE48176


# TOP PROPERTIES

GEORGIOS S. PIPINOS

ΓΕΩΡΓΙΟΣ Σ. ΠΙΠΙΝΟΣ

ΣΥΜΒΟΥΛΟΙ ΚΑΙ ΕΚΤΙΜΗΤΕΣ ΑΚΙΝΗΤΩΝ

REAL ESTATE AGENCY



Η "**TOP PROPERTIES**" είναι ατομική επιχείρηση και ανήκει εξ ολοκλήρου στον κ. Γεώργιο Πιπίνο, που από το 1971 ασχολείται αποκλειστικά και μόνο με επενδύσεις και REAL ESTATE, στο νησί της Ρόδου, καθώς και στην ευρύτερη περιοχή της Δωδεκανήσου.

**ΑΠΕΥΘΥΝΟΜΑΣΤΕ:** Στους **σοβαρούς, απαιτητικούς και επιλεκτικούς** επενδυτές-επιχειρηματίες-ελεύθερους επαγγελματίες, Ελληνες και ξένους, υψηλού εισοδηματικού επιπέδου, που ενδιαφέρονται να κάνουν μια σοβαρή επένδυση προβολής στο νησί της Ρόδου.

**ΠΡΟΣΦΕΡΟΥΜΕ:** Α) Υπηρεσίες και πληροφορίες που γίνονται σε προσωπικό επίπεδο με εχεμύθεια, διακριτικότητα και σοβαρότητα.
Β) μεγάλη γκάμα υψηλής ποιότητας, ακινήτων, όπως:1) Ξενοδοχεία Α' και Β' κατηγορίας των 600-500-350-300 κλινών, 2) Κεντρικά αστικά ακίνητα κατάλληλα για Τράπεζες-καταστήματα-γραφεία, 3) Παραλιακές εκτάσεις, κατάλληλες για τουριστικές επενδύσεις των 150.000-100.00-70.00-50.000-36.000 τ.μ. και 4) Διαμερίσματα και μεζονέτες προβολής.

**ΣΤΟΧΟΣ ΜΑΣ ΕΙΝΑΙ:** Να προσφέρουμε στο αγοραστικό μας κοινό υψηλής ποιότητας ακίνητα και ευκαιρίες στο νησί της Ρόδου. Ητριακονταετής και πλέον πείρα μας στον τομέα αυτό αποτελεί εγγύηση.

**ΣΥΝΘΗΜΑ ΜΑΣ ΕΙΝΑΙ:** Επενδύστε στη ΡΟΔΟ ΤΩΡΑ, σε ακίνητα που ΑΝΤΕΧΟΥΝ ΣΤΟ ΧΡΟΝΟ

***Γεώργιος Σ. Πιπίνος***
***ΜΕΣΙΤΗΣ ΑΣΤΙΚΩΝ ΣΥΜΒΑΣΕΩΝ***
***Γιατί εμείς γνωρίζουμε καλύτερα!***

**TOP PROPERTIES** is a private concern and Mr George S. Pipinos, its owner, has carved, over the years a reputation for integrity and excellence in the world of Real Estate in the Dodecanese.
**AT TOP PROPERTIES** we try hard to attract important and selective investors high calibre businessmen/women and discerning professional people, both Greek and foreign, who wish to acquire sabstantial and valuable property on Rhodes.
**We offer** our expertise and advice privately, discreetly and in strict confidence.
**We keep** a comprehensive list of real estate of the highest specifications
a. A' and B' class hotels (600, 500, 350, 300 beds capacity)
b. Centrally situated office buildings and other business premises.
c. Seaside land, ideal for development (hotels, holiday resorts, etc), of 150.000, 100.00, 70.000, 50.000, 36.000 sq.m.
d. Luxury apartments, maisonettes, detached, semi-detached and terraced houses.
**Our aim** is to give our clients the opportunity to Qcquire value for money, first class real estate on Rhodes. Our 30-year-old experience in Real Estate is our warranty.
**Our motto** is Invest in Rhodes, Invest in property, It stands the test of time.

***TOP PROPERTIES***
***and George Pipinos***
***Because we know best***




**ΚΕΝΝΕΝΤΥ 38, ΡΟΔΟΣ, 85 100, ΤΗΛ. (0241) 23895, 38243, κιν. (094)-4-676003 FAX: (0241) 20883**
**38 KENNEDY STR., RHODES, 85 100, TEL. (0241) 23895, 38243, mob. (094)-4-676003 FAX: (0241) 20883**


## ΕΝΟΙΚΙΑΖΕΤΑΙ

**ΔΙΑΜΕΡΙΣΜΑ** ισόγειο 55 τ.μ. στην Αννης Μαρίας 84 (νυν Εθνικής Αντίστασης), για στρατιωτικούς και για Σώματα Ασφαλείας.

Πληρ. τηλ. **02410 21395, 27367**
*(πρωινές ώρες 09.00-14.00)*

## ΕΝΟΙΚΙΑΖΟΝΤΑΙ

δωμάτια με το μήνα, με θέρμανση και τηλεόραση εντός ξενοδοχείου στο κέντρο της πόλης.
**Πληρ. τηλ. 02410 75216**

## ΕΝΟΙΚΙΑΣΕΙΣ

συνέχεια από την προηγούμενη

**ΓΡΑΦΕΙΟ** 1ου ορόφου επί της οδού Λεμεσού 34. Πληρ. τηλ. 0241074384
AE48191

**ΕΝΟΙΚΙΑΖΕΤΑΙ** στα Κοσκινού διαμέρισμα, μικρό επιπλωμένο με μια κρεβατοκάμαρα, κουζίνα, τραπεζαρία κατάλληλο για ζευγάρι ή ένα άτομο. Πληρ. τηλ. 0241062004
AE48158

**ΔΙΑΜΕΡΙΣΜΑ** τριών υπνοδωματίων 100 τ.μ. περιοχή Αννης Μαρίας και Μεγ. Κων/νου γωνία. Πληρ. τηλ. 02410/95610 μετά τις 14.00. AE48182

**ΓΚΑΡΣΟΝΙΕΡΑ** ισόγειος επιπλωμένη, 2 χώρων κοντά στη Λαϊκή Αγ. Δημητρίου και Τεχνικό Λύκειο. Πληρ. τηλ. 63926. AE48175

**ΕΝΟΙΚΙΑΖΕΤΑΙ** επιπλωμένο δωμάτιο στο Καρακόνερο. Πληρ.τηλ. 0241077918
AE48164

**STUDIO** ενός υπνοδωματίου, 160 ευρώ, studio ενός υπνοδωματίου, συν πατάρι 190 ευρώ, διαμερίσματα 2 υπνοδωματίων με 2 WC, και κουζίνα 290 ευρώ. Πλήρως επιπλωμένα, οδός Κωνσταντινίδη 5 (Ζέφυρος). Πληρ. τηλ. 02410/22240, 02410/73560, 9 π.μ.-11 μ.μ.
AE48174

**ΕΠΑΓΓΕΛΜΑΤΙΚΟΣ ΧΩΡΟΣ** σε σημείο προβολής, περιοχή κέντρο - διοικητήριο, στον δεύτερο όροφο, καινούργιας οικοδομής με ασανσέρ. Είναι ενιαίος φωτεινός με θέα στην θάλασσα, 2 μπαλκόνια, WC, επιφάνεια χώρου 42 τ.μ. κατάλληλος για δικηγορικό ή τεχνικό γραφείο, ιατρείο, αντιπ/σωπεία κ.λπ. Πληρ. τηλ. 0944503898 (ώρες 10-15 και 19-22)
AE48167

**ΔΙΑΜΕΡΙΣΜΑ** στην Παστίδα, 3 υπνοδωματίων, κεντρική θέρμανση, γκαράζ, κήπο και διάφορα έξτρα. Πληρ. τηλ. 0942528682
AE48166

**ΟΡΟΦΟΔΙΑΜΕΡΙΣΜΑ**, πανταχόθεν ελεύθερο στο Ροδίνι, Στοκχόλμης 1, έναντι εκκλησίας Αγ. Δημητρίου. Εχει 3 υπνοδωμάτια, 2 W.C., κουζίνα, σαλόνι με τζάκι και θερμοσυσσωρευτές. Πληρ. τηλ. 0241024534 από 08.00-14.00 και 17.00-20.00.
AE48153

**ΔΙΑΜΕΡΙΣΜΑ 130 Τ.Μ. ΕΠΙ ΤΗΣ ΟΔΟΥ ΚΑΝΑΔΑ, ΙΣΟΓΕΙΟ, ΜΕ ΔΥΟ ΚΡΕΒΑΤΟΚΑΜΑΡΕΣ, ΣΑΛΟΝΙ - ΤΡΑΠΕΖΑΡΙΑ, ΚΟΥΖΙΝΑ ΜΕΓΑΛΗ ΕΝΤΟΙΧΙΣΜΕΝΗ, ΗΛΙΑΚΟ ΘΕΡΜΟΣΙΦΩΝΟ, ΑΥΤΟΝΟΜΗ ΘΕΡΜΑΝΣΗ (ΘΕΡΜΟΣΥΣΣΩΡΕΥΤΕΣ) ΚΑΙ ΠΟΛΛΑ ΑΛΛΑ. ΕΝΟΙΚΙΟ 450 ΕΥΡΩ. ΠΛΗΡ. ΤΗΛ. 02410 32232, 60325**
**ΠΕ48144**

**ΣΤΗΝ ΚΡΕΜΑΣΤΗ** ενοικιάζονται studios επιπλωμένα με ηλιακό θερμοσίφωνα και πλήρως εξοπλισμένα. Πληρ. τηλ. 0241061022, 92770 AE48171

**ΟΡΟΦΟΔΙΑΜΕΡΙΣΜΑ 3 ΥΠΝΟΔΩΜΑΤΙΩΝ ΚΑΙ ΛΟΙΠΩΝ ΧΩΡΩΝ ΜΕ ΗΛΙΑΚΟ ΘΕΡΜΟΣΙΦΩΝΟ ΚΑΙ ΘΕΡΜΟΠΟΜΠΟΥΣ ΕΠΙ ΤΗΣ ΛΕΩΦ. ΗΡΑΚΛΕΙΔΩΝ (ΕΝΑΝΤΙ BEE GARDEN ΚΙΝΕΖΙΚΟ ΕΣΤΙΑΤΟΡΙΟ). ΕΝΟΙΚΙΟ 290 ΕΥΡΩ. ΠΛΗΡ. ΤΗΛ. 0932 643449, απογ. ώρες**

**ΕΝΟΙΚΙΑΖΕΤΑΙ**

μαγαζί 90 τ.μ. πάροδος Μιχ. Πετρίδη περιοχή Τζένειο, καθώς και αποθήκη 180 τ.μ. με κτιστά ψυγεία (4), κατάλληλη για εμπόρους κατεψυγμένων προϊόντων.

**Πληρ. τηλ. 02410 21807** πρωί,
**02410 75897** βράδυ

**ΕΝΟΙΚΙΑΖΕΤΑΙ**

επαγγελματικός χώρος 36 τ.μ. κατάλληλος για γραφείο ή ιατρείο επί της οδού Εθν. Αντιστάσεως (πρώην Αννης Μαρίας).

**Πληρ. τηλ. 0241074657-21653, 0972770464**

**ΕΝΟΙΚΙΑΖΟΝΤΑΙ**

συνεχόμενοι επαγγελματικοί χώροι 70 και 35 τ.μ. ισόγειοι και διαμπερείς, Γ. Παπανδρέου και Τσαβαρή γωνία (όπισθεν περιπτέρου) στην Ανάληψη, με μεγάλη περιτειχισμένη αυλή. Πρώην φροντιστήριο, κατάλληλοι για ιατρείο, γραφεία, κομμωτήριο κ.λπ.

**Πληρ. τηλ. 0241078520**

ΚΤΗΜΑΤΟΜΕΣΙΤΙΚΟ ΓΡΑΦΕΙΟ

# ΕΥΡΩΚΤΗΜΑΤΙΚΗ

ΕΥΣΤΑΘΙΟΥ

ΜΕΣΙΤΕΣ ΣΥΜΒΟΥΛΟΙ ΜΕΛΕΤΗΤΕΣ

αγορές, πωλήσεις, εκτιμήσεις, αντιπαροχές, μισθώσεις ακινήτων, επενδυτικές προτάσεις, αρχιτεκτονικές μελέτες
ΞΕΝΟΔΟΧΕΙΑ - ΠΑΡΑΛΙΑΚΕΣ ΕΚΤΑΣΕΙΣ - ΚΕΝΤΡΙΚΑ ΑΚΙΝΗΤΑ - ΟΙΚΟΠΕΔΑ - ΜΟΝΟΚΑΤΟΙΚΙΕΣ - ΔΙΑΜΕΡΙΣΜΑΤΑ - ΑΓΡΟΤΕΜΑΧΙΑ

**ΜΟΝΟΚΑΤΟΙΚΙΕΣ-ΜΑΙΖΟΝΕΤΕΣ**

| | ΔΡΑΧΜΕΣ | ΕΥΡΩ-€ |
|---|---|---|
| 120τ.μ.-Ροδίνι σε 300τ.μ. οικόπ. | 74εκ. | 217.168,0 |
| 145τ.μ.-Μόντε Σμιθ σε 200τ.μ. οικόπ. | 90εκ. | 264.123,2 |
| 168τ.μ.-Μόντε Σμιθ σε 400τ.μ. οικόπ. | 120εκ. | 352.164,3 |
| 180τ.μ.-Ανάληψη (ημιτελής) | 55εκ. | 161.408,6 |
| 180τ.μ.-Ροδίνι σε 210τ.μ. οικόπ. | 85εκ. | 249.449,7 |
| 112τ.μ.-Ιαλυσός σε 297τ.μ. οικόπ. | 67εκ. | 196.625,0 |
| 118τ.μ.-Ιαλυσός σε 238τ.μ. οικόπ. | 68εκ. | 199.559,7 |
| 120τ.μ.-Ιαλυσός σε 300τ.μ. οικόπ. | 70εκ. | 205.429,2 |
| 150τ.μ.-Ιαλυσός σε 1000τ.μ. οικόπ. | 90εκ. | 264.123,2 |
| 153τ.μ.-Ιαλυσός σε 377τ.μ. οικόπ. | 75εκ. | 220.102,7 |
| 155τ.μ.-Ιαλυσός σε 1000τ.μ. οικόπ. | 93εκ. | 272.927,3 |
| 180τ.μ.-Ιαλυσός σε 300τ.μ. οικόπ. | 85εκ. | 249.449,7 |
| 190τ.μ.-Ιαλυσός σε 2000τ.μ. οικόπ.(μπετά) | 45εκ. | 132.061,6 |
| 200τ.μ.-Ιαλυσός σε 1000τ.μ. οικόπ. | 95εκ. | 278.796,7 |
| 200τ.μ.-Ιαλυσός σε 400τ.μ. οικόπ. | 85εκ. | 249.449,7 |
| 154τ.μ.-Κοσκινού σε 300τ.μ. οικόπ. | 78εκ. | 228.906,8 |
| 170τ.μ.-Κοσκινού σε 4000τ.μ. οικόπ. | 170εκ. | 498.899,4 |
| 180τ.μ.-Κοσκινού (ημιτελής) | 36εκ. | 105.649,3 |
| 210τ.μ.-Κοσκινού (μπετά) σε 600τ.μ. οικ. | 35εκ. | 102.714,6 |
| 240τ.μ.-Κοσκινού σε 1000τ.μ. οικόπ. | 120εκ. | 352.164,3 |
| 160τ.μ.-Ασγούρου σε 2000τ.μ. οικόπ. | 60εκ. | 176.082,1 |
| 255τ.μ.-Ασγούρου σε 1450τ.μ. οικόπ. | 60εκ. | 176.082,1 |
| 175τ.μ.-Κρεμαστή σε 2725τ.μ.οικ.(εντόςοικισμ.) | 210εκ. | 616.287,6 |
| 60τ.μ.-Μαλώνα σε 75τ.μ. οικόπ. | 8εκ. | 23.477,6 |
| 80τ.μ.-Μαλώνα σε 110τ.μ οικόπ. | 17εκ. | 49.889,9 |
| 140τ.μ.-Μαλώνα σε 290τ.μ. οικόπ. | 45εκ. | 132.061,6 |
| 80τ.μ.-Πυλώνα σε 2000τ.μ. οικόπ. | 28εκ. | 82.171,6 |
| 120τ.μ.-Πυλώνα σε 1000τ.μ. οικόπ. | 70εκ. | 205.429,2 |
| 330τ.μ.-Πυλώνα σε 1500τ.μ. οικόπ. | 120εκ. | 352.164,3 |
| 100τ.μ.-Γεννάδι σε 210τ.μ. οικόπ. | 32εκ. | 93.910,4 |
| 120τ.μ.-Γεννάδι σε 700τ.μ. οικόπ. | 65εκ. | 190.755,6 |
| 140τ.μ.-Γεννάδι σε 1000τ.μ. οικόπ.(κύμα) | 85εκ. | 249.449,7 |
| 140τ.μ.-Γεννάδι σε 1000τ.μ. οικόπ. | 80εκ. | 234.776,2 |
| 155τ.μ.-Γεννάδι σε 400τ.μ. οικόπ.(ημιτελ.) | 55εκ. | 161.408,6 |
| 200τ.μ.-Γεννάδι σε 4000τ.μ. οικόπ.(κύμα). | 200εκ. | 586.940,5 |
| 130τ.μ.-Λαχανιά σε 1266τ.μ. οικόπ.(κύμα). | 75εκ. | 220.102,7 |
| 140τ.μ.-Λαχανιά σε 1000τ.μ. οικόπ.(κύμα). | 85εκ. | 249.449,7 |
| 157τ.μ.-Λαχανιά σε 1200τ.μ. οικόπ.(κύμα). | 87εκ. | 255.319,1 |
| 65τ.μ.-Κιοτάρι σε 1000τ.μ. οικόπ. | 26εκ. | 76.302,2 |

**ΟΙΚΟΠΕΔΑ**

| | ΔΡΑΧΜΕΣ | ΕΥΡΩ-€ |
|---|---|---|
| **ΡΟΔΟΣ** | | |
| 180τ.μ. στους Δασκάλους Σ.Δ.=1,2 | 25εκ. | 73.367,5 |
| 241τ.μ. στη Σμύρνης | 18εκ. | 52.824,6 |
| 300τ.μ. στον συν/μό Απόλλων Σ.Δ.=0,6 | 21εκ. | 61.628,7 |
| 381τ.μ. στην Λονδίνου Σ.Δ.=0,8 | 30εκ. | 88.041,0 |
| 558τ.μ. στην Λίνδου Σ.Δ.=0,8 | 62εκ. | 181.951,5 |
| 632τ.μ. στη Φιλερήμου | 53εκ. | 155.539,2 |
| **ΚΟΣΚΙΝΟΥ** | | |
| 2100τ.μ. στη Ρόδου-Λίνδου με άδ.οικ. | 60εκ. | 176.082,1 |
| 2100τ.μ. στη θέση Πέζουλας με άδ.οικ. | 32εκ. | 93.910,4 |
| 2000τ.μ. στη θέση Πέζουλας με άδ.οικ. | 26εκ. | 76.302,2 |
| 2400τ.μ. στη θέση Αγ. Ιωάννης | 43εκ. | 126.192,2 |
| 4000τ.μ. στη θέση Ξηρόκαμπος | 60εκ. | 176.082,1 |
| 4000τ.μ. στη θέση Πέζουλας | 52εκ. | 152.604,5 |
| 4000τ.μ. Πανοραμικό | 60εκ. | 176.082,1 |
| 4000τ.μ. στη θέση Πέζουλας | 60εκ. | 176.082,1 |
| 4000τ.μ. στη Ρόδου-Λίνδου με άδ.οικ. | 85εκ. | 249.449,7 |
| 4000τ.μ. στο Φυτώριο | 37εκ. | 108.584,0 |
| 4500τ.μ. στην επαρχιακή οδό | 90εκ. | 264.123,2 |
| 8570τ.μ. επί της Ρόδου-Λίνδου (Τσαϊρι) | 129εκ. | 378.576,6 |
| 9700τ.μ. επί της Ρόδου-Λίνδου | 250εκ. | 733.675,7 |
| **ΑΣΓΟΥΡΟΥ** | | |
| 4000τ.μ. στην επαρχ.οδό | 80εκ. | 176.082,1 |
| 4000τ.μ. στην Αγ. Βαρβάρα | 38εκ. | 111.518,7 |
| 4000τ.μ. με βιοτεχνική άδεια | 47εκ. | 234.776,2 |
| 4200τ.μ. στην παρ. Αγγ. Σικελιανού | 65εκ. | 137.931,0 |
| **ΑΦΑΝΤΟΥ** | | |
| 360τ.μ. εντός οικισμού | 12εκ. | 35.216,4 |
| 2340τ.μ. στα Κολύμπια επί της Εθν.οδού. | 31εκ. | 90.975,7 |
| 4780τ.μ. στον παραλ.δρόμο προς Κολύμπια. | 29εκ. | 85.106,3 |
| 5000τ.μ. επί της Εθν. Οδού & επί της Γέφυρας. | 150εκ. | 440.205,4 |
| 5751τ.μ. στα Κολύμπια επί της οδού Ευκαλύπτων. | 50εκ. | 146.735,1 |
| **ΙΑΛΥΣΟΣ** | | |
| 300τ.μ. κοντά στον Μαρινόπουλο Σ.Δ.=0,4. | 18εκ. | 52.824,6 |
| 2000τ.μ. επί της Λεωφ. Ρόδου-Κρεμαστής | 70εκ. | 205.429,2 |
| 2000τ.μ. στη θέση Βουνάρα με άδ.οικόδ. | 40εκ. | 117.388,1 |
| 2000τ.μ. στη θέση Βουνάρα Μόσχου. | 38εκ. | 111.518,7 |
| 4000τ.μ. στους προποδ. Φιλερήμου. | 50εκ. | 88.041,0 |
| 8700τ.μ. στο Κανδυλί | 30εκ. | 281.731,4 |

**ΔΙΑΜΕΡΙΣΜΑΤΑ**

| | ΔΡΑΧΜΕΣ | ΕΥΡΩ-€ |
|---|---|---|
| 35τ.μ. στους Δασκάλους | 15εκ. | 44.020,5 |
| 48τ.μ. στς Αραπάκι | 21εκ. | 61.628,7 |
| 60τ.μ. στο Ροδίνι | 27εκ. | 79.236,9 |
| 72τ.μ. στην Ιξιά | 25εκ. | 73.367,5 |
| 74τ.μ. στην Ανάληψη | 35εκ. | 102.714,6 |
| 75τ.μ. στο Καρακόνερο | 41εκ. | 120.322,8 |
| 80τ.μ. στην Ιξιά | 42εκ. | 123.257,5 |
| 80τ.μ. στο Ροδίνι | 34εκ. | 99.779,9 |
| 82τ.μ. στο Ζέφυρος | 36εκ. | 105.649,3 |
| 83τ.μ. στο Ροδίνι | 37εκ. | 108.584,0 |
| 88τ.μ. στην Ιξιά | 30εκ. | 88.041,0 |
| 90τ.μ. στη Ψαροπούλα | 46εκ. | 134.996,3 |
| 90τ.μ. στους Δασκάλους(ημιτελ.) | 21εκ. | 61.628,7 |
| 90τ.μ. στη Ψαροπούλα | 49εκ. | 143.800,4 |
| 90τ.μ. στην Ανάληψη | 38εκ. | 111.518,7 |
| 92τ.μ. στην Ιξιά | 43εκ. | 126.192,2 |
| 94τ.μ. στο Ζέφυρος | 40εκ. | 117.388,1 |
| 96τ.μ. στο Καρακόνερο | 43εκ. | 126.192,2 |
| 98τ.μ. στο Ζέφυρος | 40εκ. | 117.388,1 |
| 103τ.μ. στο Ροδίνι | 46εκ. | 134.996,3 |
| 108τ.μ. στον Αγ. Νικόλαο | 28εκ. | 82.171,6 |
| 110τ.μ. στον Αγ. Γεώργιο | 25εκ. | 73.367,5 |
| 114τ.μ. στους Δασκάλους | 63εκ. | 184.886,2 |
| 118τ.μ. στο Αραπάκι | 51εκ. | 149.669,8 |
| 118τ.μ. στο Ζέφυρος | 53εκ. | 155.539,2 |
| 120τ.μ. στην Ιξιά | 30εκ. | 88.041,0 |
| 123τ.μ. στο Αραπάκι | 52εκ. | 152.604,5 |
| 123τ.μ. στο Ροδίνι | 55εκ. | 161.408,6 |
| 123τ.μ. στην Ανάληψη | 55εκ. | 161.408,6 |
| 125τ.μ. στο Ροδίνι | 56εκ. | 164.343,3 |
| 125τ.μ. στην Ιξιά | 53εκ. | 155.539,2 |
| 128τ.μ. στο Καρακόνερο | 58εκ. | 170.212,7 |
| 128τ.μ. στον Αγ. Ιωάννη | 71εκ. | 208.363,9 |
| 128τ.μ. στην Ανάληψη | 61εκ. | 179.016,8 |
| 134τ.μ. στη Ψαροπούλα | 38εκ. | 111.518,7 |
| 135τ.μ. στη Ψαροπούλα | 75εκ. | 220.102,7 |
| 136τ.μ. στην Ανάληψη | 21εκ. | 61.628,7 |
| 162τ.μ. στους Αγ. Αναργύρους | 40εκ. | 117.388,1 |
| 180τ.μ. στον Αγ. Νικόλαο | 65εκ. | 190.755,6 |

**ΚΑΤΑΣΤΗΜΑΤΑ-ΓΡΑΦΕΙΑ**

| | ΔΡΑΧΜΕΣ | ΕΥΡΩ-€ |
|---|---|---|
| 30τ.μ. στο Φαληράκι | 35εκ. | 102.714,6 |
| 30τ.μ. στο Φαληράκι με 30τ.μ. υπόγειο | 75εκ. | 220.102,7 |
| 30τ.μ. στην ακτή Μιαούλη | 80εκ. | 234.776,2 |
| 32τ.μ. στον Αρχάγγελο (κέντρο) | 19εκ. | 55.759,3 |
| 39τ.μ. στη Γαριβάλδη | 13εκ. | 38.151,1 |
| 43τ.μ. στη Σωκράτους | 240εκ. | 704.328,6 |
| 45τ.μ. στο Φαληράκι με αντίστοιχο υπόγειο & 45τ.μ. όροφο | 95εκ. | 278.796,7 |
| 48τ.μ. στο κέντρο πόλεως | 100εκ. | 293.470,2 |
| 50τ.μ. στην Αλεξ. Διάκου | 50εκ. | 146.735,1 |
| 50τ.μ. στην Καρπάθου | 65εκ. | 190.755,6 |
| 50τ.μ. στο εμπορικό Κέντρο Φώκιαλη | 18εκ. | 52.824,6 |
| 50τ.μ. στην Θεσσαλονίκης | 21εκ. | 61.628,7 |
| 60τ.μ. στην Αλ. Διάκου | 65εκ. | 190.755,6 |
| 65τ.μ. στον Αρχάγγελο (Κέντρο) | 38εκ. | 111.518,7 |
| 95τ.μ. στην Παλιά Πόλη σε 287τ.μ. οικ. | 170εκ. | 498.899,4 |
| 97τ.μ. στην 28ης Οκτωβρίου ισόγειο | 38εκ. | 111.518,7 |
| 115τ.μ. στην Καποδιστρίου | 50εκ. | 146.735,1 |
| 125τ.μ. στην Ιαλυσό - Λεωφ.Ηρακλειδών. | 53εκ. | 155.539,2 |
| 127τ.μ. στη Σκεύου Ζερβού | 37εκ. | 108.584,0 |
| 160τ.μ. στην Αγίου Φανουρίου | 90εκ. | 264.123,2 |

ΖΗΤΟΥΝΤΑΙ ΔΙΑΜΕΡΙΣΜΑΤΑ, ΚΑΤΑΣΤΗΜΑΤΑ, ΟΙΚΟΠΕΔΑ ΕΝΤΟΣ ή ΕΚΤΟΣ ΠΟΛΕΩΣ, ΟΙΚΟΠΕΔΑ ΓΙΑ ΠΩΛΗΣΗ - ΑΝΤΙΠΑΡΟΧΗ, ΔΑΝΕΙΑ ΔΕΚΤΑ, ΕΥΚΟΛΙΕΣ ΠΛΗΡΩΜΗΣ

ΕΥΡΩΚΤΗΜΑΤΙΚΗ
η ακίνητη αξία σας

Εθνικής Αντίστασης 83 (πρώην Αννης Μαρίας) δίπλα στην ALPHA BANK
Τηλ.02410 73819,74917 Κιν. 0944/374546, 0945/292030 FAX.02410 38641

ΙΩΑΝΝΗΣ & ΜΙΧΑΛΗΣ ΕΥΣΤΑΘΙΟΥ

## ΕΝΟΙΚΙΑΣΕΙΣ

συνέχεια από την προηγούμενη

**ΔΙΑΜΕΡΙΣΜΑ** 3άρι, 3 υπνοδωμάτια, επί της οδού Αθανασίου Διάκου 60, περιοχή Αγίου Νικολάου. Πληρ. τηλ. 0241068794, 24212
ΑΕ48222

**ΔΙΑΜΕΡΙΣΜΑΤΑ** και **STUDIOS** επιπλωμένα επί της Λεωφ.Ρόδου - Λίνδου, Αφάντου (έναντι Γκολφ). Πληρ. τηλ. 02410 29911
ΑΕ48143

**ΞΕΝΟΔΟΧΕΙΟ** Ε' κατηγορίας, 8 δωματίων, σύνολο 16 κλινών στην Π. Πόλη Ρόδου. Πληρ. τηλ. 02410 68493, ώρες κατ/των.
ΑΕ48139

**ΔΙΑΜΕΡΙΣΜΑ** μικρό, επιπλωμένο στην Ανάληψη. Ενοίκιο 340 ευρώ. Πληρ. τηλ. 0241030069
ΑΕ48156

**ΔΙΑΜΕΡΙΣΜΑ** επιπλωμένο ή μη, στην Κρεμαστή, 2 υπνοδωματίων, σαλόνι, κουζίνα. Πληρ. τηλ. 02410 30522, 93373
ΑΕ48152

**ΜΟΝΟΚΑΤΟΙΚΙΑ** 140 τ.μ. με κήπο στην περιοχή Ασγούρου. Πληρ. τηλ. 0945152258
ΑΕ48095

**ΕΠΑΓΓΕΛΜΑΤΙΚΟΣ ΧΩΡΟΣ** 100 τ.μ. κατάλληλος για γραφείο, ιατρείο κ.λπ. επί της οδού Κ. Παλαιολόγου και Μ. Κων/νου. Πληρ. τηλ. 0107520902 τηλ. 0241029318 ΑΕ48130

**ΣΤΟΥΝΤΙΟ** λουξ πλήρες, στην Παλιά Πόλη σε καινούργια οικοδομή. Πληρ. τηλ. 0241034189 οικία
ΑΕ48112

**ΧΩΡΟΙ ΑΠΟΘΗΚΕΥΣΗΣ ΕΝΟΙΚΙΑΖΟΝΤΑΙ ΠΕΡΙΦΡΑΓΜΕΝΟΙ, ΑΣΦΑΛΕΙΣ, ΥΠΑΙΘΡΙΟΙ, ΗΜΙΥΠΑΙΘΡΙΟΙ, ΚΑΙ ΚΛΕΙΣΤΟΙ ΚΑΤΑΛΛΗΛΟΙ ΓΙΑ ΑΠΟΘΗΚΕΥΣΗ ΕΝΟΙΚΙΑΖΟΜΕΝΩΝ ΑΥΤΟΚΙΝΗΤΩΝ ΚΑΙ ΠΟΥΛΜΑΝ. ΠΛΗΡ. ΤΗΛ. 0241038400 ΩΡΕΣ 08.00-15.00 μ.μ. κ. ΓΙΩΤΑ**
ΠΕ48069

**ΑΠΟΘΗΚΕΣ ΣΤΗΝ ΙΑΛΥΣΟ ΕΝΟΙΚΙΑΖΟΝΤΑΙ 1) ΑΠΟΘΗΚΗΚΕΥΤΙΚΟΙ ΧΩΡΟΙ ΑΠΟ 100 ΕΩΣ 2000 Τ.Μ. ΚΑΙ ΥΨΟΣ 8 Μ. ΑΣΦΑΛΕΙΣ ΜΕ ΜΕΓΑΛΟΥΣ ΧΩΡΟΥΣ ΔΙΑΚΙΝΗΣΗΣ ΦΟΡΤΩΣΗΣ ΚΑΙ ΕΚΦΟΡΤΩΣΗΣ ΠΡΟΪΟΝΤΩΝ, 2) ΥΠΑΙΘΡΙΟΙ ΧΩΡΟΙ, ΠΕΡΙΦΡΑΓΜΕΝΟΙ, ΑΣΦΑΛΕΙΣ, ΚΑΤΑΛΛΗΛΟΙ ΓΙΑ ΑΠΟΘΗΚΕΥΣΗ ΠΡΟΪΟΝΤΩΝ ΣΕ ΠΑΛΕΤΕΣ. ΠΛΗΡ. ΤΗΛ. 0241038400. ΑΠΟ ΔΕΥΤΕΡΑ ΕΩΣ ΠΑΡΑΣΚΕΥΗ 08.00-15.00 κ. ΓΙΩΤΑ**
ΠΕ48068

**ΙΣΟΓΕΙΟΣ ΧΩΡΟΣ 40 τ.μ. ΕΠΙ ΤΗΣ ΟΔΟΥ ΓΑΡΙΒΑΛΔΗ 30 (ΠΑΡΑΠΛΕΥΡΩΣ ΠΙΤΣΑ ΛΕΒΕΝΤΗ) ΚΑΤΑΛΛΗΛΟΣ ΓΙΑ ΓΡΑΦΕΙΟ 'Η ΑΛΛΗ ΧΡΗΣΗ. ΠΛΗΡ. ΤΗΛ. 0241063001, 0936252863.**
ΠΕ47811

Στην περιοχή σταδίου Διαγόρα (Κοδριγκτώνος 55) ενοικιάζονται επιπλωμένα **ΔΙΑΜΕΡΙΣΜΑΤΑ** για διάστημα από 1 εβδομάδα έως μερικούς μήνες. Πληρ. τηλ. 0241031756
ΑΕ48086

**ΔΙΑΜΕΡΙΣΜΑ** ισόγειο δυάρι λουξ επιπλωμένο με μπροστά και πίσω αυλή. Τιμή 350 ευρώ. Πληρ. τηλ. 60060
ΑΕ48032

## ΕΥΚΑΙΡΙΑ-ΠΩΛΟΥΝΤΑΙ

**ΡΟΔΟΣ**
• 3άρι διαμέρισμα στην Ανάληψη 28 εκατ. δρχ.

**ΑΣΓΟΥΡΟΥ**
• μεζονέτα 300 τ.μ. σε οικόπεδο 1.200μ.- 70 εκατ. δρχ.

**ΑΦΑΝΤΟΥ**
• 300 μέτρα από τη θάλασσα μεζονέτα 90 τ.μ., 35 εκατ. δρχ.

### ΟΙΚΟΠΕΔΑ

**ΑΣΓΟΥΡΟΥ**
• 500 τ.μ. εντός οικισμού 20 εκατ. δρχ.

**ΠΑΡΑΔΕΙΣΙ**
• 300 μέτρα από τη θάλασσα σε οικόπεδο 700 τ.μ. με άδεια οικοδομής 90 τ.μ. 6 εκατ. δρχ.

**ΑΦΑΝΤΟΥ**
• 2,5 στρέμματα 6 εκατ. δρχ.
• Ζητείται στις Καλυθιές 4άρι διαμέρισμα και στ' Αφάντου 3άρι διαμέρισμα. Πληρωμή τοις μετρητοίς.

**ΔΡΑΚΟΣ ΓΕΩΡΓΙΟΣ**
**ΤΗΛ. 02410/26805, 51024, 0945/406562**

# ΡΟΔΙΑΚΗ ΚΤΗΜΑΤΙΚΗ

ΣΥΜΒΟΥΛΟΙ & ΕΚΤΙΜΗΤΕΣ ΑΚΙΝΗΤΩΝ — ΚΤΗΜΑΤΟΜΕΣΙΤΙΚΟ ΓΡΑΦΕΙΟ από το 1983

*Η ΡΟΔΙΑΚΗ ΚΤΗΜΑΤΙΚΗ είναι ανεξάρτητο κτηματομεσιτικό γραφείο με έδρα την Ρόδο. Η διαμεσολάβηση (brokerage) για την πώληση, εκμετάλλευση ή και εκμίσθωση της ακίνητης περιουσίας αποτελεί τον σημαντικότερο τομέα δραστηριότητας της εταιρείας.*
*Η εξειδικευμένη προσέγγιση και η επιστημονική κατάρτιση σε συνδιασμό με την πολυετή εμπειρία είναι οι βασικοί συντελεστές της επιτυχημένης δεκαπενταετούς και πλέον πορειάς του γραφείου μας.*

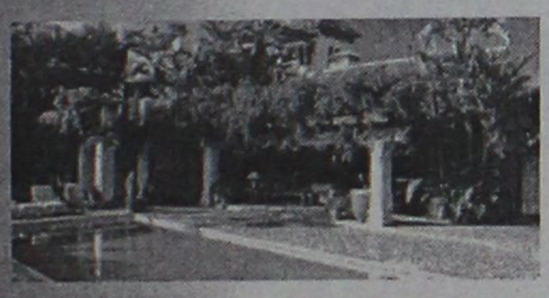

## ΠΩΛΗΣΕΙΣ ΕΠΙΛΕΓΜΕΝΩΝ ΑΚΙΝΗΤΩΝ

Το γραφείο μας διαθέτει σε αποκλειστικότητα δεκάδες επιλεγμένα ακίνητα

- **Διαμερίσματα - Μονοκατοικίες - Μεζονέτες**
- **Οικόπεδα - Αγροτεμάχια**
- **Κεντρικά Καταστήματα - Γραφεία - Αυτοτελή Κτίρια**
- **Μισθωμένα ακίνητα εισοδήματος**
- **Ξενοδοχειακές Μονάδες**

Μεσω του δικτύου συνεργαζόμενων μεσιτικών γραφείων αναλαμβάνουμε αγοραπωλησίες ακινήτων σε όλη την Ελλάδα.

## ΕΚΤΙΜΗΣΕΙΣ ΑΚΙΝΗΤΩΝ

Σε συνεργασία με διεθνή γραφεία συμβούλων ακίνητης περιουσίας και με βάση τα αυστηρά πρότυπα και την μεθολογία του Βρετανικού Ινστιτούτου Ορκωτών Πραγματογνομόνων και Εκτιμητών **(Royal Institution of Chartered Surveyors)** αναλαμβάνουμε εκτίμησεις ακίνητης περιουσίας.Οι εν λόγω εκτιμήσεις μπορούν να χρησιμοποιηθούν σε τραπεζικούς και πιστωτικούς οργανισμούς ή σε δικαστικές πρακτικές τόσο στην Ελλάδα όσο και στο εξωτερικό.

## RHODES REAL ESTATE - a world of choice

Rhodes Real Estate is an independent real estate agency founded in 1983 and based in Rhodes island. Since that time we have offered a world class, high quality service to our many and valued clients. Our diverse clientele appreciate our discretion, professionalism and market credibility.

Our company offers professional real estate services for

- Residential Properties (Holiday homes, traditional hous
- Commercial Properties (shops, hotels, offices)
- Property Evaluation -Property Management



We are members of FIABCI (International Federation of Real Estate Agencies), CEI (EuropeanConfederation of Real Estate Agents), NAEA - Overseas Member (National Association of Real Estate Agents - Great Britain), ERES (European Real Estate Society).

For all your personal and professional real estate requirements please contact Mr. Savvas A. Savvaidis (BBA Bologna Un., MCEI, ANAEA) on 26281 or 35476

## ΑΝΕΣΤΗΣ & ΣΑΒΒΑΣ ΣΑΒΒΑΪΔΗΣ

*Μέγαρο Κιοσόγλου, 3ος όροφος*
*Εθελοντών Δωδεκανησίων 29*
*ΡΟΔΟΣ*

*tel: 26281 & 35476 fax: 34663*
*cel: 0944-421015 & 0977-433427*
*e-mail: sawaidis@rho.forthnet.gr*

# ΑΣΦΑΛΕΙΟΚΤΗΜΑΤΙΚΗ

**ΚΤΗΜΑΤΟΜΕΣΙΤΙΚΟ-ΑΜΟΙΒΑΙΑ ΚΕΦΑΛΑΙΑ**
**ΑΣΦΑΛΕΙΕΣ INTERNATIONAL LIFE**

**ΔΙΑΜΕΡΙΣΜΑΤΑ**
45 τ.μ. 2άρι Ανάληψη
85 τ.μ. 3άρι Κέντρο
88 τ.μ. 3άρι Δασκάλους
90 τ.μ. 3άρι Ιαλυσός
90 τ.μ. 3άρι Κέντρο
100 τ.μ. 3άρι Κέντρο
115 τ.μ. 4άρι Ανάληψη
115 τ.μ. 4άρι Δασκάλους
125 τ.μ. 4άρι Αγ. Ιωάννης
126 τ.μ. 4άρι Αγ. Ιωάννης
130 τ.μ. 4άρι Μήδια
145 τ.μ. 4άρι Κέντρο

**ΔΙΑΜΕΡΙΣΜΑΤΑ ΑΘΗΝΑ**
Τρία 88 τ.μ. το καθένα
Λουξ κατασκευής
Μαραθώνος και Λαυρίου

**ΟΙΚΟΠΕΔΑ**
478 τ.μ. Ροδίνι (Σ.Δ. 0,4)
500 τ.μ. Ανάληψη (Σ.Δ. 0,8)
500 τ.μ. Παραδείσι
700 τ.μ. Ανάληψη (Σ.Δ. 0,8)
1060 τ.μ. Ροδίνι (Σ.Δ. 0,8)
1500 τ.μ. Μιχ. πετρίδη (Σ.Δ. 0,8)

**ΑΓΡΟΤΕΜΑΧΙΑ**
3,5 στρεμ. Ε.Ο. Ρόδου Λίνδου
4 στρεμ. εντός σχεδίου Μαριτσά
4 στρεμ. Καλαβάρδα
4 στρεμ. Δαματριά
4 στρεμ. Αφάντου
5 στρεμ. Παστίδα
5 στρεμ. Τσαΐρι
6 στρεμ. Παστίδα
11 στρεμ. Παστίδα
80 στρεμ. Κιοτάρι

**ΜΕΖΟΝΕΤΕΣ-ΜΟΝΟΚΑΤΟΙΚΙΕΣ**
120 τ.μ. Καρακόνερο
120 τ.μ. Μήδια
130 τ.μ. Μήδια
130 τ.μ. Παραδείσι
140 τ.μ. Μήδια
150 τ.μ. Μήδια
150 τ.μ. Ιαλυσός
150 τ.μ. Ιαλυσός
180 τ.μ. Ιαλυσός
180 τ.μ. Παλιά Πόλη
190 τ.μ. Αφάντου
300 τ.μ. Τρεις
450 τ.μ. Κοσκινού

**ΚΑΤΑΣΤΗΜΑΤΑ**
35 τ.μ. Φαληράκι
38 τ.μ. Φαληράκι
40 τ.μ. Τροφό
50 τ.μ. γραφείο Σοφ. Βενιζέλου
60 τ.μ. Ψαροπούλα
90 τ.μ. Βενιζέλου

**ΔΙΑΘΕΤΟΥΜΕ ΠΕΡΙΣΣΟΤΕΡΑ ΑΚΙΝΗΤΑ ΠΡΟΣ ΠΩΛΗΣΗ ΕΚΤΟΣ ΑΠΟ ΤΑ ΑΝΑΓΡΑΦΟΜΕΝΑ**
**ΥΠΕΥΘΥΝΟΣ ΓΡΑΦΕΙΟΥ**
**ΚΑΡΑΝΙΚΗΣ ΛΟΥΚΑΣ**
**ΕΘΝ. ΜΑΚΑΡΙΟΥ 45 ΣΤΟΑ ΡΟΙΚΟΥ 2ος ΟΡΟΦΟΣ**
**ΤΗΛ. 21003 ΚΙΝ. 0932482625**

## ΕΝΟΙΚΙΑΣΕΙΣ

συνέχεια από την προηγούμενη

**ΕΝΟΙΚΙΑΖΟΝΤΑΙ 2 ΧΩΡΟΙ (143 ΚΑΙ 153 Τ.Μ.) ΣΤΗΝ ΠΛΑΤΕΙΑ ΧΑΡΙΤΟΥ, ΣΕ ΝΕΟΚΛΑΣΙΚΟ, ΙΤΑΛΙΚΟ ΚΤΙΡΙΟ, 1ΟΣ ΟΡΟΦΟΣ. ΠΛΗΡ. ΤΗΛ. 0241022971, 0936573102 κα ΤΖΟΥΛΗ ΓΕΩΡΓΙΑΔΟΥ ή 0241023701, 0972120816 κο ΚΩΣΤΑ ΓΕΩΡΓΙΑΔΗ**
**ΠΕ48011**

**ΧΩΡΟΣ 100 Τ.Μ. ΜΕ WC ΕΠΙ ΤΗΣ ΟΔΟΥ ΑΚΡΑΜΙΤΟΥ 16, ΚΑΘΕΤΟΣ ΛΕΩΦΟΡΟΥ ΚΑΛΛΙΘΕΑΣ ΚΑΙ ΑΤΤΑΒΥΡΟΥ, ΚΑΤΑΛΛΗΛΟΣ ΓΙΑ ΦΡΟΝΤΙΣΤΗΡΙΟ, ΚΑΤΑΣΤΗΜΑ, ΓΡΑΦΕΙΟ, ΠΡΑΚΤΟΡΕΙΟ ΠΡΟΠΟ ΚΑΙ ΟΠΟΙΑΔΗΠΟΤΕ ΑΛΛΗ ΕΠΑΓΓΕΛΜΑΤΙΚΗ ΧΡΗΣΗ. ΔΙΑΘΕΤΕΙ ΕΜΠΡΟΣΘΕΝ ΜΕΓΑΛΟ ΠΡΟΑΥΛΙΟ ΧΩΡΟ, ΑΝΕΤΟ ΠΑΡΚΙΝ. ΠΛΗΡ. ΤΗΛ. 0977472091**
**ΠΕ48023**

**ΓΡΑΦΕΙΑ** στην περιοχή Δασκάλων σε γωνιακό καινούργιο κτίριο απέναντι από το Super Market BAZAAR για επαγγελματική χρήση μόνο. Πληρ. τηλ. 0945544929. AE48039

**ΔΙΑΜΕΡΙΣΜΑ** 90 τ.μ. επί της οδου Λισσαβώνας 17 στο Ροδίνι. Πληρ. τηλ. 0244051268, 0241067801, ώρες 09.00-14.00 και 18.00-21.00 AE48020

**STUDIOS** μέχρι τέλος Ιουνίου με βεράντες, θέρμανση, ψυγείο-κουζίνα, WC, TV, 300 ευρώ όλα πληρωμένα, περιοχή Ακαδημίας, Λοχ. Φανουράκη 1. Πληρ. τηλ. 0241037158 AE48016

**ΕΝΟΙΚΙΑΖΟΝΤΑΙ ΓΙΑ ΤΗΝ ΠΕΡΙΟΔΟ ΤΟΥ ΧΕΙΜΩΝΑ, ΕΠΙΠΛΩΜΕΝΑ ΔΙΑΜΕΡΙΣΜΑΤΑ 45 Τ.Μ. ΣΤΗΝ ΠΕΡΙΟΧΗ ΤΗΣ ΙΞΙΑΣ. ΜΕ ΘΕΡΜΑΝΣΗ, ΖΕΣΤΟ ΝΕΡΟ, ΠΑΡΚΙΝ, ΚΗΠΟ ΚΑΙ ΠΙΣΙΝΑ. ΠΛΗΡ. ΤΗΛ. 0241093172, ΚΙΝ. 0944658034 ΠΕ48017**

**ΕΝΟΙΚΙΑΖΟΝΤΑΙ Α) ΙΣΟΓΕΙΟ ΚΑΤΑΣΤΗΜΑ 140 Τ.Μ. ΚΑΙ ΠΑΤΑΡΙ 70 Τ.Μ. Β) ΑΠΟΘΗΚΗ 650 Τ.Μ. ΚΑΙ ΤΑ ΔΥΟ ΕΠΙ ΤΗΣ ΛΕΩΦ. ΡΟΔΟΥ-ΚΑΛΛΙΘΕΑΣ ΕΝΑΝΤΙ ΣΟΥΠΕΡ-ΜΑΡΚΕΤ ΜΑΡΙΝΟΠΟΥΛΟΣ. ΠΛΗΡ. ΤΗΛ. 0241024967, 10.00-14.00 ΠΕ47932**

**ΚΑΤΑΣΤΗΜΑ ΕΠΙ ΤΗΣ ΑΠΕΛΛΟΥ. ΜΟΝΟ ΣΟΒΑΡΕΣ ΠΡΟΤΑΣΕΙΣ. ΠΛΗΡ. ΤΗΛ. 0241078729**
**ΠΕ47958**

**ΕΝΟΙΚΙΑΖΕΤΑΙ** εστιατόριο πλήρως εξοπλισμένο στην τουριστική περιοχή Ιξιά Ρόδου. Πληρ. τηλ. 0945805032 AE47837

**ΓΚΑΡΣΟΝΙΕΡΑ** επιπλωμένη στην Ιαλυσό αρίστης κατασκευής με πλήρη εξοπλισμό και θέρμανση σε καινούργια οικοδομή με κήπο, 400 μ. από την παραλία κοντά στο S/M ΜΑΡΙΝΟΠΟΥΛΟΥ. Πληρ. τηλ. 02410 90038, 0934616156, 0932748216.
AE47528

## ΠΩΛΟΥΝΤΑΙ

Διώροφες αυτόνομες μονοκατοικίες με κήπο στον Δήμο Ιαλυσού, πολυτελούς κατασκευής.
- Διαστάσεις 130 τ.μ. και 168 τ.μ.
- Αριστη κατασκευή
- Δυνατότητα τραπεζικής χρηματοδότησης με ευνοϊκούς όρους

**Πληρ. Εμμανουήλ Κρανίδης**
**Αμερικής 50- Ρόδος**
**Τηλ. 0241027082-26476, 0944347405**

## ΠΩΛΕΙΤΑΙ

πολυτελή μονοκατοικία 192 τ.μ. με πρόσοψη τη θάλασσα 100 μ. από το κύμα (δίπλα στο ξενοδοχείο ΕΛΙΝΑ), περιοχή Ιξιά. Πολυτελή κατασκευή, θέρμανση, ασανσέρ σε οικόπεδο 406 τ.μ.

**Πληρ. τηλ. 0936498134**



**ΚΤΗΜΑΤΟΜΕΣΙΤΙΚΟ ΓΡΑΦΕΙΟ**

# ΑΙΓΑΙΟΚΤΗΜΑΤΙΚΗ

**ΠΩΛΟΥΝΤΑΙ**

**- ΔΙΑΜΕΡΙΣΜΑΤΑ-ΜΟΝΟΚΑΤΟΙΚΙΕΣ**
**- (ΔΔ)=ΔΑΝΕΙΑ ΔΕΚΤΑ**

- 45 τ.μ. Ιαλυσό 18 εκ. 52.824 €
- 55 τ.μ. Αθηνών 73.367 €-25 εκ (ΔΔ)
- 55 τ.μ. καινούργιο Κοσκινού 18 εκ. -9889 €.
- 57 τ.μ. Αθηνών (3 ετών) με θέα, 24 εκ. 70.432 € (ΔΔ)
- 60 τ.μ. α' ορ. Καρακόνερο καινούργια 28 εκ. -82171 εκ. (ΔΔ)
- 60 τ.μ. ρετιρέ, Ασγούρου, 23 εκ.-67.498€
- 60 τ.μ. β όροφ. Μίρα Μάρε 20 εκ.-58.694 € (ΔΔ)
- 62 τ.μ. λουξ ρετιρέ στην Απ. Παύλου 30 εκ.-88.041 € (ΔΔ)
- 70 τ.μ. Ιαλυσό 28 εκ. 82.171 € (ΔΔ)
- 70 τ.μ. μον/κία με 100 τ.μ. αυλή, μονοκατοικία κοντά στο Ρολόι, Π. Πόλη, 30 εκ.-88.041 € (ΔΔ)
- 74 τ.μ. (ισ. με αυλή) Ροδίνι, 26 εκ.-76.302 € (ΔΔ)
- 75 τ.μ. Καρακόνερο ορ/ονα 37,5 εκ. -110.051 € (ΔΔ)
- 77 τ.μ. λούξ ετοιμ/το με αυλή 27 εκ. Κοσκινού 79.236 €
- 80 τ.μ. (ημιϋπόγειο), Δασκάλους, 25 εκ.-73.367 €
- 82 τ.μ. Ροδίνι β' ορ. 28 εκ.-82.171 € (ΔΔ)
- 83 τ.μ. β' ορ. Ανάληψη, 30 εκ.-88.041 € (ΔΔ)
- 85 τ.μ. Ιαλυσό καινούργιο 37 εκ. -108.584 €
- 87,5 τ.μ.καιν/ργιο Ροδίνι 39 εκ.-114.453 € (ΔΔ)
- 90 τ.μ. (ισόγειο με αυλή) Μιχ. Πετρίδη λουξ 29 εκ. - 85.106 €
- 90 τ.μ. μον/κία διόροφη Παραδείσι με τζάκι 22 εκ. - 64.563 € (ΔΔ)
- 90 τ.μ. (ημ/γειο) λουξ στη Μιχ. Πετρίδη 29 εκ. - 85.106 € (ΔΔ)
- 109 τ.μ. ετοιμ/τη μεζ/τα Ιαλυσό (3 υπν.) 55 εκ-161.408 € (ΔΔ)
- 117 εμ. σε σοβά Δασκάλους) 32 εκ. -93.910 € (ΔΔ)
- 120 τ.μ. Αθηνών 161.408 €-55 εκ. (ΔΔ)
- 120 τ.μ. μεγ/τα μεζονέτα με υπόγειο, Πτολεμαίων, 63 εκ.-184.886 € (ΔΔ)
- 120 τ.μ. πλησίον Μ. Πετρίδη (ισ.), (3 υπν.) 161.408 €-55 εκ. (ΔΔ)
- 120 τ.μ. μεζ/τα Ροδίνι 80 εκ. 234.776 € (ΔΔ)
- 124 τ.μ. Καρακόνερο 54 εκ. 158.470 (ΔΔ)
- 120 τ.μ. (υπόγειο με αυλή), Κέννεντυ, 45 εκ.-132.016 €
- 125 τ.μ. μον/κία σε 1,5 στρ. στη Θολό 205.429 € (Δ.Δ.)
- 132 τ.μ. Κέννεντυ, 75 εκ.-206.429 €
- 140 τ.μ. μεζ/τα με γκαράζ- έξτρα 7 ετών Ροδίνι 70 εκ. -205.429 € (ΔΔ)
- 140 τ.μ. μεζ/τα (με 70 τ.μ. υπ.) σε μαρ/βά, Ιαλυσός 50 εκ.-146.735 € (ΔΔ)
- 150 τ.μ. μον/κία σε 2 στρ. στην Ιαλυσό 100 εκ.-293.470 € (ΔΔ)
- 158 τ.μ. μεζ/τα σε μπετά Ιξιά 36 εκ.-105.649 €
- 195 τ.μ. μεζονέτα σε μπετά, Κοσκινού, 35 εκ.-102.714 € (ΔΔ)
- 200 τ.μ. (2 διαμ/τα) στο Μαντρικό 41 εκ. 120.322 € (ΔΔ)
- 210 τ.μ. μεζ/τα. Κοσκινού 220.102 €-75 εκ. (ΔΔ)
- 270 τ.μ. βίλλα στο σοβά σε 4 στρ. Τσαΐρι 100 εκ. - 293.470 €
- 280 τ.μ. μον/κία σε Ιστρ. Κοσκινού 150 εκ.-440.205 € (ΔΔ)
- 280 τ.μ οικ. τετ/νο (κτίριο) Π. Πόλη 100 εκ. 293.470 €
- 550 τ.μ. μον/κία Παστίδα 7 στρ. 170 εκ. 498.899 € (ΔΔ)

**ΚΑΤΑΣΤΗΜΑΤΑ-ΑΠΟΘΗΚΕΣ**

- 30 τ.μ. Εμπ/κο κέντρο Βράχο Ιαλυσό 20 εκ. - 58,694 €
- 31 τ.μ. κατάστημα στο Νηρέα 22 εκ. - 64.563 € (ΔΔ)
- 39 τ.μ. Αγ. Αναστασία 12 εκ.-35.216 €
- 80 τ.μ. υπ/γεια απ/κη Κένεντυ 11 εκ. 32.281€
- 175 τ.μ. Λεωφ. Ρόδου-Λίνδου 60 εκ.-176.082 € (ΔΔ)
- 160 τ.μ. αποθήκη. Ανάληψη 30 εκ.-88.041 € (ΔΔ)
- 180 τ.μ. αποθήκη Ροδίνι 132.061 €-45 εκ.
- 320 τ.μ. αποθήκη Ασγούρου 44 εκ.-129.126 €
- 900 τ.μ. κτίριο στο Μήδεια 350 εκ.

**ΟΙΚΟΠΕΔΑ-ΑΓΡΟΤΕΜΑΧΙΑ**

- 350 τ.μ. πλησίον Τσαλδάρη (Σ.Δ. 0,8), 42 εκ.- 123.257 € (ΑΔ)
- 406 τ.μ. εντός οικισμού Εμπωνας (Σ.Δ. 0,8) 30.000 €
- 175 εντός οικ. Δαματριάς 15 εκ. - 44.020 €
- 500 τ.μ. Μίρα Μάρε (Σ.Δ. 0,8), 45 εκ.-132.016 € (για γραφεία κατ/τα)
- 680 τ.μ. Πειραιώς 176.082 €-60 εκ.
- 1.200 τ.μ. εντός οικ. Κοσκινού (κτίζει 600 τ.μ.) 50 εκ.-146.735 €
- 1.200 τ.μ. εντός οικ. Κοσκινού (κτίζει 600 τ.μ.) 50 εκ. - 146.735 €
- 4 στρεμ. στα Νερά Καλλιθέας 60 εκ.-176.082 €
- 4.380 τ.μ. Ασγούρου τ.μ. 35 εκ.-102.714 €
- 8.740 τ.μ. Κολύμπια 63 εκ.-184.886 €
- 10 στρ. Καλυθιές, 15 εκ.-44.020 €
- 13.770 τ.μ., Τσαΐρι 161.408€-55εκ.
- 350 τ.μ. (νέα επ/ση οικ/σμού Σορωνής) 30.000 €

**ΕΝΟΙΚΙΑΖΟΝΤΑΙ ΔΥΟ ΚΑΤΑΣΤΗΜΑΤΑ ΣΤΗ ΒΕΝΕΤΟΚΛΕΩΝ**
**ΖΗΤΟΥΝΤΑΙ ΜΕΤΑΧΕΙΡΙΣΜΕΝΑ ΔΙΑΜΕΡΙΣΜΑΤΑ - ΑΜΕΣΗ ΠΩΛΗΣΗ**
**ΑΝΑΛΑΜΒΑΝΟΥΜΕ ΤΗΝ ΕΝΟΙΚΙΑΣΗ ΤΟΥ ΔΙΑΜΕΡΙΣΜΑΤΟΣ ΣΑΣ ΣΕ ΠΟΛΥ ΣΥΝΤΟΜΟ ΧΡΟΝΙΚΟ ΔΙΑΣΤΗΜΑ**

**ΡΕΝΑ ΒΑΖΟΥΚΟΥ**
**(ΜΕΣΙΤΗΣ ΑΣΤΙΚΩΝ ΣΥΜΒΑΣΕΩΝ)**
**ΔΙΕΥΘ. ΓΡΑΦΕΙΟΥ ΔΗΜ. ΘΕΟΔΩΡΑΚΗ 3**
**9-1 το πρωί και 6.30-9 απ/τα**
**Δευτέρας-Πέμπτης εκτός Σαβ. και Κυρ.**
**Τηλ. (02410) 22943-28838 FAX: 28838**
**email.vazoukou@otenet.gr.**
**ΡΟΔΟΣ**

# ΠΩΛΗΣΕΙΣ ΑΚΙΝΗΤΩΝ

**◆ ΔΙΑΜΕΡΙΣΜΑΤΑ**
- Διαμέρισμα 75 τ.μ. 30.000.000 δρχ. οδός Τροίας
- Διαμέρισμα 85 τ.μ. 37.000.000 δρχ. Ιαλυσός
- 2άρια ετοιμοπαράδοτα, λουξ κατασκευής, 23.500.000 δρχ.
- Ροδίνι 115 τ.μ. λουξ κατασκευής, με απεριόριστη θέα
- Ροδίνι 90 τ.μ. λουξ κατασκευής με απεριόριστη θέα.
- Ατταβύρου 86 τ.μ. 35.000.000 δρχ.
- Ροδίνι 2άρι, 22.000.000 δρχ. καινούργιο
- Ροδίνι 114 τ.μ. 48.000.000 δρχ. λουξ κατασκευής
- Κορδικτώνος 80 τ.μ. 26.000.000 δρχ.
- Ανάληψη 85 τ.μ. 40.000.000 δρχ. λουξ κατασκευής
- Καρακόνερο 90 τ.μ. καινούργιο
- Ανάληψη 75 τ.μ.. 26.000.000 δρχ.
- Σωτήρος 115 τ.μ. 35.000.000 δρχ
- Πειραιώς 60 τ.μ. 27.000.000 δρχ.
- Τροίας 90 τ.μ. λουξ κατασκευής με απεριόριστη θέα.

**◆ ΗΜΙΤΕΛΗ ΔΙΑΜΕΡΙΣΜΑΤΑ**
- 100 τ.μ. 20.000.000 δρχ. Αταβύρου
- 60 τ.μ. 12.000.000 δρχ. Αταβύρου
- 160 τ.μ. 32.000.000 δρχ. Αταβύρου

**◆ ΜΕΖΟΝΕΤΕΣ-ΜΟΝΟΚΑΤΟΙΚΙΕΣ**
- 160 τ.μ. με οικόπεδο 1300 μ. στα Κοσκινού 40.000.000 δρχ. (μπετά)
- Μονοκατοικία στην Ιαλυσό 103 τ.μ. ανακαινισμένη
- 180 τ.μ. με οικόπεδο 1300 μ. στο Κανδυλί (μπετά)
- Κοσκινού 195 τ.μ., 35.000.000 δρχ. (κτισμένη)
- ΣΥΜΗ:Διόροφη κατοικία 70 τ.μ. με στέρνα 50.000.000 δρχ.

**◆ ΟΙΚΟΠΕΔΑ**
- 2 στρ. στο Κανδυλί με άδεια οικοδομής 220 μ., 23.000.000 δρχ.
- Κιοτάρι πάνω στο κύμα 5 στρ.
- Παραδείσι, 1500 μ., 8.000.000 δρχ.
- Μαριτσά 2 στρ., 17.000.000 δρχ.
- Κατταβιά 650 τ.μ. 3.000.000 δρχ.
- Οικόπεδα εντός σχεδίου στο Γεννάδι από 2.500.000 δρχ.
- Γεννάδι 2.000 τ.μ. πάνω στο κύμα
- Παστίδα 7 στρ., 70.000.000 δρχ.

**◆ ΑΠΟΘΗΚΕΣ**
- Αποθήκη σχεδόν ισόγεια 250 τ.μ. 20.000.000 δρχ.

**◆ ΚΑΤΑΣΤΗΜΑΤΑ**
- Επιχείρηση στην οδό Ηρώων Πολυτεχνείου
- Πωλείται επιχείρηση -αναψυκτήριο

**◆ ΚΤΗΜΑΤΑ**
- Κατταβιά Αγ. Γιώργης 4800 τ.μ. 6.000.000 δρχ.
- Λαχανιά, 2 στρ. οικοδομίσιμο 3.000.000 δρχ.
- Πίσω από το παλιό αεροδρόμιο 4 στρ., 22.000.000 δρχ. με θέα.
- Χωράφι 4 στρ. στην Παστίδα 18.000.00 δρχ.
- Χωράφι 5.700 στρ. στα Κολύμπια, 15.000.000 δρχ.
- Κατταβιά 1000 τ.μ. άρτιο και οικοδομήσιμο με φως, νερό, 2.500.000 δρχ.
- Κανδυλί 2.600 τ.μ., 35.000.000 δρχ.
- Πλημμύρι 1520 στρ. πάνω στην θάλασσα, τιμή 6.000.000 δρχ.
- Πλημμύρι 1.640τ.μ. 4.000.000 δρχ. οικοδομήσιμο
- Πλημμύρι 3.240τ.μ. 3.000.000 δρχ.
- Λαχανιά 4.700 τ.μ. 16.000.000 δρχ. οικοδομήσιμο
- 10 στρ. Κιοτάρι, νερό, ρεύμα 12.000.000 δρχ.
- Λαχανιά 100 στρ. πάνω στην θάλασσα
- Λαχανιά 45 στρ. 2500 δρχ./μέτρο
- Κατταβιά 2.500 τ.μ. πάνω στο δρόμο οικοδομήσιμο,
- Λάρδος 7 στρ. 12.000.000 δρχ.
- Κιοτάρι 4 στρ. 4.000.000 δρχ.
- Λαχανιά 750 τ.μ., 8.500.000 δρχ.στο χωριό
- Γεννάδι 20 στρ. ρεύμα-νερό 20.000.000 δρχ.
- Κιοτάρι 7 στρ. με νερό-ρεύμα 8.000.000 δρχ.
- Λαχανιά 4 στρ. 300 μέτρα από τη θάλασσα 8.000.000 δρχ.
- Γεννάδι 1.100 τ.μ. 1.500.000 δρχ.
- Κατταβιά 10 στρ. 10.000.000 δρχ.
- Πλημμύρι 12 στρ. με φως, νερό
- Κατταβιά 4.000 τ.μ. 2.000.000 δρχ.
- Πλημμύρι 5.500 τ.μ. 6.500.000 δρχ.
- Γεννάδι στη λεωφόρο 4.000 τ.μ., 12.000.000 δρχ.
- Γεννάδι, 2 στρ. πάνω στη θάλασσα
- Πλημμύρι, 4.500 στρ. 6.000.000 δρχ.
- Κιοτάρι 4 στρ. κοντά στη θάλασσα
- Σάλακος 8στρ. 16.000.000 δρχ.

➪ Πωλούνται αποθήκες και βιοτεχνικοί χώροι.

- **ΔΑΝΕΙΑ ΔΕΚΤΑ - ΕΥΚΟΛΙΕΣ ΠΛΗΡΩΜΗΣ**
- **ΖΗΤΟΥΝΤΑΙ ΟΙΚΟΠΕΔΑ ΠΡΟΣ ΑΓΟΡΑ - ΚΤΗΜΑΤΑ ΚΑΙ ΔΙΑΜΕΡΙΣΜΑΤΑ**

# ΣΤΑΜΑΤΗΣ ΜΑΝΩΛΑΚΟΣ

**ΩΡΕΣ ΓΡΑΦΕΙΟΥ 8.30-1.00 π.μ. και 5-8 μ.μ.**

**ΔΗΜ. ΑΝΑΣΤΑΣΙΑΔΗ 45 (παραπλεύρως ΥΠΕΡΑΓΟΡΑΣ ΠΑΠΑΚΥΡΙΑΚΟΥ-ΣΥΝΟΙΚΙΑ ΔΑΣΚΑΛΩΝ) Τηλέφωνα: 23815-78275, 0944698056**

## ΕΝΟΙΚΙΑΣΕΙΣ

συνέχεια από την προηγούμενη

**ΔΙΑΜΕΡΙΣΜΑΤΑ** επιπλωμένα επί της λεωφόρου Αφάντου έναντι σούπερ μάρκετ Παναγιωτά. **ΑΠΟΘΗΚΗ** 230 τ.μ. επί της Εθνικής Αντιστάσεως. Πληρ. τηλ. 02410 36504.

AE47780

**ΔΙΑΜΕΡΙΣΜΑ** δύο δωματίων, ρετιρέ, επιπλωμένο, κεντρική θέρμανση, ηλεκτρικές συσκευές (κουζίνα-ψυγείο), μεγάλες βεράντες, θέα μοναδική, επί της οδού Ναυαρίνου κοντά στο Πανεπιστήμιο. Πληρ. τηλ. 0241024846

AE47897

**ΓΡΑΦΕΙΟ** 110 τ.μ. καινούργιο υπερπολυτελές στο κέντρο της πόλης με κλιματισμό, τριφασικό ρεύμα, έτοιμο ντεκόρ. Μηνιαίο μίσθωμα 1.000 ευρώ. Πληρ. ΕΥΡΩΚΤΗΜΑΤΙΚΗ Ιωάννης και Μιχάλης Ευσταθίου, Εθνικής Αντιστάσεως 83 (πρώην Άννης Μαρίας), τηλ. 02410/73819, 74917, 0945/292030, 0944/374546.

AE48815

**STUDIO** επιπλωμένο με πολυκουζινάκι, μπάνιο, καρτοτηλέφωνο, μπαλκονάκι, σε ήσυχη περιοχή στα Κοσκινού. Ενοίκιο 180 ευρώ. Πληρ. τηλ. 02410 61435.

AE47512

**ΚΑΤΑΣΤΗΜΑ** 150 τ.μ. στην περιοχή Ιξιά για οποιανδήποτε χρήση. Πληρ. τηλ. 0945805032

AE47836

**ΚΑΤΑΣΤΗΜΑ** κατάλληλο για γραφείο στο Ροδίνι, κοντά στην εκκλησία του Αγ. Δημητρίου. Μόνο 230 ευρώ. Πληρ. τηλ. 094/2779500.

AE48042

**STUDIOS 1 ή 2 ατ. ΠΛΗΡΩΣ ΑΝΑΚΑΙΝΙΣΜΕΝΑ & ΕΞΟΠΛΙΣΜΕΝΑ (ΠΟΛΥΚΟΥΖΙΝΑΚΙ - TV - ΘΕΡΜΑΝΣΗ - A/C - ΤΗΛΕΦΩΝΟ - ΗΛΙΑΚΟΣ) ΓΙΑ ΔΗΜ. ΥΠΑΛΛΗΛΟΥΣ - ΣΤΡΑΤΙΩΤΙΚΟΥΣ - ΕΚΠΑΙΔΕΥΤΙΚΟΥΣ, ΜΕ ΗΜΕΡΑ - ΕΒΔΟΜΑΔΑ - ΜΗΝΑ. ΠΛΗΡ. ΤΗΛ. 02410 22061-62, διεύθυνση: ΑΠΟΛ. ΑΜΕΡΙΚΗΣ 35, ΡΟΔΟΣ.**

**ΠΕ47519**

**ΔΙΑΜΕΡΙΣΜΑΤΑ ΠΟΛΥΤΕΛΗ ΜΟΝΟΧΩΡΑ ΚΑΙ ΔΙΧΩΡΑ ΜΕ ΚΛΙΜΑΤΙΣΜΟ (ΨΥΞΗ, ΘΕΡΜΑΝΣΗ), ΠΛΗΡΩΣ ΕΠΙΠΛΩΜΕΝΑ, ΒΕΡΑΝΤΕΣ ΚΑΙ ΗΛΙΑΚΟΥΣ. ΤΙΜΕΣ ΧΑΜΗΛΕΣ ΙΔΙΑΙΤΕΡΑ ΣΕ ΕΚΠΑΙΔΕΥΤΙΚΟΥΣ, ΣΤΡΑΤΙΩΤΙΚΟΥΣ, ΣΠΟΥΔΑΣΤΕΣ. ΣΤΟ ΠΑΡΑΔΕΙΣΙ ΤΗΣ ΡΟΔΟΥ. ΠΛΗΡ. ΤΗΛ. 81210 Ή 33349 Ή 0974 107374.**

**ΠΕ46588**

**ΚΑΤΑΣΤΗΜΑ 40 Τ.Μ. ΜΕ WC ΚΑΤΑΛΛΗΛΟ ΚΑΙ ΓΙΑ ΓΡΑΦΕΙΟ ΕΠΙ ΤΗΣ ΣΤ. ΚΑΖΟΥΛΗ ΚΑΙ ΓΑΡΙΒΑΛΔΗ 15. ΠΛΗΡ. ΤΗΛ. 097/7690012.**

**ΠΕ47816**

**ΧΩΡΟΙ ΑΠΟΘΗΚΕΥΣΗΣ ΠΕΡΙΦΡΑΓΜΕΝΟΙ, ΑΣΦΑΛΕΙΣ, ΥΠΑΙΘΡΙΟΙ, ΗΜΙΥΠΑΙΘΡΙΟΙ ΚΑΙ ΚΛΕΙΣΤΟΙ ΚΑΤΑΛΛΗΛΟΙ ΓΙΑ ΑΠΟΘΗΚΕΥΣΗ ΕΝΟΙΚΙΑΖΟΜΕΝΩΝ ΑΥΤΟΚΙΝΗΤΩΝ ΚΑΙ ΠΟΥΛΜΑΝ. ΠΛΗΡ. ΤΗΛ. 0241038400 ΩΡΕΣ (08.00-15.00 μ.μ.) κ. ΓΙΩΤΑ**

**ΠΕ47704**

**ΔΙΑΜΕΡΙΣΜΑ** 100 τ.μ. στο Καρακόνερο-Χαλκιτών, τριών υπνοδωματίων, με ηλιακό. Πληρ. τηλ. 0944508194.

AE47739

**ΚΑΤΑΣΤΗΜΑ** 75 τ.μ. με βιτρίνα 6,50 μ. σε εμπορικό δρόμο της Παλιάς Πόλης της Ρόδου. Πληρ. τηλ. 09.44.88.11.22 και 37.753.

ΧΑΕ111

## πωλήσεις ακινήτων & επιχειρήσεων

**ΑΠΟ ΙΔΙΟΚΤΗΤΗ ΣΤΗΝ ΠΑΡΑΛΙΑ ΠΕΥΚΟΙ ΤΗΣ ΛΙΝΔΟΥ ΠΩΛΕΙΤΑΙ ΟΙΚΟΠΕΔΟ 4.300 Τ.Μ. ΑΡΤΙΟ, ΟΙΚΟΔΟΜΗΣΙΜΟ. ΜΟΝΟ ΣΟΒΑΡΕΣ ΠΡΟΣΦΟΡΕΣ. ΠΛΗΡ. ΤΗΛ. 0946281303**

**ΠΟ48239**

**ΟΙΚΟΔΟΜΗ** στην Παστίδα 416 τ.μ. σε κολώνες, διαμορφωμένη κατάλληλα για δύο οικίες σε οικόπεδο 4600 τ.μ. με πανοραμική θέα. Πληρ. Ευρωπαϊκή Επενδυτική τηλ. 0241039300 ΑΟ48219

ΤΣΑΚΙΡΗΣ ΤΣΑΜΠΙΚΟΣ
ΠΟΛΙΤΙΚΟΣ ΜΗΧΑΝΙΚΟΣ
ΕΡΓΟΛΗΠΤΗΣ ΔΗΜΟΣΙΩΝ ΕΡΓΩΝ

**ΠΩΛΕΙΤΑΙ**

οροφοδιαμέρισμα επιφ. 75 τ.μ. συν 4 τ.μ.
ημιυπαίθριος χώρος σε
μικρή τριώροφη οικοδομή

**Πληρ. τηλ. 0241035139**

**ΟΙΚΟΔΟΜΙΚΕΣ ΕΠΙΧΕΙΡΗΣΕΙΣ ΤΖΟΓΙΑ ΜΑΡΙΑ & ΥΙΟΙ**

Πωλούνται μεζονέτες 120 τ.μ., πολυτελούς κατασκευής, ανεξάρτητες, σε οικόπεδο 300 τ.μ. η κάθε μία επί των οδών Ευρώπης-Βελιγραδίου (περιοχή Ροδίνι).
**Τηλ. επικοινωνίας 02410-30069**

**ΠΩΛΟΥΝΤΑΙ**

Από τον ιδιοκτήτη διαμερίσματα σε μικρή οικοδομή στη Ρόδο επί της οδού Καμείρου.
1) Οροφοδιαμέρισμα 145 τ.μ. με τρία υπνοδωμάτια και δύο μπάνια λουξ κατασκευής.
2) Κατάστημα των 100 τ.μ. ανεξάρτητο με WC και κεντρική θέρμανση.
3) Στα Κοσκινού διαμέρισμα των 55 τ.μ. λουξ κατασκευής, με αιρ κοντίσιον, εγκατάσταση κεντρικής θέρμανσης με αυτονομία, και ηλιακό.

**Πληρ τηλ. 20949, 37735, 093/2326055, 0942/592004**
**Κατασκευαστής Μιχαήλ Φωτάκης**

**Vitzileos**
**ΚΤΗΜΑΤΟΜΕΣΙΤΙΚΟ ΓΡΑΦΕΙΟ - REAL ESTATE AGENCY**

**ΜΑΡΙΟΣ Κ. ΒΙΤΖΗΛΑΙΟΣ**
Μεσίτης Αστικών Συμβάσεων - Real Estate agent

ΕΚΤΙΜΗΣΕΙΣ-ΑΓΟΡΕΣ-ΠΩΛΗΣΕΙΣ
ΚΑΤΑΣΤΗΜΑΤΑ
ΟΙΚΟΠΕΔΑ-ΧΩΡΑΦΙΑ
ΚΤΗΜΑΤΙΚΕΣ-ΣΥΜΒΟΥΛΕΣ
ΕΝΟΙΚΙΑΣΕΙΣ-ΔΙΑΧΕΙΡΙΣΕΙΣ
ΣΠΙΤΙΑ-ΔΙΑΜΕΡΙΣΜΑΤΑ

**ΚΑΤΑΣΤΗΜΑΤΑ – ΓΡΑΦΕΙΑ – ΕΠΙΧΕΙΡΗΣΕΙΣ** €

| | |
|---|---|
| Επιχ/ση Καφετέριας στο κέντρο της πόλη. Πλήρης εξοπλ. | 45 000 |
| Επιχ/ση Πλυντήρια – Στεγνωτήρια σε πλήρη λειτουργία | 20 000 |
| 15τ.μ. κατάστημα στην Α. Διάκου | 44 000 |
| 45τ.μ. ισόγ. + 90τ.μ.υπογ. Καρακόνερο | 88 000 |
| 50τ.μ. μαγαζί κοντά στο Μαντράκι (νοικιασμένο) | 294 000 |
| 55τ.μ. μαγαζί στο Μαντράκι | 352 000 |
| 170τ.μ. αποθήκη σε μπετά. Καρακόνερο | 71 000 |
| 300τ.μ.Κατ/μα ετοιμοπ. σε 1000τ.μ.οικόπ. Παστίδα, βιοτεχν. Χώρος | 147 000 |
| 300τ.μ.+300τ.μ.υπ.+300τ.μ.όροφ.σε οικόπ.3170τ.μ.σταΚοσκινου | 587 000 |
| 1000τ.μ.εργοστάσιο στο Καλαμώνα έτοιμο σε οικοπ. 6400τ.μ. | 470 000 |
| 1155τ.μ.ακίνητο σε οικόπ. 817τ.μ. στο κέντρο της Ρόδου | 645 000 |
| 20 studio(νοικιασμένα) + μαγαζί 100τ.μ. έξυπνη επένδυση | 470 000 |
| Ξενοδ.Α κατ. 120κλίνες πάνω στο κύμα με οικοπ. 4725τ.μ.Ιαλυσός | 2 εκ. δολ. USA |
| Ξενοδοχείο Β κατ., στην πόλη ,72 κλίνες , δισκοθήκη. Πάνω στο κύμα | 880 000 |
| 12 apartmens πλήρως εξοπλισμένα στο Κιοτάρι | 440 000 |
| Ξενοδ. Α κατ., στην πόλη, 180 κλίνες + 4 καταστήματα | 5 900 000 |
| 8 apartments Χ 2ο δωμάτια πλήρως εξοπλισμένα κατ δύο μαγαζιά 250τ.μ. στην παραλία Τριαντών , στην θάλασσα | 338 000 |

**ΔΙΑΜΕΡΙΣΜΑΤΑ**

| | |
|---|---|
| 50τ.μ. στο κέντρο, απέναντι από Καζίνο | 108 000 |
| 50τ.μ. στα Τριάντα γκαρσονιέρα με θέα | 50 000 |
| 50τ.μ. στο Γεννάδι με 2ο υπνοδωμ. Φανταστική θέα | 44 000 |
| 60τ.μ. στο Γεννάδι γκαρσονιέρα με θέα | 47 000 |
| 85τ.μ. στα Κοσκινού 2ος όροφος , ημιτελές | 47 000 |
| 85τ.μ. στην Ρόδο, 2ος όροφος, Ροδίνι - πάρκο | 82 000 |
| 85τ.μ. στα Τριάντα με θέα . Καινούργιο | 110 000 |
| 110τ.μ.κοντά στην πλατεία Κοσκινού | 103 000 |
| 110τ.μ. κοντά στην πλατεία Κοσκινού, ισόγειο, ημιτελές | 47 000 |
| 120τ.μ. όροφος στην Ανάληψη +κάλυψη ταράτσα | 120τ.μ. 132 000 |
| 119τ.μ. στο Καρακόνερο, Lux κατασκευή | 190 000 |
| 186τ.μ. Παραδοσιακό διαμέρισμα απέναντι από Καζίνο | 147 000 |
| 200τ.μ. διατηρητέο ισογ. διαμέρισμα στο Μόντε Σμίθ | 235 000 |

**ΜΕΖΟΝΕΤΕΣ – ΜΟΝΟΚΑΤΟΙΚΙΕΣ** €

| | |
|---|---|
| 68τ.μ.μονοκατοικία με αυλή 90τ.μ. στα Μαρίτσα | 59 000 |
| 120τ.μ. μονοκατοικία στης Καλλιθιές με 600τ.μ. κύπο | 141 000 |
| 125τ.μ. μονοκατοικία στο Γεννάδι, villa super lux, 10 δωματ. | |
| 130τ.μ. μονοκατοικία σε οικόπεδο 200τ.μ. στο Αγ. Ιωάννη | 76 300 |
| 130τ.μ.μεζονέτα σε μπετά, οικοπ. 350τ.μ. Τριάντα | 110 000 |
| 134τ.μ.προνομιακή, με φανταστική θέα διόρ. Μονοκατ. Καστέλο | 323 000 |
| 135τ.μ.μονοκατ. με 700τ.μ. κήπο στα Κρητικά, πανοραμικό | 191 000 |
| 160τ.μ.μεζονέτα σε μπετά στα Τριάντα | 100 000 |
| 170τ.μ.μεζονέτα σε μπετά, οικοπ. 450τ.μ. Τριάντα | 140 000 |
| 170τ.μ.μεζονέτα +170τ.μ.μεζονέτα + 120τ.μ.οροφοδιαμέρισμα σε οικοπ. | |
| 5000τ.μ..Εντός οικισμού στην Παστίδα τα 2500τ.μ | 426 000 |
| 170τ.μ.+ 237τ.μ. πάνω στο κύμα διορροφο διατηρ. σπίτι Λέρος με τιμή ευκαιρία | |
| 180τ.μ.μονοκατ. στο Γεννάδι σε οικόπ. 750τ.μ.Φανταστική θέα | 147 000 |
| 187τ.μ. βίλα με οικόπεδο 4780τ.μ. στην Παστίδα | 323 000 |
| 190τ.μ. μεζονέτα σε οικόπεδο στα Κοσκινού με θέα φανταστική | 221 000 |
| 200τ.μ.Μεζονέτα ημιτελής στα Καλαβάρδα σε οικόπεδο | 132 000 |
| 210τ.μ.Μονοκατοίκια με αυλή στην Π. Πόλ | 220 100 |
| 230τ.μ.Βίλα στην Λάρδο σε 7700τ.μ. οικόπ. Και 750 οποροφ. δέντρα | 323 000 |
| 300τ.μ. Βίλα στα Κοσκίνου σε 4000τ.μ. οικόπεδο | 420 000 |
| 320τ.μ.Βίλλα με οικόπεδο 4000τ.μ. στα Τριάντα | 323 000 |

**ΕΝΟΙΚΙΑΖΕΤΑΙ**

1. Κατάστημα στην Γρίβα 50τ.μ. + πατάρι 30τ.μ. με δύο τουαλέτες και αποκλειστική χρήση αυλής 50τ.μ. Έτοιμη να λειτουργήσει, ειδική για είδη περιπτέρου. Επιτυχία σίγουρη και άμεση. Πληροφορίες στο τηλ. 02410 – 24900 , 0932 – 704919.
2. Κατάστημα 40τ.μ. στην Γαριβάλδη. Ελεύθερη, έτοιμη να λειτουργήσει.

**ΟΙΚΟΠΕΔΑ** €

| | |
|---|---|
| 4160τ.μ. φανταστικό οικοπ. Πάνο στο κύμα Σ.Δ. 0,8 Σύμη Τιμή μεγάλη ευκαιρία | |
| 150τ.μ. στους Δασκάλους . Σ.Δ. – 0,6 | 33 000 |
| 412τ.μ. στον Αγ. Νικολάου .Δ.1.20 | 220 100 |
| 500τ.μ. στην Ιξιά , Σ.Δ.0,8 | 132 000 |
| 750τ.μ.στο Γεννάδι, εντός σχεδίου | 18 000 |
| 1050τ.μ. στην Παστίδα, Σ.Δ. – 0,4 | 60 000 |
| 1017τ.μ. στα Τριάντα | 191 000 |
| 1500τ.μ. στο Παραδείσι οικοδομήσιμο | 23 500 |
| 2000τ.μ. στα Τριάντα | 147 000 |
| 2120τ.μ. στο Γεννάδι με αδεία για 200τ.μ. οικία | 59 000 |
| 2200τ.μ. στα Μαριτσά οικοδομίσιμο | 59 000 |
| 2500τ.μ.πάνω στο δρόμο Ελαιώνας –Φουρνάκι. Γεννάδ | 24 000 |
| 3080τ.μ. στο Πλημύρι | 23 500 |
| 4000τ.μ. κοντά στο Βερόπουλο με φανταστική θέα | 176 000 |
| 4000τ.μ. στην Παστίδα | 56 000 |
| 4100τ.μ. στο Λειβάδι – Κρεμαστή | 82 000 |
| 4400τ.μ. στην Κρεμαστή | 76 000 |
| 4800τ.μ. στο Καδηλί | 76 000 |
| 5000τ.μ. στα Μαριτσά | 47 000 |
| 5000τ.μ. στα Αφάντου | 103 000 |
| 5500τ.μ. στα Μαριτσά, εντός σχεδίου, Σ.Δ. = 1 | 250 000 |
| 5600τ.μ. στους Καστελοριζιούς, Ιξια ,μονοκατ. | 132 000 |
| 5751τ.μ. στα Κολύμπια μα μονοκατοικία | 159 000 |
| 6000τ.μ. στην Παστίδα + αποθήκη | 144 000 |
| 6500τ.μ. στην λεωφόρος Ρόδος –Κρεμαστή | 412 000 |
| 6500τ.μ.στο Φαληράκι κοντά στην θάλασσα, προνομιακό | 500 000 |
| 6720τ.μ. στον Θόλαρο, Παραδείσι | 82 200 |
| 8000τ.μ.στο Φαληράκ | 176 000 |
| 8300τ.μ. στην Βληχά – Κάλαθος | 367 000 |
| 8500τ.μ.+6500τ.μ. στην παραλία Αφάντου | 18 το τ.μ. |
| 9000τ.μ. στα Μαριτσά , εντός ζώνης | 132 000 |
| 9345τ.μ. στα Ασγούρου με θέα | 205 000 |
| 12000τ.μ. στην Αφάντου, πάνω στο κύμα | 520 000 |
| 13000τ.μ. στα Μαριτσά | 123 000 |
| 15000τ.μ. στην Ασγούρου | 153 000 |
| 15000τ.μ. στην Πάρο από την θάλασσα με θέα | 73 000 |
| 15300τ.μ. στην Πλημύρ | 176 000 |
| 25000τ.μ. στα Καλαβάρδα | 295 000 |
| 30000τ.μ. στην παραλία Αφάντο | 1 060 000 |
| 30000τ.μ. στο Τσαιρι | 352 000 |
| 32000τ.μ. στην Θολό, πάνω στο κύμα | 587 000 |

**Εθν. Μακαρίου 45 (3ος όροφος • Τηλ.: 02410 24900, 25545 • Fax: 02410 25544 • Κιν.: 0932 704919**

## πωλήσεις

συνέχεια από την προηγούμενη

**ΔΙΑΜΕΡΙΣΜΑ** από ιδιώτη, πανοραμικό, λουξ, σε ήσυχη περιοχή στο Ανω Ροδίνι, 4άρι, 103 τ.μ. σε οικοδομή, με ασανσέρ, με πολύ μεγάλη βεράντα, μασίφ εντοιχισμένη κουζίνα, κουφώματα θερμομονωτικά Kunstoff, κεντρική θέρμανση, Air Condition, ψύξη - θέρμανση, δύο μπάνια, ιδιωτική θέση πάρκιν για δύο αυτοκίνητα, τιμή 50.000.000 δρχ. Πληρ. τηλ. 02410 69111, 29579
ΑΟ48229

**ΜΕΖΟΝΕΤΑ** στα Κοσκινού 120 τ.μ. σε κολώνες, πανταχόθεν ελεύθερη με καταπληκτική θέα. Πληρ. Ευρωπαϊκή Επενδυτική τηλ. 0241039300 ΑΟ48220

**ΔΙΑΜΕΡΙΣΜΑ** καινούργιο, ισόγειο, 65 τ.μ. ετοιμοπαράδοτο σε ήσυχη περιοχή με αυτόνομη θέρμανση, χώρο στάθμευσης και αυλή. Πληρ. Ευρωπαϊκή Επενδυτική τηλ. 0241039300 ΑΟ48221

**ΠΩΛΕΙΤΑΙ** στο Πέδι Σύμης χαλατό 50 τ.μ. σε οικόπεδο 500 τ.μ. εντός οικισμού δίπλα στο κύμα. Πληρ. Ευρωπαϊκή Επενδυτική τηλ. 0241039300 ΑΟ48218

**ΚΤΗΜΑ** στο Γεννάδι 1900 τ.μ. (περιοχή Καρσοπένια). Πληρ. τηλ. 0244043411
ΑΟ48160

**ΕΠΙΧΕΙΡΗΣΗ SUPER MARKET ΕΠΙ ΤΗΣ Λ. ΗΡΑΚΛΕΙΔΩΝ ΕΝΑΝΤΙ MIRAMARE. ΠΛΗΡ. ΤΗΛ. 0241073336, 0241073694**
**ΠΟ48223**

**ΠΩΛΕΙΤΑΙ ΕΠΙΧΕΙΡΗΣΗ ΕΣΤΙΑΤΟΡΙΟ-ΚΑΦΕΤΕΡΙΑ - ΣΕ ΛΕΙΤΟΥΡΓΙΑ - ΣΤΗΝ ΠΕΡΙΟΧΗ ΝΙΟΧΩΡΙΟΥ (ΤΟΥΡΙΣΤΙΚΗ ΠΕΡΙΟΧΗ) ΠΛΗΡΩΣ ΕΞΟΠΛΙΣΜΕΝΟ (ΠΕΡΙΠΤΩΣΗ, ΤΟ ΚΑΤΙ ΑΛΛΟ). ΣΟΒΑΡΕΣ ΠΡΟΤΑΣΕΙΣ. ΤΗΛΕΦΩΝΗΣΤΕ ΕΓΚΑΙΡΩΣ ΣΤΟ ΤΗΛ. 0241021034, 18-20 ΒΡΑΔΙΝΕΣ ΩΡΕΣ ΠΟ48206**

**ΑΠΟ ΙΔΙΩΤΗ** πωλείται μεζονέτα 98 τ.μ. σε οικόπεδο 1400 τ.μ. στην περιοχή Ηλιούπολη (όπισθεν ΙΚΑ) στην τιμή των 90.000 ευρώ. Πληρ. τηλ. 0246072695. ΑΟ48213

**ΠΩΛΟΥΝΤΑΙ:** α) Μονοκατοικία στην περιοχή Τσαΐρι 180 τ.μ., β) Γιαπί, μονοκατοικίες Κοσκινού, γ) Διαμέρισμα τριάρι εντός πόλεως, δ) Κατοικίες, καταστήματα στην Παλιά Πόλη. Πληρ. Κτημ/κό Γραφείο Ελένης Βρατσάλη, τηλ. 0241065300, 0945105362
ΑΟ48200

**ΜΕΖΟΝΕΤΑ** καινούργια 80 τ.μ. στην Ιαλυσό 38.000.000 (111.518 ευρώ). Επίσης δυάρι καινούργιο 65 τ.μ. με αυλή 30.000.000 (88,014 ευρώ) στο Ροδίνι. Πληρ. ΑΙΓΑΙΟΚΤΗΜΑΤΙΚΗ τηλ. 0241022943-28838, 0945466773 ΑΟ48193

**ΚΑΤΑΣΤΗΜΑ** 61 τ.μ. ύψους 5 μέτρων σε νέα οικοδομή επί της Κων. Παλαιολόγου και Μεγ. Κωνσταντίνου απέναντι από το Collection κάτω από το Βενετόκλειο λύκειο. Πληρ. τηλ. 0241077944, 0945256593 ΑΟ48165

**ΚΤΗΜΑ** στο Γεννάδι 4.120 τ.μ. (περιοχή Περίολος μοναστηρίου Αγ. Γεωργίου) 25 μ. από τον κεντρικό δρόμο. Πληρ. τηλ. 0244043411 ΑΟ48161

**ΕΠΙΧΕΙΡΗΣΗ (ΕΣΤΙΑΤΟΡΙΟ)** σε κεντρικότατο τουριστικό σημείο στο Νιοχώρι, πλήρως εξοπλισμένο, με 75 τ.μ. σάλα και 130 τ.μ. αυλή. Με άδεια για 190 καθίσματα. Λειτουργικότατο με άνετους χώρους κουζίνας και αποθήκευσης. Πληρ. τηλ. 094/4389233
ΑΟ48141

**ΓΩΝΙΑΚΗ ΑΠΟΘΗΚΗ** από ιδιοκτήτη, 355 τ.μ. σε προνομιακή θέση στο Ροδίνι. Είναι ημιϋπόγεια, φωτεινή, με ράμπα, ύψους 3.10 μ. καθαρό. Τιμή 90.000.000 δρχ. Πληρ. τηλ. 0944 361899 ΑΟ48140

**ΜΟΝΟΚΑΤΟΙΚΙΑ** διώροφη 145 τ.μ. στο χωριό Κοσκινού ημιτελής (σε μπετόν). Είναι κτισμένη σε οικόπεδο 200 τ.μ. και έχει φανταστική θέα. Τιμάται 35.000.000 δρχ. ή 103.000 ευρώ. Πληρ. τηλ. 02410 39795, κ. Μανώλη ΑΟ48146

**SUPER MARKET ΣΕ ΚΑΛΗ ΠΕΡΙΟΧΗ, ΛΟΓΩ ΣΥΝΤΑΞΙΟΔΟΤΗΣΗΣ. ΠΛΗΡ. ΤΗΛ. 0241069455, ΩΡΕΣ 13.00-14.00 ΚΑΙ 19.00-22.00 ΠΟ48202**

**ΜΟΝΟΚΑΤΟΙΚΙΑ** διώροφη 200 τ.μ. στο χωριό Κοσκινού αποπερατωμένη, με φανταστική θέα. Είναι πολύ καλής κατασκευής και τιμάται 52.000.000 δρχ. ή 152.000 ευρώ. Πληρ. τηλ. 02410 39795, κ. Μανώλη
ΑΟ48147

**ΔΙΑΜΕΡΙΣΜΑ** δυάρι νέο ετοιμοπαράδοτο, στην Ανάληψη, 65 τ.μ., αρίστης κατασκευής. Τιμάται 27.000.000 δρχ. ή 79.300 ευρώ. Πληρ. τηλ. 02410 39795, κ. Μανώλη ΑΟ48149

**ΔΙΑΜΕΡΙΣΜΑΤΑ** μεταχειρισμένα 60-80-100 τμ. στην περιοχή Αγ. Αναργύρων. Τιμώνται 18.000.000 - 24.000.000 και 30.000.000 δρχ. αντίστοιχα. Πληρ. τηλ. 02410 39795, κ. Μανώλη
ΑΟ48148

**ΧΩΡΟΣ** 160 τ.μ. κατάλληλος για πολλές χρήσεις επί της Απ. Παύλου-Ανάληψη, σε νεόκτιστη οικοδομή πολυτελούς κατασκευής με δύο τουαλέτες. Πληρ. τηλ. 65430, 093/6359775
ΑΟ48087

**ΠΩΛΟΥΝΤΑΙ:** α) διαμερίσματα στην Ιαλυσό 85 τ.μ. καινούργια με θέρμανση και αυλή, β) διαμέρισμα μεταχειρισμένο 110 τ .μ. καθαρά (ανακαινισμένο) στη Μεγ. Κων/νου κοντά στο Παλιό ΙΚΑ. Πληρ. κα Μαρία "ΚΤΗΜΑΤΙΚΗ ΠΡΟΟΠΤΙΚΗ" τηλ. 0241037906, 0972292958
ΑΟ48103

**ΠΩΛΟΥΝΤΑΙ:** α) δύο κτήματα οικόπεδα επί της λεωφόρου Ρόδου-Λίνδου (Ασγούρου) 12 και 9,5 στρέμματα το καθένα. Κατάλληλα για εμπορικά ή βιοτεχνικά κέντρα. Τιμές λογικές. Σοβαρές προτάσεις, β) οικόπεδο 400 τ.μ. στο Μόντε-Σμιθ οδός Γαληνού. Κτίζεις από 110 τ.μ. υπόγειο (ισόγειο πυλωτή) α' και β' όροφο. Τιμή ευκαιρίας 30.000.000 δρχ. ή 90.000 ευρώ. Προλάβετε..., γ) Κατάστημα 180 τ.μ. και με αυλή 60 τ.μ. Οδός Κων. Υδραίου ετοιμοπαράδοτο (κενό). Τιμή μόνο 350.000 δρχ. ή 1030 ευρώ το μέτρο. Προλάβετε για λίγες ημέρες. Πληρ. τηλ. 0241030397, κιν. 0946049179 κ. Καργάκος Νίκος Θ. Σοφούλη 59
ΑΟ48135

**ΟΙΚΟΔΟΜΗ ΡΟΔΟΥ**

**ΤΕΧΝΙΚΗ–ΚΑΤΑΣΚΕΥΑΣΤΙΚΗ ΕΤΑΙΡΕΙΑ**

**ΠΩΛΟΥΝΤΑΙ**

1) Μονοκατοικίες 150 τ.μ. η κάθε μία σε κτήμα 2.000 τ.μ. (υπό κατασκευή).
2) Μονοκατοικίες στο Κιοτάρι Ασκληπειού (στο κύμα) 120 τ.μ. σε κτήμα 1300 τ.μ. εκάστη (υπό κατασκευή).
3) Καταστήματα και διαμερίσματα στην οδό Αμστερνταμ, Βερολίνου και Μαδρίτης στο Ροδίνι διαφόρων μεγεθών.
4) Δύο οροφοδιαμερίσματα των 130 τ.μ. στην οδό Κωνσταντινουπόλεως στο Ροδίνι (υπό κατασκευή).
5) Διαμερίσματα των 110 τ.μ. και 135 τ.μ. στο Καρακόνερο πάνω από το γήπεδο με απέραντη θέα (υπό κατασκευή).

**Δεκτά δάνεια και ευκολίες πληρωμής έχουμε τις καλύτερες τιμές της αγοράς.**

**ΟΙΚΟΔΟΜΗ ΡΟΔΟΥ**

**Καμύνδου 4- Ρόδος-85100 Τηλ.: 02410/60460, 1, 2**
**Fax: 02410/60463**

**ΜΑΝΟΛΗΣ ΣΠΥΡΙΔΗΣ** πολιτικός μηχανικός ΔΠΘ (ΚΙΝ:093.66.60460).

**ΚΩΣΤΑΣ ΚΩΝΣΤΑΝΤΙΝΙΔΗΣ** εργολάβος (ΚΙΝ.: 0946.99.99.06)

## ΚΤΗΜΑΤΟΜΕΣΙΤΙΚΟ ΓΡΑΦΕΙΟ

**ΖΑΦΕΙΡΗΣ Μ. ΚΑΡΑΓΙΑΝΝΗΣ Δ. Ο.Ε.**

**Πωλήσεις ακινήτων. Τηλ. (60380-60381)**
**18.00-21.00 μ.μ. Δευτέρα-Παρασκευή**

**ΔΗΜΟΣ ΑΦΑΝΤΟΥ**

- *6.120 τ.μ. (Περιοχή Καστελλάνο)*
- *4.000 τ.μ. (Παραλία Αφάντου)*
- *5.000 τ.μ. (Παραλία Αφάντου)*
- *1.600 τ.μ. (Παραλία Αφάντου)*
- *6.450 τ.μ. (Παραλία Αφάντου)*
- *2.000 τ.μ. (Παραλία Αφάντου)*
- *730 τ.μ. (Περιοχή Λίππινοι)*
- *540 τ.μ. (Περιοχή Λίππινοι)*
- *5.800 τ.μ. (Περιοχή Τραπέζια)*
- *11.520 τ.μ. αγροτεμάχιο*
- *(1/2) 5.080 τ.μ. αγροτεμάχιο (Με ελαιόδεντρα)*
- *1.250 τ.μ. αγροτεμάχιο*
- *1.690 τ.μ. αγροτεμάχιο*
- *10.200 τ.μ. αγροτεμάχιο (πλησίον οικισμού Κολυμπίων με πανοραμική θέα)*

**ΚΟΛΥΜΠΙΑ**

- *5.000 τ.μ. πλησίον ξενοδοχείου ΚΟΑΛΑ*
- *4.969 τ.μ. (1/2) αγροτεμάχιο*
- *4.300 τ.μ. αγροτεμάχιο (στο δρόμο για Αρχίπολη)*

**ΨΙΝΘΟΣ**

- *22.400 τ.μ. αγροτεμάχιο (Με 200 ελαιόδεντρα)*
- *19.840 τ.μ. αγροτεμάχο*

**ΡΟΔΟΣ**

- *Διαμέρισμα, 2ος όροφος, 80 τ.μ.*
- *Γραφείο 40 τ.μ., Εμπορικό Κέντρο Φώκιαλη*

## κεφάλαιο

**Κτηματομεσιτικό - Συμβουλευτικό Γραφείο**

**ΔΙΑΜΕΡΙΣΜΑΤΑ ΠΩΛΟΥΝΤΑΙ**

- ❑ 30 τ.μ , ρετιρέ γκαρσονιέρα , Ιξιά , 11εκ-32.281
- ❑ 52 τ.μ,1ου,1 υπν/τιων και- νούριο Ιξιά 17εκ-49.889
- ❑60 τ.μ, ισόγειο,1υπν/τιου, καινούριο, Ροδίνι , 28εκ- 82.171
- ❑75 τ.μ, 1ου, 2 υπν/τιων και- νούριο Ιξιά 33 εκ-96.845
- ❑78 τ.μ, ισόγειο, 2 υπν/τιων, Αγ.Αναστασία, 23 εκ- 67.498
- ❑82 τ.μ,1ου, 2 υπν/τιων και- νούριο Παπανδρέου 42 εκ-123.257
- ❑83 τ.μ,1ου, 2 υπν/τιων και- νούριο Ιξιά 37 εκ-108.584
- ❑84 τ.μ,1ου, 2 υπν/τιων και- νούριο, πάρκινγκ, Τριάντα 37 εκ-108.584
- ❑85 τ.μ, ισόγειο, 2 υπν/τιων, αυλή, καινούριο,Τριάντα 37 εκ- 108.584
- ❑ 86 τ.μ 2ου, 2υπν/τιων, γκα-ράζ, καινούριο, πολυτελές, Ροδίνι, 40, 5 εκ-118.855
- ❑ 87 τ.μ 1ου, 2υπν/τιων, γκα-ράζ,καινούριο, πολυτελές, Ροδίνι, 40 εκ-117.388
- ❑ 96 τ.μ , 1ου, 3υπν/τιων , Ανάληψη 35 εκ-102.714
- ❑ 100τ., 1ου,3υπν/τιων ,καινούριο, Κοσκινού, 49 ,5 εκ-145.267
- ❑101τ.μ,1ου, 3υπν/τιων, γκα-ράζ, καινούριο , πολυτελές, Ροδίνι, 49, 5 εκ-145.267
- ❑101τ.μ, 2ου, 3υπν/τιων, γκα-ράζ, καινούριο, πολυτελές, Ροδίνι ,50,5 εκ-148.202
- ❑119τ.μ, ισόγειο, 3υπν/τιων, καινούριο, Πειραιώς, 54 εκ- 158.473
- ❑120τ.μ 1ου, 3 υπν/τιων, καινούριο, Ροδίνι, 52 εκ –152.604
- ❑120τ.μ 2ου, 3 υπν/τιων, καινούριο, Ροδίνι, 55 εκ –161.408

**ΜΕΖΟΝΕΤΕΣ- ΜΟΝ/ΚΙΕΣ ΠΩΛΟΥΝΤΑΙ**

- ❑ 95 τ.μ, εσωτερική μεζονέτα 2 υπν/τιων, αυλή, καινούρια, Κοσκινού 30εκ-88.041
- ❑ 108 τ.μ, εσωτερική μεζονέτα 3 υπν/τιων, αυλή, καινούρια, Κοσκινού 36εκ-105.649
- ❑ 140 τ.μ ,μεζονέτα ,μπετά σε 300 τ.μ οικόπεδο υπόλοιπο δόμησης 160 τ.μ, Παστίδα 29 εκ-85.106
- ❑ 170 τ.μ, μεζονέτα, καινούρια σε 1.000 τ.μ οικόπεδο Τριάντα 85 εκ-249.449
- ❑ 184 τ.μ, μεζονέτα, μπετά σε 1.300 τ.μ οικόπεδο Τρείς 36εκ-105.649
- ❑ 184 τ.μ, μεζονέτα, καινούρια σε 1.000 τ.μ οικόπεδο Τριάντα 88εκ-258.253
- ❑ 187 τ.μ, μεζονέτα, καινούρια σε 1.000 τ.μ οικόπεδο Τριάντα 88εκ-258.253
- ❑ 200 τ.μ, μεζονέτα 3 υπν/τιων, Τριάντα, 60εκ-176..082
- ❑ 230 τ.μ, μον/κία, μπετά Πεύκους,50 εκ-146.735

**ΟΙΚΟΠΕΔΑ ΠΩΛΟΥΝΤΑΙ**

- ❑ 300 τ.μ., δόμηση 300 τ.μ με άδεια, μπετά, Παστίδα 17εκ-49.889
- ❑ 590 τ.μ δόμηση 0.8 Ρόδου-Λίνδου 65εκ-190.755\
- ❑ 600 τ.μ., δόμηση 600 τ.μ Τριάντα 37 εκ-108.584
- ❑ 3.500 τ.μ Φαληράκι 30 εκ-88.041
- ❑ 4.000 τ.μ, Παστίδα 17 εκ-49.889
- ❑ 4.300 τ.μ, Κολύμπια 24 εκ-70.432
- ❑ 5.000 τ.μ, Παστίδα με αποθήκη, 25 εκ-73.367
- ❑5.240 τ.μ Αφάντου παραλία 40 εκ-117.388
- ❑6.500 τ.μ, Κολύμπια 57 εκ -167.278
- ❑ 9.000 τ.μ, Κολύμπια 50εκ-146.735

**ΕΠΙΧΕΙΡΗΣΕΙΣ & ΕΠΑΓΓΕΛΜΑΤΙΚΟΙ ΧΩΡΟΙ**

- ❑Κατάστημα 145 τ.μ μπετά αυλή, Ροδίνι 30 εκ-88.041
- ❑ Αποθήκη 150 τ.μ, Ασγούρου 22 εκ-64.563
- ❑ Αποθήκη 270 τ.μ, ράμπα Ανάληψη 40 εκ-117.388

**ΕΝΟΙΚΙΑΣΕΙΣ ΑΚΙΝΗΤΩΝ**

- ❑ 100τ.μ, διαμέρισμα 1ου, 3υπν/τιων,κάθετος Ορφανίδου, κατάλληλο και για επαγγελματική χρηση 400
- ❑ 100τ.μ, διαμέρισμα 1ου, 3υπν/τιων, κατάλληλο και για επαγγελματική χρηση Ναυαρίνου 586
- ❑Κατάστημα-αποθήκη 75 τ.μ Λισαβώνος-Ροδίνι 235

**ΖΗΤΟΥΝΤΑΙ ΚΑΤΟΙΚΙΕΣ & ΟΙΚΟΠΕΔΑ ΕΝΤΟΣ & ΕΚΤΟΣ ΠΟΛΕΩΣ**

**ΤΣΟΥΡΟΥΝΑΚΗΣ Ι. ΑΝΤΩΝΙΟΣ (B.Sc.-MKT)**

ΤΗΛ.:60060 (3 γραμμές) FAX: 60062
ΚΙΝ.:0945 949882
e-mail: kefaleo@rho.forthnet.gr

Γ. Σεφέρη 12
(παραπλεύρως ΜΗΔΕΙΑ)
Ρόδος

www.e-kefaleo.com

## πωλησεις

συνέχεια από την προηγούμενη

**ΠΩΛΟΥΝΤΑΙ:** α) στην Παστίδα μεζονέτες 132 τ.μ. με οικόπεδο σε μπετά, β) μεζονέτα 200 τ.μ. άριστης κατασκευής στην περιοχή Μόντε Σμιθ. Πληρ. κα Μαρία "ΚΤΗΜΑΤΙΚΗ ΠΡΟΟΠΤΙΚΗ" τηλ. 0241037906, 0972292958 ΑΟ48102

**ΖΗΤΕΙΤΑΙ ΟΙΚΟΠΕΔΟ ΓΙΑ ΑΝΤΙΠΑΡΟΧΗ Ή ΑΓΟΡΑ** στην περιοχή Ιαλυσού-Ιξιά ή παραλία. Πληρ. κα Μαρία "ΚΤΗΜΑΤΙΚΗ ΠΡΟΟΠΤΙΚΗ", τηλ. 0241037906, 0972292958 ΑΟ48101

**ΠΩΛΗΣΕΙΣ ΟΙΚΟΠΕΔΩΝ ΕΝΤΟΣ ΣΧΕΔΙΟΥ ΚΑΙ ΟΙΚΙΣΜΟΥ:** 1. Τριάντα α) 400 τ.μ. με συντελεστή δόμησης 1 τίμημα 76.302 ευρώ, β) 600 τ.μ. με συντελεστή δόμησης 1 τίμημα 111.518 ευρώ, 2. Κρεμαστή 191 τ.μ. τίμημα 35.220 ευρώ, 3. Πυλώνα 400 τ.μ. τίμημα 17.608 ευρώ. Πληρ. ΡΟΔΙΑΚΗ ΚΤΗΜΑΤΙΚΗ Ανέστης και Σάββας Σαββαΐδης, τηλ. 0241026281, 0944/243452, 0944/421015. ΑΟ48054

**ΟΙΚΟΠΕΔΟ ΕΝΤΟΣ ΣΧΕΔΙΟΥ ΠΟΛΕΩΣ ΡΟΔΟΥ ΟΔΟΣ ΔΗΜ. ΑΝΑΣΤΑΣΙΑΔΗ 46, Ο.Τ. 274, ΑΡΤΙΟ ΚΑΙ ΟΙΚΟΔΟΜΗΣΙΜΟ, ΕΜΒΑΔΟΥ 401,06 Τ.Μ. ΜΕ ΣΥΝΤΕΛΕΣΤΗ ΔΟΜΗΣΗΣ 1. ΤΙΜΗ 190.000 ΕΥΡΩ. ΠΛΗΡ. ΤΗΛ. 0934391848, 0397054150 ΠΟ48012**

**ΕΠΙΧΕΙΡΗΣΗ** εστιατόριο "Litehouse" στο Φαληράκι. Προσφορές ανοιχτές. Πληρ. τηλ. 0944205979 ΑΟ47978

**ΚΑΤΑΣΤΗΜΑΤΑ** πωλούνται 1) Αγ. Αναστασία 55 τ.μ. 102.714 ευρώ (35 εκ.), 2) Αγ. Αναστασία 39 τ.μ. 35.216 ευρώ (12 εκ.), 3) Νηρέα 31 τ.μ. - 64.563 ευρώ (12 εκ.), 4) 100 τ.μ. Καρακόνερο 293.470 ευρώ (100 εκ.), 5) 180 τ.μ. Ροδίνι (απ/κη ισ.) 132.061 (45 εκ.). Πληρ. ΑΙΓΑΙΟΚΤΗΜΑΤΙΚΗ τηλ. 0241022943, 28838, 09455466773 ΑΟ48043

**ΜΟΝΟΚΑΤΟΙΚΙΑ** διώροφη 80 τ.μ. κοντά στο Ρολόϊ Π. Πόλης,με αυλή 150 τ.μ. καλής κατασκευής 30.000.000 δρχ. Πληρ. ΑΙΓΑΙΟΚΤΗΜΑΤΙΚΗ τηλ. 0241022943, 28838, 0945466773 ΑΟ47981

**ΟΙΚΟΠΕΔΟ** στ' Ασγούρου 1800 τ.μ. Είναι εντός του οικισμού με Σ.Δ. 0,6 είναι οικοδομήσιμο και πάνω στην παλαιά Εθνική οδό, κατάλληλο για γραφεία ή αποθήκες και επαγγελματικούς χώρους. Τιμάται 60.000.000 δρχ. ή 176.000 ευρώ. Πληρ. κ. Μανώλη τηλ. 0241039795ΑΟ47729

**ΚΑΤΑΣΤΗΜΑΤΑ ΕΤΟΙΜΟΠΑΡΑΔΟΤΑ ΣΤΟ ΜΕΓΑΛΥΤΕΡΟ ΣΥΓΚΡΟΤΗΜΑ ΚΑΤΑΣΤΗΜΑΤΩΝ ΣΤΗΝ ΠΑΡΑΛΙΑΚΗ ΛΕΩΦΟΡΟ ΙΑΛΥΣΟΥ ΑΠ' ΕΥΘΕΙΑΣ ΑΠΟ ΤΟΝ ΚΑΤΑΣΚΕΥΑΣΤΗ ΠΟΛ. ΜΗΧΑΝΙΚΟ ΣΤΕΛΙΟ ΜΑΚΕΣΤΑ. ΕΞΑΣΦΑΛΙΣΗ ΔΑΝΕΙΟΥ, ΕΥΚΟΛΙΕΣ ΠΛΗΡΩΜΗΣ. ΑΠΟ 10.350.000 ΔΡΧ. ΠΛΗΡ. ΤΗΛ. 21347 ΧΠΟ205**

**ΜΟΝΟΚΑΤΟΙΚΙΑ** νεόδμητη διώροφη πολυτελής, λόγω αναχωρήσεως στο εξωτερικό, με δύο ανεξάρτητους ορόφους, συνολικής επιφάνειας 482 τ.μ. συν 230 τ.μ. σκεπασμένες βεράντες σε πανοραμικό λόφο, νοτίως του Φιλερήμου σε οικόπεδο 4.200 τ.μ. με ελαιόδενδρα πλήρως περιφραγμένο και με αυτόματη θυροτηλεόραση. Διαθέτει πλήρη θέρμανση και κλιματισμό με κεντρική μονάδα και αεραγωγούς με πλήρη αυτοματισμό καθώς και εξαιρετικες θερμικές μονώσεις. Επίσης παρέχει πολλαπλές τηλεφωνικές και δορυφορικές εγκαταστάσεις. Πληρ. τηλ. 02410/48101, ή τηλ.-fax. μηνύματα 02410/48102. ΑΟ47819

**ΔΙΩΡΟΦΗ ΟΙΚΙΑ ΣΤΟ ΚΑΣΤΕΛΛΟΡΙΖΟ ΜΕ ΥΠΟΓΕΙΟ ΣΥΝΟΛΙΚΟΥ ΕΜΒΑΔΟΥ 200 Τ.Μ. ΕΝΤΟΣ ΟΙΚΟΠΕΔΟΥ 300 Τ.Μ. ΜΕ ΔΕΞΑΜΕΝΗ ΝΕΡΟΥ ΣΤΟ ΙΣΟΓΕΙΟ ΤΟΥ ΚΤΙΣΜΑΤΟΣ. ΜΟΝΟ ΣΟΒΑΡΕΣ ΠΡΟΤΑΣΕΙΣ. ΠΛΗΡ. ΤΗΛ. 02410 31321/95013 ΚΙΝΗΤΟ 0945332054. ΠΟ46501**

**ΓΡΑΦΕΙΟ ΣΤΟ ΚΕΝΤΡΟ ΤΗΣ ΡΟΔΟΥ 32 Τ.Μ. ΕΠΙ ΤΗΣ ΟΔΟΥ ΕΘΝΑΡΧΟΥ ΜΑΚΑΡΙΟΥ ΑΡ. 37, ΣΕ ΤΙΜΗ ΕΥΚΑΙΡΙΑΣ. ΠΛΗΡ. ΤΗΛ. 02410 21317, 02410 78292 ΚΑΙ 0944265723.** ΠΟ47546

**PUB-ΚΑΦΕΤΕΡΙΑ** στο τουριστικό κέντρο-πλησίον νέου καζίνο. Πλήρως εξοπλισμένη ανακαινισμένη, η καλύτερη στο είδος της. Συμβόλαιο 12ετές. Πληροφορίες άλλες δεν θα δοθούν στο τηλέφωνο. Πληρ. για συνεννόηση τηλ. 78392, 0977/339669, 0936/607154 μετά τις 12 το μεσημέρι. ΧΑΟ1501




**ΑΥΤΟΚΙΝΗΤΟ NISSAN MICRA (ΜΟΝΤΕΛΟ 1995), 1000CC, ΤΙΜΗ 2.900 ΕΥΡΩ. ΠΛΗΡ. ΤΗΛ. 0946179869 ΠΑ48233**

**SUZUKI Samurai** του '94, καταλυτικό, 5.000 ευρώ, σε πολύ καλή κατάσταση. Πληρ. τηλ. 02410 77425, ώρες γραφείου. ΑΑ48243

**HONDA TRANSALP 650cc ΜΟΝΤ. '01, ΜΕ 3.000 χλμ. ΣΕ ΥΠΕΡΑΡΙΣΤΗ ΚΑΤΑΣΤΑΣΗ ΚΑΙ FULL EXTRA. ΤΙΜΗ 7.400 ΕΥΡΩ. ΠΛΗΡ. ΤΗΛ. 0934 971932 κ. ΓΙΑΝΝΗ**


ΣΧΟΛΗ ΟΔΗΓΩΝ
**ΠΟΡΤΣΕΛΛΗΣ ΣΤΕΦΑΝΟΣ**
*Διπλ. εκπαιδευτής υποψηφίων οδηγών μέλος της Ε.Σ.Ο.Ρ. Ο.Ε.*

- Διπλώματα αυτοκινήτου, μοτοσικλέτας,φορτηγού, λεωφορείου, νταλίκας
- Αναθεωρήσεις ληγμένων αδειών
- Θεωρητικά μαθήματα ΚΟΚ και Μηχανολογίας
- Μετατροπές ξένων διπλωμάτων σε ελληνικά
- Διπλώματα αυτόματου αυτοκινήτου




ΝΕΑ ΔΙΕΥΘΥΝΣΗ: ΕΘΝΙΚΗΣ ΑΝΤΙΣΤΑΣΗΣ 73 (ΠΡΩΗΝ ΑΝΝΗΣ ΜΑΡΙΑΣ)
ΤΗΛ. 34497, 0945463635

**ΠΩΛΟΥΝΤΑΙ**
τα κάτωθι αυτοκίνητα, σε άριστη κατάσταση.
Δεκτός κάθε έλεγχος:

- SEAT MARBELLA '94 .....1.500 ευρώ
- SUBARU M80 '92 .....1.800 ευρώ
- RENAULT TWINGO '97 .....3.650 ευρώ
- DAEWOO MATIZ '00 A/C.....5.350 ευρώ
- SUZUKI SWIFT '99 A/C.....5.450 ευρώ
- FIAT PUNTO '99 A/C .....5.700 ευρώ
- HYUNDAI ACCENT '00 A/C.....6.500 ευρώ
- DAEWOO LANOS '00 A/C .....6.500 ευρώ
- SUZUKI SAMURAI JEEP '99 .....7.500 ευρώ

**Πληρ. τηλ. 0936041698**

**ΑΓΟΡΑ ΑΥΤΟΚΙΝΗΤΩΝ**

Η πώληση και η ανταλλαγή των μεταχειρισμένων αυτοκινήτων-οι διαδικασίες και τα έξοδα μεταβιβάσεως για μας είναι μια απλή διαδικασία.

**ΚΑΙ** ανταλλάσσουμε
**ΚΑΙ** αγοράζουμε
το παλιό σας αυτοκίνητο
**ΑΜΕΣΩΣ**

**Πληρ. τηλ. 02410-60500**

**ΑΥΤΟ ΕΠΙΛΟΓΕΣ**
**ΚΟΥΚΟΥΡΑΣ ΑΛΕΞΑΝΔΡΟΣ**
ΛΕΩΦ. ΡΟΔΟΥ-ΛΙΝΔΟΥ 255.
ΤΗΛ. 0241060910-20

**— VW PASSAT 1600 cc, μοντ. 1996, μπλε**
• Κεντρ. κλειδ. • ηλ. παράθ. • υδρ. τιμόνι • A/C • ABS DABG • ζάντες αλουμινίου • ηχοσύστημα.
**— RENAULT MEGANE 1400 cc μον. 1996 classic**
• Κεντρ. κλειδ. • ηλ. παράθ. • υδρ. τιμόνι • A/C
**— FIAT PUNTO 1200 cc, 1996, ασημί**
• Κεντρ. κλειδ. • ηλ. παράθ. • ηχοσύστημα
**— ALFA ROMEO 156 1800 cc μοντ. 2000, μαύρο**
• Κεντρ. κλειδ. • ηλ. παράθ. • υδρ. τιμόνι • κλίμα • ABS DABG • ζάντες αλουμινίου • ηλιοροφή
**— WRANGLER 2500 cc, μοντ. 1996 ανθρακί**
• Soft top
**— FIAT SEICENTO 900 cc μοντ. 2000, λευκό**
κεντρ. κλειδ., • ηλ. παράθ. • ηχοσύστημα.
**— BMW 318 CABRIO 1.800 c.c. μοντ. 1995, 20.000 χλμ., πράσινο**
• κεντρ. κλειδ. • ηλ. παράθ. • υδρ. τιμόνι • A/C • ABS • ηχοσύστημα • ηλεκτρική ηλιοροφή
**— ALFA ROMEO 146, 1400cc, μοντ. 1997, ανθρακί**
• Κεντρ. κλείδ. • ηλ. παράθ. • υδρ. τιμόνι • clima • αερόσακους • ηλ. καθρέπτες • ζάντες αλουμινίου • ηχοσύστημα
**— TOYOTA CELICA, 1600cc, μοντ. 1995, κόκκινο**
• Immobilizer • κεντρ. κλείδ. • ηλ. παράθ. • υδρ. τιμόνι • ζάντες αλουμινίου • ηχοσύστημα • ηλ. καθρέπτες
**— RENAULT MEGANE, 1400cc, μοντ. 1999, 98HP, άσπρο**
• Κεντρ. κλείδ. • ηλ. παράθ. • υδρ. τιμόνι • A/C • 4 αερόσακοι • ABS • ηλ. καθρέπτες • ηχοσύστημα
**— NISSAN PRIMERA, 1600cc, μοντ. 2000, 27.000χλμ., μπλε**
• Κεντρ. κλείδ. • ηλ. παράθ. • υδρ. τιμόνι • clima • αερόσακος, ηχοσύστημα.
**— FIAT TEMPRA, 1600 cc, digital μοντ. 1994- πράσινο.**
• Κεντρ. κλειδ., ηλ. παράθ., υδρ. τιμόνι, ηχοσύστημα.

ΑΠΟ 0% ΠΡΟΚΑΤΑΒΟΛΗ ΕΩΣ ΚΑΙ 60 ΜΗΝΙΑΙΕΣ ΔΟΣΕΙΣ ΜΕ ΤΑ ΧΑΜΗΛΟΤΕΡΑ ΕΠΙΤΟΚΙΑ ΤΗΣ ΑΓΟΡΑΣ

ΞΕΝΑΚΗΣ ΑΥΤΟΚΙΝΗΤΑ
Audi

**•0% προκαταβολή έως 60 μηνιαίες δόσεις**
**•1 χρόνος εγγύηση**

**1. ALFA ROMEO 145** - 1400 cc, μοντ. 1997, χρώμα ασημί.
(υδρ. τιμόνι, ηλεκτρ. παράθυρα, κεντρικό κλείδωμα), ηχοσύστημα, ζάντες αλουμινίου.
**ΤΙΜΗ: 174,00 ευρώ το μήνα**
**2. FIAT MAREA** - 1400 cc, μοντ. 1997, χρώμα ασημί
(υδρ. τιμόνι, αερόσακος οδηγού, ηλ. παράθυρα, κεντρικό κλείδωμα, ηχοσύστημα, ζάντες αλουμινίου).
**ΤΙΜΗ: 167,00 το μήνα**
**3. FIAT CINQUECENTO SPORTING** - 1100 cc μοντ. 1997, χρώμα μαύρο.
(ηλεκτρ. παράθυρα, κεντρικό κλείδωμα, ηχοσύστημα, ζάντες αλουμινίου).
**ΤΙΜΗ: 97,00 ευρώ το μήνα**
**4. FIAT CINQUECENTO SPORTING** -1100 cc μοντ. 1995, χρώμα μαύρο.
(ζάντες αλουμινίου, ηλεκτρ. παράθυρα, κεντρικό κλείδωμα, ηχοσύστημα).
**ΤΙΜΗ: 77,00 ευρώ το μήνα**
**5. NISSAN MICRA** - 1000 cc μοντ. 1997, χρώμα μπορντώ
(air condition, ηχοσύστημα)
**ΤΙΜΗ: 127,50 ευρώ το μήνα**
**6. VW GOLF** - 1400 cc μοντ. 1999, χρώμα μπλε
(υδρ. τιμόνι, 4 αερόσακους, air condition, ηλεκτρ. παράθυρα, κεντρικό κλείδωμα, ηχοσύστημα, ζάντες αλουμινίου 16" σετ spoiler zender)
**ΤΙΜΗ: 301,00 το μήνα**
**7. VW POLO** - 1000 cc μοντ. 1997, χρώμα λευκό.
(υδρ. τιμόνι, air condition, ηλεκτρ. παράθυρα, κεντρικό κλείδωμα, ηχοσύστημα)
**ΤΙΜΗ: 187,00 ευρώ το μήνα**
**8. TRANSPORTER VAN** - 1900 μοντ. 1997, χρώμα λευκό
υδρ. τιμόνι, ηχοσύστημα
**ΤΙΜΗ: 254,00 το μήνα**
**9. TRANSPORTER P.U.** - 1900 T.d. 11 μοντ. 1998, χρώμα λευκό.
υδρ. τιμόνι, ηχοσύστημα
**ΤΙΜΗ: 254,00 το μήνα**
**10. VW POLO** - 1000 cc μοντ. 1998, χρώμα κόκκινο
(υδρ. τιμόνι, ηλεκτρ. παράθυρα, κεντρικό κλείδωμα, ηχοσύστημα)
**ΤΙΜΗ: 167,00 ευρώ το μήνα**

CAR EXPERTS

Η εταιρεία μας εισάγει οχήματα όλων των κατασκευαστών και όλων των τύπων σε κλούβες, φορτηγά και οχήματα μεταφοράς προσωπικού

ΞΕΝΑΚΗΣ ΛΙΝΔΟΥ 238 - Τηλ. 0241061600
www.xenakisautos.gr

## auto-moto

συνέχεια από την προηγούμενη

**GOLF** 1400cc, μοντέλο 2000, τετράπορτο, χρώμα μεταλλικό, air condition, ηλεκτρικά παράθυρα, υδραυλικό τιμόνι, με 15.000 χιλιόμετρα σε άριστη κατάσταση. Τιμή 12.600 ευρώ. Πληρ. τηλ. 094 6028884
AA48240

**OPEL CORSA** μοντ. 89 1300 cc ασημί, με καινούργια λάστιχα, σε πολύ καλή κατάσταση, λόγω μετακόμισης. Πληρ. τηλ. 0241020213 AA48195

**HONDA ΜΟΤΟΣΙΚΛΕΤΑ C.B.R. 400 STREET** σε άριστη κατάσταση με 16.000 χιλιόμετρα. Πληρ. τηλ. 02410/23403, από 10 π.μ.-10 μ.μ. AA48179

**SUZUKI F.X. 125 ΜΗΧΑΝΑΚΙ** σε πολύ καλή κατάσταση και τιμή έκπληξη. Πληρ. τηλ. 02410/32074,37637
AA48178

**FIAT TIPO**, 1400cc, μοντέλο '93, 2.000 ευρώ. Πληρ. τηλ. 02410 30875
AA48142

**PEUGEOT 306, 4ΠΟΡΤΟ, 72.000 ΧΛΜ., ΗΛΕΚΤΡΙΚΑ ΠΑΡΑΘΥΡΑ, ΗΛΕΚΤΡΟΜΑΓΝΗΤΙΚΕΣ ΚΛΕΙΔΑΡΙΕΣ, ΧΡΩΜΑ ΑΣΗΜΙ ΜΕ ΠΟΛΛΑ ΕΞΤΡΑ. ΣΕ ΑΡΙΣΤΗ ΚΑΤΑΣΤΑΣΗ 1.300.000 ΔΡΧ. ΠΛΗΡ. ΤΗΛ. 0944501083**
ΠΑ48009

**ΠΩΛΕΙΤΑΙ ΑΔΕΙΑ Δ.Χ. ΚΕΦΑΛΗ ΜΕ ΑΝΑΤΡΕΠΟΜΕΝΟ MERCEDES ΜΕΤΡΗΤΟΙΣ. ΠΛΗΡ. ΤΗΛ. 0974147701, 02410 24633.**
ΑΠΧ1110

**ΤΖΙΠ HONDA CRV ΜΟΝΤΕΛΟ '99 2000 CC ΜΕ ΚΟΤΣΑΔΟΡΟ. ΠΛΗΡ. ΤΗΛ. 0977079447**
ΠΑ48008

**ΜΗΧΑΝΗ SUZUKI DR/RS 650 c.c.**, σε άριστη κατάσταση. Τιμή 2.650 ευρώ. Πληρ. τηλ. 02410/90111, από 11 π.μ.-1 μ.μ. και 5 μ.μ.-11 μ.μ. AA47341

**ΜΟΤΟΣΙΚΛΕΤΑ SUZUKI GSX-R 750** μοντέλο '99 σε άριστη κατάσταση. Τιμή 6.500 Ευρώ. Πληρ. τηλ. 02410 25354 (αφήστε μήνυμα) ή 0972 821145.
AA45323

**ΠΩΛΟΥΝΤΑΙ 4ΤΡΟΧΕΣ ATV-QUADS (ΓΟΥΡΟΥΝΕΣ) ΑΠΟ 125 CC ΕΩΣ 660 CC ΥΑΜΑΗΑ (ΚΑΙΝΟΥΡΓΙΕΣ). ΠΛΗΡ. ΜΟΤΟ ΜΑΙΚ. ΤΗΛ. 02410 26360.**

**CITROEN AX**, στην τιμή των 1.100 ευρώ. Πληρ. τηλ. 02410 67459.

**ΠΩΛΟΥΝΤΑΙ ΤΑ ΚΑΤΩΘΙ ΑΥΤ/ΤΑ ΣΕ ΑΡΙΣΤΗ ΚΑΤΑΣΤΑΣΗ ΚΑΙ ΠΡΟΣΙΤΕΣ ΤΙΜΕΣ: FIAT GINQ MOD. '97 A/C 4.110 ΕΥΡΩ, FIAT SERE MOD. 2000 4.840 ΕΥΡΩ, FIAT PUNTO MOD. '97 4.400 ΕΥΡΩ, FIAT PUNTO MOD 99 A/C 5.720 ΕΥΡΩ, SEAT CORDOBA MOD 97 A/C 7340 ΕΥΡΩ, TOYOTA COROLLA MOD 99 A/C 9100 ΕΥΡΩ, M/BUS NISSAN SERENNA MOD. 99 A/C, SEAT ALABRA MOD 98 A/C ΜΕ ΕΥΚΟΛΙΕΣ. 20% ΠΡΟΚΑΤΑΒΟΛΗ ΚΑΙ ΠΟΛΛΕΣ ΔΟΣΕΙΣ. ΠΛΗΡ. ΤΗΛ. 0241025888-0241098200. ΠΑ45954**

**ΠΩΛΟΥΝΤΑΙ ΜΕΤΑΧΕΙΡΙΣΜΕΝΑ ΦΟΡΤΗΓΑ ΑΥΤΟΚΙΝΗΤΑ ΕΙΣΑΓΩΓΗΣ ΟΛΩΝ ΤΩΝ ΤΥΠΩΝ, ΓΙΑ ΑΓΡΟΤΙΚΗ ΚΑΙ ΕΠΑΓΓΕΛΜΑΤΙΚΗ ΧΡΗΣΗ, ΚΑΘΩΣ ΚΑΙ Ι.Χ. ΕΠΙΒΑΤΙΚΑ. ΕΤΟΙΜΟΠΑΡΑΔΟΤΑ Ή ΚΑΤΟΠΙΝ ΠΑΡΑΓΓΕΛΙΑΣ. ΠΑΡΕΧΟΥΜΕ ΓΡΑΠΤΗ ΕΓΓΥΗΣΗ ΕΝΟΣ ΧΡΟΝΟΥ. ΕΙΣΑΓΩΓΕΙΣ ΜΕΤΑΧΕΙΡΙΣΜΕΝΩΝ ΑΥΤΟΚΙΝΗΤΩΝ " Δ. ΜΠΟΥΝΤΟΥΡΗΣ-Ε. ΠΑΠΑΠΟΣΤΟΛΟΥ Ο.Ε.". ΕΚΘΕΣΗ: ΕΘΝΙΚΗ ΟΔΟΣ ΛΑΡΙΣΑΣ-ΙΩΑΝΝΙΝΩΝ ΤΡΙΚΑΛΑ ΘΕΣΣΑΛΙΑΣ. ΤΗΛ. 0431-74709 ΦΑΞ 0431-27008 ΚΙΝ. 0974456200-0977395269. ΧΠΑ112**

**MERCEDES 200 ΜΟΝΤ. '79 ΣΕ ΚΑΛΗ ΚΑΤΑΣΤΑΣΗ. ΤΙΜΗ 1700 ΕΥΡΩ. ΠΛΗΡ. ΤΗΛ. 0241085231 ΩΡΕΣ 09.30-14.30**

**FIAT PUNTO CABRIO ΜΟΝΤΕΛΟ 94 1,3 ΛΕΥΚΟ 75000 ΧΙΛΙΟΜΕΤΡΑ, EXTRAS. ΤΙΜΗ 2.400.000. ΠΛΗΡ. ΤΗΛ. 87006, 10.00-13.00 Ή 18.00-22.00**
ΧΠΑ841

## εργασιες

**ΤΕΧΝΙΤΕΣ** κουφωμάτων αλουμινίου και **ΒΟΗΘΟΙ** από Τεχνική Εταιρεία, για άμεση πρόσληψη. Πληρ. τηλ. 02410 67180, 67280 (ώρες 08.00-15.00 & 20.00-22.00)
AZ48244

**ΚΟΠΕΛΑ** για να εργασθεί ως γραμματέας κέντρου εκμάθησης Η/Υ. Πληρ. τηλ. 02410 70611, καθημερινά 11 π.μ - 1 μ.μ. και 5-9 μ.μ.
AZ48245

**ΖΗΤΕΙΤΑΙ** αλουμινάς μόνο για τοποθετήσεις. Πληρ. τηλ. 0241035025 AZ48203

**ΓΡΑΜΜΑΤΕΑΣ ΕΩΣ 35 ΕΤΩΝ, ΓΙΑ ΤΕΧΝΙΚΗ ΕΤΑΙΡΙΑ, ΠΛΗΡΗΣ ΑΠΑΣΧΟΛΗΣΗ. ΠΛΗΡ. ΤΗΛ. 02410 23632 ΠΖ48246**

**ΚΟΠΕΛΑ** για καφενείο - καφετέρια, εντός Ρόδου. Πληρ. τηλ. 02410 26504
AZ48238

**ΥΠΑΛΛΗΛΟΣ** με πείρα για Βουλκανιζατέρ. Πληρ. τηλ. 02410 62801, 62050
AZ48230

**ΚΟΠΕΛΕΣ** εμφανίσιμες για να εργαστούν σε καφενείο. Πληρ. τηλ. 02410 33766 AZ48231

**ΚΟΠΕΛΕΣ** εμφανίσιμες για να εργαστούν σε μπαρ. Πληρ. τηλ. 0946963858
AZ48232

**ΚΟΠΕΛΕΣ** εμφανίσιμες για να εργαστούν σε καφέ μπαρ εντός πόλεως. Μισθός και ποσοστά. Πληρ. τηλ. 0241029935 και 0946157737
AZ48194

**ΠΩΛΗΤΡΙΑ - ΑΙΣΘΗΤΙΚΟΣ** για το κατάστημα HONDOS Ρόδου από εταιρεία καλλυντικών που εδρεύει στην Αθήνα. Πληρ. τηλ. 0241070586, υπεύθυνος καταστήματος
AZ48211

**ΖΗΤΟΥΝΤΑΙ ΑΠΟ ΤΟ ΚΟΜΜΩΤΗΡΙΟ "FIGARO" ΚΟΜΜΩΤΕΣ ΚΑΙ ΚΟΜΜΩΤΡΙΕΣ. ΠΛΗΡ. ΤΗΛ. 0241020914 ΠΖ48216**

**ΚΥΡΙΑ** να εργασθεί σε cafe bar. Ωράριο βραδινό. Ημερομίσθιο, συν ποσοστά. Πληρ. τηλ. 0241070013 και 0932924021 AZ48207

**ΝΕΟΣ ή ΝΕΑ** για κομμωτήριο. Πληρ. τηλ. 02410 23057, 0972211227
AZ48198

**ΖΗΤΕΙΤΑΙ** πωλήτρια για να εργασθεί στα καταστήματα υποδημάτων "Παλάτζο Ντι Ρόμα". Απαραίτητα προσόντα: Τελειόφοιτος Λυκείου, γνώστης Αγγλικής γλώσσας. Πληρ. 28ης Οκτωβρίου 20, Ρόδος (Ακαδημία). Πληρ. τηλ. 0241095801 AZ48189

**ΨΗΣΤΗΣ** έμπειρος για γύρο. Πληρ. τηλ. 0946605614 κ. Βιβή
AZ48205

**ΑΠΟ ΚΑΤΑΣΤΗΜΑ - ΑΛΥΣΙΔΑ ΖΗΤΕΙΤΑΙ ΚΥΡΙΑ ΓΙΑ ΝΑ ΤΟ ΑΝΑΛΑΒΕΙ ΥΠΕΥΘΥΝΑ. ΠΛΗΡ. ΤΗΛ. 0241025925 ΠΖ48163**

**Από την επιχείρηση ενοικιάσεως αυτοκινήτων & μοτοποδηλάτων "BUTTERFLY" πωλούνται τα κάτωθι:**

**1) ΑΥΤΟΚΙΝΗΤΑ**
Jeep Suzuki Samurai 4X4, 1300 κυβικά, μοντ. 2/4/96
Renault Twingo, 1200 κυβ., μοντ. 18/4/97
Fiat Cinquecento 900 κυβ., μοντ. 22/5/97
Fiat Panda, 900 κυβ., μοντ. 3/7/95
**2) ΜΟΤ/ΤΑ**
Piaggio NRG, 50 κυβ. (αυτόματα)
Piaggio Vespa, 125 κυβ. (αυτόματη)
Suzuki DR, 200 κυβ. (Enduro)
Yamaha Virago, 250 κυβ. (Tshopee)
Σε άριστη κατάσταση, κάθε έλεγχος δεκτός.

**Πληρ. τηλ. 02410 21330, 0974 456334**
**επί της Αλεξ. Διάκου** *(δίπλα στο γυράδικο του Αυγουστίνου, απέναντι από το El Divino)*

ΑΝΑΚΟΙΝΩΣΗ
ΜΑΘΗΜΑΤΑ
*** Computer ***
ΕΚΠΑΙΔΕΥΤΗΡΙΟ DOGRAM COMPUTER
ΕΓΓΡΑΦΕΣ
** ΤΩΡΑ **
Τμήματα για:
Παιδιά - Ενήλικες
Αρχάριους - Μαθητές
Επαγγελματίες
Ανεύρεση Εργασίας
ΠΑΡΕΧΕΤΑΙ ΒΕΒΑΙΩΣΗ
Διδάσκει πτυχιούχος Πανεπιστημίου Αμερικής
ΜΑΝΩΛΗΣ Ι. ΣΟΦΙΛΛΑΣ
Κοδριγκτώνος 91
Τηλ. (0241) 31761
www.dodekanisa.net

ΕΚΠΑΙΔΕΥΣΗ ΣΤΟΥΣ ΥΠΟΛΟΓΙΣΤΕΣ
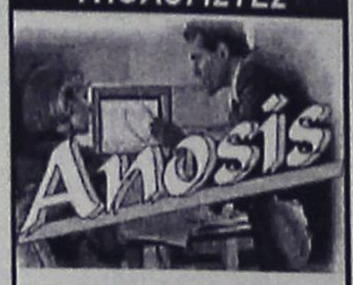

✓ ΓΙΑ ΑΡΧΑΡΙΟΥΣ
✓ ΓΙΑ ΠΡΟΧΩΡΗΜΕΝΟΥΣ
✓ ΓΙΑ ΕΤΑΙΡΙΕΣ
Εύκολα – Γρήγορα - Αποτελεσματικά
➤ Ταχύρυθμα σεμινάρια 6 εβδομάδων
➤ Τρίμηνα ή δίμηνα προγράμματα σπουδών για την απόκτηση του Διπλώματος ECDL
➤ Ιδιαίτερα για εξειδικευμένα προγράμματα
➤ Επιδοτούμενα προγράμματα κατάρτισης εργαζομένων
Στ. Κωτιάδη 64
Τηλ. 02410 78924

ΚΤΗΜΑΤΟΜΕΣΙΤΙΚΟ ΓΡΑΦΕΙΟ
ΕΥΡΩΚΤΗΜΑΤΙΚΗ
ΕΥΣΤΑΘΙΟΥ
ΜΕΣΙΤΕΣ ΣΥΜΒΟΥΛΟΙ ΜΕΛΕΤΗΤΕΣ


ΠΩΛΟΥΝΤΑΙ ΔΙΑΜΕΡΙΣΜΑΤΑ ΣΕ ΝΕΑ ΤΕΤΡΑΟΡΟΦΗ ΟΙΚΟΔΟΜΗ ΜΕ ΠΥΛΩΤΗ, ΣΤΟ ΡΟΔΙΝΙ
Η ΟΙΚΟΔΟΜΗ ΔΙΑΘΕΤΕΙ :
• 7 ΔΙΑΜΕΡΙΣΜΑΤΑ ΤΩΝ 83 Τ.Μ. & 101 Τ.Μ.
• ΧΩΡΟ ΠΡΑΣΙΝΟΥ
• ΥΔΡΑΥΛΙΚΟ ΑΝΕΛΚΥΣΤΗΡΑ 8 ΑΤΟΜΩΝ
• ΘΕΣΗ ΣΤΑΥΘΜΕΥΣΗΣ ΓΙΑ ΚΑΘΕ ΔΙΑΜΕΡΙΣΜΑ
• ΠΡΟΣΒΑΣΗ ΑΤΟΜΩΝ ΜΕ ΕΙΔΙΚΕΣ ΑΝΑΓΚΕΣ
• ΠΛΗΡΗ ΘΕΡΜΑΝΣΗ
ΑΠΟΚΛΕΙΣΤΙΚΗ ΔΙΑΘΕΣΗ
Πληροφορίες
ΕΥΡΩΚΤΗΜΑΤΙΚΗ
Η ακίνητη αξία σας
Εθνικής Αντίστασης 83 (πρώην Άννης Μαρίας) δίπλα στην ALPHA BANK
Τηλ. 02410 73819,74917 ΚΙΝ. 0944/374546, 0945/292030 FAX 02410 38641
ΙΩΑΝΝΗΣ & ΜΙΧΑΛΗΣ ΕΥΣΤΑΘΙΟΥ

## εργασιες

συνέχεια από την προηγούμενη

**COFFEE BAR** - Καλλιτεχνικό στέκι. **ΖΗΤΟΥΝΤΑΙ** κοπέλες για να εργαστούν σε καφετέρια εντός πόλεως Ρόδου, μισθός ικανοποιητικός. Πληρ. τηλ. 0241074224 AZ48169

**ΔΕΣΠΟΙΝΙΣ** εμφανίσιμη για εργασία σε καφετέρια στο κέντρο της πόλης. Πληρ. τηλ. 02410 25906, κ. Νίκο (μετά τις 18.00) AZ48145

**ΑΠΟ ΕΡΓΟΣΤΑΣΙΟ ΕΠΙΠΛΩΝ ΖΗΤΕΙΤΑΙ ΓΙΑ ΑΜΕΣΗ ΠΡΟΣΛΗΨΗ ΤΕΧΝΙΤΗΣ ΠΕΠΕΙΡΑΜΕΝΟΣ. ΜΙΣΘΟΣ ΙΚΑΝΟΠΟΙΗΤΙΚΟΣ. ΠΛΗΡ. ΤΗΛ. 0241068017, 8 π.μ.-3 μ.μ.** ΠΖ48162

Από λογιστικό γραφείο **ΖΗΤΕΙΤΑΙ** υπάλληλος γραφείου με μεταφορικό μέσο. Πληρ. τηλ. 0241074990 AZ48134

**ΠΩΛΗΤΡΙΕΣ** για να εργαστούν σε εμπορικό κατάστημα. Ωράριο συνεχές, επίσης ζητείται **ΓΥΝΑΙΚΑ** από 25-45 ετών για φροντίδα μικρού παιδιού. Πληρ. τηλ. 02410/64356, ώρες 9 π.μ.-2 μ.μ. AZ47822

**ΚΥΡΙΕΣ** με όρεξη για δουλειά που θα ήθελαν να κερδίζουν έως και 2.000 ευρώ το μήνα, με ελεύθερο ωράριο εργασίας. Προσφέρονται δωρεάν προσπέκτους, λευκών ειδών και μεγάλη υποστήριξη από την εταιρία μας. Πληρ. κος Γιώργος στο τηλ. 0946595500 ή 0241037384 AZ47987

**ΚΟΠΕΛΑ** για να εργασθεί σε καφετέρια - μπαρ απογευματινές ώρες, Ελληνίδα. Πληρ. τηλ. 0942408655 AZ48015

**ΠΩΛΗΤΗΣ-ΤΡΙΑ** που να ομιλεί Φιλανδικά για να εργασθεί σε κατάστημα με χρυσά και δερμάτινα είδη επί της οδού Παπανικολάου. Πληρ.τηλ. 0241032271.

**ΚΟΠΕΛΑ** για να εργασθεί σε φωτοτυπείο. Ωράριο σπαστό. Πληρ. τηλ. 02410/39009, 02410/75032. AZ47741

**ΚΑΛΟΥΠΑΤΖΗΔΕΣ ΚΑΙ ΒΟΗΘΟΙ ΓΙΑ ΜΕΓΑΛΑ ΕΡΓΑ. ΠΛΗΡ. κ. ΠΑΝΑΓΙΩΤΗ ΤΗΛ. 0946658789** ΠΖ47998

**ΖΗΤΕΙΤΑΙ** κοπέλα εμφανίσιμη για να εργαστεί σε κατάστημα ηλεκτρονικών παιχνιδιών (VIDEO GAMES) στη Ρόδο και στην Κω. Μισθός ικανοποιητικός και bonus. Πληρ. τηλ. 25050, 0945314090 XAZ481

**ΠΕΠΕΙΡΑΜΕΝΗ ΚΟΜΜΩΤΡΙΑ. ΠΛΗΡ. ΤΗΛ. 02410 31973**

**ΓΡΑΦΙΣΤΡΙΑ**, με γνώσεις PC και MAC στα προγράμματα COREL DRAW-PHOTOSHOP-ILLUSTRATOR -QUARK EXPRESS, για πλήρη απασχόληση. Πληρ. τηλ. 0946/506503.

## διαφορα

**ΠΩΛΟΥΝΤΑΙ: ΣΑΛΟΝΙ ΑΝΤΙΚΑ ΣΚΑΛΙΣΤΟ ΣΕ ΞΥΛΟ ΜΑΣΙΦ ΣΕ ΑΡΙΣΤΗ ΚΑΤΑΣΤΑΣΗ (ΚΑΝΑΠΕΣ ΤΕΤΡΑΘΕΣΙΟΣ, 2 ΠΟΛΥΘΡΟΝΕΣ, 2 ΚΑΡΕΚΛΕΣ, ΤΡΑΠΕΖΙ, 2 ΤΡΑΠΕΖΑΚΙΑ). ΕΠΙΣΗΣ ΜΕΓΑΛΟ ΕΠΙΠΛΟ ΡΑΔΙΟΦΩΝΟ - ΠΙΚΑΠ ΜΟΝΤΕΛΟ 1960 ΣΕ ΑΡΙΣΤΗ ΚΑΤΑΣΤΑΣΗ, ΚΑΘΩΣ ΚΑΙ ΔΙΑΦΟΡΑ ΑΛΛΑ ΕΠΙΠΛΑ ΤΡΑΠΕΖΑΡΙΑΣ & ΥΠΝΟΔΩΜΑΤΙΟΥ ΤΗΣ ΙΔΙΑΣ ΕΠΟΧΗΣ. ΠΛΗΡ. ΤΗΛ. 02410 33938, 26771** ΠΔ48236

**2 ΨΥΓΕΙΑ** επαγγελματικά, self service, σε άριστη κατάσταση, διαστάσεων 2,90 και 2,50 μέτρων. Πληρ. τηλ. 02410 22021 ΑΔ48234

**ΠΩΛΟΥΝΤΑΙ** καθαρά ντόπερμαν κουτάβια, με κομμένη ουρά, αρσενικά και θηλυκά. Πληρ. τηλ. 0936335411 ΑΔ48214

**ΠΩΛΕΙΤΑΙ ΕΞΟΠΛΙΣΜΟΣ ΞΕΝΟΔΟΧΕΙΟΥ ΣΕ ΚΑΛΗ ΚΑΤΑΣΤΑΣΗ, ΛΟΓΩ ΑΛΛΑΓΗΣ ΔΙΑΚΟΣΜΗΣΗΣ: 1) ΚΑΡΕΚΛΕΣ ΕΣΤΙΑΤΟΡΙΟΥ, ΔΩΜΑΤΙΩΝ, 2) ΕΠΙΠΛΑ ΚΑΙ ΨΥΓΕΙΑ - MINIBAR ΔΩΜΑΤΙΩΝ, 3) ΤΡΑΠΕΖΙΑ ΕΣΤΙΑΤΟΡΙΟΥ ΕΣΩΤΕΡ. ΚΑΙ ΕΞΩΤΕΡ. ΧΩΡΟΥ, 4) ΕΠΙΠΛΑ ΣΑΛΟΝΙΟΥ, 5) ΚΑΘΙΣΤΙΚΑ BAR ΕΞΩΤΕΡΙΚΟΥ ΧΩΡΟΥ, 6) ΒΙΤΡΙΝΕΣ INOX ΣΥΝΤΗΡΗΣΗΣ 1,65 Μ. ΚΑΙ 0,85 Μ., 7) ΜΗΧΑΝΗ ΚΑΦΕ ΜΙΚΤΗ ΕΣΠΡΕΣΣΟ/ΦΙΛΤΡΟ, 8) ΕΞΟΠΛΙΣΜΟΣ SUPERMARKET (ΡΑΦΙΑ, ΨΥΓΕΙΑ). ΠΛΗΡ. ΤΗΛ. 0241034636 ΠΡΩΙΝΕΣ ΩΡΕΣ κ. ΖΕΡΒΟ** ΠΔ48201

**ΠΩΛΟΥΝΤΑΙ:** 2 ντουλάπες δίφυλλες, σε σουηδικό ξύλο, ένα κρεβάτι μονό με τοστρώμα και μία μεγάλη βιβλιοθήκη επίσης σε σουηδικό ξύλο. Ολα στην τιμή (100.000 δρχ.), 295 ευρώ. Πληρ. τηλ. 02410/32074, 0241037637 ΑΔ48180

**ΠΩΛΟΥΝΤΑΙ ΔΙΑΦΟΡΑ ΕΙΔΗ ΕΣΤΙΑΤΟΡΙΟΥ - ΚΑΦΕΤΕΡΙΑΣ (ΤΡΑΠΕΖΙΑ, ΚΑΡΕΚΛΕΣ, ΨΥΓΕΙΑ Κ.ΛΠ.). ΠΛΗΡ. ΤΗΛ. 0944846849, 0977514172** ΠΔ48214

**ΠΛΥΝΤΗΡΙΟ** INDESIT και τηλεόραση 14 SHARP είναι μόνο 3 χρόνια μεταχειρισμένα και τα δύο μαζί 200 ευρώ. Πληρ. τηλ. 0932834868, 0241037637 ΑΔ48172

**ΜΠΟΞΕΡΑΚΙ** νεογέννητο, 2 μηνών με όλα τα εμβόλια και την ταυτότητα από γονείς εξωτερικού, πωλείται. Πληρ. τηλ. 0945077308 ΑΔ48168

---

Μεγάλη Ξενοδοχειακή Μονάδα στη Ρόδο

ζητάει

**ΠΡΟΣΩΠΙΚΟ**

των παρακάτω ειδικοτήτων

- **Εμπειρη Βοηθό Προϊσταμένης** για συνεχή απογευματινή απασχόληση
- **Εμπειροι Γκρουμ μέχρι 30 ετών** για συνεχή απασχόληση, απαραίτητη άδεια οδήγησης
- **Εμπειροι σερβιτόροι και βοηθοί σερβιτόρων** για μερική και συνεχή απασχόληση
- **Εμπειροι μπάρμαν και βοηθοί μπάρμαν** για μερική και συνεχή απασχόληση.

Απαραίτητη η γνώση αγγλικής γλώσσας

Για περισσότερες πληροφορίες τηλ. 0241025015

---

Από Τουριστικό Γραφείο Εισαγόμενου Τουρισμού

**ΖΗΤΕΙΤΑΙ**

**ΔΕΣΠΟΙΝΙΔΑ Ή ΚΥΡΙΑ**, σοβαρή, εχέμυθος, οργανωτική, με Γραφειακή Εμπειρία, με άριστη γνώση Η/Υ, (WORD/EXCEL), Αγγλικής, Γερμανικής και ει δυνατόν Γαλλικής. Προϋπηρεσία θα συνεκτιμηθεί. Μισθός ικανοποιητικός.

**Βιογραφικό σημείωμα με φωτογραφία και συστάσεις απαραιτήτως Τ.Θ. 345, 85100 ΡΟΔΟΣ**

---

**ΖΗΤΕΙΤΑΙ**

**ΚΥΡΙΑ** έως 45 ετών για να εργαστεί ως εσωτερική οικιακή βοηθός.

**Πληρ. τηλ. 02410 89000**

---

**ΖΗΤΕΙΤΑΙ**

**ΚΥΡΙΑ Ή ΔΕΣΠΟΙΝΙΣ**

για τη θέση γραμματέως δ/νσεως πρακτορείου γενικού τουρισμού. Απαραίτητη άριστη γνώση Αγγλικής και Η/Υ. Προτιμούνται Ελληνίδες εξωτερικού ή Αγγλίδες διαμένουσες στη Ρόδο.

Βιογραφικό σημείωμα στην **Ταχ. Θυρίδα 238**, Ρόδος

---

**Η 3Τ ΑΕΒΕ ζητεί**

**1. Πωλητή Ανταλλακτικών**
**2. Υπάλληλο πλυντηρίου αυτοκινήτων**

*Οι ενδιαφερόμενοι θα πρέπει να έχουν:*

α. Προϋπηρεσία (Πωλητής Αντ/κών)
β. Εκπληρωμένη τη στρατιωτική τους θητεία
γ. Δίπλωμα αυτοκινήτου.

**Πληρ. τηλ. 0241068000**

---

**ΖΗΤΟΥΝΤΑΙ**

από εισαγωγική - εμπορική εταιρία συνεργάτες για στελέχωση των τμημάτων Δημοσίων Σχέσεων, Οργάνωσης, Πώλησης, Μάρκετινγκ.
Παρέχεται δωρεάν εκπαίδευση, bonus, ποσοστά επί των κερδών.
Οχι ντήλερ ή πωλητές

**Πληρ. τηλ. 0945201126**

---

**ΑΠΟ ΤΗΝ ΕΜΕΡΥ Α.Β.Ε.**

**ΖΗΤΕΙΤΑΙ**

**ΠΤΥΧΙΟΥΧΟΣ ΗΛΕΚΤΡΟΛΟΓΟΣ Ή ΚΑΙ ΨΥΧΤΙΚΟΣ**

μέσης ή ανωτέρας τεχνικής σχολής, με βασικές γνώσεις αυτοματισμού και συντήρησης μηχανημάτων.
Απαραίτητα να έχει εκπληρώσει τις στρατιωτικές του υποχρεώσεις και δίπλωμα οδήγησης.

**Μπορείτε να αποστείλετε βιογραφικό στη διεύθυνση Κολοκοτρώνη 8-Ρόδος**
**Υπ' όψιν: Διεύθυνσης Τεχνικού Προσωπικού**
**Τηλ. 0241029111-3, φαξ. 0241022716**

---

# ΡΟΔΙΑΚΗ ΚΤΗΜΑΤΙΚΗ

ΣΥΜΒΟΥΛΟΙ & ΕΚΤΙΜΗΤΕΣ ΑΚΙΝΗΤΩΝ — ΚΤΗΜΑΤΟΜΕΣΙΤΙΚΟ ΓΡΑΦΕΙΟ από το 1983

**ΠΩΛΟΥΝΤΑΙ ΜΟΝΟΚΑΤΟΙΚΙΕΣ ΣΤΟΥΣ ΤΡΕΙΣ**



**ΣΕ ΜΠΕΤΑ ΑΠΟ 31.000.000 ΔΡΧ**

**ΑΝΕΣΤΗΣ & ΣΑΒΒΑΣ ΣΑΒΒΑΪΔΗΣ**

tel: 26281 & 35476 cel: 0944-421015 & 0977-433427

## διαφορα

συνέχεια από την προηγούμενη

**ΚΟΥΚΕΤΑ** από NEOSET σε πολύ καλή κατάσταση. Πληρ. τηλ. 0241031218 από ώρες 5 απόγευμα έως αργά το βράδυ
ΑΔ48183

**ΓΡΑΦΕΙΟ** με μονόστηλη βιβλιοθήκη και καρέκλα χρώματος καρυδί. Τιμή 100 ευρώ. Πληρ. τηλ. 0241030225 ΑΔ48106

**ΒΟΥΤΙΑ ΣΤΟ ΟΝΕΙΡΟ!** Πισίνες με 30 χρόνια εγγύηση. Δεν αποτελούν τεκμήριο, δεν απαιτείται άδεια εγκατάστασης. Από 3.900 ευρώ έως 9.100 ευρώ. Πληρ. τηλ. 0241038902, 0944930068. Διαθέτουμε ειδικό συνεργείο για την τοποθέτηση ΑΔ48170

**ΚΑΜΠΙΝΕΣ ΜΠΑΝΙΕΡΑΣ,** ντουζιέρας κατά παραγγελία σε όλες τις διαστάσεις και σχέδια. Ειδικές προσφορές για ξενοδοχεία, δείγμα δωρεάν. Τοποθέτηση από εξειδικευμένο συνεργείο. Πληρ. τηλ. 0241038902, 0944930068
ΑΔ48157

**ΒΑΡΚΑ** 4,40 μέτρα με εξωλέμβρια 25 HP και τρέιλερ γαλβανιζέ. Ολα σε άριστη κατάσταση. Πληρ. τηλ. 0932076405, 0241092249
ΑΔ48155

**ΠΩΛΟΥΝΤΑΙ** 1 ή 2 κρεβατάκια bebe σε άριστη κατάσταση. Τιμή ευκαιρίας. Πληρ. τηλ. 0241064519
ΑΔ48154

---

Από την εταιρεία OMNISYS ΕΠΕ

## ΖΗΤΕΙΤΑΙ

δεσποινίδα ή κυρία, σοβαρή, εχέμυθος, οργανωτική με εμπειρία γραφείου και πωλήσεων, άριστη γνώση Η/Υ (word, excel, εμπορικού Eurofasma).

Προϋπηρεσία θα εκτιμηθεί. Μισθός ικανοποιητικός. Βιογραφικό σημείωμα με φωτογραφία και συστάσεις απαραίτητες.

**Πληρ. τηλ. 0241033105, fax 0241033106**

---

**ΠΑΡΑΝΤΑΪΣ ΠΕΥΚΟΙ ΛΙΝΔΟΣ Α.Ε.**
**ΠΕΥΚΟΙ - ΛΙΝΔΟΣ**

## ΖΗΤΟΥΝΤΑΙ

**Από το ξενοδοχείο "PEFKI ISLANDS RESORT" στους Πεύκους ζητούνται για την σαιζόν 2003 (01/05/2003-31/10/2003) οι ακόλουθες ειδικότητες:**

- Βραδινός Υποδοχής
- Υποδοχή
- Μπάρμαν
- Βοηθός σερβιτόρου
- Καμαριέρες
- Κηπουρός

Οι ενδιαφερόμενοι θα πρέπει να έχουν καλή γνώση της Αγγλικής γλώσσας και προϋπηρεσία το λιγότερο 2 χρόνια.
Για την συμπλήρωση των αιτήσεων θα πρέπει ο/η ενδιαφερόμενος/η να απευθυνθεί στο ακόλουθο τηλέφωνο **0241024018** από 09.00 έως 13.00 καθημερινά ή να στείλει το βιογραφικό του στο fax **0241043286**

---

## ΖΗΤΕΙΤΑΙ

για μόνιμη εργασία σε σύγχρονο ιδιωτικό ιατρείο από τις 10 Νοεμβρίου 2002.

**ΝΟΣΗΛΕΥΤΡΙΑ ή ΝΟΣΗΛΕΥΤΗΣ**
**(απόφοιτος νοσηλευτικής σχολής)**

Παρέχονται καλός μισθός, άριστο εργασιακό περιβάλλον, πενθήμερη εργασία, σταθερό ωράριο και εκπαίδευση.

Απαραίτητα προσόντα η ευχάριστη προσωπικότητα, η ευγένεια και η υπευθυνότητα.

**Πληρ. τηλ. 097/4066040**

---

ΟΙΝΟΘΗΚΗ ΕΜΕΡΥ

## Η ΕΜΕΡΥ Α.Β.Ε.

*Η μεγαλύτερη ιδιωτική εταιρία οίνων και ποτών λόγω της ταχύτατης ανάπτυξης σε νέα προϊόντα και περιοχές ενδιαφέρεται να απασχολήσει για την επόμενη χρονιά τις εξής ειδικότητες:*

- ***Επιθεωρητές Πωλήσεων (Product Managers)***
- ***Πωλητές - Merchandisers***
- ***Πωλητή - Ex-Van***
- ***Οδηγούς - διανομείς***

***Απαιτούμενα προσόντα:***
*- Απόφοιτοι ΙΕΚ ή ΤΕΕ αντίστοιχης ειδικότητας*
*- Γνώση Αγγλικής Γλώσσας*
*- Εμπειρία στον κλάδο των πωλήσεων, επιθυμητή*
*- Δίπλωμα οδήγησης (για οδηγούς, δίπλωμα Γ' κατηγορίας)*

***Η εταιρία προσφέρει:***
- *εργασία όλο το χρόνο*
- *πριμ παραγωγικότητας*
- *μεταφορικό μέσο*
- *ενδοεπιχειρησιακή κατάρτιση*

*Μπορείτε να αποστείλετε βιογραφικό με φωτογραφία στην διεύθυνση Κολοκοτρώνη 8 - Ρόδος - 85100 - Υπ' όψιν: Διεύθυνσης Ανθρωπίνου Δυναμκού*

---

**Από μεγάλο κατάστημα σιδηρικών, χρωμάτων και ειδών κιγκαλερίας**

## ΖΗΤΟΥΝΤΑΙ

**πωλητές για την στελέχωσή του**

**Απαραίτητα προσόντα:**
- Εμπειρία στον κλάδο των πωλήσεων και ειδικότερα στον τομέα των χρωμάτων, σιδηρικών και ειδών κιγκαλερίας.
- Απόφοιτοι λυκείου.
- Εκπλήρωση των στρατιωτικών υποχρεώσεων.
- Ευχάριστη προσωπικότητα, με οργανωτικές ικανότητες και όρεξη για δουλειά.
- Ανεση στην επικοινωνία.
- Βιογραφικό σημείωμα και συστάσεις.
- Επιθυμητή η γνώση της αγγλικής γλώσσας.

**Η εταιρεία προσφέρει:**
- Μόνιμη εργασία.
- Ικανοποιητικές αποδοχές.
- Ευχάριστο περιβάλλον εργασίας.

**Πληρ. τηλ. 02410/62620, 02410/62771**
**Μπορείτε επίσης να στείλετε βιογραφικό στο fax. 02410/61814**

---

Virgin

**ΤΑ VIRGINMEGASTORE ΖΗΤΟΥΝ ΝΕΟΥΣ &ΝΕΕΣ ΜΕ ΓΝΩΣΕΙΣ ΜΟΥΣΙΚΗΣ &VIDEO GAMES ΓΙΑ ΝΑ ΣΤΕΛΕΧΩΣΟΥΝ ΤΟ ΚΑΤΑΣΤΗΜΑ ΤΗΣ ΡΟΔΟΥ. ΠΕΡΙΣΣΟΤΕΡΕΣ ΠΛΗΡ.ΤΗΛ.0938230918 ΑΠΟ ΤΙΣ 10.00-22.00**

---

CASH AND CARRY
METRO

To Cash and Carry METRO
**ΖΗΤΕΙ**
**ΕΡΓΑΤΕΣ**
ηλικίας 22-40 ετών.
Παρακαλούνται οι ενδιαφερόμενοι να τηλεφωνήσουν στο: 62.327 ή 01/28.93.500

---

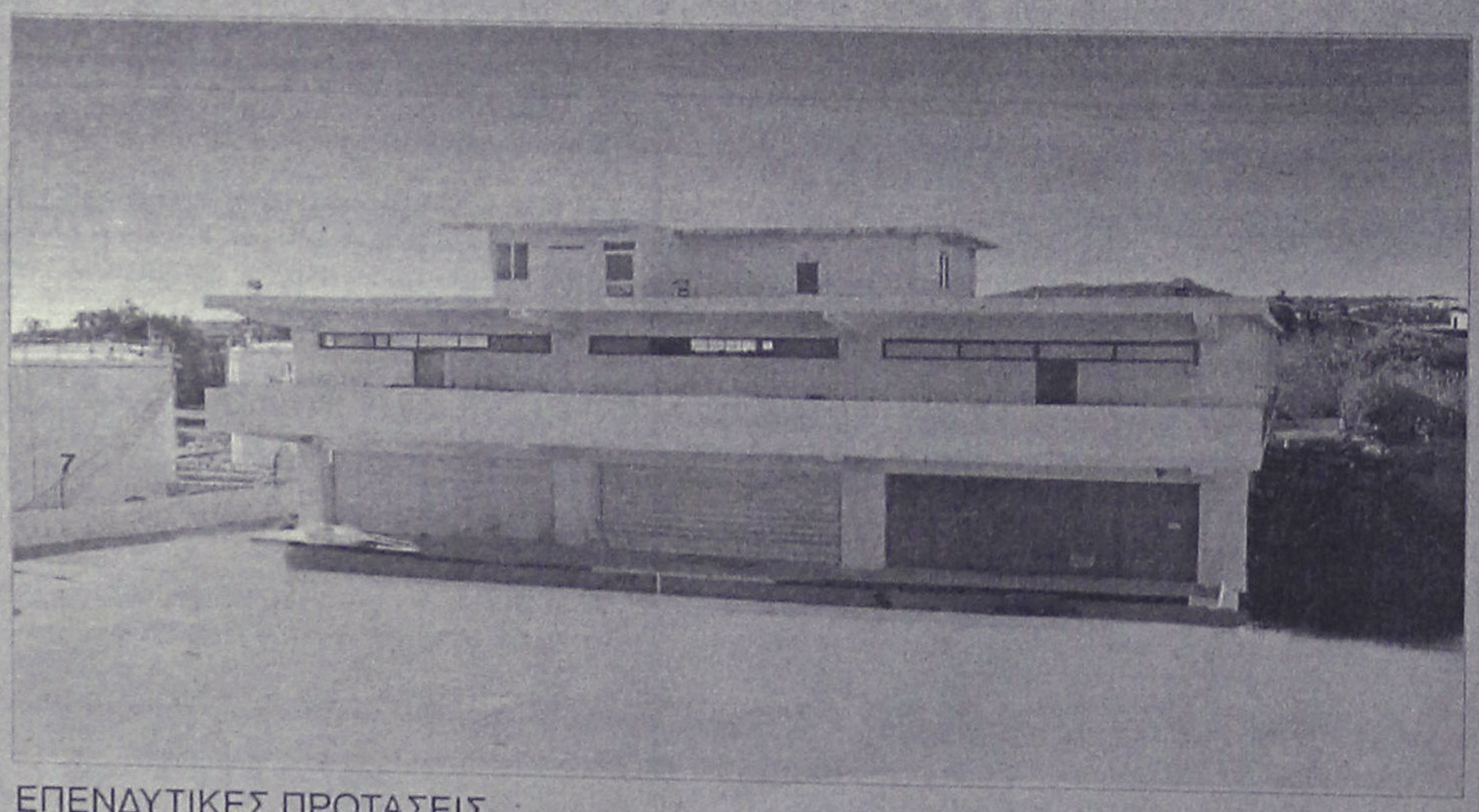

## ΠΩΛΕΙΤΑΙ - ΕΝΟΙΚΙΑΖΕΤΑΙ

βιοτεχνικό κτίριο
2.550 τ.μ - πλησίον της Ρόδου - Καλλιθέας (έναντι Μαρινόπουλου)σε οικόπεδο 4,300 τ.μ..

ΕΠΕΝΔΥΤΙΚΕΣ ΠΡΟΤΑΣΕΙΣ

**ΡΟΔΙΑΚΗ ΚΤΗΜΑΤΙΚΗ**
ΣΥΜΒΟΥΛΟΙ & ΕΚΤΙΜΗΤΕΣ ΑΚΙΝΗΤΩΝ
ΚΤΗΜΑΤΟΜΕΣΙΤΙΚΟ ΓΡΑΦΕΙΟ από το 1983

ΑΠΟΚΛΕΙΣΤΙΚΗ ΔΙΑΘΕΣΗ

**ΑΝΕΣΤΗΣ & ΣΑΒΒΑΣ ΣΑΒΒΑΪΔΗΣ**
τηλ: 0241-26281 & 35476
cel: 0944-421015

## διάφορα

συνέχεια από την προηγούμενη

**ΠΩΛΟΥΝΤΑΙ-ΜΙΚΡΟΕΠΙΠΛΑ:** Παπουτσοθήκες, συρταριέρες, τραπέζια, καρέκλες, κρεβάτια, στρώματα, ντουλάπες, κρυσταλιέρες, σύνθετα, ροτόντες, καλόγηροι, σαλόνια, καναπέδες, ντιβανομπάουλα κ.ά. σε χαμηλές τιμές. Θα μας βρείτε στο 5ο χλμ. Ρόδου-Λίνδου στην Πλατής-Ροδοχρώμ. Πληρ. τηλ. 65065, 62037 από 8 -14.30, απόγευμα 6-8. ΑΔ47375

**ΠΩΛΟΥΝΤΑΙ** σε τιμή ευκαιρίας λόγω αναχωρήσεως τα παρακάτω: α) οικιακός φούρνος μικροκυμάτων, β) δύο καλοριφέρ, όλα της εταιρείας Delonghi, ολοκαίνουργια και αχρησιμοποίητα. Τιμή μόνο 180 ευρώ. Πληρ. τηλ. 0945503634

ΑΔ48159

**ΒΙΝΤΕΟΚΑΜΕΡΑ CANON**, πωλείται σε πολύ καλή τιμή. Πληρ. τηλ. 0974834664.

**ΠΩΛΟΥΝΤΑΙ ΤΑ ΠΑΡΑΚΑΤΩ ΕΙΔΗ:** α) Κουζίνα Πίτσος 1 έτους, β) ψυγείο Whirlpool 1 έτους, γ) καναπές 3θέσιος σε πολύ καλή τιμή. Πληρ. τηλ. 02410/21105, ώρες 10-3. ΑΔ47823

**ΠΩΛΕΙΤΑΙ,** μπιλιάρδο Αμερικάνικο (Σιβισίδης) 2,80Χ1,60 σε άριστη κατάσταση ( 1 έτους), κατάλληλο για μαγαζί ή σπίτι. Τιμή με όλα τα αξεσουσάρ (φώτα, στέκες, κ.λπ.) 800.000 δρχ. από 1.350.000 καινούργιο. Επίσης πωλούνται ηλεκτρονικά παιχνίδια μαγαζιών για σπίτι. Πληρ. τηλ.0241093306 και 0938839199.

**ΠΩΛΟΥΝΤΑΙ** ένα γραφείο και μια δερμάτινη καρέκλα DROMEAS σχεδόν καινούργια σε πολύ καλή τιμή. Πληρ. τηλ. 0977947187, 0241037631 μετά τις 19.00

ΑΔ48019

**ΕΞΟΠΛΙΣΜΟΣ ΜΑΓΑΖΙΟΥ** τουριστικών ειδών (ράφια, πάγκος με ράφια, βιτρίνα για ασήμι-χρυσό, γραφείο με προσθήκη για ταμειακή μηχανή) σε τιμή ευκαιρίας καθώς και το εμπόρευμα. Πληρ. τηλ. 02440 51749 έως 5 μ.μ., 0945101885 όλη μέρα.

**FOR SALE** excellent quality furniture (oak.) and home contents. Good prices. Example, glass fronted display cabinet, was Δ.275.00, will accept Δ125.000 (3bTE). Telephone, info 0976383570.

**ΠΩΛΕΙΤΑΙ ΤΑΧΥΠΛΟΟ ΣΚΑΦΟΣ BEST 4,85 ΜΕΤΡ. ΜΕ ΤΡΕΪΛΕΡ ΚΑΙ ΜΗΧΑΝΗ YAMAHA 80 HP, ΣΕ ΑΡΙΣΤΗ ΚΑΤΑΣΤΑΣΗ. ΠΛΗΡ. ΤΗΛ. 85231-0945461564.**

**ΠΩΛΕΙΤΑΙ**, χορτοσυλλέκτης τύπου ελικόπτερο. Πληρ. τηλ. 02410/81815.

## μαθήματα

**ΠΤΥΧΙΟΥΧΟΣ** Πανεπιστημίου των ΗΠΑ παραδίδει **μαθήματα Αγγλικών.** Επίσης αναλαμβάνει προπαρασκευή σπουδαστών για Πανεπιστήμια των ΗΠΑ. Πληρ. τηλ. 0936 725329, kouf@bigfoot.com

AM48237

**ΦΙΛΟΛΟΓΟΣ ΚΑΘΗΓΗΤΡΙΑ ΜΕ ΔΙΔΑΚΤΙΚΗ ΠΕΙΡΑ ΚΑΙ ΠΑΙΔΑΓΩΓΙΚΗ ΚΑΤΑΡΤΙΣΗ, ΠΤΥΧΙΟΥΧΟΣ ΤΟΥ ΑΡΙΣΤΟΤΕΛΕΙΟΥ ΠΑΝΕΠΙΣΤΗΜΙΟΥ ΘΕΣ/ΚΗΣ ΠΑΡΑΔΙΔΕΙ ΜΑΘΗΜΑΤΑ ΙΔΙΑΙΤΕΡΑ Ή ΣΕ ΟΛΙΓΟΜΕΛΗ ΤΜΗΜΑΤΑ (ΤΩΝ 2 Ή 3 ΑΤΟΜΩΝ). ΤΙΜΕΣ ΠΡΟΣΙΤΕΣ. ΠΛΗΡ. ΤΗΛ. 02410 22428-0937803323.**

**ΠΜ47545**

**ΠΑΡΑΔΙΔΟΝΤΑΙ ΜΑΘΗΜΑΤΑ** για μαθητές Α', Β', Γ' τάξεως Τεχνικού Επαγγ. Λυκείου για τους κλάδους Δομικών-Σχεδιαστών, και κτιριακών έργων. Πληρ. τηλ. 0241091021

AM48196

**ΜΑΘΗΜΑΤΑ-ΦΥΣΙΚΗ-ΧΗΜΕΙΑ-ΦΙΛΟΛΟΓΙΚΑ.** Για όλες τις τάξεις Γυμνασίου, Ενιαίου Λυκείου (Θεωρητική-Θετική-Τεχνολογική Κατεύθυνση) και ειδικά τμήματα για ΤΕΕ. Για Γ' Λυκείου και όσους το επιθυμούν Οικονομικά και Βιολογία. Υπεύθυνα μεθοδικά σε χαμηλές τιμές. Πληρ. τηλ. 02410/28053.

AM47957

**ΦΥΣΙΚΗ - ΧΗΜΕΙΑ - ΜΑΘΗΜΑΤΙΚΑ**. Ολιγομελή τμήματα για μαθητές Γυμνασίου-Ενιαίου Λυκείου. Περιοχή Ανάληψης. Πληρ. τηλ. 0241030812, 0977412357 AM47960

## προσφορές εργασίας

Είμαι Ρουμάνα και **ζητώ δουλειά.** Αναλαμβάνω φύλαξη και φροντίδα παιδιών και ηλικιωμένων. Πληρ. τηλ. 0976215007

AP48204

Είμαι Ρουμάνα 34 ετών και **ζητώ εργασία** για σπίτι ή φύλαξη παιδιών και ηλικιωμένων. Πληρ. τηλ. 094/6143104. AP47645

**HIGLY QUALLIFIED CHEF GERMAN INTERNATIONAL EXPERIENCED, KNOWLEDGE OF GREEK FOOD, IS LOOKING FOR WORK FROM 1ST NOVEMBER. TEL. 0936/223285.**

**ΠΡ47824**

**ΚΥΡΙΑ** διπλωματούχος μασέρ κάνει θεραπευτικό, χαλαρωτικό, κλασσικό, αθλητικό, αισθητικό μασάζ με αρωματοθεραπεία. Πληρ. τηλ. 0932501924

AP48150

**ΑΝΑΚΟΙΝΩΣΗ**

Εχουμε τη χαρά να σας ανακοινώσουμε ότι **διαθέτουμε στην αγορά της Ρόδου προϊόντα υγιεινής διατροφής και ελέγχου βάρους.**

*Αποτελέσματα εγγυημένα*

Τηλ. **0241063599**
ώρες καταστημάτων

**ΜΕΓΑΛΗ ΕΥΚΑΙΡΙΑ**
**ΠΩΛΟΥΝΤΑΙ**
από ξενοδοχειακή μονάδα έπιπλα δωμάτιου σε άριστη κατάσταση λόγω ανακαίνισης.
**Πληρ. τηλ. 0241062041, 61125, 61103**

**ΜΕΓΑΛΗ ΕΥΚΑΙΡΙΑ**
**ΠΩΛΟΥΝΤΑΙ**
ΓΙΑ ΑΡΤΟΠΟΙΟΥΣ & ΖΑΧ/ΤΕΣ
1. Ζυμωτήριο 2 ταχυτήτων
2. Μηχανή σφολιάτα γαλλική
3. Μηχανή γεμιστική - κοπτική - διπλωτική
4. Κύλινδρος ζυμαριού
5. Πάγκος ανοξείδωτος εργασίας ηλεκτρικός
6. Βιτρίνα ζαχαροπλαστείου 2½ μέτρα
7. Φούρνοι ηλ/κοί αερόθερμοι
8. Παγοτρίφτης
και πολλά μικροεργαλεία.
**Πληρ. τηλ. 02410 21807** (πρωί)
**02410 75897** (βράδυ)

**Λόγω μεταφοράς της έδρας εταιρείας catering**
**ΠΩΛΟΥΝΤΑΙ**
τα παρακάτω είδη:
3 Φούρνοι ηλεκτρικοί και αερίου
2 Φριτέζες ηλεκτρικές
2 Πλάκες ψησίματος - ραβδωτές
1 Ζαμπονομηχανή
1 Κρεατομηχανή
2 Πάγκοι ερμάρια
2 Λάντζες με διπλή γούρνα
2 Ζυγιστικές μηχανές
1 Πλήρες σύστημα επαγωγής οσμών φούσκα καινουργές
1 Πλυντήριο επαγγελματικό καινουργές
1 Πλυντήριο ZANUSSI
3 Ψυκτικοί θάλαμοι συντήρησης
1 Ψυκτικός θάλαμος κατάψυξης
1 Φορτηγό MERCEDES - DIESEL κλειστό μοντέλο 1990.
**Πληρ.** κ. Εμμ. Κρανίδη
**τηλ. 0241027082-26476, 0944347405**

ΚΤΗΜΑΤΟΜΕΣΙΤΙΚΟ ΓΡΑΦΕΙΟ
**ΕΥΡΩΚΤΗΜΑΤΙΚΗ**
ΕΥΣΤΑΘΙΟΥ
ΜΕΣΙΤΕΣ ΣΥΜΒΟΥΛΟΙ ΜΕΛΕΤΗΤΕΣ

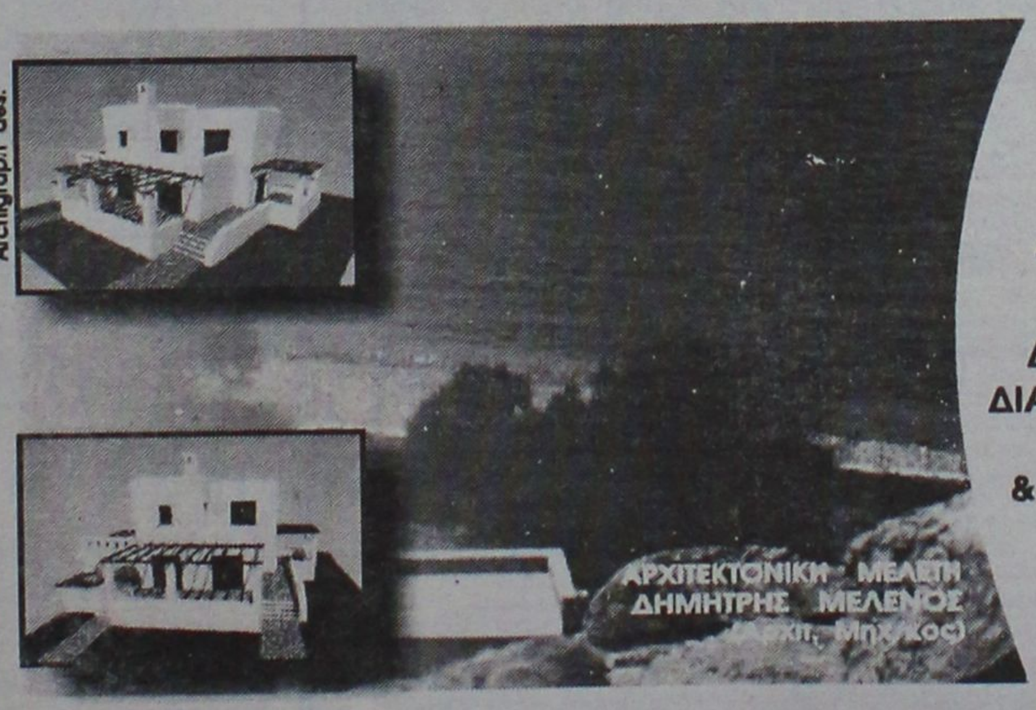


**ΠΩΛΟΥΝΤΑΙ ΜΟΝΟΚΑΤΟΙΚΙΕΣ ΣΕ ΟΙΚΟΠΕΔΑ ΣΤΟ ΚΥΜΑ, ΣΤΗΝ ΠΑΡΑΛΙΑΚΗ ΖΩΝΗ ΤΗΣ ΛΑΧΑΝΙΑΣ ( ΘΕΣΗ ΣΑΛΑΜΙΝΑ )**

ΚΑΘΕ ΜΟΝΟΚΑΤΟΙΚΙΑ ΑΝΑΠΤΥΣΣΕΤΑΙ ΣΕ ΔΥΟ ΟΡΟΦΟΥΣ, ΚΑΤΑΛΑΜΒΑΝΕΙ ΧΩΡΟ 100 Τ.Μ., ΔΙΑΘΕΤΕΙ ΣΑΛΟΝΙ, ΚΟΥΖΙΝΑ ,ΤΡΙΑ ΥΠΝΟΔΩΜΑΤΙΑ, ΔΥΟ ΜΠΑΝΙΑ, ΑΠΟΘΗΚΕΥΤΙΚΟ ΧΩΡΟ, & ΟΙΚΟΔΟΜΕΙΤΑΙ ΜΕΣΑ ΣΕ ΟΙΚΟΠΕΔΟ 900 Τ.Μ.

**ΜΕ ΟΡΙΟ ΤΟΝ ΑΙΓΙΑΛΟ . . .**

ΑΞΙΑ 80.000.000 ΔΡΧ - 243.776,2 €

ΑΠΟΚΛΕΙΣΤΙΚΗ ΔΙΑΘΕΣΗ
Πληροφορίες

Εθνικής Αντίστασης 83 (πρώην Άννης Μαρίας) δίπλα στην ALPHA BANK
Τηλ. 02410 73819,74917 κιν. 0944/374546, 0945/292030 FAX 02410 38641

ΕΥΡΩΚΤΗΜΑΤΙΚΗ
Η ακίνητη αξία σας

**ΙΩΑΝΝΗΣ & ΜΙΧΑΛΗΣ ΕΥΣΤΑΘΙΟΥ.**

## διάφορα

συνέχεια από την προηγούμενη

ΑΙΓΛΗ ΝΟΜΙΜΟ ΓΡΑΦΕΙΟ ΕΓΚΡΙΤΙΚΗ ΑΔΕΙΑ ΥΠ. ΕΡΓΑΣΙΑΣ Π.Δ. 160/99 ΑΡΙΘΜ. ΠΡΩΤ. 30155 ΔΙΑΘΕΤΟΥΜΕ ΧΑΜΗΛΟΜΙΣΘΕΣ ΟΙΚΟΒΟΗΘΟΥΣ ΓΙΑ ΟΙΚΟΓΕΝΕΙΕΣ, ΗΛΙΚΙΩΜΕΝΟΥΣ, ΚΑΤΑΚΟΙΤΟΥΣ, ΚΑΜΑΡΙΕΡΕΣ, ΛΑΝΤΖΙΕΡΕΣ, ΝΟΣΟΚΟΜΕΣ, ΖΕΥΓΑΡΙΑ ΓΙΑ ΑΓΡΟΤΙΚΕΣ ΔΟΥΛΕΙΕΣ, ΑΝΔΡΕΣ ΓΙΑ ΑΓΡΟΤΙΚΑ, ΟΙΚΟΔΟΜΙΚΑ ΚΑΙ ΚΑΘΕ ΕΙΔΟΥΣ ΒΟΗΘΗΤΙΚΟ ΠΡΟΣΩΠΙΚΟ. ΕΞΥΠΗΡΕΤΗΣΗ ΑΥΘΗΜΕΡΟΝ. ΠΑΡΕΧΟΥΜΕ ΣΥΣΤΑΣΕΙΣ-ΕΓΓΥΗΣΕΙΣ. ΠΛΗΡ. ΤΗΛ. 0104282067, 0104120751, 0937507994 ΠΡ47766

**ΥΔΡΑΥΛΙΚΑ – ΚΑΛΟΡΙΦΕΡ**

Γιάννης ο Ατλάσης

ΕΓΚΑΤΑΣΤΑΣΕΙΣ
ΑΝΑΚΑΙΝΙΣΕΙΣ
ΣΥΝΤΗΡΗΣΕΙΣ

**0241029898, 0973610779**

ΠΡ48185

**ΑΝΑΛΑΜΒΑΝΩ**

Την επισκευή, συντήρηση και αναπαλαίωση των ξύλινων κουφωμάτων και επίπλων σας

- *ΧΡΕΙΑΖΕΤΑΙ ροκάνισμα μια πόρτα;*
- *ΘΕΛΕΤΕ να αλλάξετε χρώμα στα έπιπλά σας;*

ΚΑΛΕΣΤΕ ΤΟ
**0973 906615**
ΓΙΑ ΑΜΕΣΗ ΕΞΥΠΗΡΕΤΗΣΗ

ΣΥΝΤΗΡΗΣΗ ΕΠΙΠΛΩΝ ΣΕ ΞΕΝΟΔΟΧΕΙΑ ΚΑΙ ΠΑΝΣΙΟΝ

ΠΡ48151

*ΤΑ ΜΟΝΑΔΙΚΑ*

Υπερσύγχρονα Ταπητοκαθαριστήρια

**ΚΛΕΟΠΑΤΡΑ & EURO CLEAN CENTER**

Εμπιστευθείτε τον καθαρισμό και φύλαξη των ταπήτων στα καθαριστήριά μας

- *Προσφέρουμε άψογο και έμπειρο Βιολογικό Καθαρισμό Ταπήτων*
- *Στεγνό καθαρισμό χειροποίητων χαλιών*
- *Επιτόπου καθαρισμό σε σαλόνια-μοκέτες*
- *Ειδικός καθαρισμός παπλώματα-φλοκάτες*
- *Επισκευές σε όλους τους τύπους ταπήτων*

***"Η φύλαξη είναι δωρεάν"*** για όλο τον χρόνο. παραλαβή-παράδοση κατ' οίκον σε όλη τη Ρόδο.

Υπεύθυνος:
**Κουφαλλάκης Σταύρος**
*Τηλ.* **0241051996, 0945793626 , fax 51322**

ΠΡ48038

**DETECTIVE: GENERAL DETECTIVES INVESTIGATION:** ΑΝΑΛΑΜΒΑΝΟΥΜΕ ΠΑΣΗΣ ΦΥΣΕΩΣ ΕΡΕΥΝΕΣ ΟΠΩΣ: ΕΜΠΟΡΟΒΙΟΜΗΧΑΝΙΚΑ, ΝΑΥΤΙΛΙΑΚΑ, ΑΞΙΟΠΙΣΤΑ ΣΥΝΕΡΓΑΤΩΝ, ΑΝΕΥΡΕΣΗ ΧΡΕΟΦΕΙΛΕΤΩΝ, ΚΛΗΡΟΝΟΜΙΚΑ, ΕΞΑΦΑΝΙΣΕΙΣ ΠΡΟΣΩΠΩΝ, ΣΥΛΛΟΓΗ ΔΙΚΑΣΤΙΚΩΝ ΣΤΟΙΧΕΙΩΝ, ΕΓΚΛΗΜΑΤΟΛΟΓΙΚΑ, ΠΡΟΓΑΜΙΑΙΕΣ ΕΡΕΥΝΕΣ, ΕΞΑΚΡΙΒΩΣΕΙΣ ΣΥΖΥΓΙΚΗΣ-ΠΡΟΣΩΠΙΚΗΣ ΑΠΙΣΤΙΑΣ ΚΑΙ Ο,ΤΙ ΑΛΛΟ ΣΑΣ ΑΠΑΣΧΟΛΕΙ. ΕΧΕΜΥΘΕΙΑ, ΠΕΙΡΑ, ΗΛΕΚΤΡΟΝΙΚΟΣ ΕΞΟΠΛΙΣΜΟΣ ΚΑΙ ΕΚΠΑΙΔΕΥΜΕΝΟΙ ΣΥΝΕΡΓΑΤΕΣ ΤΟΥ ΟΡΓΑΝΙΣΜΟΥ ΜΑΣ ΑΠΟΚΛΕΙΣΤΙΚΑ ΑΠΟ ΑΘΗΝΑ. ΑΜΟΙΒΕΣ ΛΟΓΙΚΕΣ! ΠΛΗΡ. ΤΗΛ. 097/6412455.

ΠΡ48181

**ΕΛΑΙΟΧΡΩΜΑΤΙΣΜΟΙ.** ΑΝΑΛΑΜΒΑΝΟΥΜΕ ΠΑΝΤΟΣ ΕΙΔΟΥΣ ΕΛΑΙΟΧΡΩΜΑΤΙΣΜΟΥΣ ΣΕ ΠΟΛΥ ΛΟΓΙΚΕΣ ΤΙΜΕΣ. ΠΛΗΡ. ΤΗΛ. 0936 743892

ΧΠΡ156

**ΕΡΓΟΛΑΒΟΣ**

**ΜΑΣΤΟΡΑΣ ΚΩΝΣΤΑΝΤΙΝΟΣ**

*ΤΙΜΕΣ ΛΟΓΙΚΕΣ*

**ΑΝΑΛΑΜΒΑΝΩ** γενικές κατασκευές κτιρίων, αναπαλαιώσεις, σοβατίσματα, χτισίματα, γκρεμίσματα, βαψίματα, μάρμαρα, γιαλίσματα, πλακάκια, περιφράξεις οικοπέδων, κατασκευές, μελέτες για σοφίτες, ξυλοκατασκευές, τοποθέτηση κεραμίδια

**ΓΙΑ ΟΛΗ ΤΗ ΔΩΔΕΚΑΝΗΣΟ**

**Πληρ. τηλ. 27225, 0944-823925 όλο το 24ωρο**

ΠΡ47896

**ΤΕΧΝΙΚΟ ΓΡΑΦΕΙΟ Ι. ΧΑΤΖΗΙΩΑΝΝΙΔΗΣ ΠΟΛΙΤΙΚΟΣ ΜΗΧΑΝΙΚΟΣ**

Αναλαμβάνει υπεύθυνα:

- **Οικοδομικές άδειες.**
- **Μελέτη-επίβλεψη** εργασιών **επισκευής κτιρίων.**
- **Αδειες λειτουργίας** καταστημάτων (παντός είδους)
- **Ηλεκτροδότηση Κτιρίων (Δ.Ε.Η.)** - (έλεγχος τιμολογίων στην Εφορία).
- **Μελέτη -επίβλεψη** εργασιών σύνδεσης με αποχ/κό δίκτυο ΔΕΥΑΡ.

***ΑΜΕΣΗ ΕΞΥΠΗΡΕΤΗΣΗ!***

**ΓΡΑΦΕΙΟ: Στεφ. Καζούλη 14-85100 Ρόδος**
**Τηλ: 02410 73021-31390**
**ΚΙΝΗΤΟ: 0972373156**

ΠΡ47833

**ΑΠΟΦΡΑΞΕΙΣ-ΚΑΘΑΡΙΣΜΟΙ**






ΑΠΟΦΡΑΞΕΙΣ
ΚΑΘΑΡΙΣΜΟΙ
ΣΥΝΤΗΡΗΣΕΙΣ
ΑΠΟΧΕΤΕΥΣΕΩΝ-
ΕΠΙΦΑΝΕΙΩΝ-
ΚΤΙΡΙΩΝ-
ΠΛΟΙΩΝ-
ΒΙΟΛΟΓΙΚΩΝ

Αναλαμβάνουμε ξενοδοχεία, Δήμους, πολ/κίες κ.λπ. Αντληση πετρελαιοειδών από πλοία καθώς και λιποσυλλεκτών και βιολογικών. ΜΕ ΜΟΝΑΔΙΚΑ ΣΕ ΥΨΟΣ ΠΙΕΣΗΣ ΚΑΙ ΑΝΑΡΡΟΦΗΣΗΣ. ΥΠΕΡΣΥΓΧΡΟΝΑ ΜΗΧΑΝΗΜΑΤΑ ΥΔΡΟΒΟΛΗΣ ΣΕ ΟΛΗ ΤΗ ΔΩΔΕΚΑΝΗΣΟ

**ΟΛΟ ΤΟ 24ωρο**

**ΒΑΡΔΕΛΛΗ Μ. -ΚΡΑΣΟΠΟΥΛΟΣ Δ. Ο.Ε.**

**Τηλ. 35555, Fax: 73100, Κιν. 0944/395999**

e-mail:metropontikas@excite.com.

**ΣΤΙΣ ΠΙΟ ΧΑΜΗΛΕΣ ΤΙΜΕΣ**

**ΑΓΟΡΑΖΩ**

- ΧΡΥΣΑΦΙΚΑ
- ΚΟΣΜΗΜΑΤΑ
- ΝΟΜΙΣΜΑΤΑ
- ΧΡΥΣΑ ΔΟΝΤΙΑ
- ΜΕΤΟΧΕΣ
- ΩΡΟΛΟΓΙΑ
- ΑΝΤΙΚΕΣ

**Δάνεια επί ενεχύρω**

**«ΜΠΑΜΠΗΣ»**

Δημ. Θεοδωράκη 15 (1ος όροφος) ΡΟΔΟΣ

ΧΠΡ407

**ΤΕΧΝΙΚΟ ΓΡΑΦΕΙΟ**

**Αναλαμβάνει**

- Μελέτες για σύνδεση οικοδομών με το **αποχετευτικό δίκτυο της Δ.Ε.Υ.Α.Ρ.**
- Αδειες λειτουργίας καταστημάτων
- Ηλεκτροδοτήσεις κτιρίων

Υπεύθυνος:
**Μιχάλης Μαυρομάγουλος**
*Αρχιτέκτονας Μηχανικός*

**Στεφάνου Καζούλη 14, Ρόδος**
**Τηλ. 0241-27040, κιν. 0974041051**

ΠΡ47810

**ΑΠΟΦΡΑΞΕΙΣ**

**ΔΩΔΕΚΑΝΗΣΙΑΚΕΣ ΑΠΟΦΡΑΞΕΙΣ**



**"ΚΟΛΟΣΣΟΣ"**

**ΑΠΟΦΡΑΞΕΙΣ ΚΑΘΑΡΙΣΜΟΙ**

**ΑΠΟΧΕΤΕΥΣΕΩΝ & ΒΟΘΡΩΝ**




Αναλαμβάνουμε πάσης φύσεως αποφράξεις οποιουδήποτε μήκους και πλάτους Αναλαμβάνουμε καθαρισμούς αποχετευτικών αγωγών ΔΗΜΩΝ, ΞΕΝ/ΧΕΙΩΝ στρατιωτικών μονάδων ΣΠΙΤΙΩΝ, ΠΟΛΥΚΑΤΟΙΚΙΩΝ καθώς και καθαρισμούς βιολογικών μονάδων με μηχάνημα υψηλής πιέσεως σε όλη την Δωδ/σο

**Κ. ΠΗΔΙΑΚΗΣ - Π. ΚΑΣΕΡΗΣ**

**Πληρ. τηλ. 47915-91881, κιν. 0944/325234 και 0977/717048**

**ΔΩΣΕ ΣΤΥΛ ΣΤΟ ΚΙΝΗΤΟ ΣΟΥ**




**Cleaning Pro**



**πλένουμε & φυλάμε:**

- ΧΑΛΙΑ - ΜΟΚΕΤΕΣ - ΦΛΟΚΑΤΕΣ
- ΠΑΠΛΩΜΑΤΑ - ΚΟΥΒΕΡΤΕΣ

**Τηλ: 02410 60585**

**ΝΕΕΣ ΕΓΚΑΤ/ΣΕΙΣ: ΝΙΚΗΦ. ΒΡΕΤΤΑΚΟΥ - ΑΣΓΟΥΡΟΥ**

**ΤΑΠΗΤΟΚΑΘΑΡΙΣΤΗΡΙΟ**

**Ο ΔΡΑΚΟΣ**

Αναλαμβάνουμε υπεύθυνα καθαρισμό και φύλαξη

**χαλιά • μοκέτες • φλοκάτες**

Ειδικός καθαρισμός μεταξωτών και χειροποίητων χαλιών

Επί τόπου καθαρισμοί

**μοκετών • σαλονιών • πούλμαν**

με 20ετή πείρα.

**Πληρ. τηλ. 02410/26805, 02410/51024, 097/4208020**

Β' ΚΑΤΗΓΟΡΙΑ

# Ελαμγε στη Μαλώνα

*• ΣΤΟ ΓΕΙΤΟΝΙΚΟ ΝΤΕΡΜΠΙ Ο ΑΣΤΕΡΑΣ ΜΑΣΣΑΡΩΝ ΕΠΙΚΡΑΤΗΣΕ ΜΕ 2-1 ΤΟΥ ΑΓΙΟΥ ΓΕΩΡΓΙΟΥ*
*• ΣΤΟΙΧΗΣΑΝ ΣΤΟΥΣ ΓΗΠΕΔΟΥΧΟΥΣ ΤΑ ΛΑΘΗ ΤΑ ΟΠΟΙΑ ΚΑΙ ΕΚΜΕΤΑΛΛΕΥΤΗΚΑΝ ΟΙ ΦΙΛΟΞΕΝΟΥΜΕΝΟΙ*

Παρουσία πολλών φιλάθλων διεξήχθη χθες στο γήπεδο της Μαλώνας το τοπικό ντέρμπι του Αγίου Γεωργίου με τον Αστέρα Μασσάρων. Οι δύο ομάδες συναντήθηκαν μετά από πολλά χρόνια στην ίδια κατηγορία και η αναμέτρηση είχε το δικό της χρώμα.

Το παιχνίδι κρίθηκε στα λάθη που έκαναν οι ποδοσφαιριστές του «Αγίου» και οι φιλοξενούμενοι πήραν το θετικό αποτέλεσμα.

Μεγαλύτερο ενδιαφέρον είχε η επανάληψη του αγώνα όπου σημειώθηκαν τα τρία τέρματα.

Οι γηπεδούχοι προηγήθηκαν νωρίς στο β' ημίχρονο όμως η αντίδραση του Αστέρα ήταν άμεση και ισοφάρισε πέντε λεπτά αργότερα. Το τελικό 1-2 διαμορφώθηκε στο 70' αλλά στο διάστημα που υπολειπόταν ο Αγιος Γεώργιος δεν μπόρεσε να αλλάξει κάτι στο σκορ.

**ΦΑΣΕΙΣ-ΓΚΟΛ:**

13'. Σουτ του **Μουστακέλη** μέσα στην μεγάλη περιοχή εξουδετέρωσε ο **Νικήτας.**

18'. Μόνος απέναντι στον τερματοφύλακα του Αστέρα βρέθηκε ο **Χ. Σκυλλαράκης** αλλά αδράνησε και έχασε την ευκαιρία.

44'. Ο **Μουδάτσος** εκμεταλλεύτηκε ένα λάθος της άμυνας του Αγίου Γεωργίου και «εξαπέλυσε» το σουτ, όμως ο **Καραγιάννης** έδιωξε με υπερένταση σε κόρνερ.

49'. Με διαγώνιο σουτ, ο **Παπαγρηγορίου** δίνει προβάδισμα στους γηπεδούχους (1-0).

54'. Από λάθος του **Σ. Σκυλλαράκη**, ο Αστέρας βγήκε στην αντεπίθεση και ο **Κισσανάκης** ισοφάρισε σε 1-1.

65'. Από σουτ του **Παρούση**, η μπάλα βρήκε το οριζόντιο δοκάρι.

70'. Καθοριστικό λάθος των αμυντικών του Αγ. Γεωργίου, ο **Μουδάτσος** με πλασέ έγραψε το τελικό 1-2.

83'. Σουτ του **Φαρμακίδη**, έφυγε μόλις άουτ η μπάλα.

**ΞΕΧΩΡΙΣΑΝ**

**Λεβεντέρης** και **Μουδάτσος** διακρίθηκαν από την ομάδα των Μασσάρων ενώ από τον Αγιο Γεώργιο άρεσαν οι **Στρατής** και **Μουστακέλης.**

**ΟΙ ΔΙΑΙΤΗΤΕΣ**

Αριστη ήταν η διαιτησία των **Μιχαλάκη, Κατταβενού** και **Κόκκινου**.

**ΑΓ. ΓΕΩΡΓΙΟΣ:** *Καραγιάννης, Σ. Σκυλλαράκης (85' Ντύρος), Γκίνο (75' Φαρμακίδης), Ι. Π"δόπουλος, Χ"μανώλης, Μαχαιράς (52' Παρούσης), Α. Σκυλλαράκης, Στρατής, Μουστακέλλης, Χ. Σκυλλαράκης, Π"γρηγορίου.*

**ΑΣΤΕΡΑΣ Μ.:** *Νικήτας Γ., Αρτεμάκης, Λεβεντέρης, Κούτρης Ν., Κίτσος, Παρούσης, Μουδάτσος, Καμπαστάνας (40' λ.τ. Κισσανάκης), Γιωργάς (1' Θρήσκος), Χ"κώστας, Κούτρης Σ. (1' Νικήτας Δ.).*

## ΒΑΘΜΟΛΟΓΙΑ Β΄ ΚΑΤΗΓΟΡΙΑΣ

| Α/Α | ΟΜΑΔΕΣ | ΒΑΘ. | ΑΓ. | ΤΕΡΜ. |
|---|---|---|---|---|
| 1. | Πυλί | 12 | 5 | 8-2 |
| 2. | Ανταγόρας | 11 | 5 | 16-5 |
| 3. | Αστέρας Μ. | 11 | 5 | 5-2 |
| 4. | Κατταβιά | 10 | 5 | 5-5 |
| 5. | Ασπίδα Απ. | 9 | 5 | 12-7 |
| 6. | Ευκλής | 8 | 5 | 11-9 |
| 7. | Ασκληπιός | 7 | 5 | 12-5 |
| 8. | Δόξα Ψ. | 7 | 5 | 10-11 |
| 9. | Αγ. Γεώργιος | 6 | 5 | 8-5 |
| 10. | Ερμής | 6 | 5 | 10-10 |
| 11. | Ζευς | 5 | 5 | 7-9 |
| 12. | Νικαγόρας | 4 | 5 | 13-12 |
| 13. | Ευαγόρας | 4 | 5 | 3-5 |
| 14. | Αντίμαχος | 4 | 5 | 5-8 |
| 15. | Πολυβώτης | 4 | 5 | 7-18 |
| 16. | Εθνικός | 3 | 5 | 4-22 |

# Του έκοψε τα φτερά

*• Η Ασπίδα Απ. ανέτρεψε το εις βάρος της 0-2 και στο τέλος κέρδισε τον Ερμή 4-2*

**ΑΠΟΛΑΚΚΙΑ**

Μεγάλη νίκη πέτυχε χθες η Ασπίδα Απ. κερδίζοντας στο ντέρμπι τον Ερμή με 4-2.

Οι φιλοξενούμενοι έχασαν μέσα από τα χέρια τους ένα δικό τους παιχνίδι όπως εξελίχθηκε αφού προηγήθηκαν στου 15λεπτο 2-0, ενώ έχασαν ευκαιρίες για να κάνουν το 0-3 και το 1-3. Η επιπολαιότητά τους τους τιμώρησε και έτσι οι γηπεδούχοι εκμεταλλευόμενοι τις ευκαιρίες που δημιούργησαν πήραν τους τρεις πολύτιμους βαθμούς.

9'. Μετά από κόρνερ του Πολυχρόνη και σύγχιση στην περιοχή του **Λύμουρα, ο Καβουσανάκης** με κεφαλιά από κοντά έκανε το 0-1.

15'. Νέο κόρνερ του **Πολυχρόνη, ο Σάββενας** έπιασε λάθος κεφαλιά στέλνοντας τη μπάλα στο κάθετο δοκάρι, και στην επιστροφή της ο **Κατταξενός** έκανε το 0-2.

35'. Ο **Σάββενας** έπεσε στο έδαφος από ανατροπή αντιπάλου αμυντικού, και ο διαιτητής έδειξε το σημείο του πέναλτυ. Οι φιλοξενούμενοι διαμαρτυρήθηκαν ότι η ανατροπή έγινε έξω από την περιοχή.

Ωστόσο η απόφασή του δεν άλλαξε και ο **Ζαχαρίας** εκτελώντας το πέναλτυ μείωσε σε 1-2.

70'. Λάθος γύρισμα του **Στατιού** επωφελήθηκε ο **Διακοπαρασκευάς** και με πλασέ έκανε το 2-2.

85'. Σουτ του **Διακοπαρασκευά** η μπάλα κτύπησε στο κάθετο δοκάρι και κατέληξε στα δίχτυα (3-2).

91'. Με εντυπωσιακό διαγώνιο βολέ ο **Ζαχαρίας** διαμόρφωσε το τελικό 4-2.

Διακρίθηκαν:

Από την Ασπίδα καλύτεροι ήταν οι **Μπάκαλος, Διακοπαρασκευάς, Μελεούνης,** ενώ από τον Ερμή οι **Δημητράς, Κατταξενός,μ Καβουσανάκης.**

Καλή η διαιτησία των **Σ. Σιδηρόπουλου, Α. Σιδηρόπουλου, Μηνά** που ελέγχεται μόνο για το πέναλτυ στο 35'.

**ΑΣΠΙΔΑ ΑΠ.:** *Λύμουρας, Μελεούνης, Χαριστής (46' Πρωτόπαπας), Σκουλούδης, Σάββενας, Αποκούραστος, Κανάκης Π., Ματθαίος (65' Χ"γιαννάκης), Διακοπαρασκευάς, Ζαχαρίας, Μπάκαλος*

**ΕΡΜΗΣ:** *Χ"νικόλας, Στατιού, Καμπούρης (86' Περίδης), Δημητράς, Πολυχρόνης (77' Σταυρής), Καβουσανάκης, Κατταξενός, Μαχαιρίδης (44' Τσαλίκης), Υψηλάντης, Ηλίας, Νικολός*

# Αντεξε την αντεπίθεση

*• Νικητής γύρισε από την Καρδάμαινα ο Ευκλής κερδίζοντας τον Πολυβώτη 3-2*

**ΚΑΡΔΑΜΑΙΝΑ**

Σπουδαία νίκη από βαθμολογικής άποψης πέτυχε χθες στο ουδέτερο γήπεδο της Καρδάμαινας, ο Ευκκής κερδίζοντας 3-2 τον τυπικά γηπεδούχο Πολυβώτη, που εξέτισε την μία από τις δύο ποινές της έδρας του.

Οι Σορωνιάτες αιφνιδίασαν τους αντιπάλους τους και μόλις στο 1' έκαναν το 0-1 με πέναλτυ που κέρδισαν ενώ λίγο αργότερα πέτυχαν και δεύτερο γκολ.

Το ημίχρονο έληξε στο 0-2 κι όλα έδειχναν πως ο Ευκλή δεν θα έχει πρόβλημα, όμως με το ξεκίνημα της επανάληψης οι Νισύριοι μείωσαν σε 1-2 και πολύ γρήγορα, ισοφάρησαν σε 2-2. Οι τυπικά γηπεδούχοι συνέχισαν να πιέζουν για ένα τρίτο γκολ, όμως αυτό ήρθε από πλευράς Ευκλή κι εκεί τελείωσαν όλα.

**ΦΑΣΕΙΣ ΚΑΙ ΓΚΟΛ**

1'. Ο **Π"χριστοδούλου** ανατράπηκε στην περιοχή κερδίζοντας πέναλτυ, το οποίο εκτέλεσε ο **Εμίρογλου** κάνοντας το 0-1.

23'. Με σουτ έξω από την περιοχή ο **Μικρόπουλος** έκανε το 0-2.

46'. Με απευθείας φάουλ ο **Φωτεινής** και με τη βοήθεια του "τείχους" μείωσε σε 1-2.

54' Ο **Μενίκος** απέκρουσε ασταθώς τη μπάλα σε σέντρα, αυτή έφτασε στον **Σφακιανό** που ισοφάρισε σε 2-2.

69'. Με απευθείας φάουλ ο **Κασιώτης** (και εδώ η μπάλα κτύπησε το τείχος) έγραψε το 2-3.

92'. Οι Νισύριοι διαμαρτυρήθηκαν για πέναλτυ σε ανατροπή του **Φωτεινή.**

Διακρίθηκαν:

Από τον Πολυβώτη καλύτεροι ήταν οι **Φραντζής, Φωτεινής**, ενώ από τον Ευκλή οι **Αϊντενίζ, Π"χριστοδούλου.**

Καλή η διαιτησία των **Φεσσάρα, Κατσιδώνη Ε., Βασιλείου.**

**ΠΟΛΥΒΩΤΗΣ:** *Χαρτοφύλλης Ν., Χασαπλαδάκης, Π"δάκης, Σφακιανός, Φωτεινής, Φρατζής, Χ"νικολάου, Δερμιτζάκης, Χαρτοφύλλης Π., Χαρίτος (25' Τσιμισίρης), Κουλάκης*

**ΕΥΚΛΗΣ:** *Μενίκος, Αναγνώστου, Καραπάνος, Διακοφιλιππής, Χ"νικόλας (71' Λιαμής), Κασιώτης, Γιοβάνι, Εμίρογλου, Μικρόπουλος (87' Σαββάκης), Αϊντενίζ, Π"χριστοδούλου*





Τα πάντα για τον μαθητή, τον αθλητή, την γυναίκα και τον άνδρα που θέλουν να γυμνάζονται ή να ντύνονται... αθλητικά

ΑΘΛΗΤΙΚΑ ΕΙΔΗ OSC

ΣΤΕΡΓΑΚΗ - ΣΑΧΙΝΗ ΒΑΣΙΛΙΚΗ

ΦΕΡΕΝΙΚΗΣ - ΙΑΛΥΣΟΣ • ΤΗΛ.: 02410-98350 - FAX: 02410-96911



Κερδίστε χρόνο κα εξυπρέτηση

WESTERN UNION MONEY TRANSFER

The fastest way to send money worldwide.



Αποστολή χρημάτων σ' όλο τον κόσμο μέσα σε λίγα λεπτά!!!

50.000 καταστήματα σε 165 χώρες του κόσμου είναι έτοιμα να σας εξυπηρετήσουν σε διευρυμένα ωράρια

Γονείς φοιτητών εξωτερικού εμπιστευθείτε μας

PLANET HOLIDAYS

Δημήτρης Τσοπανάκης

Γαλλίας 6 - Ρόδος - Τηλ. 27327

# Ζεσταίνουν τις μηχανές

*• Με τις ελεύθερες δοκιμές θα ανοίξει τη Παρασκευή η αυλαία της μηχανοκίνητης γιορτής της πίστας των Μαριτσών.*

Ο Αγωνιστικός Ομιλος Ρόδου και ο Δήμος Πεταλούδων ανακοίνωσαν τις συμμετοχές της πανελλήνιας μηχανοκίνητης πανδαισίας που θα διεξαχθεί το Σαββατοκύριακο στη πίστα του αεροδρομίου των Μαριτσών.

**Κατηγορία F3**

1. **Χαλκιόπουλος Ανδρέας** REUNALT F3
2. **Χαλκιόπουλος Κων/νος** DALLARA F3
3. **Παπαφιλλίπου Βασίλειος** DALLARA F3
4. **Sami Fai** DALLARA F3
5. **Stogian Gosevits** DALLARA F3
6. **Φακιόλας Κων/νος** REUNALT F3
7. **Κατσίμης Σταμάτης** DALLARA F3

**Κατηγορία Παραγωγής-Σπορ-STC**

1. **Αγγλούπας Νικόλαος** HONDA ACCORD STC
2. **Χαλκιόπουλος Ανδρέας** HONDA ACCORD STC
3. **Χαλκιόπουλος Κων/νος** HONDA ACCORD STC
4. **Sami Fai** HONDA ACCORD STC
5. **Καφούνης Ιωάννης** BMW M3
6. **Χαρίτος Μιχάλης** FORD SIERRA COSWORTH 4X4
7. **Ρουσθέμης Αλέξανδρος** FORD SIERRA RS 500
8. **Scharff Curt** SEAT IBIZA 2000
9. **Rohm Hans** SEAT IBIZA 2000
10. **Tokmakidis George** SEAT IBIZA 2000
11. **Ρουσθέμης Λυσίμαχος** SEAT TOLEDO 2000
12. **Αρβανιτάκης Ευάγγελος** FORD ESCORD COSWRTH
13. **Κουλουμπρής Εμμανουήλ** CITROEN 2X2000
14. **Φωτεινός Μιχάλης** RALLY 1600
15. **Κυπριώτης Ευάγγελος** RALLY 1600
16. **Ελευθερίου Εμμανουήλ** ALFA ROMEO 2000
17. **Λυμπερόπουλος Αλέξανδρος** REUNALT 1800
18. **Κουφού Ιωάννης** RALLY 1300
19. **Νίκανδρος Νικόλαος** GOLF I 1200
20. **Δουκιέρης Σπύρος** RALLY 1600
21. **Ορφανίδης Σάββας** ESCORD 2000
22. **Γκάγκος Νικόλαος** RALLY 1600

**ΤΟ ΠΡΟΓΡΑΜΜΑ**

Το πρόγραμμα των δοκιμών και των αγώνων έχει ως εξής:

**ΠΑΡΑΣΚΕΥΗ 25/10/2002**
Τεχνικός έλεγχος: 12.00
**ΜΟΤΟ 16':** 13.45-14.00
**Παραγωγής, Σπορ, ST 20':** 14.00-14.20
**F3 20':** 14.30-14.50
**Παραγωγής, Σπορ, ST 20':** 15.00-15.20
**F3 20':** 15.30-15.50
**ΜΟΤΟ 16':** 15.55-16.10

**ΣΑΒΒΑΤΟ 25/10/2002**
**Ελεύθερες δοκιμές**
**Παραγωγής, Σπορ, ST 20':** 09.40-10.00
**F3 20':** 10.05-10.25
**ΜΟΤΟ 20':** 10.30-10.50
**Κατηγορία Ροδίων 20':** 10.55-11.15
**Χρονομετρημένες δοκιμές**
**Α' Αγώνας F3 20':** 11.45-12.05
**Παραγωγής, Σπορ, ST 20':** 12.10-12.30
**ΜΟΤΟ 15':** 12.35-12.50
**Β' Αγώνας F3 20':** 13.20-13.40
**Κατηγορία Ροδίων 20':** 13.45-14.05

**ΚΥΡΙΑΚΗ 27/10/2002**
**WARM UP**
**F3 10':** 09.00-09.10
**Παραγωγής, Σπορ, ST 10':** 09.15-09.25
**ΜΟΤΟ 10':** 09.30-09.40
**Κατηγορία Ροδίων 10':** 09.45-09.55
**Σειρά εκκίνησης Αγώνων**
**Ομάδα F3 2ος αγώνας:** 10.00
**Παραγωγής, Σπορ, ST 20':** 11.00
**ΜΟΤΟ:** 12.00
**Κατηγορία Ροδίων:** 13.00

Χορηγοί: *ΒΑΠ Κουγιός Α.Ε.-Ζερβός Ελαστικά-GK-Γενική Τράπεζα-SILKOLENE-Υδραυλικά-Κυπριώτης-AYTO CENTER Κωστάκης-AVON-HUTCHINSON-SILK OIL-RODOGAZ-ΔΑΝΕ SEA LINE*

# Χαρίς όριο...

# Διπλά πεντάλ στην Κρήτη

*• Ο Χρήστος Καλημέρης του Α.Σ. ΑΜΕΑ Δωδ/σος συμμετέχει για πρώτη φορά στον γύρο της Κρήτης με οδηγό στο διπλό ποδήλατο τον Σίμο Κρυομάτη του ΠΑΟ Διαγόρα.*

Ο αθλητικός σύλλογος ΑΜΕΑ "Δωδ/σος" έχει θέσει σε λειτουργία και ποδηλατικό τμήμα. Μάλιστα, ένας αθλητής συμμετέχει αυτές τις μέρες στον 7ο γύρο Κρήτης.

Ο **Χρήστος Καλημέρης** αναχωρεί σήμερα για την Μεγαλόνησο και τον συνοδεύει ο ποδηλάτης του ΠΑΟ Διαγόρα, **Σίμος Κρυομάτης** ο οποίος θα είναι και ο οδηγός του στον αγώνα.

Στη διοργάνωση που θα διαρκέσει πέντε ημέρες λαμβάνουν μέρος αθλητές από ολόκληρη την Ελλάδα με διπλό ποδήλατο και θ' αγωνίζονται πρωί και απόγευμα. Θα υπάρξει βαθμολογία απ' όπου θα αναδειχθούν οι νικητές του γύρου.

Παρά το γεγονός ότι ο **Καλημέρης** με τον Κρυομάτη κάνουν την "παρθενική" τους εμφάνιση σε τέτοιο αγώνα, διατηρούν μια συγκρατημένη αισιοδοξία για ένα καλό αποτέλεσμα.

# Στη Σαντορίνη οι ιστιοπλόοι του ΝΟΡ

*• Θα συμμετάσχουν στο Περιφερειακό Πρωτάθλημα Νήσων Αιγαίου για σκάφη Optimist και Laser.*

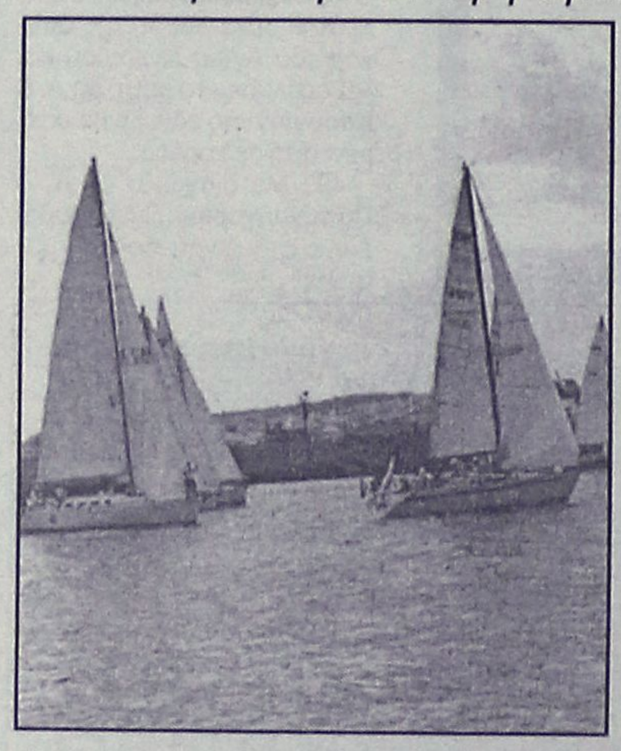

Στο γραφικότερο νησί των Κυκλάδων βρίσκονται από χθες οι ιστιοπλόοι του Ναυτικού Ομίλου Ρόδου προκειμένου να λάβουν μέρος στο Περιφερειακό Πρωτάθλημα Νήσων Αιγαίου το οποίο ξεκινάει σήμερα και ολοκληρώνεται τη Δευτέρα.

Πρόκειται για αγώνες σκαφών τύπου optimist και Laser RDL RL. Η αποστολή του ΝΟΡ αποτελείται από τους:

**Νίκο Κάππα, Θοδωρή Καστανίδη, Γιάννη Κουτσελίνη, Μαργκό Κλέμη, Γιώργο Μάρκου-Νίκανδρου, Κώστα Μάρκου-Νίκανδρου, Νίκο Ξανθό και Γιώργο Σταυριανάκη.** Τους αθλητές συνοδεύουν το μέλος του Δ.Σ. του Ομίλου, **Τάκης Μιχαηλίδης** και ο **Κωσταντίνος Μιχαήλ.**

Αξίζει να σημειωθεί πως καθ' όλη τη διάρκεια του καλοκαιριού οι ιστιοπλόοι προπονούνται με τους **Κων/νο Μιχαήλ** και **Μαργκό Κλέμη** και υπό την καθοδήγηση και τη φροντίδα του **Σωτήρη Κατσαρά,** πολύ γνωστού ιστιοπλόου και έφορου ιστιοπλοΐας του Δ.Σ. του ΝΟΡ.

# Ο αθηναίος Λουκάς στο ντέρμπι

Οι Κορίνθιοι έχουν την τιμητική τους, στα δύο Δωδεκανησιακά ντέρμπι, καθώς στο Απόλλων Κ.-Κως το διαιτητικό τρίο είναι Κορινθιακό, ενώ στο Διαγόρας-Ρόδος οι δύο βοηθοί είναι από τον ίδιο σύνδεσμο.

Συγκεκριμένα:

Διαγόρας-Ρόδος
**Διαιτητής:** *Λουκάς (Αθηνών)*
**Βοηθοί:** *Θεοδωρόπουλος, Τριαντάφυλλος (Κορίνθου)*
**Παρατηρητής:** *Συνοδινός (Πειραιά)*
Απόλλων Καλυθιών-Κως
**Διαιτητής:** *Πινώτης (Κορίνθου)*
**Βοηθοί:** *Τσόγκας, Χονδρόπουλος (Κορίνθου)*
**Παρατηρητής:** *Καψάσκης (Δωδεκανήσου)*

**8ος όμιλος**
Ηράκλειο-Ηλυσιακός
**Διαιτητής:** *Ζανετίδης (Δωδεκανήσου)*
Βοηθοί: Φλέσσας-Παπαθανασίου, Θαλασσινός (Αθήνας)

**9ος όμιλος**
Άρης Πατρών-Αχαϊκή
**Διαιτητής:** *Μιχαλάκης (Δωδεκανήσου)*
**Βοηθοί:** *Λουρπέας (Πειραιά)- Καρσιώτης (Κορίνθου), Μαρίνος (Ηλείας)*

# Η Ρόδος συνεχίζει πλήρης

Τα προβλήματα συνεχίζουν να μένουν μακριά από τη Ρόδο, καθώς ο **Δημήτρης Σκούνας** λίγες μέρες πριν το ντέρμπι της Κυριακής με τον Διαγόρα έχει λευκό το απουσιολόγιό του.

Το παραπάνω γεγονός δίνει περισσότερο κίνητρο στους παίκτες της Ρόδου που δείχνουν τον καλύτερο τους εαυτό στις προπονήσεις για να διεκδικήσουν θέση στην εντεκάδα.

# Ανανέωσε με Πανελλήνιο

*• Η Χρυσοστομία Ιακώβου θα συνεχίσει να φοράει τα χρώματα του κορυφαίου συλλόγου στον ελληνικό στίβο.*

Η καλύτερη Ελληνίδα αθλήτρια των μεγάλων αποστάσεων συμφώνησε να συνεχίσει την καριέρα της στον Πανελλήνιο για μια ακόμη χρονιά. Η **Χρυσούλα Ιακώβου** βρήκε αμέσως κοινά σημεία επαφής στις συζητήσεις της με τους ανθρώπους του ιστορικού συλλόγου και τόνισε: «Ευχαριστώ τον πρόεδρο του ΠΓΣ, κ. **Μίνωα Κυριακού** και συνεχίζω την ίδια προσπάθεια».

Η Καλύμνια δρομέας κατέρριψε το εθνικό ρεκόρ στα 10.000 μ. στο πρόσφατο Ευρωπαϊκό Πρωτάθλημα του Μονάχου και προετοιμάζεται για το Παγκόσμιο του Παρισιού.

# Ζυγώνει η ώρα...

Τρία μόλις εικοσιτετράωρα χωρίζουν από την μεγάλη αναμέτρηση Διαγόρα-Ρόδου στο Δημοτικό στάδιο και τα πράγματα στους «κυανέρυθρους» της πόλης μας συνεχίζουν να κυλάνε απολύτως ομαλά.

Τον έμπειρο κώουτς του «γηραιού» **Ανδρέα Σταύρου** δεν απασχολεί κάποιο πρόβλημα τραυματισμού παίκτη του και αν εξαιρέσουμε τους στρατευμένους **Χατζηθεοδωράκη** και **Βασιλάκη** ο Διαγόρας αναμένεται εκτός απροόπτου να κατέβει πλήρης στο Κυριακάτικο ντέρμπι.

# Αγκαθι

**●●● Παρά... ένα να γίνουν όλα διπλά. Μόνο οι Αρειανοί κέρδισαν χθες από τους γηπεδούχους. Ολοι οι άλλοι... πατάτες!**

●●● *Χθες πρέπει να ήταν η τυχερή μέρα του Μάνου. Εκανε διπλό, ναι έκανε, δεν είναι πρωταπριλιά. Πέρασε από το Βάτι, δεν είναι και λίγο πράγμα σε μία εποχή που ξέχασε τι θα πει χαμόγελο.*

**●●● Οι Απολλωνιάτες ήταν τυχεροί στο γκολ και κέρδισαν. Ξέρετε, γιατί πολλοί μπορεί να το έχουν ξεχάσει, στο ποδόσφαιρο και η τύχη παίζει μπάλα!**

●●● *Το ίδιο και οι Καλύμνιοι με το βαθμό που πήρανε. Οι Κρεμαστενοί με ελλείψεις φαίνεται να παίζουν καλύτερα. Αυτό για... προληπτικούς!*

**●●● Διπλό και οι Κοσκινιάτες, στη Λίνδο, αν και οι Λινδιακοί ήταν προκατελλημμένοι με τον μπαρίστα.**

●●● *Οι Φαντενοί ξανάνιωσαν μ' αυτή τη νίκη." Σπουδαία για τη συνέχεια, αν και δεν άρεσε σε άλλες ομάδες, γιατί το θηρίο ξαναζωντάνεψε.*

**●●● Μπαίνουμε πλέον σε ποδοσφαικούς ρυθμούς, αφού ξεκινάει και η γάμα. Θα φθάνουν οι διαιτητές;**

BEACH VOLLEY

# Το μπαλάκι στη Ρόδο

*• ΑΠΟ ΤΙΣ ΠΡΟΘΕΣΕΙΣ ΤΩΝ ΤΟΠΙΚΩΝ ΦΟΡΕΩΝ ΕΞΑΡΤΑΤΑΙ Η ΑΝΑΛΗΨΗ ΤΗΣ ΔΙΟΡΓΑΝΩΣΗΣ ΤΟΥ BEACH VOLLEY*

*• ΑΥΡΙΟ ΑΝΑΜΕΝΕΤΑΙ Η ΕΠΙΣΚΕΨΗ ΤΟΥ ΑΛΕΚΟΥ ΠΑΡΑΣΚΕΥΟΠΟΥΛΟΥ ΓΙΑ ΤΙΣ ΠΡΩΤΕΣ "ΑΝΙΧΝΕΥΤΙΚΕΣ" ΣΥΖΗΤΗΣΕΙΣ*

*• ΜΕΧΡΙ ΣΤΙΓΜΗΣ ΔΕΝ ΥΠΑΡΧΕΙ ΑΛΛΗ ΠΟΛΗ ΝΑ "ΚΟΝΤΡΑΡΕΙ" ΣΤΗ ΔΙΕΚΔΙΚΗΣΗ*



*Η Έφη Σφυρή και η Βάσω Καραντάσιου είναι πολύ πιθανό να αγωνιστούν ξανά μπροστά στους Ρόδιους φιλάθλους*

Από την πρώτη στιγμή που ανακοινώθηκε από την Παγκόσμια Ομοσπονδία Βόλεϊ ότι η Ελλάδα θα διοργανώσει δύο τουρνουά open του World Tour 2003 beach volley τόσο των γυναικών όσο και των ανδρών, η ΕΟΠΕ έβαλε στην κορυφή της λίστας με τις υποψήφιες πόλεις για να τα φιλοξενήσουν τη Ρόδο.

Η απόλυτα επιτυχημένη διοργάνωση του περασμένου Ιουλίου τόσο οργανωτικά όσο και αγωνιστικά, άφησε πολύ ικανοποιημένη την ΕΟΠΕ κι έτσι μπροστά στη νέα "πρόκληση" σκέφτηκαν να χρησιμοποιήσουν την ίδια συνταγή.

Η θέση της Ελληνικής Ομοσπονδίας είναι ξεκάθαρη και πλέον ρίχνει το μπαλάκι στους τοπικούς φορείς. Εφόσον η επίσημη Ρόδος θελήσει να φιλοξενήσει ένα από τα δύο τουρνουά, τότε η διοργάνωση είναι δεδομένη για την πόλη μας. "Εξαρτάται από τις προθέσεις των αρμοδίων φορέων της Ρόδου" τόνισε χαρακτηριστικά ο υπεύθυνος της επιτροπής beach volley Αλέκος Παρασκευόπουλος ο οποίος αναμένεται να επισκεφθεί το νησί των Ιπποτών αύριο για να συζητήσει κατ' ιδίαν το ενδεχόμενο της ανάληψης με τον πρόεδρο του ΔΟΝΑ Ροδίων, Κάλλιστο Διακογεωργίου και τον πρόεδρο της Τ.Ε. Βόλεϊ, Δημήτρη Τσοπανάκη.

Εφόσον οι πρώτες επαφές γίνουν σε ζεστό κλίμα, θ' ακολουθήσουν κι άλλες επισκέψεις με περισσότερα στελέχη της ΕΟΠΕ.

"Εμείς θεωρούμε σχεδόν βέβαιο ότι η Ρόδος θα διοργανώσει το τουρνουά open των γυναικών, πρόσθεσε ο κ. Παρασκευόπουλος. "Ενδιαφέρον έχουν εκδηλώσει επίσης το Ρέθυμνο και ανεπίσημα κάποιες άλλες πόλεις" δεν παρέλειψε να αναφέρει ο συντονιστής της επιτροπής BV αλλά άφησε να εννοηθεί ότι εφόσον η Ρόδος δεχθεί το νέο "στοίχημα" οι άλλες υποψήφιες πόλεις δεν μπορούν να την "κοντράρουν" στη διεκδίκηση των αγώνων. Θα μπορούσε να πει κανείς ότι η Ρόδος είναι τόσο μεγάλο φαβορί όσο ήταν η Αθήνα για τους Ολυμπιακούς αγώνες του 2004.

Τα πάντα όμως θα εξαρτηθούν από τη στάση των τοπικών φορέων που θα εμπλακούν εκ νέου σ' αυτή τη σπουδαία υπόθεση της διοργάνωσης ενός τουρνουά open του Παγκόσμιου Πρωταθλήματος beach volley. Από τα πλέον πιθανά σενάρια, είναι η Ρόδος ν' αναλάβει τη φιλοξενία όχι μόνο των αγώνων των γυναικών αλλά και των ανδρών.

**ΠΡΟΘΕΣΜΙΑ**

Ο κύκλος των επαφών με τις υποψήφιες πόλεις πρέπει να ξεκινήσει άμεσα γιατί η ΕΟΠΕ πρέπει να δηλώσει στη FIVB τα ονόματα των διοργανωτών μέχρι τις 15 Νοεμβρίου. Το καλεντάρι της διεθνούς ομοσπονδίας για το 2003 θ' ανακοινωθεί σ' ένα περίπου μήνα.

**ΤΑ ΕΥΣΗΜΑ ΤΟΥ ΠΡΟΕΔΡΟΥ**

Ο πρόεδρος του FIVB, κ. Ακόστα έδωσε συγχαρητήρια στην ΕΟΠΕ για την επιτυχή διοργάνωση πολλών και σημαντικών γεγονότων μέσα στο 2002 κι έδωσε έμφαση στο ότι η Ελλάδα, εν όψει των Ολυμπιακών Αγώνων, θα είναι πόλος έλξης για κορυφαίες ομάδες της υφηλίου που αναζητούν εγκαταστάσεις για την προετοιμασία τους.








**ΔΗΛΩΣΕ ΣΥΜΜΕΤΟΧΗ ΣΤΟ SOCCER TIME OPEN**
στο 2ο Πανελλήνιο Πρωτάθλημα ΜΙΝΙ ΠΟΔΟΣΦΑΙΡΟΥ
*• Α' Δώρο 10 SCOOTER PIAGGIO*
*Οι εγγραφές άρχισαν θα τηρηθεί σειρά προτεραιότητας*
τηλ. 02410 65507-0945991140

ΜΠΑΣΚΕΤ

# "Χρειάζεται προσοχή"

*• ΜΕ ΣΟΒΑΡΟΤΗΤΑ ΠΡΕΠΕΙ Ν' ΑΝΤΙΜΕΤΩΠΙΣΕΙ Ο ΚΟΛΟΣΣΟΣ ΤΟΝ ΜΕΓΑ ΑΛΕΞΑΝΔΡΟ*

*• ΠΟΛΥ ΣΗΜΑΝΤΙΚΗ Η ΒΟΗΘΕΙΑ ΤΟΥ ΚΟΣΜΟΥ ΣΤΟ ΠΡΩΙΝΟ ΠΑΙΧΝΙΔΙ ΤΗΣ ΠΡΕΜΙΕΡΑΣ*

Το πρόγραμμα της Β' εθνικής φέρνει την 1η αγωνιστική τον Κολοσσό να φιλοξενεί στο Βενετόκλειο τον επίσης νεοφώτιστο Μέγα Αλέξανδρο. Θεωρητικά, το γεγονός ότι η πρεμιέρα θα γίνει εντός έδρας με πρώτο αντίπαλο μια ομάδα όχι ιδιαίτερα υψηλής δυναμικότητας θα έπρεπε να σκορπίσει χαμόγελα στα πρόσωπα των "θαλασσί". Ωστόσο, επειδή η συγκεκριμένη κατηγορία είναι δύσκολη και επειδή ακριβώς πρόκειται για πρεμιέρα, ο Κολοσσός θα αντιμετωπίσει την ομάδα της Θεσ/νίκης με μεγάλη σοβαρότητα και προσοχή. Αυτό το μήνυμα στέλνει και ο **Χάρης Παπάζογλου:**

"Καταρχάς, πρόκειται για πρεμιέρα. Κατά δεύτερο λόγο, ο Μέγας Αλέξανδρος είναι μια ομάδα που χρειάζεται προσοχή. Φυσικά όλες οι ομάδες φέτος χρειάζονται σοβαρότητα. Εμείς κοιτάμε κάθε αγώνα ξεχωριστά, καθώς κάθε αντίπαλος θέλει διαφορετική αντιμετώπιση.

Ο Μ. Αλέξανδρος θα παίξει χωρίς άγχος αφού δεν έχει τίποτα να χάσει. Πρέπει να είμαστε λοιπόν ιδιαίτερα προσεκτικοί να μην αφήσουμε το παιχνίδι στην τύχη του. Θα πρέπει από το πρώτο τζάμπολ να θέσουμε τον αγώνα υπό έλεγχο".

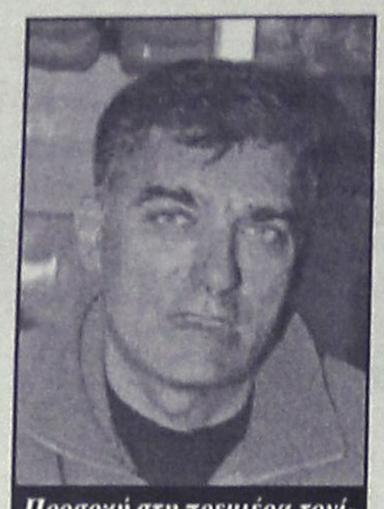

*Προσοχή στη πρεμιέρα τονίζει ο Χάρης Παπάζογλου*

**-ΟΙ ΠΡΟΠΟΝΗΣΕΙΣ-**

Τόσο ο **Παντελής Κουγιός** όσο και ο **Βασίλης Μπανακάκης** πήραν κανονικά μέρος στη χθεσινή προπόνηση μετά την απουσία τους την Τρίτη λόγω μιας μικρής ενόχλησης στο στομάχι. Ο προπονητής του Κολοσσού τους εδώσε ένα ρεπό για να ξεκουραστούν και να συνέλθουν και χθες συμμετείχαν κανονικά. Φυσικά, δεν υφίσταται θέμα αμφίβολης συμμετοχής. Ολοι οι παίκτες είναι σε καλή κατάσταση και στο γήπεδο θα εμφανιστούν πανέτοιμοι.

**-Η ΒΟΗΘΕΙΑ ΤΟΥ ΚΟΣΜΟΥ-**

Η παρουσία των φιλάθλων κατά τη διάρκεια του περσινού πρωταθλήματος αποτέλεσε σημείο αναφοράς σε πολλές συζητήσεις των "θαλασσί" οι οποίοι έλεγαν και ξαναέλεγαν πόσο σημαντική ήταν η βοήθεια του κόσμου.

Φέτος η συμπαράστασή τους θα είναι πιο καταλυτική αφού τα πράγματα δυσκολεύουν. Ο Κολοσσός θέλει τους φίλους του στο πλευρό του ειδικά αυτή την Κυριακή που η ομάδα αγωνίζεται πρωινή ώρα.

## Αλλαγές στο πρόγραμμα

*•Η επιτροπή πρωταθλήματος μπάσκετ άλλαξε ημερομηνίες και ώρες διεξαγωγής σε τρείς αγώνες, προς εξυπηρέτηση των σωματείων*

Όσοι φίλαθλοι προγραμμάτιζαν να επισκεφθούν το ανοιχτό της Ψίνθου αύριο το μεσημέρι για να παρακολουθήσουν το παιχνίδι του Εύελπι με τον Ηλιο θα πρέπει ν' αλλάξουν τα πλάνα τους. Το παιχνίδι θα γίνει στο κλειστό της Ιαλυσού στις 20.30.

Επίσης ο αγώνας της β' κατηγορίας ανάμεσα στον Παντηλιακό και τη Σύμη θα διεξαχθεί το Σάββατο αντί την Κυριακή στη μία το μεσημέρι στο Βενετόκλειο.

Τέλος, προχώρησε και σε μία ακόμη αλλαγή που αφορά το εφηβικό πρωτάθλημα.

Η αναμέτρηση του Ζέφυρου με τον Παντηλιακό θα πραγματοποιηθεί την Κυριακή στις 14.00.

Αναλυτικά:

**Παρασκευή 25/10**

• Ιαλυσός (20.30) Εύελπις-Ηλίος (Α)

**Σάββατο 26/10**

• Βενετόκλειο (13.00) Παντηλιακός-Σύμη (Α)

**Κυριακή 27/10**

• Βενετόκλειο (14.00) Ζέφυρος-Παντηλιακός (Ε)

## Ελπίδες για Χερκελετζή

*• Από την εξέλιξη του τραυματισμού του θα εξαρτηθεί η συμμετοχή του νεαρού σέντερ στο παιχνίδι με το ΓΣ Χαλκίδας*

*• "Είμαστε αισιόδοξοι" τονίζει ο Σάκης Καλαμπόκας*

Σε πρόγραμμα αποθεραπείας υποβάλλεται εδώ και αρκετές μέρες ο **Χρήστος Χερκελετζής**. Ο στρατευμένος παίκτης του Διαγόρα αντιμετωπίζει ένα πρόβλημα τραυματισμού ωστόσο δεν αποκλείεται να συμπεριληφθεί στην αποστολή του "γηραιού" ως δωδέκατος παίκτης εφόσον η εξέλιξη της θεραπείας είναι θετική και κριθεί σχετικά έτοιμος για να βοηθήσει την ομάδα του στο πρώτο επίσημο παιχνίδι της χρονιάς με αντίπαλο το ΓΣ Χαλκίδας. Η τελική απόφαση, βέβαια θ' ανήκει στον προπονητή του Διαγόρα **Σάκη Καλαμπόκα.**

Σε περίπτωση που ο **Χερκελετζής** κληθεί να ενισχύσει τους "κυανέρυθρους" στην πρεμιέρα, εκτός αποστολής θα μείνει ο φίλιππος Γκόνος ο οποίος ούτως ή άλλως ήταν αμφίβολος λόγω των στρατιωτικών του υποχρεώσεων. Υπάρχει, φυσικά, και η δεδομένη απουσία του Γιώργου Παπά. Σήμερα ενδέχεται να υποβληθεί σε αρθροσκόπηση καθώς ο τραυματισμός του αφορά τελικά το μηνίσκο! Αν δεν έχει πειραχθεί τίποτα άλλο στο γόνατο (π.χ. οι χιαστοί όπως αρχικά είχε εκτιμηθεί) το διάστημα για να επανέλθει θα είναι σαφώς μικρότερο.

Αν η ζημιά αφορά και άλλα σημεία του γονάτου, τότε η κατάσταση δυσκολεύει περισσότερο.

Εν τω μεταξύ, οι προπονήσεις συνεχίζονται με κανονικούς ρυθμούς και με όλους τους υπόλοιπους παίκτες παρόντες.

Ο Διαγόρας θ' αναχωρήσει για την Αθήνα το Σάββατο το απόγευμα και από εκεί οδικώς για την Χαλκίδα όπου την Κυριακή το πρωί (12.00) θ' αντιμετωπίσει την τοπική ομάδα στην αυλαία της Γ' εθνικής.

"Το παιχνίδι κρύβει πολλά προβλήματα και για τις δύο ομάδες μιας και μιλάμε για την πρεμιέρα. Εγώ είμαι λίγο επιφυλακτικός λόγω αυτής της ιδιαιτερότητας του αγώνα αλλά και αισιόδοξος. Υπάρχει πολύ καλό κλίμα. Από 'κει και πέρα, θα δείξει..." δήλωσε ο τεχνικός του Διαγόρα, **Σάκης Καλαμπόκας** για την αναμέτρηση της Κυριακής.

## Πρόσκληση Αγίου Νικολάου

Ο πρόεδρος και το Διοικητικό Συμβούλιο του Α.Σ. Αγίου Νικολάου σας προσκαλούν στην πρεμιέρα του συλλόγου εντός έδρας στο κλειστό γυμναστήριο Κρεμαστής που θα πραγματοποιηθεί το Σάββατο 26 Οκτωβρίου και ώρα 19.00 μ.μ.

Η παρουσία σας θα μας τιμήσει ιδιαιτέρα και θα βοηθήσει στο δύσκολο έργο μας, όπως και την εμψύχωση των αθλητών μας για την προώθηση του συλλογικού αθλητισμού στο Δήμο μας.

Επίσης, ο πρόεδρος και το Διοικητικό Συμβούλιο του Α.Σ. Αγίου Νικολάου ευχαριστούν το Δημοτικό Οργανισμό Νεολαίας και Άθλησης Πεταλούδων και το δήμαρχο Πεταλούδων Μιχάλη Κορδίνα για την προσφορά αθλητικού υλικού στο σωματείο

**Μετά τιμής**
**Ο πρόεδρος**
**Μιχαήλ Κασσανής**

# Πανέτοιμος την Κυριακή

*• Χωρίς αγωνιστικά προβλήματα θα παρουσιαστεί ο Ιάλυσος κόντρα στον Αρίωνα*

Το απόγευμα της Κυριακής, ο Ιάλυσος θα υποδεχτεί στο γήπεδό του τον Αρίωνα στο πλαίσιο της 1ης αγωνιστικής του νέου πρωταθλήματος. Οι "ερυθροκίτρινοι" αναμένεται να παρουσιαστούν πανέτοιμοι και "πάνοπλοι" καθώς δεν αντιμετωπίζουν κανένα αγωνιστικό πρόβλημα και βρίσκονται σε αρκετά καλή κατάσταση. Ακόμα και ο **Σωτήρης Δημητρόπουλος** θα δώσει κανονικά το παρών αφού η ψύξη που έπαθε δεν ανησυχεί το τεχνικό τιμ της ομάδας. Στην ομάδα θα ενσωματωθεί και ο **Λευτέρης Μουτσάτσος** οπότε ο Ιάλυσος θα παίξει πλήρης κόντρα στους Αθηναίους. Αν και η κούραση της προετοιμασίας, που είναι απόλυτα κατανοητή αυτή την περίοδο, έχει κάνει αισθητά τα σημάδια της, ο **Κυριάκος Μάγος** είναι σίγουρος ότι τα πόδια των παικτών θα έχουν λυθεί μέχρι την Κυριακή.

"Είναι δύσκολο παιχνίδι και όπως κάθε πρεμιέρα κρύβει παγίδες. Δεν τους ξέρουμε καλά όπως και εκείνοι δεν ξέρουν εμάς. Διεκδικούμε τη νίκη επί ίσοις όροις. Ο Αρίωνας έχει καλούς παίκτες κι εμείς θα προσπαθήσουμε να τους περιορίσουμε για να πάρουμε το θετικό αποτέλεσμα. Είναι έμπειρη ομάδα αφού πέρσι αγωνιζόταν στη Β' εθνική τόνισε ο προπονητής του Ιάλυσου.

Στο πλεονέκτημα των "ερυθροκίτρινων" είναι και ο παράγοντας έδρα. Ο φίλαθλος κόσμος θα βοηθήσει με το δικό του τρόπο την προσπάθεια της ομάδας να μπει με το δεξί στο φετινό πρωτάθλημα της Γ' εθνικής.







ΦΙΛΗΜΩΝ SERVICE
ΓΕΝΙΚΟ ΣΥΝΕΡΓΕΙΟ ΑΥΤΟΚΙΝΗΤΩΝ
ΑΝΤΑΛΛΑΚΤΙΚΑ-ΛΙΠΑΝΤΙΚΑ
ΠΛΗΡΗΣ ΕΛΕΓΧΟΣ
ΤΕΧΝΙΚΟΣ & ΗΛΕΚΤΡΟΝΙΚΟΣ
ΒΕΛΤΙΩΣΕΙΣ-ΜΕΤΑΤΡΟΠΕΣ
ΡΥΘΜΙΣΕΙΣ INJECTION-DIESEL
ΑΥΤΟΜΑΤΑ ΣΑΣΜΑΝ
ΥΔΡΑΥΛΙΚΑ ΤΙΜΟΝΙΑ
ΕΛΕΓΧΟΣ ΚΑΥΣΑΕΡΙΩΝ
ΠΡΟΕΛΕΓΧΟΣ Κ.Τ.Ε.Ο

ΛΟΥΠΗΣ Μ. ΦΙΛΗΜΩΝ
ΚΡΕΜΑΣΤΗ-ΡΟΔΟΣ ΤΗΛ:0241095766

Λόγω αδυναμίας των Blue chips και κυρίως του ΟΤΕ

# Αρνητικό κλίμα και χθες

## Μεγάλη υποχώρηση του γενικού δείκτη σε ποσοστό 1,40%

**Η αδυναμία των blue chips και κυρίως του ΟΤΕ, σε συνδυασμό με την σημαντική πτώση των ευρωπαϊκών αγορών, διαμόρφωσε αρνητικό κλίμα και στη χθεσινή συνεδρίαση του χρηματιστηρίου. Σημαντικό ρόλο στην πίεση που εκδηλώνεται, παίζουν οι εξελίξεις στον ΟΤΕ αναφορικά με την υπόθεση της Romtelecom, αλλά και οι αναθεωρημένες εκτιμήσεις των τιμών-στόχων ξένων θεσμικών για τους τραπεζικούς τίτλους.**

Η τιμή της μετοχής του ΟΤΕ υποχώρησε κατά 3,68% (απώλειες πάνω από 6% σε δύο συνεδριάσεις) και έπεσε σε χαμηλότερα επίπεδα από την τιμή της πρώτης εισαγωγής της στη Σοφοκλέους. Αδύναμη και χθες παρουσιάσθηκε η μετοχή της Εμπορικής (-3,05%), ενώ «μάχη» για τη στήριξη της αγοράς έδωσε η μετοχή της Εθνικής Τράπεζας (+0,14%).

Ύστερα από την διάσπαση της στήριξης των 1.800 μονάδων, ουδείς πλέον μπορεί ν' αμφισβητήσει την πτωτική φορά της αγοράς, που αναμένεται να εξαντληθεί στην περιοχή των 1.750 μονάδων, εφόσον ο τζίρος εξακολουθήσει να κινείται μειούμενος.

Ο Γενικός Δείκτης Τιμών έκλεισε στις 1.773,56 μονάδες έναντι 1.798,71 της προηγουμένης μέρας, καταγράφοντας υποχώρηση 25,15 μονάδων ή σε ποσοστό 1,40%.

Ο δείκτης FTSE/ASE 20 έκλεισε στις 880,51 μονάδες, σημειώνοντας υποχώρηση σε ποσοστό 1,62%, ενώ ο δείκτης FTSE/ASE 40 έκλεισε στις 193,55 μονάδες, καταγράφοντας απώλειες 1,31%. Ο δείκτης FTSE/ASE SMALLCAP 80 έκλεισε στις 496,80 μονάδες, καταγράφοντας απώλειες σε ποσοστό 1,58%.

Από τις 354 μετοχές που διακινήθηκαν σήμερα, 44 κινήθηκαν ανοδικά, 279 καθοδικά, ενώ η τιμή 31 παρέμεινε αμετάβλητη.

Η αξία των συναλλαγών ανήλθε στα 73,513 εκατ. ευρώ ή 25,05 δισ. δρχ., εκ των οποίων τα 8,4 εκατ. ευρώ αποτέλεσαν προσυμφωνημένα πακέτα συναλλαγών.

Τη μεγαλύτερη αξία συναλλαγών κατέγραψαν οι μετοχές των εταιριών: ΟΤΕ με 9,679 εκατ. ευρώ, Informatics με 8,204, Sex Form με 5,113, Coca Cola με 3,842 και Εθνική με 3,650 εκατ. ευρώ.

Η συνολική κεφαλαιοποίηση της αγοράς υποχώρησε στα 67,393 δισ. ευρώ.

Η τιμή των μετοχών του δείκτη MSCI έκλεισε ως εξής:

| | |
|---|---|
| Alpha Bank: | 11,28 |
| Coca Cola: | 14,08 |
| Eurobank: | 11,14 |
| Panafon: | 4,58 |
| Αλουμίνιο Ελλάδος: | 18,12 |
| Βιοχάλκο: | 4,12 |
| ΔΕΗ: | 13,76 |
| Εθνική: | 14,40 |
| ΕΛΠΕ: | 5,96 |
| Ελ. Τεχνοδομική: | 6,26 |
| Εμπορική: | 14,00 |
| Επιχειρήσεις Αττικής: | 2,78 |
| ΕΥΔΑΠ: | 3,82 |
| Ιντρακόμ: | 5,38 |
| ΚΑΕ: | 5,04 |
| Μαϊλλης: | 5,10 |
| ΟΤΕ: | 11,52 |
| Τεχνική Ολυμπιακή: | |
| Πειραιώς: | 6,06 |
| Τιτάν: | 35,46 |
| Motor Oil: | 7,08 |
| Folli-Follie: | 15,10 |

Οι επιμέρους δείκτες διαμορφώθηκαν ως εξής:

| | | |
|---|---|---|
| Τραπεζικός: | 2.715,32 | –1,26% |
| Τηλεπικοινωνιών: | 792,90 | –1,84% |
| Ασφαλειών: | 588,77 | –4,25% |
| Επενδύσεων: | 503,24 | –1,83% |
| Κατασκευαστικών: | 909,95 | –0,84% |
| Βιομηχανιών: | 1.102,89 | –1,80% |
| Συμμετοχών: | 1.120,19 | –4,13% |
| Βασικών Μετάλλων: | 491,48 | –1,15% |
| Μη μεταλλικών Ορυκτών: | 837,85 | –0,10% |
| Εκδόσεις- εκτυπώσεις: | 224,50 | –2,74% |
| Κλωστοϋφαντουργίας: | 474,39 | –2,04% |
| Λιανικού Εμπορίου: | 488,41 | –1,49% |
| Πληροφορικής: | 577,18 | –2,23% |
| Ειδών Λύσεων Πληροφορικής: | 242,91 | –3,17% |
| Χονδρικό εμπόριο : | 372,16 | –2,25% |
| Τρόφιμα- ποτά: | 567,30 | –1,44% |
| Παράλληλη Αγορά: | 167,83 | –2,30% |
| Διυλιστήρια: | 976,21 | –0,54% |
| Τηλεόρασης & Ψυχαγωγίας: | 1.113,51 | +0,47% |
| Διαχείρισης Ακίνητης Περιουσίας: | 839,31 | –0,87% |

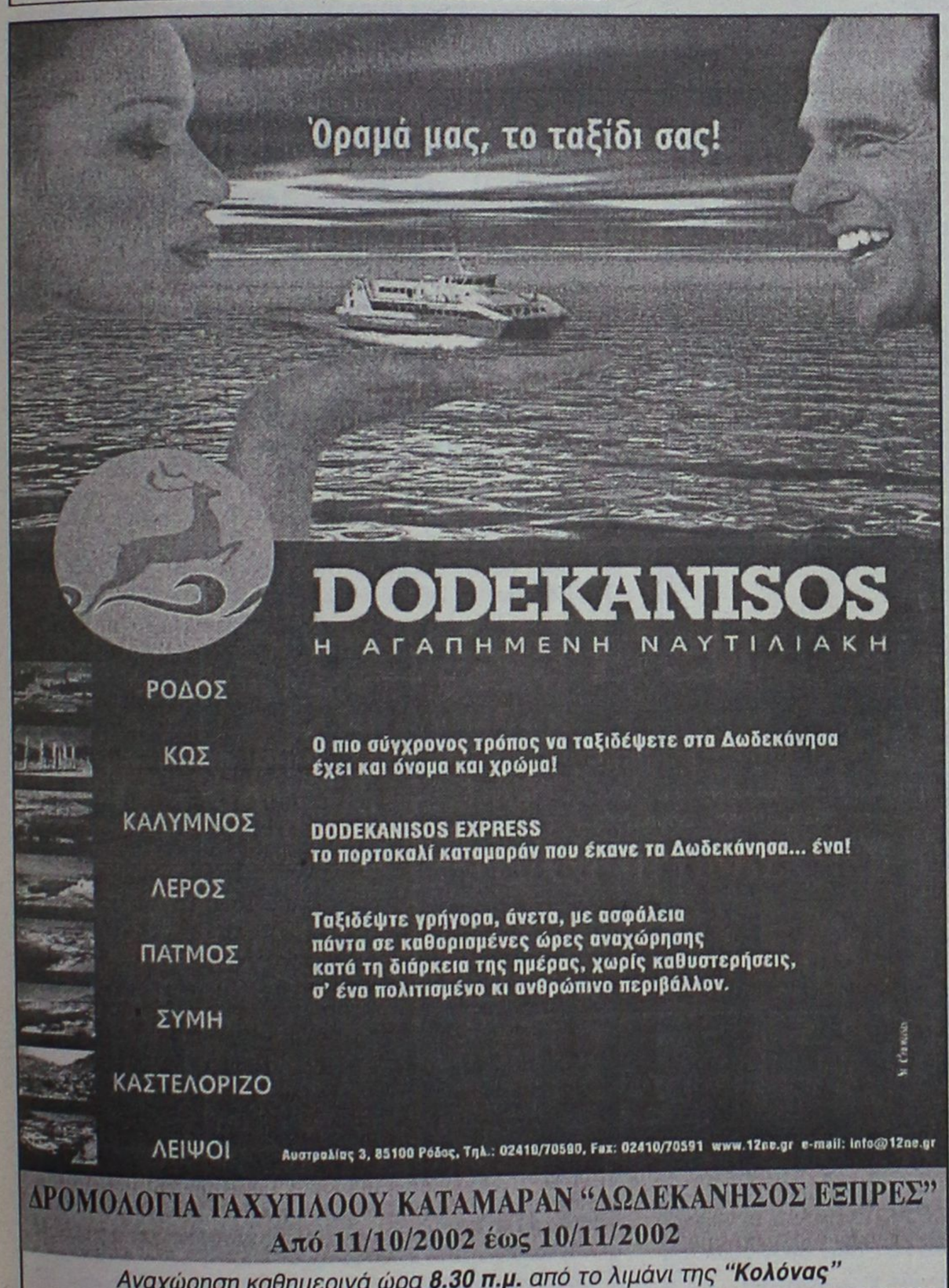

DODEKANISOS
Η ΑΓΑΠΗΜΕΝΗ ΝΑΥΤΙΛΙΑΚΗ
ΡΟΔΟΣ
ΚΩΣ
ΚΑΛΥΜΝΟΣ
ΛΕΡΟΣ
ΠΑΤΜΟΣ
ΣΥΜΗ
ΚΑΣΤΕΛΟΡΙΖΟ
ΛΕΙΨΟΙ
Ο πιο σύγχρονος τρόπος να ταξιδέψετε στα Δωδεκάνησα έχει και όνομα και χρώμα!
DODEKANISOS EXPRESS
το πορτοκαλί καταμαράν που έκανε τα Δωδεκάνησα... ένα!
Ταξιδέψτε γρήγορα, άνετα, με ασφάλεια πάντα σε καθορισμένες ώρες αναχώρησης κατά τη διάρκεια της ημέρας, χωρίς καθυστερήσεις, σ' ένα πολιτισμένο κι ανθρώπινο περιβάλλον.
Αυστραλίας 3, 85100 Ρόδος, Τηλ.: 02410/70590, Fax: 02410/70591 www.12ne.gr e-mail: info@12ne.gr
ΔΡΟΜΟΛΟΓΙΑ ΤΑΧΥΠΛΟΟΥ ΚΑΤΑΜΑΡΑΝ "ΔΩΔΕΚΑΝΗΣΟΣ ΕΞΠΡΕΣ"
Από 11/10/2002 έως 10/11/2002
Αναχώρηση καθημερινά ώρα 8.30 π.μ. από το λιμάνι της "Κολόνας"

| | |
|---|---|
| ΔΕΥΤΕΡΑ | ΡΟΔΟΣ-ΣΥΜΗ-ΚΩΣ-ΚΑΛΥΜΝΟΣ-ΛΕΡΟΣ-ΚΑΛΥΜΝΟΣ-ΚΩΣ-ΣΥΜΗ-ΡΟΔΟΣ |
| ΤΡΙΤΗ | |
| ΤΕΤΑΡΤΗ | ΡΟΔΟΣ-ΚΑΣΤΕΛΛΟΡΙΖΟ-ΡΟΔΟΣ |
| ΠΕΜΠΤΗ | |
| ΠΑΡΑΣΚΕΥΗ | ΡΟΔΟΣ-ΣΥΜΗ-ΚΩΣ-ΚΑΛΥΜΝΟΣ-ΛΕΡΟΣ-ΚΑΛΥΜΝΟΣ-ΚΩΣ-ΣΥΜΗ-ΡΟΔΟΣ |
| ΣΑΒΒΑΤΟ | ΡΟΔΟΣ-ΚΩΣ-ΚΑΛΥΜΝΟΣ-ΛΕΡΟΣ-ΛΕΙΨΟΙ-ΠΑΤΜΟΣ-ΛΕΡΟΣ-ΚΑΛΥΜΝΟΣ-ΚΩΣ-ΡΟΔΟΣ |
| ΚΥΡΙΑΚΗ | ΡΟΔΟΣ-ΚΩΣ-ΚΑΛΥΜΝΟΣ-ΛΕΡΟΣ-ΠΑΤΜΟΣ-ΛΕΙΨΟΙ-ΛΕΡΟΣ-ΚΑΛΥΜΝΟΣ-ΚΩΣ-ΡΟΔΟΣ |

Η "Δωδεκάνησος Ναυτιλιακή Ν.Ε." σας προσφέρει με κάθε εισιτήριο μετ' επιστροφής, στο νησί της Λέρου, μια διανυκτέρευση δωρεάν σε ξενοδοχείο του νησιού.
Ειδικές τιμές σε Συλλόγους
Για πληροφορίες και κρατήσεις στα τηλέφωνα 02410 70590 • Φαξ: 02410 70591
Υπεύθυνος: κ. Στέλιος Καστανάκης

PAVLAKIS music house
ΑΘΗΝΩΝ 14
ΑΝΑΛΗΨΗ
02410-64306
EM-GR1
Roland

ΕΙΔΙΚΕΣ ΤΙΜΕΣ ΓΙΑ ΜΑΘΗΤΕΣ
Στην προσπάθειά μας να ενσωματώσουμε τα ελληνικά ακούσματα και γενικότερα την ελληνική μουσική στην νέα γενιά αρμονίων της Roland, κατασκευάσαμε σε συνεργασία με την Roland Europe SpA το νέο αρμόνιο που ακούει στο όνομα EM-GR1.
Στόχος μας είναι, να δώσουμε τη δυνατότητα στον μικρό μαθητή να παίξει ελληνική μουσική, με ήχους και ρυθμούς εφάμιλλους των ευρωπαϊκών (Latin κ.λπ.) στο ίδιο όργανο.
Προσηλωμένοι λοιπόν σ' αυτό το στόχο και με τη βοήθεια της αξεπέραστης ποιότητας των ήχων της Roland, παρουσιάζουμε το EM-GR1, ένα όργανο "κομμένο και ραμμένο" στα πρότυπα της ελληνικής πραγματικότητας σήμερα.
Το EM-GR1 δεν έχει καμία σχέση με ότι κυκλοφορεί ή έχει κυκλοφορήσει στην κατηγορία του έως τώρα στην ελληνική αγορά, τόσο από πλευράς σχεδιασμού, ποιότητας ήχων αλλά και τιμής. Η κατασκευή και η πληρότητά του είναι τέτοια, έτσι ώστε να καλύπτει πλήρως τις ανάγκες του μαθητή ή του εκάστοτε χρήστη που θέλει να έχει ένα αρμόνιο (εργαλείο) που θα του παρέχει συνοδεία ελληνικών ρυθμών, υψηλής πιστότητας ήχου και όχι μόνο.
Πρέπει δε να σημειωθεί ότι η προσπάθεια δεν έγινε μόνο σε επίπεδο ήχων και ρυθμών, αλλά δόθηκε μεγάλη έμφαση στην εμφάνιση και στην ευχρηστία του οργάνου. Έτσι, για πρώτη φορά παρουσιάζεται στην Ελλάδα, όργανο με πρόσοψη (panel) γραμμένη στα ελληνικά και το σπουδαιότερο (!) το εγχειρίδιο χρήσης δεν είναι κακέκτυπη μετάφραση από άλλη γλώσσα, αλλά κατ' ευθείαν γραμμένο στα ελληνικά.

**ΠΡΑΚΤΟΡΕΙΟ ΤΑΞΙΔΙΩΝ**
**ΣΑΒΒΑΣ ΣΑΗΣ**

**ΦΘΙΝΟΠΩΡΟ-ΧΕΙΜΩΝΑΣ 2002**

1η εκδρομή 4ήμερη - αεροπορικώς
**ΜΥΤΙΛΗΝΗ-ΑΓ. ΡΑΦΑΗΛ**
**Από 26/10 έως 29/10**

2η εκδρομή 6ήμερη - αεροπορικώς
**ΚΡΗΤΗ**
**Από 5 έως 10/11**
**(ΗΡΑΚΛΕΙΟ-ΧΑΝΙΑ-ΑΡΚΑΔΙ-ΡΕΘΥΜΝΟ-ΚΝΩΣΣΟ-ΑΓ. ΝΙΚΟΛΑΟ-ΣΗΤΕΙΑ-ΕΛΟΥΝΤΑ)**

3η εκδρομή 8ήμερη - ακτοπλοϊκώς
**ΔΥΤΙΚΗ-ΒΟΡΕΙΑ ΕΛΛΑΔΑ**
**Από 7 έως 14/11**
**(ΡΟΔΟ-ΠΕΙΡΑΙΑ-ΡΙΟ-ΑΝΤΙΡΙΟ-ΜΕΣΟΛΟΓΓΙ-ΙΩΑΝΝΙΝΑ-ΜΕΤΣΟΒΟ-ΜΕΤΕΩΡΑ-ΚΑΛΑΜΠΑΚΑ-ΒΕΡΟΙΑ-ΒΕΡΓΙΝΑ-ΝΑΟΥΣΑ-ΕΔΕΣΣΑ-ΘΕΣ/ΝΙΚΗ κ.λπ.)**

4η εκδρομή - ακτοπλοϊκώς
**ΠΕΛΟΠΟΝΝΗΣΟΣ**
**Από 15/11 έως 22/11**
**(ΚΟΡΙΝΘΟ-ΕΠΙΔΑΥΡΟ-ΝΑΥΠΛΙΟ-ΤΟΛΟ-ΣΠΑΡΤΗ-ΜΥΣΤΡΑΣ-ΜΟΝΕΜΒΑΣΙΑ-ΓΥΘΕΙΟ-ΣΠΗΛΑΙΑ ΔΥΡΟΥ-ΚΑΛΑΜΑΤΑ-ΠΥΛΟ-ΟΛΥΜΠΙΑ-ΠΥΡΓΟ-ΠΑΤΡΑ-ΚΑΛΑΒΡΥΤΑ-ΜΕΓΑ ΣΠΗΛΑΙΟ-ΑΓ. ΛΑΥΡΑ κ.λπ.)**

5η εκδρομή 4ήμερη
**ΤΟΥΡΚΙΑ-ΜΥΡΑ-ΑΓ. ΝΙΚΟΛΑΟ**
** Ξενοδοχεία 4 αστέρων με ημιδιατροφή*
**Από 5 έως 8/12**
**(ΜΑΡΜΑΡΙΣ-ΛΙΜΝΟΘΑΛΑΣΣΑ ORTACA-DAGYAN-ΦΕΤΙΓΕ-ΛΙΒΙΣΙ-ΚΑΣ-ΚΑΛΕ-ΦΟΙΝΙΚΑ-ΜΥΡΑ-ΑΝΤΑΛΥΑ κ.λπ.)**

6η εκδρομή 7ήμερη
**ΤΟΥΡΚΙΑ-ΜΥΡΑ-ΑΓ. ΝΙΚΟΛΑΟ-ΚΟΥΣΑΝΤΑΣΙ-ΣΜΥΡΝΗ**
** Ξενοδοχεία 4-5 αστέρων με ημιδιατροφή*
**Από 5 έως 11/12**

7η εκδρομή 10ήμερη
**ΤΟΥΡΚΙΑ-ΜΥΡΑ-ΑΓ. ΝΙΚΟΛΑΟ-ΚΟΥΣΑΝΤΑΣΙ-ΣΜΥΡΝΗ-ΚΩΝ/ΠΟΛΗ**
**Από 5 έως 14/12**
**(ΛΙΜΝΗ DAGYAN-ΦΕΤΙΓΕ-ΛΙΒΙΣΙ-ΚΑΣ-ΚΑΛΕ-ΦΟΙΝΙΚΑ-ΜΥΡΑ-ΑΝΤΑΛΥΑ-ΚΟΥΣΑΝΤΑΣΙ-ΣΜΥΡΝΗ-ΚΩΝ/ΠΟΛΗ κ.λπ.)**

Εκδρομές για όλα τα μέρη του κόσμου
(Ευρώπη-Αμερική-Αφρική-Απω Ανατολή)

***Ζητήστε τα προγράμματα μας***
**ΠΛΗΡΟΦΟΡΙΕΣ - ΠΡΟΓΡΑΜΜΑΤΑ**
**ΠΡΑΚΤΟΡΕΙΟ ΤΑΞΙΔΙΩΝ**
**ΣΑΒΒΑΣ ΣΑΗΣ**
ΤΑΡΠΟΝ ΣΠΡΙΝΓΚΣ 42 (δίπλα στην Τραπ. Πίστεως) · Τηλ. 02410 39781-37711


## Μέσω επιδοτούμενων από τον ΟΑΕΔ προγραμμάτων

# Προσλήψεις ανέργων

## Σε ποιούς απευθύνονται τα προγράμματα αυτά

Στην υποβοήθηση των προσλήψεων 10.000 ανέργων -5.000 γυναικών (με προτεραιότητα στις μητέρες) και άλλων 5.000 νέων σε ηλικία ανέργων - σε θέσεις εργασίας πλήρους ή και μερικής απασχόλησης αποσκοπούν τα δύο νέα ειδικά προγράμματα επιδότησης νέων θέσεων εργασίας, συνολικού προϋπολογισμού 50 εκατ. ευρώ, που θα θέσουν σε εφαρμογή το 2003 το υπουργείο Εργασίας και Κοινωνικών Ασφαλίσεων και ο ΟΑΕΔ. Σύμφωνα με τα σχέδια των δύο αποφάσεων που εισηγήθηκε ο διοικητής του ΟΑΕΔ Ι. Νικολάου και πρόκειται να υπογράψει ο υπουργός Εργασίας θα επιδοτηθούν μέσω του Γ ΚΠΣ οι προσλήψεις ως εξής:

1 Για 5.000 άνεργες γυναίκες ηλικίας 18 - 65 ετών θα εφαρμοστεί για πρώτη φορά ένα συνδυασμένο πρόγραμμα 3μηνης απόκτησης εργασιακής εμπειρίας και 18μηνης απασχόλησης σε ιδιωτικές επιχειρήσεις (12 μήνες με επιδότηση και 6 μήνες χωρίς επιχορήγηση). Ειδικότερα, ο ΟΑΕΔ θα χρηματοδοτεί το στάδιο απόκτησης εργασιακής εμπειρίας καταβάλλοντας κάθε μήνα στις ασκούμενες 20,54 ευρώ ημερησίως μεικτά, εάν είναι πτυχιούχοι ΑΕΙ - ΤΕΙ και 17,61 ευρώ εάν είναι απόφοιτοι ΙΕΚ, ΤΕΛ, ΕΠΛ, ΤΕΕ Β κύκλου. Για την απασχόλησή τους στην επιχείρηση, στη συνέχεια, ο ΟΑΕΔ θα επιδοτεί κάθε θέση πλήρους απασχόλησης με 14,70 ευρώ ημερησίως και για εργασία με καθεστώς μερικής απασχόλησης (από 4 ώρες και πάνω) με 7,35 ευρώ. Η επιδότηση των θέσεων θα καταβάλλεται για 12 μήνες ενώ η επιχείρηση θα υποχρεούται να διατηρήσει τις θέσεις εργασίας (τόσο τις επιδοτούμενες όσο και τις ήδη υφιστάμενες) για άλλους 6 μήνες. Προτεραιότητα στην κάλυψη των θέσεων εργασίας θα έχουν οι γυναίκες με 3 παιδιά και άνω καθώς και οι γυναίκες με μονογονεική οικογένεια αρκεί να έχουν εγγραφεί κατά την 1η Νοεμβρίου στον ΟΑΕΔ και να διαθέτουν δελτίο ανεργίας σε ισχύ.

2 Το δεύτερο πρόγραμμα απευθύνεται επίσης στις ιδιωτικές επιχειρήσεις που θα προσλάβουν άνεργους νέους σε ηλικία (18 - 30 ετών). Η ημερήσια επιδότηση για την πρόσληψη νεοεισερχόμενων στην αγορά εργασίας θα είναι 14,70 ευρώ (το 1/2 εφόσον η πρόσληψη γίνει σε θέση μερικής απασχόλησης) και θα χορηγείται για διάστημα 12 μηνών με υποχρέωση της επιχείρησης να διατηρήσει τις θέσεις εργασίας (επιχορηγούμενες και μη) για άλλους 6 μήνες (συνολικά για 18 μήνες).

# Συνάντηση προσκόπων

Το Σαββατοκύριακο 26η και 27η Οκτωβρίου, στο κτήριο των Προσκόπων της πόλης μας, θα συγκληθεί το ετήσιο συνέδριο Βαθμοφόρων της Περιφέρειας Δωδεκανήσου.

Κύρια θέματα του συνεδρίου είναι:

- Η ανάδειξη των αντιπροσώπων της Περιφέρειάς μας στη Γενική Συνέλευση του Ιδρύματος του Σώματος Ελλήνων Προσκόπων
- Η αξιολόγηση και ο προγραμματισμός του Προσκοπικού έργου στην περιοχή μας
- Η ανταλλαγή απόψεων και η συζήτηση των θεμάτων που απασχολούν τους Βαθμοφόρους της Δωδεκανήσου

Εκτός των Βαθμοφόρων της Ρόδου (από την πόλη αλλά και από Ιαλυσό, Κρεμαστή, Παραδείσι και Αφάντου) θα συμμετάσχουν και βαθμοφόροι από την Κάλυμνο και τη Λέρο που θα ταξιδέψουν και θα φιλοξενηθούν στο νησί μας για το διήμερο.

Συμπαραστάτες στην υλοποίηση του συνεδρίου μας είναι το τόσο ο Δήμος Ροδίων (που μας προσφέρει το catering), και το Αεροπορικό Απόσπασμα Ρόδου (όπου θα διανυκτερεύσουν οι φιλοξενούμενοί μας).





ΝΑΥΤΙΚΗ ΕΤΑΙΡΕΙΑ
**ΤΗΛΟΣ 21ος ΑΙΩΝΑΣ**

ΕΚΔΡΟΜΗ ΜΕ ΤΟ
**"SEA STAR"**
ΣΤΗΝ **Π Α Τ Μ Ο**
ΤΟ **ΣΑΒΒΑΤΟ 26**
**ΟΚΤΩΒΡΙΟΥ**

**ΕΠΙΣΤΡΟΦΗ ΑΠΟ ΤΗΝ ΠΑΤΜΟ ΤΗΝ ΚΥΡΙΑΚΗ 27 ΟΚΤΩΒΡΙΟΥ**

**ΚΟΣΤΟΣ ΕΚΔΡΟΜΗΣ ΚΑΤ' ΑΤΟΜΟ**
**60 ευρώ**
*(Στην τιμή συμπεριλαμβάνονται: εισιτήριο, ξενοδοχείο, πρωινό και ξενάγηση).*

Για κρατήσεις
παρακαλούμε επικοινωνείτε στο:
τηλ. **02460 44000** (Τήλος)

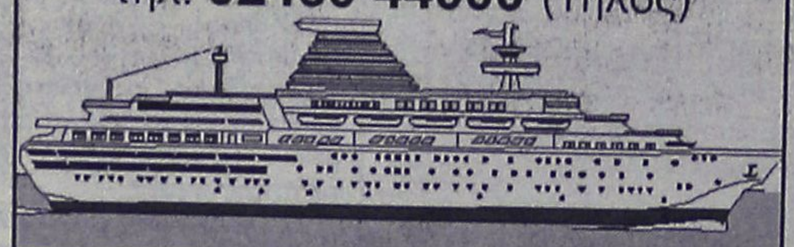



**KYDON TOURS**

**ΕΚΔΡΟΜΕΣ με ΠΟΙΟΤΗΤΑ**

**25/10– 28/10**
**4ήμερη Τουρκία**
**ΜΑΡΜΑΡΙΣ– ΕΦΕΣΣΟΣ– ΚΟΥΣΑΝΤΑΣΙ–ΣΜΥΡΝΗ**

ΠΡΟΓΡΑΜΜΑ
- 25/10: 16.30 Καταμαραν Ρόδο - Μαρμαρίς. Αφιξη σε μία ώρα, άμεση επιβίβαση στο πούλμαν και αναχώρηση για Κουσάντασι. Αφιξη στο Κουσάντασι σε 3 ώρες, διανυκτέρευση. Για τους ζωηρούς εξόρμηση στα μπαράκια του Κουσάντασι για διασκέδαση.
- 26/10, Σάββατο πρωί: Περιήγηση και αναχώρηση για την επίδειξη μόδας. Στη συνέχεια φθάνουμε στην Σμύρνη σε 40 λεπτά και σας δίνουμε χρόνο να ψωνίσετε στην αγορά της Σμύρνης μέχρι το κλείσιμο. Μετά το δείπνο νυχτερινή έξοδος σε κέντρο διασκέδασης.
- 27/10, Κυριακή: Περιήγηση της Σμύρνης, Κατιμέ - Κορδελιό και συνεχίζουμε για μία σπέσιαλ εκδρομή να γνωρίσετε και το Τσεσμέ που βρίσκεται απέναντι από την Χίο. Το βράδυ μετά το δείπνο έξοδος για διασκέδαση.
- 28/10, Δευτέρα: Αναχώρηση μετά τοπρωινό για την Εφεσο και την Παναγία. Ξενάγηση και αναχώρηση για το Μαρμαρίς. Αφιξη κατά τις 14.00. Αναχώρηση 16.00 για Ρόδο. Τέλος εκδρομής

***ΤΙΜΗ ΚΑΤ' ΑΤΟΜΟ 195 euro***

**ΠΕΡΙΛΑΜΒΑΝΕΙ:**
- Εισιτήρια με το καταμαράν Ρόδο - Μαρμαρίς - Ρόδο
- Φόροι λιμένων Ελλάδος και Τουρκίας, εισόδου - εξόδου.
- Πούλμαν πολυτελείας για όλες τις διαδρομές
- Ξενοδοχεία 4 αστέρων με ημιδιατροφή
- Ξεναγήσεις περιηγήσεις

***Συνοδός η κ. ΕΛΕΝΗ ΨΥΛΛΑΚΗ***

***ΚΑΛΑ ΤΑΞΙΔΙΑ***

**ΠΡΑΚΤΟΡΕΙΟ ΚΥΔΩΝ**
*Εθ. Δωδ/σίων 14 - Ακτή Σαχτούρη 8*
*ΤΗΛ. 02410/23000-27900, 27722 • FAX: 32741*

# ΠΡΑΚΤΟΡΕΙΟ ΤΑΞΙΔΙΩΝ
# ΣΑΒΒΑΣ ΣΑΗΣ

**ΦΘΗΝΑ ΑΕΡΟΠΟΡΙΚΑ ΕΙΣΙΤΗΡΙΑ ΓΙΑ ΟΛΟ ΤΟΝ ΚΟΣΜΟ**

Με την ευκαιρία της λειτουργίας του νέου μας πρακτορείου στην οδό Τάρπον Σπρίνγκς 42 (δίπλα στην Τράπεζα Πίστεως)

**ΠΡΟΣΦΕΡΟΥΜΕ**

τα φθηνότερα αεροπορικά εισιτήρια για όλο τον κόσμο με όλες τις αεροπορικές εταιρίες.

**ΠΡΟΣΟΧΗ** Πληροφορίες δεν δίδονται από το τηλέφωνο μόνο προσωπική παρουσία σας

**ΑΚΟΜΗ ΣΑΣ ΠΑΙΡΝΟΥΜΕ**

ΒΙΖΑ επισκέπτου για ΑΜΕΡΙΚΗ σε μία εβδομάδα.
ΒΙΖΑ επισκέπτου για ΑΥΣΤΡΑΛΙΑ σε μία μέρα
Εκδοση διαβατηρίων
Εκδοση αδειών αυτοκινήτων

**ΞΕΝΟΔΟΧΕΙΑ ΣΤΗΝ ΑΘΗΝΑ**

| | | | |
|---|---|---|---|
| **PRESIDENT Α' ΚΑΤΗΓΟΡΙΑΣ** Λεωφόρος Κηφισίας | | | |
| Μονόκλινο | € | 47 | ΜΕ ΠΡΩΙΝΟ έως 31/10 |
| Δίκλινο για μονόκλ. | € | 58 | « |
| Δίκλινο | € | 62 | « |
| Τρίκλινο | € | 78 | « |
| **ESPERIA HOTEL Α' ΚΑΤΗΓΟΡΙΑΣ** Σταδίου 22 | | | |
| Μονόκλινο | € | 95 | ΜΕ ΠΡΩΙΝΟ έως 31/10 |
| Δίκλινο | € | 108 | « |
| Τρίκλινο | € | 123 | « |
| **ELECTRA HOTEL Α' ΚΑΤΗΓΟΡΙΑΣ** Ερμού 5 | | | |
| Μονόκλινο | € | 109 | ΜΕ ΠΡΩΙΝΟ έως 10/10 |
| Δίκλινο | € | 128 | « |
| Τρίκλινο | € | 149 | « |
| **DORIA HOTEL Β' ΚΑΤΗΓΟΡΙΑΣ** Πειραιώς 15-17 (κοντά στην Ομόνοια) | | | |
| Μονόκλινο | € | 57 | ΜΕ ΠΡΩΙΝΟ έως 31/10 |
| Δίκλινο | € | 66 | « |
| Τρίκλινο | € | 86 | « |
| **ZAFOLIA HOTEL Α' ΚΑΤΗΓΟΡΙΑΣ** Λεωφ. Αλεξάνδρας 87 | | | |
| Μονόκλινο | € | 93 | ΜΕ ΠΡΩΙΝΟ έως 31/10 |
| Δίκλινο | € | 103 | « |
| Τρίκλινο | € | 123 | « |
| **BEST WESTERN ILISIA Α' ΚΑΤΗΓΟΡΙΑΣ** ILISIA Μιχαλακοπούλου | | | |
| Μονόκλινο | € | 57 | ΜΕ ΠΡΩΙΝΟ έως 31/10 |
| Δίκλινο | € | 67 | « |
| Τρίκλινο | € | 83 | « |
| **PARTHENON HOTEL Α' ΚΑΤΗΓΟΡΙΑΣ** Περιοχή Μακρυγιάννη | | | |
| Μονόκλινο | € | 74 | ΜΕ ΠΡΩΙΝΟ έως 31/10 |
| Δίκλινο | € | 83 | « |
| Τρίκλινο | € | 115 | « |
| **OLYMPIC PALACE Α' ΚΑΤΗΓΟΡΙΑΣ** Φιλελλήνων - Σύνταγμα | | | |
| Μονόκλινο | € | 64 | ΜΕ ΠΡΩΙΝΟ έως 31/10 |
| Δίκλινο | € | 79 | « |
| Τρίκλινο | € | 98 | « |
| **ARETOUSA Β' ΚΑΤΗΓΟΡΙΑΣ** Μητροπόλεως - Σύνταγμα | | | |
| Μονόκλινο | € | 50 | ΜΕ ΠΡΩΙΝΟ έως 31/10 |
| Δίκλινο | € | 71 | « |
| Τρίκλινο | € | 89 | « |
| **ST. GEORGE LYKABETTUS ΚΑΤΗΓΟΡΙΑΣ LUX** | | | |
| Μονόκλινο | € | 110 | χωρίς πρωινό |
| Δίκλινο | € | 110 | « |
| **ΞΕΝΟΔΟΧΕΙΟ ASTOR** (Σύνταγμα) | | | |
| Μονόκλινο | € | 57 | ΜΕ ΠΡΩΙΝΟ έως 31/3 |
| Δίκλινο για μονόκλινο | € | 65 | « |
| Δίκλινο | € | 76 | « |
| Τρίκλινο | € | 95 | « |
| **GRAND HOTEL Β' ΚΑΤΗΓΟΡΙΑΣ** Πατησίων & Βερανζέρου 10 | | | |
| Μονόκλινο | € | 44 | ΜΕ ΠΡΩΙΝΟ έως 31/10 |
| Δίκλινο | € | 54 | « |
| Τρίκλινο | € | 74 | « |
| **ΒΕΡΓΙΝΑ Β' ΚΑΤΗΓΟΡΙΑΣ** ΘΕΣ/ΚΗ (κεντρικό) | | | |
| Μονόκλινο | € | 59 | ΜΕ ΠΡΩΙΝΟ έως 31/10 |
| Δίκλινο | € | 72 | « |
| Τρίκλινο | € | 87 | « |

**ΣΑΣ ΣΥΜΦΕΡΕΙ ΠΡΙΝ ΚΛΕΙΣΕΤΕ ΟΠΟΥΔΗΠΟΤΕ ΝΑ ΜΑΣ ΕΠΙΣΚΕΦΘΕΙΤΕ**

**ΠΡΑΚΤΟΡΕΙΟ ΤΑΞΙΔΙΩΝ**
**ΣΑΒΒΑΣ ΣΑΗΣ**
**ΤΑΡΠΟΝ ΣΠΡΙΝΓΚΣ 42** (δίπλα στην Τραπ. Πίστεως) · **Τηλ. 39781-3**



# Zorpidis
## ΤΟΥΡΙΣΤΙΚΟΣ ΟΡΓΑΝΙΣΜΟΣ

**ΑΛΕΞ. ΔΙΑΚΟΥ & ΛΟΧΑΓΟΥ ΦΑΝΟΥΡΑΚΗ 31**
**Τηλ.: 0241 20625, 30054 FAX: 26745**

**Λ.Α.Ν.Ε.**
**Αναχωρήσεις από Ρόδο:**
**F/B ΙΕΡΑΠΕΤΡΑ**

**ΤΕΤΑΡΤΗ 23/10:** Αναχώρηση **04.30**
για Χάλκη - Διαφάνι - Πηγάδια - Κάσο - Σητεία - Αγ. Νικόλαο - Πειραιά
**ΔΕΥΤΕΡΑ 28/10:** Αναχώρηση **04.30**
για το ίδιο δρομολόγιο
**ΠΕΜΠΤΗ 31/10:** Αναχώρηση **04.30**
για το ίδιο δρομολόγιο

** Το F/B Β. ΚΟΡΝΑΡΟΣ" δεν θα εκτελέσει τα δρομολόγιά του αυτή την περίοδο λόγω της ετήσιας συντήρησής του*

# LAOYMZIS FLYING DOLPHINS
**Αναχωρήσεις καθημερινά με το CHRISTOS L. για**
• ΚΩ στις 16.00 και ΚΩ-Ρόδο στις 08.00 • ΧΑΛΚΗ κάθε Σάββατο στις 14.00 • ΤΗΛΟ κάθε Σάββατο στις 14.00 • ΝΙΣΥΡΟΣ κάθε Σάββατο στις 14.00 • ΣΥΜΗ κάθε Δευτέρα και Τετάρτη στις 16.00.

*ΚΡΑΤΗΣΕΙΣ ΞΕΝΟΔΟΧΕΙΩΝ σε όλη την Ελλάδα*
*ΑΕΡΟΠΟΡΙΚΑ ΕΙΣΙΤΗΡΙΑ*
*ΑΚΤΟΠΛΟΪΚΑ ΕΙΣΙΤΗΡΙΑ*
*ΕΝΟΙΚΙΑΣΕΙΣ ΑΥΤΟΚΙΝΗΤΩΝ*





# ΑΙΓΑΙΟΝ
**ΑΝΩΝΥΜΗ ΑΣΦΑΛΙΣΤΙΚΗ ΕΤΑΙΡΕΙΑ**
## ΑΣΦΑΛΙΣΤΡΑ ΟΧΗΜΑΤΩΝ

| ΕΙΧ | | ΦΙΧ | | ΦΙΧ. ΑΓΡΟΤ | |
|---|---|---|---|---|---|
| ΙΠΠΟΙ | ΚΟΣΤΟΣ | ΙΠΠΟΙ | ΚΟΣΤΟΣ | ΙΠΠΟΙ | ΚΟΣΤΟΣ |
| 1-6 | 69,00 € | 1-10 | 100,77 € | 1-10 | 62,03 € |
| 7-8 | 71,16 € | 11-15 | 127,93 € | 11-15 | 78,40 € |
| 9-10 | 89,13 € | 16-20 | 143,11 € | 16-20 | 87,58 € |
| 11-12 | 90,58 € | 21-30 | 156,29 € | 21-30 | 95,18 € |
| 13-14 | 102,43 € | 31-40 | 163,88 € | 31-40 | 101,97 € |
| 15-20 | 131,54 € | 41-55 | 184,64 € | 41-55 | 108,76 € |
| 21-25 | 139,45 € | 56-75 | 215,00 € | 56-75 | 135,12 € |
| | | 76 και άνω | 239,37 € | 76 και άνω | 151,10 € |

Ασφάλιστρα στο Β/Μ 03, 6ΜΗΝΟ,
με τις εξής καλύψεις:
Πυρός για **3.000** € και
φυσικά καιρικά φαινόμενα και σεισμό **3.000** €

***Μ' ΕΜΑΣ ΟΛΟΙ ΚΑΙ ΟΛΑ ΜΠΟΡΟΥΝ ΝΑ ΕΙΝΑΙ ΑΣΦΑΛΗ***

**ΑΙΓΑΙΟΝ ΑΝΩΝΥΜΗ ΑΣΦΑΛΙΣΤΙΚΗ**
**ΕΡΥΘΡΟΥ ΣΤΑΥΡΟΥ 2**
**ΤΗΛ. 26722, 75701**



**Η "ΑΣΦΑΛΕΙΑ" δεν εκτιμάται με το κόστος**
**Αλλά ακόμα και έτσι, δεχόμαστε συγκρίσεις**
***ΑΠΟΣΠΑΣΜΑΤΙΚΟ ΤΙΜΟΛΟΓΙΟ ΜΙΚΤΩΝ 6 ΜΗΝΙΑΙΩΝ ΑΣΦΑΛΙΣΤΡΩΝ ΣΕ Β.Μ. 04 ΝΗΣΟΥ ΡΟΔΟΥ***

| ΙΠΠΟΙ | Ε.Ι.Χ. | ΚΑΛΥΨΕΙΣ |
|---|---|---|
| 01-06 | 77.18 | Α/Ε για ΣΒ 500.000 € |
| 07-08 | 81.17 | ΥΖ 100.000 € |
| 09-10 | 97.94 | Α/Ε Κλοπής |
| 11-12 | 103.05 | Φωτιά 2.935 € |
| 13-14 | 111.31 | Στάσεις-Απεργ. 2.935 € |
| | | Πολ. Ταραχές 2.935 € |

| ΙΠΠΟΙ | ΦΙΧ/ΑΓΡ | ΚΑΛΥΨΕΙΣ |
|---|---|---|
| 01-10 | 63.44 | Τρομ. Ενεργ. 2.935 € |
| 11-15 | 85.46 | Προσ. Ατυχ. Οδ. 7.337 € |
| 16-20 | 88.63 | Φροντίδα Ατυχ. |

**(ΠΑΚΕΤΟ SILVER 1)**

| ΙΠΠΟΙ | ΦΙΧ/ΕΠΑΓ |
|---|---|
| 01-10 | 100.32 |
| 11-15 | 113.23 |
| 16-20 | 125.06 |

| ΙΠΠΟΙ | ΤΑΞΙ | ΚΑΛΥΨΕΙΣ |
|---|---|---|
| 01-15 | 221.66 | Α/Ε ως ανωτέρω |
| 16-20 | 236.10 | Θραύση Κρυστάλλων |
| 21-25 | 284.25 | Νομική Προστασία |

| ΙΠΠΟΙ | Φ.Δ.Χ. | ΚΑΛΥΨΕΙΣ |
|---|---|---|
| 01-15 | 222.27 | Α/Ε ως ανωτέρω |
| 16-20 | 237.99 | Φωτιά 2.935 € |
| 21-30 | 261.54 | Προσ. Ατυχ. Οδ. 7.337 € |
| 31-40 | 282.48 | |
| 41-55 | 303.42 | |
| 56-75 | 345.30 | |
| 76++ | 378.03 | |

| CC | ΜΟΤΟ | ΚΑΛΥΨΕΙΣ |
|---|---|---|
| 00-50 | 13.86 | |
| 51-250 | 22.64 | Α/Ε ως ανωτέρω |
| 250++ | 58.91 | |

*Ασύγκριτες τιμές και στους κλάδους:*
*Πυρός (Κατοικιών-καταστημάτων) Σεισμού, Πλημμύρας, Καταιγίδας, Θύελλας, Μεταφορών Ατυχημάτων, Σκαφών κ.λ.π.*

**"Sigma" Ασφαλιστικά Γραφεία**
**Καζαντζάκη 2 & Εθνικής Αντίστασης-Ρόδος**
**Thl. 02410 31468-70328-70264 Fax 02410 33644**
**Υπεύθυνος ΣΑΝΣΟΓΛΟΥ ΠΑΝΤΕΛΗΣ**



TRAVEL EMMANUEL

***ΘΕΛΕΤΕ ΟΙ ΔΙΑΚΟΠΕΣ ΣΑΣ ΝΑ ΣΥΝΔΥΑΣΘΟΥΝ ΦΘΗΝΑ ΚΑΙ ΠΟΙΟΤΙΚΑ:***
# EMMANUEL TRAVEL

***ΘΕΛΕΤΕ ΝΑ ΤΑΞΙΔΕΨΕΤΕ ΜΕ ΑΣΦΑΛΕΙΑ ΚΑΙ ΦΘΗΝΑ...***
**EMMANUEL TRAVEL**
**ΕΙΜΑΣΤΕ ΠΑΝΤΑ ΣΤΗΝ ΔΙΑΘΕΣΗ ΣΑΣ ΓΙΑ ΤΗΝ ΚΑΛΥΤΕΡΗ ΕΞΥΠΗΡΕΤΗΣΗ ΣΑΣ.**
**ΦΘΗΝΕΣ ΤΙΜΕΣ ΓΙΑ ΕΥΡΩΠΗ ΣΕ ΣΥΝΕΡΓΑΣΙΑ ΜΕ ΤΙΣ ΚΑΛΥΤΕΡΕΣ ΑΕΡΟΠΟΡΙΚΕΣ ΤΣΑΡΤΕΡ ΕΤΑΙΡΕΙΕΣ**

ΕΙΣΙΤΗΡΙΑ ΠΛΟΙΩΝ 20% ΕΚΠΤΩΣΗ ΓΙΑ ΕΙΣΙΤΗΡΙΑ ΜΕΤ' ΕΠΙΣΤΡΟΦΗΣ

ΕΙΣΙΤΗΡΙΑ ΟΛΥΜΠΙΑΚΗΣ-ΕΙΔΙΚΕΣ ΤΙΜΕΣ ΓΙΑ ΝΕΟΥΣ ΚΑΙ ΥΠΕΡΗΛΙΚΕΣ-ΟΙΚΟΓΕΝΕΙΑΚΕΣ ΠΡΟΣΦΟΡΕΣ

**ΚΡΑΤΗΣΕΙΣ ΞΕΝΟΔΟΧΕΙΩΝ**
**ΕΚΔΟΣΕΙΣ ΔΙΑΒΑΤΗΡΙΩΝ**
**ΕΚΔΡΟΜΕΣ ΓΙΑ ΟΛΟ ΤΟΝ ΚΟΣΜΟ**

***ΠΑΝΤΑ ΚΟΝΤΑ ΣΑΣ ΓΙΑ ΤΗΝ ΚΑΛΥΤΕΡΗ ΕΞΥΠΗΡΕΤΗΣΗ ΣΑΣ***
***ΖΗΤΕΙΤΑΙ ΥΠΑΛΛΗΛΟΣ***
***ΜΙΣΘΟΣ ΑΝΑΛΟΓΩΝ ΠΡΟΣΟΝΤΩΝ***

**ΠΛΗΡΟΦΟΡΙΕΣ**
**ΤΗΛ: 93630-93625-94385**
**FAX: 91748**
**ΙΕΡΟΥ ΛΟΧΟΥ 1 ΙΑΛΥΣΟΣ ΡΟΔΟΣ**
**ΥΠΕΥΘΥΝΟΣ: ΜΑΝΩΛΗΣ ΜΑΧΑΙΡΑΚΗΣ**

ΝΤΕΤΕΚΤΙΒΣ
30 ΧΡΟΝΙΑ ΜΟΝΙΜΑ ΚΑΙ ΣΤΗ ΡΟΔΟ
35354 - 28780
Π.Π. ΓΕΡΜΑΝΟΥ 6 (ΠΛ. ΦΩΚΙΑΛΗ)
Η ΛΥΣΗ!!! ΣΕ ΚΑΘΕ ΣΑΣ ΠΡΟΒΛΗΜΑ
EXPRESS SECURITY

ΚΟΜΜΩΤΗΡΙΟ UNISEX
Natural Beauty

Χτενίσματα αέρινα, ψίνα...
Χτενίσματα με άποψη. Νέες κουπ
με στυλ και προσθετική μαλλιών
με τη γνωστή υπογραφή της **Μαρίας**
& κατόπιν ραντεβού
ανοικτά από τις 9.00 έως 17.00
Επίσης για τα μικρά παιδιά ένα ευχάριστο κούρεμα μέσα στο παιδικό αυτοκινητάκι
**Παφιάκη Μαρία**
Στη νέα διεύθυνση: Ακραμίτου 16, Ρόδος • Τηλ. 32161
κάθετος Ατταβύρου και Λεωφόρου Καλλιθέας
(παλιά διεύθυνση: προέκταση Αννης Μαρίας)

## ΧΕΙΜΕΡΙΝΟ ΩΡΑΡΙΟ ΚΑΤΑΣΤΗΜΑΤΩΝ

Χειμερινό ωράριο...δύο ταχυτήτων εξήγγειλε χθες ο Εμπορικός Σύλλογος Ρόδου. Συγκεκριμένα από τη 1η έως και τις 15 Νοεμβρίου θα ισχύει μια ημιαργία εβδομαδιαίως ενώ από τις 16 Νοεμβρίου έως και τις 31 Μαρτίου του 2003 οι ημιαργίες θα είναι τρεις εβδομαδιαίως.

Σχετικά από τον Εμπορικό Σύλλογο Ρόδου έγινε η παρακάτω ανακοίνωση:

"Ο Εμπορικός Σύλλογος Ρόδου προκειμένου να ανταποκριθεί στις απαιτήσεις της αγοράς ανακοινώνει στον εμπορικό κόσμο της πόλης μας, το ακόλουθο χειμερινό ωράριο λειτουργίας των καταστημάτων:

**Από 1/11/2002 έως 15/11/2002-10-23**

- Δευτέρα- Τρίτη-Τετάρτη-Πέμπτη-Παρασκευή:
8.30 π.μ.-2 μ.μ.
4 μ.μ.-9 μ.μ.
- Σάββατο: 8.30 π.μ.-2 μ.μ.

**Από 16/11/2002 έως 31/3/2003**

-Δευτέρα-Τετάρτη-Σάββατο 8.30 π.μ.-2 μ.μ.
-Τρίτη-Πέμπτη-Παρασκευή: 8.30 π.μ.-1 μ.μ.
4.30 μ.μ.-8 μ.μ.

**Κυριακές και Αργίες: Κλειστά**

Το προτεινόμενο χειμερινό ωράριο θα ισχύσει από 1-11-2002 έως 31-3-2003

Ο Σύλλογος καλεί τον εμπορικό κόσμο της Ρόδου όπως σεβασθεί το προτεινόμενο ωράριο προκειμένου να αποφευχθεί ο αθέμιτος ανταγωνισμός".

Επιστολή-ανακοίνωση της παράταξης της οποίας ηγείτο

# Ευχαριστίες και ευχές από την κ. Ισμήνη Παπαϊωάννου

## Κάνει γνωστό ότι θα είναι παρούσα σε κάθε περίπτωση

Από την κ. Ισμήνη Παπαϊωάννου, επικεφαλής της Παράταξης "Μαζί για τα Δωδεκάνησα" πήραμε την παρακάτω επιστολή:

"Με αίσθημα ευθύνης και διαχρονική συνέπεια σε αρχές και θέσεις απέναντι στον τόπο μας και απέναντι στις επερχόμενες γενιές, έχοντας σαν παρακαταθήκη την στήριξη του δωδεκανησιακού λαού στους πολιτικούς και κοινωνικούς μας αγώνας για ένα καλύτερο αύριο, κατήλθαμε στις εκλογές της 13ης του Οκτώβρη για την Νομαρχιακή Αυτοδιοίκηση.

Φαίνεται πως η πολιτική μας σκέψη αντέχει σε καιρούς, ιδιαίτερα σκληρούς και μάλιστα σε αγώνες άνισους σε πόρους και επιτελεία, όχι όμως σε ιδέες.

Εκθέσαμε τους εαυτούς μας στην υπηρεσία και κρίση των συμπατριωτών μας, εξηγήσαμε την διαφορά μας από τις άλλες παρατάξεις και δείξαμε τον τρίτο δρόμο για να τον διευκολύνουμε στις επιλογές του.

Ευχαριστούμε τον δωδεκανησιακό λαό που μας τίμησε με την ψήφο του και για το ποσοστό που μας έδωσε, άλλωστε στην πολιτική υπάρχουν πράγματα που το βάθος και η ευρύτητά τους δεν μπορούν να μετρηθούν μόνο με ψήφους.

Ευχαριστώ επίσης και τους υποψήφιους που συμμετείχαν στο ψηφοδέλτιο της παράταξής μας και με τίμησαν με την συμμετοχή τους.

Η ευλάβεια στην αντιστοιχία των λόγων και των έργων μας και η συνέπειά μας τα τελευταία χρόνια έχει κόστος και μάλιστα αλμυρό.

Και στις δύο εκλογικές αναμετρήσεις ιδιαίτερα του β' γύρου φάνηκε καθαρά ότι η ψήφος του κάθε πολίτη που δόθηκε στα μικρά κόμματα δεν ήταν ούτε άχρηστη, ούτε χαμένη.

Κάθε ψήφος συνεισφέρει στην τελική επιλογή, έχει βαρύτητα και ρυθμίζει το τελικό αποτέλεσμα των εκλογών.

Συγχαίρουμε ολόψυχα τον νεοεκλεγέντα νομάρχη Δωδ/σου κ. Μαχαιρίδη και του ευχόμαστε καλή δύναμη στο έργο του. Συγχαίρουμε επίσης τον επανεκλεγέντα δήμαρχο κ. Γιαννόπουλο και ευχόμαστε όλοι μαζί να προσπαθήσουμε για το καλό του τόπου μας.

Επίσης συγχαίρουμε και όλους τους άλλους που δεν εκλέχθηκαν, αλλά με τον αγώνα τους πρόσφεραν στο τόπο σπουδαίες υπηρεσίες.

Συμπατριώτισσες και συμπατριώτες μας,

Οι εκλογές τελείωσαν.

Εμείς θα είμαστε καθημερινά παρόντες σε όλες τις εκφράσεις της πολιτικής ζωής του τόπου μας, θα σας ενημερώνουμε για όλα τα θέματα που ενδιαφέρουν τον νομό μας και ΜΑΖΙ σας θα συνεχίζουμε να παλεύουμε για το καλό της Δωδεκανήσου.

Σας ευχαριστούμε που μας τιμήσατε.

Δ·Α·Ν·Ε· SEA LINE
ΔΩΔΕΚΑΝΗΣΙΑΚΗ ΑΝΩΝΥΜΗ ΝΑΥΤΙΛΙΑΚΗ ΕΤΑΙΡΙΑ

ΔΡΟΜΟΛΟΓΙΑ ΑΠΟ 23.10.02 έως 3.11.02

ΑΝΑΧΩΡΗΣΗ ΑΠΟ ΡΟΔΟ

| ΗΜΝΙΑ | | ΠΡΟΟΡΙΣΜΟΣ | ΩΡΑ | ΠΡΟΟΡΙΣΜΟΣ |
|---|---|---|---|---|
| 23.10 | ΤΕΤ | ΡΟΔΟΣ | 15.00 | ΣΥΜΗ-ΚΩ-ΚΑΛ.-ΛΕΡΟ-ΠΑΤΜΟ-ΠΕΙΡΑΙΑ |
| 24.10 | ΠΕΜ | ΔΙΑΓΟΡΑΣ | 17.00 | ΝΙΣΥΡΟ-ΚΩ-ΠΕΙΡΑΙΑ |
| 25.10 | ΠΑΡ | ΡΟΔΟΣ | 15.00 | ΤΗΛΟ-ΚΩ-ΚΑΛΥΜΝΟ-ΛΕΡΟ-ΠΑΤΜΟ-ΠΕΙΡΑΙΑ |
| 26.10 | ΣΑΒ | ΔΙΑΓΟΡΑΣ | 15.00 | ΚΩ-ΚΑΛΥΜΝΟ-ΛΕΡΟ-ΠΑΤΜΟ-ΠΕΙΡΑΙΑ |
| 27.10 | ΚΥΡ | ΡΟΔΟΣ | 19.00 | ΚΩ-ΚΑΛΥΜΝΟ-ΛΕΡΟ-ΠΑΤΜΟ-ΠΕΙΡΑΙΑ |
| 28.10 | ΔΕΥ | | | |
| 29.10 | ΤΡΙ | ΔΙΑΓΟΡΑΣ | 15.00 | ΚΩ-ΚΑΛΥΜΝΟ-ΛΕΡΟ-ΠΑΤΜΟ-ΠΕΙΡΑΙΑ |
| 30.10 | ΤΕΤ | ΡΟΔΟΣ | 15.00 | ΣΥΜΗ-ΚΩ-ΚΑΛ.-ΛΕΡΟ-ΠΑΤΜΟ-ΠΕΙΡΑΙΑ |
| 31.10 | ΠΕΜ | ΔΙΑΓΟΡΑΣ | 17.00 | ΝΙΣΥΡΟ-ΚΩ-ΠΕΙΡΑΙΑ |
| 01.11 | ΠΑΡ | ΡΟΔΟΣ | 15.00 | ΤΗΛΟ-ΚΩ-ΚΑΛΥΜΝΟ-ΛΕΡΟ-ΠΑΤΜΟ-ΠΕΙΡΑΙΑ |
| 02.11 | ΣΑΒ | ΔΙΑΓΟΡΑΣ | 15.00 | ΚΩ-ΚΑΛΥΜΝΟ-ΛΕΡΟ-ΠΑΤΜΟ-ΠΕΙΡΑΙΑ |
| 03.11 | ΚΥΡ | ΡΟΔΟΣ | 15.00 | ΚΩ-ΚΑΛΥΜΝΟ-ΛΕΡΟ-ΠΑΤΜΟ-ΠΕΙΡΑΙΑ |

*** 5/10, 13/10, 19/10, 26/10 στις 9.00 ΑΝΑΧΩΡΗΣΗ ΑΠΟ ΡΟΔΟ ΓΙΑ ΚΑΣΤΕΛΟΡΙΖΟ
*** 27/10, στις 9.30 ΑΝΑΧΩΡΗΣΗ

Δ·Α·Ν·Ε· SEA LINE
ΔΩΔΕΚΑΝΗΣΙΑΚΗ ΑΝΩΝΥΜΗ ΝΑΥΤΙΛΙΑΚΗ ΕΤΑΙΡΙΑ

**ΓΡΑΦΕΙΑ ΡΟΔΟΥ:** Κρατήσεις-Πληροφορίες: **(0241) 43150 (10 γραμμές)**
Διοικητικές Υπηρεσίες: **(0241) 43110, 43112**, FAX: **(0241) 43120**
**ΓΡΑΦΕΙΑ ΠΕΙΡΑΙΑ:** Κρατήσεις-Πληροφορίες: **0801-500500, (01) 4529360**
Διοικητικές Υπηρεσίες: **(01) 4529330**, FAX: **(01) 4293493**
**email: dane@otenet.gr**

ΚΕΝΤΡΟ ΙΑΤΡΙΚΩΝ ΒΟΗΘΗΜΑΤΩΝ

Η αποκατάσταση των προβλημάτων υγείας με τη βοήθεια της τεχνολογίας, είναι γεγονός!
Καλώς ήρθατε στο Κέντρο Ιατρικών Βοηθημάτων!
Μια καινοτομική επιχείρηση που βρίσκεται πάντα δίπλα σας, προσφέροντάς σας ό,τι τελευταίο έχει να επιδείξει η τεχνολογία και η επιστήμη!
- Ακουστικά Βαρυκοΐας
- Ορθοπεδικά
- Σακχαρόμετρα
- Ιατρικά μηχανήματα
- Συσκευές Οξυγονοθεραπείας Air Liquide
- Αναλώσιμα
- Πιεσόμετρα
- Νοσοκομειακός Εξοπλισμός

Κέντρο αποκλειστικής διάθεσης Ψηφιακών Πιεσόμετρων και Θερμομέτρων της Ελβετικής Εταιρείας Microlife!

Εθνικής Αντιστάσεως 11 – τηλ: (22410) 20359 Δίπλα... στον άνθρωπο!

Πιστοποιημένο από το Ερευνητικό Κέντρο Βιολογικών Υλικών - Συμβάσεις με όλα τα ταμεία

# Πάντα με υγείαν...

## Ορμόνη περιορίζει το αίσθημα πείνας

Επιστήμονες ανακάλυψαν την ορμόνη, η οποία προκαλεί το αίσθημα που κάθε ευρισκόμενος σε δίαιτα επιθυμεί: το αίσθημα της πληρότητας. Η ορμόνη Πεπτίδη YYE3-36 ή PYY δημιουργείται από κύτταρα στο λεπτό έντερο, σε αντίδραση στις τροφές, και εν συνεχεία κυκλοφορεί στον εγκέφαλο και δίνει "σήμα τερματισμού" της επιθυμίας για φαγητό. "Σταματάει το αίσθημα πείνας", υποστηρίζει ο δρ Στέφεν Μπλουμ, καθηγητής Ενδροκρινολογίας στο νοσοκομείο Hammersmith της Ιατρικής Σχολής του Πανεπιστημίου Imperial, ο οποίος διηύθυνε τη μελέτη. Τα αποτελέσματα της μελέτης δημοσιεύθηκαν στο περιοδικό "Nature".

***Λιγότερη όρεξη***

Η ορμόνη PYY είναι γνωστή από τη δεκαετία του '80, αλλά η ικανότητά της να περιορίζει την όρεξη ανακαλύφθηκε μόλις το περασμένο έτος, αναφέρει ο δρ Μπλουμ. Στη μελέτη του, άτομα στα οποία χορηγήθηκε μία μικρή δόση της ορμόνης και παρατέθηκε στη συνέχεια γεύμα, κατανάλωσαν κατά 33% λιγότερες θερμίδες σε σύγκριση με εκείνες που κατανάλωναν όταν δεν λάμβαναν την ορμόνη. Τα άτομα ανέφεραν πως αισθάνονταν πληρότητα, αλλά όχι φούσκωμα ή αδυναμία. Η επίδραση διήρκεσε περίπου 12 ώρες και όταν η ορμόνη εξαφανίστηκε, δεν παρουσίασαν τάση να καλύψουν τις "χαμένες" θερμίδες".

***Σε χάπι, αργότερα***

Ο δρ Μπλουμ ελπίζει πως θα είναι δυνατή η χρήση της ορμόνης, είτε με τη μορφή φαρμάκου είτε μέσω διατροφής που θα ενεργοποιεί την παραγωγή μεγαλύτερης ποσότητας PYY, ώστε να βοηθήσει στην απώλεια βάρους. Μία διατροφή πλούσια σε φυτικές ίνες ενεργοποιεί φυσικά την παραγωγή της PYY, υποστηρίζει. Η λήψη μεμονωμένα της ορμόνης γίνεται επί του παρόντος με ένεση, γιατί η χρήγηση από το στόμα μπορεί να οδηγήσει στη διάσπασή της στο στομάχι. Ωστόσο, ο δρ Μπλου επισημαίνει πως θα μπορούσε να διατεθεί σε μορφή χαπιού. Ο ίδιος εκτιμά πως η χορήγηση της ορμόνης θα είναι ασφαλής, με ελάχιστες ή και καθόλου ανεπιθύμητες ενέργειες, καθώς παράγεται από τον ίδιο τον οργανισμό και τα άτομα εκτίθενται, ούτως ή άλλως, σε αυτήν έπειτα από κάθε γεύμα. Επιπλέον, η δόση που απαιτήθηκε στο πλαίσιο της μελέτης για την καταστολή της όρεξης ήταν μικρή, τόση όση παράγει και ο οργανισμός έπειτα από ένα πλούσιο γεύμα.

***Λείπουν δοκιμές...***

Η μελέτη βρίσκεται ακόμη σε πρώιμο στάδιο, δεδομένου ότι η επίδραση της ορμόνης δεν δοκιμάστηκε σε παχύσαρκα άτομα, ούτε είναι γνωστές οι συνέπειες της χορήγησής της για μεγάλο διάστημα.

Επιστήμονες που συμμετείχαν στην μελέτη ανέφεραν πως παρ' όλο που δεν προέκυψε κανένα πρόβλημα, η PYY ενδέχεται να επιδράσει στο καρδιαγγειακό σύστημα, ενώ μεγάλες δόσεις μπορεί θεωρητικά να επηρεάσουν τους καρδιακούς παλμούς και την πίεση ή να προκαλέσουν πεπτικές διαταραχές, όπως διάρροια.


**ΙΑΤΡΙΚΗ ΑΝΑΚΟΙΝΩΣΗ**

**ΓΕΩΡΓΙΟΣ Θ. ΑΡΑΒΑΝΗΣ**

*ΠΛΑΣΤΙΚΟΣ ΧΕΙΡΟΥΡΓΟΣ*

Αισθητική και Επανορθωτική Χειρουργική

Δέχεται με ραντεβού

Ηρώων Πολυτεχνείου 20-Ρόδος

**Τηλ. 02410/30377, 0932/585437**

**ΙΑΤΡΙΚΗ ΑΝΑΚΟΙΝΩΣΗ**

**ΙΩΑΝΝΗΣ Σ. ΔΟΥΚΟΥΜΟΠΟΥΛΟΣ**

**ΓΕΝΙΚΟΣ ΧΕΙΡΟΥΡΓΟΣ**

Δέχεται καθημερινά μετά από ραντεβού:

**Π. Μελά 27**

**Πληρ. τηλ. (02410)37331 και 0944 537373**

**ΛΟΓΟΘΕΡΑΠΕΥΤΡΙΑ**

**ΑΠΟΦΟΙΤΟΣ ΤΜΗΜΑΤΟΣ ΠΑΤΡΩΝ**

Αναλαμβάνει παιδιά κατ' οίκον με:
• Προβλήματα άρθρωσης • Μαθησιακά προβλήματα • Νοητική υστέρηση • Βαρηκοΐα • Τραυλισμό • Σύνδρομο

***Πληροφ. τηλ. 02410 61184 κιν. 0945545561***

**INEMA**

ΙΑΤΡΙΚΟΣ & ΝΟΣΟΚΟΜΕΙΑΚΟΣ ΕΞΟΠΛΙΣΜΟΣ

15 ΧΡΟΝΙΑ ΕΜΠΕΙΡΙΑΣ *από το 1988*

*ΕΙΜΑΣΤΕ ΟΙ ΜΕΓΑΛΥΤΕΡΟΙ ΠΡΟΜΗΘΕΥΤΕΣ ΙΑΤΡΙΚΟΥ – ΟΡΘΟΠΕΔΙΚΟΥ ΚΑΙ ΝΟΣΟΚΟΜΕΙΑΚΟΥ ΥΛΙΚΟΥ ΣΤΗ ΔΩΔΕΚΑΝΗΣΟ ΕΜΠΙΣΤΕΥΘΕΙΤΕ ΜΑΣ !!!*

ΠΙΣΤΟΠΟΙΗΣΗ ΠΟΙΟΤΗΤΑΣ ISO9002 EN4600 E3/833

ΛΕΜΕΣΣΟΥ 2 ΡΟΔΟΣ ΤΗΛ.32238 – FAX 28484



ΑΝΑΠΗΡΙΚΑ ΚΑΡΟΤΣΙΑ-ΒΑΔΙΣΤΙΚΑ ΒΟΗΘΗΜΑΤΑ-ΟΡΘΟΠΕΔΙΚΑ ΕΙΔΗ-ΜΠΛΟΥΖΕΣ ΙΑΤΡΙΚΕΣ-ΚΑΛΤΣΕΣ ΦΛΕΒΙΤΙΔΑΣ-ΠΕΛΜΑΤΑ-ΟΡΘΟΠΕΔΙΚΑ ΜΑΞΙΛΑΡΙΑ-ΚΡΕΒΑΤΙΑ ΝΟΣΟΚΟΜΕΙΑΚΑ – ΙΑΤΡΙΚΟΣ ΕΞΟΠΛΙΣΜΟΣ ΚΑΙ ΑΝΑΛΩΣΙΜΑ – ΟΡΓΑΝΑ ΧΗΜΕΙΟΥ ΚΑΙ ΚΑΘΕ ΑΛΛΟ ΕΙΔΟΣ ΓΙΑ ΚΑΤ ΟΙΚΟ ΝΟΣΗΛΕΙΑ .

**ΝΤΟΡΑ ΚΩΝΣΤΑΝΤΙΝΟΠΟΥΛΟΥ**

***ΨΥΧΟΛΟΓΟΣ***

**Πτυχιούχος του Πανεπιστημίου της Καλιφόρνιας-Λος Αντζελες (UCLA)-Μεταπτυχιακές σπουδές στο Pepperdine University-Malibu California.**

➤ Αμεση ψυχολογική υποστήριξη και επαγγελματική φροντίδα από έμπειρη Ψυχολόγο και Οικογενειακή Σύμβουλο.

➤ Η σωστή θεραπευτική σχέση μπορεί να επιφέρει ρεαλιστικές λύσεις για πραγματικά προβλήματα σε θέματα: μοναξιάς, μελαγχολίας, ατρες, ανυπομονησίας, φοβίας, εθισμού, οικογενειακών σχέσεων, διαζυγίου, κακομεταχείρισης, συναισθηματικών δυσκολιών, αυτοπεποίθησης, ανασφάλειες, μεταβατικά στάδια ζωής, βουλιμίας, ανορεξίας, απώλειας, πένθους.

**Τηλεφωνείστε στα τηλέφωνα: 35163 και 0944/980550 για ραντεβού και άμεση εξυπηρέτηση. Διεύθυνση: Καρίας 1 Περιοχή Ροδίνι - Ρόδος**

**ΕΡΓΟΘΕΡΑΠΕΙΑ**

Αναλαμβάνονται θεραπείες κατ' οίκον σε παιδιά και ενήλικες με:

**• Μυοσκελετικές διαταραχές**

**• Νευρομυικές διαταραχές.**

Εγκεφαλική παράλυση, υδροκεφαλία, μυικές δυστροφίες, πολυνευροπάθειες, κρανιοεγκεφαλικές κακώσεις, κακώσεις νωτιαίου μυελού.

**• Εκφυλιστικά νοσήματα.**

**• Αναπτυξιακές ψυχοκινητικές διαταραχές.**

Νοητική υστέρηση, αυτισμός, διαταραχές αισθητηριακής ολοκλήρωσης, γενετικές και χρωμοσωμικές διαταραχές.

***Εργοθεραπεύτρια Ζαγοριανού Ελένη.***

***Πληροφορίες: 02410-63117, 0972270806***

*Εργαστήριο Κλινικής Ψυχολογίας*

**ΧΡΙΣΤΙΝΑ ΣΑΒΒΑΚΗ-ΓΚΡΑΝΖΑΝ**

**Κλινική Ψυχολόγος-Ψυχοπαθολόγος (DESS)**

- Πτυχιούχος του Πανεπιστημίου Nancy Γαλλίας
- Μεταπτυχιακή ειδίκευση (DESS) στην Κλινική Ψυχολογία Ενηλίκου, Εφήβου και Παιδιού στο Πανεπιστήμιο Reims Γαλλίας

**Για τον ενήλικο**
- Ψυχοδιαγνωστική
- Ψυχολογική υποστήριξη
- Ατομική και οικογενειακή συνέντευξη
- Ψυχοθεραπεία αναλυτικής εμπνεύσεως

**Για το παιδί**
- Αξιολόγηση προσωπικότητας (τεστ νοημοσύνης, προβολής)
- Διάγνωση μαθησιακών δυσκολιών και συμπεριφορικών διαταραχών
- Συμβουλευτική επαγγελματικού προσανατολισμού
- Ψυχοθεραπεία μέσω παιχνιδιού και εικαστικών

Δέχεται με ραντεβού

**Εθνικής Αντίστασης 15**

**Τηλ.: 77350-Κιν. 0937684251**

**ΦΥΣΙΚΟΘΕΡΑΠΕΙΑ**

Αναλαμβάνονται θεραπείες κατ' οίκον σε ενήλικες και παιδιά με:

*- Μυοσκελετικά προβλήματα: κατάγματα, αυχενικό σύνδρομο, οσφυαλγία, σκολίωση, κύφωση, αρθρίτιδες.*

*- Νευρομυϊκές διαταρραχές.*

*Ημιπληγία, κρανιοεγκεφαλικές κακώσεις, κακώσεις νωτιαίου μυελού, εγκεφαλική παράλυση.*

**Φυσικοθεραπεύτρια**

**ΧΑΤΖΗΑΝΤΩΝΗ ΔΙΚΑΙΑ**

**Απόφοιτη ΤΕΙ Αθηνών**

**Πληρ. τηλ. 0241026071, 0973657597**

**ΙΑΤΡΙΚΗ ΑΝΑΚΟΙΝΩΣΗ**

**ΤΑΣΟΣ ΒΕΝΕΤΟΚΛΗΣ**

**ΙΑΤΡΟΣ ΑΚΤΙΝΟΔΙΑΓΝΩΣΤΗΣ (ΑΚΤΙΝΟΛΟΓΟΣ)**

Δέχεται καθημερινά στο Διαγνωστικό Εργαστήριο:

**ΑΠΕΙΚΟΝΙΣΗ ΑΙΓΑΙΟΥ**

Πάροδος Παπαλουκά 18Β (παραπλεύρως του parking του παλιού νοσοκομείου)

**Ωρες λειτουργίας του εργαστηρίου 9 π.μ. - 8 μ.μ.**

**Τηλ. (0241) 43000-3 • Fax: 02410 43004**

Κέντρο Συμβουλευτικής & Αξιολόγησης Προσωπικότητας Παιδιών & Ενηλίκων

**ΠΑΠΑΓΕΩΡΓΙΟΥ ΘΑΝΟΣ**

**ΨΥΧΟΛΟΓΟΣ ΠΑΝΕΠΙΣΤΗΜΙΟΥ ΑΘΗΝΩΝ**

**ΕΙΔΙΚΕΥΜΕΝΟΥ ΣΤΗΝ ΓΝΩΣΙΑΚΗ ΨΥΧΟΘΕΡΑΠΕΙΑ-Ι.Ε.Θ.Σ.**

- **Διερεύνηση Προσωπικότητας (Προφίλ- Δεξιότητες-Αδυναμίες)**
- **Δείκτης Νοημοσύνης Παιδιών και Ενηλίκων**
- **Τροποποίηση Δυσλειτουργικών Σχημάτων**
- **Θεραπευτική Αντιμετώπιση Φοβιών-Ειδικών Φοβιών, Κατάθλιψης, Διαταραχής πανικού, Ψυχοσωματικών προβλημάτων, Τραυματικών γεγονότων ζωής (πένθος, χωρισμός, σχολική αποτυχία), Συναισθηματικών διαταραχών, Διαταραχών Διατροφής (βουλιμία-ανορεξία).**
- **Αντιμετώπιση προβλημάτων συμπεριφοράς παιδιών σε σχολείο-σπίτι**
- **Ανάπτυξη Κοινωνικών Δεξιοτήτων**
- **Βελτίωση Σχέσεων-Πρόγραμμα Ελέγχου Συγκρούσεων**
- **Βελτίωση Αυτοεκτίμησης-Αυτοεικόνας**
- **Οικογενειακή θεραπεία από Ζεύγος Θεραπευτών**

Κ. Παλαιολόγου 105 - Ρόδος

Τηλ:0241078668- Κιν: 0937445640 - Μόνο με Ραντεβού

Πιθανό θερμό επεισόδιο φοβούνται οι αρμόδιοι κυβερνητικοί παράγοντες που κάνουν σχεδιασμό

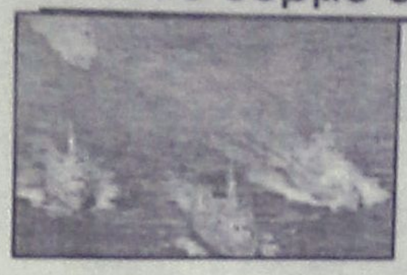

# Σενάρια κρίσεων στο Αιγαίο

## Προβοκάτσια τύπου Ίμια ή εμπλοκή μεταξύ πολεμικών αεροσκαφών

**Για πιθανό θερμό επεισόδιο στο Αιγαίο, φοβούνται οι αρμόδιοι κυβερνητικοί παράγοντες που φαίνεται να κατανοούν τα αδιέξοδα της πολιτικής των τελευταίων ετών για ελληνουρκική προσσέγγιση.**

Όντως όπως προκύπτει από απόρρητο έγγραφο που αποκάλυψε χθες η εφημερίδα "Ριζοσπάστης" η κυβέρνηση ανησυχεί για ένα τέτοιο επεισόδιο στο πλαίσιο της ένταξης της Κύπρου στην Ευρωπαϊκή Ενωση.

Ευθέως γίνεται λόγος για θερμό επεισόδιο είτε στο Αιγαίο, είτε στην Κύπρο, ακόμα και στη Θράκη.

Ειδικά για το Αιγαίο, το επεισόδιο προσδιορίζεται ότι θα μπορούσε να είναι από την κατάρριψη πολεμικού αεροπλάνου, μέχρι επεισόδιο με ψαράδες, ακόμα και συμβάν τύπου Ιμια.

Όλα αυτά τα ενδεχόμενα αναφέρονται στο έγγραφο που αποκάλυψε χθες ο "Ριζοσπάστης" όπου μεταξύ άλλων, αναφέρονται τα εξής:

**«ΣΕΝΑΡΙΑ ΕΞΕΛΙΞΕΩΝ (ΚΡΙΣΕΩΝ) ΣΤΗΝ ΚΥΠΡΟ**

1) Επιτυχημένη έκβαση διακοινοτικών συνομιλιών/διαπραγματεύσεων.

2) Αποτυχία των διαπραγματεύσεων. Συμπερίληψη Κύπρου στον επόμενο γύρο διεύρυνσης της ΕΕ. Σιωπηρή αποδοχή ή έντονη, αλλά μόνον πολιτική αντίδραση Αγκυρας (βοηθούμενη από άρση εμπορικών κυρώσεων "ΤΔΒΚ" και δέσμευση ΕΕ για έναρξη ενταξιακών διαπραγματεύσεων Τουρκίας).

3) Αποτυχία των διαπραγματεύσεων. Συμπερίληψη Κύπρου στον επόμενο γύρο διεύρυνσης της ΕΕ. Ενσωμάτωση "ΤΔΒΚ" στην Τουρκία (Χρειάζεται εκτίμηση συνεπειών για σχέσεις Τουρκίας-ΕΕ) ή αναγνώριση "ΤΔΒΚ" από ορισμένα αραβικά κράτη (εδώ χρειάζεται προσοχή στους χειρισμούς για Παλαιστινιακό).

4) Αποτυχία των διαπραγματεύσεων. Συμπερίληψη Κύπρου στον επόμενο γύρο διεύρυνσης της ΕΕ. Αύξηση της έντασης στο Αιγαίο (ποσοτική και ποιοτική αύξηση παραβιάσεων, έξοδος Πίρι Ρέις, νέες διεκδικήσεις) ή/και στην Κύπρο (περαιτέρω ενίσχυση τουρκικών δυνάμεων, στρατιωτικές ασκήσεις, κλπ.).

5) Αποτυχία των διαπραγματεύσεων. Συμπερίληψη Κύπρου στον επόμενο γύρο διεύρυνσης της ΕΕ. Πρόκληση "θερμού επεισοδίου" στην Κύπρο ή στο Αιγαίο. Πιθανές μορφές τουρκικής ενέργειας στην Κύπρο:

• Εποικισμός Αμμοχώστου

• Επεισόδιο στο μεικτό χωριό Πύλα: Κατάληψη χωριού και συλλήψεις σημαντικού αριθμού Ελληνοκυπρίων

• Στρατιωτική εμπλοκή (π.χ. κατά τη διάρκεια της άσκησης "Νικηφόρος Τοξότης") (Από ελληνικής πλευράς .....)

• Κάποιας μορφής προβοκάτσια εναντίον τουρκοκυπριακού στόχου και δυναμική τουρκική αντίδραση.

**ΣΕΝΑΡΙΑ ΚΡΙΣΕΩΝ ΣΤΟ ΑΙΓΑΙΟ**

Ενα ιδιαίτερο σημαντικό ζήτημα είναι τα διλήμματα της τουρκικής ηγεσίας: Τι κερδίζει; Τι χάνει; Και εσωτερικά και εξωτερικά. Πώς θα επηρεαστούν οι σχέσεις με ΗΠΑ, ΕΕ; Ποιοι είναι οι περιορισμοί και οι ευκαιρίες;

Τουρκικοί στόχοι:

• Οφέλη στις διακοινοτικές συνομιλίες (Αποδοχή μιας λύσης όπου η Τουρκία κερδίζει τις λεπτομέρειες (μορφή λύσης, δομή κράτους, derogations/παρεκκλίσεις)

• Ανατροπή ένταξης Κύπρου (τουλάχιστον άνευ λύση) στην ΕΕ

• Οφέλη στις Ε/Τ διαπραγματεύσεις

• Ανταλλάγματα από ΕΕ ή/και ΗΠΑ

• Επίτευξη εσωτερικών στόχων (αν δεν αντιδράσει σε ένταξη στην ΕΕ του ελληνοκυπριακού τμήματος μόνο, υπάρχει το ενδεχόμενο πτώσης της τουρκικής κυβέρνησης)

• Ευκαιρία για υπονόμευση ενταξιακής διαδικασίας Τουρκίας (από ευρωσκεπτικιστές).

Ταυτόχρονα, η τουρκική αντίδραση θα πρέπει να είναι τέτοιας μορφής ώστε να:

(α) Ελαχιστοποιεί το διεθνές πολιτικό κόστος.

(β) Να χαίρει κάποιας υποτυπώδους "εξωτερικής νομιμοποίησης" ή τουλάχιστον να μην καταστήσει την Τουρκία "διεθνή παρία".

Θα πρέπει, επίσης, να εξεταστεί το ενδεχόμενο ορθολογικής και μη ορθολογικής αντίδρασης.

Τα παρακάτω σενάρια συνδέονται με πιθανή κρίση στην Κύπρο και όχι με ελληνική κίνηση στο Αιγαίο (π.χ. επέκταση χωρικών υδάτων):

• Εξοδος ερευνητικού σκάφους και πραγματοποίηση ερευνών

• Νέες, συγκεκριμένες διεκδικήσεις επί νησιών, νησίδων και βραχονησίδων σε συνδυασμό με "επιθετική" επανάληψη τουρκικών θέσεων στο πλαίσιο του ΝΑΤΟ

• Εκτεταμένες και παρατεταμένες αεροναυτικές ασκήσεις σε κομβικά σημεία του Αιγαίου

• Θερμό επεισόδιο με αλιευτικό σκάφος και αιχμαλωσία πληρώματος (παραλλαγή σεναρίου: Προβοκάτσια με τουρκικό αλιευτικό και τραυματισμός ή και θάνατος μελών πληρώματος)

• Επεισόδιο μεταξύ πολεμικών σκαφών (ή σκαφών του Λιμενικού)

• Αναχαίτιση οδηγεί σε εμπλοκή και κατάρριψη αεροσκάφους

• Επανάληψη επεισοδίου τύπου "Ιμια"

• Προβοκάτσια στη Θράκη

• Αλλες στρατιωτικές ενέργειες μεγαλύτερης κλίμακας.

Θα πρέπει να σημειωθεί ότι η αρχική αίσθηση του συγγραφέα του υπομνήματος είναι ότι η τουρκική αντίδραση είναι πιθανότερο να σημειωθεί στην Κύπρο παρά στο Αιγαίο. Επειδή όμως το ζήτημα είναι εξαιρετικά σοβαρό, η τελική εκτίμηση θα πρέπει να γίνει από μια ομάδα ειδικών που έχουν την απαραίτητη γνώση και εμπειρία για να αξιολογήσουν την κατάσταση.




### Με τη συμμετοχή 25 θεατρικών σχημάτων από το Αιγαίο

# Στη Μυτιλήνη η συνάντηση ερασιτεχνικών θιάσων

## Η έναρξη το βράδυ της Παρασκευής 1η Νοεμβρίου

**Ξεκινά την Παρασκευή 1 Νοεμβρίου στις 8,30 το βράδυ με την τελετή έναρξης στο Δημοτικό Θέατρο Μυτιλήνης παρουσία του Υπουργού Αιγαίου Νίκου Σηφουνάκη και θα διαρκέσει ως τις 12 του μήνα η «15η Συνάντηση Ερασιτεχνικών Θιάσων Αιγαίου» που διοργανώνει φέτος στη Μυτιλήνη το Υπουργείο Αιγαίου σε συνεργασία με τη Γενική Γραμματεία Εκπαίδευσης Ενηλίκων, τη ΔΕΠΤΑ Μυτιλήνης, τη ΝΕΛΕ Λέσβου και την Ομοσπονδία Ερασιτεχνικού Θεάτρου Αιγαίου.**

Στη φετινή διοργάνωση, θα πάρουν μέρος 25 θεατρικά σχήματα από το Αιγαίο, την Κύπρο και την Θράκη και συγκεκριμένα: Ένα από Λήμνο, τρία από Λέσβο, τρία από Χίο, ένα από Οινούσσες, ένα από Σάμο, τρία από Σύρο, ένα από Νάξο, δυο από Πάρο, ένα από Μύκονο, δυο από Πάτμο, ένα από Ρόδο, ένα από Κάλυμνο, ένα από Λέρο, ένα από Κω, ένα από Θράκη και ένα από Κύπρο. Ας σημειωθεί ότι η συμμετοχή θεατρικού σχήματος από την Κύπρο ξεκίνησε το 1994 με την υπογραφή προγράμματος συνεργασίας μεταξύ του Υπουργείου Αιγαίου με το Θεατρικό Οργανισμό της Κυπριακής Δημοκρατίας ενώ η συμμετοχή θεατρικού σχήματος από τη Θράκη ξεκίνησε στα πλαίσια εφαρμογής του προγράμματος «Θράκη – Αιγαίο – Κύπρος»

Φέτος καθημερινά θα πραγματοποιούνται παραστάσεις στους χώρους που επιλέχθηκαν, στο πρόσφατα ανακαινισμένο Δημοτικό Θέατρο Μυτιλήνης και στο επίσης πρόσφατα ανακαινισμένο θέατρο της Αγιάσου, στην αίθουσα θεάτρου του Φιλοτεχνικού Ομίλου Μυτιλήνης «Ο ΘΕΟΦΙΛΟΣ» και στο θέατρο Καλλονής. Περίπου 400 άτομα, συντελεστές των παραστάσεων και η-θοποιοί θα βρεθούν και θα φιλοξενηθούν στην Λέσβο όπου θα γίνουν κοινωνοί του πολιτιστικού και γεωλογικού πλούτου του νησιού με επισκέψεις στα αρχαιολογικά μουσεία, το μουσείο φυσικής ιστορία Σιγρίου, το Μουσείο – Βιβλιοθήκη Teriade και το μουσείο Θεοφίλου. Επίσης οι κάτοικοι του νησιού θα έχουν την ευκαιρία να παρακολουθήσουν για 12 μέρες αξιόλογες παραστάσεις με θεατρικά έργα του Αριστοφάνη, του Ιάκωβου Καμπανέλλη, του Ίψεν, του Τσέχοφ και άλλων Ελλήνων και ξένων συγγραφέων.

Κατά την τελετή έναρξης της 15ης Συνάντησης θα απονεμηθούν από τον Υπουργό Αιγαίου, τιμητικές διακρίσεις στο συγγραφέα Τάκη Χατζηναγνώστου, στον ερασιτέχνη ηθοποιό Γιάννη Πασπάτη και στην ερασιτέχνη σκηνοθέτη Τίνα Παπαδοπούλου για τη συνολική προσφορά τους στο ερασιτεχνικό θέατρο και εν γένει στον πολιτισμό.

Επίσης από την Ομοσπονδία Ερασιτεχνικού Θεάτρου Αιγαίου, πάντα στα πλαίσια της Συνάντησης, θα πραγματοποιηθούν:

- Την Κυριακή 3 Νοεμβρίου στις 10.00 στην αίθουσα του ΦΟΜ, πνευματικό - καλλιτεχνικό αφιέρωμα στη μνήμη του αείμνηστου ερασιτέχνη ηθοποιού Χαρίτου Μικέ.
- Την Τρίτη 5 Νοεμβρίου στις 10.30 στην αίθουσα του ΦΟΜ, η ετήσια Γενική Συνέλευση των συλλόγων μελών της Ομοσπονδίας.
- Την Πέμπτη 7 Νοεμβρίου στις 19.00 στην Αγιάσο, πνευματικό αφιέρωμα στον αείμνηστο θεατράνθρωπο Πάνο Πράτσο.



Η «Συνάντηση», θεσμός που κατά γενική ομολογία έχει καταξιωθεί ως μεγάλης πολιτισμικής αξίας στο χώρο του Αρχιπελάγους, αποτελεί μια προσπάθεια ενθάρρυνσης της ερασιτεχνικής δημιουργίας και της αυτοδύναμης πολιτιστικής ανάπτυξης της περιφέρειας, ενώ να τονισθεί πως έχει χαρακτήρα επιμορφωτικό και όχι διαγωνιστικό. Στη «Συνάντηση Ερασιτεχνικών Θιάσων Αιγαίου» δίνεται επίσης η εύκαιρία αλληλογνωριμίας και δημιουργικού διαλόγου μεταξύ των ερασιτεχνών. Παράλληλα δε, οι κάτοικοι των νησιών, όπου πραγματοποιείται κάθε χρόνο, έχουν δυνατότητα να δουν ποιοτικές παραστάσεις.

Ο θεσμός που πραγματοποιείται εδώ και 15 συνεχή χρόνια, ξεκίνησε το 1988 στη Μυτιλήνη με συμμετοχή 12 θεατρικών σχημάτων από το Αιγαίο. Ως σήμερα έχει φιλοξενηθεί σε όλους τους Νομούς του Αρχιπελάγους από δυο και σε ορισμένες περιπτώσεις από τρεις φορές. Η «Συνάντηση» αποτέλεσε την αφορμή για να ξεκινήσουν οι εργασίες ανακαίνισης του ιστορικού θεάτρου «ΑΠΟΛΛΩΝ» στη Σύρο, θέατρο που ήδη ολοκληρώθηκε και εγκαινιάστηκε. Καθώς και οι εργασίες του Δημοτικού Θεάτρου στη Σάμο το 1990. Επίσης, στην Πάτμο, με την ευκαιρία της «Συνάντησης» δημιουργήθηκε ειδικός θεατρικός χώρος. Η «Συνάντηση» ήταν επίσης η αιτία να ξεπηδήσουν νέα θεατρικά σχήματα στο Αιγαίο και με την ευγενή άμιλλα που αναπτύχθηκε, ορισμένοι ερασιτέχνες ξεπέρασαν τους επαγγελματίες.

Το Υπουργείο Αιγαίου για τις ανάγκες της διοργάνωσης διέθεσε το ποσό των 150.000 Ευρώ καθώς και το ποσό των 35.000 Ευρώ συνολικά, στα θεατρικά σχήματα που παίρνουν μέρος. Η Γενική Γραμματεία Εκπαίδευσης Ενηλίκων συμμετέχει στη διοργάνωση καλύπτοντας έξοδα ύψους 40.000 Ευρώ.

Η "Συνάντηση", που κατά γενική ομολογία, έχει καθιερωθεί ως ένας καταξιωμένος θεσμός στο χώρο του Αιγαίου, αποτελεί μια προσπάθεια ενθάρρυνσης της ερασιτεχνικής δημιουργίας και της αυτοδύναμης πολιτιστικής ανάπτυξης της περιφέρειας. Έχει χαρακτήρα επιμορφωτικό και όχι διαγωνιστικό. Στη "Συνάντηση Ερασιτεχνικών Θιάσων Αιγαίου" δίνεται η ευκαιρία αλληλογνωριμίας και δημιουργικού διαλόγου μεταξύ των ερασιτεχνών. Παράλληλα δε, οι κάτοικοι των νησιών, όπου πραγματοποιείται κάθε χρόνο, έχουν δυνατότητα να δουν ποιοτικές παραστάσεις.

Ο θεσμός που πραγματοποιείται εδώ και 14 συνεχή χρόνια, ξεκίνησε το 1988 στη Μυτιλήνη με συμμετοχή 12 θεατρικών σχημάτων από το Αιγαίο. Έχει φιλοξενηθεί σε όλους τους Νομούς του Αιγαίου από 2 φορές μια σε ορισμένους 3 φορές. Για το 2002 έχει προγραμματιστεί να γίνει στη Μυτιλήνη στο ανακαινισμένο Δημοτικό Θέατρο. Ήταν η αφορμή για να ξεκινήσουν οι εργασίες ανακαίνισης του ιστορικού θεάτρου "ΑΠΟΛΛΩΝ" στη Σύρο το 1991, που τώρα ολοκληρώθηκαν, καθώς και οι εργασίες του Δημοτικού Θεάτρου στη Σάμο που εγκαινιάστηκε με την ευκαιρία της 13ης Συνάντησης το 2000. Επίσης, στην Πάτμο, με την ευκαιρία της Συνάντησης δημιουργήθηκε ειδικός θεατρικός χώρος.

Η Συνάντηση ήταν η αιτία να ξεπηδήσουν νέα θεατρικά σχήματα στο Αιγαίο και με την ευγενή άμιλλα που αναπτύχθηκε, ορισμένοι ερασιτέχνες ξεπέρασαν τους επαγγελματίες. Σήμερα υπάρχουν πάνω από 30 ερασιτεχνικά σχήματα πουέχουν έδρα το Αιγαίο.

Από το 1994 ξεκίνησε με την υπογραφή προγράμματος συνεργασίας μεταξύ του Υπ. Αιγαίου με το Θεατρικό Οργανισμό Κυπριακής Δημοκρατίας. Η συμφωνία είναι να ανταλλάσσουν κάθε χρόνο από ένα ερασιτεχνικό θεατρικό σχήμα στα πλαίσια των Φεστιβάλ "Συνάντηση Ερασιτεχνικών Θιάσων Αιγαίου" και στο "Παγκόσμιο Φεστιβάλ Ερασιτεχνικού Θεάτρου" αντίστοιχα. Η χώρα αποστολής καλύπτει τα έξοδα φιλοξενίας (διαμονής και διατροφής) καθώς και τις εσωτερικές μετακινήσεις. Καθημερινά πραγματοποιούνται 2-3 παραστάσεις, πρωινή, απογευματινή και βραδινή. Περίπου 700 άτομα, συντελεστές και ηθοποιοί παρευρίσκονται στις «Συναντήσεις». Οι κάτοικοι των νησιών έχουν την ευκαιρία να παρακολουθήσουν αξιόλογες παραστάσεις με θεατρικά έργα από το κλασικό ελληνικό και ξένο ρεπερτόριο.




FULLY AIR-CONDITIONED

METROPOL

*MULTI-CINEMA*

ALPHA ODEON

ΕΒΔΟΜΑΔΙΑΙΟ ΠΡΟΓΡΑΜΜΑ / WEEKLY PROGRAM

18-10-2002 - 24-10-2002



IN ENGLISH • ACTION

ΣΕ ΠΡΩΤΗ ΠΑΝΕΛΛΗΝΙΑ ΠΡΟΒΟΛΗ

Η ΚΑΛΥΤΕΡΗ ΑΜΥΝΑ ΕΙΝΑΙ Η ΕΠΙΘΕΣΗ

ΑΡΚΕΤΑ

*ENOUGH*

ΜΕ ΤΗΝ ΤΖΕΝΙΦΕΡ ΛΟΠΕΣ

ΠΙΟ ΔΥΝΑΜΙΚΗ ΑΠΟ ΠΟΤΕ ΠΕΡΝΕΙ ΤΗΝ ΕΚΔΙΚΗΣΗ ΤΗΣ ΓΥΝΑΙΚΑΣ!

ΑΙΘΟΥΣΑ 2

ΩΡΕΣ ΕΝΑΡΞΗΣ - SHOWTIMES: 18:00, 20:20, 22:40



IN ENGLISH • ACTION

ΣΕ ΠΡΩΤΗ ΠΑΝΕΛΛΗΝΙΑ ΠΡΟΒΟΛΗ

Ο ΧΡΟΝΟΣ ΣΑΣ ΜΕΤΡΑΕΙ ΑΠΟ ΤΩΡΑ

ΤΟΜ ΚΡΟΥΖ

MINORITY REPORT

Η ΤΑΙΝΙΑ ΤΟΥ ΣΤΙΒΕΝ ΣΠΙΛΜΠΕΡΓΚ

Μια συναρπαστική περιπέτεια για όσους δεν διστάζουν να κοιτάξουν την αλήθεια στα μάτια.

ΑΙΘΟΥΣΑ 1

ΩΡΕΣ ΕΝΑΡΞΗΣ - SHOWTIMES: 16:30, 19:30, 22:30



COMEDY

ΠΡΟΣΚΛΗΣΗ ΓΑΜΟΥ

Λόγω της αθρόας προσέλευσης των "προσκεκλημένων" συνεχίζουμε... να παντρευόμαστε και θα χαρούμε να σας έχουμε κοντά μας!!

ΝΙΑ ΒΑΡΝΤΑΛΟΣ - ΤΖΟΝ ΚΟΡΜΠΕΤ

ΓΑΜΟΣ ΑΛΑ... ΕΛΛΗΝΙΚΑ

MY BIG FAT GREEK WEDDING

ΓΙΑ 8η ΣΥΝΕΧΗ ΕΒΔΟΜΑΔΑ.

ΑΙΘΟΥΣΑ 3

ΩΡΕΣ ΕΝΑΡΞΗΣ - SHOWTIMES: 20:15, 22:15



IN ENGLISH - COMEDY

ΑΠΙΣΤΕΥΤΗ ΚΩΜΩΔΙΑ ΓΙΑ ΤΟ "ΧΡΗΜΑ" ΠΟΥ ΣΙΓΟΥΡΑ ΑΛΛΑΖΕΙ ΤΑ ΠΑΝΤΑ, ΟΧΙ ΟΜΩΣ ΚΑΙ ΤΟΥΣ ΠΑΝΤΕΣ!

ΡΙΜΕΪΚ ΜΙΑΣ ΜΕΓΑΛΗΣ ΕΠΙΤΥΧΙΑΣ ΤΟΥ ΓΚΑΡΙ ΚΟΥΠΕΡ

Mr. DEEDS

ΔΕΝ ΘΕΛΩ ΝΑ ΓΙΝΩ ΕΚΑΤΟΜΜΥΡΙΟΥΧΟΣ

ΠΡΟΤΑΓΩΝΙΣΤΟΥΝ: ΑΝΤΑΜ ΣΑΝΤΛΕΡ ΓΟΥΙΝΟΝΑ ΡΑΪΤΕΡ ΤΖΟΝ ΤΟΡΤΟΥΡΟ

ΑΙΘΟΥΣΑ 3

ΩΡΕΣ ΕΝΑΡΞΗΣ - SHOWTIMES: 16:00, 18:00



ο πιό μικρός ήρωας... με την πιό μεγάλη καρδιά... σε ακόμα μεγαλύτερες περιπέτειες!!!

Ο ΠΟΝΤΙΚΟΜΙΚΡΟΥΛΗΣ 2

STUARTLITTLE

ΑΙΘΟΥΣΑ 2

ΩΡΑ ΕΝΑΡΞΗΣ - SHOWTIMES: 16:30

ΠΡΟΣΕΧΩΣ - SORTLY



Μια ταινία του ΜΠΡΑΪΑΝ ΝΤΕ ΠΑΛΜΑ

Με τους ΑΝΤΟΝΙΟ ΜΠΑΝΤΕΡΑΣ ΡΕΜΠΕΚΑ ΡΟΜΠΙΝ-ΣΤΑΜΟΣ (X-MEN)



Γνωρίστε το νέο μέλος της οικογένειας DISNEY

Από 25 Οκτωβρίου 2002

Πληροφορίες - Κρατήσεις από 16:00 • Information - Reservations after 16:00

02410.28400


# Cinemania

ΕΠΙΜΕΛΕΙΑ: *ΚΥΡΙΑΚΗ ΠΕΤΡΙΔΟΥ*

## Οι ταινίες της Παρασκευής

***Τέσσερις νέες ταινίες από τις οποίες οι τρεις σε α' πανελλήνια προβολή, κάνουν πρεμιέρα στους κινηματογράφους της Ρόδου, από αύριο Παρασκευή.***

Συνολικά, την ερχόμενη κινηματογραφική εβδομάδα, δηλαδή από 25 Οκτωβρίου έως και 31 του μηνός, στις αίθουσες της Ρόδου θα προβάλλονται 13 ταινίες (σ.σ. πρόκειται για τον μεγαλύτερο αριθμό ταινιών που προβάλλονται παράλληλα στο νησί).

**Αυτή την εβδομάδα έχουμε ακόμα μία πολυαναμενόμενη πρεμιέρα που δεν είναι άλλη από αυτή της ταινίας "Κόκκινος Δράκος" που αποτελεί την τρίτη με πρωταγωνιστή τον Αρ. Χάνιμπαλ Λέκτερ, την οποία φυσικά θα δούμε παράλληλα με την υπόλοιπη Ελλάδα. Αναλυτικά:**

### ○ Από το "ΠΑΛΛΑΣ 5 Cinemas center"

***Δύο νέες ταινίες, σε α' πανελλήνια προβολή, θα προβάλλει ο πολυκινηματογράφος την ερχόμενη εβδομάδα, στις αίθουσες του οποίου θα παίζονται ακόμα 5 ταινίες. Συγκεκριμένα:***

**- Κόκκινος Δράκος (Red Dragon)**

Από τις πλέον αναμενόμενες ταινίες της χρονιάς είναι **η ταινία αυτή τρόμου** που σκηνοθέτησε ο Μπρετ Ρέιτνερ και στην οποία ο βραβευμένος με Οσκαρ για τον ρόλο αυτό **Σερ Αντονι Χόπκινς** ερμηνεύει για ακόμα μία φορά τον ιδιοφυή κανίβαλο Δρ. Χάνιμπαλ Λέκτερ. Στην ουσία η ταινία αποτελεί prequel των ταινιών **"Η σιωπή των αμνών"** και **"Χάνιμπαλ"** καθώς βασίζεται στο μυθιστόρημα του 1981 του Τόμας Χάρι που απεικονίζει γεγονότα που έχουν προηγηθεί αυτών που εξιστορούνται στις παραπάνω ταινίες. Στη συγκεκριμένη πρωταγωνιστεί και ο ταλαντούχος Εντουαρντ Νόρτον ("American History X").

**- Εξομολογήσεις Γυναικών (Ya Ya Sisterhood) κομεντί** σε σκηνοθεσία Κάλι Κούρι και με πρωταγωνίστριες τις: **Σάντρα Μπούλοκ, Ασλει Τζαντ, Μάγκι Σμιθ, Ελεν Μπέρστιν, Σίρλεϊ Νάιτ, Φιονούλα Φλάναγκαν και Τζέιμς Γκάρνερ.**

**Η υπόθεση:** Η Σίντα είναι ανερχόμενη νεαρή συγγραφέας η οποία έχει απομακρυνθεί από την οικογενειακή εστία λόγω της καταπιεστικής μητέρας της. Οταν, όμως σε ένα άρθρο που δημοσιεύεται για την ίδια, αφήνει υποννοούμενα ότι η μητέρα της δεν ήταν και η καλύτερη, η τελευταία εξαγριώνεται και έτσι ξεσπάει μια διαμάχη ανάμεσα τους που απειλεί να τις καταστρέψει...

- Παράλληλα, από το "Παλλάς", συνεχίζεται η προβολή των ταινιών: **"Εκτός ορίων", "Παράδεισος", "Το σημάδι του δολοφόνου", "Ερωτικό μυστικό" και "Spirit: Το Αγριο Αλογο".**

### ○ Από το "ΜΕΤΡΟΠΟΛ Alpha Odoen"

***Δύο νέες ταινίες, από τις οποιες η μία σε α' πανελλήνια προβολή, προβάλλει την ερχόμενη εβδομάδα το πολυσινεμά, το οποίο συνεχίζει την προβολή τεσσάρων ακόμη. Συγκεκριμένα:***

**- Femme Fatale (Φαμ Φατάλ)**

**Θρίλερ μυστηρίου** σε σκηνοθεσία **Μπράιαν ντε Πάλμα** και με πρωταγωνιστές τους: **Αντόνιο Μπαντέρας, Ρεμπέκα-Ρόμιν Στάμος, Ζαν Ρενό κ.ά.**

**Η υπόθεση:** Μια μοιραία γυναίκα, σύζυγος Αμερικανού Πρέσβη στην Γαλλία, γίνεται στόχος ενός ακόρεστου παπαράτσι...

**- Lilo and Stitch (Λίλο και Στιτς)**

**Ταινία κινουμένων σχεδίων της Ντίσνεϊ,** σε σκηνοθεσία των **Κρις Σάντερς και Ντιν Ντεμπλουά στην** οποία ακούγονται οι φωνές των: **Κρις Σάντερς, Ντάβεϊ Τσέις, Τζέισον Σκοτ Λιτ, Τία Καρέρε κ.ά.**

**Η υπόθεση:** Η Λίλο είναι μία χαριτωμένη μικρή Χαβανέζα και ο Στιτς ένα εξωγήινο πλάσμα που καταζητείται σ' ολόκληρο τον Γαλαξία. Οταν ο Στιτς ψάχνει ένα μέρος να κρυφτεί, η Λίλο τον περνάει για σκύλο και αποφασίζει να τον... υιοθετήσει.

- Παράλληλα, από το "Μετροπόλ", συνεχίζεται η προβολή των ταινιών: **"Minority Report", "Αρκετά", "Γάμος αλά... Ελληνικά" και "Ο Ποντικομικρούλης 2".**


ΑΡΧΙΖΕΙ ΤΟ ΚΡΥΟ;

...καιρός για δύο ή ... και περισσότερους,

παρέα με το see it DVD CLUB

Χαθείτε στον μαγικό κόσμο του κινηματογράφου στο σπίτι σας! Συναρπαστικές στιγμές **ΔΡΑΣΗΣ**, έντονες **ΣΥΓΚΙΝΗΣΕΙΣ**, ξεκαρδιστικές **ΚΩΜΩΔΙΕΣ, ΤΡΟΜΟΣ** πέρα απ'τα όρια της αντοχής, **ΑΙΣΘΗΣΙΑΣΜΟΣ, ΚΛΑΣΙΚΕΣ** δημιουργίες και **ΚΙΝΟΥΜΕΝΑ ΣΧΕΔΙΑ** για τους μικρούς μας φίλους ... απλά στη διάθεση σας!

Μη χάσετε την ευκαιρία ... see it

Λ. ΗΡΑΚΛΕΙΔΩΝ 373 ΙΑΛΥΣΟΣ
(ΜΠΡΟΣΤΑ ΑΠΟ ΤΟ ΛΥΚΕΙΟ)
Τηλ. 02410/90 375



ΠΑΛΛΑΣ 5 CINEMAS CENTER

18/10/2002 έως 24/10/2002

ΑΙΘΟΥΣΑ 5

ΕΚΤΟΣ ΟΡΙΩΝ
LIBERTY STANDS STILL

Αστυνομική περιπέτεια / Action movie
Τώρα δεν τον κρατά τίποτα στη ζωή...
το ερώτημα είναι πόσους θα πάρει μαζί του!
ΠΡΩΤΑΓΩΝΙΣΤΟΥΝ:
WESLEY SNIPES, LINDA FIORENTINO, OLIVER PLATT



Ώρες Έναρξης: 18:00, 20:20, 22:30

ΑΙΘΟΥΣΑ 2



ΠΑΡΑΔΕΙΣΟΣ / HEAVEN

Αισθηματική / Drama
Τι θα ριskάρατε για την αγάπη;
Μία ταινία του Τομ Τικβερ ("Τρέξε Λόλα, Τρέξε"), ένα αισθηματικό δράμα γεμάτο ένταση και μυστήριο.
ΠΡΩΤΑΓΩΝΙΣΤΟΥΝ:
CATE BLANCHETT, GIOVANNI RIBISI

Ώρες Έναρξης: 17:40, 20:00, 22:10

ΑΙΘΟΥΣΑ 1

ΤΟ ΣΗΜΑΔΙ ΤΟΥ ΔΟΛΟΦΟΝΟΥ
CITY BY THE SEA

Αστυνομική περιπέτεια / Action movie
Αστυνομική περιπέτεια με τους βραβευμένους με Όσκαρ ROBERT DE NIRO, FRANCES McDORMAND!



Ώρες Έναρξης: 17:50, 20:05, 22:20

ΑΙΘΟΥΣΑ 3

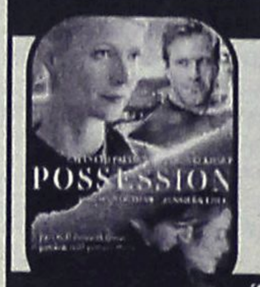

ΕΡΩΤΙΚΟ ΜΥΣΤΙΚΟ
POSSESSION

Αισθηματική / Drama
Όσο περισσότερο αντιστέκεσαι, τόσο περισσότερο θέλεις να υποκύψεις...
ΠΡΩΤΑΓΩΝΙΣΤΟΥΝ:
GWYNETH PALTROW, AARON ECKHART

Ώρες Έναρξης: 20:10, 22:20

ΑΙΘΟΥΣΑ 4

Η ΠΟΛΗ ΤΩΝ ΦΑΝΤΑΣΜΑΤΩΝ
CITY OF GHOSTS

Θρίλερ / Thriller
Όταν ο φόβος γίνεται συνήθεια, το τίμημα της ελπίδας είναι πολύ υψηλό...
ΠΡΩΤΑΓΩΝΙΣΤΟΥΝ: MATT DILLON, NATASCHA McELHONE, JAMES CANN, GERARD DEPARDIEU

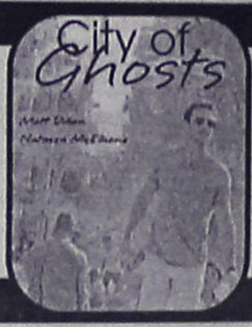

Ώρες Έναρξης: 20:00

ΑΙΘΟΥΣΑ 4



ΜΗ ΑΝΑΣΤΡΕΨΙΜΟΣ
IRREVERSIBLE

Περιπέτεια / Action Movie
Κοινωνική / Drama
Η νέα πολυσυζητημένη ερωτική ταινία-σκάνδαλο με τη Μόνικα Μπελούτσι που δεν θα χάσει κανείς!
ΠΡΩΤΑΓΩΝΙΣΤΟΥΝ: ΜΟΝΙΚΑ ΜΠΕΛΟΥΤΣΙ

Ώρες Έναρξης: 22:35

ΑΙΘΟΥΣΑ 3 & 4

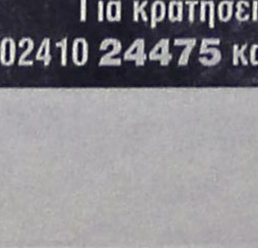

SPIRIT: ΤΟ ΑΓΡΙΟ ΑΛΟΓΟ

Κινούμενα σχέδια / Animated movie
"Ηγέτης, ήρωας, θρύλος". Μη χάσετε τη νέα ταινία κινουμένων σχεδίων της Dreamworks!

ΜΕΤΑΓΛΩΤΤΙΣΜΕΝΟ
ΑΙΘΟΥΣΑ 3 Ώρες Έναρξης: 17:20
ΑΙΘΟΥΣΑ 4 Ώρες Έναρξης: 18:20

ΧΟΡΗΓΟΙ

ΒΟΥΗ · ΚΑΦΕΝΕΣ ΚΟΥΚΟΣ · BERLONI
ALEXI ANDRIOTTI accessories · Rooster's Μεσογειακή Κουζίνα · Cook Shop Κουζινικά
Villagio · TRE Café · Μπουκέτο Μπαλόνια
Πίνει & Λύνει Ταβέρνα - Οινομαγειρείο
Σουηδικό Καφενείο & Φούρνος

Για κρατήσεις θέσεων / For reservations
02410 24475 και 02410 70670 (16:00 - 20:00)

# Άρτος (;) Θεάματα (;)...

## ... Και τηλεόραση (όπως λέμε τηλοψία...)

### STAR

06.30 **Παιδικό πρόγραμμα**
09.00 **Ειδήσεις**
10.00 **Λόγια Starata.** Ενημερωτικο μαγκαζίνο με τον Γιώργο Βαρεμένο.
12.00 **Μικρές αμαρτίες** (Ε)
13.00 **Ειδήσεις**
14.00 **Super star.** Ενημερωτική-ψυχαγωγική εκπομπή. Παρουσιάζει η Χριστίνα Λαμπίρη.
16.00 **Ειδήσεις**
16.35 **Μελίτα, το φλογερό κορίτσι.** Αισθηματική σειρά.
17.30 **Χαλόμα και Λορέντζο.** Κοινωνική σειρά.
18.30 **Μονομάχος.** Τηλεπαιχνίδι με τον Χρήστο Φερεντίνο.
19.15 **Ειδήσεις**
21.00 **The gym show.** Παιχνίδι.
22.00 **Ξένη ταινία.** «3.000 μίλια θανάτου». Περιπέτεια (2001) με τους Κερτ Ράσελ, Κέβιν Κόστνερ, Κόρτνεϊ Κοξ, Κρίστιαν Σλέιτερ, Κέβιν Πόλακ, Ντέιβιντ Αρκέτ, Γιον Λόβιτς, Αϊς Τι, Μποκίμ Γουντμπάιν (115')
01.00 **Ειδήσεις**
01.15 **Ξένη ταινία.** «Η πόρνη».
02.45 **Ξένη ταινία.** «Το μυστικό των Άνδεων». Περιπέτεια (1998)
05.00 **Αστέρια στο πεντάγραμμο**

### ALTER

06.00 **Alter kids**
06.30 **Πριγκίπισσα Σίσι**
07.00 **Σάντοκαν**
07.30 **Μαρσουπιλάμι**
08.00 **Χουμπς**
08.35 **Muppet babies**
09.10 **Παππούς κάστορας**
09.20 **Πόλοσον**
09.30 **Οδός ονείρων**
09.40 **Στρουμφ**
09.50 **Φιξ και Φοξ**
10.00 **Εδώ είναι Ελλάδα.** Ενημερωτική εκπομπή.
11.00 **Γιάγκο.** Αισθηματική σειρά.
12.30 **Τόλμη και γοητεία**
13.00 **Ειδήσεις**
14.00 **Φύλλο και φτερό.**
16.30 **Ο εραστής του τανγκό**
17.40 **Το ζευγάρι της χρονιάς**
18.45 **Ειδήσεις**
21.00 **Μήτσι - χώστα**
22.00 **Sex and the city**
22.30 **Ξένη ταινία.** «Το φάντασμα». Περιπέτεια
00.45 **Ειδήσεις**
01.00 **Ξένη ταινία.** «Κεραυνοβόλος έρωτας»
03.00 **Ξένη ταινία.** «Ισημερία»

ΚΑΘΗΜΕΡΙΝΑ ΟΛΑ ΤΑ ΝΕΑ ΤΗΣ ΔΩΔΕΚΑΝΗΣΟΥ ΣΤΟ INTERNET

www.rodiaki.gr

ΜοΤέΡ 2

Μουσείο Νεοελληνικής Τέχνης

από 5 Οκτωβρίου 2002 έως 5 Σεπτεμβρίου 2003

21 καλλιτέχνες, 1+21 εκθέσεις
330 συνεχόμενες ημέρες τέχνης

5-25 Οκτωβρίου Εγκαίνια διοργάνωσης
ομαδική έκθεση των 21 καλλιτεχνών που συμμετέχουν

| | | | |
|---|---|---|---|
| 26 ΟΚΤ | Μιχαηλίδου | 5 ΑΠΡ | Παπαδόγκωνας |
| 9 ΝΟΕ | Παπακυριακού | 3 ΜΑΙ | Σπάρταλης |
| 23 ΝΟΕ | Κούρτη | 17 ΜΑΙ | Ε 2.13 |
| 7 ΔΕΚ | Δημητροπούλου | 31 ΜΑΙ | Ανεζιά |
| 21 ΔΕΚ | Πόνης | 14 ΙΟΥΝ | Μιχαηλίδης |
| 11 ΙΑΝ | Χατζηδιάκου | 28 ΙΟΥΝ | Γράβαλου |
| 25 ΙΑΝ | Κούρουπας | 12 ΙΟΥΛ | Κιούρη |
| 8 ΦΕΒ | Καπετάν Μύγας | 26 ΙΟΥΛ | Μπερεδήμας |
| 22 ΦΕΒ | Guterstam | 9 ΑΥΓ | Βολονάκη |
| 8 ΜΑΡ | Koumou | 23 ΑΥΓ | Tassó |
| 22 ΜΑΡ | Παπαδημητρίου | | |

www.moter.gr

Κοινό ωράριο για όλες τις εκθέσεις:
Εγκαίνια 19:00 Καθημερινά 10:00-14:00 & 18:00-21:00

ΚΕΝΤΡΟ ΣΥΓΧΡΟΝΗΣ ΤΕΧΝΗΣ
Παλιό Συσσίτιο, Σωκράτους 179, Παλιά Πόλη
- στον εκθεσιακό χώρο λειτουργεί καφέ -

Επιμέρους χορηγοί
DOMUS Αφοι Χατζηκώνστου ΕΠΕ, ΚΟΖΑΣ πίνακες-κορνίζες, Coca Cola Τρία Έψιλον Εργοστάσιο Ρόδου, Εξέλιξις σύμβουλοι ανάπτυξης επιχειρήσεων. Χορηγοί επικοινωνίας: ΡΟΔΙΑΚΗ, Ράδιο Λυχνάρι.

### ET 1

07.30 **Τα πρωινάκια** (Ε)
07.50 **Chapi chapo**
08.00 **Ψέματα κι αλήθεια έτσι δεν τα παραμύθια**
08.30 **Ο μικρός κόσμος του δάσους**
09.00 **Πινόκιο**
09.30 **Κλέων και Νέλλη**
09.45 **Τα πιτσιρίκια**
10.00 **Σοφίτα**
10.30 **Το θλέμμα**
11.15 **Γεννημένα ελεύθερα**
12.15 **Η καθημερινή ζωή στην Αρχαία Ελλάδα**
12.45 **Αννα, η κυρίαρχος του παιχνιδιού.** (Ε)
13.50 **Ειδήσεις**
14.00 **Αννα, η κυρίαρχος του παιχνιδιού** (Ε)
15.00 **Art attack**
15.15 **Αγαπώ το σχολείο μου**
15.30 **Οι ατρόμητοι.**
16.30 **Σκίπι**
17.00 **Ειδήσεις**
17.30 **Ελληνική ταινία.** «Σχολή για σωφερίνες». Κωμωδία.
19.00 **Το χρήμα στον λαιμό σας** (Ε)
19.30 **Μυρτώ**
20.00 **Κλήρωση ΠΡΟΤΟ-ΤΖΟΚΕΡ**
20.10 **Μυρτώ** (Συν.)
20.30 **Στα φτερά του έρωτα.** Κοινωνική σειρά
21.00 **Ξένη ταινία.** «Το φεγγάρι σταμάτησε στο Παραντορ». Ρομαντική κωμωδία
23.00 **Ειδήσεις**
23.30 **Τζόναθαν Κρικ** (Ε)
00.25 **Πάμε στοίχημα**
00.30 **Οι σκληροί του Μαϊάμι**
01.30 **Ο ύποπτος κόσμος του Τουίν Πικς** (Ε)
02.30 **Τα παρασκήνια της μόδας**
03.00 **Αμύθητα πλούτη**
04.00 **Το θλέμμα** (Ε)
04.30 **Γεννημένα ελεύθερα**

### NET

06.00 **Πρώτη ματιά.** Πρωινή εκπομπή με τον Γιάννη Λοβέρδο.
10.00 **Στα γρανάζια της παραγωγής της τροφής**
10.30 **Η ιστορία των μηχανοκίνητων μέσων μεταφοράς.** Ντοκιμαντέρ.
11.00 **Μια φορά ένα νησί.** Ντοκιμαντέρ
12.00 **Ειδήσεις**
13.00 **Αλλη διάσταση.** Ενημερωτική εκπομπή με τον Κώστα Αρβανίτη.
15.00 **Ειδήσεις**
16.00 **Συν και πλην**
18.00 **Ειδήσεις**
19.00 **Πάμε στοίχημα**
19.05 **Εκτός γραμμής.** Ενημερωτική εκπομπή.
20.00 **Η πρόκληση των ειδήσεων**
21.00 **Ειδήσεις**
22.00 **Πρωταγωνιστές.** Ενημερωτική εκπομπή με τον Σταύρο Θεοδωράκη.
23.00 **Ρεπορτάζ χωρίς σύνορα.** Δημοσιογραφική εκπομπή έρευνας με διεθνή θέματα, γυρισμένη σε διάφορες περιοχές του κόσμου. Επιμελείται ο Στέλιος Κούλογλου
24.00 **Η επιστήμη του ψεύδους**
01.00 **Ειδήσεις**

### ET 3

08.00 **Ο κόσμος στο επίκεντρο**
08.30 **Από την αρχαιότητα στο Βυζάντιο-Ιστορικές εποχές στη Μακεδονία Β'**
09.00 **Η άλλη μέρα.** Με την Κατερίνα Ρενιέρη.
10.30 **Τα μιούζικαλ του Χόλιγουντ**
11.00 **Η φύση στο φως**
12.00 **Ανοιχτοί ορίζοντες**
12.30 **Γένος των Σαμουράι: η αληθινή ιστορία του Περλ Χάρμπορ.**
13.00 **Αρχαιολογική σκαπάνη**
13.30 **Ερευνα στον κόσμο της μουσικής**
14.00 **Αληθινά σενάρια**
15.00 **Ειδήσεις**
15.30 **Με μια τρίτη ματιά.**
17.00 **Αποσπερίδες**
18.00 **Επί τροχών**
18.30 **Αθλητικό ημίωρο**
19.00 **Περίμετρος**
19.30 **Υδρόγειος.**
19.55 **Ο κόσμος των σπορ-Πάμε στοίχημα**
20.30 **Ειδήσεις**
21.30 **Σινεμανία.** Με τον Νίκο Γουλιά
22.30 **Ξένη ταινία.** «Εντός και εκτός»
24.00 **Ειδήσεις**
00.20 **Στον αφρό του υποκόσμου**
01.15 **Jazz essentials.** (Ε)
01.45 **Το σεξ στο ζωικό βασίλειο**

### FILMNET

05.25 **Ξένη ταινία.** «Οι κυνηγημένοι»
06.55 **Ξένη ταινία.** «Το μυστικό της Σάρλοτ»
09.10 **Ξένη ταινία.** «Ερωτες και μυστήρια»
10.40 **Τηλεοπτικές πωλήσεις**
11.15 **Ξένη ταινία.** «Μίνι πράκτορες»
12.50 **Ξένη ταινία.** «Κάθε φορά που κλείνω τα μάτια»
14.40 **Ξένη ταινία.** «Θανάσιμοι όρκοι»
16.15 **Ξένη ταινία.** «Ιδιωτικοί ντετέκτιβ Τρίξι»
18.15 **Ξένη ταινία.** «Η μέθοδος της αράχνης»
20.00 **The movie show.**
20.30 **Σκηνές από τον κινηματογράφο**
21.00 **Ξένη ταινία.** «Ο θρύλος του Μπάγκερ Βανς».
22.10 **Κωδικός "ALIAS"**
00.20 **Ξένη ταινία.** «The watcher».
02.00 **Ξένη ταινία.** «Χωρίς αναστολές»
03.45 **Ξένη ταινία.** «Αρσενικός ζιγκολό»

### SUPER SPORT

17.00 **Αγώνες μπιλιάρδου**
18.30 **Μπιτς βόλεϊ**
19.15 **Αγώνες πυγμαχίας**
20.15 **Αμερικάνικο ποδόσφαιρο**
22.00 **Βραζιλιάνικο ποδόσφαιρο**
23.30 **Οποιος αντέξει**
02.30 **Τηλεοπτικές πωλήσεις**
03.00 **Αγγλικό ποδόσφαιρο**
04.00 **Τηλεοπτικές πωλήσεις**
04.15 **Ισπανικό ποδόσφαιρο**
05.15 **Ιταλικό ποδόσφαιρο**
06.15 **Υδάτινα σπορ**

### MEGA

06.15 **Δελτίο ειδήσεων στη νοηματική γλώσσα**
06.30 **Πρώτη έκδοση.** Ενημερωτική εκπομπή με τον Γιώργο Βλάχο και την Τίνα Μπόμπου.
07.00 **Σήμερα με την Αννα.** Ενημερωτική εκπομπή με την Αννα Παναγιωταρέα
10.00 **Σαν στο σπίτι σας.** Ψυχαγωγική εκπομπή με τον Φώτη Σεργουλόπουλο και τη Μαρία Μπακοδήμου.
13.10 **Καρέ της ντάμας.** (Ε)
14.00 **Ειδήσεις**
15.00 **Ψίθυροι καρδιάς** (Ε)
16.00 **Στην κουζίνα ολοταχώς** με τον Ηλία Μαμαλάκη.
16.20 **Ακουσέ με**
17.30 **Ματιές στα γεγονότα**
17.50 **Ρώσικη ρουλέτα.** Τηλεπαιχνίδι με τον Μίλτο Μακρίδη.
18.20 **Απαγορευμένη αγάπη.** Κοινωνική σειρά. Παίζουν: Νικήτας Τσακίρογλου, Κώστας Αρζόγλου, Μπέτυ Λιβανού.
19.00 **Είσαι το ταίρι μου** (Ε)
20.00 **Κεντρικό δελτίο ειδήσεων**
21.00 **Camera cafe.** Κωμική σειρά. Παίζουν: Κώστας Κόκλας, Ιεροκλής Μιχαηλίδης, Μαρία Σολωμού.
21.10 **Περί ανέμων και υδάτων.** Κωμική σειρά. Παίζουν: Θανάσης Βέγγος, Σπύρος Παπαδόπουλος.
22.00 **Η φάρμα.**
22.50 **Φεύγα.** Κοινωνική σειρά.
23.50 **Ανατροπή.** Ενημερωτική εκπομπή.
00.15 **Τελευταία γεγονότα**
00.30 **Ανατροπή** (Σ)
01.30 **Ξένη ταινία.** «Σαν το παλιό καλό κρασί»
03.45 **Bar.** (Ε)
04.30 **Τηλεμάρκετινγκ.**
05.00 **Ακουσέ με (Ε)**

### ANT 1

06.00 **Mobile fun**
06.20 **Διπλανή πόρτα** (Ε)
07.00 **Καλημέρα Ελλάδα.** Ενημερωτική εκπομπή με τον Γιώργο Παπαδάκη και τη Μαρία Μπαλοδήμου.
10.00 **Πρωινός καφές.** Ψυχαγωγική - ενημερωτική εκπομπή με την Ελένη Μενεγάκη.
11.00 **Τα νέα του ΑΝΤ1 σε 1'**
11.05 **Πρωινός καφές.** (Σ).
13.10 **Super game**
13.15 **Σοφία ορθή** (Ε) Κωμική σειρά. Παίζουν: Σοφία Αλιμπέρτη, Απόστολος Γκλέτσος.
14.00 **Τα νέα του ΑΝΤ-1**
14.55 **Χρήμα και Χρηματιστήριο**
15.00 **Και οι παντρεμένοι έχουν ψυχή** (Ε) Κωμική σειρά.
16.00 **Τα στραβά κι ανάποδα.** (Ε) Χιουμοριστική σειρά.
16.40 Fame story.
16.45 Cheek to cheek
17.30 **Τα νέα του ΑΝΤ-1- Ειδήσεις στη νοηματική γλώσσα**
17.50 **Καλημέρα ζωή.** Κοινωνική σειρά. Παίζουν: Γιώργος Βασιλείου, Μίνα Χειμώνα, Μυρτώ Πισπινή, Νίκος Παπαδόπουλος.
18.40 **Θησαυροφυλάκιο.** Τηλεπαιχνίδι με τον Ανδρέα Μικρούτσικο.
19.20 **Η λάμψη.** Κοινωνική σειρά. Παίζουν: Χρήστος Πολίτης, Νίκος Απέργης, Καλλιόπη Ευαγγελίδου.
20.00 **Τα νέα του ΑΝΤ-1**
21.00 **Εκπαιδεύοντας τον Μπάμπη.** Κωμική σειρά. Παίζουν: Πέτρος Φιλιππίδης, Εβελίνα Παπούλια, Μάρθα Βούρτση
22.00 **Ζεγάρια.** Ερωτική κοινωνική περιπέτεια.
22.55 **Τα νέα του ΑΝΤ1 σε 1'**
23.00 **Fame story.** Ριάλιτι.
23.45 **Αντίστροφη μέτρηση.** Πολιτική εκπομπή.
24.00 **Νυχτερινές ειδήσεις.**
00.20 The X-Files. Σειρά μυστηρίου και επιστημονικής φαντασίας.
01.20 **Τμήμα Ηθών**
02.20 **Στρας** (Ε)
03.20 **Mobile Fun**
03.40 **Τηλεμάρκετινγκ-Τηλεαγορά**
04.15 **Ξένη ταινία.** «Νυχτερινό τρένο».

### ALPHA

06.00 **Πρώτη ενημέρωση.** Ενημερωτική εκπομπή με τον Πέτρο Κουμπλή και τη Ρένα Γκούμα.
07.00 **Πανόραμα.** Ενημερωτική εκπομπή με τον Γιώργο Οικονομέα.
10.00 **Καλώς τους!!** Ψυχαγωγικό μαγκαζίνο με τη Ρούλα Κορομηλά.
13.00 **Στην τελική ευθεία**
13.45 **Ειδήσεις**
14.50 **Επί ξυρού ακμής.** Ενημερωτική εκπομπή.
16.10 **Δελτίο ειδήσεων σε νοηματική γλώσσα**
16.15 Θα σε δω στο πλοίο. Κωμική σειρά.
17.15 **Μπορώ.** Κοινωνική εκπομπή.
19.15 **Ειδήσεις**
20.50 **Κάτω από την Ακρόπολη.** Κοινωνική σειρά.
21.45 **Αχ! και να 'ξερες.** Μαύρη κωμωδία.
23.30 **Ζούγκλα.** Κοινωνική εκπομπή με τον Μάκη Τριανταφυλλόπουλο.
00.45 **Ειδήσεις**
01.00 **Ζούγκλα** (Ε)
02.00 **Third Watch.** Περιπετειώδης σειρά.
03.00 **Ολα για την αγάπη** (Ε)
03.30 **Τηλεαγορές**
04.00 **Ο κακός λύκος** (Ε) Ενημερωτική εκπομπή με τον Αντώνη Κοκορίκο και την Ιωάννα Σουλιώτη.

# ΜΝΗΜΟΣΥΝΑ



Την 25η μηνός Οκτωβρίου ημέρα Παρασκευή και ώρα 8.30 π.μ. εις τον Ιερό Ναό Κοιμήσεως Θεοτόκου Κρεμαστής τελούμεν 3μηνο μνημόσυνο υπέρ αναπαύσεως της ψυχής του λατρευτού μας συζύγου, πατέρα, παππού και θείου

**ΝΙΚΟΛΑΟΥ ΚΙΑΚΚΑ**

Η σύζυγος: Μαρία.
Τα παιδιά: Τάκης-Μάγδα, Φώτης, Ανδρέας-Παρασκευή.
Τα εγγόνια, τα ανίψια και οι λοιποί συγγενείς.



Την 25η μηνός Οκτωβρίου ημέρα Παρασκευή και ώρα 8 π.μ. εις τον Ιερό Ναό Ταξιαρχών Νεοχωρίου Ρόδου τελούμεν ετήσιο μνημόσυνο υπέρ αναπαύσεως της ψυχής του λατρευτού μας πατέρα, παππού και θείου

**ΚΥΡΙΑΚΟΥ ΜΑΝΔΑΛΙΟΥ**

Τα παιδιά: Καίτη-Αλφρέδος Μας, Ειρήνη-Ιωάννης Μαγκαφάς, Ευαγγελία, Νικήτας.
Τα εγγόνια, τα ανίψια και οι λοιποί συγγενείς.



Την 26η μηνός Οκτωβρίου ημέρα Σάββατο και ώρα 8.30 π.μ. εις τον Ιερό Ναό Αγίας Ειρήνης Ορφανοτροφείου Θηλέων Ρόδου, τελούμεν 3μηνο μνημόσυνο υπέρ αναπαύσεως της ψυχής της λατρευτής μας μητέρας και θείας

**ΑΡΓΥΡΩΣ ΣΟΥΛΟΥΝΙΑ**

Η νύφη: Ελένη
Τ' ανίψια και οι λοιποί συγγενείς.



Την 27η μηνός Οκτωβρίου ημέρα Κυριακή και ώρα 9 π.μ. εις τον Ιερό Ναό Εισόδια της Θεοτόκου, τελούμεν 4ετές μνημόσυνο υπέρ αναπαύσεως της ψυχής της λατρευτής μας μητέρας

**ΜΑΡΙΚΑΣ ΚΑΖΟΥ**

Τα παιδιά: Αναστάσιος, Θεόδωρος, Ντέλης, Χρύσανθος και οι λοιποί συγγενείς.



Την 27η μηνός Οκτωβρίου ημέρα Κυριακή και ώρα 8.30 π.μ. εις τον Ιερό Ναό Αγίας Αικατερίνης (Παλαιό Νοσοκομείο) τελούμεν 40ήμερο μνημόσυνο υπέρ αναπαύσεως της ψυχής του λατρευτού μας συζύγου, πατέρα, παππού, αδελφού και θείου

**ΜΙΧΑΗΛ ΙΝΤΖΑ**

Η σύζυγος: Ακριβή.
Τα παιδιά: Βαρθολομαίος-Μαρία, Σοφία-Γιάννης.
Τα εγγόνια, τα αδέλφια, τα ανίψια και οι λοιποί συγγενείς.



Την 27η μηνός Οκτωβρίου ημέρα Κυριακή και ώρα 8 π.μ. εις τον Ιερό Ναό Αναλήψεως Ρόδου τελούμεν 40ήμερο μνημόσυνο υπέρ αναπαύσεως της ψυχής του λατρευτού μας συζύγου, πατέρα, υιού, παππού, αδελφού και θείου

**ΜΕΝΑΝΔΡΟΥ ΓΙΑΚΡΑ**

Η σύζυγος: Σοφία
Η μητέρα: Καθολική
Τα παιδιά: Μαρία-Ανδρέας Πήχης, Χρυσόστομος
Τα εγγόνια, τ' αδέλφια, τ' ανίψια και οι λοιποί συγγενείς.



Τελούμεν στις 27 Οκτωβρίου ημέρα Κυριακή και ώρα 8.30 π.μ. στον Ιερό Ναό Αγίας Μαρίνας Απολακκιάς, 40ήμερο μνημόσυνο υπέρ αναπαύσεως της ψυχής του λατρευτού μας συζύγου, αδελφού και θείου

**ΜΙΧΑΗΛ Ε. ΘΩΜΑ**

Η σύζυγος: Μαριάνθη
Τα αδέλφια: Ιερέας Βασίλειος -Μαρία πρεσβυτέρα, Δημοσθένης-Μαρία, Μαρία-Κωνσταντίνος Κουπάδη
Τ' ανίψια και οι λοιποί συγγενείς.

**ΔΙΕΥΘΥΝΣΗ ΔΑΣΩΝ ΔΩΔΕΚΑΝΗΣΟΥ**

## ΑΝΑΚΟΙΝΩΣΗ

Γνωστοποιείται κατά το άρθρο 14 του Ν. 998/79, η αποστολή για δημοσίευση στο δήμο Κάσου της αριθμ. 5950/16.10.2002 πράξης χαρακτηρισμού έκτασης που εκδόθηκε από την Δ/νση Δασών Δωδ/σου. Η έκταση εμβαδού 4.061,60 τ.μ. (που στο σχετικό σχεδιάγραμμα προσδιορίζεται με τα στοιχεία Α,Β,Γ...Π,Ρ,Α), χαρακτηρίζεται ως γεωργική έκταση στη θέση Κατάρτι δήμου Κάσου.

**Ο Δ/ντής Δασών Δωδ/νήσου**
**Κοντίτσης Φίλιππος**
**Δασολόγος με Α' θαθμό**

**ΥΠΟΥΡΓΕΙΟ ΠΟΛΙΤΙΣΜΟΥ**
**ΤΑΜΕΙΟ ΔΙΑΧΕΙΡΙΣΗΣ ΠΙΣΤΩΣΕΩΝ ΓΙΑ ΤΗΝ ΕΚΤΕΛΕΣΗ ΑΡΧ/ΚΩΝ ΕΡΓΩΝ**
**ΕΠΙΤΡΟΠΗ ΣΤΕΡΕΩΣΕΩΣ ΚΑΙ ΑΝΑΣΤΗΛΩΣΕΩΣ ΜΝΗΜΕΙΩΝ ΑΚΡΟΠΟΛΕΩΣ ΛΙΝΔΟΥ**

## ΠΡΟΚΗΡΥΞΗ

Η Επιτροπή Στερέωσης Αναστήλωσης Μνημείων Ακρόπολης Λίνδου για τις ανάγκες του έργου πρόκειται να προβεί κατόπιν εγκρίσεως από το Δ.Σ. του Τ.Δ.Π.Ε.Α.Ε. στη συνεδρίαση 89/17-9-2002 στην πρόσληψη ενός (1) **Χειριστή Μηχανημάτων** με σχέση εργασίας ιδιωτικού δικαίου ορισμένου χρόνου για ένα έτος με δυνατότητα παράτασης ή ανανέωσης μέχρι περαίωσης του έργου σύμφωνα με τις διατάξεις του άρθρου 7 παρ. 12 του Ν. 2557/97, με τις οποίες επεκτάθηκαν και εφαρμόζονται ανάλογα στα έργα που εκτελούνται από το Τ.Δ.Π.Ε.Α.Ε. οι διατάξεις του άρθρου 81 του Ν. 1958/91 όπως τροποποιήθηκαν με το άρθρο 6 του Ν. 2833/2000 και με το άρθρο 19 παρ. 27 α του Ν. 2947/2001 (ΦΕΚ Α' 228/9-10-2001) "Θέματα Ολυμπιακής Φιλοξενίας, Εργων Ολυμπιακής Υποδομής και άλλες διατάξεις" και με έδρα την Λίνδο, προκειμένου να αντιμετωπισθούν οι ανάγκες του παραπάνω έργου.
Τα προσόντα που απαιτούνται για την παραπάνω ειδικότητα είναι:
α) Αδεια μηχανοδηγού χειριστή μηχανημάτων ομάδας Β' και τάξης Δ' (Π.Δ. 31/1990 άρθρα 2 και 5) ή για άδειες παλαιότερες του 1990, δηλαδή εκδοθείσα σύμφωνα με το Π.Δ. 22/76, άδεια ομάδας μηχανημάτων τάξης Β', πλέον αυτών και ισχύουσα άδεια ικανότητας οδηγού αυτοκινήτων επαγγελματική ή ερασιτεχνική (Κ.Υ.Α. 34861/1979).
β) Οποιοσδήποτε τίτλος Ι.Ε.Κ. ή απολυτήριος τίτλος σχολικών μονάδων δευτεροβάθμιας εκπαίδευσης της ημεδαπής ή ισότιμος τιτλος σχολών της αλλοδαπής, βάσει του οποίου χορηγήθηκε η παραπάνω άδεια χειρισμού.
Σε περίπτωση που δεν καθίσταται δυνατή η πλήρωση της θέσης από υποψηφίους με τα προαναφερόμενα προσόντα, επιτρέπεται ο διορισμός από κάτοχο άδειας της παραγρ. (α) και με οποιοδήποτε πτυχίο αναγνωρισμένης κατώτερης τεχνικής σχολής της ημεδαπής ή ισότιμο τιτλο σχολής της αλλοδαπής, βάσει του οποίου χορηγήθηκε η παραπάνω άδεια.
Σε περίπτωση που δεν καθίσταται δυνατή η πλήρωση της θέσης ούτε από υποψηφίους με τα προαναφερόμενα προσόντα, επιτρέπεται ο διορισμός από κάτοχο της άδειας της παραγρ. (α) άδεια οδήγησης ερασιτεχνική ή επαγγελματική και με απολυτήριο τίτλο τουλάχιστον της υποχρεωτικής εκπαίδευσης της ημεδαπής ή ισότιμο τίτλο της αλλοδαπής, και αντίστοιχη εμπειρία τουλάχιστον τριών (3) ετών μετά την απόκτηση της ανώτερης άδειας μηχανοδηγού.
Ελλείψει εμπειρίας τριών (3) ετών μπορεί να γίνει η πρόσληψη με ενός (1) έτους αντίστοιχη εμπειρία.
Οσοι επιθυμούν να προσληφθούν, καλούνται να υποβάλουν αίτηση σε απλό χαρτί, μέσα σε προθεσμία δέκα (10) ημερών, από την ημερομηνία τοιχοκόλλησης της ανακοίνωσης αυτής στα Γραφεία της ΚΒ' Εφορείας Προϊστορικών και Κλασσικών Αρχαιοτήτων, οδός Ιπποτών- Ρόδος τηλ. 0241076766.
Οι ενδιαφερόμενοι πρέπει:
α) Να έχουν συμπληρώσει το 18ο έτος της ηλικίας τους και να μην έχουν υπερβεί το 60ό έτος.
β) Να υποβάλουν μαζί με την αίτησή τους τα παρακάτω:
- Επικυρωμένο φωτοαντίγραφο του Δελτίου Αστυνομικής Ταυτότητας.
- Επικυρωμένο φωτοαντίγραφο τίτλου σπουδών
- Υπεύθυνη δήλωση στην οποία να δηλώνουν ότι δεν υπάρχει γι' αυτούς κώλυμα από ποινική καταδίκη, απαγόρευση ή δικαστική αντίληψη, κατά τα οριζόμενα στο άρθρο 22 του Π.Δ. 611/77.
Η επιλογή θα γίνει ύστερα από αξιολόγηση των παραπάνω στοιχείων από επιτροπή που έχει οριστεί.
Οποιοι επιλεγούν για τις παραπάνω θέσεις υποχρεούται να υποβάλουν:
α) Απόσπασμα ποινικού μητρώου τύπου Α και
β) Πιστοποιητικό στρατολογικής κατάστασης (για τους άνδρες).

**Ο Πρόεδρος του Δ.Σ.**
**Καθ. Β. Λαμπρινουδάκης**


## ΑΚΟΥΣΤΙΚΑ ΒΑΡΗΚΟΪΑΣ
### ΕΠΙΣΚΕΨΗ ΣΤΗ ΡΟΔΟ

***ΠΑΡΑΣΚΕΥΗ 1 ΝΟΕΜΒΡΙΟΥ-ΣΑΒΒΑΤΟ 2 ΝΟΕΜΒΡΙΟΥ***
***Ξενοδοχείο "ΔΕΣΠΩ" ΤΗΛ. 22571***

Νέα αφανή και μικροσκοπικά μοντέλα ακουστικών, αυτάκια και όλο μέσα στο αυτί για όλες τις παθήσεις και για παιδικές βαρηκοΐες, ΑΜΕΡΙΚΑΝΙΚΩΝ ΚΑΙ ΕΥΡΩΠΑΪΚΩΝ εργοστασίων.

**BIOREHAD-HELLAS ΓΑΛΙΩΤΟΣ**
**ΑΘΗΝΑ ΒΕΡΑΝΖΕΡΟΥ 22-(3ος όροφος),**
**τηλ. 010/5220747**



## ΓΡΑΦΕΙΟ ΤΕΛΕΤΩΝ & ΜΝΗΜΟΣΥΝΩΝ ΡΟΔΟΥ ΣΤΕΦΑΝΑ-ΣΤΟΛΙΣΜΟΙ

**ΑΜΕΣΗ ΕΞΥΠΗΡΕΤΗΣΗ ΟΛΟ ΤΟ 24 ΩΡΟ**

## "ΑΜΕΡΙΚΑΝΟΥ"

*Αναλαμβάνουμε την τελετή και με τα έξοδα που χορηγούν τα ταμεία χωρίς καμία επιβάρυνση. ΙΚΑ, ΤΕΒΕ, ΤΑΞΥ, ΔΗΜΟΣΙΟΥ, ΛΙΜΕΝΙΚΩΝ, ΟΓΑ και λοιπά ταμεία. Τους ΑΠΟΡΟΥΣ ΔΩΡΕΑΝ.*

**Πλατεία Βρούχου στην Μητρόπολη**
**τηλέφωνα: 02410-28901-33400**


**ΕΛΛΗΝΙΚΗ ΔΗΜΟΚΡΑΤΙΑ**
**ΠΕΡΙΦΕΡΕΙΑ ΝΟΤΙΟΥ ΑΙΓΑΙΟΥ**
**ΝΟΜΟΣ ΔΩΔΕΚΑΝΗΣΟΥ**
**ΔΗΜΟΣ ΚΑΛΛΙΘΕΑΣ**

## ΔΙΑΚΗΡΥΞΗ ΑΝΟΙΧΤΟΥ ΔΙΑΓΩΝΙΣΜΟΥ

Ο δήμαρχος Καλλιθέας προκηρύσσει ανοιχτό διαγωνισμό με σφραγισμένες προσφορές για την: "Προμήθεια Κάδων για τα ξενοδοχεία" με κριτήριο την τεχνικά-οικονομικά συμφερότερη προσφορά.
Οι κάδοι θα είναι κανούργιοι, χωρητικότητας 770lit και θα πρέπει να ανταποκρίνονται στις προδιαγραφές των τευχών της μελέτης.
Η διενέργεια του διαγωνισμού και η εκτέλεση της προμήθειας θα γίνουν σύμφωνα με την 11389/23-3-93 απόφαση (Ενιαίος Κανονισμός Προμηθειών ΟΤΑ) όπως τροποποιήθηκε και ισχύει και των Ν. 2286/95, ΠΙ 235/96, ΠΙ 6214/97, Π.Δ. 394/96 και Π.Δ. 410/95.
Στοιχεία της σύμβασης που θα προσαρτηθούν σ' αυτήν κατά σειρά ισχύος είναι:
α) το συμφωνητικό της προμήθειας, β) η διακήρυξη του διαγωνισμού, γ) η γενική συγγραφή υποχρεώσεων, δ) η ειδική συγγραφή υποχρεώσεων, ε) η τεχνική έκθεση της μελέτης.
Η προϋπολογισθείσα ενδεικτικά δαπάνη της προμήθειας ανέρχεται στο ποσό των 20.601,00 euro μη συμπεριλαμβανομένου του Φ.Π.Α. 13% και θα χρηματοδοτηθεί από Ι.Π 2002.
Ο διαγωνισμός θα γίνει στο δημοτικό κατάστημα Καλλιθέας και από την αρμόδια επιτροπή στις 15 του μηνός Νοεμβρίου, ημέρα Παρασκευή του έτους 2002 και ώρα 10 π.μ. έως 11 π.μ.
Στον διαγωνισμό γίνονται δεκτοί Ελληνες και αλλοδαποί προμηθευτές, νομικά πρόσωπα ημεδαπά και αλλοδαπά, ενώσεις προμηθευτών. Τους προμηθευτή βαρύνουν όλες οι νόμιμες κρατήσεις που είναι: ΤΑΣΚΥ 2% και Φόρος Εισοδήματος 1%.
Για περισσότερες πληροφορίες οι ενδιαφερόμενοι μπορούν να απευθύνονται στα γραφεία της Τεχνικής Υπηρεσίας του δήμου Καλλιθέας, τηλ. (02410) 60640, 60636, 60638 κατά τις εργάσιμες ημέρες και ώρες.

**Ο Δήμαρχος**
**Ιωάννης Ιατρίδης**

**ΥΠΟΥΡΓΕΙΟ ΠΟΛΙΤΙΣΜΟΥ**
**ΤΑΜΕΙΟ ΔΙΑΧΕΙΡΙΣΗΣ ΠΙΣΤΩΣΕΩΝ ΓΙΑ ΤΗΝ ΕΚΤΕΛΕΣΗ ΑΡΧ/ΚΩΝ ΕΡΓΩΝ**
**ΕΠΙΤΡΟΠΗ ΣΤΕΡΕΩΣΕΩΣ ΚΑΙ ΑΝΑΣΤΗΛΩΣΕΩΣ ΜΝΗΜΕΙΩΝ ΑΚΡΟΠΟΛΕΩΣ ΛΙΝΔΟΥ**

## ΠΡΟΚΗΡΥΞΗ

Η Επιτροπή Στερέωσης Αναστήλωσης Μνημείων Ακρόπολης Λίνδου για τις ανάγκες του έργου πρόκειται να προβεί κατόπιν εγκρίσεως από το Δ.Σ. του Τ.Δ.Π.Ε.Α.Ε. στη συνεδρίαση 89/17-9-2002 στην πρόσληψη δύο (2) **Ειδικευμένων Εργατών** με σχέση εργασίας ιδιωτικού δικαίου ορισμένου χρόνου για ένα έτος με δυνατότητα παράτασης ή ανανέωσης μέχρι περαίωσης του έργου σύμφωνα με τις διατάξεις του άρθρου 7 παρ. 12 του Ν. 2557/97, με τις οποίες επεκτάθηκαν και εφαρμόζονται ανάλογα στα έργα που εκτελούνται από το Τ.Δ.Π.Ε.Α.Ε. οι διατάξεις του άρθρου 81 του Ν. 1958/91 όπως τροποποιήθηκαν με το άρθρο 6 του Ν. 2833/2000 και με το άρθρο 19 παρ. 27 α του Ν. 2947/2001 (ΦΕΚ Α' 228/9-10-2001) "Θέματα Ολυμπιακής Φιλοξενίας, Εργων Ολυμπιακής Υποδομής και άλλες διατάξεις" και με έδρα την Λίνδο, προκειμένου να αντιμετωπισθούν οι ανάγκες του παραπάνω έργου.
Τα προσόντα που απαιτούνται για την παραπάνω ειδικότητα είναι αποδεικτικό Υποχρεωτικής Εκπαίδευσης. Θα συνεκτιμηθεί η προϋπηρεσία τους σε ανάλογα έργα, η οποία θα πρέπει να δηλώνεται με υπεύθυνη δήλωση ή με ανάλογη βεβαίωση της υπηρεσίας στην οποία απασχολήθηκαν.
Οσοι επιθυμούν να προσληφθούν, καλούνται να υποβάλουν αίτηση σε απλό χαρτί, μέσα σε προθεσμία δέκα (10) ημερών, από την ημερομηνία τοιχοκόλλησης της ανακοίνωσης αυτής στα Γραφεία της ΚΒ' Εφορείας Προϊστορικών και Κλασσικών Αρχαιοτήτων, οδός Ιπποτών- Ρόδος τηλ. 0241076766.
Οι ενδιαφερόμενοι πρέπει:
α) Να έχουν συμπληρώσει το 18ο έτος της ηλικίας τους και να μην έχουν υπερβεί το 60ό έτος.
β) Να υποβάλουν μαζί με την αίτησή τους τα παρακάτω:
- Επικυρωμένο φωτοαντίγραφο του Δελτίου Αστυνομικής Ταυτότητας.
- Επικυρωμένο φωτοαντίγραφο τίτλου σπουδών
- Υπεύθυνη δήλωση στην οποία να δηλώνουν ότι δεν υπάρχει γι' αυτούς κώλυμα από ποινική καταδίκη, απαγόρευση ή δικαστική αντίληψη, κατά τα οριζόμενα στο άρθρο 22 του Π.Δ. 611/77.
Η επιλογή θα γίνει ύστερα από αξιολόγηση των παραπάνω στοιχείων από επιτροπή που έχει οριστεί.
Οποιοι επιλεγούν για τις παραπάνω θέσεις υποχρεούται να υποβάλουν:
α) Απόσπασμα ποινικού μητρώου τύπου Α και
β) Πιστοποιητικό στρατολογικής κατάστασης (για τους άνδρες).

**Ο Πρόεδρος του Δ.Σ.**
**Καθ. Β. Λαμπρινουδάκης**


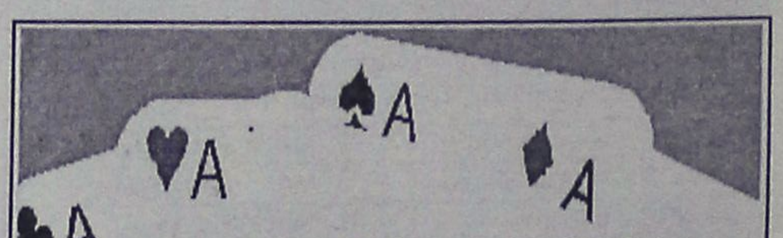

## ΧΑΡΤΟΜΑΝΤΕΙΑ

*Ολες οι λύσεις στα θέματα που σας απασχολούν*

**ΑΝΑΛΑΜΒΑΝΕΙ - ΑΝΤΙΜΕΤΩΠΙΖΕΙ:**
- Αισθηματικά - ερωτικά
- Επαγγελματικά - προοπτική
- Επανασύνδεση σχέσεων: Επαναφορές άμεσες, σταθερές
- Προστασία αρνητικών επιρροών

***Κανένας δεν μένει αβοήθητος***

**Δέχεται μόνο με ραντεβού τηλ. 0938837663**

# ΕΥΧΑΡΙΣΤΗΡΙΟ

Ευχαριστώ θερμά τους Δωδεκανήσιους που με τίμησαν και με εξέλεξαν νομαρχιακό σύμβουλο αλλά και εκείνους που για διάφορους λόγους δεν με ψήφισαν. Θέλω να τους διαβεβαιώσω ότι στόχος μου παραμένει πάντα το συμφέρον της Δωδεκανήσου.

**Τριανταφύλλου Εμμανουήλ**
**Αναισθησιολόγος**
**Διευθυντής Μονάδας Εντατικής Θεραπείας**

# ΕΥΧΑΡΙΣΤΗΡΙΟ

Αγαπητοί συμπατριώτες και συμπατριώτισσες,
Σας ευχαριστώ θερμά για την στήριξη και την προτίμηση που δείξατε τόσο στο πρόσωπό μου όσο και στην παράταξή μας.
Ιδιαίτερα οφείλω να ευχαριστήσω τους ανθρώπους που τον τελευταίο καιρό βρέθηκαν δίπλα μου και πίστεψαν σε μένα.
Σας διαβεβαιώ ότι από τη θέση του Νομαρχιακού Συμβούλου την οποία μου εμπιστεύθηκε ο Δωδεκανησιακός Λαός θα δώσω τη δική μου μάχη μαζί με τους συνυποψηφίους μου για τη "Νέα Πορεία" που σας υποσχεθήκαμε.
Να είστε σίγουροι ότι η Νέα Πορεία θα γίνει πραγματικότητα τα επόμενα χρόνια γιατί για μας δεν αποτελεί απλά το όνομα της παράταξής μας, αλλά το όραμα το οποίο έχουμε για τα Δωδεκάνησα γιατί τα Δωδεκάνησα χρειάζονται πραγματικά μια Νέα Πορεία.

**Με εκτίμηση**
**ΓΙΩΡΓΑΡΑΣ ΑΝΤΩΝΗΣ**

**ΕΚΚΛΗΣΙΑΣΤΙΚΗ ΕΠΙΤΡΟΠΗ**
**ΙΕΡΟΥ ΝΑΟΥ ΑΦΑΝΤΟΥ**
**Η ΚΟΙΜΗΣΗ ΤΗΣ ΘΕΟΤΟΚΟΥ**

# ΕΥΧΑΡΙΣΤΗΡΙΟ

Τα μέλη της απερχόμενης Εκκλησιαστικής Επιτροπής Αφάντου: 1) Θεοφάνης Νικολής, αντιπρόεδρος, 2) Γεώργιος Γιαννιού, γραμματέας, 3) Σταμάτιος Μανέττας, ταμίας, 4) Βασίλειος Λόγγος, μέλος, αισθάνονται την υποχρέωση να ευχαριστήσουν τον σεβασμιότατο Μητροπολίτη Ρόδου κ.κ. Απόστολο, τον πανοσιολογιότατο πρωτοσύγκελο κ. Παΐσιο, τον αιδεσιμότατο και πρόεδρο της Εκκλησιαστικής Επιτροπής ιερέα Βασίλειο Ρήγα, τον αιδεσιμότατο ιερέα Αναστάσιο Καψάλη και όλο το εκκλησίασμα που με τόση αγάπη έχουν συμπαρασταθεί στο δύσκολο έργο τους.
Στη νέα εκκλησιαστική επιτροπή εύχονται κάθε επιτυχία στο θεάρεστο και δύσκολο έργο που έχει αναλάβει υπηρετώντας την μεγάλη του Χριστού εκκλησία.

**ΕΛΛΗΝΙΚΟΣ ΕΡΥΘΡΟΣ ΣΤΑΥΡΟΣ**
**ΠΕΡΙΦΕΡΕΙΑΚΟ ΤΜΗΜΑ ΡΟΔΟΥ**
**ΣΩΜΑ ΕΘΕΛΟΝΤΩΝ ΣΑΜΑΡΕΙΤΩΝ**

ΣΑΜΑΡΕΙΤΗΣ
Ε.Ε.Σ.

**Από τη Δευτέρα 4/11/02 αρχίζουν τα μαθήματα της Γ' Εκπαιδευτικής Σειράς του Σώματος Εθελοντών Σαμαρειτών Ρόδου.**
**Τα μαθήματα θα πραγματοποιούνται κάθε Δευτέρα και Τετάρτη, από τις 20:00' έως τις 22:00'.**
**Οι εγγραφές θα συνεχιστούν μέχρι την Τετάρτη 20 Νοεμβρίου.**
**Πληροφορίες από Δευτέρα έως Παρασκευή, ώρες 17.00 - 22.00, στα τηλέφωνα 02410 80485, 80486. Κινητό 0972305779**

**ΥΠΟΥΡΓΕΙΟ ΠΟΛΙΤΙΣΜΟΥ**
**ΤΑΜΕΙΟ ΔΙΑΧΕΙΡΙΣΗΣ ΠΙΣΤΩΣΕΩΝ ΓΙΑ ΤΗΝ ΕΚΤΕΛΕΣΗ ΑΡΧ/ΚΩΝ ΕΡΓΩΝ**
**ΕΠΙΤΡΟΠΗ ΣΤΕΡΕΩΣΕΩΣ ΚΑΙ ΑΝΑΣΤΗΛΩΣΕΩΣ ΜΝΗΜΕΙΩΝ ΑΚΡΟΠΟΛΕΩΣ ΛΙΝΔΟΥ**

# ΠΡΟΚΗΡΥΞΗ

Η Επιτροπή Στερέωσης Αναστήλωσης Μνημείων Ακρόπολης Λίνδου για τις ανάγκες του έργου πρόκειται να προβεί κατόπιν εγκρίσεως από το Δ.Σ. του Τ.Δ.Π.Ε.Α.Ε. στη συνεδρίαση 89/17-9-2002 στην πρόσληψη ενός (1) **Συντηρητή ΠΕ ή ΤΕ ειδικευμένου στη συντήρηση λίθου** με σχέση εργασίας ιδιωτικού δικαίου ορισμένου χρόνου για ένα έτος με δυνατότητα παράτασης ή ανανέωσης μέχρι περαίωσης του έργου σύμφωνα με τις διατάξεις του άρθρου 7 παρ. 12 του Ν. 2557/97, με τις οποίες επεκτάθηκαν και εφαρμόζονται ανάλογα στα έργα που εκτελούνται από το Τ.Δ.Π.Ε.Α.Ε. οι διατάξεις του άρθρου 81 του Ν. 1958/91 όπως τροποποιήθηκαν με το άρθρο 6 του Ν. 2833/2000 και με το άρθρο 19 παρ. 27 α του Ν. 2947/2001 (ΦΕΚ Α' 228/9-10-2001) "Θέματα Ολυμπιακής Φιλοξενίας, Εργων Ολυμπιακής Υποδομής και άλλες διατάξεις" και με έδρα την Λίνδο, προκειμένου να αντιμετωπισθούν οι ανάγκες του παραπάνω έργου.
Για την παραπάνω ειδικότητα οι υποψήφιοι πρέπει να είναι κάτοχοι πτυχίου Συντηρητών ΠΕ ή ΤΕ της ημεδαπής ή της αλλοδαπής αναγνωρισμένο από το ΔΙΚΑΤΣΑ. Θα προτιμηθούν οι υποψήφιοι με εμπειρία στη συντήρηση ασβεστολίθων και ασβεστιτικών ψαμμιτών, η οποία θα πρέπει να δηλώνεται με υπεύθυνη δήλωση ή με ανάλογη βεβαίωση της υπηρεσίας στην οποία απασχολήθηκαν.
Οσοι επιθυμούν να προσληφθούν, καλούνται να υποβάλουν αίτηση σε απλό χαρτί, μέσα σε προθεσμία δέκα (10) ημερών, από την ημερομηνία τοιχοκόλλησης της ανακοίνωσης αυτής στα Γραφεία της ΚΒ' Εφορείας Προϊστορικών και Κλασσικών Αρχαιοτήτων, οδός Ιπποτών- Ρόδος τηλ. 0241076766.
Οι ενδιαφερόμενοι πρέπει:
α) Να έχουν συμπληρώσει το 18ο έτος της ηλικίας τους και να μην έχουν υπερβεί το 60ό έτος.
β) Να υποβάλουν μαζί με την αίτησή τους τα παρακάτω:
- Επικυρωμένο φωτοαντίγραφο του Δελτίου Αστυνομικής Ταυτότητας.
- Επικυρωμένο φωτοαντίγραφο τίτλου σπουδών
- Υπεύθυνη δήλωση στην οποία να δηλώνουν ότι δεν υπάρχει γι' αυτούς κώλυμα από ποινική καταδίκη, απαγόρευση ή δικαστική αντίληψη, κατά τα οριζόμενα στο άρθρο 22 του Π.Δ. 611/77.
Η επιλογή θα γίνει ύστερα από αξιολόγηση των παραπάνω στοιχείων από επιτροπή που έχει οριστεί.
Οποιοι επιλεγούν για τις παραπάνω θέσεις υποχρεούται να υποβάλουν:
α) Απόσπασμα ποινικού μητρώου τύπου Α και
β) Πιστοποιητικό στρατολογικής κατάστασης (για τους άνδρες).

**Ο Πρόεδρος του Δ.Σ.**
**Καθ. Β. Λαμπρινουδάκης**

**ΣΥΝΕΤΑΙΡΙΣΤΙΚΗ ΤΡΑΠΕΖΑ ΔΩΔΕΚΑΝΗΣΟΥ Συν.Π.Ε.**

# ΠΡΟΚΗΡΥΞΗ ΠΡΟΣΛΗΨΗΣ ΥΠΑΛΛΗΛΩΝ

Η Συνεταιριστική Τράπεζα Δωδεκανήσου Συν.Π.Ε. ανακοινώνει ότι με την επέκταση του δικτύου της και προκειμένου να προβεί στην σταδιακή πρόσληψη 11 υπαλλήλων,για την στελέχωση των υπηρεσιών της στα Καταστήματά της στη Ρόδο, προσκαλεί τους ενδιαφερόμενους που διαθέτουν τα παρακάτω προσόντα να υποβάλουν τις σχετικές αιτήσεις, αφού προμηθευτούν από το Κεντρικό Κατάστημα της Τράπεζας (πλατεία Ακαδημίας) την αναλυτική προκήρυξη του διαγωνισμού.

**ΠΡΟΣΟΝΤΑ**

- **Κατηγορία Α (2 θέσεις):** Πτυχίο ΑΕΙ Σχολής Οικονομικής Κατεύθυνσης. Ηλικία έως 32 ετών. Επιθυμητή προϋπηρεσία σε Τράπεζες ή άλλους Χρηματοπιστωτικούς Οργανισμούς και γνώση μιας ξένης γλώσσας.
- **Κατηγορία Β (2 θέσεις):** Πτυχίο ΤΕΙ Σχολής Οικονομικής Κατεύθυνσης. Ηλικία έως 32 ετών. Επιθυμητή προϋπηρεσία σε Τράπεζες ή άλλους Χρηματοπιστωτικούς Οργανισμούς και γνώση μιας ξένης γλώσσας.
- **Κατηγορία Γ (5 θέσεις):** Πτυχίο ΙΕΚ κατεύθυνσης Λογιστικής, ειδικών Τραπεζικών εργασιών ή Διοίκησης Επιχειρήσεων. Ηλικία έως 28 ετών. Επιθυμητή προϋπηρεσία σε Τράπεζα, Λογιστήριο Επιχειρήσεων ή σε θέσεις Ασφάλειας - Γνώση ξένης γλώσσας.
- **Κατηγορία Δ (1 θέση):** Πτυχίο ΙΕΚ ή Ιδιωτικής Σχολής Γραμματέων - Ηλικία έως 28 ετών - Προϋπηρεσία τουλάχιστον 3 ετών σε θέση Γραμματείας. Απαραίτητη η γνώση της Αγγλικής γλώσσας.
- **Κατηγορία Ε (1 θέση):** Πτυχίο ΑΕΙ ή ΤΕΙ Πληροφορικής/Τηλεπικοινωνιών ή Θετικής κατεύθυνσης με ειδίκευση στην Πληροφορική/Τηλεπικοινωνίες - Ηλικία έως 32 ετών - Επιθυμητή προϋπηρεσία σε Τράπεζες ή άλλους χρηματοπιστωτικούς οργανισμούς. Απαραίτητη η γνώση της Αγγλικής γλώσσας.

Οι αιτήσεις των υποψηφίων θα υποβάλλονται ή θα αποστέλλονται στο κατάστημα της Συνεταιριστικής Τράπεζας στη Ρόδο (πλατεία Ακαδημίας) κατά τις εργάσιμες ημέρες και ώρες. Προθεσμία υποβολής αιτήσεων μέχρι και Δευτέρα 18 Νοεμβρίου 2002. Τυχόν αιτήσεις που έχουν υποβληθεί πριν την παρούσα δημοσίευση δεν θα ληφθούν υπόψη.
Για συμπληρωματικές πληροφορίες ή διευκρινήσεις οι ενδιαφερόμενοι μπορούν να απευθύνονται στους κ.κ. Γεωργάκη, Λουμάνη και Αναστασιάδου (02410 38600).

Ρόδος, 17 Οκτωβρίου 2002
**ΑΠΟ ΤΟ Δ.Σ.**

# ΣΥΓΧΑΡΗΤΗΡΙΟ

Στην αξιαγάπητη **Ευανθούλα Ευθυμίου Μπόνη** που επάξια αποφοίτησε από τη Νομική Σχολή Θράκης, θερμά συγχαρητήρια και καλή σταδιοδρομία.

**Οικογένεια**
**Γερασίμου Πουλάκη**

# ΠΑΝΗΓΥΡΙΣ

Φέρομεν εις γνώσιν του φιλοθρήσκου κοινού της Ρόδου ότι κατά την εορτήν του Αγίου Δημητρίου του Μυροβλήτου, εορτάζει ο ομώνυμος ναός του Αγίου Δημητρίου - Παλαιού Νεκροταφείου- την Παρασκευή 25-10-2002, θα τελεσθεί μέγας Εσπερινός την 6ην απογευματινήν και την 26-10-2002 πανηγυρική Θεία Λειτουργία.

**Εκ της Εκκλησιαστικής Επιτροπής**

**ΕΚΚΛΗΣΙΑΣΤΙΚΗ ΕΠΙΤΡΟΠΗ**
**ΙΕΡΟΥ ΝΑΟΥ ΑΦΑΝΤΟΥ**
**Η ΚΟΙΜΗΣΗ ΤΗΣ ΘΕΟΤΟΚΟΥ**

# ΠΑΝΗΓΥΡΙΣ

Γνωστοποιούμε στο φιλόθρησκο κοινό ότι στις 26 τρέχοντος μηνός, ημέρα Σάββατο, εορτάζουμε την μνήμη του Αγίου Δημητρίου στ' Αφάντου, περιοχή Σκάλα.
Την παραμονή 25 Οκτωβρίου και ώρα 6 εσπερινή θα ψαλεί πανηγυρικός εσπερινός μετ' αρτοκλασίας. Την επομένη και ώρα 7.00 πρωινή θα ψαλεί Θεία Λειτουργία.

**Εκ της Εκκλησιαστικής Επιτροπής**

# ΕΓΚΑΙΝΙΑ ΝΑΟΥ

Η Εκκλησιαστική Επιτροπή του Ιερού Ναού Ανάληψις του Κυρίου σας προσκαλεί στα εγκαίνια του Ναού, που θα τελεσθούν την Κυριακή, 27 Οκτωβρίου, υπό του Σεβασμιοτάτου Μητροπολίτου Ρόδου κ. κ. Αποστόλου.
Ωραι ακολουθιών:

**Σάββατο 26 Οκτωβρίου**
- **18.00:** Μέγας Πανηγυρικός Εσπερινός χοροστατούντος του Σεβ. Μητροπολίτου Ρόδου.

**Κυριακή 27 Οκτωβρίου**
- **07.00:** Ορθρος.
- **08.30-10.00:** Εγκαίνια.
- **10.00-12.00:** Αρχιερατική Θεία Λειτουργία.

**Εκ της Εκκλησιαστικής Επιτροπής**

**ΣΥΛΛΟΓΟΣ ΘΡΑΚΟΜΑΚΕΔΟΝΩΝ**
**Ο ΜΕΓΑΣ ΑΛΕΞΑΝΔΡΟΣ**

# ΠΡΟΣΚΛΗΣΗ

Ο πρόεδρος και το διοικητικό συμβούλιο του Πολιτιστικού Συλλόγου σας προσκαλούμε να τιμήσετε με την παρουσία σας τις εκδηλώσεις που διοργανώνουμε στα πλαίσια του εορτασμού του προστάτου της ΘΕΣΣΑΛΟΝΙΚΗΣ ΑΓΙΟΥ ΔΗΜΗΤΡΙΟΥ το Σάββατο 26/10/2002 στον ΙΕΡΟ ΝΑΟ ΑΓΙΟΥ ΔΗΜΗΤΡΙΟΥ (ΡΟΔΙΝΙ).

**ΠΡΟΓΡΑΜΜΑ ΕΚΔΗΛΩΣΕΩΝ**

10.00 Επίσημη δοξολογία στον Ιερό Ναό Αγίου Δημητρίου
10.30 Λιτάνευση της ιερής εικόνας Αγίου Δημητρίου
11.00 Ρόφημα στον πρεσβύτερο του Ναού του Αγίου Δημητρίου

**Ο πρόεδρος** — **Κωτικώστας Κων/νος**
**Ο γεν. γραμματέας** — **Ιλτσιος Κων/νος**

ΠΛΑΙΣΙΟ διαφημιση
◆ Κάρτες
◆ Προσκλητήρια γάμων-βαπτίσεων
◆ Σφραγίδες
◆ Διαφήμιση στον Τύπο
Παπαγιάννη 80 Κρεμαστή
Τηλ. 95584 - 91350
Κιν. 09377-56878

**ΠΡΑΚΤΟΡΕΙΟ ΤΑΞΙΔΙΩΝ**
**ΣΑΒΒΑΣ ΣΑΗΣ**

**ΦΘΙΝΟΠΩΡΟ-ΧΕΙΜΩΝΑΣ 2002**

1η εκδρομή 4ήμερη - αεροπορικώς
**ΜΥΤΙΛΗΝΗ-ΑΓ. ΡΑΦΑΗΛ**
**Από 26/10 έως 29/10**

2η εκδρομή 6ήμερη - αεροπορικώς
**ΚΡΗΤΗ**
**Από 5 έως 10/11**
**(ΗΡΑΚΛΕΙΟ-ΧΑΝΙΑ-ΑΡΚΑΔΙ-ΡΕΘΥΜΝΟ-ΚΝΩΣΣΟ-ΑΓ. ΝΙΚΟΛΑΟ-ΣΗΤΕΙΑ-ΕΛΟΥΝΤΑ)**

3η εκδρομή 8ήμερη - ακτοπλοϊκώς
**ΔΥΤΙΚΗ-ΒΟΡΕΙΑ ΕΛΛΑΔΑ**
**Από 7 έως 14/11**
**(ΡΟΔΟ-ΠΕΙΡΑΙΑ-ΡΙΟ-ΑΝΤΙΡΙΟ-ΜΕΣΟΛΟΓΓΙ-ΙΩΑΝΝΙΝΑ-ΜΕΤΣΟΒΟ-ΜΕΤΕΩΡΑ-ΚΑΛΑΜΠΑΚΑ-ΒΕΡΟΙΑ-ΒΕΡΓΙΝΑ-ΝΑΟΥΣΑ-ΕΔΕΣΣΑ-ΘΕΣ/ΝΙΚΗ κ.λπ.)**

4η εκδρομή - ακτοπλοϊκώς
**ΠΕΛΟΠΟΝΝΗΣΟΣ**
**Από 15/11 έως 22/11**
**(ΚΟΡΙΝΘΟ-ΕΠΙΔΑΥΡΟ-ΝΑΥΠΛΙΟ-ΤΟΛΟ-ΣΠΑΡΤΗ-ΜΥΣΤΡΑΣ-ΜΟΝΕΜΒΑΣΙΑ-ΓΥΘΕΙΟ-ΣΠΗΛΑΙΑ ΔΥΡΟΥ-ΚΑΛΑΜΑΤΑ-ΠΥΛΟ-ΟΛΥΜΠΙΑ-ΠΥΡΓΟ-ΠΑΤΡΑ-ΚΑΛΑΒΡΥΤΑ-ΜΕΓΑ ΣΠΗΛΑΙΟ-ΑΓ. ΛΑΥΡΑ κ.λπ.)**

5η εκδρομή 4ήμερη
**ΤΟΥΡΚΙΑ-ΜΥΡΑ-ΑΓ. ΝΙΚΟΛΑΟ**
** Ξενοδοχεία 4 αστέρων με ημιδιατροφή*
**Από 5 έως 8/12**
**(ΜΑΡΜΑΡΙΣ-ΛΙΜΝΟΘΑΛΑΣΣΑ ORTACA-DAGYAN-ΦΕΤΙΓΕ-ΛΙΒΙΣΙ-ΚΑΣ-ΚΑΛΕ-ΦΟΙΝΙΚΑ-ΜΥΡΑ-ΑΝΤΑΛΥΑ κ.λπ.)**

6η εκδρομή 7ήμερη
**ΤΟΥΡΚΙΑ-ΜΥΡΑ-ΑΓ. ΝΙΚΟΛΑΟ-ΚΟΥΣΑΝΤΑΣΙ-ΣΜΥΡΝΗ**
** Ξενοδοχεία 4-5 αστέρων με ημιδιατροφή*
**Από 5 έως 11/12**

7η εκδρομή 10ήμερη
**ΤΟΥΡΚΙΑ-ΜΥΡΑ-ΑΓ. ΝΙΚΟΛΑΟ-ΚΟΥΣΑΝΤΑΣΙ-ΣΜΥΡΝΗ-ΚΩΝ/ΠΟΛΗ**
**Από 5 έως 14/12**
**(ΛΙΜΝΗ DAGYAN-ΦΕΤΙΓΕ-ΛΙΒΙΣΙ-ΚΑΣ-ΚΑΛΕ-ΦΟΙΝΙΚΑ-ΜΥΡΑ-ΑΝΤΑΛΥΑ-ΚΟΥΣΑΝΤΑΣΙ-ΣΜΥΡΝΗ-ΚΩΝ/ΠΟΛΗ κ.λπ.)**

Εκδρομές για όλα τα μέρη του κόσμου
(Ευρώπη-Αμερική-Αφρική-Απω Ανατολή)

*Ζητήστε τα προγράμματα μας*
ΠΛΗΡΟΦΟΡΙΕΣ - ΠΡΟΓΡΑΜΜΑΤΑ
**ΠΡΑΚΤΟΡΕΙΟ ΤΑΞΙΔΙΩΝ**
**ΣΑΒΒΑΣ ΣΑΗΣ**
ΤΑΡΠΟΝ ΣΠΡΙΝΓΚΣ 42 (δίπλα στην Τραπ. Πίστεως) · Τηλ. 02410 39781-37711




# Ρόδος: είχῃ καὶ ὡς ἔτυχε...




*Το "χαρήκαμε" κι αυτό...*
*Μπάζα και 12 γιγαντιαίες προεκλογικές αφίσες τοποθετημένες από ιδιώτη, κοσμούν το συγκρότημα της αρχαίας νεκρόπολης και των ταφικών μνημείων στο Κορακόνερο.*
*...Και όλα αυτά τα εξευτελιστικά για την ιστορική μας μνήμη, εξακολουθούν να ρυπαίνουν ανενδοίαστα, πέντε μέρες μετά τις εκλογές!*

## .... Ιταλική Αρχιτεκτονική στα Δωδεκάνησα

Το λεύκωμα του **Βασίλη Κολώνα,** που ως θέμα του έχει την **"Ιταλική Αρχιτεκτονική στα Δωδεκάνησα (1912-1943)"** με φωτογραφίες του **Γιώργη Γερόλυμπου**, παρουσιάζεται σήμερα το μεσημέρι στην "Στοά του Βιβλίου", στην Αθήνα.

Ομιλητές στην εκδήλωση θα είναι ο συγγραφέας **Βασίλης Κολώνας** και ο **Δημήτρης Φιλιππίδης.**

Το λεύκωμα έχει εκδόσει ο εκδοτικός οίκος "Ολκός" (Σίνα 56, τηλ. 010-3621379)

## .... Τέρμα η αυτοδιοίκηση

*«Σε σχέση με την ιστορία των ντόπιων πολιτικών κομμάτων, η ηλικία της αυτοδιοίκησης υπερέχει κατά μερικούς αιώνες. Οι Ρωμιοί αυτοδιοικούνταν εκατοντάδες χρόνια προτού μάθουν τη λέξη παράταξη και κόμμα. Αλλά η τιμημένη βάβω φαίνεται πως τετέλεσται.*

*Η καθεστωτική νοοτροπία, ο αθηνοκεντρισμός και η καλπάζουσα εξαχρείωση του πρότυπου της κερδοφόρας "πολιτικής" καριέρας, εξαφάνισε τη μορφή του ανεξάρτητου τοποτηρητή ο οποίος -υπεράνω κομμάτων- ζητούσε την επικύρωση της κάλπης για να προσφέρει τα δέοντα.*

*Κάθε δήμος, κάθε πόλη, κάθε επαρχία και νομός έγιναν μικρές Ελλάδες, και οι υποψήφιοι κατήλθαν μασκαρεμένοι σε μικρούς αρχηγούς.*

*Οι φαυλόβιοι διαχειριστές του κοινού νου έσπευσαν να προκαταλάβουν τα πνεύματα: οι εκλογές είναι "πολιτικές". Αρα δεν υπάρχει δήμος, πόλη και τοπική μέριμνα, αλλά ένα καθήκον -βοηθήστε τον Καίσαρα!*

*Και όντως: υπάρχει έργο που να μπορεί να γίνει σε ένα δήμο χωρίς να περάσει από του σκύλου (και του κόμματος) το άντερο; Το μπαγιόκο είναι πολύ και οι μνηστήρες περισσότεροι...».*

***(Κωστής Παπαγιώργης, από τον "Επενδυτή")***


**-ΣΥΣΤΗΜΑΤΑ ΣΥΝΑΓΕΡΜΟΥ**
**-ΚΑΜΕΡΕΣ ΠΑΡΑΚΟΛΟΥΘΗΣΗΣ ΧΩΡΩΝ**
**-ΚΕΝΤΡΟ ΛΗΨΕΩΣ**

ARMAOS SECURITY

ΡΟΔΟΣ: ΛΙΝΔΟΥ 80 -Τ.Κ. 85100
ΤΗΛ./FAX 23632 - ΥΠΕΥΘΥΝΟΣ ΡΟΔΟΥ: ΔΗΜΗΤΡΗΣ ΚΥΡΙΑΖΗΣ

EPAFES

ΚΑΘΗΜΕΡΙΝΑ ΟΛΑ ΤΑ ΝΕΑ ΤΗΣ ΔΩΔΕΚΑΝΗΣΟΥ ΣΤΟ INTERNET
**www.rodiaki.gr**

HAPPYLAND KOYZEIN




Τα πιο όμορφα και χρηστικά αντικείμενα για την κουζίνα και το στρώσιμο του τραπεζιού σε απλές, νεανικές γραμμές και κυρίως σε "νεανικές" και προσιτές τιμές! Για το νέο ξεκίνημα στο καινούργιο σας σπίτι χρειάζεστε κάτι φρέσκο, μοντέρνο και διαφορετικό!

Λίστα γάμου στο **HAPPYLAND KOYZEIN...** και καλορίζικο!

**Εθνικής Αντιστάσεως 59, τέως Αννης Μάρίας**
**τηλ. 02410 39777**

# (εκ)πολιτισμικά παίγνια

επιμέλεια: Κωστής Νικολάκης

## Τα Ναρκωτικά στη Ρόδο (α' μέρος)

Από τις εκδόσεις **"Ατραπός"** κυκλοφόρησε πρόσφατα ο τέταρτος τόμος του συλλογικού έργου **"Εκπαιδευτική, Οικογενειακή και Πολιτική Ψυχοπαθολογία"** που φέρει τον τίτλο **"Διαστάσεις παθογένειας στο κοινωνικοπολιτικό πλαίσιο"**, που επιμελήθηκαν οι **Νικήτας Πολεμικός, Μαρία Καΐλα,** και **Φραγκίσκος Καλαβάσης**, καθηγητές του Τμήματος Επιστημών Προσχολικής Αγωγής και Εκπαιδευτικού Σχεδιασμού του Πανεπιστημίου Αιγαίου, που έχει την έδρα του στη Ρόδο.

Ο τέταρτος τόμος περιλαμβάνει 22 εργασίες και μελέτες και συγγραφείς των είναι πανεπιστημιακοί δάσκαλοι, έγκριτοι επιστήμονες και ειδικοί. Αξίζει να σημειωθεί η συμβολή των νέων ερευνητών, που στην πλειοψηφία τους είναι υποψήφιοι διδάκτορες των εργαστηρίων από το **Τμήμα Προσχολικής Αγωγής** του Πανεπιστημίου Αιγαίου.

### ••• Η κοινωνική διάσταση των Ναρκωτικών

Στις μέρες μας έχει αναδειχθεί σε σημαντικό πρόβλημα αυτό που αφορά τα **"ναρκωτικά"** και οι θάνατοι των τεσσάρων νέων από τα "τσιροτάκια" δεν έχουν ξεχασθεί ακόμα.

Γι' αυτό τον λόγο παραθέτουμε από το βιβλίο **"Διαστάσεις παθογένειας στο κοινωνικοπολιτικό πλαίσιο"**, αποσπάσματα από την μελέτη της **Μαρίας Καΐλα,** καθηγήτριας στο Πανεπιστήμιο Αιγαίου και του **Ναπολ. Θ. Βλάση**, υοψήφιου διδάκτορα στο Παν. Αιγαίου, που ως θέμα της έχει: **"Τα ναρκωτικά στη Ρόδο. Η κοινωνική διάσταση του φαινομένου":**



### ••• Η διακίνηση των ναρκωτικών στη Ρόδο

*«Ο τοπικός πληθυσμός, όπως είναι φυσικό, έχει επηρεαστεί από τον τρόπο ζωής των αναρίθμητων αλλοδαπών και ημεδαπών επισκεπτών, έτσι υιοθέτησε και συμπεριφορές που έχουν σχέση με τα Ναρκωτικά.*

*Από τη δεκαετία του '90 παρατηρείται μεγάλη αύξηση στον αριθμό των χρηστών και των ποσοτήτων που κατάσχεσαν οι αρχές.*

*Η μεταφορά ποσοτήτων ναρκωτικών πραγματοποιείται δια μέσου του Αερολιμένα και του Λιμένα Ρόδου από το εξωτερικό και τις άλλες περιοχές της χώρας.*

*Τα κυκλώματα διακίνησης χρησιμοποιούν κάθε μέσο, είτε μεταφορικές εταιρείες είτε βαποράκια. Με έδρα την Αθήνα Ελληνες και αλλοδαποί έμποροι, κυρίως Αλβανοί, μεταφέρουν ποσότητες ναρκωτικών στη Ρόδο, ηρωίνης, κοκαΐνης και κάνναβης. Ακολούθως τις διαθέτουν οι ίδιοι σε άλλους διακινητές στη Ρόδο και κατόπιν άλλα μέλη της σπείρας έρχονται στη Ρόδο για να συλλέξουν τα κέρδη.*

*Οι διακινητές, κυρίως Αλβανοί, χρησιμοποιούν κάθε πρόσφορο μέσο για να διαθέσουν τα ναρκωτικά και ν' αποφύγουν τη σύλληψή τους.*

*Το τελευταίο διάστημα χρησιμοποιούσαν σύστημα αντιπαρακολούθησης, δηλαδή σε συναλλαγή ναρκωτικών αλλάζουν τόπους συνάντησης, χρησιμοποιούν πολλά μεταφορικά μέσα ώστε να εντοπίζουν κινήσεις των διωκτικών αρχών.*

*Είναι ενδεχόμενο η Ρόδος να χρησιμοποιείται και ως διαμετακομιστικό σημείο μεταφοράς ναρκωτικών από Τουρκία ή άλλη χώρα. Το 1990 έμποροι ναρκωτικών μετέφεραν από Λίβανο με πλοίο στις νήσους Σαρία και Χάλκη ποσότητα (350) κιλών χασίς που προοριζόταν για Ιταλία.*

*Την τελευταία πενταετία εντοπίστηκαν στο Λιμάνι της Ρόδου βαποράκια, αλλοδαπές, που έφεραν πλαστά ταξιδιωτικά έγγραφα και επιχείρησαν να εισαγάγουν ποσότητες ηρωίνης, προερχόμενες από Τουρκία, με προορισμό χώρες της Ευρώπης.*

*Στη δεκαετία του '80 εντοπίστηκαν μεγάλες ποσότητες χασίς σε παραλίες της Ρόδου, σε πλαστικούς αεροθαλάμους. Θεωρήθηκε τότε ότι έμποροι ναρκωτικών πόντισαν στη θάλασσα τις ποσότητες, για να τις παραλάβουν άλλοι διακινητές.*

*Από την άλλη πλευρά η καλλιέργεια κάνναβης περιορίστηκε σημαντικά από τις αρχές της δεκαετίας του '90, οπότε έκαναν την εμφάνισή τους μέλη της Αλβανικής Μαφίας, που διαθέτουν τα ναρκωτικά σε χαμηλότερη τιμή.*

*Κατά τους θερινούς μήνες εξαιτίας των αλλοδαπών παρατηρείται διακίνηση ποσοτήτων έκσταση, σε δισκοθήκες, κέντρα διασκέδασης και μπαρ της πόλεως και του Φαληρακίου. Οι ποσότητες έκσταση μεταφέρονται κυρίως από Αγγλία και Ολλανδία.*

*Την τριετία '99-2001 συνελήφθησαν τουλάχιστον 15 αλλοδαποί, οι οποίοι διακίνησαν τουλάχιστον 800 δισκία έκσταση με διάφορα λογότυπα.*

*Στα σημεία εισόδου Αερολιμένα και Λιμένα σημειώνονται ετησίως πολλές συλλήψεις διακινητών και κατασχέσεως μεγάλων ποσοτήτων ναρκωτικών, προερχόμενων από εξωτερικό, από Πειραιά και από Τουρκία.*

*Σύμφωνα με ετήσια έκθεση της Interpol η Τουρκία θεωρείται ότι διοχετεύει προς τις χώρες της Ε.Ε. τις μεγαλύτερες ποσότητες ηρωίνης (το 1998-4.624 κιλά).*

*Το πρόβλημα των ναρκωτικών έχει εξαπλωθεί σχεδόν σε κάθε περιοχή της πόλεως, αλλά και σε αρκετούς δήμους και χωριά της νήσου».*

### ••• Οι χρήστες Ναρκωτικών

*«Οι χρήστες ναρκωτικών προέρχονται απ' όλα τα κοινωνικοοικονομικά στρώματα και από όλες τις ηλικίες. Εχουν συλληφθεί δράστες από 14 ετών, μαθητές νυχτερινού Γυμνασίου, έως 50 ετών.*

*Η χρήση κάνναβης είναι η πλέον διαδεδομένη μεταξύ των χρηστών και ο αριθμός τους είναι μεγάλος.*

*Οι χρήστες ηρωίνης είναι λίγοι, μερικές δεκάδες, με τάση ν' αυξηθούν, γεγονός που προκύπτει από τη διακίνηση ηρωίνης.*

*Από το 2000 έως σήμερα κατασχέθηκε ποσότητα περίπου (1,5) κιλ. ηρωίνης.*

*Η χρήση κοκαΐνης είναι περιορισμένη και εκτείνεται σε άτομα που έχουν οικονομική ευχέρεια, αλλά και σε χρήστες ηρωίνης, με σκοπό να μειώσουν τη δόση της ηρωίνης.*

*Αύξηση παρατηρείται στους χρήστες χαπιών έκσταση.*

*Από την άλλη πλευρά παρατηρείται ένα σοβαρό κοινωνικό φαινόμενο στο χώρο των εξαρτημένων.*

*Ενας αριθμός περίπου 100 εξαρτημένων ατόμων μεταβαίνει στο Νοσοκομείο Ρόδου όπου λαμβάνει με νόμιμη συνταγή ναρκωτικά φάρμακα, αντιβηχικά και τα χρησιμοποιεί ως υποκατάστατα της ηρωίνης.*

*Ωστόσο διαπιστώθηκαν τ' ακόλουθα:*

*α) Γίνεται κατάχρηση της χρήσεως των σιροπιών.*

*β) Παρατηρείται ότι και αυτά προκαλούν εξάρτηση.*

*γ) Σε περίπτωση μη χορήγησης συνταγών, αυτοί καταφεύγουν σε διαρρήξεις φαρμακείων, είτε να αφαιρέσουν φάρμακα είτε συνταγές.*

*δ) Η ταυτόχρονη λήψη φαρμάκων (σιροπιών) και ηρωίνης μπορεί να επιφέρει τον θάνατο.*

*ε) Ο μεγαλύτερος αριθμός απ' αυτούς δεν εργάζεται προκαλώντας προβλήματα στην οικογένειά τους και στο ευρύτερο κοινωνικό περιβάλλον. ...».*

**(Αύριο το Β' μέρος)**

«ΡΟΔΙΑΚΗ» ΑΠΟ ΤΟ 1915

## ΦΛΑΣ ΣΤΟ ΠΑΡΕΛΘΟΝ


ΡΟΔΙΑΚΗ
PERIODICO SETTIMANALE

**Εν Ρόδω**
**Δευτέρα 5 Νοεμβρίου 1928**
**Αριθμός Φύλλου 988**

**ΣΥΓΧΑΡΗΤΗΡΙΟΝ**

**Τω αγαπητώ φίλω κ. Κυριάκω Χ"Κωνσταντή επί τοις γάμοις της θυγατρός του Ειρήνης μετά του καλλίστου νέου κ. Στυλιανού Σωκράτους διαβιβάζω θερμά συγχαρητήρια ευχόμενος βίον ευδαίμονα εις τους νεονύμφους.**

**Κωνστ. Κωσταρίδης**

**ΚΟΙΝΩΝΙΚΗ ΚΙΝΗΣΙΣ**

**Ανεχώρησεν εις Αίγυπτον ο φέρελπις συμπολίτης κ. Κωνστ. Παρασκευάς.**

**- Αφίκετο εξ Αθηνών ο κ. Κωνστ. Δ. Χ"Κωνσταντής μετά της δ/ος αδελφής του Βασιλείας.**

**- Ανεχώρησεν εις Αθήνας ο επί πολλά έτη λίαν ευδοκίμως υπηρετήσας παρά τη Τραπέζη Αλχαδέφ και Ισαάκ Αλχαδέφ ημέτερ φίλος κ. Μιχαήλ Κοσμανίδης και ο σπουδαστής των Εμπορικών κ. Γεώργ. Γανωτάκης.**

**- Η σύζυγος του φίλου συμπολίτου κ. Κωνσταν. Χρυσοχοΐδου έτεκε κατ' αυτάς αισίως χαριέστατον θήλυ.**

**Επίσης η κ. Γρηγ. Πετρίδου έτεκε κατ' αυτάς αισίως χαριέστατον άρρεν.**

**Να τοις ζήσουν.**

**(Σ.Σ. Η Ροδιακή εκδιδόταν τότε υπό το καθεστώς Ιταλικής λογοκρισίας. Διατηρείται επίσης η γλώσσα και τα τοπωνύμια που υπήρχαν στις αρχές του αιώνα).**




Η Διακόσμηση λέει ναι!
Εσείς θα πείτε όχι;
**ΔΕΝ ΕΙΝΑΙ ΔΥΝΑΤΟΝ**
Πού;
Στους μοναδικούς
χειροποίητους
πίνακες ζωγραφικής!
Καθρέπτες
**ΒΙΤΡΩ**
που ανεβάζουν την
αξία του χώρου σας και
κάνετε και σωστή τοποθέτηση.
Φτιάχνουν με μεράκι
Η **ΡΟΔΟΥΛΑ** & ο **ΑΡΤΑΝ**
Λίστες γάμου
Μιχ. Πετρίδη 96 κοντά στο ΜΗΔΕΙΑ
Τηλ. 62552 - 61483

# Αντίλαλοι
## πολιτικοί και άλλοι...

### ΤΕΤΟΙΑ ΤΑΛΑΙΠΩΡΙΑ

*Για μια απλή επέμβαση μπήκε στο νοσοκομείο της Ρόδου, από την περασμένη Κυριακή, ένας συμπολίτης μας, αλλά δυστυχώς ακόμα δεν κατάφερε να ξεμπερδέψει!*

*Αιτία: Το γεγονός ότι άρπαξε ένα... γερό κρύωμα όπως ο ίδιος επεσήμανε από **τα κλιματιστικά μηχανήματα,** που-αν είναι δυνατόν τέτοια εποχή-λειτουργούν σε ψύξη ακόμα και τις βραδινές ώρες!*

*Να ήταν μόνο αυτό το μοναδικό γεγονός της ταλαιπωρίας του; Δυστυχώς όχι! Γιατί εδώ και μερικές μέρες και **τα δύο ανσανσέρ είναι εκτός λειτουργίας!***

*Καλά έλεγαν ορισμένοι ότι σε προεκλογική-περίοδο, **τα πάντα... παγώνουν** σε αυτό τον τόπο!*

**Μιχ. Μ.**

### ΤΟΤΕ ΚΑΙ ΤΩΡΑ

Αμα έχεις κάποια χρόνια στην δημοσιογραφία, θυμάσαι και πράγματα που... ξεχνάνε οι άλλοι!

Μαθαίνοντας ας πούμε για παράδειγμα ότι ο **κ. Χατζηευθυμίου μετέβη στην Αθήνα** και κατήγγειλε τα στελέχη της Ν.Δ. που κατά την άποψή του συνέβαλαν στην ήττα του συνδυασμού του, θυμηθήκαμε τις καταγγελίες που ο ίδιος ο κ. Χατζηευθυμίου είχε κάνει **προ δεκαετίας περίπου** όταν πραξικοπηματικά είχε καθαιρεθεί από την ηγεσία της Τοπικής Νέας Δημοκρατίας.

Αλλους είχε καταγγείλει τότε και προφανώς... άλλους κατήγγειλε τώρα (ή μήπως τους ίδιους;)

Χωρίς να μας πέφτει και ιδιαίτερος λόγος (προφανώς γνωρίζει καλύτερα ο κ. Χατζηευθυμίου), **έχουμε την απορία** αν τα θυμάται τα τότε ο κ. Χατζηευθυμίου!

**Λ. Μ.**

### ΚΟΝΤΕΥΟΥΜΕ

Είχαμε την εντύπωση, ότι την επομένη των εκλογών θα είχαμε γλιτώσει πλέον όλοι μας από τις... αναλύσεις, **από τις θαθυστόχαστες φιλοσοφίες** και όλα τα άλλα βαρετά και ανούσια! Αμ, δε! **Ο...χορός καλά κρατεί** ακόμη ως φαίνεται!

**Μιχ. Μ.**

### ΟΙ ΜΙΧΑΛΗΔΕΣ

Ούτε έναν ούτε δύο αλλά.. επτά Μιχάληδες θα έχει στη σύνθεσή του το νέο νομαρχιακό συμβούλιο Δωδεκανήσου.

Οπως μας πληροφόρησε αναγνώστης (και συνεργάτης) που έχει το ίδιο όνομα, οι Μιχάληδες του νέου νομαρχιακού συμβουλίου θα είναι οι κ. κ. Φωτάρας, Μπαριανάκης, Μπαλάνος, Γερασκλής, Αλαχούζος, Ερωτόκριτος και Χανιώτης.

**Λ.Μ.**

### ΑΛΙΜΟΝΟ!

Αλίμονο αν η νέα θητεία του νομαρχιακού συμβουλίου δεν είναι επιτυχημένη όταν η τετραετία λήξει!

Με τόσους επιστήμονες (πάνω από τους μισούς) περιμένουμε ότι συμπολίτευση και αντιπολίτευση θα δουλέψουν για το καλό του τόπου.

Ευχόμαστε επίσης να μη ...βαρεθούν στα μισά και αρχίσουν τις ...**κοπάνες** όπως μερικοί-μερικοί ή κάποιοι άλλοι που ως **επισκέπτες** και μόνο παρουσιάζονταν στις συνεδριάσεις!

**Β.Μ.**

***Εκτός από την κριτική που ανεξόδως κάνουν τα στελέχη της Νέας Δημοκρατίας, (οι μισοί κατηγορούν τους άλλους μισούς), αυτοκριτική πότε σκοπεύουν να κάνουν;***

***Λ. Μ.***

### ΟΡΙΑΚΕΣ ΚΑΤΑΣΤΑΣΕΙΣ

Τέτοια... φαγωμάρα, στα στρατόπεδα των πρασίνων και των **γαλάζιων, πρώτη φορά ζήσαμε ταυτόχρονα.**

Συνήθως, οι ηττημένοι και οι πολιτικοί χώροι που τους είχαν στηρίξει ή όχι, ήταν οι πρώτοι που **έβγαζαν τα "μαχαίρια"** και άρχιζαν τις εκκαθαρίσεις.

Να που όμως, στην προκειμένη περίπτωση και οι νικητές **δεν εξαιρέθηκαν από το... γαϊτανάκι,** των αλληλοκαρφωμάτων!

Ακρη πια δεν μπορούμε να βγάλουμε με αυτά που βλέπουμε και ακούμε!

**Μιχ. Μ.**

### Ο ταχυδρόμος πέρασε...



● **κ. τακτ. αναγνώστη:** Τον άκουσα και εγώ. Κατέγραψα όλες τις λεπτομέρειες της περιπέτειάς του. Δεν είναι δα λίγο να μπερδέψεις, λόγω ιλίγγου τα ψηφοδέλτια και να μοιράζεις στα καλά καθούμενα αυτά του αντιπάλου. Για λύπηση είναι ο άνθρωπος.

❖❖❖

● **Ομοίως:** Ξευτελίστηκε; Ε, όχι και έτσι. Τα εκ κατασκευής ρεζίλια έχουν ανοσία στα ρεζιλέματα.

❖❖❖

● **Προς μαρτυριάρη "δημοσιογράφο":** Ασε τα άπλυτα της Ν.Δ. Πρώτον γιατί δεν δικαιούσαι να ομιλείς για τη "νουδου" και δεύτερον γιατί δεν σε συμφέρει. Τα είπα, προειδοποίησα και αμαρτία δεν θα έχω.

❖❖❖

● **κ. Μιλτ. Σαρρή "Δήμαρχο Σύμης":** Με δικαίωσες για μια ακόμη φορά με την ένσταση που κατέθεσες. Τα ψεύτικα τα λόγια τα μεγάλα, ήταν πάντα το χαρακτηριστικό σου.

❖❖❖

● **Παροιμία:** Τον αράπη και αν τον πλύνεις το σαπούνι σου χαλάς...

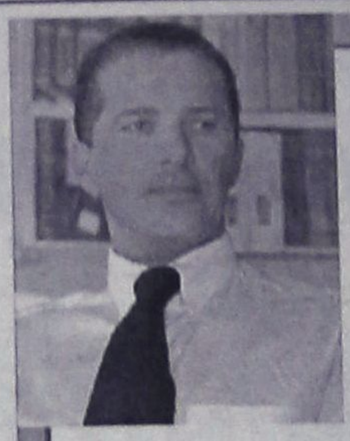

### Ευχαριστήριο

Αισθάνομαι την υποχρέωση να ευχαριστήσω από τα βάθη της καρδιάς μου όλους τους Δωδεκανησίους, τις Δωδεκανήσιες, τους συνδημότες μου του δήμου Καλλιθέας, τους συγγενείς και φίλους γιατί στις Νομαρχιακές εκλογές με τίμησαν με την ψήφο τους, συγκεντρώνοντας τον αριθμό των 3.214 ψήφων συμβάλλοντας στην εκλογή του νομάρχη Γιάννη Μαχαιρίδη.

**Με εκτίμηση**
**Μιχάλης Κακιός**


ΓΕΡΜΑΝΙΚΑ
ΜΟΝΟ Σ' ΕΝΑ ΜΗΝΑ!
ΑΠΟ 3 ΝΟΕΜ. ΕΩΣ 5 ΔΕΚ.
ΣΤΟ ΣΙΜΟΥΛΤΑΝ ΜΕ ΤΗΝ ΑΠΛΗ ΜΕΘΟΔΟ
ΣΙΜΟΥΛΤΑΝ ΑΠΟ ΤΟΝ ΝΤΟΚΤΟΡ ΤΕΟ
ΓΙΑ ΕΝΗΛΙΚΕΣ ΤΟΥΡΙΣΤΙΚΩΝ & ΑΛΛΩΝ ΕΠΑΓΓΕΛΜΑΤΩΝ ΚΑΙ ΦΟΙΤΗΤΕΣ
ΔΕΝ ΠΛΗΡΩΝΕΤΕ ΠΡΙΝ ΠΕΙΣΘΕΙΤΕ
ΕΓΓΡΑΦΕΣ-ΠΛΗΡΟΦΟΡΙΕΣ:
ΤΗΛ.: 32272 & 0944 138510


### ΕΥΧΑΡΙΣΤΗΡΙΟ

Αισθάνομαι την υποχρέωση να εκφράσω ένα μεγάλο ευχαριστώ στους χωριανούς μου αλλά και γενικότερα στους συνδημότες μου για την εμπιστοσύνη που έδειξαν στο πρόσωπό μου τιμώντας με, με την ψήφο τους.

Αυτή η μεγάλη εμπιστοσύνη με δεσμεύει ακόμα πέρισσότερο για να εργασθώ με όλες μου τις δυνάμεις για το καλό του δήμου μας.

**Με τιμή**
**Αγαπητός Χατζηλαζάρου**
**Δημοτικός Σύμβουλος Νότιας Ρόδου**


ΤΕΕ
ΤΕΧΝΙΚΟ ΕΠΙΜΕΛΗΤΗΡΙΟ ΕΛΛΑΔΑΣ
τμήμα ΔΩΔΕΚΑΝΗΣΟΥ

ΠΡΟΣΚΛΗΣΗ

Ο πρόεδρος και η διοικούσα επιτροπή σας προσκαλούν στα εγκαίνια της έκθεσης
"ΜΗΧΑΝΙΚΟΙ ΚΑΙ ΚΑΛΛΙΤΕΧΝΙΚΗ ΔΗΜΙΟΥΡΓΙΑ"
την Παρασκευή 25 Οκτωβρίου 2002 και ώρα 20.30,
στο Κέντρο Πληροφόρησης Νέων του δήμου Ροδίων (κτίριο Τοπτσούμπαση Αγά), Βενετοκλέων 128
(πίσω από το εστιατόριο Οασις)
τηλ. 02410 70655

Η έκθεση θα παραμείνει ανοικτή από 28/10 έως 1/11
Ωράριο λειτουργίας 9.00 με 21.00

Μηχανικοί και Καλλιτεχνική Δημιουργία



ΙΑΤΡΙΚΗ ΑΝΑΚΟΙΝΩΣΗ
ΖΩΑΝΝΟΥ Γ. ΑΝΝΑ
ΔΕΡΜΑΤΟΛΟΓΟΣ
ΜΕΤΑΦΟΡΑ ΙΑΤΡΕΙΟΥ
Το ιατρείο *μεταφέρθηκε* και λειτουργεί σε *νέα διεύθυνση* στην οδό
**ΗΡΩΩΝ ΠΟΛΥΤΕΧΝΕΙΟΥ 15**
Ωράριο λειτουργίας: Δευτέρα έως Πέμπτη: 09.00-21.00,
Παρασκευή: 09.00-13.00
Τηλέφωνα: 0241039395-77770, fax: 0241077770



ΚΑΘΗΜΕΡΙΝΑ ΟΛΑ ΤΑ ΝΕΑ ΤΗΣ ΔΩΔΕΚΑΝΗΣΟΥ ΣΤΟ INTERNET
www.rodiaki.gr



Danezis
χαλί - δάπεδο
ΠΡΟΣΦΕΡΕΙ
στα χαλιά BIOKARPET
art Orian
50%
και 12 άτοκες δόσεις με κάρτα
Danezis
ΧΕΙΡΟΠΟΙΗΤΑ ΧΑΛΙΑ, ΧΑΛΙΑ ΜΗΧΑΝΗΣ
ΜΟΚΕΤΕΣ, ΠΕΡΣΙΔΕΣ, ΣΥΛΙΝΑ ΠΑΤΩΜΑΤΑ
Καρπάθου 21-23 (πεζόδρομος Μαντράκι)
Τηλ.30976