ΕΤΟΣ ΙΔΡΥΣΕΩΣ: 1915
ΙΔΡΥΤΗΣ: ΕΜΜ. ΚΑΛΑΜΠΙΧΗΣ
ΔΙΕΥΘΥΝΤΗΣ: ΑΘ. ΜΑΡΑΣΙΩΤΗΣ

Η ΡΟΔΙΑΚΗ

ΣΑΒΒΑΤΟ
26 ΟΚΤΩΒΡΙΟΥ 2002
ΑΡ. ΦΥΛΛΟΥ 17.232
ΤΙΜΗ: ΕΥΡΩ 0,70

ΗΜΕΡΗΣΙΑ ΠΡΩΙΝΗ ΕΦΗΜΕΡΙΔΑ ΤΗΣ ΡΟΔΟΥ

ΜΕ ΑΙΤΗΣΗ ΤΟΥ Σ. ΚΑΡΑΓΙΑΝΝΗ



Καταμέτρηση ψηφοδελτίων από την αρχή

Την επανακαταμέτρηση όλων των ψηφοδελτίων ζήτησε ο Σ. Καραγιάννης. Απάντησε αμέσως ο κ. Γ. Μαχαιρίδης. ΣΕΛΙΔΑ 4

ΕΝΤΟΠΙΣΕ ΤΟ ΣΔΟΕ



Χιλιάδες συνταγές

Με το τσουβάλι οι συνταγές για ναρκωτικά φάρμακα. Τις εντόπισε το ΣΔΟΕ. ΣΕΛΙΔΑ 9

Ο ΔΗΜΑΡΧΟΣ ΓΙΑ ΤΑ ΟΣΑ ΑΚΟΥΓΟΝΤΑΙ ΠΕΡΙ ΔΙΑΡΡΟΩΝ

Προσβλητική η άποψη ότι οι πολίτες είναι πρόβατα



«ΥΠΗΡΞΕ ΜΟΝΟ ΜΙΑ ΔΙΚΑΙΟΛΟΓΗΜΕΝΗ ΧΑΛΑΡΟΤΗΤΑ ΣΤΑ ΚΟΜΜΑΤΑ»

Είναι προσβλητικό να πιστεύουμε και να λέμε ότι οι πολίτες πάνε στις εκλογές κατά ομάδες όπως τα πρόβατα. Αυτά είπε χθες μεταξύ άλλων ο Γιώργος Γιαννόπουλος. ΣΕΛΙΔΑ 4

ΚΟΥΤΣΟΜΠΟΛΙΟ ΚΑΦΕΝΕ ΣΤΗ Ν.Δ. ΓΙΑ ΔΗΜΙΟΥΡΓΙΑ ΕΝΤΥΠΩΣΕΩΝ

ΠΑΙΧΝΙΔΙΑ στημένα από... Κατίνες!

Αποστομωτική απάντηση από τον Τάσο Καραμάριο και διαψεύσεις «πυροτεχνημάτων»

ΕΝΗΜΕΡΩΘΗΚΕ ΠΛΗΡΩΣ ΓΙΑ ΟΣΑ ΓΙΝΟΝΤΑΙ Η ΡΗΓΙΛΛΗΣ

Χρησιμοποιώντας την ίδια ζημιογόνο κατινίστικη τακτική που είχαν ακολουθήσει και προεκλογικά, οι ίδιοι άνθρωποι, προσπαθούν να δημιουργήσουν προβλήματα στη Νέα Δημοκρατία προκειμένου να επωφεληθούν. Ομως τους πήραν χαμπάρι ακόμα και οι δικοί τους. ΣΕΛΙΔΑ 5



ΕΥΧΑΡΙΣΤΗΡΙΟ

Φίλες Ροδίτισσες, φίλοι Ροδίτες,
Θέλω να σας ευχαριστήσω μέσα από την καρδιά μου που με τιμήσατε με την ψήφο σας για τρίτη συνεχή τετραετία, αυτή τη φορά με την παράταξη **Πρώτα η Ρόδος** με τον Χατζή Χατζηευθυμίου.

Σας ευχαριστώ για την συμπαράστασή σας κατά την προεκλογική περίοδο και υπόσχομαι πως θα είμαι κοντά σας και για τα επόμενα τέσσερα χρόνια.

Ομως, θα είμαι κοντά και σε εσάς που δεν με στηρίξατε, με λύσεις των προβλημάτων σας στις γειτονιές, με προτάσεις μέσα στα δημοτικά συμβούλια, με αγώνες για δημοκρατία και διαφάνεια και θα παλέψω με όλες μου τις δυνάμεις, μέσα από τις εμπειρίες που έχω, έστω και από την θέση της αντιπολίτευσης για καλύτερες υπηρεσίες και για έναν καλύτερο τόπο που όλοι μας θέλουμε και αγαπάμε.

Με εκτίμηση
Μιχάλης Παναγιώτου
Δημοτικός Σύμβουλος

ΡΕΣΑΛΤΟ
μουσική σκηνή

ΓΙΑ ΝΥΧΤΕΣ
ΜΑΓΙΚΕΣ ΚΑΙ ΟΝΕΙΡΕΜΕΝΕΣ

ΑΝΟΙΚΤΑ ΠΑΡΑΣΚΕΥΗ-ΣΑΒΒΑΤΟ
ΚΑΙ ΕΟΡΤΕΣ



ΠΛΑΤΩΝΟΣ 16 & ΕΥΡΙΠΙΔΟΥ • ΤΗΛ. 02410 20520 - 02410 94925

Danezis

χειροποίητα χαλιά • χαλιά μηχανής
μοκέτες • περσίδες • ξύλινα πατώματα

ΠΡΟΣΦΕΡΕΙ

στα χαλιά Βιοκαρπέτ art Orian

12 άτοκες δόσεις με κάρτα

και 50%

στην ΕΠΑΓΓΕΛΜΑΤΙΚΗ μοκέτα

Βιοκαρπέτ

εξόφληση τον ΟΚΤΩΒΡΙΟ 2003

Καρπάθου 21-23 (πεζόδρομος Μαντράκι)

Τηλ.30976

Κανείς δεν μπορεί να αντισταθεί σε τέσσερις... τροχούς!

Τα McDonald's™ Ρόδου φέρνουν την "Παράδοση κατ'οίκον"

McDonald's™

από 8 το πρωί με πρωινό έως τα μεσάνυχτα
στα τηλέφωνα 02410 70799 και ατελώς 0800-1155-777

ΗΜΕΡΟΛΟΓΙΟ

Σάββατο 26 Οκτωβρίου 2002
Δωδεκάτης Μεγαλομάρτυρος
Ανατολή ηλίου: 06.44'
Δύση ηλίου: 17.34'
Σελήνη 20 ημερών

ΦΑΡΜΑΚΕΙΑ

Σήμερα διημερεύει το φαρμακείο της Αλαβέρα Ειρήνης στην οδό Καναδά 140 και διανυκτερεύει το φαρμακείο του Χατζηκώστα Ιωάννη στην οδό Γρίβα 24 (Νισχώρι).

ΒΕΝΖΙΝΑΔΙΚΑ

Σήμερα διανυκτερεύουν τα βενζινάδικα: Σταυριανάκης Αθ. (Ν. Αγορά), Χ"μανώλης Εμ. (Λσγούρου), Γαβρηλιώτης Γ. (Ιαλυσός), Τσουμπλέκας (Παραδείσι), Παπαθεοδώρου Αν (Φάνες), Κούτρης Δ. (17ο χλμ. Ρόδου-Λίνδου), Νέσγος Μ. (Μάσσαρι).

ΛΑΪΚΕΣ ΑΓΟΡΕΣ

Τετάρτη: στο Δημοτικό Νεκροταφείο
Πέμπτη: στην οδό Βύρωνος
Παρασκευή: στην οδό Πτολεμαίων (Ανάληψη)
Σάββατο: στο Δημοτικό Νεκροταφείο.

ΔΡΟΜΟΛΟΓΙΑ ΠΛΟΙΩΝ

Σήμερα αναχωρεί το πλοίο "ΡΟΔΟΣ" στις 18.00 για Κω και Πειραιά.

ΑΕΡΟΠΟΡΙΚΑ ΔΡΟΜΟΛΟΓΙΑ

ΟΛΥΜΠΙΑΚΗ ΑΕΡΟΠΟΡΙΑ

ΑΠΟ ΡΟΔΟ-ΑΘΗΝΑ
- Καθημερινά 07.00, 10.25, 20.55
- Τετάρτη 14.00
- Καθημερινά πλην Τετάρτης 17.20
- Καθημερινά πλην Κυριακής 23.40
- Δευτέρα 00.10.

ΑΠΟ ΑΘΗΝΑ-ΡΟΔΟ
- Καθημερινά 05.20, 08.45, 19.15
- Τετάρτη 12.20
- Καθημερινά πλην Τετάρτης 15.40
- Καθημερινά πλην Κυριακής 22.00
- Κυριακή 22.30

ΑΠΟ ΡΟΔΟ-ΘΕΣΣΑΛΟΝΙΚΗ
- Δευτέρα 14.30
- Παρασκευή-Κυριακή 12.40.

ΑΠΟ ΡΟΔΟ-ΗΡΑΚΛΕΙΟ
- Παρασκευή-Κυριακή 09.45.

ΑΠΟ ΡΟΔΟ-ΚΑΡΠΑΘΟ
- Τρίτη-Πέμπτη-Σάββατο 09.45
- Δευτέρα-Τετάρτη-Παρασκευή-Κυριακή 10.30
- Δευτέρα-Κυριακή 12.40
- Τετάρτη-Παρασκευή (ν) έως 22/9 12.40
- Πέμπτη από 23/9 12.40
- Τρίτη-Παρασκευή (ν) από 23/9 12.40
- Τρίτη-Σάββατο έως 22/9 14.15
- Πέμπτη έως 22/9 14.15.

ΑΠΟ ΡΟΔΟ-ΚΑΣΟ
- Δευτέρα-Κυριακή (κ) 12.40
- Τετάρτη-Παρασκευή έως 22/9 12.40
- Πέμπτη (κ) από 23/9 12.40
- Τρίτη-Παρασκευή από 23/9 12.40
- Πέμπτη (κ) έως 22/9 14.15.

ΑΠΟ ΡΟΔΟ-ΚΑΣΤΕΛΟΡΙΖΟ
- Τετάρτη-Παρασκευή-Κυριακή 08.10
- Δευτέρα έως 22/9 08.10
- Τρίτη-Πέμπτη-Σάββατο έως 22/9 11.55.

ΑΠΟ ΡΟΔΟΣ-ΧΙΟΣ
- Τρίτη στις 10.40 και Πέμπτη στις 11.45'

ΡΟΔΟΣ-ΜΥΤΙΛΗΝΗ
- Δευτέρα-Τετάρτη στις 09.45, Τρίτη στις 10.40', Πέμπτη στις 10.50' και Σάββατο στις 15.20

ΡΟΔΟΣ ΣΑΜΟΣ
- Τρίτη στις 10.40', Σάββατο στις 15.20

ΡΟΔΟΣ-ΛΗΜΝΟΣ
- Δευτέρα-Τετάρτη στις 09.45', Τρίτη στις 10.40', Πέμπτη στις 10.50' και Σάββατο στις 15.20'

AEGEAN AIRLINES & CRONUS

ΑΠΟ ΡΟΔΟ-ΑΘΗΝΑ
08.25 (Α3 201) καθημερινά, 14.10 (Α3 211) καθημερινά, 15.50 (Α3 213) Τρ-Πε-Πα-Κυ., 18.45 (Α3 216) καθημερινά.

ΑΠΟ ΑΘΗΝΑ-ΡΟΔΟ
06.45 (Α3 200) καθημερινά, 10.00 (Α3 204) Τρ-Πε-Πα-Κυ., 12.35 (Α3 210) καθημερινά, 17.05 (Α3 216) καθημερινά

ΑΠΟ ΡΟΔΟ-ΗΡΑΚΛΕΙΟ
19.00 (Α3765) Δε-Τε-Πα-Κυ

ΑΠΟ ΗΡΑΚΛΕΙΟ-ΡΟΔΟ
17.20 (Α3 764) Δε-Τε-Πα-Κυ

ΑΠΟ ΡΟΔΟ-ΘΕΣΣΑΛΟΝΙΚΗ
11.40 (Α3 721) Τρ-Πε-Πα-Κυ.

ΑΠΟ ΘΕΣΣΑΛΟΝΙΚΗ-ΡΟΔΟ
13.45 (Α3 722) Τρ-Πε-Πα-Κυ

Επώνυμον το ανώνυμον...

Να μπει φραγμός στη ξέφρενη κινδυνολογία

Καιρός να βάλουμε τα πράγματα στη θέση τους και να μπει επιτέλους φρένο στην ξέφρενη μαύρη προπαγάνδα της κυβέρνησης και του ΠΑΣΟΚ. Το αποτέλεσμα των νομαρχιακών και δημοτικών εκλογών δεν σηματοδοτεί μόνον τη μεγάλη πολιτική νίκη της Νέας Δημοκρατίας. Είναι ταυτόχρονα και ένα ηχηρό ράπισμα στους ψευδολόγους, τους λασπολόγους και τους προπαγανδιστές του ανύπαρκτου ακροδεξιού κινδύνου.

Στο βρώμικο σχέδιό τους οι εμπνευστές της μαύρης προπαγάνδας συμπεριέλαβαν και την Εκκλησία και προσπάθησαν να διασύρουν και τον Προκαθήμενό της ότι τάχα αναμιγνύεται στην πολιτική και ότι συμβάλλει στη συσπείρωση της ανύπαρκτης Ακροδεξιάς. Σκόπιμα παρερμήνευσαν τα λόγια του για να στηρίξουν τους απαράδεκτους ισχυρισμούς τους. Περίπου τον εμφάνισαν να... «ψηφοθηρεί» υπέρ της υποψηφιότητας του κ. Γ. Καρατζαφέρη.

Αλλά ο Αρχιεπίσκοπος Χριστόδουλος αποδεικνύεται τώρα ότι είχε πει την αλήθεια. Είχε κάνει μια διαπίστωση που έκαναν όλοι οι Ελληνες ψηφοφόροι, οι έχοντες νου και κρίση. Την επομένη του πρώτου γύρου των εκλογών ο Αρχιεπίσκοπος σε ομιλία του σε στελέχη των ραδιοφωνικών σταθμών της Εκκλησίας πήρε θέση για τον καταιγισμό μαύρης προπαγάνδας από τα μέσα ενημέρωσης που πρόσκεινται ή ελέγχονται από την κυβέρνηση.

«Ενισχύεται η άποψη ότι αυτοί που είμαστε... ακροδεξιών τάσεων και ακούγαμε χθες (την Κυριακή του πρώτου γύρου) όλες αυτές τις βλακείες που έλεγαν όλοι αυτοί που βγήκαν στα κανάλια για να αναλύσουν δήθεν τα αποτελέσματα των εκλογών και να λένε ότι ο Καρατζαφέρης είναι κόμμα ακροδεξιών. Δεν είχαν, όμως καταλάβει, ότι όσοι τον είχαν ψηφίσει ήταν διαμαρτυρόμενοι για την απόφαση της Ν.Δ. να τοποθετήσει τον Τζαννετάκο, ο οποίος ήταν κατά της Εκκλησίας. Αυτή δεν είναι η αλήθεια; Ψάχνουμε τώρα να βρούνε ψύλλους στα άχυρα. Ας βάζανε άλλο άτομο και θα σου έλεγα εγώ αν ο Καρατζαφέρης θα έπαιρνε το 14%».

Ο προκαθήμενος της Εκκλησίας κατέληξε με την αυτονόητη διαπίστωση: «Είναι μια ευκαιριακή πλειοψηφία, η οποία σχηματίστηκε από αυτούς οι οποίοι ήταν δυσαρεστημένοι με το συγκεκριμένο πρόσωπο. Μας λέγανε, λοιπόν, για ακροδεξιούς και φούμαρα τα οποία δεν έχουν καμία σχέση με την πραγματικότητα. Οσοι πήγαν εκεί πέρα είναι πολύ καλοί Χριστιανοί». Και όταν την επομένη της ομιλίας του τον ρώτησαν για την συγκεκριμένη αναφορά που τα όργανα της μαύρης προπαγάνδας είχαν φροντίσει να την παρερμηνεύσουν όπως τα βόλευε, ο Αρχιεπίσκοπος αντέδρασε έντονα: «Που τα βρήκατε αυτά; Εγώ ερμηνεύω αυτά τα οποία λέγω. Οχι ο οποιοσδήποτε. Δεν κάνω καμία δήλωση».

Τα αποτελέσματα του δευτέρου γύρου υπέδειξαν περίτρανα την ορθότητα των εκτιμήσεων του κ. Χριστοδούλου.

Και μια και συνεχίζει η κυβέρνηση να πιπιλίζει την «καραμέλα» της ακροδεξιάς να της υπενθυμίσουμε ότι στον πρώτο γύρο ο κ. Καρατζαφέρης, πέρα από τους δυσαρεστημένους ψηφοφόρους της Ν.Δ., υπερψηφίστηκε από το 3,6% των ψηφοφόρων του ΠΑΣΟΚ και το 0,5% του Συνασπισμού. Και η επιλογή του κ. Τζαννετάκου έστειλε στον πρώτο γύρο το 5,2% των ψηφοφόρων της Ν.Δ., στην κ. Φώφη Γεννηματά, το 2,5% στον υποψήφιο του ΣΥΝ κ. Μανώλη Γλέζο και το 0,9% στον υποψήφιο του ΚΚΕ κ. Παφίλη, σύμφωνα τουλάχιστον με την έρευνα της Alco.

Καλό είναι όλα αυτά τα στοιχεία, καθώς και οι αλήθειες που είπε ο Αρχιεπίσκοπος Χριστόδουλος για τη μαύρη προπαγάνδα της κυβέρνησης και του ΠΑΣΟΚ να αξιοποιηθούν κατάλληλα για να μπει φραγμός στην ξέφρενη κινδυνολογία με την οποία απειλούν οι κυβερνώντες.



ΔΕΧΟΝΤΑΙ ΤΟ ΚΟΙΝΟ

Ο Νομάρχης δέχεται το κοινό κάθε Τρίτη και Πέμπτη από 11.00-13.00.
Ο Δήμαρχος Ροδίων δέχεται ύστερα από συνεννόηση.
Ο αντινομάρχης Δωδεκανήσου κ. Νικόλαος Τατάκης δέχεται το κοινό κάθε Τρίτη και Πέμπτη από 10.00 π.μ.-12 μ.μ.

ΤΑΞΙ

ΡΑΔΙΟ ΤΑΞΙ: 0241-0-64712, 0241-0-64790

ΧΡΗΣΙΜΑ ΤΗΛΕΦΩΝΑ

ΝΟΣΟΚΟΜΕΙΟ:	0241-0-80000
ΑΜΕΣΗ ΔΡΑΣΗ ΠΥΡ/ΚΗΣ:	199
ΛΙΜΕΝΑΡΧΕΙΟ:	0241-0-22220, 0241-0-27695
ΒΛΑΒΕΣ Δ.Ε.Η.:	125
ΒΛΑΒΕΣ Ο.Τ.Ε.:	121
ΑΜΕΣΗ ΔΡΑΣΗ:	100
ΒΛΑΒΕΣ ΥΔΡΕΥΣΗΣ:	0241-0-068750, 0241-0-68755
ΝΟΜΑΡΧΙΑ:	0241-0-46502
ΠΕΡ/ΚΗ Δ/ΝΣΗ	0241-0-38174
ΔΗΜΟΣ:	0241-0-46200
ΔΗΜ. ΕΠΙΧ. ΚΑΘΑΡ.	0241-0-77600
ΥΠΗΡ. ΑΠΟΚΟΜΙΔΗΣ:	0241-0-61057
ΤΡΟΧΑΙΑ:	0241-0-26480
ΠΛΗΡΟΦ. Ο.Τ.Ε:	131
ΔΕΛΤΙΟ ΚΑΙΡΟΥ:	149
ΛΑΧΕΙΑ:	111
ΠΡΟΠΟ - ΛΟΤΤΟ:	111
ΡΟΔΑ:	0241-0-27462
ΚΤΕΛ:	0241-0-27706
Ο.Α.Ε.Δ.:	0241-0-23265
Ι.Κ.Α.:	0241-0-64912
ΤΑΞ.Υ.:	0241-0-68701, 0241-0-68702
ΟΛΥΜΠΙΑΚΗ:	0241-0-24555
Δ.Α.Ν.Ε.:	0241-0-43150
ΕΡΓΑΤ. ΚΕΝΤΡΟ:	0241-0-24730
CRONUS AIRLINES	0241-0-25444
AEGEAN AIRLINES	0241-0-98345

ΚΤΕΟ

• Από 1/1/2002 έως 31/7/2002 παντός είδος οχήματα **με συνδυασμό γραμμάτων ΡΟΑ5000-9999.** Επίσης θα ελέγχονται τα οχήματα που η καταλληλότητά τους λήγει αυτές τις εβδομάδες και οχήματα ανάριθμα εισαγωγής.

ΤΙΜΕΣ ΣΥΝΑΛΛΑΓΜΑΤΟΣ

ΔΟΛΛΑΡΙΟ Η.Π.Α	0,9773	0,9753
ΛΙΡΑ ΑΓΓΛΙΑΣ	0,62923	0,62797
ΚΟΡΩΝΑ ΔΑΝΙΑΣ	7,4389	7,4241
ΚΟΡΩΝΑ ΣΟΥΗΔΙΑΣ	9,1377	9,1195
ΓΙΕΝ ΙΑΠΩΝΙΑΣ	121,33	121,09
ΦΡΑΓΚΟ ΕΛΒΕΤΙΑΣ	1,4678	1,4648
ΚΟΡΩΝΑ ΝΟΡΒΗΓΙΑΣ	7,3654	7,3506
ΛΙΡΑ ΚΥΠΡΟΥ	0,57282	0,57168
ΔΟΛΛΑΡΙΟ ΚΑΝΑΔΑ	1,5292	1,5262
ΔΟΛΛΑΡΙΟ ΑΥΣΤΡΑΛΙΑΣ	1,759	1,7554

Η ΡΟΔΙΑΚΗ

Ημερήσια Εφημερίδα της Ρόδου
Έτος Ιδρύσεως 1915
ΙΔΡΥΤΗΣ
ΕΜΜ. ΚΑΛΑΜΠΙΧΗΣ
ΙΔΙΟΚΤΗΣΙΑ – ΕΚΔΟΣΗ
ΥΙΟΙ Σ. ΤΣΟΠΑΝΑΚΗ
Η. ΚΩΤΙΑΔΗΣ Ο.Ε.
ΔΙΕΥΘΥΝΤΗΣ
ΑΘ. ΜΑΡΑΣΙΩΤΗΣ
ΣΥΝΤΑΞΗ
Λουκάς Μαστής
Μιχάλης Μαστής
Κυριακή Πετρίδου
Βαρβάρα Μπογδάνου
ΑΘΛΗΤΙΚΑ
Μανόλης Μπάτης,
Νικήτας Κουσκούσης
Κώστας Παντίδος
Παύλος Ντοκουόπιλ
ΓΡΑΦΕΙΑ ΣΥΝΤΑΞΗΣ
Μάρκου Μαλλιαράκη 11
Τηλ.0241-0- 24610,
0241-0-75640
Fax (02410) 75641
ΛΟΓΙΣΤΗΡΙΟ – ΔΙΑΦΗΜΙΣΕΙΣ
Μάρκου Μαλλιαράκη 11
Τηλ. 0241-0-22210
0241-0-75230
Fax (02410) 22471
http://www.rodiaki.gr.
Email: tsopd@otenet.gr & irodiaki@otenet.gr

αιγαιοπελαγίτικη
φινέτσα

ΑΘΗΡΙ
ΡΟΔΟΥ
ΟΡΕΙΝΩΝ
ΑΜΠΕΛΩΝΩΝ

ΟΙΝΟΣ ΛΕΥΚΟΣ ΞΗΡΟΣ
VIN BLANC SEC

ΟΝΟΜΑΣΙΑ ΠΡΟΕΛΕΥΣΗΣ ΡΟΔΟΣ
ΑΝΩΤΕΡΑΣ ΠΟΙΟΤΗΤΑΣ
V.Q.P.R.D.

2001

0,75lt

12.5%vol.

RODOS C·A·I·R HELLAS
ΕΛΛΗΝΙΚΟ ΠΡΟΪΟΝ-PRODUCT OF GREECE
ΑΔΕΙΑ ΕΙΜΦ. Γ.Χ.Κ.Π. ΡΟΔΟΥ 1/11-112-61
PRODUCED/BOTTLED BY CAIR-RODOS GREECE

C·A·I·R
RODOS
δημιουργίες ποιότητας

ΚΑΪΡ Α.Ε.
Τηλ.: 02410 68770-3 Fax: 02410 62575 e-mail: cair-rho@otenet.gr
Παράρτημα Αθηνών
Ν. Φάληρο Τηλ.: 010 4813876 Fax: 010 4814695

Ο δήμαρχος Γ. Γιαννόπουλος για τις "αναλύσεις" των τελευταίων ημερών

Προσβλητική η άποψη ότι οι πολίτες είναι πρόβατα

Μιλώντας στους δημοσιογράφους χθες είπε ότι το μόνο που ίσχυσε στις εκλογές ήταν η κομματική χαλαρότητα

Οι πολίτες δεν είναι πρόβατα, δήλωσε χθες ο δήμαρχος Ρόδου κ. Γιαννόπουλος, σχολιάζοντας τις μετεκλογικές εκτιμήσεις περί κομματικών γραμμών που δεν τηρήθηκαν.

Αναφερόμενος κατ' ουσίαν στην διαμάχη που αναπτύσσεται στον χώρο της Νέας Δημοκρατίας, ο κ. Γιαννόπουλος πήρε θέση, επισημαίνοντας δύο πράγματα.

• Οτι είναι προσβλητική για τους ίδιους τους πολίτες η αντίληψη και εκτίμηση ότι είναι πρόβατα που άγονται και φέρονται.

• Και ότι στις εκλογές **ίσχυσε κομματική χαλαρότητα,** ότι δηλαδή ψηφίστηκε και από ψηφοφόρους της Ν.Δ. αλλά ότι και ο κ.



Χατζηευθυμίου ψηφίστηκε από οπαδούς του ΠΑΣΟΚ.

Ειδικότερα ο κ. Γιαννόπουλος επεσήμανε τα εξής: .

«Θεωρώ ότι μετά τις εκλογές η όποια ανάλυση επιχειρείται-όταν υπάρχει εκπεφρασμένη η βούληση των πολιτών-ανάλυση η οποία επιχειρεί να ομαδοποιήσει δίκην προβάτων τους πολίτες, είναι τουλάχιστον προσβλητική για τους ίδιους τους πολίτες.

Οι πολίτες έχουν και κρίση και άποψη.

Αυτό που ανέδειξαν οι εκλογές οι δημοτικές και οι νομαρχιακές, στην Ελλάδα, φέτος και έγινε εκτενής συζήτηση, για πρώτη φορά -κι αυτό με χαροποίησε ιδιαίτερα- στα εθνικού επιπέδου ΜΜΕ, ήταν ότι τελικά έγινε κοινή συνείδηση όλων πως και οι Δήμοι και οι Νομαρχιακές διαχειρίζονται περί το 1 τρισεκατομμύριο δρχ. ετήσια.

Θεωρούνται πια απ' αυτούς τους πολίτες κομμάτι της Διοίκησης και όχι ως ένα επιπλέον συνδικαλιστικό όργανο διαμαρτυρίας. Οτι είναι κομμάτι, μέρος του κράτους.

Οτι διαχειρίζονται ουσιαστικά κρατικές υποθέσεις. Με αυτά τα δεδομένα, η όποια άλλη επιχειρούμενη εξήγηση της επιλογής που έκαναν οι πολίτες, είναι προσβλητική για τους ίδιους τους πολίτες.

Εγώ δεν μπαίνω, ούτε πρόκειται να μπω σ' αυτή τη λογική. Θεωρώ ότι υπήρχε μία σχετική χαλαρότητα στις επιλογές των πολιτών σε σχέση με τη κομματική τους τοποθέτηση κι αυτό είναι ένα κέρδος για τη δημοκρατία συνολικότερα. Γιατί πρέπει, επιτέλους, και τα κόμματα να εξειδικεύουν τις πολιτικές τους και στο τοπικό επίπεδο.

Αυτό το 'λεγα και πριν από τις εκλογές-θεωρώ ότι είναι ένα μείζον ζητούμενο και σήμερα, για να μπορεί ο πολίτης να κρίνει που τοποθετείται και να έχει συμμετοχή και μέσα από το κόμμα του στα τεκταινόμενα στις τοπικές κοινωνίες.

Το να εμφανιζόμαστε κάθε φορά προεκλογικά και να κάνουμε επιλογές προσώπων είναι η εύκολη διέξοδος και βεβαίως δεν μπορεί να δικαιολογήσει κανενός είδους «τσουβάλιασμα» εκ των υστέρων για διεξαγωγή κανενός είδους άλλου συμπεράσματος.

Ηταν ατυχέστατη η όποια προσπάθεια έγινε να κομματικοποιηθούν -με την κακή έννοια του όρου- οι εκλογές. Αφορούσαν τους Δήμους και οι πολίτες επέλεξαν αυτούς που θεωρούν ότι έχουν το πρόγραμμα και τα εχέγγυα να υλοποιήσουν το πρόγραμμα που λένε για την πόλη και την περιοχή τους».

Γεγονός η διαδημοτική

Η διαδημοτική και διανησιωτική συνεργασία θα είναι από τα πρώτα θέματα που θα απασχολήσουν, σε πρακτικό επίπεδο πια, τις νέες δημοτικές αρχές της Δωδεκανήσου.

Οι σχετικές αποφάσεις των δημοτικών συμβουλίων εγκρίθηκαν από την Περιφέρεια Νοτίου Αιγαίου και έτσι οι νέες δημοτικές αρχές θα κληθούν να υλοποιήσουν τις συμφωνίες αυτές.

Την εξέλιξη αυτή ανακοίνωσε χθες ο δήμαρχος Ρόδου κ. Γιώργος Γιαννόπουλος, επισημαίνοντας ότι οι εκλογές τελείωσαν και ότι πρέπει πια να ασχοληθούμε με τα πρακτικά ζητήματα.

Όπως είναι γνωστό οι δήμοι της Ρόδου και των γύρω νησιών, αλλά και γενικότερα οι δήμοι της Δωδεκανήσου έχουν αποφασίσει να προχωρήσουν σε προωθημένης μορφή διαδημοτική συνεργασία.

Σε πρώτη φάση η συνεργασία αυτή, σύμφωνα με τις αποφάσεις που έχουν παρθεί, θα αφορά την δημοτική αστυνομία, τις τεχνικές και τις οικονομικές υπηρεσίες.

Στην πορεία προφανώς η συνεργασία αυτή θα επεκταθεί και σε άλλες δραστηριότητες.

INTERACTIVE LEARNING
INFOTECH EDUCATION CENTERS
ΚΕΝΤΡΑ ΕΚΜΑΘΗΣΗΣ ΠΛΗΡΟΦΟΡΙΚΗΣ & ΤΕΧΝΟΛΟΓΙΑΣ

Πλήρες πρόγραμμα σπουδών με ειδικά διαμορφωμένο εκπαιδευτικό υλικό για όλες τις ηλικίες (από 4 ετών) και για κάθε επίπεδο

με τη ΣΥΝΕΡΓΑΣΙΑ & την ΕΠΟΠΤΕΙΑ
του Αριστοτελείου Πανεπιστημίου (Α.Π.Θ.)

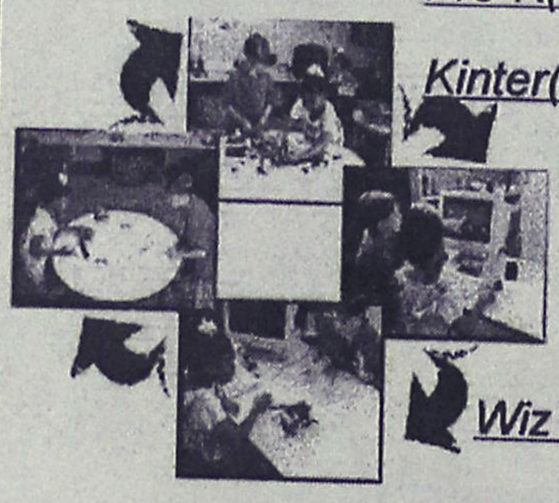

Pre-K(4-5 ετών) Αναπτύσσονται οι νοητικές και γνωστικές δεξιότητες όπως η ανάλυση η κριτική σκέψη και η σύνθεση.

Kinter(5-6 ετών) Εξοικείωση στη χρήση υπολογιστών ψυχαγωγικά με απλά μαθηματικά μοντέλα και τη βοήθεια του ***Roamer.***

Scouts (7-9 ετών) Ανάπτυξη δημιουργικότητας, φαντασίας και αυτενέργειας.

Jumpers (9-12 ετών) Ανακάλυψη της δομής του υπολογιστή. Ρομποτικές εφαρμογές με την εκπαιδευτική τεχνολογία της ***LegoDacta.***

Wiz (12-15 ετών) Εμβάθυνση στη χρήση υπολογιστών και στη ρομποτική. Μέθοδοι αναζήτησης και εντοπισμού της πληροφορίας. Βασικές αρχές προγραμματισμού, εισαγωγή στην επεξεργασία ήχου και εικόνας.

Ενήλικες (16-64 ετών) Οι εκπαιδευόμενοι έχουν τη δυνατότητα να επιλέξουν ολοκληρωμένα προγράμματα (84 ή 130 ή200 ή 400 ή 800 ωρών) ή μεμονωμένες ενότητες (***windows, word, excel, power-point, acces, internet*** κ.λ.π.). Επίσης σεμινάρια συγκεκριμένων προγραμμάτων, όπως κατασκευή ιστοσελίδων, multimedia, AutoCAD κ.λ.π.



Πλήρης προετοιμασία για την απόκτηση διπλωμάτων ***ECDL, MCDUS*** και βεβαίωσης του εργαστηρίου ***PLASE*** Τμήματος Πληροφορικής του Αριστοτελείου Παν. Θεσ/νίκης.

ΕΓΓΡΑΦΕΣ ΚΑΘΕ ΜΕΡΑ 11-1 πρωί & 5-9 απόγευμα

- Διδάσκουν μόνο Πτυχιούχοι Πληροφορικής και ειδικοί Παιδαγωγοί ΑΕΙ
- ΔΩΡΕΑΝ, πιστοποιημένα εκπαιδευτικά εγχειρίδια από το Α.Π.Θ.

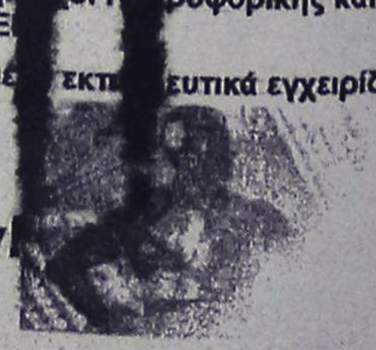

Το μέλλον ανήκει σ'αυτούς που το προετοιμάζουν!

ΚΑΝΤΕ ΤΗ ΣΩΣΤΗ ΚΙΝΗΣΗ !
Στ. Κωτιάδη 37 , ΡΟΔΟΣ. Τηλ.: 0241-070611
Γ. Παπανδρέου , ΑΡΧΑΓΓΕΛΟΣ. Τηλ.: 0244-029335



ΞΥΛΟΤΕΧΝΟΥΡΓΗΜΑΤΑ
ΕΜΠΟΤΙΣΜΕΝΗΣ ΞΥΛΕΙΑΣ
ΚΗΠΟΥ - ΒΕΡΑΝΤΑΣ
(ΠΕΡΓΚΟΛΕΣ-ΖΑΡΝΤΙΝΙΕΡΕΣ-ΚΙΟΣΚΙΑ)
Προτάσεις & Λύσεις στο χώρο σας
ΕΚΘΕΣΙΑΚΟΣ ΧΩΡΟΣ ΕΝΤΟΣ ΕΜΠΟΡ. ΚΕΝΤΡ. ΦΩΚΙΑΛΗ
ΥΠΕΥΘΥΝΟΣ: ΣΤΕΦΑΝΗΣ ΑΠΟΣΤΟΛΟΣ
ΤΗΛ. 02410 35091, κιν. 0946 866446

Ενσταση Σ. Καραγιάννη για:

Επανακαταμέτρηση ψήφων και έλεγχος

Αμεση απάντηση από τον Γ. Μαχαιρίδη

Αίτηση για επανακαταμέτρηση και πλήρη έλεγχο των πρακτικών σε όλα τα εκλογικά τμήματα του νομού μας, κατέθεσε χθες το πρωί ενώπιον του αρμόδιου τμήματος του Πρωτοδικείου της Ρόδου, εκπρόσωπος της Παράταξης της «Νομαρχιακής Αναγέννησης» του κ. Σάββα Καραγιάννη, ασκώντας έτσι μέσα στα προβλεπόμενα χρονικά πλαίσια, τις δυνατότητες που παρέχονται από τις διατάξεις του νόμου.

Το γεγονός, της αίτησης αυτής, εκ των πραγμάτων δημιουργεί νέα δεδομένα, καθώς, οι αρμόδιοι υπάλληλοι και τα στελέχη του Πρωτοδικείου της Ρόδου, αναμένεται τώρα να περάσουν από... ψιλό κόσκινο, τα πρακτικά των δικαστικών αντιπροσώπων και στα 386 εκλογικά τμήματα σε ολόκληρο το νομό της Δωδεκανήσου. Ο έλεγχος αυτός, αφορά βέβαια τον δεύτερο γύρο των Νομαρχιακών εκλογών και βέβαια το αποτέλεσμα που ανακοίνωσε επίσημα το Πρωτοδικείο της Ρόδου για τις επαναληπτικές εκλογές της 20ής Οκτωβρίου. Σύμφωνα με όσα έγιναν γνωστά, η αίτηση επανακαταμέτρησης θα αφορά συγκεκριμένα:

1) Όλα τα εκλογικά τμήματα στη Δωδεκάνησο.

2) Τα πρακτικά που υπέγραψαν οι εφορευτικές επιτροπές και οι δικαστικοί αντιπρόσωποι.

3) Το σύνολο των εγγεγραμμένων και τις διαφορές που όπως επισημαίνεται προέκυψαν σε σχέση με τον αντίστοιχο αριθμό του πρώτου γύρου

4) Το σύνολο των άκυρων και των λευκών

5) Το σύνολο των έγκυρων ψηφοδελτίων και εγκύρων.

Σύμφωνα με πληροφορίες επίσης, το νομικό επιτελείο της παράταξης του κ. Γιάννη Μαχαιρίδη, μετά την εξέλιξη αυτή, ζήτησε να έχει παρόντες εκπροσώπους στην διαδικασία επανελέγχου των πρακτικών, που θα ξεκινήσει μέσα στις επόμενες μέρες.

Το επίσημο αποτέλεσμα των Νομαρχιακών Εκλογών της 20ής Οκτωβρίου, έδειξε ότι η παράταξη του κ. Γιάννη Μαχαιρίδη, που πλειοψήφησε, κέρδισε τελικά **963** ψήφους περισσότερους από αυτήν του κ. Καραγιάννη. Το αποτέλεσμα που είχε ανακοινωθεί από τη Νομαρχία, έφερε τον κ. Μαχαιρίδη νικητή των εκλογών με **892** τελικά ψήφους.

Αναλυτικά, η παράταξη **Μαχαιρίδη** συγκέντρωσε σύμφωνα με τα επίσημα στοιχεία του Πρωτοδικείου της Ρόδου **52.830** ψήφους έναντι των **51.867** ψήφων που συγκέντρωσε η παράταξη του κ. Σάββα Καραγιάννη.

ΚΑΙ Ο ΜΑΧΑΙΡΙΔΗΣ

Οπως έγινε γνωστό και ο συνδυασμός του κ. Μαχαιρίδη ζήτησε χθες το απόγευμα επανέλεγχο όλων των άκυρων ψηφοδελτίων του α' γύρου και γενικά έλεγχο των ψηφοδελτίων.

Η παράταξη του κ. Γιαννέζου

Εχασε τη δυνατότητα να κερδίσει έδρα στο Νομαρχιακό

Δεν κατέθεσε ένσταση

Την δυνατότητα να κερδίσει μία έδρα στο νέο νομαρχιακό συμβούλιο είχε ο συνδυασμός της Νομαρχιακής Αγωνιστικής Συνεργασίας του κ. Γ. Γιαννέζου, αλλά δεν έγινε η ένσταση που χρειαζόταν. Αυτό τουλάχιστον προκύπτει από ανάλυση που έγινε. Η δυνατότητα να κερδίσει μία έδρα ο συνδυασμός του κ. Γιαννέζου, υπήρχε εφόσον κέρδιζε την μάχη του β' γύρου ο κ. Μαχαιρίδης πράγμα που έγινε. Ειδικότερα η ανάλυση, σύμφωνα με την οποία ο κ. Γιαννέζος θα μπορούσε να ήταν νομαρχιακός σύμβουλος έχει ως εξής:

Τα τελικά αποτελέσματα ήταν:

Μαχαιρίδης: 55.798, 49,74%

Καραγιάννης: 50.929, 45,4%

Γιαννέζος: 3.486, 3,1%

Παπαϊωάννου: 1.969, 1,75%

Σύνολο:112.175

Στην Α' κατανομή μοιράζονται 21 έδρες.

Το Εκλογικό Μέτρο ήταν 112.175: 21+1= 5.099 (εκλογικό μέτρο)

Παίρνουν: Μαχαιρίδης 55.798:5.099= 10 έδρες και μένει υπόλοιπο 4.808

Καραγιάννης 50.929:5.099= 9 έδρες και μένει υπόλοιπο 5.038

Μένουν δηλαδή αδιάθετες δύο έδρες, γι' αυτό πάμε στην διαδικασία της αναλογικής κατανομής των εδρών της αντιπολίτευσης.

Δηλαδή αφού βγήκε ο Μαχαιρίδης, η αντιπολίτευση έχει 56.384 και το εκλογικό μέτρο είναι:

56.384:16+1= 3.317

Αρα παίρνουν:

Καραγιάννης 50.929 :3.317 = 15 έδρες

Γιαννέζος 3.486:3.317 = 1 έδρα

Αξιοσημείωτο είναι ότι συνεργάτες του κ. Μαχαιρίδη μεταξύ του α' και του β' γύρου είχαν ενημερώσει τον κ. Γιαννέζο για το ενδεχόμενο αυτό, προσδοκώντας εύλογα πολιτικά ωφέλη, αλλά δεν υπήρξε συνέχεια.

Οι "σωτήρες" της Ν.Δ. και του τόπου γενικότερα

Στήνουν παιχνίδια με κουτσομπολιά... καφενέ

Δριμύτατο κατηγορώ από τον κ. Τάσο Καραμάριο
Αστειότητες από "κορυφαίους" και τα παληκάρια τους

Στημένο πολιτικό παιχνίδι σε βάρος του, από τους εσωκομματικούς αντιπάλους, κατήγγειλε χθες ο πρώην βουλευτής κ. Αναστάσιος Καραμάριος, κατηγορώντας ευθέως γι' αυτό τον υποψήφιο δήμαρχο Χ. Χατζηευθυμίου, ο οποίος όπως είναι γνωστό σύμφωνα με υπόμνημα που κατέθεσε στα κεντρικά γραφεία της ΝΔ, υπεύθυνος για το ότι δεν εξελέγη δήμαρχος είναι ο κ. Καραμάριος.

Ο πρώην βουλευτής, σε δηλώσεις του χθες στην ΕΡΑ Ρόδου, τα είπε έξω από τα δόντια, αποκαλύπτοντας τα κίνητρα και τις προθέσεις αυτών που παρουσιάζονται ως τιμητές.

"Ηξεραν ότι έχαναν τις εκλογές και έστησαν ολόκληρο σκηνικό για να ρίξουν σε μένα τις ευθύνες", κατήγγειλε ο κ. Καραμάριος, κάνοντας λόγο για τερτίπια και ανόητες ενέργειες. Επικεντρώνουν το ενδιαφέρον τους στο δήμο Ρόδου, ενώ το πρόβλημα είναι ότι η Ν.Δ. ηττήθηκε στο σύνολο του νομού, τόνισε ο κ. Καραμάριος, προειδοποιώντας ότι "όση λάσπη και να ρίχνουν θα γυρίσει εναντίον τους".

Το κλίμα σε βάρος μου το καλλιεργούσαν 2 και 3 μήνες πριν τις εκλογές, ισχυρίστηκε ο κ. Καραμάριος, και στην ουσία δεν ήθελαν να αναμιχθώ στην προσπάθειά τους, για να μου φορτώσουν την ήττα.

Είχε μια δυναμική ο συνδυασμός του κ. Χατζηευθυμίου, παραδέχθηκε ο κ. Καραμάριος, αλλά την απώλεσε με ατυχείς κινήσεις. Εγώ για να βοηθήσω, τόνισε ακόμα, είχα προτείνει στον κ. Χατζηευθυμίου να κάνουμε κοινή περιοδεία στην πόλη αλλά δεν το δέχθηκαν, επειδή ακριβώς άλλα είχαν στο μυαλό τους...

Κληθείς να σχολιάσει την ενέργεια του κ. Χατζηευθυμίου, για τις καταγγελίες που έκανε εναντίον του ο κ. Καραμάριος ήταν ιδιαίτερα σκληρός.

Πρόκειται για απύθμενο θράσος, τόνισε χαρακτηριστικά, και για αστεία πράγματα. Μέχρι πριν λίγες μέρες με εξυμνούσαν και ήθελαν την βοήθειά μου, και τώρα ζητούν προκλητικά να με αποκλείσουν από το ψηφοδέλτιο. Ήταν δυνατόν να μην υπολογίζουν ότι τα στελέχη της ΝΔ που συμμετείχαν στο ψηφοδέλτιο του κ. Γιαννόπουλου ότι δεν θα ψηφιζόταν και από οπαδούς του κόμματος; αναρωτήθηκε ο κ. Καραμάριος.

Ο Γ. ΧΑΡΑΛΑΜΠΟΠΟΥΛΟΣ

Θέση στις εσωκομματικές διαμάχες της ΝΔ, πήρε χθες και ο πρώην νομάρχης κ. Γ. Χαραλαμπόπουλος, **ο οποίος ευθέως αποδοκίμασε την στάση του κ. Χατζηευθυμίου.**

Στις εκλογές κάποιος χάνει και κάποιος κερδίζει, τόνισε ο πρώην νομάρχης και πρέπει να υποκλινόμαστε στις επιλογές του λαού. Κανένας άλλωστε δεν υπογράφει συμβολαιογραφική πράξη ότι θα κερδίσει τις εκλογές, είπε επίσης ο κ. Χαραλαμπόπουλος.

"Και δεν είμαι της άποψης ότι όποιος χάνει τις εκλογές πρέπει να αναζητά εξιλαστήρια θύματα" κατέληξε ο κ. Χαραλαμπόπουλος. Κάλυψε επίσης ο κ. Χαραλαμπόπουλος και τον κ. Παυλίδη και τον κ. Καραμάριο, επισημαίνοντας ότι από αυτά που ξέρει και οι δύο υποστήριξαν και τον κ. Καραγιάννη και τον κ. Χατζηευθυμίου. Ξέρω τα παράπονα που υπάρχουν, δεν ξέρω όμως αν αληθεύουν, είπε ο κ. Χαραλαμπόπουλος.

Υπάρχει πρόβλημα στη ΝΔ στα Δωδεκάνησα, δήλωσε στην ΕΡΑ Ρόδου ο κ. Χαραλαμπόπουλος, επισημαίνοντας την ανάγκη να υπάρξουν διορθωτικές κινήσεις, αλλά σε πνεύμα νηφαλιότητας και ψυχραιμίας.

Ο Π. ΣΑΚΕΛΛΑΡΙΟΥ

Απαιτείται κάθαρση στη τοπική ΝΔ, παραδέχθηκε χθες ο γραμματέας της νομαρχιακής επιτροπής της ΝΔ κ. Παναγ. Σακελλαρίου, σε δηλώσεις του στον "Αιγαίο Αντένα".

Νιώθω μεγάλη απογοήτευση για τους προδομένους αγώνες των Νεοδημοκρατών, τόνισε ο κ. Σακελλαρίου λέγοντας επίσης ότι η κατάσταση έχει φθάσει στο απροχώρητο.

Ο Ν. ΧΑΡΑΛΑΜΠΗΣ

Για πολιτική ανεντιμότητα κατηγόρησε τον κ. Χατζηευθυμίου ο κ. Ν. Χαραλάμπης, με δηλώσεις που έκανε χθες αναφερόμενος στα όσα είχαν συμβεί το 1998. Τότε είπε ο κ. Χαραλάμπης, είχε δεσμευθεί στις εσωκομματικές διαδικασίες, ότι θα ήταν υποψήφιος μαζί μου. Όχι μόνο δεν το έπραξε αλλά με πολέμησε κι όλας στηρίζοντας τον κ. Μ. Κόκκινο.

Για το εκλογικό αποτέλεσμα φταίει ο ίδιος και οι φιλοδοξίες του, είπε ο κ. Χαραλάμπης, χαρακτηρίζοντας λίγο τον κ. Χατζηευθυμίου για την θέση του δημάρχου.

ΚΑΤΑΓΓΕΛΙΕΣ

Παρεπιμπτόντως έγινε γνωστό ότι μέχρι και...δηλώσεις ψηφοφόρων κατατέθηκαν στην Ρηγίλλης, για να καταδεικτεί ο υπονομευτικός ρόλος του κ. Καραμάριου, στην υποψηφιότητα Χατζηευθυμίου.

Ούτε βέβαια και η συγκεκριμένη ενέργεια αντέχει σε πολιτική κριτική, κινούμενη πιο πολύ στην λογική...καφενείου και κουτσομπολιού της γειτονιάς.

Αλίμονο αν η πολιτική γινόταν με την λογική "κάπου πήγα, κάποιον είδα κάτι μούπε να σας πω!".

Ένας πάντως από τους υποτιθέμενους καταγγέλλοντες, ο κ. Μιχ. Τηλιακός διέψευσε αυτά που ισχυρίστηκαν άλλοι για λογαριασμό του.

Σε δήλωση του, **αναφορικά με τον αντιπρόεδρο της ΤΕ Ρόδου κ. Κ. Παπασταματίου,** ο κ. Τηλιακός αναφέρει τα εξής:

"Ο πιο κάτω υπογραφόμενος Μιχαήλ Τηλιακός δηλώνω ότι κατά την διάρκεια της προεκλογικής περιόδου ο Κώστας Παπασταματίου μου έδωσε τόσο για το Δήμο της Ρόδου όσο και για την Νομαρχιακή Αναγέννηση του κυρίου Καραγιάννη ψηφοδέλτια με σταυρό προτίμησης στους δημοτικούς συμβούλους της παράταξης "Πρώτα η Ρόδος" του κυρίου Χατζή, του κυρίου Παπανικήτα, και Καβάσιλα και για την "Νομαρχιακή Αναγέννηση" ψηφοδέλτια του κυρίου Καραγιάννη.

Ο υπεύθυνα δηλών
ΤΗΛΙΑΚΟΣ ΜΙΧΑΗΛ".

ΤΟ
ΟΙΚΟΝΟΜΙΚΟ ΒΙΒΛΙΟΠΩΛΕΙΟ ΡΟΔΟΥ
"Η ΠΑΙΔΕΙΑ"
ΔΙΑΘΕΤΕΙ ΒΙΒΛΙΑ ΑΠΑΡΑΙΤΗΤΑ ΓΙΑ ΤΙΣ ΕΞΕΤΑΣΕΙΣ ΤΟΥ ΑΣΕΠ:

1) ΠΡΩΤΟΒΑΘΜΙΑ ΕΚΠΑΙΔΕΥΣΗ:
Α) ΚΛΑΔΟΣ ΝΗΠΙΑΓΩΓΩΝ
Β) ΚΛΑΔΟΣ ΔΑΣΚΑΛΩΝ

2) ΔΕΥΤΕΡΟΒΑΘΜΙΑ ΕΚΠΑΙΔΕΥΣΗ:
ΚΛΑΔΟΣ ΠΕ1 ΘΕΟΛΟΓΩΝ
ΚΛΑΔΟΣ ΠΕ2 ΦΙΛΟΛΟΓΩΝ
ΚΛΑΔΟΣ ΠΕ3 ΜΑΘΗΜΑΤΙΚΩΝ
ΚΛΑΔΟΣ ΠΕ4 ΦΥΣΙΚΩΝ
ΚΛΑΔΟΣ ΠΕ 8 ΚΑΛΛΙΤ/ΚΩΝ ΜΑΘΗΜΑΤΩΝ
ΚΛΑΔΟΣ ΠΕ9 ΟΙΚΟΝΟΜΟΛΟΓΩΝ
ΚΛΑΔΟΣ ΠΕ10 ΚΟΙΝΩΝΙΟΛΟΓΩΝ
ΚΛΑΔΟΣ ΠΕ11 ΦΥΣΙΚΗΣ ΑΓΩΓΗΣ
ΚΛΑΔΟΣ ΠΕ18 ΠΤΥΧ. Τ.Ε.Ι.

ΕΜΜΑΝΟΥΗΛ Ν. ΜΑΛΛΙΑΚΑΣ
ΑΓ. ΑΝΑΡΓΥΡΩΝ 76-ΡΟΔΟΣ ΤΗΛ./FAX. 02410/24682
(ΟΠΙΣΘΕΝ ΚΑΠΝΟΒΙΟΜΗΧΑΝΙΑΣ)

Theonia VILLAS
ΠΕΥΚΟΙ - ΛΙΝΔΟΣ
ΧΕΙΜΕΡΙΝΕΣ ΔΙΑΚΟΠΕΣ
Ενοικιάζονται πολυτελείς παραθαλάσσιες μεζονέτες και διαμερίσματα στο κέντρο Πεύκων-Λίνδου
με φανταστική θέα, πλήρως εξοπλισμένες.

Ενοίκιο ημερήσιο, εβδομαδιαίο και μηνιαίο
ιδανικά για Σαββατοκύριακα

Θέρμανση
TV δορυφορική
Μεγάλες τουαλέτες
Χώροι πάρκιν
Κήπος

Θεονία VILLAS
Πληροφορίες-Κρατήσεις
Φίλιππος Τζόγιας
Τηλ. 093/6538370, 093/6833099
ή στο πρακτορείο σας

ΓΕΡΜΑΝΙΚΑ σε 4 μήνες
ΓΙΑ ΕΠΑΓΓΕΛΜΑΤΙΕΣ

Το πιό ολοκληρωμένο στην ΕΥΡΩΠΗ πρόγραμμα εκπαίδευσης Γερμανικής γλώσσας, ειδικά σχεδιασμένο για να καλύψει όλες τις γλωσσικές ανάγκες του προσωπικού:
- Ξενοδοχείων (Ρεσεψιόν, Εσπατόριο)
- Τουριστικών πρακτορείων

τελειοποιημένο και προσαρμοσμένο στις απαιτήσεις της καθημερινής συναλλαγής με γερμανούς τουρίστες.



Η θαυμάσια σταδιοδρομία και οι επαγγελματικές επιτυχίες των μαθητών μας το αποδεικνύουν!
Κάθε χρόνο γίνονται ανάρπαστοι.

ΣΑΣ ΠΑΡΕΧΟΝΤΑΙ:
* Τέλειος οπτικοακουστικός εξοπλισμός στη διάθεσή σας (κασσέτες, διαφάνειες, ασύρματα ακουστικά, βίντεο).
* Ειδικό βιβλίο που έχει γραφτεί από εμάς για τις ανάγκες του κουρς.
* Το μάθημα γίνεται από την πρώτη στιγμή μόνο με συνεχείς ζωντανούς διαλόγους από την πραγματικότητα της δουλειάς, απευθείας στα γερμανικά.
* Βεβαίωση σπουδών.

ΡΩΤΗΣΤΕ ΠΡΩΤΑ ΓΙΑ ΜΑΣ ΠΡΙΝ ΚΑΝΕΤΕ ΤΗΝ ΕΓΓΡΑΦΗ ΣΑΣ



ΑΡΧΑΡΙΟΙ ΤΩΡΑ, ΜΙΛΕΙΣΤΕ ΤΑ ΓΕΡΜΑΝΙΚΑ ΑΝΕΤΑ ΣΤΗΝ ΚΑΙΝΟΥΡΓΙΑ ΣΑΙΖΟΝ.

ΦΡΟΝΤΙΣΤΗΡΙΑ ΓΕΡΜΑΝΙΚΩΝ
M. ΚΟΝΤΟΥ
1ο Διδακτήριο: Αγ. Αναργύρων 11Α • 2ο Διδακτήριο: Δημ. Αναστασιάδη 61
3ο Διδακτήριο: Παρισίων 1 και Λονδίνου ΤΗΛ.: 35289 - 23973

KYDON TOURS

Εκδρομές με Ποιότητα

● ΠΑΡΙΣΙ–EURODISNEY
Α. Αναχώρηση 8/11-14/11 2 Disney 4 Παρίσι
Β. Αναχώρηση 14/11-19/11 3 Disney 2 Παρίσι
Αεροπορικά εισιτήρια Ο.Α. από Ρόδο. Μεταφορές. Είσοδοι στην Disney-ξενάγηση Παρισιού-Βερσαλίες
Ελληνας ξεναγός–ξενοδοχεία Sheyenne–Merqure

● ΡΩΜΗ 13/11–17/11
Μία υπέροχη εκδρομή από Ρόδο με την AEGEAN AirLines.
Ξενοδοχεία 4 αστέρων. Πρωινά. Ξενάγηση Ρώμης. Μεταφορές. Προαιρετική εκδρομή Φλωρεντία.
Συνοδός η κ. Ελένη Ψυλλάκη. Τιμή φανταστική

● ΒΟΥΔΑΠΕΣΤΗ–ΠΡΑΓΑ 20/11–27/11
2 διανυκτερεύσεις Βουδαπέστη–4 διανυκτερεύσεις Πράγα. Ξενοδοχεία 4 αστέρων. Ημιδιατροφή. Αεροπορικά εισιτήρια από Ρόδο φόροι. Φολκλορικό Θέατρο Πράγας. Ξεναγήσεις. Εκδρομές. Πλούσιο Πρόγραμμα.
Συνοδός η κ. Ελένη Ψυλλάκη. Τιμή φανταστική

ΤΟΥΡΚΙΑ 20 ΧΡΟΝΙΑ ΠΕΙΡΑ

● Α. GROUP 5/12–8/12
ΜΑΡΜΑΡΙΣ - ΛΙΜΝΗ DALYAN - ΦΕΤΙΠΕ - ΛΙΒΙΣΙ - ΚΑΣ-ΜΥΡΑ ΑΓΙΟ ΝΙΚΟΛΑΟ-ΑΝΤΑΛΕΙΑ
1 νύχτα ΚΑΣ-2 νύχτες Αντάλεια-ξενοδοχεία 4 και 5 αστέρων-ημιδιατροφή-εισιτήρια-ξεναγήσεις-φόρους διασκέδαση στο περίφημο CHE-CHE CLUB της ΑΝΤΑΛΕΙΑΣ μέχρι πρωίας με ένα φανταστικό πρόγραμμα.

● Β. GROUP 5/12–12/12
ΜΑΡΜΑΡΙΣ - ΛΙΜΝΗ - ΡΕΤΙΠΕ ΛΙΒΙΣΙ - ΚΑΣ - ΜΥΡΑ ΑΓΙΟΣ ΝΙΚΟΛΑΟΣ-ΑΝΤΑΛΕΙΑ-ΚΟΥΣΑΝΤΑΣΙ-ΕΦΕΣΟΣ ΣΜΥΡΝΗ
1 νύχτα ΚΑΣ-2 νύχτες Αντάλεια-1 νύχτα Κουσάνκασι-2 νύχτες Σμύρνη. Ξενοδοχεία 4 και 5 αστέρων-εισιτήρια φόροι-ξεναγήσεις-ημιδιατροφή-διασκέδαση Αντάλειας.
Συνοδός Ελένη Ψυλλάκη

● Γ. GROUP 5/12–15/12
Το γκρουπ συνεχίζει μετά την ΣΜΥΡΝΗ-ΚΩΝ/ΛΗ.
1 διανυκτέρευση-2 διανυκτερεύσεις Αντάλεια-1 διανυκτέρευση Κουσάνταση-2 διανυκτερεύσεις Σμύρνη-4 διανυκτερεύσεις στην Κωνσταντινούπολη.

ΠΛΟΥΣΙΟ ΠΡΟΓΡΑΜΜΑ

Ξενοδοχεία 4 αστέρων-ημιδιατροφή-ξενάγηση ΑΓΙΑ ΣΟΦΙΑ-ΠΑΤΡΙΑΡΧΕΙΟ-ΤΟΠ ΚΑΠΙ-ΠΑΛΑΤΙ ΝΤΟΛΜΑ ΜΠΑΞΕ-ΠΑΝΑΓΙΑ ΒΛΑΧΕΡΝΩΝ-ΒΟΣΠΟΡΟΣ-ΜΠΑΛΟΥΚΛΙ-ΚΛΕΙΣΤΗ ΑΓΟΡΑ-ΜΟΝΗ ΤΗΣ ΧΩΡΑΣ-ΥΔΡΑΓΩΓΕΙΟ-Διασκέδαση Οριενταλ με φαγητό και ποτό-4 μέρες γεμάτες για να γνωρίσετε την Πόλη, την πανέμορφη Κωνσταντινούπολη.
Συνοδός Ελένη Ψυλλάκη

● ΧΡΙΣΤΟΥΓΕΝΝΑ/ΙΣΠΑΝΙΑ 22/12–29/12
Με Ολυμπιακή ΜΑΔΡΙΤΗ-ΑΝΔΑΛΟΥΣΙΑ-ΤΟΛΕΔΟ ΣΕΒΙΛΛΗ ΓΡΑΝΑΔΑ ΚΟΡΝΤΟΒΑ-Αξέχαστη ονειρεμένη εκδρομή για τα πιο όμορφα Χριστούγεννα.
Συνοδός Ελένη Ψυλλάκη

ΠΡΑΚΤΟΡΕΙΟ ΚΥΔΩΝ ΙΑΤΑ
Είμαστε από το 1974
ΠΑΚΕΤΑ ΕΚΔΡΟΜΩΝ-ΑΕΡΟΠΟΡΙΚΑ ΕΙΣΙΤΗΡΙΑ-ΞΕΝΟΔΟΧΕΙΑ
BLUE STAR FERRIES-DANE SEA LINE-MINOAN LINE-LANE-ANEK-HELLAS FLYING DOLPHINS-HELLAS FERRIES-ΝΗΣΟΣ ΚΑΛΥΜΝΟΣ-SALAMIS LINES
ΠΑΝΤΑ συνοδός η κ. ΕΛΕΝΗ ΨΥΛΛΑΚΗ
ΚΑΛΑ ΤΑΞΙΔΙΑ - ΠΑΚΕΤΑ ΕΚΔΡΟΜΩΝ

ΠΡΑΚΤΟΡΕΙΟ ΚΥΔΩΝ
Εθ. Δωδ/σίων 14 - Ακτή Σαχτούρη 8
ΤΗΛ. 02410/23000-27900-24265 • FAX: 32741

Δηλώσεις του προέδρου του ΕΟΤ στη Θεσσαλονίκη

Χρειάζεται πολύς κόπος για να σταθούμε όρθιοι!

Αλλαγή κατευθύνσεων και αναζήτηση νέων τουριστικών προϊόντων που θα ελκύουν τους επισκέπτες

Την αναγκαιότητα προώθησης σημαντικών αλλαγών στο κεφάλαιο που αφορά στο ελληνικό τουριστικό προϊόν με επαναπροσδιορισμό βασικών χαρακτηριστικών του (ποιοτικών και ποσοτικών), επισήμανε ο πρόεδρος του ΕΟΤ, Ιωάννης Πατέλλης, στη διάρκεια συνέντευξης Τύπου που δόθηκε χθες στη Θεσσαλονίκη ενόψει της 18ης Διεθνούς Εκθεσης Τουρισμού Philoxenia που θα λειτουργήσει από 31 Οκτωβρίου έως 3 Νοεμβρίου στις εγκαταστάσεις της Διεθνούς Εκθεσης Θεσσαλονίκης.

"Πρέπει να ιδρώσουμε πολύ για να κρατήσουμε τα κεκτημένα", είπε χαρακτηριστικά ο κ.Πατέλλης καθώς γεγονότα παγκόσμιας εμβέλειας όπως είναι το τρομοκρατικό χτύπημα της 11ης Σεπτεμβρίου 2001 στις ΗΠΑ, το χτύπημα στο Μπαλί, οι εξελίξεις στο Ιράκ, αλλά και η ομηρία των 500 πολιτών στη Μόσχα, επηρεάζουν αναπόφευκτα και τη χώρα μας. "Πρέπει να συνεργαστούμε στενά ιδιωτικός και δημόσιος τομέας και να ξεφύγουμε πλέον από το τρίπτυχο Ηλιος-Θάλασσα-Αμμουδιά", είπε ο κ. Πατέλλης επισημαίνοντας ότι αυτό που απαιτείται είναι το άνοιγμα σε νέες αγορές κυρίως ασιατικές (σ.σ. υπάρχει έντονο ενδιαφέρον από την Κίνα), και η διαμόρφωση νέων τουριστικών προϊόντων, εξειδικευμένων για κάθε περιφέρεια. Κάνοντας έναν πρώτο απολογισμό της τουριστικής κίνησης κατά το τρέχον έτος είπε ότι με τα μέχρι στιγμής στοιχεία καταγράφεται μία μείωση της τάξης του 1%-2%. Ωστόσο τα στοιχεία της Τράπεζας της Ελλάδος κάνουν λόγο για αύξηση του τουριστικού συναλλάγματος κατά περίπου 2,5%.



Ο κ.Πατέλλης χαρακτήρισε "πολύ καλά τα αποτελέσματα αυτά σε σύγκριση με των άλλων χωρών" και εμφανίστηκε αισιόδοξος για άνοδο του τουριστικού συναλλάγματος και το 2003, υπό την προϋπόθεση ότι δεν θα ξεσπάσουν γεγονότα (πχ πόλεμος στο Ιράκ) που θα μεταβάλλουν τα δεδομένα.

Υπό τα νέα δεδομένα που διαμορφώνονται ο κ.Πατέλλης εκτιμά ότι θα πάει πολύ καλά το κομμάτι του τουρισμού που σχετίζεται με τον συνεδριακό τουρισμό αλλά και με τα μεγάλα οργανωμένα ξενοδοχεία και τα κρουαζιερόπλοια, ενώ αντίθετα, οι μικρές επιχειρήσεις που δεν θα προσαρμοστούν στις απαιτήσεις της εποχής, θα αντιμετωπίζουν σημαντικές δυσκολίες.

Ανάπτυξη συνεδριακού τουρισμού με πόλους τη Ρόδο και άλλες 4 πόλεις

Ο κ. Πατέλλης αναπτύσσοντας την πολιτική που ακολουθεί ο ΕΟΤ για τη στήριξη του ελληνικού τουρισμού, ανέφερε ορισμένες από τις προγραμματισμένες δράσεις του Οργανισμού (ημερίδες, συνέδρια, συμμετοχή σε εκθέσεις, διαφημιστική καμπάνια κ.α.) ενώ ανακοίνωσε ότι σύντομα ανοίγει γραφείο του ΕΟΤ στην Κύπρο. Όπως είπε το γραφείο της Κύπρου θα αποτελεί το ορμητήριο για διείσδυση στις αραβικές χώρες και την προσέλκυση τουριστών υψηλού εισοδήματος.

Είπε επίσης ότι εκ μέρους του Οργανισμού δίνεται έμφαση στην ανάπτυξη του συνεδριακού τουρισμού, με βασικούς πόλους τη Θεσσαλονίκη, την Αθήνα, την Κρήτη, την Κέρκυρα και τη Ρόδο

Στα προβλήματα του κλάδου αναφέρθηκαν από τους πλευρά τους οι εκπρόσωποι των Ενώσεων Ξενοδόχων Θεσσαλονίκης και Χαλκιδικής, κ.κ. Αριστοτέλης Θωμόπουλος και Γεράσιμος Μπακογιάννης, αντίστοιχα. Μεταξύ άλλων σχολίασαν την έλλειψη μακροχρόνιας επικοινωνιακής στρατηγικής και τα πενιχρά κονδύλια που διατίθενται για την προβολή του ελληνικού τουρισμού, τις χρονοβόρες διαδικασίες έκδοσης βίζας, τη διακοπή πτήσεων της Ολυμπιακής από το αεροδρόμιο της Θεσσαλονίκης, την απουσία γραφείων του ΕΟΤ σε άλλες χώρες κ.α.

«Σκληρή» ανακοίνωση, για τα όσα διαδραματίστηκαν στον Δήμο Καμείρου στις πρόσφατες εκλογές, εξέδωσε χθες έπειτα από συνεδρίαση που πραγματοποιήθηκε υπό την προεδρία του κ. Θανάση Μαρασιώτη, η ολομέλεια της Παράταξης «Νέα Πορεία Καμείρου».

Στην ανακοίνωση, γίνεται λόγος για εκμαυλισμό συνειδήσεων, για κλίμα πιέσεων και εκβιασμών, για όργιο ρουσφετιών καθώς επίσης και εμπλοκή μεγαλοξενοδόχου της περιοχής, που έπαιξε καθοριστικό ρόλο για την διαμόρφωση του τελικού αποτελέσματος.

Έγινε επίσης, ανάλυση των εκλογικών αποτελεσμάτων στο Δήμο Καμείρου και εξήχθησαν τα παρακάτω συμπεράσματα όπως σημειώνεται στην ανακοίνωση της παράταξης:

1) Επιβεβαιώθηκε, με παράθεση συγκεκριμένων περιστατικών, το όργιο ρουσφετιού, πιέσεων και εκβιασμών που εφάρμοσε κατά τη διάρκεια ολόκληρης της προεκλογικής περιόδου, η παράταξη του κ. Στέφανου Δημητρά για καθαρά ψηφοθηρικούς και μόνο λόγους.

2) Επιβεβαιώθηκε ότι ο κ. Δημητράς και ορισμένοι από τον σκληρό πυρήνα των πραιτωριανών του, κυριολεκτικά οργίασαν στο παρασκήνιο, χρησιμοποιώντας όλα τα αθέμιτα μέσα, μόνο και μόνο για να παραμείνουν γαντζωμένοι στην εξουσία. Ο εκμαυλισμός συνειδήσεων ξεπέρασε και την πλέον αχαλίνωτη και νοσηρή φαντασία. Οι δημότες Καμείρου καλούνται για μια ακόμη φορά να αναρωτηθούν "γιατί τόσος ξεπεσμός;".

3) Επιβεβαιώθηκε **ότι διορισμοί από παράθυρα και χαραμάδες του Δημαρχείου Καμείρου, αλλά και άλλες "διευκολύνσεις", ή υποσχέσεις για μετεκλογικές "διευκολύνσεις", χρησιμοποιήθηκαν για τη συγκρότηση του συνδυασμού του κ. Δημητρά.** Εν πολλοίς δηλαδή ο συνδυασμός του κ. Δημητρά και των πέριξ αυτού συγκροτήθηκε στη βάση προσωπικών συμφερόντων και πάντως όχι με αποκλειστικό γνώμονα την εξυπηρέτηση των συμφερόντων του Δήμου και των δημοτών του με συγκεκριμένες προγραμματικές δεσμεύσεις.

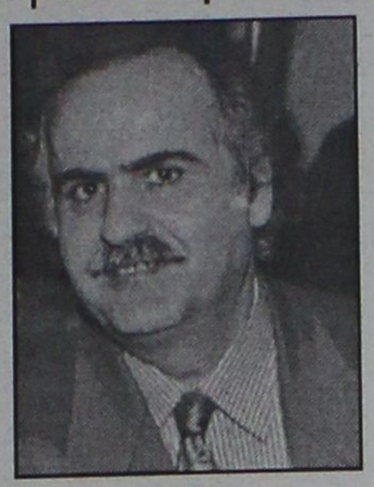

4) Επιβεβαιώθηκε ότι κατά την τελευταία προ των εκλογών εβδομάδα, εκδηλώθηκε οργιώδης εκστρατεία εκμαυλισμού συνειδήσεων από γνωστό μεγαλοξενοδόχο, αλλά και από άλλους συγκεκριμένους "παράγοντες".

ΑΠΕΝΑΝΤΙ σ' όλα τα παραπάνω η ΝΕΑ ΠΟΡΕΙΑ ΚΑΜΕΙΡΟΥ διεξήγαγε προεκλογικό αγώνα με πολιτικούς όρους, με παράθεση προγράμματος και επιχειρημάτων για την επίλυση των προβλημάτων του Δήμου Καμείρου **χωρίς να παρεκκλίνει από τη σοβαρότητα, την ευπρέπεια, την καθαρότητα και την εντιμότητα, απέναντι σ' όλους τους δημότες**. Γι' αυτό και αισθάνεται υπερήφανη. Ο λαός της Καμείρου αντιστάθηκε όσο μπορούσε στον εκμαυλισμό και την αθλιότητα και την εμπιστεύθηκε σχεδόν στο μισό του συνόλου του. Οσοι δεν μπόρεσαν να αντισταθούν και υπέκυψαν στο όργιο του ρουσφετιού, των "διευκολύνσεων" και των προσωρινών βολεμάτων, έχουν βεβαίως τα ελαφρυντικά τους, αλλά τώρα μετά τον εκλογικό κονιορτό, οφείλουν να κάνουν την αυτοκριτική τους και να συναισθανθούν τις ευθύνες τους, για την ισχνή πλειοψηφία που χάρισαν στους επαγγελματίες της Τοπικής Αυτοδιοίκησης.

Η παράταξη του κ. Δημητρά **και των γνωστών δημοδίαιτων πραιτωριανών του, καλείται τώρα να τακτοποιήσει τους προεκλογικούς, πολλών ποικιλιών**, λογαριασμούς που στοίβαξε στα συρτάρια της και βεβαίως να υλοποιήσει όλα όσα υποσχέθηκε, προκειμένου να εγκλωβίσει δημότες και να συγκροτήσει ψηφοδέλτιο, αλλά και για να παραπλανήσει ψηφοφόρους.

Η ΝΕΑ ΠΟΡΕΙΑ ΚΑΜΕΙΡΟΥ, πιστή στις αρχές της θα διαδραματίσει αποφασιστικά και ασυμβίβαστα το ρόλο της μέσα κι έξω από το δημοτικό συμβούλιο. Έχοντας 8 στους 21 δημοτικούς συμβούλους και ελέγχοντας τα πέντε από τα έξι δημοτικά διαμερίσματα, είναι αποφασισμένη να επιβάλει την τάξη, τη νομιμότητα και τη διαφάνεια σε όλους τους τομείς του Δήμου Καμείρου. Θα είναι δε άτεγκτη στη χρηστή διαχείριση του δημοτικού χρήματος. **Οσοι δε πιστεύουν ενδεχομένως ότι θα συνεχισθεί η εκπνέουσα εφιαλτική τετραετία, καλά θα κάνουν να προετοιμασθούν από τώρα προκειμένου να μη βρεθούν ενώπιον οδυνηρών εξελίξεων**.

Η ΝΕΑ ΠΟΡΕΙΑ ΚΑΜΕΙΡΟΥ θα τιμήσει την εμπιστοσύνη των μισών σχεδόν δημοτών της Καμείρου που την ψήφισαν, αλλά ταυτόχρονα θα υπηρετήσει και όλους τους άλλους, σύμφωνα με τις δεσμεύσεις που ενώπιον τους ανέλαβε κατά την προεκλογική περίοδο. Τους ευχαριστούμε όλους.

Η ΝΕΑ ΠΟΡΕΙΑ θα αναλωθεί ολοκληρωτικά και απόλυτα στην πρόοδο του Δήμου Καμείρου. Εύχεται δε προς την κατεύθυνση αυτή να βρει κοινό τόπο συνεννόησης με την δημοτική αρχή. **Σε διαφορετική περίπτωση ο καθένας θα αναλάβει τις ευθύνες του**.

Η ΝΕΑ ΠΟΡΕΙΑ ηττήθηκε κατά τον τρόπο που ηττήθηκε. Αλλά οι νίκες και οι ήττες δεν έχουν μόνο μια όψη. Μια καθαρή και τίμια ήττα και μάλιστα κοντά στο όριο του 50%, είναι προτιμότερη από μια μη τίμια νίκη. Νίκη που δεν είναι καθαρή και τίμια έρχεται σε ευθεία αντίθεση με την ελεύθερη βούληση των δημοτών».

Ο κ. Θ. Μαρασιώτης καλεί τους δημότες Καμείρου να αναρωτηθούν

Γιατί τόσος ξεπεσμός;

Η παράταξή του καταγγέλλει τα όσα έγιναν στις εκλογές και μιλά για εκμαυλισμό συνειδήσεων, εκφοβισμούς κ.λπ.

ΑΝΑΚΟΙΝΩΣΗ

Το **Cambridge International Examinations του Πανεπιστημίου του Cambridge,** του διάσημου δημόσιου Βρετανικού Πανεπιστημίου, πιστοποίησε πρόσφατα στη Ρόδο

τη σχολή Πληροφορικής INFORMATIQUE

σαν επίσημο κέντρο προκειμένου να διεξάγονται και στη Ρόδο (όπως στην υπόλοιπη Ελλάδα και σε εκατοντάδες χώρες στον κόσμο) οι εξετάσεις για τα διπλώματα χειρισμού Ηλεκτρονικών Υπολογιστών :

1. IT Skills Award
Information Technology Skills Award, standard level
&
2. ICT Career Award
Information & Communications Technology Career Award, standard level

του Πανεπιστήμιου του Cambridge, στην Ελληνική γλώσσα

ΕΞΕΤΑΣΕΙΣ
Οσοι χειριστές Computer ενδιαφέρονται να πιστοποιήσουν τις γνώσεις τους στο χειρισμό Ηλεκτρονικών Υπολογιστών, αποκτώντας το σχετικό επίσημο και έγκυρο, σε εκατοντάδες χώρες, δίπλωμα του δημόσιου Βρετανικού Πανεπιστημίου του Cambridge, μπορούν να δηλώσουν συμμετοχή για τις επόμενες εξετάσεις (14 & 15 Δεκεμβρίου 2002), μέχρι Πέμπτη 7/11/2002.

ΕΝΑΡΞΗ ΤΜΗΜΑΤΩΝ ΕΚΠΑΙΔΕΥΣΗΣ
Από 10/10/2002 ξεκινούν νέα ταχύρυθμα τμήματα εκπαίδευσης αρχαρίων για τα παγκοσμίως αναγνωρισμένα διπλώματα χειρισμού Η/Υ του Πανεπιστημίου του Cambridge.

Για περισσότερες πληροφορίες

INFORMATIQUE
ΕΚΠΑΙΔΕΥΣΗ ΣΤΗΝ ΠΛΗΡΟΦΟΡΙΚΗ
Εθνικής Αντίστασης 72
85100 Ρόδος
τηλ. 02410 21887
Υπ. Εκπ. Ηλίας Κολλάτος

CAMBRIDGE
INTERNATIONAL EXAMINATIONS
VELLUM ATTACHED CENTRE

μήπως

το μωράκι σας κοντεύει να περπατήσει
κι εσείς ακόμη δεν το βαφτίσατε...

γιατί σκέφτεστε τη δεξίωση;

Mike's Catering. Δουλεύουμε σε γρήγορους ρυθμούς, για να σας παρέχουμε ένα άψογο αποτέλεσμα, και γευστικές απολαύσεις που θα εύχεστε να μην τελειώσουν ποτέ!



Mike's
Executive Catering

Γεωργίου Σεφέρη 108
τηλ. 0241066510 - 0241060075

ΔΙΑΤΡΟΦΟΛΟΓΙΚΟ
ΒΙΟΧΗΜΙΚΟ ΚΕΝΤΡΟ

Προγράμματα Διατροφής ειδικά διαμορφωμένα να ανταποκρίνονται στο δικό σας μεταβολισμό για υγιεινό και ασφαλές αδυνάτισμα.

κι αν η έλλειψη χρόνου σας προσθέτει κιλά...

Ετοιμα γεύματα φρεσκομαγειρεμένα, νόστιμα και υποθερμιδικά, στο σπίτι...στη δουλειά... ή όπου εσείς τα ζητήσετε!
ΝΕΟ

ΜΑΤΙΝΑ ΠΟΥΛΛΗ
Πτυχιούχος Βιοχημικός(Παν/μιο Sussex UK)
με ειδίκευση στη Διατροφολογία (Παν/μιο Sheffield UK)



Ατταβύρου 33, Ρόδος ✆ 0241 0 76830 diatrof@hotmail.com

C&A FERRIES

ΠΡΟΓΡΑΜΜΑ ΔΡΟΜΟΛΟΓΙΩΝ
ΑΠΟ ΝΗΣΙΑ ΠΡΟΣ ΠΕΙΡΑΙΑ (21/10/2002-31/10/2002)

21/10	Δευτέρα	ΜΑΡΙΝΑ	16.00	Σύμη(17.20), Κω(20.30), Κάλυμνο(21.50), Λέρο(23.00) Πάτμο(00.30),Πειραιά(10.00)
22/10	Τρίτη	ΔΗΜΗΤΡΟΥΛΑ	16.00	Κω(19.50),Κάλυμνο(21.15) Πειραιά (08.00)
		ΡΟΜΙΛΝΤΑ	23.45	Κω(03.45),Καρλόβασι(08.00), Χίο(10.50), Μυτιλήνη(14.30), Λήμνο(20.00),Αλεξ/πολη(24.00)
23/10	Τετάρτη	ΜΑΡΙΝΑ	16.00	Τήλο(18.45),Νίσυρο(20.00), Κω(21.40),Κάλυμνο(23.00), Πειραιά(10.00)
24/10	Πέμπτη	ΔΗΜΗΤΡΟΥΛΑ	16.00	Κω (19.50), Κάλυμνο (21.00), Λέρο (22.20), Πάτμο (23.50), Πειραιά (09.30)
25/10	Παρασκευή	ΡΟΜΙΛΝΤΑ	08.00	Χάλκη (10.20), Διαφάνι (12.40), Κάρπαθο (13.50),Κάσο (15.30), Ηράκλειο (20.30) (22.30), Κίμωλο (04.20), Μήλο (05.20), Σίφνο (07.00), Σέριφο (08.00), Πάρο (10.00), Σύρο (11.40), Πειραιά (16.00)
		ΜΑΡΙΝΑ	16.00	Κω (19.50), Κάλυμνο (21.00), Αστυπάλαια (23.40), Κατάπολα (02.40) Πειραιά (10.10)
26/10	Σάββατο	ΔΗΜΗΤΡΟΥΛΑ	16.00	Κω(19.50),Κάλυμνο(21.15) Λέρο(22.15), Πάτμο(23.45), Πειραιά (08.20)
27/10	Κυριακή	-	-	-
28/10	Δευτέρα	ΜΑΡΙΝΑ	16.00	Σύμη(17.20), Κω(20.30), Κάλυμνο(21.50), Λέρο(23.00) Πάτμο(00.30),Πειραιά(10.00)
29/10	Τρίτη	ΔΗΜΗΤΡΟΥΛΑ	16.00	Κω(19.50),Κάλυμνο(21.15) Πειραιά (08.00)
		ΡΟΜΙΛΝΤΑ	23.45	Κω(03.45),Καρλόβασι(08.00), Χίο(10.50), Μυτιλήνη(14.30), Λήμνο(20.00),Αλεξ/λη(24.00)
30/10	Τετάρτη	ΜΑΡΙΝΑ	16.00	Τήλο(18.45),Νίσυρο(20.00), Κω(21.45),Κάλυμνο(23.00), Πειραιά(10.00)
31/10	Πέμπτη	ΔΗΜΗΤΡΟΥΛΑ	16.00	Κω(19.50),Κάλυμνο(21.15) Λέρο(22.20), Πάτμο(23.50) Πειραιά (09.30)

* Επιστροφή από Ηράκλειο κάθε ΤΡΙΤΗ 10.00 το ΡΟΜΙΛΝΤΑ
από Αλεξανδρούπολη κάθε ΠΕΜΠΤΗ 01.00 ΡΟΜΙΛΝΤΑ

Πληροφορίες στο κεντρικό πρακτορείο
TSAGARIS TRAVEL και στον ταξιδιωτικό σας πράκτορα
Τηλ.. (02410) 36170-28597-30406-35066

Πολύ χαμηλά η τουριστική κίνηση και τον Σεπτέμβριο

Στοιχεία που προβληματίζουν

Διαπίστωση: Ερχονται λιγότεροι για λιγότερες μέρες!

Μειώνεται σταδιακά η τουριστική κίνηση στη Ρόδο, και ήδη ο Οκτώβριος, σηματοδοτεί την έλευση της χειμερινής περιόδου.

Η μείωση ξεκίνησε από τον προηγούμενο μήνα, ο οποίος αν και παραδοσιακά θεωρούνταν καλός μήνας, εντούτοις τον τελευταίο χρόνο δεν αποτέλεσε εξαίρεση από τους προηγούμενος, τους κατ' εξοχήν τουριστικούς.

Έτσι, σύμφωνα με τα επίσημα στοιχεία, ο Σεπτέμβριος "έκλεισε" με πτώση στις αφίξεις συνολικά αλλοδαπών και ελλήνων τουριστών, και επίσης μείωση στις συνολικές διανυκτερεύσεις.

Πιο συγκεκριμένα τον προηγούμενο μήνα έφτασαν στα ξενοδοχεία 151.361 αλλοδαποί τουρίστες έναντι 175.078 το Σεπτέμβριο του 2001 και 176.842 το 2000 καθώς και 181.858 τον αντίστοιχο μήνα του 1999.

Σημειώθηκε δηλαδή ποσοστό μείωσης 13,55% έναντι του 2001, 14,41% σε σχέση με το 2000 και επίσης μείωση κατά 16,77% αναφορικά με το 1999.

Τον ίδιο μήνα, έφτασαν στα ξενοδοχεία του νησιού 11.442 Έλληνες τουρίστες, έναντι 11.881 το 2001, 12.246 το 2000 και 13.073 τον αντίστοιχο μήνα του 1999.

Η μείωση δηλαδή ανήλθε σε 3,69% σε σχέση με το 2001, 6,57% σε σχέση με το 2000 και 12,48% αναφορικά με το 1999.

Συνολικά οι αφίξεις ανήλθαν σε 162.803 άτομα το μήνα που πέρασε, έναντι 186.959 τον αντίστοιχο μήνα του 2001, 189.088 το 2000 και τέλος 225.398 το 1999.

ΔΙΑΝΥΚΤΕΡΕΥΣΕΙΣ

Όσον αφορά τις διανυκτερεύσεις, αυτές ανήλθαν συνολικά σε 1.415.302 έναντι 1.633.665 πέρσι, έναντι 1.621.368 το 2000 και 1.694.011 το Σεπτέμβριο του 1999.

Υπήρξε δηλαδή μείωση της τάξης του 13,37% σε σχέση με το 2001 μείωση 12,71% σε σχέση με το 2000 και μείωση που φτάνει το 16,45% αναφορικά με το 1999.

Πιο συγκεκριμένα, οι διανυκτερεύσεις που πραγματοποίησαν αλλοδαποί στα ξενοδοχεία της Ρόδου ανήλθαν σε 1.363.858, έναντι 1.582.975 το 2001, 1.568.043 το 2000 και 1.633.848 το 1999.

Σημειώθηκε μείωση δηλαδή της τάξης του 13,84% έναντι του Σεπτεμβρίου του 2001, 13,02% του αντίστοιχου μήνα του 2000, και 16,51% σε σχέση το 1999.

Αναφορικά με τις διανυκτερεύσεις Ελλήνων, αυτές, έφτασαν τον προηγούμενο μήνα σε 51.444, έναντι 50.690 το 2001 έναντι 53.325 το 2000 και 60.463 το 1999.

Τέτοιες ώρες... τέτοια λόγια

Ελάχιστες προσεγγίσεις κρουαζιερόπλοιων τον Νοέμβριο

Αισθητά μειωμένη θα είναι η κίνηση στο λιμάνι της Ρόδου τον επόμενο μήνα καθώς οι κατάπλοι των κρουαζιεροπλοίων μειώνονται σημαντικά. Ετσι, ο Νοέμβριος που θα είναι και ο τελευταίος μήνας της οργανωμένης συστηματικής κρουαζιέρας, θα περιλαμβάνει 29 προσεγγίσεις κρουαζιεροπλοίων.

Σύμφωνα με τα στοιχεία, σημειώθηκαν και 7 ακυρώσεις κρουαζιεροπλοίων (κυρίως για το πλοίο «ODYSSEYS»).

Οσο για τον Δεκέμβριο υπάρχουν προγραμματισμένες δύο προσεγγίσεις κρουαζιεροπλοίων.

ΤΑ ΠΛΟΙΑ

Αναλυτικά τα πλοία που θα έρθουν στη Ρόδο το Νοέμβριο είναι τα εξής:

ΠΑΡΑΣΚΕΥΗ 1/11: VISTAMAR, COSTA CLASSICA, COSTA EYROPA, PALOMA
ΣΑΒΒΑΤΟ 2/11: TRITON, SALAMIS GLORY, ΑΤΑΛΑΝΤΗ
ΚΥΡΙΑΚΗ 3/11: -
ΔΕΥΤΕΡΑ 4/11: -
ΤΡΙΤΗ 5/11: -

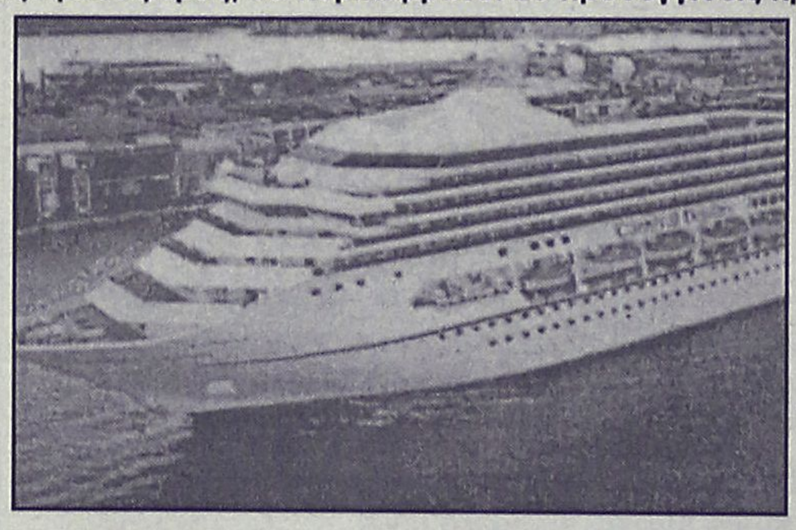

ΤΕΤΑΡΤΗ 6/11: THE AZUR, ASTOR, TRITON, AEGEAN 1
ΠΕΜΠΤΗ 7/11: EUROVISION
ΠΑΡΑΣΚΕΥΗ 8/11: ΑΛΜΠΑΤΡΟΣ
ΣΑΒΒΑΤΟ 9/11: TRITON, AEGEAN 1, SALAMIS GLORY
ΚΥΡΙΑΚΗ 10/11: -
ΔΕΥΤΕΡΑ 11/11: -
ΤΡΙΤΗ 12/11: -
ΤΕΤΑΡΤΗ 13/11: THE AZUR, AEGEAN 1
ΠΕΜΠΤΗ 14/11: EUROVISION
ΠΑΡΑΣΚΕΥΗ 15/11: -
ΣΑΒΒΑΤΟ 16/11: AEGEAN 1
ΚΥΡΙΑΚΗ 17/11: -
ΔΕΥΤΕΡΑ 18/11: -
ΤΡΙΤΗ 19/11: AURORA
ΤΕΤΑΡΤΗ 20/11: THE AZUR, AEGEAN 1
ΠΕΜΠΤΗ 21/11: EUROVISION
ΠΑΡΑΣΚΕΥΗ 22/11: COSTA CLASSICA
ΣΑΒΒΑΤΟ 23/11: AIDA CARA, AEGEAN 1
ΚΥΡΙΑΚΗ 24/11: -
ΔΕΥΤΕΡΑ 25/11: -
ΤΡΙΤΗ 26/11: -
ΤΕΤΑΡΤΗ 27/11: -
ΠΕΜΠΤΗ 28/11: THE AZUR
ΠΑΡΑΣΚΕΥΗ 29/11: -
ΣΑΒΒΑΤΟ 30/11: -



μήπως

αποφασίσατε επιτέλους να πείτε το μεγάλο "ΝΑΙ" και σας προβληματίζει

η δεξίωση του γάμου;

Mike's Catering. Δουλεύουμε σε γρήγορους ρυθμούς, για να σας παρέχουμε ένα άψογο αποτέλεσμα, και γευστικές απολαύσεις που θα εύχεστε να μην τελειώσουν ποτέ!



Mike's Executive Catering

Γεωργίου Σεφέρη 108
τηλ. 0241066510 - 0241060075

Τρομακτικός αριθμός ναρκωτικών κινήθηκε στην αγορά

Εμπόριο θανάτου!

Μόνο σ' ένα φαρμακείο οι άνδρες του ΣΔΟΕ βρήκαν 2.500 συνταγές για διάστημα 11 μηνών!

Τρομακτικός είναι ο αριθμός των ναρκωτικών φαρμάκων που διατέθηκαν στην αγορά της Ρόδου το τελευταίο χρονικό διάστημα, καθώς όπως προκύπτει από τα στοιχεία που ήδη συγκέντρωσαν οι «κομάντος του ΣΔΟΕ» και τα παρέδωσαν στην Εισαγγελία Ρόδου, μόνο σε ένα φαρμακείο του νησιού μας και μέσα σε χρονικό διάστημα 11 μόλις μηνών, είχαν εκτελεστεί 2.500 δίγραμμες συνταγές ναρκωτικών φαρμάκων!

Το γεγονός αυτό, που προέκυψε με αδιάσειστα στοιχεία που συγκέντρωσε η ομάδα Δίωξης του ΣΔΟΕ, αποτελεί εκ των πραγμάτων σημείο προβληματισμού και ιδιαίτερης έρευνας, από τις αρμόδιες αρχές, και όπως όλα δείχνουν οι πρόσθετες ποινικές διώξεις από τα μέσα της ερχόμενης εβδομάδας, αναμένεται να πέσουν βροχή, προς κάθε κατεύθυνση.

Βέβαια, όπως σημείωναν αρμόδιοι λειτουργοί που έχουν ασχοληθεί με την έρευνα του ζητήματος, το σύνολο των ναρκωτικών αυτών φαρμάκων που έχουν χορηγηθεί στο νησί της Ρόδου τον τελευταίο χρόνο, δεν αφορούσε μόνο εξαρτημένα άτομα αλλά ωστόσο ο αριθμός θεωρείται και πάλι υπερβολικός σε σχέση με τα προηγούμενα χρόνια.

Σύμφωνα με ασφαλείς πληροφορίες, το σύνολο των φαρμακείων που είχαν ελεγχθεί έως και χθες το μεσημέρι, **με εντολή του προϊσταμένου του ΣΔΟΕ Νοτίου Αιγαίου κ. Γιώργου Γερογιαννάκη και με την άμεση**



εποπτεία του αρμόδιου Εισαγγελέα Πλημμελειοδικών Ρόδου κ. Γεωργίου Οικονόμου, έφθαναν τα 6.

Ο έλεγχος, θα συνεχιστεί και θα επεκταθεί όχι μόνο σε όλα στα φαρμακεία της πόλεως Ρόδου, αλλά και στα φαρμακεία που υπάρχουν και λειτουργούν και τους υπόλοιπους Δήμους της Ρόδου.

Παράλληλα, αξιωματικοί του Τμήματος Δίωξης Ναρκωτικών, με εντολή του Εισαγγελέα, συνεχίζουν εξονυχιστικούς ελέγχους στο νοσοκομείο της Ρόδου, έτσι ώστε να συγκεντρώσουν όσο το δυνατόν περισσότερα στοιχεία, που έχουν άμεση σχέση με τις συνθήκες κάτω από τις οποίες συνταγογραφούνταν τους τελευταίους μήνες, ναρκωτικά τσιρότα και άλλες ουσίες σε εξαρτημένα άτομα.

Μάλιστα, πληροφορίες κάνουν λόγο ότι **εδόθη εντολή να κατασχεθούν και να μεταφερθούν στην Εισαγγελία Ρόδου, έγγραφα, συνταγές κλπ, του νοσοκομείου της Ρόδου**, μετά την σύσκεψη που έγινε στο νοσοκομείο της Ρόδου πριν από δύο περίπου εβδομάδες, κατά την διάρκεια της οποίας είχαν παρθεί συγκεκριμένες αποφάσεις και είχαν τονιστεί από τους παριστάμενους, τα όρια και τα πλαίσια που μπορεί να ενεργήσουν στο εξής οι αρμόδιοι λειτουργοί.

Όλο αυτό το υλικό μελετάται ήδη από τον αρμόδιο Εισαγγελέα, ενώ παράλληλα έχουν σχηματιστεί ήδη και οι πρώτες δικογραφίες σε βάρος εμπλεκόμενων ατόμων, γεγονός που όπως εκτιμούν νομικοί κύκλοι αναμένεται να οδηγήσει στο δεύτερο κύμα ποινικών διώξεων σε βάρος των ατόμων, των επιστημόνων και οποιουδήποτε άλλου εμπλεκόμενου έχει ευθύνη για το θέμα αυτό.

Πιο φθηνά... δεν θα βρείτε πουθενά!!!

Κρεβατοκάμαρα

1 Κρεβάτι,1 Στρώμα ορθοπεδικό, 2 κομοδίνα, Καθρέπτης, Τουαλέτα, Σκαμπό



Σε 12 άτοκες δόσεις των 88€
Σε 24 άτοκες δόσεις των 44€ *

12 άτοκες δόσεις για αγορές μέχρι 3.000€

18 άτοκες δόσεις για αγορές μέχρι 4.500€

24 άτοκες δόσεις για αγορές άνω των 4.500€

Ισχύει για όλα τα καταστήματα του Ομίλου ΛΥΣΗ ΑΕΒΕ

Τραπεζαρία

Τραπέζι, 6 καρέκλες, Μπουφές, Καθρέπτης, Κρυσταλιέρα



Σε 12 άτοκες δόσεις των 292€
Σε 24 άτοκες δόσεις των 146€ *

Σαλόνι Mod 902

2θέσιος και 3θέσιος καναπές

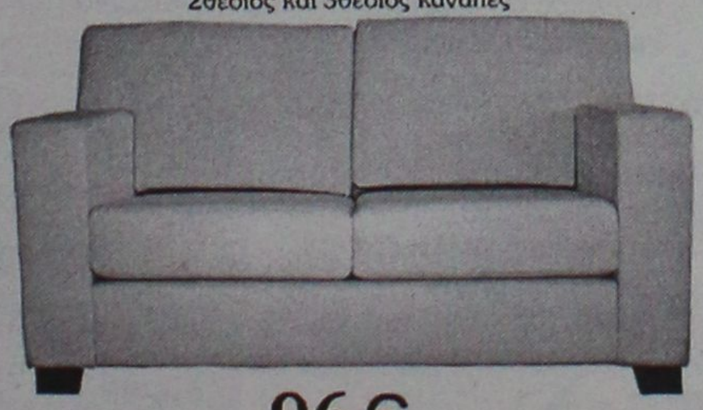

Σε 12 άτοκες δόσεις των 96€
Σε 24 άτοκες δόσεις των 48€ *

Spazio economico

ΟΜΙΛΟΣ ΚΑΤΑΣΤΗΜΑΤΩΝ ΛΥΣΗ Α.Ε.Β.Ε.

Εθν. Αντιστασης 28
Τηλ. 0241029145

* ισχύει για συνολικές αγορές άνω των 4.500€

Στ. Κωτιάδη 48, Ρόδος Τηλ. 0241021311

Spazio interno Στ. Κωτιάδη 9, Ρόδος Τηλ. 02410 39911

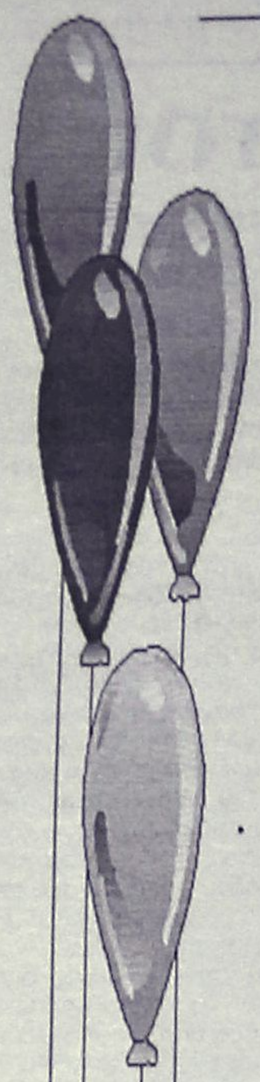

Μαγικός Κόσμος

ΠΑΙΔΟΤΟΠΟΣ - ΚΑΦΕΤΕΡΙΑ

Αγαπητοί μας φίλοι,
με μεγάλη μας χαρά σας ενημερώνουμε
ότι η καφετέρια-παιδότοπος

"Μαγικός κόσμος"

είναι κοντά σας και πάλι,
υπό νέα Δ/νση, με εκπλήξεις - σπιτικά
γλυκά και πάντα με επίβλεψη
των παιδιών από υπεύθυνο προσωπικό.

✓ ***Ωράριο λειτουργίας: 17.00 έως 22.00***
✓ *MENU για PARTY από 3,5 €*

Με αγάπη προς τα παιδιά
ΑΝΝΑ ΝΤΟΒΕΛΛΟΥ - ΜΥΡΙΑΛΛΑΚΗ

Ακτή Κανάρη (Ψαροπούλα)
Τηλ. 0241039339 (09.00-16.00),
02410 76932 (17.00-22.00)

Κινδυνεύει να παραμείνει η Δωδεκάνησος

Εκτός λίστας της Ε.Ε. για χρηματοδοτήσεις

Θα τιναχθεί στον αέρα η αναπτυξιακή της πορεία

Ένα σοβαρότατο πρόβλημα, το οποίο μπορεί να τινάξει στον αέρα αν δεν αντιμετωπιστεί, την αναπτυξιακή πορεία της Δωδεκανήσου, ανέκυψε στο προσκήνιο.

Η Δωδεκάνησος, μαζί με άλλες περιοχές της χώρας είναι πιθανόν να τεθεί εκτός λίστας από τις χρηματοδοτήσεις της Ευρωπαϊκής Ένωσης, επειδή το Ακαθάριστο Εθνικό Προϊόν που παράγεται στο νομό υπερβαίνει το 70% του μέσου κοινοτικού όρου.

Το θέμα αυτό και το πρόβλημα που πάει να δημιουργηθεί, είχε θέσει για πρώτη

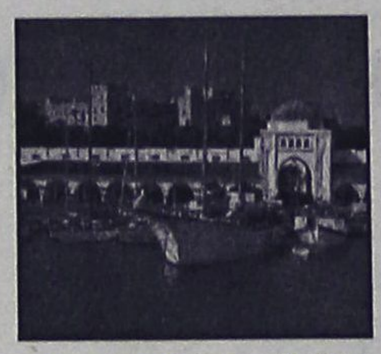

φορά ο βουλευτής κ. Κ. Σφυρίου, πριν από ένα χρόνο. Τότε μάλιστα είχε επισκεφθεί τις Βρυξέλλες και ζήτησε ενημέρωση από αρμόδιους παράγοντες.

Υπήρξαν τότε κάποιες ενέργειες από πλευράς κυβέρνησης, χωρίς όμως αποτέλεσμα όπως προκύπτει από τις εξελίξεις.

Οι σχεδιασμοί που υπάρχουν είναι ότι οι κοινοτικές ενισχύσεις για το Δ' Κοινοτικό Πλαίσιο θα είναι μειωμένες για την Δωδεκάνησο.

Συγκεκριμένα, μειωμένα κοινοτικά κονδύλια θα εισρεύσουν στην Αττική και στα Δωδεκάνησα και ενδεχομένως σε Κεντρική Μακεδονία και Κρήτη από το Δ' Κοινοτικό Πλαίσιο Στήριξης (Δ' ΚΠΣ), καθώς οι δύο πρώτες περιοχές βγαίνουν από τον στόχο 1, έχοντας καλύψει το 75% του μέσου κοινοτικού όρου ανάπτυξης, ενώ οι δύο τελευταίες τον πλησιάζουν.

Αυτό προέκυψε από την επίσκεψη στην Αθήνα του γενικού διευθυντή της Διεύθυνσης Περιφερειακής Πολιτικής της ΕΕ κ. Κράουζερ και του υπεύθυνου για τα προγράμματα των διαρθρωτικών ταμείων στην Ελλάδα κ. Σότεν, που σηματοδότησαν το ξεκίνημα του διαλόγου για το νέο πλαίσιο περιφερειακής πολιτικής, το οποίο θα πρέπει να έχει ολοκληρωθεί πριν από τη λήξη του Γ' ΚΠΣ.

Προσκεκλημένοι του ΥΠΕΘΟ, οι δύο διευθυντές της ΕΕ εξήγησαν σε συζήτηση που πραγματοποιήθηκε στο Ζάππειο ότι το Ταμείο Συνοχής θα εξακολουθήσει να καλύπτει τις ανάγκες και των περιοχών που κάλυψαν τον στόχο, 1 για μεταβατική περίοδο κάποιων ετών, που δεν προσδιορίστηκε επακριβώς. Συνολικά η Ελλάδα κρίνεται ως χώρα που έχει φθάσει στο 70% του μέσου κοινοτικού όρου ανάπτυξης και επομένως πλησιάζει την κάλυψη του 75%. Ωστόσο υπάρχουν τα παραδείγματα της Λισαβόνας, που κάλυψε το 75%, και της Ιρλανδίας, που κάλυψε το 90%, αλλά εξακολουθούν να χρηματοδοτούνται. Με την είσοδο στην ΕΕ των 10 νέων μελών φαίνεται ότι διαφοροποιούνται οι προοπτικές των πολιτικών συνοχής.

Πρόκειται για καθαρό πολιτικό πρόβλημα και έτσι θα πρέπει να αντιμετωπιστεί.

Η Ελληνική κυβέρνηση, ειδικά για την περιοχή μας, έχει κάθε λόγο να ανατρέψει αυτές τις αποφάσεις, βασιζόμενη στον πολυνησιακό χαρακτήρα του νομού.

Η ίδια άλλωστε η Ευρωπαϊκή Ένωση, έχει αποφασίσει να υπάρξει ειδική αντιμετώπιση των νησιωτικών περιοχών.

Το πρόβλημα να τεθεί η Δωδεκάνησος εκτός λίστας, είναι υπαρκτό, και θα το βρούμε μπροστά μας τα επόμενα χρόνια. Γι' αυτό και εκτιμάται ότι θα πρέπει να υπάρξει ανάλογη πολιτική αντιμετώπιση, τόσο σε τοπικό όσο και σε εθνικό επίπεδο.

Η Ειδική Ομάδα της Μεσογείου

Ολοκληρώθηκαν χθες στη Ρόδο, οι εργασίες της 8ης Συνάντησης της "Ειδικής Ομάδος Μεσογείου (M.S.G)" της Κοινοβουλευτικής Συνέλευσης του ΝΑΤΟ.

Η Συνάντηση είχε ως κύριο θέμα συζήτησης την κατάσταση στη Μ. Ανατολή σε συνδυασμό με την προοπτική επέμβασης στο Ιράκ.

Κύριοι εισηγητές ήταν οι εκπρόσωποι των Ισραηλινών και των Παλαιστινίων με συντονιστή τον βουλευτή Δωδεκανήσου κ. Αριστοτέλη Παυλίδη.

Για τα συμπεράσματα της Συνάντησης δίνεται συνέντευξη Τύπου, σήμερα στις 10 π.μ. από τον πρόεδρο της Κοινοβουλευτικής Συνέλευσης του ΝΑΤΟ κ. Rafael Estrella. Παράλληλα, σε ειδική συνεδρία του Δ.Σ. της M.S.G. θα γίνει και η εκλογή του νέου προεδρείου.

Café Monopol

Γεύσεις *που δεν γνωρίζετε αλλά θα αγαπήσετε*

Από το πρωί με φανταστικά
SANDWICH και SPECIAL
ΟΛΛΑΝΔΙΚΑ και
ΓΕΡΜΑΝΙΚΑ ΓΛΥΚΑ

Το βράδυ με ΙΣΠΑΝΙΚΕΣ SPECIALITE
που δεν μπορείτε ν' αντισταθείτε

και φυσικά
ο καλύτερος cafe της πόλης

Οι αίθουσες μας διατίθενται για συγκεντρώσεις-γενέθλια ή άλλες κοινωνικές εκδηλώσεις

Café Monopol
25 Μαρτίου και Αμερικής γωνία (έναντι ΟΤΕ) τηλ. 26406

Thalassa Forum Spa

ΚΕΝΤΡΟ Θαλασσοθεραπείας-αναζωογόνησης

Ελάτε *να σας **μυήσουμε**,*
σε ένα μοναδικό κόσμο
ομορφιάς *και* ***ευεξίας,***
τον κόσμο των SPA.

Ευεργετηθείτε *από τις φυσικές ιδιότητες των **καφέ** και **κόκκινων φυκιών**, του **πλαγκτόν**, της θαλάσσιας **ελαστίνης** και **κολλαγόνου** και των άλλων προϊόντων της θάλασσας που περιέχονται στις θεραπείες μας.*

Στο ***THALASSA FORUM SPA*** *μπορείτε να βελτιώσετε τη φυσική σας κατάσταση, και τη γραμμή σας.*

• Θαλασσοθεραπεία
• Υδρομασάζ • SPA
• Jucuzzi • Aqua gym
• Αερόμπικς •
Χαμάμ • Σάουνα

ΠΑΚΕΤΑ μηνιαία-εβδομαδιαία-ημερήσια

Κυριακή ανοικτά από 10 π.μ.-2 μ.μ.

Δώρο φρεσκάδας και ομορφιάς σε τιμές γνωριμίας. Το δικαιούστε!

Οδός Φερενίκης - Παραλία Ιαλυσού • Τηλ. 02410 96610

μήπως

βρίσκεστε στα όρια νευρικής κρίσης
πριν από την οργάνωση

της δεξίωσης σας;

Mike's Catering. Δουλεύουμε σε γρήγορους ρυθμούς, για να σας παρέχουμε ένα άψογο αποτέλεσμα, και γευστικές απολαύσεις που θα εύχεστε να μην τελειώσουν ποτέ!

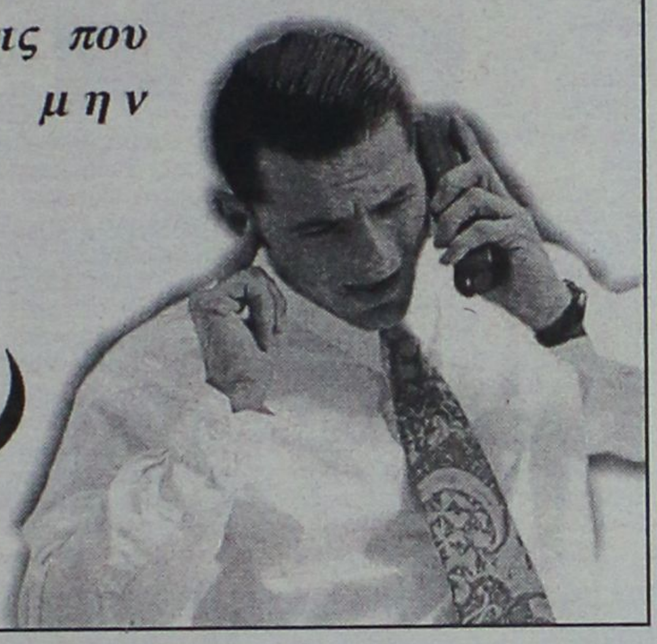

Mike's
Executive Catering

Γεωργίου Σεφέρη 108
τηλ. 0241066510 - 0241060075

Σύμφωνα με όλες τις εκτιμήσεις

Ρεκόρ στις αφίξεις ξένων τουριστών φέτος στην Τουρκία

Μόνο την περίοδο Ιανουαρίου-Σεπτεμβρίου σημειώθηκε αύξηση 9,9% σε σχέση με το 2001

Νέο ρεκόρ αναμένεται να σημειωθεί στις αφίξεις ξένων τουριστών στην Τουρκία, αφού την περίοδο Ιανουαρίου - Σεπτεμβρίου σημειώθηκε αύξηση 9,9 τοις εκατό σε σχέση με την αντίστοιχη περίοδο του 2001 και επισκέφθηκαν την Τουρκία 10.586.675 ξένοι τουρίστες.

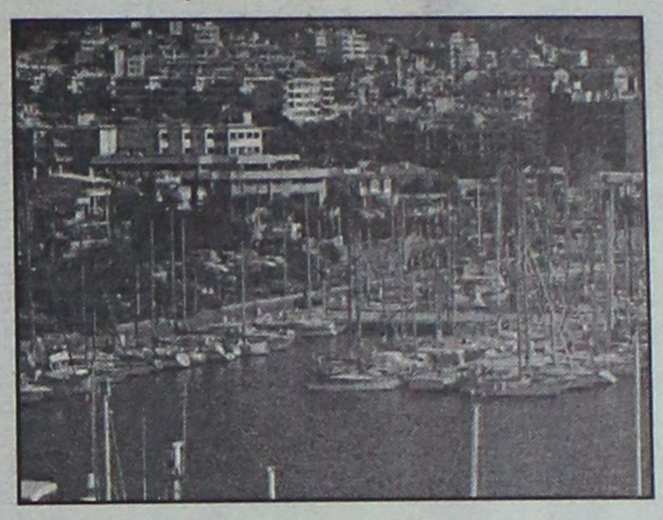

Με το ρυθμό αυτό είναι σχεδόν βέβαιο ότι θα καταρριφθεί το ρεκόρ των 11,6 ξένων επισκεπτών του 2001.

Σύμφωνα με τα στοιχεία της τουρκικής στατιστικής υπηρεσίας, αύξηση υπάρχει και στον αριθμό των ελλήνων που επισκέφθηκαν την Τουρκία την περίοδο Ιανουαρίου-Σεπτεμβρίου. Το μήνα Σεπτέμβριο επισκέφθηκαν την Τουρκία 25.500 έλληνες (19.726 το 2001) ενώ η άφιξη ελλήνων την περίοδο Ιανουαρίου-Σεπτεμβρίου αυξήθηκε κατά 27,6 τοις εκατό σε σχέση με το 2001, φτάνοντας τους 198.028 επισκέπτες.

Τέλος υπέρ της Τουρκίας εξακολουθεί να είναι το εμπόριο μεταξύ της Ελλάδας και της Τουρκίας. Σύμφωνα με τα στοιχεία της τουρκικής στατιστικής υπηρεσίας σχετικά με την περίοδο Ιανουαρίου-Αυγούστου, οι εξαγωγές της Ελλάδας προς την Τουρκία είναι της τάξης των 202.761 χιλιάδων δολαρίων (160.007 χιλ. δολ. το 2001) και οι εισαγωγές της τάξης των 306.382 χιλ. δολαρίων (309.361 χιλ. δολ το 2001) Το μήνα Αύγουστο οι ελληνικές εξαγωγές ήταν 17.918 χιλ. δολαρίων (26.217 χιλ. δολ. το 2001) και οι εισαγωγές 36.281 χιλ. δολαρίων (35.519 χιλ δολ. το 2001)

Κατά την περίοδο Ιανουαρίου-Δεκεμβρίου του 2001 οι ελληνικές εξαγωγές προς την Τουρκία ήταν της τάξης των 262.690 χιλ. δολ., έναντι των εισαγωγών που ανήλθαν στο ποσό των 467.192 χιλιάδων δολαρίων.

Μια προσφορά αφιερωμένη στους λάτρεις του δέρματος

Ετοιμοπαράδοτος Melody 3θέσιος & 2θέσιος καναπές μόνο 1.795€

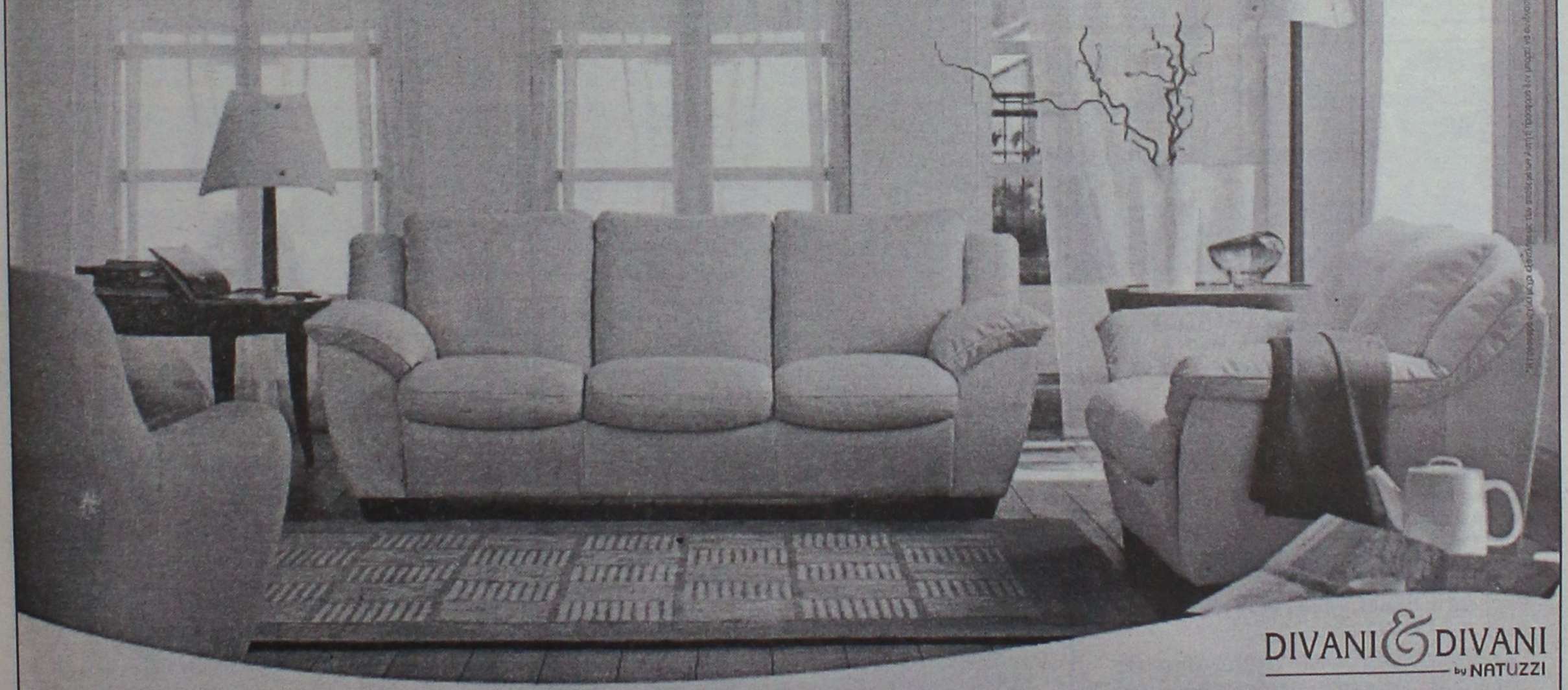

DIVANI & DIVANI by NATUZZI

Melody
3θέσιος δερμάτινος καναπές 211 εκ.,
Τιμή προσφοράς 1.014€,
αρχική τιμή από 1.395€

Melody
2θέσιος δερμάτινος καναπές 158 εκ.,
Τιμή προσφοράς 781€,
αρχική τιμή από 1.075€

Ρόδος, Καναδά 34
Τηλ. επικοινωνίας
02410 27328

Μέχρι τις 30 Νοεμβρίου μόνο στα καταστήματα Divani & Divani by Natuzzi σας προσφέρουν ένα 3θέσιο και ένα 2θέσιο δερμάτινο καναπέ Melody, μόνο με 1.795€ από 2.470€ και με άμεση πάράδοση*. Μια προσφορά με την εγγύηση Natuzzi, τον κορυφαίο κατασκευαστή στους δερμάτινους καναπέδες παγκοσμίως. Ο οίκος Natuzzi ελέγχει όλη την διαδικασία παραγωγής, εξασφαλίζοντας σας κορυφαία ποιότητα στις πιο λογικές τιμές.

Εντάχθηκαν με αποφάσεις της κ. Μάρθας Σημαντώνη

Δύο έργα του νομού στο ΠΕΠ Νοτίου Αιγαίου

Πρόκειται για το Αρχαιολογικό Μουσείο Καρπάθου και το Φυτο-υγειονομικό Εργαστήριο Ρόδου

Με αποφάσεις της γενικού γραμματέα της Περιφέρειας Νοτίου Αιγαίου κας Μάρθας Σημαντώνη εντάχθηκαν στο Περιφερειακό Επιχειρησιακό Πρόγραμμα (Π.Ε.Π.) Νοτίου Αιγαίου 2000-2006 δύο πολύ σημαντικά νέα έργα της Περιφέρειάς μας. Πρόκειται για το «Αρχαιολογικό Μουσείο Καρπάθου» και το «Φυτο-υγειονομικό Εργαστήριο νήσου Ρόδου» οι προϋπολογισμοί των οποίων ανέρχονται σε 440.205 ευρώ (150 εκ. δρχ.) και 845.000 ευρώ (288 εκ. δρχ.) αντίστοιχα.

Ετσι ο αριθμός των ήδη ενταγμένων πράξεων (έργων και ενεργειών) έφτασε τις 120 και ο συνολικός τους προϋπολογισμός τα 194,3 εκ. ευρώ (66,2 δις δρχ.).

Η Κάρπαθος διαθέτει μεγάλο και σπουδαίο αρχαιολογικό πλούτο και η ίδρυση του Αρχαιολογικού Μουσείου έρχεται να ικανοποιήσει το αίτημα των κατοίκων του νησιού. Το Μουσείο θα στεγαστεί στη δυτική πλευρά του Επαρχείου Καρπάθου, ενός θαυμάσιου διατηρητέου κτιρίου από την περίοδο της Ιταλοκρατίας, που παραχωρήθηκε για το σκοπό αυτό. Το έργο περιλαμβάνει δύο κατηγορίες εργασιών:

— Επεμβάσεις συντήρησης και ανάπλασης του κτιρίου και

— Εκθεση Αρχαιολογικής Συλλογής που θα καλύπτει όλη την ιστορία του νησιού με τις σύγχρονες μουσειολογικές αντιλήψεις.

Σκοπός του έργου είναι να προβάλλει την πολιτιστική ιστορία και τον αρχαιολογικό πλούτο της Καρπάθου και να δημιουργήσει ένα νέο πόλο έλξης για έρευνα, εκπαιδευτικές και πολιτιστικές δραστηριότητες στο νησί. Εύλογο είναι πως το Μουσείο θα ενισχύσει και το τουριστικό ενδιαφέρον για την Κάρπαθο.



Το «Φυτο-υγειονομικό Εργαστήριο νήσου Ρόδου» θα δημιουργηθεί σε κτίριο ιδιοκτησίας της Νομαρχιακής Αυτοδιοίκησης Δωδεκανήσου στην περιοχή Φυτώριο, μετά από κατάλληλη επισκευή και διαμόρφωσή του.

Θα περιλαμβάνει:

— Εργαστήριο ελέγχου υπολειμμάτων από υα φυτοφάρμακα που χρησιμοποιούνται στην αγροτική παραγωγή, τα οποία είναι επικίνδυνα για την ανθρώπινη υγεία σύμφωνα με την ελληνική και την ευρωπαϊκή νομοθεσία.

— Φυτοπαθολογικό εργαστήριο που θα έχει τη δυνατότητα διάγνωσης παθογόνων οργανισμών στις γεωργικές καλλιέργειες.

Θα πρέπει να τονιστεί στο σημείο αυτό, ότι για την σκοπιμότητα ίδρυσης του εργαστηρίου ελέγχου υπολειμμάτων από τα φυτοφάρμακα υπήρξαν επιφυλάξεις από την αρμόδια διεύθυνση του Υπουργείου Γεωργίας δεδομένου του μεγάλου συγκριτικά κόστους λειτουργίας. Η γεν. γραμματέας όμως υπεραμύνθηκε της ανάγκης δημιουργίας του δεδομένου ότι το πλησιέστερο παρόμοιο εργαστήριο είναι στον Πειραιά.

Το έργο αναμένεται να έχει μεγάλη συμβολή στην ορθολογική χρήση των φυτοφαρμάκων, στην προστασία της υγείας τόσο των παραγωγών όσο και των καταναλωτών, στη βελτίωση των περιβαλλοντικών συνθηκών και κατά συνέπεια και του τοπικού εισοδήματος, είτε έμμεσα είτε άμμεσα αφού ενθαρρύνονται «βιολογικές καλλιέργειες στην ευρύτερη περιοχή του Νομού.

— Στη χρηματοδότηση του πρώτου έργου συμμετέχει το Ευρωπαϊκό Ταμείο Περιφερειακής Ανάπτυξης (Ε.Τ.Π.Α.) και του δεύτερου το Ευρωπαϊκό Γεωργικό Ταμείο Προσανατολισμού (Ε.Γ.Τ.Π.Ε.) και Εγγυήσεων κατά 75%, ενώ το υπόλοιπο 25% καλύπτεται από πόρους του Ελληνικού Δημοσίου.

Συλλήψεις για ναρκωτικά

Δύο ακόμα Ροδίτες, ηλικίας 35 και 34 ετών αντίστοιχα, συνέλαβαν κατά την διάρκεια της χθεσινής μέρας αστυνομικοί του Τμήματος Δίωξης Ναρκωτικών Ρόδου, καθώς στην κατοχή τους βρέθηκαν μικρές ποσότητες ναρκωτικών. Σύμφωνα με την Αστυνομική Διεύθυνση Δωδεκανήσου η πρώτη σύλληψη, έγινε χθες στις 9.15 το πρωί, στην πόλη της Ρόδου. Οι αστυνομικοί, σε έλεγχο που έκαναν στην οικία του 34χρονου, βρήκαν μέσα σε μια χάρτινη συσκευασία ποσότητα χασίς βάρους 1,5 γραμμαρίου καθώς επίσης και μια ηλεκτρονική ζυγαριά. Τα ναρκωτικά και η ζυγαριά κατασχέθηκε, ενώ σε βάρος του 34χρονου Χ.Η κινήθηκε ήδη η διαδικασία παραπομπής του στη δικαιοσύνη, με την δικογραφία που σχηματίστηκε σε βάρος του για παράβαση του νόμου περί ναρκωτικών.

Η δεύτερη σύλληψη, αφορούσε τον 35χρονο ΓΣ ο οποίος εντοπίσηκε επίσης στο σπίτι του, να έχει στην κατοχή του 13 γραμμάρια ακατέργαστης ινδικής κάνναβης. Σε βάρος του ακολουθήθηκε αντίστοιχη διαδικασία και παραπέμφθηκε στη δικαιοσύνη.

Τραυματίσθηκε ναύτης

Σοβαρά τραυματίστηκε χθες το πρωί κάτω από αδιευκρίνιστες συνθήκες, ένα ναύτης φορτηγού πλοίου, την ώρα που το σκάφος βρίσκονταν εν πλω λίγα μόλις μίλια από το λιμάνι της Νισύρου.

Όπως ανακοίνωσε το υπουργείο Εμπορικής Ναυτιλίας, πρόκειται για το ναύτη του Φ/Γ «ΣΟΥΠΕΡ ΓΕΩΡΓΙΑ» Ν.Π. 10437 Κουφογιάννη Μηνά του Ισιδώρου 43 ετών.

Το πλοίο που βρισκόταν εν πλώ προσέγγισε το λιμάνι της Νισύρου και ο τραυματίας αποβιβάστηκε, και μεταφέρθηκε από εκεί με το Ε/Γ - Υ/Γ «Δελφίνι της Ζωής και της Ελπίδας» στο λιμάνι της Ρόδου και εν συνεχεία στο Περιφερειακό Νοσοκομείο της Ρόδου . Προανάκριση ανέλαβε και διενεργεί η Λιμενική Αρχή Κω.



Μουσικά όργανα - Βιβλία - Είδη Μουσικής
Ηχητικά - Φωτισμός - Μελέτες Εγκαταστάσεις
Υπεύθυνο service
κέντρο μουσικής
Ειδικές τιμές για μαθητές Μουσικού Γυμνασίου
Φώτης Α. Γιακουμάκης
ΠΙΝΔΟΥ 2 - ΡΟΔΟΣ
ΤΗΛ. & FAX: 02410 24301
email: fotgiak@otenet.gr
0% προκαταβολή
Δεκτές όλες οι πιστωτικές κάρτες

autoservice iliakopoulos
Μάριος Κ. Ηλιακόπουλος
Συνεργείο Αυτοκινήτων
Ανταλλακτικά Λιπαντικά
• NISSAN •
TOYOTA-FIAT-PEUGEOT-HONDA-
HYUNDAI-DAEWOO-KIA-RENAULT-
OPEL-FORD-VW-SEAT-SKODA-SUZUKI
• Service
• Ευθυγράμμιση
• Διαγνώσεις Βλαβών
• Ανάλυση Καυσερίων
• Ελεγχος Καταλύτη
• Γνήσια Ανταλλακτικά
• Λιπαντικά Valvoline
• Αμορτισέρ MONROE-KAYABA
• Βελτιωτικά Wynns
• Ανταλλακτικά και εργασίες με εγγύηση
Εικοσιπέντε χρόνια, παρέχουμε τις υπηρεσίες μας στο αυτοκίνητο σας!
Κ. ΠΕΠΠΕΡ ΛΑΧΑΝΑΓΟΡΑ ΖΕΦΥΡΟΣ ΡΟΔΟΣ
ΤΗΛ.-FAX. 02410/24030
Αριθμός αδείας λειτουργίας 21-1489/1999 Αριθμός Πτυχίου 133/1984

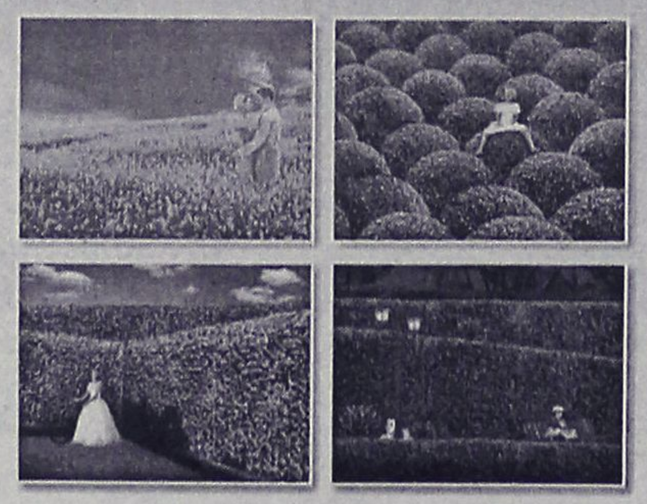
Φυσικά... οι καλύτεροι!
ΓΕΩΤΕΧΝΙΚΗ
ΣΥΝΤΗΡΗΣΗ ΚΗΠΩΝ • ΚΑΤΑΣΚΕΥΗ ΓΚΑΖΟΝ
ΑΥΤΟΜΑΤΑ ΑΡΔΕΥΤΙΚΑ ΣΥΣΤΗΜΑΤΑ
ΚΩΝ. ΥΔΡΑΙΟΥ 50 • ΤΗΛ.: 0241 0 38788, 0972 310670 • ΡΟΔΟΣ

Τώρα και στη Ρόδο:
Μπομπέτο Μπαλόνια
Το μοναδικό κατάστημα στη Ρόδο που μπορείτε να βρείτε ό,τι μπαλόνι φαντασθείτε!
Αναλαμβάνουμε:
* διακόσμηση με μπαλόνια για:
- Party's
- Events
- Γενέθλια
- Γάμους
- Βαπτίσεις
- Εκδηλώσεις
- Γιορτές
- Εκθέσεις
- Γήπεδα
- Disco Happenings
-...
* τύπωση σε μπαλόνια

Ανοιχτά καθημερινά από τις 09.30-13.30 και 17.00-21.00
Αγίας Αναστασίας 9 - 85100 Ρόδος
Peggy Vonck
Τηλ.: 02410 70054 & 0932 843678



Την Τετάρτη η πρώτη μετεκλογική συνεδρίαση

Ξαναπιάνει δουλειά το Δημοτ. Συμβούλιο Ρόδου

Τεχνικά όλα τα θέματα της Ημερήσιας Διάταξης

Την ερχόμενη Τετάρτη (30 Οκτωβρίου) πρόκειται να συνεδριάσει το δημοτικό συμβούλιο Ρόδου, που θ' ασχοληθεί με τρέχοντα θέματα και κυρίως θέματα έργων. Είναι η πρώτη μετεκλογική συνεδρίαση και εκ των πραγμάτων παρουσιάζει και πολιτικό ενδιαφέρον, αφού οι αντιπαραθέσεις της προεκλογικής περιόδου δεν έχουν ακόμα καταλαγιάσει.

Μεταξύ των θεμάτων που έχουν προγραμματιστεί να συζητηθούν είναι και η έγκριση δύο προγραμματικών συμβάσεων και συγκεκριμένα:

- Η μία προγραμματική σύμβαση θα είναι μεταξύ δήμου Ρόδου, του οίκου Ευγηρίας και της ΑΔΕΚΤ.

Με την σύμβαση αυτή (εφόσον την εγκρίνει το δημοτικό συμβούλιο) έχει ως αντικείμενο την βελτίωση των συνθηκών διαβίωσης και καθαριότητας του Οίκου Ευγηρίας, τόσο λειτουργικά, όσο και αισθητικά.

Για τις εργασίες αυτές έχει προϋπολογιστεί το ποσό των 11.254.800 δραχμών.

- Η δεύτερη προγραμματική σύμβαση **θα είναι μεταξύ Δήμου Ρόδου -ΔΕΥΑΡ και ΔΕΠΟΣ**

Η σύμβαση αυτή αφορά την συνέχιση του έργου για τα υπόγεια δίκτυα, και έχει προγραμματιστεί να τεθεί σε εφαρμογή από τον Νοέμβριο.

Αναλυτικότερα η Β' Φάση Α' στάδιο του έργου κατασκευής των υπογείων δικτύων της Μεσαιωνικής Πόλης Ρόδου που αρχίζει με την υπογραφή της σύμβασης και ολοκληρώνεται στις 30.9.2005 περιλαμβάνει τους παρακάτω δρόμους και πλατείες της περιοχής:

Αγησάνδρου, Αγ. Φανουρίου, Αιγέως , Αισχύλου, Ανδρόνικου, Αντιοθείου, Ανθέα, Αριστοφάνους, Δεινοκράτους, Διοκλέους, Εργείου, Ευδόξου, Ζήνωνος, Ηλεκτρώνης, Θουκιδίδου, Λάχητος, Μενεκλέους και πάροδοι, παρ. Αγησάνδρου, παρ. Πολυδώρου, πλατ. Αθηνάς, πλατ. Αργυροκάστρου, πλατ. Αρίωνος, πλατ. Πλάτωνος, πλατ. Σύμης και ακτή Σαχτούρη, Πλάτωνος, Πολυδώρου, Σιμωνίδου, Σοφοκλέους και Σωκράτους.

Ο προϋπολογισμός του συγκεκριμένου έργου ανέρχεται σε 3.669. 972,22 ευρώ.

Το δημοτικό συμβούλιο στην συνεδρίαση αυτή θα εξετάσει και αρκετά άλλα θέματα μεταξύ των οποίων τα εξής:

-Εγκριση μελετών, ψήφιση και διάθεση πίστωσης έργων Μεσαιωνικής πόλης (συγκρότημα Τληπολέμου, ανάπλαση άλσους Αλχαδέφ και αποκατάσταση φιάλης Ευαγγελισμού)

- Εγκριση απόφασης δημαρχιακής επιτροπής για οριστική αφαίρεση αδειών από καταστήματα

Έγκριση μελετών, τρόπου εκτέλεσης, τροποποίηση ή εξειδίκευση τεχνικού προγράμματος και προϋπολογισμού και διάθεση πίστωσης των έργων:

- Επισκευή και συντήρηση ωρολογίου Ιερού Ναού Ευαγγελισμού Ρόδου.
- Εορταστικός διάκοσμος της πόλης
- Διαμόρφωση πλατείας Θράκης
- Αντικατάσταση οδοστρώματος οδού Πατρ. Εξ. Παντελεήμονα
- Διαμόρφωση χώρου στάθμευσης σε πάροδο της οδού Θεμ. Σοφούλη.
- Εγκατάσταση προκατασκευασμένο WC σε κοινόχρηστους χώρους
- Επισκευή, διαρρύθμιση και δημιουργία θεραπευτικού κέντρου εξαρτημένων ατόμων σε κτίριο του πρώην Γενικού Νομαρχιακού Νοσοκομείου Ρόδου.



τον ακούραστο καθηγητή μας των Γερμανικών κ. **ΜΕΡΚΟΥΡΗ ΚΟΝΤΟ** για τις επιτυχίες μας στις ανεγνωρισμένες εξετάσεις **ZERTIFIKAT** και **MITTELSTUFE** του Ινστιτούτου Γκαίτε τον Αύγουστο - Οκτώβριο του 2002, σε απίστευτους χρόνους και ποσοστά.

ΤΟ ΚΑΛΟΚΑΙΡΙ ΤΟΥ 2002 ΘΑ ΜΑΣ ΜΕΙΝΕΙ ΑΞΕΧΑΣΤΟ
ΓΙ ΑΥΤΟ ΣΥΝΕΧΙΖΟΥΜΕ ΣΤΟ ΕΠΟΜΕΝΟ ΠΤΥΧΙΟ:
1 χρόνο Mittelstufe, 1 χρόνο Kleines Sprachdiplom

MITTELSTUFE

1) Αναγνώστη Κωνσταντίνα
2) Γιάγκος Βαγγέλης
3) Μάινα Ειρήνη
4) Μέντου Ελευθερία
5) Παταβούκας Γιώργος
6) Πετράκου Ζωή
7) Τάσιου Κυριακή
8) Τσικρικά Ματίνα
9) Τσουβαλά Αδαμαντία
10) Φλώρου Βάγια
11) Χατζηδιάκου Τσαμπίκα

ZERTIFIKAT

1) Αντωνοπούλου Παρασκευή
2) Αρφαράς Γιώργος
3) Ατσίδης Κώστας
4) Αχιολά Άρτεμις
5) Γιαννά Νατάσα
6) Γιανναράς Μερκούρης
7) Γιώτη Μαγδαληνή
8) Γιώτη Μαρία
9) Δημητρούλης Παντελής
10) Ηλιάδης Σταύρος
11) Θεουλάκη Δέσποινα
12) Ιακωβίδης Δημήτρης
13) Κόντζος Αποστόλης
14) Κεφαλά Παρασκευή
15) Κοιλός Φώτης
16) Κονναρή Ροδούλα
17) Κοντού Βαλάντω
18) Κούτρου Ευγενία
19) Κωνσταντούρα Ελισάβετ
20) Λαμπρούση Μαρία
21) Λογοθέτης Παντελής
22) Λουλάκη Μαρία
23) Μαγγίρα Μάγδα
24) Μάκρα Μιχαλίτσα
25) Μαρινάκης Άγγελος
26) Μαρκιού Δικαία
27) Ντουμάνη Σμάρω
28) Ξυδιάς Θεόδωρος
29) Παπακωνσταντίνου Φαίδρα
30) Παπαμανώλη Βαλεντίνα
31) Παππά Μαρίνα
32) Πίπου Βαλασία
33) Πυτιρόπουλος Παναγιώτης
34) Ριζάς Βαγγέλης
35) Σιγάλλας Γιώργος
36) Σπυροπούλου Κων/να
37) Σταματέλου Τίνα
38) Σταυρίδης Λευτέρης
39) Τουλούμης Ανέστης
40) Τριανταφύλλου Γιάννης
41) Φασουλάκη Δέσποινα
42) Φασουλάκη Μαρία
43) Χατζηνικόλα Ανθούλα
44) Χατζηνικόλα Μαρία
45) Χατζηνικόλας Σωτήρης
46) Χατζηχριστοδούλου Εύη
47) Χριστοδούλου Σέβη
48) Χριστοφή Γεωργία

ΝΑΥΤΙΚΗ ΕΤΑΙΡΕΙΑ

ΤΗΛΟΣ 21ος ΑΙΩΝΑΣ

ΔΡΟΜΟΛΟΓΙΑ "SEA STAR"

ΠΕΜΠΤΗ

ΛΙΜΑΝΙ	ΑΦΙΞΗ	ΑΝΑΧΩΡΗΣΗ
ΡΟΔΟΣ		09.00
ΤΗΛΟΣ	10.20	18.00
ΡΟΔΟΣ	19.20	

ΠΑΡΑΣΚΕΥΗ

ΛΙΜΑΝΙ	ΑΦΙΞΗ	ΑΝΑΧΩΡΗΣΗ
ΡΟΔΟΣ		09.00
ΤΗΛΟΣ	10.20	14.30
ΝΙΣΥΡΟΣ	15.10	17.30
ΤΗΛΟΣ	18.10	18.20
ΡΟΔΟΣ	19.40	

ΣΑΒΒΑΤΟ

ΛΙΜΑΝΙ	ΑΦΙΞΗ	ΑΝΑΧΩΡΗΣΗ
ΡΟΔΟΣ		17.00
ΤΗΛΟΣ	18.20	

ΚΥΡΙΑΚΗ

ΛΙΜΑΝΙ	ΑΦΙΞΗ	ΑΝΑΧΩΡΗΣΗ
ΤΗΛΟΣ		08.00
ΡΟΔΟΣ	09.20	10.00
ΧΑΛΚΗ	11.10	11.20
ΤΗΛΟΣ	12.00	12.20
ΝΙΣΥΡΟΣ	13.00	17.00
ΤΗΛΟΣ	17.40	18.00
ΧΑΛΚΗ	18.40	18.50
ΡΟΔΟΣ	20.00	

ΔΕΥΤΕΡΑ 28–10–2002

ΛΙΜΑΝΙ	ΑΦΙΞΗ	ΑΝΑΧΩΡΗΣΗ
ΡΟΔΟΣ		9.00
ΤΗΛΟΣ	10.20	14.30
ΝΙΣΥΡΟΣ	15.10	17.30
ΤΗΛΟΣ	18.10	18.20
ΡΟΔΟΣ	19.4	

ΤΡΙΤΗ 29–10–2002

ΛΙΜΑΝΙ	ΑΦΙΞΗ	ΑΝΑΧΩΡΗΣΗ
ΡΟΔΟΣ		9.00
ΤΗΛΟΣ	10.20	14.30
ΝΙΣΥΡΟΣ	15.10	17.30
ΤΗΛΟΣ	18.10	18.20
ΡΟΔΟΣ	19.40	

Για περισσότερες πληροφορίες παρακαλούμε επικοινωνείτε:

02460 44000 (Τήλος), **02410 78052** (Ρόδος)



Delta



ΔΙΑΜΑΝΤΕ ΕΡΓΑΛΕΙΑ

ΚΟΦΤΗ ΧΕΙΡΟΣ

6ο χλμ.Ρόδου Λίνδου
Συγκρότημα Μανουσέλη

ΔΙΑΤΡΗΤΙΚΑ

ΔΙΑΜΑΝΤΟΤΡΥΠΟΤΕΧΝΙΚΗ ΡΟΔΟΥ

ΔΙΑΜΑΝΤΟΦΟΡΟΙ ΔΙΣΚΟΙ ΚΟΠΗΣ ΓΙΑ ΓΡΑΝΙΤΗ, ΜΑΡΜΑΡΟ ΤΟΥΒΛΟ κ.τ.λ.





ΑΡΜΟΚΟΦΤΕΣ

ΤΡΥΠΑΜΕ

ΚΟΒΟΥΜΕ

ΣΠΑΜΕ



ΧΩΡΙΣ ΣΚΟΝΕΣ

ΡΩΓΜΕΣ

ΜΕΡΕΜΕΤΙΑ

ΠΩΛΗΣΕΙΣ

&

ΕΚΤΕΛΕΣΕΙΣ ΕΡΓΑΣΙΩΝ

Η ΠΟΛΥΧΡΟΝΗ ΜΑΣ ΠΕΙΡΑ ΣΤΟ ΕΞΩΤΕΡΙΚΟ ΜΑΣ ΔΙΝΕΙ ΤΗ ΔΥΝΑΤΟΤΗΤΑ ΝΑ ΒΡΙΣΚΟΥΜΕ ΛΥΣΗ ΕΚΕΙ ΠΟΥ ΟΙ ΑΛΛΟΙ ΣΗΚΩΝΟΥΝ ΤΑ ΧΕΡΙΑ ΨΗΛΑ!

ΤΗΛΕΦΩΝΗΣΤΕ ΜΑΣ
(0241) 69022 - 77986
ΚΙΝΗΤΟ: 0944 380562

ΥΠΕΥΘΥΝΟΣ
Μαρκος Τσεσμετζής

Οπως δήλωσε ο Υπουργός Εμπορικής Ναυτιλίας

Κανένα πρόβλημα με τις γραμμές Δωδεκανήσου

Θα τηρηθούν οι συμβάσεις Αγούδημου και ΔΑΝΕ αλλά και οι αποφάσεις της ΡΑΘΕ για το «Blue Star»

Μέχρι κεραίας θα τηρηθούν οι συμβάσεις τριετούς διάρκειας για αποκλειστική εκμετάλλευση στις γραμμές των Δωδεκανήσων οι οποίες έχουν υπογραφεί μεταξύ ΥΕΝ και των εταιρειών του καπετάν Μάκη Αγούδημου και της ΔΑΝΕ.

Αυτό τόνισε χθες ο υπουργός Ε.Ν. κ. Γιώργος Ανωμερίτης με αφορμή τις αντιδράσεις που υπάρχουν από πλευράς εταιρειών μετά την απόφαση της ΡΑΘΕ που δίνει το δικαίωμα στην Blue Star Ferries να εισέλθει στα Δωδεκάνησα από 1-11-2002.

Πιο συγκεκριμένα ο ΥΕΝ τόνισε: «Οι αποφάσεις της ΡΑΘΕ είναι υποχρεωτικά εκτελεστές από τον υπουργό.

- Ειδικά για τα Δωδεκάνησα πρέπει να σας πω ότι η τριετής αποκλειστική δρομολόγηση πλοίων σε αυτές τις γραμμές, όπως προέκυψε από το δημόσιο διαγωνισμό, ισχύει για τρία χρόνια. Επομένως είναι λάθος να λέγεται ότι η όποια αμφισβήτηση θα οδηγήσει στην ακύρωσή του.

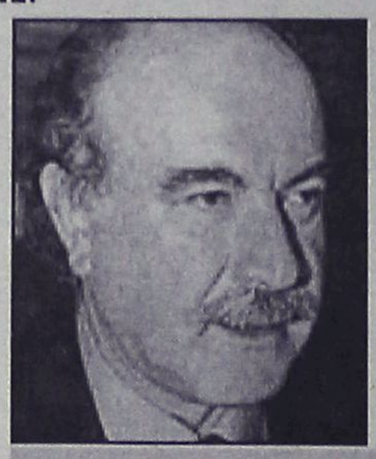

Αυξήσεις στα εισιτήρια από 1ης Νοεμβρίου

- Τέλος για να λύσω το θέμα των δρομολογίων να σας πω ότι εκτός από την περίπτωση της Δωδεκανήσου που δημιουργήθηκαν τα προβλήματα, δεν έχουμε κανέναν άλλο πρόβλημα για κανένα άλλο δρομολόγιο ή γραμμή. Δεν υπάρχει καμία αμφισβήτηση.»

Ο υπουργός αναφερόμενος στο ρόλο της ΡΑΘΕ επεσήμανε: «Η Αρχή δημιουργήθηκε ακριβώς για να λύνουμε κάποια θέματα. Να προσφεύγουν οι ιδιώτες, το ΥΕΝ και να ζητάμε τη γνώμη της για θέματα που αφορούν τις ελεύθερες ενδομεταφορές, τον ανταγωνισμό. Και γι' αυτό προηγείται κάθε δικαστικής διαδικασίας. Ειδάλλως θα ήμασταν στα δικαστήρια από το πρωί μέχρι το βράδυ» και προσέθεσε:

«Επειδή όμως η δικαστική οδός είναι χρονοβόρος, αντιλαμβάνεται κανείς ότι πρέπει να λαμβάνει σοβαρά τις απόψεις της ΡΑΘΕ η οποία είναι όργανο το οποίο εκτιμώ ότι σκοπεύει, στοχεύει, αποφασίζει με τον πλέον ορθό και αντικειμενικό τρόπο προκειμένου να μας διευκολύνει όλους να εφαρμόσουμε το νέο θεσμικό πλαίσιο».

ΑΘΗΝΑ

Σε ισχύ τίθεται από την 1η Νοεμβρίου η δεύτερη δόση των αυξήσεων στις τιμές των εισιτηρίων των ακτοπλοϊκών συγκοινωνιών, καθώς από την ημερομηνία αυτή αίρεται το καμποτάζ. Η αύξηση είναι 4,4% στην οποία προστίθεται επίναυλος 3% (σύνολο 7,4%) για την επιδότηση των εφοπλιστών που θα καλύψουν τη σύνδεση νησιών της άγονης γραμμής.

Σε εφαρμογή των αποφάσεων που λήφθηκαν τον περασμένο Απρίλιο, έπειτα από τις διαβουλεύσεις μεταξύ του υπουργείου Εμπορικής Ναυτιλίας και του υπουργείου Οικονομίας και Οικονομικών, είχε ισχύσει από τις 15 Μαΐου η πρώτη δόση των αυξήσεων, ύψους 5,3%.

Οπότε, τα εισιτήρια αυξάνονται φέτος συνολικά κατά 12,7%.

Τα πλοία ηλικίας κάτω των 10 ετών θα μπορούν να κάνουν αυξήσεις πέραν του 12,7% (20%).

Σύμφωνα με τις εκτιμήσεις ναυτιλιακών προκτόρων, οι νέες τιμές θα αποτελέσουν τη βάση για νέες αυξήσεις και μετά την απελευθέρωση της ακτοπλοϊκής αγοράς, οπότε οι εταιρείες θα έχουν τη δυνατότητα να διαμορφώνουν ελεύθερα τις τιμές, πλην των κατοχυρωμένων από το νόμο τουριστικών θέσεων.

LET'S GO TRAVEL

ΠΡΑΚΤΟΡΕΙΟ ΓΕΝΙΚΟ ΤΟΥΡΙΣΜΟΥ

ΠΡΟΣΦΟΡΑ

"ΜΕΣΟΓΕΙΑΚΟ ΟΝΕΙΡΟ"
8ΗΜΕΡΗ ΚΡΟΥΑΖΙΕΡΑ
ΜΕ ΤΟ ΟΛΟΚΑΙΝΟΥΡΓΙΟ ΥΠΕΡΠΟΛΥΤΕΛΕΣ
"EUROPEAN VISION"
ΠΟΥ ΦΙΛΟΞΕΝΗΣΕ ΤΟΥΣ 8 ΗΓΕΤΕΣ ΤΟΥ ΚΟΣΜΟΥ ΣΤΗΝ ΣΥΝΟΔΟ ΤΗΣ ΓΕΝΟΒΑΣ!!!

ΑΝΑΧΩΡΗΣΗ ΑΠΟ ΡΟΔΟ 7/11/2002
ΠΡΟΓΡΑΜΜΑ ΕΚΔΡΟΜΗΣ

Ημέρα		Αφιξη	Αναχ.
Πέμπτη	Ρόδος		22.00
Παρασκευή	Πειραιάς	09.05	1300
Σάββατο	Εν Πλω		
Κυριακή	Βενετία	09.00	16.00
Δευτέρα	Ντουμπροβνίκ*	08.00	13.00
	Μπάρι*	19.30	21.00
Τρίτη	Κέρκυρα	08.00	16.00
Τετάρτη	Σαντορίνι	12.00	22.30
Πέμπτη	Ρόδος	08.00	

* Καιρού επιτρέποντος αποβίβαση με βάρκες
Τιμή κατ' άτομο σε δίκλινη καμπίνα
ΜΟΝΟ 720 ευρώ!!!
Παιδιά έως 17 ετών σε καμπίνα με δύο ενήλικες ΔΩΡΕΑΝ
(εκτός λιμενικών φόρων)

Στην τιμή περιλαμβάνονται:
* Ακτοπλοϊκά εισιτήρια Ρόδο-Πειραιά σε δίκλινη καμπίνα με welcome drink και πρωινό
* Η διαμονή και η πλήρης διατροφή καθημερινά στο κρουαζιερόπλοιο
* Το πρόγραμμα διασκέδασης και ψυχαγωγίας στο πλοίο
* Λιμενικοί φόροι
* Ειδικός φόρος ασφαλείας

Στην τιμή δεν περιλαμβάνονται:
* Οι προαιρετικές εκδρομές κατά την διάρκεια της κρουαζιέρας
* Τα φιλοδωρήματα στο πλοίο
* Οτιδήποτε δεν αναφέρεται στο πρόγραμμα

ΘΕΣΕΙΣ ΠΕΡΙΟΡΙΣΜΕΝΕΣ
ΤΗΛ. ΚΡΑΤΗΣΕΩΝ 02410/51186-7
ΠΕΡΝΟΥ 143 ΑΦΑΝΤΟΥ
Αρχηγός γραφείου κ. Μπαρμπαντώνη Χριστίνα



"ΔΩΔΕΚΑΝΗΣΟΣ ΝΑΥΤΙΛΙΑΚΗ Ν.Ε."

ΠΡΟΣΦΟΡΑ ΤΗΣ "ΔΩΔΕΚΑΝΗΣΟΣ ΝΑΥΤΙΛΙΑΚΗ Ν.Ε."

ΕΚΔΡΟΜΗ ΣΤΗ ΛΕΡΟ

ΓΙΑ ΤΟ ΤΡΙΗΜΕΡΟ ΤΗΣ 28ΗΣ ΟΚΤΩΒΡΙΟΥ ΜΕ ΤΟ ΤΑΧΥΠΛΟΟ ΚΑΤΑΜΑΡΑΝ "ΔΩΔΕΚΑΝΗΣΟΣ ΕΞΠΡΕΣ"

ΜΕ ΚΑΘΕ ΕΙΣΙΤΗΡΙΟ ΜΕΤ' ΕΠΙΣΤΡΟΦΗΣ ΣΤΟ ΠΑΝΕΜΟΡΦΟ ΝΗΣΙ ΤΗΣ ΛΕΡΟΥ, ΣΑΣ ΠΡΟΣΦΕΡΟΥΜΕ ΔΥΟ (2) ΔΩΡΕΑΝ ΔΙΑΝΥΚΤΕΡΕΥΣΕΙΣ ΣΕ ΞΕΝΟΔΟΧΕΙΟ ΤΟΥ ΝΗΣΙΟΥ

ΠΛΗΡΟΦΟΡΙΕΣ/ΚΡΑΤΗΣΕΙΣ
"ΔΩΔΕΚΑΝΗΣΟΣ ΝΑΥΤΙΛΙΑΚΗ Ν.Ε."
ΤΗΛ. 02410/70590, FAX. 02410/70591

- ***Αναχώρηση από Ρόδο:*** *Σάββατο 26/10/2002 από το λιμάνι "Κολόνα" 08.30*
- ***Αναχώρηση από Λέρο:*** *Δευτέρα 28/10/2002 14.30*

ΑΘΛΗΤΙΚΗ ΡΟΔΙΑΚΗ

ΣΑΒΒΑΤΟ
26 ΟΚΤΩΒΡΙΟΥ 2002

ΔΙΑΒΑΣΜΕΝΟΙ



• Οι παίκτες του Κολοσσού μελέτησαν χθες τον Μέγα Αλέξανδρο ΣΕΛ. 34

citibank
Direct Sales

ΠΡΟΣΦΟΡΕΣ ΠΙΣΤΩΤΙΚΩΝ ΚΑΡΤΩΝ

• Visa Classic Δωρεάν Συνδρομή τον 1ο χρόνο
• Visa Gold Δωρεάν Συνδρομή τον 1ο χρόνο
• Mastercard Δωρεάν Συνδρομή τον 1ο χρόνο
• Diners Club Δωρεάν Συνδρομή τον 1ο χρόνο
• Diners Club-Vodafone
Δωρεάν Συνδρομή τον 1ο χρόνο
Κερδίζετε έως & 59 ευρώ επί των συνδιαλέξεων στο κινητό Vodafone

• Visa Classic-Vodafone
Δωρεάν Συνδρομή **για Πάντα**
• Visa Gold-Vodafone
Δωρεάν Συνδρομή **για Πάντα**
Κερδίζετε έως & 44 ευρώ επί των συνδιαλέξεων στο κινητό Vodafone

• Visa **Φοιτητική** Δωρεάν Συνδρομή **για Πάντα**
Χωρίς οικονομικά στοιχεία για εγγυητή, μόνο με την αστυνομική και φοιτητική ταυτότητα.

• ***Η προσφορά της Δωρεάν Συνδρομής για Πάντα σ' όλες τις κάρτες, ισχύει έως 31-12-2002.***

• ***Οι μόνες κάρτες στην αγορά με εκτύπωση της φωτογραφίας σας, για περισσότερη ασφάλεια.***

Για πληροφορίες καλέστε:
0972.943.946 Fax: 02410-48141
e-mail:nikafes@acn.gr

Δίκτυο ATMς της Citibank, στη Ρόδο.
• **Ρόδος,** 25ης Μαρτίου 10-13, (Manuel Records)
• **Ρόδος,** Ηρώων Πολυτεχνείου 1, (Rent a car)
• **Ιξιά,** Λεωφ. Ηρακλειδών 95, (Ποσειδώνια)
• **Ιαλυσός,** Οδός Φερενίκης, (Εμπορ. Κέντρο Φαρμακίδη)
• **Θολός,** Εθν. Οδός Ρόδου-Καμείρου, (Εναντι Doreta B.)
• **Κοσκινού,** Λεωφ. Ρόδου-Κοσκινού, (Καταβενάκης)
• **Φαληράκι,** Λεωφ. Ρόδου-Λίνδου, (Δήμητρα)
• **Κολύμπια,** Τέρμα ευκαλύπτων, (Κατερίνα).

ΘΕΤΙΚΟ ΤΟ ΠΡΩΤΟ ΒΗΜΑ ΓΙΑ ΤΟ BEACH VOLLEY

ΣΕΛ. 33

ΕΤΟΙΜΟΣ Ο ΔΙΑΓΟΡΑΣ. ΟΛΟΚΛΗΡΩΝΕΙ ΣΗΜΕΡΑ Η ΡΟΔΟΣ ΓΙΑ ΤΟ ΑΥΡΙΑΝΟ ΡΟΔΙΤΙΚΟ ΝΤΕΡΜΠΙ

ΣΕΛ. 31

Τελευταία πρόβα

- *Την Δευτέρα η επόμενη και τελευταία προπόνηση των μικτών μας ομάδων, εν όψει των αγώνων με τις αντίστοιχες ομάδες της ΕΠΣ Σάμου*
- *Με εκτός έδρας νίκες ξεκίνησαν Αθήνα και Πειραιάς και στις δύο κατηγορίες.*

Για την ερχόμενη Δευτέρα έχει προγραμματισθεί η τελευταία προπόνηση των μικτών μας ομάδων των Νέων και των Παίδων, πριν των παιχνιδιών της Τετάρτης 30 Οκτωβρίου στο Δημοτικό Στάδιο, με αντιπάλους τις αντίστοιχες ομάδες της ΕΠΣ Σάμου.

Οι ενωσιακοί μας προπονητές έχουν καλέσει για την Δευτέρα τους εξής ποδοσφαιριστές.

ΠΑΙΔΕΣ (14.45)

Καραγιαννης (Αγ. Γεώργιος), Παστρικός, Τσοπανάκης, Καρπαθάκης, Χ"πέτρος (Διαγόρας Β.), Γκαιδας, Πάττας (Κλεάνθης), Πιζήμολας, Γαιτάνος (Ασκληπειό), Νικολός (Απόλλων Κ.), Καππακας (ΑΕΡΑ), Τσαγκαράκης (Ασπίδα Σ.), Λαμπριανός (Πετρώνας), Δελαπόρτας, Στρατής (Φοίβος), Φαρμακίδης Λεπτοκαρύδης (Ιάλυσος), Τσαγκάρης (Ευαγόρας), Ζωάννου, Αντωνιάδης (Διαγόρας), Ζαμάγιας, Μαρίνος (Ασκληπιός Κω), Χ"φούντας Μ., Χ"φούντας Χ. (Ανταγόρας), Κουμπιος (Ατρόμητος).

ΝΕΟΙ (15.30)

Κεφάλας, Χωρίτης (Διαγόρας Β.), Μάτσης, Μήτρου,Φλεβαρης (Φοίβος), Λυριστής, Κοσμάς, Κώτσος (Απόλλων Απ.), Μιαούδης (Αντίμαχος), Παπαστεργίου, Γεωργαλής, Μιαούδης, Αγγελόπουλος (Ευαγόρας), Διακίδης, Κατσιδώνης (ΑΕΡΑ), Μαθιός, Μακρυδημήτρης, Τσακίρης (Ρόδος), Μαριάς (Δόξα Ψ.), Νικολός (Ερμής), Πέρος (Κλεόβουλος), Καρτάλης, Κατσαράς, Πατρός (Ιάλυσος), Αθανασίου (Διαγόρας), Μαννάκης (Διγενής), Φυλακούρης, Λιβανός (ΑΕΛ), Γλυκοκάλαμος (Καλυμνιακός).

Με το "δεξί" Αθήνα, Πειραιάς

Σχετικά εύκολα ξεπέρασαν τα εκτός έδρας "εμπόδια" που συνάντησαν οι θεωρητικά πιο δυνατοί αντίπαλοι των μικτών μας ομάδων στον 8ο όμιλο, καθώς στα παιχνίδια της 1ης αγωνιστικής κέρδισαν εκτός έδρας και στις δύο κατηγορίες.

Συγκεκριμένα την Τετάρτη η Αθήνα κέρδισε στους Νέους 4-0 τις Κυκλάδες και στους Παίδες 3-0.

Την Πέμπτη αγωνίσθηκε ο Πειραιάς στην Κόρινθο.

Οι Παίδες που επικράτησαν εύκολα 3-1 της τοπικής μικτής, ενώ οι Νέοι δυσκολεύτηκαν λίγο κερδίζοντας μόνο 1-0.

Κλέβει την παράσταση

Η αναμέτρηση Διγενή-Ιάλυσου κλέβει την παράσταση από το πρόγραμμα της 7ης αγωνιστικής της Α' Δωδεκανήσου.

Στο ντέρμπι κορυφής και οι δύο αντίπαλοι κατ' αρχήν θα κοιτάξουν να διατηρήσουν το αήττητό τους.

Ένα πιθανό "Χ" σ' αυτό το ματς θα βόλευε σε μεγάλο βαθμό την καταπληκτική φέτος ΑΕΛ ή οποία αν κερδίσει τον Άρη τον οποίο φιλοξενεί μέσα στο νησί της, τότε ίσως θα βρεθεί για πρώτη φορά στην ιστορία της στην πρώτη θέση του βαθμολογικού πίνακα.

Ο Απόλλωνας Απολλώνων που βρίσκεται στο γκρουπ των πρωτοπόρων υποδέχεται τον Φοίβο που για δεύτερο σερί παιχνίδι αναγκάζεται να αγωνισθεί μακριά από την Κρεμαστή.

Ενδιαφέρον παρουσιάζει και η αναμέτρηση που θα γίνει στους Αγ. Αποστόλους μεταξύ του Ορφέα και του Κλεάνθη. Και οι δύο έχουν ανάγκη από συγκομιδή βαθμών ώστε να απομακρυνθούν περισσότερο από την ζώνη του υποβιβασμού.

ΟΙ ΠΡΟΙΣΤΟΡΙΑ

ΑΠΟΛΛΩΝ ΑΠ.-ΦΟΙΒΟΣ

Μετά από δώδεκα ολόκληρα χρόνια ξαναβρίσκονται αντίπαλοι στ' Απόλλωνα.

Ήταν η σεζόν 90-91 και στα πλαίσια της 15ης αγ., το συγκρότημα της Κρεμαστής είχαν σημειώσει συντριπτική εκτός έδρας νίκη με σκορ 0-5. Τα γκολ οι **Καραγεωργίου** 3, **Κλαδάκης, Δελαπόρτας.**

ΘΥΕΛΛΑ-ΚΑΛΥΜΝΙΑΚΟΣ

Δύο στα δύο έχουν οι Πυλωνίτες όταν φιλοξενούν τους "σφουγγαράδες"

Περ. 00-01: 3-0

Ν. Ορφανός 2, **Ε. Πιτσουρδάκης**

Περ. 00-02:2-1

Οίκουτας (π), **Κωνσταντούρας-Ν. Βούης**

ΔΟΞΑ Κ.-ΒΑΤΙ

Συναντήθηκαν για μοναδική φορά τη χρονιά 99-00 και η ομάδα του Βατίου έχει πετύχει, εύκολη εκτός έδρας νίκη με σκορ 0-3, με "χατ-τρικ" του **Γιάννη Καμπούρη** (ένα με πέναλτι).

ΑΕΛ-ΑΡΗΣ

Αήττητοι είναι οι Λεριοί μέσα στο "σπίτι" τους κόντρα στους Αρχαγγελίτες

Περ. 98-99: 0-0

Περ. 00-01: 3-1

Ψαρρός, Ζερβός, Φουντής-Δημητρόπουλος

ΑΕΡΑ-ΑΝΑΓΕΝΝΗΣΗ

Το ίδιο συμβαίνει και με τους Αφαντενούς όταν υποδέχονται τους Εμπωνιάτες

Περ. 98-99: 1-0

Σπανός

Περ. 99-00: 1-1

Σπανός-Διακοπαρασκευάς

Περ. 00-01: 3-1

Λυριστής 2, **Στεργαλάς-Ξύπας**

Περ. 01-02: 2-1

Μ. Γιαννουκάς (π), **Γ. Διακίδης-Παπανικολάου**

ΗΡΑΚΛΗΣ-ΚΛΕΟΒΟΥΛΟΣ

Και εδώ ισχύουν τα ίδια με την ομάδα της Λίνδου σε πέντε αγώνες να έχει μοναδικό κέρδος ένα "Χ"

Περ. 93-94: 1-0

Λάμπρου

Περ. 94-95: 1-1

Δελαπόρτας-Κουφός (π)

Περ. 96-97: 1-0

Γιακουμάρος

Περ. 99-00: 3-1

Καρίκης, Ελ. Χατζηκωσταντής, Εμμ. Χ. Πασσάλης-Εγγλέζος

Περ. 00-01: 1-0

Γιακουμάρος

ΟΡΦΕΑΣ-ΚΛΕΑΝΘΗΣ

Από μία φορά έχουν έρθει και τα τρία σημεία στις ισάριθμες αναμετρήσεις.

Περ. 95-96: 2-0

Γεωργαλής, Χειμωνέττος

Περ. 00-01: 1-1

Τσ. Νικολέττος-Γ. Κρομμύδας

Περ. 01-02: 0-1

Μ. Πότσος

ΟΙ ΔΙΑΙΤΗΤΕΣ

ΒΑΣΙΛΕΙΑΔΗΣ (Ηρακλής-Κλεόβουλος):

Αυτό θα είναι το τρίτο του παιχνίδι στην Α' Δωδ/σου.

Στα δύο πρώτα που σφύριξε έδειξε ότι είναι αυστηρός αφού έβγαλε από το τσεπάκι του την κόκκινη κάρτα έξι φορές.

Β. ΚΑΤΣΙΔΩΝΗΣ (ΑΕΡΑ-Αναγέννηση):

Είναι ο ρέφερι που έχει μέχρι στιγμής τις περισσότερες παρουσίες στη φετινή διοργάνωση.

Στα οκτώ ματς του λοιπόν το καρπούζι μοίρασε στη μέση αφού τέσσερις φορές κέρδισαν οι γηπεδούχες και άλλες τόσες οι φιλοξενούμενες ομάδες.

Τρία από αυτά ήταν τα:

Άρης-**Αναγέννηση** 4-1

ΑΕΡΑ-Διγενής 1-5

Δόξα Κ.-**ΑΕΡΑ** 0-1

Μία φορά έδειξε το σημείο του πέναλτι και έξι την κόκκινη κάρτα.

ΦΡΑΓΚΙΝΗΣ (Απόλλωνα-Φοίβος):

Φέτος έχει πέντε διαιτησίες στις οποίες μία φορά ήρθε ο "άσος" και από δύο τα άλλα σημεία.

Καταλόγισε ένα πέναλτι και τρεις αποβολές.

ΧΑΤΖΗΝΙΚΟΛΑΣ (Θύελλα-Καλυμνιακός):

Κ' αυτός έχει πέντε παρουσίες με τις γηπεδούχες να κερδίζουν στις τρεις.

Από μία φορά οι υποδείξεις του για πέναλτι και αποβολή.

ΣΙΔΗΡΟΠΟΥΛΟΣ (Δόξα-Βάτι):

Θα είναι το πρώτο του φετινό σφύριγμα.

Μέχρι τώρα στην Α' έχει συνολικά 74 διαιτητές στις οποίες δεκαπέντε φορές έδειξε το σημείο της εσχάτης των ποινών και σαραντατρείς τον δρόμο για τα αποδυτήρια σε άτακτους ποδοσφαιριστές.

Τα σημεία των αγώνων του είναι:

1=55%

Χ = 22%

2= 23%

ΚΑΤΕΡΗΣ (ΑΕΛ-Άρης):

Κ' αυτός πάλι για πρώτη φορά φέτος μέχρι τώρα έχει 16 συμμετοχές στην Α' με έξι πέναλτι και επτά κόκκινες κάρτες.

Στα μισά παιχνίδια του οι γηπεδούχες πήραν το ροζ φύλλο αγώνα, στα πέντε οι φιλοξενούμενες και τρία έληξαν στο "Χ"



Ο Μιχάλης Φραγκίνης σφυρίζει το έκτο του ματς

ΠΑΠΑΔΟΠΟΥΛΟΣ (Διγενής-Ιάλυσος):

Σ' όλες τις φετινές αγωνιστικές έδωσε το παρόν.

Έπαιξε και το **Διγενής**-Βάτι 1-0.

Το "Χ" δεν σημειώθηκε σε κανένα από τα παιχνίδια του (4 "άσοι" και 2 "διπλά"). Έβγαλε από το τσεπάκι του δύο κόκκινες.

ΤΣΑΓΓΑΡΗΣ (Ορφέας-Κλεάνθης):

Έχει σερί έξι αγώνων στους οποίους οι τρεις έληξαν ισόπαλοι.

Έδειξε το σημείο του πέναλτι δύο φορές και μία την κόκκινη κάρτα.

ΡΑΣΗΤ ΜΑΡΑΣΛΗΣ

Με τον ΠΑΝΑΘΗΝΑΪΚΟ στην ΚΩΝ/ΠΟΛΗ

ΦΕΝΕΡΜΠΑΞΕ-ΠΑΝΑΘΗΝΑΪΚΟΣ

Από 30/10 έως 2/11

Από ΡΟΔΟ κατευθείαν μέσω ΜΑΡΜΑΡΙΣ και σε συνεργασία με τον σύνδεσμο φιλάθλων του ΠΑΝΑΘΗΝΑΪΚΟΥ

ΜΟΝΟ **230** € (minimum 15 άτομα)

Η διαφορά μας είναι στην ποιότητα, στη σοβαρότητα και τη σιγουριά που σας προσφέρουμε

ΠΕΡΙΛΑΜΒΑΝΕΙ

* *Ξενοδοχείο 4 αστέρων με πρωινό, μπουφέ και ένα γεύμα*
* *Εισιτήρια Ρόδου - Μαρμαρίς - Ρόδου*
* *Φόροι λιμανιών Ελλάδας - Τουρκίας*
* *Πολυτελές πούλμαν για τις μεταφορές - μετακινήσεις*
* *1 εκδρομή τον γύρο πόλεως της Κων/πολης*
* *Ταξιδιωτική ασφάλεια*
* *Συνοδός γραφείου*

ΕΙΣΙΤΗΡΙΑ ΑΓΩΝΑ ΕΞΑΣΦΑΛΙΣΜΕΝΑ

ΠΛΗΡΟΦΟΡΙΕΣ - ΠΡΟΓΡΑΜΜΑΤΑ

ΠΡΑΚΤΟΡΕΙΟ ΤΑΞΙΔΙΩΝ

ΣΑΒΒΑΣ ΣΑΗΣ

ΤΑΡΠΟΝ ΣΠΡΙΝΓΚΣ 42 (δίπλα στην Τραπ. Πίστεως)

Τηλ. 02410 39781-37711

και στο σύνδεσμο φιλάθλων Παναθηναϊκού

Τηλ. 0945 343616

Η ταβέρνα

«ΝΙΚΟΛΑΣ»

στην Παστίδα

είναι κοντά σας
για κάθε είδους εκδήλωση.
Η αίθουσα κλιματίζεται.

Πληροφορίες στα τηλέφωνα:
02410–48262, 47048

ΑΙΓΑΙΟΝ

ΑΝΩΝΥΜΗ ΑΣΦΑΛΙΣΤΙΚΗ ΕΤΑΙΡΕΙΑ

ΑΣΦΑΛΙΣΤΡΑ ΟΧΗΜΑΤΩΝ

ΕΙΧ		ΦΙΧ		ΦΙΧ. ΑΓΡΟΤ	
ΙΠΠΟΙ	ΚΟΣΤΟΣ	ΙΠΠΟΙ	ΚΟΣΤΟΣ	ΙΠΠΟΙ	ΚΟΣΤΟΣ
1-6	69,00€	1-10	100,77€	1-10	62,03€
7-8	71,16€	11-15	127,93€	11-15	78,40€
9-10	89,13€	16-20	143,11€	16-20	87,58€
11-12	90,58€	21-30	156,29€	21-30	95,18€
13-14	102,43€	31-40	163,88€	31-40	101,97€
15-20	131,54€	41-55	184,64€	41-55	108,76€
21-25	139,45€	56-75	215,00€	56-75	135,12€
		76 και άνω	239,37€	76 και άνω	151,10€

Ασφάλιστρα στο Β/Μ 03, 6ΜΗΝΟ,
με τις εξής καλύψεις:
Πυρός για **3.000** € και
φυσικά καιρικά φαινόμενα και σεισμό **3.000**€

Μ' ΕΜΑΣ ΟΛΟΙ ΚΑΙ ΟΛΑ ΜΠΟΡΟΥΝ ΝΑ ΕΙΝΑΙ ΑΣΦΑΛΗ

ΑΙΓΑΙΟΝ ΑΝΩΝΥΜΗ ΑΣΦΑΛΙΣΤΙΚΗ

ΕΡΥΘΡΟΥ ΣΤΑΥΡΟΥ 2

ΤΗΛ. 26722, 75701

ΤΟΠΙΚΟ ΠΟΔΟΣΦΑΙΡΟ

Υγηλό ενδιαφέρον

• ΚΑΙ ΣΤΑ ΤΡΙΑ ΣΗΜΕΡΙΝΑ ΠΑΙΧΝΙΔΙΑ ΠΟΥ ΑΝΟΙΓΟΥΝ ΤΗΝ «ΑΥΛΑΙΑ» ΤΗΣ 7ΗΣ ΑΓΩΝΙΣΤΙΚΗΣ.

• ΣΤΟ ΣΠΟΥΔΑΙΟΤΕΡΟ Ο ΑΠΟΛΛΩΝ ΑΠ. ΦΙΛΟΞΕΝΕΙ ΤΟΝ ΦΟΙΒΟ.

Μόνο τρία παιχνίδια περιλαμβάνει το σημερινό πρόγραμμα καθώς τα υπόλοιπα πέντε θα γίνουν αύριο και τη Δευτέρα.

Παρ' όλα αυτά και τα τρία σημερινά παιχνίδια είναι αρκετά ενδιαφέροντα.

Το σημαντικότερο γίνεται στο γήπεδο Απολλώνων, όπου η τοπική ομάδα υποδέχεται τον Φοίβο.

Και οι δύο ομάδες προέρχονται από θετικά αποτελέσματα, που απέσπασαν εκτός έδρας και δείχνουν να βρίσκονται σε καλή κατάσταση.

Ο Απόλλων κέρδισε μέσα στο Παραδείσι τον Κλεάνθη 1-0, ενώ ο Φοίβος γύρισε με ισοπαλία (2-2) από την Κάλυμνο πραγματοποιώντας την καλύτερη φετινή του εμφάνιση.

Σήμερα και οι δύο ομάδες θα κυνηγήσουν τη νίκη και δείχνουν ικανές και οι δύο γι' αυτό.

Αγώνα έχουμε και στο γήπεδο Κρεμαστής, με τον τυπικά γηπεδούχο Ηρακλή να φιλοξενεί τον Κλεόβουλο.

Οι Μαριτσενοί ξαναβρήκαν τον καλό τους εαυτό μετά το άσχημο ξεκίνημα που είχαν κερδίζοντας την Τετάρτη μέσα στο Βάτι. Σήμερα θα θελήσουν ν' αποδείξουν πως η νίκη στο παιχνίδι με τον Διαγόρα Β. δεν ήταν τυχαία.

Από τη μεριά του ο Κλεόβουλος ψάχνει απεγνωσμένα να βρει τον καλό του εαυτό και να βγει από τη δύσκολη θέση που έχει περιέλθει. Αυτό δεν το κατάφερε την Τετάρτη κόντρα στον Διγενή, αλλά θα προσπαθήσει να το καταφέρει σήμερα.

Το σημερινό πρόγραμμα ολοκληρώνεται με το παιχνίδι ΑΕΡΑ-Αναγέννηση.

Οι Αφαντενοί προχθές πέτυχαν την πρώτη τους νίκη κερδίζοντας στην Καρδάμαινα τη Δόξα 1-0.

Στόχος τους είναι να πετύχουν κόντρα στην Αναγέννηση την 2η τους νίκη και την πρώτη ταυτόχρονα στην έδρα τους.



Νέα νίκη θέλει να πετυχει σήμερα ο Απόλλων Απ. με αντίπαλο τον Φοίβο

Οι Μαριτσενοί από την άλλη προέρχονται από εντός έδρας αποτυχία (1-3 από ΑΕΛ) και θέλει να κερδίσουν εκτός έδρας τους βαθμούς που έχασαν μέσα στο γήπεδό τους.

Αναλυτικά η 7η αγωνιστική:

ΣΗΜΕΡΑ

• **Κρεμαστή (16.00):** Ηρακλής- Κλεόβουλος
Διαιτησία: *Βασιλειάδης-Μίχας-Κατσιδώνης Π.*
Παρατηρητής: *Περαντινός*
Παρ. διαιτησίας: *Ζαχαριάδης*

• **Αφάντου (16.00):** ΑΕΡΑ-Αναγέννηση
Διαιτησία: *Κατσιδώνης Ε.-Ταράλης-Ορφανός*
Παρατηρητής: *Ντάκας Ν.*
Παρ. διαιτησίας: *Σαββάκης*

• **Απόλλωνα (16.00):** Απόλλων Απ.-Φοίβος
Διαιτησία: *Φραγκίνης-Π"δόπουλος-Τατάς*
Παρατηρητής: *Τόπος*
Παρ. διαιτησίας: *Χρυσανθής*

ΑΥΡΙΟ

• **Πυλώνα (11.15):** Θύελλα-Καλυμνιακός
Διαιτησία: *Χ"νικόλας-Κατσιδώνης Ε.-Σιδηρόπουλος Α.*
Παρατηρητής: *Χουρδάς*
Παρ. διαιτησίας: *Ερωτόκριτος*

• **Καρδάμαινα (12.00):** Δόξα Κ.-Διαγόρας Β.
Διαιτησία: *Σιδηρόπουλος Σ.-Αργυρίου-Αλαχιώτης*
Παρατηρητής: *Παριανός*

• **Λέρος (12.00):** ΑΕΛ-Αρης
Διαιτησία: *Κατέρης-Μηνάς-Μαυρουδής*
Παρατηρητής: *Καρπαθάκης*
Παρ. διαιτησίας: *Καστής*

ΔΕΥΤΕΡΑ

• **Κοσκινού (15.00):** Διγενής-Ιάλυσος
Διαιτησία: *Π"δόπουλος-Βασιλειάδης-Τατάς*
Παρατηρητής: *Κυπραίος Θ.*
Παρ. διαιτησίας: *Καλαθενός*

• **Αγ. Απόστολοι (15.00):** Ορφέας-Κλεάνθης
Διαιτησία: *Τσαγκάρης-Φραγκίνης-Σάββενας*
Παρατηρητής: *Βεργίδης*
Παρ. διαιτησίας: *Κόντζος*

Πονάει στη... μέση

• Αμφίβολη θεωρείται η συμμετοχή του Βαγγέλη Ράιου και του Μηνά Μαυρή στο ντέρμπι με τον Διγενή, με αποτέλεσμα να προβληματίζεται ο προπονητής του Ιαλύσου.



Πρόβλημα τραυματισμού στο γόνατο αντιμετωπίζει ο Βαγγέλης Ράιος

Προβληματισμός επικρατεί στις τάξεις του Ιάλυσου ενόψει του δύσκολου εκτός έδρας αγώνα «ντέρμπι» με τον Διγενή στα Κοσκινού.

Ο προπονητής της ομάδας **Θεόδωρος Θεοδώρου** είδε τους **Βαγγέλη Ράιο** και **Μηνά Μαυρή** να μην μπορούν να συμμετάσχουν στην χθεσινή προπόνηση λόγω τραυματισμού (πρήξιμο στο δεξί γόνατο ο πρώτος, ενοχλήσεις στην μέση ο δεύτερος) και ψάχνει τους αντικαταστάτες τους. Ο προπονητής του Ιαλύσου θα περιμένει τους δύο παίκτες μέχρι και την τελευταία στιγμή. Προβληματισμός υπάρχει και για την θέση του τερματοφύλακα, που ως γνωστό ο Ιάλυσος θα στερηθεί τις υπηρεσίες του βασικού μέχρι τώρα **Στέργου Σαββάκη**, που αντίκρισε την κόκκινη κάρτα στο ματς με την Θύελλα. Οι υποψήφιοι αντικαταστάτες του είναι οι **Πεσλίκης** και **Τηλιακός** που μέχρι τώρα δεν έχουν πάρει λεπτό συμμετοχής στο φετινό πρωτάθλημα. Σίγουρα θα αποτελέσει κίνητρο για τους νεαρούς ποδοσφαιριστές του Ιαλύσου, καθώς τα οφέλη και οι εμπειρίες που θα αποκτήσουν θα είναι αρκετά χρήσιμες για τη συνέχεια.

ΓΕΝΙΚΟ ΠΡΟΣΚΛΗΤΗΡΙΟ

Επί την ευκαιρία, ο πρόεδρος, το Δ.Σ., ο προπονητής και οι ποδοσφαιριστές του Ιαλύσου καλούν όλο το φίλαθλο κόσμο της ομάδας να ακολουθήσουν την αποστολή στο δύσκολο εκτός έδρας παιχνίδι με τον Διγενή και με την άριστη παρουσία τους να βοηθήσουν επικροτώντας τις προσπάθειες και των δύο ομάδων με αποτέλεσμα ο νικητής της αναμέτρησης να είναι το ποδόσφαιρο.

ΕΥΧΑΡΙΣΤΗΡΙΟ



Θερμά ευχαριστώ όλες και όλους τους Δωδεκανήσιους που με τίμησαν με την ψήφο τους στις Νομαρχιακές εκλογές, επιλέγοντας έτσι τον Γιάννη Μαχαιρίδη για Νομάρχη κι εμένα προσωπικά, Επαρχο Καρπάθου-Κάσου για τα επόμενα καθοριστικά για την πρόοδο των νησιών μας τέσσερα χρόνια.

Ολοι μαζί, ανεξάρτητα κομματικής και παραταξιακής προέλευσης, πρέπει να προσπαθήσουμε για το καλό του τόπου μας και την ευημερία των Δωδεκανησίων.

Μιχάλης Ερωτόκριτος
Νοεκλεγείς Επαρχος Καρπάθου-Κάσου

ΚΕΝΤΡΟ ΞΕΝΩΝ ΓΛΩΣΣΩΝ
ΘΕΜΕΛΙΟ ΓΛΩΣΣΑΣ
ΑΓΓΛΙΚΑ • ΓΕΡΜΑΝΙΚΑ • ΙΤΑΛΙΚΑ • ΙΣΠΑΝΙΚΑ • ΓΑΛΛΙΚΑ
ΜΑΡΙΤΑΝΑ ΑΛΑΚΙΩΤΟΥ-ΑΝΘΟΠΟΥΛΟΥ
Επιτυχής παρουσία στην ξενόγλωσση εκπαίδευση από το 1983

ΓΙΑ ΕΝΗΛΙΚΕΣ!!

Τελείως αρχάριοι;
Αφιερώστε **40 ώρες** από τον χρόνο σας, και ταξιδέψτε παντού στον κόσμο και **επικοινωνήστε με άνεση μιλώντας Αγγλικά ή Γερμανικά!!!!**

Δεν ξέρετε το επίπεδο των γνώσεών σας;
Ανακαλύψτε το σε 3 λεπτά! Ακολουθήστε το πρόγραμμα που σας προτείνει η μέθοδος και απολαύστε την χαρά της γνώσης **χωρίς διάβασμα στο σπίτι!**

Το 90% του χρόνου που βρίσκεστε στην τάξη μιλάτε **ΕΣΕΙΣ** την ξένη γλώσσα που επιθυμείτε!!!

Φέραμε για σας την ταχύρυθμη μέθοδο εκπαίδευσης **TAPL**, από τα **ερευνητικά κέντρα της Ελβετίας CEEL**

Γιατί τα 20 χρόνια εμπειρίας και επιτυχημένης παρουσίας μας στην ξενόγλωσση εκπαίδευση πρέπει να εορταστούν με πρωτοπορία

ΑΥΣΤΡΑΛΙΑΣ 5 - ΖΕΦΥΡΟΣ ΡΟΔΟΣ ☎ 0241070545-25535

Παρελθόν ο Κασιώτης

• Παραιτήθηκε από τον πάγκο του Ερμή με την αιτιολογια ότι δεν τον στήριξε η διοίκηση

Παρελθόν αποτελεί για την ομάδα του Ερμή από προχθές το βράδυ ο Νικος Κασιώτης ο οποίος δήλωσε την παραίτησή του στην διοίκηση, με την αιτιολογία ότι δεν είχε την ανάλογη στήριξη απ' αυτήν.

Όλα ξεκίνησαν από την τελευταία ήττα της ομάδας μέσα στην Απολακκιά, όπου πολλοί από τους ανθρώπους της τάξεως της ομάδας, θεώρησαν ότι χάθηκε ένα δικό τους παιχνίδι.

Μάλιστα χθες το απόγευμα συνεδρίασε εκτάκτως το διαιτητικό συμβούλιο, με θέμα την όχι αναμενόμενη καλή πορεία που περίμεναν όλοι στις Καλυθιές.

Στη συνεδρίαση, σύμφωνα με πληροφορίες, κάποια στιγμή πήγε ο προπονητής Νίκος Κασιώτης και δήλωσε την παραίτηση του για τον λόγο που αναφέραμε στην αρχή.

Σε επικοινωνία που είχαμε χθες με τον πρόεδρο τις ομάδας των Καλυθιών Σάββα Νικολό, μας ενημέρωσε πως χρέη προπονητή προσωρινά θ' αναλάβει ο γενικός αρχηγός της ομάδας και πρώην ποδοσφαιριστής, Γιώργος Υψηλάντης.

Μας διαβεβαίωσε επίσης πως δεν θα γίνουν βιαστικές κινήσεις για την εύρεση νέου προπονητή.

Ωστόσο οι πληροφορίες της "Α.Ρ" αναφέρουν πως ήδη έχει γίνει επαφή με κάποιον προπονητή που πρόσφατα έφυγε από ομάδα Β' κατηγορίας.

Το κυρίως πιάτο

• Εξι από τους οκτώ αγώνες της 7ης αγωνιστικής του εφηβικού πρωταθλήματος διεξάγονται σήμερα κι από ένας Κυριακή και Δευτέρα

Το "κύριως πιάτο" του εφηβικού πρωταθλήματος είναι σήμερα, καθώς γίνονται τα έξι από τα οκτώ παιχνίδια της 7ης αγωνιστικής.

Η αγωνιστική συνεχίζεται αύριο με μια αναμέτρηση και ολοκληρώνεται την Δευτέρα με άλλη μία.

Αναλυτικά το πρόγραμμα έχει ως εξής:

ΣΗΜΕΡΑ

Λυκ. Ιαλυσού (11.00): Ηλιος-Ιάλυσος '97 (**Ορφανός**)

• Αγ. Απόστολοι (11.00): Ζευς-Διαγόρας Β. (**Φωτιάδης**)

• Καλυθιές (13.00): Ερμής-Ευαγόρας (**Γκιούντιτσε**)

• Κρεμαστή (13.45): Ηρακλής Μ.-Ρόδος (**Κατσιδώνης Π.**)

• Καρακόνερο (13.45): Δωριέας-Αστέρας Π. (**Λιάπης**)

• Αγ. Απόστολοι (13.45): Ορφέας-Κλεάνθης (**Φωτιάδης**)

ΑΥΡΙΟ

• Κατταβιά (11.30): Κατταβιά-Φοίβος (**Γκιούντιτσε**)

ΔΕΥΤΕΡΑ

• Αρχάγγελος (15.00): Πετρώνας-Αρης (**Σιδηρόπουλος Α.**)

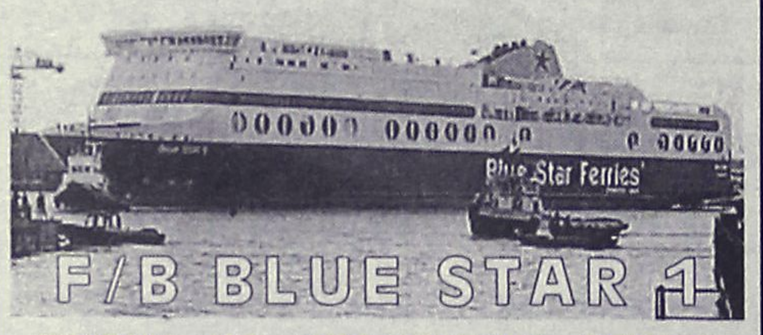

ΠΕΙΡΑΙΑ - ΚΩ - ΡΟΔΟ & ΛΕΡΟ - ΠΑΤΜΟ
Εναρξη δρομολογίων 22/7/02

Από Πειραιά	ΑΦΙΞΕΙΣ			
	ΠΑΤΜΟ	ΛΕΡΟ	ΚΩ	ΡΟΔΟ
Δευτέρα 22.00	04.45 (επόμενη μέρα)	05.55 (επόμενη μέρα)	08.00 (επόμενη μέρα)	10.50 (επόμενη μέρα)
Τετάρτη 22.00	-	-	06.05 (επόμενη μέρα)	09.05 (επόμενη μέρα)
Παρασκευή 22.00	-	-	06.05 (επόμενη μέρα)	09.05 (επόμενη μέρα)
Κυριακή 08.00	-	-	16.05	19.05

Προς Πειραιά	ΑΝΑΧΩΡΗΣΕΙΣ ΑΠΟ				ΑΦΙΞΗ
	ΡΟΔΟ	ΚΩ	ΛΕΡΟ	ΠΑΤΜΟ	ΠΕΙΡΑΙΑ
Τρίτη	22.00	01.00 (επόμενη μέρα)	02.55 (επόμενη μέρα)	04.10 (επόμενη μέρα)	10.50 (επόμενη μέρα)
Πέμπτη	22.00	01.00 (επόμενη μέρα)	-	-	09.05 (επόμενη μέρα)
Σάββατο	12.00	15.00	-	-	23.05
Κυριακή	22.00	01.00 (επόμενη μέρα)	-	-	09.05 (επόμενη μέρα)

SKEVO'S TRAVEL AGENCY
ΚΕΝΤΡΙΚΟ ΠΡΑΚΤΟΡΕΙΟ ΡΟΔΟΥ των ΓΡΑΜΜΩΝ
BLUE STAR FERRIES - F/B BLUE STAR 1
Αμερικής 111
Τηλ. κρατήσεων επιβατών & ΙΧΕ 02410-22461, 02410-75655
Τηλ. κρατήσεων φορτηγών 02410-76600, FAX: 02410-22354
Κρατήσεις και σε όλα τα συνεργαζόμενα ΠΡΑΚΤΟΡΕΙΑ ΡΟΔΟΥ

Μετωπική στην Κω

• ΜΕ ΤΟ ΝΤΕΡΜΠΙ ΚΟΡΥΦΗΣ ΑΝΑΜΕΣΑ ΣΤΟΝ ΑΝΤΑΓΟΡΑ ΚΑΙ ΤΟ ΠΥΛΙ ΑΝΟΙΓΕΙ ΣΗΜΕΡΑ Η ΑΥΛΑΙΑ ΤΗΣ 6ΗΣ ΑΓΩΝΙΣΤΙΚΗΣ ΤΟΥ ΠΡΩΤΑΘΛΗΜΑΤΟΣ ΤΗΣ Β'ΚΑΤΗΓΟΡΙΑΣ



Ο Τάσος Καβουσανάκης κι η παρέα του (Ερμής) σήμερα το βράδυ φιλοξενούν στους Αγίους Αποστόλους τον Πολυβώτη.

Στις...φλόγες παραδίδεται σήμερα η κορυφή του βαθμολογικού πίνακα της Β' κατηγορίας καθώς ο δεύτερος Ανταγόρας υποδέχεται το πρωτοπόρο Πυλί στο πλαίσιο ενός ούτως ή άλλως ιδιαίτερου ενδιαφέροντος τοπικού κωακού ντέρμπι.

Ο λόγος για την 6η αγωνιστική του πρωταθλήματος και παρά το γεγονός ότι η ΕΠΣΔ όρισε για σήμερα μόλις δύο παιχνίδια, οι ρόδιοι φίλοι του ποδοσφαίρου δεν θα στερηθούν αγωνιστικής δράσης.

Αν στην Κω διεξάγεται ντέρμπι, στο γήπεδο των Αγ. Αποστόλων θα ανάψουν οι προβολείς για να δώσουν χρώμα στην συνάντηση του Ερμή (θα εκτίσει την ποινή της μίας αγωνιστικής "εξορίας" που του έχει επιβληθεί) με τον Πολυβώτη. Όσο για το κυρίως πιάτο της 6ης αγωνιστικής, θα "σερβιριστεί" αύριο, Κυριακή, ενώ το "επιδόρπιο" παραπέμπεται για την Δευτέρα.

Το πρόγραμμα του τριήμερου έχει ως εξής:

ΣΗΜΕΡΑ

• Κως (16.00): Ανταγόρας-Πυλί
Διαιτησία: *Φεσσάρας-Αργυρίου-Μουστάκας*
Παρατηρητής: *Γκαναβούρας*

Αγ. Απόστολοι (18.30): Ερμής-Πολυβώτης
Διαιτησία: *Τσαούσης-Σάββενας-Γενής*
Παρατηρητής: *Νικολουδάκης*
Παρ. Διαιτησίας: *Κυπραίος Θ.*

ΑΥΡΙΟ

• Αγ. Απόστολοι (11.30): Ευαγόρας - Αγ. Γεώργιος
Διαιτησία: *Πηδιάκης-Φραγκίνης-Μιτζιρίκης*
Παρατηρητής: *Βεργίδης*
Παρ. Διαιτησίας: *Κων/νου*

• Ψίνθος (11.30): Δόξα Ψ.-Νικαγόρας
Διαιτησία: *Σάββενας-Ορφανός-Γενής*
Παρατηρητής: *Βιτσέντζος*
Παρ. Διαιτησίας: *Πασπάτης*

• Μάσσαρι (15.00): Αστέρας Μ.-Ζευς
Διαιτησία: *Κατσιδώνης Π.-Βασιλειάδης-Μίχας*
Παρατηρητής: *Ντάκας Σ.*
Παρ. Διαιτησίας: *Κάζας Π.*

• Απολακκιά (15.00): Ασπίδα Απ.-Κατταβιά
Διαιτησία: *Κατσιδώνης Ε.-Χ"νικόλας-Σιδηρόπουλος Α,*
Παρατηρητής: *Σαββίδης*
Παρ. Διαιτησίας: *Κάπρος Στ.*

• Αντιμάχεια (15.00): Αντίμαχος-Ασκληπιός
Διαιτησία: *Αργυρίου-Κουτσοχέρας-Μουστάκας*
Παρατηρητής: *Παριανός*

ΔΕΥΤΕΡΑ

• Φάνες (15.00): Ευκλής-Εθνικός
Διαιτησία: *Γενής-Καραχανής-Γρεβένης*
Παρατηρητής: *Μαστρογιαννάκης*
Παρ. Διαιτησίας: *Στέργου*



Σε δράση οι...μικροί

• Σήμερα θα δοθεί το "εναρκτήριο λάκτισμα" στο πρωτάθλημα της Γ' κατηγορίας

• Οι αγώνες της 1ης αγωνιστικής θα ολοκληρωθούν την Τετάρτη με έναν αγώνα του Β' ομίλου

Άργησε λίγο να ξεκινήσει σε σχέση με τις δύο ανώτερες τοπικές κατηγορίες αλλά από σήμερα μπαίνει κανονικά σε λειτουργία και η μικρότερη κατηγορία των τοπικών πρωταθλημάτων, η Γ' κατηγορία.

Σήμερα θα γίνουν τρεις αγώνες για τον δεύτερο όμιλο και ένας για τον τρίτο ενώ αύριο ξεκινάει και ο πρώτος όμιλος.

Οι αγώνες της 1ης αγωνιστικής θα ολοκληρωθούν την Τετάρτη με την αναμέτρηση Ηρακλής Λ.-Τήλος, η οποία είναι από τις πιο ενδιαφέρουσες της πρεμιέρας, καθώς οι δύο ομάδες είναι από τις ισχυρότερες του δευτέρου ομίλου.

Αναλυτικά το πρόγραμμα της 1ης αγωνιστικής έχει ως εξής:

ΣΗΜΕΡΑ
Β΄ ΟΜΙΛΟΣ

• Λάερμα (11.00): Πολύστρατος-Σύμη
Διαιτησία: *Καραχανής-Κόκκινος-Κόττορος*
Παρατηρητής: *Εγγλέζος*

• Αρχάγγελος (16.00): Πετρώνας-Δήμητρα
Διαιτησία: *Γιοβάνι-Μιτζιρίκης-Γρεβένης*
Παρατηρητής: *Παυλούς*

• Κρητηνία (16.00): Αλθαιμένης-Ατρόμητος
Διαιτησία: *Ζανεττής-Κατταβενός-Ασημακόπουλος*
Παρατηρητής: *Σεβδαλάκης*

Γ΄ ΟΜΙΛΟΣ

• Λειψοί (11.30): Λειψοί-Δόξα Λ.
Διαιτησία: *Λουρμπέας-Μαχαίρας-Μαυρουδής*
Παρατηρητής: *Σπύρου*

ΑΥΡΙΟ
Α' ΟΜΙΛΟΣ

• Θολός (11.30): Δαμάγητος-Μεσαναγρός
Διαιτησία: *Στεφανάκης-Ζανεττής-Ασημακόπουλος*
Παρατηρητής: *Χοροζίδης*

• Φάνες (11.30): Ακουσίλαος-Αστέρας Π.
Διαιτησία: *Φουκάρας-Τσαούσης-Μίχας*
Παρατηρητής: *Καρπαθάκης*

• Σάλακος (15.00): Ασπίδα Σ.-Ασκληπειό
Διαιτησία: *Γρεβένης-Π"δόπουλος-Ορφανός*
Παρατηρητής: *Σταματίου*

• Κοσκινού (19.00): ΟΦ Ιστρίου-Ποσειδών Καρπ.
Διαιτησία: *Ταράλης-Κόκκινος-Καραχανής*
Παρατηρητής: *Ψυλλάκης*

Β' ΟΜΙΛΟΣ

• Αγ. Ισίδωρος (15.00): Αγ. Ισίδωρος-Ταξιάρχης
Διαιτησία: *Συμιακός-Γιοβάνι-Κόττορος*
Παρατηρητής: *Σεβδαλάκης*

Γ΄ ΟΜΙΛΟΣ

• Λέρος (10.00): ΑΣΕΛ-Αναγέννηση Αοφ.
Διαιτησία: *Μηνάς-Κατέρης-Μαυρουδής*
Παρατηρητής: *Καστής*

• Βαθύ (11.30): Ολυμπιακός Κ.-ΠΑΟ Κω
Διαιτησία: *Πανάτος-Κακιάς-Πλάτσης*
Παρατηρητής: *Γιανικουρής*

• Ξάνθος-Ποσειδών Καλ. (Παραιτήθη ο Ποσειδών)

ΔΕΥΤΕΡΑ
Α' ΟΜΙΛΟΣ

• Λυκ. Ιαλυσού (15.00): Ηλιος-Δωριέας
Διαιτησία: *Κόκκινος-Συμιακός-Κόττορος*
Παρατηρητής: *Κων/νου*

Β' ΟΜΙΛΟΣ

• Καρακόνερο (15.00): Διαγόρας-Ροδιακός
Διαιτησία: *Ορφανός-Στεφανάκης-Σιδηρόπουλος Α.*
Παρατηρητής: *Μπακαρής*

ΤΕΤΑΡΤΗ
Β΄ΟΜΙΛΟΣ

• Λάρδος (12.00): Ηρακλής Λ.-Τήλος
Διαιτησία: *Σιδηρόπουλος Α.-Κόκκινος-Μηνάς*
Παρατηρητής: *Παυλούς*

Να σημειώσουμε ότι ρεπό έχουν από τον Α' όμιλο η Αναγέννηση Ρόδου, ενώ από τον Γ΄ όμιλο ρεπό έχει το Βαθύ.

VANIK TOURS

ΓΙΑΝΝΗΣ και ΣΕΒΑ ΒΑΛΣΑΜΙΔΗ
ΑΚΤΗ ΚΑΝΑΡΗ 17, ΨΑΡΟΠΟΥΛΑ - ΑΝΕΤΟ ΠΑΡΚΙΝΓΚ
Τηλ. 02410 24534, 37621

4ήμερη εκδρομή στο ΜΑΡΜΑΡΙΣ

Από **25/10** 08.00 έως **28/10** 17.00
ΜΟΝΟΝ **200** ευρώ

Η τιμή περιλαμβάνει:
- 3 διαν/σεις με πρωινό και ένα γεύμα (όλα σε πλούσιο μπουφέ) στο ξενοδοχείο "Elegance" 5 αστέρων ΛΟΥΞ σε δίκλινο δωμάτιο.
- Εισιτήρια με το καταμαράν Ρόδο - Μαρμαρίς - Ρόδο
- Transfers λιμάνι - ξενοδοχείο λιμάνι.
- Φόρους Ελλάδος 9 ευρώ
- Φόρους Τουρκίας R/T 28 ευρώ
- Ελεύθερη είσοδο για όλες τις υπηρεσίες του ξενοδοχείου όπως: Turkish Baths - Sauna - Jakuzzi - Fitness center.

Δηλαδή τα πάντα!!!

Δεν περιλαμβάνει τυχόν προαιρετικές εκδρομές

ΕΚΠΤΩΣΕΙΣ - ΕΠΙΒΑΡΥΝΣΕΙΣ
- Επιβάρυνση μονόκλινου **50** ευρώ
- Εκπτωση τρίκλινου **20** ευρώ
- Παιδικά έως 6 ετών 50%
- Παιδικά από 7-12 ετών έκπτωση **50** ευρώ

Η εμπειρία μας απόδειξη της επιτυχίας

Σημείωση: *για όσους θέλουν να έλθουν το Σάββατο 26/10 08.00 έκπτωση 40 ευρώ (χωρίς transfer λιμάνι - ξενοδοχείο)*

ΜΙΚΡΕΣ Αγγελίες

Μεταφερθήκαμε! Θα μας βρίσκετε στα κεντρικά μας γραφεία επί της Μαρ. Μαλλιαράκη 11 (τελευταία πάροδος Καναδά). Τα τηλέφωνα παραμένουν τα ίδια: 22210-75230

ΟΙ ΑΓΓΕΛΙΕΣ ΤΗΣ ΡΟΔΙΑΚΗΣ παρουσιάζονται και στο site www.anaggelies.gr

ΣΑΒΒΑΤΟ 26 ΟΚΤΩΒΡΙΟΥ 2002 — Η ΡΟΔΙΑΚΗ

ενοικιασεις ακινητων & επιχειρησεων

ΘΕΛΕΤΕ ΝΑ ΕΝΟΙΚΙΑΣΕΤΕ γκαρσονιέρα, δυάρι, τριάρι, τεσσάρι, studios, επιχείρηση κ.λπ; Επικοινωνήστε στα τηλ. 0241067451, 67234 κιν. 0945471001, 0936342859 AE48276

STUDIO και διαμερίσματα μικρά σε ήσυχη περιοχή στην Κρεμαστή, πλήρως επιπλωμένα, βεράντες, ηλιακούς, πολυκουζινάκια, WC, πάρκιν, κήπο με γκαζόν. Τιμές διαμερίσματος 220 ευρώ, studio 135 ευρώ. Πληρ. τηλ. 0937606824, 0241048038, 95487 AE48287

ΔΥΑΡΙ 65 τ.μ. με υπνοδωμάτιο, WC, σαλονάκι, κουζίνα, επιπλωμένο χωρίς κοινόχρηστα σε ήσυχη περιοχή στην Παστίδα. Πληρ. τηλ. 0241047114 AE48279

ΔΙΑΜΕΡΙΣΜΑ 2 υπνοδωματίων και λοιπών βοηθητικών χώρων 76 τ.μ. α' ορόφου πλήρως επιπλωμένα και με όλες τις ηλεκτρικές συσκευές επί της οδού Κέννεντυ, κατάληλλο για δύο άτομα. Πληρ. τηλ. 0241032397 AE48286

ΚΑΤΑΣΤΗΜΑ στην Κοδριγκτώνος αρ. 49 με τουαλέτα 30 τ.μ. κατάληλλο για επαγγελματική στέγη π.χ. γραφείο, ιατρείο κ.λπ. Πληρ. τηλ. 0241029933-35465 AE48275

STUDIO πλήρως επιπλωμένο με θέα στην Ανάληψη. Πληρ.τηλ. 0241066277 ώρες καταστημάτων AE48284

ΔΙΑΜΕΡΙΣΜΑ δύο υπνοδωματίων, με κεντρική θέρμανση και μεγάλες βεράντες, στην περιοχή Ροδίνι, ώρες επικοινωνίας 9-1 και 6-8 στα τηλ. 0241066181-66182 AE48280

ΔΙΑΜΕΡΙΣΜΑ λουξ 80 τ.μ. επί της οδού Κοδριγκτώνος 1ος όροφος. Πληρ. τηλ. 0246022391 AO48278

ΔΙΑΜΕΡΙΣΜΑ 2 υπνοδωματίων και λοιπών βοηθητικών χώρων 76 τ.μ., α' όροφος, πλήρως επιπλωμένο και με όλες τις ηλεκτρικές συσκευές επί της οδού Κέννεντυ, κατάλληλο για δύο άτομα. Πληρ. τηλ. 0241032397 AE48272

ΕΝΟΙΚΙΑΖΟΝΤΑΙ επιπλωμένα διαμερίσματα 2 δωματίων κατάλληλα για ένα ή δύο άτομα με πολυκουζινάκι, λουτροκαμπινέ, ζεστό-κρύο νερό, βεράντα στο Νιοχώρι επί της οδού Κρήτης. Πληρ. τηλ. 0241027413, 34741 και 23610 AE48271

ΚΑΤΑΣΤΗΜΑ 117 τ.μ. στη Μιχ. Πετρίδη. Πληρ. τηλ. 0936795114 AE48256

ΔΙΑΜΕΡΙΣΜΑ 55 τ.μ. επιπλωμένο λουξ, δύο ετών, εντός πόλεως έως 30/3/02. Πληρ. τηλ. 0945807682 AE48258

ΕΝΟΙΚΙΑΣΕΙΣ ΔΙΑΜΕΡΙΣΜΑΤΩΝ ΚΑΙ ΚΑΤΑΣΤΗΜΑΤΩΝ: 1. Ενοικιάζεται στη Θεμ. Σοφούλη διαμέρισμα πολυτελούς κατασκευής α' ορόφου 2 υπνοδωματίων πολυτελούς κατασκευής με όλες τις σύγχρονες προδιαγραφές με μηνιαίο μίσθωμα 470 ευρώ. 2. Ενοικιάζεται στα Τριάντα οροφοδιαμέρισμα α' ορόφου 2 υπνοδωματίων σαλόνικουζίνα πλήρως επιπλωμένο και εξοπλισμένο κουζίνα - ψυγείο κλπ. με μηνιαίο μίσθωμα 440 ευρώ. Επί της λεωφόρου Τριαντών ενοικιάζεται μονοκατοικία ισόγεια 235 τ.μ. με βοηθητικό χώρο 20 τ.μ. με θέρμανση και air condition. Ενοικιάζεται είτε σαν κατοικία είτε σαν επαγγελματική χρήση (κατάλληλο για εμπορικό κατάστημα και για Τράπεζα) με μίσθωμα 880 ευρώ. 3. Ενοικιάζονται καταστήματα: α) Στην Καρπάθου 50 τ.μ. Στη Νέα Αγορά 25 τ.μ. β) Στην Αλεξ. Διάκου κεντρικό 160 τμ. γ) Στην Π. Πόλη καφετέρια 60 τ.μ. πλήρως εξοπλισμένη. δ) Στην Καρπάθου πωλείται- ενοικιάζεται επιχείρηση καφετέρια- μπαρ σε λογική τιμή. Πληρ. ΡΟΔΙΑΚΗ ΚΤΗΜΑΤΙΚΗ Ανέστης και Σάββας Σαββαΐδης, τηλ. 0241026281, 0944/243452, 0944/421015. AE48265

STUDIO ισόγειο επιπλωμένο στο Ροδίνι. Πληρ. τηλ. 0944361899 AE48254

ΕΝΟΙΚΙΑΖΕΤΑΙ

ΔΙΑΜΕΡΙΣΜΑ ισόγειο 55 τ.μ. στην Αννης Μαρίας 84 (νυν Εθνικής Αντίστασης), για στρατιωτικούς και για Σώματα Ασφαλείας.

Πληρ. τηλ. **02410 21395, 27367**
(πρωινές ώρες 09.00-14.00)

ΕΝΟΙΚΙΑΖΟΝΤΑΙ

δωμάτια με το μήνα, με θέρμανση και τηλεόραση εντός ξενοδοχείου στο κέντρο της πόλης.
Πληρ. τηλ. 02410 75216

Vitzileos

ΚΤΗΜΑΤΟΜΕΣΙΤΙΚΟ ΓΡΑΦΕΙΟ - REAL ESTATE AGENCY

ΜΑΡΙΟΣ Κ. ΒΙΤΖΗΛΑΙΟΣ

Μεσίτης Αστικών Συμβάσεων - Real Estate agent

ΕΚΤΙΜΗΣΕΙΣ-ΑΓΟΡΕΣ-ΠΩΛΗΣΕΙΣ
ΚΑΤΑΣΤΗΜΑΤΑ
ΟΙΚΟΠΕΔΑ-ΧΩΡΑΦΙΑ
ΚΤΗΜΑΤΙΚΕΣ-ΣΥΜΒΟΥΛΕΣ
ΕΝΟΙΚΙΑΣΕΙΣ-ΔΙΑΧΕΙΡΙΣΕΙΣ
ΣΠΙΤΙΑ-ΔΙΑΜΕΡΙΣΜΑΤΑ

ΚΑΤΑΣΤΗΜΑΤΑ – ΓΡΑΦΕΙΑ – ΕΠΙΧΕΙΡΗΣΕΙΣ

	€
Επιχ/ση Καφετέριας στο κέντρο της πόλη. Πλήρης εξοπλ.	45 000
Επιχ/ση Πλυντήρια – Στεγνωτήρια σε πλήρη λειτουργία	20 000
15τ.μ. κατάστημα στην Α. Διάκου	44 000
45τ.μ. ισόγ. + 90τ.μ.υπογ. Καρακόνερο	88 000
50τ.μ. μαγαζί κοντά στο Μαντράκι (νοικιασμένο)	294 000
55τ.μ. μαγαζί στο Μαντράκι	352 000
170τ.μ. αποθήκη σε μπετά. Καρακόνερο	71 000
300τ.μ.Κατ/μα ετοιμοπ. σε 1000τ.μ.οικόπ. Παστίδα, βιοτεχν. Χώρος	147 000
300τ.μ.+300τ.μ.υπ.+300τ.μ.όροφ.σε οικόπ.3170τ.μ.σταΚοσκινου	587 000
1000τ.μ.εργοστάσιο στο Καλαμώνα έτοιμο σε οικοπ. 6400τ.μ.	470 000
1155τ.μ.ακίνητο σε οικόπ. 817τ.μ. στο κέντρο της Ρόδου	645 000
20 studio(νοικιασμένα) + μαγαζί 100τ.μ. έξυπνη επένδυση	470 000
Ξενοδ.Α κατ. 120κλίνες πάνω στο κύμα με οικοπ. 4725τ.μ.Ιαλυσός	2 εκ. δολ. USA
Ξενοδοχείο Β κατ., στην πόλη ,72 κλίνες , δισκοθήκη. Πάνω στο κύμα	880 000
12 apartmens πλήρως εξοπλισμένα στο Κιοτάρι	440 000
Ξενοδ. Α κατ., στην πόλη, 180 κλίνες + 4 καταστήματα	5 900 000
8 apartments Χ 2ο δωμάτια πλήρως εξοπλισμένα και δύο μαγαζιά 250τ.μ. στην παραλία Τριαντών , στην θάλασσα	338 000

ΔΙΑΜΕΡΙΣΜΑΤΑ

50τ.μ. στο κέντρο, απέναντι από Καζίνο	108 000
50τ.μ. στα Τριάντα γκαρσονιέρα με θέα	50 000
50τ.μ. στο Γεννάδι με 2ο υπνοδωμ. Φανταστική θέα	44 000
60τ.μ. στο Γεννάδι γκαρσονιέρα με θέα	47 000
85τ.μ. στα Κοσκινού 2ος όροφος , ημιτελές	47 000
85τ.μ. στην Ρόδο, 2ος όροφος, Ροδίνι - πάρκο	82 000
85τ.μ. στα Τριάντα με θέα . Καινούργιο	110 000
110τ.μ.κοντά στην πλατεία Κοσκινού	103 000
110τ.μ. κοντά στην πλατεία Κοσκινού, ισόγειο, ημιτελές	47 000
120τ.μ. όροφος στην Ανάληψη +κάλυψη ταράτσα	120τ.μ. 132 000
119τ.μ. στο Καρακόνερο, Lux κατασκευή	190 000
186τ.μ. Παραδοσιακό διαμέρισμα απέναντι από Καζίνο	147 000
200τ.μ. διατηρητέο ισογ. διαμέρισμα στο Μόντε Σμίθ	235 000

ΜΕΖΟΝΕΤΕΣ – ΜΟΝΟΚΑΤΟΙΚΙΕΣ

	€
68τ.μ.μονοκατοικία με αυλή 90τ.μ. στα Μαρίτσα	59 000
120τ.μ. μονοκατοικία στης Καλλιθιές με 600τ.μ. κύπο	141 000
125τ.μ. μονοκατοικία στο Γεννάδι, villa super lux, 10 δωματ.	
130τ.μ. μονοκατοικία σε οικόπεδο 200τ.μ. στο Αγ. Ιωάννη	76 300
130τ.μ.μεζονέτα σε μπετά, οικοπ. 350τ.μ. Τριάντα	110 000
134τ.μ.προνομιακή, με φανταστική θέα διόρ. Μονοκατ. Καστέλο	323 000
135τ.μ.μονοκατ. με 700τ.μ. κήπο στα Κρητικά, πανοραμικό	191 000
160τ.μ.μεζονέτα σε μπετά στα Τριάντα	100 000
170τ.μ.μεζονέτα σε μπετά, οικοπ. 450τ.μ. Τριάντα	140 000
170τ.μ.μεζονέτα +170τ.μ.μεζονέτα + 120τ.μ.οροφοδιαμέρισμα σε οικοπ.	
5000τ.μ..Εντός οικισμού στην Παστίδα τα 2500τ.μ	426 000
170τ.μ.+ 237τ.μ. πάνω στο κύμα διορροφο διατηρ. σπίτι Λέρος με τιμή ευκαιρία	
180τ.μ.μονοκατ. στο Γεννάδι σε οικόπ. 750τ.μ.Φανταστική θέα	147 000
187τ.μ. βίλα με οικόπεδο 4780τ.μ. στην Παστίδα	323 000
190τ.μ. μεζονέτα σε οικόπεδο στα Κοσκινού με θέα φανταστική	221 000
200τ.μ.Μεζονέτα ημιτελής στα Καλαβάρδα σε οικόπεδο	132 000
210τ.μ.Μονοκατοίκια με αυλή στην Π. Πόλ	220 100
230τ.μ.Βίλα στην Λάρδο σε 7700τ.μ. οικόπ. Και 750 οποροφ. δέντρα	323 000
300τ.μ. Βίλα στα Κοσκίνου σε 4000τ.μ. οικόπεδο	420 000
320τ.μ.Βίλλα με οικόπεδο 4000τ.μ. στα Τριάντα	323 000

ΕΝΟΙΚΙΑΖΕΤΑΙ

1. Κατάστημα στην Γρίβα 50τ.μ. + πατάρι 30τ.μ. με δύο τουαλέτες και αποκλειστική χρήση αυλής 50τ.μ. Έτοιμη να λειτουργήσει, ειδική για είδη περιπτέρου. Επιτυχία σίγουρη και άμεση. Πληροφορίες στο τηλ. 02410 – 24900 , 0932 – 704919.
2. Κατάστημα 40τ.μ. στην Γαριβάλδη. Ελεύθερη, έτοιμη να λειτουργήσει.

ΟΙΚΟΠΕΔΑ

	€
4160τ.μ. φανταστικό οικοπ. Πάνο στο κύμα Σ.Δ. 0,8 Σύμη Τιμή μεγάλη ευκαιρία	
150τ.μ. στους Δασκάλους . Σ.Δ. – 0,6	33 000
412τ.μ. στον Αγ. Νικολάου .Δ.1.20	220 100
500τ.μ. στην Ιξιά , Σ.Δ.0,8	132 000
750τ.μ.στο Γεννάδι, εντός σχεδίου	18 000
1050τ.μ. στην Παστίδα, Σ.Δ. – 0,4	60 000
1017τ.μ. στα Τριάντα	191 000
1500τ.μ. στο Παραδείσι οικοδομήσιμο	23 500
2000τ.μ. στα Τριάντα	147 000
2120τ.μ. στο Γεννάδι με αδεία για 200τ.μ. οικία	59 000
2200τ.μ. στα Μαριτσά οικοδομίσιμο	59 000
2500τ.μ.πάνω στο δρόμο Ελαιώνας –Φουρνάκι. Γεννάδ	24 000
3080τ.μ. στο Πλημύρι	23 500
4000τ.μ. κοντά στο Βερόπουλο με φανταστική θέα	176 000
4000τ.μ. στην Παστίδα	56 000
4100τ.μ. στο Λειβάδι – Κρεμαστή	82 000
4400τ.μ. στην Κρεμαστή	76 000
4800τ.μ. στο Καδηλί	76 000
5000τ.μ. στα Μαριτσά	47 000
5000τ.μ. στα Αφάντου	103 000
5500τ.μ. στα Μαριτσά, εντός σχεδίου, Σ.Δ. = 1	250 000
5600τ.μ. στους Καστελοριζιούς, Ιξια ,μονοκατ.	132 000
5751τ.μ. στα Κολύμπια μα μονοκατοικία	159 000
6000τ.μ. στην Παστίδα + αποθήκη	144 000
6500τ.μ. στην λεωφόρος Ρόδος –Κρεμαστή	412 000
6500τ.μ.στο Φαληράκι κοντά στην θάλασσα, προνομιακό	500 000
6720τ.μ. στον Θόλαρο, Παραδείσι	82 200
8000τ.μ.στο Φαληράκ	176 000
8300τ.μ. στην Βληχά – Κάλαθος	367 000
8500τ.μ.+6500τ.μ. στην παραλία Αφάντου	18 το τ.μ.
9000τ.μ. στα Μαριτσά , εντός ζώνης	132 000
9345τ.μ. στα Ασγούρου με θέα	205 000
12000τ.μ. στην Αφάντου, πάνω στο κύμα	520 000
13000τ.μ. στα Μαριτσά	123 000
15000τ.μ. στην Ασγούρου	153 000
15000τ.μ. στην Πάρο από την θάλασσα με θέα	73 000
15300τ.μ. στην Πλημύρ	176 000
25000τ.μ. στα Καλαβάρδα	295 000
30000τ.μ. στην παραλία Αφάντο	1 060 000
30000τ.μ. στο Τσαιρι	352 000
32000τ.μ. στην Θολό, πάνω στο κύμα	587 000

Εθν. Μακαρίου 45 (3ος όροφος • Τηλ.: 02410 24900, 25545 • Fax: 02410 25544 • Κιν.: 0932 704919

ΕΝΟΙΚΙΑΣΕΙΣ

συνέχεια από την προηγούμενη

ΚΑΤΑΣΤΗΜΑ 30 τ.μ. στο Ροδίνι, οδός Κυρά της Ρω, αριθμός 13 δίπλα από το VIDEO CLUB. Τιμή 230 ευρώ. Πληρ. τηλ. 0942779500 AE48042

STUDIO πολυτελούς κατασκευής πλήρως επιπλωμένο στην οδό Παπαναστάση 46 (παράλληλος Αννης Μαρίας) 235 ευρώ το μήνα είναι για ένα άτομο, κατά προτίμηση στρατιωτικούς. Στην τιμή συμπεριλαμβάνεται ρεύμα, νερό, κοινόχρηστα. Πληρ. τηλ. 0241020617, 31708 AE48255

ΑΠΟΘΗΚΕΣ 250 τ.μ. και 500 τ.μ. επί της λεωφ. Ρόδου Λίνδου με 5 μ. ύψος, ηλεκτρικά ρολλά και μεγάλο εξωτερικό χώρο. Πληρ. τηλ. 0241069414, 0241062514 AE48251

ΔΥΟ ΔΙΑΜΕΡΙΣΜΑΤΑ επί της Λεωφ. Ρόδου-Λίνδου, το ένα 75 τ.μ. επιπλωμένο και το άλλο 50 τ.μ. Πληρ. τηλ. 0241069414, 0241062514 AE48252

ΜΟΝΟΚΑΤΟΙΚΙΑ με κήπο επί της Κένεντυ, κατάλληλη για επαγγελματική στέγη, αποτελούμενη εκ τεσσάρων δωματίων, κουζίνας, μπάνιου, 100 τ.μ. Πληρ. τηλ. 02410 75511, 0944 666182 AE48241

ΔΙΑΜΕΡΙΣΜΑ τριάρι, 85 τ.μ. στην Δημ. Αναστασιάδη, 3ος όροφος, με ασανσέρ, με θέα απεριόριστη. Ενοίκιο 380 ευρώ. Πληρ. Κτηματομεσιτικό γραφείο ΑΙΓΑΙΟΚΤΗΜΑΤΙΚΗ, τηλ. 02410 22943, 0945 466773 AE48242

PUB-ΚΑΦΕΤΕΡΙΑ στο τουριστικό κέντρο-πλησίον νέου καζίνο. Πλήρως εξοπλισμένη ανακαινισμένη, η καλύτερη στο είδος της. Συμβόλαιο 12ετές. Πληροφορίες άλλες δεν θα δοθούν στο τηλέφωνο. Πληρ. για συνεννόηση τηλ. 78392, 0977/339669, 0936/607154 μετά τις 12 το μεσημέρι. XAE1501

STUDIO από αρχές Νοεμβρίου, στον α' όροφο, γωνιακό, επιπλωμένο, στο Ροδίνι. Πληρ. τηλ. 0944361899 AE48235

ΓΡΑΦΕΙΟ δι' οιανδήποτε χρήση, 60 τ.μ. πλήρως ανακαινισμένο, επί της Εθνικής Αντιστάσεως 87 (πρώην Αννης Μαρίας), 2ος όροφος, πάνω από το φαρμακείο. Πληρ. τηλ. 02410 87630, πρωινές ώρες AE48226

ΓΚΑΡΣΟΝΙΕΡΑ επιπλωμένη στην Ιαλυσό. Πληρ. τηλ. 02410 93016 AE48227

ΔΩΜΑΤΙΑ (STUDIO) επιπλωμένα στην Κρεμαστή. Ενοίκιο 140 ευρώ. Πληρ. τηλ. 02410 92832, ώρες μετά τις 3 μ.μ., κ. Νίκο AE48225

ΟΙΚΟΠΕΔΟ στην Κρεμαστή 1000 τ.μ. εντός οικισμού σε κεντρικό σημείο για οποιαδήποτε χρήση. Πληρ. Ευρωπαϊκή Επενδυτική τηλ. 0241039300 AE48217

ΓΚΑΡΣΟΝΙΕΡΕΣ και studio καινούργια, πλήρως επιπλωμένα, κοντά στο Πανεπιστήμιο και ΙΕΚ. Πληρ. τηλ. 0241078965 AE48210

ΚΑΤΑΣΤΗΜΑ επί της εθνικής οδού Ρόδου-Λίνδου στο 7ο χλμ. έναντι πρώην "Φωνή Αμερικής" 100 τ.μ., 50 τ.μ. πατάρι και ύψους 5 μέτρα. Συνεργεία αποκλείονται. Πληρ. τηλ. 0241023716 και 0244061042 AE48184

ΣΠΙΤΙ στην Κρεμαστή με κρεβατοκάμαρα, με ντουλάπα, χώρο για παιδικό με ντουλάπα, με κουζίνα, σαλόνι, μπάνιο, ηλιακό θερμοσίφωνο και με οικονομικό ρεύμα και με θέρμανση στα δωμάτια. Πληρ. τηλ. 0241047253, 0974057338 AE48215

ΔΙΑΜΕΡΙΣΜΑ στα Κοσκινού 70 τ.μ., με 2 υπνοδωμάτια και λοιπούς χώρους, πάρκιν, μεγάλη αυλή. Πληρ. τηλ. 0241066728, 64518 AE48212

ΔΙΑΜΕΡΙΣΜΑ επιπλωμένο 2 δωματίων νέας κατασκευής, με ιδιωτικό πάρκιν και μεγάλο κήπο σε ήσυχη περιοχή. Οδός Σωτήρος Ιαλυσού. Πληρ. τηλ. 0241092208 AE48209

ΓΡΑΦΕΙΟ στην οδό 25ης Μαρτίου αρ. 9, τρίτος όροφος, (πάνω από τα γραφεία του Δικηγορικού Συλλόγου) επιφανείας 70,76 τ.μ. Πληρ. τηλ. 0241021062 AE48208

ΕΝΟΙΚΙΑΖΕΤΑΙ

μαγαζί 90 τ.μ. πάροδος Μιχ. Πετρίδη περιοχή Τζένειο, καθώς και αποθήκη 180 τ.μ. με κτιστά ψυγεία (4), κατάλληλη για εμπόρους κατεψυγμένων προϊόντων.

Πληρ. τηλ. 02410 21807 πρωί,
02410 75897 βράδυ

ΕΝΟΙΚΙΑΖΕΤΑΙ

επαγγελματικός χώρος 36 τ.μ. κατάλληλος για γραφείο ή ιατρείο επί της οδού Εθν. Αντιστάσεως (πρώην Αννης Μαρίας).

Πληρ. τηλ. 0241074657-21653, 0972770464

ΚΤΗΜΑΤΟΜΕΣΙΤΙΚΟ ΓΡΑΦΕΙΟ

ΕΥΡΩΚΤΗΜΑΤΙΚΗ

ΕΥΣΤΑΘΙΟΥ

ΜΕΣΙΤΕΣ ΣΥΜΒΟΥΛΟΙ ΜΕΛΕΤΗΤΕΣ

αγορές, πωλήσεις, εκτιμήσεις, αντιπαροχές, μισθώσεις ακινήτων, επενδυτικές προτάσεις, αρχιτεκτονικές μελέτες

ΞΕΝΟΔΟΧΕΙΑ - ΠΑΡΑΛΙΑΚΕΣ ΕΚΤΑΣΕΙΣ - ΚΕΝΤΡΙΚΑ ΑΚΙΝΗΤΑ - ΟΙΚΟΠΕΔΑ - ΜΟΝΟΚΑΤΟΙΚΙΕΣ - ΔΙΑΜΕΡΙΣΜΑΤΑ - ΑΓΡΟΤΕΜΑΧΙΑ

ΜΟΝΟΚΑΤΟΙΚΙΕΣ-ΜΑΙΖΟΝΕΤΕΣ

	ΔΡΑΧΜΕΣ	ΕΥΡΩ-€
120τ.μ.-Ροδίνι σε 300τ.μ. οικόπ.	74εκ.	217.168,0
145τ.μ.-Μόντε Σμιθ σε 200τ.μ. οικόπ.	90εκ.	264.123,2
168τ.μ.-Μόντε Σμιθ σε 400τ.μ. οικόπ.	120εκ.	352.164,3
180τ.μ.-Ανάληψη (ημιτελής)	55εκ.	161.408,6
180τ.μ.-Ροδίνι σε 210τ.μ. οικόπ.	85εκ.	249.449,7
112τ.μ.-Ιαλυσός σε 297τ.μ. οικόπ.	67εκ.	196.625,0
118τ.μ.-Ιαλυσός σε 238τ.μ. οικόπ.	68εκ.	199.559,7
120τ.μ.-Ιαλυσός σε 300τ.μ. οικόπ.	70εκ.	205.429,2
150τ.μ.-Ιαλυσός σε 1000τ.μ. οικόπ.	90εκ.	264.123,2
153τ.μ.-Ιαλυσός σε 377τ.μ. οικόπ.	75εκ.	220.102,7
155τ.μ.-Ιαλυσός σε 1000τ.μ. οικόπ.	93εκ.	272.927,3
180τ.μ.-Ιαλυσός σε 300τ.μ. οικόπ.	85εκ.	249.449,7
190τ.μ.-Ιαλυσός σε 2000τ.μ. οικόπ.(μπετά)..	45εκ.	132.061,6
200τ.μ.-Ιαλυσός σε 1000τ.μ. οικόπ.	95εκ.	278.796,7
200τ.μ.-Ιαλυσός σε 400τ.μ. οικόπ.	85εκ.	249.449,7
154τ.μ.-Κοσκινού σε 300τ.μ. οικόπ.	78εκ.	228.906,8
170τ.μ.-Κοσκινού σε 4000τ.μ. οικόπ.	170εκ.	498.899,4
180τ.μ.-Κοσκινού (ημιτελής)	36εκ.	105.649,3
210τ.μ.-Κοσκινού (μπετά) σε 600τ.μ. οικ.	35εκ.	102.714,6
240τ.μ.-Κοσκινού σε 1000τ.μ. οικόπ.	120εκ.	352.164,3
160τ.μ.-Ασγούρου σε 2000τ.μ. οικόπ.	60εκ.	176.082,1
255τ.μ.-Ασγούρου σε 1450τ.μ. οικόπ.	60εκ.	176.082,1
175τ.μ.-Κρεμαστή σε 2725τ.μ.οικ.(εντόςοικισμ.).	210εκ.	616.287,6
60τ.μ.-Μαλώνα σε 75τ.μ. οικόπ.	8εκ.	23.477,6
80τ.μ.-Μαλώνα σε 110τ.μ οικόπ.	17εκ.	49.889,9
140τ.μ.-Μαλώνα σε 290τ.μ. οικόπ.	45εκ.	132.061,6
80τ.μ.-Πυλώνα σε 2000τ.μ. οικόπ.	28εκ.	82.171,6
120τ.μ.-Πυλώνα σε 1000τ.μ. οικόπ.	70εκ.	205.429,2
330τ.μ.-Πυλώνα σε 1500τ.μ. οικόπ.	120εκ.	352.164,3
100τ.μ.-Γεννάδι σε 210τ.μ. οικόπ.	32εκ.	93.910,4
120τ.μ.-Γεννάδι σε 700τ.μ. οικόπ.	65εκ.	190.755,6
140τ.μ.-Γεννάδι σε 1000τ.μ. οικόπ.(κύμα)..	85εκ.	249.449,7
140τ.μ.-Γεννάδι σε 1000τ.μ. οικόπ.	80εκ.	234.776,2
155τ.μ.-Γεννάδι σε 400τ.μ. οικόπ..(ημιτελ.)...	55εκ.	161.408,6
200τ.μ.-Γεννάδι σε 4000τ.μ. οικόπ.(κύμα).	200εκ.	586.940,5
130τ.μ.-Λαχανιά σε 1266τ.μ. οικόπ.(κύμα).	75εκ.	220.102,7
140τ.μ.-Λαχανιά σε 1000τ.μ. οικόπ.(κύμα).	85εκ.	249.449,7
157τ.μ.-Λαχανιά σε 1200τ.μ. οικόπ.(κύμα).	87εκ.	255.319,1
65τ.μ.-Κιοτάρι σε 1000τ.μ. οικόπ.	26εκ.	76.302,2

ΟΙΚΟΠΕΔΑ

	ΔΡΑΧΜΕΣ	ΕΥΡΩ-€
ΡΟΔΟΣ		
180τ.μ. στους Δασκάλους Σ.Δ.=1,2	25εκ.	73.367,5
241τ.μ. στη Σμύρνης	18εκ.	52.824,6
300τ.μ. στον συν/μό Απόλλων Σ.Δ.=0,6..	21εκ.	61.628,7
381τ.μ. στην Λονδίνου Σ.Δ.=0,8	30εκ.	88.041,0
558τ.μ. στην Λίνδου Σ.Δ,=0,8	62εκ.	181.951,5
632τ.μ. στη Φιλερήμου	53εκ.	155.539,2
ΚΟΣΚΙΝΟΥ		
2100τ.μ. στη Ρόδου-Λίνδου με άδ.οικ.	60εκ.	176.082,1
2100τ.μ. στη θέση Πέζουλας με άδ.οικ.	32εκ.	93.910,4
2000τ.μ. στη θέση Πέζουλας με άδ.οικ.	26εκ.	76.302,2
2400τ.μ. στη θέση Αγ. Ιωάννης	43εκ.	126.192,2
4000τ.μ. στη θέση Ξηρόκαμπος	60εκ.	176.082,1
4000τ.μ. στη θέση Πέζουλας	52εκ.	152.604,5
4000τ.μ. Πανοραμικό	60εκ.	176.082,1
4000τ.μ. στη θέση Πέζουλας	60εκ.	176.082,1
4000τ.μ. στη Ρόδου-Λίνδου με άδ.οικ.	85εκ.	249.449,7
4000τ.μ. στο Φυτώριο	37εκ.	108.584,0
4500τ.μ. στην επαρχιακή οδό	90εκ.	264.123,2
8570τ.μ. επί της Ρόδου-Λίνδου (Τσαίρι)	129εκ.	378.576,6
9700τ.μ. επί της Ρόδου-Λίνδου	250εκ.	733.675,7
ΑΣΓΟΥΡΟΥ		
4000τ.μ. στην επαρχ.οδό	80εκ.	176.082,1
4000τ.μ. στην Αγ. Βαρβάρα	38εκ.	111.518,7
4000τ.μ. με βιοτεχνική άδεια	47εκ.	234.776,2
4200τ.μ. στην παρ. Αγγ. Σικελιανού..	65εκ.	137.931,0
ΑΦΑΝΤΟΥ		
360τ.μ. εντός οικισμού	12εκ.	35.216,4
2340τ.μ. στα Κολύμπια επί της Εθν.οδού.	31εκ.	90.975,7
4780τ.μ. στον παραλ.δρόμο προς Κολύμπια.	29εκ.	85.106,3
5000τ.μ. επί της Εθν. Οδού & επί της Γέφυρας.	150εκ.	440.205,4
5751τ.μ. στα Κολύμπια επί της οδού Ευκαλύπτων.	50εκ.	146.735,1
ΙΑΛΥΣΟΣ		
300τ.μ. κοντά στον Μαρινόπουλο Σ.Δ.=0,4.	18εκ.	52.824,6
2000τ.μ. επί της Λεωφ. Ρόδου-Κρεμαστής	70εκ.	205.429,2
2000τ.μ. στη θέση Βουνάρα με άδ.οικόδ.	40εκ.	117.388,1
2000τ.μ. στη θέση Βουνάρα Μόσχου.	38εκ.	111.518,7
4000τ.μ. στους προποδ. Φιλερήμου.	50εκ.	88.041,0
8700τ.μ. στο Κανδυλί	30εκ.	281.731,4

ΔΙΑΜΕΡΙΣΜΑΤΑ

	ΔΡΑΧΜΕΣ	ΕΥΡΩ-€
35τ.μ. στους Δασκάλους	15εκ.	44.020,5
48τ.μ. στις Αραπάκι	21εκ.	61.628,7
60τ.μ. στο Ροδίνι	27εκ.	79.236,9
72τ.μ. στην Ιξιά	25εκ.	73.367,5
74τ.μ. στην Ανάληψη	35εκ.	102.714,6
75τ.μ. στο Καρακόνερο	41εκ.	120.322,8
80τ.μ. στην Ιξιά	42εκ.	123.257,5
80τ.μ. στο Ροδίνι	34εκ.	99.779,9
82τ.μ. στο Ζέφυρος	36εκ.	105.649,3
83τ.μ. στο Ροδίνι	37εκ.	108.584,0
88τ.μ. στην Ιξιά	30εκ.	88.041,0
90τ.μ. στη Ψαροπούλα	46εκ.	134.996,3
90τ.μ. στους Δασκάλους(ημιτελ.)	21εκ.	61.628,7
90τ.μ. στη Ψαροπούλα	49εκ.	143.800,4
90τ.μ. στην Ανάληψη	38εκ.	111.518,7
92τ.μ. στην Ιξιά	43εκ.	126.192,2
94τ.μ. στο Ζέφυρος	40εκ.	117.388,1
96τ.μ. στο Καρακόνερο	43εκ.	126.192,2
98τ.μ. στο Ζέφυρος	40εκ.	117.388,1
103τ.μ. στο Ροδίνι	46εκ.	134.996,3
108τ.μ. στον Αγ. Νικόλαο	28εκ.	82.171,6
110τ.μ. στον Αγ. Γεώργιο	25εκ.	73.367,5
114τ.μ. στους Δασκάλους	63εκ.	184.886,2
118τ.μ. στο Αραπάκι	51εκ.	149.669,8
118τ.μ. στο Ζέφυρος	53εκ.	155.539,2
120τ.μ. στην Ιξιά	30εκ.	88.041,0
123τ.μ. στο Αραπάκι	52εκ.	152.604,5
123τ.μ. στο Ροδίνι	55εκ.	161.408,6
123τ.μ. στην Ανάληψη	55εκ.	161.408,6
125τ.μ. στο Ροδίνι	56εκ.	164.343,3
125τ.μ. στην Ιξιά	53εκ.	155.539,2
128τ.μ. στο Καρακόνερο	58εκ.	170.212,7
128τ.μ. στον Αγ. Ιωάννη	71εκ.	208.363,9
128τ.μ. στην Ανάληψη	61εκ.	179.016,8
134τ.μ. στη Ψαροπούλα	38εκ.	111.518,7
135τ.μ. στη Ψαροπούλα	75εκ.	220.102,7
136τ.μ. στην Ανάληψη	21εκ.	61.628,7
162τ.μ. στους Αγ. Αναργύρους.	40εκ.	117.388,1
180τ.μ. στον Αγ. Νικόλαο	65εκ.	190.755,6

ΚΑΤΑΣΤΗΜΑΤΑ-ΓΡΑΦΕΙΑ

	ΔΡΑΧΜΕΣ	ΕΥΡΩ-€
30τ.μ. στο Φαληράκι	35εκ.	102.714,6
30τ.μ. στο Φαληράκι με υπόγειο	75εκ.	220.102,7
30τ.μ. στην ακτή Μιαούλη	80εκ.	234.776,2
32τ.μ. στον Αρχάγγελο (κέντρο)	19εκ.	55.759,3
39τ.μ. στη Γαριβάλδη	13εκ.	38.151,1
43τ.μ. στη Σωκράτους	240εκ.	704.328,6
45τ.μ. στο Φαληράκι με αντίστοιχο υπόγειο & 45τ.μ. όροφο	95εκ.	278.796,7
48τ.μ. στο κέντρο πόλεως	100εκ.	293.470,2
50τ.μ. στην Αλεξ. Διάκου	50εκ.	146.735,1
50τ.μ. στην Καρπάθου	65εκ.	190.755,6
50τ.μ. στο εμπορικό Κέντρο Φώκιαλη	18εκ.	52.824,6
50τ.μ. στην Θεσσαλονίκης	21εκ.	61.628,7
60τ.μ. στην Αλ. Διάκου	65εκ.	190.755,6
65τ.μ. στον Αρχάγγελο (Κέντρο)	38εκ.	111.518,7
95τ.μ. στην Παλιά Πόλη σε 287τ.μ. οικ.	170εκ.	498.899,4
97τ.μ. στην 28ης Οκτωβρίου ισόγειο	38εκ.	111.518,7
115τ.μ. στην Καποδιστρίου	50εκ.	146.735,1
125τ.μ. στην Ιαλυσό - Λεωφ.Ηρακλειδών.	53εκ.	155.539,2
127τ.μ. στη Σκεύου Ζερβού	37εκ.	108.584,0
160τ.μ. στην Αγίου Φανουρίου	90εκ.	264.123,2

ΖΗΤΟΥΝΤΑΙ ΔΙΑΜΕΡΙΣΜΑΤΑ, ΚΑΤΑΣΤΗΜΑΤΑ, ΟΙΚΟΠΕΔΑ ΕΝΤΟΣ ή ΕΚΤΟΣ ΠΟΛΕΩΣ, ΟΙΚΟΠΕΔΑ ΓΙΑ ΠΩΛΗΣΗ - ΑΝΤΙΠΑΡΟΧΗ, ΔΑΝΕΙΑ ΔΕΚΤΑ, ΕΥΚΟΛΙΕΣ ΠΛΗΡΩΜΗΣ

ΕΥΡΩΚΤΗΜΑΤΙΚΗ
η ακίνητη αξία σας

Εθνικής Αντίστασης 83 (πρώην Άννης Μαρίας) δίπλα στην ALPHA BANK
Τηλ.02410 73819,74917 Κιν. 0944/374546, 0945/292030 FAX.02410 38641

ΙΩΑΝΝΗΣ & ΜΙΧΑΛΗΣ ΕΥΣΤΑΘΙΟΥ

ενοικιασεις

συνέχεια από την προηγούμενη

ΔΥΑΡΙ κατάλληλο για ένα ή δύο άτομα, με ηλιακό, πάρκιν, σε άριστη κατάσταση επί της Λεωφ. Κρεμαστής (παλ. αεροδρόμιο έναντι Ομορφου). Πληρ. τηλ. 0241094398 AE48197

ΥΜΙΥΠΟΓΕΙΟΣ ΧΩΡΟΣ 100 Τ.Μ. ΜΕ W.C. ΚΑΤΑΛΛΗΛΟΣ ΓΙΑ ΟΠΟΙΑΔΗΠΟΤΕ ΕΠΑΓΓΕΛΜΑΤΙΚΗ ΧΡΗΣΗ, ΕΠΙ ΤΗΣ ΟΔΟΥ ΜΙΧΑΗΛ ΠΕΤΡΙΔΗ 30 ΣΤΗ ΡΟΔΟ. Ο ΧΩΡΟΣ ΕΙΝΑΙ ΕΥΑΕΡΟΣ, ΕΥΗΛΙΟΣ ΚΑΙ ΦΡΕΣΚΟΒΑΜΜΕΝΟΣ ΣΕ ΑΡΙΣΤΗ ΚΑΤΑΣΤΑΣΗ ΑΠΟ ΚΑΘΕ ΠΛΕΥΡΑ. ΠΛΗΡ. ΤΗΛ. 02410/77987, 094/2210685. ΠΕ48177

ΕΝΟΙΚΙΑΖΟΝΤΑΙ: α) Διαμέρισμα τριάρι στην περιοχή Ιξιάς, β) Κατάστημα στην οδό Γρίβα, γ) Καταστήματα στην Παλιά Πόλη, εστιατόρια, χρυσοχοεία, τουριστικά. Πληρ. Κτημα/κό Γραφείο Ελένης Βρατσάλη, τηλ. 02410 65300, 0945105362 AE48199

STUDIOS νεόκτιστα σε πανοραμική θέα στα Κοσκινού, με κουζίνα, τουαλέτα, aircondition, τηλεόραση, επιπλωμένα, με όλο το νοικοκυριό του σπιτιού και με άνετο πάρκιν. Πληρ. τηλ. 093/2629891. AE48176

ΔΙΑΜΕΡΙΣΜΑ επιπλωμένο 3 υπνοδωματίων, TV, ευρύχωρο, ανοικτούς χώρους δίπλα και πίσω, κέντρο-απόκεντρο. Ολες οι ευκολίες πλησίον. Περιοχή Αγ. Νικολάου, κατάλληλο και για συγκατοίκηση. Πληρ. τηλ. 0241031149, 0938867728 ώρες γραφείου AE48192

ΔΙΑΜΕΡΙΣΜΑ 60 τ.μ. με ηλιακό, γκαράζ και ιδιωτικό κήπο έναντι ξενοδοχείου Mira Mare. Πληρ. τηλ. 0241096150, 0937047406 AE48186

ΥΠΟΓΕΙΟ-ΑΠΟΘΗΚΗ με ράμπα 110 τ.μ. στο Ροδίνι στην οδό Όσλο 14 και Λισσαβώνας γωνία. Πληρ. τηλ. 0241068103 AE48190

ΕΝΟΙΚΙΑΖΕΤΑΙ στα Κοσκινού διαμέρισμα, μικρό επιπλωμένο με μια κρεβατοκάμαρα, κουζίνα, τραπεζαρία κατάλληλο για ζευγάρι ή ένα άτομο. Πληρ. τηλ. 0241062004 AE48158

ΔΙΑΜΕΡΙΣΜΑ τριών υπνοδωματίων 100 τ.μ. περιοχή Αννης Μαρίας και Μεγ. Κων/νου γωνία. Πληρ. τηλ. 02410/95610 μετά τις 14.00. AE48182

ΓΡΑΦΕΙΟ 1ου ορόφου επί της οδού Λεμεσού 34. Πληρ. τηλ. 0241074384 AE48191

ΓΚΑΡΣΟΝΙΕΡΑ ισόγειος επιπλωμένη, 2 χώρων κοντά στη Λαϊκή Αγ. Δημητρίου και Τεχνικό Λύκειο. Πληρ. τηλ. 63926. AE48175

ΕΝΟΙΚΙΑΖΕΤΑΙ επιπλωμένο δωμάτιο στο Καρακόνερο. Πληρ.τηλ. 0241077918 AE48164

STUDIO ενός υπνοδωματίου, 160 ευρώ, studio ενός υπνοδωματίου, συν πατάρι 190 ευρώ, διαμερίσματα 2 υπνοδωματίων με 2 WC, και κουζίνα 290 ευρώ. Πλήρως επιπλωμένα, οδός Κωνσταντινίδη 5 (Ζέφυρος). Πληρ. τηλ. 02410/22240, 02410/73560, κιν. 0973098654, 9 π.μ.-11 μ.μ. AE48174

ΔΙΑΜΕΡΙΣΜΑ στην Παστίδα, 3 υπνοδωματίων, κεντρική θέρμανση, γκαράζ, κήπο και διάφορα έξτρα. Πληρ. τηλ. 0942528682 AE48166

ΔΙΑΜΕΡΙΣΜΑ 3άρι, 3 υπνοδωμάτια, επί της οδού Αθανασίου Διάκου 60, περιοχή Αγίου Νικολάου. Πληρ. τηλ. 0241068794, 24212 AE48222

ΕΥΚΑΙΡΙΑ-ΠΩΛΟΥΝΤΑΙ

ΡΟΔΟΣ
• 3άρι διαμέρισμα στην Ανάληψη 28 εκατ. δρχ.

ΑΣΓΟΥΡΟΥ
• 4 στρεμ. 36.000.000 δρχ.

ΚΟΣΚΙΝΟΥ
• 800 μέτρα εντός οικισμού 28.000.000 δρχ.

ΑΦΑΝΤΟΥ
• 4 στρέμματα με θέα την θάλασσα 24.000.000 δρχ.

ΚΟΛΥΜΠΙΑ
• Προς Αρχίπολη κεντρικό δρόμο με πρόσοψη στο κεντρικό 100 μέτρα 20.000.000 δρχ.

ΤΗΛΟΣ
• Οικόπεδο 4.850 τ.μ. με κάλυψη 0,8% στην περιοχή. Κήποι στο Λιμάνι 16.000.000 δρχ.

ΖΗΤΕΙΤΑΙ ΓΚΑΡΣΟΝΙΕΡΑ Ή ΜΙΚΡΟ ΔΙΑΜΕΡΙΣΜΑ ΣΤΗΝ ΠΕΡΙΟΧΗ ΑΓ. ΑΝΑΣΤΑΣΙΑΣ Ή ΣΤΟΥΣ ΑΓ. ΑΝΑΡΓΥΡΟΥΣ ΜΕΤΑΧΕΙΡΙΣΜΕΝΟ Ή ΚΑΙΝΟΥΡΓΙΟ

ΔΡΑΚΟΣ ΓΕΩΡΓΙΟΣ
ΤΗΛ. 02410/26805, 51024, 0945/406562

ΡΟΔΙΑΚΗ ΚΤΗΜΑΤΙΚΗ

ΣΥΜΒΟΥΛΟΙ & ΕΚΤΙΜΗΤΕΣ ΑΚΙΝΗΤΩΝ — ΚΤΗΜΑΤΟΜΕΣΙΤΙΚΟ ΓΡΑΦΕΙΟ από το 1983

Η ΡΟΔΙΑΚΗ ΚΤΗΜΑΤΙΚΗ είναι ανεξάρτητο κτηματομεσιτικό γραφείο με έδρα την Ρόδο. Η διαμεσολάβηση (brokerage) για την πώληση, εκμετάλλευση ή και εκμίσθωση της ακίνητης περιουσίας αποτελεί τον σημαντικότερο τομέα δραστηριότητας της εταιρείας.
Η εξειδικευμένη προσέγγιση και η επιστημονική κατάρτιση σε συνδιασμό με την πολυετή εμπειρία είναι οι βασικοί συντελεστές της επιτυχημένης δεκαπενταετούς και πλέον πορειάς του γραφείου μας.



ΠΩΛΗΣΕΙΣ ΕΠΙΛΕΓΜΕΝΩΝ ΑΚΙΝΗΤΩΝ

Το γραφείο μας διαθέτει σε αποκλειστικότητα δεκάδες επιλεγμένα ακίνητα

- **Διαμερίσματα - Μονοκατοικίες - Μεζονέτες**
- **Οικόπεδα - Αγροτεμάχια**
- **Κεντρικά Καταστήματα - Γραφεία - Αυτοτελή Κτίρια**
- **Μισθωμένα ακίνητα εισοδήματος**
- **Ξενοδοχειακές Μονάδες**

Μεσω του δικτύου συνεργαζόμενων μεσιτικών γραφείων αναλαμβάνουμε αγοραπωλησίες ακινήτων σε όλη την Ελλάδα.

ΕΚΤΙΜΗΣΕΙΣ ΑΚΙΝΗΤΩΝ

Σε συνεργασία με διεθνή γραφεία συμβούλων ακίνητης περιουσίας και με βάση τα αυστηρά πρότυπα και την μεθολογία του Βρετανικού Ινστιτούτου Ορκωτών Πραγματογνωμόνων και Εκτιμητών **(Royal Institution of Chartered Surveyors)** αναλαμβάνουμε εκτίμησεις ακίνητης περιουσίας.Οι εν λόγω εκτιμήσεις μπορούν να χρησιμοποιηθούν σε τραπεζικούς και πιστωτικούς οργανισμούς ή σε δικαστικές πρακτικές τόσο στην Ελλάδα όσο και στο εξωτερικό.

RHODES REAL ESTATE - a world of choice

Rhodes Real Estate is an independent real estate agency founded in 1983 and based in Rhodes island. Since that time we have offered a world class, high quality service to our many and valued clients. Our diverse clientele appreciate our discretion, professionalism and market credibility.

Our company offers professional real estate services for

- **Residential Properties (Holiday homes, traditional hous**
- **Commercial Properties (shops, hotels, offices)**
- **Property Evaluation -Property Management**



We are members of FIABCI (International Federation of Real Estate Agencies), CEI (EuropeanConfederation of Real Estate Agents), NAEA - Overseas Member (National Association of Real Estate Agents - Great Britain), ERES (European Real Estate Society).

For all your personal and professional real estate requirements please contact Mr. Savvas A. Savvaidis (BBA Bologna Un., MCEI, ANAEA) on 26281 or 35476

ΑΝΕΣΤΗΣ & ΣΑΒΒΑΣ ΣΑΒΒΑΪΔΗΣ

Μέγαρο Κιοσόγλου, 3ος όροφος
Εθελοντών Δωδεκανησίων 29
ΡΟΔΟΣ

tel: 26281 & 35476 fax: 34663
cel: 0944-421015 & 0977-433427
e-mail: savvaidis@rho.forthnet.gr

F.I.A.B.C.I.

ΑΣΦΑΛΕΙΟΚΤΗΜΑΤΙΚΗ

ΚΤΗΜΑΤΟΜΕΣΙΤΙΚΟ-ΑΜΟΙΒΑΙΑ ΚΕΦΑΛΑΙΑ

ΑΣΦΑΛΕΙΕΣ INTERNATIONAL LIFE

ΔΙΑΜΕΡΙΣΜΑΤΑ
45 τ.μ. 2άρι Ανάληψη
85 τ.μ. 3άρι Κέντρο
88 τ.μ. 3άρι Δασκάλους
90 τ.μ. 3άρι Ιαλυσός
90 τ.μ. 3άρι Κέντρο
100 τ.μ. 3άρι Κέντρο
115 τ.μ. 4άρι Ανάληψη
115 τ.μ. 4άρι Δασκάλους
125 τ.μ. 4άρι Αγ. Ιωάννης
126 τ.μ. 4άρι Αγ. Ιωάννης
130 τ.μ. 4άρι Μήδια
145 τ.μ. 4άρι Κέντρο

ΔΙΑΜΕΡΙΣΜΑΤΑ ΑΘΗΝΑ
Τρία 88 τ.μ. το καθένα
Λουξ κατασκευής
Μαραθώνος και Λαυρίου

ΟΙΚΟΠΕΔΑ
478 τ.μ. Ροδίνι (Σ.Δ. 0,4)
500 τ.μ. Ανάληψη (Σ.Δ. 0,8)
500 τ.μ. Παραδείσι
700 τ.μ. Ανάληψη (Σ.Δ. 0,8)
1060 τ.μ. Ροδίνι (Σ.Δ. 0,8)
1500 τ.μ. Μιχ. πετρίδη (Σ.Δ. 0,8)

ΑΓΡΟΤΕΜΑΧΙΑ
3,5 στρεμ. Ε.Ο. Ρόδου Λίνδου
4 στρεμ. εντός σχεδίου Μαριτσά
4 στρεμ. Καλαβάρδα
4 στρεμ. Δαματριά
4 στρεμ. Αφάντου
5 στρεμ. Παστίδα
5 στρεμ. Τσαΐρι
6 στρεμ. Παστίδα
11 στρεμ. Παστίδα
80 στρεμ. Κιοτάρι

ΜΕΖΟΝΕΤΕΣ-ΜΟΝΟΚΑΤΟΙΚΙΕΣ
120 τ.μ. Καρακόνερο
120 τ.μ. Μήδια
130 τ.μ. Μήδια
130 τ.μ. Παραδείσι
140 τ.μ. Μήδια
150 τ.μ. Μήδια
150 τ.μ. Ιαλυσός
150 τ.μ. Ιαλυσός
180 τ.μ. Ιαλυσός
180 τ.μ. Παλιά Πόλη
190 τ.μ. Αφάντου
300 τ.μ. Τρεις
450 τ.μ. Κοσκινού

ΚΑΤΑΣΤΗΜΑΤΑ
35 τ.μ. Φαληράκι
38 τ.μ. Φαληράκι
40 τ.μ. Τροφό
50 τ.μ. γραφείο Σοφ. Βενιζέλου
60 τ.μ. Ψαροπούλα
90 τ.μ. Βενιζέλου

ΔΙΑΘΕΤΟΥΜΕ ΠΕΡΙΣΣΟΤΕΡΑ ΑΚΙΝΗΤΑ ΠΡΟΣ ΠΩΛΗΣΗ ΕΚΤΟΣ ΑΠΟ ΤΑ ΑΝΑΓΡΑΦΟΜΕΝΑ

ΥΠΕΥΘΥΝΟΣ ΓΡΑΦΕΙΟΥ
ΚΑΡΑΝΙΚΗΣ ΛΟΥΚΑΣ
ΕΘΝ. ΜΑΚΑΡΙΟΥ 45 ΣΤΟΑ ΡΟΙΚΟΥ 2ος ΟΡΟΦΟΣ
ΤΗΛ. 21003 ΚΙΝ. 0932482625

ΕΝΟΙΚΙΑΣΕΙΣ

συνέχεια από την προηγούμενη

ΔΙΑΜΕΡΙΣΜΑ μικρό, επιπλωμένο στην Ανάληψη. Ενοίκιο 340 ευρώ. Πληρ. τηλ. 0241030069 ΑΕ48156

ΕΠΑΓΓΕΛΜΑΤΙΚΟΣ ΧΩΡΟΣ 100 τ.μ. κατάλληλος για γραφείο, ιατρείο κ.λπ. επί της οδού Κ. Παλαιολόγου και Μ. Κων/νου. Πληρ. τηλ. 0107520902 τηλ. 0241029318 ΑΕ48130

ΜΟΝΟΚΑΤΟΙΚΙΑ 140 τ.μ. με κήπο στην περιοχή Ασγούρου. Πληρ. τηλ. 0945152258 ΑΕ48095

ΧΩΡΟΙ ΑΠΟΘΗΚΕΥΣΗΣ ΕΝΟΙΚΙΑΖΟΝΤΑΙ ΠΕΡΙΦΡΑΓΜΕΝΟΙ, ΑΣΦΑΛΕΙΣ, ΥΠΑΙΘΡΙΟΙ, ΗΜΙΥΠΑΙΘΡΙΟΙ, ΚΑΙ ΚΛΕΙΣΤΟΙ ΚΑΤΑΛΛΗΛΟΙ ΓΙΑ ΑΠΟΘΗΚΕΥΣΗ ΕΝΟΙΚΙΑΖΟΜΕΝΩΝ ΑΥΤΟΚΙΝΗΤΩΝ ΚΑΙ ΠΟΥΛΜΑΝ. ΠΛΗΡ. ΤΗΛ. 0241038400 ΩΡΕΣ 08.00-15.00 μ.μ. κ. ΓΙΩΤΑ ΠΕ48069

ΙΣΟΓΕΙΟΣ ΧΩΡΟΣ 40 τ.μ. ΕΠΙ ΤΗΣ ΟΔΟΥ ΓΑΡΙΒΑΛΔΗ 30 (ΠΑΡΑΠΛΕΥΡΩΣ ΠΙΤΣΑ ΛΕΒΕΝΤΗ) ΚΑΤΑΛΛΗΛΟΣ ΓΙΑ ΓΡΑΦΕΙΟ 'Η ΑΛΛΗ ΧΡΗΣΗ. ΠΛΗΡ. ΤΗΛ. 0241063001, 0936252863. ΠΕ47811

Στην περιοχή σταδίου Διαγόρα (Κοδριγκτώνος 55) ενοικιάζονται επιπλωμένα **ΔΙΑΜΕΡΙΣΜΑΤΑ** για διάστημα από 1 εβδομάδα έως μερικούς μήνες. Πληρ. τηλ. 0241031756 ΑΕ48086

ΕΝΟΙΚΙΑΖΟΝΤΑΙ 2 ΧΩΡΟΙ (143 ΚΑΙ 153 Τ.Μ.) ΣΤΗΝ ΠΛΑΤΕΙΑ ΧΑΡΙΤΟΥ, ΣΕ ΝΕΟΚΛΑΣΙΚΟ, ΙΤΑΛΙΚΟ ΚΤΙΡΙΟ, 1ΟΣ ΟΡΟΦΟΣ. ΠΛΗΡ. ΤΗΛ. 0241022971, 0936573102 κα ΤΖΟΥΛΗ ΓΕΩΡΓΙΑΔΟΥ ή 0241023701, 0972120816 κο ΚΩΣΤΑ ΓΕΩΡΓΙΑΔΗ ΠΕ48011

ΑΠΟΘΗΚΕΣ ΣΤΗΝ ΙΑΛΥΣΟ ΕΝΟΙΚΙΑΖΟΝΤΑΙ 1) ΑΠΟΘΗΚΗΚΕΥΤΙΚΟΙ ΧΩΡΟΙ ΑΠΟ 100 ΕΩΣ 2000 Τ.Μ. ΚΑΙ ΥΨΟΣ 8 Μ. ΑΣΦΑΛΕΙΣ ΜΕ ΜΕΓΑΛΟΥΣ ΧΩΡΟΥΣ ΔΙΑΚΙΝΗΣΗΣ ΦΟΡΤΩΣΗΣ ΚΑΙ ΕΚΦΟΡΤΩΣΗΣ ΠΡΟΪΟΝΤΩΝ, 2) ΥΠΑΙΘΡΙΟΙ ΧΩΡΟΙ, ΠΕΡΙΦΡΑΓΜΕΝΟΙ, ΑΣΦΑΛΕΙΣ, ΚΑΤΑΛΛΗΛΟΙ ΓΙΑ ΑΠΟΘΗΚΕΥΣΗ ΠΡΟΪΟΝΤΩΝ ΣΕ ΠΑΛΕΤΕΣ. ΠΛΗΡ. ΤΗΛ. 0241038400. ΑΠΟ ΔΕΥΤΕΡΑ ΕΩΣ ΠΑΡΑΣΚΕΥΗ 08.00-15.00 κ. ΓΙΩΤΑ ΠΕ48068

ΧΩΡΟΣ 100 Τ.Μ. ΜΕ WC ΕΠΙ ΤΗΣ ΟΔΟΥ ΑΚΡΑΜΙΤΟΥ 16, ΚΑΘΕΤΟΣ ΛΕΩΦΟΡΟΥ ΚΑΛΛΙΘΕΑΣ ΚΑΙ ΑΤΤΑΒΥΡΟΥ, ΚΑΤΑΛΛΗΛΟΣ ΓΙΑ ΦΡΟΝΤΙΣΤΗΡΙΟ, ΚΑΤΑΣΤΗΜΑ, ΓΡΑΦΕΙΟ, ΠΡΑΚΤΟΡΕΙΟ ΠΡΟΠΟ ΚΑΙ ΟΠΟΙΑΔΗΠΟΤΕ ΑΛΛΗ ΕΠΑΓΓΕΛΜΑΤΙΚΗ ΧΡΗΣΗ. ΔΙΑΘΕΤΕΙ ΕΜΠΡΟΣΘΕΝ ΜΕΓΑΛΟ ΠΡΟΑΥΛΙΟ ΧΩΡΟ, ΑΝΕΤΟ ΠΑΡΚΙΝ. ΠΛΗΡ. ΤΗΛ. 0977472091 ΠΕ48023

STUDIOS μέχρι τέλος Ιουνίου με βεράντες, θέρμανση, ψυγείο-κουζίνα, WC, TV, 300 ευρώ όλα πληρωμένα, περιοχή Ακαδημίας, Λοχ. Φανουράκη 1. Πληρ. τηλ. 0241037158 ΑΕ48016

ΠΩΛΟΥΝΤΑΙ

Διώροφες αυτόνομες μονοκατοικίες με κήπο στον Δήμο Ιαλυσού, πολυτελούς κατασκευής.

- Διαστάσεις 130 τ.μ. και 168 τ.μ.
- Αριστη κατασκευή
- Δυνατότητα τραπεζικής χρηματοδότησης με ευνοϊκούς όρους

Πληρ. Εμμανουήλ Κρανίδης
Αμερικής 50- Ρόδος
Τηλ. 0241027082-26476, 0944347405

ΠΩΛΕΙΤΑΙ

πολυτελή μονοκατοικία 192 τ.μ. με πρόσοψη τη θάλασσα 100 μ. από το κύμα (δίπλα στο ξενοδοχείο ΕΛΙΝΑ), περιοχή Ιξιά. Πολυτελή κατασκευή, θέρμανση, ασανσέρ σε οικόπεδο 406 τ.μ.

Πληρ. τηλ. 0936498134

ΠΩΛΗΣΕΙΣ ΑΚΙΝΗΤΩΝ

◆ **ΔΙΑΜΕΡΙΣΜΑΤΑ**

- Διαμέρισμα 75 τ.μ. 30.000.000 δρχ. οδός Τροίας
- Διαμέρισμα 85 τ.μ. 37.000.000 δρχ. Ιαλυσός
- 2άρια ετοιμοπαράδοτα, λουξ κατασκευής, 23.500.000 δρχ.
- Ροδίνι 115 τ.μ. λουξ κατασκευής, με απεριόριστη θέα
- Ροδίνι 90 τ.μ. λουξ κατασκευής με απεριόριστη θέα.
- Ατταβύρου 86 τ.μ. 35.000.000 δρχ.
- Ροδίνι 2άρι, 22.000.000 δρχ. καινούργιο
- Ροδίνι 114 τ.μ. 48.000.000 δρχ. λουξ κατασκευής
- Κορδικτώνος 80 τ.μ. 26.000.000 δρχ.
- Ανάληψη 85 τ.μ. 40.000.000 δρχ. λουξ κατασκευής
- Καρακόνερο 90 τ.μ. καινούργιο
- Ανάληψη 75 τ.μ.. 26.000.000 δρχ.
- Σωτήρος 115 τ.μ. 35.000.000 δρχ
- Πειραιώς 60 τ.μ. 27.000.000 δρχ.
- Τροίας 90 τ.μ. λουξ κατασκευής με απεριόριστη θέα.

◆ **ΗΜΙΤΕΛΗ ΔΙΑΜΕΡΙΣΜΑΤΑ**

- 100 τ.μ. 20.000.000 δρχ. Αταβύρου
- 60 τ.μ. 12.000.000 δρχ. Αταβύρου
- 160 τ.μ. 32.000.000 δρχ. Αταβύρου

◆ **ΜΕΖΟΝΕΤΕΣ-ΜΟΝΟΚΑΤΟΙΚΙΕΣ**

- 160 τ.μ. με οικόπεδο 1300 μ. στα Κοσκινού 40.000.000 δρχ. (μπετά)
- Μονοκατοικία στην Ιαλυσό 103 τ.μ. ανακαινισμένη
- 180 τ.μ. με οικόπεδο 1300 μ. στο Κανδυλί (μπετά)
- Κοσκινού 195 τ.μ., 35.000.000 δρχ. (κτισμένη)
- ΣΥΜΗ:Διόροφη κατοικία 70 τ.μ. με στέρνα 50.000.000 δρχ.

◆ **ΟΙΚΟΠΕΔΑ**

- 2 στρ. στο Κανδυλί με άδεια οικοδομής 220 μ., 23.000.000 δρχ.
- Κιοτάρι πάνω στο κύμα 5 στρ.
- Παραδείσι, 1500 μ., 8.000.000 δρχ.
- Μαριτσά 2 στρ., 17.000.000 δρχ.
- Κατταβιά 650 τ.μ. 3.000.000 δρχ.
- Οικόπεδα εντός σχεδίου στο Γεννάδι από 2.500.000 δρχ.
- Γεννάδι 2.000 τ.μ. πάνω στο κύμα
- Παστίδα 7 στρ., 70.000.000 δρχ.

◆ **ΑΠΟΘΗΚΕΣ**

- Αποθήκη σχεδόν ισόγεια 250 τ.μ. 20.000.000 δρχ.

◆ **ΚΑΤΑΣΤΗΜΑΤΑ**

- Επιχείρηση στην οδό Ηρώων Πολυτεχνείου
- Πωλείται επιχείρηση -αναψυκτήριο

◆ **ΚΤΗΜΑΤΑ**

- Κατταβιά Αγ. Γιώργης 4800 τ.μ. 6.000.000 δρχ.
- Λαχανιά, 2 στρ. οικοδομίσιμο 3.000.000 δρχ.
- Πίσω από το παλιό αεροδρόμιο 4 στρ., 22.000.000 δρχ. με θέα.
- Χωράφι 4 στρ. στην Παστίδα 18.000.00 δρχ.
- Χωράφι 5.700 στρ. στα Κολύμπια, 15.000.000 δρχ.
- Κατταβιά 1000 τ.μ. άρτιο και οικοδομήσιμο με φως, νερό, 2.500.000 δρχ.
- Κανδυλί 2.600 τ.μ., 35.000.000 δρχ.
- Πλημμύρι 1520 στρ. πάνω στην θάλασσα, τιμή 6.000.000 δρχ.
- Πλημμύρι 1.640τ.μ. 4.000.000 δρχ. οικοδομήσιμο
- Πλημμύρι 3.240τ.μ. 3.000.000 δρχ.
- Λαχανιά 4.700 τ.μ. 16.000.000 δρχ. οικοδομήσιμο
- 10 στρ. Κιοτάρι, νερό, ρεύμα 12.000.000 δρχ.
- Λαχανιά 100 στρ. πάνω στην θάλασσα
- Λαχανιά 45 στρ. 2500 δρχ./μέτρο
- Κατταβιά 2.500 τ.μ. πάνω στο δρόμο οικοδομήσιμο,
- Λάρδος 7 στρ. 12.000.000 δρχ.
- Κιοτάρι 4 στρ. 4.000.000 δρχ.
- Λαχανιά 750 τ.μ., 8.500.000 δρχ.στο χωριό
- Γεννάδι 20 στρ. ρεύμα-νερό 20.000.000 δρχ.
- Κιοτάρι 7 στρ. με νερό-ρεύμα 8.000.000 δρχ.
- Λαχανιά 4 στρ. 300 μέτρα από τη θάλασσα 8.000.000 δρχ.
- Γεννάδι 1.100 τ.μ. 1.500.000 δρχ.
- Κατταβιά 10 στρ. 10.000.000 δρχ.
- Πλημμύρι 12 στρ. με φως, νερό
- Κατταβιά 4.000 τ.μ. 2.000.000 δρχ.
- Πλημμύρι 5.500 τ.μ. 6.500.000 δρχ.
- Γεννάδι στη λεωφόρο 4.000 τ.μ., 12.000.000 δρχ.
- Γεννάδι, 2 στρ. πάνω στη θάλασσα
- Πλημμύρι, 4.500 στρ. 6.000.000 δρχ.
- Κιοτάρι 4 στρ. κοντά στη θάλασσα
- Σάλακος 8στρ. 16.000.000 δρχ.

➪ Πωλούνται αποθήκες και βιοτεχνικοί χώροι.

- **ΔΑΝΕΙΑ ΔΕΚΤΑ - ΕΥΚΟΛΙΕΣ ΠΛΗΡΩΜΗΣ**
- **ΖΗΤΟΥΝΤΑΙ ΟΙΚΟΠΕΔΑ ΠΡΟΣ ΑΓΟΡΑ - ΚΤΗΜΑΤΑ ΚΑΙ ΔΙΑΜΕΡΙΣΜΑΤΑ**

ΣΤΑΜΑΤΗΣ ΜΑΝΩΛΑΚΟΣ

ΩΡΕΣ ΓΡΑΦΕΙΟΥ 8.30-1.00 π.μ. και 5-8 μ.μ.

ΔΗΜ. ΑΝΑΣΤΑΣΙΑΔΗ 45 (παραπλεύρως ΥΠΕΡΑΓΟΡΑΣ ΠΑΠΑΚΥΡΙΑΚΟΥ-ΣΥΝΟΙΚΙΑ ΔΑΣΚΑΛΩΝ) Τηλέφωνα: 23815-78275, 0944698056



ΚΤΗΜΑΤΟΜΕΣΙΤΙΚΟ ΓΡΑΦΕΙΟ

ΑΙΓΑΙΟΚΤΗΜΑΤΙΚΗ

ΠΩΛΟΥΝΤΑΙ

- ΔΙΑΜΕΡΙΣΜΑΤΑ-ΜΟΝΟΚΑΤΟΙΚΙΕΣ

- (ΔΔ)=ΔΑΝΕΙΑ ΔΕΚΤΑ

- 45 τ.μ. Ιαλυσό 18 εκ. 52.824 €
- 55 τ.μ. Αθηνών 73.367 €-25 εκ (ΔΔ)
- 55 τ.μ. καινούργιο Κοσκινού 18 εκ. -9889 €.
- 57 τ.μ. Αθηνών (3 ετών) με θέα, 24 εκ. 70.432 € (ΔΔ)
- 60 τ.μ. α' ορ. Καρακόνερο καινούργια 28 εκ. -82171 εκ. (ΔΔ)
- 60 τ.μ. ρετιρέ, Ασγούρου, 23 εκ.-67.498€
- 60 τ.μ. β όροφ. Μίρα Μάρε 20 εκ.-58.694 € (ΔΔ)
- 62 τ.μ. λουξ ρετιρέ στην Απ. Παύλου 30 εκ.-88.041 € (ΔΔ)
- 70 τ.μ. Ιαλυσό 28 εκ. 82.171 € (ΔΔ)
- 70 τ.μ. μον/κία με 100 τ.μ. αυλή, μονοκατοικία κοντά στο Ρολόι, Π. Πόλη, 30 εκ.-88.041 € (ΔΔ)
- 74 τ.μ. (ισ. με αυλή) Ροδίνι, 26 εκ.-76.302 € (ΔΔ)
- 75 τ.μ. Καρακόνερο ορ/σνα 37,5 εκ. -110.051 € (ΔΔ)
- 77 τ.μ. λούξ ετοιμ/το με αυλή 27 εκ. Κοσκινού 79.236 €
- 80 τ.μ. (ημιϋπόγειο), Δασκάλους, 25 εκ.-73.367 €
- 82 τ.μ. Ροδίνι β' ορ. 28 εκ.-82.171 € (ΔΔ)
- 83 τ.μ. β' ορ. Ανάληψη, 30 εκ.-88.041 € (ΔΔ)
- 85 τ.μ. Ιαλυσό καινούργιο 37 εκ. -108.584 €
- 87,5 τ.μ.καιν/ργιο Ροδίνι 39 εκ.-114.453 € (ΔΔ)
- 90 τ.μ. (ισόγειο με αυλή) Μιχ. Πετρίδη λουξ 29 εκ. - 85.106 €
- 90 τ.μ. μον/κία διόροφη Παραδείσι με τζάκι 22 εκ. - 64.563 € (ΔΔ)
- 90 τ.μ. (ημ/γειο) λουξ στη Μιχ. Πετρίδη 29 εκ. - 85.106 € (ΔΔ)
- 109 τ.μ. ετοιμ/τη μεζ/τα Ιαλυσό (3 υπν.) 55 εκ-161.408 € (ΔΔ)
- 117 εμ. σε σοβά Δασκάλους) 32 εκ. -93.910 € (ΔΔ)
- 120 τ.μ. Αθηνών 161.408 €-55 εκ. (ΔΔ)
- 120 τ.μ. μεγ/τα μεζονέτα με υπόγειο, Πτολεμαίων, 63 εκ.-184.886 € (ΔΔ)
- 120 τ.μ. πλησίον Μ. Πετρίδη (ισ.), (3 υπν.) 161.408 €-55 εκ. (ΔΔ)
- 120 τ.μ. μεζ/τα Ροδίνι 80 εκ. 234.776 € (ΔΔ)
- 124 τ.μ. Καρακόνερο 54 εκ. 158.470 (ΔΔ)
- 120 τ.μ. (υπόγειο με αυλή), Κέννεντυ, 45 εκ.-132.016 €
- 125 τ.μ. μον/κία σε 1,5 στρ. στη Θολό 205.429 € (Δ.Δ.)
- 132 τ.μ. Κέννεντυ, 75 εκ.-206.429 €
- 140 τ.μ. μεζ/τα με γκαράζ- έξτρα 7 ετών Ροδίνι 70 εκ. -205.429 € (ΔΔ)
- 140 τ.μ. μεζ/τα (με 70 τ.μ. υπ.) οε μαρ/βά, Ιαλυσός 50 εκ.-146.735 € (ΔΔ)
- 150 τ.μ. μον/κία σε 2 στρ. στην Ιαλυσό 100 εκ.-293.470 € (ΔΔ)
- 158 τ.μ. μεζ/τα σε μπετά Ιξιά 36 εκ.-105.649 €
- 195 τ.μ. μεζονέτα σε μπετά, Κοσκινού, 35 εκ.-102.714 € (ΔΔ)
- 200 τ.μ. (2 διαμ/τα) στο Μαντρικό 41 εκ. 120.322 € (ΔΔ)
- 210 τ.μ. μεζ/τα. Κοσκινού 220.102 €-75 εκ. (ΔΔ)
- 270 τ.μ. βίλλα στο σοβά σε 4 στρ. Τσαΐρι 100 εκ. - 293.470 €
- 280 τ.μ. μον/κία σε Ιστρ. Κοσκινού 150 εκ.-440.205 € (ΔΔ)
- 280 τ.μ οικ. τετ/νο (κτίριο) Π. Πόλη 100 εκ. 293.470 €
- 550 τ.μ. μον/κία Παστίδα 7 στρ. 170 εκ. 498.899 € (ΔΔ)

ΚΑΤΑΣΤΗΜΑΤΑ-ΑΠΟΘΗΚΕΣ

- 30 τ.μ. Εμπ/κο κέντρο Βράχο Ιαλυσό 20 εκ. - 58,694 €
- 31 τ.μ. κατάστημα στο Νηρέα 22 εκ. - 64.563 € (ΔΔ)
- 39 τ.μ. Αγ. Αναστασία 12 εκ.-35.216 €
- 80 τ.μ. υπ/γεια απ/κη Κένεντυ 11 εκ. 32.281€
- 175 τ.μ. Λεωφ. Ρόδου-Λίνδου 60 εκ.-176.082 € (ΔΔ)
- 160 τ.μ. αποθήκη. Ανάληψη 30 εκ.-88.041 € (ΔΔ)
- 180 τ.μ. αποθήκη Ροδίνι 132.061 €-45 εκ.
- 320 τ.μ. αποθήκη Ασγούρου 44 εκ.-129.126 €
- 900 τ.μ. κτίριο στο Μήδεια 350 εκ.

ΟΙΚΟΠΕΔΑ-ΑΓΡΟΤΕΜΑΧΙΑ

- 350 τ.μ. πλησίον Τσαλδάρη (Σ.Δ. 0,8), 42 εκ.- 123.257 € (ΑΔ)
- 406 τ.μ. εντός οικισμού Εμπωνας (Σ.Δ. 0,8) 30.000 €
- 175 εντός οικ. Δαματριάς 15 εκ. - 44.020 €
- 500 τ.μ. Μίρα Μάρε (Σ.Δ. 0,8), 45 εκ.-132.016 € (για γραφεία κατ/τα)
- 680 τ.μ. Πειραιώς 176.082 €-60 εκ.
- 1.200 τ.μ. εντός οικ. Κοσκινού (κτίζει 600 τ.μ.) 50 εκ.-146.735 €
- 1.200 τ.μ. εντός οικ. Κοσκινού (κτίζει 600 τ.μ.) 50 εκ. - 146.735 €
- 4 στρεμ. στα Νερά Καλλιθέας 60 εκ.-176.082 €
- 4.380 τ.μ. Ασγούρου τ.μ. 35 εκ.-102.714 €
- 8.740 τ.μ. Κολύμπια 63 εκ.-184.886 €
- 10 στρ. Καλυθιές, 15 εκ.-44.020 €
- 13.770 τ.μ., Τσαΐρι 161.408€-55εκ.
- 350 τ.μ. (νέα επ/ση οικ/σμού Σορωνής) 30.000 €

ΕΝΟΙΚΙΑΖΟΝΤΑΙ ΔΥΟ ΚΑΤΑΣΤΗΜΑΤΑ ΣΤΗ ΒΕΝΕΤΟΚΛΕΩΝ
ΖΗΤΟΥΝΤΑΙ ΜΕΤΑΧΕΙΡΙΣΜΕΝΑ ΔΙΑΜΕΡΙΣΜΑΤΑ - ΑΜΕΣΗ ΠΩΛΗΣΗ
ΑΝΑΛΑΜΒΑΝΟΥΜΕ ΤΗΝ ΕΝΟΙΚΙΑΣΗ ΤΟΥ ΔΙΑΜΕΡΙΣΜΑΤΟΣ ΣΑΣ ΣΕ ΠΟΛΥ ΣΥΝΤΟΜΟ ΧΡΟΝΙΚΟ ΔΙΑΣΤΗΜΑ

ΡΕΝΑ ΒΑΖΟΥΚΟΥ

(ΜΕΣΙΤΗΣ ΑΣΤΙΚΩΝ ΣΥΜΒΑΣΕΩΝ)

ΔΙΕΥΘ. ΓΡΑΦΕΙΟΥ ΔΗΜ. ΘΕΟΔΩΡΑΚΗ 3
9-1 το πρωί και 6.30-9 απ/τα
Δευτέρας-Πέμπτης εκτός Σαβ. και Κυρ.
Τηλ. (02410) 22943-28838 FAX: 28838
email.vazoukou@otenet.gr.
ΡΟΔΟΣ

ενοικιασεις

συνέχεια από την προηγούμενη

ΕΝΟΙΚΙΑΖΟΝΤΑΙ ΓΙΑ ΤΗΝ ΠΕΡΙΟΔΟ ΤΟΥ ΧΕΙΜΩΝΑ, ΕΠΙΠΛΩΜΕΝΑ ΔΙΑΜΕΡΙΣΜΑΤΑ 45 Τ.Μ. ΣΤΗΝ ΠΕΡΙΟΧΗ ΤΗΣ ΙΞΙΑΣ. ΜΕ ΘΕΡΜΑΝΣΗ, ΖΕΣΤΟ ΝΕΡΟ, ΠΑΡΚΙΝ, ΚΗΠΟ ΚΑΙ ΠΙΣΙΝΑ. ΠΛΗΡ. ΤΗΛ. 0241093172, ΚΙΝ. 0944658034 ΠΕ48017

ΓΡΑΦΕΙΑ στην περιοχή Δασκάλων σε γωνιακό καινούργιο κτίριο απέναντι από το Super Market BAZAAR για επαγγελματική χρήση μόνο. Πληρ. τηλ. 0945544929. AE48039

ΕΝΟΙΚΙΑΖΟΝΤΑΙ Α) ΙΣΟΓΕΙΟ ΚΑΤΑΣΤΗΜΑ 140 Τ.Μ. ΚΑΙ ΠΑΤΑΡΙ 70 Τ.Μ. Β) ΑΠΟΘΗΚΗ 650 Τ.Μ. ΚΑΙ ΤΑ ΔΥΟ ΕΠΙ ΤΗΣ ΛΕΩΦ. ΡΟΔΟΥ-ΚΑΛΛΙΘΕΑΣ ΕΝΑΝΤΙ ΣΟΥΠΕΡ-ΜΑΡΚΕΤ ΜΑΡΙΝΟΠΟΥΛΟΣ. ΠΛΗΡ. ΤΗΛ. 0241024967, 10.00-14.00 ΠΕ47932

ΚΑΤΑΣΤΗΜΑ ΕΠΙ ΤΗΣ ΑΠΕΛΛΟΥ. ΜΟΝΟ ΣΟΒΑΡΕΣ ΠΡΟΤΑΣΕΙΣ. ΠΛΗΡ. ΤΗΛ. 0241078729 ΠΕ47958

ΕΝΟΙΚΙΑΖΕΤΑΙ εστιατόριο πλήρως εξοπλισμένο στην τουριστική περιοχή Ιξιά Ρόδου. Πληρ. τηλ. 0945805032 AE47837

ΓΚΑΡΣΟΝΙΕΡΑ επιπλωμένη στην Ιαλυσό αρίστης κατασκευής με πλήρη εξοπλισμό και θέρμανση σε καινούργια οικοδομή με κήπο, 400 μ. από την παραλία κοντά στο S/M ΜΑΡΙΝΟΠΟΥΛΟΥ. Πληρ. τηλ. 02410 90038, 0934616156, 0932748216. AE47528

ΔΙΑΜΕΡΙΣΜΑΤΑ επιπλωμένα επί της λεωφόρου Αφάντου έναντι σούπερ μάρκετ Παναγιωτά. **ΑΠΟΘΗΚΗ** 230 τ.μ. επί της Εθνικής Αντιστάσεως. Πληρ. τηλ. 02410 36504. AE47780

ΓΡΑΦΕΙΟ 110 τ.μ. καινούργιο υπερπολυτελές στο κέντρο της πόλης με κλιματισμό, τριφασικό ρεύμα, έτοιμο ντεκόρ. Μηνιαίο μίσθωμα 1.000 ευρώ. Πληρ. ΕΥΡΩΚΤΗΜΑΤΙΚΗ Ιωάννης και Μιχάλης Ευσταθίου, Εθνικής Αντιστάσεως 83 (πρώην Αννης Μαρίας), τηλ. 02410/73819, 74917, 0945/292030, 0944/374546. AE48815

STUDIO επιπλωμένο με πολυκουζινάκι, μπάνιο, καρτοτηλέφωνο, μπαλκονάκι, σε ήσυχη περιοχή στα Κοσκινού. Ενοίκιο 180 ευρώ. Πληρ. τηλ. 02410 61435. AE47512

ΚΑΤΑΣΤΗΜΑ 150 τ.μ. στην περιοχή Ιξιά για οποιανδήποτε χρήση. Πληρ. τηλ. 0945805032 AE47836

STUDIOS 1 ή 2 ατ. ΠΛΗΡΩΣ ΑΝΑΚΑΙΝΙΣΜΕΝΑ & ΕΞΟΠΛΙΣΜΕΝΑ (ΠΟΛΥΚΟΥΖΙΝΑΚΙ - TV - ΘΕΡΜΑΝΣΗ - A/C - ΤΗΛΕΦΩΝΟ - ΗΛΙΑΚΟΣ) ΓΙΑ ΔΗΜ. ΥΠΑΛΛΗΛΟΥΣ - ΣΤΡΑΤΙΩΤΙΚΟΥΣ - ΕΚΠΑΙΔΕΥΤΙΚΟΥΣ, ΜΕ ΗΜΕΡΑ - ΕΒΔΟΜΑΔΑ - ΜΗΝΑ. ΠΛΗΡ. ΤΗΛ. 02410 22061-62, διεύθυνση: ΑΠΟΛ. ΑΜΕΡΙΚΗΣ 35, ΡΟΔΟΣ. ΠΕ47519

ΔΙΑΜΕΡΙΣΜΑ δύο δωματίων, ρετιρέ, επιπλωμένο, κεντρική θέρμανση, ηλεκτρικές συσκευές (κουζίνα-ψυγείο), μεγάλες βεράντες, θέα μοναδική, επί της οδού Ναυαρίνου κοντά στο Πανεπιστήμιο. Πληρ. τηλ. 0241024846 AE47897

ΔΙΑΜΕΡΙΣΜΑΤΑ ΠΟΛΥΤΕΛΗ ΜΟΝΟΧΩΡΑ ΚΑΙ ΔΙΧΩΡΑ ΜΕ ΚΛΙΜΑΤΙΣΜΟ (ΨΥΞΗ, ΘΕΡΜΑΝΣΗ), ΠΛΗΡΩΣ ΕΠΙΠΛΩΜΕΝΑ, ΒΕΡΑΝΤΕΣ ΚΑΙ ΗΛΙΑΚΟΥΣ. ΤΙΜΕΣ ΧΑΜΗΛΕΣ ΙΔΙΑΙΤΕΡΑ ΣΕ ΕΚΠΑΙΔΕΥΤΙΚΟΥΣ, ΣΤΡΑΤΙΩΤΙΚΟΥΣ, ΣΠΟΥΔΑΣΤΕΣ. ΣΤΟ ΠΑΡΑΔΕΙΣΙ ΤΗΣ ΡΟΔΟΥ. ΠΛΗΡ. ΤΗΛ. 81210 Ή 33349 Ή 0974 107374. ΠΕ46588

ΚΑΤΑΣΤΗΜΑ 40 Τ.Μ. ΜΕ WC ΚΑΤΑΛΛΗΛΟ ΚΑΙ ΓΙΑ ΓΡΑΦΕΙΟ ΕΠΙ ΤΗΣ ΣΤ. ΚΑΖΟΥΛΗ ΚΑΙ ΓΑΡΙΒΑΛΔΗ 15. ΠΛΗΡ. ΤΗΛ. 097/7690012. ΠΕ47816

ΔΙΑΜΕΡΙΣΜΑ 100 τ.μ. στο Καρακόνερο-Χαλκιτών, τριών υπνοδωματίων, με ηλιακό. Πληρ. τηλ. 0944508194. AE47739

ΚΑΤΑΣΤΗΜΑ 75 τ.μ. με βιτρίνα 6,50 μ. σε εμπορικό δρόμο της Παλιάς Πόλης της Ρόδου. Πληρ. τηλ. 09.44.88.11.22 και 37.753. ΧΑΕ111

πωλησεις ακινητων & επιχειρησεων

ΖΗΤΟΥΝΤΑΙ ΠΡΟΣ ΑΓΟΡΑ ΔΙΑΜΕΡΙΣΜΑΤΑ - ΜΟΝΟΚΑΤΟΙΚΙΕΣ - ΟΙΚΟΠΕΔΑ. ΠΛΗΡΩΜΗ ΑΠΟΛΥΤΩΣ ΤΟΙΣ ΜΕΤΡΗΤΟΙΣ. ΜΕΣΙΤΕΣ ΑΠΟΚΛΕΙΟΝΤΑΙ. ΠΛΗΡ. ΤΗΛ. 0936538370 ΠΟ48248

ΑΠΟ ΙΔΙΟΚΤΗΤΗ ΣΤΗΝ ΠΑΡΑΛΙΑ ΠΕΥΚΟΙ ΤΗΣ ΛΙΝΔΟΥ ΠΩΛΕΙΤΑΙ ΟΙΚΟΠΕΔΟ 4.300 Τ.Μ. ΑΡΤΙΟ, ΟΙΚΟΔΟΜΗΣΙΜΟ. ΜΟΝΟ ΣΟΒΑΡΕΣ ΠΡΟΣΦΟΡΕΣ. ΠΛΗΡ. ΤΗΛ. 0946281303 ΠΟ48239

ΔΙΑΜΕΡΙΣΜΑ-ΓΡΑΦΕΙΟ στο κέντρο της πόλης 81 τ.μ. β' ορόφου 50.000.000. Επίσης γραφείο κεντρικότατο α' ορόφου 72 τ.μ. 70.000.000 δρχ. Πληρ. ΑΙΓΑΙΟΚΤΗΜΑΤΙΚΗ τηλ. 0241022943, 28838, 0945466773 AO48273

ΜΕΓΑΛΗ ΕΥΚΑΙΡΙΑ & ΣΙΓΟΥΡΗ ΕΠΕΝΔΥΣΗ

ΠΩΛΕΙΤΑΙ

κεντρικό βιβλιοπωλείο
με σταθερή πελατεία όλο το χρόνο στον Αρχάγγελο δίπλα στα σχολεία.

Πληρ. τηλ. 0244024409, 5-9 μ.μ. κο Βασίλη

ΟΙΚΟΔΟΜΙΚΕΣ ΕΠΙΧΕΙΡΗΣΕΙΣ ΤΖΟΓΙΑ ΜΑΡΙΑ & ΥΙΟΙ

Πωλούνται μεζονέτες 120 τ.μ., πολυτελούς κατασκευής, ανεξάρτητες, σε οικόπεδο 300 τ.μ. η κάθε μία επί των οδών Ευρώπης-Βελιγραδίου (περιοχή Ροδίνι).

Τηλ. επικοινωνίας 02410-30069

ΠΩΛΟΥΝΤΑΙ

Από τον ιδιοκτήτη διαμερίσματα σε μικρή οικοδομή στη Ρόδο επί της οδού Καμείρου.

1) Οροφοδιαμέρισμα 145 τ.μ. με τρία υπνοδωμάτια και δύο μπάνια λουξ κατασκευής.
2) Κατάστημα των 100 τ.μ. ανεξάρτητο με WC και κεντρική θέρμανση.
3) Στα Κοσκινού διαμέρισμα των 55 τ.μ. λουξ κατασκευής, με αιρ κοντίσιον, εγκατάσταση κεντρικής θέρμανσης με αυτονομία, και ηλιακό.

Πληρ τηλ. 20949, 37735, 093/2326055, 0942/592004
Κατασκευαστής Μιχαήλ Φωτάκης

ΤΣΑΚΙΡΗΣ ΤΣΑΜΠΙΚΟΣ
ΠΟΛΙΤΙΚΟΣ ΜΗΧΑΝΙΚΟΣ
ΕΡΓΟΛΗΠΤΗΣ ΔΗΜΟΣΙΩΝ ΕΡΓΩΝ

ΠΩΛΕΙΤΑΙ

οροφοδιαμέρισμα επιφ. 75 τ.μ. συν 4 τ.μ.
ημιυπαίθριος χώρος σε
μικρή τριώροφη οικοδομή

Πληρ. τηλ. 0241035139

TOP PROPERTIES

GEORGIOS S. PIPINOS

ΓΕΩΡΓΙΟΣ Σ. ΠΙΠΙΝΟΣ
ΣΥΜΒΟΥΛΟΙ ΚΑΙ ΕΚΤΙΜΗΤΕΣ ΑΚΙΝΗΤΩΝ
REAL ESTATE AGENCY

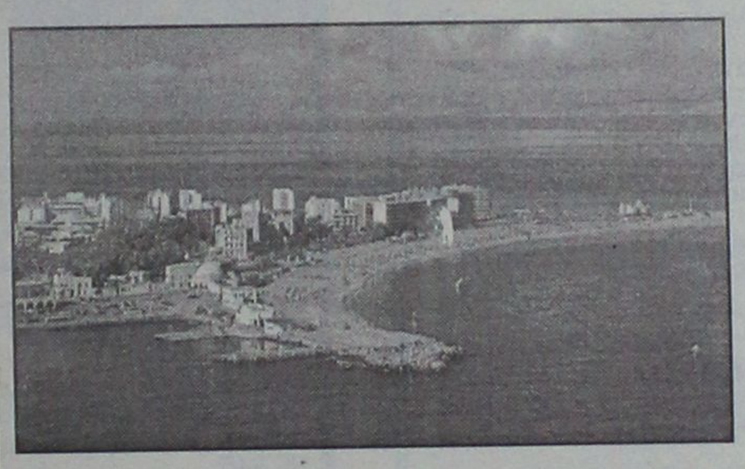

Η "**TOP PROPERTIES**" είναι ατομική επιχείρηση και ανήκει εξ ολοκλήρου στον κ. Γεώργιο Πιπίνο, που από το 1971 ασχολείται αποκλειστικά και μόνο με επενδύσεις και REAL ESTATE, στο νησί της Ρόδου, καθώς και στην ευρύτερη περιοχή της Δωδεκανήσου.

ΑΠΕΥΘΥΝΟΜΑΣΤΕ: Στους **σοβαρούς, απαιτητικούς και επιλεκτικούς** επενδυτές-επιχειρηματίες-ελεύθερους επαγγελματίες, Ελληνες και ξένους, υψηλού εισοδηματικού επιπέδου, που ενδιαφέρονται να κάνουν μια σοβαρή επένδυση προβολής στο νησί της Ρόδου.

ΠΡΟΣΦΕΡΟΥΜΕ: Α) Υπηρεσίες και πληροφορίες που γίνονται σε προσωπικό επίπεδο με εχεμύθεια, διακριτικότητα και σοβαρότητα.
Β) μεγάλη γκάμα υψηλής ποιότητας, ακινήτων, όπως:1) Ξενοδοχεία Α' και Β' κατηγορίας των 600-500-350-300 κλινών, 2) Κεντρικά αστικά ακίνητα κατάλληλα για Τράπεζες-καταστήματα-γραφεία, 3) Παραλιακές εκτάσεις, κατάλληλες για τουριστικές επενδύσεις των 150.000-100.00-70.00-50.000-36.000 τ.μ. και 4) Διαμερίσματα και μεζονέτες προβολής.

ΣΤΟΧΟΣ ΜΑΣ ΕΙΝΑΙ: Να προσφέρουμε στο αγοραστικό μας κοινό υψηλής ποιότητας ακίνητα και ευκαιρίες στο νησί της Ρόδου. Ητριακονταετής και πλέον πείρα μας στον τομέα αυτό αποτελεί εγγύηση.

ΣΥΝΘΗΜΑ ΜΑΣ ΕΙΝΑΙ: Επενδύστε στη ΡΟΔΟ ΤΩΡΑ, σε ακίνητα που ΑΝΤΕΧΟΥΝ ΣΤΟ ΧΡΟΝΟ

Γεώργιος Σ. Πιπίνος
ΜΕΣΙΤΗΣ ΑΣΤΙΚΩΝ ΣΥΜΒΑΣΕΩΝ
Γιατί εμείς γνωρίζουμε καλύτερα!

TOP PROPERTIES is a private concern and Mr George S. Pipinos, its owner, has carved, over the years a reputation for integrity and excellence in the world of Real Estate in the Dodecanese.
AT TOP PROPERTIES we try hard to attract important and selective investors high calibre businessmen/women and discerning professional people, both Greek and foreign, who wish to acquire sabstantial and valuable property on Rhodes.
We offer our expertise and advice privately, discreetly and in strict confidence.
We keep a comprehensive list of real estate of the highest specifications
a. A' and B' class hotels (600, 500, 350, 300 beds capacity)
b. Centrally situated office buildings and other business premises.
c. Seaside land, ideal for development (hotels, holiday resorts, etc), of 150.000, 100.00, 70.000, 50.000, 36.000 sq.m.
d. Luxury apartments, maisonettes, detached, semi-detached and terraced houses.

Our aim is to give our clients the opportunity to Qcquire value for money, first class real estate on Rhodes. Our 30-year-old experience in Real Estate is our warranty.
Our motto is Invest in Rhodes, Invest in property, It stands the test of time.

TOP PROPERTIES
and George Pipinos
Because we know best



KENNENTY 38, ΡΟΔΟΣ, 85 100, ΤΗΛ. (0241) 23895, 38243, κιν. (094)-4-676003 FAX: (0241) 20883
38 KENNEDY STR., RHODES, 85 100, TEL. (0241) 23895, 38243, mob. (094)-4-676003 FAX: (0241) 20883

πωλησεις

συνέχεια από την προηγούμενη

ΔΙΑΜΕΡΙΣΜΑΤΑ μεταχειρισμένα 1) 76 τ.μ. ισόγειο στο Ροδίνι 26.000.000, 2) 82 τ.μ. Ροδίνι β' ορ. 29.000.000, 3) 83 τ.μ. β' ορόφου Ανάληψη 29.000.000. Πληρ. ΑΙΓΑΙΟ-ΚΤΗΜΑΤΙΚΗ τηλ. 0241022943, 28838, 0945466773 ΑΟ48274

ΔΙΑΜΕΡΙΣΜΑ από ιδιώτη, πανοραμικό, λουξ, σε ήσυχη περιοχή στο Ανω Ροδίνι, 4άρι, 103 τ.μ. σε οικοδομή, με ασανσέρ, με πολύ μεγάλη βεράντα, μασίφ εντοιχισμένη κουζίνα, κουφώματα θερμομονωτικά Kunstoff, κεντρική θέρμανση, Air Condition, ψύξη - θέρμανση, δύο μπάνια, ιδιωτική θέση πάρκιν για δύο αυτοκίνητα, τιμή 50.000.000 δρχ. Πληρ. τηλ. 02410 69111, 29579 ΑΟ48229

ΟΙΚΟΔΟΜΗ στην Παστίδα 416 τ.μ. σε κολώνες, διαμορφωμένη κατάλληλα για δύο οικίες σε οικόπεδο 4600 τ.μ. με πανοραμική θέα. Πληρ. Ευρωπαϊκή Επενδυτική τηλ. 0241039300 ΑΟ48219

ΔΙΑΜΕΡΙΣΜΑ καινούργιο, ισόγειο, 65 τ.μ. ετοιμοπαράδοτο σε ήσυχη περιοχή με αυτόνομη θέρμανση, χώρο στάθμευσης και αυλή. Πληρ. Ευρωπαϊκή Επενδυτική τηλ. 0241039300 ΑΟ48221

ΠΩΛΕΙΤΑΙ στο Πέδι Σύμης χαλατό 50 τ.μ. σε οικόπεδο 500 τ.μ. εντός οικισμού δίπλα στο κύμα. Πληρ. Ευρωπαϊκή Επενδυτική τηλ. 0241039300 ΑΟ48218

ΕΠΙΧΕΙΡΗΣΗ SUPER MARKET ΕΠΙ ΤΗΣ Λ. ΗΡΑΚΛΕΙΔΩΝ ΕΝΑΝΤΙ MIRAMARE. ΠΛΗΡ. ΤΗΛ. 0241073336, 0241073694 ΠΟ48223

ΠΩΛΕΙΤΑΙ ΕΠΙΧΕΙΡΗΣΗ ΕΣΤΙΑΤΟΡΙΟ-ΚΑΦΕΤΕΡΙΑ - ΣΕ ΛΕΙΤΟΥΡΓΙΑ - ΣΤΗΝ ΠΕΡΙΟΧΗ ΝΙΟΧΩΡΙΟΥ (ΤΟΥΡΙΣΤΙΚΗ ΠΕΡΙΟΧΗ) ΠΛΗΡΩΣ ΕΞΟΠΛΙΣΜΕΝΟ (ΠΕΡΙΠΤΩΣΗ, ΤΟ ΚΑΤΙ ΑΛΛΟ). ΣΟΒΑΡΕΣ ΠΡΟΤΑΣΕΙΣ. ΤΗΛΕΦΩΝΗΣΤΕ ΕΓΚΑΙΡΩΣ ΣΤΟ ΤΗΛ. 0241021034, 18-20 ΒΡΑΔΙΝΕΣ ΩΡΕΣ ΠΟ48206

ΑΠΟ ΙΔΙΩΤΗ πωλείται μεζονέτα 98 τ.μ. σε οικόπεδο 1400 τ.μ. στην περιοχή Ηλιούπολη (όπισθεν ΙΚΑ) στην τιμή των 90.000 ευρώ. Πληρ. τηλ. 0246072695. ΑΟ48213

ΠΩΛΟΥΝΤΑΙ: α) Μονοκατοικία στην περιοχή Τσαΐρι 180 τ.μ., β) Γιαπί, μονοκατοικίες Κοσκινού, γ) Διαμέρισμα τριάρι εντός πόλεως, δ) Κατοικίες, καταστήματα στην Παλιά Πόλη. Πληρ. Κτημ/κό Γραφείο Ελένης Βρατσάλη, τηλ. 0241065300, 0945105362 ΑΟ48200

ΕΠΙΧΕΙΡΗΣΗ κινητής τηλεφωνίας λόγω φόρτου εργασίας. Πληρ. τηλ. 0241027082, 0241026476, κιν. 0944347405 ΑΟ48277

ΜΕΖΟΝΕΤΑ καινούργια 80 τ.μ. στην Ιαλυσό 38.000.000 (111.518 ευρώ). Επίσης δυάρι καινούργιο 65 τ.μ. με αυλή 30.000.000 (88,014 ευρώ) στο Ροδίνι. Πληρ. ΑΙΓΑΙΟ-ΚΤΗΜΑΤΙΚΗ τηλ. 0241022943-28838, 0945466773 ΑΟ48193

ΚΑΤΑΣΤΗΜΑ 61 τ.μ. ύψους 5 μέτρων σε νέα οικοδομή επί της Κων. Παλαιολόγου και Μεγ. Κωνσταντίνου απέναντι από το Collection κάτω από το Βενετόκλειο λύκειο. Πληρ. τηλ. 0241077944, 0945256593 ΑΟ48165

ΠΩΛΕΙΤΑΙ ΣΥΝΕΤΑΙΡΙΚΗ ΜΕΡΙΔΑ του Οικοδομικού Συνεταιρισμού "Η ΑΥΤΟΣΤΕΓΑΣΗ" στην περιοχή "Καναμάτ" κοντά στου Μαρινόπουλου στην οποία αντιστοιχεί οικόπεδο 400 τ.μ. με συντελεστή δόμησης 0,6 (Ανέγερση Κατοικίας 240 τ.μ. συν το υπόγειό της). Πληρ. ΡΟΔΙΑΚΗ ΚΤΗΜΑΤΙΚΗ Ανέστης και Σάββας Σαββαΐδης, τηλ. 0241026281, 0944/243452, 0944/421015. ΑΟ48266

ΠΩΛΗΣΕΙΣ ΔΙΑΜΕΡΙΣΜΑΤΩΝ: 1 Περιοχή Ροδίνι: α) 48 τ.μ. β' ορόφου τίμημα 68.965 ευρώ, β) 114 τ.μ. β' ορόφου τίμημα 143.800 ευρώ, 2. Περιοχή Οικισμού Δασκάλων 140 τ.μ. β' ορόφου τίμημα 149.670 ευρώ, 3. Περιοχή Θεμ. Σοφούλη διαμέρισμα διώροφο 90 τ.μ. α' ορόφου με στεγασμένο γκαράζ και αποθήκη 11 τ.μ. τίμημα 129.126 ευρώ, 4. Στα Τριάντα 85 τ.μ. β' ορόφου τίμημα 108.584 ευρώ, 5. Στην Π. Πόλη 65 τ.μ. ισόγειο τίμημα 58.694 ευρώ, 6. Στη Σκεύου Ζερβού περιοχή Αγ. Νικολάου διαμερίσματα 44-66-82-83 και 115 τ.μ. ισόγεια α', β' και γ' ορόφων τα οποία θα ανεγερθούν λίαν προσεχώς. Πληρ. ΡΟΔΙΑΚΗ ΚΤΗΜΑΤΙΚΗ Ανέστης και Σάββας Σαββαΐδης, τηλ. 0241026281, 0944/243452, 0944/421015. ΑΟ48261

ΠΩΛΗΣΕΙΣ ΚΑΤΑΣΤΗΜΑΤΩΝ: 1. Κατάστημα στην Ηρώων Πολυτεχνείου 315 τ.μ. με μεγάλη αυλή προνομιακό, 2. Στα Εκατό Μαγαζιά 32 τ.μ. με υπόγειο με πρόσοψη στον κεντρικό δρόμο, 3. Στην Αννης Μαρίας 165 τ.μ. για σοβαρούς επενδυτές. Πληρ. ΡΟΔΙΑΚΗ ΚΤΗΜΑΤΙΚΗ Ανέστης και Σάββας Σαββαΐδης, τηλ. 0241026281, 0944/243452, 0944/421015. ΑΟ48263

ΜΕΖΟΝΕΤΑ στα Κοσκινού 120 τ.μ. σε κολώνες, παντοχόθεν ελεύθερη με καταπληκτική θέα. Πληρ. Ευρωπαϊκή Επενδυτική τηλ. 0241039300 ΑΟ48220

ΠΩΛΗΣΕΙΣ ΟΙΚΟΠΕΔΩΝ ΕΝΤΟΣ ΣΧΕΔΙΟΥ ΚΑΙ ΟΙΚΙΣΜΟΥ: 1. Τριάντα α) 400 τ.μ. με συντελεστή δόμησης 1 τίμημα 76.302 ευρώ, β) 600 τ.μ. με συντελεστή δόμησης 1 τίμημα 111.518 ευρώ, 2. Κρεμαστή 191 τ.μ. τίμημα 35.220 ευρώ, 3. Πυλώνα 400 τ.μ. τίμημα 17.608 ευρώ. Πληρ. ΡΟΔΙΑΚΗ ΚΤΗΜΑΤΙΚΗ Ανέστης και Σάββας Σαββαΐδης, τηλ. 0241026281, 0944/243452, 0944/421015. ΑΟ48262

ΠΩΛΗΣΕΙΣ ΟΙΚΟΠΕΔΩΝ ΕΚΤΟΣ ΣΧΕΔΙΟΥ. 1. Στα Τριάντα α) Οικόπεδο στα όρια οικισμού 2.100 τ.μ. με άδεια οικοδομική τίμημα 117.388 ευρώ 2. Στ' Ασγούρου επί τη λεωφόρου Ρόδου Λίνδου 9.760 τ.μ. προνομιακό 3. Κολύμπια κοντά στη παραλία 9.000 τ.μ. τίμημα 211.298 ευρώ τ.μ. 4) Λίνδο α) Περιοχή Αγ. Νικολάου επί της επαρχιακής οδού Λίνδου-Πεύκοι 10.910 τ.μ. β) Πεύκους περιοχή Σπηλιά 5.880 τ.μ. 88.041 ευρώ γ) Πεύκους περιοχή Φώκια 5.000 τίμημα 161.408 ευρώ 5. Στη Κάμειρο Σκάλα οικόπεδο 28.000 τ.μ. κοντά στη παραλία με πανοραμική θέα και με τιμή ευκαιρίας 6. Στη Πυλώνα κοντά στο χωριό οικόπεδα 81.960 και 33.600 τ.μ. κατάλληλα για γεωργοκτηνοτροφικές μονάδες. 7. Στο Τσαΐρι 80.590 τ.μ. κατάλληλο για βιομηχανία-βιοτεχνία και γεωργοκτηνοτροφική μονάδα σε τιμή ευκαιρίας 8. Στο Γεννάδι 4.000 τ.μ. σε απόσταση 400 μέτρων από τη παραλία κατάλληλο για μονοκατοικία τίμημα 35.216 ευρώ. Πληρ. ΡΟΔΙΑΚΗ ΚΤΗΜΑΤΙΚΗ Ανέστης και Σάββας Σαββαΐδης, τηλ. 0241026281, 0944/243452, 0944/421015. ΑΟ48267

ΟΙΚΟΔΟΜΗ ΡΟΔΟΥ

ΤΕΧΝΙΚΗ–ΚΑΤΑΣΚΕΥΑΣΤΙΚΗ ΕΤΑΙΡΕΙΑ
ΠΩΛΟΥΝΤΑΙ

1) Μονοκατοικίες 150 τ.μ. η κάθε μία σε κτήμα 2.000 τ.μ. (υπό κατασκευή).
2) Μονοκατοικίες στο Κιοτάρι Ασκληπειού (στο κύμα) 120 τ.μ. σε κτήμα 1300 τ.μ. εκάστη (υπό κατασκευή).
3) Καταστήματα και διαμερίσματα στην οδό Αμστερνταμ, Βερολίνου και Μαδρίτης στο Ροδίνι διαφόρων μεγεθών.
4) Δύο οροφοδιαμερίσματα των 130 τ.μ. στην οδό Κωνσταντινουπόλεως στο Ροδίνι (υπό κατασκευή).
5) Διαμερίσματα των 110 τ.μ. και 135 τ.μ. στο Καρακόνερο πάνω από το γήπεδο με απέραντη θέα (υπό κατασκευή).

Δεκτά δάνεια και ευκολίες πληρωμής έχουμε τις καλύτερες τιμές της αγοράς.

ΟΙΚΟΔΟΜΗ ΡΟΔΟΥ

Καμύνδου 4- Ρόδος-85100 Τηλ.: 02410/60460, 1, 2
Fax: 02410/60463

ΜΑΝΟΛΗΣ ΣΠΥΡΙΔΗΣ πολιτικός μηχανικός ΔΠΘ (ΚΙΝ:093.66.60460).
ΚΩΣΤΑΣ ΚΩΝΣΤΑΝΤΙΝΙΔΗΣ εργολάβος (ΚΙΝ.: 0946.99.99.06)

ΚΤΗΜΑΤΟΜΕΣΙΤΙΚΟ ΓΡΑΦΕΙΟ
ΖΑΦΕΙΡΗΣ Μ. ΚΑΡΑΓΙΑΝΝΗΣ Δ. Ο.Ε.
Πωλήσεις ακινήτων. Τηλ. (60380-60381)
18.00-21.00 μ.μ. Δευτέρα-Παρασκευή

ΔΗΜΟΣ ΑΦΑΝΤΟΥ
- *6.120 τ.μ. (Περιοχή Καστελλάνο)*
- *4.000 τ.μ. (Παραλία Αφάντου)*
- *5.000 τ.μ. (Παραλία Αφάντου)*
- *1.600 τ.μ. (Παραλία Αφάντου)*
- *6.450 τ.μ. (Παραλία Αφάντου)*
- *2.000 τ.μ. (Παραλία Αφάντου)*
- *730 τ.μ. (Περιοχή Λίππινοι)*
- *540 τ.μ. (Περιοχή Λίππινοι)*
- *5.800 τ.μ. (Περιοχή Τραπέζια)*
- *11.520 τ.μ. αγροτεμάχιο*
- *(1/2) 5.080 τ.μ. αγροτεμάχιο (Με ελαιόδεντρα)*
- *1.250 τ.μ. αγροτεμάχιο*
- *1.690 τ.μ. αγροτεμάχιο*
- *10.200 τ.μ. αγροτεμάχιο (πλησίον οικισμού Κολυμπίων με πανοραμική θέα)*

ΚΟΛΥΜΠΙΑ
- *5.000 τ.μ. πλησίον ξενοδοχείου ΚΟΑΛΑ*
- *4.969 τ.μ. (1/2) αγροτεμάχιο*
- *4.300 τ.μ. αγροτεμάχιο (στο δρόμο για Αρχίπολη)*

ΨΙΝΘΟΣ
- *22.400 τ.μ. αγροτεμάχιο (Με 200 ελαιόδεντρα)*
- *19.840 τ.μ. αγροτεμάχο*

ΡΟΔΟΣ
- *Διαμέρισμα, 2ος όροφος, 80 τ.μ.*
- *Γραφείο 40 τ.μ., Εμπορικό Κέντρο Φώκιαλη*

κεφάλαιο
Κτηματομεσιτικο - Συμβουλευτικό Γραφειο

ΔΙΑΜΕΡΙΣΜΑΤΑ ΠΩΛΟΥΝΤΑΙ

❑ 30 τ.μ , ρετιρέ γκαρσονιέρα , Ιξιά , 11εκ-32.281
❑ 52 τ.μ,1ου,1 υπν/τιων και- νούριο Ιξιά 17εκ-49.889
❑60 τ.μ, ισόγειο,1υπν/τιου, καινούριο, Ροδίνι , 28εκ- 82.171
❑75 τ.μ, 1ου, 2 υπν/τιων και- νούριο Ιξιά 33 εκ-96.845
❑78 τ.μ, ισόγειο, 2 υπν/τιων, Αγ.Αναστασία, 23 εκ- 67.498
❑82 τ.μ,1ου, 2 υπν/τιων και- νούριο Παπανδρέου 42 εκ-123.257
❑83 τ.μ,1ου, 2 υπν/τιων και- νούριο Ιξιά 37 εκ-108.584
❑84 τ.μ,1ου, 2 υπν/τιων και- νούριο, πάρκινγκ, Τριάντα 37 εκ-108.584
❑85 τ.μ, ισόγειο, 2 υπν/τιων, αυλή, καινούριο,Τριάντα 37 εκ- 108.584
❑ 86 τ.μ 2ου, 2υπν/τιων, γκα-ράζ, καινούριο, πολυτελές, Ροδίνι, 40, 5 εκ-118.855
❑ 87 τ.μ 1ου, 2υπν/τιων, γκα-ράζ,καινούριο, πολυτελές, Ροδίνι, 40 εκ-117.388
❑ 96 τ.μ , 1ου, 3υπν/τιων , Ανάληψη 35 εκ-102.714
❑ 100τ., 1ου,3υπν/τιων ,καινούριο, Κοσκινού, 49 ,5 εκ-145.267
❑101τ.μ,1ου, 3υπν/τιων, γκα-ράζ, καινούριο , πολυτελές, Ροδίνι, 49, 5 εκ-145.267
❑101τ.μ, 2ου, 3υπν/τιων, γκα-ράζ, καινούριο, πολυτελές, Ροδίνι ,50,5 εκ-148.202
❑119τ.μ, ισόγειο, 3υπν/τιων, καινούριο, Πειραιώς, 54 εκ- 158.473
❑120τ.μ 1ου, 3 υπν/τιων, καινούριο, Ροδίνι, 52 εκ –152.604
❑120τ.μ 2ου, 3 υπν/τιων, καινούριο, Ροδίνι, 55 εκ –161.408

ΜΕΖΟΝΕΤΕΣ- ΜΟΝ/ΚΙΕΣ ΠΩΛΟΥΝΤΑΙ

❑ 95 τ.μ, εσωτερική μεζονέτα 2 υπν/τιων, αυλή, καινούρια, Κοσκινού 30εκ-88.041
❑ 108 τ.μ, εσωτερική μεζονέτα 3 υπν/τιων, αυλή, καινούρια, Κοσκινού 36εκ-105.649
❑ 140 τ.μ ,μεζονέτα ,μπετά σε 300 τ.μ οικόπεδο υπόλοιπο δόμησης 160 τ.μ, Παστίδα 29 εκ-85.106
❑ 170 τ.μ, μεζονέτα, καινούρια σε 1.000 τ.μ οικόπεδο Τριάντα 85 εκ-249.449
❑ 184 τ.μ, μεζονέτα, μπετά σε 1.300 τ.μ οικόπεδο Τρείς 36εκ-105.649
❑ 184 τ.μ, μεζονέτα, καινούρια σε 1.000 τ.μ οικόπεδο Τριάντα 88εκ-258.253
❑ 187 τ.μ, μεζονέτα, καινούρια σε 1.000 τ.μ οικόπεδο Τριάντα 88εκ-258.253
❑ 200 τ.μ, μεζονέτα 3 υπν/τιων, Τριάντα, 60εκ-176..082
❑ 230 τ.μ, μον/κία, μπετά Πεύκους,50 εκ-146.735

ΟΙΚΟΠΕΔΑ ΠΩΛΟΥΝΤΑΙ

❑ 300 τ.μ., δόμηση 300 τ.μ με άδεια, μπετά, Παστίδα 17εκ-49.889
❑ 590 τ.μ δόμηση 0.8 Ρό-δου-Λίνδου 65εκ-190.755\
❑ 600 τ.μ., δόμηση 600 τ.μ Τριάντα 37 εκ-108.584
❑ 3.500 τ.μ Φαληράκι 30 εκ-88.041
❑ 4.000 τ.μ, Παστίδα 17 εκ-49.889
❑ 4.300 τ.μ, Κολύμπια 24 εκ-70.432
❑ 5.000 τ.μ, Παστίδα με αποθήκη, 25 εκ-73.367
❑5.240 τ.μ Αφάντου παραλία 40 εκ-117.388
❑6.500 τ.μ, Κολύμπια 57 εκ -167.278
❑ 9.000 τ.μ, Κολύμπια 50εκ-146.735

ΕΠΙΧΕΙΡΗΣΕΙΣ & ΕΠΑΓΓΕΛΜΑΤΙΚΟΙ ΧΩΡΟΙ

❑Κατάστημα 145 τ.μ μπετά αυλή, Ροδίνι 30 εκ-88.041
❑ Αποθήκη 150 τ.μ, Ασγούρου 22 εκ-64.563
❑ Αποθήκη 270 τ.μ, ράμπα Ανάληψη 40 εκ-117.388

ΕΝΟΙΚΙΑΣΕΙΣ ΑΚΙΝΗΤΩΝ

❑ 100τ.μ, διαμέρισμα 1ου, 3υπν/τιων,κάθετος Ορφανίδου, κατάλληλο και για επαγγελματική χρηση 400
❑ 100τ.μ, διαμέρισμα 1ου, 3υπν/τιων, κατάλληλο και για επαγγελματική χρηση Ναυαρίνου 586
❑Κατάστημα-αποθήκη 75 τ.μ Λισαβώνος-Ροδίνι 235

ΖΗΤΟΥΝΤΑΙ ΚΑΤΟΙΚΙΕΣ & ΟΙΚΟΠΕΔΑ ΕΝΤΟΣ & ΕΚΤΟΣ ΠΟΛΕΩΣ

ΤΣΟΥΡΟΥΝΑΚΗΣ Ι. ΑΝΤΩΝΙΟΣ (B.Sc.-MKT)
ΤΗΛ.:60060 (3 γραμμές) FAX: 60062
ΚΙΝ.:0945 949882
e-mail: kefaleo@rho.forthnet.gr
Γ. Σεφέρη 12
(παραπλεύρως ΜΗΔΕΙΑ)
Ρόδος
www.e-kefaleo.com

πωλησεις

συνέχεια από την προηγούμενη

ΠΩΛΗΣΕΙΣ ΜΟΝΟΚΑΤΟΙΚΙΩΝ: 1) Ιξιά μονοκατοικία 500 τ.μ. (υπόγειο-ισόγειο-α' όροφος) σε οικόπεδο 2.000 τ.μ. 2. Τριάντα: Μονοκατοικίες σε μπετά - α) Καντυλί 164 τ.μ. σε οικόπεδο 4.000 τ.μ. τίμημα 190.755 ευρώ, β) Περιοχή Τρείς 180 τ.μ. σε οικόπεδο 1000 τ.μ. τίμημα 102.704 ευρώ, γ) Συρινέλες 180 τ.μ. σε οικόπεδο 675 τ.μ. τίμημα 161.409 ευρώ, 3. Στη λεωφόρο Καλλιθέας μονοκατοικία σε μπετά 270 τ.μ. σε οικόπεδο 2000 τ.μ. τίμημα 220.102 ευρώ, 4. Στη Ρόδο περιοχή Παπαλουκά μονοκατοικία σε μπετά 270 τ.μ. με πανοραμική θέα τίμημα 220.102 ευρώ, 5. Στη Λάρδο μονοκατοικίες πολυτελούς κατασκευής με όλες τις σύγχρονες προδιαγραφές α) 86 τ.μ. τίμημα 132.062 ευρώ, β) 105 τ.μ. τίμημα 161.409 ευρώ και 120 τ.μ. τίμημα 190.756 ευρώ. 6. Κοσκινού εντός οικισμού 135 τ.μ. τίμημα 205.429 ευρώ. Πληρ. ΡΟΔΙΑΚΗ ΚΤΗΜΑΤΙΚΗ Ανέστης και Σάββας Σαββαΐδης, τηλ. 0241026281, 0944/243452, 0944/421015. ΑΟ48264

ΠΩΛΗΣΕΙΣ ΚΤΙΡΙΩΝ: Πωλούνται κτίρια κεντρικά και προνομιακά μικρά και μεγάλα. Πληρ. ΡΟΔΙΑΚΗ ΚΤΗΜΑΤΙΚΗ Ανέστης και Σάββας Σαββαΐδης, τηλ. 0241026281, 0944/243452, 0944/421015. ΑΟ48268

ΠΩΛΗΣΕΙΣ ΞΕΝΟΔΟΧΕΙΩΝ: Πωλούνται ξενοδοχεία μικρά και μεγάλα προνομιακά. Πληρ. ΡΟΔΙΑΚΗ ΚΤΗΜΑΤΙΚΗ Ανέστης και Σάββας Σαββαΐδης, τηλ. 0241026281, 0944/243452, 0944/421015. ΑΟ48269

ΠΩΛΗΣΕΙΣ ΟΙΚΟΠΕΔΩΝ ΠΑΡΑΛΙΑΚΩΝ: 1. Στη Θολό 74.944 τ.μ. 2. Κολύμπια 28.500 τ.μ. 3. Λίνδο α) Περιοχή Πεύκοι 28.000 τ.μ. β) Περιοχή Ψαρτός 9.000 τ.μ. γ) Περιοχή Βληχά 4.000 τ.μ. 4. Ασκληπειό α) Περιοχή "Μεγάλη Γη" 34.490 τ.μ. στο "κύμα" προνομιακό με μεγάλη φάτσα στη παραλία β) Περιοχή Κιοτάρι 5.000 τ.μ. Πληρ. ΡΟΔΙΑΚΗ ΚΤΗΜΑΤΙΚΗ Ανέστης και Σάββας Σαββαΐδης, τηλ. 0241026281, 0944/243452, 0944/421015. ΑΟ48270

ΚΤΗΜΑ στο Γεννάδι 4.120 τ.μ. (περιοχή Περίολος μοναστηρίου Αγ. Γεωργίου) 25 μ. από τον κεντρικό δρόμο. Πληρ. τηλ. 0244043411 ΑΟ48161

SUPER MARKET ΣΕ ΚΑΛΗ ΠΕΡΙΟΧΗ, ΛΟΓΩ ΣΥΝΤΑΞΙΟΔΟΤΗΣΗΣ. ΠΛΗΡ. ΤΗΛ. 0241069455, ΩΡΕΣ 13.00-14.00 ΚΑΙ 19.00-22.00 ΠΟ48202

ΠΩΛΟΥΝΤΑΙ: α) δύο κτήματα οικόπεδα επί της λεωφόρου Ρόδου-Λίνδου (Ασγούρου) 12 και 9,5 στρέμματα το καθένα. Κατάλληλα για εμπορικά ή βιοτεχνικά κέντρα. Τιμές λογικές. Σοβαρές προτάσεις, β) οικόπεδο 400 τ.μ. στο Μόντε-Σμιθ οδός Γαληνού. Κτίζεις από 110 τ.μ. υπόγειο (ισόγειο πυλωτή) α' και β' όροφο. Τιμή ευκαιρίας 30.000.000 δρχ. ή 90.000 ευρώ. Προλάβετε..., γ) Κατάστημα 180 τ.μ. και με αυλή 60 τ.μ. Οδός Κων. Υδραιου ετοιμοπαράδοτο (κενό). Τιμή μόνο 350.000 δρχ, ή 1030 ευρώ το μέτρο. Προλάβετε για λίγες ημέρες. Πληρ. τηλ. 0241030397, κιν. 0946049179 κ. Καργάκος Νίκος Θ. Σοφούλη 59 ΑΟ48135

ΧΩΡΟΣ 160 τ.μ. κατάλληλος για πολλές χρήσεις επί της Απ. Παύλου-Ανάληψη, σε νεόκτιστη οικοδομή πολυτελούς κατασκευής με δύο τουαλέτες. Πληρ. τηλ. 65430, 093/6359775 ΑΟ48087

ΠΩΛΟΥΝΤΑΙ: α) διαμερίσματα στην Ιαλυσό 85 τ.μ. καινούργια με θέρμανση και αυλή, β) διαμέρισμα μεταχειρισμένο 110 τ .μ. καθαρά (ανακαινισμένο) στη Μεγ. Κων/νου κοντά στο Παλιό ΙΚΑ. Πληρ. κα Μαρία "ΚΤΗΜΑΤΙΚΗ ΠΡΟΟΠΤΙΚΗ" τηλ. 0241037906, 0972292958 ΑΟ48103

ΠΩΛΟΥΝΤΑΙ: α) στην Παστίδα μεζονέτες 132 τ.μ. με οικόπεδο σε μπετά, β) μεζονέτα 200 τ.μ. άριστης κατασκευής στην περιοχή Μόντε Σμιθ. Πληρ. κα Μαρία "ΚΤΗΜΑΤΙΚΗ ΠΡΟΟΠΤΙΚΗ" τηλ. 0241037906, 0972292958 ΑΟ48102

ΖΗΤΕΙΤΑΙ ΟΙΚΟΠΕΔΟ ΓΙΑ ΑΝΤΙΠΑΡΟΧΗ Ή ΑΓΟΡΑ στην περιοχή Ιαλυσού-Ιξιά ή παραλία. Πληρ. κα Μαρία "ΚΤΗΜΑΤΙΚΗ ΠΡΟΟΠΤΙΚΗ", τηλ. 0241037906, 0972292958 ΑΟ48101

ΠΩΛΗΣΕΙΣ ΟΙΚΟΠΕΔΩΝ ΕΝΤΟΣ ΣΧΕΔΙΟΥ ΚΑΙ ΟΙΚΙΣΜΟΥ: 1. Τριάντα α) 400 τ.μ. με συντελεστή δόμησης 1 τίμημα 76.302 ευρώ, β) 600 τ.μ. με συντελεστή δόμησης 1 τίμημα 111.518 ευρώ, 2. Κρεμαστή 191 τ.μ. τίμημα 35.220 ευρώ, 3. Πυλώνα 400 τ.μ. τίμημα 17.608 ευρώ. Πληρ. ΡΟΔΙΑΚΗ ΚΤΗΜΑΤΙΚΗ Ανέστης και Σάββας Σαββαΐδης, τηλ. 0241026281, 0944/243452, 0944/421015. ΑΟ48054

ΟΙΚΟΠΕΔΟ ΕΝΤΟΣ ΣΧΕΔΙΟΥ ΠΟΛΕΩΣ ΡΟΔΟΥ ΟΔΟΣ ΔΗΜ. ΑΝΑΣΤΑΣΙΑΔΗ 46, Ο.Τ. 274, ΑΡΤΙΟ ΚΑΙ ΟΙΚΟΔΟΜΗΣΙΜΟ, ΕΜΒΑΔΟΥ 401,06 Τ.Μ. ΜΕ ΣΥΝΤΕΛΕΣΤΗ ΔΟΜΗΣΗΣ 1. ΤΙΜΗ 190.000 ΕΥΡΩ. ΠΛΗΡ. ΤΗΛ. 0934391848, 0397054150 ΠΟ48012

ΟΙΚΟΠΕΔΟ στ' Ασγούρου 1800 τ.μ. Είναι εντός του οικισμού με Σ.Δ. 0,6 είναι οικοδομήσιμο και πάνω στην παλαιά Εθνική οδό, κατάλληλο για γραφεία ή αποθήκες και επαγγελματικούς χώρους. Τιμάται 60.000.000 δρχ. ή 176.000 ευρώ. Πληρ. κ. Μανώλη τηλ. 0241039795 ΑΟ47729

ΓΡΑΦΕΙΟ ΣΤΟ ΚΕΝΤΡΟ ΤΗΣ ΡΟΔΟΥ 32 Τ.Μ. ΕΠΙ ΤΗΣ ΟΔΟΥ ΕΘΝΑΡΧΟΥ ΜΑΚΑΡΙΟΥ ΑΡ. 37, ΣΕ ΤΙΜΗ ΕΥΚΑΙΡΙΑΣ. ΠΛΗΡ. ΤΗΛ. 02410 21317, 02410 78292 ΚΑΙ 0944265723. ΠΟ47546

ΣΧΟΛΗ ΟΔΗΓΩΝ
ΠΟΡΤΣΕΛΛΗΣ ΣΤΕΦΑΝΟΣ
Διπλ. εκπαιδευτής υποψηφίων οδηγών μέλος της Ε.Σ.Ο.Ρ. Ο.Ε.

- Διπλώματα αυτοκινήτου, μοτοσικλέτας, φορτηγού, λεωφορείου, νταλίκας
- Αναθεωρήσεις ληγμένων αδειών
- Θεωρητικά μαθήματα ΚΟΚ και Μηχανολογίας
- Μετατροπές ξένων διπλωμάτων σε ελληνικά
- Διπλώματα αυτόματου αυτοκινήτου



ΝΕΑ ΔΙΕΥΘΥΝΣΗ: ΕΘΝΙΚΗΣ ΑΝΤΙΣΤΑΣΗΣ 73 (ΠΡΩΗΝ ΑΝΝΗΣ ΜΑΡΙΑΣ)
ΤΗΛ. 34497, 0945463635

ΠΩΛΟΥΝΤΑΙ
τα κάτωθι αυτοκίνητα, σε άριστη κατάσταση.
Δεκτός κάθε έλεγχος:

- SEAT MARBELLA '94 ..... 1.500 ευρώ
- SUBARU M80 '92 ..... 1.800 ευρώ
- RENAULT TWINGO '97 ..... 3.650 ευρώ
- DAEWOO MATIZ '00 A/C ..... 5.350 ευρώ
- SUZUKI SWIFT '99 A/C ..... 5.450 ευρώ
- FIAT PUNTO '99 A/C ..... 5.700 ευρώ
- HYUNDAI ACCENT '00 A/C ..... 6.500 ευρώ
- DAEWOO LANOS '00 A/C ..... 6.500 ευρώ
- SUZUKI SAMURAI JEEP '99 ..... 7.500 ευρώ

Πληρ. τηλ. 0936041698

ΣΧΟΛΗ ΟΔΗΓΩΝ
ΠΟΤΣΟΥ ΣΩΤΗΡΗ
ΔΙΠΛ. ΕΚΠΑΙΔΕΥΤΗΣ ΥΠΟΨΗΦΙΩΝ ΟΔΗΓΩΝ.
ΔΙΠΛΩΜΑΤΑ Α - Β - Γ - Δ - Ε



★ Αναλαμβάνουμε την έκδοση αδειών οδήγησης όλων των κατηγοριών.
★ Αναθεωρήσεις Επαγ/κών αδειών.
★ Τα θεωρητικά μαθήματα όλων των κατηγοριών γίνονται στό σύγχρονο Κέντρο θεωρητικής Εκπαίδευσης Υποψηφίων Οδηγών της Ε.Σ.Ο.Ρ. Ο.Ε. Στην οποία μετέχουμε.
★ Διαθέτουμε καί Αυτόματο Επιβατηγό.

Εθνάρχου Μακαρίου 31, 2ος όροφος, ΡΟΔΟΣ
(Ένανπι Εθνικής Τράπεζας, πάνω από το κατ/μα "ΡΟΔΙ")
Τηλ. 78070 Κιν. 0945- 567404

ΑΥΤΟ ΕΠΙΛΟΓΕΣ
ΚΟΥΚΟΥΡΑΣ ΑΛΕΞΑΝΔΡΟΣ
ΛΕΩΦ. ΡΟΔΟΥ-ΛΙΝΔΟΥ 255.
ΤΗΛ. 0241060910-20

— VW PASSAT 1600 cc, μοντ. 1996, μπλε
• Κεντρ. κλειδ. • ηλ. παράθ. • υδρ. τιμόνι • A/C • ABS DABG • ζάντες αλουμινίου • ηχοσύστημα.
— RENAULT MEGANE 1400 cc μον. 1996 classic
• Κεντρ. κλειδ. • ηλ. παράθ. • υδρ. τιμόνι • A/C
— FIAT PUNTO 1200 cc, 1996, ασημί
• Κεντρ. κλείδ. • ηλ. παράθ. • ηχοσύστημα
— ALFA ROMEO 156 1800 cc μοντ. 2000, μαύρο
• Κεντρ. κλειδ. • ηλ. παράθ. • υδρ. τιμόνι • κλίμα • ABS DABG • ζάντες αλουμινίου • ηλιοροφή
— WRANGLER 2500 cc, μοντ. 1996 ανθρακί
• Soft top
— FIAT SEICENTO 900 cc μοντ. 2000, λευκό
κεντρ. κλειδ., • ηλ. παράθ. • ηχοσύστημα.
— BMW 318 CABRIO 1.800 c.c. μοντ. 1995, 20.000 χλμ., πράσινο
• κεντρ. κλειδ. • ηλ. παράθ. • υδρ. τιμόνι • A/C • ABS • ηχοσύστημα • ηλεκτρική ηλιοροφή

— ALFA ROMEO 146, 1400cc, μοντ. 1997, ανθρακί
• Κεντρ. κλειδ. • ηλ. παράθ. • υδρ. τιμόνι • clima • αερόσακους • ηλ. καθρέπτες • ζάντες αλουμινίου • ηχοσύστημα
— TOYOTA CELICA, 1600cc, μοντ. 1995, κόκκινο
• Immobilizer • κεντρ. κλείδ. • ηλ. παράθ. • υδρ. τιμόνι • ζάντες αλουμινίου • ηχοσύστημα • ηλ. καθρέπτες
— RENAULT MEGANE, 1400cc, μοντ. 1999, 98HP, άσπρο
• Κεντρ. κλείδ. • ηλ. παράθ. • υδρ. τιμόνι • A/C • 4 αερόσακοι • ABS • ηλ. καθρέπτες • ηχοσύστημα
— NISSAN PRIMERA, 1600cc, μοντ. 2000, 27.000χλμ., μπλε
• Κεντρ. κλείδ. • ηλ. παράθ. • υδρ. τιμόνι • clima • αερόσακος, ηχοσύστημα.
— FIAT TEMPRA, 1600 cc, digital μοντ. 1994- πράσινο.
• Κεντρ. κλειδ., ηλ. παράθ., υδρ. τιμόνι, ηχοσύστημα.

ΑΠΟ 0% ΠΡΟΚΑΤΑΒΟΛΗ ΕΩΣ ΚΑΙ 60 ΜΗΝΙΑΙΕΣ ΔΟΣΕΙΣ ΜΕ ΤΑ ΧΑΜΗΛΟΤΕΡΑ ΕΠΙΤΟΚΙΑ ΤΗΣ ΑΓΟΡΑΣ

ΕΠΙΛΟΓΗ
ΞΕΝΑΚΗΣ ΑΥΤΟΚΙΝΗΤΑ
Audi

•0% προκαταβολή έως 60 μηνιαίες δόσεις
•1 χρόνος εγγύηση

1. ALFA ROMEO 145 - 1400 cc, μοντ. 1997, χρώμα ασημί.
(υδρ. τιμόνι, ηλεκτρ. παράθυρα, κεντρικό κλείδωμα), ηχοσύστημα, ζάντες αλουμινίου.
ΤΙΜΗ: 174,00 ευρώ το μήνα
2. FIAT MAREA - 1400 cc, μοντ. 1997, χρώμα ασημί
(υδρ. τιμόνι, αερόσακος οδηγού, ηλ. παράθυρα, κεντρικό κλείδωμα, ηχοσύστημα, ζάντες αλουμινίου).
ΤΙΜΗ: 167,00 το μήνα
3. FIAT CINQUECENTO SPORTING - 1100 cc μοντ. 1997, χρώμα μαύρο.
(ηλεκτρ. παράθυρα, κεντρικό κλείδωμα, ηχοσύστημα, ζάντες αλουμινίου).
ΤΙΜΗ: 97,00 ευρώ το μήνα
4. FIAT CINQUECENTO SPORTING -1100 cc μοντ. 1995, χρώμα μαύρο.
(ζάντες αλουμινίου, ηλεκτρ. παράθυρα, κεντρικό κλείδωμα, ηχοσύστημα).
ΤΙΜΗ: 77,00 ευρώ το μήνα
5. NISSAN MICRA - 1000 cc μοντ. 1997, χρώμα μπορντώ
(air condition, ηχοσύστημα)
ΤΙΜΗ: 127,50 ευρώ το μήνα
6. VW GOLF - 1400 cc μοντ. 1999, χρώμα μπλε
(υδρ. τιμόνι, 4 αερόσακους, air condition, ηλεκτρ. παράθυρα, κεντρικό κλείδωμα, ηχοσύστημα, ζάντες αλουμινίου 16" σετ spoiler zender)
ΤΙΜΗ: 301,00 το μήνα
7. VW POLO - 1000 cc μοντ. 1997, χρώμα λευκό.
(υδρ. τιμόνι, air condition, ηλεκτρ. παράθυρα, κεντρικό κλείδωμα, ηχοσύστημα)
ΤΙΜΗ: 187,00 ευρώ το μήνα
8. TRANSPORTER VAN - 1900 μοντ. 1997, χρώμα λευκό
υδρ. τιμόνι, ηχοσύστημα
ΤΙΜΗ: 254,00 το μήνα
9. TRANSPORTER P.U. - 1900 T.d. 11 μοντ. 1998, χρώμα λευκό.
υδρ. τιμόνι, ηχοσύστημα
ΤΙΜΗ: 254,00 το μήνα
10. VW POLO - 1000 cc μοντ. 1998, χρώμα κόκκινο
(υδρ. τιμόνι, ηλεκτρ. παράθυρα, κεντρικό κλείδωμα, ηχοσύστημα)
ΤΙΜΗ: 167,00 ευρώ το μήνα

ΕΠΩΝΥΜΗ
CAR EXPERTS

Η εταιρεία μας εισάγει οχήματα όλων των κατασκευαστών και όλων των τύπων σε κλούβες, φορτηγά και οχήματα μεταφοράς προσωπικού

ΞΕΝΑΚΗΣ ΛΙΝΔΟΥ 238 - Τηλ. 0241061600
www.xenakisautos.gr

ΑΓΟΡΑ ΑΥΤΟΚΙΝΗΤΩΝ

Η πώληση και η ανταλλαγή των μεταχειρισμένων αυτοκινήτων-οι διαδικασίες και τα έξοδα μεταβιβάσεως για μας είναι μια απλή διαδικασία.

ΚΑΙ ανταλλάσσουμε
ΚΑΙ αγοράζουμε
το παλιό σας αυτοκίνητο
ΑΜΕΣΩΣ

Πληρ. τηλ. 02410-60500

πωλησεις

συνέχεια από την προηγούμενη

ΚΑΤΑΣΤΗΜΑΤΑ ΕΤΟΙΜΟΠΑΡΑΔΟΤΑ ΣΤΟ ΜΕΓΑΛΥΤΕΡΟ ΣΥΓΚΡΟΤΗΜΑ ΚΑΤΑΣΤΗΜΑΤΩΝ ΣΤΗΝ ΠΑΡΑΛΙΑΚΗ ΛΕΩΦΟΡΟ ΙΑΛΥΣΟΥ ΑΠ' ΕΥΘΕΙΑΣ ΑΠΟ ΤΟΝ ΚΑΤΑΣΚΕΥΑΣΤΗ ΠΟΛ. ΜΗΧΑΝΙΚΟ ΣΤΕΛΙΟ ΜΑΚΕΣΤΑ. ΕΞΑΣΦΑΛΙΣΗ ΔΑΝΕΙΟΥ, ΕΥΚΟΛΙΕΣ ΠΛΗΡΩΜΗΣ. ΑΠΟ 10.350.000 ΔΡΧ. ΠΛΗΡ. ΤΗΛ. 21347 ΧΠΟ205

ΚΑΤΑΣΤΗΜΑΤΑ πωλούνται 1) Αγ. Αναστασία 55 τ.μ. 102.714 ευρώ (35'εκ.), 2) Αγ. Αναστασία 39 τ.μ. 35.216 ευρώ (12 εκ.), 3) Νηρέα 31 τ.μ. - 64.563 ευρώ (12 εκ.), 4) 100 τ.μ. Καρακόνερο 293.470 ευρώ (100 εκ.), 5) 180 τ.μ. Ροδίνι (απ/κη ισ.) 132.061 (45 εκ.). Πληρ. ΑΙΓΑΙΟΚΤΗΜΑΤΙΚΗ τηλ. 0241022943, 28838, 09455466773 ΑΟ48043

ΔΙΩΡΟΦΗ ΟΙΚΙΑ ΣΤΟ ΚΑΣΤΕΛΛΟΡΙΖΟ ΜΕ ΥΠΟΓΕΙΟ ΣΥΝΟΛΙΚΟΥ ΕΜΒΑΔΟΥ 200 Τ.Μ. ΕΝΤΟΣ ΟΙΚΟΠΕΔΟΥ 300 Τ.Μ. ΜΕ ΔΕΞΑΜΕΝΗ ΝΕΡΟΥ ΣΤΟ ΙΣΟΓΕΙΟ ΤΟΥ ΚΤΙΣΜΑΤΟΣ. ΜΟΝΟ ΣΟΒΑΡΕΣ ΠΡΟΤΑΣΕΙΣ. ΠΛΗΡ. ΤΗΛ. 02410 31321/95013 ΚΙΝΗΤΟ 0945332054. ΠΟ46501

ΜΟΝΟΚΑΤΟΙΚΙΑ διώροφη 80 τ.μ. κοντά στο Ρολόϊ Π. Πόλης με αυλή 150 τ.μ. καλής κατασκευής 30.000.000 δρχ. Πληρ. ΑΙΓΑΙΟΚΤΗΜΑΤΙΚΗ τηλ. 0241022943, 28838, 0945466773 ΑΟ47981

ΜΟΝΟΚΑΤΟΙΚΙΑ νεόδμητη διώροφη πολυτελής, λόγω αναχωρήσεως στο εξωτερικό, με δύο ανεξάρτητους ορόφους, συνολικής επιφάνειας 482 τ.μ. συν 230 τ.μ. σκεπασμένες βεράντες σε πανοραμικό λόφο, νοτίως του Φιλερήμου σε οικοπεδο 4.200 τ.μ. με ελαιόδενδρα πλήρως περιφραγμένο και με αυτόματη θυροτηλεόραση. Διαθέτει πλήρη θέρμανση και κλιματισμό με κεντρική μονάδα και αεραγωγούς με πλήρη αυτοματισμό καθώς και εξαιρετικες θερμικές μονώσεις. Επίσης παρέχει πολλαπλές τηλεφωνικές και δορυφορικές εγκαταστάσεις. Πληρ. τηλ. 02410/48101, ή τηλ.-fax. μηνύματα 02410/48102. ΑΟ47819

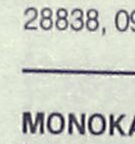

πωλησεις αυτοκινητων & μοτοσικλετων

ΙΧ ΑΥΤΟΚΙΝΗΤΟ SEAT MARBELLA 900 cc μοντ. 95 ιντζέκσιον, καταλυτικό, άριστης κατάστασης. Τιμή με πληρωμένα τέλη μεταβίβασης 2800 ευρώ με ευκολίες ή 2.280 ευρώ τοις μετρητοίς. Πληρ. τηλ. 0932091455 ΑΑ48257

LAND ROVER μοντέλο του '90, Difender, 3500 cc, αμόλυβδη, super, άδεια επαγγελματικού. Τιμή 11.000 ευρώ. Πληρ. τηλ. 0241027697, 0944577943 ΑΑ48260

ΚΛΟΥΒΑ VW πετρέλαιο σε πολύ καλή κατάσταση και χαμηλή τιμή. Πληρ. τηλ. 0973834884, 0246022378 ΑΑ48253

RENAULT SCENIC μοντέλο 2001 σε άριστη κατάσταση με 18.000 χλμμ. λόγω αναχωρήσεως. Πληρ. τηλ. 0946001617 κος Λάζαρος ΑΑ48247

ΑΥΤΟΚΙΝΗΤΟ NISSAN MICRA (ΜΟΝΤΕΛΟ 1995), 1000CC, ΤΙΜΗ 2.900 ΕΥΡΩ. ΠΛΗΡ. ΤΗΛ. 0946179869 ΠΑ48233

SUZUKI Samurai του '94, καταλυτικό, 5.000 ευρώ, σε πολύ καλή κατάσταση. Πληρ. τηλ. 02410 77425, ώρες γραφείου. ΑΑ48243

GOLF 1400cc, μοντέλο 2000, τετράπορτο, χρώμα μεταλλικό, air condition, ηλεκτρικά παράθυρα, υδραυλικό τιμόνι, με 15.000 χιλιόμετρα σε άριστη κατάσταση. Τιμή 12.600 ευρώ. Πληρ. τηλ. 094 6028884 ΑΑ48240

OPEL CORSA μοντ. 89 1300 cc ασημί, με καινούργια λάστιχα, σε πολύ καλή κατάσταση, λόγω μετακόμισης. Πληρ. τηλ. 0241020213 ΑΑ48195

CITROEN AX, στην τιμή των 1.100 ευρώ. Πληρ. τηλ. 02410 67459.

HONDA ΜΟΤΟΣΙΚΛΕΤΑ C.B.R. 400 STREET σε άριστη κατάσταση με 16.000 χιλιόμετρα. Πληρ. τηλ. 02410/23403, από 10 π.μ.-10 μ.μ. ΑΑ48179

SUZUKI F.X. 125 ΜΗΧΑΝΑΚΙ σε πολύ καλή κατάσταση και τιμή έκπληξη. Πληρ. τηλ. 02410/32074,37637 ΑΑ48178

PEUGEOT 306, 4ΠΟΡΤΟ, 72.000 ΧΛΜ., ΗΛΕΚΤΡΙΚΑ ΠΑΡΑΘΥΡΑ, ΗΛΕΚΤΡΟΜΑΓΝΗΤΙΚΕΣ ΚΛΕΙΔΑΡΙΕΣ, ΧΡΩΜΑ ΑΣΗΜΙ ΜΕ ΠΟΛΛΑ ΕΞΤΡΑ. ΣΕ ΑΡΙΣΤΗ ΚΑΤΑΣΤΑΣΗ 1.300.000 ΔΡΧ. ΠΛΗΡ. ΤΗΛ. 0944501083 ΠΑ48009

ΠΩΛΟΥΝΤΑΙ 4ΤΡΟΧΕΣ ATV-QUADS (ΓΟΥΡΟΥΝΕΣ) ΑΠΟ 125 CC ΕΩΣ 660 CC ΥΑΜΑΗΑ (ΚΑΙΝΟΥΡΓΙΕΣ). ΠΛΗΡ. ΜΟΤΟ ΜΑΙΚ. ΤΗΛ. 02410 26360.

ΠΩΛΕΙΤΑΙ ΑΔΕΙΑ Δ.Χ. ΚΕΦΑΛΗ ΜΕ ΑΝΑΤΡΕΠΟΜΕΝΟ MERCEDES ΜΕΤΡΗΤΟΙΣ. ΠΛΗΡ. ΤΗΛ. 0974147701, 02410 24633. ΑΠΧ1110

ΤΖΙΠ HONDA CRV ΜΟΝΤΕΛΟ '99 2000 CC ΜΕ ΚΟΤΣΑΔΟΡΟ. ΠΛΗΡ. ΤΗΛ. 0977079447 ΠΑ48008

ΜΗΧΑΝΗ SUZUKI DR/RS 650 c.c., σε άριστη κατάσταση. Τιμή 2.650 ευρώ. Πληρ. τηλ. 02410/90111, από 11 π.μ.-1 μ.μ. και 5 μ.μ.-11 μ.μ. ΑΑ47341

ΠΩΛΟΥΝΤΑΙ ΤΑ ΚΑΤΩΘΙ ΑΥΤ/ΤΑ ΣΕ ΑΡΙΣΤΗ ΚΑΤΑΣΤΑΣΗ ΚΑΙ ΠΡΟΣΙΤΕΣ ΤΙΜΕΣ: FIAT GINQ MOD. '97 A/C 4.110 ΕΥΡΩ, FIAT SERE MOD. 2000 4.840 ΕΥΡΩ, FIAT PUNTO MOD. '97 4.400 ΕΥΡΩ, FIAT PUNTO MOD 99 A/C 5.720 ΕΥΡΩ, SEAT CORDOBA MOD 97 A/C 7340 ΕΥΡΩ, TOYOTA COROLLA MOD 99 A/C 9100 ΕΥΡΩ, M/BUS NISSAN SERENNA MOD. 99 A/C, SEAT ALABRA MOD 98 A/C ΜΕ ΕΥΚΟΛΙΕΣ. 20% ΠΡΟΚΑΤΑΒΟΛΗ ΚΑΙ ΠΟΛΛΕΣ ΔΟΣΕΙΣ. ΠΛΗΡ. ΤΗΛ. 0241025888-0241098200. ΠΑ45954

ΜΟΤΟΣΙΚΛΕΤΑ SUZUKI GSX-R 750 μοντέλο '99 σε άριστη κατάσταση. Τιμή 6.500 Ευρώ. Πληρ. τηλ. 02410 25354 (αφήστε μήνυμα) ή 0972 821145. ΑΑ45323

HONDA TRANSALP 650cc ΜΟΝΤ. '01, ΜΕ 3.000 χλμ. ΣΕ ΥΠΕΡΑΡΙΣΤΗ ΚΑΤΑΣΤΑΣΗ ΚΑΙ FULL EXTRA. ΤΙΜΗ 7.400 ΕΥΡΩ. ΠΛΗΡ. ΤΗΛ. 0934 971932 κ. ΓΙΑΝΝΗ

ΠΩΛΟΥΝΤΑΙ ΜΕΤΑΧΕΙΡΙΣΜΕΝΑ ΦΟΡΤΗΓΑ ΑΥΤΟΚΙΝΗΤΑ ΕΙΣΑΓΩΓΗΣ ΟΛΩΝ ΤΩΝ ΤΥΠΩΝ, ΓΙΑ ΑΡΧΑΡΙΟΥΣ ΚΑΙ ΕΠΑΓΓΕΛΜΑΤΙΚΗ ΧΡΗΣΗ, ΚΑΘΩΣ ΚΑΙ Ι.Χ. ΕΠΙΒΑΤΙΚΑ. ΕΤΟΙΜΟΠΑΡΑΔΟΤΑ Ή ΚΑΤΟΠΙΝ ΠΑΡΑΓΓΕΛΙΑΣ. ΠΑΡΕΧΟΥΜΕ ΓΡΑΠΤΗ ΕΓΓΥΗΣΗ ΕΝΟΣ ΧΡΟΝΟΥ. ΕΙΣΑΓΩΓΕΙΣ ΜΕΤΑΧΕΙΡΙΣΜΕΝΩΝ ΑΥΤΟΚΙΝΗΤΩΝ "Δ. ΜΠΟΥΝΤΟΥΡΗΣ-Ε. ΠΑΠΑΠΟΣΤΟΛΟΥ Ο.Ε.", ΕΚΘΕΣΗ: ΕΘΝΙΚΗ ΟΔΟΣ ΛΑΡΙΣΑΣ-ΙΩΑΝΝΙΝΩΝ ΤΡΙΚΑΛΑ ΘΕΣΣΑΛΙΑΣ. ΤΗΛ. 0431-74709 ΦΑΞ 0431-27008 ΚΙΝ. 0974456200-0977395269. ΧΠΑ112

Από την επιχείρηση ενοικιάσεως αυτοκινήτων & μοτοποδηλάτων "BUTTERFLY" πωλούνται τα κάτωθι:

1) ΑΥΤΟΚΙΝΗΤΑ
Jeep Suzuki Samurai 4X4, 1300 κυβικά, μοντ. 2/4/96
Renault Twingo, 1200 κυβ., μοντ. 18/4/97
Fiat Cinquecento 900 κυβ., μοντ. 22/5/97
Fiat Panda, 900 κυβ., μοντ. 3/7/95
2) ΜΟΤ/ΤΑ
Piaggio NRG, 50 κυβ. (αυτόματα)
Piaggio Vespa, 125 κυβ. (αυτόματη)
Suzuki DR, 200 κυβ. (Enduro)
Yamaha Virago, 250 κυβ. (Tshopee)
Σε άριστη κατάσταση, κάθε έλεγχος δεκτός.

Πληρ. τηλ. 02410 21330, 0974 456334
επί της Αλεξ. Διάκου *(δίπλα στο γυράδικο του Αυγουστίνου, απέναντι από το El Divino)*

ΑΝΑΚΟΙΝΩΣΗ
ΜΑΘΗΜΑΤΑ
*** Computer ***
ΕΚΠΑΙΔΕΥΣΗ DIOGRAM COMPUTER
ΕΓΓΡΑΦΕΣ
** ΤΩΡΑ **
Τμήματα για:
Παιδιά - Ενήλικες
Αρχάριους - Μαθητές
Επαγγελματίες
Ανεύρεση Εργασίας
ΠΑΡΕΧΕΤΑΙ ΒΕΒΑΙΩΣΗ
Διδάσκει πτυχιούχος Πανεπιστημίου Αμερικής
ΜΑΝΩΛΗΣ Ι. ΣΟΦΙΛΛΑΣ
Κοδριγκτώνος 91
Τηλ. (0241) 31761
www.dodekanisa.net

ΕΚΠΑΙΔΕΥΣΗ ΣΤΟΥΣ ΥΠΟΛΟΓΙΣΤΕΣ



✓ ΓΙΑ ΑΡΧΑΡΙΟΥΣ
✓ ΓΙΑ ΠΡΟΧΩΡΗΜΕΝΟΥΣ
✓ ΓΙΑ ΕΤΑΙΡΙΕΣ

Εύκολα – Γρήγορα - Αποτελεσματικά

➤ Ταχύρυθμα σεμινάρια 6 εβδομάδων
➤ Τρίμηνα ή δίμηνα προγράμματα σπουδών για την απόκτηση του Διπλώματος ECDL
➤ Ιδιαίτερα για εξειδικευμένα προγράμματα
➤ Επιδοτούμενα προγράμματα κατάρτισης εργαζομένων

Στ. Κωτιάδη 64
Τηλ. 02410 78924

ΚΤΗΜΑΤΟΜΕΣΙΤΙΚΟ ΓΡΑΦΕΙΟ
ΕΥΡΩΚΤΗΜΑΤΙΚΗ
ΕΥΣΤΑΘΙΟΥ
ΜΕΣΙΤΕΣ ΣΥΜΒΟΥΛΟΙ ΜΕΛΕΤΗΤΕΣ



ΠΩΛΟΥΝΤΑΙ ΔΙΑΜΕΡΙΣΜΑΤΑ ΣΕ ΝΕΑ ΤΕΤΡΑΟΡΟΦΗ ΟΙΚΟΔΟΜΗ ΜΕ ΠΥΛΩΤΗ, ΣΤΟ ΡΟΔΙΝΙ

Η ΟΙΚΟΔΟΜΗ ΔΙΑΘΕΤΕΙ :
- 7 ΔΙΑΜΕΡΙΣΜΑΤΑ ΤΩΝ 83 Τ.Μ. & 101 Τ.Μ.
- ΧΩΡΟ ΠΡΑΣΙΝΟΥ
- ΥΔΡΑΥΛΙΚΟ ΑΝΕΛΚΥΣΤΗΡΑ 8 ΑΤΟΜΩΝ
- ΘΕΣΗ ΣΤΑΥΘΜΕΥΣΗΣ ΓΙΑ ΚΑΘΕ ΔΙΑΜΕΡΙΣΜΑ
- ΠΡΟΣΒΑΣΗ ΑΤΟΜΩΝ ΜΕ ΕΙΔΙΚΕΣ ΑΝΑΓΚΕΣ
- ΠΛΗΡΗ ΘΕΡΜΑΝΣΗ

ΑΠΟΚΛΕΙΣΤΙΚΗ ΔΙΑΘΕΣΗ
Πληροφορίες

ΕΥΡΩΚΤΗΜΑΤΙΚΗ
Η ακίνητη αξία σας

Εθνικής Αντίστασης 83 (πρώην Άννης Μαρίας) δίπλα στην ALPHA BANK
Τηλ. 02410 73819,74917 κιν. 0944/374546, 0945/292030 FAX 02410 38641

ΙΩΑΝΝΗΣ & ΜΙΧΑΛΗΣ ΕΥΣΤΑΘΙΟΥ

auto-moto

συνέχεια από την προηγούμενη

MERCEDES 200 ΜΟΝΤ. '79 ΣΕ ΚΑΛΗ ΚΑΤΑΣΤΑΣΗ. ΤΙΜΗ 1700 ΕΥΡΩ. ΠΛΗΡ. ΤΗΛ. 0241085231 ΩΡΕΣ 09.30-14.30

FIAT PUNTO CABRIO ΜΟΝΤΕΛΟ 94 1,3 ΛΕΥΚΟ 75000 ΧΙΛΙΟΜΕΤΡΑ, EXTRAS. ΤΙΜΗ 2.400.000. ΠΛΗΡ. ΤΗΛ. 87006, 10.00-13.00 Ή 18.00-22.00 ΧΠΑ841

εργασιες

ΦΟΙΤΗΤΡΙΑ του Πανεπ. Αιγαίου για βοήθημα σε παιδί Δ' τάξης Δημοτικού. Πληρ. τηλ. 66277 ώρες καταστημάτων AZ48283

ΠΟΛΥΕΘΝΙΚΗ ΕΜΠΟΡΙΚΗ ΕΠΙΧΕΙΡΗΣΗ ζητάει συνεργάτες για οργάνωση δικτύου πωλήσεων. Προσφέρεται δυνατότητα γρήγορης εξέλιξης **με πολύ υψηλές αποδοχές.** Πληρ. κα Αλεξίου τηλ. 0946324872 AZ48281

ΝΕΑΡΗ ΥΠΑΛΛΗΛΟΣ ΓΡΑΦΕΙΟΥ με γνώσεις Η/Υ και Αγγλικής γλώσσας για πλήρη απασχόληση από 15.30 έως 23.30. Πληρ. τηλ. 0942494383 AZ48259

ΠΩΛΗΤΡΙΑ που να γνωρίζει Η/Υ για κατάστημα κλιματιστικών και ηλεκτρικών ειδών. Πληρ. τηλ. 0241043828, 0945903713

ΖΗΤΕΙΤΑΙ αλουμινάς μόνο για τοποθετήσεις. Πληρ. τηλ. 0241035025 AZ48203

ΝΕΟΙ ΚΑΙ ΝΕΕΣ για να στελεχώσουν υποκατάστημα τουριστικού γραφείου στην Ρόδο (12μηνη απασχόληση). Η γνώση εισιτηρίων και η εμπειρία θα θεωρηθούν πρόσθετα προσόντα. Αποστείλατε βιογραφικό fax 0241033101 AZ48250

ΤΕΧΝΙΤΕΣ κουφωμάτων αλουμινίου και **ΒΟΗΘΟΙ** από Τεχνική Εταιρεία, για άμεση πρόσληψη. Πληρ. τηλ. 02410 67180, 67280 (ώρες 08.00-15.00 & 20.00-22.00) AZ48244

ΚΟΠΕΛΑ για να εργασθεί ως γραμματέας κέντρου εκμάθησης Η/Υ. Πληρ. τηλ. 02410 70611, καθημερινά 11 π.μ - 1 μ.μ. και 5-9 μ.μ. AZ48245

ΨΗΣΤΗΣ έμπειρος για γύρο. Πληρ. τηλ. 0946605614 κ. Βιβή AZ48205

ΓΡΑΜΜΑΤΕΑΣ ΕΩΣ 35 ΕΤΩΝ, ΓΙΑ ΤΕΧΝΙΚΗ ΕΤΑΙΡΙΑ, ΠΛΗΡΗΣ ΑΠΑΣΧΟΛΗΣΗ. ΠΛΗΡ. ΤΗΛ. 02410 23632 ΠΖ48246

ΚΟΠΕΛΑ για καφενείο - καφετέρια, εντός Ρόδου. Πληρ. τηλ. 02410 26504 AZ48238

ΠΩΛΗΤΡΙΑ - ΑΙΣΘΗΤΙΚΟΣ για το κατάστημα HONDOS Ρόδου από εταιρεία καλλυντικών που εδρεύει στην Αθήνα. Πληρ. τηλ. 0241070586, υπεύθυνος καταστήματος AZ48211

ΥΠΑΛΛΗΛΟΣ με πείρα για Βουλκανιζατέρ. Πληρ. τηλ. 02410 62801, 62050 AZ48230

ΚΟΠΕΛΕΣ εμφανίσιμες για να εργαστούν σε καφενείο. Πληρ. τηλ. 02410 33766 AZ48231

ΚΟΠΕΛΕΣ εμφανίσιμες για να εργαστούν σε καφέ μπαρ εντός πόλεως. Μισθός και ποσοστά. Πληρ. τηλ. 0241029935 και 0946157737 AZ48194

ΖΗΤΟΥΝΤΑΙ ΑΠΟ ΤΟ ΚΟΜΜΩΤΗΡΙΟ "FIGARO" ΚΟΜΜΩΤΕΣ ΚΑΙ ΚΟΜΜΩΤΡΙΕΣ. ΠΛΗΡ. ΤΗΛ. 0241020914 ΠΖ48216

ΚΥΡΙΑ να εργασθεί σε cafe bar. Ωράριο βραδινό. Ημερομίσθιο, συν ποσοστά. Πληρ. τηλ. 0241070013 και 0932924021 AZ48207

ΝΕΟΣ ή ΝΕΑ για κομμωτήριο. Πληρ. τηλ. 02410 23057, 0972211227 AZ48198

ΚΟΠΕΛΕΣ εμφανίσιμες για να εργαστούν σε μπαρ. Πληρ. τηλ. 0946963858 AZ48232

ΖΗΤΕΙΤΑΙ πωλήτρια για να εργασθεί στα καταστήματα υποδημάτων "Παλάτζο Ντι Ρόμα". Απαραίτητα προσόντα: Τελειόφοιτος Λυκείου, γνώστης Αγγλικής γλώσσας. Πληρ. 28ης Οκτωβρίου 20, Ρόδος (Ακαδημία). Πληρ. τηλ. 0241095801 AZ48189

ΚΥΡΙΕΣ με όρεξη για δουλειά που θα ήθελαν να κερδίζουν έως και 2.000 ευρώ το μήνα, με ελεύθερο ωράριο εργασίας. Προσφέρονται δωρεάν προσπέκτους, λευκών ειδών και μεγάλη υποστήριξη από την εταιρία μας. Πληρ. κος Γιώργος στο τηλ. 0946595500 ή 0241037384 AZ47987

COFFEE BAR - Καλλιτεχνικό στέκι. **ΖΗΤΟΥΝΤΑΙ** κοπέλες για να εργαστούν σε καφετέρια εντός πόλεως Ρόδου, μισθός ικανοποιητικός. Πληρ. τηλ. 0241074224 AZ48169

ΑΠΟ ΕΡΓΟΣΤΑΣΙΟ ΕΠΙΠΛΩΝ ΖΗΤΕΙΤΑΙ ΓΙΑ ΑΜΕΣΗ ΠΡΟΣΛΗΨΗ ΤΕΧΝΙΤΗΣ ΠΕΠΕΙΡΑΜΕΝΟΣ. ΜΙΣΘΟΣ ΙΚΑΝΟΠΟΙΗΤΙΚΟΣ. ΠΛΗΡ. ΤΗΛ. 0241068017, 8 π.μ.-3 μ.μ. ΠΖ48162

ΠΩΛΗΤΗΣ-ΤΡΙΑ που να ομιλεί Φιλανδικά για να εργασθεί σε κατάστημα με χρυσά και δερμάτινα είδη επί της οδού Παπανικολάου. Πληρ.τηλ. 0241032271.

ΠΩΛΗΤΡΙΕΣ για να εργαστούν σε εμπορικό κατάστημα. Ωράριο συνεχές, επίσης ζητείται **ΓΥΝΑΙΚΑ** από 25-45 ετών για φροντίδα μικρού παιδιού. Πληρ. τηλ. 02410/64356, ώρες 9 π.μ.-2 μ.μ. AZ47822

ΓΡΑΦΙΣΤΡΙΑ, με γνώσεις PC και MAC στα προγράμματα COREL DRAW-PHOTOSHOP-ILLUSTRATOR -QUARK EXPRESS, για πλήρη απασχόληση. Πληρ. τηλ. 0946/506503.

ΖΗΤΕΙΤΑΙ κοπέλα εμφανίσιμη για να εργαστεί σε κατάστημα ηλεκτρονικών παιχνιδιών (VIDEO GAMES) στη Ρόδο και στην Κω. Μισθός ικανοποιητικός και bonus. Πληρ. τηλ. 25050, 0945314090 ΧΑΖ481

Από την *Danezis*

ΖΗΤΟΥΝΤΑΙ

Πωλητές για το τμήμα του χονδρεμπορίου
DELICATESSEN - ΤΡΟΦΙΜΑ - ΠΟΤΑ

Προσόντα
- Εμπειρία στον κλάδο των πωλήσεων
- Απόφοιτοι λυκείου
- Δίπλωμα οδήγησης
- Άνεση στην επικοινωνία και με οργανωτικές ικανότητες
- Γνώση Η/Υ

Η εταιρεία προσφέρει:
- Μόνιμη εργασία
- Ικανοποιητικές αποδοχές και πριμ παραγωγικότητας

Βιογραφικό σημείωμα και συστάσεις απαραίτητες. Fax 0241032764. Πληρ. κ. Δανέζη τηλ. 0241030976

Από Τουριστικό Γραφείο Εισαγόμενου Τουρισμού

ΖΗΤΕΙΤΑΙ

ΔΕΣΠΟΙΝΙΔΑ Ή ΚΥΡΙΑ, σοβαρή, εχέμυθος, οργανωτική, με Γραφειακή Εμπειρία, με άριστη γνώση Η/Υ, (WORD/EXCEL), Αγγλικής, Γερμανικής και ει δυνατόν Γαλλικής.
Προϋπηρεσία θα συνεκτιμηθεί. Μισθός ικανοποιητικός.

Βιογραφικό σημείωμα με φωτογραφία και συστάσεις απαραίτητως
Τ.Θ. 345, 85100 ΡΟΔΟΣ

ΖΗΤΕΙΤΑΙ

ΚΥΡΙΑ Ή ΔΕΣΠΟΙΝΙΣ
για τη θέση γραμματέως δ/νσεως πρακτορείου γενικού τουρισμού. Απαραίτητη άριστη γνώση Αγγλικής και Η/Υ. Προτιμούνται Ελληνίδες εξωτερικού ή Αγγλίδες διαμένουσες στη Ρόδο.
Βιογραφικό σημείωμα στην **Ταχ. Θυρίδα 238**, Ρόδος

ΖΗΤΕΙΤΑΙ

από εταιρεία μεταφορών
οδηγός με δίπλωμα Γ' Κατηγορίας
για 12μηνη πλήρη απασχόληση.

Πληρ. τηλ. 0241068019

WACKENHUT SECURITY S.A.

ΣΥΣΤΗΜΑΤΑ ΑΣΦΑΛΕΙΑΣ

ΖΗΤΟΥΝΤΑΙ

συνεργάτες για την στελέχωση
του Τεχνικού τμήματος
επίσης ζητείται υπεύθυνος εγκαταστάσεων
και τεχνικής υποστήριξης Προσφέρεται
ικανοποιητικό πακέτο αποδοχών-
πλήρης απασχόληση (12 μήνες)

Πληρ. τηλ. 0241096913-4 κο Νίκο

Η 3Τ ΑΕΒΕ ζητεί

1. Πωλητή Ανταλλακτικών
2. Υπάλληλο πλυντηρίου αυτοκινήτων

Οι ενδιαφερόμενοι θα πρέπει να έχουν:

α. Προυπηρεσία (Πωλητής Αντ/κών)
β. Εκπληρωμένη τη στρατιωτική τους θητεία
γ. Δίπλωμα αυτοκινήτου.

Πληρ. τηλ. 0241068000

ΖΗΤΟΥΝΤΑΙ

από εισαγωγική - εμπορική εταιρία συνεργάτες για στελέχωση των τμημάτων Δημοσίων Σχέσεων, Οργάνωσης, Πώλησης, Μάρκετινγκ.
Παρέχεται δωρεάν εκπαίδευση, bonus, ποσοστά επί των κερδών.
Οχι ντήλερ ή πωλητές

Πληρ. τηλ. 0945201126

ΡΟΔΙΑΚΗ ΚΤΗΜΑΤΙΚΗ

ΣΥΜΒΟΥΛΟΙ & ΕΚΤΙΜΗΤΕΣ ΑΚΙΝΗΤΩΝ — ΚΤΗΜΑΤΟΜΕΣΙΤΙΚΟ ΓΡΑΦΕΙΟ από το 1983

ΠΩΛΟΥΝΤΑΙ ΜΟΝΟΚΑΤΟΙΚΙΕΣ ΣΤΟΥΣ ΤΡΕΙΣ



ΣΕ ΜΠΕΤΑ ΑΠΟ 31.000.000 ΔΡΧ

ΑΝΕΣΤΗΣ & ΣΑΒΒΑΣ ΣΑΒΒΑΪΔΗΣ

tel: 26281 & 35476 cel: 0944-421015 & 0977-433427

εργασιες

συνέχεια από την προηγούμενη

ΚΟΠΕΛΑ για να εργασθεί σε καφετέρια - μπαρ απογευματινές ώρες, Ελληνίδα. Πληρ. τηλ. 0942408655
ΑΖ48015

ΚΑΛΟΥΠΑΤΖΗΔΕΣ ΚΑΙ ΒΟΗΘΟΙ ΓΙΑ ΜΕΓΑΛΑ ΕΡΓΑ. ΠΛΗΡ. κ. ΠΑΝΑΓΙΩΤΗ ΤΗΛ. 0946658789
ΠΖ47998

ΠΕΠΕΙΡΑΜΕΝΗ ΚΟΜΜΩΤΡΙΑ. ΠΛΗΡ. ΤΗΛ. 02410 31973

διαφορα

ΠΩΛΕΙΤΑΙ εξοπλισμός κομηματοπωλείου σε άριστη κατάσταση και εξαιρετικά συμφέρουσα τιμή λόγω συνταξιοδότησης. Ο εξοπλισμός περιλαμβάνει επιτοίχιες βιτρίνες διαφόρων διαστάσεων, με μπεζ μεταλλικό σκελετό, τζάμι και καφέ φόντο ανάρτησης κοσμημάτων, καθώς και επιδαπέδιες τροχήλατες ή μη ιδίων χρωμάτων. Πληρ. τηλ. 0972724675 (15.00 μ.μ. - 17.00 μ.μ. ΑΔ48249

ΠΩΛΟΥΝΤΑΙ: ΣΑΛΟΝΙ ΑΝΤΙΚΑ ΣΚΑΛΙΣΤΟ ΣΕ ΞΥΛΟ ΜΑΣΙΦ ΣΕ ΑΡΙΣΤΗ ΚΑΤΑΣΤΑΣΗ (ΚΑΝΑΠΕΣ ΤΕΤΡΑΘΕΣΙΟΣ, 2 ΠΟΛΥΘΡΟΝΕΣ, 2 ΚΑΡΕΚΛΕΣ, ΤΡΑΠΕΖΙ, 2 ΤΡΑΠΕΖΑΚΙΑ). ΕΠΙΣΗΣ ΜΕΓΑΛΟ ΕΠΙΠΛΟ ΡΑΔΙΟΦΩΝΟ - ΠΙΚΑΠ ΜΟΝΤΕΛΟ 1960 ΣΕ ΑΡΙΣΤΗ ΚΑΤΑΣΤΑΣΗ, ΚΑΘΩΣ ΚΑΙ ΔΙΑΦΟΡΑ ΑΛΛΑ ΕΠΙΠΛΑ ΤΡΑΠΕΖΑΡΙΑΣ & ΥΠΝΟΔΩΜΑΤΙΟΥ ΤΗΣ ΙΔΙΑΣ ΕΠΟΧΗΣ. ΠΛΗΡ. ΤΗΛ. 02410 33938, 26771 ΠΔ48236

2 ΨΥΓΕΙΑ επαγγελματικά, self service, σε άριστη κατάσταση, διαστάσεων 2,90 και 2,50 μέτρων. Πληρ. τηλ. 02410 22021 ΑΔ48234

ΠΩΛΟΥΝΤΑΙ σε χαμηλή τιμή λόγω ανακαίνισης, σαλόνι, κρεβατοκάμαρα διπλή, βιβλιοθήκη-σύνθετο, πλυντήριο, ηλεκτρική κουζίνα, ψυγείο και τραπέζι κουζίνας. Πληρ. τηλ. 0946061308
ΑΔ48282

ΠΩΛΟΥΝΤΑΙ: 2 ντουλάπες δίφυλλες, σε σουηδικό ξύλο, ένα κρεβάτι μονό με το στρώμα και μία μεγάλη βιβλιοθήκη επίσης σε σουηδικό ξύλο. Ολα στην τιμή (100.000 δρχ.), 295 ευρώ. Πληρ. τηλ. 02410/32074, 0241037637 ΑΔ48180

ΠΩΛΟΥΝΤΑΙ καθαρά ντόπερμαν κουτάβια, με κομμένη ουρά, αρσενικά και θηλυκά. Πληρ. τηλ. 0936335411
ΑΔ48214

ΠΩΛΕΙΤΑΙ ΕΞΟΠΛΙΣΜΟΣ ΞΕΝΟΔΟΧΕΙΟΥ ΣΕ ΚΑΛΗ ΚΑΤΑΣΤΑΣΗ, ΛΟΓΩ ΑΛΛΑΓΗΣ ΔΙΑΚΟΣΜΗΣΗΣ: 1) ΚΑΡΕΚΛΕΣ ΕΣΤΙΑΤΟΡΙΟΥ, ΔΩΜΑΤΙΩΝ, 2) ΕΠΙΠΛΑ ΚΑΙ ΨΥΓΕΙΑ - MINIBAR ΔΩΜΑΤΙΩΝ, 3) ΤΡΑΠΕΖΙΑ ΕΣΤΙΑΤΟΡΙΟΥ ΕΣΩΤΕΡ. ΚΑΙ ΕΞΩΤΕΡ. ΧΩΡΟΥ, 4) ΕΠΙΠΛΑ ΣΑΛΟΝΙΟΥ, 5) ΚΑΘΙΣΤΙΚΑ BAR ΕΞΩΤΕΡΙΚΟΥ ΧΩΡΟΥ, 6) ΒΙΤΡΙΝΕΣ INOX ΣΥΝΤΗΡΗΣΗΣ 1,65 Μ. ΚΑΙ 0,85 Μ., 7) ΜΗΧΑΝΗ ΚΑΦΕ ΜΙΚΤΗ ΕΣΠΡΕΣΣΟ/ΦΙΛΤΡΟ, 8) ΕΞΟΠΛΙΣΜΟΣ SUPERMARKET (ΡΑΦΙΑ, ΨΥΓΕΙΑ). ΠΛΗΡ. ΤΗΛ. 0241034636 ΠΡΩΙΝΕΣ ΩΡΕΣ κ. ΖΕΡΒΟ
ΠΔ48201

ΠΩΛΕΙΤΑΙ, χορτοσυλλέκτης τύπου ελικόπτερο. Πληρ. τηλ. 02410/81815.

Από την εταιρεία OMNISYS ΕΠΕ

ΖΗΤΕΙΤΑΙ

δεσποινίδα ή κυρία, σοβαρή, εχέμυθος, οργανωτική με εμπειρία γραφείου και πωλήσεων, άριστη γνώση Η/Υ (word, excel, εμπορικού Eurofasma).

Προϋπηρεσία θα εκτιμηθεί. Μισθός ικανοποιητικός. Βιογραφικό σημείωμα με φωτογραφία και συστάσεις απαραίτητες.

Πληρ. τηλ. 0241033105, fax 0241033106

ΠΑΡΑΝΤΑΪΣ ΠΕΥΚΟΙ ΛΙΝΔΟΣ Α.Ε.
ΠΕΥΚΟΙ - ΛΙΝΔΟΣ

ΖΗΤΟΥΝΤΑΙ

Από το ξενοδοχείο "PEFKI ISLANDS RESORT" στους Πεύκους ζητούνται για την σαιζόν 2003 (01/05/2003-31/10/2003) οι ακόλουθες ειδικότητες:

- **Βραδινός Υποδοχής**
- **Υποδοχή**
- **Μπάρμαν**
- **Βοηθός σερβιτόρου**
- **Καμαριέρες**
- **Κηπουρός**

Οι ενδιαφερόμενοι θα πρέπει να έχουν καλή γνώση της Αγγλικής γλώσσας και προϋπηρεσία το λιγότερο 2 χρόνια.
Για την συμπλήρωση των αιτήσεων θα πρέπει ο/η ενδιαφερόμενος/η να απευθυνθεί στο ακόλουθο τηλέφωνο **0241024018** από 09.00 έως 13.00 καθημερινά ή να στείλει το βιογραφικό του στο fax **0241043286**

ΟΙΝΟΘΗΚΗ ΕΜΕΡΥ

Η ΕΜΕΡΥ Α.Β.Ε.

Η μεγαλύτερη ιδιωτική εταιρία οίνων και ποτών λόγω της ταχύτατης ανάπτυξης σε νέα προϊόντα και περιοχές ενδιαφέρεται να απασχολήσει για την επόμενη χρονιά τις εξής ειδικότητες:

- ***Επιθεωρητές Πωλήσεων (Product Managers)***
- ***Πωλητές - Merchandisers***
- ***Πωλητή - Ex-Van***
- ***Οδηγούς - διανομείς***

Απαιτούμενα προσόντα:
- Απόφοιτοι ΙΕΚ ή ΤΕΕ αντίστοιχης ειδικότητας
- Γνώση Αγγλικής Γλώσσας
- Εμπειρία στον κλάδο των πωλήσεων, επιθυμητή
- Δίπλωμα οδήγησης (για οδηγούς, δίπλωμα Γ' κατηγορίας)

Η εταιρία προσφέρει:
- *εργασία όλο το χρόνο*
- *πριμ παραγωγικότητας*
- *μεταφορικό μέσο*
- *ενδοεπιχειρησιακή κατάρτιση*

Μπορείτε να αποστείλετε βιογραφικό με φωτογραφία στην διεύθυνση Κολοκοτρώνη 8 - Ρόδος - 85100 - Υπ' όψιν: Διεύθυνσης Ανθρωπίνου Δυναμικού

CASH AND CARRY
METRO

Το Cash and Carry METRO ΖΗΤΕΙ

ΕΡΓΑΤΕΣ

ηλικίας 22-40 ετών.
Παρακαλούνται οι ενδιαφερόμενοι να τηλεφωνήσουν στο: 62.327 ή 01/28.93.500

Από μεγάλο κατάστημα σιδηρικών, χρωμάτων και ειδών κιγκαλερίας

ΖΗΤΟΥΝΤΑΙ

πωλητές για την στελέχωσή του

Απαραίτητα προσόντα:
- Εμπειρία στον κλάδο των πωλήσεων και ειδικότερα στον τομέα των χρωμάτων, σιδηρικών και ειδών κιγκαλερίας.
- Απόφοιτοι λυκείου.
- Εκπλήρωση των στρατιωτικών υποχρεώσεων.
- Ευχάριστη προσωπικότητα, με οργανωτικές ικανότητες και όρεξη για δουλειά.
- Ανεση στην επικοινωνία.
- Βιογραφικό σημείωμα και συστάσεις.
- Επιθυμητή η γνώση της αγγλικής γλώσσας.

Η εταιρεία προσφέρει:
- Μόνιμη εργασία.
- Ικανοποιητικές αποδοχές.
- Ευχάριστο περιβάλλον εργασίας.

Πληρ. τηλ. 02410/62620, 02410/62771
Μπορείτε επίσης να στείλετε βιογραφικό στο fax. 02410/61814

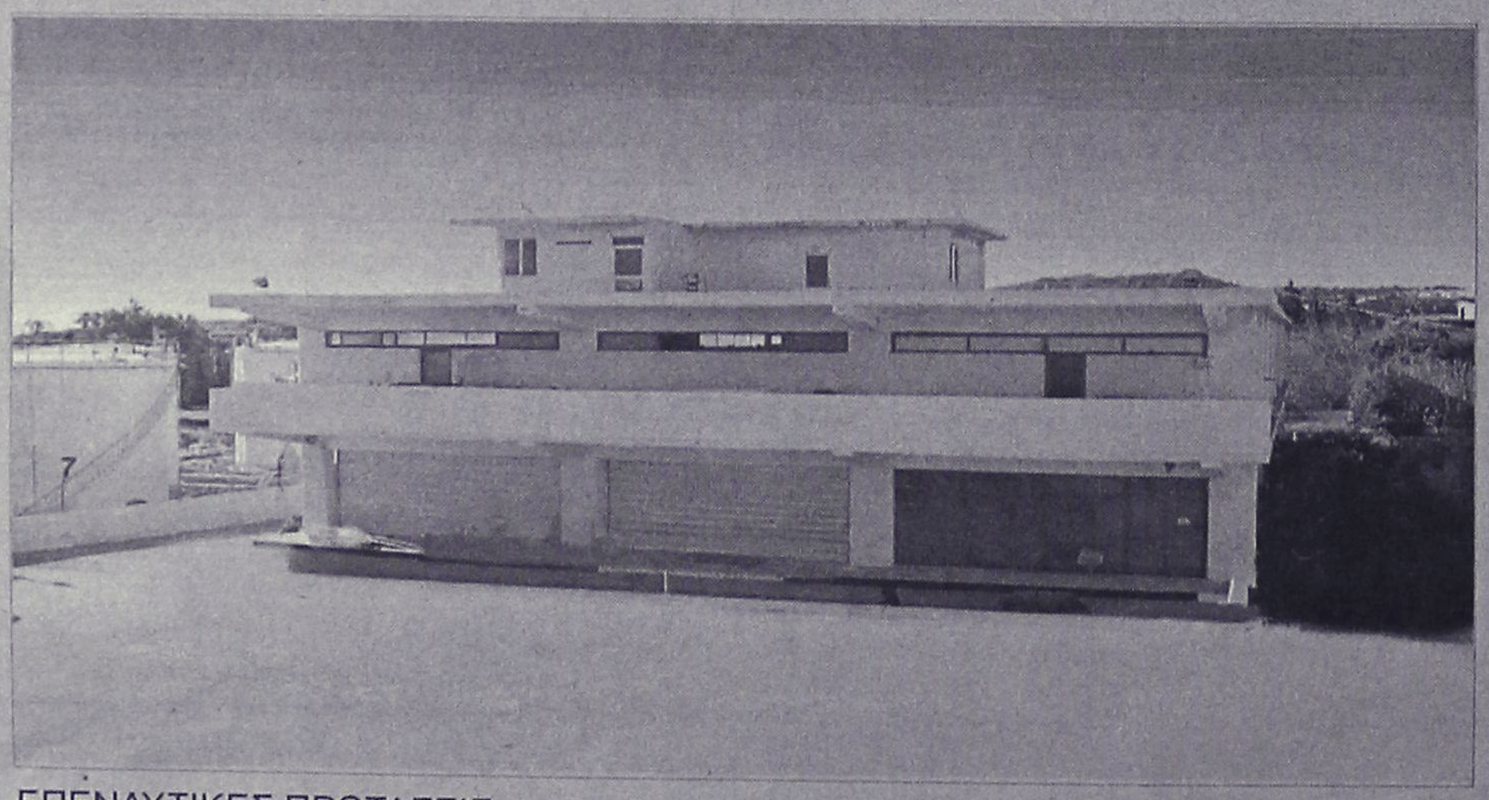

ΕΠΕΝΔΥΤΙΚΕΣ ΠΡΟΤΑΣΕΙΣ

ΡΟΔΙΑΚΗ ΚΤΗΜΑΤΙΚΗ
ΣΥΜΒΟΥΛΟΙ & ΕΚΤΙΜΗΤΕΣ ΑΚΙΝΗΤΩΝ — ΚΤΗΜΑΤΟΜΕΣΙΤΙΚΟ ΓΡΑΦΕΙΟ από το 1983

ΠΩΛΕΙΤΑΙ - ΕΝΟΙΚΙΑΖΕΤΑΙ

βιοτεχνικό κτίριο
2.550 τ.μ ÷ πλησίον της Ρόδου - Καλλιθέας (έναντι Μαρινόπουλου)σε οικόπεδο 4,300 τ.μ..

ΑΠΟΚΛΕΙΣΤΙΚΗ ΔΙΑΘΕΣΗ

ΑΝΕΣΤΗΣ & ΣΑΒΒΑΣ ΣΑΒΒΑΪΔΗΣ
τηλ: 0241-26281 & 35476
cel: 0944–421015

διάφορα

συνέχεια από την προηγούμενη

ΠΩΛΟΥΝΤΑΙ ΔΙΑΦΟΡΑ ΕΙΔΗ ΕΣΤΙΑΤΟΡΙΟΥ - ΚΑΦΕΤΕΡΙΑΣ (ΤΡΑΠΕΖΙΑ, ΚΑΡΕΚΛΕΣ, ΨΥΓΕΙΑ Κ.ΛΠ.). ΠΛΗΡ. ΤΗΛ. 0944846849, 0977514172 ΠΔ48214

ΜΠΟΞΕΡΑΚΙ νεογέννητο, 2 μηνών με όλα τα εμβόλια και την ταυτότητα από γονείς εξωτερικού, πωλείται. Πληρ. τηλ. 0945077308
ΑΔ48168

ΚΟΥΚΕΤΑ από NEOSET σε πολύ καλή κατάσταση. Πληρ. τηλ. 0241031218 από ώρες 5 απόγευμα έως αργά το βράδυ ΑΔ48183

ΓΡΑΦΕΙΟ με μονόστηλη βιβλιοθήκη και καρέκλα χρώματος καρυδί. Τιμή 100 ευρώ. Πληρ. τηλ. 0241030225
ΑΔ48106

ΠΩΛΟΥΝΤΑΙ-ΜΙΚΡΟΕΠΙΠΛΑ: Παπουτσοθήκες, συρταριέρες, τραπέζια, καρέκλες, κρεβάτια, στρώματα, ντουλάπες, κρυσταλιέρες, σύνθετα, ροτόντες, καλόγηροι, σαλόνια, καναπέδες, ντιβανομπάουλα κ.ά. σε χαμηλές τιμές. Θα μας βρείτε στο 5ο χλμ. Ρόδου-Λίνδου στην Πλατής-Ροδοχρώμ. Πληρ. τηλ. 65065, 62037 από 8 -14.30, απόγευμα 6-8. ΑΔ47375

ΠΩΛΟΥΝΤΑΙ ΤΑ ΠΑΡΑΚΑΤΩ ΕΙΔΗ: α) Κουζίνα Πίτσος 1 έτους, β) ψυγείο Whirlpool 1 έτους, γ) καναπές 3θέσιος σε πολύ καλή τιμή. Πληρ. τηλ. 02410/21105, ώρες 10-3. ΑΔ47823

ΠΩΛΕΙΤΑΙ, μπιλιάρδο Αμερικάνικο (Σιβισίδης) 2,80Χ1,60 σε άριστη κατάσταση (1 έτους), κατάλληλο για μαγαζί ή σπίτι. Τιμή με όλα τα αξεσουσάρ (φώτα, στέκες, κ.λπ.) 800.000 δρχ. από 1.350.000 καινούργιο. Επίσης πωλούνται ηλεκτρονικά παιχνίδια μαγαζιών για σπίτι. Πληρ. τηλ.0241093306 και 0938839199.

ΕΞΟΠΛΙΣΜΟΣ ΜΑΓΑΖΙΟΥ τουριστικών ειδών (ράφια, πάγκος με ράφια, βιτρίνα για ασήμι-χρυσό, γραφείο με προσθήκη για ταμειακή μηχανή) σε τιμή ευκαιρίας καθώς και το εμπόρευμα. Πληρ. τηλ. 02440 51749 έως 5 μ.μ., 0945101885 όλη μέρα.

FOR SALE excellent quality furniture (oak.) and home contents. Good prices. Example, glass fronted display cabinet, was Δ.275.00, will accept Δ125.000 (3bTE). Telephone, info 0976383570.

ΠΩΛΕΙΤΑΙ ΤΑΧΥΠΛΟΟ ΣΚΑΦΟΣ BEST 4,85 ΜΕΤΡ. ΜΕ ΤΡΕΪΛΕΡ ΚΑΙ ΜΗΧΑΝΗ YAMAHA 80 HP, ΣΕ ΑΡΙΣΤΗ ΚΑΤΑΣΤΑΣΗ. ΠΛΗΡ. ΤΗΛ. 85231-0945461564.

ΒΙΝΤΕΟΚΑΜΕΡΑ CANON, πωλείται σε πολύ καλή τιμή. Πληρ. τηλ. 0974834664.

μαθήματα

ΜΑΘΗΜΑΤΙΚΑ-ΦΥΣΙΚΗ-ΧΗΜΕΙΑ ιδιαίτερα ή σε ολιγομελή τμήματα 3 ατόμων. Από καθηγητές Παν. Αθηνών. Πληρ. τηλ. 0241077944, 77069, 0945256593 AM48288

ΠΤΥΧΙΟΥΧΟΣ Πανεπιστημίου των ΗΠΑ παραδίδει **μαθήματα Αγγλικών.** Επίσης αναλαμβάνει προπαρασκευή σπουδαστών για Πανεπιστήμια των ΗΠΑ. Πληρ. τηλ. 0936 725329, kouf@bigfoot.com
AM48237

ΦΙΛΟΛΟΓΟΣ ΚΑΘΗΓΗΤΡΙΑ ΜΕ ΔΙΔΑΚΤΙΚΗ ΠΕΙΡΑ ΚΑΙ ΠΑΙΔΑΓΩΓΙΚΗ ΚΑΤΑΡΤΙΣΗ, ΠΤΥΧΙΟΥΧΟΣ ΤΟΥ ΑΡΙΣΤΟΤΕΛΕΙΟΥ ΠΑΝΕΠΙΣΤΗΜΙΟΥ ΘΕΣ/ΚΗΣ ΠΑΡΑΔΙΔΕΙ ΜΑΘΗΜΑΤΑ ΙΔΙΑΙΤΕΡΑ Ή ΣΕ ΟΛΙΓΟΜΕΛΗ ΤΜΗΜΑΤΑ (ΤΩΝ 2 Ή 3 ΑΤΟΜΩΝ). ΤΙΜΕΣ ΠΡΟΣΙΤΕΣ. ΠΛΗΡ. ΤΗΛ. 02410 22428-0937803323.
ΠΜ47545

ΦΥΣΙΚΗ - ΧΗΜΕΙΑ - ΜΑΘΗΜΑΤΙΚΑ. Ολιγομελή τμήματα για μαθητές Γυμνασίου-Ενιαίου Λυκείου. Περιοχή Ανάληψης. Πληρ. τηλ. 0241030812, 0977412357
AM47960

ΠΑΡΑΔΙΔΟΝΤΑΙ ΜΑΘΗΜΑΤΑ για μαθητές Α', Β', Γ' τάξεως Τεχνικού Επαγγ. Λυκείου για τους κλάδους Δομικών-Σχεδιαστών, και κτιριακών έργων. Πληρ. τηλ. 0241091021
AM48196

ΜΑΘΗΜΑΤΑ-ΦΥΣΙΚΗ-ΧΗΜΕΙΑ-ΦΙΛΟΛΟΓΙΚΑ. Για όλες τις τάξεις Γυμνασίου, Ενιαίου Λυκείου (Θεωρητική-Θετική-Τεχνολογική Κατεύθυνση) και ειδικά τμήματα για ΤΕΕ. Για Γ' Λυκείου και όσους το επιθυμούν Οικονομικά και Βιολογία. Υπεύθυνα μεθοδικά σε χαμηλές τιμές. Πληρ. τηλ. 02410/28053.
AM47957

προσφορές εργασίας

Είμαι Ρουμάνα και **ζητώ δουλειά.** Αναλαμβάνω φύλαξη και φροντίδα παιδιών και ηλικιωμένων. Πληρ. τηλ. 0976215007 AP48204

ΠΡΟΣΦΟΡΑ ΕΡΓΑΣΙΑΣ. ΕΠΙΧΕΙΡΗΣΗ από το σπίτι ή το γραφείο 500 έως 1000 ευρώ. Ημιαπασχόληση το μήνα 1000-4000 ευρώ πλήρες απασχόληση το μήνα. Ανάγκη για άμεση κάλυψη θέσεων πλήρης επιχειρισιακή εκπαίδευση. Αμεσο ξεκίνημα. Καλέστε τώρα. Πληρ. τηλ. 0392020770
AP48285

Είμαι Ρουμάνα 34 ετών και **ζητώ εργασία** για σπίτι ή φύλαξη παιδιών και ηλικιωμένων. Πληρ. τηλ. 094/6143104. AP47645

ΑΙΓΛΗ ΝΟΜΙΜΟ ΓΡΑΦΕΙΟ ΕΓΚΡΙΤΙΚΗ ΑΔΕΙΑ ΥΠ. ΕΡΓΑΣΙΑΣ Π.Δ. 160/99 ΑΡΙΘΜ. ΠΡΩΤ. 30155 ΔΙΑΘΕΤΟΥΜΕ ΧΑΜΗΛΟΜΙΣΘΕΣ ΟΙΚΟΒΟΗΘΟΥΣ ΓΙΑ ΟΙΚΟΓΕΝΕΙΕΣ, ΗΛΙΚΙΩΜΕΝΟΥΣ, ΚΑΤΑΚΟΙΤΟΥΣ, ΚΑΜΑΡΙΕΡΕΣ, ΛΑΝΤΖΙΕΡΕΣ, ΝΟΣΟΚΟΜΕΣ, ΖΕΥΓΑΡΙΑ ΓΙΑ ΑΓΡΟΤΙΚΕΣ ΔΟΥΛΕΙΕΣ, ΑΝΔΡΕΣ ΓΙΑ ΑΓΡΟΤΙΚΑ, ΟΙΚΟΔΟΜΙΚΑ ΚΑΙ ΚΑΘΕ ΕΙΔΟΥΣ ΒΟΗΘΗΤΙΚΟ ΠΡΟΣΩΠΙΚΟ. ΕΞΥΠΗΡΕΤΗΣΗ ΑΥΘΗΜΕΡΟΝ. ΠΑΡΕΧΟΥΜΕ ΣΥΣΤΑΣΕΙΣ- ΕΓΓΥΗΣΕΙΣ. ΠΛΗΡ. ΤΗΛ. 0104282067, 0104120751, 0937507994 ΠΡ47766

ΑΝΑΚΟΙΝΩΣΗ

Εχουμε τη χαρά να σας ανακοινώσουμε ότι **διαθέτουμε στην αγορά της Ρόδου προϊόντα υγιεινής διατροφής και ελέγχου βάρους.**

Αποτελέσματα εγγυημένα

Τηλ. **0241063599**
ώρες καταστημάτων

ΜΕΓΑΛΗ ΕΥΚΑΙΡΙΑ
ΠΩΛΟΥΝΤΑΙ
από ξενοδοχειακή μονάδα έπιπλα δωματίου σε άριστη κατάσταση λόγω ανακαίνισης.
Πληρ. τηλ. 0241062041, 61125, 61103, κιν. 0972308419

ΜΕΓΑΛΗ ΕΥΚΑΙΡΙΑ
ΠΩΛΟΥΝΤΑΙ
ΓΙΑ ΑΡΤΟΠΟΙΟΥΣ & ΖΑΧ/ΤΕΣ
1. Ζυμωτήριο 2 ταχυτήτων
2. Μηχανή σφολιάτα γαλλική
3. Μηχανή γεμιστική - κοπτική - διπλωτική
4. Κύλινδρος ζυμαριού
5. Πάγκος ανοξείδωτος εργασίας ηλεκτρικός
6. Βιτρίνα ζαχαροπλαστείου 2½ μέτρα
7. Φούρνοι ηλ/κοί αερόθερμοι
8. Παγοτρίφτης
και πολλά μικροεργαλεία.
Πληρ. τηλ. 02410 21807 (πρωί)
02410 75897 (βράδυ)

Λόγω μεταφοράς της έδρας εταιρείας catering
ΠΩΛΟΥΝΤΑΙ
τα παρακάτω είδη:
3 Φούρνοι ηλεκτρικοί και αερίου
2 Φριτέζες ηλεκτρικές
2 Πλάκες ψησίματος - ραβδωτές
1 Ζαμπονομηχανή
1 Κρεατομηχανή
2 Πάγκοι ερμάρια
2 Λάντζες με διπλή γούρνα
2 Ζυγιστικές μηχανές
1 Πλήρες σύστημα επαγωγής οσμών φούσκα καινουργές
1 Πλυντήριο επαγγελματικό καινουργές
1 Πλυντήριο ZANUSSI
3 Ψυκτικοί θάλαμοι συντήρησης
1 Ψυκτικός θάλαμος κατάψυξης
1 Φορτηγό MERCEDES - DIESEL κλειστό μοντέλο 1990.
Πληρ. κ. Εμμ. Κρανίδη
τηλ. 0241027082-26476, 0944347405

ΚΤΗΜΑΤΟΜΕΣΙΤΙΚΟ ΓΡΑΦΕΙΟ
ΕΥΡΩΚΤΗΜΑΤΙΚΗ
ΕΥΣΤΑΘΙΟΥ
ΜΕΣΙΤΕΣ ΣΥΜΒΟΥΛΟΙ ΜΕΛΕΤΗΤΕΣ

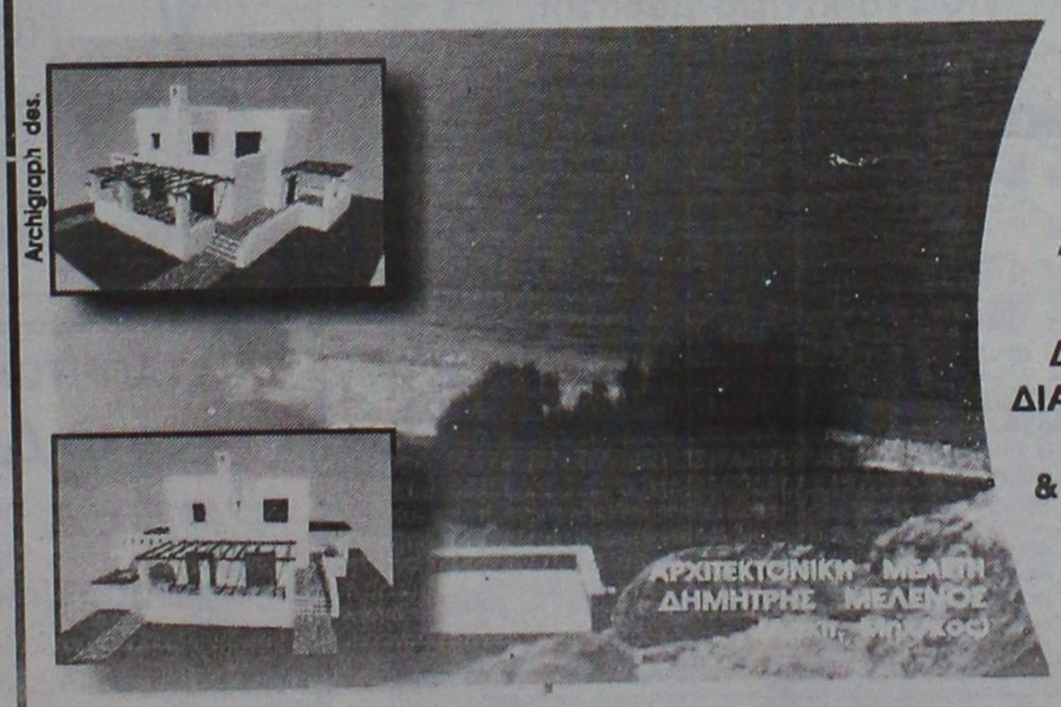

ΠΩΛΟΥΝΤΑΙ ΜΟΝΟΚΑΤΟΙΚΙΕΣ ΣΕ ΟΙΚΟΠΕΔΑ ΣΤΟ ΚΥΜΑ, ΣΤΗΝ ΠΑΡΑΛΙΑΚΗ ΖΩΝΗ ΤΗΣ ΛΑΧΑΝΙΑΣ (ΘΕΣΗ ΣΑΛΑΜΙΝΑ)

ΚΑΘΕ ΜΟΝΟΚΑΤΟΙΚΙΑ ΑΝΑΠΤΥΣΣΕΤΑΙ ΣΕ ΔΥΟ ΟΡΟΦΟΥΣ, ΚΑΤΑΛΑΜΒΑΝΕΙ ΧΩΡΟ 100 Τ.Μ., ΔΙΑΘΕΤΕΙ ΣΑΛΟΝΙ, ΚΟΥΖΙΝΑ ,ΤΡΙΑ ΥΠΝΟΔΩΜΑΤΙΑ, ΔΥΟ ΜΠΑΝΙΑ, ΑΠΟΘΗΚΕΥΤΙΚΟ ΧΩΡΟ, & ΟΙΚΟΔΟΜΕΙΤΑΙ ΜΕΣΑ ΣΕ ΟΙΚΟΠΕΔΟ 900 Τ.Μ.

ΜΕ ΟΡΙΟ ΤΟΝ ΑΙΓΙΑΛΟ . . .

ΑΞΙΑ 80.000.000 ΔΡΧ - 243.776,2 €

ΑΠΟΚΛΕΙΣΤΙΚΗ ΔΙΑΘΕΣΗ
Πληροφορίες

ΕΥΡΩΚΤΗΜΑΤΙΚΗ
Η ακίνητη αξία σας

Εθνικής Αντίστασης 83 (πρώην Άννης Μαρίας) · δίπλα στην ALPHA BANK
Τηλ. 02410 73819,74917 Κιν. 0944/374546, 0945/292030 FAX 02410 38641

ΙΩΑΝΝΗΣ & ΜΙΧΑΛΗΣ ΕΥΣΤΑΘΙΟΥ

προσφορες

συνέχεια από την προηγούμενη

ΚΥΡΙΑ διπλωματούχος μασέρ κάνει θεραπευτικό, χαλαρωτικό, κλασσικό, αθλητικό, αισθητικό μασάζ με αρωματοθεραπεία. Πληρ. τηλ. 0932501924 ΑΡ48150

ΥΔΡΑΥΛΙΚΑ – ΚΑΛΟΡΙΦΕΡ

Γιάννης ο Ατλάσης

ΕΓΚΑΤΑΣΤΑΣΕΙΣ
ΑΝΑΚΑΙΝΙΣΕΙΣ
ΣΥΝΤΗΡΗΣΕΙΣ

0241029898, 0973610779

ΠΡ48185

ΑΝΑΛΑΜΒΑΝΩ

Την επισκευή, συντήρηση και αναπαλαίωση των ξύλινων κουφωμάτων και επίπλων σας

- *ΧΡΕΙΑΖΕΤΑΙ ροκάνισμα μια πόρτα;*
- *ΘΕΛΕΤΕ να αλλάξετε χρώμα στα έπιπλά σας;*

ΚΑΛΕΣΤΕ ΤΟ
0973 906615
ΓΙΑ ΑΜΕΣΗ ΕΞΥΠΗΡΕΤΗΣΗ

ΣΥΝΤΗΡΗΣΗ ΕΠΙΠΛΩΝ ΣΕ ΞΕΝΟΔΟΧΕΙΑ ΚΑΙ ΠΑΝΣΙΟΝ

ΠΡ48151

HIGLY QUALLIFIED CHEF GERMAN INTERNATIONAL EXPERIENCED, KNOWLEDGE OF GREEK FOOD, IS LOOKING FOR WORK FROM 1ST NOVEMBER. TEL. 0936/223285. ΠΡ47824

DETECTIVE: GENERAL DETECTIVES INVESTIGATION: ΑΝΑΛΑΜΒΑΝΟΥΜΕ ΠΑΣΗΣ ΦΥΣΕΩΣ ΕΡΕΥΝΕΣ ΟΠΩΣ: ΕΜΠΟΡΟΒΙΟΜΗΧΑΝΙΚΑ, ΝΑΥΤΙΛΙΑΚΑ, ΑΞΙΟΠΙΣΤΑ ΣΥΝΕΡΓΑΤΩΝ, ΑΝΕΥΡΕΣΗ ΧΡΕΟΦΕΙΛΕΤΩΝ, ΚΛΗΡΟΝΟΜΙΚΑ, ΕΞΑΦΑΝΙΣΕΙΣ ΠΡΟΣΩΠΩΝ, ΣΥΛΛΟΓΗ ΔΙΚΑΣΤΙΚΩΝ ΣΤΟΙΧΕΙΩΝ, ΕΓΚΛΗΜΑΤΟΛΟΓΙΚΑ, ΠΡΟΓΑΜΙΑΙΕΣ ΕΡΕΥΝΕΣ, ΕΞΑΚΡΙΒΩΣΕΙΣ ΣΥΖΥΓΙΚΗΣ-ΠΡΟΣΩΠΙΚΗΣ ΑΠΙΣΤΙΑΣ ΚΑΙ Ο,ΤΙ ΑΛΛΟ ΣΑΣ ΑΠΑΣΧΟΛΕΙ. ΕΧΕΜΥΘΕΙΑ, ΠΕΙΡΑ, ΗΛΕΚΤΡΟΝΙΚΟΣ ΕΞΟΠΛΙΣΜΟΣ ΚΑΙ ΕΚΠΑΙΔΕΥΜΕΝΟΙ ΣΥΝΕΡΓΑΤΕΣ ΤΟΥ ΟΡΓΑΝΙΣΜΟΥ ΜΑΣ ΑΠΟΚΛΕΙΣΤΙΚΑ ΑΠΟ ΑΘΗΝΑ. ΑΜΟΙΒΕΣ ΛΟΓΙΚΕΣ! ΠΛΗΡ. ΤΗΛ. 097/6412455. ΠΡ48181

ΕΛΑΙΟΧΡΩΜΑΤΙΣΜΟΙ. ΑΝΑΛΑΜΒΑΝΟΥΜΕ ΠΑΝΤΟΣ ΕΙΔΟΥΣ ΕΛΑΙΟΧΡΩΜΑΤΙΣΜΟΥΣ ΣΕ ΠΟΛΥ ΛΟΓΙΚΕΣ ΤΙΜΕΣ. ΠΛΗΡ. ΤΗΛ. 0936 743892 ΧΠΡ156

ΤΑ ΜΟΝΑΔΙΚΑ

Υπερσύγχρονα Ταπητοκαθαριστήρια

ΚΛΕΟΠΑΤΡΑ & EURO CLEAN CENTER

Εμπιστευθείτε τον καθαρισμό και φύλαξη των ταπήτων στα καθαριστήριά μας

- *Προσφέρουμε άψογο και έμπειρο Βιολογικό Καθαρισμό Ταπήτων*
- *Στεγνό καθαρισμό χειροποίητων χαλιών*
- *Επιτόπου καθαρισμό σε σαλόνια-μοκέτες*
- *Ειδικός καθαρισμός παπλώματα-φλοκάτες*
- *Επισκευές σε όλους τους τύπους ταπήτων*

"Η φύλαξη είναι δωρεάν" για όλο τον χρόνο. παραλαβή-παράδοση κατ' οίκον σε όλη τη Ρόδο.

Υπεύθυνος:
Κουφαλλάκης Σταύρος
Τηλ. **0241051996, 0945793626 , fax 51322**

ΠΡ48038

ΑΠΟΦΡΑΞΕΙΣ-ΚΑΘΑΡΙΣΜΟΙ





ΑΠΟΦΡΑΞΕΙΣ
ΚΑΘΑΡΙΣΜΟΙ
ΣΥΝΤΗΡΗΣΕΙΣ
ΑΠΟΧΕΤΕΥΣΕΩΝ-
ΕΠΙΦΑΝΕΙΩΝ-
ΚΤΙΡΙΩΝ-
ΠΛΟΙΩΝ-
ΒΙΟΛΟΓΙΚΩΝ

Αναλαμβάνουμε ξενοδοχεία, Δήμους, πολ/κίες κ.λπ. Αντληση πετρελαιοειδών από πλοία καθώς και λιποσυλλεκτών και βιολογικών. ΜΕ ΜΟΝΑΔΙΚΑ ΣΕ ΥΨΟΣ ΠΙΕΣΗΣ ΚΑΙ ΑΝΑΡΡΟΦΗΣΗΣ. ΥΠΕΡΣΥΓΧΡΟΝΑ ΜΗΧΑΝΗΜΑΤΑ ΥΔΡΟΒΟΛΗΣ ΣΕ ΟΛΗ ΤΗ ΔΩΔΕΚΑΝΗΣΟ

ΟΛΟ ΤΟ 24ωρο

ΒΑΡΔΕΛΛΗ Μ. -ΚΡΑΣΟΠΟΥΛΟΣ Δ. Ο.Ε.

Τηλ. 35555, Fax: 73100, Κιν. 0944/395999

e-mail:metropontikas@excite.com.

ΣΤΙΣ ΠΙΟ ΧΑΜΗΛΕΣ ΤΙΜΕΣ

ΕΡΓΟΛΑΒΟΣ

ΜΑΣΤΟΡΑΣ ΚΩΝΣΤΑΝΤΙΝΟΣ

ΤΙΜΕΣ ΛΟΓΙΚΕΣ

ΑΝΑΛΑΜΒΑΝΩ γενικές κατασκευές κτιρίων, αναπαλαιώσεις, σοβατίσματα, χτισίματα, γκρεμίσματα, βαψίματα, μάρμαρα, γιαλίσματα, πλακάκια, περιφράξεις οικοπέδων, κατασκευές, μελέτες για σοφίτες, ξυλοκατασκευές, τοποθέτηση κεραμίδια

ΓΙΑ ΟΛΗ ΤΗ ΔΩΔΕΚΑΝΗΣΟ

Πληρ. τηλ. 27225, 0944-823925 όλο το 24ωρο

ΠΡ47896

ΤΕΧΝΙΚΟ ΓΡΑΦΕΙΟ Ι. ΧΑΤΖΗΙΩΑΝΝΙΔΗΣ ΠΟΛΙΤΙΚΟΣ ΜΗΧΑΝΙΚΟΣ

Αναλαμβάνει υπεύθυνα:

- **Οικοδομικές άδειες.**
- **Μελέτη-επίβλεψη εργασιών επισκευής κτιρίων.**
- **Αδειες λειτουργίας καταστημάτων** (παντός είδους)
- **Ηλεκτροδότηση Κτιρίων (Δ.Ε.Η.)** - (έλεγχος τιμολογίων στην Εφορία).
- **Μελέτη -επίβλεψη εργασιών σύνδεσης με αποχ/κό δίκτυο ΔΕΥΑΡ.**

ΑΜΕΣΗ ΕΞΥΠΗΡΕΤΗΣΗ!

ΓΡΑΦΕΙΟ: Στεφ. Καζούλη 14-85100 Ρόδος
Τηλ: 02410 73021-31390
ΚΙΝΗΤΟ: 0972373156

ΠΡ47833

ΑΓΟΡΑΖΩ

- ΧΡΥΣΑΦΙΚΑ
- ΚΟΣΜΗΜΑΤΑ
- ΝΟΜΙΣΜΑΤΑ
- ΧΡΥΣΑ ΔΟΝΤΙΑ
- ΜΕΤΟΧΕΣ
- ΩΡΟΛΟΓΙΑ
- ΑΝΤΙΚΕΣ

Δάνεια επί ενεχύρω

«ΜΠΑΜΠΗΣ»

Δημ. Θεοδωράκη 15 (1ος όροφος) ΡΟΔΟΣ

ΧΠΡ407

ΤΕΧΝΙΚΟ ΓΡΑΦΕΙΟ

Αναλαμβάνει

- Μελέτες για σύνδεση οικοδομών με το **αποχετευτικό δίκτυο της Δ.Ε.Υ.Α.Ρ.**
- Αδειες λειτουργίας καταστημάτων
- Ηλεκτροδοτήσεις κτιρίων

Υπεύθυνος:
Μιχάλης Μαυρομάγουλος
Αρχιτέκτονας Μηχανικός

Στεφάνου Καζούλη 14, Ρόδος
Τηλ. 0241-27040, κιν. 0974041051

ΠΡ47810

ΑΠΟΦΡΑΞΕΙΣ

ΔΩΔΕΚΑΝΗΣΙΑΚΕΣ ΑΠΟΦΡΑΞΕΙΣ



"ΚΟΛΟΣΣΟΣ"

ΑΠΟΦΡΑΞΕΙΣ ΚΑΘΑΡΙΣΜΟΙ

ΑΠΟΧΕΤΕΥΣΕΩΝ & ΒΟΘΡΩΝ



Αναλαμβάνουμε πάσης φύσεως αποφράξεις οποιουδήποτε μήκους και πλάτους Αναλαμβάνουμε καθαρισμούς αποχετευτικών αγωγών ΔΗΜΩΝ, ΞΕΝ/ΧΕΙΩΝ στρατιωτικών μονάδων ΣΠΙΤΙΩΝ, ΠΟΛΥΚΑΤΟΙΚΙΩΝ καθώς και καθαρισμούς βιολογικών μονάδων με μηχάνημα υψηλής πιέσεως σε όλη την Δωδ/σο

Κ. ΠΗΔΙΑΚΗΣ - Π. ΚΑΣΕΡΗΣ

Πληρ. τηλ. 47915-91881, κιν. 0944/325234 και 0977/717048

ΔΩΣΕ ΣΤΥΛ ΣΤΟ ΚΙΝΗΤΟ ΣΟΥ

NEO 5.000 ΛΟΓΟΤΥΠΑ ΚΑΙ ΜΕΛΩΔΙΕΣ για ένα κινητό μοδάτο!

www.rollingtones.gr

LOGOS-ΛΟΓΟΤΥΠΑ

10100134	10250031	11550040	11550064	10450013	10750246	10450093
10750023	11300053	ΜΑΡΙΑ 11550014	11400144	10150041	10750143	10100163
10150170	10100058	11400150	10800084	11500018	10450060	10100336
10830015	10800024					
10750042	11000032	30700019	30700045	31000020	30100161	31000043

ΕΙΚΟΝΟΜΗΝΥΜΑΤΑ

RINGTONES-ΜΕΛΩΔΙΕΣ

ΕΛΛΗΝΙΚΕΣ ΕΠΙΤΥΧΙΕΣ

60600004 Αναζελα Δημητρίου - Μαύρη λίστα
60600017 Νίκος Κουρκούλης - Τόσα δεινά
60600029 Γιάννης Πλούταρχος - Υπήρχαν όρκοι
60600036 Νάτσης Τσακιανάκης - Μετανοιώνω
60600019 Λάμπης Λιβιεράτος - Λάμπεις
60600010 Ιτσλλα Γεωργιάδου - Εχω κακό σκοπό
60600027 Γιάννης Πλούταρχος - Φυσάει πολύ
60600025 Λευτέρης Πανταζής - Με σένα
60600049 Αννα Βίσση - Κρυητή
60600047 Δέσποινα Βανδή - Υποφέρω
60100012 Εθνικός Υμνος

TOP ΣΕ ΣΗΠΙΣΗ ΣΤΗΝ ΕΥΡΩΠΗ

60500006 Angel - Shaggy
60500008 Butterfly - Crazytown
60500004 It's raining men - Geri Halliwell
60500032 Thank you - Dido
60500031 Supergirl - Reamonn

...κάλεσε από το σταθερό σου τηλέφωνο

090 214 507

Διαθέσιμα λογότυπα για NOKIA 3210-3310-3330-6110-6130-6150-6210-6250-7110-8210-8250-8850-8890-9110-9110i. Μελωδίες για NOKIA, MOTOROLA, SAGEM. Περισσότερες πληροφορίες για το κινητό το οποίο υποστηρίζουν λογότυπα και εικονογραφήματα στο www.rollingtones.gr

Cleaning Pro

πλένουμε & φυλάμε:

- ΧΑΛΙΑ - ΜΟΚΕΤΕΣ - ΦΛΟΚΑΤΕΣ
- ΠΑΠΛΩΜΑΤΑ - ΚΟΥΒΕΡΤΕΣ



Τηλ: 02410 60585

ΝΕΕΣ ΕΓΚΑΤ/ΣΕΙΣ: ΝΙΚΗΦ. ΒΡΕΤΤΑΚΟΥ - ΑΣΓΟΥΡΟΥ

ΤΑΠΗΤΟΚΑΘΑΡΙΣΤΗΡΙΟ

Ο ΔΡΑΚΟΣ

Αναλαμβάνουμε υπεύθυνα καθαρισμό και φύλαξη

χαλιά • μοκέτες • φλοκάτες

Ειδικός καθαρισμός μεταξωτών και χειροποίητων χαλιών
Επί τόπου καθαρισμοί

μοκετών • σαλονιών • πούλμαν

με 20ετή πείρα.

Πληρ. τηλ. 02410/26805, 02410/51024, 097/4208020

ΠΕΡΙΦΕΡΕΙΑΚΟ

Με κλειστά χαρτιά

• ΟΛΟΚΛΗΡΩΣΕ ΤΗΝ ΠΡΟΕΤΟΙΜΑΣΙΑ ΤΟΥ Ο ΔΙΑΓΟΡΑΣ ΓΙΑ ΤΟ ΑΥΡΙΑΝΟ ΠΑΙΧΝΙΔΙ ΜΕ ΤΗ ΡΟΔΟ



Ο Πολυδεύκης Γεωργαλής θα είναι από τα ατού του Διαγόρα

Την τελευταία του προπόνηση πριν το αυριανό ντέρμπι με την Ρόδο πραγματοποίησε χθες ο Διαγόρας. Οι «κυανέρυθροι» σήμερα έχουν ρεπό ούτως ώστε να ξεκουραστούν και να συγκεντρωθούν στην αυριανή αναμέτρηση. Το ευτυχές για τον **Ανδρέα Σταύρου** είναι το γεγονός ότι δεν είχε πρόβλημα στον καταρτισμό της 18άδας, καθώς το πλάνο που είχε στο μυαλό του τις τελευταίες μέρες δεν άλλαξε. Κι αυτό οφείλεται στο ότι δεν παρουσιάστηκε κάποιο πρόβλημα εκτός από τα γνωστά των στρατευμένων Χατζηθεοδωράκη και Βασιλάκη που απουσίαζαν τον τελευταίο καιρό από τις προπονήσεις.

Αναλυτικά την αποστολή του Διαγόρα στον αγώνα με τη Ρόδο απαρτίζουν οι παρακάτω ποδοσφαιριστές: **Σκυλάς, Φωτεινής, Αγγελόπουλος, Γεωργαλλής, Κακλαμάνος, Κολιάδης, Μονόπολι, Μόσχου, Ορφανίδης, Παπαδημήτρης, Παφιάκης Πολιάς, Ρουτζιέρης, Σπάρταλης, Σταθόπουλος, Σταυρίδης, Τριφοίδης, Χατζησταμάτης.**

Οσο για την εντεκάδα δεν έγιναν γνωστές οι προθέσεις του προπονητή που λογικά κρατά κλειστά τα χαρτιά του.

"Από εμάς εξαρτάται"

• Υποστηρίζει ο Γιώργος Τανίδης για το αυριανό ντέρμπι με την Κω

• Εκτός απροόπτου θα συμπεριληφθεί στην αποστολή ο Κυριαζής που πήρε άδεια από το Καστελόριζο, καθώς και ο Πλύγκος

Με τον καλύτερο τρόπο τελείωσε η προετοιμασία του Απόλλωνα για το αυριανό ντέρμπι με την Κω. Συγκεκριμένα ο **Γιώργος Τανίδης** έχει όλους τους παίκτες του στην διάθεσή του, καθώς αναμενόταν να έρθει ο **Κυριαζής**, του οποίου εξασφαλίστηκε άδεια από την μονάδα του Καστελορίζου που υπηρετεί, ενώ έτοιμος για τον αγώνα παρουσιάζεται και ο **Μιχάλης Πλύγκος**, ο οποίος τον τελευταίο καιρό έκανε ατομική προπόνηση. Ο μοναδικός που δεν είναι στην διάθεση του έμπειρου κόουτς των "κυανοκίτρινων" είναι ο **Κοσκινιάτης**, που υπηρετεί στο Καστελόριζο και δεν ήταν εφικτό να του εξασφαλιστεί άδεια. Έτσι λοιπόν ο **Γιώργος Τανίδης** αναμένεται να έχει εικοσιένα παίκτες στην διάθεση του για τον αγώνα και θα βγάλει την τελική 18άδα εκτός απροόπτου λίγο πριν τον αγώνα με τους Κώους. Οι παίκτες που είναι στην διάθεση του τεχνικού του Απόλλωνα είναι οι παρακάτω: *Αλεξανδρίδης, Αρχοντούλης, Σαλαμαστράκης, Παπανικολάου, Πλύγκος, Πάλλας, Κυριαζής, Λινάρδος, Ισκάς, Καραβόλιας, Νικολής, Σάββενας, Μαμάκος, Πολυχρονίου, Μάχλης, Καραγκιοζόπουλος, Δημητριάδης, Διακάκης, Ψαράς Χ., Σταυρής, Κώστα.* Ο **Γιώργος Τανίδης** δήλωσε στην "Α.Ρ." για τον αυριανό αγώνα που ξεκινάει στις 11.30 τα εξής: "Το παιχνίδι δεν είναι εύκολο. Το τι θα κάνουμε εξαρτάται από την δική μας απόδοση".

Ολοκληρώνει σήμερα

• Με πρωινή προπόνηση η Ρόδος την προετοιμασία της για το αυριανό ντέρμπι



Ούτε μια μέρα πριν από το ντέρμπι δεν θα σταματήσει την προετοιμασία της η Ρόδος αφού είναι πάγια η αρχή του προπονητή της **Δημήτρη Σκούνα.**

Συγκεκριμένα «τα ελάφια» θα προπονηθούν τελευταία φορά σήμερα το πρωί στις 10.30. Μετά και την λήξη της χθεσινής προπόνησης ο **Δημήτρης Σκούνας** δεν αντιμετώπιζε κανένα πρόβλημα και είχε όλους τους παίκτες στην διάθεσή του. Ετσι λοιπόν εκτός απροόπτου η Ρόδος αναμένεται να παραταχθεί με την καλύτερη δυνατή σύνθεσή της στο αυριανό ντέρμπι το οποίο θα ξεκινήσει κανονικά στις 15.30. Αφού λοιπόν θα υπάρξει και σήμερα προπόνηση ο τεχνικός της Ρόδου θα ανακοινώσει τους παίκτες που απαρτίζουν την αποστολή με τον Διαγόρα μετά τη σημερινή προπόνηση. Η αποστολή θα απαρτίζεται από είκοσι ποδοσφαιριστές.

Δικαίωμα στην αισιοδοξία

• Με πλήρη δεκαοκτάδα έρχεται σήμερα στη Ρόδο η ΑΕ Κως

Έχοντας πίστη για ένα καλό αποτέλεσμα έρχεται σήμερα στην Ρόδο η ΑΕ Κως για να αντιμετωπίσει αύριο στις 11.30 το πρωί τον Απόλλωνα στις Καλυθιές. Η ψυχολογία των "βυσσινί" βρίσκεται, ίσως για πρώτη φορά φέτος, σε σημείο που τους δίνει το δικαίωμα να χαμογελούν αισιόδοξα, καθώς τα προβλήματα απουσιών έχουν περιοριστεί αισθητά και δίνουν την "πολυτέλεια" στον **Δημήτρη Σαλαπάτα** να αφήσει ποδοσφαιριστή εκτός δεκαοκτάδας!

Η τελική απόφαση θα ληφθεί πριν από την απογείωση του αεροσκάφους που θα μεταφέρει τους Κώους στην Αθήνα (η άφιξη στην Ρόδο θα γίνει μέσω τις πρωτεύουσας ελέω... πολιτικής της ΕΠΟ), ενώ στην παρούσα φάση ο προπονητής έχει στην διάθεση του τους: *Αρβανιτογιάννη, Γκουντελίτσα, Γούλα, Δρόσο Δ., Θαλασσινό, Καραγιάννη, Καραγιώργο, Μαγκαφά, Μάμμη, Μποϊλή Γ., Μποϊλή Ζ, Ολιβέιρα, Πούλο, Σκαλέρη, Στεφαδούρο, Σωτηρόπουλο, Τσικρικά, Χατζηπέτρο και Χοχλαστό.*

Original Sports Center





Original Sports Center

Τα πάντα για τον μαθητή, τον αθλητή, την γυναίκα και τον άνδρα που θέλουν να γυμνάζονται ή να ντύνονται... αθλητικά

OSC
ΑΘΛΗΤΙΚΑ ΕΙΔΗ
ΣΤΕΡΓΑΚΗ - ΣΑΧΙΝΗ ΒΑΣΙΛΙΚΗ
ΦΕΡΕΝΙΚΗΣ - ΙΑΛΥΣΟΣ • ΤΗΛ.: 02410-98350 - FAX: 02410-96911

ΓΥΜΝΑΣΤΗΡΙΟ
BioKinnση
ΚΕΝΤΡΟ ΚΙΝΗΣΙΟΘΕΡΑΠΕΙΑΣ
■ ΔΙΟΡΘΩΤΙΚΗ ΓΥΜΝΑΣΤΙΚΗ ΓΙΑ ΑΠΟΚΑΤΑΣΤΑΣΗ ΠΑΡΑΜΟΡΦΩΣΕΩΝ ΣΠΟΝΔΥΛΙΚΗΣ ΣΤΗΛΗΣ
☑ ΣΚΟΛΙΩΣΗ ☑ ΚΥΦΩΣΗ ☑ ΛΟΡΔΩΣΗ
■ ΕΝΟΡΓΑΝΗ ΓΥΜΝΑΣΤΙΚΗ
για παιδιά ΠΡΟΣΧΟΛΙΚΗΣ - ΣΧΟΛΙΚΗΣ ΗΛΙΚΙΑΣ
■ PERSONAL TRAINING
(ΑΤΟΜΙΚΗ ΕΚΓΥΜΝΑΣΗ)
■ ΣΧΟΛΗ ΜΠΑΣΚΕΤ
για παιδιά ηλικίας άνω των 6 ετών
** Ο ΧΩΡΟΣ ΚΛΙΜΑΤΙΖΕΤΑΙ **
Καννή Άννα Μαρία
ΚΑΘ. ΦΥΣΙΚΗΣ ΑΓΩΓΗΣ - ΚΙΝΗΣΙΟΘΕΡΑΠΕΥΤΡΙΑ
Καλαποδάκης Βασίλης
ΚΑΘ. ΦΥΣΙΚΗΣ ΑΓΩΓΗΣ - ΠΡΟΠΟΝΗΤΗΣ ΜΠΑΣΚΕΤ
Εμπορικό Κέντρο Φώκιαλη, ΡΟΔΟΣ
Τηλ.: 02410-39830, FAX: 02410-39831

ΑΠΟΦΑΣΕΙΣ ΤΗΣ ΚΕΔ

Η Κεντρική Επιτροπή Διαιτησίας κατά τη χθεσινή της συνεδρίαση αποφάσισε:

α-Να θέσει εκτός πινάκων παρατηρητών διαιτησίας Γ' Εθνικής Κατηγορίας τον Ζάρα Ι. (ΣΔΠ Αιτωλοακαρνανίας).

β-Να επιβάλει την ποινή των τεσσάρων (4) αγωνιστικών εκτός κληρώσεως λόγω εκπρόθεσμης δήλωσης κωλύματος στους παρακάτω παρατηρητές διαιτησίας:

Μελετλίδη Ι. (ΣΔΠ Πέλλας), Πλατανιώτη Π. (ΣΔΠ Θεσσαλίας), Νώτα Π. (ΣΔΠ Φλώρινας), Λουκοβίτη Κ. (ΣΔΠ Κιλκίς), Δοβέλο Ι. (ΣΔΠ Θεσσαλονίκης), Γελαδάρη Α. (ΣΔΠ Τρικάλων), Λαμπρόπουλο Ι. (ΣΔΠ Ηλείας), Μπούρα Ε. (ΣΔΠ Πειραιά), Μαυρή Κ. (ΣΔΠ Σάμου), Αποστόλου Κ. (ΣΔΠ Πειραιά).

Ακόμη, η Κεντρική Επιτροπή Διαιτησίας προέβη στις παρακάτω αντικαταστάσεις παρατηρητών:

-Στον αγώνα ΠΑΣ Γιάννινα-Παναχαϊκή αντί των τακτικού και αναπληρωματικού παρατηρητών Ναούμ Δ. (ΣΔΠ Θεσσαλονίκης) και Καλύβα Δ. (ΣΔΠ Βοιωτίας), κληρώθηκε ο Νικάκης Β. (ΣΔΠ Αιτωλοακαρνανίας).

-Στον αγώνα Κέρκυρα-Ατρόμητος Αθηνών αντί των τακτικού και αναπληρωματικού παρατηρητών Μελετλίδη Ι. (ΣΔΠ Πέλλας) και Πλατανιώτη Π. (ΣΔΠ Θεσσαλίας), κληρώθηκε ο Πολίτης Α. (ΣΔΠ Ηπείρου).

-Στον αγώνα Πανσερραϊκός-Παναιγιάλειος αντί του τακτικού παρατηρητή Νώττα Π. (ΣΔΠ Φλώρινας), ο αναπληρωματικός Ποτόγλου Β. (ΣΔΠ Πειραιά).

-Στον αγώνα Άγιος Δημήτριος-Νίκη Βόλου αντί των τακτικού και αναπληρωματικού παρατηρητών Μπούρα Ε. (ΣΔΠ Πειραιά) και Ζάρα Ι. (ΣΔΠ Αιτωλοακαρνανίας), κληρώθηκε ο Κοντογιάννης Γ. (ΣΔΠ Ρεθύμνου).

-Στον αγώνα Μαρκό-Λεωνίδιο αντί των τακτικού και αναπληρωματικού παρατηρητών Μαυρή Κ. (ΣΔΠ Σάμου) και Αποστόλου Κ. (ΣΔΠ Πειραιά), κληρώθηκε ο Λιόλιος Σ. (ΣΔΠ Πειραιά).

-Στον αγώνα Καμπανιακός-Αετός Σκύδρας αντί του ορισθέντος Λουκοβίτη Κ. (ΣΔΠ Κιλκίς), ο Γαβράς Ι. (ΣΔΠ Ημαθίας).

-Στον αγώνα Νέα Τριγλία-Απόλλων Κρύας Βρύσης αντί του ορισθέντος Δοβέλου Ι. (ΣΔΠ Θεσσαλονίκης), ο Νικολαϊδης Χ. (ΣΔΠ Θεσσαλονίκης).

-Στον αγώνα Κενταύρος Βόλου-Φαλανιακός αντί του ορισθέντος Γελαδάρη Α. (ΣΔΠ Τρικάλων), ο Νιάβης Χ. (ΣΔΠ Τρικάλων).

-Στον αγώνα Μύκονος-Ατρόμητος Πειραιά αντί του ορισθέντος Βελαώρα Γ. (ΣΔΠ Βοιωτίας), ο Δαδάος Μ. (ΣΔΠ Κυκλάδων).

-Στον αγώνα Χαϊδαρίου-Παναρκαδικός αντί του ορισθέντος Ναστούλη Π. (ΣΔΠ Πειραιά), ο Παναγιωτόπουλος Δ. (ΣΔΠ Πειραιά).

-Στον αγώνα Ζάκυνθος-Διακοπτό αντί του ορισθέντος Λαμπρόπουλου Ι. (ΣΔΠ Ηλείας), ο Νικολίτσας Α. (ΣΔΠ Αργολίδας).

Τέλος, το Πειθαρχικό Όργανο της ΚΕΔ/ΕΠΟ αφού εξέτασε την απολογία της Κόκοτου Α. (ΣΔΠ Αργολίδας), διαιτητή του αγώνα Χαϊδάρι-ΠΑΟ Ρούφ της 06.10.2002, της επέβαλε την ποινή των είκοσι (20) ημερών. Έναρξη ποινής 18.10.2002.

Ικανοποιητική εμφάνιση

• Τηρουμένων των αναλογιών και ...των δυσκολιών, οι ιστιοπλόοι του ΝΟΡ τα πήγαν αρκετά καλά στις τρεις πρώτες κούρσες του Περιφερειακού πρωταθλήματος Νήσων Αιγαίου.

Παρά τον... «απαρχαιωμένο» εξοπλισμό τους και το γεγονός ότι οι άλλες ομάδες χρησιμοποιούν εξελιγμένα σκάφη και είναι άριστα προετοιμασμένες, οι ιστιοπλόοι του Ναυτικού Ομίλου Ρόδου τα πήγαν πολύ καλά στις τρεις πρώτες ιστιοδρομίες του Περιφερειακού πρωταθλήματος Νήσων Αιγαίου που διεξάγεται στη Σαντορίνη.

Στα optimist, ο **Γιώργος Μάρκου-Νικανδρου** πλασαρίστηκε στην 25η, 13η και 10η θέση, γεγονός που τον φέρνει μέχρι στιγμής στην 15η της γενικής κατάταξης. Σε περίπτωση που καταφέρει να παραμείνει σ' αυτή τη θέση ή να τη βελτιώσει, διεκδικεί πρόκριση στην προεθνική ομάδα.

Ο **Νίκος Ξανθός** τερμάτισε 21ος, 37ος και 26ος (27ος στη γενική), ο **Γιώργος Σταυριανάκης** ήταν 13ος, 23ος και 27ος (29ος στη γ.κ.), ο **Κώστας Μάρκου-Νικανδρου** κατέκτησε την 30ή, 33η και 30ή θέση στις ιστιοδρομίες (30ός), ο **Νίκος Κάππας** 27ος, 28ος και 35ος (32ος) και τέλος ο **Θοδωρής Καστανίδης** τερμάτισε 57ος στη δεύτερη και 60ός στην τρίτη ιστιοδρομία μιας και στην πρώτη έκανε άκυρη εκκίνηση (58ος στη γενική).

Στα Laser radial (ολυμπιακή κατηγορία), ο **Γιάννης Κουτσελίνης** τα πάει περίφημα με τρεις τρίτες θέσεις (3ος στη γενική) κατοχυρώνοντας το εισιτήριο για την εθνική.

Στην κατηγορία ανδρών, δεν πραγματοποιήθηκαν οι αγώνες κι έτσι δεν αγωνίστηκε ο **Μαργκό Κλέμης.**

ΠΑΠΑΔΑΚΟΣ ΑΝΤΙ ΠΑΠΑΠΕΤΡΟΥ

Οι πιέσεις των ανθρώπων του ΠΑΟΚ («δεν ξέρω πως θα μπει στην Τούμπα ο Παπαπέτρου_, είχε πει ο Πέτρος Καλαφάτης), έπιασαν τόπο, αφού ο Γιάννης Παπαπέτρου που είχε οριστεί παρατηρητής διαιτησίας στον αγώνα του ΠΑΟΚ με τον Ολυμπιακό δήλωσε κώλυμα για προσωπικούς λόγους.

Τη θέση του κ. Παπαπέτρου που αποτελεί «κόκκινο πανί_ για τους ανθρώπους του ΠΑΟΚ λόγω της διαιτησίας του σε παλαιότερο ματς ανάμεσα στο μακεδονικό συγκρότημα και τον Ολυμπιακό, πήρε ο Σπύρος Παπαδάκος του συνδέσμου Λακωνίας



Η ΓΙΑΝΝΑ ΣΤΟ ΛΟΝΔΙΝΟ

Με στόχο την διεθνή προβολή της Ελλάδας μέσα από την διοργάνωση των Ολυμπιακών Αγώνων και έπειτα από πρόσκληση της Ένωσης Ανταποκριτών Ξένου Τύπου του Λονδίνου, η Πρόεδρος της ΑΘΗΝΑ 2004 κα Γιάννα Αγγελοπούλου – Δασκαλάκη παρουσίασε την πρόοδο της προετοιμασίας των Αγώνων ενώπιον 170 εκπροσώπων διεθνών Μέσων Ενημέρωσης που είναι εγκατεστημένοι στη Βρετανική πρωτεύουσα.

Η συνέντευξη Τύπου στα διεθνή Μ.Μ.Ε παρατέθηκε στο επιβλητικό Victoria & Albert Museum και στη συνέχειας ακολούθησε δείπνο εργασίας και στο οποίο παραβρέθηκαν προσωπικότητες της Ολυμπιακής Οικογένειας, της πολιτικής, του αθλητισμού και του πολιτισμού, ο κ. Θεόδωρος Αγγελόπουλος, ο Πρέσβης της Ελλάδας στο Λονδίνο κ. Αλ. Σαντής και ο Εντεταλμένος Σύμβουλος της ΑΘΗΝΑ 2004 κ. Μάρτων Σίμιτσεκ.

Μεγάλες φυσιογνωμίες των Ολυμπιακών Αγώνων, όπως ο Ολυμπιονίκης και μέλος της Βουλής των Λόρδων Σεμπάστιαν Κόου (Sebastian Coe), ο Ολυμπιονίκης και Αντιπρόεδρος της Βρετανικής Ολυμπιακής Επιτροπής Λιν Ντέιβις (Lynn Davies) και ο αθλητής που έμεινε στην ιστορία σπάζοντας το φράγμα των 4' λεπτών στην απόσταση του μιλίου, Ρότζερ Μπάνιστερ (Sir Roger Bannister) εξέφρασαν την πεποίθηση ότι οι Αγώνες της Αθήνας θα είναι μοναδικοί και απόλυτα επιτυχημένοι.

Η Πρόεδρος της ΑΘΗΝΑ 2004, Γιάννα Αγγελοπούλου – Δασκαλάκη, υπογράμμισε τη σημασία που έχει η συστηματική προβολή της προσπάθειας που καταβάλει η χώρα μας για την άρτια διοργάνωση των Ολυμπιακών Αγώνων:

«Η Οργανωτική Επιτροπή εργάζεται για την προετοιμασία των Αγώνων του 2004. Ταυτόχρονα, όμως, θέλουμε να αναδείξουμε τις δυνατότητες και τις προοπτικές της χώρας μας που δεν ήταν γνωστές μέχρι σήμερα σε διεθνές επίπεδο. Με την ευκαιρία της διοργάνωσης των Ολυμπιακών Αγώνων της Αθήνας, η Ελλάδα αποκτά μία νέα όψη. Υλοποιούμε έργα υποδομής και καλλιεργούμε νέα νοοτροπία. Μαθαίνουμε να ερχόμαστε με βάση συγκεκριμένα χρονοδιαγράμματα, με πειθαρχία και ομαδικότητα. Η Ελλάδα που θα αναδείξουμε τον Αύγουστο του 2004 θα είναι διαφορετική και σύγχρονη. Αυτό είναι το εθνικό καθήκον μας, ενόψει της διοργάνωσης των Αγώνων και αισθανόμαστε υπερήφανοι όταν παρουσιάζουμε στη διεθνή κοινότητα την πρόοδό μας».

Απαντώντας σε ερωτήσεις δημοσιογράφων που εκπροσωπούσαν τα μεγαλύτερα Μέσα Ενημέρωσης απ' όλο τον κόσμο κατά τη διάρκεια της συνέντευξης Τύπου, η Πρόεδρος της ΑΘΗΝΑ 2004, Γιάννα Αγγελοπούλου – Δασκαλάκη, υπογράμμισε, μεταξύ άλλων:

«Θα είμαστε έτοιμοι στην ώρα μας για τη διοργάνωση των Αγώνων.

Τους τελευταίους μήνες περάσαμε από τη φάση του σχεδιασμού στη φάση υλοποίησης. Η Αθήνα έχει σημειώσει σημαντική πρόοδο ώστε να διοργανώσει ασφαλείς και τεχνικά εξαιρετικούς Ολυμπιακούς Αγώνες. Κάθε μεγάλο ξενοδοχείο πέντε αστέρων θα έχει ανακαινισθεί μέχρι το 2004. Η ασφάλεια ήταν και παραμένει η πρώτη μας προτεραιότητα».

Σε ερώτηση που δέχθηκε σχετικά με τα μάρμαρα του Παρθενώνα που βρίσκονται στο Βρετανικό Μουσείο, η Πρόεδρος της ΑΘΗΝΑ 2004, επεσήμανε: «Οι Ολυμπιακοί Αγώνες της Αθήνας τον Αύγουστο του 2004 θα είναι πλήρεις Αγώνες, το ίδιο ελπίζουμε και για τον Παρθενώνα».

Το μέλος της ΔΟΕ και Πρόεδρος της Βρετανικής Ολυμπιακής Επιτροπής, Κρεγκ Ρίντι (Craig Reedie), που συμμετέχει και στην Συντονιστική Επιτροπή των Ολυμπιακών Αγώνων της Αθήνας, συνεχάρη την Πρόεδρο της ΑΘΗΝΑ 2004 για την πρόοδο που έχει σημειωθεί και τόνισε:

«Παρά τις αρχικές καθυστερήσεις, η πρόοδος που έχει σημειωθεί τα δύο τελευταία χρόνια είναι σημαντική. Δεν πρέπει να ξεχνάμε ότι η Ελλάδα είναι μία μικρή χώρα. Η προετοιμασία των Ολυμπιακών Αγώνων παρουσιάζει πάντοτε προκλήσεις και δυσκολίες. Οι άνθρωποι της Οργανωτικής Επιτροπής, όμως, εργάζονται σκληρά. Η Ελληνική Κυβέρνηση έχει αναλάβει μία σοβαρή δέσμευση έναντι του Ολυμπιακού Κινήματος. Την δέσμευση αυτή συμμεριζόμαστε όλοι, καθώς οι Αγώνες του 2004 θα διεξαχθούν στην Ενωμένη Ευρώπη. Οι Έλληνες έχουν αγκαλιάσει τη διοργάνωση και είναι ενδεικτικό ότι ήδη έχουν συγκεντρωθεί περισσότερες από 40,000 αιτήσεις εθελοντών. Η προσπάθεια συνεχίζεται, αλλά η ΔΟΕ είναι σίγουρη ότι οι Αγώνες της Αθήνας θα είναι απόλυτα επιτυχημένοι».

Απαντώντας σε ερωτήσεις σχετικά με την Ασφάλεια των Ολυμπιακών Αγώνων η κυρία Αγγελοπούλου-Δασκαλάκη εξέφρασε την πεποίθησή της ότι η Αθήνα θα είναι ασφαλής πόλη το καλοκαίρι του 2004 κατά τη διάρκεια των Αγώνων και αναφέρθηκε εκτενώς στις προσπάθειες της ελληνικής κυβέρνησης για την εξάρθρωση της τρομοκρατίας. Επισήμανε ότι για το Πρόγραμμα Ασφάλειας των Αγώνων έχει διατεθεί κονδύλι 600 εκατομμυρίων δολαρίων και 45.000 άνδρες και γυναίκες της Αστυνομίας, των Ενόπλων Δυνάμεων και άλλων Μονάδων Ασφαλείας εκπαιδεύονται για να εγγυηθούν την ασφάλεια των Αγώνων.

Ακόμα η κυρία Αγγελοπούλου-Δασκαλάκη αναφέρθηκε στο Πρόγραμμα Φιλοξενίας των Αγώνων λέγοντας ότι έχουν ήδη καλυφθεί οι ανάγκες φιλοξενίας της Ολυμπιακής Οικογένειας, ενώ προωθείται η κατασκευή δημοσιογραφικών χωριών που θα φιλοξενήσουν 20.000 διαπιστευμένους δημοσιογράφους, ενώ στο λιμάνι του Πειραιά θα ελλιμενιστούν 11 κρουαζιερόπλοια που θα χρησιμοποιηθούν για τον ίδιο σκοπό.

ΑΝΕΚΔΟΤΟ

Υπήρχε κάποτε κάποιος ο οποίος είχε ψείρες. Ρώτησε λοιπόν ένα γνωστό του πως θα απαλλαγεί από αυτές.

Θα πας στο σπίτι σου και θα ανοίξεις τον φούρνο, θα βάλεις το κεφάλι σου μέσα και θα τον ανάψεις στους 250 βαθμούς, με τόση ζέστη οι ψείρες θα αναγκαστούνε να φύγουνε. Πήγε λοιπόν ο τύπος και έκανε ότι ακριβώς του είπε ο φίλος του. Καθώς ψηνότανε το κεφάλι του, κατεβαίνει στη μύτη του η αρχηγός ψείρα και του λέει.

-Άστα μεγάλε, εδώ περνάμε φίνα. Κάνουμε μπάνιο, σάουνα, χαμάμ.Και γαμώ τις διακοπές...

Την επομένη λέει στο φίλο του τι έγινε.

-Η συνταγή που θα σου δώσω τώρα είναι αλάνθαστη. Θα πας σπίτι και θα ανοίξεις τον καταψύκτη, και θα βάλεις το κεφάλι σου μέσα. Ε...με τόσο κρύο σίγουρα θα φύγουν.

Πήγε λοιπόν σπίτι και έκανε πάλι ότι του είπε. Και ενώ το κεφάλι του είχε σχεδόν παγώσει, κατεβαίνει πάλι η αρχηγός ψείρα και του λέει.

-Πως πάει ρε μεγάλε...Εμείς εδώ είμαστε σε χειμερινές διακοπές...Κάνουμε σκι, παίζουμε χιονοπόλεμο, φτιάχνουμε χιονάνθρωπους.... και γαμώ τις ζωές.

Τι να κάνει λοιπόν, πάει στο φίλο του και του λέει πάλι τι έγινε.

-Αυτή τη φορά όμως, του λέει, δεν υπάρχει περίπτωση να αποτύχουμε. Τώρα που θα φύγεις απ'δω, τον πρώτο που θα συναντήσεις με πολλά μαλλιά και γένια, να έχει και κάνα χρόνο να κάνει μπάνιο, θα τον αρχίσεις στο ξύλο...μπουνιές, κλωτσιές, και προπάντων κεφαλιές.

Έτσι θα φύγουν απ,το δικό σου κεφάλι και θα πάνε στο δικό του.



Βρίσκει λοιπόν κάποιον με τα παραπάνω χαρακτηριστικά, και χωρίς δεύτερη κουβέντα τον αρχίζει στο ξύλο...Μπουνιές, κουτουλιές...τον αφήνει αιμόφυρτο και αναίσθητο κάτω. Κατεβαίνει λοιπόν πάλι η αρχηγός ψείρα στη μύτη του και του λέει...

-Μπράβο ρε μεγάλε...τον ξέσκισες στο ξύλο...αλλά και εμείς δεν κάτσαμε με σταυρωμένα τα χέρια. Όση ώρα τον έδερνες εσύ, εμείς του πήραμε 100 ομήρους.....

ΥΠΕΡ ΤΗΣ ΣΥΝΔΙΟΡΓΑΝΩΣΗΣ

Την πλήρη υποστήριξή του στην κοινή υποψηφιότητα Ελλάδας και Τουρκίας για τη φιλοξενία του Euro 2008, εξέφρασε ο τερματοφύλακας της Φενερμπαχτσέ και της εθνικής ομάδας της Τουρκίας, Ρουστού Ρεντζμπέρ.

«Αυτή η υποψηφιότητα δεν θα κάνει μόνο τις δυο χώρες να έρθουν πιο κοντά, που ήδη είναι κοντά η μια στην άλλη. Θα είναι και μια τρανή απόδειξη σε όλο τον κόσμο, εφόσον αναλάβουμε τη διοργάνωση, για την αγάπη που έχουν οι χώρες μας στο ποδόσφαιρο. Πιστεύω ότι αυτή η δυνατότητα πρέπει να δοθεί σε εμάς για να δείξουμε εκτός από την αποδεδειγμένη μας πρόοδο στο άθλημα, τις φυσικές ομορφιές των χωρών μας, τη φιλοξενία που παρέχουν οι λαοί μας και πόσο εύκολα μπορούμε να χειριστούμε τόσο σπουδαίες διοργανώσεις_, τόνισε ο γκολκίπερ της Φενερμπαχτσέ, που την επόμενη εβδομάδα θα βρεθεί στο δρόμο του Παναθηναικού στο πλαίσιο του β΄ γύρου για το Κύπελλο ΟΥΕΦΑ.

ΚΑΛΕΣΜΑ ΑΝΤΑΓΟΡΑ

Το Δ.Σ. και οι ποδοσφαιριστές του Ανταγόρα καλούν τους φιλάθλους της Κω να προσέλθουν το Σάββατο 26/10/2002 και ώρα 16.00 στο νέο στάδιο «Ανταγόρας» στον αγώνα της ομάδος του συλλόγου με τον Α.Ο. Πυλίου και να ενισχύσουν την προσπάθεια που καταβάλλεται για την άνοδο της ομάδος στην Α' κατηγορία Δωδεκανήσου.

Ο πρόεδρος
Αθαν. Δρόσος
Ο Γραμματέας
Ευαγ. Κανελλόπουλος

Αγκάθι

●●● **Αρχίσανε πάλι οι...δόσεις. Και τη Δευτέρα μπάλα θα βλέπουμε, όσοι δεν προτιμήσουν την οικογενειακή γαλήνη.**

●●● *Τέσσερα όλα κι όλα τα ματς σε άλφα και βήτα σήμερα. Το δεύτερο πρωτάθλημα έχει αποκτήσει μεγάλο ενδιαφέρον και οι διαφορές του από το δεύτερο είναι ελάχιστες.*

●●● **Ωραίοι οι της...42 Κοδριγκτώνος. Συγχαίρουν όλους τους ποδοσφαιριστές για την εκλογή τους στα δημοτικά και νομαρχιακά ακόμα και της μειοψηφίας αλλά ως συνήθως στα πρόχειρα έβγαλαν το συγχαρητήριο. Ξέχασαν ένα άνθρωπο που όχι μόνο είναι πρόεδρος, υπήρξε και ποδοσφαιριστής και αν μη τι άλλο ήταν από τους πρώτους στις προτιμήσεις των ψηφοφόρων. Ο πρόεδρος της Κατταβιάς Γιώργος Συμεωνίδης. Εκτός κι αν η ομάδα του ανήκει σε άλλη Ενωση.**

●●● *Καλό κι αυτό. Η Συγγρού δεν μπορεί να καλύψει εισιτήρια του καραβιού, που είναι πιο φτηνά, γι' αυτό η Κως θα ταξιδέψει μέσω Αθηνών! Με λίγα λόγια η τρέλα στο αποκορύφωμα!*

●●● **Ο ψηλός της Κοδριγκτώνος θα μας στείλει όλους. Ηθελε να φύγει αλλά τον στρίμωξαν και την έκανε γυριστή. Δηλαδή αν έχει δημοτικό συμβούλιο, θα πηγαίνει στη Κορδιγκτώνος. Οχι τίποτα άλλο, μη πάθει ο...ορθοπεδικός!**

ΡΕΠΟΡΤΑΖ

Με άριστους οιωνούς



• ΠΛΗΘΟΣ ΚΟΣΜΟΥ ΠΑΡΑΚΟΛΟΥΘΗΣΕ ΧΘΕΣ ΣΤΑ ΜΑΡΙΤΣΑ ΤΙΣ ΕΛΕΥΘΕΡΕΣ ΔΟΚΙΜΕΣ ΤΗΣ ΜΗΧΑΝΟΚΙΝΗΤΗΣ ΓΙΟΡΤΗΣ ΠΟΥ ΞΕΚΙΝΑΕΙ ΣΗΜΕΡΑ

• ΕΝΤΥΠΩΣΙΑΚΗ ΣΕ ΑΡΙΘΜΟ ΕΙΝΑΙ Η ΣΥΜΜΕΤΟΧΗ ΤΩΝ ΡΟΔΙΩΝ ΟΔΗΓΩΝ

Από το πρωί φάνηκε η καλή μέρα για τους οδηγούς αυτοκινήτων μοτοσικλετών και F3 που δήλωσαν την συμμετοχή τους στους αγώνες των πανελληνίων πρωταθλημάτων της πίστας του αεροδρομίου των Μαριτσών. Κατά την διάρκεια των χθεσινών ελεύθερων δοκιμών και οι καιρικές συνθήκες ήταν άριστες και οι βλάβες παντός είδους απουσίασαν, αλλά και ο κόσμος που έσπευσε να απολαύσει το θέαμα ήταν πολύς.

Σε σημείο μάλιστα, που οι διοργανωτές του Αγωνιστικού Ομίλου Ρόδου άφησαν να φανερωθεί στα πρόσωπά τους ένα πλατύ χαμόγελο καθώς περιμένουν να ζήσουν σήμερα και ειδικά αύριο πρωτόγνωρες στιγμές. Οργανωτικά τα πάντα είναι έτοιμα αφού ακόμα και το «αγκάθι» του ασθενοφόρου λύθηκε χάρη στο ΕΚΑΒ (διαθέτει ένα όχημα) αλλά και την ΕΛΠΑ, που έστειλε ασθενοφόρο από την Αθήνα, (ο ΔΟΝΑ Ρόδου δεν απάντησε στο έγγραφο του ΑΟΑ μέσα από το οποίο προτεινόταν η δωρεάν επισκευή του ασθενοφόρου του Οργανισμού). Παράλληλα οι αγώνες καλύπτονται από το σώμα των Εθελοντών Σαμαρειτών. Οσο για τους λάτρεις του μηχανοκίνητου αθλητισμού που θα θελήσουν να παρακολουθήσουν από κοντά την πανδαισία. Θα έχουν την δυνατότητα να προμηθεύονται τα εισιτήριά τους στον τόπο διεξαγωγής των αγώνων (η τιμή ορίστηκε στα 7 ευρώ).

Το σημερινό πρόγραμμα έχει ως εξής:

Ελεύθερες δοκιμές

Παραγωγής, Σπορ, ST 20': 09.40-10.00

F3 20': 10.05-10.25

ΜΟΤΟ 20': 10.30-10.50

Κατηγορία Ροδίων 20': 10.55-11.15

Χρονομετρημένες δοκιμές

Α' Αγώνας F3 20': 11.45-12.05

Παραγωγής, Σπορ, ST 20': 12.10-12.30

ΜΟΤΟ 15': 12.35-12.50

Β' Αγώνας F3 20': 13.20-13.40

Κατηγορία Ροδίων 20': 13.45-14.05

Το δε πρόγραμμα της Κυριακής διαμορφώθηκε όπως αναφέρεται παρακάτω:

WARM UP

F3 10': 09.00-09.10

Παραγωγής, Σπορ, ST 10': 09.15-09.25

ΜΟΤΟ 10': 09.30-09.40

Κατηγορία Ροδίων 10': 09.45-09.55

Σειρά εκκίνησης Αγώνων

Ομάδα F3 2ος αγώνας: 10.00

Παραγωγής, Σπορ, ST 20': 11.00

ΜΟΤΟ: 12.00

Κατηγορία Ροδίων: 13.00

Χορηγοί: ***ΒΑΠ Κουγιός Α.Ε.-Ζερβός Ελαστικά-GK-Γενική Τράπεζα-SILKOLENE-Υδραυλικά-Κυπριώτης-AYTO CENTER Κωστάκης-AVON-HUTCHINSON-SILK OIL-RODOGAZ-ΔΑΝΕ SEA LINE***

-ΕΝΤΥΠΩΣΙΑΚΗ ΕΚΠΡΟΣΩΠΗΣΗ-

Την τιμητική τους έχουν οι ρόδιοι οδηγοί στους αγώνες που ξεκινούν σήμερα. Ειδικά στην κατηγορία της μοτοσικλέτας οι 19 αναβάτες αποτελούν ως αριθμός ρεκόρ, ενώ συνολικά στην εκκίνηση των αγώνων όλων των κατηγοριών θα βρεθούν περισσότεροι από πενήντα οδηγοί απ' όλη τη χώρα.

Επιτυχία με...το καλημέρα

• Στην πρώτη του εμφάνιση και με μόλις 16 προπονήσεις με τον οδηγό του Σίμο Τριμμάτη, ο Χρήστος Καλημέρης τερμάτισε στη δεύτερη θέση του 1ου εταπ στον γύρο της Κρήτης.

Οταν υπάρχει έμφυτο το ταλέντο με λίγη δουλειά έρχονται μεγάλες επιτυχίες. Ο αθλητής του Α.Σ. ΑΜΕΑ «Δωδ/σος», **Χρήστος Καλημέρης** μόλις πρόσφατα ασχολήθηκε με την ποδηλασία και στην πρώτη του συμμετοχή σε αγώνα, πραγματοποίησε πολύ καλή εμφάνιση τερματίζοντας στη 2η θέση. Συγκεκριμένα χθες το πρωί στο 1ο εταπ του γύρου της Κρήτης (13 χλμ. Σιρκουΐ) με οδηγό στο διπλό ποδήλατο τον αθλητή του ΠΑΟ Διαγόρα ήρθαν δεύτεροι πίσω από έναν ποδηλάτη που ασχολείται εντατικά εδώ και 4 χρόνια και μάλιστα στο παγκόσμιο πρωτάθλημα του Μονάχου είχε κατακτήσει την 21η θέση. Οι Ρόδιοι αθλητές τερμάτισαν πίσω με 30" διαφορά. Η επιτυχία τους είναι πολύ σημαντική ενώ δεν αποκλείεται τις επόμενες μέρες να την κάνουν ακόμα μεγαλύτερη. Σήμερα συμμετέχουν στα 5 χλμ. ατομικής χρονομέτρησης.

Θετική η πρώτη ανταπόκριση

• Απομένει η τελική απάντηση της Ρόδου προς την ΕΟΠΕ αφού αποφάσισαν σε συνεδρίαση όλοι οι τοπικοί φορείς για την ανάληψη των διοργανώσεων Beach Volley

• "Ανοιχτοί οι δρόμοι" για τη φιλοξενία και των δύο τουρνουά που ανέθεσε η FIVB στην Ελλάδα

Το «σμαραγδένιο» νησί επισκέφθηκε χθες ο υπεύθυνος της επιτροπής Beach Volley της ΕΟΠΕ, **Αλέκος Παρασκευόπουλος** ο οποίος είχε κατ' ιδίαν συζήτηση με τον πρόεδρο του ΔΟΝΑ Ροδίων, **Κάλλιστο Διακογεωργίου** και τον πρόεδρο της Τ.Ε. Βόλει, **Δημήτρη Τσοπανάκη** στα γραφεία του Οργανισμού.



Ανοιχτό το ενδεχόμενο για διοργάνωση και ανδρικού και γυναικείου τουρνουά beach volley στη Ρόδο

Οι τρεις άνδρες συζήτησαν την πρόταση της ελληνικής Ομοσπονδίας να αναλάβει και πάλι η Ρόδος τη διοργάνωση τουρνουά του Παγκόσμιου Πρωταθλήματος Beach volley. Η πρόταση της ΕΟΠΕ δεν αφορά μόνο αγώνες γυναικών αλλά και ανδρών.

Η πρώτη αντίδραση των Ρόδιων εκπροσώπων ήταν θετική και έδειξαν μεγάλο ενδιαφέρον για το ενδεχόμενο αυτό. Ωστόσο, ενημέρωσαν τον κ. **Παρασκευόπουλο** ότι το θέμα πρέπει να συζητηθεί και με άλλους τοπικούς φορείς (π.χ. Ενωση ξενοδόχων) και να δοθεί η τελική απάντηση το αργότερο σε 10 μέρες, πριν δηλαδή το τέλος της προθεσμίας που έθεσε η FIVB C15 Νοεμβρίου).

ΔΙΠΛΗ ΔΙΟΡΓΑΝΩΣΗ

Ενα από τα πιο πιθανά σενάρια που «παίζουν» γύρω από τη νέα φιλοξενία ενός τουρνουά beach volley, αναφέρει ότι η Ρόδος θα διοργανώσει δύο συνεχόμενες εκδηλώσεις. Θα αναλάβει δηλαδή την ευθύνη και για γυναικείο και για ανδρικό τουρνουά. Η ΕΟΠΕ έθεσε το ζήτημα στο τραπέζι των συζητήσεων και οι δύο εκπρόσωποι της Ρόδου το έλαβαν υπ' όψιν τους. Εφόσον «το νερό κυλήσει στο αυλάκι», τα δύο τουρνουά θα διεξαχθούν τον Ιούνιο του 2003 (το ένα θα διαδεχθεί το άλλο), μια εποχή που θεωρείται πολύ καλή για προσέλκυση τουριστών. Ο αθλητικός τουρισμός ήταν πάντοτε ένα από τα μεγάλα «ατού» της Ρόδου. Σε διαφορετική περίπτωση (ένα τουρνουά), η διοργάνωση θα πραγματοποιηθεί στα τέλη Ιουλίου όπως και το περασμένο καλοκαίρι.

Μέτριο ξεκίνημα

• Την πρώτη μέρα του Παγκόσμιου Πρωταθλήματος γκολφ, η εθνική ομάδα ανδρών βρέθηκε στην 57η θέση ανάμεσα σε 63 συμμετοχές.

• Καλύτερο πλασάρισμα από τους Ελληνες αθλητές είχε ο Ρόδιος Χρήστος Νικολόπουλος

Ξεκίνησε την Πέμπτη το Παγκόσμιο Πρωτάθλημα γκολφ στη Μαλαισία στο οποίο συμμετέχουν 63 χώρες. Η εθνική μας ομάδα την πρώτη μέρα βρέθηκε στην 57η θέση με συνολικό σκορ 167 χτυπήματα.

Σε ατομικό επίπεδο, ο πρωταθλητής Ελλάδας **Χρήστος Νικολόπουλος** έκανε 83 χτυπήματα και στην κατάταξη είναι μέχρι στιγμής 139ος (σε 188 γκολφερ), ο **Σταύρος Παρθένης** με 84 είναι 145ος και ο **Αλέξης Τράναχερ** με 89 χτυπήματα είναι στην 173η θέση.

Στην ομαδική κατάταξη θυμίζουμε ότι μετράνε τα δύο καλύτερα σκορ κάθε ομάδας.

Επί τάπητος η έγκριση

• Την 1η Νοεμβρίου θα συζητηθεί στο Νομαρχιακό Συμβούλιο το θέμα της έγκρισης του απολογισμού των "Διαγορείων 2002".

• Η διοργάνωση κόστισε συνολικά 144.038,94 ευρώ

Στην συνεδρίαση του Νομαρχιακού Συμβουλίου που θα πραγματοποιηθεί την 1η Νοεμβρίου θα συζητηθεί το θέμα της έγκρισης του απολογισμού των «Διαγορείων 2002», την οποία ζητά ο πρόεδρος του ΝΑΟΔ **Μιχάλης Μπαριανάκης** με επιστολή που απευθύνεται προς τα μέλη του Νομαρχιακού Συμβουλίου. Το περιεχόμενο της επιστολής και ο απολογισμός σε αριθμούς έχουν ως εξής:

«Αγαπητοί Συνάδελφοι,

Για τέταρτη συνεχή χρονιά έχω την τιμή ως Πρόεδρος του Νομαρχιακού Αθλητικού Οργανισμού Δωδεκανήσου να καταθέσω τον απολογισμό των Διαγορείων.

Νοιώθω υπερήφανος γιατί διατηρήσαμε το θεσμό και δώσαμε μια νέα φιλοσοφία που αγκαλιάστηκε και αγαπήθηκε από όλο τον κόσμο.

Πήραμε την σύμφωνη γνώμη από το ΣΕΓΑΣ και την ΕΑΣ ΣΕΓΑΣ Δωδεκανήσου, για την αλλαγή της φιλοσοφίας και πιστεύουμε ότι θα συνεχιστεί και από τη νέα Νομαρχιακή Αυτοδιοίκηση, με διεθνή Αθλητική Μεσογειακή συνάντηση Νέων, αφού εξασφαλιστεί και κατασκευαστεί γήπεδο στίβου 400άρι.

Συνδυάσαμε και παντρέψαμε με τον καλύτερο τρόπο τον αθλητισμό και τον πολιτισμό, σε μια διήμερη κορυφαία Πολιτιστικοαθλητική εκδήλωση και είχε μεγάλη επιτυχία.

Αναλυτικά όπως και τα προηγούμενα χρόνια σας καταθέτω τον απολογισμό των Διαγορείων 2002 και παρακαλώ για την έγκριση».

ΑΠΟΛΟΓΙΣΜΟΣ ΔΙΑΓΟΡΕΙΩΝ 2002

Α. Πολιτιστικό Μέρος

1. Συναυλία Αλκιστις Πρωτοψάλτη 44.527,21 ευρώ
2. Λαμπαδηδρομία 3.242,71 ευρώ

ΣΥΝΟΛΟ 47.769,72 ευρώ

Β. Αθλητικό Μέρος

1. Αθλητικό υλικό 13.818,01 ευρώ
2. Γραφείο Τύπου (Διαφημίσεις-Δημοσιεύσεις Εντ. Υλικό) 15.054,02 ευρώ
3. Εισιτήρια-Διαμονή-Διατροφή Αθλητών 59.469,74 ευρώ
4. Ταχυδρομικά-Μεταφορικά-κλπ. 2.407,95 ευρώ
5. Διάφορα 5.519,50 ευρώ

ΣΥΝΟΛΟ 96.296,22 ευρώ

Ανακεφαλαίωση

Α. Πολιτιστικά 47.769,72 ευρώ

Β. Β. Αθλητικά 96.296,22 ευρώ

Γενικό Σύνολο 144.038,94 ευρώ



ΜΠΑΣΚΕΤ

Μελέτησαν τον αντίπαλο

• ΕΙΔΑΝ ΧΘΕΣ ΤΟ ΑΠΟΓΕΥΜΑ ΣΤΟ ΒΙΝΤΕΟ ΤΟΝ Μ. ΑΛΕΞΑΝΔΡΟ ΟΙ ΠΑΙΚΤΕΣ ΤΟΥ ΚΟΛΟΣΣΟΥ

• ΧΑΛΑΡΗ Η ΣΗΜΕΡΙΝΗ ΠΡΟΠΟΝΗΣΗ ΜΕ ΠΑΡΟΝΤΕΣ ΟΛΟΥΣ ΤΟΥΣ "ΘΑΛΑΣΣΙ"

Αρκετά έντονος ήταν ο ρυθμός της χθεσινής πρωινής προπόνησης του Κολοσσού εν όψει του πρώτου αγώνα για το νέο πρωτάθλημα. Το απόγευμα οι "θαλασσί" είχαν την ευκαιρία να μελετήσουν τον αντίπαλό τους καθώς τον παρακολούθησαν στο βίντεο. Ακολούθησε μια χαλαρή προπόνηση με σουτ και τακτική. Ο **Χάρης Παπάζογλου** είδε όλους τους παίκτες συγκεντρωμένους στο γήπεδο μιας και ο **Σωτήρης Κατούφας** ξεπέρασε το πρόβλημα της ίωσης.

Για σήμερα το πρόγραμμα περιλαμβάνει μόνο μία προπόνηση το πρωί (11.30-12.30) για κάποια τελευταία σουτ ενώ αύριο νωρίς (09.30) θα μαζευτεί η ομάδα στο PLAZA και αμέσως μετά θα πάνε στο κλειστό για μια τελευταία ενημέρωση πριν το παιχνίδι.



Οι παίκτες του Κολοσσού είχαν χθες... μελέτη!

Ψυχολογία στο λίμιτ απ!

• Με το ηθικό στα ύψη περιμένουν οι παίκτες του Ιάλυσου την αυριανή πρώτη τους μάχη με τον Αρίωνα

• Η παρέλαση της 28ης Οκτωβρίου μειώνει τις πιθανότητες άφιξης του Μουτσάτσου. Αμφίβολος είναι και ο Φαραώ



Πως και πως περιμένουν οι Ιαλυσιώτες την αυριανή πρεμιέρα με τον Αρίωνα

Αν η ψυχολογία των παικτών και των μελών της τεχνικής ηγεσίας του Ιάλυσου ήταν μετοχή και μάλιστα εισηγμένη στο Χρηματιστήριο Αξιών Αθηνών, είναι δεδομένο πως θα συγκρατούσε την μεγάλη κατρακύλα!

Ενα εικοσιτετράωρο πριν από την «ερυθροκίτρινη» εντός έδρας πρεμιέρα στην Γ' Εθνική κατηγορία κόντρα στον Αρίωνα, ο ενθουσιασμός των παικτών έχει εκτοξευτεί στα ύψη με την προσδοκία πως θα συμπαρασύρει και τον φίλαθλο κόσμο, που καλείται να δώσει βροντερό παρόν στις 5 το απόγευμα στο Δημοτικό Κλειστό Γυμνάστηριο της Ιαλυσού. Η ομάδα βρίσκεται σε πολύ καλή κατάσταση όπως έλεγε και χθες ο Κυριάκος Μάγος όντας προετοιμασμένη τόσο σε γενικό πλαίσιο όσο και σε ειδικό που αφορά το παιχνίδι και τις ιδιαιτερότητες του αντιπάλου. Πάντως στην όλη υπόθεση υπάρχουν και τα άλλα...

Ο **Λευτέρης Μουτσάτσος** αν δεν έρθει στην Ρόδο σήμερα το πρωί δεν θα έρθει καθόλου. Η αιτία δεν είναι άλλη από το...ύψος του! Στην μέση βρίσκεται η παρέλαση της 28ης Οκτωβρίου και ο **Μουτσάτσος** έχει επιλεγεί για την...πρώτη γραμμή. Από εκεί και πέρα αμφίβολη παραμένει η συμμετοχή του στρατευμένου Φαραώ, ενώ δεν τίθεται θέμα απουσίας του **Μοσχή** που αντιμετώπισε ξαφνικό πρόβλημα στο δόντι. Ευτυχώς το αντιμετώπισε έγκαιρα και το κόστος περιορίστηκε στην απλή απουσία από την χθεσινή προπόνηση.

Αναχωρεί για Χαλκίδα

• Με τον Χρήστο Χερκελετζή στην αποστολή, φεύγει σήμερα το απόγευμα ο Διαγόρας

Την τελευταία του προπόνηση πριν το παιχνίδι της πρεμιέρας θα πραγματοποιήσει σήμερα το μεσημέρι ο Διαγόρας. Συγκεκριμένα 2-4 μ.μ. οι «κυανέρυθροι» θα μαζευτούν στο κλειστό και αμέσως μετά θα πάνε στο αεροδρόμιο για ν' αναχωρήσουν με προορισμό την Αθήνα (17.30). Φυσικά, από εκεί θα πάνε οδικώς στη Χαλκίδα όπου στις 12.00' την Κυριακή θ' αντιμετωπίσουν τον τοπικό Γυμναστικό Σύλλογο. Στην αποστολή συμπεριελήφθηκε και ο **Χρήστος Χερκελετζής** ο οποίος «έβγαλε» τις τελευταίες προπονήσεις χωρίς ωστόσο οι ρυθμοί να ήταν δυνατοί. Οι υπόλοιποι έντεκα αθλητές του «γηραιού» είναι οι: **Γιώργος Σταθούλης, Κώστας Λιβιεράτος, Κώστας Γκόνος, Φάνης Ματιάτος, Γιάννης Σκορδάλης, Σταύρος Παρδακάς, Αλέξανδρος Σαρικάς, Γιώργος Νικηφορίδης, Μιχάλης Φωτεινός, Σπύρος Λιβιεράτος** και **Χρήστος Πολυχρόνης.**

Η επιστροφή του Διαγόρα θα γίνει με δόσεις καθώς αρκετοί θα παραμείνουν στην Αθήνα όπως π.χ. ο **Σάκης Καλαμπόκας** ο οποίος θα «κατασκοπεύσει» τον επόμενο αντίπαλο της ομάδας το Παγκράτι. Ούτως ή άλλως, τη Δευτέρα οι παίκτες έχουν ρεπό.

Εξάλλου, το βράδυ της Πέμπτης η Διοίκηση του ΠΑΟ Διαγόρα παρέθεσε το τραπέζι στους «κυανέρυθρους» και το κλίμα ήταν άριστο.

-Ο ΠΑΠΠΑΣ-

Τελικά την ερχόμενη Πέμπτη θα υποβληθεί σε αρθροσκόπηση ο **Γιώργος Παππάς** για τον σοβαρό τραυματισμό του στο γόνατο (μηνίσκος). Η επέμβαση θα γίνει στο 401 στρατιωτικό νοσοκομείο μιας και ο νεαρός σέντερ υπηρετεί τη θητεία του.



ΤΟΠΙΚΟ ΜΠΑΣΚΕΤ

Το ενδιαφέρον στην Κρεμαστή

• Στις 19.00 ο Αγιος Νικόλαος υποδέχεται τον Ιβίσκο

• Πρεμιέρα για εφήβους με την αναμέτρηση του Κολοσσού με τον Ιάλυσο και για τα γυναικεία πρωταθλήματα

Η τρίτη αγωνιστική της Α' κατηγορίας ανδρών δεν περιλαμβάνει μόνο τις σπουδαίες αναμετρήσεις Ιπποκράτης-Λάρδος και Δωριέας-Διγενής που διεξήχθησαν αργά χθες το βράδυ. Το πιο αμφίρροπο παιχνίδι ενδεχομένως να είναι αυτό που θα πραγματοποιηθεί σήμερα στο κλειστό της Κρεμαστής και θα «διασταυρώσουν τα ξίφη» τους ο νεοφώτιστος Αγιος Νικόλαος, ο οποίος θέλει να συνεχίσει την πολύ καλή του πορεία, και ο φιλόδοξος Ιβίσκος που επιδιώκει να «αναστηθεί» μετά τα αρνητικά αποτελέσματα των πρώτων φετινών αγώνων.

Δύο ματς γίνονται σήμερα για τη Β΄ κατηγορία. Ο Ηρακλής 2000 φιλοξενεί τον Αρχάγγελο στην Καρδάμαινα και ο Παντηλιακός τη Σύμη στο Βενετόκλειο. Οι γηπεδούχοι έχουν το προβάδισμα στην τελική επικράτηση.

Η 26η Οκτωβρίου έχει οριστεί για την πρεμιέρα του εφηβικού, του γυναικείου και του πρωταθλήματος κορασίδων. Από το πρόγραμμα ξεχωρίζει η συνάντηση των εφήβων του Κολοσσού με τους αντίστοιχους αθλητές του Ιάλυσου. Οσον αφορά τους αγώνες των κοριτσιών μεγαλύτερο ενδιαφέρον έχει το Διαγόρας-Νίκη Ρόδου στην «τέντα».

Το σημερινό πρόγραμμα

Α' Κατηγορία

• **Κρεμαστή (19.00):** Αγιος Νικόλαος-Ιβίσκος

Διαιτητές: **Σαϊτάκης-Ευσταθίου**

Β' Κατηγορία

• **Καρδάμαινα (12.30):** Ηρακλής 2002-Αρχάγγελος

Διαιτητές: **Ξανθός-Κιάκος**

• **Βενετόκλειο (13.00):** Παντηλιακός-Σύμη

Διαιτητές: **Βιτζηλαίος-Φάκαρος**

Εφηβικό

• **Βενετόκλειο (19.00):** Κολοσσός-Ιάλυσος

Διαιτητές: **Στάλας-Φάκαρος**

Γυναικείο

• **Βενετόκλειο (15.00):** Ιβίσκος-Ιάλυσος

Διαιτητές: **Στάλας-Χατζηδάκης**

Κορασίδες

• **Πυλί (15.30):** ΑΕ Δικαίου-Ιπποκράτης

Διαιτητές: **Ζαμάγιας-Μαρμαρινός**

• **ΚΓ Διαγόρα (19.00):** Διαγόρας-Νίκη Ρόδου

Διαιτητές: **Αρνάς-Βαγιανός**

ΦΙΛΗΜΩΝ SERVICE
ΓΕΝΙΚΟ ΣΥΝΕΡΓΕΙΟ ΑΥΤΟΚΙΝΗΤΩΝ
ΑΝΤΑΛΛΑΚΤΙΚΑ-ΛΙΠΑΝΤΙΚΑ
ΠΛΗΡΗΣ ΕΛΕΓΧΟΣ
ΤΕΧΝΙΚΟΣ & ΗΛΕΚΤΡΟΝΙΚΟΣ
ΒΕΛΤΙΩΣΕΙΣ-ΜΕΤΑΤΡΟΠΕΣ
ΡΥΘΜΙΣΕΙΣ INJECTION-DIESEL
ΑΥΤΟΜΑΤΑ ΣΑΣΜΑΝ
ΥΔΡΑΥΛΙΚΑ ΤΙΜΟΝΙΑ
ΕΛΕΓΧΟΣ ΚΑΥΣΑΕΡΙΩΝ
ΠΡΟΕΛΕΓΧΟΣ Κ.Τ.Ε.Ο

ΛΟΥΠΗΣ Μ. ΦΙΛΗΜΩΝ
ΚΡΕΜΑΣΤΗ-ΡΟΔΟΣ ΤΗΛ:0241095766

Δύσκολη και η χθεσινή ημέρα για το Χρηματιστήριο

Ακόμα σε πιο χαμηλά επίπεδα

Υποχώρηση του γενικού δείκτη σε ποσοστό 0,90%

Οι πιέσεις στα blue chips, τηλεπικοινωνίες και τράπεζες, έφεραν τον Γενικό Δείκτη σε χαμηλότερα επίπεδα τιμών, την ώρα, πάντως, που το κλίμα στα Ευρωπαϊκά χρηματιστήρια ήταν πτωτικό. Στη μικρή και μεσαία κεφαλαιοποίηση υπήρξαν αρκετές μετοχές που παρουσίασαν τάση αυτονόμησης.

Ο όγκος συναλλαγών παρουσιάσθηκε στα ίδια χαμηλά επίπεδα με προχθές, γεγονός που φανερώνει ότι η πλευρά των πωλητών δεν είναι ιδιαίτερα αποφασισμένη.

Μετά τη χθεσινή «ανάπαυλα» οι πωλητές επανήλθαν δριμύτεροι στη μετοχή της Εμπορικής (-4,28%) και με τις φήμες να θέλουν ισχυρή τράπεζα να βρίσκεται πίσω από την πίεση των τελευταίων ημερών.

Ο βασικός χρηματιστηριακός δείκτης κινήθηκε σε εύρος διακύμανσης 24,71 μονάδων, καταγράφοντας υψηλότερη τιμή στις 1.782,26 μονάδες (+0,28%) και κατώτερη τιμή στις 1.757,55 μονάδες (-1,11%)

Ο Γενικός Δείκτης Τιμών έκλεισε τελικώς στις 1.761,29 μονάδες έναντι 1.777,27 της προηγουμένης, καταγράφοντας υποχώρηση 15,98 μονάδων ή σε ποσοστό 0,90%. Σε εβδομαδιαία βάση ο Γενικός Δείκτης κατέγραψε απώλειες σε ποσοστό 3,21 %

Ο δείκτης FTSE/ASE 20 έκλεισε στις 870,92 μονάδες, σημειώνοντας υποχώρηση σε ποσοστό 1,32%, ενώ ο δείκτης FTSE/ASE 40 έκλεισε στις 192,45 μονάδες, καταγράφοντας πτώση 0,94%. Ο δείκτης FTSE/ASE SMALLCAP 80 έκλεισε στις 499,36 μονάδες, καταγράφοντας πτώση σε ποσοστό 0,15%.

Από τις 349 μετοχές που διακινήθηκαν σήμερα, 86 κινήθηκαν ανοδικά, 208 καθοδικά, ενώ η τιμή 55 παρέμεινε αμετάβλητη.

Η αξία των συναλλαγών ανήλθε στα 58,996 εκατ. ευρώ, ή 20,40 δις. δρχ, εκ των οποίων τα 7,01 εκατ. ευρώ αφορούσαν προσυμφωνημένες συναλλαγές.

Τη μεγαλύτερη αξία συναλλαγών κατέγραψαν οι μετοχές των εταιρειών: Informatics με 9,392 εκατ. ευρώ, ΟΤΕ με 4,516, Μπαλάφας με 3,946, Ιντρακόμ με 3,090 και Coca Cola 3Ε με 2,465 εκατ. ευρώ.

Η συνολική κεφαλαιοποίηση της αγοράς υποχώρησε στα 66,790 στα δις. ευρώ.

Η τιμή των μετοχών του δείκτη MSCI έκλεισε ως εξής:

Alpha Bank:	11,16
Coca Cola:	14,02
Eurobank:	11,10
Panafon:	4,62
Αλουμίνιο Ελλάδος:	18,20
Βιοχάλκο:	4,06
ΔΕΗ:	13,62
Εθνική:	14,16
ΕΛΠΕ:	5,94
Ελληνική Τεχνοδομική:	6,08
Εμπορική:	13,42
Επιχειρήσεις Αττικής:	2,77
ΕΥΔΑΠ:	3,78
Ιντρακόμ:	5,56
ΚΑΕ:	5,38
Μαϊλλης:	5,00
ΟΤΕ:	11,28
Τεχνική Ολυμπιακή:	2,85
Πειραιώς:	6,04
Τιτάν:	35,24
Motor Oil:	7,08
Folli-Follie:	14,78

Οι επιμέρους δείκτες διαμορφώθηκαν ως εξής:

Τραπεζικός:	**2.680,40**	**–1,71%**
Τηλεπικοινωνιών:	**783,89**	**–0,86%**
Ασφαλειών:	**563,19**	**–2,54%**
Επενδύσεων:	**500,91**	**–1,07%**
Κατασκευαστικών:	**918,02**	**+0,55%**
Βιομηχανιών:	**1.097,59**	**–0,54%**
Συμμετοχών:	**1.100,67**	**–3,63%**
Βασικών Μετάλλων:	**484,64**	**–1,56%**
Μη μεταλλικών Ορυκτών:	**828,21**	**–1,15%**
Εκδόσεις- εκτυπώσεις:	**222,69**	**–0,54%**
Κλωστοϋφαντουργίας:	**493,16**	**-0,01%**
Λιανικού Εμπορίου:	**501,94**	**+0,05%**
Πληροφορικής:	**577,43**	**–0,01%**
Ειδών Λύσεων Πληροφορικής:	**241,32**	**–0,68%**
Χονδρικό εμπόριο :	**372,53**	**+0,18%**
Τρόφιμα- ποτά:	**569,37**	**+0,02%**
Παράλληλη Αγορά:	**166,14**	**–0,82%**
Διυλιστήρια:	**973,66**	**+0,03%**
Τηλεόρασης & Ψυχαγωγίας:	**1.129,10**	**+0,53%**
Διαχείρισης Ακίνητης Περιουσίας:	**1.129,10**	**+0,53%**



DODEKANISOS
Η ΑΓΑΠΗΜΕΝΗ ΝΑΥΤΙΛΙΑΚΗ
ΡΟΔΟΣ
ΚΩΣ
ΚΑΛΥΜΝΟΣ
ΛΕΡΟΣ
ΠΑΤΜΟΣ
ΣΥΜΗ
ΚΑΣΤΕΛΟΡΙΖΟ
ΛΕΙΨΟΙ
Ο πιο σύγχρονος τρόπος να ταξιδέψετε στα Δωδεκάνησα έχει και όνομα και χρώμα!
DODEKANISOS EXPRESS
το πορτοκαλί καταμαράν που έκανε τα Δωδεκάνησα... ένα!
Ταξιδέψτε γρήγορα, άνετα, με ασφάλεια πάντα σε καθορισμένες ώρες αναχώρησης κατά τη διάρκεια της ημέρας, χωρίς καθυστερήσεις, σ' ένα πολιτισμένο κι ανθρώπινο περιβάλλον.
Αυστραλίας 3, 85100 Ρόδος, Τηλ.: 02410/70590, Fax: 02410/70591 www.12ne.gr e-mail: info@12ne.gr
ΔΡΟΜΟΛΟΓΙΑ ΤΑΧΥΠΛΟΟΥ ΚΑΤΑΜΑΡΑΝ "ΔΩΔΕΚΑΝΗΣΟΣ ΕΞΠΡΕΣ"
Από 11/10/2002 έως 10/11/2002
Αναχώρηση καθημερινά ώρα 8.30 π.μ. από το λιμάνι της "Κολόνας"

ΔΕΥΤΕΡΑ	ΡΟΔΟΣ-ΣΥΜΗ-ΚΩΣ-ΚΑΛΥΜΝΟΣ-ΛΕΡΟΣ-ΚΑΛΥΜΝΟΣ-ΚΩΣ-ΣΥΜΗ-ΡΟΔΟΣ
ΤΡΙΤΗ	
ΤΕΤΑΡΤΗ	ΡΟΔΟΣ-ΚΑΣΤΕΛΛΟΡΙΖΟ-ΡΟΔΟΣ
ΠΕΜΠΤΗ	
ΠΑΡΑΣΚΕΥΗ	ΡΟΔΟΣ-ΣΥΜΗ-ΚΩΣ-ΚΑΛΥΜΝΟΣ-ΛΕΡΟΣ-ΚΑΛΥΜΝΟΣ-ΚΩΣ-ΣΥΜΗ-ΡΟΔΟΣ
ΣΑΒΒΑΤΟ	ΡΟΔΟΣ-ΚΩΣ-ΚΑΛΥΜΝΟΣ-ΛΕΡΟΣ-ΛΕΙΨΟΙ-ΠΑΤΜΟΣ-ΛΕΡΟΣ-ΚΑΛΥΜΝΟΣ-ΚΩΣ-ΡΟΔΟΣ
ΚΥΡΙΑΚΗ	ΡΟΔΟΣ-ΚΩΣ-ΚΑΛΥΜΝΟΣ-ΛΕΡΟΣ-ΠΑΤΜΟΣ-ΛΕΙΨΟΙ-ΛΕΡΟΣ-ΚΑΛΥΜΝΟΣ-ΚΩΣ-ΡΟΔΟΣ

Η "Δωδεκάνησος Ναυτιλιακή Ν.Ε." σας προσφέρει με κάθε εισιτήριο μετ' επιστροφής, στο νησί της Λέρου, μια διανυκτέρευση δωρεάν σε ξενοδοχείο του νησιού.
Ειδικές τιμές σε Συλλόγους
Για πληροφορίες και κρατήσεις στα τηλέφωνα 02410 70590 • Φαξ: 02410 70591
Υπεύθυνος: κ. Στέλιος Καστανάκης

ΑΝΑΚΟΙΝΩΣΗ
Σας ενδιαφέρει ένα επάγγελμα που θα σας χαρίσει
ΑΜΕΣΑ ΚΕΡΔΗ ΚΑΙ ΛΑΜΠΡΟ ΜΕΛΛΟΝ; ΑΝ ΝΑΙ!!!
ΣΠΟΥΔΑΣΤΕ ΚΟΜΜΩΤΙΚΗ
ΕΡΓΑΣΤΗΡΙΟ ΕΛΕΥΘΕΡΩΝ ΣΠΟΥΔΩΝ ΚΟΜΜΩΤΙΚΗΣ
ΣΑΚΚΑ ΠΟΠΗ
ΓΡΙΒΑ 41 ΤΗΛ. 22810
ΠΡΟΣΦΕΡΟΥΜΕ:
✔ ΣΥΝΤΟΜΗ ΕΚΜΑΘΗΣΗ: ΜΟΝΟ 10 ΜΗΝΕΣ
✔ ΜΕΤΕΚΠΑΙΔΕΥΣΗ ΣΤΑ ΕΡΓΑΣΤΗΡΙΑ ΜΑΣ
✔ ΕΞΑΣΦΑΛΙΣΜΕΝΗ ΕΡΓΑΣΙΑ
✔ ΔΥΝΑΤΟΤΗΤΑ ΣΥΝΕΧΙΣΗΣ ΣΠΟΥΔΩΝ ΣΤΗ ΓΑΛΛΙΑ


ΠΡΑΚΤΟΡΕΙΟ ΤΑΞΙΔΙΩΝ
ΣΑΒΒΑΣ ΣΑΗΣ
ΦΘΙΝΟΠΩΡΟ-ΧΕΙΜΩΝΑΣ 2002

1η εκδρομή 4ήμερη - αεροπορικώς
ΜΥΤΙΛΗΝΗ-ΑΓ. ΡΑΦΑΗΛ
Από 26/10 έως 30/10

2η εκδρομή 6ήμερη - αεροπορικώς
ΚΡΗΤΗ
Από 5 έως 10/11
(ΗΡΑΚΛΕΙΟ-ΧΑΝΙΑ-ΑΡΚΑΔΙ-ΡΕΘΥΜΝΟ-ΚΝΩΣΣΟ-ΑΓ. ΝΙΚΟΛΑΟ-ΣΗΤΕΙΑ-ΕΛΟΥΝΤΑ)

3η εκδρομή 8ήμερη - ακτοπλοϊκώς
ΔΥΤΙΚΗ-ΒΟΡΕΙΑ ΕΛΛΑΔΑ
Από 7 έως 14/11
(ΡΟΔΟ-ΠΕΙΡΑΙΑ-ΡΙΟ-ΑΝΤΙΡΙΟ-ΜΕΣΟΛΟΓΓΙ-ΙΩΑΝΝΙΝΑ-ΜΕΤΣΟΒΟ-ΜΕΤΕΩΡΑ-ΚΑΛΑΜΠΑΚΑ-ΒΕΡΟΙΑ-ΒΕΡΓΙΝΑ-ΝΑΟΥΣΑ-ΕΔΕΣΣΑ-ΘΕΣ/ΝΙΚΗ κ.λπ.)

4η εκδρομή - ακτοπλοϊκώς
ΠΕΛΟΠΟΝΝΗΣΟΣ
Από 15/11 έως 22/11
(ΚΟΡΙΝΘΟ-ΕΠΙΔΑΥΡΟ-ΝΑΥΠΛΙΟ-ΤΟΛΟ-ΣΠΑΡΤΗ-ΜΥΣΤΡΑΣ-ΜΟΝΕΜΒΑΣΙΑ-ΓΥΘΕΙΟ-ΣΠΗΛΑΙΑ ΔΥΡΟΥ-ΚΑΛΑΜΑΤΑ-ΠΥΛΟ-ΟΛΥΜΠΙΑ-ΠΥΡΓΟ-ΠΑΤΡΑ-ΚΑΛΑΒΡΥΤΑ-ΜΕΓΑ ΣΠΗΛΑΙΟ-ΑΓ. ΛΑΥΡΑ κ.λπ.)

5η εκδρομή 4ήμερη
ΤΟΥΡΚΙΑ-ΜΥΡΑ-ΑΓ. ΝΙΚΟΛΑΟ
** Ξενοδοχεία 4 αστέρων με ημιδιατροφή*
Από 5 έως 8/12
(ΜΑΡΜΑΡΙΣ-ΛΙΜΝΟΘΑΛΑΣΣΑ ORTACA-DAGYAN-ΦΕΤΙΓΕ-ΛΙΒΙΣΙ-ΚΑΣ-ΚΑΛΕ-ΦΟΙΝΙΚΑ-ΜΥΡΑ-ΑΝΤΑΛΥΑ κ.λπ.)

6η εκδρομή 7ήμερη
ΤΟΥΡΚΙΑ-ΜΥΡΑ-ΑΓ. ΝΙΚΟΛΑΟ-ΚΟΥΣΑΝΤΑΣΙ-ΣΜΥΡΝΗ
Από 5 έως 11/12
** Ξενοδοχεία 4-5 αστέρων με ημιδιατροφή*

7η εκδρομή 11ήμερη
ΤΟΥΡΚΙΑ-ΜΥΡΑ-ΑΓ. ΝΙΚΟΛΑΟ-ΚΟΥΣΑΝΤΑΣΙ-ΣΜΥΡΝΗ-ΚΩΝ/ΠΟΛΗ
Από 5 έως 15/12
(ΛΙΜΝΗ DAGYAN-ΦΕΤΙΓΕ-ΛΙΒΙΣΙ-ΚΑΣ-ΚΑΛΕ-ΦΟΙΝΙΚΑ-ΜΥΡΑ-ΑΝΤΑΛΥΑ-ΚΟΥΣΑΝΤΑΣΙ-ΣΜΥΡΝΗ-ΚΩΝ/ΠΟΛΗ κ.λπ.)

Εκδρομές για όλα τα μέρη του κόσμου
(Ευρώπη-Αμερική-Αφρική-Απω Ανατολή)

Ζητήστε τα προγράμματα μας
ΠΛΗΡΟΦΟΡΙΕΣ - ΠΡΟΓΡΑΜΜΑΤΑ
ΠΡΑΚΤΟΡΕΙΟ ΤΑΞΙΔΙΩΝ
ΣΑΒΒΑΣ ΣΑΗΣ
ΤΑΡΠΟΝ ΣΠΡΙΝΓΚΣ 42 (δίπλα στην Τραπ. Πίστεως) - Τηλ. 02410 39781-37711

Οπως τόνισε χθες ο Πρόεδρός της σε συνέντευξη Τύπου

Δώδεκα κράτη και 655 εκθέτες στην Philoxenia

Συζήτηση και για την καθυστέρηση έκδοσης βίζας

''Η συνεργασία μεταξύ του δημοσίου και του ιδιωτικού τομέα για το μακροχρόνιο σχεδιασμό και την υλοποίηση πολιτικών και επιχειρηματικών δράσεων, αποτελεί επιτακτική ανάγκη για τη διατήρηση και τη διεύρυνση της ανταγωνιστικότητας του τουριστικού μας προϊόντος''.

Αυτό τόνισε ο πρόεδρος της Helexpo, Βασίλειος Κουρτέσης, χθες στη διάρκεια συνέντευξης Τύπου που δόθηκε με την ευκαιρία της 18ης Philoxenia που θα πραγματοποιηθεί στο Διεθνές Εκθεσιακό Κέντρο Θεσσαλονίκης από τις 31 Οκτωβρίου έως τις 3 Νοεμβρίου 2002. Τα επίσημα εγκαίνια της έκθεσης θα γίνουν από τον υπουργό Ανάπτυξης Ακη Τσοχατζόπουλο, την Πέμπτη, 31 Οκτωβρίου στις 8 το βράδυ, στο Συνεδριακό Κέντρο "Ι. Βελλίδης".

Ο κ. Κουρτέσης υπογράμμισε ότι η 18η Philoxenia παρά τη διεθνή κρίση στον τομέα του τουρισμού που χαρακτήρισε τη χρονιά που πέρασε, διατηρεί την ποιότητα, τα μεγέθη και τη δυναμική της μεγάλης εκθεσιακής τουριστικής αγοράς. Στη φετινή διοργάνωση μετέχουν 655 εκθέτες άμεσοι και έμμεσοι - από τους οποίους οι 535 από όλη την Ελλάδα και οι 120 από 38 χώρες που είναι οι: Αίγυπτος, Αλβανία, Αρμενία, Βέλγιο, Βουλγαρία, Γαλλία, Γερμανία, Γιουγκοσλαβία, Ελβετία, Ενωμένα Αραβικά Εμιράτα, Ιορδανία, Ισπανία, Ινδία, Ιράν, Ιταλία, Κουβέιτ, Κροατία, Κύπρος, Λίβανος, Μεγάλη Βρετανία, Μάλτα, Μπαχρέιν, Νορβηγία, Ουγγαρία, Ουκρανία, Πολωνία, Πορτογαλία, Ρουμανία, Ρωσία, Σλοβακία, Σουηδία, Συρία, Ταϊλάνδη, Τυνησία, Τουρκία, Τσεχία και Φιλανδία.

Στην έκθεση μετέχουν επίσημα 12 κράτη (Αίγυπτος, Αλβανία, Βουλγαρία, Γιουγκοσλαβία, Ισπανία, Ινδία, Ιταλία, Κύπρος, Πολωνία, Ταϊλάνδη, Τουρκία και Τυνησία) καθώς και η ETTFA (΄Ενωση Ευρωπαϊκών Τουριστικών Εκθέσεων), η οποία εκπροσωπεί 20 μέλη-οργανωτές εκθέσεων σε όλη την Ευρώπη.

ΠΑΡΑΛΛΗΛΕΣ ΕΚΔΗΛΩΣΕΙΣ.

Στο πλαίσιο της 18ης Philoxenia θα διοργανωθούν πλήθος παράλληλων εκδηλώσεων. Στο επίκεντρο της φετινής διοργάνωσης βρίσκεται το θέμα ?Τουρισμός και Αθλητισμός?. Στο πλαίσιο αυτής της θεματικής ενότητας το υπουργείο Ανάπτυξης και ο ΕΟΤ, διοργανώνουν ημερίδα με σημαντικούς εισηγητές και σημαντικά αποτελέσματα. Επίσης στις 1 και 2 Νοεμβρίου, θα διεξαχθεί η κλειστή ετήσια συνάντηση των 60 περίπου εμπειρογνωμόνων του Παγκόσμιου Οργανισμού Τουρισμού. Ακόμη, θα γίνει η παρουσίαση της Α' φάσης Μελετών Τουριστικής Ανάπτυξης των Περιφερειών της χώρας καθώς και η παρουσίαση της μελέτης του ΑΠΘ για τον «Τουρισμό Υγείας».

BIZA

Η μεγάλη καθυστέρηση που παρατηρείται στην έκδοση βίζας αποτελεί ένα από τα προβλήματα που απασχολούν έντονα τους επιχειρηματίες του κλάδου καθώς έχει ως αποτέλεσμα να στερεί από την Ελλάδα σημαντικό αριθμό ξένων τουριστών. Όπως ανακοινώθηκε, στη διάρκεια της Philoxenia θα γίνει συνάντηση των εμπλεκομένων φορέων προκειμένου να εξευρεθεί λύση στο πρόβλημα. Το θέμα αναμένεται να συζητήσει και ο υπουργός Ανάπτυξης κ. Άκης Τσοχατζόπουλος και ο υπουργός Τουρισμού της Ρωσίας, κατά τη συνάντηση που θα έχουν στο πλαίσιο της Philoxenia, στις 31 Οκτωβρίου.

ΩΡΕΣ ΛΕΙΤΟΥΡΓΙΑΣ

Οι ώρες λειτουργίας της 18ης Philoxenia θα είναι τις καθημερινές και το Σάββατο από τις 10 το πρωί έως τις 8 το βράδυ και την Κυριακή από τις 10 το πρωί έως τις 4 το απόγευμα.

VANIK TOURS

ΓΙΑΝΝΗΣ και ΣΕΒΑ ΒΑΛΣΑΜΙΔΗ
VANIK σημαίνει ΑΛΗΘΕΙΑ
ΑΚΤΗ ΚΑΝΑΡΗ 17, ΨΑΡΟΠΟΥΛΑ - ΑΝΕΤΟ ΠΑΡΚΙΝΓΚ
ΑΝΟΙΚΤΑ: ΔΕ-ΣΑ 08.30-14.00 και 16.30-20.30
Τηλ. 35191-37621 καντό 0945-798148 FAX 29532
Το γραφείο μας πάντα πρώτο σε κρατήσεις ξενοδοχείων εξασφάλισε και σας προσφέρει καταπληκτικές τιμές για τα παρακάτω ξενοδοχεία σε ΠΑΚΕΤΑ (Έκδοση εισιτηρίων R/T) από 1/4 - 31/10/2002.

ΑΠΕΥΘΥΝΟΜΑΣΤΕ ΣΕ ΣΑΣ ΠΟΥ ΘΕΛΕΤΕ ΚΑΙ Η ΚΡΑΤΗΣΗ ΣΑΣ ΝΑ ΕΙΝΑΙ ΣΩΣΤΗ ΚΑΙ ΤΟ ΔΩΜΑΤΙΟ ΣΑΣ ΝΑ ΣΑΣ ΠΕΡΙΜΕΝΕΙ

1ον	**HOTEL ALEXANDROS A΄ SUPERIOR**	
	ΠΛΑΤΕΙΑ ΜΑΒΙΛΛΗ	
	Μονόκλινο	€ 98
	Δίκλινο	€ 108
	Τρίκλινο	€ 142
2ον	**HOTEL PRESIDENT Α΄ κατηγορίας**	
	Λεωφόρος Κηφισίας (ΟΛΑ ΑΝΑΚΑΙΝΙΣΜΕΝΑ)	
	Μονόκλινο	€ 47
	Δίκλινο για μονόκλινο	€ 58
	Δίκλινο	€ 62
	Τρίκλινο	€ 78
2ον	**HOTEL ASTOR Α΄ κατηγορίας**	
	Σύνταγμα	
	Μονόκλινο	€ 57
	Δίκλινο για μονόκλινο	€ 65
	Δίκλινο	€ 76
	Τρίκλινο	€ 95
4ον	**HOTEL PARTHENON Α΄ κατηγορίας**	
	Στήλες Ολ. Διός	
	Μονόκλινο	€ 74
	Δίκλινο	€ 83
	Τρίκλινο	€ 115
5ον	**HOTEL ZAFOLIA Α΄ SUPERIOR**	
	Λεωφόρος Αλεξάνδρας	
	Μονόκλινο	€ 93
	Δίκλινο	€ 103
	Τρίκλινο	€ 123
6ον	**HOTEL ARETHOUSA Β΄ SUPERIOR**	
	Σύνταγμα	
7ον	**HOTEL ELLINIS Β΄ SUPERIOR**	
	ΩΝΑΣΕΙΟ, Λεωφ. Συγγρού	
	Μονόκλινο	€ 43
	Δίκλινο	€ 67
	Τρίκλινο	€ 82
8ον	**HOTEL LILIA Β΄ κατηγορίας**	
	ΠΑΣΑΛΙΜΑΝΙ	
	Μονόκλινο	€ 42
	Δίκλινο	€ 55
	Τρίκλινο	€ 69
9ον	**HOTEL EGNATIA Β΄ κατηγορίας**	
	Θεσσαλονίκη Κέντρο, καινούργιο	
	Μονόκλινο	€ 60
	Δίκλινο	€ 72
	Τρίκλινο	€ 84

- Τα παραπάνω ξενοδοχεία διαθέτουν T.V. σε όλα τα δωμάτια
- Στις πιο πάνω τιμές συμπεριλαμβάνεται πρωινό σε μπουφέ
- Ακόμη σε μας θα βρείτε αεροπορικά και ατμοπλοϊκά εισιτήρια όλων των εταιριών.



Η εμπειρία μας και η αφοσίωση στη λεπτομέρεια αποτελούν εγγύηση για την απόλυτη επιτυχία ωστε να μείνουν ανεξίτηλες στη μνήμη τη δική σας και των καλεσμένων σας.....

ΧΟΡΟΕΣΠΕΡΙΔΕΣ - ΓΑΜΟΙ - CATERING - ΠΑΙΔΙΚΑ ΠΑΡΤΥ



ΞΕΝΟΔΟΧΕΙΟ SOFITEL CAPSIS
ΡΟΔΟΥ
Για Πληροφορίες 25-015 & 20919 (09.00 - 17.00)

CAPSIS
Conference Centers & Resort Hotels

ΠΡΑΚΤΟΡΕΙΟ ΤΑΞΙΔΙΩΝ
ΣΑΒΒΑΣ ΣΑΗΣ

ΦΘΗΝΑ ΑΕΡΟΠΟΡΙΚΑ ΕΙΣΙΤΗΡΙΑ ΓΙΑ ΟΛΟ ΤΟΝ ΚΟΣΜΟ

Με την ευκαιρία της λειτουργίας του νέου μας πρακτορείου στην οδό Τάρπον Σπρίνγκς 42 (δίπλα στην Τράπεζα Πίστεως)

ΠΡΟΣΦΕΡΟΥΜΕ

τα φθηνότερα αεροπορικά εισιτήρια για όλο τον κόσμο με όλες τις αεροπορικές εταιρίες.

ΠΡΟΣΟΧΗ Πληροφορίες δεν δίδονται από το τηλέφωνο μόνο προσωπική παρουσία σας

ΑΚΟΜΗ ΣΑΣ ΠΑΙΡΝΟΥΜΕ

ΒΙΖΑ επισκέπτου για ΑΜΕΡΙΚΗ σε μία εβδομάδα.
ΒΙΖΑ επισκέπτου για ΑΥΣΤΡΑΛΙΑ σε μία μέρα
Εκδοση διαβατηρίων
Εκδοση αδειών αυτοκινήτων

ΞΕΝΟΔΟΧΕΙΑ ΣΤΗΝ ΑΘΗΝΑ

PRESIDENT Α' ΚΑΤΗΓΟΡΙΑΣ Λεωφόρος Κηφισίας			
Μονόκλινο	€	47	ΜΕ ΠΡΩΙΝΟ έως 31/10
Δίκλινο για μονόκλ.	€	58	«
Δίκλινο	€	62	«
Τρίκλινο	€	78	«
ESPERIA HOTEL Α' ΚΑΤΗΓΟΡΙΑΣ Σταδίου 22			
Μονόκλινο	€	95	ΜΕ ΠΡΩΙΝΟ έως 31/10
Δίκλινο	€	108	«
Τρίκλινο	€	123	«
ELECTRA HOTEL Α' ΚΑΤΗΓΟΡΙΑΣ Ερμού 5			
Μονόκλινο	€	109	ΜΕ ΠΡΩΙΝΟ έως 10/10
Δίκλινο	€	128	«
Τρίκλινο	€	149	«
DORIA HOTEL Β' ΚΑΤΗΓΟΡΙΑΣ Πειραιώς 15-17 (κοντά στην Ομόνοια)			
Μονόκλινο	€	57	ΜΕ ΠΡΩΙΝΟ έως 31/10
Δίκλινο	€	66	«
Τρίκλινο	€	86	«
ZAFOLIA HOTEL Α' ΚΑΤΗΓΟΡΙΑΣ Λεωφ. Αλεξάνδρας 87			
Μονόκλινο	€	93	ΜΕ ΠΡΩΙΝΟ έως 31/10
Δίκλινο	€	103	«
Τρίκλινο	€	123	«
BEST WESTERN ILISIA Α' ΚΑΤΗΓΟΡΙΑΣ ILISIA Μιχαλακοπούλου			
Μονόκλινο	€	57	ΜΕ ΠΡΩΙΝΟ έως 31/10
Δίκλινο	€	67	«
Τρίκλινο	€	83	«
PARTHENON HOTEL Α' ΚΑΤΗΓΟΡΙΑΣ Περιοχή Μακρυγιάννη			
Μονόκλινο	€	74	ΜΕ ΠΡΩΙΝΟ έως 31/10
Δίκλινο	€	83	«
Τρίκλινο	€	115	«
OLYMPIC PALACE Α' ΚΑΤΗΓΟΡΙΑΣ Φιλελλήνων - Σύνταγμα			
Μονόκλινο	€	64	ΜΕ ΠΡΩΙΝΟ έως 31/10
Δίκλινο	€	79	«
Τρίκλινο	€	98	«
ARETOUSA Β' ΚΑΤΗΓΟΡΙΑΣ Μητροπόλεως - Σύνταγμα			
Μονόκλινο	€	50	ΜΕ ΠΡΩΙΝΟ έως 31/10
Δίκλινο	€	71	«
Τρίκλινο	€	89	«
ST. GEORGE LYKABETTUS ΚΑΤΗΓΟΡΙΑΣ LUX			
Μονόκλινο	€	110	χωρίς πρωινό
Δίκλινο	€	110	«
ΞΕΝΟΔΟΧΕΙΟ ASTOR (Σύνταγμα)			
Μονόκλινο	€	57	ΜΕ ΠΡΩΙΝΟ έως 31/3
Δίκλινο για μονόκλινο	€	65	«
Δίκλινο	€	76	«
Τρίκλινο	€	95	«
GRAND HOTEL Β' ΚΑΤΗΓΟΡΙΑΣ Πατησίων & Βερανζέρου 10			
Μονόκλινο	€	44	ΜΕ ΠΡΩΙΝΟ έως 31/10
Δίκλινο	€	54	«
Τρίκλινο	€	74	«
ΒΕΡΓΙΝΑ Β' ΚΑΤΗΓΟΡΙΑΣ ΘΕΣ/ΚΗ (κεντρικό)			
Μονόκλινο	€	59	ΜΕ ΠΡΩΙΝΟ έως 31/10
Δίκλινο	€	72	«
Τρίκλινο	€	87	«

ΣΑΣ ΣΥΜΦΕΡΕΙ ΠΡΙΝ ΚΛΕΙΣΕΤΕ ΟΠΟΥΔΗΠΟΤΕ ΝΑ ΜΑΣ ΕΠΙΣΚΕΦΘΕΙΤΕ

ΠΡΑΚΤΟΡΕΙΟ ΤΑΞΙΔΙΩΝ
ΣΑΒΒΑΣ ΣΑΗΣ

ΤΑΡΠΟΝ ΣΠΡΙΝΓΚΣ 42 (δίπλα στην Τραπ. Πίστεως) · **Τηλ. 39781-3**

Pellos Travel

ΕΚΔΡΟΜΗ ΑΝΔΑΛΟΥΣΙΑ ΜΑΔΡΙΤΗ

ΜΑΔΡΙΤΗ–ΚΟΡΔΟΒΑ–ΣΕΒΙΛΛΗ–ΚΑΝΤΙΘ–ΤΑΡΙΦΑ–ΚΟΣΤΑ ΝΤΕΛ ΣΟΛ–ΓΡΑΝΑΔΑ–ΜΑΔΡΙΤΗ–ΤΟΛΕΔΟ

27/11–4/12

ΗΜΕΡΑ 1η 27/11: Αναχώρηση από Ρόδο για Αθήνα αεροπορικώς ή με πλοίο μια μέρα πριν. Αφίξη στην Αθήνα, συγκέντρωση στο αεροδρόμιο και πτήση για Μαδρίτη. Αφιξη στην ισπανική πρωτεύουσα, μεταφορά στο ξενοδοχείο. Το απόγευμα ελεύθερο για μια γνωριμία με την πόλη. Διαν/νση.

ΗΜΕΡΑ 2η 28/11: Πρωινό στο Ξ/Δ. Αφήνουμε σήμερα τη Μαδρίτη και ξεκινάμε τον οδικό μας γύρο στη γοητευτική Ανδαλουσία. Προορισμός μας η Σεβίλλη.. Σταθμός στη διαδρομή μας η γραφική Κόρδοβα, πνευματικό και διοικητικό κέντρο των Αράβων κατά τη Μαυριτανική κυριαρχία στην Ισπανία. Κυριότερο αξιοθέατο το ξακουστό Τζαμί Μεσκίτα, με το δάσος από μαρμαροκολόνες και τον Χριστιανικό ναό φωλιασμένο στην καρδιά του. Θα επισκεφθούμε για λίγο και την Εβραϊκή συνοικία και θα συνεχίσουμε κατόπιν τη διαδρομή μας για τη Σεβίλλη. Αφιξη αργά το απόγευμα και κτακτοποίηση στο ξενοδοχείο. Διαν/ση.

ΗΜΕΡΑ 3η 29/11: Πρωινό στο Ξ/Δ. Πρωινή γνωριμία με την πρωτεύουσα της Ανδαλουσίας. Με το γιγαντιαίο Καθεδρικό Ναό, ένα από τα γοτθικά θαύματα. Θα αρχίσει η σημερινή μας ξενάγηση. Πλάι του το πανύψηλο καμπαναριό, ο εξαίσιος πύργος Χιράλδα, συμπληρώνει την ομορφιά του. Στη συνέχεια θα επισκεφθούμε το μαυριτανικό ανάκτορο Αλκαζάρ, τους κήπους του και τη γραφική γειτονιά Σάντα Κρουζ, με τα λουλουδιασμένα πάτιος. Το απόγευμα είναι ελεύθερο ενώ για το βράδυ σας προτείνουμε διασκέδαση στους ρυθμούς του φλαμένκο. Διαν/ση.

ΗΜΕΡΑ 4η 30/11: Πρωινό στο Ξ/Δ. Αποχαιρετάμε τη Σεβίλλη συνεχίζοντας τη γνωριμία μας με τη χαρούμενη ανδαλουσιάνικη γη. Προορισκμός μας η Γρανάδα, αλλά με διαδρομή από την Κόστα ντελ Σολ. Περνόντας από το Κάδιφ φθάνουμε στη Ταρίφα το νοτιότερο σημείο της Ισπανίας για να θαυμάσουμε την υπέροχη θέα, καθώς στον ορίζοντα θα αχνοδιαγράφονται τα βουνά του Μαρόκου. Οι δαντελωτές ακτές της Κόστα Ντελ Σολ, της φημισμένης Παραλίας του Ηλίου, ο μεσογειακός ήλιος, η θάλασσα που λούζει τα σπανιόλικα κοσμοπολίτικα θέρετρα και οι γραφικές πόλεις, μας συντροφεύουν κατά μήκος της διαδρομής μας. Αργά το απόγευμα φτάνουμε στη Γρανάδα. Διαν/ση.

ΗΜΕΡΑ 5η 1/12: Πρωινό στο Ξ/Δ. Ξενάγηση στη Γρανάδα που βασικό της αξιοθέατο είναι η Αλάμπρα, το "Κόκκινο Φρούριο" των Μαυριτανών. Λιγνές μαρμαροκολόνες, ανάλαφρα τόξα, σκαλισμένα σαν κερήθρες ταβάνια, δαντελόκτιστες αψίδες, συνθέτουν το αραβικό όνειρο της Αλάμπρα. Και όλα αυτά βαλμένα στην καρδιά των χιλιοπλουμιστών κήπων της Χενεραλίφε, με τα γάργαρα νερά των συντριβανιών τους να σε συντροφεύουν παντού! Μετά την ξενάγησή μας αποχαιρετάμε την πόλη της Ισαβέλλας και του Φερδινάνδου και αναχωρούμε για τη Μαδρίτη. Διασχίζοντας για την ισπανική ύπαιθρο θα καταλήξουμε αργά το απόγευμα στην ισπανική πρωτεύουσα. Διαν/ση.

ΗΜΕΡΑ 6η 2/12: Πρωινό στο Ξ/Δ. Ξενάγηση στα αξιοθέατα της Μαδρίτης. Διασχίζοντας όμορφες πλατείες και μεγάλους δρόμους θα καταλήξουμε στο Παλάθιο Ρεάλ, το ξακουστό Βασιλκό Παλάτι με τα 2.000 δωμάτια και εκθέματα που καλύπτουν δεκάδες αίθουσες. Συνεχίζουμε με το περίφημο μουσείο Πράδο, που θα μας παρουσιάζει τα αμέτρητα αριστουργήματα όλων σχεδόν των μεγάλων δασκάλων της ζωγραφικής όπως Γκρέκο, Βελασκουέθ, Γκόγια, Μουρίλιο, Ρούμπενς κ.ά. Ελεύθερο απόγευμα για να κάνετε μια βόλα στην Γκραν Βια με τα πολλά καταστήματα για τις διάφορες αγορές σας. Αν όμως θέλετε κάτι διαφορετικό, αποφασίστε την εκδρομή της μισής μέρας στο Εσκοριάλ, το αυστηρό γρανιτένιο παλάτι-μοναστήρι του Φιλίππου Β΄ και στην κοιλάδα των Πεσόντων του εμφύλιου πολέμου της Ισπανίας. Διαν/νση.

ΗΜΕΡΑ 7η 3/12: Πρωινό στο Ξ/Δ. Εκδρομή στο Τολέδο το ζωντανό μουσείο της ισπανικής ιστορίας. Θα επισκεφθούμε τον Καθεδρικό Ναό με τα δεκάδες παρεκκλήσια του και την εκκλησία του Αγίου Θωμά, όπου φυλάσσεται το μεγαλύτερο έργο του Δομίνικου Θεοτοκοπούλου "Η Ταφή του Κόμητος Οργκάθ". Τέλος θα επισκεφθούμε το σπίτι, όπου έζησε και μεγαλούργησε ο μεγάλος ζωγράφος Ελ Γκρέκο. Το μεσημέρι επιστροφή στη Μαδρίτη. Ελεύθερο απόγευμα. Αν έχετε αποφασίσει να ξοδέψετε τις ελεύθερες ώρες για τις αγορές, τα πολυκαταστήματα "Ελ Κόρτε Ινγλες" σίγουρα θα σας γλιτώσουν από ιδιαίτερο κόπο. Το βράδυ βρεθείτε σε κάποιο κέντρο για ένα τυπικό φλαμένκο ή για ένα διεθνές "σόου" με ποτό ή φαγητό. Διαν/ση.

ΗΜΕΡΑ 8η 4/12: Πρωινό στο Ξ/Δ. Λίγος χρόνος ελεύθερος και πείτε "αντιός" στην Ισπανία. Μεταφορά στο αεροδρόμιο και αναχώρηση για Αθήνα. Αφιξη στην Αθήνα, αναχώρηση για Ρόδο. Αφιξη στη Ρόδο, τέλος εκδρομής.

ΣΤΗΝ ΤΙΜΗ ΠΕΡΙΛΑΜΒΑΝΟΝΤΑΙ:
1. Αεροπορικά εισιτήρια Αθήνα-Μαδρίτη-Αθήνα με Alitalia
2. Ξενοδοχεία 4 αστέρων με πρωινά μπουφέ
3. 2 γεύματα στη Σεβίλλη και 1 γεύμα στη Γρανάδα
4. Ξεναγήσεις, περιηγήσεις και μεταφορές με πούλμαν
5. Συνοδός αρχηγός του γραφείου
6. Ταξιδιωτική ασφάλεια

ΔΕΝ ΠΕΡΙΛΑΜΒΑΝΟΝΤΑΙ:
1. Είσοδοι σε μουσεία και χώρους
2. Φόροι αεροδρομίων.

Για περισσότερες πληροφορίες και κρατήσεις :

Pellos Travel

ΛΕΩΦΟΡΟΣ ΚΑΛΛΙΘΕΑΣ, ΦΑΛΗΡΑΚΙ ΡΟΔΟΣ
ΤΗΛ.: 0241-0-87615, 0241-0-86298 • FAX: 0241-0-87616
e.mail: pellostravel@hellasnet.gr

Η "ΑΣΦΑΛΕΙΑ" δεν εκτιμάται με το κόστος
Αλλά ακόμα και έτσι, δεχόμαστε συγκρίσεις
ΑΠΟΣΠΑΣΜΑΤΙΚΟ ΤΙΜΟΛΟΓΙΟ ΜΙΚΤΩΝ 6 ΜΗΝΙΑΙΩΝ ΑΣΦΑΛΙΣΤΡΩΝ ΣΕ Β.Μ. 04 ΝΗΣΟΥ ΡΟΔΟΥ

ΙΠΠΟΙ	Ε.Ι.Χ.	ΚΑΛΥΨΕΙΣ
01-06	77.18	Α/Ε για ΣΒ 500.000 €
07-08	81.17	ΥΖ 100.000 €
09-10	97.94	Α/Ε Κλοπής
11-12	103.05	Φωτιά 2.935 €
13-14	111.31	Στάσεις-Απεργ. 2.935 €
		Πολ. Ταραχές 2.935 €

ΙΠΠΟΙ	ΦΙΧ/ΑΓΡ	ΚΑΛΥΨΕΙΣ
01-10	63.44	Τρομ. Ενεργ. 2.935 €
11-15	85.46	Προσ. Ατυχ. Οδ. 7.337 €
16-20	88.63	Φροντίδα Ατυχ.

(ΠΑΚΕΤΟ SILVER 1)

ΙΠΠΟΙ	ΦΙΧ/ΕΠΑΓ	
01-10	100.32	
11-15	113.23	
16-20	125.06	
ΙΠΠΟΙ	**ΤΑΞΙ**	**ΚΑΛΥΨΕΙΣ**
01-15	221.66	Α/Ε ως ανωτέρω
16-20	236.10	Θραύση Κρυστάλλων
21-25	284.25	Νομική Προστασία
ΙΠΠΟΙ	**Φ.Δ.Χ.**	**ΚΑΛΥΨΕΙΣ**
01-15	222.27	Α/Ε ως ανωτέρω
16-20	237.99	Φωτιά 2.935 €
21-30	261.54	Προσ. Ατυχ. Οδ. 7.337 €
31-40	282.48	
41-55	303.42	
56-75	345.30	
76++	378.03	
CC	**ΜΟΤΟ**	**ΚΑΛΥΨΕΙΣ**
00-50	13.86	
51-250	22.64	Α/Ε ως ανωτέρω
250++	58.91	

Ασύγκριτες τιμές και στους κλάδους:
Πυρός (Κατοικιών-καταστημάτων) Σεισμού, Πλημμύρας, Καταιγίδας, Θύελλας, Μεταφορών Ατυχημάτων, Σκαφών κ.λ.π.

"Sigma" Ασφαλιστικά Γραφεία
Καζαντζάκη 2 & Εθνικής Αντίστασης-Ρόδος
Thl. 02410 31468-70328-70264 Fax 02410 33644
Υπεύθυνος ΣΑΝΣΟΓΛΟΥ ΠΑΝΤΕΛΗΣ

TRAVEL EMMANUEL

ΘΕΛΕΤΕ ΟΙ ΔΙΑΚΟΠΕΣ ΣΑΣ ΝΑ ΣΥΝΔΥΑΣΘΟΥΝ ΦΘΗΝΑ ΚΑΙ ΠΟΙΟΤΙΚΑ;

EMMANUEL TRAVEL

ΘΕΛΕΤΕ ΝΑ ΤΑΞΙΔΕΨΕΤΕ ΜΕ ΑΣΦΑΛΕΙΑ ΚΑΙ ΦΘΗΝΑ...

EMMANUEL TRAVEL

ΕΙΜΑΣΤΕ ΠΑΝΤΑ ΣΤΗΝ ΔΙΑΘΕΣΗ ΣΑΣ ΓΙΑ ΤΗΝ ΚΑΛΥΤΕΡΗ ΕΞΥΠΗΡΕΤΗΣΗ ΣΑΣ.
ΦΘΗΝΕΣ ΤΙΜΕΣ ΓΙΑ ΕΥΡΩΠΗ ΣΕ ΣΥΝΕΡΓΑΣΙΑ ΜΕ ΤΙΣ ΚΑΛΥΤΕΡΕΣ ΑΕΡΟΠΟΡΙΚΕΣ ΤΣΑΡΤΕΡ ΕΤΑΙΡΕΙΕΣ

ΕΙΣΙΤΗΡΙΑ ΠΛΟΙΩΝ 20% ΕΚΠΤΩΣΗ ΓΙΑ ΕΙΣΙΤΗΡΙΑ ΜΕΤ' ΕΠΙΣΤΡΟΦΗΣ

ΕΙΣΙΤΗΡΙΑ ΟΛΥΜΠΙΑΚΗΣ-ΕΙΔΙΚΕΣ ΤΙΜΕΣ ΓΙΑ ΝΕΟΥΣ ΚΑΙ ΥΠΕΡΗΛΙΚΕΣ-ΟΙΚΟΓΕΝΕΙΑΚΕΣ ΠΡΟΣΦΟΡΕΣ

ΚΡΑΤΗΣΕΙΣ ΞΕΝΟΔΟΧΕΙΩΝ
ΕΚΔΟΣΕΙΣ ΔΙΑΒΑΤΗΡΙΩΝ
ΕΚΔΡΟΜΕΣ ΓΙΑ ΟΛΟ ΤΟΝ ΚΟΣΜΟ

ΠΑΝΤΑ ΚΟΝΤΑ ΣΑΣ ΓΙΑ ΤΗΝ ΚΑΛΥΤΕΡΗ ΕΞΥΠΗΡΕΤΗΣΗ ΣΑΣ
ΖΗΤΕΙΤΑΙ ΥΠΑΛΛΗΛΟΣ ΜΙΣΘΟΣ ΑΝΑΛΟΓΩΝ ΠΡΟΣΟΝΤΩΝ

ΠΛΗΡΟΦΟΡΙΕΣ
ΤΗΛ: 93630-93625-94385
FAX: 91748
ΙΕΡΟΥ ΛΟΧΟΥ 1 ΙΑΛΥΣΟΣ ΡΟΔΟΣ
ΥΠΕΥΘΥΝΟΣ: ΜΑΝΩΛΗΣ ΜΑΧΑΙΡΑΚΗΣ

ΝΤΕΤΕΚΤΙΒΣ
30 ΧΡΟΝΙΑ ΜΟΝΙΜΑ ΚΑΙ ΣΤΗ ΡΟΔΟ
35354 - 28780
Π.Π. ΓΕΡΜΑΝΟΥ 6 (ΠΛ. ΦΩΚΙΑΛΗ)
- Η ΛΥΣΗ!!! ΣΕ ΚΑΘΕ ΣΑΣ ΠΡΟΒΛΗΜΑ
EXPRESS SECURITY

ΚΟΜΜΩΤΗΡΙΟ UNISEX
Natural Beauty

Χτενίσματα αέρινα, ψίνα...
Χτενίσματα με άποψη. Νέες κουπ
με στυλ και προσθετική μαλλιών
με τη γνωστή υπογραφή της **Μαρίας**
& κατόπιν ραντεβού
ανοικτά από τις 9.00 έως 17.00
Επίσης για τα μικρά παιδιά ένα ευχάριστο κούρεμα μέσα στο παιδικό αυτοκινητάκι
Παφιάκη Μαρία
Στη νέα διεύθυνση: Ακραμίτου 16, Ρόδος • Τηλ. 32161
κάθετος Ατταβύρου και Λεωφόρου Καλλιθέας
(παλιά διεύθυνση: προέκταση Αννης Μαρίας)

Θα συμμετάσχουν μετά από επιλογή

Και νέοι στο Συμπόσιο πόλεων της UNESCO!

Ο Δήμος Ροδίων προκήρυξε διαγωνισμό

Το 7ο Συμπόσιο της Οργάνωσης Πόλεων Παγκόσμιας Κληρονομιάς θα πραγματοποιηθεί στη Ρόδο 23-26 Σεπτεμβρίου 2003.

Πρόκειται για τις πόλεις οι οποίες έχουν κηρυχθεί πόλεις παγκόσμιας πολιτιστικής κληρονομιάς από την UNESCO και τέτοια αποτελεί και η Μεσαιωνική Πόλη της Ρόδου η οποία, μάλιστα, είναι και ιδρυτικό μέλος της Οργάνωσης, που το 2003 συμπληρώνει δέκα χρόνια από την ίδρυσή της.

Στα πλαίσια του Συμποσίου αυτού θα διοργανωθεί παράλληλα πρόγραμμα με τίτλο «Κληρονομιά και νεολαία».

Στο πρόγραμμα αυτό θα συμμετέχει από κάθε πόλη-μέλος της Οργάνωσης, ένας νέος ή νέα, που θα επιλεγεί από την πόλη του με βάση τα κριτήρια που αναπτύσσονται παρακάτω και θα δραστηριοποιηθεί από τον Ιανουάριο 2003 έως τον Σεπτέμβριο 2003, σε θέματα που θα προεπιλεγούν σε συνεργασία με τον Δήμο.

Ο Δήμος Ροδίων καλεί όλους τους ενδιαφερόμενους νέους ηλικίας 17-19 ετών να καταθέσουν σύντομα βιογραφικό και ιδέες για τις δραστηριότητες που μπορούν να αναπτύξουν σχετικά με την πολιτιστική κληρονομιά της πόλης μας.



Οπως: ευαισθητοποίηση της μαθητικής κοινότητας, των συναδέλφων τους στην εργασία, προφορική παρουσίαση σε θέματα πολιτιστικής κληρονομιάς, οργάνωση συζητήσεων για τα θέματα αυτά κτλ.

Κριτήρια για την επιλογή του νέου ή της νέας που θα εκλεγεί είναι:

- Να είναι τουλάχιστον 18 ετών στις 15 Σεπτεμβρίου 2003 και όχι μεγαλύτεροι των 20 ετών τον Οκτώβριο 2003.
- Να ενδιαφέρεται για την παγκόσμια πολιτιστική κληρονομιά.
- Να έχει οργανωτική και επικοινωνιακή ικανότητα.
- Να έχει δημιουργικές ικανότητες.
- Να μιλάει ικανοποιητικά Γαλλικά ή Αγγλικά ή Ισπανικά.

Η υποβολή υποψηφιότητας θα πρέπει να γίνει μέχρι 5 Νοεμβρίου 2002, στα γραφεία της Δημοτικής Επιχείρησης Ρόδων, πλατεία Κουντουριώτη 8 τηλ. 0241043080, fax. 0241043081, email: city@rhodes.gr

Χορηγία Σωματείου Εστιατορίων

Με αφορμή τη χορηγία του ποσού των 200 ευρώ, του Σωματείου Εστιατόρων Ρόδου "Η πρωτοπορία" προς το Κέντρο Πρόληψης της χρήσης κατά των εξαρτησιογόνων Ουσιών και της Προαγωγής της Υγείας "Δίοδος", στη μνήμη του αδικοχαμένου νέου Σταμάτη Ορφανού, υιού του Σταύρου Ορφανού, ο πρόεδρος του Διοικητικού Συμβουλίου του Κέντρου Πρόληψης κ. Μανόλης Γλυνός, έστειλε ευχαριστήρια επιστολή προς τον πρόεδρο του Σωματείου κ. Χρυσόστομο Μητσινιώτη.

Στην επιστολή αυτή μεταξύ άλλων τονίζεται η ανάγκη περαιτέρω ενίσχυσης των δραστηριοτήτων της Πρόληψης και η ευαισθητοποίηση και κινητοποίηση των πολιτών και των φορέων της περιοχής μας ενάντια σε κάθε εξάρτηση και ιδιαίτερα σ' αυτή των ναρκωτικών ουσιών.

Η Πρόληψη είναι η μόνη δυνατή άμεση απάντηση για την θωράκιση της Κοινωνίας απέναντι στο θλιβερό και επικίνδυνο κύκλο της διάδοσης των ναρκωτικών ουσιών.

Δ·Α·Ν·Ε· SEA LINE
ΔΩΔΕΚΑΝΗΣΙΑΚΗ ΑΝΩΝΥΜΗ ΝΑΥΤΙΛΙΑΚΗ ΕΤΑΙΡΙΑ

ΔΡΟΜΟΛΟΓΙΑ ΑΠΟ 23.10.02 έως 3.11.02

ΑΝΑΧΩΡΗΣΗ ΑΠΟ ΡΟΔΟ

ΗΜ/ΝΙΑ		ΠΛΟΙΟ	ΩΡΑ	ΠΡΟΟΡΙΣΜΟΣ
23.10	ΤΕΤ	ΡΟΔΟΣ	15.00	ΣΥΜΗ-ΚΩ-ΚΑΛ.-ΛΕΡΟ-ΠΑΤΜΟ-ΠΕΙΡΑΙΑ
24.10	ΠΕΜ	ΔΙΑΓΟΡΑΣ	17.00	ΝΙΣΥΡΟ-ΚΩ-ΠΕΙΡΑΙΑ
25.10	ΠΑΡ	ΡΟΔΟΣ	15.00	ΤΗΛΟ-ΚΩ-ΚΑΛΥΜΝΟ-ΛΕΡΟ-ΠΑΤΜΟ-ΠΕΙΡΑΙΑ
26.10	ΣΑΒ	ΔΙΑΓΟΡΑΣ	15.00	ΚΩ-ΚΑΛΥΜΝΟ-ΛΕΡΟ-ΠΑΤΜΟ-ΠΕΙΡΑΙΑ
27.10	ΚΥΡ	ΡΟΔΟΣ	19.00	ΚΩ-ΚΑΛΥΜΝΟ-ΛΕΡΟ-ΠΑΤΜΟ-ΠΕΙΡΑΙΑ
28.10	ΔΕΥ	-	-	-
29.10	ΤΡΙ	ΔΙΑΓΟΡΑΣ	15.00	ΚΩ-ΚΑΛΥΜΝΟ-ΛΕΡΟ-ΠΑΤΜΟ-ΠΕΙΡΑΙΑ
30.10	ΤΕΤ	ΡΟΔΟΣ	15.00	ΣΥΜΗ-ΚΩ-ΚΑΛ.-ΛΕΡΟ-ΠΑΤΜΟ-ΠΕΙΡΑΙΑ
31.10	ΠΕΜ	ΔΙΑΓΟΡΑΣ	17.00	ΝΙΣΥΡΟ-ΚΩ-ΠΕΙΡΑΙΑ
01.11	ΠΑΡ	ΡΟΔΟΣ	15.00	ΤΗΛΟ-ΚΩ-ΚΑΛΥΜΝΟ-ΛΕΡΟ-ΠΑΤΜΟ-ΠΕΙΡΑΙΑ
02.11	ΣΑΒ	ΔΙΑΓΟΡΑΣ	15.00	ΚΩ-ΚΑΛΥΜΝΟ-ΛΕΡΟ-ΠΑΤΜΟ-ΠΕΙΡΑΙΑ
03.11	ΚΥΡ	ΡΟΔΟΣ	15.00	ΚΩ-ΚΑΛΥΜΝΟ-ΛΕΡΟ-ΠΑΤΜΟ-ΠΕΙΡΑΙΑ

*** 5/10, 13/10, 19/10, 26/10 στις 9.00 ΑΝΑΧΩΡΗΣΗ ΑΠΟ ΡΟΔΟ ΓΙΑ ΚΑΣΤΕΛΟΡΙΖΟ
*** 27/10, στις 9.30 ΑΝΑΧΩΡΗΣΗ

Δ·Α·Ν·Ε· SEA LINE
ΔΩΔΕΚΑΝΗΣΙΑΚΗ ΑΝΩΝΥΜΗ ΝΑΥΤΙΛΙΑΚΗ ΕΤΑΙΡΙΑ

ΓΡΑΦΕΙΑ ΡΟΔΟΥ: Κρατήσεις-Πληροφορίες: **(0241) 43150 (10 γραμμές)**
Διοικητικές Υπηρεσίες: **(0241) 43110, 43112**, FAX: **(0241) 43120**
ΓΡΑΦΕΙΑ ΠΕΙΡΑΙΑ: Κρατήσεις-Πληροφορίες: **0801-500500, (01) 4529360**
Διοικητικές Υπηρεσίες: **(01) 4529330**, FAX: **(01) 4293493**
email: dane@otenet.gr

ΚΕΝΤΡΟ ΙΑΤΡΙΚΩΝ ΒΟΗΘΗΜΑΤΩΝ

Η αποκατάσταση των προβλημάτων υγείας με τη βοήθεια της τεχνολογίας, είναι γεγονός!
Καλώς ήρθατε στο Κέντρο Ιατρικών Βοηθημάτων!
Μια καινοτομική επιχείρηση που βρίσκεται πάντα δίπλα σας, προσφέροντάς σας ό,τι τελευταίο έχει να επιδείξει η τεχνολογία και η επιστήμη!

- Ακουστικά Βαρυκοΐας
- Ορθοπεδικά
- Σακχαρόμετρα
- Ιατρικά μηχανήματα
- Συσκευές Οξυγονοθεραπείας Air Liquide
- Αναλώσιμα
- Πιεσόμετρα
- Νοσοκομειακός Εξοπλισμός

Κέντρο αποκλειστικής διάθεσης Ψηφιακών Πιεσόμετρων και Θερμόμετρων της Ελβετικής Εταιρείας Microlife!

Εθνικής Αντιστάσεως 11 – τηλ: (22410) 20359 Δίπλα... στον άνθρωπο!

Πιστοποιημένο από το Ερευνητικό Κέντρο Βιολογικών Υλικών - Συμβάσεις με όλα τα ταμεία

Πάντα με υγείαν...

Αναίμακτη χειρουργική επέμβαση για την κύφωση

Β' ΜΕΡΟΣ

Παράλληλα στο συνέδριο θα συζητηθούν θέματα που αφορούν τις αντικαταστάσεις των αρθρώσεων (αρθροπλαστικές), καθώς σήμερα υπάρχει η δυνατότητα αντικατάστασης όλων των κατεστραμμένων αρθρώσεων και τις αρθροσκοπήσεις.

Ακόμη θα συζητηθούν οι εξελίξεις που σχετίζονται με την αντιμετώπιση όγκων των οστών. Σύμφωνα με τον κ. Καπετάνο υπήρξε μεγάλη πρόοδος τόσο στους πρωτοπαθείς όγκους, όπου σήμερα οι ορθοπεδικοί έχουν παντελώς εγκαταλείψει τους ακρωτηριασμούς, όσο και στις οστικές μεταστάσεις. Είτε με τις ειδικές προθέσεις, που αντικαθιστούν αρθρώσεις και ολόκληρα οστά (μηριαίο, κνήμη κλπ.), είτε με ειδική χημειοθεραπεία και ακτινοβολία οι περισσότεροι των οστικών όγκων, που από τη φύση τους είναι εξαιρετικά δύσκολοι, αντιμετωπίζονται ικανοποιητικά δίνοντας μακρύτερη και καλύτερη ποιότητα ζωής στον ασθενή.

Η μικροχειρουργική και η προχωρημένη χειρουργική της σπονδυλικής στήλης, θα είναι επίσης ένα θέμα που θα συζητηθεί. Οι μέθοδοι αυτές είναι υψηλών τεχνικών απαιτήσεων, ωστόσο γίνονται κτήμα ολοένα και περισσότερων ορθοπεδικών και προλαμβάνουν βαριές αναπηρικές καταστάσεις.

Τέλος στο συνέδριο θα παρουσιαστούν οι βασικές γνώσεις για την παθολογία του οστού, η κληρονομικότητα στις οστικές παθήσεις, οι μεταβολικές παθήσεις και η οστεοπόρωση, ενώ στα δορυφορικά συμπόσια θα παρουσιαστούν όλα τα καινούργια φάρμακα και σχήματα για την οστεοπόρωση και την οστεοαρθρίτιδα, τις δυο συχνότερες καταστάσεις, που σε ένα βαθμό προσβάλλουν σχεδόν όλους τους ανθρώπους σε κάποια στιγμή της ζωής τους.

(Πηγή: Flash.gr)

ΙΑΤΡΙΚΗ ΑΝΑΚΟΙΝΩΣΗ
ΓΕΩΡΓΙΟΣ Θ. ΑΡΑΒΑΝΗΣ
ΠΛΑΣΤΙΚΟΣ ΧΕΙΡΟΥΡΓΟΣ
Αισθητική και Επανορθωτική Χειρουργική
Δέχεται με ραντεβού
Ηρώων Πολυτεχνείου 20-Ρόδος
Τηλ. 02410/30377, 0932/585437

ΝΤΟΡΑ ΚΩΝΣΤΑΝΤΙΝΟΠΟΥΛΟΥ
ΨΥΧΟΛΟΓΟΣ
Πτυχιούχος του Πανεπιστημίου της Καλιφόρνιας-Λος Αντζελες (UCLA)-Μεταπτυχιακές σπουδές στο Pepperdine University-Malibu California.
➤ Αμεση ψυχολογική υποστήριξη και επαγγελματική φροντίδα από έμπειρη Ψυχολόγο και Οικογενειακή Σύμβουλο.
➤ Η σωστή θεραπευτική σχέση μπορεί να επιφέρει ρεαλιστικές λύσεις για πραγματικά προβλήματα σε θέματα: μοναξιάς, μελαγχολίας, στρες, ανυπομονησίας, φοβίας, εθισμού, οικογενειακών σχέσεων, διαζυγίου, κακομεταχείρισης, συναισθηματικών δυσκολιών, αυτοπεποίθησης, ανασφάλειες, μεταβατικά στάδια ζωής, βουλιμίας, ανορεξίας, απώλειας, πένθους.
Τηλεφωνείστε στα τηλέφωνα:
35163 και 0944/980550
για ραντεβού και άμεση εξυπηρέτηση.
Διεύθυνση: Καρίας 1
Περιοχή Ροδίνι - Ρόδος

ΦΥΣΙΚΟΘΕΡΑΠΕΙΑ
Αναλαμβάνονται θεραπείες κατ' οίκον σε ενήλικες και παιδιά με:
- Μυοσκελετικά προβλήματα: κατάγματα, αυχενικό σύνδρομο, οσφυαλγία, σκολίωση, κύφωση, αρθρίτιδες.
- Νευρομυϊκές διαταραχές.
Ημιπληγία, κρανιοεγκεφαλικές κακώσεις, κακώσεις νωτιαίου μυελού, εγκεφαλική παράλυση.
Φυσικοθεραπεύτρια
ΧΑΤΖΗΑΝΤΩΝΗ ΔΙΚΑΙΑ
Απόφοιτη ΤΕΙ Αθηνών
Πληρ. τηλ. 0241026071, 0973657597

ΛΟΓΟΘΕΡΑΠΕΥΤΡΙΑ
ΑΠΟΦΟΙΤΟΣ ΤΜΗΜΑΤΟΣ ΠΑΤΡΩΝ
Αναλαμβάνει παιδιά κατ' οίκον με:
• Προβλήματα άρθρωσης • Μαθησιακά προβλήματα • Νοητική υστέρηση • Βαρηκοΐα • Τραυλισμό • Σύνδρομο
Πληροφ. τηλ. 02410 61184 κιν. 0945545561
ΑΚΡΙΒΗ ΜΥΛΩΝΟΠΟΥΛΟΥ

ΕΡΓΟΘΕΡΑΠΕΙΑ
Αναλαμβάνονται θεραπείες κατ' οίκον σε παιδιά και ενήλικες με:
• **Μυοσκελετικές διαταραχές**
• **Νευρομυικές διαταραχές.**
Εγκεφαλική παράλυση, υδροκεφαλία, μυικές δυστροφίες, πολυνευροπάθειες, κρανιοεγκεφαλικές κακώσεις, κακώσεις νωτιαίου μυελού.
• **Εκφυλιστικά νοσήματα.**
• **Αναπτυξιακές ψυχοκινητικές διαταραχές.**
Νοητική υστέρηση, αυτισμός, διαταραχές αισθητηριακής ολοκλήρωσης, γενετικές και χρωμοσωμικές διαταραχές.
Εργοθεραπεύτρια Ζαγοριανού Ελένη.
Πληροφορίες: 02410-63117, 0972270806

ΙΑΤΡΙΚΗ ΑΝΑΚΟΙΝΩΣΗ
ΤΑΣΟΣ ΒΕΝΕΤΟΚΛΗΣ
ΙΑΤΡΟΣ ΑΚΤΙΝΟΔΙΑΓΝΩΣΤΗΣ (ΑΚΤΙΝΟΛΟΓΟΣ)
Δέχεται καθημερινά στο Διαγνωστικό Εργαστήριο:
ΑΠΕΙΚΟΝΙΣΗ ΑΙΓΑΙΟΥ
Πάροδος Παπαλουκά 18Β (παραπλεύρως του parking του παλιού νοσοκομείου)
Ωρες λειτουργίας του εργαστηρίου
9 π.μ. - 8 μ.μ.
Τηλ. (0241) 43000-3 • Fax: 02410 43004

ΙΝΕΜΑ
ΙΑΤΡΙΚΟΣ & ΝΟΣΟΚΟΜΕΙΑΚΟΣ ΕΞΟΠΛΙΣΜΟΣ
15 ΧΡΟΝΙΑ ΕΜΠΕΙΡΙΑΣ *από το 1988*
ΕΙΜΑΣΤΕ ΟΙ ΜΕΓΑΛΥΤΕΡΟΙ ΠΡΟΜΗΘΕΥΤΕΣ ΙΑΤΡΙΚΟΥ – ΟΡΘΟΠΕΔΙΚΟΥ ΚΑΙ ΝΟΣΟΚΟΜΕΙΑΚΟΥ ΥΛΙΚΟΥ ΣΤΗ ΔΩΔΕΚΑΝΗΣΟ ΕΜΠΙΣΤΕΥΘΕΙΤΕ ΜΑΣ !!!
ΠΙΣΤΟΠΟΙΗΣΗ ΠΟΙΟΤΗΤΑΣ ISO9002 EN4600 E3/833
ΛΕΜΕΣΣΟΥ 2 ΡΟΔΟΣ ΤΗΛ.32238 – FAX 28484

ΑΝΑΠΗΡΙΚΑ ΚΑΡΟΤΣΙΑ–ΒΑΔΙΣΤΙΚΑ ΒΟΗΘΗΜΑΤΑ–ΟΡΘΟΠΕΔΙΚΑ ΕΙΔΗ–ΜΠΛΟΥΖΕΣ ΙΑΤΡΙΚΕΣ–ΚΑΛΤΣΕΣ ΦΛΕΒΙΤΙΔΑΣ–ΠΕΛΜΑΤΑ–ΟΡΘΟΠΕΔΙΚΑ ΜΑΞΙΛΑΡΙΑ–ΚΡΕΒΑΤΙΑ ΝΟΣΟΚΟΜΕΙΑΚΑ – ΙΑΤΡΙΚΟΣ ΕΞΟΠΛΙΣΜΟΣ ΚΑΙ ΑΝΑΛΩΣΙΜΑ – ΟΡΓΑΝΑ ΧΗΜΕΙΟΥ ΚΑΙ ΚΑΘΕ ΑΛΛΟ ΕΙΔΟΣ ΓΙΑ ΚΑΤ ΟΙΚΟ ΝΟΣΗΛΕΙΑ .

Εργαστήριο Κλινικής Ψυχολογίας
ΧΡΙΣΤΙΝΑ ΣΑΒΒΑΚΗ-ΓΚΡΑΝΖΑΝ
Κλινική Ψυχολόγος-Ψυχοπαθολόγος (DESS)
- Πτυχιούχος του Πανεπιστημίου Nancy Γαλλίας
- Μεταπτυχιακή ειδίκευση (DESS) στην Κλινική Ψυχολογία Ενηλίκου, Εφήβου και Παιδιού στο Πανεπιστήμιο Reims Γαλλίας

Για τον ενήλικο
- Ψυχοδιαγνωστική
- Ψυχολογική υποστήριξη
- Ατομική και οικογενειακή συνέντευξη
- Ψυχοθεραπεία αναλυτικής εμπνεύσεως

Για το παιδί
- Αξιολόγηση προσωπικότητας (τεστ νοημοσύνης, προβολής)
- Διάγνωση μαθησιακών δυσκολιών και συμπεριφορικών διαταραχών
- Συμβουλευτική επαγγελματικού προσανατολισμού
- Ψυχοθεραπεία μέσω παιχνιδιού και εικαστικών

Δέχεται με ραντεβού
Εθνικής Αντίστασης 15
Τηλ.: 77350-Κιν. 0937684251

Κέντρο Συμβουλευτικής & Αξιολόγησης Προσωπικότητας Παιδιών & Ενηλίκων
ΠΑΠΑΓΕΩΡΓΙΟΥ ΘΑΝΟΣ
ΨΥΧΟΛΟΓΟΣ ΠΑΝΕΠΙΣΤΗΜΙΟΥ ΑΘΗΝΩΝ
ΕΙΔΙΚΕΥΜΕΝΟΥ ΣΤΗΝ ΓΝΩΣΙΑΚΗ ΨΥΧΟΘΕΡΑΠΕΙΑ-Ι.Ε.Θ.Σ.
- **Διερεύνηση Προσωπικότητας (Προφίλ- Δεξιότητες-Αδυναμίες)**
- **Δείκτης Νοημοσύνης Παιδιών και Ενηλίκων**
- **Τροποποίηση Δυσλειτουργικών Σχημάτων**
- **Θεραπευτική Αντιμετώπιση Φοβιών-Ειδικών Φοβιών, Κατάθλιψης, Διαταραχής πανικού, Ψυχοσωματικών προβλημάτων, Τραυματικών γεγονότων ζωής (πένθος, χωρισμός, σχολική αποτυχία), Συναισθηματικών διαταραχών, Διαταραχών Διατροφής (βουλιμία-ανορεξία).**
- **Αντιμετώπιση προβλημάτων συμπεριφοράς παιδιών σε σχολείο-σπίτι**
- **Ανάπτυξη Κοινωνικών Δεξιοτήτων**
- **Βελτίωση Σχέσεων-Πρόγραμμα Ελέγχου Συγκρούσεων**
- **Βελτίωση Αυτοεκτίμησης-Αυτοεικόνας**
- **Οικογενειακή θεραπεία από Ζεύγος Θεραπευτών**

Κ. Παλαιολόγου 105 - Ρόδος
Τηλ:024 10 78668- Κιν: 0937445640 - Μόνο με Ραντεβού

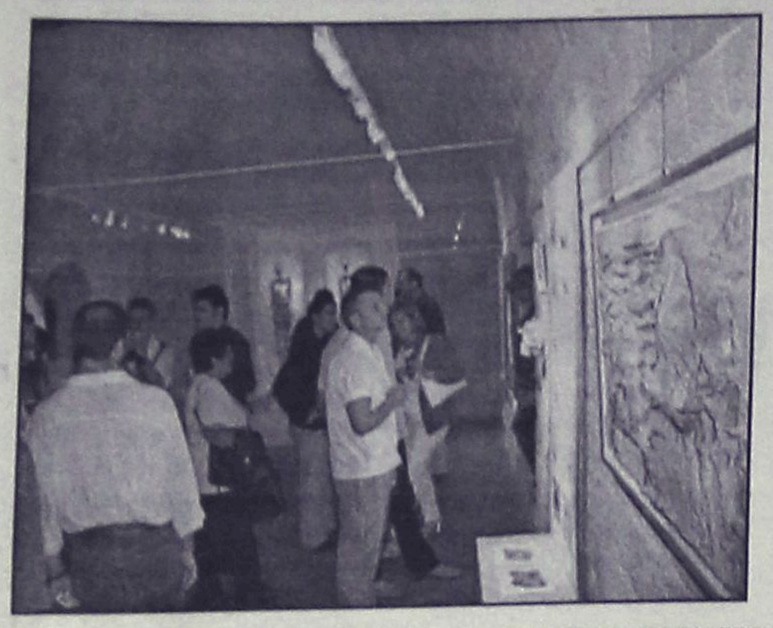

Συνεχίζεται η ΜοΤεΡ2

Η εικαστική διοργάνωση του Μουσείου Νεοελληνικής Τέχνης, ΜοΤέΡ2, ξεκίνησε στις 5 Οκτωβρίου παρουσιάζοντας σε ομαδική έκθεση την δουλειά 21 σύγχρονων νέων καλλιτεχνών από όλη την Ελλάδα. Η ομαδική αυτή παρουσίαση έληξε χθες Παρασκευή 25 Οκτωβρίου, ενώ σήμερα εγκαινιάζεται η πρώτη ατομική έκθεση.

Η γνωστή καλλιτέχνις Άλκηστη Μιχαηλίδου, μαθήτρια των μεγάλων δασκάλων της νεοελληνικής τέχνης, Γιάννη Μόραλη και Δημήτρη Μυταρά, ανοίγει την αυλαία των ατομικών παρουσιάσεων, εκθέτοντας την πιο πρόσφατη ενότητα της δουλειάς της.

Η οργανώτρια & επιμελήτρια Πόλυ Χατζημάρκου, σημειώνει για την ζωγράφο: «Η πολύχρονη ανοιχτή ανάγνωση της Άλκηστης Μιχαηλίδου στο τοπίο, την οδηγεί σε μια διαρκή αναζήτηση: τοπίο –στην γενικευμένη του έννοια- αφαιρετικό ή φορμαλιστικό, βίαιο και χειρονομιακό ή ρεαλιστικό.

Η απόληξη όλης αυτής της πορείας, σε συνδυασμό με την προσωπική σχέση της Μιχαηλίδου με τα μαθηματικά, είναι η δουλειά που παρουσιάζεται στο ΜοΤέΡ2. Ακουαρέλες, video, τυπωμένα video stills και εγκαταστάσεις στην αναζήτηση μιας φανταστικής μονάδας νερού. Ή, καλύτερα, μιας ζωγραφικής υπερμεγενθυμένης μονάδας νερού, όπου το άυλο και το υλικό δημιουργούν ονειρικές συζεύξεις.

Αισθητοποιώντας ένα μαθηματικό πρότυπο -την ταλάντωση- και δουλεύοντας με αφηρημένες γεωμετρικές διατάξεις, παρουσιάζει μια -πλούσια σε εικαστική εμπειρία- δουλειά, στα όρια του νεο-ρομαντισμού».

Τα εγκαίνια θα γίνουν το Σάββατο 26 Οκτωβρίου, στις 19:00, στο Κέντρο Σύγχρονης Τέχνης (κτίριο «Παλιό Συσσίτιο», Σωκράτους 179, Μεσαιωνική Πόλη). Ωράριο λειτουργίας: καθημερινά 10.00-14.00 & 18.00-21.00 Διάρκεια: 26 Οκτωβρίου-8 Νοεμβρίου 2002

ΔΙΑΛΕΞΕΙΣ-ΣΥΝΑΝΤΗΣΕΙΣ ΜοΤέΡ

Παράλληλα, το ΜοΤέΡ2 εγκαινιάζει τον 2ο κύκλο διαλέξεων/συζητήσεων τέχνης.

Την Κυριακή 27 Οκτωβρίου (επόμενη των εγκαινίων), στις 12.00: η Άλκηστη Μιχαηλίδου θα μιλήσει με θέμα «Η έννοια του "ταλέντου" στις μέρες μας».

Την Δευτέρα 28 Οκτωβρίου, από τις 18.00 έως 21.00: ο γνωστός καλλιτέχνης Παναγιώτης Γράββαλος θα βρίσκεται στον εκθεσιακό χώρο για ένα ανοιχτό διάλογο σε επίκαιρα θέματα τέχνης. Όλες οι υπόλοιπες διαλέξεις, συναντήσεις & εκπαιδευτικά προγράμματα του ΜοΤέΡ θα ανακοινωθούν εντός των ημερών.

ΕΙΚΑΣΤΙΚΗ ΕΚΘΕΣΗ

Η δεύτερη σημαντική εικαστική έκθεση είναι μια συνδιοργάνωση του Μουσείου Νεοελληνικής Τέχνης και του Δήμου Αμαρουσίου, με τίτλο: «11 Έλληνες ζωγράφοι δημιουργούν: Ολυμπιακοί Αγώνες-Ολυμπιακή Ιδέα»

Παρουσιάζονται 11 έργα των πιο σημαντικών σύγχρονων Ελλήνων καλλιτεχνών: Παναγιώτης Γράββαλος, Βλάσης Κανιάρης, Χρίστος Καράς, Νίκος Κεσσανλής, Γιάννης Μιγάδης, Χρόνης Μπότσογλου, Δημήτρης Μυταράς, Pavlos (Διονυσόπουλος), Κώστας Τσόκλης, Αλέκος Φασιανός, Γιάννης Ψυχοπαίδης.

Τα εγκαίνια θα γίνουν αύριο Κυριακή 27 Οκτωβρίου, ώρα 19.00 στο κτίριο της Δημοτικής Πινακοθήκης (πλατεία Σύμης 2, κοντά στη ΔΕΗ) Διάρκεια έκθεσης: 27 Οκτωβρίου-30 Νοεμβρίου 2002.

Ο ΠΑΠΠΟΥ Υπερ...έχει!

ΦΡΟΥΤΑ ΣΕ ΚΑΤΑΠΛΗΚΤΙΚΕΣ ΤΙΜΕΣ / ΟΛΟΦΡΕΣΚΑ ΕΛΛΗΝΙΚΑ ΚΡΕΑΤΙΚΑ

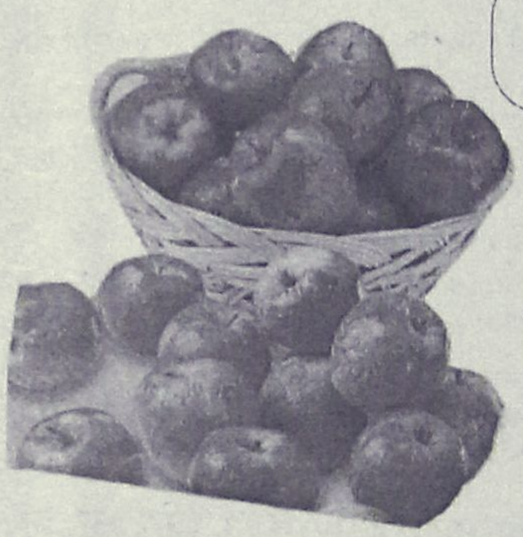

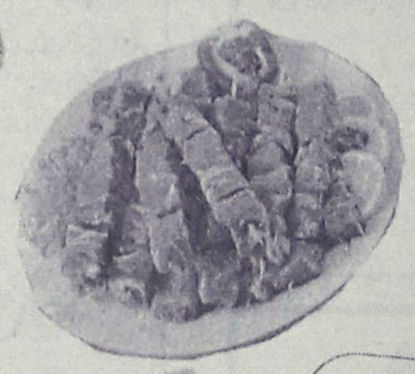



ΤΗΓΑΝΙΑ ΜΠΡΙΖΟΛΑ ΧΟΙΡΙΝΗ Μ/Ο
ΣΠΑΛΑ ΧΟΙΡΙΝΗ Μ/Ο
ΜΠΡΙΖΟΛΑ ΧΟΙΡΙΝΗ ΛΑΙΜΟΥ 3,10 €





ΣΚΥΛΟΤΡΟΦΕΣ
Le CHEF 1240 γρ.
0,99 €



ΜΥΘΙΚΟ ΛΕΥΚΟΣ 750 ml 2,71 €

ΜΥΘΙΚΟ ΕΡΥΘΡΟ 750 ml 2,71 €



ΣΕΙΡΑ TAFT
CONTROL STYLING WATER 150 ml 3,13 €
CREATIVE GEL 150 ml 3,13 €
MEGA GEL, WET GEL AQUA 330 ml 4,48 €

FA ΣΑΠΟΥΝΙΑ 3+1 ΔΩΡΟ 1,80 €



ΚΑΤΑΣΤΗΜΑ ΠΑΠΠΟΥ-Λεωφ. Ηρακλειδών 77 (Τρείς)

Pellos Travel

ΕΚΔΡΟΜΗ ΣΤΗΝ ΚΩΝΣΤΑΝΤΙΝΟΥΠΟΥΛΗ

ΦΕΝΕΡΜΠΑΞΕ–ΠΑΝΑΘΗΝΑΪΚΟΣ

ΑΝΑΧΩΡΗΣΗ 29/10, 08.00 ΤΟ ΠΡΩΙ
ΕΠΙΣΤΡΟΦΗ 2/11, 17.00 ΤΟ ΑΠΟΓΕΥΜΑ
ΜΕ ΤΟ ΚΑΤΑΜΑΡΑΝ "KING SARON"

ΜΟΝΟ ΜΕ 240 €

Στην τιμή περιλαμβάνονται:
1. Εισιτήρια Ρόδος-Μαρμαρίς-Ρόδος με καταμαράν
2. 4 διανυκτερεύσεις σε ξενοδοχεία 4**** αστέρων με πρωινό (μπουφέ) και ένα φαγητό
3. Μεταφορές με πολυτελές πούλμαν
4. Μια εκδρομή με ξενάγηση στην Κωνσταντινούπολη
5. Ταξιδιωτική ασφάλεια
6. Συνοδός του γραφείου
7. Φόροι εισόδου και εξόδου

Για κρατήσεις και πληροφορίες:

Pellos Travel

ΛΕΩΦΟΡΟΣ ΚΑΛΛΙΘΕΑΣ • ΦΑΛΗΡΑΚΙ ΡΟΔΟΣ

ΤΗΛ.: +30 241 087615, 86298 • FAX: +30 2410 87616

e-mail: pellostravel@hellasnet.gr www.pellostravel.gr

ΕΥΧΑΡΙΣΤΗΡΙΟ ΠΕΝΘΟΥΣ

Ευχαριστούμε όλους όσους με οποιονδήποτε τρόπο συμπαραστάθηκαν στην βαθύτατη θλίψη μας για την απώλεια της λατρευτής μας θυγατέρας **Χριστίνας Αυγερινού.**

Οικογένεια Φώτη Αυγερινού

ΑΠΩΛΕΙΑ ΣΚΥΛΟΥ

Χάθηκε σκύλος ράτσας GOLDEN LABRADOR (χρυσαφί χρώμα) με κόκκινο λουρί που ακούει στο όνομα Εκτωρ, στην περιοχή Γυμνασίου Καπνοβιομηχανίας. Παρακαλείται όποιος το βρει ή γνωρίζει κάτι να τηλεφωνήσει στο **02410/31870, 097/4500233.**

ΣΥΓΧΑΡΗΤΗΡΙΟ

Την αγαπημένη μας εγγονή **Ανδριάνα Παπαϊωάννου** του **Γιάννη** και της **Χριστίνας** που πήρε επάξια το πτυχίο της Ιατρικής από το Πανεπιστήμιο της Λάρισας, θερμά συγχαίρω και της εύχομαι καλή σταδιοδρομία.

Ο παππούς της
Κώστας Κυρ. Παπακυριακού

Πρόσκληση

Ο νεοεκλεγείς **Δήμαρχος Νότιας Ρόδου Μανώλης Σαββής και η παράταξη "Νότια Ρόδος σύγχρονη και ανθρώπινη"** σας προσκαλούν για ένα ποτό και πολλή κουβέντα την **Κυριακή 27/10 στις 12.00 το μεσημέρι** στο εστιατόριο **"Περούλης"** στην Απολακκιά. Θέλουμε τις ευχές σας-τη στήριξη και τη συνδρομή σας-για να κάνουμε πράξη το κοινό όραμά μας.

ΕΥΧΑΡΙΣΤΗΡΙΟ

Αισθάνομαι την ανάγκη μέσα από την εφημερίδα σας να ευχαριστήσω ειλικρινά από τα βάθη της καρδιάς μου όλες τις συνδημότισσες και συνδημότες του Δήμου Λινδίων, που με τίμησαν με την ψήφο τους και έδωσαν την ΝΙΚΗ στην παράταξη "ΚΟΙΝΟΝ ΛΙΝΔΙΩΝ" με ΔΗΜΑΡΧΟ τον κ. ΘΑΡΡΕΝΟ ΓΕΩΡΓΙΟ, και σε μένα προσωπικά την ευκαιρία να εκλεγώ πρώτος Δημοτικός Σύμβουλος.

Ιδιαίτερα απευθύνω ένα μεγάλο ΕΥΧΑΡΙΣΤΩ στους συγγενείς και φίλους που αγωνίσθηκαν μαζί μου και πολλές φορές κάτω από δύσκολες συνθήκες βοηθώντας με σ' αυτήν μου την επιτυχία.

Εκφράζω την ειλικρινή συμπάθεια μου σε όλους εκείνους που δεν μπόρεσαν να ανταποκριθούν στο προεκλογικό μας κάλεσμα.

Υπόσχομαι ότι θα είμαι δίπλα στη κάθε συνδημότισσα και συνδημότη με την διαβεβαίωση να φανώ αντάξιος των προσδοκιών τους, προσφέροντας με τους συναγωνιστές μου και προπάντων με τον ΔΗΜΑΡΧΟ μας κ. ΓΕΩΡΓΙΟ ΘΑΡΡΕΝΟ ό,τι καλύτερο στο Δήμο μας.

Με εκτίμηση
Δημήτριος Μαγκαφάκης
Ιατρός
Δημοτικός Σύμβουλος

ΑΚΟΥΣΤΙΚΑ ΒΑΡΗΚΟΪΑΣ

ΕΠΙΣΚΕΨΗ ΣΤΗ ΡΟΔΟ

ΠΑΡΑΣΚΕΥΗ 1 ΝΟΕΜΒΡΙΟΥ-ΣΑΒΒΑΤΟ 2 ΝΟΕΜΒΡΙΟΥ

Ξενοδοχείο "ΔΕΣΠΩ" ΤΗΛ. 22571

Νέα αφανή και μικροσκοπικά μοντέλα ακουστικών, αυτάκια και όλο μέσα στο αυτί για όλες τις παθήσεις και για παιδικές βαρηκοΐες, ΑΜΕΡΙΚΑΝΙΚΩΝ ΚΑΙ ΕΥΡΩΠΑΪΚΩΝ εργοστασίων.

BIOREHAD-HELLAS ΓΑΛΙΩΤΟΣ
ΑΘΗΝΑ ΒΕΡΑΝΖΕΡΟΥ 22-(3ος όροφος),
τηλ. 010/5220747

ΠΕΡΙΛΗΨΗ

Της υπ' αρ. 2080/2002 επαν. κατασχετήριας περίληψης ακινήτου του δικ. Επιμελητή του Πρωτοδικείου Ρόδου Μιχάλη Σ. Καρακόπουλου Αμερικής 40 τηλ. 32100.

Κάνω γνωστό ότι:

Στις δέκα τρεις (13) του μήνα Νοεμβρίου του 2002 ημέρα Τετάρτη και από ώρα 12 μεσημβρινή έως 2 μ.μ. της ίδιας μέρας στα γραφεία ΔΟΝΑ του Δήμου Ρόδου ενώπιον της συμ/φου Ρόδου Αριστέας Ηρακλείδη Περίδη κατ. Ρόδου Εθν. Μακαρίου 45, 1ος όροφος θα βγει στον πλειστηριασμό το ακίνητο της ΑΕ ΜΥΛΟΙ ΔΩΔΕΚΑΝΗΣΟΥ Ο ΤΑΞΙΑΡΧΗΣ που εδρεύει στην Ρόδο Αυστραλίας αρ. 76 με επισπεύδουσα την Τραπεζική εταιρεία Τράπεζα Κύπρου Λ.Τ.Δ. που εκπροσωπείται νόμιμα για ποσό οφειλής 4.717.768,50 ευρώ σύμφωνα με την υπ' αρ. 17872/1997 δ/γή πληρωμής Μονομελούς Πρωτοδικείου Αθηνών και έχει κατασχεθεί με την υπ' αρ. 2000 κατασχετήρια έκθεση μου του οποίου η περιγραφή έχει ως εξής:

"Ένα πολυώροφο παλαιό κτίριο με υπόγειο και αυλή πέντε ορόφων με κτηματολογικά στοιχεία του Κτηματολογίου Ρόδου. Τόμος οικοδομών Ρόδου 18, φύλλο 177, μερίς V-3091, φάκελος 4083 νομικης φύσεως Μουλκ. Το κτίριο αποτελείται από ισόγειο εκτάσεως 3.945 τ.μ. α' όροφος 1584 τ.μ. β' όροφος 772 τ.μ. γ' όροφος 772 τ.μ. δ' όροφος 146 τ.μ. και ε' όροφος 489 τ.μ. έχει και ακάλυπτο χώρο αυλή 7.007 τ.μ. Ολο το ακίνητο είναι παλαιάς κατασκευής σε κακή κατάσταση (τοίχους κατεστραμμένους στο ισόγειο) και γενικά έχει εικόνα εγκατάλειψης. Το ακίνητο με τα παραρτήματα του (αποθήκες, συνεργείο, γραφείο) εκτιμήθηκε από εμένα 1.8000.000.000 ή 5.282.465,15 ευρώ και τιμή πρώτης προσφοράς ορίζεται το 1/2 της εκτίμησης. Το ακίνητο ανήκει κατά πλήρη κυριότητα νομή και κατοχή στην καθής η εκτέλεση δυνάμει της υπ' αρ. 132713/28-8-48 αποφάσεως του Υπουργού Δικαιοσύνης και η εταιρεία Σάμικα που ανήκε το ακίνητο μετονομάσθηκε σε Μύλοι Δωδεκανήσου Ταξιάρχης Α.Ε.

Επί του κατασχεθέντος ακινήτου υπάρχουν βάρη.

Συντάχθηκε η παρούσα περίληψη στο γραφείο μου Αμερικής 40 τηλ. 32100.

Ο Δικαστικός Επιμελητής
Μιχάλης Σ. Καρακόπουλος

ΕΜΠΟΡΙΚΟΣ ΣΥΛΛΟΓΟΣ ΡΟΔΟΥ

Αυστραλίας - Τ.Θ. 347 - Μέγαρο Επιμελητηρίου Δωδεκανήσου
85100 Ρόδος - τηλ. (02410) 22281, 22282 - Fax: (02410) 22283
E-mail: esrodos@rho.forthnet.gr

Ρόδος 17 Οκτωβρίου 2002

Αριθ. Πρωτ. 524

Προς: ΕΜΠΟΡΟΥΣ ΤΗΣ ΡΟΔΟΥ

Αγαπητοί κύριοι συνάδελφοι,

Θα θέλαμε να σας ενημερώσουμε για το ιδιαίτερα σημαντικό έργο που επιτελεί η **ΡΟΔΙΑΚΗ ΛΕΣΧΗ ΦΙΛΩΝ ΤΟΥ ΓΕΝ. Ν/Μ ΡΟΔΟΥ,** Αλεξ. Διάκου 2, **Σύλλογος μη κερδοσκοπικού χαρακτήρα,** με πρόεδρο τον κ. Σάββα Μαμαλίγκα.

Ο Σύλλογος αυτός καταβάλλοντας κάθε δυνατή προσπάθεια και βρίσκοντας υποστηρικτές από το κοινωνικά ευαισθητοποιημένο περιβάλλον της Πόλης μας, επανδρώνει συμπληρωματικά με ιατρικό εξοπλισμό τα διάφορα τμήματα του Νοσοκομείου μας με σκοπό την βελτίωση των παρεχόμενων υπηρεσιών.

Γι 'αυτό το λόγο σας προτρέπουμε να ενισχύσετε κι εσείς οικονομικά την αξιέπαινη αυτή προσπάθεια του παραπάνω Συλλόγου ώστε να μπορέσει να καλύψει τις οικονομικές του υποχρεώσεις και να αποπληρωθεί ο αγορασθείς μέχρι τώρα εξοπλισμός.

Σημ.: Για κάθε οικονομική ενίσχυση θα σας χορηγείται βεβαίωση η οποία αποσβένεται από την φορολογική σας δήλωση.

Ο πρόεδρος
Π. Καραγιάννης

Ο Γεν. Γραμματέας
Κων/νος Σπανός

UNIVERSAL LANGUAGE CENTER • ΚΕΝΤΡΟ ΞΕΝΩΝ ΓΛΩΣΣΩΝ

Στην ΙΑΛΥΣΟ!

Μιχ. Ζέρβα 16

Τηλ.: (02410) 92549/92121

ΕΛΕΥΘΕΡΙΑ & ΜΑΡΙΕΤΤΑ ΤΕΡΖΑΚΗ

ΑΓΓΛΙΚΑ

για **ΕΝΗΛΙΚΕΣ**

(επαγγελματίες - Δημόσιους υπαλλήλους)

(Δυνατότητα απόκτησης αναγνωρισμένων πτυχίων)

LOWER - T.O.I.E.C. (Δημοσίου) - T.O.E.F.E.L. - ADVANCED - PROFICIENCY

Για μοντέρνο νεανικό γυναικείο ντύσιμο Ελάτε στο νέο μας κατάστημα

ELIOYLA

με τα επώνυμα ρούχα

GIANNI RODINI ®

INTERNATIONAL

Δημητρίου Θέμελη 75 (πεζόδρομος)
Τηλέφωνο **33606**

ΚΕΝΤΡΟ ΞΕΝΩΝ ΓΛΩΣΣΩΝ ΚΑΣΤΡΟΥΝΗ

ΚΑΣΤΡΟΥΝΗ ΙΤΑΛΙΚΑ

ΝΕΑ ΤΜΗΜΑΤΑ ΕΝΗΛΙΚΩΝ

Εγγραφές άρχισαν

Μαραθώνος 11-Ροδίνι

02410-35840

ΧΑΡΙΣΤΟΥΛΑ ΛΑΜΠΡΙΑΝΟΥ

ΠΕΤΡΕΛΑΙΟ ΘΕΡΜΑΝΣΗΣ

ΔΙΑΝΟΜΗ ΚΑΤ' ΟΙΚΟΝ

ΠΩΛΗΣΗ ΧΟΝΔΡΙΚΗ

Είμαστε στη διάθεσή σας για κάθε εξυπηρέτηση

Θα μας βρείτε στα γνωστά τηλέφωνα:

02410 31603, fax: 02410 31950

και κιν. 0945 372052

Κανελλοπούλου 4, Ρόδος

www.RodosVitrina.gr/Metropol.htm
METROPOL MULTI-CINEMA
ALPHA ODEON
Πληροφορίες, Κρατήσεις από 16:00
Information, Reservations after 16:00
ΤΗΛ. 02410.28400
PROGRAMME WEEKLY - ΠΡΟΓΡΑΜΜΑ ΕΒΔΟΜΑΔΙΑΙΟ 25/10/2002 - 31/10/2002

IN ENGLISH - ΑΣΤΥΝΟΜΙΚΗ ΠΕΡΙΠΕΤΕΙΑ



FEMME FATALE
ΜΙΑ ΤΑΙΝΙΑ ΤΟΥ ΜΠΡΑΪΑΝ ΝΤΕ ΠΑΛΜΑ
ΜΕ ΤΟΥΣ
ΑΝΤΟΝΙΟ ΜΠΑΝΤΕΡΑΣ
ΡΕΜΠΕΚΑ ΡΟΜΠΙΝ-ΣΤΑΜΟΣ (X-MEN)
ΑΙΘΟΥΣΑ 1
ΩΡΕΣ ΕΝΑΡΞΗΣ - SHOWTIMES
20:00, 22:15

IN ENGLISH - ΘΡΙΛΕΡ



Η ΚΑΛΥΤΕΡΗ ΑΜΥΝΑ ΕΙΝΑΙ Η ΕΠΙΘΕΣΗ
ΑΡΚΕΤΑ / ENOUGH
ΜΕ ΤΗΝ ΤΖΕΝΙΦΕΡ ΛΟΠΕΖ
ΑΙΘΟΥΣΑ 3
ΩΡΕΣ ΕΝΑΡΞΗΣ - SHOWTIMES
18:00, 22:40

IN ENGLISH - ΘΡΙΛΕΡ ΕΠΙΣΤΗΜΟΝΙΚΗΣ ΦΑΝΤΑΣΙΑΣ



MINORITY REPORT
Η ΤΑΙΝΙΑ ΤΟΥ ΣΤΙΒΕΝ ΣΠΙΛΜΠΕΡΓΚ
ΜΕ ΤΟΝ ΤΟΜ ΚΡΟΥΖ
ΑΙΘΟΥΣΑ 2
ΩΡΕΣ ΕΝΑΡΞΗΣ - SHOWTIMES
19:30, 22:30

ΣΤΑ ΕΛΛΗΝΙΚΑ - ΚΙΝΟΥΜΕΝΑ ΣΧΕΔΙΑ



Γνωρίστε το νέο μέλος της οικογένειας DISNEY
ΛΙΛΟ & ΣΤΙΤΣ
Lilo & Stitch
ΑΙΘΟΥΣΑ 1
ΩΡΕΣ ΕΝΑΡΞΗΣ - SHOWTIMES
16:00, 17:45

IN ENGLISH - COMEDY



ΣΥΝΕΧΙΖΕΤΑΙ ΓΙΑ 9η ΕΒΔΟΜΑΔΑ
ΓΑΜΟΣ ΑΛΑ... ΕΛΛΗΝΙΚΑ
MY BIG FAT GREEK WEDDING
ΑΙΘΟΥΣΑ 3
ΩΡΕΣ ΕΝΑΡΞΗΣ - SHOWTIMES
20:15

ΣΤΑ ΕΛΛΗΝΙΚΑ



ΣΥΝΕΧΙΖΕΤΑΙ ΓΙΑ 10η ΕΒΔΟΜΑΔΑ
Ο ΠΟΝΤΙΚΟΜΙΚΡΟΥΛΗΣ 2
STUARTLITTLE
ΑΙΘΟΥΣΑ 2
ΩΡΕΣ ΕΝΑΡΞΗΣ - SHOWTIMES
18:00

ΠΡΟΣΕΧΩΣ - SHORTLY
Από 01/11/ 2002



ΟΙΩΝΟΣ SIGNS
Ο ΜΕΛ ΓΚΙΜΠΣΟΝ
ΣΤΟ ΔΥΝΑΤΟ ΘΡΙΛΕΡ ΕΠΙΣΤΗΜΟΝΙΚΗΣ... ΠΡΑΓΜΑΤΙΚΟΤΗΤΑΣ
Από 08/11/ 2002



ΤΟΜ ΧΑΝΚΣ - ΠΟΛ ΝΙΟΥΜΑΝ
Ο ΔΡΟΜΟΣ ΤΗΣ ΑΠΩΛΕΙΑΣ / ROAD TO PERDITION
ΕΝΑ ΑΤΜΟΣΦΑΙΡΙΚΟ ΑΡΙΣΤΟΥΡΓΗΜΑ ΠΟΥ ΟΔΕΥΕΙ ΚΑΤΕΥΘΕΙΑΝ ΓΙΑ ΤΙΣ ΟΣΚΑΡΙΚΕΣ ΕΠΙΛΟΓΕΣ

Cinemania

ΕΠΙΜΕΛΕΙΑ: *ΚΥΡΙΑΚΗ ΠΕΤΡΙΔΟΥ*

Αρκετά! (Enough)

Ψυχολογικό θρίλερ, σε σκηνοθεσία Μάικλ Απτεντ, το οποίο προβάλλεται σε α' πανελλήνια προβολή από το "Μετροπόλ Alpha Odeon".

Στον πρωταγωνιστικό ρόλο εμφανίζεται η Λατίνα σούπερσταρ **Τζένιφερ Λόπεζ** και μαζί της οι **Μπίλ Κάμπελ** και **Τζουλιέτ Λιούις** ("Το ακρωτήρι του φόβου").

Ο Μάικλ Απτεντ μας είναι γνωστός από ταινίες όπως **"Τζέιμς Μποντ": Ο Κόσμος δεν είναι Αρκετός"** και **"Γορίλες στην Ομίχλη".**

Η γνώμη μας: Η ταινία είχε κάποιες βασικές προϋποθέσεις για να διαγράψει τουλάχιστον μία επιτυχημένη ή έστω αξιοπρεπή πορεία στα ταμεία! Καταρχάς, έχει μια Τζένιφερ Λόπεζ που όσο να πεις "τραβάει" κόσμο. Στη συνέχεια, ένα ...πιασάρικο" σενάριο το οποίο πραγματεύεται ένα ιδιαίτερα ευαίσθητο θέμα όπως είναι αυτό της κακοποιημένης γυναίκας και δη μέσα στη συζυγική εστία και τρίτον και... καθόλου ευκαταφρόνητο έχει τη Τζένιφερ Λόπεζ ως... άσο των πολεμικών τεχνών να πλακώνει στο ξύλο τον (απόλυτα) κακό σύζυγο!

Δυστυχώς, όμως, κάπου... δεν έδεσε η "συνταγή" και έτσι η ταινία δεν λειτουργεί καλά ούτε σ' αυτό το πλαίσιο, του ..."εμπορικού" δηλαδή κινηματογράφου.

Πάντως, κρατάει ένα κάποιο ενδιαφέρον μόνο που στο τέλος το όλο θέμα γίνεται αρκετά υπερβολικό με τη J. Lo. ως... θηλυκό "Ράμπο"!

Η υπόθεση: Μια σερβιτόρα, η Σλιμ, παντρεύεται, μετά από τυχαία γνωριμία, έναν φαινομενικά ιδανικό άντρα τον οποίο ερωτεύεται: Ενα νέο, ωραίο και πλούσιο εργολάβο ο οποίος της συμπεριφέρεται ως Ιππότης.

Λίγο μετά το γάμο τους, όμως και αφού έρχεται στον κόσμο η κόρη τους, ο ..."τέλειος" άντρας δείχνει το πραγματικό του πρόσωπο: Την απατάει, την καταπιέζει, την παρακολουθεί και αρχίζει να τη χτυπάει.

Εκείνη το σκάει από το σπίτι με το παιδί αλλά συνειδητοποιώντας ότι δεν μπορεί να του ξεφύγει αποφασίζει να τον πληρώσει με το ίδιο νόμισμα...

TIPS

Οπως είχε γίνει γνωστό, και από τα τρέιλερ της ταινίας ακόμη, η Τζένιφερ Λόπεζ ως σύζυγος που έχει κακοποιηθεί, παίρνει την κατάσταση στα χέρια της και αποφασίζει... να ξυλοκοπήσει η ίδια τον σύζυγό της.

Για τις ανάγκες, λοιπόν, του ρόλου της (σ.σ. τις κάθε άλλο παρά... ερμηνευτικές βέβαια!) η J. Lo. εκπαιδεύτηκε στις πολεμικές τέχνες και συγκεκριμένα στην τεχνική "Krav Maga". Εκπαιδευτής της ήταν ο Σάιμον Κρέιν, ο ίδιος που είχε αναλάβει και την προπόνηση της Αντζελίνα Τζολί για τις ανάγκες του ρόλου της στη "Tomb Raider: Λάρα Κροφτ".

ΑΡΧΙΖΕΙ ΤΟ ΚΡΥΟ;
...καιρός για δύο ή ... και περισσότερους,
παρέα με το see it DVD CLUB
Χαθείτε στον μαγικό κόσμο του κινηματογράφου στο σπίτι σας!
Συναρπαστικές στιγμές **ΔΡΑΣΗΣ,** έντονες **ΣΥΓΚΙΝΗΣΕΙΣ,** ξεκαρδιστικές **ΚΩΜΩΔΙΕΣ, ΤΡΟΜΟΣ** πέρα απ'τα όρια της αντοχής, **ΑΙΣΘΗΣΙΑΣΜΟΣ, ΚΛΑΣΙΚΕΣ** δημιουργίες και **ΚΙΝΟΥΜΕΝΑ ΣΧΕΔΙΑ** για τους μικρούς μας φίλους ...
απλά στη διάθεση σας!
Μη χάσετε την ευκαιρία ... see it
Λ. ΗΡΑΚΛΕΙΔΩΝ 373 ΙΑΛΥΣΟΣ
(ΜΠΡΟΣΤΑ ΑΠΟ ΤΟ ΛΥΚΕΙΟ)
Τηλ. 02410/90 375

ΠΑΛΛΑΣ 5 CINEMAS CENTER
25/10/2002 έως 31/10/2002

ΑΙΘΟΥΣΑ 5 & 2



ΚΟΚΚΙΝΟΣ ΔΡΑΚΟΣ / RED DRAGON
Θρίλερ / Thriller
1η Πανελλήνια Προβολή
Για να γνωρίσεις το κακό πρέπει να το ζήσεις από την αρχή! Το πρώτο και πιο τρομακτικό κεφάλαιο της τριλογίας Hannibal Lecter.
ΠΡΩΤΑΓΩΝΙΣΤΟΥΝ: ANTHONY HOPKINS, EDWARD NORTON, RALPH FIENNES, HARVEY KEITEL
ΑΙΘΟΥΣΑ 5 Ώρες Έναρξης: 17:15, 19:50, 22:40
ΑΙΘΟΥΣΑ 2 Ώρες Έναρξης: 21:20, *23:50
* Ειδική μεταμεσονύκτια παράσταση, μόνο Παρασκευή & Σαββάτο.
Απολαύστε την ταινία πίνοντας Chivas Regal κερασμένο από εμάς!

ΑΙΘΟΥΣΑ 1



ΕΞΟΜΟΛΟΓΗΣΕΙΣ ΓΥΝΑΙΚΩΝ
YA-YA SISTERHOOD
Κοινωνική κομεντί / Comedy
1η Πανελλήνια Προβολή
Μητέρες και κόρες.
Η διαρκής διαμάχη του καλού και του κακού!
ΠΡΩΤΑΓΩΝΙΣΤΟΥΝ: SANDRA BULLOCK, JAMES GARNER, ELLEN BURSTYN, ASHLEY JUDD
Ώρες Έναρξης: 17:30, 20:00, 22:30

ΑΙΘΟΥΣΑ 3 & 4



ΤΟ ΣΗΜΑΔΙ ΤΟΥ ΔΟΛΟΦΟΝΟΥ
CITY BY THE SEA
Αστυνομική περιπέτεια / Action movie
Αστυνομική περιπέτεια με τους βραβευμένους με Όσκαρ ROBERT DE NIRO, FRANCES McDORMAND
ΑΙΘΟΥΣΑ 3 Ώρες Έναρξης: 22:20
ΑΙΘΟΥΣΑ 4 Ώρες Έναρξης: 17:50

ΑΙΘΟΥΣΑ 3



ΠΑΡΑΔΕΙΣΟΣ / HEAVEN
Αισθηματική / Drama
Τι θα ρισκάρατε για την αγάπη;
Μία ταινία του Τομ Τικβερ ("Τρέξε Λόλα, Τρέξε"), ένα αισθηματικό δράμα γεμάτο ένταση και μυστήριο.
ΠΡΩΤΑΓΩΝΙΣΤΟΥΝ:
CATE BLANCHETT, GIOVANNI RIBISI
Ώρες Έναρξης: 17:40, 20:10

ΑΙΘΟΥΣΑ 4



ΕΚΤΟΣ ΟΡΙΩΝ
LIBERTY STANDS STILL
Αστυνομική περιπέτεια / Action movie
Τώρα δεν τον κρατά τίποτα στη ζωή...
το ερώτημα είναι πόσους θα πάρει μαζί του!
ΠΡΩΤΑΓΩΝΙΣΤΟΥΝ:
WESLEY SNIPES, LINDA FIORENTINO, OLIVER PLATT
Ώρες Έναρξης: 20:20, 22:30

ΑΙΘΟΥΣΑ 2



SPIRIT: ΤΟ ΑΓΡΙΟ ΑΛΟΓΟ
Κινούμενα σχέδια / Animated movie
"Ηγέτης, ήρωας, θρύλος". Μη χάσετε τη νέα ταινία κινουμένων σχεδίων της Dreamworks!
ΜΕΤΑΓΛΩΤΤΙΣΜΕΝΟ
Ώρες Έναρξης: 17:00, 18:30

ΧΟΡΗΓΟΙ
ΒΟΥΗ ΚΑΦΕΝΕΣ ΚΟΥΚΟΣ BERLONI
ALEXI ANDRIOTTI accessories Rooster's ΜΕΞΙΚΑΝΙΚΗ ΚΟΥΖΙΝΑ Cook Shop ΚΟΥΖΙΝΙΚΑ
Villagio TRE Café Μπαλόνια
Πίνει & Λύνει Ταβέρνα - Οινομαγειρείο
Σουηδικό Καφενείο & Φούρνος
Για κρατήσεις θέσεων / For reservations
02410 24475 και 02410 70670 (16:00 - 20:00)

Άρτος (;) Θεάματα (;)...

... Και τηλεόραση (όπως λέμε τηλοψία...)

STAR

07.00 **Παιδικό πρόγραμμα**
13.00 **Ειδήσεις**
13.30 **Οι πιο καλοί οι μαθητές.** Νεανική κοινωνική σειρά.
14.30 **Στη λεωφόρο του Μέλροουζ.** Νεανική - κοινωνική σειρά.
15.30 **Οι περιπέτειες της Σίντνεϊ Φοξ.** Περιπετειώδης σειρά μυστηρίου.
16.30 **Σούπερμαν τα χρόνια της νιότης.** Περιπετειώδης σειρά.
17.30 **Ξένη ταινία.** «Ο ατσίδας και το λαγωνικό 3».. Κωμωδία.
19.15 **Ειδήσεις**
21.00 **The gym show.** Παιχνίδι..
23.00 **Ξένη ταινία.** «Απόδραση στην Αθήνα». Πολεμική περιπέτεια.
01.45 **Ειδήσεις**
02.00 **Ξένη ταινία.** «Μόλι και Τζίνα». Περιπέτεια.
04.45 **Αστέρια στο πεντάγραμμο.**

ALTER

06.00 **Alter clips**
06.30 **Τα τρομερά Μπίβερ**
06.40 **Αρνολντ**
06.50 **Τα μικρά τερατάκια**
07.00 **Μπομπ, ο μάστορας**
07.10 **Μπέντζαμιν το ελεφαντάκι.** Σειρά κινουμένων σχεδίων.
07.50 **Στρουμφ.** Σειρά κινουμένων σχεδίων.
08.00 **Ντίτζιμον: Next generation**
08.30 **Ντόνκι Κονγκ.** Σειρά κινουμένων σχεδίων.
09.15 **Μάγια η μέλισσα.** Σειρά κινουμένων σχεδίων.
10.00 **Σάγκουα**
10.15 **Φανταζιρό**
11.00 **Ερχονται οι Αρειανοί**
11.45 **Medabots**
12.30 **Γκολ**
13.15 **Ντίτζιμον**
14.00 **Στρουμφ**
14.15 **Λουκι Λουκ**
15.00 **Together**
15.30 **Μαγκάιβερ**
16.30 **Παρατράγουδα με την Αννίτα Πάνια**
18.45 **Ειδήσεις**
21.00 **Ξένη ταινία.** «Επιστροφή στο Κάμελοτ». Κωμωδία. Παίζουν: Τόμας Ιαν Νίκολας, Ρον Μούντι
23.15 **Ειδήσεις**
23.30 **Express.** Ενημερωτική εκπομπή με την Τζίνα Αρβανίτη.
01.00 **Ξένη ταινία** «Διπλή απόλαυση»
03.00 **Τόλμη και γοητεία** (Ε)
04.30 **Alter clips**

ΚΑΘΗΜΕΡΙΝΑ ΟΛΑ ΤΑ ΝΕΑ ΤΗΣ ΔΩΔΕΚΑΝΗΣΟΥ ΣΤΟ INTERNET

www.rodiaki.gr

Μουσείο Νεοελληνικής Τέχνης

ΜοΤέΡ 2

από 5 Οκτωβρίου 2002 έως 5 Σεπτεμβρίου 2003

21 καλλιτέχνες, 1+21 εκθέσεις
330 συνεχόμενες ημέρες τέχνης

5-25 Οκτωβρίου Εγκαίνια διοργάνωσης
ομαδική έκθεση των 21 καλλιτεχνών που συμμετέχουν

26 ΟΚΤ	Μιχαηλίδου	5 ΑΠΡ	Παπαδόγκωνας
9 ΝΟΕ	Παπακυριακού	3 ΜΑΙ	Σπάρταλης
23 ΝΟΕ	Κούρτη	17 ΜΑΙ	Ε 2.13
7 ΔΕΚ	Δημητροπούλου	31 ΜΑΙ	Ανεζιά
21 ΔΕΚ	Πόνης	14 ΙΟΥΝ	Μιχαηλίδης
11 ΙΑΝ	Χατζηδιάκου	28 ΙΟΥΝ	Γράβαλου
25 ΙΑΝ	Κούρουπας	12 ΙΟΥΛ	Κιούρη
8 ΦΕΒ	Καπετάν Μύγας	26 ΙΟΥΛ	Μπερεδήμας
22 ΦΕΒ	Guterstam	9 ΑΥΓ	Βολονάκη
8 ΜΑΡ	Koumou	23 ΑΥΓ	Tassó
22 ΜΑΡ	Παπαδημητρίου		

www.moter.gr

Κοινό ωράριο για όλες τις εκθέσεις:
Εγκαίνια 19:00 Καθημερινά 10:00-14:00 & 18:00-21:00

ΚΕΝΤΡΟ ΣΥΓΧΡΟΝΗΣ ΤΕΧΝΗΣ
Παλιό Συσσίτιο, Σωκράτους 179, Παλιά Πόλη
- στον εκθεσιακό χώρο λειτουργεί καφέ -

Επιμέρους χορηγοί
DOMUS Αφοι Χατζηιωάννου ΕΠΕ, ΚΟΖΑΣ πίνακες-κορνίζες, Coca Cola Τρία Έψιλον Εργοστάσιο Ρόδου, ΕΞΕΛΙΞΗΣ σύμβουλοι ανάπτυξης επιχειρήσεων. Χορηγοί επικοινωνίας: ΡΟΔΙΑΚΗ, Ράδιο Λυχνάρι.

ΕΤ 1

08.30 **Θεία Λειτουργία**
12.00 **Νικητές**
12.45 **Ηρωες μιας σπιθαμής**
13.15 **Γκολ στα όνειρά του**
13.50 **Ειδήσεις**
14.00 **Ελληνική ταινία.** «Ζούσα μοναχός, χωρίς αγάπη». Αισθηματικό δράμα.
15.45 **Θεσσαλονίκη, ημέρες απελευθέρωσης**
16.30 **Μονόγραμμα**
17.00 **Ειδήσεις**
17.15 **Ρέκβιεμ για τη Γρανάδα.** Ξένη σειρά.
18.15 **Οταν γιορτάζουν οι θεοί**
20.00 **Κλήρωση ΛΟΤΤΟ**
20.10 **Οταν γιορτάζουν οι θεοί.** (Σ)
21.30 **Ελληνική ταινία.** «Συμμορία εραστών». Κωμωδία. Παίζουν: Ντίνος Ηλιόπουλος, Μάρω Κοντού, Νίκος Ρίζος, Καίτη Πάνου, Αλίκη Ζωγράφου.
23.00 **Ειδήσεις**
23.30 **Ξένη ταινία.** «Σινεμά, ο παράδεισος». Θρίλερ επιστημονικής φαντασίας. Παίζουν: Ζεράρ Ντεπαρντιέ, Ναταλί Μπε
01.35 **Ξένη ταινία.** «Το γλυκό πουλί της νιότης»
03.00 **Η βιοχημεία του κεραυνοβόλου έρωτα**
04.00 **Το φιλί**
04.30 **Ο τόπος, ο μικρός ο μέγας** (Ε)
05.00 **Είσαι το πεπρωμένο μου** (Ε)

NET

08.00 **Εκπαιδευτική τηλεόραση.**
11.00 **Αγώνας για τη ζωή.** Ντοκιμαντέρ.
11.30 **Ταξιδεύοντας στην Αρκτική.** Ντοκιμαντέρ.
12.00 **Βιτρίνες του κόσμου.** Ντοκιμαντέρ.
12.30 **Μικρές ιστορίες μόδας**
13.00 **Ο γύρος του κόσμου με κέικ..** Ντοκιμαντέρ.
13.30 **Με αρετή και τόλμη**
14.00 **Κοινοβούλιο αιχμής**
15.00 **Ειδήσεις**
16.00 **Ξενη ταινία.** «Στοιχήματα και παθήματα»
18.00 **Ειδήσεις**
18.30 **Η Ηλεία διαμέσου των αιώνων**
19.30 **Στον κόσμο της οικονομίας.**
20.00 **Φωτόσφαιρα**
20.40 **Θησαυροί του κόσμου**
21.00 **Ειδήσεις**
22.00 **Το Διάστημα** Ντοκιμαντέρ.
23.00 **Το διάστημα.** Ντοκιμαντέρ.
23.00 **Ξένη ταινία.** «36 ώρες από τη ζωή ενός μανεκέν»
01.00 **Ειδήσεις**

ΕΤ 3

08.01 **Ποκαχόντας**
08.30 **Θεία Λειτουργία**
11.00 **Η εποχή των χαμένων ονείρων.** Ντοκιμαντέρ.
11.30 **Δοξολογία.**
11.45 **Σπίρτα ασφαλείας.** Κοινωνική σειρά.
12.30 **Τσίρκο του κόσμου.**
14.00 **Σίγκι, το μικρό λιοντάρι.** Ντοκιμαντέρ.
14.30 **Καρχαρίας, ο απόλυτος άρπαγας**
15.00 **Ειδήσεις**
15.30 **Νόστος.**
17.00 **Δεξίωση.**
18.00 **Κοντραπούντο.** Μουσική εκπομπή.
19.00 **Design 100%**
19.30 **Πορτρέτο**
20.30 **Ειδήσεις**
21.00 **Ξένη ταινία.** «Ιστορίες του φθινοπώρου». Ρομαντική κωμωδία. Παίζουν: Μαρί Ριβιέρ, Αλέν Λιμπόλ
23.00 **Αθλητικό Σαββατόβραδο.**
24.00 **Ειδήσεις**
00.20 **Ξένη ταινία.** «Κινγκ, ο τρομερός». Κωμωδία. Παίζουν: Λι Βαν Κλιφ, Τζέιμς Μέισον, Τζίνα Λολομπρίτζιτα

FILMNET

06.25 **Ξένη ταινία.** «Η μάχη της ερήμου». Πολεμικό δράμα.
08.05 **Ξένη ταινία.** «Η ιστορία της οικογένειας Πόρτριτζ»
09.35 **Σκηνές από τον κινηματογράφο**
10.00 **Τηλεοπτικές πωλήσεις**
10.25 **Ξένη ταινία.** «Το παλάτι του τρόμου» Δραματική.
12.05 **Ξένη ταινία.** «EDTV»
14.10 **Ξένη ταινία.** «Ενας κι ένας»
15.55 **Ξένη ταινία.** «The score»
18.00 **Κωδικός "ALIAS"** (επεισόδιο 4ο).
19.00 **Στον τόπο του εγκλήματος**
20.30 **Σε πρώτο πλάνο**
21.00 **Ξένη ταινία.** «Πανούργο θηλυκό». Ρομαντική κομεντί.
22.45 **Ξένη ταινία.** «Ο Ρωμαίος πρέπει να πεθάνει»
00.45 **Ξένη ταινία.** «Οι έρωτες της νέας χιλιετίας»
02.20 **Ξένη ταινία.** «Φονικά παιχνίδια»
02.50 **Ξένη ταινία.** «Αδίστακτη συμμορία»
04.25 **Σκηνές από τον κινηματογράφο**
04.50 **Ξένη ταινία.** «Πορφυρά ποτάμια».

SUPER SPORT

15.00 **Αγώνες μοτοσικλέτας**
16.00 **Ελληνικό ποδόσφαιρο**
18.00 **Μπάσκετ**
20.00 **Αγώνες πυγμαχίας**
21.30 **Ιταλικό ποδόσφαιρο**
23.30 **Αγγλικό ποδόσφαιρο**
01.15 **Ισπανικό ποδόσφαιρο**
02.15 **Γερμανικό ποδόσφαιρο**
04.15 **Τηλεοπτικές πωλήσεις**
04.45 **Παγκύπριο πρωτάθλημα**

MEGA

06.00 **Οι φρουροί της Αχαΐας** (Ε)
07.00 **Ολα τα κακά της μοίρας μου** (Ε) Κωμική σειρά.
08.00 **Μαντελίν.** Κινούμενα σχέδια.
08.30 **Πι Μπι και Τζέι Οτερ.** Κινούμενα σχέδια.
09.00 **Πέπερ Αν.** Κινούμενα σχέδια.
09.30 **Ο Μίκι και η παρέα του.** Κινούμενα σχέδια.
10.00 **Φλιντστόουνς.** Κινούμενα σχέδια.
11.00 **Ξένη ταινία.** «Ο έκτος παίκτης». Κωμωδία. Παίζουν: Μάρλον Γουέιανς, Καντίμ Χάρντισον, Κέβιν Ντον.
13.00 **Mega star..** Μουσική εκπομπή με την Μπέτυ Μαγγίρα και τον Κωνσταντίνο Αγγελίδη.
14.00 **Ειδήσεις**
14.50 **Μαζί.** Ενημερωτική εκπομπή με τον Αιμίλιο Λιάτσο.
16.15 **Ελληνική σειρά.** (Ε)
16.55 **Ειδήσεις**
17.00 **Ελληνική ταινία.** «Ο αντιφασίστας». Κωμωδία. Παίζουν: Κώστας Βουτσάς, Καίτη Παπανίκα.
18.50 **Ο πιο αδύναμος κρίκος.** Παιχνίδι με την Ελενα Ακρίτα.
20.00 **Ειδήσεις**
21.00 **Η φάρμα.** Παιχνίδι. Παρουσιάζει ο Γρηγόρης Αρναούτογλου.
22.00 **Ελληνική ταινία.** «Υπολοχαγός Νατάσα». Περιπέτεια.. Παίζουν: Αλίκη Βουγιουκλάκη, Δημήτρης Παπαμιχαήλ, Κώστας Καρράς
00.15 **Ειδήσεις**
00.45 **Ξένη ταινία** «Το υποβρύχιο». Πολεμική περιπέτεια.
04.20 **Ξένη ταινία.** «Μουσικό πανδαιμόνιο». Κωμωδία.

ANT 1

06.00 **Mobile fun.** Εκπομπή για την κινητή τηλεφωνία με την Κλειώ Λιάπη.
06.15 **Τηλεμάρκετινγκ-Τηλεαγορά**
06.30 **Τα λαγωνικά.** Σειρά κινουμένων σχεδίων.
07.00 **Στούντιο με θέμα.** Με τους Νίκο Μάνεση, Ράνια Θρασκιά.
10.30 **Παιδικό πρόγραμμα**
12.55 **Super game**
13.00 **Σούπερ Σάββατο.** Αθλητική εκπομπή με τον Μιχάλη Τσώχο
14.00 **Ειδήσεις**
14.30 **Επανάληψη ελληνικών σειρών**
16.30 **Fame story - Best of.** Μια επιλογή από τις πιο ενδιαφέρουσες και συναρπαστικές στιγμές που έζησαν οι σπουδαστές του Fame story την πρώτη τους εβδομάδα στην Ακαδημία.
17.15 **Ελληνική ταινία.** «Λατέρνα, φτώχεια και γαρίφαλο». Κοινωνική. Παίζουν: Βασίλης Αυλωνίτης, Μίμης Φωτόπουλος, Τζένη Καρέζη.
17.30 **Ειδήσεις**
17.40 **Ελληνική ταινία** (Σ)
19.00 **Στα όρια.** Τηλεπαιχνίδι γνώσεων με τον Κώστα Αποστολίδη.
20.00 **Ειδήσεις**
21.00 **Ξένη ταινία.** «Η λεπτή κόκκινη γραμμή». Πολεμική. Παίζουν: Σον Πεν, Τζέιμς Καβίζιελ, Τζορτζ Κλούνεϊ
00.20 **Νυχτερινές ειδήσεις**
00.30 **Fame story.**
01.30 **Τμήμα Ηθών**
02.30 **Στρας** (Ε)
03.30 **Θησαυροφυλάκιο** (Ε)
03.50 **Mobile fum**
04.15 **Ξένη ταινία.** «Γκανγκ Χο» Πολεμική περιπέτεια.

ALPHA

06.00 **Πέρα από τον ορίζοντα.** Εκπομπή με την Ντέμη Καραγιάννη και τον Πέτρο Γκάτζια.
07.00 **Πρωινές διαδρομές.** Ενημερωτική εκπομπή με τον Γιώργο Γαβαλά.
10.00 **Alpha Kids.** Παιδική ψυχαγωγική εκπομπή με τον Λυκούργο Μαρκούδη.
12.00 **Ελληνική ταινία.** «Αντάρτες των πόλεων» Πολεμική - δραματική περιπέτεια. Παίζουν: Γιάννης Φέρτης, Ελενα Ναθαναήλ.
14.00 **Ειδήσεις**
14.20 **Το πρόσωπο του Σαββάτου**
15.20 **Ειδήσεις στη νοηματική γλώσσα**
15.30 **Μις Νταίζυ** (Ε)
16.30 **Κάτι παίζει.** Ψυχαγωγικό μαγκαζίνο με την Εύη Φραγκάκη και την Εύα Αντωνοπούλου
17.30 **Ελληνική ταινία.** «Υποβρύχιο Παπανικολής». Πολεμική περιπέτεια.
19.15 **Ειδήσεις**
20.50 **Πυρετός το Σαββατόβραδο.** Η ενημέρωση συγκρούεται με την ψυχαγωγία στο ενημερωτικό σόου που παρουσιάζουν ο Θέμης Αναστασιάδης και η Γωγώ Μαστροκώστα.
23.00 **Ελληνική ταινία.** «Η Μεσόγειος φλέγεται» Πολεμική - δραματική περιπέτεια.
00.45 **Ειδήσεις**
01.00 **Ξένη ταινία.** «Τα "χρυσά" παιδιά». Περιπέτεια.
03.00 **Κάτι παίζει** (Ε)
04.00 **Τηλεαγορές**
04.45 **Πέρα από τον ορίζοντα** (Ε)

ΜΝΗΜΟΣΥΝΑ

Την 28η μηνός Οκτωβρίου ημέρα Δευτέρα και ώρα 4.30 μ.μ. στο Κοιμητήριο Αφάντου τελούμεν 9ήμερο μνημόσυνο υπέρ αναπαύσεως της ψυχής της λατρευτής μας θυγατέρας και αδελφής

ΧΡΙΣΤΙΝΑΣ Φ. ΑΥΓΕΡΙΝΟΥ

Οι γονείς: Φώτης-Πολυξένη.
Τα αδέλφια: Γεωργία-Ηλίας, Μαρία-Φώτης και οι λοιποί συγγενείς.

Την 28η μηνός Οκτωβρίου ημέρα Δευτέρα και ώρα 8 π.μ. εις τον Ιερό Ναό του νέου νεκροταφείου Ιαλυσού τελούμεν 9ήμερο μνημόσυνο υπέρ αναπαύσεως της ψυχής της λατρευτής μας μητέρας, γιαγιάς, προγιαγιάς και θείας

ΑΔΑΜΑΝΤΙΑΣ ΛΙΑΜΗ

Τα παιδιά: Ηλίας-Φανή, Δημήτρης-Κυριακή, Κώστας-Ελένη, Βασίλης-Δέσπω
Τα εγγόνια, τα δισέγγονα, τ' αδέλφια, τ' ανίψια και οι λοιποί συγγενείς.

Την 27η μηνός Οκτωβρίου ημέρα Κυριακή και ώρα 8.30 π.μ. εις τον Ιερό Ναό Αποστόλου Θωμά Μονολίθου τελούμεν 3μηνο μνημόσυνο υπέρ αναπαύσεως της ψυχής του λατρευτού μας συζύγου, πατέρα και παππού

ΘΩΜΑ ΚΑΡΙΚΑ

Η σύζυγος: Μαρία
Τα παιδιά: Αναστασία-Βασίλης, Μανώλης-Χρυσούλα
Τα εγγόνια, και οι λοιποί συγγενείς.

Την 27η μηνός Οκτωβρίου ημέρα Κυριακή και ώρα 8.30 π.μ. εις τον Ιερό Ναό Αγίου Νικολάου Χάλκης τελούμεν 6ετές μνημόσυνο υπέρ αναπαύσεως της ψυχής της λατρευτής μας μητέρας, γιαγιάς, αδελφής και θείας

ΒΑΣΙΛΕΙΑΣ ΓΕΩΡΓΙΟΥ

Τα παιδιά: Αντιγόνη-Γιάννης.
Οι εγγονές: Βασιλεία, Καθολική.
Τα αδέλφια, τα ανίψια και οι λοιποί συγγενείς.



Την Κυριακή 27 Οκτωβρίου και ώρα 9 π.μ. στην εκκλησία της Υψώσεως του Τιμίου Σταυρού Καλυθιών θα τελέσουμε ετήσιο μνημόσυνο υπέρ αναπαύσεως της ψυχής της προσφιλούς μας μητέρας και γιαγιάς

ΧΡΥΣΑΝΘΗΣ Γ. ΔΙΑΚΟΣΑΒΒΑ

Τα τέκνα: Τασία και Αντώνης Παπαπαύλου, Τέτα Πλατή, Ρία και Νίκος Φιλιππάκη
Τα εγγόνια
Τα δισέγγονα.

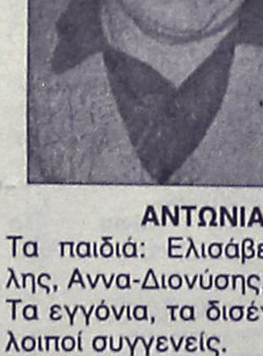

Την 27η μηνός Οκτωβρίου ημέρα Κυριακή και ώρα 9 π.μ. εις τον Ιερό Μητροπολιτικό Ναό τα Εισόδια της Θεοτόκου, τελούμεν 4ετές μνημόσυνο υπέρ αναπαύσεως της ψυχής της λατρευτής μας μητέρας

ΜΑΡΙΚΑΣ ΚΑΖΟΥ

Τα παιδιά: Αναστάσιος, Θεόδωρος, Ντέλης, Χρύσανθος και οι λοιποί συγγενείς.

Την 27η μηνός Οκτωβρίου ημέρα Κυριακή και ώρα 8.30 π.μ. εις τον Ιερό Ναό Αγίου Δημητρίου Παλαιό Νεκροταφείο Ρόδου, τελούμεν 2ετές και 3ετές μνημόσυνο υπέρ αναπαύσεως των ψυχών των πολυαγαπημένων μας και αξέχαστων γονέων μας



ΑΝΤΩΝΙΑΣ ΚΑΙ ΗΛΙΑ ΠΕΛΕΓΡΑΤΗ

Τα παιδιά: Ελισάβετ-Θεόχραστος, Καλλιόπη-Πραξιτέλης, Αννα-Διονύσης, Αικατερίνη-Διονύσης.
Τα εγγόνια, τα δισέγγονα, τα αδέλφια, τα ανίψια και οι λοιποί συγγενείς.



Την 27η μηνός Οκτωβρίου ημέρα Κυριακή και ώρα 9.30 π.μ. εις τον Ιερό Ναό Μητροπόλεως Ρόδου τελούμεν 9μηνο μνημόσυνο υπέρ αναπαύσεως της ψυχής του λατρευτού μας

ΑΝΤΩΝΙΟΥ ΠΟΛΕΜΙΚΟΥ

Η σύζυγος: Σωτηρία
Και οι λοιποί συγγενείς.



Την 27η μηνός Οκτωβρίου ημέρα Κυριακή και ώρα 8.30 π.μ. εις τον Ιερό Ναό Κοιμήσεως Θεοτόκου Εμπωνας τελούμεν 40ήμερο μνημόσυνο υπέρ αναπαύσεως της ψυχής του λατρευτού μας πατέρα και παππού

ΝΙΚΟΛΑΟΥ ΜΑΡΟΥΛΑΚΗ

Τα παιδιά: Δέσποινα-Μανόλης Τσουκαλάς, Τσαμπίκα-Νίκος Κεφαλάκης, Γραμματική-Κώστας Θεουλάκης, Μανόλης-Ειρήνη Βαρδουλάκη.
Τα εγγόνια και οι λοιποί συγγενείς.



Την 27η μηνός Οκτωβρίου ημέρα Κυριακή και ώρα 8.30 π.μ. εις τον Ιερό Ναό Αγίου Νικολάου Παραδείσιου τελούμεν ετήσιο μνημόσυνο υπέρ αναπαύσεως της ψυχής του λατρευτού μας συζύγου, πατέρα, αδελφού και θείου

ΕΜΜΑΝΟΥΗΛ Σ. ΦΩΤΗ

Η σύζυγος: Παρασκευή
Τα παιδιά: Σάββας-Μαρία, Παναγιώτης
Και οι λοιποί συγγενείς.

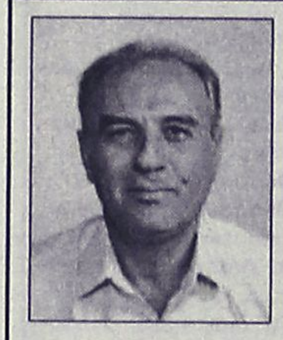

Τελούμεν στις 27 Οκτωβρίου ημέρα Κυριακή και ώρα 8.30 π.μ. στον Ιερό Ναό Αγίας Μαρίνας Απολακκιάς, 40ήμερο μνημόσυνο υπέρ αναπαύσεως της ψυχής του λατρευτού μας συζύγου, αδελφού και θείου

ΜΙΧΑΗΛ Ε. ΘΩΜΑ

Η σύζυγος: Μαριάνθη
Τα αδέλφια: Ιερέας Βασίλειος - Μαρία πρεσβυτέρα, Δημοσθένης-Μαρία, Μαρία-Κωνσταντίνος Κουπάδη
Τ' ανίψια και οι λοιποί συγγενείς.

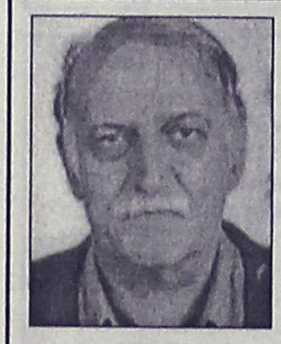

Την 27η μηνός Οκτωβρίου ημέρα Κυριακή και ώρα 8.30 π.μ. εις τον Ιερό Ναό Αγίας Αικατερίνης (Παλαιό Νοσοκομείο) τελούμεν 40ήμερο μνημόσυνο υπέρ αναπαύσεως της ψυχής του λατρευτού μας συζύγου, πατέρα, παππού, αδελφού και θείου

ΜΙΧΑΗΛ ΙΝΤΖΑ

Η σύζυγος: Ακριβή.
Τα παιδιά: Βαρθολομαίος-Μαρία, Σοφία-Γιάννης.
Τα εγγόνια, τα αδέλφια, τα ανίψια και οι λοιποί συγγενείς.



Την 27η μηνός Οκτωβρίου ημέρα Κυριακή και ώρα 8 π.μ. εις τον Ιερό Ναό Ταξιαρχών νέου νεκροταφείου τελούμεν 40ήμερο μνημόσυνο υπέρ αναπαύσεως της ψυχής του λατρευτού μας συζύγου, πατέρα, υιού, παππού, αδελφού και θείου

ΜΕΝΑΝΔΡΟΥ ΓΙΑΚΡΑ

Η σύζυγος: Σοφία
Η μητέρα: Καθολική
Τα παιδιά: Μαρία-Ανδρέας Πήχης, Χρυσόστομος
Τα εγγόνια, τ' αδέλφια, τ' ανίψια και οι λοιποί συγγενείς.

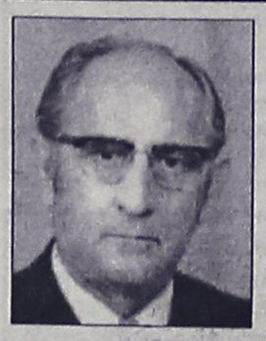

Την 27η μηνός Οκτωβρίου ημέρα Κυριακή και ώρα 8 π.μ. εις τον Ιερό Ναό Αγίου Σπυρίδωνα Θεολόγου Ρόδου τελούμεν 3μηνο μνημόσυνο υπέρ αναπαύσεως της ψυχής του λατρευτού μας συζύγου, πατέρα, παππού, αδελφού και θείου

ΠΕΤΡΟΥ ΑΛΕΞΙΟΥ

Η σύζυγος: Ελένη
Τα παιδιά: Νίκος-Αρτεμις, Φωτεινή-Γιώργος, Δέσποινα-Μιχάλης
Τα εγγόνια, αδέλφια, ανίψια και οι λοιποί συγγενείς.

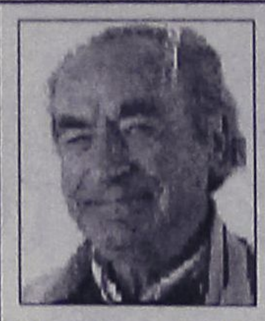

Τελούμεν στις 27 Οκτωβρίου ημέρα Κυριακή και ώρα 8.30 π.μ. στον Ιερό Ναό Ταξιαρχών Νεκροταφείου Ρόδου 3μηνο μνημόσυνο υπέρ αναπαύσεως της ψυχής του λατρευτού μας συζύγου, πατέρα, παππού, αδελφού και θείου

ΓΑΒΡΙΗΛ ΛΑΠΠΑ

Η σύζυγος: Σοφία
Τα παιδιά: Γιώργος-Μαρία, Γιώργος-Χρύσω
Τα εγγόνια, τ' αδέλφια και οι λοιποί συγγενείς.



Τελούμεν την 28η Οκτωβρίου ημέρα Δευτέρα και ώρα 4 μ.μ. στο κοιμητήριο Αφάντου 3μηνο μνημόσυνο υπέρ αναπαύσεως της ψυχής του λατρευτού μας συζύγου, πατέρα, γιου και αδελφού

ΜΙΧΑΗΛ ΤΡΙΑΝΤΑΦΥΛΛΟΥ

Η σύζυγος: Βαλασία
Τα παιδιά: Τριαντάφυλλος και Ελευθερία
Η μητέρα: Μαριέττα
τ' αδέλφια και οι λοιποί συγγενείς.

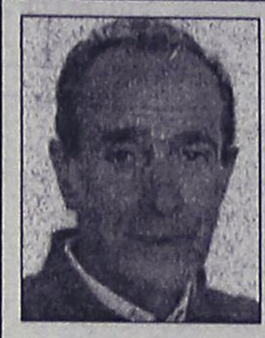

Την 28η μηνός Οκτωβρίου ημέρα Δευτέρα και ώρα 8.30 π.μ. εις τον Ιερό Ναό Αγίου Δημητρίου παλαιού νεκροταφείου τελούμεν 40ήμερο μνημόσυνο υπέρ αναπαύσεως της ψυχής του λατρευτού μας συζύγου, πατέρα, παππού, αδελφού και θείου

ΕΜΜΑΝΟΥΗΛ Ι. ΖΑΝΝΑΚΗ

Η σύζυγος: Φωτεινή
Τα παιδιά: Μαρία-Μανώλης, Ιωάννης-Λίτσα, Δημήτρης-Μαργαρίτα, Θεόδωρος-Τσαμπίκα
Τα εγγόνια, τ' αδέλφια, τ' ανίψια και οι λοιποί συγγενείς.



Την 30ή μηνός Οκτωβρίου ημέρα Τετάρτη και ώρα 8 π.μ. εις τον Ιερό Ναό Ταξιαρχών Νεκροταφείου Ρόδου τελούμεν 40ήμερο μνημόσυνο υπέρ αναπαύσεως της ψυχής του λατρευτού μας συζύγου, πατέρα, παππού, γαμπρού και θείου

ΕΜΜΑΝΟΥΗΛ ΓΙΑΣΙΡΑΝΗ

Η σύζυγος: Ανθούλα.
Τα παιδιά: Χαρούλα-Σταμάτης Βασιλειάδης, Ειρήνη-Φώτης Παληγιάννη.
Η πεθερά: Ειρήνη.
Τα εγγόνια, τα αδέλφια και οι λοιποί συγγενείς.



Την 31η μηνός Οκτωβρίου ημέρα Πέμπτη και ώρα 8 π.μ. εις τον Ιερό Ναό Αγίου Γεωργίου Κάτω τελούμεν 9μηνο μνημόσυνο υπέρ αναπαύσεως της ψυχής του λατρευτού μας συζύγου, πατέρα και παππού

ΦΡΑΓΚΙΣΚΟΥ ΑΓΓΕΛΗ

Η σύζυγος, τα παιδιά, τα εγγόνια και οι λοιποί συγγενείς.

ΕΛΛΗΝΙΚΗ ΑΝΤΙΚΑΡΚΙΝΙΚΗ ΕΤΑΙΡΕΙΑ

ΔΩΡΕΕΣ

Το παράρτημα Ρόδου της Ελληνικής Αντικαρκινικής Εταιρείας, ευχαριστεί θερμά το Διοικητικό Συμβούλιο του Λυκείου Ελληνίδων-Εργάνη Αθηνά, για την προσφορά των 135 ευρώ εις μνήμη Αικατερίνης Δράκου-Στέργου.
Επίσης τους: οικ. Παν. Γιακουμάκη για την δωρεά 50 ευρώ εις μνήμη Νετζίπ Ντουρούκαλη.
οικ. Εμμ. Κούκουλα για τη δωρεά 50 ευρώ εις μνήμη Μαργαρίτας Κούφη.

Εκ του Δ.Σ.
Τηλ. Δωρεών 22341, 32008

ΓΡΑΦΕΙΟ ΤΕΛΕΤΩΝ & ΜΝΗΜΟΣΥΝΩΝ ΡΟΔΟΥ ΣΤΕΦΑΝΑ-ΣΤΟΛΙΣΜΟΙ

ΑΜΕΣΗ ΕΞΥΠΗΡΕΤΗΣΗ ΟΛΟ ΤΟ 24 ΩΡΟ

"ΑΜΕΡΙΚΑΝΟΥ"

Αναλαμβάνουμε την τελετή και με τα έξοδα που χορηγούν τα ταμεία χωρίς καμία επιβάρυνση. ΙΚΑ, ΤΕΒΕ, ΤΑΞΥ, ΔΗΜΟΣΙΟΥ, ΛΙΜΕΝΙΚΩΝ, ΟΓΑ και λοιπά ταμεία. Τους ΑΠΟΡΟΥΣ ΔΩΡΕΑΝ.

Πλατεία Βρούχου στην Μητρόπολη
τηλέφωνα: 02410-28901-33400

ΕΛΛΗΝΙΚΗ ΔΗΜΟΚΡΑΤΙΑ
ΥΠΟΥΡΓΕΙΟ ΑΝΑΠΤΥΞΗΣ
ΓΕΝΙΚΗ ΓΡΑΜΜΑΤΕΙΑ ΤΟΥΡΙΣΜΟΥ
ΣΧΟΛΕΣ ΤΟΥΡΙΣΤΙΚΗΣ ΕΚΠΑΙΔΕΥΣΗΣ (Ν.Π.Δ.Δ.)
ΚΕΝΤΡΙΚΗ ΥΠΗΡΕΣΙΑ

ΠΡΟΚΗΡΥΞΗ

"Πρόχειρου διαγωνισμού για την στεγανοποίηση δώματος και την αντικατάσταση των παλιών υδροροών του ΤΕΕ-ΣΤΕ Ρόδου".

Οι Σχολές Τουριστικής Εκπαίδευσης έχοντας υπόψη:
1. Τις διατάξεις του Νόμου υπ' αριθ. 2286/95 "Προμήθειες Δημοσίου τομέα".
2. Το Π.Δ. 394/96 "Κανονισμός προμηθειών Δημοσίου".
3. Την υπ' αριθμ. 390/10-10-2002 απόφαση του Δ.Σ. των ΣΤΕ.

Προκηρύσσουν πρόχειρο διαγωνισμό με σφραγισμένες προσφορές (προϋπολογισμός 44.000,00 ευρώ (συμπεριλαμβανομένου του ΦΠΑ 13% και των απρόβλεπτων) και κριτήριο κατακύρωσης την συμφερότερη προσφορά με την διαδικασία της οικονομοτεχνικής αξιολόγησης, για την στεγανοποίηση του δώματος και την αντικατάσταση των παλιών υδροροών του ΤΕΕ-ΣΤΕ Ρόδου. Η δαπάνη της δημοσίευσης θα βαρύνει τον Τακτικό προϋπολογισμό των ΣΤΕ οικον. έτους 2002.

Ο διαγωνισμός θα διενεργηθεί στα γραφεία της Κ.Υ. των ΣΤΕ (Δραγατσανίου 4-Αθήνα 4ος όροφος), από ειδική Επιτροπή που θα συγκροτηθεί από τον πρόεδρο του Δ.Σ. των ΣΤΕ, την Τρίτη 12/11/2002 και ώρα 12.00-12.30 π.μ. (τέλος παραλαβής προσφορών).

Το σχετικό τεύχος με τις Τεχνικές Προδιαγραφές διανέμεται αδαπάνως από την Κ.Υ. των ΣΤΕ (Δραγατσανίου 4-Αθήνα), Τμήμα Τεχν. Υπηρεσιών 6ος όροφος (κ. Καραμέρης-τηλ. 010 3234453), και από το ΤΕΕ Ρόδου (Ξενοδ. "Θέρμαι", Εθνάρχου Μακαρίου 1-Ρόδος), από τις 9.00 έως τις 14.00 μ.μ. καθημερινά.

Οι υποψήφιοι ανάδοχοι μπορούν να αποστέλλουν τις προσφορές τους σε σφραγισμένους φακέλους στην παραπάνω διεύθυνση της Κ.Υ. των ΣΤΕ, στον οποίο θα αναγράφονται ευκρινώς: ο φορέας υλοποίησης, ο τίτλος του διαγωνισμού και "Για την αρμόδια επιτροπή διαγωνισμού".

Η Γενική Δ/ντρια
Αθηνά Λάζου

ΠΕΡΙΛΗΨΗ ΑΓΩΓΗΣ ΑΓΝΩΣΤΟΥ ΔΙΑΜΟΝΗΣ

Με την υπ' αριθμ. 3927 έκθεση επίδοσης της Δικαστικής Επιμελήτριας στο Πρωτοδικείο Ρόδου Χρ. Καρακοπούλου κοινοποιήθηκε νόμιμα και εμπρόθεσμα στην κ. Αντεισαγγελέα Πρωτοδικών Ρόδου πιστό αντίγραφο της από 18-9-2002 και με αριθμό κατάθεσης 4710/2002 αγωγής της εδρεύουσας στην Αθήνα, οδός Υπατίας, αριθμ. 7-9, ΑΕ με την επωνυμία "AMS TRUST AND VIA BANKINKG AE", νόμιμα εκπροσωπουμένης, για τον έμπορο Σέμπρο Θεόδωρο κάτοικο Ρόδου, οδός Σ. Ατσίδη και ήδη αγνώστου διαμονής απευθυνόμενης στο Ειρηνοδικείο Αθηνών ζητεί δε να γίνει δεκτή αυτή με όλα της τα αιτήματα με ημερομηνία συζητήσεως αυτής την 3.6.2003 ημέρα Τρίτη και ώρα 9 π.μ., πινάκιο Ζ-4 στο άνω Ειρηνοδικείο. Για γνώση και για τις νόμιμες συνέπειες, ο ως άνω έμπορος καλείται να παραστεί κατά τη συζήτηση της αγωγής αυτής όπου παραπάνω ορίζεται και με την εντολή του κ. Αντεισαγγελέα Νικ. Αντωναράκου όπως περίληψη αυτής δημοσιευθεί στις εφημερίδες 1) Ελεύθερη ώρα και 2) Ροδιακή στην Ρόδο.

Αθήνα 23.10.2002
Ο πληρεξούσια Δικηγόρος της "AMS TRUST AND VIA BANKINKG SA"
Αθηνά Φώκα

Αριθμ. 342/2002

Απόσπασμα

Δικαστικός Επιμελητής: Γεώργιος Σταμ. Καλογήρου.
Νέα επισπεύδουσα: "ΝΕΚΤΑΡ ΑΕ.
Οφειλέτης: Νεκτάριος Ι. Αρφαράς.
Πλειστηριασμός: 06.11.2002.
Υπάλληλος: κ Μαρία Καρποδίνη.
Τόπος: Αίθουσα ΔΟΝΑ Ρόδου.
Το με αριθμό κυκλοφορίας ΡΟΖ 2005 Ι.Χ. φορτηγό αυτοκίνητο μάρκας MERCEDES τύπος 1622, 66 φορολογήσιμων ίππων, μπλε - λευκού χρώματος. Έχει μικτό βάρος 16.000 κιλά. Είναι πετρελαιοκίνητο.
Εκτίμηση: 8.804,10 ευρώ.
Πρώτη προσφορά το μισό της εκτίμησης.
Σύνταξα την παρούσα σήμερα στις 18-9-2002.

Ο Δηλοποιών
Δικαστικός Επιμελητής
Γεώργιος Στ. Καλογήρου

ΕΛΛΗΝΙΚΗ ΔΗΜΟΚΡΑΤΙΑ
ΔΗΜΟΣ ΡΟΔΟΥ
ΕΠΑΡΧΙΑ ΡΟΔΟΥ
ΝΟΜΟΣ ΔΩΔΕΚΑΝΗΣΟΥ

ΓΝΩΣΤΟΠΟΙΗΣΗ ΓΑΜΟΥ

Γνωστοποιείται σύμφωνα με το άρθρο 1369 του Αστικού Κώδικα, όπως τροποποιήθηκε με το Ν. 1250/1982, ότι: Η Πελαγία Ζήφια του Ελευθερίου και της Δέσποινας που γεννήθηκε στη Ρόδο του Νομού Δωδ/σου και κατοικεί στην Ρόδο του Νομού Δωδ/σου επαγγέλματος ιδιωτική υπάλληλος και ο Ευάγγελος Μορφινός του Μιχαήλ και της Χαρίκλειας που γεννήθηκε στην Αθήνα του Νομού Αττικής και κατοικεί στην Ρόδο επαγγέλματος μάγειρας πρόκειται να παντρευθούν στο Δημαρχείο του Δήμου Ροδίων.

Ρόδος 25/10/2002
Ο Δημαρχεύων
Αντώνιος Αλαβέρας

ΕΛΛΗΝΙΚΗ ΔΗΜΟΚΡΑΤΙΑ
ΔΗΜΟΣ ΡΟΔΟΥ
ΕΠΑΡΧΙΑ ΡΟΔΟΥ
ΝΟΜΟΣ ΔΩΔΕΚΑΝΗΣΟΥ

ΓΝΩΣΤΟΠΟΙΗΣΗ ΓΑΜΟΥ

Γνωστοποιείται σύμφωνα με το άρθρο 1369 του Αστικού Κώδικα, όπως τροποποιήθηκε με το Ν. 1250/1982, ότι: Ο Μπιρτζάν Ουγιανίκ του Αλή και της Αϊφέρ που γεννήθηκε στην Ρόδο του Νομού Δωδ/σου και κατοικεί στην Ρόδο του Νομού Δωδ/σου επαγγέλματος έμπορος και η Ασμα Μπελαζίζ του Αχμέντ Χαντιντζέ που γεννήθηκε στο Κάσρ Ελ-Ρακούμπα-Μαρόκο και κατοικεί στο Μαρόκο επαγγέλματος οικιακά πρόκειται να παντρευθούν στην Σμύρνη Τουρκίας.

Ρόδος 25/10/2002
Ο Δημαρχεύων
Αντώνιος Αλαβέρας

ΕΛΛΗΝΙΚΗ ΔΗΜΟΚΡΑΤΙΑ
ΔΗΜΟΣ ΡΟΔΟΥ
ΕΠΑΡΧΙΑ ΡΟΔΟΥ
ΝΟΜΟΣ ΔΩΔΕΚΑΝΗΣΟΥ

ΓΝΩΣΤΟΠΟΙΗΣΗ ΓΑΜΟΥ

Γνωστοποιείται σύμφωνα με το άρθρο 1369 του Αστικού Κώδικα, όπως τροποποιήθηκε με το Ν. 1250/1982, ότι: Ο Ευάγγελος Μορφινός του Μιχαήλ και της Χαρίκλειας που γεννήθηκε στην Αθήνα του Νομού Αττικής και κατοικεί στην Ρόδο του Νομού Δωδ/σου επαγγέλματος μάγειρας και η Πελαγία Ζήφια του Ελευθερίου και της Δέσποινας που γεννήθηκε στην Ρόδο του Νομού Δωδ/σου και κατοικεί στην Ρόδο επαγγέλματος ιδιωτικός υπάλληλος πρόκειται να παντρευθούν στο Δημαρχείο του Δήμου Ροδίων.

Ρόδος 25/10/2002
Ο Δημαρχεύων
Αντώνιος Αλαβέρας

Αριθμ. 078 Β/2002

ΠΕΡΙΛΗΨΗ

Δικαστικός Επιμελητής: Μιχάλης Στεφάνου Μελλίνης.
Επισπεύδουσα: Alpha Bank ΑΕ νόμιμα εκπ/νη ΚΑΤ 778.
Οφειλέτης: Παναγιώτης Εξαρχος.
Πλειστηριασμός: 13 Νοεμβρίου 2002.
Υπάλληλος: κ. Καλλιόπη Μαύρου Ροδίτου.
Τόπος: Αίθουσα ΔΟΝΑ Ρόδου.
Ιδανικό Μερίδιο 1/2 εξ αδιαιρέτου σε διαμέρισμα του β' ορόφου υπό στοιχείο πίνακος Β3 επιφάνειας 65,61 τ.μ., με Κτηματολογικά στοιχεία Τόμος 8 γαιών Ρόδου, Φύλλο 64, Μερίδα 504 ΑΑ και Φάκελλος 1599 νομικής φύσης Μουλκ.
Εκτίμηση: 17.608,22 ευρώ.
Πρώτη προσφορά: το μισό της εκτίμησης 8.804,11 ευρώ.
Σύνταξα το απόσπασμα αυτό σήμερα στις 4 Σεπτεμβρίου 2002.

Ο Δηλοποιών
Δικαστικός Επιμελητής
Μιχαήλ Στεφάνου Μελλίνης

ROYAL DANISH CONSULATE
AUSTRALIAS 114, P.O. BOX 141
TEL. 030 241 89332, 89340, FAX. 030 241 89335
85100 Rhodos Greece

ΑΝΑΚΟΙΝΩΣΗ

Από το Δανέζικο προξενείο ανακοινώνεται ότι η πρόξενος Δανίας Λίτσα Παπαθανάση θα απουσιάσει από 28 Οκτωβρίου μέχρι 18 Νοεμβρίου σε επαγγελματικό ταξίδι. Για έκτακτες περιπτώσεις παρακαλούνται οι Δανοί υπήκοοι να επικοινωνούν με την πρεσβεία της Δανίας στην Αθήνα στο τηλέφωνο 210-3608315.

Ρόδος 25.10.2002

ANNOUNCEMENT

Danish Consulate in Rhodes announces that from October 28th till November 18th included, the Danish consul Litsa Papathanassi will be on a Business trip to Australia. For emergency cases please contact Danish embassy in Athens.
Tel. number 210-3608315

ΕΓΚΑΙΝΙΑ ΝΑΟΥ

Η Εκκλησιαστική Επιτροπή του Ιερού Ναού Ανάληψις του Κυρίου σας προσκαλεί στα εγκαίνια του Ναού, που θα τελεσθούν την Κυριακή, 27 Οκτωβρίου, υπό του Σεβασμιοτάτου Μητροπολίτου Ρόδου κ. κ. Αποστόλου.
Ωραι ακολουθιών:

Σάββατο 26 Οκτωβρίου
- **18.00:** Μέγας Πανηγυρικός Εσπερινός χοροστατούντος του Σεβ. Μητροπολίτου Ρόδου.

Κυριακή 27 Οκτωβρίου
- **07.00:** Ορθρος.
- **08.30-10.00:** Εγκαίνια.
- **10.00-12.00:** Αρχιερατική Θεία Λειτουργία.

Εκ της Εκκλησιαστικής Επιτροπής

ΚΑΘΗΜΕΡΙΝΑ ΟΛΑ ΤΑ ΝΕΑ ΤΗΣ ΔΩΔΕΚΑΝΗΣΟΥ ΣΤΟ INTERNET

www.rodiaki.gr

Αριθμ. 080 Β/2002

ΠΕΡΙΛΗΨΗ

Δικαστικός Επιμελητής: Ο Μιχαήλ Στεφάνου Μελλίνης.
Καθ' ης ο πλειστηριασμός: Η ασφαλιστική εταιρεία με την επωνυμία ΙΝΤΕΡΚΟΝΤΙΝΕΝΤΑΛ ΑΣΦΑΛΙΣΤΙΚΗ ΕΛΛΗΝΙΚΗ ΑΝΩΝΥΜΗ ΕΤΑΙΡΕΙΑ τεθείσα σε ειδική ασφαλιστική εκκαθάριση.
Επισπεύδων: α) Ο δικηγόρος κ. Θεόδωρος Πιστιόλης επόπτης εκκαθάρισης και β) Χρήστος Μπάρκας, εκκαθαριστής με την ιδιότητα τους, των νόμιμων εκπροσώπων.
Πλειστηριασμός: 13.11.2002.
Υπάλληλος: Δημήτρης Γιώρτσος.
Τόπος: Αίθουσα ΔΟΝΑ Δήμου Ιαλυσού.
Διαμέρισμα του α' ορόφου με στοιχείο πίνακα Α3 αριθμό 6 στην οδό Οικονομίδου 7 του Δήμου Τριαντών συνολικής επιφάνειας 64,24 τ.μ. με Κτηματολογικά στοιχεία Τόμος 13 γαιών Τριαντών Φύλλο 3108 μερίδα 684 Ε και φάκελλος 1684 νομικής φύσης Μουλκ.
Εκτίμηση: 36.683,79 ευρώ.
Τιμή πρώτης προσφοράς: 36.683,79 ευρώ.
Σύνταξα την παρούσα σήμερα στις 2/9/2002 το υπογράφω και το σφραγίζω.

Ο Δηλοποιών
Δικαστικός Επιμελητής
Μιχαήλ Στεφάνου Μελλίνης

Δεν εορτάζουν

- Ο κ. **Δ. Τσοπανάκης,** δεν εορτάζει και δεν δέχεται επισκέψεις.
- Η κυρία **Δήμητρα Νικηταρά**, δεν θα δεχθεί επισκέψεις για τη γιορτή της.
- Ο κ. **Δημήτρης Βαλέργας**, δεν θα δεχθεί επισκέψεις για την ονομαστική του εορτή.
- Ο κ. **Δημήτριος Καραχάλιος,** δεν εορτάζει και δεν θα δεχθεί επισκέψεις για την ονομαστική του εορτή.
- Ο κ. **Δημήτριος Γ. Φουρτούνης**, δικηγόρος, δεν εορτάζει.
- Ο κ. **Δημήτρης Παπανδρέου,** δεν θα δεχθεί επισκέψεις για τη γιορτή του.
- Ο κ. **Δημήτριος Σπάρταλης,** Οικονομολόγος, δεν εορτάζει ούτε δέχεται επισκέψεις.
- Ο ιερέας **Δημήτριος Μαστρογιάννης,** τ. εφημέριος Ιερού Μητροπολιτικού Ναού Ρόδου, δεν εορτάζει και δεν δέχεται επισκέψεις.

Γυναίκες Χωρίς Σύνορα 2001 Women Without Frontiers

Πρόσκληση

Η Πρόεδρος και το Δ.Σ. της Διεθνούς Οργάνωσης "Γυναίκες Χωρίς Σύνορα" σας καλούν την Τετάρτη 30 Οκτωβρίου 2002 στις 19.00 στη Λέσχη Αξιωματικών (οδός Εθνάρχου Μακαρίου) για να περάσετε ένα όμορφο απόγευμα με τη συνοδεία της στρατιωτικής μουσικής και με άλλυσιο μπουφέ.

Πληροφορίες κ. Μαρκοπούλου τηλ. 02410/56213 Από το Δ.Σ.

ΕΛΛΗΝΙΚΟΣ ΕΡΥΘΡΟΣ ΣΤΑΥΡΟΣ
ΠΕΡΙΦΕΡΕΙΑΚΟ ΤΜΗΜΑ ΡΟΔΟΥ
ΣΩΜΑ ΕΘΕΛΟΝΤΩΝ ΣΑΜΑΡΕΙΤΩΝ

ΣΑΜΑΡΕΙΤΗΣ
Ε.Ε.Σ.

Από τη Δευτέρα 4/11/02 αρχίζουν τα μαθήματα της Γ' Εκπαιδευτικής Σειράς του Σώματος Εθελοντών Σαμαρειτών Ρόδου.
Τα μαθήματα θα πραγματοποιούνται κάθε Δευτέρα και Τετάρτη, από τις 20:00' έως τις 22:00'.
Οι εγγραφές θα συνεχιστούν μέχρι την Τετάρτη 20 Νοεμβρίου.
Πληροφορίες από Δευτέρα έως Παρασκευή, ώρες 17.00 - 22.00, στα τηλέφωνα 02410 80485, 80486. Κινητό 0972305779



ΧΑΡΤΟΜΑΝΤΕΙΑ

Όλες οι λύσεις στα θέμ... που σας απασχολούν

ΑΝΑΛΑΜΒΑΝΕΙ - ΑΝΤΙΜΕΤΩΠΙΖΕΙ:
- Αισθηματικά - ερωτικά
- Επαγγελματικά - προοπτική
- Επανασύνδεση σχέσεων: Επαναφορές άμεσες, σταθερές
- Προστασία αρνητικών επιρροών

Κανένας δεν μένει αβοήθητος

Δέχεται μόνο με ραντεβού τηλ. 0938837663

Pellos Travel

ΕΚΔΡΟΜΕΣ 2002

ΟΚΤΩΒΡΙΟΣ 2002
ΕΚΔΡΟΜΕΣ ΕΛΛΑΔΑ

ΕΚΔΡΟΜΗ 1η: 23/10-27/10: ΠΕΝΘΗΜΕΡΗ ΕΚΔΡΟΜΗ: ΜΥΤΙΛΗΝΗ-ΧΙΟΣ-ΑΓΙΟΣ ΡΑΦΑΗΛ-ΠΑΝΑΓΙΑ ΜΑΡΚΕΛΛΑ-ΠΕΡΑΙΑΣ-ΑΓΙΟΣ ΕΦΡΑΙΜ

ΕΚΔΡΟΜΗ 2η: 24/10-28/10: ΠΕΝΘΗΜΕΡΗ ΕΚΔΡΟΜΗ: ΜΕΤΕΩΡΑ-ΠΗΛΙΟ
Περιλαμβάνονται: Μεταφορές, Περιηγήσεις, Ξ/Δ με πρωινό και φαγητό, Ταξιδιωτική ασφάλεια, Συνοδός γραφείου

ΤΟΥΡΚΙΑ
ΤΟ ΠΡΩΤΟ ΓΡΑΦΕΙΟ ΣΕ ΕΚΔΡΟΜΕΣ ΤΟΥΡΚΙΑΣ

ΕΚΔΡΟΜΗ 1η: 23/10-28/10: ΕΚΔΡΟΜΗ ΣΤΗΝ ΚΩΝΣΤΑΝΤΙΝΟΥΠΟΛΗ
ΡΟΔΟΣ-ΜΑΡΜΑΡΙΣ-ΕΦΕΣΣΟΣ-ΣΜΥΡΝΗ-BANDIRMA-ΚΩΝΣΤΑΝΤΙΝΟΥΠΟΛΗ-ΠΡΙΓΚΗΠΟΝΝΗΣΑ-ΠΡΟΥΣΑ-ΣΜΥΡΝΗ-KUSADASI-ΜΑΡΜΑΡΙΣ-ΡΟΔΟΣ

ΕΚΔΡΟΜΗ 3η: 25/10-27/10: ΤΡΙΗΜΕΡΗ ΕΚΔΡΟΜΗ
ΡΟΔΟΣ-ΜΑΡΜΑΡΙΣ-ΕΦΕΣΣΟΣ-ΣΜΥΡΝΗ-KUSADASI-ΜΑΡΜΑΡΙΣ-ΡΟΔΟΣ
Περιλαμβάνονται: Μεταφορές, Ξεναγήσεις-Φόροι εισόδου και εξόδου, Ξ/Δ 4 αστέρων με ημιδιατροφή (με πρωϊνό και φαγητό) - Ταξιδιωτική ασφάλεια - Συνοδός γραφείου

ΝΟΕΜΒΡΙΟΣ 2002

ΕΚΔΡΟΜΗ 1η: 30/10-3/11: ΠΕΝΘΗΜΕΡΗ ΕΚΔΡΟΜΗ ΣΤΗ ΚΡΗΤΗ

ΕΚΔΡΟΜΗ 2η: 5/11-13/11: ΕΚΔΡΟΜΗ ΓΥΡΟΣ ΕΛΛΑΔΟΣ
ΡΟΔΟΣ-ΠΕΙΡΑΙΑΣ-ΠΑΤΡΑ-ΜΕΣΣΟΛΟΓΓΙ-ΑΜΦΙΛΟΧΙΑ-ΛΕΥΚΑΔΑ-ΑΡΤΑ-ΙΩΑΝΝΙΝΑ-ΜΕΤΣΟΒΟ-ΜΕΤΕΩΡΑ-ΛΑΡΙΣΑ-ΤΕΜΠΗ-ΘΕΣΣΑΛΟΝΙΚΗ-ΝΕΑ ΧΑΛΚΙΔΟΝΑ-ΣΟΥΜΕΛΑ-ΒΕΡΓΙΝΑ-ΚΑΤΑΡΑΚΤΕΣ ΕΔΕΣΣΑΣ-ΝΑΟΥΣΑ-ΒΕΡΟΙΑ-ΠΗΛΙΟΝ-ΒΟΛΟ-ΑΓΙΟΣ ΙΩΑΝΝΗΣ Ο ΡΩΣΣΟΣ-ΧΑΛΚΙΔΑ-ΠΕΙΡΑΙΑΣ-ΑΓΙΟΣ ΕΦΡΑΙΜ-ΠΕΙΡΑΙΑΣ-ΡΟΔΟΣ

ΕΚΔΡΟΜΗ 3η: 5/11-12/11: (8ΗΜΕΡΗ ΕΚΔΡΟΜΗ!)
ΙΟΝΙΑ ΝΗΣΙΑ (ΖΑΚΥΝΘΟΣ-ΓΥΡΟΣ ΠΕΛΟΠΟΝΝΗΣΟΥ)
ΡΟΔΟΣ-ΠΕΙΡΑΙΑΣ-ΚΟΡΙΝΘΟΣ-ΚΥΛΛΗΝΗ-ΖΑΚΥΝΘΟΣ-ΚΥΛΛΗΝΗ-ΠΥΡΓΟΣ (ΑΡΧΑΙΑ ΟΛΥΜΠΙΑ)-ΚΥΠΑΡΙΣΣΙΑ-ΚΑΛΑΜΑΤΑ-ΑΓΙΑ ΘΕΟΔΩΡΑ-ΣΠΗΛΑΙΟ ΔΥΡΟΥ-ΜΟΝΕΜΒΑΣΙΑ-ΣΠΑΡΤΗ-ΜΥΣΤΡΑΣ-ΝΑΥΠΛΙΟ-ΜΥΚΗΝΕΣ-ΑΡΧΑΙΑ ΕΠΙΔΑΥΡΟΣ-ΙΣΘΜΟΣ ΚΟΡΙΝΘΟΥ-ΠΕΙΡΑΙΑ-ΑΓΙΟΣ ΕΦΡΑΙΜ-ΠΕΙΡΑΙΑΣ-ΡΟΔΟΣ.

ΕΚΔΡΟΜΗ 4η: 15/11-26/11: (12ΗΜΕΡΗ ΕΚΔΡΟΜΗ!)
ΤΟΥΡΚΙΑ-ΘΡΑΚΗ (ΔΥΤΙΚΗ ΑΝΑΤΟΛΙΚΗ ΚΕΝΤΡΙΚΗ ΜΑΚΕΔΟΝΙΑ)-ΒΟΡΕΙΑ ΕΛΛΑΔΑ
ΡΟΔΟΣ-ΜΑΡΜΑΡΙΣ-ΕΦΕΣΣΟΣ-ΣΜΥΡΝΗ-ΜΑΝΙΣΑ-ΒΑΛΙΚΕΣΙΡ-BANDIRMA-ΚΩΝΣΤΑΝΤΙΝΟΥΠΟΛΗ-ΠΡΙΓΚΙΠΟΝΝΗΣΑ-ΒΟΣΠΟΡΟΣ-ΑΝΔΡΙΑΝΟΥΠΟΛΗ-ΚΟΜΟΤΗΝΗ-ΞΑΝΘΗ-ΚΑΒΑΛΑ-ΔΡΑΜΑ-ΣΕΡΡΕΣ-ΘΕΣΣΑΛΟΝΙΚΗ-ΕΔΕΣΑ-ΦΛΩΡΙΝΑ-ΚΑΣΤΟΡΙΑ-ΘΕΣΣΑΛΟΝΙΚΗ-ΡΟΔΟΣ
ΤΙΜΗ 689 € ΜΕ ΠΡΩΙΝΟ ΚΑΙ ΦΑΓΗΤΟ

ΕΚΔΡΟΜΗ 6η: 27/11-3/12: ΕΚΔΡΟΜΗ ΓΥΡΟΣ ΙΣΠΑΝΙΑΣ ΑΕΡΟΠΟΡΙΚΗ

ΕΚΔΡΟΜΗ 7η: 27/11-3/12: ΚΑΙΡΟ-ΑΛΕΞΑΝΔΡΙΑ-ΣΙΝΑ ΑΕΡΟΠΟΡΙΚΗ

ΔΕΚΕΜΒΡΙΟΣ 2002
ΤΟ ΠΡΩΤΟ ΓΡΑΦΕΙΟ ΣΕ ΕΚΔΡΟΜΕΣ ΤΟΥΡΚΙΑΣ

ΕΚΔΡΟΜΗ 1η: 5/12-8/12:
ΜΥΡΑ-ΑΓΙΟΣ ΝΙΚΟΛΑΟΣ-ΛΙΒΙΣΣΙ-ΦΕΤΙΓΙΕ-ΑΣΠΕΝΔΟΣ-ΚΑΣ-ΑΝΤΑΛΕΙΑ
Διανυκτερεύσεις σε ξενοδοχείο 3 αστέρων Superior με ημιδιατροφή

ΕΚΔΡΟΜΗ 2η: 8/12-13/12:
ΜΑΡΜΑΡΙΣ-ΣΜΥΡΝΗ-BANDIRMA-ΚΩΝΣΤΑΝΤΙΝΟΥΠΟΛΗ-ΠΡΟΥΣΑ-ΣΜΥΡΝΗ-ΕΦΕΣΣΟΣ-ΜΑΡΜΑΡΙΣ
Περιλαμβάνονται: Μεταφορές -Ξεναγήσεις-Περιηγήσεις -φόροι εισόδου και εξόδου- Ξ/Δ 4 αστέρων με ημιδιατροφή-Ταξιδιωτική ασφάλεια - Συνοδός γραφείου

Για περισσότερες πληροφορίες, κρατήσεις και αναλυτικά προγράμματα στο πρακτορείο γενικού τουρισμού:

Pellos Travel
ΛΕΩΦΟΡΟΣ ΚΑΛΛΙΘΕΑΣ 125, ΦΑΛΗΡΑΚΙ ΡΟΔΟΣ
ΤΗΛ.: 0241-0-87615, 0241-0-86298 • FAX: 0241-0-87616
e.mail: pellostravel@hellasnet.gr



Ρόδος: εἰκῇ καὶ ὡς ἔτυχε...

... Ιχνογραφώντας το "μπλα-μπλα" των πολιτικών

Ιδού η Ρόδος, ... ιδού και τα σκίτσα!..

43 χώρες και 203 καλλιτέχνες με 600 έργα προς παρουσίαση σίγουρα δεν είναι αμελητέα ποσότητα. Και ασφαλώς αρκούν ως αριθμοί για να επιβεβαιώσουν το διεθνή χαρακτήρα ενός νεογέννητου φεστιβάλ. Ο λόγος για το **1ο Διεθνές Φεστιβάλ Γελοιογραφίας Ρόδου**, που εγκαινιάσθηκε χθες στο περιστύλιο της Νομαρχίας. "Μεγάλες δυνάμεις", όπως η Αγγλία, η Ιταλία, η Γιουγκοσλαβία, η Ρωσία, η Κίνα, η Ινδία, η Βραζιλία, και αρκετά "αουτσάϊντερ" της γελοιογραφικής παραγωγής, όπως η Μογγολία, το Πουέρτο Ρίκο, η Αίγυπτος, το Αζερμπαϊτζάν κ.ά., ανταποκρίθηκαν στο κάλεσμα και εκπροσωπούνται με πλήθος έργων, που έχουν ως κοινό παρονομαστή τη σάτιρα που... δαγκώνει!

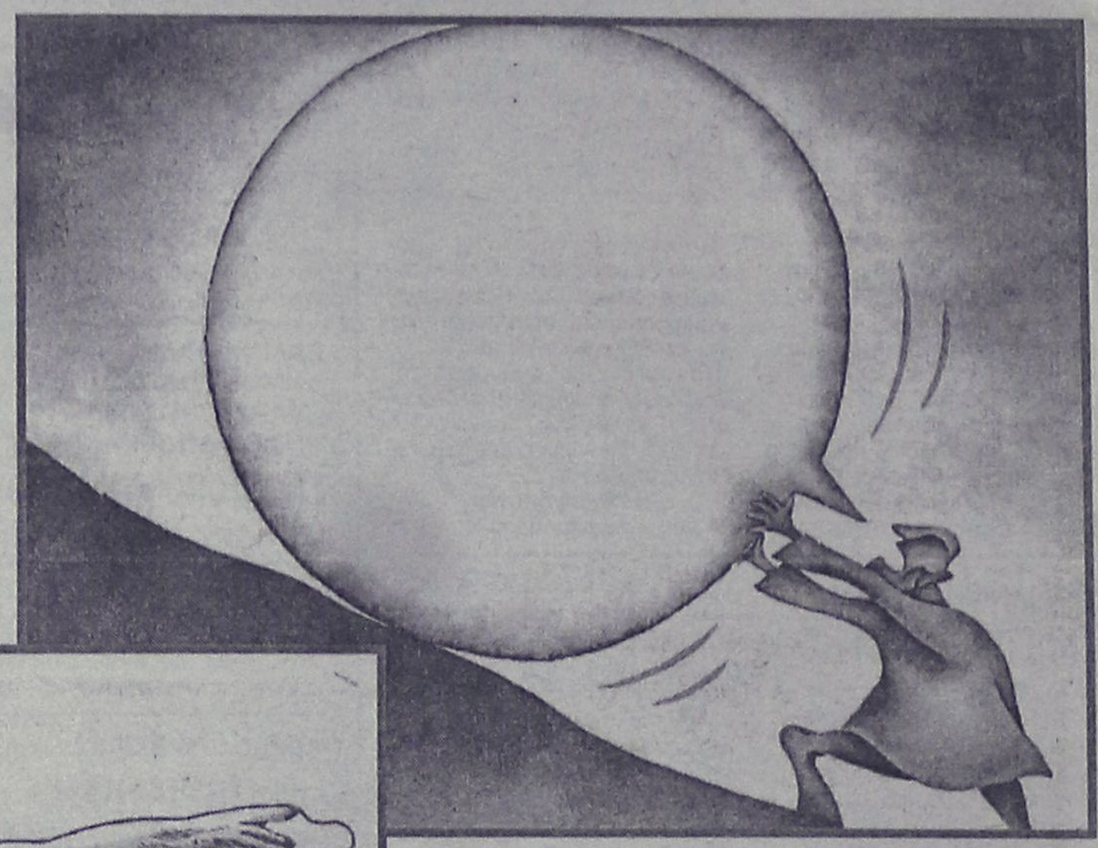



*«Η Ρόδος, πολυεθνικό και πολυπολιτισμικό σταυροδρόμι στη διαδρομή των αιώνων, αποτελεί έναν από τους πιο κατάλληλους τόπους για να φιλοξενηθούν τόσο πολλές, διαφορετικής καταγωγής και κουλτούρας γελοιογραφίες", υποστηρίζει ο γνωστός σκιτσογράφος και καλλιτεχνικός διευθυντής του φεστιβάλ **Βαγγέλης Παυλίδης.***

«Η ανταπόκριση που είχαμε από τα 4 σημεία του ορίζοντα ήταν πράγματι εντυπωσιακή. Δεν σας κρύβω ότι το προσκλητήριο που απευθύναμε περιείχε μεγάλο ρίσκο. Δεν ξέραμε αν η ιδέα μας θα πετύχαινε το στόχο της ούτε πόσοι σκιτσογράφοι θα ενδιαφέρονταν. Ευτυχώς, τα πράγματα λειτούργησαν αποτελεματικά χάρη στις προσωπικές επαφές και στη διαμεσολάβηση της Διεθνούς Ομοσπονδίας Γελοιογράφων F.E.C.O.».

Ελπίδα των διοργανωτών, αλλά και εκφρασμένη επιθυμία των τοπικών φορέων, είναι να καθιερωθεί η πρωτοβουλία αυτή σε Μπιενάλε του χιούμορ. Μια εκδήλωση με διεθνές διαβατήριο και πολυάριθμες συμμετοχές, που θα προσφέρει στους Ροδίτες και στους επισκέπτες του νησιού μας μια επισκόπηση της παγκόσμιας σάτιρας από το... παρατηρητήριο του Φεστιβάλ.

-ΣΥΣΤΗΜΑΤΑ ΣΥΝΑΓΕΡΜΟΥ
-ΚΑΜΕΡΕΣ ΠΑΡΑΚΟΛΟΥΘΗΣΗΣ ΧΩΡΩΝ
-ΚΕΝΤΡΟ ΛΗΨΕΩΣ

ARMAOS SECURITY

ΡΟΔΟΣ: ΛΙΝΔΟΥ 80 -Τ.Κ. 85100
ΤΗΛ./FAX 23632 - ΥΠΕΥΘΥΝΟΣ ΡΟΔΟΥ: ΔΗΜΗΤΡΗΣ ΚΥΡΙΑΖΗΣ

ΕΡΑΤΕΣ

ΚΑΘΗΜΕΡΙΝΑ ΟΛΑ ΤΑ ΝΕΑ ΤΗΣ ΔΩΔΕΚΑΝΗΣΟΥ ΣΤΟ INTERNET

www.rodiaki.gr



Τα πιο όμορφα και χρηστικά αντικείμενα για την κουζίνα και το στρώσιμο του τραπεζιού σε απλές, νεανικές γραμμές και κυρίως σε "νεανικές" και προσιτές τιμές! Για το νέο ξεκίνημα στο καινούργιο σας σπίτι χρειάζεστε κάτι φρέσκο, μοντέρνο και διαφορετικό!

Λίστα γάμου στο **HAPPYLAND KOYZEIN...** και καλορίζικο!

Εθνικής Αντιστάσεως 59, τέως Αννης Μαρίας
τηλ. 02410 39777

(εκ)πολιτισμικά παίγνια

επιμέλεια: Κωστής Νικολάκης

Ταξιδευτής σε Καστελλόριζο, Αστροπαλιά, Νίσυρο

«Το καλοκαίρι πέρασε και έχουμε αυτό το αίσθημα του κορεσμού. Ολοι και παντού μιλούν για τις διακοπές που πέρασαν γεμίζοντας το συμβαίνον με χοντρές πιτσιλιές αναβίωσης.

Τα νησιά του Αιγαίου γίνονται προϊόν αφήγησης, παύουν να έχουν αυτή την άυλη υπεροχή, γίνονται άκαμπτα αφού τα διαχειρίζονται χείλη φλύαρα. Τα ταξίδια δεν ζουν μέσα από τις αφηγήσεις αλλά μέσα από το επόμενο ταξίδι...»

...

Στο νέο του τεύχος το περιοδικό **"Ταξιδευτής - Voyager"** (Σεπτέμβριος - Οκτώβριος 2002, τεύχος 8), μας ξεναγεί μέσα από τις σελίδες του στο **Καστελλόριζο** *("Γεύση Ορθοδοξίας - 1,5 μίλι από το Ισλάμ")*, στην **Νίσυρο** *("Μυσταγωγία - Η μαγεία του απόκοσμου")* και στην **Αστυπάλαια** *("Αυτογνωσία - Καπνός, όνειρα και ποίηση)*.

Φυσικά υπάρχει και η άλλη όψη του περιοδικού με τα *"Ονειρικά σπίτια στο Αιγαίο"* και τις αποδράσεις στην Κούβα, Σενεγάλη, Κορέα.

••• Καστελλόριζο, μιναρέδες και ξωκλήσια

«Ολα είναι θέμα στρογγυλής ώρας. Τη στιγμή που στα κρυστάλλινα νερά του λιμανιού το μόνο που κινείται είναι τα φούξια άνθη της βουκαμβίλιας που το πρωινό αεράκι τα έριξε στη θάλασσα. Τη στιγμή που τα κομπολόγια από ροζ και πράσινα κέλυφη αχινών κρεμασμένα στα πόμολα και τα πολύχρωμα παράθυρα χτυπούν χαρούμενα. Τη στιγμή που ο ήλιος εισβάλλει στο σώμα και σε εισάγει σε μια μοναδική ακινησία που έχει το χρώμα της σιέστας και το άρωμα από ούζο και ψάρι. Ο χρόνος γίνεται φως, ίσως γιατί το Καστελλόριζο είναι το πρώτο κομμάτι ελληνικής γης που υποδέχεται τον ήλιο της Ανατολής.

Το Καστελλόριζο είναι το φως του. Που αλλάζει την κάθε ώρα της ημέρας, την κάθε μέρα χωριστά και κάνει τις λεπτομέρειες κυρίαρχες στο παιχνίδι της εικόνας. Μιας εικόνας δυνατής, σαν την Ανατολή μετά από ένα απροσδόκητο ξενύχτι, γεμάτη χρώματα που τρέχουν πίσω από τον ήλιο και αλλάζουν ανάλογα με τη θέση του. Το πρώτο πράγμα που βλέπεις από κάθε σπίτι και κάθε μπαλκόνι είναι η Ανατολή. Αυτό το ρόδινο χρώμα που αντανακλάται στο τζαμί, το κάστρο και τα ακίνητα νερά του λιμανιού που είναι ο καθρέφτης ολόκληρου του οικισμού. Που βάφει το Λυκιακό τάφο κατακόκκινο και κάνει το βράχο του κάστρου να δικαιολογεί το όνομά του: "Castello Rosso".

Σπίτια αμφιθεατρικά, χτισμένα το ένα δίπλα στο άλλο, όλα με θέα στη θάλασσα. Βαμμένα γαλάζια, κίτρινα και ροζ, δίπατα, με κόκκινα κεραμίδια, φεγγίτες και αετώματα. Φοβερές λεπτομέρειες από διακοσμητικά νεοκλασικά στοιχεία, υπέροχες ξύλινες πόρτες, μπαλκόνια και σιδεριές.

Το Καστελόριζο δεν υπήρξε ποτέ τουριστικός στόχος και μέχρι το '91 που γυρίστηκε η ταινία "Mediterraneo" το επισκέπτονταν "μόνο κάτι προβληματισμένοι κουλτουριάρηδες που δεν το 'λεγαν σε κανέναν για να μη γίνει γνωστό και χαλάσει". Μέχρι το '90 δεν υπήρχε πλοίο για τον Πειραιά και η μόνη σύνδεση γινόταν με τη Ρόδο με το μυθικό Πανορμίτη. Το πρώτο πράγμα που διαπιστώνεις στο νησί είναι ότι δεν υπάρχουν παραλίες, ωστόσο το κολύμπι είναι μια ιδιαίτερη απολαυστική υπόθεση. Το λιμάνι είναι μια τεράστια φυσική πισίνα με κρυστάλλινα νερά και το μόνο που κινείται είναι τα φούξια άνθη της βουκαμβίλιας που το πρωινό αεράκι τα έριξε στη θάλασσα. Νερά μπλε, γαλάζια, πράσινα, ασημένια, ανάλογα με την ώρα. Εξαρτώνται και αυτά από τον ήλιο και το φως που τα κάνει να φαίνονται διάφανα και να αποκαλύπτουν το βυθό στο έλεος των ματιών σου..»

(Ιωάννα Βαλλιανάτου)

••• Αστυπάλαια, η μικρή ρωγμή της αθωότητας

«Η Αστυπάλαια δεν περιγράφεται. Μόνο βιώνεται και κατοικείται. Δεν είναι μόνο νησί. Είναι και κατάσταση. Συχνά λέω ότι βρίσκομαι "σε κατάσταση Αστυπάλαια", μια λέξη που συνορεύει με τη νιρβάνα, την απόλυτη εκκένωση από τις φορτικές σκέψεις της καθημερινότητας που μπορούν να μεταλλάξουν έναν άνθρωπο σε καφκικό ήρωα. Η ομορφιά εδώ κινείται σε εκκεντρικές θερμοκρασίες τόσο πυρακτωμένη και τόσο κρύα, που τρομάζεις να την αγγίξεις.

Πρώτη εικόνα: Είναι νύχτα, το λιμάνι έχει το θόρυβο των σχοινιών και των ανθρώπων. Το νησί είναι ακόμα μαζεμένο και διστακτικό. Η εικόνα είναι διπλωμένη στα δύο. Αίφνης σηκώνω ψηλά το κεφάλι στον ουρανό και αυτή η κίνηση καταγράφεται. Ενας έναστρος ουρανός και πάνω ψηλά στο λόφο ένα καρφωμένο αστέρι σε σχήμα κάστρου. Με καλεί να το επισκεφτώ με χιλιάδες φωνές και σήματα.

Η Αστυπάλαια από εκείνο το λεπτό μέχρι σήμερα δεν έχει σταματήσει να μου μιλά. Ενα νησί με σημασία. Ανηφορίζω, κάτι που δεν θα σταματήσω να κάνω όσο θα βρίσκομαι στο νησί. Λένε ότι η Αστυπάλαια έχει σχήμα πεταλούδας. Μια πέτρινη πεταλούδα, μια υδάτινη, μια γήινη πεταλούδα με θεσπέσια χρώματα, το πιο σπάνιο κομμάτι για εκείνη την εφηβική συλλογή και για εκείνο το εφηβικό βλέμμα που έχω φυλάξει για μέρη αθωωμένα. Για μέρη που στέκουν αγέρωχα και νωχελικά. Η Αστυπάλαια μοιάζει με γυναίκα που έχει πλαγιάσει ικανοποιημένη και έχει στο πρόσωπό της όλη εκείνη την χορτασμένη όψη.



Αστυπάλαια

Στην Αστυπάλαια πίνω μόνο λευκό κρασί και θυμάμαι κάποια άφιλτρα τσιγάρα βαριά σαν εξουσία. Τώρα πια δεν καπνίζω, επιτρέπω όμως στον εαυτό μου κάποιες άλλες παλιές κακές συνήθειες. Επιστρέφω στις απολαύσεις, στις χαμηλές πτήσεις και στο γυμνισμό. Δεν θέλω απόσταση από τα πράγματα. Θέλω κατάσαρκα να φορέσω τις στιγμές σαν ένα βρεγμένο ρούχο, γεμάτο ζάρες και επιθυμία...».

(Τζούλη Αγοράκη)

••• Νίσυρος, η μαγεία του απόκοσμου

«Αναγκασμένοι να βιώνουν μια άγρια απρόσιτη ομορφιά, με τα χωριά τους, κτισμένα πάνω στις "φλέβες" ενός κρατήρα, οι κάτοικοι της Νισύρου, έμαθαν να ζουν μέσα σε ένα κατάλευκο προστατευτικό κουκούλι για να υπερνικήσουν την τρομερή δοκιμασία του να είσαι παραλήπτης μιας τόσο απόκοσμης ομορφιάς. Σε χωριά σαν τεμένη, πριν τη μεγάλη μυσταγωγία της φύσης, με στενά σοκάκια που με δυσκολία επιτρέπουν σε δύο ανθρώπους να περπατήσουν ο ένας δίπλα στον άλλο και δίπατα σπίτια με χρωματιστές πόρτες και παράθυρα και περίτεχνες βοτσαλωτές πεζούλες που νομίζεις ότι ξεπατικώθηκαν από ιμπρεσιονιστικό πίνακα. Βαθύ μπλε, παιχνιδιάρικο πράσινο, φυσικό κεραμίδι και στη βάση το λευκό, αυτό το εκτυφλωτικό του Αιγαίου.

Ανάμεσα στα μικρά μπαλκονάκια, με τα κρεμασμένα κρεμμύδια στα κάγκελά τους, να στεγνώνουν στον ήλιο, αυτοσχέδια σκοινιά ενώνουν πολύχρωμες μπουγάδες που αφήνουν στην ατμόσφαιρα μια μυρωδιά μοσχοσάπουνου που μπερδεύεται με την αλμύρα της θάλασσας και τους ατμούς από τις κατσαρόλες που βράζουν πίσω από τα παράθυρα με τις συρμάτινες σήτες. Περπατώντας στο Μανδράκι αισθάνομαι σαν τους μύωπες που καθαρίζουν τα λερωμένα γυαλιά τους και φορώντας τα αισθάνονται ότι ξαφνικά όλες οι αισθήσεις τους λειτουργούν καλύτερα. Βλέπουν, ακούν, μυρίζουν, καλύτερα. Που και που κολλάω την πλάτη μου στους ασβεστωμένους τοίχους, ακούγοντας τις μπουκωμένες εξατμίσεις να "μουγκρίζουν" προμηνύοντας την εμφάνιση κάποιου μηχανόβιου.

Είναι μεσημέρι, ιδανική ώρα για βουτιές, και οι νέοι του νησιού δίνουν ραντεβού στα "πηγάδια" για να ξεχυθούν στις παραλίες. Περπατάω ανάμεσα σε γιαγιάδες που ποτίζουν τις γλάστρες τους, σε γυναίκες που κυνηγάνε με ένα κουτάλι στο χέρι μικρά παιδιά για να τα ταΐσουν, ακόμη και σε νεαρούς που τρέχοντας πάνω στα μηχανάκια τους βρίσκουν τον χρόνο να σου κλείσουν πονηρά το μάτι...».

(Νάνσυ Χρηστίδη)

«ΡΟΔΙΑΚΗ» ΑΠΟ ΤΟ 1915

ΦΛΑΣ ΣΤΟ ΠΑΡΕΛΘΟΝ


ΡΟΔΙΑΚΗ

PERIODICO SETTIMANALE

ΕΒΔΟΜΑΔΙΑΙΑ ΠΟΛΙΤΙΚΗ ΦΥΛΗ ΚΑΙ ΕΘΝΙΚΗΝ ΕΦΗΜΕΡΙΣ

Εν Ρόδω
Δευτέρα 19 Νοεμβρίου 1928
Αριθμός Φύλλου 989

ΡΟΔΙΑΚΑ ΧΡΟΝΙΚΑ

Κεραυνοί...

Αι ισχυραί ηλεκτρικαί εκκενώσεις της παρελθούσης εβδομάδος είχον και τα αποτελέσματά των.

Ούτω κεραυνός πεσών επί του πύργου του Αγ. Νικολάου προυξένησεν αρκετάς βλάβας εις τον εν αυτώ φάρον, όστις ήρχισεν ήδη επισκευαζόμενος.

- Την νύκτα της παρελθούσης Πέμπτης επίσης κεραυνός πεσών εν τη οικία του Κυριάκου Κατσιδόνη εκ Μαλώνας εφόνευσε τον ίδιον, ενώ συγχρόνως προυξένησεν αρκετά εγκαύματα εις την σύζυγον και την θυγατέρα του.

ΔΕΚΑΤΗ ΓΕΩΜΗΛΩΝ

Η Γεν. Γραμματεία της Διοίκησεως εκθέτει εις πλειστηριασμόν την δεκάτην των γεωμήλων της παραγωγής του τρέχ. έτους. Η κατακύρωσις θα γίνη την 22 τρέχ. Βάσις τιμής ωρίσθη λιρ. 32.000.

ΜΝΗΜΟΣΥΝΟΝ

Τελούντες την προσεχή Πέμπτην 22 τρεχ. εν τω Ι. Ναώ του Νεκροταφείου εννεάμηνον μνημόσυνον υπέρ αναπαύσεως της ψυχής της προσφιλούς ημών μητρός

ΦΛΩΡΕΝΤΙΑΣ Π"ΑΠΟΣΤΟΛΟΥ

παρακαλούμεν πάντας τους τιμώντας την μνήμην της όπως ευαρεστηθώσι να προσέλθωσιν εν αυτώ και συνενώσωσι μεθ' ημών τας προς τον Υψιστον δεήσεις των.

Εν Ρόδω τη 19 Νοεμβρίου 1928.

Τα τέκνα
Αρχιμ. Μεθόδιος
Ιωάν. Π"Αποστόλου
Γεώργιος Π"Αποστόλου

(Σ.Σ. Η Ροδιακή εκδιδόταν τότε υπό το καθεστώς Ιταλικής λογοκρισίας. Διατηρείται επίσης η γλώσσα και τα τοπωνύμια που υπήρχαν στις αρχές του αιώνα).



Η Διακόσμηση λέει ναΐ!
Εσεΐς θα πείτε όχι;
ΔΕΝ ΕΙΝΑΙ ΔΥΝΑΤΟΝ
Πού;
Στους μοναδικούς χειροποίητους πίνακες ζωγραφικής!
Καθρέπτες
ΒΙΤΡΩ
που ανεβάζουν την αξία του χώρου σας και κάνετε και σωστή τοποθέτηση.
Φτιάχνουν με μεράκι
Η ΡΟΔΟΥΛΑ & ο ΑΡΤΑΝ
Λίστες γάμου
Μιχ. Πετρίδη 96 κοντά στο ΜΗΔΕΙΑ
Τηλ. 62552 - 61483

Αντίλαλοι

πολιτικοί και άλλοι...

ΚΑΙ ΓΙΑ ΤΟΝ ΤΖΑΝΝΕΤΑΚΟ

Σύμφωνα με αποκλειστικές πληροφορίες της "Ροδιακής", ύστερα από επισταμένες έρευνες **γνωστών... ερευνητών**, βρέθηκαν στοιχεία για τον ρόλο που έπαιξε στην ήττα του κ. Τζαννετάκου στην Αττική, ο **κ. Αναστ. Καραμάριος!**

Οχι μόνο δεν τον βοήθησε, αλλά τον ...υπονόμευσε κιόλας ! Ενας λοστρόμος του "Πάτμος" κατήγγειλε μάλιστα ότι άκουσε μία μέρα τον κ. Καραμάριο,να εκφράζεται απρεπέστατα για τον κ. Τζαννετάκο!

Δεν αποκλείεται να ασχοληθεί με το θέμα το πολιτικό συμβούλιο της Νέας Δημοκρατίας.

Ποιός Λούλης, ποιός Σουφλιάς, ο κ. Καραμάριος ευθύνεται για την ήττα!

ΜΕΤΕΚΛΟΓΙΚΑ

Σαφώς και έχει ενδιαφέρον η πρώτη μετεκλογική συνεδρίαση του **δημοτικού συμβουλίου Ρόδου,** στις 30 του μηνός. Το ίδιο ενδιαφέρον έχει και η αντίστοιχη συνεδρίαση **του νομαρχιακού συμβουλίου**, που θα γίνει μια μέρα αργότερα.

Οι εκλογές τελείωσαν βέβαια, αλλά... δεν πέρασαν και πολλές μέρες από τότε!

Λ. Μ.

ΒΟΥΛΩΣΑΝ!

Μία ολόκληρη εβδομάδα είναι ...βουλωμένες οι τουαλέτες στο **3ο Δημοτικό Σχολείο Αφάντου** και κανένας δεν ενδιαφέρεται.Αυτό καταγγέλλουν γονείς, οι οποίοι όπως έμαθαν από τους δασκάλους, ειδοποίησαν τους υπεύθυνους του δήμου, αλλά αποτέλεσμα δεν είδαν. Η κατάσταση έχει ως αποτέλεσμα τα παιδιά είτε να ...κατευθύνονται στο **ύπαιθρο** είτε να τα... **"κάνουν πάνω τους"!**

Β.Μ.

ΚΑΙ ΣΥΛΛΟΓΟ ΚΑΙ ΓΡΑΦΕΙΟ

Να σχολιάσει τα τεκταινόμενα στο μετεκλογικό πεδίο της Ν.Δ. κλήθηκε ο νεοεκλεγείς δημοτικός σύμβουλος κ. **Καλλ. Διακογεωργίου** και αφού το σκέφτηκε λίγο **δήλωσε τα εξής:** Εγώ το μόνο που θα πω είναι ότι ανοίγω σύντομα ...εκλογικό γραφείο για την υποστήριξη της υποψηφιότητας του κ. Αν. Καραμάριου. Ενδεχομένως να φτιάξω και **σύλλογο φίλων** του κ. Καραμάριου, κατέληξε ο κ. Διακογεωργίου.

Λ.Μ.

ΠΗΡΕ ΕΓΚΡΙΣΗ;

Το ενδεχόμενο να πολιτευτεί ξανά ως υποψήφιος βουλευτής με τη Ν.Δ. άφησε ανοικτό σε δηλώσεις του ο κ. Δρ. Ταυλάριος, αλλά ...δεν μάθαμε αν πήρε και την έγκριση από αυτούς (ή από αυτόν) που στις τελευταίες εκλογές άσκησε βέτο και δεν συμπεριελήφθη στο ψηφοδέλτιο υποψήφιος από την επαρχία Καλύμνου. Τί θυμηθήκαμε τώρα, ε;

Λ.Μ.

ΤΟ ΘΕΑΤΡΟ

Το θέατρο της Τάφρου έχει καταξιωθεί, εδώ και μία εικοσαετία περίπου, στη συνείδηση του ροδιακού κοινού, ως ο κατεξοχήν χώρος απόλαυσης **κορυφαίων πολιτιστικών εκδηλώσεων** κατά την καλοκαιρινή περίοδο. Το γεγονός ότι -όπως όλα δείχνουν- από το ερχόμενο καλοκαίρι θα αντικατασταθεί και θα έχουμε επιτέλους ένα θέατρο **που θα είναι αισθητικά συμβατό** με τον πανέμορφο αυτό χώρο, μόνο ως θετικό μπορεί να καταγραφεί. Τώρα, αν ξανασκέφτονταν οι αρμόδιοι και εκείνη την ιδέα για το **φεστιβάλ σαιξπηρικών έργων** που είχε είχε "ρίξει" η αείμνηστη Μελίνα...

Κυρ. Π.

Ο ταχυδρόμος πέρασε...



● **κ. τακτ. αναγνώστη:** Τους ακούς, τους βλέπεις και απ' ότι μου λες έβγαλες τα συμπεράσματά σου. Η δική μου λοιπόν παρουσία, η δική μου "συμβουλή" περισσεύει.

❖❖❖

● **Ομοίως:** Μια μόνο παρατήρηση να κάνω. Τώρα που αποφάσισες να τους χέσεις, χέστους πατόκορφα. Αρκετά μας έπρηξαν, αρκετά μας ζάλισαν με τις θεωρίες, τις παρεμβάσεις και τις σαχλαμάρες τους.

❖❖❖

● **Διαπίστωση:** Δεν υπάρχει πιο σιχαμερό ζώον από έναν κομπλεξικό και εν πολλοίς ιδιοτελή δημοσιογράφο (εσύ μην αρπάζεσαι. Εσύ είσαι εργολάβος).

❖❖❖

● **Κουίζ:** Τί θυμίζει η τοπική Νέα Δημοκρατία; Τον Ολυμπιακό. Ενώ έχει υλικό έπεσε σε άσχετους προπονητές.

ΙΑΤΡΙΚΗ ΑΝΑΚΟΙΝΩΣΗ

ΖΩΑΝΝΟΥ Γ. ΑΝΝΑ

ΔΕΡΜΑΤΟΛΟΓΟΣ

ΜΕΤΑΦΟΡΑ ΙΑΤΡΕΙΟΥ

Το ιατρείο ***μεταφέρθηκε*** και λειτουργεί σε ***νέα διεύθυνση*** στην οδό

ΗΡΩΩΝ ΠΟΛΥΤΕΧΝΕΙΟΥ 15

Ωράριο λειτουργίας: Δευτέρα έως Πέμπτη: 09.00-21.00, Παρασκευή: 09.00-13.00

Τηλέφωνα: 0241039395-77770, fax: 0241077770



ΝΟΤΙΑ ΡΟΔΟΣ
ΣΥΓΧΡΟΝΗ ΚΑΙ ΑΝΘΡΩΠΙΝΗ

Αγαπητοί συνδημότες,

Αισθάνομαι την ανάγκη να εκφράσω τις θερμές μου ευχαριστίες σε όλους εσάς τους δημότες της Νότιας Ρόδου για την εμπιστοσύνη, την εκτίμηση και την προτίμηση στο συνδυασμό μας "Νότια Ρόδος σύγχρονη και ανθρώπινη"

Τώρα αρχίζει για μας μια νέα περίοδος ενότητας, συνεργασίας και σκληρής δουλειάς για να κάνουμε πράξη το όραμα που καταθέσαμε για το δήμο μας, να γυρίσει ο τόπος μας σελίδα, να μπει σε τροχιά ανάπτυξης με επίκεντρο τον άνθρωπο, να γνωρίσει καλύτερες μέρες. Ολοι μαζί θα δώσουμε τη μάχη και με τη δική σας στήριξη θα επιδιώξουμε να γίνει ο δήμος Νότιας Ρόδου υπόδειγμα Οργανισμού Τοπικής Αυτοδιοίκησης. Δεν υποσχόμαστε να κάνουμε θαύματα, υποσχόμαστε όμως να αγωνιστούμε με όλες μας τις δυνάμεις για να ανταποκριθούμε στις απαιτήσεις και τις προσδοκίες σας.

Με αυτά τα λίγα λόγια σας ευχαριστώ και πάλι όλους, ανεξαρτήτως της τοποθέτησης του καθενός και σας διαβεβαιώνω ότι θα είμαστε **η δημοτική αρχή όλων των νοτιοροδιτών.**

Ο νεοεκλεγείς δήμαρχος Νότιας Ρόδου
Μανώλης Σαββής



Φίλες και φίλοι του Δήμου Αταβύρου,

Την Κυριακή 13 Οκτωβρίου 2002, η αγάπη σας ξεχείλισε, αφού μου προσφέρατε απλόχερα την ψήφο σας και με αναδείξατε πρώτο δημοτικό σύμβουλο Αταβύρου. Κάθε λόγος ευχαριστίας χωλαίνει μπροστά στην γενναιοδωρία σας, κάθε δήλωσή μου είναι λίγη μπροστά στην τιμή που μου κάνατε.

Σας ευχαριστώ από τα βάθη της καρδιάς μου.

Ιωάννης Παπασταματάκης
Αντιδήμαρχος Αταβύρου

Το **Διεθνές Κέντρο Λογοτεχνών και Μεταφραστών** Ρόδου ανακοινώνει ότι, λόγω αναμενόμενων δυσμενών καιρικών συνθηκών, η προγραμματισμένη εκδήλωση για σήμερα, **Σάββατο, 26 Οκτωβρίου 2002,** με παραδοσιακές γεύσεις, μουσική και τραγούδια από τις χώρες (Ελλάδα, Βουλγαρία, Γεωργία, Τουρκία, Ουκρανία) που συμμετέχουν στο συνέδριο "Μύθοι, Τραγούδια, Παραμύθια-Η Πολιτιστική μας Κληρονομιά), που επρόκειτο να γίνει στο εστιατόριο "Οαση", τελικά θα πραγματοποιηθεί στην αίθουσα εκδηλώσεων του **Ακταίον** στις **21.00** την ίδια μέρα.

ΚΑΘΗΜΕΡΙΝΑ ΟΛΑ ΤΑ ΝΕΑ ΤΗΣ ΔΩΔΕΚΑΝΗΣΟΥ ΣΤΟ INTERNET

www.rodiaki.gr



ΓΕΡΜΑΝΙΚΑ

ΜΟΝΟ Σ' ΕΝΑ ΜΗΝΑ!

ΑΠΟ 3 ΝΟΕΜ. ΕΩΣ 5 ΔΕΚ.

ΣΤΟ ΣΙΜΟΥΛΤΑΝ ΜΕ ΤΗΝ ΑΠΛΗ ΜΕΘΟΔΟ ΣΙΜΟΥΛΤΑΝ ΑΠΟ ΤΟΝ ΝΤΟΚΤΟΡ ΤΕΟ

ΓΙΑ ΕΝΗΛΙΚΕΣ ΤΟΥΡΙΣΤΙΚΩΝ & ΑΛΛΩΝ ΕΠΑΓΓΕΛΜΑΤΩΝ ΚΑΙ ΦΟΙΤΗΤΕΣ

ΔΕΝ ΠΛΗΡΩΝΕΤΕ ΠΡΙΝ ΠΕΙΣΘΕΙΤΕ

ΕΓΓΡΑΦΕΣ-ΠΛΗΡΟΦΟΡΙΕΣ:

ΤΗΛ.: 32272 & 0944 138510



1η Διεθνής Έκθεση Γελοιογραφίας Ρόδου

1st Rhodes International Cartoon Exhibition

25 Οκτωβρίου – 5 Νοεμβρίου 2002

Τελετή έναρξης και απονομή βραβείων στις **19.00, Εθνικό Θέατρο Ρόδου.**

Εγκαίνια της έκθεσης αμέσως μετά στο περιστύλιο του Νομαρχιακού Μεγάρου.

Διοργάνωση :

Νομαρχιακή Αυτοδιοίκηση Δωδεκανήσου - Μουσείο Νεοελληνικής Τέχνης Δήμου Ροδίων.

Παράλληλες εκδηλώσεις: Έκθεση βιβλίου χιούμορ και συναυλία τζαζ με το συγκρότημα Rho Jazz Quartet.

Χορηγοί Επικοινωνίας **Χορηγοί**

ALPHA ΤΗΛΕΟΡΑΣΗ

ALPHA NEWS Δωδ/σου 96,9
Νίκου Παπαθανάση 15, Ρόδος

Με την ευγενική υποστήριξη του Υπουργείου Τύπου και Μ.Μ.Ε και του Υπουργείου Αιγαίου