ΕΤΟΣ ΙΔΡΥΣΗΣ 1949
ΙΔΙΟΚΤΗΣΙΑ:
Γ. ΔΙΑΜΑΝΤΙΔΗΣ
ΓΡΑΦΙΚΕΣ ΤΕΧΝΕΣ Α.Ε.
Εκδότης: ΓΙΩΡΓΟΣ ΔΙΑΜΑΝΤΙΔΗΣ
Γραφεία - Τυπογραφεία:
Μάρκου Μαλλιαράκη 3 (ΚΟΒΑ)
Τηλ.: Σύνταξης: 22410 27356-34101, FAX: 22410 20643
Τηλ.: Λογιστηρίου: 22410 35322, FAX: 22410 35322
e-mail: info@proodos.net
ΑΡΙΘΜΟΣ ΦΥΛΛΟΥ 17.234 • ΤΙΜΗ 0,70 ευρώ

ΠΡΟΟΔΟΣ

Ανεξάρτητη καθημερινή πρωινή εφημερίδα

ΠΛΗΡΩΜΕΝΟ ΤΕΛΟΣ Ταχ. Γραφείο Κ. ΡΟΔΟΥ Αριθμός αδείας 2 Κωδικός 1877
ΕΛΤΑ Hellenic Post
SATO OFFICE SYSTEMS
ΜΠΟΝΗΣ Ε.Π.Ε. ΤΗΛ. 22410 75553

ΤΡΙΤΗ 30 ΜΑΪΟΥ 2006

Κατά τη διαδικασία απολογίας του Γ. Γιαννόπουλου

Σοβαρές εξελίξεις σημειώθηκαν στην υπόθεση του ΡΟΔΑ

ΖΗΤΗΘΗΚΕ Η ΕΞΑΙΡΕΣΗ ΤΟΥ ΕΙΣΑΓΓΕΛΕΑ



Ο δικηγόρος Δ. Γκούσκος κάνει δηλώσεις μετά την έξοδό του από το γραφείο του Ανακριτή

ΣΟΒΑΡΕΣ εξελίξεις σημειώθηκαν χθες κατά τη διαδικασία απολογίας του δημάρχου Γιώργου Γιαννόπουλου και του αντιδημάρχου Γιάννη Τσιγάρου για τη γνωστή υπόθεση του ΡΟΔΑ. Ο δήμαρχος δια των συνηγόρων του Διονύση Γκούσκου (πρώην βουλευτή του ΠΑΣΟΚ) Βασίλη Παπανικόλα (πρώην βουλευτή του ΠΑΣΟΚ) και Φώτη Χατζηδιάκου (προέδρου του νομαρχιακού συμβουλίου) κατέθεσε αίτηση εξαίρεσης του εισαγγελέα Γιώργου Οικονόμου.

• Αμέσως μετά οι Γιαννόπουλος και Τσιγάρος συνοδευόμενοι από τους δικηγόρους τους μετέβησαν στο γραφείο του ανακριτή Δ. Ρεμπούση και κατέθεσαν απολογητικό υπόμνημα και παράλληλα ένσταση ακυρότητας της προδικασίας και ποινικής διώξεως, όπως επίσης και αίτημα για γραφολογική πραγματογνωμοσύνη.

ΕΠΙΣΗΣ κατατέθηκε στον

ΣΥΝΕΧΕΙΑ ΣΤΗ ΣΕΛ. 4

Ο εκλογικός περίπατος του Γιάννη Μαχαιρίδη



Είναι θλιβερό να βλέπει ο πολίτης ένα μεγάλο κόμμα που κυβερνά τον τόπο να πέφτει σε τέτοιο βαθμό που να εξευτελίζεται, αναζητώντας υποψήφιό του Νομάρχη στα Δωδεκάνησα και να μην τον βρίσκει.

Τέτοιο ξεπεσμό μεγάλου κόμματος δεν τον ξανάδαμε από την Απελευθέρωση μέχρι σήμερα και δεν ταιριάζει να πούμε «μη χειρότερα», γιατί χειρότερα, δυστυχώς, δεν υπάρχουν. Εκφράζουμε τη λύπη μας, γιατί πιστεύουμε ακράδαντα ότι οι αντιπαραθέσεις και ο ανταγωνισμός των κομμάτων γεννούν την πρόοδο του τόπου μας.

Ετσι όπως έχουν τα πολιτικά δρώμενα και η ανυπαρξία αντιπαλότητας, ευχόμεθα σύνεση στον Μαχαιρίδη και κουράγιο να αντέξει τη μοναξιά που τον περιμένει στον εκλογικό μονόδρομο για τη νέα νομαρχιακή του θητεία.

Και έχει υποχρέωση ο νομάρχης κ. Μαχαιρίδης να ευχαριστήσει θερμά τη Νέα Δημοκρατία για την προσφορά που του έκανε, το δε ΠΑ.ΣΟ.Κ. να συγχαρεί και να ευχαριστήσει τον Μαχαιρίδη για το αναπάντεχο δώρο που πήρε.

Για να δοθεί τέλος στην εκκρεμότητα

Καραμάριος ή Χρύσης πρώτοι στη λίστα για τη νομαρχία!..

ΠΡΟΣΠΑΘΕΙ ΝΑ ΔΙΚΑΙΟΛΟΓΗΘΕΙ Η ΝΟΜΑΡΧΙΑΚΗ





Καραμάριος ή Χρύσης πρώτοι στη λίστα για τη νομαρχία!..

ΝΑ ΔΙΑΣΚΕΔΑΣΕΙ τις σε βάρος της εντυπώσεις στο θέμα της επιλογής υποψηφίου νομάρχη, επιχειρεί η ΝΟΔΕ της Ν.Δ., μετά την τροπή που πήρε η υποψηφιότητα του Κώστα Σαρρή. Με τις ευλογίες του υπουργού Αιγαίου κ. Αριστοτέλη Παυλίδη, επιχειρείται να είναι υποψήφιος νομάρχης ένας εκ των δύο βουλευτών στο νομό, είτε ο κ. Αναστάσιος Καραμάριος, είτε ο κ. Βασίλης Χρύσης, καθώς τα άλλα στελέχη που έχουν βολιδοσκοπηθεί έχουν αρνηθεί.

* Σύμφωνα με πληροφορίες, ο Κώστας Σαρρής αναμένεται σήμερα να δώσει συνέντευξη τύπου ή να προβεί σε σχετική ανακοίνωση, για μη κάθοδό του στις νομαρχιακές εκλογές, γνωστοποιώντας παράλληλα την επιστολή παραίτησης που έστειλε προσωπικά στον Πρωθυπουργό και κοινοποίησε στη ΝΟΔΕ της Ν.Δ. Ο κ. Σαρρής, ο οποίος είναι φανερά ενοχλημένος από τη συμπεριφορά του κόμματος της Ν.Δ. απέναντί του, φέρεται αποφασισμένος να καταγγείλει όλους όσους υπονόμευσαν την υποψηφιότητά του.

ΣΤΗ ΝΟΔΕ, μετά τις εξελίξεις της απόσυρσης της υποψηφιότητας του κ. Κώστα Σαρρή και την άρνηση πρωτοκλασάτων στελεχών να είναι υποψήφιοι, άρχισε ένας αγώνας να πειστούν οι δύο βουλευτές, Αναστάσιος Καραμάριος και Βασίλης Χρύσης, με την έγκριση του

ΣΥΝΕΧΕΙΑ ΣΤΗ ΣΕΛ. 12

Εχει σχεδόν κλείσει

Πολλές εκπλήξεις στο ψηφοδέλτιο του Γ. Μαχαιρίδη

ΣΥΝΕΔΡΙΟ 24-25 ΙΟΥΝΙΟΥ

ΣΤΙΣ 24 ΚΑΙ 25 Ιουνίου θα πραγματοποιηθεί τελικά το συνέδριο της νομαρχιακής παράταξης «Νέα Πορεία», στο ξενοδοχείο «Ρόδος Παλάς». Κατά τη διάρκεια των εργασιών του συνεδρίου, ο επικεφαλής της «Νέας Πορείας», Γιάννης Μαχαιρίδης, θα παρουσιάσει το αναπτυξιακό πρόγραμμα της Δωδεκανήσου για την επόμενη τετραετία, ενώ δεν αποκλείεται να προβεί και σε απολογισμό του έργου που έχει εκτελεστεί τα τελευταία 4 χρόνια στη νομαρχιακή αυτοδιοίκηση.

* Στο συνέδριο θα παραστούν μέλη και στελέχη της παράταξης απ' όλα τα νησιά της Δωδεκανήσου, ενώ θα παρουσιαστεί το μεγαλύτερο μέρος του συνδυασμού, ο οποίος, ως γνωστόν, θα συμμετάσχει εκ νέου στις νομαρχιακές εκλογές.

ΟΠΩΣ ΔΗΛΩΣΕ ο επικεφαλής της παράταξης «Νέα Πορεία» και νομάρχης Δωδεκανήσου, Γιάννης Μαχαιρίδης, το ψηφοδέλτιό του έχει ήδη κλείσει και κρύβει πολλές εκπλήξεις, οι οποίες θα ανακοινωθούν σε εύλογο χρονικό διάστημα και είναι ανανεωμένο σε ό,τι αφορά τη συμμετοχή γυναικών, η εκπροσώπηση των οποίων στο συνδυασμό είναι μεγάλη.

* Ο κ. Μαχαιρίδης, ο οποίος παρακολουθεί τα τεκταινόμενα στο χώρο της

ΣΥΝΕΧΕΙΑ ΣΤΗ ΣΕΛ. 12

Προτομή του Κ. Ηλιάκη στην Κάρπαθο

Ο υπουργός Εθνικής Αμυνας Βαγγέλης Μεϊμαράκης δήλωσε χτες ότι θα ανεγερθεί προτομή του ήρωα σμηναγού Κωνσταντίνου Ηλιάκη.

Και η προτομή αυτή θα τοποθετηθεί στο υψηλότερο σημείο της Καρπάθου.

Προβλέπεται αδιαχώρητο

Σήμερα έξι και αύριο επτά κρουαζιερόπλοια στο λιμάνι της Ρόδου

ΔΙΑΚΙΝΗΣΗ ΧΙΛΙΑΔΩΝ ΤΟΥΡΙΣΤΩΝ



ΤΟ ΑΔΙΑΧΩΡΗΤΟ αναμένεται αύριο στο λιμάνι μας από επτά κρουαζιερόπλοια που θα καταπλεύσουν. Σήμερα είναι προγραμματισμένα να καταπλεύσουν άλλα έξι. Φέτος αναμένεται να είναι η καλύτερη χρονιά των τελευταίων χρόνων στο θαλάσσιο τουρισμό.

* Αν το λιμάνι της Ακαντιάς είχε ολοκληρωθεί, ο αριθμός των κρουαζιεροπλοίων που θα... έπιανε Ρόδο, θα ήταν πολύ μεγαλύτερος και τα ωφέλη στον τοπική οικονομίας σαφώς καλύτερα.

ΣΥΜΦΩΝΑ με τα προγράμματα των πρακτορείων που έχουν κοινοποιηθεί στις λιμενικές αρχές του νησιού μας, αναμένονται σήμερα και αύριο να καταπλεύσουν στο λιμάνι μας τα παρακάτω 13 κρουαζιερόπλοια:

Σήμερα θα καταπλεύσουν τα εξής:

Ιρις, Γκόλντεν, Πρίνσεσ, Γουίντ Σταρ, Γουίντ Σπίριτ, Μιράζ 1.

Αύριο τα:

Πέρλα, Νότικα, Ντάιμοντ Μπλοντερυ, Ιβορι, Κορίνθιας, Οσερμονορχ

* Σύμφωνα με ναυτικούς πράκτορες, μέχρι τον Οκτώβριο η κίνηση στο θαλάσσιο τουρισμό θα είναι ιδιαίτερα αυξημένη.

Μεταξύ δύο παρατάξεων

Σε ντέρμπι αναμένεται να εξελιχθεί η μάχη στο Επιμελητήριό μας

ΨΗΦΙΖΟΥΝ 15.000 ΜΕΛΗ

ΣΕ ΝΤΕΡΜΠΙ αναμένεται να εξελιχθεί η εκλογική αναμέτρηση των παρατάξεων για την εκλογή νέας διοίκησης στο Εμπορικό και Βιομηχανικό Επιμελητήριο Δωδεκανήσου. Οι εκλογές θα πραγματοποιηθούν το Σαββατοκύριακο 3 και 4 Ιουνίου. Η ψηφοφορία θα ξεκινήσει στις 08.00 το πρωί έως τις 7 το απόγευμα. Στη Ρόδο οι εκλογές θα γίνουν στο Ροδίνι, ενώ κάλπες θα στηθούν στην Κω, Σύμη, Πάτμο, Λέρο, Κάρπαθο και Κάλυμνο.

* Πάνω από 15.000 επιχειρηματίας από όλα τα νησιά της Δωδεκανήσου θα κληθούν να επιλέξουν τη νέα διοίκηση του ΕΒΕΔ, για την επόμενη τετραετία. Ο κάθε ψηφοφόρος για να ασκήσει το εκλογικό δικαίωμά του πρέπει να προσκομίσει μαζί του την αστυνομική ταυτότητά του ή άλλο έγγραφο, από το οποίο να αποδεικνύονται τα στοιχεία της ταυτότητάς του. Για τον επικεφαλής του συνδυασμού δεν απαιτείται σταυρός προτίμησης, ενώ ανάλογα με το τμήμα στο οποίο μετέχει ο κάθε ψηφοφόρος, μπορεί να εκδηλώσει την προτίμησή του, βάζοντας μέχρι τρεις σταυρούς.

ΣΤΗ ΜΑΧΗ των εκλογών του ΕΒΕΔ συμμετέχουν τρεις παρατάξεις: η «Δυναμική Επιμελητηριακή Ανανέωση», με επικεφαλής τον

ΣΥΝΕΧΕΙΑ ΣΤΗ ΣΕΛ. 4

Στην περιοχή του Αιγαίου

Κανένας κίνδυνος για τα αεροπλάνα που μεταφέρουν τουρίστες

ΑΠΟΚΑΤΑΣΤΑΣΗ ΑΠΟ ΤΟ BBC

ΣΕ ΠΛΗΡΗ αποκατάσταση της αλήθειας σε σχέση με την ασφάλεια των επιβατικών αεροσκαφών στο Αιγαίο προχώρησε το BBC μετά την επιστολή του π. Γ.Γ Δημόσιας Διοίκησης και υποψήφιου βουλευτή του ΠΑΣΟΚ κ. Γιώργου Νικητιάδη και αφού το διεθνές πρακτορείο αναγκάστηκε να υπακούσει στις παροτρύνσεις του συμπατριώτη μας, να ζητήσει και να λάβει απόψεις από πιο αξιόπιστη πηγή από αυτή που αρχικώς είχε λάβει υπόψη της. Υπενθυμίζεται προηγούμενο δημοσίευμα το BBC με βάση το οποίο κινδυνεύουν οι τουρίστες που ταξιδεύουν με αεροπλάνο στο Αιγαίο.

• Ειδικότερα, το BBC στις 26 Μαΐου στο κεντρικό του δελτίο σε σχέση με το

ΣΥΝΕΧΕΙΑ ΣΤΗ ΣΕΛ. 4

Την ερχόμενη Πέμπτη

Συνάντηση των γιατρών με τον υπουργό Υγείας για το Νοσοκομείο Ρόδου

ΣΥΖΗΤΗΣΗ ΓΙΑ ΤΟ ΠΡΟΣΩΠΙΚΟ

ΣΥΝΑΝΤΗΣΗ με τον υπουργό Υγείας κ. Δημήτρη Αβραμόπουλο θα έχουν, για το θέμα της στελέχωσης του Νοσοκομείου, το μεσημέρι της ερχόμενης Πέμπτης, ο αντιπρόεδρος των Νοσοκομειακών Γιατρών κ. Γιάννης Στουραΐτης και η πρόεδρος των Εργαζομένων κ. Λούσυ Καλαμάτα - Κούρτη.

ΣΥΝΕΧΕΙΑ ΣΤΗ ΣΕΛ. 12

Για την περιοχή Δωδεκανήσου

Επενδυτικές προτάσεις για τα τουριστικά καταλύματα

ΑΙΤΗΣΕΙΣ ΜΕΧΡΙ 30 ΙΟΥΝΙΟΥ

ΜΕΧΡΙ και την Παρασκευή 30 Ιουνίου μπορούν οι ιδιοκτήτες ενοικιαζομένων δωματίων και μικρών ξενοδοχειακών μονάδων να καταθέσουν στη ΔΕΤΑΠ, στην αναπτυξιακή εταιρεία του Επιμελητηρίου Δωδεκανήσου, τις προτάσεις τους για το πρόγραμμα επιδότησης ανακαίνισης και εκσυγχρονισμού μικρών τουριστικών καταλυμάτων.

• Οι ενδιαφερόμενοι επιχειρηματίες έχουν στη διάθεσή τους μόλις ένα μήνα μέχρι την ημερομηνία λήξης του προγράμματος, χρονικό περιθώριο αρκετό παρόλα αυτά για να ενημερωθούν για το πρόγραμμα και να ετοιμάσουν τις προτάσεις τους.

ΤΟ εν λόγω πρόγραμμα αποτελεί την τελευταία ευκαιρία χρηματοδότησης επενδύσεων ανακαίνισης και εκσυγχρονισμού μικρών καταλυμάτων από το Υπουργείο Ανάπτυξης και μάλιστα με ποσοστό επιδότησης 50%

ΣΥΝΕΧΕΙΑ ΣΤΗ ΣΕΛ. 12

Προχτές τα ξημερώματα

Αγγλίδα κατήγγειλε απόπειρα βιασμού της

ΑΓΝΩΣΤΟΣ Ο ΔΡΑΣΤΗΣ

ΝΕΑΡΗ ΑΓΓΛΙΔΑ που εργάζεται στο νησί μας, κατήγγειλε στην Αστυνομία ότι έπεσε θύμα επίδοξου βιαστή. Ο δράστης μπορεί να μην κατάφερε να έρθει σε εξώγαμη συνουσία, όμως ασέλγησε.

* Σύμφωνα με την Αστυνομία, 19χρονη Αγγλίδα κατήγγειλε στο Αστυνομικό Τμήμα Ιαλυσού ότι προχθές, στις 4 τα ξημερώματα, ενώ επιχειρούσε να μεταβεί στο δωμάτιο που διαμένει στην Κρεμαστή, από την Ιαλυσό, την πλησίασε ένας νεαρός, που επέβαινε σε

ΣΥΝΕΧΕΙΑ ΣΤΗ ΣΕΛ. 4





ΚΑΘΗΜΕΡΙΝΑ ΤΑ ΝΕΑ ΤΗΣ ΔΩΔΕΚΑΝΗΣΟΥ ΣΤΟ INTERNET
www.proodosnews.gr
www.proodos.net



ΣΤΟΝ ΑΘΗΝΑΪΚΟ ΤΥΠΟ

29/5/2006

ΑΔΕΣΜΕΥΤΟΣ ΤΥΠΟΣ: Τι νερό πίνουμε; Στο 80% του δικτύου ύδρευσης στην Ελλάδα είναι ακατάλληλο.

ΑΠΟΓΕΥΜΑΤΙΝΗ: "Αγκάθια" έκθεση και μαθηματικά. Η πρώτη εικόνα των γραπτών στις Πανελλαδικές.

ΑΥΡΙΑΝΗ: Κινδυνεύει να πέσει η γέφυρα Ρίου - Αντιρρίου. Πόρισμα-καταπέλτης της Επιτροπής Εμπειρογνωμόνων μετά τις αποκαλύψεις της "Αυριανής" για τα καμένα καλώδια στον πυλώνα.

Η ΒΡΑΔΥΝΗ: 3.711 προσλήψεις σε Δημόσιο και νομαρχίες. Νέες εγκριτικές αποφάσεις από τη διυπουργική επιτροπή.

ΕΘΝΟΣ: Άριστα το... 17 στα Μαθηματικά. Φαρμακερή παγίδα για τους υποψήφιους θετικής - τεχνολογικής κατεύθυνσης.

ΕΛΕΥΘΕΡΗ ΩΡΑ: Κουνάει μαντήλι ο Κώστας στον Γιώργο. Όπως παραδέχονται στελέχη του ΠΑΣΟΚ και με τα αποτελέσματα των δημοσκοπήσεων η ψαλίδα ξανάνοιξε υπέρ της ΝΔ.

ΕΛΕΥΘΕΡΟΣ: Τα σχέδια της Αθήνας για την Τουρκία. Γιατί ο Κωστής Στεφανόπουλος προτείνει στροφή εκατόν ογδόντα μοιρών στα ελληνοτουρκικά και ζητά προσφυγή στη Χάγη.

ΕΛΕΥΘΕΡΟΣ ΤΥΠΟΣ: Οικοδομές: Νέο σύστημα για το ελάχιστο κόστος. Αλλάζουν οι συντελεστές στάθμισης για όλες τις επιμέρους εργασίες.

ΕΛΕΥΘΕΡΟΤΥΠΙΑ: Τάραξε τα νερά του Αιγαίου η πρόταση του τέως Προέδρου της Δημοκρατίας.

ΕΣΤΙΑ: 25 χρόνια από την ένταξη. Η κρισιμώτερη απόφασις για την μεταπολεμική Ελλάδα.

ESPRESSO: Ο Κωνσταντίνος, ο Πούτιν και ο... 007. Οι τρεις νέες πολυσυζητημένες βίλες στην Ερμιόνη.

ΤΑ ΝΕΑ: Επιδημία γκάφας στις Εξετάσεις. Τρίτωσε το κακό με τα Μαθηματικά.

TRAFFIC NEWS: Τα βρήκαν ο Μάκης με τον Θέμο. Καταγγέλλουν από κοινού μεθοδευμένες επιθέσεις.

Η ΧΩΡΑ: Περιορισμοί στους ημιυπαίθριους χώρους. Αλλάζουν όλα στις οικοδομικές άδειες.

City Press: "Βόμβα" Στεφανόπουλου για τα Ελληνοτουρκικά. Ο πρώην Πρόεδρος της Δημοκρατίας απομυθοποίησε με άρθρο του στην "Καθημερινή της Κυριακής" τη στρατηγική του Ελσίνκι.

Δρομολογια Πλοίων



08.30 ΔΩΔΕΚΑΝΗΣΟΣ ΕΞΠΡΕΣ για Κω, Σύμη, Κω, Κάλυμνο, Λέρο, Λειψούς, Πάτμο
09.00 ΣΥΜΗ για Πανορμίτη, Σύμη
09.00 ΑΙΓΛΗ για Σύμη
13.00 ΠΡΩΤΕΥΣ για Σύμη, Τήλο, Νίσυρο, Κω
14.30 ΑΙΓΛΗ για Σύμη
15.00 ΔΩΔΕΚΑΝΗΣΟΣ PRIDE για Σύμη, Κω, Κάλυμνο, Λέρο, Πάτμο
15.30 ΔΕΛΦΙΝΙ 22 για Κω, Κάλυμνο
18.30 ΣΥΜΗ για Σύμη
Προς Πειραιά: 16.00 ΡΟΔΑΝΘΗ
18.30 BLUE STAR II

Αεροπορικά Δρομολόγια



ΟΛΥΜΠΙΑΚΗ ΑΕΡΟΠΟΡΙΑ
Από Ρόδο-**Αθήνα**: Καθημερινά 07.10, 13.40
Πέμπτη 20.10, 22.45
Καθημερινά πλην Πέμπτης 19.40, 22.25
Καθημερινά πλην Κυριακής 10.40
Από Ρόδο-**Θεσσαλονίκη**: Δευτέρα - Τετάρτη 09.45
Πέμπτη 10.45
Σάββατο 15.15
Δευτ.-Τετ.-Παρ.-Κυρ. 16.10
Από Ρόδο-**Ηράκλειο**: Δευτέρα - Παρασκευή-Κυριακή 17.45
Τρίτη - Πέμπτη 18.30
Τετάρτη - Σάββατο 19.20
Από Ρόδο-**Κάρπαθο**: Δευτ.-Πεμ.-Παρ.-Σάβ. 07.00, 10.40
Τετάρτη - Κυριακή 10.40, 14.20
Από Ρόδο -**Κάσο**: Δευτ.-Πεμ.-Παρ.-Σάβ. 07.00
Τετάρτη - Κυριακή 10.40
Από Ρόδο-**Καστελλόριζο**: Δευτ.-Τετ.-Παρ.-Σάβ. -Κυρ. 07.10
Από Ρόδο-**Χίο**: Τρίτη 10.40 Πέμπτη 10.45
Από Ρόδο-**Μυτιλήνη**: Δευτέρα-Τετάρτη 09.45
Τρίτη 10.40,
Πέμπτη 10.45
Σάββατο 15.15
Από Ρόδο-**Σάμος**: Τρίτη 10.40
Σάββατο 15.15
Από Ρόδο-**Λήμνος**: Δευτέρα-Τετάρτη 09.45 Τρίτη 10.40,
Πέμπτη 10.45 Σάββατο 15.15

AEGEAN AIRLINES & CRONUS
Από Ρόδο-**Αθήνα**: Καθημερινά 07.10-11.05-13.50-16.30-21.30
Από Ρόδο-**Θεσσαλονίκη**: Καθημερινά 12.05
Από Ρόδο-**Ρώμη**: Καθημερινά 16.30
Από Ρόδο-**Λάρνακα**: ΤΡΙΤΗ-ΠΕΜΠΤΗ-ΣΑΒΒΑΤΟ 11.05
τις υπόλοιπες μέρες 07.10-13.50-16.30

K.T.E.O Τηλ.: 22410 65385 εσωτερικό 23

Συγκοινωνιακή έδρα Ρόδου
Από 2/5/2006 έως 31/5/2006
Επιβατικά (Ε.Ι.Χ.) και φορτηγά μέχρι 3,5Τ (ΦΙΧ<3,5Τ) με αριθμούς κυκλοφορίας **ΡΟΖ 1501 έως και 3500**
Από 1/6/2006 έως 30/6/2006
Επιβατικά (Ε.Ι.Χ.) και φορτηγά μέχρι 3,5Τ (ΦΙΧ<3,5Τ) με αριθμούς κυκλοφορίας **ΡΟΖ 3501 έως και 5500**

Συγκοινωνιακή έδρα Κω
Από 2/5/2006 έως 31/5/2006
Επιβατικά (Ε.Ι.Χ.) και φορτηγά μέχρι 3,5Τ (ΦΙΧ<3,5Τ) με αριθμούς κυκλοφορίας **ΚΧΒ 2501 έως και 3000**
Από 1/6/2006 έως 30/6/2006
Επιβατικά (Ε.Ι.Χ.) και φορτηγά μέχρι 3,5Τ (ΦΙΧ<3,5Τ) με αριθμούς κυκλοφορίας **ΚΧΒ 3001 έως και 4500**

* Καλούνται όλα τα παραπάνω οχήματα να προβούν σε τεχνικό έλεγχο σε οποιοδήποτε Κ.Τ.Ε.Ο. ή Ι.Κ.Τ.Ε.Ο. της χώρας
** Επίσης θα ελέγχονται όσα οχήματα υποχρεούνται βάση παλαιοτέρων προγραμμάτων πρόσκλησης.
*** Ο εμπρόθεσμος προγραμματισμός των οχημάτων για έλεγχο (ραντεβού) γίνεται έως και 15 ημέρες πριν της λήξης του προγράμματος πρόσκλησης.

Έτοιμοι για ΚΤΕΟ;
ΤΑΛΑΙΠΩΡΙΑ ΤΕΛΟΣ!
Ιδιωτικό ΚΤΕΟ Ρόδου
για ραντεβού..22410-67677
ΠΛΗΡΩΣ ΙΣΟΤΙΜΟ ΜΕ ΤΑ ΔΗΜΟΣΙΑ ΚΤΕΟ
ΓΡΗΓΟΡΑ ΑΞΙΟΠΙΣΤΑ ΚΑΙ ΦΘΗΝΟΤΕΡΑ!! 25 ΛΕΠΤΑ ΑΡΚΟΥΝ
ΠΡΟΣΟΧΗ! — ΠΡΟΓΡΑΜΜΑ ΠΡΟΣΚΛΗΣΗΣ ΟΧΗΜΑΤΩΝ Κ. ΔΒΑ/ΤΒΥ
- ΤΩΝ Ιανουάριο ΑΠΟ ΡΟΕ 6401, ΕΩΣ ΡΟΕ 8400 - ΤΩΝ Φεβρουάριο ΑΠΟ ΡΟΕ 8401 ,ΕΩΣ ΡΟΕ 8400
Η ΜΗ ΔΙΕΝΕΡΓΕΙΑ ΤΕΧΝΙΚΟΥ ΕΛΕΓΧΟΥ ΤΟΥ ΟΧΗΜΑΤΟΣ ΣΑΣ (ΚΤΕΟ) ΜΕΣΑ ΣΤΙΣ ΠΡΟΘΕΣΜΙΕΣ, ΑΠΟΤΕΛΕΙ ΠΑΡΑΒΑΣΗ (ΚΟΚ 86) ΚΑΙ ΤΙΜΩΡΕΙΤΑΙ ΑΠΟ ΤΙΣ ΑΡΧΕΣ ΜΕ ΠΡΟΣΤΙΜΟ 334 ΕΥΡΩ ΚΑΙ ΑΦΑΙΡΕΣΗ ΠΙΝΑΚΙΔΩΝ

Δωδεκανησιακά 24ωρα

Στα πεταχτά

Για να δούμε τι θα δούμε

Μετά την παραίτηση του διοικητή του νοσοκομείου κ. Γιάννη Κεφαλά, οι μνηστήρες πληθαίνουν καθημερινά. Η καρέκλα του διοικητή είναι γλυκύτατη, αλλά και ο μισθός παχυλότατος, όπως και των ιδρυμάτων Κοινωνικής Πρόνοιας, γι' αυτό και υπάρχει τόσο μεγάλο ενδιαφέρον.

Για να δούμε τελικά ποιός θα είναι ο τυχερός που θα βολευτεί;

Να... κοκκινίζει ο Κόκκινος

Σκληρό το σχόλιο της εφημερίδας «Κόσμος του Επενδυτή» για τον περιφερειάρχη Νοτίου Αιγαίου κ. Χαράλαμπο Κόκκινο.

Τον χαρακτηρίζει ως άπειρο δάσκαλο, παλιό ΟΝΝΕΔίτη, που θα έπρεπε να... κοκκινίζει από ντροπή κ.α.

Πάντως όσο φίλος και αν είναι του υπουργού Εσωτερικών Προκόπη Παυλόπουλου, τέτοια δημοσιεύματα κλονίζουν τη φιλία.

Αναζητείται υποψήφιος

Σε αναζήτηση υποψήφιου νομάρχη, βρίσκεται η Νέα Δημοκρατία, μετά την απόφαση του κ. Κώστα Σαρρή, να μην είναι υποψήφιος. Η ΝΟΔΕ αλλά και ο υπουργός Αιγαίου προκειμένου να μην χρεωθούν το πρόβλημα, φέρονται να προτείνουν ως υποψήφιο ένα από τους δύο βουλευτές του νομού.

Αυτό προτείνουν, αλλά οι βουλευτές τι λένε; Μάλλον λογαριάζουν χωρίς τον ξενοδόχο.

Κυκλοφοριακά προβλήματα

Οσο ανεβαίνει η τουριστική κίνηση, τόσο τα κυκλοφοριακά προβλήματα στο νησί, αλλά και στην πόλη, αυξάνονται. Ιδιαίτερα στο κέντρο της πόλης. τις ώρες αιχμής, η κατάσταση είναι απελπιστική και την μεγαλύτερη ευθύνη, φέρει η Δημοτική Αστυνομία που είναι μονίμως απούσα.

Αν δεν αλλάξει τακτική η Δημοτική Αστυνομία η κατάσταση θα χειροτερεύει.

Χάνουμε τα πάντα

Χάνουμε τα πάντα πλέον στη Δωδεκάνησο! Η κυβέρνηση και η Νέα Δημοκρατία ψάχνουν για υποψήφιο νομάρχη και κάποιοι άλλοι... ξηλώνουν σιγά-σιγά τη Δωδεκάνησο!..

Δέστε τώρα τι συμβαίνει με τις Περιφέρειες. Η κυβέρνηση πρόκειται να τις μειώσει και το Αιγαίο θα γίνει μια Περιφέρεια. Και η έδρα του θα είναι η ...Μυτιλήνη! Για τη Ρόδο, ούτε μια έδρα. Τα πάντα στη Μυτιλήνη, την Κρήτη και τη Σύρο.

Εμείς είμαστε πολίτες β' κατηγορίας!..

Χάθηκε ο Μάϊος

Θα ριαμβολογούσαν ότι η φετινή τουριστική περίοδος, θα είναι η καλύτερη των τελευταίων χρόνων, τουριστικοί και μη παράγοντες. Ομως όπως προκύπτει από τα στοιχεία, ο μήνας Μάϊος δεν είναι καλύτερος των προηγούμενων.

Ο υπέρμετρος ενθουσιασμός είναι κακός σύμβουλος, γι' αυτό και χρειάζεται όταν ακούς για πολλά κεράσια, να κρατάς και μικρό καλάθι.

Μαζέψτε τους!..

Μπορεί κανένας να μας εξηγήσει εάν υπάρχει Δημοτική Αστυνομία και τι δουλειά κάνει;

Διότι δεν είναι δυνατόν να συμβαίνουν σημεία και τέρατα στο πάρκο απέναντι από το Νεώριο, και κανένας να μη συγκινείται. Ούτε για βόλτα δεν περνά δημοτικός αστυνόμος!..

Χθες η περιοχή είχε κατακλυστεί από τσιγγάνες με μικρά παιδιά που ζητιάνευαν από τους περαστικούς!..

Πρόκειται για την απόλυτη ξεφτίλα για μια τουριστική πόλη!..

Η Σύμη στη... Σάμο

Μικροπροβλήματα υπάρχουν και στο Ιδρυμα Ανδρ. Παπανδρέου, καθώς ο κ. Μητσός βρίσκεται μεν στην Ελλάδα, αλλά είναι σε μια... μακροχρόνια διαδικασία παράδοσης-παραλαβής από το νυν πρόεδρο Γ. Παπανδρέου. Το «Συμπόσιο της Σύμης» θα γίνει, πάντως και φέτος στη Σάμο και θέμα του θα είναι η Τοπική Αυτοδιοίκηση.

Ερίζουν

Σχόλιο αθηναϊκής εφημερίδας για τα νομαρχιακά στη Δωδεκάνησο:

«Για τις νομαχίες, Δωδεκανήσου και Χίου η επιλογή υποψηφίων φαίνεται ως υπόθεση «μακράς πνοής» για τη Ρηγίλλης, αφού προς το παρόν ερίζουν για τους εκλεκτούς τους οι Αρ. Παυλίδης και Αν. Καραμάριος για τα Δωδεκάνησα, ενώ το ίδιο συμβαίνει και στη Χίο με την αντιπαλότητα του νυν βουλευτή Ι. Πρίττα και του πρώην Αθ. Βαρίνου».

Διάσταση απόψεων

Η διάσταση απόψεων, που υπάρχει μεταξύ των στελεχών της Νέας Δημοκρατίας, σε τοπικό επίπεδο, για την υποψηφιότητα του Κώστα Σαρρή αποδεικνύει με τον πιο κατηγορηματικό τρόπο, ότι κάποιοι εδώ και καιρό τον υπονόμευαν!

Αλλιώς δεν εξηγείται η σπουδή τους να δηλώνουν, εκ των προτέρων, ότι πρόκειται να παραιτηθεί ο κ. Σαρρής, προτού ο ίδιος το αποφασίσει οριστικά.

Οι... λαλίστατοι

Οι άλλοτε λαλίστατοι, κατά τ' άλλα, βουλευτές της Νέας Δημοκρατίας (Παυλίδης-Καραμάριος-Χρύσης) προτίμησαν να το παίξουν Κινέζοι, παρά να τοποθετηθούν δημοσίως στο πρόβλημα που προέκυψε με την υποψηφιότητά του Κώστα Σαρρή.

Γιατί άραγε;

ΣΥΝΑΛΛΑΓΜΑ

	Αγορά	Πώληση
ΔΟΛΛΑΡΙΟ Η.Π.Α	1,288	1,2567
ΛΙΡΑ ΑΓΓΛΙΑΣ	0,69098	0,67522
ΚΟΡΩΝΑ ΔΑΝΙΑΣ	7,5172	7,3456
ΚΟΡΩΝΑ ΣΟΥΗΔΙΑΣ	9,3699	9,1561
ΓΙΕΝ ΙΑΠΩΝΙΑΣ	144,38	141,08
ΦΡΑΓΚΟ ΕΛΒΕΤΙΑΣ	1,5742	1,5383
ΚΟΡΩΝΑ ΝΟΡΒΗΓΙΑΣ	7,8821	7,7022
ΛΙΡΑ ΚΥΠΡΟΥ	0,5796	0,5664
ΔΟΛ. ΚΑΝΑΔΑ	1,4201	1,3877
ΔΟΛ. ΑΥΣΤΡΑΛΙΑΣ	1,6948	1,656

Να προχωρήσουν

Θα πρέπει το συντομότερο δυνατόν ο Δήμος Ρόδου να υλοποιήσει τα σχέδιά του για μετατροπή σε πάρκινγκ ενός μεγάλου τμήματος του εμπορικού λιμανιού.

Είναι ίσως η μοναδική λύση για να δοθεί μια διέξοδος στο κυκλοφοριακό πρόβλημα κυρίως της Μεσαιωνικής Πόλης.

Βέβαια, ίσως να υπάρξουν αντιδράσεις διότι θα θιγούν συμφέροντα!.. Ομως ο Δήμος (και ειδικά το Λιμενικό Ταμείο) δεν θα πρέπει να κάνει πίσω.

Ν' αναλάβει τις πρωτοβουλίες εκείνες, ώστε να δοθούν ριζοσπαστικές λύσεις σ' ένα καυτό πρόβλημα της πόλης...

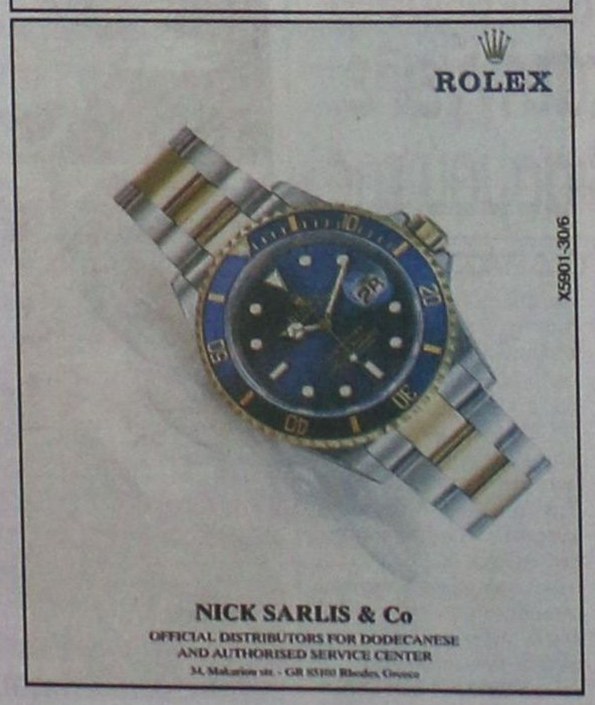

Ειδήσεις απο τα Παλιά

ΠΡΟΟΔΟΣ
20 ΙΑΝΟΥΑΡΙΟΥ 1973

ΠΑΝΗΓΥΡΙΚΟΣ Ο ΕΟΡΤΑΣΜΟΣ ΤΗΣ ΕΙΚΟΣΙΠΕΝΤΑΕΤΗΡΙΔΟΣ ΤΗΣ ΕΝΣΩΜΑΤΩΣΕΩΣ

Πληροφορούμεθα αρμοδίως ότι θα δοθή πανηγυρικός χαρακτήρας εις τον εορτασμόν της 25ετηρίδος από της ενσωματώσεως της Δωδεκανήσου εις την Ελλάδα. Ο εορτασμός θα είναι τριήμερος από 5 έως 7 Μαρτίου του 1973. Ηδη καταρτίζεται εις την Νομαρχίαν το πρόγραμμα των εορταστικών εκδηλώσεων, αι οποίαι θα πλαισιωθούν με έναρξιν διαφόρων μεγάλων έργων εις την Ρόδον.

Κατά τας ιδίας πληροφορίας θα κληθούν να τιμήσουν δια της παρουσίας των τον εθνικόν αυτόν εορτασμόν ο αντιβασιλεύς - πρωθυπουργός κ. Παπαδόπουλος και κυβερνητικόν κλιμάκιον υπουργών και επισήμων.

Εις τον εορτασμόν θα μετάσχουν επισης στρατιωτικές αντιπροσωπευτικές μονάδες από το κέντρον, παράγοντες πολιτικοί και δημοσιογράφοι, οι οποίοι ηναλώθησαν δια την ελευθερίαν της Δωδεκανήσου και άλλοι δωδεκανησιακοί παράγοντες.

Εις τον πανηγυρικόν εορτασμόν θα μετάσχη επίσης η σπουδάζουσα και μαθητική νεολαία της Ρόδου και άλλων νήσων της Δωδεκανήσου. Διάφοροι καλλιτεχνικαί εκδηλώσεις και δεξιώσεις θα ποικίλουν τον τριήμερον πανηγυρισμόν της μεγάλης αυτής εθνικής επετείου.

ΤΟ ΤΟΥΡΙΣΤΙΚΟ ΣΚΑΦΟΣ «ΜΑΡΙΩ»

Εγνώσθη αρμοδίων, ότι το τουριστικόν σκάφος «Μαριώ» της εταιρίας Κατιδενιού - Πολιά θα συνεχίση τα δρομολόγια του προς Τουρκίαν και Σύμην μέχρι τέλους Ιανουαρίου.

Από 1-15 Φεβρουαρίου θα γίνουν αι ατήσιαι εργασίαι προς καθαρισμόν του σκάφους το οποίον κατά το διάστημα τούτο θα διακόψη τα δρομολόγιά του.

Ο κ. των πλοιάρχων του «Μαριώ» κ. Γ. Καττιδενιός εξέφρασε την πικρίαν του διότι οι Συμιακοί δεν τον υποστηρίζουν όσον θα έπρεπε. Δια τον λόγον αυτόν ετόνισεν επωλήσαμε εις την Κάλυμνον και το ξύλινόν μας σκάφος. Τώρα με βαθύτατην πικρία είδαν οι Συμιακοί τι έκασαν με το σκάφος εκείνο, αλλά είναι πλέον αργά....

ΠΡΟΟΔΟΣ
Ημερήσια Εφημερίδα της Ρόδου
ΙΔΙΟΚΤΗΣΙΑ:
Γ. ΔΙΑΜΑΝΤΙΔΗΣ
ΓΡΑΦΙΚΕΣ ΤΕΧΝΕΣ Α.Ε.
Εκδότης: ΓΙΩΡΓΟΣ ΔΙΑΜΑΝΤΙΔΗΣ
Ετος ιδρύσεως 1949
ΓΡΑΦΕΙΑ ΣΥΝΤΑΞΗΣ - ΔΙΑΦΗΜΙΣΕΙΣ Μάρκου Μαλλιαράκη 3 (ΚΟΒΑ)
Τηλ. Συντάξης: 22410 27356-34101, FAX: 22410 20643
Τηλ. Λογιστηρίου: 22410 35322, FAX: 22410 35322
e-mail: info@proodos.net

Η γυναίκα και ο κόσμος της



Οι γυναίκες μπορούν να χρησιμοποιούν διάφορα αξεσουάρ για να δώσουν περισσότερο στυλ και χρώμα στην εμφάνισή τους. Ενα από αυτά θεωρούνται και τα γυαλιά, αλλά τα γυαλιά πλίου δεν είναι μόνο για να συμπληρώνουν την εμφάνιση αλλά για να προστατεύουν τα μάτια. Βέβαια κάθε γυναίκα ή άνδρας που θέλει να ακολουθεί τη μόδα θα αγοράσει τα σκέδια που προτείνει η μόδα. Η μόδα προτείνει ως επί το πλείστον «μάσκες» διάφανες ή όχι με σχετικά λεπτούς βραχίονες αλλά πολλά διαθέτουν χοντρούς και πολλά με σχέδιο ή τη φίρμα στο πιο πλατύ σημείο τους. Σε διάφορες αποχρώσεις και πολλά μαύρα. Γυαλιά για μικρούς και μεγάλους βρίσκει κανείς ...παντού. Σε σούπερ μάρκετ, σε καταστήματα με είδη περιπτέρου ή και σε περίπτερα, από πλανόδιους, από τουριστικά κ.α. Τα καλύτερα, όπως λένε και οι ειδικοί και το τονίζουν αυτό για το καλό των ματιών και της υγείας τους πρώτα απ' όλα και μετά η ομορφιά και η μόδα, είναι να αγοράσει κανείς από οπτικά καταστήματα τα γυαλιά πλίου που θέλει να φορά. Μπορεί να μη διαθέτει να αγοράσει περισσότερα από ένα ζευγάρι και να αγοράσει τα πιο οικονομικά από τη συλλογή που διαθέτει ένα κατάστημα οπτικών, αλλά θα ξέρει ότι αγοράζει καλής ποιότητας φακούς και με φίλτρα προστασίας. Κι αυτό αυτό είναι το σημαντικό στα γυαλιά πλίου. Να προστατεύουν τα μάτια από τη βλαβερή ακτινοβολία. Καλύτερα να μη φορά κανείς γυαλιά από το να αγοράσει και να φορά για να συνδυάζει με το ντύσιμό του ματογυάλια του ...κιλού και να βλάψει τα μάτια του και η ζημιά από τη βλαβερή ακτινοβολία είναι μόνιμη. Μπορεί να μη φανεί αμέσως αλλά μέρα με τη μέρα, χρόνο με το χρόνο προστίθεται. Δεν ...φεύγει από μόνη της και ξανά από την αρχή, ώστε η ζημιά να φτάνει σε ένα σημείο. Η ακτινοβολία όπου ...χτυπάει είναι προσθετική είτε στα μάτια είτε στο δέρμα. Γι'αυτό η προστασία επιβάλλεται καθημερινά με λοσιόν ή κρέμες για το δέρμα με αντιηλιακά φίλτρα είτε τα γυαλιά πλίου με φίλτρα στους φακούς.



Μίχα

ΦΑΡΜΑΚΕΙΑ
ΔΙΗΜΕΡΕΥΕΙ: ΦΑΝΟΥΡΑΚΗ ΑΙΚΑΤΕΡΙΝΗ, Θ. Σοφούλη 83, Τηλ. 36000
ΔΙΑΝΥΚΤΕΡΕΥΕΙ: ΜΑΓΚΑΚΗΣ ΕΜΜ., Αμερικής 34, Τηλ. 32770

ΥΓΡΑ ΚΑΥΣΙΜΑ
ΔΙΑΝΥΚΤΕΡΕΥΟΥΝ
• ΜΙΧΑΗΛΟΥ ΠΑΝ. Πρατ. ΕΚΟ - Χρ. Τσιγάντε
• ΝΤΑΝΟΒΑΣΙΛΗΣ-ΑΥΓΕΝΙΚΟΣ Πρατ. ΕΚΟ - Γ. Σεφέρη

ΡΑΔΙΟ ΤΑΞΙ
ΤΗΛ: ΠΟΛΗ: 22410 69800, ΥΠΑΙΘΡΟ: 22410 69600

ΠΑΡΑΔΟΣΗ ΚΑΙ ΤΕΧΝΟΛΟΓΙΑ
ΕΡΓΑΣΤΗΡΙΟ ΦΩΤΟΓΡΑΦΙΩΝ
ΦΩΤΟ ΦΙΛ. ΠΑΧΟΣ
Αναλογική και ψηφιακή φωτογραφία
ΤΥΠΩΜΑ ΚΑΙ ΝΥΧΤΕΡΙΝΕΣ ΩΡΕΣ
Γ. ΕΥΣΤΑΘΙΟΥ 11
Τηλ. 22410 26893 Κιν.: 6946 282033

ΚΙΝΗΜΑΤΟΓΡΑΦΟΙ

METROPOL 22410 28400
INFORMATION - RESERVATIONS ΠΛΗΡΟΦΟΡΙΕΣ - ΚΡΑΤΗΣΕΙΣ
ΕΒΔΟΜΑΔΙΑΙΟ ΠΡΟΓΡΑΜΜΑ weekly program
25/05/06 - 31/05/06
www.cinemametropol.gr

ΚΩΔΙΚΑΣ DA VINCI
DA VINCI CODE
Η αστυνομική ιστορία με στοιχεία θρίλερ, μυστικισμού, θρησκείας και ιστορίας της τέχνης που ανατρέπει τα θεμέλια του Δυτικού πολιτισμού...
Πρωταγωνιστούν: Τομ Χάνκς, Ζαν Ρενό, Οντρέ Τοτού
Σκηνοθεσία: Ρον Χάουαρντ
ΚΑΝΤΕ ΕΓΚΑΙΡΑ ΤΙΣ ΚΡΑΤΗΣΕΙΣ ΣΑΣ
ΩΡΕΣ ΕΝΑΡΞΗΣ / SHOW TIMES 19:15, 22:30

ΚΑΛΥΤΕΡΑ ΟΙ ΔΥΟ ΜΑΣ
IMAGINE ME & YOU
Η απιστία είναι γένος θηλυκού!
ΚΑΝΤΕ ΕΓΚΑΙΡΑ ΤΙΣ ΚΡΑΤΗΣΕΙΣ ΣΑΣ
ΩΡΕΣ ΕΝΑΡΞΗΣ / SHOW TIMES 18:00, 20:00

Η ΚΑΘΟΔΟΣ
THE DESCENT
Η ταινία τρόμου που κάβει την ανάσα.
Φοβάσαι το σκοτάδι...έχεις κάθε λόγο!!!
ΚΑΝΤΕ ΕΓΚΑΙΡΑ ΤΙΣ ΚΡΑΤΗΣΕΙΣ ΣΑΣ
ΩΡΑ ΕΝΑΡΞΗΣ / SHOW TIME 22:15

X MEN III
Η περιπέτεια της χρονιάς, το τρίτο μέρος της ταινίας φαντάσματα!!!
Είναι εδώ και όσον ανάγεται μας!!!
Υπερασπίζονται το δίκαιο! Προστατεύουν όλους αμάς!
Είναι οι X MEN III
ΚΑΝΤΕ ΕΓΚΑΙΡΑ ΤΙΣ ΚΡΑΤΗΣΕΙΣ ΣΑΣ
ΩΡΕΣ ΕΝΑΡΞΗΣ / SHOW TIMES 17:45, 20:15, 22:45

ΠΡΟΣΕΧΩΣ - COMING SOON
DATE MOVIE
Μία ταινία για την αληθινή αγάπη
και άλλες τέτοιες....αηδίες!
Η κωμωδία που θα σας ξεσηκώσει!!!

ΕΡΧΕΤΑΙ ΤΗΝ ΤΡΙΤΗ 06 / 06 / 06
Η ΠΡΟΦΗΤΕΙΑ
THE OMEN
30 χρόνια μετά την πρώτη "Προφητεία", η πιό τρομακτική ταινία όλων των εποχών επιστρέφει, ακόμα πιό απειλητική και σκοτεινή!!! Μία φοβερή παραγωγή της "20th CENTURY FOX" που αρχίζει τις προβολές την ημερομηνία...φόβητρο

ΠΑΛΛΑΣ 5 CINEMAS CENTER
25/05/2006 - 31/05/2006
για κρατήσεις
22410 24475 / 70670
www.cinemapallas.gr

MORTUARY
Από τον αναγνωρισμένο άρχοντα του τρόμου, Τομ Χούπερ έρχεται η επόμενη δόση του τρόμου.
Η οικογένεια Ντόιλ μετακομίζει στα περίχωρα της Καλιφόρνια... γρήγορα ανακαλύπτουν ότι κάτι κρύβεται μέσα στους υπόγειους θαλάμους του σπιτιού τους...
Αίθουσα 2 (Σ.-Κ. 16:20) 18:25 • 20:30 • 22:35

MISSION IMPOSSIBLE 3
ΣΕ 1η ΠΑΓΚΟΣΜΙΑ ΠΡΟΒΟΛΗ!!!
Η ΠΕΡΙΠΕΤΕΙΑ ΤΗΣ ΧΡΟΝΙΑΣ!
Σκηνές καταιγιστικής δράσης με τον Τομ Κρουζ στον κεντρικό ρόλο!
ΕΠΙΣΚΕΨΗ ΑΠΟΣΤΟΛΗ 3
ΚΑΤΑΛΛΗΛΟ ΑΠΟ 13
Αίθουσα 5
ώρες έναρξης 17:25 • 20:00 • 22:40

GRIZZLY MAN
ΚΑΤΑΛΛΗΛΟ ΑΠΟ 13
Ένα συγκλονιστικό ντοκιμαντέρ με ανθεντικό υλικό από το αρχείο του ερευνητή των άγριων αρκούδων στην Αλάσκα, Τίμοθι Τρεντγουέλ.
Αίθουσα 1 ώρες έναρξης (Σ.-Κ. 16:00) 18:15 • 20:30

The Libertine
Μία ξεχωριστή ταινία από τους Τζόνι Ντεπ και Τζον Μάλκοβιτς στην αυλή του Καρόλου του Β'.
Δεν αντιστεκόταν στον πειρασμό. Την επεδίωκε...
Αίθουσα Allegro 3
ώρα έναρξης 22:35

INSIDE MAN
Ο ΥΠΟΚΙΝΗΤΗΣ
Ο Ντένζιλ Ουάσινγκτον, η Τζόντι Φόστερ και ο Κλάιβ Ουεν σε ένα αριστουργηματικό θρίλερ-μυστηρίου.
ΚΑΤΑΛΛΗΛΟ
Αίθουσα 4 ώρες έναρξης 20:20 • 22:35

RUNNING SCARED ΤΡΕΞΕ ΓΡΗΓΟΡΑ
Ο γνωστός σας Paul Walker (Fast and Furious) και η Cameron Bright (X-Men III) σε μια δυναμική περιπέτεια!!
Οταν δουλειές για τη Μαφία, κάθε σφαίρα σφάζει κι ένα άγνος...
Αίθουσα Ντροχοι 1 ώρα έναρξης 22:35

Αστερίξ και οι Βίκινγκς στα ελληνικά
Η μεγαλύτερη παραγωγή κινουμένων σχεδίων που γυρίστηκε ποτέ! Οι γνωστοί σας ήρωες σε νέες περιπέτειες!
Αίθουσα Allegro 3 ώρες έναρξης (Σ.-Κ. 16:20) • 18:10 • 20:15

Νάνι Μακ Φι Μαγικοί Νάνοι στα ελληνικά
Η απίθανη κωμωδία φαντασίας με τη βραβευμένη με ΟΣΚΑΡ Εμμα Τόμσον!
Επτά κακομαθημένα παιδιά υποδέχονται καινούρια τους γουστά... Η ταινία που θα σας κάνει να διερράγετε των αστερέτσια σας!!!
Αίθουσα 4 ώρες έναρξης (Σ.-Κ. 16:10) • 18:15

ΠΡΟΣΕΧΩΣ POSEIDON
ΑΠΟ 6 ΙΟΥΝΙΟΥ ΣΕ 1η ΠΑΓΚΟΣΜΙΑ ΠΡΟΒΟΛΗ!!!
Η νέα εκπληκτική παραγωγή που θα σας καταπλήξει!
Από τον Wolfgang Petersen, μια καλοσυνάτη παραγωγή που θα σας καταπλήξει!
ΜΗΝ ΤΗ ΧΑΣΕΤΕ!

ΠΡΑΚΤΟΡΕΙΟ
ΚΑΣΤΡΟ
ΕΚΔΡΟΜΗ ΣΤΗΝ
ΚΡΗΤΗ



ΚΡΗΤΙΚΟΣ ΛΥΡΑΡΗΣ

Κρήτη μου όμορφο νησί χιλιοτραγουδισμενο με κάνεις σαν σε σκέφτομαι πολύ ευτυχισμένο

ΑΚΤΟΠΛΟΪΚΩΣ
04/06/06 - 10/06/06

ΕΚΔΡΟΜΗ
ΣΤΗΝ ΠΑΝΕΜΟΡΦΗ
ΠΑΤΜΟ



24/06/06-27/06/06

Προσκυνηματική εκδρομή στους
ΑΓΙΟΥΣ ΤΟΠΟΥΣ
και
ΤΟ ΘΕΟΒΑΔΙΣΤΟ ΟΡΟΣ ΣΙΝΑ



ΑΕΡΟΠΟΡΙΚΩΣ
6/9/06 - 14/9/06
Δηλώστε αμέσως συμμετοχή
θέσεις περιορισμένες

Εάν δεν πάρετε μία από τις δικές μας οργανωμένες εκδρομές, μπορείτε να πάρετε για σας και την οικογένειά σας φθηνά πακέτα, αποτελούμενα από αεροπορικά - ακτοπλοϊκά εισιτήρια, ξενοδοχεία, αυτοκίνητα κ.λ.π. για οποιαδήποτε ημερομηνία και για όσες μέρες εσείς θέλετε, για ολόκληρη την Ελλάδα τα νησιά μας και το εξωτερικό.

Επίσης στο γραφείο μας θα βρείτε:
Αεροπορικά και ακτοπλοϊκά εισιτήρια με όλες τις αεροπορικές και ακτοπλοϊκές εταιρίες και για όλους τους προορισμούς

Για περισσότερες πληροφορίες
ΚΥΡΙΑΚΟΣ Μ. ΜΑΧΑΙΡΑΚΗΣ
ΠΡΑΚΤΟΡΕΙΟ ΚΑΣΤΡΟ
Κ. Παλαιολόγου 46 - Ρόδος
☎ 22410 77506, 22410 77563
ΚΑΣΤΡΟ το δικό σας πρακτορείο
X.5917-30/6

Πανεπιστήμια της συναλλαγής

Του Δ. Θ. ΚΡΕΜΑΣΤΙΝΟΥ



Με την ευκαιρία των πρυτανικών εκλογών που διεξάγονται εντός του Μαΐου σε όλα τα Ανώτατα Εκπαιδευτικά Ιδρύματα της χώρας, το θέμα της ανάγκης βασικών μεταρρυθμίσεων στην Ανώτατη Παιδεία έρχεται και πάλι στην επικαιρότητα. Η κατάσταση που επικρατεί σήμερα στην Ανώτατη Παιδεία αντικατοπτρίζει την ατολμία και την αδυναμία, κατά την επιεικέστερη έκφραση, του πολιτικού μας συστήματος να αντιδράσει στοιχειωδώς απέναντι στην παγκόσμια πρόκληση της εκπαιδευτικής μεταρρύθμισης. Σειρά κυβερνήσεων και υπουργών Παιδείας δεν αναλαμβάνουν τη στοιχειώδη ευθύνη να αποκαταστήσουν το διοικητικό σύστημα των πανεπιστημίων μας, καθιστώντας το έτσι ανάλογο όλων των ευρωπαϊκών πανεπιστημίων. Κανένα πανεπιστήμιο σε όλο τον κόσμο δεν διοικείται σήμερα με αυτόν τον τρόπο που επιτρέπει τη συναλλαγή διδάσκοντα και διδασκομένου και εκμαυλίζει τους νέους μας από τα πρώτα τους πανεπιστημιακά βήματα. Σε κανένα πανεπιστήμιο του κόσμου τον καθηγητή διευθυντή της Κλινικής ή του εργαστηρίου δεν τον εκλέγουν οι υφιστάμενοι, ο οποίος, με τη σειρά του, είναι υποχρεωμένος να «μεριμνήσει» για την προαγωγή και την «αξιοκρατική» εξέλιξη των υφισταμένων του!

Είναι αλήθεια πως ο νομοθέτης του νόμου-πλαισίου που ψηφίστηκε στις αρχές της δεκαετίας του ΄80 κατέφυγε σε μια απίστευτη πρωτοτυπία προκειμένου να επιτύχει τη λειτουργία του νόμου-πλαισίου για την παιδεία που προέβλεπε την κατάργηση της έδρας και την εισαγωγή των γνωστικών αντικειμένων, μαζί με ένα σύνολο καινοτομιών που υπόσχονταν τότε τον εκσυγχρονισμό των πανεπιστημίων μας.

Η καινοτομία αυτή συνίστατο στο ότι οι φοιτητές μας με την ψήφο τους θα αποτελούσαν την πλειοψηφία των εκλεκτορικών σωμάτων που θα αναδείκνυαν τα διοικητικά όργανα των πανεπιστημίων (πρυτάνεις, προέδρους σχολών κτλ.). Οι φοιτητές μάλιστα αυτοί δεν ήταν καν εκπρόσωποι κατ΄ ευθείαν των φοιτητών, αλλά φοιτητές προτεινόμενοι από τις φοιτητικές οργανώσεις των κομμάτων. Στόχος της πρωτοτυπίας αυτής υπήρξε η ανάδειξη διοικητικών οργάνων που θα επίστευαν στην υλοποίηση του νόμου-πλαισίου, δεδομένου ότι η πλειοψηφία των καθηγητών της εποχής εκείνης αποτελείτο από συντηρητικά στοιχεία που είχαν εκλεγεί κατά την περίοδο της δικτατορίας, η οποία είχε απομακρύνει τους γνωστούς δημοκρατικούς καθηγητές από τα πανεπιστήμια και είχε εξασφαλίσει συντηρητική ηγεσία.

Ετσι, παρά τη λεγόμενη «αποχουντοποίηση» των μεταπολιτευτικών κυβερνήσεων, ο συντηρητισμός και η προσήλωση στο παρελθόν επικρατούσαν ακόμα στα πανεπιστήμιά μας και καθιστούσαν πρακτικά αδύνατη την εφαρμογή του νόμου-πλαισίου. Ο νομοθέτης, μάλιστα, της περιόδου εκείνης (Ανδρέας Παπανδρέου) είχε δεσμευτεί ότι το μέτρο αυτό θα ήταν προσωρινό και θα ίσχυε μέχρι την ομαλοποίηση του εκπαιδευτικού συστήματος στα ανώτατα εκπαιδευτικά ιδρύματα της χώρας.

Δυστυχώς, όμως, στην Ελλάδα πάντα ισχύει το «ουδέν μονιμότερον του προσωρινού» και έτσι η κατάσταση αυτή που θέλει όχι τον απλό φοιτητή, αλλά τον φοιτητή-εκπρόσωπο του κόμματος να αποφασίζει για τη διοίκηση και το μέλλον των πανεπιστημίων συνεχίζεται μέχρι σήμερα.

Είναι χαρακτηριστικά απίστευτο ότι, με βάση τον ισχύοντα νόμο, τον επόμενο πρύτανη και τις επόμενες διοικητικές αρχές του Πανεπιστημίου, οι οποίες εκλέγονται για μια τετραετία, θα εκλέξουν κατά πλειοψηφία αυτοί που σήμερα είναι μαθητές των Λυκείων και των Γυμνασίων. Ατομα, δηλαδή, τα οποία δεν έχουν ούτε την εμπειρία ούτε τη γνώση του πώς πρέπει να διοικείται σωστά ένα πανεπιστήμιο.

Με λίγα λόγια, οι άνθρωποι αυτοί, χωρίς να γνωρίζουν τι σημαίνει ΑΕΙ, χωρίς καμία πείρα και γνώση λειτουργίας κανενός πανεπιστημίου, θα αποφασίζουν για το μέλλον των ΑΕΙ. Θα αποφασίζουν, δηλαδή, για τα εκπαιδευτικά και ερευνητικά προγράμματα και, γενικότερα, για τη λειτουργία των πανεπιστημίων. Το ίδιο, περίπου, συμβαίνει για τα μέλη ΔΕΠ, τα οποία επιδιώκουν να εξασφαλίσουν υποσχέσεις για το μέλλον τους με αντιστάθμισμα την ψήφο τους.

Από την άλλη πλευρά, οι εκάστοτε υποψήφιοι πρυτάνεις και πρόεδροι των σχολών, για να εξασφαλίσουν την πλειοψηφία των εκλεκτόρων φοιτητών, είναι υποχρεωμένοι να συζητήσουν, να συμφωνήσουν, να διαπραγματευτούν και, το χειρότερο, σε ορισμένες περιπτώσεις, ακόμα και να συναλλαγούν για να εξασφαλίσουν τις ψήφους των φοιτητών, οι οποίοι δεν είναι ούτε καν εκπρόσωποι του συνόλου των φοιτητών, αλλά φοιτητές - εκλέκτορες που ορίζονται από τις φοιτητικές οργανώσεις των πολιτικών κομμάτων. Η συναλλαγή σε ορισμένες περιπτώσεις φθάνει και στο επίπεδο των διευκολύνσεων από τους υποψηφίους ακόμη και στο θέμα των φοιτητικών εξετάσεων.

Αντίθετα, οι υποψήφιοι ακολουθούν άλλη πορεία. Ορισμένοι ξεχνούν ακόμα και το πραγματικό τους έργο, που είναι η έρευνα και η διδασκαλία, γιατί είναι μονίμως υποψήφιοι για όλα τα διοικητικά αξιώματα επί σειρά ετών. Ετσι, εκλέγονται στην αρχή διευθυντές τμημάτων, προσδοκώντας τις προεδρίες των τμημάτων, με τελικό στόχο τις πρυτανικές εκλογές. Η εικόνα ενός καθηγητού που εκλιπαρεί τον φοιτητή προκειμένου να επιτύχει την εύνοιά του είναι, πραγματικά, ακαδημαϊκά αποκρουστική.

Με την κατάσταση που δημιουρ΄γήθηκε, σπάνια ένας καθηγητής με επιστημονική οντότητα (πλην ελαχίστων εξαιρέσεων) είναι δυνατόν να υποστεί αυτή τη δοκιμασία υποψηφιότητας με κύριο εκλεκτορικό σώμα τους φοιτητές-εκπροσώπους των κομμάτων. Ο κόσμος του ΄80 δεν είναι ο ίδιος με τον σημερινό. Ούτε και οι φοιτητές εκείνοι που πίστευαν και στήριζαν τη σύγχρονη και δημοκρατική λειτουργία των πανεπιστημίων υπάρχουν σήμερα.

Σήμερα η συναλλαγή και η διαφθορά, που αποτελούν καθεστώς σε όλα τα κοινωνικά στρώματα, επεκτείνονται και στα πανεπιστήμιά μας, με ακραίο φαινόμενο την παραπομπή διοικήσεων Ανωτάτων Εκπαιδευτικών Ιδρυμάτων στα δικαστήρια, με κατηγορίες για εγκληματικές πράξεις που αφορούν την οικονομική διαχείριση.

Το όραμα του νόμου-πλαισίου για μια καλύτερη παιδεία έχει από καιρό ξεθωριάσει. Η τελευταία νομοθετική προσπάθεια του υπουργείου Παιδείας, βάσει της οποίας οι πρυτανικές αρχές εκλέγονται ανά τετραετία χωρίς δικαίωμα επανεκλογής, είναι μεν θετική, αλλά πολύ δειλή. Η επέκταση του ίδιου μέτρου σε όλα τα διοικητικά όργανα, με θητεία όχι μεγαλύτερη των δύο ετών και χωρίς δικαίωμα επανεκλογής κατά το πρότυπο των πρυτανικών αρχών, θα αποτελούσε κάποια λύση.

Ημίμετρα θα θεωρηθούν τα φημολογούμενα σχετικά με την αναμενόμενη από διετίας νομοθετική προσπάθεια του υπουργείου Παιδείας (π.χ. ο τρόπος εκπροσώπησης των φοιτητών ή η ελάττωση του αριθμού τους).

Σε ό,τι αφορά τις θητείες των διοικητικών οργάνων, θα πρέπει να είναι σύντομες - όχι πέραν των δύο (2) ετών - και χωρίς το δικαίωμα άμεσης επανεκλογής. Ομως οι λύσεις δεν πρέπει να είναι εμβαλωματικές. Τα πανεπιστήμια χρειάζονται ουσιαστικές αλλαγές για να επιβιώσουν.

Θα πρέπει να συγκροτηθεί ολιγομελής επιτροπή, η οποία σε τακτό μικρό χρονικό διάστημα να υποβάλλει συγκεκριμένες προτάσεις που να αφορούν το διοικητικό σύστημα και τις εκλογές όλων των επιστημονικών οργάνων (διευθυντών εργαστηρίων και κλινικών κτλ.). Η επιτροπή αυτή θα έχει μοναδικό στόχο να αιτιολογήσει πλήρως εάν υπάρχει λόγος να αποκλίνει από το ευρωπαϊκό πρότυπο, και όχι με το πρόσχημα μιας νέας πρότασης να το ανατρέψει στην πράξη.

Μόνο με τον τρόπο αυτόν θα αποκτήσουμε ευρωπαϊκά πανεπιστήμια που τα μέλη τους δεν θα φοβούνται την αξιολόγηση ή τη δημιουργία νέων, ανταγωνιστικών, κοινωφελών, μη κερδοσκοπικών πανεπιστημίων. Μόνο με τον τρόπο αυτόν θα προσβλέπουμε στην τριτοβάθμια παιδεία του 21ου αιώνα την πλήρως ανταγωνιστική.

Μπροστά σε αυτή την κατάσταση βρίσκονται σήμερα η κυβέρνηση και η ηγεσία του υπουργείου Παιδείας, που καλούνται να υιοθετήσουν το διοικητικό σύστημα των ευρωπαϊκών πανεπιστημίων και να δώσουν, ουσιαστικά, στα πανεπιστήμιά μας ευρωπαϊκό επίπεδο σπουδών.

Θα το τολμήσουν ή θα προβούν σε ασήμαντες μεταβολές του ισχύοντος νόμου, με στόχο την ωραιοποίηση της υφιστάμενης εικόνας της συναλλαγής, η οποία, πέραν των άλλων, κινδυνεύει να εξαρθρώσει ηθικά τη χώρα, γιατί εκμαυλίζει προοδευτικά και σταθερά ό,τι πολυτιμότερο αυτή διαθέτει, δηλαδή την ακαδημαϊκή νεολαία της;

Ο κ. Δ. Θ. Κρεμαστινός είναι καθηγητής της Καρδιολογίας στο Πανεπιστήμιο Αθηνών, διευθυντής Β΄ Πανεπιστημιακής Καρδιολογικής Κλινικής του ΠΓΝ Αττικόν.



ΔΥΝΑΜΙΚΗ ΕΠΙΜΕΛΗΤΗΡΙΑΚΗ ΑΝΑΝΕΩΣΗ



ΒΑΣΙΛΑΡΑΣ ΝΙΚΟΛΑΟΣ του Δημητρίου
ΥΠΟΨΗΦΙΟΣ ΓΙΑ ΤΟ ΝΕΟ ΔΙΟΙΚΗΤΙΚΟ ΣΥΜΒΟΥΛΙΟ ΤΟΥ Ε.Β.Ε.Δ ΣΤΟ ΤΜΗΜΑ ΜΕΤΑΠΟΙΗΣΗΣ ΜΕ ΤΟ ΑΝΕΞΑΡΤΗΤΟ ΨΗΦΟΔΕΛΤΙΟ ΤΟΥ ΜΙΧΑΛΗ ΚΑΡΡΑ

Θέλεις πρόοδο, ανανέωση, υπευθυνότητα, συνέπεια, αλληλεγγύη,ψήφισε με ένα από τους τρεις σταυρούς που δικαιούσαι για το τμήμα της μεταποίησης τον -Νίκο Βασιλαρά- για την νέα διοίκηση του Επιμελητηρίου σου

Ραντεβού για Ψήφο προς τη Δυναμική Επιμελητηριακή Ανανέωση, στις 3 και 4 Ιουνίου, για ψήφο με νόημα, για ψήφο αξιοκρατικό.
X.5873-4/6

KYDON TOURS
ΕΚΔΡΟΜΕΣ ΠΟΙΟΤΗΤΟΣ

ΣΜΥΡΝΗ - ΕΦΕΣΣΟΣ - KOUSADASI - BODRUM
Αναχώρηση 9/6 Επιστροφή 12/6
Ξενοδοχείο 5 αστέρων , ημιδιατροφή.
Ξεναγήσεις: Σμύρνη, Εφεσο, Αρχαία Μίλητο, Αλικαρνασό.
Εισιτήρια . Φόροι. Πλούσιο πρόγραμμα
• Συνοδός η κ. Ελένη Ψυλλάκη
Επιλογή: Ξενοδ. 5* **260 ευρώ** - Ξενοδ. 4* **210 ευρώ**

RELAX ΜΑΡΜΑΡΙΣ
10/6-12/6
ΑΓΙΟΥ ΠΝΕΥΜΑΤΟΣ
*HOTEL ELEGANCE 5** ημιδιατροφή, πλούσιο μπουφέ
Φόροι. Εισιτήρια. Περιήγηση. Μεταφορά.
Προαιρετική εκδρομή στο ΕΦΤΙΥΕ - ΛΥΒΙΣΙ
• Συνοδός, η ξεναγός Μαρίτσα Μαντικού
Μόνο 120 ευρώ

ΦΕΤΙΓΙΕ - ΛΥΒΙΣΙ - ΚΑΣ - ΜΥΡΑ - ANTALYA
23/6-28/6/06 5 διανυκτερεύσεις

ΠΑΡΙΣΙ - EURODISNEY
5-11/7/06
• Συνοδός η κ. Ελένη Ψυλλάκη

ΜΑΛΤΑ - ΣΙΚΕΛΙΑ
20-27/7/06
Κατ΄ ευθείαν πτήση
MALTA - ΜΕΣΣΗΝΗ - ΠΑΛΕΡΜΟ - ΑΚΡΑΓΑΝΤΑΣ - ΚΑΤΑΝΙΑ - ΣΥΡΑΚΟΥΣΕΣ - ΤΑΟΡΜΙΝΑ
Φανταστική εκδρομή
• Συνοδός η κ. Ελένη Ψυλλάκη

ΑΓΙΟΙ ΤΟΠΟΙ ΑΕΡΟΠΟΡΙΚΗ
13-19/7/06
6 διανυκτερεύσεις. Επισκέψεις σε όλα τα προσκυνήματα
ΙΕΡΟΣΟΛΥΜΑ - ΒΗΘΛΕΕΜ - ΤΙΒΕΡΙΑΔΑ - ΚΑΠΕΡΝΑΟΥΜ - ΚΑΝΑ - ΙΕΡΟΧΩ - ΟΡΟΣ ΘΑΒΩΡ - ΧΑΙΦΑ - ΤΕΛ ΑΒΙΒ

ΣΥΡΟ - ΤΗΝΟ - ΜΥΚΟΝΟ - ΑΝΔΡΟ
1-7/8/06 & 3-9/9/06
Πάντα συνοδός: Ελένη Ψυλλάκη

ΣΑΣ ΤΑΞΙΔΕΥΟΥΜΕ 30 ΧΡΟΝΙΑ
ΠΡΑΚΤΟΡΕΙΟ ΚΥΔΩΝ ΙΑΤΑ
• ΕΘΕΛΟΝΤΩΝ ΔΩΔ/ΣΙΩΝ 14 • ΑΚΤΗ ΣΑΧΤΟΥΡΗ 8
Τηλ. 22410 23000, 27900, 32741
e-mail:kydon@otenet.gr
X5905-30/6

Blue Star Ferries

ΑΠΟ ΡΟΔΟ

ΑΝΑΧΩΡΗΣΗ ΑΠΟ						ΑΦΙΞΗ ΠΕΙΡΑΙΑ
ΡΟΔΟ	ΚΩ	ΛΕΡΟ	ΠΑΤΜΟ	ΣΥΡΟ	ΛΙΜΕΝΑΣ ΚΑΛΑΜΑΣ	
ΤΡΙΤΗ 18:30	ΤΡΙΤΗ 21:45	--	--	ΤΕΤΑΡΤΗ 03:10	--	ΤΕΤΑΡΤΗ 06:40
ΠΕΜΠΤΗ 18:30	ΠΕΜΠΤΗ 21:45	ΠΕΜΠΤΗ 23:25	ΠΑΡΑΣΚΕΥΗ 00:35	ΠΑΡΑΣΚΕΥΗ 04:30	--	ΠΑΡΑΣΚΕΥΗ 08:30
ΣΑΒΒΑΤΟ 10:00	ΣΑΒΒΑΤΟ 12:45	--	--	--	ΣΑΒΒΑΤΟ 16:20	ΣΑΒΒΑΤΟ 21:30
ΚΥΡΙΑΚΗ 18:00	ΚΥΡΙΑΚΗ 21:15	ΚΥΡΙΑΚΗ 22:55	ΔΕΥΤΕΡΑ 23:59	ΔΕΥΤΕΡΑ 04:10	--	ΔΕΥΤΕΡΑ 08:00

ΠΡΟΣ ΡΟΔΟ

ΑΝΑΧΩΡΗΣΗ ΑΠΟ ΠΕΙΡΑΙΑ	ΑΦΙΞΗ					
	ΣΥΡΟ	ΛΙΜΕΝΑΣ ΚΑΛΑΜΑΣ	ΠΑΤΜΟ	ΛΕΡΟ	ΚΩ	ΡΟΔΟ
ΔΕΥΤΕΡΑ 19:00	ΔΕΥΤΕΡΑ 22:45	--	--	--	ΤΡΙΤΗ 04:45	ΤΡΙΤΗ 08:00
ΤΕΤΑΡΤΗ 19:00	ΤΕΤΑΡΤΗ 22:20	--	ΠΕΜΠΤΗ 01:55	ΠΕΜΠΤΗ 03:05	ΠΕΜΠΤΗ 04:45	ΠΕΜΠΤΗ 08:00
ΠΑΡΑΣΚΕΥΗ 19:00	ΠΑΡΑΣΚΕΥΗ 22:30	--	--	--	ΣΑΒΒΑΤΟ 04:50	ΣΑΒΒΑΤΟ 07:45
ΣΑΒΒΑΤΟ 23:30	--	ΚΥΡΙΑΚΗ 05:30	ΚΥΡΙΑΚΗ 07:55	ΚΥΡΙΑΚΗ 09:15	ΚΥΡΙΑΚΗ 11:00	ΚΥΡΙΑΚΗ 13:45

ΑΛΛΑΓΗ ΔΡΟΜΟΛΟΓΙΩΝ BLUE STAR FERRIES 11-12/06 (ΑΓ. ΠΝΕΥΜΑΤΟΣ)

ΚΥΡΙΑΚΗ 11/06/06
Ακύρωση δρομολογίου από Ρόδο 18.00 για Κω - Λέρο - Πάτμο - Σύρο - Πειραιά

ΔΕΥΤΕΡΑ 12/06/06 (ΑΓ. ΠΝΕΥΜΑΤΟΣ)
Αναχώρηση από ΡΟΔΟ 08.00 για Κω 10.45-11.15, Λέρο 12.40-12.55, Πάτμο 13.50-14.05, Σύρο 17.45-18.00, Πειραιά 21.20
Αναχώρηση από ΠΕΙΡΑΙΑΔευτέρα 23.30 για Σύρο 03.15-03.30, Κω 09.15-09.45, Ρόδο 12.45 και εν συνεχεία στο προγραμματισμένο του δρομολόγιο



X5896-30/6

RODOS FERRIES SERVICES/SKEVOS TRAVEL
ΚΑΝΤΕ ΚΡΑΤΗΣΗ ΤΩΡΑ!
ΠΛΗΡΟΦΟΡΙΕΣ ΚΑΙ ΚΡΑΤΗΣΕΙΣ ΘΕΣΕΩΝ ΣΤΟΝ ΤΑΞΙΔΙΩΤΙΚΟ ΣΑΣ ΠΡΑΚΤΟΡΑ Ή RODOS FERRIES SERVICES/SKEVOS TRAVEL: ΑΜΕΡΙΚΗΣ 111, ΡΟΔΟΣ, ΤΗΛ. ΚΡΑΤΗΣΕΩΝ ΕΠΙΒΑΤΩΝ ΚΑΙ Ι.Χ.: 22410-22461, 22410-75655, 22410-75310, ΤΗΛ. ΚΡΑΤΗΣΕΩΝ ΦΟΡΤΗΓΩΝ: 22410-76600

Ε/Γ - Ο/Γ ΠΡΩΤΕΥΣ ΑΠΟ 15/05/06 ΕΩΣ 31/10/06

ΔΕΥΤΕΡΑ			ΤΡΙΤΗ			ΤΕΤΑΡΤΗ			ΠΕΜΠΤΗ			ΠΑΡΑΣΚΕΥΗ			ΣΑΒΒΑΤΟ			ΚΥΡΙΑΚΗ		
ΛΙΜΑΝΙ	ΩΡΑ		ΛΙΜΑΝΙ	ΩΡΑ		ΛΙΜΑΝΙ	ΩΡΑ		ΛΙΜΑΝΙ	ΩΡΑ		ΛΙΜΑΝΙ	ΩΡΑ		ΛΙΜΑΝΙ	ΩΡΑ		ΛΙΜΑΝΙ	ΩΡΑ	
	ΑΦ	ΑΝ		ΑΦ	ΑΝ		ΑΦ	ΑΝ		ΑΦ	ΑΝ		ΑΦ	ΑΝ		ΑΦ	ΑΝ		ΑΦ	ΑΝ
ΠΑΡΑΜΟΝΗ ΣΤΟ ΛΙΜΑΝΙ ΤΗΣ ΡΟΔΟΥ			ΡΟΔΟ	-	13.00	ΚΑΛ/ΝΟ		08.30	ΡΟΔΟ		08.45	ΡΟΔΟ		13.00	ΚΩ		06.00	ΡΟΔΟ		08.30
			ΣΥΜΗ	14.40	15.00	ΚΩ	09.35	10.00	ΚΑΣ/ΖΟ	13.15	13.30	ΣΥΜΗ	14.40	15.00	ΝΙΣΥΡΟ	07.30	07.45	ΤΗΛΟ	11.30	11.45
			ΤΗΛΟ	17.00	17.15	ΝΙΣΥΡΟ	11.30	12.00	ΡΟΔΟ	18.15	Δ	ΤΗΛΟ	17.00	17.15	ΤΗΛΟ	09.00	09.15	ΝΙΣΥΡΟ	13.00	18.00
			ΝΙΣΥΡΟ	18.30	18.45	ΤΗΛΟ	13.15	13.45				ΝΙΣΥΡΟ	18.30	18.45	ΣΥΜΗ	11.15	11.35	ΤΗΛΟ	19.15	19.30
			ΚΩ	20.15	20.30	ΣΥΜΗ	15.45	16.15				ΚΩ	20.15	Δ	ΡΟΔΟ	13.15	15.00	ΡΟΔΟ	22.30	Δ
			ΚΑΛ/ΝΟ	21.35	Δ	ΡΟΔΟ	17.55	Δ							ΚΑΣ/ΖΟ	19.30	20.00			
															ΡΟΔΟ	00.30	Δ			

ΠΑΡΑΤΗΡΗΣΕΙΣ: 1. ΣΕ ΠΕΡΙΠΤΩΣΗ ΠΟΥ ΥΠΑΡΞΟΥΝ ΠΡΟΒΛΗΜΑΤΙΚΕΣ ΣΤΙΣ ΩΡΕΣ ΑΝΑΧΩΡΗΣΗΣ ΤΩΝ ΠΛΟΙΩΝ BLUE STAR 2 & ΑΝΘΗ ΜΑΡΙΝΑ ΑΠΟ ΚΩ, ΘΑ ΕΠΑΝΕΛΘΟΥΜΕ ΜΕ ΝΕΟ ΠΡΟΓΡΑΜΜΑ ΠΟΥ ΘΑ ΠΡΟΣΔΙΟΡΙΣΤΕΙ ΣΤΙΣ ΑΝΤΑΠΟΚΡΙΣΕΙΣ ΤΩΝ ΑΝΩΤΕΡΩ ΠΛΟΙΩΝ.
2. ΣΕ ΠΕΡΙΠΤΩΣΗ ΚΑΘΥΣΤΕΡΗΜΕΝΗΣ ΑΦΙΞΗΣ ΤΟΥ BLUE STAR 2 ΚΑΙ ΤΟΥ ΑΝΘΗ ΜΑΡΙΝΑ ΣΤΗΝ ΚΩ, ΤΟ Ε/Γ - Ο/Γ ΠΡΩΤΕΥΣ ΘΑ ΑΝΑΧΩΡΕΙ ΜΕΤΑ ΤΗΝ ΑΦΙΞΗ ΤΟΥ BLUE STAR 2 & ΤΟΥ ΑΝΘΗ ΜΑΡΙΝΑ ΠΡΟΚΕΙΜΕΝΟΥ ΝΑ ΕΠΙΤΥΓΧΑΝΕΤΑΙ Η ΑΝΤΑΠΟΚΡΙΣΗ.
3. ΤΟ ΔΡΟΜΟΛΟΓΙΟ ΤΟΥ Ε/Γ - Ο/Γ ΠΡΩΤΕΥΣ ΤΗΝ ΚΥΡΙΑΚΗ 21/05/06 ΘΑ ΠΑΡΑΜΕΙΝΕΙ ΑΝΕΚΤΕΛΕΣΤΟ ΛΟΓΩ ΕΚΤΑΚΤΗΣ ΕΠΙΘΕΩΡΗΣΗΣ.

Ε/Γ - Ο/Γ ΣΥΜΗ ΑΠΟ 31/03/2006 ΕΩΣ 31/10/2006

ΔΕΥΤΕΡΑ			ΤΡΙΤΗ			ΤΕΤΑΡΤΗ			ΠΕΜΠΤΗ			ΠΑΡΑΣΚΕΥΗ			ΣΑΒΒΑΤΟ			ΚΥΡΙΑΚΗ		
ΛΙΜΑΝΙ	ΩΡΑ		ΛΙΜΑΝΙ	ΩΡΑ		ΛΙΜΑΝΙ	ΩΡΑ		ΛΙΜΑΝΙ	ΩΡΑ		ΛΙΜΑΝΙ	ΩΡΑ		ΛΙΜΑΝΙ	ΩΡΑ		ΛΙΜΑΝΙ	ΩΡΑ	
	ΑΦ	ΑΝ		ΑΦ	ΑΝ		ΑΦ	ΑΝ		ΑΦ	ΑΝ		ΑΦ	ΑΝ		ΑΦ	ΑΝ		ΑΦ	ΑΝ
ΡΟΔΟ		09.00	ΡΟΔΟ		09.00	ΣΥΜΗ		09.00	ΣΥΜΗ		05.00	ΣΥΜΗ		06.00	ΣΥΜΗ		05.00	ΡΟΔΟ		09.00
ΠΑΝ/ΤΗ	10.50	12.00	ΠΑΝ/ΤΗ	10.50	12.00	ΡΟΔΟΣ	10.50	18.30	ΡΟΔΟ	07.50	09.00	ΡΟΔΟ	07.50	09.00	ΡΟΔΟ	07.50	09.00	ΠΑΝ/ΤΗ	10.50	12.00
ΣΥΜΗ	13.00	16.15	ΣΥΜΗ	13.00	16.15	ΣΥΜΗ	20.20	Δ	ΠΑΝ/ΤΗ	10.50	12.00	ΠΑΝ/ΤΗ	10.50	12.00	ΠΑΝ/ΤΗ	10.50	12.00	ΣΥΜΗ	13.00	15.45
ΡΟΔΟ	18.05	Δ	ΡΟΔΟ	18.05	18.30				ΣΥΜΗ	13.00	16.15	ΣΥΜΗ	13.00	16.15	ΣΥΜΗ	13.00	16.15	ΡΟΔΟ	17.35	Δ
			ΣΥΜΗ	20.20	Δ				ΡΟΔΟ	18.05	18.30	ΡΟΔΟ	18.05	18.30	ΡΟΔΟ	18.05	Δ			
									ΣΥΜΗ	20.20	Δ	ΣΥΜΗ	20.20	Δ						

Υ/Γ ΑΙΓΛΗ ΑΠΟ 15/05/06 ΕΩΣ 31/10/06

ΔΕΥΤΕΡΑ			ΤΡΙΤΗ			ΤΕΤΑΡΤΗ			ΠΕΜΠΤΗ			ΠΑΡΑΣΚΕΥΗ			ΣΑΒΒΑΤΟ			ΚΥΡΙΑΚΗ		
ΛΙΜΑΝΙ	ΩΡΑ		ΛΙΜΑΝΙ	ΩΡΑ		ΛΙΜΑΝΙ	ΩΡΑ		ΛΙΜΑΝΙ	ΩΡΑ		ΛΙΜΑΝΙ	ΩΡΑ		ΛΙΜΑΝΙ	ΩΡΑ		ΛΙΜΑΝΙ	ΩΡΑ	
	ΑΦ	ΑΝ		ΑΦ	ΑΝ		ΑΦ	ΑΝ		ΑΦ	ΑΝ		ΑΦ	ΑΝ		ΑΦ	ΑΝ		ΑΦ	ΑΝ
ΣΥΜΗ		07.30	ΣΥΜΗ		07.30	ΡΟΔΟ		09.00	ΡΟΔΟ		09.00	ΡΟΔΟ		14.30	ΡΟΔΟ		09.00	ΣΥΜΗ		07.30
ΡΟΔΟ	08.30	09.00	ΡΟΔΟ	08.30	09.00	ΣΥΜΗ	10.00	10.15	ΣΥΜΗ	10.00	10.15	ΣΥΜΗ	15.30	16.30	ΣΥΜΗ	10.00	10.15	ΡΟΔΟ	08.30	09.00
ΣΥΜΗ	10.00	10.15	ΣΥΜΗ	10.00	10.15	ΡΟΔΟ	11.15	14.30	ΡΟΔΟ	11.15	14.30	ΡΟΔΟ	17.30	Δ	ΣΥΜΗ	15.30	16.30	ΣΥΜΗ	15.30	16.30
ΡΟΔΟ	11.15	18.00	ΡΟΔΟ	11.15	14.30	ΣΥΜΗ	15.30	16.30	ΣΥΜΗ	15.30	16.30				ΡΟΔΟ	17.30	18.00	ΡΟΔΟ	17.40	18.00
ΣΥΜΗ	19.00	Δ	ΣΥΜΗ	15.30	16.30	ΡΟΔΟ	17.30	Δ	ΡΟΔΟ	17.30	Δ				ΣΥΜΗ	19.00	Δ	ΣΥΜΗ	19.00	Δ
			ΡΟΔΟ	17.30	Δ															

Παρακαλούμε πριν ταξιδέψετε επικοινωνήστε με την Εταιρεία :

ΕΚΔΟΣΗ ΕΙΣΙΤΗΡΙΩΝ ΣΤΑ ΓΡΑΦΕΙΑ ΤΗ

ΜΝΗΜΟΣΥΝΑ



Την Τετάρτη 31 Μαΐου και ώρα 8 π.μ. στον ιερό ναό Ταξιαρχών νεκροταφείου Ρόδου τελούμε 3μηνο μνημόσυνο υπέρ αναπαύσεως της λατρευτής μας κόρης, μητέρας, αδελφής και θείας

ΜΑΡΙΑΣ ΣΕΧΑ

Η μητέρα Διονυσία
Τα παιδιά Αντώνης - Νεφέλη
Οι αδελφές Δέσπω, Κατίνα, Βαγγελιώ και Ρούλα
Τα ανίψια και οι λοιποί συγγενείς

ΘΕΜ-30/5



Τελούμε την 1η Ιουνίου ημέρα Πέμπτη και ώρα 8.30 π.μ. στον ιερό ναό Ταξιαρχών νεκροταφείου Ρόδου 3μηνο μνημόσυνο υπέρ αναπαύσεως της ψυχής της λατρευτής μας μητέρας, γιαγιάς, αδελφής και θείας

ΜΑΡΙΑΣ ΠΑΚΑΚΗ

Τα παιδιά Κυριάκος - Παρασκευή, Θάλεια- Νίκος
Τα εγγόνια, τα αδέλφια, τα ανίψια και οι λοιποί συγγενείς

14436-31/5

ΕΥΧΑΡΙΣΤΗΡΙΟ ΠΕΝΘΟΥΣ

Ευχαριστούμε πολύ όσους παραβρέθηκαν και μας συμπαραστάθηκαν με οποιονδήποτε τρόπο στο βαρύ πένθος μας για τον θάνατο της αγαπημένης μας συζύγου, μητέρας, γιαγιάς και θείας

ΕΙΡΗΝΗΣ ΚΑΤΣΑΡΑ

Η οικογένειά της

14401-30/5

ΓΡΑΦΕΙΟ ΤΕΛΕΤΩΝ & ΜΝΗΜΟΣΥΝΩΝ ΡΟΔΟΥ

ΣΤΕΦΑΝΑ - ΣΤΟΛΙΣΜΟΙ

«ΑΜΕΡΙΚΑΝΟΥ»

Άμεση εξυπηρέτηση

ΟΛΟ ΤΟ 24ΩΡΟ

Αναλαμβάνουμε την τελετή και με τα έξοδα που χορηγούν τα ταμεία χωρίς καμία επιβάρυνση

ΙΚΑ, ΤΕΒΕ, ΤΑΞΥ, ΔΗΜΟΣΙΟΥ, ΛΙΜΕΝΙΚΩΝ, ΟΓΑ και λοιπά ταμεία

Τους ΑΠΟΡΟΥΣ: ΔΩΡΕΑΝ

Πλατεία Βρούχου στη Μητρόπολη
Τηλέφωνα 28901 - 33400

X239-31/5

ΜΝΗΜΗΣ ΕΝΕΚΕΝ ΠΑΡΑΣΚΕΥΑΣΤΗΡΙΟΝ ΜΝΗΜΟΣΥΝΩΝ

Αναλαμβάνουμε την οργάνωση των μνημοσύνων σας, προσφέροντάς σας όλα όσα χρειάζονται για την άψογη μνημόνευση των αγαπημένων εκλιπόντων σας.

Προσφέρουμε μεγάλη ποικιλία πρωτότυπων σχεδίων σε δίσκους της επιλογής σας με τα συνοδευτικά αρτύματα. Παράλληλα διαθέτουμε όλα τα απαραίτητα είδη μνημοσύνων.

Στο χώρο μας θα βρείτε τέλεια εξυπηρέτηση, καθαριότητα και πάνω απ' όλα σεβασμό στη δύσκολη στιγμή σας.

Γ. ΠΑΠΑΝΔΡΕΟΥ 78, ΑΝΑΛΗΨΗ - Τηλ./Fax: 22410 69620

Κανένας κίνδυνο από το ΒΒC

ΣΥΝΕΧΕΙΑ ΑΠΟ ΤΗ ΣΕΛ. 1

ΑΙΓΑΙΟ υπό τον τεράστιο τίτλο ΟΥΔΕΙΣ ΚΙΝΔΥΝΟΣ ΣΤΑ ΑΕΡΟΠΛΑΝΑ ΕΛΛΗΝΙΚΩΝ ΔΙΑΚΟΠΩΝ αναφέρεται στο θέμα και επικαλείται τις απόψεις του υποδιοικητή της Υπηρεσίας Πολιτικής Αεροπορίας κ. Ανδριανόπουλου ο οποίος, με κατηγορηματικό τρόπο επιβεβαιώνει όσα ακριβώς αναφερόταν και στην επιστολή προς το ΒΒC του κ. Νικητιάδη. Πιο συγκεκριμένα, το ΒΒC αναφερόμενο σε δηλώσεις του κ. Ανδριανόπουλου εφησυχάζει πλήρως το ταξιδιωτικό κοινό αφού καταθέτει την άποψή του σύμφωνα με την οποία τα αεροπλάνα στο Αιγαίο είναι το ίδιο ασφαλή όσο στις ΗΠΑ και σε ολόκληρη την Ευρώπη.

ΤΕΛΟΣ καλό λοιπόν, όλα καλά, αρκεί να βρισκόμαστε πάντα σε επαγρύπνηση και να αντιδρούμε με τον κατάλληλο τρόπο στον κατάλληλο χρόνο.

Ντέρμπι στο Επιμελητήριο

ΣΥΝΕΧΕΙΑ ΑΠΟ ΤΗ ΣΕΛ. 1

Μιχάλη Κάρρα, η «Επιχειρηματική Κίνηση Δωδεκανήσου», με επικεφαλής τον Γεώργιο Χατζημάρκο και η «Επιμελητηριακή Ενότητα Βορείου Συγκροτήματος», επικεφαλής της οποίας έχει τεθεί ο Τάσος Χατζής από την Κω.

* Το αποτέλεσμα πάντως της εκλογικής αναμέτρησης δεν είναι προβλέψιμο και η μάχη αναμένεται να είναι σκληρή μεταξύ των κ.κ. Κάρρα και Χατζημάρκου, οι οποίοι θεωρούνται ως οι κύριοι διεκδικητές της προεδρίας του ΕΒΕΔ. Αλλά και ο τρίτος υποψήφιος, ο Τάσος Χατζής από την Κω, έχει αναπτύξει τέτοια δυναμική, που κατάφερε να συσπειρώσει γύρω από το συνδυασμό του τους επιχειρηματίες του βορείου συγκροτήματος.

ΣΤΟ ΜΕΤΑΞΥ, χθες το βράδυ επρόκειτο να συνεδριάσει, για τελευταία φορά με την παρούσα σύνθεσή του, το διοικητικό συμβούλιο του ΕΒΕΔ, προκειμένου να κλείσει τις όποιες εκκρεμότητες υπήρχαν.

Απόπειρα βιασμού

ΣΥΝΕΧΕΙΑ ΑΠΟ ΤΗ ΣΕΛ. 1

δίκυκλο μοτοποδήλατο, και της πρότεινε να τη μεταφέρει.

Η ΑΓΓΛΙΔΑ δέχθηκε και επιβιβάστηκε στο μοτοποδήλατο, αλλά ο οδηγός αντί να τη μεταφέρει στην Κρεμαστή, την οδήγησε σε παραλία της Ιαλυσού, προς τη Ρόδο, όπου επιχείρησε να τη βιάσει. Η αλλοδαπή αντέδρασε και απέφυγε το βιασμό, όχι όμως τις ασελγείς πράξεις του επίδοξου βιαστή.

* Παρά τις έρευνες της Αστυνομίας, ο επίδοξος βιαστής δεν εντοπίστηκε.

ΣΥΝΕΧΕΙΑ ΑΠΟ ΤΗ ΣΕΛ. 1

ανακριτή έκθεση γραφολογικής γνωμοδοτήσεως εκ μέρους της δικαστικής γραφολόγου Μαρίας Γ. Καραβία σύμφωνα με την οποία -όπως αναφέρεται στο υπόμνημα- «τα γνήσια έγγραφα των δύο αποφάσεων του Δημοτικού Συμβουλίου, όπως ιδιοχείρως πλαστογραφήκαν από τον Π. Καστρουνή, διευθυντή τότε της Δημοτικής Επιχείρησης ΡΟΔΑ». Σημειώνεται ότι ο Π. Καστρουνής κατηγορείται για σοβαρές οικονομικές ατασθαλίες στο ΡΟΔΑ.

• Μετά τις εξελίξεις αυτές ο δήμαρχος και ο αντιδήμαρχος αποχώρησαν από το γραφείο του ανακριτή και τώρα: α) θα πρέπει το Συμβούλιο Πλημμελιοδικών ν' αποφασίσει επί της αιτήσεως εξαιρέσεως του εισαγγελέα Γ. Οικονόμου και β) ο ανακριτής ν' αποφασίσει εάν θα πρέπει να δεχτεί ή όχι το αίτημα για τη διενέργεια γραφολογικής πραγματογνωμοσύνης.

ΠΑΡΑΜΕΝΕΙ άγνωστο πότε θα παρθούν οι σχετικές αποφάσεις, αλλά εκτιμάται ότι δεν πρόκειται να υπάρξει καθυστέρηση.

• Πρέπει να υπογραμμιστεί ότι στην αίτηση εξαιρέσεως ο κ. Γιαννόπουλος υπογραμμίζει ότι ενώ ο εισαγγελέας τον διαβεβαίωνε ότι η ποινική δίωξη αφορά τις πράξεις και όχι τα πρόσωπα, ταυτόχρονα έστελνε έγγραφο στον περιφερειάρχη Χαρ. Κόκκινο στο οποίο βεβαίωνε ότι είχε ασκήσει ποινική δίωξη προσωπικά σε βάρος του δημάρχου. Μάλιστα, ο κ. Γιαννόπουλος αναφέρει ότι ο εισαγγελέας του είπε ότι «δέχεται πιέσεις από την Περιφέρεια»!..

ΟΙ ΔΗΛΩΣΕΙΣ

Αμέσως μετά την έξοδό τους από το γραφείο του ανακριτή ο δικηγόρος κ. Γκούσκος έκανε τις παρακάτω δηλώσεις προς τους εκπροσώπους του τύπου:

«Οσα χρόνια ασκούμε τη δικηγορία οι δύο πρώην βουλευτές δεν έχουμε αναλάβει ύποπτη υπόθεση. Κατά συνείδηση ασκούμε το επάγγελμά μας. Η υπόθεση αυτή είναι κατασκευασμένη από την αρχή μέχρι και σήμερα, θα αλλάζει το σκηνικό.

Υποβάλαμε, αίτημα εξαίρεσης του εισαγγελέα Πλημμελειοδικών Γιώργου Οικονόμου, γιατί κατά την πεποίθησή μας, υπάρχουν σοβαρές υπόνοιες μεροληψίας εις βάρος του δημάρχου Ροδίων. Πεποίθησή μας είναι ότι ο δήμαρχος είναι κατηγορούμενος για δύο λόγους, ο ένας είναι εξυφάνθη η υπόθεση από τους πολιτικούς του αντιπάλους, ο δεύτερος λόγος είναι οι δικονομικές αβλεψίες τις οποίες διέπραξε ο κ. Εισαγγελέας και οι οποίες δεν προκαλούν μόνο ακυρότητα στη μέχρι στιγμής διαδικασία, αλλά μας βεβαιώνουν, ότι θα συνεχίσει μεροληπτώντας και ζητήσαμε την εξαίρεσή του.

Επί της ουσίας αποδείξαμε εγγράφως στον κ. ανακριτή, ότι εκείνος που πρέπει να κατηγορηθεί για την πλαστογραφία, των φερόμενων ως πλαστών εγγράφων είναι άλλοι και όχι ο Γιώργος Γιαννόπουλος και ο Γιάννης Τσιγάρος. Κάναμε γραφολογική πραγματογνωμοσύνη στην Αθήνα, από δικαστικό γραφολόγο των σημειώσεων που βρήκαμε στα πλαστογραφημένα πρακτικά, και προέκυψε ποιός τα πλαστογράφησε. Είναι αυτός ο ίδιος, ο οποίος έχει ψευδορκίσει σε βάρος του κ. Τσιγάρου στην ανάκριση, κατανομάζοντάς τον ως πλαστογράφο, όταν όπως δείχνουν τα στοιχεία πλαστογράφος είναι άλλος, και ας βρει η ανάκριση ποιος.

Ζητήσαμε να διατάξει γραφολογική πραγματογνωμοσύνη ο ανακριτής, για να προκύψει ο πραγματικός δράστης των πλαστογραφιών, διευκρινίζω, ότι το πραγματικό αδίκημα, η πλαστογραφία, και να φύγει από τη μέση, δεν υπάρχει άλλο αδίκημα, και αφού προκύψει ο πλαστογράφος θα μας καλέσει ο ανακριτής για να πάρουμε την ευθύνη που μας ανήκει, καταλήγοντας δεν μας ανήκει καμιά απολύτως ευθύνη.

Το κατηγορητήριο εναντίον των κ.κ. Γιαννόπουλου, Τσιγάρου στηρίζεται στο νόμο 1608, περί καταχραστών του δημοσίου είναι μια από τις κατασκευές τις οποίες εντοπίσαμε και κρίναμε ως απαράδεκτες. Διευκρινίζω ότι η κατασκευή αυτή είναι απαράδεκτη, η οποία θα καταρριφθεί από το Συμβούλιο Εφετών, διότι δεν υπήρξε από την αρχή μέχρι σήμερα, ούτε για τον αληθινό πλαστογράφο των υποθέσεων αυτών, δυνατότητα, πρόκλησης βλάβης εις βάρος του δημοσίου, αφού είχε αποφασισθεί λήψη έντοκου δανείου, ούτε πρόθεση οφέλους παρανόμου, κάποιου ιδιώτη ή τρίτου προσώπου. Ευθύνες εξ' αρχής αυτά ήταν γνωστά από την ανάκριση και η χρήση του νόμου 1608, των περί καταχραστών του δημοσίου είχε δύο στόχους. Ο πρώτος λόγος να δείξει καταφρόνια στο πρόσωπο των κ.κ. Γιαννόπουλου και Τσιγάρου και ο δεύτερος και σημαντικότερος, να στερήσει τους κατηγορούμενους στο προκείμενο.

Πιστεύω ότι όχι για πολύ, από το δεύτερο βαθμό της προδικασίας, διότι στερούνται του δικαιώματος να ασκήσουν έφεση. Η παραπομπή είναι σε πρώτο και τελευταίο βαθμό με απόφαση των εφετών.

ΟΙ ΜΑΡΤΥΡΕΣ

Ως μάρτυρες στην υπόθεση αυτή εκ μέρους του δημάρχου προτάθηκαν οι Κώστας Σκανδαλίδης, πρώην υπουργός Εσωτερικών, Κώστας Καϊσερλής και Γιάννης Παρασκευάς, βουλευτές, Κοσμάς Σφυρίου, πρώην βουλευτής, Γιάννης Μαχαιρίδης, νομάρχης Δωδεκανήσου, Αντώνης Αλαβέρας, πρόεδρος δημοτικού συμβουλίου, Κώστας Σκανδαλίδης, γραμματέας Δήμου Ρόδου και Μάρκος Κουφός, ταμίας Δήμου Ρόδου.

ΔΗΛΩΣΕΙΣ ΠΑΝΝΟΠΟΥΛΟΥ

Αμέσως μετά ο δήμαρχος Γιώργος Γιαννόπουλος δήλωσε τα εξής: «Νιώθω αποφασισμένος να δώσω μια μάχη μέσα στα πλαίσια της Δικαιοσύνης για να λάμψει η αλήθεια και είμαι σίγουρος ότι η αλήθεια θα μας δικαιώσει». Και πρόσθεσε: «Για τον κόσμο που αγαπώ και μ' αγαπά, αξίζουν όλες οι δοκιμασίες».

Εξ' άλλου ο αντιδήμαρχος Γιάννης Τσιγάρος δήλωσε ότι «μ' αυτό το άθλιο κατασκεύασμα από κάποιους πολιτικά εγκάθετους που προσπαθούν στο πρόσωπό μου να θίξουν τον Γιώργο Γιαννόπουλο και να τον βγάλουν εξω από το παιχνίδι έχω να πω ότι πλανώνται πλάνην οικτράν. Ακόμη και η σκιά του να κατέβει, πάλι θα κερδίσει τις εκλογές!

ΤΟ ΑΠΟΛΟΓΗΤΙΚΟ ΥΠΟΜΝΗΜΑ

Το κείμενο του απολογητικού υπομνήματος μαζί με την αίτηση εξαιρέσεως του εισαγγελέα έχει ως εξής:

Ενώπιον του κ. Ανακριτή Πλημ/κών Ρόδου (Α' Τμήματος) Απολογογητικό Υπόμνημα Γεωργίου Γιαννόπουλου, αρχιτέκτονα μηχανικού, δημάρχου Ρόδου

Α. Αρνούμαι καθ' ολοκληρίαν τις σε βάρος μου κατηγορίες. Εχω την τιμή να διατελώ επί δώδεκα συναπτά έτη Δήμαρχος Ρόδου. Πιστεύω ότι κατά τη μακρά αυτή περίοδο ασκήσεως των καθηκόντων μου έχω λειτουργήσει αυστηρά στα πλαίσια της ενόμου τάξεως, προασπιζόμενος το κοινό συμφέρον. Ουδέποτε μέχρι σήμερα έχω κατηγορηθεί για το παραμικρό.

Πιστεύω, ότι τελώ υπό το κράτος καθ' ολοκληρίαν αβασίμου κατηγορίας, που προκλήθηκε απ' τους πολιτικούς μου αντιπάλους στο Δήμο αφ' ενός, που ασκήθηκε αφ' ετέρου με ιδιαίτερη σπουδή απ' τον Εισαγγελέα Πλημ/κών Ρόδου, ως επιστέγασμα σωρείας σοβαρών λαθών και παραλείψεων του κατά την προδικασία.

Γι' αυτό υπέβαλα κατά του ανωτέρου Εισαγγελικού λειτουργού αίτηση εξαιρέσεως για μεροληψία σε βάρος μου, η οποία έχει ως ακολούθως:

«Ενώπιον του Συμβουλίου Πλημ/κών Ρόδου
Αίτηση
Γεωργίου Γιαννόπουλου, δημάρχου Ρόδου, κατηγορουμένου.

Περί εξαιρέσεως του Εισαγγελέα Πλημ/κών Ρόδου κ. Οικονόμου απ' την υπ' αριθμ. 47/2005 ποινή υπόθεση.

Απ' τον Ανακριτή Πλημ/κών Ρόδου διενεργείται τακτική ανάκριση και σε βάρος μου, για δήθεν διάπραξη των αδικημάτων της πλαστογραφίας, της ψευδούς βεβαιώσεως και της παραβάσεως καθήκοντος. Η υπόθεση αυτή κινήθηκε από μηνυτήρια αναφορά που κατέθεσε ο καταξιόχην πολιτικός μου αντίπαλος κι ανθυποψήφιός μου στο Δήμο Ροδίων κ. Χατζηευθυμίου. Η ανωτέρω κατηγορία, όπως θα αποδείξω επί της ουσίας και δι' εγγράφων είναι απολύτως αβάσιμη, η δε παραπάνω μηνυτήρια αναφορά είχε ως κίνητρο την πολιτική εμπάθεια κι εκτός των άλλων, αποσκοπούσε στη δημιουργία αντιπερισπασμού, στην αποκάλυψη σοβαρών ατασθαλιών, που διαπράχθηκαν από πολιτικούς φίλους του υπαβαλλόντος την αναφορά, στη Δημοτική Επιχείρηση ΔΕΣ ΡΟΔΑ (Π. Καστρουνή κλπ).

Αξίζει να επισημάνω πως ο καταμηνυθείς για οικονομικές ατασθαλίες στην άνω Δημοτική Επιχείρηση, Π. Καστρουνής, είναι όπως θα καταδειχθεί στη πορεία ο αληθινός πλαστογράφος των επίμαχων πρακτικών του δημοτικού συμβουλίου. Ο ίδιος άλλωστε θάταν κι ο διαχειριστής του δανείου -αν εχορηγείτο απ' το Ταμείο Παρακαταθηκών και Δανείων, ως γενικός διευθυντής της Επιχείρησης αυτής, για την οποία και προοριζόταν. (σχετ. υπ' αριθμ. 1 - ιδωτική γραφολογική πραγματογνωμοσύνη της δικαστικής γραφολόγου Μ. Καραβία).

Η διενεργούμενη ανάκριση, παραγγέλθηκε, μετά τη διενέργεια προκαταρκτικής εξέτασης κι άσκησης στη συνέχεια ποινικών διώξεων απ' τον κ. Εισαγγελέα Πλημ/κών Ρόδου.

Απ' την υπό έρευνα υπόθεση, σε βάρος μου, πρέπει να εξαιρεθεί ο εισαγγελέας Πλη/κών Ρόδου κ. Οικονόμου, γιατί όπως προκύπτει απ' τα ακόλουθα γεγονότα, προκαλεί όχι απλά βάσιμες υπόνοιες μεροληψίας σε βάρος μου, αλλά την βεβαιότητα, ότι απ' την αρχή της διαδικασίας μέχρι σήμερα ενήργησε μεροληπτικά εναντίον μου και πιστεύω βάσιμα πως έτσι θα συνεχίσει και στο μέλλον.

Συγκεκριμένα:

α) Ο υπό εξαίρεση Εισαγγελικός λειτουργός διέταξε κατοχήν (5.10.2004), προκαταρκτική εξέταση με παραγγελία του, που διενεργήθηκε απ' τον κ. Πταισματοδίκη Ρόδου. Στη συνέχεια με νέα παραγγελία του (29.5.2005), παρήγγειλε στον ίδιο Πταισματοδίκη περαιτέρω προκαταρκτική εξέταση. Στα πλαίσια της διενεργηθείσας ως άνω προκαταρκτικής σαφέστατα αποδόθηκε και σ' εμέ η τέλεση αξιοποίνων πράξεων απ' το συγκεντρωθέν αποδεικτικό υλικό (π.χ. τα πλαστά έγγραφα έφεραν την υπογραφή μου) κι ως εκ τούτου είχε την ρητή νομική υποχρέωση ο παραγγείλας την προκαταρκτική Εισαγγελέας, να διατάξει άνευ ετέρου, την κλήτευσή μου κατ' άρθρο 31 παρ. 2 ΚΠΔ, προκειμένου, εξεταζόμενος ανωμοτί, να παράσχω τις αναγκαίες εξηγήσεις, να προσκομίσω τις αποδείξεις και ν' αντικρούσω τα καταγγελλόμενα σε βάρος μου. Την παραπάνω υποχρέωσή του, πιστεύω πως, ο κ. Εισαγγελεύς απέφυγε εν γνώσει του κι όχι από αμέλεια, να εκπληρώσει, προκειμένου άνευ υπάρξεως αντιλόγου και ανταποδείξεως κατά την προκαταρκτική, ν' ασκηθεί σε βάρος μου θορυβωδώς, απ' τον ίδιο, καθόλα αβάσιμη ποινική δίωξη, για σειρά ατιμωτικών κακουργημάτων.

β) Ο ίδιος Εισαγγελικός λειτουργός, μετά την άσκηση ποινικών διώξεων, ως μη όφειλε, ενημέρωσε μ' εξαιρετική σπουδή, για την ενέργειά του αυτή, τα μέσα μαζικής ενημέρωσης Ρόδου, στα οποία με φωτογράφησε ως κατηγορούμενο, παραβαίνοντας αφ' ενός το καθήκον υπηρεσιακής εχεμύθειας (άρθρο 91 παρ. 3ε Κώδικα Οργανισμού των Δικαστηρίων) κι αφετέρου την απόλυτη μυστικότητα που διέπει τις πράξεις της προδικασίας.

Τούτο έπραξε εσκεμμένα, με σκοπό το δημόσιο διασυρμό μου και τη δημιουργία κλίματος ενοχής μου (ίδετε σχετ. δημοσιεύματα υπ' αρ. 2 και 3).

γ) Μετά ταύτα τον επισκέφθηκα στο γραφείο του προκειμένου να διαμαρτυθώ και να ζητήσω εξηγήσεις κι ενώ ρητά με διαβεβαίωσε ότι η δίωξη αφορά τις πράξεις κι όχι τα πρόσωπα, ταυτόχρονα έστελνε έγγραφο προς το Γενικό Γραμματέα Περιφέρειας Νοτίου Αιγαίου, στο οποίο αναληθώς βεβαίωνε ότι είχε ασκηθεί ποινική δίωξη σε βάρος μου προσωπικά. (σχετ. υπ' αριθμ. 4).

δ) Στην ίδια παραπάνω συνάντηση, προφανώς για να δικαιολογήσει την σπουδή και τις ενέργειές του στην υπόθεση αυτή και το χειρισμό της σε βάρος μου, μου είπε ότι «δέχεται πιέσεις απ' την περιφέρεια», αφήνοντάς με άναυδο.

ε) Ο ίδιος περαιτέρω λειτουργός όταν εγγράφως ζήτησα να πληροφορηθώ έχοντας προς τούτο έννομο συμφέρον, για τον θόρυβο που είχε προκληθεί δημόσια σε βάρος μου, εάν έχει ασκήσει ποινική δίωξη εναντίον μου προσωπικά, μου απάντησε εγγράφως πως όχι κι' ότι η προσωποποίηση των κατηγοριών θα γίνει απ' τον κ. Ανακριτή. (σχετ. υπ' αριθμ. 5).

Σε δύο διαδοχικά του έγγραφα, στον ίδιο χρόνο, βεβαιώνει τ' αντίθετα, άρα στο ένα δεν λέγει την αλήθεια. Προδήλως δεν λέγει την αλήθεια στο πρώτο που απευθύνει προς την Περιφέρεια, περαιτέρω απόδειξη του γεγονότος «πως δεχόταν πιέσεις» να κινηθεί εναντίον μου.

στ) Ο υπό εξαίρεση Εισαγγελικός λειτουργός, προκειμένου να δώσει ιδιαίτερη έμφαση στις ενέργειές του και να δημιουργήσω δήθεν μείζον ποινικό ζήτημα, περιέβαλε την ποινική δίωξη που άσκησε, με τις επιβαρυντικές περιστάσεις του ν. 1608/50 «περί καταχραστών του Δημοσίου», ενώ ήδη, καλώς εγνώριζε απ' την σχηματισθείσα κατά την προκαταρκτική εξέταση δικογραφία, ότι κι' αληθή να ήταν τα καταγγελλόμενα, ουδείς κίνδυνος υπήρξε ποτέ κατάχρησης χρημάτων του Δημοσίου ή κατ' άλλο τρόπο βλάβης του αλλ' ούτε και παράνομου οφέλους άλλου, καθ' όσον η ενέργεια προς το Ταμείο Παρακαταθηκών και Δανείων στόχευε αποκλειστικά στη λήψη εντόκου δανείου, το οποίο ο καθ' όλα φερέγγυος Δήμος Ρόδου θα επέστρεφε εμπρόθεσμα κι έντοκα, όπως μέχρι σήμερα πράττει, αφού θα το χρησιμοποιούσε για την εξυπηρέτηση των βραχυπρόθεσμων ταμειακών του υποχρεώσεων προς τη Δημοτική Επιχείρηση ΔΕΣ ΡΟΔΑ.

Γνώριζε δηλαδή, πως το Ελληνικό Δημόσιο σε καμιά περίπτωση δεν θα εκταμίευε χρήματα με τη μορφή δωρεάς ή επιδοτήσεως που δεν θα επιστρέφονταν, άρα δεν κινδύνευε της παραμικρής βλάβης κι ότι τα χρήματα θα κάλυπταν πραγματικές δημοτικές ταμειακές υποχρεώσεις κι' όχι ιδιωτικές και δη παράνομες. Αρα η ενέργειά του, να επικαλεστεί τις εξοντωτικές κι' ατιμωτικές διατάξεις του νόμου που αντιμετωπίζει τους καταχραστές του Δημοσίου, είναι ενέργεια που κινείται στα όρια της κατάχρησης εξουσίας.

Αλλωστε στον ίδιο είναι γνωστό πως, αν υπάρξει παραπεμπτικό βούλευμα τούτο θάναι αμετάκλητο, άρα στη θεωρητικά ενδεχόμενη αμετάκλητη παραπομπή μου για κακούργημα, στερούμαι αφενός, κατά νόμο, τη θέση μου ως Δήμαρχος Ροδίων κι' αφετέρου στερούμαι κάθε δικονομικής άμυνας, προ της ενώπιον του Δικαστηρίου εκδικάσεως της υποθέσεως.

ζ) Ακόμη, ο ίδιος γνώριζε καλώς, απ' τα έγγραφα της προκαταρκτικής εξέτασης, ότι και να χρησιμοποιούνταν τα πλαστογραφημένα έγγραφα - δεν χρησιμοποιήθηκαν αποδεδειγμένα, με δική μου παρέμβαση όταν δαιπιστώσαμε την παραποίηση- καμιά έννομη συνέπεια δεν θα προέκυπτε, καθ' όσον η αιτούμενη απ' το Δήμο Ρόδου δανειοδότηση, δεν προβλεπόταν απ' το νόμο, άρα ήταν αδύνατη η ευδοκίμηση της αιτήσεως δανεισμού κι ως εκ τούτου κανένα γεγονός, δυνάμενο να έχει έννομες συνέπειες, δεν βεβαιώθηκε σ' αυτά. Αποτελεί άλλωστε στοιχείο του εγκλήματος η δυνατότητα παραγωγής εννόμων συνεπειών (ΑΠ 681/78, ΑΠ 449/79, ΑΠ 1106/76, ΑΠ 180/74) κι ως γεγονός, έχων συνέπειες είναι εκείνο που είναι σημαντικό για την παραγωγή, διατήρηση, μεταβολή ή απόσβεση δικαιώματος ή εννόμου σχέσεως δημόσιας ή ιδιωτικής φύσης (ΑΠ 915/84, ΑΠ 1559/82, ΑΠ 909/82, ΑΠ 107/64, ΑΠ 332/59, ΑΠ 582/76).

Σημαντικό είναι να διευκρινισθεί, ότι ήδη απ' την προκαταρκτική γνώριζε, πως τα παραποιημένα έγγραφα δεν έφθασαν ποτέ στο Ταμείο Παρακαταθηκών και Δανείων είτε οπουδήποτε αλλού και το γεγονός τούτο πιστοποιείται απ' τις επίσημες σφραγίδες και τους αριθμούς πρωτοκόλλου του ίδιου Τ.Π. & Δ. (σχετ. υπ' αριθμ. 6 και 7).

Οι ανωτέρω νομικοί χαρακτηρισμοί θα μπορούσαν ν' αποτελούν γνώμες μη δυνάμενες βέβαια και λανθασμένες, ν' αποτελέσουν από μόνες τους -κατά νόμο- λόγο εξαιρέσεως.

Δεν πρόκειται όμως περί αυτού.

Οι «γνώμες» αυτές του υπό εξαίρεση κ. Εισαγγελέα, συνδυαζόμενες με τα υπό στοιχεία α, β, γ, δ και ε γεγονότα, επιτείνουν την προκατάληψη και προαπόφαση καταδιώξεώς μου απ' τον συγκεκριμένο Εισαγγελικό λειτουργό, γιατί αποδείχνουν -έτι περαιτέρω- την άρνησή του να εφαρμόσει αντικειμενικά το Νόμο, ν' ακούσει και να λάβει υπόψη του προ των ποινικών διώξεων, κατά την προκαταρκτική, ως είχε την υποχρέωση, τα υπερασπιστικά αποδεικτικά στοιχεία και τις δικές μου θέσεις επί των ερευνώμενων γεγονότων, που αν το έπραττε, εντελώς διαφορετική θάταν η πορεία της υποθέσεως.

Για τους λόγους αυτούς

ΖΗΤΩ

Την κατά Νόμο εξαίρεση του από κάθε πτυχή της 47/2005 ποινικής υποθέσεως.

Επίσης ζητώ την αυτοπρόσωπη εμφάνισή μου ενώπιον σας.

Ρόδος 29/5/06

Τα παραπάνω νομικά επιχειρήματα, αποτελούν μέρος και του παρόντος υπομνήματος.

Β. ΕΝΣΤΑΣΗ ΑΚΥΡΟΤΗΤΑΣ ΠΡΟΔΙΚΑΣΙΑΣ ΚΑΙ ΠΟΙΝΙΚΗΣ ΔΙΩΞΕΩΣ.

Με το άρθρο 31 παρ. 2 (όπως τροποποιήθηκε με το άρθρο 2 του ν. 3160/2003 και το άρθρο 5 του ν. 3346/2005) καθιερώνεται το πρώτον η «εν δυνάμει» ιδιότητα του κατηγορουμένου και στο πλαίσιο της προκαταρκτικής εξέτασης για τον «ύποπτο», όταν αναφέρεται (κατανομάζεται) στη μήνυση ή έγκληση ή αν κατά τη διάρκεια της προκαταρκτικής εξέτασης αποδίδεται σε ορισμένο πρόσωπο η τέλεση αξιόποινης πράξης. Το πρόσωπο αυτό υποχρεωτικά: α) καλείται πριν από σαράντα οκτώ ώρες για παροχή εξηγήσεων και εξετάζεται ανωμοτί, β) έχει δικαίωμα να παρίσταται με συνήγορο, γ) να αρνηθεί εν όλω ή εν μέρει την παροχή εξηγήσεων καθώς και να λάβει προθεσμία μέχρι σαράντα οκτώ ώρες για την παροχή τους, η οποία (προθεσμία) μπορεί να παραταθεί από εκείνον που διενεργεί την προκαταρκτική εξέταση, δ) μπορεί επίσης να ζητήσει (πριν την παροχή εξηγήσεων) να του χορηγηθεί αντίγραφο της δικογραφίας, ε) έχει το δικαίωμα να προτείνει μάρτυρες προς εξέταση και να προσαγάγει άλλα αποδεικτικά μέσα προς αντίκρουση των καταγγελλομένων σε βάρος του και στ) θα πρέπει να ενημερωθεί προηγουμένως από εκείνον που ενεργεί την προκαταρκτική εξέταση για την πράξη που αφορά η εξέταση και για τα δικαιώματά του.

Η τυχόν παραβίαση των δικαιωμάτω που αναγνωρίζονται με την ως άνω, νέα, στο ποινικό δικονομικό δίκαιο, διάταξη, στον «ύποπτο» (λ.χ. να παράσχει εξηγήσεις, να παρίσταται με συνήγορο, να έχει πρόσβαση σ' όλη τη δικογραφία πριν απ' την εξέτασή του, να προτείνει μάρτυρες υπεράσπισης, να λάβει προθεσμία προς παροχή εξηγήσεων), συνεπάγεται απόλυτη ακυρότητα κατ' αναλογική εφαρμογή του άρθρου 171 παρ. 1δ' ΚΠΔ (γιατί δεν τηρήθηκαν οι διατάξεις που καθορίζουν την υπεράσπιση και την άσκηση των δικαιωμάτων που παρέχονται απ' το νόμο), αλλά και κατ' εφαρμογή του αρ. 171 παρ. 1β' ΚΠΔ (για παράβαση των διατάξεων που αφορούν την ποινική δίωξη). (βλ. κατ' ανάλογη εφαρμογή, αποφ. ΑΠ 1328/2003).

Ευθύς εξ' αρχής επειδή πινά των επίμαχων εγγράφων, έφεραν την υπογραφή μου, υπήρξα από την έναρξη της προκαταρκτικής, εν δυνάμει κατηγορούμενος και τα δικαιώματά μου που απορρέουν από την άνω επιτακτική διάταξη νόμου αλλά και απ' το Σύνταγμα και την υπέρτερης ισχύος διάταξη του άρθρου 6 της ΕΣΔΑ, κατάφορα παραβιάστηκαν κι ως εκ τούτου επήλθε απόλυτη ακυρότητα της προδικασίας.

Γ. ΑΙΤΗΜΑ ΓΡΑΦΟΛΟΓΙΚΗΣ ΠΡΑΓΜΑΤΟΓΝΩΜΟΣΥΝΗΣ

Επειδή το βασικό αδίκημα της κρινόμενης δικογραφίας είναι η πλαστογραφία, το οποίο κατ' ιδέαν συνοδεύουν, αυτά της ψευδούς βεβαιώσεως και παραβάσεως καθήκοντος κι' επειδή η ανωτέρω πράξη αποδίδεται σ' εμέ, ζητώ σύμφωνα με το νόμο να διατάξετε γραφολογική πραγματογνωμοσύνη για ν' αποδειχθεί ανεπιφυλάκτως ποιος είναι ο πλαστογράφος των επίμαχων εγγράφων. Προσκομίζω προς τούτο τα γνήσια έγγραφα των δύο αποφάσεων του Δημοτικού Συμβουλίου, όπως ιδιοχείρως πλαστογραφήθηκαν απ' τον Π. Καστρουνή, διευθυντή τότε της Δημοτικής Επιχείρησης ΡΟΔΑ (η οποία και τελικώς θα έπαιρνε το σύνολο του δανείου αυτού).

Α' την ιδιόχειρη ως άνω πλαστογράφηση, που λέξη προς λέξη, περιλήφθηκε στα καθαρογραμμένα, πλην όμως πλαστά έγγραφα, αναντίρρητα προκύπτει ότι ο ανωτέρω ψευδορκεί, όταν ενόρκως αποδίδει τη δική του πλαστογραφία σ' άλλους.

Προσκομίζω κι επικαλούμαι επ' αυτού, την αναλυτική γραφολογική έκθεση της ειδικής Δικαστικής Γραφολόγου-Πραγματογνώμονος του Πρωτοδικείου Αθηνών, δικηγόρου Μ. Καραβία, με όλα τα σ' αυτήν συνημμένα έγγραφα, δια της οποίας, δίχως επιφυλάξεις, αποδίδεται η πλαστή γραφή στο ως άν

ALPHA BANK

ΣΥΝΟΠΤΙΚΑ ΟΙΚΟΝΟΜΙΚΑ ΣΤΟΙΧΕΙΑ ΚΑΙ ΠΛΗΡΟΦΟΡΙΕΣ ΤΗΣ ΧΡΗΣΕΩΣ

από 1η Ιανουαρίου 2005 μέχρι 31η Δεκεμβρίου 2005
(Βάσει του ν.2190, άρθρο 135 για χρηματοπιστωτικά ιδρύματα που συντάσσουν ετήσιες οικονομικές καταστάσεις κατά τα Δ.Π.Χ.Π.)
(Ποσά εκφρασμένα σε χιλιάδες €)

Τα παρακάτω στοιχεία και πληροφορίες αποσκοπούν σε μια γενική ενημέρωση για την οικονομική κατάσταση και τα αποτελέσματα της Alpha Bank A.E. και του Ομίλου της. Ο αναγνώστης, που επιζητά να αντλήσει ολοκληρωμένη εικόνα της οικονομικής θέσεως και των αποτελεσμάτων της, μπορεί να ανατρέξει στη διεύθυνση του διαδικτύου www.alpha.gr όπου εμφανίζονται οι ετήσιες οικονομικές καταστάσεις, που προβλέπουν τα Διεθνή Πρότυπα Χρηματοοικονομικής Πληροφόρησης, καθώς και η έκθεση ελέγχου των ορκωτών ελεγκτών.

ΣΤΟΙΧΕΙΑ ΤΗΣ ALPHA BANK

Έδρα	: Σταδίου 40-102 52, Αθήναι
ΑΡΜΑΕ	: 6066/06/Β/86/05
Αρμόδια εποπτική αρχή	: Τράπεζα της Ελλάδος, Υπουργείο Ανάπτυξης
Ημερομηνία εγκρίσεως των ετησίων Οικονομικών Καταστάσεων (από τις οποίες αντλήθηκαν τα συνοπτικά στοιχεία)	: 21 Φεβρουαρίου 2006
Ορκωτοί Ελεγκτές Λογιστές	: Μάριος Τ. Κυριάκου (Α.Μ. ΣΟΕΛ 11121) : Νικόλαος Ε. Βουνισέας (Α.Μ. ΣΟΕΛ 18701)
Ελεγκτική Εταιρία	: KPMG Κυριάκου Ορκωτοί Ελεγκτές Α.Ε
Τύπος έκθεσης ελέγχου ελεγκτών	: Με σύμφωνη γνώμη
Διεύθυνση Διαδικτύου Εταιρίας	: www.alpha.gr

ΣΥΝΘΕΣΗ ΔΙΟΙΚΗΤΙΚΟΥ ΣΥΜΒΟΥΛΙΟΥ

ΠΡΟΕΔΡΟΣ (Εκτελεστικό μέλος)	: Γιάννης Σ. Κωστόπουλος
ΑΝΤΙΠΡΟΕΔΡΟΣ (Μη εκτελεστικό μέλος)	: Ανδρέας Λ. Κανελλόπουλος
ΔΙΕΥΘΥΝΩΝ ΣΥΜΒΟΥΛΟΣ (Εκτελεστικό μέλος)	: Δημήτριος Π. Μαντζούνης
ΛΟΙΠΑ ΕΚΤΕΛΕΣΤΙΚΑ ΜΕΛΗ	: Μαρίνος Σ. Γιαννόπουλος, Αρτέμης Χ. Θεοδωρίδης, Σπύρος Ν. Φιλάρετος
ΜΗ ΕΚΤΕΛΕΣΤΙΚΑ ΜΕΛΗ	: Γεώργιος Ε. Αγουρίδης, Σοφία Γ. Ελευθερουδάκη, Παύλος Γ. Καρακώστας, Ιωάννης Κ. Λύρας, Νικόλαος Ι. Μάνεσης, Μηνάς Γ. Τάνες
ΜΗ ΕΚΤΕΛΕΣΤΙΚΑ ΑΝΕΞΑΡΤΗΤΑ ΜΕΛΗ	: Παύλος Α. Αποστολίδης, Θάνος Μ. Βερέμης

ΣΤΟΙΧΕΙΑ ΙΣΟΛΟΓΙΣΜΟΥ

	Ενοποιημένα Στοιχεία		Στοιχεία Τραπέζης	
	31.12.2005	31.12.2004	31.12.2005	31.12.2004
ΕΝΕΡΓΗΤΙΚΟ				
Ταμείο και διαθέσιμα σε Κεντρικές Τράπεζες	2.202.382	1.755.349	1.621.172	1.422.363
Απαιτήσεις κατά πιστωτικών ιδρυμάτων	4.775.229	5.222.824	5.673.393	5.716.248
Αξιόγραφα χαρτοφυλακίου συναλλαγών	122.638	162.102	153.587	156.925
Παράγωγα χρηματοοικονομικά μέσα	138.997	171.633	139.114	172.144
Δάνεια και απαιτήσεις κατά πελατών	27.356.543	22.377.785	24.201.139	19.901.496
Αξιόγραφα επενδυτικού χαρτοφυλακίου				
- Διαθέσιμα προς πώληση	7.745.062	1.973.594	7.561.491	2.217.850
Επενδύσεις σε θυγατρικές εταιρίες	–	–	1.471.394	1.221.616
Επενδύσεις σε συγγενείς εταιρίες	11.389	107.363	10.585	110.132
Επενδύσεις σε ακίνητα	29.550	27.359	43.245	43.547
Ιδιοχρησιμοποιούμενα ενσώματα πάγια	937.973	916.767	529.511	527.848
Υπεραξία και λοιπά άυλα πάγια	107.436	30.861	33.016	23.109
Αναβαλλόμενες φορολογικές απαιτήσεις	202.519	200.158	177.936	172.339
Λοιπά στοιχεία ενεργητικού	285.258	291.013	143.414	157.052
	43.914.976	**33.236.808**	**41.758.997**	**31.842.669**
Στοιχεία ενεργητικού προς πώληση	92.070	–	90.249	–
ΣΥΝΟΛΟ ΕΝΕΡΓΗΤΙΚΟΥ	**44.007.046**	**33.236.808**	**41.849.246**	**31.842.669**
ΥΠΟΧΡΕΩΣΕΙΣ				
Υποχρεώσεις προς πιστωτικά ιδρύματα	8.128.599	1.544.315	8.600.366	1.810.972
Παράγωγα χρηματοοικονομικά μέσα	140.236	228.945	140.632	228.989
Υποχρεώσεις προς πελάτες	21.644.804	20.696.624	19.301.646	18.948.052
Ομολογίες εκδόσεώς μας και λοιπές δανειακές υποχρεώσεις	9.192.626	6.727.078	10.665.761	7.834.909
Υποχρεώσεις για τρέχοντα φόρο εισοδήματος και λοιπούς φόρους	128.202	175.550	87.699	127.367
Αναβαλλόμενες φορολογικές υποχρεώσεις	23.857	3.883	19.517	1.755
Υποχρεώσεις καθορισμένων παροχών στους εργαζόμενους	561.748	557.269	513.797	516.929
Λοιπές υποχρεώσεις	743.372	666.605	566.763	559.342
Προβλέψεις	317.871	289.093	1.628	2.337
	40.881.315	**30.889.362**	**39.897.809**	**30.030.652**
Υποχρεώσεις που συνδέονται με στοιχεία ενεργητικού προς πώληση	3.047	–	–	–
Σύνολο Υποχρεώσεων (α)	**40.884.362**	**30.889.362**	**39.897.809**	**30.030.652**
ΚΑΘΑΡΗ ΘΕΣΗ				
Μετοχικό Κεφάλαιο	1.456.018	1.274.272	1.456.018	1.274.272
Διαφορά από έκδοση μετοχών υπέρ το άρτιο	125.685	–	125.685	–
Αποθεματικά	324.297	365.095	220.423	264.835
Αποτελέσματα εις νέον	506.985	366.091	337.439	291.548
Ίδιες μετοχές	(188.316)	(18.873)	(188.128)	(18.638)
Καθαρή θέση μετόχων της Τραπέζης	2.224.669	1.986.585	1.951.437	1.812.017
Δικαιώματα τρίτων	53.069	63.508	–	–
Υβριδικά κεφάλαια	844.946	297.353	–	–
Σύνολο Καθαρής Θέσεως (β)	**3.122.684**	**2.347.446**	**1.951.437**	**1.812.017**
ΣΥΝΟΛΟ ΥΠΟΧΡΕΩΣΕΩΝ ΚΑΙ ΚΑΘΑΡΗΣ ΘΕΣΕΩΣ (α) + (β)	**44.007.046**	**33.236.808**	**41.849.246**	**31.842.669**

ΣΤΟΙΧΕΙΑ ΚΑΤΑΣΤΑΣΕΩΣ ΤΑΜΕΙΑΚΩΝ ΡΟΩΝ

	Ενοποιημένα Στοιχεία Από 1 Ιανουαρίου έως		Στοιχεία Τραπέζης Από 1 Ιανουαρίου έως	
	31.12.2005	31.12.2004	31.12.2005	31.12.2004
Σύνολο εισροών / (εκροών) από λειτουργικές δραστηριότητες (α)	5.827.415	(974.329)	4.983.494	(468.488)
Σύνολο εισροών / (εκροών) από επενδυτικές δραστηριότητες (β)	(6.020.673)	(410.832)	(5.614.791)	(769.579)
Σύνολο εισροών / (εκροών) από χρηματοδοτικές δραστηριότητες (γ)	292.637	(77.614)	321.910	(155.461)
Καθαρή αύξηση / (μείωση) στα ταμειακά διαθέσιμα και ισοδύναμα της περιόδου (α)+(β)+(γ)	99.379	(1.462.775)	(309.387)	(1.393.528)
Επίδραση συναλλαγματικών διαφορών στα ταμειακά διαθέσιμα και ισοδύναμα	(1.949)	4.890	1.320	883
Σύνολο εισροών / (εκροών) περιόδου	**97.430**	**(1.457.885)**	**(308.067)**	**(1.392.645)**
Ταμειακά διαθέσιμα και ισοδύναμα ενάρξεως περιόδου	**5.568.384**	**7.026.269**	**5.392.022**	**6.784.667**
Ταμειακά διαθέσιμα και ισοδύναμα λήξεως περιόδου	**5.665.814**	**5.568.384**	**5.083.955**	**5.392.022**

ΣΤΟΙΧΕΙΑ ΚΑΤΑΣΤΑΣΕΩΣ ΑΠΟΤΕΛΕΣΜΑΤΩΝ ΧΡΗΣΕΩΣ

	Ενοποιημένα Στοιχεία Από 1 Ιανουαρίου έως		Στοιχεία Τραπέζης Από 1 Ιανουαρίου έως	
	31.12.2005	31.12.2004	31.12.2005	31.12.2004
Τόκοι και εξομοιούμενα έσοδα	1.829.435	1.541.920	1.594.680	1.346.977
Τόκοι και εξομοιούμενα έξοδα	(604.490)	(486.891)	(612.490)	(461.804)
Καθαρό έσοδο από τόκους	1.224.945	1.055.029	982.190	885.173
Έσοδα από αμοιβές και προμήθειες	380.380	354.687	271.119	265.485
Προμήθειες έξοδα	(26.093)	(22.144)	(22.495)	(18.911)
Καθαρό έσοδο από αμοιβές και προμήθειες	354.287	332.543	248.624	246.574
Έσοδα από μερίσματα	2.640	5.601	59.608	29.759
Αποτελέσματα χρηματοοικονομικών πράξεων	30.170	78.616	(3.324)	69.136
Λοιπά έσοδα	111.661	105.370	27.010	23.178
	144.471	189.587	83.294	122.073
Σύνολο εσόδων	**1.723.703**	**1.577.159**	**1.314.108**	**1.253.820**
Αμοιβές και έξοδα προσωπικού	(446.124)	(419.260)	(336.377)	(328.554)
Γενικά διοικητικά έξοδα	(309.755)	(332.824)	(241.185)	(276.007)
Αποσβέσεις	(62.488)	(56.837)	(37.177)	(36.428)
Λοιπά έξοδα	(5.108)	(1.259)	(426)	(1.268)
Σύνολο εξόδων	**(823.475)**	**(810.180)**	**(615.165)**	**(642.257)**
Ζημίες απομείωσης δανείων και απαιτήσεων	(256.845)	(229.228)	(231.536)	(189.765)
Αναλογία κερδών (ζημιών) από συγγενείς εταιρίες	(1.165)	37.458	–	–
Κέρδη πριν το φόρο	**642.218**	**575.209**	**467.407**	**421.798**
Φόρος εισοδήματος	(136.348)	(163.409)	(89.537)	(115.835)
Καθαρά κέρδη μετά το φόρο	**505.870**	**411.800**	**377.870**	**305.963**
Κέρδη αναλογούντα στους μετόχους της Τραπέζης	502.174	408.228	–	–
Κέρδη αναλογούντα σε τρίτους	3.696	3.572	–	–
Βασικά κέρδη ανά μετοχή (σε €)	1,76	1,44	1,32	1,08
Προσαρμοσμένα κέρδη ανά μετοχή (σε €)	1,75	1,44	1,32	1,08
Προτεινόμενο μέρισμα χρήσεως 2005 ανά μετοχή (σε €)			0,84	
Αναπροσαρμοσμένο μέρισμα χρήσεως 2004 ανά μετοχή (σε €)				0,60

ΣΤΟΙΧΕΙΑ ΚΑΤΑΣΤΑΣΕΩΣ ΜΕΤΑΒΟΛΩΝ ΚΑΘΑΡΗΣ ΘΕΣΕΩΣ ΧΡΗΣΕΩΣ

	Ενοποιημένα Στοιχεία		Στοιχεία Τραπέζης	
	31.12.2005	31.12.2004	31.12.2005	31.12.2004
Καθαρή θέση ενάρξεως χρήσεως (1.1.2005 & 1.1.2004 αντίστοιχα)	**2.347.446**	**2.096.337**	**1.812.017**	**1.648.797**
Κέρδη χρήσεως μετά το φόρο	505.870	411.800	377.870	305.963
	2.853.316	2.508.137	2.189.887	1.954.760
Αύξηση κεφαλαίου λόγω εξαγοράς ποσοστού 61,24% της Δέλτα Singular Α.Ε.Π.	149.134	–	149.134	–
Μεταβολή ποσοστών συμμετοχής σε θυγατρικές εταιρίες και απόκτηση νέας θυγατρικής	(25.452)	(88.949)	–	–
Διανεμηθέντα μερίσματα	(175.548)	(118.822)	(174.064)	(117.502)
Αποτέλεσμα που αναγνωρίσθηκε απ'ευθείας στην καθαρή θέση	(45.346)	5.640	(46.275)	(9.014)
(Αγορές) / πωλήσεις ιδίων μετοχών και υβριδικών τίτλων	(209.850)	54.094	(169.490)	(18.638)
Έκδοση υβριδικών τίτλων	588.000	–	–	–
Πληρωμή μερισμάτων στους κατόχους υβριδικών τίτλων	(13.815)	(14.042)	–	–
Λοιπά	2.245	1.388	2.245	2.411
Καθαρή θέση λήξεως χρήσεως (31.12.2005 & 31.12.2004 αντίστοιχα)	**3.122.684**	**2.347.446**	**1.951.437**	**1.812.017**

ΑΛΛΑ ΣΗΜΑΝΤΙΚΑ ΣΤΟΙΧΕΙΑ ΚΑΙ ΠΛΗΡΟΦΟΡΙΕΣ

1. Οι εταιρίες που περιλαμβάνονται στις ενοποιημένες οικονομικές καταστάσεις, πέραν της "ALPHA BANK" (μητρική εταιρία), καθώς και το ποσοστό με το οποίο η μητρική συμμετέχει σε αυτές, άμεσα ή έμμεσα, κατά την 31/12/2005 είναι:

Α. Θυγατρικές εταιρίες, που ενοποιήθηκαν με τη μέθοδο της πλήρους (ολικής) ενοποιήσεως:

α/α	Επωνυμία Εταιρίας	Έδρα	% Συμμετοχής
1.	Alpha Bank London Ltd	Ηνωμένο Βασίλειο	100,00
2.	Alpha Bank Ltd	Κύπρος	100,00
3.	Alpha Bank Romania S.A.	Ρουμανία	99,91
4.	Alpha Bank AD Skopje	Fyrom	100,00
5.	Alpha Bank Jersey Ltd	Jersey	100,00
6.	Jubanka a.d. Beograd	Σερβία-Μαυροβούνιο	99,99
7.	Alpha Leasing A.E.	Ελλάδα	99,61
8.	Alpha Leasing Romania S.A.	Ρουμανία	100,00
9.	ABC Factors A.E.	Ελλάδα	100,00
10.	Alpha Asset Finance Ltd	Κύπρος	100,00
11.	Alpha Asset Finance C.I. Ltd	Jersey	100,00
12.	Alpha Finance A.X.E.Π.E.Y.	Ελλάδα	100,00
13.	Alpha Finance US Corporation	Η.Π.Α.	100,00
14.	Alpha Finance Romania S.A.	Ρουμανία	100,00
15.	Alpha A.E. Επενδυτικών Συμμετοχών	Ελλάδα	100,00
16.	Alpha A.E. Συμμετοχών και Επενδύσεων	Ελλάδα	100,00
17.	Alpha AEF European Capital Investments	Ολλανδία	100,00
18.	Alpha Διαχειρίσεως Αμοιβαίων Κεφαλαίων Α.Ε.	Ελλάδα	100,00
19.	Alpha Asset Management A.E.Π.Ε.Υ.	Ελλάδα	100,00
20.	Alpha Επενδυτικές Υπηρεσίες Α.Ε.Π.Ε.Υ.	Ελλάδα	100,00
21.	ABL Independent Financial Advisers Ltd	Ηνωμένο Βασίλειο	100,00
22.	Alpha Ασφαλιστική Α.Ε.	Ελλάδα	99,56
23.	Alpha Insurance Romania S.A.	Ρουμανία	100,00
24.	Alpha Ασφαλιστικές Πρακτορεύσεις Α.Ε.	Ελλάδα	100,00
25.	Alpha Ασφαλιστική Κύπρου Ltd	Κύπρος	100,00
26.	Alpha Αστικά Ακίνητα Α.Ε.	Ελλάδα	61,21
27.	Alpha Group Jersey Ltd	Jersey	100,00
28.	Ιονική Ξενοδοχειακαί Επιχειρήσεις Α.Ε.	Ελλάδα	90,28
29.	Ιονική Συμμετοχών Α.Ε.	Ελλάδα	100,00
30.	Ωκεανός Α.Τ.Ο.Ε.Ε.	Ελλάδα	100,00
31.	Alpha Credit Group Plc	Ηνωμένο Βασίλειο	100,00
32.	Alpha Bank London Nominees Ltd	Ηνωμένο Βασίλειο	100,00
33.	Alpha Trustees Ltd	Κύπρος	99,99
34.	Alpha Advisory Romania SRL	Ρουμανία	99,98
35.	Messana Holdings S.A.	Λουξεμβούργο	100,00
36.	Flagbright Ltd	Ηνωμένο Βασίλειο	100,00
37.	Καφέ Μαζί Α.Ε.	Ελλάδα	100,00
38.	Ευρυμάθεια Α.Ε.	Ελλάδα	100,00

Οι εταιρίες με α/α 6,11 και 38 ενοποιήθηκαν για πρώτη φορά εντός της χρήσεως 2005. Η εταιρία με α/α 11 ιδρύθηκε από την Alpha Bank Jersey την 13.9.2005. Η εταιρία με α/α 38 ενοποιήθηκε λόγω της απορροφήσεως της Δέλτα Singular ΑΕΠ από την Τράπεζα.

Β. Κοινοπραξίες που ενοποιήθηκαν με την αναλογική μέθοδο:

1. Cardlink A.E.	Ελλάδα	50,00
2. APE Fixed Assets A.E.	Ελλάδα	60,10
3. APE Commercial Property A.E.	Ελλάδα	60,10

Οι εταιρίες με α/α 2 και 3 ενοποιήθηκαν για πρώτη φορά εντός της χρήσεως 2005. (βλέπε κατωτέρω σημείωση αριθ.3).

Γ. Συγγενείς εταιρίες, που αποτιμήθηκαν με τη μέθοδο της καθαρής θέσεως:

1.Τουριστική Εταιρία Λέσβου Α.Ε.	Ελλάδα	24,99
2. Εβισάκ Α.Ε.	Ελλάδα	27,00
3. Icap A.E.	Ελλάδα	26,96
4. Γαιογνώμων Α.Ε.	Ελλάδα	20,00
5. Propindex A.E.	Ελλάδα	22,58
6. ΑΕΔΕΠ Θεσσαλίας και Στερεάς Ελλάδος	Ελλάδα	50,00
7. A.L.C. Novelle Investments Ltd	Κύπρος	33,33
8. Geosynthesis A.E.	Ελλάδα	20,00

Η εταιρία με α/α 8 ενοποιήθηκε για πρώτη φορά εντός της χρήσεως 2005 λόγω της απορροφήσεως της Δέλτα Singular ΑΕΠ από την Τράπεζα. Η εταιρία Micrel A.E. δεν αποτιμήθηκε στη χρήση 2005 με τη μέθοδο της καθαρής θέσεως λόγω μείωσης του ποσοστού συμμετοχής.

2. Η Τράπεζα έχει ελεγχθεί φορολογικά έως και τη χρήση 2002 και οι υπόλοιπες εταιρίες του Ομίλου, σχεδόν στο σύνολό τους, έως τη χρήση 2000.

3. Η Τράπεζα προέβη εντός της χρήσεως 2005 στην εξαγορά ποσοστού 99,99% του μετοχικού κεφαλαίου της σερβικής τραπέζης Jubanka A.D. Beograd, καταβάλλοντας το ποσό των €171,4 εκατ. καθώς και στην εξαγορά ποσοστού 60,10% του μετοχικού κεφαλαίου των εταιριών APE Commercial Property A.E. και APE Fixed Assets A.E. καταβάλλοντας, συνολικά, το ποσό των €72,2 χιλ. Επίσης, στη χρήση 2005 η Alpha Finance Ltd συγχωνεύθηκε με την Alpha Bank Ltd, ενώ πωλήθηκε η εταιρία Alpha Μεσιτική Ασφαλίσεων Α.Ε.

4. Την 8.4.2005 εγκρίθηκε, με την υπ' αριθ. Κ2-4115 απόφαση του Υπουργείου Ανάπτυξης, η συγχώνευση της Δέλτα Singular Ανώνυμος Εταιρία Πληροφορικής με την Τράπεζα. Μέχρι την 8.4.2005, στις οικονομικές καταστάσεις του Ομίλου, η εταιρία αποτιμάτο με τη μέθοδο της καθαρής θέσεως.

5. Δεν υπάρχουν εμπράγματα βάρη επί των παγίων στοιχείων.

6. Δεν υπάρχουν επίδικες ή υπό διαιτησία διαφορές, καθώς και αποφάσεις δικαστικών ή διαιτητικών οργάνων, που ενδέχεται να έχουν σημαντική επίπτωση στην οικονομική κατάσταση ή λειτουργία του Ομίλου και της Τραπέζης.

7. Από τις συναλλαγές του Ομίλου με τα συνδεδεμένα προς αυτόν μέρη, για το χρονικό διάστημα από 1.1.2005 έως 31.12.2005, προέκυψαν τα εξής ποσά: α) έσοδα €136 χιλ. β) έξοδα €6.648 χιλ. Τα αντίστοιχα ποσά της Τραπέζης ήταν: α) έσοδα €150.463 χιλ. β) έξοδα €327.537 χιλ. Τα υπόλοιπα, κατά την 31.12.2005, των απαιτήσεων και υποχρεώσεων του Ομίλου από τις εν λόγω συναλλαγές είχαν ως εξής: α) απαιτήσεις €7.018 χιλ. β) υποχρεώσεις €15.493 χιλ. γ) εγγυητικές επιστολές €1.498 χιλ. Τα αντίστοιχα ποσά της Τραπέζης ήταν: α) απαιτήσεις €2.456.223 χιλ. β) υποχρεώσεις €11.848.302 χιλ. γ) εγγυητικές επιστολές €1.498 χιλ.

8. Ο αριθμός του απασχολούμενου προσωπικού στον Όμιλο κατά την 31.12.2005, ήταν 11.484 άτομα (31.12.2004 : άτομα 10.034) και στην Τράπεζα 7.173 άτομα (31.12.2004 : άτομα 7.179).

Αθήναι, 21 Φεβρουαρίου 2006

Ο ΠΡΟΕΔΡΟΣ ΤΟΥ ΔΙΟΙΚΗΤΙΚΟΥ ΣΥΜΒΟΥΛΙΟΥ
ΓΙΑΝΝΗΣ Σ. ΚΩΣΤΟΠΟΥΛΟΣ
Α.Δ.Τ. Χ 661480

Ο ΔΙΕΥΘΥΝΩΝ ΣΥΜΒΟΥΛΟΣ
ΔΗΜΗΤΡΙΟΣ Π. ΜΑΝΤΖΟΥΝΗΣ
Α.Δ.Τ. Ι 166670

Ο ΕΝΤΕΤΑΛΜΕΝΟΣ ΣΥΜΒΟΥΛΟΣ
ΜΑΡΙΝΟΣ Σ. ΓΙΑΝΝΟΠΟΥΛΟΣ
Α.Δ.Τ. Ν 308546

Ο ΔΙΕΥΘΥΝΤΗΣ ΟΙΚΟΝΟΜΙΚΩΝ ΥΠΗΡΕΣΙΩΝ
ΓΕΩΡΓΙΟΣ Ν. ΚΟΝΤΟΣ
Α.Δ.Τ. Ξ 347245

ΤΙΜΕΣ ΙΟΥΝΙΟΥ

COSMOS CENTER 2ο χλμ. Ρόδου-Καλιθέας (πίσω απο το LIDL)

Τηλ. 22410 69990,
Φαξ. 22410 20980
Email. dolcerelax@otenet.gr



ΜΟΝΟ ΒΙΒΛΙΟΘΗΚΗ PICA 42€



ΜΟΝΟ 31€ ΕΠΙΠΛΟ ΓΡΑΦΕΙΟΥ ΓΙΑ ΚΟΜΠΙΟΥΤΕΡ



ΚΑΝΑΠΕΣ/ΚΡΕΒΑΤΙ ΜΟΝΟ 339 €



ΜΟΝΟ 65€ PICA ΠΑΠΟΥΤΣΟΘΗΚΗ

ΜΟΝΟ ΠΟΡΤΕΣ ΣΕ ΛΕΥΚΟ ΧΡΩΜΑ ΔΙΑΣΤ. 85cmX210cm 155€ ΜΕ ΤΟΠΟΘΕΤΗΣΗ

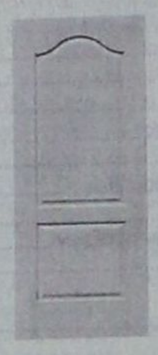

ΣΕΤ/4 PIRAMIDA 330 € ΜΟΝΟ





ΚΑΛΑΘΙ ΡΟΥΧΩΝ ΔΙΠΛΟ ΜΟΝΟ 35€



ΡΑΦΑΚΙ ΤΟΙΧΟΥ Ή ΔΑΠΕΔΟΥ ΜΟΝΟ 8€

ΛΕΙΤΟΥΡΓΟΥΝ ΗΔΗ ΤΑ ΤΜΗΜΑΤΑ : ΚΗΠΟΥ, ΥΠΝΟΔΩΜΑΤΙΩΝ ΠΟΡΤΑΣ, ΠΑΡΚΕ, & ΣΤΡΩΜΑΤΩΝ. ΠΡΟΣΕΧΩΣ : ΛΕΥΚΑ ΕΙΔΗ & ΥΦΑΣΜΑΤΑ

T7376-31/7

ΑΡΧΩΝ ΣΑΜΑΡΤΖΗΣ ΑΕΤΕΒΕ

ΑΠΟ ΤΟ 1980 26 ΧΡΟΝΙΑ ΜΟΝΩΣΕΙΣ ΣΤΕΓΑΝΩΣΕΙΣ







X 5887-30/6

ΑΡΧΩΝ ΣΑΜΑΡΤΖΗΣ ΑΕΤΕΒΕ
ΜΟΝΩΣΕΙΣ - ΣΤΕΓΑΝΩΣΕΙΣ
1) Ικαρου & Λαοδικείας - Τηλ.: 22410 20021 Ρόδος 85100
2) Υποκατάστημα Ερυθρού Σταυρού 21 - Τηλ.: 22410 23030 Ρόδος 85100
ΚΙΝΗΤΟ: 6947374732

Από την ερχόμενη Πέμπτη

Η Τράπεζα Δωδεκανήσου και στους Λειψούς!..

ΠΑΡΟΥΣΙΑ ΣΤΟ 10ο ΝΗΣΙ

Την Πέμπτη 1 Ιουνίου 2006, ξεκινά τη λειτουργία της η νέα υπηρεσιακή μονάδα της Συνεταιριστικής Τράπεζας Δωδεκανήσου στους Λειψούς, το 10ο νησί της Δωδεκανήσου, στο οποίο έχει πλέον παρουσία η Τράπεζα Δωδεκανήσου, μετά τη Ρόδο, Κω, Κάλυμνο, Κάρπαθο, Κάσο, Νίσυρο, Τήλο, Λέρο και Χάλκη.



Το νέο Κατάστημα, το οποίο ας σημειωθεί είναι το 10ο της Τράπεζας Δωδεκανήσου, δίδει για πρώτη φορά άμεση Τραπεζική πρόσβαση στις επιχειρήσεις και τα νοικοκυριά του νησιού που μέχρι πρότινος στερούντο βασικών Τραπεζικών υπηρεσιών, με όλες τις θετικές συνέπειες στην οικονομική ανάπτυξη του νησιού και στη βελτίωση της ποιότητας ζωής των κατοίκων του. Το κατάστημα στεγάζεται σε ακίνητο που παραχωρήθηκε για τον σκοπό αυτό από το Δήμο Λειψών, ενώ τοποθετήθηκε και μηχάνημα ΑΤΜ εξασφαλίζοντας έτσι ακόμα καλύτερη Τραπεζική εξυπηρέτηση τόσο στους κατοίκους όσο και στους επισκέπτες της περιοχής.

Με την ευκαιρία της έναρξης των εργασιών της νέας τραπεζικής μονάδας, θα πραγματοποιηθεί Αγιασμός την Τετάρτη 31 Μαΐου 2006, ώρα 19.30 το απόγευμα, ενώ θα ακολουθήσει εκδήλωση την οποία διοργανώνει ο Δήμος Λειψών. Στους Λειψούς θα μεταβούν ο πρόεδρος του διοικητικού συμβουλίου της Τράπεζας κ. Β. Μηναΐδης, ο Β΄ αντιπρόεδρος κ. Ι. Καρανικόλας και ο Γενικός Διευθυντής κ. Εμμ. Καρυδάκης, ενώ έχουν προσκληθεί ο Υπουργός Αιγαίου, οι βουλευτές του Νομού, ο Νομάρχης, ο Πρόεδρος του Νομαρχιακού Συμβουλίου και η Έπαρχος.

Επισημαίνεται ότι η παροχή τραπεζικών υπηρεσιών υψηλού επιπέδου σε όλους τους Δωδεκανήσιος αποτελεί βασική αρχή και ακρογωνιαίο λίθο της φιλοσοφίας της Τράπεζας Δωδεκανήσου, η οποία εδώ και 10 χρόνια παράγει ανεκτίμητο κοινωνικό έργο με την παρουσία της στα μικρά νησιά του Νομού μας, κάτω από δύσκολες συχνά συνθήκες λόγω των προβλημάτων που δημιουργεί η γεωγραφική διασπορά των νησιών του νομού μας.

Οι κάτοικοι των Λειψών αναγνωρίζοντας το σημαντικό ρόλο της Τραπεζικής μας μονάδας στην ανάπτυξη και την ευημερία του νησιού, αναμένεται να υποστηρίξουν θερμά τη Συνεταιριστική Τράπεζα Δωδεκανήσου, εγγραφόμενοι ως μέλη και χρησιμοποιώντας τις υπηρεσίες της όπως άλλωστε και οι πάνω από 17.000 Δωδεκανήσιοι που είναι ήδη συνεταίροι μας.

ΣΩΜΑΤΕΙΟ ΕΡΓ/ΤΩΝ ΟΙΚΟΔΟΜΩΝ & ΣΥΝΑΦΩΝ ΕΠΑΓΓΕΛΜΑΤΩΝ ΡΟΔΟΥ

Οικοδόμοι, Εργαζόμενοι, στα Συναφή Επαγγέλματα, Έλληνες & Μετανάστες,

ΠΑΝΕΛΛΑΔΙΚΑ ΑΠΕΡΓΟΥΜΕ ΤΡΙΤΗ 30 ΜΑΗ

Συνάδελφοι,

Ρίχνουμε όλες μας τις δυνάμεις για την υπογραφή των κλαδικών συμβάσεων. Είναι υπόθεση κάθε οικοδόμου, όλων των εργαζομένων στις κατασκευές. Εμείς με τη δουλειά μας, με το μόχθο μας, παράγουμε τον πλούτο και διεκδικούμε να ζήσουμε καλύτερα.

Η ακρίβεια, η ιδιωτικοποίηση της Υγείας και της Παιδείας κατατρώγουν το εισόδημά μας, οι ανάγκες των οικογενειών μας διευρύνονται. Με τον αγώνα μας μπορούμε να επιβάλουμε ουσιαστικές αυξήσεις. Δεν υποτιμάμε τις δυσκολίες. Οργανώνουμε καλύτερα την πάλη μας και τις αντιπαλεύουμε.

Συνάδελφοι,

Η συμφωνία της πλειψηφίας της ΓΣΕΕ με τους βιομηχάνους για την εξευτελιστική σύμβαση των 77 λεπτών έχει γίνει όπως αναμενόταν ο πιλότος για τις κλαδικές συμβάσεις. Οι εργοδότες, αποθρασυμένοι απ' αυτήν την εξέλιξη, επιδιώκουν να καθηλώσουν και τις κλαδικές γύρω απ' αυτήν.

Η συνάντηση της Ομοσπονδίας μας με τους εργοδότες έδειξε τις προθέσεις τους. Με τον αέρα που τους έδωσε η υπογραφή της Εθνικής Συλλογικής Σύμβασης Εργασίας μιλούν για αυξήσεις πείνας.

Συνάδελφοι,

Αντιμετωπίζουμε την πιο βάρβαρη επίθεση του κεφαλαίου και των πολιτικών εκφραστών του σε κάθε πλευρά της ζωής μας. Και αυτή η κυβέρνηση συνεχίζοντας την αντιλαϊκή πολιτική του ΠΑΣΟΚ έχει φουλάρει τις μηχανές της αντεργατικής πολιτικής.

Η **Κοινωνική Ασφάλιση** οδεύει για το εκτελεστικό απόσπασμα. Οι δηλώσεις του Διοικητή της Τράπεζας Ελλάδας, Γκαργκάνα, του Βουλευτή του ΠΑΣΟΚ Παπαδόπουλου, του αρχηγού της Αξιωματικής Αντιπολίτευσης, Γ. Παπανδρέου, του Υπουργού Εργασίας, Τσιτουρίδη, μοιάζουν σαν μια σταγόνα νερό. Ο ένας δίνει πάσα στον άλλο δημιουργώντας το κατάλληλο κλίμα για να αποδεχτούν οι εργαζόμενοι σαν αναγκαίο κακό τις αντιδραστικές αλλαγές που ετοιμάζουν για:

- Κατάργηση των Βαρέων & Ανθυγιεινών Επαγγελμάτων (ΒΑΕ).
- Αύξηση του ορίου συνταξιοδότησης στα 65, 67 χρόνια.
- Κατάργηση της κατώτερης σύνταξης.
- Κατάργηση των επικουρικών ταμείων και αντικατάστασή τους με επαγγελματικά, που θα λειτουργούν σαν ιδιωτικά ασφαλιστικά ταμεία.
- Ιδιωτικοποίηση της Κοινωνικής Ασφάλισης.

Ο «Κοινωνικός διάλογος», που έστησε η κυβέρνηση με τη συμμετοχή του ΠΑΣΟΚ, είναι παγίδα για την ανατροπή των δικαιωμάτων που απέμειναν για την οικοδόμηση ενός βάρβαρου ασφαλιστικού συστήματος. Καλλιεργούν τον εφησυχασμό και προσπαθούν να παραπλανήσουν τους εργαζόμενους.

Η πλειοψηφία της ΓΣΕΕ παίζει πολύ επικίνδυνο παιχνίδι. Ο πρόεδρός της δηλώνει με θράσος ότι δεν έχουν πρόβλημα να καθίσουν στο τραπέζι του διαλόγου.

ΟΧΙ! στο διάλογο της απάτης. Οργανωμένος, μαζικός, συντονισμένος αγώνας. Για την Ασφάλιση να πληρώσουν το κράτος και η μεγαλοεργοδοσία που καταλήστευσαν τα ταμεία.

Συνάδελφοι,

Γυρίστε τους την πλάτη. Να πάρουμε την υπόθεση στα χέρια μας, να μην αφήσουμε τους ανθρώπους του εργοδοτικού-κυβερνητικού μηχανισμού να υποθηκεύσουν το μέλλον το δικό μας και των επόμενων γενεών. Δίνουμε τη μάχη για τα κοινωνικά-ασφαλιστικά μας δικαιώματα, αντιτασσόμαστε στην εμπορευματοποίηση της Υγείας και της Παιδείας, στο νόμο πλαίσιο για τα Πανεπιστήμια που βάζει πρόσθετα εμπόδια σε βάρος της μόρφωσης των παιδιών της εργατικής τάξης.

ΔΙΕΚΔΙΚΟΥΜΕ

- Κατώτερο μεροκάματο ανειδίκευτου εργάτη 60 ευρώ, βοηθού 65 ευρώ, τεχνίτη 70 ευρώ.
- Κατώτερος μισθός 1300 ευρώ.
- Κατώτερη σύνταξη 1050 ευρώ.
- Πλήρη σταθερή εργασία για όλους.
- Ουσιαστική προστασία όλων των ανέργων. Επίδομα στο 80% του μισθού για όλη τη διάρκεια της ανεργίας.
- Υπολογισμό της ανεργίας για συντάξιμου χρόνου.
- 7ωρο, 5νθήμερο, 35ωρο.
- Σύνταξη στα 55 για τους άνδρες και 50 για τις γυναίκες. Υπεράσπιση των Βαρέων - Ανθυγιεινών.
- Αναγνώριση και διανομή των «υπέρ αγνώστων» ενσήμων.
- Αποκλειστικά δημόσια, δωρεάν, Υγεία, Πρόνοια, Παιδεία.
- Ίσα δικαιώματα Ελλήνων και μεταναστών.

ΟΛΟΙ στην ΑΠΕΡΓΙΑ την ΤΡΙΤΗ 30 ΜΑΗ

ΟΛΟΙ στη ΣΥΓΚΕΝΤΡΩΣΗ στις 9.30 π.μ. Στο ΕΡΓΑΤΙΚΟ ΚΕΝΤΡΟ ΡΟΔΟΥ

Η ΔΙΟΙΚΗΣΗ

14435-30/5

ΜΙΧΑΛΗΣ

Ο κατάλληλος άνθρωπος στην κατάλληλη στιγμή

ΑΠΟΦΡΑΞΕΙΣ

ΚΑΘΑΡΙΣΜΟΙ ΑΠΟΧΕΤΕΥΤΙΚΩΝ ΑΓΩΓΩΝ ΜΕ ΥΔΡΟΒΟΛΗ
ΚΟΥΖΙΝΕΣ - ΤΟΥΑΛΕΤΕΣ - ΣΙΦΩΝΙΑ - ΥΔΡΟΡΟΕΣ



ΑΝΑΛΑΜΒΑΝΟΥΜΕ

ΔΗΜΟΥΣ ΞΕΝΟΔΟΧΕΙΑ ΠΟΛΥΚΑΤΟΙΚΙΕΣ
ΝΟΣΟΚΟΜΕΙΑ ΕΣΤΙΑΤΟΡΙΑ
ΕΡΓΟΣΤΑΣΙΑ ΚΑΤΑΣΤΗΜΑΤΑ ΜΟΝΟΚΑΤΟΙΚΙΕΣ



ΧΩΜΑΤΟΥΡΓΙΚΕΣ ΕΡΓΑΣΙΕΣ



ΜΕΤΑΦΟΡΕΣ ΠΑΝΤΟΣ ΤΥΠΟΥ

Εξυπηρετούμε 24 ώρες το 24ωρο ◆ 365 ημέρες το χρόνο

ΠΛΗΡΟΦΟΡΙΕΣ
ΜΙΧΑΛΗΣ Β. ΚΟΥΦΟΥ
2241095836 – Κιν. 6973991586

T7488-31/5

Ηρθε το Νέο TOYOTA RAV4



Σας περιμένει να το γνωρίσετε μ' ένα TEST DRIVE!

ΞΕΝΑΚΗΣ α.ε.β.ε.
Εξουσιοδοτημένος έμπορος και after sales
TOYOTA στα Δωδεκάνησα
10ο χλμ. Ρόδου - Λίνδου
Τηλ: 22410 86690

TOYOTA

X 5906-30/6

AQUA LINE design

AQUA LINE design

ΧΑΜΑΜ

Η Ζωη είναι δική σου...ΑΠΟΛΑΥΣΕ ΤΗΝ

SAUNA

ΔΟΚΙΜΗ ΣΤΟ ΧΩΡΟ ΜΑΣ!

TYLÖ



TYLÖ

MISTRAL hottubs

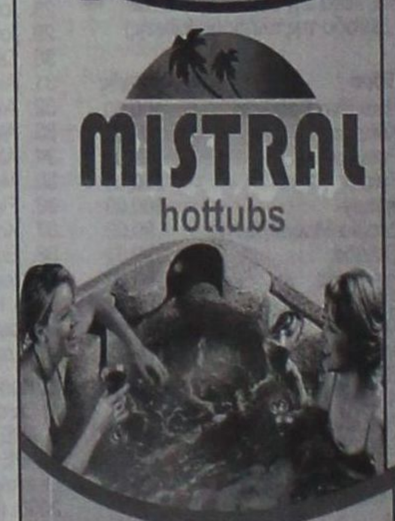

10 ΧΡΟΝΙΑ ΕΓΓΥΗΣΗ



Η Ζωη είναι δική σου...ΑΠΟΛΑΥΣΕ ΤΗΝ

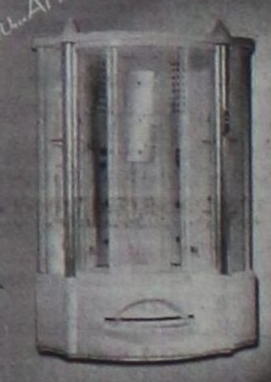

ΔΟΚΙΜΗ ΣΤΟ ΧΩΡΟ ΜΑΣ!

MAGNUM

50% ΟΙΚΟΝΟΜΙΑ 100% ΕΠΙΤΥΧΙΑ

ΔΟΚΙΜΗ ΣΤΟ ΧΩΡΟ ΜΑΣ!

Η ΝΕΑ ΠΡΟΤΑΣΗ ΣΤΙΣ ΗΛΕΚΤΡΙΚΕΣ ΘΕΡΜΑΝΣΕΙΣ ΟΙΚΟΝΟΜΙΑΣΤΕ



ΜΙΧΑΗΛ ΠΕΤΡΙΔΗ 104 ΤΗΛ.22410 63268 / FAX 63389 www.aqualine.gr

T6404-31/12/06

LOUIS HELLENIC CRUISES
Alhambra Travel
ΓΕΝΙΚΟΙ ΑΝΤΙΠΡΟΣΩΠΟΙ ΡΟΔΟΥ
Καλοκαίρι... καιρός για κρουαζιέρα
Μοναδικές 7ήμερες κρουζιέρες
από ΡΟΔΟ/ΡΟΔΟ με
το πολυτελές M/V PERLA
Κάθε Τετάρτη αναχώρηση 18.00
ΗΡΑΚΛΕΙΟ - ΣΑΝΤΟΡΙΝΗ - ΠΕΙΡΑΙΑ - ΚΩΝΣΤΑΝΤΙΝΟΥΠΟΛΗ (δυνατότητα) ΜΥΚΟΝΟ - ΚΟΥΣΑΝΤΑΣΙ - ΠΑΤΜΟ - ΡΟΔΟ
Τιμή με πλήρη διατροφή το άτομο.
Από 4 Μαρτίου έως 14 Ιουλίου και
23 Αυγούστου έως 14 Νοεμβρίου 730 ευρώ
Από 15 Ιουλίου έως 22 Αυγούστου 795 ευρώ
Το δεύτερο άτομο σε δίκλινη καμπίνα 50% έκπτωση
Παιδιά έως 17 ετών όταν μοιράζονται την καμπίνα με 2 ενήλικες πληρώνουν μόνο λιμενικά τέλη 171 ευρώ.
Λόγω της μεγάλης ζήτησης οι κρατήσεις να γίνονται εγκαίρως.
Πληροφορίες - Προγράμματα
ALHAMBRA TRAVEL
Δημητρίου Θεοδωράκη 13
Τηλ. 22410 37052, 22410 25698
X5915-30/6

STEFANAKIS
Καλό Ταξίδι
ΑΕΡΟΠΟΡΙΚΕΣ ΕΚΔΡΟΜΕΣ ΕΞΩΤΕΡΙΚΟΥ
ΠΑΡΙΣΙ-ΛΟΥΒΡΟ- ΝΟΡΜΑΝΔΙΑ-ΒΕΡΣΑΛΙΕΣ-DISNEY-ΣΗΚΟΥΑΝΑΣ 4,5 & 6 ημ.
ΠΑΡΙΣΙ - DISNEY (με διαμονή 2 νύχτες) 5 & 6 ημ.
ΠΑΡΙΣΙ - ΒΡΥΞΕΛΛΕΣ 6 ημ.
ΒΡΥΞΕΛΛΕΣ - ΑΜΣΤΕΡΝΤΑΜ 6 ημ.
ΑΜΣΤΕΡΝΤΑΜ 4 & 5 ημ.
ΠΡΑΓΑ - ΚΑΡΛΟΒΙ ΒΑΡΙ-ΔΡΕΣΔΗ-ΤΣΕΣΚΕ ΚΡΟΥΜΛΩΒ 3, 4 & 5 ημ.
ΠΡΑΓΑ - ΒΕΡΟΛΙΝΟ - ΔΡΕΣΗ 5 ημ.
ΜΑΔΡΙΤΗ - ΑΝΔΑΛΟΥΣΙΑ 6 ημ.
ΛΙΣΑΒΩΝΑ 5 ημ.
ΛΟΝΔΙΝΟ - ΣΚΩΤΙΑ 7 ημ.
ΛΟΝΔΙΝΟ 4 & 5 ημ.
ΜΟΝΑΧΟ - ΠΡΑΓΑ - ΒΕΡΟΛΙΝΟ 6 ημ.
ΒΕΡΟΛΙΝΟ 4 & 5 ημ.
ΡΩΜΗ - ΒΑΤΙΚΑΝΟ - ΦΛΩΡΕΝΤΙΑ - ΝΑΠΟΛΗ - ΠΟΜΠΗΪΑ 4 & 5 ημ.
ΡΩΜΗ - ΦΛΩΡΕΝΤΙΑ 5 ημ.
ΡΩΜΗ - ΚΑΠΡΙ 5 ημ.
ΚΛΑΣΙΚΗ ΙΤΑΛΙΑ 6 ημ.
ΝΤΟΥΜΠΑΪ 6 ημ.
ΟΔΙΚΕΣ ΑΚΤΟΠΛΟΪΚΕΣ ΕΚΔΡΟΜΕΣ ΕΞΩΤΕΡΙΚΟΥ
ΒΑΡΚΕΛΩΝΗ 4 & 5 ημ.
ΒΑΡΚΕΛΩΝΗ - ΑΝΔΟΡΑ - ΜΑΓΙΟΡΚΑ 5 ημ.
ΒΑΡΚΕΛΩΝΗ - ΚΥΑΝΗ ΑΚΤΗ 10 ημ.
ΠΑΡΙΣΙ - ΚΥΑΝΗ ΑΚΤΗ 10 ημ.
ΓΥΡΟΣ ΙΤΑΛΙΑΣ 9 ημ.
ΙΤΑΛΙΚΟ ΠΑΝΟΡΑΜΑ 7 ημ.
ΡΩΜΗ - ΦΛΩΡΕΝΤΙΑ 6 ημ.
ΣΙΚΕΛΙΑ - ΜΕΓΑΛΗ ΕΛΛΑΔΑ 8 ημ.
ΒΟΡΕΙΑ ΙΤΑΛΙΑ - ΚΥΑΝΗ ΑΚΤΗ 7 ημ.
ΣΤΑ ΒΗΜΑΤΑ ΤΟΥ ΝΑΠΟΛΕΟΝΤΑ 7 ημ.
ΕΛΒΕΤΙΑ - ΑΥΣΤΡΙΑ 9 ημ.
ΓΥΡΟΣ ΑΥΣΤΡΙΑΣ 9 ημ.
ΕΛΒΕΤΙΚΟ ΠΑΝΟΡΑΜΑ 8 ημ.
ΑΥΣΤΡΙΑ - ΚΡΑΤΙΑ - ΣΛΟΒΕΝΙΑ 7 ημ.
ΠΑΝΟΡΑΜΑ ΚΕΝΤΡΙΚΗΣ ΕΥΡΩΠΗΣ 9 ημ.
ΒΕΡΟΛΙΝΟ - ΚΡΑΚΟΒΙΑ - ΒΟΥΔΑΠΕΣΤΗ
ΜΕΛΩΔΙΚΕΣ ΠΟΛΕΙΣ 5 ημ.
ΒΙΕΝΝΗ - ΒΙΕΝΝΕΖΙΚΑ ΔΑΣΗ 5 ημ.
ΑΛΠΕΙΣ - ΛΙΜΝΕΣ ΑΥΣΤΡΙΑΣ 5 ημ.
ΒΟΥΔΑΠΕΣΤΗ 4 ημ.
ΒΙΕΝΝΗ - ΒΟΥΔΑΠΕΣΤΗ 5 ημ.
ΒΟΥΔΑΠΕΣΤΗ - ΒΙΕΝΝΗ - ΠΡΑΓΑ 7 ημ.
ΕΛΒΕΤΙΚΟ ΠΑΝΟΡΑΜΑ 5 ημ.
ΑΛΠΙΚΗ ΕΛΒΕΤΙΑ 5 ημ.
ΕΛΒΕΤΙΑ - ΜΕΛΑΝΑΣ ΔΡΥΜΟΣ 5 ημ.
ΕΛΒΕΤΙΑ - ΤΥΡΟΛΕΖΙΚΕΣ ΑΛΠΕΙΣ 5 ημ.
ΕΛΒΕΤΙΑ - ΛΙΜΝΗ ΚΩΝΣΤΑΝΤΖΑ 5 ημ.
ΡΟΜΑΝΤΙΚΗ ΓΕΡΜΑΝΙΑ - ΑΛΣΑΤΕΙΑ 5 ημ.
ΜΟΣΧΑ 5 ημ.
ΑΠΑ ΠΕΤΡΟΥΠΟΛΗ 4 & 5 ημ.
ΑΙΓΥΠΤΟΣ 8 ημ.
ΑΙΓΥΠΤΟΣ 5 ημ.
ΚΥΠΡΟΣ 5 ημ.
ΜΑΛΤΑ 4 ημ.
ΚΩΝΣΤΑΝΤΙΝΟΥΠΟΛΗ 4 & 5 ημ.
ΤΥΝΗΣΙΑ - ΓΥΡΟΣ ΟΑΣΕΩΝ 6 ημ.
ΑΠΩ ΑΝΑΤΟΛΗ 8 ημ. (5 νύχτες)
ΟΔΙΚΕΣ - ΑΚΤΟΠΛΟΪΚΕΣ ΕΚΔΡΟΜΕΣ ΕΛΛΑΔΑΣ
ΣΑΝΤΟΡΙΝΗ 4 ημ.
ΠΑΡΟΣ 4 ημ.
ΜΥΚΟΝΟΣ 4 ημ.
ΝΑΞΟΣ 4 ημ.
ΓΥΡΟΣ ΚΡΗΤΗΣ 6 ημ.
ΤΗΝΟΣ 4 ημ.
ΑΝΔΡΟΣ 4 ημ.
ΚΕΡΚΥΡΑ 5 ημ.
ΚΕΡΚΥΡΑ 4 ημ.
ΧΑΛΚΙΔΙΚΗ 4 & 5 ημ.
ΑΕΡΟΠΟΡΙΚΕΣ ΕΚΔΡΟΜΕΣ ΕΛΛΑΔΑΣ
ΧΑΛΚΙΔΙΚΗ 5 ημ.
ΔΡΟΜΟΛΟΓΙΑ F/B ΙΕΡΑΠΕΤΡΑ
Κάθε ΤΕΤΑΡΤΗ 07.00
ΧΑΛΚΗ - ΔΙΑΦΑΝΙ - ΠΗΓΑΔΙΑ -ΚΑΣΟΣ - ΣΗΤΕΙΑ και επιστροφή
Κάθε ΠΕΜΠΤΗ & ΚΥΡΙΑΚΗ 04.30
ΧΑΛΚΗ - ΔΙΑΦΑΝΙ - ΠΗΓΑΔΙΑ -ΚΑΣΟΣ - ΣΗΤΕΙΑ - ΑΓ. ΝΙΚΟΛΑΟΣ - ΣΑΝΤΟΡΙΝΗ - ΜΗΛΟΣ - ΠΕΙΡΑΙΑΣ
Κάθε ΤΡΙΤΗ 22.00 ΚΑΣΤΕΛΛΟΡΙΖΟ
Πληροφορίες: Αλεξάνδρου Διάκου 38
Τηλ. 22410 20625, 30054, 33603, 33607 - Fax 22410 26745
e-mail stefanakistours@yahoo.gr
X909-30/6

Μαθητές από σχολεία της Δωδεκανήσου

Βραβεύτηκαν σε διαγωνισμό καλλιτεχνικής δημιουργίας

ΜΕΓΑΛΗ ΕΚΔΗΛΩΣΗ ΣΤΗΝ ΑΘΗΝΑ

Παρουσία του Επιτρόπου Περιβάλλοντος κ. Σταύρου Δήμα έγινε στον εκθεσιακό χώρο του ΜΕΤΡΟ της Πλατείας Συντάγματος η εκδήλωση βράβευσης των 30 καλύτερων έργων ατομικής και ομαδικής ζωγραφικής - κολάζ καθώς και λογοτεχνικής δημιουργίας. Στο διαγωνισμό συμμετείχαν 140 σχολεία από όλη την Ελλάδα με 1630 έργα 2500 χιλιάδων μαθητών.

Η εκδήλωση ξεκίνησε με την παρουσίαση ενός μουσικού έργου για το νερό από τον καθηγητή της Μουσικής Δημήτρη Ανδρώνη και τους μαθητές του 10ου Δημοτικού Σχολείου Ελευσίνας. Ακολούθησε η παρουσίαση ενός τραγουδιού για το νερό από μαθητές του 10ου Νηπιαγωγείου Αγίου Δημητρίου και τη μουσικό Ευδοξία Μπανανή. Το καλλιτεχνικό πρόγραμμα της εκδήλωσης ολοκληρώθηκε με οπτικοακουστικό δρώμενο που παρουσίασε το Δημοτικό Σχολείο Νεροκούρου Χανίων. Ακολούθησε η απονομή βραβείων.

Βραβεία ζωγραφικής - κολάζ απονεμήθηκαν στα: Δημοτικό Σχολείο Εύας Ανδρούσας, Σικιαρίδειον Ίδρυμα, 1ο Λύκειο Καρδίτσας, Σύγχρονη Σχολή Σ. Αυγουλέα - Λιναρδάτου, Εικαστικό Εργαστήρι Δήμου Αιγάλεω, Α' Αρσάκειο Δημοτικό Σχολείο Ψυχικού, Πρότυπο Εκπαιδευτήριο Αθηνών, 5/θέσιο Δημοτικό Σχολείο Καμινίων, Ιδιωτικό Εκπαιδευτήριο Θεοδωρόπουλου, Εργαστήριο Καλών Τεχνών Γλυφάδας, 2ο Δημοτικό Σχολείο Χρυσοβίτσας, 4ο Νηπιαγωγείο Καλυβίων, 1ο Γυμνάσιο Καρδίτσας, Εκπαιδευτήρια, Δούκα, Σχολείο Δεύτερης Ευκαιρίας Φυλακών Κορυδαλλού, 3ο Δημοτικό Σχολείο Δραπετσώνας, 20ο Νηπιαγωγείο Αθηνών, Κέντρο Επαγγελματικής Απασχόλησης Ατόμων με Ειδικές Ανάγκες, Κέντρο Σύγχρονης Εικαστικής Δημιουργίας Ρεθύμνης, Κολλέγιο Ρόδου, Καλλιτεχνικό Εργαστήρι Νέας Χαλκηδόνας και Δημοτικό Σχολείο Μονεμβασιάς.

Βραβεία λογοτεχνικού έργου απονεμήθηκαν στα:Δημοτικό Σχολείο Νεροκούρου Χανίων, 3ο Δημοτικό Σχολείο Ωραιοκάστρου, 18ο Δημοτικό Σχολείο Κερατσινίου, Μουσικό Γυμνάσιο Καλαμάτας, 15ο Δημοτικό Σχολείο Καλαμαριάς, 1ο Δημοτικό Σχολείο Καρπάθου, Ενιαίο Λύκειο Αρεόπολης, 2ο Δημοτικό Σχολείο Αρχαγγέλου Ρόδου και 11ο Δημοτικό Σχολείο Χαϊδαρίου.

Εκτός από τον Επίτροπο Περιβάλλοντος κ. Δήμα βραβεία απένειμαν επίσης εκ μέρους της ΚΕΔΚΕ ο Δήμαρχος Αγίου Δημητρίου κ. Ειρηνάκης, εκ μέρους του Δήμου Αγίου Δημητρίου ο Αντιδήμαρχος κ. Γαβαλάς, ο Πρόεδρος και Διευθύνων Σύμβουλος της ΑΤΤΙΚΟ ΜΕΤΡΟ ΕΤΑΙΡΕΙΑ ΛΕΙΤΟΥΡΓΙΑΣ κ. Σταυρόπουλος, ο εκπρόσωπος της ΤΟΥΟΤΑ Ελλάς κ. Αγραφιώτης και οι συγγραφείς κ. Βασιλάκης και Χατζηρβασάνης.

Επίσης στο πλαίσιο της εκδήλωσης το 1ο, 3ο και 9ο Δημοτικά Σχολεία Αγίου Δημητρίου παρουσίασαν τις εμπειρίες τους από τη συμμετοχή τους στο «Ολοκληρωμένο Πρόγραμμα Εξοικονόμησης Νερού για τα σχολεία της Ν.Ευρώπης», που υλοποιήθηκε σε συνεργασία με τους Δήμους Αγίου Δημητρίου, Ελευσίνας και Πετρούπολης και τις Διευθύνσεις Α'βάθμιας Εκπαίδευσης Γ' κ Δ' Αθηνών, Δυτικής Αττικής και Χανίων (περιβαλλοντικά τμήματα) με χορηγό την ΤΟΥΟΤΑ. Ακολούθησε η ειδική βράβευση των παραπάνω σχολείων.

Η έκθεση πραγματοποιήθηκε με τη συμβολή του Υπουργείου Μεταφορών & Επικοινωνιών και την υποστήριξη του Προγράμματος του ΟΗΕ για το Περιβάλλον / Μεσογειακό Σχέδιο Δράσης (UNEP/MAP)

Για περισσότερες πληροφορίες Γιάννης Χρυσοβέργης 6972004059, yannisch@medsos.gr.


Ταξιδεύετε αεροπορικώς;
Προσφέρουμε δωρεάν πάρκινγκ του αυτοκινήτου σας σε δικό μας χώρο.
Παραλαβή και παράδοση στο αεροδρόμιο ΔΙΑΓΟΡΑΣ της Ρόδου.
Αλλαγές λαδιών, σέρβις, πλυντήρια - λιπαντήρια, διανομές πετρελαίου.
ΓΚΙΝΑΚΗΣ
19ο χλμ. Ρόδου - Παραδεισίου
Τηλ. 22410 37376
κινητό 6936656976
X234-30/7

AEGEAN FLYING DOLPHINS
FLYING DOLPHIN 22
ΡΟΔΟ – ΚΩ σε 1 ώρα και 50 λεπτά
Τιμή κατά άτομο 23,50 €
ΡΟΔΟ – ΚΑΛΥΜΝΟ σε 2 ώρες και 30 λεπτά
Τιμή κατά άτομο 30 €
ΔΡΟΜΟΛΟΓΙΑ: ΑΠΟ 18/4/06 ΕΩΣ 15/10/06
ΔΕΥΤΕΡΑ ΕΩΣ ΣΑΒΒΑΤΟ (ΚΥΡΙΑΚΗ ΑΡΓΙΑ)

ΛΙΜΑΝΙ	ΑΦΙΞΗ	ΑΝΑΧΩΡΗΣΗ	ΛΕΠΤΑ
ΚΑΛΥΜΝΟΣ		7:20	
			30'
ΚΩΣ	7:55	8:00	
			115'
ΡΟΔΟΣ	10:00	15:30	
			115'
ΚΩΣ	17:25	17:30	
			30'
ΚΑΛΥΜΝΟΣ	18:00	Δ	

Πληροφορίες - Εισιτήρια
στα γραφεία της εταιρίας Α.Ν.Ε.Σ Α.Ε στη Ρόδο
Αυστραλίας 88
Τηλ. 2241 0 37769 & fax 2241 0 34493
X5919-30/6

ΚΩΝΣΤΑΝΤΑΡΟΣ Ν. ΚΩΝ/ΝΟΣ
ΙΑΤΡΟΣ
ΕΝΔΟΚΡΙΝΟΛΟΓΟΣ
Δέχεται με ραντεβού:
Δευτέρα εως Παρασκευή: 9.00 - 13.30 & 17.30 - 20.30
και Σαββάτο: 9.30 - 13.30
Στεφ. Καζούλη 18 - 2ος ΟΡΟΦΟΣ
Τηλ.: 22410 24760 - Κιν.: 6973 052858
T7527-4/6

ΙΑΤΡΙΚΗ ΑΝΑΚΟΙΝΩΣΗ
ΚΩΝ/ΝΟΣ Γ. ΧΑΤΖΗΝΙΚΟΛΑΣ
ΧΕΙΡΟΥΡΓΟΣ ΟΦΘΑΛΜΙΑΤΡΟΣ
ΔΕΧΕΤΑΙ ΚΑΘΗΜΕΡΙΝΑ 9:00 - 13:00
και 17:30 - 20:30
Σάββατο πρωί με ραντεβού
ΔΕΝΔΡΙΝΟΥ 2β - 1ΟΣ ΟΡΟΦΟΣ - ΡΟΔΟΣ
ΤΗΛ & FAX: 2241020544 ΚΙΝ: 693 7161700
2776-11/6

ΙΑΤΡΙΚΗ ΑΝΑΚΟΙΝΩΣΗ
ΑΘΗΝΑ ΓΙΑΝΝΟΥΛΗ
ΧΕΙΡΟΥΡΓΟΣ ΟΔΟΝΤΙΑΤΡΟΣ ΠΑΝ/ΜΙΟΥ ΑΘΗΝΩΝ
ΕΙΔΙΚΕΥΘΕΙΣΑ ΣΤΗΝ ΠΑΙΔΟΔΟΝΤΙΑ
ΠΑΝ/ΜΙΟ ΤΟΥ LEEDS, Μ. ΒΡΕΤΑΝΙΑ
ΑΠΟΚΛΕΙΣΤΙΚΑ για παιδιά έως 16 ετών
ΔΕΧΕΤΑΙ ΚΑΘΗΜΕΡΙΝΑ ΜΕ ΡΑΝΤΕΒΟΥ
Δευτέρα- Παρασκευή 9.30 -12.30 & 15.00 – 20.00
Σάββατο 9.00- 13.00
Εργάνης Αθηνάς 49 – Ρόδος
Τηλ: 22410 31500 - Κιν: 697 6624024
14262-4/6

ΙΑΤΡΙΚΗ ΑΝΑΚΟΙΝΩΣΗ
ΙΩΑΝΝΗΣ Μ. ΧΑΤΖΗΣ
ΜΑΙΕΥΤΗΡΑΣ - ΧΕΙΡΟΥΡΓΟΣ ΓΥΝΑΙΚΟΛΟΓΟΣ
ΔΕΧΕΤΑΙ ΚΑΘΗΜΕΡΙΝΑ ΜΕ ΡΑΝΤΕΒΟΥ
Δευτέρα - Παρασκευή από 09.00 - 13.30 & 17.30 - 20.30
Σάββατο από 09.00 - 13.30
ΔΙΑΓΟΡΙΔΩΝ 6 - ΡΟΔΟΣ
Τηλ. & Φαξ 22410 77012, Κιν. 6932137525
T7528-9/6

Χ. ΧΑΤΖΗΝΙΚΟΛΑΟΥ Α.Ε.
ΝΑΥΤΙΛΙΑΚΟ ΠΟΛΥΚΑΤΑΣΤΗΜΑ
RODOS MARINE BOAT
ΝΑΥΠΗΓΕΙΑ ΧΑΤΖΗΝΙΚΟΛΑΟΥ
TOHATSU Outboards
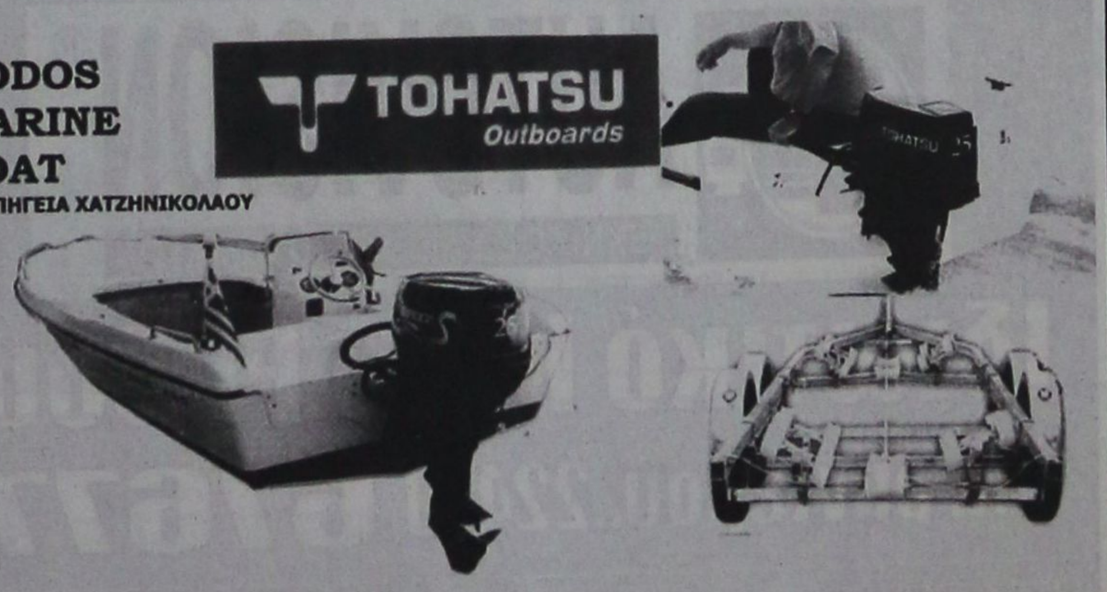
X5871-15/6
ΧΩΡΙΣ ΠΡΟΚΑΤΑΒΟΛΗ ΜΕΧΡΙ 80 ΜΗΝΕΣ
σκάφη πολυεστερικά - φουσκωτά - υδροποδήλατα - κανώ
μηχανές θαλάσσης
ΤΡΕΪΛΕΡ - ΜΠΑΓΑΖΙΕΡΕΣ
service
αξεσουάρ σκαφών - σωστικά μέσα - σχοινιά - ψυγεία - τέντες - πολυεστερικά - υαλοβάμβακες - ίνες - στόκοι - χρώματα πολυεστερικά - βερνικοχρώματα - βερνίκια - υφαλοχρώματα - αστάρια - σιλικόνες - εργαλεία βαφής - εργαλεία χειρός - INOX βίδες - σωλήνες, προφίλ - INOX κατασκευές - αλουμίνια - εξοπλισμός μηχανών - ανταλλακτικά - πλάδια - εξοπλισμός τρέιλερ - ανταλλακτικά - ηλεκτρολογικός εξοπλισμός - ΒΥΘΟΜΕΤΡΑ - GPS - PLOTTER
1ο ΧΛΜ ΡΟΔΟΥ - ΚΑΛΛΙΘΕΑΣ, 85100 ΡΟΔΟΣ
Τηλ. 22410 64630, FAX 22410 64840
e-mail:romarine@otenet.gr

ΠΡΑΚΤΟΡΕΙΟ ΤΑΞΙΔΙΩΝ
ΣΑΒΒΑΣ ΣΑΗΣ
ΕΚΔΡΟΜΕΣ - ΕΚΔΡΟΜΕΣ - ΕΚΔΡΟΜΕΣ
ΤΑΡΠΟΝ ΣΠΡΙΓΚΣ 42 (δίπλα στην Alpha Bank Πλατεία Κύπρου) Τηλ. 39781-3
ΑΓ. ΡΑΦΑΗΛ
Από 5 - 8/6 (αεροπορικώς)
RELAX MARMARIS
Τριήμερο Αγ. Πνεύματος
Από 10/6 ημέρα Σάββατο 08.30 π.μ.
έως 12/6 ημέρα Δευτέρα 16.30
- Πληρωμένα: Εισιτήρια King Saron - Φόροι λιμάνι - City tour Marmaris
- Ξενοδοχεία LUX 5 αστέρια με πρωινό και ένα γεύμα. Jacussi - Sauna - Γυμναστήριο - Χαμάμ - Τέννις κ.λ.π.
ΤΙΜΗ ευρώ 150
(για κρατήσεις μέχρι 15/5 ευρώ 130)
RELAX ΑΛΙΚΑΡΝΑΣΟΣ
Τριήμερο Αγ. Πνεύματος
Από 10 - 12/6/06
ΜΟΝΟ 190 ευρώ
Ξενοδοχείο 4 αστέρων με πρωινό και φαγητό
Εισιτήρια Ρόδο - Αλικαρνασό - Ρόδο
Φόροι λιμανιών - city tour κ.λ.π.
ΚΩΝΣΤΑΝΤΙΝΟΥΠΟΛΗ - ΣΜΥΡΝΗ - ΚΟΥΣΑΝΤΑΣΙ
Από 20 - 27/6
ΤΗΝΟ - ΣΥΡΟ - ΠΑΡΟ - ΑΝΤΙΠΑΡΟ - ΣΑΝΤΟΡΙΝΗ - ΜΥΚΟΝΟ Από 9 έως 14/7
ΠΑΤΜΟ - ΛΕΙΨΟΙ
Από 20 - 23/7
X5897-30/6

Ναυτικό Πρακτορείο
TSAGARIS
GA FERRIES
Ε/Γ-Ο/Γ ΡΟΔΑΝΘΗ
Ε/Γ-Ο/Γ ΜΑΡΙΝΑ
Ε/Γ-Ο/Γ ΑΝΘΗ ΜΑΡΙΝΑ
ΡΟΔΟ - ΠΕΙΡΑΙΑ

ΚΥΡΙΑΚΗ 28/5
• ΜΑΡΙΝΑ 14.00 Κω - Κάλυμνο - Κατάπολα- Δονούσα - Πειραιά (09.20)
ΔΕΥΤΕΡΑ 29/5
• ΑΝΘΗ ΜΑΡΙΝΑ 17.00 Κω - Λέρο- Πάτμο - Πειραιά (09.00)
ΤΡΙΤΗ 30/5
• ΡΟΔΑΝΘΗ 16.00 Κω - Κάλυμνο- Λέρο - Πάτμο - Πειραιά (10.00)
ΤΕΤΑΡΤΗ 31/5
• ΑΝΘΗ ΜΑΡΙΝΑ 17.00 Κω - Λέρο- Πάτμο - Πειραιά (09.00)
ΠΕΜΠΤΗ 1/6
• ΡΟΔΑΝΘΗ 16.00 Σύμη - Τήλο- Νίσυρο- Κω - Κάλυμνο- Πειραιά (11.00)
ΠΑΡΑΣΚΕΥΗ 2/6
• ΑΝΘΗ ΜΑΡΙΝΑ 18.00 Κω - Λέρο- Πάτμο - Πειραιά (09.00)
ΣΑΒΒΑΤΟ 3/6
• ΡΟΔΑΝΘΗ 16.00 Κω - Κάλυμνο- Λέρο - Πάτμο - Πειραιά (10.00)
ΚΥΡΙΑΚΗ 4/6
• ΜΑΡΙΝΑ 14.00 Κω - Κάλυμνο - Κατάπολα- Δονούσα - Πειραιά (09.20)
ΔΕΥΤΕΡΑ 5/6
• ΑΝΘΗ ΜΑΡΙΝΑ 17.00 Κω - Λέρο- Πάτμο - Πειραιά (09.00)
ΤΡΙΤΗ 6/6

ΤΕΤΑΡΤΗ 7/6
• ΑΝΘΗ ΜΑΡΙΝΑ 17.00 Κω - Λέρο- Πάτμο - Πειραιά (09.00)
ΠΕΜΠΤΗ 8/6
• ΡΟΔΑΝΘΗ 16.00 Κω - Κάλυμνο- Πειραιά (09.20)
ΠΑΡΑΣΚΕΥΗ 9/6
• ΑΝΘΗ ΜΑΡΙΝΑ 13.00 Κω - Λέρο- Πάτμο - Πειραιά (04.30)
ΣΑΒΒΑΤΟ 10/6
• ΡΟΔΑΝΘΗ 17.00 Κω - Κάλυμνο- Λέρο - Πάτμο - Πειραιά (11.20)
ΚΥΡΙΑΚΗ 11/6
• ΜΑΡΙΝΑ 23.00 Σύμη - Τήλο, Νίσυρο - Κω - Κάλυμνο - Λέρο - Πάτμο - Μύκονο - Σύρο - Πειραιά (23.59)
ΔΕΥΤΕΡΑ 12/6
• ΑΝΘΗ ΜΑΡΙΝΑ 08.00 Κω - Λέρο- Πάτμο - Μύκονο - Σύρο - Πειραιά (00.30)
ΤΡΙΤΗ 13/6

ΤΕΤΑΡΤΗ 14/6
• ΑΝΘΗ ΜΑΡΙΝΑ 17.00 Κω - Λέρο- Πάτμο - Πειραιά (09.00)
ΠΕΜΠΤΗ 15/6
• ΡΟΔΑΝΘΗ 16.00 Κω - Κάλυμνο- Πειραιά (09.20)
ΠΑΡΑΣΚΕΥΗ 16/6
• ΑΝΘΗ ΜΑΡΙΝΑ 13.00 Κω - Λέρο- Πάτμο - Πειραιά (04.30)
ΣΑΒΒΑΤΟ 17/6
• ΡΟΔΑΝΘΗ 17.00 Κω - Κάλυμνο- Λέρο - Πάτμο - Πειραιά (11.20)
ΚΥΡΙΑΚΗ 18/6
• ΜΑΡΙΝΑ 23.00 Σύμη - Τήλο, Νίσυρο - Κω - Κάλυμνο - Λέρο - Πάτμο - Μύκονο - Σύρο - Πειραιά (23.59)
ΔΕΥΤΕΡΑ 19/6
• ΑΝΘΗ ΜΑΡΙΝΑ 17.00 Κω - Λέρο- Πάτμο - Πειραιά (09.40)
ΤΡΙΤΗ 20/6

TSAGARIS TRAVEL
Σαχτούρη 5 (έναντι Τελωνείου)
Τηλ.: 22410 36170, 30406, 35066, 28597
X5891-30/6

Πώς φτάσαμε στις 7 Μαρτίου 1948. Επίκαιρη αναφορά

ΠΡΟΣΩΠΑ ΚΑΙ ΓΕΓΟΝΟΤΑ ΠΡΟ ΧΡΙΣΤΟΥ

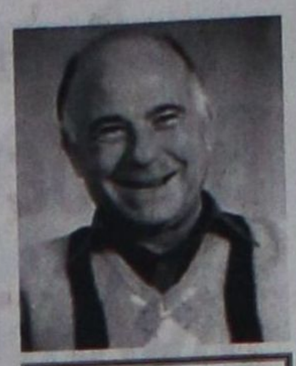

Γράφει ο Θεοφάνης Μαγιάννος Διπλωματούχος Δημοσιογραφικής Σχολής Λονδίνου

ΕΦΕΤΟΣ οι Πανέλληνες και πρώτοι οι Δωδεκανήσιοι, θυμούνται και γιορτάζουν την Ενσωμάτωση της Δωδεκανήσου! Εχουν περάσει από τότε ακριβώς 58 χρόνια. Πώς πέρασαν αλήθεια τόσο σύντομα, τόσα πολλά χρόνια; Ηταν 7 Μαρτίου 1948, όταν τα Ελληνοτραφή και ελληνόσκεπτα Δωδεκάνησα ξανάγιναν Φως Ανέσπερο, υπό τη Σκέπη της κραταιάς Ελληνικής Πολιτείας!

ΟΣΟΙ δεν είχαν γεννηθεί τότε, ρωτούν και αναρρωτιούνται πώς ήταν η Μεγάλη Εκείνη Ημέρα και πώς φτάσαμε στις 7 Μαρτίου. Οσοι ήμασταν παιδιά, ενθυμούμεθα με δάκρυ και νοσταλγία την Ημέρα της πανελληνίου χαράς... Για να μάθουν οι νεότεροι και να θυμηθούν οι παλιότεροι, θα κάνουμε αυτή τη διαδρομή από την αρχαιότητα μέχρι σήμερα. Ετσι, θα θυμηθούμε όλοι και θα δακρύσουμε για τα μεγάλα γεγονότα και πρόσωπα της Ρόδου από την αρχαία εποχή, μέχρι σήμερα.

- 10ς ΑΙΩΝΑΣ ΠΡΟ ΧΡΙΣΤΟΥ. Ιδρύονται πάνω στο νησί μας τα τρία γεραρά Κράτη: Λίνδου, Ιαλύσου και Καμείρου.

- 7ος αιώνας. Γεννιέται στη Λίνδο ο Κλεόβουλος, ένας από τους 7 Σοφούς της Αρχαιότητος.

- 408 π.Χ. Ο Δωριέας, γιος καλοκάμωτος του Διαγόρα, και όλοι οι βασιλείς και Μάστροι, αποφασίζουν να χτίσουν ένα νέο κράτος, καταλύοντας τα τρία τα παλιά. Ετσι, ιδρύεται ο ΔΑΜΟΣ ΡΟΔΙΩΝ, δηλαδή το Κράτος της Ρόδου με έδρα την πόλη της Ρόδου, στην τοποθεσία Πανός Ακρα, στο ΒΑ άκρο του νησιού μας εδώ που είναι και σήμερα.

- 305 π.Χ. Ο Δημήτριος Πολιορκητής, πολιορκεί επί ένα χρόνο τη Ρόδο και απειλεί τους Ρόδιους με πλήρη αφανισμό. Ηταν ο μεγαλύτερος κίνδυνος που πέρασε ποτέ η πόλη και το Κράτος των ακραιφνών Ελλήνων Ροδίων.

- 293 π.Χ. Φιλοτεχνείται το άγαλμα του Κολοσσού. Ηταν δώρο των Ροδίων Ελλήνων πατέρων μας προς τον Θεό Ηλιο, Προστάτη και γαμπρό μας!

- Ο Κολοσσός έζησε μόνον 66 χρόνια. Ηταν από χαλκό και φιλοτεχνήθηκε από το Χάρη το Λίνδιο.

- 227 Ενας Μεγάλος Σεισμός καταστρέφει το άγαλμα του Κολοσσού που ήταν στημένο μέσα στην παλιά μας πόλη, στην περιοχή του σημερινού Παλατιού!

- 163 Οι Ρωμαίοι υποχρεώνουν τους Ρόδιους να έχουν κοινή φιλία, κοινούς φίλους και εχθρούς!

- 42 π.Χ. Ο Ρωμαίος Λογγίνος Κάσιος καταστρέφει τη Ρόδο, αιχμαλωτίζοντας και σφαγιάζοντας πολλούς Ρόδιους Πολίτες και δούλους. Φεύγοντας από τη Ρόδο, κλέβει από την πόλη μας 3.000 αγάλματα και λοιπά έργα τέχνης που σήμερα βρίσκονται στο εξωτερικό.

- 14 π.Χ. Ζει στη Ρόδο, ημιεξόριστος, ο μέλλων αυτοκράτορας της Ρώμης, Τιβέριος.

ΕΤΟΣ ΜΗΔΕΝ. Γεννιέται το άστρο της Βηθλεέμ και ο εν Φάτνη ανακλιθείς Υιός της Παρθένου. Οι Ρόδιοι πατέρες μας ζουν κάτω από το Ρωμαϊκό Ζυγό, ενώ στον ορίζοντα χαράζει η αυγή μιας Νέας Εποχής. Μιας εποχής με νέα γεγονότα και πρόσωπα. Είναι τα γεγονότα και τα πρόσωπα που επηρέασαν τη Ρόδο στους χρόνους, ΜΕΤΑ ΤΟ ΧΡΙΣΤΟ!

ΣΥΛΛΟΓΟΣ ΙΑΤΡΙΚΟΣ ΡΟΔΟΥ • 1950 •
ΕΛΛΗΝΙΚΗ ΔΗΜΟΚΡΑΤΙΑ
ΥΠΟΥΡΓΕΙΟ ΥΓΕΙΑΣ ΚΑΙ ΚΟΙΝΩΝΙΚΗΣ ΑΛΛΗΛΕΓΓΥΗΣ
ΙΑΤΡΙΚΟΣ ΣΥΛΛΟΓΟΣ ΡΟΔΟΥ
Γεωργίου Μαύρου 2 Ρόδος 85100
Πληροφορίες: Νομικού Νεκταρία
Τηλ. 22410.26422 FAX 22410.78009
isr@rho.forthnet.gr
www.isr.gr

ΠΡΟΣΚΛΗΣΗ

Ο Ιατρικός Σύλλογος Ρόδου καλεί τα μέλη του σε **Εκτακτη Γενική Συνέλευση** σύμφωνα με το Ν. 11.10./7.11.57 άρθρο 16 στη αίθουσα του Ακταίον την Τετάρτη 31 Μαΐου και ώρα 18.30 με μοναδικό θέμα συζήτησης και λήψης απόφασης:

• «Λήξη και ανανέωση συμβάσεων παροχής ανεξάρτητων υπηρεσιών από το ΤΑΞΥ.
• Μεταβολή παροχής Ιατρικών φροντίδων Υγείας στους ασφαλισμένους στο ΤΑΞΥ.
• Μείωση αριθμού των συνεργαζόμενων Ιατρών με το ΤΑΞΥ .
• Χρονικό διάστημα σύμβασης έργου με το ΤΑΞΥ.
• Περιορισμός αριθμού επισκέψεων και πράξεων (πλαφόν).

Για το Δ.Σ
Ο Πρόεδρος Χρήστος Απ. Μαντάς
Η Γεν. Γραμματέας Χρυσή Δ. Σπάρταλη
ΧΛ

ΟΡΘΟΠΕΔΙΚΑ - ΙΑΤΡΙΚΑ
ΧΑΡΙΤΟΣ
Ακούστε...
τους ήχους μιας νέας ζωής



Το μικρότερο αθέατο ψηφιακό ακουστικό

Ακουστικά Βαρηκοΐας
WIDEX oticon
Τώρα διαθέτουμε τη νέα ολοκληρωμένη σειρά 100% ψηφιακών & αυτόματων ακουστικών, που προσφέρουν τέλεια ακουστική απόδοση, χωρίς ενοχλητικά σφυρίγματα και χωρίς παράσιτα.



ΕΛΕΥΘ. ΒΕΝΙΖΕΛΟΥ 6 (Διπλα στη Ροδιακη Επαυλη) - ΡΟΔΟΣ
Τηλ.: 22410 24112 - Fax: 22410 75969
K.190-30/6

PEGASOS TRAVEL
ΞΕΝΟΔΟΧΕΙΑ ΓΙΑ ΟΛΗ ΤΗΝ ΕΛΛΑΔΑ

ESPERIA PALACE Α' Κατηγορίας Σταδίου
Μονόκλινο € 100 έως 31/3/06 με πρωινό
Δίκλινο € 110 » » » »
Τρίκλινο € 120 » » » »

PRESIDENT Α' Κατηγορίας Λεωφόρος Κηφησίας
Μονόκλινο € 63 έως 31/3/06 με πρωινό
Δίκλινο για μονόκλινο € 68 » » » »
Δίκλινο € 73 » » » »
Τρίκλινο € 93 » » » »

ROYAL OLYMPIC LUX κοντά στο Σύνταγμα
Μονόκλινο € 91 έως 31/3/06
Δίκλινο € 91 » »
Τρίκλινο € 120 » »

OLYMPIC PLC Α' κατηγορίας Σύνταγμα
Μονόκλινο € 78 έως 31/11/05με πρωινό
Δίκλινο € 88 » » » »
Τρίκλινο € 109 » » » »

ASTOR Σύνταγμα
Μονόκλινο € 55 έως 31/12/05 με πρωινό
Δίκλινο για μονόκλινο € 62 » » » »
Δίκλινο € 70 » » » »
Τρίκλινο € 80 » » » »

POLIS GRAND HOTEL Α' Κατηγορίας Πατησίων
Μονόκλινο € 60 έως 31/3/06 με πρωινό
Δίκλινο € 70 » » » »
Τρίκλινο € 90 » » » »

ELECTRA Α' Κατηγορίας
Μονόκλινο € 135
Δίκλινο € 155
Τρίκλινο € 185

HELLINIS Β' Κατηγορίας ΩΝΑΣΕΙΟ, Συγγρού
Μονόκλινο € 48 έως 31/12/05
Δίκλινο € 58 » »
Τρίκλινο € 70 » »

LILIA Πειραιά
Μονόκλινο € 60
Δίκλινο € 76
Τρίκλινο € 85

SAVAY Πειραιά
Μονόκλινο € 75
Δίκλινο € 95
Τρίκλινο € 110

VERGINA Β' Κατηγορίας ΘΕΣ/ΚΗ (κεντρικό)
Μονόκλινο € 64
Δίκλινο € 80
Τρίκλινο € 90

Αλεξάνδρου Διάκου 84
Τηλ. 22410 73455, 78879, 76161
Κινητό 6977 986489
X5913-30/6

έτοιμοι για ΚΤΕΟ;
ΤΑΛΑΙΠΩΡΙΑ ΤΕΛΟΣ!
AUTOVISION®
ΤΕΧΝΙΚΟΣ ΕΛΕΓΧΟΣ ΟΧΗΜΑΤΩΝ
Ιδιωτικό ΚΤΕΟ Ρόδου
για ραντεβού..22410 67677
ΕΥΚΟΛΑ, ΓΡΗΓΟΡΑ, ΑΞΙΟΠΙΣΤΑ ΚΑΙ ΦΘΗΝΟΤΕΡΑ!!
ΑΝΟΙΧΤΑ ΑΠΟΓΕΥΜΑΤΑ ΚΑΙ ΣΑΒΒΑΤΟ, ΟΛΑ ΤΑ ΠΑΡΑΒΟΛΑ ΑΓΟΡΑΖΟΝΤΑΙ ΣΤΟ ΚΤΕΟ
25 λεπτά αρκούν....
ΠΡΟΣΟΧΗ! — ΠΡΟΓΡΑΜΜΑ ΠΡΟΣΚΛΗΣΗΣ ΟΧΗΜΑΤΩΝ
Ν. ΔΩΔ/ΣΟΥ - Τον Μάιο ΡΟΖ 1501 εώς ΡΟΖ 3500 - Τον Ιούνιο ΡΟΖ 3501 εώς 5500
Η ΜΗ ΔΙΕΝΕΡΓΕΙΑ ΤΕΧΝΙΚΟΥ ΕΛΕΓΧΟΥ ΤΟΥ ΟΧΗΜΑΤΟΣ ΣΑΣ (ΚΤΕΟ) ΜΕΣΑ ΣΤΙΣ ΠΡΟΘΕΣΜΙΕΣ, ΑΠΟΤΕΛΕΙ ΠΑΡΑΒΑΣΗ (ΚΟΚ 86) ΚΑΙ ΤΙΜΩΡΕΙΤΑΙ ΑΠΟ ΤΙΣ ΑΡΧΕΣ ΜΕ ΠΡΟΣΤΙΜΟ 334 ΕΥΡΩ ΚΑΙ ΑΦΑΙΡΕΣΗ ΠΙΝΑΚΙΔΩΝ
1ο Χιλ. ΝΕΑΣ ΕΘΝΙΚΗΣ ΟΔΟΥ ΤΣΑΙΡΙ - ΑΕΡΟΔΡΟΜΙΟΥ
www.kteo-rodos.gr
XX236-31/5

PELLOS TRAVEL
Α. ΠΑΠΑΣΑΒΒΑΣ
ΟΡΓΑΝΩΣΗ - ΠΟΙΟΤΗΤΑ - ΕΓΓΥΗΣΗ
ΤΡΙΗΜΕΡΟ ΑΓΙΟΥ ΠΝΕΥΜΑΤΟΣ
ΕΚΔΡΟΜΕΣ

10/6/2006 - 13/6/2006 ΑΜΟΡΓΟ
4ΗΜΕΡΗ
ΑΝΑΧ.10/6 ΣΑΒΒΑΤΟ 10.00 Α,Μ ΜΕ BLUE STAR ΕΠΙΣ.
13/6 ΤΡΙΤΗ ΣΤΙΣ 12:40 ΣΤΗ ΡΟΔΟ
ΞΕΝΟΔΟΧΕΙΑ ΜΕ ΠΡΩΙΝΟ-ΜΕΤΑΦΟΡΕΣ-ΣΥΝΟΔΟΣ ΓΡΑΦΕΙΟΥ
ΤΙΜΗ 150 ΕΥΡΩ

8/6-13/6 ΠΑΡΟΣ-ΝΑΞΟΣ-ΤΗΝΟΣ
ΑΝΑΧ.8/6 ΠΕΜΠΤΗ 18:30 ΒΡΑΔΥ ΜΕ BLUE STAR ΕΠΙΣ. 13/06 ΤΡΙΤΗ ΣΤΙΣ 08:00 ΤΟ ΠΡΩΙ ΣΤΗ ΡΟΔΟ
ΞΕΝΟΔΟΧΕΙΑ ΜΕ ΠΡΩΙΝΟ-ΜΕΤΑΦΟΡΕΣ-ΣΥΝΟΔΟΣ ΓΡΑΦΕΙΟΥ
ΤΙΜΗ 195 ευρώ

10/6/06 - 12/6/06
(RELAX ΜΑΡΜΑΡΙΣ)
ΜΟΝΟ 115 ΕΥΡΩ
ΞΕΝΟΔΟΧΕΙΑ LUX 5 ΚΑΙ 4 ΑΣΤΕΡΩΝ - ΜΕΤΑΦΟΡΕΣ - ΕΚΔΡΟΜΕΣ-ΠΡΩΙΝΟ-ΦΑΓΗΤΟ-ΕΙΣΙΤΗΡΙΑ-ΦΟΡΟΙ-CITY TOUR MARMARIS
Αναχώρηση Σαββατο 10/06 στις 8:30 το πρωί
Επιστροφή Δευτέρα 12/06 στις 16:30 το απόγευμα.

23/6-28/6
ΚΩΝΣΤΑΝΤΙΝΟΥΠΟΛΗ
ΜΑΡΜΑΡΙΣ - ΚΟΥΣΑΝΤΑΣΙ - ΕΦΕΣΣΟΣ - ΣΜΥΡΝΗ - ΠΡΟΥΣΑ - ΠΡΙΓΚΗΠΟΝΝΗΣΑ
ΑΝΑΧ. 08.00 ΤΟ ΠΡΩΙ 23/06 ΠΕΜΠΤΗ
ΕΠΙΣΤΡΟΦΗ ΤΕΤΑΡΤΗ ΣΤΙΣ 28/6 ΣΤΙΣ 18.00 ΡΟΔΟ
ΞΕΝΟΔΟΧΕΙΑ 4 ΚΑΙ 3 ΑΣΤΕΡΩΝ ΜΕ ΦΑΓΗΤΟ-ΜΕΤΑΦΟΡΕΣ - ΞΕΝΑΓΗΣΕΙΣ- ΕΚΔΡΟΜΕΣ
ΤΙΜΗ 275 ευρώ

8/6-13/6 ΜΥΚΟΝΟΣ-ΣΑΝΤΟΡΙΝΗ
ΑΝΑΧ.8/6 ΠΕΜΠΤΗ 18:30 ΒΡΑΔΥ ΜΕ BLUE STAR ΕΠΙΣ.
13/6 ΤΡΙΤΗ ΣΤΙΣ 08:00 ΤΟ ΠΡΩΙ ΣΤΗ ΡΟΔΟ
ΞΕΝΟΔΟΧΕΙΑ - ΜΕΤΑΦΟΡΕΣ - ΞΕΝΑΓΗΣΕΙΣ- ΕΚΔΡΟΜΕΣ
ΤΙΜΗ 245 ευρώ

10/6/06-12/6/06
ΜΑΡΜΑΡΙΣ-ΣΜΥΡΝΗ - ΑΪΒΑΛΙ-ΜΥΤΙΛΗΝΗ-ΜΑΡΜΑΡΙΣ
ΞΕΝΟΔΟΧΕΙΑ 4**** ΚΑΙ 3*** ΜΕ ΠΡΩΙΝΟ ΚΑΙ ΦΑΓΗΤΟ -ΜΕΤΑΦΟΡΕΣ-ΕΚΔΡΟΜΕΣ-ΕΙΣΙΤΗΡΙΑ-ΦΟΡΟΙ
ΤΙΜΗ ΚΑΤ' ΑΤΟΜΟ 195 ευρώ

10/6-13/6 ΚΩΣ - ΑΛΙΚΑΡΝΑΣΣΟΣ (BODRUM)
ΑΝΑΧ.10/6 ΣΑΒΒΑΤΟ 08.00 Α,Μ. 12/6 ΔΕΥΤΕΡΑ ΣΤΙΣ 18:00 ΤΟ ΒΡΑΔΥ ΣΤΗ ΡΟΔΟ
(ΞΕΝΟΔΟΧΕΙΑ 4 ΑΣΤΕΡΩΝ ΜΕ ΠΡΩΙΝΟ ΚΑΙ ΦΑΓΗΤΟ-ΜΕΤΑΦΟΡΕΣ - ΕΚΔΡΟΜΗ ΓΥΡΟΣ ΚΩ) ΠΡΟΑΙΡΕΤΙΚΗ ΕΚΔΡΟΜΗ ΣΤΗΝ ΑΛΙΚΑΡΝΑΣΣΟ - ΜΕ ΞΕΝΑΓΗΣΗ
ΤΙΜΗ ΚΑΤ' ΑΤΟΜΟ 175 ευρώ

5/7-9/7 ΡΩΜΗ-ΦΛΩΡΕΝΤΑ-ΠΙΖΑ-ΒΕΝΕΤΙΑ
(ΞΕΝΟΔΟΧΕΙΑ 4**** ΚΑΙ 3 ΑΣΤΕΡΩΝ ΜΕ ΠΡΩΙΝΟ- ΜΕΤΑΦΟΡΕΣ - ΞΕΝΑΓΗΣΕΙΣ- ΕΚΔΡΟΜΕΣ)

30/6/ –5/7 ΦΕΤΥΓΙΕ-ΛΙΒΙΣΙ-ΚΑΣ-ΜΥΡΑ-ΑΝΤΑΛΥΑ
ΞΕΝΟΔΟΧΕΙΑ 4**** ΚΑΙ 3*** ΜΕ ΠΡΩΙΝΟ ΚΑΙ ΦΑΓΗΤΟ - ΜΕΤΑΦΟΡΕΣ – ΕΚΔΡΟΜΕΣ -ΕΙΣΙΤΗΡΙΑ-ΦΟΡΟΙ
Εισιτήρια ΟΑ, AEGEAN ΚΑΙ CHARTER. Ακτοπλοικά εισιτήρια. Ειδικά πακέτα για μεμονωμένους, συλλόγους, νεόνυμφους για Ελλάδα, Κύπρο, Τυνησία, Αίγυπτο, Μαρόκο, Ιταλία, Αγγλία, Γαλλία κ.α.

ΓΙΑ ΠΕΡΙΣΣΟΤΕΡΕΣ ΠΛΗΡΟΦΟΡΙΕΣ, ΚΡΑΤΗΣΕΙΣ ΚΑΙ ΑΝΑΛΥΤΙΚΑ ΠΡΟΓΡΑΜΜΑΤΑ
ΣΤΟ ΓΡΑΦΕΙΟ ΓΕΝΙΚΟΥ ΤΟΥΡΙΣΜΟΥ:
PELLOS TRAVEL
Λ. ΚΑΛΛΙΘΕΑΣ 125, ΦΑΛΗΡΑΚΙ, ΡΟΔΟΣ
ΤΗΛ: 2241087615 ΦΑΞ: 2241087616
EMAIL: pellostravel@rho.forthnet.gr WEB: www.pellostravel.gr
X 5910-30/6

ΨΥΧΟΕΡΕΥΝΗΤΡΙΑ
ΚΡΗΤΙΚΟΥ ΒΑΣΙΛΕΙΑ

Προβλέψεις για το μέλλον ικανοποιητικές. Βοήθεια για κάθε θέμα που σας απασχολεί με κάθε εχεμύθεια
ΟΜΗΡΟΥ 65 Π. ΠΟΛΗ
Τηλ. 74440 - 67602,6972157586, 8-1π.μ. — 4-8μ.μ.
Τ.7586-30/6

ΝΤΕΤΕΚΤΙΒΣ
30 ΧΡΟΝΙΑ ΜΟΝΙΜΑ ΚΑΙ ΣΤΗ ΡΟΔΟ
35354
ΠΛΑΤΕΙΑ ΑΓΙΟΥ ΙΩΑΝΝΟΥ
Η ΛΥΣΗ!!! ΣΕ ΚΑΘΕ ΣΑΣ ΠΡΟΒΛΗΜΑ
EXPRESS SECURITY
Χ.5902-30/6

ΓΡΑΦΕΙΟ ΙΔΙΩΤΙΚΩΝ ΕΡΕΥΝΩΝ
(ΝΤΕΤΕΚΤΙΒΣ)
ΑΝΑΛΑΜΒΑΝΟΥΜΕ
Υποθέσεις ανηλίκων, οικογενειακές, προσωπικές κ.τλ.
ΔΙΑΘΕΤΟΥΜΕ ΤΑ ΠΛΕΟΝ ΣΥΓΧΡΟΝΑ ΟΠΤΙΚΟΑΚΟΥΣΤΙΚΑ ΣΥΣΤΗΜΑΤΑ
100% ΕΧΕΜΥΘΕΙΑ
ΡΩΜΗΣ 22, - ΡΟΔΙΝΙ
Κιν. 694 6997967
5231-4/6

Στις 21 και 22 Σεπτεμβρίου

Στη Ρόδο η Ευρωμεσογειακή Διάσκεψη για τη Βιομηχανία

ΑΦΟΡΑ ΤΗ ΖΩΝΗ ΕΛΕΥΘΕΡΟΥ ΕΜΠΟΡΙΟΥ

Ο Υφυπουργός Ανάπτυξης κ. Νεράντζης συμμετείχε χτες στο Συμβούλιο Υπουργών της Ευρωπαϊκής Ένωσης για την Ανταγωνιστικότητα, όπου συζητήθηκε η επανεξέταση της Στρατηγικής για την Αειφόρο Ανάπτυξη, στο πλαίσιο προετοιμασίας του Ευρωπαϊκού Συμβουλίου, τον προσεχή Ιούνιο. Κατά την παρέμβασή του ο κ. Νεράντζης τόνισε τα εξής:

• Οι προτάσεις της Επιτροπής κρίνονται επαρκείς και δεν υπάρχει ασυμβίβαστο μεταξύ της στρατηγικής της Λισσαβώνας και της στρατηγικής για την αειφόρο ανάπτυξη.

• Απαιτείται να προκαλείται μικρότερη νομοθετική επιβάρυνση. Στο πλαίσιο αυτό, η υιοθέτηση ισόρροπης αξιολόγησης των πιθανών επιπτώσεων (οικονομικών, κοινωνικών και περιβαλλοντικών), αποτελεί πράγματι σημαντικό μέσο για την ολοκλήρωση των πολιτικών, που μπορεί επιπλέον να ενσωματώνει και τις εξωτερικές επιπτώσεις στη λήψη αποφάσεων της ΕΕ.

• Τα περιβαλλοντικά προβλήματα, η εξάλειψη της φτώχειας, η κοινωνική ισότητα και συνοχή και οι προσπάθειες για οικονομική άνθηση, πρέπει να αντιμετωπισθούν σε παγκόσμιο επίπεδο.

• Αναγνωρίζουμε τη μεγάλη σημασία που έχει η βιομηχανία για την ανάπτυξη και την απασχόληση. Χρειάζεται να δοθεί ιδιαίτερη προσοχή από τις δημόσιες αρχές στις επιπτώσεις του διεθνούς ανταγωνισμού και στη διευκόλυνση των αναγκαίων διαρθρωτικών αλλαγών, που θα επιτρέψουν την επιτυχή προσαρμογή στη σημερινή παγκοσμιοποιημένη οικονομία. Σημαντικός όμως παράγοντας για την επιτυχία στα παραπάνω είναι να βρεθεί η βέλτιστη ισορροπία μεταξύ των τριών πυλώνων της αειφόρου ανάπτυξης κατά την επανεξέταση της στρατηγικής.

• Η Ελληνική Κυβέρνηση, στο πλαίσιο προώθησης της αειφόρου ανάπτυξης, έχει ανακηρύξει το 2007 ως έτος βιώσιμης κατανάλωσης.»

Τέλος, ο κ. Νεράντζης, εξήρε την αποδοχή, εκ μέρους της Φινλανδικής Προεδρίας, της προτάσεως του Υπουργού Ανάπτυξης κ. Σιούφα, όπως διεξαχθεί η 6η Ευρωμεσογειακή Υπουργική Διάσκεψη για τη Βιομηχανία, στη Ρόδο, στις 21 - 22 Σεπτεμβρίου 2006, τα αποτελέσματα της οποίας αναμένεται να συμβάλουν ουσιαστικά στην πραγματοποίηση της Ευρωμεσογειακής Ζώνης Ελεύθερου Εμπορίου.

Όπως ανέφερε ο κ. Νεράντζης, «η Ελλάδα ως μεσογειακή χώρα της Ε.Ε έχει ιδιαίτερο ενδιαφέρον για την προώθηση της Διαδικασίας της Βαρκελώνης, ώστε να επιτευχθεί ευημερία και ειρήνη στην ευρύτερη περιοχή της Μεσογείου, ιδιαίτερα δε για τη Βιομηχανική Συνεργασία, θέμα που θα απασχολήσει την Υπουργική Διάσκεψη».

Παρουσίαση ποιητικής συλλογής της Δ. Παρδάλη

ΕΚΔΗΛΩΣΗ ΤΟΥ ΚΕΝΤΡΟΥ ΛΟΓΟΤΕΧΝΩΝ

Η **δεύτερη** ποιητική συλλογή της κ. Δώρας Παρδάλη - Σωτρίλλη με τίτλο «ΡΟΕΣ», παρουσιάστηκε από το Διεθνές Κέντρο Λογοτεχνών και Μεταφραστών Ρόδου, την Παρασκευή 27 Μαΐου 2006.

Στην κατάμεστη αίθουσα του «ΑΚΤΑΙΟΝ» σε ατμόσφαιρα συγκίνησης και συναισθηματικής φόρτισης, αναφέρθηκε στην ποιήτρια και το έργο της ο φιλόλογος κ. Παναγιώτης Χαμουζάς, ενώ ποιήματα από τη συλλογή «ΡΟΕΣ» διάβασαν ο επίκουρος καθηγητής του Πανεπιστημίου Αιγαίου κ. Σπύρος Συρόπουλος και η ψυχολόγος κ. Ματίνα Σωτρίλλη.

Η ποίηση της κ. Παρδάλη, σύγχρονη και δυναμική, αποτυπώνει με λεπτότητα βιωματικά στοιχεία και εκφράζει την ευγένεια και την ευαισθησία της γυναικείας ματιάς απέναντι στη ζωή και τις διαδοχικές «ΡΟΕΣ» γεγονότων, καταστάσεων και συναισθημάτων που την καθιστούν γοητευτική. Το παρόν συναντά το ιστορικό παρελθόν και αποτυπώνει τη διαχρονική πάλη και αναζήτηση της ανθρωπιάς, της ευτυχίας και της αλήθειας.

Η ποιητική συλλογή «ΡΟΕΣ» εκδόθηκε από τις εκδόσεις «Γαβριηλίδης» σε έναν καλαίσθητο τόμο που αναδεικνύει το περιεχόμενο των ποιημάτων και παραπέμπει αισθητικά στην πρώτη ποιητική συλλογή της κ. Παρδάλη, με τίτλο «ΚΥΨΕΛΙΔΕΣ», δίνοντας στον αναγνώστη την αίσθηση της φυσικής της συνέχειας.

Την εκδήλωση τίμησαν με την παρουσία τους τα μέλη της Διεθνούς Πολιτιστικής Επιτροπής «Κύματα των Τριών Θαλασσών», κ. Manana Dumbadze, Klaus Jürgen Liedtke, Nina Gross, Thomas Wulff, Θέμης Λιβεριάδης, ο Νομάρχης Δωδεκανήσου κ. Γιάννης Μαχαιρίδης, ο Αντινομάρχης κ. Στάθης Κουσουρνάς, ο Δήμαρχος Ροδίων κ. Γιώργος Γιανόπουλος, ο Δήμαρχος Καλλιθέας κ. Γιάννης Ιατρίδης, ο Πρόεδρος του Δημοτικού Συμβουλίου του Δήμου Καλλιθέας κ. Ιωάννης Φλεβάρης, ο τέως Νομάρχης Δωδεκανήσου κ. Σάββας Καραγιάννης και πλήθος κόσμου.

VANIK TOURS
ΓΙΑΝΝΗΣ και ΣΕΒΑ ΒΑΛΣΑΜΙΔΗ
VANIK σημαίνει ΑΛΗΘΕΙΑ
ΑΚΤΗ ΚΑΝΑΡΗ 17, ΨΑΡΟΠΟΥΛΑ - ΑΝΕΤΟ ΠΑΡΚΙΝΓΚ •
Ανοικτά: ΔΕ-ΣΑ 08.30 - 14.00 & 16.30 - 20.30 - Τηλ. 22410 35191, 37621 κινητό: 6945798148 , FAX 22410 29532

Το γραφείο μας πάντα πρώτο σε κρατήσεις ξενοδοχείων εξασφάλισε και σας προσφέρει καταπληκτικές τιμές για τα παρακάτω ξενοδοχεία σε ΠΑΚΕΤΑ (έκδοση εισιτηρίων R/T) από 1/4/2006-31/10/2006

Απευθυνόμαστε σε σας που θέλετε και η κράτησή σας να είναι σωστή και το δωμάτιό σας να σας περιμένει

1ον HOTEL PRESIDENT Α΄ Κατηγορίας
Λεωφόρος Κηφισίας (ανακαινισμένο)
Μονόκλινο € 72
Δίκλινο € 82
Τρίκλινο € 105

2ον HOTEL ZAFOLIA Α΄ Κατηγορίας
Λεωφόρος Αλεξάνδρας
Μονόκλινο € 98
Δίκλινο € 115
Τρίκλινο € 135

3ον HOTEL ATHENS CYPRIA Α΄ Κατηγορίας
Σύνταγμα
Μονόκλινο € 80
Δίκλινο € 105
Τρίκλινο € 135

4ον HOTEL ASTOR Α΄ Κατηγορίας
Σύνταγμα
Μονόκλινο € 78
Δίκλινο € 103
Τρίκλινο € 120

5ον HOTEL ARETHOUSA Β΄ Κατηγορίας
Σύνταγμα
Μονόκλινο € 60
Δίκλινο € 80
Τρίκλινο € 105

6ον HOTEL ELECTRA Α΄ SUPERIOR
Ερμού Σύνταγμα
Μονόκλινο € 135
Δίκλινο € 155
Τρίκλινο € 185

7ον HOTEL ELLINIS Β΄ Κατηγορίας
Ωνάσειο, λεωφ. Συγγρού
Μονόκλινο € 48
Δίκλινο € 58
Τρίκλινο € 70

8ον HOTEL TPITON Β΄ Κατηγορίας
Κέντρο Πειραιά
Μονόκλινο € 60
Δίκλινο € 80
Τρίκλινο € 100

9ον HOTEL SAVOY Α΄ Κατηγορίας
Κέντρο Πειραιά
Μονόκλινο € 75
Δίκλινο € 95
Τρίκλινο € 115

10ον HOTEL EGNATIA Β΄ Κατηγορίας
Θεσσαλονίκη Κέντρο - ανακαινισμένο
Μονόκλινο € 75
Δίκλινο € 85
Τρίκλινο € 95

11ον HOTEL EGNATIA PALACE Α΄ Κατηγορίας
Θεσσαλονίκη Κέντρο - ολοκαίνουργιο
Μονόκλινο € 100
Δίκλινο € 110
Τρίκλινο € 135

* Τα παραπάνω ξενοδοχεία διαθέτουν T.V. σε όλα τα δωμάτια
* Στις παραπάνω τιμές συμπεριλαμβάνεται πρωινό σε μπουφέ
* Ακόμη σε μας θα βρείτε αεροπορικά και αμοπλοϊκά εισιτήρια όλων των εταιρειών.
Χ.5892-30/6

ΙΝΕΜΑ
ΙΑΤΡΙΚΟΣ & ΝΟΣΟΚΟΜΕΙΑΚΟΣ ΕΞΟΠΛΙΣΜΟΣ
17 ΧΡΟΝΙΑ ΕΜΠΕΙΡΙΑΣ από το 1988
ΕΙΜΑΣΤΕ ΟΙ ΜΕΓΑΛΥΤΕΡΟΙ ΠΡΟΜΗΘΕΥΤΕΣ ΙΑΤΡΙΚΟΥ - ΟΡΘΟΠΕΔΙΚΟΥ ΚΑΙ ΝΟΣΟΚΟΜΕΙΑΚΟΥ ΥΛΙΚΟΥ ΣΤΗ ΔΩΔΕΚΑΝΗΣΟ
ΕΜΠΙΣΤΕΥΘΕΙΤΕ ΜΑΣ!!!
ΛΕΜΕΣΣΟΥ 2 ΡΟΔΟΣ ΤΗΛ. 22410 32238 - FAX 22410 28484
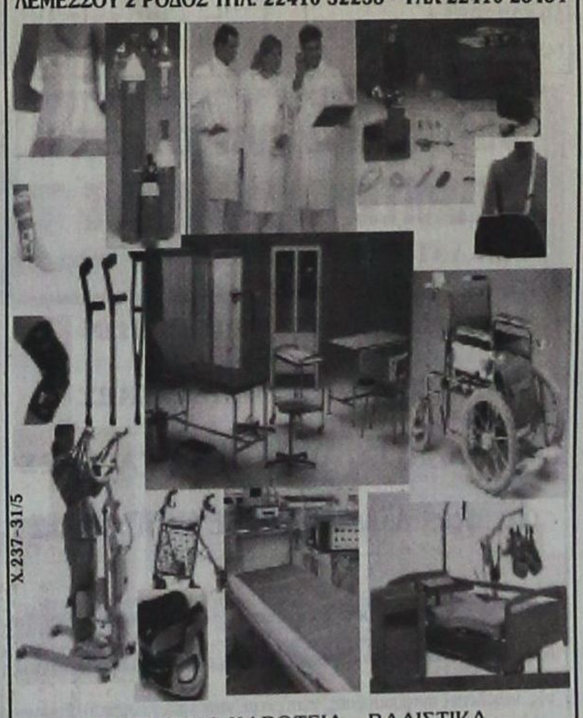
Χ.237-31/5
ΑΝΑΠΗΡΙΚΑ ΚΑΡΟΤΣΙΑ - ΒΑΔΙΣΤΙΚΑ - ΟΡΘΟΠΕΔΙΚΑ ΕΙΔΗ - ΜΠΛΟΥΖΕΣ ΙΑΤΡΙΚΕΣ - ΚΑΛΤΣΕΣ ΦΛΕΒΙΤΙΔΑΣ - ΠΕΛΜΑΤΑ - ΟΡΘΟΠΕΔΙΚΑ ΜΑΞΙΛΑΡΙΑ - ΚΡΕΒΑΤΙΑ ΝΟΣΟΚΟΜΕΙΑΚΑ - ΙΑΤΡΙΚΟΣ ΕΞΟΠΛΙΣΜΟΣ ΚΑΙ ΑΝΑΛΩΣΙΜΑ - ΟΡΓΑΝΑ ΧΗΜΕΙΟΥ ΚΑΙ ΚΑΘΕ ΑΛΛΟ ΕΙΔΟΣ ΓΙΑ ΚΑΤ' ΟΙΚΟ ΝΟΣΗΛΕΙΑ

ΠΡΑΚΤΟΡΕΙΟ ΤΑΞΙΔΙΩΝ
ΣΑΒΒΑΣ ΣΑΗΣ
ΠΡΟΣΦΕΡΟΥΜΕ
τα φθηνότερα αεροπορικά εισιτήρια για όλο τον κόσμο με όλες τις αεροπορικές πτήσεις
ΠΡΟΣΟΧΗ:
ΠΛΗΡΟΦΟΡΙΕΣ ΔΕΝ ΔΙΔΟΝΤΑΙ ΑΠΟ ΤΟ ΤΗΛΕΦΩΝΟ ΜΟΝΟ ΠΡΟΣΩΠΙΚΗ ΠΑΡΟΥΣΙΑ ΣΑΣ
Ακόμη:
♦ ΒΙΖΑ επισκέπτου για ΑΥΣΤΡΑΛΙΑ σε μία μέρα
♦ Εκδοση διαβατηρίων
♦ Εκδοση αδειών αυτοκινήτων

ΞΕΝΟΔΟΧΕΙΑ ΣΤΗΝ ΑΘΗΝΑ

PRESIDENT Α' Κατηγορίας Λεωφόρος Κηφησίας
Μονόκλινο € 72 με πρωινό
Δίκλινο για μονόκλινο € 77 » »
Δίκλινο € 82 » »
Τρίκλινο € 105 » »

ROYAL OLYMPIC LUX κοντά στο Σύνταγμα
Μονόκλινο € 108
Δίκλινο € 108
Τρίκλινο € 145

ΚΑΝΙΓΚΟΣ Α' κατηγορίας οδός Κάνινγκος
Μονόκλινο € 78 με πρωινό
Δίκλινο € 88 » »

ASTOR Σύνταγμα
Μονόκλινο € 73 με πρωινό
Δίκλινο € 103 » »
Τρίκλινο € 120 » »

POLIS GRAND HOTEL Α' Κατηγορίας Πατησίων
Μονόκλινο € 76 με πρωινό
Δίκλινο € 84 » »
Τρίκλινο € 115 » »

DORIA HTL Β' Κατηγορίας Ομόνοια
Μονόκλινο € 73 με πρωινό
Δίκλινο € 84 » »
Τρίκλινο € 110 » »

BEST WESTERN Ιλίσια
Μονόκλινο € 84 με πρωινό
Δίκλινο € 93 » »
Τρίκλινο € 110 » »

ARETOUSA Β' Κατηγορίας Μητροπόλεως Σύνταγμα
Μονόκλινο € 60
Δίκλινο € 80
Τρίκλινο € 105

VERGINA Β' Κατηγορίας ΘΕΣ/ΚΗ (κεντρικό)
Μονόκλινο € 64
Δίκλινο € 80
Τρίκλινο € 100

ΣΑΣ ΣΥΜΦΕΡΕΙ ΠΡΙΝ ΚΛΕΙΣΕΤΕ ΟΠΟΥΔΗΠΟΤΕ ΝΑ ΜΑΣ ΕΠΙΣΚΕΦΘΕΙΤΕ
ΠΡΑΚΤΟΡΕΙΟ ΤΑΞΙΔΙΩΝ
ΣΑΒΒΑΣ ΣΑΗΣ
ΤΑΡΠΟΝ ΣΠΡΙΓΚΣ 42 δίπλα στην Τράπεζα Πίστεως
• Τηλ. 22410 39781-3
Χ.5697-30/6

Γεώργιος Ιωαννίδης
Οικοδομικές Επιχειρήσεις
ARCH Net architects
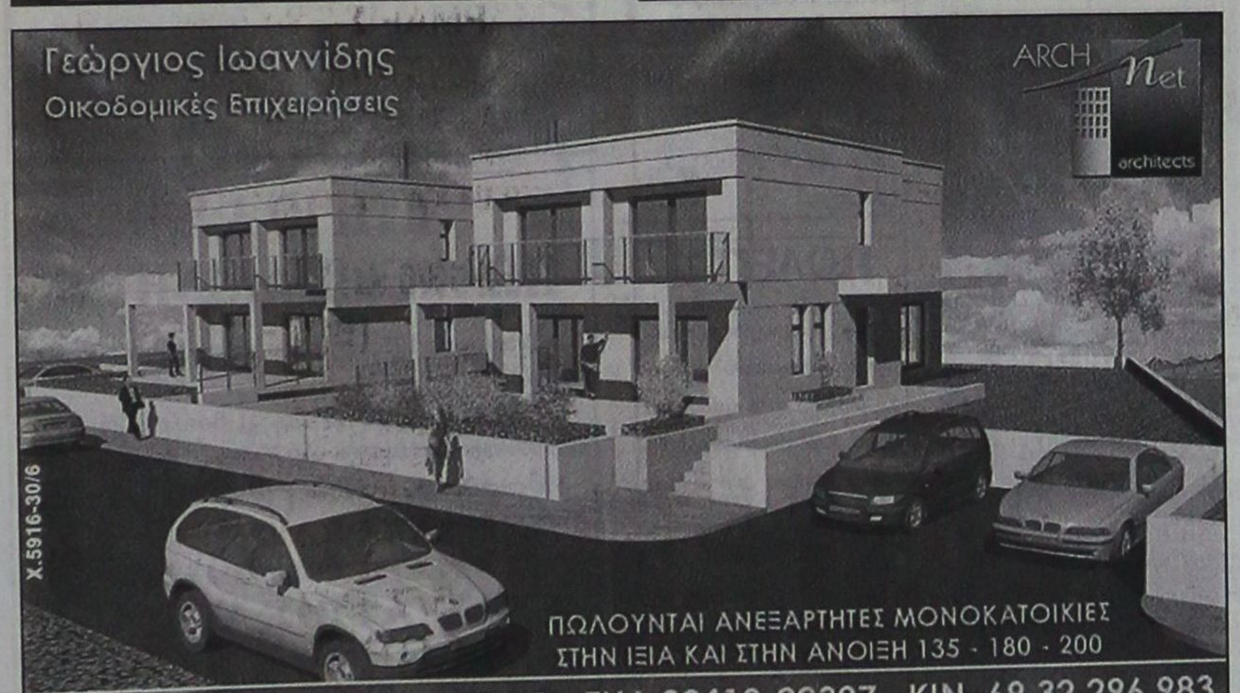
ΠΩΛΟΥΝΤΑΙ ΑΝΕΞΑΡΤΗΤΕΣ ΜΟΝΟΚΑΤΟΙΚΙΕΣ ΣΤΗΝ ΙΞΙΑ ΚΑΙ ΣΤΗΝ ΑΝΟΙΞΗ 135 - 180 - 200
ΝΕΑ ΑΓΟΡΑ 78 &ΓΑΛΛΙΑΣ 15 ΤΗΛ 22410-22307 ΚΙΝ. 69 32 296 983
Χ.5916-30/6

GR Grand Hotel

Ο τέλειος συνδυασμός ποιότητας και οικονομίας που τιμά και ανεβάζει τη Ρόδο

Αναλαμβάνουμε συνέδρια και κάθε κοινωνική σας εκδήλωση
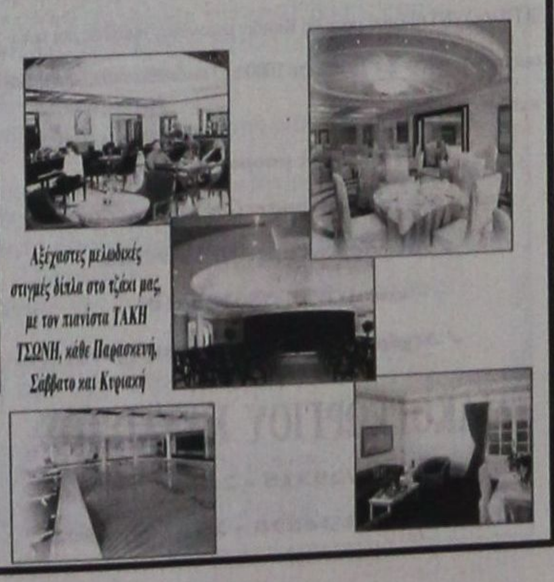
Αξέχαστες μελωδικές στιγμές δίπλα στο τζάκι μας, με τον πιανίστα ΤΑΚΗ ΤΣΩΝΗ, κάθε Παρασκευή, Σάββατο και Κυριακή
Χ.5886-30/6

ΠΡΟΟΔΟΣ μικρές αγγελίες ΠΡΟΟΔΟΣ

ΕΝΟΙΚΙΑΣΕΙΣ

ΕΝΟΙΚΙΑΖΕΤΑΙ κατάστημα στην οδό Καναδά 54, 55 τετρ. μετρ. με πατάρι 25 τετρ. μετρ. Πληρ. τηλ. 22410-22450 ώρες 9 π.μ.-3μ.μ.
14384-4/6

ΕΝΟΙΚΙΑΖΕΤΑΙ σε οικογένεια διαμέρισμα με κήπο αντί 250 ευρώ επί της οδού νησίδα Ρω 4 έναντι Σούπερ μάρκετ Μαρινόπουλος, Αγία Τριάδα. Πληρ. τηλ.: 22410-37326 και κιν. 6946042877.
13522-1/6

ΕΝΟΙΚΙΑΖΕΤΑΙ διαμέρισμα στην Ανάληψη 3 υπνοδωματίων και λοιπών βοηθητικών χώρων, πλήρως επιπλωμένο. Τηλ. 6944281284
13523-11/6

ΕΝΟΙΚΙΑΖΕΤΑΙ διαμέρισμα τριών υπνοδωματίων στο ισόγειο, με κήπο, σε άριστη κατάσταση. περιοχή Ιαλυσός. Τηλ.: 22410-94629 & 6947850462
13538-4/6

ΕΝΟΙΚΙΑΖΕΤΑΙ Δωμάτιο κουζίνα τουαλέτα στην Παλιά Πόλη Πάροδος Ιεροκλέους. Τηλ. 22410-94908-90703
13527-11/6

ΕΝΟΙΚΙΑΖΟΝΤΑΙ γκαρσονιέρες 200 ευρώ επιπλωμένες στη Φωνή της Αμερικής στ' Ασγούρου και πωλείται διαμέρισμα στην οδό Παπαλουκά ημιυπόγειο, φωτεινό 60 τ.μ. Τηλ. 22410-33531, 22410-66022
5322-24/6

ΕΝΟΙΚΙΑΖΕΤΑΙ μονοκατοικία 180 τ.μ. στην περιοχή της Ιξιάς με 3 (τρία) υπνοδωμάτια και λοιπούς βοηθητικούς χώρους. Πληρ. τηλ.: 22410-91676
13468-31/5

ΕΝΟΙΚΙΑΖΕΤΑΙ διαμέρισμα 80 τ.μ. επί της οδού Παναγιώτου Ροδίου 68 πλήρως εξοπλισμένο. Πληροφορίες κιν. 6932408296
14299-31/5

ΕΝΟΙΚΙΑΖΟΝΤΑΙ 1) γκαρσονιέρα επιπλωμένη στο Ροδίνι και
2) κατάστημα στην Στοά Ροίκου
1. Κατάλληλο και για Γραφείο. Τηλ.: 22410-22292 & 22410-24749
13526-1/6

ΕΝΟΙΚΙΑΖΟΝΤΑΙ επιπλωμένα δωμάτια με πολυκουζινάκι TV A/C με φως και νερό στη τιμή 300 ευρώ
Τηλ. 22410-23129-6945828280
14426-4/6

ΕΝΟΙΚΙΑΖΕΤΑΙ διαμέρισμα στον πρώτο όροφο μικρής πολυκατοικίας 5ετούς κατασκευής μ.τ. 100 ελεύθερον γύρωθεν με βεράντες, κείμενο στην οδό Βόλου 3 και Γ. Παπανδρέου, αποτελούμενο από 3 υπνοδωμάτια, σαλοτραπεζαρία, κουζίνα, τουαλέτα, πλήρη ηλεκτρική και υδραυλική εγκατάσταση και ηλιακό θερμοσίφωνα. Μηνιαίο μίσθωμα 500 ευρώ. Τηλ. 22410-20018
5320-4/6

ΕΝΟΙΚΙΑΖΕΤΑΙ Studio επιπλωμένο με κεντρική θέρμανση, κλιματιστικό, Θεμ Σοφούλη 86-88. Κοντά στο Πανεπιστήμιο. Τηλ.: 22410-30170, 22410-75229 & 6947122434
13542-6/6

ΕΝΟΙΚΙΑΖΟΝΤΑΙ επιπλωμένες γκαρσονιέρες μονόχωρες, δίχωρες, για όλο το χρόνο, εντός Ρόδου. Προτιμούνται στρατιωτικοί. Πληρ. τηλ. 22410/20021 και κιν. 6947374732
Χ5887-30/6

ΕΝΟΙΚΙΑΖΕΤΑΙ αποθήκη καινούρια, με ράμπα και WC, επί της οδού Πτολεμαίων και Μιχαήλ Λάμπρου γωνία (ο δρόμος που γίνεται η λαϊκή την Παρασκευή). Πληρ. τηλ. 22410/34902 και κιν. 6942580848
14152-11/6

ΕΝΟΙΚΙΑΖΕΤΑΙ μεζονέτα στην περιοχή Ιαλυσού με αυλή και μεγάλο κήπο 1,5 στρέμμα. Πληροφορίες τηλ. 22410-94788
14421-4/6

ΕΝΟΙΚΙΑΖΟΝΤΑΙ δύο ολοκαίνουργια διαμερίσματα 75 τ.μ. (πρώτη ενοικίαση) στην οδό Τιμοκρέοντος, κοντά στο ξενοδοχείο Ηλέκτρα στην Ιαλυσό. Πληρ. τηλ. 22410-28181 και 6972258198
5318-3/6

ΕΝΟΙΚΙΑΖΕΤΑΙ διαμέρισμα 130 τ.μ. στον πρώτο όροφο. Περιοχή Ανάληψη. Πληρ. τηλ. Κύριος Ανδρέας Διαμαντή Πληρ. τηλ.: 6973054308
Γ.Δ.

ΕΝΟΙΚΙΑΖΕΤΑΙ μεγάλος ψηλοτάβανος αποθηκευτικός χώρος, εμβαδού 300 τ.μ. με είσοδο φορτηγών από ράμπα και άνετη αυλή εμβαδού 500 τ.μ. για στάθμευση αυτοκινήτων. η οικοδομή στην οποία βρίσκονται οι αποθήκες είναι επί της Λεωφόρου Ρόδου-Λίνδου 230, δίπλα από την επιχείρηση ΤΣΕΛΙΟΣ ΒΑGNIO.
Πληροφορίες τηλέφωνα 22410-24514 και 2241064458
13547-6/6

ΕΝΟΙΚΙΑΖΟΝΤΑΙ

δύο νεόκτιστες πολυτελείς γκαρσονιέρες δύο χώρων πλήρως επιπλωμένες 45 και 40 τ.μ. στην περιοχή Αραπάκι Παρθενόπης 18.
Πληρ. τηλ. 22410-30507, Κιν.: 6944209883
14385-1/6

ΕΝΟΙΚΙΑΖΕΤΑΙ το ισόγειο 2όροφης παραδοσιακής κατοικίας, 5 δωματίων, εμβαδού 150 τ.μ. με 2 βεράντες και αυλή με λουλούδια, στην οδό Καναδά 78-80. Πληροφορίες στον πάνω όροφο και στα τηλέφωνα 22410-29715 και 22410-27985.
14383-4/6

ΕΝΟΙΚΙΑΖΟΝΤΑΙ 2 νεόκτιστα διαμερίσματα - σαλόνι, κουζίνα, 2 υπνοδωμάτια - Λισαβώνας 33 ΡΟΔΙΝΙ. Πληροφορίες 6973662928
5310-31/5

ΕΝΟΙΚΙΑΖΟΝΤΑΙ 1) επιπλωμένα δωμάτια
2) κατάστημα 95 τ.μ.
Αλεξ. Διάκου 43 Τηλ.: 6978849489
13546-18/6

ΕΝΟΙΚΙΑΖΕΤΑΙ γραφείο δίχωρο Μ2 70,00 με χωλ και W.C στον 1ο όροφο οικοδομής στο Μανδράκι.

ΕΝΟΙΚΙΑΖΕΤΑΙ γραφείο δίχωρο Μ2 55,00 με W.C στον 1ο όροφο οικοδομής στο Μανδράκι.

ΕΝΟΙΚΙΑΖΕΤΑΙ γραφείο Μ2 125 με W.C στον 1ο όροφο οικοδομής στο Μανδράκι κατάλληλο για οποιαδήποτε χρήση.

Πληρ. τηλ. 22410-62666, 22410-22528, 6932071727 και 6948045693.
14417-3/6

ΕΝΟΙΚΙΑΖΕΤΑΙ

διαμέρισμα τριάρι επί της οδού Κένεντυ 45.

Πληρ. τηλ. 22410-36064

14309-6/6

Επί της Κοδρηγκτώνος (περιοχή Σταδίου Διαγόρα) **ενοικιάζονται** επιπλωμένα διαμερίσματα για παραθερισμό. Διάστημα από 1 μήνα ή και για ολιγοήμερη παραμονή.

Πληροφορίες

τηλ.22410-31756

T.7600-3/6

ΟΙΚΟΔΟΜΙΚΕΣ ΕΠΙΧΕΙΡΗΣΕΙΣ
ΔΙΑΚΟΓΕΩΡΓΙΟΥ ΚΑΛΛΙΣΤΟΣ
ΕΘΝ.ΑΝΤΙΣΤΑΣΕΩΣ 11 (πρώην Άννης Μαρίας)

ΠΩΛΗΣΕΙΣ ΔΙΑΜΕΡΙΣΜΑΤΩΝ - ΚΑΤΑΣΤΗΜΑΤΑ - ΑΠΟΘΗΚΕΣ - ΑΝΤΑΛΛΑΓΕΣ ΑΚΙΝΗΤΩΝ - ΑΓΟΡΕΣ ΟΙΚΟΠΕΔΩΝ ΑΝΑΛΑΜΒΑΝΟΥΜΕ ΑΝΤΙΠΑΡΟΧΕΣ

ΠΩΛΟΥΝΤΑΙ διαμερίσματα λουξ κατασκευής με απεριόριστη θέα. Τα διαμερίσματα διαθέτουν θωρακισμένες πόρτες, εντοιχισμένες κουζίνες, ντουλάπες εντοιχισμένες, νιπτήρα με ντουλάπι, κεντρική θέρμανση αυτόνομη - ανοιγόμενα ανακλινόμενα κουφώματα με διπλά τζάμια, σίτες ρολά - υδραυλικό ασανσέρ, τριφασικό ρεύμα. Ολοι οι χώροι σπατουλαρισμένοι, εσωτερικές πόρτες MDF με σχέδιο.

ΔΙΑΜΕΡΙΣΜΑΤΑ ΕΠΙ ΤΗΣ:

1) ΠΩΛΟΥΝΤΑΙ διαμερίσματα επί της οδού Χαραλάμπους στο πάρκο, των 105, 125τ.μ., διαμερίσματα τριάρια - τεσσάρια.

2) ΟΙΚΟΔΟΜΗ υπό ανέγερση επί της οδού Κ. Παλαιολόγου και Θεοτοκοπούλου διαμερίσματα 2άρια, 3άρια, 4άρια καταστήματα.

3) ΕΠΙ της οδού Μ. Κων/νου - Κ. Παλαιολόγου, γραφείο - ιατρείο 70τ.μ.

4) ΑΠΟΘΗΚΕΣ
Πλησίον Στ. Κωτιάδη 120τ.μ., λ. Καλλιθέας (Καρακόνερο) 80-300 τ.μ.

5) ΠΩΛΟΥΝΤΑΙ στην παραλία Κιοτάρι μεζονέτες, ημιτελής και τελειωμένες των 80τ.μ. και 110τ.μ. σε 1000 τ.μ. οικόπεδο, πολυτελούς κατασκευής.

✓ Οι πωλήσεις μπορούν να γίνουν και με όλα τα δάνεια τραπεζών και οργανισμών

✓ Αναλαμβάνουμε ΑΝΤΙΠΑΡΟΧΕΣ και ΑΓΟΡΕΣ ΟΙΚΟΠΕΔΩΝ

✓ Δεχόμαστε ανταλλαγές ακινήτων

ΔΙΑΚΟΓΕΩΡΓΙΟΥ ΚΑΛΛΙΣΤΟΣ
Τηλ. 22410/29318 - 22410/78501-
FAX.22410/34598 - 22410/78502

πωλήσεις

ΠΩΛΟΥΝΤΑΙ επαγγελματικοί χώροι, στην οδό Βενέζη (δίπλα στο Ροδίων Παιδεία): α) Καταστήματα: για οποιαδήποτε χρήση επαγγελματική των 62τ.μ., και 125τ.μ., β) Γραφεία - Ιατρεία των 62 τ.μ. και 125τ.μ. γ) Αποθήκες των 62τ.μ. και 125τ.μ. Δεκτά δάνεια. Πηρ. Κάλλιστος Διακογεωργίου, τηλ. 22410/78501 και 22410/29318
Χ5895-30/6

ΠΩΛΟΥΝΤΑΙ 100 καρέκλες σε τιμή ευκαιρίας. Τιμή 500 ευρώ. Τηλ. 6934298131 κ. Παρασκευή
13524-1/6

ΠΩΛΕΙΤΑΙ οικόπεδο 4.178 τμ. στα ΚΟΛΥΜΠΙΑ 210-9734946 Κιν. 6978144791
13530-2/6

ΠΩΛΕΙΤΑΙ παραδοσιακό καφενείο λόγω ασθένειας 10.000 ευρώ μετρητοίς Αγ. Αναστασίας 48-50.Τηλ. 22410-75547, 6939527418 ΒΑΓΓΕΛΗΣ
13517-30/6

ΠΩΛΕΙΤΑΙ

επιχείρηση σφολιατοειδών και πίτσας με ετήσια λειτουργία με όλο τον εξοπλισμό και εξασφαλισμένη πελατεία.

Πληρ. τηλ. 6944322151

5317-6/6

ΠΩΛΟΥΝΤΑΙ

αυτοκίνητα μεταχειρισμένα σε εκπληκτικές τιμές!!
1)HUYNDAY ACCENT (μοντέλο 1997) 3.800 ευρώ
2) RENAULT TWINGO (μοντέλο 1998) 2.800 ευρώ
3) DAIHATSU MOVE (μοντέλο 1998) 2.500 ευρώ
ΜΟΝΟ ΜΕ 80.000 Χ.Λ.Μ !!!!
4) Ενοικιάζεται διαμέρισμα στην Βορείου Ηπείρου.
Πληρ. τηλ. 22410-87615.
ΩΡΕΣ: 10.00-15.00
18.00-21.00
Χ5910-8/6

ΑΓΟΡΑΖΟΥΜΕ

ΜΕΤΑΧΕΙΡΙΣΜΕΝΑ ΑΥΤΟΚΙΝΗΤΑ ΤΟΙΣ ΜΕΤΡΗΤΟΙΣ

ΜΟΝΤΕΛΑ 1999

έως σήμερα

Τηλ. 22410 - 60500

ΟΙΚΟΔΟΜΙΚΕΣ ΕΡΓΑΣΙΕΣ

Ελαιοχρωματισμοί, πλακάκια υδραυλικές εγκαταστάσεις, Σοβάδες, Κεραμοσκεπές, Χτισίματα

Φάνης κιν.: 6947194132

Βασίλης κιν: 6976469510

14307-4/6

ΠΩΛΟΥΝΤΑΙ στα Κοσκινού: 1) διαμέρισμα 110 τ.μ., 3 υπνοδωμάτια, 1 μπάνιο, 1 WC, σαλοτραπεζαρία και 1 θέση πάρκινγκ, κατασκευή LUX, 2) Μεζονέτα 110 τ.μ., 3 υπνοδωμάτια, 1 μπάνιο, 1 WC, σαλοτραπεζαρία και 1 θέση πάρκινγκ, κατασκευή LUX, 3) Γκαρσονιέρα 55 με 1 θέση πάρκινγκ. Πληρ. τηλ. 6947606894
Τ.7464-15/6

ΠΩΛΟΥΝΤΑΙ στην Κρεμαστή διαμερίσματα μεζονέτες στον παραλιακό δρόμο Κρεμαστής των 60τ.μ . και μεζονέτες των 120τ.μ. με αυλή, πολυτελής κατασκευή. Δάνεια δεκτά. Πληρ. Διακογεωργίου Κάλλιστος τηλ. 22410/29318 και 22410/78501
Χ5895-30/6

ΠΩΛΕΙΤΑΙ οικόπεδο 2520 τ.μ., στο Παραδείσι, περιοχή Ατσιγγάνικα. Τιμή 50.000 ευρώ. Πληροφορίες τηλ. 20021
Χ5887-30/6

ΠΩΛΕΙΤΑΙ

Βίλα 400 τ.μ. με 8 στρέμματα οικόπεδο. Περιοχή Καλυθιές. Ετος κατασκευής 2003. Τιμή 1.200.000 ευρώ
Πληροφορίες τηλ.: 6932847954
2781-4/6

ΠΩΛΕΙΤΑΙ

από ιδιώτη στην Ιαλυσό διαμέρισμα σε διώροφη οικοδομή ισόγειο 100 τ.μ Λουξ κατασκευής με εντοιχισμένη σαλοκουζίνα- θέρμανση- κήπο. τιμή 180.000 ευρώ.
Πληρ. τηλ.: 6948946032
14419-8/6

ΠΩΛΕΙΤΑΙ

Ρόδος **πωλείται** οικόπεδο στην Ιξιά οδός Ομήρου 17, 160 τ.μ
Πληροφορίες τηλ. 6945-994321
Γ.Δ. 30/6

ΠΩΛΕΙΤΑΙ

μικρό μαγαζάκι περίπτερο μίνι-μάρκετ με το εμπόρευμα. Σύστημα συναγερμού, κλιματισμού και ψυγείο. Τιμή ευκαιρίας. Περιοχή Αγίας Αναστασίας.
Πληρ. τηλ. 6937368112.
5304-31/5

ΠΩΛΕΙΤΑΙ

σκάφος αμερικάνικης κατασκευής ενισχυμένο πλαστικό. Σε πολύ καλή κατάσταση. Μήκος 8 μέτρα φάρδος 3.10. Δύο χειριστήρια. Δύο μηχανές Volvo PENTA DIESEL 250 ίππους, κουζίνα, κρεβάτια 5 ατόμων W.C και πολλά έξτρα. Τιμή 28.000 Ευρώ. **Πληρ. 6972826618**
14298-3/6

ΠΩΛΟΥΝΤΑΙ

ΜΕΖΟΝΕΤΕΣ με πανοραμική θέα, στ' Ασγούρου, από ιδιοκτήτη.

Πληροφορίες τηλ.
6938510445
και 22410/30872

13443-11/6

ΠΩΛΟΥΝΤΑΙ στην παραλία Κιοτάρι μεζονέτες, ημιτελής και τελειωμένες των 80τ.μ. και 110τ.μ. σε 1000τ.μ. οικόπεδο σε κατασκευή πολυτελή. Δεκτά δάνεια. Πληρ. Διακογεωργίου Κάλλιστος. Πληροφορίες τηλ. 22410/29318 και 22410/78501
Χ5895-30/6

ΠΩΛΕΙΤΑΙ από ιδιοκτήτη 2 στρέμματα γης στην παραλία Τσαμπίκα. Τηλ.: 6934043400
13514-30/5

ΠΩΛΕΙΤΑΙ

οικόπεδο 5 στρεμμάτων με άδεια οικοδομής 400 τ.μ.. Περιοχή Κοσκινού. Τιμή 340.000 ευρώ **Πληροφορίες τηλ.: 6932847954**
2781-4/6

ΑΥΤΟΚΙΝΗΤΑ

ΠΩΛΕΙΤΑΙ κλούβα VW, τρανσπόρτερ, 2500 c.c., 11.500 ευρώ, τελειωμένη με την υπεραξία, μοντέλο 1999, με 50.000 χλ., Τηλ. 22440/31574, πληρ. κ. Βασίλη
14081-31/5

ΠΩΛΕΙΤΑΙ

Βίλα 400 τ.μ. με 8 στρέμματα οικόπεδο. Περιοχή Καλυθιές. Ετος κατασκευής 2003. Τιμή 1.200.000 ευρώ
Πληροφορίες τηλ.: 6932847954
2781-4/6

ΠΩΛΕΙΤΑΙ

μικρό μαγαζάκι περίπτερο μίνι-μάρκετ με το εμπόρευμα. Σύστημα συναγερμού, κλιματισμού και ψυγείο. Τιμή ευκαιρίας. Περιοχή Αγίας Αναστασίας.
Πληρ. τηλ. 6937368112.
5304-31/5

ΠΩΛΕΙΤΑΙ

σκάφος αμερικάνικης κατασκευής ενισχυμένο πλαστικό. Σε πολύ καλή κατάσταση. Μήκος 8 μέτρα φάρδος 3.10. Δύο χειριστήρια. Δύο μηχανές Volvo PENTA DIESEL 250 ίππους, κουζίνα, κρεβάτια 5 ατόμων W.C και πολλά έξτρα. Τιμή 28.000 Ευρώ. **Πληρ. 6972826618**
14298-3/6

ΠΩΛΟΥΝΤΑΙ

ΜΕΖΟΝΕΤΕΣ με πανοραμική θέα, στ' Ασγούρου, από ιδιοκτήτη.

Πληροφορίες τηλ.
6938510445
και 22410/30872

13443-11/6

ΠΩΛΕΙΤΑΙ

AUDI A4 1600, SPORT EDITION, 18,800 ευρώ, 11/2003, χρώμα πέρλα γκρίζο δελφινιού μεταλλικό', αυτόματο κλίμα, ράδιο C/D,8 αερόσακοι, ABS, E.S.P, A.S.F., κεντρικό κλείδωμα με τηλεχειριστήριο, ζάντες χυτές αλουμινίου 43,00 χιλιόμετρα, σε άριστη μηχανική και εξωτερική κατάσταση, μόνο στην Ρόδο κυκλοφόρησε.
Τηλ. 6934435553- Ιδιώτης
13529-1/6

ΠΩΛΟΥΝΤΑΙ

ελαφρώς μεταχειρισμένα αυτοκίνητα παντός τύπου IX επιβατικά, αγροτικά, επαγγελματικά, φορτηγά.
• Ετοιμοπαράδοτα ή κατόπιν παραγγελίας.
• Παρέχουμε πιστοποιητικό ελέγχου καλής λειτουργίας και γραπτή εγγύηση ενός έτους.
Πώληση κονδρική - λιανική
• Παράδοση στο χώρο σας
Σημεία εξυπηρέτησης:
1. **Θεμ. Σοφούλη 111, τηλ. 22410-21666**
2. **7ο χλμ. Λεωφ. Ρόδου-Λίνδου, τηλ.22410-69135**
3. **13ο χλμ. Ρόδου-Αεροδρομίου, τηλ.22410-98188**

X5912-30/6

ΤΟΠΟΘΕΤΗΣΕΙΣ ΠΛΑΚΙΔΙΩΝ - ΜΑΡΜΑΡΩΝ ΣΤΕΓΑΝΟΠΟΙΗΣΕΙΣ ΑΦΡΟΜΠΕΤΟΝ ΠΕΡΛΟΜΠΕΤΟΝ

ΜΙΧΑΛΗΣ ΑΝΤΩΝΟΥΡΗΣ

Πληρ. τηλ. 22410 63339
Κιν. 6945 200462

T.7580-11/7

ΞΥΛΟΥΡΓΙΚΕΣ ΕΡΓΑΣΙΕΣ ΛΕΝΤΑΚΗΣ ΜΑΝΩΛΗΣ

- Εντοιχιζόμενες Κουζίνες
- Κουφώματα
- Πόρτες
- Ντουλάπες



Τηλ. (22410)60601 και 6973933733,
Ηλιούπολη Αναλήψεως

13414-4/6

ΚΤΙΡΙΟ Α.Ε.
ΠΩΛΗΣΕΙΣ ΑΚΙΝΗΤΩΝ

- Διαμέρισμα 105 τ.μ. τρίτου ορόφου στην οδό Δενδρινού 2 β.
- Διαμερίσματα 118 και 122 τ.μ. δευτέρου και τρίτου ορόφου αντίστοιχα, στην οδό Μιχαήλ Πετρίδη.

Με αποκλειστικές θέσεις στάθμευσης το καθένα - αποθήκη στο υπόγειο.

ΠΛΗΡΟΦΟΡΙΕΣ
ΑΝΑΣΤΑΣΙΟΣ ΑΤΣΙΔΗΣ
Στεφάνου Καζούλη 74 - Ρόδος
Τηλ. 22410/28616 - FAX 22410/37848
Κιν. 6947373651

X5900-30/6

ΠΩΛΟΥΝΤΑΙ
ΜΟΝΟ ΑΠΟ ΤΟ ΓΡΑΦΕΙΟ ΜΑΣ

• Σας παρακαλούμε να συγκρίνετε τις δικές μας τιμές με όλες τις άλλες

1) Κτήμα 4.000 τ.μ., περιοχή Κοσκινού, πάνω από το φυτώριο, με φανταστική θέα.
2) Ισόγειο 3άρι με επέκταση 4άρι, με τεράστια αυλή, σε πολύ καλή τοποθεσία εντός πόλεως
3) Οικόπεδο 300 τ.μ., πλησίον Αγίας Αναστασίας
4) Μονοκατοικία 140τ.μ., με κήπο, εντός πόλεως
5) Διαμέρισμα 130 τ.μ., πλησίον Αγίου Ιωάννου
6) Διαμέρισμα 220 τ.μ., στην οδό Πίνδου (Μόντε Σιμθ) με 2 τζάκια, κλπ.
7) Γκαρσονιέρες στις Καλυθιές, μόνο 32.000 ευρώ
8) Διαμέρισμα τριάρι ανεξάρτητο, 60 τ.μ., μόνο 45.000 ευρώ.
9) Δύο μεζονέτες σε μπετά στα Μαριτσά, με 1500 τ.μ. εκάστη.
10) Μεζονέτες στ' Ασγούρου, με οικόπεδο 1500 τ.μ. σε μπετά.
11) Κτήματα 4000 τ.μ., στην περιοχή Καλλιθέας (Κοσκινού) με θέα τη θάλασσα
12) Γκαρσονιέρα στο Ροδίνι 50 τ.μ.
13) Μεζονέτα με οικόπεδο 1000 τ.μ., σε γιαπί ή έτοιμη, ακριβώς απέναντι από τη θάλασσα, απόσταση 10 μ., παραλία Ιαλυσού
14) Μεζονέτες Κοσκινού με 700 τ.μ. οικόπεδο

Γ. ΝΕΟΦΥΤΟΥ
ΞΑΝΘΟΥ 15 Α - ΤΗΛ. 21434

X5888-30/6

Στο ξενοδοχείο OPERA HOUSE Σύμη

ΕΝΟΙΚΙΑΖΕΤΑΙ αίθουσα

για 450 άτομα για συνέδρια, γάμους και βαπτίσια.

Πληροφορίες:22460-72034, Fax.: 22460-72035

13510-23/6

Πάντα κάποιοι ξεχωρίζουν...

Rodos Gold VOGIATZIS

Ιδιαίτερη αισθητική
Απαράμιλλη ποιότητα
πλούσιες επιλογές
για γάμους, βαπτίσεις,
και ιδιαίτερες στιγμές
με μοναδική λάμψη .....
σε εξαιρετικές τιμές



Rodos Gold VOGIATZIS

Χρυσές δημιουργίες...
για πολύτιμες σχέσεις

10ο χιλ. Λεωφ. Ρόδου Λίνδου

X5899-30/6

Kodak Fotos — ΣΕ ΜΙΑ ΩΡΑ ΕΜΦΑΝΙΣΗ ΦΙΛΜ

Kodak Picture Maker

1 hour photo

Lappas FOTO Express



Ηρώων Πολυτεχνείου 3
Τηλ. 22410 30243
FAX 22410 73640

Kodak EXPRESS

X5895-30/6

ΠΑΡΑΔΟΣΗ ΚΑΙ ΤΕΧΝΟΛΟΓΙΑ
ΕΡΓΑΣΤΗΡΙΟ ΦΩΤΟΓΡΑΦΙΩΝ
ΦΩΤΟ ΦΙΛ. ΠΑΧΟΣ

ΤΥΠΩΜΑ ΚΑΙ ΝΥΧΤΕΡΙΝΕΣ ΩΡΕΣ



Γ. ΕΥΣΤΑΘΙΟΥ 11
Τηλ. 22410 26893
Κιν.: 6946 282033

ΠΡΟΟΔΟΣ μικρές αγγελίες μικρές αγγελίες ΠΡΟΟΔΟΣ

ζητήσεις

ΖΗΤΕΙΤΑΙ οικόπεδο εντός σχεδίου για αγορά ή αντιπαροχή στις περιοχές Ιαλυσού - Κρεμαστής - Κοσκινού ή εντός σχεδίου στη Ρόδο. Πληρ. Διακογεωργίου Κάλλιστος. Τηλ. 22410/29318, 22410/78501
X5895-30/6

ΖΗΤΕΙΤΑΙ κοπέλα εμφανίσιμη ελληνίδα για να εργαστεί σε ΙΝΤΕΡΝΕΤ καφέ. Μισθός ικανοποιητικός. Πληρ. τηλ.: 6936699602
14360-7/6

ΖΗΤΕΙΤΑΙ από 20-30 ετών νεαρός για μόνιμη απασχόληση σε ξυλουργείο. Επίσης: **ΖΗΤΕΙΤΑΙ** έμπειρος λουστραδόρος για μόνιμη απασχόληση. Πληρ. τηλ.: 22410-63324-6932741925. Γιάννης
5314-2/6

ΖΗΤΟΥΝΤΑΙ 1) λατζιέρα και ψήστης για βραδινή απασχόληση 2) βοηθοί σερβιτόρων κοπέλες Φαληρακίου. Πληρ. τηλ.: 22410-92925 από 7 μ.μ.
13520-4/6

Εταιρία ζητάει σοβαρές κυρίες και κυρίους για την προώθηση προϊόντων με μεγάλη ζήτηση. Υψηλές αποδοχές και μπόνους.
Τηλ. 6979653145 κύριος Κάκος Χατζηνικολάου.
13540-4/6

ΖΗΤΕΙΤΑΙ δεσποινίς ή κυρία για υπάλληλος γραφείου να γνωρίζει αγγικά και υπολογιστή. Τηλ.: 22410-66698, 22410-67461. Ωρες: 8 π.μ.-14 μ.μ.
X 5870-7/6

ΖΗΤΕΙΤΑΙ νεαρή κοπέλα για να εργαστεί σε τουριστικό κατάστημα Αμμοχώστου 2. Πληροφορίες εντός όπισθεν Ακαδημίας.
13536-4/6

ΖΗΤΩ ν' αγοράσω διαμέρισμα καινούργιο ή μεταχειρισμένο, 4άρι. Μεσίτες αποκλείονται. Πληρ. τηλ. 6947374731
X5887-30/6

ΖΗΤΕΙΤΑΙ κράκτης για να εργαστεί σε εστιατόριο στο Φαληράκι. Απογευματινές ώρες 6-11μ.μ. Πληρ. τηλ.: 22410-85527 & 6977613154
13519-9/6

ΖΗΤΕΙΤΑΙ κυρία για εργασία σε τουριστικό που να γνωρίζει έστω λίγο αγγλικά και γερμανικά. Πληρ. τηλ.:22410-87655. Κιν.: 6977575142
14402-31/5

ΖΗΤΕΙΤΑΙ κοπέλα για να δουλέψει σε λάτζα. Πληρ. τηλ. 6942085917
5309-30/5

ΖΗΤΕΙΤΑΙ λατζιέρα να εργαστεί σε εστιατόριο στην Παλιά Πόλη. Πληρ. τηλ. 22410-34253
14398-3/6

Από εστιατόριο πολυτελείας εντός πόλεως Ρόδου:
ΖΗΤΟΥΝΤΑΙ άντρας ή γυναίκα
α) βοηθός μάγειρα
β) βοηθός σερβιτόρου
Ελληνες ή Σκανδιναβόφωνοι. Προϋπηρεσία απαραίτητη- Πλήρης απασχόληση- Αμεση πρόσληψη. Ωρες επικοινωνίας
11.00-17.00
23.00-01.00
Τηλ. 6973987947
14420-3/6

ΖΗΤΟΥΝΤΑΙ έμπειροι τεχνίτες γυψοσανίδας και βοηθοί. Πληρ. κ. Φίλιππο τηλ. 6947838244
14399-2/6

Προεξοφλούνται επιταγές από 300-2.500 ευρώ χρονικού διαστήματος λήξης 1-3 μήνες. Πληρ. τηλ. 6932091455 ώρες γραφείου 9 π.μ-1 μ.μ..
13513-30/5

ΖΗΤΕΙΤΑΙ κυρία άνω των 60 ετών να προσέχει ηλικιωμένο από 5 μ.μ. έως 8 π.μ. της επομένης. Φαγητό και ύπνο εντός. Τηλ. 22410-83078
13543-16/6

ΖΗΤΕΙΤΑΙ υπάλληλος εποχιακός (έως 30 Νοεμβρίου) κάτω των 25 ετών. Ωρες εργασίας 8-15. Πληροφορίες: 22410-22476
13528-1/6

Από τα Σούπερ Μάρκετ Σπανός *ζητούνται* Κρεοπώληδες για να εργαστούν στα καταστήματά μας στην Ρόδο και Λέρο. Πληροφορίες τηλ.:22410-60730 κ. Γιάννα
T.7640-10/6

ΖΗΤΕΙΤΑΙ σερβιτόρος και βοηθός σερβιτόρου για εστιατοριο στο Μανδράκι. Μισθός ικανοποιητικός. Τηλ.22410-34355
13532-2/6

ΖΗΤΕΙΤΑΙ πωλήτρια με δίπλωμα αυτοκινήτου. Πληρ. τηλ.: 22410-29509 & 6977982560
Γ.Δ. 4/6

Δασκάλα Αγγλικών ελληνοαυστραλέζα **ζητάει** να εργαστεί ως μπεμπισίτερ και να μάθει Αγγλικά στα μικρά. **Πληροφορίες Τηλ.: 6942419599**
13516-30/5

ΜΟΝΩΣΕΙΣ
26 ΧΡΟΝΙΑ!
ΑΡΧΩΝ ΣΑΜΑΡΤΖΗΣ
Πληροφορίες τηλ. 22410/ 23030-22410/20021 και 6947374732
X5887-30/6

Το ξενοδοχείο Rodian Amathus Beach Hotel Ζητά για την σεζόν του 2006

- Μάγειρα Α' και Μάγειρα Β' για το κεντρικό εστιατόριο

Οι ενδιαφερόμενοι παρακαλούνται όπως απευθυνθούν στον προσωπάρχη κ. Παρακευά Νικήτα στα ακόλουθα τηλέφωνα:
Τηλ.: 22410-89930 και 22410-89900
X5861-2/6



ΚΤΗΜΑΤΟΜΕΣΙΤΙΚΟ ΓΡΑΦΕΙΟ
ΑΙΓΑΙΟΚΤΗΜΑΤΙΚΗ
ΠΩΛΟΥΝΤΑΙ
- ΔΙΑΜΕΡΙΣΜΑΤΑ-ΜΟΝ/ΚΙΕΣ
(ΔΔ) = ΔΑΝΕΙΑ ΔΕΚΤΑ

ΔΙΑΜΕΡΙΣΜΑΤΑ
(ΔΔ)=ΔΑΝΕΙΑ ΔΕΚΤΑ
-46τμ μετ/σμένο (υπ.με αυλη1υπν) Υψηλάντου 55.000Ε
-48τμ καινούργιο(ισόγ.με αυλή) Καρακόνερο 105.000Ε (ΔΔ)
-50τμ καινούργιο στο Νιοχώρι 100.000Ε (ΔΔ)
-55τμ καινούργιο στο Νιοχώρι 110.000 Ε (ΔΔ)
--60τμ καιν/ργιο (β΄ορ,1υπν) Ιαλυσό 110.000Ε (ΔΔ)
-60τμ (σοφίτα) καινουργια στην Ιαλυσό 70.000 Ε
-74τμ μετ/νο (ημ/γειο) κοντά Πατρ Αθηναγόρα 80.000Ε
-78τμ καινούργιο (ισόγειο) Καρακόνερο 175.000Ε (ΔΔ)
-82τμ καιν/ργιο (,2 υπν)Αραπάκι 150.000Ε (ΔΔ)
-82τμ καινούργιο (2υπν) ισόγειο στ΄Αφάντου 88.000Ε
-82τμ μεταχ/σμένο (υπ) στην Ακαδημία 100.000Ε
-85τμ καινούργιο στ' Αφάντου 130.000(ΔΔ)
-86τμ καιν/ργιο (3υπν) στην Ιαλυσό 155.000Ε (ΔΔ)
-87τμ καιν/ργιο (2υπν)Τρείς 166.000Ε (ΔΔ)
-97τμ (2υπν)κ 77τμ απ/κη στην Κένεντυ με απερ/στη θέα 250.000Ε (ΔΔ)
-100τμ καινούργιο ορ/σμα (3υπν)Καρακόνερο 210.000Ε (ΔΔ)
-102τμ καιν/ργιο (3υπν) Μίρα Μάρε (γκαράζ-2WC-απ/κη) 195.000Ε (ΔΔ)
-105τμ μεταχ/νο (2υπν) κοντα στην Θεμ.Σοφούλη 100.000Ε (ΔΔ)
-110τμ καινούργιο (α όρ-3υπν) Καρακόνερο 245.000Ε (ΔΔ)
-115τμ μεταχ/νο (3υπν) α΄ορ, στην Ιαλυσό 120.000Ε (ΔΔ)
-115τμ καινούργιο (3 υπν) Καρακόνερο 220.000Ε (ΔΔ)
-118τμ καινούργιο (3υπν Μ.Πετρίδη 215.000Ε (ΔΔ)
-120τμ καινούργιο (3υπν) στους Τρείς 229.000Ε (ΔΔ)
-125τμ καινούργιο (3υπν) στο Καρακόνερο 240.000Ε (ΔΔ)
-125τμ μεταχ/νο (3υπν) β΄οροφο Ανάληψη 185.000Ε (ΔΔ)
-185τμ μεταχ/νο λουξ ρετιρέ (3υπν) στην Mix Πετρίδη 300.000Ε (ΔΔ)
ΜΕΖΟΝΕΤΕΣ-ΜΟΝΟΚΑΤΟΙΚΙΕΣ
-70τμ μονοκατοικια,σε 120τμ οικόπεδο (ΣΔ)1,2 Αρχάγγελο 94.000Ε (ΔΔ)
-74τμ μονοκατοικια σε 400τμ οικόπεδο,Δαματρια 85,000Ε (ΔΔ)
--76τμ παλια μον/κία με εξτρά δόμηση Στ.Ζήση (Ρόδο)
-80τμ διώροφη μονοκατοικία καινούργια στη Μαλώνα 160.000Ε (ΔΔ)
-80τμ μονοκατοικια (με σοφίτα) Παστίδα 130.000Ε (ΔΔ)
-80τμ διώροφη μονοκατοικια (χωρις αυλή) Παραδείσι 60.000Ε
-90τμ διώροφη καινούργια μεζ/τα στ΄Αφάντου 150.000Ε (ΔΔ)
-92τμ μεζονέτα κολώνες Γεννάδι 80.000Ε (ΔΔ)
-Παραδοσιακή μονοκατοικια Μαριτσά 150.000Ε (ΔΔ)
-100τμ μεζονέτα σε μπετα στο Φαληράκι 75.000Ε (ΔΔ)
-125τμ μεζονετα (3 ετων) στην Ιαλυσό 215.000Ε (ΔΔ)
-130τμ μεζονετα σε 250τμ οικ/δο σε μπετα στην Παστίδα 110.000 (ΔΔ)
-130τμ μονοκατοικιά σε μπετα Κοσκινού σε 600τμ οικ/δο 115.000Ε (ΔΔ)
-133τμ καινούργια μεζ/τα στην Ιαλυσό 250.000Ε (ΔΔ)
-134τμ μονοκατοικια (4υπν) καινούργια στο Γεννάδι 190.000Ε (ΔΔ)
-135τμ (+40τμ απ/κη) Κοσκινού καινούργια μον/κία 265.000Ε (ΔΔ)
-140τμ καινούργια μεζονέτα στην Ιαλυσό 190.000Ε (ΔΔ)
-140τμ μονοκατοικία καινούργια στην Παστίδα 200.000Ε(ΔΔ)
-142τμ πα;λιά μον/κία στο Νιοχώρι (Ρόδο) με εξτρα δόμηση 160.000Ε(ΔΔ)
-150τμ (5υπν) καινούργια μεζ/τα στην Ιξιά με θερμανση-τζακι 270.000Ε (ΔΔ)
-150τμ μεζονέτα σε μπετα στο Φαληράκι 85.000 Ε (ΔΔ)
-156τμ μεζοέτα καινούργια (Καρακόνερο) Ρόδο 380.000Ε (ΔΔ)
-157τμ μεζονέτα καινούργια στο Ροδίνι (Ρόδο) 230.000Ε (ΔΔ)
-158τμ μεζονετα σε 340τμ οικ/δο στην Παστιδα 135.000Ε (ΔΔ)
-160τμ καινούργια μεζονέτα στην Ιαλυσό 220.000Ε (ΔΔ)
-165τμ μεζ/τα σε μπετά στους Τρείς 165.000Ε (ΔΔ)
-180τμ μεζονέτα καιν/ργια κοντα στο ΙΚΑ (λεωφ Ρόδου-Λίνδου) 330.000Ε (ΔΔ)
-200τμ μονοκατοικια καινούργια σε 1στρ στ΄Ασγούρου 330.000Ε(ΔΔ)
-200τμ μεζονέτα καινούργια σε 400τμ οικ/δο στην Κρεμαστή 280.000Ε(ΔΔ)
-200τμ μονοκατοικία σε 424τμ οικ/δο Καρακόνερο 350.000Ε(ΔΔ)
-220τμ μονοκατοικία σε μπετά στις Καλυθιές σε 1.100τμ οικ/δο 130.000Ε (ΔΔ)
-236τμ διώροφη καινούργια μον/κία στη Θολό σε 2.174τμ οικ/δο κτίζει άλλα 764τμ 250.000Ε (ΔΔ)
-237τμ μεζονέτα καινούργια (Δασκάλους) Ρόδο 430.000Ε (ΔΔ)
-315τμ μονοκατοικία (2 ετών) σε 1 στρ στα Κοσκινού 500.000Ε (ΔΔ)
ΚΑΤΑΣΤΗΜΑΤΑ-ΑΠΟΘΗΚΕΣ-ΓΡΑΦΕΙΑ-ΠΑΝΣΙΟΝ
-22,45τμ(καθαρή επιφάνεια) γραφείο επί της Αμμοχώστου 56.000Ε
-23 τμ κατάστημα (μισθωμένο) στο ΚΕΝΤΡΟ 150.000Ε
-40τμ κατάστημα (μισθωμένο) με 70τμ υπόγεια αποθήκη κοντα στην Αννης Μαρίας 115.000Ε (ΔΔ)
-45τμ (καθαρή επιφάνεια) γραφείο επι της Αμμοχώστου 112.000Ε
-50τμ κατάστημα (μισθωμένο) στο Φαληράκι 120.000Ε
-59τμ κατάστημα στο Νιοχώρι 108.200Ε
-67τμ (καθαρή επιφάνεια)γραφειίο επι της Αμμοχώστου 168.375Ε
-70τμ κατάστημα επι της Λεωφ Ρόδου-Λίνδου 150.000Ε
-71τμ υπόγεια αποθήκη με ράμπα προέκταση Αννης Μαρία"25.000Ε
-90τμ ισόγεια αποθήκη (διαμέρισμα) σε σοβά Ροδίνι 60.000Ε
-100τμ κατάστημα (μισθωμένο)Φαληράκι 220.000Ε
-105τμ κατάστημα επι της Λεωφ Ρόδου-Λίνδου 308.000Ε
-222τμ αποθήκη στο Νιοχώρι 66.000Ε
ΟΙΚΟΠΕΔΑ
-22στρ στην Καλλιθέα-Κοσκινού (με είσοδο από λεωφ/ρο) 430.000Ε
-4.490τμ οικόπεδο στου Μαή Φάνες 80.000Ε
-2στρ παραθαλάσιο οικ/δο εντός οικισμού Μαή Φάνες 160.000Ε
-320τμ οικόπεδο στη Σορωνή 30.000Ε
-5.600 τμ αγρός με ελιές στον Αγ Σουλά 15.000Ε
ΕΝΟΙΚΙΑΖΟΝΤΑΙ
ΔΙΑΜΕΡΙΣΜΑΤΑ-ΜΟΝΟΚΑΤΟΙΚΙΕΣ
-49 τμ καινούργιο διαμ/σμα Νιοχώρι 400Ε
-2 γιαρσονιέρες στα Κρητικά 300Ε έκαστη
-105τμ α΄ορόφου διαμέρισμα (3υπν) Νιοχώρι 450Ε
-130τμ λοξ διαμ/σμα (2wc)-τζάκι,θέρμανση,Κορδικτώνος 550Ε
-180τμ μονοκατοικία σε 4στρ Ασγούρου 1.000Ε
ΕΝΟΙΚΙΑΖΟΝΤΑΙ
ΚΑΤΑΣΤΗΜΑΤΑ-ΓΡΑΦΕΙΑ -ΑΠΟΘΗΚΕΣ
-30τμ κατάστημα εμπορικό κέντρο Μακέστα Ιαλυσό 300Ε
-50τμ κατάστημα στην Ανάληψη 450Ε
-69τμ κατάστημα 6κιλ Ρόδου-Καλιθέας με μεγάλη αυλή 450Ε
-80τμ και 160τμ γραφεία στην Πλατεία Κύπρου 800Ε και 1.500Ε
-80τμ ισόγειο γραφείο Αγ Αναργύρους 500Ε
-90τμ κατάστημα 7 Βαγιές με ράμπα 350Ε
-180τμ κατάστημα με αυλη 160τμ Κων/πολεως Καρακόνερο 1.300Ε
-260τμ γραφείο κοντά στο ΟΤΕ
-300τμ αποθήκη συν/σμό Μαραγκών 600Ε
-300τμ αποθήκη 3 κιλ Ρόδου-Καλιθέας 1.300Ε
-500τμ ισόγεια αποθήκη 6κιλ Ρόδου-Καλιθέας (μόνο για οικοδομικά υλικά) 350 Ε
-ΖΗΤΟΥΝΤΑΙ ΓΙΑ ΑΓΟΡΑ ΜΕΤΑΧΕΙΡΙΣΜΕΝΑ ΔΙΑΜ/ΤΑ ΚΑΙ ΟΙΚΟΠΕΔΑ ΕΝΤΟΣ ΠΟΛΕΩΣ ΡΟΔΟΥ-ΑΜΕΣΗ ΠΩΛΗΣΗ -ΑΝΑΛΑΜΒΑΝΟΥΜΕ ΤΗΝ ΕΝΟΙΚΙΑΣΗ ΤΟΥ ΔΙΑΜ/ΤΟΣ ΣΑΣ ΣΕ ΠΟΛΥ ΣΥΝΤΟΜΟ ΧΡΟΝΙΚΟ ΔΙΑΣΤΗΜΑ.

ΡΕΝΑ ΒΑΖΟΥΚΟΥ ΚΑΙ ΣΥΝΕΡΓΑΤΕΣ
(ΜΕΣΙΤΗΣ ΑΣΤΙΚΩΝ ΣΥΜΒΑΣΕΩΝ)
ΔΙΕΥΘ.ΓΡΑΦΕΙΟΥ ΔΗΜ ΘΕΟΔΩΡΑΚΗ 3
ΤΗΛ (22410) 22943-FAX (22410) 28838
Email .vazoukou @aca.gr

X5904-30/6

ΖΗΤΟΥΜΕ ΑΜΕΣΑ ΣΥΝΕΡΓΑΤΕΣ:

Που να θέλουν να βγάλουν ένα έξτρα ΕΙΣΟΔΗΜΑ

Μητέρες με μικρά παιδιά, που δεν βρίσκουν ΔΟΥΛΕΙΑ

Νέοι που αναζητούν μια οικονομική ΑΝΕΞΑΡΤΗΣΙΑ.

Καλέστε μας τώρα για μια ενημέρωση.

Πληρ. τηλ.: 22410-91027

14438-3/6

ΞΕΝΟΔΟΧΕΙΟ BELVEDERE

ΖΗΤΑ

νεαρές κοπέλες για πρωινή και βραδινή απασχόληση στο Snack Bar

Πληροφορίες τηλ. 22410-89.000 (πρωινές ώρες)

X5850-31/5

Από αρχιτεκτονικό γραφείο ζητείται:

1. Σχεδιαστής ή σχεδιάστρια με εμπειρία στην ηλεκτρονική σχεδίαση
2. Απόφοιτος/η ΤΕΙ

με εμπειρία στην ηλεκτρονική σχεδίαση (π.χ. AUTOCAD) για πλήρη απασχόληση.

Οι ενδιαφερόμενοι παρακαλούνται να στείλουν βιογραφικό στο e-mail:

dpara@tee.gr

X.5885-3/6

ΖΗΤΕΙΤΑΙ
κοπέλα έως 40 ετών που να γνωρίζει Αγγλικά για να εργαστεί μέσα σε καντίνα στην παραλία Θεολόγος.
Πληρ. τηλ. 6938097097
13525-4/6

ΖΗΤΟΥΝΤΑΙ
1) σερβιτόροι και
2) βοηθοί σερβιτόρων
Πληρ. τηλ. 22410-39043
13533-14/6

Από διαφημιστική εταιρεία **ΖΗΤΟΥΝΤΑΙ** κοπέλες ή αγόρια για διανομή φυλλαδίων πρωί ή απόγευμα.
Πληροφορίες:
Τηλ.: 22410-73730, κιν. 6945886195
ΧΛ.30/5

Απο εστιατόριο στην Παλιά Πόλη **ζητούνται**
1) Σερβιτόροι άνδρες και γυναίκες με πείρα στο Αλά καρτ.
2) Βοηθοί σερβιτόροι άνδρες και γυναίκες
3) Πορτιέρης
Αλλοδαποί αποκλείονται.
Πληροφορίες τηλ.
6942953013
6947635904
X13480-3/6

RODOS PALACE
LUXURY CONVENTION RESORT

Το κορυφαίο Ξενοδοχειακό Συγκρότημα Πολυτελείας (785 Δωματίων) και Διεθνές Συνεδριακό Κέντρο (4800 θέσεων) ζητεί:

ASST. MARKETING & P.R. MANAGER

Το στέλεχος που θα επιλεγεί για τη συγκεκριμένη θέση, θα κληθεί να ασχοληθεί ενεργά με την υποβοήθηση χάραξης της στρατηγικής marketing, το σχεδιασμό της επικοινωνιακής πολιτικής, την επίβλεψη της δημιουργίας σύγχρονου διαφημιστικού και επικοινωνιακού υλικού, την προώθηση των πωλήσεων στην Ελλάδα και το εξωτερικό, την έρευνα αγοράς και την δημιουργία αποτελεσματικών δημοσίων σχέσεων με τους πελάτες και τα Μ.Μ.Ε.

Απαραίτητα Προσόντα:
- Ηλικία έως 32 ετών
- Πτυχίο Ελληνικού ή ξένου Πανεπιστημίου ή αναγνωρισμένης Τουριστικής Σχολής
- Μεταπτυχιακό τίτλο (Master's) στην Διοίκηση Ξενοδοχειακών Επιχειρήσεων και Επιθυμητή Εμπειρία στον ευρύτερο χώρο του Marketing Τουριστικών Υπηρεσιών.
- Εξαίρετη χρήση της Ελληνικής και Αγγλικής γλώσσας.
- Άριστη χρήση Η/Υ (Office, Internet κλπ.).

Οποιαδήποτε επιπλέον προσόντα θα συνεκτιμηθούν στην αξιολόγηση.

Οι ενδιαφερόμενοι/ες μπορούν να αποστείλουν το βιογραφικό τους σημείωμα με πρόσφατη φωτογραφία
Υπόψιν Κου Γ. Μπαρμπούτη
Ηλεκτρονικά στη διεύθυνση: marketing@rodos-palace.gr
Με fax στον αριθμό: 22410 25350
Ταχυδρομικά στη διεύθυνση:
Λεωφ.Ιαλυσού, Ιξιά Ρόδος 85100
Η απόλυτη εχεμύθεια θεωρείται αυτονόητη.

X5920-30/6

ΖΗΤΕΙΤΑΙ
κοπέλα έως 30 ετών για πρωινή, απογευματινή, νυχερινή βάρδια στον τομέα της πώλησης σε πιτσαρία.
Πληρ. μόνο πρωινές ώρες στο τηλ. 22410-73990
X5876-4/6

CASINO RODOS
GRANDE ALBERGO DELLE ROSE

Το καζίνο της Ρόδου ζητεί:

- **Υπάλληλο στο τμήμα Marketing**

με τα παρακάτω προσόντα:

- ευχέρεια χειρισμού Η/Υ
- καλή γνώση της αγγλικής γλώσσας
- προϋπηρεσία σε τμήμα πωλήσεων σε ξενοδοχεία θα ληφθεί υπόψη

- **Υπάλληλο Ταμείου**
- **Σερβιτόρους**

ΠΛΗΡΟΦΟΡΙΕΣ - ΑΙΤΗΣΕΙΣ επικοινωνήστε με:
ΚΑΖΙΝΟ ΡΟΔΟΥ Α.Ε.
Διεύθυνση Προσωπικού, Παπανικολάου 4, Ρόδος
τηλ.: 22410-97530-22410-97535.Δευτ.-Παρασκ. (09.00-16.00)

X.5841

Από το ξενοδοχείο ALEXIA

ΖΗΤΕΙΤΑΙ

υπάλληλος υποδοχής. Απαιτούμενα προσόντα: Αριστη γνώση της αγγλικής γλώσσας (γερμανικής προαιρετικά). Γνώσεις χειρισμού Η/Υ και του ξενοδοχειακού προγ/τος UNIDATA HOTEL MASTER. Βιογραφικά- αιτήσεις στο ξενοδοχείο ALEXIA. Ορφανίδου 54, 9.00-13.00-18.00-20.00

Πληροφορίες τηλ. 22410-24061

X13541-4/6

ΑΠΟ ΜΕΤΑΦΟΡΙΚΗ ΕΤΑΙΡΙΑ

ΖΗΤΟΥΝΤΑΙ
1)ΟΔΗΓΟΙ Γ' ΚΑΤΗΓΟΡΙΑΣ
και
2) ΕΡΓΑΤΕΣ
ΠΛΗΡΟΦΟΡΙΕΣ
ΤΗΛ. 22410/63521

5878-4/6

TZIORAS SMART CENTERS

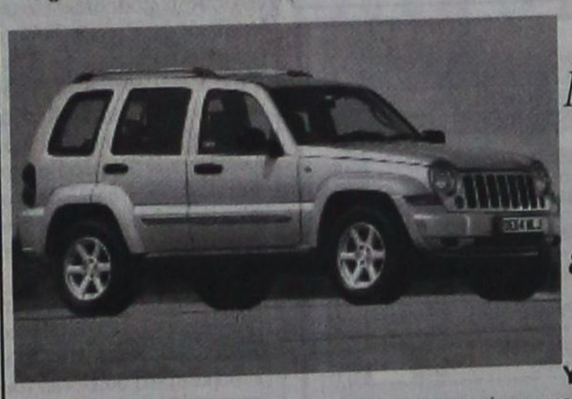

Μια πρόταση για όλους τους επαγγελματίες

Η ΤΖΙΩΡΑΣ ΙΩΑΝΝΗΣ & ΥΙΟΙ Ο.Ε. σας ανοίγει δρόμο με τις μακροχρόνιες μισθώσεις αυτοκινήτων γρήγορα και σωστά, προσφέροντάς σας περισσότερα πλεονεκτήματα.
ΕΠΩΦΕΛΗΘΕΙΤΕ ΤΩΡΑ από τα δυναμικά μας προγράμματα και αποκτήστε το αυτοκίνητο που επιθυμείτε για σας και για το στόλο της εταιρίας σας.

8 σημαντικοί λόγοι που σας συμφέρουν!

1. **Το 100% των μισθωμάτων** μπαίνουν στα έξοδα της επιχείρησής σας
2. **Εχετε φορολογική απαλλαγή** από τα τεκμήρια αγοράς (πόθεν έσχες)
3. **Αποκτάτε αυτοκίνητο χωρίς προκαταβολή** διατηρώντας το κεφάλαιό σας
4. **Πλήρη απαλλαγή από κόστος συντήρησης**
5. **Εχετε πάντα καινούριο αυτοκίνητο.** Με τη λήξη της μίσθωσης μπορείτε να το αντικαταστήσετε
6. **Αποδέσμευση κεφαλαίων** που θα θέλατε για την αγορά του αυτοκινήτου, αξιοποιώντας τα σε άλλους παραγωγικούς τομείς
7. **Εχετε κεφαλαιακή ρευστότητα** αφού μπορείτε να πουλήσετε το αυτοκίνητο και να το εκμισθώσετε πάλι (Lease back)
8. **Εξοικονόμηση χρόνου και χρήματος** για σας και την επιχείρησή σας.

Γιατί να αγοράσετε αυτοκίνητο όταν μπορείτε να το ενοικιάσετε;

Σημείο εξυπηρέτησης: 13ο χλμ. Ρόδου-Αεροδρομίου,
τηλ.22410-98188, 82222, 69135

X5912-30/6

ΜΑΘΗΜΑΤΑ

ΕΡΓΑΣΤΗΡΙΟ ΕΛΕΥΘΕΡΩΝ ΣΠΟΥΔΩΝ ΗΛΕΚΤΡΟΝΙΚΩΝ ΥΠΟΛΟΓΙΣΤΩΝ
Program PM
ΕΠΙΣΗΜΟ ΕΞΕΤΑΣΤΙΚΟ ΚΕΝΤΡΟ ΤΗΣ ECDL HELLAS
Αναδείξαμε 1ο μαθητή στη Δωδεκάνησο
ΤΜΗΜΑΤΑ ΓΙΑ:
Παιδιά
Ενήλικες
Αρχάριους
Επαγγελματίες
Ανακύκλωση Εργασίας
ΚΑΛΟΚΑΙΡΙΝΑ ΕΝΤΑΤΙΚΑ ΜΑΘΗΜΑΤΑ COMPUTER
ECDL & E-kids
"ΕΓΓΡΑΦΕΣ ΤΩΡΑ"
Μανώλης Ι. Σοφίλλας
Τηλ.(22410)31761
ΚΟΔΡΙΓΚΤΩΝΟΣ 91 - ΡΟΔΟΣ

X5889-30/6α

@Anosis
Εκπαίδευση στους Υπολογιστές

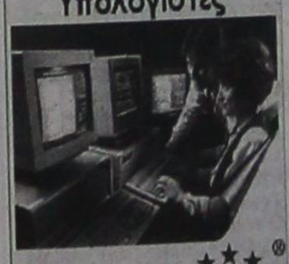

11 Χρόνια στην Κορυφή με Αποδείξεις
ECDL
ΤΜΗΜΑΤΑ ΕΝΗΛΙΚΩΝ
✓Ταχύρυθμα σεμινάρια 6 εβδομάδων επιπέδου ECDL Start
✓Δίμηνοι ή Τρίμηνοι κύκλοι σπουδών ECDL και ECDL Expe
✓Ειδικά τμήματα για αρχαρίους και προχωρημένους
ΣΤ.ΚΩΤΙΑΔΗ 52 ΡΟΔΟΣ
ΤΗΛ.22410 78924
Υπευθυνος Σπουδών:
Κώστας Χατζηδάκης
Πτυχ Πληροφορικής Παν.Αθηνών

X5914-30/6

ΟΙΚΟΥΜΕΝΙΚΟΝ
ΠΑΤΡΙΑΡΧΕΙΟΝ
ΙΕΡΑ ΜΗΤΡΟΠΟΛΙΣ ΡΟΔΟΥ
ΙΕΡΟΣ ΝΑΟΣ ΑΝΑΛΗΨΕΩΣ
ΠΟΛΕΩΣ ΡΟΔΟΥ

Φέρεται εις γνώσιν
των ευσεβών χριστιανών
ότι την **Πέμπτη 1 Ιουνίου 2006**
πανηγυρίζει ο νερός ναός
Αναλήψεως του Κυρίου
πόλεως Ρόδου

Το πρόγραμμα της πανηγύρεως διαμορφώνεται ως εξής:
Τετάρτη βράδυ 31 Μαΐου 2006 ώρα 19. μ.μ.
Μέγας Πανηγυρικός εσπερινός με αρτοκλασία χοροστατούντος του Μητροπολίτου Ρόδου κ.κ. Κυρίλλου.
Πέμπτη πρωί 1 Ιουνίου 2006
Ορθρος και πανηγυρική Θεία Λειτουργία με αρτοκλασία και περιφορά της ιεράς εικόνος προεξάρχοντος του Μητροπολίτου Ρόδου κ.κ. Κυρίλλου.
Μετά το πέρας της Θείας Λειτουργίας θα προσφερθούν στο κοινό γλυκίσματα.
Ευχόμαστε σε όλους Χρόνια Πολλά

Εκ του ιερου ναού
Ο πρόεδρος του εκκλ. συμβουλίου
Αρχιμ. Φανούριος Α. Θολιώτης
και το συν εμοί εκκλ. συμβούλιο
14439-1/6

ΔΙΕΥΘΥΝΣΗ ΔΑΣΩΝ ΔΩΔ/ΝΗΣΟΥ

ΑΝΑΚΟΙΝΩΣΗ

Γνωστοποιείται κατά το άρθρο 14 του Ν.998/79, η αποστολή για ανάρτηση στο Δήμο Καρπάθου της αριθμ. 12/23-06/2003 απόφασης του Πρακτικού 7/2003 της Α' βάθμιας Επιτρ. Επίλυσης Δασ. Αμφισβητήσεων. Σύμφωνα με την απόφαση της ανωτέρω Επιτροπής Ομόφωνα χαρακτηρίζεται ως μη δασική κατά την έννοια του άρθρου 3 παρ. 6α του Ν. 998/79 ολόκληρη η έκταση που βρίσκεται στη θέση «Ρόι-Λευκού» περιφέρειας Δ.Δ. Μεσοχωρίου νήσου Καρπάθου, έχει στοιχεία (Α,Β,Γ,Δ,Ε,Ζ, Η,Θ,Ι,Κ,Λ,Π,Ρ,Τ,Α), απεικονίζεται στο χωρίς ημερομηνία σχεδιάγραμμα του Αρχιτέκτονα Μηχανικού Φιλιππάκη Μανόλη και για την οποία εκδόθηκε η αριθ. 6164/12-12-2002 πράξη χαρακτηρισμού του Δ/ντή Δασών Δωδ/σου.

Ο Δ/ντής Δασών Δωδ/σου
Φίλιππος Κοντίτσης
Δασολόγος με βαθμό Δ/ντή
14441-30/5

ΚΕΝΤΡΟ ΦΥΣΙΚΟΘΕΡΑΠΕΙΑΣ
ΚΥΡΙΑΚΟΣ Π. ΚΟΥΤΣΟΥΔΑΚΗΣ
Charles University Prague
Ευσταθίου Λαγκάνη 11 – περιοχή Δασκάλους
Τηλ. 22410 29541 / 6932541750
Δέχεται με ραντεβού

Θεραπευτικές μέθοδοι
Ειδικές Τεχνικές Κινητοποιήσεις (MANUAL MEDICINE)
P.N.F.
BRUGGER
SOFT TECHNIQUES
BOBATH
MOBILIZATION of NERVOUS SYSTEM
TAPPING
REFLEXOLOGY

Πλήρες Λουτρό Ατόμων με Ειδικές Ανάγκες

Χώρος Αποκατάστασης Λειτουργικότητας
Διάδρομο
Ποδήλατο
Steppers
Πολυόργανο 30 Ασκήσεων
Πολύζυγο
Μπάλες Ασκήσεων
Τραμπολίνο
Ελεύθερα Βάρη

Κλινικές Εφαρμογές
Αθλητικές κακώσεις
Αυχενκό σύνδρομο
Δισκοπάθειες (Οσφυαλγία - Ισχιαλγία)
Παρέσεις - Παραλύσεις
Ημιπληγίες - Παραπληγίες - Τετραπληγίες
Μετατραυματικές Δυσκαμψίες - Ατροφίες
Μετεγχειρητικές Δυσκαμψίες - Ατροφίες
Κακώσεις Μυών - Τενόντων - Συνδέσμων
Αποκατάσταση Καταγμάτων
Αρθρίτιδες - Περιαρθρίτιδες
Χονδροπάθειες
Τενοντίτιδες
Δυσλειτουργίες Σπονδυλικής Στήλης (Κύφωση - Σκολίωση - Ευθειασμό)

Υδροθεραπεία
Jacuzzi 6 Θέσεων:
Υδροθεραπεία
Μηχανοθεραπεία
Θερμοθεραπεία
Οξυγονοθεραπεία
Χρωματοθεραπεία
Δυνόλουτρο Ανω & Κάτω Ακρου

Συνεργασία με: Ιατρούς Ολων των Ειδικοτήτων
Κατ' οίκον Θεραπείες
X5882-8/6

Για προσφυγή στη Χάγη

Ποικίλες αντιδράσεις για την πρόταση Στεφανόπουλου

ΔΙΑΦΟΡΕΤΙΚΕΣ ΕΙΝΑΙ ΟΙ ΕΚΤΙΜΗΣΕΙΣ

Ποικίλες αντιδράσεις προκαλεί η πρόταση του τέως Προέδρου της Δημοκρατίας Κωστή Στεφανόπουλου για παραπομπή του συνόλου των ελληνοτουρκικών διαφορών, πλην των «γκρίζων ζωνών», στο Δικαστήριο της Χάγης.

Η πρόταση «εμπεριέχει έναν προβληματισμό με ενδιαφέροντα σημεία» δήλωσε η υπουργός Εξωτερικών Ντόρα Μπακογιάννη, μετά από συνάντησή της με τον πρωθυπουργό Κώστα Καραμανλή στην οποία κυριάρχησαν ως θέμα συζήτησης οι ελληνοτουρκικές σχέσεις.

«Η εξωτερική πολιτική της Κυβέρνησης είναι, όπως ξέρετε, σταθερή. Το άρθρο του Προέδρου κ. Στεφανόπουλου εμπεριέχει έναν προβληματισμό με ενδιαφέροντα σημεία. Από εκεί και πέρα, επειδή είναι το κατ΄ εξοχήν θέμα της εξωτερικής πολιτικής και είναι ιδιαίτερα σύνθετο, μη με καλέσετε να απαντήσω απλουστευτικά, στη λογική του άσπρου-μαύρου», δήλωσε συγκεκριμένα η υπουργός Εξωτερικών.

Τέλος, σε άλλη ερώτηση σχετικά με «δέσμη ιδεών για το Κυπριακό», που φέρεται να βρίσκεται υπό επεξεργασία, η κ. Μπακογιάννη παρέπεμψε στις δηλώσεις του εκπροσώπου Τύπου του υπουργείου Εξωτερικών Γιώργου Κουμουτσάκου, ο οποίος την Κυριακή χαρακτήρισε ανακριβή όσα ανέφερε δημοσίευμα της Κυριακάτικης Ελευθεροτυπίας.

Ο υπουργός Εθνικής Άμυνας Βαγγέλης Μεϊμαράκης, μιλώντας στη ΝΕΤ δήλωσε ότι «δεν είναι πανάκεια η Χάγη», απορρίπτοντας εμμέσως την πρόταση του τέως προέδρου της Δημοκρατίας.

«Η στρατηγική της κυβέρνησης παραμένει σταθερή και δεν πρέπει να αλλάξει, αλλά ο τέως Πρόεδρος της Δημοκρατίας θέτει έναν προβληματισμό και θα πρέπει να εξεταστούν όλες οι ενέργειες» είπε ο υπουργός ΠΕΧΩΔΕ Γιώργος Σουφλιάς, κινούμενος στο ίδιο μήκος κύματος με την Ντόρα Μπακογιάννη.

Αποστάσεις κράτησε μιλώντας στο ραδιόφωνο του Alpha ο υπουργός Απασχόλησης Σάββας Τσιτουρίδης, επισημαίνοντας ότι «η διαδικασία στο διεθνές δικαστήριο δεν είναι στενά νομική αλλά πολιτική». Παράλληλα, χαρακτήρισε ως «εξαιρετικά χρήσιμο πλαίσιο» την πρόθεση της Τουρκίας να ενταχθεί στην ΕΕ.

Ο αναπληρωτής κυβερνητικός εκπρόσωπος Ευάγγελος Αντώναρος, σχολιάζοντας ερώτηση περί του «διαφορετικού περιεχομένου» των σχετικών δηλώσεων της κυρίας Μπακογιάννη και του κ. Μεϊμαράκη, τόνισε πως «δεν υπάρχει κάποια διαφοροποίηση», καθώς «και οι δύο τοποθετήσεις κινούνται στο ίδιο μήκος κύματος».

Ο κ. Αντώναρος ανέφερε πως δεν υπάρχει κάτι νεώτερο σχετικά με τον καθορισμό της επίσκεψης του Έλληνα πρωθυπουργού στην Αγκυρα, ενώ σε ερώτηση σχετική με το ενδεχόμενο ελληνικής προσφυγής στο βέτο εφόσον προκύψει θέμα με την ευρωτουρκική πορεία, παρέπεμψε σε σχετική δήλωσή του την περασμένη εβδομάδα.

Ο πρόεδρος του ΣΥΝ Αλέκος Αλαβάνος αφού εξέφρασε την εκτίμηση ότι βρισκόμαστε σε μία «παρατεταμένη φάση εικονικού πολέμου» τάχθηκε υπέρ την πρότασης του κ. Στεφανόπουλου. «Έχουμε το δίκιο με το μέρος μας και γι αυτό και εμείς τασσόμαστε υπέρ της επίλυσης μέσα από τις διαδικασίες εφαρμογής του Διεθνούς Δικαίου και μέσα από την αξιοποίηση του Δικαστηρίου της Χάγης», τόνισε.

Ο πρώην πρόεδρος του ΣΥΝ Νίκος Κωνσταντόπουλος κατέθεσε επίκαιρη ερώτηση στον πρωθυπουργό σχετικά με το πρόσφατο τραγικό συμβάν στο Αιγαίο. Μεταξύ άλλων, ερωτά τι προτίθεται να κάνει η κυβέρνηση προκειμένου να αναπροσαρμόσει την αδιέξοδη και επιζήμια -όπως αναφέρει- τακτική της. Ακόμα, ζητεί να μάθει αν θα ζητηθεί η παραπομπή στο Διεθνές Δικαστήριο της Χάγης και θα προετοιμάσει την εσωτερική πολιτική της χώρας, καθώς και την εθνική στρατηγική της προς αυτή την κατεύθυνση.

Ο πρόεδρος του ΛΑΟΣ Γιώργος Καρατζαφέρης δήλωσε ότι η Ελλάδα φαίνεται να αλλάζει πορεία στην εξωτερική της πολιτική, ύστερα, και από τις δηλώσεις του κ. Στεφανόπουλου. Εκτίμησε ακόμη ότι η προσφυγή στη Χάγη εξυπηρετεί την Τουρκία, καθώς -όπως είπε- και ένα από τα θέματα που έχει μονομερώς θέσει να κερδίσει, η Ελλάδα θα είναι χαμένη, αφού από ελληνικής πλευράς δεν έχει τεθεί κανένα ζήτημα.

Σημειώνεται ότι στελέχη του ΛΑΟΣ κατέθεσαν προσφυγή στο Ευρωπαϊκό Δικαστήριο Ανθρωπίνων Δικαιωμάτων κατά της Τουρκίας «καθώς παραβιάζει τη σύμβαση περί προστασίας των ανθρωπίνων δικαιωμάτων».

ΕΛΛΗΝΙΚΗ ΔΗΜΟΚΡΑΤΙΑ
ΔΗΜΟΣ ΡΟΔΟΥ
ΕΠΑΡΧΙΑ ΡΟΔΟΥ
ΝΟΜΟΣ ΔΩΔΕΚΑΝΗΣΟΥ

ΓΝΩΣΤΟΠΟΙΗΣΗ ΓΑΜΟΥ

Γνωστοποιείται, σύμφωνα με το άρθρο 1369 του Αστικού Κώδικα, όπως τροποποιήθηκε με το Ν. 1250/1982, ότι:

Η **Σααδέτ-Σεμά Τιράκ** του Κιαμάλ και της Νουρεφκιάν που γεννήθηκε στη Ρόδο του νομού Δωδεκανήσου και κατοικεί στη Ρόδο του νομού Δωδεκανήσου, επαγγέλματος ξενοδοχοϋπάλληλος και ο **Βεϊσέλ Καγιά** του Αμπουσεμέτ και της Τζεμιλέ που γεννήθηκε στο Σασόν Τουρκίας και κατοικεί στην Τουρκία επαγγέλματος μηχανικός πρόκειται να παντρευθούν στη Σμύρνη-Τουρκίας.

Ρόδος 26-5-2006
Ο δήμαρχος
κ.α.
Νίκος Χαραλάμπης
Αντιδήμαρχος Ροδίων
14442-30/5

Το ψηφοδέλτιο Μαχαιρίδη

ΣΥΝΕΧΕΙΑ ΑΠΟ ΤΗ ΣΕΛ. 1

Νέας Δημοκρατίας, μετά την αποχώρηση του Κώστα Σαρρή, δεν φαίνεται να προβληματίζεται ιδιαίτερα για τον προεκλογικό αγώνα που πρέπει να δώσει έως τον Οκτώβριο, όπου θα διεξαχθούν οι νομαρχιακές εκλογές.

ΟΙ ΤΕΛΕΥΤΑΙΕΣ εξελίξεις στην αντίπερα όχθη, αλλά και ο χρόνος, δουλεύουν υπέρ της επανεκλογής του και για το λόγο αυτό δεν έχει ξεκινήσει επίσημα τον προεκλογικό του αγώνα, η έναρξη του οποίου έχει προγραμματιστεί για τις 24 Ιουνίου.

Επενδυτικές προτάσεις

ΣΥΝΕΧΕΙΑ ΑΠΟ ΤΗ ΣΕΛ. 1

και με ύψος προϋπολογισμού έως 75.000 ευρώ, γι' αυτό το λόγο και η απήχησή του στον επιχειρηματικό κόσμο της Δωδεκανήσου είναι μεγάλη. Χαρακτηριστικό είναι το γεγονός ότι μέχρι σήμερα στα γραφεία της ΔΕΤΑΠ έχουν κατατεθεί 50 προτάσεις συνολικού προϋπολογισμού 3.623.849,43 ευρώ.

• Για την υποβολή προτάσεων και για οποιαδήποτε απορία ή διευκρίνιση οι ενδιαφερόμενοι επιχειρηματίες μπορούν να απευθυνθούν στο τμήμα Επενδυτικών Έργων της ΔΕΤΑΠ, Γρηγορίου Λαμπράκη 8, 1ος όροφος του κτιρίου του Επιμελητηρίου Δωδεκανήσου και στα τηλέφωνα 22410 44280 - 85 - 86 - 87.

Συνάντηση με τον υπουργό Υγείας

ΣΥΝΕΧΕΙΑ ΑΠΟ ΤΗ ΣΕΛ. 1

* Οπως έγραψε η «Πρόοδος», στις 19 Μαΐου ο υπουργός Υγείας κ. Δημήτρης Αβραμόπουλος ενημερώθηκε για τα προβλήματα του Νοσοκομείου μας, ενώ βρισκόταν στους Λειψούς, εγκαινιάζοντας το Κέντρο Υγείας του νησιού. Επικοινώνησε την ίδια ώρα με τον αντιπρόεδρο του Συλλόγου Νοσοκομειακών Γιατρών και υποσχέθηκε συνάντηση μαζί του.

ΤΗΝ ΥΠΟΣΧΕΣΗ αυτή υλοποίησε ο υπουργός και χθες ενημέρωσε τον κ. Στουραΐτη ότι θα δεχτεί τους εκπροσώπους των εργαζομένων την ερχόμενη Πέμπτη το μεσημέρι.

* Οι εκπρόσωποι των Νοσοκομειακών Γιατρών και των Εργαζομένων, εκφράζουν την ικανοποίησή τους για τη συνάντηση αυτή και δηλώνουν αισιόδοξοι για την επίλυση των προβλημάτων του Νοσοκομείου, μετά το προσωπικό ενδιαφέρον του κ. Αβραμόπουλου.

ΣΤΟ ΜΕΤΑΞΥ πληθαίνουν οι μνηστήρες για τη θέση του διοικητή του Νοσοκομείου, μετά την παραίτηση που υπέβαλε ο κ. Γιάννης Κεφαλάς.

Καραμάριος ή Χρύσης

ΣΥΝΕΧΕΙΑ ΑΠΟ ΤΗ ΣΕΛ. 1

υπουργού Αιγαίου κ. Αριστοτέλη Παυλίδη, να τεθούν επικεφαλής, ένας εκ των δύο, του ψηφοδελτίου της Ν.Δ., για τις νομαρχιακές εκλογές. Κάποια άλλα στελέχη τρίτης γραμμής φέρονται να εκδήλωσαν ενδιαφέρον, αλλά η ΝΟΔΕ δεν φέρεται ικανοποιημένη από τις... προσφορές.

* Από τη ΝΟΔΕ της Ν.Δ., που θα συνεδριάσει αύριο το βράδυ για να ασχοληθεί με το θέμα της επιλογής υποψηφίου νομάρχη, εκδόθηκε χθες η παρακάτω ανακοίνωση:

«Με υψηλό αίσθημα ευθύνης η Νομαρχιακή Διοικούσα Επιτροπή Δωδεκανήσου της Νέας Δημοκρατίας, ανταποκρίθηκε για την επιλογή υποψηφίου Νομάρχη, που το κόμμα θα στηρίξει στις προσεχείς εκλογές. Η επιλογή έγινε με τα αυστηρότερα κριτήρια που έχουν τεθεί, για αξιόπιστο, έντιμο, καταξιωμένο και σεβαστό πρόσωπο στην κοινωνία. Δεν θα μπορούσε να αμφισβητηθεί με τα κριτήρια αυτά η επιλογή του προέδρου του Δικηγορικού Συλλόγου της Ρόδου – επιλογή που έγινε με ομόφωνη απόφαση της ΝΟΔΕ.

Για ενέργειες και αποφάσεις που δεν έχει την ευθύνη, η Νομαρχιακή Επιτροπή δεν θα απολογηθεί, ούτε μπορεί να ζητείται απ' αυτήν ευθύνη, μέσα σε ένα πλαίσιο εξυπηρέτησης άλλων στόχων.

Κατηγορηματικά δηλώνουμε πως με τις νέες συνθήκες που θα προκύψουν, θα ανταποκριθεί για το καλό της Αυτοδιοίκησης, του νομού και των πολιτών».

DODEKANISOS PRIDE
Δρομολόγια
01/05/2006-15/10/2006

ΚΑΘΗΜΕΡΙΝΑ		
ΛΙΜΑΝΙ	ΑΦΙΞΗ	ΑΝΑΧΩΡΗΣΗ
PATMOS	-	06:00
LEROS	06:40	06:45
KALYMNOS	07:30	07:40
KOS	08:15	08:20
SIMI	09:45	09:50
RHODES	10:40	15:00
SIMI	15:50	15:55
KOS	17:20	17:25
KALYMNOS	18:00	18:05
LEROS	18:50	19:00
PATMOS	19:40	O/N

ΚΑΘΕ ΤΕΤΑΡΤΗ		
ΛΙΜΑΝΙ	ΑΦΙΞΗ	ΑΝΑΧΩΡΗΣΗ
PATMOS	-	06:00
LIPSI	06:20	06:25
LEROS	06:45	06:50
KALYMNOS	07:35	07:40
KOS	08:15	08:20
SIMI	09:45	09:50
RHODES	10:40	15:00
SIMI	15:50	15:55
KOS	17:20	17:25
KALYMNOS	18:00	18:05
LEROS	18:50	19:00
LIPSI	19:20	19:25
PATMOS	19:45	O/N

DODEKANISOS EXPRESS
Δρομολόγια
01/05/2006-15/10/2006*

ΚΥΡΙΑΚΗ		
ΛΙΜΑΝΙ	ΑΦΙΞΗ	ΑΝΑΧΩΡΗΣΗ
RHODES	-	08:30
SIMI	09:25	09:30
KOS	11:00	11:10
KALYMNOS	11:50	12:00
LEROS	12:45	12:50
PATMOS	13:30	13:40
LEROS	14:20	14:30
KALYMNOS	15:20	15:30
KOS	16:10	16:20
SIMI	17:40	17:45
RHODES	18:30	O/N

ΤΡΙΤΗ, ΠΕΜΠΤΗ, ΠΑΡΑΣΚΕΥΗ, ΣΑΒΒΑΤΟ		
ΛΙΜΑΝΙ	ΑΦΙΞΗ	ΑΝΑΧΩΡΗΣΗ
RHODES	-	08:30
KOS	10:40	10:50
KALYMNOS	11:30	11:40
LEROS	12:30	12:35
LIPSI	13:00	13:05
PATMOS	13:30	13:40
LEROS	14:20	14:30
KALYMNOS	15:20	15:30
KOS	16:10	16:20
RHODES	18:30	O/N

ΔΕΥΤΕΡΑ**		
ΛΙΜΑΝΙ	ΑΦΙΞΗ	ΑΝΑΧΩΡΗΣΗ
RHODES	-	08:30
KASTELORIZO	11:00	16:00
RHODES	18:30	O/N

ΤΕΤΑΡΤΗ		
ΛΙΜΑΝΙ	ΑΦΙΞΗ	ΑΝΑΧΩΡΗΣΗ
RHODES	-	08:30
SIMI	09:25	09:30
KOS	11:00	11:10
KALYMNOS	11:50	12:00
LEROS	12:50	14:30
KALYMNOS	15:20	15:30
KOS	16:10	16:20
SIMI	17:40	17:45
RHODES	18:30	O/N

*έως Δευτέρα 14/05/2006 το "DODEKANISOS EXPRESS" δεν πραγματοποιεί δρομολόγια.

**έναρξη δρομολογίων Καστελορίζου με το "DODEKANISOS EXPRESS" από Δευτέρα 15/05/2006.



DODEKANISOS SEAWAYS
Η θάλασσα μπροστά!

Αυστραλιας 3, 85100 Ρόδος, τηλ.: 22410 70590, fax: 22410 70591, www.12ne.gr
X5911-30/6

ΤΗΛΕΟΠΤΙΚΗ

ΕΤ1

06:45 Τα μυστήρια του πλανήτη Γη
07:40 Παιδικό πρόγραμμα
09:30 Αίγυπτος - Αιώνια αναζήτηση
10:30 Βιογραφίες (Ε)
11:15 Ιστορία
12:00 Μένουμε Ελλάδα

14:00 Ειδήσεις
14:30 Φλορισιέντα η σύγχρονη σταχτοπούτα
16:00 Εχει γούστο
18:00 Κρυμμένες γωνιές του κόσμου
19:00 Κλήρωση Λαϊκού Λαχείου
19:10 Η ιστορία των χρόνων μου
20:00 Μονόγραμμα
21:00 Ημερολόγια
22:00 Σαν παραμύθι
23:00 Ειδήσεις
24:00 Το εργοστάσιο - Ελληνική ταινία . Κοινωνική
04.30 Ολα του γάμου δύσκολ
05:10 Συλβέστερ και Τουίτι - Κινούμενα σχέδια

ΝΕΤ

05.45 Πρώτη γραμμή
10:00 Συμβαίνει τώρα
12:00 Ειδήσεις
13:00 Συμβαίνει τώρα - Συνέχεια
14:00 Οι περιπέτειες του Τζέικ Λονγκ - Ξένη Σειρά
14:30 Διάλειμμα - Ξένη Σειρά
15:00 Ειδήσεις
16:00 Η ζωή είναι παιχνίδι
18:00 Ειδήσεις
19:00 Ο δρόμος προς την Γερμανία
20.05 Αγγλία - Ουγγαρία. Ποδόσφαιρο
21.30 βραζιλία - Ελβετία - Σε παράλληλη απευθείας μετα΄δοση από τη Βασιλεία
23.30 Εξάντας
00.30 Αργεντινή - Αγκόλα Ποδόσφαιρο (Μ)
06:45 Κάθε μέρα καλημέρα
10:00 Τι θα φάμε σήμερα
11.00 Ολα καλά
13:00 Ειδήσεις
14:00 Super Star
16:30 Ειδήσεις
16:45 Κορίνα η αγριόγατα
17:45 Βαλεντίνα, έρωτας X-Large
18:45 Σούπερμαν τα χρόνια της νιότης
19:45 Ειδήσεις
21:00 Ο Μεξικανός - Ξένη Ταινία. Περιπέτεια
23.30 Ασπονδοι εραστές - Ξένη αισθηματκή κομεντί
01.30 Εγκλειστοι - Ξένη ταινία δραάμα
03.15 Ειδήσεις
03.30 Παγκόσμια απειλή - Ξένη ταινία περιπέτεια

ALPHA

05:30 Καινούρια μέρα
06:30 Καλημέρα σας
10:00 Καφές με την Ελένη
13:00 Κους Κους το μεσημέρι
15:00 Ειδήσεις
15:45 Μαγειρεύοντας με την Βέφα
16:45 Ειδήσεις
17:00 Από καρδιάς
19:00 Ποιός θέλει να γίνει εκατομμυριούχος
20:00 Ειδήσεις
21:00 Αλ τσαντίρ νιουζ
22.00 Κινούμενη άμμος
23.00 Distraction - τηλεπαιχνίδι
23.50 Αναζητήσεις
02.00 Ειδήσεις
02:00 Dream show, the music
03:15 Τηλεαγορές
03.30 Dream show, the music

ΕΤ3

09:00 9 η ώρα μεσημέριασε
11:00 Νηστικό αρκούδι (Ε)
11:30 Τα μυστικά της οινοποιΐας
12:00 Γκεο γκεο
12:30 Προορισμοί
13:00 Ειδήσεις
14.00 Εξετάσεις 2006
14:30 Με μια τρίτη ματιά
15:50 Εκτη αίσθηση
16:00 Ειδήσεις
16:15 Ζορρό
16:40 Νηστικό αρκούδι
17:00 Αληθινά σενάρια (Ε)
18:00 Πάμε καλά
19:00 Ειδήσεις
20:15 Ο κόσμος των σπορ
21:00 Η κουζίνα της μαμάς (Ε)
21:30 Επί τροχών (Ε
22:00 Ωριμάζοντας - Ξένη Ταινία. Κωμωδία
24:00 Ειδήσεις
00:30 Νικολάϊ Τσαουσέσκου ο Κόκκινος Αυτοκράτορας - Ντοκιμαντέρ

ALTER

06.30 Alter kids
08.00 Τα λέμε όλα
09.30 Ειδήσεις
09.55 Τα μυστικά της υγείας
10.00 Καθαρές κουβέντες
12.00 Εις υγείαν
12:30 Ειδήσεις
14:00 Παουλίνα
15:00 Εσμεράλντα
16:00 Μαρία
16:40 Ειδήσεις
16:45 Gossip news
17.45 Ρεξ (Ε)
18:45 Το πρώτο θέμα
19.00 Ειδήσεις
20.30 Η φωνή του πολίτη
20.55 Auto Alter
21:00 Ο κτηνίατρος πίνει μαργαρίτες - Ελληνική τηλεταινία
22.00 Γιαννάκη ομορφόπαιδο - Κωμική σειρά
22.45 Ειδήσεις
23:00 Αποτυπώματα
01:30 Auto Alter
01:45 Μήτσι - χώστα (Ε)
02.45 Sex and the city
03:15 Εφιαλτικό ταξίδι - Ξένη Ταινία. Θρίλερ

ΑΝΤ1

05:40 Καλημέρα με τον ΑΝΤ1
06:30 Καλημέρα Ελλάδα
10:00 Πρωινός καφές
13:00 Ειδήσεις
13:50 Κωνσταντίνου και Ελένης (Ε)
14.50 Αποκάλυψη... Τώρα (Ε)
16.50 Ειδήσεις
17:00 Το πιο γλυκό μου ψέμα (Ε)
17:55 Ανάλυσέ το
18:00 Deal
18:50 Ερωτας
20:00 Ειδήσεις
21:00 Fame story live
23:50 ΟΛΑ XXL
02:00 Ειδήσεις
02:30 Αλι Μακμπιλ
03:30 Τηλεαγορές
04:10 Mobile fun
05:00 Ο κόσμος της Ζωής
06:30 Αλ τσαντίρ νιουζ
08:00 Κινούμενη άμμος
09:00 Ράδιο-Τηλεόραση
10:00 Ο κόσμος της Ζωής
12:00 Όψεις απόψεις
13:00 Παιδικό
13:30 Ντοκιμαντέρ
14:00 Κινηματογράφος - Ελληνική ταινία
Τι λέει ο κόσμος
Ο τόπος μας
16:00 Ο κόσμος του αθλητισμού
Ειδήσεις (1΄)
Τι λέει ο κόσμος
17:00 Ειδήσεις (1΄)
Ο κόσμος της Ζωής
Τι λέει ο κόσμος
Ο τόπος μας
19:00 Ειδήσεις (1΄)
Όψεις απόψεις
Τι λέει ο κόσμος
20:00 Ειδήσεις (1΄)
Ο κόσμος του αθλητισμού
Τι λέει ο κόσμος
21:00 Κεντρικό δελτίο ειδήσεων
Αθλητικά
Καιρός (Αναλυτικός)
Τι λέει ο κόσμος
22:00 Διάλογοι
00:00 Ειδήσεις
01:00 Κινηματογράφος
03:00 Ο κόσμος του αθλητισμού
04:00 Ράδιο-Τηλεόραση
05:00 Ο κόσμος της Ζωής

MEGA

05.45 Πρωινό MEGA
08:00 Κοινωνία ώρα 8
10:00 Ομορφος κόσμος το πρωί
13:00 Το ρετιρέ (Ε)
14:00 Δελτίο ειδήσεων
15:00 Εμείς κι εμείς (Ε)
16:10 Η νταντά (Ε)
17:30 Ειδήσεις
17:40 Φιλοδοξίες
18:15 Απαγορευμένη αγάπη
19:00 Βέρα στο δεξί
20:00 Κεντρικό δελτίο ειδήσεων
21:00 Οι αταίριαστοι
21:50 Επτά θανάσιμες πεθερές
22:50 Επαφή
23:50 Εμπόλεμη ζώνη
01:15 Ειδήσεις
01:30 1989 - Ο σεισμός του Σαν Φρανσίσκο- Ξένη Ταινία. Δραματική περιπέτεια
03:30 Τηλεαγορές
03:50 Γιατροί της ελπίδας
04:45 Νεανικές ανησυχίες

ΙΡΙΔΑ

08.00 Βιντεο κλίπς
15.00 Τοπικά γεγονότα με την Ελένη Γλεντή
17.00 Τηλεμάρκετινγκ
18.00 Αθλητική βραδιά (Ε) με τον Γιώργο Αθανασίου
20.30 Τα νέα της Δωδ/σου (Ζ) με τον Πέτρο Καλιβούρη
22.00 Χωρίς μοντάζ
24.00 Τα νέα της Δωδ/σου (Ε)
02.00 Βιντεο κλίπς

TV - COSMOS

07:00 Διάλογοι
09:00 Ράδιο-Τηλεόραση
10:00 Ο κόσμος της Ζωής
12:00 Όψεις απόψεις
13:00 Παιδικό
13:30 Ντοκιμαντέρ
14:00 Κινηματογράφος - Ελληνική ταινία
Τι λέει ο κόσμος
Ο τόπος μας
16:00 Ο κόσμος του αθλητισμού
Ειδήσεις (1΄)
Τι λέει ο κόσμος
17:00 Ειδήσεις (1΄)
Ο κόσμος της Ζωής
Τι λέει ο κόσμος
Ο τόπος μας
19:00 Ειδήσεις (1΄)
Όψεις απόψεις
Τι λέει ο κόσμος
20:00 Ειδήσεις (1΄)
Ο κόσμος του αθλητισμού
Τι λέει ο κόσμος
21:00 Κεντρικό δελτίο ειδήσεων
Αθλητικά
Καιρός (Αναλυτικός)
Τι λέει ο κόσμος
22:00 Διάλογοι
00:00 Ειδήσεις
01:00 Κινηματογράφος
03:00 Ο κόσμος του αθλητισμού
04:00 Ράδιο-Τηλεόραση
05:00 Ο κόσμος της Ζωής

ΠΡΟΟΔΟΚΟΡ
prosporti@yahoo.gr

«Αφήστε μίση και διαφωνίες»

Μήνυμα του Λάζαρου Καλημέρη προς όλους τους Ιαλυσιώτες ενόψει της 11ης Ιουνίου



Να αφήσουν τα μίση και τις κόντρες και να έρθουν κοντά στην ομάδα για να την βοηθήσουν στην πολύ δύσκολη προσπάθεια που θα έχει τη νέα αγωνιστική περίοδο, ζήτησε από όλους τους Ιαλυσιώτες το μέλος της διοίκησης των «ερυθροκίτρινων» Λάζαρος Καλημέρης κατά την διάρκεια χθεσινής του συνέντευξης στην απογευματινή αθλητική εκπομπή της τηλεόρασης «Κόσμος». Ο Καλημέρης μετά από σχετική ερώτηση που του έγινε, παραδέχθηκε πως υπάρχουν ορισμένοι που διαφωνούν και με τον προπονητή και με αυτή την διοίκηση τονίζοντας χαρακτηριστικά και τα ακόλουθα:

«Αυτά συμβαίνουν σε όλες τις ομάδες. Θα ήταν καλό όμως αυτοί που διαφωνούν να έρθουν φανερά και να μας μιλήσουν για να τους απαντήσουμε και όχι να κρύβονται πίσω από τα sms που στέλνουν στο ραδιόφωνο ανώνυμα. Εμείς είμαστε ανοιχτοί και δεν έχουμε πρόβλημα να ακούσουμε όλες τις απόψεις. Είμαστε διατεθειμένοι ακόμα και να φύγουμε αν υπάρχουν άλλοι που πιστεύουν ότι μπορούν να αναλάβουν την ομάδα».

Μιλώντας για τη γενική συνέλευση της 11ης Ιουνίου, την χαρακτήρισε πάρα πολύ σημαντική για το μέλλον της ομάδας και πρόσθεσε πώς «θα είναι πολύ καλό να εγγράψουμε και καινούργια μέλη. Καλούμε όλο τον κόσμο να έρθει κοντά στην ομάδα».

Για τον δήμαρχο Ιαλυσού Στέργο Στάγκα εκφράστηκε με τα καλύτερα λόγια λέγοντας χαρακτηριστικά πώς «αν δεν υπήρχε αυτός δεν θα υπήρχε ο Ιάλυσος».

Αν μείνει ο Στάθης Φαρμακίδης

Ο Διαγόρας Βατίου πάει για «τριάδα» στην Α' Κατηγορία

Μέχρι το τέλος της εβδομάδας θα έχει αποφασιστεί αν ο Διαγόρας Βατίου και ο προπονητής Στάθης Φαρμακίδης θα συνεργαστούν και τη νέα περίοδο στην Α' Κατηγορία.

Απομένει η συνάντηση των μελών της διοίκησης της «κυανέρυθρης» ομάδας, προκειμένου να συζητήσει τα όσα ζήτησε ο κ. Φαρμακίδης. Σύμφωνα με πληροφορίες, ο νεαρός ταλαντούχος προπονητής θέλει ο Διαγόρας Βατίου να έχει στόχο τη νέα περίοδο κάτι καλύτερο από την 4η θέση στην οποία τερμάτισε φέτος.

Αυτό, βέβαια, προϋποθέτει και κάποια πράγματα για την πιθανή υλοποίησή του, όπως η ενίσχυση της ομάδας εκεί που πρέπει κτλ.

Οι ίδιες πληροφορίες αναφέρουν ότι ο Στάθης Φαρμακίδης και ο πρόεδρος του συλλόγου Γιάννης Καμπούρης συμβαδίζουν στη φιλοσοφία και τις σκέψεις. Ωστόσο αυτό δεν φθάνει. Χρειάζεται και η έγκριση της πλειοψηφίας - τουλάχιστον- της διοίκησης.

Κινγκ και Καντιμοίρης!

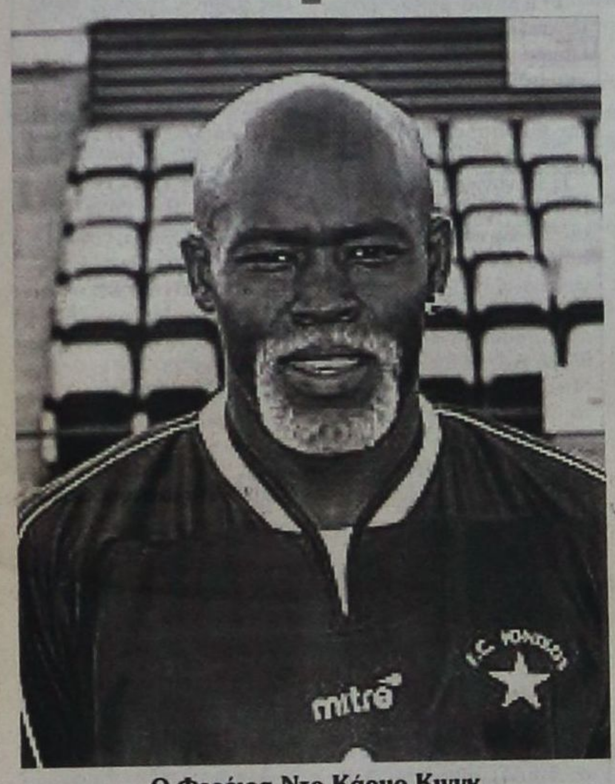

Ο Φερέιρα Ντο Κάρμο Κινγκ

Οι δύο παίκτες του Ιωνικού βρίσκονται στο «μεταγραφικό στόχαστρο» της Ρόδου. Άνθρωπος της ΠΑΕ συναντήθηκε μαζί τους στην πρωτεύουσα



Ο Γιώργος Καντιμοίρης

Σε επαφή με δύο παίκτες του Ιωνικού βρίσκεται σύμφωνα με πληροφορίες η ομάδα της Ρόδου προκειμένου να ενισχυθεί μεταγραφικά ενόψει της νέας αγωνιστικής περιόδου. Πρόκειται για τον αμυντικό Φερέιρα Ντο Κάρμο (ευρύτερα γνωστό και ως «Κινγκ») και τον ρόδιο τερματοφύλακα Γιώργο Καντιμοίρη. Ο πρώτος που έχει κάνει πάρα πολλά παιχνίδια στην Α' Εθνική Κατηγορία έχει γεννηθεί στις 1 Ιουλίου του 1970 και η αξία του είναι δεδομένη. Πολύ καλά προσόντα διαθέτει και ο Καντιμοίρης που γεννήθηκε στις 19 Σεπτεμβρίου του 1982 και στο πρόσφατο παρελθόν είχε ξαναφορέσει τη φανέλα της Ρόδου. Και με τους δυο συναντήθηκε άνθρωπος της διοίκησης της Ρόδου στην πρωτεύουσα πριν από μερικές ημέρες, ενώ και άλλη επαφή αναμένεται να γίνει και το αμέσως επόμενο διάστημα.

• Την τελευταία τους συγκέντρωση πριν από τις καλοκαιρινές διακοπές πραγματοποίησαν χθες το πρωί οι ποδοσφαιριστές της Ρόδου. Το ραντεβού έγινε στην καφετέρια Rock Style και παρουσία της διοίκησης και της τεχνικής ηγεσίας ανταλλάχθηκαν ευχές και το ραντεβού ανανεώθηκε για τις 15 Ιουλίου όπου θα ξεκινήσει η προετοιμασία ενόψει της νέας αγωνιστικής περιόδου. Ένας από αυτούς που δεν θα δώσει τότε το παρών διότι δεν συμπεριλαμβάνεται στα πλάνα του προπονητή, είναι και ο Ζαχαριέφκσι ο οποίος πάντως χθες εκφράστηκε με τα καλύτερα λόγια για τους συμπαίκτες του και το διοικητικό συμβούλιο. Κάποια στιγμή λοιπόν όταν πήρε τον λόγο ευχαρίστησε τους πάντες για όλη την χρονιά και ευχήθηκε στην ομάδα να έχει μια πολύ καλή πορεία στο νέο πρωτάθλημα της Γ' Εθνικής Κατηγορίας. Για την διοίκηση δεν δίστασε να πει ότι «ήταν η καλύτερη από όλες όσες έχω περάσει». Στους παίκτες μίλησε εκ μέρους της ΠΑΕ ο Κάλλιστος Διακογεωργίου. Ο προπονητής Γιώργος Στράντζαλης ζήτησε από τους ποδοσφαιριστές να είναι ιδιαιτέρως προσεκτικοί αυτό το διάστημα και να επιστρέψουν έτσι δριμύτεροι για την προετοιμασία. Όπως είναι γνωστό, το πρώτο στάδιο της προετοιμασίας θα πραγματοποιηθεί στις εγκαταστάσεις του Προφήτη Ηλία ενώ αργότερα η ομάδα θα μεταβεί στην Αθήνα όπου θα μείνει δέκα περίπου ημέρες προκειμένου να δώσει μια σειρά φιλικών αγώνων.

Όσον αφορά τα μεταγραφικά θέματα τώρα, οι επαφές με παίκτες που ενδιαφέρουν τους «πράσινους» συνεχίζονται χωρίς πάντως να έχει γίνει γνωστό ακόμα κάποιο όνομα, πλην αυτών που αναφέρουμε πιο πάνω. Το δεδομένο είναι ότι η ομάδα της πόλης μας συζητάει με παίκτες εγνωσμένης αξίας οι οποίοι αν αποκτηθούν εκτιμάται ότι θα είναι σε θέση να κάνουν την μεγάλη διαφορά στο πρωτάθλημα. Ακόμα δεν έχει κλείσει κανένας οριστικά, όμως οι τελευταίες πληροφορίες, αναφέρουν πως με τέσσερις ποδοσφαιριστές η Ρόδος βρίσκεται πάρα πολύ κοντά και ίσως να είναι θέμα ημερών να ανακοινωθεί και κάτι επίσημα.

Παραιτείται ο Μιχελαράκης

Από το πόστο του γενικού αρχηγού στην ΠΑΕ Ρόδος



Την απόφασή του να παραιτηθεί από την θέση του γενικού αρχηγού στην ΠΑΕ Ρόδος ανακοίνωσε στην διοίκηση ο Γιάννης Μιχελαράκης. Ήταν κάτι που είπε και στους ποδοσφαιριστές της ομάδας κατά την διάρκεια της χθεσινής τελευταίας συγκέντρωσης που έγινε στο Rock Style. Ο ίδιος δεν ήθελε να αναφέρει τους λόγους και απλά αρκέστηκε να μας πει ότι είναι καθαρά προσωπικοί. Οι πληροφορίες μας αναφέρουν πως δεν έχουν να κάνουν με τους ποδοσφαιριστές αλλά μάλλον με κάποια διαφωνία με την διοίκηση. Πάντως θα πρέπει να σημειωθεί ότι ο κ. Μιχελαράκης θα παραμείνει κανονικά στο συμβούλιο (παραιτείται μόνο από το συγκεκριμένο πόστο) και θα εξακολουθεί να προσφέρει στην ομάδα.

Περιμένει τον Χρυσοχοΐδη

Ο προπονητής του Διαγόρα έχει και άλλες τρεις προτάσεις

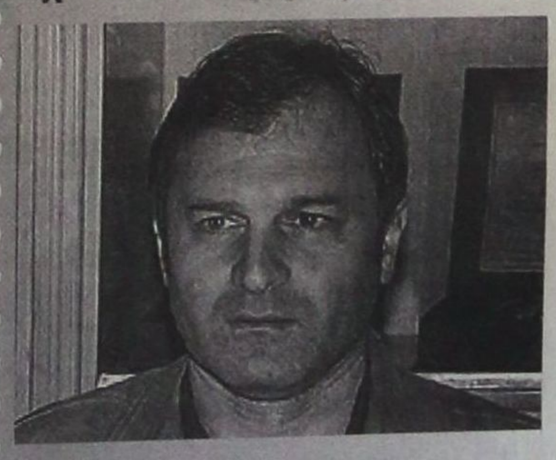

Τον πρόεδρο της ΠΑΕ Κώστα Χρυσοχοΐδη περιμένει ο προπονητής του Διαγόρα Δημήτρης Καλαϊτζίδης προκειμένου να συζητηθεί το ενδεχόμενο ανανέωσης της συνεργασίας του και τη νέα αγωνιστική περίοδο. Ο ίδιος θα βρίσκεται στο νησί μας σίγουρα μέχρι την Πέμπτη -λόγω και των αναγκών και του προπονητικού σεμιναρίου που βρίσκεται σε εξέλιξη- όμως είναι αποφασισμένος να επιμηκύνει την παραμονή του προκειμένου να δώσει προτεραιότητα στην ομάδα του Διαγόρα για να συζητήσει. Αξίζει να σημειωθεί ότι ο κ.Καλαϊτζίδης έχει δεχθεί και άλλες τρεις προτάσεις (μια από αυτές είναι από ομάδα ανώτερης κατηγορίας) αλλά τις καθυστερεί διότι θέλει πρώτα να μιλήσει με τους «κυανέρυθρους».

Θέλει τον Καραγιάννη ο Κλεάνθης

Ο νεαρός τερματοφύλακας αρέσει πολύ στον Ανδρέα Σταύρου. Στα πλάνα και ο Κοσμάς που έπαιξε και στο προχθεσινό φιλικό παιχνίδι με τη Ρόδο

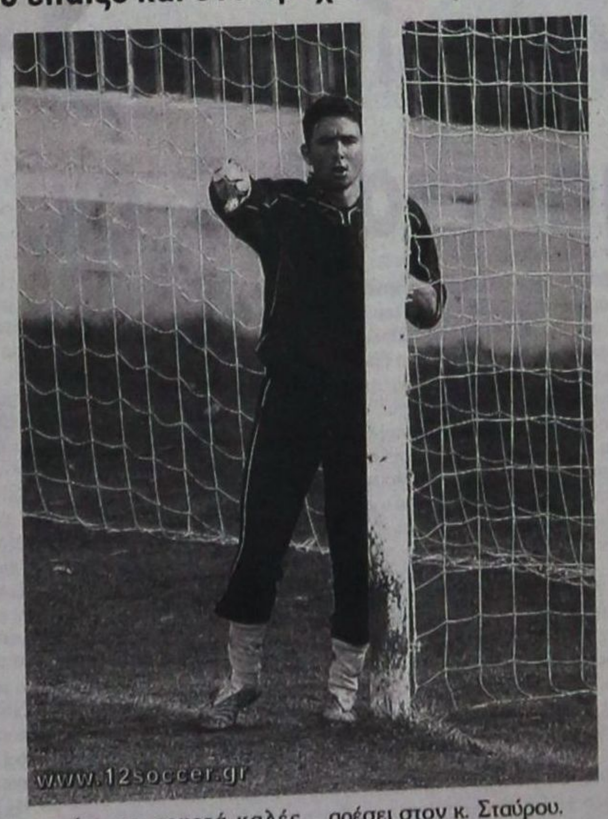

Στο μεταγραφικό στόχαστρο του Κλεάνθη Παραδεισίου βρίσκεται ο Δημήτρης Καραγιάννης. Ο τερματοφύλακας που την πρόσφατη αγωνιστική περίοδο αγωνίζονταν με τα χρώματα του ΑΕΡΑ στο Περιφερειακό πρωτάθλημα είναι ένας από τους παίκτες που αρέσουν στον προπονητή του συλλόγου Ανδρέα Σταύρου και που υπάρχει η εκτίμηση ότι θα μπορέσει να βοηθήσει την ομάδα του νησιού μας στο Περιφερειακό πρωτάθλημα. Ήδη έχουν γίνει κάποιες επαφές μαζί του, οι οποίες πρόκειται να εντατοθούν το αμέσως επόμενο διάστημα. Αν όλα πάνε καλά, ο παίκτης θα ενταχθεί σύντομα στο ρόστερ της Παραδεισιώτικης ομάδας.

Στα πλάνα και ο Κοσμάς

Στα πλάνα του πρωταθλητή Δωδεκανήσου βρίσκεται και ο Κοσμάς που επίσης αγωνίζονταν στον ΑΕΡΑ Αφάντου. Ο παίκτης πήρε μέρος και στο προχθεσινό φιλικό με τη Ρόδο και άφησε αρκετά καλές εντυπώσεις και για τον λόγο αυτό θα γίνουν ενέργειες για να αποκτηθεί. Το ίδιο ισχύει και για τον Ροδίτη που έπαιζε στον Ιάλυσο και αρέσει στον κ. Σταύρου.

Στο μεταξύ, με αγωνία περιμένουν και στην ομάδα του Παραδεισίου, ποια θα είναι η στάση της ΕΠΟ σχετικά με τα έξοδα των μετακινήσεων τη νέα αγωνιστική περίοδο. Σε περίπτωση που η Ομοσπονδία διατηρήσει την ίδια πολιτική (το 50%) ή η κατάσταση χειροτερέψει και άλλο (εξολοκλήρου τα έξοδα να ανήκουν στις ομάδες), τα πράγματα θα δυσκολέψουν πάρα πολύ. Είναι κάτι που μας είπε και ο πρόεδρος του συλλόγου Σταμάτης Μαχλής μιλώντας χθες προς την εφημερίδα μας.

Συγκεκριμένα μας είπε:

«Τα πράγματα θα είναι πολύ δύσκολα. Πρέπει να έχουμε την υποστήριξη όλου του κόσμου. Μόνο έτσι θα μπορέσουμε να σταθούμε επάξια στην κατηγορία που είναι πρωτόγνωρη για εμάς. Θέλουμε την βοήθεια όλων».

Σε ερώτηση για το βαρύ σκορ στο φιλικό με τη Ρόδο, ο κ. Μαχλής σχολίασε τα ακόλουθα:

«Στεναχωρηθήκαμε από το μεγάλο σκορ αλλά δεν προβληματιστήκαμε καθόλου. Άλλος ήταν ο σκοπός αυτού του παιχνιδιού».

Έξι μήνες φυλακή για ...ένα τάκλιν

Ο ποδοσφαιριστής της Σπάρτα Ρότερνταμ, Ρασίντ Μπουαουζάν, τιμωρήθηκε από το εφετείο της Χάγης με φυλάκιση έξι μηνών με αναστολή, για ένα σκληρό τάκλιν που προκάλεσε σοβαρό τραυματισμό αντίπαλου παίκτη, σε αγώνα που έγινε πριν περίπου ενάμιση χρόνο. Συγκεκριμένα, ο Μπουαουζάν είχε χτυπήσει τον Νιλς Κόκμαγιερ σε παιχνίδι της δεύτερη κατηγορίας με τους Γκο Αχέντ Ιγκλς, στις 17 Δεκεμβρίου 2004. Ως συνέπεια του τάκλιν αυτού, ο Κόκμαγιερ υπέστη κάταγμα και, καθώς η κατάστασή του παρουσίασε επιπλοκές, αναγκάστηκε να αποσυρθεί από την ενεργό δράση.

Το δικαστήριο έκρινε τον Μπουαουζάν ένοχο για επίθεση, επισημαίνοντας μάλιστα ότι ήταν εν γνώσει των συνεπειών που το μαρκάρισμά του μπορούσε να έχει στον αντίπαλο.

Πρωτόδικα, ο παίκτης της Σπάρτα Ρότερνταμ είχε καταδικαστεί σε εξάμηνη φυλάκιση με αναστολή και 200 ώρες κοινωνικής εργασίας.

Η χειμερία νάρκη είναι για αρκούδες...



...αντί να κάθεστε ζεστά, αλλά βαρετά μέσα στο σπίτι, φορέστε αθλητικά ρούχα και παπούτσια και ανοίξτε την πόρτα.

ΡΟΔΟΣΠΟΡ
...πρώτο όνομα στα σπορ
Εθ. Δωδεκανησίων 15 ΡΟΔΟΣ
Τηλ. 22410 21442
e-mail: rospo@otenet.gr
www.rodosport.gr
ΓΔ. 30/6



Ιδιαίτερη διάκριση για Κασάπη, παρά τα προβλήματα

Στην πρεμιέρα του πρωταθλήματος καρτ της νοτιοανατολικής Ευρώπης

Την πρώτη θέση του Α΄ σκέλους του πρωταθλήματος καρτ νοτιοανατολικής Ευρώπης στην Κατηγορία INTER A, κατέκτησε την Κυριακή στις Σέρρες ο Μάριος Κασάπης!

Ο Ροδίτης πιλότος με πρόβλημα από την αρχή στο ψυγείο του καρτ, τερμάτισε δεύτερος στο Β΄ σκέλος, όμως έχοντας χάσει όλο το νερό βρέθηκε ελαφρύτερος κατά ένα κιλό στο ζύγισμα και αποκλείστηκε!

Έτσι πήρε την τρίτη θέση της γενικής κατάταξης μετά την πρεμιέρα του πρωταθλήματος, που θα συνεχιστεί στις 25 Ιουνίου στη Ρουμανία.

Μοναδικές εμπειρίες

Στην πίστα των Σερρών, δίπλα ακριβώς από το αυτοκινητοδρόμιο, ολοκληρώθηκε ο πρώτος γύρος του πρωταθλήματος καρτ νοτιοανατολικής Ευρώπης. Ο συγκεκριμένος, που συμπεριλαμβάνεται στο ημερολόγιο της CIA/FIA, συγκέντρωσε το ενδιαφέρον 59 οδηγών από Ελλάδα, Βουλγαρία, Ρουμανία, Σερβία και Fyrom που συμμετείχαν στις κατηγορίες, Junior, Mini, Intercontinental A και Intercontinental C.



Παρά τα προβλήματα, οι οδηγοί της Eagle Racing - Silk Oil τερμάτισαν σε πολύ καλές θέσεις (φωτό αρχείου)

Ο έντονος συναγωνισμός ήταν το κύριο χαρακτηριστικό και στις τέσσερις κατηγορίες, ενώ οι υψηλές θερμοκρασίες δυσκόλεψαν τις προσπάθειες των οδηγών. Στον αγώνα συμμετείχαν και δύο καρτ της αγωνιστικής ομάδας Eagle Racing από τη Ρόδο με οδηγούς τους, Μιχάλη Κ. Χαλκιόπουλος και Μιχάλη Α. Χαλκιόπουλο. Ο πρώτος έτρεξε στην κατηγορία Junior και κατάφερε να τερματίσει στην 6η θέση, τη στιγμή όμως που ξεκίνησε από την τελευταία θέση. Ο δεύτερος ολοκλήρωσε τον αγώνα στην 5η θέση της κατηγορίας Mini, ενώ θα μπορούσε να ανέβει ακόμα και στο βάθρο αν, δυο γύρους πριν ολοκληρωθεί ο αγώνας, δεν είχε επαφή με αντίπαλο του, ο οποίος τον έβγαλε, προς στιγμή, εκτός πίστας. Χαρακτηριστικό της πολύ καλής εμφάνισης των οδηγών που στηρίζει η εταιρία πετρελαιοειδών Silk Oil ήταν το γεγονός ότι, πέτυχαν και οι δύο τον 3ο ταχύτερο γύρο.

Α.Ε.Σ. ΚΛΕΑΝΘΗΣ ΠΑΡΑΔΕΙΣΙΟΥ
ΡΟΔΟΣ 29/5/2006
ΑΡΙΘΜ. ΠΡ. : 50

ΠΡΟΣΚΛΗΣΗ
ΓΕΝΙΚΗΣ ΣΥΝΕΛΕΥΣΗΣ

Ο Αθλητικός Σύλλογος Κλεάνθης καλεί τα μέλη του σε Τακτική Γενική Συνέλευση το Σάββατο 03 Ιουνίου 2006 και ώρα 19:00 στο Πνευματικό Κέντρο Παραδεισίου με τα εξής θέματα:

1. Έκθεση πεπραγμένων για τα έτη 2005 έως 2006
2. Αρχαιρεσίες για ανάδειξη του νέου Δ.Σ. για την περίοδο 2006-2008.

Σε περίπτωση μη απαρτίας, η ως άνω Τακτική Γενική Συνέλευση θα επαναληφθεί την Κυριακή 04/06/2006 στις 19:00 στον ίδιο χώρο, και θα θεωρείται εν απαρτία ανεξαρτήτως του αριθμού των παρευρισκόμενων μελών.

Παρακαλούμε τα μέλη να φροντίσουν για την τακτοποίηση τυχόν οικονομικών οφειλών τους για να μπορέσουν να πάρουν μέρος στις αρχαιρεσίες.

Για το Δ.Σ.

Ο πρόεδρος Μαχλής Σταμάτης — Ο Γεν. Γραμματέας Σταυριανός Σταμάτης»

ΧΛ-30/5

ΤΗΛΟΣ 21ος ΑΙΩΝΑΣ
SEA STAR
ΝΑΥΤΙΚΗ ΕΤΑΙΡΙΑ

ΠΛΗΡΟΦΟΡΙΕΣ:
ΡΟΔΟΣ ΤΑΡΠΟΝ ΣΠΡΙΝΓΚΣ 44
Τηλ./FAX: 22410 78052 κιν. 6938 244523
ΤΗΛΟΣ ΛΙΒΑΔΙΑ
Τηλ. 22460 44000 FAX. 22460 44044

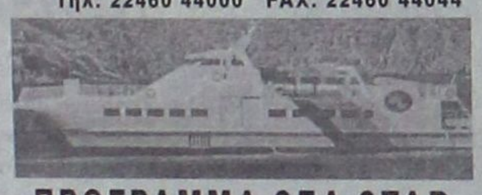

ΠΡΟΓΡΑΜΜΑ SEA STAR

ΔΕΥΤΕΡΑ

Λιμάνι	Αφιξη	Αναχώρηση
ΡΟΔΟΣ		09.20
ΤΗΛΟΣ	10.40	14.30
ΝΙΣΥΡΟΣ	15.05	17.30
ΤΗΛΟΣ	18.10	18.15
ΡΟΔΟΣ	19.35	Δ.

ΤΡΙΤΗ

Λιμάνι	Αφιξη	Αναχώρηση
ΡΟΔΟΣ		09.00
ΣΥΜΗ	09.45	11.30
ΤΗΛΟΣ	12.15	16.30
ΡΟΔΟΣ	17.50	18.00
ΤΗΛΟΣ	19.20	Δ.

ΤΕΤΑΡΤΗ

Λιμάνι	Αφιξη	Αναχώρηση
ΤΗΛΟΣ		08.00
ΡΟΔΟΣ	09.20	18.00
ΤΗΛΟΣ	19.20	Δ.

ΠΕΜΠΤΗ

Λιμάνι	Αφιξη	Αναχώρηση
ΡΟΔΟΣ		07.30
ΚΑΜΙΡΟΣ	08.15	14.00
ΤΗΛΟΣ	14.45	16.30
ΡΟΔΟΣ	17.50	Δ.

ΠΑΡΑΣΚΕΥΗ

Λιμάνι	Αφιξη	Αναχώρηση
ΡΟΔΟΣ		09.00
ΣΥΜΗ	09.45	11.30
ΤΗΛΟΣ	12.15	16.30
ΡΟΔΟΣ	17.50	Δ.

ΣΑΒΒΑΤΟ

Λιμάνι	Αφιξη	Αναχώρηση
ΡΟΔΟΣ		09.00
ΣΥΜΗ	09.45	11.30
ΤΗΛΟΣ	12.15	16.30
ΡΟΔΟΣ	17.50	18.00
ΤΗΛΟΣ	19.20	Δ.

ΚΥΡΙΑΚΗ

Λιμάνι	Αφιξη	Αναχώρηση
ΤΗΛΟΣ		07.30
ΡΟΔΟΣ	08.50	09.00
ΠΑΝΟΡΜΙΤΗΣ	09.45	16.30
ΡΟΔΟΣ	17.15	17.30
ΤΗΛΟΣ	18.50	19.00
ΡΟΔΟΣ	20.20	Δ.

X 5863-31/5

«WASH & GO by SUPERSPORT» στο «OASIS CLUB»

Με έξι ομάδες στα τελικά του Πανελλαδικού τουρνουά 5Χ5

Μετά την ολοκλήρωση της τοπικής φάσης, η οποία διεξήχθη στις αθλητικές εγκαταστάσεις του «OASIS SOCCER CLUB» στους Α. Αποστόλους, αξίζει να σημειωθεί η μεγάλη επιτυχία και αυτή τη χρονιά (η 4η συνεχόμενη), που διεξάγεται το Πανελλαδικό τουρνουά 5Χ5 της «Wash & Go by Supersport».

Οι ποδοσφαιριστές των ομάδων που συμμετείχαν στο τουρνουά έμειναν απολύτως ικανοποιημένοι, τόσο από το επίπεδο του τουρνουά, όσο και από την άψογη διοργάνωση. Μια διοργάνωση που έχει σαν στόχο της να μαθαίνει από τα λάθη της με σκοπό να γίνεται καλύτερη.

Αυτό, βέβαια, πιστοποιείται και από το γεγονός ότι ο κόσμος προτίμησε να εμπιστευτεί για ακόμη μια χρονιά το «OASIS SOCCER CLUB» και το Πανελλαδικό τουρνουά 5Χ5 της «Wash & Go by Supersport», καθώς από τους 2 ομίλους την περίοδο 2002 - 2003 οι όμιλοι αυξήθηκαν σε 6 την περίοδο 2005 - 2006.

Οι νικήτριες ομάδες των 6 ομίλων της τοπικής φάσης, που θα βρεθούν στην Κρήτη και συγκεκριμένα στο Ηράκλειο για την τελική φάση, θα έχουν να αντιμετωπίσουν και ομάδες από την Γερμανία και την Κύπρο, δίνοντας έτσι με τη συμμετοχή αυτών των ομάδων (2 ομάδες από Γερμανία και 3 από την Κύπρο) χαρακτήρα Πανευρωπαϊκού τουρνουά.

Το έπαθλο για τον νικητή παραμένει μεγάλο και θα είναι η παρακολούθηση αγώνων του Παγκοσμίου κυπέλλου στη Γερμανία.

Οι νικητές των ομίλων της τοπικής φάσης ήταν οι εξής:

Από τον Α΄ όμιλο : ΙΠΠΟΤΕΣ / ΣΤΑΥΡΙΑΣ
Β΄ όμιλο : ANASSA CAFE
Γ΄ όμιλο : ΟΛΥΜΠΟΣ
Δ΄ όμιλο : ΣΚΟΥΠΙΔΙΑ / ONE
Ε΄ όμιλο : GALLERY CAFE
ΣΤ΄ όμιλο : REMEZZO CLUB

Λόγω διαφόρων υποχρεώσεων οι ομάδες: ΙΠΠΟΤΕΣ / ΣΤΑΥΡΙΑΣ, ANASSA CAFE, ΟΛΥΜΠΟΣ και REMEZZO CLUB δήλωσαν αδυναμία να συμμετάσχουν στους τελικούς της Κρήτης και αντικαταστάθηκαν από τους ΑΔΙΑΦΘΟΡΟΥΣ, τα ΚΑΦΕΝΕΙΑ και τα ΒΑΖΕΛΙΑ.

Επιπλέον, η διεύθυνση του «OASIS SOCCER CLUB 5X5» νιώθει την υποχρέωση να ευχαριστήσει, όλους τους ποδοσφαιριστές και όλους /ες όσους έλαβαν μέρος στο Πανελλαδικό τουρνουά 5Χ5 της «Wash & Go by Supersport».

Ακόμη το «OASIS SOCCER CLUB», ευχαριστεί τους διαιτητές της διοργάνωσης κ. Τσαγγάρη Βασίλειο, κ. Κόττορο Γεώργιο, κ. Σταυριανό Νικόλαο, κ. Τονίδη Δημήτριο, κ. Καραχανή Γεώργιο και τέλος τον κ. Τσουρούτη Ιωάννη, που συνέβαλαν και αυτοί στην καλύτερη δυνατή διεξαγωγή των αγώνων συνεισφέροντας με το έργο τους στην επιτυχία του τουρνουά.

Για το τέλος, ιδιαίτερης μνείας χρήζει το έργο των Εθελοντών Σαμαρειτών, οι οποίοι βρίσκονταν καθημερινά στα παιχνίδια του τουρνουά, προσφέροντας τις πολύτιμες και χρήσιμες υπηρεσίες τους. Από καρδιάς ένα ευχαριστώ για το σπουδαίο και μεγάλο έργο που επιτελούν στην Δώδεκανησο.

Χρυσό μετάλλιο πήρε η Παρδαλού στη Θεσσαλονίκη

Με ένα μεγάλο Πανελλήνιο ρεκόρ Νέων γυναικών έπεσε η αυλαία των Παμβορειοελλαδικών αγώνων στίβου που διεξήχθησαν στο Καυτανζόγλειο στάδιο της Θεσσαλονίκης με την επωνυμία «Γκράτσεια 2006».

Η Παναγιώτα Τουλουμτζή του ΦΟ Αριδαίας με βολή στα 56.88μ κατέρριψε το δικό της Πανελλήνιο ρεκόρ Νέων γυναικών, που είχε σημειώσει στις 30 Απριλίου (2006) στο διασυλλογικό πρωτάθλημα Α-Γ με 54.57μ. Η Ροδίτισσα Μαρία Παρδαλού του Πανελληνίου κέρδισε στα 3.000 στιπλ.

Τα αποτελέσματα της 2ης ημέρας:

ΑΝΔΡΕΣ

400 μ.: Τζώγας (ΜΕΑΣ Τρίτων) 21.44, Δράκος (Ολ. Κομοτηνής) 21.57, Χαρπαντίδης (ΓΕ Αίολος) 22.23

800 μ.: Πανάρετος (Κερκυραϊκός) 1.58.15, Μυλωνάς (ΓΣ Τρικάλων) 1.59.81, Κρέκας (ΓΕ Αίολος) 1.58.92

400 μ. εμπ.: Α. Τζελέτας (ΜΕΑΣ Τρίτων) 54.21, Β. Τζελέτας (ΜΕΑΣ Τρίτων) 54.96

3000 μ. στιπλ: Αναγνώστου (ΠΑΟ) 8.50.45, Λίτσι (ΟΣΦΠ) 9.08.49, Καλαμπούκας (ΜΕΑΣ Τρίτων) 9.11.89

Τριπλούν: Λένης (ΠΑΟ) 15,67, Μαραντίδης (ΠΓΣ) 15,18, Παπαβαρνάβας (ΟΦΚΑ Σέρρες) 14,85

Δίσκος: Αντωνιάδης (ΟΣΦΠ) 51,05, Δημητριάδης (Ηρακλής) 50,00, Καλπακίδης (ΟΦΚΑ Σερρών) 49,93, Κωστάκης (Αλεξ. Ξηροκρήνης) 49,86

Ακοντισμός: Ορφανίδης (ΠΑΟ) 62,63, Στυλιανού (Ηρακλής) 62,13, Μαλλιάρας (Ενιπεύς Λιτ.) 61,12

ΒΑΘΜΟΛΟΓΙΑ

Ηρακλής 104, ΜΕΑΣ Τρίτων 45, ΓΣ Σέρρες 44, ΓΕ Αίολος Μακεδονίας 43

ΓΥΝΑΙΚΕΣ

200 μ.: Μήλιου (ΜΑΣ Αετός) 25.46, Νακοπούλου (Πίνδαρος) 25.58, Παυλακάκη (ΑΠΟΦΚΑ Ξάνθης) 26.52, Κρίκη (Πελασγός) 26.14, Γάτου (Ηρακλής) 26.54

800 μ.: Τσιρακίδου (ΑΠΟΦΚΑ Ξάνθης) 2.23.27, Γεωργιάδου (ΠΑΟΚ) 2.23.93, Παπαδοπούλου (ΣΑΠΚ Νεάπολης) 2.26.74

400 μ. εμπ.: Παράσχου (ΜΕΑΣ Τρίτων) 66.91

3000 μ. στιπλ: Παρδαλού (ΠΓΣ) 10.21.28

Τριπλούν: Σιδηροπούλου (ΠΑΟ) 13,00, Μπιμπίκα (ΓΣ Τρικάλων) 12,20, Ταχάτου (ΠΑΟΚ) 11,99

Δίσκος: Κομότογλου (ΑΦΔ Αδωνις) 53,60, Καλπακίδου (ΟΦΚΑ Σερρών) 53,45, Στεφανίδου (ΓΣ Εδεσσας) 39,27

Ακοντισμός: Τουλουμτζή (ΦΟ Αριδαίας) 56,88, Πουργιάζη (Ηρακλής) 41,03

ΒΑΘΜΟΛΟΓΙΑ: ΠΑΟΚ 45, ΓΕ Αίολος Μακεδονίας 35, Ηρακλής 23, ΜΕΑΣ Τρίτων 20

Σαν Ελλάδα, στα γνωστά Παγκόσμια τουρνουά

Στη Ρόδο η κορυφαία επιτυχία του μπιτς βόλεϊ

Επειτα από τους Ολυμπιακούς Αγώνες του 2004 και την περσινή επιτυχημένη διοργάνωση του INFOTE Athens Open για το Beach Volley Swatch FIVB World Tour, η Ελλάδα είναι έτοιμη να υποδεχτεί ένα ακόμη τουρνουά.

Η Αθήνα θα φιλοξενήσει το τρίτο κατά σειρά Open γυναικών για το 2006. Η αρχή έγινε στη Μόντενα της Ιταλίας, ακολούθησε η Κίνα με το Παγκόσμιο της Σαγκάης και τώρα ήρθε η σειρά μας. Η μεγάλη αυτή γιορτή του αθλήματος θα πραγματοποιηθεί από τις 31 Μαΐου έως τις 4 Ιουνίου στο Ολυμπιακό Κέντρο Μπιτς Βόλεϊ στην παραλία του Φαλήρου, ενώ στο παρελθόν είχε φιλοξενήσει ανάλογα τουρνουά η Ρόδος.

Η Ε.Ο.ΠΕ. με την ενίσχυση του μέγα χορηγού Infote και πάντα σε συνεργασία με το υφυπουργείο Αθλητισμού και τη Γενική Γραμματεία Ολυμπιακής Αξιοποίησης, φέρνει στη χώρα μας τις κορυφαίες αθλήτριες του κόσμου.

Περίπου για μία εβδομάδα, αυτή η εντυπωσιακή διοργάνωση αναμένεται να προσελκύσει το ενδιαφέρον των Ελλήνων φιλάθλων, καθώς οι παρουσίες της ελίτ του Παγκοσμίου μπιτς βόλεϊ αποτελούν από μόνες τους πόλο έλξης. Εφέτος, εκτός όλων των Βραζιλιάνικων ομάδων, θα συμμετέχουν και οι χρυσές Ολυμπιονίκες Αμερικάνες Μίστι Μέι - Κέρι Γουόλς, που πέρυσι δεν ήρθαν στο ελληνικό τουρνουά.

Η ηλιόλουστη Αθήνα, η καυτή άμμος του Φαλήρου και το κορυφαίο αγωνιστικό επίπεδο, αναμένεται να συνθέσουν το ιδανικό πazλ για την έναρξη του καλοκαιριού. Η πρωτεύουσα δηλώνει έτοιμη για τη διοργάνωση, κάτι που απέδειξε με τον καλύτερο τρόπο το 2004 με τους Ολυμπιακούς Αγώνες και το 2005 με το Παγκόσμιο ανδρών - γυναικών.

Από τις ελληνικές συμμετοχές ξεχωρίζει το δίδυμο των Καραντάσιου - Αρβανίτη που πέρυσι κατέλαβε την 4η θέση με 280 βαθμούς και στη συνολική βαθμολογία της χρονιάς βρέθηκε 5ο με 3.532 βαθμούς. Στη δεκάδα του 2005 μπήκαν και οι Κουτρουμανίδου - Τσιαρτσιάνη, ως ένατες με 2.660 βαθμούς, παρά το γεγονός ότι στο όπεν της Αθήνας έκαναν τη χειρότερη περσινή τους εμφάνιση (25ες). Το ζητούμενο για τις δύο αυτές ομάδες είναι τουλάχιστον να διατηρήσουν τα κεκτημένα. Επίσης, μετά την περσινή εντυπωσιακή πορεία στην αντίστοιχη διοργάνωση (στο Athens Open έκαναν την καλύτερή τους εμφάνιση κατακτώντας τη 13η θέση), οι Νικολαΐδου - Παπαγεωργίου συνθέτουν ένα νέο ελπιδοφόρο δίδυμο.

Βέβαια, η κορυφαία θέση που έχουμε πανηγυρίσει ποτέ σε αντίστοιχη διοργάνωση στη χώρα μας είναι η 3η, όταν το 2002 στη Ρόδο, στο βάθρο ανέβηκαν οι Σφυρή - Καραντάσιου. Από εκεί και πέρα, για μία ακόμη χρονιά, ατροξιόν αναμένεται να αποτελέσει η παρουσία των ομάδων της Βραζιλίας, καθώς τα κορίτσια της «σάμπα» πέρυσι κατέκτησαν με χαρακτηριστική άνεση και τα τρία μετάλλια.

Ο Ροναλντίνιο από τα 800 δολάρια στα 8,5 εκ. ευρώ!

Κάτι λιγότερο από δύο εβδομάδες απέμειναν για την έναρξη του παγκοσμίου κυπέλλου της Γερμανίας και οι απανταχού ποδοσφαιρόφιλοι ανυπομονούν για το εναρκτήριο λάκτισμα στον αγώνα της οικοδέσποινας με την Κόστα Ρίκα, το βράδυ της 9ης Ιουνίου. Οπως σε κάθε Μουντιάλ, έτσι και στο επικείμενο ορισμένοι ποδοσφαιριστές θα «κλέψουν την παράσταση», άλλοι θα αναδειχθούν από την συγκεκριμένη διοργάνωση και κάποιοι θα αποτελέσουν τους «αρνητικούς πρωταγωνιστές».

Στην πρώτη κατηγορία ανήκει αναμφισβήτητα ο Ροναλντίνιο, που αυτήν την περίοδο θεωρείται ο καλύτερος ποδοσφαιριστής στον πλανήτη, ενώ παράλληλα ήδη βρίσκεται σε εξέλιξη η σύγκριση με τον Πελέ και τον Ντιέγκο Αρμάντο Μαραντόνα για τον κορυφαίο παίκτη που ανέδειξε το άθλημα.

Γεννημένος στις 21 Μαρτίου 1980, στο Πόρτο Αλέγκρε, ο Ρονάλντο Ντε Ασίς Μορέιρα, έχει κατακτήσει όλους τους τίτλους που ονειρεύεται κάθε ποδοσφαιριστής και στα γήπεδα της Γερμανίας, αναμένεται να επιβεβαιώσει για ακόμη μία φορά την κυριαρχία του στην «στρογγυλή θεά». Κι όμως αυτή η σπουδαία καριέρα δεν θα υπήρχε, εάν πριν από τρία χρόνια, οι ιθύνοντες της Παρί Σεν Ζερμέν δεν τον αποδέσμευαν -ως ατομιστή!- με αποτέλεσμα να βρει ποδοσφαιρικό καταφύγιο στην Μπαρτσελόνα, με την φανέλα της οποίας μεγαλουργεί.

Ο Ροναλντίνιο έδωσε τα πρώτα δείγματα της σπουδαίας κλάσης του στο προηγούμενο Μουντιάλ, όταν μαζί με τον Ριβάλντο, τον Ρονάλντο, τον Ρομπέρτο Κάρλος και τους υπόλοιπους αστέρες της «σελεσάο», νίκησαν στον τελικό την Γερμανία 2-0 και κατέκτησαν το τρόπαιο για 5η φορά στην Ιστορία της διοργάνωσης. Ενα από τα χαρακτηριστικότερα στιγμιότυπα του Μουντιάλ της Ασίας είναι το γκολ που πέτυχε ο 22χρονος τότε Ροναλντίνιο με κτύπημα φάουλ απέναντι στην Αγγλία και τον Ντέιβιντ Σίμαν.

Η εξέλιξη του Ροναλντίνιο είναι πράγματι εντυπωσιακή, όμως ακόμη εντυπωσιακότερη είναι και η ...πρόοδος που παρατηρείται στις οικονομικές απολαβές του.

Σύμφωνα με δημοσίευμα της ρουμανικής εφημερίδας «Prosport», όντας 14 ετών, ο Ροναλντίνιο υπέγραψε το πρώτο του επαγγελματικό συμβόλαιο με την Γκρέμιο του Πόρτο Αλέγκρε, εισπράττοντας σε μηνιαία βάση 800 δολλάρια. Και 12 χρόνια αργότερα το συμβόλαιο του με την Μπαρτσελόνα περιλαμβάνει ετήσιες αποδοχές 8,5 εκατομμυρίων ευρώ, χωρίς να υπολογίζονται τα έσοδα από διαφημίσεις και άλλες δραστηριότητες.

«Οταν ήμασταν παιδιά, συζητούσαμε για ποιό μοντέλο γουόκ-μαν είχαμε την οικονομική δυνατότητα να αγοράσουμε. Σήμερα, μιλάμε με την ίδια και μεγαλύτερη ευκολία για αυτοκίνητα και άλλα υλικά αγαθά, χωρίς να σκεφτόμαστε το κόστος», έλεγε πρόσφατα ο Ροναλντίνιο, που στην επαγγελματική του καριέρα έχει υπογράψει τα εξής συμβόλαια:

- 1994 (14 ετών-Γκρέμιο): 800 δολλάρια μηνιαίως
- 1995 (15 ετών-Γκρέμιο) : 80.000 δολλάρια ετησίως
- 1996 (16 ετών-Γκρέμιο) : 300.000 δολλάρια ετησίως
- 1998 (18 ετών-Γκρέμιο) : 600.000 δολλάρια ετησίως
- 2001 (21 ετών-Παρί ΣΖ) : 1,5 εκατομμύριο ευρώ ετησίως
- 2003 (23 ετών-Μπαρτσελόνα): 5,0 εκατομμύρια ευρώ ετησίως
- 2006 (26 ετών-Μπαρτσελόνα): 8,5 εκατομμύρια ευρώ ετησίως.

AMCOR

No 1

ΚΑΤΑΣΚΕΥΑΖΟΝΤΑΙ & ΕΙΣΑΓΟΝΤΑΙ ΣΥΝΑΡΜΟΛΟΓΗΜΕΝΑ ΑΠΟ ΤΟ ΙΣΡΑΗΛ



X 5898-30/6

ΠΡΟΔΙΑΓΡΑΦΕΣ ΕΟΚ CE MARK

Η AMCOR-ΙΣΡΑΗΛ Η ΜΕΓΑΛΥΤΕΡΗ ΒΙΟΜΗΧΑΝΙΑ ΗΛΙΑΚΩΝ ΣΥΣΤΗΜΑΤΩΝ ΣΤΟΝ ΚΟΣΜΟ,ΣΑΣ ΠΡΟΣΦΕΡΕΙ ΤΟΝ ΚΑΛΥΤΕΡΟ ΗΛΙΑΚΟ ΘΕΡΜΟΣΙΦΩΝΑ ΤΟΥ ΚΟΣΜΟΥ ΜΕ ΜΟΝΑΔΙΚΑ ΣΗΜΕΙΑ ΥΠΕΡΟΧΗΣ ΠΟΥ ΚΑΝΕΝΑΣ ΑΛΛΟΣ ΔΕΝ ΕΧΕΙ.ΠΡΩΤΗ Η AMCOR,ΠΡΙΝ 40 ΧΡΟΝΙΑ ΠΑΡΟΥΣΙΑΣΕ ΤΗΝ ΕΠΑΝΑΣΤΑΤΙΚΗ ΤΗΣ ΤΕΧΝΟΛΟΓΙΑ ΣΤΟΥΣ ΗΛΙΑΚΟΥΣ ΘΕΡΜ/ΤΕΣ. ΠΟΛΛΟΙ ΑΠΟ ΤΟΤΕ ΠΡΟΣΠΑΘΗΣΑΝ ΝΑ ΤΗΝ ΜΙΜΗΘΟΥΝ .ΤΑ ΑΠΟΤΕΛΕΣΜΑΤΑ ΤΟΥΣ ΕΙΝΑΙ ΓΝΩΣΤΑ.ΚΑΝΕΝΑΣ ΔΕΝ ΜΠΟΡΕΣΕ ΝΑ ΤΗ ΦΘΑΣΕΙ.ΣΗΜΕΡΑ Η AMCOR ΣΥΝΕΧΙΖΟΝΤΑΣ ΤΗΝ ΕΡΕΥΝΑ ΣΤΟΝ ΤΟΜΕΑ ΤΗΣ ΗΛΙΑΚΗΣ ΕΝΕΡΓΕΙΑΣ ΒΡΙΣΚΕΤΑΙ ΚΑΙ ΘΑ ΒΡΙΣΚΕΤΑΙ ΜΠΡΟΣΤΑ ΓΙΑΤΙ ΕΙΝΑΙ Η **No 1 ΣΤΟΝ ΚΟΣΜΟ.**

ΕΙΝΑΙ Η AMCOR

ΠΡΟΟΔΟΣΠΟΡ

Οι αντίπαλοι του Κολοσσού...

Μία αγωνιστική πριν το φινάλε των πρωταθλημάτων, οριστικοποιήθηκαν οι ομάδες που θα τεθούν αντιμέτωπες των «θαλασσί» στη νέα Α2! Ρόδος, Ρέθυμνο, Δράμα, Ξάνθη, Χαλκίδα, Τρίκαλα και Λαμία συνθέτουν το παζλ της...επαρχίας

Η ώρα της επαρχίας...Κάπως έτσι θα μπορούσε να χαρακτηριστεί το νέο πρωτάθλημα της Α2 Κατηγορίας. Μία αγωνιστική πριν το τέλος της φετινής σεζόν (σε Α2 και Β' Εθνική) και έχουν γίνει γνωστές οι ομάδες που θα τεθούν αντιμέτωπες του Κολοσσού. Το έργο των «θαλασσί» τη νέα χρονιά κάθε άλλο παρά εύκολο μπορεί να θεωρηθεί, με δεδομένο ότι θα χρειαστεί να «σπάσει» δύσκολες έδρες κυρίως απ' την επαρχία. Για πρώτη φορά τα τελευταία χρόνια η Α2 θα αποτελείται ως επί το πλείστον από ομάδες που δεν έχουν έδρα το λεκανοπέδιο της Αττικής, αλλά από επαρχιακές πόλεις που έχουν κάνει σημαντικά βήματα προόδου και ανάπτυξης στο μπάσκετ. Όπως είχε γράψει η «Π», απ' την προηγούμενη εβδομάδα οι 12 απ' τις 15 ομάδες ήταν ήδη γνωστές και το προηγούμενο Σαββατοκύριακο, οριστικοποιήθηκαν τα τρία τελευταία εισιτήρια με προορισμό τη...Γη της Επαγγελίας!



Ο Κολοσσός θα αντιμετωπίσει ξανά το Παλαιό Φάληρο. Φωτό απ' τη φιέστα της ανόδου τη σεζόν 2004-05

Ανάπτυξη στην επαρχία

Αξίζει να σημειωθεί ότι την σεζόν 2004-05, όταν δηλαδή ο Κολοσσός έπαιξε ξανά στην Α1, συμμετείχαν έξι ομάδες απ' την επαρχία (Κολοσσός Ρόδου, Γ.Σ. Λάρισας, Α.Γ.Ε. Χαλκίδας, Ο.Φ.Η./ Ηράκλειο, Α.Σ. Ξάνθης και Κ.Α.Ο. Δράμας). Φέτος οι ομάδες είναι πέντε (Α.Γ.Ο. Ρεθύμνου, Κ.Α.Ο. Δράμας, Α.Σ. Ξάνθης, Α.Γ.Ε. Χαλκίδας και Ολυμπιάδα Πατρών) και τη νέα σεζόν θα είναι επτά! Υπάρχει σημαντική ανάπτυξη στο επαρχιακό μπάσκετ.

Ο Κολοσσός και ο Ηρακλής είναι οι δύο ομάδες που υποβιβάστηκαν απ' την Α1 στη δεύτερη τη τάξει κατηγορία της χώρας μας και τη θέση τους στα μεγάλα σαλόνια του ελληνικού μπάσκετ πήρε η Ολυμπιάδα Πατρών και το Αιγάλεω. Μετά τη νίκη του τελευταίου επί του Α.Σ. Ξάνθης, ο Α.Γ.Ο. Ρεθύμνου παρέμεινε στην τρίτη θέση και θα τεθεί αντιμέτωπος του Κολοσσού. Από κει και πέρα προχθές ο Ιωνικός Λαμίας (κερδίζοντας τον Ολυμπιακό Βόλου) και τα Τρίκαλα 2000 (επικράτησαν οι τρεις στη Θεσσαλονίκη και οι έξι στην Αθήνα. Είναι η πρώτη φορά που τόσες πολλές ομάδες απ' την περιφέρεια θα αγωνιστούν στην Α2. Έχουμε και λέμε λοιπόν...Ο Κολοσσός Ρόδου, η Α.Γ.Ε. Χαλκίδας, ο Α.Σ. Ξάνθης, ο Κ.Α.Ο. Δράμας, τα Τρίκαλα 2000, ο Ιωνικός Λαμίας και ο Α.Γ.Ο. Ρεθύμνου θα είναι οι εκπρόσωποι του επαρχιακού μπάσκετ, σύνολο δηλαδή επτά ομάδες. Απ' τη Θεσσαλονίκη οι εκπρόσωποι θα είναι τρεις (Ηρακλής, Μ.Ε.Ν.Τ., Ι.C.B.S.) και οι υπόλοιποι απ' την Αθήνα. Πρόκειται για τον Μίλωνα, τον Α.Σ.Ε. Δούκα, το Παλαιό Φάληρο, τη Δάφνη, τον Ηλυσιακό και τον Σπόρτιγκ. Φυσικά όλα αυτά ισχύουν αν δεν υπάρξουν τροποποιήσεις και ανακατατάξεις στα πρωταθλήματα, λόγω οικονομικών δυσκολιών που ενδεχομένως να αντιμετωπίσουν κάποια σωματεία.

Σκόρερ και στο ποδόσφαιρο

Με την ποδοσφαιρική ομάδα των αθλητικών συντακτών έπαιξε και ο στρατευμένος αθλητής του Κολοσσού Γιάννης Σκορδάλης, ο οποίος έδειξε πολύ καλά στοιχεία κατά τη διάρκεια του αγώνα, ενώ πρόλαβε να πετύχει και γκολ...Έτσι δεν θα μπορούσαν να λείψουν τα πειράγματα απ' τους ελάχιστους φιλάθλους που βρέθηκαν στο γήπεδο!

Η ΕΠΑΡΧΙΑ ΣΤΟ ΠΡΟΣΚΗΝΙΟ

Απ' τις 16 ομάδες που θα αγωνίζονται τη νέα χρονιά στο πρωτάθλημα της Α2, οι επτά εδρεύουν στην επαρχία, του Πανοράματος) θα συνοδεύσουν το Παλαιό Φάληρο στην Α2. Αξίζει να σημειωθεί ότι εκκρεμεί μία ένσταση που έκαναν οι Θεσσαλονικείς, αλλά μάλλον δεν έχουν καμία τύχη....

ΟΙ 16 ΜΟΝΟΜΑΧΟΙ ΤΗΣ Α2

1. Κολοσσός Ρόδου
2. Ηρακλής
3. Α.Γ.Ο. Ρεθύμνου
4. Μ.Ε.Ν.Τ.
5. Α.Σ.Ε. Δούκα
6. Κ.Α.Ο. Δράμας
7. Α.Σ. Ξάνθης
8. Δάφνη
9. Ηλυσιακός
10. Μίλων
11. I.C.B.S.
12. Παλαιό Φάληρο
13. Τρίκαλα 2000
14. Ιωνικός Λαμίας
15. Α.Ο. Σπόρτιγκ
16. Α.Γ.Ε. Χαλκίδας

Η θέση έμεινε κενή...

Ο Παντελής Κουγιός δεν θα βρίσκεται τη νέα σεζόν στη θέση του γενικού διευθυντή της Κ.Α.Ε. Κολοσσός και αναζητείται ήδη ο αντικαταστάτης του! Συνεδριάζει σήμερα το βράδυ το Δ.Σ. του συλλόγου

Ορφανή...έχει μείνει προς το παρόν η θέση του γενικού διευθυντή της Κ.Α.Ε. Κολοσσός, αφού ο Παντελής Κουγιός δεν θα συνεχίσει απ' το συγκεκριμένο, πόστο. Το προηγούμενο καλοκαίρι, όταν δηλαδή οι «θαλασσί» προβιβάστηκαν στα μεγάλα σαλόνια του ελληνικού μπάσκετ, ο ίδιος βρέθηκε στη θέση του γενικού διευθυντή. Κατά τη διάρκεια της σεζόν όμως πήρε την απόφαση να μην συνεχίσει σε παρόμοιο πόστο, ενώ το ίδιο πρόκειται να γίνει και τη νέα σεζόν στην Α2. Ο Παντελής Κουγιός θα παραμείνει στο διοικητικό συμβούλιο της ομάδας, έτοιμος να βοηθήσει την προσπάθεια της επανόδου στην Α1, αλλά δεν θα κατέχει τον...τίτλο του γενικού διευθυντή. Αυτό τουλάχιστον έχει γίνει γνωστό, αλλά «ερωτηματικό» αποτελεί η διάδοχη κατάσταση, αν και εφόσον υπάρξει.



Συνεδριάζει σήμερα το βράδυ το Δ.Σ. του Κολοσσού

ΣΥΝΕΔΡΙΑΖΕΙ ΤΟ Δ.Σ.

Σήμερα το βράδυ πρόκειται να συνεδριάσει το διοικητικό συμβούλιο του Κολοσσού, μετά από ξεκούραση λίγω εβδομάδων. Το πρώτο θέμα που πιθανότατα θα απασχολήσει τους «θαλασσί» είναι η ημερομηνία της γιορτής προς τιμήν των χορηγών. Αυτό είναι κάτι που θα αποφασιστεί σήμερα αν και το πιθανότερο σενάριο αναφέρει ότι η εκδήλωση θα γίνει στο ξενοδοχείο Rodos Palace, στις αρχές Ιουνίου. Από κει και πέρα ο πρόεδρος του Κολοσσού Κώστας Κωσταρίδης θα κάνει τον οικονομικό απολογισμό και θα συζητηθούν θέματα οργανωτικού χαρακτήρα. Άλλωστε σταδιακά θα πάρει και πάλι μπροστά η μηχανή της ροδίτικης ομάδας, χωρίς πάντως να γίνουν βιαστικές κινήσεις.

Εξάλλου, όπως είχε γράψει η «Π», το προηγούμενο Σάββατο ο Γιώργος Ζευγώλης βρέθηκε στο κλειστό γυμναστήριο της Καισαριανής προκειμένου να παρακολουθήσει το παιχνίδι της Α2 κατηγορίας ανάμεσα στον Α.Σ.Ε. Δούκα και τη Δάφνη. Οι πληροφορίες αναφέρουν ότι στο «στόχαστρο» του 46χρονου τεχνικού είναι ο Γιάννης Κακιούζης και ο Γιάννης Σιούτης, οι οποίοι μάλιστα είχαν πολύ καλή παρουσία στο συγκεκριμένο παιχνίδι. Από κει και πέρα υπάρχουν πολλά ονόματα σε ημερήσια διάταξη (Συριστατίδης, Μίμιτσα, Κυριακόπουλος, Μαχαίρας κτλ.) που έχουν προταθεί και απασχολούν έντονα τον Κολοσσό.

Ο Μπράϊαντ στα ημιτελικά της Lega A'

Η Μπενετόν Τρεβίζο κέρδισε με 81-66 την Αρμάνι Μιλάνο στο πέμπτο κατά σειρά παιχνίδι και έτσι ο Τρέβον Μπράϊαντ πήρε με την ομάδα του το εισιτήριο για την ημιτελική φάση της Lega A'. Ο πρώην «θαλασσί» πέτυχε 5 πόντους και αύριο θα διεξαχθεί το πρώτο ματς με τη Lottomatico.

Το πρόγραμμα του εργασιακού τουρνουά

Ανακοινώθηκαν χθες απ' τον Δ.Ο.Ν.Α. Ροδίων οι ημερομηνίες και οι ώρες των παιχνιδιών του 15ου εργασιακού τουρνουά που ξεκινάει αύριο στο «Βενετόκλειο»

Ανακοινώθηκε χθες απ' τον Δ.Ο.Ν.Α. Ροδίων το πρόγραμμα των αγώνων για το 15ο εργασιακό τουρνουά που ξεκινάει αύριο στο «Βενετόκλειο» με τη συμμετοχή δέκα ομάδων, αριθμός ρεκόρ σε σχέση με τα προηγούμενα χρόνια.

Είναι χαρακτηριστικό ότι η διοργάνωση θα κρατήσει περισσότερα από ένα μήνα και σχεδόν κάθε μέρα θα πραγματοποιούνται παιχνίδια. Το πρώτο τζάμπολ θα γίνει αύριο το απόγευμα με το ματς Amateurs- Ο.Τ.Α., ενώ αρκετές αναμετρήσεις της ίδιας αγωνιστικής θα πραγματοποιούνται σε διαφορετικές μέρες. Τα πλέι-οφ ανάμεσα στις τέσσερις πρώτες ομάδες με βάση τη βαθμολογική τους κατάταξη θα πραγματοποιηθούν τη Δευτέρα 5 Ιουλίου και δύο μέρες αργότερα θα διεξαχθούν οι μεγάλοι τελικοί.



Οι Δικηγόροι συμμετέχουν και φέτος στο εργασιακό τουρνουά

«Φωτιά» στο παρκέ...

Έχουμε και λέμε...Με το Carpe Diem θα παίξουν οι Μπελάγιας, Χρόνης, Κουτσούκος, με τους Παλαίμαχους οι Αρφαράς και Μπέρδης, με το Λιμενικό οι Κοκορόγιαννης, Μόδιαλης, Λιβιεράτος Γ., με τους Amateurs ο Βασούκος και πάει λέγοντας...Μεγάλες μάχες φέτος στο εργασιακό τουρνουά

1η ΑΓΩΝΙΣΤΙΚΗ

ΤΕΤΑΡΤΗ (31/05):
(17:00): Amateurs- Ο.Τ.Α.
(19:00): Jumbo- Carpe Diem
(21:00): Δικηγόροι- Λιμεναρχείο
ΠΑΡΑΣΚΕΥΗ (02/06):
(17:00):Παλαίμαχοι- Colorado
(19:00): Ιντερμπετόν- Οικονομολόγοι

2η ΑΓΩΝΙΣΤΙΚΗ

ΠΑΡΑΣΚΕΥΗ (02/06):
(21:00): Λιμεναρχείο- Amateurs
ΔΕΥΤΕΡΑ (05/06):
(17:00): Colorado- Jumbo
(19:00): Carpe Diem- Ιντερμπετόν
(21:00): Δικηγόροι- Παλαίμαχοι
ΤΕΤΑΡΤΗ (07/06):
(21:00): Ο.Τ.Α.- Οικονομολόγοι

3η ΑΓΩΝΙΣΤΙΚΗ

ΤΕΤΑΡΤΗ (07/06):
(17:00): Ιντερμπετόν- Colorado
(19:00): Amateurs- Δικηγόροι
ΠΑΡΑΣΚΕΥΗ (09/06):
(17:00): Ο.Τ.Α.- Carpe Diem
(19:00): Οικονομολόγοι- Λιμεναρχείο
(21:00): Παλαίμαχοι- Jumbo

4η ΑΓΩΝΙΣΤΙΚΗ

ΤΡΙΤΗ (13/06):
(17:00): Colorado- Ο.Τ.Α.
(19:00): Λιμεναρχείο- Carpe Diem
(21:00): Jumbo- Ιντερμπετόν
ΠΕΜΠΤΗ (15/06):
(19:00): Δικηγόροι- Οικονομολόγοι
(17:00): Amateurs- Παλαίμαχοι

5η ΑΓΩΝΙΣΤΙΚΗ

ΠΕΜΠΤΗ (15/06):
(21:00): Ο.Τ.Α.- Jumbo
ΣΑΒΒΑΤΟ(17/06):
(17:00): Colorado- Λιμεναρχείο
(19:00): Παλαίμαχοι- Ιντερμπετόν
(21:00): Οικονομολόγοι- Amateurs
ΔΕΥΤΕΡΑ (19/06):
(17:00): Carpe Diem- Δικηγόροι

6η ΑΓΩΝΙΣΤΙΚΗ

ΔΕΥΤΕΡΑ (19/06):
(19:00): Οικονομολόγοι- Παλαίμαχοι
(21:00): Jumbo- Λιμεναρχείο
ΤΕΤΑΡΤΗ (21/06):
(17:00): Δικηγόροι- Colorado
(19:00): Amateurs- Carpe Diem
(21:00):Ιντερμπετόν- Ο.Τ.Α.

7η ΑΓΩΝΙΣΤΙΚΗ

ΣΑΒΒΑΤΟ (24/06):
(17:00): Colorado- Amateurs
(19:00): Carpe Diem- Οικονομολόγοι
(21:00): Jumbo- Δικηγόροι
ΔΕΥΤΕΡΑ (26/06):
(19:00): Λιμεναρχείο- Ιντερμπετόν
(21:00): Ο.Τ.Α.- Παλαίμαχοι

8η ΑΓΩΝΙΣΤΙΚΗ

ΔΕΥΤΕΡΑ (26/06):
(17:00): Οικονομολόγοι- Colorado
ΤΕΤΑΡΤΗ (28/06):
(17:00): Παλαίμαχοι- Carpe Diem
(19:00): Λιμεναρχείο- Ο.Τ.Α.
(21:00): Ιντερμπετόν- Δικηγόροι
ΠΑΡΑΣΚΕΥΗ (30/06):
(21:00): Amateurs- Jumbo

9η ΑΓΩΝΙΣΤΙΚΗ

ΠΑΡΑΣΚΕΥΗ (30/06):
(17:00): Carpe Diem- Colorado
(19:00): Παλαίμαχοι- Λιμεναρχείο
ΔΕΥΤΕΡΑ (03/07):
(17:00): Ιντερμπετόν- Amateurs
(19:00): Δικηγόροι- Ο.Τ.Α.
(21:00): Jumbo- Οικονομολόγοι

ΠΛΕΙ-ΟΦ
ΤΕΤΑΡΤΗ(05/07):
(18:00): 1ος- 4ος
(20:00): 2ος-3ος

ΤΕΛΙΚΟΙ
ΠΑΡΑΣΚΕΥΗ(07/07):
(18:00): Μικρός τελικός
(20:00): Μεγάλος τελικός

Σκέψεις για επιστροφή...

Ο Παντελής Κουγιός και ο Μιχάλης Μελής σκέφτονται να επιστρέψουν στην ενεργό δράση και συζητούν να παίξουν στον Ηρακλή Λάρδου! Μοναδικό «αγκάθι» το ηλικιακό όριο...

Και οι δυο τους είχαν μία σπουδαία καριέρα στην Α1 την προηγούμενη δεκαετία και μάλιστα αποτελούσαν μεγάλα όπλα για τις ομάδες τους. Το πλήρωμα του χρόνου έφτασε και αποφάσισαν να κρεμάσουν τα παπούτσια τους, τα οποία όμως σκοπεύουν να «ξεσκονίσουν» και να επανέλθουν στην ενεργό δράση. Πρόκειται για τον Παντελή Κουγιό και τον Μιχάλη Μελή, οι οποίοι σκοπεύουν να παίξουν μπάσκετ, απλά επειδή το αγαπούν. Οι πληροφορίες της «Π» αναφέρουν ότι αμφότεροι είχαν επαφές με παίκτες του Ηρακλή Λάρδου ίσως οδηγήσουν τους δύο «βετεράνους» στην επιστροφή τους στην ενεργό δράση. Πάντως το μεγάλο «αγκάθι» στην προκειμένη περίπτωση έχει να κάνει με το ηλικιακό όριο που ισχύει απ' τη νέα αγωνιστική περίοδο. Συγκεκριμένα απαγορεύεται η συμμετοχή πολλών 30άρηδων απ' τα πρωταθλήματα της Β' Εθνικής και κάτω, κάτι που ίσως αποτελέσει «τροχοπέδη» στην επιστροφή τους στην ενεργό δράση. Πάντως όπως έχει διαμορφωθεί η κατάσταση, είναι εξαιρετικά αβέβαιο το μέλλον του Ηρακλή, αφού σχεδόν όλοι οι αθλητές που έπαιξαν φέτος ήταν μεγαλύτεροι από 30 ετών...

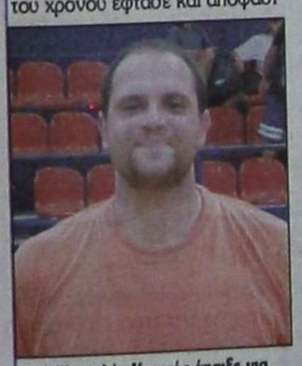

Ο Παντελής Κουγιός έπαιξε για τελευταία φορά στον Γ.Σ. Διαγόρας

Μόλις 350 ευρώ...

Οι αθλητικοί συντάκτες της Ρόδου κέρδισαν τους Αθηναίους συναδέλφους τους με 4-3, ωστόσο ο κόσμος στο δημοτικό στάδιο δεν ήταν αρκετός και η οργάνωση μάλλον μέτρια. Το παιχνίδι έγινε για φιλανθρωπικούς σκοπούς και ο Α.Σ. Δωδεκάνησος έβαλε στο ταμείο του μόλις 350 ευρώ...Η αδιαφορία στο μεγαλείο της!

Ενδιαφέροντα σεμινάρια...

Στην Αθήνα θα γίνει την Παρασκευή το επόμενο επιμορφωτικό σεμινάριο μπάσκετ, ενώ το Σαββατοκύριακο ο Σ.Ε.Π.Κ....μεταφέρεται στην Άρτα

Ένα σεμινάριο ιδιαίτερα χρήσιμο σε κάθε Έλληνα προπονητή μπάσκετ πρόκειται να πραγματοποιηθεί την Παρασκευή στις 2 Ιουνίου στο ξενοδοχείο «Athenauem Intercontinental». Πρόκειται για το φετινό επιμορφωτικό σεμινάριο που διοργανώνει ο Σ.Ε.Π.Κ. και οι βασικοί του ομιλητές έχουν πραγματικά πολλά θέματα να... μεταγγίσουν. Βασικοί αναλυτές στο συγκεκριμένο σεμινάριο θα είναι ο Δημήτρης Ιτούδης, ο Μηνάς Γκέκος, ο Θανάσης Παπαχατζής, ο Κώστας Χατζηχρήστος, ο Γιώργος Σκόλιας και ο Γιώργος Μουλίνος...

ΤΟ ΣΕΜΙΝΑΡΙΟ ΤΗΣ ΑΡΤΑΣ

Το τοπικό σεμινάριο της Άρτας, που πρόκειται να πραγματοποιηθεί στις 3 και στις 4 Ιουνίου στο κλειστό γυμναστήριο της πόλης ξεχωρίζει για αρκετούς λόγους. Ένας από αυτούς είναι οι ομιλητές του, καθώς τρεις προπονητές Α1 ο Σούλης Μαρκόπουλος, ο Ηλίας Ζούρος και ο Γιάννης Χριστόπουλος, θα είναι πρόθυμοι να θίξουν σημαντικά κομμάτια του αθλήματος. Στην πρώτη μέρα του σεμιναρίου ο Γιάννης Χριστόπουλος θα αναφερθεί στην ατομική άμυνα. Θα ακολουθήσει η ανάλυση του roll, ο Σούλης Μαρκόπουλος για την παγίδα στο low post και το rotation, ενώ το σεμινάριο θα κλείσει με επίθεση στο pick n' roll από τον Ηλία Ζούρο



Στην Αθήνα συνεχίζονται την Παρασκευή τα επιμορφωτικά σεμινάρια μπάσκετ

Για περισσότερες πληροφορίες μπορείται να επικοινωνείτε με τα γραφεία του Συνδέσμου σε Αθήνα 2109532600 και Θεσσαλονίκη 2310489244.

ΣΑΒΒΑΤΟ(03/06):
(16:30): Ατομική άμυνα (Γιάννης Χριστόπουλος)
(18:00): Ειδικές καταστάσεις (Ηλίας Ζούρος)
(19:30): Συνεργασίες ψηλών παικτών (Σούλης Μαρκόπουλος)
ΚΥΡΙΑΚΗ(04/06):
(09:30): Άμυνα στο pick 'n roll (Γιάννης Χριστόπουλος)
(11:00): Παγίδα στο low post και rotation (Σούλης Μαρκόπουλος)
(12:30): Επίθεση στο pick 'n roll (Ηλίας Ζούρος)

Η τέλεια επιμέλεια...

Μετά το τέλος του επιμορφωτικού σεμιναρίου στην Ιαλυσό, ο Γιώργος Χατζηκαλημέρης ετοίμασε ένα συλλεκτικό έντυπο με τα αποκόμματα των εφημερίδων για τα όσα έγραψαν πριν, κατά τη διάρκεια και μετά τις εκδηλώσεις. Μία πραγματικά πολύ όμορφη δουλειά απ' τον μετρ του είδους. Μάλιστα σε λίγες μέρες θα είναι έτοιμο και το DVD του σεμιναρίου...

«Έπεσε» ο Σταύρος...

Στη χειρότερη στιγμή της ιστορίας του βρίσκεται το άλλοτε κραταιό Ηράκλειο. Μέχρι και πριν από λίγα χρόνια οι Κρητικοί αγωνίζονταν με επιτυχία στην Α1, αλλά μετά την πτώση απ' τον Ιωνικό Νικαίας πήραν το δρόμο για τη Γ' Εθνική. Με τη φανέλα της ομάδας αγωνίζεται φέτος και ο Ροδίτης Σταύρος Παρδακός. Για το Ηράκλειο ισχύει αυτό που λέμε...η ακμή και η παρακμή...

«Γέμισε» παιδιά το κολλέγιο...

Με τη συμμετοχή 100 και πλέον παιδιών πραγματοποιήθηκε το πρώι της προηγούμενης Κυριακής το ενδοδημοτικό τουρνουά 3Χ3 που διοργάνωσε ο Δ.Ο.Α.Ν. Καλλιθέας

Με απόλυτη επιτυχία διεξήχθη το ενδοδημοτικό τουρνουά 3Χ3 που πραγματοποιήθηκε στο Κολλέγιο Ρόδου υπό την αιγίδα του Δ.Ο.Α.Ν. Καλλιθέας. Προχθές το πρωί περισσότερα από 100 παιδιά έδωσαν το «παρών» στις εγκαταστάσεις του κολλεγίου και είχαν την ευκαιρία να παίξουν μεταξύ τους. Τα παιδιά που έδωσαν το «παρών» ήταν απ' την ευρύτερη περιοχή του Δήμου Καλλιθέας (Κοσκινού, Καλυθιές, Ψίνθος) και του κολλεγίου Ρόδου, ενώ στις νικήτριες ομάδες δόθηκαν μετάλλια και κύπελλα. Τα αγόρια και τα κορίτσια που συμμετείχαν στις εκδηλώσεις χωρίστηκαν σε δύο γκρουπ. Στα παιδιά που γεννήθηκαν τα έτη 1993-94 και σ' αυτά που γεννήθηκαν τα έτη 1995 και 1996. Στα αγόρια νικήτριες ομάδες ήταν οι Redbulls (1995-96) και η ομάδα «ο Γιώργος και η παρέα του» (1993-94). Στα κορίτσια οι αντίστοιχες ομάδες ήταν οι «Αμαζόνες» και οι Wild girls. Σε κάθε παιδί δόθηκε αναμνηστικό μπλουζάκι, ενώ το «παρών» στο ενδοδημοτικό τουρνουά 3Χ3 έδωσαν φορείς της τοπικής αυτοδιοίκησης, που είχαν την ευκαιρία να μιλήσουν με τα παιδιά που πήραν μέρος στο τουρνουά. Αξίζει να σημειωθεί ότι πολλοί απ' τους νεαρούς αθλητές και αθλήτριες θα συμμετάσχουν και στο camp του Κολοσσού που θα πραγματοποιηθεί από 3-8 Ιουλίου στο κολλέγιο Ρόδου

Η ώρα των τελικών...

Ανακοινώθηκε το πρόγραμμα των τελικών για την Α1...Αύριο στο Ο.Α.Κ.Α. ο πρώτος τελικός ανάμεσα σε Παναθηναϊκό και Ολυμπιακό, ενώ το Μαρούσι και ο Άρης θα παλέψουν για την έξοδο στην Ευρωλίγκα

Ο Ολυμπιακός επικράτησε του Αμαρουσίου στον πέμπτο ημιτελικό με 82-65, παίρνοντας το εισιτήριο για την τελική φάση του πρωταθλήματος, εκεί όπου τον περιμένει ο Παναθηναϊκός. Οι δύο «αιώνιοι» αντίπαλοι θα διασταυρώσουν τα ξίφη τους για πρώτη φορά από την αγωνιστική περίοδο 2000-01, με τον Παναθηναϊκό να υποδέχεται πρώτος στο Ο.Α.Κ.Α. την ομάδα του Γιάνας Καζλάουσκας την Τετάρτη 31 Μαΐου (19:00, NET). Την ίδια ώρα, το Μαρούσι και ο Άρης πέφτουν στη μάχη για τις θέσεις 3-4 και φόντο το εισιτήριο για την Euroleague, με την ομάδα του Παναγιώτη Γιαννάκη να έχει το πλεονέκτημα έδρας.

ΤΟ ΠΡΟΓΡΑΜΜΑ ΤΩΝ ΑΓΩΝΩΝ

ΤΕΤΑΡΤΗ (31/05):
Ο.Α.Κ.Α. (19:00): Παναθηναϊκός- Ολυμπιακός (NET)
Άγιος Θωμάς (19:00): Μαρούσι- Άρης (Super Sport)
ΣΑΒΒΑΤΟ (03/06):
Αλεξάνδρειο (18:00): Άρης- Μαρούσι
ΚΥΡΙΑΚΗ (04/06):
Σ.Ε.Φ. (18:00): Ολυμπιακός- Παναθηναϊκός
ΤΕΤΑΡΤΗ (07/06):
Ο.Α.Κ.Α. (19:00): Παναθηναϊκός- Ολυμπιακός
Άγιος Θωμάς (19:00): Μαρούσι- Άρης

Εκδήλωση στην Κω για την ανακύκλωση υλικών

«ΧΡΗΣΙΜΑ ΤΑ ΑΠΟΡΡΙΜΜΑΤΑ»

Το Κέντρο Ευρωπαϊκής Πληροφόρησης Ρόδου της Αναπτυξιακής Δωδεκανήσου, το Γραφείο Περιβαλλοντικής Εκπαίδευσης Βορείου Συγκροτήματος Δωδεκανήσου και ο Σύλλογος Επισκευαστών Αυτοκινήτων και Συναφών Επαγγελμάτων Κω διοργανώνουν ημερίδα με θέμα: «ΟΙ ΝΕΟΤΕΡΕΣ ΕΞΕΛΙΞΕΙΣ ΣΧΕΤΙΚΑ ΜΕ ΤΗ ΔΙΑΧΕΙΡΙΣΗ - ΑΝΑΚΥΚΛΩΣΗ ΔΙΑΦΟΡΩΝ ΥΛΙΚΩΝ».

Κεντρικοί ομιλητές στην ημερίδα θα είναι ο κύριος Αδαμάντιος Σκορδίλης, Προϊστάμενος Διαχείρισης Συσκευασιών και Άλλων Προϊόντων Υ.ΠΕ.ΧΩ.Δ.Ε., ο κύριος Ηλίας Ορδόλης, Διευθυντής Α.Φ.Η.Σ. Α.Ε. (Ανακύκλωση Φορητών Ηλεκτρικών Στηλών), ο κύριος Επαμεινώνδας Βοναζούντας, Γενικός Διευθυντής Ε.Δ.Ο.Ε. (Εναλλακτική Διαχείριση Οχημάτων Ελλάδος) και οι κυρίες Σοφία Θεοδωρίδου και Ευαγγελία Τσιγγενοπούλου από τη Συντονιστική Επιτροπή του Εθνικού Θεματικού Δικτύου Περιβαλλοντικής Εκπαίδευσης «Απορρίμματα: Τα χρήσιμα...άχρηστα».

Η ημερίδα θα γίνει την Παρασκευή 2 Ιουνίου 2006 και ώρα 19:00 στο Κέντρο Πληροφόρησης Υγρότοπου Ψαλιδίου Κω και η είσοδος είναι ελεύθερη για το κοινό.

Για περισσότερες πληροφορίες επικοινωνήστε με:

• Κέντρο Ευρωπαϊκής Πληροφόρησης Ρόδου, 28ης Οκτωβρίου 72, Ρόδος 85100, Τηλ: 2241078230, Φαξ: 2241075324, e-mail: europedirect@ando.gr

Κύριο Φίλιππο Παπανικολάου, Υπεύθυνος Γραφείου Περιβαλλοντικής Εκπαίδευσης Βορείου Συγκροτήματος Δωδεκανήσου, Τηλ: 6945801547

Εθελοντική αιμοδοσία στο Δήμο Αρχαγγέλου

ΠΡΟΣΚΛΗΣΗ ΣΤΟΥΣ ΚΥΝΗΓΟΥΣ

Από τον Κυνηγετικό Σύλλογο Ρόδου εκδόθηκε η παρακάτω ανακοίνωση, σχετικά με την εθελοντική αιμοδοσία που θα γίνει στο δήμο Αρχαγγέλου:

«Συνάδελφοι Κυνηγοί,

Ο Δημοτικός Οργανισμός Πρόνοιας Αρχαγγέλου, σε συνεργασία με το Νοσοκομείο Ρόδου, διοργανώνει εθελοντική αιμοδοσία, την Κυριακή 4 Ιουνίου 2006 και ώρα 09.00 έως 13.00, στο Α' Δημοτικό Σχολείο Αρχαγγέλου (αίθουσα συνεδριάσεων δ.σ.). Στόχος της όλης διοργάνωσης είναι η δημιουργία τράπεζας αίματος για τις ανάγκες των συνδημοτών μας.



Φίλε κυνηγέ, πρέπει να στηρίξεις την προσπάθεια του Δημοτικού Οργανισμού Πρόνοιας Αρχαγγέλου.

Η προσφορά σου κρίνεται απαραίτητη, γιατί το αίμα είναι αγαθό που μόνο δωρίζεται.

Το αίμα σώζει ζωές».

Ο ΠΟΛΙΤΙΣΤΙΚΟΣ ΣΥΛΛΟΓΟΣ ΣΙΑΝΝΩΝ «Η ΒΡΑΣΙΑ»

σας προσκαλεί στο λαϊκό γλέντι

που δοργανώνει

για τον εορτασμό της Αναλήψεως στο Μοναστήρι του Αγίου Γεωργίου στην τοποθεσία Μονοσύρια (Γλυφάδα)

το Σάββατο 3 Ιουνίου 2006 στις 7 μ.μ.

Θα τελεσθεί εσπερινός και αρτοκλασία.

Η παρουσία σας θα μας δώσει μεγάλη χαρά,.

Καλή διασκέδαση

Από το Δ.Σ.

13534-1/6

ΔΙΑΛΥΣΙΣ

ΕΚΛΕΚΤΑ ΥΦΑΣΜΑΤΑ

ΑΓΓΛΙΑΣ • ΓΑΛΛΙΑΣ • ΙΤΑΛΙΑΣ • ΓΕΡΜΑΝΙΑΣ

ΤΙΜΕΣ ΚΑΤΩ ΤΟΥ ΚΟΣΤΟΥΣ 60% ΕΩΣ 80% ΦΘΗΝΟΤΕΡΑ

ΙΑΚΩΒΟΣ ΜΑΚΑΡΙΟΥ 16 ΡΟΔΟΣ

ΠΙΣΩ ΑΠΟ ΤΟ ΔΙΚΑΣΤΗΡΙΟ

ΔΙΠΛΑ ΣΤΗ ΛΕΣΧΗ ΑΞΙΩΜΑΤΙΚΩΝ

ΤΗΛ: 2241022273 ΑΔ. ΠΡΟΕΔΡΟΥ ΠΡΩΤ. 1188/06

T.7678-1/6

...Το Λογιστήριο της «ΠΡΟΟΔΟΥ», που μεταφέρθηκε στο κτίριό μας, το οποίο λειτουργεί παράλληλα με το λογιστήριο της Ν. Αγοράς, στην οδό Μάρκου Μαλιαράκη 3 λειτουργεί από την 8.30 πρωινή μέχρι την 2 μεταμεσημβρινή και δέχεται

ΔΙΑΦΗΜΙΣΕΙΣ - ΑΓΓΕΛΙΕΣ

και οποιαδήποτε άλλη ΔΗΜΟΣΙΕΥΣΗ

ΜΑΡΚΟΥ ΜΑΛΙΑΡΑΚΗ 3

ΤΗΛ. 22410 35322

Δόθηκε χτες στη δημοσιότητα

Το «πόθεν έσχες» όλων των πολιτικών αρχηγών

ΔΕΝ ΔΙΑΠΙΣΤΩΘΗΚΑΝ ΠΑΡΑΒΑΣΕΙΣ ΣΤΑ ΣΤΟΙΧΕΙΑ

ΔΕΝ διαπιστώθηκαν παραβάσεις στα στοιχεία των δηλώσεων περιουσιακής κατάστασης («πόθεν έσχες») των βουλευτών και λοιπών πολιτικών προσώπων που εξετάστηκαν από την Κοινοβουλευτική Επιτροπή ελέγχου των οικονομικών των κομμάτων και τους ορκωτούς ελεγκτές λογιστές στους οποίους ανατέθηκε η πραγματογνωμοσύνη.



Δήλωση περιουσιακής κατάστασης για το οικονομικό έτος 2005 (χρήση 2004) υπέβαλαν 300 βουλευτές, 24 ευρωβουλευτές, 135 τέως βουλευτές, 21 τέως ευρωβουλευτές, 2 εξωκοινοβουλευτικοί υπουργοί και υφυπουργοί, έξι τέως εξωκοινοβουλευτικοί υπουργοί και υφυπουργοί, ένας τέως αρχηγός κόμματος, 23 υπεύθυνοι Οικονομικών των κομμάτων και 12 τέως υπεύθυνοι Οικονομικών των κομμάτων.

Ο πρωθυπουργός

Ο πρωθυπουργός Κώστας Καραμανλής δήλωσε εισόδημα από βουλευτική αποζημίωση 91.628 ευρώ και 16.475 ευρώ από άλλες πηγές. Στην κατοχή του είχε ένα διαμέρισμα στη Θεσσαλονίκη 70 τμ που αγόρασε το 1990. Δύο αγροτεμάχια 4.070 και 4.100 τμ στον Άγ. Ιωάννη Θεολόγο Κύθνου που αγόρασε το 1992. Από το 1995 έχει την ψιλή κυριότητα σε ένα διαμέρισμα 213 τμ στην Αθήνα, σε ένα διαμέρισμα 222 τμ στη Φιλοθέη και σε ένα οικόπεδο με διώροφο οικία επιφανείας 509 τμ στη Ραφήνα.

Το 1997 απέκτησε δύο αγροτεμάχια (θέση Οσμάν Μπαΐρ, Πρώτη Σερρών) συνολικού εμβαδού 4.250 τμ. Κληρονόμησε από τον πατέρα του, στην Πρώτη Σερρών, το 50% οικίας 200 τμ σε οικόπεδο 430 τμ. Επίσης, το 2000 απέκτησε διαμέρισμα 50 τμ στη Θεσσαλονίκη. Ο κ. Καραμανλής είχε στην κυριότητά του ένα αυτοκίνητο 1.800 κυβικών που αγόρασε το 1995 και ένα σκάφος αναψυχής (από 50% με τη σύζυγό του) 8 ατόμων που αγόρασε το 2002.

Ο πρωθυπουργός κατείχε μετοχές, ομόλογα και μερίδια αμοιβαίων κεφαλαίων, η αξία των οποίων ξεπερνά τα 250.000 ευρώ, ενώ εκποίησε μετοχές, ομόλογα και μερίδια αμοιβαίων κεφαλαίων αξίας. Ο ίδιος εμφανίζεται κάτοχος τραπεζικών καταθέσεων ύψους περίπου 17.000 ευρώ και από κοινού με τους γονείς του 175.000 ευρώ.

Ο Γιώργος Παπανδρέου

Ο πρόεδρος του ΠΑΣΟΚ Γιώργος Παπανδρέου δήλωσε εισόδημα από βουλευτική αποζημίωση 101.733 ευρώ και 2.110 από άλλα εισοδήματα, ενώ η σύζυγός του 54.657 ευρώ. Στην κατοχή του είχε ένα οικόπεδο στο Καστρί 640 τμ (εξ ημισείας με τη σύζυγό του) που αγόρασε το 1990 και ένα IX 2000 κε του 1996. Η σύζυγός του Αντα Παπαπάνου δήλωσε ένα διαμέρισμα 83,5 τμ στην Πάτρα, μία κατοικία (εξ ημισείας με αδελφή της) 378,5 τμ και ένα αυτοκίνητο 1400 κε του 1992.

Ο κ. Παπανδρέου είχε τραπεζική κατάθεση 16.041 ευρώ στην ΕΤΕ και 1.954 ευρώ στην Alpha Bank, ενώ η σύζυγός του είχε 30.966 ευρώ στην Εμπορική Τράπεζας. Η κ. Παπαπάνου είχε 23.094 μερίδια αμοιβαίων κεφαλαίων της Alpha με αξία κτήσης 228.000 ευρώ.

Φτωχότερη όλων η κ. Παπαρήγα

Φτωχότερη όλων των πολιτικών αρχηγών είναι η γενική γραμματέας του ΚΚΕ Αλέκα Παπαρήγα. Δήλωσε εισόδημα από βουλευτική αποζημίωση 77.737 ευρώ (το οποίο διέθεσε στο ταμείο της Κεντρικής Επιτροπής του κόμματος) και από άλλες πηγές 25.557 ευρώ. Διέθετε εξ αδιαιρέτου με τη θυγατέρα της, διαμέρισμα 90 τμ στη Νεάπολη Αθηνών που αποκτήθηκε το 1981. Είχε κατάθεση 40 ευρώ στην ΕΤΕ.

Κάτοχοι μεγάλης ακίνητης περιουσία το ζεύγος Αλαβάνου

Κάτοχος μεγάλης ακίνητης περιουσίας είναι ο Αλέκος Αλαβάνος με τη σύζηγό του. Διαθέτει οικίες και αγροτεμάχια στην Τήνο, από όπου κατάγεται, και στα Χανιά. Το ζεύγος Αλαβάνου διαθέτει επίσης μία οικία στην Παλαιά Πεντέλη, ένα διαμέρισμα στην Αθήνα, ένα διαμέρισμα στις Βρυξέλλες και τρία αυτοκίνητα. Ο κ. Αλαβάνος δήλωσε κατάθεση 217.900 ευρώ στην ΕΤΕ, 208.800 ευρώ στην ΚΒC και 341 βρετανικών λιρών στην ΚΒC. Η σύζυγός του δήλωσε κατάθεση 54.000 ευρώ στην ΑΤΕ.

Ο Πρόεδρος της Δημοκρατίας

Ο Πρόεδρος της Δημοκρατίας Κάρολος Παπούλιας έλαβε (ως βουλευτής του ΠΑΣΟΚ) αποζημίωση 15.191 ευρώ και δήλωσε 59.626 ευρώ από άλλες πηγές. Στην κατοχή του έχει δύο διαμερίσματα από γονική παροχή στην Αθήνα 83 τμ (1990) και 71 τμ (2002). Διαθέτει επίσης τρεις οικίες στα Ιωάννινα (180 τμ, 260 τμ και 30 τμ) που αγόρασε τα έτη 1988, 1992 και 2000 αντίστοιχα. Είχε κατάθεση 22.671 ευρώ στην ΕΤΕ ενώ δήλωσε και τρία IX αυτοκίνητα.

Η σύζυγός του Μαρία Πάνου δήλωσε 28.861 ευρώ από εισοδήματα και είχε την επικαρπία σε ένα προικώο διαμέρισμα στο Παλαιό Ψυχικό 176 τμ (1969) και το 50% ενός προικώου καταστήματος 700 τμ (1962).

Ο Γιώργος Καρατζαφέρης

Ο ευρωβουλευτής και πρόεδρος του ΛΑΟΣ Γ.Καρατζαφέρης δήλωσε εισόδημα από βουλευτική αποζημίωση 47.077 ευρώ, και από λοιπά εισοδήματα 23.070 ευρώ. Ουδεμία μεταβολή δηλώθηκε ως προς τα ακίνητά του. Σε τραπεζικές καταθέσεις είχε 100.000 ευρώ, 5.000 λίρες στην Ergobank Λονδίνου και 20.000 δολάρια στην Atlantic Bank. Η σύζυγός του διατηρούσε τραπεζικό λογαριασμό 3.000 ευρώ. Τέλος, κατείχε ένα IXE 4600 κε (έτους 2000) αγορασθέν έναντι 56.742 ευρώ.

Απαγόρευση πώλησης τσιγάρων σε ανήλικους

ΑΝΗΣΥΧΗΤΙΚΑ ΤΑ ΣΤΟΙΧΕΙΑ

ΤΗΝ απαγόρευση πώλησης τσιγάρων σε ανηλίκους, αλλά και την υποχρεωτική αναγραφή της απαγόρευσης στα προϊόντα καπνού προωθεί το υπουργείο Υγείας, δήλωσε ο Δημήτρης Αβραμόπουλος, με αφορμή την Παγκόσμια Ημέρα κατά του Καπνίσματος, την Τετάρτη 31 Μαΐου.

Μιλώντας σε συνέντευξη Τύπου χθες, ο κ. Αβραμόπουλος υπογράμμισε ότι το υπουργείο Υγείας προχωρά με ταχείς ρυθμούς στην προετοιμασία νομοθετικού - ρυθμιστικού πλαισίου, που θα στοχεύει, πάνω απ΄ όλα, στη μείωση του ποσοστού ανήλικων καπνιστων στην Ελλάδα.

Στόχος μας είναι, είπε επίσης ο κ. Αβραμόπουλος, να φέρουμε στο ίδιο τραπέζι τους κοινωνικούς φορείς, αλλά και τους εκπροσώπους της βιομηχανίας καπνού, έτσι ώστε να σχεδιάσουμε μια μακροπρόθεσμη και βιώσιμη πολιτική κατά του καπνίσματος στις νεαρές ηλικίες.

Εν τω μεταξύ, ανησυχητικά είναι τα αποτελέσματα έρευνας της Ελληνικής Αντικαρκινικής Εταιρείας, που παρουσιάζει τους Έλληνες μαθητές ως «πρωταθλητές» στο κάπνισμα στην Ευρώπη.

Ένας στους έξι δοκιμάζει τσιγάρο στα 10 του χρόνια, ενώ στα 14 καπνίζουν τα μισά ελληνόπουλα και μάλιστα περισσότερα από δέκα τσιγάρα την ημέρα. Όπως τόνισε ο υπουργός Υγείας, οι μελέτες δείχνουν ότι, τα παιδιά που καπνίζουν, μειώνουν το προσδόκιμο ζωής κατά 25 χρόνια.

Το πιο ανησυχητικό στοιχείο είναι ότι το 89% των μαθητών δηλώνουν ότι γνωρίζουν τις βλαπτικές συνέπειες του καπνού. Οι περισσότεροι, όσοι προσπαθούν τουλάχιστον, να διακόψουν το κάπνισμα, δεν τα καταφέρνουν.

Είναι ενδεικτικό ότι μόλις το 3% των μαθητών του γυμνασίου και το 11% των μαθητών του λυκείου καταφέρνουν να σταματήσουν το κάπνισμα μετά από συστηματική χρήση.

Σύμφωνα με τα τελευταία στοιχεία που ανακοινώθηκαν εν όψει της Παγκόσμιας Ημέρας κατά του καπνίσματος (31 Μαΐου), οι καπνιστές στη χώρα μας αυξήθηκαν κατά 10% από το 1996. Το ίδιο όμως συνέβη και με τους θανάτους από καρκίνο του πνεύμονα, που ξεπερνούν πλέον τους 6.000 ετησίως.

Σύμφωνα με τα στοιχεία που παρουσιάστηκαν τη Δευτέρα, πέρα από την αύξηση των καπνιστών στο γενικό πληθυσμό, αυξάνονται όλο και περισσότερο οι νέες γυναίκες καπνίστριες, αλλά και όσες δεν συμμορφώνονται σε ευαίσθητες περιόδους, όπως αυτές της εγκυμοσύνης και του θηλασμού.

Δεν είναι τυχαίο, εξήγησαν οι επιστήμονες, ότι η πιθανότητα για έμφραγμα του μυοκαρδίου αυξήθηκε κατά 50% τα τελευταία χρόνια στις γυναίκες, σε σχέση με τους άνδρες.

Σύλληψη τριών Τούρκων για κατασκοπείας στη βάση Σούδας

ΣΥΝΑΓΕΡΜΟΣ ΣΤΟ ΥΠΟΥΡΓΕΙΟ ΑΜΥΝΑΣ

Συναγερμός σήμανε χτες το απόγευμα στο υπουργείο Εθνικής Αμυνας, καθώς έγινε γνωστό ότι στον ναύσταθμο της Σούδας συνελήφθησαν τρεις Τούρκοι για κατασκοπεία.

Σύμφωνα με όσα έγιναν γνωστά, οι τρεις Τούρκοι συνελήφθησαν την ώρα που τραβούσαν φωτογραφίες από τον ναύσταθμο και το υλικό κατασχέθηκε.

Κατά πληροφορίες, οι άνδρες είχαν ΝΑΤΟϊκή ιδιότητα ή πρόσκληση.

ΚΗΔΕΙΑ

Το λατρευτό μας σύζυγο, πατέρα, αδελφό και θείο

ΑΝΔΡΕΑ ΠΑΠΑΜΑΝΩΛΗ

(Ετών 54)

Θανόντα κηδεύουμε σήμερα Τρίτη 30 Μαΐου 2006 και ώρα 11 π.μ. από τον Ιερό Ναό Αγίου Δημητρίου, Παλαιό Νεκροταφείο Ρόδου

Η σύζυγος Μαρία

Τα παιδιά Γιάννης, Γιώργος

Τα αδέλφια, τα ανίψια και οι λοιποί συγγενείς.

ΘΕΜ.-30/5

ΚΗΔΕΙΑ

Τη λατρευτή μας μητέρα, γιαγιά, προγιαγιά, αδελφή και θεία

ΕΙΡΗΝΗ ΔΙΑΚΟΦΩΤΗ

(Ετών 85)

Θανούσα κηδεύουμε σήμερα Τρίτη 30 Μαΐου και ώρα 4 μ.μ. από τον Ιερό Ναό Αγίων Σαράντων ΔΙΜΥΛΙΑΣ

Τα παιδιά, τα εγγόνια, τα δισέγγονα, τα αδέλφια, τα ανίψια και οι λοιποί συγγενείς.

ΘΕΜ.-30/5

Και το «Πρωτεύς» εκτελεί τουριστικές εκδρομές

ΧΑΙΡΕΤΙΖΟΥΝ ΟΙ ΤΗΛΙΑΚΟΙ

ΣΧΕΤΙΚΑ με τα δρομολόγια στα νησιά της Δωδεκανήσου, ο πρόεδρος της Ναυτιλιακής Εταιρίας «Τήλος 21ος αιώνας», Αναστάσιος Αλιφέρης, έκανε την παρακάτω δήλωση:

«Ξεκινώντας τις ημερήσιες εκδρομές της χρονιάς, έχουμε να κάνουμε ευχάριστες διαπιστώσεις, που όσον αφορά στον τομέα αυτής της μορφής τουρισμού στην περιοχή μας, έχουμε άλλο ένα πλοίο να δραστηριοποιείται από χθες στην εκδρομή Ρόδο - Τήλο - Νίσυρο, το Ε-Γ/Ο-Γ «ΠΡΩΤΕΥΣ» της ΑΝΕ Σύμης, ενώ μέχρι σήμερα υπήρχε μόνο το πλοίο μας «SEA STAR».

Χαιρετίζουμε αυτή την εξέλιξη, γιατί σημασία έχει να υπάρχει προσφορά μέσων και δυνατότητες επιλογής από τους χρήστες. Εξ' άλλου στη γειτονιά μας Ρόδο, Σύμη, Τήλο, Νίσυρο, Χάλκη σε αυτόν τον τομέα δραστηριοποιούνται εταιρίες που δεν είναι κερδοσκοπικού χαρακτήρα, αλλά έχουν μοναδική αγωνία την ποιοτικά καλύτερη εξυπηρέτηση των επισκεπτών μας.

Ευχόμαστε καλή τουριστική χρονιά για τα νησιά μας».

Συνεδριάζει το δημοτικό συμβούλιο Αταβύρου

ΤΑ ΘΕΜΑΤΑ ΠΟΥ ΘΑ ΕΞΕΤΑΣΕΙ

ΤΗΝ ερχόμενη Παρασκευή πρόκειται να συνεδριάσει το δημοτικό συμβούλιο Αταβύρου, για να εξετάσει τα παρακάτω θέματα ημερήσιας διάταξης:

1. Ενημέρωση Δημάρχου
2. Εγκριση μελέτης με τίτλο «Ασφαλτόστρωση δρόμων στο Δ.Δ. Μονολίθου».
3. Εγκριση μελέτης με τίτλο «Προμήθεια ειδών ρουχισμού, υπόδησης και ατομικής προστασίας του εργατοτεχνικού προσωπικού, περιόδου 2005».
4. Εγκριση μελέτης με τίτλο «Προμήθεια σκυροδέματος C16/20».
5. Αποδοχή επιχορήγησης ποσού 30.000,00 ευρώ για την επισκευή και συντήρηση σχολικών κτιρίων.
6. Ανακατανομή πιστώσεων έργων προγράμματος «ΘΗΣΕΑΣ».
7. Εγκριση μελέτης με τίτλο «ανακαίνιση αίθουσας εκδηλώσεων Δ.Δ. Αγίου Ισιδώρου.
8. Πρόσληψη δύο (1) ατόμων με δίμηνη σύμβαση.
9. Χορήγηση άδειας λειτουργίας καταστήματος στην Κορδόνη Εμμανουέλλα.
10. Εγκριση μελέτης με τίτλο «Προμήθεια ασύρματου συστήματος δημοσίων αναγγελιών».
11. Εγκριση μελέτης Περιβαλλοντικών Επιπτώσεων για το έργο «Βελτίωση αποχετευτικού Δ.Δ. Μονολίθου».
12. Επιχορήγηση Πολιτιστικών και Αθλητικών Συλλόγων.
13. Διάφορα.

ΔΥΝΑΜΙΚΗ ΕΠΙΜΕΛΗΤΗΡΙΑΚΗ ΑΝΑΝΕΩΣΗ

ΣΥΝΔΥΑΣΜΟΣ ΜΙΧΑΛΗ Δ. ΚΑΡΡΑ



ΜΗΤΣΙΝΙΩΤΗ ΜΑΡΙΑ του Κομνηνού

Υποψήφια για το νέο Διοικητικό Συμβούλιο του ΕΒΕΔ

Στο επαγγελματικό τμήμα με τον ανεξάρτητο Συνδυασμό του Μιχάλη Κάρρα

ΜΕ ΝΕΕΣ ΙΔΕΕΣ, ΜΕ ΔΥΝΑΜΗ ΚΑΙ ΟΡΕΞΗ ΓΙΑ ΔΟΥΛΕΙΑ, ΜΕ ΥΠΕΥΘΥΝΟΤΗΤΑ, ΜΕ ΔΙΑΦΑΝΕΙΣ ΕΝΕΡΓΕΙΕΣ, ΑΞΙΟΚΡΑΤΙΚΑ

ΒΑΛΕ ΤΟΝ ΕΝΑ ΣΤΑΥΡΟ από τους τρεις που δικαιούσαι στην ΜΑΡΙΑ ΜΗΤΣΙΝΙΩΤΗ του Κομνηνού.

για τη νέα διοίκηση του Επιμελητηρίου

Μια επιτυχημένη εικοσιπενταετής πορεία στον επαγγελματικο τομέα και στον κλάδο των εστιατόρων, όπως και μια επιτυχής τετραετής θητεία σαν πρόεδρος του συλλόγου γονέων και κηδεμόνων του Βενετοκλείου, μου δίνει το θάρρος και τη δύναμη να ζητήσω την ψήφο σου.

Ραντεβού για ψήφο προς την «Δυναμική Επιμελητηριακή Ανανέωση» στις 3 και 4 Ιουνίου για ένα νέο δυναμικό διοικητικό συμβούλιο του Επιμελητηρίου.

5315-4/6



Αγαπητοί συνάδελφοι,

Στις 3 και 4 Ιουνίου καλούμεθα να εκλέξομεν την νέα διοίκηση του Εμπορικού και Βιομηχανικού Επιμελητηρίου Δωδεκανήσου «Ε.Β.Ε.Δ.»

Επί τέλους, ας σκεφτούμε σοβαρά και ας αφήσουμε κατά μέρος τα κομματικά, τις φιλίες και τους γνωστούς, καθώς και τα διάφορα εκλογομαγειρέματα και ας εκλέξομεν άτομα άξια και ικανά, που να μπορουν μέσω του Επιμελητηρίου και με την δική σας συνεργασία να βρίσκουν τρόπους να επιλύουν τα προβλήματα του Εμπορίου που συνεχώς βαδίζει από το κακό στο χειρότερο.

Εχω την τιμή να συμμετέχω στο Εμπορικό Τμήμα του Συνδυασμού του ΜΙΧΑΛΗ ΚΑΡΡΑ «ΔΥΝΑΜΙΚΗ ΕΙΜΕΛΗΤΗΡΙΑΚΗ ΑΝΑΝΕΩΣΗ».

Εάν νομίζετε ότι είμαι ικανός να προσφέρω κάτι για την επίλυση των προβλημάτων του κλάδου μας, τότε εκ των προτέρων σας ευχαριστώ για την ψήφο σας.

Με εκτίμηση

ΓΙΩΡΓΟΣ ΣΑΡΛΗΣ

ΕΜΠΟΡΟΣ

13545-4/6