ΑΘΗΝΑΪΚΗ ΒΙΒΛΙΟΘΗΚΗ 1949

ΕΤΟΣ ΙΔΡΥΣΗΣ 1949
ΙΔΙΟΚΤΗΣΙΑ:
Γ. ΔΙΑΜΑΝΤΙΔΗΣ
ΓΡΑΦΙΚΕΣ ΤΕΧΝΕΣ Α.Ε.
Εκδότης: ΓΙΩΡΓΟΣ ΔΙΑΜΑΝΤΙΔΗΣ
Γραφεία - Τυπογραφεία:
Μάρκου Μαλλιαράκη 3 (ΚΟΒΑ)
Τηλ.: Σύνταξης: 22410 27356-34101, FAX: 22410 20643
Τηλ.: Λογιστηρίου: 22410 35322, FAX: 22410 35322
e-mail: info@proodos.net

ΠΡΟΟΔΟΣ

Ανεξάρτητη καθημερινή πρωινή εφημερίδα

ΑΡΙΘΜΟΣ ΦΥΛΛΟΥ 17.235 • ΤΙΜΗ 0,70 ευρώ

ΠΛΗΡΩΜΕΝΟ ΤΕΛΟΣ Ταχ. Γραφείο Κ. Ρόδου Αριθμός άδειας Σ Κυριακής 1877

ΕΛΤΑ Hellenic Post

SATO
OFFICE SYSTEMS
ΜΠΟΝΗΣ Ε.Π.Ε. ΤΗΛ. 22410 75533

ΤΕΤΑΡΤΗ 31 ΜΑΪΟΥ 2006

Σύμφωνα με τα πρώτα στοιχεία

Δωδεκάνησα και Κρήτη κερδισμένες περιοχές κατά τη φετινή σεζόν

ΔΕΝ ΕΠΗΡΕΑΖΟΥΝ ΤΑ ΕΛΛΗΝΟΤΟΥΡΚΙΚΑ



Δωδεκάνησα και Κρήτη κερδισμένες περιοχές κατά τη φετινή σεζόν

ΣΕ ΘΕΤΙΚΗ τροχιά κινείται η τουριστική κίνηση προς την Ελλάδα την τρέχουσα περίοδο, όπως εκτιμά το προεδρείο της Πανελλήνιας Ομοσπονδίας Ξενοδόχων (ΠΟΞ), και ο νέος πρόεδρος Ανδρέας Ανδρεάδης εξέφρασε την αισιοδοξία του για την εξέλιξή της, επισημαίνοντας ότι "τα πράγματα θα πάνε καλύτερα από πέρυσι".

• Σε χτεσινή συνάντηση με τους δημοσιογράφους, το προεδρείο της ΠΟΞ ανέφερε ότι τα πρώτα φετινά στοιχεία συνηγορούν για μια καλή τουριστική χρονιά, χωρίς ωστόσο να αναμένεται πολύ μεγάλη άνοδος αφίξεων σε σχέση με πέρυσι. Τα Δωδεκάνησα και η Κρήτη φαίνεται να είναι για μια ακόμη χρονιά οι κατ΄εξοχήν κερδισμένες περιοχές, με τα Ιόνια να είναι λίγο πιο πίσω, ενώ όσον αφορά την Ηπειρωτική Ελλάδα και ειδικότερα τη Βόρεια Ελλάδα, εκτιμάται ότι θα υπάρξει σημαντική άνοδος τον Ιούνιο. Ερωτώμενος για τα τελευταία γεγονότα στα ελληνοτουρκικά, ο κ.Ανδρεάδης ανέφερε ότι δεν πρόκειται αυτά να επηρεάσουν το τουριστικό ρεύμα προς τη χώρα μας.

ΣΤΟ «ΜΕΤΩΠΟ» των τιμών των ξενοδοχείων, υπογραμμίστηκε ότι θα ακολουθηθεί η περυσινή τιμολογιακή πολιτική, ενώ πρόθεση

ΣΥΝΕΧΕΙΑ ΣΤΗ ΣΕΛ. 4

Επεισόδιο στα Ίμια

Τουρκική ακταιωρός έκοψε τα δίχτυα σε ελληνικό ψαράδικο!..

ΝΕΟ ΣΚΗΝΙΚΟ ΚΡΙΣΗΣ

Νέα τουρκική πρόκληση σημειώθηκε χτες στα Ίμια, όταν τουρκική ακταιωρός απαίτησε από ελληνικό αλιευτικό να φύγει από την περιοχή, υποστηρίζοντας ότι βρισκόταν σε τουρκικά χωρικά ύδατα.

Οι επιβαίνοντες στο

ΣΥΝΕΧΕΙΑ ΣΤΗ ΣΕΛ. 4



Τουρκική ακταιωρός έκοψε τα δίχτυα σε ελληνικο ψαράδικο!..

Μετά την άρνηση του Κώστα Σαρρή

Μαλλιά-κουβάρια έγιναν στη ΝΔ για τις νομαρχιακές!..

ΠΡΟΣ ΑΝΑΖΗΤΗΣΗ ΥΠΟΨΗΦΙΟΥ

ΜΑΛΛΙΑ κουβάρια, στην τοπική Νέα Δημοκρατία με την υποψηφιότητα Κώστα Σαρρή. Οι βουλευτές του κόμματος στο νομό μας αρνούνται κάθε ανάμειξη στην υποψηφιότητα του κ. Σαρρή και επιρρίπτουν τις ευθύνες για τη δημιουργηθείσα κατάσταση στη ΝΟΔΕ, ενώ τα στελέχη πρώτης γραμμής αρνούνται πεισματικά να θέσουν υποψηφιότητα για τη θέση του νομάρχη.

• Η απόφαση του Κώστα Σαρρή να μην είναι υποψήφιος νομάρχης, λίγες ώρες πριν του δοθεί το χρίσμα από τη Ρηγίλλης έφερε τα πάνω-κάτω στη ΝΟΔΕ. Η κρίση που υπόβοσκε, εκδηλώθηκε και τα στελέχη επιχειρούν να τα «φορτώσουν» ο ένας στον άλλο. Μέλη της ΝΟΔΕ επιχειρούν να «χρεώσουν» την κατάσταση στο βουλευτή Βασίλη Χρύση, γιατί από την πρώτη στιγμή που έγινε γνωστή η υποψηφιότητα Κώστα Σαρρή, είχε εκφράσει τις αντιρρήσεις του. Από απόσταση παρακολουθούσε τα της υποψηφιότητας του κ. Σαρρή και ο έτερος βουλευτής Αναστάσιος Καραμάριος.

ΑΝΤΙΘΕΤΑ τις επιλογές της ΝΟΔΕ στήριξε ο υπουργός Αιγαίου κ. Αριστοτέλης Παυλίδης. Ο κ. Χρύσης αναφερόμενος στην υποψηφιότητα Σαρρή,

ΣΥΝΕΧΕΙΑ ΣΤΗ ΣΕΛ. 4



Μαλλιά-κουβάρια έγιναν στη ΝΔ για τις νομαρχιακές!..

Για όσα υποστηρίζει ο δήμαρχος

Θ' αντικρούσει τους ισχυρισμούς ο Εισαγγελέας

ΤΟ ΘΕΜΑ ΣΤΟ ΣΥΜΒΟΥΛΙΟ



ΤΙΣ ΠΡΟΣΕΧΕΙΣ μέρες, αναμένεται η συνέχεια των εξελίξεων για την υπόθεση του ΡΟΔΑ. Ο ανακριτής κ. Διονύσης Ρεμπούσης μελετά το απολογητικό υπόμνημα και την ένσταση ακυρότητας της προδικασίας, για την άσκηση της ποινικής δίωξης, καθώς και το αίτημα για γραφολογική πραγματογνωμοσύνη που κατέθεσε προχθές δια των συνηγόρων του Διονύση Γκούσκου και Βασίλη Παπανικόλα, ο δήμαρχος Ροδίων κ. Γιώργος Γιαννόπουλος

• Σύμφωνα με πληροφορίες, ο Εισαγγελέας Πρωτοδικών Ρόδου κ. Γιώργος Οικονόμου θα καταθέσει στο Συμβούλιο Πλημμελειοδικών σημείωμα-προτάσεις με το οποίο θα αντικρούει τους ισχυρισμούς που αναφέρονται στην

ΣΥΝΕΧΕΙΑ ΣΤΗ ΣΕΛ. 4

Αλλά με λιγότερες από πέρυσι

Πρωταθλήτρια είναι η Δωδεκάνησος στις «Γαλάζιες Σημαίες»

ΠΟΥ ΑΠΟΝΕΜΟΝΤΑΙ ΦΕΤΟΣ

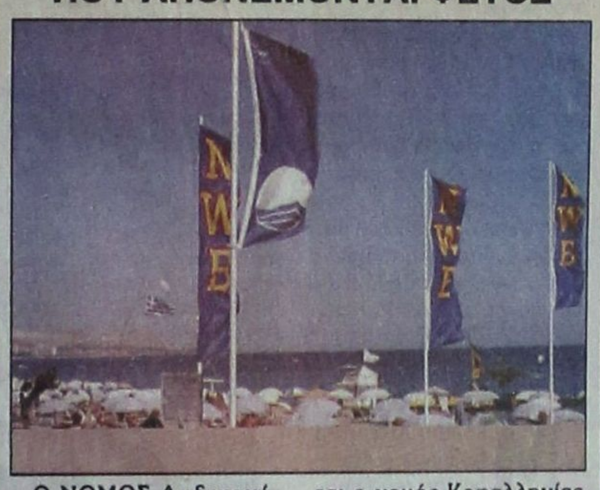

Ο ΝΟΜΟΣ Δωδεκανήσου και το 2006 κατέχει την πρώτη θέση ανάμεσα σε δώδεκα νομούς της χώρας μας με τις περισσότερες «Γαλάζιες Σημαίες», παρά το γεγονός ότι φέτος ο αριθμός τους στο νομό μας είναι μειωμένος κατά τρεις. Συγκεκριμένα το 2006 λαμβάνει 41 «Γαλάζιες Σημαίες», ενώ το 2005 είχε λάβει 44. Τη δεύτερη θέση καταλαμβάνει ο νομός Λασιθίου με 33 και την τρίτη θέση ο νομός Χαλκιδικής με 34, ενώ στη τελευταία θέση βρίσκεται ο νομός Κεφαλληνίας με 11.

• Η «Γαλάζια Σημαία» είναι ένα διεθνές σύμβολο ποιότητας, το πιο γνωστό ίσως, περιβαλλοντικό σήμα στον κόσμο, και απονέμεται από το 1987 σε όσες ακτές και μαρίνες πληρούν τις αυστηρές τους προϋποθέσεις. Δεν αρκεί οι ακτές να διαθέτουν καθαρή θάλασσα. Πρέπει να τηρούνται 29 συνολικά κριτήρια, που αναφέρονται σε καθαριότητα, οργάνωση, πληροφόρηση,

ΣΥΝΕΧΕΙΑ ΣΤΗ ΣΕΛ. 4

Μετά από τη συμφωνία

Υπεγράφη η σύμβαση μεταξύ ξενοδόχων και ξενοδοχοϋπαλλήλων

ΤΙ ΠΡΟΒΛΕΠΕΤΑΙ ΓΙΑ ΦΕΤΟΣ

ΥΠΕΓΡΑΦΗ χθες το μεσημέρι στα γραφεία της ΕΞΡ, η τοπική κλαδική συλλογική σύμβαση εργασίας για τους όρους αμοιβής και εργασίας των ξενοδοχοϋπαλλήλων της Ρόδου. Η σύμβαση υπεγράφη μεταξύ των ξενοδόχων και των ξενοδοχοϋπαλλήλων της Ρόδου. Από πλευράς της ΕΞΡ, παραβρέθηκαν ο πρόεδρός της Βασίλης Μηναΐδης και ο Μιχαήλ Βρούχος μέλος της επιτροπής εργασιακών θεμάτων και από το σωματείο των ξενοδοχοϋπαλλήλων, συμμετείχαν ο πρόεδρός του Γιώργος Ορφανός, ο αντιπρόεδρος Αθανάσιος Σταμούλης και ο γενικός γραμματέας Γεώργιος Μανέττας.

• Σύμφωνα με την σύμβαση, η οποία, υπεγράφη χθες, οι μισθοί των ξενοδοχοϋπαλλήλων της Ρόδου από την 1-1-2006 θα αυξηθούν κατά 2,5% και από 1-7-2006 κατά 3,5% , ενώ κατά τη διάρκεια του 2007, θα πάρουν συνολικά 5,5% αύξηση στους μισθούς τους.

ΑΥΤΟ που αλλάζει φέτος, σε σχέση με τα προηγούμενα χρόνια, είναι ότι αναγνωρίζεται από τους ξενοδόχους ότι η 1η Ιανουαρίου είναι αργία, ενώ οι λαντζιέρηδες θα λαμβάνουν από το 2006 επίδομα ανθυγιεινής εργασίας, το οποίο ανέρχεται σε 5%.

• Υπερβολικό χαρακτήρισε

ΣΥΝΕΧΕΙΑ ΣΤΗ ΣΕΛ. 4

Με σοβαρά περιστατικά

Φορτίζεται επικίνδυνα το κλίμα στο Δήμο Κω

ΥΠΟΒΛΗΘΗΚΑΝ ΚΑΙ ΜΗΝΥΣΕΙΣ

ΦΟΡΤΙΖΕΤΑΙ και μάλιστα επικίνδυνα το προεκλογικό κλίμα στην Κω! Και ένα περιστατικό που έγινε πριν μερικές ημέρες φαίνεται ότι έχει πολιτικά κίνητρα και μάλιστα δεν αποκλείεται να δυναμιτίσει ακόμη περισσότερο την κατάσταση.

• Είναι μάλιστα χαρακτηριστικό ότι όλοι «κρατούν το στόμα τους κλειστό», αλλά κατά τις πληροφορίες η υπόθεση ερευνάται και από την Αστυνομία δεδομένου ότι έγιναν και μηνύσεις.

ΤΟ ΠΕΡΙΣΤΑΤΙΚΟ αυτό,

ΣΥΝΕΧΕΙΑ ΣΤΗ ΣΕΛ. 4

Ανασυντάσσεται από την Περιφέρεια

Νέος πίνακας για τους δημοτικούς αστυνόμους Ρόδου

ΔΕΚΤΕΣ ΟΙ ΠΡΟΣΦΥΓΕΣ

ΣΕ ΑΝΑΠΤΥΞΗ του πίνακα επιτυχόντων στη Δημοτική Αστυνομία προχωρεί (εάν δεν έχει προχωρήσει ήδη) η Περιφέρεια Νοτίου Αιγαίου. Αυτό αναφέρουν πληροφορίες μας σύμφωνα με τις οποίες στην Περιφέρεια έχουν κοινοποιηθεί δικαστικές αποφάσεις που δικαιώνουν

ΣΥΝΕΧΕΙΑ ΣΤΗ ΣΕΛ. 4

Σύμφωνα με τη ΔΕΥΑΡ

Πεντακάθαρο είναι το νερό της Ρόδου!..

ΓΙΝΟΝΤΑΙ ΣΥΝΕΧΕΙΣ ΕΛΕΓΧΟΙ

ΑΦΟΒΑ μπορούμε να καταναλώνουμε το νερό της Ρόδου, δήλωσε κατηγορηματικά ο διευθυντής της ΔΕΥΑΡ Μανώλης Διακομανώλης. Με αφορμή το θόρυβο που ξέσπασε στην υπόλοιπη χώρα, ο κ. Διακομανώλης τόνισε ότι το νερό της Ρόδου είναι πεντακάθαρο. Από το 1993 γίνονται δειγματολογικοί έλεγχοι, οι οποίοι αποδεικνύουν ότι το νερό δεν έχει καμία χημική μικροβιολογική ή άλλη επιβάρυνση.

• Οπως δήλωσε ο κ. Διακομανώλης οι έλεγχοι που γίνονται για την ποιότητα του νερού αφορούν όλες τις παραμέτρους που προβλέπει η Ευρωπαϊκή Ενωση και οι οποίες είναι πιο αυξημένες και αυστηρές από τις ελληνικής νομοθεσίας.

ΟΙ ΕΛΕΓΧΟΙ αυτοί διενεργούνται από το χημικό

ΣΥΝΕΧΕΙΑ ΣΤΗ ΣΕΛ. 4





ΚΑΘΗΜΕΡΙΝΑ ΤΑ ΝΕΑ ΤΗΣ ΔΩΔΕΚΑΝΗΣΟΥ ΣΤΟ INTERNET
www.proodosnews.gr
www.proodos.net



ΣΤΟΝ ΔΩΔΕΚΑΝΗΣΙΑΚΟ ΤΥΠΟ

30/5/2006

Το "πόθεν έσχες" των Βουλευτών, οι προσλήψεις μονίμων και εποχικών σε υπουργεία και δήμους, ο εντοπισμός Τούρκων να φωτογραφίζουν το Ναύσταθμο της Σούδας, οι απόψεις κυβερνητικών στελεχών και γενικότερα του πολιτικού κόσμου για την πρόταση Στεφανόπουλου περί προσφυγής στη Χάγη, καθώς και ο επανέλεγχος της γέφυρας Ρίου - Αντιρρίου είναι από τα βασικά θέματα της ειδησεογραφίας του σημεριναύ αθηναϊκού Τύπου.

ΑΔΕΣΜΕΥΤΟΣ ΤΥΠΟΣ: Πλούσιοι και φτωχοί. Πόθεν έσχες. Όλα τα περιουσιακά στοιχεία των 524 πολιτικών.

ΑΝΩ ΚΑΤΩ: "Ευκατάστατοι" εθνοπατέρες. Επενδύουν σε ακίνητα οι πολιτικοί σύμφωνα με το "πόθεν έσχες".

ΑΠΟΓΕΥΜΑΤΙΝΗ: Οι κρούσοι και τα φτωχαδάκια της πολιτικής ζωής. Τι δήλωσαν βουλευτές και ευρωβουλευτές στο "πόθεν έσχες" του 2005.

Η ΑΥΓΗ: Υπερεξοπλισμοί ή Χάγη. Δύο γραμμές για την αντιμετώπιση της Τουρκίας.

ΑΥΡΙΑΝΗ: Πόλεμος στο προξενείο της Κορυτσάς για τη διακίνηση Αλβανίδων στην Ελλάδα. Αποκαλυπτικά στοιχεία μέσα από δύο άκρως απόρρητα έγγραφα του υπουργείου Εξωτερικών.

ΤΟ ΒΗΜΑ: Η Γέφυρα της Αγυιάς. Θα την ελέγξουν σπιθαμή προς σπιθαμή. Η αποκάλυψη του "Βήματος" και η ανησυχία όσων ταξιδεύουν στο Ρίο.

Η ΒΡΑΔΥΝΗ: Εκτός ΑΣΕΠ προσλήψεις στους δήμους. "Πράσινο φως" από το υπουργείο Εσωτερικών για την κάλυψη των κενών θέσεων.

ΕΘΝΟΣ: Θρίλερ με φινάλε καμικάζι. Τούρκοι "τουρίστες" φωτογράφιζαν τον Ναύσταθμο της Σούδας.

ΕΛΕΥΘΕΡΗ ΩΡΑ: Η Διπλωματία επιμένει στην ίδια πολιτική απέναντι της Τουρκίας αλλά... Ο Μεϊμαράκης "ψηφίζει" πιλότους.

ΕΛΕΥΘΕΡΟΣ: Οι γεμάτες και οι τρύπιες τσέπες της Βουλής. Οι φουκαράδες και οι λεφτάδες εθνοπατέρες.

ΕΛΕΥΘΕΡΟΣ ΤΥΠΟΣ: Προσλήψεις, 4.427 νέες θέσεις σε υπουργεία - δήμους.

ΕΛΕΥΘΕΡΟΤΥΠΙΑ: Ας το δούμε και ό,τι προκύψει... Σήμα Καραμανλή στον πολιτικό κόσμο για την πρόταση Στεφανόπουλου.

ΕΣΤΙΑ: Στρατηγικός στόχος η ανταγωνιστικότης. Για να επιταχυνθή η ανάπτυξης της οικονομίας.

ESPRESSO: Ροζ... βιβλίο για τον Λιαντίνη. Έξαλλη η κόρη του χαμένου καθηγητή μιλάει για ανοσιούργημα.

Η ΚΑΘΗΜΕΡΙΝΗ: Προβληματισμός για την πρόταση Στεφανόπουλου. Θετική η κυβέρνηση για διαδικασία που οδηγεί θέματα Αιγαίου στη Χάγη.

Ο ΛΟΓΟΣ: Καμιά ανησυχία για το Ασφαλιστικό. Σ. Τσιτουρίδης: Το κράτος εγγυάται τις συντάξεις.

ΤΑ ΝΕΑ: Χρυσό κλαμπ σε Βουλή, κυβέρνηση. Μειοψηφία οι φτωχοί βουλευτές.

Η ΝΙΚΗ: Δεν υπάρχει άλλη ελληνοτουρκική διαφορά παρά... Μόνο η υφαλοκρηπίδα.

ΡΙΖΟΣΠΑΣΤΗΣ: Εξελίξεις στην εκπαίδευση: ΝΔ και ΠΑΣΟΚ απαιτούν υποταγή της Παιδείας στα κέρδη του κεφαλαίου.

TRAFFIC NEWS: Η Αθηνά θα τρέξει με το άλογο του Ντόντα στους πανευρωπαϊκούς αγώνες για την Ελλάδα. Το "φτερωτό" αυτό άλογο είναι αξίας δεκάδων εκατομμυρίων και έχει κάνει διάστημο το σύρυγό της.

Η ΧΩΡΑ: Τι έψαχναν οι τρεις Τούρκοι στη Σούδα. Συνελήφθησαν γιατί φωτογράφιζαν απαγορευμένες περιοχές.

Δρομολογια Πλοίων

07.00 ΙΕΡΑΠΕΤΡΑ για Χάλκη, Διαφάνι, Κάρπαθο, Κάσο, Σητεία
08.00 Β. ΚΟΡΝΑΡΟΣ για Μεγίστη
08.30 ΔΩΔΕΚΑΝΗΣΟΣ ΕΞΠΡΕΣ για Σύμη, Κω, Κάλυμνο, Λέρο,
09.00 ΣΥΜΗ για Πανορμίτη, Σύμη
09.00 ΑΙΓΛΗ για Σύμη
14.30 ΑΙΓΛΗ για Σύμη
15.00 ΔΩΔΕΚΑΝΗΣΟΣ PRIDE για Σύμη, Κω, Κάλυμνο, Λέρο, Λειψούς, Πάτμο
15.30 ΔΕΛΦΙΝΙ 22 για Κω, Κάλυμνο
18.30 ΣΥΜΗ για Σύμη
Προς Πειραιά: 17.00 ΑΝΘΗ ΜΑΡΙΝΑ

Αεροπορικά Δρομολόγια

ΟΛΥΜΠΙΑΚΗ ΑΕΡΟΠΟΡΙΑ
Από Ρόδο-**Αθήνα**: Καθημερινά 07.10, 13.40
Πέμπτη 20.10, 22.45
Καθημερινά πλην Πέμπτης 19.40, 22.25
Καθημερινά πλην Κυριακής 10.40
Από Ρόδο-**Θεσσαλονίκη**: Δευτέρα - Τετάρτη 09.45
Πέμπτη 10.45
Σάββατο 15.15
Δευτ.-Τετ.-Παρ.-Κυρ. 16.10
Από Ρόδο-**Ηράκλειο**: Δευτέρα - Παρασκευή-Κυριακή 17.45
Τρίτη - Πέμπτη 18.30
Τετάρτη - Σάββατο 19.20
Από Ρόδο-**Κάρπαθο**: Δευτ.-Πεμ.-Παρ.-Σάβ. 07.00, 10.40
Τετάρτη - Κυριακή 10.40, 14.20
Από Ρόδο -**Κάσο**: Δευτ.-Πεμ.-Παρ.-Σάβ. 07.00
Τετάρτη - Κυριακή 10.40
Από Ρόδο-**Καστελλόριζο**: Δευτ.-Τετ.-Παρ.-Σάβ. -Κυρ. 07.10
Από Ρόδο-**Χίο**: Τρίτη 10.40 Πέμπτη 10.45
Από Ρόδο-**Μυτιλήνη**: Δευτέρα-Τετάρτη 09.45
Τρίτη 10.40,
Πέμπτη 10.45
Σάββατο 15.15
Από Ρόδο-**Σάμος**: Τρίτη 10.40
Σάββατο 15.15
Από Ρόδο-**Λήμνος**: Δευτέρα-Τετάρτη 09.45 Τρίτη 10.40,
Πέμπτη 10.45 Σάββατο 15.15
AEGEAN AIRLINES & CRONUS
Από Ρόδο-**Αθήνα**: Καθημερινά 07.10-11.05-13.50-16.30-21.30
Από Ρόδο-**Θεσσαλονίκη**: Καθημερινά 12.05
Από Ρόδο-**Ρώμη**: Καθημερινά 16.30
Από Ρόδο-**Λάρνακα**: ΤΡΙΤΗ-ΠΕΜΠΤΗ-ΣΑΒΒΑΤΟ 11.05
τις υπόλοιπες μέρες 07.10-13.50-16.30

Κ.Τ.Ε.Ο Τηλ.: 22410 65385 εσωτερικό 23

Συγκοινωνιακή έδρα Ρόδου
Από 2/5/2006 έως 31/5/2006
Επιβατικά (Ε.Ι.Χ.) και φορτηγά μέχρι 3,5Τ (ΦΙΧ<3,5Τ) με αριθμούς κυκλοφορίας **ΡΟΖ 1501 έως και 3500**
Από 1/6/2006 έως 30/6/2006
Επιβατικά (Ε.Ι.Χ.) και φορτηγά μέχρι 3,5Τ (ΦΙΧ<3,5Τ) με αριθμούς κυκλοφορίας **ΡΟΖ 3501 έως και 5500**

Συγκοινωνιακή έδρα Κω
Από 2/5/2006 έως 31/5/2006
Επιβατικά (Ε.Ι.Χ.) και φορτηγά μέχρι 3,5Τ (ΦΙΧ<3,5Τ) με αριθμούς κυκλοφορίας **ΚΧΒ 2501 έως και 3000**
Από 1/6/2006 έως 30/6/2006
Επιβατικά (Ε.Ι.Χ.) και φορτηγά μέχρι 3,5Τ (ΦΙΧ<3,5Τ) με αριθμούς κυκλοφορίας **ΚΧΒ 3001 έως και 4500**

* Καλούνται όλα τα παραπάνω οχήματα να προβούν σε τεχνικό έλεγχο σε οποιοδήποτε Κ.Τ.Ε.Ο. ή Ι.Κ.Τ.Ε.Ο. της χώρας
** Επίσης θα ελέγχονται όσα οχήματα υποχρεούνται βάση παλαιοτέρων προγραμμάτων πρόσκλησης.
*** Ο εμπρόθεσμος προγραμματισμός των οχημάτων για έλεγχο (ραντεβού) γίνεται έως και 15 ημέρες πριν της λήξης του προγράμματος πρόσκλησης.

Έτοιμοι για ΚΤΕΟ;
ΤΑΛΑΙΠΩΡΙΑ ΤΕΛΟΣ!
Ιδιωτικό ΚΤΕΟ Ρόδου
για ραντεβού..22410-67677
ΠΛΗΡΩΣ ΙΣΟΤΙΜΟ ΜΕ ΤΑ ΔΗΜΟΣΙΑ ΚΤΕΟ
ΓΡΗΓΟΡΑ ΑΞΙΟΠΙΣΤΑ ΚΑΙ ΦΘΗΝΟΤΕΡΑ!! 25 ΛΕΠΤΑ ΑΡΚΟΥΝ
ΠΡΟΣΟΧΗ! — ΠΡΟΓΡΑΜΜΑ ΠΡΟΣΚΛΗΣΕΩΣ ΟΧΗΜΑΤΩΝ Η. ΔΩΔ/ΣΟΥ
• ΤΟΝ Ιανουάριο ΑΠΟ ΡΟΕ 4401, ΕΩΣ ΡΟΕ 6400 • ΤΟΝ Φεβρουάριο ΑΠΟ ΡΟΕ 6401 ΕΩΣ ΡΟΕ 8400
Η ΜΗ ΔΙΕΝΕΡΓΕΙΑ ΤΕΧΝΙΚΟΥ ΕΛΕΓΧΟΥ ΤΟΥ ΟΧΗΜΑΤΟΣ ΣΑΣ (ΚΤΕΟ) ΜΕΣΑ ΣΤΙΣ ΠΡΟΘΕΣΜΙΕΣ, ΑΠΟΤΕΛΕΙ ΠΑΡΑΒΑΣΗ (ΚΟΚ 94) ΚΑΙ ΤΙΜΩΡΕΙΤΑΙ ΑΠΟ ΤΙΣ ΑΡΧΕΣ ΜΕ ΠΡΟΣΤΙΜΟ 334 ΕΥΡΩ ΚΑΙ ΑΦΑΙΡΕΣΗ ΠΙΝΑΚΙΔΩΝ

Δωδεκανησιακά 24ωρα

Στα πεταχτά

Το αδιαχώρητο

Σήμερα αναμένεται το αδιαχώρητο στο λιμάνι μας. Επτά κρουαζιερόπλοια αναμένεται να καταπλεύσουν φέρνοντας χιλιάδες τουρίστες.

Χαράς ευαγγέλια για τους καταστηματάρχες της Παλιάς Πόλης, καθώς σήμερα θα κάνουν «χρυσές δουλειές». Είναι οι πιο τυχεροί επιχειρηματίες του νησιού οι καταστηματάρχες της Παλιάς Πόλης, γιατί παρά την κρίση, δουλεύουν νύχτα και μέρα, χειμώνα, καλοκαίρι.

Το παγκάρι και η Β' ΔΥΠΕ

Μάταια περιμένουμε την απάντηση από τη διοίκηση του Νοσοκομείου για τα χρήματα του παγκαριού της εκκλησίας. Δόθηκαν για να πληρωθούν οι εφημερίες των γιατρών;

Μήπως η Β' ΔΥΠΕ που γνωρίζουμε ότι ασχολήθηκε με το θέμα, μπορεί να απαντήσει πού δόθηκαν τα χρήματα του παγκαριού της εκκλησίας του νοσοκομείου;

Ασφαλτοστρώσεις

Αρχισαν οι ασφαλτοστρώσεις στην εθνική οδό Ρόδου Καμείρου στο Τμήμα από την Κρεμαστή μέχρι την Ιαλυσό. Και αυτό το έργο, εκτελείται από τη Νομαρχιακή Αυτοδιοίκηση, όπως όλα τα έργα στην περιοχή μας. Αν περίμενε κανείς την Περιφέρεια να εκτελέσει έργα, θα μέναμε χωρίς ούτε ένα έργο.

Ακόμα και οι ασφαλτοστρώσεις στο εθνικό δίκτυο που είναι αρμοδιότητα της Περιφέρειας, γίνονται από τη Νομαρχία.

Ηχορύπανση

Το πρόβλημα της ηχορύπανσης εξακολουθεί να παίρνει διαστάσεις στη Ρόδο. Και είναι θέμα κυρίως της Τροχαίας για να κυνηγήσει όλους αυτούς τους νεαρούς καμικάζι που με τις μηχανές χωρίς εξάτμιση αναστατώνουν τον κόσμο! Και αυτό συμβαίνει και τη μέρα και τη νύχτα!..

Η κατάσταση γίνεται ιδιαίτερα ανυπόφορη τους καλοκαιρινούς μήνες. Στο κέντρο και τις συνοικίες ο κόσμος υφίσταται ένα απίστευτο μαρτύριο από τους θορυβοποιούς καμικάζι!..

Για όλους αυτούς δεν ισχύουν οι νόμοι;

Τι κάνουν τα κοντέϊνερς

Δεν μπορεί η περιοχή της Κολόνας να εξακολουθεί να είναι ένα ξέφραγο αμπέλι!.. Και δεν μπορεί ο καθένας να κάνει ό,τι θέλει, ακόμη και να τοποθετεί κοντέϊνερς για να γίνονται διάφορες δουλειές σε θαλαμηγούς!..

Η Κολόνα είναι για να προσεγγίζουν θαλαμηγοί και κότερα! Δεν είναι για να γίνονται επισκευαστικές εργασίες!.. Τέτοιες δουλειές γίνονται στα ναυπηγεία.

Ερώτημα: Ποιός έδωσε την άδεια και γιατί;

Ελεήστε τους πολιτικούς

Οι εφημερίδες δημοσίευαν χθες το πόθεν έσχες των πολιτικών. Οι περισσότεροι με ακίνητα, μεγάλες καταθέσεις, με ομόλογα, με αμοιβαία, με μετοχές. Πλούσιοι οι σεμνοί και ταπεινοί πολιτικοί μας με παχυλές βουλευτικές αποζημιώσεις πού να σκεφτούν και τους πολίτες που η σύνταξή τους δεν ξεπερνά τα 500 ευρώ το μήνα.

Παρ' όλα αυτά οι πολιτικοί μας παραπονιούνται ότι δεν αμείβονται ικανοποιητικά. Μήπως θα έπρεπε οι μισθωτοί και συνταξιούχοι να κάνουν έρανο για να ενισχύσουν τους πολιτικούς;

Ζητούνται εθελοντές

Μετά την παραίτηση του Κώστα Σαρρή στη Νέα Δημοκρατία επικρατεί προβληματισμός για το διάδοχο. Οι κ. Ν. Χαραλάμπης, Ν. Τατάκης, Μ. Καμπουρόπουλος, αρνήθηκαν και αναζητούνται εθελοντές που να τεθούν επικεφαλής στο ψηφοδέλτιο του κόμματος για τις νομαρχιακές εκλογές. Δυστυχώς αυτή την εποχή ούτε εθελοντές δεν βρίσκονται.

Ολοι έγιναν ...πιλότοι!..

Και ξαφνικά όλοι στην Ελλάδα έγιναν... πιλότοι! Και τους βλέπουμε στα διάφορα αθηναϊκά κανάλια να κάνουν ...στρατιωτικές αναλύσεις και αν σκορπούν τον πανικό στον κόσμο!

Μετά το τραγικό περιστατικό με τον Ελληνα πιλότο, βρήκαν πάλι οι διάφοροι αναλυτές για να μιλήσουν για το πώς έγινε η σύγκρουση και τι έπρεπε να κάνουμε!..

Φαίνεται ότι στη χώρα μας ισχύει πάντα το «ό,τι δηλώσεις». Και τώρα όσοι δηλώνουν στρατιωτικοί αναλυτές είναι της ...μόδας!..

Πολιτικοί γάμοι

Με καθυστέρηση ξεκίνησε η συνεδρίαση του δημοτικού συμβουλίου Ρόδου, αφού εκείνη την ημέρα (Παρασκευή) τελέστηκαν 7 πολιτικοί γάμοι, οι περισσότεροι εκ των οποίων ήταν μεταξύ ζευγαριών από τη Ρόδο.

Αυτό αποδεικνύει ότι όλο και περισσότερα ζευγάρια επιλέγουν τον πολιτικό από τον θρησκευτικό γάμο.

Εξάλλου η τελετή είναι πιο σύντομη και κοστίζει λιγότερα στους νεόνυμφους!

Πληρωμένη απάντηση

Εκπρόσωποι των ΜΜΕ των Αθηνών επικοινώνησαν με τον πρόεδρο του διοικητικού συμβουλίου της ΕΞΡ Βασίλη Μηναΐδη και του ζήτησαν να σχολιάσει την απελευθέρωση των ναύλων της γ' θέσης.

Η απάντηση του κ. Μηναΐδη ήταν άμεση και δεν φαίνεται να ικανοποίησε τους ερωτηθέντες. «Εδώ δεν έχουμε πλοία να έρθουν τουρίστες στη Ρόδο και με ρωτάτε για τους τουρίστες του σακκιδίου», όπως χαρακτήρισε τους επιβάτες γ' θέσης ο κ. Μηναΐδης.

Μάλλον δεν το άκουσαν αυτό οι δημοσιογράφοι των Αθηνών.

Επιστροφή

Μετά από απουσία πολλών μηνών, από τον περασμένο Οκτώβριο, ο δημοτικός σύμβουλος Τέλης Ηρακλείδης, κάθισε και πάλι στα έδρανα του δημοτικού συμβουλίου της Ρόδου.

Τον κ. Ηρακλείδη καλωσόρισαν οι παλιοί συνάδελφοί του και ο ίδιος μόνο ικανοποίηση θα μπορούσε να αισθάνεται για τη δικαίωση που είχε μετά την ταλαιπωρία που υπέστη.

Μας ξέγραψαν!..

Μας έχουν εντελώς εγκαταλείψει από την κυβέρνηση και ειδικά από το υπουργείο Εμπορικής Ναυτιλίας! Ιδού το παράδειγμα: Μόλις προχθές δρομολογήθηκαν δύο ακόμη πλοία (το ένα μάλιστα ταχύπλοο) στις Κυκλάδες και τη Σάμο!..

Και στη Δωδεκάνησο τι έγινε; Απολύτως τίποτα!.. Εμείς περιμένουμε πότε θα έρθει το... «Δημητρούλα» και οι άλλες ...ναυτιλιακές δυνάμεις!..

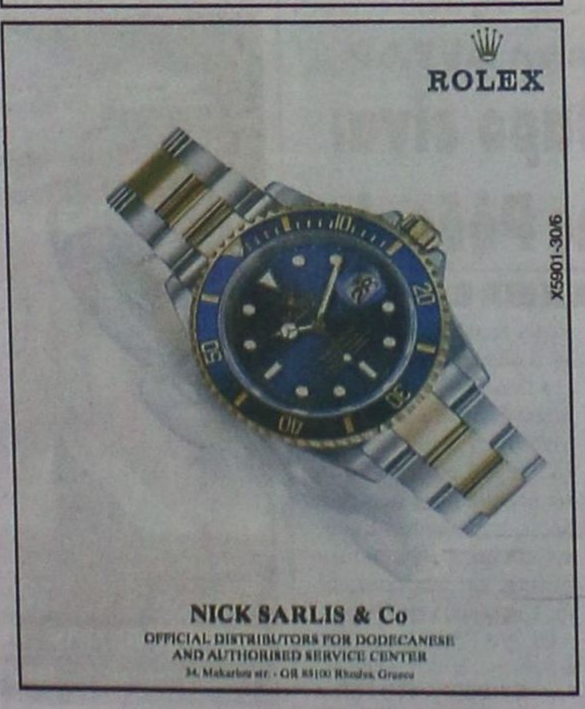

Ειδήσεις απο τα Παλιά

ΠΡΟΟΔΟΣ
21 ΙΑΝΟΥΑΡΙΟΥ 1973

ΤΟ «ΡΟΔΟΝ» ΜΕΤΑΤΡΕΠΕΤΑΙ ΣΕ ΘΕΑΤΡΟ ΑΡΧΑΙΑΣ ΤΡΑΓΩΔΙΑΣ

Εις θέατρον αρχαίας τραγωδίας θα μετατραπεί ο χώρος του δημοτικού κινηματοθέατρου «Ρόδον». Η είδησις που το πρώτον είδεν το φως της δημοσιότητος από των στηλών της «Πρόοδος» υπό μορφή φήμης, επαληθεύθη πανηγυρικώς παρά το γεγονός ότι:

Μετά το σχετικό ρεπορτάζ της «Προόδου» η Δημοτική Αρχή έσπευσε να διευκρινίση ότι ο θόρυβος ήτο αδικαιολόγητος, δεδομένου ότι «ουδεμία απόφασις υπήρχε, αλλά απλώς μία πρότασις».

Η πρότασις όμως αυτή υιοθετήθη από το συμβούλιον του ΕΚΤΟΔΡ, διοχετεύθη εις ετέρα εφημερίδα και χθες η Νομαρχία με επίσημον ανακοίνωσιν της σπεύδει να υπογραμμίσει ότι την εγκρίνει προφανώς δια να θεωρηθή το θέμα λήξαν και να εξαλειφθούν τα περιθώρια αντιδράσεως. Το πλήρες κείμενον της νομαρχιακής ανακοινώσεως είχε ως εξής:

«Το κινηματοθέατρον ΡΟΔΟΝ μετά την διαρρύθμισίν του θα χρησιμοποιηθή από της προσεχούς θερινής περιόδου από τον θίασον αρχαίας τραγωδίας, ο οποίος έδιδε επί διετίαν παραστάσεις εις τον Αρχαίον Θέατρον. Ο νομάρχης κ. Αλαμάνος εις τον οποίον αναφέρθη η μεταφορά του θιάσου εις την πόλιν ενέκρινεν αυτήν, δεδομένου ότι η προσφορά της εν λόγω καλλιτεχνικής εκδηλώσεως υπό του Δήμου θα είναι προσιτή εις τους ξένους, οι οποίοι δυσκόλως απεφάσιζον να παρακολουθήσουν παραστάσεις εκτός της πόλεως και επομένως τα έσοδα εκ των παραστάσεων δύναται να υπερκαλύψουν τα έξοδα. Η σκηνή του θεάτρου θα διαρρυθμισθή καταλλήλως».

Χάριν της ιστορίας υπογραμμίζομεν ότι η «Πρόοδος» ετάχθη ευθέως κατά της «φαεινής ιδέας» διατυπώνουσα την άποψιν ότι ιδεωδέστερος τόπος δια παραστάσεις αρχαίας τραγωδίας δεν υπάρχει καλύτερος του Αρχαίου Σταδίου και ότι δεν θα πρεπει να «θυσιασθή» το «Ρόδον» - ως συνέβη και με το Ροδίνι - δια να μειωθή το παθητικό του θεάτρου, αλλά να επιδιωχθή τούτο δι' άλλων μέσων.

Η γνώμην αυτή δεν εισηκούσθη και ο Δήμος επροχώρησε εις την εύκολον λύσιν που εξαφανίζει ένα ακόμη κέντρο ψυχαγωγίας του ροδιακού λαού.

ΠΡΟΟΔΟΣ
Ημερησία Εφημερίδα της Ρόδου
ΙΔΙΟΚΤΗΣΙΑ:
Γ. ΔΙΑΜΑΝΤΙΔΗΣ
ΓΡΑΦΙΚΕΣ ΤΕΧΝΕΣ Α.Ε.
Εκδότης: ΠΩΡΓΟΣ ΔΙΑΜΑΝΤΙΔΗΣ
Ετος ιδρύσεως 1949
ΓΡΑΦΕΙΑ ΣΥΝΤΑΞΗΣ - ΔΙΑΦΗΜΙΣΕΩΣ: Μάρκου Μαλλιαράκη 3 (ΚΟΒΑ)
Τηλ. Συντάξεως: 22410 27356-34101, FAX: 22410 20643
Τηλ. Λογιστηρίου: 22410 35322, FAX: 22410 35322
e-mail: info@proodos.net

Η γυναίκα και ο κόσμος της

Τα μπεζ, τα χρυσαφιά είναι της μόδας για όλες τις ώρες του καλοκαιριού και για κάθε έξοδο, γι' αυτό υπάρχουν σε πληθώρα σχεδίων και υφασμάτων τόσο για τα ρούχα όσο και για τα αξεσουάρ. Επίσης είναι τα απαλά χρώματα και πολλά γαλανά ή ροζέ αλλά ένα χρώμα που έρχεται και φοριέται από το πρωί ως το βράδυ και ταιριάζει σε μελαχροινές και ξανθές, σε μαυρομάτες και γαλανομάτες όπως και πρασινομάτες είναι το κόκκινο. Μπορεί μια γυναίκα να τονίσει και τα χείλη με την ίδια απόχρωση του κόκκινου που διάλεξε ή να φορέσει ένα λιπ - γκλος ή ένα κραγιόν σε φυσική απόχρωση αλλά με χρυσαφί ανταύγες ανάλογα τι της ταιριάζει και τι της αρέσει. Το κόκκινο σε μπλούζες μονόχρωμες, με παγιέτες, με χάντρες ίδιου χρώματος αλλά και πολύχρωμες, με ασημί και χρυσαφιές μπορεί να φορεθεί ανάλογα το ύφασμα και το σχέδιο το πρωί, απόγευμα ή βράδυ. Δεν λείπουν και τα κάπρι ή οι φούστες σε κόκκινες αποχρώσεις όπως της φράουλας, του κερασιού, της φωτιάς κ.α. Αξεσοάρ επίσης μπορεί μια γυναίκα να βρει κόκκινα σε ζώνες, σκουλαρίκια, κολιέ, δακτυλίδια, κορδέλες για τα μαλλιά, στολίδια για τα μαλλιά, καρφίτσες για τις μπλούζες και οπωσδήποτε τσάντες, σανδάλια και παντόφλες ψηλοτάκουνες αλλά και επίπεδα παπούτσια περιπάτου που θα φορέσει και σε εκδρομές και στα ψώνια. Για να εντυπωσιάσει σε μια ξεχωριστή έξοδο βραδινή μπορεί να διαλέξει ένα κατακόκκινο εξώπλατο φόρεμα ή με λεπτές τιράντες, κάποιο με βαθύ ντεκολτέ και ο ποδόγυρος να είναι είτε σε ίσια γραμμή είτε φαρδιά γραμμή και μέχρι το γόνατο. Το κόκκινο είναι ένα χρώμα της χαράς, για έντονα συναισθήματα, διαχρονικό και για κάθε πλικία που έχει χαντάνια και κέφι και όρεξη για ζωή.

Μίχα

ΦΑΡΜΑΚΕΙΑ
ΔΙΗΜΕΡΕΥΕΙ: Σ.Φ. ΣΤΑΥΡΟΠΟΥΛΟΣ - ΠΑΠΠΟΥ, Πλ. Ακαδημίας, τηλ. 75747
ΔΙΑΝΥΚΤΕΡΕΥΕΙ: ΠΕΡΙΔΗΣ ΙΑΚΩΒΟΣ, Θ. Σοφούλη 139, Τηλ. 33730

ΥΓΡΑ ΚΑΥΣΙΜΑ
ΔΙΑΝΥΚΤΕΡΕΥΟΥΝ
• ΑΚΡΙΤΑΣ ΕΠΕ πρατ. ΕΚΟ - Γ. ΣΕΦΕΡΗ
• ΤΣΑΓΓΑΡΑΚΗΣ ΜΑΝ. Πρατ. ΒΡ - Λ. Καλλιθέας

ΡΑΔΙΟ ΤΑΧΙ
ΤΗΛ: ΠΟΛΗ: 22410 69800, ΥΠΑΙΘΡΟ: 22410 69600

ΠΑΡΑΔΟΣΗ ΚΑΙ ΤΕΧΝΟΛΟΓΙΑ
ΕΡΓΑΣΤΗΡΙΟ ΦΩΤΟΓΡΑΦΙΩΝ
ΦΩΤΟ ΦΙΛ. ΠΑΧΟΣ
Αναλογική και ψηφιακή φωτογραφία
ΤΥΠΩΜΑ ΚΑΙ ΝΥΧΤΕΡΙΝΕΣ ΩΡΕΣ
Γ. ΕΥΣΤΑΘΙΟΥ 11
Τηλ. 22410 26893 Κιν.: 6946 282033

ΣΥΝΑΛΛΑΓΜΑ	Αγορά	Πώληση
ΔΟΛΛΑΡΙΟ Η.Π.Α.	1,2942	1,2646
ΛΙΡΑ ΑΓΓΛΙΑΣ	0,69018	0,67443
ΚΟΡΩΝΑ ΔΑΝΙΑΣ	7,517	7,3454
ΚΟΡΩΝΑ ΣΟΥΗΔΙΑΣ	9,3468	9,1335
ΓΙΕΝ ΙΑΠΩΝΙΑΣ	145,2	141,89
ΦΡΑΓΚΟ ΕΛΒΕΤΙΑΣ	1,571	1,5351
ΚΟΡΩΝΑ ΝΟΡΒΗΓΙΑΣ	7,8878	7,7076
ΛΙΡΑ ΚΥΠΡΟΥ	0,5796	0,5664
ΔΟΛ. ΚΑΝΑΔΑ	1,4251	1,3926
ΔΟΛ. ΑΥΣΤΡΑΛΙΑΣ	1,6983	1,6595

ΚΙΝΗΜΑΤΟΓΡΑΦΟΙ

METROPOL 22410 28400
ΕΒΔΟΜΑΔΙΑΙΟ ΠΡΟΓΡΑΜΜΑ weekly program
25/05/06 - 31/05/06
www.cinemametropol.gr

ΚΩΔΙΚΑΣ DA VINCI
DA VINCI CODE
Η αστυνομική ιστορία με στοιχεία θρίλερ, μυστικισμού, θρησκείας και ιστορίας της τέχνης που ανατρέπει τα θεμέλια του Δυτικού πολιτισμού...
Πρωταγωνιστούν: Τομ Χάνκς, Ζαν Ρενό, Οντρέ Τοτού
Σκηνοθεσία: Ρον Χάουαρντ
ΚΑΝΤΕ ΕΓΚΑΙΡΑ ΤΙΣ ΚΡΑΤΗΣΕΙΣ ΣΑΣ
ΩΡΕΣ ΕΝΑΡΞΗΣ / SHOW TIMES 19:15, 22:30

ΚΑΛΥΤΕΡΑ ΟΙ ΔΥΟ ΜΑΣ
IMAGINE ME & YOU
Η απιστία είναι γένος θηλυκού!
ΚΑΝΤΕ ΕΓΚΑΙΡΑ ΤΙΣ ΚΡΑΤΗΣΕΙΣ ΣΑΣ
ΩΡΕΣ ΕΝΑΡΞΗΣ / SHOW TIMES 18:00, 20:00

Η ΚΑΘΟΔΟΣ
THE DESCENT
Η ταινία τρόμου που κόβει την ανάσα.
Φοβάσαι το σκοτάδι...έχεις κάθε λόγο!!!
ΚΑΝΤΕ ΕΓΚΑΙΡΑ ΤΙΣ ΚΡΑΤΗΣΕΙΣ ΣΑΣ
ΩΡΑ ΕΝΑΡΞΗΣ / SHOW TIME 22:15

X MEN III
Η περιπέτεια της χρονιάς, το τρίτο μέρος της ταινίας φαντάρενο!!!
Είναι εδώ και έχουν ανάμεσα μας!!
Υπερασπίζονται το δίκαιο! Προστατεύουν όλους εμάς!
Είναι οι X MEN III
ΚΑΝΤΕ ΕΓΚΑΙΡΑ ΤΙΣ ΚΡΑΤΗΣΕΙΣ ΣΑΣ
ΩΡΕΣ ΕΝΑΡΞΗΣ / SHOW TIMES 17:45, 20:15, 22:45

ΠΡΟΣΕΧΩΣ - COMING SOON
DATE MOVIE
Μία ταινία για την αληθινή αγάπη
και άλλες τέτοιες....αηδίες!
Η κωμωδία που θα σας ξεσηκώσει!!!
ΕΡΧΕΤΑΙ ΤΗΝ ΠΡΩΤΗ 06 / 06 / 06
Η ΠΡΟΦΗΤΕΙΑ
THE OMEN
30 χρόνια μετά την πρώτη "Προφητεία", η πιό τρομακτική ταινία όλων των εποχών επιστρέφει, ακόμα πιό απειλητική και σκοτεινή!!! Μια φιλόδοξη παραγωγή της "20th CENTURY FOX" που αρχίζει τις προβολές την παρασκευή...αράζουμε

ΠΑΛΛΑΣ 5 CINEMAS CENTER
25/05/2006 - 31/05/2006
για κρατήσεις 22410 24475 / 70670
www.cinemapallas.gr

MORTUARY
Από τον αναγνωρισμένο δημιουργό του τρόμου, Τομ Χούπερ έρχεται η επόμενη δόση του τρόμου.
Η οικογένεια Ντάνιελ μετακομίζει στα περίχωρα της Καλιφόρνια... γρήγορα ανακαλύπτουν ότι κάτι κρύβεται μέσα στους υπόγειους διαδρόμους του σπιτιού τους...
Αίθουσα 2 ώρες έναρξης // (Σ.-Κ. 16:20) 18:25 • 20:30 • 22:35

MISSION IMPOSSIBLE 3
ΣΕ 1η ΠΑΓΚΟΣΜΙΑ ΠΡΟΒΟΛΗ!!!
Η ΠΕΡΙΠΕΤΕΙΑ ΤΗΣ ΧΡΟΝΙΑΣ!
Σκηνές καταιγιστικής δράσης με τον Τομ Κρουζ στον κεντρικό ρόλο!
ΕΠΙΣΚΙΝΔΥΝΗ ΑΠΟΣΤΟΛΗ 3
ΚΑΤΑΛΛΗΛΟ ΑΠΟ 13
Αίθουσα RED 5 ώρες έναρξης//

GRIZZLY MAN
ΚΑΤΑΛΛΗΛΟ ΑΠΟ 13
Ένα συγκλονιστικό ντοκιμαντέρ με αυθεντικό υλικό από το αρχείο του ερευνητή των άγριων αρκούδων στην Αλάσκα.
Αίθουσα Τροχαία 1 ώρες έναρξης // (Σ.-Κ. 16:00) // 18:15 • 20:30

The Libertine
Μία ξεχωριστή ταινία από τους Τζόνι Κεπ και Τζον Μάλκοβιτς στην αυλή του Καρόλου του Β'.
Δεν αντιστεκόταν στον πειρασμό. Τον επεδίωκε...
Αίθουσα Allegro 3 ώρα έναρξης//22:30

INSIDE MAN
Ο ΥΠΟΚΙΝΗΤΗΣ
Ο Ντένζελ Ουάσινγκτον, η Τζούντι Φόστερ και ο Κλάϊβ Όουεν σε ένα αριστουργηματικό θρίλερ-μυστηρίου.
ΚΑΤΑΛΛΗΛΟ
Αίθουσα Αστροχαλκίς 4 ώρες έναρξης// 20:20 • 22:35

RUNNING SCARED ΤΡΕΞΕ ΓΡΗΓΟΡΑ
Ο γνωστός σας Paul Walker (Fast and Furious) και η Cameron Bright (X-Men 3) σε μια δυναμική περιπέτεια!!
Όταν δουλεύεις για τη Μαφία, κάθε σφαίρα σφίγγει σι ένα λάιτερ...
Αίθουσα Τροχαία 1 ώρα έναρξης// 22:35

Αστερίξ και οι Βίκινγκς στα ελληνικά
Η μεγαλύτερη παραγωγή κινουμένων σχεδίων που γνρίσατηκε ποτέ! Οι γνωστοί σας ήρωες σε νέες περιπέτειες!
Αίθουσα Allegro 3 ώρες έναρξης// (Σ.-Κ. 16:20) • 18:10 • 20:15

Νάνγι Μακ Φι Mayol Nanni στα ελληνικά
Η επίδοξη κωμωδία φαντασίας με τη β

ΔΥΝΑΜΙΚΗ ΕΠΙΜΕΛΗΤΗΡΙΑΚΗ ΑΝΑΝΕΩΣΗ

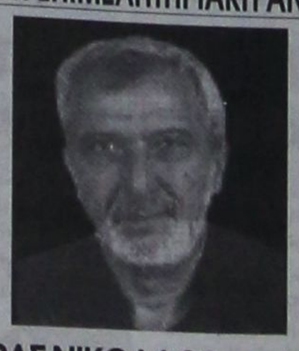

ΒΑΣΙΛΑΡΑΣ ΝΙΚΟΛΑΟΣ του Δημητρίου

ΥΠΟΨΗΦΙΟΣ ΓΙΑ ΤΟ ΝΕΟ ΔΙΟΙΚΗΤΙΚΟ ΣΥΜΒΟΥΛΙΟ ΤΟΥ Ε.Β.Ε.Δ ΣΤΟ ΤΜΗΜΑ ΜΕΤΑΠΟΙΗΣΗΣ ΜΕ ΤΟ ΑΝΕΞΑΡΤΗΤΟ ΨΗΦΟΔΕΛΤΙΟ ΤΟΥ ΜΙΧΑΛΗ ΚΑΡΡΑ

Θέλεις πρόοδο, ανανέωση, υπευθυνότητα, συνέπεια, αλληλεγγύη,ψήφισε με ένα από τους τρεις σταυρούς που δικαιούσαι για το τμήμα της μεταποίησης τον -Νίκο Βασιλαρά- για την νέα διοίκηση του Επιμελητηρίου σου

Ραντεβού για Ψήφο προς τη Δυναμική Επιμελητηριακή Ανανέωση, στις 3 και 4 Ιουνίου, για ψήφο με νόημα, για ψήφο αξιοκρατικό.

Χ.5873-4/6

ΠΡΑΚΤΟΡΕΙΟ ΚΑΣΤΡΟ

ΕΚΔΡΟΜΗ ΣΤΗΝ ΚΡΗΤΗ



ΚΡΗΤΙΚΟΣ ΛΥΡΑΡΗΣ

Κρήτη μου όμορφο νησί χιλιοτραγουδισμενο με κάνεις σαν σε σκέφτομαι πολύ ευτυχισμένο

ΑΚΤΟΠΛΟΪΚΩΣ

04/06/06 - 10/06/06

ΕΚΔΡΟΜΗ ΣΤΗΝ ΠΑΝΕΜΟΡΦΗ

ΠΑΤΜΟ



24/06/06-27/06/06

Προσκυνηματική εκδρομή στους

ΑΓΙΟΥΣ ΤΟΠΟΥΣ

και

ΤΟ ΘΕΟΒΑΔΙΣΤΟ ΟΡΟΣ ΣΙΝΑ



ΑΕΡΟΠΟΡΙΚΩΣ

6/9/06 - 14/9/06

Δηλώστε αμέσως συμμετοχή

θέσεις περιορισμένες

Εάν δεν πάρετε μία από τις δικές μας οργανωμένες εκδρομές, μπορείτε να πάρετε για σας και την οικογένειά σας φθηνά πακέτα, αποτελούμενα από αεροπορικά - ακτοπλοϊκά εισιτήρια, ξενοδοχεία, αυτοκίνητα κ.λ.π. για οποιαδήποτε ημερομηνία και για όσες μέρες εσείς θέλετε, για ολόκληρη την Ελλάδα τα νησιά μας και το εξωτερικό.

Επίσης στο γραφείο μας θα βρείτε:

Αεροπορικά και ακτοπλοϊκά εισιτήρια με όλες τις αεροπορικές και ακτοπλοϊκές εταιρίες και για όλους τους προορισμούς

Για περισσότερες πληροφορίες

ΚΥΡΙΑΚΟΣ Μ. ΜΑΧΑΙΡΑΚΗΣ

ΠΡΑΚΤΟΡΕΙΟ ΚΑΣΤΡΟ

Κ. Παλαιολόγου 46 - Ρόδος

☎ 22410 77506, 22410 77563

ΚΑΣΤΡΟ το δικό σας πρακτορείο

Χ.5917-30/6

Για την καλύτερη λειτουργία τους

Τι ζητούν οι παραγωγοί στις λαϊκές μας αγορές

ΒΕΛΤΙΩΘΗΚΕ Η ΚΑΤΑΣΤΑΣΗ ΣΤΟΝ ΑΓΙΟ ΔΗΜΗΤΡΙΟ

ΑΡΧΙΣΕ να «νοικοκυρεύεται» η λαϊκή αγορά του Αγίου Δημητρίου. Μάλιστα είναι χαρακτηριστικό ότι την περασμένη Κυριακή έγινε η τοποθέτηση τεντών, παράλληλα δε και εκλογές για την ανάδειξη του νέου διοικητικού συμβουλίου του σωματείου παραγωγών - πωλητών λαϊκών αγορών. Κατά τις εκλογές εξελέγησαν οι Παναγιώτης Χατζηκαντής, Στέργος Κωτάκης, Μαγδαληνή Νησιώτη, Αθανάσιος Παπαγρηγορίου και Μιχαήλ Ποτσάκης. Σχετική ανακοίνωση του σωματείου αναφέρει μεταξύ άλλων και τα εξής:

«Το Σάββατο 27 Μαΐου έγινε, στο χώρο της λαϊκής αγοράς του Αγίου Δημητρίου η παράδοση του έργου της Νομαρχίας, που αφορούσε την κατασκευή 185 ατομικών σκεπάστρων μεταλλικής κατασκευής και παράδοση 220 τεντών για τα σκέπαστρα (γιατί υπάρχουν και 35 θέσεις στο τετράγωνο που ήδη έχει τελειώσει από το 1999). Το έργο αυτό ήταν συνολικής αξίας 115.000 ευρώ και καλύφθηκε εξ' ολοκλήρου από πόρους και κονδύλια της Νομαρχιακής Αυτοδιοίκησης Δωδεκανήσου. Είναι συνέχεια της πρώτης φάσης που έγινε το 1998-1999, που αφορούσε την ανάπλαση και εξωράιση της λαϊκής του Αγίου Δημητρίου και έγινε μετά από παρότρυνση του κ. Στάθη Κουσουρνά από τη θέση του στην ΑΝΔΩ και σε συνεργασία με το Δήμο Ροδίων. Δεν ολοκληρώθηκε όμως η ανάπλαση που αφορούσε και την κατασκευή των ατομικών σκεπάστρων και τεντών.

Μετά της νομαρχιακές εκλογές του 2002, σε συνεργασία του νομάρχη κ. Μαχαιρίδη, του αντινομάρχη κ. Κουσουρνά και του προέδρου του σωματείου μας κ. Χατζηκαντή Παναγιώτη, καταλήξαμε στην απόφαση μόλις εξευρεθεί κονδύλι από τους πόρους της Νομαρχιακής Αυτοδιοίκησης να προβούν σε κατασκευή του ζωτικής σημασίας έργου υποδομής των σκεπάστρων και τεντών.

Η μελέτη του έργου ολοκληρώθηκε το 2004 και ενώ ζητούσαν την έγκριση από τις τεχνικές υπηρεσίες του Δήμου, αυτή ποτέ δεν ήλθε, οπότε και αποφασίστηκε από τη Νομαρχία να παρακαμφθεί η έγκριση από το Δήμο και να προβούν στη διαδικασία πλειστηριασμού του έργου και περαιτέρω ολοκλήρωσής του. Αυτό έγινε Οκτώβριο του 2005 και αρχές του 2006 άρχισε η κατασκευή του, που ολοκληρώθηκε τον Απρίλη του 2006.

Εμείς σαν σωματείο θα θέλαμε να ευχαριστήσουμε το νομάρχη κ. Μαχαιρίδη και τον αντινομάρχη κ. Κουσουρνά, που κατάφεραν και ολοκλήρωσαν ένα διακαή πόθο και ένα ζωτικής σημασίας έργο για τους παραγωγούς που περνούν τα πάνδεινα για να μπορέσουν να παράγουν τα προϊόντα τους και ερχόμενοι στην τελευταία φάση για να τα διαθέσουν και να πληρωθεί ο μόχθος τους, πολλές φορές είτε από υπερβολική ζέστη, είτε από υπερβολικό κρύο, είτε από δυνατό αέρα, είτε από δυνατή βροχή, μένουν αδιάθετα, γιατί ο κόσμος δεν προσέρχεται για να τα αγοράσει.

Ομως, μετά την ολοκλήρωση του έργου αυτού και τα εκθεμένα προϊόντα στους πάγκους και αυτά που είναι αδιάθετα στα τελάρα πίσω, είναι προστατευμένα από τις καιρικές συνθήκες και όχι μόνο τα προϊόντα, αλλά και οι καταναλωτές είναι προφυλαγμένοι, γιατί κάθε πάγκος έχει ένα πρόβολο (μια βεράντα) περίπου 1,5 μέτρα. Οπότε 1,5 μέτρο από τον ένα πάγκο και 1,5 μέτρο από τον άλλο είναι σχεδόν καλυμμένος ο 3,5 μέτρα διάδρομος που υπάρχει.

Μετά την ολοκλήρωση του έργου αυτού τα προβλήματα που απομένουν δεν είναι πάρα πολλά, γιατί ας μην ξεχνάμε ότι πολλοί Δήμοι της χώρας μας θα ζήλευαν τη λαϊκή αγορά της Ρόδου, όπως έχει διαμορφωθεί σήμερα, δηλ.:

1. Με ατομικό σκέπαστρο και τέντα.
2. Με ονομαστικό πόστο για τον κάθε πωλητή, παραγωγό ή έμπορο.
3. Με φωτισμό και παροχές νερού.
4. Γενικά σαν ένα στολίδι της πόλης, το οποίο μπορεί να επισκεφθεί και να περιπλανηθεί ο κάθε επισκέπτης του νησιού μας.

Υπάρχουν, όμως, όπως και προανέφερα και προβλήματα, για τα οποία έχουν γίνει απανωτές προτάσεις για την επίλυσή τους και εστιάζονται κυρίως όπως παρακάτω:

1. Επισκευή και συντήρηση των τουαλετών και του περιβάλλοντα χώρου αυτών, όπως επίσης και επί οκταώρου βάσης καθαρίστριας, ώστε να διατηρούνται καθαρές, γιατί οι τουαλέτες αυτές εξυπηρετούν τους 200 πωλητές και τους 3.000 - 4.000 καταναλωτές και επισκέπτες, καθώς επίσης και τα παιδιά που αθλούνται και παίζουν ακριβώς απέναντι στα γήπεδα μπάσκετ και ποδοσφαίρου και στην παιδική χαρά.
2. Την επόπτευση του χώρου από τους δημοτικούς αστυνόμους, κυρίως στο να τηρείται ο μονόδρομος ανόδου δίπλα στο νεκροταφείο, που παρόλα τα σήματα που υπάρχουν χρησιμοποιείται σαν δρόμος διπλής κατεύθυνσης. Αιτία είναι ότι οι θέσεις στάθμευσης δεν έχουν καθοριστεί από το Δήμο Ρόδου, με το να τοποθετήσει σήματα.

Επίσης, επόπτευση του χώρου πρέπει να γίνει και από τις αρμόδιες Υπηρεσίες Υγειονομικού και από τη Διεύθυνση Εμπορίου, όσον αφορά τους παράνομους πωλητές ρούχων.

3. Χαρακτηρισμός όλου του χώρου περιμετρικά της λαϊκής, σε απόσταση μέχρι και 200 μέτρα από οποιοδήποτε σημείο της λαϊκής, σαν χώρο στάθμευσης των καταναλωτών και απομάκρυνση όλων των αυτοκινήτων, επιβατικών και φορτηγών, από τους χώρους αυτούς, τοποθετώντας τα κατάλληλα σήματα και τοποθετώντας σήματα στα αυτοκίνητα των πωλητών σαν αυτά της Μεσαιωνικής Πόλης. Σε περίπτωση που αυτοκίνητο με αυτό το σήμα βρεθεί σε οποιοδήποτε χώρο έχει χαρακτηριστεί σαν χώρος στάθμευσης καταναλωτών, είτε να του επιβάλλεται τσουχτερό πρόστιμο 200 ευρώ ή σε επανάληψη 2ης και 3ης φάσης να του αφαιρεθεί το δικαίωμα από το Δήμο να εισέρχεται στη λαϊκή αγορά. (Ναι μεν να έχει άδεια, αλλά δεν σου επιτρέπω να πουλάς στη λαϊκή, γιατί εξαιτίας του πωλητή αυτού επιβαρύνεται κυκλοφοριακά η πόλη της Ρόδου). Ως χώρος στάθμευσης των οχημάτων των πωλητών προτείνεται και επιβάλλεται να χαρακτηρισθεί αυτός πίσω από την Εφορία, ο οποίος είναι κενός ημέρα Σάββατο και μπορεί να χρησιμοποιηθεί για το λόγο αυτό. Μάλιστα δε μπορεί να τοποθετηθεί και φύλακας (SECURITY) για τυχόν κλεψιές και ζημιές.

Εάν αυτά τα λάβουν υπόψιν τους οι αρμόδιοι φορείς και ήτοι οι Τεχνικές Υπηρεσίες του Δήμου και ο αντιδήμαρχος κ. Χαραλάμπης (αρμόδιος για τις λαϊκές αγορές) και ο κ. Ζωίδης, αρμόδιος αντινομάρχης για τις λαϊκές αγορές, που πάρα πολλές φορές μας έχουν βοηθήσει και ευελπιστούμε να μας βοηθήσουν και στην παρούσα φάση, ιδιαίτερα στο ξεκίνημα αυτής της σεζόν, που θα έχουμε και περισσότερο τουρισμό, άρα μεγαλύτερη επιβάρυνση των οδών Ρόδου - Καλλιθέας και Κλαυδίου Πέπερ.

Εάν με τις παραπάνω προτάσεις ελευθερώσουμε διακόσιες (200) θέσεις στάθμευσης, γιατί τόσες θέσεις δυστυχώς καταλαμβάνουμε εμείς οι πωλητές με τα επιβατικά μας και τα επαγγελματικά μας αυτοκίνητα, για οκτώ συναπτές ώρες, αναγκάζοντας έτσι τους καταναλωτές να γυρνάνε γύρω - γύρω στη λαϊκή αγορά, με σκοπό να βρουν χώρο να σταθμεύσουν για να έρθουν να πάρουν την πραμάτειά μας και να μας αφήσουν τα λεφτά τους.

Σταθμεύοντας όμως τα αυτοκίνητά τους όπου βρουν, κωλυσιεργούν την κυκλοφορία, παρεμποδίζοντας την κίνηση των οχημάτων και μη βρίσκοντας χώρο στάθμευσης πολλαπλασιάζεται στο διπλάσιο η κίνηση και ο αριθμός των αυτοκινήτων, με αποτέλεσμα να μην μπορεί η γύρω περιοχή (γιατί υπάρχει το νευραλγικό σημείο της γέφυρας) να αντέξει τόση κίνηση και να δημιουργείται ουρά μέχρι το σταυροδρόμι της Βενετοκλέων, ερχόμενος από την πόλη προς τη λαϊκή και μέχρι τον "Βερόπουλο" και "LIDL", ερχόμενοι από την Καλλιθέας».



Χ.Λ.

Χ.5850-31/5

TZIORAS SMART CENTERS

ΑΥΤΟΚΙΝΗΤΑ Ι.Χ ΕΙΣΑΓΩΓΗΣ

1. BMW X5, 3.0 cc, 2002, πετρέλαιο, πετρόλ, αυτόματο, ηλεκτρικές κλειδαριές, ηλεκτρικά παράθυρα, ζάντες αλουμινίου, ABS, ESP, ηλιοροφή, υπολογιστής ταξιδιού. Τιμή 53.000€

2. BMW 318i, 1.8 cc, 2002, βιολετί, ηλεκτρικές κλειδαριές, ηλεκτρικά παράθυρα, ζάντες αλουμινίου, ABS, A/C, Y/T, 2AB, immobilizer. Τιμή 23.000 €

3. HONDA HRV, 1.6 cc, 2002, γαλανό, ηλεκτρικά παράθυρα, κεντρικό κλείδωμα με τηλεχειρισμό, Y/T, ABS, A/C, 2AB. Τιμή 17.000 €

4. FORD MAVERIC, 2.0 cc, 2002, μαύρο, RCD, υδραυλικό τιμόνι, ABS, A/C, 2AB, ηλεκτρικοί θερμαινόμενοι καθρέπτες, ηλεκτρικές κλειδαριές, ηλεκτρικά παράθυρα, ζάντες αλουμινίου, προβολείς ομίχλης. Τιμή 20.000 €

5.JEEP GRANT CHEROKEE 2.7 cc, 2002, πετρέλαιο, ασημί, αυτόματο, ηλεκτρικές κλειδαριές, ηλεκτρικά παράθυρα, ζάντες αλουμινίου, δερμάτινα ρυθμιζόμενα θερμαινόμενα καθίσματα, 2AB, ABS, ESP, 2AB, αισθητήρες παρκαρίσματος. Τιμή 37.000 €

6.JEEP CHEROKEE 2.7 cc, 2003, γραφίτης, πετρέλαιο, αυτόματο, ηλεκτρικά παράθυρα, ηλεκτρικές κλειδαριές, δερμάτινα καθίσματα θερμαινόμενα και ηλεκτρικά ρυθμιζόμενα, αυτόματος κλιματισμός, ABS, RCD, συναγερμός, προβολείς ομίχλης, σπόιλερ οροφής, βάση τηλεφώνου. Τιμή 43.000 €

7.MAZDA MX5, 2002, 1.8 cc, CABRIO κίτρινο, Ηλεκτρικές κλειδαριές, ηλεκτρικά παράθυρα, ζάντες αλουμινίου, ABS, δερμάτινα καθίσματα, 2AB. Τιμή 16.500 ευρώ.

8. MERCEDES A140, 2000, μαύρο, ηλεκτρικές κλειδαριές με τηλεχειρισμό, ηλεκτρικά παράθυρα, υδραυλικό τιμόνι, 4AB, ABS, A/C, RCD, σπόιλερ οροφής, ηλεκτρικοί θερμαινόμενοι καθρέπτες, θέση κινητού. Τιμή 13.000€

8.MERCEDES JEEP ML 270, 2.7 cc, 2001, μπλε σκούρο, πετρέλαιο, αυτόματο, full extra. Τιμή 37.000 €

9. MERCEDES C200 KOMBRESSOR, 2.0 cc, 2001, μπλε, full extra. Τιμή 25.500 €

10. MERCEDES C200 KOMBRESSOR, 2.0 cc, 2001, ασημί, full extra. Τιμή 26.500 €

11. MERCEDES C200 AVANTGARDE 1.8 cc, 2003, μαύρο, full extra. Τιμή 31.000 ευρώ.

12.SMART FORTWO CDI, αυτόματο, πετρέλαιο, 2001, λευκό-μπλε, υδραυλικό τιμόνι, ABS, ηλεκτρ. Κλειδαριές, ηλεκτρ. Παράθυρα, P/K, 2AB. Τιμή 8.000 €

13.SMART FORTWO, 2002, λευκό-μαύρο, αυτόματο, ηλεκτρικά παράθυρα, ηλεκτρικές κλειδαριές, Y/T, ABS, 2AB, P/K. Τιμή 7.000 €

14. SMART FORTWO PURE, 700cc, 2002, κόκκινο, υδραυλικό τιμόνι, αυτόματο, ηλεκτρικές κλειδαριές, ηλεκτρικά παράθυρα, 2AB, ABS. Τιμή 8.000 €

15. TOYOTA RAV-4,3D, 2.0 cc, 2002, πετρέλαιο, μαύρο, RCD, ABC, A/C, 2AB, ηλεκτρική ηλιοροφή, ηλεκτρικοί καθρέπτες, ηλεκτρικές κλειδαριές, ζάντες αλουμινίου, προβολείς ομίχλης, ηλεκτρικά παράθυρα εμπρός-πίσω. Τιμή 25.000 €

16.TOYOTA RAV-4, 5D, 2.0 cc, 2000, βενζίνη, μπλε, P/K, υδραυλικό τιμόνι, ηλεκτρικοί καθρέπτες, ηλεκτρικές κλειδαριές, ζάντες αλουμινίου, προβολείς ομίχλης, ηλεκτρικά παράθυρα εμπρός-πίσω. Τιμή 23.000 €

17.TOYOTA RAV-4, 2.0 cc, 2002, βενζίνη, μπορντώ, αυτόματο, ηλεκτρικές κλειδαριές με τηλεχειρισμό, ηλεκτρικά παράθυρα εμπρός, ζάντες αλουμινίου, 1 AB, ABS, A/C, μπάρες οροφής, προβολείς ομίχλης, σκαλοπάτια αλουμινίου. Τιμή 25.200 €

18. TOYOTA RAV-4 5D, 2.0 cc, 2001, λευκό-ασημί, αυτόματο, ηλεκτρικές κλειδαριές, ηλεκτρικά παράθυρα εμπρός, ζάντες αλουμινίου, Y/T, ABS, A/C. 2AB. Τιμή 22.500 €

19.TOYOTA RAV-4 2.0cc, 2001, πετρέλαιο, μπλε, ηλεκτρικές κλειδαριές με τηλεχειριστήριο, ηλεκτρικά παράθυρα, υδραυλικό τιμόνι, 2AB, ABS, A/C, RCD, σπόιλερ οροφής, ηλεκτρική ηλιοροφή, ηλεκτρικοί καθρέπτες. Τιμή 26.000€

ΚΑΙΝΟΥΡΓΙΑ ΑΥΤΟΚΙΝΗΤΑ ΕΛΛΗΝΙΚΗΣ ΑΝΤΙΠΡΟΣΩΠΕΙΑΣ

1.NEO MERCEDES CLK 200 ELEGANCE, 1.8 cc, ασημί Δερμάτινο σαλόνι, ηλιοροφή, full extra.

2.NEO SMART FORTWO PASSION 700 cc, ασημί Αυτόματο, ηλεκτρικές κλειδαριές, ηλεκτρικά παράθυρα, ζάντες αλουμινίου, ABS, A/C, R/K.

3. CITROEN C3 TRENT, 1.1cc, ασημί, ηλεκτρικό τιμόνι, ABS, A/C, αερόσακος οδηγού-συνοδηγού-πλευρικοί, σύστημα ενίσχυσης πέδησης, ηλεκτρικά παράθυρα εμπρός, ηλεκτρικοί καθρέπτες, κεντρικό κλείδωμα με τηλεχειρισμό

4. SMART FORTWO 700 cc, ασημί, υδραυλικό τιμόνι, κεντρικό κλείδωμα, ηλεκτρικά παράθυρα, 1 AB, A/C, RCD, ABS, ζάντες αλουμινίου, ηλιοροφή, αυτόματο. Τιμή 13.060 €

4. CITROEN C2 VTR, 1.4cc, sensodrive, μαύρο, ηλεκτρικό τιμόνι, ABS, A/C, αερόσακος οδηγού-συνοδηγού-πλευρικοί, σύστημα ενίσχυσης πέδησης, ηλεκτρικά παράθυρα εμπρός, ηλεκτρικοί καθρέπτες, κεντρικό κλείδωμα με τηλεχειρισμό, δερμάτινο τιμόνι, προβολείς ομίχλης, spor bucket καθίσματα

5. SUZUKI JIMNY MODE SPECIAL metal top 1.3 cc., γραφίτης, 4X4, υδραυλικό τιμόνι, κεντρικό κλείδωμα, ηλεκτρικά παράθυρα, ηλεκτρικοί καθρέπτες, 2AB, A/C, RCD, ABS. Τιμή 17.700 €

6. TOYOTA RAV-4 DIESEL, 2.2 cc, executive, ασημί, full extra, 36.900 €

ΜΕΤΑΧΕΙΡΙΣΜΕΝΑ ΑΥΤΟΚΙΝΗΤΑ ΤΟΠΙΚΗΣ ΑΓΟΡΑΣ

1. FIAT SEICENTO, 1.1 cc, ασημί, υδραυλικό τιμόνι, ηλεκτρικές κλειδαριές. Τιμή 3.800 €

2.HYNDAI ATOS, 1.0 cc, 2001, λευκό, υδραυλικό τιμόνι, ηλεκτρικές κλειδαριές, ηλεκτρικά παράθυρα εμπρός , A/C. Τιμή 5.000 €

3. HYUNDAI GETZ, 1400 cc, 2004, κόκκινο, υδραυλικό τιμόνι, κεντρικό κλείδωμα, ηλεκτρικά παράθυρα, 2 AB, A/C, RCD, ABS, προβολείς ομίχλης, ηλεκτρικοί καθρέπτες, δερμάτινο σαλόνι.Τιμή 9.000€

4.HONDA CR-V FREEDOM, 2.0cc, 2006, μαύρο, full extra, 29.000 €

5.MAZDA 6 TOURING 1.8 cc, 8/2005, ανθρακί, αερόσακοι οδηγού-συνοδηγού-πλαϊνοί-οροφής, clima, υδρ. Τιμόνι, κέκτρ. Παράθυρα, κεντρ. Κλείδωμα, ηλεκτρ. Θερμαινόμενοι καθρέπτες, ABS, RCD, ζάντες αλουμινίου, προβολείς ομίχλης, αισθητήρες φώτων, αισθητήρες βροχής, δερμάτινο τιμόνι-λεβιές ταχυτήτων-χειρόφρενο.Τιμή 21.000 €

6. NISSAN ALMERA, 1800cc, 2004, μαύρο, υδραυλικό τιμόνι, κεντρικό κλείδωμα, ηλεκτρικά παράθυρα, παράθυρα εμπρός, 2AB, A/C, RCD, ABS, ζάντες αλουμινίου, προβολείς ομίχλης, ηλεκτρικοί καθρέπτες. Τιμή 12.500 €

7. RENAULT CLIO, 1200cc, 2002, ασημί, υδραυλικό τιμόνι, κεντρικό κλείδωμα, ηλεκτρικά παράθυρα εμπρός, 2 AB, A/C, RCD, ABS, ζάντες αλουμινίου. Τιμή 8.200 €

8. SKODA OCTAVIA 5 AMBIENTE FSI 1.6 cc, 9/2004, SAHARA, μπεζ μεταλλικό, αερόσακοι οδηγού-συνοδηγού-πλευρικοί, υδρ. τιμόνι, αυτόματος κλιματισμός, ABS, ηκλετρ. παράθυρα, RCD, κεντρ. κλειδ., προβολείς ομίχλης, δερμάτινο τιμόνι-λεβιές ταχυτήτων-χειρόφρενο, ηλεκτρ. θερμαινόμενοι καθρέφτες. Τιμή 16.500 €

9.SKODA SUPERB, 2003, 1.8 cc, μπεζ, υδραυλικό τιμόνι, ηλεκτρικές κλειδαριές, ηλεκτρικά παράθυρα, ζάντες αλουμινίου, ABS, ηλεκτρικοί καθρέφτες. Τιμή 20.000 €

10.TOYOTA COROLLA SDN 1.4 cc , 2003, ασημί, υδραυλικό τιμόνι, ηλεκτρικές κλειδαριές, ηλεκτρικά παράθυρα εμπρός, A/C, 2AB, ηλεκτρικοί καθρέφτες, ABS. Τιμή 10.500 €

11. TOYOTA AVENSIS 1.6 cc, L/B 1998 μπλε, υδραυλικό τιμονι, ηλεκτριές κλειδαριες, ηλεκτρικά παράθυρα εμπρός, A/C, 2AB, ABS, ζάντες αλουμινίου, R/K. Τιμή 8.300 €

ΕΠΑΓΓΕΛΜΑΤΙΚΑ

1. DAIHATSU PICK UP, 1997. Τιμή 7.000 €

2.MAZDA B 2.5 cc 4X4, 2000, μπλε, Ηλεκτρικές κλειδαριές, ηλεκτρικά παράθυρα εμπρός, immobiliser, κοτσαδόρος, σκαλοπάτια INOX, BUL BAR INOX. Τιμή 15.000 €

3.MAZDA B 2.5 4X4, μοντ. 2000, ασημί μεταλλικό, ηλεκτρικά παράθυρα, ηλεκτρικές κλειδαριές, ζάντες αλουμινίου, 2 AB, A/C. P/K, ηλεκτρικοί καθρέπτες, προβολείς, πλαινά σκαλοπάτια, κουβούκλιο, κοτσαδόρος.Τιμή 15.000 €

4.MERCEDES 412 D, σασί μοντ. 1999, ABS, αερόσακος οδηγού, P/K. Τιμή 16.500 €

5.MERCEDES SPRINTER 316 CDI, 2.6 cc, 2003, κεντρικό κλείδωμα, ηλεκτρικά παράθυρα, ρυθμιζόμενα θερμαινόμενα καθίσματα, ABS, ESR, ASR, A/C, 1A/B, ταχογράφος P/K. Τιμή 21.500 €

6.MERCEDES VITO 109 CDI LANG, 2004, 2.15 cc, πετρέλαιο, λευκό, Ηλεκτρικές κλειδαριές, ηλεκτρικά παράθυρα, αερόσακος οδηγού, P/K, προβολείς ομίχλης, ABS. Τιμή 21.000 €

7. MERCEDES VITO 110 CDI, 1999, πετρέλαιο, λευκό, υδραυλικό τιμόνι, κεντρικό κλείδωμα, ABS, ειδικά διαμορφωμένος χώρος φόρτωσης-εργαλειοθήκη με χωρίσματα & ντουλαπάκια. Τιμή 14.000 €

8.MERCEDES 311, 2002, γκρι, ψυγείο, θερμοκρασία +8 -18, ABS, ASR. Τιμή 24.000 €

9. MERCEDES 311 PICK UP, 2002. Τιμή 16.000 €

10.MITSUBISHI L200 MAGNUM 4D, 4X4, 2.5 cc, 2002, μπλε, πετρέλαιο, ηλεκτρικές κλειδαριές, ηλεκτρικά παράθυρα, ζάντες αλουμινίου, ABS, A/C. Τιμή 21.000 €

11.MITSUBISHI L200 MAGNUM 4D, 4X4, 2.5 cc,1999, μπλε, πετρέλαιο, ηλεκτρικές κλειδαριές, ηλεκτρικά παράθυρα, ζάντες αλουμινίου, ABS, A/C. Τιμή 17.500 €

12.MITSUBISHI L200 MAGNUM 4D, 4X4, 2.5 cc,2000, μπλε, πετρέλαιο, ηλεκτρικές κλειδαριές, ηλεκτρικά παράθυρα, ζάντες αλουμινίου, ABS, A/C. Τιμή 18.200 €

13. OPEL VAN, 2.0cc, 2000, πετρέλαιο, μπλε, υδραυλικό τιμόνι, κεντρικό κλείδωμα, ABS. Τιμή 9.100 €

14.RENAULT KANGOO, 1.9 cc, 2000, ηλεκτρικές κλειδαριές, ABS, αερόσακος οδηγού, 4 πόρτες, immobilizer x 4 αυτοκίνητα . Τιμή 7500 €

15.RENAULT EXPRESS 1.9 cc, λευκό, ψυγείο. Τιμή 7.500 €

16. TOYOTA DYNA 2.5cc, 2001, πετρέλαιο, λευκό, υδραυλικό τιμόνι, P/K. Τιμή 17.000 €

17. TOYOTA HIACE D4D 90 LANG, 2500cc, 2002, λευκό, υδραυλικό τιμόνι, ABS. Τιμή 15.000 €

18. VW CADDY, 1900cc, 1998, λευκό, πετρέλαιο, υδραυλικό τιμόνι, P/K, ABS. Τιμή 8.000 €

ΑΠΟ 0% ΠΡΟΚΑΤΑΒΟΛΗ ΚΑΙ ΕΩΣ 72 ΜΗΝΕΣ ΕΞΟΦΛΗΣΗ

ΤΕΧΝΙΚΗ ΥΠΟΣΤΗΡΙΞΗ ΚΑΙ ΣΕΡΒΙΣ ΑΠΟ ΤΗΝ 3Τ ΑΕΒΕ

Σημείο εξυπηρέτησης: 13ο χλμ. Ρόδου-Αεροδρομίου, τηλ.22410-98188, 82222, 69135

Περισσότερα αυτοκίνητα στο www.krikos.gr

ΜΝΗΜΟΣΥΝΑ



Τελούμε στις 2 Ιουνίου ημέρα Παρασκευή και ώρα 8 π.μ. στον ιερό ναό Ταξιαρχών Ρόδου 40ήμερο μνημόσυνο υπέρ αναπαύσεως της ψυχής του λατρευτού μας συζύγου, πατέρα και παππού

ΕΜΜΑΝΟΥΗΛ ΚΟΥΚΙΑΪΝΗ

Η σύζυγος Δέσποινα - Πιπίνα
Τα παιδιά, τα εγγόνια, τα δισέγγονα και οι λοιποί συγγενείς

14443-1/6

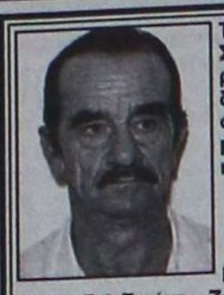

Τελούμε στις 3 Ιουνίου ημέρα Σάββατο και ώρα 8 π.μ. στον ιερό ναό Ταξιαρχών νεκροταφείου διετές μνημόσυνο υπέρ αναπαύσεως της ψυχής του λατρευτού μας συζύγου πατέρα, παππού και θείου

ΝΙΚΟΛΑΟΥ ΚΟΥΡΜΑΔΙΑ

Η σύζυγος Κατίνα
Τα παιδιά Ειρήνη - Ζαφείρης, Κοκώνα - Γιώργος, Φιλία - Σταύρος, Μιχάλης - Τασούλα
Τα εγγόνια, τα αδέλφια, τα ανίψια και οι λοιποί συγγενείς

Τί και αν επέρασε ο καιρός και έγιναν δύο χρόνια,
μες στην καρδιά μου εσύ θα ζεις για πάντα και αιώνια.

Δύο χρονια επεράσανε Νίκο μου να σε δούμε
σφιχτά να σ'αγκαλιάσουμε μαζί σου να βρεθούμε.

Για μένα Νίκο πάντα ζεις σ' έχω μες στην καρδιά μου
μέσα στη φαντασία μου και μες στα όνειρά μου.

Νίκο σε βλέπω ζωντανά μέσα στα όνειρά μου
ξυπνώ κοιτάζω γύρω μου μα δεν είσαι κοντά μου.

Η μνήμη σου δε θα χαθεί ποτέ απ' τη ψυχή μου.,
γιατί θα ζεις πάντα εσύ μέσα στη θύμησή μου.

Η σύζυγός σου Κατίνα

5325-2/6



Τελούμε την 1η Ιουνίου ημέρα Πέμπτη και ώρα 8.30 π.μ. στον ιερό ναό Ταξιαρχών νεκροταφείου Ρόδου 3μηνο μνημόσυνο υπέρ αναπαύσεως της ψυχής της λατρευτής μας μητέρας, γιαγιάς, αδελφής και θείας

ΜΑΡΙΑΣ ΠΑΚΑΚΗ

Τα παιδιά Κυριάκος - Παρασκευή, Θάλεια- Νίκος
Τα εγγόνια, τα αδέλφια, τα ανίψια και οι λοιποί συγγενείς

14436-31/5

ΓΡΑΦΕΙΟ ΤΕΛΕΤΩΝ & ΜΝΗΜΟΣΥΝΩΝ ΡΟΔΟΥ
ΣΤΕΦΑΝΑ - ΣΤΟΛΙΣΜΟΙ
«ΑΜΕΡΙΚΑΝΟΥ»
Αμεση εξυπηρέτηση
ΟΛΟ ΤΟ 24ΩΡΟ
Αναλαμβάνουμε την τελετή και με τα έξοδα που χορηγούν τα ταμεία χωρίς καμία επιβάρυνση
ΙΚΑ, ΤΕΒΕ, ΤΑΞΥ, ΔΗΜΟΣΙΟΥ, ΛΙΜΕΝΙΚΩΝ, ΟΓΑ και λοιπά ταμεία
Τους ΑΠΟΡΟΥΣ: ΔΩΡΕΑΝ
Πλατεία Βρούχου στη Μητρόπολη
Τηλέφωνα 28901 - 33400
X239-31/5

ΜΝΗΜΗΣ ΕΝΕΚΕΝ ΠΑΡΑΣΚΕΥΑΣΤΗΡΙΟΝ ΜΝΗΜΟΣΥΝΩΝ
Αναλαμβάνουμε την οργάνωση των μνημοσύνων σας, προσφέροντάς σας όλα όσα χρειάζονται για την άψογη μνημόνευση των αγαπημένων εκλιπόντων σας.
Προσφέρουμε μεγάλη ποικιλία πρωτότυπων σχεδίων σε δίσκους της επιλογής σας με τα συνοδευτικά αρτύματα. Παράλληλα διαθέτουμε όλα τα απαραίτητα είδη μνημοσύνων.
Στο χώρο μας θα βρείτε τέλεια εξυπηρέτηση, καθαριότητα και πάνω απ' όλα σεβασμό στη δύσκολη στιγμή σας.
Γ. ΠΑΠΑΝΔΡΕΟΥ 78, ΑΝΑΛΗΨΗ - Τηλ./Fax: 22410 69620

Επεισόδια στα Ιμια

ΣΥΝΕΧΕΙΑ ΑΠΟ ΤΗ ΣΕΛ. 1

τουρκικό σκάφος προσέγγισαν το ελληνικό ψαράδικο χτες στις 10.00 το πρωί και έκοψαν τα δίχτυα των Ελλήνων ψαράδων ενώ βιντεοσκόπησαν το επεισόδιο.

Στην περιοχή έσπευσε σκάφος του Λιμενικού Σώματος από την Κάλυμνο, του οποίου οι άνδρες ζήτησαν από την τουρκική ακταιωρό να απομακρυνθεί.

Έπειτα από λίγη ώρα (στις 12.45 περίπου) αποχώρησαν από την περιοχή των Ιμίων τόσο η τουρκική ακταιωρός όσο και στο σκάφος του Λιμενικού.

Η νέα τουρκική πρόκληση έρχεται μία ημέρα μετά το περιστατικό στη Σούδα και μία εβδομάδα μετά την τραγωδία της Καρπάθου.

Ο κυβερνητικός εκπρόσωπος Θ.Ρουσόπουλος σημείωσε ότι για το συμβάν ενημερώθηκε αμέσως η Κυβερνητική Επιτροπή, στη διάρκεια της οποίας όμως δεν έγινε συζήτηση επί των εθνικών θεμάτων.

Ο υπουργός Εθνικής Αμυνας Βαγγέλης Μεϊμαράκης, έπειτα από προγραμματισμένη συνάντησή του με τον πρωθυπουργό Κώστα Καραμανλή, περιορίστηκε να δηλώσει ότι το συμβάν με την τουρκική ακταιωρό έληξε.

Επικίνδυνο το κλίμα στην Κω

ΣΥΝΕΧΕΙΑ ΑΠΟ ΤΗ ΣΕΛ. 1

αλλά και το κλίμα που επικρατεί στην Κω, περιγράφει ο διευθυντής της εφημερίδας «Το Βήμα της Κω» Γιάννης Ιωαννίδης, ο οποίος σε σχετικό άρθρο του γράφει μεταξύ άλλων και τα εξής:

«Γνωστοί και φίλοι (ορισμένοι και σύντροφοι το πάλαι ποτέ...), βρέθηκαν για ένα ποτό, αλλά λόγο στο λόγο, αντάλλαξαν για τα δημοτικά μας πράγματα «σκληρές» κουβέντες, ενώ λίγο έλειψε να έρθουν και στα χέρια.

Ο ένας ανέτρεξε στα «πεπραγμένα» του άλλου και βέβαια δεν άργησε ο καυγάς να ανάψει, προκαλώντας απερίγραπτες πικρίες και γι' αυτά που επιπώθηκαν εκεί, αλλά και για εκείνα που ειπώθηκαν μετά, τα οποία έμαθαν οι αποχωρήσαντες οπότε και «το παιχνίδι» άρχισε να χοντραίνει...

Πίκρανε όμως, πιο πολύ, γιατί οι μεγαλόσχημοι που ήταν εκεί, όχι μόνον δεν έδειξαν να παρεμβαίνουν πυροσβεστικά, αντίθετα έριξαν λάδι στη φωτιά, με φράσεις του τύπου «όποιος φεύγει από το μαντρί, καταστρέφεται και πολιτικά και οικονομικά», φέρνοντας μάλιστα και ανάλογο παράδειγμα από το παρελθόν...

Και να που η κατάσταση, δεν άργησε να γίνει εκρηκτική, όταν την άλλη μέρα, ο υπάλληλος του «κατηγορούμενου ως αποστάτη» του τηλεφώνησε πως πριν από λίγο, δέχθηκε ανώνυμο τηλεφώνημα με αλλοιωμένη τη φωνή που προειδοποιούσε ότι θα έπρεπε να εκκενωθεί το μαγαζί του, γιατί σε 20 λεπτά τα δεκάδες παιδιά που ήταν εκεί (για γενέθλια, θα κινδύνευαν!!!).

Λογικό ήταν να αναστατωθεί ο ιδιοκτήτης και να καταφύγει με το δικηγόρο του, αρχικά στην Αστυνομία, για μήνυση «κατ' αγνώστων» με ανάλογη περιγραφή των περιστατικών και στη συνέχεια, στον εισαγγελέα, για να ζητήσει άρση του τηλεφωνικού απορρήτου, ώστε να αποκαλυφθεί, η ταυτότητα, εκείνου που απείλησε για την ασφάλεια των παιδιών που υπήρχαν στο μαγαζί του».

Το νερό της Ρόδου

ΣΥΝΕΧΕΙΑ ΑΠΟ ΤΗ ΣΕΛ. 1

εργαστήριο της ΔΕΥΑΡ, αλλά και από το φυτοϋγειονομικό εργαστήριο των Αθηνών, καθώς και από ανεξάρτητο χημικό εργαστήριο, όπως και από το πανεπιστήμιο Αθηνών.

• Βασιζόμενοι στα μέχρι τώρα αποτελέσματα αυτών των ελέγχων που γίνονται σε καθημερινή πλέον βάση, οι αρμόδιοι της ΔΕΥΑΡ, ξεκαθαρίζουν ότι η κατανάλωση του νερού της Ρόδου, δεν εγκυμονεί κανέναν απολύτως κίνδυνο για την υγεία των καταναλωτών.

Η συλλογική σύμβαση

ΣΥΝΕΧΕΙΑ ΑΠΟ ΤΗ ΣΕΛ. 1

το ποσοστό αύξησης των μισθών των ξενοδοχοϋπαλλήλων της Ρόδου ο πρόεδρος της ΕΞΡ Βασίλης Μηναΐδης, γιατί όπως δήλωσε ο τουρισμός περνά κρίση. Ο κ. Μηναΐδης αναφέρει, με δηλώσεις του ότι είναι θετική εξέλιξη, η υπογραφή της σύμβασης, η οποία θα ισχύσει για δύο χρόνια το 2006 και το 2007.

ΤΗΝ ικανοποίησή του για την υπογραφή της σύμβασης με τους ξενοδόχους εξέφρασε και ο πρόεδρος του σωματείου ξενοδοχοϋπαλλήλων Ρόδου Γιώργος Ορφανός.

ΑΝΑΛΥΤΙΚΑ οι μισθοί των ξενοδοχοϋπαλλήλων από 1-1-2006 διαμορφώνονται ως εξής:

Κατηγορία Α' 777,00 ευρώ
Κατηγορία Β' 760,00 ευρώ
Κατηγορία Γ' 745,53 ευρώ
Κατηγορία Δ' 712,51 ευρώ

Οι ανωτέρω βασικοί μηνιαίοι μισθοί όπως θα έχουν διαμορφωθεί την 30/6/2006, αυξάνονται περαιτέρω την 1/7/2006 κατά 3,5% και διαμορφώνονται ως εξής:

Κατηγορία Α' 804,20 ευρώ
Κατηγορία Β' 787,22 ευρώ
Κατηγορία Γ' 771,63 ευρώ
Κατηγορία Δ' 737,75 ευρώ

Οι «Γαλάζιες Σημαίες»

ΣΥΝΕΧΕΙΑ ΑΠΟ ΤΗ ΣΕΛ. 1

ασφάλεια λουομένων και επισκεπτών και προστασία του περιβάλλοντος της ακτής και του παράκτιου χώρου. Στην Ελλάδα φορέας του προγράμματος από το 1992, είναι η Ελληνική Εταιρία Προστασίας της Φύσης.

ΣΥΓΚΕΚΡΙΜΕΝΑ στο νησί της Ρόδου και το 2006 θα κυματίζουν, σε διάφορες ακτές της 31 «Γαλάζιες Σημαίες», έναντι 35 το 2005 και στο νησί της Κω 10 μια επιπλέον από πέρυσι, που ήταν 9.

• Οι Δήμοι Καλλιθέας, Λινδίων και Κω, συγκαταλέγονται ανάμεσα στους 19 Δήμους με τις περισσότερες «Γαλάζιες Σημαίες» στις ακτές τους. Ο Δήμος Καλλιθέας με 18 «Γαλάζιες Σημαίες», όπως και το 2005 είναι ο δεύτερος Δήμος σε όλη την Ελλάδα μετά το Δήμου του Αγίου Νικολάου, ο οποίος κέρδισε φέτος σημαντικό αριθμό «Γαλάζιων Σημαιών». Ο Δήμος Λινδίων τέταρτος στην κατάταξη πήρε 9 όπως και πέρυσι, ενώ και ο Δήμος της Κω διατήρησε και φέτος τον ίδιο αριθμό των «Γαλάζιων Σημαιών» οι οποίες ανέρχονται σε 5.

ΑΝΑΛΥΤΙΚΑ οι ακτές της Δωδεκανήσου οι οποίες βραβεύονται με τη «Γαλάζια Σημαία» το 2006 είναι οι εξής:

Δήμος Νότιας Ρόδου
Κιοτάρι 3
Δήμος Λινδίων
Γλύστρα
Βληχά 1
Μεγάλος Γιαλός
Λοθιάρικα
Λάρδος 1
Λάρδος 3
Κατσούνι
Λυ Πευκών
Θολάρι
Δήμος Αφάντου
Αφάντου 2
Δήμος Καλλιθέας
Φαληράκι/Τραουνού
Βαγιές/Λαδικό
Φαληράκι/Καθαρά
Φαληράκι Α
Φαληράκι Β
Φαληράκι C
Φαληράκι 4
Φαληράκι 5
Φαληράκι/Καστράκι
Φαληράκι 1
Φαληράκι 3
Αμμούδες/Φαληράκι
Φαληράκι 2
Καλλιθέα
Καβουράκια
Λαδικό Β
Φαληράκι 6
Λαδικό/Άντουν Κουίν
Δήμος Ροδίων
Ρένη 1
Έλλη
ΚΩΣ [10]
Δήμος Ηρακλειδών
Γουρνιάτης
Τρούλος
Άκρο Χελώνας
Δήμος Κω
Κρητικά 1
Κρητικά 2
Άγιος Γαβριήλ/Ψαλίδι
Πευκοκεφαλή/Άγιος Φωκάς
Λάμπη
Δήμος Δικαίου
Τιγκάκι
Μαρμάρι

Μαλλιά-κουβάρια στη ΝΔ

ΣΥΝΕΧΕΙΑ ΑΠΟ ΤΗ ΣΕΛ. 1

είπε ότι κάποιοι ασχολήθηκαν ερασιτεχνικά και βεβιασμένα φωτογραφίζοντας τη ΝΟΔΕ, ενώ για τον υποψήφιο νομάρχη ανέφερε ότι δεν είχε την ψυχική δύναμη και τη σωματική αντοχή, για να προσπεράσει τις όποιες αμφισβητήσεις.

• Για πιθανή υποψηφιότητά του, ανέφερε ότι δεν υπάρχει τέτοιο θέμα και τόνισε ότι αν θέλουν να τηρηθούν οι προτεραιότητες θα πρέπει να ξεκινήσουν από τον Ασο και όχι από τη ντάμα, λέγοντας ξεκάθαρα ότι ο Ασος, ακούει στο όνομα Αριστοτέλης Παυλίδης.

ΚΑΙ ο βουλευτής Αναστάσιος Καραμάριος απέκλεισε το ενδεχόμενο υποψηφιότητάς του, ενώ τόνισε ότι δεν είχε καμία ανάμειξη στην επιλογή του Κώστα Σαρρή, αφήνοντας να εννοηθεί ότι την ευθύνη φέρει η ΝΟΔΕ και ο υπουργός Αιγαίου που στήριξε την επιλογή.

ΣΥΜΦΩΝΑ με πληφορίες οι κ. Νίκος Χαραλάμπης, Νίκος Τατάκης και Μανώλης Καμπουρόπουλος, αρνήθηκαν να είναι υποψήφιοι στις νομαρχιακές εκλογές του ερχόμενου Οκτωβρίου. Βέβαια υπάρχει η υποψηφιότητα του Γιώργου Ζωγραφίδη, αλλά από πλευράς ΝΟΔΕ δεν έγινε καμία κίνηση, ενώ ακούγονται και τα ονόματα του Κώστα Κουτσόπουλου και Σέργιου Αναστασιάδη.

Δωδεκάνησα και Κρήτη

ΣΥΝΕΧΕΙΑ ΑΠΟ ΤΗ ΣΕΛ. 1

της ΠΟΞ είναι να υπάρξουν πρωτοβουλίες που θα διαμορφώσουν μια άλλη εικόνα για την πολιτική τιμών των ελληνικών ξενοδοχείων. Συγκεκριμένα, από του χρόνου θα υπάρξουν συγκεκριμένες πρωτοβουλίες της Ομοσπονδίας προς την κατεύθυνση της συμπίεσης προς τα κάτω των τιμών σε ελληνικά παραδοσιακά προϊόντα, όπως ο καφές, το ούζο κ.α, τα οποία προσφέρονται εντός των ξενοδοχειακών καταλυμάτων.

• Σχολιάζοντας άλλα θέματα τουριστικής πολιτικής και ειδικά την επιδότηση των πεντάστερων τουριστικών μονάδων μέσω του αναπτυξιακού νόμου, ο κ.Ανδρεάδης εξέφρασε την αντίθεσή του, αφού, όπως είπε, έπρεπε πρώτα να υπάρξει χωροταξικός σχεδιασμός.

ΕΞΑΛΛΟΥ άμεσα η ΠΟΞ σκοπεύει να προχωρήσει στην έκδοση ειδικής τραπεζικής κάρτας-μέλους αποκλειστικά για ξενοδόχους-μέλη της Ομοσπονδίας και των τοπικών ενώσεων Ξενοδόχων. Απαραίτητες προϋποθέσεις στη συμφωνία που επιδιώκει να συνάψει η Ομοσπονδία με όποιο Τραπεζικό Ίδρυμα επιλεγεί, θα είναι η προσφορά ευνοϊκών όρων χρήσης και συναλλαγών της κάρτας, καθώς και η προσφορά ανάλογα ευνοϊκών όρων για άλλου είδους συναλλαγές που θα απευθύνονται στους κατόχους της. Ο κάτοχος της κάρτας θα μπορεί να καλύπτει επιχειρηματικές ανάγκες, να ρυθμίζει τρέχουσες συναλλαγές και να διευκολύνεται σε αγορές, προμήθειες κ.ο.κ. Ήδη έχει εκδηλωθεί έντονο ενδιαφέρον από Τραπεζικούς Ομίλους και σύντομα αναμένονται οι αναλυτικές προσφορές τους.

• Τέλος, η ΠΟΞ θα προχωρήσει στην αναβάθμιση της παρουσίας στο διαδίκτυο, με σχεδιασμό, δημιουργία και λειτουργία σύγχρονου και λειτουργικού portal. Η δημιουργία της "πύλης" εντάσσεται στο γενικότερο πρόγραμμα που πρόκειται να υλοποιήσει η Ομοσπονδία για πλήρη μηχανογράφηση των υπηρεσιών της και εγκατάσταση νέων ηλεκτρονικών δικτύων, προς απλούστευση διοικητικών διαδικασιών, ταχύτερη και αποτελεσματικότερη εξυπηρέτηση και ενημέρωση των μελών της και κάθε άλλου ενδιαφερόμενου.

Η υπόθεση του ΡΟΔΑ

ΣΥΝΕΧΕΙΑ ΑΠΟ ΤΗ ΣΕΛ. 1

αίτηση εξαίρεσής του.

ΠΙΘΑΝΟΤΑΤΑ να κληθούν από το Συμβούλιο Πλημμελειοδικών και ο Εισαγγελέας και ο δήμαρχος Ροδίων για περισσότερες διευκρινίσεις.

• Πάντως η υπόθεση έχει πάρει πολιτικές διαστάσεις και δεν αποκλείεται με τα αξιώματα που κατέχει ο δήμαρχος Ροδίων, σαν αντιπρόεδρος της ΚΕΔΚ, σαν πρόεδρος του Οργανισμού Πόλεων Παγκόσμιας Κληρονομιάς και σαν αντιπρόεδρος των δήμων και περιφερειών της Ευρώπης να πάρει διαστάσεις πανευρωπαϊκές. Σύντομα πάντως αναμένονται εξελίξεις.

ΜΕ ΤΗΝ ευκαιρία πρέπει να σημειωθεί ότι από πλευράς Περιφέρειας δεν υπήρξε καμιά αντίδραση στα όσα αναφέρει ο κ. Γιαννόπουλος στην αίτηση εξαίρεσης του κ. Οικονόμου. Οπως είναι γνωστό ο δήμαρχος υπογραμμίζει ότι στη συνάντησή του με τον εισαγγελέα ο τελευταίος του είπε ότι «δεχόταν πιέσεις από την Περιφέρεια».

Οι δημοτικοί αστυνόμοι

ΣΥΝΕΧΕΙΑ ΑΠΟ ΤΗ ΣΕΛ. 1

αυτούς που προσέφυγαν στη Δικαιοσύνη, αμφισβητώντας τις διαδικασίες που ακολουθήθηκαν.

• Ειδικότερα, από το Διοικητικό Εφετείο Πειραιά έχει γίνει δεκτή η προσφυγή του Ιωάννη Λαμπριανού και από την 44η θέση που τον είχε κατατάξει η επιτροπή καταλαμβάνει τώρα την 7η θέση και θεωρείται ως επιτυχών στο σχετικό διαγωνισμό.

ΕΠΙΣΗΣ για τον ίδιο διαγωνισμό έχουν δικαιωθεί και δύο γυναίκες υποψήφιες που κατέφυγαν στο Διοικητικό Εφετείο, οι οποίες υποστήριξαν στις προσφυγές τους ότι η ποσόστωση για την πρόσληψη γυναικών είναι αντισυνταγματική. Το Εφετείο δέχτηκε την προσφυγή και έτσι και οι δύο αυτές γυναίκες πρέπει να προσληφθούν αφού έχουν συγκεντρώσει μεγαλύτερη βαθμολογία από τους επιτυχόντες άνδρες.

• Παρόμοιο πρόβλημα έχει δημιουργηθεί και σε άλλους δήμους της χώρας, οπότε το υπουργείο Εσωτερικών με ειδική διάταξη σε πρόσφατο νόμο προβλέπει να παραμείνουν οι ήδη επιτυχόντες στο διαγωνισμό και να προσληφθούν και όσοι δικαιώθηκαν από τις προσφυγές.

ΠΑΝΤΩΣ από πλευράς Δήμου Ρόδου έγινε γνωστό ότι δεν πρόκειται να γίνει καμιά επιπλέον πρόσληψη δημοτικού αστυνόμου, εάν προηγουμένως το υπουργείο Εσωτερικών δεν στείλει τις απαραίτητες πιστώσεις.

Μέσω κινητού ενημέρωση και στα εκκαθαριστικά σημειώματα

ΛΕΙΤΟΥΡΓΕΙ Η ΥΠΗΡΕΣΙΑ

Αμεση ενημέρωση για την εκκαθάριση της φορολογικής τους δήλωσης θα μπορούν να έχουν οι φορολογούμενοι μέσω του κινητού τους τηλεφώνου. Τη νέα υπηρεσία που προσφέρεται μέσω του Taxisnet και ονομάζεται Mobile Taxis, ανακοίνωσε σήμερα ο γενικός γραμματέας Πληροφοριακών Συστημάτων Δημοσθένης Αναγνωστόπουλος.



Οι φορολογούμενοι μπορούν ήδη να χρησιμοποιούν την υπηρεσία αυτή, που στοχεύει στη διευκόλυνσή τους στις συναλλαγές με την εφορία. Ειδικότερα, όπως ανακοινώθηκε, οι ενδιαφερόμενοι θα μπορούν, με την αποστολή ενός απλού SMS, να εγγραφούν στην υπηρεσία M-TAXIS για το 2006. Το SMS θα πρέπει να περιέχει τον αριθμό φορολογικού μητρώου του φορολογούμενου και να αποσταλεί στον αριθμό 2552. Το κόστος ανέρχεται σε 0,5 ευρώ συν ΦΠΑ 19%.

Με την εγγραφή του στην υπηρεσία M-TAXIS, ο φορολογούμενος θα ενημερωθεί, μέσω μηνύματος που θα λάβει στο κινητό του, για την ολοκλήρωση της εκκαθάρισης της φορολογικής του δήλωσης, όποτε αυτή πραγματοποιηθεί. Μάλιστα, στην περίπτωση που η δήλωση είναι χρεωστική, ο φορολογούμενος θα λαμβάνει έγκαιρες προειδοποιήσεις σχετικά με τις ημερομηνίες καταβολής των δόσεων του φόρου.

Η υπηρεσία, όπως ανακοινώθηκε, υποστηρίζεται από όλες τις εταιρίες κινητής τηλεφωνίας που δραστηριοποιούνται στην Ελλάδα.

Ανακοινώνοντας τη νέα υπηρεσία, ο κ. Αναγνωστόπουλος τόνισε ότι στόχος όλων των νέων υπηρεσιών της Γενικής γραμματείας Πληροφοριακών Συστημάτων (ΓΓΠΣ) είναι η αναβάθμιση της εξυπηρέτησης του πολίτη.

Ανέφερε επίσης στοιχεία σχετικά με τη χρήση από τους φορολογούμενους των νέων υπηρεσιών της ΓΓΠΣ. Ετσι, όπως είπε, οι εγγεγραμμένοι χρήστες στο TAXISNET έφθασαν φέτος στο 1,5 εκατομμύριο παρουσιάζοντας αύξηση 50% σε σχέση με το τέλος του 2003.

Επίσης το 2005 υλοποιήθηκαν περισσότερες από 2.250.000 ηλεκτρονικές συναλλαγές μέσω του Ιντερνετ. Παράλληλα, φέτος υποβλήθηκαν μέσω του TAXISNET κατά 48% περισσότερες, σε σχέση με πέρυσι, δηλώσεις φόρου εισοδήματος φυσικών προσώπων.

Κατάσχεση 243 κιλών ακατάλληλων θαλασσινών

ΠΑΡΟΥΣΙΑΖΑΝ ΜΕΓΑΛΕΣ ΑΛΛΟΙΩΣΕΙΣ

Στον εισαγγελέα θα παραπεμφθεί ο υπεύθυνος του καταστήματος στην οδό Δημαράκη 43 στο Βοτανικό, Σπύρος Τσιρώνης, αφού μετά από έλεγχο της Κτηνιατρικής Υπηρεσίας της Νομαρχίας Αθηνών στο κατάστημα, κατασχέθηκαν 343 κιλά θαλασσινά, ακατάλληλα προς βρώση.



Υστερα από ένσταση του ιδιοκτήτη συστήθηκε τριμελής επιτροπή και αποδόθηκαν στην κατανάλωση 100 κιλά νωπές σφυρίδες, ενώ κατασχέθηκαν όλα τα υπόλοιπα (συνολικού βάρους 243 κιλών), τα οποία και θα καταστραφούν.

Τα προϊόντα που κατασχέθηκαν ήταν γαρίδες, γλώσσες, κυδώνια, μύδια, μπακαλιάροι, σουπιές, θράψαλα, φαγκριά, σφυρίδες και άλλα είδη θαλασσινών και αλιευμάτων.

Οι γαρίδες και οι γλώσσες βρέθηκαν σε απόψυξη με αλλοίωση των οργανοληπτικών χαρακτήρων, τα κυδώνια και τα μύδια δεν έφεραν τις απαραίτητες ενδείξεις, ενώ όλα τα υπόλοιπα παρουσίαζαν αλλοιώσεις των οργανοληπτικών τους χαρακτήρων.

ΕΛΛΗΝΙΚΗ ΔΗΜΟΚΡΑΤΙΑ
ΥΠΟΥΡΓΕΙΟ ΟΙΚΟΝΟΜΙΑΣ ΚΑΙ ΟΙΚΟΝΟΜΙΚΩΝ
ΔΙΕΥΘΥΝΣΗ ΚΡΑΤΙΚΩΝ ΛΑΧΕΙΩΝ

ΛΑΪΚΟ ΛΑΧΕΙΟ

ΤΙΜΗ ΚΑΤΑΛΟΓΟΥ 0,01 ΕΥΡΩ ΚΥΚΛΟΦΟΡΗΣΑΝ ΣΕΙΡΕΣ 10

www.kratika-laxeia.gr

ΚΑΤΑΛΟΓΟΣ ΚΕΡΔΩΝ

22η ΚΛΗΡΩΣΗ ΤΗΣ 30ης ΜΑΪΟΥ 2006

ΚΕΡΔΗ ΤΡΙΔΥΜΟΥ ΛΑΧΝΟΥ

		ΣΕΙΡΑ	ΑΡΙΘΜΟΣ	ΣΤΟΙΧΕΙΟ	ΕΥΡΩ	ΦΟΡΟΣ	ΚΑΘ.ΚΕΡΔΟΣ
Α' ΛΑΧΝΟΣ ΤΡΙΔΥΜΟΥ	ΜΕΓΑΛΟΣ ΛΑΧΝΟΣ	2η	4032	Ε	ΤΖΑΚ - ΠΟΤ		
	ΥΠΟΛΟΙΠΑ ΣΤΟΙΧΕΙΑ	2η	4032		Ποσό 920.000,00 ευρώ μεταφέρεται στον τρίδυμο βασικό της επόμενης κλήρωσης. ***		
	ΣΥΝΟΛΟ						
Β' ΛΑΧΝΟΣ ΤΡΙΔΥΜΟΥ		3η	4032				
Γ' ΛΑΧΝΟΣ ΤΡΙΔΥΜΟΥ		1η	4032				
Σε όλες τις άλλες σειρές			4032	Α - Ε	75.000,00	7.450,00	67.550,00

ΚΕΡΔΗ ΠΟΥ ΦΟΡΟΛΟΓΟΥΝΤΑΙ

ΑΡΙΘ.	ΕΥΡΩ	ΦΟΡΟΣ	ΚΑΘ.ΚΕΡΔΟΣ	ΑΡΙΘ.	ΕΥΡΩ	ΦΟΡΟΣ	ΚΑΘ.ΚΕΡΔΟΣ
43929	10.000,00	950,00	9.050,00	39462	1.000,00	50,00	950,00
59845	5.000,00	450,00	4.550,00	48830	1.000,00	50,00	950,00
8627	1.000,00	50,00	950,00	51076	1.000,00	50,00	950,00
13005	1.000,00	50,00	950,00	55838	1.000,00	50,00	950,00
14724	1.000,00	50,00	950,00	66390	1.000,00	50,00	950,00
19902	1.000,00	50,00	950,00	71329	1.000,00	50,00	950,00
26789	1.000,00	50,00	950,00	75972	1.000,00	50,00	950,00
31006	1.000,00	50,00	950,00	78756	1.000,00	50,00	950,00
34155	1.000,00	50,00	950,00				

ΚΕΡΔΗ ΑΦΟΡΟΛΟΓΗΤΑ

ΑΡΙΘ.	ΕΥΡΩ	ΑΡΙΘ.	ΕΥΡΩ	ΑΡΙΘ.	ΕΥΡΩ	ΑΡΙΘ.	ΕΥΡΩ	ΑΡΙΘ.	ΕΥΡΩ
489	500,00	16807	350,00	31927	350,00	48883	350,00	66019	350,00
1040	350,00	17298	350,00	33168	350,00	49634	500,00	66590	Φορ/ται
1808	500,00	18009	500,00	34155	Φορ/ται	50385	350,00	67171	350,00
2871	350,00	18890	350,00	34828	350,00	51076	Φορ/ται	67922	350,00
4022	350,00	19221	350,00	35707	350,00	51827	350,00	68703	500,00
4032	Φορ/ται	19902	Φορ/ται	38418	500,00	52708	350,00	69224	350,00
4782	350,00	20673	350,00	37079	350,00	53339	350,00	69505	350,00
5533	350,00	21484	350,00	37810	350,00	53950	500,00	69586	350,00
6284	500,00	22065	500,00	38711	350,00	55027	350,00	70157	500,00
7035	350,00	22956	350,00	39462	Φορ/ται	55838	Φορ/ται	70988	350,00
7806	350,00	23737	500,00	40173	350,00	56899	350,00	71929	Φορ/ται
8627	Φορ/ται	24524	350,00	40924	350,00	57030	350,00	72580	350,00
9418	350,00	24955	350,00	41655	350,00	57851	350,00	73131	350,00
10039	500,00	25666	500,00	42336	500,00	58662	500,00	73862	500,00
10990	350,00	25877	350,00	42387	350,00	59413	350,00	74039	500,00
11711	350,00	26548	350,00	43898	350,00	59845	Φορ/ται	74800	350,00
12383	350,00	26789	Φορ/ται	43929	Φορ/ται	59974	350,00	75511	350,00
13005	Φορ/ται	27710	350,00	44076	350,00	60226	350,00	75972	Φορ/ται
13427	350,00	28261	350,00	44817	350,00	60687	350,00	76693	350,00
14019	350,00	28812	350,00	45368	500,00	61418	350,00	77174	350,00
14043	350,00	29223	500,00	45999	350,00	62079	500,00	77845	350,00
14724	Φορ/ται	29714	350,00	46830	Φορ/ται	62830	350,00	78756	Φορ/ται
15515	350,00	30585	350,00	47571	350,00	63711	500,00	79407	350,00
15996	500,00	31006	Φορ/ται	48102	350,00	64238	350,00	79878	350,00

Επίσης κερδίζουν:
α) Από **40,00** ευρώ όλοι οι αριθμοί που λήγουν σε **32**.
β) Από **20,00** ευρώ όλοι οι αριθμοί που λήγουν σε **2**.
γ) Από **10,00** ευρώ όλοι οι αριθμοί από **4000** έως **4999**, **43000** έως **43999** και **59000** έως **59999**.
Τα παραπάνω κέρδη αντιστοιχούν σε ακέραια γραμμάτια των 10,00 ευρώ.
ΠΡΟΣΟΧΗ: *Σε περίπτωση πολλαπλού κέρδους καταβάλλεται ΤΟ ΜΕΓΑΛΥΤΕΡΟ*
Τα κέρδη παρογράφονται μετά ΤΕΤΡΑΜΗΝΟ

ΑΘΗΝΑ, 30 ΜΑΪΟΥ 2006
Ο Διευθυντής των Κρατικών Λαχείων
ΚΩΝ/ΝΟΣ Ε. ΜΩΡΑΪΤΗΣ

KYDON TOURS
ΕΚΔΡΟΜΕΣ ΠΟΙΟΤΗΤΟΣ

ΣΜΥΡΝΗ - ΕΦΕΣΣΟΣ - KOUSADASI - BODRUM
Αναχώρηση 9/6 Επιστροφή 12/6
Ξενοδοχείο 5 αστέρων , ημιδιατροφή.
Ξεναγήσεις: Σμύρνη, Εφεσο, Αρχαία Μίλητο, Αλικαρνασό.
Εισιτήρια . Φόροι. Πλούσιο πρόγραμμα
• Συνοδός η κ. Ελένη Ψυλλάκη
Επιλογή: Ξενοδ. 5* 260 ευρώ - Ξενοδ. 4* 210 ευρώ

RELAX ΜΑΡΜΑΡΙΣ
10/6-12/6
ΑΓΙΟΥ ΠΝΕΥΜΑΤΟΣ
HOTEL ELEGANCE 5* ημιδιατροφή, πλούσιο μπουφέ
Φόροι. Εισιτήρια. Περιήγηση. Μεταφορά .
Προαιρετική εκδρομή στο FETIYE - ΛΥΒΙΣΙ
• Συνοδός, η ξεναγός Μαρίτσα Μαντικού
Μόνο 120 ευρώ

ΦΕΤΙΓΙΕ - ΛΥΒΙΣΙ - ΚΑΣ - ΜΥΡΑ - ANTALYA
23/6-28/6/06 5 διανυκτερεύσεις

ΠΑΡΙΣΙ - EURODISNEY
5-11/7/06
• Συνοδός η κ. Ελένη Ψυλλάκη

ΜΑΛΤΑ - ΣΙΚΕΛΙΑ
20-27/7/06
Κατ' ευθείαν πτήση
MALTA - ΜΕΣΣΗΝΗ - ΠΑΛΕΡΜΟ - ΑΚΡΑΓΑΝΤΑΣ - CATANIA - ΣΥΡΑΚΟΥΣΕΣ - ΤΑΟΡΜΙΝΑ
Φανταστική εκδρομή
• Συνοδός η κ. Ελένη Ψυλλάκη

ΑΓΙΟΙ ΤΟΠΟΙ ΑΕΡΟΠΟΡΙΚΗ
13-19/7/06
6 διανυκτερεύσεις. Επισκέψεις σε όλα τα προσκυνήματα
ΙΕΡΟΣΟΛΥΜΑ - ΒΗΘΛΕΕΜ - ΤΙΒΕΡΙΑΔΑ - ΚΑΠΕΡΝΑΟΥΜ - ΚΑΝΑ - ΙΕΡΟΧΩ - ΟΡΟΣ ΘΑΒΩΡ - ΧΑΪΦΑ - ΤΕΛ ΑΒΙΒ

ΣΥΡΟ - ΤΗΝΟ - ΜΥΚΟΝΟ - ΑΝΔΡΟ
1-7/8/06 & 3-9/9/06
Πάντα συνοδός: Ελένη Ψυλλάκη

ΣΑΣ ΤΑΞΙΔΕΥΟΥΜΕ 30 ΧΡΟΝΙΑ
ΠΡΑΚΤΟΡΕΙΟ ΚΥΔΩΝ ΙΑΤΑ
• ΕΘΕΛΟΝΤΩΝ ΔΩΔ/ΣΙΩΝ 14 • ΑΚΤΗ ΣΑΧΤΟΥΡΗ 8
Τηλ. 22410 23000, 27900, 32741
e-mail:kydon@otenet.gr
X5905-30/6

Από τη δημοτική αρχή Ιαλυσού

Ξεκινούν τα έργα ανάπλασης της πλατείας Αποστολίδη

Θ' ΑΛΛΑΞΕΙ Η ΕΙΚΟΝΑ ΤΗΣ ΠΕΡΙΟΧΗΣ

Ένα έργο που θα αλλάξει ριζικά τη λειτουργία και την εμφάνιση ολόκληρου του κέντρου της Ιαλυσού, αρχίζει να εκτελείται.

Πρόκειται για την ανάπλαση της πλατείας Αποστολίδη, προϋπολογισμού 3.350.000 ευρώ που θα χρηματοδοτηθεί από ίδιους πόρους του Δήμου. Το έργο ανέλαβε η Κ/Ξ Τσακίρης Τσαμπίκος και ΣΙΑ ΕΕ - Μηχανοδομική ΑΤΕ.



Η μελέτη περιλαμβάνει την κατασκευή θεάτρου για πολιτιστικές εκδηλώσεις, μεγαλοπρεπές ηρώο- μνημείο αφιερωμένο στον ήρωα της Ιαλυσού Στεφανή, χώρους αναψυχής για μικρούς και μεγάλους, ποδηλατόδρομο, δρόμο κυκλοφοριακής αγωγής, μεγάλη παιδική χαρά με σύγχρονα πολυσύνθετα όργανα, χώρους πρασίνου, πλακοστρώσεις κλπ.

Ήδη χθες άρχισαν οι προκαταρκτικές εργασίες περίφραξης του χώρου και εγκατάστασης του εργοταξίου, ώστε να ξεκινήσει σύντομα το έργο.

Σύμφωνα με το χρονοδιάγραμμα, το έργο θα πρέπει να παραδοθεί ολοκληρωμένο σε 12 μήνες από την έναρξη, ενώ το πρώτο τμήμα προς την πλευρά της Εκκλησίας θα παραδοθεί εντός 6 μηνών.

Για το όλο θέμα ενημερώθηκε προχθές βράδυ το δημοτικό συμβούλιο Ιαλυσού, από τον δήμαρχο κ. Στέργο Στάγκα και τον προϊστάμενο Τεχνικών Υπηρεσιών κ. Νίκο Γιαννακόπουλο, οι οποίοι τόνισαν ότι θα καταβληθεί κάθε προσπάθεια για την όσο το δυνατόν μικρότερη αναστάτωση του κέντρου της Ιαλυσού κατά τη διάρκεια των εργασιών. Έτσι σύντομα θα ανακοινωθεί και θα τεθεί σε εφαρμογή μια σειρά κυκλοφοριακών ρυθμίσεων στους πέριξ της πλατείας δρόμους, ενώ θα διασφαλιστεί η πρόσβαση των πολιτών στο ΚΕΠ.

Στο πλαίσιο των εργασιών, θα γίνουν και κατεδαφίσεις αυθαίρετων κατασκευών στις παρυφές της πλατείας, ενώ σύντομα θα ξεκινήσουν εργασίες διαμόρφωσης χώρου για τη λειτουργία ΚΑΠΗ.

«Πρόκειται για ένα έργο που θα αλλάξει άρδην την εικόνα της Ιαλυσού. Πέρα από την αισθητική αναβάθμιση που θα είναι αναμφισβήτητη, θα δημιουργήσουμε ένα τόπο συνάθροισης κατοίκων και επισκεπτών, κατάλληλο και για τη διοργάνωση μεγάλων εκδηλώσεων, ακόμα και στο περιθώριο των μεγάλων συνεδρίων που γίνονται στον Δήμο μας» είπε ο δήμαρχος κ. Στέργος Στάγκας, διαβεβαιώνοντας ότι εκ των πραγμάτων, προτεραιότητα για τη δημοτική αρχή αποτελεί - παράλληλα με την ολοκλήρωση του έργου - η δημιουργία χώρου στάθμευσης.

Τόσο ο δήμαρχος, όσο και το δημοτικό συμβούλιο εξέφρασαν την ικανοποίηση τους για την έναρξη ενός τόσο μεγαλόπνοου έργου, που ήταν πάγιο αίτημα επί δεκαετίες των κατοίκων της Ιαλυσού.

Υπενθύμισε εξ άλλου ο κ. Στάγκας, ότι στις 30 Δεκεμβρίου 1999 ο τότε αντιδήμαρχος Ιαλυσού κ. Παναγιώτης Καραβόλιας, μαζί με τους δημοτικούς συμβούλους κ. Στέργο Κιούρδη, κ. Παρασκευή Καραγιάννη και τον τότε επικεφαλής της μειοψηφίας κ. Νίκο Τσίκκη καταψήφισαν την πρόταση αγοράς δημαρχείου 270 εκ δρχ, ολοκλήρωσης του 230 εκ δρχ και απαλλοτρίωσης παρακείμενου ακινήτου για τη δημιουργία χώρου στάθμευσης 215 εκατ δρχ και χάθηκε κονδύλι συνολικού ύψους 715 εκατ δρχ από το Ειδικό Πρόγραμμα Τοπικής Αυτοδιοίκησης (ο Δήμος δεν θα χρεωνόταν δηλαδή ούτε μια δραχμή) πράγμα για το οποίο ο δήμαρχος ανέφερε ότι «αναλαμβάνετε τις ευθύνες σας για τις επιπτώσεις των λόγων και των πράξεων σας, απέναντι στον λαό της Ιαλυσού, σήμερα και στο μέλλον».

Εξ άλλου ο δήμαρχος ενημέρωσε το δημοτικό συμβούλιο για μια σειρά από έργα και μελέτες που βρίσκονται σε εξέλιξη, όπως η ανάπλαση της παραλιακής ζώνης (Φερενίκης - Πρωτογένους και Ηρως Στεφανή) μήκους 3 χλμ που ολοκληρώνεται εντός 2 εβδομάδων με πλακόστρωση και φωτισμό και τη δημιουργία χώρων στάθμευσης 450 θέσεων στην παραλιακή ζώνη.

Επίσης ανακοίνωσε ότι εγκρίθηκε η μελέτη για την κατασκευή πεζοδρομίων και ηλεκτροφωτισμού εκατέρωθεν της επαρχιακής οδού Ρόδου - Καμείρου από τα Κρητικά μέχρι τα όρια με τον Δήμο Πεταλούδων και σε πρώτη φάση εντάχθηκε οριστικά στο πρόγραμμα «Θησέας» η κατασκευή τους από το Αστυνομικό Τμήμα μέχρι την Κρεμαστή με πίστωση 1.070.000 ευρώ

Το δημοτικό συμβούλιο ασχολήθηκε επίσης με μια σειρά από θέματα της ημερήσιας διάταξης, όπως η αποδοχή ποσού ύψους 500.000 ευρώ από το υπουργείο Εθνικής Οικονομίας για τη συνέχιση του έργου του κολυμβητηρίου. Για την θετική αυτή εξέλιξη, ο δήμαρχος εξέφρασε τις ευχαριστίες του στον βουλευτή κ. Τάσο Καραμάριο, για την καθοριστική παρέμβαση του στο υπουργείο.

Επίσης προέβη στην αποδοχή μελέτης που εκπόνησε η Νομαρχιακή Αυτοδιοίκηση για την κατασκευή γηπέδου 5Χ5, ενώ αποφάσισε να εισηγηθεί στο νομαρχιακό συμβούλιο τη λειτουργία καταστημάτων (οπωροπαντοπωλείων, παντοπωλείων κλπ) τις Κυριακές και τις αργίες κατά τη θερινή περίοδο.

Σε ότι αφορά το ωράριο λειτουργίας της μουσικής στα μπαρ και κέντρα διασκέδασης, το δημοτικό συμβούλιο αποφάσισε να επιτρέπεται μέχρι τη 1 μετά τα μεσάνυχτα.

ΚΩΝΣΤΑΝΤΑΡΟΣ Ν. ΚΩΝ/ΝΟΣ
ΙΑΤΡΟΣ
ΕΝΔΟΚΡΙΝΟΛΟΓΟΣ
Δέχεται με ραντεβού:
Δευτέρα εως Παρασκευή: 9.00 - 13.30 & 17.30 - 20.30
και Σαββάτο: 9.30 - 13.30
Στεφ. Καζούλη 18 - 2ος ΟΡΟΦΟΣ
Τηλ.: 22410 24760 - Κιν.: 6973 052858
T7527-4/6

ΙΑΤΡΙΚΗ ΑΝΑΚΟΙΝΩΣΗ
ΑΘΗΝΑ ΓΙΑΝΝΟΥΛΗ
ΧΕΙΡΟΥΡΓΟΣ ΟΔΟΝΤΙΑΤΡΟΣ ΠΑΝ/ΜΙΟΥ ΑΘΗΝΩΝ
ΕΙΔΙΚΕΥΘΕΙΣΑ ΣΤΗΝ ΠΑΙΔΟΔΟΝΤΙΑ
ΠΑΝ/ΜΙΟ ΤΟΥ LEEDS, Μ. ΒΡΕΤΑΝΙΑ
ΑΠΟΚΛΕΙΣΤΙΚΑ για παιδιά έως 16 ετών
ΔΕΧΕΤΑΙ ΚΑΘΗΜΕΡΙΝΑ ΜΕ ΡΑΝΤΕΒΟΥ
Δευτέρα- Παρασκευή 9.30 -12.30 & 15.00 – 20.00
Σάββατο 9.00- 13.00
Εργάνης Αθηνάς 49 – Ρόδος
Τηλ: 22410 31500 - Κιν: 697 6624024
14262-4/6

ΙΑΤΡΙΚΗ ΑΝΑΚΟΙΝΩΣΗ
ΚΩΝ/ΝΟΣ Γ. ΧΑΤΖΗΝΙΚΟΛΑΣ
ΧΕΙΡΟΥΡΓΟΣ ΟΦΘΑΛΜΙΑΤΡΟΣ
ΔΕΧΕΤΑΙ ΚΑΘΗΜΕΡΙΝΑ 9:00 - 13:00
και 17:30 - 20:30
Σάββατο πρωί με ραντεβού
ΔΕΝΔΡΙΝΟΥ 2β - 1ΟΣ ΟΡΟΦΟΣ - ΡΟΔΟΣ
ΤΗΛ & FAX: 2241020544 ΚΙΝ: 693 7161700
2776-11/6

ΙΑΤΡΙΚΗ ΑΝΑΚΟΙΝΩΣΗ
ΙΩΑΝΝΗΣ Μ. ΧΑΤΖΗΣ
ΜΑΙΕΥΤΗΡΑΣ - ΧΕΙΡΟΥΡΓΟΣ ΓΥΝΑΙΚΟΛΟΓΟΣ
ΔΕΧΕΤΑΙ ΚΑΘΗΜΕΡΙΝΑ ΜΕ ΡΑΝΤΕΒΟΥ
Δευτέρα - Παρασκευή από 09.00 - 13.30 & 17.30 - 20.30
Σάββατο από 09.00 - 13.30
ΔΙΑΓΟΡΙΔΩΝ 6 - ΡΟΔΟΣ
Τηλ. & Φαξ 22410 77012, Κιν. 6932137525
T7528-9/6

ΟΡΘΟΠΕΔΙΚΑ - ΙΑΤΡΙΚΑ
ΧΑΡΙΤΟΣ
Ακούστε...
τους ήχους μιας νέας ζωής
Το μικρότερο αθέατο ψηφιακό ακουστικό
Ακουστικά Βαρηκοΐας
WIDEX oticon
Τώρα διαθέτουμε τη νέα ολοκληρωμένη σειρά 100% ψηφιακών & αυτόματων ακουστικών, που προσφέρουν τέλεια ακουστική απόδοση, χωρίς ενοχλητικά σφυρίγματα και χωρίς παράσιτα.
ΕΛΕΥΘ. ΒΕΝΙΖΕΛΟΥ 6 (Δίπλα στη Ροδιακή Επαυλη) - ΡΟΔΟΣ
Τηλ.: 22410 24112 - Fax: 22410 75969
X.190-30/6

DODEKANISOS PRIDE
Δρομολόγια
01/05/2006-15/10/2006

ΚΑΘΗΜΕΡΙΝΑ

ΛΙΜΑΝΙ	ΑΦΙΞΗ	ΑΝΑΧΩΡΗΣΗ
PATMOS	-	06:00
LEROS	06:40	06:45
KALYMNOS	07:30	07:40
KOS	08:15	08:20
SIMI	09:45	09:50
RHODES	10:40	15:00
SIMI	15:50	15:55
KOS	17:20	17:25
KALYMNOS	18:00	18:05
LEROS	18:50	19:00
PATMOS	19:40	O/N

ΚΑΘΕ ΤΕΤΑΡΤΗ

ΛΙΜΑΝΙ	ΑΦΙΞΗ	ΑΝΑΧΩΡΗΣΗ
PATMOS	-	06:00
LIPSI	06:20	06:25
LEROS	06:45	06:50
KALYMNOS	07:35	07:40
KOS	08:15	08:20
SIMI	09:45	09:50
RHODES	10:40	15:00
SIMI	15:50	15:55
KOS	17:20	17:25
KALYMNOS	18:00	18:05
LEROS	18:50	19:00
LIPSI	19:20	19:25
PATMOS	19:45	O/N

DODEKANISOS EXPRESS
Δρομολόγια
01/05/2006-15/10/2006*

ΚΥΡΙΑΚΗ

ΛΙΜΑΝΙ	ΑΦΙΞΗ	ΑΝΑΧΩΡΗΣΗ
RHODES	-	08:30
SIMI	09:25	09:30
KOS	11:00	11:10
KALYMNOS	11:50	12:00
LEROS	12:45	12:50
PATMOS	13:30	13:40
LEROS	14:20	14:30
KALYMNOS	15:20	15:30
KOS	16:10	16:20
SIMI	17:40	17:45
RHODES	18:30	O/N

ΤΡΙΤΗ, ΠΕΜΠΤΗ, ΠΑΡΑΣΚΕΥΗ, ΣΑΒΒΑΤΟ

ΛΙΜΑΝΙ	ΑΦΙΞΗ	ΑΝΑΧΩΡΗΣΗ
RHODES	-	08:30
KOS	10:40	10:50
KALYMNOS	11:30	11:40
LEROS	12:30	12:35
LIPSI	13:00	13:05
PATMOS	13:30	13:40
LEROS	14:20	14:30
KALYMNOS	15:20	15:30
KOS	16:10	16:20
RHODES	18:30	O/N

ΔΕΥΤΕΡΑ**

ΛΙΜΑΝΙ	ΑΦΙΞΗ	ΑΝΑΧΩΡΗΣΗ
RHODES	-	08:30
KASTELORIZO	11:00	16:00
RHODES	18:30	O/N

ΤΕΤΑΡΤΗ

ΛΙΜΑΝΙ	ΑΦΙΞΗ	ΑΝΑΧΩΡΗΣΗ
RHODES	-	08:30
SIMI	09:25	09:30
KOS	11:00	11:10
KALYMNOS	11:50	12:00
LEROS	12:50	14:30
KALYMNOS	15:20	15:30
KOS	16:10	16:20
SIMI	17:40	17:45
RHODES	18:30	O/N

*έως Δευτέρα 14/05/2006 το "DODEKANISOS EXPRESS" δεν πραγματοποιεί δρομολόγια.

**έναρξη δρομολογίων Καστελορίζου με το "DODEKANISOS EXPRESS" από Δευτέρα 15/05/2006.

DODEKANISOS SEAWAYS
Η δική μας ναυτιλιακή!
Αυστραλίας 3, 85100 Ρόδος, τηλ.: 22410 70590, fax: 22410 70591, www.12ne.gr
X5911-30/6

Blue Star Ferries

ΑΠΟ ΡΟΔΟ

ΑΝΑΧΩΡΗΣΗ ΑΠΟ ΡΟΔΟ	ΑΦΙΞΗ ΣΥΡΟ	ΑΦΙΞΗ ΚΑΛΟΥΣ ΚΑΛΛΙΜΝΟΥ	ΑΦΙΞΗ ΠΑΤΜΟ	ΑΦΙΞΗ ΛΕΡΟ	ΑΦΙΞΗ ΚΩ	ΑΦΙΞΗ ΡΟΔΟ
ΤΡΙΤΗ 18:30	ΤΡΙΤΗ 21:45	-	-	ΤΕΤΑΡΤΗ 03:10	-	ΤΕΤΑΡΤΗ 06:40
ΠΕΜΠΤΗ 18:30	ΠΕΜΠΤΗ 21:45	ΠΕΜΠΤΗ 23:25	ΠΑΡΑΣΚΕΥΗ 00:35	ΠΑΡΑΣΚΕΥΗ 04:30	-	ΠΑΡΑΣΚΕΥΗ 08:30
ΣΑΒΒΑΤΟ 10:00	ΣΑΒΒΑΤΟ 12:45	-	-	-	ΣΑΒΒΑΤΟ 16:20	ΣΑΒΒΑΤΟ 21:20
ΚΥΡΙΑΚΗ 18:00	ΚΥΡΙΑΚΗ 21:15	ΚΥΡΙΑΚΗ 22:55	ΔΕΥΤΕΡΑ 23:59	ΔΕΥΤΕΡΑ 04:10	-	ΔΕΥΤΕΡΑ 08:00

ΠΡΟΣ ΡΟΔΟ

ΑΝΑΧΩΡΗΣΗ ΑΠΟ ΠΕΙΡΑΙΑ	ΑΦΙΞΗ ΣΥΡΟ	ΑΦΙΞΗ ΚΑΛΟΥΣ ΚΑΛΛΙΜΝΟΥ	ΑΦΙΞΗ ΠΑΤΜΟ	ΑΦΙΞΗ ΛΕΡΟ	ΑΦΙΞΗ ΚΩ	ΑΦΙΞΗ ΡΟΔΟ
ΔΕΥΤΕΡΑ 19:00	ΔΕΥΤΕΡΑ 22:45	-	-	-	ΤΡΙΤΗ 04:45	ΤΡΙΤΗ 08:00
ΤΕΤΑΡΤΗ 19:00	ΤΕΤΑΡΤΗ 22:20	-	ΠΕΜΠΤΗ 01:55	ΠΕΜΠΤΗ 03:05	ΠΕΜΠΤΗ 04:45	ΠΕΜΠΤΗ 08:00
ΠΑΡΑΣΚΕΥΗ 19:00	ΠΑΡΑΣΚΕΥΗ 22:30	-	-	-	ΣΑΒΒΑΤΟ 04:50	ΣΑΒΒΑΤΟ 07:45
ΣΑΒΒΑΤΟ 23:30	-	ΚΥΡΙΑΚΗ 05:30	ΚΥΡΙΑΚΗ 07:55	ΚΥΡΙΑΚΗ 09:15	ΚΥΡΙΑΚΗ 11:00	ΚΥΡΙΑΚΗ 13:45

ΑΛΛΑΓΗ ΔΡΟΜΟΛΟΓΙΩΝ BLUE STAR FERRIES 11-12/06 (ΑΓ. ΠΝΕΥΜΑΤΟΣ)
ΚΥΡΙΑΚΗ 11/06/06
Ακύρωση δρομολογίου από Ρόδο 18.00 για Κω - Λέρο - Πάτμο - Σύρο - Πειραιά
ΔΕΥΤΕΡΑ 12/06/06 (ΑΓ. ΠΝΕΥΜΑΤΟΣ)
Αναχώρηση από ΡΟΔΟ 08.00 για Κω 10.45-11.15, Λέρο 12.40-12.55, Πάτμο 13.50-14.05, Σύρο 17.45-18.00, Πειραιά 21.20
Αναχώρηση από ΠΕΙΡΑΙΑ Δευτέρα 23.30 για Σύρο 03.15-03.30, Κω 09.15-09.45, Ρόδο 12.45 και εν συνεχεία στο προγραμματισμένο του δρομολόγιο
X5896-30/6

RODOS FERRIES SERVICES/SKEVOS TRAVEL
ΚΑΝΕ ΚΡΑΤΗΣΗ ΤΩΡΑ!
ΠΛΗΡΟΦΟΡΙΕΣ ΚΑΙ ΚΡΑΤΗΣΕΙΣ ΘΕΣΕΩΝ ΣΤΟΝ ΤΑΞΙΔΙΩΤΙΚΟ ΣΑΣ ΠΡΑΚΤΟΡΑ Ή RODOS FERRIES SERVICES/SKEVOS TRAVEL: ΑΜΕΡΙΚΗΣ 111, ΡΟΔΟΣ, ΤΗΛ. ΚΡΑΤΗΣΕΩΝ ΕΠΙΒΑΤΩΝ ΚΑΙ Ι.Χ.: 22410-22461, 22410-73635, 22410-75310, ΤΗΛ. ΚΡΑΤΗΣΕΩΝ ΦΟΡΤΗΓΩΝ: 22410-76600

Ε/Γ - Ο/Γ ΠΡΩΤΕΥΣ ΑΠΟ 15/05/06 ΕΩΣ 31/10/06

ΔΕΥΤΕΡΑ ΛΙΜΑΝΙ	ΔΕΥΤΕΡΑ ΩΡΑ ΑΦ	ΔΕΥΤΕΡΑ ΩΡΑ ΑΝ	ΤΡΙΤΗ ΛΙΜΑΝΙ	ΤΡΙΤΗ ΩΡΑ ΑΦ	ΤΡΙΤΗ ΩΡΑ ΑΝ	ΤΕΤΑΡΤΗ ΛΙΜΑΝΙ	ΤΕΤΑΡΤΗ ΩΡΑ ΑΦ	ΤΕΤΑΡΤΗ ΩΡΑ ΑΝ	ΠΕΜΠΤΗ ΛΙΜΑΝΙ	ΠΕΜΠΤΗ ΩΡΑ ΑΦ	ΠΕΜΠΤΗ ΩΡΑ ΑΝ	ΠΑΡΑΣΚΕΥΗ ΛΙΜΑΝΙ	ΠΑΡΑΣΚΕΥΗ ΩΡΑ ΑΦ	ΠΑΡΑΣΚΕΥΗ ΩΡΑ ΑΝ	ΣΑΒΒΑΤΟ ΛΙΜΑΝΙ	ΣΑΒΒΑΤΟ ΩΡΑ ΑΦ	ΣΑΒΒΑΤΟ ΩΡΑ ΑΝ	ΚΥΡΙΑΚΗ ΛΙΜΑΝΙ	ΚΥΡΙΑΚΗ ΩΡΑ ΑΦ	ΚΥΡΙΑΚΗ ΩΡΑ ΑΝ
ΠΑΡΑΜΟΝΗ ΣΤΟ ΛΙΜΑΝΙ ΤΗΣ ΡΟΔΟΥ			ΡΟΔΟ	-	13:00	ΚΑΛ/ΝΟ		08:30	ΡΟΔΟ		08:45	ΡΟΔΟ		13:00	ΚΩ		06:00	ΡΟΔΟ		08:30
			ΣΥΜΗ	14:40	15:00	ΚΩ	09:35	10:00	ΚΑΣ/ΖΟ	13:15	13:30	ΣΥΜΗ	14:40	15:00	ΝΙΣΥΡΟ	07:30	07:45	ΤΗΛΟ	11:30	11:45
			ΤΗΛΟ	17:00	17:15	ΝΙΣΥΡΟ	11:30	12:00	ΡΟΔΟ	18:15	Δ	ΤΗΛΟ	17:00	17:15	ΤΗΛΟ	09:00	09:15	ΝΙΣΥΡΟ	13:00	18:00
			ΝΙΣΥΡΟ	18:30	18:45	ΤΗΛΟ	13:15	13:45				ΝΙΣΥΡΟ	18:30	18:45	ΣΥΜΗ	11:15	11:35	ΤΗΛΟ	19:15	19:30
			ΚΩ	20:15	20:30	ΣΥΜΗ	15:45	16:15				ΚΩ	20:15	Δ	ΡΟΔΟ	13:15	15:00	ΡΟΔΟ	22:30	Δ
			ΚΑΛ/ΝΟ	21:35	Δ	ΡΟΔΟ	17:55	Δ							ΚΑΣ/ΖΟ	19:30	20:00			
															ΡΟΔΟ	00:30	Δ			

ΠΑΡΑΤΗΡΗΣΕΙΣ: 1. ΣΕ ΠΕΡΙΠΤΩΣΗ ΠΟΥ ΥΠΑΡΞΟΥΝ ΠΡΟΠΟΠΟΙΗΣΕΙΣ ΣΤΙΣ ΩΡΕΣ ΑΝΑΧΩΡΗΣΗΣ ΤΩΝ ΠΛΟΙΩΝ BLUE STAR 2 & ΑΝΘΗ ΜΑΡΙΝΑ ΑΠΟ ΚΩ, ΘΑ ΕΠΑΝΕΛΘΟΥΜΕ ΜΕ ΝΕΟ ΠΡΟΓΡΑΜΜΑ ΠΟΥ ΘΑ ΠΡΟΣΑΡΜΟΣΤΕΙ ΣΤΙΣ ΑΝΤΑΠΟΚΡΙΣΕΙΣ ΤΩΝ ΑΝΩΤΕΡΩ ΠΛΟΙΩΝ.
2. ΣΕ ΠΕΡΙΠΤΩΣΗ ΚΑΘΥΣΤΕΡΗΜΕΝΗΣ ΑΦΙΞΗΣ ΤΟΥ BLUE STAR 2 ΚΑΙ ΤΟΥ ΑΝΘΗ ΜΑΡΙΝΑ ΣΤΗΝ ΚΩ, ΤΟ Ε/Γ - Ο/Γ ΠΡΩΤΕΥΣ ΘΑ ΑΝΑΧΩΡΕΙ ΜΕΤΑ ΤΗΝ ΑΦΙΞΗ ΤΟΥ BLUE STAR 2 & ΤΟΥ ΑΝΘΗ ΜΑΡΙΝΑ ΠΡΟΚΕΙΜΕΝΟΥ ΝΑ ΕΠΙΤΥΧΑΝΕΤΑΙ Η ΑΝΤΑΠΟΚΡΙΣΗ.
3. ΤΟ ΔΡΟΜΟΛΟΓΙΟ ΤΟΥ Ε/Γ - Ο/Γ ΠΡΩΤΕΥΣ ΤΗΝ ΚΥΡΙΑΚΗ 21/05/06 ΘΑ ΠΑΡΑΜΕΙΝΕΙ ΑΝΕΚΤΕΛΕΣΤΟ ΛΟΓΩ ΕΚΤΑΚΤΗΣ ΕΠΙΘΕΩΡΗΣΗΣ.

Ε/Γ - Ο/Γ ΣΥΜΗ ΑΠΟ 31/03/2006 ΕΩΣ 31/10/2006

ΔΕΥΤΕΡΑ ΛΙΜΑΝΙ	ΔΕΥΤΕΡΑ ΩΡΑ ΑΦ	ΔΕΥΤΕΡΑ ΩΡΑ ΑΝ	ΤΡΙΤΗ ΛΙΜΑΝΙ	ΤΡΙΤΗ ΩΡΑ ΑΦ	ΤΡΙΤΗ ΩΡΑ ΑΝ	ΤΕΤΑΡΤΗ ΛΙΜΑΝΙ	ΤΕΤΑΡΤΗ ΩΡΑ ΑΦ	ΤΕΤΑΡΤΗ ΩΡΑ ΑΝ	ΠΕΜΠΤΗ ΛΙΜΑΝΙ	ΠΕΜΠΤΗ ΩΡΑ ΑΦ	ΠΕΜΠΤΗ ΩΡΑ ΑΝ	ΠΑΡΑΣΚΕΥΗ ΛΙΜΑΝΙ	ΠΑΡΑΣΚΕΥΗ ΩΡΑ ΑΦ	ΠΑΡΑΣΚΕΥΗ ΩΡΑ ΑΝ	ΣΑΒΒΑΤΟ ΛΙΜΑΝΙ	ΣΑΒΒΑΤΟ ΩΡΑ ΑΦ	ΣΑΒΒΑΤΟ ΩΡΑ ΑΝ	ΚΥΡΙΑΚΗ ΛΙΜΑΝΙ	ΚΥΡΙΑΚΗ ΩΡΑ ΑΦ	ΚΥΡΙΑΚΗ ΩΡΑ ΑΝ
ΡΟΔΟ		09:00	ΡΟΔΟ		09:00	ΣΥΜΗ		06:00	ΣΥΜΗ		06:00	ΣΥΜΗ		06:00	ΣΥΜΗ		06:00	ΡΟΔΟ		09:00
ΠΑΝ/ΠΗ	10:50	12:00	ΠΑΝ/ΠΗ	10:50	12:00	ΡΟΔΟΣ	10:50	18:30	ΡΟΔΟ	07:50	09:00	ΡΟΔΟ	07:50	09:00	ΠΑΝ/ΠΗ	10:50	12:00	ΠΑΝ/ΠΗ	10:50	12:00
ΣΥΜΗ	13:00	16:15	ΣΥΜΗ	13:00	16:15	ΣΥΜΗ	20:20	Δ	ΠΑΝ/ΠΗ	10:50	12:00	ΠΑΝ/ΠΗ	10:50	12:00	ΣΥΜΗ	13:00	16:15	ΣΥΜΗ	13:00	15:45
ΡΟΔΟ	18:05	Δ	ΡΟΔΟ	18:05	18:30				ΣΥΜΗ	13:00	16:15	ΣΥΜΗ	13:00	16:15	ΡΟΔΟ	18:05	Δ	ΡΟΔΟ	17:35	Δ
			ΣΥΜΗ	20:20	Δ				ΡΟΔΟ	18:05	18:30	ΡΟΔΟ	18:05	18:30						
									ΣΥΜΗ	20:20	Δ	ΣΥΜΗ	20:20	Δ						

Υ/Γ ΑΙΓΛΗ ΑΠΟ 15/05/06 ΕΩΣ 31/10/06

ΔΕΥΤΕΡΑ ΛΙΜΑΝΙ	ΔΕΥΤΕΡΑ ΩΡΑ ΑΦ	ΔΕΥΤΕΡΑ ΩΡΑ ΑΝ	ΤΡΙΤΗ ΛΙΜΑΝΙ	ΤΡΙΤΗ ΩΡΑ ΑΦ	ΤΡΙΤΗ ΩΡΑ ΑΝ	ΤΕΤΑΡΤΗ ΛΙΜΑΝΙ	ΤΕΤΑΡΤΗ ΩΡΑ ΑΦ	ΤΕΤΑΡΤΗ ΩΡΑ ΑΝ	ΠΕΜΠΤΗ ΛΙΜΑΝΙ	ΠΕΜΠΤΗ ΩΡΑ ΑΦ	ΠΕΜΠΤΗ ΩΡΑ ΑΝ	ΠΑΡΑΣΚΕΥΗ ΛΙΜΑΝΙ	ΠΑΡΑΣΚΕΥΗ ΩΡΑ ΑΦ	ΠΑΡΑΣΚΕΥΗ ΩΡΑ ΑΝ	ΣΑΒΒΑΤΟ ΛΙΜΑΝΙ	ΣΑΒΒΑΤΟ ΩΡΑ ΑΦ	ΣΑΒΒΑΤΟ ΩΡΑ ΑΝ	ΚΥΡΙΑΚΗ ΛΙΜΑΝΙ	ΚΥΡΙΑΚΗ ΩΡΑ ΑΦ	ΚΥΡΙΑΚΗ ΩΡΑ ΑΝ
ΣΥΜΗ		07:30	ΣΥΜΗ		07:30	ΡΟΔΟ		09:00	ΡΟΔΟ		09:00	ΡΟΔΟ		14:30	ΡΟΔΟ		09:00	ΣΥΜΗ		07:30
ΡΟΔΟ	08:30	09:00	ΡΟΔΟ	08:30	09:00	ΣΥΜΗ	10:00	10:15	ΣΥΜΗ	10:00	10:15	ΣΥΜΗ	15:30	15:30	ΣΥΜΗ	10:00	10:15	ΡΟΔΟ	08:30	09:00
ΣΥΜΗ	10:00	10:15	ΣΥΜΗ	10:00	10:15	ΡΟΔΟ	11:15	14:30	ΡΟΔΟ	11:15	14:30	ΡΟΔΟ	17:30	Δ	ΣΥΜΗ	15:30	15:30	ΣΥΜΗ	10:00	15:00
ΡΟΔΟ	11:15	18:00	ΡΟΔΟ	11:15	14:30	ΣΥΜΗ	15:30	16:30	ΣΥΜΗ	15:30	16:30				ΡΟΔΟ	17:30	18:00	ΡΟΔ

ΤΙΜΕΣ ΙΟΥΝΙΟΥ

COSMOS CENTER 2ο χλμ. Ρόδου-Καλιθέας (πίσω απο το LIDL)

Τηλ. 22410 69990,
Φαξ. 22410 20980
Email. dolcerelax@otenet.gr



ΜΟΝΟ ΒΙΒΛΙΟΘΗΚΗ PICA 42€



ΜΟΝΟ 31€ ΕΠΙΠΛΟ ΓΡΑΦΕΙΟΥ ΓΙΑ ΚΟΜΠΙΟΥΤΕΡ



ΚΑΝΑΠΕΣ/ΚΡΕΒΑΤΙ ΜΟΝΟ 339 €



ΜΟΝΟ 65€ PICA ΠΑΠΟΥΤΣΟΘΗΚΗ

ΜΟΝΟ ΠΟΡΤΕΣ ΣΕ ΛΕΥΚΟ ΧΡΩΜΑ ΔΙΑΣΤ. 85cmX210cm 155€ ΜΕ ΤΟΠΟΘΕΤΗΣΗ

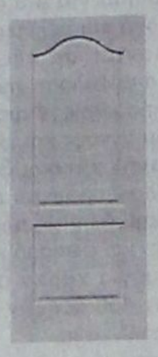



ΣΕΤ/4 PIRAMIDA 330 € ΜΟΝΟ



ΜΟΝΟ ΚΑΛΑΘΙ ΡΟΥΧΩΝ ΔΙΠΛΟ 35€



ΜΟΝΟ ΡΑΦΑΚΙ ΤΟΙΧΟΥ Ή ΔΑΠΕΔΟΥ 8€

ΛΕΙΤΟΥΡΓΟΥΝ ΗΔΗ ΤΑ ΤΜΗΜΑΤΑ : ΚΗΠΟΥ, ΥΠΝΟΔΩΜΑΤΙΩΝ ΠΟΡΤΑΣ, ΠΑΡΚΕ, & ΣΤΡΩΜΑΤΩΝ. ΠΡΟΣΕΧΩΣ : ΛΕΥΚΑ ΕΙΔΗ & ΥΦΑΣΜΑΤΑ

T7376-31/7

ΑΡΧΩΝ ΣΑΜΑΡΤΖΗΣ ΑΕΤΕΒΕ

Από το 1980

26 ΧΡΟΝΙΑ ΜΟΝΩΣΕΙΣ







X 5887-30/6

ΑΡΧΩΝ ΣΑΜΑΡΤΖΗΣ ΑΕΤΕΒΕ
ΜΟΝΩΣΕΙΣ - ΣΤΕΓΑΝΩΣΕΙΣ
1) Ικαρου & Λαοδικείας - Τηλ.: 22410 20021 Ρόδος 85100
2) ΥποκατάστημαΕρυθρού Σταυρού 21 - Τηλ.: 22410 23030 Ρόδος 85100
ΚΙΝΗΤΟ: 6947374732

Στις εκλογές του Οκτωβρίου

Τα δύο κόμματα προσπαθούν να επιβάλουν τους «δικούς» τους

ΕΧΟΥΝ ΓΙΝΕΙ ... ΠΕΡΙΓΕΛΑΣΤΟΙ

Για τις ερχόμενες νομαρχιακές και δημοτικές εκλογές ο υποψήφιος δήμαρχος Καμείρου Λευτέρης Ευθυμίου μας έστειλε την παρακάτω επιστολή:

«Νομαρχιακές και δημοτικές εκλογές τον Οκτώβρη. Τα κόμματα ή μάλλον οι κομματικοί εκλογικοί μηχανισμοί σε πλήρη ετοιμότητα, όχι για να ενημερώσουν τον κόσμο για τις θέσεις τους και κάθε μικρή κοινωνία, που άλλωστε δεν έχουν, αλλά για να δώσουν «χρίσματα» με στόχο να βγουν την επόμενη των εκλογών και να πανηγυρίσουν πώς τάχα κέρδισαν τους περισσότερους δήμους, τις περισσότερες νομαρχίες.

Και ο λαός, η τοπική αυτοδιοίκηση, τα προβλήματα των μικρών χωριών, οι προσδοκίες και οι ελπίδες των απλών ανθρώπων μένουν στο περιθώριο και στο σκοτάδι, η απογοήτευση κυριαρχεί.

Καθημερινά βομβαρδιζόμαστε από τα μέσα μαζικής ενημέρωσης και γινόμαστε μάρτυρες ενός ανταγωνισμού των κομμάτων να επιβάλουν τους «δικούς» τους εκλεκτούς αδιαφορώντας για το τι πραγματικά χρειάζεται η μικρή κοινωνία ενός δήμου.

Σε πολλές περιπτώσεις βρισκόμαστε ενώπιον κωμικοτραγικών φαινομένων: υποτίθεται αντίθετα πολιτικά κόμματα να στηρίζουν τον ίδιο δήμαρχο, γιατί μόνο για το δήμαρχο ενδιαφέρονται, και να ισχυρίζονται πως αυτοί οι δήμοι δεν έχουν την πολυτέλεια να χωρίζονται σε δύο κομμάτια, π.χ. οι δήμοι Καλλιθέας, Αρχαγγέλου, Αταβύρου, Νότιας Ρόδου, ενώ αλλού που δημιουργούνται τουλάχιστον τρεις συνδυασμοί, π.χ. στο Δήμο Καμείρου, προσπαθούν να «φυτέψουν» με το ζόρι και άλλους δημάρχους και ο λόγος είναι απλός: γιατί δεν μπορούν να ασκήσουν εξουσία στις ήδη αναπτυσσόμενες παρατάξεις.

Φευ, ανόητοι «Σπαθάρηδες», περιγέλαστοι γίνεστε με τα καμώματά σας και να είστε σίγουροι πως ο κόσμος θα σας περιποιηθεί όταν έλθει η ώρα.

Το πολιτικό μήνυμα που εκπέμπετε στην κοινωνία δυστυχώς όμως αδικεί τα πολιτικά κόμματα γιατί επιβεβαιώνει αυτούς που ισχυρίζονται πως τα δύο μεγάλα κόμματα είναι τα ίδια και στο μόνο που διαφέρουν είναι στα πρόσωπα που τα λυμαίνονται.

Όποιος πιστεύει πως το πιο πάνω μήνυμα δεν είναι αληθές τότε οφείλει να παρέμβει και να επαναφέρει στην τάξη κάθε παράγοντα που προσπαθεί να επιβληθεί πατώντας ακόμα και σε πτώματα συντρόφων του.

Μια πολιτική οργάνωση τη φέρνουν σε αδιέξοδα παραγοντίστικες πρακτικές και την καταξιώνουν ολομέλειες.

Εμείς που πήραμε την πρωτοβουλία ίδρυσης της «Κίνησης Ελπίδας Καμείρου» είμαστε σε όλα έτοιμοι για την τελική μάχη του Οκτώβρη και ανακοινώνουμε από σήμερα πως στις 15 Ιουνίου, στη Σάλακο, θα παρουσιάσουμε τις προγραμματικές μας θέσεις και το σχεδιασμό ανάπτυξης του δήμου μας.

Όταν οι άλλοι θα ψάχνουν ακόμα για δήμαρχο, εμείς θα παρουσιάζουμε τη στρατηγική μας, όταν οι άλλοι θα μας αντιγράφουν, εμείς θα καθοδηγούμε το λαό προς τη σωστή επιλογή, όταν οι άλλοι θα αναζητούν υποψήφιους συμβούλους, εμείς θα έχουμε κερδίσει τον πόλεμο και ο δήμος Καμείρου την πορεία προοδευτικής δημιουργικής ανάπτυξής του.

Για την «ΚΙΝΗΣΗ ΕΛΠΙΔΑΣ ΚΑΜΕΙΡΟΥ»

Ο υποψήφιος δήμαρχος

ΕΥΘΥΜΙΟΥ ΛΕΥΤΕΡΗΣ»

Αυξημένη η κίνηση Σέρβων τουριστών προς την Ελλάδα

Συνολικά περίπου 7.000 αιτήσεις για χορήγηση βίζας κατατέθηκαν από τις αρχές Μαίου στην ελληνική πρεσβεία στο Βελιγράδι, αριθμός που είναι τριπλάσιος σε σχέση με τον αντίστοιχο μήνα του προηγούμενου έτους, δήλωσε στο ΑΠΕ - ΜΠΕ ο διευθύνων το προξενικό γραφείο της ελληνικής πρεσβείας, Βασίλης Βήκας.

Η ραγδαία αυτή αύξηση οφείλεται κυρίως στη νέα "υπηρεσία" των τηλεφωνικών ραντεβού για την έκδοση βίζας, η οποία φαίνεται ότι αποτελεί σωτήρια λύση για τους ενδιαφερόμενους πολίτες από τη Σερβία που επιλέγουν ως τουριστικό προορισμό την Ελλάδα. Οπως είπε ο κ. Βήκας, το νέο σύστημα τηλεφωνικών ραντεβού ξεκίνησε στις 2 Μαίου και μέχρι στιγμής τα αποτελέσματά του είναι ιδιαίτερα ικανοποιητικά. Ετσι, με ένα απλό τηλεφώνημα στον αριθμό 0903-15-15-15 οι πολίτες - από Σερβία- καλώντας είτε από σταθερό, είτε από κινητό τηλέφωνο κλείνουν ραντεβού, γνωρίζοντας την ακριβή ώρα και ημερομηνία που πρέπει να πάνε για να παραδώσουν τα δικαιολογητικά που απαιτούνται για την έκδοση της βίζας στην αρμόδια υπηρεσία της ελληνικής πρεσβείας. Μετά την υποβολή των δικαιολογητικών, η έκδοση βίζας διαρκεί το πολύ 3 εργάσιμες ημέρες, είπε ο κ. Βήκας.

Οι ουρές των 400 και 500 ατόμων που περίμεναν αρκετές ώρες στην ελληνική πρεσβεία, πέρυσι για την έκδοση βίζας, αποτελούν πλέον "παρελθόν", υπογράμμισε ο κ. Βήκας, τονίζοντας ταυτόχρονα ότι φέτος, για πρώτη φορά, παρατηρείται το φαινόμενο, πολίτες οι οποίοι δεν είχαν ταξιδέψει στο παρελθόν στην Ελλάδα, να την επιλέγουν ως τουριστικό προορισμό.

Στο μεταξύ, την αυξημένη κίνηση των Σέρβων τουριστών προς την Ελλάδα επιβεβαιώνει τόσο η έρευνα αγοράς που πραγματοποίησε η Ενωση Τουριστικών Πρακτορείων της χώρας (JUTA) σύμφωνα με την οποία, φέτος το 59% των Σέρβων τουριστών θα επιλέξει την Ελλάδα για τις διακοπές του, όσο και οι προσφορές τεσσάρων μεγάλων τουριστικών πρακτορείων. Ενδεικτικά, το Kon Tiki, που είναι το μεγαλύτερο τουριστικό πρακτορείο της χώρας, παραδοσιακά, στα πακέτα του περιλαμβάνει την Ελλάδα και απευθύνεται σε πελάτες μεσαίου και υψηλού εισοδήματος. Το στοιχείο που, ίσως, αποτελεί δείκτη για τη φετινή τουριστική περίοδο είναι ότι το Argus Tours, μεγάλο πρακτορείο που απευθύνεται σε πελάτες μεσαίου εισοδήματος και που τα προηγούμενα χρόνια στην καλοκαιρινή του προσφορά περιελάμβανε κυρίως προορισμούς στην Τουρκία και την Αίγυπτο φέτος έχει πραγματοποιήσει μεγάλη στροφή σε ελληνικούς προορισμούς.

Οι Ελληνες στην 7η θέση των επισκεπτών της Σερβίας

Πάντως, παρατηρείται "ασυμμετρία" στην τουριστική "συμπεριφορά" Σέρβων και Ελλήνων, σύμφωνα με στοιχεία αρμόδιων φορέων. Ειδικότερα, πέρυσι οι Ελληνες βρέθηκαν στην έβδομη θέση των ξένων τουριστών στη Σερβία με τους Βόσνιους να κατέχουν την πρωτιά, τους Σλοβένους να ακολουθούν και τους Γερμανούς να βρίσκονται στην τρίτη θέση. Την τέταρτη θέση κατέκτησαν οι Ιταλοί, την πέμπτη οι Κροάτες και την έκτη οι πολίτες της ΠΓΔΜ. Στην όγδοη θέση βρέθηκαν οι Βρετανοί και ακολούθησαν οι Αμερικάνοι, οι Ρώσοι και οι Αυστριακοί.

Πέρσι, ο συνολικός αριθμός των τουριστών της Σερβίας έφθασε τους 1.988.469 εκ των οποίων οι 1.535.790 προήλθαν από το εσωτερικό και οι υπόλοιποι από το εξωτερικό.

"ΜΙΧΑΛΗΣ"

Ο κατάλληλος άνθρωπος στην κατάλληλη στιγμή

ΑΠΟΦΡΑΞΕΙΣ

ΚΑΘΑΡΙΣΜΟΙ ΑΠΟΧΕΤΕΥΤΙΚΩΝ ΑΓΩΓΩΝ ΜΕ ΥΔΡΟΒΟΛΗ
ΚΟΥΖΙΝΕΣ - ΤΟΥΑΛΕΤΕΣ - ΣΙΦΩΝΙΑ - ΥΔΡΟΡΟΕΣ



ΑΝΑΛΑΜΒΑΝΟΥΜΕ

ΔΗΜΟΥΣ ΞΕΝΟΔΟΧΕΙΑ ΠΟΛΥΚΑΤΟΙΚΙΕΣ
ΝΟΣΟΚΟΜΕΙΑ ΕΣΤΙΑΤΟΡΙΑ
ΕΡΓΟΣΤΑΣΙΑ ΚΑΤΑΣΤΗΜΑΤΑ ΜΟΝΟΚΑΤΟΙΚΙΕΣ



ΧΩΜΑΤΟΥΡΓΙΚΕΣ ΕΡΓΑΣΙΕΣ



ΜΕΤΑΦΟΡΕΣ ΠΑΝΤΟΣ ΤΥΠΟΥ

Εξυπηρετούμε 24 ώρες το 24ωρο ◆ 365 ημέρες το χρόνο

ΠΛΗΡΟΦΟΡΙΕΣ
ΜΙΧΑΛΗΣ Β. ΚΟΥΦΟΥ
2241095836 – Κιν. 6973991586

T 7488-31/5

Ηρθε το Νέο TOYOTA RAV4



Σας περιμένει να το γνωρίσετε μ' ένα TEST DRIVE!

ΞΕΝΑΚΗΣ α.ε.β.ε.
Εξουσιοδοτημένος έμπορος και after sales
TOYOTA στα Δωδεκάνησα
10ο χλμ. Ρόδου - Λίνδου
Τηλ: 22410 86690

TOYOTA

X 5906-30/6

AQUA LINE design

AQUA LINE design



ΜΙΧΑΗΛ ΠΕΤΡΙΔΗ 104 ΤΗΛ.22410 63268 / FAX 63389 www.aqualine.gr

T6404-31/12/06

LOUIS HELLENIC CRUISES
Alhambra Travel
ΓΕΝΙΚΟΙ ΑΝΤΙΠΡΟΣΩΠΟΙ ΡΟΔΟΥ
Καλοκαίρι... καιρός για κρουαζιέρα
Μοναδικές 7ήμερες κρουζιέρες
από ΡΟΔΟ/ΡΟΔΟ με
το πολυτελές M/V PERLA
Κάθε Τετάρτη αναχώρηση 18.00
ΗΡΑΚΛΕΙΟ - ΣΑΝΤΟΡΙΝΗ - ΠΕΙΡΑΙΑ - ΚΩΝΣΤΑΝΤΙΝΟΥΠΟΛΗ (διανυκτέρευση) ΜΥΚΟΝΟ - ΚΟΥΣΑΝΤΑΣΙ - ΠΑΤΜΟ - ΡΟΔΟ
Τιμή με πλήρη διατροφή το άτομο.
Από 4 Μαρτίου έως 14 Ιουλίου και
23 Αυγούστου έως 14 Νοεμβρίου 730 ευρώ
Από 15 Ιουλίου έως 22 Αυγούστου 795 ευρώ
Το δεύτερο άτομο σε δίκλινη καμπίνα 50% έκπτωση
Παιδιά έως 17 ετών όταν μοιράζονται την καμπίνα με 2 ενήλικες πληρώνουν μόνο λιμενικά τέλη 171 ευρώ.
Λόγω της μεγάλης ζήτησης οι κρατήσεις να γίνονται εγκαίρως.
Πληροφορίες - Προγράμματα
ALHAMBRA TRAVEL
Δημητρίου Θεοδωράκη 13
Τηλ. 22410 37052, 22410 25698
X5915-30/6

STEFANAKIS
Καλό Ταξίδι
ΑΕΡΟΠΟΡΙΚΕΣ ΕΚΔΡΟΜΕΣ ΕΞΩΤΕΡΙΚΟΥ
ΠΑΡΙΣΙ-ΛΟΥΒΡΟ- ΝΟΡΜΑΝΔΙΑ-ΒΕΡΣΑΛΙΕΣ-DISNEY-ΣΗΚΟΥΑΝΑΣ 4,5 & 6 ημ.
ΠΑΡΙΣΙ - DISNEY (με διαμονή 2 νύχτες) 5 & 6 ημ.
ΠΑΡΙΣΙ - ΒΡΥΞΕΛΛΕΣ 6 ημ.
ΒΡΥΞΕΛΛΕΣ - ΑΜΣΤΕΡΝΤΑΜ 6 ημ.
ΑΜΣΤΕΡΝΤΑΜ 4 & 5 ημ.
ΠΡΑΓΑ - ΚΑΡΛΟΒΙ ΒΑΡΙ-ΔΡΕΣΔΗ-ΤΣΕΣΚΕ ΚΡΟΥΜΛΩΒ 3, 4 & 5 ημ.
ΠΡΑΓΑ - ΒΕΡΟΛΙΝΟ - ΔΡΕΣΗ 5 ημ.
ΜΑΔΡΙΤΗ - ΑΝΔΑΛΟΥΣΙΑ 6 ημ.
ΛΙΣΑΒΩΝΑ 5 ημ.
ΛΟΝΔΙΝΟ - ΣΚΩΤΙΑ 7 ημ.
ΛΟΝΔΙΝΟ 4 & 5 ημ.
ΜΟΝΑΧΟ - ΠΡΑΓΑ - ΒΕΡΟΛΙΝΟ 6 ημ.
ΒΕΡΟΛΙΝΟ 4 & 5 ημ.
ΡΩΜΗ - ΒΑΤΙΚΑΝΟ - ΦΛΩΡΕΝΤΙΑ - ΝΑΠΟΛΗ - ΠΟΜΠΗΪΑ 4 & 5 ημ.
ΡΩΜΗ - ΦΛΩΡΕΝΤΙΑ 5 ημ.
ΡΩΜΗ - ΚΑΠΡΙ 5 ημ.
ΚΛΑΣΙΚΗ ΙΤΑΛΙΑ 6 ημ.
ΝΤΟΥΜΠΑΪ 6 ημ.
ΟΔΙΚΕΣ ΑΚΤΟΠΛΟΪΚΕΣ ΕΚΔΡΟΜΕΣ ΕΞΩΤΕΡΙΚΟΥ
ΒΑΡΚΕΛΩΝΗ 4 & 5 ημ.
ΒΑΡΚΕΛΩΝΗ - ΑΝΔΟΡΑ - ΜΑΓΙΟΡΚΑ 5 ημ.
ΒΑΡΚΕΛΩΝΗ - ΚΥΑΝΗ ΑΚΤΗ 10 ημ.
ΠΑΡΙΣΙ - ΚΥΑΝΗ ΑΚΤΗ 10 ημ.
ΓΥΡΟΣ ΙΤΑΛΙΑΣ 9 ημ.
ΙΤΑΛΙΚΟ ΠΑΝΟΡΑΜΑ 7 ημ.
ΡΩΜΗ - ΦΛΩΡΕΝΤΙΑ 6 ημ.
ΣΙΚΕΛΙΑ - ΜΕΓΑΛΗ ΕΛΛΑΔΑ 8 ημ.
ΒΟΡΕΙΑ ΙΤΑΛΙΑ - ΚΥΑΝΗ ΑΚΤΗ 7 ημ.
ΣΤΑ ΒΗΜΑΤΑ ΤΟΥ ΝΑΠΟΛΕΟΝΤΑ 7 ημ.
ΕΛΒΕΤΙΑ - ΑΥΣΤΡΙΑ 9 ημ.
ΓΥΡΟΣ ΑΥΣΤΡΙΑΣ 9 ημ.
ΕΛΒΕΤΙΚΟ ΠΑΝΟΡΑΜΑ 8 ημ.
ΑΥΣΤΡΙΑ - ΚΡΑΤΙΑ - ΣΛΟΒΕΝΙΑ 7 ημ.
ΠΑΝΟΡΑΜΑ ΚΕΝΤΡΙΚΗΣ ΕΥΡΩΠΗΣ 9 ημ.
ΒΕΡΟΛΙΝΟ - ΚΡΑΚΟΒΙΑ - ΒΟΥΔΑΠΕΣΤΗ
ΜΕΛΩΔΙΚΕΣ ΠΟΛΕΙΣ 5 ημ.
ΒΙΕΝΝΗ - ΒΙΕΝΝΕΖΙΚΑ ΔΑΣΗ 5 ημ.
ΑΛΠΕΙΣ - ΛΙΜΝΕΣ ΑΥΣΤΡΙΑΣ 5 ημ.
ΒΟΥΔΑΠΕΣΤΗ 4 ημ.
ΒΙΕΝΝΗ - ΒΟΥΔΑΠΕΣΤΗ 5 ημ.
ΒΟΥΔΑΠΕΣΤΗ - ΒΙΕΝΝΗ - ΠΡΑΓΑ 7 ημ.
ΕΛΒΕΤΙΚΟ ΠΑΝΟΡΑΜΑ 5 ημ.
ΑΛΠΙΚΗ ΕΛΒΕΤΙΑ 5 ημ.
ΕΛΒΕΤΙΑ - ΜΕΛΑΝΑΣ ΔΡΥΜΟΣ 5 ημ.
ΕΛΒΕΤΙΑ - ΤΥΡΟΛΕΖΙΚΕΣ ΑΛΠΕΙΣ 5 ημ.
ΕΛΒΕΤΙΑ - ΛΙΜΝΗ ΚΩΝΣΤΑΝΤΖΑ 5 ημ.
ΕΛΒΕΤΙΑ - ΡΟΜΑΝΤΙΚΗ ΓΕΡΜΑΝΙΑ - ΑΛΣΑΤΕΙΑ 5 ημ.
ΜΟΣΧΑ 5 ημ.
ΑΓΙΑ ΠΕΤΡΟΥΠΟΛΗ 4 & 5 ημ.
ΑΙΓΥΠΤΟΣ 8 ημ.
ΑΙΓΥΠΤΟΣ 5 ημ.
ΚΥΠΡΟΣ 5 ημ.
ΜΑΛΤΑ 4 ημ.
ΚΩΝΣΤΑΝΤΙΝΟΥΠΟΛΗ 4 & 5 ημ.
ΤΥΝΗΣΙΑ - ΓΥΡΟΣ ΟΑΣΕΩΝ 6 ημ.
ΑΠΩ ΑΝΑΤΟΛΗ 8 ημ. (5 νύχτες)
ΟΔΙΚΕΣ - ΑΚΤΟΠΛΟΪΚΕΣ ΕΚΔΡΟΜΕΣ ΕΛΛΑΔΑΣ
ΣΑΝΤΟΡΙΝΗ 4 ημ.
ΠΑΡΟΣ 4 ημ.
ΜΥΚΟΝΟΣ 4 ημ.
ΝΑΞΟΣ 4 ημ.
ΓΥΡΟΣ ΚΡΗΤΗΣ 6 ημ.
ΤΗΝΟΣ 4 ημ.
ΑΝΔΡΟΣ 4 ημ.
ΚΕΡΚΥΡΑ 5 ημ.
ΚΕΡΚΥΡΑ 4 ημ.
ΧΑΛΚΙΔΙΚΗ 4 & 5 ημ.
ΑΕΡΟΠΟΡΙΚΕΣ ΕΚΔΡΟΜΕΣ ΕΛΛΑΔΑΣ
ΧΑΛΚΙΔΙΚΗ 5 ημ.
ΔΡΟΜΟΛΟΓΙΑ F/B ΙΕΡΑΠΕΤΡΑ
Κάθε ΤΕΤΑΡΤΗ 07.00
ΧΑΛΚΗ - ΔΙΑΦΑΝΙ - ΠΗΓΑΔΙΑ -ΚΑΣΟΣ - ΣΗΤΕΙΑ και επιστροφή
Κάθε ΠΕΜΠΤΗ & ΚΥΡΙΑΚΗ 04.30
ΧΑΛΚΗ - ΔΙΑΦΑΝΙ - ΠΗΓΑΔΙΑ -ΚΑΣΟΣ - ΣΗΤΕΙΑ - ΑΓ. ΝΙΚΟΛΑΟΣ - ΣΑΝΤΟΡΙΝΗ - ΜΗΛΟΣ - ΠΕΙΡΑΙΑΣ
Κάθε ΤΡΙΤΗ 22.00 ΚΑΣΤΕΛΛΟΡΙΖΟ
Πληροφορίες: Αλεξάνδρου Διάκου 38
Τηλ 22410 20625, 30054, 33603, 33607 - Fax 22410 26745
e-mail stefanakistours@yahoo.gr
X5909-30/6

Για βελτίωση προσφορών των υπηρεσιών

Ολοκληρωμένο πληροφοριακό σύστημα για την Υγεία

ΠΑΡΟΥΣΙΑΣΗ ΣΤΗ Β' ΔΥΠΕ Ν. ΑΙΓΑΙΟΥ

Με την ευκαιρία της έναρξης υλοποίησης του Ολοκληρωμένου Πληροφοριακού Συστήματος Υγείας (ΟΠΣΥ), που θα εγκατασταθεί στις Μονάδες Υγείας της Υγειονομικής μας Περιφέρειας, πραγματοποιήθηκε την Τρίτη 30 Μαΐου 2006, στην αίθουσα συνεδριάσεων της ΔΥΠε, η παρουσίαση του έργου.



Εκπρόσωποι της Κοινωνίας της Πληροφορίας με το διοικητή του Β' ΔΥΠΕ Μιχάλη Νούσια κατά τη χθεσινή παρουσίαση του συστήματος

Στην εκδήλωση συμμετείχαν εκπρόσωποι της Κοινωνίας της Πληροφορίας (Κ.τ.Π)Α.Ε., της αναδόχου κοινοπραξίας, η Επιτροπή Παρακολούθησης και Παραλαβής του έργου (ΕΠΠΕ), εκπρόσωποι του Συμβούλου Τεχνικής Υποστήριξης του έργου, οι οποίοι και ανέλυσαν στις Διοικήσεις και άνω των 60 στελεχών των Μονάδων Υγείας της Β' ΔΥΠε, όλες τις πτυχές του προγράμματος.

Το Ο.Π.Σ.Υ., προϋπολογισμού περίπου 2.000.000 ευρώ, που προτάθηκε από τη ΔΥΠΕ και σχεδιάστηκε σε συνεργασία με την Κ.τ.Π. Α.Ε., αποτελεί ένα τεράστιο έργο πνοής για τις Υπηρεσίες Υγείας και προβλέπει την πλήρη μηχανοργάνωση των Νοσοκομείων, Κέντρων Υγείας και Πολυδύναμων Ιατρείων του Νομού, εσωτερικά για κάθε Μονάδα και σε ένα ενιαίο σύστημα υπό την κεντρική εποπτεία της ΔΥΠΕ.

Περιλαμβάνει δε πλήρη υποσυστήματα Διοικητικό-Οικονομικό, Διαχείρισης Ασθενών, Ιατρικό, Εργαστηριακό και Επιχειρηματικής Ευφυΐας, δίνοντας τη δυνατότητα ουσιαστικού ελέγχου και χρηστής διαχείρισης των Μονάδων, με διαφάνεια στη χρήση των πόρων τους και κατ' επέκταση της βελτίωσης των προσφερόμενων υπηρεσιών Υγείας.

Το έργο θα δοθεί σε λειτουργία σε όλες τις Μονάδες Υγείας σε 18 μήνες από την έναρξή του (τέλος του 2007), ενώ για ένα επιπλέον έτος θα παρέχεται τεχνική υποστήριξη από την ανάδοχο εταιρεία, με παράλληλη επιτόπια («on the job») εκπαίδευση των χρηστών.

Από το υπουργείο Παιδείας

Μας ...δουλεύουν και με τη Σχολή Τουρισμού!...

ΠΑΡΑΠΕΜΠΟΥΝ ΤΟ ΘΕΜΑ ΣΤΟΝ ΠΡΥΤΑΝΗ

Πολιτικά απαράδεκτη και κατακριτέα χαρακτηρίζει ο βουλευτής Κώστας Καΐσερλης την απάντηση του υπουργείου Παιδείας σχετικά με το αίτημα για την ίδρυση Σχολής Τουρισμού στη Ρόδο στο πλαίσιο του υπουργείου Αιγαίου.

Και αυτό διότι στο σχετικό αίτημα των τοπικών φορέων της Ρόδου, το υπουργείο παραπέμπει στον πρύτανη του πανεπιστημίου, ο οποίος έχει ήδη προτείνει την ίδρυση της Σχολής στη Χίο!..

Ειδικότερα στη δήλωσή του ο κ. Καΐσερλης αναφέρει τα εξής:

«Με την απάντησή της, η ηγεσία του Υπουργείου Παιδείας, στην ερώτησή μου για την ίδρυση Σχολής Τουρισμού στη Ρόδο, ''νίπτει τας χείρας της'', ως νέος Πόντιος Πιλάτος, μεταφέροντας την ευθύνη της πολιτικής απόφασης για την ίδρυση της εν λόγω Σχολής στον Πρύτανη του Πανεπιστημίου Αιγαίου.

Με την απάντησή του το Υπουργείο Παιδείας δεν απαντά επί της ουσίας στο αίτημα του Ροδιακού λαού και των φορέων που τον εκπροσωπούν στην ως άνω διεκδίκησή του.

Φαίνεται ότι η Ρόδος, ενώ διαθέτει την κατάλληλη υποδομή για την στέγαση και φιλοξενία των φοιτητών, όπως επίσης και άρτια εξοπλισμένες ξενοδοχειακές μονάδες, για την πρακτική άσκηση των εν δυνάμει φοιτητών, αλλά και πλουσιότατη πολιτιστική κληρονομιά, δεν συγκεντρώνει, κατά την άποψη της ηγεσίας του ΥΠΕΠΘ, τα προσόντα για την ίδρυση Πανεπιστημιακής Σχολής Τουρισμού.

Η παραπομπή του ΥΠΕΠΘ στο έγγραφο του πρύτανη του Πανεπιστημίου Αιγαίου και στην μελέτη για ίδρυση της Σχολής Τουρισμού στη Χίο αποτελεί έμμεση αποδοχή της.

Ο Δωδεκανησιακός και ιδιαίτερα ο Ροδιακός λαός, κρίνει την απάντηση του ΥΠΕΠΘ, ως πολιτικά απαράδεκτη και κατακριτέα».

X. ΧΑΤΖΗΝΙΚΟΛΑΟΥ Α.Ε.
ΝΑΥΤΙΛΙΑΚΟ ΠΟΛΥΚΑΤΑΣΤΗΜΑ
RODOS MARINE BOAT
ΝΑΥΠΗΓΕΙΑ ΧΑΤΖΗΝΙΚΟΛΑΟΥ
TOHATSU Outboards
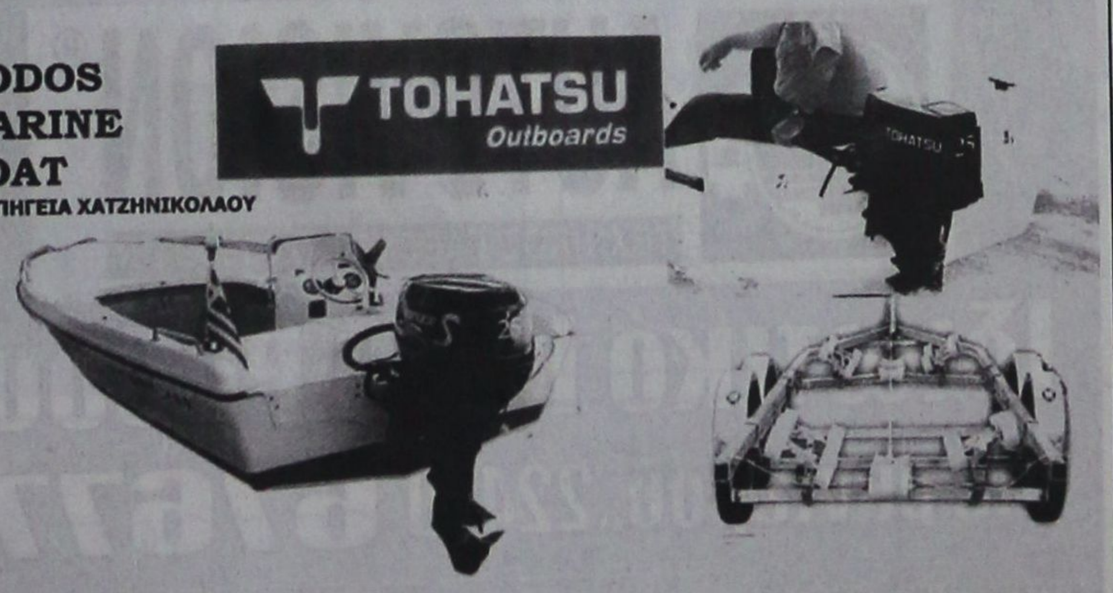
X5871-15/6
ΧΩΡΙΣ ΠΡΟΚΑΤΑΒΟΛΗ ΜΕΧΡΙ 80 ΜΗΝΕΣ
σκάφη πολυεστερικά - φουσκωτά - υδροποδήλατα - κανώ
μηχανές θαλάσσης
ΤΡΕΪΛΕΡ - ΜΠΑΓΑΖΙΕΡΕΣ
service
αξεσουάρ σκαφών - σωστικά μέσα - σχοινιά - ψυγεία - τέντες - πολυεστερικά - υαλοβάμβακες - ίνες - στόκοι - χρώματα πολυεστερικά - βερνικοχρώματα - βερνίκια - υφαλοχρώματα - αστάρια - σιλικόνες - εργαλεία βαφής - εργαλεία χειρός - INOX βίδες - σωλήνες, προφίλ - INOX κατασκευές - αλουμίνια - εξοπλισμός μηχανών - ανταλλακτικά - λάδια - εξοπλισμός τρέιλερ - ανταλλακτικά - ηλεκτρολογικός εξοπλισμός - ΒΥΘΟΜΕΤΡΑ - GPS - PLOTTER
1ο ΧΛΜ ΡΟΔΟΥ - ΚΑΛΛΙΘΕΑΣ, 85100 ΡΟΔΟΣ
Τηλ. 22410 64630, FAX 22410 64840
e-mail:romarine@otenet.gr


Ταξιδεύετε αεροπορικώς;
Προσφέρουμε δωρεάν πάρκινγκ του αυτοκινήτου σας σε δικό μας χώρο.
Παραλαβή και παράδοση στο αεροδρόμιο ΔΙΑΓΟΡΑΣ της Ρόδου.
Αλλαγές λαδιών, σέρβις, πλυντήρια - λιπαντήρια, διανομές πετρελαίου.
ΓΚΙΝΑΚΗΣ
19ο χλμ. Ρόδου - Παραδεισίου
Τηλ. 22410 37376
κινητό 6936656976
X234-30/7

AEGEAN FLYING DOLPHINS
FLYING DOLPHIN 22
ΡΟΔΟ – ΚΩ σε 1 ώρα και 50 λεπτά
Τιμή κατά άτομο 23,50 €
ΡΟΔΟ – ΚΑΛΥΜΝΟ σε 2 ώρες και 30 λεπτά
Τιμή κατά άτομο 30 €
ΔΡΟΜΟΛΟΓΙΑ: ΑΠΟ 18/4/06 ΕΩΣ 15/10/06
ΔΕΥΤΕΡΑ ΕΩΣ ΣΑΒΒΑΤΟ (ΚΥΡΙΑΚΗ ΑΡΓΙΑ)

ΛΙΜΑΝΙ	ΑΦΙΞΗ	ΑΝΑΧΩΡΗΣΗ	ΛΕΠΤΑ
ΚΑΛΥΜΝΟΣ		7:20	
			30'
ΚΩΣ	7:55	8:00	
			115'
ΡΟΔΟΣ	10:00	15:30	
			115'
ΚΩΣ	17:25	17:30	
			30'
ΚΑΛΥΜΝΟΣ	18:00	Δ	

Πληροφορίες - Εισιτήρια
στα γραφεία της εταιρίας Α.Ν.Ε.Σ Α.Ε στη Ρόδο
Αυστραλίας 88
Τηλ. 2241 0 37769 & fax 2241 0 34493
X5919-30/6

ΠΡΑΚΤΟΡΕΙΟ ΤΑΞΙΔΙΩΝ
ΣΑΒΒΑΣ ΣΑΗΣ
ΕΚΔΡΟΜΕΣ - ΕΚΔΡΟΜΕΣ - ΕΚΔΡΟΜΕΣ
ΤΑΡΠΟΝ ΣΠΡΙΓΚΣ 42 (δίπλα στην Alpha Bank Πλατεία Κύπρου) Τηλ. 39781-3
ΑΓ. ΡΑΦΑΗΛ
Από 5 - 8/6 (αεροπορικώς)
RELAX MARMARIS
Τριήμερο Αγ. Πνεύματος
Από 10/6 ημέρα Σάββατο 08.30 π.μ.
έως 12/6 ημέρα Δευτέρα 16.30
- Πληρωμένα: Εισιτήρια King Saron - Φόροι λιμάνι - City tour Marmaris
- Ξενοδοχεία LUX 5 αστέρια με πρωινό και ένα γεύμα. Jacussi - Sauna - Γυμναστήριο - Χαμάμ - Τέννις κ.λ.π.
ΤΙΜΗ ευρώ 150
(για κρατήσεις μέχρι 15/5 ευρώ 130)
RELAX ΑΛΙΚΑΡΝΑΣΟΣ
Τριήμερο Αγ. Πνεύματος
Από 10 - 12/6/06
ΜΟΝΟ 190 ευρώ
Ξενοδοχείο 4 αστέρων με πρωινό και φαγητό
Εισιτήρια Ρόδο - Αλικαρνασσό - Ρόδο
Φοροι λιμανιών - city tour κ.λ.π.
ΚΩΝΣΤΑΝΤΙΝΟΥΠΟΛΗ - ΣΜΥΡΝΗ - ΚΟΥΣΑΝΤΑΣΙ
Από 20 - 27/6
ΤΗΝΟ - ΣΥΡΟ - ΠΑΡΟ - ΑΝΤΙΠΑΡΟ-ΣΑΝΤΟΡΙΝΗ - ΜΥΚΟΝΟ Από 9 έως 14/7
ΠΑΤΜΟ - ΛΕΙΨΟΙ
Από 20 - 23/7
X5897-30/6

Ναυτικό Πρακτορείο
TSAGARIS
GA FERRIES
Ε/Γ-Ο/Γ ΡΟΔΑΝΘΗ
Ε/Γ-Ο/Γ ΜΑΡΙΝΑ
Ε/Γ-Ο/Γ ΑΝΘΗ ΜΑΡΙΝΑ
ΡΟΔΟ - ΠΕΙΡΑΙΑ

ΚΥΡΙΑΚΗ 28/5
• ΜΑΡΙΝΑ 14.00 Κω - Κάλυμνο - Κατάπολα- Δονούσα - Πειραιά (09.20)
ΔΕΥΤΕΡΑ 29/5
• ΑΝΘΗ ΜΑΡΙΝΑ 17.00 Κω - Λέρο- Πάτμο - Πειραιά (09.00)
ΤΡΙΤΗ 30/5
• ΡΟΔΑΝΘΗ 16.00 Κω - Κάλυμνο- Λέρο - Πάτμο - Πειραιά (10.00)
ΤΕΤΑΡΤΗ 31/5
• ΑΝΘΗ ΜΑΡΙΝΑ 17.00 Κω - Λέρο- Πάτμο - Πειραιά (09.00)
ΠΕΜΠΤΗ 1/6
• ΡΟΔΑΝΘΗ 16.00 Σύμη - Τήλο- Νίσυρο- Κω - Κάλυμνο- Πειραιά (11.00)
ΠΑΡΑΣΚΕΥΗ 2/6
• ΑΝΘΗ ΜΑΡΙΝΑ 18.00 Κω - Λέρο- Πάτμο - Πειραιά (09.00)
ΣΑΒΒΑΤΟ 3/6
• ΡΟΔΑΝΘΗ 16.00 Κω - Κάλυμνο- Λέρο - Πάτμο - Πειραιά (10.00)
ΚΥΡΙΑΚΗ 4/6
• ΜΑΡΙΝΑ 14.00 Κω - Κάλυμνο - Κατάπολα- Δονούσα - Πειραιά (09.20)
ΔΕΥΤΕΡΑ 5/6
• ΑΝΘΗ ΜΑΡΙΝΑ 17.00 Κω - Λέρο- Πάτμο - Πειραιά (09.00)
ΤΡΙΤΗ 6/6

ΤΕΤΑΡΤΗ 7/6
• ΑΝΘΗ ΜΑΡΙΝΑ 17.00 Κω - Λέρο- Πάτμο - Πειραιά (09.00)
ΠΕΜΠΤΗ 8/6
• ΡΟΔΑΝΘΗ 16.00 Κω - Κάλυμνο- Πειραιά (09.20)
ΠΑΡΑΣΚΕΥΗ 9/6
• ΑΝΘΗ ΜΑΡΙΝΑ 13.00 Κω - Λέρο- Πάτμο - Πειραιά (04.30)
ΣΑΒΒΑΤΟ 10/6
• ΡΟΔΑΝΘΗ 17.00 Κω - Κάλυμνο- Λέρο - Πάτμο - Πειραιά (11.20)
ΚΥΡΙΑΚΗ 11/6
• ΜΑΡΙΝΑ 23.00 Σύμη - Τήλο, Νίσυρο - Κω - Κάλυμνο - Λέρο - Πάτμο - Μύκονο - Σύρο - Πειραιά (23.59)
ΔΕΥΤΕΡΑ 12/6
• ΑΝΘΗ ΜΑΡΙΝΑ 08.00 Κω - Λέρο- Πάτμο - Μύκονο - Σύρο - Πειραιά (00.30)
ΤΡΙΤΗ 13/6

ΤΕΤΑΡΤΗ 14/6
• ΑΝΘΗ ΜΑΡΙΝΑ 17.00 Κω - Λέρο- Πάτμο - Πειραιά (09.00)
ΠΕΜΠΤΗ 15/6
• ΡΟΔΑΝΘΗ 16.00 Κω - Κάλυμνο- Πειραιά (09.20)
ΠΑΡΑΣΚΕΥΗ 16/6
• ΑΝΘΗ ΜΑΡΙΝΑ 13.00 Κω - Λέρο- Πάτμο - Πειραιά (04.30)
ΣΑΒΒΑΤΟ 17/6
• ΡΟΔΑΝΘΗ 17.00 Κω - Κάλυμνο- Λέρο - Πάτμο - Πειραιά (11.20)
ΚΥΡΙΑΚΗ 18/6
• ΜΑΡΙΝΑ 23.00 Σύμη - Τήλο, Νίσυρο - Κω - Κάλυμνο - Λέρο - Πάτμο - Μύκονο - Σύρο - Πειραιά (23.59)
ΔΕΥΤΕΡΑ 19/6
• ΑΝΘΗ ΜΑΡΙΝΑ 17.00 Κω - Λέρο- Πάτμο - Πειραιά (09.40)
ΤΡΙΤΗ 20/6

TSAGARIS TRAVEL
Σαχτούρη 5 (έναντι Τελωνείου)
Τηλ.: 22410 36170, 30406, 35066, 28597
X5891-30/6

PEGASOS TRAVEL
ΞΕΝΟΔΟΧΕΙΑ ΓΙΑ ΟΛΗ ΤΗΝ ΕΛΛΑΔΑ

ESPERIA PALACE Α' Κατηγορίας Σταδίου
Μονόκλινο € 100 έως 31/3/06 με πρωινό
Δίκλινο € 110 » » » »
Τρίκλινο € 120 » » » »

PRESIDENT Α' Κατηγορίας Λεωφόρος Κηφησίας
Μονόκλινο € 63 έως 31/3/06 με πρωινό
Δίκλινο για μονόκλινο € 68 » » » »
Δίκλινο € 73 » » » »
Τρίκλινο € 93 » » » »

ROYAL OLYMPIC LUX κοντά στο Σύνταγμα
Μονόκλινο € 91 έως 31/3/06
Δίκλινο € 91 » »
Τρίκλινο € 120 » »

OLYMPIC PLC Α' κατηγορίας Σύνταγμα
Μονόκλινο € 78 έως 31/11/05με πρωινό
Δίκλινο € 88 » » » »
Τρίκλινο € 109 » » » »

ASTOR Σύνταγμα
Μονόκλινο € 55 έως 31/12/05 με πρωινό
Δίκλινο για μονόκλινο € 62 » » » »
Δίκλινο € 70 » » » »
Τρίκλινο € 80 » » » »

POLIS GRAND HOTEL Α' Κατηγορίας Πατησίων
Μονόκλινο € 60 έως 31/3/06 με πρωινό
Δίκλινο € 70 » » » »
Τρίκλινο € 90 » » » »

ELECTRA Α' Κατηγορίας
Μονόκλινο € 135
Δίκλινο € 155
Τρίκλινο € 185

HELLINIS Β' Κατηγορίας ΩΝΑΣΕΙΟ, Συγγρού
Μονόκλινο € 48 έως 31/12/05
Δίκλινο € 58 » »
Τρίκλινο € 70 » »

LILIA Πειραιά
Μονόκλινο € 60
Δίκλινο € 76
Τρίκλινο € 85

SAVAY Πειραιά
Μονόκλινο € 75
Δίκλινο € 95
Τρίκλινο € 110

VERGINA Β' Κατηγορίας ΘΕΣ/ΚΗ (κεντρικό)
Μονόκλινο € 64
Δίκλινο € 80
Τρίκλινο € 90

Αλεξάνδρου Διάκου 84
Τηλ. 22410 73455, 78879, 76161
Κινητό 6977 986489
X5913-30/6

Αναδιφώντας τα αρχεία, βιβλία και έγγραφα του 1821

Ο ΠΑΣΑΣ ΤΗΣ ΡΟΔΟΥ: 1821-1835 ΗΤΑΝ ΕΛΛΗΝΑΣ

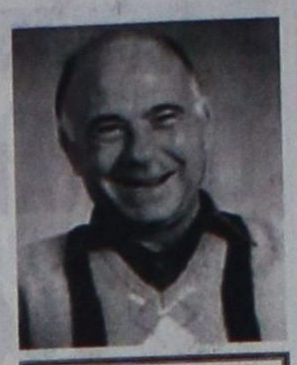

Γράφει ο Θεοφάνης Μπογιάννος Διπλωματούχος Δημοσιογραφικής Σχολής Λονδίνου

Οι Ελληνες υποτάχτηκαν στην Ανατολή με την Αλωση της Πόλης: στις 29 Μαΐου του 1453. Τα Ελληνικά Δωδεκάνησα έπεσαν στο μαχαίρι του κατακτητή. Εκτοτε Ρόδιοι και λοιποί Δωδεκανήσιοι δεν είδαν Φως και Ελλάδα, πολιτισμό και χέρι στοργής, αλλά μόνον το αμφίστομο δαμασκηνό σπαθί του Ανατολίτη κατακτητή...

Στα 1821-1853, Πασάς της Ρόδου ήταν ένας αιμοβόρος άνθρωπος που οι Ρόδιοι και οι λοιποί Δωδεκανήσιοι άνθρωποι τον αποκαλούσαν ΣΚΟΥΚΙΟΥΡ ΜΠΕΗ, χωρίς ποτέ να μάθουν ποιος ήταν αυτό το ανθρωπόμορφο τέρας της Ρόδου...

ΣΗΜΕΡΑ ξέρουμε και το αληθές όνομα και την αληθή ζωή του. Ηταν Ελληνας, προδότης που πρόδωσε θρησκεία και πατρίδα και έγινε μέγας και τρανός στα αξιώματα και στις θηριωδίες.

Είναι πρέπον και Δίκαιον να μάθουμε επιτέλους ποιος ήταν αυτός τύραννος που έτρωγε σάρκες και έπινε αντί για κρασί το άγιο αίμα των αγίων Ελλήνων πατέρων μας του 1821.

Τον Φεβρουάριο του 1770, οι Ρώσοι με τον Ορλώφ παρασύρουν τους Ελληνες σε μια ακόμη επανάσταση. Οι Ρώσοι αδελφοί, Γρηγόριος και Αλέξιος και Θεόδωρος, με 1000 Ρώσους αξιωματικούς και στρατιώτες, χτυπούν τους Οθωμανούς στη Μάνη και σε μερικά σημεία της Πελοποννήσου. Αρχικά οι Οθωμανοί υποχωρούν. Οταν όμως αντελήφθησαν πως οι Ρώσοι, είναι ελάχιστοι τότε χυμούν και τους διώκουν από την Πελοπόννησο και έτσι λήγει η επανάσταση του Φεβρουαρίου 1770 και αρχίζει το μεγάλο Μακελειό των Ελλήνων. Οι Ελληνες που επαναστάτησαν στο πλευρό των Ρώσων σφαγιάζονται, ενώ χιλιάδες ελληνικές οικογένειες φεύγουν όπου μπορούν για να σωθούν από το μαχαίρι του Οθωμανού φονιά, που δεν ήθελε ελευθερία και αγάπη, ειρήνη και κοινωνική ευημερία...



ΣΟΥΚΙΟΥΡ ΜΠΕΗΣ: ΠΑΣΑΣ ΡΟΔΟΥ 1821-1835

Στα χρόνια της Μεγάλης Ελληνικής Επαναστάσεως, αυτός ο προδότης Ελληνας, δολοφόνησε, φυλάκισε, εξόρισε, προπηλάκισε και τραυμάτισε, πρόσβαλε και έφαγε πολλούς ΕΛΛΗΝΕΣ- ΑΝΘΡΩΠΟΥΣ..

Οι Οθωμανοί αρπάζουν από την Μάνη πολλούς Ομήρους, μικρούς και μεγάλους. Μέσα στους μικρούς ήταν και ένα ελληνόπουλο, χριστιανόπουλο, ανάβει τους ναργιλέδες των Πασάδων. Σε λίγο το ελληνόπουλο ξέχασε την καταγωγή και άρχισε την κτηνώδη διαγωγή του. Εγινε Γενίτσαρος και σιγά - σιγά ανήλθε στα ανώτερα στρώματα της στρατιωτικής ιεραρχίας. Στα 1821, Φθινόπωρο, στέλνεται ως Πασάς της Ρόδου και όλης της Δωδεκανήσου...

Σε κάθε χωριό και συνοικία της Ρόδου, σε κάθε νησί, σε κάθε λιμάνι, είχε και κατασκόπους. Ηταν αδίστακτος, φιλοχρήματος, λάγνος και αιμοπότης. Ολα τα έγγραφα των Δωδεκανησίων μιλούν για την κτηνώδη διαγωγή του, για την φιλοχρηματία και λάγνη ζωή του. Είχε το Σαράϊ του εκεί που είναι σήμερα η Ακαδημία Ρόδου. Είχε εκεί και αρκετά κοριτσάκια και αγοράκια μικρής ηλικίας για να ικανοποιεί τα ζωώδη ένστικτά του...

Για τους Ελληνες ραγιάδες έλεγε:

«Ο ραγιάς, δεν είναι άνθρωπος. Είναι ζώο. Αν του δώσεις ένα σακί για ρούχο, ένα βούρλο για ζώνη και εκατό δράμια ψωμί, τότε τον κάνεις ότι θέλεις ιδίως τα πισινά του...»

Αυτό το ανθρωπόμορφο τέρας έφυγε από τη Ρόδο στα 1835, αφού στα χρόνια της Μεγάλης Ελληνικής Επαναστάσεως του 1821, δολοφόνησε χιλιάδες Ελληνες- ανθρώπους για να κορέσει τα άνομα σχέδια και τα κτηνώδη αισθήματά του...

ΣΧΟΛΗ ΧΟΡΟΥ Ελλης Παρασκευα X5429

έτοιμοι για ΚΤΕΟ;
ΤΑΛΑΙΠΩΡΙΑ ΤΕΛΟΣ!
AUTOVISION®
ΤΕΧΝΙΚΟΣ ΕΛΕΓΧΟΣ ΟΧΗΜΑΤΩΝ
Ιδιωτικό ΚΤΕΟ Ρόδου
για ραντεβού..22410 67677
ΕΥΚΟΛΑ, ΓΡΗΓΟΡΑ, ΑΞΙΟΠΙΣΤΑ ΚΑΙ ΦΘΗΝΟΤΕΡΑ!!
ΑΝΟΙΧΤΑ ΑΠΟΓΕΥΜΑΤΑ ΚΑΙ ΣΑΒΒΑΤΟ, ΟΛΑ ΤΑ ΠΑΡΑΒΟΛΑ ΑΓΟΡΑΖΟΝΤΑΙ ΣΤΟ ΚΤΕΟ
25 λεπτά αρκούν....
ΠΡΟΣΟΧΗ! — ΠΡΟΓΡΑΜΜΑ ΠΡΟΣΚΛΗΣΗΣ ΟΧΗΜΑΤΩΝ
Ν. ΔΩΔ/ΣΟΥ - Τον Μάιο ΡΟΖ 1501 εώς ΡΟΖ 3500 - Τον Ιούνιο ΡΟΖ 3501 εώς 5500
Η ΜΗ ΔΙΕΝΕΡΓΕΙΑ ΤΕΧΝΙΚΟΥ ΕΛΕΓΧΟΥ ΤΟΥ ΟΧΗΜΑΤΟΣ ΣΑΣ (ΚΤΕΟ) ΜΕΣΑ ΣΤΙΣ ΠΡΟΘΕΣΜΙΕΣ, ΑΠΟΤΕΛΕΙ ΠΑΡΑΒΑΣΗ (ΚΟΚ 86) ΚΑΙ ΤΙΜΩΡΕΙΤΑΙ ΑΠΟ ΤΙΣ ΑΡΧΕΣ ΜΕ ΠΡΟΣΤΙΜΟ 334 ΕΥΡΩ ΚΑΙ ΑΦΑΙΡΕΣΗ ΠΙΝΑΚΙΔΩΝ
1ο Χιλ. ΝΕΑΣ ΕΘΝΙΚΗΣ ΟΔΟΥ ΤΣΑΙΡΙ - ΑΕΡΟΔΡΟΜΙΟΥ
www.kteo-rodos.gr
XX236-31/5

PELLOS TRAVEL
Α. ΠΑΠΑΣΑΒΒΑΣ
ΟΡΓΑΝΩΣΗ - ΠΟΙΟΤΗΤΑ - ΕΓΓΥΗΣΗ

ΤΡΙΗΜΕΡΟ ΑΓΙΟΥ ΠΝΕΥΜΑΤΟΣ
ΕΚΔΡΟΜΕΣ

10/6/2006 - 13/6/2006 ΑΜΟΡΓΟ
4ΗΜΕΡΗ
ΑΝΑΧ.10/6 ΣΑΒΒΑΤΟ 10.00 Α,Μ ΜΕ BLUE STAR ΕΠΙΣ.
13/6 ΤΡΙΤΗ ΣΤΙΣ 12:40 ΣΤΗ ΡΟΔΟ
ΞΕΝΟΔΟΧΕΙΑ ΜΕ ΠΡΩΙΝΟ-ΜΕΤΑΦΟΡΕΣ-ΣΥΝΟΔΟΣ ΓΡΑΦΕΙΟΥ
ΤΙΜΗ 150 ΕΥΡΩ

8/6-13/6 ΠΑΡΟΣ-ΝΑΞΟΣ-ΤΗΝΟΣ
ΑΝΑΧ.8/6 ΠΕΜΠΤΗ 18:30 ΒΡΑΔΥ ΜΕ BLUE STAR ΕΠΙΣ. 13/06 ΤΡΙΤΗ ΣΤΙΣ 08:00 ΤΟ ΠΡΩΙ ΣΤΗ ΡΟΔΟ
ΞΕΝΟΔΟΧΕΙΑ ΜΕ ΠΡΩΙΝΟ-ΜΕΤΑΦΟΡΕΣ-ΣΥΝΟΔΟΣ ΓΡΑΦΕΙΟΥ
ΤΙΜΗ 195 ευρώ

10/6/06 - 12/6/06
(RELAX ΜΑΡΜΑΡΙΣ)
ΜΟΝΟ 115 ΕΥΡΩ
ΞΕΝΟΔΟΧΕΙΑ LUX 5 ΚΑΙ 4 ΑΣΤΕΡΩΝ - ΜΕΤΑΦΟΡΕΣ - ΕΚΔΡΟΜΕΣ-ΠΡΩΙΝΟ-ΦΑΓΗΤΟ-ΕΙΣΙΤΗΡΙΑ-ΦΟΡΟΙ-CITY TOUR MARMARIS
Αναχώρηση Σαββατο 10/06 στις 8:30 το πρωί
Επιστροφή Δευτέρα 12/06 στις 16:30 το απόγευμα.

23/6-28/6
ΚΩΝΣΤΑΝΤΙΝΟΥΠΟΛΗ
ΜΑΡΜΑΡΙΣ - ΚΟΥΣΑΝΤΑΣΙ - ΕΦΕΣΣΟΣ - ΣΜΥΡΝΗ - ΠΡΟΥΣΑ - ΠΡΙΓΚΗΠΟΝΝΗΣΑ
ΑΝΑΧ. 08.00 ΤΟ ΠΡΩΙ 23/06 ΠΕΜΠΤΗ
ΕΠΙΣΤΡΟΦΗ ΤΕΤΑΡΤΗ ΣΤΙΣ 28/6 ΣΤΙΣ 18.00 ΡΟΔΟ
ΞΕΝΟΔΟΧΕΙΑ 4 ΚΑΙ 3 ΑΣΤΕΡΩΝ ΜΕ ΦΑΓΗΤΟ-ΜΕΤΑΦΟΡΕΣ - ΞΕΝΑΓΗΣΕΙΣ- ΕΚΔΡΟΜΕΣ
ΤΙΜΗ 275 ευρώ

8/6-13/6 ΜΥΚΟΝΟΣ-ΣΑΝΤΟΡΙΝΗ
ΑΝΑΧ.8/6 ΠΕΜΠΤΗ 18:30 ΒΡΑΔΥ ΜΕ BLUE STAR ΕΠΙΣ.
13/6 ΤΡΙΤΗ ΣΤΙΣ 08:00 ΤΟ ΠΡΩΙ ΣΤΗ ΡΟΔΟ
ΞΕΝΟΔΟΧΕΙΑ - ΜΕΤΑΦΟΡΕΣ - ΞΕΝΑΓΗΣΕΙΣ- ΕΚΔΡΟΜΕΣ
ΤΙΜΗ 245 ευρώ

10/6/06-12/6/06
ΜΑΡΜΑΡΙΣ-ΣΜΥΡΝΗ - ΑΪΒΑΛΙ-ΜΥΤΙΛΗΝΗ-ΜΑΡΜΑΡΙΣ
ΞΕΝΟΔΟΧΕΙΑ 4**** ΚΑΙ 3*** ΜΕ ΠΡΩΙΝΟ ΚΑΙ ΦΑΓΗΤΟ -ΜΕΤΑΦΟΡΕΣ-ΕΚΔΡΟΜΕΣ-ΕΙΣΙΤΗΡΙΑ-ΦΟΡΟΙ
ΤΙΜΗ ΚΑΤ' ΑΤΟΜΟ 195 ευρώ

10/6-13/6 ΚΩΣ - ΑΛΙΚΑΡΝΑΣΣΟΣ (BODRUM)
ΑΝΑΧ.10/6 ΣΑΒΒΑΤΟ 08.00 Α.Μ. 12/6 ΔΕΥΤΕΡΑ ΣΤΙΣ 18:00 ΤΟ ΒΡΑΔΥ ΣΤΗ ΡΟΔΟ
(ΞΕΝΟΔΟΧΕΙΑ 4 ΑΣΤΕΡΩΝ ΜΕ ΠΡΩΙΝΟ ΚΑΙ ΦΑΓΗΤΟ-ΜΕΤΑΦΟΡΕΣ - ΕΚΔΡΟΜΗ ΓΥΡΟΣ ΚΩ) ΠΡΟΑΙΡΕΤΙΚΗ ΕΚΔΡΟΜΗ ΣΤΗΝ ΑΛΙΚΑΡΝΑΣΣΟ - ΜΕ ΞΕΝΑΓΗΣΗ
ΤΙΜΗ ΚΑΤ' ΑΤΟΜΟ 175 ευρώ

5/7-9/7 ΡΩΜΗ-ΦΛΩΡΕΝΤΑ-ΠΙΖΑ-ΒΕΝΕΤΙΑ
(ΞΕΝΟΔΟΧΕΙΑ 4**** ΚΑΙ 3 ΑΣΤΕΡΩΝ ΜΕ ΠΡΩΙΝΟ- ΜΕΤΑΦΟΡΕΣ - ΞΕΝΑΓΗΣΕΙΣ- ΕΚΔΡΟΜΕΣ)

30/6/ –5/7 ΦΕΤΥΓΙΕ-ΛΙΒΙΣΙ-ΚΑΣ-ΜΥΡΑ-ΑΝΤΑΛΥΑ
ΞΕΝΟΔΟΧΕΙΑ 4**** ΚΑΙ 3*** ΜΕ ΠΡΩΙΝΟ ΚΑΙ ΦΑΓΗΤΟ - ΜΕΤΑΦΟΡΕΣ – ΕΚΔΡΟΜΕΣ -ΕΙΣΙΤΗΡΙΑ-ΦΟΡΟΙ

Εισιτήρια ΟΑ, AEGEAN ΚΑΙ CHARTER. Ακτοπλοικά εισιτήρια. Ειδικά πακέτα για μεμονωμένους, συλλόγους, νεόνυμφους για Ελλάδα, Κύπρο, Τυνησία, Αίγυπτο, Μαρόκο, Ιταλία, Αγγλία, Γαλλία κ.α.

ΓΙΑ ΠΕΡΙΣΣΟΤΕΡΕΣ ΠΛΗΡΟΦΟΡΙΕΣ, ΚΡΑΤΗΣΕΙΣ ΚΑΙ ΑΝΑΛΥΤΙΚΑ ΠΡΟΓΡΑΜΜΑΤΑ

ΣΤΟ ΓΡΑΦΕΙΟ ΓΕΝΙΚΟΥ ΤΟΥΡΙΣΜΟΥ:
PELLOS TRAVEL
Λ. ΚΑΛΛΙΘΕΑΣ 125, ΦΑΛΗΡΑΚΙ, ΡΟΔΟΣ
ΤΗΛ: 2241087615 ΦΑΞ: 2241087616
EMAIL: pellostravel@rho.forthnet.gr WEB: www.pellostravel.gr
X 5910-30/6

ΨΥΧΟΕΡΕΥΝΗΤΡΙΑ
ΚΡΗΤΙΚΟΥ ΒΑΣΙΛΕΙΑ

Προβλέψεις για το μέλλον ικανοποιητικές. Βοήθεια για κάθε θέμα που σας απασχολεί με κάθε εχεμύθεια
ΟΜΗΡΟΥ 65 Π. ΠΟΛΗ
Τηλ. 74440 - 67602,6972157586, 8-1π.μ. — 4-8μ.μ.
Τ.7586-30/6

ΝΤΕΤΕΚΤΙΒΣ
30 ΧΡΟΝΙΑ ΜΟΝΙΜΑ ΚΑΙ ΣΤΗ ΡΟΔΟ
35354
ΠΛΑΤΕΙΑ ΑΓΙΟΥ ΙΩΑΝΝΟΥ
Η ΛΥΣΗ!!! ΣΕ ΚΑΘΕ ΣΑΣ ΠΡΟΒΛΗΜΑ
EXPRESS SECURITY
Χ.5902-30/6

ΓΡΑΦΕΙΟ ΙΔΙΩΤΙΚΩΝ ΕΡΕΥΝΩΝ
(ΝΤΕΤΕΚΤΙΒΣ)
ΑΝΑΛΑΜΒΑΝΟΥΜΕ
Υποθέσεις ανηλίκων, οικογενειακές, προσωπικές κ.τ.λ.
ΔΙΑΘΕΤΟΥΜΕ ΤΑ ΠΛΕΟΝ ΣΥΓΧΡΟΝΑ ΟΠΤΙΚΟΑΚΟΥΣΤΙΚΑ ΣΥΣΤΗΜΑΤΑ
100% ΕΧΕΜΥΘΕΙΑ
ΡΩΜΗΣ 22, - ΡΟΔΙΝΙ
Κιν. 694 6997967
5231-4/6

ΠΟΛΙΤΙΣΤΙΚΟ ΗΜΕΡΟΛΟΓΙΟ

γράφει η Πόλυ Χατζημάρκου
pollyhatz@yahoo.com

→ ΕΚΘΕΣΗ ΖΩΓΡΑΦΙΚΗΣ ΤΗΣ ΚΑΤΕΡΙΝΑΣ ΠΑΖΟΥΡΟΥ

Με τη στήριξη του Οργανισμού Πολιτιστικής Ανάπτυξης Δωδεκανήσου



Ο Οργανισμός Πολιτιστικής Ανάπτυξης της Νομαρχίας Δωδεκανήσου συνεχίζει την εκθεσιακή του δραστηριότητα στο Κατάλυμα της Γαλλίας της οδού Ιπποτών με μια ιδιαίτερα ενδιαφέρουσα και απόλυτα καλοκαιρινή έκθεση ζωγραφικής.

Μετά την τελευταία της παρουσίαση το 2002 στο νησί της Ρόδου, η **Κατερίνα Παζούρου** εκθέτει έργα που καλύπτουν την χρονική περίοδο 1993-2006. Πιο συγκεκριμένα, στην έκθεση περιλαμβάνονται παλαιότερα έργα τα οποία δεν έχουν εκτεθεί στο νησί μας καθώς και η νεότερη ενότητα με τίτλο «Ζευγάρια-Πεταλούδες & Άγριες Ορχιδέες». Τα υλικά που χρησιμοποιεί η καλλιτέχνιδα είναι: μελάνια, λαδοπαστέλ, λάδια, ακουαρέλες και αβγοτέμπερες.



Η Κατερίνα Παζούρου αποφοίτησε από τη σχολή Πετρά στο τμήμα Συντήρησης & Αγιογραφίας και έπειτα από την Ανωτάτη Σχολή Καλών Τεχνών (εργαστήριο Νίκου Κεσσανλή).

Για 7 χρόνια διατηρούσε στη Ρόδο το «Ζωγραφείον», εργαστήριο ζωγραφικής για παιδιά και ενήλικες.

Έχει στο ενεργητικό της 6 ατομικές εκθέσεις (π.χ. Γκαλερί Όλγας Γεωργαντέα, Αίθουσα Σκουφά, Γκαλερί Αδάμ, Μουσείο Νεοελληνικής Τέχνης Δήμου Ροδίων...) και πολλές συμμετοχές σε ομαδικές εκθέσεις σε Ελλάδα, Νέα Υόρκη, Καναδά, Ισπανία.

Έργα της ανήκουν σε σημαντικές ιδιωτικές συλλογές.

Εγκαίνια: Σάββατο 3 Ιουνίου 2006, ώρα 20.00

Διάρκεια έκθεσης: 3 - 17 Ιουνίου 2006
Ωράριο λειτουργίας: 10.00-14.00 & 18.00-22.00
Χώρος: Κατάλυμα της Γαλλίας, Οδός Ιπποτών, Μεσαιωνική Πόλη Ρόδου

Πληροφορίες: ΟΠΑΔ 22410 43036, opad@nad.gr

→ ΠΑΡΟΥΣΙΑΣΤΗΚΕ ΤΟ ΒΙΒΛΙΟ ΤΗΣ ΔΩΡΑΣ ΠΑΡΔΑΛΗ-ΣΩΤΡΙΛΛΗ

Η δεύτερη ποιητική συλλογή της κ. Δώρας Παρδάλη - Σωτρίλλη με τίτλο «ΡΟΕΣ», παρουσιάστηκε από το Διεθνές Κέντρο Λογοτεχνών και Μεταφραστών Ρόδου, την Παρασκευή 27 Μαΐου 2006.

Στην κατάμεστη αίθουσα του «ΑΚΤΑΙΟΝ» σε ατμόσφαιρα συγκίνησης και συναισθηματικής φόρτισης, αναφέρθηκε στην ποιήτρια και το έργο της ο φιλόλογος κ. Παναγιώτης Χαμουζάς, ενώ ποιήματα από τη συλλογή «ΡΟΕΣ» διάβασαν ο επίκουρος καθηγητής του Πανεπιστημίου Αιγαίου κ. Σπύρος Συρόπουλος και η ψυχολόγος κ. Ματίνα Σωτρίλλη.

Η ποίηση της κ. Παρδάλη, σύγχρονη και δυναμική, αποτυπώνει με λεπτόπλατα βιωματικά στοιχεία και εκφράζει την ευγένεια και την ευαισθησία της γυναικείας ματιάς απέναντι στη ζωή και τις διαδοχικές «ΡΟΕΣ» γεγονότων, καταστάσεων και συναισθημάτων που την καθιστούν γοητευτική. Το παρόν συναντά το ιστορικό παρελθόν και αποτυπώνει τη διαχρονική πάλη και αναζήτηση της ανθρωπιάς, της ευτυχίας και της αλήθειας.

Η ποιητική συλλογή «ΡΟΕΣ» εκδόθηκε από τις εκδόσεις «Γαβριηλίδης» σε έναν καλαίσθητο τόμο που αναδεικνύει το περιεχόμενο των ποιημάτων και παραπέμπει αισθητικά στην πρώτη ποιητική συλλογή της κ. Παρδάλη, με τίτλο «ΚΥΨΕΛΙΔΕΣ», δίνοντας στον αναγνώστη την αίσθηση της φυσικής της συνέχειας.

Την εκδήλωση τίμησαν με την παρουσία τους τα μέλη της Διεθνούς Πολιτιστικής Επιτροπής «Κύματα των Τριών Θαλασσών», κ. Manana Dumbadze, Klaus Jürgen Liedtke, Nina Gross, Thomas Wulff, Θέμης Λιβεριάδης, ο Νομάρχης Δωδεκανήσου κ. Γιάννης Μαχαιρίδης, ο Αντινομάρχης κ. Στάθης Κουσουρνάς, ο Δήμαρχος Ροδίων κ. Γιώργος Γιαννόπουλος, ο Δήμαρχος Καλλιθέας κ. Γιάννης Ιατρίδης, ο Πρόεδρος του Δημοτικού Συμβουλίου του Δήμου Καλλιθέας κ. Ιωάννης Φλεβάρης, ο τέως Νομάρχης Δωδεκανήσου κ. Σάββας Καραγιάννης και πλήθος κόσμου.

→ Η «ΠΟΣΙΜΗ ΖΩΗ» ΤΟΥ ΔΡΑΚΟΠΟΥΛΟΥ ΣΤΟ ΔΕΝΤΡΟ

Το βιβλιοπωλείο «Το δέντρο» σας προσκαλεί στην παρουσίαση της ποιητικής συλλογής ΠΟΣΙΜΗ ΖΩΗ του Πάνου Δρακόπουλου που κυκλοφόρησε από τις εκδόσεις Γαβριηλίδη. Η παρουσίαση θα γίνει το Σάββατο 3 Ιουνίου και ώρα 8.30 στο βιβλιοπωλείο «Το Δέντρο» (Σοφούλη). Ο Πάνος Δρακόπουλος γεννήθηκε στον Πειραιά τον Αύγουστο του '75. Μετά από μια επεισοδιακή σχολική ζωή, ακολούθησαν ακόμη πιο επεισοδιακά φοιτητικά χρόνια στην Ρόδο. Τα πεδία των ανησυχιών του αγκαλιάζουν πολύ περισσότερα. Διδάσκει σε σχολεία της Α' βάθμιας εκπαίδευσης, ασχολείται με το θέατρο, με το γράψιμο, με το ραδιόφωνο (παραγωγός στο «Λυχνάρι») και σκέφτεται να ασχοληθεί ακόμη με...

Η «Πόσιμη ζωή» είναι η πρώτη κορυφή ενός παγόβουνου που μένει ν' αποκαλυφθεί..

→ ΑΛΛΑ ΠΟΛΙΤΙΣΤΙΚΑ ΝΕΑ!

✔ Στο πλαίσιο του παιδαγωγικού προγράμματος «Μουσική και Παιδί» του Οργανισμού Πολιτιστικής Ανάπτυξης Νομαρχίας Δωδεκανήσου, το Σάββατο 3 Ιουνίου στις 7 το απόγευμα θα πραγματοποιηθεί στην αίθουσα Πολλαπλών χρήσεων του Πανεπιστήμιου Αιγαίου, η 1η Συνάντηση Χορωδιών Δημοτικών σχολείων Δωδεκανήσου με την συμμετοχή 350 μαθητών. Υπεύθυνος του προγράμματος είναι ο μουσικό-παιδαγωγός κ. Γ. Σακελλαρίδης.

✔ «Ειρήνη, Ασφάλεια και ευημερία στη Μεσόγειο. 10 χρόνια Ευρωμεσογειακής Συνεργασίας, Απολογισμός και Προοπτικές» είναι το θέμα του Διεθνούς Συνεδρίου που διοργανώνει το Μεταπτυχιακό Πρόγραμμα Σπουδών «Πολιτικές, οικονομικές και Διεθνείς Σχέσεις στη Μεσόγειο». Οι εργασίες του συνεδρίου θα φιλοξενηθούν στο Rodos Palace στις 2 και 3 Ιουνίου.

✔ «Οι φόβοι στην παιδική ηλικία» είναι το θέμα της ομιλίας της συμβουλευτικής ψυχολόγου- ψυχοθεραπεύτρια Τάνιας Φραράκη που θα πραγματοποιηθεί το Σάββατο 3 Ιουνίου, στις 7 το απόγευμα, στην αίθουσα Καλλιπάτειρα των εκπαιδευτήριων «Ροδίων Παιδεία».

✔ Με θεματολογία κυρίως από παραμύθια αλλά και τοπικού χαρακτήρα έθιμα και προβλήματα θα παρελάσουν τα άρματα και τα πεζοπόρα τμήματα στα Ανθεστήρια 2006 που διοργανώνει για 16η χρονιά ο Πολιτιστικός Οργανισμός Δήμου Ροδίων, στο Μανδράκι, την Κυριακή 4 Ιουνίου 2006, στις 6 το απόγευμα. Φέτος εκτός των Φιλαρμονικών των Δήμων Ρόδου και Καλλιθέας θα συμμετέχει και η Φιλαρμονική Princes Juliana Beekbergen από την Ολλανδία.

VANIK TOURS
ΓΙΑΝΝΗΣ και ΣΕΒΑ ΒΑΛΣΑΜΙΔΗ
VANIK σημαίνει ΑΛΗΘΕΙΑ
ΑΚΤΗ ΚΑΝΑΡΗ 17, ΨΑΡΟΠΟΥΛΑ - ΑΝΕΤΟ ΠΑΡΚΙΝΓΚ
Ανοικτά: ΔΕ-ΣΑ 08.30 - 14.00 & 16.30 - 20.30 - Τηλ. 22410 35191, 37621 κινητό: 6945798148 , FAX 22410 29532

Το γραφείο μας πάντα πρώτο σε κρατήσεις ξενοδοχείων εξασφάλισε και σας προσφέρει καταπληκτικές τιμές για τα παρακάτω ξενοδοχεία σε ΠΑΚΕΤΑ (έκδοση εισιτηρίων R/T) από 1/4/2006-31/10/2006

Απευθυνόμαστε σε σας που θέλετε και η κράτησή σας να είναι σωστή και το δωμάτιό σας να σας περιμένει

1ον HOTEL PRESIDENT Α΄ Κατηγορίας
Λεωφόρος Κηφισίας (ανακαινισμένο)
Μονόκλινο € 72
Δίκλινο € 82
Τρίκλινο € 105

2ον HOTEL ZAFOLIA Α΄ Κατηγορίας
Λεωφόρος Αλεξάνδρας
Μονόκλινο € 98
Δίκλινο € 115
Τρίκλινο € 135

3ον HOTEL ATHENS CYPRIA Α΄ Κατηγορίας
Σύνταγμα
Μονόκλινο € 80
Δίκλινο € 105
Τρίκλινο € 135

4ον HOTEL ASTOR Α΄ Κατηγορίας
Σύνταγμα
Μονόκλινο € 78
Δίκλινο € 103
Τρίκλινο € 120

5ον HOTEL ARETHOUSA Β΄ Κατηγορίας
Σύνταγμα
Μονόκλινο € 60
Δίκλινο € 80
Τρίκλινο € 105

6ον HOTEL ELECTRA Α΄ SUPERIOR
Ερμού Σύνταγμα
Μονόκλινο € 135
Δίκλινο € 155
Τρίκλινο € 185

7ον HOTEL ELLINIS Β΄ Κατηγορίας
Ωνάσειο, λεωφ. Συγγρού
Μονόκλινο € 48
Δίκλινο € 58
Τρίκλινο € 70

8ον HOTEL TPITON Β΄ Κατηγορίας
Κέντρο Πειραιά
Μονόκλινο € 60
Δίκλινο € 80
Τρίκλινο € 100

9ον HOTEL SAVOY Α΄ Κατηγορίας
Κέντρο Πειραιά
Μονόκλινο € 75
Δίκλινο € 95
Τρίκλινο € 115

10ον HOTEL EGNATIA Β΄ Κατηγορίας
Θεσσαλονίκη Κέντρο - ανακαινισμένο
Μονόκλινο € 75
Δίκλινο € 85
Τρίκλινο € 95

11ον HOTEL EGNATIA PALACE Α΄ Κατηγορίας
Θεσσαλονίκη Κέντρο - ολοκαίνουργιο
Μονόκλινο € 100
Δίκλινο € 110
Τρίκλινο € 135

* Τα παραπάνω ξενοδοχεία διαθέτουν T.V. σε όλα τα δωμάτια
* Στις παραπάνω τιμές συμπεριλαμβάνεται πρωινό σε μπουφέ
* Ακόμη σε μας θα βρείτε αεροπορικά και ατμοπλοϊκά εισιτήρια όλων των εταιρειών.

Χ.5892-30/6

INEMA
ΙΑΤΡΙΚΟΣ & ΝΟΣΟΚΟΜΕΙΑΚΟΣ ΕΞΟΠΛΙΣΜΟΣ
17 ΧΡΟΝΙΑ ΕΜΠΕΙΡΙΑΣ από το 1988
ΕΙΜΑΣΤΕ ΟΙ ΜΕΓΑΛΥΤΕΡΟΙ ΠΡΟΜΗΘΕΥΤΕΣ ΙΑΤΡΙΚΟΥ - ΟΡΘΟΠΕΔΙΚΟΥ ΚΑΙ ΝΟΣΟΚΟΜΕΙΑΚΟΥ ΥΛΙΚΟΥ ΣΤΗ ΔΩΔΕΚΑΝΗΣΟ
ΕΜΠΙΣΤΕΥΘΕΙΤΕ ΜΑΣ!!!
ΛΕΜΕΣΣΟΥ 2 ΡΟΔΟΣ ΤΗΛ. 22410 32238 - FAX 22410 28484

Χ.237-31/5
ΑΝΑΠΗΡΙΚΑ ΚΑΡΟΤΣΙΑ - ΒΑΔΙΣΤΙΚΑ - ΟΡΘΟΠΕΔΙΚΑ ΕΙΔΗ - ΜΠΛΟΥΖΕΣ ΙΑΤΡΙΚΕΣ - ΚΑΛΤΣΕΣ ΦΛΕΒΙΤΙΔΑΣ - ΠΕΛΜΑΤΑ - ΟΡΘΟΠΕΔΙΚΑ ΜΑΞΙΛΑΡΙΑ - ΚΡΕΒΑΤΙΑ ΝΟΣΟΚΟΜΕΙΑΚΑ - ΙΑΤΡΙΚΟΣ ΕΞΟΠΛΙΣΜΟΣ ΚΑΙ ΑΝΑΛΩΣΙΜΑ - ΟΡΓΑΝΑ ΧΗΜΕΙΟΥ ΚΑΙ ΚΑΘΕ ΑΛΛΟ ΕΙΔΟΣ ΓΙΑ ΚΑΤ' ΟΙΚΟ ΝΟΣΗΛΕΙΑ

ΠΡΑΚΤΟΡΕΙΟ ΤΑΞΙΔΙΩΝ
ΣΑΒΒΑΣ ΣΑΗΣ
ΠΡΟΣΦΕΡΟΥΜΕ
τα φθηνότερα αεροπορικά εισιτήρια για όλο τον κόσμο με όλες τις αεροπορικές πτήσεις
ΠΡΟΣΟΧΗ:
ΠΛΗΡΟΦΟΡΙΕΣ ΔΕΝ ΔΙΔΟΝΤΑΙ ΑΠΟ ΤΟ ΤΗΛΕΦΩΝΟ ΜΟΝΟ ΠΡΟΣΩΠΙΚΗ ΠΑΡΟΥΣΙΑ ΣΑΣ
Ακόμη:
♦ ΒΙΖΑ επισκέπτου για ΑΥΣΤΡΑΛΙΑ σε μία μέρα
♦ Εκδοση διαβατηρίων
♦ Εκδοση αδειών αυτοκινήτων

ΞΕΝΟΔΟΧΕΙΑ ΣΤΗΝ ΑΘΗΝΑ

PRESIDENT Α' Κατηγορίας Λεωφόρος Κηφησίας
Μονόκλινο € 72 με πρωινό
Δίκλινο για μονόκλινο € 77 » »
Δίκλινο € 82 » »
Τρίκλινο € 105 » »

ROYAL OLYMPIC LUX κοντά στο Σύνταγμα
Μονόκλινο € 108
Δίκλινο € 108
Τρίκλινο € 145

ΚΑΝΙΓΚΟΣ Α' κατηγορίας οδός Κάνινγκος
Μονόκλινο € 78 με πρωινό
Δίκλινο € 88 » »

ASTOR Σύνταγμα
Μονόκλινο € 73 με πρωινό
Δίκλινο € 103 » »
Τρίκλινο € 120 » »

POLIS GRAND HOTEL Α' Κατηγορίας Πατησίων
Μονόκλινο € 76 με πρωινό
Δίκλινο € 84 » »
Τρίκλινο € 115 » »

DORIA HTL Β' Κατηγορίας Ομόνοια
Μονόκλινο € 73 με πρωινό
Δίκλινο € 84 » »
Τρίκλινο € 110 » »

BEST WESTERN Ιλίσια
Μονόκλινο € 84 με πρωινό
Δίκλινο € 93 » »
Τρίκλινο € 110 » »

ARETOUSA Β' Κατηγορίας Μητροπόλεως Σύνταγμα
Μονόκλινο € 60
Δίκλινο € 80
Τρίκλινο € 105

VERGINA Β' Κατηγορίας ΘΕΣ/ΚΗ (κεντρικό)
Μονόκλινο € 64
Δίκλινο € 80
Τρίκλινο € 100

ΣΑΣ ΣΥΜΦΕΡΕΙ ΠΡΙΝ ΚΛΕΙΣΕΤΕ ΟΠΟΥΔΗΠΟΤΕ ΝΑ ΜΑΣ ΕΠΙΣΚΕΦΘΕΙΤΕ
ΠΡΑΚΤΟΡΕΙΟ ΤΑΞΙΔΙΩΝ
ΣΑΒΒΑΣ ΣΑΗΣ
ΤΑΡΠΟΝ ΣΠΡΙΓΚΣ 42 δίπλα στην Τράπεζα Πίστεως
• Τηλ. 22410 39781-3
Χ.5897-30/6

Γεώργιος Ιωαννίδης
Οικοδομικές Επιχειρήσεις
ARCH Net architects

ΠΩΛΟΥΝΤΑΙ ΑΝΕΞΑΡΤΗΤΕΣ ΜΟΝΟΚΑΤΟΙΚΙΕΣ ΣΤΗΝ ΙΞΙΑ ΚΑΙ ΣΤΗΝ ΑΝΟΙΞΗ 135 - 180 - 200
ΝΕΑ ΑΓΟΡΑ 78 &ΓΑΛΛΙΑΣ 15 ΤΗΛ 22410-22307 ΚΙΝ. 69 32 296 983
Χ.5916-30/6

GR ☆☆☆☆☆
Grand Hotel
Ο τέλειος συνδυασμός ποιότητας και οικονομίας που τιμά και ανεβάζει τη Ρόδο



Αναλαμβάνουμε συνέδρια και κάθε κοινωνική σας εκδήλωση



Αξέχαστες μελωδίες στιγμές δίπλα στο τζάκι μας, με τον πιανίστα ΤΑΚΗ ΤΣΩΝΗ, κάθε Παρασκευή, Σάββατο και Κυριακή


Χ.5886-30/6

ΠΡΟΟΔΟΣ μικρές αγγελίες ΠΡΟΟΔΟΣ μικρές αγγελίες ΠΡΟΟΔΟΣ

ενοικιάσεις

ΕΝΟΙΚΙΑΖΕΤΑΙ κατάστημα στην οδό Καναδά 54, 55 τετρ. μετρ. με πατάρι 25 τετρ. μετρ. Πληρ. τηλ. 22410-22450 ώρες 9 π.μ.-3μ.μ
14384-4/6

ΕΝΟΙΚΙΑΖΕΤΑΙ σε οικογένεια διαμέρισμα με κήπο αντί 250 ευρώ επί της οδού νησίδα Ρω 4 έναντι Σούπερ μάρκετ Μαρινόπουλος, Αγία Τριάδα. Πληρ. τηλ.: 22410-37326 και κιν. 6946042877.
13522-1/6

ΕΝΟΙΚΙΑΖΕΤΑΙ διαμέρισμα στην Ανάληψη 3 υπνοδωματίων και λοιπών βοηθητικών χώρων, πλήρως επιπλωμένο. Τηλ. 6944281284
13523-11/6

ΕΝΟΙΚΙΑΖΕΤΑΙ διαμέρισμα τριών υπνοδωματίων στο ισόγειο, με κήπο, σε άριστη κατάσταση. περιοχή Ιαλυσός. Τηλ.: 22410-94629 & 6947850462
13538-4/6

ΕΝΟΙΚΙΑΖΕΤΑΙ Δωμάτιο κουζίνα τουαλέτα στην Παλιά Πόλη Πάροδος Ιεροκλέους. Τηλ 22410-94908-90703
13527-11/6

ΕΝΟΙΚΙΑΖΟΝΤΑΙ γκαρσονιέρες 200 ευρώ επιπλωμένες στη Φωνή της Αμερικής στ' Ασγούρου και πωλείται διαμέρισμα στην οδό Παπαλουκά ημιυπόγειο, φωτεινό 60 τ.μ. Τηλ. 22410-33531, 22410-66022
5322-24/6

ΕΝΟΙΚΙΑΖΕΤΑΙ διαμέρισμα δυάρι στον 1ο όροφο επιπλωμένο ή μη ανακαινισμένο με A/C. Επίσης γκαρσονιέρα δίχωρη ανακαινισμένη με A/C. Στην πλατεία Παραδεισίου. Πληρ. τηλ. 22410-90018, Κιν. 6946333781 κ. ΑΜΑΛΙΑ
14444-9/6

ΕΝΟΙΚΙΑΖΕΤΑΙ μονοκατοικία 180 τ.μ. στην περιοχή της Ιξιάς με 3 (τρία) υπνοδωμάτια και λοιπούς βοηθητικούς χώρους. Πληρ. τηλ.: 22410-91676
13468-31/5

ΕΝΟΙΚΙΑΖΕΤΑΙ διαμέρισμα 80 τ.μ. επί της οδού Παναγιώτου Ροδίου 68 πλήρως εξοπλισμένο. Πληροφορίες κιν. 6932408296
14299-31/5

ΕΝΟΙΚΙΑΖΟΝΤΑΙ 1) γκαρσονιέρα επιπλωμένη στο Ροδίνι και
2) κατάστημα στην Στοά Ροίκου
1. Κατάλληλο και για Γραφείο. Τηλ.: 22410-22292 & 22410-24749
13526-1/6

ΕΝΟΙΚΙΑΖΟΝΤΑΙ επί της Αγίου Νικολάου 72 επιπλωμένα δωμάτια με πολυκουζινάκι TV A/C με φως και νερό στη τιμή 300 ευρώ
Τηλ 22410-23129-6945828280
14426-4/6

ΕΝΟΙΚΙΑΖΕΤΑΙ διαμέρισμα στον πρώτο όροφο μικρής πολυκατοικίας 5ετούς κατασκευής μ.τ. 100 ελεύθερον γύρωθεν με βεράντες, κείμενο στην οδό Βόλου 3 και Γ. Παπανδρέου, αποτελούμενο από 3 υπνοδωμάτια, σαλοτραπεζαρία, κουζίνα, τουαλέτα, πλήρη ηλεκτρική και υδραυλική εγκατάσταση και ηλιακό θερμοσίφωνα. Μηνιαίο μίσθωμα 500 ευρώ. Τηλ 22410-20018
5320-4/6

ΕΝΟΙΚΙΑΖΕΤΑΙ Studio επιπλωμένο με κεντρική θέρμανση, κλιματιστικά, Θεμ Σοφούλη 86-88. Κοντά στο Πανεπιστήμιο. Τηλ.: 22410-30170, 22410-75229 & 6947122434
13542-6/6

ΕΝΟΙΚΙΑΖΕΤΑΙ διαμέρισμα 1ου ορόφου στην Κοδριγκτώνος αποτελούμενο από δύο υπνοδωμάτια, μεγάλη σαλοτραπεζαρία με τζάκι, μεγάλη κουζίνα, δύο WC, θέρμανση, ηλιακό θερμοσίφωνα, νυκτερινό ρεύμα, αποθήκη κτλ. Πληρ. τηλ.: 22410-22834 και 73511
5324-8/6

ΕΝΟΙΚΙΑΖΟΝΤΑΙ επιπλωμένες γκαρσονιέρες μονόχωρες, δίχωρες, για όλο το χρόνο, εντός Ρόδου. Προτιμούνται στρατιωτικοί. Πληρ. τηλ. 22410/20021 και κιν. 6947374732
X5887-30/6

ΕΝΟΙΚΙΑΖΕΤΑΙ αποθήκη καινούρια, με ράμπα και WC, επί της οδού Πτολεμαίων και Μιχαήλ Λάμπρου γωνία (ο δρόμος που γίνεται η λαϊκή την Παρασκευή). Πληρ. τηλ. 22410/34902 και κιν. 6942580848
14152-11/6

ΕΝΟΙΚΙΑΖΕΤΑΙ μεζονέτα στην περιοχή Ιαλυσού με αυλή και μεγάλο κήπο 1,5 στρέμμα. Πληροφορίες τηλ. 22410-94788
14421-4/6

ΕΝΟΙΚΙΑΖΟΝΤΑΙ δύο ολοκαίνουργια διαμερίσματα 75 τ.μ. (πρώτη ενοικίαση) στην οδό Τιμοκρέοντος, κοντά στο ξενοδοχείο Ηλέκτρα στην Ιαλυσό. Πληρ. τηλ. 22410-28181 και 6972258198
5318-3/6

ΕΝΟΙΚΙΑΖΕΤΑΙ διαμέρισμα 130 τ.μ. στον πρώτο όροφο. Περιοχή Ανάληψη. Πληρ. τηλ. Κύριος Ανδρέας Διαμαντή Πληρ. τηλ.: 6973054308
Γ.Δ.

ΕΝΟΙΚΙΑΖΕΤΑΙ μεγάλος ψηλοτάβανος αποθηκευτικός χώρος, εμβαδού 300 τ.μ. με είσοδο φορτηγών από ράμπα και άνετη αυλή εμβαδού 500 τ.μ. για στάθμευση αυτοκινήτων. η οικοδομή στην οποία βρίσκονται οι αποθήκες είναι επί της Λεωφόρου Ρόδου-Λίνδου 230, δίπλα από την επιχείρηση ΤΣΕΛΙΟΣ BAGNIO.
Πληροφορίες τηλέφωνα 22410-24514 και 2241064458
13547-6/6

ΕΝΟΙΚΙΑΖΕΤΑΙ στην Παλιά Πόλη οικία σε ήσυχη περιοχή, πλήρως επιπλωμένη, με μεγάλη αυλή και μεγάλο χώρο για αυτοκίνητο. Πληροφορίες τηλ.: 6947276185
13548-7/6

ΕΝΟΙΚΙΑΖΕΤΑΙ το ισόγειο 2όροφης παραδοσιακής κατοικίας, 5 δωματίων, εμβαδού 150 τ.μ. με 2 βεράντες και αυλή με λουλούδια, στην οδό Καναδά 78-80. Πληροφορίες στον πάνω όροφο και στα τηλέφωνα 22410-29715 και 22410-27985.
14383-4/6

ΕΝΟΙΚΙΑΖΟΝΤΑΙ 2 νεόκτιστα διαμερίσματα - σαλόνι, κουζίνα, 2 υπνοδωμάτια - Λισαβώνας 33 ΡΟΔΙΝΙ. Πληροφορίες 6973662928
5310-31/5

ΕΝΟΙΚΙΑΖΟΝΤΑΙ 1) επιπλωμένα δωμάτια
2) κατάστημα 95 τ.μ.
Αλεξ. Διάκου 43 Τηλ.: 6978849489
13546-18/6

ΕΝΟΙΚΙΑΖΕΤΑΙ γραφείο δίχωρο Μ2 70,00 με χωλ και W.C στον 1ο όροφο οικοδομής στο Μανδράκι.

ΕΝΟΙΚΙΑΖΕΤΑΙ γραφείο δίχωρο Μ2 55,00 με W.C στον 1ο όροφο οικοδομής στο Μανδράκι.

ΕΝΟΙΚΙΑΖΕΤΑΙ γραφείο Μ2 125 με W.C στον 1ο όροφο οικοδομής στο Μανδράκι κατάλληλο για οποιαδήποτε χρήση.

Πληρ. τηλ. 22410-62666, 22410-22528, 6932071727 και 6948045693.
14417-3/6

ΕΝΟΙΚΙΑΖΕΤΑΙ

διαμέρισμα τριάρι επί της οδού Κένεντυ 45.

Πληρ. τηλ. 22410-36064

14309-6/6

Επί της Κοδριγκτώνος (περιοχή Σταδίου Διαγόρα) **ενοικιάζονται** επιπλωμένα διαμερίσματα για παραθερισμό. Διάστημα από 1 μήνα ή και για ολιγοήμερη παραμονή.

Πληροφορίες

τηλ.22410-31756

T.7600-3/6

ΕΝΟΙΚΙΑΖΟΝΤΑΙ

δύο νεόκτιστες πολυτελείς γκαρσονιέρες δύο χώρων πλήρως επιπλωμένες 45 και 40 τ.μ. στην περιοχή Αραπάκι Παρθενόπης 18.
Πληρ. τηλ. 22410-30507, Κιν.: 6944209883
14385-1/6

πωλήσεις

ΠΩΛΟΥΝΤΑΙ επαγγελματικοί χώροι, στην οδό Βενέζη (δίπλα στο Ροδίων Παιδεία): α) Καταστήματα: για οποιαδήποτε χρήση επαγγελματική των 62τ.μ., και 125τ.μ., β) Γραφεία - Ιατρεία των 62 τ.μ. και 125τ.μ. γ) Αποθήκες των 62τ.μ. και 125τ.μ. Δεκτά δάνεια. Πηρ. Κάλλιστος Διακογεωργίου, τηλ. 22410/78501 και 22410/29318
X5895-30/6

ΠΩΛΟΥΝΤΑΙ 100 καρέκλες σε τιμή ευκαιρίας. Τιμή 500 ευρώ. Τηλ. 6934298131 κ. Παρασκευή
13524-1/6

ΠΩΛΕΙΤΑΙ οικόπεδο 4.178 τμ. στα ΚΟΛΥΜΠΙΑ 210-9734946 Κιν. 6978144791
13530-2/6

ΠΩΛΕΙΤΑΙ παραδοσιακό καφενείο λόγω ασθένειας 10.000 ευρώ μετρητοίς Αγ. Αναστασίας 48-50. Τηλ. 22410-75547, 6939527418 ΒΑΓΓΕΛΗΣ
13517-30/6

ΠΩΛΕΙΤΑΙ

επιχείρηση σφολιατοειδών και πίτσας με ετήσια λειτουργία με όλο τον εξοπλισμό και εξασφαλισμένη πελατεία.

Πληρ. τηλ. 6944322151

5317-6/6

ΠΩΛΟΥΝΤΑΙ

αυτοκίνητα μεταχειρισμένα σε εκπληκτικές τιμές!!
1)HUYNDAY ACCENT (μοντέλο 1997) 3.800 ευρώ
2) RENAULT TWINGO (μοντέλο 1998) 2.800 ευρώ
3) DAIHATSU MOVE (μοντέλο 1998) 2.500 ευρώ
ΜΟΝΟ ΜΕ 80.000 Χ.Λ.Μ !!!!
4) Ενοικιάζεται διαμέρισμα στην Βορείου Ηπείρου.
Πληρ. τηλ. 22410-87615.
ΩΡΕΣ: 10.00-15.00
18.00-21.00
X5910-8/6

ΑΓΟΡΑΖΟΥΜΕ

ΜΕΤΑΧΕΙΡΙΣΜΕΝΑ ΑΥΤΟΚΙΝΗΤΑ ΤΟΙΣ ΜΕΤΡΗΤΟΙΣ
ΜΟΝΤΕΛΑ 1999
έως σήμερα
Τηλ. 22410 - 60500

X5912-30/6

ΟΙΚΟΔΟΜΙΚΕΣ ΕΡΓΑΣΙΕΣ

Ελαιοχρωματισμοί, πλακάκια υδραυλικές εγκαταστάσεις, Σοβάδες, Κεραμοσκεπές, Χτισίματα
Φάνης κιν.: 6947194132
Βασίλης κιν: 6976469510
14307-4/6

ΠΩΛΟΥΝΤΑΙ στα Κοσκινού: 1) διαμέρισμα 110 τ.μ., 3 υπνοδωμάτια, 1 μπάνιο, 1 WC, σαλοτραπεζαρία και 1 θέση πάρκινγκ, κατασκευή LUX, 2) Μεζονέτα 110 τ.μ., 3 υπνοδωμάτια, 1 μπάνιο, 1 WC, σαλοτραπεζαρία και 1 θέση πάρκινγκ, κατασκευή LUX, 3) Γκαρσονιέρα 55 με 1 θέση πάρκινγκ. Πληρ. τηλ. 6947606894
T.7464-15/6

ΠΩΛΟΥΝΤΑΙ στην Κρεμαστή διαμερίσματα μεζονέτες στον παραλιακό δρόμο Κρεμαστής των 60τ.μ . και μεζονέτες των 120τ.μ. με αυλή, πολυτελής κατασκευή. Δάνεια δεκτά. Πληρ. Διακογεωργίου Κάλλιστος τηλ. 22410/29318 και 22410/78501
X5895-30/6

ΠΩΛΕΙΤΑΙ οικόπεδο 2520 τ.μ., στο Παραδείσι, περιοχή Ατσιγγάνικα. Τιμή 50.000 ευρώ. Πληροφορίες τηλ. 20021
X5887-30/6

ΠΩΛΕΙΤΑΙ

Βίλα 400 τ.μ. με 8 στρέμματα οικόπεδο. Περιοχή Καλυθιές. Έτος κατασκευής 2003. Τιμή 1.200.000 ευρώ
Πληροφορίες τηλ.: 6932847954
2781-4/6

ΠΩΛΕΙΤΑΙ

από ιδιώτη στην Ιαλυσό διαμέρισμα σε διώροφη οικοδομή ισόγειο 100 τ.μ Λουξ κατασκευής με εντοιχισμένη σαλοκουζίνα- θέρμανση- κήπο. τιμή 180.000 ευρώ.
Πληρ. τηλ.: 6948946032
14419-8/6

ΠΩΛΕΙΤΑΙ

σκάφος αμερικάνικης κατασκευής ενισχυμένο πλαστικό. Σε πολύ καλή κατάσταση. Μήκος 8 μέτρα φάρδος 3.10. Δύο χειριστήρια. Δύο μηχανές Volvo PENTA DIESEL 250 ίππους, κουζίνα, κρεβάτια 5 ατόμων W.C και πολλά έξτρα. Τιμή 28.000 Ευρώ. **Πληρ. 6972826618**
14298-3/6

ΠΩΛΟΥΝΤΑΙ

ΜΕΖΟΝΕΤΕΣ με πανοραμική θέα, στ' Ασγούρου, από ιδιοκτήτη.
Πληροφορίες τηλ.
6938510445
και 22410/30872
13443-11/6

ΠΩΛΟΥΝΤΑΙ στην παραλία Κιοτάρι μεζονέτες, ημιτελής και τελειωμένες των 80τ.μ. και 110τ.μ. σε 1000τ.μ. οικόπεδο σε κατασκευή πολυτελή. Δεκτά δάνεια. Πληρ. Διακογεωργίου Κάλλιστος. Πληροφορίες τηλ. 22410/29318 και 22410/78501
X5895-30/6

ΠΩΛΕΙΤΑΙ διαμέρισμα στο Παραδείσι ισόγειο με αυλή καινούριο 73 τ.μ. με εντοιχισμένη κουζίνα σε τιμή ευκαιρίας. Πληρ. τηλ.: 22410-94297 & 6948651736 κ. ΕΙΡΗΝΗ.
14445-20/6

ΠΩΛΕΙΤΑΙ

οικόπεδο 5 στρεμμάτων με άδεια οικοδομής 400 τ.μ. Περιοχή Κοσκινού. Τιμή 340.000 ευρώ **Πληροφορίες τηλ.: 6932847954**
2781-4/6

ΠΩΛΕΙΤΑΙ

ΑUDI A4 1600, SPORT EDITION, 18,800 ευρώ, 11/2003, χρώμα πέρλα γκρίζο δελφινιού μεταλλικό΄, αυτόματο κλίμα, ράδιο C/D,8 αερόσακοι, ABS, E.S.P, A.S.F., κεντρικό κλείδωμα με τηλεχειριστήριο, ζάντες χυτές αλουμινίου 43,00 χιλιόμετρα, σε άριστη μηχανική και εξωτερική κατάσταση, μόνο στην Ρόδο κυκλοφόρησε.
Τηλ. 6934435553- Ιδιώτης
13529-1/6

ΠΩΛΟΥΝΤΑΙ

ελαφρώς μεταχειρισμένα αυτοκίνητα παντός τύπου IX επιβατικά, αγροτικά, επαγγελματικά, φορτηγά.
- Ετοιμοπαράδοτα ή κατόπιν παραγγελίας.
- Παρέχουμε πιστοποιητικό ελέγχου καλής λειτουργίας και γραπτή εγγύηση ενός έτους.
Πώληση κονδυλική - δοσιακή
- Παράδοση στο χώρο σας
Σημεία εξυπηρέτησης:
1. **Θεμ. Σοφούλη 111, τηλ. 22410-21666**
2. **7ο χλμ. Λεωφ. Ρόδου-Λίνδου, τηλ.22410-69135**
3. **13ο χλμ. Ρόδου-Αεροδρομίου, τηλ.22410-98188**

X5912-30/6

ΤΟΠΟΘΕΤΗΣΕΙΣ ΠΛΑΚΙΔΙΩΝ - ΜΑΡΜΑΡΩΝ ΣΤΕΓΑΝΟΠΟΙΗΣΕΙΣ ΑΦΡΟΜΠΕΤΟΝ ΠΕΡΛΟΜΠΕΤΟΝ

ΜΙΧΑΛΗΣ ΑΝΤΩΝΟΥΡΗΣ

Πληρ. τηλ. 22410 63339
Κιν. 6945 200462

T.7580-11/7

ΞΥΛΟΥΡΓΙΚΕΣ ΕΡΓΑΣΙΕΣ ΛΕΝΤΑΚΗΣ ΜΑΝΩΛΗΣ

- Εντοιχιζόμενες Κουζίνες
- Κουφώματα
- Πόρτες
- Ντουλάπες



Τηλ. (22410)60601 και 6973933733, Ηλιούπολη Αναλήψεως

13414-4/6

ΚΤΙΡΙΟ Α.Ε. ΠΩΛΗΣΕΙΣ ΑΚΙΝΗΤΩΝ

- Διαμέρισμα 105 τ.μ. τρίτου ορόφου στην οδό Δενδρινού 2 β.
- Διαμερίσματα 118 και 122 τ.μ. δευτέρου και τρίτου ορόφου αντίστοιχα, στην οδό Μιχαήλ Πετρίδη.

Με αποκλειστικές θέσεις στάθμευσης το καθένα - αποθήκη στο υπόγειο.

ΠΛΗΡΟΦΟΡΙΕΣ
ΑΝΑΣΤΑΣΙΟΣ ΑΤΣΙΔΗΣ
Στεφάνου Καζούλη 74 - Ρόδος
Τηλ. 22410/28616 - FAX 22410/37848
Κιν. 6947373651

X5900-30/6

ΠΩΛΟΥΝΤΑΙ

ΜΟΝΟ ΑΠΟ ΤΟ ΓΡΑΦΕΙΟ ΜΑΣ

- Σας παρακαλούμε να συγκρίνετε τις δικές μας τιμές με όλες τις άλλες

1) Κτήμα 4.000 τ.μ., περιοχή Κοσκινού, πάνω από το φυτάριο, με φανταστική θέα.
2) Ισόγειο 3άρι με επέκταση 4άρι, με τεράστια αυλή, σε πολύ καλή τοποθεσία εντός πόλεως
3) Οικόπεδο 300 τ.μ., πλησίον Αγίας Αναστασίας
4) Μονοκατοικία 140τ.μ., με κήπο, εντός πόλεως
5) Διαμέρισμα 130 τ.μ., πλησίον Αγίου Ιωάννου
6) Διαμέρισμα 220 τ.μ., στην οδό Πίνδου (Μόντε Σμιθ) με 2 τζάκια, κλπ.
7) Γκαρσονιέρες στις Καλυθιές, μόνο 32.000 ευρώ
8) Διαμέρισμα τριάρι ανεξάρτητο, 60 τ.μ., μόνο 45.000 ευρώ
9) Δύο μεζονέτες σε μπετά στα Μαριτσά, με 1500 τ.μ. εκάστη.
10) Μεζονέτες στ' Ασγούρου, με οικόπεδο 1500 τ.μ. σε μπετά.
11) Κτήματα 4000 τ.μ., στην περιοχή Καλλιθέας (Κοσκινού) με θέα τη θάλασσα
12) Γκαρσονιέρα στο Ροδίνι 50 τ.μ.
13) Μεζονέτα με οικόπεδο 1000 τ.μ., σε γιαπί ή έτοιμη, ακριβώς απέναντι από τη θάλασσα, απόσταση 10 μ., παραλία Ιαλυσού
14) Μεζονέτες Κοσκινού με 700 τ.μ. οικόπεδο

Γ. ΝΕΟΦΥΤΟΥ
ΞΑΝΘΟΥ 15 Α - ΤΗΛ. 21434

X5888-30/6

Στο ξενοδοχείο OPERA HOUSE Σύμη

ΕΝΟΙΚΙΑΖΕΤΑΙ αίθουσα

για 450 άτομα για συνέδρια, γάμους και βαπτίσια.

Πληροφορίες:22460-72034, Fax.: 22460-72035

13510-23/6

Πάντα κάποιοι ξεχωρίζουν...

Rodos Gold VOGIATZIS

Ιδιαίτερη αισθητική
Απαράμιλλη ποιότητα
πλούσιες επιλογές
για γάμους, βαπτίσεις,
και ιδιαίτερες στιγμές
με μοναδική λάμψη .....
σε εξαιρετικές τιμές



Rodos Gold VOGIATZIS

Χρυσές δημιουργίες...
για πολύτιμες σχέσεις

10ο χιλ. Λεωφ. Ρόδου Λίνδου
Τηλ.: 22410 86670 - 3

X5899-30/6

ΟΙΚΟΔΟΜΙΚΕΣ ΕΠΙΧΕΙΡΗΣΕΙΣ ΔΙΑΚΟΓΕΩΡΓΙΟΥ ΚΑΛΛΙΣΤΟΣ

ΕΘΝ.ΑΝΤΙΣΤΑΣΕΩΣ 11 (πρώην Αννης Μαρίας)

ΠΩΛΗΣΕΙΣ ΔΙΑΜΕΡΙΣΜΑΤΩΝ - ΚΑΤΑΣΤΗΜΑΤΑ - ΑΠΟΘΗΚΕΣ - ΑΝΤΑΛΛΑΓΕΣ ΑΚΙΝΗΤΩΝ - ΑΓΟΡΕΣ ΟΙΚΟΠΕΔΩΝ ΑΝΑΛΑΜΒΑΝΟΥΜΕ ΑΝΤΙΠΑΡΟΧΕΣ

ΠΩΛΟΥΝΤΑΙ διαμερίσματα λουξ κατασκευής με απεριόριστη θέα. Τα διαμερίσματα διαθέτουν θωρακισμένες πόρτες, εντοιχισμένες κουζίνες, ντουλάπες εντοιχισμένες, νιπτήρα με ντουλάπι, κεντρική θέρμανση αυτόνομη - ανοιγόμενα ανακλινόμενα κουφώματα με διπλά τζάμια, σίτες ρολά - υδραυλικό ασανσέρ, τριφασικό ρεύμα. Ολοι οι χώροι σπατουλαριστοί, εσωτερικές πόρτες MDF με σχέδιο.

ΔΙΑΜΕΡΙΣΜΑΤΑ ΕΠΙ ΤΗΣ:

1) ΠΩΛΟΥΝΤΑΙ διαμερίσματα επί της οδού Χαραλάμπους στο πάρκο, των 105, 125τ.μ., διαμερίσματα τριάρια - τεσσάρια.

2) ΟΙΚΟΔΟΜΗ υπό ανέγερση επί της οδού Κ. Παλαιολόγου και Θεοτοκοπούλου διαμερίσματα 2άρια, 3άρια, 4άρια καταστήματα.

3) ΕΠΙ της οδού Μ. Κων/νου - Κ. Παλαιολόγου, γραφείο - ιατρείο 70τ.μ.

4) ΑΠΟΘΗΚΕΣ
Πλησίον Στ. Κωτσάδη 120τ.μ., λ. Καλλιθέας (Καρακόνερο) 80-300 τ.μ.

5) ΠΩΛΟΥΝΤΑΙ στην παραλία Κιοτάρι μεζονέτες, ημιτελής και τελειωμένες των 80τ.μ. και 110τ.μ. σε 1000 τ.μ. οικόπεδο, πολυτελούς κατασκευής.

✓ **Οι πωλήσεις μπορούν να γίνουν και με όλα τα δάνεια τραπεζών και οργανισμών**
✓ **Αναλαμβάνουμε ΑΝΤΙΠΑΡΟΧΕΣ και ΑΓΟΡΕΣ ΟΙΚΟΠΕΔΩΝ**
✓ **Δεχόμαστε ανταλλαγές ακινήτων**

ΔΙΑΚΟΓΕΩΡΓΙΟΥ ΚΑΛΛΙΣΤΟΣ

Τηλ. 22410/29318 - 22410/78501-
FAX.22410/34598 - 22410/78502

X5895-30/6

ΠΑΡΑΔΟΣΗ ΚΑΙ ΤΕΧΝΟΛΟΓΙΑ

ΕΡΓΑΣΤΗΡΙΟ ΦΩΤΟΓΡΑΦΙΩΝ

ΦΩΤΟ ΦΙΛ. ΠΑΧΟΣ

ΤΥΠΩΜΑ ΚΑΙ ΝΥΧΤΕΡΙΝΕΣ ΩΡΕΣ



Γ. ΕΥΣΤΑΘΙΟΥ 11
Τηλ. 22410 26893
Κιν.: 6946 282033



ΠΡΟΟΔΟΣ μικρές αγγελίες μικρές αγγελίες ΠΡΟΟΔΟΣ

ζητήσεις

ΖΗΤΕΙΤΑΙ οικόπεδο εντός σχεδίου για αγορά ή αντιπαροχή στις περιοχές Ιαλυσού - Κρεμαστής - Κοσκινού ή εντός σχεδίου στη Ρόδο. Πληρ. Διακογεωργίου Κάλλιστος. Τηλ. 22410/29318, 22410/78501
Χ5895-30/6

ΖΗΤΕΙΤΑΙ κοπέλα εμφανίσιμη ελληνίδα για να εργαστεί σε ΙΝΤΕΡΝΕΤ καφέ. Μισθός ικανοποιητικός. Πληρ. τηλ.: 6936699602
14360-7/6

ΖΗΤΕΙΤΑΙ από 20-30 ετών νεαρός για μόνιμη απασχόληση σε ξυλουργείο. Επίσης: **ΖΗΤΕΙΤΑΙ** έμπειρος λουστραδόρος για μόνιμη απασχόληση. Πληρ. τηλ.: 22410-63324-6932741925. Γιάννης
5314-2/6

ΖΗΤΟΥΝΤΑΙ 1) λατζιέρα και ψήστης για βραδινή απασχόληση 2) βοηθοί σερβιτόρων κοπέλες Φαληρακίου. Πληρ. τηλ.: 22410-92925 από 7 μ.μ.
13520-4/6

Εταιρία ζητάει σοβαρές κυρίες και κυρίους για την προώθηση προϊόντων με μεγάλη ζήτηση. Υψηλές αποδοχές και μπόνους.
Τηλ. 6979653145 κύριος Κάκος Χατζηνικολάου.
13540-4/6

ΖΗΤΕΙΤΑΙ δεσποινίς ή κυρία για υπάλληλος γραφείου να γνωρίζει αγγικά και υπολογιστή. Τηλ.: 22410-66698, 22410-67461. Ωρες: 8 π.μ.-14 μ.μ.
Χ 5870-7/6

ΖΗΤΕΙΤΑΙ νεαρή κοπέλα για να εργαστεί σε τουριστικό κατάστημα Αμμοχώστου 2. Πληροφορίες εντός όπισθεν Ακαδημίας.
13536-4/6

ΖΗΤΟΥΝΤΑΙ για αγορά δίσκοι γραμμοφώνου, 78 στροφών. Πληρ. τηλ.: 22410-37326, κιν. 6978006419
13550-7/6

ΖΗΤΕΙΤΑΙ άνδρας γνώστης πηγαδίων για καθάρισμα στα ΑΦΑΝΤΟΥ. Πληρ. τηλ.: 6937379043 κ. Πέτρο.
13549-7/6

ΖΗΤΩ ν' αγοράσω διαμέρισμα καινούργιο ή μεταχειρισμένο, 4άρι. Μεσίτες αποκλείονται. Πληρ. τηλ. 6947374731
Χ5887-30/6

ΖΗΤΕΙΤΑΙ κράκτης για να εργαστεί σε εστιατόριο στο Φαληράκι. Απογευματινές ώρες 6-11μ.μ. Πληρ. τηλ.: 22410-85527 & 6977613154
13519-9/6
ΖΗΤΕΙΤΑΙ κυρία για εργασία σε τουριστικό που να γνωρίζει έστω λίγο αγγλικά και γερμανικά. Πληρ. τηλ.:22410-87655. Κιν.: 6977575142
14402-31/5

ΖΗΤΕΙΤΑΙ κοπέλα για να δουλέψει σε λάτζα. Πληρ. τηλ. 6942085917
5309-30/5

ΖΗΤΕΙΤΑΙ λατζιέρα να εργαστεί σε εστιατόριο στην Παλιά Πόλη. Πληρ. τηλ. 22410-34253
14398-3/6

Από εστιατόριο πολυτελείας εντός πόλεως Ρόδου:
ΖΗΤΟΥΝΤΑΙ άντρας ή γυναίκα
α) βοηθός μάγειρα
β) βοηθός σερβιτόρου
Ελληνες ή Σκανδιναβόφωνοι. Προϋπηρεσία απαραίτητη- Πλήρης απασχόληση- Αμεση πρόσληψη.
Ωρες επικοινωνίας
11.00-17.00
23.00-01.00
Τηλ. 6973987947
14420-3/6

ΖΗΤΟΥΝΤΑΙ έμπειροι τεχνίτες γυψοσανίδας και βοηθοί. Πληρ. κ. Φίλιππο τηλ. 6947838244
14399-2/6

ΖΗΤΕΙΤΑΙ κυρία άνω των 60 ετών να προσέχει ηλικιωμένο από 5 μ.μ. έως 8 π.μ. της επομένης. Φαγητό και ύπνο εντός. Τηλ. 22410-83078
13543-16/6

ΖΗΤΕΙΤΑΙ υπάλληλος εποχιακός (έως 30 Νοεμβρίου) κάτω των 25 ετών. Ωρες εργασίας 8-15. Πληροφορίες: 22410-22476
13528-1/6

Από τα Σούπερ Μάρκετ Σπανός *ζητούνται* Κρεοπώληδες για να εργαστούν στα καταστήματά μας στην Ρόδο και Λέρο. Πληροφορίες τηλ.:22410-60730 κ. Γιάννα Τ.
7640-10/6

ΖΗΤΕΙΤΑΙ σερβιτόρος και βοηθός σερβιτόρου για εστιατοριο στο Μανδράκι. Μισθός ικανοποιητικός. Τηλ.22410-34355
13532-2/6

ΖΗΤΕΙΤΑΙ πωλήτρια με δίπλωμα αυτοκινήτου. Πληρ. τηλ.: 22410-29509 & 6977982560
Γ.Δ. 4/6

Δασκάλα Αγγλικών ελληνοαυστραλέζα **ζητάει** να εργαστεί ως μπεμπισίτερ και να μάθει Αγγλικά στα μικρά.
Πληροφορίες Τηλ.: 6942419599
13516-30/5

ΜΟΝΩΣΕΙΣ
26 ΧΡΟΝΙΑ!
ΑΡΧΩΝ ΣΑΜΑΡΤΖΗΣ
Πληροφορίες τηλ. 22410/ 23030- 22410/20021 και 6947374732
Χ5887-30/6

ΖΗΤΟΥΜΕ ΑΜΕΣΑ ΣΥΝΕΡΓΑΤΕΣ:

Που να θέλουν να βγάλουν ένα έξτρα ΕΙΣΟΔΗΜΑ

Μητέρες με μικρά παιδιά, που δεν βρίσκουν ΔΟΥΛΕΙΑ

Νέοι που αναζητούν μια οικονομική ΑΝΕΞΑΡΤΗΣΙΑ.

Καλέστε μας τώρα για μια ενημέρωση.

Πληρ. τηλ.: 22410-91027

14438-3/6

ΖΗΤΕΙΤΑΙ

κοπέλα έως 40 ετών που να γνωρίζει Αγγλικά για να εργαστεί μέσα σε καντίνα στην παραλία Θεολόγος.
Πληρ. τηλ. 6938097097
13525-4/6

ΖΗΤΕΙΤΑΙ

κοπέλα έως 30 ετών για πρωινή, απογευματινή, νυχερινή βάρδια στον τομέα της πώλησης σε πιτσαρία.
Πληρ. μόνο πρωινές ώρες στο τηλ. 22410-73990
Χ5876-4/6

ΖΗΤΟΥΝΤΑΙ

1) σερβιτόροι και
2) βοηθοί σερβιτόρων
Πληρ. τηλ. 22410-39043
13533-14/6

Απο εστιατόριο στην Παλιά Πόλη **ζητούνται**

1) Σερβιτόροι άνδρες και γυναίκες με πείρα στο Αλά καρτ.

2) Βοηθοί σερβιτόροι άνδρες και γυναίκες

3) Πορτιέρης

Αλλοδαποί αποκλείονται.

Πληροφορίες τηλ.

6942953013

6947635904

X13480-3/6

Από αρχιτεκτονικό γραφείο ζητείται:

1. Σχεδιαστής ή σχεδιάστρια με εμπειρία στην ηλεκτρονική σχεδίαση

2. Απόφοιτος/η ΤΕΙ

με εμπειρία στην ηλεκτρονική σχεδίαση (π.χ. AUTOCAD) για πλήρη απασχόληση.

Οι ενδιαφερόμενοι παρακαλούνται να στείλουν βιογραφικό στο e-mail:

dpara@tee.gr

Χ.5885-3/6

ΞΕΝΟΔΟΧΕΙΟ BELVEDERE

ΖΗΤΑ

νεαρές κοπέλες για πρωινή και βραδινή απασχόληση στο Snack Bar

Πληροφορίες τηλ. 22410-89.000 (πρωινές ώρες)

Χ5850-1/6

CASINO RODOS

Το καζίνο της Ρόδου ζητεί:

- **Υπάλληλο στο τμήμα Marketing**

με τα παρακάτω προσόντα:

- ευχέρεια χειρισμού Η/Υ
- καλή γνώση της αγγλικής γλώσσας
- προϋπηρεσία σε τμήμα πωλήσεων σε ξενοδοχεία θα ληφθεί υπόψη

- **Υπάλληλο Ταμείου**
- **Σερβιτόρους**

ΠΛΗΡΟΦΟΡΙΕΣ - ΑΙΤΗΣΕΙΣ επικοινωνήστε με:
ΚΑΖΙΝΟ ΡΟΔΟΥ Α.Ε.
Διεύθυνση Προσωπικού, Παπανικολάου 4, Ρόδος
τηλ.: 22410-97530-22410-97535.Δευτ.-Παρασκ. (09.00-16.00)

Χ.5841-2/6

Από το ξενοδοχείο ALEXIA

ΖΗΤΕΙΤΑΙ

υπάλληλος υποδοχής. Απαιτούμενα προσόντα: Αριστη γνώση της αγγλικής γλώσσας (γερμανικής προαιρετικά). Γνώσεις χειρισμού Η/Υ και του ξενοδοχειακού προγ/τος UNIDATA HOTEL MASTER. Βιογραφικά- αιτήσεις στο ξενοδοχείο ALEXIA. Ορφανίδου 54, 9.00-13.00-18.00-20.00

Πληροφορίες τηλ. 22410-24061

X13541-4/6

ΑΠΟ ΜΕΤΑΦΟΡΙΚΗ ΕΤΑΙΡΙΑ

ΖΗΤΟΥΝΤΑΙ
1)ΟΔΗΓΟΙ Γ' ΚΑΤΗΓΟΡΙΑΣ
και
2) ΕΡΓΑΤΕΣ

ΠΛΗΡΟΦΟΡΙΕΣ
ΤΗΛ. 22410/63521

5878-4/6

ΣΧΟΛΗ ΧΟΡΟΥ Ελλης Παρασκευα

X5429

RODOS PALACE

Luxury Convention Resort

Το κορυφαίο Ξενοδοχειακό Συγκρότημα Πολυτελείας (785 Δωματίων) και Διεθνές Συνεδριακό Κέντρο (4800 θέσεων) ζητεί:

ASST. MARKETING & P.R. MANAGER

Το στέλεχος που θα επιλεγεί για τη συγκεκριμένη θέση, θα κληθεί να ασχοληθεί ενεργά με την υποβοήθηση χάραξης της στρατηγικής marketing, το σχεδιασμό της επικοινωνιακής πολιτικής, την επίβλεψη της δημιουργίας σύγχρονου διαφημιστικού και επικοινωνιακού υλικού, την προώθηση των πωλήσεων στην Ελλάδα και το εξωτερικό, την έρευνα αγοράς και την δημιουργία αποτελεσματικών δημοσίων σχέσεων με τους πελάτες και τα Μ.Μ.Ε.

Απαραίτητα Προσόντα:
- Ηλικία έως 32 ετών
- Πτυχίο Ελληνικού ή ξένου Πανεπιστημίου ή αναγνωρισμένης Τουριστικής Σχολής
- Μεταπτυχιακό τίτλο (Master's) στην Διοίκηση Ξενοδοχειακών Επιχειρήσεων και Επιθυμητή Εμπειρία στον ευρύτερο χώρο του Marketing Τουριστικών Υπηρεσιών.
- Εξαίρετη χρήση της Ελληνικής και Αγγλικής γλώσσας.
- Άριστη χρήση Η/Υ (Office, Internet κλπ.).

Οποιαδήποτε επιπλέον προσόντα θα συνεκτιμηθούν στην αξιολόγηση.

Οι ενδιαφερόμενοι/ες μπορούν να αποστείλουν το βιογραφικό τους σημείωμα με πρόσφατη φωτογραφία
Υπόψιν Κου Γ. Μπαρμπούτη
Ηλεκτρονικά στη διεύθυνση: marketing@rodos-palace.gr
Με fax στον αριθμό: 22410 25350
Ταχυδρομικά στη διεύθυνση:
Λεωφ.Ιαλυσού, Ιξιά Ρόδος 85100
Η απόλυτη εχεμύθεια θεωρείται αυτονόητη.

X5920-30/6

RODIAN BEACH • RESORT RHODES • GREECE Managed by Amathus

Το ξενοδοχείο Rodian Amathus Beach Hotel Ζητά για την σεζόν του 2006

• Μάγειρα Α' και Μάγειρα Β' για το κεντρικό εστιατόριο
Οι ενδιαφερόμενοι παρακαλούνται όπως απευθυνθούν στον προσωπάρχη κ. Παρακευά Νικήτα στα ακόλουθα τηλέφωνα:
Τηλ.: 22410-89930 και 22410-89900
X5861-2/6

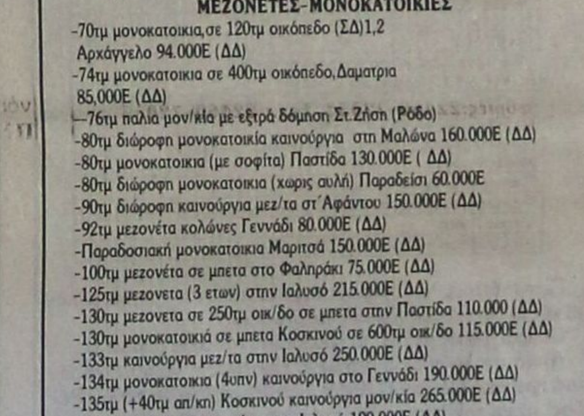

ΚΤΗΜΑΤΟΜΕΣΙΤΙΚΟ ΓΡΑΦΕΙΟ

ΑΙΓΑΙΟΚΤΗΜΑΤΙΚΗ

ΠΩΛΟΥΝΤΑΙ

- ΔΙΑΜΕΡΙΣΜΑΤΑ-ΜΟΝ/ΚΙΕΣ
(ΔΔ) = ΔΑΝΕΙΑ ΔΕΚΤΑ

ΔΙΑΜΕΡΙΣΜΑΤΑ
(ΔΔ)=ΔΑΝΕΙΑ ΔΕΚΤΑ
-46τμ μετ/σμένο (υπ.με αυλη1υπν) Υψηλάντου 55.000Ε
-48τμ καινούργιο(ισόγ.με αυλή) Καρακόνερο 105.000Ε (ΔΔ)
-50τμ καινούργιο στο Νιοχάρι 100.000Ε (ΔΔ)
-55τμ καινούργιο στο Νιοχάρι 110.000 Ε (ΔΔ)
--60τμ καιν/ργιο (β΄ορ,1υπν) Ιαλυσό 110.000Ε (ΔΔ)
-60τμ (σοφίτα) καινουργια στην Ιαλυσό 70.000 Ε
-74τμ μετ/νο (ημ/γειο) κοντά Πατρ Αθηναγόρα 80.000Ε
-78τμ καινούργιο (ισόγειο) Καρακόνερο 175.000Ε (ΔΔ)
-82τμ καιν/ργιο (,2 υπν)Αραπάκι 150.000Ε (ΔΔ)
-82τμ καινούργιο (2υπν) ισόγειο στ΄Αφάντου 88.000Ε
-82τμ μεταχ/σμένο (υπ) στην Ακαδημία 100.000Ε
-85τμ καινούργιο στ' Αφάντου 130.000(ΔΔ)
-86τμ καιν/ργιο (3υπν) στην Ιαλυσό 155.000Ε (ΔΔ)
-87τμ καιν/ργιο (2υπν)Τρείς 166.000Ε (ΔΔ)
-97τμ (2υπν)κ 77τμ απ/κη στην Κένεντυ με απερ/στη θέα 250.000Ε (ΔΔ)
-100τμ καινούργιο ορ/σμα (3υπν)Καρακόνερο 210.000Ε (ΔΔ)
-102τμ καιν/ργιο (3υπν) Μίρα Μάρε (γκαράζ-2WC-απ/κη) 195.000Ε (ΔΔ)
-105τμ μεταχ/νο (2υπν) κοντα στην Θεμ.Σοφούλη 100.000Ε (ΔΔ)
-110τμ καινούργιο (α όρ-3υπν) Καρακόνερο 245.000Ε (ΔΔ)
-115τμ μεταχ/νο (3υπν) α΄ορ, στην Ιαλυσό 120.000Ε (ΔΔ)
-115τμ καινούργιο (3 υπν) Καρακόνερο 220.000Ε (ΔΔ)
-118τμ καινούργιο (3υπν Μ.Πετρίδη 215.000Ε (ΔΔ)
-120τμ καινούργιο (3υπν) στους Τρείς 229.000Ε (ΔΔ)
-125τμ καινούργιο (3υπν) στο Καρακόνερο 240.000Ε (ΔΔ)
-125τμ μεταχ/νο (3υπν) β΄οροφο Ανάληψη 185.000Ε (ΔΔ)
-185τμ μεταχ/νο λουξ ρετιρέ (3υπν) στην Μιχ Πετρίδη 300.000Ε (ΔΔ)

ΜΕΖΟΝΕΤΕΣ-ΜΟΝΟΚΑΤΟΙΚΙΕΣ
-70τμ μονοκατοικια,σε 120τμ οικόπεδο (ΣΔ)1,2 Αρχάγγελο 94.000Ε (ΔΔ)
-74τμ μονοκατοικια σε 400τμ οικόπεδο,Δαματρια 85,000Ε (ΔΔ)
-76τμ παλιά μον/κία με εξτρά δόμηση Στ.Ζήση (Ρόδο)
-80τμ διώροφη μονοκατοικία καινούργια στη Μαλώνα 160.000Ε (ΔΔ)
-80τμ μονοκατοικια (με σοφίτα) Παστίδα 130.000Ε (ΔΔ)
-80τμ διώροφη μονοκατοικια (χωρις αυλή) Παραδείσι 60.000Ε
-90τμ διώροφη καινούργια μεζ/τα στ΄Αφάντου 150.000Ε (ΔΔ)
-92τμ μεζονέτα κολώνες Γεννάδι 80.000Ε (ΔΔ)
-Παραδοσιακή μονοκατοικια Μαριτσά 150.000Ε (ΔΔ)
-100τμ μεζονέτα σε μπετα στο Φαληράκι 75.000Ε (ΔΔ)
-125τμ μεζονετα (3 ετων) στην Ιαλυσό 215.000Ε (ΔΔ)
-130τμ μεζονετα σε 250τμ οικ/δο σε μπετα στην Παστίδα 110.000 (ΔΔ)
-130τμ μονοκατοικιά σε μπετα Κοσκινού σε 600τμ οικ/δο 115.000Ε (ΔΔ)
-133τμ καινούργια μεζ/τα στην Ιαλυσό 250.000Ε (ΔΔ)
-134τμ μονοκατοικια (4υπν) καινούργια στο Γεννάδι 190.000Ε (ΔΔ)
-135τμ (+40τμ απ/κη) Κοσκινού καινούργια μον/κία 265.000Ε (ΔΔ)
-140τμ καινούργια μεζονέτα στην Ιαλυσό 190.000Ε (ΔΔ)
-140τμ μονοκατοικία καινούργια στην Παστίδα 200.000Ε(ΔΔ)
-142τμ παλιά μον/κία στο Νιοχάρι (Ρόδο) με εξτρα δόμηση 160.000Ε(ΔΔ)
-150τμ (5υπν) καινούργια μεζ/τα στην Ιξιά με θερμανση-τζακι 270.000Ε (ΔΔ)
-150τμ μεζονέτα σε μπετα στο Φαληράκι 85.000 Ε (ΔΔ)
-156τμ μεζοέτα καινούργια (Καρακόνερο) Ρόδο 380.000Ε (ΔΔ)
-157τμ μεζονέτα καινούργια στο Ροδίνι (Ρόδο) 230.000Ε (ΔΔ)
-158τμ μεζονετα σε 340τμ οικ/δο στην Παστιδα 135.000Ε (ΔΔ)
-160τμ καινούργια μεζονέτα στην Ιαλυσό 220.000Ε (ΔΔ)
-165τμ μεζ/τα σε μπετά στους Τρείς 165.000Ε (ΔΔ)
-180τμ μεζονέτα καιν/ργια κοντα στο ΙΚΑ (λεωφ Ρόδου-Λίνδου) 330.000Ε (ΔΔ)
-200τμ μονοκατοικια καινούργια σε 1στρ στ΄Ασγούρου 330.000Ε(ΔΔ)
-200τμ μεζονέτα καινούργια σε 400τμ οικ/δο στην Κρεμαστή 280.000Ε(ΔΔ)
-200τμ μονοκατοικία σε 424τμ οικ/δο Καρακόνερο 350.000Ε(ΔΔ)
-220τμ μονοκατοικία σε μπετά στις Καλυθιές σε 1.100τμ οικ/δο 130.000Ε (ΔΔ)
-236τμ διώροφη καινούργια μον/κία στη Θολό σε 2.174τμ οικ/δο κτίζει άλλα 764τμ 250.000Ε (ΔΔ)
-237τμ μεζονέτα καινούργια (Δασκάλους) Ρόδο 430.000Ε (ΔΔ)
-315τμ μονοκατοικία (2 ετών) σε 1 στρ στα Κοσκινού 500.000Ε (ΔΔ)

ΚΑΤΑΣΤΗΜΑΤΑ-ΑΠΟΘΗΚΕΣ-ΓΡΑΦΕΙΑ-ΠΑΝΣΙΟΝ
-22,45τμ(καθαρή επιφάνεια) γραφείο επί της Αμμοχώστου 56.000Ε
-23 τμ κατάστημα (μισθωμένο) στο ΚΕΝΤΡΟ 150.000Ε
-40τμ κατάστημα (μισθωμένο) με 70τμ υπόγεια αποθήκη κοντα στην Αννης Μαρίας 115.000Ε (ΔΔ)
-45τμ (καθαρή επιφάνεια) γραφείο επι της Αμμοχώστου 112.000Ε
-50τμ κατάστημα (μισθωμένο) στο Φαληράκι 120.000Ε
-59τμ κατάστημα στο Νιοχώρι 108.200Ε
-67τμ (καθαρή επιφάνεια)γραφείο επι της Αμμοχώστου 168.375Ε
-70τμ κατάστημα επι της Λεωφ Ρόδου-Λίνδου 150.000Ε
-71τμ υπόγεια αποθήκη με ράμπα προέκταση Αννης Μαρία~25.000Ε
-90τμ ισόγεια αποθήκη (διαμέρισμα) σε σοβά Ροδίνι 60.000Ε
-100τμ κατάστημα (μισθωμένο)Φαληράκι 220.000Ε
-105τμ κατάστημα επι της Λεωφ Ρόδου-Λίνδου 308.000Ε
-222τμ αποθήκη στο Νιοχώρι 66.000Ε

ΟΙΚΟΠΕΔΑ
-22στρ στην Καλλιθέα-Κοσκινού (με είσοδο από λεωφ/ρο) 430.000Ε
-4.490τμ οικόπεδο στου Μαή Φάνες 80.000Ε
-2στρ παραθαλάσιο οικ/δο εντός οικισμού Μαή Φάνες 160.000Ε
-320τμ οικόπεδο στη Σορωνή 30.000Ε
-5.600 τμ αγρός με ελιές στον Αγ Σουλά 15.000Ε

ΕΝΟΙΚΙΑΖΟΝΤΑΙ
ΔΙΑΜΕΡΙΣΜΑΤΑ-ΜΟΝΟΚΑΤΟΙΚΙΕΣ
-49 τμ καινούργιο διαμ/σμα Νιοχώρι 400Ε
-2 γιαρσονιέρες στα Κρητικά 300Ε έκαστη
-105τμ α΄ορόφου διαμέρισμα (3υπν) Νιοχώρι 450Ε
-130τμ λουξ διαμ/σμα (2wc)-τζάκι,θέρμανση,Κορδικτάνος 550Ε
-180τμ μονοκατοικία σε 4στρ Ασγούρου 1.000Ε

ΕΝΟΙΚΙΑΖΟΝΤΑΙ
ΚΑΤΑΣΤΗΜΑΤΑ-ΓΡΑΦΕΙΑ -ΑΠΟΘΗΚΕΣ
-30τμ κατάστημα εμπορικό κέντρο Μακέστα Ιαλυσό 300Ε
-50τμ κατάστημα στην Ανάληψη 450Ε
-69τμ κατάστημα 6χιλ Ρόδου-Καλιθέας με μεγάλη αυλή 450Ε
-80τμ και 160τμ γραφεία στην Πλατεία Κύπρου 800Ε και 1.500Ε
-80τμ ισόγειο γραφείο Αγ Αναργύρους 500Ε
-90τμ κατάστημα 7 Βαγιές με ράμπα 350Ε
-180τμ κατάστημα με αυλη 160τμ Κων/πολεως Καρακόνερο 1.300Ε
-260τμ γραφείο κοντά στο ΟΤΕ
-300τμ αποθήκη συν/σμό Μαραγκών 600Ε
-300τμ αποθήκη 3 χιλ Ρόδου-Καλιθέας 1.300Ε
-500τμ ισόγεια αποθήκη 6χιλ Ρόδου-Καλιθέας (μόνο για οικοδομικά υλικά) 350 Ε
-ΖΗΤΟΥΝΤΑΙ ΓΙΑ ΑΓΟΡΑ ΜΕΤΑΧΕΙΡΙΣΜΕΝΑ ΔΙΑΜ/ΤΑ ΚΑΙ ΟΙΚΟΠΕΔΑ ΕΝΤΟΣ ΠΟΛΕΩΣ ΡΟΔΟΥ-ΑΜΕΣΗ ΠΩΛΗΣΗ
-ΑΝΑΛΑΜΒΑΝΟΥΜΕ ΤΗΝ ΕΝΟΙΚΙΑΣΗ ΤΟΥ ΔΙΑΜ/ΤΟΣ ΣΑΣ ΣΕ ΠΟΛΥ ΣΥΝΤΟΜΟ ΧΡΟΝΙΚΟ ΔΙΑΣΤΗΜΑ

ΡΕΝΑ ΒΑΖΟΥΚΟΥ ΚΑΙ ΣΥΝΕΡΓΑΤΕΣ
(ΜΕΣΙΤΗΣ ΑΣΤΙΚΩΝ ΣΥΜΒΑΣΕΩΝ)
ΔΙΕΥΘ.ΓΡΑΦΕΙΟΥ ΔΗΜ ΘΕΟΔΩΡΑΚΗ 3
ΤΗΛ (22410) 22943-FAX (22410) 28838
Email .vazoukou @acn.gr

X5904-30/6

ΜΑΘΗΜΑΤΑ

ΕΡΓΑΣΤΗΡΙΟ ΕΛΕΥΘΕΡΩΝ ΣΠΟΥΔΩΝ ΗΛΕΚΤΡΟΝΙΚΩΝ ΥΠΟΛΟΓΙΣΤΩΝ

Program PM

ΕΠΙΣΗΜΟ ΕΞΕΤΑΣΤΙΚΟ ΚΕΝΤΡΟ ΤΗΣ ECDL HELLAS

Αναδείξαμε 1ο μαθητή στη Δωδεκάνησο

ΤΜΗΜΑΤΑ ΓΙΑ:
Παιδιά
Ενήλικες
Αρχάριους
Επαγγελματίες

Ανεύρεση Εργασίας

ΚΑΛΟΚΑΙΡΙΝΑ ΕΝΤΑΤΙΚΑ ΜΑΘΗΜΑΤΑ COMPUTER

ECDL & E-kids

ΕΓΓΡΑΦΕΣ ΤΩΡΑ
Μανώλης Ι. Σοφίλλας
Τηλ.(22410)31761
ΚΟΔΡΙΓΚΤΩΝΟΣ 91 - ΡΟΔΟΣ

X5889-30/6α

@Anosis

Εκπαίδευση στους Υπολογιστές

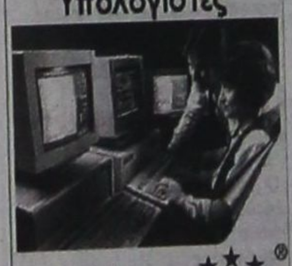

11 Χρόνια στην Κορυφή ECDL με Αποδείξεις

ΤΜΗΜΑΤΑ ΕΝΗΛΙΚΩΝ

- Ταχύρυθμα σεμινάρια 6 εβδομάδων επιπέδου ECDL Start
- Δίμηνοι ή Τρίμηνοι κύκλοι σπουδών ECDL και ECDL Expe
- Ειδικά τμήματα για αρχαρίους και προχωρημένους

X5914-30/6

ΣΤ.ΚΩΤΙΑΔΗ 52 ΡΟΔΟΣ
ΤΗΛ.22410 78924

Υπεύθυνος Σπουδών: Κώστας Χατζηδάκης
Πτυχ Πληροφορικης Παν Αθηνών

TZIORAS SMART CENTERS

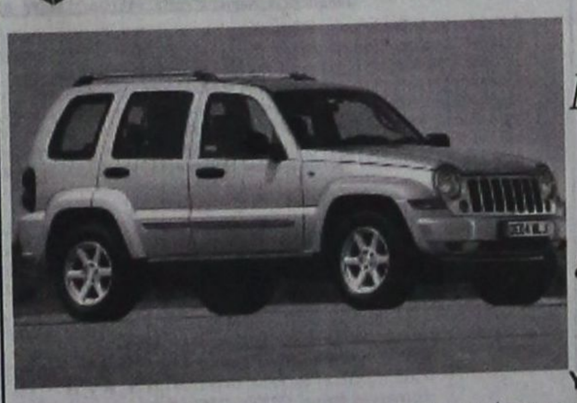

Μια πρόταση για όλους τους επαγγελματίες

Η ΤΖΙΩΡΑΣ ΙΩΑΝΝΗΣ & ΥΙΟΙ Ο.Ε. σας ανοίγει δρόμο με τις μακροχρόνιες μισθώσεις αυτοκινήτων γρήγορα και σωστά, προσφέροντάς σας περισσότερα πλεονεκτήματα.
ΕΠΩΦΕΛΗΘΕΙΤΕ ΤΩΡΑ από τα δυναμικά μας προγράμματα και αποκτήστε το αυτοκίνητο που επιθυμείτε για σας και για το στόλο της εταιρίας σας.

8 σημαντικοί λόγοι που σας συμφέρουν!

1. **Το 100% των μισθωμάτων** μπαίνουν στα έξοδα της επιχείρησής σας
2. **Εχετε φορολογική απαλλαγή** από τα τεκμήρια αγοράς (πόθεν έσχες)
3. **Αποκτάτε αυτοκίνητο χωρίς προκαταβολή** διατηρώντας το κεφάλαιό σας
4. **Πλήρη απαλλαγή από κόστος συντήρησης**
5. **Εχετε πάντα καινούριο αυτοκίνητο.** Με τη λήξη της μίσθωσης μπορείτε να το αντικαταστήσετε
6. **Αποδέσμευση κεφαλαίων** που θα θέλατε για την αγορά του αυτοκινήτου, αξιοποιώντας τα σε άλλους παραγωγικούς τομείς
7. **Εχετε κεφαλαιακή ρευστότητα** αφού μπορείτε να πουλήσετε το αυτοκίνητο και να το εκμισθώσετε πάλι (Lease back)
8. **Εξοικονόμηση χρόνου και χρήματος** για σας και την επιχείρησή σας.

Γιατί να αγοράσετε αυτοκίνητο όταν μπορείτε να το ενοικιάσετε;

Σημείο εξυπηρέτησης: 13ο χλμ. Ρόδου-Αεροδρομίου,
τηλ.22410-98188, 82222, 69135

X5912-30/6

ΟΙΚΟΥΜΕΝΙΚΟΝ ΠΑΤΡΙΑΡΧΕΙΟΝ
ΙΕΡΑ ΜΗΤΡΟΠΟΛΙΣ ΡΟΔΟΥ
ΙΕΡΟΣ ΝΑΟΣ ΑΝΑΛΗΨΕΩΣ ΠΟΛΕΩΣ ΡΟΔΟΥ

Φέρεται εις γνώσιν
των ευσεβών χριστιανών
ότι την **Πέμπτη 1 Ιουνίου 2006**
πανηγυρίζει ο νερός ναός
Αναλήψεως του Κυρίου
πόλεως Ρόδου

Το πρόγραμμα της πανηγύρεως διαμορφώνεται ως εξής:
Τετάρτη βράδυ 31 Μαΐου 2006 ώρα 19. μ.μ.
Μέγας Πανηγυρικός εσπερινός με αρτοκλασία χοροστατούντος του Μητροπολίτου Ρόδου κ.κ. Κυρίλλου.
Πέμπτη πρωί 1 Ιουνίου 2006
Ορθρος και πανηγυρική Θεία Λειτουργία με αρτοκλασία και περιφορά της ιεράς εικόνος προεξάρχοντος του Μητροπολίτου Ρόδου κ.κ. Κυρίλλου.
Μετά το πέρας της Θείας Λειτουργίας θα προσφερθούν στο κοινό γλυκίσματα.

Ευχόμαστε σε όλους Χρόνια Πολλά

Εκ του ιερού ναού
Ο πρόεδρος του εκκλ. συμβουλίου
Αρχιμ. Φανούριος Α. Θολιώτης
και το συν εμοί εκκλ. συμβούλιο

14439-1/6

ΕΛΛΗΝΙΚΗ ΔΗΜΟΚΡΑΤΙΑ
ΠΕΡΙΦΕΡΕΙΑ ΝΟΤΙΟΥ ΑΙΓΑΙΟΥ
ΔΗΜΟΣ ΡΟΔΙΩΝ
ΠΟΣΧΟΛΙΚΑ ΚΕΝΤΡΑ ΔΗΜΟΥ ΡΟΔΙΩΝ

Ρόδος 30/06/2006
Αρ. Πρωτ. 510/Φγ
Αρ. διακήρυξης: 1

ΠΕΡΙΛΗΨΗ ΔΙΑΚΗΡΥΞΗΣ ΔΙΑΓΩΝΙΣΜΟΥ

Η Πρόεδρος των Προσχολικών Κέντρων του Δήμου Ροδίων έχοντα υπόψη:

1. Τις διατάξεις:
Α) του Ν. 2286/95 (ΦΕΚ 19) προμήθειες του Δημοσίου Τομέα και ρυθμίσεις συναφών θεμάτων όπως ισχύει.
Β) της απόφασης του Υπ. Εσωτερικών 11389 (ΦΕΚ 185) ενιαίος κανονισμός προμηθειών οργανισμών Τοπικής αυτοδιοίκησης.
Γ) την αρ... 31/2006 απόφαση του Δ.Σ. με την οποία αποφασίστηκε η προμήθεια των ηλεκτρικών ειδών.

Προκηρύσσει

Ανοικτό δημόσιο διαγωνισμό με σφραγισμένες προσφορές για την προμήθεια των ηλεκτρικών ειδών συνολικού προϋπολογισμού 21.591,00 με το Φ.Π.Α. και κριτήριο κατακύρωσης τη χαμηλότερη τιμή εφόσον είναι στα πλαίσια των τεχνικών προδιαγραφών και τα οποία είναι τα παρακάτω:

CD PLAYER (κασέτα ράδιο cd 12W)	7
Ανεμιστήρας οροφής (μεταλλικοί απλοί με τρία φτερά)	15
Πολυμίξερ (600 – 800 W -1.5 lt)	2
Τηλεόραση (25 ιντσών)	1
DVD PLAYER	2
PROJECTOR (Ανάλυση 800x600pixels Φωτεινότητα 1800 ANSI) Οθόνη προβολής 2x2 m (χειροκίνητη)	1
Φωτοτυπικό (A3, A4 , 20 φωτοαντίγραφα /λεπτό επαγγελματικό,	1
Φωτοτυπικό (A4, απλό)	1
Πολυμηχάνημα (fax, scaner, εκτυπωτής,φωτοτυπικό)	1
Καταστροφέας εγγράφων(A3, A4)	1
Χρηματοκιβώτιο (30X24 με κλειδαριά ασφαλείας)	1
Fax Laser	1
Fax INJECT	2
Πλυντήριο πιάτων (επαγγελματικής χρήσης 5.500W ,30LT. Πρόγραμμα 2 λεπτών)	4
Κουζίνα (επαγγελματικής χρήσης με 4 ηλεκτρικές εστίες 13 kw και φούρνο 5 kw , τριφασικό)	2
Απορροφητήρας (1 τύπου 1.400στροφές / λεπτό μονοφασικός)	1
Πλυντήριο ρούχων (κάδος 5 κιλών)	1
Ψυγειοκαταψύκτης NO FROST (χωριτικότητας 500lt – 600lt	1
Ψυγείο (146lt)	1
Air Condition (Θέρμανση- ψύξη 12.000pfu)	2

Περισσότερες λεπτομέρειες παρέχονται στην τεχνική μελέτη και τη γενική συγγραφή υποχρεώσεων.

Οι προσφορές με όλα τα απαραίτητα στοιχεία μπορεί να:
Α) να σταλούν με συστημένη επιστολή ή να κατατεθούν στο πρωτόκολλο των Π.Κ.Δ.Ρ. (Ελ. Βενιζέλου 16 85100 Ρόδος) μέχρι την προηγούμενη ημέρα της αποσφράγισης των προσφορών.
Β) να κατατεθούν αυτοπροσώπως ή μέσω νομίμως εξουσιοδοτημένου εκπροσώπου στις **16 Ιουνίου ημέρα Παρασκευή και ώρα 12:00.**

Η προσφορά πρέπει να συνοδεύεται από τα προβλεπόμενα στα άρθρα 7 και 9 της παρ. 2 του ΕΚΠΟΤΑ, ήτοι:
- εγγυητική επιστολή 5% επί του ενδεικτικού προϋπολογισμού.
- απόσπασμα ποινικού μητρώου, έκδοσης τουλάχιστον του τελευταίου τριμήνου από το οποίο να προκύπτει ότι δεν έχουν καταδικαστεί για αδίκημα σχετικά με την άσκηση της επαγγελματικής τους δραστηριότητας.
- υπεύθυνη δήλωση ότι δέχεται τους όρους της διακήρυξης και των τεχνικών προδιαγραφών και ότι τους αποδέχεται χωρίς καμία επιφύλαξη.

Εφόσον ο διαγωνισμός αποβεί άγονος η επανάληψη αυτού θα γίνει στις 26/06/2006 ημέρα Δευτέρα και ώρα 12:00.

Η Πρόεδρος των Π.Κ.Δ.Ρ.
Τρίπη-Χριστοφάκη Ευαγγελία
Αντιδήμαρχος Δήμου Ροδίων

ΧΛ-31/5

ΕΛΛΗΝΙΚΗ ΔΗΜΟΚΡΑΤΙΑ
ΔΗΜΟΣ ΧΑΛΚΗΣ
ΠΕΡΙΦΕΡΕΙΑ ΝΟΤΙΟΥ ΑΙΓΑΙΟΥ
ΝΟΜΟΣ ΔΩΔΕΚΑΝΗΣΟΥ

ΓΝΩΣΤΟΠΟΙΗΣΗ ΓΑΜΟΥ

Γνωστοποιείται ότι:
Σύμφωνα με το άρθρο 1369 του Αστικού Κώδικα, όπως τροποποιήθηκε με το Ν. 1250/1982.

Ο **POTTER Colin** του John Lesly και της Hellen που γεννήθηκε στην Αγγλία και κατοικεί στην Αγγλία, επαγγέλματος επόπτης Δημόσιας Υγείας και η **BEATTIE Theresa-Ann** του Ronald James και της Shila Din που γεννήθηκε στην Αγγλία και κατοικεί στην Αγγλία επαγγέλματος σύμβουλος Πολιτιστικών πρόκειται να παντρευθούν στο Δημαρχείο του Δήμου Χάλκης.

Η Δήμαρχος Χάλκης
α.α.
Ιωάννου Ιωάννης
ΔΕ1 Διοικητικού
με βαθμό Β΄΄

ΧΛ-31/5

Μεγάλη εξυπηρέτηση για τους κατοίκους

Σημαντικό γεγονός για τους Λειψούς η μονάδα της Τράπεζας Δωδεκανήσου

ΣΗΜΕΡΑ ΤΟ ΒΡΑΔΥ ΘΑ ΓΙΝΟΥΝ ΤΑ ΕΓΚΑΙΝΙΑ

Με αφορμή την ίδρυση στους Λειψούς υπηρεσιακής μονάδας της Τράπεζας Δωδεκανήσου ο δήμαρχος του νησιού Μπενέτος Εμμ. Σπύρου προέβη στην παρακάτω δήλωση:

«Η Συνεταιριστική Τράπεζα Δωδεκανήσου ξεκινά την λειτουργία της την Πέμπτη 1η Ιουνίου 2006 με την ίδρυση υπηρεσιακής μονάδας και στο νησί μας.

- Αν αναλογιστεί κανείς ότι η πρώτη επιστολή που έφυγε από το Δήμο Λειψών Γενάρη του 1987 προς την Ενωση Ελληνικών Τραπεζών και προς τις 4-5 μεγάλες τράπεζες της πατρίδος μας οι οποίες «κατά σύμπτωση» ήταν υπό κρατικό έλεγχο!!!

- Αν αναλογιστεί κανείς ότι έχει απασχολήσει το θέμα της ίδρυσης τουλάχιστον «Τραπεζικών Θυρίδων» σαν αυτόνομων τραπεζικών μονάδων σε κάθε μικρό νησί της πατρίδος μας και την Ελληνική Βουλή και τις κυβερνήσεις και παρά τις υποσχέσεις τους ελαχιστότατες πρωτοβουλίες πάρθηκαν μέχρι σήμερα!!!

- Αν αναλογιστεί κανείς ότι το νησί μας βρίσκεται εδώ και χρόνια με τους μεγαλύτερους ίσως ρυθμούς ανάπτυξης στο Αιγαίο και κατάφεραν να κάνουν τους 500 κατοίκους 700 με 135 παιδιά στα τρία σχολεία (Νηπιαγωγείο, Δημοτικό, Γυμνάσιο-Λύκειο) και χωρίς έναν οικονομικό μετανάστη στη σημαντική αυτή αύξηση του πληθυσμού, η πρωτοβουλία αυτή της ίδρυσης τραπεζικής μονάδας από τη Συνεταιριστική Τράπεζα Δωδεκανήσου έγινε αποδεκτή από την πρώτη στιγμή της ανακοίνωσης της ίδρυσής της, από τη δημοτική αρχή και τους κατοίκους του νησιού μας με μεγάλη χαρά και αγωνία για την ίδρυσή της.

Σε λιγότερο από ένα χρόνο έγιναν ό,τι ήταν απαραίτητα και συστήθηκε!!!

Την Τετάρτη λοιπόν 31 Μαΐου 2006 ώρα 17:30 το απόγευμα θα γίνει αγιασμός με την ευκαιρία έναρξης των εργασιών της τραπεζικής μονάδας παρουσία του προέδρου του δ.σ. της τράπεζας κ. Β. Μηναΐδη και του αντιπροέδρου του Ι. Καρανικόλα, του γενικού διευθυντή κ. Εμμανουήλ Καρυδάκη, του νομάρχη Δωδεκανήσου, της επάρχου Καλύμνου, του προέδρου του νομαρχιακού συμβουλίου, όλων των τοπικών αρχών και των κατοίκων του νησιού μας.

Η χαρά της ίδρυσης και τα ευχαριστήρια για τους συντελεστές θα κορυφωθούν με την εκδήλωση που διοργανώνει ο Δήμος Λειψών στο Πολιτιστικό Πάρκο με χορούς από τον Χορευτικό Σύλλογο Λειψών και γιορτή κρασιού αναδεικνύοντας το κρασί σαν δυναμικό συντελεστή της αειφόρου ανάπτυξής μας.

Σας καλούμε όλους να γιορτάσουμε μαζί άλλη μια δυναμική πρωτοβουλία στο χώρο της Δωδεκανήσου μας από τη Συνεταιριστική Τράπεζα Δωδεκανήσου.

Ο Δήμαρχος Λειψών
Μπενέτος Εμμαν. Σπύρου»

ΕΛΛΗΝΙΚΗ ΔΗΜΟΚΡΑΤΙΑ
ΥΠΟΥΡΓΕΙΟ ΥΓΕΙΑΣ & ΚΟΙΝΩΝΙΚΗΣ ΑΛΛΗΛΕΓΓΥΗΣ
Β΄ Δ.Υ.ΠΕ. ΝΟΤΙΟΥ ΑΙΓΑΙΟΥ

Αρ.εγκρίσεως απολογισμού: 869/14-02-06

1. Προσωπικό:

α. Ιατρικό:	3
β.Νοσηλευτικό:	1
γ.Διοικητικό:	18

ΣΥΝΟΠΤΙΚΟΣ ΑΠΟΛΟΓΙΣΜΟΣ ΟΙΚΟΝΟΜΙΚΩΝ ΣΤΟΙΧΕΙΩΝ 2005

1.Ταμειακό υπόλοιπο 2004

α.από μισθοδοσία:	0,00 €
β.από λειτουργικά:	429.566,82 €
γ.από εξοπλισμό:	0,00 €
δ.από κτιριακά:	0,00 €
ε.από Δ.Ε.:	278,20 €
στ.από λοιπά:	429.837,02 €
ΣΥΝΟΛΟ 1:	

ΕΣΟΔΑ 2005

2.Επιχ.μισθοδοσίας	0,00 €
3. // λειτουργικών	196.583,20 €
4. // για πάγιο εξοπλ.	0,00 €
5. // για εκπλ.έργων	0,00 €
6. // τακτική Δ.Ε.	0,00 €
7. // από προσπ.Δ.Ε	0,00 €
8. // για μελέτες,έρευνα	0,00 €
9. // για προγρ.ΕΟΚ	246.030,00 €
10. // για λοιπούς σκοπούς	112.115,10 €
11.Λοιπά ίδια έσοδα	554.728,30 €
ΣΥΝΟΛΟ 2-11:	
ΣΥΝΟΛΟ:	**984.565,32 €**
Απαιτήσεις ανείσπρακτες:	31.964,43 €
Αξία αποθεμάτων:	0,00 €

1.Ταμειακό υπόλοιπο 2005

α.από μισθοδοσία:	0,00 €
β.από λειτουργικά:	234.927,00 €
γ.από εξοπλισμό:	0,00 €
δ.από κτιριακά:	0,00 €
ε.από Δ.Ε.:	0,00 €
στ.από λοιπά:	0,00 €
ΣΥΝΟΛΟ 1:	**234.927,00 €**

ΕΞΟΔΑ 2005

2.για μισθοδοσία	35.924,50 €
3.για καύσιμα	582,51 €
4.για πάγιο εξοπλισμό	951,17 €
5.για επισκ.& συντηρ.	12.584,64 €
6.για ΔΕ από τακτ.πρ.	0,00 €
7.για ΔΕ από πρ.ΔΕ	0,00 €
8.για μελέτες,έρευνες	0,00 €
9.για προγρ.ΕΟΚ	0,00 €
10.για λοιπές δαπάνες	699.595,50 €
ΣΥΝΟΛΟ 2-10:	**749.638,32 €**
ΣΥΝΟΛΟ:	**984.565,32 €**
Υποχρεώσεις:	45.981,39 €

α/α
Δ/νση Οικονομικής Οργάνωσης & Υποστήριξης
Κουμνάκη Ελευθερία

Δ/ντης Β' Δ.Υ.ΠΕ.
Νοτίου Αιγαίου
Κυρίτσης Βασίλειος

Διευθυντής Β΄Δ.Υ.ΠΕ. Νοτίου Αιγαίου
Χρυσάς Μιχαήλ

ΧΛ-31/5

ΕΛΛΗΝΙΚΗ ΔΗΜΟΚΡΑΤΙΑ
ΝΟΜΑΡΧΙΑΚΗ ΑΥΤΟΔΙΟΙΚΗΣΗ ΔΩΔΕΚΑΝΗΣΟΥ
ΔΙΕΥΘΥΝΣΗ ΤΕΧΝΙΚΩΝ ΥΠΗΡΕΣΙΩΝ
ΤΜΗΜΑ ΕΚΠΟΝΗΣΗΣ & ΕΠΙΒΛΕΨΗΣ ΜΕΛΕΤΩΝ

Ρόδος 29 /05/ 2006

ΠΕΡΙΛΗΨΗ ΔΙΑΚΗΡΥΞΗΣ ΜΕΙΟΔΟΤΙΚΟΥ ΔΙΑΓΩΝΙΣΜΟΥ

Ο Νομάρχης Δωδεκανήσου εκθέτει σύμφωνα με τις διατάξεις για την εκτέλεση Δημοσίων Έργων, δηλαδή του Ν. 1418/84 "Δημόσια Έργα και ρυθμίσεις συναφών θεμάτων" όπως έχει τροποποιηθεί, συμπληρωθεί και ισχύει, του Ν. 3263/04 « Μειοδοτικό Σύστημα Ανάθεσης Δημοσίων Έργων και Συναφείς Διατάξεις» του Π.Δ. 609/85 "Κατασκευή Δημοσίων Έργων" όπως ισχύει μετά την τροποποίηση και συμπλήρωση του, των λοιπών ισχυουσών ρυθμίσεων για τα Δημόσια Έργα, σε Δημόσιο Ανοικτό μειοδοτικό Διαγωνισμό, με σφραγισμένες προσφορές με το σύστημα δημοπρασίας **«προσφορά με επιμέρους ποσοστά έκπτωσης»**, (άρθρο **4** παρ. **4β** του Ν. 1418/84 και του άρθρου **7** του **Π.Δ. 609/85**) την εκτέλεση του έργου: **«Εγκατάσταση κεντρικής θέρμανσης στο κτίριο Δημοτικών Σχολείων Βενετόκλειου Ρόδου»**, προϋπολογισμού: **158.000,00 €**, (συμπεριλαμβανομένου του Φ.Π.Α.),

1. Ως ημερομηνία λήξης της προθεσμίας παραλαβής των προσφορών στο διαγωνισμό, ορίζεται η **22/ 06 / 2006** ημέρα **ΠΕΜΠΤΗ**. Ώρα λήξης της υποβολής προσφορών ορίζεται η **10:00 π.μ.** Αν για οποιονδήποτε σοβαρό λόγο δεν διεξαχθεί η δημοπρασία την προαναφερθείσα ημερομηνία, θα διενεργηθεί στις **29/ 06 / 2006** ημέρα **ΠΕΜΠΤΗ** και ώρα **10:00 π.μ.**

2. Στον διαγωνισμό δικαιούνται να συμμετάσχουν:
2.1. Μεμονωμένες εργοληπτικές επιχειρήσεις:
α. Εγγεγραμμένες στο Μητρώο Εργοληπτικών Επιχειρήσεων που τηρείται στη ΓΤΔΕ του Υ.ΠΕ.ΧΩ.Δ.Ε., εφόσον ανήκουν στην **Α¹, Α²** και **1η** τάξη ανεξαρτήτως νομού , για κατηγορία έργων **ΟΙΚΟΔΟΜΙΚΑ** και στην **Α¹, Α², 1η** τάξη ανεξαρτήτως νομού και **2η** τάξη εντός νομού, για κατηγορία έργων **ΗΛΕΚΤΡΟΜΗΧΑΝΟΛΟΓΙΚΑ**.
β. Προερχόμενες από κράτη - μέλη της Ευρωπαϊκής Ένωσης ή του Ευρωπαϊκού Οικονομικού Χώρου (Ε.Ο.Χ.), ή από κράτη που έχουν υπογράψει την συμφωνία για τις Δημόσιες Συμβάσεις (Σ.Δ.Σ.) του Παγκόσμιου Οργανισμού Εμπορίου (Π.Ο.Ε.), στα οποία τηρούνται επίσημοι κατάλογοι αναγνωρισμένων εργοληπτών, εφόσον είναι εγγεγραμμένες σε αυτούς και σε τάξεις αντίστοιχες του Ελληνικού ΜΕΕΠ και για τις δύο κατηγορίες.
γ. Προερχόμενες από ως ανωτέρω β' κράτη, στα οποία δεν τηρούνται επίσημοι κατάλογοι αναγνωρισμένων εργοληπτών, εφόσον αποδεικνύουν ότι έχουν εκτελέσει έργα παρόμοια με το δημοπρατούμενο, από ποιοτική και ποσοτική άποψη.
2.1.2 Κοινοπραξίες Εργοληπτικών Επιχειρήσεων των παραπάνω περιπτώσεων α, β και γ σε οποιονδήποτε συνδυασμό μεταξύ τους, υπό τους όρους του άρθρου 2 παρ. 7 του π.δ. 609/85 (Κοινοπραξία στην ίδια κατηγορία), υπό τον όρο ότι κάθε Εργοληπτική Επιχείρηση θα συμμετέχει στο κοινοπρακτικό σχήμα με ποσοστό όχι μικρότερο του 25% της καλούμενης κατηγορίας.
2.1.3 Κάθε εργοληπτική επιχείρηση συμμετέχει, είτε μεμονωμένα, είτε ως μέλος ενός κοινοπρακτικού σχήματος. Κατά τα λοιπά εφαρμόζονται οι ισχύουσες διατάξεις για την συμμετοχή εργοληπτικών επιχειρήσεων σε διαγωνισμούς για την κατασκευή Δημοσίων Έργων.
3. Το έργο χρηματοδοτείται από το **Πρόγραμμα Δημοσίων Επενδύσεων της Νομαρχιακής Αυτοδιοίκησης Δωδεκανήσου** και υπόκειται στις κρατήσεις που προβλέπονται για τα έργα αυτά, περιλαμβανομένης και της κράτησης 6‰ του άρθρου 27 παρ. 34-37 του Ν. 2166/93 (ΦΕΚ 137 Α/24-8-93).

4. Η εγγύηση συμμετοχής ορίζεται στο **2%** (δύο επί τοις εκατό) του ανωτέρω προϋπολογισμού (χωρίς αναθεώρηση & Φ.Π.Α.), **(δύο χιλιάδες επτακόσια εξήντα έξι ευρώ) 2766,00 €** και θα απευθύνεται προς τη "ΝΟΜΑΡΧΙΑΚΗ ΑΥΤΟΔΙΟΙΚΗΣΗ ΔΩΔΕΚΑΝΗΣΟΥ - ΔΙΕΥΘΥΝΣΗ ΤΕΧΝΙΚΩΝ ΥΠΗΡΕΣΙΩΝ".

5. Τα τεύχη μειοδοτικού διαγωνισμού χορηγούνται όλες τις εργάσιμες ημέρες και ώρες στα γραφεία της Δ.Τ.Υ. της Ν.Α. Δωδεκανήσου, μέχρι **19 /06/2006** ημέρα **Δευτέρα**, μετά την προσκόμιση τριπλότυπης απόδειξης της Ταμειακής Υπηρεσίας της Ν.Α. Δωδεκανήσου και με την καταβολή των εξόδων παραγωγής των τευχών, που ανέρχεται στο ποσό των **10,00€**. Αντίγραφα μελετών μπορούν να πάρουν με δαπάνες και φροντίδα τους, κατόπιν αιτήσεώς τους. Πληροφορίες κ. Μιχάλη Περνάρη τηλ : 22410-46580/46581.

26/5/2006 — ΑΝΑΣΤΑΣΙΟΣ ΓΙΑΓΚΟΥΚΙΔΗΣ, ΗΛΕΚΤΡΟΛΟΓΟΣ ΜΗΧΑΝΙΚΟΣ Τ.Ε.
26/5/2006 — ΓΕΩΡΓΙΑ ΑΚΡΙΔΗ, ΤΟΠΟΓΡΑΦΟΣ ΜΗΧ/ΚΟΣ
Ο ΑΝΤΙΝΟΜΑΡΧΗΣ
ΕΥΣΤΑΘΙΟΣ ΚΟΥΣΟΥΡΝΑΣ

ΧΛ-31/5

ΚΕΝΤΡΟ ΦΥΣΙΚΟΘΕΡΑΠΕΙΑΣ
ΚΥΡΙΑΚΟΣ Π. ΚΟΥΤΣΟΥΔΑΚΗΣ
Charles University Prague
Ευσταθίου Λαγκάνη 11 – περιοχή Δασκάλους
Τηλ. 22410 29541 / 6932541750
Δέχεται με ραντεβού

Θεραπευτικές μέθοδοι	Κλινικές Εφαρμογές
Ειδικές Τεχνικές Κινητοποιήσεις (MANUAL MEDICINE)	Αθλητικές κακώσεις
P.N.F.	Αυχενκό σύνδρομο
BRUGGER	Δισκοπάθειες (Οσφυαλγία - Ισχιαλγία)
SOFT TECHNIQUES	Παρέσεις - Παραλύσεις
BOBATH	Ημιπληγίες - Παραπληγίες - Τετραπληγίες
MOBILIZATION of NERVOUS SYSTEM	Μετατραυματικές Δυσκαμψίες - Ατροφίες
TAPPING	Μετεγχειρητικές Δυσκαμψίες - Ατροφίες
REFLEXOLOGY	Κακώσεις Μυών - Τενόντων - Συνδέσμων
	Αποκατάσταση Καταγμάτων
Πλήρες Λουτρό Ατόμων με Ειδικές Ανάγκες	Αρθρίτιδες - Περιαρθρίτιδες
	Χονδροπάθειες
	Τενοντίτιδες
	Δυσλειτουργίες Σπονδυλικής Στήλης (Κύφωση - Σκολίωση - Ευθειασμό)

Χώρος Αποκατάστασης Λειτουργικότητας
Διάδρομο
Ποδήλατο
Steppers
Πολυόργανο 30 Ασκήσεων
Πολύζυγο
Μπάλες Ασκήσεων
Τραμπολίνο
Ελεύθερα Βάρη

Υδροθεραπεία
Jacuzzi 6 Θέσεων:
Υδροθεραπεία
Μηχανοθεραπεία
Θερμοθεραπεία
Οξυγονοθεραπεία
Χρωματοθεραπεία
Δυνόλουτρο Ανω & Κάτω Ακρου

X5882-8/6

Συνεργασία με: Ιατρούς Ολων των Ειδικοτήτων
Κατ' οίκον Θεραπείες

ΤΗΛΕΟΠΤΙΚΗ

ΕΤ1

06:45 Οδοιπορικό γαστρονομίας
07:40 Παιδικό πρόγραμμα
09:30 Quest for the Phoenicians
10:30 Βιογραφίες
11:15 Ιστορία
12:00 Μένουμε Ελλάδα
14:00 Ειδήσεις
14:30 Φλορισιέντα
16:00 Εχει γούστο
18:00 Διεθνές γκαλά στίβου γυναικών - Απευθείας από τη Φιλοθέη
20:00 Βιβλία στο κουτί. Σήμερα: Νταν Μπράουν
21:00 Η ζωή είναι αλλού
22:00 Παρασκήνιο (Ε)
23:00 Ειδήσεις
24:00 Στα μονοπάτια της επιστήμης

ΝΕΤ

05.45 Πρώτη γραμμή
10.00 Συμβαίνει τώρα
12.00 Ειδήσεις
13:00 Συμβαίνει τώρα (Συνέχεια)
14:00 Οι περιπέτειες του Τζεικ Λονγκ
14:30 Διάλειμμα
15:00 Ειδήσεις
16:00 Η ζωή είναι παιχνίδι
18:00 Ειδήσεις στη νοηματική
19:05 Ταρζάν - Κινούμενα σχέδια
19.30 Αλαντίν - Κινούμενα σχέδια
20:00 Τοις μετρητοίς
21:00 Ειδήσεις
22:00 Ποδόσφαιρο
24:00 Αντίστροφη μέτρηση - Αθλητική εκπομπή για το Μουντιάλ
01:00 Ειδήσεις
01:15 Ο βασικός ύποπτος

ΕΤ1

09.00 9 η ώρα... μεσημέριασε!
11.00 Νηστικό αρκούδι (Ε)
11:30 Θάλασσα ο υδάτινος κόσμος
12:00 Ταξίδι σε ιερούς τόπους
13:00 Ειδήσεις
14.30 Με μια τρίτη ματιά
15.45 Εκτη αίσθηση
16.00 Ειδήσεις στη νοηματική
16:15 Ζορρό
16:40 Νηστικό αρκούδι
17:00 Τα εν δήμω εν οίκω
18:00 Πάμε καλά
19:00 Ειδήσεις
20:15 Ο κόσμος των σπορ
21:00 Τσίρκο Bolshoi
22:00 Ταξιδεύοντας με την 3
22:30 Ανιχνεύσεις
24:00 Ειδήσεις
00:30 E-Life

MEGA

05.45 Πρωινό MEGA
08:00 Κοινωνία ώρα 8
10:00 Ομορφος κόσμος το πρωί
13:00 Το ρετιρέ (Ε)
14:00 Δελτίο ειδήσεων
15:00 Εμείς κι εμείς (Ε)
16:10 Η νταντά (Ε)
17:30 Ειδήσεις
17:40 Φιλοδοξίες
18:15 Απαγορευμένη αγάπη
19:00 Βέρα στο δεξί
20:00 Ειδήσεις
21:00 Επικίνδυνη αποστολή – 2 - Ξένη Ταινία. Περιπέτεια
23:40 Ερευνα
01:00 Ειδήσεις
01:15 Η γυναίκα των ονείρων μου - Ξένη Ταινία. Ρομαντική κομεντί
03:00 Τηλεαγορές
03:30 Το μυστικό της ερήμου - Ξένη κωμωδία

ANT1

05:40 Καλημέρα με τον ANT1
06:30 Καλημέρα Ελλάδα
10:00 Πρωινός καφές
13:00 Ειδήσεις
13:45 Super game
13:50 Κωνσταντίνου και Ελένης (Ε)
14:50 Αποκάλυψη... Τώρα!
16.50 Ειδήσεις
17.00 Το πιο γλυκό μου ψέμα (Ε)
17.45 Ανάλυσέ το
18:00 Deal
18:50 Ερωτας
20:00 Ειδήσεις
21:00 Θα βρεις το δάσκαλο σου
22:00 Της αγάπης μαχαιριά
23:00 Fame story
21.00 Ειδήσεις
00:30 Y2K- Ξένη Ταινία. Περιπέτεια μυστηρίου
02:40 Αλι Μακμπιλ
03:40 Τηλεαγορές
04:15 Mobile fun
04:30 Ολα του γάμου δύσκολα

05:10 Συλβέστερ και Τοντί- Κινούμενα σχέδια
06:45 Κάθε μέρα καλημέρα
10:00 Τι θα φάμε σήμερα
11:00 La Sousourela
13:00 Ειδήσεις
14:00 Super Star
16:30 Ειδήσεις στη νοηματική
16:45 Κορίνα η αγριόγατα
17:45 Βαλεντίνα, έρωτας X-Large
18:45 Σούπερμαν τα χρόνια της νιότης
19:45 Ειδήσεις
21:00 Η αρχόντισσα και ο αλήτης - Ελληνική Ταινία. Αισθηματική κομεντί
23.15 Gala
00.15 Αράχνες - ξένη ταινία θρίλερ
02.15 Ειδήσεις
02.30 Εκδίκηση απότο παρελθόν - Ξένη Ταινία Θρίλερ

ALPHA

06:00 Καλημέρα σας
10:00 Καφές με την Ελένη
13:00 Κους Κους το μεσημέρι
15:00 Ειδήσεις
15:45 Μαγειρεύοντας με την Βέφα
16:45 Ειδήσεις
17:00 Από καρδιάς
19:00 Ποιος θέλει να γίνει εκατομμυριούχος
20:00 Ειδήσεις
21:00 Πακέτο - Ψυχαγωγική εκπομπή
21:50 Dream show, the music
22:50 Γαλλία – Δανία - Αθλητική μετάδοση Φιλικός αγώνας για το Μουντιάλ
23:50 Αποδείξεις
02:00 Ειδήσεις
02:15 Dream show, the music
03:15 Τηλεαγορές
03:30 Dream show, the music

ALTER

06.30 Alter kids
08.00 Τα λέμε όλα
09:30 Ειδήσεις
10.00 Καθαρές κουβέντες
12.00 Εις υγείαν
12:30 Ειδήσεις
14:00 Παουλίνα
15:00 Εσμεράλντα
16:00 Μαρία
16:40 Ειδήσεις
16:45 Gossip news
17.45 Ρεξ (Ε)
18:45 Το πρώτο θέμα
19.00 Ειδήσεις
20.30 Η φωνή του πολίτη
21:00 Μιας πεντάρας νιάτα - Ελληνική Ταινία Κωμωδία
23:00 Ειδήσεις
23:15 Αϋπνίες
02:00 Auto Alter
02:15 Sex and the city
02:45 Γλυκές αναμνήσεις - Ξένη Ταινία Δράμα

ΙΡΙΔΑ

08.00 Βιντεο κλίπ
15.00 Τοπικά γεγονότα με την Ελένη Γλεντή
17.00 Ελάτε να γίνουμε φίλοι με την Βάσω Αρφαρά
18.00 Τηλεμάρκετινγκ
19.00 Ντοκιμαντέρ
20.30 Τα νέα της Δωδ/σου με τον Πέτρο Καλιβούρη
22.00 Ξένη ταινία
24.00 Τα νέα της Δωδ/σου (Ε)
02.00 Βιντεο κλίπ

TV - COSMOS

07:00 Διάλογοι
09:00 Ράδιο-Τηλεόραση
10:00 Ο κόσμος της Ζωής
12:00 Όψεις απόψεις
13:00 Παιδικό
13:30 Ντοκιμαντέρ
14:00 Κινηματογράφος - Ελληνική ταινία
Τι λέει ο κόσμος
Ο τόπος μας
16:00 Ο κόσμος του αθλητισμού
Ειδήσεις (1΄)
Τι λέει ο κόσμος
17:00 Ειδήσεις (1΄)
Ο κόσμος της Ζωής
Τι λέει ο κόσμος
Ο τόπος μας
19:00 Ειδήσεις (1΄)
Όψεις απόψεις
Τι λέει ο κόσμος
20:00 Ειδήσεις (1΄)
Ο κόσμος του αθλητισμού
Τι λέει ο κόσμος
21:00 Κεντρικό δελτίο ειδήσεων
Αθλητικά
Καιρός (Αναλυτικός)
Τι λέει ο κόσμος
22:00 Διάλογοι
00:00 Ειδήσεις
01:00 Κινηματογράφος
03:00 Ο κόσμος του αθλητισμού
04:00 Ράδιο-Τηλεόραση
05:00 Ο κόσμος της Ζωής

ΠΡΟΟΔΟΣΚΟΠΟΣ
proosport@yahoo.gr

Τον θέλει και ο Ιάλυσος

Τον τερματοφύλακα Δημήτρη Καραγιάννη που έκανε καλό πρωτάθλημα με τον ΑΕΡΑ Αφάντου. Και οι «κόκκινοι» αναμένεται να του προτείνουν να παραμείνει

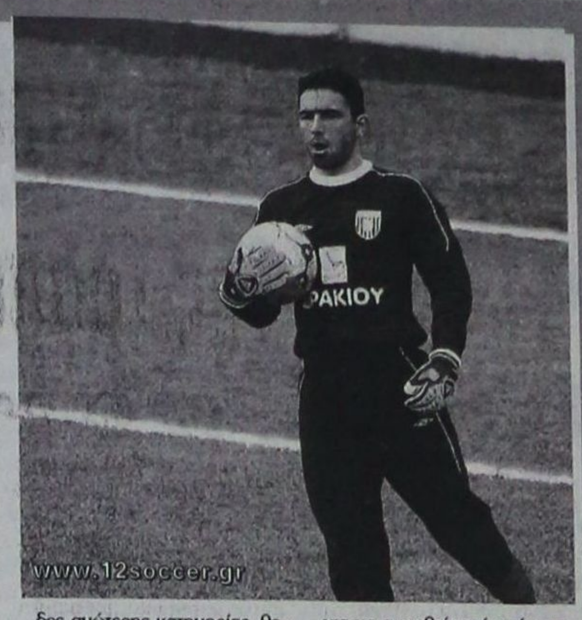

Μετά τον Κλεάνθη Παραδεισίου και ο Ιάλυσος ενδιάφερεται για την απόκτηση του τερματοφύλακα Δημήτρη Καραγιάννη! Η πολύ καλή χρονιά που έκανε με την φανέλα του ΑΕΡΑ Αφάντου (παρά το ότι δεν συνδυάστηκε με την παραμονή της ομάδας) έχει ανοίξει την όρεξη και των «ερυθροκίτρινων» οι οποίοι θέλουν να τον εντάξουν στο δυναμικό τους για να τον βοηθήσουν στο νέο πρωτάθλημα της Δ' Εθνικής Κατηγορίας. Μάλιστα σύμφωνα με απόλυτα διασταυρωμένες πληροφορίες της εφημερίδας μας, παράγοντας του Ιάλυσου ήρθε σε επαφή με τον παίκτη και του γνωστοποίησε το ενδιαφέρον που υπάρχει. Αξίζει να σημειωθεί ότι και ο ΑΕΡΑ Αφάντου αναμένεται να ζητήσει την παραμονή του και τη νέα αγωνιστική περίοδο καθώς συμπεριλαμβάνεται στα πλάνα του Σάσα Γιόνοβιτς. Από την στιγμή όμως που υπάρχει ενδιαφέρον από ομάδες ανώτερης κατηγορίας, θεωρείται δύσκολη η περίπτωση να παραμείνει στους «κόκκινους». Ο Καραγιάννης δεν έχει απαντήσει ακόμα σε κανέναν και ζήτησε λίγο χρόνο για να σκεφθεί ποιά απόφαση θα πάρει για να συνεχίσει την καριέρα του. Όλα θα ξεκαθαρίσουν το αμέσως επόμενο διάστημα όπου ο παίκτης θα αποφασίσει οριστικά.

Στα πλάνα και ο Τσαλώλης

Τον θέλει ο Ανδρέας Σταύρου στον Κλεάνθη



Ο Νίκος Τσαλώλης είναι ένας ακόμα παίκτης που ενδιαφέρει μεταγραφικά τον Κλεάνθη Παραδεισίου. Ο επιθετικός του Ηρακλή Μαριτσών βρίσκεται στα πλάνα του προπονητή Ανδρέα Σταύρου και για τον λόγο αυτό έχει κάνει εισήγηση προκειμένου να αποκτηθεί. Βέβαια την περίοδο αυτή δεν μπορεί να γίνει κάτι παρά μόνο διερευνητικές επαφές καθώς οι πάντες περιμένουν την γενική συνέλευση του Σαββάτου προκειμένου να βγει και επίσημα η νέα διοίκηση που θα ασχοληθεί με τα θέματα αυτά. Αξίζει να σημειωθεί ότι τέτοιου είδους επαφές γίνονται και με άλλους παίκτες που απασχολούν μεταγραφικά τον Κλεάνθη όπως τους Χατζηθεοδωράκη, Κρομμύδα, Κοσμά, Καραγιάννη και Ροδίτη.

Στο βάθος ο Πλατάκης!

Ένα πρόβλημα με τον Μητράκα αναγκάζει τη Ρόδο να αναζητήσει άλλο δεξί μπακ χαφ. Εξακολουθεί να «παίζει» του Τσιαντούλη. Ακρίβος ο Κινγκ του Ιωνικού



Ο Πλατάκης (δεξιά) σε φάση του αγώνα με τη Ρόδο στο Δημοτικό Στάδιο της πόλης μας

Πρόβλημα με τον Θοδωρή Μητράκα προέκυψε στην ομάδα της Ρόδου! Ο παίκτης όπως όλα δείχνουν θα αποτελέσει παρελθόν από την ομάδα της πόλης μας καθώς μια διαφωνία του με το διοικητικό συμβούλιο δεν του επιτρέπει να συνεχίσει να αγωνίζεται στην ομάδα της πόλης μας και τη νέα αγωνιστική περίοδο. Οι πληροφορίες μάλιστα αναφέρουν ότι ο παίκτης θα φύγει από το νησί μας μέχρι αύριο προκειμένου να βρει άλλη ομάδα για να συνεχίσει την καριέρα του. Εκτός βέβαια και αν μέχρι τότε συμβεί κάτι εντελώς διαφορετικό, πράγμα όμως που τουλάχιστον μέχρι την στιγμή που γράφονταν αυτές οι γραμμές, φάνταζε εξαιρετικά δύσκολο.

Στα πλάνα ο Πλατάκης

Σε περίπτωση τώρα που ο Μητράκας αποτελέσει οριστικά παρελθόν από την ομάδα της πόλης μας, τότε θα δημιουργηθεί ένα μεγάλο κενό στην δεξιά πτέρυγα που θα πρέπει να καλυφθεί με τουλάχιστον ισάξιο παίκτη. Στα πλάνα των «πρασίνων» υπάρχουν αρκετές λύσεις, με κυριότερη αυτή του Πλατάκη που την πρόσφατη αγωνιστική περίοδο αγωνίστηκε στον Αστέρα Τρίπολης και ήταν αντίπαλος της Ρόδου. Ο προπονητής Γιώργος Στράντζαλης εκτιμάει ότι είναι ένας παίκτης που μπορεί να βοηθήσει την ομάδα του και για τον λόγο αυτό έχει δώσει το όνομά του στους διοικούντες για να το χρησιμοποιήσουν αν και εφόσον κάτι πάει στραβά με τον Μητράκα. Ο Πλατάκης είναι ένας έμπειρος παίκτης που κάνει πάρα πολύ μεγάλη δουλειά στην πτέρυγα.

«Παίζει» του Τσιαντούλη

Μια άλλη περίπτωση που εξακολουθεί να εξετάζεται από την ομάδα της πόλης μας είναι και αυτή του Στέλιου Τσιαντούλη. Ο παίκτης έχει μείνει ελεύθερος από τον Διαγόρα (έχει λήξει το συμβόλαιό του) και παρά το ότι έχει μιλήσει με τον πρόεδρο του Διαγόρα Κώστα Χρυσοχοΐδη δεν πρέπει να θεωρείται δεδομένο ότι θα ανανεώσει την συνεργασία του με την ομάδα αυτή. Θα εξαρτηθεί όμως κυρίως από το ποιός θα είναι ο προπονητής του συλλόγου τη νέα αγωνιστική περίοδο.

Η Ρόδος ενδιαφέρεται για την απόκτηση του παίκτη γιατί θέλει να πάρει ένα καθαρόαιμο σέντερ φορ όμως οι παράγοντές της θα πρέπει να περιμένουν μερικές ημέρες ακόμα. Όπως έχουμε ξαναγράψει, ενδιαφέρον υπάρχει και για τον Φώτη Μπαλογιάννη και μάλιστα η περίπτωση αυτή ίσως να έχει πολλές πιθανότητες για να προχωρήσει.

Ακριβός ο Κίνγκ

Σε ό,τι έχει να κάνει τώρα με τον Κίνγκ του Ιωνικού, οι τελευταίες εξελίξεις δεν είναι και τόσο ευχάριστες καθώς οι απαιτήσει του παίκτη είναι αρκετά μεγάλες και η περίπτωση να φορέσει την πράσινη φανέλα δυσκολεύει και μάλιστα πολύ. Για να γίνει αυτή η μεταγραφή, η Ρόδος θα πρέπει να «κόψει» δυο άλλες και αυτό προβληματίζει έντονα τους παράγοντες οι οποίοι πάντως ακόμα δεν έχουν αποφασίσει οριστικά για το θέμα.

Ακριβός ο Κινγκ του Ιωνικού

Την άλλη εβδομάδα το ραντεβού

Του προέδρου Κώστα Χρυσοχοΐδη με τον προπονητή Δημήτρη Καλαϊτζίδη. Ανανέωσε την συνεργασία του και ο Ούγγρος Σίμπαλιν

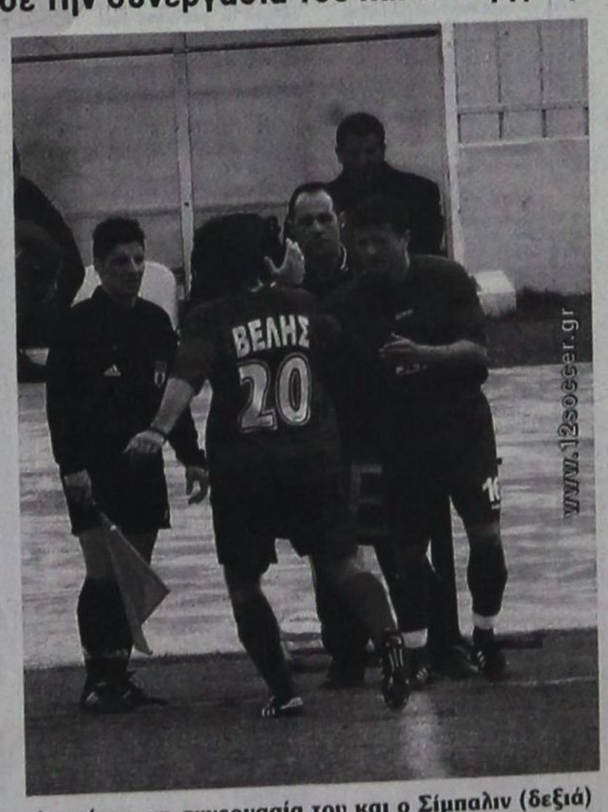

Ανανέωσε τη συνεργασία του και ο Σίμπαλιν (δεξιά)

Την προσεχή εβδομάδα θα γίνει οριστικά το ραντεβού του προέδρου της ΠΑΕ Διαγόρας Κώστα Χρυσοχοΐδη με τον προπονητή Δημήτρη Καλαϊτζίδη προκειμένου να ξεκαθαρίσει αν θα παραμείνει στην τεχνική ηγεσία της ομάδας και τη νέα αγωνιστική περίοδο. Η υποψηφιότητα του προέδρου στις εκλογές του Επιμελητηρίου την προσεχή Κυριακή, μαζί με τις υπόλοιπες άλλες επαγγελματικές υποχρεώσεις, έχουν περιορίσει αφάνταστα το χρόνο του με αποτέλεσμα το ραντεβού που αρχικά είχε προγραμματιστεί για σήμερα να αναβληθεί. Είναι και απαίτηση του κ.Χρυσοχοΐδη ο οποίος θέλει πιο ήρεμα και με περισσότερο καθαρό μυαλό να ξεκαθαρίσει το θέμα του προπονητή. Από τη δική του πλευρά, ο κ. Καλαϊτζίδης του οποίου η συνεργασία με τον «γηραιό» ολοκληρώνεται σήμερα, θα περιμένει τη συνάντηση με τον πρόεδρο. Το πιθανότερο είναι να μείνει για τον σκοπό αυτό μερικές ημέρες ακόμα στη Ρόδο. Όπως ο ίδιος είπε στην εφημερίδα μας, έχει προτάσεις και από άλλες ομάδες, ωστόσο θα συζητήσει πρώτα με την ομάδα του Διαγόρα όπως είχε συμφωνήσει όταν ξεκίνησε αυτή η συνεργασία.

Ανανέωσε και Σίμπαλιν

Μετά τον Τιράτζσκι, ανανέωσε τη συνεργασία του με την ομάδα του Διαγόρα και ο Σίμπαλιν. Ο Ούγγρος παίκτης άφησε καλές εντυπώσεις καθόλη την διάρκεια της παραμονής του στη Ρόδο και έτσι οι «κυανέρυθροι» αφού συζήτησαν μαζί του συμφώνησαν να γίνει ανανέωση της συνεργασίας και για τη νέα σεζόν. Το ίδιο δεν ισχύει και για τον Χατζή όπως όλα δείχνουν καθώς ίσως και αυτή την εβδομάδα γίνει γνωστό και επίσημα ότι δεν θα φοράει την ίδια φανέλα και τη νέα σεζόν.

Η χειμερία νάρκη είναι για αρκούδες...



...αντί να κάθεστε ζεστά, αλλά βαρετά μέσα στο σπίτι, φορέστε αθλητικά ρούχα και παπούτσια και ανοίξτε την πόρτα.

ΡΟΔΟΣΠΟΡ
...πρώτο όνομα στα σπορ
Εθ. Δωδεκανησίων 15 ΡΟΔΟΣ
Τηλ. 22410 21442
e-mail: rospo@otenet.gr
www.rodosport.gr
ΓΔ 30/6

Συνεδριάζει το δ.σ. της ΕΠΑΕ

Συνεδριάζει την Δευτέρα 05.6.2006 και ώρα 14:00 το Διοικητικό Συμβούλιο της Ε.Π.Α.Ε., με θέματα Ημερήσιας Διάταξης :

1.- Επικύρωση Πρακτικών
2.-Επικύρωση βαθμολογίας Επαγγελματικών Πρωταθλημάτων
3.- Αποχώρηση με συνταξιοδότηση δυο (2) υπαλλήλων της Ε.Π.Α.Ε.
4.- Διάφορα θέματα

Μετά το πέρας του Διοικητικού Συμβουλίου, θα ακολουθήσει συνεδρίαση του Εκτελεστικού Συμβουλίου, με θέματα αρμοδιότητάς του.

Στη Βουλή ο Ορφανός

Για τη νέα πορεία του επαγγελματικού αθλητισμού

Ο Υφυπουργός Πολιτισμού, αρμόδιος για θέματα Αθλητισμού Γιώργος Ορφανός, σήμερα στις 5.30 μ.μ., θα έχει τη δεύτερη προγραμματισμένη συνάντηση με τα μέλη της Επιτροπής Μορφωτικών Υποθέσεων της Βουλής, για τη νέα πορεία του επαγγελματικού Αθλητισμού.

Έχουν κληθεί εκπρόσωποι του ποδοσφαίρου, του μπάσκετ και του βόλεϊ.

Ο κ. Ορφανός θα ενημερώσει την Επιτροπή, θα ακούσει τις προτάσεις βουλευτών και φορέων, δεδομένου ότι την ερχόμενη εβδομάδα, το σχετικό νομοσχέδιο, ολοκληρωμένο, θα κατατεθεί στη Βουλή.

Οι καλύτεροι διαιτητές

Βάσει της βαθμολογίας των παρατηρητών τους

Η ΚΕΔ/ΕΠΟ ανακοινώνει τα ονόματα των διαιτητών-βοηθών διαιτητών Α΄ Εθνικής Κατηγορίας και των διαιτητών Β΄, Γ΄, Δ΄ Εθνικής Κατηγορίας, που κατέλαβαν, βάσει των εκθέσεων των παρατηρητών, τις τρεις πρώτες θέσεις κατά την ποδοσφαιρική περίοδο 2005-2006:

Α΄ ΕΘΝΙΚΗ ΚΑΤΗΓΟΡΙΑ (ΔΙΑΙΤΗΤΕΣ)
1. Βασσάρας Κύρος (ΣΔΠ Θεσ/νικης)
2. Κασναφέρης Γεώργιος (ΣΔΠ Αθηνών)
3.Τσαχειλίδης Ιωάννης (ΣΔΠ Πειραιά)

Α΄ ΕΘΝΙΚΗ ΚΑΤΗΓΟΡΙΑ (ΒΟΗΘΟΙ ΔΙΑΙΤΗΤΕΣ)
1. Κουζάκης Ιωάννης (ΣΔΠ Θεσσαλίας)
2. Μαυρόπουλος Παναγιώτης (ΣΔΠ Θεσ/νικης)
3. Γρυλλάκη Σοφία (ΣΔΠ Χαν'Ιων)

Β΄ ΕΘΝΙΚΗ ΚΑΤΗΓΟΡΙΑ
1. Γκόλιας Δημήτριος (ΣΔΠ Θεσσαλίας)
2. Δαλούκας Γεώργιος (ΣΔΠ Θεσσαλίας)
3. Γιαννόπουλος Γεώργιος (ΣΔΠ Αθηνών)

Γ΄ ΕΘΝΙΚΗ ΚΑΤΗΓΟΡΙΑ
1. Αμπαρκιόλης Απόστολος (ΣΔΠ Θεσ/νικης)
2. Ζαχαριάδης Προξιτέλης (ΣΔΠ Θεσ/νικης)
3. Τζοβάρας Γεώργιος (ΣΔΠ Φθιώτιδας)

Δ΄ ΕΘΝΙΚΗ ΚΑΤΗΓΟΡΙΑ
1. Φραγκάκης Χρήστος (ΣΔΠ Καβάλας)
2. Ρούσσος Νίκος (ΣΔΠ Πρέβεζας)
3. Σελεμίδης Χαράλαμπος (ΣΔΠ Πέλλας)

Οι εκλογές των προπονητών

Πραγματοποιήθηκαν οι εκλογές στον σύνδεσμο προπονητών ποδοσφαίρου του νομού μας. Η διαδικασία ανέδειξε τους ακόλουθους ψήφους:

Μιχάλης Μικιόζος 9, Σταμάτης Κούρος 15, Λεωνίδας Κούτσικας 18, Νίκος Κασιώτης 21, Ανδρέας Βλασόπουλος 15, Νίκος Κωστής 11, Σαλβατόρε Γκιούντιτσε 14, Μανώλης Τσαλώλης 13, Αργύρης Παπαδιός 15, Δημήτρης Σαλπιγκτίδης 16, Γιώργος Μποσγανάς 15, Ηλίας Λοΐζος 18.

Από τους προαναφερθέντες οι εννιά θα μπουν στο διοικητικό συμβούλιο και οι υπόλοιποι τρεις θα είναι αναπληρωματικοί. Η συγκρότηση σε σώμα θα πραγματοποιηθεί την προσεχή Τρίτη στις 8 το βράδυ.

Εξελεγκτική επιτροπή της συνέλευσης ήταν οι Γιώργος Τζαφέρης και Γρηγόρης Σαρρής

ΠΡΟΟΔΟΣΠΟΡ

Βετεράνοι Αμερικανοί τενίστες στο P.O.A.

Θα δώσουν φιλικούς αγώνες το απόγευμα

Φιλικοί αγώνες τένις βετεράνων μεταξύ του Ροδιακού Ομίλου Αντισφαίρισης και του Ομίλου Αντισφαίρισης του Κολοράντο των ΗΠΑ θα διεξαχθεί σήμερα Τετάρτη από τις 2 μ.μ. έως 5 μ.μ. στις εγκαταστάσεις του ΡΟΑ στο Καρακόνερο. Οι Αμερικανοί βετεράνοι τενίστες θα φτάσουν το πρωί στην πόλη μας με το κρουαζιερόπλοιο MONARCH OCEAN και θα αναχωρήσουν την ίδια μέρα το βράδυ για τον επόμενο προορισμό της κρουαζιέρας.

Στους αγώνες που θα είναι διπλά ανδρών, διπλά γυναικών και μικρά θα λάβουν μέρος 13 Αμερικάνοι και 13 Αμερικανίδες, ηλικίας 50 έως 75 ετών με αντίστοιχους βετεράνους του Ροδιακού Ομίλου Αντισφαίρισης.

Μετά το πέρας των αγώνων ο ΡΟΑ θα παραθέσει γεύμα στους Αμερικανούς και Ρόδιους τενίστες που θα συμμετάσχουν στους αγώνες και θα ανταλλαγούν αναμνηστικά δώρα.

Οι αγώνες αυτοί, που σημειωτέον είναι οι δεύτεροι μετά την διεξαγωγή στις 26 Απριλίου 2006 άλλων φιλικών αγώνων με Αμερικανούς από την SANTA MARGARITA της Καλιφόρνιας των ΗΠΑ, βοηθούν στην ανάπτυξη του αθλητικού τουρισμού, που τόσο ανάγκη έχει η πόλη μας. Επίσης κατά την παραπάνω εκδήλωση θα γίνει από την Εύα Κοφινάκου, η απονομή των κυπέλλων στους νικητές του τουρνουά βετεράνων που έγινε στην μνήμη του αποβιώσαντος πατέρα της και μέλους του ΡΟΑ Μιχάλη Κοφινάκου και συγκεκριμένα στον πρώτο και δεύτερο του μονού Γιώργο Σουλούνια και Δημήτρη Γιώρτσο και στους νικητές του διπλού Δημήτρη Κατοίκα και Βασίλη Καστελλορίζο και στους φιναλίστ Τρύφωνα Κατεβένη και Αθανάσιο Γούλα.

Τεράστιο ενδιαφέρον παρουσιάζει η γενική συνέλευση της ΕΠΟ!

Ο πρόεδρος Μιχάλης Βεργωτής και ο ταμίας Γιώργος Νικολουδάκης θα εκπροσωπήσουν την ΕΠΣΔ

ΤΕΡΑΣΤΙΟ ενδιαφέρον αναμένεται να έχει η γενική συνέλευση της ΕΠΟ, που ως γνωστόν θα γίνει μεθαύριο 2 Ιουνίου στην Αθήνα.

Ενδιαφέρον για να δούμε την στάση που θα κρατήσουν οι Ενώσεις της χώρας προς τον πρόεδρο της ΕΠΟ Βασίλη Γκαγκάτση.

Η κόντρα του προέδρου και κατ΄ επέκταση της ομοσπονδίας με την πολιτεία και τον υπουργό Αθλητισμού κ. Γιώργο Οργανό, όχι μόνο δεν εκτονώνεται, αλλά αντίθετα κορυφώνεται.

Κι είναι ξεκάθαρο ότι όσο παραμένει αυτό το καθεστώς στην ΕΠΟ, δεν υπάρχει περίπτωση να δουν «άσπρη μέρα» τα σωματεία και οι Ενώσεις, που περιμένουν να πάρουν χρήματα επιχορηγήσεων.

Οι περισσότερες Ενώσεις της χώρας βρίσκονται σε τραγική κατάσταση, μαζί και η ΕΠΣΔ, αφού αδυνατούν να καλύψουν τα έξοδά τους, ενώ η μόνη λύση είναι να βρουν τρόπο να πάρουν τις επιχορηγήσεις απευθείας από την πολιτεία, χωρίς να μεσολαβήσει της ΕΠΟ.

Τη δική μας Ένωση θα εκπροσωπήσουν, ο πρόεδρος Μιχάλης Βεργωτής και ο ταμίας Γιώργος Νικολουδάκης.

Οι μεταγραφές

• Από την 1η Ιουλίου αρχίζουν επισήμως οι μεταγραφικές κινήσεις, όμως ουσιαστικά η μεταγραφική περίοδος ξεκίνησε αμέσως μετά την λήξη των πρωταθλημάτων και ήδη άρχισαν να ακούγονται τα πρώτα μεταγραφικά ονόματα.

• Ασφαλώς στον ερασιτεχνικό χώρο υπάρχουν πολλά μυστικά που αφορούν στις μεταγραφές ερασιτεχνών ποδοσφαιριστών, λόγω των γνωστών περιορισμών, που υπάρχουν και καλό θα είναι να τους αναφέρουμε.

• Έτσι λοιπόν, να σημειώσουμε ότι από πέρυσι είναι γνωστή η διάταξη για την τελευταία μεταγραφή των ποδοσφαιριστών εκείνων, που συμπλήρωσαν το 32ο έτος της ηλικίας τους.

• Αυτό σημαίνει ότι οι ποδοσφαιριστές αυτοί σε όποια ομάδα θα υπογράψουν, εκεί θα ολοκληρώσουν την καριέρα τους, αφού δεν έχουν δικαίωμα άλλης μεταγραφής.

• Επίσης, θέλει μεγάλη προσοχή η διαδικασία που απαιτείται πλέον για την έκδοση των δελτίων των ξένων ποδοσφαιριστών, καθώς κανένα δελτίο δεν θα εκδίδεται από τη νέα περίοδο, αν δεν είναι συνημμένη η άδεια παραμονής του εκάστοτε ξένου ποδοσφαιριστή στην χώρα μας.

• Κι έτσι, για να ενημερώσουμε, να πούμε ότι πρόκειται για διαδικασία πολύ δύσκολη και χρονοβόρα.

Ξεκινούν οι εγγραφές στα θερινά τμήματα του NOP

Από αύριο 1.6.2006 ξεκινούν, και θα συνεχιστούν μέχρι και τις 14 του μήνα, οι εγγραφές για τα θερινά τμήματα απασχόλησης παιδιών για την εκμάθησης ναυταθλημάτων. Θα λειτουργήσουν και φέτος από 15/6 έως 15/9/2006 τμήματα Κολύμβησης, Υδατοσφαίριση, Κωπηλασίας, Κανοε-Καγιακ, Ιστιοπλοΐας και Τριάθλου.

Οι εγγραφές γίνονται στη γραμματεία του N.O.P.:

• Δευτέρα έως Παρασκευή από 10:00 έως 16:00

• Σαββάτο από 10:00 έως 13:00.

Περισσότερες πληροφορίες στο τηλέφωνο 22410-38043.

Ξεκίνησαν προετοιμασία οι Ροδίτες ποδηλάτες

Ξεκίνησαν οι προετοιμασίες για το Πανευρωπαϊκό πρωτάθλημα ποδηλασίας σε πίστα που θα διεξαχθεί στο Ολυμπιακό Ποδηλατοδρόμιο 19-23 Ιουλίου 2006, τόσο από πλευράς Οργανωτικής Επιτροπής, όσο και από πλευράς προετοιμασίας των ομάδων, που θα συμμετάσχουν.

Ήδη οι πρώτες συμμετοχές κρατών είναι ενθαρρυντικές και εκπέμπουν το μέγεθος του επιπέδου των αγώνων.

Οι Εθνικές ομάδες της Γαλλίας, της Ιταλίας, της Μεγάλης Βρετανίας και της Ουκρανίας ήταν οι πρώτες που δήλωσαν συμμετοχή με περίπου 80 ποδηλάτες στις κατηγορίες Νέων Ανδρών, Γυναικών, Εφήβων και Νεανιών.

Στους αγώνες θα τρέξουν και Ροδίτες ποδηλάτες.



Ο ηθοποιός Μάρκος Σεφερλής έχει εκφράσει την επιθυμία να είναι εθελοντής στους Πανευρωπαϊκούς Αγώνες νέων, εφήβων, γυναικών, που θα γίνουν τον Ιούλιο στο Ολυμπιακό ποδηλατοδρόμιο. Ο Σεφερλής, που ήταν εθελοντής στην ποδηλασία και στους Ολυμπιακούς Αγώνες του 2004, διακρίνεται στη ΦΩΤΟ μαζί με τον πρωταθλητή Ελλάδος και μέλος της Εθνικής Ανδρών, Παναγιώτη Κελόγλου (αριστερά) και τον αντιπρόεδρο της ΕΠΟΕΚ, Αλέκο Κελόγλου

Σεξ με τις ευλογίες του Μπλαχίν

Συνήθως το έπαθλο για μία ομάδα που θα φτάσει στα ημιτελικά του Μουντιάλ είναι χρηματικό. Οι Ουκρανοί, όμως, βρίσκονται μπροστά σε μία εντελώς...πρωτοποριακή πρόκληση, σε περίπτωση που πετύχουν αυτή τη μεγάλη διάκριση. Ο ομοσπονδιακός προπονητής, Όλεγκ Μπλαχίν, υποσχέθηκε στους ποδοσφαιριστές άφθονο σεξ(!!!) με τις γυναίκες τους ή τις φιλενάδες τους εάν καταφέρουν να προκριθούν στην ημιτελική φάση της διοργάνωσης: «Εγώ προσωπικά θα τους στείλω να περάσουν όμορφες στιγμές με τις γυναίκες τους, εάν προκριθούν στα ημιτελικά», τόνισε ο «τσάρος» στο χθεσινό φύλο της ρωσικής εφημερίδας Sport Express και πρόσθεσε: «Σας δίνω το λόγο μου. Όσοι δεν το αισθάνονται, εγώ προσωπικά θα τους πάω στις γυναίκες τους».

ΤΗΛΟΣ 21ος ΑΙΩΝΑΣ
SEA STAR
ΝΑΥΤΙΚΗ ΕΤΑΙΡΙΑ

ΠΛΗΡΟΦΟΡΙΕΣ:
ΡΟΔΟΣ ΤΑΡΠΟΝ ΣΠΡΙΝΓΚΣ 44
Τηλ./FAX: 22410 78052 κιν. 6938 244523
ΤΗΛΟΣ ΛΙΒΑΔΙΑ
Τηλ. 22460 44000 FAX. 22460 44044

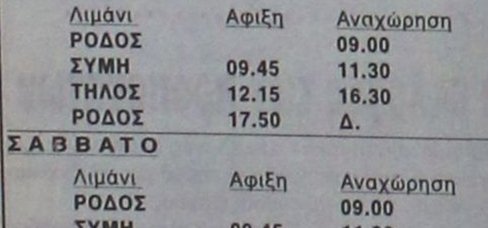

ΠΡΟΓΡΑΜΜΑ SEA STAR

ΔΕΥΤΕΡΑ

Λιμάνι	Αφιξη	Αναχώρηση
ΡΟΔΟΣ		09.20
ΤΗΛΟΣ	10.40	14.30
ΝΙΣΥΡΟΣ	15.05	17.30
ΤΗΛΟΣ	18.10	18.15
ΡΟΔΟΣ	19.35	Δ.

ΤΡΙΤΗ

Λιμάνι	Αφιξη	Αναχώρηση
ΡΟΔΟΣ		09.00
ΣΥΜΗ	09.45	11.30
ΤΗΛΟΣ	12.15	16.30
ΡΟΔΟΣ	17.50	18.00
ΤΗΛΟΣ	19.20	Δ.

ΤΕΤΑΡΤΗ

Λιμάνι	Αφιξη	Αναχώρηση
ΤΗΛΟΣ		08.00
ΡΟΔΟΣ	09.20	18.00
ΤΗΛΟΣ	19.20	Δ.

ΠΕΜΠΤΗ

Λιμάνι	Αφιξη	Αναχώρηση
ΡΟΔΟΣ		07.30
ΚΑΜΙΡΟΣ	08.15	14.00
ΤΗΛΟΣ	14.45	16.30
ΡΟΔΟΣ	17.50	Δ.

ΠΑΡΑΣΚΕΥΗ

Λιμάνι	Αφιξη	Αναχώρηση
ΡΟΔΟΣ		09.00
ΣΥΜΗ	09.45	11.30
ΤΗΛΟΣ	12.15	16.30
ΡΟΔΟΣ	17.50	Δ.

ΣΑΒΒΑΤΟ

Λιμάνι	Αφιξη	Αναχώρηση
ΡΟΔΟΣ		09.00
ΣΥΜΗ	09.45	11.30
ΤΗΛΟΣ	12.15	16.30
ΡΟΔΟΣ	17.50	18.00
ΤΗΛΟΣ	19.20	Δ.

ΚΥΡΙΑΚΗ

Λιμάνι	Αφιξη	Αναχώρηση
ΤΗΛΟΣ		07.30
ΡΟΔΟΣ	08.50	09.00
ΠΑΝΟΡΜΙΤΗΣ	09.45	16.30
ΡΟΔΟΣ	17.15	17.30
ΤΗΛΟΣ	18.50	19.00
ΡΟΔΟΣ	20.20	Δ.

X 5863-31/5

Το τηλεοπτικό πρόγραμμα του Μουντιάλ από τη ΝΕΤ

Παρασκευή 9 Ιουνίου
18.30 Κώδικας Μουντιάλ (εκπομπή)
19.00 Γερμανία - Κόστα Ρίκα
21.30 Κώδικας Μουντιάλ (εκπομπή)
22.00 Πολωνία - Εκουαδόρ
24.00 Τα κακά παιδιά πάνε στο... Γκόλιχουντ (εκπομπή)

Σάββατο 10 Ιουνίου
15.45 Κώδικας Μουντιάλ (εκπομπή)
16.00 Αγγλία - Παραγουάη
18.30 Κώδικας Μουντιάλ (εκπομπή)
19.00 Τρινιντάντ - Σουηδία
21.30 Κώδικας Μουντιάλ
22.00 Αργεντινή - Ακτή Ελεφαντοστού
24.00 Τα κακά παιδιά πάνε... Γκόλιχουντ (εκπομπή)

Κυριακή 11 Ιουνίου
15.45 Κώδικας Μουντιάλ (εκπομπή)
16.00 Σερβία / Μαυροβούνιο - Ολλανδία
18.30 Κώδικας Μουντιάλ (εκπομπή)
19.00 Μεξικό - Ιράν
21.30 Κώδικας Μουντιάλ (εκπομπή)
22.00 Αγκόλα - Πορτογαλία
24.00 Τα κακά παιδιά πάνε... Γκόλιχουντ

Δευτέρα 12 Ιουνίου
15.45 Κώδικας Μουντιάλ (εκπομπή)
16.00 Αυστραλία - Ιαπωνία
18.30 Κώδικας Μουντιάλ (εκπομπή)
19.00 ΗΠΑ - Τσεχία
21.30 Κώδικας Μουντιάλ (εκπομπή)
22.00 Ιταλία - Γκάνα
24.00 Τα κακά παιδιά πάνε... Γκόλιχουντ (εκπομπή)

Τρίτη 13 Ιουνίου
15.45 Κώδικας Μουντιάλ (εκπομπή)
16.00 Κορέα - Τόγκο
18.30 Κώδικας Μουντιάλ (εκπομπή)
19.00 Γαλλία - Ελβετία
21.30 Κώδικας Μουντιάλ (εκπομπή)
22.00 Βραζιλία - Κροατία
24.00 Τα κακά παιδιά πάνε ...Γκόλιχουντ

Τετάρτη 14 Ιουνίου
15.45 Κώδικας Μουντιάλ (εκπομπή)
16.00 Ισπανία - Ουκρανία
18.30 Κώδικας Μουντιάλ (εκπομπή)
19.00 Τυνησία - Σαουδική Αραβία
21.30 Κώδικας Μουντιάλ (εκπομπή)
22.00 Γερμανία - Πολωνία
24.00 Τα κακά παιδιά πάνε... Γκόλιχουντ

Πέμπτη 15 Ιουνίου
15.45 Κώδικας Μουντιάλ (εκπομπή)
16.00 Εκουαδόρ - Κόστα Ρίκα
18.30 Κώδικας Μουντιάλ (εκπομπή)
19.00 Αγγλία - Τρινιντάντ
21.30 Κώδικας Μουντιάλ (εκπομπή)
22.00 Σουηδία - Παραγουάη
24.00 Τα κακά παιδιά πάνε... Γκόλιχουντ (εκπομπή)

Παρασκευή 16 Ιουνίου
15.45 Κώδικας Μουντιάλ (εκπομπή)
16.00 Αργεντινή - Σερβία / Μαυροβούνιο
18.30 Κώδικας Μουντιάλ (εκπομπή)
19.00 Ολλανδία - Ακτή Ελεφαντοστού
21.30 Κώδικας Μουντιάλ (εκπομπή)
22.00 Μεξικό - Αγκόλα
24.00 Τα κακά παιδιά πάνε... Γκόλιχουντ

Σάββατο 17 Ιουνίου
15.45 Κώδικας Μουντιάλ (εκπομπή)
16.00 Πορτογαλία - Ιράν
18.30 Κώδικας Μουντιάλ (εκπομπή)
19.00 Τσεχία - Γκάνα
21.30 Κώδικας Μουντιάλ (εκπομπή)
22.00 Ιταλία - ΗΠΑ
24.00 Τα κακά παιδιά πάνε... Γκόλιχουντ (εκπομπή)

Κυριακή 18 Ιουνίου
15.45 Κώδικας Μουντιάλ (εκπομπή)
16.00 Ιαπωνία - Κροατία
18.30 Κώδικας Μουντιάλ (εκπομπή)
19.00 Βραζιλία - Αυστραλία
21.30 Κώδικας Μουντιάλ (εκπομπή)
22.00 Γαλλία - Κορέα
24.00 Τα κακά παιδιά πάνε... Γκόλιχουντ

Δευτέρα 19 Ιουνίου
15.45 Κώδικας Μουντιάλ (εκπομπή)
16.00 Τόγκο - Ελβετία
18.30 Κώδικας Μουντιάλ (εκπομπή)
19.00 Σαουδική Αραβία - Ουκρανία
21.30 Κώδικας Μουντιάλ (εκπομπή)
22.00 Ισπανία - Τυνησία
24.00 Τα κακά παιδιά πάνε... Γκόλιχουντ

Τρίτη 20 Ιουνίου
18.30 Κώδικας Μουντιάλ (εκπομπή)
17.00 Εκουαδόρ - Γερμανία
19.00 Κόστα Ρίκα - Πολωνία (Μ)
21.30 Κώδικας Μουντιάλ (εκπομπή)
22.00 Σουηδία - Αγγλία
24.00 Παραγουάη - Τρινιντάντ (Μ)
02.00 Τα κακά παιδιά πάνε... Γκόλιχουντ (εκπομπή)

Τετάρτη 21 Ιουνίου
16.30 Κώδικας Μουντιάλ (εκπομπή)
17.00 Πορτογαλία - Μεξικό
19.00 Ιράν - Αγκόλα (Μ)
21.30 Κώδικας Μουντιάλ (εκπομπή)
22.00 Ολλανδία - Αργεντινή
24.00 Ακτή Ελεφαντοστού - Σερβία / Μαυροβούνιο (Μ)
02.00 Τα κακά παιδιά πάνε... Γκόλιχουντ (εκπομπή)

Πέμπτη 22 Ιουνίου
16.30 Κώδικας Μουντιάλ (εκπομπή)
17.00 Τσεχία - Ιταλία
19.00 Γκάνα - ΗΠΑ (Μ)
21.30 Κώδικας Μουντιάλ (εκπομπή)
22.00 Ιαπωνία - Βραζιλία
24.00 Κροατία - Αυστραλία (Μ)
02.00 Τα κακά παιδιά πάνε... Γκόλιχουντ

Παρασκευή 23 Ιουνίου
16.30 Κώδικας Μουντιάλ (εκπομπή)
17.00 Ουκρανία - Τυνησία
19.00 Σαουδική Αραβία - Ισπανία (Μ)
21.30 Κώδικας Μουντιάλ (εκπομπή)
22.00 Τόγκο - Γαλλία
24.00 Ελβετία - Κορέα (Μ)
02.00 Τα κακά παιδιά πάνε ...Γκόλιχουντ (εκπομπή)

ΦΑΣΗ ΤΩΝ «16»

Σάββατο 24 Ιουνίου
17.30 Κώδικας Μουντιάλ (εκπομπή)
18.30 1ος πρώτου ομίλου - 2ος δεύτερου ομίλου
21.30 Κώδικας Μουντιάλ (εκπομπή)
22.00 1ος τρίτου ομίλου - 2ος τέταρτου ομίλου
24.00 Τα κακά παιδιά πάνε... Γκόλιχουντ (εκπομπή)

Κυριακή 25 Ιουνίου
17.30 Κώδικας Μουντιάλ (εκπομπή)
18.00 1ος δεύτερου ομίλου - 2ος πρώτου ομίλου
21.30 Κώδικας Μουντιάλ (εκπομπή)
22.00 Πρώτος τέταρτου ομίλου - δεύτερος τρίτου ομίλου
24.00 Τα κακά παιδιά πάνε... Γκόλιχουντ (εκπομπή)

Δευτέρα 26 Ιουνίου
17.30 Κώδικας Μουντιάλ (εκπομπή)
18.00 1ος πέμπτου ομίλου - δεύτερος έκτος ομίλου
21.30 Κώδικας Μουντιάλ (εκπομπή)
22.00 Πρώτος έβδομου ομίλου - δεύτερος όγδοου ομίλου
24.00 Τα κακά παιδιά πάνε... Γκόλιχουντ

Τρίτη 27 Ιουνίου
17.30 Κώδικας Μουντιάλ (εκπομπή)
18.00 1ος έκτου ομίλου - 2ος πέμπτου ομίλου
21.30 Κώδικας Μουντιάλ (εκπομπή)
22.00 1ος όγδοου ομίλου - 2ος έβδομου ομίλου
24.00 Τα κακά παιδιά πάνε...Γκόλιχουντ (εκπομπή)

ΠΡΟΗΜΙΤΕΛΙΚΟΙ

30 Ιουνίου
17.30 Κώδικας Μουντιάλ (εκπομπή)
18.00 1ος προημιτελικός
21.30 Κώδικας Μουντιάλ (εκπομπή)
22.00 2ος προημιτελικός
24.00 Τα κακά παιδιά πάνε... Γκόλιχουντ

1η Ιουλίου
17.30 Κώδικας Μουντιάλ (εκπομπή)
18.00 3ος προημιτελικός
21.30 Κώδικας Μουντιάλ (εκπομπή)
22.00 4ος προημιτελικός
24.00 Τα κακά παιδιά πάνε... Γκόλιχουντ (εκπομπή)

ΗΜΙΤΕΛΙΚΟΙ

4 Ιουλίου
21.30 Κώδικας Μουντιάλ (εκπομπή)
22.00 1ος ημιτελικός
24.00 Τα κακά παιδιά πάνε... Γκόλιχουντ (εκπομπή)

5 Ιουλίου
21.30 Κώδικας Μουντιάλ (εκπομπή)
22.00 2ος ημιτελικός

ΗΜΙΤΕΛΙΚΟΣ

8 Ιουλίου
21.30 Κώδικας Μουντιάλ (εκπομπή)
22.00 Μικρός τελικός
24.00 Τα κακά παιδιά πάνε... Γκόλιχουντ (εκπομπή)

ΤΕΛΙΚΟΣ

9 Ιουλίου
20.30 Κώδικας Μουντιάλ (εκπομπή)
21.00 Μεγάλος τελικός
24.00 Τα κακά παιδιά πάνε... Γκόλιχουντ (εκπομπή)

Οργή Μαραντόνα για τον αποκλεισμό Λουξ από την αποστολή του Μουντιάλ

Πολλή συζήτηση έχει «σηκώσει» στην Αργεντινή η απόφαση του Χοσέ Πέκερμαν να αφήσει εκτός αποστολής για το Παγκόσμιο Κύπελλο τον Χέρμαν Λουξ και να συμπεριλάβει στους 23 «εκλεκτούς» του τον νεαρό τερματοφύλακα της Ιντεπεντιέντε, Οσκαρ Ουστάρι. Κάποιοι θεωρούν ότι ο τερματοφύλακας της Ρίβερ Πλέιτ άξιζε να βρίσκεται στην αποστολή, αφού βοήθησε το αντιπροσωπευτικό συγκρότημα να κατακτήσει το χρυσό μετάλλιο στους Ολυμπιακούς Αγώνες της Αθήνας και να φτάσει πέρυσι στον τελικό του Κυπέλλου Συνομοσπονδιών.

Ενας από αυτούς είναι και ο Ντιέγκο Μαραντόνα, ο οποίος, όταν κλήθηκε, ως πιο ειδικός σε θέματα ποδοσφαίρου, να σχολιάσει την απόφαση του ομοσπονδιακού τεχνικού, εξέφρασε την απορία του.

«Δεν μπορείς να περάσεις από το να είσαι ο δεύτερος τερματοφύλακας, ο οποίος παλεύει για τη θέση του βασικού με τον Πάτο Αμποντανζιέρι, στο να μένεις εκτός αποστολής. Αυτό βρωμάει...» τόνισε με οργή ο «Ντιεγκίτο», ο οποίος οδήγησε την «μπιανκοσελέστε» στην κατάκτηση του τροπαίου στο Μουντιάλ του 1986.

AMCOR
No 1
ΚΑΤΑΣΚΕΥΑΖΟΝΤΑΙ & ΕΙΣΑΓΟΝΤΑΙ ΣΥΝΑΡΜΟΛΟΓΗΜΕΝΑ ΑΠΟ ΤΟ ΙΣΡΑΗΛ



X 5898-30/6

ΠΡΟΔΙΑΓΡΑΦΕΣ ΕΟΚ CE MARK

Η AMCOR-ΙΣΡΑΗΛ Η ΜΕΓΑΛΥΤΕΡΗ ΒΙΟΜΗΧΑΝΙΑ ΗΛΙΑΚΩΝ ΣΥΣΤΗΜΑΤΩΝ ΣΤΟΝ ΚΟΣΜΟ,ΣΑΣ ΠΡΟΣΦΕΡΕΙ ΤΟΝ ΚΑΛΥΤΕΡΟ ΗΛΙΑΚΟ ΘΕΡΜΟΣΙΦΩΝΑ ΤΟΥ ΚΟΣΜΟΥ ΜΕ ΜΟΝΑΔΙΚΑ ΣΗΜΕΙΑ ΥΠΕΡΟΧΗΣ ΠΟΥ ΚΑΝΕΝΑΣ ΑΛΛΟΣ ΔΕΝ ΕΧΕΙ.ΠΡΩΤΗ Η AMCOR,ΠΡΙΝ 40 ΧΡΟΝΙΑ ΠΑΡΟΥΣΙΑΣΕ ΤΗΝ ΕΠΑΝΑΣΤΑΤΙΚΗ ΤΗΣ ΤΕΧΝΟΛΟΓΙΑ ΣΤΟΥΣ ΗΛΙΑΚΟΥΣ ΘΕΡΜ/ΝΕΣ. ΠΟΛΛΟΙ ΑΠΟ ΤΟΤΕ ΠΡΟΣΠΑΘΗΣΑΝ ΝΑ ΤΗΝ ΜΙΜΗΘΟΥΝ .ΤΑ ΑΠΟΤΕΛΕΣΜΑΤΑ ΤΟΥΣ ΕΙΝΑΙ ΓΝΩΣΤΑ.ΚΑΝΕΝΑΣ ΔΕΝ ΜΠΟΡΕΣΕ ΝΑ ΤΗ ΦΘΑΣΕΙ.ΣΗΜΕΡΑ Η AMCOR ΣΥΝΕΧΙΖΟΝΤΑΣ ΤΗΝ ΕΡΕΥΝΑ ΣΤΟΝ ΤΟΜΕΑ ΤΗΣ ΗΛΙΑΚΗΣ ΕΝΕΡΓΕΙΑΣ ΒΡΙΣΚΕΤΑΙ ΚΑΙ ΘΑ ΒΡΙΣΚΕΤΑΙ ΜΠΡΟΣΤΑΓΙΑΤΙ ΕΙΝΑΙ Η NO 1 ΣΤΟΝ ΚΟΣΜΟ.
ΕΙΝΑΙ Η AMCOR



Αποφάσεις για την οργάνωση...

Χθες το βράδυ επρόκειτο να συνεδριάσει το Δ.Σ. του Κολοσσού με θέματα ημερήσιας διάταξης τα λειτουργικά για τη νέα σεζόν! Εξαιρετικά ανταγωνιστικό αναμένεται να είναι το νέο πρωτάθλημα της Α2 Κατηγορίας

Εξαιρετικά δύσκολο και αρκετά ανταγωνιστικό αναμένεται να είναι το νέο πρωτάθλημα της Α2 Κατηγορίας. Εγγύηση ουσιαστικά γι' αυτό αποτελεί η παρουσία επτά επαρχιακών ομάδων (Κολοσσός Ρόδου, Κ.Α.Ο. Δράμας, Α.Γ.Ο. Ρεθύμνου, Α.Σ. Ξάνθης, Τρίκαλα 2000, Ιωνικός Λαμίας, Α.Γ.Ε. Χαλκίδας), τριών απ' τη Θεσσαλονίκη (Ηρακλής, M.E.N.T.,I.C.B.S.) και έξι απ' την πρωτεύουσα (Μίλων, Α.Σ.Ε. Δούκα, Α.Ο. Σπόρτιγκ, Παλαιό Φάληρο, Δάφνη, Ηλυσιακός). Το γεγονός αυτό πάντως δεν απασχολεί τους Ροδίτες, οι οποίοι είναι αποφασισμένοι να ετοιμάσουν μία δυνατή ομάδα, η οποία φυσικά θα θέσει ως απώτερο σκοπό την επιστροφή στην



Με αργές κινήσεις θα «χτιστεί» φέτος ο Κολοσσος

και να αποφασίσει για την ετήσια εκδήλωση που αφορά την άψογη συνεργασία με τους χορηγούς. Η γιορτή αυτή πιθανότατα θα γίνει στο ξενοδοχείο Rodos Palace, αλλά περισσότερα ενδεχομένως θα γίνουν γνωστά σήμερα. Άλλωστε στα θέματα ημερήσιας διάταξης περιλαμβάνονταν και κομμάτια για τη λειτουργία της ομάδας και τον σχεδιασμό για τη νέα σεζόν.

Στο μεταξύ συνεχίζονται οι διεργασίες για το camp του Κολοσσού που θα γίνει από 3-8 Ιουλίου στο κολλέγιο Ρόδου με επικεφαλής τον Γιώργο Ζευγώλη. Προς το παρόν ο 46χρονος τεχνικός βρίσκεται στην Αθήνα και αναμένεται να επιστρέψει στο «σμαραγδένιο» νησί την 1η Ιουλίου. Οι προσκεκλημένοι είναι γνωστοί και το μόνο κομμάτι που εκκρεμεί είναι ποιος ποδοσφαιριστής θα έρθει στη Ρόδο τη συγκεκριμένη ημερομηνία. Οι διοργανωτές έχουν μιλήσει με τους εκπροσώπους του Θοδωρή Ζαγοράκη και του Στέλιου Γιανακόπουλου και περιμένουν τις απαντήσεις τους.

Περασμένα μεγαλεία...

Τη δεύτερη σεζόν του στο πρωτάθλημα της Α2 (2004-05), ο Κολοσσός αντιμετώπισε το Ηράκλειο και τον Δ.Α.Σ. Άνω Λιοσίων. Για την ιστορία να αναφέρουμε ότι και οι δύο ομάδες υποβιβάστηκαν και μαθηματικά στην Γ' Εθνική. Αν μάλιστα σ' αυτούς υπολογιστεί και ο Ιωνικός Ν.Φ., τότε το...περασμένα μεγαλεία διηγώντας τα να κλαις βρίσκει την τέλεια εφαρμογή...

Παράταση στις μεταγραφές

Οι πληροφορίες αναφέρουν ότι η μεταγραφική περίοδος πήρε παράταση μέχρι και τις 25 Ιουνίου, αφού τα πρωταθλήματα της Α2 και της Β' Εθνικής δεν έχουν ολοκληρωθεί ακόμη. Οι ομάδες θα πρέπει να δώσουν τις καταστάσεις αθλούμενων μελών τους μέχρι τις 29 Ιουνίου, ενώ στις 5 Ιουλίου θα ξεκινήσουν οι αποδεσμεύσεις των αθλητών.

Απάντηση...υποβιβασμού!

Αντιδράσεις και προσφυγή ακόμη και στο Α.Σ.Ε.Α.Δ. σκέφτονται στην Ε.Α. Καλύμνου μετά την απόφαση για τον υποβιβασμό τους στη Β' Κατηγορία! «Η Τ.Ε. Ε.Ο.Κ. είναι εκτεθειμένη που δεν τροποποίησε την προκήρυξη», είπε ο πρόεδρος Γιάννης Τσορβαντζής που περιμένει την οριστικοποίηση της απόφασης για να πάρει τα μέτρα του

«Η Ε.Α. Καλύμνου θα παίζει τη νέα αγωνιστική περίοδο στη Β' Κατηγορία»...Αυτή ουσιαστικά ήταν η απάντηση του νομικού συμβούλου της Ε.Ο.Κ. Γιώργου Κόνιαρη σχετικά με την υπόθεση-παραμονής ή όχι των «σφουγγαράδων» στην Α' Κατηγορία...Η «Π» είχε την ευκαιρία χθες να μιλήσει με τον πρόεδρο της Ε.Α.ΚΑ. Γιάννη Τσορβαντζή, ο οποίος ενημερώθηκε για τα δυσάρεστα νέα μαντάτα και φυσικά ήταν πυρ και μανία με την απόφαση...Βέβαια στην προκειμένη περίπτωση και με βάση την αρχική προκήρυξη, όποια κι αν ήταν η απόφαση θα ήταν και σωστή και λάθος. Η μεγάλη «γκάφα» της Τ.Ε. Ε.Ο.Κ. Δωδεκανήσου ήταν σαφώς η μη έκδοση μίας νέας ειδικής προκήρυξης, όταν έγινε γνωστό ότι ο Ηρακλής 2000 δεν θα συμμετάσχει στην Α' Κατηγορία. Τώρα πλέον όλα μοιάζουν... μπρος γκρεμός και πίσω ρέμα!

Μιλώντας στην «Π», ο ισχυρός άνδρας της Ε.Α.ΚΑ. Γιάννης Τσορβαντζής ανέφερε χαρακτηριστικά. «Η Τ.Ε. Ε.Ο.Κ. είναι πλέον εκτεθειμένη, αφού δεν τροποποίησε την προκήρυξη στην αρχή της περιόδου. Εμείς θα επικαλεστούμε το άρθρο 3 για τη συμμετοχή των ομάδων. Θα περιμένουμε πρώτα να συνεδριάσει η διοργανώτρια αρχή και στη συνέχεια μάλλον θα κάνουμε προσφυγή στο Α.Σ.Ε.Α.Δ., όπου θεωρώ ότι θα δικαιωθούμε και η ομάδα θα παραμείνει στην Α' Κατηγορία. Επισκέφτηκα στα γραφεία της Ε.Ο.Κ. κορυφαίο παράγοντα και όταν συζητήσαμε για το συγκεκριμένο θέμα χωρίς να ξέρει την Ε.Α.ΚΑ., μου είπε ότι πρέπει να υποβιβαστεί μόνο ο Ηρακλής 2000. Διάβασε την προκήρυξη και ήταν κατηγορηματικός».

Πλέον στην επόμενη συνεδρίαση της Τ.Ε. Ε.Ο.Κ. Δωδεκανήσου αναμένεται να συζητηθεί το θέμα, το οποίο δημιουργήθηκε με το «σφάλμα» της διοργανώτριας αρχής να μην βγάλει μία ειδική προκήρυξη. Κατά τη διάρκεια της χρονιάς η «Π» είχε επισημάνει το συγκεκριμένο πρόβλημα, όμως «φωνή βοώντος εν τη ερήμω», με αποτέλεσμα πλέον το θέμα να κρατήσει πολλά επεισόδια...Και τονίζουμε ξανά, όπως έχει διαμορφωθεί η κατάσταση, ο υποβιβασμός ή όχι της Ε.Α. Καλύμνου θα είναι και σωστός και λάθος. Σωστός με βάση το παρακάτω εδάφιο στο άρθρο 3. «Η ομάδα που θα καταλάβει την τελευταία θέση στον βαθμολογικό πίνακα μετά τη λήξη της κανονικής περιόδου, θα αγωνίζεται κατά την επόμενη αγωνιστική περίοδο 2006-07 στη Β' Κατηγορία Ανδρών». Στην περίπτωση αυτή τελευταία ήταν η Ε.Α. Καλύμνου, αφού ο Ηρακλής 2000 δεν συμμετείχε στη βαθμολογία.

Ο υποβιβασμός όμως της Ε.Α.ΚΑ. θα είναι και λάθος, γιατί στο α' κεφάλαιο του άρθρου 3, τα πράγματα είναι επίσης απλά. «Στην περίπτωση που ο Γ.Σ. Διαγόρας υποβιβαστεί στο τοπικό πρωτάθλημα και ο Α.Σ.Κ. Ιβίσκος δεν ανέλθει στη Γ' Εθνική, στην επόμενη Α' Κατηγορία θα αγωνίζονται οι ομάδες που θα καταλάβουν τις 7 πρώτες θέσεις στη βαθμολογία της κανονικής περιόδου (σ.σ. Α.Σ.Κ. Ιβίσκος, Ηρακλής Λάρδου, Ιπποκράτης Κω, Α.Ε. Δικαίου, Καλλιθέα, Γ.Α.Σ. Ιάλυσος, Ε.Α. Καλύμνου), ήτοι 7 ομάδες, ο Ζέφυρος και ο Γ.Σ. Διαγόρας (συνολικά 9 ομάδες)...Ο θυμόσοφος λαός λέει...όπως στρώσει ο καθένας κοιμάται!



Το πόρισμα της Ε.Ο.Κ. ήταν...υποβιβασμός της Ε.Α. Καλύμνου στη Β' Κατηγορία και πλέον αναμένονται αντιδράσεις...

Με ενδιαφέρον η συνεδρίαση

Να δούμε πότε θα συνεδριάσει η Τ.Ε. Ε.Ο.Κ. Δωδεκανήσου για το θέμα της Καλύμνου. Η μεταγραφική περίοδος ξεκινάει αύριο και πρέπει άμεσα να ξεκαθαρίσουν κάποια πράγματα, όπως είχε πει και ο πρόεδρος, που τις τελευταίες μέρες βρίσκεται στο...κρεβάτι με αφόρητους πόνους στη μέση.

Πρεμιέρα στο εργασιακό...

Ξεκινάει σήμερα το απόγευμα στο «Βενετόκλειο» το 15ο εργασιακό τουρνουά στο οποίο συμμετάσχουν συνολικά 10 ομάδες! Χωρίς το μεγάλο ντέρμπι το σημερινό πρόγραμμα...

Ξεκινάει σήμερα στο «Βενετόκλειο» το 15ο εργασιακό τουρνουά στο οποίο θα συμμετάσχουν συνολικά 10 ομάδες. Απ' το σημερινό πρόγραμμα απουσιάζει το μεγάλο ντέρμπι, ενώ θα πρέπει να σημειωθεί ότι η 1η αγωνιστική θα διεξαχθεί σε δύο δόσεις. Το πρώτο τζάμπολ θα γίνει ανάμεσα στους Amateurs και τον Ο.Τ.Α., ενώ στη συνέχεια το περσινό φιναλίστ Carpe Diem θα παίξει με το πρωτοεμφανιζόμενο Jumbo. Το βράδυ εξάλλου το Λιμεναρχείο θα αντιμετωπίσει τους Δικηγόρους. Η αυλαία της πρεμιέρας θα πέσει την ερχόμενη Παρασκευή...Το μεγάλο ντέρμπι θα γίνει μεταξύ των Παλαιμάχων και του Colorado, ενώ στο άλλο παιχνίδι με το οποίο θα ολοκληρωθεί η αγωνιστική οι Οικονομολόγοι θα αντιμετωπίσουν την Ιντερμπετόν.

Με βάση τα όσα έχουν γίνει γνωστά στο 15ο εργασιακό τουρνουά μπάσκετ, φαβορί για την κατάκτηση του τίτλου προβάλλουν (δεν παίζει ρόλο η σειρά) οι εξής ομάδες: Carpe Diem, Οικονομολόγοι, Λιμεναρχείο, Παλαίμαχοι και Colorado. Λογικά αυτές είναι οι πέντε πιο δυνατές ομάδες: Στην ομάδα του Carpe Diem (προπονητής είναι ο Γιάννης Τσακίρης) παίζουν μεταξύ άλλων, ο Θωμάς Μπελάγιας, ο Κώστας Χρόνης και ο Στέφανος Κουτσούκος, στους Παλαίμαχους ο Γιάννης Αρφαράς και ο Αντώνης Μπέρδης, στο Λιμεναρχείο ο Τάκης Κοκορόγιαννης, ο Νίκος Μόδιαλης και ο Γιώργος Λιβιεράτος και στους Οικονομολόγους ο πρώην παίκτης του Ολυμπιακού Μιχάλης Μελής, ο πρόεδρος του Κολοσσού Κώστας Κωσταρίδης, ο Παναγιώτης Μαρκουλής και ο Άρης Σκιαδόπουλος. Στο Colorado προπονητής είναι ο Κώστας Τρίτος και η ομάδα διαθέτει καλό σύνολο, αφού και πέρσι έπαιξε πρωταγωνιστικό ρόλο. Οι υπόλοιπες ομάδες θεωρούνται πιο αδύναμες αλλά πάντα υπολογίσιμες...

1η ΑΓΩΝΙΣΤΙΚΗ ΣΗΜΕΡΑ:
(17:00): Amateurs- Ο.Τ.Α.
(19:00): Jumbo- Carpe Diem
(21:00): Δικηγόροι- Λιμεναρχείο

ΠΑΡΑΣΚΕΥΗ(02/06):
(17:00): Παλαίμαχοι- Colorado
(19:00): Ιντερμπετόν- Οικονομολόγοι

ΟΙ ΚΑΝΟΝΙΣΜΟΙ ΤΟΥ ΕΡΓΑΣΙΑΚΟΥ

ΑΡΘΡΟ 3ο: Διοργανωτής είναι ο Δημοτικός Οργανισμός Νεολαίας και Άθλησης Ροδίων (Δ.Ο.Ν.Α.).



Τζάμπολ σήμερα στο 15ο εργασιακό τουρνουά μπάσκετ

ΑΡΘΡΟ 4ο: Ο τρόπος διεξαγωγής των αγώνων εξουσιοδοτείται απ' την οργανωτική επιτροπή του τουρνουά.

ΑΡΘΡΟ 5ο: Οι αγώνες θα διεξάγονται σύμφωνα με τους κανονισμούς της Ελληνικής Ομοσπονδίας Καλαθοσφαίρισης. Σε περίπτωση απουσίας ομάδας που αγωνίζεται και αφού παρέλθει ο επιπλέον χρόνος 15 λεπτών του αποτελέσματος υπέρ της αντιπάλου ομάδας θα συμπληρώνεται το φύλλο αγώνος με κατακύρωση.

μέχρι την Πέμπτη 25 Μαίου 2006 και ώρα 11:00.

ΑΡΘΡΟ 7ο: Κάθε ομάδα έχει το δικαίωμα να δηλώσει 15 παίκτες στην κατάσταση που θα καταθέσει στα γραφεία του Δ.Ο.Ν.Α. μέχρι την ημέρα κλήρωσης μαζί με την αίτηση συμμετοχής. Οι καταστάσεις των αθλουμένων μελών θα υπογράφονται από τον υπεύθυνο της ομάδας και τον προϊστάμενο του φορέα και δεν θα συμπληρώνεται κατά τη διάρκεια του τουρνουά. Στο τουρνουά δεν επιτρέπεται η συμμετοχή εν ενεργεία καλαθοσφαιριστών. Εν ενεργεία καλαθοσφαιριστής θεωρείται αυτός που έχει αγωνιστεί την περίοδο 2005-06. Οι παραπάνω καταστάσεις θα ελέγχονται απ' την οργανωτική επιτροπή.

ΑΡΘΡΟ 8ο: Ένας καλαθοσφαιριστής όταν είναι δηλωμένος ταυτόχρονα σε δύο ομάδες αποκλείεται απ' το τουρνουά. Σε περίπτωση που θα αγωνιστεί παίκτης, χωρίς δελτίο συμμετοχής αυτομάτως θα μηδενίζεται η ομάδα του.

ΑΡΘΡΟ 9ο: Τους αγώνες θα διευθύνουν επίσημοι διαιτητές και κριτές του Συνδέσμου Διαιτητών Καλαθοσφαίρισης Δωδεκανήσου εν ενεργεία και μη ενεργεία. Σε περίπτωση απουσίας επίσημου διαιτητή ο αγώνας δεν θα διεξάγεται.

ΑΡΘΡΟ 10ο: Κρίνεται απαραίτητο να υπάρχει ιατρική βεβαίωση στο δελτίο για να είναι έγκυρο με ευθύνη της ομάδας.

ΑΡΘΡΟ 11ο: Την καλή και ομαλή διεξαγωγή του τουρνουά θα ελέγχει η οργανωτική επιτροπή που θα είναι πενταμελής και θα αποτελείται απ' τους: 1)Θανάσης Μπαράκας (πρόεδρος Δ.Ο.Ν.Α. Ροδίων), 2)Αμαλία Κόκκινου (μέλος Δ.Σ. Δ.Ο.Ν.Α. Ροδίων), 3)Δημοσθένης Ζησίμου (μέλος Δ.Σ. Δ.Ο.Ν.Α. Ροδίων), 4)Γιώργος Κατσικαντάης (γενικός γραμματέας Τ.Ε. Ε.Ο.Κ. Δωδεκανήσου), 5)Δημήτρης Κουνελλές (πρόεδρος Σ.Δ.Κ.Δ.)

Απόλυτη επιτυχία τα «προστάζ»

Με μεγάλη επιτυχία ολοκληρώθηκαν το πρωί της Κυριακής τα «προστάζ» των νέων διαιτητών για τις εθνικές κατηγορίες στο κλειστό γυμναστήριο της Καλλιθέας. Το σεμινάριο επιλογής της Ο.Δ.Κ.Ε. (που ήταν κατά γενική ομολογία από τα καλύτερα όλων των εποχών) έγινε φέτος σε συνεργασία με τον Δήμο Καλλιθέας, ενώ η δεξίωση πραγματοποιήθηκε στη «Λασκαρίδειο» βιβλιοθήκη. Εκεί σε μία πολύ δροσερή τελετή τιμήθηκε η μνήμη δύο σπουδαίων ανδρών που δεν είναι πια μαζί μας. Ο δάσκαλος της διαιτησίας και πρώην πρόεδρος της Σ.Υ.Δ.Κ.Ν.Α. Βασίλης Μουζακιώτης και ο επί χρόνια πρόεδρος της Ε.Ο.Κ. και ιδρυτής της Ε.Σ.ΚΑ.Ν.Α. Πέτρος Καπαγέρωφ, των οποίων τα αναμνηστικά παρέλαβαν στενά συγγενικά τους πρόσωπα.

Σήκωσε τα μανίκια του...

Στην Καλλιθέα έπιασαν δουλειά μετά τη συγκέντρωση που έγινε στην «Ακτή»...Για τον Γιάννη Μαρουλλάκη ενδιαφέρεται η ομάδα που...ξεκινάει γυμναστήριο τον Ιούλιο! Αλλαγή νοοτροπίας επιχειρεί ο Τάκης Κοκορόγιαννης

Δουλειά...έχουν ξεκινήσει ήδη στην Καλλιθέα ενόψει της νέας αγωνιστικής περιόδου. Μετά την πρόσφατη συνάντηση που υπήρξε στο εστιατόριο «Ακτή» (στο Φαληράκι) με δειλά βήματα η ροδίτικη ομάδα ξεκινάει τον προγραμματισμό της για τη νέα σεζόν. Όπως είναι γνωστό ο Τάκης Κοκορόγιαννης θα καθίσει στον πάγκο του συλλόγου, όντας διάδοχος του Κώστα Τρίτου και ήδη βολιδοσκοπεί κάποιες κινήσεις για το «χτίσιμο» της ομάδας. Όπως είναι γνωστό παρελθόν θεωρούνται απ' την Καλλιθέα, ο Γιώργος Πολίτης (ήταν δανεικός για ένα χρόνο και επέστρεψε στον Γ.Α.Σ. Ιάλυσος) και ο Κώστας Τρίτος που δεν θα συνεχίσει να προσφέρει στην ομάδα. Ήδη ο νέος τεχνικός του συλλόγου και παλιός παίκτης του Κολοσσού και του Γ.Α.Σ. Ιάλυσος Τάκης Κοκορόγιαννης έχει εισηγηθεί στη διοίκηση κάποια ονόματα για την ενίσχυση της ομάδας. Ένας παίκτης που ενδιαφέρει άμεσα την Καλλιθέα είναι ο πρώτος σκόρερ του περσινού πρωταθλήματος της Α' Κατηγορίας Γιάννης Μαρουλλάκης.



Για τον Γιάννη Μαρουλλάκη (φωτό) ενδιαφέρεται η Καλλιθέα

Ο 28χρονος φόργουορντ φέτος έπαιξε με απόλυτη επιτυχία στον Ηρακλή Λάρδου, ωστόσο η απόκτηση του βρίσκει ένα σημαντικό εμπόδιο. Κι αυτό γιατί ανήκει στον Γ.Σ. Διαγόρας, που θα συμμετάσχει κανονικά στο πρωτάθλημα της Α' Κατηγορίας. Έτσι για να προκύψει κάτι θετικό, θα πρέπει η διοίκηση της Καλλιθέας (αφού αποσπάσει το ok του παίκτη) να έρθει σε συμφωνία και με τους «κυανέρυθρους». Από κει και πέρα οι πρώτες συζητήσεις θα γίνουν με το υπάρχον έμψυχο δυναμικό της Καλλιθέας και κυρίως με τους Αβεκλούριο και Μοσχή που αποτέλεσαν τον βασικό κορμό της φετινής προσπάθειας. Το σίγουρο είναι ότι δεν θα γίνουν βιαστικές κινήσεις και η ομάδα θα επιδιώξει να αλλάξει νοοτροπία αλλά και να παίξει πρωταγωνιστικό ρόλο τη νέα περίοδο.

Τέλος στις αρχές Ιουλίου οι παίκτες που θα αποτελέσουν το ρόστερ της ομάδας θα ξεκινήσουν γυμναστήριο (Cybex), όπως έγινε γνωστό στην τελευταία συγκέντρωση του σωματείου.

Πάει καιρός από τότε

Την Τετάρτη 7 Ιουνίου πρόκειται να γίνει ο καταρτισμός των τεσσάρων ομίλων στη Γ' Εθνική. Πέρσι τέτοια εποχή ο Γ.Σ. Διαγόρας έμπαινε στη διαδικασία αυτή, αλλά λίγες μέρες αργότερα... αποχώρησε! Φέτος δυστυχώς δεν θα υπάρχει δωδεκανησιακή ομάδα, αφού ο Βούρειος Χίου έκοψε τον δρόμο του Α.Σ.Κ. Ιβίσκος. Δυστυχώς η μη εκπροσώπηση μας στην κατηγορία αυτή είναι κάτι πρωτοφανές τουλάχιστον για την τελευταία δεκαετία και...βάλε!

Με το μυαλό στον Θεσσαλό...

Αύριο ολοκληρώνεται στο «Βενετόκλειο» η προετοιμασία του Α.Σ. Δωδεκάνησος ενόψει του ημιτελικού με την ομάδα της Λάρισας! Την Παρασκευή αναχωρούν οι Ροδίτες που θα προπονηθούν στο Μετς

Στην τελική της ευθεία έχει μπει η προετοιμασία του Α.Σ. Δωδεκάνησος ενόψει του φάιναλ-φορ στο μπάσκετ με καρότσι που θα πραγματοποιηθεί το Σαββατοκύριακο 3-4 Ιουνίου στο κλειστό γυμναστήριο του Μετς. Η ροδίτικη ομάδα προετοιμάζεται εντατικά για την αναμέτρηση του Σαββάτου (13:00) με τον Θεσσαλό. Ένα παιχνίδι το οποίο σε καμία περίπτωση δεν είναι εύκολο, ωστόσο η ομάδα της Λάρισας δεν αποτελεί φόβητρο για τους Ροδίτες. Η προετοιμασία του Α.Σ. Δωδεκάνησος συνεχίζεται σε καθημερινή βάση και χθες το βράδυ ο Κώστας Χρόνης είχε όλους τους παίκτες στη διάθεσή του ενόψει της τελικής φάσης.

Η τελευταία προπόνηση επί ροδιακού εδάφους θα πραγματοποιηθεί αύριο στο «Βενετόκλειο» και το απόγευμα της Παρασκευής η αποστολή της ομάδας θα ταξιδέψει αεροπορικώς για την Αθήνα. Προκειμένου να μην καθυστερήσουν, ο Νίκος Μούνδρος ο οποίος το Σάββατο θα ενωθεί με τα δεσμά του γάμου και ο Σταύρος Μεταξενίου που πρόσφατα υποβλήθηκε σε χειρουργική επέμβαση. Εξάλλου αύριο το απόγευμα αρκετοί φίλοι του Α.Σ. Δωδεκάνησος θα ταξιδέψουν με το Blue Star για την Αθήνα προκειμένου να συμπαρασταθούν στην ομάδα.

Πρόκειται για μία προσφορά του Δήμου Ροδίων στον Α.Σ. Δωδεκάνησος, ώστε κατά τη διάρκεια των αγώνων να έχει τη συμπαράσταση των φιλάθλων του στο Μετς. Με ανεβασμένη τη ψυχολογία και με το κλίμα να είναι το ιδανικότερο, οι εκπρόσωποι μας στο μπάσκετ με καρότσι φιλοδοξούν αρχικά να κερδίσουν τον Θεσσαλό (παίρνοντας παράλληλα και το εισιτήριο για το κύπελλο «Ουίλι Μπρίνγκμαν») και στη συνέχεια να κατακτήσουν τον τίτλο, κάτι το οποίο δεν είναι πάντως εύκολο.



Ο Α.Σ. Δωδεκάνησος ολοκληρώνει αύριο την προετοιμασία του στη Ρόδο

Δεν βλάπτουν οι αλλαγές...

Ωραία και καλά τα επιμορφωτικά σεμινάρια ανά την Ελλάδα, αλλά δυστυχώς οι ομιλητές είναι οι ίδιοι και οι ίδιοι...Ναι μεν απευθύνονται σε διαφορετικούς προπονητές, ωστόσο καλό θα ήταν να αλλάζουν και λίγο τα πρόσωπα...Καλοί και σπουδαίοι οι ομιλητές, όμως θα ήταν πιο σωστό αν υπήρχαν και περισσότερες εναλλακτικές λύσεις.

Είναι τρελός ο πρόεδρος...

Στην Αμερική υπάρχει ένας τρελός πρόεδρος ονόματι Μαρκ Κούμπαν, ο οποίος είναι ιδιοκτήτης των Ντάλας Μάβερικς. Ο συγκεκριμένος τύπος έχει πληρώσει ήδη 1.415.000 δολλάρια ως πρόστιμο επειδή συχνά-πυκνά επισκέφτεται το παρκέ. Για να μάθετε περισσότερα μπορείτε να πληκτρολογήσετε www.blogmaverick.com...

Η ώρα των τελικών...

Ο Παναθηναϊκός υποδέχεται τον Ολυμπιακό (19:00 NET) στον πρώτο μεγάλο τελικό, ενώ το Μαρούσι τον Άρη (19:00 Super Sport) με φόντο την έξοδο στην Ευρωλίγκα

Έπρεπε να περάσουν πέντε ολόκληρα χρόνια (απ' τη σεζόν 2000-01) προκειμένου να συναντηθούν ξανά στους μεγάλους τελικούς, ο Παναθηναϊκός και ο Ολυμπιακός. Κάλλιο αργά παρά ποτέ, που λένε... Οι δύο «αιώνιοι» αντίπαλοι αντάμωσαν ξανά και δίνουν σαφώς το δικό τους χρώμα στους φετινούς τελικούς της Α1. Η αλήθεια είναι ότι η μονομαχία των δύο «μεγάλων» κλέβει την παράσταση και από σήμερα οι ομάδες μπαίνουν στη διαδικασία του...τίτλου. Με το πλεονέκτημα έδρας να ανήκει στους «αχόρταγους πράσινους», ξεκινάει η σειρά των τελικών. Με πολλές χιλιάδες κόσμου στο Ο.Α.Κ.Α. και το Σ.Ε.Φ. η ομάδα του Ζέλικο Ομπράντοβιτς θα επιδιώξει να εκμεταλλευτεί τον παράγοντα έδρα και να φορέσει το στέμμα. Θεωρητικά φαβορί και πιο πλήρης είναι ο Παναθηναϊκός, όμως ο Ολυμπιακός έχει άγνοια κινδύνου και θα επιδιώξει να «σπάσει» την έδρα.

Από κει και πέρα ο μικρός τελικός μόνο της παρηγοριάς δεν θα είναι για το Μαρούσι και τον Άρη, αφού η νικήτρια ομάδα της σειράς θα εξασφαλίσει το εισιτήριο για την Ευρωλίγκα. Το συγκρότημα του Παναγιώτη Γιαννάκη έχει το πλεονέκτημα έδρας, αλλά και ο Άρης θεωρείται ιδιαίτερα διψασμένος για διάκριση...

1ος ΜΕΓΑΛΟΣ ΤΕΛΙΚΟΣ
Ο.Α.Κ.Α. (19:00): Παναθηναϊκός-Ολυμπιακός(NET)



Αρχίζει το ματς...

(Ζαβλανός- Σχινάς- Παπαδημητρίου/Μάκρας)

1ος ΜΙΚΡΟΣ ΤΕΛΙΚΟΣ
Άγιος Θωμάς (19:00): Μαρούσι-Άρης(Super Sport)
(Πιτσίλκας-Μαστραφτσής-Γκόντας/Θεολογίτης)

Προβλήματα στη Χίο

Ο Βούρειος που προβιβάστηκε στη Γ' Εθνική κερδίζοντας τον Α.Σ.Κ. Ιβίσκος, δεν ξεκίνησε καλά...

Αναδημοσιεύουμε απ' την εφημερίδα «Αλήθεια» της Χίου, σχετικά με τον Βούρειο που κέρδισε στον μεγάλο τελικό των μπαράζ ανόδου τον Α.Σ.Κ. Ιβίσκος και προβιβάστηκε στη Γ' Εθνική. «Στα απίστευτα νούμερα που ζητούν παίκτες του μπάσκετ αλλά και στην αντίδραση παράγοντα άλλης ομάδας προσκρούουν οι άνθρωποι του Βούρειου Χίου στην προσπάθεια που κάνουν βάσει μεταγραφικού σχεδιασμού για να ενισχύσουν την ομάδα τους. Ενώ κατάφεραν να ανανεώσουν με τους Δισακιά, Καρότση και Χατζηκωστή να κλείσουν τον Χατζηλάμπρου και τον Ραφιά από τον Οκτώβρη, υπάρχουν παίκτες νέοι και με μηδενικές παραστάσεις Γ' Εθνικής που ζητάνε υπερβολικά ποσά, τα οποία στη Χία δεν μπορούν να τα πληρώσουν ούτε ποδοσφαιρικές ομάδες. Και αυτά ενώ οι ομάδες της Χίου στο μεγαλύτερο μέρος τους, δίνουν με τις ευχές τους τους παίκτες, στην προσπάθεια που θα κάνει ο ΒΑΟΛ στην Γ' Εθνική. Μόνο συγκεκριμένος παράγοντας μιας ομάδας με τον κίνδυνο ίσως να χαρακτηριστεί και γραφικός, αφού υπόσχεται σε παίκτες του ΒΑΟΛ, ή υπό μεταγραφή στον ΒΑΟΛ, ποσά της τάξης των 2 και 3 χιλιάδων ευρώ παραπάνω, δημιουργώντας έτσι πρόβλημα στις μετακινήσεις των καλαθοσφαιριστών. Πάντως έχουν εντοπιστεί και οι στόχοι εκτός Χίου που κυρίως είναι στις θέσεις 4 και 5. Μάλιστα κάποιος απ' αυτούς που παίζει στη θέση τέσσερα ίσως να είναι και οικογενειακώς στη Χία».

Την επόμενη Τρίτη

Δημοπρατείται η β' φάση για το φράγμα Γαδουρά

ΜΕΤΑ ΑΠΟ ΜΕΓΑΛΗ ΚΑΘΥΣΤΕΡΗΣΗ



ΤΗΝ ερχόμενη Τρίτη 6 Ιουνίου θα δημοπρατηθεί η β' φάση του φράγματος Γαδουρά που δυστυχώς καθυστέρησε για δύο χρόνια περίπου, θέτοντας σε κίνδυνο την κατασκευή του μεγαλύτερου έργου υποδομής που πραγματοποιείται όχι μόνο στο νομό μας, αλλά σε ολόκληρη την Περιφέρεια Νοτίου Αιγαίου.

• Χθες το πρωί ο νομάρχης κ. Γιάννης Μαχαιρίδης επισκέφθηκε τον προϊστάμενο του Κτηματολογίου κ. Νίκο Ματσάκη συνοδευόμενος και από τεχνικούς του ΥΠΕΧΩΔΕ προκειμένου να ζητήσει την επίσπευση της διαδικασίας ολοκλήρωσης των μεταγραφών των απαλλοτριώσεων, ενόψει της δημοπράτησης, προκειμένου να μην υπάρξει πρόβλημα.

ΣΕ ΔΗΛΩΣΕΙΣ του ο νομάρχης Γιάννης Μαχαιρίδης για το φράγμα Γαδουρά ανέφερε τα εξής: «Η σπουδαιότητα του έργου και η ανάγκη να μη χαθεί άλλος πολύτιμος χρόνος, επιβάλλει από όλους μας και όλες τις εμπλεκόμενες πλευρές να τρέξουμε πιο γρήγορα και να κλείσουμε κάθε εκκρεμότητα.

Στο πλαίσιο αυτού του συνεχούς ενδιαφέροντος από τη Νομαρχία εντάσσεται και η παρέμβασή μας προς το Κτηματολόγιο της Ρόδου».

Τυφλό τρομοκρατικό χτύπημα

Βομβιστική επίθεση σε βάρος του υπουργού Πολιτισμού!..

ΣΟΒΑΡΕΣ ΖΗΜΙΕΣ ΣΕ ΣΤΑΘΜΕΥΜΕΝΑ ΑΥΤΟΚΙΝΗΤΑ

Ισχυρή έκρηξη κοντά στο σπίτι του υπουργού Πολιτισμού Γιώργου Βουλγαράκη, στο Λυκαβητό, σημειώθηκε στις 07:42 το πρωί χθες.

Από την επίθεση -τη δεύτερη σε βάρος του Γ.Βουλγαράκη- προκλήθηκαν σοβαρές υλικές ζημιές σε τουλάχιστον πέντε σταθμευμένα οχήματα και έσπασαν τα τζάμια του 14ου Δημοτικού Σχολείου που βρίσκεται κοντά στο σημείο της έκρηξης.

Σε δηλώσεις του λίγη ώρα μετά την επίθεση, ο Γιώργος Βουλγαράκης δήλωσε ότι «κάθε βόμβα σε περίοδο δημοκρατίας, στρέφεται κατά της ίδιας της Δημοκρατίας και όχι κατά συγκεκριμένων προσώπων».

«Έχω απόλυτη εμπιστοσύνη στις δυνάμεις της αστυνομίας. Έχουν πολύ μεγάλες δυνατότητες. Υπήρξε ένα μπαράζ απειλών σε βάρος μου, όλη αυτή την περίοδο, το οποίο κορυφώθηκε. Έχω στοχοποιηθεί» τόνισε ο κ. Βουλγαράκης, ο οποίος επικοινώνησε τηλεφωνικά με τον πρωθυπουργό Κώστα Καραμανλή.

Όπως δήλωσε ανώτατος αξιωματικός της αστυνομίας, η βόμβα ήταν τοποθετημένη σε σακ βουαγιάζ, το οποίοι οι δράστες είχαν κρεμάσει σε ποδήλατο και το είχαν τοποθετήσει ανάμεσα σε δύο σταθμευμένα αυτοκίνητα κατοίκων της περιοχής, σε απόσταση περίπου 100 μ. από την οικία του τέως υπουργού Δημόσιας Τάξης και σε σημείο απ΄ όπου περνά καθημερινά για να μεταβεί στο γραφείο του.



Την ώρα της έκρηξης συνεργείο του Τμήματος Εξουδετέρωσης Εκρηκτικών Μηχανισμών (ΤΕΕΜ) διεξήγαγε προληπτικό έλεγχο σε σταθμευμένα αυτοκίνητα με ειδικά εκπαιδευμένο σκύλο. Τη στιγμή εκείνη, μάλιστα, έφτανε στο σημείο όπου είχε τοποθετηθεί η βόμβα, ένα ΙΧ αυτοκίνητο -κάτι που οι αστυνομικοί πιστεύουν πως μπορεί να παραπλάνησε τους δράστες, οι οποίοι - ενδεχομένως- θεώρησαν ότι ήταν το συνοδευτικό του υπουργού.

Μέχρι στιγμής δεν έχει εξακριβωθεί εάν η επίθεση σημειώθηκε από ωρολογιακό μηχανισμό ή από μηχανισμό που ενεργοποιήθηκε με τηλεχειριστήριο. Επίσης, δεν υπήρξε προειδοποιητικό τηλεφώνημα και προς το παρόν δεν υπάρχει ανάληψη της ευθύνης.

Οι Αρχές εκφράζουν έντονη ανησυχία και κάνουν λόγο για ενέδρα θανάτου και τυφλό τρομοκρατικό χτύπημα. Η περιοχή παραμένει αποκλεισμένη σε μεγάλη ακτίνα γύρω από το σημείο της έκρηξης, γίνονται εκτροπές της κυκλοφορίας, ενώ ο χώρος ερευνάται από πυροτεχνουργούς της Ασφάλειας και άντρες της Αντιτρομοκρατικής Υπηρεσίας για τη συλλογή στοιχείων.

Καταδίκη της επίθεσης

Ο κυβερνητικός εκπρόσωπος Θοδωρής Ρουσόπουλος καταδίκασε τη βομβιστική επίθεση και πρόσθεσε ότι η κυβέρνηση συμπαρίσταται στην οικογένεια του κ. Βουλγαράκη, που για δεύτερη φορά σε τρία χρόνια αποτελεί στόχο τέτοιων επιθέσεων. Ο κ. Ρουσόπουλος πρόσθεσε ότι η αστυνομία έχει ξεκινήσει ήδη τις έρευνες και τόνισε πως η επίθεση στοχεύει στην ίδια τη δημοκρατία. Όμως, υπογράμμισε, η δημοκρατία μας είναι ισχυρή και δεν κινδυνεύει από τέτοιες δοκιμασίες.

«Είναι αυτονόητη η συμπαράστασή μας προ τον υπουργό Πολιτισμού Γιώργο Βουλγαράκη για τη βομβιστική επίθεση που δέχτηκε και απόλυτη η καταδίκη μας σε τέτοιες τρομοκρατικές επιθέσεις. Ευχή μας βεβαίως είναι η σύλληψη των δραστών», δήλωσε ο πρόεδρος του ΠΑΣΟΚ Γιώργος Παπανδρέου πριν την έναρξη της ΚΟ του κόμματος. «Η κριτική μας μπορεί να είναι έντονη πολλές φορές και ουσιαστική, αλλά η τρομοκρατία είναι πλήγμα κατά της δημοκρατίας», πρόσθεσε.

«Είχαμε ένα τρομοκρατικό κτύπημα, ευτυχώς χωρίς θύματα, έξω από το σπίτι του υπουργού Πολιτισμού Γιώργου Βουλγαράκη. Καταδικάζουμε κάθε τέτοιου είδους ενέργεια, απ΄ όπου κι αν προέρχεται. Η τρομοκρατία έχει ταλαιπωρήσει πολύ, όχι μόνο την Ελλάδα, αλλά και πολλές άλλες χώρες, έχοντας ως θύματα αθώους πολίτες. Δεν λύνονται ζητήματα με τέτοιου είδους ενέργειες» δήλωσε ο γραμματέας της ΝΔ Λευτέρης Ζαγορίτης.

Τη βομβιστική επίθεση κατά του υπουργού Πολιτισμού καταδίκασε ο Συνασπισμός τονίζοντας ότι «τέτοιες απαράδεκτες ενέργειες υπονομεύουν την πολιτική ζωή, ενισχύουν συντηρητικές συμπεριφορές και λειτουργούν αποπροσανατολιστικά σε σχέση με τα μεγάλα προβλήματα του λαού και του τόπου».

Τι λένε οι εργαζόμενοι στο Δήμο Ρόδου για το πριμ παραγωγικότητας

Από τον Σύλλογο των Εργαζομένων στον Δήμο Ροδίων, μετά από δημοσίευμα στην εφημερίδα «Δημοκρατική» με τίτλο «Ο Δήμος Ροδίων κακώς δεν πλήρωσε ως τώρα το πριμ παραγωγικότητας», διευκρινίζονται τα εξής:

«- Το πριμ παραγωγικότητας που αφορά την περίοδο 1993-1996 έχει ήδη εξοφληθεί από χρήματα του ίδιου του Δήμου Ροδίων, πολύ πριν φθάσει στον τελευταίο η Δ' δόση ύψους από το Υπουργείο. Πιθανώς το έγγραφο του Δημάρχου που αναφέρεται στο δημοσίευμα να αποσκοπούσε σε διευκρίνιση από το Υπουργείο κατά πόσον ο Δήμος θα λάμβανε το ποσόν της Δ' δόσης που είχε ήδη καταβάλει και να παρανοήθηκε από τον συντάκτη του δημοσιεύματος, κάτι πολύ πιθανό.

- Η μόνη εκκρεμότητα που υπάρχει σχετικά με το πριμ παραγωγικότητας είναι εκείνη που αφορά την περίοδο 1990-1992, για την οποία ο Σύλλογος είναι στη φάση συνεννόησης με τον Δήμαρχο κ. Γιαννόπουλο. Η εκκρεμότητα υφίσταται επειδή το ελληνικό δημόσιο δεν καταβάλλει το συγκεκριμένο πριμ για την εν λόγω περίοδο, αν και διευκρινίζει με έγγραφό του ότι η καταβολή του επαφίεται στην κρίση των δημάρχων.

Ο Σύλλογος θεωρεί ότι μετά τις παραπάνω διευκρινίσεις, που αποκαθιστούν την αλήθεια, δεν μένει περιθώριο για άλλες παρανοήσεις γύρω από το συγκεκριμένο θέμα».

Συνελήφθησαν τέσσερα άτομα για ναρκωτικά

ΟΔΗΓΗΘΗΚΑΝ ΣΤΟΝ ΕΙΣΑΓΓΕΛΕΑ

ΤΕΣΣΕΡΑ άτομα συνελήφθησαν προχθές το βράδυ, από άνδρες της Δίωξης Ναρκωτικών Ρόδου, για κατοχή ναρκωτικών, σε τρεις διαφορετικές υποθέσεις. Αναλυτικά:

- Στις 9.30 το βράδυ συνελήφθησαν ένας 43χρονος και μία 29χρονη, γιατί κατείχαν από κοινού στο σπίτι της δεύτερης μία αυτοσχέδια συσκευασία που περιείχε 0,5 γραμμάρια ηρωίνη, 3 δισκία βουπρενορφίνης και άλλη μια πλαστική συσκευασία που περιείχε 5 γραμμάρια χασίς και ένα αυτοσχέδιο τσιγαριλίκι με χασίς.

- Μια ώρα αργότερα συνελήφθη 33χρονος να κατέχει αυτοσχέδια πλαστική συσκευασία, που περιείχε ένα γραμμάριο ηρωίνη.

- Στις 11 το βράδυ συνελήφθη 48χρονος, γιατί κατείχε δύο αυτοσχέδιες πλαστικές συσκευασίες που περιείχαν 17 γραμμάρια ακατέργαστης κάνναβης.

Σε βάρος και των τεσσάρων συλληφθέντων σχηματίστηκε δικογραφία, προκειμένου να οδηγηθούν στον Εισαγγελέα.

Αρχισε η ασφαλτόστρωση του δρόμου Ιαλυσού-Κρεμαστής

ΠΡΟΫΠΟΛΟΓΙΣΜΟΣ 450.000 ΕΥΡΩ

ΤΙΣ εργασίες ασφαλτόστρωσης του οδικού τμήματος από την Ιαλυσό μέχρι την Κρεμαστή επόπτευσε χτες ο νομάρχης Γ. Μαχαιρίδης, συνοδευόμενος από τον αρμόδιο αντινομάρχη Στάθη Κουσουρνά.

Το έργο που κατασκευάζεται από τη Νομαρχία, με ίδιους πόρους, προϋπολογισμού 450.000 ευρώ, ξεκίνησε τη Δευτέρα και αναμένεται να ολοκληρωθεί σε μία εβδομάδα.

«ΤΟ συγκεκριμένο οδικό έργο κρίθηκε απαραίτητο, καθώς σαν είσοδος και έξοδος της πόλης, ειδικά σε μια τουριστικά αναπτυγμένη περιοχή, πρέπει να παρέχει ασφάλεια και ποιότητα σε οδηγούς και πεζούς» τόνισε ο νομάρχης, προσθέτοντας:

«ΖΗΤΟΥΜΕ την κατανόηση και την υπομονή των φίλων οδηγών, οι οποίοι υπόκεινται ομολογουμένως σε μια προσωρινή ταλαιπωρία, τους διαβεβαιώνουμε όμως ότι το τελικό αποτέλεσμα θα ικανοποιεί και τις δικές τους απαιτήσεις».

Ολοκληρώθηκαν οι έρευνες για τον πιλότο στην Κάρπαθο

ΤΙΜΗΤΙΚΗ ΕΚΔΗΛΩΣΗ ΣΤΑ ΧΑΝΙΑ

Το Γενικό Επιτελείο Αεροπορίας ανακοινώνει τα εξής:

«Την 21:00 της Κυριακής 28 Μαΐου 2006, με τη συμπλήρωση 128 ωρών, ολοκληρώθηκαν οι επιχειρήσεις έρευνας διάσωσης που ακολούθησαν το αεροπορικό δυστύχημα της 23ης Μαΐου 2006 στην περιοχή νοτιοανατολικά της Καρπάθου.

Η συγκέντρωση και η ανάλυση των ευρημάτων, επιβεβαίωσε τον θάνατο του Σμηναγού (Ι) Ηλιάκη Κωνσταντίνου. Ο Σμηναγός Ηλιάκης, έπεσε κατά την εκτέλεση του καθήκοντος σε αποστολή αναγνώρισης τουρκικών αεροσκαφών εντός του FIR Αθηνών.

Η εξόδιος ακολουθία θα τελεστεί με τις δέουσες στρατιωτικές τιμές την Τετάρτη 31 Μαΐου 2006 και ώρα 11:00 από τον Ιερό Ναό της Μητρόπολης Χανίων.

Η σορός θα μεταφερθεί από το αεροδρόμιο Ελευσίνας στην 115 Πτέρυγα Μάχης στα Χανιά την 08:00, με αεροσκάφος C-27».

Οι πρυτανικές αρχές στο Πανεπιστήμιο

Τη Δευτέρα 29 Μαΐου 2006, διεξήχθησαν εκλογές για την ανάδειξη των νέων Πρυτανικών Αρχών του Πανεπιστημίου Αιγαίου.

Εκλέχθηκαν οι κ.κ.:

Ανδρέας Τρούμπης, πρύτανης

Κωνσταντίνος Ζώρας, αντιπρύτανης Ακαδημαϊκών Υποθέσεων και Προσωπικού

Χρυσή Βιτσιλάκη, αντιπρύτανης Οικονομικού Προγραμματισμού και Ανάπτυξης

Ιωάννης Γκιάλας, αντιπρύτανης Φοιτητικών Θεμάτων και Εξωτερικών Υποθέσεων.

ΠΡΟΣΚΛΗΣΗ

Το 2ο και 3ο Νηπιαγωγείο Καλυθιών
στα πλαίσια των Ευρωπαϊκών
Προγραμμάτων Περιβαλλοντικής Εκπαίδευσης,
διοργανώνει ημερίδα,
την 1 Ιουνίου 2006 και ώρα 19.00
στο Πνευματικό Κέντρο Καλυθιών
με θέμα:

«Όταν ο ήλιος, το νερό και ο αέρας συναντούν τις τέσσερις φορεσιές της γης μας...»

Θα ακολουθήσει μπουφές
Είσοδος ελεύθερη

Οι Νηπιαγωγοί του 2ου και 3ου Ν/Γ

ΠΑΙΔΕΙΑ ΜΠΡΟΣΤΑ

ΧΛ-1/6

Ο ΠΟΛΙΤΙΣΤΙΚΟΣ ΣΥΛΛΟΓΟΣ ΣΙΑΝΝΩΝ «Η ΒΡΑΣΙΑ»

σας προσκαλεί στο λαϊκό γλέντι
που διοργανώνει
για τον εορτασμό της Αναλήψεως
στο Μοναστήρι του Αγίου Γεωργίου
στην τοποθεσία Μονοσύρια (Γλυφάδα)
το Σάββατο 3 Ιουνίου 2006 στις 7 μ.μ.
Θα τελεσθεί εσπερινός και αρτοκλασία.
Η παρουσία σας θα μας δώσει μεγάλη χαρά,.
Καλή διασκέδαση
Από το Δ.Σ.

13534-1/6

ΔΙΑΛΥΣΙΣ
ΕΚΛΕΚΤΑ ΥΦΑΣΜΑΤΑ
ΑΓΓΛΙΑΣ • ΓΑΛΛΙΑΣ • ΙΤΑΛΙΑΣ • ΓΕΡΜΑΝΙΑΣ
ΤΙΜΕΣ ΚΑΤΩ ΤΟΥ ΚΟΣΤΟΥΣ
60% ΕΩΣ 80% ΦΘΗΝΟΤΕΡΑ
ΙΑΚΩΒΟΣ ΜΑΚΑΡΙΟΥ 16 ΡΟΔΟΣ
ΠΙΣΩ ΑΠΟ ΤΟ ΔΙΚΑΣΤΗΡΙΟ
ΔΙΠΛΑ ΣΤΗ ΛΕΣΧΗ ΑΞΙΩΜΑΤΙΚΩΝ
ΤΗΛ: 2241022273 ΑΔ ΠΡΟΕΔΡΟΥ ΠΡΩΤ. 1188/06

T.7678-1/6

...Το Λογιστήριο της «ΠΡΟΟΔΟΥ», που μεταφέρθηκε στο κτίριό μας, το οποίο λειτουργεί παράλληλα με το λογιστήριο της Ν. Αγοράς, στην οδό Μάρκου Μαλιαράκη 3 λειτουργεί από την 8.30 πρωινή μέχρι την 2 μεταμεσημβρινή και δέχεται
ΔΙΑΦΗΜΙΣΕΙΣ - ΑΓΓΕΛΙΕΣ
και οποιαδήποτε άλλη ΔΗΜΟΣΙΕΥΣΗ
ΜΑΡΚΟΥ ΜΑΛΙΑΡΑΚΗ 3
ΤΗΛ. 22410 35322

ΕΚΔΡΟΜΗ ΣΤΗ ΧΑΛΚΗ

Καθημερινά δρομολόγια από το Καμείρο Σκάλα :

Δευτέρα, Τετάρτη, Πέμπτη	
αναχώρηση από Κάμειρο Σκάλα	**14:30**
Τετάρτη	
αναχώρηση από Κάμειρο Σκάλα	**16:30**
Παρασκευή και Σάββατο	
αναχώρηση από Κάμειρο Σκάλα	**16:00**
Κυριακή	
αναχώρηση από Κάμειρο Σκάλα	**09:00** και
επιστροφή από Χάλκη	**17:00**

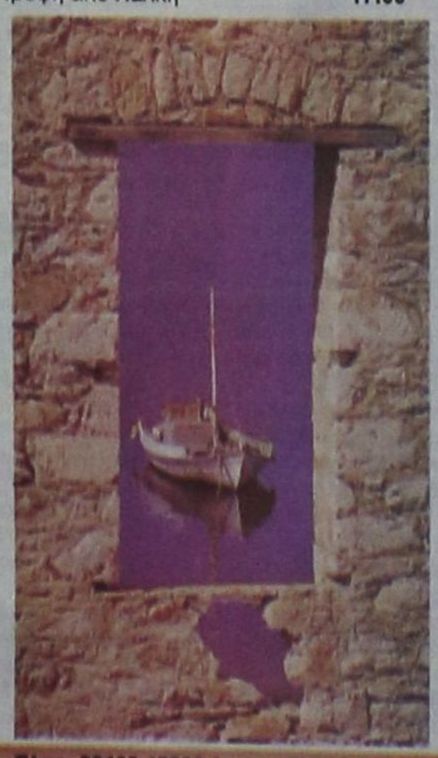

Τηλ. Πληρ. 22460 45220 Λιμενικός Σταθμός Χάλκης

X.5923-3/6

Εκδήλωση για τις ανεμογεννήτριες στον Ατάβυρο

Ο Ροταριανός Ομιλος Ρόδου, ευαισθητοποιημένος σε θέματα ενεργειακής κρίσης και περιβάλλοντος, θα πραγματοποιήσει απλή συνεστίαση, την Πέμπτη 1η Ιουνίου 2006 και ώρα 21.30, στο ξενοδοχείο «Rodos Palace».

Ομιλητής της βραδιάς θα είναι ο Ροταριανός Θανάσης Δηλανάς, με θέμα: «Ανεμογγεννήτριες Αταβύρου. Η συμβολή τους στο τοπικό ηλεκτρικό δίκτυο και στην προστασία του περιβάλλοντος».

Ημερίδα για τα τροχαία ατυχήματα

Ημερίδα με θέμα «Τροχαία ατυχήματα - Οδική ασφάλεια - Κυκλοφοριακή αγωγή», διοργανώνει, το προσεχές Σάββατο, το Τμήμα Τροχαίας Ρόδου.

Η ημερίδα θα πραγματοποιηθεί στις 19.00, στο ξενοδοχείο «Sofitel Capsis» και εντάσσεται στο πλαίσιο της Εβδομάδας Οδικής Ασφάλειας.

ΔΥΝΑΜΙΚΗ ΕΠΙΜΕΛΗΤΗΡΙΑΚΗ ΑΝΑΝΕΩΣΗ

ΣΥΝΔΥΑΣΜΟΣ ΜΙΧΑΛΗ Δ. ΚΑΡΡΑ



ΜΗΤΣΙΝΙΩΤΗ ΜΑΡΙΑ του Κομνηνού

Υποψήφια
για το νέο Διοικητικό Συμβούλιο
του ΕΒΕΔ
Στο επαγγελματικό τμήμα
με τον ανεξάρτητο Συνδυασμό
του Μιχάλη Κάρρα

ΜΕ ΝΕΕΣ ΙΔΕΕΣ, ΜΕ ΔΥΝΑΜΗ ΚΑΙ ΟΡΕΞΗ ΓΙΑ ΔΟΥΛΕΙΑ, ΜΕ ΥΠΕΥΘΥΝΟΤΗΤΑ, ΜΕ ΔΙΑΦΑΝΕΙΣ ΕΝΕΡΓΕΙΕΣ, ΑΞΙΟΚΡΑΤΙΚΑ

ΒΑΛΕ ΤΟΝ ΕΝΑ ΣΤΑΥΡΟ από τους τρεις που δικαιούσαι στην **ΜΑΡΙΑ ΜΗΤΣΙΝΙΩΤΗ του Κομνηνού.**

για τη νέα διοίκηση του Επιμελητηρίου

Μια επιτυχημένη εικοσιπενταετής πορεία στον επαγγελματικο τομέα και στον κλάδο των εστιατόρων, όπως και μια επιτυχής τετραετής θητεία σαν πρόεδρος του συλλόγου γονέων και κηδεμόνων του Βενετοκλείου, μου δίνει το θάρρος και τη δύναμη να ζητήσω την ψήφο σου.

Ραντεβού για ψήφο προς την «Δυναμική Επιμελητηριακή Ανανέωση» στις 3 και 4 Ιουνίου για ένα νέο δυναμικό διοικητικό συμβούλιο του Επιμελητηρίου.

5315-4/6



Αγαπητοί συνάδελφοι,

Στις 3 και 4 Ιουνίου καλούμεθα να εκλέξομεν την νέα διοίκηση του Εμπορικού και Βιομηχανικού Επιμελητηρίου Δωδεκανήσου «Ε.Β.Ε.Δ.»

Επί τέλους, ας σκεφτούμε σοβαρά και ας αφήσουμε κατά μέρος τα κομματικά, τις φιλίες και τους γνωστούς, καθώς και τα διάφορα εκλογομαγειρέματα και ας εκλέξομεν άτομα άξια και ικανά, που να μπορουν μέσω του Επιμελητηρίου και με την δική σας συνεργασία να βρίσκουν τρόπους να επιλύουν τα προβλήματα του Εμπορίου που συνεχώς βαδίζει από το κακό στο χειρότερο.

Εχω την τιμή να συμμετέχω στο Εμπορικό Τμήμα του Συνδυασμού του ΜΙΧΑΛΗ ΚΑΡΡΑ «ΔΥΝΑΜΙΚΗ ΕΙΜΕΛΗΤΗΡΙΑΚΗ ΑΝΑΝΕΩΣΗ».

Εάν νομίζετε ότι είμαι ικανός να προσφέρω κάτι για την επίλυση των προβλημάτων του κλάδου μας, τότε εκ των προτέρων σας ευχαριστώ για την ψήφο σας.

Με εκτίμηση

ΓΙΩΡΓΟΣ ΣΑΡΛΗΣ
ΕΜΠΟΡΟΣ

13545-4/6