ΕΤΟΣ ΙΔΡΥΣΗΣ 1949
ΙΔΙΟΚΤΗΣΙΑ:
Γ. ΔΙΑΜΑΝΤΙΔΗΣ
ΓΡΑΦΙΚΕΣ ΤΕΧΝΕΣ Α.Ε.
Εκδότης: ΓΙΩΡΓΟΣ ΔΙΑΜΑΝΤΙΔΗΣ
Γραφεία - Τυπογραφεία:
Μάρκου Μαλλιαράκη 3 (ΚΟΒΑ)
Τηλ.: Σύνταξης: 22410 27356-34101, FAX: 22410 20643
Τηλ.: Λογιστηρίου: 22410 35322, FAX: 22410 35322
e-mail: info@proodos.net

ΠΡΟΟΔΟΣ

Ανεξάρτητη καθημερινή πρωινή εφημερίδα

ΑΡΙΘΜΟΣ ΦΥΛΛΟΥ 17.237 • ΤΙΜΗ 0,70 ευρώ

ΠΑΡΑΣΚΕΥΗ 2 ΙΟΥΝΙΟΥ 2006

ΠΛΗΡΩΜΕΝΟ ΤΕΛΟΣ
ΕΛΤΑ
SATO
OFFICE SYSTEMS
ΜΠΟΝΗΣ Ε.Π.Ε. ΤΗΛ. 22410 75533

Αφού τα έκαναν μπάχαλο στη ΝΔ

Μεγάλη δυστοκία για την ανεύρεση υποψήφιου νομάρχη

ΠΟΙΑ ΟΝΟΜΑΤΑ ΑΚΟΥΓΟΝΤΑΙ



Μεγάλη δυστοκία για την ανεύρεση υποψήφιου νομάρχη

ΣΕ ΑΝΑΖΗΤΗΣΗ υποψήφιου νομάρχη Δωδεκανήσου, εξακολουθεί να βρίσκεται σε τοπικό επίπεδο η Νέα Δημοκρατία. Όπως αποδεικνύουν τα όσα τραγελαφικά συμβαίνουν στο χώρο της Νέας Δημοκρατίας, υπάρχει πλήρες αδιέξοδο, αλλά και δυστοκία, στην ανεύρεση, εκείνου του προσώπου, το οποίο θα δεχτεί να ηγηθεί ενός συνδυασμού, για την Νομαρχία Δωδεκανήσου, έχοντας την στήριξη του κυβερνώντας κόμματος.

Μετά την απόσυρση της υποψηφιότητας του Κώστα Σαρρή, εδώ και περίπου 10 ημέρες έχουν ξεκινήσει συμώσεις και συζητήσεις, οι οποίες όπως δείχνουν οι καταστάσεις δεν οδηγούν πουθενά.

Οι κρούσεις που έγιναν σε πρόσωπα, τα οποία στο παρελθόν, είχαν εκδηλώσει ενδιαφέρον δεν είχαν αποτελέσματα, αφού ουσιαστικά τα στελέχη της ΝΟΔΕ βρήκαν κλειστές πόρτες, σε όσους απευθύνθηκαν.

ΣΥΜΦΩΝΑ με τελευταίες πληροφορίες μας, η τοπική Νέα Δημοκρατία εξετάζει λύση από την αυτοδιοίκηση, ξαναφέρνοντας στο προσκήνιο το όνομα του Δημάρχου Καλλιθέας Γιάννη Ιατρίδη. Ο κ. Ιατρίδης φαίνεται να απέρριψε εξ΄ αρχής, ένα τέτοιο ενδεχόμενο να ασχοληθεί δηλαδή με τον Β΄ βαθμό Τοπικής Αυτοδιοίκησης.

Στην σεναριολογία των τελευταίων ημερών, προστέθηκε και το όνομα του Κώστα Ταρασλιά, συμβούλου του περιφερειάρχη Νοτίου Αιγαίου, Χαράλαμπου Κόκκινου. Ο κ. Ταρασλιάς, ο οποίος και στο παρελθόν είχε εκδηλώσει ενδιαφέρον να ηγηθεί συνδυασμού για την νομαρχιακή αυτοδιοίκηση, επανέφερε στο τραπέζι των συζητήσεων την πιθανή υποψηφιότητά του, την οποία στηρίζει και προωθεί στα ανώτατα κλιμάκια της Ρηγγίλης ο κ. Κόκκινος.

ΕΠΙΣΗΣ και το όνομα του δικηγόρου Μανώλη Κουτσούκου συζητιέται στους κύκλους της Νέας Δημοκρατίας. Ο κ. Κουτσούκος, να τονίσουμε, υπήρξε από τους κύριους υποστηρικτές της υποψηφιότητας

ΣΥΝΕΧΕΙΑ ΣΤΗ ΣΕΛ. 4

Από το νομάρχη Δωδεκανήσου

Πρόσκληση για επίσκεψη στη Ρόδο του Αβραμόπουλου

ΓΙΑ ΤΑ ΘΕΜΑΤΑ ΥΓΕΙΑΣ

ΝΑ υλοποιήσει άμεσα τη δέσμευσή του να επισκεφθεί τη Ρόδο, προκειμένου να εξεταστούν τα προβλήματας υγείας, που απασχολούν την περιοχή μας, καλεί τον υπουργό Υγείας Δημήτρη Αβραμόπουλο, ο νομάρχης Δωδεκανήσου Γιάννης Μαχαιρίδης.

• Με επιστολή του, ο κ. Μαχαιρίδης ενημερώνει τον κ. Αβραμόπουλο για τις αποφάσεις του νομαρχιακού συμβουλίου, καλώντας τον να επισκεφθεί τη Ρόδο.

Η επιστολή έχει ως εξής:

«Αξιότιμε φίλε Υπουργέ,

ΣΥΝΕΧΕΙΑ ΣΤΗ ΣΕΛ. 4

Κυκλοφόρησαν πολλά σενάρια

Φωτιές άναψε η χτεσινή συνάντηση του Ν. Τατάκη με τον Γιώργο Γιαννόπουλο

ΔΕΝ ΑΠΟΚΛΕΙΕΤΑΙ ΝΑ ΣΥΝΕΡΓΑΣΤΟΥΝ





Φωτιές άναψε η χτεσινή συνάντηση του Ν. Τατάκη με τον Γιώργο Γιαννόπουλο

«ΦΩΤΙΕΣ άναψε» η επίσκεψη του Νίκου Τατάκη στο γραφείο του δημάρχου Ροδίων Γιώργου Γιαννόπουλου. Η συνάντηση πραγματοποιήθηκε χθες το μεσημέρι με πρωτοβουλία του κ. Γιαννόπουλου και διήρκεσε περίπου 30 λεπτά. Η συζήτηση όπως δήλωσε ο κ. Τατάκης μετά το τέλος της συνάντησης περιορίστηκε σε άλλα ζητήματα και όχι πολιτικά.

• Στο ίδιο μήκος κύματος και οι δηλώσεις που έκανε ο κ. Γιαννόπουλος, ο οποίος τόνισε ότι είναι «πολύ παλιοί φίλοι και συνεργάτες, από την δεκα-

ΣΥΝΕΧΕΙΑ ΣΤΗ ΣΕΛ. 4

Κατά το μήνα Μάϊο

Αύξηση 30% στις προσεγγίσεις κρουαζιερόπλοιων

ΠΑΕΙ ΚΑΛΑ Η ΦΕΤΙΝΗ ΣΕΖΟΝ



Με αύξηση της τάξεως 30% έκλεισε ο φετινός Μάϊος σε σχέση με το αντίστοιχο περσινό διάστημα, σε ό,τι αφορά την προσέγγιση κρουαζιερόπλοιων στο λιμάνι της Ρόδου.

• Το ίδιο ποσοστό αύξησης θα καταγραφεί και τον μήνα Ιούνιο σύμφωνα με τις εκτιμήσεις των τουριστικών πρακτόρων. Περίπου 93 κρουαζιερόπλοια, αναμένεται τον τρέχοντα μήνα να καταπλεύσουν στο νησί μας, και υπολογίζεται ότι θα μεταφέρουν γύρω στους 80.000 τουρίστες!

Ο ΘΑΛΑΣΣΙΟΣ τουρισμός φέτος εξελίσσεται θετικά για τη Ρόδο, αφού στον σχεδιασμό των εταιρειών που διοργανώνουν κρουαζιέρες συμπεριλαμβάνεται και το νησί μας.

Οι τουρίστες μιας ημέρας όπως χαρακτηρίζονται, επιλέγουν κατά τη διάρκεια της παραμονής τους εδώ να επισκεφτούν τη Παλιά Πόλη ή τα διάφορα αξιοθέατα του νησιού μας.

ο Οπως δήλωσε ο πρόεδρος της ένωσης τουριστικών πρακτόρων Ρόδου Κώστας Γεωργιάδης, η Ρόδος είναι ο πρώτος προορισμός, που επιλέγουν οι επιβάτες των κρουαζιερόπλοιων. Ο κ.Γεωργιάδης εξέφρασε την ικανοποίησή του για την κίνηση που παρατηρείται από τις αφίξεις των κρουαζιερόπλοιων στο λιμάνι της Ρόδου, εμφανίστηκε όμως δυσαρεστημένος για την κατάσταση που επικρατεί στον εμπορικό λιμένα της Ρόδου.

ΟΣΟΝ αφορά το λιμάνι τις Ακαντιάς ο κ. Γεωργιάδης τόνισε ότι δεν μπορεί να δουλέψει πρόχειρα και για να υλοποιηθούν τα έργα που απαιτούνται για την ολοκλήρωσή του χρειάζεται 1,5 χρόνος και δεν μπορεί σε δύο μήνες, όπως δεσμεύτηκε ο κ. Παυλίδης να δεχτεί σημα-

ΣΥΝΕΧΕΙΑ ΣΤΗ ΣΕΛ. 4

Στο δημοτικό συμβούλιο

Μαλλιά-κουβάρια για την... είσοδο στο Γκολφ Αφάντου

ΤΙ ΑΠΑΝΤΑ Η ΝΟΜΑΡΧΙΑ ΔΩΔΕΚΑΝΗΣΟΥ

ΜΑΛΛΙΑ κουβάρια, έγιναν για μια ακόμα φορά στο δημοτικό συμβούλιο Αφάντου, προχθές το βράδυ. Αιτία η αλλαγή εισόδου του Γκολφ Αφάντου λόγω της διαπλάτυνσης της εθνικής οδού Ρόδου-Λίνδου.

• Συγκεκριμένα στην προχθεσινή συνεδρίαση του δημοτικού συμβουλίου με θέμα την ενημέρωση του περιεχομένου της μελέτης που αφορά το έργο της διαπλάτυνσης της εθνικής οδού Ρόδου-Λίνδου, στα διοικητικά όρια του δήμου Αφάντου και την αλλαγή που προβλέπεται για την είσοδο του γκολφ, η οποία μετατοπίζεται στα διοικητικά όρια του δήμου Καλλιθέας. Στο σύνολό τους οι δημοτικοί σύμβουλοι αντέδρασαν για την αλλαγή αυτή, χρεώνοντάς την στο δήμαρχο Σταμάτη Καβάδα.



Μαλλιά-κουβάρια για την είσοδο στο Γκολφ Αφάντου

ΣΕ ΕΠΙΣΤΟΛΗ του ο δημοτικός σύμβουλος και υποψήφιος δήμαρχος Αφάντου κ. Σάββας Διακοσταματίου αναφέρει μεταξύ των άλλων τα εξής:

«Εμείς απαιτούμε από τη δημοτική αρχή να συγκαλέσει άμεσα έκτακτο δημοτικό συμβούλιο προκειμένου να συζητηθούν:

• Το περιεχόμενο της μελέτης της διαπλάτυνσης της Εθνικής οδού Ρόδου-Λίνδου, αφού και η Νομαρχιακή Αυτοδιοίκηση δήλωσε ρητά την πρόθεσή της να αποδεχθεί τις όποιες παρατηρήσεις και τροποποιήσεις του δημοτικού συμβουλίου, ως φορέας υλοποίησης του έργου.

• Το ζήτημα της κατασκευής του αγωγού «Αρχάγγελος-Βόδι» και της περαιτέρω στάσης μας στο θέμα αυτό, όπου πρέπει να σταθούμε αρωγοί στις προσπάθειες που καταβάλλει η Νομαρχιακή Αυτοδιοίκηση Δωδεκανήσου για την επίλυση του θέματος προς ωφέλεια του δήμου μας και γενικότερα του νησιού.

• Το θέμα της αξιοποίησης του Golf Afandou το οποίο από ό,τι φαίνεται, και παρά τις δεσμεύσεις, καθυστερεί επικίνδυνα για άλλη μια φορά.

Τον καλούμε να αντιληφθεί επιτέλους, στο διάστημα που του απομένει μέχρι της δημοτικές εκλογές του Οκτώβρη, ότι η μονοπρόσωπη από μέρους του άσκηση πολιτικής, δεν ωφελεί το δήμο μας αλλά τον οδηγεί σε λάθος δρόμους και αδιέξοδα.

Εμείς δηλώνουμε έτοιμοι σήμερα και πολύ περισσότερο αύριο σαν δημοτική αρχή πέρα και πάνω από «μικροπολιτικές σκοπιμότητες που εξυπηρετούν αλλότρια συμφέροντα» και όχι τα συμφέροντα των συνδημοτών μας, με συγκεκριμένες προτάσεις και δράσεις να διεκδικήσουμε την ανάπτυξη του τόπου μας και να οδηγήσουμε τους συνδημότες και κατοίκους του δήμου μας στην ευημερία».

ΓΙΑ ΤΟ ΙΔΙΟ θέμα, ο τέως δήμαρχος Αφάντου και επικε-

ΣΥΝΕΧΕΙΑ ΣΤΗ ΣΕΛ. 4

Συνδικαλιστής της ΔΑΚΕ ζητά:

Να παραιτηθεί αμέσως η νομαρχιακή επιτροπή της Νέας Δημοκρατίας

ΕΥΘΥΝΕΣ ΚΑΙ ΣΤΟΝ ΑΡ. ΠΑΥΛΙΔΗ

ΚΑΙ ΝΕΑ επίθεση εναντίον της νομαρχιακής επιτροπής της Νέας Δημοκρατίας και του υπουργού Αιγαίου Αρ. Παυλίδη για το θέμα της επιλογής του υποψήφιου νομάρχη Δωδεκανήσου. Αυτή τη φορά προέρχεται από τον συνδικαλιστή Θανάση Σταμούλη, ο οποίος μας έστειλε την παρακάτω επιστολή:

«Το να είσαι εργαζόμενος στον ιδιωτικό τομέα της οικονομίας και μάχιμος συνδικαλιστής του μεσαίου πολιτικού χώρου, ήταν μεγάλος άθλος κατά τα χρόνια που πέρασαν.

Πάρα πολλοί συμπολίτες μας, άνδρες και γυναίκες του δικού μας χώρου, κράτησαν τις δημοκρατικές τους αρχές ψηλά, με ότι αυτό συνεπάγεται για τους ίδιους και τις οικογένειές τους.

Είδαν να διορίζονται μόνο πράσινα και κόκκινα παιδιά στο δημόσιό και τον ευρύτερο δημόσιο τομέα και αισθάνονταν όλα αυτά τα χρόνια πολίτες τρίτης κατηγορίας.

Δεν λύγισαν όμως και αγωνίσθηκαν τίμα μέχρι που άλλαξαν τα πράματα και ένας νέος δημοκρατικός αέρας αλλαγών και μεταρρυθμίσεων γλυκαίνει ολόκληρη την Ελλάδα προσπαθώντας να μας ξεκολλήσει από τη μετριότητα και απραξία και το γκρίζο.

Εχω τη μεγάλη τιμή να εκπροσωπώ μεγάλη μερίδα των ανθρώπων αυτών, ως επικεφαλής της ανεξάρτητης ενωτικής κίνησης των εργαζομένων και ως αντιπρόεδρος του Εργατοϋπαλληλικού Κέντρου της Ρόδου και των ξενοδοχοϋπαλλήλων.

Είχα το σθένος, τη δύναμη

ΣΥΝΕΧΕΙΑ ΣΤΗ ΣΕΛ. 4

Σήμερα στο Τριμελές Ρόδου

Κατηγορούμενος ο δήμαρχος για συκοφαντική δυσφήμιση

ΜΗΝΥΤΗΣ Ο ΧΑΤΖΗΣ ΧΑΤΖΗΕΥΘΥΜΙΟΥ

ΚΑΤΗΓΟΡΟΥΜΕΝΟΣ για συκοφαντική δυσφήμιση είναι ο δήμαρχος Ρόδου Γιώργος Γιαννόπουλος και μηνυτής είναι ο επικεφαλής της μειοψηφίας Χατζής Χατζηευθυμίου. Η εκδίκαση της υπόθεσης έχει προσδιοριστεί για να γίνει σήμερα ενώπιον του Τριμελούς Πλημμελιοδικείου Ρόδου, αλλά είναι αμφίβολο εάν θα γίνει δεδομένου ότι είναι τελευταία στο πινάκιο.

• Σύμφωνα με το κατηγορητήριο ο κ. Γιαννόπουλος κατηγορείται ότι «στη Ρόδο στις 18 Απριλίου 2003 ως δήμαρχος Ροδίων κατά τη συνεδρίαση του δημοτικού συμβουλίου ισχυρίστηκε και διέσωσε ενώπιον του δημοτικού

ΣΥΝΕΧΕΙΑ ΣΤΗ ΣΕΛ. 4









ΚΑΘΗΜΕΡΙΝΑ ΤΑ ΝΕΑ ΤΗΣ ΔΩΔΕΚΑΝΗΣΟΥ ΣΤΟ INTERNET
www.proodosnews.gr
www.proodos.net



ΣΤΟΝ ΔΟΝΗΤΑΚΟ ΤΥΠΟ

1/6/2006

Οι ελληνοτουρκικές σχέσεις, οι κινητοποιήσεις των καθηγητών στα ΑΕΙ που αρχίζουν σήμερα και η τοποθέτηση του υπουργού Επικρατείας Θ. Ρουσόπουλου περί "στοχαναίσης" του υπουργού Γιάργου Βουλγαράκη είναι από τα βασικά θέματα της εβδομαδιαίας συγκομιδής του σημερινού αθηναϊκού Τύπου.

ΑΔΕΣΜΕΥΤΟΣ ΤΥΠΟΣ: Δαδάκους άφησε η "17Ν"! Σωρεία τσαμπρίων από τους τρομοκράτες στον Λυκαβητό.

ΑΝΩ ΚΑΤΩ: "Φούσκα" η Finansbank +2.893% σε τρία χρόνια. Εκτεθειμένος ο Αράπογλου. Να ματαιωθεί η εξαγορά ζητούν ΠΑΣΟΚ και Αριστερά.

ΑΠΟΓΕΥΜΑΤΙΝΗ: Πετρέλαια. Νόμος Σιούφα για έρευνες σε Αιγαίο και Ιόνιο. Αποκαλυπτική συνέντευξη του υπουργού Ανάπτυξης στην "Α".

Η ΑΥΓΗ: Εργολαβίες θανάτου στη βιομηχανία. Δύο νεκροί - πέντε τραυματίες στο εργοστάσιο "ΤΙΤΑΝ" στην Ελευσίνα.

ΑΥΡΙΑΝΗ: Προκαλούν οι διοικητές των ΔΕΚΟ ζητώντας επιδόματα 100.000 ευρώ, όταν δεν υπάρχουν λεφτά για το ΕΚΑΣ των συνταξιούχων. Η κυβέρνηση βάζει φρένο στις παράλογες απαιτήσεις των μάνατζερ.

Η ΒΡΑΔΥΝΗ: Επιδότηση 9.000 ευρώ σε ανέργους. Για να ιδρύσουν δική τους επιχείρηση.

ΕΘΝΟΣ: Ανακάλυψε... ηθικούς αυτουργούς. "Η δημοσιότητα των τελευταίων εβδομάδων στοιχειοποίησε τον Βουλγαράκη".

ΕΛΕΥΘΕΡΗ ΩΡΑ: Οι αν μη ευρεθώσιν εις αναίρεσιν... Μία δε κλίνη φέρεται κατρομένη των αρανών.

ΕΛΕΥΘΕΡΟΣ: Γονάσαν οι έμποροι. Από απεργίες - παρελίες στην Αθήνα. Κραυγή απόγνωσης. Φτάνει πια, καταστρεφόμαστε.

ΕΛΕΥΘΕΡΟΣ ΤΥΠΟΣ: Ρήγματα στην απεργία των καθηγητών. Αριάζουν σήμερα οι κινητοποιήσεις σε 4 από τα 21 πανεπιστήμια.

ΕΛΕΥΘΕΡΟΤΥΠΙΑ: Παιδεία εν καμίνω. Λουκέτο από σήμερα στα ΑΕΙ - Συλλαλητήριο φοιτητών.

ΕΣΤΙΑ: Άλμα σε επενδύσεις και ανάπτυξη. Καταγράφεται κατά το πρώτο τρίμηνο του 2006.

ESPRESSO: Οι γυναίκες που... βασανίζουν τον Καραμανλή. Η "θηλυκή εταιρεία" του Μαξίμου.

Η ΚΑΘΗΜΕΡΙΝΗ: Αβέβαιη τώρα η συνάντηση Μπακογιάννη με Γκιουλ. Η Αθήνα την εξαρτά από τη συμπεριφορά της Τουρκίας.

Ο ΛΟΓΟΣ: Αθήνα και Άγκυρα υποβαθμίζουν τα περιστατικά.. των τελευταίων ημερών στα Ίμια. Συγκαλείται το Εθνικό Συμβούλιο Εξωτερικής Πολιτικής.

ΤΑ ΝΕΑ: Προβοκάτσια φοβάται τώρα η Αθήνα. Ενώ συντηρεί το κλίμα έντασης η Άγκυρα.

Η ΝΙΚΗ: Υπεράνω κριτικής. Επικίνδυνα παιχνίδια της κυβέρνησης με τη "Στοχοποίηση".

ΤΟ ΠΟΝΤΙΚΙ: Εμφύλιος στην Άγκυρα, πανικός και σύγχυση στην Αθήνα. Κλιμάκωση της κρίσης στο Αιγαίο - Στη γωνία ο Ερντογάν - Και προξενόπημα φοβούνται(!) οι ΗΠΑ.

ΡΙΖΟΣΠΑΣΤΗΣ: Προανηγγελία των επόμενων εγκλημάτων. 2 νεκροί και 5 τραυματίες εργάτες προστέθηκαν χθες στους 156 νεκρούς του τελευταίου 17μηνου.

TRAFFIC NEWS: Οριστικά στον ΑΝΤ1 ο Νίκος Άρτασε η κόντρα Στάη με Ευαγγελάτο. Η Έλλη έθεσε βέτο και πήρε άδεια - Στη θέση της ο Παπαδόπουλος.

Η ΧΩΡΑ: Αυξάνονται οι μαθοί στις ΔΕΚΟ. Τι θα πάρουν οι εργαζόμενοι στα επόμενα δύο χρόνια.

Δρομολόγια Πλοίων



08.30 ΔΩΔΕΚΑΝΗΣΟΣ ΕΞΠΡΕΣ για Κω, Κάλυμνο, Λέρο, Λειψούς, Πάτμο
09.00 ΣΥΜΗ για Πανορμίτη, Σύμη
13.00 ΠΡΩΤΕΥΣ Σύμη, Τήλο, Νίσυρο, Κω
14.30 ΑΙΓΛΗ για Σύμη
15.00 ΔΩΔΕΚΑΝΗΣΟΣ PRIDE για Σύμη, Κω, Κάλυμνο, Λέρο, Πάτμο
15.30 ΔΕΛΦΙΝΙ 22 για Κω, Κάλυμνο
18.30 ΣΥΜΗ για Σύμη
19.00 ΙΕΡΑΠΕΤΡΑ για Κω, Κάλυμνο, Σάμο, Θεσσαλονίκη

Προς Πειραιά: 18.00 ΑΝΘΗ ΜΑΡΙΝΑ

Αεροπορικά Δρομολόγια



ΟΛΥΜΠΙΑΚΗ ΑΕΡΟΠΟΡΙΑ
Από Ρόδο-**Αθήνα**: Καθημερινά 07.10, 13.40
Πέμπτη 20.10, 22.45
Καθημερινά πλην Πέμπτης 19.40, 22.25
Καθημερινά πλην Κυριακής 10.40
Από Ρόδο-**Θεσσαλονίκη**: Δευτέρα - Τετάρτη 09.45
Πέμπτη 10.45
Σάββατο 15.15
Δευτ.-Τετ.-Παρ.-Κυρ. 16.10
Από Ρόδο-**Ηράκλειο**: Δευτέρα - Παρασκευή-Κυριακή 17.45
Τρίτη - Πέμπτη 18.30
Τετάρτη - Σάββατο 19.20
Από Ρόδο-**Κάρπαθο**: Δευτ.-Πεμ.-Παρ.-Σάβ. 07.00, 10.40
Τετάρτη - Κυριακή 10.40, 14.20
Από Ρόδο -**Κάσο**: Δευτ.-Πεμ.-Παρ.-Σάβ. 07.00
Τετάρτη - Κυριακή 10.40
Από Ρόδο-**Καστελλόριζο**: Δευτ.-Τετ.-Παρ.-Σάβ. -Κυρ. 07.10
Από Ρόδο-**Χίο**: Τρίτη 10.40 Πέμπτη 10.45
Από Ρόδο-**Μυτιλήνη**: Δευτέρα-Τετάρτη 09.45
Τρίτη 10.40,
Πέμπτη 10.45
Σάββατο 15.15
Από Ρόδο-**Σάμος**: Τρίτη 10.40
Σάββατο 15.15
Από Ρόδο-**Λήμνος**: Δευτέρα-Τετάρτη 09.45 Τρίτη 10.40,
Πέμπτη 10.45 Σάββατο 15.15

AEGEAN AIRLINES & CRONUS
Από Ρόδο-**Αθήνα**: Καθημερινά 07.10-11.05-13.50-16.30-21.30
Από Ρόδο-**Θεσσαλονίκη**: Καθημερινά 12.05
Από Ρόδο-**Ρώμη**: Καθημερινά 16.30
Από Ρόδο-**Λάρνακα**: ΤΡΙΤΗ-ΠΕΜΠΤΗ-ΣΑΒΒΑΤΟ 11.05
τις υπόλοιπες μέρες 07.10-13.50-16.30



Κ.Τ.Ε.Ο Τηλ.: 22410 65385 εσωτερικό 23

Συγκοινωνιακή έδρα Ρόδου
Από 2/5/2006 έως 31/5/2006
Επιβατικά (Ε.Ι.Χ.) και φορτηγά μέχρι 3,5Τ (ΦΙΧ<3,5Τ) με αριθμούς κυκλοφορίας **ΡΟΖ 1501 έως και 3500**
Από 1/6/2006 έως 30/6/2006
Επιβατικά (Ε.Ι.Χ.) και φορτηγά μέχρι 3,5Τ (ΦΙΧ<3,5Τ) με αριθμούς κυκλοφορίας **ΡΟΖ 3501 έως και 5500**

Συγκοινωνιακή έδρα Κω
Από 2/5/2006 έως 31/5/2006
Επιβατικά (Ε.Ι.Χ.) και φορτηγά μέχρι 3,5Τ (ΦΙΧ<3,5Τ) με αριθμούς κυκλοφορίας **ΚΧΒ 2501 έως και 3000**
Από 1/6/2006 έως 30/6/2006
Επιβατικά (Ε.Ι.Χ.) και φορτηγά μέχρι 3,5Τ (ΦΙΧ<3,5Τ) με αριθμούς κυκλοφορίας **ΚΧΒ 3001 έως και 4500**

* Καλούνται όλα τα παραπάνω οχήματα να προβούν σε τεχνικό έλεγχο σε οποιοδήποτε Κ.Τ.Ε.Ο. ή Ι.Κ.Τ.Ε.Ο. της χώρας
** Επίσης θα ελέγχονται όσα οχήματα υποχρεούνται βάση παλαιοτέρων προγραμμάτων πρόσκλησης.
*** Ο εμπρόθεσμος προγραμματισμός των οχημάτων για έλεγχο (ραντεβού) γίνεται έως και 15 ημέρες πριν της λήξης του προγράμματος πρόσκλησης.

Έτοιμοι για ΚΤΕΟ;
ΤΑΛΑΙΠΩΡΙΑ ΤΕΛΟΣ!
Ιδιωτικό ΚΤΕΟ Ρόδου
για ραντεβού..22410-67677
ΠΛΗΡΩΣ ΙΣΟΤΙΜΟ ΜΕ ΤΑ ΔΗΜΟΣΙΑ ΚΤΕΟ
ΓΡΗΓΟΡΑ ΑΞΙΟΠΙΣΤΑ ΚΑΙ ΦΘΗΝΟΤΕΡΑ!! 25 ΛΕΠΤΑ ΑΡΚΟΥΝ
ΠΡΟΣΟΧΗ! — ΠΡΟΓΡΑΜΜΑ ΠΡΟΓΝΩΣΤΙΚΗΣ ΟΧΗΜΑΤΩΝ Η. ΔΘΒ/ΣΒΥ
- ΤΟΝ Ιανουάριο ΑΠΟ ΡΟΕ 4401, ΕΩΣ ΡΟΕ 6400 - ΤΟΝ Φεβρουάριο ΑΠΟ ΡΟΕ 6401 ΕΩΣ ΡΟΕ 8400
Η ΜΗ ΔΙΕΝΕΡΓΕΙΑ ΤΕΧΝΙΚΟΥ ΕΛΕΓΧΟΥ ΤΟΥ ΟΧΗΜΑΤΟΣ ΣΑΣ (ΚΤΕΟ) ΜΕΣΑ ΣΤΙΣ ΠΡΟΘΕΣΜΙΕΣ, ΑΠΟΤΕΛΕΙ ΠΑΡΑΒΑΣΗ (ΚΟΚ 86) ΚΑΙ ΤΙΜΩΡΕΙΤΑΙ ΑΠΟ ΤΙΣ ΑΡΧΕΣ ΜΕ ΠΡΟΣΤΙΜΟ 334 ΕΥΡΩ ΚΑΙ ΑΦΑΙΡΕΣΗ ΠΙΝΑΚΙΔΩΝ

Δωδεκανησιακά 24ωρα

Στα πεταχτά

Οι πινακίδες

Κοντεύει χρόνος από τότε που τοποθετήθηκαν στη πόλη οι περίφημες δήθεν ενημερωτικές πινακίδες.

Ηταν μια δουλειά (σε πανελλήνια κλίμακα) του υπουργείου ΠΕΧΩΔΕ, αλλά διαπιστώθηκε ότι υπήρχαν πολλά ορθογραφικά λάθη στις αγγλόφωνες πινακίδες!

Μάθαμε ότι ο δήμαρχος έδωσε εντολή στις Τεχνικές Υπηρεσίες να διορθωθούν τα ορθογραφικά λάθη στις πινακίδες!..

Τίποτα δεν έγινε ακόμη!.. Και οι ξένοι τουρίστες που τις διαβάζουν γελάνε με τα χάλια μας!..

Πιο γρήγορα

Θα πρέπει να επισπευτούν οι εργασίες για τα έργα που γίνονται στο πεζοδρόμιο της Κολόνας, όπου πρόκειται να μεταφερθούν οι υπαίθριοι σφουγγαράδες!.. Βρισκόμαστε πλέον στην αιχμή της σεζόν και δεν δικαιολογείται πλέον καμιά άλλη καθυστέρηση!

Δεν μας παίρνει ο χρόνος! Υποχρέωση του Γραφείου της Μεσαιωνικής Πόλης είναι να βάλει τα συνεργεία του να δουλέψουν ακόμη και τις Κυριακές, ώστε να ολοκληρωθεί το έργο!

Αυτοκριτική

Δεν παρέλειψε να κάνει και αυτοκριτική ο πρόεδρος του δ.σ. της ΕΞΡ κατά τη διάρκεια της συνέλευσής τους, σε ό,τι αφορά το χειμερινό τουρισμό και τις ευθύνες που έχουν και οι ίδιοι οι ξενοδόχοι. Είναι αυτονόητο ότι οι υποδομές των ξενοδοχείων πρέπει να είναι τέτοιες, που να προσφέρουν φιλοξενία στους τουρίστες με βροχή και κρύο.

Την αλήθεια είπε ο κ. Μηναΐδης και η οποία δεν πρέπει να ικανοποίησε τους περισσότερους παρισταμένους.

Δεν κρύβουν τη χαρά τους

Υπάρχουν βέβαια και κάποια στελέχη της Νέας Δημοκρατίας, τα οποία εδώ που τα λέμε, χαίρονται για την κρίση, που υποβόσκει σε τοπικό επίπεδο.

Μάλλον ικανοποιημένα παρακολουθούν τις εξελίξεις, μετά την παραίτηση της διεκδίκησης του χρίσματος, από τον Κώστα Σαρρή.

Ούτε ψύλλος στον κόρφο τους, να είχαν την ίδια τύχη με αυτήν του κ. Σαρρή.

Εγκώμιο...

Το εγκώμιο του πρώην υπουργού Τουρισμού Δημήτρη Αβραμόπουλου, έμπλεξε ο πρόεδρος του δ.σ. της ΕΞΡ Βασίλης Μηναΐδης, κατά τη διάρκεια της ετήσιας γενικής συνέλευσης των ξενοδόχων της Ρόδου.

Ο κ. Αβραμόπουλος τόνισε ο κ. Μηναΐδης συνέβαλε τα μέγιστα, για την τουριστική προβολή της χώρας μας στο εξωτερικό, αφού διέθεσε σημαντικά κονδύλια γι' αυτό το σκοπό.

Η τοποθέτηση του κ. Μηναΐδη τα λέει όλα για το τι μέλλει γενέσθαι για την πολιτική που θα ακολουθήσει η νυν υπουργός Φάνη Πετραλιά.

Μαλλιά κουβάρια

Για μια ακόμα φορά, σε συνεδρίαση του δημοτικού συμβουλίου Αφάντου, έγιναν μαλλιά κουβάρια. Ηταν μια συνεδρίαση που κανείς δεν περίμενε να είχε τέτοια εξέλιξη, καθώς γινόταν ενημέρωση από τον αντινομάρχη κ. Στάθη Κουσουρνά, για την επέκταση της νησίδας «Ζέρσεϋ» και την είσοδο του Γκολφ Αφάντου.

Ολοι στράφηκαν κατά του δημάρχου, γιατί πιστεύουν ότι ο κ. Καβάδας συναίνεσε, στην αλλαγή εισόδου του γκολφ Αφάντου.

Μπορεί ο δήμαρχος να μην κατάλαβε τι συζητούσε και να έδωσε την συγκατάθεσή του.

Ραπανάκια για την όρεξη!..

Γιατροί, λέει, θα διοριστούν στα πλοία της ακτοπλοΐας μας για την αντιμετώπιση έκτακτων αναγκών κατά τη διάρκεια των ταξιδιών!

Σαν ιδέα, καλή φαίνεται. Ομως, δύο πράγματα πρέπει να επισημανθούν, όσον αφορά τη Δωδεκάνησο:

Πρώτον, ότι τα νοσοκομεία μας έχουν πολλές ελλείψεις γιατρών και

Δεύτερον, αφού δεν έχουμε πλοία, τι να τους κάνουμε τους γιατρούς;

Ούτε όσιο ούτε ιερό

Δεν έχουν το Θεό τους οι Τούρκοι. Οσα χρόνια και να περάσουν, θα παραμένουν Τούρκοι. Οχι βέβαια ο απλός πολίτης, αλλά αυτοί οι στρατιωτικοί.

Προχθές, την ώρα της εξόδιας ακολουθίας του ήρωα Κώστα Ηλιάκη, δύο τουρκικοί σχηματισμοί, μπήκαν απροειδοποίητα στο FIR Αθηνών, παραβαίνοντας τους κανόνες εναέριας κυκλοφορίας. Δυστυχώς εκδήλωσε την ασέβειά της στο νεκρό αεροπόρο Κώστα Ηλιάκη, η τουρκική Πολεμική Αεροπορία.

Γλάστρες

Με αφορμή το χθεσινό σχόλιο της στήλης για τις «Γλάστρες» που υπήρχαν στα έδρανα του νομαρχιακού συμβουλίου, αναγνώστες τηλεφώνησαν και έκαναν τα δικά τους σχόλια.

Αρκετοί αναφέρθηκαν σε «γλάστρες» που υπάρχουν παντού, αλλά και στο χώρο του «συναφιού» μας, διαμαρτυρόμενοι μάλιστα, γιατί δεν το σχολιάζουμε, καλύπτοντας τάχα τις γλάστρες.

Εμείς εκτιμούμε ότι τα σχόλια των αναγνωστών είναι αξιόλογα, αλλά δεν μπορούμε να τα δημοσιοποιήσουμε.

Τάραξε τα νερά

Η επιστολή του γνωστού δικηγόρου της πόλης μας κ. Ευθύμιου Μπόνη, τάραξε τα νερά στη Νέα Δημοκρατία. Αν κατά καιρούς, υπήρχαν παρόμοιες παρεμβάσεις με επιστολές ή άλλες ενέργειες στα τοπικά μας δρώμενα ίσως η κατάσταση να ήταν διαφορετική στην περιοχή μας.

Το ευχάριστο είναι ότι η επιστολή Μπόνη είχε απήχηση στην κοινή γνώμη του νησιού μας.

Περίεργα παιχνίδια

Περίεργα παιχνίδια, παίζουν οι Τούρκλοι κάθε καλοκαίρι και ο τουρισμός στην χώρα τους αντιμετωπίζει σοβαρά προβλήματα. Μάλιστα φροντίζουν τα παιχνίδια αυτά, να παίζονται στα νησιά μας, υπό μορφή θερμών επεισοδίων.

Καλές οι κουμπαριές αλλά να μην γίνονται μόνο για τηλεθέαση. Ας φροντίσουν οι κουμπάροι να περιοριστούν στο Αιγαίο τα επεισόδια, γιατί θα την πληρώσουμε από κοινού.

Τι λόγο είχε;

Μπορούμε να μάθουμε ποιο λόγο είχε η Περιφέρεια να μάθει (τον Αύγουστο του 2005) για την υπόθεση του ΡΟΔΑ και ν' απευθύνει σχετική επιστολή στον Εισαγγελέα; Τώρα ο περιφερειάρχης Χαρ. Κόκκινος κάνει πως ...δεν θυμάται!..

Πολλά πράγματα δεν θυμάται ο κ. Γενικός. Εκείνος, όμως, που δεν ξεχνάει ποτέ είναι ότι για τα πάντα φταίει το ...ΠΑΣΟΚ!...

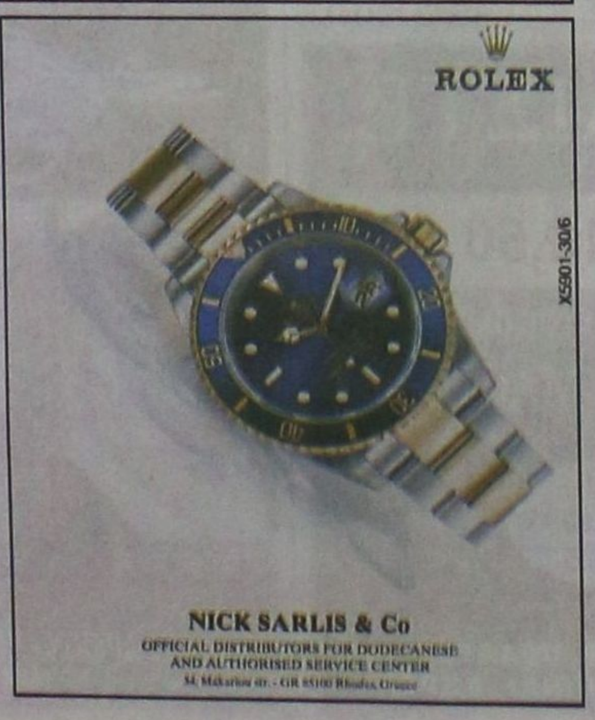

Ειδήσεις απο τα Παλιά

ΠΡΟΟΔΟΣ
23 ΙΑΝΟΥΑΡΙΟΥ 1973

ΟΙ ΞΕΝΟΙ ΠΡΕΠΕΙ ΝΑ ΠΛΗΡΟΦΟΡΟΥΝΤΑΙ ΟΤΙ ΑΠΑΓΟΡΕΥΟΝΤΑΙ ΤΑ «ΣΠΑΣΜΑΤΑ»

Η σύλληψις και παραπομπή στην Αυτόφωρο διαδικασία ενός ακόμη "ημεδαπού" - πρόκειται για το νεαρό Λαρισαίο "σπιτέρ" Ευάγγελο Πατρικάδη, που κατηγορείται ότι τις μικρές ώρες της χθες τα "έσπασε" σε γνωστό μπουζουξίδικο - θέτει και πάλιν επί τάπητος το θέμα του "σπασίματος" το οποίο - ειδικά στη Ρόδο - έχει καταστή ένας καθημερινός πονοκέφαλος που δημιουργεί δυσάρεστες καταστάσεις.

Η "ΠΡΟΟΔΟΣ" εξ αφορμής των σχετικών δικών που εγένοντο κατά το παρελθόν έτος και που είχαν ως αποτέλεσμα να καταλήξουν εις τας φυλακάς της Κω εντόπιοι, ημεδαποί και αλλοδαποί τουρίσται προείβαλε εντόνως τας "αδυναμίας" των υποθέσεων τούτως ως επεσημάνθησαν υπό των συνηγόρων και οι οποίαι πράγματι αποτελούν αληθείς πραγματικότητας. Και συγκεκριμένως:

* Ενώ εις την Ρόδο εφαρμόζονται μετά "θρησκευτικής ευλαβείας" αι διατάξεις του νόμου, εις την Αθήνα "χαλάει ο κόσμος" όπως αποδεικνύουν οι φωτογραφίες εις τας καλλιτεχνικάς σελίδας των εφημερίδων, πράγμα που δημιουργεί ευλόγους απορίας.

* Ενώ ο ΕΟΤ διαφημίζει εις το εξωτερικό κατά τρόπο έμμεσο το "σπάσιμο" εις τα πλαίσια του ελληνικού γλεντιού, αρκετοί τουρίσται κατέληξαν εις τας φυλακάς, διότι ακολούθησαν την μόδα αυτή, που απολογούμενοι ισχυρίσθησαν ότι:

Ηγνόουν την απαγόρευσιν, παρεσύρθησαν από άλλους σπαζοπιατάδες και καθένας δεν τους ενημέρωσε για τον κίνδυνο που περικλείει το σπάσιμο. Ούτε οι αρχηγοί, ούτε οι φίλοι τους.

ΚΑΤ' ΕΠΑΝΑΛΗΨΙΝ, τέλος, διατυπώθη από των στηλών της "ΠΡΟΟΔΟΥ" η ανάγκη τροποποιήσεως ορισμένων διατάξεων του νόμου εις τρόπον ώστε:

Να παρέχεται η ευχέρεια εις το Δικαστήριο να επιβάλει ποινάς μετά ή άνευ εξαγοράς αφ' ενός και αφ' ετέρου να διώκεται αυτεπαγγέλτως μόνο η επιβαρυντική περίπτωσις που συνδυάζεται με το νόμο 4000 περί τεντυμποϋσμού.

Και κάτι ακόμα: Εν όψει ενάρξεως της νέας τουριστικής περιόδου θα πρέπει μερίμνη των αρμοδίων αρχών:

Να καταστεί υποχρεωτική η ανάρτησις ευμεγέθων και ευδιακρίτων πινακίδων, εις όλα τα μπουζουξίδικα, που να αναφέρουν εις όλας τας γλώσσας του ροδιακού τουρισμού την απαγόρευσιν και να μεταδίδεται κατά συχνά χρονικά διαστήματα από τα μικρόφωνα, ενώ παρόμοια ενημέρωσις θα πρέπει να γίνεται και από τους αρχηγούς των γκρουπ.

ΕΑΝ ΑΙ ΥΠΟΔΕΙΞΕΙΣ αυταί δεν υιοθετηθούν και εφαρμοσθούν, τότε είναι ενδεχόμενον αρκετοί τουρίσται να διέλθουν και εφέτος τας διακοπάς των, εις τας φυλακάς της Κω.

ΠΡΟΟΔΟΣ
Ημερήσια Εφημερίδα της Ρόδου
ΙΔΙΟΚΤΗΣΙΑ:
Γ. ΔΙΑΜΑΝΤΙΔΗΣ
ΓΡΑΦΙΚΕΣ ΤΕΧΝΕΣ Α.Ε.
Εκδότης: ΓΙΩΡΓΟΣ ΔΙΑΜΑΝΤΙΔΗΣ
Ετος ιδρύσεως 1949
ΓΡΑΦΕΙΑ ΣΥΝΤΑΞΗΣ - ΔΙΑΦΗΜΙΣΕΩΣ: Μάρκου Μαλλιαράκη 3 (ΚΟΒΑ)
Τηλ. Συντάξεως: 22410 27356-34101, FAX: 22410 20643
Τηλ. Λογιστηρίου: 22410 35322, FAX: 22410 35322
e-mail: info@proodos.net

Ο Δήμος Καλλιθέας πρώτος στις «Γαλάζιες Σημαίες»

ΤΗΝ ΠΡΩΤΗ θέση στη Δωδεκάνησο και τη δεύτερη σε όλη τη χώρα, σε αριθμό γαλάζιων σημαιών, κατέλαβε ο Δήμος Καλλιθέας.

Τα αποτελέσματα ανακοινώθηκαν από την Ελληνική Εταιρία Προστασίας της Φύσης και σύμφωνα μ' αυτά ο Δήμος Καλλιθέας έλαβε 18 γαλάζιες σημαίες, από τις 31 σε ολόκληρο το νησί της Ρόδου και ήρθε δεύτερος μετά το Δήμο Αγίου Νικολάου Κρήτης, σ' όλη τη χώρα.

Συγκεκριμένα, γαλάζιες σημαίες έλαβαν οι παραλίες:
Φαληράκι / Τραουνού
Βαγιές / Λαδικό
Φαληράκι / Καθαρά
Φαληράκι Α - Πλατεία
Φαληράκι Β - Ξενοδ.
Απόλλων - Faliraki Beach
Φαληράκι C - Εστ. Σωτήρης
Φαληράκι 4 - Καλυψώ
Φαληράκι 5 - Blue Sea
Φαληράκι / Καστράκι - Rodos Royal
Φαληράκι 1 - Esperides
Φαληράκι 3 - Esperos Palace
Αμμούδες / Φαληράκι
Rodos Palladium
Φαληράκι 2 - Louis Colossos
Καλλιθέα
Καβουράκια
Λαδικό Β
Φαληράκι 6 - Πήγασος
Λαδικό / Αντονυ Κουίν

Ο Δήμος Καλλιθέας εκφράζει την ικανοποίησή του για το γεγονός και δηλώνει ότι θα κάνει πάντα ό,τι είναι δυνατόν για να διαθέτει τις καθαρότερες και τις πιο οργανωμένες παραλίες.

Αξίζει να τονιστεί ότι για να αποκτηθεί η κάθε γαλάζια σημαία απαιτείται να πληρούνται αυστηρά 27 κριτήρια.

Ο Δήμος εκφράζει δημόσια τις ευχαριστίες του στο χημικό Δημήτρη Οικονομίδη, για τη βοήθεια που προσφέρει πάντα στο έργο αυτό.

ΦΑΡΜΑΚΕΙΑ
ΔΙΗΜΕΡΕΥΕΙ: ΒΑΣΙΛΟΠΟΥΛΟΥ ΕΥΑΓ. Οπισθεν ξεν. Εσπέρια, Ιωνος Δραγούμη 5-7. Τηλ. 33855
ΔΙΑΝΥΚΤΕΡΕΥΕΙ: ΜΙΧΑΛΑΚΗΣ ΒΑΣ. Αγ. Αναστασίας 81, δίπλα εκκλ. Αγία Αναστασία. Τηλ. 34282

ΥΓΡΑ ΚΑΥΣΙΜΑ
ΔΙΑΝΥΚΤΕΡΕΥΟΥΝ
ΣΤΑΥΡΙΑΝΑΚΗΣ Π.(SHELL - Ψαροπούλα)
ΑΦΟΙ ΤΖΩΡΤΖΗ (BP - Ροδίνι)

ΡΑΔΙΟ ΤΑΞΙ
ΤΗΛ: ΠΟΛΗ: 22410 69800, ΥΠΑΙΘΡΟ: 22410 69600

ΠΑΡΑΔΟΣΗ ΚΑΙ ΤΕΧΝΟΛΟΓΙΑ
ΕΡΓΑΣΤΗΡΙΟ ΦΩΤΟΓΡΑΦΙΩΝ
ΦΩΤΟ ΦΙΛ. ΠΑΧΟΣ
Αναλογική και ψηφιακή φωτογραφία
ΤΥΠΩΜΑ ΚΑΙ ΝΥΧΤΕΡΙΝΕΣ ΩΡΕΣ
Γ. ΕΥΣΤΑΘΙΟΥ 11
Τηλ. 22410 26893 Κιν.: 6946 282033

ΚΙΝΗΜΑΤΟΓΡΑΦΟΙ

METROPOL 22410 28400
ΕΒΔΟΜΑΔΙΑΙΟ ΠΡΟΓΡΑΜΜΑ weekly program
01/06/06 - 07/06/06
www.cinemametropol.gr

ΚΩΔΙΚΑΣ DA VINCI
DA VINCI CODE
Η ασυγκράτητη ιστορία με στοιχεία θρίλερ, μυστικισμού, θρησκείας και ιστορίας της τέχνης που ανατρέπει τα θεμέλια του Δυτικού πολιτισμού...
Πρωταγωνιστούν: Τομ Χάνκς, Ζαν Ρενό, Οντρέ Τοτού
Σκηνοθεσία: Ρον Χάουαρντ
ΚΑΝΤΕ ΕΓΚΑΙΡΑ ΤΙΣ ΚΡΑΤΗΣΕΙΣ ΣΑΣ
ΩΡΕΣ ΕΝΑΡΞΗΣ / SHOW TIMES 19:15, 22:30

X MEN III
Η περιπέτεια της χρονιάς, το τρίτο μέρος της ταινίας φαντάσματα!!!
Είναι εδώ και ξανά ανάμεσα μας!!!
Υπεροπλίζονται τα δίκαιοι! Προστατεύουν όλους εμάς!
Είναι οι X MEN III
ΚΑΝΤΕ ΕΓΚΑΙΡΑ ΤΙΣ ΚΡΑΤΗΣΕΙΣ ΣΑΣ
ΩΡΕΣ ΕΝΑΡΞΗΣ / SHOW TIMES 17:45, 20:00, 22:15

ΕΡΧΕΤΑΙ ΤΗΝ ΤΡΙΤΗ 06 / 06 / 06
Η ΠΡΟΦΗΤΕΙΑ
THE OMEN
30 χρόνια μετά την πρώτη "Προφητεία", η πιό τρομακτική ταινία όλων των εποχών επιστρέφει, ακόμα πιό απειλητική και σκοτεινή!!!
Μία φιλόδοξη παραγωγή της "20th CENTURY FOX"
που αρχίζει τις προβολές την ημερομηνία...αράσημο
ΚΑΝΤΕ ΕΓΚΑΙΡΑ ΤΙΣ ΚΡΑΤΗΣΕΙΣ ΣΑΣ
ΩΡΕΣ ΕΝΑΡΞΗΣ / SHOW TIMES 18:15, 20:30, 22:45
Η ΤΑΙΝΙΑ ΘΑ ΠΡΟΒΑΛΛΕΤΑΙ ΜΕΧΡΙ ΔΕΥΤΕΡΑ 5 ΙΟΥΝΙΟΥ

ΚΑΛΥΤΕΡΟΙ ΟΙ ΔΥΟ ΜΑΣ
IMAGINE ME & YOU
Η απιστία είναι γένος θηλυκού!
ΚΑΝΤΕ ΕΓΚΑΙΡΑ ΤΙΣ ΚΡΑΤΗΣΕΙΣ ΣΑΣ
ΩΡΕΣ ΕΝΑΡΞΗΣ / SHOW TIMES 18:45, 20:45
Η ΤΑΙΝΙΑ ΘΑ ΠΡΟΒΑΛΛΕΤΑΙ ΜΕΧΡΙ ΔΕΥΤΕΡΑ 5 ΙΟΥΝΙΟΥ

Η ΚΑΘΟΔΟΣ
THE DESCENT
Η ταινία τρόμου που κόβει την ανάσα.
Φοβάσαι το σκοτάδι...έχεις κάθε λόγο!!!
ΚΑΝΤΕ ΕΓΚΑΙΡΑ ΤΙΣ ΚΡΑΤΗΣΕΙΣ ΣΑΣ
ΩΡΑ ΕΝΑΡΞΗΣ / SHOW TIME 23:45

ΠΡΟΣΕΧΩΣ COMING SOON
DATE MOVIE
Μία ταινία για την αληθινή αγάπη
και άλλες τέτοιες....αηδίες!
Η κωμωδία που θα σας ξεσηκώσει!!!

ΠΑΛΛΑΣ 5 CINEMAS CENTER
01/06/2006 - 07/06/2006
για κρατήσεις
22410 24475 / 70670
www.cinemapallas.gr

ΑΠΟ 6 ΙΟΥΝΙΟΥ
POSEIDON
ΣΕ 1η ΠΑΝΕΛΛΗΝΙΑ ΠΡΟΒΟΛΗ!!!
Η περιπέτεια-υπερπαραγωγή των 150 εκατ. δολαρίων! Από τον Wolfgang Peterson, μια καλοσουλα παραγωγή που θα σας καταπλήξει!
ώρες έναρξης//18:20 - 20:30 - 22:40

INNOCENT VOICES ΑΘΩΕΣ ΦΩΝΕΣ
Η ταινία του Λούις Μαντόκι είναι η συγκινητική ιστορία του 11-χρονου Τσάβα που γίνεται ξαφνικά «ο άντρας του σπιτιού», όταν ο πατέρας του εγκαταλείπει την οικογένεια του εν μέσω του εμφυλίου πολέμου.
ώρες έναρξης//17:35 - 20:05 - 22:35

MISSION IMPOSSIBLE 3
ΕΠΙΚΙΝΔΥΝΗ ΑΠΟΣΤΟΛΗ 3
ΣΕ 1η ΠΑΓΚΟΣΜΙΑ ΠΡΟΒΟΛΗ!!!
Η ΠΕΡΙΠΕΤΕΙΑ ΤΗΣ ΧΡΟΝΙΑΣ!
Σκηνές καταιγιστικής δράσης με τον Τομ Κρουζ στον κεντρικό ρόλο!
Η ταινία που περιμένουν όλοι!!!
ώρες έναρξης//
17:25 - 20:05 - 22:45

INSIDE MAN
Ο ΥΠΟΚΙΝΗΤΗΣ
Ο Ντένζελ Ουάσινγκτον, η Τζούντι Φόστερ και ο Κλάιβ Όουεν σε ένα αριστουργηματικό θρίλερ-μυστηρίου.
ώρες έναρξης//
20:20 - 22:35

MORTUARY ΜΑΥΣΩΛΕΙΟ
Από τον αναγνωρισμένο δημιουργό του τρόμου, Τομπ Χούπερ έρχεται η επόμενη δόση του τρόμου.
Η οικογένεια Ντόυλ μετακομίζει στα περίχωρα της Καλιφόρνια... γρήγορα ανακαλύπτουν ότι κάτι κρύβεται μέσα στους υπόγειους θαλάμους του σπιτιού!
ώρες έναρξης//(Σ.-Κ. 16:20) 18:25 - 20:30 - 22:35

The Libertine
Μία ξεχωριστή ταινία από τους Τζόνι Ντεπ, και Τζον Μάλκοβιτς στην αυλή του Καρόλου του Β'.
Δεν αντιστεκάταν στον πειρασμό. Τον επεδίωκε...
ώρα έναρξης//

ΔΥΝΑΜΙΚΗ ΕΠΙΜΕΛΗΤΗΡΙΑΚΗ ΑΝΑΝΕΩΣΗ

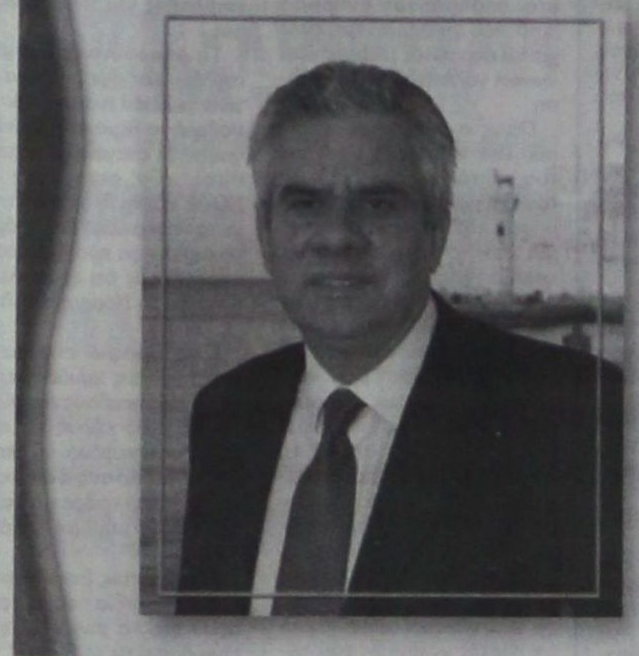

Μιχάλης Δ. Κάρρας

Γεννήθηκε στην Ρόδο το 1957. Γιος του εμπόρου Δημήτρη Κάρρα από την Κέρκυρα και της Μαρίκας Βρούχου από την Ρόδο. Αποφοίτησε από το Βενετόκλειο Γυμνάσιο της Ρόδου και σπούδασε στο Πανεπιστήμιο του NEWCASTLE Μηχανολόγος - Μηχανικός και πήρε MASTER OF SCIENCE ENGINEERING. Υπηρέτησε την στρατιωτική του θητεία σαν δόκιμος έφεδρος αξιωματικός του Μηχανικού. Μιλά Αγγλικά και Γαλλικά.

• Από το 1984 δραστηριοποιείται επαγγελματικά στην Ρόδο. Ασχολείται με μηχανολογικές μελέτες, με το εμπόριο δομικών υλικών και κλιματιστικών καθώς και με τον τομέα κατασκευών. Σήμερα είναι ιδρυτής και μέτοχος στις εταιρείες NEOTEX, RODOS AIR ΕΠΕ, ΡΥΘΜΟΣ ΑΕ. και RESCO ΕΠΕ τις οποίες και διευθύνει.

• Είναι μέλος του Δ.Σ. του Επιμελητηρίου από το 1994 μέχρι σήμερα.

• Ιδρυτικό μέλος και μέλος του Δ.Σ. της ΔΕΤΑΠ (Δωδ/κής Εταιρείας Ανάπτυξης και Προόδου του Επιμελητηρίου).

• Πρώτος Πρόεδρος του Κέντρου Επαγγελματικής και Τεχνολογικής Ανάπτυξης (ΚΕΤΑ) Ν. Αιγαίου.

• Μέλος του Δ.Σ. της Π.Α.Ε. ΡΟΔΟΣ

• Μέλος του Τ.Ε.Ε. και

• Πρόεδρος του Δ.Σ. του Οικοδομικού Συνεταιρισμού ΒΑΚΧΟΣ της ΚΑΙΡ.

Είναι παντρεμένος με την δικηγόρο Ρόδου, Βενετία Γ. Χιωτάκη και έχουν τρία αγόρια.

ΕΜΠΟΡΙΚΟ ΤΜΗΜΑ



ΤΜΗΜΑ ΜΕΤΑΠΟΙΗΣΗΣ



ΕΠΑΓΓΕΛΜΑΤΙΚΟ ΤΜΗΜΑ



ΤΟΥΡΙΣΤΙΚΟ ΤΜΗΜΑ



X247-4/6

ΜΝΗΜΟΣΥΝΑ

Τελούμε στις 3 Ιουνίου ημέρα Σάββατο και ώρα 8.30 π.μ. στον ιερό ναό Αγίας Ειρήνης Ορφανοτροφείου Θηλέων 40ήμερο μνημόσυνο υπέρ αναπαύσεως της ψυχής της λατρευτής μας θείας

ΕΛΕΥΘΕΡΙΑΣ ΤΣΟΥΒΑΛΛΑ

Τα ανίψια και οι λοιποί συγγενείς

14447-2/6



Τελούμε στις 3 Ιουνίου ημέρα Σάββατο και ώρα 8 π.μ. στον ιερό ναό Αγίας Ειρήνης Ορφανοτροφείου Θηλέων 9ήμερο μνημόσυνο υπέρ αναπαύσεως της ψυχής του λατρευτού μας αδελφού, θείου και εξαδέλφου

ΔΗΜΗΤΡΙΟΥ ΓΕΩΡΓ. ΧΑΤΖΗΚΩΝΣΤΑΝΤΗ

Τα αδέλφια Αικατερίνη - Κωνσταντίνος Ξανθός
Ιωάννης - Νίνα Χατζηκωνσταντή
Τα ανίψια, τα εξαδέλφια και οι λοιποί συγγενείς

ΘΕΜ-2/6



Τελούμε στις 4 Ιουνίου ημέρα Κυριακή και ώρα 8.30 π.μ. στον ιερό ναό Ταξιαρχών νεκροταφείου 3μηνο μνημόσυνο υπέρ αναπαύσεως της ψυχής της λατρευτής μας συζύγου, μητέρας, και αδελφής

ΧΡΙΣΤΙΝΑΣ ΝΑΝΟΥ

Ο σύζυγος Γεώργιος
Τα παιδιά Μανώλης, Γιάννης, Κώστας
Οι γονείς, ο αδελφός, τα πεθερικά, οι κουνιάδες και οι λοιποί συγγενείς

9061-23/6



Τελούμε στις 4 Ιουνίου ημέρα Κυριακή και ώρα 9 π.μ. στον ιερό ναό Αγίου Γεωργίου Αρνίθας 8ετές μνημόσυνο υπέρ αναπαύσεως της ψυχής της λατρετής μας συζύγου, κόρης, μητέρας, γιαγιάς, αδελφής και θείας

ΑΝΑΣΤΑΣΙΑΣ ΜΑΝΟΥΣΑΚΗ

Ο σύζυγος Νικόλαος
Οι γονείς Σταματία - Δημήτρης
Τα παιδιά Σταματία - Παντελής, Γιώργος
Τα αδέλφια, τα ανίψια και οι λοιποί συγγενείς

14446-2/6

Τελούμε στις 4 Ιουνίου ημέρα Κυριακή και ώρα 8.30π.μ. στον ιερό ναό Αγίου Δημητρίου παλαιού νεκροταφείου 9ήμερο μνημόσυνο υπέρ αναπαύσεως της ψυχής του λατρευτού μας συζύγου, πατέρα, αδελφού και θείου

ΑΝΔΡΕΑ Ι. ΠΑΠΑΜΑΝΩΛΗ

Η σύζυγος Μαρία
Τα παιδιά, τα αδέλφια, τα ανίψια και οι λοιποί συγγενείς

13558-3/6

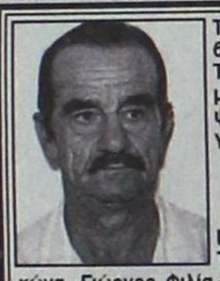

Τελούμε στις 3 Ιουνίου ημέρα Σάββατο και ώρα 8 π.μ. στον ιερό ναό Ταξιαρχών νεκροταφείου διετές μνημόσυνο υπέρ αναπαύσεως της ψυχής του λατρευτού μας συζύγου πατέρα, παππού και θείου

ΝΙΚΟΛΑΟΥ ΚΟΥΡΜΑΔΙΑ

Η σύζυγος Κατίνα
Τα παιδιά Ειρήνη - Ζαφείρης, Κοκώνα - Γιώργος, Φιλία - Σταύρος, Μιχάλης - Τασούλα
Τα εγγόνια, τα αδέλφια, τα ανίψια και οι λοιποί συγγενείς

Τί και αν επέρασε ο καιρός και έγιναν δύο χρόνια,
μες στην καρδιά μου εσύ θα ζεις για πάντα και αιώνια.

Δύο χρονια επεράσανε Νίκο μου να σε δούμε
σφιχτά να σ'αγκαλιάσουμε μαζί σου να βρεθούμε.

Για μένα Νίκο πάντα ζεις σ' έχω μες στην καρδιά μου
μέσα στη φαντασία μου και μες στα όνειρά μου.

Νίκο σε βλέπω ζωντανά μέσα στα όνειρά μου
ξυπνώ κοπάζω γύρω μου μα δεν είσαι κοντά μου.

Η μνήμη σου δε θα χαθεί ποτέ απ' τη ψυχή μου.,
γιατί θα ζεις πάντα εσύ μέσα στη θύμησή μου.

Η σύζυγός σου Κατίνα

5325-2/6

ΓΡΑΦΕΙΟ ΤΕΛΕΤΩΝ & ΜΝΗΜΟΣΥΝΩΝ ΡΟΔΟΥ

ΣΤΕΦΑΝΑ - ΣΤΟΛΙΣΜΟΙ

«ΑΜΕΡΙΚΑΝΟΥ»

Αμεση εξυπηρέτηση

ΟΛΟ ΤΟ 24ΩΡΟ

Αναλαμβάνουμε την τελετή και με τα έξοδα που χορηγούν τα ταμεία χωρίς καμία επιβάρυνση
ΙΚΑ, ΤΕΒΕ, ΤΑΞΥ, ΔΗΜΟΣΙΟΥ, ΛΙΜΕΝΙΚΩΝ, ΟΓΑ και λοιπά ταμεία
Τους ΑΠΟΡΟΥΣ: ΔΩΡΕΑΝ

Πλατεία Βρούχου στη Μητρόπολη
Τηλέφωνα 28901 - 33400

X252-30/6

ΜΝΗΜΗΣ ΕΝΕΚΕΝ ΠΑΡΑΣΚΕΥΑΣΤΗΡΙΟΝ ΜΝΗΜΟΣΥΝΩΝ

Αναλαμβάνουμε την οργάνωση των μνημοσύνων σας, προσφέροντάς σας όλα όσα χρειάζονται για την άψογη μνημόνευση των αγαπημένων εκλιπόντων σας.

Προσφέρουμε μεγάλη ποικιλία πρωτότυπων σχεδίων σε δίσκους της επιλογής σας με τα συνοδευτικά αρτύματα. Παράλληλα διαθέτουμε όλα τα απαραίτητα είδη μνημοσύνων.

Στο χώρο μας θα βρείτε τέλεια εξυπηρέτηση, καθαριότητα και πάνω απ' όλα σεβασμό στη δύσκολη στιγμή σας.

Γ. ΠΑΠΑΝΔΡΕΟΥ 78, ΑΝΑΛΗΨΗ · Τηλ./Fax: 22410 69620

X183-31/12



Τελούμε στις 4 Ιουνίου ημέρα Κυριακή και ώρα 8.30 π.μ. στον ιερό ναό Αγίου Νεκταρίου Φαληρακίου 40ήμερο μνημόσυνο υπέρ αναπαύσεως της ψυχής του λατρευτού μας συζύγου, πατέρα και παππού

ΓΕΩΡΓΙΟΥ ΠΑΠΑΓΕΩΡΓΙΟΥ

Η σύζυγος Νίκη
Τα παδιά Καθολική, Τσαμπίκα και οι σύζυγοί τους
Τα εγγόνια και οι λοιποί συγγενείς

13551-3/6



Τελούμε στις 4 Ιουνίου ημέρα Κυριακή και ώρα 8π.μ. στον ιερό ναό Ταξιαρχών νεκροταφείου 40ήμερο μνημόσυνο υπέρ αναπαύσεως της ψυχής του λατρευτού μας συζύγου, πατέρα, παππού, αδελφού και θείου

ΝΙΚΟΛΑΟΥ ΜΥΛΩΝΑ

Η σύζυγος Ερμιόνη
Τα παιδιά, τα εγγόνια, τα αδέλφια, τα ανίψια και οι λοιποί συγγενείς

14437-2/6



Τελούμε στις 4 Ιουνίου ημέρα Κυριακή και ώρα 8.00 π.μ. στον Ιερό Ναό Ταξιαρχών Νεκροταφείου, 6μηνο μνημόσυνο υπέρ αναπαύσεως της ψυχής του λατρευτού μας συζύγου, πατέρα, υιού και αδελφού

ΕΜΜΑΝΟΥΗΛ ΤΡΙΚΟΙΛΗ
(ετών 42)

Η σύζυγος Καλλιόπη
Τα παιδιά Ευαγγελία, Νίκος, Αικατερίνη, Σεβαστή
Οι γονείς, τα αδέλφια και οι λοιποί συγγενείς

5331-3/6



Τελούμε στις 4 Ιουνίου ημέρα Κυριακή και ώρα 8 π.μ. στον ιερό ναό Αγίου Χαραλάμπου Ελεούσας 6μηνο μνημόσυνο υπέρ αναπαύσεως της ψυχής του λατρευτού μας συζύγου, και πατέρα

ΣΑΡΑΝΤΗ ΧΑΤΖΗΠΕΤΡΟΥ

Η σύζυγος Μαρία
Ο υιός Σωτήρης
Και οι λοιποί συγγενείς

14488-3/6



Τελούμε στις 4 Ιουνίου ημέρα Κυριακή και ώρα 8.30 π.μ. στον ιερό ναό Αγίου Νικολάου Παστίδας 40ήμερο μνημόσυνο υπέρ αναπαύσεως της ψυχής του λατρευτού μας πατέρα, υιού, αδελφού και θείου

ΓΕΩΡΓΙΟΥ ΚΟΥΛΑΡΟΥ

Τα παιδιά Ελευθέριος - Μιχαήλ
Οι γονείς Ελευθέριος - Αναστασία
Τα αδέλφια Δημήτρης - Ρενάτε
Τα ανίψια και οι λοιποί συγγενείς

ΘΕΜ-3/6



Τελούμε στις 4 Ιουνίου ημέρα Κυριακή και ώρα 8.30 π.μ. στον ιερό ναό Αγίου Γεωργίου Κάτω Ρόδου 3μηνο μνημόσυνο υπέρ αναπαύσεως της ψυχής της λατρευτής μας συζύγου, μητέρας, αδελφής και θείας

ΚΥΡΙΑΚΟΥΛΑΣ ΓΕΩΡΓΙΟΥ ΧΟΥΛΗ

Ο σύζυγος Γεώργιος
Τα παιδιά Αγγελος, Αλέξανδρος, Κατερίνα
Τα αδέλφια , τα ανίψια και οι λοιποί συγγενείς

ΘΕΜ-3/6



Ο Σύλλογος Πολυτέκνων Νομού Δωδ/σου τελεί επίσημο μνημόσυνο, για τη συμπλήρωση 40 ημερών από το θάνατο του μακαριστού

ΦΩΤΗ ΚΑΤΣΑΝΟΥ

πρώην προέδρου Πολυτέκνων. Την Κυριακή 4 Ιουνίου 2006 και ώρα 9.30 πρωινή, στην εκκλησία της Αγίας Ειρήνης στο Πανεπιστήμιο Αιγαίου Ρόδου.
Παρακαλούμε τα μέλη του συλλόγου, τις αρχές και όσοι τον θυμούνται, να παραστούν στο μνημόσυνο.
Για το Σύλλογο Πολυτέκνων
Ο πρόεδρος
Πατήρ Κυριάκος Μανέττας
Για την οικογένειά του
Η σύζυγός του
Μαρία, τα παιδιά και τα εγγόνια του

5330-3/6

ΟΙΚΟΔΟΜΙΚΟΣ ΣΥΝ/ΣΜΟΣ ΚΑΤΑΣΤ/ΡΧΩΝ ΕΠΑΓΓ/ΤΙΩΝ ΒΙΟΤΕΧΝΩΝ ΔΩΔ/ΣΟΥ (100 Μαγαζιά)

ΑΝΑΚΟΙΝΩΣΗ

Πριν τη σύγκληση Γεν. Συνέλευσης στην οποία θα συμμετέχουν πλέον οι νέοι μεριδιούχοι, για εκλογή νέου Διοικητικού Συμβουλίου και Εξελεγκτικής Επιτροπής, καλούνται όσα μέλη του Συνεταιρισμού των «100 Μαγαζιών» δεν έχουν μέχρι σήμερα προβεί σε μεταβίβαση της μερίδας τους και επιθυμούν και αυτά να το πράξουν, να συμπληρώσουν και να καταθέσουν το αργότερο μέχρι 30-6-2006 τα σχετικά έντυπα μεταβίβασης.

Πληροφορίες: Δημήτριος Παπαεμμανουήλ, οδός Δ. Θεοδωράκη 37, τηλ. 2241036637 Ρόδος.

Από το Διοικητικό Συμβούλιο

14440-2/6

Το Γκολφ Αφάντου

ΣΥΝΕΧΕΙΑ ΑΠΟ ΤΗ ΣΕΛ. 1

φαλής της μειοψηφίας, αλλά και υποψήφιος δήμαρχος κ. Σταύρος Σταυρής, δήλωσε μεταξύ των άλλων τα εξής:

«Εμείς πιστεύουμε ότι μεθοδευμένα και σκόπιμα παραδίδεται πλέον το διοικητικό κέντρο του γκολφ Αφάντου στον όμορο Δήμο Καλλιθέας.

Δυστυχώς ένα από τα πιο σημαντικά έργα ανάπτυξης για το Δήμο Αφάντου, όπως είναι η διαπλάτυνση της εθνικής οδού, κινδυνεύει να γίνει «ταφόπλακα» στα τοπικά μας συμφέροντα του Δήμου μας.

Αποχώρησα από τη συνεδρίαση του δ.σ. αρνούμενος να συμπράξω σε λύσεις που αγνοούν και υπονομεύουν τα συμφέροντα του Δήμου Αφάντου. Σε καμία περίπτωση δεν θα συναινέσουμε σε παρόμοιες αντιλήψεις και σχέδια, που καταδικάζουν για άλλη μια φορά το Δήμο μας και μάλιστα αμετάκλητα.

Δεν θα συναινέσουμε σε λύσεις που αφαιρούν την καρδιά της επένδυσης από το κέντρο της παραλιακής ζώνης του Αφάντου.

Καλούμε τους αρμόδιους κρατικούς και τοπικούς φορείς και κατά κύριο λόγο τη ΝΑ Δωδεκανήσου που πρέπει να δεσμευτεί την τροποποίηση αυτής της μελέτης (όχι κατά το στάδιο εκτέλεσης του έργου, αλλά εδώ και τώρα) η υλοποίηση της οποίας οδηγεί σε εμπαιγμό των συμφερόντων του Δήμου Αφάντου.

Επιτέλους, αν η ίδια η πολιτεία με τους εκπροσώπους της δηλώνει αδυναμία να δώσει τα ωφελήματα που δικαιούται να πάρει, κατά κύριο λόγο, η τοπική κοινωνία του Αφάντου που αυτή μόνο βλάφτηκε όλα αυτά τα χρόνια, δεν υπάρχει άλλη λύση από την επιστροφή των κτημάτων μας που αρπάχθηκαν με τη βία.

Καλούμε όλους τους Αφαντενούς και την Επιτροπή Αγώνα σε εγρήγορση ώστε να υπερασπίσουμε την τοπική μας ανάπτυξη που είναι άρρηκτα συνδεδεμένη με την επένδυση του γκολφ Αφάντου».

ΑΠΟ ΤΟ νομάρχη κ. Γιάννη Μαχαιρίδη, έγιναν οι παρακάτω δηλώσεις:

«Η Νομαρχία Δωδεκανήσου, έχοντας πλήρη επίγνωση της αναγκαιότητας για εκσυγχρονισμό του οδικού δικτύου του νησιού μας, κάτι που αποτελεί και απαίτηση του συνόλου της κοινής γνώμης, έδωσε ως πρώτη της προτεραιότητα την προώθηση του σημαντικού έργου διαπλάτυνσης της Εθνικής Οδού Ρόδου - Λίνδου.

Για το λόγο αυτό, και μετά από συνεχείς προσπάθειες προς πάσα κατεύθυνση, πετύχαμε πρόσφατα την ένταξη του έργου σε πρόγραμμα του ΥΠΕΧΩΔΕ, και η υλοποίησή του έχει πλέον δρομολογηθεί.

Προηγήθηκε εξαντλητικός διάλογος με όλους τους φορείς, μεταξύ των οποίων και ο Δήμος Αφάντου, στο πλαίσιο του οποίου παρουσιάστηκαν αναλυτικά όλα τα στοιχεία της μελέτης που εκπονήθηκε από δύο εκ των ικανοτέρων και μεγαλυτέρων μελετητικών γραφείων της χώρας.

Πρόκειται για μία άρτια μελέτη, οι παράμετροι της οποίας συζητήθηκαν και, όπου χρειάστηκε, υπήρξαν βελτιωτικές παρεμβάσεις. Η τελική της μορφή διασφαλίζει την ποιότητα και την ασφάλεια του δρόμου, βάσει των υψηλών κριτηρίων που εξ αρχής είχαμε θέσει όταν αναλαμβάναμε την ευθύνη σχεδιασμού και υλοποίησης του έργου.

Η μελέτη προβλέπει μεταξύ άλλων τη δημιουργία έξι κόμβων με φωτεινούς σηματοδότες σε καίρια σημεία (από Φαληράκι μέχρι Κολύμπια) για τη διευκόλυνση της πρόσβασης προς την εθνική οδό.

Στις παρατηρήσεις, ακόμα και στις αντιδράσεις που σημειώθηκαν κατά τη συνεδρίαση του Δημοτικού Συμβουλίου Αφάντου, δόθηκαν οι απαραίτητες εξηγήσεις και διευκρινίσεις από τον αρμόδιο αντινομάρχη Στάθη Κουσουρνά, ο οποίος ήταν παρών προκειμένου να παρουσιάσει το σύνολο της μελέτης.

Επειδή για διάφορους λόγους ο θόρυβος συνεχίζεται και σήμερα, καθίσταται για μία ακόμα φορά σαφές από τη Νομαρχία, ότι η υφιστάμενη είσοδος προς το Γκολφ Αφάντου θα παραμείνει ανοικτή.

Αν χρειαστεί, η νομαρχιακή αρχή και οι Τεχνικές Υπηρεσίες της Νομαρχιακής Αυτοδιοίκησης Δωδεκανήσου θα είναι και πάλι στη διάθεση κάθε ενδιαφερόμενου για περαιτέρω διευκρινίσεις, προς αποφυγή κλίματος που θα θέτει σε κίνδυνο την υλοποίηση ενός από τα σημαντικότερα έργα υποδομής του νησιού μας».

Πρόσκληση Αβραμόπουλου

ΣΥΝΕΧΕΙΑ ΑΠΟ ΤΗ ΣΕΛ. 1

Το τελευταίο διάστημα, έχοντας σχετικά πρόσφατα αναλάβει τα νέα σας καθήκοντα, γίνατε κι εσείς κοινωνός της κατάστασης που επικρατεί στο Περιφερειακό Νοσοκομείο της Ρόδου, όπως και στα λοιπά νοσηλευτικά ιδρύματα των νησιών μας, η υποστελέχωση των οποίων δημιουργεί διαχρονικά σωρεία προβλημάτων στην εύρυθμη λειτουργία του.

Υπό το βάρος και την ευθύνη που συνεπάγεται η κρισιμότητα της κατάστασης που άπτεται της διασφάλισης του πολυτιμότερου αγαθού, αυτού της δημόσιας υγείας στον ακριτικό μας νομό, το Νομαρχιακό Συμβούλιο Δωδεκανήσου στην τελευταία του συνεδρίαση της 31ης Μαΐου, παρόντων και των εκπροσώπων των αρμοδίων φορέων της περιοχής μας, αποφάσισε ομόφωνα τα παρακάτω, τα οποία θέτουμε υπόψη σας:

• Το Νομαρχιακό Συμβούλιο διαπιστώνει πως τα προβλήματα στις οργανωμένες δομές παροχής υπηρεσιών υγείας είναι σε κρίσιμη κατάσταση, λόγω της υποστελέχωσης των υπηρεσιών.

• Πιστεύει πως είναι ώρα η Πολιτεία να πάρει όλα εκείνα τα μέτρα και να διαθέσει τα απαιτούμενα μέσα προκειμένου να εξασφαλίσει τη στοιχειώδη, αν μη τι άλλο, λειτουργία των βασικών τομέων περίθαλψης (κλινικές, Κέντρα Υγείας, Πολυδύναμα Ιατρεία).

• Προτείνει να δοθεί προτεραιότητα στις προσλήψεις ιατρικού και νοσηλευτικού προσωπικού για την κάλυψη των οργανικών θέσεων στις ακριτικές και τουριστικά αναπτυγμένες περιοχές.

• Αποφασίζει να συνδράμει τους φορείς υγείας του νομού εγκρίνοντας την προγραμματική σύμβαση με την εταιρεία της Νομαρχίας «Γαληνός», όπως έγινε και σε άλλες περιπτώσεις, ώστε να προσληφθεί προσωρινά το αναγκαίο προσωπικό στα Νοσοκομεία της Ρόδου και της Κω.

• Οι δομές υγείας, όπως η Β' ΔΥΠΕ, σαν όργανα σχεδιασμού εξειδίκευσης στο νομό και άσκησης πολιτικής υγείας, επιβάλλεται να διατηρήσουν τον αποκεντρωμένο χαρακτήρα τους και να υποστηριχθούν.

Για λόγους ουσιαστικούς, που θέλουμε να ελπίζουμε ότι αντιλαμβάνεστε πολύ καλά και απορρέουν από την ιδιαιτερότητα και τις ξεχωριστές ανάγκες του νομού μας, δεν μπορεί να γίνει αποδεκτή άλλη επιλογή παρά μόνο η παραμονή της έδρας της ΔΥΠΕ στη Ρόδο, στην περίπτωση που προχωρήσετε στην αναδιάρθρωση της διοικητικής δομής σε πανελλαδικό επίπεδο.

Τέλος, το Νομαρχιακό Συμβούλιο Δωδεκανήσου θεωρεί απαραίτητο να υλοποιήσετε άμεσα την προσωπική σας δέσμευση να επισκεφτείτε τη Ρόδο, ή αν αυτό δεν είναι εφικτό, να προγραμματιστεί μια συνάντηση μαζί σας στο Υπουργείο ώστε να συζητήσουμε από κοντά όλα τα προβλήματα που αφορούν στην παροχή υπηρεσιών υγείας στο νομό μας.

Ξέρουμε πως η αγάπη σας προς τα νησιά μας, που εκδηλώνεται τακτικά με διάφορους τρόπους, θα αποτελέσει το γνώμονα για την ικανοποίηση των αιτημάτων μας, που είμαστε βέβαιοι ότι κι εσείς θεωρείτε δίκαια, αντιλαμβανόμενος το κατεπείγον της επίλυσης χρονιζόντων προβλημάτων στο νομό μας.

Με εκτίμηση
Ο νομάρχης
Δωδεκανήσου
Γιάννης Μαχαιρίδης»

Η ΣΥΝΑΝΤΗΣΗ ΣΤΗΝ ΑΘΗΝΑ

Πραγματοποιήθηκε χθες η συνάντηση του υπουργού Υγείας Δημήτρη Αβραμόπουλου με τον αντιπρόεδρο του Συλλόγου Νοσοκομειακών Γιατρών κ. Γιάννη Στουραΐτη και της προέδρου των Εργαζομένων στο Νοσοκομείο κ. Λούση Καλαμάτα. Ο κ. Αβραμόπουλος υποσχέθηκε άμεση επίλυση των προβλημάτων του Νοσοκομείου μας και έδειξε ενημερωμένος, για την επικρατούσα κατάσταση στο Ιδρυμα.

Οι εκπρόσωποι των εργαζομένων ιεράρχησαν τα προβλήματα και επέδωσαν σχετικό υπόμνημα.

ΤΕΛΟΣ ο υπουργός υποσχέθηκε ότι σύντομα θα πραγματοποιήσει την επίσκεψη που υποσχέθηκε στο νησί μας, και επιβεβαίωσε ότι η Β' ΔΥΠΕ θα συγχωνευτεί με άλλες ΔΥΠΕ και θα μεταφερθεί η έδρα της σε άλλη περιοχή της χώρας. Ικανοποιημένοι δήλωσαν οι κ. Γιάννης Στουραΐτης και Λούση Καλαμάτα, για την ανταπόκριση που είχαν τα αιτήματά τους, από τον υπουργό, καθώς όλα έγιναν αποδεκτά χωρίς καμία αμφισβήτηση ούτε ενός.

Οι προσεγγίσεις κρουαζιερόπλοιων

ΣΥΝΕΧΕΙΑ ΑΠΟ ΤΗ ΣΕΛ. 1

ντικό αριθμό κρουαζιερόπλοιων.

Εν τω μεταξύ σήμερα στο λιμάνι της Ρόδου θα καταπλεύσουν δύο κρουαζιερόπλοια το COSTA FORTUNA και το ORIEN QUEEN, τα οποία θα μεταφέρουν 3.000 τουρίστες. Ενώ το Σαββατοκύριακο αναμένεται να αφιχθούν στο νησί της Ρόδου 4 κρουαζιερόπλοια, το VOYAGER, το SEA DIAMOND, το YVORY και το CORIWTHIAN.

Να παραιτηθεί η νομαρχιακή

ΣΥΝΕΧΕΙΑ ΑΠΟ ΤΗ ΣΕΛ. 1

και την απόλυτη ευθύνη, γνωρίζοντας τις νομαρχιακές περιπέτειες του κόμματός μας, να στηρίξω την υποψηφιότητα του Γιώργου Ζωγραφίδη για τη νομαρχία Δωδεκανήσου, γνωρίζοντας τον χαρακτήρα και τις ικανότητές του.

Στάθηκα και εξακολουθώ να στέκομια στο πλευρό του. Οργώσαμε μαζί τη Ρόδο και τα νησιά μας και φτιάξαμε τοπικές επιτροπές, προκειμένου να είχαμε μια νίκη ξεκάθαρη και να απαλλαγούμε από τις πολιτικές μετριότητες, το σοσιαλιστικό κατεστημένο και τους επαγγελματίες και τους σώγαμπρους της πολιτικής.

Είχα τη χαρά να ζήσω από κοντά το Γιώργο Ζωγραφίδη από τον Οκτώβριο 2005 μέχρι και σήμερα και είμαι ένας από τους χιλιάδες συμπολίτες μας, που εκτιμούν και εμπιστεύονται απόλυτα τον άνθρωπο αυτό, που συμβάλλει έμπρακτα για να έχει αυτός ο τόπος κοινωνική γαλήνη και συνεννόηση.

Ομως ο άνθρωπος αυτός που είχε το θάρρος να θέσει τον εαυτό του στη διάθεση του κόμματός μας προκειμένου να κερδίσουμε τη Νομαρχία, αντί του μάννα είσπραξε χολή και βρισιές.

Διερωτήθηκα πολλές φορές και ακόμα διερωτούμαι τι κακό έπραξε για το κόμμα, που υπηρέτησε και αγάπησε με πάθος;

Ο καιρός όμως πέρασε, γράφτηκαν και ακούστηκαν πολλά, ασχολήθησαν με το θέμα οι βουλευτές μας, η νομαρχιακή επιτροπή και ονομαστά στελέχη της παράταξής μας, έτσι σήμερα γνωρίζει καλά ακόμα και ο πιο άσχετος από πολιτική τι μεγειρεύτηκε, σε τι αποσκοπούσαν οι παρασκηνιακές ενέργειες των ανθρώπων, που έχουν τις τύχες του κόμματός μας στα χέρια τους, σε τοπικό επίπεδο.

Ποιοί όμως είναι οι κύριοι αυτοί, που με τις ενέργειες, τις πράξεις και τους αδέξιους χειρισμούς ταλαιπωρούν τη δημοκρατική μας παράταξη στα Δωδεκάνησα;

Πρώτος και μεγάλος υπεύθυνος, πρέπει να θεωρείται ο αξιότιμος υπουργός Αιγαίου και Νησιωτικής Πολιτικής, ο Αριστοτέλης Παυλίδης. «Ο Τέλης των πάντων», όπως τον ανάφερε προ και καιρού σε τοπική εφημερίδα, ένας άξιος συμπολίτης μας. Ο άνθρωπος αυτός που τιμήθηκε με τους ψήφους χιλιάδων Δωδεκανησίων, αποδείχθηκε ότι μόνο ενδιαφέρεται για τους σταυρούς και την καρέκλα του, αγνοώντας τους «σταθερούς και πιστούς» ψηφοφόρους του.

Θα περιμένουμε να αναλάβει τις μεγάλες ευθύνες του, να βγει η παράταξη από τη σημερινή κρίση, που τόσο ο ίδιος όσο και οι σπουδαίοι!.. συνεργάτες του δημιούργησαν.

Θα περιμένουμε να θέσει τον εαυτό του επικεφαλής στο ψηφοδέλτιο της ΝΔ για τη Νομαρχία και όλοι οι άλλοι να δώσουν όρκο τιμής και αφοσίωσης ενώπιον του γενικού γραμματέα του κόμματός μας, ότι θα αμοληθούν σε όλα τα νησιά, όλα τα χωριά και τις πόλεις του νομού και ότι δεν θα αφήσουν πόρτα σπιτιού ακτύπητη, γιατί έτσι μόνο κερδίζονται οι εκλογές.

Τί λέτε κύριε υπουργέ;

Συμφωνείτε ή μήπως δεν καταδέχεσε τους ψήφους των Δωδεκανησίων, που θα σας δώσουν ψήφο απόλυτης εμπιστοσύνης και αναβάπτισης και θα σας απαλλάξουν οριστικά και από τις περίεργες φήμες ότι τάχα τα έχετε βρει με το αντίπαλο στρατόπεδο;

Η θέση του νομάρχη Δωδεκανήσου κ. Παυλίδη, είναι η κορυφαία δωδεκανησιακή θέση και μην την υποτιμήσετε.

Ο πρόεδρος της ΝΟΔΕ και οι τρεις-τέσσερις στενοί συνεργάτες του και ο υπεύθυνος τύπου, οφείλουν να παραιτηθούν αμέσως και να ζητήσουν συγνώμη από τους προδομένους Νεοδημοκράτες. Η παραμονή τους στη ΝΟΔΕ είναι άκρως επικίνδυνη και απόλυτα επιβλαβής για την παράταξή μας.

Τα μπαρουτοκαπνισμένα στελέχη μας οφείλουν να συγκεντρωθούν, να συζητήσουν σοβαρά το θέμα που δημιούργησαν οι ανεγκέφαλοι χειρισμοί, των ατζαμίδων της ΝΟΔΕ και να δρομολογήσουμε τα νομαρχιακά μας πράματα με περίσκεψη προκειμένου να αποδείξουμε ότι ενωμένοι θα πάρουμε τη Νομαρχία στα χέρια μας.

Οσα γράφω εκφράζουν απόλυτα τους χιλιάδες εργαζόμενους, οπαδούς και φίλους του μεσαίου χώρου και είμαστε αποφασισμένοι να εκπορθήσουμε όσους δεν έχουν τον πολιτικό ανδρισμό να παραιτηθούν άμεσα από τη ΝΟΔΕ»

Οσοι πάντως διαθέτουν πολιτική ευθυξία, ας παραιτηθούν για να μην καούν «τα χλωρά μαζί με τα ξερά».

Ας αναλογισθούν λοιπόν οι μεγάλες ευθύνες τους και να πάνε στις όποιες δουλειές τους, αν έχουν, και να αφήσουν το δύσμοιρο κόμμα μας, να το εκπροσωπούν άνδρες με προσωπικότητα, μπέσα και κότσια.

Η σοβαρή αυτή και ομόθυμη παρέμβαση των χιλιάδων εργαζομένων μας, ας ληφθεί σοβαρά υπόψη προτού αρχίσουμε τις δυναμικές μας παρεμβάσεις, με καταλήψεις και με τρόπους που οι μάχιμοι εργαζόμενοι γνωρίζουν να επιβάλλουν, όπου δεν εισακούεται ο καθαρός και έντιμος λόγος...

Το κείμενο αυτό κοινοποιείται τόσο στον πρόεδρο του κόμματός μας κ. Κώστα Καραμανλή, όσο και στο γενικό γραμματέα κ. Ζαγορίτη, ανθρώπους που πέραν των άλλων έχουν ύψιστο συναισθηματικό δεσμό με τα Δωδεκανήσα...

Η άλλη πλευρά πάντως ας μη τρίβει με ικανοποίηση τα χέρια της, γιατί η βουβή πλειοψηφία της φιλελεύθερης παράταξης όταν αφυπνισθεί, δεν καταδέχεται ήττες και ταπεινώσεις. Το έχουμε αποδείξει και θα το αποδείξουμε εκ νέου όταν η κόπρος του Αυγεία θα καθαρίσει...

Με τιμή
Για τους χιλιάδες
ανθρώπους του μόχθου
Θανάσης Σταμούλης»

Η συνάντηση Τατάκη - Γιαννόπουλου

ΣΥΝΕΧΕΙΑ ΑΠΟ ΤΗ ΣΕΛ. 1

ετία του '70 και δεν αποτελεί είδηση ότι πίναμε καφέ», υπογράμμισε χαρακτηριστικά, ενώ ερωτηθείς ο δήμαρχος αν προτάθηκε στον κ. Τατάκη να συμμετάσχει στο ψηφοδέλτιό του τόνισε ότι «αν ξεκινήσουν οι συζητήσεις για το ψηφοδέλτιο θα τα πούμε!»

Ο κ. ΤΑΤΑΚΗΣ ισχυρίστηκε ότι μετέβη στο γραφείο του δημάρχου για να συζητήσουν το ενδεχόμενο, η εταιρία πρασίνου που έχει στην ιδιοκτησία του, να συνεργαστεί με τον Δήμο Ροδίων για την ανάπλαση του εσωτερικού τμήματος της Νέας Αγοράς.

• Πάντως η δημοσιοποίηση αυτής της συνάντησης, πυροδότησε πλήθος σεναρίων, αλλά σκόρπισε σε ορισμένους κύκλους αμηχανία και ανησυχία.

ΠΑΛΙΟΣ γνώριμος της Τοπικής Αυτοδιοίκησης ο Νίκος Τατάκης, την δεκαετία του '80 διετέλεσε 12 χρόνια δημοτικός σύμβουλος στην παράταξη του αείμνηστου Δημήτρη Βενετοκλή, δεν κρύβει και τώρα το ενδιαφέρον του για τον Α΄ βαθμό Τοπικής Αυτοδιοίκησης.

Κατηγορούμενος ο δήμαρχος

ΣΥΝΕΧΕΙΑ ΑΠΟ ΤΗ ΣΕΛ. 1

συμβουλίου ότι ο εγκαλών Χατζής Χατζηευθυμίου επικεφαλής της μειοψηφίας του δημοτικού συμβουλίου εξυπηρετεί οικονομικά συμφέροντα τα οποία στρέφονται ενάντια στα συμφέροντα του Δήμου και των δημοτών γεγονός το οποίο ήταν εν γνώσει του ψευδές και έβλαψε την τιμή και την υπόληψη του ανωτέρω εγκαλούντος».

ΘΑ ΠΡΕΠΕΙ να σημειωθεί ότι η σχετική συζήτηση στο δημοτικό συμβούλιο αφορούσε την γνωστή υπόθεση της αποζημίωσης σε τεχνική εταιρεία για το αποχετευτικό έργο από την εποχή της δημαρχίας του Σάββα Καραγιάννη.

• Η μήνυση αυτή είναι η πρώτη από ανάλογες αναφορές που υπέβαλε ο κ. Χατζηευθυμίου κατά του δημάρχου.

Ο υποψήφιος νομάρχης της ΝΔ

ΣΥΝΕΧΕΙΑ ΑΠΟ ΤΗ ΣΕΛ. 1

του Κώστα Σαρρή στη νομαρχία Δωδεκανήσου.

Πάντως σύμφωνα με ασφαλείς πληροφορίες χθες το βράδυ αναμενόταν, να έρθει στη Ρόδο, στέλεχος της Ρηγγίλης, προκειμένου να έχει κατ' ιδίαν επαφές με στελέχη στα οποία θα μπορούσε να δοθεί το χρίσμα από τη Νέα Δημοκρατία. Θα πάρει μαζί του τον κατάλογο των πιθανών υποψηφίων, που θα του προσκομίσει η ΝΟΔΕ. Τα μέλη της ΝΟΔΕ χθες τηρούσαν σιγή ιχθύος, για την πιθανή άφιξη του στελέχους της Ρηγγίλης, η οποία έγινε προσπάθεια να κρατηθεί σε απόλυτη μυστικότητα για ευνόητους λόγους.

KYDON TOURS
ΕΚΔΡΟΜΕΣ ΠΟΙΟΤΗΤΟΣ

ΣΜΥΡΝΗ - ΕΦΕΣΣΟΣ - KOUSADASI - BODRUM
Αναχώρηση 9/6 Επιστροφή 12/6
Ξενοδοχείο 5 αστέρων , ημιδιατροφή.
Ξεναγήσεις: Σμύρνη, Εφεσο, Αρχαία Μίλητο, Αλικαρνασό.
Εισιτήρια . Φόροι. Πλούσιο πρόγραμμα
• Συνοδός η κ. Ελένη Ψυλλάκη
Επιλογή: Ξενοδ. 5* 260 ευρώ - Ξενοδ. 4* 210 ευρώ

RELAX ΜΑΡΜΑΡΙΣ
10/6-12/6
ΑΓΙΟΥ ΠΝΕΥΜΑΤΟΣ
HOTEL ELEGANCE 5* ημιδιατροφή, πλούσιο μπουφέ
Φόροι. Εισιτήρια. Περιήγηση. Μεταφορά .
Προαιρετικη εκδρομή στο FETIYE - ΛΥΒΙΣΙ
• Συνοδός, η ξεναγός Μαρίτσα Μαντικού
Μόνο 120 ευρώ

ΦΕΤΙΓΙΕ - ΛΥΒΙΣΙ - ΚΑΣ - ΜΥΡΑ - ANTALYA
23/6-28/6/06 5 διανυκτερεύσεις

ΠΑΡΙΣΙ - EURODISNEY
5-11/7/06
• Συνοδός η κ. Ελένη Ψυλλάκη

ΜΑΛΤΑ - ΣΙΚΕΛΙΑ
20-27/7/06
Κατ' ευθείαν πτήση
MALTA - ΜΕΣΣΗΝΗ - ΠΑΛΕΡΜΟ - ΑΚΡΑΓΑΝΤΑΣ - ΚΑΤΑΝΙΑ - ΣΥΡΑΚΟΥΣΕΣ - ΤΑΟΡΜΙΝΑ
Φανταστική εκδρομή
• Συνοδός η κ. Ελένη Ψυλλάκη

ΑΓΙΟΙ ΤΟΠΟΙ ΑΕΡΟΠΟΡΙΚΗ
13-19/7/06
6 διανυκτερεύσεις. Επισκέψεις σε όλα τα προσκυνήματα
ΙΕΡΟΣΟΛΥΜΑ - ΒΗΘΛΕΕΜ - ΤΙΒΕΡΙΑΔΑ - ΚΑΠΕΡΝΑΟΥΜ - ΚΑΝΑ - ΙΕΡΟΧΩ - ΟΡΟΣ ΘΑΒΩΡ - ΧΑΪΦΑ - ΤΕΛ ΑΒΙΒ

ΣΥΡΟ - ΤΗΝΟ - ΜΥΚΟΝΟ - ΑΝΔΡΟ
1-7/8/06 & 3-9/9/06
Πάντα συνοδός: Ελένη Ψυλλάκη

ΣΑΣ ΤΑΞΙΔΕΥΟΥΜΕ 30 ΧΡΟΝΙΑ
ΠΡΑΚΤΟΡΕΙΟ ΚΥΔΩΝ ΙΑΤΑ
• ΕΘΕΛΟΝΤΩΝ ΔΩΔ/ΣΙΩΝ 14 • ΑΚΤΗ ΣΑΧΤΟΥΡΗ 8
Τηλ. 22410 23000, 27900, 32741
e-mail:kydon@otenet.gr
X5905-30/6

ΟΡΘΟΠΕΔΙΚΑ - ΙΑΤΡΙΚΑ
ΧΑΡΙΤΟΣ

ΑΚΟΥΣΤΕ...
τους ήχους μιας νέας ζωής



Το μικρότερο αθέατο ψηφιακό ακουστικό

Ακουστικά Βαρηκοΐας
WIDEX oticon
Τώρα διαθέτουμε τη νέα ολοκληρωμένη σειρά 100% ψηφιακών & αυτόματων ακουστικών, που προσφέρουν τέλεια ακουστική απόδοση, χωρίς ενοχλητικά σφυρίγματα και χωρίς παράσιτα.



ΕΛΕΥΘ. ΒΕΝΙΖΕΛΟΥ 6 (Διπλα στη Ροδιακη Επαυλη) - ΡΟΔΟΣ
Τηλ.: 22410 24112 - Fax: 22410 75969
X.190-30/6

Έχει εγκαταληφθεί από τον Δήμο

Κινδυνεύει με καταστροφή η Κοιλάδα των Πεταλούδων

ΚΥΚΛΟΦΟΡΟΥΝ ΑΔΕΣΠΟΤΑ ΚΑΤΣΙΚΙΑ

Η Κοιλάδα των Πεταλούδων έχει αποτελέσει σημείο αναφοράς για τη Ρόδο και αναπόσπαστο κομμάτι του τουριστικού προϊόντος που προσφέρεται στο νησί. Ένας σπάνιος για τα δεδομένα του μαζικού τουρισμού οικοτουριστικός προορισμός και το καμάρι πολλών γενεών Ροδιτών.

Ο τόπος φιλοξενίας της Ροδίτικης νυχτοπεταλούδας ή panaxia quadripunctaria (πανέμορφη τετράστικτη) που απαντάται και σε άλλα μέρη βεβαίως, αλλά έχει την πιο έντονη και εντυπωσιακή πληθυσμιακή παρουσία στην ομώνυμη Κοιλάδα.

Η Κοιλάδα διαθέτει εντυπωσιακή βιοποικιλότητα τόσο από άποψη πανίδας (καβούρι των γλυκών νερών, βατράχια, δωδεκανησιακή αμφίσβαινα, χαμαιλέων ή κουρκούταβος διάφορα είδη γυπών, διάφορα είδη γερακιών, ο μπούφος, ο γκιώνης καθώς και μικρά θηλαστικά όπως το κουνάβι, η αλεπού, ο δασοποντικός, ο λαγός και ο σκαντζόχοιρος) και ακόμα περισσότερο χλωρίδας (πλάτανος,, ζιτιά, πεύκο, κισσός, κουμαριά, δάφνη, ευκάλυπτος, μυρτιά, λυγαριά, σχίνο, χαρουπιά, σπάρτο, δρυς, πουρνάρι, αγριελιά, ρείκι, ασπάλαθος, θυμάρι, θρούμπα κλπ). Η Κοιλάδα γνώρισε τις καλύτερες της μέρες όταν τη διαχείριση της είχε η Κοινότητα Θεολόγου με δύο πανεπιστήμια (Αιγαίου, Πατρών) να εμπλέκονται στη διαδικασία προστασίας και ανάδειξης της, δύο ευρωπαϊκά προγράμματα (Envireg, Interreg) να υλοποιούνται και με εντυπωσιακή ανάκαμψη των πληθυσμών της πεταλούδας που είχαν αρχίσει να μειώνονται δραματικά στα τέλη της δεκαετίας του 1980.

Δυστυχώς όμως τα τελευταία χρόνια η Κοιλάδα έχει εγκαταλειφθεί από την άποψη της περιβαλλοντικής σημασίας και χρησιμοποιείται απλά ως ένας τρόπος πραγματοποίησης εσόδων και βολέματος ολοένα και περισσοτέρου προσωπικού. Τα προβλήματα οξύνθηκαν και άρχισαν να απειλούν πια την ίδια την υπόσταση της Κοιλάδας και ως βιότοπο αλλά συνακόλουθα και ως τουριστικό αξιοθέατο, χωρίς να λαμβάνεται υπόψη ότι χωρίς προστασία η Κοιλάδα θα καταρρεύσει και θα χαθούν τα πάντα για την περιοχή και για το νησί. Τα σημαντικότερα προβλήματα που σήμερα αντιμετωπίζει η Κοιλάδα των Πεταλούδων και η ευρύτερη οικοτουριστική περιοχή είναι η παρουσία των «αδέσποτων» κατσικιών με το δραματικό περιορισμό της βλάστησης, οι ευρύτατες ανθρωπογενείς παρεμβάσεις που τείνουν να «τσιμεντοποιήσουν το φυσικό τοπίο, οι δεντροφυτεύσεις με φυτά ξένα προς το περιβάλλον, η εγκατάλειψη του φυτωρίου που σκοπό είχε να επανατροφοδοτεί την Κοιλάδα με ενδημικά φυτά, η υποβάθμιση του Μουσείου Φυσικής Ιστορίας που είναι πλέον απλά ένα εκθετήριο απολιθωμάτων, η διάβρωση του εδάφους και ακολούθως οι κατολισθήσεις βράχων και η πτώση δέντρων και η πλήρης εμπορευματοποίηση του χώρου με τις διάφορες καντίνες και περίπτερα να ξεφυτρώνουν δεξιά και αριστερά. Επίσης είναι εμφανής η έλλειψη νερού που υπάρχει στο μισό της Κοιλάδας, που σημαίνει ότι το σύστημα ανακύκλωσης του νερού που είχε εγκατασταθεί εδώ και πολλά χρόνια μάλλον δεν λειτουργεί.

Το σημαντικότερο από τα παραπάνω πρόβλημα αυτή τη στιγμή, χωρίς να θέλουμε να υποβαθμίσουμε τα υπόλοιπα, είναι τα αδέσποτα κατσίκια, που βέβαια δεν είναι αδέσποτα, εφόσον σε κάποιους ανήκουν. Το πρόβλημα αυτό προκαλεί και πολλά άλλα μέσα στην Κοιλάδα. Τα κατσίκια αυτά κυκλοφορούν ελεύθερα μέσα στην Κοιλάδα κατατρώγοντας και καταπατώντας τη βλάστηση που ήδη υπάρχει αλλά και κάθε μορφή καινούργιας φυτικής ζωής απειλώντας, ορατά πλέον, την ίδια την ύπαρξη του εντόμου. Κι αυτό γιατί οι απώλειες των δέντρων, είτε λόγω γήρανση είτε λόγω της διάβρωσης, δεν μπορούν να αναπληρωθούν φυσιολογικά μέσω της αναγέννησης γιατί τα κατσίκια αμέσως εξαφανίζουν οποιαδήποτε μορφή φυτικής ζωής τρώγοντας την ή καταπατώντας την. Αυτό έχει ως συνέπεια να έχει μειωθεί ο αριθμός των δέντρων μέσα στην Κοιλάδα, κυρίως της ζιτιάς και του πλατανιού που είναι αυτά που κυρίως διατηρούν το μικροκλίμα μέσα στην Κοιλάδα. Αφού λοιπόν λιγοστεύουν τα δέντρα μειώνεται η υγρασία και αυξάνεται η θερμοκρασία μέσα στην Κοιλάδα και αλλάζει το μικροκλίμα. Έτσι σε ένα χώρο που πριν από μερικά χρόνια ήταν σκιερός, με υψηλή υγρασία και επικρατούσαν θερμοκρασίες τουλάχιστον πέντε (5) βαθμών λιγότερο από το εξωτερικό περιβάλλον, τώρα υπάρχει αυξημένη ηλιοφάνεια και θερμοκρασία που γίνεται χειρότερη με την έλλειψη νερού σε όλο το μήκος της Κοιλάδας.

Αυτό για τους ανθρώπους ίσως είναι υποφερτό, όμως για το ευαίσθητο έντομο που εξαρτάται από τους δύο αυτούς παράγοντες, δηλαδή την υψηλή υγρασία και τη χαμηλή θερμοκρασία πιθανόν να σημαίνει και το σταδιακό θάνατο και αφανισμό. Επίσης λιγότερα δέντρα, θάμνοι και πόες σημαίνει δυσκολία στην κατακράτηση του εδάφους στα πρανή με αποτέλεσμα περαιτέρω κατολισθήσεις και επιδείνωση της κατάστασης λόγω της μείωσης και της περιφερειακής βλάστησης. Φυσικά κάθε προσπάθεια δεντροφύτευσης μέσα στην Κοιλάδα αποτυγχάνει επίσης, ακριβώς λόγω των κατσικιών. Όσες προσπάθειες έγιναν μέχρι τώρα για τη απομάκρυνση των κατσικιών έχουν πέσει στο κενό, κυρίως γιατί είναι ασυντόνιστες και δεν έχουν την αποφασιστικότητα και τις συνεργασίες που χρειάζονται.

Έτσι καταλήγουμε κάθε φορά η κατάσταση να είναι χειρότερη από ότι όταν αυτές οι προσπάθειες ξεκινούν. Τώρα είμαστε σε ένα σημείο όπου κανένας δεν ενδιαφέρεται και όλοι έχουν παραδοθεί στο φαινόμενο της παράνομης και καταστροφικής βόσκησης σα να πρόκειται για ένα φυσιολογικό φαινόμενο.

Είναι όμως ποτέ δυνατόν δύο τρεις άνθρωποι να αφήνονται ανενόχλητοι στο καταστροφικό τους έργο και να γελοιοποιούν τους πάντες; Είναι αδιανόητο μια ολόκληρη πολιτεία να κάνει πίσω στο απύθμενο θράσος κάποιων ασυνείδητων που μπροστά στο εύκολο χρήμα καταστρέφουν συστηματικά αυτόν τον βιότοπο. Οι ευθύνες όλων των φορέων και πρώτα και καλύτερα του Δήμου Πεταλούδων είναι τεράστιες. Νομίζουμε ότι το τι πρέπει να γίνει το ξέρουμε όλοι πολύ καλά. Πολύ φοβόμαστε όμως ότι σε λίγα χρόνια οι επιπτώσεις από αυτή την αδιαφορία θα είναι μη αναστρέψιμες για το μοναδικό αυτό βιότοπο και τότε ως συνήθως θα ψάχνουμε να βρούμε τους υπεύθυνους. Εμείς από την πλευρά μας έχουμε να δηλώσουμε ότι εάν δε δούμε να λαμβάνονται άμεσα μέτρα θα αναγκαστούμε να κοινοποιήσουμε τους προβληματισμούς μας αυτούς στην ελληνική πολιτεία και ειδικότερα στον Ελληνικό Οργανισμό Τουρισμού, και ακολούθως θα απευθυνθούμε στην Ευρωπαϊκή Επιτροπή κάνοντας το ελάχιστο μας καθήκον ως πολίτες.

Με τιμή
Παναγιώτης Αυγερινός
Δημήτρης Γρηγοριάδης

ΓΚΙΝΑΚΗΣ
Ταξιδεύετε αεροπορικώς;
Προσφέρουμε δωρεάν πάρκινγκ του αυτοκινήτου σας σε δικό μας χώρο.
Παραλαβή και παράδοση στο αεροδρόμιο ΔΙΑΓΟΡΑΣ της Ρόδου.
Αλλαγές λαδιών, σέρβις, πλυντήρια - λιπαντήρια, διανομές πετρελαίου.
19ο χλμ. Ρόδου - Παραδεισίου
Τηλ. 22410 37376
κινητό 6936656976
X234-30/7

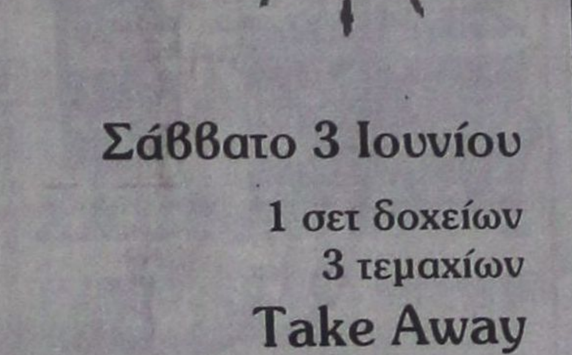

ΙΑΤΡΙΚΗ ΑΝΑΚΟΙΝΩΣΗ
ΑΘΗΝΑ ΓΙΑΝΝΟΥΛΗ
ΧΕΙΡΟΥΡΓΟΣ ΟΔΟΝΤΙΑΤΡΟΣ ΠΑΝ/ΜΙΟΥ ΑΘΗΝΩΝ
ΕΙΔΙΚΕΥΘΕΙΣΑ ΣΤΗΝ ΠΑΙΔΟΔΟΝΤΙΑ
ΠΑΝ/ΜΙΟ ΤΟΥ LEEDS, Μ. ΒΡΕΤΑΝΙΑ
ΑΠΟΚΛΕΙΣΤΙΚΑ για παιδιά έως 16 ετών
ΔΕΧΕΤΑΙ ΚΑΘΗΜΕΡΙΝΑ ΜΕ ΡΑΝΤΕΒΟΥ
Δευτέρα- Παρασκευή 9.30 -12.30 & 15.00 – 20.00
Σάββατο 9.00- 13.00
Εργάνης Αθηνάς 49 – Ρόδος
Τηλ: 22410 31500 - Κιν: 697 6624024
14262-4/6

Φέτος το καλοκαίρι ξεκινάει με...
ΔΩΡΟ
Σάββατο 3 Ιουνίου
1 σετ δοχείων
3 τεμαχίων
Take Away



B BAZAAR
DISCOUNT - SUPER MARKET
διαφέρει "λόγω τιμής"
X5917-3/6
1ο κατάστημα: Χατζηευαγγέλου 11-13, Τηλ.: 22410 43100, Fax: 22410 28047
2ο κατάστημα: Εργάνης Αθηνάς 50, Τηλ.: 22410 24653

Blue Star Ferries

ΑΠΟ ΡΟΔΟ

ΑΝΑΧΩΡΗΣΗ ΑΠΟ						ΑΦΙΞΗ ΣΕ
ΡΟΔΟ	ΚΩ	ΛΕΡΟ	ΠΑΤΜΟ	ΣΥΡΟ	ΛΙΜΕΝ ΚΑΤΩΝΑ	ΠΕΙΡΑΙΑ
ΤΡΙΤΗ 18:30	ΤΡΙΤΗ 21:45	–	–	ΤΕΤΑΡΤΗ 03:10	–	ΤΕΤΑΡΤΗ 06:40
ΠΕΜΠΤΗ 18:30	ΠΕΜΠΤΗ 21:45	ΠΕΜΠΤΗ 23:25	ΠΑΡΑΣΚΕΥΗ 00:35	ΠΑΡΑΣΚΕΥΗ 04:30	–	ΠΑΡΑΣΚΕΥΗ 08:30
ΣΑΒΒΑΤΟ 10:00	ΣΑΒΒΑΤΟ 12:45	–	–	–	ΣΑΒΒΑΤΟ 16:20	ΣΑΒΒΑΤΟ 21:20
ΚΥΡΙΑΚΗ 18:00	ΚΥΡΙΑΚΗ 21:15	ΚΥΡΙΑΚΗ 22:55	ΔΕΥΤΕΡΑ 23:59	ΔΕΥΤΕΡΑ 04:10	–	ΔΕΥΤΕΡΑ 08:00

ΠΡΟΣ ΡΟΔΟ

ΑΝΑΧΩΡΗΣΗ ΑΠΟ ΠΕΙΡΑΙΑ	ΑΦΙΞΗ					
	ΣΥΡΟ	ΛΙΜΕΝ ΚΑΤΩΝΑ	ΠΑΤΜΟ	ΛΕΡΟ	ΚΩ	ΡΟΔΟ
ΔΕΥΤΕΡΑ 19:00	ΔΕΥΤΕΡΑ 22:45	–	–	–	ΤΡΙΤΗ 04:45	ΤΡΙΤΗ 08:00
ΤΕΤΑΡΤΗ 19:00	ΤΕΤΑΡΤΗ 22:20	–	ΠΕΜΠΤΗ 01:55	ΠΕΜΠΤΗ 03:05	ΠΕΜΠΤΗ 04:45	ΠΕΜΠΤΗ 08:00
ΠΑΡΑΣΚΕΥΗ 19:00	ΠΑΡΑΣΚΕΥΗ 22:30	–	–	–	ΣΑΒΒΑΤΟ 04:50	ΣΑΒΒΑΤΟ 07:45
ΣΑΒΒΑΤΟ 23:30	–	ΚΥΡΙΑΚΗ 05:30	ΚΥΡΙΑΚΗ 07:55	ΚΥΡΙΑΚΗ 09:15	ΚΥΡΙΑΚΗ 11:00	ΚΥΡΙΑΚΗ 13:45

ΑΛΛΑΓΗ ΔΡΟΜΟΛΟΓΙΩΝ BLUE STAR FERRIES 11-12/06 (ΑΓ. ΠΝΕΥΜΑΤΟΣ)
ΚΥΡΙΑΚΗ 11/06/06
Ακύρωση δρομολογίου από Ρόδο 18.00 για Κω - Λέρο - Πάτμο - Σύρο - Πειραιά
ΔΕΥΤΕΡΑ 12/06/06 (ΑΓ. ΠΝΕΥΜΑΤΟΣ)
Αναχώρηση από ΡΟΔΟ 08.00 για Κω 10.45-11.15, Λέρο 12.40-12.55, Πάτμο 13.50-14.05, Σύρο 17.45-18.00, Πειραιά 21.20
Αναχώρηση από ΠΕΙΡΑΙΑΔευτέρα 23.30 για Σύρο 03.15-03.30, Κω 09.15-09.45, Ρόδο 12.45 και εν συνεχεία στο προγραμματισμένο του δρομολόγιο

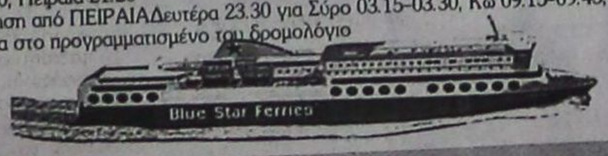

RODOS FERRIES SERVICES/SKEVOS TRAVEL
ΚΑΝΕ ΚΡΑΤΗΣΗ ΤΩΡΑ!
ΠΛΗΡΟΦΟΡΙΕΣ ΚΑΙ ΚΡΑΤΗΣΕΙΣ ΘΕΣΕΩΝ ΣΤΟΝ ΤΑΞΙΔΙΩΤΙΚΟ ΣΑΣ ΠΡΑΚΤΟΡΑ Ή RODOS FERRIES SERVICES/SKEVOS TRAVEL: ΑΜΕΡΙΚΗΣ 111, ΡΟΔΟΣ, ΤΗΛ. ΚΡΑΤΗΣΕΩΝ ΕΠΙΒΑΤΩΝ ΚΑΙ Ι.Χ.: 22410-22461, 22410-75635, 22410-75310, ΤΗΛ/ ΚΡΑΤΗΣΕΩΝ ΦΟΡΤΗΓΩΝ: 22410-76600
X5896-30/6

Ε/Γ - Ο/Γ ΠΡΩΤΕΥΣ ΑΠΟ 31/05/06 ΕΩΣ 30/09/06

ΔΕΥΤΕΡΑ			ΤΡΙΤΗ			ΤΕΤΑΡΤΗ			ΠΕΜΠΤΗ			ΠΑΡΑΣΚΕΥΗ			ΣΑΒΒΑΤΟ			ΚΥΡΙΑΚΗ		
ΛΙΜΑΝΙ	ΩΡΑ		ΛΙΜΑΝΙ	ΩΡΑ		ΛΙΜΑΝΙ	ΩΡΑ		ΛΙΜΑΝΙ	ΩΡΑ		ΛΙΜΑΝΙ	ΩΡΑ		ΛΙΜΑΝΙ	ΩΡΑ		ΛΙΜΑΝΙ	ΩΡΑ	
	ΑΦ	ΑΝ		ΑΦ	ΑΝ		ΑΦ	ΑΝ		ΑΦ	ΑΝ		ΑΦ	ΑΝ		ΑΦ	ΑΝ		ΑΦ	ΑΝ
ΠΑΡΑΜΟΝΗ ΣΤΟ ΛΙΜΑΝΙ ΤΗΣ ΡΟΔΟΥ			ΡΟΔΟ	-	13.00	ΚΑΛ/ΝΟ		08.30	ΣΥΜΗ		06.00	ΡΟΔΟ		13.00	ΚΩ		06.00	ΡΟΔΟ		08.30
			ΣΥΜΗ	14.40	15.00	ΚΩ	09.35	10.00	ΡΟΔΟ	07.40	08.45	ΣΥΜΗ	14.40	15.00	ΝΙΣΥΡΟ	07.30	07.45	ΤΗΛΟ	11.30	11.45
			ΤΗΛΟ	17.00	17.15	ΝΙΣΥΡΟ	11.30	12.00	ΚΑΣ/ΖΟ	13.15	13.30	ΤΗΛΟ	17.00	17.15	ΤΗΛΟ	09.00	09.15	ΝΙΣΥΡΟ	13.00	18.00
			ΝΙΣΥΡΟ	18.30	18.45	ΤΗΛΟ	13.15	13.45	ΡΟΔΟ	18.15	Δ	ΝΙΣΥΡΟ	18.30	18.45	ΣΥΜΗ	11.15	11.35	ΤΗΛΟ	19.15	19.30
			ΚΩ	20.15	20.30	ΣΥΜΗ	15.45	16.15				ΚΩ	20.15	Δ	ΡΟΔΟ	13.15	15.00	ΡΟΔΟ	22.30	Δ
			ΚΑΛ/ΝΟ	21.35	Δ	ΡΟΔΟ	17.55	18.30							ΚΑΣΤ/ΖΟ	19.30	20.00			
						ΣΥΜΗ	20.10	Δ							ΡΟΔΟ	00.30	Δ			

ΠΑΡΑΤΗΡΗΣΕΙΣ: 1. ΣΕ ΠΕΡΙΠΤΩΣΗ ΠΟΥ ΥΠΑΡΞΟΥΝ ΤΡΟΠΟΠΟΙΗΣΕΙΣ ΣΤΙΣ ΩΡΕΣ ΑΝΑΧΩΡΗΣΗΣ ΤΩΝ ΠΛΟΙΩΝ BLUE STAR 2 & ΑΝΘΗ ΜΑΡΙΝΑ ΑΠΟ ΚΩ, ΘΑ ΕΠΑΝΕΛΘΟΥΜΕ ΜΕ ΝΕΟ ΠΡΟΓΡΑΜΜΑ ΠΟΥ ΘΑ ΠΡΟΣΑΡΜΟΣΤΕΙ ΣΤΙΣ ΑΝΤΑΠΟΚΡΙΣΕΙΣ ΤΩΝ ΑΝΩΤΕΡΩ ΠΛΟΙΩΝ.
2. ΣΕ ΠΕΡΙΠΤΩΣΗ ΚΑΘΥΣΤΕΡΗΜΕΝΗΣ ΑΦΙΞΗΣ ΤΟΥ BLUE STAR 2 ΚΑΙ ΤΟΥ ΑΝΘΗ ΜΑΡΙΝΑ ΣΤΗΝ ΚΩ, ΤΟ Ε/Γ - Ο/Γ ΠΡΩΤΕΥΣ ΘΑ ΑΝΑΧΩΡΕΙ ΜΕΤΑ ΤΗΝ ΑΦΙΞΗ ΤΟΥ BLUE STAR 2 & ΤΟΥ ΑΝΘΗ ΜΑΡΙΝΑ ΠΡΟΚΕΙΜΕΝΟΥ ΝΑ ΕΠΙΤΥΧΑΝΕΤΑΙ Η ΑΝΤΑΠΟΚΡΙΣΗ.
3. ΤΟ ΔΡΟΜΟΛΟΓΙΟ ΤΟΥ Ε/Γ - Ο/Γ ΠΡΩΤΕΥΣ ΤΗΣ ΚΥΡΙΑΚΗΣ 11/6/06 ΑΠΟ ΝΙΣΥΡΟ ΓΙΑ ΤΗΛΟ - ΡΟΔΟ ΘΑ ΠΡΑΓΜΑΤΟΠΟΙΗΘΕΙ ΤΗ ΔΕΥΤΕΡΑ 12/6/06 ΤΙΣ ΙΔΙΕΣ ΩΡΕΣ, ΝΙΣΥΡΟ(18.00)-ΤΗΛΟ(19.30)-ΡΟΔΟ(Δ).

Ε/Γ - Ο/Γ ΣΥΜΗ ΑΠΟ 31/05/2006 ΕΩΣ 30/09/2006

ΔΕΥΤΕΡΑ			ΤΡΙΤΗ			ΤΕΤΑΡΤΗ			ΠΕΜΠΤΗ			ΠΑΡΑΣΚΕΥΗ			ΣΑΒΒΑΤΟ			ΚΥΡΙΑΚΗ		
ΛΙΜΑΝΙ	ΩΡΑ		ΛΙΜΑΝΙ	ΩΡΑ		ΛΙΜΑΝΙ	ΩΡΑ		ΛΙΜΑΝΙ	ΩΡΑ		ΛΙΜΑΝΙ	ΩΡΑ		ΛΙΜΑΝΙ	ΩΡΑ		ΛΙΜΑΝΙ	ΩΡΑ	
	ΑΦ	ΑΝ		ΑΦ	ΑΝ		ΑΦ	ΑΝ		ΑΦ	ΑΝ		ΑΦ	ΑΝ		ΑΦ	ΑΝ		ΑΦ	ΑΝ
ΡΟΔΟ		09.00	ΡΟΔΟ		09.00	ΣΥΜΗ		09.00	ΡΟΔΟ		09.00	ΣΥΜΗ		06.00	ΣΥΜΗ		06.00	ΡΟΔΟ		09.00
ΠΑΝ/ΤΗ	10.50	12.00	ΠΑΝ/ΤΗ	10.50	12.00	ΡΟΔΟ	10.50	Δ	ΠΑΝ/Τ	10.50	12.00	ΡΟΔΟ	07.50	09.00	ΡΟΔΟ	07.50	09.00	ΠΑΝ/ΤΗ	10.50	12.00
ΣΥΜΗ	13.00	16.15	ΣΥΜΗ	13.00	16.15				ΣΥΜΗ	13.00	16.15	ΠΑΝ/ΤΗ	10.50	12.00	ΠΑΝ/ΤΗ	10.50	12.00	ΣΥΜΗ	13.00	15.45
ΡΟΔΟ	18.05	Δ	ΡΟΔΟ	18.05	18.30				ΡΟΔΟ	18.05	18.30	ΣΥΜΗ	13.00	16.15	ΣΥΜΗ	13.00	16.15	ΡΟΔΟ	17.35	Δ
			ΣΥΜΗ	20.20	Δ				ΣΥΜΗ	20.20	Δ	ΡΟΔΟ	18.05	18.30	ΡΟΔΟ	18.05	Δ			
												ΣΥΜΗ	20.20	Δ						

Υ/Γ ΑΙΓΛΗ ΑΠΟ 15/05/06 ΕΩΣ 31/10/06

ΔΕΥΤΕΡΑ			ΤΡΙΤΗ			ΤΕΤΑΡΤΗ			ΠΕΜΠΤΗ			ΠΑΡΑΣΚΕΥΗ			ΣΑΒΒΑΤΟ			ΚΥΡΙΑΚΗ		
ΛΙΜΑΝΙ	ΩΡΑ		ΛΙΜΑΝΙ	ΩΡΑ		ΛΙΜΑΝΙ	ΩΡΑ		ΛΙΜΑΝΙ	ΩΡΑ		ΛΙΜΑΝΙ	ΩΡΑ		ΛΙΜΑΝΙ	ΩΡΑ		ΛΙΜΑΝΙ	ΩΡΑ	
	ΑΦ	ΑΝ		ΑΦ	ΑΝ		ΑΦ	ΑΝ		ΑΦ	ΑΝ		ΑΦ	ΑΝ		ΑΦ	ΑΝ		ΑΦ	ΑΝ
ΣΥΜΗ		07.30	ΣΥΜΗ		07.30	ΡΟΔΟ		09.00	ΡΟΔΟ		09.00	ΡΟΔΟ		14.30	ΡΟΔΟ		09.00	ΣΥΜΗ		07.30
ΡΟΔΟ	08.30	09.00	ΡΟΔΟ	08.30	09.00	ΣΥΜΗ	10.00	10.15	ΣΥΜΗ	10.00	10.15	ΣΥΜΗ	15.30	16.30	ΣΥΜΗ	10.00	10.15	ΡΟΔΟ	08.30	09.00
ΣΥΜΗ	10.00	10.15	ΣΥΜΗ	10.00	10.15	ΡΟΔΟ	11.15	14.30	ΡΟΔΟ	11.15	14.30	ΡΟΔΟ	17.30	Δ	ΡΟΔΟ	11.15	14.30	ΣΥΜΗ	10.00	15.00
ΡΟΔΟ	11.15	18.00	ΡΟΔΟ	11.15	14.30	ΣΥΜΗ	15.30	16.30	ΣΥΜΗ	15.30	16.30				ΣΥΜΗ	15.30	16.30	ΠΑΝ/ΤΗ	16.30	16.40
ΣΥΜΗ	19.00	Δ	ΣΥΜΗ	15.30	16.30	ΡΟΔΟ	17.30	Δ	ΡΟΔΟ	17.30	Δ				ΡΟΔΟ	17.30	18.00	ΡΟΔΟ	17.40	18.00
			ΡΟΔΟ	17.30	Δ										ΣΥΜΗ	19.00	Δ	ΣΥΜΗ	19.00	Δ

Τα δρομολόγια μπορούν να τροποποιηθούν λόγω εκτάκτων συγκοινωνιακών αναγκών ή καιρικών συνθηκών.

Παρακαλούμε πριν ταξιδέψετε επικοινωνήστε με την Εταιρεία :

ΕΚΔΟΣΗ ΕΙΣΙΤΗΡΙΩΝ ΣΤΑ ΓΡΑΦΕΙΑ ΤΗΣ ΕΤΑΙΡΕΙΑΣ
Η ΜΙΑ ΩΡΑ ΠΡΙΝ ΤΗΝ ΑΝΑΧΩΡΗΣΗ ΕΞΩ ΑΠΤΟ ΠΛΟΙΟ
THE TICKETS ARE ISSUED AT OUR OFFICE OR AT
THE POINT OF DEPARTURE ONE HOUR BEFORE
THE SCHEDULED DEPARTURE TIME

Head office:
Symi: Tel. 22460 71444 - 71100
Fax. 22460 71373

Rhodes: 88 Australia St.
Tel. 22410 37769 - 77760 Fax. 22410 34493

ANES
Your fastest way to Symi...
www.anes.gr
X5908-30/6

ΤΙΜΕΣ ΙΟΥΝΙΟΥ
COSMOS CENTER 2ο χλμ. Ρόδου-Καλιθέας (πίσω απο το LIDL)
Τηλ. 22410 69990, Φαξ. 22410 20980
Email: dolcerelax@otenet.gr
ΜΟΝΟ ΒΙΒΛΙΟΘΗΚΗ ΡΙCA 42€
ΜΟΝΟ 31€ ΕΠΙΠΛΟ ΓΡΑΦΕΙΟΥ ΓΙΑ ΚΟΜΠΙΟΥΤΕΡ
ΚΑΝΑΠΕΣ/ΚΡΕΒΑΤΙ ΜΟΝΟ 339 €
ΜΟΝΟ 65€ ΡΙCA ΠΑΠΟΥΤΣΟΘΗΚΗ
ΜΟΝΟ ΠΟΡΤΕΣ ΣΕ ΛΕΥΚΟ ΧΡΩΜΑ ΔΙΑΣΤ. 85cmX210cm 155€ ΜΕ ΤΟΠΟΘΕΤΗΣΗ
ΣΕΤ/4 PIRAMIDA 330 € ΜΟΝΟ
ΛΕΙΤΟΥΡΓΟΥΝ ΗΔΗ ΤΑ ΤΜΗΜΑΤΑ : ΚΗΠΟΥ, ΥΠΝΟΔΩΜΑΤΙΩΝ ΠΟΡΤΑΣ, ΠΑΡΚΕ, & ΣΤΡΩΜΑΤΩΝ. ΠΡΟΣΕΧΩΣ : ΛΕΥΚΑ ΕΙΔΗ & ΥΦΑΣΜΑΤΑ
ΡΑΦΑΚΙ ΤΟΙΧΟΥ Ή ΔΑΠΕΔΟΥ ΜΟΝΟ 8€
ΚΑΛΑΘΙ ΡΟΥΧΩΝ ΔΙΠΛΟ ΜΟΝΟ 35€
T7376-31/7

Λόγω των τεράστιων ελλείψεων

Απελπιστική κατάσταση σε όλα τα νοσοκομεία της Δωδεκανήσου

ΚΑΤΑΤΕΘΗΚΕ ΕΡΩΤΗΣΗ ΣΤΗ ΒΟΥΛΗ

Ερώτηση κατέθεσε στη Βουλή για τα προβλήματα των νοσοκομείων της Δωδεκανήσου , ο βουλευτής Γιάννης Παρασκευάς. Το κείμενο της ερώτησης έχει ως εξής:

«Η κατάσταση που επικρατεί στα Νοσοκομεία του Νομού Δωδεκανήσου είναι απελπιστική.

Η διαπίστωση είναι κοινή για όλους.

Γιατροί και εργαζόμενοι στα Νοσοκομεία έχουν περάσει τα όρια αντοχής τους και η υποτυπώδη ακόμα λειτουργία των Νοσοκομειακών Μονάδων οφείλεται στη δική τους υπερπροσπάθεια.

Η ευθύνη βαραίνει την Κυβέρνηση και εσάς προσωπικά. Οι ευθύνες είναι προσωποποιημένες και έχουν όνομα και επίθετο.

Κάθε προσπάθεια μεταφοράς ευθύνης στο παρελθόν ή σε περιφερειακά διοικητικά όργανα δεν πείθει.

Η Υγεία είναι ένας τομέας που δεν επιδέχεται άσκηση πολιτικής με «επικοινωνιακά τρικ» ούτε με μελλοντολογικές εξαγγελίες άνευ ουσιαστικού περιεχομένου. Απαιτείται «γνώση», «πολιτική στόχευση», αποτελεσματικότητα».

Το επίπεδο παροχής περίθαλψης είναι αμάχητο κριτήριο πολιτισμού μίας χώρας ευνοούμενης και ειδικότερα σε περιοχές νησιωτικές όπως ο Νομός Δωδεκανήσου, είναι και το υπόβαθρο πάνω στο οποίο στηρίζεται το αίσθημα ασφάλειας των κατοίκων.

Δεν θα αναφερθώ σήμερα, κ. Υπουργέ, στην κατάσταση που επικρατεί στα μικρά νησιά. Θα κάνω αναφορά στα μεγάλα Νοσοκομεία του Νομού.

Α. ΝΟΣΟΚΟΜΕΙΟ ΡΟΔΟΥ:

Το επίπεδο παροχής περίθαλψης φθίνει μέρα με τη μέρα. Είναι εμφανής περισσότερο από κάθε άλλη φορά η έλλειψη εμπιστοσύνης που δείχνουν οι κάτοικοι στο Νοσοκομειακό Ίδρυμα. Ίσως δεν έχει γίνει κατανοητό ότι οι κάτοικοι του νησιού της Ρόδου και οι εκατοντάδες χιλιάδες επισκέπτες δεν έχουν άλλες επιλογές.

Μετά από προσπάθειες χρόνων κατασκευάσθηκε ένα υπερσύγχρονο Νοσοκομείο που σήμερα όμως αντί να αποτελεί το καύχημα της περιοχής, αποτελεί αντικείμενο «χλεύης», για την ποιότητα των προσφερόμενων Υπηρεσιών και τη δυσλειτουργία που εμφανίζει.

Νευροχειρουργική Κλινική:

Έκλεισε δεν λειτουργεί, δεν υπάρχουν γιατροί.

Αξονικός Τομογράφος - Μαστογράφος:

Έκλεισε δεν λειτουργεί, δεν υπάρχουν γιατροί και προσωπικό.

Χειρουργεία:

Υπολειτουργούν.

Μονάδα Εντατικής Θεραπείας:

Υπολειτουργεί σήμερα, αύριο κλείνει από έλλειψη γιατρών και προσωπικού.

Άλλες Κλινικές:

Διανύουν την τελευταία τους περίοδο προ της νάρκωσης. Λειτουργούν χάρη στις υπερπροσπάθειες του εργαζόμενου προσωπικού και των γιατρών.

Διοικητικό αλαλούμ:

Υπάρχει ή δεν υπάρχει διοίκηση; Παραμένει ο Διοικητής; Αντικαταστάθηκε; Παραιτήθηκε; Είναι σε αναμονή; Ποιοι έχουν την ευθύνη διοίκησης;

Εξωτερικά Ιατρεία - Έκτακτα Περιστατικά:

Αποτελούν εστία κινδύνου για την υγεία των κατοίκων. Δεν υπάρχουν γιατροί για την κάλυψη των αναγκών. Ειδικότερα τη θερινή περίοδο, όπου ο αριθμός των ατυχημάτων είναι πολύ μεγάλος, κινδυνεύουν οι ασθενείς και κατ΄ επέκταση και οι γιατροί γιατί καλούνται εκ των υστέρων να απολογηθούν για το επίπεδο των παρεχόμενων υπηρεσιών.

Β. ΝΟΣΟΚΟΜΕΙΟ ΚΩ:

Η έλλειψη προσωπικού, γιατρών κα νοσηλευτών ξεπερνά τα ανεκτά όρια και οι δυνατότητες του υπάρχοντος προσωπικού για την εύρυθμη λειτουργία του Νοσοκομείου είναι στο «κατώτερο ανεκτό επίπεδο».

Για λόγους ρουσφετολογικούς και για την εξυπηρέτηση συγκεκριμένου γιατρού (Δ/της Οφθαλμολογικής Κλινικής), όχι μόνο εγκρίθηκε η μετάθεση του σε Νοσοκομείο της Αθήνας αλλά μεταφέρθηκε και η οργανική θέση και έτσι το Νοσοκομείο έμεινε χωρίς οργανική θέση Δ/τη της Οφθαλμολογικής Κλινικής.

Γ. ΝΟΣΟΚΟΜΕΙΟ ΛΕΡΟΥ:

Το Ακτινολογικό Τμήμα έπαψε να λειτουργεί και η λύση που προτείνατε είναι να στέλνονται οι ακτινογραφίες στην Κάλυμνο ή την Πάτμο για εξέταση.

Ο αριθμός των γιατρών δεν επιτρέπει την πραγματοποίηση των «εφημεριών» με αποτέλεσμα την μη εύρυθμη λειτουργία του Νοσοκομείου.

Για κάθε ειδικότητα υπάρχει μόνο ένας γιατρός.

Δ. ΝΟΣΟΚΟΜΕΙΟ ΚΑΛΥΜΝΟΥ:

Το υπάρχον προσωπικό του Νοσοκομείου είναι ίσως λιγότερο του 50% των προβλεπόμενων θέσεων.

Για κάθε ειδικότητα υπάρχει μόνο ένας γιατρός. Είναι δυνατόν να προσφέρει υπηρεσία στο Νοσοκομείο ένας γιατρός για 24 ώρες;

Δύο χρόνια, τώρα είναι σχεδόν έτοιμο το κτήριο που θα στέγαζε το Ακτινολογικό Εργαστήριο. Δεν έχει ολοκληρωθεί η κατασκευή του, δεν έχει γίνει καμία προσπάθεια για την προμήθεια του αναγκαίου εξοπλισμού.

κ. Υπουργέ,

Ο ξενοδοχειακός εξοπλισμός των Επαρχιακών Νοσοκομείων Καλύμνου, Λέρου, Κω και των Κέντρων Υγείας Καρπάθου και Πάτμου έχει φθάσει στα όριά του.

Έχετε πάρει την απόφαση τροποποίησης του θεσμικού πλαισίου των ΠΕΣΥ. Η μόνη αλλαγή που κάνατε τότε ήταν η αλλαγή του ονόματος από ΠΕΣΥ σε ΔΥΠΕ.

Σήμερα προωθείτε τη μείωση του αριθμού των ΔΥΠΕ. Εάν έχετε αποφασίσει την κατάργησή τους, είναι προτιμότερο να την κάνετε τώρα.

Θα ήθελα να γνωρίζω, κ. Υπουργέ, ποιο ήταν το κόστος της αλλαγής ονομασίας. Φημολογείται ότι ξεπέρασε τα πεντακόσια εκατομμύρια ευρώ.

Για μένα είναι φανερό, κ. Υπουργέ, ότι στόχος της Κυβέρνησής της Νέας Δημοκρατίας είναι:

Η απαξίωση του Εθνικού Συστήματος Υγείας.

Ποτέ η παράταξή σας δεν πίστεψε στο Εθνικό Σύστημα Υγείας.

Μετά την απαξίωση έρχεται το δεύτερο βήμα:

Το ξεπούλημα της Υγείας στους ιδιώτες.

Ερωτάται ο κ. Υπουργός:

1. Για πόσο χρόνο πιστεύει ότι το Εθνικό Σύστημα Υγείας ιδίως στις νησιωτικές περιοχές μπορεί να επιβιώσει;
2. Πόσο χρόνο ζωής δίνει στα Νοσοκομεία της περιοχής;
3. Πότε θα υπάρξουν σοβαρές παρεμβάσεις επίλυσης των προβλημάτων;
4. Με ποιες ενέργειες θα αποκτήσουν τα Νοσοκομεία μας την αξιοπιστία τους;
5. Πόσο είναι το ετήσιο κόστος των αερο - διακομιδών ασθενών από τα Νοσοκομεία των νησιών στο Νοσοκομείο της Ρόδου και από τη Ρόδο στην Αθήνα;»

ΜΙΧΑΛΗΣ
Ο κατάλληλος άνθρωπος στην κατάλληλη στιγμή
ΑΠΟΦΡΑΞΕΙΣ
ΚΑΘΑΡΙΣΜΟΙ ΑΠΟΧΕΤΕΥΤΙΚΩΝ ΑΓΩΓΩΝ ΜΕ ΥΔΡΟΒΟΛΗ
ΚΟΥΖΙΝΕΣ - ΤΟΥΑΛΕΤΕΣ - ΣΙΦΩΝΙΑ - ΥΔΡΟΡΟΕΣ
ΑΝΑΛΑΜΒΑΝΟΥΜΕ
ΔΗΜΟΥΣ ΞΕΝΟΔΟΧΕΙΑ ΠΟΛΥΚΑΤΟΙΚΙΕΣ
ΝΟΣΟΚΟΜΕΙΑ ΕΣΤΙΑΤΟΡΙΑ
ΕΡΓΟΣΤΑΣΙΑ ΚΑΤΑΣΤΗΜΑΤΑ ΜΟΝΟΚΑΤΟΙΚΙΕΣ
ΧΩΜΑΤΟΥΡΓΙΚΕΣ ΕΡΓΑΣΙΕΣ
ΜΕΤΑΦΟΡΕΣ ΠΑΝΤΟΣ ΤΥΠΟΥ
Εξυπηρετούμε 24 ώρες το 24ωρο ◆ 365 ημέρες το χρόνο
ΠΛΗΡΟΦΟΡΙΕΣ
ΜΙΧΑΛΗΣ Β. ΚΟΥΦΟΥ
2241095836 – Κιν. 6973991586
Τ.7755-30/6

Ηρθε το Νέο TOYOTA RAV4
Σας περιμένει να το γνωρίσετε μ' ένα TEST DRIVE!
ΞΕΝΑΚΗΣ α.ε.β.ε.
Εξουσιοδοτημένος έμπορος και after sales
TOYOTA στα Δωδεκάνησα
10ο χλμ. Ρόδου - Λίνδου
Τηλ: 22410 86690
TOYOTA
Χ 5906-30/6

ΑΡΧΩΝ ΣΑΜΑΡΤΖΗΣ ΑΕΤΕΒΕ
Από το 1980
26 ΧΡΟΝΙΑ ΜΟΝΩΣΕΙΣ
ΣΤΑΤΙΚΕΣ ΕΝΙΣΧΥΣΕΙΣ ΜΕ ΑΝΘΡΑΚΟΝΗΜΑΤΑ
ΜΟΝΩΣΕΙΣ ΥΠΟΓΕΙΩΝ ΚΑΙ ΔΕΞΑΜΕΝΩΝ
ΜΕΤΑΛΛΙΚΕΣ ΜΟΝΩΣΕΙΣ
ΑΡΧΩΝ ΣΑΜΑΡΤΖΗΣ ΑΕΤΕΒΕ
ΜΟΝΩΣΕΙΣ - ΣΤΕΓΑΝΩΣΕΙΣ
1) Ικαρου & Λαοδικείας - Τηλ.: 22410 20021 Ρόδος 85100
2) Υποκατάστημα Ερυθρού Σταυρού 21 - Τηλ.: 22410 23030 Ρόδος 85100
ΚΙΝΗΤΟ: 6947374732
Χ 5887-30/6

ΔΥΝΑΜΙΚΗ ΕΠΙΜΕΛΗΤΗΡΙΑΚΗ ΑΝΑΝΕΩΣΗ
ΒΑΣΙΛΑΡΑΣ ΝΙΚΟΛΑΟΣ του Δημητρίου
ΥΠΟΨΗΦΙΟΣ ΓΙΑ ΤΟ ΝΕΟ ΔΙΟΙΚΗΤΙΚΟ ΣΥΜΒΟΥΛΙΟ ΤΟΥ Ε.Β.Ε.Δ ΣΤΟ ΤΜΗΜΑ ΜΕΤΑΠΟΙΗΣΗΣ ΜΕ ΤΟ ΑΝΕΞΑΡΤΗΤΟ ΨΗΦΟΔΕΛΤΙΟ ΤΟΥ ΜΙΧΑΛΗ ΚΑΡΡΑ
Θέλεις πρόοδο, ανανέωση, υπευθυνότητα, συνέπεια, αλληλεγγύη,ψήφισε με ένα από τους τρεις σταυρούς που δικαιούσαι για το τμήμα της μεταποίησης τον -Νίκο Βασιλαρά- για την νέα διοίκηση του Επιμελητηρίου σου
Ραντεβού για Ψήφο προς τη Δυναμική Επιμελητηριακή Ανανέωση, στις 3 και 4 Ιουνίου, για ψήφο με νόημα, για ψήφο αξιοκρατικό.
Χ.5873-4/6

AQUA LINE design
AQUA LINE design
ΧΑΜΑΜ
Η Ζωή είναι δική σου...ΑΠΟΛΑΥΣΕ ΤΗΝ
SAUNA
ΔΟΚΙΜΗ ΣΤΟ ΧΩΡΟ ΜΑΣ!
TYLÖ
MISTRAL hottubs
10 ΧΡΟΝΙΑ ΕΓΓΥΗΣΗ
MAGNUM
50% ΟΙΚΟΝΟΜΙΑ 100% ΕΠΙΤΥΧΙΑ
Η ΝΕΑ ΠΡΟΤΑΣΗ ΣΤΙΣ ΗΛΕΚΤΡΙΚΕΣ ΘΕΡΜΑΝΣΕΙΣ ΟΙΚΟΝΟΜΙΑΣΕ
ΜΙΧΑΗΛ ΠΕΤΡΙΔΗ 104 ΤΗΛ.22410 63268 / FAX 63389 www.aqualine.gr
T6404-31/12/06

LOUIS HELLENIC CRUISES
Alhambra Travel
ΓΕΝΙΚΟΙ ΑΝΤΙΠΡΟΣΩΠΟΙ ΡΟΔΟΥ
Καλοκαίρι... καιρός για κρουαζιέρα
Μοναδικές 7ήμερες κρουζιέρες
από ΡΟΔΟ/ΡΟΔΟ με
το πολυτελές M/V PERLA
Κάθε Τετάρτη αναχώρηση 18.00
ΗΡΑΚΛΕΙΟ - ΣΑΝΤΟΡΙΝΗ - ΠΕΙΡΑΙΑ - ΚΩΝΣΤΑΝΤΙΝΟΥΠΟΛΗ (διανυκτέρευση) ΜΥΚΟΝΟ - ΚΟΥΣΑΝΤΑΣΙ - ΠΑΤΜΟ - ΡΟΔΟ
Τιμή με πλήρη διατροφή το άτομο.
Από 4 Μαρτίου έως 14 Ιουλίου και
23 Αυγούστου έως 14 Νοεμβρίου 730 ευρώ
Από 15 Ιουλίου έως 22 Αυγούστου 795 ευρώ
Το δεύτερο άτομο σε δίκλινη καμπίνα 50% έκπτωση
Παιδιά έως 17 ετών όταν μοιράζονται την καμπίνα με 2 ενήλικες πληρώνουν μόνο λιμενικά τέλη 171 ευρώ.
Λόγω της μεγάλης ζήτησης οι κρατήσεις να γίνονται εγκαίρως.
Πληροφορίες - Προγράμματα
ALHAMBRA TRAVEL
Δημητρίου Θεοδωράκη 13
Τηλ. 22410 37052, 22410 25698
X5915-30/6

STEFANAKIS
Καλό Ταξίδι
ΑΕΡΟΠΟΡΙΚΕΣ ΕΚΔΡΟΜΕΣ ΕΞΩΤΕΡΙΚΟΥ
ΠΑΡΙΣΙ-ΛΟΥΒΡΟ- ΝΟΡΜΑΝΔΙΑ-ΒΕΡΣΑΛΙΕΣ-DISNEY-ΣΗΚΟΥΑΝΑΣ 4,5 & 6 ημ.
ΠΑΡΙΣΙ - DISNEY (με διαμονή 2 νύχτες) 5 & 6 ημ.
ΠΑΡΙΣΙ - ΒΡΥΞΕΛΛΕΣ 6 ημ.
ΒΡΥΞΕΛΛΕΣ - ΑΜΣΤΕΡΝΤΑΜ 6 ημ.
ΑΜΣΤΕΡΝΤΑΜ 4 & 5 ημ.
ΠΡΑΓΑ - ΚΑΡΛΟΒΙ ΒΑΡΙ-ΔΡΕΣΔΗ-ΤΣΕΣΚΕ ΚΡΟΥΜΛΩΒ 3, 4 & 5 ημ.
ΠΡΑΓΑ - ΒΕΡΟΛΙΝΟ - ΔΡΕΣΗ 5 ημ.
ΜΑΔΡΙΤΗ - ΑΝΔΑΛΟΥΣΙΑ 6 ημ.
ΛΙΣΑΒΩΝΑ 5 ημ.
ΛΟΝΔΙΝΟ - ΣΚΩΤΙΑ 7 ημ.
ΛΟΝΔΙΝΟ 4 & 5 ημ.
ΜΟΝΑΧΟ - ΠΡΑΓΑ - ΒΕΡΟΛΙΝΟ 6 ημ.
ΒΕΡΟΛΙΝΟ 4 & 5 ημ.
ΡΩΜΗ - ΒΑΤΙΚΑΝΟ - ΦΛΩΡΕΝΤΙΑ - ΝΑΠΟΛΗ - ΠΟΜΠΗΙΑ 4 & 5 ημ.
ΡΩΜΗ - ΦΛΩΡΕΝΤΙΑ 5 ημ.
ΡΩΜΗ - ΚΑΠΡΙ 5 ημ.
ΚΛΑΣΙΚΗ ΙΤΑΛΙΑ 6 ημ.
ΝΤΟΥΜΠΑΪ 6 ημ.
ΟΔΙΚΕΣ ΑΚΤΟΠΛΟΪΚΕΣ ΕΚΔΡΟΜΕΣ ΕΞΩΤΕΡΙΚΟΥ
ΒΑΡΚΕΛΩΝΗ 4 & 5 ημ.
ΒΑΡΚΕΛΩΝΗ - ΑΝΔΟΡΑ - ΜΑΓΙΟΡΚΑ 5 ημ.
ΒΑΡΚΕΛΩΝΗ - ΚΥΑΝΗ ΑΚΤΗ 10 ημ.
ΠΑΡΙΣΙ - ΚΥΑΝΗ ΑΚΤΗ 10 ημ.
ΓΥΡΟΣ ΙΤΑΛΙΑΣ 9 ημ.
ΙΤΑΛΙΚΟ ΠΑΝΟΡΑΜΑ 7 ημ.
ΡΩΜΗ - ΦΛΩΡΕΝΤΙΑ 6 ημ.
ΣΙΚΕΛΙΑ - ΜΕΓΑΛΗ ΕΛΛΑΔΑ 8 ημ.
ΒΟΡΕΙΑ ΙΤΑΛΙΑ - ΚΥΑΝΗ ΑΚΤΗ 7 ημ.
ΣΤΑ ΒΗΜΑΤΑ ΤΟΥ ΝΑΠΟΛΕΟΝΤΑ 7 ημ.
ΕΛΒΕΤΙΑ - ΑΥΣΤΡΙΑ 9 ημ.
ΓΥΡΟΣ ΑΥΣΤΡΙΑΣ 9 ημ.
ΕΛΒΕΤΙΚΟ ΠΑΝΟΡΑΜΑ 8 ημ.
ΑΥΣΤΡΙΑ - ΚΡΑΤΙΑ - ΣΛΟΒΕΝΙΑ 7 ημ.
ΠΑΝΟΡΑΜΑ ΚΕΝΤΡΙΚΗΣ ΕΥΡΩΠΗΣ 9 ημ.
ΒΕΡΟΛΙΝΟ - ΚΡΑΚΟΒΙΑ - ΒΟΥΔΑΠΕΣΤΗ
ΜΕΛΩΔΙΚΕΣ ΠΟΛΕΙΣ 5 ημ.
ΒΙΕΝΝΗ - ΒΙΕΝΝΕΖΙΚΑ ΔΑΣΗ 5 ημ.
ΑΛΠΕΙΣ - ΛΙΜΝΕΣ ΑΥΣΤΡΙΑΣ 5 ημ.
ΒΟΥΔΑΠΕΣΤΗ 4 ημ.
ΒΙΕΝΝΗ - ΒΟΥΔΑΠΕΣΤΗ 5 ημ.
ΒΟΥΔΑΠΕΣΤΗ - ΒΙΕΝΝΗ - ΠΡΑΓΑ 7 ημ.
ΕΛΒΕΤΙΚΟ ΠΑΝΟΡΑΜΑ 5 ημ.
ΑΛΠΙΚΗ ΕΛΒΕΤΙΑ 5 ημ.
ΕΛΒΕΤΙΑ - ΜΕΛΑΝΑΣ ΔΡΥΜΟΣ 5 ημ.
ΕΛΒΕΤΙΑ - ΤΥΡΟΛΕΖΙΚΕΣ ΑΛΠΕΙΣ 5 ημ.
ΕΛΒΕΤΙΑ - ΛΙΜΝΗ ΚΩΝΣΤΑΝΤΖΑ 5 ημ.
ΡΟΜΑΝΤΙΚΗ ΓΕΡΜΑΝΙΑ - ΑΛΣΑΤΕΙΑ 5 ημ.
ΜΟΣΧΑ 5 ημ.
ΑΓΙΑ ΠΕΤΡΟΥΠΟΛΗ 4 & 5 ημ.
ΑΙΓΥΠΤΟΣ 8 ημ.
ΑΙΓΥΠΤΟΣ 5 ημ.
ΚΥΠΡΟΣ 5 ημ.
ΜΑΛΤΑ 4 ημ.
ΚΩΝΣΤΑΝΤΙΝΟΥΠΟΛΗ 4 & 5 ημ.
ΤΥΝΗΣΙΑ - ΓΥΡΟΣ ΟΑΣΕΩΝ 6 ημ.
ΑΠΩ ΑΝΑΤΟΛΗ 8 ημ. (5 νύχτες)
ΟΔΙΚΕΣ ΑΚΤΟΠΛΟΪΚΕΣ ΕΚΔΡΟΜΕΣ ΕΛΛΑΔΑΣ
ΣΑΝΤΟΡΙΝΗ 4 ημ.
ΠΑΡΟΣ 4 ημ.
ΜΥΚΟΝΟΣ 4 ημ.
ΝΑΞΟΣ 4 ημ.
ΓΥΡΟΣ ΚΡΗΤΗΣ 6 ημ.
ΤΗΝΟΣ 4 ημ.
ΑΝΔΡΟΣ 4 ημ.
ΚΕΡΚΥΡΑ 5 ημ.
ΚΕΡΚΥΡΑ 4 ημ.
ΧΑΛΚΙΔΙΚΗ 4 & 5 ημ.
ΑΕΡΟΠΟΡΙΚΕΣ ΕΚΔΡΟΜΕΣ ΕΛΛΑΔΑΣ
ΧΑΛΚΙΔΙΚΗ 5 ημ.
ΔΡΟΜΟΛΟΓΙΑ F/B ΙΕΡΑΠΕΤΡΑ
Κάθε ΤΕΤΑΡΤΗ 07.00
ΧΑΛΚΗ - ΔΙΑΦΑΝΙ - ΠΗΓΑΔΙΑ -ΚΑΣΟΣ - ΣΗΤΕΙΑ και επιστροφή
Κάθε ΠΕΜΠΤΗ & ΚΥΡΙΑΚΗ 04.30
ΧΑΛΚΗ - ΔΙΑΦΑΝΙ - ΠΗΓΑΔΙΑ -ΚΑΣΟΣ - ΣΗΤΕΙΑ - ΑΓ. ΝΙΚΟΛΑΟΣ - ΘΗΡΑ - ΜΗΛΟΣ - ΠΕΙΡΑΙΑΣ
Κάθε ΤΡΙΤΗ 22.00 ΚΑΣΤΕΛΛΟΡΙΖΟ
ΔΡΟΜΟΛΟΓΙΑ F/B Β. ΚΟΡΝΑΡΟΣ
Κάθε ΤΕΤΑΡΤΗ 08.00
ΚΑΣΤΕΛΛΟΡΙΖΟ
Κάθε ΠΕΜΠΤΗ 09.00
ΚΩ - ΚΑΛΥΜΝΟ - ΣΑΜΟ - ΘΕΣΣΑΛΟΝΙΚΗ
Κάθε ΣΑΒΒΑΤΟ 00.00
ΚΩ -ΚΑΛΥΜΝΟ - ΣΑΜΟ - ΧΙΟ - ΜΥΤΙΛΗΝΗ - ΛΗΜΝΟ - ΑΛΕΞΑΝΔΡΟΥΠΟΛΗ
Πληροφορίες: Αλεξάνδρου Διάκου 38
Τηλ. 22410 20625, 30054, 33603, 33607 - Fax 22410 26745
e-mail stefanakistours@yahoo.gr
X5909-30/6

Αντιρρήσεις για τις πρωτοβουλίες του Στ. Στάγκα

Τα έργα στο Δήμο Ιαλυσού

ΑΠΑΝΤΗΣΗ ΑΠΟ ΤΟΝ ΥΠΟΨΗΦΙΟ ΔΗΜΑΡΧΟ Π. ΚΑΡΑΒΟΛΙΑ

Για τα έργα στο Δήμο Ιαλυσού ο υποψήφιος δήμαρχος Παναγιώτης Καραβόλιας μας έστειλε την παρακάτω επιστολή:

«Κύριε Διευθυντά,

Σχετικά με το άρθρο της εφημερίδας σας της 31/5/2006 «Ξεκίνησαν τα έργα στην κεντρική πλατεία Ιαλυσού» έχω να παρατηρήσω τα παρακάτω:

Αναφέρεται ο κ. Στάγκας σε μένα προσωπικά ότι ήμουν υπεύθυνος για το «χάσιμο» 715 εκατ δρχ επιχορήγησης από το πρόγραμμα ΕΠΤΑ του Υπουργείου Εσωτερικών κατά την περίοδο του 1999. Το μόνο που μπορώ να απαντήσω είναι ότι ψεύδεται ασυστόλως. Διότι:

Με την ανάληψη των καθηκόντων μας το 1999, ζητήσαμε την επιχορήγηση από το πρόγραμμα ΕΠΤΑ του Υπουργείου Εσωτερικών και την ένταξη έργων για τον Δήμο Ιαλυσού. Μεταξύ άλλων ζητήσαμε και 715 εκατ δρχ για την ανέγερση Νέου Δημαρχείου. Για τον Δήμο μας εγκρίθηκαν 150 και το Δ.Σ. έκανε αποδεκτή την επιχορήγηση αυτή με την υπ' αριθμ 171/99 απόφαση του. Δεν υπήρχαν 715 εκ δρχ στο ταμείο του Δήμου τον Δεκ του 1999 αλλά θα είχαμε ενδεχομένως μόνο 150 εκ για το έτος 2000 (οικονομ έτος 1999). Η χρηματοδότηση από το πρόγραμμα ΕΠΤΑ δεν έβαζε στενά χρονικά περιθώρια και είχαμε όλο τον καιρό για την αξιοποίηση τους. Η τακτική του Δημάρχου να προτείνει την αγορά του κτιρίου στη πλατεία Αποστολίδη ήταν κατά την γνώμη μου επιζήμια για τον Δήμο και μας έβαζε σε μεγάλους οικονομικούς μπελάδες.

Το Συνολικό κόστος αγοράς των μπετόν δεν ήταν μόνο 270 εκατ, αλλά θα έφτανε κοντά στα 350 εκατ. (270 εκατ η αγορά , 50 εκατ οι αναγκαίες επισκευές και μετατροπές του σκελετού, αμοιβή συμβολαιογράφου, φόρος μεταβίβασης, κτλ...). Οι όροι αποπληρωμής που έθετε ο ιδιοκτήτης ήσαν δυσβάστακτοι για τον Δήμο (αποπληρωμή μέσα σε 6 μήνες), με υπαρκτό κίνδυνο αναίρεσης της συμφωνίας στη βέβαιη περίπτωση ανακολουθίας του Δήμου.

Υπήρχε πάντα εναλλακτική πρόταση, όπως την παρουσίασα. Στην πλατεία Αποστολίδη υπήρχε από το 1989 εγκεκριμένη μελέτη επί Δημαρχίας Κων. Παπαεμμανουήλ για την ανέγερση νέου Δημαρχείου και περιβάλλοντος χώρου. Το κόστος της ανέγερσης του οπλισμένου σκυροδέματος για το κτίριο του Δημαρχείου δεν ξεπερνούσε τα 82 εκατ δρχ , κατά πολύ λιγότερα από τα 350 εκατ που θα κόστιζε η αγορά του άλλου κτιρίου. Με την ανέγερση του νέου κτιρίου θα εξασφαλίζαμε ένα νέο κτίριο 100% αντισεισμικό, αρχιτεκτονικά κατάλληλο για Δημαρχιακό μέγαρο, και οι εργασίες θα ολοκληρώνονταν μόνο με τα χρήματα του προγράμματος ΕΠΤΑ και συγχρόνως παράλληλη διαμόρφωση του περιβάλλοντος χώρου της πλατείας. Με λίγα λόγια δηλαδή , όσο θα κόστιζε η αγορά των μπετόν (350 εκατ δρχ) , τόσο θα στοίχιζε η ανέγερση και αποπεράτωση του νέου Δημαρχείου και της μισής πλατείας.

Σύμφωνα με τον Νόμο έπρεπε να εκτιμηθεί η αξία του ακινήτου από ορκωτούς εκτιμητές πράγμα που δεν έγινε. Ο Δήμος δεν μπορεί να πληρώνει σε τρίτον για αγορά ακινήτου ή και για απαλλοτρίωση αν πρώτα δεν εκτιμηθεί η αξία του ακινήτου από Σώμα Ορκωτών Εκτιμητών. Είναι υποχρεωτικό από τον Νόμο. Ο κ. Στάγκας γιατί παρέλειψε αυτό το στάδιο της διαδικασίας ; Δεν ήξερε τον Νόμο ή το 'κανε σκόπιμα άραγε; Γιατί ήθελε να πληρώσει ένα ακίνητο 2.5 φορές πάνω από την αντικειμενική του αξία; Τι σκοπιμότητες ή τι συμφέροντα κρύβονται πίσω απ' αυτό το κτίριο; Είναι επιτέλους καιρός να δώσει εξηγήσεις όχι σε μας προσωπικά αλλά σ' όλο το Δημοτικό του Συμβούλιο και στον λαό της Ιαλυσού γενικότερα.

Γενικά η διαδικασία που χρησιμοποίησε ο κ. Στάγκας για την αγορά αυτού του κτιρίου «έμπαιζε από παντού», πράγμα που φάνηκε όταν έγινε δεκτή η ένσταση του κ. Τσίκκη Νίκου για διαδικαστικές και ουσιαστικές παραλείψεις.

Μας θεωρεί εμένα και τους συναδέλφους μου Κιούρδη, Καραγιάννη, υπεύθυνους για την αποτυχία της «αγοράς» του συγκεκριμένου κτιρίου , αλλά με την αδιαλλαξία που έδειξε, με την προχειρότητα με την οποίαν έφερε το θέμα στο Δημοτικό Συμβούλιο, με την άρνηση εξέτασης μιαw δεύτερης εναλλακτικής πρότασης, με την παράνομη όπως αποδείχθηκε διαδικασία που χρησιμοποίησε, είναι αυτός και μόνο αυτός που έχει την πολιτική ευθύνη για το αποτέλεσμα.

Αρχές πάλι του 2000 η διαδικασία επαναλήφθηκε ξανά , αλλά ουδέποτε ο Δήμαρχος τόλμησε να την ενεργοποιήσει. Το έργο «Νέο Δημαρχείο Ιαλυσού», συνέχισε να είναι ενταγμένο στο πρόγραμμα ΕΠΤΑ, τα χρήματα περίμεναν τον κ. Στάγκα μέχρι και το τέλος του 2003, αλλά ο Δήμαρχος δεν φρόντισε ποτέ να τα πάρει. Στον ύπνο του δικαίου.....

Πέρασαν 7 χρόνια από τότε . Ακόμα και αν είχαν άδικο οι Καραβόλιας, Κιούρδης, Καραγιάννη... τι έγινε με το νέο Δημαρχείο; Τι έχει κάνει στο θέμα αυτό ο κ. Στάγκας; Τι ενέργειες έχουν γίνει για την επίτευξη του στόχου αυτού ;

Με την τελευταία αναθεώρηση του Σχεδίου Πόλεως Ιαλυσού το 1995 (ΦΕΚ 655/95) στο βόρειο μέρος της «αλάνας» Αποστολίδη, προβλέπεται χώρος ανέγερσης νέου Δημαρχείου και Συνεδριακού Κέντρου.

Ερωτούμε γιατί δεν χρησιμοποιεί τον χώρο που προβλέπεται για ανέγερση νέου Δημαρχείου και ήθελε και θέλει να αγοράσει το συγκεκριμένο κτίριο για Δημαρχείο;

Μήπως με την ανάπλαση τώρα της «αλάνας» ο Δήμος Ιαλυσού στερείται του μοναδικού επίσημου χώρου ανέγερσης νέου Δημαρχείου;

Πως πράγματι εγκρίνονται μελέτες από την Περιφέρεια Νοτίου Αιγαίου που περιέχουν αλλαγές χρήσης εντός εγκεκριμένου σχεδίου Πόλεως στην πιο κρίσιμη περιοχή του Δήμου μας;

Μήπως ο Δήμος θα πάρει ακόμα ένα «αναπτυξιακό δάνειο» για την «αγορά» νέου Δημαρχείου ;

Ακόμα και στο θέμα της ανάπλασης της πλατείας Αποστολίδη ο κ. Στάγκας δεν μπορεί να σταματήσει να λέει ψέματα. Ο προϋπολογισμός του έργου ήταν πράγματι 3,3 εκατ. ευρώ, αλλά η σύμβαση με την ανάδοχο εταιρεία ανέρχεται σε 1,7 εκατ ευρώ διότι δόθηκε έκπτωση περίπου 48%.

Η χρηματοδότηση του έργου θα γίνει, σύμφωνα με προηγούμενες και επαναλαμβανόμενες δηλώσεις του κ. Στάγκα, με άλλο ένα Δάνειο από την Εμπορική Τράπεζα και όχι όπως τώρα ψευδώς ισχυρίζεται με ιδίους πόρους. Άλλο ένα μεγάλο χρέος στις πλάτες των κατοίκων της Ιαλυσού.

Σύμφωνα με το σχέδιο πόλεως της Ιαλυσού δίπλα στον χώρο της «αλάνας» προβλέπεται η δημιουργία θέσεων στάθμευσης αυτοκινήτων (parking). Η Δημοτική αρχή πανικόβλητη ενόψει των εκλογών του Οκτωβρίου , προχωρά με προχειρότητα , βιαστικά , και στο παρά πέντε, στην ανάπλαση της αλάνας, για να δείξει κάποιο έργο, χωρίς να έχει δημιουργήσει τις απαραίτητες προϋποθέσεις για την στάθμευση έστω και προσωρινά των εκατοντάδων αυτοκινήτων που βρίσκουν καταφύγιο καθημερινά στην αλάνα.

Η Δημοτική Αρχή αποσκοπεί αποκλειστικά στην δημιουργία εντυπώσεων , για ψηφοθηρικούς και μόνο λόγους , αδιαφορώντας για την σωστή και οργανωμένη επίλυση των προβλημάτων της Ιαλυσού. Σκέφτηκε καθόλου τον εμπορικό κόσμο της Ιαλυσού στην μέση της τουριστικής περιόδου;

Θέλουμε κατηγορηματικά να διαψεύσουμε τους ισχυρισμούς του Δημάρχου ότι την περίοδο 1999-2002 αρνηθήκαμε να ψηφίσουμε το ανύπαρκτο κονδύλι 215 εκατ δρχ για την απαλλοτρίωση παρακείμενων χώρων στάθμευσης. Από το 2002 και μετά που ο Καραβόλιας δεν είναι Δημοτικός Σύμβουλος , τι έκανε η Δημοτική αρχή προς επίτευξη του στόχου αυτού; Δεν είναι πια καιρός ο κ Στάγκας να αφήσει την προσφιλή του τακτική των ψεύτικων δικαιολογιών και με υπευθυνότητα που χαρακτηρίζει έναν Δημοτικό Άρχοντα να αναλάβει επιτέλους τις ευθύνες του;

Μετά τιμής
Καραβόλιας Παναγιώτης
Υποψήφιος
Δήμαρχος Ιαλυσού»

ΚΩΝΣΤΑΝΤΑΡΟΣ Ν. ΚΩΝ/ΝΟΣ
ΙΑΤΡΟΣ
ΕΝΔΟΚΡΙΝΟΛΟΓΟΣ
Δέχεται με ραντεβού:
Δευτέρα εως Παρασκευή: 9.00 - 13.30 & 17.30 - 20.30
και Σαββάτο: 9.30 - 13.30
Στεφ. Καζούλη 18 - 2ος ΟΡΟΦΟΣ
Τηλ.: 22410 24760 - Κιν.: 6973 052858
T7527-4/6

AEGEAN FLYING DOLPHINS
FLYING DOLPHIN 22
ΡΟΔΟ – ΚΩ σε 1 ώρα και 50 λεπτά
Τιμή κατά άτομο 23,50 €
ΡΟΔΟ – ΚΑΛΥΜΝΟ σε 2 ώρες και 30 λεπτά
Τιμή κατά άτομο 30 €
ΔΡΟΜΟΛΟΓΙΑ: ΑΠΟ 18/4/06 ΕΩΣ 15/10/06
ΔΕΥΤΕΡΑ ΕΩΣ ΣΑΒΒΑΤΟ (ΚΥΡΙΑΚΗ ΑΡΓΙΑ)

ΛΙΜΑΝΙ	ΑΦΙΞΗ	ΑΝΑΧΩΡΗΣΗ	ΛΕΠΤΑ
ΚΑΛΥΜΝΟΣ		7:20	
			30'
ΚΩΣ	7:55	8:00	
			115'
ΡΟΔΟΣ	10:00	15:30	
			115'
ΚΩΣ	17:25	17:30	
			30'
ΚΑΛΥΜΝΟΣ	18:00	Δ	

Πληροφορίες - Εισιτήρια
στα γραφεία της εταιρίας Α.Ν.Ε.Σ Α.Ε στη Ρόδο
Αυστραλίας 88
Τηλ. 2241 0 37769 & fax 2241 0 34493
X5919-30/6

ΠΡΑΚΤΟΡΕΙΟ ΤΑΞΙΔΙΩΝ
ΣΑΒΒΑΣ ΣΑΗΣ
ΕΚΔΡΟΜΕΣ - ΕΚΔΡΟΜΕΣ - ΕΚΔΡΟΜΕΣ
ΤΑΡΠΟΝ ΣΠΡΙΓΚΣ 42 (δίπλα στην Alpha Bank Πλατεία Κύπρου) Τηλ. 39781-3
ΑΓ. ΡΑΦΑΗΛ
Από 5 - 8/6 (αεροπορικώς)
RELAX MARMARIS
Τριήμερο Αγ. Πνεύματος
Από 10/6 ημέρα Σάββατο 08.30 π.μ.
έως 12/6 ημέρα Δευτέρα 16.30
- Πληρωμένα: Εισιτήρια King Saron - Φόροι λιμάνι - City tour Marmaris
- Ξενοδοχεία LUX 5 αστέρια με πρωινό και ένα γεύμα. Jacussi - Sauna - Γυμναστήριο - Χαμάμ - Τέννις κ.λ.π.
ΤΙΜΗ ευρώ 120
RELAX ΑΛΙΚΑΡΝΑΣΟΣ
Τριήμερο Αγ. Πνεύματος
Από 10 - 12/6/06
ΜΟΝΟ 190 ευρώ
Ξενοδοχείο 4 αστέρων με πρωινό και φαγητό
Εισιτήρια Ρόδο - Αλικαρνασσό - Ρόδο
Φοροι λιμανιών - city tour κ.λ.π.
ΚΩΝΣΤΑΝΤΙΝΟΥΠΟΛΗ - ΣΜΥΡΝΗ - ΚΟΥΣΑΝΤΑΣΙ
Από 20 - 27/6
ΤΗΝΟ - ΣΥΡΟ - ΠΑΡΟ - ΑΝΤΙΠΑΡΟ-ΣΑΝΤΟΡΙΝΗ - ΜΥΚΟΝΟ Από 9 έως 14/7
ΠΑΤΜΟ - ΛΕΙΨΟΙ
Από 20 - 23/7
X5897-30/6

ΙΑΤΡΙΚΗ ΑΝΑΚΟΙΝΩΣΗ
ΚΩΝ/ΝΟΣ Γ. ΧΑΤΖΗΝΙΚΟΛΑΣ
ΧΕΙΡΟΥΡΓΟΣ ΟΦΘΑΛΜΙΑΤΡΟΣ
ΔΕΧΕΤΑΙ ΚΑΘΗΜΕΡΙΝΑ 9:00 - 13:00
και 17:30 - 20:30
Σάββατο πρωί με ραντεβού
ΔΕΝΔΡΙΝΟΥ 2β - 1ΟΣ ΟΡΟΦΟΣ - ΡΟΔΟΣ
ΤΗΛ & FAX: 2241020544 ΚΙΝ: 693 7161700
2776-11/6

ΙΑΤΡΙΚΗ ΑΝΑΚΟΙΝΩΣΗ
ΙΩΑΝΝΗΣ Μ. ΧΑΤΖΗΣ
ΜΑΙΕΥΤΗΡΑΣ - ΧΕΙΡΟΥΡΓΟΣ ΓΥΝΑΙΚΟΛΟΓΟΣ
ΔΕΧΕΤΑΙ ΚΑΘΗΜΕΡΙΝΑ ΜΕ ΡΑΝΤΕΒΟΥ
Δευτέρα - Παρασκευή από 09.00 - 13.30 & 17.30 - 20.30
Σάββατο από 09.00 - 13.30
ΔΙΑΓΟΡΙΔΩΝ 6 - ΡΟΔΟΣ
Τηλ. & Φαξ 22410 77012, Κιν. 6932137525
T7528-9/6

Χ. ΧΑΤΖΗΝΙΚΟΛΑΟΥ Α.Ε.
ΝΑΥΤΙΛΙΑΚΟ ΠΟΛΥΚΑΤΑΣΤΗΜΑ
RODOS MARINE BOAT
ΝΑΥΠΗΓΕΙΑ ΧΑΤΖΗΝΙΚΟΛΑΟΥ
TOHATSU Outboards

X5871-15/6
ΧΩΡΙΣ ΠΡΟΚΑΤΑΒΟΛΗ ΜΕΧΡΙ 80 ΜΗΝΕΣ
σκάφη πολυεστερικά - φουσκωτά - υδροποδήλατα - κανώ
μηχανές θαλάσσης
ΤΡΕΪΛΕΡ - ΜΠΑΓΑΖΙΕΡΕΣ
service
αξεσουάρ σκαφών - σωστικά μέσα - σχοινιά - ψυγεία - τέντες - πολυεστερικά - υαλοβάμβακες - ίνες - στόκοι - χρώματα πολυεστερικά - βερνικοχρώματα - βερνίκια - υφαλοχρώματα - αστάρια - σιλικόνες - εργαλεία βαφής - εργαλεία χειρός - INOX βίδες - σωλήνες, προφίλ - INOX κατασκευές - αλουμίνια - εξοπλισμός μηχανών - ανταλλακτικά - λάδια - εξοπλισμός τρέιλερ - ανταλλακτικά - ηλεκτρολογικός εξοπλισμός - ΒΥΘΟΜΕΤΡΑ - GPS - PLOTTER
1ο ΧΛΜ ΡΟΔΟΥ - ΚΑΛΛΙΘΕΑΣ, 85100 ΡΟΔΟΣ
Τηλ. 22410 64630, FAX 22410 64840
e-mail:romarine@otenet.gr

Ναυτικά Πρακτορεία
TSAGARIS
GA FERRIES
Ε/Γ-Ο/Γ ΡΟΔΑΝΘΗ
Ε/Γ-Ο/Γ ΜΑΡΙΝΑ
Ε/Γ-Ο/Γ ΑΝΘΗ ΜΑΡΙΝΑ
ΡΟΔΟ - ΠΕΙΡΑΙΑ

ΚΥΡΙΑΚΗ 28/5
• ΜΑΡΙΝΑ 14.00 Κω - Κάλυμνο - Κατάπολα- Δονούσα - Πειραιά (09.20)
ΔΕΥΤΕΡΑ 29/5
• ΑΝΘΗ ΜΑΡΙΝΑ 17.00 Κω - Λέρο- Πάτμο - Πειραιά (09.00)
ΤΡΙΤΗ 30/5
• ΡΟΔΑΝΘΗ 16.00 Κω - Κάλυμνο- Λέρο - Πάτμο - Πειραιά (10.00)
ΤΕΤΑΡΤΗ 31/5
• ΑΝΘΗ ΜΑΡΙΝΑ 17.00 Κω - Λέρο- Πάτμο - Πειραιά (09.00)
ΠΕΜΠΤΗ 1/6
• ΡΟΔΑΝΘΗ 16.00 Σύμη - Τήλο- Νίσυρο- Κω - Κάλυμνο- Πειραιά (11.00)
ΠΑΡΑΣΚΕΥΗ 2/6
• ΑΝΘΗ ΜΑΡΙΝΑ 18.00 Κω - Λέρο- Πάτμο - Πειραιά (09.00)
ΣΑΒΒΑΤΟ 3/6
• ΡΟΔΑΝΘΗ 16.00 Κω - Κάλυμνο- Λέρο - Πάτμο - Πειραιά (10.00)
ΚΥΡΙΑΚΗ 4/6
• ΜΑΡΙΝΑ 14.00 Κω - Κάλυμνο - Κατάπολα- Δονούσα - Πειραιά (09.20)
ΔΕΥΤΕΡΑ 5/6
• ΑΝΘΗ ΜΑΡΙΝΑ 17.00 Κω - Λέρο- Πάτμο - Πειραιά (09.00)
ΤΡΙΤΗ 6/6

ΤΕΤΑΡΤΗ 7/6
• ΑΝΘΗ ΜΑΡΙΝΑ 17.00 Κω - Λέρο- Πάτμο - Πειραιά (09.00)
ΠΕΜΠΤΗ 8/6
• ΡΟΔΑΝΘΗ 16.00 Κω - Κάλυμνο- Πειραιά (09.20)
ΠΑΡΑΣΚΕΥΗ 9/6
• ΑΝΘΗ ΜΑΡΙΝΑ 13.00 Κω - Λέρο- Πάτμο - Πειραιά (04.30)
ΣΑΒΒΑΤΟ 10/6
• ΡΟΔΑΝΘΗ 17.00 Κω - Κάλυμνο- Λέρο - Πάτμο - Πειραιά (11.20)
ΚΥΡΙΑΚΗ 11/6
• ΜΑΡΙΝΑ 23.00 Σύμη - Τήλο, Νίσυρο - Κω - Κάλυμνο - Λέρο - Πάτμο - Μύκονο - Σύρο - Πειραιά (23.59)
ΔΕΥΤΕΡΑ 12/6
• ΑΝΘΗ ΜΑΡΙΝΑ 08.00 Κω - Λέρο- Πάτμο - Μύκονο - Σύρο - Πειραιά (00.30)
ΤΡΙΤΗ 13/6

ΤΕΤΑΡΤΗ 14/6
• ΑΝΘΗ ΜΑΡΙΝΑ 17.00 Κω - Λέρο- Πάτμο - Πειραιά (09.00)
ΠΕΜΠΤΗ 15/6
• ΡΟΔΑΝΘΗ 16.00 Κω - Κάλυμνο- Πειραιά (09.20)
ΠΑΡΑΣΚΕΥΗ 16/6
• ΑΝΘΗ ΜΑΡΙΝΑ 13.00 Κω - Λέρο- Πάτμο - Πειραιά (04.30)
ΣΑΒΒΑΤΟ 17/6
• ΡΟΔΑΝΘΗ 17.00 Κω - Κάλυμνο- Λέρο - Πάτμο - Πειραιά (11.20)
ΚΥΡΙΑΚΗ 18/6
• ΜΑΡΙΝΑ 23.00 Σύμη - Τήλο, Νίσυρο - Κω - Κάλυμνο - Λέρο - Πάτμο - Μύκονο - Σύρο - Πειραιά (23.59)
ΔΕΥΤΕΡΑ 19/6
• ΑΝΘΗ ΜΑΡΙΝΑ 17.00 Κω - Λέρο- Πάτμο - Πειραιά (09.40)
ΤΡΙΤΗ 20/6

TSAGARIS TRAVEL
Σαχτούρη 5 (έναντι Τελωνείου)
Τηλ.: 22410 36170, 30406, 35066, 28597
X5891-30/6

Ο Ροδιακός Ελληνικός λαός ευχαριστεί τον Διεθνή Ερυθρό Σταυρό:

«ΕΝ ΡΟΔΩ ΤΗ 11 ΜΑΡΤΙΟΥ 1945: ΕΥΧΑΡΙΣΤΟΥΜΕΝ ΣΑΣ ΠΟΛΥ...»

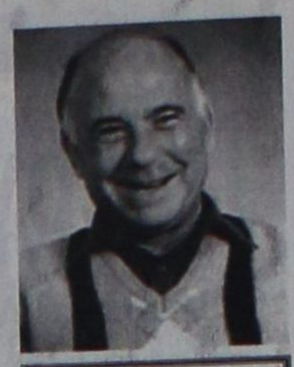

Γράφει ο Θεοφάνης Μπογιάννος Διπλωματούχος Δημοσιογραφικής Σχολής Λονδίνου

Οι Ιταλοί κατέλαβαν τα ελληνικά Δωδεκάνησα στις 5 Μαΐου του 1912. Κυβέρνησαν τον άγιο Τόπο της Δωδεκανήσου μέχρι το Σεπτέμβριο του 1943. Από το 1943 μέχρι το 1945, έχουμε στους Αγίους Τόπους της Δωδεκανήσου, γερμανική Κατοχή.

Η πείνα άρχισε στη Ρόδο από το 1945 και βαίνουσα αυξανομένη, φόνευσε χιλιάδες Ρόδιους και λοιπούς Ελληνες Δωδεκανήσιους. Η Μεγάλη Πείνα του 1944-1945, έχει περάσει στην ιστορία και στο πετσί των φτωχών και αδούλωτων δούλων Δωδεκανησίων. Κανείς σήμερα δεν θυμάται, ούτε τον αριθμό των θυμάτων, ούτε και τις εικόνες των νεκρών αδελφών μας που πέθαιναν στους δρόμους και κάθε πρωί τους μάζευε το Κάρο της Δημαρχίας, όλους μαζί, και έτσι σαν κορμούς δέντρων, τους πετούσαν, ομαδικά, στο νεκροταφείο του Αγίου Δημητρίου. Χωρίς δάκρυ, χωρίς κλάμα, χωρίς παπά, χωρίς κεριά και λιβάνια, μόνον ένας βουβός αδυσώπητος πόνος που έκαιγε χίλια, σωθικά, καρδία, Ρόδο και Ελλάδα... Στις 18 Φεβρουαρίου 1945 έρχεται ο Διεθνής Ερυθρός Σταυρός φέρνοντας στη Ρόδο 300 τόνους φαρμάκων, αλεύρι, σοκολάτες, μπισκότα, και ό,τι άλλο μπορούσε να σώσει τον Ρόδιο Ελληνα από τον εκ πείνης φρικτό θάνατο...

Παρά την παρουσία ιατρών, φαρμάκων, τροφίμων, χιλιάδες άλλοι Ρόδιοι πέθαναν μέχρι τον Μάϊο του 1945, από ασιτία, αρρώστιες, εξάντληση και φυματίωση...

ΣΑΝ ΣΗΜΕΡΑ, 11 Μαρτίου του 1945, η Δημογεροντία Ρόδου, Οργανώσεις, Μητρόπολη, Θρησκευτικοί Ταγοί, και άτομα, στέλνουν ευχαριστήρια Επιστολή προς τον Διεθνή Ερυθρό Σταυρό.

«ΕΝ ΡΟΔΩ ΤΗ 11 ΜΑΡΤΙΟΥ 1945. ΠΡΟΣ ΤΗΝ ΑΞΙΟΤΙΜΟΝ ΕΠΙΤΡΟΠΗΝ ΤΟΥ ΔΙΕΘΝΟΥΣ ΕΡΥΘΡΟΥ ΣΤΑΥΡΟΥ. ΕΝΤΑΥΘΑ.

ΣΥΜΠΑΣ ο λαός της Ρόδου, μετά δακρύων χαράς, ευγνωμοσύνης υπεδέχθη ενταύθα την άφιξή σας. Οι ίδιοι είσθε αυτόπτες μάρτυρες του ενθουσιασμού, τον οποίο προκαλεί η παρουσία σας εις κάθε γωνία της Ρόδου, την οποία επισκέπτεσθε είτε στην πόλη, είτε και στα χωριά της Ρόδου ημών...

Μη δυνάμενος άλλως να εκφράσει την ευγνωμοσύνη του, ο πολυπαθής ούτος λαός, περιορίζεται σε κωδωνοκρουσίες, δοξολογίες, χειροκροτήματα, ζητωκραυγές, και ό,τι άλλο του επιτρέπουν οι μικρές δυνάμεις του...»

Από τις 18 Φεβρουαρίου 1945 μέχρι το Μάϊο του 1945 και άλλα πλοία, με πολύ περισσότερα τρόφιμα, φάρμακα και αλεύρι, έφτασαν στη Ρόδο και στα άλλα Δωδεκάνησα, αλλά το κακό είχε γίνει. Χιλιάδες Ρόδιοι Ελληνες, αδελφοί μας Εβραίοι και Μουσουλμάνοι πλήρωσαν το ακριβό τίμημα...

Ολοι υπόφεραν. Ολοι ήταν θύματα της ζοφεράς καταστάσεως. Λέγεται πως στα μαύρα χρόνια της πείνας: 1944-1945, χιλιάδες ήταν οι νεκροί, αλλά ακόμη δεν μάθαμε ακριβώς πόσοι πλήρωσαν με τη ζωή τους τη φρίκη του πολέμου και της δόλιας πείνας που σκότωνε νέους, γέρους, αρρώστους και κάθε άνθρωπο...

Η φθίση έκανε θραύση. Φάρμακα και νοσοκομεία, ελάχιστα. Στις 8 Μαΐου του 1945 έρχονται οι Σύμμαχοι και φέρνουν ελευθερία και ψωμί στον πεινώντα και δυστυχούντα ελληνικό λαό μας.

Και κάτι άλλο, αληθές και απίστευτο: την ημέρα της Ογδόης Μαΐου του 1945, μόλις έφτασαν οι Σύμμαχοι στο Λιμάνι μας, χιλιάδες Ρόδιοι έτρεξαν στο Νεκροταφείο Αγίου Δημητρίου φωνάζοντας πάνω από τους τάφους των νεκρών:

«Πατέρα, μητέρα, παππού, γιαγιά, αδελφέ μου, ΞΥΠΝΕΙΣΤΕ! Η ΕΛΛΑΔΑ έφτασε στα Δωδεκάνησα! Ελάτε να χειροκροτήσετε Συμμάχους, Ελλάδα και Ελευθερία...» Για όσους έχουν μνήμη, γνώση ιστορίας και φιλοπατρίας, οι ώρες εκείνες ήταν οι πιο συγκινητικές της Ροδιακής Ιστορίας μας.



ΓΙΟΡΤΕΣ ΕΘΝΙΚΗΣ ΕΞΑΡΣΗΣ ΚΑΙ ΡΟΔΙΑΚΟΥ ΠΟΛΙΤΙΣΜΟΥ

PELLOS TRAVEL
Α. ΠΑΠΑΣΑΒΒΑΣ
ΟΡΓΑΝΩΣΗ - ΠΟΙΟΤΗΤΑ - ΕΓΓΥΗΣΗ

ΤΡΙΗΜΕΡΟ ΑΓΙΟΥ ΠΝΕΥΜΑΤΟΣ
ΕΚΔΡΟΜΕΣ

10/6/2006 - 13/6/2006 ΑΜΟΡΓΟ
4ΗΜΕΡΗ
ΑΝΑΧ.10/6 ΣΑΒΒΑΤΟ 10.00 Α,Μ ΜΕ BLUE STAR ΕΠΙΣ.
13/6 ΤΡΙΤΗ ΣΤΙΣ 12:40 ΣΤΗ ΡΟΔΟ
ΞΕΝΟΔΟΧΕΙΑ ΜΕ ΠΡΩΙΝΟ-ΜΕΤΑΦΟΡΕΣ-ΣΥΝΟΔΟΣ ΓΡΑΦΕΙΟΥ
ΤΙΜΗ 150 ΕΥΡΩ

8/6-13/6 ΠΑΡΟΣ-ΝΑΞΟΣ-ΤΗΝΟΣ
ΑΝΑΧ.8/6 ΠΕΜΠΤΗ 18:30 ΒΡΑΔΥ ΜΕ BLUE STAR ΕΠΙΣ. 13/06 ΤΡΙΤΗ ΣΤΙΣ 08:00 ΤΟ ΠΡΩΙ ΣΤΗ ΡΟΔΟ
ΞΕΝΟΔΟΧΕΙΑ ΜΕ ΠΡΩΙΝΟ-ΜΕΤΑΦΟΡΕΣ-ΣΥΝΟΔΟΣ ΓΡΑΦΕΙΟΥ
ΤΙΜΗ 195 ευρώ

10/6/06 - 12/6/06
(RELAX ΜΑΡΜΑΡΙΣ)
ΜΟΝΟ 115 ΕΥΡΩ
ΞΕΝΟΔΟΧΕΙΑ LUX 5 ΚΑΙ 4 ΑΣΤΕΡΩΝ - ΜΕΤΑΦΟΡΕΣ - ΕΚΔΡΟΜΕΣ-ΠΡΩΙΝΟ-ΦΑΓΗΤΟ-ΕΙΣΙΤΗΡΙΑ-ΦΟΡΟΙ-CITY TOUR MARMARIS
Ανακώρηση Σαββατο 10/06 στις 8:30 το πρωί
Επιστροφή Δευτέρα 12/06 στις 16:30 το απόγευμα.

23/6-28/6
ΚΩΝΣΤΑΝΤΙΝΟΥΠΟΛΗ
ΜΑΡΜΑΡΙΣ - ΚΟΥΣΑΝΤΑΣΙ - ΕΦΕΣΣΟΣ - ΣΜΥΡΝΗ - ΠΡΟΥΣΑ - ΠΡΙΓΚΗΠΟΝΝΗΣΑ
ΑΝΑΧ. 08.00 ΤΟ ΠΡΩΙ 23/06 ΠΕΜΠΤΗ
ΕΠΙΣΤΡΟΦΗ ΤΕΤΑΡΤΗ ΣΤΙΣ 28/6 ΣΤΙΣ 18.00 ΡΟΔΟ
ΞΕΝΟΔΟΧΕΙΑ 4 ΚΑΙ 3 ΑΣΤΕΡΩΝ ΜΕ ΦΑΓΗΤΟ-ΜΕΤΑΦΟΡΕΣ - ΞΕΝΑΓΗΣΕΙΣ- ΕΚΔΡΟΜΕΣ
ΤΙΜΗ 275 ευρώ

8/6-13/6 ΜΥΚΟΝΟΣ-ΣΑΝΤΟΡΙΝΗ
ΑΝΑΧ.8/6 ΠΕΜΠΤΗ 18:30 ΒΡΑΔΥ ΜΕ BLUE STAR ΕΠΙΣ.
13/6 ΤΡΙΤΗ ΣΤΙΣ 08:00 ΤΟ ΠΡΩΙ ΣΤΗ ΡΟΔΟ
ΞΕΝΟΔΟΧΕΙΑ - ΜΕΤΑΦΟΡΕΣ - ΞΕΝΑΓΗΣΕΙΣ- ΕΚΔΡΟΜΕΣ
ΤΙΜΗ 245 ευρώ

10/6/06-12/6/06
ΜΑΡΜΑΡΙΣ-ΣΜΥΡΝΗ - ΑΪΒΑΛΙ-ΜΥΤΙΛΗΝΗ-ΜΑΡΜΑΡΙΣ
ΞΕΝΟΔΟΧΕΙΑ 4**** ΚΑΙ 3*** ΜΕ ΠΡΩΙΝΟ ΚΑΙ ΦΑΓΗΤΟ
-ΜΕΤΑΦΟΡΕΣ-ΕΚΔΡΟΜΕΣ-ΕΙΣΙΤΗΡΙΑ-ΦΟΡΟΙ
ΤΙΜΗ ΚΑΤ' ΑΤΟΜΟ 195 ευρώ

10/6-13/6 ΚΩΣ - ΑΛΙΚΑΡΝΑΣΣΟΣ (BODRUM)
ΑΝΑΧ.10/6 ΣΑΒΒΑΤΟ 08.00 Α,Μ. 12/6 ΔΕΥΤΕΡΑ ΣΤΙΣ 18:00 ΤΟ ΒΡΑΔΥ ΣΤΗ ΡΟΔΟ
(ΞΕΝΟΔΟΧΕΙΑ 4 ΑΣΤΕΡΩΝ ΜΕ ΠΡΩΙΝΟ ΚΑΙ ΦΑΓΗΤΟ-ΜΕΤΑΦΟΡΕΣ - ΕΚΔΡΟΜΗ ΓΥΡΟΣ ΚΩ) ΠΡΟΑΙΡΕΤΙΚΗ ΕΚΔΡΟΜΗ ΣΤΗΝ ΑΛΙΚΑΡΝΑΣΣΟ - ΜΕ ΞΕΝΑΓΗΣΗ
ΤΙΜΗ ΚΑΤ' ΑΤΟΜΟ 175 ευρώ

5/7-9/7 ΡΩΜΗ-ΦΛΩΡΕΝΤΑ-ΠΙΖΑ-ΒΕΝΕΤΙΑ
(ΞΕΝΟΔΟΧΕΙΑ 4**** ΚΑΙ 3 ΑΣΤΕΡΩΝ
ΜΕ ΠΡΩΙΝΟ- ΜΕΤΑΦΟΡΕΣ - ΞΕΝΑΓΗΣΕΙΣ- ΕΚΔΡΟΜΕΣ)

30/6/ –5/7 ΦΕΤΥΓΙΕ-ΛΙΒΙΣΙ-ΚΑΣΜΥΡΑ-ΑΝΤΑΛΥΑ
ΞΕΝΟΔΟΧΕΙΑ 4**** ΚΑΙ 3*** ΜΕ ΠΡΩΙΝΟ ΚΑΙ ΦΑΓΗΤΟ - ΜΕΤΑΦΟΡΕΣ – ΕΚΔΡΟΜΕΣ -ΕΙΣΙΤΗΡΙΑ-ΦΟΡΟΙ
Εισιτήρια ΟΑ, AEGEAN ΚΑΙ CHARTER. Ακτοπλοικά εισιτήρια. Ειδικά πακέτα για μεμονωμένους, συλλόγους, νεόνυμφους για Ελλάδα, Κύπρο, Τυνησία, Αίγυπτο, Μαρόκο, Ιταλία, Αγγλία, Γαλλία κ.α.

ΓΙΑ ΠΕΡΙΣΣΟΤΕΡΕΣ ΠΛΗΡΟΦΟΡΙΕΣ, ΚΡΑΤΗΣΕΙΣ ΚΑΙ ΑΝΑΛΥΤΙΚΑ ΠΡΟΓΡΑΜΜΑΤΑ

ΣΤΟ ΓΡΑΦΕΙΟ ΓΕΝΙΚΟΥ ΤΟΥΡΙΣΜΟΥ:
PELLOS TRAVEL
Λ. ΚΑΛΛΙΘΕΑΣ 125, ΦΑΛΗΡΑΚΙ, ΡΟΔΟΣ
ΤΗΛ: 2241087615 ΦΑΞ: 2241087616
EMAIL: pellostravel@rho.forthnet.gr WEB: www.pellostravel.gr
X 5910-30/6

PEGASOS TRAVEL
ΞΕΝΟΔΟΧΕΙΑ ΓΙΑ ΟΛΗ ΤΗΝ ΕΛΛΑΔΑ

ESPERIA PALACE Α' Κατηγορίας Σταδίου
Μονόκλινο € 100 έως 31/3/06 με πρωινό
Δίκλινο € 110 » » » »
Τρίκλινο € 120 » » » »

PRESIDENT Α' Κατηγορίας Λευκόρος Κηφισίας
Μονόκλινο € 63 έως 31/3/06 με πρωινό
Δίκλινο για μονόκλινο € 68 » » » »
Δίκλινο € 73 » » » »
Τρίκλινο € 93 » » » »

ROYAL OLYMPIC LUX κοντά στο Σύνταγμα
Μονόκλινο € 91 έως 31/3/06
Δίκλινο € 91 » »
Τρίκλινο € 120 » »

OLYMPIC PLC Α' κατηγορίας Σύνταγμα
Μονόκλινο € 78 έως 31/11/05με πρωινό
Δίκλινο € 88 » » » »
Τρίκλινο € 109 » » » »

ASTOR Σύνταγμα
Μονόκλινο € 55 έως 31/12/05 με πρωινό
Δίκλινο για μονόκλινο € 62 » » » »
Δίκλινο € 70 » » » »
Τρίκλινο € 80 » » » »

POLIS GRAND HOTEL Α' Κατηγορίας Πατησίων
Μονόκλινο € 60 έως 31/3/06 με πρωινό
Δίκλινο € 70 » » » »
Τρίκλινο € 90 » » » »

ELECTRA Α' Κατηγορίας
Μονόκλινο € 135
Δίκλινο € 155
Τρίκλινο € 185

HELLINIS Β' Κατηγορίας ΩΝΑΣΕΙΟ, Συγγρού
Μονόκλινο € 48 έως 31/12/05
Δίκλινο € 58 » »
Τρίκλινο € 70 » »

LILIA Πειραιά
Μονόκλινο € 60
Δίκλινο € 76
Τρίκλινο € 85

SAVAY Πειραιά
Μονόκλινο € 75
Δίκλινο € 95
Τρίκλινο € 110

VERGINA Β' Κατηγορίας ΘΕΣ/ΚΗ (κεντρικό)
Μονόκλινο € 64
Δίκλινο € 80
Τρίκλινο € 90

Αλεξάνδρου Διάκου 84
Τηλ. 22410 73455, 78879, 76161
Κινητό 6977 986489
X5913-30/6

έτοιμοι για ΚΤΕΟ;
ΤΑΛΑΙΠΩΡΙΑ ΤΕΛΟΣ!
AUTOVISION®
ΤΕΧΝΙΚΟΣ ΕΛΕΓΧΟΣ ΟΧΗΜΑΤΩΝ
Ιδιωτικό ΚΤΕΟ Ρόδου
για ραντεβού..22410 67677
ΕΥΚΟΛΑ, ΓΡΗΓΟΡΑ, ΑΞΙΟΠΙΣΤΑ ΚΑΙ ΦΘΗΝΟΤΕΡΑ!!
ΑΝΟΙΧΤΑ ΑΠΟΓΕΥΜΑΤΑ ΚΑΙ ΣΑΒΒΑΤΟ, ΟΛΑ ΤΑ ΠΑΡΑΒΟΛΑ ΑΓΟΡΑΖΟΝΤΑΙ ΣΤΟ ΚΤΕΟ
25 λεπτά αρκούν....
ΠΡΟΣΟΧΗ! — ΠΡΟΓΡΑΜΜΑ ΠΡΟΣΚΛΗΣΗΣ ΟΧΗΜΑΤΩΝ
Ν. ΔΩΔ/ΣΟΥ - Τον Μάιο ΡΟΖ 1501 εώς ΡΟΖ 3500 - Τον Ιούνιο ΡΟΖ 3501 εώς 5500
Η ΜΗ ΔΙΕΝΕΡΓΕΙΑ ΤΕΧΝΙΚΟΥ ΕΛΕΓΧΟΥ ΤΟΥ ΟΧΗΜΑΤΟΣ ΣΑΣ (ΚΤΕΟ) ΜΕΣΑ ΣΤΙΣ ΠΡΟΘΕΣΜΙΕΣ, ΑΠΟΤΕΛΕΙ ΠΑΡΑΒΑΣΗ (ΚΟΚ 86) ΚΑΙ ΤΙΜΩΡΕΙΤΑΙ ΑΠΟ ΤΙΣ ΑΡΧΕΣ ΜΕ ΠΡΟΣΤΙΜΟ 334 ΕΥΡΩ ΚΑΙ ΑΦΑΙΡΕΣΗ ΠΙΝΑΚΙΔΩΝ
1ο Χιλ. ΝΕΑΣ ΕΘΝΙΚΗΣ ΟΔΟΥ ΤΣΑΙΡΙ - ΑΕΡΟΔΡΟΜΙΟΥ
www.kteo-rodos.gr X250-30/6

ΨΥΧΟΕΡΕΥΝΗΤΡΙΑ
ΚΡΗΤΙΚΟΥ ΒΑΣΙΛΕΙΑ

Προβλέψεις για το μέλλον ικανοποιητικές. Βοήθεια για κάθε θέμα που σας απασχολεί με κάθε εχεμύθεια
ΟΜΗΡΟΥ 65 Π. ΠΟΛΗ
Τηλ. 74440 - 67602,6972157586, 8-1π.μ. — 4-8μ.μ.
Τ.7586-30/6

ΝΤΕΤΕΚΤΙΒΣ
30 ΧΡΟΝΙΑ ΜΟΝΙΜΑ ΚΑΙ ΣΤΗ ΡΟΔΟ
35354
ΠΛΑΤΕΙΑ ΑΓΙΟΥ ΙΩΑΝΝΟΥ
Η ΛΥΣΗ!!! ΣΕ ΚΑΘΕ ΣΑΣ ΠΡΟΒΛΗΜΑ
EXPRESS SECURITY
Χ.5902-30/6

ΓΡΑΦΕΙΟ ΙΔΙΩΤΙΚΩΝ ΕΡΕΥΝΩΝ (ΝΤΕΤΕΚΤΙΒΣ)
ΑΝΑΛΑΜΒΑΝΟΥΜΕ
Υποθέσεις ανηλίκων, οικογενειακές, προσωπικές κ.τλ.
ΔΙΑΘΕΤΟΥΜΕ ΤΑ ΠΑΕΟΝ ΣΥΓΧΡΟΝΑ ΟΠΤΙΚΟΑΚΟΥΣΤΙΚΑ ΣΥΣΤΗΜΑΤΑ
100% ΕΧΕΜΥΘΕΙΑ
ΡΩΜΗΣ 22, - ΡΟΔΙΝΙ
Κιν. 694 6997967
5231-4/6

Θα παρελάσουν την Κυριακή

21 πεζοπόρα τμήματα και άρματα στα «Ανθεστήρια»

Θ' ΑΝΘΟΣΤΟΛΙΣΤΕΙ ΚΑΙ ΤΟ ΣΥΝΤΡΙΒΑΝΙ

Στην τελική ευθεία βρίσκονται οι προετοιμασίες από τους συμμετέχοντες φορείς και τον διοργανωτή Πολιτιστικό Οργανισμό Δήμου Ροδίων για την παρέλαση των πεζοπόρων τμημάτων και αρμάτων των Ανθεστηρίων, που αναμένεται να συγκεντρώσουν όπως κάθε χρόνο, χιλιάδες κόσμου.

Με θεματολογία από παραμύθια, τοπικά έθιμα και εικόνες, σύγχρονα προβλήματα και κυρίως από Άνοιξη και λουλούδια, η παρέλαση είναι προγραμματισμένη για την Κυριακή 4 Ιουνίου 2006, στις 6 το απόγευμα, στην παραλιακή λεωφόρο του Μανδρακίου (7ης Μαρτίου). Την μουσική κάλυψη της παρέλασης θα έχει το σύνολο πνευστών Princes Juliana Beekbergen από την Ολλανδία.

Η σειρά που θα παρελαύνουν τα πεζοπόρα τμήματα (Π) και τα άρματα (Α) των φορέων και συλλόγων που συμμετέχουν στη Γιορτή των Λουλουδιών, έχει ως εξής:

1) Φιλαρμονική Δήμου Ροδίων
2) Φιλαρμονική Δήμου Καλλιθέας
3) ΔΗ.ΠΕ.ΘΕ. Ρόδου.: Βασιλική Είσοδος (Α)
4) Παιδικός Σταθμός «ΟΥΡΑΝΙΟ ΤΟΞΟ»: Τα βαφτίσια της ΑΒ (Π)
5) Προσχολικά Κέντρα Δήμου Ροδίων: Ανθόκηπος (Π)
6) Παιδικός Σταθμός ΣΠΛΑΤΣ: Ανοιξιάτικη Βροχή (Π)
7) Παιδικός Σταθμός «ΧΑΡΟΥΜΕΝΟ ΠΟΡΤΟΚΑΛΙ»: Εξωτικό ταξίδι (Π)
8) Αδελφότητα Ολυμπιτών Ρόδου «Η ΒΡΥΚΟΥΣ»: Το φούρνισμα στην Όλυμπο (Α)
9) Αδελφότητα Μεγαλοχωριτών Τήλου «Ο ΤΗΛΙΝΗΣ»: Μουσική και Παράδοση (Π)
10) Ομοσπονδία Παροικιακών Σωματείων Ρόδου: Κάθε λιμάνι και Καημός (Α)
11) Ομοσπονδία Παροικιακών Σωματείων Ρόδου (Π)
12) Σχολή Χορού Κων/νας Νταλαμάνγκα-Μιράσαβιτς: Μπαλαρίνες εν Δράσει (Π)
12) Πολιτιστικός Όμιλος Απολλώνων Ρόδου «ΝΕΟΙ ΟΡΙΖΟΝΤΕΣ»: Ιερός Ναός Τιμίου Σταυρού Απολλώνων (Α)
13) Πολιτιστικός Όμιλος Απολλώνων Ρόδου «ΝΕΟΙ ΟΡΙΖΟΝΤΕΣ»: (Π)
14) Δωδ/κός Σύλλογος Γονέων και Κηδεμόνων Ατόμων με Αναπηρίες «ΚΕΝΤΡΟ ΕΛΠΙΔΑ»: Ο Αγρότης και η αγρότισσα (Π)
15) Δήμος Ατταβύρου -Δημοτικό Σχολείο Έμπωνας: Οι Ιππότες της Ρόδου (Α)
16) Δήμος Ατταβύρου-Δημοτικό Σχολείο Έμπωνας(Π)
17) Δήμος Λινδίων: Ταξί-Λίνδος (Α)
18) Σύλλογος Συμιακών Ρόδου «Ο ΓΛΑΥΚΟΣ»: Φιγούρες παραμυθιών(Α)
19) Ρ.Ο.Δ.Α.: Το τρενάκι (Α)
20) Εργαστήρι Παραδοσιακών Χορών ΠΟΔΡ: (Π)
21) ΠΟΔΡ: Η λίμνη των κύκνων (Α)

Ακόμη, ο Δημοτικός Οργανισμός Περιβάλλοντος Ρόδου (ΔΟΠΕ) θα ανθοστολίσει το συντριβάνι στην Πλατεία Ιερού Ναού Ευαγγελισμού δίνοντας ένα ξεχωριστό εορταστικό χρώμα στην Πλατεία 7ης Μαρτίου.

Συνάντηση χορωδιών δημοτικών σχολείων

ΣΥΜΜΕΤΟΧΗ ΠΑΝΩ ΑΠΟ 400 ΠΑΙΔΙΩΝ

Το Νομαρχιακό Πρόγραμμα «Μουσική και Παιδί», που στηρίζεται από τον Οργανισμό Πολιτιστικής Ανάπτυξης της Νομαρχίας Δωδεκανήσου, συνεχίζει τις δραστηριότητές του με την 1η Συνάντηση Χορωδιών Δημοτικών Σχολείων Δωδεκανήσου. Η 'συνάντηση' πάνω από 10 σχολείων θα πραγματοποιηθεί το Σάββατο 3 Ιουνίου στις 7 μ.μ. στην Αίθουσα Πολλαπλών Χρήσεων του Πανεπιστημίου Αιγαίου. Το σύνολο των μαθητών που θα συμμετάσχουν αναμένεται να ξεπεράσουν τους τετρακόσιους.

Κάθε σχολική χορωδία θα εκτελέσει τρία τραγούδια της επιλογής της. Στο τέλος όλα τα παιδιά θα τραγουδήσουν, από κοινού, συνοδευόμενα από την Ορχήστρα του «Μουσική και Παιδί», τα εξής τραγούδια: «Ο δρόμος» (των Μάνου Λοΐζου-Κωστούλα- Μητροπούλου) και «Γεια σου χαρά σου, Βενετιά» (των Σταύρου Ξαρχάκου-Νίκου Γκάτσου).

Πρέπει να σημειωθεί εδώ ότι η 1η Συνάντηση Χορωδιών Δημοτικών Σχολείων Δωδεκανήσου δεν έχει διαγωνιστικό χαρακτήρα. Αντίθετα, καλλιεργεί το πνεύμα της ευγενούς επικοινωνίας μέσα από τη μουσική και αποσκοπεί στη διαπαιδαγώγηση που στρέφεται στον σεβασμό και την εκτίμηση του έργου των Άλλων, αλλά και του Εαυτού.

Την παιδαγωγική επιμέλεια του Νομαρχιακού Προγράμματος «Μουσική και Παιδί» έχει ο Γιώργος Σακελλαρίδης.

ΕΠΙΣΗΣ:

1) Πραγματοποιήθηκε την Κυριακή 28 Μαΐου με πολύ μεγάλη επιτυχία (στο πλαίσιο του ίδιου προγράμματος), η συναυλία «Ο Μίκης Θεοδωράκης για παιδιά». Για αυτή τη συναυλία -καθώς και για άλλες που θα ακολουθήσουν-, γίνεται προσπάθεια να «περάσουν» ως παιδαγωγικό υλικό στα σχολεία μας με την υποστήριξη του Οργανισμού Πολιτιστικής Ανάπτυξης της Νομαρχίας Δωδεκανήσου.

2) Το Πρόγραμμα «Μουσική και Παιδί» θα πραγματοποιήσει μέσα στον Ιούλιο τρεις συναυλίες εκτός Ρόδου: στις 17 Ιουλίου στην Τήλο, στις 18 Ιουλίου στη Νίσυρο και στις 24 στη Σύμη. (Θυμίζουμε ότι στις 25 Μαρτίου 2006, το «Μουσική και Παιδί» είχε συμπράξει σε συναυλία στην Κω).

Για πληροφορίες: Οργανισμός Πολιτιστικής Ανάπτυξης Νομαρχίας Δωδ/σου, τηλ: 22410 43036, opad@nad.gr

CINEMA
ΙΑΤΡΙΚΟΣ & ΝΟΣΟΚΟΜΕΙΑΚΟΣ ΕΞΟΠΛΙΣΜΟΣ
17 ΧΡΟΝΙΑ ΕΜΠΕΙΡΙΑΣ από το 1988
ΕΙΜΑΣΤΕ ΟΙ ΜΕΓΑΛΥΤΕΡΟΙ ΠΡΟΜΗΘΕΥΤΕΣ ΙΑΤΡΙΚΟΥ - ΟΡΘΟΠΕΔΙΚΟΥ ΚΑΙ ΝΟΣΟΚΟΜΕΙΑΚΟΥ ΥΛΙΚΟΥ ΣΤΗ ΔΩΔΕΚΑΝΗΣΟ
ΕΜΠΙΣΤΕΥΘΕΙΤΕ ΜΑΣ!!!
ΛΕΜΕΣΣΟΥ 2 ΡΟΔΟΣ ΤΗΛ. 22410 32238 - FAX 22410 28484
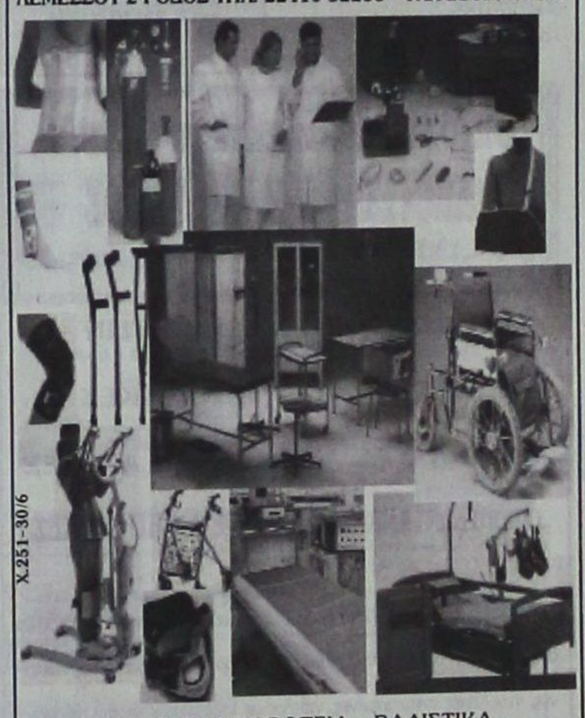
Χ.251-30/6
ΑΝΑΠΗΡΙΚΑ ΚΑΡΟΤΣΙΑ - ΒΑΔΙΣΤΙΚΑ - ΟΡΘΟΠΕΔΙΚΑ ΕΙΔΗ - ΜΠΛΟΥΖΕΣ ΙΑΤΡΙΚΕΣ - ΚΑΛΤΣΕΣ ΦΛΕΒΙΤΙΔΑΣ - ΠΕΛΜΑΤΑ - ΟΡΘΟΠΕΔΙΚΑ ΜΑΞΙΛΑΡΙΑ - ΚΡΕΒΑΤΙΑ ΝΟΣΟΚΟΜΕΙΑΚΑ - ΙΑΤΡΙΚΟΣ ΕΞΟΠΛΙΣΜΟΣ ΚΑΙ ΑΝΑΛΩΣΙΜΑ - ΟΡΓΑΝΑ ΧΗΜΕΙΟΥ ΚΑΙ ΚΑΘΕ ΑΛΛΟ ΕΙΔΟΣ ΓΙΑ ΚΑΤ' ΟΙΚΟ ΝΟΣΗΛΕΙΑ

Γεώργιος Ιωαννίδης
Οικοδομικές Επιχειρήσεις
ARCH Net architects

ΠΩΛΟΥΝΤΑΙ ΑΝΕΞΑΡΤΗΤΕΣ ΜΟΝΟΚΑΤΟΙΚΙΕΣ ΣΤΗΝ ΙΞΙΑ ΚΑΙ ΣΤΗΝ ΑΝΟΙΞΗ 135 - 180 - 200
ΝΕΑ ΑΓΟΡΑ 78 &ΓΑΛΛΙΑΣ 15 ΤΗΛ 22410-22307 ΚΙΝ. 69 32 296 983
Χ.5916-30/6

GR Grand Hotel

Ο τέλειος συνδυασμός ποιότητας και οικονομίας που τιμά και ανεβάζει τη Ρόδο


Αναλαμβάνουμε συνέδρια και κάθε κοινωνική σας εκδήλωση

Αξέχαστες μελωδικές στιγμές δίπλα στο τζάκι μας, με τον πιανίστα ΤΑΚΗ ΤΣΩΝΗ, κάθε Παρασκευή, Σάββατο και Κυριακή




Χ.5886-30/6

VANIK TOURS
ΓΙΑΝΝΗΣ και ΣΕΒΑ ΒΑΛΣΑΜΙΔΗ
VANIK σημαίνει ΑΛΗΘΕΙΑ
ΑΚΤΗ ΚΑΝΑΡΗ 17, ΨΑΡΟΠΟΥΛΑ - ΑΝΕΤΟ ΠΑΡΚΙΝΓΚ •
Ανοικτά: ΔΕ-ΣΑ 08.30 - 14.00 & 16.30 - 20.30 - Τηλ. 22410 35191, 37621 κινητό: 6945798148 , FAX 22410 29532

Το γραφείο μας πάντα πρώτο σε κρατήσεις ξενοδοχείων εξασφάλισε και σας προσφέρει καταπληκτικές τιμές για τα παρακάτω ξενοδοχεία σε ΠΑΚΕΤΑ (έκδοση εισιτηρίων R/T) από 1/4/2006-31/10/2006

Απευθυνόμαστε σε σας που θέλετε και η κράτησή σας να είναι σωστή και το δωμάτιό σας να σας περιμένει

1ον HOTEL PRESIDENT Α΄ Κατηγορίας
Λεωφόρος Κηφισίας (ανακαινισμένο)
Μονόκλινο € 72
Δίκλινο € 82
Τρίκλινο € 105

2ον HOTEL ZAFOLIA Α΄ Κατηγορίας
Λεωφόρος Αλεξάνδρας
Μονόκλινο € 98
Δίκλινο € 115
Τρίκλινο € 135

3ον HOTEL ATHENS CYPRIA Α΄ Κατηγορίας
Σύνταγμα
Μονόκλινο € 80
Δίκλινο € 105
Τρίκλινο € 135

4ον HOTEL ASTOR Α΄ Κατηγορίας
Σύνταγμα
Μονόκλινο € 78
Δίκλινο € 103
Τρίκλινο € 120

5ον HOTEL ARETHOUSA Β΄ Κατηγορίας
Σύνταγμα
Μονόκλινο € 60
Δίκλινο € 80
Τρίκλινο € 105

6ον HOTEL ELECTRA Α΄ SUPERIOR
Ερμού Σύνταγμα
Μονόκλινο € 135
Δίκλινο € 155
Τρίκλινο € 185

7ον HOTEL ELLINIS Β΄ Κατηγορίας
Ωνάσειο, λεωφ. Συγγρού
Μονόκλινο € 48
Δίκλινο € 58
Τρίκλινο € 70

8ον HOTEL TPITON Β΄ Κατηγορίας
Κέντρο Πειραιά
Μονόκλινο € 60
Δίκλινο € 80
Τρίκλινο € 100

9ον HOTEL SAVOY Α΄ Κατηγορίας
Κέντρο Πειραιά
Μονόκλινο € 75
Δίκλινο € 95
Τρίκλινο € 115

10ον HOTEL EGNATIA Β΄ Κατηγορίας
Θεσσαλονίκη Κέντρο - ανακαινισμένο
Μονόκλινο € 75
Δίκλινο € 85
Τρίκλινο € 95

11ον HOTEL EGNATIA PALACE Α΄ Κατηγορίας
Θεσσαλονίκη Κέντρο - ολοκαίνουργιο
Μονόκλινο € 100
Δίκλινο € 110
Τρίκλινο € 135

* Τα παραπάνω ξενοδοχεία διαθέτουν T.V. σε όλα τα δωμάτια
* Στις παραπάνω τιμές συμπεριλαμβάνεται πρωινό σε μπουφέ
* Ακόμη σε μας θα βρείτε αεροπορικά και ατμοπλοϊκά εισιτήρια όλων των εταιρειών.
Χ.5892-30/6

ΠΡΑΚΤΟΡΕΙΟ ΤΑΞΙΔΙΩΝ
ΣΑΒΒΑΣ ΣΑΗΣ
ΠΡΟΣΦΕΡΟΥΜΕ
τα φθηνότερα αεροπορικά εισιτήρια για όλο τον κόσμο με όλες τις αεροπορικές πτήσεις
ΠΡΟΣΟΧΗ:
ΠΛΗΡΟΦΟΡΙΕΣ ΔΕΝ ΔΙΔΟΝΤΑΙ ΑΠΟ ΤΟ ΤΗΛΕΦΩΝΟ ΜΟΝΟ ΠΡΟΣΩΠΙΚΗ ΠΑΡΟΥΣΙΑ ΣΑΣ
Ακόμη:
♦ ΒΙΖΑ επισκέπτου για ΑΥΣΤΡΑΛΙΑ σε μία μέρα
♦ Έκδοση διαβατηρίων
♦ Έκδοση αδειών αυτοκινήτων

ΞΕΝΟΔΟΧΕΙΑ ΣΤΗΝ ΑΘΗΝΑ

PRESIDENT Α' Κατηγορίας Λεωφόρος Κηφησίας
Μονόκλινο € 72 με πρωινό
Δίκλινο για μονόκλινο € 77 » »
Δίκλινο € 82 » »
Τρίκλινο € 105 » »

ROYAL OLYMPIC LUX κοντά στο Σύνταγμα
Μονόκλινο € 108
Δίκλινο € 108
Τρίκλινο € 145

ΚΑΝΙΓΚΟΣ Α' κατηγορίας οδός Κάνινγκος
Μονόκλινο € 78 με πρωινό
Δίκλινο € 88 » »

ASTOR Σύνταγμα
Μονόκλινο € 73 με πρωινό
Δίκλινο € 103 » »
Τρίκλινο € 120 » »

POLIS GRAND HOTEL Α' Κατηγορίας Πατησίων
Μονόκλινο € 76 με πρωινό
Δίκλινο € 84 » »
Τρίκλινο € 115 » »

DORIA HTL Β' Κατηγορίας Ομόνοια
Μονόκλινο € 73 με πρωινό
Δίκλινο € 84 » »
Τρίκλινο € 110 » »

BEST WESTERN Ιλίσια
Μονόκλινο € 84 με πρωινό
Δίκλινο € 93 » »
Τρίκλινο € 110 » »

ARETOUSA Β' Κατηγορίας Μητροπόλεως Σύνταγμα
Μονόκλινο € 60
Δίκλινο € 80
Τρίκλινο € 105

VERGINA Β' Κατηγορίας ΘΕΣ/ΚΗ (κεντρικό)
Μονόκλινο € 64
Δίκλινο € 80
Τρίκλινο € 100

ΣΑΣ ΣΥΜΦΕΡΕΙ ΠΡΙΝ ΚΛΕΙΣΕΤΕ ΟΠΟΥΔΗΠΟΤΕ ΝΑ ΜΑΣ ΕΠΙΣΚΕΦΘΕΙΤΕ
ΠΡΑΚΤΟΡΕΙΟ ΤΑΞΙΔΙΩΝ
ΣΑΒΒΑΣ ΣΑΗΣ
ΤΑΡΠΟΝ ΣΠΡΙΓΚΣ 42 δίπλα στην Τράπεζα Πίστεως
• Τηλ. 22410 39781-3
Χ.5897-30/6

ΠΡΟΟΔΟΣ μικρές αγγελίες μικρές αγγελίες ΠΡΟΟΔΟΣ

ενοικιάσεις

ΕΝΟΙΚΙΑΖΕΤΑΙ κατάστημα στην οδό Καναδά 54, 55 τετρ. μετρ. με πατάρι 25 τετρ. μετρ. Πληρ. τηλ. 22410-22450 ώρες 9 π.μ.-3μ.μ.
14384-4/6

ΕΝΟΙΚΙΑΖΕΤΑΙ διαμέρισμα στην Ανάληψη 3 υπνοδωματίων και λοιπών βοηθητικών χώρων, πλήρως επιπλωμένο. Τηλ. 6944281284
13523-11/6

ΕΝΟΙΚΙΑΖΕΤΑΙ διαμέρισμα τριών υπνοδωματίων στο ισόγειο, με κήπο, σε άριστη κατάσταση. περιοχή Ιαλυσός. Τηλ.: 22410-94629 & 6947850462
13538-4/6

ΕΝΟΙΚΙΑΖΕΤΑΙ Δωμάτιο κουζίνα τουαλέτα στην Παλιά Πόλη Πάροδος Ιεροκλέους. Τηλ. 22410-94908-90703
13527-11/6

ΕΝΟΙΚΙΑΖΟΝΤΑΙ γκαρσονιέρες 200 ευρώ επιπλωμένες στη Φωνή της Αμερικής στ' Ασγούρου και πωλείται διαμέρισμα στην οδό Παπαλουκά ημιυπόγειο, φωτεινό 60 τ.μ. Τηλ. 22410-33531, 22410-66022
5322-24/6

ΕΝΟΙΚΙΑΖΕΤΑΙ διαμέρισμα δυάρι στον 1ο όροφο επιπλωμένο ή μη ανακαινισμένο με A/C. Επίσης γκαρσονιέρα δίχωρη ανακαινισμένη με A/C. Στην πλατεία Παραδεισίου. Πληρ. τηλ. 22410-90018, Κιν. 6946333781 κ. ΑΜΑΛΙΑ
14444-9/6

ΕΝΟΙΚΙΑΖΕΤΑΙ 50 τ.μ. διαμέρισμα επιπλωμένο στον 3ο όροφο (τελευταίο) στην Ανάληψη επί της οδού ΦΛΩΡΟΥ ΖΟΥΓΑΝΕΛΗ. Πληροφορίες τηλ. 22410-56306
13555-8/6

ΕΝΟΙΚΙΑΖΕΤΑΙ μονοκατοικία στην Ιαλυσό, κατάλληλη για ανθρώπους που θέλουν να έχουν το καθαρό περιβάλλον και χωρίς υγρασία. Η μονοκατοικία έχει ένα υπνοδωμάτιο, μεγάλη κουζίνα, μεγάλο μπάνιο, κήπο και ιδιωτικό πάρκινγκ. Πληρ. τηλ. 22410/92345
14486-15/6

ΕΝΟΙΚΙΑΖΟΝΤΑΙ επί της Αγίου Νικολάου 72 επιπλωμένα δωμάτια με πολυκουζινάκι TV A/C με φως και νερό στη τιμή 300 ευρώ. Τηλ. 22410-23129-6945828280
14426-4/6

ΕΝΟΙΚΙΑΖΕΤΑΙ διαμέρισμα στον πρώτο όροφο μικρής πολυκατοικίας 5ετούς κατασκευής μ.τ. 100 ελεύθερον γύρωθεν με βεράντες, κείμενο στην οδό Βόλου 3 και Γ. Παπανδρέου, αποτελούμενο από 3 υπνοδωμάτια, σαλοτραπεζαρία, κουζίνα, τουαλέτα, πλήρη ηλεκτρική και υδραυλική εγκατάσταση και ηλιακό θερμοσίφωνα. Μηνιαίο μίσθωμα 500 ευρώ. Τηλ. 22410-20018
5320-4/6

ΕΝΟΙΚΙΑΖΕΤΑΙ Studio επιπλωμένο με κεντρική θέρμανση, κλιματιστικό, Θεμ Σοφούλη 86-88. Κοντά στο Πανεπιστήμιο. Τηλ.: 22410-30170, 22410-75229 & 6947122434
13542-6/6

ΕΝΟΙΚΙΑΖΕΤΑΙ διαμέρισμα 1ου ορόφου στην Κοδριγκτώνος αποτελούμενο από δύο υπνοδωμάτια , μεγάλη σαλοτραπεζαρία με τζάκι, μεγάλη κουζίνα, δύο WC, θέρμανση, ηλιακό θερμοσίφωνα, νυχτερινό ρεύμα, αποθήκη κτλ. Πληρ. τηλ.: 22410-22834 και 73511
5324-8/6

ΕΝΟΙΚΙΑΖΕΤΑΙ δωμάτιο και WC κατάλληλο για γκαρσονιέρα γραφείο ή μαγαζί επί της οδού Αγίας Λαύρας 59 - κοντά στο Πανεπιστήμιο. Ενοίκιο 160 ευρώ. Πληροφορίες τηλ. 22410-34902, κιν. 6942580848
14485-15/6

ΕΝΟΙΚΙΑΖΕΤΑΙ γκαρσονιέρα πλήρως επιπλωμένη, κλιματιστικό, TV, περιοχή Ιαλυσού. Πληρ. τηλ.:22410-94850 και 93207.
5327-20/6

ΕΝΟΙΚΙΑΖΕΤΑΙ διαμέρισμα 75 τ.μ., με ένα υπνοδωμάτιο, σαλόνι, κουζίνα, καθιστικό και μπάνιο, στο χωριό Αρχάγγελος. Πληρ. τηλ. 22440/23629
13559-9/6

ΕΝΟΙΚΙΑΖΟΝΤΑΙ επιπλωμένες γκαρσονιέρες μονόχωρες, δίχωρες, για όλο το χρόνο, εντός Ρόδου. Προτιμούνται στρατιωτικοί. Πληρ. τηλ. 22410/20021 και κιν. 6947374732
X5887-30/6

ΕΝΟΙΚΙΑΖΕΤΑΙ αποθήκη καινούρια, με ράμπα και WC, επί της οδού Πτολεμαίων και Μιχαήλ Λάμπρου γωνία (ο δρόμος που γίνεται η λαϊκή την Παρασκευή). Πληρ. τηλ. 22410/34902 και κιν. 6942580848
14152-11/6

ΕΝΟΙΚΙΑΖΕΤΑΙ μεζονέτα στην περιοχή Ιαλυσού με αυλή και μεγάλο κήπο 1,5 στρέμμα. Πληροφορίες τηλ. 22410-94788
14421-4/6

ΕΝΟΙΚΙΑΖΟΝΤΑΙ δύο ολοκαίνουργια διαμερίσματα 75 τ.μ. (πρώτη ενοικίαση) στην οδό Τιμοκρέοντος, κοντά στο ξενοδοχείο Ηλέκτρα στην Ιαλυσό. Πληρ. τηλ. 22410-28181 και 6972258198
5318-3/6

ΕΝΟΙΚΙΑΖΕΤΑΙ διαμέρισμα 130 τ.μ. στον πρώτο όροφο. Περιοχή Ανάληψη. Πληρ. τηλ. Κύριος Ανδρέας Διαμαντή Πληρ. τηλ.: 6973054308
Γ.Δ.

ΕΝΟΙΚΙΑΖΕΤΑΙ μεγάλος ψηλοτάβανος αποθηκευτικός χώρος, εμβαδού 300 τ.μ. με είσοδο φορτηγών από ράμπα και άνετη αυλή εμβαδού 500 τ.μ. για στάθμευση αυτοκινήτων. η οικοδομή στην οποία βρίσκονται οι αποθήκες είναι επί της Λεωφόρου Ρόδου-Λίνδου 230, δίπλα από την επιχείρηση ΤΣΕΛΙΟΣ ΒΑΓΝΙΟ. Πληροφορίες τηλέφωνα 22410-24514 και 2241064458
13547-6/6

ΕΝΟΙΚΙΑΖΕΤΑΙ στην Παλιά Πόλη οικία σε ήσυχη περιοχή, πλήρως επιπλωμένη, με μεγάλη αυλή και μεγάλο χώρο για αυτοκίνητο. Πληροφορίες τηλ.: 6947276185
13548-7/6

ΕΝΟΙΚΙΑΖΕΤΑΙ το ισόγειο 2όροφης παραδοσιακής κατοικίας, 5 δωματίων, εμβαδού 150 τ.μ. με 2 βεράντες και αυλή με λουλούδια, στην οδό Καναδά 78-80. Πληροφορίες στον πάνω όροφο και στα τηλέφωνα 22410-29715 και 22410-27985.
14383-4/6

ΕΝΟΙΚΙΑΖΟΝΤΑΙ 1) επιπλωμένα δωμάτια
2) κατάστημα 95 τ.μ.
Αλεξ. Διάκου 43 Τηλ.: 6978849489
13546-18/6

ΕΝΟΙΚΙΑΖΕΤΑΙ γραφείο δίχωρο Μ2 70,00 με χωλ και W.C στον 1ο όροφο οικοδομής στο Μανδράκι.

ΕΝΟΙΚΙΑΖΕΤΑΙ γραφείο δίχωρο Μ2 55,00 με W.C στον 1ο όροφο οικοδομής στο Μανδράκι.

ΕΝΟΙΚΙΑΖΕΤΑΙ γραφείο Μ2 125 με W.C στον 1ο όροφο οικοδομής στο Μανδράκι κατάλληλο για οποιαδήποτε χρήση.

Πληρ. τηλ. 22410-62666, 22410-22528, 6932071727 και 6948045693.
14417-3/6

ΕΝΟΙΚΙΑΖΕΤΑΙ
διαμέρισμα τριάρι επί της οδού Κένεντυ 45.
Πληρ. τηλ. 22410-36064
14309-6/6

Επί της Κοδριγκτώνος (περιοχή Σταδίου Διαγόρα) **ενοικιάζονται** επιπλωμένα διαμερίσματα για παραθερισμό. Διάστημα από 1 μήνα ή και για ολιγοήμερη παραμονή.
Πληροφορίες
τηλ. 22410-31756
T.7600-3/6

πωλήσεις

ΠΩΛΟΥΝΤΑΙ επαγγελματικοί χώροι, στην οδό Βενέζη (δίπλα στο Ροδίων Παιδεία): α) Καταστήματα: για οποιαδήποτε χρήση επαγγελματική των 62τ.μ., και 125τ.μ., β) Γραφεία - Ιατρεία των 62 τ.μ. και 125τ.μ. γ) Αποθήκες των 62τ.μ. και 125τ.μ. Δεκτά δάνεια. Πηρ. Κάλλιστος Διακογεωργίου, τηλ. 22410/78501 και 22410/29318
X5895-30/6

ΠΩΛΕΙΤΑΙ οικόπεδο 4.178 τμ. στα ΚΟΛΥΜΠΙΑ 210-9734946 Κιν. 6978144791
13530-2/6

ΠΩΛΕΙΤΑΙ παραδοσιακό καφενείο λόγω ασθένειας 10.000 ευρώ μετρητοίς Αγ. Αναστασίας 48-50. Τηλ. 22410-75547, 6939527418 ΒΑΓΓΕΛΗΣ
13517-30/6

ΠΩΛΕΙΤΑΙ
επιχείρηση σφολιατοειδών και πίτσας με ετήσια λειτουργία με όλο τον εξοπλισμό και εξασφαλισμένη πελατεία.
Πληρ. τηλ. 6944322151
5317-6/6

ΠΩΛΟΥΝΤΑΙ
αυτοκίνητα μεταχειρισμένα σε εκπληκτικές τιμές!!
1)HUYNDAY ACCENT (μοντέλο 1997) 3.800 ευρώ
2) RENAULT TWINGO (μοντέλο 1998) 2.800 ευρώ
3) DAIHATSU MOVE (μοντέλο 1998) 2.500 ευρώ
ΜΟΝΟ ΜΕ 80.000 Χ.Λ.Μ !!!!
4) Ενοικιάζεται διαμέρισμα στην Βορείου Ηπείρου.
Πληρ. τηλ. 22410-87615.
ΩΡΕΣ: 10.00-15.00
18.00-21.00
X5910-8/6

ΑΓΟΡΑΖΟΥΜΕ
ΜΕΤΑΧΕΙΡΙΣΜΕΝΑ ΑΥΤΟΚΙΝΗΤΑ ΤΟΙΣ ΜΕΤΡΗΤΟΙΣ
ΜΟΝΤΕΛΑ 1999
έως σήμερα
Τηλ. 22410 - 60500
X5912-30/6

ΟΙΚΟΔΟΜΙΚΕΣ ΕΡΓΑΣΙΕΣ
Ελαιοχρωματισμοί, πλακάκια υδραυλικές εγκαταστάσεις, Σοβάδες, Κεραμοσκεπές, Χτισίματα
Φάνης κιν.: 6947194132
Βασίλης κιν: 6976469510
14307-4/6

ΠΩΛΟΥΝΤΑΙ στα Κοσκινού: 1) διαμέρισμα 110 τ.μ., 3 υπνοδωμάτια, 1 μπάνιο, 1 WC, σαλοτραπεζαρία και 1 θέση πάρκινγκ, κατασκευή LUX, 2) Μεζονέτα 110 τ.μ., 3 υπνοδωμάτια, 1 μπάνιο, 1 WC, σαλοτραπεζαρία και 1 θέση πάρκινγκ, κατασκευή LUX, 3) Γκαρσονιέρα 55 με 1 θέση πάρκινγκ. Πληρ. τηλ. 6947606894
T.7464-15/6

ΠΩΛΟΥΝΤΑΙ στην Κρεμαστή διαμερίσματα μεζονέτες στον παραλιακό δρόμο Κρεμαστής των 60τ.μ . και μεζονέτες των 120τ.μ. με αυλή, πολυτελής κατασκευή. Δάνεια δεκτά. Πληρ. Διακογεωργίου Κάλλιστος τηλ. 22410/29318 και 22410/78501
X5895-30/6

ΠΩΛΕΙΤΑΙ οικόπεδο 2520 τ.μ., στο Παραδείσι, περιοχή Ατσιγγάνικα. Τιμή 50.000 ευρώ. Πληροφορίες τηλ. 20021
X5887-30/6

ΠΩΛΕΙΤΑΙ
βίλα 400 τ.μ. με 8 στρέμματα οικόπεδο. Περιοχή Καλυθιές. Έτος κατασκευής 2003. Τιμή 1.200.000 ευρώ
Πληροφορίες τηλ.: 6932847954
2781-4/6

ΠΩΛΕΙΤΑΙ
από ιδιώτη στην Ιαλυσό διαμέρισμα σε διώροφη οικοδομή ισόγειο 100 τ.μ Λουξ κατασκευής με εντοιχισμένη σαλοκουζίνα- θέρμανση- κήπο. τιμή 180.000 ευρώ.
Πληρ. τηλ.: 6948946032
14419-8/6

ΠΩΛΕΙΤΑΙ
Ρόδος **πωλείται** οικόπεδο στην Ιξιά οδός Ομήρου 17, 160 τ.μ
Πληροφορίες τηλ. 6945-994321
Γ.Δ. 30/6

ΠΩΛΕΙΤΑΙ
σκάφος αμερικάνικης κατασκευής ενισχυμένο πλαστικό. Σε πολύ καλή κατάσταση. Μήκος 8 μέτρα φάρδος 3.10. Δύο χειριστήρια. Δύο μηχανές Volvo PENTA DIESEL 250 ίππους, κουζίνα, κρεβάτια 5 ατόμων W.C και πολλά έξτρα. Τιμή 28.000 Ευρώ. **Πληρ. 6972826618**
14298-3/6

ΠΩΛΟΥΝΤΑΙ
ΜΕΖΟΝΕΤΕΣ με πανοραμική θέα, στ' Ασγούρου, από ιδιοκτήτη.
Πληροφορίες τηλ. 6938510445 και 22410/30872
13443-11/6

ΠΩΛΟΥΝΤΑΙ στην παραλία Κιοτάρι μεζονέτες, ημιτελής και τελειωμένες των 80τ.μ. και 110τ.μ. σε 1000τ.μ. οικόπεδο σε κατασκευή πολυτελή. Δεκτά δάνεια. Πληρ. Διακογεωργίου Κάλλιστος. Πληροφορίες τηλ. 22410/29318 και 22410/78501
X5895-30/6

ΠΩΛΕΙΤΑΙ διαμέρισμα στο Παραδείσι ισόγειο με αυλή καινούριο 73 τ.μ. με εντοιχισμένη κουζίνα σε τιμή ευκαιρίας. Πληρ. τηλ.: 22410-94297 & 6948651736 κ. ΕΙΡΗΝΗ.
14445-20/6

ΠΩΛΟΥΝΤΑΙ
στην Ανάληψη διαμερίσματα των δύο και τριών υπνοδωματίων, με θέα, μεγάλες βεράντες και αποκλειστικό χώρο στάθμευσης.
Πληρ. τηλ. 6947238887
5329-17/6

ΠΩΛΕΙΤΑΙ
οικόπεδο 5 στρεμμάτων με άδεια οικοδομής 400 τ.μ.. Περιοχή Κοσκινού. Τιμή 340.000 ευρώ **Πληροφορίες τηλ.: 6932847954**
2781-4/6

αυτοκίνητα

ΠΩΛΕΙΤΑΙ μηχανή 400 c.c., SUZUKI BANDIT. Τιμή 1500 ευρώ, σε πολύ καλή κατάσταση. Πληροφορίες τηλ. 6948309257
14487-11/6

ΠΩΛΟΥΝΤΑΙ
ελαφρώς μεταχειρισμένα αυτοκίνητα παντός τύπου IX επιβατικά, αγροτικά, επαγγελματικά, φορτηγά
- Ετοιμοπαράδοτα ή κατόπιν παραγγελίας
- Παρέχουμε πιστοποιητικό ελέγχου καλής λειτουργίας και γραπτή εγγύηση ενός έτους

Πώληση κουδρικά - δανικά
- Παράδοση στο χώρο σας

Σημεία εξυπηρέτησης:
1. **Θεμ. Σοφούλη 111, τηλ. 22410-21666**
2. **7ο χλμ. Λεωφ. Ρόδου-Λίνδου, τηλ.22410-69135**
3. **13ο χλμ. Ρόδου-Αεροδρομίου, τηλ.22410-98188**

X5912-30/6

ΤΟΠΟΘΕΤΗΣΕΙΣ ΠΛΑΚΙΔΙΩΝ - ΜΑΡΜΑΡΩΝ ΣΤΕΓΑΝΟΠΟΙΗΣΕΙΣ ΑΦΡΟΜΠΕΤΟΝ ΠΕΡΛΟΜΠΕΤΟΝ
ΜΙΧΑΛΗΣ ΑΝΤΩΝΟΥΡΗΣ
Πληρ. τηλ. 22410 63339
Κιν. 6945 200462
T.7580-11/7

ΞΥΛΟΥΡΓΙΚΕΣ ΕΡΓΑΣΙΕΣ ΛΕΝΤΑΚΗΣ ΜΑΝΩΛΗΣ
- Εντοιχιζόμενες Κουζίνες
- Κουφώματα
- Πόρτες
- Ντουλάπες



Τηλ. (22410)60601 και 6973933733, Ηλιούπολη Αναλήψεως
13414-4/6

ΠΩΛΟΥΝΤΑΙ
ΜΟΝΟΚΑΤΟΙΚΙΕΣ- ΔΙΑΜΕΡΙΣΜΑΤΑ

ΜΟΝΟΚΑΤΟΙΚΙΕΣ
1. Στα Κοσκινού, διώροφη 270 τ.μ., σε οικόπεδο 1.000 τ.μ., υπέρ λουξ, αποπερατωμένη, 500.000 ευρώ. Εχει πολλά εξτρά.
2. Στην Ιξιά 150 τ.μ., με 5 υπνοδωμάτια, τζάκι και θέρμανση, 275.000 ευρώ.
3. Στην Παστίδα 125 τ.μ., σε μπετόν ή με σοβάδες και τιμές 115.000 ευρώ και 130.000 ευρώ αντίστοιχα.
4. Στα Κοσκινού 150 τμ., διώροφη, με 100 τ.μ. οικόπεδο και θέα το φυτώριο. Τιμάται 280.000 ευρώ.
5. Στην Παστίδα διώροφη, 140 τ.μ., υπό κατασκευή. Παραδίδεται αποπερατωμένη , 230.000 ευρώ.

ΔΙΑΜΕΡΙΣΜΑΤΑ 4άρια
1. Στο Ροδίνι 110 τ.μ., αποπερατωμένο, λουξ με θέρμανση, γκαράζ και πολλά εξτρά, 230.000 ευρώ.
2. Στην περιοχή 7 Χουρμαδιές 115 τ.μ., με θέρμανση, γκαράζ και πολλά εξτρά, 240.000 ευρώ.
3. Στο Ροδίνι 98 τ.μ.με θέρμανση, 185.000 ευρώ.

ΔΙΑΜΕΡΙΣΜΑΤΑ 3άρια
1. Στο Ροδίνι αποπερατωμένο 85 τ.μ., με πολλά εξτρά και νεοκατασκευασμένο. ΜΟΝΟ 135.000 ευρώ
2. Στο Ροδίνι 80 τ.μ., με θέρμανση 150.000 ευρώ
3. Στην Ιξιά 94 τ.μ., νεοκατασκευασμένο και αποπερατωμένο με κεντρική θέρμανση. ΜΟΝΟ 165.000 ευρώ
4. Στο Ροδίνι 102 τ.μ., αποπερατωμένο με θέρμανση και θέση γκαράζ, 220.000 ευρώ.
5. Στην περιοχή 7 Χουρμαδιές 95 τ.μ., με θέρμανση και γκαράζ, 195.000 ευρώ
6. Στην περιοχή 7 Χουρμαδιές 88 τ.μ., νεοκατασκευασμένο και αποπερατωμένο με γκαράζ και πολλά εξτρά, 185.000 ευρώ.

ΚΑΤΑΣΤΗΜΑΤΑ
1. Στις 7 Χουρμαδιές σε κεντρικό δρόμο, 145 τ.μ., 350.000 ευρώ

ΟΙΚΟΠΕΔΑ
1. Στο Καρακόνερο 610 τ.μ., εντός σχεδίου, 215.000 ευρώ
2. Προς Καρακόνερο 345 τ.μ., οικοδομήσιμο, 145.000 ευρώ
3. Προς Καρακόνερο 345 τ.μ., γωνιακό οικοδομ. , 160.000 ευρώ
4. Στην Ανάληψη 390 τ.μ., εντός σχεδίου, 170.000 ευρώ
5. Απέναντι από το ΙΚΑ εντός οικισμού 300 τ.μ., 135.000 ευρώ
6. Στην Ιξιά 1200 τ.μ., με άδεια οικοδ., 140.000 ευρώ
7. Εντός πόλεως (περιοχή Αγ. Νικολάου) 600 τ.μ., 145 τ.μ., 350.000 ευρώ

ΕΥΚΑΙΡΙΕΣ ΠΑ ΕΠΕΝΔΥΤΕΣ
1. Τριώροφο κτίριο με υπόγειο, εντός πόλεως, 1200 τ.μ. (15 ετών) διαμορφωμένο σε 24 ενοικιαζόμενα μικρά διαμερίσματα. Ετήσια έσοδα 100.000 ευρώ περίπου. Τιμάται 1.000.000 ευρώ.
2. Α' όροφος κτιρίου, επιφανείας 650 τ.μ., διαμορφωμένο σε 12 ενοικιαζόμενα διαμερίσματα με θέα τη θάλασσα (οδός Αυστραλίας). Τιμή 600.000 ευρώ
3. Στην Παλιά Πόλη διώροφη οικοδομή κατοικήσιμη 350 τ.μ., σε δρόμο με καλή πρόσβαση. Τιμή 600.000 ευρώ.
4. Οικόπεδο εντός ζώνης στο Καρακόνερο, 3.600 τ.μ., οικοδομήσιμο 320.000 ευρώ.
5. Οικόπεδο εντός ζώνης στο Καρακόνερο 8.300 τ.μ., 730.000 ευρώ.
6. Οικόπεδο στην Ιξιά 4.000 τ.μ., 200.000 ευρώ.

ΠΛΗΡΟΦΟΡΙΕΣ κ. ΧΑΡΚΙΑΝΑΚΗ ΜΑΝΩΛΗ
τηλ. ό 6946-163242
13560-6/6

Στο ξενοδοχείο OPERA HOUSE Σύμη
ΕΝΟΙΚΙΑΖΕΤΑΙ αίθουσα
για 450 άτομα για συνέδρια, γάμους και βαπτίσια.
Πληροφορίες:22460-72034, Fax.: 22460-72035
13510-23/6

ΟΙΚΟΔΟΜΙΚΕΣ ΕΠΙΧΕΙΡΗΣΕΙΣ
ΔΙΑΚΟΓΕΩΡΓΙΟΥ ΚΑΛΛΙΣΤΟΣ
ΕΘΝ.ΑΝΤΙΣΤΑΣΕΩΣ 11 (πρώην Αννης Μαρίας)
ΠΩΛΗΣΕΙΣ ΔΙΑΜΕΡΙΣΜΑΤΩΝ - ΚΑΤΑΣΤΗΜΑΤΑ - ΑΠΟΘΗΚΕΣ - ΑΝΤΑΛΛΑΓΕΣ ΑΚΙΝΗΤΩΝ - ΑΓΟΡΕΣ ΟΙΚΟΠΕΔΩΝ ΑΝΑΛΑΜΒΑΝΟΥΜΕ ΑΝΤΙΠΑΡΟΧΕΣ
ΠΩΛΟΥΝΤΑΙ διαμερίσματα λουξ κατασκευής με απεριόριστη θέα. Τα διαμερίσματα διαθέτουν θωρακισμένες πόρτες, εντοιχισμένες κουζίνες, ντουλάπες εντοιχισμένες, νιπτήρα με ντουλάπι, κεντρική θέρμανση αυτόνομη - ανοιγόμενα ανακλινόμενα κουφώματα με διπλά τζάμια, σίτες ρολά - υδραυλικό ασανσέρ , τριφασικό ρεύμα. Ολοι οι χώροι σπατουλαριστοί, εσωτερικές πόρτες MDF με σχέδιο.
ΔΙΑΜΕΡΙΣΜΑΤΑ ΕΠΙ ΤΗΣ:
1) ΠΩΛΟΥΝΤΑΙ διαμερίσματα επί της οδού Χαραλάμπους στο πάρκο, των 105, 125τ.μ., διαμερίσματα τριάρια - τεσσάρια.
2) ΟΙΚΟΔΟΜΗ υπό ανέγερση επί της οδού Κ. Παλαιολόγου και Θεοτοκοπούλου διαμερίσματα 2άρια, 3άρια, 4άρια καταστήματα.
3) ΕΠΙ της οδού Μ. Κων/νου - Κ. Παλαιολόγου, γραφείο - ιατρείο 70τ.μ.
4) ΑΠΟΘΗΚΕΣ
Πλησίον Στ. Κωπάδη 120τ.μ., λ. Καλλιθέας (Καρακόνερο) 80-300 τ.μ.
5) ΠΩΛΟΥΝΤΑΙ στην παραλία Κιοτάρι μεζονέτες, ημιτελής και τελειωμένες των 80τ.μ. και 110τ.μ. σε 1000 τ.μ. οικόπεδο, πολυτελούς κατασκευής.
✓ **Οι πωλήσεις μπορούν να γίνουν και με όλα τα δάνεια τραπεζών και οργανισμών**
✓ **Αναλαμβάνουμε ΑΝΤΙΠΑΡΟΧΕΣ και ΑΓΟΡΕΣ ΟΙΚΟΠΕΔΩΝ**
✓ **Δεχόμαστε ανταλλαγές ακινήτων**
ΔΙΑΚΟΓΕΩΡΓΙΟΥ ΚΑΛΛΙΣΤΟΣ
Τηλ.. 22410/29318 - 22410/78501-
FAX.22410/34598 - 22410/78502
X5895-30/6

ΠΩΛΟΥΝΤΑΙ
ΜΟΝΟ ΑΠΟ ΤΟ ΓΡΑΦΕΙΟ ΜΑΣ
- Σας παρακαλούμε να συγκρίνετε τις δικές μας τιμές με όλες τις άλλες

1) Οικόπεδο 2.000 τ.μ. εντός Ζώνης σχεδίου πόλεως Ρόδου με θέα θάλασσα και με άδεια.
2) Γκαρσονιέρες ετοιμοπαράδοτες πλησίον Μόντε Σμιθ με την φανταστικότερη θέα.
3) Μαγαζί 200 τ.μ. εντός πόλεως με θέα θάλασσα από όλες τις πλευρές.
4) Γραφεία με την καταπληκτικότερη θέα.
5) Οικία 2όροφη 75 τμ. στην Παλιά Πόλη
6) Οικία 190 τ.μ. με αυλή στην Παλιά Πόλη
7) Μαγαζί γωνιακό εντός πόλεως με τεράστιες βεράντες
8) Οικόπεδο 200 τ.μ. εντός πόλεως πολύ καλή τιμή.
9) Διαμερίσματα 3άρια και 4άρια υπό κατασκευή με φανταστική θέα λουξ κατασκευής
10) Οικία με 2 Δωμάτια, κουζίνα, τουαλέτα μοναχική μόνο 45.000 ευρώ.
11) Οικόπεδα 1.000 τ.μ., με άδεια ή και γιαπί στα Κοσκινού.
12) Οικόπεδα 1.500 τ.μ. με άδεια ή και σε μπετά στην Παστίδα.
13) Μονοκατοικία (ΒΙΛΑ) 300 τ.μ. με βοηθητικούς χώρους σε 3.000 τ.μ. οικόπεδο περιοχή ΙΞΙΑ.
14) Παλαιά 2όροφη οικία στο Νεοχώρι.

Γ. ΝΕΟΦΥΤΟΥ
ΞΑΝΘΟΥ 15 Α - ΤΗΛ. 21434
X5888-30/6

Πάντα κάποιοι ξεχωρίζουν...
Rodos Gold VOGIATZIS
Ιδιαίτερη αισθητική
Απαράμιλλη ποιότητα
πλούσιες επιλογές
για γάμους , βαπτίσεις ,
και ιδιαίτερες στιγμές
με μοναδική λάμψη ....
σε εξαιρετικές τιμές
Rodos Gold VOGIATZIS
Χρυσές δημιουργίες...
για πολύτιμες σχέσεις
10ο χιλ. Λεωφ. Ρόδου Λίνδου
Τηλ.: 22410 86670 - 3
X5889-30/6
X5059-27/2

ΠΡΟΟΔΟΣ μικρές αγγελίες μικρές αγγελίες ΠΡΟΟΔΟΣ

ζητήσεις

ΖΗΤΕΙΤΑΙ οικόπεδο εντός σχεδίου για αγορά ή αντιπαροχή στις περιοχές Ιαλυσού - Κρεμαστής - Κοσκινού ή εντός σχεδίου στη Ρόδο. Πληρ. Διακογεωργίου Κάλλιστος. Τηλ. 22410/29318, 22410/78501
Χ5895-30/6

ΖΗΤΕΙΤΑΙ κοπέλα εμφανίσιμη ελληνίδα για να εργαστεί σε INTERNET καφέ. Μισθός ικανοποιητικός. Πληρ. τηλ.: 6936699602
14360-7/6

ΖΗΤΕΙΤΑΙ από 20-30 ετών νεαρός για μόνιμη απασχόληση σε ξυλουργείο. Επίσης:

ΖΗΤΕΙΤΑΙ έμπειρος λουστράδόρος για μόνιμη απασχόληση. Πληρ. τηλ.: 22410-63324-6932741925. Γιάννης
5314-2/6

ΖΗΤΟΥΝΤΑΙ 1) λατζιέρα και ψήστης για βραδινή απασχόληση 2) βοηθοί σερβιτόρων κοπέλες Φαληρακίου. Πληρ. τηλ.: 22410-92925 από 7 μμ
13520-4/6

Εταιρία ζητάει σοβαρές κυρίες και κυρίους για την προώθηση προϊόντων με μεγάλη ζήτηση. Υψηλές αποδοχές και μπόνους.
Τηλ. 6979653145 κύριος Κάκος Χατζηνικολάου.
13540-4/6

ΖΗΤΕΙΤΑΙ δεσποινίς ή κυρία για υπάλληλος γραφείου να γνωρίζει αγγικά και υπολογιστή. Τηλ.: 22410-66698, 22410-67461. Ωρες: 8 π.μ.-14 μ.μ.
Χ 5870-7/6

ΖΗΤΟΥΝΤΑΙ για αγορά δίσκοι γραμμοφώνου 78 στροφών. Πληρ. τηλ. 22410-37326, κιν. 6978006419
13550-7/6

ΖΗΤΕΙΤΑΙ άνδρας γνώστης πηγαδίων για καθάρισμα στα ΑΦΑΝΤΟΥ. Πληρ. τηλ.: 6937379043 κ. Πέτρο.
13549-7/6

Από την ΠΟΤΟΠΟΪΑ «ΑΙΓΑΙΟΝ» Β. ΚΑΜΠΥΛΑΥΚΑΣ Α.Ε. ΖΗΤΕΙΤΑΙ
1. Νέος με δίπλωμα οδήγησης για το τμήμα παραγωγής.
2. Εργάτες-εργάτριες για το τμήμα παραγωγής
Πληροφορίες τηλ.: 22410-69858-65952-62535
Από 8 π.μ. έως 3 μμ
Χ5924-9/6

ΖΗΤΩ ν' αγοράσω διαμέρισμα καινούργιο ή μεταχειρισμένο, 4άρι. Μεσίτες αποκλείονται. Πληρ. τηλ. 6947374731
Χ5887-30/6

ΖΗΤΕΙΤΑΙ κράκτης για να εργαστεί σε εστιατόριο στο Φαληράκι. Απογευματινές ώρες 6-11μ.μ. Πληρ. τηλ.: 22410-85527 & 6977613154
13519-9/6

Κυρία σοβαρή αξιοπρεπής ελληνίδα του εξωτερικού **ζητά** εργασία για φύλαξη ηλικιωμένης, για ράψιμο και επιδιορθώσεις.
13553-8/6

ΖΗΤΕΙΤΑΙ κοπέλα για να δουλέψει σε λάντζα. Πληρ. τηλ. 6942085917
5326-14.6

ΖΗΤΕΙΤΑΙ νεαρή κοπέλα για να εργαστεί σε τουριστικό κατάστημα Αμμοχώστου 2. Πληροφορίες εντός όπισθεν Ακαδημίας
13536-4/6

ΖΗΤΕΙΤΑΙ λατζιέρα να εργαστεί σε εστιατόριο στην Παλιά Πόλη. Πληρ. τηλ. 22410-34253
14398-3/6

Από εστιατόριο πολυτελείας εντός πόλεως Ρόδου:
ΖΗΤΟΥΝΤΑΙ άντρας ή γυναίκα
α) βοηθός μάγειρα
β) βοηθός σερβιτόρου
Ελληνες ή Σκανδιναβόφωνοι. Προϋπηρεσία απαραίτητη- Πλήρης απασχόληση- Αμεση πρόσληψη.
Ωρες επικοινωνίας
11.00-17.00
23.00-01.00
Τηλ. 6973987947
14420-3/6

ΖΗΤΟΥΝΤΑΙ έμπειροι τεχνίτες γυψοσανίδας και βοηθοί. Πληρ. κ. Φίλιππο τηλ. 6947838244
14399-2/6

ΖΗΤΕΙΤΑΙ κυρία άνω των 60 ετών να προσέχει ηλικιωμένο από 5 μ.μ. έως 8 π.μ. της επομένης. Φαγητό και ύπνο εντός. Τηλ. 22410-83078
13543-16/6

ΖΗΤΟΥΝΤΑΙ οικοδόμοι, εργάτες, βοηθοί και καλουπατζήδες. Πληρ. τηλ. 693 9446 976 κ. Ηλία
ΓΔ-11/6

Από τα Σούπερ Μάρκετ Σπανός ζητούνται Κρεοπώλιδες για να εργαστούν στα καταστήματά μας στην Ρόδο και Λέρο. Πληροφορίες τηλ.:22410-60730 κ. Γιάννα
Τ.7640-10/6

ΖΗΤΕΙΤΑΙ σερβιτόρος και βοηθός σερβιτόρου για εστιατόριο στο Μανδράκι. Μισθός ικανοποιητικός. Τηλ.22410-34355
13532-2/6

ΖΗΤΕΙΤΑΙ πωλήτρια με δίπλωμα αυτοκινήτου. Πληρ. τηλ.: 22410-29509 & 6977982560
Γ.Δ. 4/6

ΖΗΤΕΙΤΑΙ

κοπέλα έως 40 ετών που να γνωρίζει Αγγλικά για να εργαστεί μέσα σε καντίνα στην παραλία Θεολόγος.

Πληρ. τηλ.
6938097097
13525-4/6

ΖΗΤΕΙΤΑΙ

κοπέλα έως 30 ετών για πρωινή, απογευματινή, νυχτερινή βάρδια στον τομέα της πώλησης σε πιτσαρία.
Πληρ. μόνο πρωινές ώρες στο τηλ. 22410-73990
Χ5876-4/6

ΖΗΤΕΙΤΑΙ

κοπέλα έως 40 ετών που να γνωρίζει Αγγλικά για να εργαστεί μέσα σε καντίνα στην παραλία Θεολόγος.
Πληρ. τηλ. 6938097097
13525-4/6

Απο εστιατόριο στην Παλιά Πόλη **ζητούνται**
1) Σερβιτόροι άνδρες και γυναίκες με πείρα στο Αλά καρτ.
2) Βοηθοί σερβιτόροι άνδρες και γυναίκες
3) Πορτιέρης

Αλλοδαποί αποκλείονται.
Πληροφορίες τηλ.
6942953013
6947635904
Χ13480-3/6

ΖΗΤΟΥΝΤΑΙ

1) σερβιτόροι και
2) βοηθοί σερβιτόρων
Πληρ. τηλ. 22410-39043
13533-14/6

ΚΤΙΡΙΟ Α.Ε.
ΠΩΛΗΣΕΙΣ ΑΚΙΝΗΤΩΝ

- Διαμέρισμα 105 τ.μ. τρίτου ορόφου στην οδό Δενδρινού 2 β.
- Διαμερίσματα 118 και 122 τ.μ. δευτέρου και τρίτου ορόφου αντίστοιχα, στην οδό Μιχαήλ Πετρίδη.

Με αποκλειστικές θέσεις στάθμευσης το καθένα - αποθήκη στο υπόγειο.

ΠΛΗΡΟΦΟΡΙΕΣ
ΑΝΑΣΤΑΣΙΟΣ ΑΤΣΙΔΗΣ
Στεφάνου Καζούλη 74 - Ρόδος
Τηλ. 22410/28616 - FAX 22410/37848
Κιν. 6947373651
Χ5900-30/6

ΜΟΝΩΣΕΙΣ
26 ΧΡΟΝΙΑ!



ΑΡΧΩΝ ΣΑΜΑΡΤΖΗΣ

Πληροφορίες τηλ.
22410/ 23030-22410/20021
και 6947374732
Χ5887-30/6

ΜΑΘΗΜΑΤΑ

ΕΡΓΑΣΤΗΡΙΟ ΕΛΕΥΘΕΡΩΝ ΣΠΟΥΔΩΝ ΗΛΕΚΤΡΟΝΙΚΩΝ ΥΠΟΛΟΓΙΣΤΩΝ
Program PM
ΕΠΙΣΗΜΟ ΕΞΕΤΑΣΤΙΚΟ ΚΕΝΤΡΟ ΤΗΣ ECDL HELLAS
Αναδείξαμε 1ο μαθητή στη Δωδεκάνησο
ΤΜΗΜΑΤΑ ΓΙΑ:
Παιδιά
Ενήλικες
Αρχάριους
Επαγγελματίες
ΚΑΛΟΚΑΙΡΙΝΑ ΕΝΤΑΤΙΚΑ ΜΑΘΗΜΑΤΑ COMPUTER
ECDL & E-Kids
ΕΓΓΡΑΦΕΣ ΤΩΡΑ
Μανώλης Ι. Σοφίλλας
Τηλ.(22410)31761
ΚΟΔΡΙΓΚΤΟΝΟΣ 91 - ΡΟΔΟΣ
Χ5889-30/6α

@Anosis
Εκπαίδευση στους Υπολογιστές



11 Χρόνια στην Κορυφή ECDL με Αποδείξεις
ΤΜΗΜΑΤΑ ΕΝΗΛΙΚΩΝ
- Ταχύρυθμα σεμινάρια 6 εβδομάδων επιπέδου ECDL Start
- Δίμηνοι ή Τρίμηνοι κύκλοι σπουδών ECDL και ECDL Expe
- Ειδικά τμήματα για αρχαρίους και προχωρημένους

Χ5914-30/6
ΣΤ.ΚΩΤΙΑΔΗ 52 ΡΟΔΟΣ
ΤΗΛ.22410 78924
Υπεύθυνος Σπουδών: Κώστας Χατζηδάκης Πτυχ.Πληροφορικής Παν.Αθηνών

CASINO RODOS
ΕΠΑΝΩ ΛΙΜΕΝΑΣ ΡΟΔΟΣ

Το καζίνο της Ρόδου ζητεί:
- **Υπάλληλο στο τμήμα Marketing**

με τα παρακάτω προσόντα:
- ευχέρεια χειρισμού Η/Υ
- καλή γνώση της αγγλικής γλώσσας
- προϋπηρεσία σε τμήμα πωλήσεων σε ξενοδοχεία θα ληφθεί υπόψη

- **Υπάλληλο Ταμείου**
- **Σερβιτόρους**

ΠΛΗΡΟΦΟΡΙΕΣ - ΑΙΤΗΣΕΙΣ επικοινωνήστε με:
ΚΑΖΙΝΟ ΡΟΔΟΥ Α.Ε.
Διεύθυνση Προσωπικού, Παπανικολάου 4, Ρόδος
τηλ.: 22410-97530-22410-97535.Δευτ.-Παρασκ. (09.00-16.00)
Χ.5841-2/6

Από το ξενοδοχείο ALEXIA
ΖΗΤΕΙΤΑΙ

υπάλληλος υποδοχής. Απαιτούμενα προσόντα: Αριστη γνώση της αγγλικής γλώσσας (γερμανικής προαιρετικά). Γνώσεις χειρισμού Η/Υ και του ξενοδοχειακού προγ/τος UNIDATA HOTEL MASTER. Βιογραφικά- αιτήσεις στο ξενοδοχείο ALEXIA. Ορφανίδου 54, 9.00-13.00-18.00-20.00
Πληροφορίες τηλ. 22410-24061
Χ13541-4/6

ΑΠΟ ΜΕΤΑΦΟΡΙΚΗ ΕΤΑΙΡΙΑ
ΖΗΤΟΥΝΤΑΙ
1)ΟΔΗΓΟΙ Γ' ΚΑΤΗΓΟΡΙΑΣ
και
2) ΕΡΓΑΤΕΣ
ΠΛΗΡΟΦΟΡΙΕΣ
ΤΗΛ. 22410/63521
5878-4/6

Το Ξενοδοχείο Rodian Amathus Beach Hotel
Ζητά για την σεζόν του 2006
- Μάγειρα Α' και Μάγειρα Β' για το κεντρικό εστιατόριο

Οι ενδιαφερόμενοι παρακαλούνται όπως απευθυνθούν στον προσωπάρχη κ. Παρακευά Νικήτα στα ακόλουθα τηλέφωνα:
Τηλ.: 22410-89930 και 22410-89900
Χ5861-2/6

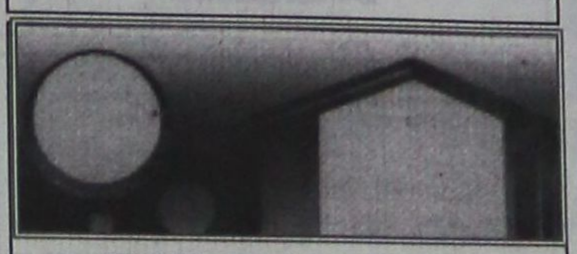

ΚΤΗΜΑΤΟΜΕΣΙΤΙΚΟ ΓΡΑΦΕΙΟ
ΑΙΓΑΙΟΚΤΗΜΑΤΙΚΗ
ΠΩΛΟΥΝΤΑΙ
- ΔΙΑΜΕΡΙΣΜΑΤΑ-ΜΟΝ/ΚΙΕΣ
(ΔΔ) = ΔΑΝΕΙΑ ΔΕΚΤΑ

ΔΙΑΜΕΡΙΣΜΑΤΑ
(ΔΔ)=ΔΑΝΕΙΑ ΔΕΚΤΑ
-46τμ μετ/σμένο (υπ.με αυλη1υπν) Υψηλάντου 55.000Ε
-48τμ καινούργιο(ισόγ.με αυλή) Καρακόνερο 105.000Ε (ΔΔ)
-50τμ καινούργιο στο Νιοχώρι 100.000Ε (ΔΔ)
-55τμ καινούργιο στο Νιοχώρι 110.000 Ε (ΔΔ)
--60τμ καιν/ργιο (β΄ορ,1υπν) Ιαλυσό 110.000Ε (ΔΔ)
-60τμ (σοφίτα) καινουργια στην Ιαλυσό 70.000 Ε
-74τμ μετ/νο (ημ/γειο) κοντά Πατρ Αθηναγόρα 80.000Ε
-78τμ καινούργιο (ισόγειο) Καρακόνερο 175.000Ε (ΔΔ)
-82τμ καιν/ργιο (,2 υπν)Αραπάκι 150.000Ε (ΔΔ)
-82τμ καινούργιο (2υπν) ισόγειο στ΄Αφάντου 88.000Ε
-82τμ μεταχ/σμένο (υπ) στην Ακαδημία 100.000Ε
-85τμ καινούργιο στ' Αφάντου 130.000(ΔΔ)
-86τμ καιν/ργιο (3υπν) στην Ιαλυσό 155.000Ε (ΔΔ)
-87τμ καιν/ργιο (2υπν)Τρείς 166.000Ε (ΔΔ)
-97τμ (2υπν)κ 77τμ απ/κη στην Κένεντυ με απερ/στη θέα 250.000Ε (ΔΔ)
-100τμ καινούργιο ορ/σμα (3υπν)Καρακόνερο 210.000Ε (ΔΔ)
-102τμ καιν/ργιο (3υπν) Μίρα Μάρε (γκαράζ-2WC-απ/κη) 195.000Ε (ΔΔ)
-105τμ μεταχ/νο (2υπν) κοντα στην Θεμ.Σοφούλη 100.000Ε (ΔΔ)
-110τμ καινούργιο (α όρ-3υπν) Καρακόνερο 245.000Ε (ΔΔ)
-115τμ μεταχ/νο (3υπν) α΄ορ, στην Ιαλυσό 120.000Ε (ΔΔ)
-115τμ καινούργιο (3 υπν) Καρακόνερο 220.000Ε (ΔΔ)
-118τμ καινούργιο (3υπν Μ.Πετρίδη 215.000Ε (ΔΔ)
-120τμ καινούργιο (3υπν) στους Τρείς 229.000Ε (ΔΔ)
-125τμ καινούργιο (3υπν) στο Καρακόνερο 240.000Ε (ΔΔ)
-125τμ μεταχ/νο (3υπν) β΄οροφο Ανάληψη 185.000Ε (ΔΔ)
-185τμ μεταχ/νο λουξ ρετιρέ (3υπν) στην Μιχ Πετρίδη 300.000Ε (ΔΔ)
ΜΕΖΟΝΕΤΕΣ-ΜΟΝΟΚΑΤΟΙΚΙΕΣ
-70τμ μονοκατοικια,σε 120τμ οικόπεδο (ΣΔ)1,2 Αρχάγγελο 94.000Ε (ΔΔ)
-74τμ μονοκατοικια σε 400τμ οικόπεδο,Δαματρια 85,000Ε (ΔΔ)
-76τμ παλια μον/κία με εξτρά δόμηση Στ.Ζήση (Ρόδο)
-80τμ διώροφη μονοκατοικία καινούργια στη Μαλώνα 160.000Ε (ΔΔ)
-80τμ μονοκατοικια (με σοφίτα) Παστίδα 130.000Ε (ΔΔ)
-80τμ διώροφη μονοκατοικια (χωρις αυλή) Παραδείσι 60.000Ε
-90τμ διώροφη καινούργια μεζ/τα στ΄Αφάντου 150.000Ε (ΔΔ)
-92τμ μεζονέτα κολώνες Γεννάδι 80.000Ε (ΔΔ)
-Παραδοσιακή μονοκατοικια Μαριτσά 150.000Ε (ΔΔ)
-100τμ μεζονέτα σε μπετα στο Φαληράκι 75.000Ε (ΔΔ)
-125τμ μεζονετα (3 ετων) στην Ιαλυσό 215.000Ε (ΔΔ)
-130τμ μεζονετα σε 250τμ οικ/δο σε μπετα στην Παστίδα 110.000 (ΔΔ)
-130τμ μονοκατοικιά σε μπετα Κοσκινού σε 600τμ οικ/δο 115.000Ε (ΔΔ)
-133τμ καινούργια μεζ/τα στην Ιαλυσό 250.000Ε (ΔΔ)
-134τμ μονοκατοικια (4υπν) καινούργια στο Γεννάδι 190.000Ε (ΔΔ)
-135τμ (+40τμ απ/κη) Κοσκινού καινούργια μον/κία 265.000Ε (ΔΔ)
-140τμ καινούργια μεζονέτα στην Ιαλυσό 190.000Ε (ΔΔ)
-140τμ μονοκατοικία καινούργια στην Παστίδα 200.000Ε(ΔΔ)
-142τμ πα;λιά μον/κία στο Νιοχώρι (Ρόδο) με εξτρα δόμηση 160.000Ε(ΔΔ)
-150τμ (5υπν) καινούργια μεζ/τα στην Ιξιά με θερμανση-τζακι 270.000Ε (ΔΔ)
-150τμ μεζονέτα σε μπετα στο Φαληράκι 85.000 Ε (ΔΔ)
-156τμ μεζοέτα καινούργια (Καρακόνερο) Ρόδο 380.000Ε (ΔΔ)
-157τμ μεζονέτα καινούργια στο Ροδίνι (Ρόδο) 230.000Ε (ΔΔ)
-158τμ μεζονετα σε 340τμ οικ/δο στην Παστιδα 135.000Ε (ΔΔ)
-160τμ καινουργια μεζονέτα στην Ιαλυσό 220.000Ε (ΔΔ)
-165τμ μεζ/τα σε μπετά στους Τρείς 165.000Ε (ΔΔ)
-180τμ μεζονέτα καιν/ργια κοντα στο ΙΚΑ (λεωφ Ρόδου-Λίνδου) 330.000Ε (ΔΔ)
-200τμ μονοκατοικια καινούργια σε 1στρ στ΄Ασγούρου 330.000Ε(ΔΔ)
-200τμ μεζονέτα καινούργια σε 400τμ οικ/δο στην Κρεμαστή 280.000Ε(ΔΔ)
-200τμ μονοκατοικία σε 424τμ οικ/δο Καρακόνερο 350.000Ε(ΔΔ)
-220τμ μονοκατοικία σε μπετά στις Καλυθιές σε 1.100τμ οικ/δο 130.000Ε (ΔΔ)
-236τμ διώροφη καινούργια μον/κία στη Θολό σε 2.174τμ οικ/δο κτίζει άλλα 764τμ 250.000Ε (ΔΔ)
-237τμ μεζονέτα καινούργια (Δασκάλους) Ρόδο 430.000Ε (ΔΔ)
-315τμ μονοκατοικία (2 ετών) σε 1 στρ στα Κοσκινού 500.000Ε (ΔΔ)
ΚΑΤΑΣΤΗΜΑΤΑ-ΑΠΟΘΗΚΕΣ-ΓΡΑΦΕΙΑ-ΠΑΝΣΙΟΝ
-22,45τμ(καθαρή επιφάνεια) γραφείο επί της Αμμοχώστου 56.000Ε
-23 τμ κατάστημα (μισθωμένο) στο ΚΕΝΤΡΟ 150.000Ε
-40τμ κατάστημα (μισθωμένο) με 70τμ υπόγεια αποθήκη κοντα στην Αννης Μαρίας 115.000Ε (ΔΔ)
-45τμ (καθαρή επιφάνεια) γραφείο επι της Αμμοχώστου 112.000Ε
-50τμ κατάστημα (μισθωμένο) στο Φαληράκι 120.000Ε
-59τμ κατάστημα στο Νιοχώρι 108.200Ε
-67τμ (καθαρή επιφάνεια)γραφείο επι της Αμμοχώστου 168.375Ε
-70τμ κατάστημα επι της Λεωφ Ρόδου-Λίνδου 150.000Ε
-71τμ υπόγεια αποθήκη με ράμπα προέκταση Αννης Μαρία 25.000Ε
-90τμ ισόγεια αποθήκη (διαμέρισμα) σε σοβά Ροδίνι 60.000Ε
-100τμ κατάστημα (μισθωμένο)Φαληράκι 220.000Ε
-105τμ κατάστημα επι της Λεωφ Ρόδου-Λίνδου 308.000Ε
-222τμ αποθήκη στο Νιοχώρι 66.000Ε
ΟΙΚΟΠΕΔΑ
-22στρ στην Καλλιθέα-Κοσκινού (με είσοδο από λεωφ/ρο) 430.000Ε
-4.490τμ οικόπεδο στου Μαή Φάνες 80.000Ε
-2στρ παραθαλάσιο οικ/δο εντός οικισμού Μαή Φάνες 160.000Ε
-320τμ οικόπεδο στη Σορωνή 30.000Ε
-5.600 τμ αγρός με ελιές στον Αγ Σουλά 15.000Ε
ΕΝΟΙΚΙΑΖΟΝΤΑΙ
ΔΙΑΜΕΡΙΣΜΑΤΑ-ΜΟΝΟΚΑΤΟΙΚΙΕΣ
-49 τμ καινούργιο διαμ/σμα Νιοχώρι 400Ε
-2 γιαρσονιέρες στα Κρητικά 300Ε έκαστη
-105τμ α΄ορόφου διαμέρισμα (3υπν) Νιοχώρι 450Ε
-130τμ λούξ διαμ/σμα (2wc)-τζάκι,θέρμανση,Κορδικτώνος 550Ε
-180τμ μονοκατοικία σε 4στρ Ασγούρου 1.000Ε
ΕΝΟΙΚΙΑΖΟΝΤΑΙ
ΚΑΤΑΣΤΗΜΑΤΑ-ΓΡΑΦΕΙΑ -ΑΠΟΘΗΚΕΣ
-30τμ κατάστημα εμπορικό κέντρο Μακέστα Ιαλυσό 300Ε
-50τμ κατάστημα στην Ανάληψη 450Ε
-69τμ κατάστημα 6χιλ Ρόδου-Καλιθέας με μεγάλη αυλή 450Ε
-80τμ και 160τμ γραφεία στην Πλατεία Κύπρου 800Ε και 1.500Ε
-80τμ ισόγειο γραφείο Αγ Αναργύρους 500Ε
-90τμ κατάστημα 7 Βαγιές με ράμπα 350Ε
-180τμ κατάστημα με αυλη 160τμ Κων/πολεως Καρακόνερο 1.300Ε
-260τμ γραφείο κοντά στο ΟΤΕ
-300τμ αποθήκη συν/σμό Μαραγκών 600Ε
-300τμ αποθήκη 3 χιλ Ρόδου-Καλιθέας 1.300Ε
-500τμ ισόγεια αποθήκη 6χιλ Ρόδου-Καλιθέας (μόνο για οικοδομικά υλικά) 350 Ε
-ΖΗΤΟΥΝΤΑΙ ΓΙΑ ΑΓΟΡΑ ΜΕΤΑΧΕΙΡΙΣΜΕΝΑ ΔΙΑΜ/ΤΑ ΚΑΙ ΟΙΚΟΠΕΔΑ ΕΝΤΟΣ ΠΟΛΕΩΣ ΡΟΔΟΥ-ΑΜΕΣΗ ΠΩΛΗΣΗ
-ΑΝΑΛΑΜΒΑΝΟΥΜΕ ΤΗΝ ΕΝΟΙΚΙΑΣΗ ΤΟΥ ΔΙΑΜ/ΤΟΣ ΣΑΣ ΣΕ ΠΟΛΥ ΣΥΝΤΟΜΟ ΧΡΟΝΙΚΟ ΔΙΑΣΤΗΜΑ.

ΡΕΝΑ ΒΑΖΟΥΚΟΥ ΚΑΙ ΣΥΝΕΡΓΑΤΕΣ
(ΜΕΣΙΤΗΣ ΑΣΤΙΚΩΝ ΣΥΜΒΑΣΕΩΝ)
ΔΙΕΥΘ.ΓΡΑΦΕΙΟΥ ΔΗΜ ΘΕΟΔΩΡΑΚΗ 3
ΤΗΛ (22410) 22943-FAX (22410) 28838
Email .vazoukou @acn.gr
Χ5904-30/6

TZIORAS SMART CENTERS

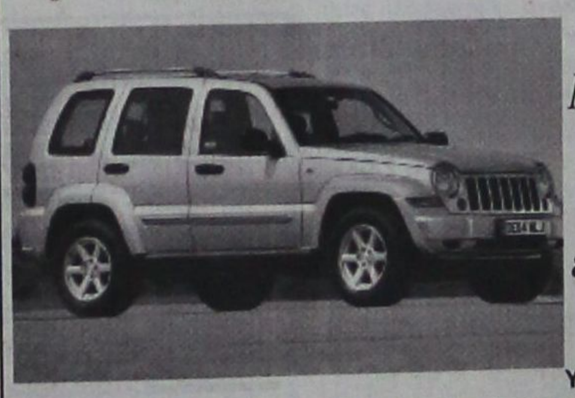

Μια πρόταση για όλους τους επαγγελματίες

Η ΤΖΙΩΡΑΣ ΙΩΑΝΝΗΣ & ΥΙΟΙ Ο.Ε. σας ανοίγει δρόμο με τις μακροχρόνιες μισθώσεις αυτοκινήτων γρήγορα και σωστά, προσφέροντάς σας περισσότερα πλεονεκτήματα.
ΕΠΩΦΕΛΗΘΕΙΤΕ ΤΩΡΑ από τα δυναμικά μας προγράμματα και αποκτήστε το αυτοκίνητο που επιθυμείτε για σας και για το στόλο της εταιρίας σας.

8 σημαντικοί λόγοι που σας συμφέρουν!

1. **Το 100% των μισθωμάτων** μπαίνουν στα έξοδα της επιχείρησής σας
2. **Εχετε φορολογική απαλλαγή** από τα τεκμήρια αγοράς (πόθεν έσχες)
3. **Αποκτάτε αυτοκίνητο χωρίς προκαταβολή** διατηρώντας το κεφάλαιό σας
4. **Πλήρη απαλλαγή από κόστος συντήρησης**
5. **Εχετε πάντα καινούριο αυτοκίνητο.** Με τη λήξη της μίσθωσης μπορείτε να το αντικαταστήσετε
6. **Αποδέσμευση κεφαλαίων** που θα θέλατε για την αγορά του αυτοκινήτου, αξιοποιώντας τα σε άλλους παραγωγικούς τομείς
7. **Εχετε κεφαλαιακή ρευστότητα** αφού μπορείτε να πουλήσετε το αυτοκίνητο και να το εκμισθώσετε πάλι (Lease back)
8. **Εξοικονόμηση χρόνου και χρήματος** για σας και την επιχείρησή σας.

Γιατί να αγοράσετε αυτοκίνητο όταν μπορείτε να το ενοικιάσετε;

Σημείο εξυπηρέτησης: 13ο χλμ. Ρόδου-Αεροδρομίου,
τηλ.22410-98188, 82222, 69135
Χ5912-30/6

ΣΧΟΛΗ ΧΟΡΟΥ Ελλης Παρασκευα
Χ5429

ΕΝΙΑΙΑ ΣΧΟΛΙΚΗ ΕΠΙΤΡΟΠΗ
1ου ΔΗΜΟΤΙΚΟΥ
ΚΑΙ 2ου ΝΗΠΙΑΓΩΓΕΙΟΥ
ΑΦΑΝΤΟΥ

ΠΕΡΙΛΗΨΗ ΔΙΑΚΗΡΥΞΗΣ ΔΙΑΓΩΝΙΣΜΟΥ (ΓΙΑ ΤΗΝ ΕΚΜΙΣΘΩΣΗ ΤΟΥ ΣΧΟΛΙΚΟΥ ΚΥΛΙΚΕΙΟΥ)

Η Ενιαία Σχολική Επιτροπή του 1ου 7/θεσίου Δημοτικού Σχολείου Αφάντου διακηρύσσει, ότι προκηρύσσεται δημόσιος πλειοδοτικός διαγωνισμός με ενσφράγιστες προσφορές για την εκμίσθωση του Σχολικού Κυλικείου για τρία χρόνια.

Ο Διαγωνισμός θα γίνει στο γραφείο του 1ου 7/Θεσίου Δημοτικού Σχολείου στις 20 Ιουνίου του 2006 ημέρα Τρίτη και ώρα 12.00 το μεσημέρι.

Για περισσότερες πληροφορίες οι ενδιαφερόμενοι να απευθύνονται στο Γραφείο του Σχολείου ή στα τηλέφωνα 2241051488 και 2241051444.

Ο ΠΡΟΕΔΡΟΣ ΤΗΣ ΣΧΟΛΙΚΗΣ ΕΠΙΤΡΟΠΗΣ
Τ.Σ.Υ.
ΚΡΗΤΙΚΟΣ ΕΜΜΑΝΟΥΛ

ΧΛ-2/6

ΕΛΛΗΝΙΚΗ ΔΗΜΟΚΡΑΤΙΑ
ΠΕΡΙΦΕΡΕΙΑ ΝΟΤ. ΑΙΓΑΙΟΥ
ΝΟΜΟΣ ΔΩΔΕΚΑΝΗΣΟΥ
ΔΗΜΟΣ ΡΟΔΙΩΝ

Ρόδος, 29-05-2006
Αριθ.Πρωτ. 8259

ΠΕΡΙΛΗΨΗ ΔΙΑΚΗΡΥΞΗΣ ΔΗΜΟΠΡΑΣΙΑΣ

Ο δήμαρχος Ροδίων διακηρύσσει την διεξαγωγή ανοικτού δημόσιου διαγωνισμού, με σφραγισμένες προσφορές και με κριτήριο την χαμηλότερη τιμή, για την επιλογή προμηθευτή της «ΠΡΟΜΗΘΕΙΑΣ ΘΕΡΙΝΩΝ ΚΑΙ ΧΕΙΜΕΡΙΝΩΝ ΣΤΟΛΩΝ ΓΙΑ ΤΟ ΕΡΓΑΤΟΤΕΧΝΙΚΟ ΠΡΟΣΩΠΙΚΟ ΤΟΥ ΔΗΜΟΥ ΚΑΙ ΤΗΝ ΔΗΜΟΤΙΚΗ ΑΣΤΥΝΟΜΙΑ». Αναλυτικότερα τα προς προμήθεια είδη είναι:

Α. ΠΙΝΑΚΑΣ ΠΡΟΜΗΘΕΙΑΣ ΘΕΡΙΝΩΝ-ΧΕΙΜΕΡΙΝΩΝ ΣΤΟΛΩΝ ΕΡΓΑΤΟΤΕΧΝΙΚΟΥ ΠΡΟΣΩΠΙΚΟΥ ΔΗΜΟΥ ΡΟΔΙΩΝ

Α/Α	ΕΙΔΗ	ΜΟΝ.ΜΕΤΡ.	ΠΟΣΟΤΗΤΑ
1.	Δερμάτινο σακάκι ανδρικό	ΤΕΜ	380
2.	Δερμάτινο σακάκι γυναικείο	ΤΕΜ	70
3.	Τζιν παντελόνι ανδρικό	ΤΕΜ	760
4.	Τζιν παντελόνι γυναικείο ή φούστα	ΤΕΜ	140
5.	Παντελόνι καμπαρντίνα χειμερινό ανδρικό	ΤΕΜ	380
6.	Παντελόνι καμπαρντίνα θερινό ανδρικό	ΤΕΜ	380
7.	Φούστα χειμερινή	ΤΕΜ	70
8.	Φούστα καλοκαιρινή	ΤΕΜ	70
9.	Υποκάμισο βαμβακερό ανδρικό με μακρύ μανίκι	ΤΕΜ	760
10.	Υποκάμισο βαμβακερό ανδρικό με κοντό μανίκι	ΤΕΜ	760
11.	Μπλούζα βαμβακερή γυναικεία με μακρύ μανίκι	ΤΕΜ	140
12.	Μπλούζα βαμβακερή γυναικεία με κοντό μανίκι	ΤΕΜ	140
13.	Πουλόβερ μάλλινο ή σίμικτο ανδρικό	ΤΕΜ	760
14.	Πουλόβερ μάλλινο ή σίμικτο γυναικείο	ΤΕΜ	140
15.	Μποτάκι δερμάτινο ανδρικό	ΖΕΥΓΗ	380
16.	Μποτάκι δερμάτινο γυναικείο	ΖΕΥΓΗ	70
17.	Παπούτσι δερμάτινο ανδρικό	ΖΕΥΓΗ	380
18.	Γόβα δερμάτινη ανδρική	ΖΕΥΓΗ	70
19.	Σκόνη πλυντηρίου	ΚΙΛΑ	9.000

Β. ΠΙΝΑΚΑΣ ΠΡΟΜΗΘΕΙΑΣ ΣΤΟΛΩΝ ΔΗΜΟΤΙΚΗΣ ΑΣΤΥΝΟΜΙΑΣ ΔΗΜΟΥ ΡΟΔΙΩΝ

Α/Α	ΕΙΔΗ	ΜΟΝ.ΜΕΤΡ.	ΠΟΣΟΤΗΤΑ
1.	Σακάκι ανδρικό	ΤΕΜ	42
2.	Σακάκι γυναικείο	ΤΕΜ	8
3.	Παντελόνι ανδρικό	ΤΕΜ	84
4.	Παντελόνι γυναικείο	ΤΕΜ	16
5.	Φούστα γυναικεία	ΤΕΜ	16
6.	Παντελόνι ανδρικό με κοντό μανίκι	ΤΕΜ	84
7.	Πουκάμισο γυναικείο με κοντό μανίκι	ΤΕΜ	84
8.	Μπλούζα μακό ανδρική	ΤΕΜ	84
9.	Μπλούζα μακό γυναικεία	ΤΕΜ	16
10.	Γιλέκο ανδρικό	ΤΕΜ	42
11.	Γιλέκο γυναικείο	ΤΕΜ	8
12.	Παπούτσι δερμάτινο ανδρικό	ΖΕΥΓΗ	42
13.	Γόβα δερμάτινη γυναικεία	ΖΕΥΓΗ	8
14.	Κάλτσες βαμβακερές ανδρικές	ΖΕΥΓΗ	168
15.	Καλτσόν γυναικείο	ΤΕΜ	16
16.	Μπερές ανδρικός	ΤΕΜ	42
17.	Μπερές γυναικείος	ΤΕΜ	8
18.	Φουλάρι γυναικείο	ΤΕΜ	8
19.	Γραβάτα ανδρική	ΤΕΜ	42
20.	Αλυσίδα σφυρίχτρας	ΤΕΜ	50
21.	Σφυρίχτρα	ΤΕΜ	50
22.	Εθνόσημα	ΤΕΜ	200
23.	Ζώνη δερμάτινη	ΤΕΜ	50
24.	Θήκη για μπλοκ	ΤΕΜ	50
25.	Θήκη ασύρματου	ΤΕΜ	50
26.	Κασκόλ ανδρικό	ΤΕΜ	42
27.	Γάντια λευκά βαμβακερά	ΖΕΥΓΗ	200
28.	Στάμπες διάφορες	ΤΕΜ	200

Ο ενδεικτικός προϋπολογισμός ανέρχεται στο ποσό των 536.000 ευρώ χωρίς το ΦΠΑ.

Ο χρόνος παράδοσης της ανωτέρω προμήθειας που θα αρχίσει με την υπογραφή της σύμβασης, καθορίζεται σε τριάντα (30) ημέρες.

Όλα τα είδη θα παραδοθούν από τους προμηθευτές στις κεντρικές αποθήκες υλικών του δήμου Ροδίων σύμφωνα με τις ανάγκες της υπηρεσίας.

Ο διαγωνισμός θα γίνει στο Γραφείο Προμηθειών του δήμου Ροδίων στην οδό Καποδιστρίου 3-5, στις 05 Ιουλίου 2006, ημέρα Τετάρτη, με ώρα έναρξης την 10η πρωινή και λήξης αποδοχής προσφορών την 11η πρωινή, μπροστά στην αρμόδια επιτροπή διεξαγωγής του διαγωνισμού.

Δεκτοί στον διαγωνισμό γίνονται αναγνωρισμένοι κατασκευαστές των ειδών, προμηθευτές ή αντιπρόσωποι και έμποροι εγγεγραμμένοι στο Επιμελητήριό τους ή στην επαγγελματική τους οργάνωση προσκομίζοντας τα δικαιολογητικά, στην ελληνική γλώσσα, που προβλέπονται από την διακήρυξη.

Η εγγύηση συμμετοχής στον διαγωνισμό ορίζεται σε ποσοστό 10% επί του ενδεικτικού προϋπολογισμού των προσφερόμενων ειδών και πρέπει να είναι τουλάχιστον ένα μήνα πέραν της λήξης της ισχύος της προσφοράς.

Διευκρινίζεται ότι τον προμηθευτή βαρύνουν οι νόμιμες κρατήσεις, ενώ ο ΦΠΑ και τα έξοδα δημοσίευσης βαρύνουν τον δήμο Ροδίων.

Στην προκειμένη νομοθεσία ισχύουν και εφαρμόζονται οι διατάξεις του ΕΚΠΟΤΑ (αριθμ. 11389/1993 απόφαση του ΥΠ.ΕΣ.) και ο Ν. 2286/95.

Για περισσότερες πληροφορίες μπορείτε να απευθυνθείτε στο Γραφείο Προμηθειών του δήμου Ροδίων στην οδό Καποδιστρίου 3-5, τηλ. 22410-35445 και φαξ 22410-39780.

Η διευθύντρια των Οικονομικών
ΕΛΕΝΗ ΚΥΠΡΙΩΤΗ ΤΣΟΥΜΠΛΕΚΑ

ΧΛ-2/6

Αύριο στο ξενοδοχείο «Καψής»

Ημερίδα στη Ρόδο για τα τροχαία ατυχήματα

ΚΑΙ ΕΚΘΕΣΗ ΦΩΤΟΓΡΑΦΙΚΟΥ ΥΛΙΚΟΥ

Το Αρχηγείο Ελληνικής Αστυνομίας δίνοντας ιδιαίτερη βαρύτητα στην πρόληψη των τροχαίων ατυχημάτων, αποφάσισε να πραγματοποιηθούν κατά το τρέχον έτος εκθέσεις τροχαίας (εβδομάδα οδικής ασφάλειας), στις έδρες των αστυνομικών διευθύνσεων.

Η Αστυνομική Διεύθυνση Δωδεκανήσου δια του τμήματος Τροχείας Ρόδου θα διοργανώσει την εν λόγω έκθεση κατά το χρονικό διάστημα από 3 έως 8 Ιουνίου 2006 η οποία περιλαμβάνει:

α. Ημερίδα για τα τροχαία ατυχήματα η οποία θα πραγματοποιηθεί στο ξενοδοχείο «Sofitel Capsis» το Σάββατο 3 Ιουνίου 2006 και ώρα 19.00 με θέμα «Τροχαία ατυχήματα - οδική ασφάλεια - κυκλοφοριακή αγωγή», σύμφωνα με το κατωτέρω πρόγραμμα:

19.00 Έναρξη
19.15 Χαιρετισμός
Εισηγητές
19.30 • Νικολόπουλος Φώτιος, αστυνόμος α', διοικητής τμήματος Τροχαίας Ρόδου «Στατιστική ανάλυση - συνθήκες και αίτια πρόκλησης των τροχαίων ατυχημάτων»
• Τηλιακός Νικόλαος, δ/ντής Ορθοπεδικής Κλινικής Νοσοκομείου Ρόδου «Διακομιδή και αντιμετώπιση πολυτραυματιών από τροχαία ατυχήματα»
20.15 Διάλλειμα
20.30 • Καλαντζής Διονύσιος, αντιστράτηγος ε.α. - τ. δ/ντης Τροχαίας Αττικής, μέλος διαρκούς επιτροπής του κοκ του Συλλόγου Ελλήνων συγκοινωνιολόγων και του δ.σ. της Ελληνικής Οδικής Ομοσπονδίας - ορκ. δικ. πραγματογνώμων τροχαίων ατυχημάτων «Διερεύνση τροχαίου ατυχήματος με σύγχρονα επιστημονικά μέσα»
• Κυπριώτη Αλεξία, ψυχολόγος, μέλος παραρτήματος ΕΥΘΥΤΑ Ρόδου «Ψυχοκοινωνικές επιπτώσεις των τροχαίων ατυχημάτων»
21.15 Ερωτήσεις-συζήτηση

- Στο χώρο της αίθουσας θα παρατίθεται έκθεση φωτογραφικού υλικού και θα βραβευθούν εκπρόσωποι οργανώσεων, ασφαλιστικών εταιρειών και τροχονόμοι

β. Διανομή έντυπου υλικού από τους τροχονόμους στους οδηγούς (3 έως 8/06)

γ. Ραδιοφωνικά, τηλεοπτικά μηνύματα (3 έως 8/06)

δ. Αφισοκολλήσεις στα ειδικά ταμπλό των δήμων (3 έως 8/06)

ε. Ομιλίες, διαλέξεις σε σχολεία, στρατόπεδα (5 & 6/06)

στ. Μαθήματα κυκλοφοριακής αγωγής σε μαθητές στο πάρκο του Αγίου Φραγκίσκου (7/06)

ζ. Εθελοντική αιμοδοσία τροχονομόμων για τα θύματα τροχαίων ατυχημάτων (8/06)

ΕΛΛΗΝΙΚΗ ΔΗΜΟΚΡΑΤΙΑ
ΠΕΡΙΦΕΡΕΙΑ ΝΟΤ. ΑΙΓΑΙΟΥ
ΝΟΜΟΣ ΔΩΔΕΚΑΝΗΣΟΥ
ΔΗΜΟΣ ΡΟΔΙΩΝ

Ρόδος, 29/5/06
Αριθ.Πρωτ. 8262

ΠΕΡΙΛΗΨΗ ΔΙΑΚΗΡΥΞΗΣ ΔΗΜΟΠΡΑΣΙΑΣ

Ο δήμαρχος Ροδίων διακηρύσσει την διεξαγωγή ανοικτού δημόσιου διαγωνισμού, με σφραγισμένες προσφορές και με κριτήριο την χαμηλότερη τιμή, για την επιλογή προμηθευτή της «ΠΡΟΜΗΘΕΙΑΣ ΓΑΛΑΚΤΟΣ ΕΒΑΠΟΡΕ 410 ΓΡΑΜ. ΓΙΑ ΤΟ ΠΡΟΣΩΠΙΚΟ ΤΟΥ ΔΗΜΟΥ».

Ο ενδεικτικός προϋπολογισμος ανέρχεται στο ποσό των 308.550 ευρώ χωρίς το ΦΠΑ.

Το γάλα πρέπει να πληροί όλες τις προδιαγραφές του υπουργείου Εμπορίου, να έχει τουλάχιστον ένα (1) χρόνο ημερομηνία λήξεως και θα παραδοθεί από τον προμηθευτή στις κεντρικές αποθήκες υλικών του δήμου Ροδίων ανάλογα με τις ανάγκες της υπηρεσίας.

Ο διαγωνισμός θα γίνει στο Γραφείο Προμηθειών του δήμου Ροδίων στην οδό Καποδιστρίου 3-5, στις 5 Ιουλίου 2006, ημέρα Τετάρτη, με ώρα έναρξης την 10η πρωινή και λήξης αποδοχής προσφορών την 11η πρωινή, μπροστά στην αρμόδια επιτροπή διεξαγωγής του διαγωνισμού.

Δεκτοί στον διαγωνισμό γίνονται αναγνωρισμένοι κατασκευαστές των ειδών, προμηθευτές ή αντιπρόσωποι και έμποροι εγγεγραμμένοι στο Επιμελητήριό τους ή στην επαγγελματική τους οργάνωση προσκομίζοντας τα δικαιολογητικά, στην ελληνική γλώσσα, που προβλέπονται από την διακήρυξη.

Η εγγύηση συμμετοχής στον διαγωνισμό ορίζεται σε ποσοστό 10% επί του ενδεικτικού προϋπολογισμού των προσφερόμενων ειδών και πρέπει να είναι τουλάχιστον ένα μήνα πέραν της λήξης της ισχύος της προσφοράς.

Διευκρινίζεται ότι τον προμηθευτή βαρύνουν οι νόμιμες κρατήσεις, και τα έξοδα δημοσίευσης, ενώ ο ΦΠΑ βαρύνει τον δήμο Ροδίων.

Στην προκειμένη νομοθεσία ισχύουν και εφαρμόζονται οι διατάξεις των Π.Δ/των 410/95 (Δ.Κ.Κ.) και του Ν. 28/80 περί Δημοτικών και Κοινοτικών Προμηθειών.

Για περισσότερες πληροφορίες μπορείτε να απευθυνθείτε στο Γραφείο Προμηθειών του δήμου Ροδίων στην οδό Καποδιστρίου 3-5, τηλ. 22410-35445 και φαξ 22410-39780.

Η διευθύντρια των Οικονομικών
ΕΛΕΝΗ ΚΥΠΡΙΩΤΗ ΤΣΟΥΜΠΛΕΚΑ

ΧΛ-2/6

ΕΛΛΗΝΙΚΗ ΔΗΜΟΚΡΑΤΙΑ
ΠΕΡΙΦΕΡΕΙΑ ΝΟΤ. ΑΙΓΑΙΟΥ
ΝΟΜΟΣ ΔΩΔΕΚΑΝΗΣΟΥ
ΔΗΜΟΣ ΡΟΔΙΩΝ

Ρόδος, 30/5/06

ΠΕΡΙΛΗΨΗ ΕΚΔΗΛΩΣΗΣ ΕΝΔΙΑΦΕΡΟΝΤΟΣ

Ο Δήμος Ροδίων προκειμένου να προβεί στην επιλογή προμηθευτών των κάτωθι ειδών: Υδραυλικά είδη, ξυλεία, οικοδομικά είδη, είδη κιγκαλερίας, φωτιστικά, σωλήνες, σιδηρικά, αδρανή υλικά, τσιμέντα, μάρμαρα, χρώματα, ασφαλτικά είδη, τα οποία θα χρησιμοποιηθούν για τις ανάγκες των κάτωθι έργων με αυτεπιστασία της Μεσαιωνικής Πόλης:

• Κ.Α. 02.71.7321.02 «Αποκατάσταση ιστορικού συγκροτήματος Μουράτ Ρεϊς Α' φάση εργασιών» προϋπολογισμού υλικών για τις τρέχουσες εργασίες 18.067,10 ευρώ.

• Κ.Α. 02.717333.02 «Συντήρηση πλακόστρωτων και χαλικόστρωτων 2005» προϋπολογισμού υλικών για τις τρέχουσες εργασίες 6.807,50 ευρώ.

• Κ.Α. 02.717331.01 «Επισκευή όψεων κτιρίου Τράπεζας της Ελλάδος» προϋπολογισμού υλικών για τις τρέχουσες εργασίες 37.519,80 ευρώ.

• Κ.Α. 71.7322.06 «Διαμόρφωση υπαίθριου χώρου ακινήτου στις οδούς Βενετοκλέων και Κοδριγκτώνος» προϋπολογισμού υλικών για τις τρέχουσες εργασίες 1.512,75 ευρώ καθώς και φύτευση του χώρου με διάφορα φυτά προϋπολογισμού 2.549,00 ευρώ.

Καλεί τους ενδιαφερόμενους να προσκομίσουν κλειστή προσφορά μέχρι τις 12/6/2006 ημέρα Δευτέρα και ώρα 10 π.μ.

Στην προσφορά θα αναγράφεται η αξία ανά είδος. Ο ΦΠΑ θα βαρύνει το Δήμο Ροδίων, οι κρατήσεις καθώς και τα έξοδα δημοσίευσης θα βαρύνουν τον μειοδότη-προμηθευτή.

Οι ποσότητες ανά είδος θα εξαρτηθούν από τις ανάγκες της υπηρεσίας, ενώ η παραλαβή των ειδών θα γίνεται σταδιακά μέχρι την συμπλήρωση του ποσού που προϋπολογίστηκε.

Στην προκειμένη εκδήλωση ενδιαφέροντος, ισχύουν και εφαρμόζονται οι διατάξεις των Π.Δ. 410/95 (Δημοτικός και Κοινοτικός Κώδικας) και 28/80 (Περί Δημοτικών και Κοινοτικών Προμηθειών).

Για περισσότερες πληροφορίες οι ενδιαφερόμενοι μπορούν να απευθύνονται στο Γραφείο Προμηθειών του Δήμου Ροδίων, οδός Καποδιστρίου 3-5, στο τηλέφωνο 2241 0 35445 και Φαξ 2241 0 39780.

Η ΔΙΕΥΘΥΝΤΡΙΑ ΔΝΣΗΣ ΜΕΣΑΙΩΝ. ΠΟΛΗΣ
ΑΝΝΑ ΠΑΡΑΣΚΕΥΟΠΟΥΛΟΥ

ΧΛ-2/6

ΠΑΝΕΠΙΣΤΗΜΙΟ ΑΙΓΑΙΟΥ
ΠΟΛΙΤΙΚΕΣ, ΟΙΚΟΝΟΜΙΚΕΣ ΚΑΙ ΔΙΕΘΝΕΙΣ ΣΧΕΣΕΙΣ ΣΤΗ ΜΕΣΟΓΕΙΟ

ΠΕΡΙΛΗΨΗ ΠΡΟΣΚΛΗΣΗΣ ΕΚΔΗΛΩΣΗΣ ΕΝΔΙΑΦΕΡΟΝΤΟΣ

Το **Τμήμα Μεσογειακών Σπουδών** του Πανεπιστημίου Αιγαίου, οργανώνει και λειτουργεί Πρόγραμμα Μεταπτυχιακών Σπουδών στις **«Πολιτικές, Οικονομικές και Διεθνείς Σχέσεις στη Μεσόγειο»** που οδηγεί σε Μεταπτυχιακό Δίπλωμα Ειδίκευσης (Μ.Δ.Ε.), και προσκαλεί όσους ενδιαφέρονται να υποβάλλουν **αίτηση** για ένταξη κατά το ακαδημαϊκό έτος 2006-2007.

Στο Π.Μ.Σ. γίνονται δεκτοί πτυχιούχοι ΑΕΙ Τμημάτων και Κατευθύνσεων Διεθνών Σπουδών, Ευρωπαϊκών Σπουδών, Μεσογειακών Σπουδών, Νομικής, Πολιτικών Επιστημών, Οικονομικών Επιστημών, Ιστορίας, Δημόσιας Διοίκησης της ημεδαπής ή ισοτίμων αναγνωρισμένων σχολών της αλλοδαπής καθώς και πτυχιούχοι ΤΕΙ Τμημάτων αντιστοίχων με τα ανωτέρω Τμήματα, σύμφωνα με τις προϋποθέσεις του άρθρου 12 εδαφ. γ του Νόμου 2916/2001 καθώς και Αξιωματικοί των παραγωγικών Στρατιωτικών Σχολών. Δεκτοί μπορεί να γίνουν επίσης και πτυχιούχοι άλλων Τμημάτων, εάν πιστοποιηθεί από την Επιτροπή Επιλογής η ικανότητά τους να παρακολουθήσουν το ΠΜΣ.

Οι αιτήσεις και τα δικαιολογητικά θα κατατίθενται ή θα αποστέλλονται ταχυδρομικά (ως ημερομηνία αποστολής θεωρείται αυτή που αναγράφεται στη σφραγίδα του ταχυδρομείου) στη Γραμματεία του Μεταπτυχιακού Προγράμματος, με την ένδειξη για το «Π.Μ.Σ. Διεθνών Σχέσεων», Δημοκρατίας 1, τ.κ. 85 100, Ρόδος **το αργότερο μέχρι την 30η Ιουνίου 2006.**

Περισσότερες πληροφορίες παρέχονται στους ενδιαφερόμενους από τη Γραμματεία του Μεταπτυχιακού Προγράμματος (τηλ.22410-99313-99314) και από το διαδίκτυο http://www.rhodes.aegean.gr ή e-mail: medmaster@rhodes.aegean.gr.

Ο Διευθυντής του Μεταπτυχιακού
Προγράμματος Σπουδών
Ιωάννης Σεϊμένης
Αντιπρύτανης

ΧΛ-2/6

ΚΕΝΤΡΟ ΦΥΣΙΚΟΘΕΡΑΠΕΙΑΣ
ΚΥΡΙΑΚΟΣ Π. ΚΟΥΤΣΟΥΔΑΚΗΣ
Charles University Prague
Ευσταθίου Λαγκάνη 11 - περιοχή Δασκάλους
Τηλ. 22410 29541 / 6932541750
Δέχεται με ραντεβού

Θεραπευτικές μέθοδοι
Ειδικές Τεχνικές Κινητοποιήσεις (MANUAL MEDICINE)
P.N.F.
BRUGGER
SOFT TECHNIQUES
BOBATH
MOBILIZATION of NERVOUS SYSTEM
TAPPING
REFLEXOLOGY

Πλήρες Λουτρό Ατόμων με Ειδικές Ανάγκες

Χώρος Αποκατάστασης Λειτουργικότητας
Διάδρομο
Ποδήλατο
Steppers
Πολυόργανο 30 Ασκήσεων
Πολύζυγο
Μπάλες Ασκήσεων
Τραμπολίνο
Ελεύθερα Βάρη

Κλινικές Εφαρμογές
Αθλητικές κακώσεις
Αυχενκό σύνδρομο
Δισκοπάθειες (Οσφυαλγία - Ισχιαλγία)
Παρέσεις - Παραλύσεις
Ημιπληγίες - Παραπληγίες - Τετραπληγίες
Μετατραυματικές Δυσκαμψίες - Ατροφίες
Μετεγχειρητικές Δυσκαμψίες - Ατροφίες
Κακώσεις Μυών - Τενόντων - Συνδέσμων
Αποκατάσταση Καταγμάτων
Αρθρίτιδες - Περιαρθρίτιδες
Χονδροπάθειες
Τενοντίτιδες
Δυσλειτουργίες Σπονδυλικής Στήλης (Κύφωση - Σκολίωση - Ευθειασμό)

Υδροθεραπεία
Jacuzzi 6 Θέσεων:
Υδροθεραπεία
Μηχανοθεραπεία
Θερμοθεραπεία
Οξυγονοθεραπεία
Χρωματοθεραπεία
Δυνόλουτρο Άνω & Κάτω Άκρου

Συνεργασία με: Ιατρούς Ολων των Ειδικοτήτων
Κατ' οίκον Θεραπείες

X5882-8/6

ΠΑΝΗΓΥΡΗΣ Α.Ε.

Μ.Α.Ε 12253/80/Β/86/216

ΙΣΟΛΟΓΙΣΜΟΣ 31ης ΔΕΚΕΜΒΡΙΟΥ 2005 - ΕΤΑΙΡΙΚΗ ΧΡΗΣΗ (1 ΙΑΝΟΥΑΡΙΟΥ - 31 ΔΕΚΕΜΒΡΙΟΥ 2005)

ΕΝΕΡΓΗΤΙΚΟ

	Ποσά κλειομένης χρήσεως 2005			Ποσά προηγουμένης χρήσεως 2004		
	Αξία Κτήσ.	Αποσβέσ.	Αναπ. Αξία	Αξία Κτήσ.	Αποσβέσ.	Αναπ. Αξία
Β. ΕΞΟΔΑ ΕΓΚΑΤΑΣΤΑΣΕΩΣ						
1. Εξοδα Ιδρύσεως & Α' Εγκατ.	1.376,38	1.376,37	0,01	1.376,38	1.376,37	0,01
Γ. ΠΑΓΙΟ ΕΝΕΡΓΗΤΙΚΟ						
II. Ενσώματες Ακινητοποιήσεις:						
1. Γήπεδα - Οικόπεδα	467.457,77	0,00	467.457,77	467.457,77	0,00	467.457,77
3. Κτίρια και Τεχνικά Εργα	2.121.736,32	2.121.735,53	0,79	2.121.736,32	2.121.735,53	0,79
4. Μηχ/τα - Τεχνικές Εγκαταστ. και λοιπός μηχαν. εξοπλισμός	42.932,35	42.932,35	0,00	42.932,35	42.932,35	0,00
5. Μεταφορικά Μέσα	500.105,97	488.597,86	11.508,11	377.539,45	377.539,21	0,24
6. Επιπλα και λοιπός Εξοπλισμός	184.958,08	184.957,63	0,45	184.958,08	184.957,63	0,45
Σύνολο Ακινητοποιήσεων	3.317.190,49	2.838.223,37	478.967,12	3.194.623,97	2.727.164,72	467.459,25
Δ. ΚΥΚΛΟΦ. ΕΝΕΡΓΗΤΙΚΟ						
I. Αποθέματα:						
1. Εμπορεύματα			391.454,62			263.778,96
II. Απαιτήσεις:						
1. Πελάτες			37.998,90			52.661,02
2. Επιταγαί εισπρακτέαι			224.070,50			163.612,18
11. Χρεώστες διάφοροι			294.962,44			258.972,18
			557.031,84			475.245,38
III. Χρεόγραφα						
3. Λοιπά Χρεόγραφα			3.536,31			3.536,31
IV. Διαθέσιμα						
1. Ταμείο			21.298,17			20.945,17
3. Καταθέσεις Οψεως και Προθεσμίας			144,49			144,49
			21.442,66			21.089,66
Σύνολο Κυκλοφορούντος Ενεργητικού			973.465,43			763.650,31
Γενικό Σύνολο Ενεργητικού (Β+Γ+Δ)			1.452.432,56			1.231.109,57

ΠΑΘΗΤΙΚΟ

	Ποσά κλειομ. χρήσ. 2005	Ποσά προηγ. χρήσ. 2004
Α. ΙΔΙΑ ΚΕΦΑΛΑΙΑ		
I. Κεφάλαιο Μετοχικό		
1. Καταβεβλημένο	581.580,00	581.580,00
III. Διαφορές αναπροσαρμογής:		
2. Διαφορές από αναπροσαρμογή αξίας λοιπών περ/κών στοιχείων	174.567,17	174.567,17
IV. Αποθεματικά κεφάλαια:		
1. Τακτικό αποθεματικό	86.998,70	75.198,70
5. Αφορολόγητα αποθεματικά ειδικών διατάξεων νόμων	151.780,77	151.780,77
V. Αποτελέσματα εις νέο:		
Υπόλοιπο ζημιών χρήσεων εις νέο	-260.880,20	-267.872,61
Σύνολο Ιδίων Κεφαλαίων	734.046,44	715.254,03
Β. ΠΡΟΒΛΕΨΕΙΣ ΓΙΑ ΚΙΝΔΥΝΟΥΣ ΚΑΙ ΕΞΟΔΑ		
2. Λοιπές προβλέψεις	80.212,87	84.024,36
Γ. ΥΠΟΧΡΕΩΣΕΙΣ		
II. Βραχυπρόθεσμες Υποχρεώσεις:		
1. Προμηθευτές	368.661,16	267.991,11
3. Τράπεζες λ/βραχ. υποχρεώσ.	189.591,43	103.331,12
5. Υποχρεώσ. από φόρους - τέλη	31.518,61	56.106,90
10. Αμοιβές διοικ. συμβουλίου	44.000,00	0,00
11. Πιστωτές Διάφοροι	4.402,05	4.402,05
Σύνολο Υποχρεώσεων (ΓΙΙ)	638.173,25	431.831,18
Γενικό Σύνολο Παθητικού (Α+Β+Γ)	1.452.432,56	1.231.109,57

ΣΗΜΕΙΩΣΗ: Εγινε αναπροσαρμογή της αξίας των ακινήτων της εταιρείας σύμφωνα με το Ν. 2065/92 και Ν. 3296/04 την 31.12.2004.

ΚΑΤΑΣΤΑΣΗ ΛΟΓΑΡΙΑΣΜΟΥ ΑΠΟΤΕΛΕΣΜΑΤΩΝ ΧΡΗΣΕΩΣ
31ης ΔΕΚΕΜΒΡΙΟΥ 2005 (1 ΙΑΝΟΥΑΡΙΟΥ - 31 ΔΕΚΕΜΒΡΙΟΥ 2005)

		Ποσά κλειομ. χρήσ. 2005		Ποσά προηγ. χρήσ. 2004
Ι. ΑΠΟΤΕΛΕΣΜΑΤΑ ΕΚΜΕΤΑΛΛΕΥΣΕΩΣ				
Κύκλος εργασιών (πωλήσεις)		2.894.702,86		2.810.150,13
Μείον: Κόστος πωλήσεων		2.215.730,24		2.248.537,91
Μικτά Αποτελ/τα (κέρδη) Εκμεταλλεύσεως		678.972,62		561.612,22
Μείον: 1. Εξοδα διοικητικής λειτουργίας	297.371,37		223.613,31	
3. Εξοδα λειτουργίας διαθέσεως	134.663,74	432.035,11	149.075,54	372.688,85
Μερικά Αποτελ/τα (κέρδη) Εκμεταλλεύσεως		246.937,51		188.923,37
Μείον: 3. Χρεωστικοί τόκοι και συναφή έξοδα		12.187,20		9.105,09
Ολικά αποτελέσματα (κέρδη) εκμεταλλεύσεως		234.750,31		179.818,28
ΙΙ. Εκτακτα αποτελέσματα				
Πλέον: 1. Εκτακτα και ανόργανα έσοδα	74.535,16		101.315,36	
Μείον: 1. Εκτακτα και ανόργανα έξοδα	62.745,74	11.789,42	0,00	101.315,36
Οργανικά και έκτακτα αποτελέσματα (κέρδη)		246.539,73		281.133,64
Μείον: Σύνολο αποσβέσεων πάγιων στοιχείων		36.550,90		131.703,00
ΚΑΘΑΡΑ ΑΠΟΤΕΛ/ΤΑ (κέρδη) ΧΡΗΣΕΩΣ ΠΡΟ ΦΟΡΩΝ		209.988,83		149.430,64

ΠΙΝΑΚΑΣ ΔΙΑΘΕΣΕΩΣ ΑΠΟΤΕΛΕΣΜΑΤΩΝ

	Ποσά κλειομ. χρήσ. 2005	Ποσά προηγ. χρήσ. 2004
Καθαρά αποτελ. (κέρδη) χρήσεως	209.988,83	149.430,64
Μείον: 1. Φόρος εισοδήματος	67.196,42	58.761,32
Κέρδη προς διάθεση	142.792,41	90.669,32
Η διάθεση κερδών γίνεται ως εξής:		
1. Τακτικό αποθεματικό	11.800,00	8.000,00
7. Ποσοστά μελών Διοικ. Συμβουλίου	124.000,00	82.000,00
8. Υπόλοιπο κερδών εις νέο	6.992,41	669,32
	142.792,41	90.669,32

Η Πρόεδρος του Δ.Σ.
ΠΑΡΑΣΚΕΥΗ ΠΑΝΗΓΥΡΗ

Ο Διευθύνων Σύμβουλος
ΝΙΚΟΛΑΟΣ ΠΑΝ

ΠΡΟΟΔΟΣΠΟΡ
proosport@yahoo.gr

Γαϊτάνο και Αξιώτη θέλει ο Ιάλυσος

Οι δυο νεαροί μέσοι βρίσκονται στο «στόχαστρο» των «ερυθροκίτρινων» για να καλύψουν δυο θέσεις παικτών κάτω των 20 ετών

Στο μεταγραφικό στόχαστρο του Ιάλυσου βρίσκεται ο Στέργος Γαϊτάνος. Ο 18χρονος μέσος, άφησε πάρα πολύ καλές εντυπώσεις με την φανέλα του Κλεόβουλου στο πρόσφατο πρωτάθλημα της Α' Κατηγορίας και έτσι άνοιξε την όρεξη των «ερυθροκίτρινων» για να τον εντάξουν στο δυναμικό τους. Ο προπονητής Άκης Δελαπόρτας πιστεύει ότι είναι ένας ελπιδοφόρος παίκτης και θα μπορέσει να διακριθεί και στο Περιφερειακό πρωτάθλημα και για τον λόγο αυτό άναψε στην διοίκηση το «πράσινο φως» για να αποκτηθεί. Ο Γαϊτάνος είχε 30 συμμετοχές στο πρόσφατο πρωτάθλημα και πέτυχε και πέντε γκολ.



Ο Στέργος Γαϊτάνος (αριστερά) είναι μια από τις μεταγραφικές επιλογές του Άκη Δελαπόρτα

Σύμφωνα με πληροφορίες της εφημερίδας μας, εκτός από τον Γαϊτάνο, ο Ιάλυσος στοχεύει και σε έναν παίκτη του Φοίβου Κρεμαστής. Πρόκειται για τον Αποστόλη Αξιώτη που επίσης μπορεί να αγωνιστεί στον χώρο της μεσαίας γραμμής αλλά και αυτόν της επίθεσης. Είναι δεκαέξι ετών (γεννηθείς το 1990) και στο πρόσφατο πρωτάθλημα της Α' Κατηγορίας έκανε 21 παιχνίδια. Και οι δυο προορίζονται σύμφωνα με τον σχεδιασμό του Ιάλυσου να καλύψουν επάξια δυο θέσεις παικτών κάτω των 20 ετών.

Στη διάρκεια του «Μουντιάλ»

Όσο πλησιάζει η έναρξη του Παγκόσμιου Κυπέλλου, σε κάθε γωνιά του πλανήτη επικρατεί τρέλα από όλους τους ποδοσφαιρόφιλους. Όμως, δεν είναι όλοι κολλημένοι με την μπάλα. Στη Βρετανία, ένα ξενοδοχείο προσφέρει την ευκαιρία σε γυναίκες που δεν αντέχουν να βλέπουν ποδόσφαιρο να χαλαρώσουν και να διασκεδάσουν όπως αυτές επιθυμούν.

Κατά τη διάρκεια της παραμονής τους στο συγκεκριμένο ξενοδοχείο δε θα βλέπουν και δε θα ακούνε τίποτα σχετικό με το άθλημα. Μάλιστα, οποιοσδήποτε ένοικος δωματίου ακούσει κάποιον από το προσωπικό να αναφέρει τη λέξη «ποδόσφαιρο», θα κερδίζει ένα δωρεάν ποτήρι σαμπάνια.

«Οι κρατήσεις έχουν ήδη ξεκινήσει», λέει ο διευθυντής του «Linthwaite House Hotel», Μάικ Μπίβανς. Το συγκεκριμένο ξενοδοχειακό συγκρότημα βρίσκεται στο Λέικς Ντίστρικτ, μία από τις πιο γνωστές τουριστικές περιοχές στη Βρετανία.

Από το ξεκίνημα μέχρι το τέλος της κορυφαίας ποδοσφαιρικής διοργάνωσης θα αφαιρούνται από τις εφημερίδες τα αθλητικά νέα και αντί για την κάλυψη των ποδοσφαιρικών αγώνων, οι τηλεοράσεις του ξενοδοχείου θα παίζουν ρομαντικές και δραματικές ταινίες.

Καλαϊτζίδης τέλος, έρχεται ο Βασιλακάκης



Δεν πρόλαβε να ολοκληρώσει το έργο του στον Διαγόρα ο Δημήτρης Καλαιτζίδης (αριστερά)

Νωρίτερα από ό,τι αναμενόταν (σύμφωνα με τα όσα μας είχε πει ο Κώστας Χρυσοχοΐδης) έγινε το τελευταίο ραντεβού με τον Δημήτρη Καλαϊτζίδη. Στο νησί μας βρίσκεται ο Κώστας Βασιλακάκης και συζητάει το ενδεχόμενο να αναλάβει την τεχνική ηγεσία. Στα πλάνα οι Μίχος και Γεωργαμλής

Τέλος από τον Διαγόρα ο Δημήτρης Καλαϊτζίδης! Αυτό είναι το αποτέλεσμα της χθεσινής συνάντησης που πραγματοποίησε ο βορειολλαδίτης τεχνικός με τον πρόεδρο της ΠΑΕ της πόλης μας Κώστα Χρυσοχοΐδη χθες νωρίς το απόγευμα. Αν και ο κ.Χρυσοχοΐδης επέμενε στην εφημέριδα μας ότι η συνάντηση θα γινόταν την ερχόμενη εβδομάδα, προφανώς το γεγονός ότι ο κ.Καλαϊτζίδης πληροφορήθηκε πως στην πόλη μας βρίσκεται από προχθές ο υποψήφιος αντικαταστάτης του (Κώστας Βασιλακάκης), επίσπευσε το ραντεβού των δυο ανδρών το οποίο ήταν τελικά και το τελευταίο όπως έλεγαν οι φήμες όλο το τελευταίο διάστημα (ήταν άλλωστε πολύ αρνητικό το κλίμα που είχε αναπτυχθεί σε βάρος του Καλαϊτζίδη το τελευταίο διάστημα). Σύμφωνα με τα όσα έγιναν γνωστά, η συνάντηση δεν διήρκησε και πολλή ώρα και το διαζύγιο όπως αναμενόταν επήλθε κοινή συναινέσει. Μιλώντας χθες με τον πρώην πλέον τεχνικό της ομάδας της πόλης μας, τόνισε μεταξύ άλλων και τα ακόλουθα:

«Προσπάθησα να κάνω το καλύτερο για την ομάδα αυτή. Ήμουν προπονητής σε μια περίοδο που έπρεπε να αξιολογήσω το έμψυχο δυναμικό και να κάνω τις προτάσεις μου. Πιστεύω ότι τα παιδιά που αναφέρω στην έκθεσή μου μπορεί να στηριχθεί ο Διαγόρας και του χρόνου με σκοπό να θέσει πρωταγωνιστικούς στόχους. Είχα την αίσθηση ότι μετά την πρόσφατη συνεδρίαση των μελών του διοικητικού συμβουλίου όλα είχαν πάρει έναν σωστό δρόμο. Από εκεί και πέρα δεν θα κάτσω να ψάξω και πολλά πράγματα. Σέβομαι την απόφαση του προέδρου και έχω να πω το εξής: Από την στιγμή που συμφώνησε το διοικητικό συμβούλιο με την έκθεσή μου, εγώ είμαι ικανοποιημένος. Το μόνο που με ενοχλεί είναι ότι δεν μπορώ να ολοκληρώσω το έργο μου. Πίστευα ότι θα μπορούσα να τα καταφέρω. Δεν έχω καμία πικρία».

Σε ερώτηση για το αν ενοχλήθηκε από το γεγονός ότι από προχθές βρίσκεται στην πόλη μας ο υποψήφιος αντικαταστάτης του Κώστας Βασιλακάκης, απάντησε ως εξής:

«Όχι βέβαια δεν με πειράζει αυτό καθόλου»

Στην Ρόδο Κώστας Βασιλακάκης

Όσον αφορά τώρα τον Κώστα Βασιλακάκη, βρίσκεται από προχθές στην πόλη μας και είναι αρκετά πιθανό να αποτελέσει τον επόμενο προπονητή των «κυανέρυθρων». Ο κ. Βασιλακάκης είχε συναντηθεί με τον κ.Χρυσοχοΐδη και συζήτησαν για αρκετή ώρα το ενδεχόμενο συνεργασίας τους. Οι τελευταίες πληροφορίες αναφέρουν πως οι δυο πλευρές είναι αρκετά κοντά ωστόσο αυτό δεν επιβεβαιώνεται και από τον Διαγόρα. Μάλιστα άλλες πληροφορίες, αναφέρουν πως άλλα ονόματα που «παίζουν» για την τεχνική ηγεσία της ομάδας είναι του Λύσανδρου Γεωργαμλή και του Πέτρου Μίχου. Όλα θα εξεταστούν και η απόφαση θα παρθεί μέχρι το τέλος της ερχόμενης εβδομάδας. Όπως μας έλεγε χθες και ο κ.Χρυσοχοΐδης, «δεν θα βιαστούμε να πάρουμε την οποιαδήποτε απόφαση. Για το καλό της ομάδας θα σκεφτούμε πολύ καλά και κατόπιν θα κάνουμε την ανάλογη κίνηση. Αυτή την στιγμή είναι ακόμα όλα ανοιχτά».

Πρόβλημα με την «εγγυητική»

Την μερική κατάπτωση της εγγυητικής επιστολής της ΚΑΕ Απόλλων Πατρών αποφάσισε χθες η Επιτροπή Επαγγελματικού Αθλητισμού (ΕΕΑ) δικαιώνοντας τον Χρήστο Χαρίση. Ο πρώην παίκτης του Απόλλωνα είχε προσφύγει στην ΕΕΑ διεκδικώντας τα δεδουλευμένα του. Η ΕΕΑ αποφάσισε την κατάπτωση του ποσού των 50.000 ευρώ από το συνολικό των 86.000 που είχε καταθέσει ο Απόλλων ως εγγυητική επιστολή στην αρχή της περιόδου, όπως προβλέπεται για να λάβει άδεια συμμετοχής στην Α1 ανδρών στο μπάσκετ.

Ο Χαρίσης θα διεκδικήσει με νέα προσφυγή και το υπόλοιπο ποσό, αλλά θα βρει.. απέναντί του τον πρώην συμπαίκτη του σε Απόλλωνα Πατρών και Ολυμπιακό, Νίκο Μπάρλο ο οποίος έχει επίσης προσφύγει στην ΕΕΑ. Την περασμένη Τρίτη, ο Μπάρλος είχε σφραγίσει δύο επιταγές του προέδρου της ΚΑΕ Απόλλων Πατρών, Νίκου Καραπάνου συνολικού ύψους 40.000 ευρώ

Καμπ για επαγγελματίες παίκτες και προπονητές μπάσκετ

Καινοτομία για τα ελληνικά δεδομένα αποτελεί το πρώτο «draft camp» μπάσκετ που διοργανώνεται στην Αθήνα από τις 23 έως τις 25 Ιουνίου για επαγγελματίες μπασκετμπολίστες. Στο κλειστό της Λεωφόρου Αλεξάνδρας, παίκτες από την Α1 και την Α2 της Ελλάδας και των υπόλοιπων χωρών της Ευρώπης, τις ΗΠΑ (απόφοιτοι κολλεγίων, NBDL και NBA) και την Αυστραλία θα ξεδιπλώνουν τις πτυχές του ταλέντου τους. Στόχος του συγκεκριμένου καμπ, δεν είναι σε καμία περίπτωση η βελτίωση των παικτών, αλλά να δοθεί η ευκαιρία σε προπονητές και σκάουτερ να δουν από κοντά παίκτες που θα μπορούσαν να αποκτήσουν για να επανδρώσουν τις ομάδες τους.

Την πρωτοβουλία της διοργάνωσης έχει αναλάβει η Τέτα Στεφάνου, κόρη του γενικού διευθυντή της ΚΑΕ Παναθηναϊκός, Τάσου Στεφάνου. Η συμμετοχή κοστολογείται στα 200 ευρώ τόσο για παίκτες όσο και για τους προπονητές που ενδιαφέρονται να το παρακολουθήσουν. Δικαίωμα συμμετοχής δεν έχουν μόνο οι «free agents» αλλά και παίκτες που έχουν συμβόλαιο σε ισχύ με κάποια ομάδα ή παίκτες που «ανήκουν» ήδη σε κάποιον μάνατζερ.

Η υποβολή αιτήσεων για παίκτες λήγει στις 9 Ιουνίου, ενώ για τους προπονητές λήγει στις 15 Ιουνίου. Ανοιχτή είναι η είσοδος στους εκπροσώπους του Τύπου.

Όλα καλά στον Κλεάνθη

Ενόψει της αυριανής γενικής συνέλευσης

Όλα καλά βαδίζουν στον Κλεάνθη Παραδεισίου ενόψει της αυριανής γενικής συνέλευσης που θα έχει σκοπό την ανάδειξη νέου διοικητικού συμβουλίου. Στην τελευταία τους συνάντηση τα υποψήφια νέα μέλη της διοίκησης συναντήθηκαν με τον πρόεδρο Σταμάτη Μαχλή και συζήτησαν για αρκετή ώρα όχι μόνο για τις εκλογές αλλά και για τον σχεδιασμό της ομάδας ενόψει της νέας αγωνιστικής περιόδου. Το καλό ήταν ότι για μια ακόμα φορά υπήρχε στα πάντα πλήρης συμφωνία και έτσι το μόνο που απομένει είναι να τελειώσει η εκλογική διαδικασία και από εκεί και πέρα να ξεκινήσουν όλες οι απαραίτητες ενέργειες για να οργανωθεί το έμψυχο δυναμικό.

DODEKANISOS PRIDE
Δρομολόγια
01/05/2006-15/10/2006

ΚΑΘΗΜΕΡΙΝΑ		
ΛΙΜΑΝΙ	ΑΦΙΞΗ	ΑΝΑΧΩΡΗΣΗ
PATMOS	-	06:00
LEROS	06:40	06:45
KALYMNOS	07:30	07:40
KOS	08:15	08:20
SIMI	09:45	09:50
RHODES	10:40	15:00
SIMI	15:50	15:55
KOS	17:20	17:25
KALYMNOS	18:00	18:05
LEROS	18:50	19:00
PATMOS	19:40	O/N

ΚΑΘΕ ΤΕΤΑΡΤΗ		
ΛΙΜΑΝΙ	ΑΦΙΞΗ	ΑΝΑΧΩΡΗΣΗ
PATMOS	-	06:00
LIPSI	06:20	06:25
LEROS	06:45	06:50
KALYMNOS	07:35	07:40
KOS	08:15	08:20
SIMI	09:45	09:50
RHODES	10:40	15:00
SIMI	15:50	15:55
KOS	17:20	17:25
KALYMNOS	18:00	18:05
LEROS	18:50	19:00
LIPSI	19:20	19:25
PATMOS	19:45	O/N

DODEKANISOS EXPRESS
Δρομολόγια
01/05/2006-15/10/2006*

ΚΥΡΙΑΚΗ		
ΛΙΜΑΝΙ	ΑΦΙΞΗ	ΑΝΑΧΩΡΗΣΗ
RHODES	-	08:30
SIMI	09:25	09:30
KOS	11:00	11:10
KALYMNOS	11:50	12:00
LEROS	12:45	12:50
PATMOS	13:30	13:40
LEROS	14:20	14:30
KALYMNOS	15:20	15:30
KOS	16:10	16:20
SIMI	17:40	17:45
RHODES	18:30	O/N

ΤΡΙΤΗ, ΠΕΜΠΤΗ, ΠΑΡΑΣΚΕΥΗ, ΣΑΒΒΑΤΟ		
ΛΙΜΑΝΙ	ΑΦΙΞΗ	ΑΝΑΧΩΡΗΣΗ
RHODES	-	08:30
KOS	10:40	10:50
KALYMNOS	11:30	11:40
LEROS	12:30	12:35
LIPSI	13:00	13:05
PATMOS	13:30	13:40
LEROS	14:20	14:30
KALYMNOS	15:20	15:30
KOS	16:10	16:20
RHODES	18:30	O/N

ΔΕΥΤΕΡΑ**		
ΛΙΜΑΝΙ	ΑΦΙΞΗ	ΑΝΑΧΩΡΗΣΗ
RHODES	-	08:30
KASTELORIZO	11:00	16:00
RHODES	18:30	O/N

ΤΕΤΑΡΤΗ		
ΛΙΜΑΝΙ	ΑΦΙΞΗ	ΑΝΑΧΩΡΗΣΗ
RHODES	-	08:30
SIMI	09:25	09:30
KOS	11:00	11:10
KALYMNOS	11:50	12:00
LEROS	12:50	14:30
KALYMNOS	15:20	15:30
KOS	16:10	16:20
SIMI	17:40	17:45
RHODES	18:30	O/N

*έως Δευτέρα 14/05/2006 το "DODEKANISOS EXPRESS" δεν πραγματοποιεί δρομολόγια.

**έναρξη δρομολογίων Καστελορίζου με το "DODEKANISOS EXPRESS" από Δευτέρα 15/05/2006.



DODEKANISOS SEAWAYS
Η θάλασσα μας ενώνει!
Αυστραλίας 3, 85100 Ρόδος, τηλ.: 22410 70590, fax: 22410 70591, www.12ne.gr
X5911-30/6

Αλλαγή στα μεταγραφικά πλάνα

Ενδέχεται να σημειωθεί στην ομάδα της Ρόδου αν ορισμένοι παίκτες δεν ανανεώσουν την συνεργασία τους ή δεν παραμείνουν στην ομάδα. Αρνητικά απάντησε ο Πέτρος Ζουρούδης

Αλλαγή στα μεταγραφικά πλάνα της ΠΑΕ Ρόδος είναι πολύ πιθανό να έχουμε τις επόμενες ημέρες. Μπορεί ο εκπρόσωπός της Κάλλιστος Διακογεωργίου να λέει δημόσια ότι έχει παρθεί απόφαση για την απόκτηση έξι παικτών, ωστόσο ο αριθμός αυτός αναμένεται να αυξηθεί. Ο επιπλέον αριθμός των παικτών που θα αποκτηθούν τούτη τη μεταγραφική περίοδο θα έχει άμεση σχέση με το υλικό που θα διατηρηθεί στην ομάδα από την προηγούμενη περίοδο. Πιο συγκεκριμένα, αν για τον οποιοδήποτε λόγο δέκα παίκτες δεν ανανεώσουν ή παραμείνουν στην Ρόδο, είναι λογικό και επόμενο η διοίκηση σε συνεργασία πάντα με τον προπονητή να προσπαθήσει να καλύψει αυτές τις θέσεις προκειμένου να κλείσει το ρόστερ με τον αριθμό των παικτών που επιτρέπεται και ο Γιώργος Στράντζαλης. Αυτή την στιγμή λοιπόν, αυτοί που δεν είναι σίγουροι ότι θα φορούν την ίδια φανέλα και τη νέα σεζόν είναι οι Μητράκας, Τσαγκαβέλης, Αγγελόπουλος, Μποϊλής και Σίλβα. Ειδικά ο πρώτος συγκεντρώνει πάρα πολλές πιθανότητες για να αποχωρήσει, κάτι που ίσως να γινόταν χθες το βράδυ στο τελευταίο του ραντεβού με τον κ.Διακογεωργίου. Ο ποδοσφαιριστής έχει επικαλεστεί όπως έχουμε ξαναγράψει οικογενειακούς λόγους που τον εμποδίζουν να παραμείνει περισσότερο στο νησί μας και να συνεχίσει να αγωνίζεται για λογαριασμό των «πράσινων».



Αρνητικά απάντησε ο Ζουρούδης

Στο μεταξύ, οι επαφές με υποψήφιους μεταγραφικούς στόχους συνεχίζονται προκειμένου να ενισχυθεί η ομάδα όσο το δυνατόν περισσότερο. Βέβαια ο δρόμος δεν είναι στρωμένος με ροδοπέταλα αλλά ιδιαίτερα μακρύς και δύσβατος. Σύμφωνα με τις τελευταίες πληροφορίες, η ομάδα της πόλης μας πλησίασε τον ρόδιο Πέτρο Ζουρούδη που αγωνιζόταν στην Καστοριά την πρόσφατη σεζόν όμως η απάντηση ήταν αρνητική. Υπάρχουν και άλλες περιπτώσεις επιθετικών παικτών που εξετάζονται προσεκτικά και το αμέσως επόμενο διάστημα αναμένεται να γίνουν γνωστά περισσότερα πράγματα. Και ο Γιώργος Στράντζαλης αν και βρίσκεται σε διακοπές, σε καθημερινή βάση είναι με ένα τηλέφωνο στο χέρι και μιλάει με αρκετούς παίκτες προκειμένου να βρει τις καλύτερες δυνατές περιπτώσεις για την ομάδα της πόλης μας.

ΠΡΟΟΔΟΣΠΟΡ

Οι Δρακιού και Γουμαράς «έριξαν» βέλη με στόχο την... Εθνική!

Με αρκετά καλές επιδόσεις από τον Αντώνη Γουμαρά και τον Μιχάλη Δρακιού ολοκληρώθηκε το Σαββατοκύριακο ο αγώνας 2Χ70 μέτρα «Ολυμπιακό βέλος», που διοργανώθηκε από την ελληνική ομοσπονδία τοξοβολίας στη Δεκέλεια. Απευθυνόταν σε αθλητές Α΄ και Β΄ Κατηγορίας και ήταν κριτήριο για την τελική επιλογή της Εθνικής ομάδας που θα συμμετάσχει στο Grand Prix της Τουρκίας (Αττάλεια 5 έως 11 Ιουνίου).

Ο αγώνας είχε τη μορφή του Ολυμπιακού γύρου και είχαμε τον προκριματικό γύρο το Σάββατο και τα νοκ - άουτ ματς την Κυριακή. Στα 72 βέλη του Σαββάτου ο Γουμαράς βρέθηκε στην 30η θέση με 533/720 πόντους (277 στον πρώτο γύρο και 256 στον δεύτερο) και ο Δρακιού στην 31η θέση με 523/720 πόντους (259 + 264).

Οι δύο αθλητές μας έχουν καλύτερα σκορ στις προπονήσεις και είναι σίγουρο ότι σύντομα θα δούμε υψηλότερες επιδόσεις σε επίσημους αγώνες.

Να θυμίσουμε ότι ο Δρακιού βρίσκεται στην Α΄ Κατηγορία και στην 21η θέση της Πανελλήνιας κατάταξης με 566/720 πόντους, ενώ ο Γουμαράς ψηλά, στην 7η θέση της Β΄ Κατηγορίας με το 553/720 και χρειάζεται μόνο 17 πόντους για να ανέβει στην Α΄ Κατηγορία.

Στην 21η θέση της Β΄ Κατηγορίας βρίσκεται ο Σάββας Κηπουρός με 514/720.

Στους Κυριακάτικους αγώνες ο Γουμαράς αγωνίστηκε με το νούμερο 3 της κατάταξης Καραγεωργίου Αλέξανδρος και έχασε δύσκολα μετά από ένα συναρπαστικό ματς με 104/120-101/120 στα 12 βέλη.

Ο Δρακιού θα έπαιζε με το νούμερο δύο της κατάταξης Νάνο Απόστολο, αλλά ο αθλητής δεν παρουσιάστηκε και ο Ρόδιος αθλητ΄ςη έριξε μόνος του, πέτυχε 107/120 και προκρίθηκε στους 16 όπου αντιμετώπισε τον Τσεκούρα Αλέξανδρο.

Στους οκτώ πέρασε ο Τσεκούρας, αφού κέρδισε τον Δρακιού με 100/120-93/120 στα 12 βέλη.

Επόμενος αγώνας για τους αθλητές της Α΄ και Β΄ Κατηγορίας είναι το πανελλήνιο πρωτάθλημα που θα διεξαχθεί στην Κόνιτσα μετά τις 20 Ιουνίου.

Την έγκριση του οικονομικού απολογισμού θα ψηφίσει η ΕΠΣΔ

Όπως και του «διοικητικού», στη σημερινή γενική συνέλευση της ΕΠΟ

Την έγκριση του οικονομικού, αλλά και του διοικητικού απολογισμού θα ψηφίσει σήμερα η Ένωση Ποδοσφαιρικών Σωματείων Δωδεκανήσου, στην τακτική γενική συνέλευση της ΕΠΟ.

Ο πρόεδρος Μιχάλης Βεργωτής, που μαζί με τον ταμία Γιώργο Νικολουδάκη θα εκπροσωπήσουν την «Ενωσή» μας δεν θα μπουν στο «παιχνίδι» που περιμένει ο υφυπουργός Γιώργος Ορφανός να παιχτεί, με στόχο την απομάκρυνση του προέδρου της ομοσπονδίας Βασίλη Γκαγκάτση και των στενών του συνεργατών.

Η ΕΠΣΔ θα πει «όχι» στην Πολιτεία, γνωρίζοντας καλά ότι αυτό θα σημαίνει και το τέλος της ελπίδας να υλοποιηθούν οι υποσχέσεις του κ. Ορφανού, για έκτακτη επιχορήγηση 60.000 ευρώ για την περίοδο 2005 - 2006 και για μια πάγια ετήσια έξτρα επιχορήγηση από εδώ και στο εξής:

Από την πλευρά του, ο κ. Βεργωτής στην ομιλία του θα ζητήσει να σταματήσει άμεσα κάθε δραστηριότητα των Ενώσεων της χώρας και μέχρι η Πολιτεία να δώσει τα χρήματα που οφείλει στην Ομοσπονδία.

Θέματα της ημερήσιας διάταξης στη γενική συνέλευση, είναι τα εξής:

➤ Εκθεση διοικητικού απολογισμού για την περίοδο από 6.5.2005 μέχρι 31.5.2006.

➤ Υποβολή προς έγκριση του διοικητικού απολογισμού της περιόδου από 6.5.2005 μέχρι 31.5.2006

➤ Εκθεση οικονομικού απολογισμού για την περίοδο 1.1.2005 μέχρι 31.12.2005

➤ Εκθεση της Εξελεγκτικής Επιτροπής για την περίοδο 1.1.2005 μέχρι 31.12.2005

➤ Υποβολή προς έγκριση του οικονομικού απολογισμού της περιόδου από 1.1.2005 μέχρι 31.12.2005

➤ Εκθεση και υποβολή προς έγκριση του προϋπολογισμού της περιόδου από 1.1.2007 έως και 31.12.2007

➤ Υποβολή προς έγκριση προτάσεων του Διοικητικού Συμβουλίου της ΕΠΟ και των Ενώσεων-Μελών αυτής, για τροποποίηση διατάξεων των κανονισμών ή έγκριση νέων.

➤ Υποβολή προς έγκριση προτάσεων του Διοικητικού Συμβουλίου της ΕΠΟ και των Ενώσεων-Μελών αυτής, για τροποποίηση διατάξεων Καταστατικού της ΕΠΟ ή έγκριση νέων.

➤ Εναρμόνιση διατάξεων Καταστατικού της ΕΠΟ προς τις διατάξεις του Καταστατικού της FIFA.

Στη Συνέλευση θα παραστεί, ως απεσταλμένος του προέδρου της FIFA Σεπ Μπλάτερ, ο εκτελεστικός γραμματέας της Διεθνούς Συνομοσπονδίας Γιόζεφ Μίφσουντ, ο οποίος θα εκπροσωπήσει τόσο την FIFA όσο την UEFA, και θα μεταφέρει στο σώμα τα αποτελέσματα της συνάντησης που είχαν την περασμένη Δευτέρα ο Βασίλης Γκαγκάτσης και ο Γιώργος Ορφανός με τον Σεπ Μπλάτερ.

Αν δεν υπάρξει απαρτία, η Τακτική Γενική Συνέλευση θα πραγματοποιηθεί χωρίς άλλη πρόσκληση την επόμενη ημέρα (Σάββατο 3 Ιουνίου 2006), στον ίδιο τόπο, την ίδια ώρα και με τα ίδια θέματα ημερήσιας διάταξης.

Αιχμές για εμπλοκή δύο ελληνικών ομάδων σε «στημένους» αγώνες

Την ώρα που το ποδόσφαιρο ανά την Ευρώπη συγκλονίζεται από τις αποκαλύψεις για «στημένους» αγώνες, στέλεχος της Ευρωπαϊκής Ποδοσφαιρικής Ομοσπονδίας αφήνει αιχμές για την αναμέτρηση Πανιώνιος-Ντιναμό Τιφλίδας του Κυπέλλου UEFA της περιόδου 2004-05. Οι Νεοσμυρνιώτες βρίσκονταν πίσω στο σκορ στο ημίχρονο (0-1), ωστόσο πήραν τελικά τη νίκη με 5-2. Με δηλώσεις του στην εκπομπή «Ερευνα» του MEGA, ο επικεφαλής των ερευνών της UEFA για «στημένους» αγώνες, Πίτερ Λιμάχερ, χαρακτήρισε το συγκεκριμένο παιχνίδι ως «το απόλυτο παράδειγμα ενός ανώμαλου αγώνα» και συνέχισε: «Είναι το κλασικό παράδειγμα απίστευτων πράξεων στη διάρκεια ενός αγώνα. Εμπλέκονται μία ομάδα ιδιωτών, παικτών της ομάδας, η ομάδα και ορισμένοι παράγοντες αυτής της ομάδας.» Στη συνέχεια, το στέλεχος της UEFA επεσήμανε ότι σύντομα θα ανακοινωθεί η απόφαση της Ευρωπαϊκής Ομοσπονδίας, ενώ, αναφορικά με τις προβλεπόμενες ποινές, ο κ. Λιμάχερ ξεκαθάρισε ότι τα πρόστιμα δεν αποτελούν επαρκή τιμωρία. Προκειμένου να παταχθεί το φαινόμενο, ο επικεφαλής των ερευνών της UEFA για τους «στημένους» αγώνες υπογράμμισε ότι πρέπει να επιβάλλεται αποκλεισμός από τις ευρωπαϊκές διοργανώσεις ή ακόμη και αφαίρεση βαθμών και υποβιβασμός. Αξίζει, πάντως, να σημειωθεί ότι, με δηλώσεις του στη συγκεκριμένη εκπομπή, ο -μέχρι χθες- «ισχυρός άνδρας» του Πανιωνίου, Αχιλλέας Μπέος, τόνισε ότι δεν υπάρχει κάτι μεμπτό στον αγώνα της ομάδας.

Την ίδια ώρα, ωστόσο, το στέλεχος της UEFA αφήνει αιχμές και γι΄ ακόμη έναν αγώνα ελληνικής ομάδας, ο οποίος διεξήχθη «το καλοκαίρι της αγωνιστικής περιόδου 2005-06», όπως είπε χαρακτηριστικά ο κ. Λιμάχερ, χωρίς να δώσει περισσότερες λεπτομέρειες. Αξίζει να σημειωθεί ότι οι δύο ελληνικές ομάδες, οι οποίες έδωσαν αγώνες το περασμένο καλοκαίρι, ήταν ο Παναθηναϊκός (με τη Βίσλα Κρακοβίας για τον γ΄ προκριματικό γύρο του Τσάμπιονς Λιγκ) και το Αιγάλεω (με τη Ζαλγκίρις Βίλνιους για τον γ΄ γύρο του Κυπέλλου Ιντερτότο). Στην εκπομπή «Ερευνα» έκανε δηλώσεις για το θέμα ο μεγαλομέτοχος της ΠΑΕ Αιγάλεω, Θωμάς Μητρόπουλος, ο οποίος τόνισε ότι η ομάδα του δεν έχει καμία σχέση, αφού αγωνίστηκε με πολλούς νεαρούς παίκτες στις αναμετρήσεις με τη λιθουανική ομάδα. Πάντως, ο επικεφαλής των ερευνών της Ευρωπαϊκής ομοσπονδίας για «στημένους» αγώνες δήλωσε ότι σύντομα θα υπάρξουν ανακοινώσεις για το θέμα.

Ανανεωμένος και... ωραίος θα είναι ο Κλεόβουλος!

Ανανεωμένος σε όλους τους τομείς θα παρουσιαστεί τη νέα περίοδο ο Κλεόβουλος στην Α΄ Κατηγορία.

Η διοίκηση του Μιχάλη Διακογεωργίου που επρόκειτο να συνεδριάσει χθες βράδυ, προκειμένου να χαράξει τη «νέα γραμμή» που θα βοηθήσει τον Κλεόβουλο θα βρεθεί σε «νέους δρόμους», με ψηλότερους στόχους και περισσότερο βάρος στην υποδομή. Στις Ακαδημίες που πλαισιώνουν πολλά παιδιά του Δήμου Λινδίων.

Για όλα αυτά θα υπάρχει άμεση ενημέρωση, έτσι, ώστε, οι φίλαθλοι της ομάδας να μάθουν έγκαιρα και σωστά τις αποφάσεις για το... νέο Κλεόβουλο!



Στιγμιότυπο από τις απονομές



Νάτοι, νάτοι οι πρωταθλητές του 5ου Δημοτικού Σχολείου πόλεως Ρόδου



Οι ποδοσφαιριστές των τεσσάρων ομάδων της τελικής φάσης του πρωταθλήματος 5Χ5 των Δημοτικών Σχολείων νήσου Ρόδου στο Κέντρο Μίνι Ποδοσφαίρου

ΠΡΑΚΤΟΡΕΙΟ ΚΑΣΤΡΟ

ΕΚΔΡΟΜΗ ΣΤΗΝ ΚΡΗΤΗ



ΚΡΗΤΙΚΟΣ ΛΥΡΑΡΗΣ

Κρήτη μου όμορφο νησί χιλιοτραγουδισμενο με κάνεις σαν σε σκέφτομαι πολύ ευτυχισμένο

ΑΚΤΟΠΛΟΪΚΩΣ
04/06/06 - 10/06/06

ΕΚΔΡΟΜΗ ΣΤΗΝ ΠΑΝΕΜΟΡΦΗ ΠΑΤΜΟ



24/06/06-27/06/06

Προσκυνηματική εκδρομή στους

ΑΓΙΟΥΣ ΤΟΠΟΥΣ

και

ΤΟ ΘΕΟΒΑΔΙΣΤΟ ΟΡΟΣ ΣΙΝΑ



ΑΕΡΟΠΟΡΙΚΩΣ
6/9/06 - 14/9/06
Δηλώστε αμέσως συμμετοχή
θέσεις περιορισμένες

Εάν δεν πάρετε μία από τις διεθνείς μας οργανωμένες εκδρομές, μπορείτε να πάρετε για σας και την οικογένειά σας φθηνά πακέτα, αποτελούμενα από αεροπορικά - ακτοπλοϊκά εισιτήρια, ξενοδοχεία, αυτοκίνητα κ.λ.π. για οποιαδήποτε ημερομηνία και για όσες μέρες εσείς θέλετε, για ολόκληρη την Ελλάδα τα νησιά μας και το εξωτερικό.

Επίσης στο γραφείο μας θα βρείτε:
Αεροπορικά και ακτοπλοϊκά εισιτήρια με όλες τις αεροπορικές και ακτοπλοϊκές εταιρίες και για όλους τους προορισμούς

Για περισσότερες πληροφορίες
ΚΥΡΙΑΚΟΣ Μ. ΜΑΧΑΙΡΑΚΗΣ
ΠΡΑΚΤΟΡΕΙΟ ΚΑΣΤΡΟ
Κ. Παλαιολόγου 46 - Ρόδος
☎ 22410 77506, 22410 77563
ΚΑΣΤΡΟ το δικό σας πρακτορείο
X.5917-30/6

AMCOR

ΚΑΤΑΣΚΕΥΑΖΟΝΤΑΙ & ΕΙΣΑΓΟΝΤΑΙ ΣΥΝΑΡΜΟΛΟΓΗΜΕΝΑ ΑΠΟ ΤΟ ΙΣΡΑΗΛ

No 1



X 5898-30/6

ΠΡΟΔΙΑΓΡΑΦΕΣ ΕΟΚ CE MARK

Η AMCOR-ΙΣΡΑΗΛ Η ΜΕΓΑΛΥΤΕΡΗ ΒΙΟΜΗΧΑΝΙΑ ΗΛΙΑΚΩΝ ΣΥΣΤΗΜΑΤΩΝ ΣΤΟΝ ΚΟΣΜΟ,ΣΑΣ ΠΡΟΣΦΕΡΕΙ ΤΟΝ ΚΑΛΥΤΕΡΟ ΗΛΙΑΚΟ ΘΕΡΜΟΣΙΦΩΝΑ ΤΟΥ ΚΟΣΜΟΥ ΜΕ ΜΟΝΑΔΙΚΑ ΣΗΜΕΙΑ ΥΠΕΡΟΧΗΣ ΠΟΥ ΚΑΝΕΝΑΣ ΑΛΛΟΣ ΔΕΝ ΕΧΕΙ.ΠΡΙΝ Η AMCOR,ΠΡΙΝ 40 ΧΡΟΝΙΑ ΠΑΡΟΥΣΙΑΣΕ ΤΗΝ ΕΠΑΝΑΣΤΑΤΙΚΗ ΤΗΣ ΤΕΧΝΟΛΟΓΙΑ ΣΤΟΥΣ ΗΛΙΑΚΟΥΣ ΘΕΡΜ/ΝΕΣ. ΠΟΛΛΟΙ ΑΠΟ ΤΟΤΕ ΠΡΟΣΠΑΘΗΣΑΝ ΝΑ ΤΗΝ ΜΙΜΗΘΟΥΝ .ΤΑ ΑΠΟΤΕΛΕΣΜΑΤΑ ΤΟΥΣ ΕΙΝΑΙ ΓΝΩΣΤΑ.ΚΑΝΕΝΑΣ ΔΕΝ ΜΠΟΡΕΣΕ ΝΑ ΤΗ ΦΘΑΣΕΙ.ΣΗΜΕΡΑ Η AMCOR ΣΥΝΕΧΙΖΟΝΤΑΣ ΤΗΝ ΕΡΕΥΝΑ ΣΤΟΝ ΤΟΜΕΑ ΤΗΣ ΗΛΙΑΚΗΣ ΕΝΕΡΓΕΙΑΣ ΒΡΙΣΚΕΤΑΙ ΚΑΙ ΘΑ ΒΡΙΣΚΕΤΑΙ ΜΠΡΟΣΤΑ.ΑΥΤΟ ΕΙΝΑΙ Η No 1 ΣΤΟΝ ΚΟΣΜΟ.

ΕΙΝΑΙ Η AMCOR

ΝΟΡ

Θερινά τμήματα απασχόλησης παιδιών για την εκμάθηση ναυταθλημάτων από 15 Ιουν. έως 15 Σεπτ.

Προγράμματα για ενήλικες

ΚΩΠΗΛΑΣΙΑΣ · ΚΑΝΟΕ-ΚΑΓΙΑΚ · ΥΔΑΤΟΣΦΑΙΡΙΣΗΣ · ΤΡΙΑΘΛΟΥ

Για παιδιά με αναπηρία

Πτυχιούχοι έμπειροι Γυμναστές • πολιτισμένο περιβάλλον • Εξυπηρετήσεις γονιών

Εγγραφές: 1-14 Ιουν. (Δευτ.-Παρ. 10.00-16.00) - Σαβ. 10.00-13.00) Πλ. Κουντουριώτη 9 • Τηλ. 22410 38043

X5924-14/6

ΠΡΟΟΔΟΣΠΟΡ

Η μοίρα των «νεοφώτιστων»...

Σχεδόν μοιρασμένη είναι η «παράδοση» στον υποβιβασμό και την παραμονή των ομάδων που ανεβαίνουν στην Α1! Οι μισές ομάδες που έχουν προβιβαστεί απ' το 1986 έχουν σωθεί και άλλες τόσες, μεταξύ των οποίων και ο Κολοσσός επέστρεψαν στην Α2



Ο Κολοσσός ανήκει στις μισές ομάδες που ανέβηκαν στην Α1 και έπεσαν αμέσως...

Ο Κολοσσός φέτος είχε την τύχη των μισών ομάδων που ανέβηκαν στην Α1 απ' το 1986! Με απλά λόγια οι μισοί...«νεοφώτιστοι» στην κατηγορία, κατάφεραν να παραμείνουν και οι άλλοι τόσοι επέστρεψαν...αύτανδροι στην Α2. Μεταξύ αυτών των ομάδων ήταν και ο Κολοσσός. Παρακάτω θα έχετε την ευκαιρία να διαβάσετε τι ακριβώς έχει γίνει με τους «νεοφώτιστους» απ' τη σεζόν 1986-87.

ΤΙ ΕΚΑΝΑΝ ΑΥΤΟΙ ΠΟΥ ΑΝΕΒΗΚΑΝ ΣΤΗΝ Α1

1986-87: Ο Ηλυσιακός με ρεκόρ 5-13 κατάφερε να παραμείνει στην Α1, ενώ υποβιβάστηκε ο Ιωνικός Νικαίας.

1987-88: Ο Πανελλήνιος με ρεκόρ 4-14 υποβιβάστηκε, παρέα με τον Ηλύσιακό.

1988-89: Ο Φίλιππος Θεσσαλονίκης υποβιβάστηκε, ενώ ο Σπόρτιγκ παρέμεινε στην κατηγορία. Εκείνη τη σεζόν «έπεσε» μία ομάδα και αβέβηκαν τρεις για να γίνουν οι ομάδες της Α1 12 από 10.

1989-90: Το Παγκράτι παρέμεινε στην Α1, το Περιστέρι μία απ' τα ίδια, ενώ ο Έσπερος υποβιβάστηκε μαζί με τον Σπόρτιγκ.

1990-91: Ο Παπάγου σώθηκε, όμως ο Φίλιππος Θεσσαλονίκης έπεσε και μαζί του πήρε τον Απόλλωνα Πατρών.

1991-92: Τόσο η Δάφνη όσο και ο Σπόρτιγκ που προέρχονταν απ' την Α2 σώθηκαν. Υποβιβάστηκε ο Παπάγου (έπεσε ένας, ανέβηκαν τρεις για να γίνουν οι ομάδες 14).

1992-93: Τόσο ο Απόλλων Πατρών όσο και ο Γ.Σ. Λάρισας σώθηκαν, όχι όμως ο Πειραϊκός και ο Σπόρτιγκ.

1993-94: Τόσο ο Παπάγου όσο και ο Μίλωνας που είχαν ανέβει μαζί, έπεσαν...αύτανδροι.

1994-95: Και ο Σπόρτιγκ και οι Αμπελόκηποι παρέμειναν στην Α1, ενώ υποβιβάστηκαν το Παγκράτι και η Δάφνη.

1995-96: Ο Παπάγου παρέμεινε και έπεσε το Ηράκλειο μαζί με τους Αμπελόκηπους.

1996-97: Οι «νεοφώτιστοι» Πειραϊκός και Β.Α.Ο. έπεσαν αμέσως απ' την Α1.

1997-98: Το Ηράκλειο παρέμεινε στην Α1 (έχοντας το καλύτερο ρεκόρ για «νεοφώτιστη» ομάδα με 13-13), αλλά η Δάφνη έπεσε μαζί με τον Γ.Σ. Λάρισας.

1998-99: Μαρούσι και Νήαρ Ηστ παρέμειναν εύκολα στην κατηγορία, ενώ υποβιβάστηκαν ο Απόλλων Πατρών και ο Παπάγου.

1999-2000: Η Δάφνη σώθηκε, όμως ο Έσπερος έπεσε και μαζί του ο Σπόρτιγκ.

2000-01: Οι δύο «νεοφώτιστοι» (Μίλωνας και Μακεδονικός) έπεσαν χωρίς να καταλάβουν τι έγινε.

2001-02: Ο Ιωνικός Ν.Φ. ανανέωσε το ραντεβού του με την Α1, όχι όμως και ο Κ.Α.Ο.Δ. που πήρε μαζί με τη Δάφνη το δρόμο για την Α2.

2002-03: Ο Μακεδονικός σώθηκε, ενώ η Ολύμπια Λάρισας (και η Νήαρ Ηστ) υποβιβάστηκαν στην Α1.

2003-04: Ο Απόλλων Πατρών σώθηκε, ενώ ο Ηλυσιακός υποβιβάστηκε μαζί με το Ηράκλειο. Αργότερα...εθελουσίως έπεσε στην Α2 και το Περιστέρι.

2004-05: Η Ολύμπια Λάρισας και ο Πανελλήνιος σώθηκαν, η Μ.Ε.Ν.Τ. υποβιβάστηκε μαζί με τον Ιωνικό Ν.Φ.

2005-06: Ο Γ.Σ. Λάρισας σώθηκε, ενώ ο Κολοσσός μαζί με τον Ηρακλή έπεσαν στην Α2.

*Χθες αργά το απόγευμα επρόκειτο να συναντηθεί ο πρόεδρος του Κολοσσού Κώστας Κωσταρίδης με τον Γιάννη Γιαννά για να αποφασιστεί η ημερομηνία στην οποία θα γίνει η εκδήλωση των χορηγών.

Ο Μπελάγιας για Ζέφυρο

Πολύ κοντά στους «πράσινους» βρίσκεται ο 35χρονος γκαρντ που φέτος έμεινε εκτός παρκέ! Ο Γιάννης Τσακίρης ψάχνει για έμπειρους παίκτες οι οποίοι με τους νέους να δημιουργήσουν ένα ισχυρό σύνολο

Μία ανάσα απ' τη συμφωνία του με τον Ζέφυρο βρίσκεται ο Θωμάς Μπελάγιας...Ο 35χρονος γκαρντ, ο οποίος πέρσι απείχε απ' τις αγωνιστικές δραστηριότητες έχει συμφωνήσει με τους «νεοφώτιστους» και πιθανότατα θα φορέσει την «πράσινη» φανέλα.

Ήδη οι επαφές βρίσκονται σε προχωρημένο στάδιο και τις επόμενες μέρες αναμένεται να οριστικοποιηθεί η συμφωνία με τον έμπειρο αθλητή, ο οποίος θα επανέλθει και πάλι στα παρκέ. Ο Θωμάς Μπελάγιας ξεκίνησε να παίζει μπάσκετ στον Ταύρο και γρήγορα έφτασε μέχρι τα σαλόνια της Α1 για λογαριασμό της Δάφνης. Όταν ο Κολοσσός προβιβάστηκε στην Β' Εθνική, ο ίδιος ήρθε στη Ρόδο (και λόγω στρατιωτικών υποχρεώσεων) και από τότε έχει γίνει μόνιμος κάτοικος του νησιού.



Ο Θωμάς Μπελάγιας

Η τελευταία του σεζόν με τους «θαλασσί» ήταν το 2002-03 όταν έπαιξε στη Β' Εθνική με τεχνικό τον Χάρη Παπάζογλου και τον Βασίλη Φραγκιά. Την επόμενη χρονιά (2003-04) πήρε μεταγραφή για τον Α.Σ.Κ. Ιβίσκος τον οποίο βοήθησε να προβιβαστεί στη Γ' Εθνική.

Μάλιστα στην ομάδα της Ανάληψης έμεινε και τη σεζόν 2004-05, επιστρέφοντας στα τοπικά πρωταθλήματα. Φέτος αποφάσισε λόγω οικονομικών οφειλών του Ιβίσκου στον ίδιο να μην συνεχίσει και να παραμείνει ανενεργός. Αυτόν τον καιρό παίζει στο εργασιακό τουρνουά με τη φανέλα του Carpe Diem και όπως όλα δείχνουν την προσεχή περίοδο θα αγωνιστικών με τον Ζέφυρο στο πρωτάθλημα της Α' Κατηγορίας.

Άποντος ο Μπράϊαντ

Η Μπενετόν Τρεβίζο κέρδισε πιο εύκολα απ' ότι δείχνει το τελικό 85-77 τη Ρόμα στην ημιτελική φάση (πρώτο παιχνίδι) της Lega A'. Ο Τρέβον Μπράϊαντ πάντως έμεινε άποντος και αγωνίστηκε μόνο για τρία λεπτά. Αντίθετα ο Νίκος Ζήσης πραγματοποίησε πολύ καλή εμφάνιση και βοήθησε την ομάδα του να πάρει την πολύτιμη νίκη για την πρόκριση στους μεγάλους τελικούς.

Στο μεταξύ, στο στόχαστρο του Γιάννη Τσακίρη βρίσκονται και κάποιοι ακόμη έμπειροι παίκτες απ' το χώρο του τοπικού μπάσκετ. Σκοπός του 37χρονου τεχνικού είναι να δημιουργήσει ένα ισχυρό «κράμα» με έμπειρους και τους ήδη υπάρχοντες νέους αθλητές, ώστε οι «νεοφώτιστοι» να πραγματοποιήσουν αξιόλογη πορεία στην Α' Κατηγορία.

Πρεμιέρα με συγκινήσεις...

Τα φαβορί επικράτησαν στο ξεκίνημα του 15ου εργασιακού τουρνουά... Το Carpe Diem 59-30 το Jumbo, οι Amateurs 54-38 τον Ο.Τ.Α. και το Λιμενικό 57-40 τους Δικηγόρους! Σήμερα στις 17:00 το ντέρμπι Παλαίμαχοι- Colorado και στις 19:00 Ιντερμπετόν- Οικονομολόγοι

Ξεκίνησε προχθές το απόγευμα στο «Βενετόκλειο» το 15ο εργασιακό τουρνουά μπάσκετ που διοργανώνει ο Δ.Ο.Ν.Α. Ροδίων. Η πρεμιέρα έκρυβε έντονες συγκινήσεις, αφού όλοι οι αθλητές προσπάθησαν να δώσουν τον καλύτερο τους εαυτό στα τρία παιχνίδια που πραγματοποιήθηκαν. Απ' την πρεμιέρα έλλειψαν οι εκπλήξεις, αφού τα φαβορί κατάφεραν να κερδίσουν εύκολα. Οι Amateurs κέρδισαν με 54-38 τον Ο.Τ.Α., το Carpe Diem επιβλήθηκε με 59-30 του Jumbo και το Λιμενικό ξεπέρασε το εμπόδιο των Δικηγόρων με 57-40. Η αυλαία της 1ης αγωνιστικής θα πέσει σήμερα στο «Βενετόκλειο» με δύο παιχνίδια...Το μεγάλο ντέρμπι ανάμεσα στους Παλαίμαχους και το Colorado (17:00) κλέβει την παράσταση, ενώ αμέσως μετά οι Οικονομολόγοι έχουν τον πρώτο λόγο απέναντι στην Ιντερμπετόν (19:00).



Τα κορίτσια του Jumbo...έκλεψαν την παράσταση στην κερκίδα

Τα κορίτσια του Jumbo

Το Jumbo μπορεί να έχασε στην πρεμιέρα απ' το Carpe Diem, όμως ήταν αυτό που έκλεψε την παράσταση στην πρεμιέρα του 15ου εργασιακού τουρνουά. Περίπου 15-20 πανέμορφα κορίτσια βρέθηκαν στις κερκίδες του «Βενετοκλείου» και συγκέντρωσαν πάνω τους όλα τα βλέμματα. Ήταν μία πολύ ευχάριστη νότα δροσιάς... Μάλιστα πριν ξεκινήσει το ματς χάρισαν ως δώρο στους αντίπαλους παίκτες από μία καλαίσθητη πετσέτα.

Οι προπονητές εν δράσει...

Πολλοί γνωστοί προπονητές δίνουν το «παρών» στο 15ο εργασιακό τουρνουά...Ο Γιάννης Τσακίρης κάθεται στον πάγκο του Carpe Diem, ενώ ο Στέλιος Κωνσταντινίδης στον αντίστοιχο των Amateurs. Επίσης ο αθλητής του Α.Σ.Κ. Ιβίσκος Κώστας Λιβιεράτος είναι στην τεχνική ηγεσία του Λιμενικού, έχοντας για παίκτη τον αδερφό του Γιώργο αλλά και τον Νίκο Μόδιαλη που παλαιότερα έπαιξε στον Γ.Α.Σ. Ιάλυσος και τον Ηρακλή Λάρδου.

ΤΑ ΑΠΟΤΕΛΕΣΜΑΤΑ ΤΗΣ 1ης ΑΓΩΝΙΣΤΙΚΗΣ

AMATEURS-Ο.Τ.Α. 54-38

Για ένα ημίχρονο ήταν ντέρμπι το παιχνίδι ανάμεσα στους Amateurs και τον Ο.Τ.Α. Οι παίκτες του Στέλιου Κωνσταντινίδη επικράτησαν με 54-38 και ξεκίνησαν με το δεξί τις υποχρεώσεις τους στο εργασιακό τουρνουά.

Η ομάδα του Μιχάλη Πετρίδη ξεκίνησε εντυπωσιακά και έπιασε στον ύπνο τους «ερασιτέχνες», αφού προηγήθηκε με 4-11 (10'). Στη συνέχεια όμως οι τυπικά γηπεδούχοι ανέβασαν κατακόρυφα την απόδοση τους και πήραν τα ηνία με τη λήξη του ημιχρόνου (23-19). Ο Μακρόπουλος αποτέλεσε τον μπροστάρη και με άξιο συμπαραστάτη τον Τσιάλτα, οι Amateurs κέρδισαν εύκολα τον Ο.Τ.Α. και απέδειξαν ότι θα αποτελέσουν σκληρό καρύδι για τις υπόλοιπες ομάδες. Απ' τους πτητημένους ουδείς ξεπέρασε το διψήφιο αριθμό πόντων.

Τα δεκάλεπτα ήταν: 4-11, 23-19(ημ.), 45-29, 54-38

Διαιτητής: Φάκαρος

AMATEURS(Κωνσταντινίδης): Σπυρόπουλος 1, Ζαράκης 7(1), Γιαννάς 2, Κοσκινιάτης 4, Παπακωνσταντίνου 4, Νίκανδρος 1, Μακρόπουλος 17(3), Πλευνιώτης 6(2), Μπότσαρης, Τσιάλτας 12, Κύρης, Βασιλειάδης.

Ο.Τ.Α.(Πετρίδης): Χατζηγεωργίου 7(1), Γκουϊντάλιας 6, Αρβανίτης 2, Πετρίδης 5, Χατζηπλής 4, Χατζημάρτης 5, Λαμπριανός 3, Μπαλής 3(1), Ζαλάχας, Γεωργαράς.

CARPE DIEM(Τσακίρης): Χρόνης 5(1), Παπαδίγκας, Βιτζηλαίος 22(3), Νταλής 2, Γιαννακάκης 2, Αγαπητός, Σακκής 4, Κουτσούκος 24.

ΔΙΚΗΓΟΡΟΙ-ΛΙΜΕΝΙΚΟ 40-57

Πήρε τη διαφορά και μετά χαλάρωσε...Ο λόγος για το Λιμενικό, το οποίο φρόντισε να ξεκινήσει πολύ δυνατά και στη συνέχεια να φτάσει εύκολα στη νίκη με 57-40 κόντρα στους Δικηγόρους.

Ουσιαστικά το ενδιαφέρον ατόνισε από νωρίς, αφού η ομάδα του Κώστα Λιβιεράτου πήρε διαφορά 12 πόντων στο πρώτο δεκάλεπτο (3-15) και μετά απλά συντήρησε το υπέρ της προβάδισμα. Παρά τη φιλότιμη προσπάθεια των Δικηγόρων, ήταν αδύνατο να αλλάξει η ροή του αγώνα και έτσι οι Λιμενικοί (χωρίς τον Τάκη Κοκορόγιαννη) πήραν εύκολα τη νίκη. Κορυφαίος σε απόδοση ήταν ο Νίκος Μόδιαλης και ξεχώρισαν επίσης οι Μιχαλάκης και Ψαλτόπουλος.

Τα δεκάλεπτα ήταν: 3-15, 15-27(ημ.), 26-40, 40-57

Διαιτητής: Κουνελλές Ν.

ΔΙΚΗΓΟΡΟΙ (Αβδελής): Ρούσος 8, Αβδελής 2, Αποστολάς, Παυλίδης, Καραγιάννης 3, Κυπραίος 16(3), Κοντός, Γιαννάς 2, Πανιέρας 6, Μπένης, Αλαβάνος 3(1).

ΛΙΜΕΝΙΚΟ(Λιβιεράτος Κ.): Ψαλτόπουλος 8, Ζαραμπούκας, Μιχαλάκης 13, Μαρουφίδης 1, Μόδιαλης 18, Λιβιεράτος Γ. 3, Χατζημιχάλης, Γκουρέτας, Πολυχρονίου 8, Χονδρόπουλος, Ζωγραφάκης 6.



Φωτό απ' την αναμέτρηση Jumbo- Carpe Diem

«Σφυρίζει» και σκοράρει...

Εντυπωσιακή εμφάνιση πραγματοποίησε στο πρώτο του παιχνίδι με τη φανέλα του Carpe Diem, ο Στέλιος Βιτζηλαίος. Ο αξιολογημένος διαιτητής του Σ.Δ.Κ.Δ. πέτυχε 22 πόντους και έκλεψε την παράσταση. Αξίζει να σημειωθεί ότι συμπαίκτης του είναι και ο Γιάννης Στάλας που δεν αγωνίστηκε στην πρεμιέρα με το Jumbo. Για να κλείσουμε με τους διαιτητές...ο Μιχάλης Πετρίδης είναι ο προπονητής και παίκτης του Ο.Τ.Α.!



Φωτό απ' το παιχνίδι Δικηγόροι- Λιμενικό

Ποδόσφαιρο και μπάσκετ...

Δύο συμπαίκτες φέτος στον ποδοσφαιρικό Διαγόρα, προσπαθούν να δείξουν και τις ικανότητες τους στο μπάσκετ. Ο Σάσα Γιόνοβιτς (θα είναι πλέον προπονητής και παίκτης του Α.Ε.Ρ.Α.) και ο Γιάννης Κοσκινιάτης αγωνίζονται με διαφορετικές ομάδες στο εργασιακό τουρνουά. Ο πρώτος με τη φανέλα του Jumbo και ο δεύτερος με τους Amateurs.

TOP 5

1.Κουτσούκος	(Carpe Diem)	24(1)
2.Βιτζηλαίος	(Carpe Diem)	22(1)
3.Μόδιαλης	(Λιμενικό)	18(1)
4.Μακρόπουλος	(Amateurs)	17(1)
5.Κυπραίος	(Δικηγόροι)	16(1)

Η ΒΑΘΜΟΛΟΓΙΑ

1.Carpe Diem	2	1-0	59-30(+29)
2.Λιμενικό	2	1-0	57-40(+17)
3.Amateurs	2	1-0	54-38(+16)
4.Ο.Τ.Α.	1	0-1	38-54(-16)
5.Δικηγόροι	1	0-1	40-57(-17)
6.Jumbo	1	0-1	30-59(-29)
7.Παλαίμαχοι	-	-	-
8.Colorado	-	-	-
9.Οικονομολόγοι	-	-	-
10.Ιντερμπετόν	-	-	-

*Σήμερα παίζουν Παλαίμαχοι- Colorado και Ιντερμπετόν - Οικονομολόγοι

ΤΟ ΠΡΟΓΡΑΜΜΑ ΤΗΣ 2ης ΑΓΩΝΙΣΤΙΚΗΣ

ΣΗΜΕΡΑ:
(21:00): Λιμεναρχείο- Amateurs

ΔΕΥΤΕΡΑ (05/06):
(17:00): Colorado- Jumbo
(19:00): Carpe Diem- Ιντερμπετόν
(21:00): Δικηγόροι- Παλαίμαχοι

ΤΕΤΑΡΤΗ (07/06):
(21:00): Ο.Τ.Α.- Οικονομολόγοι

Καλή τύχη παιδιά...

Ο Α.Σ. Δωδεκάνησος αναχωρεί σήμερα το απόγευμα (18:45) με προορισμό την Αθήνα, όπου το Σαββατοκύριακο θα επιδιώξει να κάνει την έκπληξη και να φτάσει στην κορυφή του μπάσκετ με καρότσι! Δέκα παίκτες στην αποστολή της ροδίτικης ομάδας που θα προπονηθεί το βράδυ στο Μετς

Με πίστη και αισιοδοξία για το καλύτερο δυνατό αποτέλεσμα στο φάϊναλ-φορ του μπάσκετ με καρότσι αναχωρεί σήμερα το απόγευμα για την Αθήνα η αποστολή του Α.Σ. Δωδεκάνησος. Οι Ροδίτες αύριο το μεσημέρι ρίχνονται στη μάχη της τελικής φάσης με πρωταρχικό σκοπό την πρόκριση στον μεγάλο τελικό και εκεί... ότι ήθελε προκύψει. Οι αθλητές του Κώστα Χρόνη είναι διψασμένοι για διάκριση και καλούνται να αποδείξουν ότι μπορούν να φέρουν σε πέρας την αποστολή τους στο κλειστό γυμναστήριο του Μετς. Φυσικά η απώλεια της πρώτης θέσης της δεύτερης θέσης στον όμιλο νότου και η πρόκριση στην τελική φάση (κερδίζοντας εύκολα στα πλέι-οφ τον Μέγα Αλέξανδρο) αποδεικνύει του λόγου το αληθές.

Δίπλα στην ομάδα

Περίπου 10 φίλαθλοι ταξίδεψαν χθες με το Blue Star προκειμένου να συμπαρασταθούν στον Α.Σ. Δωδεκάνησος, στο φάϊναλ-φορ του Μετς. Αν και αρχικά επρόκειτο να δώσουν περισσότεροι το «παρών» στο Μετς τελικά λίγοι είναι αυτοί που θα βρεθούν δίπλα στα παιδιά, στην τελική φάση του θεσμού.

ΑΠΟΣΤΟΛΗ ΣΤΗΝ ΑΘΗΝΑ: ΜΑΚΗΣ ΔΟΥΒΑΛΗΣ



Ο Α.Σ. Δωδεκάνησος ταξιδεύει σήμερα για την Αθήνα

Η προετοιμασία του Α.Σ. Δωδεκάνησος στη Ρόδο ολοκληρώθηκε χθες το μεσημέρι με μία προπόνηση, στην οποία ο 25χρονος τεχνικός είχε την ευκαιρία να διαπιστώσει την αγωνιστική κατάσταση στην οποία βρίσκονται οι αθλητές του. Τα προβλήματα για τη ροδίτικη ομάδα είναι περισσότερα απ' όσα αρχικά είχαν υπολογιστεί κι αυτό γιατί ο Α.Σ. Δωδεκάνησος θα ταξιδέψει στην Αθήνα με δέκα αθλητές. Ο Νίκος Μούνδρος αύριο θα ενωθεί με τα δεσμά του γάμου με την εκλεκτή της καρδιάς του Ιωάννα, ενώ ο Σταύρος Μεταξενίου πρόσφατα υποβλήθηκε σε χειρουργική επέμβαση και δεν θα μπορέσει να δώσει το «παρών» στο Μετς. Σ' αυτούς τους δύο θα πρέπει να υπολογιστεί και η Μαρία Γερολύμου, η οποία θα παραμείνει στη Ρόδο. Έτσι στην αποστολή του Α.Σ. Δωδεκάνησος, που θα ταξιδέψει στις 18:45 για την Αθήνα θα συμμετάσχουν οι εξής αθλητές: Μιχάλης Χατζηδημητρίου, Σάββας Καρατζιάς, Βαλάντης Παππάς, Χρήστος Μιχαήλου, Ατνάν Χαμαντίν, Λουκάς Στεφάνου, Νίκος Τσιβγούλης, Νίκος Καραγιάννης, Μιχάλης Τσιγκόλης και Σπύρος Αναγνώστης.

Ουσιαστικά η προετοιμασία της ομάδας θα ολοκληρωθεί σήμερα το βράδυ στην Αθήνα, αφού στις 21:00 έχει προγραμματιστεί προπόνηση στο κλειστό γυμναστήριο του Μετς, προκειμένου οι παίκτες να συνηθίσουν τα δύο καλάθια. Όπως είναι γνωστό αύριο το πρωί στις 11:00 (στον πρώτο ημιτελικό) ο Π.Α.Σ.Κ.Α. Ελληνικά Πετρέλαια θα παίξει με τους Αετούς Αθηνών και στις 13:00 ο Α.Σ. Δωδεκάνησος θα αντιμετωπίσει τον Θεσσαλό. Οι τελικοί θα γίνουν τις ίδιες ώρες την Κυριακή..

Ο ακούραστος φροντιστής

Ο άνθρωπος για όλες τις δουλειές...Αυτός είναι ο ακούραστος εργάτης και φροντιστής του Α.Σ. Δωδεκάνησος Φίλιππος Λαθουράκης, ο οποίος τρέχει γενικότερα προκειμένου να παρέχει τα πάντα στα μέλη της ομάδας. Σήμερα φυσικά θα ταξιδέψει με την αποστολή του συλλόγου στην Αθήνα και θα βρίσκεται δίπλα στα παιδιά σε ότι τους χρειαστεί...

Κατεβαίνει ο Ηρακλής 2000!

Πιθανότατα οι Καρδαμιώτες θα συμμετάσχουν την επόμενη σεζόν στη Β' Κατηγορία Ανδρών

Μπορεί στην Α' Κατηγορία να μην έδωσε φέτος το «παρών» ο Ηρακλής 2000, ωστόσο απ' την επόμενη σεζόν οι Καρδαμιώτες αναμένεται να πάρουν μέρος κανονικά στη Β' Ανδρών. Μπορεί να λένε ότι...τα αγαθά κόποιος κτώνται, ωστόσο στη συγκεκριμένη περίπτωση οι Κώοι δεν μπόρεσαν να πάρουν μέρος φέτος στις ανδρικές κατηγορίες. Κι αυτό γιατί δεν είχαν τον απαιτούμενο αριθμό, λόγω στρατιωτικών και φοιτητικών υποχρεώσεων των αθλητών τους. Σύμφωνα όμως με τα όσα έχουν γίνει γνωστά, ο Ηρακλής 2000 πρόκειται να συμμετάσχει στο πρωτάθλημα της Β' Κατηγορίας έχοντας ως επί το πλείστον νεαρούς αθλητές στη διάθεσή του. Τις τελευταίες μέρες ο πρόεδρος του συλλόγου Τάσος Τάλαρος έχει ξεκινήσει σειρά επαφών, ώστε το ανδρικό να δραστηριοποιηθεί ξανά και να κατέβει στο τοπικό πρωτάθλημα. Αν πάντως γίνει αυτό, λογικά προπονητής της ομάδας θα αναλάβει ο Δημήτρης Τζομάκας, ο οποίος δεν θα παραμείνει στους άνδρες της Α.Ε. Δικαίου. Νεότερες εξελίξεις αναμένονται τις επόμενες μέρες, όμως το σίγουρο είναι ότι έχουν ξεκινήσει οι διαδικασίες για να επανέλθει και πάλι στις επάλξεις ο Ηρακλής 2000.

Το επόμενο σεμινάριο...

Ο Σ.Ε.Π.Κ. διοργανώνει το Σαββατοκύριακο σεμινάριο στην Άρτα με ομιλητές τους, Σούλη Μαρκόπουλο, Ηλία Ζούρο και Γιάννη Χριστόπουλο

Ο Σ.Ε.Π.Κ. σε συνεργασία με την Ε.Ο.Κ., την Ε.Σ.Κ.Α.Β.Δ.Ε. και την Α.Ε. Δόξα-Πύρρος Άρτας διοργανώνει το ερχόμενο Σαββατοκύριακο σεμινάριο προπονητικής στην Άρτα με ομιλητές τους, Σούλη Μαρκόπουλο, Ηλία Ζούρο και Γιάννη Χριστόπουλο.

ΤΟ ΠΡΟΓΡΑΜΜΑ ΤΟΥ ΣΕΜΙΝΑΡΙΟΥ

ΣΑΒΒΑΤΟ (03/06):
(16:30): Ατομική άμυνα (Γιάννης Χριστόπουλος)
(18:00): Ειδικές καταστάσεις (Ηλίας Ζούρος)
(19:30): Συνεργασίες ψηλών παικτών (Σούλης Μαρκόπουλος)

ΚΥΡΙΑΚΗ (04/06):
(09:30): Άμυνα στο pick n' roll (Γιάννης Χριστόπουλος)
(11:00): Παγίδα στο low post και roatation (Σούλης Μαρκόπουλος)
(12:30): Επίθεση στο pick n' roll (Ηλίας Ζούρος)

Συνεδριάζει την Τρίτη η δημαρχιακή επιτροπή

ΤΑ ΘΕΜΑΤΑ ΠΟΥ ΘΑ ΣΥΖΗΤΗΘΟΥΝ

ΤΗΝ ερχόμενη Τρίτη στις 9.45 το πρωί θα συνεδριάσει η δημαρχιακή επιτροπή για να εξετάσει τα παρακάτω θέματα ημερήσιας διάταξης:

1. Χορηγήσεις αδειών ίδρυσης και λειτουργίας καταστημάτων υγειονομικού ενδιαφέροντος.
2. Χορηγήσεις αδειών μουσικής.
3. Εξέταση ενστάσεων κατά της υπ. αριθ. 211/2006 απόφασης της Δημ. Επιτροπής που αφορά «Τροποποίηση κανονισμού κοινοχρήστων στην Πλατεία Δωριέως στην Μεσαιωνική Πόλη».
4. Κατάρτιση όρων δημοπρασίας του έργου: «Συντήρηση και Συμπλήρωση Εγκαταστάσεων Κοιμητηρίου».
5. Κατάρτιση όρων δημοπρασίας του έργου: «Συντήρηση κτιρίου Διεθνούς Κέντρου Λογοτεχνών και Μεταφραστών».
6. Διεξαγωγή διαγωνισμού του έργου: «Διασφάλιση της απαγόρευσης τροχοφόρων στη Μεσαιωνική Πόλη.
7. Μεταβίβαση μισθωτικής σχέσης του υπ. αριθ. 180-181-182 κατ/τος της Ν. Αγοράς λόγω βαρείας νόσου.
8. Αίτημα προσθήκης στο υπ. αριθμ. 3-62-63 κατάστημα της Ν. Αγοράς.
9. Διάθεση συμπληρωματικών πιστώσεων προϋπολογισμού οικον. έτους 2006.
10. Αφαιρέσεις ή μη αδειών ίδρυσης και λειτουργίας καταστημάτων.

Ο υφυπουργός Γ. Βαληνάκης θα μιλήσει απόψε σε διεθνές συνέδριο στο «Ρόδος Παλάς»

Ο Υφυπουργός Εξωτερικών κ. Γιάννης Βαληνάκης, θα έρθει στη Ρόδο, σήμερα Παρασκευή 2 Ιουνίου 2006, προκειμένου να ανοίξει με κεντρική ομιλία του στις 17.00 τις εργασίες του Διεθνούς Συνεδρίου που διοργανώνει το τμήμα Μεσογειακών Σπουδών του Πανεπιστημίου Αιγαίου, στο Rodos Palace, με θέμα «Ειρήνη, Ασφάλεια και Ευημερία στη Μεσόγειο - 10 χρόνια Ευρωμεσογειακής Συνεργασίας: Απολογισμός και Προοπτικές».

Το βράδυ της Παρασκευής ο κ. Βαληνάκης θα παρακαθήσει στο δείπνο που παραθέτει ο Δήμος Ροδίων προς τιμήν των οργανωτών και των συνέδρων.

ΠΡΟΣΚΛΗΣΗ

Ο Δημοτικός Οργανισμός Πρόνοιας Αρχαγγέλου σε συνεργασία με το Γ. Π. Νοσοκομείου Ρόδου διοργανώνει

εθελοντική αιμοδοσία
την Κυριακή 4 Ιουνίου 2006
και ώρα 09.00 έως 13.00
στο Α΄ Δημοτικό Σχολείο Αρχαγγέλου
(Αίθουσα Συνεδριάσεων Δ.Σ.)

Στόχος της όλης διοργάνωσης είναι η δημιουργία τράπεζας αίματος για τις ανάγκες των συνδημοτών μας.
Η προσφορά σας κρίνεται απαραίτητη....

Γιατί το αίμα είναι αγαθό που μόνο δωρίζεται

Σας ευχαριστούμε

Για το Δ.Σ.
Η προεδρος Δ.Ο.Π.Α.
Γεροντα Βικυ

ΧΛ 4/6

ΑΝΑΚΟΙΝΩΣΗ
ΔΡΟΜΟΛΟΓΙΑ ΓΙΑ ΧΑΛΚΗ

ΑΠΟ ΚΑΜΕΙΡΟ ΣΚΑΛΑ: **ΔΕΥΤΕΡΑ - ΤΡΙΤΗ - ΠΕΜΠΤΗ**
ΑΝΑΧΩΡΗΣΗ **14.30**
ΤΕΤΑΡΤΗ, ΠΑΡΑΣΚΕΥΗ, ΣΑΒΒΑΤΟ
ΑΝΑΧΩΡΗΣΗ **16.00**
ΚΥΡΙΑΚΗ
ΑΝΑΧΩΡΗΣΗ **09.00**

ΑΠΟ ΧΑΛΚΗ: **ΔΕΥΤΕΡΑ - ΤΡΙΤΗ - ΠΕΜΠΤΗ - ΠΑΡΑΣΚΕΥΗ - ΣΑΒΒΑΤΟ**
ΑΝΑΧΩΡΗΣΗ **06.00**
ΤΕΤΑΡΤΗ:
ΑΝΑΧΩΡΗΣΗ **10.00**
ΚΥΡΙΑΚΗ:
ΑΝΑΧΩΡΗΣΗ **06.00 ΚΑΙ 17.00**



Τηλ. Πληρ. 22460 45220 Λιμενικός Σταθμός Χάλκης

X.5923-3/6

Σε πολλούς δρόμους του νησιού

Οι παράνομες πινακίδες προκαλούν ατυχήματα!..

ΥΠΟΜΝΗΜΑ ΣΤΟΝ ΕΙΣΑΓΓΕΛΕΑ ΤΗΣ ΡΟΔΟΥ

ΤΗΝ απομάκρυνση παράνομων πινακίδων από τους δρόμους, ζητά με υπόμνημά της η Εταιρία Υποστήριξης Θυμάτων Τροχαίων προς τον Εισαγγελέα Πρωτοδικών Γιώργο Οικονόμου. Στο υπόμνημα υπογραμμίζεται ότι υπάρχει μεγάλη αδιαφορία με αποτέλεσμα οι πινακίδες να είναι αιτίες μεγάλου αριθμού τροχαίων ατυχημάτων. Μεταξύ άλλων στο υπόμνημα της ΕΥΘΥΤΑ αναφέρονται και τα εξής:

«Οι δρόμοι μας όμως είναι γεμάτοι διαφημίσεις και επιγραφές, που δεν έχουν καμιά τέτοια άδεια, τοποθετημένες από τον οποιονδήποτε χωρίς έλεγχο και σε τεράστιες ποσότητες, με αποτέλεσμα να μπερδεύουν τον οδηγό και να είναι αιτία μεγάλου αριθμού τροχαίων ατυχημάτων, αφού συντελούν στο να μην είναι ορατές οι κανονιστικές πινακίδες και γενικότερα να αποσπούν την προσοχή του οδηγού.

Παρόλο που οι διαφημίσεις, επιγραφές, πινακίδες, αφίσες, διαγραμμίσεις ή συσκευές που τοποθετούνται κατά παράβαση των διατάξεων, πρέπει να αφαιρούνται ή να εξαλείφονται ή εφόσον είναι φωτεινές, να τίθενται εκτός λειτουργίας μέχρι τώρα δεν είδαμε ποτέ κάτι τέτοιο.

Υπάρχει μία γενική επικίνδυνη αδιαφορία για το θέμα αυτό, ιδιαίτερα από τους Δημάρχους του νησιού μας. Και παρόλο που στους διαφημιστές, καθώς και σε όσους μισθώνουν και εκμεταλλεύονται χώρους υπαίθριας διαφήμισης επιβάλλεται πρόστιμο, με απόφαση του Δημοτικού ή Κοινοτικού Συμβουλίου, στα διοικητικά όρια του οποίου τελέστηκε η παράβαση, ή του Γενικού Γραμματέα της Περιφέρειας σε περίπτωση που η παράβαση τελέστηκε κατά μήκος των εθνικών οδών και επαρχιακών οδών, κανένα τέτοιο πρόστιμο δεν έχει ποτέ βεβαιωθεί. Μόνο ο Γενικός Γραμματέας της Περιφέρειας ξεκίνησε κάποια διαδικασία στα πλαίσια των αρμοδιοτήτων του (Διεύθυνση Ελέγχου και Συντήρησης Εργων).

Πρέπει να σημειωθεί ότι το ύψος του προστίμου ανέρχεται από πεντακόσιες χιλιάδες (500.000) δραχμές μέχρι δέκα εκατομμύρια 10.000.000) δραχμές και επιβάλλεται αναλόγως με τις περιστάσεις.

Σας παρακαλούμε λοιπόν στα πλαίσια των αρμοδιοτήτων σας να παρέμβετε για να σταματήσει η δολοφονία τόσων ανθρώπων.

Για την ΕΥΘΥΤΑ
παράρτημα Ρόδου.
Η Πρόεδρος
Ελένη Καρύδη
Ο Γραμματέας
Παναγιώτης
Παπαντωνίου».

Από την ερχόμενη Δευτέρα αιτήσεις στον ΟΓΑ για το εφάπαξ του τρίτου παιδιού

Ο ανταποκριτής του ΟΓΑ Δήμου Ροδίων ανακοινώνει ότι, από την Δευτέρα 5 Ιουνίου 2006 οι ενδιαφερόμενοι για την χορήγηση εφάπαξ παροχής του τρίτου παιδιού (γεννημένου από 01.01.06) θα μπορούν να υποβάλλουν την σχετική αίτησή τους στο Δημαρχιακό Μέγαρο (κ. Νίτσα Καραγιάννη) κατά τις ώρες 8-11 π.μ.

Τα απαραίτητα δικαιολογητικά είναι τα εξής:

- Πιστοποιητικό οικογενειακής κατάστασης
- Ληξιαρχική πράξη γεννήσεως του παιδιού
- Ταυτότητες των γονέων.



ΚΗΔΕΙΑ

Την λατρευτή μας σύζυγο, μητέρα, γιαγιά και θεία

ΑΘΑΝΑΣΙΑ ΚΩΒΙΟΥ

Ετων 77

κηδεύουμε σήμερα Παρασκευή 2 Ιουνίου 2006 και ώρα 5 μ.μ. Από τον Ιερό Ναό Ταξιαρχών στην Λάρδο.

Ο σύζυγος Στέφανος

Τα παιδιά: Αναστασία - Βασίλης

Ο εγγονός, τα ανίψια και οι λοιποί συγγενείς

5332-2/6

ΑΝΑΚΟΙΝΩΣΗ
ΤΟΥ ΙΤΑΛΙΚΟΥ ΠΡΟΞΕΝΕΙΟΥ ΡΟΔΟΥ

ΠΡΟΣΚΑΛΟΥΝΤΑΙ ΟΙ ΙΤΑΛΟΙ ΔΙΑΜΕΝΟΝΤΕΣ ΣΤΗ ΡΟΔΟ ΝΑ ΤΙΜΗΣΟΥΝ ΜΕ ΤΗΝ ΠΑΡΟΥΣΙΑ ΤΟΥΣ ΤΗΝ ΕΤΗΣΙΑ ΕΚΔΗΛΩΣΗ ΓΙΑ ΤΟΝ ΕΟΡΤΑΣΜΟ ΤΗΣ ΙΤΑΛΙΚΗΣ ΔΗΜΟΚΡΑΤΙΑΣ ΠΟΥ ΘΑ ΓΙΝΕΙ ΣΤΗΝ ΕΔΡΑ ΤΟΥ ΙΤΑΛΙΚΟΥ ΠΡΟΞΕΝΕΙΟΥ ΡΟΔΟΥ ΤΗΝ ΠΑΡΑΣΚΕΥΗ 2 ΙΟΥΝΙΟΥ, ΩΡΑ 19:00

Χ.Λ.-2/6



Σε διάστημα 20 ημερών

Κατασχέθηκαν 7 τόνοι ακατάλληλων τροφίμων

ΚΑΤΑΣΤΡΑΦΗΚΑΝ ΑΜΕΣΩΣ

ΕΠΤΑ τόνους, ακατάλληλων τροφίμων εντόπισε και κατάσχεσε σε διάστημα 20 ημερών, ο αστυκτηνίατρος - αστυνομικός διευθυντής κ. Μιχάλης Ζεμπιλλάς σε 263 ελέγχους, που διενήργησε σε καταστήματα υγειονομικού ενδιαφέροντος στη Ρόδο. Εκτός από τα ακατάλληλα τρόφιμα, βεβαίωσε 223 παραβάσεις που αφορούσαν στέρηση βιβλιαρίων υγείας, υπερβάσεις αδειών, ενδείξεις τιμοκαταλόγων, στέρηση αδειών κ.α.

ΑΝΑΛΥΤΙΚΑ κατασχέθηκαν οι παρακάτω ποσότητες ακατάλληλων τροφίμων:

Παϊδάκια Αρνίσια 146 kg
Κοτόπουλα 527 kg
Χάμπουργκερ & μπιφτέκια 120 kg
Διάφορες σαλάτες 49 kg
Παγωτά 602 kg
Μείγμα για κεϊκ 157 kg
Ψάρια κατεψυγμένα 793 kg
Αλλαντικά 196 kg
Διάφορα κρέατα 463 kg
Χοιρείου Μ/Ο 563 kg
Μπισκότα - πατατάκια 1.800 kg
Τυριά διάφορα 830 kg
Γιαούρτια 116 kg
Κρουασάν 868 kg

Ο Κ. Σκανδαλίδης υποψήφιος δήμαρχος Αθηνών

Ο Κώστας Σκανδαλίδης θα είναι ο υποψήφιος του ΠΑΣΟΚ για το Δήμο Αθηναίων.

Ο κ. Σκανδαλίδης συναντήθηκε χθες το μεσημέρι με τον πρόεδρο του ΠΑΣΟΚ Γιώργο Παπανδρέου στη Χαριλάου Τρικούπη και οριστικοποίησαν την υποψηφιότητα.

Η υποψηφιότητα αναμένεται να ανακοινωθεί σήμερα στην πανελλαδική συνδιάσκεψη για την Αυτοδιοίκηση που διοργανώνει το ΠΑΣΟΚ στο Στάδιο Ειρήνης και Φιλίας.

Ενημερωτική εκδήλωση από την Αντικαρκινική Εταιρία

ΟΜΙΛΙΑ ΣΤΟ ΚΟΛΛΕΓΙΟ ΡΟΔΟΥ

Μια ακόμη δραστηριότητα της Αντικαρκινικής Εταιρείας Ρόδου πραγματοποιείται σήμερα στο νησί μας.

Αυτή τη φορά η ομιλία στο Κολλέγιο Ρόδου και αφορά την ενημέρωση γονέων και μαθητών για την ανάγκη Προστασίας από την Ηλιακή Ακτινοβολία Α.

Η ομιλία αυτή είναι η τελευταία μιας σειράς ενημερωτικών εκδηλώσεων όπως οι βλαβερές συνέπειες του καπνίσματος, η Υγιεινή Διατροφή, η Ηλιοπροστασία που έγιναν στη χρονιά που κλείνει σε 14 σχολεία όλων των βαθμίδων τουνησιού μας.

Γι' αυτό και αποφασίσθηκε να συνδυαστεί με μια μικρή γιορτή και τη διανομή ενημερωτικών φυλλαδίων και αντηλιακών.

Είναι γνωστό φυσικά ότι από το Παράρτημα Ρόδου της Ελληνικής Αντικαρκινικής Εταιρείας γίνονται εκδηλώσεις που απευθύνονται σε ευρύτερα πληθυσμιακές ομάδες σε συνεργασία με διαφόρους τοπικούς φορείς σε όλα τα Δημοτικά Διαμερίσματα με ποικίλα θέματα που αφορούν την πρόληψη και έγκαιρη διάγνωση του καρκίνου.

Προβολή ταινίας στο δημοτικό

Η κινηματογραφική εταιρεία Ρόδου "ΘΕΑΣΗ" θα κλείσει σήμερα τον κύκλο των εφετεινών προβολών της με την κωμωδία των Αδελφών Μαρξ "ΜΙΑ ΝΥΧΤΑ ΣΤΗΝ ΟΠΕΡΑ"

Η προβολή θα γίνει στις 9.30 στον Δημοτικό Κινηματογράφο.

Οι αριστούχοι μαθητές από το 1ο ΤΕΕ της Ρόδου

Από το 1ο ΤΕΕ Ρόδου ανακοινώθηκαν τα ονόματα των μαθητών και μαθητριών που απολύθηκαν και αρίστευσαν από το β' κύκλο σπουδών. Οι αριστούχοι μαθητές είναι οι εξής:

ΟΙΚΟΝΟΜΙΑΣ ΚΑΙ ΔΙΟΙΚΗΣΗΣ-ΥΠΑΛΛΗΛΩΝ ΔΙΟΙΚΗΣΗΣ

1. Κόκα Ζαχαρούλα 19 2/12
2. Μαρκάκη Σταματία 19 1/12

ΟΙΚΟΝΟΜΙΑΣ ΚΑΙ ΔΙΟΙΚΗΣΗΣ - ΥΠΑΛΛΗΛΩΝ ΔΙΟΙΚΗΣΗΣ

1. Πλάτσης Χαράλαμπος 19

ΗΛΕΚΤΡΟΝΙΚΟΣ - ΗΛΕΚΤΡΟΝΙΚΟΣ ΟΠΤΙΚΟΑΚΟΥΣΤΙΚΩΝ ΣΥΣΤΗΜΑΤΩΝ

1. Σταυρίδης Ελευθέριος 19 8/12

ΕΦΑΡΜΟΣΜΕΝΩΝ ΤΕΧΝΩΝ- ΣΧΕΔΙΑΣΜΟΥ ΕΣΩΤΕΡΙΚΩΝ ΧΩΡΩΝ

1. Ηλιού Χρυσή 19 9/12
2. Ματθαίου Κωνσταντίν 19

Νέα σύσκεψη για τις καντίνες

ΜΕΙΖΟΝ θέμα κατάντησε, π... κόντρα εστιατόρων και καντινιέρηδων, μ' αποτέλεσμα, κάθε λίγο και λιγάκι να συγκαλούνται συσκέψεις.

Η νέα σύσκεψη θα πραγματοποιηθεί στις 8 Ιουνίου στο Νομαρχιακό Μέγαρο και θα παραστούν οι εμπλεκόμενες υπηρεσίες ελέγχου της αγοράς και οι δύο αντιμαχόμενες πλευρές.

ΔΗΜΟΣ ΙΑΛΥΣΟΥ
ΠΟΛΙΤΙΣΤΙΚΟΣ ΟΡΓΑΝΙΣΜΟΣ ΜΕΚΤΟ
ΑΘΛΗΤΙΚΟΣ ΟΡΓΑΝΙΣΜΟΣ ΔΟΑΝ
ΙΑΛΥΣΟΣ 1-6-2006

ΠΡΟΣΚΛΗΣΗ

Σας προσκαλούμε να τιμήσετε με την παρουσία σας τα εγκαίνια της πλατείας - παιδότοπου Ι. Ράπτη, στην παραλία Ιαλυσού, που θα πραγματοποιηθούν την Κυριακή 4 Ιουνίου, στις 5 το απόγευμα.

Παράλληλα με τα εγκαίνια θα γιορταστεί η παγκόσμια ημέρα περιβάλλοντος.

Η γιορτή περιλαμβάνει:

✔ Ποδηλατικούς αγώνες δεξιοτεχνίας για μικρά παιδιά, σε κατάλληλα διαμορφωμένη πίστα.

✔ Ζωγραφική - ατομική ή ομαδική - με θέμα το περιβάλλον, σε χαρτί ή ύφασμα με νερομπογιές, μαρκαδόρους και ξυλομπογιές, με υλικά που θα προμηθεύσει στα παιδιά ο πολιτιστικός οργανισμός.

Οι καλύτερες ζωγραφιές θα αποτελέσουν το ημερολόγιο του ΜΕΚΤΟ για το 2007.

✔ Την εκδήλωση - που θα κλείσει με βεγγαλικά - θα πλαισιώσουν κλόουν, ξυλοπόδαροι και ζογκλέρ.

Σε κάθε παιδί που θα πάρει μέρος στην εκδήλωση θα δοθεί από ένα μπλουζάκι, καπελάκι, γλαστράκι και αναμνηστικό συμμετοχής.

Ο δήμαρχος Ιαλυσού
και ο πρόεδρος των δ.σ.
ΜΕΚΤΟ και ΔΟΑΝ
Στέργος Σ. Στάγκας

Χ.Λ.-4/6

ΔΥΝΑΜΙΚΗ ΕΠΙΜΕΛΗΤΗΡΙΑΚΗ ΑΝΑΝΕΩΣΗ

ΣΥΝΔΥΑΣΜΟΣ ΜΙΧΑΛΗ Δ. ΚΑΡΡΑ



ΜΗΤΣΙΝΙΩΤΗ ΜΑΡΙΑ του Κομνηνού

Υποψήφια για το νέο Διοικητικό Συμβούλιο του ΕΒΕΔ

Στο επαγγελματικό τμήμα με τον ανεξάρτητο Συνδυασμό του **ΜΙΧΑΛΗ ΚΑΡΡΑ**

ΜΕ ΝΕΕΣ ΙΔΕΕΣ, ΜΕ ΔΥΝΑΜΗ ΚΑΙ ΟΡΕΞΗ ΓΙΑ ΔΟΥΛΕΙΑ, ΜΕ ΥΠΕΥΘΥΝΟΤΗΤΑ, ΜΕ ΔΙΑΦΑΝΕΙΣ ΕΝΕΡΓΕΙΕΣ, ΑΞΙΟΚΡΑΤΙΚΑ

ΒΑΛΕ ΤΟΝ ΕΝΑ ΣΤΑΥΡΟ από τους τρεις που δικαιούσαι στην **ΜΑΡΙΑ ΜΗΤΣΙΝΙΩΤΗ του Κομνηνού.**

για τη νέα διοίκηση του Επιμελητηρίου

Μια επιτυχημένη εικοσιπενταετής πορεία στον επαγγελματικο τομέα και στον κλάδο των εστιατόρων, όπως και μια επιτυχής τετραετής θητεία σαν πρόεδρος του συλλόγου γονέων και κηδεμόνων του Βενετοκλείου, μου δίνει το θάρρος και τη δύναμη να ζητήσω την ψήφο σου.

Ραντεβού για ψήφο προς την «Δυναμική Επιμελητηριακή Ανανέωση» στις 3 και 4 Ιουνίου για ένα νέο δυναμικό διοικητικό συμβούλιο του Επιμελητηρίου.

5315-4/6



Αγαπητοί συνάδελφοι,

Στις 3 και 4 Ιουνίου καλούμεθα να εκλέξομεν την νέα διοίκηση του Εμπορικού και Βιομηχανικού Επιμελητηρίου Δωδεκανήσου «Ε.Β.Ε.Δ.»

Επί τέλους, ας σκεφτούμε σοβαρά και ας αφήσουμε κατά μέρος τα κομματικά, τις φιλίες και τους γνωστούς, καθώς και τα διάφορα εκλογομαγειρέματα και ας εκλέξομεν άτομα άξια και ικανά, που να μπορουν μέσω του Επιμελητηρίου και με την δική σας συνεργασία να βρίσκουν τρόπους να επιλύουν τα προβλήματα του Εμπορίου που συνεχώς βαδίζει από το κακό στο χειρότερο.

Εχω την τιμή να συμμετέχω στο Εμπορικό Τμήμα του Συνδυασμού του ΜΙΧΑΛΗ ΚΑΡΡΑ «ΔΥΝΑΜΙΚΗ ΕΠΙΜΕΛΗΤΗΡΙΑΚΗ ΑΝΑΝΕΩΣΗ».

Εάν νομίζετε ότι είμαι ικανός να προσφέρω κάτι για την επίλυση των προβλημάτων του κλάδου μας, τότε εκ των προτέρων σας ευχαριστώ για την ψήφο σας.

Με εκτίμηση

ΓΙΩΡΓΟΣ ΣΑΡΛΗΣ
ΕΜΠΟΡΟΣ

13545-4/6