ΕΤΟΣ ΙΔΡΥΣΕΩΣ: 1915
ΙΔΡΥΤΗΣ: ΕΜΜ. ΚΑΛΑΜΠΙΧΗΣ
ΔΙΕΥΘΥΝΤΗΣ: ΑΘ. ΜΑΡΑΣΙΩΤΗΣ

Η ΡΟΔΙΑΚΗ

ΠΕΜΠΤΗ
7 ΝΟΕΜΒΡΙΟΥ 2002
ΑΡ. ΦΥΛΛΟΥ 17.241
ΤΙΜΗ: ΕΥΡΩ 0,70

ΗΜΕΡΗΣΙΑ ΠΡΩΙΝΗ ΕΦΗΜΕΡΙΔΑ ΤΗΣ ΡΟΔΟΥ

ΚΥΝΙΚΟΣ Ο ΥΠΟΥΡΓΟΣ ΕΘΝΙΚΗΣ ΟΙΚΟΝΟΜΙΑΣ



Δεν θα υπάρξει νέα ρύθμιση για τα πανωτόκια!

Οσοι δεν πληρώσουν τώρα, θα πληρώσουν αργότερα πολύ περισσότερα. Και φυσικά δεν θα γλιτώσει κανένας!

ΣΕΛΙΔΑ 11

ΚΟΝΤΑ ΣΤΗΝ ΚΑΛΥΜΝΟ, ΑΛΛΟ ΠΑΛΙ ΚΑΙ ΤΟΥΤΟ

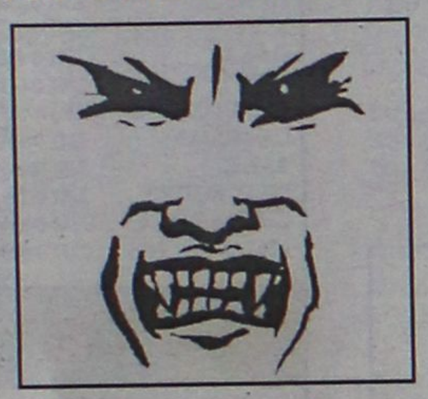

Δύο νησάκια για συνάξεις βρικολάκων!

ΟΧΙ, ΛΕΝΕ ΟΙ ΚΑΛΥΜΝΙΟΙ

Είναι υπαρκτά και έχουν μακάβρια ονόματα. Αλλά όπως λένε οι ντόπιοι ποτέ δεν χρησιμοποιήθηκαν από... βρικόλακες!

ΣΕΛΙΔΑ 13

Για την οικονομική κατάσταση του Δήμου

Στην αντεπίθεση ο Γιαννόπουλος!





ΑΤΟΠΕΣ ΚΑΙ ΨΕΥΔΕΙΣ ΟΙ ΚΑΤΑΓΓΕΛΙΕΣ

Αυτό που προκάλεσε την αντίδραση του δημάρχου ήταν ο ισχυρισμός της παράταξης του κ. Χατζηευθυμίου, ότι ο ισολογισμός δεν είχε δοθεί στην δημοσιότητα πριν από τις εκλογές. Ο ισολογισμός είχε όντως δημοσιοποιηθεί και είχε περάσει από την δημαρχιακή επιτροπή και το δημοτικό συμβούλιο.

ΣΕΛΙΔΑ 3

Εχει εξήγηση το κίνητρο της ροδίτικης... εφεύρεσης!

ΠΑΚΤΩΛΟΣ 1,2 δισ για τα τσιρότα!

Σε 10 μήνες διατέθηκαν συνολικά σε εξαρτημένα άτομα 19.650 τεμάχια προς 80 ευρώ το ένα!



Στο τρομακτικό αυτό ποσό του θανάτου, αξίζει να σημειωθεί επίσης ότι δεν υπολογίζεται η μεταπώληση που γίνονταν από την διακίνηση μεταξύ των εξαρτημένων ή όχι ατόμων, που όπως εκτιμάται θα πρέπει να ήταν σε πολύ μεγαλύτερα οικονομικά επίπεδα.

ΣΕΛΙΔΑ 4

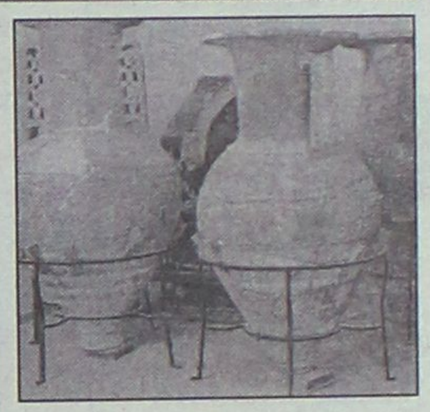

Ευρήματα ηλικίας 2.600 ετών

• *Βρέθηκαν στην Κάμειρο και την Ιαλυσό.*

ΣΕΛ. 9

ΑΠΟ ΤΟΝ ΥΠ. ΕΜΠΟΡΙΚΗΣ ΝΑΥΤΙΛΙΑΣ

Ενστάσεις για το Διαγόρας



ΚΑΚΩΣ Η ΑΝΕΚ ΤΟ ΠΑΙΡΝΕΙ ΣΤΑ ΧΑΝΙΑ

Το πλοίο ανήκει στη ΤΑΝΕ και μόνο η ίδια μπορεί να το διαχειρίζεται.

ΣΕΛΙΔΑ 5

THE CASTLE CLUB
Εναρξη
Παρασκευή 1 Νοεμβρίου
Αλλαγή Φρουράς-Οι Ελληνικοί ρυθμοί ανεβάζουν τη διάθεση
"Εντός των τειχών"!
Το **CLUB Κάστρο** ανανεωμένο, σας προσκαλεί στα ενδότερά του!
Κοντά σας κάθε
Παρασκευή & Σάββατο
με **Live** Εντεχνη και Rock Μουσική!
Κάθε Κυριακή ανοιχτά απ' το πρωί για καφέ και κρύα πιάτα!
Dj Σαρικάς Στέλιος

Finn Cafe
ΦΙΝΛΑΝΔΙΚΟΣ ΦΟΥΡΝΟΣ
ΚΑΦΕΤΕΡΙΑ
Μοναδικές μεύσεις σε Ξεχωριστό Περιβάλλον!!
100 Χουρμαδιές

Taboo
ΖΩΝΤΑΝΗ ΕΛΛΗΝΙΚΗ ΜΟΥΣΙΚΗ
ΕΝΑΡΞΗ ΑΠΟ ΠΑΡΑΣΚΕΥΗ 8/11
ΜΕ ΜΙΑ ΠΛΕΙΑΔΑ ΜΟΥΣΙΚΩΝ § ΤΡΑΓΟΥΔΙΣΤΩΝ
ΤΡΑΓΟΥΔΟΥΝ ΓΙΑ ΣΑΣ:
ΜΙΧΑΛΗΣ ΙΩΑΝΝΟΥ-ΜΑΡΙΑΝΝΑ ΑΝΑΣΤΑΣΙΟΥ
ΝΕΚΤΑΡΙΟΣ ΒΑΣΙΛΑΣ-ΑΝΤΥ ΒΟΥΡΤΣΗ
ΜΙΧΑΛΗΣ ΤΖΟΓΙΑΣ
Καλλιτεχνική διεύθυνση: Κώστας Καρόζας
25ης Μαρτίου 2, (δίπλα στο Blue Laggon)
Τηλ. 2241 0 32632, 76072

ΗΜΕΡΟΛΟΓΙΟ

Πέμπτη 7 Οκτωβρίου 2002
Των εν Μελιτανά 33 Μαρτύρων, Λαζάρου οσίου
Ανατολή ηλίου: 06.57'
Δύση ηλίου: 17.20'
Σελήνη 3 ημερών

ΦΑΡΜΑΚΕΙΑ

Σήμερα διημερεύει το φαρμακείο του Λαρδόπουλου Πετρ. στην οδό Αποστ. Παύλου 86 και διανυκτερεύει το φαρμακείο της Χατζηνικόλα Ανθ. στην οδό Παπαλουκά 17.

ΒΕΝΖΙΝΑΔΙΚΑ

Σήμερα διανυκτερεύουν τα βενζινάδικα: Ακρίτας ΕΠΕ (Γ. Σεφέρη), Τσαγκαράκης-Σαλαμαστράκης (Λ. Καλλιθέας), Γαβρηλιώτης Γ. (Ιαλυσός), Τσουμπλέκας (Παραδείσι), Καραγιάννης Ευστ. (Σορωνή), Μάστορης Λ. (Τσαΐρι), Νέσγος Μ. (Μάσσαρι).

ΛΑΪΚΕΣ ΑΓΟΡΕΣ

Τετάρτη: στο Δημοτικό Νεκροταφείο
Πέμπτη: στην οδό Βύρωνος
Παρασκευή: στην οδό Πτολεμαίων (Ανάληψη)
Σάββατο: στο Δημοτικό Νεκροταφείο.

ΔΡΟΜΟΛΟΓΙΑ ΠΛΟΙΩΝ

Σήμερα αναχωρεί το πλοίο "ΠΑΤΜΟΣ" σους 15.00 για Νίσυρο-Κω-Κάλυμνο-Λέρο-Πάτμο-Πειραιά.

ΑΕΡΟΠΟΡΙΚΑ ΔΡΟΜΟΛΟΓΙΑ

ΟΛΥΜΠΙΑΚΗ ΑΕΡΟΠΟΡΙΑ

ΑΠΟ ΡΟΔΟ-ΑΘΗΝΑ
- Καθημερινά 07.00, 10.25, 20.55
- Τετάρτη 14.00
- Καθημερινά πλην Τετάρτης 17.20
- Καθημερινά πλην Κυριακής 23.40
- Δευτέρα 00.10.

ΑΠΟ ΑΘΗΝΑ-ΡΟΔΟ
- Καθημερινά 05.20, 08.45, 19.15
- Τετάρτη 12.20
- Καθημερινά πλην Τετάρτης 15.40
- Καθημερινά πλην Κυριακής 22.00
- Κυριακή 22.30

ΑΠΟ ΡΟΔΟ-ΘΕΣΣΑΛΟΝΙΚΗ
- Δευτέρα 14.30
- Παρασκευή-Κυριακή 12.40.

ΑΠΟ ΡΟΔΟ-ΗΡΑΚΛΕΙΟ
- Παρασκευή-Κυριακή 09.45.

ΑΠΟ ΡΟΔΟ-ΚΑΡΠΑΘΟ
- Τρίτη-Πέμπτη-Σάββατο 09.45
- Δευτέρα-Τετάρτη-Παρασκευή-Κυριακή 10.30
- Δευτέρα-Κυριακή 12.40
- Τετάρτη-Παρασκευή (ν) έως 22/9 12.40
- Πέμπτη από 23/9 12.40
- Τρίτη-Παρασκευή (ν) από 23/9 12.40
- Τρίτη-Σάββατο έως 22/9 14.15
- Πέμπτη έως 22/9 14.15.

ΑΠΟ ΡΟΔΟ-ΚΑΣΟ
- Δευτέρα-Κυριακή (κ) 12.40
- Τετάρτη-Παρασκευή έως 22/9 12.40
- Πέμπτη (κ) από 23/9 12.40
- Τρίτη-Παρασκευή από 23/9 12.40
- Πέμπτη (κ) έως 22/9 14.15.

ΑΠΟ ΡΟΔΟ-ΚΑΣΤΕΛΟΡΙΖΟ
- Τετάρτη-Παρασκευή-Κυριακή 08.10
- Δευτέρα έως 22/9 08.10
- Τρίτη-Πέμπτη-Σάββατο έως 22/9 11.55.

ΑΠΟ ΡΟΔΟΣ-ΧΙΟΣ
- Τρίτη στις 10.40 και Πέμπτη στις 11.45'

ΡΟΔΟΣ-ΜΥΤΙΛΗΝΗ
- Δευτέρα-Τετάρτη στις 09.45, Τρίτη στις 10.40', Πέμπτη στις 10.50' και Σάββατο στις 15.20

ΡΟΔΟΣ ΣΑΜΟΣ
- Τρίτη στις 10.40', Σάββατο στις 15.20

ΡΟΔΟΣ-ΛΗΜΝΟΣ
- Δευτέρα-Τετάρτη στις 09.45', Τρίτη στις 10.40', Πέμπτη στις 10.50' και Σάββατο στις 15.20'

AEGEAN AIRLINES & CRONUS

ΑΠΟ ΡΟΔΟ-ΑΘΗΝΑ
Καθημερινά 08.30 πλην Κυριακής.
Καθημερινά 13.50. Δευτέρα-Τετάρτη-Παρασκευή-Κυριακή 17.50.
Τρίτη-Πέμπτη-Σάββατο 19.35.
Καθημερινά 20.20 πλην Τρίτης και Πέμπτης.

ΑΠΟ ΑΘΗΝΑ-ΡΟΔΟ
Καθημερινά 06.50 πλην Κυριακής.
Καθημερινά 12.10.
Δευτέρα-Τετάρτη-Παρασκευή-Κυριακή 16.10.
Τρίτη-Πέμπτη-Σάββατο 17.45
Καθημερινά 18.40 πλην Τρίτης και Πέμπτης.

ΑΠΟ ΡΟΔΟ-ΗΡΑΚΛΕΙΟ
Τρίτη-Πέμπτη-Παρασκευή-Κυριακή 19.00

ΑΠΟ ΗΡΑΚΛΕΙΟ-ΡΟΔΟ
Τρίτη-Πέμπτη-Παρασκευή-Κυριακή 17.30

ΑΠΟ ΡΟΔΟ-ΘΕΣΣΑΛΟΝΙΚΗ
Τετάρτη-Παρασκευή-Κυριακή 12.00

ΑΠΟ ΘΕΣΣΑΛΟΝΙΚΗ-ΡΟΔΟ
Τετάρτη-Παρασκευή-Κυριακή 10.00

Επώνυμον το ανώνυμον...

Η ευρωπαϊκή πορεία της Τουρκίας

Από όλες τις πλευρές, η διάσταση της ευρωπαϊκής πορείας της Τουρκίας αναδεικνύεται βασικό αίτημα της νέας καταστάσεως πραγμάτων, αλλά και αίτημα του διεθνούς περιγύρου έναντι της Τουρκίας.

Η άμεση επαφή του κ. Ερντογάν με τον κ. Σημίτη και η μέσω Αθηνών εμμονή στην υπόθεση του ορισμού ημερομηνίας έναρξης ενταξιακών διαπραγματεύσεων καταγράφηκε παρευθύς και από τις Βρυξέλλες.

Ταυτοχρόνως, τα πρώτα σημάδια που βγήκαν προς τα έξω-πάλι από τον κ. Ερντογάν, που δεν έδειξε την παραμικρή επιφύλαξη να εκδηλώνεται επί της ουσίας ως εκ του ότι δεν μπορεί να βρεθεί στην πρώτη γραμμή αναλαμβάνοντας την εντολή-για τις προθέσεις στο καυτό ζήτημα της επίλυσης του Κυπριακού, ιδίως η αναφορά στο βελγικό μοντέλο, αντί π.χ. του βοσνιακού, δείχνουν ότι η εξουσία στην Αγκυρα διαβλέπει πως δεν μπορεί να παρακάμπτεται πλέον η ευρωπαϊκή βάση, η ευρωπαϊκή λογική. Αλλωστε και η αντιπολίτευση του κ. Μπαϊκάλ, ουσιαστικά συμπαρατάσσεται, φρόντισε μάλιστα και το κατέστησε ευρύτερα γνωστό. Ο υπουργός Εξωτερικών Γιώργος Παπανδρέου έσπευσε να το καταγράψει-ευλόγως. Αλλά και ο διαπραγματευτής της Κύπρου Γιώργος Βασιλείου το σημείωσε, με μια ελαφρά επιφύλαξη για το πόσο συνειδητοποιημένο είναι η αναφορά στο "βελγικό μοντέλο"...

Ωστόσο, όσο εκδηλωνόταν και η υποδοχή της επικράτησης του Κόμματος Δικαιοσύνης και Ευημερίας από τις χώρες της Ευρώπης, αλλά και από τις ΗΠΑ, γινόταν φανερό ότι (α) η ευρωπαϊκή αγκύρωση της Τουρκίας αποτελεί προτεραιότητα (β) οι επιφυλάξεις υπάρχουν και είναι σημαντικές-η μετεκλογική Γερμανία δεν είναι απλή υπόθεση-όμως δεν είναι καθόλου απλό να φανεί ότι κλείνει η πόρτα. Και ο τρόπος με τον οποίο η Ουάσιγκτον πιέζει τις Βρυξέλλες για στάση θετική προς την κατεύθυνση ενσωμάτωσης της Αγκυρας θυμίζει με την παραδοσιακή αμερικανική στάση, αλλά σαν να έχει προσλάβει μια πρόσθετη διάσταση έντασης και επείγοντος.

Συμπέρασμα; Ηταν ήδη φανερό ότι η καλλιέργεια κλίματος ευρωπαϊκής τροχιοδρόμησης της Τουρκίας δεν θα ήταν μια συμβολική, "αδάπανη" κίνηση. Μετά την αλλαγή στην Τουρκία, αυτό ισχύει ακόμη περισσότερο. Χρήσιμο να το συνειδητοιήσουμε και εμείς.



ΔΕΧΟΝΤΑΙ ΤΟ ΚΟΙΝΟ

Ο Νομάρχης δέχεται το κοινό κάθε Τρίτη και Πέμπτη από 11.00-13.00.
Ο Δήμαρχος Ροδίων δέχεται ύστερα από συνεννόηση.
Ο αντινομάρχης Δωδεκανήσου κ. Νικόλαος Τατάκης δέχεται το κοινό κάθε Τρίτη και Πέμπτη από 10.00 π.μ.-12 μ.μ.

ΤΑΞΙ

ΡΑΔΙΟ ΤΑΞΙ: 2241-0-64712, 2241-0-64790.

ΧΡΗΣΙΜΑ ΤΗΛΕΦΩΝΑ

ΝΟΣΟΚΟΜΕΙΟ:	2241-0-80000
ΑΜΕΣΗ ΔΡΑΣΗ ΠΥΡ/ΚΗΣ:	199
ΛΙΜΕΝΑΡΧΕΙΟ:	2241-0-22220, 2241-0-27695
ΒΛΑΒΕΣ Δ.Ε.Η.:	125
ΒΛΑΒΕΣ Ο.Τ.Ε.:	121
ΑΜΕΣΗ ΔΡΑΣΗ:	100
ΒΛΑΒΕΣ ΥΔΡΕΥΣΗΣ:	2241-0-068750, 2241-0-68755
ΝΟΜΑΡΧΙΑ:	2241-0-46502
ΠΕΡ/ΚΗ Δ/ΝΣΗ	2241-0-38174
ΔΗΜΟΣ:	2241-0-46200
ΔΗΜ. ΕΠΙΧ. ΚΑΘΑΡ.	2241-0-77600
ΥΠΗΡ. ΑΠΟΚΟΜΙΔΗΣ:	2241-0-61057
ΤΡΟΧΑΙΑ:	2241-0-26480
ΠΛΗΡΟΦ. Ο.Τ.Ε.:	131
ΔΕΛΤΙΟ ΚΑΙΡΟΥ:	149
ΛΑΧΕΙΑ:	111
ΠΡΟΠΟ - ΛΟΤΤΟ:	111
ΡΟΔΑ:	2241-0-27462
ΚΤΕΛ:	2241-0-27706
Ο.Α.Ε.Δ.:	2241-0-23265
Ι.Κ.Α.:	2241-0-64912
ΤΑΞ.Υ.:	2241-0-68701, 2241-0-68702
ΟΛΥΜΠΙΑΚΗ:	2241-0-24555
Δ.Α.Ν.Ε.:	2241-0-43150
ΕΡΓΑΤ. ΚΕΝΤΡΟ:	2241-0-24730
CRONUS AIRLINES	2241-0-25444
AEGEAN AIRLINES	2241-0-98345

ΚΤΕΟ

• Από 1/11/2002 έως 31/12/2002 παντός είδος σχήματα **με συνδυασμό γραμμάτων ΡΟΒ1000-1500.** Επίσης θα ελέγχονται τα οχήματα που η καταλληλότητά τους λήγει αυτές τις εβδομάδες και σχήματα ανάριθμα εισαγωγής.

ΤΙΜΕΣ ΣΥΝΑΛΛΑΓΜΑΤΟΣ

ΔΟΛΛΑΡΙΟ Η.Π.Α	0,9965	0,9945
ΛΙΡΑ ΑΓΓΛΙΑΣ	0,64004	0,63876
ΚΟΡΩΝΑ ΔΑΝΙΑΣ	7,4391	7,4243
ΚΟΡΩΝΑ ΣΟΥΗΔΙΑΣ	9,1366	9,1184
ΓΙΕΝ ΙΑΠΩΝΙΑΣ	121,96	121,72
ΦΡΑΓΚΟ ΕΛΒΕΤΙΑΣ	1,4648	1,4618
ΚΟΡΩΝΑ ΝΟΡΒΗΓΙΑΣ	7,3669	7,3521
ΛΙΡΑ ΚΥΠΡΟΥ	0,57154	0,5704
ΔΟΛΛΑΡΙΟ ΚΑΝΑΔΑ	1,5523	1,5491
ΔΟΛΛΑΡΙΟ ΑΥΣΤΡΑΛΙΑΣ	1,7774	1,7738

Η ΡΟΔΙΑΚΗ

Ημερήσια Εφημερίδα της Ρόδου
Έτος Ιδρύσεως 1915
ΙΔΡΥΤΗΣ
ΕΜΜ. ΚΑΛΑΜΠΙΧΗΣ
ΙΔΙΟΚΤΗΣΙΑ – ΕΚΔΟΣΗ
ΥΙΟΙ Σ. ΤΣΟΠΑΝΑΚΗ
Η. ΚΩΤΙΑΔΗΣ Ο.Ε.
ΔΙΕΥΘΥΝΤΗΣ
ΑΘ. ΜΑΡΑΣΙΩΤΗΣ
ΣΥΝΤΑΞΗ
Λουκάς Μαστής
Μιχάλης Μαστής
Κυριακή Πετρίδου
Βαρβάρα Μπογδάνου
ΑΘΛΗΤΙΚΑ
Μανόλης Μπάτης,
Νικήτας Κουσκούσης
Κώστας Παντίδος
Παύλος Ντοκουόπιλ
ΓΡΑΦΕΙΑ ΣΥΝΤΑΞΗΣ
Μάρκου Μαλλιαράκη 11
Τηλ.2241-0- 24610,
2241-0-75640
Fax (22410) 75641
ΛΟΓΙΣΤΗΡΙΟ – ΔΙΑΦΗΜΙΣΕΙΣ
Μάρκου Μαλλιαράκη 11
Τηλ. 2241-0-22210
2241-0-75230
Fax (22410) 22471
http://www.rodiaki.gr.
Email: tsopd@otenet.gr & irodiaki@otenet.gr

Αυστηρή απάντηση στις επικρίσεις για την οικονομική κατάσταση του Δήμου

Αντεπίθεση Γιαννόπουλου!

"Ατοπες και γευδείς παρατηρήσεις δείχνουν έλλειγη σοβαρότητας"

Στην αντεπίθεση, όπως αναμενόταν προχώρησε χθες ο δήμαρχος Ρόδου κ. Γιαννόπουλος αναφορικά με το θέμα του ισολογισμού και γενικότερα της οικονομικής κατάστασης του δήμου.

Σε συνέντευξη Τύπου που κατηγόρησε την παράταξη "Πρώτα η Ρόδος" του κ. Χατζηευθυμίου για άτοπες και ψευδείς παρατηρήσεις, και άφησε σαφείς αιχμές για έλλειψη σοβαρότητας.

Αυτό που προκάλεσε την αντίδραση του δημάρχου ήταν ο ισχυρισμός της παράταξης του κ. Χατζηευθυμίου, ότι ο ισολογισμός δεν είχε δοθεί στην δημοσιότητα πριν από τις εκλογές. Ο ισολογισμός είχε όντως δημοσιοποιηθεί και είχε περάσει από την δημαρχιακή επιτροπή και το δημοτικό συμβούλιο.

Επί της ουσίας των παρατηρήσεων ο κ. Γιαννόπουλος ισχυρίστηκε ότι ο δήμος Ρόδου είναι εύρωστος οικονομικά και ότι θα διαψευστούν αυτοί που προσδοκούν ότι θα υπάρξουν προβλήματα.

"Αποτελεί κακή αρχή για την μειοψηφία να ξεκινά με άτοπες και ψευδείς παρατηρήσεις" τόνισε ο κ. Γιαννόπουλος.

Είναι μεγάλο ψέμα ο ισχυρισμός ότι είχαν αποκρυβεί τα στοιχεία κατά την προεκλογική περίοδο, διευκρίνησε ο κ. δήμαρχος, παρουσιάζοντας για του λόγου το αληθές τα πρακτικά των συνεδριάσεων της δημαρχιακής επιτροπής και του δημοτικού συμβουλίου (στις 27 Σεπτεμβρίου) όπου είχε συζητηθεί ο απολογισμός.

Δεν υπάρχει πιο διάφανη και πιο έγκυρη διαδικασία από αυτήν, τόνισε ο κ. Γιαννόπουλος και συμπλήρωσε:

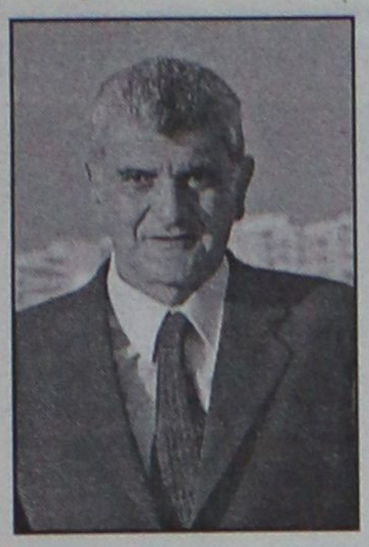

"Αν η προσοχή της παράταξης του κ. Χατζηευθυμίου εκείνη την εποχή δεν ήταν επικεντρωμένη σ' αυτά τα στοιχεία και τα θυμήθηκαν τώρα, αυτό δεν αφορά την δημοτική αρχή".

ΕΠΙ ΤΗΣ ΟΥΣΙΑΣ

Στην ίδια συνέντευξη ο κ. Γιαννόπουλος έδωσε απαντήσεις και επί της ουσίας της ανακοίνωσης, για την οικονομική κατάσταση του δήμου.



Επειδή οι πιο αρμόδιοι ν' απαντήσουν είναι οι γνωρίζοντες, ο πλέον έγκυρος είναι ο ορκωτός εκτιμητής είπε ο κ. δήμαρχος, διαβάζοντας σημεία των ανακοινώσεών του, από τα οποία προκύπτει το συμπέρασμα ότι τα οικονομικά του δήμου είναι σε πολύ καλή κατάσταση.

"Παρά τους Κασσανδρισμούς" επεσήμανε ο κ. δήμαρχος, "ο δήμος Ρόδου είναι αυτή τη στιγμή μια εύρωστη οικονομική οντότητα στα τοπικά πράγματα και παρά την γενικότερη οικονομική ύφεση δεν έχει παρουσιάσει προβλήματα λειτουργίας, ούτε θα παρουσιάσει".

Λυπάμαι, κατέληξε ο κ. Γιαννόπουλος, γιατί οι προσδοκίες αυτών που αναμένουν το αντίθετο, όπως πάντα, έτσι και τώρα θα διαψευστούν.

Τα στοιχεία άλλωστε είναι αδιαμφισβήτητα και δεν αποτελούν δημιουργική λογιστική, διότι τέτοια λογιστική δεν υπάρχει, όπως δεν μπορεί να υπάρξει και **ο όρος δημιουργική σοβαρότητα.**

ΤΕΧΝΙΚΟ ΠΡΟΓΡΑΜΜΑ ΚΑΙ ΠΡΟΫΠΟΛΟΓΙΣΜΟΣ

Ο κ. Γιαννόπουλος ανακοίνωσε επίσης ότι έχει ξεκινήσει η διαδικασία για την σύνταξη του τεχνικού προγράμματος του 2003, καθώς και του προϋπολογισμού.

Ευελπιστώ μάλιστα, ανακοίνωσε ο κ. Γιαννόπουλος, ότι ο προϋπολογισμός και το τεχνικό πρόγραμμα θα είναι έτοιμα εντός του τρέχοντος έτους, στο πλαίσιο των προθεσμιών που καθορίζει ο κώδικας.

Είμαι μάλιστα έτοιμος να ενημερώσω και την μειοψηφία, διευκρίνησε αναφερόμενος στο θέμα αυτό ο κ. Γιαννόπουλος.

ΦΩΤΗΣ ΓΙΩΡΓΑΡΑΣ
ΟΡΓΑΝΑ ΓΥΜΝΑΣΤΙΚΗΣ - ΠΟΔΗΛΑΤΑ

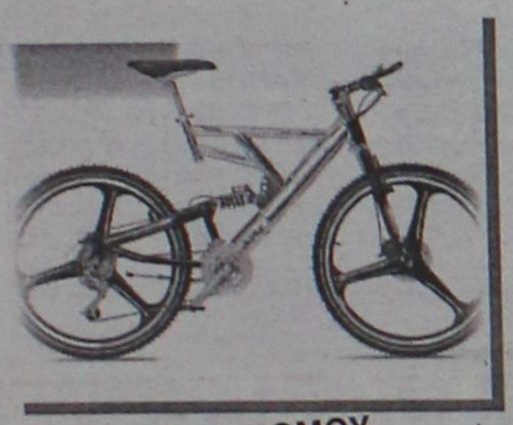

ΠΟΔΗΛΑΤΑ ΔΡΟΜΟΥ
από 4 ευρώ. το μήνα!
(χωρίς προκαταβολή)

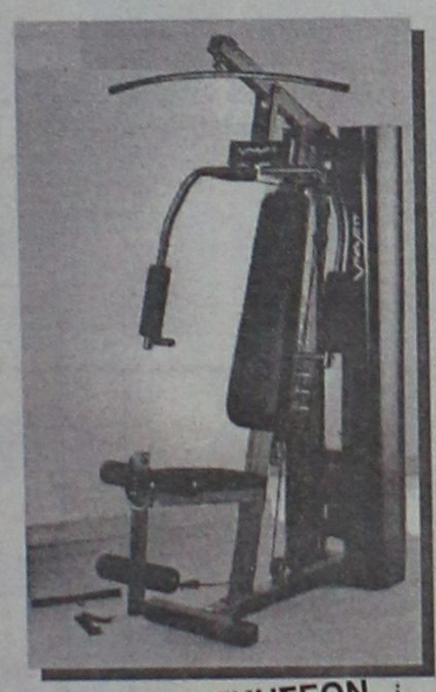

ΠΟΛΥΟΡΓΑΝΑ ΑΣΚΗΣΕΩΝ
από 19 ευρώ το μήνα!
(χωρίς προκαταβολή)

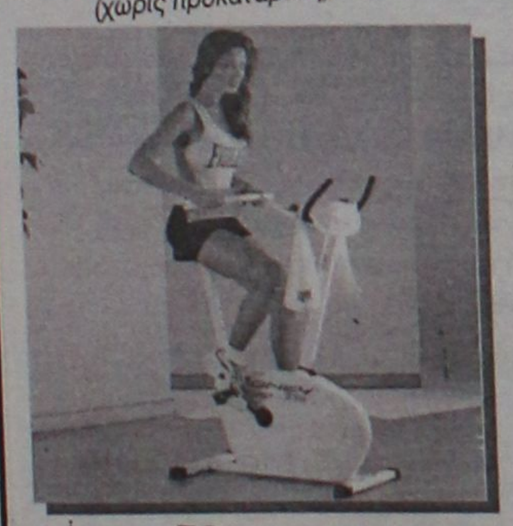

ΠΟΔΗΛΑΤΑ ΓΥΜΝΑΣΤΙΚΗΣ
από 7 ευρώ το μήνα!
(χωρίς προκαταβολή)

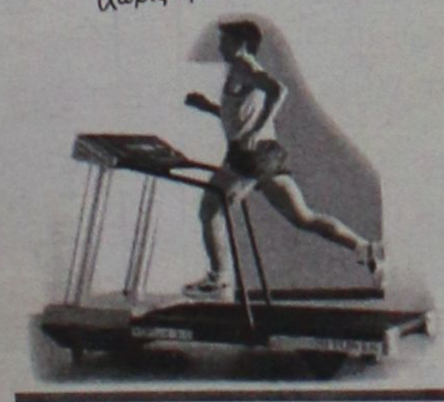

ΗΛΕΚΤΡΙΚΟΣ ΔΙΑΔΡΟΜΟΣ
από 35 ευρώ το μήνα!
(χωρίς προκαταβολή)

36 ΔΟΣΕΙΣ - ΧΩΡΙΣ ΠΡΟΚΑΤΑΒΟΛΗ
Γρηγορίου Ε' & Δενδρινού γωνία (7 Βαγιές)
Τηλ. 34886 • FAX/ΤΗΛ.: 21927

PAVLAKIS MUSIC HOUSE
ΑΘΗΝΩΝ 14 ΑΝΑΛΗΨΗ-ΡΟΔΟΣ
tel.fax.22410-64306
rebetiko@otenet.gr
www.geocities.com/vasilispavlakis/bouzouki.html



0% ΠΡΟΚΑΤΑΒΟΛΗ ΑΤΟΚΕΣ ΔΟΣΕΙΣ ΕΙΔΙΚΕΣ ΠΡΟΣΦΟΡΕΣ ΓΙΑ ΤΟΥΣ ΜΑΘΗΤΕΣ



TAMA Original Percussion



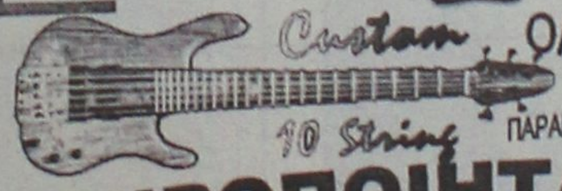

ΟΛΑ ΤΑ ΕΙΔΗ ΚΡΟΥΣΤΩΝ
ΠΑΡΑΓΓΕΛΙΑ ΤΟ ΜΟΥΣΙΚΟ ΟΡΓΑΝΟ ΣΤΑ ΜΕΤΡΑ ΣΑΣ

ΧΕΙΡΟΠΟΙΗΤΑ ΕΓΧΟΡΔΑ



DYNACORD
YORKVILLE
SUNDCRAFT
BEHRINGER
F.B.T.
MIDAS





Εχει την εξήγησή της η βιομηχανία που στήθηκε ειδικά και μόνο στη Ρόδο

Πάνω από 1 δισ. δρχ. ο τζίρος από τα τσιρότα του θανάτου!

Σε 10 μήνες χορηγήθηκαν 19.650 τσιρότα, αξίας 80 ευρώ το τεμάχιο!

Στα ιλιγγιώδη ποσά και τον παχυλό τζίρο που γίνονταν, αποδίδεται τελικά η... εφεύρεση των ναρκωτικών τσιρότων στη Ρόδο, που έστειλε αποδεδειγμένα στον θάνατο, τέσσερα τουλάχιστον νέα παιδιά, βυθίζοντας παράλληλα σε πένθος τις οικογένειές τους, αλλά και σε έντονο προβληματισμό την τοπική κοινωνία.

ΡΕΠΟΡΤΑΖ: ΜΙΧΑΛΗΣ ΜΑΣΤΗΣ

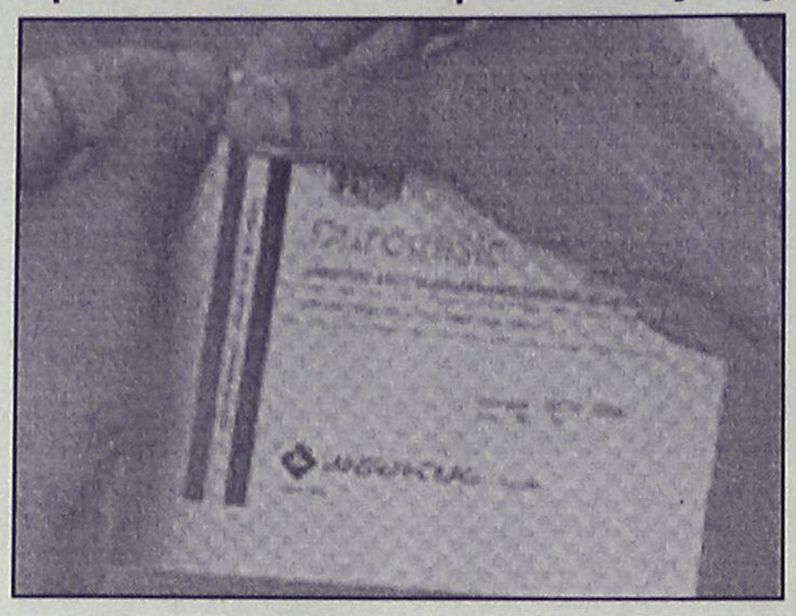

Ανατριχιαστικά είναι τα στοιχεία που προκύπτουν από την έρευνα των διωκτικών και εισαγγελικών αρχών της Ρόδου, σε σχέση με την χορήγηση των ναρκωτικών τσιρότων «Durogesic" που όπως φαίνεται μοιράζονταν από ορισμένα φαρμακεία του νησιού μας ως... να ήταν κοινές ασπιρίνες!

Σύμφωνα με απόλυτα διασταυρωμένες πληροφορίες που συγκέντρωσε η «Ροδιακή», εισαγγελέας και ανακριτής Ρόδου, έχουν στα χέρια τους πλέον τον πλήρη φάκελο με τους ελέγχους που έγιναν σε πολλά φαρμακεία της Ρόδου, σύμφωνα με τον οποίο προκύπτει το εξής εντυπωσιακό στοιχείο:

Μόνο από 7 φαρμακεία της Ρόδου (όπου ολοκληρώθηκε ο εξονυχιστικός έλεγχος από τους «Ράμπο» του Σώματος Δίωξης Οικονομικού Εγκλήματος, **εντοπίστηκαν συνολικά ότι μέσα σε χρονικό διάστημα 10 μηνών είχαν χορηγηθεί συγκεκριμένα 3.930 κουτιά με ναρκωτικά τσιρότα Durogesic τα οποία ούτε λίγο ούτε πολύ περιείχαν 19.650 τεμάχια εμποτισμένων με ναρκωτική ουσία τσιρότα**!

Το γεγονός, αυτό που μοιάζει με απίστευτο αλλά είναι πέρα για πέρα αληθινό, έχει προκαλέσει στην κυριολεξία την οργή των αρμοδίων αρχών αλλά παράλληλα και τον έντονο προβληματισμό στην κοινή γνώμη, δεδομένου ότι εξαιτίας της ανεξέλεγκτης και επικίνδυνης αυτής κατάστασης που επικρατούσε τους τελευταίους μήνες στο νησί της Ρόδου, τέσσερα τουλάχιστον εξαρτημένα άτομα που έκαναν ανορθόδοξη χρήση των σκευασμάτων αυτών βρήκαν τραγικό θάνατο.

ΒΙΟΜΗΧΑΝΙΑ ΤΣΙΡΟΤΩΝ

Σύμφωνα με τις ίδιες πληροφορίες, **η «βιομηχανία τσιρότων» που είχε στηθεί στο νησί της Ρόδου τους τελευταίους 12 μήνες, υπολογίζεται ότι σε τζίρο ξεπέρασε το 1,2 δισεκατομμύρια δραχμές!**

Στο τρομακτικό αυτό ποσό του θανάτου, αξίζει να σημειωθεί επίσης ότι δεν υπολογίζεται η μεταπώληση που γίνονταν από την διακίνηση μεταξύ των εξαρτημένων ή όχι ατόμων, που όπως εκτιμάται θα πρέπει να ήταν σε πολύ μεγαλύτερα οικονομικά επίπεδα.

Σε κάθε περίπτωση, αξίζει να σημειωθεί πάντως, ότι η παρέμβαση που έκανε για το θέμα ο εισαγγελέας Πλημμελειοδικών Ρόδου κ. Γεώργιος Οικονόμου, σε συνεργασία με το Σώμα Δίωξης Οικονομικού Εγκλήματος και το Τμήμα Δίωξης Ναρκωτικών, **ήταν καίρια και καθοριστική, έτσι ώστε να ξεκινήσει η αντίστροφη μέτρηση για το ξήλωμα μιας ακατανόητης και επικίνδυνης κατάστασης που εξελίχθηκε σε άκρως σοβαρό κοινωνικό επίπεδο με την εγκληματική αδιαφορία συγκεκριμένων αρμοδίων.**

Ιδιαιτέρως, αξίζει να σημειωθεί και να υπογραμμιστεί, η στάση του διοικητή του Τμήματος Δίωξης Ναρκωτικών Ρόδου κ. **Δημήτρη Δημητρακόπουλου**, καθώς επίσης και του διοικητή Ασφαλείας, αστυνομικού διευθυντή κ. **Ναπολέοντα Βλάσση**, οι οποίοι εδώ και πολλούς μήνες, στην κυριολεξία έδιναν μάχη σε όλα τα επίπεδα, έτσι ώστε να σταματήσει επιτόπου η χορήγηση των ναρκωτικών αυτών τσιρότων που γίνονταν απολύτως ανεξέλεγκτα.

ΒΡΟΧΗ... ΔΙΩΞΕΩΝ

Από τον τελευταίο κρίκο της...αλυσίδας, φαίνεται ότι ξεκίνησαν οι διώξεις των Εισαγγελικών Αρχών, για συγκεκριμένους και ειδικούς λόγους. Οι φαρμακοποιοί σε βάρος των οποίων ασκήθηκαν ήδη διώξεις επιφορτίζονται εκ των πραγμάτων με το ελάχιστο βάρος της ευθύνης σε αυτή την υπόθεση.

Με εξαίρεση μία ή δύο περιπτώσεις, οι φαρμακοποιοί της Ρόδου όπως φαίνεται και από τα στοιχεία που συγκέντρωσαν οι διωκτικές αρχές, απλά εκτελούσαν ιατρικές συνταγές.

Που σημαίνει δηλαδή με πιο απλά λόγια, ότι μέσα στις αμέσως επόμενες μέρες, **ο πέλεκυς των... διώξεων, θα πέσει όπως είναι αναμενόμενο στους γιατρούς εκείνους εντός αλλά κυρίως και εκτός του νοσοκομείου της Ρόδου**, που φαίνεται ότι συνταγογραφούσαν σε... δίγραμμα συνταγολόγια, χιλιάδες στην κυριολεξία συνταγές ναρκωτικών τσιρότων, χωρίς κανέναν απολύτως έλεγχο.

Αυτό που περιμένει τώρα η Εισαγγελία Ρόδου για να ανοίξει τον δεύτερο κύκλο διώξεων σε βάρος γιατρών πλέον, είναι το πόρισμα των επιθεωρητών – ανώτατων στελεχών του υπουργείου Αιγαίου, που ήρθαν στη Ρόδο και πήραν μέρος στους ελέγχους αυτούς, από κοινού με το ΣΔΟΕ και το Τμήμα Δίωξης Ναρκωτικών Ρόδου.

Σε δηλώσεις που έκανε χθες μιλώντας στον ραδιοφωνικό σταθμό ΕΡΑ Νοτίου Αιγαίου **ο προϊστάμενος του ΣΔΟΕ κ. Γιώργος Γερογιαννάκης** επισήμανε μεταξύ των άλλων:

«Αυτά που είδαμε και καταγράψαμε, ήταν στην κυριολεξία ανατριχιαστικά. Η μισή Ρόδος θα έπρεπε να είναι... καρκινοπαθείς τρίτου βαθμού, για να δικαιολογηθεί η πώληση τόσης μεγάλης ποσότητας, διαδερμικών τσιρότων».

Σύμφωνα με τον ίδιο, όπως έδειξε ο έλεγχος, μόνο σε ένα φαρμακείο της Ρόδου, έχουν πωληθεί το τελευταίο δεκάμηνο 1.800 κουτιά τέτοιων τσιρότων. Αυτό μεταφράζεται σε 9.000 τουλάχιστον τσιρότα και σε τζίρο 50 εκατομμυρίων δραχμών.

Ο τζίρος όμως ο οποίος είναι τεράστιος σε δραχμές, πολλαπλασιάζεται ανάλογα με το πόσο πωλούνται τα τσιρότα σε περιπτώσεις που η τιμή τους δεν είναι κανονική. Όπως υπογράμμισε μάλιστα ο κ. Γερογιαννάκης, το καλοκαίρι, σε μπαρ του Φαληρακίου, πωλούνται προς 80 ευρώ το ένα!

Κάτι άλλο που ανέφερε ακόμη ο προϊστάμενος του ΣΔΟΕ για να καταδείξει ότι υπάρχει θέμα προς διερεύνηση, είναι ότι κάποιες φορές, στην ίδια συνταγή, διαπιστώνουν και δύο συσκευασίες τσιρότων. «Σε λίγο καιρό – κατέληξε ο ίδιος- θα γνωρίζουμε με απόλυτη ακρίβεια πόσες χιλιάδες τσιρότα ήρθαν στην περιοχή μας, πώς και σε ποιους διατέθηκαν».







ΨΑΡΟ-ΤΑΒΕΡΝΑ
ΜΕΣΟΓΕΙΟΣ
Ευχαριστούμε για την προτίμησή σας και σας ενημερώνουμε ότι θα παραμείνουμε ανοικτά όλο τον χειμώνα. Τις καθημερινές από τις 6 το απόγευμα έως τις 12 το βράδυ. Τις Κυριακές και αργίες ανοικτά από τη 1 το μεσημέρι έως τις 12 το βράδυ.

ΦΡΕΣΚΑ ΘΑΛΑΣΣΙΝΑ
ΚΑΙ ΚΡΕΑΤΑ ΣΤΟ ΤΡΑΠΕΖΙ ΣΑΣ

πλαίσιο
ΨΑΡΟ-ΤΑΒΕΡΝΑ
ΜΕΣΟΓΕΙΟΣ
ΙΕΡΟΥ ΛΟΧΟΥ 47 ΙΑΛΥΣΟΣ ΤΗΛ. 22410-91365

Πώς το πήρε η ΑΝΕΚ και το πάει στη γραμμή Χανιά – Πειραιάς

Ενστάσεις του υπουργείου για το "Διαγόρας"

Αντιφάσκουν ο υπουργός και οι υπηρεσίες του που χορήγησαν τη σχετική άδεια

Ενστάσεις και αντιρρήσεις υπάρχουν στο υπουργείο Εμπορικής Ναυτιλίας, αναφορικά με την πρόθεση της ΑΝΕΚ να αποσύρει από τα Δωδεκάνησα το "Διαγόρας" και να το δρομολογήσει στην Κρήτη. Οι ενστάσεις αφορούν κυρίως το τυπικό της διαδικασίας, αφού η αίτηση αλλαγής δρομολογίου έγινε από την ΑΝΕΚ κι όχι από τη ΔΑΝΕ.



Σύμφωνα με πληροφορίες ο νομικός σύμβουλος του υπουργείου Εμπορικής Ναυτιλίας γνωμοδότησε αρνητικά για να αλλάξει δρομολόγιο το "Διαγόρας". Για το θέμα σε χθεσινή συνέντευξη Τύπου ο υπουργός κ. Ανωμερίτης, απαντώντας σε σχετική ερώτηση δήλωσε τα εξής:

«**ΥΠΟΥΡΓΟΣ:** Κοιτάξτε, πράγματι οι υπηρεσίες που έδωσαν το αίτημα της «ΑΝΕΚ», αλλά δεν καταλαβαίνω πως μία εταιρεία ανακοινώνει αλλαγή πλοίου άλλης εταιρείας; Γιατί αν δεν κάνω λάθος το «ΔΙΑΓΟΡΑΣ» ανήκει στη «ΔΑΝΕ».

Δεύτερον, καμία απόφαση δεν μπορεί να ληφθεί σύμφωνα και με τις απόψεις των εκπροσώπων της Ένωσης των Εφοπλιστών Ακτοπλοΐας, παρά μόνο στο ΣΑΣ. Πρέπει να σας θυμίσω ότι στο νέο καθεστώς μεταξύ δύο ΣΑΣ οι Ενώσεις οι οποίες κάθε μέρα κάνουν τουλάχιστον 10 αιτήματα για αλλαγές δρομολογίων, ωρών κλπ., αποφάσισαν ότι μεταξύ δύο ΣΑΣ η αρμόδια υπηρεσία δεν μπορεί να μεταβάλει κάτι, εκτός όπως λέει ο νόμος εάν υπάρχει κάποιο έκτακτο γεγονός, σημαντικό κλπ. που μπορεί να το κάνει ο υπουργός.

Ο υπουργός μεταξύ δύο ΣΑΣ αν δεν υπάρχει πραγματικά κάτι έκτακτο, δεν πρόκειται να κάνει τίποτα. Επομένως στο επόμενο ΣΑΣ εάν υπάρχει τέτοιο θέμα, να έρθει και να συζητηθεί και να αποφασίσουν. Απλώς επαναλαμβάνω την παρατήρησή μου, δεν μπορώ να καταλάβω, ήταν μεγάλη η έκπληξή μου, πώς μία εταιρεία στέλνει ένα ΦΑΞ και λέει ότι θα πάρει πλοίο άλλης εταιρείας.

ΔΗΜΟΣΙΟΓΡΑΦΟΣ: Είναι στρατηγικός επενδυτής.

ΥΠΟΥΡΓΟΣ: Το ότι είναι στρατηγικός επενδυτής δεν λέει τίποτα. Στρατηγικός επενδυτής ή να είναι μέτοχος, μπορεί να είναι οποιοσδήποτε. Αλλά υπάρχει Διευθύνων Σύμβουλος της εταιρείας και με βάση το Εταιρικό Δίκαιο ο Διευθύνων Σύμβουλος της εταιρείας που έχει το πλοίο είναι αυτός που πρέπει να κάνει το αίτημα.

Πάντως στα Δωδεκάνησα, επειδή είδα διάφορα δημοσιεύματα από τον Τύπο των Δωδεκανήσων και δύο ερωτήσεις με συναδέλφους τους οποίους συνάντησα και χθες στη Βουλή, τον κ. Παυλίδη και τον κ. Βασίλη Παπανικόλα και τους το εξήγησα, οι άνθρωποι το κατάλαβαν, διότι ξέρετε η άγνοια είναι πολλές φορές κακός σύμβουλος και επομένως δεν υπάρχει κανένα μα κανένα πρόβλημα με τις γραμμές των Δωδεκανήσων, πολύ περισσότερο που το φετινό καλοκαίρι, τη φετινή χρονιά και την επόμενη χρονιά στα Δωδεκάνησα για πρώτη φορά μπήκαν τρία πλοία, εννοώ το «ΑΙΟΛΟΣ ΕΞΠΡΕΣ», το «BLUE STAR» και το «ΔΙΑΓΟΡΑΣ», που είναι γρήγορα πλοία και εξυπηρετούν τα Δωδεκάνησα, πλοία που δεν υπήρχαν πριν από πρόπερσι και λίγα χρόνια».

ΝΕΑ ΕΠΟΧΗ ΣΤΙΣ ΚΑΤΑΣΚΕΥΕΣ
Δομικά υλικά από τα θεμέλια ως την οροφή
Από το 1985 η NEOTEX ΡΟΔΟΣ ταυτίσθηκε με την ποιότητα και την αξιοπιστία στην εμπορία δομικών υλικών.
Σήμερα η NEOTEX δημιουργεί το:
NEOTEX ΡΟΔΟΣ super store
Ενα νέο, μοναδικό χώρο λιανικής και χονδρικής πώλησης, 2000 τετραγωνικών μέτρων, με ότι πιο σύγχρονο στην:
● ΚΑΤΑΣΚΕΥΗ ● ΔΙΑΚΟΣΜΗΣΗ
● ΕΠΙΣΚΕΥΗ ● ΠΡΟΣΤΑΣΙΑ, και
● ΣΥΝΤΗΡΗΣΗ ΚΤΙΡΙΩΝ.
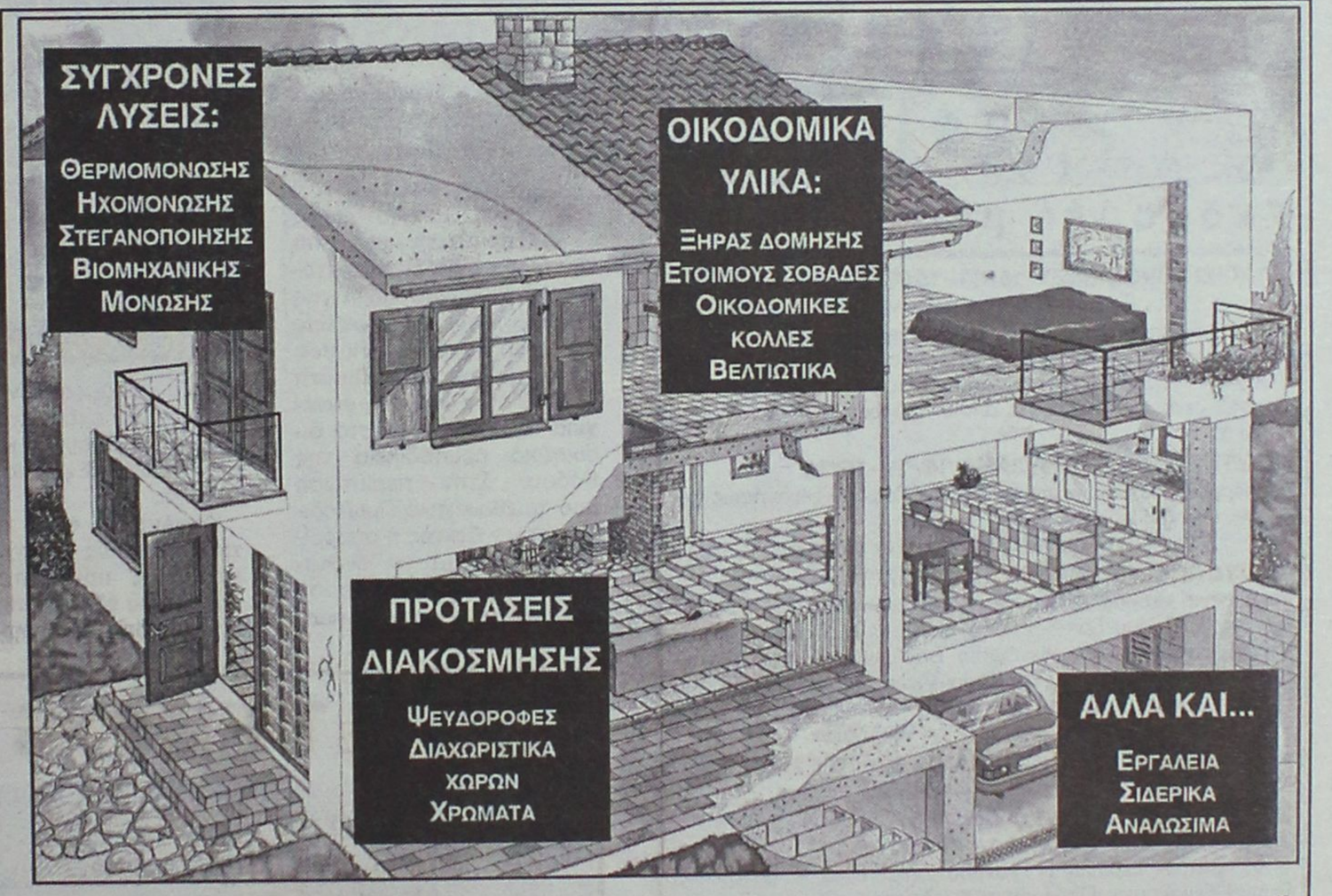

Στο νέο NEOTEX SUPER STORE θα βρείτε:
● Μεταφορά προιόντων με ιδιόκτητα φορτηγά & γερανό
● Αμεση παράδοση σε μικρές αλλά και μεγάλες ποσότητες
● Ειδικές τιμές για εργολάβους & προσφορές για επαγγελματίες
● Τεχνική υποστήριξη από έμπειρους μηχανικούς
Market Plan+Τσιρίγκας
Όταν μαστορεύετε... NEOTEX ΡΟΔΟΣ super store
5ο χλμ ΡΟΔΟΥ – ΛΙΝΔΟΥ (απέναντι από το Super Market Βασιλόπουλος), Τηλ: 22410 69658-60771-60773

ΜΕ ΤΟ "ΔΩΔΕΚΑΝΗΣΟΣ ΕΞΠΡΕΣ"

ΤΕΤΑΡΤΗ 6 ΝΟΕΜΒΡΙΟΥ

ΡΟΔΟΣ (αναχ. 08.30)-**ΚΩΣ** (10.40-10.50-**ΚΑΛΥΜΝΟΣ** (11.30-11.40)
ΛΕΡΟΣ (12.30- Διανυκτέρευση)

ΠΕΜΠΤΗ 7 ΝΟΕΜΒΡΙΟΥ

ΛΕΡΟΣ (αναχ. 07.00)- **ΚΑΛΥΜΝΟΣ** (07.50-08.00)- **ΚΩΣ** (08.40-08.50)- **ΠΑΝΟΡΜΙΤΗΣ** (10.20-10.30)- **ΡΟΔΟΣ** (11.20-12.00)-**ΠΑΝΟΡΜΙΤΗΣ** (12.50-13.00) -**ΡΟΔΟΣ** (13.50-14.30)-**ΠΑΝΟΡΜΙΤΗΣ** (15.20-16.00)-**ΡΟΔΟΣ** (16.50 Διαν/ση)

ΠΑΡΑΣΚΕΥΗ 8 ΝΟΕΜΒΡΙΟΥ

ΡΟΔΟΣ (αναχ. 08.00)- **ΠΑΝΟΡΜΙΤΗΣ** (08.50-09.20)-**ΡΟΔΟΣ** (10.10-10.30)-**ΠΑΝΟΡΜΙΤΗΣ** (11.20-11.40)-**ΚΩΣ** 13.00-13.10)-**ΚΑΛΥΜΝΟΣ** (13.50-14.00)-**ΛΕΡΟΣ** (14.50-15.00)-**ΚΑΛΥΜΝΟΣ** (15.50-16.00)-**ΚΩΣ** (16.40-16.50)-**ΠΑΝΟΡΜΙΤΗΣ** (18.10-18.30)-**ΡΟΔΟΣ** (19.30 Διαν/ση)

ΣΑΒΒΑΤΟ 9 ΝΟΕΜΒΡΙΟΥ

ΡΟΔΟΣ (αναχ. 08.30)-**ΚΩΣ** (10.40-10.50)-**ΚΑΛΥΜΝΟΣ** (11.30-11.40)-**ΛΕΡΟΣ** (12.30-12.40)-**ΛΕΙΨΟΙ** (13.00-13.10)-**ΠΑΤΜΟΣ** (13.30-13.40)-**ΛΕΡΟΣ** (14.20-14.30)-**ΚΑΛΥΜΝΟΣ** (15.20-15.30)-**ΚΩΣ** (16.10-16.20)- **ΡΟΔΟΣ** (18.30 Διαν/ση).

ΚΥΡΙΑΚΗ 10 ΝΟΕΜΒΡΙΟΥ

ΡΟΔΟΣ (αναχ. 08.30)-**ΚΩΣ** (10.40-10.50)-**ΚΑΛΥΜΝΟΣ** (11.30-11.40)- **ΛΕΡΟΣ** (12.30-12.40)-**ΠΑΤΜΟΣ** (13.20-13.30)-**ΛΕΙΨΟΙ** (13.50-14.00)-**ΛΕΡΟΣ** (14.20-14.30)-**ΚΑΛΥΜΝΟΣ** (15.20-15.30)-**ΚΩΣ** (16.10-16.20)-**ΡΟΔΟΣ** (18.30 Διαν/ση)

ΠΛΗΡΟΦΟΡΙΕΣ-ΚΡΑΤΗΣΕΙΣ:
2241070590,
ΦΑΞ: 2241070591

KYDON TOURS

Εκδρομές με Ποιότητα

• **ΠΑΡΙΣΙ EURODISNEY 14/11–19/11**
3 Disney Santa Fe-2 Παρίσι 3 αστέρων-εισιτήρια ΟΑ-ξενάγηση Παρίσι-Βερσαλίες Ελληνας ξεναγός-μεταφορά.
• Αναχωρήσεις γκρουπ 4-6-8 ατόμων-ο συνεργάτης μας Ελληνας στο Παρίσι παραλαμβάνει και προσφέρει όλες τις υπηρεσίες και ξεναγήσεις-ζητείστε όποιο πρόγραμμα θέλετε και θα το έχετε.

• **ΜΥΤΙΛΗΝΗ–ΑΓΙΟ ΡΑΦΑΗΛ 14/11–16/11**
Αεροπορικώς-προσκύνημα στον Αγιο Ραφαήλ-ξεναγήσεις εκδρομές ξενοδοχείο-μεταφορές.
Συνοδός η κ. Ελένη Ψυλλάκη

• **ΒΟΥΔΑΠΕΣΤΗ –ΠΡΑΓΑ 20/11–27/11**
Φανταστική εκδρομή-3 διανυκτερεύσεις Βουδαπέστη-4 διανυκτερεύσεις Πράγα-ξενοδοχεία 4 αστέρων ημιδιατροφή-αεροπορικά εισιτήρια φόροι-ξενάγηση Βουδαπέστης και Πράγας-εκδρομές Λίμνη Balaton και Karlo Vivari-Φολκλορικό θέατρο Πράγας-πλούσιο πρόγραμμα.
Συνοδός η κ. Ελένη Ψυλλάκη

• **ΧΡΙΣΤΟΥΓΕΝΝΑ στην ΙΣΠΑΝΙΑ 22–29/12/2002**
Με Ολυμπιακή
ΜΑΔΡΙΤΗ–ΑΝΔΑΛΟΥΣΙΑ
ΤΟΛΕΔΟ-ΣΕΒΙΛΛΗ-ΓΡΑΝΑΔΑ ΚΟΡΝΤΟΒΑ
4 Μαδρίτη-2 Σεβίλλη-1 Γρανάδα-Ξενοδοχεία 4 αστέρων-3 δείπνα-Ξεναγήσεις-Πούλμαν πολυτελείας.

Συνοδός η κ. Ελένη Ψυλλάκη

ΠΡΑΚΤΟΡΕΙΟ ΚΥΔΩΝ ΙΑΤΑ
Είμαστε από το 1974
• ΠΑΚΕΤΑ ΕΚΔΡΟΜΩΝ • ΑΕΡΟΠΟΡΙΚΑ ΕΙΣΙΤΗΡΙΑ • ΞΕΝΟΔΟΧΕΙΑ
BLUE STAR FERRIES-DANE SEA LINE-MINOAN LINE-LANE-ANEK-HELLAS FLYING DOLPHINS-HELLAS FERRIES-ΝΗΣΟΣ ΚΑΛΥΜΝΟΣ-SALAMIS LINES
ΠΑΝΤΑ συνοδός η κ. *ΕΛΕΝΗ ΨΥΛΛΑΚΗ*
ΚΑΛΑ ΤΑΞΙΔΙΑ - ΠΑΚΕΤΑ ΕΚΔΡΟΜΩΝ
ΠΡΑΚΤΟΡΕΙΟ ΚΥΔΩΝ
Εθ. Δωδ/σίων 14 - Ακτή Σαχτούρη 8
ΤΗΛ. 22410/23000-27900-24265 • FAX: 32741
email: Kydon@otenet.gr www.Kydontours.gr

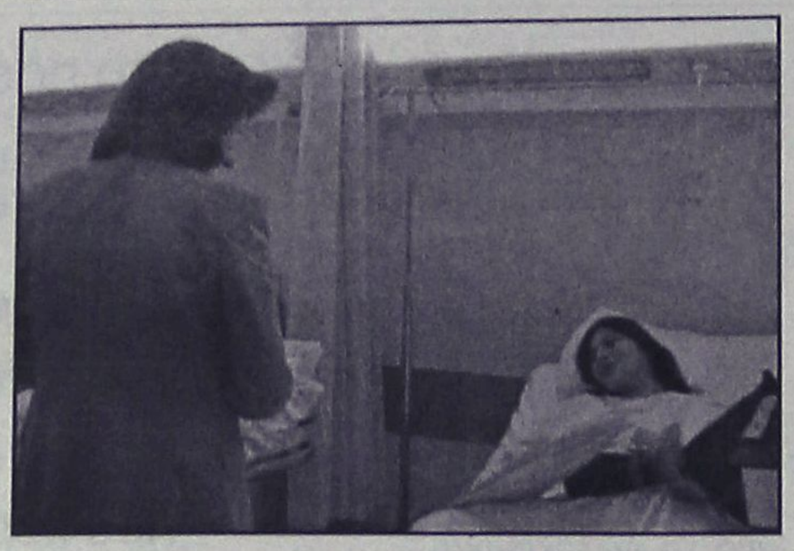



ΓΙΑ ΤΗ ΣΗΜΑΣΙΑ ΤΟΥ ΜΗΤΡΙΚΟΥ ΘΗΛΑΣΜΟΥ

Λουλούδια για τις μητέρες και τα νεογέννητα από την Περιφερειάρχη

Μια ανθοδέσμη από κόκκινα τριαντάφυλλα για τις μητέρες που γέννησαν από τη 1η μέχρι τις 7 Νοεμβρίου, ένα δώρο για τα νεογέννητα μωρά τους και πολλές ευχές μοίρασε η Περιφερειάρχης Νοτίου Αιγαίου κ. Μάρθα Σημαντώνη θέλοντας να τονίσει, όπως δήλωσε στη «Ρ», την σημασία του μητρικού θηλασμού.

Η κ. Σημαντώνη επισκέφθηκε το απόγευμα της περασμένης Τρίτης τις νέες μητέρες που φιλοξενούνται στην Μαιευτική Κλινική του περιφερειακού Νοσοκομείου Ρόδου, συνομίλησε μαζί τους και τους ευχήθηκε ό,τι καλύτερο για τις ίδιες και τα νεογέννητα μωρά τους.

Υπενθυμίζεται ότι από το 1996 η πρώτη εβδομάδα του Νοεμβρίου έχει καθιερωθεί ως η «Εβδομάδα του Μητρικού Θηλασμού».

Αυτή την χρονιά η Εβδομάδα Μητρικού Θηλασμού είχε ως θέμα «Υγιείς μητέρες και υγιή μωρά».

Η έκπληξη κατά την διάρκεια της επίσκεψης της κ. Σημαντώνη στη Μαιευτική Κλινική του Νοσοκομείου Ρόδου ήταν η στιγμή που μια από τις μητέρες θήλαζε το μωρό της, «την πιο ιερή στιγμή», όπως την χαρακτήρισε η ίδια η Περιφερειάρχης.

ΣΕ ΔΗΜΟΣΙΑ ΣΥΝΕΔΡΙΑΣΗ ΤΟΥ ΔΙΟΙΚΗΤΙΚΟΥ ΠΡΩΤΟΔΙΚΕΙΟΥ

Την άλλη Παρασκευή η εξέταση των ενστάσεων για τις εκλογές

Σε δημόσια συνεδρίαση του Διοικητικού Πρωτοδικείου της Ρόδου η οποία έχει προγραμματιστεί για την επόμενη Παρασκευή 15 Νοεμβρίου θα εξεταστούν μία προς μία οι ενστάσεις που κατατέθηκαν αμέσως μετά τις εκλογές, και οι οποίες στρέφονται κατά της διαδικασίας των εκλογών, έχοντας βεβαίως ως στόχο τον επανέλεγχο της όλης διαδικασίας, που ενδέχεται να επιφέρει διαφορετικό αποτέλεσμα από αυτό που προέκυψε

Οι ενστάσεις αυτές, που αρχικά όπως προβλέπεται από την διαδικασία είχαν κατατεθεί στο Πρωτοδικείο της Ρόδου, από επικεφαλείς και μέλη συνδυασμών που πήραν μέρος στις δημοτικές εκλογές και στη συνέχεια προωθήθηκαν στο διοικητικό πρωτοδικείο της Ρόδου. Στην περίπτωση που το Διοικητικό Πρωτοδικείο κάνει δεκτές ή απορρίψει αντίστοιχα τις ενστάσεις αυτές, τότε μέσα σε συγκεκριμένη χρονική προ-



θεσμία, οι άμεσα ενδιαφερόμενοι, θα έχουν το δικαίωμα τις προσφυγής και στο μεταβατικό Εφετείο του Πειραιά.

Αναλυτικά, όσον αφορά τις Δημοτικές Εκλογές, οι ενστάσεις που κατατέθηκαν και θα εξεταστούν από το αρμόδιο δικαστήριο είναι οι εξής:

ΚΑΣΤΕΛΛΟΡΙΖΟΥ: Γεώργιος Παπουτσής.

ΝΟΤΙΑΣ ΡΟΔΟΥ: Γιάννης Καμπούρης και Γεώργιος Παπαγεωργίου.

ΛΙΝΔΟΥ: Εμμανουήλ Πάλλας, και Γιώργος Θαρρενός.

ΚΑΛΛΙΘΕΑΣ: Γιάννη Ιατρίδης (πράξη διόρθωσης) Μ. Καφετζής (από τον συνδυασμό του κ. Πολυχρόνη) και Αθηνόδωρος Κωνσταντίνου και Γ. Μανιατάκης (από τον συνδυασμό του κ. Ιατρίδη).

ΠΕΤΑΛΟΥΔΩΝ: Ελευθέριος Μιχαήλ (από τον συνδυασμό του κ. Κορδίνα) Γ. Παπαδημήτρης για ακύρωση πρακτικού και Μιχ. Πηδιάκης (από τον συνδυασμό του κ. Κορδίνα επίσης).

ΚΑΜΕΙΡΟΥ: Αγαπητός Λυκοπάντης από τον συνδυασμό του κ. Στέφανου Δημητρά.

ΣΥΜΗΣ: Γεώργιος Διασυνός, από τον συνδυασμό του κ. Μιλτιάδη Σαρρή και

ΚΑΡΠΑΘΟΥ: Εμμανουήλ Σπανομανώλης, από τον συνδυασμό του κ. Ιωαννίδη.

MALTEZOS

Ο ΗΛΙΑΚΟΣ ΘΕΡΜΟΣΙΦΩΝΑΣ
που τιμά ΔΙΕΘΝΩΣ την ΕΛΛΑΔΑ.

από πραγματικά ανοξείδωτο
ατσάλι A.I.S.I. 316
(πιστοποιητικό ISO 9002 & CE)

ΤΩΡΑ ΚΑΙ GLASS
ΧΩΡΙΣ ΠΡΟΚΑΤΑΒΟΛΗ
36 ΜΗΝΕΣ ΕΞΟΦΛΗΣΗ
ΑΠΟ 27 ΕΥΡΩ ΤΟ ΜΗΝΑ

Πληρ. Βενετοκλέων 71, Ρόδος • Τηλ. (22410)32802

Ανοίξαμε και σας περιμένουμε. Προσφέρουμε φρέσκα μακαρόνια, σούπες και σαλάτες.

Οικονομικά πακέτα για φοιτητές

εστιατόριο
"ΑΛΛΗ ΓΕΥΣΗ"

Αυστραλίας και Γεωργίου Μαύρου
Τηλ. 22410 38591

Ανοικτά από το μεσημέρι μέχρι πρωίας

Πακέτα για το σπίτι

ΕΤΟΙΜΗ ΕΙΝΑΙ Η ΜΟΝΑΔΑ ΕΝΤΑΤΙΚΗΣ ΘΕΡΑΠΕΙΑΣ

Από την ερχόμενη εβδομάδα θα λειτουργήσει η Μονάδα Εντατικής Θεραπείας του Περιφερειακού Νοσοκομείου της Ρόδου όπως επιβεβαίωσε και ο Διοικητής του Νοσοκομείου κ. Δημήτρης Μάτσιας με δηλώσεις του στον Ραδιοφωνικό σταθμό ΠΑΛΜΟ.

Σύμφωνα με πληροφορίες η ΜΕΘ θα λειτουργήσει αρχικά δοκιμαστικά, χωρίς ασθενείς, με τους γιατρούς κανονικά στις θέσεις τους, για να ελεγχθεί η σωστή λειτουργία των μηχανημάτων, ενώ σε 15 ημέρες θα αρχίσει η φιλοξενία ασθενών σε δύο τουλάχιστον κρεβάτια.

Μιλώντας στον ΠΑΛΜΟ ο κ. Μάτσιας έκανε γνωστό ότι θα προσληφθούν άμεσα δύο νέοι αναισθησιολόγοι και διαβεβαίωσε ότι γίνονται όλες οι απαραίτητες ενέργειες ώστε να μην δημιουργηθούν κενά με την λήξη των συμβάσεων 97 εργαζομένων στο νοσοκομείο τον Φεβρουάριο του 2003.

Αν δεν μπορεί η Νομαρχία, υπάρχουν κι άλλοι φορείς

Θα προχωρήσει η μελέτη για το παλιό νοσοκομείο

Δήμαρχος: αυτό το θέμα δεν θα το αφήσουμε στην τύχη του

Υπάρχουν κι άλλοι φορείς που μπορούν να εκπονήσουν τη μελέτη για την αξιοποίηση του κτιρίου όπου στεγαζόταν το παλιό νοσοκομείο της Ρόδου, εάν η Νομαρχιακή Αυτοδιοίκηση θεωρεί ότι δεν θέλει να την κάνει, δήλωσε χθες στα πλαίσια συνέντευξης Τύπου που παρεώρησε, ο δήμαρχος Ροδίων, κ. Γιώργος Γιαννόπουλος ο οποίος επίσης ανέφερε ότι έχει υπογραφεί πρακτικό σύμφωνα με το οποίο ένα από τα κτίρια προοριζόταν για τη δημιουργία αστικού τύπου Κέντρου Υγείας.



Μετά και την απόφαση που πήρε το νομαρχιακό συμβούλιο Δωδεκανήσου κατά την τελευταία συνεδρίασή του για αναβολή της υπογραφής για τη σύναψη προγραμματικής σύμβασης για τη δημιουργία του κέντρου αυτού στο παλιό νοσοκομείο, η αξιοποίηση των κτιρίων του έχει αναχθεί σε διελκυστίνδα ανάμεσα στους εμπλεκόμενους φορείς.

Ερωτηθείς χθες, για το θέμα αυτό, ο δήμαρχος Ροδίων, απάντησε ότι η προγραμματική σύμβαση για τη σύνταξη της μελέτης για την αξιοποίηση των κτιρίων όπου στεγαζόταν το παλιό νοσοκομείο, έγινε επειδή, μετά από εισήγηση του πρώην Περιφερειάρχη του κ. Σαλτούρου, φορέας υλοποίησης για τη σύνταξη της μελέτης για το υγειονομικό πάρκο, επελέγη να είναι η Νομαρχιακή Αυτοδιοίκηση και αυτή την εισήγηση είχε αποδεχθεί ο υφυπουργός, ο κ. Πάχτας και είχε εγκρίνει το κονδύλι που απαιτείται για τη σύνταξη της μελέτης αυτής.

- «Αν η Νομαρχιακή Αυτοδιοίκηση θεωρεί ότι δεν θέλει να κάνει τη μελέτη, υπάρχουν κι άλλοι φορείς οι οποίοι είναι διαθέσιμοι για να την εκπονήσουν», κατέληξε ο κ. Γιαννόπουλος.

Αναφερόμενος, εμμέσως πλην σαφώς, ο τελευταίος και στο δημοσίευμα της «Ρ», την Τρίτη 5 Νοεμβρίου, σύμφωνα με το οποίο απαιτήσεις για το κτιριακό συγκρότημα του παλιού νοσοκομείου έχει εγείρει, σύμφωνα με δημοσιογραφικές πληροφορίες, το Βατικανό το οποίο στη λήξη της Ιταλικής κατοχής είχε εκδηλώσει τέτοια διεκδίκηση, ο κ. Γιαννόπουλος είπε:

«Πολλά ακούγονται αλλά είναι ένα πάρα πολύ ευαίσθητο θέμα -είδατε και μία διάσταση άλλη που εμφανίσθηκε τελευταία- και γι' αυτό το θέμα να το προσεγγίζουμε με πάρα πολύ μεγάλη προσοχή και με πολύ λεπτούς χειρισμούς. Εκεί θέλω να περιορισθώ. Δεν χρειάζεται ν' ανοίγουμε μέτωπα τέτοια που μπορεί στο τέλος να κάνουν κακό όχι μονάχα στον τόπο, στη χώρα συνολικότερα. Είναι καλό να κάνουμε αγώνες για διεκδίκηση αλλά αυτοί οι αγώνες δεν χρειάζονται μόνο για να γίνεται ντόρος. Πρέπει να γίνονται για να 'ναι κι αποδοτικοί και πρέπει να είναι και πάρα πολύ προσεκτικοί και με μεγάλη σοβαρότητα».

Για την μετατροπή του αρχικού στόχου που ήταν η δημιουργία υγειονομικού πάρκου σε εκείνον της δημιουργίας αστικού τύπου κέντρου υγείας, ο κ. Δήμαρχος απάντησε ότι η δημιουργία του ενός από τα κτίρια του συγκροτήματος σε αστικό κέντρο υγείας, ήταν μία από τις πρώτες επιδιώξεις που είχαν όλοι τοπικά.

Μάλιστα, επεσήμανε ότι κάτι τέτοιο ήταν συμφωνημένο και υπάρχει πρακτικό το οποίο έχουν συνυπογράψει Νομάρχης και Δήμαρχος με τον Γ. Γιωτάκη τότε Περιφερειάρχη και με τον πρώην πρόεδρο του Διοικητικού Συμβουλίου του Νοσοκομείου της Ρόδου τον κ. Μιχάλη Μπαλάνο.





ΔΙΑΤΡΟΦΟΛΟΓΙΚΟ
ΒΙΟΧΗΜΙΚΟ ΚΕΝΤΡΟ

Προγράμματα Διατροφής ειδικά διαμορφωμένα να ανταποκρίνονται στο δικό σας μεταβολισμό για υγιεινό και ασφαλές αδυνάτισμα.

κι αν η έλλειψη χρόνου σας προσθέτει κιλά...

Ετοιμα γεύματα φρεσκομαγειρεμένα, νόστιμα και υποθερμιδικά, στο σπίτι...στη δουλειά... ή όπου εσείς τα ζητήσετε!
ΝΕΟ

ΜΑΤΙΝΑ ΠΟΥΛΛΗ
Πτυχιούχος Βιοχημικός(Παν/μιο Sussex UK)
με ειδίκευση στη Διατροφολογία (Παν/μιο Sheffield UK)

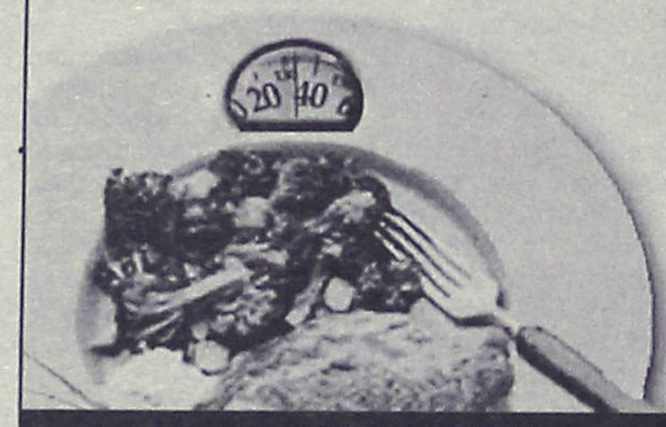

Ατταβύρου 33, Ρόδος ✆ 2241 0 76830 diatrof@hotmail.com

ANA FERRIES

ΠΡΟΓΡΑΜΜΑ ΔΡΟΜΟΛΟΓΙΩΝ

Ε/Γ-ΟΓ ΜΑΡΙΝΑ-Ε/Γ-Ο/Γ ΔΗΜΗΤΡΟΥΛΑ

ΑΠΟ ΝΗΣΙΑ ΠΡΟΣ ΠΕΙΡΑΙΑ
(4/11/2002-15/11/2002)

Δευτέρα	ΜΑΡΙΝΑ	07.30	Καστελόριζο
	ΜΑΡΙΝΑ	18.00	Κω-Κάλυμνο-Λέρο-Πάτμο-Πειραιά (11.45)
	ΔΗΜΗΤΡΟΥΛΑ	22.00	Σύμη-Τήλο-Νίσυρο-Κω-Κάλυμνο-Αστυπάλαια-Κατάπολα-Νάξο-Σύρο-Πειραιά (19.00)
Τρίτη	-	-	-
Τετάρτη	ΜΑΡΙΝΑ	16.00	Κω-Κάλυμνο-Λέρο-Πάτμο-Πειραιά (09.45)
Πέμπτη	ΔΗΜΗΤΡΟΥΛΑ	09.00	Καστελόριζο
	ΔΗΜΗΤΡΟΥΛΑ	18.00	Κω-Κάλυμνο-Πειραιά (10.10)
Παρασκευή	ΜΑΡΙΝΑ	09.00	Καστελόριζο
		18.00	Κω-Κάλυμνο-Πειραιά (10.10)
Σάββατο	ΔΗΜΗΤΡΟΥΛΑ	17.00	Κω-Βαθύ-Χίο-Λέσβο-Λήμνο-Αλεξ/πολη (17.00)
Κυριακή	-	-	-

Πληροφορίες στο κεντρικό πρακτορείο
TSAGARIS TRAVEL
και στον ταξιδιωτικό σας πράκτορα
Τηλ. (22410) 36170-28597-30406-35066

ΑΝΑΓΚΑΣΤΙΚΑ ΑΝΟΙΞΑΝ ΠΥΡ ΚΑΤΑ ΔΟΥΛΕΜΠΟΡΩΝ

Σωστά λειτούργησαν οι λιμενικοί στην Κω

Θέμα δημιουργήθηκε από "καταγγελίες" Σουδανού φυγάδα

Σωστά ενήργησαν, σύμφωνα με χθεσινή δήλωση του Υπουργού Εμπορικής Ναυτιλίας, κ. Γ. Ανωμερίτη, οι λιμενικές αρχές της Κω, στην περίπτωση του ταχύπλοου με λαθρομετανάστες, εναντίον του οποίου άνοιξαν πυρ, τα ξημερώματα της 29ης Ιουλίου, τραυματίζοντας έτσι στο πόδι έναν από αυτούς, ο οποίος και νοσηλεύτηκε στο νοσοκομείο της Κω για έναν τουλάχιστο μήνα.

Ερωτηθείς ο κ. Ανωμερίτης, στην χθεσινή συνέντευξη τύπου που παραχώρησε στο ΥΕΝ, αναφερόμενος και στην καταγγελία που έγινε στην εφημερίδα «Αυγή» από τον Σουδανό λαθρομενατάστη, επισήμανε συγκεκριμένα:

ΔΗΜΟΣΙΟΓΡΑΦΟΣ: Κύριε Υπουργέ έχουμε σήμερα μια καταγγελία στην «ΑΥΓΗ» ενός μετανάστη πάλι. Ίσως την έχετε δει. 29 Ιουλίου είναι μέσα σε μια βάρκα με άλλους 9 Αφρικανούς και τους δύο Τούρκους διακινητές. Τους εντοπίζει το περιπολικό του Λιμενικού, δεν σταματούν και κατά την καταγγελία του Σουδανού μετανάστη πυροβολούν και μία σφαίρα τον πετυχαίνει στο πόδι.

Ο άνθρωπος αυτός μάλιστα παρέμεινε και επί ένα μήνα στο νοσοκομείο στην Κω. Αυτό το οποίο ήθελα να σας ρωτήσω είναι, εάν εσείς είστε ενήμερος, πότε ενημερωθήκατε, εάν είχε ανακοινωθεί το περιστατικό και αν έχει διαταχθεί ΕΔΕ.

ΥΠΟΥΡΓΟΣ: Διάβασα το σημερινό δημοσίευμα στην



«ΑΥΓΗ», αλλά για το δημοσίευμα αυτό έχουμε κάνει ανακοίνωση στις 29 Ιουλίου. 29 Ιουλίου λέμε τι ακριβώς έγινε, πού έγινε, ποιοί ήταν οι δουλέμποροι, πού επέβαιναν, πόσοι ήταν οι λαθρομετανάστες και μεταξύ αυτών αναφέρουμε ότι ένας εξ αυτών ήταν ελαφρά, γιατί βγήκε αμέσως, σε μια μέρα τραυματισμένος στον αριστερό μηρό και αφού του παρασχέθηκαν οι ιατρικές βοήθειες στην Κω δεν υπήρχε κανένας κίνδυνος και αφέθηκε ελεύθερος.

Το περιστατικό είναι από αυτά που πράγματι εξετάσαμε, αλλά όταν ένα ταχύπλοο μέσα στο σκοτάδι, νύχτα, κάνει ελιγμούς, δημιουργεί προβλήματα, δεν έχει στοιχεία και δεν έχει φώτα, είναι γνωστό και αυτό γίνεται πάντα, το Λιμενικό ρίχνει πυροβολισμούς στον αέρα. Στόχος είναι όμως-και το τελικό μου σχόλιο-είναι ότι ναι αυτό είναι ένα πραγματικό γεγονός, σας το έχουμε ανακοινώσει με ανακοίνωση Τύπου στις 29/7, δεν έχει αποκρυφτεί και είναι ένα από αυτά τα γεγονότα τα οποία δεν θέλουμε να συμβαίνουν.

Αλλά ταυτόχρονα με αυτό, είναι γεγονός ότι αυτά που αποτελούν πλέον συχνή καθημερινή ενασχόληση, δεν μπορεί κανείς γιατί δεν είναι θέμα εντολών, και ορθώς και εσείς και όλα τα μέσα έδειξαν την προσπάθεια την περασμένη βδομάδα στη Χίο, όπου οι ίδιοι οι λιμενικοί πέσανε μέσα στη θάλασσα, κολύμπησαν για να σώσουν άνδρες, γυναίκες και παιδιά και επομένως αυτή είναι η εντολή.

Αλλά μέσα στη νύχτα χωρίς διακριτικά οποιοδήποτε σκάφος περνάει την εθνική οριογραμμή θα πρέπει να αντιμετωπιστεί. Δεν αντιμετωπίστηκε με πυρά κατά του σκάφους, ειδάλλως θα είχαν τραυματιστεί ή σκοτωθεί άνθρωποι. Απλώς έγινε προειδοποιητική βολή και συνέβη αυτό».

Ομαδική έκθεση εικαστικών στη Ροδιακή Έπαυλη

Εκθεση εικαστικών με ελεύθερο θέμα θα πραγματοποιήσει στην Ροδιακή Επαυλη ο Σύλλογος Εικαστικών Δωδεκανήσου σε συνεργασία με τον Πολιτιστικό Οργανισμό Δήμου Ροδίων, από την Κυριακή 10 έως και την Κυριακή 17 Νοεμβρίου 2002.

Η έκθεση είναι ομαδική και περιλαμβάνει έργα ζωγραφικής κυρίως, ξυλογλυπτικής, αγιογραφίας και φωτογραφίας που έχουν δημιουργηθεί από τα παρακάτω μέλη του Συλλόγου:

1) Ασβέστη Ελευθέριο, 2) Βλάσση Ναπολέων, 3) Βολονάκη Ιωάννη, 4) Γλεντή Ελένη, 5) Δανιηλίδου-Καστελλοριού Εφη, 6) Δανιηλίδου Τζένη, 7) Δημητραδιού Εμμανουήλ, 8) Ζαγοριανού Αννα-Μαρία, 9) Θεοδωρίδη Νικόλαο, 10) Θεοδωρίδου Αννα, 11) Καραβοκυρού Πόπη, 12) Καραφυλλάκη Ιωάννη, 13) Κατσούρη Σπύρο, 14) Καψή Σταύρο, 15) Κλωνάρη Ιωάννη, 16) Κολή Νίκου, 17) Κουτσάκη Φρόσω, 18) Κυριακίδου Δανάη, 19) Μαμμή Εφη, 20) Μαγιώτη Ανθή, 21) Μανουσέλη-Μπιναδάκη Φωτεινή, 22) Μανωλά Ιωάννη, 23) Μπιλιά Μαρία, 24) Ορφανίδη Γιώργου, 25) Πάχου Κωνσταντίνου, 26) Περράκη Μιχαήλ, 27) Σαβράνη Χαράλαμπου, 28) Συμονοπούλου Εφη, 29) Φραγκούλη Φώτη, 30) Χατζηαλεξίου Χρήστου, 31) Χονδρού Κυριάκου.

Τα εγκαίνια της έκθεσης θα γίνουν την Κυριακή 10 Νοεμβρίου στις 18.30 ενώ η έκθεση θα είναι επισκέψιμη καθημερινά 10.00-13.00



Η εμπειρία μας και η αφοσίωση στη λεπτομέρεια αποτελουν εγγύηση για την απόλυτη επιτυχία ωστε να μείνουν ανεξίτηλες στη μνήμη τη δική σας και των καλεσμένων σας.....

ΧΟΡΟΕΣΠΕΡΙΔΕΣ - ΓΑΜΟΙ - CATERING - ΠΑΙΔΙΚΑ ΠΑΡΤΥ

ΞΕΝΟΔΟΧΕΙΟ SOFITEL CAPSIS
ΡΟΔΟΥ
Για Πληροφορίες 25-015 & 20919 (09.00 - 17.00)

CAPSIS
Conference Centers & Resort Hotels





Από τις νεκροπόλεις της Καμείρου και της Ιαλυσού προέρχονται οι μνημειώδεις ταφικοί πίθοι. Αριστερά ένας από τους πίθους με ύψος που υπερβαίνει τα 2 μέτρα και με εξαιρετική διακόσμηση

ΠΙΘΟΙ ΠΟΥ ΕΚΡΥΒΑΝ ΤΑΦΕΣ

Θα εκτεθούν για πρώτη φορά ευρήματα ηλικίας 2.600 χρόνων!

Βρέθηκαν στην Κάμειρο και την Ιαλυσό

Μία ξεχωριστή συλλογή αρχαίων ευρημάτων, για την οποία η Ρόδος μπορεί να υπερηφανεύεται ότι είναι η πιο πλούσια στο Αιγαίο, θα φιλοξενεί από το προσεχές έτος το Αρχαιολογικό Μουσείο της Ρόδου.

Πρόκειται για δεκαπέντε τεράστιους αρχαίους πίθους οι οποίοι προορίζονται για μία πολύ ιδιαίτερη χρήση: Την ταφή των νεκρών που όταν γίνεται σε πίθους αποκαλείται εγχυτρισμός.

Οι πίθοι αυτοί είναι πολύτιμα αρχαιολογικά ευρήματα καθώς χρονολογούνται από την αρχαϊκή περίοδο δηλαδή τον 7ο και 6ο αιώνα π.Χ. Το ύψος τους φθάνει πολλές φορές μέχρι και τα 3 μέτρα και έχουν πλούσια διακόσμηση.

Οι αρχαίοι πίθοι της Ρόδου αποκαλύφθηκαν κατά τις ιταλικές ανασκαφές, όπως δήλωσε στη "Ρ" η προϊσταμένη της Εφορείς Βυζαντινών Αρχαιοτήτων κ. Μελίνα Φιλήμονος. Σύμφωνα με την ίδια, θα εκτεθούν στην είσοδο του Αρχαιολογικού Μουσείου της Ρόδου εκεί όπου φιλοξενούνται και οι διάφορες εκθέσεις κατά καιρούς.

Οι πίθοι προέρχονται από τις νεκροπόλεις της Καμίρου κυρίως αλλά και της Ιαλυσού και η έκθεσή τους θα αποτελέσει την εισαγωγή στη μόνιμη έκθεση των κτερισμάτων από τάφους των αρχαϊκών και των κλασικών χρόνων δύο περιοχών της Ρόδου, της Ιαλυσίας και της Καμιρίδος.

Η έκθεση θα παρουσιάζει με αναλυτικό τρόπο την ταφική αυτή πρακτική της περιόδου από το 625 ως το 525 π.Χ. Συγκεκριμένα, θα παρουσιασθεί η τυπολογία των πίθων και τα κτερίσματα των τάφων, καθώς και μία έκθεση φωτογραφιών από τις ανασκαφές με τις ταφές κατά χώραν και εποπτικό υλικό.

Όπως αναφέρει σε χθεσινό της δημοσίευμα η εφημερίδα "Το Βήμα":

Διακοσμημένοι με περίτεχνη ανάγλυφη και εμπίεστη διακόσμηση, οι μνημειώδεις ταφικοί πίθοι αποτελούν εξαιρετικά ευρήματα. Η αξία τους έτσι, ως αυτοτελών έργων τέχνης, θεωρείται μεγάλη, παράλληλα όμως σημαντική είναι η γνώση που προσφέρουν για την εικονογραφία των αρχαϊκών χρόνων. Παρ' ότι πάντως δημοσιεύθηκαν ήδη από το 1931 και έγιναν γνωστοί στη διεθνή βιβλιογραφία από το 1950 αλλά και το 1957, λόγω της έλλειψης χώρου, δεν είχε γίνει δυνατό ως αυτή τη στιγμή να εκτεθούν. Τα πλούσια κτερίσματά τους ωστόσο περιλαμβάνονται ήδη στη μόνιμη έκθεση του Αρχαιολογικού Μουσείου. Ανάμεσά τους υπάρχουν και τρεις που είναι αδιακόσμητοι και διαφοροποιούνται ως προς το σχήμα από τους υπολοίπους, ο ένας εξ αυτών μάλιστα φέρει εγχάρακτη επιγραφή με το όνομα Εργίας, που κατά τους ιταλούς ανασκαφείς ταυτίζεται με τον αρχαίο ιστορικό Εργία. Επίσης ένας πίθος είναι εύρημα της Εφορείας από τις ανασκαφές στην Κρεμαστή.

Αν και είναι γνωστό ότι οι εγχυτρισμοί αφορούσαν κυρίως βρέφη και νήπια, στην προκειμένη περίπτωση, λόγω του μεγέθους των πίθων, είναι σαφές ότι έχουμε να κάνουμε μόνο με ταφές ενηλίκων. Όπως έχει αποδείξει η αρχαιολογική έρευνα, η ταφική πρακτική του εγχυτρισμού στη Ρόδο ακολουθείται στα νεκροταφεία της Ιαλυσού και της Καμίρου παράλληλα με την καύση και το ενταφιασμό άλλοτε σε κτιστούς κιβωτιόσχημους τάφους (σαρκοφάγους) και άλλοτε σε θαλαμοειδείς. Όσον αφορά τα ποσοστά κυμαίνονται μεταξύ 29% και 52% από το 625 ως το 550 π.Χ. με φθίνουσα πορεία κατά το τελευταίο τέταρτο του 6ου π.Χ. αιώνα. Το ύψος των διακοσμημένων που ήταν και οι μεγαλύτεροι είναι 2,05 μέτρα με πλάτος 1,04 μέτρα ενώ οι αδιακόσμητοι έχουν διαστάσεις 1,68 μ. ύψος και 0,60 μ. πλάτος. Οι ταφές αποκαλύφθηκαν τοποθετημένες πλάγια με το στόμιο του πίθου καλυμμένο από μια πλακοειδή πέτρα, ενώ σε δύο περιπτώσεις οι πίθοι έφερναν καλυπτήριες πέτρες και ένας τους μια μεγάλη χονδροειδή φιάλη.

Όπως επισημαίνεται από την προϊσταμένη της Εφορείας κυρία Μελίνα Φιλήμονας η νέα έκθεση έρχεται να συμπληρώσει το εκθεσιακό πρόγραμμα του Αρχαιολογικού Μουσείου της Ρόδου και γι' αυτόν τον λόγο εγκρίθηκε ήδη από το Κεντρικό Αρχαιολογικό Συμβούλιο. Η βελτίωση της υπάρχουσας έκθεσης, η ανάδειξη του ιστορικού κήπου του μεσαιωνικού συγκροτήματος, καθώς η λειτουργία των δύο νέων συλλογών του, της προϊστορικής και της επιγραφικής, αποτελούν ένα ευρύ πρόγραμμα που στοχεύει στη δημιουργία ενός σύγχρονου μουσείου.

Η ΧΡ. ΚΑΛΗΓΕΡΟΣ Α.Ε.
Ξυλουργικό Εργοστάσιο

Απευθύνετε στους επιχειρηματίες - ξυλουργούς και ιδιώτες

Με σύμμαχο την εμπειρία **40** χρόνων
και τον άψογο μηχανολογικό εξοπλισμό του εργοστασίου μας,
μελετήσαμε για σας την κατασκευή πορτών
για να κερδίσετε **ΠΟΙΟΤΗΤΑ, ΧΡΗΜΑ** και **ΧΡΟΝΟ.**

Κοντά μας θα βρείτε έτοιμες για τοποθέτηση και σε όλες τις διαστάσεις:

- **ΠΟΡΤΕΣ** κερασιά
- **ΠΟΡΤΕΣ** δεσποτάκι
- **ΠΟΡΤΕΣ** δρυς
- **ΠΟΡΤΕΣ** από κόντρα πλακέ θαλάσσης
- **ΠΟΡΤΕΣ** ανιγρέ
- **ΠΟΡΤΕΣ** από M.D.F.

Ενδεικτικά σας αναφέρουμε ότι:

- ☐ **ΟΛΕΣ** οι πόρτες εσωτερικά κατασκευάζονται από ξύλο και όχι χαρτί
- ☐ **ΠΛΗΡΩΣ** λουστραρισμένες
- ☐ **ΠΕΡΒΑΖΙΑ** πορτών
- ☐ **ΛΑΣΤΙΧΟ** κάσας
- ☐ **ΚΑΘΕ** πόρτα θα έχει 3 μεντεσέδες και κλειδαριά πικολο
- ☐ **ΜΠΟΡΟΥΝ** να τοποθετηθούν σε χώρους με ή χωρίς ψευδοκάσα
- ☐ **Σας προτείνουμε λύσεις σε όλα τα προβλήματά σας που αφορούν όχι μόνο τις έτοιμες οικοδομές αλλά και όσες βρίσκονται στο στάδιο της κατασκευής. Γνωρίζοντας τα μέτρα των πορτών μπορείτε να προχωρήσετε σε κτισίματα, σοβάδες, πλακάκια και στάρια τοίχων.**

ΠΑΡΑΓΩΓΗ
Το εργαστάσιό μας μπορεί να σας παραδώσει σε μια εβδομάδα
- Είτε 100 πόρτες με μπογιά
- Είτε 50 πόρτες λουστραρισμένες
- Είτε 50 πόρτες Κ.Π.Θ. για εξωτερικούς χώρους

ΕΓΓΥΗΣΗ: Η εμπειρία μας

ΣΚΟΠΟΣ ΜΑΣ:
Να προσφέρουμε στους πελάτες μας καλές τιμές, υψηλή ποιότητα και γρήγορη παράδοση

Δ/ΝΣΗ: Λ. ΚΑΛΛΙΘΕΑΣ - ΡΟΔΟΣ ΤΗΛ. 2241035283

ΜΑΘΗΜΑΤΑ ΜΠΡΙΤΖ

Μάθετε Μπριτζ όποια ηλικία κι αν έχετε

Κάνετε χόμπι ένα Ολυμπιακό άθλημα
Διασκεδάστε, αθληθείτε πνευματικά, αποκτήστε φίλους

Τα μαθήματα στον Όμιλο Αγωνιστικό Μπριτζ Ρόδου αρχίζουν την Τετάρτη, 13 Νοεμβρίου, στο "Ακταίον"

Για εγγραφές ή περισσότερες πληροφορίες
τηλ. **2241 0 23012**

ΔΙΨΟΥΝ ΟΙ ΕΛΙΕΣ

Ούτε σταγόνα στη δυτική πλευρά!

Εκτακτο δελτίο κακοκαιρίας

Σε επιφυλακή βρίσκονται από χθες το πρωί, οι αρμόδιες αρχές του νομού μας, καθώς το ισχυρό κύμα κακοκαιρίας που έχει εκδηλωθεί σε άλλες περιοχές της χώρας, είναι πολύ πιθανό να πλήξει και την περιοχή μας. Το τελευταίο διήμερο μάλιστα, ισχυρές βροχοπτώσεις έχουν καλύψει το βόρειο τρίγωνο της Ρόδου, αλλά δυστυχώς, σε χωριά της δυτικής πλευράς της Ρόδου και στο νότιο μέρος του νησιού μας, ελάχιστες είναι οι βροχοπτώσεις που έπεσαν, γεγονός που έχει φέρει σε απόγνωση τους... ελαιοκαλλιεργητές και τους γεωργούς.

Σύμφωνα με την ΕΜΥ, τα καιρικά φαινόμενα αυτά που θα είναι ιδιαίτερα ακραία σε κάποιες περιπτώσεις, θα καλύψουν τις περισσότερες περιοχές της χώρας, μεταξύ των οποίων και τα Δωδεκάνησα. Κύριο χαρακτηριστικό θα είναι οι έντονες καταιγίδες και οι ισχυροί άνεμοι που θα σαρώσουν στην κυριολεξία το Αιγαίο για το επόμενο τουλάχιστον διήμερο.

ΕΣΤΙΑΤΟΡΙΚΟ, ΜΑΓΕΙΡΙΚΟ, ΟΡΟΦΟΚΟΜΙΑΣ

Επιλογή ξενοδ/λων για ταχύρρυθμη εκπαίδευση

Πρόγραμμα της Βασικής Τουριστικής Σχολής

Τα ονόματα των ξενοδοχοϋπαλλήλων που θα λάβουν μέρος στα ταχύρρυθμα τμήματα μετεκπαίδευσης, ανακοινώθηκαν χθες από τη Βασική Σχολή Τουριστικών Επαγγελμάτων.

Πρόκειται για αυτούς που θα λάβουν μέρος στα τμήματα: Εστιατορικό, μαγειρικό και οροφοκομίας και είναι οι εξής:

ΕΣΤΙΑΤΟΡΙΑΚΟ ΤΜΗΜΑ

1. Ψαθάς Νικόλαος
2. Σπλαγκούνια Χριστίνα
3. Καρανικόλαος Αλέξανδρος
4. Πολυχρόνης Θεοδόσιος
5. Πέτκου Ευαγγελία
6. Δημητρά Παρασκευή
7. Καλογήρου Κυριακούλα
8. Μαρτσιγκάς Στόικος
9. Χανδακάρης Νικόλαος
10. Δολαπλής Δημήτριος
11. Τσακίρη Ειρήνη
12. Ζαφείρη Δήμητρα
13. Ζωγραφάκης Μικές
14. Τσιμπίδας Βάιος
15. Μαργέλου Καθολική
16. Συκόφυλλου Δέσποινα
17. Γεωργουδιός Ιωάννης
18. Ιωάννου Χαράλαμπος
19. Ροδίτη Ελευθερία
20. Καλαφατά Ελευθερία
21. Γιακουμάκη Ευαγγελία
22. Κουτσαμπάση Ειρήνη
23. Δαλδάκης Παναγιώτης
24. Νικολίτσης Φραγκίσκος
25. Καραγιάννης Νεκτάριος
26. Μπέρδη Τριανταφυλλιά
27. Κουλούμπρης Γρηγόριος
28. Χατζηαντώνης Μιχαήλ
29. Κάκαλου Ευαγγελία
20. Κεφάλα Αικατερίνη
31. Πατσούρη Μαρία
32. Καλλιανιώτη Γεωργία
33. Κάλτσης Παναγιώτης
34. Χατζηνικολάου Εμμανουήλ
35. Ευχετζή Σοφία
36. Νιζάμη Μαρία
37. Κάλφας Νικόλαος
38. Χρυσοπούλου Αθανασία
39. DJEDJEROVA ALBENA
40. Καβάσιλα Ειρήνη
41. Καλτέκη Ευφροσύνη
42. Σαββάκη Ειρήνη
43. Οικονομάκης Παναγιώτης
44. Μαγκαφάς Σταύρος
45. Τσιάβο Βαλεντίνα
46. Σακελλαροπούλου Μαρία
47. Παπαδοπούλου Ελισάβετ
48. Μακιάρης Παναγιώτης
49. Χουρδάς Γεώργιος
50. Λαζνίκοβα Ευγενία.

ΜΑΓΕΙΡΙΚΟ ΤΜΗΜΑ

1. Γκιώνης Γεώργιος
2. Κώστα Αννα
3. Πεταυράκη Αικατερίνη
4. Διακοσταματίου Γεώργιος
5. Καρπαθίου Δικαία
6. Ζερβού Καλλιόπη
7. Πακάκης Σπύρος
8. Αντώνογλου Διαλεχτή
9. Καλαφατάς Αθανάσιος
10. Θεοδορής Κλεόβουλος
11. Κουλουμπράκης Ιωάννης
12. Στάικος Δημήτριος
13. Μαμουζέλος Εμμανουήλ
14. Μαγκαφά Χαρίκλεια
15. Αλβανός Νικόλαος
16. Χατζηνικόλας Βασίλειος
17. Βασιλειάδης Ελευθέριος
18. Ζαχαριάδης Ιωάννης
19. Κάππα Σταματία
20. Νάσκου Μαρία
21. Δασκαλάκης Ευάγγελος
22. Διάκου Σωτήριος
23. Κούρου Θεανώ
24. Ντάγια Μαργαρίτα
25. Σεΐτης Ευάγγελος

ΤΜΗΜΑ ΟΡΟΦΟΚΟΜΙΑΣ

1. Σταματίου Ελπίδα
2. Παξινού Τσαμπίκα
3. Πλύγκου Αικατερίνη
4. Κοντού Δικαία
5. Σαχίνη Μαριέτα
6. Μαύρου Αλεξάνδρα
7. Παπασταμάτη Νίκη
8. Λεβεντάκη Ιωάννα
9. Πλατέλα Αικατερίνη
10. Πεταυράκη Σμαραγδή
11. Γιανναρά Μοσχούλα
12. Καράβα Ελένη
13. Καρακωνσταντή Αναστασία
14. Καλησπέρη Ευστρατία
15. Παπαντωνίου Δέσποινα
16. Δικοφώτη Νίκη
17. Δράκου Ζωή
18. Κωστομοίρη Τσαμπίκα
19. Θυριάκη Βασιλεία
20. Σταμάτη Σεβαστή
21. Καστρουνή Δέσποινα
22. Μάρκου Ελευθερία
23. Θεοδώρου Παναγιώτα
24. Δημητράκη Τσαμπίκα
25. Συφωνιού Μαρία

ΕΛΕΓΧΟΙ ΣΤΟΥΣ ΨΥΚΤΙΚΟΥΣ ΘΑΛΑΜΟΥΣ

Από εξονυχιστικό έλεγχο θα περάσουν μέσα στις αμέσως επόμενες εβδομάδες, όλα τα ξενοδοχειακά συγκροτήματα της Ρόδου και οι ψυκτικοί θάλαμοι που διαθέτουν, από τον αστυκτηνίατρο – αστυνομικό διευθυντή κ. Μιχάλη Ζεμπιλλά.



Οι έλεγχοι, αυτοί είναι προγραμματισμένοι και επιβεβλημένοι και αποσκοπούν στο να εξεταστούν μεγάλες ξενοδοχειακές μονάδες αν και κατά πόσο έχουν αποθέματα τροφίμων στα ψυγεία τους, από την φετινή τουριστική σεζόν, κάτω από ποιες συνθήκες αυτά φυλάσσονται και κατά πόσο μπορούν αυτά να χρησιμοποιηθούν και για την ερχόμενη τουριστική περίοδο που θα ξεκινήσει από το τέλος του Απριλίου του 2003.

ΓΝΩΣΤΟΠΟΙΗΣΗ

Η εταιρία GREENTECH ENERGY SYSTEMS A/S που εδρεύει στην Κοπεγχάγη Δανίας δηλώνει ότι δεν έχει καμία οικονομική διαφορά με τον Ρόδιο Επιχειρηματία κ. Εμμανουήλ Χατζησάββα του Αθανασίου, Πρόεδρο και Δ. Σύμβουλο της εταιρείας ΑΙΟΛΙΚΟ ΠΑΡΚΟ ΡΟΔΟΥ Α.Ε.

Κατόπιν τούτου η ανωτέρω εταιρεία με την από 30.10.2002 (αριθμ. κατ. 593/2002) δήλωση της προς το Πρωτοδικείο Ρόδου **ΠΑΡΑΙΤΗΘΗΚΕ ΑΝΕΠΙΦΥΛΑΚΤΑ** από το δικόγραφο και το δικαίωμα της από 16.09.2002 αγωγή κατά του Ρόδιου Επιχειρηματία κ. Εμμανουήλ Χατζησάββα του Αθανασίου, Πρόεδρο και Δ. Σύμβουλο της εταιρείας ΑΙΟΛΙΚΟ ΠΑΡΚΟ ΡΟΔΟΥ Α.Ε. ενόψει του γεγονότος ότι ουδεμία απολύτως απαίτηση έχει κατ᾽αυτού.

Συνέχεια αυτού του γεγονότος,
Η 1060/2002 απόφαση του Μόνομελούς Πρωτοδικείου Ρόδου με την οποία είχε διαταχθεί συντηρητική κατάσχεση σε βάρος του Ρόδιου Επιχειρηματία κ. Εμμανουήλ Χατζησάββα του Αθανασίου, Πρόεδρο και Διευθύνον Σύμβουλο του της εταιρείας ΑΙΟΛΙΚΟ ΠΑΡΚΟ ΡΟΔΟΥ Α.Ε. και υπέρ της ανωτέρου εταιρείας ΑΝΑΚΛΗΘΗΚΕ με την 1900/2002 απόφαση του Μονομελούς Πρωτοδικείου Ρόδου ύστερα από αίτηση που υπέβαλε στο Δικαστήριο αυτό η Δανέζικη εταιρεία GREENTECH ENERGY SYSTEMS A/S όπου **ΔΗΛΩΝΕΙ ότι ουδεμία απολύτως οικονομική ή άλλη απαίτηση έχει η ανωτέρω εταιρία κατά του Ρόδιου Επιχειρηματία κ. Εμμανουήλ Χατζησάββα του Αθανασίου, Πρόεδρο και Δ. Σύμβουλο της εταιρείας ΑΙΟΛΙΚΟ ΠΑΡΚΟ ΡΟΔΟΥ Α.Ε.**

ΞΕΝΗ ΔΗΜΟΣΙΕΥΣΗ

«Πρώτο σε Ευρώπη και Αμερική»



ΓΙΕΓΚΕΡΜΑΪΣΤΕΡ
Ενα για όλους!

56 Βότανα...
Αριστη ποιότητα...
Τέλεια γεύση...



ΓΙ' ΑΥΤΟ ΤΟ ΧΕΙΜΩΝΑ... JÄGER-AFTER WORK
40 γραμ. Jägermeister, 20 γραμ. Baileys, 2-3 κύβους παγάκια, κρέμα γάλακτος, Γεμίζουμε το ποτήρι με καφέ φίλτρου ή νεσκαφέ.

ΓΕΩΡΓ. ΣΙΜΙΞΗΣ - ΤΗΛ. ΠΑΡΑΓΓΕΛΙΩΝ 62899- ΡΟΔΟΣ
ΑΓΙΟΙ ΑΠΟΣΤΟΛΟΙ (Πλατεία Ρίτσου)

Σκληρή στάση από Χριστοδουλάκη και Καρατζά

Δεν θα υπάρξει νέα ρύθμιση για τα πανωτόκια

Ο,τι ισχύει, ισχύει και σ' όποιον αρέσει!..

Το θέμα των πανωτοκίων έχει υπερρυθμιστεί. Αυτό δήλωσε χθες ο πρόεδρος της Ένωσης Ελληνικών Τραπεζών και διοικητής της Εθνικής Τράπεζας Θεόδωρος Καρατζάς μετά τη σύσκεψη της Ένωσης Ελληνικών Τραπεζών (ΕΕΤ) με τον υπουργό Οικονομίας και Οικονομικών Νίκο Χριστοδουλάκη, στην οποία συμμετείχε και ο διοικητής της Τράπεζας της Ελλάδας Νίκος Γκαργκάνας. Ο κ. Καρατζάς δήλωσε ότι τα αλλεπάλληλα νομοθετήματα των τελευταίων ετών με τα οποία ρυθμίζεται το θέμα των πανωτοκίων είναι εξαιρετικά ευνοϊκά και απέδωσε το πρόβλημα στην "απροθυμία των ευεργετούμενων να απολαύσουν τα ευεργετήματα" των ρυθμίσεων αυτών. Ο κ. Καρατζάς απέκλεισε το ενδεχόμενο να υπάρξει νέα ρύθμιση, ενώ δήλωσε ότι το θέμα δεν συζητήθηκε στη συνάντηση με τον υπουργό. Απαντώντας σε ερώτηση σχετικά την απελευθέρωση των ορίων στην καταναλωτική πίστη, ο κ. Καρατζάς είπε ότι θα είναι ένα θετικό μέτρο. Πρόσθεσε δε ότι τα προβλήματα υπερδανεισμού προκαλούνται όταν οι τράπεζες δεν προσέχουν σε ποιόν δανείζουν. Ο πρόεδρος της ΕΕΤ δήλωσε ότι οι τράπεζες πρέπει να είναι προσεκτικές στον τομέα αυτό. Δεν χρειάζεται και δεν πρόκειται να υπάρξει νέα ρύθμιση για τα πανωτόκια, δήλωσε και από τη δική του πλευρά ο υπουργός Οικονομίας και Οικονομικών Νίκος Χριστοδουλάκης, μετά τη σύσκεψη με την Ένωση Ελληνικών Τραπεζών και τον διοικητή της Τράπεζας της Ελλάδος Νίκο Γκαργκάνα. Ο κ. Χριστοδουλάκης κάλεσε τις επιχειρήσεις καθώς και όσους έχουν χρέη από πανωτόκια να τα ρυθμίσουν με βάση το υφιστάμενο πλαίσιο. Ο υπουργός δήλωσε επίσης ότι δεν υπάρχει πρόβλημα υπερδανεισμού στην Ελλάδα καθώς, όπως είπε, ο δανεισμός σε σχέση με το ΑΕΠ στη χώρα μας βρίσκεται σε χαμηλότερα επίπεδα σε σχέση με τις άλλες χώρες της Ευρωπαϊκής Ένωσης. Ο κ. Χριστοδουλάκης τόνισε ότι το ελληνικό τραπεζικό σύστημα είναι αξιόπιστο και μπορεί να ανταποκριθεί στις ανάγκες δανεισμού χωρίς προβλήματα.

Μια προσφορά αφιερωμένη στους λάτρεις του δέρματος

Ετοιμοπαράδοτος Melody 3θέσιος & 2θέσιος καναπές μόνο 1.795€



DIVANI & DIVANI by NATUZZI

Melody
3θέσιος δερμάτινος καναπές 211 εκ.,
Τιμή προσφοράς 1.014€
αρχική τιμή από 1.395€

Melody
2θέσιος δερμάτινος καναπές 158 εκ.,
Τιμή προσφοράς 781€
αρχική τιμή από 1.075€

Ρόδος, Καναδά 34
Τηλ. επικοινωνίας
02410 27328

Μέχρι της 30 Νοεμβρίου μόνο στα καταστήματα Divani & Divani by Natuzzi σας προσφέρουν ένα 3θέσιο και ένα 2θέσιο δερμάτινο καναπέ Melody, μόνο με 1.795€ από 2.470€ και με άμεση παράδοση*. Μια προσφορά με την εγγύηση Natuzzi, τον κορυφαίο κατασκευαστή στους δερμάτινους καναπέδες παγκοσμίως. Ο οίκος Natuzzi ελέγχει όλη την διαδικασία παραγωγής, εξασφαλίζοντας σας κορυφαία ποιότητα στις πιο λογικές τιμές.

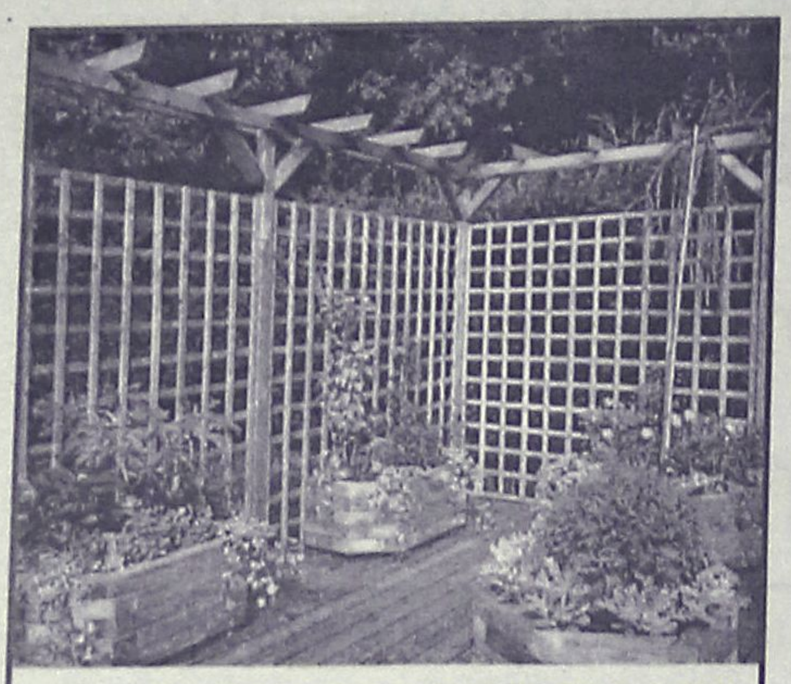

ΞΥΛΟΤΕΧΝΟΥΡΓΗΜΑΤΑ
ΕΜΠΟΤΙΣΜΕΝΗΣ ΞΥΛΕΙΑΣ
ΚΗΠΟΥ - ΒΕΡΑΝΤΑΣ
(ΠΕΡΓΚΟΛΕΣ-ΖΑΡΝΤΙΝΙΕΡΕΣ-ΚΙΟΣΚΙΑ)
Προτάσεις & Λύσεις στο χώρο σας
ΕΚΘΕΣΙΑΚΟΣ ΧΩΡΟΣ ΕΝΤΟΣ ΕΜΠΟΡ. ΚΕΝΤΡ. ΦΩΚΙΑΛΗ
ΥΠΕΥΘΥΝΟΣ: ΣΤΕΦΑΝΗΣ ΑΠΟΣΤΟΛΟΣ
ΤΗΛ. 22410 35091, κιν. 0946 866446

Zorpidis
ΤΟΥΡΙΣΤΙΚΟΣ ΟΡΓΑΝΙΣΜΟΣ
ΑΛΕΞ. ΔΙΑΚΟΥ & ΛΟΧΑΓΟΥ ΦΑΝΟΥΡΑΚΗ 31
Τηλ.: 22410 20625, 30054 FAX: 26745

ΤΑΞΙΔΙΑ ΕΠΩΝΥΜΑ
- Απολαύστε τις διακοπές σας στα πιο φημισμένα θέρετρα της Ευρώπης!
- Νιώστε την μαγεία του ταξιδιού σας περπατώντας στις λεωφόρους των ευρωπαϊκών μεγαλουπόλεων.
Ή
απλώς χαλαρώστε στα πανέμορφα τοπία της ΕΛΛΑΔΑΣ μας αλλά και σε παραδεισένιους εξωτικούς μακρινούς τόπους
ΠΡΟΤΑΣΕΙΣ ΜΑΣ
ΠΑΡΙΣΙ κάθε Τρίτη
ΡΩΜΗ κάθε Τρίτη
ΒΙΕΝΝΗ κάθε Τρίτη
ΠΡΑΓΑ κάθε Πέμπτη
Γύροι ΙΤΑΛΙΑΣ κάθε Δευτέρα
ΑΓ. ΝΙΚΟΛΑΟΣ-ΜΥΡΑ 05-8/12
Μαρμαρίς-Λίμνη-ΦΕΤΙΓΕ-ΛΙΒΙΣΙ-ΜΥΡΑ-ΑΝΤΑΛΕΙΑ (σε συνεργασία με την εκκλησία του Αγίου Γεωργίου και τον ιερέα κ. Β. Τσαβαρή).
Εισιτήρια σ'όλο τον κόσμο

ΑΤΟΜΙΚΑ ΤΑΞΙΔΙΑ ΣΕ ΟΛΟ ΤΟΝ ΚΟΣΜΟ
ΤΑΞΙΔΙΑ ΝΕΟΝΥΜΦΩΝ
ΕΜΠΟΡΙΚΑ ΤΑΞΙΔΙΑ-ΤΑΞΙΔΙΑ ΕΤΑΙΡΙΩΝ-ΣΥΛΛΟΓΩΝ
ΚΡΑΤΗΣΕΙΣ ΞΕΝΟΔΟΧΕΙΩΝ σε όλη την Ελλάδα
ΑΕΡΟΠΟΡΙΚΑ ΕΙΣΙΤΗΡΙΑ
ΑΚΤΟΠΛΟΪΚΑ ΕΙΣΙΤΗΡΙΑ
ΕΝΟΙΚΙΑΣΕΙΣ ΑΥΤΟΚΙΝΗΤΩΝ

Λ.Α.Ν.Ε.
Αναχωρήσεις από Ρόδο:
F/B ΙΕΡΑΠΕΤΡΑ
Κάθε Κυριακή-Τετάρτη και Πέμπτη ώρα: 04.30 για ΧΑΛΚΗ-ΔΙΑΦΑΝΙ-ΠΗΓΑΔΙΑ-ΚΑΣΟ-ΣΗΤΕΙΑ-ΑΓ. ΝΙΚΟΛΑΟ-ΜΗΛΟ-ΠΕΙΡΑΙΑ

ΚΑΘΗΜΕΡΙΝΑ ΟΛΑ ΤΑ ΝΕΑ ΤΗΣ ΔΩΔΕΚΑΝΗΣΟΥ ΣΤΟ INTERNET
www.rodiaki.gr

Στην τουριστική έκθεση «Φιλοξένια» στη Θεσσαλονίκη

Πολύ καλή η παρουσία της Δωδεκανήσου

Ικανοποιημένοι είναι οι δήμαρχοι

Με τη δημοσιοποίηση του συγχαρητηρίων επιστολών από τους δήμους της Δωδ/σου, απάντησε ο Δωδ/σιακός Οργανισμός Τουρισμού, στα όσα τις τελευταίες μέρες κυκλοφόρησαν για την παρουσία του στην έκθεση «ΦΙΛΟΞΕΝΙΑ» της Θεσσαλονίκης.

Σημειώνεται ότι, μετά τη λήξη της έκθεσης, υπήρξαν διάφορα σχόλια γύρω από τη συμμετοχή της Δωδ/σου, καθώς ως γνωστόν η Ρόδος συμμετείχε με ξεχωριστό περίπτερο και τα υπόλοιπα Δωδ/σα με δικό τους περίπτερο.

Ο πρόεδρος του Οργανισμού Μανώλης Καμπουρόπουλος απαντώντας στα όσα ειπώθηκαν, τόνισε στη «Ρ» ότι όλοι οι παριστάμενοι από τα νησιά του νομού μας εξέφρασαν την ικανοποίησή τους για την παρουσία του περιπτέρου του ΔΟΤ, και την ενιαία προβολή του νομού.

Οσο για τις βολές που δέχτηκε ο Οργανισμός, άφησε να εννοηθεί ότι αυτές έγιναν για ανταγωνιστικούς λόγους, καθώς κάποιοι φαίνεται ότι προσπαθούν να υποβιβάσουν το έργο που έγινε μέχρι σήμερα.

Κληθείς ο κ. Καμπουρόπουλος να σχολιάσει όλα όσα κυκλοφορούν γύρω από το θέμα δήλωσε στη «Ρ» τα εξής: «Είναι γεγονός ότι αυτά τα τέσσερα χρόνια, ο πήχυς ανέβηκε πολύ ψηλά, σε σημείο που να προβληματίζει όσους θέλουν να τον φτάσουν και να τον ξεπεράσουν. Ουσιαστικά θέλουν να τον κατεβάσουν και πάλι, για να μπορούν στο μέλλον να επωφεληθούν».

ΤΑ ΝΗΣΙΑ

Σημειώνεται ότι σε χώρο 80 τ.μ. υπήρξε ενιαία παρουσία των νησιών Κω, Νισύρου, Καρπάθου, Καλύμνου, Λέρου, Πάτμου, Αστυπάλαιας και Λειψών καθόλη τη διάρκεια της έκθεσης στη Θεσσαλονίκη.

Η συνολική αυτή προβολή των νησιών, έδωσε τη δυνατότητα να υπάρξει μία ίση παρουσίαση για όλους τους τουριστικούς προορισμούς.

Πάντως αξίζει να σημειωθεί ότι, φέτος επισκέφθηκαν την έκθεση, λιγότερα άτομα, αν κρίνει κάποιος από τον αριθμό φυλλαδίων που δόθηκαν.

Ειδικότερα, ο δήμος Λέρου, σε επιστολή του, κάνει λόγο για την άριστη οργάνωση του περιπτέρου του ΔΟΤ και των νησιών και ευχαριστεί τον Οργανισμό για την τετραετή συνεργασία.

— Ο Δημοτικός Οργανισμός Τουρισμού Καρπάθου, μιλάει σε άλλη επιστολή για την τέλεια οργάνωση του περιπτέρου του αλλά και τη σημαντική βοήθεια του προέδρου του ΔΟΤ.

— ο δήμαρχος Αστυπάλαιας Παν. Κονταράτος, σε επιστολή αναφέρει ότι το να πετυχαίνει κάποιος να προσφέρει ίσες ευκαιρίες προβολής και διαφήμισης όλων των νησιών δεν είναι απλά επιτυχία, αλλά εχέγγυο για καλυτέρευση της ποιότητας συνθηκών ζωής των απομακρυσμένων νησιωτών. Τα λόγια περιττεύουν όταν μιλούν τα έργα

— ο δήμαρχος Λειψών Μπεν. Σπύρου, επισημαίνει μεταξύ άλλων ότι, η παρουσία του νομού ήταν δυναμική άψογα οργανωμένη με λειτουργικό περίπτερο που αναδείκνυε την παράδοση και το χρώμα των νησιών. Οσο για τον πρόεδρο του ΔΟΤ, υπογραμμίζει ότι ήταν άψογος στη συνεργασία του, αρωγός και εμπνευστής της προσπάθειας προβολής του νησιού.

— ο δήμαρχος Πάτμου Ματθαίος Μελιανός τέλος, εξήρε την παρουσία του κ. Καμπουρόπουλου στην έκθεση, και εκτιμά ότι τα αποτελέσματα της προσπάθειας θα είναι θετικά, καθώς δόθηκε η ευκαιρία να προβληθεί συνολικά ο νομός και να μην υπάρξει διάκριση μεταξύ μεγάλων ή μικρών Δήμων.



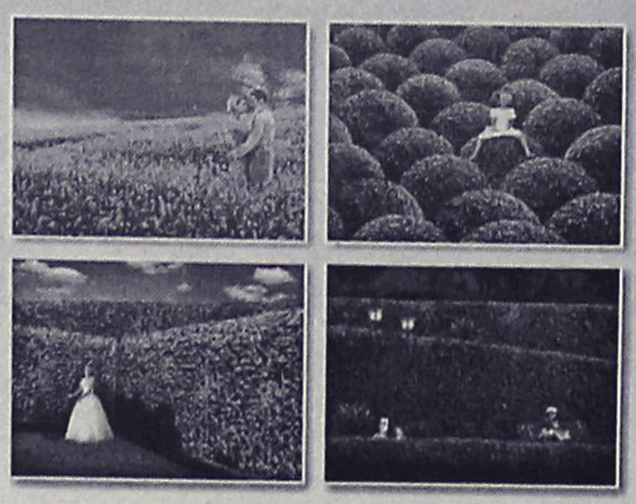

Φυσικά... οι καλύτεροι!

ΓΕΩΤΕΧΝΙΚΗ
ΣΥΝΤΗΡΗΣΗ ΚΗΠΩΝ • ΚΑΤΑΣΚΕΥΗ ΓΚΑΖΟΝ
ΑΥΤΟΜΑΤΑ ΑΡΔΕΥΤΙΚΑ ΣΥΣΤΗΜΑΤΑ
ΚΩΝ. ΥΔΡΑΙΟΥ 50 • ΤΗΛ.: 22410 38788, 0972 310670 • ΡΟΔΟΣ

Η Ταβέρνα
"ΤΑ ΜΑΡΑΣΙΑ"
ΣΤΟΝ ΑΗ ΓΙΑΝΝΗ
πληροφορεί την αξιότιμη πελατεία της ότι θα παραμένει ανοιχτά και τα μεσημέρια των Κυριακών καθ' όλη τη διάρκεια του χειμώνα
Για ρεζερβέ στα τηλ. 2241034529 ή 0932586983

Katerina
ΚΕΝΤΡΟ ΥΓΕΙΑΣ ΚΑΙ ΟΜΟΡΦΙΑΣ
DAY SPA
Παγκόσμια κέντρα αισθητικής
Ένα κέντρο αναζωογόνησης, ευεξίας και ομορφιάς στο κέντρο της πόλης



Πρόσωπο
Καθαρισμός
Περιποίηση-Υπέρηχοι
Εξομάλυνση Ρυτίδων
Ανανέωση Δέρματος
Τόνωση -Σύσφιξη
Ενυδάτωση
Lifting
Αντιγήρανση
Αντιστρές





Σώμα
SPA θαλασσοθεραπεία
Λασποθεραπεία
Μασάζ: χειρός-λεμφικό
Αντιστρές-Αερομασάζ
Υδρομασάζ ατομικό
Κυταρίτιδα - Σύσφιξη
Αδυνάτισμα
Αρωματοθεραπεία
Αποτρίχωση
Ανόρθωση Στήθους και Γλουτών
Οξυγονοθεραπεία
Μανικιούρ Πεδικιούρ



SPA θαλασσοθεραπεία
Λεύκανση
Ακμή
Μακιγιάζ







Γιατί εμείς μπορούμε και εσείς το άξιζετε
ΓΕΡΜΑΝΙΚΑ ΚΑΛΛΥΝΤΙΚΑ BIOMARIS
Κατερίνα Παπασάββα- Λαμπαδάκη
Αισθητικός Πτυχιούχος Αθηνών και Βιέννης
Μέλος CIDESCO INTERNATIONAL
Μεγ. Κωνσταντίνου 30 ΡΟΔΟΣ Τηλ: 02410 - 31016

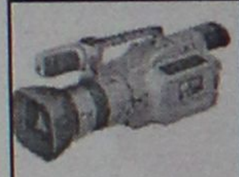

Quick Service Center
The service professionals
Τεχνική εξυπηρέτηση χωρίς όρια, για πελάτες απαιτητικούς

DIGITAL & ANALOG CAMCORDER SERVICE
TV - AUDIO - VIDEO SERVICE

Τώρα και στην Ροδο έχετε την δυνατότητα να επισκευάσετε οποιαδήποτε υψηλής τεχνολογίας συσκευή Ήχου και Εικόνας Αναλογική η ψηφιακή

Ειδικοτης

SONY

Γρήγορα, υπεύθυνα, εγγυημένα, και πάντα σε προσιτές τιμές

Στο κατάστημα μας Μιχαήλ Πετριδη 67 στην Ροδο θα βρείτε επίσης

Όλα τα απαραίτητα αξεσουάρ για την πλήρη αξιοποίηση των δυνατοτήτων της Video Camera σας , αλλά και ολοκληρωμένη κάλυψη όλων των απορίων η τεχνικών ερωτήσεων που έχετε

Και τώρα για πρώτη φορά στην Ροδο

Η Qservice σας δίνει την δυνατότητα εάν δεν έχετε ήδη αποκτήσει video Camera να την ενοικιάσετε με την ημέρα, την εβδομάδα, η για όσο εσείς θέλετε, Και να χαίρεστε τις ευτυχισμένες σας στιγμές, για πάντα .!

Εάν θέλετε η Qservice αναλαμβάνει και την μεταγραφή των αγαπημένων σας κασετών από VHS, Beta, 8mm, Hi8, η MiniDV σε VHS, CD η DVD

Σας Περιμένουμε .....

Μιχαήλ Πετριδη 67 Ρόδος 85100
Τηλ. 02410-60210 Fax 02410-60213
Email Qservice@otenet.gr

Νεκρό και Νεκροθήκη κοντά στην Κάλυμνο

Δύο νησάκια για συγκέντρωση ...βρικολάκων!

Ομως οι κάτοικοι τα διαψεύδουν όλα

Μετά την ανατριχιαστική εμφάνιση της "εκκλησίας του σατανά" στο Διαδίκτυο μία ακόμα απίστευτη ιστοσελίδα με χιλιάδες "επισκέπτες" υποστηρίζει μεταξύ άλλων ότι στην Ελλάδα υπάρχουν τόποι συγκέντρωσης βρικολάκων...

Οσα παράδοξα και εξωφρενικά γράφονται στην ηλεκτρονική διεύθυνση http://w4u.eexi.gr/~stefan/strange δεν είναι παρά η κορυφή του παγόβουνου, αφού κάποιοι "σκοταδιστές" έχουν εγκαταστήσει στο Internet τεράστια βιβλιογραφία σχετικά με την ιστορική ύπαρξη των βρικολάκων τόσο στην Ευρώπη όσο και στην Ελλάδα! Πέραν των κολακευτικών σχολίων για τους βρικόλακες, που θα βρείτε στην παραπάνω διεύθυνση αλλά και σε πολλές άλλες, όπως στην www.blackstate.com, μπορείτε να μάθετε τα πάντα για τα βαμπίρ, τις νυχτερίδες και οποιοδήποτε άλλο σκοτεινό πλάσμα πίνει αίμα...

«Τα Vampires (με ελληνική ονομασία "βρικόλακες") είναι στην ουσία ανθρώπινα πλάσματα...», σύμφωνα με τους εμπνευστές της σελίδας www.vampires.com, και "δεν έχουν καμιά διαφορά στην εξωτερική εμφάνιση ή στις βασικές διαφορές από τους άλλους ανθρώπους εκτός από την, πολλές φορές, ανάγκη να "τραφούν" με κάποιας μορφής ενέργεια, κυρίως από τους άλλους ανθρώπους γύρω τους (ή έστω με κάποιο υποκατάστατο αυτής)», συμπληρώνουν. Ενώ, όπως αναφέρουν στην ίδια σελίδα, τα vampires χωρίζονται σε δύο κύριες κατηγορίες:

«1. **Blood Vampires,** στα οποία υπάρχει η ανάγκη για αίμα από το οποίο και παίρνουν την απαραίτητη γι' αυτά ενέργεια.

2. **Psychic Vampires,** στα οποία η απαραίτητη ενέργεια προέρχεται από τους άλλους ανθρώπους με τη μορφή Ζωτικής ενέργειας».

Ωστόσο, σύμφωνα με τους ίδιους, **23 διαφορετικά γεωγραφικά σημεία στον ελλαδικό χώρο αποτελούν πόλο έλξης βρικολάκων** που συγκεντρώνονται εκεί χωρίς να γίνονται αντιληπτοί από τους κατοίκους. Οπως θα διαπιστώσετε, τα ονόματα πολλών εξ αυτών των σημείων θυμίζουν τα σκοτεινά μυθικά πλάσματα.

Σύμφωνα, όμως, με τους κατοίκους των νησιών αλλά και των δήμων, "όλα αυτά ανήκουν στη νοσηρή φαντασία κάποιων σκοταδιστών", ενώ με βεβαιότητα δηλώνουν ότι "ποτέ δεν υπήρξε περιστατικό που να θυμίζει κάτι τέτοιο". Δύο από τους χώρους που υποτίθεται ότι συγκεντρώνονται οι βρικόλακες βρίσκονται στη Δωδεκάνησο. Πρόκειται για τις νησίδες Νεκρό και Νεκροθήκη, κοντά στην Κάλυμνο.

ΔΙΑΨΕΥΔΟΥΝ ΟΙ ΚΑΤΟΙΚΟΙ

"Το νησάκι που βρίσκεται κοντά στην Κάλυμνο και το λένε Νεκροθήκη δεν έχει καμία σχέση με τους βρικόλακες, όπως θέλουν να λένε αυτοί οι επιτήδειοι...", δηλώνει ο Νικόλαος Μαγριπλής, σφουγγαράς από την Κάλυμνο, και προσθέτει: "Το νησί το βγάλανε έτσι οι παππούδες μας, γιατί εκεί τοποθετούσαν παλιά όσους σφουγγαράδες πέθαιναν κατά τη διάρκεια της κατάδυσης".

Thalassa Forum Spa

ΚΕΝΤΡΟ Θαλασσοθεραπείας-αναζωογόνησης

Ελάτε να σας μυήσουμε, σε ένα μοναδικό κόσμο ***ομορφιάς*** *και* ***ευεξίας,*** ***τον κόσμο των SPA.***

Στο ***THALASSA FORUM SPA*** *μπορείτε να βελτιώσετε τη φυσική σας κατάσταση, και τη γραμμή σας.*

Ευεργετηθείτε *από τις φυσικές ιδιότητες των* ***καφέ*** *και* ***κόκκινων φυκιών,*** *του* ***πλαγκτόν,*** *της θαλάσσιας* ***ελαστίνης*** *και* ***κολλαγόνου*** *και των άλλων προϊόντων της θάλασσας που περιέχονται στις θεραπείες μας.*

• Θαλασσοθεραπεία
• Υδρομασάζ • SPA
• Jucuzzi • Aqua gym
• Αερόμπικς •
Χαμάμ • Σάουνα

ΠΑΚΕΤΑ μηνιαία-εβδομαδιαία-ημερήσια

Κυριακή ανοιχτά από 10 π.μ.-2 μ.μ.

Δώρο φρεσκάδας και ομορφιάς σε τιμές γνωριμίας. Το δικαιούστε!

Οδός Φερενίκης - Παραλία Ιαλυσού • Τηλ. 22410 96610

ΜΑΘΗΜΑΤΙΚΑ - ΦΥΣΙΚΗ - ΧΗΜΕΙΑ
και ΠΛΗΡΟΦΟΡΙΚΗ

Διδάσκουν:



✧ Σταματία Εκτ. Ηρακλείδη
Χημικός Αριστοτελείου Πανεπιστημίου Θεσσαλονίκης

✧ Χρήστος Εκτ. Ηρακλείδης
Μαθηματικός Εθνικού και Καποδιστριακού Πανεπιστημίου Αθηνών





✧ Νικόλαος Ανδ. Κωνστάκης
Αναλυτής Η/Υ Πανεπιστημίου Manchester Αγγλίας

Δεκτοί μαθητές Γυμνασίου - Λυκείου και φοιτητές ΤΕΙ - ΑΕΙ.
Υπεύθυνη γνώση, μεθοδικότητα, παραστατικότητα και παροχή δακτυλογραφημένων σημειώσεων. Μαθήματα ιδιαίτερα σε γκρουπ.

✆ 22410 76896 και 0937 701718, 0938 492429

ΤΖΑΚΙΑ

ΤΖΑΚΙΑ ΤΖΟΤΖΟΛΗΣ ΤΑΣΟΣ

ΤΖΑΚΙΑ
ΜΑΝΤΕΜΕΝΙΑ • ΑΠΛΑ • ΑΕΡΟΘΕΡΜΑ • ΜΕ ΤΖΑΜΙΑ ΚΑΙ ΠΟΡΤΕΣ • ΜΕ ΠΥΡΟΤΟΥΒΛΑ

ΣΟΜΠΕΣ ΜΕ ΞΥΛΑ
ΜΕΓΑΛΗ ΠΟΙΚΙΛΙΑ ΜΟΝΤΕΛΩΝ

ΑΞΕΣΟΥΑΡ ΤΖΑΚΙΩΝ
ΣΚΑΡΕΣ • ΣΙΤΕΣ • ΚΡΕΜΑΝΤΑΛΑΔΕΣ

ΦΟΥΡΝΑΚΙΑ ΚΑΙ ΨΗΣΤΑΡΙΕΣ
ΣΕ ΠΟΛΛΑ ΣΧΕΔΙΑ ΚΑΙ ΜΕΓΕΘΗ

ΚΑΘΑΡΙΣΜΟΙ ΚΑΙ ΣΕΡΒΙΣ ΤΖΑΚΙΩΝ

ΚΟΛΥΜΠΙΑ, ΕΝΑΝΤΙ ΚΑΙ ΠΑΡΑΠΛΕΥΡΩΣ ΙΔΡΥΜΑΤΟΣ

ΚΥΡΙΑΚΕΣ ΑΝΟΙΚΤΑ 11–4

Τηλέφωνο (22410) 56275, κιν. 0942/255848,
τηλ.. Fax: 56317, 85103 Κολύμπια, Ρόδος

Theonia VILLAS

ΠΕΥΚΟΙ - ΛΙΝΔΟΣ
ΧΕΙΜΕΡΙΝΕΣ ΔΙΑΚΟΠΕΣ

Ενοικιάζονται πολυτελείς παραθαλάσσιες μεζονέτες και διαμερίσματα στο κέντρο Πεύκων-Λίνδου
με φανταστική θέα, πλήρως εξοπλισμένες.

Ενοίκιο ημερήσιο, εβδομαδιαίο και μηνιαίο
ιδανικά για Σαββατοκύριακα

Θέρμανση
TV δορυφορική
Μεγάλες τουαλέτες
Χώροι πάρκιν
Κήπος

Θεονία VILLAS
Πληροφορίες-Κρατήσεις
Φίλιππος Τζόγιας
Τηλ. 093/6538370, 093/6833099
ή στο πρακτορείο σας

Τί γίνεται με το συνοικισμό των Καστελλοριζιών;

Νόθο τέκνο για το δήμο Ιαλυσού

30 χρόνια κανένα ενδιαφέρον!

Στα προβλήματα που υπάρχουν στον οικισμό Καστελλοριζιών στην Ιξιά, αναφέρεται με επιστολή του στον δήμαρχο Ιαλυσού κ. Στάγκα, ο κ. Δανιήλ Σπάρταλης, κάτοικος του οικισμού. Η επιστολή κοινοποιήθηκε επίσης στον υπουργό Εσωτερικών κ. Σκανδαλίδη και στο δήμαρχο Ρόδου κ. Γιαννόπουλο.

Αναφέρεται ειδικότερα ο κ. Σπάρταλης τα εξής:

«Σε συνέχεια του ογκοδέστατου φακέλου που έχετε στα χέρια σας και που αφορά τα άλυτα ακόμη προβλήματα του οικισμού μας, με την από 10/2/1999 επιστολή μου, η οποία σας παραδόθηκε με ειδικό ταχυδρομείο (Speedex Courier) και για την οποία δεν έλαβα απάντηση και τα συνημμένα με αυτήν από το Σύλλογο Καστελλοριζιών σχετικά αποδεικτικά έγγραφα, συμπληρωματικά επισυνάπτω:

Επικυρωμένο αντίγραφο συμβολαιογραφικής πράξης, υπ' αριθμό 17780/1-11-1973 του τέως συμβολαιογράφου Ρόδου Αντωνίου Κωστόπουλου, το αρχείο του οποίου μετά τον θάνατό του, τηρεί η συμβολαιογράφος Ρόδου, κυρία Βιργινία Αγγελοπούλου.

Από το έγγραφο αυτό διαπιστώνεται και γίνεται σαφές ότι με την πράξη αυτή περί "παραιτήσεως από του δικαιώματος απαιτήσεως αποζημιώσεως και κοινόχρηστων χώρων" του οικισμού από το σύλλογο Καστελλοριζιών, στην περιοχή Ιξιά, είναι και συμβολαιογραφικά και νομικά έγκυρη και τελεσίδικη.

Συμπέρασμα 1ο

Οι κοινόχρηστοι χώροι (δρόμοι, πλατείες, παιδικές χαρές κ.λπ.) ανήκουν πλέον αποκλειστικά, με την πιο πάνω συμβολαιογραφική πράξη στο δήμο Ιαλυσού. Γίνεται επίσης αναφορά στην συμβολαιογραφική αυτή πράξη, ότι ο Σύλλογος Καστελλοριζιών αναλαμβάνει την υποχρέωση να καταβάλει τα έξοδα των έργων υποδομής, δηλαδή κατασκευής των εγκριθεισών οδών (δηλ. που έχουν εγκριθεί ήδη), των έργων αποχέτευσης, ύδρευσης, και ηλεκτροφωτισμού της εντός του σχεδίου περιοχής.

Συμπέρασμα 2ο

Ο δήμος έχει υποχρέωση να φτιάξει και κατόπιν να απαιτήσει από τους σημερινούς κατοίκους - ιδιοκτήτες να συμβάλουν στις δαπάνες αυτές. Οπως δηλαδή πλήρωσαν και πληρώνουν, όσοι κατοίκησαν ή θα κατοικήσουν στην περιοχή αυτή, α έξοδα ύδρευσης, ηλεκτροφωτισμού (ΔΕΗ), αποκομιδής απορριμμάτων κ.λπ. να απαιτήσει να πληρώσουν και για τους δρόμους και την αποχέτευση που ο δήμος έχει την υποχρέωση και οφείλει να εκτελέσει.

Επομένως ο δήμος πρέπει να μεριμνήσει επιτέλους, για την δική του ευταξία. Οι δρόμοι, οι πλατείες και οι δημόσιοι χώροι που εγκρίθηκαν και χαράχθηκαν στο ρυμοτομικό σχέδιο του οικισμού και καταχωρήθηκαν στην υπ' αριθμό 53 της 5/3/1975 Εφημερίδα της Κυβερνήσεως της Ελληνικής Δημοκρατίας δεν είναι κανενός ιδιοκτησία παρά του δήμου Ιαλυσού και μόνον, όπως η συμβολαιογραφική αυτή πράξη κατακυρώνει. Ως εκ τούτου, όλες οι αυθαιρεσίες και καταπατήσεις που έγιναν και δυστυχώς, λόγω της αδιαφορίας της δημοτικής αρχής γίνονται ακόμη και σήμερα, βαρύνουν την ίδια και μόνο δημοτική αρχή.

Λυπούμαι να πω, κύριε Δήμαρχε, ότι η παρέλευση τόσων ετών (από το 1973 μέχρι σήμερα) περίπου 30 χρόνια έχει εξαντλήσει κάθε περιθώριο υπομονής από τους αδικημένους αυτούς συντοπίτες σας για λογαριασμό των οποίων ορκισθήκατε και προσεχώς θα ορκισθείτε άλλη μία φορά για μια νέα τετραετία να διοικήσετε τον δήμο Ιαλυσού με συνέπεια και δικαιοσύνη. Γνωρίζει άραγε όλα αυτά ο διευθυντής των Τεχνικών Υπηρεσιών του δήμου Ιαλυσού; Σε ποιούς νόμους αναφερόταν όταν ενώπιόν σας, κατά την προεκλογική ομιλία της παράταξής σας, στο 3ο Δημοτικό Σχολείο Ιαλυσού ζητούσε από τους κατοίκους του συνοικισμού προκαταβολικά από κάθε ιδιοκτήτη 5.869 euro (2.000.000 δραχμές), για να φτιαχτούν οι δρόμοι και οι πλατείες;

Ευελπιστώ σε μια δική σας απάντηση, σε όσα πιο πάνω αναφέρω, και στην ανά χείρας σας προηγούμενή μου επιστολή (10/2/1999), αντίγραφο της οποίας εσωκλείω, για να σας υπενθυμίσω, και να ερωτήσω, πόσος άραγε χρόνος πρέπει να περάσει για να απαντήσετε στο αίτημα ενός πολίτη;

Επίσης θα ήθελα να αναφέρω κύριε Δήμαρχε, ότι διατηρώ ακέραιο το αυτονόητο δικαίωμά μου να καταθέσω μήνυση κατά της δημοτικής αρχής και εσάς προσωπικά στον αρμόδιο εισαγγελέα Ρόδου και όχι μόνον, εάν σε εύλογο χρόνο δεν απαντήσετε σε όσα πιο πάνω καταγγέλλονται. Λάβετε επιτέλους υπεύθυνη θέση στο χρονίζον αυτό ζήτημα. Είναι μήπως για εσάς πεποίθηση ότι ο Οικισμός Καστελλοριζιών αποτελεί νόθο μέλος της ευρύτερης περιοχής Ιξιάς, της τόσο εξάλλου τουριστικής, του δήμου Ιαλυσού;».

KYDON TOURS

ΤΟΥΡΚΙΑ 20
ΧΡΟΝΙΑ ΠΕΙΡΑ

• **A. GROUP 5/12–8/12: ΜΥΡΑ – ΕΟΡΤΗ ΑΓ. ΝΙΚΟΛΑΟΥ**
ΜΑΡΜΑΡΙΣ -DALYAN - ΦΕΤΙΓΙΕ - ΛΙΒΙΣΙ - ΚΑΣ-ΜΥΡΑ ΑΓΙΟΣ ΝΙΚΟΛΑΟΣ-ΦΟΙΝΙΚΑΣ-ANTALYA
1 νύχτα ΚΑΣ • Ξενοδοχεία 4 αστέρων ημιδιατροφή • 2 νύχτες ANTALYA • Ξενοδοχείο FALEZ ANTALYA 5 αστέρων ημιδιατροφή • Εισιτήρια • Φόροι • Ξεναγήσεις • Διασκέδαση στο CHE CHE BAR της ANTALYAS μέχρι πρωίας.
Συνοδός η κ. Ελένη Ψυλλάκη

• **B. GROUP 5/12–12/12**
ΜΑΡΜΑΡΙΣ - ΛΙΜΝΗ DALYAN- ΦΕΤΙΓΙΕ - ΛΙΒΙΣΙ - ΚΑΣ - ΜΥΡΑ ΑΓΙΟΣ ΝΙΚΟΛΑΟΣ - ΦΟΙΝΙΚΑΣ - ANTALYA - ΠΑΜΟΥΚΑΛΕ-ΣΜΥΡΝΗ-ΚΟΥΣΑΝΤΑΣΙ-ΕΦΕΣΟΣ -ΠΑΝΑΓΙΑ
1 νύχτα ΚΑΣ • 2 νύχτες ANTALYA • 1 νύχτα ΠΑΜΟΥΚΑΛΕ • 2 νύχτες ΣΜΥΡΝΗ • Ξενοδοχεία 4 και 5 αστέρων • Ξεναγήσεις • Εισιτήρια • Φόροι.
Συνοδός η κ. Ελένη Ψυλλάκη

• **Γ. GROUP 5/12–16/12**
1 νύχτα ΚΑΣ • 2 νύχτες ANTALYA • 1 νύχτα ΠΑΜΟΥΚΑΛΕ • 2 νύχτες ΣΜΥΡΝΗ • 4 ΚΩΝΣΤΑΝΤΙΝΟΥΠΟΛΗ • ΚΟΥΣΑΝΤΑΣΙ
Πλούσιο πρόγραμμα και στην ΚΩΝΣΤΑΝΤΙΝΟΥΠΟΛΗ • Ξενοδοχείο 5 αστέρων στο ΠΕΡΑΝ κεντρικότατο • Ημιδιατροφή 4 μέρες ξεναγήσεις σ΄ όλη την πόλη..
ΕΛΑΤΕ για προγράμματα.

ΠΡΑΚΤΟΡΕΙΟ
ΚΥΔΩΝ ΙΑΤΑ
Είμαστε από το 1974
• ΠΑΚΕΤΑ ΕΚΔΡΟΜΩΝ • ΑΕΡΟΠΟΡΙΚΑ ΕΙΣΙΤΗΡΙΑ • ΞΕΝΟΔΟΧΕΙΑ
BLUE STAR FERRIES-DANE SEA LINE-MINOAN LINE-LANE-ANEK-HELLAS FLYING DOLPHINS-HELLAS FERRIES-ΝΗΣΟΣ ΚΑΛΥΜΝΟΣ-SALAMIS LINES
ΠΑΝΤΑ συνοδός η κ. *ΕΛΕΝΗ ΨΥΛΛΑΚΗ*
ΚΑΛΑ ΤΑΞΙΔΙΑ - ΠΑΚΕΤΑ ΕΚΔΡΟΜΩΝ
ΠΡΑΚΤΟΡΕΙΟ ΚΥΔΩΝ
Εθ. Δωδ/σίων 14 - Ακτή Σαχτούρη 8
ΤΗΛ. 22410/23000-27900-24265 • FAX: 32741
email: Kydon@otenet.gr www.Kydontours.gr

ΤΟ
ΟΙΚΟΝΟΜΙΚΟ ΒΙΒΛΙΟΠΩΛΕΙΟ ΡΟΔΟΥ
"Η ΠΑΙΔΕΙΑ"
ΔΙΑΘΕΤΕΙ ΒΙΒΛΙΑ ΑΠΑΡΑΙΤΗΤΑ ΓΙΑ ΤΙΣ ΕΞΕΤΑΣΕΙΣ ΤΟΥ ΑΣΕΠ:

1) ΠΡΩΤΟΒΑΘΜΙΑ ΕΚΠΑΙΔΕΥΣΗ:
Α) ΚΛΑΔΟΣ ΝΗΠΙΑΓΩΓΩΝ
Β) ΚΛΑΔΟΣ ΔΑΣΚΑΛΩΝ
2) ΔΕΥΤΕΡΟΒΑΘΜΙΑ ΕΚΠΑΙΔΕΥΣΗ:
ΚΛΑΔΟΣ ΠΕ1 ΘΕΟΛΟΓΩΝ
ΚΛΑΔΟΣ ΠΕ2 ΦΙΛΟΛΟΓΩΝ
ΚΛΑΔΟΣ ΠΕ3 ΜΑΘΗΜΑΤΙΚΩΝ
ΚΛΑΔΟΣ ΠΕ4 ΦΥΣΙΚΩΝ
ΚΛΑΔΟΣ ΠΕ 8 ΚΑΛΛΙΤ/ΚΩΝ ΜΑΘΗΜΑΤΩΝ
ΚΛΑΔΟΣ ΠΕ9 ΟΙΚΟΝΟΜΟΛΟΓΩΝ
ΚΛΑΔΟΣ ΠΕ10 ΚΟΙΝΩΝΙΟΛΟΓΩΝ
ΚΛΑΔΟΣ ΠΕ11 ΦΥΣΙΚΗΣ ΑΓΩΓΗΣ
ΚΛΑΔΟΣ ΠΕ18 ΠΤΥΧ. Τ.Ε.Ι.

ΕΜΜΑΝΟΥΗΛ Ν. ΜΑΛΛΙΑΚΑΣ
ΑΓ. ΑΝΑΡΓΥΡΩΝ 76-ΡΟΔΟΣ ΤΗΛ./FAX. 22410/24682
(ΟΠΙΣΘΕΝ ΚΑΠΝΟΒΙΟΜΗΧΑΝΙΑΣ)

ΑΘΛΗΤΙΚΗ ΡΟΔΙΑΚΗ

ΠΕΜΠΤΗ
7 ΝΟΕΜΒΡΙΟΥ 2002

ΕΠΑΝΕΡΧΕΤΑΙ Η ΑΚΑΤΑΛΛΗΛΟΤΗΤΑ



• *Η ΕΠΣΔ θα ζητήσει επανεξέταση του γηπέδου Βαθύ Καλύμνου από το Γραφείο Φυσικής Αγωγής. Αφορμή η επίθεση «φιλάθλου» στον Τσαγγάρη και οι φωνές του Διγενή. Θα πηγαίνουν Ροδίτες παρατηρητές.*

ΣΕΛ. 17

ΑΠΟΛΛΩΝ-ΑΡΗΣ ΣΗΜΕΡΑ ΓΙΑ ΤΟ ΚΥΠΕΛΛΟ

ΣΕΛ. 31

ΡΟΔΟΣ: ΣΚΕΨΕΙΣ ΚΑΙ ΓΙ' ΑΛΛΑ ΤΜΗΜΑΤΑ

ΣΕΛ. 18

ΜΙΑ ΑΓΩΝΙΣΤΙΚΗ ΣΤΟ «ΟΙΚΟΝΟΜΙΔΕΙΟ»

ΣΕΛ. 17

Ο ΠΑΡΑΤΗΡΗΤΗΣ ΔΙΚΑΙΩΣΕ ΤΟΝ ΤΣΑΓΓΑΡΗ



• *Ο Σ.Δ.Π.Δ. απαντά στις καταγγελίες του Καλυμνιακού.*

ΣΕΛ. 17

ΤΟΠΙΚΟ ΠΟΔΟΣΦΑΙΡΟ

Στην τελική ευθεία...

Με προβλήματα στις Καλυθιές

• Ο προπονητής του Αρη ίσως να μην έχει στη διάθεσή του τους Τραχανά, Παπαοικονόμου (λόγω στρατού) και Σταυ. Μαγιόγλου (τραυματία) για τον σημερινό αγώνα Κυπέλλου

Με αρκετά προβλήματα θα βρεθεί σήμερα στο γήπεδο Καλυθιών η ομάδα του Αρη, όπου στις 14.30 θ' αντιμετωπίσει για την β' φάση του κυπέλλου τον Απόλλωνα Κ.

Το παιχνίδι αυτό ορίσθηκε σήμερα, μετά από αίτημα των Καλυθενών προκειμένου ποδοσφαιριστής τους να ξεχρεώσει κάρτες και το οποίο αίτημα έκανε αποδεκτό, η ομάδα του Αρη, ώστε να εξυπηρετήσει έναν από τους αντιπροσώπους μας στην Δ' Εθνική.

Για σήμερα λοιπόν ο **Στέργος Παρδαλος** ίσως να μην έχει στη διάθεσή του 3 ποδοσφαιριστές για διαφορετικούς λόγους. Συγκεκριμένα **Τραχανάς** και **Παπαοικονόμου** έχουν κληθεί από τον Ελληνικό στρατό για εβδομαδιαία εκπαίδευση και είναι δύσκολο να εξασφαλίσουν άδεια για το παιχνίδι, ενώ ο **Σταύρος Μαγιόγλου** ταλαιπωρείται από ένα τραύμα στο γόνατο και η συμμετοχή του κρίνεται αμφίβολη.

Παρ' όλα αυτά η ομάδα του Αρχάγγελου γνωρίζοντας ταυτόχρονα και τις δυνατότητες του αντιπάλου της, θα αγωνισθεί για την πρόκριση. Στο α' γύρο ο Αρης είχε αποκλείσει στη διαδικασία των πέναλτι τον Ζευς με 5-4 (1-1 κ.ά., 2-2 παρ.), στο γήπεδο των Αγίων Αποστόλων.

• ΕΓΚΡΙΝΕΤΑΙ ΤΟ ΣΑΒΒΑΤΟ ΑΠΟ ΤΟ Δ.Σ. ΤΟΥ ΔΗΜΟΥ ΛΙΝΔΙΩΝ, Η ΚΑΤΑΣΚΕΥΗ ΕΞΕΔΡΑΣ ΣΤΟΓΗΠΕΔΟ ΛΙΝΔΟΥ

Την δική του εξέδρα θα αποκτήσει εκτός απροόπτου το γήπεδο Λίνδου, καθώς οι υποσχέσεις που είχαν δοθεί προεκλογικά από τον επανεκλεγέντα δήμαρχο Λινδίων, **Γεώργιο Θαρρενό,** φαίνεται να παίρνουν "σάρκα και οστά".

Το προσεχές Σάββατο λοιπόν το Δ.Σ. του Δήμου Λινδίων, θα θέσει στο τραπέζι των συζητήσεων το παραπάνω θέμα και θα ζητηθεί η έγκρισή του, κάτι που αναμένεται και να περάσει. Ταυτόχρονα θα εγκριθεί η μελέτη του έργου καθώς και θα κινηθεί η διαδικασία για την δημοπράτησή του.

Η εξέδρα που θα κατασκευασθεί εκτιμάτε ότι θα πιάσει όλη την πλευρά που βρίσκεται προς βουνοπλαγιά, δηλαδή από το αναψυκτήριο, έως τ' αποδυτήρια του γηπέδου.

ΕΠΙΣΤΡΕΦΕΙ Ο ΜΙΜΙΓΙΑΝΝΗΣ

Αγωνιστικά τώρα η ομάδα του Κλεόβουλου μετά την ευρεία νίκη που πέτυχε την προηγούμενη Κυριακή, κόντρα στην Δόξα Κ. βρίσκεται σε καλή ψυχολογική κατάσταση. Η επιτυχία όμως θα έχει συνέχεια αν το Σάββατο επιτευχθεί νέα νίκη μέσα στη Λίνδο με τον επόμενο αντίπαλο που ακούει στο όνομα Αναγέννηση. Ο **Ανδρέας Τσακμακίδης** δεν αντιμετωπίζει σχεδόν κανένα πρόβλημα με τους ποδοσφαιριστές, πλην του νεαρού **Πέρου** που ταλαιπωρείται με θλάση στο δικέφαλο. Στον αγώνα με την Αναγέννηση θα έχει στη διάθεσή του και τον **Μιμιγιάννη** που επιστρέφει απο τιμωρία



Εξέδρα θα αποκτήσει το γήπεδο της Λίνδου

Μπήκε στο πρόγραμμα

• Επέστρεψε κανονικά από χθες στις προπονήσεις του Διγενή ο Γιάννης Ζωάνου, ενώ δεν εμπνέει ανησυχίες ο μικροτραυματισμός του Κυπριώτη.

• Σε αρθροσκόπηση θα υποβληθεί σήμερα από τον Βασίλη Δημητρακόπουλο, ο Πιπίνος Ζερβός.

• Π"οικονόμου: "Όλα τα παιχνίδια γι' εμάς είναι δύσκολα..."

Συνεχίζεται η προετοιμασία του Διγενή για το επόμενο παιχνίδι πρωταθλήματος, που θα γίνει το Σάββατο στην έδρα του με αντίπαλο τον Φοίβο.

Ο **Κώστας Π"οικονόμου** από χθες έχει και πάλι στη διάθεσή του, τον **Γιάννη Ζωάνου,** ο οποίος επέστρεψε στον κανονικό ρυθμό των προπονήσεων ύστερα από 20 ημέρες περίπου λόγω τραυματισμού (θλάση στον τετρακέφαλο). Για το παιχνίδι με το Φοίβο ίσως να μην είναι έτοιμος να αγωνισθεί, αλλά αυτό θα κριθεί από τον ίδιο και από τον προπονητή του.

Ενα μυικό πρόβλημα που ταλαιπωρεί τον **Μιχάλη Κυπριώτη** μετά το παιχνίδι με τον Καλυμνιακό, δεν δείχνει να εμπνέει ανησυχία για την συμμετοχή του στο ματς του Σαββάτου. Για προληπτικούς λόγους στη χθεσινή προπόνηση δεν χρησιμοποίησε μπάλα, απλά έτρεξε λίγο.

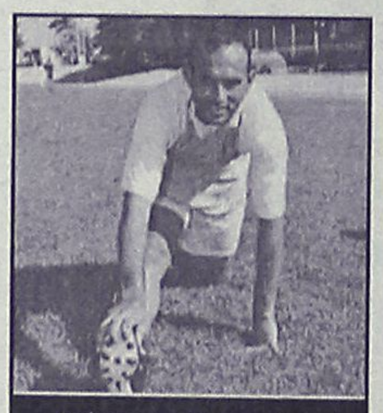

Δείχνει να ξεπερνάει τον τραυματισμό του ο Γιάννης Ζωάννου

ΑΡΘΡΟΣΚΟΠΗΣΗ Ο ΖΕΡΒΟΣ

Σήμερα αναμένεται να υποβληθεί σε αρθροσκόπηση στο γόνατο ο **Πιπίνος Ζερβός,** από τον ορθοπεδικό χειρούργο **Βασίλη Δημητρακόπουλο.** Ο νεαρός αμυντικός του Διγενή ταλαιπωρείται εδώ κι ένα μήνα κι έτσι αποφασίσθηκε να προχωρήσει σ' αυτή την κίνηση. Οσον αφορά τον **Μανιά,** συνεχίζει να έχει πρόβλημα με τη μέση και χθες υπεβλήθει σε αξονική τομογραφία προκειμένου να εξακριβώσει το ακριβές πρόβλημα.

"ΟΛΑ ΔΥΣΚΟΛΑ..."

Οσοι γνωρίζουν τον **Κώστα Π"οικονόμου,** ξέρουν πολύ καλά πως όλα τα παιχνίδια τα βλέπει με τον ίδιο παρανομαστή. Δεν τα ξεχωρίζει σε εύκολα και δύσκολα. Σ' όλα δίνει την απαραίτητη προσοχή και δεν λέει ποτέ αυτός ο αντίπαλος είναι εύκολος.

Πόσο μάλλον όταν ο προσεχής του αντίπαλος ακούει στο όνομα Φοίβος. Το Σάββατο λοιπόν η ομάδα του Κοσκινού θα κληθεί να αγωνισθεί σ' άλλο ένα ντέρμπι και ο **Κώστας Π"οικονόμου** επίστησε την προσοχή στους ποδοσφαιριστές. Σε επικοινωνία που είχαμε μαζί του, δεν θέλησε να μιλήσει για τον επόμενο αντίπαλο της ομάδας του απλά αρκέστηκε να δηλώσει τα εξής:

"Ολα τα παιχνίδια γι' εμάς είναι δύσκολα και ειδικά όταν κάνεις πρωταθλητισμό".

AUTO STATION

• Ανταλλακτικά και αξεσουάρ αυτοκινήτου παντός τύπου
• Λιπαντικά
• Χημικά
• Συστήματα ήχου για εκδηλώσεις και αυτοκινήτων
• Διαθέτουμε συνεργείο τοποθέτησης παντός τύπου αξεσουάρ αυτοκινήτων

ΤΑ ΠΑΝΤΑ ΓΙΑ ΤΟ ΑΥΤΟΚΙΝΗΤΟ ΜΕ ΤΙΣ ΚΑΛΥΤΕΡΕΣ ΦΙΡΜΕΣ ΚΑΙ ΤΙΜΕΣ

sparco STP FORMULA ONE the CARSTYLING FACTORY ARMOR ALL CAR CARE

ΚΑΡΠΑΘΑΚΗΣ ΣΑΒΒΑΣ
ΑΝΤΑΛ/ΤΙΚΑ & ΑΞΕΣΟΥΑΡ ΑΥΤΟΚΙΝΗΤΟΥ
ΑΦΑΝΤΟΥ-ΡΟΔΟΣ 85103
ΤΗΛ.: 22410 51003



ΚΑΛΟ ΧΕΙΜΩΝΑ

ΖΩΝΤΑΝΗ ΜΟΥΣΙΚΗ
ΑΝΟΙΚΤΑ κάθε ΠΑΡΑΣΚΕΥΗ - ΣΑΒΒΑΤΟ -ΚΥΡΙΑΚΗ

Η αίθουσα διατίθεται για κάθε εκδήλωση (250 άτομα)

ΛΙΝΔΟΥ & ΒΡΥΞΕΛΛΩΝ 211
(πίσω από τη ΔΕΥΑΡ), στο Ροδίνι
ΤΗΛ. 67674 • Κιν. 0932-635007

◆ Θέλεις να ακολουθήσεις ένα καινούργιο και περιζήτητο επάγγελμα;
◆ Είσαι λάτρης της φυσης και της προσφοράς στο συνάνθρωπό σου;

Γίνε ναυαγοσώστης !

Η Ναυαγοσωστική Ακαδημία Δωδεκανήσου καλύπτει πλήρως τις επαγγελματικές σου ανησυχίες

✓ Έλα στη μεγάλη Ναυαγοσωστική Οικογένεια
✓ Απόκτησε πτυχίο Ναυαγοσώστη
✓ Γίνε ένας περιζήτητος επαγγελματίας προσφέροντας στο συνάνθρωπο και στον τόπο σου



Τα μαθήματα καλύπτουν ένα ευρύ φάσμα θεωρητικών γνώσεων και πρακτικών εφαρμογών

Σύμφωνα με την ισχύουσα νομοθεσία, από το καλοκαίρι του 2000, είναι υποχρεωτική η παρουσία ναυαγοσώστη στις πισίνες και τις πολυσύχναστες παραλίες καθώς και ο προβλεπόμενος ναυαγοσωστικός εξοπλισμός

3.000 κενές θέσεις σας περιμένουν!!!

Πρόσθετες υπηρεσίες
✓ Προμήθεια Ναυαγοσωστικού Εξοπλισμού
✓ Ανανέωση πτυχίων

Ναυαγοσωστική Ακαδημία Δωδεκανήσου

Η πρώτη αναγνωρισμένη σχολή από το Υπουργείο Εμπορικής Ναυτιλίας στα Δωδεκάνησα

Οι εγγραφές έχουν αρχίσει Δήλωσε τώρα συμμετοχή!

Υπεύθυνοι προγραμμάτων:
Τσαβαρής Νικήτας
Πτυχ. ΤΕΦΑΑ
Καριοφυλλάκης Βαγγέλης
Πτυχ. ΤΕΦΑΑ

Εμπορικό Κέντρο Κρανίδη Φαληράκι (επί της Λεωφόρου Ρόδου – Καλλιθέας)
Τηλ./Fax: 22410-86780
Email: nad@mail.gr

ΤΟΠΙΚΟ ΠΟΔΟΣΦΑΙΡΟ

"Ηταν άριστος ο Τσαγκάρης"

• Ο Σ.Δ.Π.Δ. με επιστολή του απαντά στις κατηγορίες του Καλυμνιακού

• Στην πειθαρχική έστειλε τον Βασιλειάδη ο Δημήτρης Σταματάκης για λάθη του στο παιχνίδι Φοίβος-Θύελλα

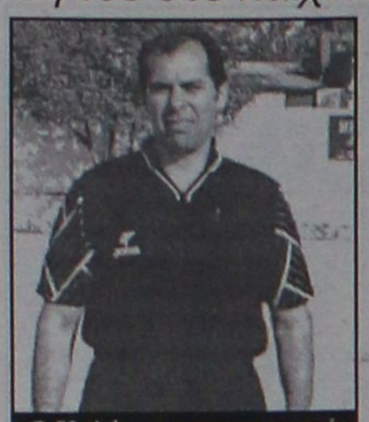

Ο Καλύμνιος παρατηρητής δικαίωσε τον Βασίλη Τσαγκάρη

Οπως ήταν αναμενόμενο ο Σύνδεσμος διαιτητών, πήρε θέση κι απάντησε με δική του επιστολή στις καταγγελίες του Καλυμνιακού, κατά του μέλους του, **Βασίλη Τσαγκάρη.**

Στην απαντητική του επιστολή ο ΣΔΠΔ επικαλείται την έκθεση του παρατηρητή διαιτησίας **Στέλιου Φραγκίνη** η οποία τον έκρινε άριστο στο παιχνίδι Καλυμνιακός-Διγενής. Συγκεκριμένα στην έκθεσή του κ. **Φραγκίνη** αναφέρει πως το δεύτερο γκολ του Καλυμνιακού ξεκίνησε από θέση οφσάιντ κάτι που δεν υπέδειξε ο επόπτης **Λουρμπέας,** ενώ σωστά σε μερικές φάσεις ο **Τσαγκάρης** τον αγνόησε και της πήρε επάνω του.

Βάση λοιπόν της έκθεσης του **Στέλιου Φραγκίνη** και της εμπιστοσύνης που έχει ο Σ.Δ.Π.Δ. στο μέλος του, **Βασίλη Τσαγκάρη** εξέδωσε την παρακάτω επιστολή:

«Ο Σ.Δ.Π.Δ. με αφορμή την έγγραφη διαμαρτυρία στον τοπικό τύπο της 05-11-2002 του σωματείου Καλυμνιακός σχετικά με τον ποδοσφαιρικό αγώνα Καλυμνιακός-Διγενής της 2-11-2002 περί δήθεν σφαγιαστικής διαιτησίας του **Βασίλη Τσαγκάρη** επισημαίνει τα εξής: Ο Σύνδεσμος περιβάλλει με απόλυτη εμπιστοσύνη το μέλος του **Βασίλη Τσαγκάρη** (όπως άλλωστε πράττει με όλα τα μέλη του), ο οποίος είναι ένας καταξιωμένος διαιτητής και δεν χρειάζονται άλλωστε ιδιαίτερες συστάσεις περί της αξίας του.

Στο συγκεκριμένο δε αγώνα ο διαιτητής ήταν όχι απλά καλός αλλά άριστος, βάση της έκθεσης του μόνου αρμόδιου να κρίνει την διαιτησία, παρατηρητή κ. **Στέλιου Φραγκίνη.**

Σταματήστε λοιπόν για λόγους εντυπωσιασμού και μόνο προς το φίλαθλο κόσμο να παριστάνεται τα θύματα, και μάθετε επιτέλους να δέχεστε και τα αρνητικά αποτελέσματα μέσα στην έδρα σας. Να έχετε το θάρρος και την παληκαριά να αποδέχεστε ότι μέσα στην έδρα σας εκτός από το επιβάλεστε με νίκες είναι δυνατόν (είναι άλλωστε κανόνας ποδοσφαίρου) να έχετε και αρνητικά αποτελέσματα. Τα δε εσωτερικά σας προβλήματα μην προσπαθείται να τα φορτώνεται στην πλάτη της Διαιτησίας. Οσο αφορά τα περί της ενδεχόμενης αποχώρησής σας από το πρωτάθλημα, αυτό είναι πρόβλημα δικό σας και όχι του Συνδέσμου.

Για το Δ.Σ.
Ο πρόεδρος
Κάπρος Δημήτρης
Ο Γενικός Γραμματέας
Κάζας Πέτρος»

ΣΤΗΝ ΠΕΙΘΑΡΧΙΚΗ Ο ΒΑΣΙΛΕΙΑΔΗΣ

Στην πειθαρχική έστειλε τον διαιτητή **Βασιλειάδη,** ο παρατηρητής διαιτησίας του αγώνα Φοίβος-Θύελλα, **Δημήτρης Σταματάκης,** βάσει της έκθεσής του, του καταλογίζει πολλά λάθη στο παραπάνω παιχνίδι κυρίως στον πειθαρχικό τομέα.

Συγκεκριμένα μεταξύ άλλων ανέφερε πως έδωσε λανθασμένα επιθετικό φάουλ στον ποδοσφαιριστή του Φοίβου, **Μουσακίνια** σε γκολ που πέτυχε. Επίσης στην φάση που οι γηπεδούχοι ζήτησαν πέναλτι σε χέρι του ποδοσφαιριστή της Θύελλας, **Κούτρα** σωστά δεν έδωσε πέναλτι κι έδωσε φάουλ έξω από την περιοχή, όμως θα έπρεπε να δώσει κίτρινη κάρτα στον **Κούτρα** (θα ήταν η δεύτερη) κάτι που δεν έκανε.

Επίσης θα έπρεπε, όπως αναφέρει στην έκθεσή του ο κ. **Σταματάκης**, να δώσει κάρτα στο **Κούτρα**, όταν φώναξε στον προπονητή του Φοίβου "κάτσε κάτω..."

Τέλος ανέφερε πως σωστά ακυρώθηκε το γκολ της Θύελλας.

Μανταρίνια και γιαπί!

• ΩΣ ΑΚΑΤΑΛΛΗΛΟ ΣΥΝΕΧΙΖΕΙ ΝΑ ΧΑΡΑΚΤΗΡΙΖΕΙ Η ΕΠΣΔ ΤΟ ΓΗΠΕΔΟ ΣΤΟ ΒΑΘΥ ΚΑΙ ΠΙΕΖΕΙ ΤΟ ΓΡΑΦΕΙΟ ΦΥΣΙΚΗΣ ΑΓΩΓΗΣ ΓΙΑ ΝΕΑ ΕΠΙΘΕΩΡΗΣΗ.

• ΑΠΙΣΤΕΥΤΟ ΚΙ ΟΜΩΣ ΑΛΗΘΙΝΟ. Ο ΠΑΡΑΤΗΡΗΤΗΣ ΤΟΥ ΑΓΩΝΑ ΚΑΛΥΜΝΙΑΚΟΣ-ΔΙΓΕΝΗΣ ΠΑΡΑΤΗΣΕ ΤΟ ΠΑΙΧΝΙΔΙ ΚΑΙ ΠΗΓΕ ΓΙΑ... ΜΑΝΤΑΡΙΝΙΑ! ΡΟΔΙΤΕΣ ΠΑΡΑΤΗΡΗΤΕΣ ΘΑ ΠΑΝΕ ΣΤΗΝ ΚΑΛΥΜΝΟ ΣΤΟΥΣ ΕΠΟΜΕΝΟΥΣ ΔΥΟ-ΤΡΕΙΣ ΑΓΩΝΕΣ

Κορυφή του παγόβουνου ήταν η παρατήρηση του διαιτητή **Βασίλη Τσαγγάρη** ότι φίλαθλος του Καλυμνιακού τον χτύπησε μετά το τέλος της πρόσφατης αναμέτρησης στο Βαθύ ανάμεσα στον Καλυμνικό και τον Διγενή. Οταν τα μέλη της ΕΠΣΔ θέλησαν να επιβεβαιώσουν τα γραφόμενα του διαιτητή από την έκθεση του παρατηρητή, βρέθηκαν σε καταστάσεις... μανάβικου!

Κι αυτό διότι έκθεση παρατηρητή δεν υπήρχε, παρά το γεγονός ότι ο κ. **Περγαντινός** που είχε οριστεί πήγε στο γήπεδο με την διαφορά ότι όπως καταγγέλθηκε από τον Διγενή, έφυγε για να πάει να μαζέψει... μανταρίνια(!!!) και επέστρεψε στο τέλος της αναμέτρησης. Ουδέποτε έβαλε την υπογραφή του στο Φ.Α.

Οι καταγγελίες εξόργισαν τον πρόεδρο της ΕΠΣΔ **Κλεόβουλο Χατζηγεωργίου**, που πρότεινε (έγινε δεκτή η πρόταση) να πηγαίνουν στην Κάλυμνο τις επόμενες δύο ή τρεις αγωνιστικές παρατηρητές από την Ρόδο!

«Εως ότου βρούμε έναν υπεύθυνο άνθρωπο», υπογράμμισε χαρακτηριστικά ο **Χατζηγεωργίου**.

ΑΚΑΤΑΛΛΗΛΟ ΤΟ ΓΗΠΕΔΟ!

Το παιχνίδι του Καλυμνιακού με τον Διγενή οδήγησε τα μέλη της ΕΠΣΔ σ' ένα ακόμα σοβαρό συμπέρασμα. Οτι το γήπεδο στο Βαθύ, που χρησιμοποιεί ως έδρα ο Καλυμνιακός λόγω έργων στο δικό του γήπεδο, είναι ακατάλληλο! Μάλιστα, η Ενωση επισημαίνει πως είχε τονίσει επανειλημμένως την ακαταλληλότητα του γηπέδου, ωστόσο δεν μπορούσε να κάνει τίποτα από την στιγμή που την ευθύνη ανέλαβαν ο Δήμος Καλύμνου και κυρίως το Γραφείο Φυσικής Αγωγής! Η ΕΠΣΔ σκοπεύει να στείλει έγγραφο προς το τελευταίο μέσα από το οποίο θα ζητά την νέα επίσκεψη στο Βαθύ από κλιμάκιο που θα αποτελείται από μέλη της Ενωσης και ανθρώπους του Γραφείου Φυσικής Αγωγής. Επισημαίνεται ο -ουσιαστικά- κοινός χώρος των αποδυτηρίων για τους γηπεδούχους και τους διαιτητές καθώς και η ελλιπέστατη περίφραξη. Μάλιστα, εκφράστηκε η απορία ποιά διαδικασία ακολουθήθηκε και το γήπεδο στο Βαθύ πήρε άδεια καταλληλότητας.

Αθώος με θερμό επεισόδιο

• Σε λάθος του παρατηρητή Θεοδόση Κυπραίου αποδίδεται η κλήση σε απολογία του παράγοντα του Διγενή Ναβροζίδη για επίθεση σε ποδοσφαιριστή.

• Τιμωρήθηκε μόνο για την είσοδό του στον αγωνιστικό χώρο. Η συζήτηση οδήγησε στον έντονο διαπληκτισμό του Μιχάλη Βεργωτή με τον Γιάννη Μιχελαράκη.

• Καμπάνα μίας αγωνιστικής αποκλεισμού έδρας επιβλήθηκε στον Ιάλυσο.

Αθώος ο παράγοντας του Διγενή **Μιλτιάδης Ναβροζίδης** ουδέποτε έπιασε από τον λαιμό ποδοσφαιριστή του Ιάλυσου στο μεταξύ των δύο ομάδων παιχνίδι που έγινε στα Κοσκινού. Ναι μεν μπήκε στον αγωνιστικό χώρο και έκανε εντονότατες παρατηρήσεις στον παίκτη για ένα σκληρό μαρκάρισμα όμως ουδέποτε τον άγγιξε.

Η κίνηση των χεριών του ήταν απλά τέτοια που μπέρδεψε τον παρατηρητή **Θεοδόση Κυπραίο** (υπήρχαν αρκετοί παράγοντες της ΕΠΣΔ που δεν αντιλήφθηκαν τίποτα ως προς τον... λαιμό), που ναι μεν έγραψε μία άκρως επιβαρυντική έκθεση, όμως χθες εξέφρασε τις αμφιβολίες του.

Μάλιστα, προκάλεσε την δυσαρέσκεια του προέδρου της Ενωσης **Κλεόβουλου Χατζηγεωργίου** που ζήτησε μεγαλύτερη προσοχή για να μην διαβάλλεται το κύρος και η αξιοπιστία της Ενωσης, υπογραμμίζοντας πως από εδώ και στο εξής δεν θα λαμβάνονται υπόψιν οι δευτερολογίες των παρατηρητών αγώνων. Ο Διγενής τιμωρήθηκε με έγγραφη επίπληξη και ο **Μιλτιάδης Ναβροζίδης** με χρηματικό πρόστιμο ύψους (60 ευρώ και 15θήμερη απαγόρευση εισόδου στους αγωνιστικούς χώρους (για την είσοδό του στο γήπεδο και μόνο).

ΚΑΥΓΑΣ

Η συζήτηση φούντωσε κατά την διάρκεια της περιγραφής της κίνησης των χεριών του **Ναβροζίδη**, όταν ο γραμματέας της ΕΠΣΔ **Μιχάλης Βεργωτής** πήρε θέση και είπε πως είδε την κίνηση, όμως σε καμμία περίπτωση δεν είδε τον παράγοντα να πιάνει από τον λαιμό ποδοσφαιριστή.

Η κουβέντα αυτή παρεξηγήθηκε από τον πρόεδρο των Κοσκινιατών **Γιάννη Μιχελαράκη**, ο οποίος κατηγόρησε τον **Βεργωτή** πώς «κάτι έχει με τον Διγενή". Η συγκεκριμένη παρατήρηση προκάλεσε την άμεση αντίδραση τόσο του θιγόμενου, όσο και του **Χατζηγεωργίου,** που ζήτησε από τον **Μιχελαράκη** ή στοιχεία, ή ανάκληση της δήλωσης. Ο τελευταίος ούτε που το συζητούσε, λέγοντας χαρακτηριστικά «δεν ανακαλώ». Δεν μπορεί να πίνει καφέ το πρωί και να λέει άλλα και άλλα να λέει τώρα».

Ο **Χατζηγεωργίου** απείλησε με κλήση σε απολογία, ο **Μιχελαράκης** επέμεινε («ακόμα και να με καλέσετε δεν θα έρθω»), στα πρακτικά της ΕΠΣΔ καταγράφηκε η κλήση σε απολογία, αλλά... σβήστηκε μετά από λίγα λεπτά! Καθώς ο **Γιάννης Μιχελαράκης** ανακάλεσε και έδωσε τα χέρια με τον **Μιχάλη Βεργωτή**. Μετά την καταιγίδα που διήρκεσε αρκετή ώρα, όλα μέλι γάλα.

ΚΑΜΠΑΝΑ ΕΞΟΡΙΑΣ

Με μία αγωνιστική αποκλεισμού έδρας τιμωρήθηκε ο Ιάλυσος για το μπουκάλι που δέχτηκε στο κεφάλι ο προπονητής της Θύελλας Π. **Βασίλης Τσιλιγκρός** στο παιχνίδι του «Οικονομιδείου».

Επιπλέον, με έγγραφη επίπληξη τιμωρήθηκαν ο Ζευς και ο προπονητής του **Μανώλης Κώττης**, με έγγραφη επίπληξη και χρηματικό πρόστιμο 60 ευρώ ο Αστέρας Μασσάρων και με την ίδια ποινή η Δόξα Καρδάμαινας.

Η ποινή της τελευταίας οφείλεται στην είσοδο φιλάθλου στον αγωνιστικό χώρο στο ματς με τον Διαγόρα Β.

Στο παιχνίδι δεν υπήρχε παρατηρητής και όπως ειπώθηκε στην ΕΠΣΔ, ο διαιτητής **Σάββας Σιδηρόπουλος** δεν φρόντισε να χριστεί κάποιος εκείνη την στιγμή (όπως προβλέπει ο ΚΑΠ).

Ο **Κλεόβουλος Χατζηγεωργίου** εισηγήθηκε την παραπομπή του διαιτητή στην ΠΕΔ.

Αύριο Αγιος Ισίδωρος-Τήλος

Για αύριο στις 2 μ.μ. ορίσθηκε το παιχνίδι της 3ης αγωνιστικής του β' ομίλου της γ' κατηγορίας μεταξύ του Αγίου Ισιδώρου και της ομάδας της Τήλου.

Παρατηρητής αγώνα ορίσθηκε ο κ. **Σεβδαλάκης.**

Μένει ο Μανιάς

Η ψυχολογική φόρτιση ήταν τελικά αυτή που οδήγησε τον **Σεβαστό Μανιά** σε σκέψεις παραίτησης από την ΕΠΣΔ.

Οι εκλογές πέρασαν, ο **Σεβαστός Μανιάς** ηρέμησε και έδωσε κανονικά το παρόν στην χθεσινή συνεδρίαση του Δ.Σ. της Ενωσης, δεσμευόμενος να παραμείνει στις επάλξεις.

ΡΟΔΟΤΡΥΠΟΚΟΠΤΙΚΗ Ο.Ε.
ΚΟΥΛΙΑΝΟΣ ΔΗΜΗΤΡΙΟΣ & ΣΙΑ Ο.Ε.
ΚΟΛΟΚΟΤΡΩΝΗ 66 ΡΟΔΟΣ ΤΗΛ. & FAX: 0241/77257 ΚΙΝ.: 0932/732331

ΤΡΥΠΑΜΕ - ΚΟΒΟΥΜΕ - ΣΠΑΜΕ



ΜΠΕΤΑ - ΤΟΥΒΛΑ - ΤΣΙΜΕΝΤΟΛΙΘΟΥΣ - ΠΑΤΩΜΑΤΑ, ΠΕΤΡΕΣ
ΧΩΡΙΣ ΟΡΙΟ ΠΑΧΟΥΣ

ΧΩΡΙΣ ΔΟΝΗΣΕΙΣ - ΡΩΓΜΕΣ - ΣΚΟΝΕΣ



ΕΡΓΑΣΙΕΣ:
ΑΝΟΙΓΟΥΜΕ ΠΟΡΤΕΣ - ΠΑΡΑΘΥΡΑ
ΚΑΝΑΛΙΑ ΣΕ ΠΑΤΩΜΑΤΑ ΓΙΑ
ΥΔΡΑΥΛΙΚΟΥΣ & ΗΛΕΚΤΡΟΛΟΓΟΥΣ
ΤΡΥΠΕΣ ΔΙΑΦΟΡΩΝ ΜΕΓΕΘΩΝ
& ΚΥΚΛΙΚΑ ΑΝΟΙΓΜΑΤΑ ΓΙΑ ΣΚΑΛΕΣ
ΕΠΙΣΗΣ ΓΙΝΟΝΤΑΙ ΚΟΠΕΣ ΣΕ
ΤΟΙΧΟΥΣ ΑΠΟ ΠΕΤΡΑ & ΑΝΑΣΤΗΛΩΣΕΙΣ
ΜΕ ΜΠΕΤΟ Η ΣΙΔΗΡΟΚΑΤΑΣΚΕΥΗ



ΣΤΙΣ ΕΡΓΑΣΙΕΣ ΜΑΣ ΣΥΜΠΕΡΙΛΑΜΒΑΝΕΤΑΙ Η ΜΕΤΑΦΟΡΑ ΜΠΑΖΩΝ
Ολες οι εργασίες είναι με την σύγχρονη μέθοδο έγχυσης νερού προς αποφυγή σκόνης

ΚΕΝΤΡΟ ΞΕΝΩΝ ΓΛΩΣΣΩΝ
ΘΕΜΕΛΙΟ ΓΛΩΣΣΑΣ
ΑΓΓΛΙΚΑ • ΓΕΡΜΑΝΙΚΑ • ΙΤΑΛΙΚΑ • ΙΣΠΑΝΙΚΑ • ΓΑΛΛΙΚΑ
ΜΑΡΙΤΑΝΑ ΑΛΑΚΙΩΤΟΥ-ΑΝΘΟΠΟΥΛΟΥ
Επιτυχής παρουσία στην ξενόγλωσση εκπαίδευση από το 1983

ΓΙΑ ΕΝΗΛΙΚΕΣ!!

Τελείως αρχάριοι;
Αφιερώστε **40 ώρες** από τον χρόνο σας, και ταξιδέψτε παντού στον κόσμο και **επικοινωνήστε με άνεση μιλώντας Αγγλικά ή Γερμανικά!!!!**

Δεν ξέρετε το επίπεδο των γνώσεών σας;
Ανακαλύψτε το σε 3 λεπτά!
Ακολουθήστε το πρόγραμμα που σας προτείνει η μέθοδος και απολαύστε την χαρά της γνώσης **χωρίς διάβασμα στο σπίτι!**

Το 90% του χρόνου που βρίσκεστε στην τάξη μιλάτε **ΕΣΕΙΣ** την ξένη γλώσσα που επιθυμείτε!!!

Φέραμε για σας την ταχύρυθμη μέθοδο εκπαίδευσης **TAPL**, από τα **ερευνητικά κέντρα της Ελβετίας CEEL**

Γιατί τα 20 χρόνια εμπειρίας και επιτυχημένης παρουσίας μας στην ξενόγλωσση εκπαίδευση πρέπει να εορταστούν με πρωτοπορία

ΑΥΣΤΡΑΛΙΑΣ 5 - ΖΕΦΥΡΟΣ ΡΟΔΟΣ ☎ 22410 70545-25535

ΠΕΡΙΦΕΡΕΙΑΚΟ

Είναι ακόμα σκέυεις

• ΓΙΑ ΔΗΜΙΟΥΡΓΙΑ ΚΙ ΑΛΛΩΝ ΤΜΗΜΑΤΩΝ
• ΝΤΟΥΡΟΥΤΛΗΣ: "ΚΑΤΑΣΤΡΩΝΟΥΜΕ ΠΛΑΝΑ..."
• ΣΤΟ ΒΟΗΘΗΤΙΚΟ Η ΧΘΕΣΙΝΗ ΠΡΟΠΟΝΗΣΗ

Η Διοίκηση της Ρόδου εκτός από τον στόχο για πρωταθλητισμό που έχει στο ποδοσφαιρικό της τμήμα, είναι ξεκάθαρο πως θέλει πια κι άλλους στόχους.

Οι "πράσινοι" διοικούντες έχουν κατά νου και βρίσκονται σε διαδικασία κατάστρωσης πλάνων για την επαναλειτουργία τμημάτων που στο παρελθόν "τόνιζαν" ιδιαίτερα την παρουσία της Ρόδου στους αγωνιστικούς χώρους.

Ο κ. **Ντουρουτλής** ήταν σαφής χθες στην επαφή του με τους εκπροσώπους του Τύπου: "Έχουμε σκοπό να ξαναζωντανέψουμε τμήματα που στο παρελθόν έφερναν διακρίσεις στον σύλλογο. Να επαναλειτουργήσουν δηλαδή, Ποδηλασία-μπάσκετ και στίβος. Προς στιγμή δεν μπορούμε ν' ανακοινώσουμε κάτι συγκεκριμένο. Όλα ακόμα είναι σκέψεις που θα προσπαθήσουμε να τις μετατρέψουμε σε ουσιαστικά πλάνα και σε απόφαση Δ.Σ. αφού βέβαια πρώτα φροντίσουμε για την καλύτερη οργάνωσή τους. Όταν λοιπόν περάσουν από Δ.Σ. τότε θα μπορέσουμε να πούμε περισσότερα".

Στο μεταξύ η Ρόδος ετοιμάζεται πια για τον αγώνα με την Ελευσίνα. Οι "πράσινοι" προπονήθηκαν χθες κανονικά στο βοηθητικό υπό τις οδηγίες του **Δημήτρη Σκούνα.** Ο κόουτς της Ρόδου δεν αντιμετωπίζει κανένα πρόβλημα όσον αφορά τον καταρτισμό της ιδανικότερης ενδεκάδας του αγώνα.

ΜΕΤΑΓΡΑΦΕΣ Η ΕΛΕΥΣΙΝΑ

Για μεταγραφές θα κινηθεί ο Πανελευσιανιακός στη μεταγραφική περίοδο του Ιανουαρίου.

Ο τεχνικός **Δημήτρης Μπαρμπαλιάς**, έχει ζητήσει από τη διοίκηση την ενίσχυση του έμψυχου υλικού, γιατί, όπως είπε, δεν έχει εναλλακτικές λύσεις. Θα αποκτηθούν 4-5 έμπειροι παίκτες, για να πλαισιώσουν τους νεαρούς ποδοσφαιριστές που υπάρχουν αυτή τη στιγμή στην ομάδα. Κατά τα άλλα οι "σταχυοφόροι" συνεχίζουν την προετοιμασία τους για το κυριακάτικο ντέρμπι με τη Ρόδο, εντός έδρας. Ο κόουτς του Πανελευσινιακού συνεχίζει τις προπονήσεις με εντατικό ρυθμό και το ευχάριστο είναι ότι δεν αντιμετωπίζει προβλήματα από τραυματισμούς ή τιμωρίες παικτών του. Η ομάδα του Θριάσιου Πεδίου θέλει τη νίκη σε αυτό το παιχνίδι, για να "ξεκολλήσει" από την τελευταία θέση της βαθμολογίας.

ΑΠΩΝ Ο ΒΑΣΙΛΟΠΟΥΛΟΣ

Απών από την χθεσινή προπόνηση ήταν τελικά ο Βασιλόπουλος. Ο αδόκητος θάνατος του παππού του τον ανάγκασε να μεταβεί στην Αθήνα για να τον ασπασθεί για τελευταία φορά.

Ο ποδοσφαιριστής των "πρασίνων" απουσίασε χθες και ίσως απουσιάσει και σήμερα από την προπόνηση.

Θα είναι όπως τονίσθηκε παρών στην τελευταία προπόνηση της Παρασκευής.

Εκτός προπονήσεων ο Κοντός

• Δεν αντιμετωπίζει άλλο πρόβλημα ο Δημήτρης Σαλαπάτας

ΚΩΣ (Του ανταποκριτή μας ΓΙΩΡΓΟΥ ΑΝΑΓΝΩΣΤΟΥ)

Να παραμείνει στον δρόμο των επιτυχιών θα επιδιώξει από δω και πέρα η ΑΕ Κως. Την Κυριακή οι "βυσσινί" υποδέχονται την ομάδα της Μάνης η οποία φυσικά και δεν θα πάει στο νησί του Ιπποκράτη για τουρισμό.

Η Κως μετά την επιτυχία με τον Ερμή δείχνει να ανανίπτει και θέλει οπωσδήποτε το τρίποντο για ν' ανέβει ακόμα ψηλότερα, στον βαθμολογικό πίνακα του 7ου Ομίλου του Περιφερειακού. Οι ατυχίες όμως δεν λείπουν από την ομάδα του **Δημήτρη Σαλαπάτα.**



Αποφασισμένοι για νίκη την Κυριακή οι "Βυσσινί" επί της Μάνης (ΒΙΚΤΩΡ-ΦΩΤΟ ΜΑΡΚΕΤ-ΙΑΛΥΣΟΣ)

Άτυχος στάθηκε ο ποδοσφαιριστής των βυσσινί **Αχιλλέας Κοντός.** Ο παίκτης, όπως γράψαμε στην αρχή της εβδομάδας, υπέστη κάταγμα ρινικής κοιλότητας στο παιχνίδι με τον Ερμή Κορυδαλλού και ακολουθεί ειδική θεραπευτική αγωγή. Μόλις υποχωρήσει το πρήξιμο στη μύτη του θα βγάλει ακτινογραφία και θα ξεκαθαρισθεί αν θα του τοποθετηθεί νάρθηκας, ή αν θα χρειασθεί να υποβληθεί σε χειρουργική επέμβαση.

Φυσικά ο παίκτης δεν μετέχει στις προπονήσεις γεγονός που "πονοκεφαλιάζει" τον **Δημήτρη Σαλαπάτα,** ο οποίος δεν αντιμετωπίζει άλλο αγωνιστικό πρόβλημα πέραν του προαναφερόμενου. Ο τεχνικός της Κως δίνει ιδιαίτερη έμφαση στο ματς, εξαιτίας της δυναμικότητας που παρουσιάζει ο Κυριακάτικος αντίπαλος της ομάδας του.

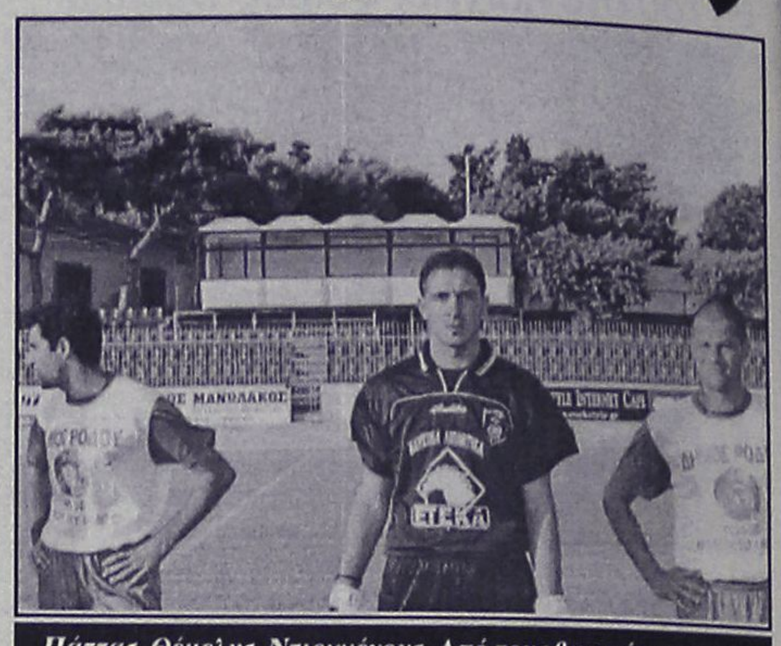

Πάττας, Θέμελης, Ντιογκένους. Από τους βασικότερους συντελεστές της Ρόδου στην μέχρι τώρα πετυχημένη πορεία. (ΒΙΚΤΩΡ-ΦΩΤΟ ΜΑΡΚΕΤ-ΙΑΛΥΣΟΣ)

ΑΙΓΑΙΟΝ
ΑΝΩΝΥΜΗ ΑΣΦΑΛΙΣΤΙΚΗ ΕΤΑΙΡΕΙΑ
ΑΣΦΑΛΙΣΤΡΑ ΟΧΗΜΑΤΩΝ

ΕΙΧ		ΦΙΧ		ΦΙΧ. ΑΓΡΟΤ	
ΙΠΠΟΙ	ΚΟΣΤΟΣ	ΙΠΠΟΙ	ΚΟΣΤΟΣ	ΙΠΠΟΙ	ΚΟΣΤΟΣ
1-6	69,00	1-10	100,77	1-10	62,03
7-8	71,16	11-15	127,93	11-15	78,40
9-10	89,13	16-20	143,11	16-20	87,58
11-12	90,58	21-30	156,29	21-30	95,18
13-14	102,43	31-40	163,88	31-40	101,97
15-20	131,54	41-55	184,64	41-55	108,76
21-25	139,45	56-75	215,00	56-75	135,12
		76 και άνω	239,37	76 και άνω	151,10

Ασφάλιστρα στο Β/Μ 03, 6ΜΗΝΟ,
με τις εξής καλύψεις:
Πυρός για **3.000** και
φυσικά καιρικά φαινόμενα και σεισμό **3.000**

Μ' ΕΜΑΣ ΟΛΟΙ ΚΑΙ ΟΛΑ ΜΠΟΡΟΥΝ ΝΑ ΕΙΝΑΙ ΑΣΦΑΛΗ

ΑΙΓΑΙΟΝ ΑΝΩΝΥΜΗ ΑΣΦΑΛΙΣΤΙΚΗ
ΕΡΥΘΡΟΥ ΣΤΑΥΡΟΥ 2
ΤΗΛ. 22410 -26722, 75701

ΝΤΕΤΕΚΤΙΒΣ
Συνταξιούχος Αστυνομικός Ασφάλειας
ΑΝΑΛΑΜΒΑΝΟΥΜΕ
Υποθέσεις ανηλίκων, οικογενειακές, προσωπικές κ.τλ.
ΔΙΑΘΕΤΟΥΜΕ ΤΑ ΠΛΕΟΝ ΣΥΓΧΡΟΝΑ ΟΠΤΙΚΟΑΚΟΥΣΤΙΚΑ ΣΥΣΤΗΜΑΤΑ
100% ΕΧΕΜΥΘΕΙΑ
ΡΩΜΗΣ 22 - ΡΟΔΙΝΙ • ΤΗΛ. 0241 0 68985
Κιν. 094 6997967

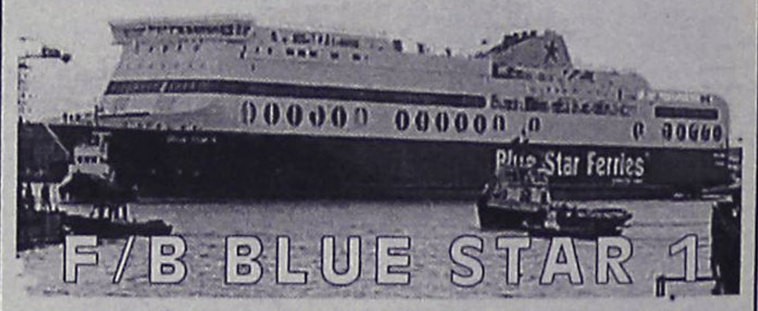

ΠΕΙΡΑΙΑ - ΠΑΤΜΟ-ΛΕΡΟ-ΚΩ-ΡΟΔΟ
Δρομολόγια από 1/11/02-31/10/03

Από Πειραιά	ΑΦΙΞΕΙΣ ΠΑΤΜΟ	ΛΕΡΟ	ΚΩ	ΡΟΔΟ
Δευτέρα 19.30	03.05 (επόμενη μέρα)	-	05.35 (επόμενη μέρα)	08.40 (επόμενη μέρα)
Τετάρτη 19.30	-	03.25 (επόμενη μέρα)	05.25 (επόμενη μέρα)	08.30 (επόμενη μέρα)
Παρασκευή 19.30	-	-	04.40 (επόμενη μέρα)	07.45 (επόμενη μέρα)
Σάββατο 23.30	07.45 (επόμενη μέρα)	09.15 (επόμενη μέρα)	11.15 (επόμενη μέρα)	14.20 (επόμενη μέρα)

Προς Πειραιά	ΑΝΑΧΩΡΗΣΕΙΣ ΑΠΟ ΡΟΔΟ	ΚΩ	ΛΕΡΟ	ΠΑΤΜΟ	ΑΦΙΞΗ ΠΕΙΡΑΙΑ
Τρίτη	19.30	22.35	-	01.05 (επόμενη μέρα)	08.55 (επόμενη μέρα)
Πέμπτη	19.30	22.35	00.35 (επόμενη μέρα)	-	08.30 (επόμενη μέρα)
Σάββατο	10.00	13.05	-	-	21.30
Κυριακή	18.30	23.35	01.05 (επόμενη μέρα)	-	09.20 (επόμενη μέρα)

SKEVO'S TRAVEL AGENCY
ΚΕΝΤΡΙΚΟ ΠΡΑΚΤΟΡΕΙΟ ΡΟΔΟΥ των ΓΡΑΜΜΩΝ
BLUE STAR FERRIES - F/B BLUE STAR 1
Αμερικής 111
Τηλ. κρατήσεων επιβατών & ΙΧΕ 22410-22461, 22410-75655
Τηλ. κρατήσεων φορτηγών 22410-76600, FAX: 22410-22354
Κρατήσεις και σε όλα τα συνεργαζόμενα ΠΡΑΚΤΟΡΕΙΑ ΡΟΔΟΥ

ΜΙΚΡΕΣ Αγγελίες

Μεταφερθήκαμε! Θα μας βρίσκετε στα κεντρικά μας γραφεία επί της Μαρ. Μαλλιαράκη 11 (τελευταία πάροδος Καναδά). Τα τηλέφωνα παραμένουν τα ίδια: (22410)22210-75230

ΟΙ ΑΓΓΕΛΙΕΣ ΤΗΣ ΡΟΔΙΑΚΗΣ παρουσιάζονται και στο site www.anaggelies.gr

ΠΕΜΠΤΗ 7 ΝΟΕΜΒΡΙΟΥ 2002 — Η ΡΟΔΙΑΚΗ

ενοικιασεις ακινητων & επιχειρησεων

ΕΝΟΙΚΙΑΖΟΝΤΑΙ: Α) ΙΣΟΓΕΙΟ ΚΑΤΑΣΤΗΜΑ 140 Τ.Μ. ΚΑΙ ΠΑΤΑΡΙ 70 Τ.Μ. Β) ΑΠΟΘΗΚΗ 650 Τ.Μ. ΚΑΙ ΤΑ ΔΥΟ ΕΠΙ ΤΗΣ ΛΕΩΦ. ΡΟΔΟΥ-ΚΑΛΛΙΘΕΑΣ ΕΝΑΝΤΙ ΣΟΥΠΕΡ ΜΑΡΚΕΤ ΜΑΡΙΝΟΠΟΥΛΟΣ. ΠΛΗΡ. ΤΗΛ. (22410)24967, 10.00-14.00 ΠΕ48503

ΚΑΤΑΣΤΗΜΑ 55 τ.μ. ύψος 6 μέτρα για κατασκευή παταριού, κατάλληλο για οποιαδήποτε χρήση, επί της οδού Στεφάνου Καζούλη, Πελοποννήσου 2. Πληρ. τηλ. 2241026141 AE48506

ΕΝΟΙΚΙΑΖΟΝΤΑΙ: 1) Διαμέρισμα 4ου ορόφου τριών δωματίων, κουζίνα, μπάνιο, αποθήκη 84 τ.μ. ευρώ 450, οδός Παπανικολάου, 2) Γκαρσονιέρα ρετιρέ για 1 κοπέλα ευρώ 270, οδός Παπανικολάου, 3) Γκαρσονιέρα ευρύχωρη για 1 κοπέλα ευρώ 240 οδός Αμερικής. Αλλοδαποί αποκλείονται. Πληρ. τηλ. (22410)34765, 8-2 και 6-9 AE48504

STUDIOS ευρύχωρο πλήρως επιπλωμένο έως και τον Ιούλιο. Πληρ. τηλ. 0976621410 AE48501

ΔΙΑΜΕΡΙΣΜΑ 2άρι επιπλωμένο ή μη επί της Διον. Σολωμού 5. Πληρ. τηλ. 0944914612 AE48492

ΔΙΑΜΕΡΙΣΜΑΤΑΚΙΑ και στούντιος επιπλωμένα με θέρμανση επί της Λεωφόρου Ιαλυσού 33 στην τιμή νερό και ρεύμα. Πληρ. τηλ. (22410)90201, 90202, 93598 κοντά στο ξενοδοχείο ΚΑΣΣΑΝΔΡΑ (Στάση Παρασκευά) AE48490

ΔΩΜΑΤΙΟ ισόγειο επιπλωμένο με WC και ανεξάρτητη είσοδο (δίπλα από το ξενοδοχείο ΘΕΡΜΑΙ). Πληρ. τηλ. (22410)34622AE48498

ΔΙΑΜΕΡΙΣΜΑ 120 τ.μ. (2ος όροφος) με 3 υπνοδωμάτια, σαλόνι μεγάλο, κουζίνα, λουτροκαμπινέ, θέρμανση, βεράντες, Κοδριγκτώνος 85. Πληρ. από 1 έως 4 απόγευμα τηλ. (22410)28494 AE48488

STUDIOS επιπλωμένο έναντι ξενοδ. ΦΑΙΔΡΑ. Πληρ. τηλ. (22410)25710AE48487

ΔΙΑΜΕΡΙΣΜΑ επιπλωμένο, ένα υπνοδωμάτιο, σαλόνι, κουζίνα, οδός Λονδίνου 29. Πληρ. τηλ. 0942880473 AE48486

ΔΙΑΜΕΡΙΣΜΑΤΑ και studios στα Κοσκινού. Πληρ. τηλ. 2241062287, 66619 AE48484

ΕΝΟΙΚΙΑΖΟΝΤΑΙ ΣΤΑ ΚΟΣΚΙΝΟΥ STUDIOS ΠΛΗΡΩΣ ΕΠΙΠΛΩΜΕΝΑ ΕΥΡΥΧΩΡΑ, ΕΥΗΛΙΑ, ΕΥΑΕΡΑ, ΜΕ ΠΟΛΥΚΟΥΖΙΝΑΚΙ, ΤΗΛΕΦΩΝΟ ΚΑΙ ΧΩΡΟ ΣΤΑΘΜΕΥΣΗΣ. ΠΛΗΡ. ΤΗΛ. 0977096300 ΠΕ48469

ΔΙΑΜΕΡΙΣΜΑ 87 τ.μ. τριάρι στον Αγ. Νικόλαο στον 1ο όροφο, σαλόνι, κουζίνα, ενιαίος χώρος, γκρι κουφώματα. Εχει ανακαινιστεί πρόσφατα! Πληρ. κ. Γιάννης τηλ. 0945266165 απογευματινές ώρες AE48480

ΔΙΑΜΕΡΙΣΜΑ 3 υπνοδωματίων επί της Αθαν. Διάκου (περ. Αγίου Νικολάου). Πληρ. τηλ. 2241068794, 24212 AE48479

ΔΙΑΜΕΡΙΣΜΑ καινούργιο, μικρό, πλήρως επιπλωμένο με ηλιακό θερμοσίφωνα. Πληρ. τηλ. 2241093016 AE48477

ΕΝΟΙΚΙΑΖΕΤΑΙ διαμέρισμα διαμπερές πολυτελούς κατασκευής 126 τ.μ., 3 υπνοδωματίων και με 2 τουαλέτες, εντοιχισμένη κουζίνα, επί της Στέλιου Κωτιάδη. Πληρ. τηλ. 2241028684 (έως 3 μ.μ.) και 53063 (απόγευμα) AE48476

ΕΝΟΙΚΙΑΖΕΤΑΙ ο α' όροφος δυώροφης οικίας 2 υπνοδωμάτια, σαλόνι, μεγάλο κουζινοκαθιστικό, μπάνιο κ.λπ. χώροι, πολύ μεγάλη βεράντα και θέρμανση. Πληρ. 2241029455 μεσημεριανές ώρες AE48472

ΚΑΤΑΣΤΗΜΑ επί της οδού Μανδηλαρά 27-29 σε πλεονεκτική θέση (Νιοχώρι). Πληρ. τηλ. 2241020191, 0934532740 AE48463

ΕΝΟΙΚΙΑΖΕΤΑΙ

ισόγειο διαμέρισμα 2 υπνοδωματίων, σαλόνι και κουζίνα στις Επτά Βαγιές.

Πληρ. τηλ. 22410 85512 και 2241087630

ΕΝΟΙΚΙΑΖΕΤΑΙ

χώρος 40 τ.μ. για γραφείο ή κατάστημα στο εμπορικό κέντρο "ΚΤΙΣΜΑ" Α.Β. ΒΑΣΙΛΟΠΟΥΛΟΣ

Πληρ. τηλ. 22410 63350, 0945204400

TOP PROPERTIES

GEORGIOS S. PIPINOS

ΓΕΩΡΓΙΟΣ Σ. ΠΙΠΙΝΟΣ

ΜΕΣΙΤΗΣ ΑΣΤΙΚΩΝ ΣΥΜΒΑΣΕΩΝ

REAL ESTATE AGENT • MEMBER OF F.I.A.B.C.I.

Email: gpipinos@otenet.gr **URL:** *www.rhodes-top-properties.com* **and** *www.pipinos.gr*



Η **"TOP PROPERTIES"** είναι ατομική επιχείρηση και ανήκει στους Γεώργιο και Σάββα Πιπίνο. Το γραφείο ασχολείται από το 1971 αποκλειστικά και μόνο με επενδύσεις και REAL ESTATE, στο νησί της Ρόδου και στην ευρύτερη περιοχή της Δωδεκανήσου.

ΑΠΕΥΘΥΝΟΜΑΣΤΕ: Στους **σοβαρούς, απαιτητικούς και επιλεκτικούς** επενδυτές-επιχειρηματίες, Ελληνες και ξένους που ενδιαφέρονται να κάνουν μια σοβαρή επένδυση προβολής στο νησί της Ρόδου.

ΠΡΟΣΦΕΡΟΥΜΕ: Α) Υπηρεσίες και πληροφορίες που γίνονται σε προσωπικό επίπεδο με εχεμύθεια, διακριτικότητα και σοβαρότητα.
Β) Μεγάλη γκάμα υψηλής ποιότητας, ακινήτων, όπως:1) Ξενοδοχεία Α' και Β' κατηγορίας των 600-500-350-300 κλινών, 2) Κεντρικά αστικά ακίνητα κατάλληλα για Τράπεζες-καταστήματα-γραφεία, 3) Παραλιακές εκτάσεις, κατάλληλες για τουριστικές επενδύσεις των 150.000-100.000-70.000-50.000-36.000 τ.μ. και 4) Διαμερίσματα και μεζονέτες προβολής, και 5) Αξιόλογες Παραθεριστικές κατοικίες.

ΣΤΟΧΟΣ ΜΑΣ ΕΙΝΑΙ: Να προσφέρουμε στο αγοραστικό μας κοινό υψηλής ποιότητας ακίνητα και ευκαιρίες στο νησί της Ρόδου. Η τριακονταετής και πλέον πείρα μας στον τομέα αυτό αποτελεί εγγύηση.

ΣΥΝΘΗΜΑ ΜΑΣ ΕΙΝΑΙ: Επενδύστε στη ΡΟΔΟ ΤΩΡΑ, σε ακίνητα που ΑΝΤΕΧΟΥΝ ΣΤΟ ΧΡΟΝΟ

Γεώργιος και Σάββας Πιπίνος
ΜΕΣΙΤΕΣ ΑΣΤΙΚΩΝ ΣΥΜΒΑΣΕΩΝ
Γιατί εμείς γνωρίζουμε καλύτερα!

TOP PROPERTIES is a father and son business. The senior Mr George S. Pipinos, the founder of the office, has carved, over the years a reputation for integrity and excellence in the world of Real Estate in the Dodecanese. The junior, Dr. Savas Pipinos, has returned from his studies in UK to aid in his farther´s footsteps.
AT TOP PROPERTIES we try hard to attract important and selective investors, high calibre businessmen/women and discerning professional people, both Greek and foreign, who wish to acquire sabstantial and valuable property on Rhodes.
We offer our expertise and advice privately, discreetly and in strict confidence.
We keep a comprehensive list of real estate of the highest specifications
a. A' and B' class hotels (600, 500, 350, 300 beds capacity)
b. Centrally situated office buildings and other business premises.
c. Seaside land, ideal for development (hotels, holiday resorts, etc), of 150.000, 100.000, 70.000, 50.000, 36.000 square metres.
d. Luxury apartments, maisonettes, detached, semi-detached and terraced houses.
e. Holiday and Retirement Houses.
Our aim is to give our clients the opportunity to acquire value for money, first class real estate on Rhodes. Our 30 and more year old experience is our warranty.
Our motto is Invest in Rhodes, Invest in property, It stands the test of time.



TOP PROPERTIES
George and Savvas Pipinos
Because we know best

KENNENTY 38, ΡΟΔΟΣ, 85 100, ΤΗΛ. (22410) 23895,FAX: (22410) 20883
38 KENNEDY STR., RHODES, 85 100, TEL. (22410) 23895, FAX: (22410) 20883

ΑΘΗΝΑ
ΠΩΛΟΥΝΤΑΙ Ή ΑΝΤΑΛΛΑΣΣΟΝΤΑΙ



Με οικόπεδο ή αγροτεμάχιο στην ΡΟΔΟ 3 οροφοδιαμερίσματα **1ου, 2ου και 3ου** ορόφου στην ΑΘΗΝΑ (Περιοχή Ηλιοπολη) επιφανείας 80 τ.μ. έκαστο αποτελούμενα από σαλονοτραπεζερία, δύο υπνοδωμάτια, κουζίνα και δύο μπάνια. Τα ακίνητα είναι γωνιακά όλα με μπαλκόνια επιφανείας 18 τ.μ. έκαστο. Τιμή ορόφου 110.000 ευρώ. Περιοχές ενδιαφέροντος στη Ρόδο είναι οι κάτωθι: Ανω Ροδίνι έως Κοσκινού, Μόντε Σμιθ έως Ιαλυσό.
Μόνο σοβαρές προτάσεις.

Τηλ. επικοινωνίας (22410)24759, 4-5 μ.μ.

ΕΝΟΙΚΙΑΣΕΙΣ

συνέχεια από την προηγούμενη

STUDIOS νεόκτιστα σε πανοραμική θέα στα Κοσκινού, με κουζίνα, τουαλέτα, air condition, τηλεόραση, επιπλωμένα με όλο το νοικοκυριό του σπιτού και με άνετο πάρκιν. Πληρ. τηλ. 0932629891 AE48472

ΚΑΤΑΣΤΗΜΑ ΜΕΓΑΛΟ ΔΙΩΡΟΦΟ ΜΕ ΥΠΟΓΕΙΟ ΕΠΙ ΤΗΣ ΟΔΟΥ ΚΟΔΡΙΓΚΤΩΝΟΣ ΑΡ. 78. ΙΣΟΓΕΙΟ 250 Τ.Μ., Α' ΟΡΟΦΟΣ 200 Τ.Μ., ΥΠΟΓΕΙΟ 250 Τ.Μ., ΒΙΤΡΙΝΕΣ 17 Μ. ΜΗΚΟΥΣ ΣΤΟ ΙΣΟΓΕΙΟ ΚΑΙ 14 Μ. ΣΤΟΝ Α' ΟΡΟΦΟ. ΠΛΗΡ. ΤΗΛ. 2241033938 ΚΑΙ 2241026771 ΠΕ48448

ΕΝΟΙΚΙΑΖΟΝΤΑΙ: α) 4άρι (ιδανικό για συγκατοίκηση 2-3 ατόμων) ενοίκιο 410 ευρώ, β) γκαρσονιέρα (από 15/11) ενοίκιο 250 ευρώ, γ) 2άρι (από 15/11) ενοίκιο 265 ευρώ πλήρως επιπλωμένα με τηλεόραση, μικρό κήπο δίπλα και πίσω περιοχή Αγ. Νικολάου, όλες οι ευκολίες πλησίον. Πληρ. τηλ. 2241031149-0938867728 AE48464

ΑΠΟΘΗΚΗ 160 τ.μ. με πλακάκι στα κτίρια Μανουσέλη. Πληρ. τηλ. 2241069794, 0972739087 AE48471

ΔΙΑΜΕΡΙΣΜΑ 110 τ.μ. κενό ή επιπλωμένο για συγκατοίκηση. Αποτελείται από 3 υπνοδωμάτια, κουζίνα, σαλόνι, μπάνιο, αποθήκη. Θ. Σοφούλη 103 α' όροφος, πάνω από το βιβλιοπωλείο "Διαγώνιον". Πληρ. τηλ. (22410)33488 AE48494

ΕΝΟΙΚΙΑΣΕΙΣ ΔΙΑΜΕΡΙΣΜΑΤΩΝ ΚΑΙ ΚΑΤΑΣΤΗΜΑΤΩΝ: 1. Ενοικιάζεται στη Θεμ. Σοφούλη διαμέρισμα πολυτελούς κατασκευής α' ορόφου 2 υπνοδωματίων πολυτελούς κατασκευής με όλες τις σύγχρονες προδιαγραφές με μηνιαίο μίσθωμα 470 ευρώ. 2. Ενοικιάζεται στα Τριάντα οροφοδιαμέρισμα α' ορόφου 2 υπνοδωματίων σαλόνι-κουζίνα πλήρως επιπλωμένο και εξοπλισμένο κουζίνα - ψυγείο κλπ. με μηνιαίο μίσθωμα 440 ευρώ. Επί της λεωφόρου Τριαντών ενοικιάζεται μονοκατοικία ισόγεια 235 τ.μ. με βοηθητικό χώρο 20 τ.μ. με θέρμανση και air condition. Ενοικιάζεται είτε σαν κατοικία είτε σαν επαγγελματική χρήση (κατάλληλο για εμπορικό κατάστημα και για Τράπεζα) με μίσθωμα 880 ευρώ. 3. Ενοικιάζονται καταστήματα: α) Στην Καρπάθου 50 τ.μ. Στη Νέα Αγορά 25 τ.μ. β) Στην Αλεξ. Διάκου κεντρικό 160 τμ. γ) Στην Π. Πόλη καφετέρια 60 τ.μ. πλήρως εξοπλισμένη. δ) Στην Καρπάθου πωλείται- ενοικιάζεται επιχείρηση καφετέρια- μπαρ σε λογική τιμή. Πληρ. ΡΟΔΙΑΚΗ ΚΤΗΜΑΤΙΚΗ Ανέστης και Σάββας Σαββαΐδης, τηλ. 2241026281, 0944/243452, 0944/421015. AE48432

ΚΑΤΑΣΤΗΜΑ γωνιακό στην Παλιά Πόλη με πατάρι και WC, πλήρως εξοπλισμένο. Πληρ. τηλ. 2241021432, 0944462109 AE48454

ΓΚΑΡΣΟΝΙΕΡΑ 35 τ.μ. Πληρ. τηλ. 0977613513, 2241062044 AE48456

ΔΙΑΜΕΡΙΣΜΑ 155 τ.μ. ΜΕ 4 ΥΠΝΟΔΩΜΑΤΙΑ, 2 ΛΟΥΤΡΟΚΑΜΠΙΝΕ, ΣΑΛΟΤΡΑΠΕΖΑΡΙΑ, ΚΟΥΖΙΝΑ ΚΑΙ ΑΠΟΘΗΚΗ ΜΕ ΗΛΙΑΚΟ ΘΕΡΜΟΣΙΦΩΝΟ, ΑΛΕΞΑΝΔΡΟΥΠΟΛΕΩΣ 3, ΑΝΑΛΗΨΗ. ΠΛΗΡ. ΤΗΛ. 2241063452, 2241032306 ΚΑΙ 0946178010 ΠΕ48455

ΚΑΤΑΣΤΗΜΑ στην Παλιά Πόλη, Σωκράτους και Λάχιτου γωνία, 50 τ.μ. διώροφο (50 πάνω και 50 κάτω). Πληρ. τηλ. 2241025680, 28153, 0944605755. AE45450

ΔΩΜΑΤΙΟ μικρό, ανεξάρτητο (επιπλωμένο) με μπάνιο και ηλιακό θερμοσίφωνα στο δώμα πολυκατοικίας στο κέντρο της πόλεως κατάλληλο για μερικές ώρες ξεκούρασης με 90 ευρώ τον μήνα. Πληρ. τηλ. 2241033016 AE48449

ΔΙΑΜΕΡΙΣΜΑ επιπλωμένο σε ήσυχη περιοχή δύο δωματίων, με πάρκιν και κήπο στην οδό Σωτήρος Ιαλυσού, νέας κατασκευής. Πληρ. τηλ. 2241092208 AE48445

ΓΚΑΡΣΟΝΙΕΡΑ Αθηνών 15 Ανάληψη. Τιμή ενοικίου 220 ευρώ. Πληρ. τηλ. 2241066941, ώρες καταστημάτων, AE48444

ΔΩΜΑΤΙΟ μικρό με 2 κρεβάτια-ντουλάπα-τουαλέτα με ατομικό μπάνιο στο 6ο χλμ. Ρόδου-Καλλιθέας. Μόνο σε έλληνες. Ενοίκιο 100 ευρώ. Πληρ. τηλ. 2241028838, 75612 AE48447

ΜΟΝΟΚΑΤΟΙΚΙΑ με κήπο στ' Ασγούρου. Πληρ. τηλ. 0945152258 AE48446

ΔΙΑΜΕΡΙΣΜΑ 128 τ.μ. επί της οδού Πειραιώς 20, πολυτελούς κατασκευής σε νεόκτιστη πολυκατοικία 6 διαμερισμάτων, 3 υπνοδωμάτια, λουτρό, WC, κεντρική θέρμανση με αυτονομία, ηλιακός θερμοσίφωνας. Πληρ. τηλ. 2241020103, 0945905970 κ. Σταύρος AE48427

3ΑΡΙ επιπλωμένο στην οδό Μ. Μαλλιαράκη 26 (έναντι εφημ. Ροδιακής) κατάλληλο για οικογένεια. Πληρ. τηλ. 2241032180, 0937040746 AE48421

ΕΝΟΙΚΙΑΖΕΤΑΙ

μαγαζί 90 τ.μ. πάροδος Μιχ. Πετρίδη περιοχή Τζένειο, καθώς και αποθήκη 180 τ.μ. με κτιστά ψυγεία (4), κατάλληλη για εμπόρους κατεψυγμένων προϊόντων.

Πληρ. τηλ. 22410 21807 πρωί,
22410 75897 βράδυ

ΚΤΗΜΑΤΟΜΕΣΙΤΙΚΟ ΓΡΑΦΕΙΟ

ΕΥΡΩΚΤΗΜΑΤΙΚΗ

ΕΥΣΤΑΘΙΟΥ ΜΕΣΙΤΕΣ ΣΥΜΒΟΥΛΟΙ ΜΕΛΕΤΗΤΕΣ

αγορές, πωλήσεις, εκτιμήσεις, αντιπαροχές, μισθώσεις ακινήτων, επενδυτικές προτάσεις, αρχιτεκτονικές μελέτες

ΞΕΝΟΔΟΧΕΙΑ - ΠΑΡΑΛΙΑΚΕΣ ΕΚΤΑΣΕΙΣ - ΚΕΝΤΡΙΚΑ ΑΚΙΝΗΤΑ - ΟΙΚΟΠΕΔΑ - ΜΟΝΟΚΑΤΟΙΚΙΕΣ - ΔΙΑΜΕΡΙΣΜΑΤΑ - ΑΓΡΟΤΕΜΑΧΙΑ

ΜΟΝΟΚΑΤΟΙΚΙΕΣ-ΜΑΙΖΟΝΕΤΕΣ

	ΔΡΑΧΜΕΣ	ΕΥΡΩ-€
120τ.μ.-Ροδίνι σε 300τ.μ. οικόπ.	74εκ.	217.168,0
145τ.μ.-Μόντε Σμιθ σε 200τ.μ. οικόπ.	90εκ.	264.123,2
168τ.μ.-Μόντε Σμιθ σε 400τ.μ. οικόπ.	120εκ.	352.164,3
180τ.μ.-Ανάληψη (ημιτελής)	55εκ.	161.408,6
180τ.μ.-Ροδίνι σε 210τ.μ. οικόπ.	85εκ.	249.449,7
112τ.μ.-Ιαλυσός σε 297τ.μ. οικόπ.	67εκ.	196.625,0
118τ.μ.-Ιαλυσός σε 238τ.μ. οικόπ.	68εκ.	199.559,7
120τ.μ.-Ιαλυσός σε 300τ.μ. οικόπ.	70εκ.	205.429,2
150τ.μ.-Ιαλυσός σε 1000τ.μ. οικόπ.	90εκ.	264.123,2
153τ.μ.-Ιαλυσός σε 377τ.μ. οικόπ.	75εκ.	220.102,7
155τ.μ.-Ιαλυσός σε 1000τ.μ. οικόπ.	93εκ.	272.927,3
180τ.μ.-Ιαλυσός σε 300τ.μ. οικόπ.	85εκ.	249.449,7
190τ.μ.-Ιαλυσός σε 2000τ.μ. οικόπ.(μπετά)	45εκ.	132.061,6
200τ.μ.-Ιαλυσός σε 1000τ.μ. οικόπ.	95εκ.	278.796,7
200τ.μ.-Ιαλυσός σε 400τ.μ. οικόπ.	85εκ.	249.449,7
154τ.μ.-Κοσκινού σε 300τ.μ. οικόπ.	78εκ.	228.906,8
170τ.μ.-Κοσκινού σε 4000τ.μ. οικόπ.	170εκ.	498.899,4
180τ.μ.-Κοσκινού (ημιτελής)	36εκ.	105.649,3
210τ.μ.-Κοσκινού (μπετά) σε 600τ.μ. οικ.	35εκ.	102.714,6
240τ.μ.-Κοσκινού σε 1000τ.μ. οικόπ.	120εκ.	352.164,3
160τ.μ.-Ασγούρου σε 2000τ.μ. οικόπ.	60εκ.	176.082,1
255τ.μ.-Ασγούρου σε 1450τ.μ. οικόπ.	60εκ.	176.082,1
175τ.μ.-Κρεμαστή σε 2725τ.μ.οικ.(εντόςοικισμ.)	210εκ.	616.287,6
60τ.μ.-Μαλώνα σε 75τ.μ. οικόπ.	8εκ.	23.477,6
80τ.μ.-Μαλώνα σε 110τ.μ οικόπ.	17εκ.	49.889,9
140τ.μ.-Μαλώνα σε 290τ.μ. οικόπ.	45εκ.	132.061,6
80τ.μ.-Πυλώνα σε 2000τ.μ. οικόπ.	28εκ.	82.171,6
120τ.μ.-Πυλώνα σε 1000τ.μ. οικόπ.	70εκ.	205.429,2
330τ.μ.-Πυλώνα σε 1500τ.μ. οικόπ.	120εκ.	352.164,3
100τ.μ.-Γεννάδι σε 210τ.μ. οικόπ.	32εκ.	93.910,4
120τ.μ.-Γεννάδι σε 700τ.μ. οικόπ.	65εκ.	190.755,6
140τ.μ.-Γεννάδι σε 1000τ.μ. οικόπ.(κύμα)	85εκ.	249.449,7
140τ.μ.-Γεννάδι σε 1000τ.μ. οικόπ.	80εκ.	234.776,2
155τ.μ.-Γεννάδι σε 400τ.μ. οικόπ.(ημιτελ.)	55εκ.	161.408,6
200τ.μ.-Γεννάδι σε 4000τ.μ. οικόπ.(κύμα).	200εκ.	586.940,5
130τ.μ.-Λαχανιά σε 1266τ.μ. οικόπ.(κύμα).	75εκ.	220.102,7
140τ.μ.-Λαχανιά σε 1000τ.μ. οικόπ.(κύμα).	85εκ.	249.449,7
157τ.μ.-Λαχανιά σε 1200τ.μ. οικόπ.(κύμα).	87εκ.	255.319,1
65τ.μ.-Κιοτάρι σε 1000τ.μ. οικόπ.	26εκ.	76.302,2

ΟΙΚΟΠΕΔΑ

	ΔΡΑΧΜΕΣ	ΕΥΡΩ-€
ΡΟΔΟΣ		
180τ.μ. στους Δασκάλους Σ.Δ.=1,2	25εκ.	73.367,5
241τ.μ. στη Σμύρνης	18εκ.	52.824,6
300τ.μ. στον συν/μό Απόλλων Σ.Δ.=0,6..	21εκ.	61.628,7
381τ.μ. στην Λονδίνου Σ.Δ.=0,8	30εκ.	88.041,0
558τ.μ. στην Λίνδου Σ.Δ,=0,8	62εκ.	181.951,5
632τ.μ. στη Φιλερήμου	53εκ.	155.539,2
ΚΟΣΚΙΝΟΥ		
2100τ.μ. στη Ρόδου-Λίνδου με άδ.οικ.	60εκ.	176.082,1
2100τ.μ. στη θέση Πέζουλας με άδ.οικ.	32εκ.	93.910,4
2000τ.μ. στη θέση Πέζουλας με άδ.οικ.	26εκ.	76.302,2
2400τ.μ. στη θέση Αγ. Ιωάννης	43εκ.	126.192,2
4000τ.μ. στη θέση Ξηρόκαμπος	60εκ.	176.082,1
4000τ.μ. στη θέση Πέζουλας	52εκ.	152.604,5
4000τ.μ. Πανοραμικό	60εκ.	176.082,1
4000τ.μ. στη θέση Πέζουλας	60εκ.	176.082,1
4000τ.μ. στη Ρόδου-Λίνδου με άδ.οικ.	85εκ.	249.449,7
4000τ.μ. στο Φυτώριο	37εκ.	108.584,0
4500τ.μ. στην επαρχιακή οδό	90εκ.	264.123,2
8570τ.μ. επί της Ρόδου-Λίνδου (Τσαϊρι)	129εκ.	378.576,6
9700τ.μ. επί της Ρόδου-Λίνδου	250εκ.	733.675,7
ΑΣΓΟΥΡΟΥ		
4000τ.μ. στην επαρχ.οδό	80εκ.	176.082,1
4000τ.μ. στην Αγ. Βαρβάρα	38εκ.	111.518,7
4000τ.μ. με βιοτεχνική άδεια	47εκ.	234.776,2
4200τ.μ. στην παρ. Αγγ. Σικελιανού	65εκ.	137.931,0
ΑΦΑΝΤΟΥ		
360τ.μ. εντός οικισμού	12εκ.	35.216,4
2340τ.μ. στα Κολύμπια επί της Εθν.οδού.	31εκ.	90.975,7
4780τ.μ. στον παραλ.δρόμο προς Κολύμπια.	29εκ.	85.106,3
5000τ.μ. επί της Εθν. Οδού & επί της Γέφυρας	150εκ.	440.205,4
5751τ.μ. στα Κολύμπια επί της οδού Ευκαλύπτων.	50εκ.	146.735,1
ΙΑΛΥΣΟΣ		
300τ.μ. κοντά στον Μαρινόπουλο Σ.Δ,=0,4.	18εκ.	52.824,6
2000τ.μ. επί της Λεωφ. Ρόδου-Κρεμαστής	70εκ.	205.429,2
2000τ.μ. στη θέση Βουνάρα με άδ.οικόδ.	40εκ.	117.388,1
2000τ.μ. στη θέση Βουνάρα Μόσχου.	38εκ.	111.518,7
4000τ.μ. στους προποδ. Φιλερήμου.	50εκ.	88.041,0
8700τ.μ. στο Κανδυλί	30εκ.	281.731,4

ΔΙΑΜΕΡΙΣΜΑΤΑ

	ΔΡΑΧΜΕΣ	ΕΥΡΩ-€
35τ.μ. στους Δασκάλους	15εκ.	44.020,5
48τ.μ. στς Αραπάκι	21εκ.	61.628,7
60τ.μ. στο Ροδίνι	27εκ.	79.236,9
72τ.μ. στην Ιξιά	25εκ.	73.367,5
74τ.μ. στην Ανάληψη	35εκ.	102.714,6
75τ.μ. στο Καρακόνερο	41εκ.	120.322,8
80τ.μ. στην Ιξιά	42εκ.	123.257,5
80τ.μ. στο Ροδίνι	34εκ.	99.779,9
82τ.μ. στο Ζέφυρος	36εκ.	105.649,3
83τ.μ. στο Ροδίνι	37εκ.	108.584,0
88τ.μ. στην Ιξιά	30εκ.	88.041,0
90τ.μ. στη Ψαροπούλα	46εκ.	134.996,3
90τ.μ. στους Δασκάλους(ημιτελ.)	21εκ.	61.628,7
90τ.μ. στη Ψαροπούλα	49εκ.	143.800,4
90τ.μ. στην Ανάληψη	38εκ.	111.518,7
92τ.μ. στην Ιξιά	43εκ.	126.192,2
94τ.μ. στο Ζέφυρος	40εκ.	117.388,1
96τ.μ. στο Καρακόνερο	43εκ.	126.192,2
98τ.μ. στο Ζέφυρος	40εκ.	117.388,1
103τ.μ. στο Ροδίνι	46εκ.	134.996,3
108τ.μ. στον Αγ. Νικόλαο	28εκ.	82.171,6
110τ.μ. στον Αγ. Γεώργιο	25εκ.	73.367,5
114τ.μ. στους Δασκάλους	63εκ.	184.886,2
118τ.μ. στο Αραπάκι	51εκ.	149.669,8
118τ.μ. στο Ζέφυρος	53εκ.	155.539,2
120τ.μ. στην Ιξιά	30εκ.	88.041,0
123τ.μ. στο Αραπάκι	52εκ.	152.604,5
123τ.μ. στο Ροδίνι	55εκ.	161.408,6
123τ.μ. στην Ανάληψη	55εκ.	161.408,6
125τ.μ. στο Ροδίνι	56εκ.	164.343,3
125τ.μ. στην Ιξιά	53εκ.	155.539,2
128τ.μ. στο Καρακόνερο	58εκ.	170.212,7
128τ.μ. στον Αγ. Ιωάννη	71εκ.	208.363,9
128τ.μ. στην Ανάληψη	61εκ.	179.016,8
134τ.μ. στη Ψαροπούλα	38εκ.	111.518,7
135τ.μ. στη Ψαροπούλα	75εκ.	220.102,7
136τ.μ. στην Ανάληψη	21εκ.	61.628,7
162τ.μ. στους Αγ. Αναργύρους	40εκ.	117.388,1
180τ.μ. στον Αγ. Νικόλαο	65εκ.	190.755,6

ΚΑΤΑΣΤΗΜΑΤΑ-ΓΡΑΦΕΙΑ

	ΔΡΑΧΜΕΣ	ΕΥΡΩ-€
30τ.μ. στο Φαληράκι	35εκ.	102.714,6
30τ.μ. στο Φαληράκι με 30τ.μ. υπόγειο	75εκ.	220.102,7
30τ.μ. στην ακτή Μιαούλη	80εκ.	234.776,2
32τ.μ. στον Αρχάγγελο (κέντρο)	19εκ.	55.759,3
39τ.μ. στη Γαριβάλδη	13εκ.	38.151,1
43τ.μ. στη Σωκράτους	240εκ.	704.328,6
45τ.μ. στο Φαληράκι με αντίστοιχο υπόγειο & 45τ.μ. όροφο	95εκ.	278.796,7
48τ.μ. στο κέντρο πόλεως	100εκ.	293.470,2
50τ.μ. στην Αλεξ. Διάκου	50εκ.	146.735,1
50τ.μ. στην Καρπάθου	65εκ.	190.755,6
50τ.μ. στο εμπορικό Κέντρο Φώκιαλη	18εκ.	52.824,6
50τ.μ. στην Θεσσαλονίκης	21εκ.	61.628,7
60τ.μ. στην Αλ. Διάκου	65εκ.	190.755,6
65τ.μ. στον Αρχάγγελο (Κέντρο)	38εκ.	111.518,7
95τ.μ. στην Παλιά Πόλη σε 287τ.μ. οικ.	170εκ.	498.899,4
97τ.μ. στην 28ης Οκτωβρίου ισόγειο	38εκ.	111.518,7
115τ.μ. στην Καποδιστρίου	50εκ.	146.735,1
125τ.μ. στην Ιαλυσό - Λεωφ.Ηρακλειδών.	53εκ.	155.539,2
127τ.μ. στη Σκεύου Ζερβού	37εκ.	108.584,0
160τ.μ. στην Αγίου Φανουρίου	90εκ.	264.123,2

ΖΗΤΟΥΝΤΑΙ ΔΙΑΜΕΡΙΣΜΑΤΑ, ΚΑΤΑΣΤΗΜΑΤΑ, ΟΙΚΟΠΕΔΑ ΕΝΤΟΣ ΚΑΙ ΕΚΤΟΣ ΠΟΛΕΩΣ, ΟΙΚΟΠΕΔΑ ΓΙΑ ΠΩΛΗΣΗ - ΑΝΤΙΠΑΡΟΧΗ, ΔΑΝΕΙΑ ΔΕΚΤΑ, ΕΥΚΟΛΙΕΣ ΠΛΗΡΩΜΗΣ

ΕΥΡΩΚΤΗΜΑΤΙΚΗ
η ακίνητη αξία σας

Εθνικής Αντίστασης 83 (πρώην Άννης Μαρίας) δίπλα στην ALPHA BANK
Τηλ.02410 73819,74917 Κιν. 0944/374546, 0945/292030 FAX.02410 38641

ΙΩΑΝΝΗΣ & ΜΙΧΑΛΗΣ ΕΥΣΤΑΘΙΟΥ

ενοικιασεις

συνέχεια από την προηγούμενη

ΔΙΑΜΕΡΙΣΜΑ τριών υπνοδωματίων 110 τ.μ. στην περιοχή Αννης Μαρίας και Μεγ. Κων/νου γωνία. Πληρ. τηλ. 2241095610 μετά τις 14.00 AE48441

ΜΟΝΟΚΑΤΟΙΚΙΑ με κήπο και πάρκιν επί της Κέννεντυ, κατάλληλη για κατοικία ή επαγγελματική στέγη αποτελούμενη από 3 δωμάτια, σαλόνι, κουζίνα, και λοιπούς χώρους. Πληρ. τηλ. 2241075511, 0944666182 AE48419

ΚΑΤΑΣΤΗΜΑ 30 τ.μ. με πατάρι 15 τ.μ., χρήση αυλής 40 τ.μ. περίπου, Λέοντος 3 Νιοχώρι πλησίον Ακαδημίας, για κάθε επαγγελματική χρήση. Πληρ. τηλ. 0944142083, 0109965220 AE48406

ΟΡΟΦΟΔΙΑΜΕΡΙΣΜΑ ισόγειο στο Καρακόνερο 100 τ.μ. ευάερο, ευήλιο, το οποίο αποτελείται από σαλόνι, κουζίνα, τρία υπνοδωμάτια, μπάνιο και WC με μεγάλες βεράντες και με σύνδεση στο αποχετευτικό. Τιμή 450 ευρώ. Πληρ. τηλ. 2241065471 AE48417

STUDIO επιπλωμένο στην Ανάληψη (Βόλου 7). Πληρ. τηλ. 2241032180, 0937040746 AE48422

ΕΝΟΙΚΙΑΖΕΤΑΙ ισόγειος υπερυψωμένη γκαρσονιέρα δύο χώρων επιπλωμένη ή μή οδός Δενδρινού και Χατζηαγγέλου κοντά στο Τεχνικό λύκειο και στην Λαϊκή του Σαββάτου. Κατάλληλη για ένα ή δύο μόνιμους εργένηδες. Πληρ. τηλ. 2241063926 AE48416

ΕΝΟΙΚΙΑΖΟΝΤΑΙ α) Διαμέρισμα 3 υπνοδωματίων, καθιστικό, κουζίνα, μεγάλες βεράντες, πλήρως επιπλωμένο, με ηλιακό και TV κατάλληλο για συγκατοίκηση επί της Αλεξ. Διάκου 15, (πάνω από το κατάστημα "ΚΑΛΟΓΗΡΟΥ - ΧΑΡΑΛΑΣ", β) Διαμέρισμα δυάρι επιπλωμένο με ηλιακό, κήπο και πάρκιν επί της λεωφ. Ελευθερίας 18 στην Κρεμαστή. Πληρ. τηλ. 2241021335 και 0945752325 AE48408

ΚΑΤΑΣΤΗΜΑ επί των οδών Αγίας Αναστασίας και Πελοποννήσου γωνία. Πληρ. τηλ. 2241029976, 2349 8AE48418

ΕΝΟΙΚΙΑΖΕΤΑΙ μεγάλη καινούργια επιπλωμένη γκαρσονιέρα σε ήσυχη περιοχή της Ρόδου με διπλό κρεβάτι, ψυγείο, ηλεκτρική κουζίνα, ηλεκτρικό καλοριφέρ, κεντρική κεραία TV, καρτοτηλέφωνο, και όλο το νοικοκυριό του σπιτιού. Για μόνιμη ή προσωρινή κατοικία. Προτιμούνται εκπαιδευτικοί, στρατιωτικοί ή εργένηδες. Αποκλείονται αλλοδαποί. Πληρ. τηλ. 2241065122 ή 0946278872 AE48392

ΟΡΟΦΟΔΙΑΜΕΡΙΣΜΑ καινούργιο, Ι. Μεταξά 9 (Ψαροπούλα), 3 υπνοδωμάτια (ενοιχ. ντουλ.), σαλόνι-κουζίνα, (πλήρης εξηλεκτρισμός), 2 λουτρά - WC, αποθήκη, γκαράζ-πάρκιν, αυτόνομη θέρμανση κ.λπ. Τιμή 700 ευρώ. Πληρ. τηλ. 2241021560 (εργάσιμες ώρες) AE48378

ΚΑΤΑΣΤΗΜΑ 50 τ.μ. με 2 πατάρια 10 τ.μ. και 12 τ.μ., Λέοντος 1 και 28ης Οκτωβρίου, Νιοχώρι, πλησίον Ακαδημίας για κάθε επαγγελματική χρήση. Πληρ. τηλ. 0944142083, 0109965220 AE48407

ΠΩΛΕΙΤΑΙ

επιχείρηση στην Ακτή Κανάρη (Ψαροπούλα) 200 τ.μ. στην καλύτερη περιοχή.

Πληρ. τηλ. 0946062613

ΕΥΚΑΙΡΙΑ-ΠΩΛΟΥΝΤΑΙ

ΡΟΔΟΣ
• 3άρι διαμέρισμα στην Ανάληψη 28 εκατ. δρχ.

ΑΣΓΟΥΡΟΥ
• 4 στρεμ. 36.000.000 δρχ.

ΚΟΣΚΙΝΟΥ
• 120 τ.μ. παραδοσιακή μονοκατοικία 25.000.0000

ΑΦΑΝΤΟΥ
• 4 στρέμματα με θέα την θάλασσα 24.000.000 δρχ.

ΚΟΛΥΜΠΙΑ
• Προς Αρχίπολη 4.200 τ.μ. κεντρικό δρόμο με πρόσοψη στο κεντρικό 100 μέτρα 20.000.000 δρχ.

ΤΗΛΟΣ
• Οικόπεδο 485 τ.μ. με κάλυψη 0,8% στην περιοχή. Κήποι στο Λιμάνι 16.000.000 δρχ.

ΤΣΑΪΡΙ
• Οικόπεδο 5.500 στρ. 36.000.000

ΖΗΤΕΙΤΑΙ ΓΚΑΡΣΟΝΙΕΡΑ Ή ΜΙΚΡΟ ΔΙΑΜΕΡΙΣΜΑ ΣΤΗΝ ΠΕΡΙΟΧΗ ΑΓ. ΑΝΑΣΤΑΣΙΑΣ Ή ΣΤΟΥΣ ΑΓ. ΑΝΑΡΓΥΡΟΥΣ ΜΕΤΑΧΕΙΡΙΣΜΕΝΟ Ή ΚΑΙΝΟΥΡΓΙΟ

ΔΡΑΚΟΣ ΓΕΩΡΓΙΟΣ
ΤΗΛ. 22410/26805, 51024, 0945/406562

ΡΟΔΙΑΚΗ ΚΤΗΜΑΤΙΚΗ

ΣΥΜΒΟΥΛΟΙ & ΕΚΤΙΜΗΤΕΣ ΑΚΙΝΗΤΩΝ — ΚΤΗΜΑΤΟΜΕΣΙΤΙΚΟ ΓΡΑΦΕΙΟ από το 1983

Η ΡΟΔΙΑΚΗ ΚΤΗΜΑΤΙΚΗ είναι ανεξάρτητο κτηματομεσιτικό γραφείο με έδρα την Ρόδο. Η διαμεσολάβηση (brokerage) για την πώληση, εκμετάλλευση ή και εκμίσθωση της ακίνητης περιουσίας αποτελεί τον σημαντικότερο τομέα δραστηριότητας της εταιρείας.
Η εξειδικευμένη προσέγγιση και η επιστημονική κατάρτιση σε συνδιασμό με την πολυετή εμπειρία είναι οι βασικοί συντελεστές της επιτυχημένης δεκαπενταετούς και πλέον πορειάς του γραφείου μας.



ΠΩΛΗΣΕΙΣ ΕΠΙΛΕΓΜΕΝΩΝ ΑΚΙΝΗΤΩΝ

Το γραφείο μας διαθέτει σε αποκλειστικότητα δεκάδες επιλεγμένα ακίνητα

- **Διαμερίσματα - Μονοκατοικίες - Μεζονέτες**
- **Οικόπεδα - Αγροτεμάχια**
- **Κεντρικά Καταστήματα - Γραφεία - Αυτοτελή Κτίρια**
- **Μισθωμένα ακίνητα εισοδήματος**
- **Ξενοδοχειακές Μονάδες**

Μεσω του δικτύου συνεργαζόμενων μεσιτικών γραφείων αναλαμβάνουμε αγοραπωλησίες ακινήτων σε όλη την Ελλάδα.

ΕΚΤΙΜΗΣΕΙΣ ΑΚΙΝΗΤΩΝ

Σε συνεργασία με διεθνή γραφεία συμβούλων ακίνητης περιουσίας και με βάση τα αυστηρά πρότυπα και την μεθολογία του Βρετανικού Ινστιτούτου Ορκωτών Πραγματογνωμόνων και Εκτιμητών **(Royal Institution of Chartered Surveyors)** αναλαμβάνουμε εκτίμησεις ακίνητης περιουσίας.Οι εν λόγω εκτιμήσεις μπορούν να χρησιμοποιηθούν σε τραπεζικούς και πιστωτικούς οργανισμούς ή σε δικαστικές πρακτικές τόσο στην Ελλάδα όσο και στο εξωτερικό.

RHODES REAL ESTATE - a world of choice

Rhodes Real Estate is an independent real estate agency founded in 1983 and based in Rhodes island. Since that time we have offered a world class, high quality service to our many and valued clients. Our diverse clientele appreciate our discretion, professionalism and market credibility.

Our company offers professional real estate services for

- **Residential Properties (Holiday homes, traditional hous**
- **Commercial Properties (shops, hotels, offices)**
- **Property Evaluation -Property Management**

THE NATIONAL ASSOCIATION OF NAEA ESTATE AGENTS OVERSEAS MEMBER



We are members of FIABCI (International Federation of Real Estate Agencies), CEI (EuropeanConfederation of Real Estate Agents), NAEA - Overseas Member (National Association of Real Estate Agents - Great Britain), ERES (European Real Estate Society).

For all your personal and professional real estate requirements please contact Mr. Savvas A. Savvaidis (BBA Bologna Un., MCEI, ANAEA) on 26281 or 35476

ΑΝΕΣΤΗΣ & ΣΑΒΒΑΣ ΣΑΒΒΑΪΔΗΣ

Μέγαρο Κιοσόγλου, 3ος όροφος
Εθελοντών Δωδεκανησίων 29
ΡΟΔΟΣ

FIABCI

tel: 26281 & 35476 fax: 34663
cel: 0944-421015 & 0977-433427
e-mail: savvaidis@rho.forthnet.gr

ΑΣΦΑΛΕΙΟΚΤΗΜΑΤΙΚΗ

ΚΤΗΜΑΤΟΜΕΣΙΤΙΚΟ-ΑΜΟΙΒΑΙΑ ΚΕΦΑΛΑΙΑ

ΑΣΦΑΛΕΙΕΣ INTERNATIONAL LIFE

ΔΙΑΜΕΡΙΣΜΑΤΑ
45 τ.μ. 2άρι Ανάληψη
85 τ.μ. 3άρι Κέντρο
88 τ.μ. 3άρι Δασκάλους
90 τ.μ. 3άρι Ιαλυσός
90 τ.μ. 3άρι Κέντρο
100 τ.μ. 3άρι Κέντρο
115 τ.μ. 4άρι Ανάληψη
115 τ.μ. 4άρι Δασκάλους
125 τ.μ. 4άρι Αγ. Ιωάννης
126 τ.μ. 4άρι Αγ. Ιωάννης
130 τ.μ. 4άρι Μήδια
145 τ.μ. 4άρι Κέντρο

ΔΙΑΜΕΡΙΣΜΑΤΑ ΑΘΗΝΑ
Τρία 88 τ.μ. το καθένα
Λουξ κατασκευής
Μαραθώνος και Λαυρίου

ΟΙΚΟΠΕΔΑ
478 τ.μ. Ροδίνι (Σ.Δ. 0,4)
500 τ.μ. Ανάληψη (Σ.Δ. 0,8)
500 τ.μ. Παραδείσι
700 τ.μ. Ανάληψη (Σ.Δ. 0,8)
1060 τ.μ. Ροδίνι (Σ.Δ. 0,8)
1500 τ.μ. Μιχ. πετρίδη (Σ.Δ. 0,8)

ΑΓΡΟΤΕΜΑΧΙΑ
3,5 στρεμ. Ε.Ο. Ρόδου Λίνδου
4 στρεμ. εντός σχεδίου Μαριτσά
4 στρεμ. Καλαβάρδα
4 στρεμ. Δαματριά
4 στρεμ. Αφάντου
5 στρεμ. Παστίδα
5 στρεμ. Τσαΐρι
6 στρεμ. Παστίδα
11 στρεμ. Παστίδα
80 στρεμ. Κιοτάρι

ΜΕΖΟΝΕΤΕΣ-ΜΟΝΟΚΑΤΟΙΚΙΕΣ
120 τ.μ. Καρακόνερο
120 τ.μ. Μήδια
130 τ.μ. Μήδια
130 τ.μ. Παραδείσι
140 τ.μ. Μήδια
150 τ.μ. Μήδια
150 τ.μ. Ιαλυσός
150 τ.μ. Ιαλυσός
180 τ.μ. Ιαλυσός
180 τ.μ. Παλιά Πόλη
190 τ.μ. Αφάντου
300 τ.μ. Τρεις
450 τ.μ. Κοσκινού

ΚΑΤΑΣΤΗΜΑΤΑ
35 τ.μ. Φαληράκι
38 τ.μ. Φαληράκι
40 τ.μ. Τροφό
50 τ.μ. γραφείο Σοφ. Βενιζέλου
60 τ.μ. Ψαροπούλα
90 τ.μ. Βενιζέλου

ΔΙΑΘΕΤΟΥΜΕ ΠΕΡΙΣΣΟΤΕΡΑ ΑΚΙΝΗΤΑ ΠΡΟΣ ΠΩΛΗΣΗ ΕΚΤΟΣ ΑΠΟ ΤΑ ΑΝΑΓΡΑΦΟΜΕΝΑ

ΥΠΕΥΘΥΝΟΣ ΓΡΑΦΕΙΟΥ
ΚΑΡΑΝΙΚΗΣ ΛΟΥΚΑΣ
ΕΘΝ. ΜΑΚΑΡΙΟΥ 45 ΣΤΟΑ ΡΟΙΚΟΥ 2ος ΟΡΟΦΟΣ
ΤΗΛ. 2241021003 ΚΙΝ. 0932482625

ΕΝΟΙΚΙΑΣΕΙΣ

συνέχεια από την προηγούμενη

ΔΙΑΜΕΡΙΣΜΑ 55 τ.μ. επιπλωμένο λουξ δύο ετών εντός πόλεως έως 30/3/03. Πληρ. τηλ. 0945807682 AE48412

ΚΑΤΑΣΤΗΜΑ ημιυπόγειο 140 τ.μ. επί της οδού Κων/νου Τσαλδάρη (Ανάληψη). Πληρ. τηλ. 2241064100 AE48410

ΓΚΑΡΣΟΝΙΕΡΑ καινούργια, πλήρως επιπλωμένη στο Ροδίνι. Πληρ. τηλ. 0942779500, **ΚΑΤΑΣΤΗΜΑ** ενοικιάζεται 25 τ.μ. στο Ροδίνι. Πληρ. τηλ. 0942779500 μόνο 230 ευρώ AE48409

ΕΝΟΙΚΙΑΖΕΤΑΙ ο όροφος διώροφης οικοδομής πλήρως επιπλωμένο 100 τ.μ. στην περιοχή Ασγούρου. Μόνο για τους χειμερινούς μήνες. Πληρ. τηλ. 2241076348, 24966, 68171 AE48393

ΔΙΑΜΕΡΙΣΜΑΤΑ επιπλωμένα πλήρως εξοπλισμένα επί της Λεωφ. Ιαλυσού, Ιαλυσός. Πληρ. τηλ. 2241035283 AE48404

ΕΝΟΙΚΙΑΖΕΤΑΙ στα Κρητικά, χώρος 300 τετραγωνικά περίπου με 5,5 μέτρα ύψος. Κατάλληλος για αποθήκη, συνεργείο, βιοτεχνία, ξυλουργείο κ.λπ. Πληρ. τηλ. 2241029455 μεσημεριανές ώρες AE48377

ΧΩΡΟΣ 100 τ.μ. με WC επί της οδού Ακραμίτου 16, κάθετος λεωφόρου Καλλιθέας και Ατταβύρου, κατάλληλος για φροντιστήριο, κατάστημα, γραφείο, πρακτορείο ΠΡΟΠΟ και οποιαδήποτε άλλη επαγγελματική χρήση. Διαθέτει έμπροσθεν μεγάλο προαύλιο χώρο, άνετο πάρκιν. Πληρ. τηλ. 0977472091 AE48362

ΓΚΑΡΣΟΝΙΕΡΑ πλήρως επιπλωμένη με ηλιακό θερμοσίφωνο, ηλεκτρικό εξοπλισμό σε ήσυχη περιοχή στην Ιξιά. Πληρ. τηλ. 2241031084, 73450, 0973787583 AE48379

ΕΝΟΙΚΙΑΖΟΝΤΑΙ STUDIOS ΜΕ ΤΟ ΜΗΝΑ Ή ΜΕ ΤΗΝ ΗΜΕΡΑ ΠΛΗΡΩΣ ΕΠΙΠΛΩΜΕΝΑ ΜΕ ΠΟΛΥΚΟΥΖΙΝΑΚΙ, ΨΥΓΕΙΟ, ΝΤΟΥΣ, WC, ΤΗΛΕΦΩΝΟ, ΜΠΑΛΚΟΝΙ, ΖΕΣΤΟ ΝΕΡΟ ΕΠΙ 24ΩΡΟΥ ΒΑΣΕΩΣ ΣΤΗΝ ΠΙΟ ΗΣΥΧΗ ΠΕΡΙΟΧΗ ΤΗΣ ΠΟΛΗΣ ΡΟΔΟΥ (ΠΕΡΙΟΧΗ ΔΑΣΚΑΛΩΝ), ΟΔΟΣ ΜΑΝΩΛΗ ΠΑΠΑΜΑΝΩΛΗ ΑΡΙΘΜ. 12 ΚΑΘΕΤΟΣ ΕΠΙ ΤΗΣ ΣΤΕΛΙΟΥ ΚΩΤΙΑΔΗ. ΠΛΗΡ. ΤΗΛ. 2241037244 ΧΠΕ125

ΕΝΟΙΚΙΑΖΟΝΤΑΙ στην Ιαλυσό πλήρως εξοπλισμένα καινούργια studios με το μήνα για την χειμερινή περίοδο. Πληρ. τηλ. 2241090387, 0942409130 AE48386

ΕΝΟΙΚΙΑΖΕΤΑΙ επί της Δημπεράκη 12 δυάρι εσωτερικό χωρίς έπιπλα 210 ευρώ. Πληρ. τηλ. 2241036436, 2109812331, 0946472476 AE48387

ΜΙΚΡΗ ΒΙΛΑ 60 τ.μ. πλήρως εξοπλισμένη και με κεντρική θέρμανση στην περιοχή Sunwing. Πληρ. τηλ. 2241085512 (μόνο πρωινές ώρες) AE48368

ΔΩΜΑΤΙΟ επιπλωμένο με ψυγείο-κουζινάκι στην οδό Πειραιώς 69. Πληρ. τηλ. 2241020081, 0932008154 AE48369

ΔΙΑΜΕΡΙΣΜΑ καινούργιο με 2 υπνοδωμάτια, μπάνιο και κουζίνα/καθιστικό, ηλεκτρική κουζίνα και ψυγείο, α' όροφος στην Ιαλυσό. Πληρ. τηλ. 2241022410, 94948, 94285 AE48365

ΔΙΑΜΕΡΙΣΜΑ τριάρι πλήρως επιπλωμένο στον 1ο όροφο διώροφης μονοκατοικίας στην περιοχή Μητρόπολης. Πληρ. τηλ. 2241021657 AE48364

ΓΚΑΡΣΟΝΙΕΡΑ καινούργια, πλήρως επιπλωμένη κοντά στο Πανεπιστήμιο και ΙΕΚ. Πληρ. τηλ. 2241078965 AE48370

ΠΩΛΟΥΝΤΑΙ

Διώροφες αυτόνομες μονοκατοικίες με κήπο στον Δήμο Ιαλυσού, πολυτελούς κατασκευής.

- Διαστάσεις 130 τ.μ. και 168 τ.μ.
- Αριστη κατασκευή
- Δυνατότητα τραπεζικής χρηματοδότησης με ευνοϊκούς όρους

Πληρ. Εμμανουήλ Κρανίδης
Αμερικής 50- Ρόδος
Τηλ. 2241027082-26476, 0944347405



ΚΤΗΜΑΤΟΜΕΣΙΤΙΚΟ ΓΡΑΦΕΙΟ

ΑΙΓΑΙΟΚΤΗΜΑΤΙΚΗ

ΠΩΛΟΥΝΤΑΙ

- ΔΙΑΜΕΡΙΣΜΑΤΑ-ΜΟΝΟΚΑΤΟΙΚΙΕΣ
- (ΔΔ)=ΔΑΝΕΙΑ ΔΕΚΤΑ

- 55 τ.μ. (2 υπν.) καινούργιο Κοσκινού 22 εκ. 64.563 €.
- 58 τ.μ. Αθηνών (3 ετών) με θέα, 24 εκ. 70.432 € (ΔΔ)
- 60 τ.μ. α' ορ. Καρακόνερο καινούργια 28 εκ. -82171 εκ. (ΔΔ)
- 60 τ.μ. β όροφ. Μίρα Μάρε 20 εκ.-58.694 € (ΔΔ)
- 65 τ.μ. λουξ με αυλή Ροδίνι 30 εκ. - 88.014 € (ΔΔ)
- 70 τ.μ. λουξ με αυλή Κοσκινού 27 εκ. -79.236 €
- 70 τ.μ. μον/κία με 100 τ.μ. αυλή, μονοκατοικία κοντά στο Ρολόι, Π. Πόλη, 30 εκ.-88.041 € (ΔΔ)
- 74 τ.μ. (ισ. με αυλή) Ροδίνι, 26 εκ.-76.302 € (ΔΔ)
- 75 τ.μ. Καρακόνερο ορ/σνα 37,5 εκ. -110.051 € (ΔΔ)
- 77 τ.μ. λούξ ετοιμ/το με αυλή 27 εκ. Κοσκινού 79.236 €
- 80 τ.μ. μεζ/τα Ιαλυσό 38 εκ. - 111.518 € (ΔΔ)
- 80 τ.μ. (ημιϋπόγειο), Δασκάλους, 23 εκ.-67.498 €
- 82 τ.μ. Ροδίνι β' ορ. 29 εκ.-85.106 € (ΔΔ)
- 83 τ.μ. β' ορ. Ανάληψη, 29 εκ.-85.106 € (ΔΔ)
- 85 τ.μ. Ιαλυσό καινούργιο 38 εκ. -111.518 € (ΔΔ)
- 87,5 τ.μ.καιν/ργιο Ροδίνι 40 εκ.-117.388 € (ΔΔ)
- 90 τ.μ. (ισόγειο με αυλή) Μιχ. Πετρίδη λουξ 29 εκ. - 85.106 €
- 90 τ.μ. μον/κία διόροφη Παραδείσι με τζάκι 22 εκ. - 64.563 € (ΔΔ)
- 102 τ.μ. ορ/σμα Καρακόνερο καινούργιο (50 εκ.) - 340.000 € (ΔΔ)
- 103 τ.μ. (3 υπν.) Στοκχόλμης 47 εκ. - 137.931 € (ΔΔ)
- 106 τ.μ. ορ/σμα Θεμ. Σοφούλη 35 εκ. - 102.714 € (ΔΔ)
- 116 τ.μ. (ισ. υπ/νο) 3 υπν. Πτολεμαίων 55 εκ.-161.408 €
- 109 τ.μ. ετοιμ/τη μεζ/τα Ιαλυσό (3 υπν.) 55 εκ-161.408 € (ΔΔ)
- 118 τ.μ. (ισ. υπ/νο) 3 υπν. Πτολεμαίων 55 εκ. - 161.408 € (ΔΔ)
- 117 εμ. σε σοβά Δασκάλους) 32 εκ. -93.910 € (ΔΔ)
- 120 τ.μ. πλησίον Μ. Πετρίδη (ισ.), (3 υπν.) 161.408 €-55 εκ. (ΔΔ)
- 120 τ.μ. μεζ/τα Ροδίνι 80 εκ. 234.776 € (ΔΔ)
- 120 τ.μ. Καρακόνερο 56 εκ. 164.343 (ΔΔ)
- 120 τ.μ. (υπόγειο με αυλή), Κέννεντυ, 45 εκ.-132.016 €
- 125 τ.μ. μον/κία σε 1,5 στρ. στη Θολό 70 εκ. 205.429 € (Δ.Δ.)
- 130 τ.μ. μον/κία σε μπετά σε 1 στρ. Τρεις προς Παστίδα 33 εκ. - 96.845 € (ΔΔ)
- 132 τ.μ. (β' ορ.) Κέννεντυ, 75 εκ.-206.429 € (ΔΔ)
- 140 τ.μ. μεζ/τα (με 70 τ.μ. υπ.) σε μαρ/βά, Ιαλυσός 50 εκ.-146.735 €
- 140 τ.μ. μον/κία σε μπετά Κοσκινού 40 εκ. - 117.388 € (ΔΔ)
- 150 τ.μ. μον/κία σε 2 στρ. στην Ιαλυσό 100 εκ.-293.470 € (ΔΔ)
- 158 τ.μ. μεζ/τα σε μπετά Ιξιά 36 εκ.-105.649 €
- 195 τ.μ. μεζονέτα σε μπετά, Κοσκινού, 35 εκ.-102.714 € (ΔΔ)
- 200 τ.μ. (2 διαμ/τα) στο Μαντρικό 41 εκ. 120.322 € (ΔΔ)
- 210 τ.μ. μεζ/τα. Κοσκινού 220.102 €-75 εκ. (ΔΔ)
- 270 τ.μ. βίλλα στο σοβά σε 4 στρ. Τσαΐρι 100 εκ. - 293.470 €
- 280 τ.μ. μον/κία σε Ιστρ. Κοσκινού 150 εκ.-440.205 € (ΔΔ)
- 280 τ.μ οικ. τετ/νο (κτίριο) Π. Πόλη 100 εκ. 293.470 €
- 550 τ.μ. μον/κία Παστίδα 7 στρ. 170 εκ. 498.899 € (ΔΔ)

ΚΑΤΑΣΤΗΜΑΤΑ-ΑΠΟΘΗΚΕΣ

- 30 τ.μ. Εμπ/κο κέντρο Βράχο Ιαλυσό 20 εκ. - 58,694 €
- 31 τ.μ. κατάστημα στο Νηρέα 22 εκ. - 64.563 € (ΔΔ)
- 39 τ.μ. Αγ. Αναστασία 12 εκ.-35.216 €
- 55 τ.μ. Βασ. Ηρακλείου 35 εκ.-102.714 € (ΔΔ)
- 80 τ.μ. υπ/γεια απ/κη Κένεντυ 11 εκ. 32.281€
- 175 τ.μ. Λεωφ. Ρόδου-Λίνδου 60 εκ.-176.082 € (ΔΔ)
- 160 τ.μ. αποθήκη. Ανάληψη 30 εκ.-88.041 € (ΔΔ)
- 180 τ.μ. αποθήκη Ροδίνι 132.061 €-45 εκ.
- 320 τ.μ. αποθήκη Ασγούρου 44 εκ.-129.126 €
- 900 τ.μ. κτίριο στο Μήδεια 350 εκ. - 1.027.000 €

ΟΙΚΟΠΕΔΑ-ΑΓΡΟΤΕΜΑΧΙΑ

- 350 τ.μ. πλησίον Τσαλδάρη (Σ.Δ. 0,8), 42 εκ.- 123.257 € (ΔΔ)
- 406 τ.μ. εντός οικισμού Εμπωνας (Σ.Δ. 0,8) 30.000 €
- 175 εντός οικ. Δαματριάς 15 εκ. - 44.020 €
- 500 τ.μ. Μίρα Μάρε (Σ.Δ. 0,8), 45 εκ.-132.016 € (για γραφεία κατ/τα)
- 680 τ.μ. Πειραιώς 176.082 €-60 εκ.
- 1.200 τ.μ. εντός οικ. Κοσκινού (κτίζει 600 τ.μ.) 50 εκ.-146.735 €
- 1.370 τ.μ. εντός οικισμού Αρχ/λου - 50. εκ. - 146.735 €
- 4 στρεμ. στα Νερά Καλλιθέας 60 εκ.-176.082 €
- 4.380 τ.μ. Ασγούρου 30 εκ.-88.041 €
- 8.740 τ.μ. Κολύμπια 63 εκ.-184.886 €
- 13.770 τ.μ., Τσαΐρι 161.408€-55εκ.
- 350 τ.μ. (νέα επ/ση οικ/σμού Σορωνής) 30.000 €
- 45 στρ. στο Γεννάδι 115 εκ. - 337.738 €

ΕΝΟΙΚΙΑΖΟΝΤΑΙ ΔΥΟ ΚΑΤΑΣΤΗΜΑΤΑ ΣΤΗ ΒΕΝΕΤΟΚΛΕΩΝ
ΖΗΤΟΥΝΤΑΙ ΜΕΤΑΧΕΙΡΙΣΜΕΝΑ ΔΙΑΜΕΡΙΣΜΑΤΑ - ΑΜΕΣΗ ΠΩΛΗΣΗ
ΑΝΑΛΑΜΒΑΝΟΥΜΕ ΤΗΝ ΕΝΟΙΚΙΑΣΗ ΤΟΥ ΔΙΑΜΕΡΙΣΜΑΤΟΣ ΣΑΣ ΣΕ ΠΟΛΥ ΣΥΝΤΟΜΟ ΧΡΟΝΙΚΟ ΔΙΑΣΤΗΜΑ

ΡΕΝΑ ΒΑΖΟΥΚΟΥ
(ΜΕΣΙΤΗΣ ΑΣΤΙΚΩΝ ΣΥΜΒΑΣΕΩΝ)
ΔΙΕΥΘ. ΓΡΑΦΕΙΟΥ ΔΗΜ. ΘΕΟΔΩΡΑΚΗ 3
9-1 το πρωί και 6.30-9 απ/τα
Δευτέρας-Πέμπτης εκτός Σαβ. και Κυρ.
Τηλ. (22410) 22943-28838 FAX: 28838
email.vazoukou@otenet.gr.
ΡΟΔΟΣ

ΠΩΛΗΣΕΙΣ ΑΚΙΝΗΤΩΝ

◆ ΔΙΑΜΕΡΙΣΜΑΤΑ

- Ροδίνι 80 τ.μ. 30.500.000
- Διαμέρισμα 75 τ.μ. 30.000.000 δρχ. οδός Τροίας
- Διαμέρισμα 85 τ.μ. 37.000.000 δρχ. Ιαλυσός
- 2άρια ετοιμοπαράδοτα, λουξ κατασκευής, 23.500.000 δρχ.
- Ροδίνι 115 τ.μ. λουξ κατασκευής, με απεριόριστη θέα
- Ροδίνι 90 τ.μ. λουξ κατασκευής με απεριόριστη θέα.
- Ατταβύρου 86 τ.μ. 35.000.000 δρχ.
- Ροδίνι 2άρι, 22.000.000 δρχ. καινούργιο
- Ροδίνι 114 τ.μ. 48.000.000 δρχ. λουξ κατασκευής
- Κορδικτώνος 80 τ.μ. 26.000.000 δρχ.
- Ανάληψη 85 τ.μ. 40.000.000 δρχ. λουξ κατασκευής
- Καρακόνερο 90 τ.μ. καινούργιο
- Ανάληψη 75 τ.μ.. 26.000.000 δρχ.
- Σωτήρος 115 τ.μ. 35.000.000 δρχ
- Πειραιώς 60 τ.μ. 27.000.000 δρχ.
- Τροίας 90 τ.μ. λουξ κατασκευής με απεριόριστη θέα.

◆ ΗΜΙΤΕΛΗ ΔΙΑΜΕΡΙΣΜΑΤΑ

- 60 τ.μ. 12.000.000 δρχ. Αταβύρου
- 160 τ.μ. 32.000.000 δρχ. Αταβύρου

◆ ΜΕΖΟΝΕΤΕΣ-ΜΟΝΟΚΑΤΟΙΚΙΕΣ

- 160 τ.μ. με οικόπεδο 1300 μ. στα Κοσκινού 40.000.000 δρχ. (μπετά)
- Μονοκατοικία στην Ιαλυσό 103 τ.μ. ανακαινισμένη
- 180 τ.μ. με οικόπεδο 1300 μ. στο Κανδυλί (μπετά)
- Κοσκινού 195 τ.μ., 35.000.000 δρχ. (κτισμένη)
- ΣΥΜΗ:Διόροφη κατοικία 70 τ.μ. με στέρνα 50.000.000 δρχ.

◆ ΟΙΚΟΠΕΔΑ

- Αφάντου 7 στρεμ. 50.000.000
- Κολύμπια 2.500 στρεμ. 35.000.000
- Κιοτάρι πάνω στο κύμα 5 στρ.
- Παραδείσι, 1500 μ., 8.000.000 δρχ.
- Μαριτσά 2 στρ., 17.000.000 δρχ.
- Κατταβιά 650 τ.μ. 3.000.000 δρχ.
- Οικόπεδα εντός σχεδίου στο Γενγάδι από 2.500.000 δρχ.
- Παστίδα 7 στρ., 70.000.000 δρχ.

◆ ΑΠΟΘΗΚΕΣ

- Αποθήκη σχεδόν ισόγεια 250 τ.μ. 20.000.000 δρχ.

◆ ΚΑΤΑΣΤΗΜΑΤΑ

- Επιχείρηση στην οδό Ηρώων Πολυτεχνείου
- Πωλείται επιχείρηση -αναψυκτήριο

◆ ΚΤΗΜΑΤΑ

- Κατταβιά Αγ. Γιώργης 4800 τ.μ. 6.000.000 δρχ.
- Λαχανιά, 2 στρ. οικοδομίσιμο 3.000.000 δρχ.
- Πίσω από το παλιό αεροδρόμιο 4 στρ., 22.000.000 δρχ. με θέα.
- Χωράφι 4 στρ. στην Παστίδα 18.000.00 δρχ.
- Χωράφι 5.700 στρ. στα Κολύμπια, 15.000.000 δρχ.
- Κατταβιά 1000 τ.μ. άρτιο και οικοδομήσιμο με φως, νερό, 2.500.000 δρχ.
- Κανδυλί 2.600 τ.μ., 35.000.000 δρχ.
- Πλημμύρι 1520 στρ. πάνω στην θάλασσα, τιμή 6.000.000 δρχ.
- Πλημμύρι 1.640τ.μ. 4.000.000 δρχ. οικοδομήσιμο
- Πλημμύρι 3.240τ.μ. 3.000.000 δρχ.
- Λαχανιά 4.700 τ.μ. 16.000.000 δρχ. οικοδομήσιμο
- 10 στρ. Κιοτάρι, νερό, ρεύμα 12.000.000 δρχ.
- Λαχανιά 100 στρ. πάνω στην θάλασσα
- Λαχανιά 45 στρ. 2500 δρχ./μέτρο
- Κατταβιά 2.500 τ.μ. πάνω στο δρόμο οικοδομήσιμο,
- Λάρδος 7 στρ. 12.000.000 δρχ.
- Κιοτάρι 4 στρ. 4.000.000 δρχ.
- Λαχανιά 750 τ.μ., 8.500.000 δρχ.στο χωριό
- Γεννάδι 20 στρ. ρεύμα-νερό 20.000.000 δρχ.
- Κιοτάρι 7 στρ. με νερό-ρεύμα 8.000.000 δρχ.
- Λαχανιά 4 στρ. 300 μέτρα από τη θάλασσα 8.000.000 δρχ.
- Γεννάδι 1.100 τ.μ. 1.500.000 δρχ.
- Κατταβιά 10 στρ. 10.000.000 δρχ.
- Πλημμύρι 12 στρ. με φως, νερό
- Κατταβιά 4.000 τ.μ. 2.000.000 δρχ.
- Πλημμύρι 5.500 τ.μ. 6.500.000 δρχ.
- Γεννάδι στη λεωφόρο 4.000 τ.μ., 12.000.000 δρχ.
- Γεννάδι, 2 στρ. πάνω στη θάλασσα
- Πλημμύρι, 4.500 στρ. 6.000.000 δρχ.
- Κιοτάρι 4 στρ. κοντά στη θάλασσα
- Σάλακος 8στρ. 16.000.000 δρχ.

➪ Πωλούνται αποθήκες και βιοτεχνικοί χώροι.

- **ΔΑΝΕΙΑ ΔΕΚΤΑ - ΕΥΚΟΛΙΕΣ ΠΛΗΡΩΜΗΣ**
- **ΖΗΤΟΥΝΤΑΙ ΟΙΚΟΠΕΔΑ ΠΡΟΣ ΑΓΟΡΑ - ΚΤΗΜΑΤΑ ΚΑΙ ΔΙΑΜΕΡΙΣΜΑΤΑ**

ΣΤΑΜΑΤΗΣ ΜΑΝΩΛΑΚΟΣ

ΩΡΕΣ ΓΡΑΦΕΙΟΥ 8.30-1.00 π.μ. και 5-8 μ.μ.

ΔΗΜ. ΑΝΑΣΤΑΣΙΑΔΗ 45 (παραπλεύρως ΥΠΕΡΑΓΟΡΑΣ ΠΑΠΑΚΥΡΙΑΚΟΥ-ΣΥΝΟΙΚΙΑ ΔΑΣΚΑΛΩΝ) Τηλέφωνα: 2241023815-78275, 0944698056

ΕΝΟΙΚΙΑΣΕΙΣ

συνέχεια από την προηγούμενη

ΔΙΑΜΕΡΙΣΜΑ καινούργιο 60 τ.μ. έναντι ξενοδοχείου Mira Mare με ιδιωτικό κήπο και γκαράζ και ηλιακό θερμοσίφωνα. Πληρ. τηλ. 2241096150, 0937047406 ΑΕ48363

ΣΤΟΥΝΤΙΟ επιπλωμένο. Πληρ. τηλ. 2241066473, 0942457578 ΑΕ48381

ΓΚΑΡΣΟΝΙΕΡΑ δύο δωματίων λουξ κατασκευής πλήρως επιπλωμένη, περιοχή Ιαλυσού. Πληρ. τηλ. 2241094850-93152 κιν. 0945173284 ΑΕ48344

ΔΙΑΜΕΡΙΣΜΑ 100 τ.μ. στον 1ο όροφο πολυκατοικίας, 3 υπνοδωματίων επί της οδού Βασ. Βουλγαροκτόνου 15 και Καλαβρύτων. Πληρ. τηλ. 2241052351 ώρες 10-12 π.μ. και 5-8 μ.μ. ΑΕ48343

STUDIO και διαμερίσματα μικρά σε ήσυχη περιοχή στην Κρεμαστή, πλήρως επιπλωμένα, βεράντες, ηλιακούς, πολυκουζινάκια, WC, πάρκιν, κήπο με γκαζόν. Τιμές διαμερίσματος 220 ευρώ, studio 135 ευρώ. Πληρ. τηλ. 0937606824, 2241048038, 95487 ΑΕ48287

ΔΙΑΜΕΡΙΣΜΑΤΑ επιπλωμένα στην περιοχή Σταδίου Διαγόρα (Κοδριγκτώνος) για διάστημα από 1 εβδομάδα έως και μερικούς και μήνες. Πληρ. τηλ. 22410 31756 ΑΕ48315

ΘΕΛΕΤΕ ΝΑ ΕΝΟΙΚΙΑΣΕΤΕ γκαρσονιέρα, δυάρι, τριάρι, τεσσάρι, studios, επιχείρηση κ.λπ; Επικοινωνήστε στα τηλ. 2241067451, 67234 κιν. 0945471001, 0936342859 ΑΕ48276

ΜΟΝΟΚΑΤΟΙΚΙΑ ενοικιάζεται στην διασταύρωση Κολυμπίων με σαλόνι, κουζίνα, μπάνιο, κρεβατοκάμαρες δύο (η μία με WC), τζάκι, air condition, τιμή 400 ευρώ. Πληρ. τηλ. 2241056275, 56317 ΑΕ48292

ΕΝΟΙΚΙΑΖΟΝΤΑΙ επιπλωμένα διαμερίσματα 2 δωματίων κατάλληλα για ένα ή δύο άτομα με πολυκουζινάκι, λουτροκαμπινέ, ζεστό-κρύο νερό, βεράντα στο Νιοχώρι επί της οδού Κρήτης. Πληρ. τηλ. 2241027413, 34741 και 23610 ΑΕ48271

ΓΡΑΦΕΙΟ στην οδό 25ης Μαρτίου αρ. 9, τρίτος όροφος, (πάνω από τα γραφεία του Δικηγορικού Συλλόγου) επιφανείας 70,76 τ.μ. Πληρ. τηλ. 2241021062 ΑΕ48208

ΚΑΤΑΣΤΗΜΑ 55 τ.μ. με πατάρι, 35 τ.μ. περίπου, στην οδό Καναδά αριθ.54. Πληρ. τηλ. 22410 22450, ώρες 9 π.μ. - 3 μ.μ. ΑΕ48317

ΚΑΤΑΣΤΗΜΑ 117 τ.μ. στη Μιχ. Πετρίδη. Πληρ. τηλ. 0936795114 ΑΕ48256

PUB-ΚΑΦΕΤΕΡΙΑ στο τουριστικό κέντρο-πλησίον νέου καζίνο. Πλήρως εξοπλισμένη ανακαινισμένη, η καλύτερη στο είδος της. Συμβόλαιο 12ετές. Πληροφορίες άλλες δεν θα δοθούν στο τηλέφωνο. Πληρ. για συνεννόηση τηλ. 2241078392, 0977/339669, 0936/607154 μετά τις 12 το μεσημέρι. ΧΑΕ1501

ΔΙΑΜΕΡΙΣΜΑ τριάρι, 85 τ.μ. στην Δημ. Αναστασιάδη, 3ος όροφος, με ασανσέρ, με θέα απεριόριστη. Ενοίκιο 380 ευρώ. Πληρ. Κτηματομεσιτικό γραφείο ΑΙΓΑΙΟΚΤΗΜΑΤΙΚΗ, τηλ. 22410 22943, 0945 466773 ΑΕ48242

ΔΙΑΜΕΡΙΣΜΑ μικρό, επιπλωμένο στην Ανάληψη. Ενοίκιο 340 ευρώ. Πληρ. τηλ.2241030069 ΑΕ48156

ΔΥΑΡΙ κατάλληλο για ένα ή δύο άτομα, με ηλιακό, πάρκιν, σε άριστη κατάσταση επί της Λεωφ. Κρεμαστής (παλ. αεροδρόμιο έναντι Ομορφου). Πληρ. τηλ. 2241094398 ΑΕ48197

ΕΠΑΓΓΕΛΜΑΤΙΚΟΣ ΧΩΡΟΣ 100 τ.μ. κατάλληλος για γραφείο, ιατρείο κ.λπ. επί της οδού Κ. Παλαιολόγου και Μ. Κων/νου. Πληρ. τηλ. 2107520902 τηλ. 2241029318 ΑΕ48130

ΚΑΤΑΣΤΗΜΑ 40 τ.μ. ΕΠΙ ΤΗΣ ΟΔΟΥ ΓΑΡΙΒΑΛΔΗ 30 (ΠΑΡΑΠΛΕΥΡΩΣ ΠΙΤΣΑ ΛΕΒΕΝΤΗ) ΚΑΤΑΛΛΗΛΟΣ ΓΙΑ ΓΡΑΦΕΙΟ 'Η ΑΛΛΗ ΧΡΗΣΗ. ΠΛΗΡ. ΤΗΛ. 2241063001, 0936252863. ΠΕ47811

ΧΩΡΟΙ ΑΠΟΘΗΚΕΥΣΗΣ ΕΝΟΙΚΙΑΖΟΝΤΑΙ ΠΕΡΙΦΡΑΓΜΕΝΟΙ, ΑΣΦΑΛΕΙΣ, ΥΠΑΙΘΡΙΟΙ, ΗΜΙΥΠΑΙΘΡΙΟΙ, ΚΑΙ ΚΛΕΙΣΤΟΙ ΚΑΤΑΛΛΗΛΟΙ ΓΙΑ ΑΠΟΘΗΚΕΥΣΗ ΕΝΟΙΚΙΑΖΟΜΕΝΩΝ ΑΥΤΟΚΙΝΗΤΩΝ ΚΑΙ ΠΟΥΛΜΑΝ. ΠΛΗΡ. ΤΗΛ. 2241038400 ΩΡΕΣ 08.00-15.00 μ.μ. κ. ΓΙΩΤΑ ΠΕ48069

ΑΠΟΘΗΚΕΣ ΣΤΗΝ ΙΑΛΥΣΟ ΕΝΟΙΚΙΑΖΟΝΤΑΙ 1) ΑΠΟΘΗΚΗΚΕΥΤΙΚΟΙ ΧΩΡΟΙ ΑΠΟ 100 ΕΩΣ 2000 Τ.Μ. ΚΑΙ ΥΨΟΣ 8 Μ. ΑΣΦΑΛΕΙΣ ΜΕ ΜΕΓΑΛΟΥΣ ΧΩΡΟΥΣ ΔΙΑΚΙΝΗΣΗΣ ΦΟΡΤΩΣΗΣ ΚΑΙ ΕΚΦΟΡΤΩΣΗΣ ΠΡΟΪΟΝΤΩΝ, 2) ΥΠΑΙΘΡΙΟΙ ΧΩΡΟΙ, ΠΕΡΙΦΡΑΓΜΕΝΟΙ, ΑΣΦΑΛΕΙΣ, ΚΑΤΑΛΛΗΛΟΙ ΓΙΑ ΑΠΟΘΗΚΕΥΣΗ ΠΡΟΪΟΝΤΩΝ ΣΕ ΠΑΛΕΤΕΣ. ΠΛΗΡ. ΤΗΛ. 2241038400. ΑΠΟ ΔΕΥΤΕΡΑ ΕΩΣ ΠΑΡΑΣΚΕΥΗ 08.00-15.00 κ. ΓΙΩΤΑ ΠΕ48068

STUDIO ενός υπνοδωματίου, 160 ευρώ, studio ενός υπνοδωματίου, συν πατάρι 190 ευρώ, διαμερίσματα 2 υπνοδωματίων με 2 WC, και κουζίνα 290 ευρώ. Πλήρως επιπλωμένα, οδός Κωνσταντινίδη 5 (Ζέφυρος). Πληρ. τηλ. κιν. 0973098654, 9 π.μ.-11 μ.μ. ΑΕ48174

ΚΑΤΑΣΤΗΜΑ ΕΠΙ ΤΗΣ ΑΠΕΛΛΟΥ. ΜΟΝΟ ΣΟΒΑΡΕΣ ΠΡΟΤΑΣΕΙΣ. ΠΛΗΡ. ΤΗΛ. 2241078729 ΠΕ47958

ΕΝΟΙΚΙΑΖΟΝΤΑΙ 2 ΧΩΡΟΙ (143 ΚΑΙ 153 Τ.Μ.) ΣΤΗΝ ΠΛΑΤΕΙΑ ΧΑΡΙΤΟΥ, ΣΕ ΝΕΟΚΛΑΣΙΚΟ, ΙΤΑΛΙΚΟ ΚΤΙΡΙΟ, 1ΟΣ ΟΡΟΦΟΣ. ΠΛΗΡ. ΤΗΛ. 0241022971, 0936573102 κα ΤΖΟΥΛΗ ΓΕΩΡΓΙΑΔΟΥ ή 2241023701, 0972120816 κο ΚΩΣΤΑ ΓΕΩΡΓΙΑΔΗ ΠΕ48011

ΕΝΟΙΚΙΑΖΟΝΤΑΙ ΓΙΑ ΤΗΝ ΠΕΡΙΟΔΟ ΤΟΥ ΧΕΙΜΩΝΑ, ΕΠΙΠΛΩΜΕΝΑ ΔΙΑΜΕΡΙΣΜΑΤΑ 45 Τ.Μ. ΣΤΗΝ ΠΕΡΙΟΧΗ ΤΗΣ ΙΞΙΑΣ. ΜΕ ΘΕΡΜΑΝΣΗ, ΖΕΣΤΟ ΝΕΡΟ, ΠΑΡΚΙΝ, ΚΗΠΟ ΚΑΙ ΠΙΣΙΝΑ. ΠΛΗΡ. ΤΗΛ. 2241093172, ΚΙΝ. 0944658034 ΠΕ48017

ΔΙΑΜΕΡΙΣΜΑ στην Παστίδα, 3 υπνοδωματίων, κεντρική θέρμανση, γκαράζ, κήπο και διάφορα έξτρα. Πληρ. τηλ. 0942528682 ΑΕ48166

STUDIO επιπλωμένο με πολυκουζινάκι, μπάνιο, καρτοτηλέφωνο, μπαλκονάκι, σε ήσυχη περιοχή στα Κοσκινού. Ενοίκιο 180 ευρώ. Πληρ. τηλ. 22410 61435. ΑΕ47512

ΓΚΑΡΣΟΝΙΕΡΑ επιπλωμένη στην Ιαλυσό αρίστης κατασκευής με πλήρη εξοπλισμό και θέρμανση σε καινούργια οικοδομή με κήπο, 400 μ. από την παραλία κοντά στο S/M ΜΑΡΙΝΟΠΟΥΛΟΥ. Πληρ. τηλ. 22410 90038, 0934616156, 0932748216. ΑΕ47528

ΟΙΚΟΔΟΜΙΚΕΣ ΕΠΙΧΕΙΡΗΣΕΙΣ
ΤΖΟΓΙΑ ΜΑΡΙΑ & ΥΙΟΙ
Πωλούνται μεζονέτες 120 τ.μ., πολυτελούς κατασκευής, ανεξάρτητες, σε οικόπεδο 300 τ.μ. η κάθε μία επί των οδών Ευρώπης-Βελιγραδίου (περιοχή Ροδίνι).
Τηλ. επικοινωνίας 22410-30069

Vitzileos
ΚΤΗΜΑΤΟΜΕΣΙΤΙΚΟ ΓΡΑΦΕΙΟ - REAL ESTATE AGENCY

ΜΑΡΙΟΣ Κ. ΒΙΤΖΗΛΑΙΟΣ
Μεσίτης Αστικών Συμβάσεων - Real Estate agent

ΕΚΤΙΜΗΣΕΙΣ-ΑΓΟΡΕΣ-ΠΩΛΗΣΕΙΣ
ΚΑΤΑΣΤΗΜΑΤΑ
ΟΙΚΟΠΕΔΑ-ΧΩΡΑΦΙΑ
ΚΤΗΜΑΤΙΚΕΣ-ΣΥΜΒΟΥΛΕΣ
ΕΝΟΙΚΙΑΣΕΙΣ-ΔΙΑΧΕΙΡΙΣΕΙΣ
ΣΠΙΤΙΑ-ΔΙΑΜΕΡΙΣΜΑΤΑ

ΚΑΤΑΣΤΗΜΑΤΑ – ΓΡΑΦΕΙΑ – ΕΠΙΧΕΙΡΗΣΕΙΣ €
Επιχ/ση Καφετέριας στο κέντρο της πόλη. Πλήρης εξωπλ. 45 000
Επιχ/ση Πλυντήρια – Στεγνωτήρια σε πλήρη λειτουργία 20 000
15τ.μ. κατάστημα στην Α. Διάκου 44 000
45τ.μ. ισόγ. + 90τ.μ.υπογ. Καρακόνερο 88 000
50τ.μ. μαγαζί κοντά στο Μαντράκι (νοικιασμένο) 294 000
55τ.μ. μαγαζί στο Μαντράκι 352 000
170τ.μ. αποθήκη σε μπετά. Καρακόνερο 71 000
300τ.μ.Κατ/μα ετοιμοπ. σε 1000τ.μ.οικόπ. Παστίδα, βιοτεχν. Χώρος 147 000
300τ.μ.+300τ.μ.υπ.+300τ.μ.όροφ.σε οικόπ.3170τ.μ.σταΚοσκινου 587 000
1000τ.μ.εργοστάσιο στο Καλαμώνα έτοιμο σε οικοπ. 6400τ.μ. 470 000
1155τ.μ.ακίνητο σε οικόπ. 817τ.μ. στο κέντρο της Ρόδου 645 000
20 studio(νοικιασμένα) + μαγαζί 100τ.μ. έξυπνη επένδυση 470 000
Ξενοδ.Α κατ. 120κλίνες πάνω στο κύμα με οικοπ. 4725τ.μ.Ιαλυσός 2 εκ. δολ. USA
Ξενοδοχείο Β κατ., στην πόλη ,72 κλίνες , δισκοθήκη. Πάνω στο κύμα 880 000
12 apartmens πλήρως εξοπλισμένα στο Κιοτάρι 440 000
Ξενοδ. Α κατ., στην πόλη, 180 κλίνες + 4 καταστήματα 5 900 000
8 apartments Χ 2ο δωμάτια πλήρως εξοπλισμένα και δύο μαγαζιά 250τ.μ. στην παραλία Τριαντών , στην θάλασσα 338 000

ΔΙΑΜΕΡΙΣΜΑΤΑ
50τ.μ. στο κέντρο, απέναντι από Καζίνο 108 000
50τ.μ. στα Τριάντα γκαρσονιέρα με θέα 50 000
50τ.μ. στο Γεννάδι με 2ο υπνοδωμ. Φανταστική θέα 44 000
60τ.μ. στο Γεννάδι γκαρσονιέρα με θέα 47 000
85τ.μ. στα Κοσκινού 2ος όροφος , ημιτελές 47 000
85τ.μ. στην Ρόδο, 2ος όροφος, Ροδίνι - πάρκο 82 000
85τ.μ. στα Τριάντα με θέα . Καινούργιο 110 000
110τ.μ.κοντά στην πλατεία Κοσκινού 103 000
110τ.μ. κοντά στην πλατεία Κοσκινού, ισόγειο, ημιτελές 47 000
120τ.μ. όροφος στην Ανάληψη +κάλυψη ταράτσα 120τ.μ. 132 000
119τ.μ. στο Καρακόνερο, Lux κατασκευή 190 000
186τ.μ. Παραδοσιακό διαμέρισμα απέναντι από Καζίνο 147 000
200τ.μ. διατηρητέο ισογ. διαμέρισμα στο Μόντε Σμίθ 235 000

ΜΕΖΟΝΕΤΕΣ – ΜΟΝΟΚΑΤΟΙΚΙΕΣ €
68τ.μ.μονοκατοικία με αυλή 90τ.μ. στα Μαρίτσα 59 000
120τ.μ. μονοκατοικία στης Καλλιθιές με 600τ.μ. κύπο 141 000
125τ.μ. μονοκατοικία στο Γεννάδι, villa super lux, 10 δωματ.
130τ.μ. μονοκατοικία σε οικόπεδο 200τ.μ. στο Αγ. Ιωάννη 76 300
130τ.μ.μεζονέτα σε μπετά, οικοπ. 350τ.μ. Τριάντα 110 000
134τ.μ.προνομιακή, με φανταστική θέα διόρ. Μονοκατ. Καστέλο 323 000
135τ.μ.μονοκατ. με 700τ.μ. κήπο στα Κρητικά, πανοραμικό 191 000
160τ.μ.μεζονέτα σε μπετά στα Τριάντα 100 000
170τ.μ.μεζονέτα σε μπετά, οικοπ. 450τ.μ. Τριάντα 140 000
170τ.μ.μεζονέτα +170τ.μ.μεζονέτα + 120τ.μ.οροφοδιαμέρισμα σε οικοπ.
5000τ.μ..Εντός οικισμού στην Παστίδα τα 2500τ.μ 426 000
170τ.μ.+ 237τ.μ. πάνω στο κύμα διοροφο διατηρ. σπίτι Λέρος με τιμή ευκαιρία
180τ.μ.μονοκατ. στο Γεννάδι σε οικόπ. 750τ.μ.Φανταστική θέα 147 000
187τ.μ. βίλα με οικόπεδο 4780τ.μ. στην Παστίδα 323 000
190τ.μ. μεζονέτα σε οικόπεδο στα Κοσκινού με θέα φανταστική 221 000
200τ.μ.Μεζονέτα ημιτελής στα Καλαβάρδα σε οικόπεδο 132 000
210τ.μ.Μονοκατοίκια με αυλή στην Π. Πόλ 220 100
230τ.μ.Βίλα στην Λάρδο σε 7700τ.μ. οικόπ. Και 750 οποροφ. δέντρα 323 000
300τ.μ. Βίλα στα Κοσκίνου σε 4000τ.μ. οικόπεδο 420 000
320τ.μ.Βίλλα με οικόπεδο 4000τ.μ. στα Τριάντα 323 000

ΕΝΟΙΚΙΑΖΕΤΑΙ
1. Κατάστημα στην Γρίβα 50τ.μ. + πατάρι 30τ.μ. με δύο τουαλέτες και αποκλειστική χρήση αυλής 50τ.μ. Έτοιμη να λειτουργήσει, ειδική για είδη περιπτέρου. Επιτυχία σίγουρη και άμεση. Πληροφορίες στο τηλ. 02410 – 24900 , 0932 – 704919.
2. Κατάστημα 40τ.μ. στην Γαριβάλδη. Ελεύθερη, έτοιμη να λειτουργήσει.

ΟΙΚΟΠΕΔΑ €
4160τ.μ. φανταστικό οικοπ. Πάνο στο κύμα Σ.Δ. 0,8 Σύμη Τιμή μεγάλη ευκαιρία
150τ.μ. στους Δασκάλους . Σ.Δ. – 0,6 33 000
412τ.μ. στον Αγ. Νικολάου .Δ.1.20 220 100
500τ.μ. στην Ιξιά , Σ.Δ.0,8 132 000
750τ.μ.στο Γεννάδι, εντός σχεδίου 18 000
1050τ.μ. στην Παστίδα, Σ.Δ. – 0,4 60 000
1017τ.μ. στα Τριάντα 191 000
1500τ.μ. στο Παραδείσι οικοδομήσιμο 23 500
2000τ.μ. στα Τριάντα 147 000
2120τ.μ. στο Γεννάδι με αδεία για 200τ.μ. οικία 59 000
2200τ.μ. στα Μαριτσά οικοδομίσιμο 59 000
2500τ.μ.πάνω στο δρόμο Ελαιώνας –Φουρνάκι. Γεννάδ 24 000
3080τ.μ. στο Πλημύρι 23 500
4000τ.μ. κοντά στο Βερόπουλο με φανταστική θέα 176 000
4000τ.μ. στην Παστίδα 56 000
4100τ.μ. στο Λειβάδι – Κρεμαστή 82 000
4400τ.μ. στην Κρεμαστή 76 000
4800τ.μ. στο Καδηλί 76 000
5000τ.μ. στα Μαριτσά 47 000
5000τ.μ. στα Αφάντου 103 000
5500τ.μ. στα Μαριτσά, εντός σχεδίου, Σ.Δ. = 1 250 000
5600τ.μ. στους Καστελοριζιούς, Ιξια ,μονοκατ. 132 000
5751τ.μ. στα Κολύμπια μα μονοκατοικία 159 000
6000τ.μ. στην Παστίδα + αποθήκη 144 000
6500τ.μ. στην λεωφόρος Ρόδος –Κρεμαστή 412 000
6500τ.μ.στο Φαληράκι κοντά στην θάλασσα, προνομιακό 500 000
6720τ.μ. στον Θόλαρο, Παραδείσι 82 200
8000τ.μ.στο Φαληράκ 176 000
8300τ.μ. στην Βληχά – Κάλαθος 367 000
8500τ.μ.+6500τ.μ. στην παραλία Αφάντου 18 το τ.μ.
9000τ.μ. στα Μαριτσά , εντός ζώνης 132 000
9345τ.μ. στα Ασγούρου με θέα 205 000
12000τ.μ. στην Αφάντου, πάνω στο κύμα 520 000
13000τ.μ. στα Μαριτσά 123 000
15000τ.μ. στην Ασγούρου 153 000
15000τ.μ. στην Πάρο από την θάλασσα με θέα 73 000
15300τ.μ. στην Πλημύρ 176 000
25000τ.μ. στα Καλαβάρδα 295 000
30000τ.μ. στην παραλία Αφάντο 1 060 000
30000τ.μ. στο Τσαιρι 352 000
32000τ.μ. στην Θολό, πάνω στο κύμα 587 000

Εθν. Μακαρίου 45 (3ος όροφος • Τηλ.: 22410 24900, 25545 • Fax: 22410 25544 • Κιν.: 0932704919

ΕΝΟΙΚΙΑΣΕΙΣ

συνέχεια από την προηγούμενη

STUDIOS επιπλωμένα επί της λεωφόρου Αφάντου έναντι σούπερ μάρκετ Παναγιωτά. **ΑΠΟΘΗΚΗ** 230 τ.μ. επί της Εθνικής Αντιστάσεως. Πληρ. τηλ. 22410 36504. ΑΕ47780

STUDIOS 1 ή 2 ατ. ΠΛΗΡΩΣ ΑΝΑΚΑΙΝΙΣΜΕΝΑ & ΕΞΟΠΛΙΣΜΕΝΑ (ΠΟΛΥΚΟΥΖΙΝΑΚΙ - TV - ΘΕΡΜΑΝΣΗ - A/C - ΤΗΛΕΦΩΝΟ - ΗΛΙΑΚΟΣ) ΓΙΑ ΔΗΜ. ΥΠΑΛΛΗΛΟΥΣ - ΣΤΡΑΤΙΩΤΙΚΟΥΣ - ΕΚΠΑΙΔΕΥΤΙΚΟΥΣ, ΜΕ ΗΜΕΡΑ - ΕΒΔΟΜΑΔΑ - ΜΗΝΑ. ΠΛΗΡ. ΤΗΛ. 22410 22061-62, διεύθυνση: ΑΠΟΛ. ΑΜΕΡΙΚΗΣ 35, ΡΟΔΟΣ. ΠΕ47519

ΚΑΤΑΣΤΗΜΑ 75 τ.μ. με βιτρίνα 6,50 μ. σε εμπορικό δρόμο της Παλιάς Πόλης της Ρόδου. Πληρ. τηλ. 09.44.88.11.22 και 2241037753. ΧΑΕ111

πωλησεις ακινητων & επιχειρησεων

ΑΚΙΝΗΤΟ με εγκαταστάσεις ψυγείων 300 τ.μ. στην περιοχή Τσαΐρι, σε οικόπεδο 1000 τ.μ. με τον αντίστοιχο μηχανολογικό εξοπλισμό. Καθαρός όγκος ψυγείων 600 κ.μ. Πληρ. τηλ. (22410)65865 κ. Καρασάββα Γεώργιο (ώρες επικοινωνίας 09.00-13.00) ΑΟ48497

ΟΡΟΦΟΔΙΑΜΕΡΙΣΜΑ στο Καρακόνερο καινούργιο 102 τ.μ. με θέρμανση, γκαράζ, 33,5 τ.μ., ασανσέρ, 50 εκ. 340.000 ευρώ (δάνεια δεκτά). Επίσης καινούργιο ισόγειο 65 τ.μ. λουξ κατασκευής με δική του αυλή στο Ροδίνι (30 εκ.) 88014 ευρώ. Πληρ. ΑΙΓΑΙΟΚΤΗΜΑΤΙΚΗ τηλ. (22410)22943-28838, κιν. 0945466773 ΑΟ48496

ΜΟΝΟΚΑΤΟΙΚΙΕΣ: α) Κοσκινού 140 τ.μ. σε μπετά πανταχόθεν ελεύθερη σε 1.300 τ.μ. οικόπεδο (40 εκ.), 117.388 ευρώ, 2) Τρεις προς Παστίδα 130 τ.μ. σε μπετά σε 1 στρ. οικ/δο (33 εκ.)-96.845 ευρώ, 3) Μεζονέτα τελειωμένη καινούργια στην Ιαλυσό 80 τ.μ. (38 εκ.) 111.518 ευρώ. Πληρ. ΑΙΓΑΙΟΚΤΗΜΑΤΙΚΗ τηλ. (22410)22943, 28838 κιν. 0945466773 ΑΟ48495

SUPER MARKET σε καλή περιοχή, λόγω συνταξιοδότησης. Πληρ. τηλ. 2241069455 από 13.00-14.00 και από 19.00-22.00 ΑΟ48483

ΠΩΛΟΥΝΤΑΙ στ' Αφάντου Συκιά 4.840 τ.μ. Κάτω Ρένη 2.190, Πάνω Ρένη 840, Μεροήλη 800, Ούνναρι 350, Καθολική 900, Ατσιπάς 6.000, Αγροελιές 2.000, Εντός οικισμού 140, Μισονήσια 4.720, Αμμωτή 3.500, e-mail: tgd30@hotmail.com τηλ. 001-330-399-8776 μετά τις 4 μ.μ. ΑΟ48474

ΑΡΧΑΓΓΕΛΟΣ: ΠΩΛΕΙΤΑΙ ΑΓΡΟΚΤΗΜΑ 3000 Τ.Μ. ΜΕ ΚΑΤΟΙΚΙΑ, ΠΕΡΙΤΟΙΧΙΣΜΕΝΟ, ΡΕΥΜΑ, ΝΕΡΟ, ΠΟΛΛΑ ΟΠΩΡΟΦΟΡΑ ΔΕΝΔΡΑ, ΠΑΝΩ ΣΤΟ ΔΡΟΜΟ. ΑΞΙΑ 58.700 ΕΥΡΩ. ΠΛΗΡ. ΕΥΡΩΚΤΗΜΑΤΙΚΗ ΙΩΑΝΝΗΣ ΚΑΙ ΜΙΧΑΛΗΣ ΕΥΣΤΑΘΙΟΥ, ΕΘΝΙΚΗΣ ΑΝΤΙΣΤΑΣΕΩΣ 83 (ΠΡΩΗΝ ΑΝΝΗΣ ΜΑΡΙΑΣ). ΠΛΗΡ. ΤΗΛ. 2241073819-74917, 0945/292030, 0944/374546 ΠΟ48376

ΔΙΑΜΕΡΙΣΜΑ 85 τ.μ. επί της Κ. Υδραίου κατασκευής 1997 105.700,00 ευρώ. Πληρ. Ευρωπαϊκή Επενδυτική τηλ. 2241039300 ΑΟ48459

ΔΙΑΜΕΡΙΣΜΑ 80 τ.μ. στην Κορδιγκτώνος Β' ορόφου με υδραυλικό ασανσέρ 76.500 ευρώ. Πληρ. Ευρωπαϊκή Επενδυτική τηλ. 2241039300 ΑΟ48460

ΜΕΖΟΝΕΤΑ στα Κοσκινού 120 τ.μ. πανταχόθεν ελεύθερη με καταπληκτική θέα σε κολώνες 82.200 ευρώ. Πληρ. Ευρωπαϊκή Επενδυτική τηλ. 2241039300 ΑΟ48461

ΜΟΝΟΚΑΤΟΙΚΙΑ 200 τ.μ. σε 1300 τ.μ. οικόπεδο στους Τρεις σε ήσυχη περιοχή 111.500 ευρώ. Πληρ. Ευρωπαϊκή Επενδυτική τηλ. 2241039300 ΑΕ48462

MINI-MARKET στην Ανάληψη σε τιμή ευκαιρίας. Πληρ. τηλ 2241069116 ΑΟ48451

ΠΩΛΟΥΝΤΑΙ α) καινούργιο διαμέρισμα τριάρι λίγο πριν το Ροδίνι, οδός Λίνδου, πρώτος όροφος, τελειωμένο με το κλειδί στο χέρι μόνο 34.000.000 δρχ. ή 100.000 ευρώ. Προλάβετε, β) κατάστημα 180 τ.μ. και με αυλή 60 τ.μ. βρίσκεται στην οδο΄Κων. Υδραίου κατάλληλο για οποιαδήποτε χρήση. Τιμή 350.000 δρχ. το τ.μ. ή 1.030 ευρώ. Πληρ. κ. Καργάκο Νίκο, Θεμ. Σοφούλη 59, τηλ. 2241030397, κιν. 0946049179 ΑΟ48442

ΟΙΚΟΠΕΔΟ 3.030 τ.μ. με άδεια οικοδομής, οικία 200 τ.μ. συν υπόγειο 200 μ. στην ζώνη οικισμού Πυλώνας περιφραγμένο με νερό εντός του οικοπέδου. Πληρ. τηλ. 2241020995 ΑΟ48438

ΕΥΚΑΙΡΙΑ ΠΩΛΟΥΝΤΑΙ στην Παστίδα αγροτεμάχια άρτια οικοδομήσιμα με νερό, ηλεκτρ. ρεύμα και τηλέφωνο: α) στους πρόποδες του Φιλερήμου 7.380 μέτρα προς 75.000 ευρώ, β) Επί της επαρχιακής οδού από αεροδρόμιο προς Φαληράκι 4.550 μέτρα προς 48.000 ευρώ, γ) 28.000 μέτρα προς 250.000 ευρώ. Πληρ. τηλ. 2241047018, κιν. 0944182377 ΑΟ48425

ΠΩΛΕΙΤΑΙ ΣΥΝΕΤΑΙΡΙΚΗ ΜΕΡΙΔΑ του Οικοδομικού Συνεταιρισμού "Η ΑΥΤΟΣΤΕΓΑΣΗ" στην περιοχή "Καναμάτ" κοντά στου Μαρινόπουλου στην οποία αντιστοιχεί οικόπεδο 400 τ.μ. με συντελεστή δόμησης 0,6 (ανέγερση κατοικίας 240 τ.μ. συν το υπόγειό της). Πληρ. ΡΟΔΙΑΚΗ ΚΤΗΜΑΤΙΚΗ Ανέστης και Σάββας Σαββαΐδης, τηλ. 2241026281, 0944/243452, 0944/421015. ΑΟ48433

ΠΩΛΗΣΕΙΣ ΚΑΤΑΣΤΗΜΑΤΩΝ: 1. Κατάστημα στην Ηρώων Πολυτεχνείου 315 τ.μ. με μεγάλη αυλή προνομιακό, 2. Στα Εκατό Μαγαζιά 32 τ.μ. με υπόγειο με πρόσοψη στον κεντρικό δρόμο, 3. Στην Αννης Μαρίας 165 τ.μ. για σοβαρούς επενδυτές. Πληρ. ΡΟΔΙΑΚΗ ΚΤΗΜΑΤΙΚΗ Ανέστης και Σάββας Σαββαΐδης, τηλ. 2241026281, 0944/243452, 0944/421015. ΑΟ48430

ΠΩΛΟΥΝΤΑΙ 4άρια πολυτελούς κατασκευής επί της οδού Αποστόλου Παύλου με γκαράζ και αποθήκη. Πληρ. τηλ. 2241027082, 26476 ΑΟ48396

ΠΩΛΗΣΕΙΣ ΔΙΑΜΕΡΙΣΜΑΤΩΝ: 1 Περιοχή Ροδίνι: α) 48 τ.μ. β' ορόφου τίμημα 68.965 ευρώ, β) 114 τ.μ. β' ορόφου τίμημα 143.800 ευρώ, 2. Περιοχή Οικισμού Δασκάλων 140 τ.μ. β' ορόφου τίμημα 149.670 ευρώ, 3. Περιοχή Θεμ. Σοφούλη διαμέρισμα διώροφο 90 τ.μ. α' ορόφου με στεγασμένο γκαράζ και αποθήκη 11 τ.μ. τίμημα 129.126 ευρώ, 4. Στα Τριάντα 85 τ.μ. β' ορόφου τίμημα 108.584 ευρώ, 5. Στην Π. Πόλη 65 τ.μ. ισόγειο τίμημα 58.694 ευρώ, 6. Στη Σκεύου Ζερβού περιοχή Αγ. Νικολάου διαμερίσματα 44-66-82-83 και 115 τ.μ. ισόγεια α', β' και γ' ορόφων τα οποία θα ανεγερθούν λίαν προσεχώς. Πληρ. ΡΟΔΙΑΚΗ ΚΤΗΜΑΤΙΚΗ Ανέστης και Σάββας Σαββαΐδης, τηλ. 2241026281, 0944/243452, 0944/421015. ΑΟ48428

ΟΙΚΟΔΟΜΗ ΡΟΔΟΥ

ΤΕΧΝΙΚΗ–ΚΑΤΑΣΚΕΥΑΣΤΙΚΗ ΕΤΑΙΡΕΙΑ

ΠΩΛΟΥΝΤΑΙ

1) Μονοκατοικίες 150 τ.μ. η κάθε μία σε κτήμα 2.000 τ.μ. (υπό κατασκευή).
2) Μονοκατοικίες στο Κιοτάρι Ασκληπειού (στο κύμα) 120 τ.μ. σε κτήμα 1300 τ.μ. εκάστη (υπό κατασκευή).
3) Καταστήματα και διαμερίσματα στην οδό Αμστερνταμ, Βερολίνου και Μαδρίτης στο Ροδίνι διαφόρων μεγεθών.
4) Δύο οροφοδιαμερίσματα των 130 τ.μ. στην οδό Κωνσταντινουπόλεως στο Ροδίνι (υπό κατασκευή).
5) Διαμερίσματα των 110 τ.μ. και 135 τ.μ. στο Καρακόνερο πάνω από το γήπεδο με απέραντη θέα (υπό κατασκευή).

Δεκτά δάνεια και ευκολίες πληρωμής έχουμε τις καλύτερες τιμές της αγοράς.

ΟΙΚΟΔΟΜΗ ΡΟΔΟΥ

Καμύνδου 4- Ρόδος-85100 Τηλ.: 22410/60460, 1, 2
Fax: 22410/60463

ΜΑΝΟΛΗΣ ΣΠΥΡΙΔΗΣ πολιτικός μηχανικός ΔΠΘ (ΚΙΝ:093.66.60460).

ΚΩΣΤΑΣ ΚΩΝΣΤΑΝΤΙΝΙΔΗΣ εργολάβος (ΚΙΝ.: 0946.99.99.06)

ΚΤΗΜΑΤΟΜΕΣΙΤΙΚΟ ΓΡΑΦΕΙΟ

ΖΑΦΕΙΡΗΣ Μ. ΚΑΡΑΓΙΑΝΝΗΣ Δ. Ο.Ε.

Πωλήσεις ακινήτων. Τηλ. (2241060380-60381)
18.00-21.00 μ.μ. Δευτέρα-Παρασκευή

ΔΗΜΟΣ ΑΦΑΝΤΟΥ

- *6.120 τ.μ. (Περιοχή Καστελλάνο)*
- *4.000 τ.μ. (Παραλία Αφάντου)*
- *5.000 τ.μ. (Παραλία Αφάντου)*
- *1.600 τ.μ. (Παραλία Αφάντου)*
- *6.450 τ.μ. (Παραλία Αφάντου)*
- *2.000 τ.μ. (Παραλία Αφάντου)*
- *730 τ.μ. (Περιοχή Λίππινοι)*
- *540 τ.μ. (Περιοχή Λίππινοι)*
- *5.800 τ.μ. (Περιοχή Τραπέζια)*
- *11.520 τ.μ. αγροτεμάχιο*
- *(1/2) 5.080 τ.μ. αγροτεμάχιο (Με ελαιόδεντρα)*
- *1.250 τ.μ. αγροτεμάχιο*
- *1.690 τ.μ. αγροτεμάχιο*
- *10.200 τ.μ. αγροτεμάχιο (πλησίον οικισμού Κολυμπίων με πανοραμική θέα)*

ΚΟΛΥΜΠΙΑ

- *5.000 τ.μ. πλησίον ξενοδοχείου ΚΟΑΛΑ*
- *4.969 τ.μ. (1/2) αγροτεμάχιο*
- *4.300 τ.μ. αγροτεμάχιο (στο δρόμο για Αρχίπολη)*

ΨΙΝΘΟΣ

- *22.400 τ.μ. αγροτεμάχιο (Με 200 ελαιόδεντρα)*
- *19.840 τ.μ. αγροτεμάχο*

ΡΟΔΟΣ

- *Διαμέρισμα, 2ος όροφος, 80 τ.μ.*
- *Γραφείο 40 τ.μ., Εμπορικό Κέντρο Φώκιαλη*

κεφάλαιο

Κτηματομεσιτικό - Συμβουλευτικό Γραφείο

ΔΙΑΜΕΡΙΣΜΑΤΑ ΠΩΛΟΥΝΤΑΙ

- ❑ 30 τ.μ , ρετιρέ γκαρσονιέρα , Ιξιά , 11εκ-32.281
- ❑ 52 τ.μ,1ου,1 υπν/τιων και- νούριο Ιξιά 17εκ-49.889
- ❑60 τ.μ, ισόγειο,1υπν/τιου, καινούριο, Ροδίνι , 28εκ- 82.171
- ❑75 τ.μ, 1ου, 2 υπν/τιων και- νούριο Ιξιά 33 εκ-96.845
- ❑78 τ.μ, ισόγειο, 2 υπν/τιων, Αγ.Αναστασία, 23 εκ- 67.498
- ❑82 τ.μ,1ου, 2 υπν/τιων και- νούριο Παπανδρέου 42 εκ-123.257
- ❑83 τ.μ,1ου, 2 υπν/τιων και- νούριο Ιξιά 37 εκ-108.584
- ❑84 τ.μ,1ου, 2 υπν/τιων και- νούριο, πάρκινγκ, Τριάντα 37 εκ-108.584
- ❑85 τ.μ, ισόγειο, 2 υπν/τιων, αυλή, καινούριο,Τριάντα 37 εκ- 108.584
- ❑ 86 τ.μ 2ου, 2υπν/τιων, γκα-ράζ, καινούριο, πολυτελές, Ροδίνι, 40, 5 εκ-118.855
- ❑ 87 τ.μ 1ου, 2υπν/τιων, γκα-ράζ,καινούριο, πολυτελές, Ροδίνι, 40 εκ-117.388
- ❑ 96 τ.μ , 1ου, 3υπν/τιων , Ανάληψη 35 εκ-102.714
- ❑ 100τ., 1ου,3υπν/τιων ,καινούριο, Κοσκινού, 49 ,5 εκ-145.267
- ❑101τ.μ,1ου, 3υπν/τιων, γκα-ράζ, καινούριο , πολυτελές, Ροδίνι, 49, 5 εκ-145.267
- ❑101τ.μ, 2ου, 3υπν/τιων, γκα-ράζ, καινούριο, πολυτελές, Ροδίνι ,50,5 εκ-148.202
- ❑119τ.μ, ισόγειο, 3υπν/τιων, καινούριο, Πειραιώς, 54 εκ- 158.473
- ❑120τ.μ 1ου, 3 υπν/τιων, καινούριο, Ροδίνι, 52 εκ –152.604
- ❑120τ.μ 2ου, 3 υπν/τιων, καινούριο, Ροδίνι, 55 εκ –161.408

ΜΕΖΟΝΕΤΕΣ- ΜΟΝ/ΚΙΕΣ ΠΩΛΟΥΝΤΑΙ

- ❑ 95 τ.μ, εσωτερική μεζονέτα 2 υπν/τιων, αυλή, καινούρια, Κοσκινού 30εκ-88.041
- ❑ 108 τ.μ, εσωτερική μεζονέτα 3 υπν/τιων, αυλή, καινούρια, Κοσκινού 36εκ-105.649
- ❑ 140 τ.μ ,μεζονέτα ,μπετά σε 300 τ.μ οικόπεδο υπόλοιπο δόμησης 160 τ.μ, Παστίδα 29 εκ-85.106
- ❑ 170 τ.μ, μεζονέτα, καινούρια σε 1.000 τ.μ οικόπεδο Τριάντα 85 εκ-249.449
- ❑ 184 τ.μ, μεζονέτα, μπετά σε 1.300 τ.μ οικόπεδο Τρείς 36εκ-105.649
- ❑ 184 τ.μ, μεζονέτα, καινούρια σε 1.000 τ.μ οικόπεδο Τριάντα 88εκ-258.253
- ❑ 187 τ.μ, μεζονέτα, καινούρια σε 1.000 τ.μ οικόπεδο Τριάντα 88εκ-258.253
- ❑ 200 τ.μ, μεζονέτα 3 υπν/τιων, Τριάντα, 60εκ-176..082
- ❑ 230 τ.μ, μον/κία, μπετά Πεύκους,50 εκ-146.735

ΟΙΚΟΠΕΔΑ ΠΩΛΟΥΝΤΑΙ

- ❑ 300 τ.μ., δόμηση 300 τ.μ με άδεια, μπετά, Παστίδα 17εκ-49.889
- ❑ 590 τ.μ δόμηση 0.8 Ρό-δου-Λίνδου 65εκ-190.755\
- ❑ 600 τ.μ., δόμηση 600 τ.μ Τριάντα 37 εκ-108.584
- ❑ 3.500 τ.μ Φαληράκι 30 εκ-88.041
- ❑ 4.000 τ.μ, Παστίδα 17 εκ-49.889
- ❑ 4.300 τ.μ, Κολύμπια 24 εκ-70.432
- ❑ 5.000 τ.μ, Παστίδα με αποθήκη, 25 εκ-73.367
- ❑5.240 τ.μ Αφάντου παραλία 40 εκ-117.388
- ❑6.500 τ.μ, Κολύμπια 57 εκ -167.278
- ❑ 9.000 τ.μ, Κολύμπια 50εκ-146.735

ΕΠΙΧΕΙΡΗΣΕΙΣ & ΕΠΑΓΓΕΛΜΑΤΙΚΟΙ ΧΩΡΟΙ

- ❑Κατάστημα 145 τ.μ μπετά αυλή, Ροδίνι 30 εκ-88.041
- ❑ Αποθήκη 150 τ.μ, Αγούρου 22 εκ-64.563
- ❑ Αποθήκη 270 τ.μ, ράμπα Ανάληψη 40 εκ-117.388

ΕΝΟΙΚΙΑΣΕΙΣ ΑΚΙΝΗΤΩΝ

- ❑ 100τ.μ, διαμέρισμα 1ου, 3υπν/τιων,κάθετος Ορφανίδου, κατάλληλο και για επαγγελματική χρηση 400
- ❑ 100τ.μ, διαμέρισμα 1ου, 3υπν/τιων, κατάλληλο και για επαγγελματική χρηση Ναυαρίνου 586
- ❑Κατάστημα-αποθήκη 75 τ.μ Λισαβώνος-Ροδίνι 235

ΖΗΤΟΥΝΤΑΙ ΚΑΤΟΙΚΙΕΣ & ΟΙΚΟΠΕΔΑ ΕΝΤΟΣ & ΕΚΤΟΣ ΠΟΛΕΩΣ

ΤΣΟΥΡΟΥΝΑΚΗΣ Ι. ΑΝΤΩΝΙΟΣ (B.Sc.-MKT)

ΤΗΛ.:2241060060 (3 γραμμές) FAX: 60062
ΚΙΝ.:0945 949882
e-mail: kefaleo@rho.forthnet.gr

Γ. Σεφέρη 12
(παραπλεύρως ΜΗΔΕΙΑ)
Ρόδος

www.e-kefaleo.com

πωλησεις

συνέχεια από την προηγούμενη

ΠΩΛΗΣΕΙΣ ΟΙΚΟΠΕΔΩΝ ΕΝΤΟΣ ΣΧΕΔΙΟΥ ΚΑΙ ΟΙΚΙΣΜΟΥ: 1. Τριάντα α) 400 τ.μ. με συντελεστή δόμησης 1 τίμημα 76.302 ευρώ, β) 600 τ.μ. με συντελεστή δόμησης 1 τίμημα 111.518 ευρώ, 2. Κρεμαστή 191 τ.μ. τίμημα 35.220 ευρώ, 3. Πυλώνα 400 τ.μ. τίμημα 17.608 ευρώ. Πληρ. ΡΟΔΙΑΚΗ ΚΤΗΜΑΤΙΚΗ Ανέστης και Σάββας Σαββαΐδης, τηλ. 2241026281, 0944/243452, 0944/421015. ΑΟ48429

ΔΙΑΜΕΡΙΣΜΑ ισόγειο 38 τ.μ. από ιδιοκτήτη στην οδό Κέννεντυ στην πόλη της Ρόδου. Μεγάλη κουζίνα, δωμάτιο, μπάνιο, διάδρομος, μπρος πίσω μεγάλη αυλή. Πληρ. μόνο με ραντεβού στο τηλ. 2241020995 ΑΟ48439

ΠΩΛΗΣΕΙΣ ΜΟΝΟΚΑΤΟΙΚΙΩΝ: 1) Ιξιά μονοκατοικία 500 τ.μ. (υπόγειο-ισόγειο-α' όροφος) σε οικόπεδο 2.000 τ.μ. 2. Τριάντα: Μονοκατοικίες σε μπετά - α) Καντυλί 164 τ.μ. σε οικόπεδο 4.000 τ.μ. τίμημα 190.755 ευρώ, β) Περιοχή Τρείς 180 τ.μ. σε οικόπεδο 1000 τ.μ. τίμημα 102.704 ευρώ, γ) Συρινέλες 180 τ.μ. σε οικόπεδο 675 τ.μ. τίμημα 161.409 ευρώ, 3. Στη λεωφόρο Καλλιθέας μονοκατοικία σε μπετά 270 τ.μ. σε οικόπεδο 2000 τ.μ. τίμημα 220.102 ευρώ, 4. Στη Ρόδο περιοχή Παπαλουκά μονοκατοικίες σε μπετά 270 τ.μ. με πανοραμική θέα τίμημα 220.102 ευρώ, 5. Στη Λάρδο μονοκατοικίες πολυτελούς κατασκευής με όλες τις σύγχρονες προδιαγραφές α) 86 τ.μ. τίμημα 132.062 ευρώ, β) 105 τ.μ. τίμημα 161.409 ευρώ και 120 τ.μ. τίμημα 190.756 ευρώ. 6. Κοσκινού εντός οικισμού 132 τ.μ. τίμημα 205.429 ευρώ. Πληρ. ΡΟΔΙΑΚΗ ΚΤΗΜΑΤΙΚΗ Ανέστης και Σάββας Σαββαΐδης, τηλ. 2241026281, 0944/243452, 0944/421015. ΑΟ48431

ΠΩΛΗΣΕΙΣ ΟΙΚΟΠΕΔΩΝ ΕΚΤΟΣ ΣΧΕΔΙΟΥ. 1. Στα Τριάντα α) Οικόπεδο στα όρια οικισμού 2.100 τ.μ. με άδεια οικοδομική τίμημα 117.388 ευρώ 2. Στ' Ασγούρου επί τη λεωφόρου Ρόδου Λίνδου 9.760 τ.μ. προνομιακό 3. Κολύμπια κοντά στη παραλία 9.000 τ.μ. τίμημα 211.298 ευρώ τ.μ. 4) Λίνδο α) Περιοχή Αγ. Νικολάου επί της επαρχιακής οδού Λίνδου-Πεύκοι 10.910 τ.μ. β) Πεύκους περιοχή Σπηλιά 5.880 τ.μ. 88.041 ευρώ γ) Πεύκους περιοχή Φώκια 5.000 τίμημα 161.408 ευρώ 5. Στη Κάμειρο Σκάλα οικόπεδο 28.000 τ.μ. κοντά στη παραλία με πανοραμική θέα και με τιμή ευκαιρίας 6. Στη Πυλώνα κοντά στο χωριό οικόπεδα 81.960 και 33.600 τ.μ. κατάλληλα για γεωργοκτηνοτροφικές μονάδες. 7. Στο Τσαΐρι 80.590 τ.μ. κατάλληλο για βιομηχανία-βιοτεχνία και γεωργοκτηνότροφική μονάδα σε τιμή ευκαιρίας 8. Στο Γεννάδι 4.000 τ.μ. σε απόσταση 400 μέτρων από τη παραλία κατάλληλο για μονοκατοικία τίμημα 35.216 ευρώ. Πληρ. ΡΟΔΙΑΚΗ ΚΤΗΜΑΤΙΚΗ Ανέστης και Σάββας Σαββαΐδης, τηλ. 2241026281, 0944/243452, 0944/421015. ΑΟ48434

ΠΩΛΗΣΕΙΣ ΚΤΙΡΙΩΝ: Πωλούνται κτίρια κεντρικά και προνομιακά μικρά και μεγάλα. Πληρ. ΡΟΔΙΑΚΗ ΚΤΗΜΑΤΙΚΗ Ανέστης και Σάββας Σαββαΐδης, τηλ. 2241026281, 0944/243452, 0944/421015. ΑΟ48435

ΠΩΛΗΣΕΙΣ ΟΙΚΟΠΕΔΩΝ ΠΑΡΑΛΙΑΚΩΝ: 1. Στη Θολό 74.944 τ.μ. 2. Κολύμπια 28.500 τ.μ. 3. Λίνδο α) Περιοχή Πεύκοι 28.000 τ.μ. β) Περιοχή Ψαρτός 9.000 τ.μ. γ) Περιοχή Βληχά 4.000 τ.μ. 4. Ασκληπειό α) Περιοχή "Μεγάλη Γη" 34.490 τ.μ. στο "κύμα" προνομιακό με μεγάλη φάτσα στη παραλία β) Περιοχή Κιοτάρι 5.000 τ.μ. Πληρ. ΡΟΔΙΑΚΗ ΚΤΗΜΑΤΙΚΗ Ανέστης και Σάββας Σαββαΐδης, τηλ. 2241026281, 0944/243452, 0944/421015. ΑΟ48437

ΠΩΛΗΣΕΙΣ ΞΕΝΟΔΟΧΕΙΩΝ: Πωλούνται ξενοδοχεία μικρά και μεγάλα προνομιακά. Πληρ. ΡΟΔΙΑΚΗ ΚΤΗΜΑΤΙΚΗ Ανέστης και Σάββας Σαββαΐδης, τηλ. 2241026281, 0944/243452, 0944/421015. ΑΟ48436

ΠΩΛΟΥΝΤΑΙ τρία μικρά διαμερίσματα στον γ' όροφο πολυκατοικίας στην Ιερού Λόχου - Ιαλυσού 300 μ. από την θάλασσα, κατάλληλα για εκμετάλλευση. Μίσθωμα 75.000 δρχ. το μήνα, έκαστο αξίας 30.000.000 δρχ. ή 88.041 ευρώ. Πληρ. τηλ. 2241027082, 26476 ΑΟ48397

ΜΟΝΟΚΑΤΟΙΚΙΑ νεόδμητη διώροφη πολυτελής, λόγω αναχωρήσεως στο εξωτερικό, με δύο ανεξάρτητους ορόφους, συνολικής επιφάνειας 482 τ.μ. συν 230 τ.μ. σκεπασμένες βεράντες σε πανοραμικό λόφο, νοτίως του Φιλερήμου σε οικόπεδο 4.200 τ.μ. με ελαιόδενδρα πλήρως περιφραγμένο και με αυτόματη θυροτηλεόραση. Διαθέτει πλήρη θέρμανση και κλιματισμό με κεντρική μονάδα και αεραγωγούς, με πλήρη αυτοματισμό καθώς και εξαιρετικές θερμικές μονώσεις. Επίσης παρέχει πολλαπλές τηλεφωνικές και δορυφορικές εγκαταστάσεις. Πληρ. τηλ. 2241048101 ή τηλ. fax μηνύματα 2241048102 ΑΟ48415

ΠΩΛΕΙΤΑΙ 2άρι β' ορόφου στην Ανάληψη πληρως επιπλωμένο. Πληρ. τηλ. 2241027082, 26476 ΑΟ48398

ΠΩΛΟΥΝΤΑΙ 3άρια καλής κατασκευής στο Ροδίνι. Πληρ. τηλ. 2241027082, 26476 ΑΟ48399

ΕΣΤΙΑΤΟΡΙΟ στην οδό Γεωργίου Λέοντος στην καρδιά του Νιοχωριού, πλήρης εξοπλισμός έτοιμο για άμεση λειτουργία, πολύ χαμηλή τιμή. Πληρ. τηλ. 0946389149 από 10.30-2.30 και 5-10 Σάββας ΑΟ48384

ΑΓΡΟΣ 6 στρ. στην Δαματριά με πολλές ελιές. Πληρ. τηλ. 2241027082, 26476 ΑΟ48400

ΣΧΟΛΗ ΟΔΗΓΩΝ
ΠΟΡΤΣΕΛΛΗΣ ΣΤΕΦΑΝΟΣ
Διπλ. εκπαιδευτής υποψηφίων οδηγών μέλος της Ε.Σ.Ο.Ρ. Ο.Ε.
• Διπλώματα αυτοκινήτου, μοτοσικλέτας, φορτηγού, λεωφορείου, νταλίκας
• Αναθεωρήσεις ληγμένων αδειών
• Θεωρητικά μαθήματα ΚΟΚ και Μηχανολογίας
• Μετατροπές ξένων διπλωμάτων σε ελληνικά
• Διπλώματα αυτόματου αυτοκινήτου.


ΝΕΑ ΔΙΕΥΘΥΝΣΗ: ΕΘΝΙΚΗΣ ΑΝΤΙΣΤΑΣΗΣ 73 (ΠΡΩΗΝ ΑΝΝΗΣ ΜΑΡΙΑΣ)
ΤΗΛ. 2241034497, 0945463635

ΠΩΛΟΥΝΤΑΙ
τα κάτωθι αυτοκίνητα, σε άριστη κατάσταση.
Δεκτός κάθε έλεγχος:
• SEAT MARBELLA '94 .....1.500 ευρώ
• SUBARU M80 '92 .....1.800 ευρώ
• RENAULT TWINGO '97 .....3.650 ευρώ
• DAEWOO MATIZ '00 A/C..... .5.350 ευρώ
• SUZUKI SWIFT '99 A/C.....5.450 ευρώ
• FIAT PUNTO '99 A/C .....5.700 ευρώ
• HYUNDAI ACCENT '00 A/C.....6.500 ευρώ
• DAEWOO LANOS '00 A/C .....6.500 ευρώ
• SUZUKI SAMURAI JEEP '99.....7.500 ευρώ
Πληρ. τηλ. 0936041698

ΣΧΟΛΗ ΟΔΗΓΩΝ
ΠΟΤΣΟΥ ΣΩΤΗΡΗ
ΔΙΠΛ. ΕΚΠΑΙΔΕΥΤΗΣ ΥΠΟΨΗΦΙΩΝ ΟΔΗΓΩΝ.
ΔΙΠΛΩΜΑΤΑ Α - Β - Γ - Δ - Ε

★ Αναλαμβάνουμε την έκδοση αδειών οδήγησης όλων των κατηγοριών.
★ Αναθεωρήσεις Επαγ/κών αδειών.
★ Τα θεωρητικά μαθήματα όλων των κατηγοριών γίνονται στό σύγχρονο Κέντρο θεωρητικής Εκπαίδευσης Υποψηφίων Οδηγών της Ε.Σ.Ο.Ρ. Ο.Ε. Στην οποία μετέχουμε.
★ Διαθέτουμε καί Αυτόματο Επιβατηγό.
Εθνάρχου Μακαρίου 31, 2ος όροφος, ΡΟΔΟΣ
(Ένανti Εθνικής Τράπεζας, πάνω από το κατ/μα "ΡΟΔΙ")
Τηλ. 78070 Κιν. 0945- 567404

ΑΥΤΟ ΕΠΙΛΟΓΕΣ
ΚΟΥΚΟΥΡΑΣ ΑΛΕΞΑΝΔΡΟΣ
ΛΕΩΦ. ΡΟΔΟΥ-ΛΙΝΔΟΥ 255.
ΤΗΛ. 2241060910-20
— **VW PASSAT 1600 cc, μοντ. 1996, μπλε**
• Κεντρ. κλειδ. • ηλ. παράθ. • υδρ. τιμόνι • A/C • ABS DABG • ζάντες αλουμινίου • ηχοσύστημα.
— **RENAULT MEGANE 1400 cc μον. 1996 classic**
• Κεντρ. κλειδ. • ηλ. παράθ. • υδρ. τιμόνι • A/C
— **FIAT PUNTO 1200 cc, 1996, ασημί**
• Κεντρ. κλειδ. • ηλ. παράθ. • ηχοσύστημα
— **ALFA ROMEO 156 1800 cc μοντ. 2000, μαύρο**
• Κεντρ. κλειδ. • ηλ. παράθ. • υδρ. τιμόνι • κλίμα • ABS DABG • ζάντες αλουμινίου • ηλιοροφή
— **WRANGLER 2500 cc, μοντ. 1996 ανθρακί**
• Soft top
— **FIAT SEICENTO 900 cc μοντ. 2000, λευκό**
κεντρ. κλειδ., • ηλ. παράθ. • ηχοσύστημα.
— **BMW 318 CABRIO 1.800 c.c. μοντ. 1995, 20.000 χλμ., πράσινο**
• κεντρ. κλειδ. • ηλ. παράθ. • υδρ. τιμόνι • A/C • ABS • ηχοσύστημα • ηλεκτρική ηλιοροφή
— **ALFA ROMEO 146, 1400cc, μοντ. 1997, ανθρακί**
• Κεντρ. κλείδ. • ηλ. παράθ. • υδρ. τιμόνι • clima • αερόσακους • ηλ. καθρέπτες • ζάντες αλουμινίου • ηχοσύστημα
— **TOYOTA CELICA, 1600cc, μοντ. 1995, κόκκινο**
• Immobilizer • κεντρ. κλειδ. • ηλ. παράθ. • υδρ. τιμόνι • ζάντες αλουμινίου • ηχοσύστημα • ηλ. καθρέπτες
— **RENAULT MEGANE, 1400cc, μοντ. 1999, 98HP, άσπρο**
• Κεντρ. κλειδ. • ηλ. παράθ. • υδρ. τιμόνι • A/C • 4 αερόσακοι • ABS • ηλ. καθρέπτες • ηχοσύστημα
— **NISSAN PRIMERA, 1600cc, μοντ. 2000, 27.000χλμ., μπλε**
• Κεντρ. κλειδ. • ηλ. παράθ. • υδρ. τιμόνι • clima • αερόσακος, ηχοσύστημα.
— **FIAT TEMPRA, 1600 cc, digital μοντ. 1994- πράσινο.**
• Κεντρ. κλειδ., ηλ. παράθ., υδρ. τιμόνι, ηχοσύστημα.
ΑΠΟ 0% ΠΡΟΚΑΤΑΒΟΛΗ ΕΩΣ ΚΑΙ 60 ΜΗΝΙΑΙΕΣ ΔΟΣΕΙΣ ΜΕ ΤΑ ΧΑΜΗΛΟΤΕΡΑ ΕΠΙΤΟΚΙΑ ΤΗΣ ΑΓΟΡΑΣ

ΞΕΝΑΚΗΣ ΑΥΤΟΚΙΝΗΤΑ
Audi
CAR EXPERTS
• 0% προκαταβολή έως 60 μηνιαίες δόσεις
• 1 χρόνος εγγύηση
1. ALFA ROMEO 145 - 1400 cc, μοντ. 1997, χρώμα ασημί.
(υδρ. τιμόνι, ηλεκτρ. παράθυρα, κεντρικό κλείδωμα), ηχοσύστημα, ζάντες αλουμινίου.
2. FIAT MAREA - 1400 cc, μοντ. 1997, χρώμα ασημί (υδρ. τιμόνι, αερόσακος οδηγού, ηλ. παράθυρα, κεντρικό κλείδωμα, ηχοσύστημα, ζάντες αλουμινίου).
3. FIAT CINQUECENTO SPORTING - 1100 cc μοντ. 1997, χρώμα μαύρο.
(ηλεκτρ. παράθυρα, κεντρικό κλείδωμα, ηχοσύστημα, ζάντες αλουμινίου).
4. FIAT CINQUECENTO SPORTING -1100 cc μοντ. 1995, χρώμα μαύρο.
(ζάντες αλουμινίου, ηλεκτρ. παράθυρα, κεντρικό κλείδωμα, ηχοσύστημα).
5. NISSAN MICRA - 1000 cc μοντ. 1997, χρώμα μπορντώ
6. VW POLO - 1000 cc μοντ. 1997, χρώμα λευκό.
(υδρ. τιμόνι, air condition, ηλεκτρ. παράθυρα, κεντρικό κλείδωμα, ηχοσύστημα)
7. VW POLO - 1000 cc μοντ. 1998, χρώμα κόκκινο.
(υδρ. τιμόνι, ηλεκτρ. παράθυρα, κεντρικό κλείδωμα, ηχοσύστημα)
8. TRANSPORTER VAN - 1900 μοντ. 1997, χρώμα λευκό
υδρ. τιμόνι, ηχοσύστημα
9. HONDA CIVIC 14000
(υδρ. τιμόνι, ηλεκτρ. παράθυρα, κεντρικό κλείδωμα, ηχοσύστημα).
10. TRANSPORTER P.U. - 1900 T.D. 11 μοντ. 1998, χρώμα λευκό.
υδρ. τιμόνι, ηχοσύστημα
ΤΙΜΗ: 254,00 ευρώ το μήνα
ηλεκτρ. παράθυρα
11. MERCEDES VITO - 1900 D μοντ. 1995
(υδρ. τιμόνι, κεντρικό κλείδωμα ηχοσύστημα, προεγκατάσταση hands free)
Η εταιρεία μας εισάγει οχήματα όλων των κατασκευαστών και όλων των τύπων σε κλούβες, φορτηγά και οχήματα μεταφοράς προσωπικού
ΞΕΝΑΚΗΣ ΛΙΝΔΟΥ 238 - Τηλ. 2241061600
www.xenakisautos.gr

ΑΓΟΡΑ ΑΥΤΟΚΙΝΗΤΩΝ
Η πώληση και η ανταλλαγή των μεταχειρισμένων αυτοκινήτων-οι διαδικασίες και τα έξοδα μεταβιβάσεως για μας είναι μια απλή διαδικασία.
ΚΑΙ ανταλλάσσουμε
ΚΑΙ αγοράζουμε
το παλιό σας αυτοκίνητο
ΑΜΕΣΩΣ
Πληρ. τηλ. 22410-60500

πωλήσεις

συνέχεια από την προηγούμενη

ΑΓΡΟΣ 7 στρ. μόνο 12 εκ. στον Καλαμώνα. Πληρ. τηλ. 2241027082, 26476 ΑΟ48401

ΑΠΟ ΙΔΙΩΤΗ πωλούνται δύο διαμερίσματα πολυτελούς κατασκευής 114 τ.μ., Α' και Β' ορόφου 49.000.000 δρχ. και 50.000.000 δρχ. αντίστοιχα. Πληρ. τηλ. 2241066473 ΑΟ48382

ΠΩΛΕΙΤΑΙ 4άρι καλής κατασκευής στο Ροδίνι. Πληρ. τηλ. 2241027082 ΑΟ48371

ΖΗΤΕΙΤΑΙ ΑΠΟ ΙΔΙΩΤΗ ΓΙΑ ΑΓΟΡΑ μονοκατοικία ή διαμέρισμα με θέα, έως 25 εκ. δρχ. Πληρ. τηλ. 2241035025 και 0972223791 κ. Δημήτρη ΑΟ48390

ΕΠΙΧΕΙΡΗΣΗ εστιατόριο "Litehouse"στο Φαληράκι. Προσφορές ανοικτές. Πληρ. τηλ. 0944205979 ΑΟ48339

ΔΙΑΜΕΡΙΣΜΑΤΑ σε παλιά οικοδομή (25 ετών) στην περιοχή Αγ. Αναργύρων. Διατηρούνται σε άριστη κατάσταση και έχουν εμβαδόν 55-65-85-90 τ.μ. Τιμώνται 15.000.000-18.000.000-24.000.000 και 26.000.000 δρχ. αντίστοιχα. Πληρ. κ. Μανώλη τηλ. 0946163242 ΑΟ48551

ΟΙΚΟΠΕΔΟ εντός οικισμού Αρχαγγέλου 1.370 τ.μ. δόμηση 400 τ.μ. Τιμή 50.000.000 δρχ. (146.735 ευρώ) Η δυνατότητα αντιπαροχής υπό συζήτηση. Πληρ. ΑΙΓΑΙΟΚΤΗΜΑΤΙΚΗ τηλ. 2241022943, 28838, 0945466773 ΑΟ48340

ΚΑΤΑΣΤΗΜΑ 55 τ.μ. στην Βασιλέως Ηρακλείου, τιμή 35.000.000 δρχ. Αμεση παράδοση. Πληρ. τηλ. 22410 22943, 28838, 0945 466773, ΑΙΓΑΙΟΚΤΗΜΑΤΙΚΗ ΑΟ48320

ΜΟΝΟΚΑΤΟΙΚΙΑ 130 τ.μ. σε μπετά, σε 1000 τ.μ. οικόπεδο, στους Τρεις προς Παστίδα, τιμή 33.000.000 δρχ. Πληρ. τηλ. 22410 22943, 28838, 0945 466773, ΑΙΓΑΙΟΚΤΗΜΑΤΙΚΗ ΑΟ48321

ΖΗΤΟΥΝΤΑΙ ΠΡΟΣ ΑΓΟΡΑ ΔΙΑΜΕΡΙΣΜΑΤΑ - ΜΟΝΟΚΑΤΟΙΚΙΕΣ - ΟΙΚΟΠΕΔΑ. ΠΛΗΡΩΜΗ ΑΠΟΛΥΤΩΣ ΤΟΙΣ ΜΕΤΡΗΤΟΙΣ. ΜΕΣΙΤΕΣ ΑΠΟΚΛΕΙΟΝΤΑΙ. ΠΛΗΡ. ΤΗΛ. 0936538370 ΠΟ48248

ΑΠΟ ΙΔΙΟΚΤΗΤΗ ΣΤΗΝ ΠΑΡΑΛΙΑ ΠΕΥΚΟΙ ΤΗΣ ΛΙΝΔΟΥ ΠΩΛΕΙΤΑΙ ΟΙΚΟΠΕΔΟ 4.300 Τ.Μ. ΑΡΤΙΟ, ΟΙΚΟΔΟΜΗΣΙΜΟ. ΜΟΝΟ ΣΟΒΑΡΕΣ ΠΡΟΣΦΟΡΕΣ. ΠΛΗΡ. ΤΗΛ. 0946281303 ΠΟ48239

ΠΩΛΟΥΝΤΑΙ: α) διαμερίσματα καινούργια 86-85 τ.μ. στο Ροδίνι και στην Ιαλυσά εγκατάσταση θέρμανσης και πάρκιν, β) πωλείται στην Μεγάλου Κων/νου διαμέρισμα 110 τ.μ. (καθαρά) ανακαινισμένο. Πληρ. κα Μαρίνα "ΚΤΗΜΑΤΙΚΗ ΠΡΟΟΠΤΙΚΗ" τηλ. 2241037906, 0972292958 ΑΟ48300

STUDIO 35 τ.μ. λουξ κατασκευής (air conditon, ηλιακός, εντοιχισμένη κουζίνα, τέντες), β' όροφος, περιοχή Ανάληψη. Τιμή 62.000 ευρώ. Πληρ. τηλ. 0973968200 ΑΟ48297

ΕΠΙΧΕΙΡΗΣΗ SUPER MARKET ΕΠΙ ΤΗΣ Λ. ΗΡΑΚΛΕΙΔΩΝ ΕΝΑΝΤΙ MIRAMARE. ΠΛΗΡ. ΤΗΛ. 2241073336, 0241073694 ΠΟ48223

ΠΩΛΟΥΝΤΑΙ: α) στην περιοχή Μόντε Σμιθ μεζονέτα υπό κατασκευή 320 τ.μ., β) στην Ιαλυσό μεζονέτες 150 τ.μ. με θέρμανση σε 380 τ.μ. οικόπεδο. Πληρ κα Μαρίνα "ΚΤΗΜΑΤΙΚΗ ΠΡΟΟΠΤΙΚΗ", τηλ. 2241037906, 0972292958 ΑΟ48298

ΟΙΚΟΠΕΔΟ ΕΝΤΟΣ ΣΧΕΔΙΟΥ ΠΟΛΕΩΣ ΡΟΔΟΥ ΟΔΟΣ ΔΗΜ. ΑΝΑΣΤΑΣΙΑΔΗ 46, Ο.Τ. 274, ΑΡΤΙΟ ΚΑΙ ΟΙΚΟΔΟΜΗΣΙΜΟ, ΕΜΒΑΔΟΥ 401,06 Τ.Μ. ΜΕ ΣΥΝΤΕΛΕΣΤΗ ΔΟΜΗΣΗΣ 1. ΤΙΜΗ 190.000 ΕΥΡΩ. ΠΛΗΡ. ΤΗΛ. 0934391848, 0397054150 ΠΟ48012

ΔΙΑΜΕΡΙΣΜΑ-ΓΡΑΦΕΙΟ στο κέντρο της πόλης 81 τ.μ. β' ορόφου 50.000.000. Επίσης γραφείο κεντρικότατο α' ορόφου 72 τ.μ. 70.000.000 δρχ. Πληρ. ΑΙΓΑΙΟΚΤΗΜΑΤΙΚΗ τηλ. 2241022943, 28838, 0945466773 ΑΟ48273

ΔΙΑΜΕΡΙΣΜΑΤΑ μεταχειρισμένα 1) 76 τ.μ. ισόγειο στο Ροδίνι 26.000.000, 2) 82 τ.μ. Ροδίνι β' ορ. 29.000.000, 3) 83 τ.μ. β' ορόφου Ανάληψη 29.000.000. Πληρ. ΑΙΓΑΙΟΚΤΗΜΑΤΙΚΗ τηλ. 2241022943, 28838, 0945466773 ΑΟ48274

ΚΑΤΑΣΤΗΜΑ 61 τ.μ. ύψους 5 μέτρων σε νέα οικοδομή επί της Κων. Παλαιολόγου και Μεγ. Κωνσταντίνου απέναντι από το Collection κάτω από το Βενετόκλειο λύκειο. Πληρ. τηλ. 2241077944, 0945256593 ΑΟ48165

ΧΩΡΟΣ 160 τ.μ. κατάλληλος για πολλές χρήσεις επί της Απ. Παύλου-Ανάληψη, σε νεόκτιστη οικοδομή πολυτελούς κατασκευής με δύο τουαλέτες. Πληρ. τηλ. 2241065430, 093/6359775 ΑΟ48087

ΚΑΤΑΣΤΗΜΑΤΑ ΕΤΟΙΜΟΠΑΡΑΔΟΤΑ ΣΤΟ ΜΕΓΑΛΥΤΕΡΟ ΣΥΓΚΡΟΤΗΜΑ ΚΑΤΑΣΤΗΜΑΤΩΝ ΣΤΗΝ ΠΑΡΑΛΙΑΚΗ ΛΕΩΦΟΡΟ ΙΑΛΥΣΟΥ ΑΠ' ΕΥΘΕΙΑΣ ΑΠΟ ΤΟΝ ΚΑΤΑΣΚΕΥΑΣΤΗ ΠΟΛ. ΜΗΧΑΝΙΚΟ ΣΤΕΛΙΟ ΜΑΚΕ-

ΣΤΑ. ΕΞΑΣΦΑΛΙΣΗ ΔΑΝΕΙΟΥ, ΕΥΚΟΛΙΕΣ ΠΛΗΡΩΜΗΣ. ΑΠΟ 10.350.000 ΔΡΧ. ΠΛΗΡ. ΤΗΛ. 2241021347 ΧΠΟ205

μαθήματα

ΑΓΓΛΙΚΑ ΟΛΩΝ ΤΩΝ ΕΠΙΠΕΔΩΝ ΚΑΙ FIRST CERTIFICATE - PROFICIENCY (CAMBRIDGE - MICHIGAN), TOEFL ΑΠΟ ΚΑΘΗΓΗΤΡΙΑ ΑΓΓΛΙΚΗΣ ΦΙΛΟΛΟΓΙΑΣ & ΜΕΘΟΔΟΛΟΓΙΑΣ ΔΙΔΑΚΤΙΚΗΣ R.S.A. CAMBRIDGE. ΑΤΟΜΙΚΑ - ΓΚΡΟΥΠ. ΜΑΘΗΤΕΣ & ΕΝΗΛΙΚΕΣ. ΠΕΙΡΑ - ΥΠΕΥΘΥΝΟΤΗΤΑ - ΕΠΙΤΥΧΙΕΣ. ΠΛΗΡ. ΤΗΛ. 22410 28303, 0973 479075 ΠΜ48324

ΜΑΘΗΜΑΤΙΚΑ-ΦΥΣΙΚΗ-ΧΗΜΕΙΑ ιδιαίτερα ή σε ολιγομελή τμήματα 3 ατόμων. Από καθηγητές Παν. Αθηνών. Πληρ. τηλ. 2241077944, 77069, 0945256593 ΑΜ48288

πωλήσεις αυτοκινήτων & μοτοσικλετων

ΑΥΤΟΚΙΝΗΤΟ Ι.Χ. MAZDA 323 καταλυτικό, μοντέλο 1992, με αιρ κοντίσιον, κ.λπ. σε άριστη κατάσταση, αντί ποσού 5.000 ευρώ. Πληρ. τηλ. (22410)23105 και 64173 ΑΑ48500

FIAT PANDA 750 cc σε καλή κατάσταση στην τιμή των 1.450 ευρώ. Πληρ. τηλ. 0932552388 απόγευμα ΑΑ48482

ΙΧ ΑΥΤΟΚΙΝΗΤΟ SEAT MARBELLA καταλυτικό, αρίστης κατάστασης. Τιμή 2100 ευρώ. Πληρ. τηλ. 0932091455 ΑΑ48475

FORD FIESTA μοντέλο '83 στην τιμή των 1000 ευρώ. Επίσης μηχανή YAMAHA VIRAGO 250 c.c. μοντέλο 1991 1.500 ευρώ. Πληρ. τηλ. 0945991290 ΑΑ48469

FORD ESCORT 1400 cc μοντέλο 88 περασμένο ΚΤΕΟ σε καλή κατάσταση σε τιμή ευκαιρίας. Πληρ. τηλ. 2241029161, 0936888779 ΑΑ48414

ΑΝΑΚΟΙΝΩΣΗ
ΜΑΘΗΜΑΤΑ
*** Computer ***
DIGRAM COMPUTER
ΕΓΓΡΑΦΕΣ
** ΤΩΡΑ **
Τμήματα για:
Παιδιά - Ενήλικες
Αρχάριους - Μαθητές
Επαγγελματίες
Ανεύρεση Εργασίας
ΠΑΡΕΧΕΤΑΙ ΒΕΒΑΙΩΣΗ
Διδάσκει πτυχιούχος Πανεπιστημίου Αμερικής
ΜΑΝΩΛΗΣ Ι. ΣΟΦΙΛΛΑΣ
Κοδριγκτώνος 91
Τηλ. (2241) 31761
www.dodekanisa.net

ΕΚΠΑΙΔΕΥΣΗ ΣΤΟΥΣ ΥΠΟΛΟΓΙΣΤΕΣ


✓ ΓΙΑ ΑΡΧΑΡΙΟΥΣ
✓ ΓΙΑ ΠΡΟΧΩΡΗΜΕΝΟΥΣ
✓ ΓΙΑ ΕΤΑΙΡΙΕΣ
Εύκολα – Γρήγορα - Αποτελεσματικά
➤ Ταχύρυθμα σεμινάρια 6 εβδομάδων
➤ Τρίμηνα ή δίμηνα προγράμματα σπουδών για την απόκτηση του Διπλώματος ECDL
➤ Ιδιαίτερα για εξειδικευμένα προγράμματα
➤ Επιδοτούμενα προγράμματα κατάρτισης εργαζομένων
Στ. Κωτιάδη 64
Τηλ. 22410 78924

ΕΡΓΑΣΤΗΡΙ ΙΣΠΑΝΙΚΟΥ ΧΟΡΟΥ (FLAMENCO)
Διπλωματούχος καθηγήτρια Ισπανικής επαγγελματικής σχολής (Fundution Cristina Heeren) παραδίδει μαθήματα σε αρχάριους και προχωρημένους.
Δυνατότητα απόκτησης πτυχίου και συνέχειας σπουδών. Παραδίδονται σεμινάρια κιθάρας, φλαμένγκο.
Δεκτοί γυναίκες - άντρες από 18 χρονών και πάνω.
Πληρ. τηλ. 0944 767038, Ματούλα Γιασιράνη

ΠΩΛΕΙΤΑΙ
SUZUKI VITARA 1.6 SOFT TOP μοντέλο 1998 και RENAULT TWINGO 1.1 (60 Hp) μοντέλο 1997 ατρακάριστα σε πολύ καλή κατάσταση με service αντιπροσωπείας.
Πληρ. τηλ. 2241020601 17.00-22.00 κ. Τσαμπίκο

ΚΤΗΜΑΤΟΜΕΣΙΤΙΚΟ ΓΡΑΦΕΙΟ
ΕΥΡΩΚΤΗΜΑΤΙΚΗ
ΕΥΣΤΑΘΙΟΥ
ΜΕΣΙΤΕΣ ΣΥΜΒΟΥΛΟΙ ΜΕΛΕΤΗΤΕΣ



ΠΩΛΟΥΝΤΑΙ ΔΙΑΜΕΡΙΣΜΑΤΑ ΣΕ ΝΕΑ ΤΕΤΡΑΟΡΟΦΗ ΟΙΚΟΔΟΜΗ ΜΕ ΠΥΛΩΤΗ, ΣΤΟ ΡΟΔΙΝΙ

Η ΟΙΚΟΔΟΜΗ ΔΙΑΘΕΤΕΙ:
- 7 ΔΙΑΜΕΡΙΣΜΑΤΑ ΤΩΝ 83 Τ.Μ. & 101 Τ.Μ.
- ΧΩΡΟ ΠΡΑΣΙΝΟΥ
- ΥΔΡΑΥΛΙΚΟ ΑΝΕΛΚΥΣΤΗΡΑ 8 ΑΤΟΜΩΝ
- ΘΕΣΗ ΣΤΑΥΘΜΕΥΣΗΣ ΓΙΑ ΚΑΘΕ ΔΙΑΜΕΡΙΣΜΑ
- ΠΡΟΣΒΑΣΗ ΑΤΟΜΩΝ ΜΕ ΕΙΔΙΚΕΣ ΑΝΑΓΚΕΣ
- ΠΛΗΡΗ ΘΕΡΜΑΝΣΗ

ΑΠΟΚΛΕΙΣΤΙΚΗ ΔΙΑΘΕΣΗ
Πληροφορίες

ΕΥΡΩΚΤΗΜΑΤΙΚΗ
Η ακίνητη αξία σας
Εθνικής Αντίστασης 83 (πρώην Άννης Μαρίας) δίπλα στην ALPHA BANK
Τηλ. 02410 73819,74917 κιν. 0944/374546, 0945/292030 FAX 02410 38641
ΙΩΑΝΝΗΣ & ΜΙΧΑΛΗΣ ΕΥΣΤΑΘΙΟΥ

auto-moto

συνέχεια από την προηγούμενη

SUZUKI FX125 ενός έτους σε τιμή έκπληξη. Πληρ. τηλ. 2241037637-32074 AA48469

LANCIA Y 1,2 αυτόματο μοντέλο 96 με 100,000 χιλ. σ' άριστη κατάσταση και τιμή ευκαιρίας. Πληρ. τηλ. 0946281303 AA48468

PEUGEOT 306XR 1.4 δίπορτο μοντέλο '94 45.000 χλμ. ατρακάριστο ζαντολάστιχα-αεροτομές σε άριστη κατάσταση. Τιμή 7.000 ευρώ. Πληρ. τηλ. 0944947604 AA48402

RENAULT MEGANE μοντέλο 1996, 5πορτο με 50.000 χλμ. Τιμή 7.000 ευρώ. Πληρ. τηλ. 0974060984 AA48366

YAMAHA VIRAGO μοντέλο 98, 125 cc σε καλή κατάσταση. Τιμή ευκαιρίας. Πληρ. τηλ. 2241029161, 0936888779 AA48413

ΠΩΛΕΙΤΑΙ ΕΠΙΒΑΤΗΓΟ ΑΥΤΟΚΙΝΗΤΟ Ι.Χ. ΜΑΡΚΑΣ MAZDA 323,1.600 ΚΥΒ. ΜΟΝΤΕΛΟ 1992, ΜΕ ΑΙΡ ΚΟΝΤΙΣΙΟΝ, ΣΕ ΑΡΙΣΤΗ ΚΑΤΑΣΤΑΣΗ, ΑΝΤΙ ΠΟΣΟΥ ΕΥΡΩ 5.800. ΜΑΖΙ ΜΕ ΤΟ ΑΥΤΟΚΙΝΗΤΟ ΠΑΡΕΧΟΝΤΑΙ ΔΩΡΕΑΝ ΤΑ ΚΑΤΩΘΙ ΕΙΔΗ: 1) ΣΑΛΟΝΙ ΜΕ ΔΥΟ ΚΑΝΑΠΕΔΕΣ, ΔΥΟ ΚΑΡΕΚΛΕΣ ΚΑΙ ΕΝΑ ΤΡΑΠΕΖΑΚΙ, 2) ΤΡΑΠΕΖΑΡΙΑ ΣΚΑΛΙΣΤΗ ΜΕ ΟΚΤΩ ΚΑΡΕΚΛΕΣ, 3) ΜΠΟΥΦΕΣ ΚΑΙ 4) ΕΠΙΠΛΑ ΣΥΝΘΕΤΟ, ΟΛΑ ΣΕ ΠΟΛΥ ΚΑΛΗ ΚΑΤΑΣΤΑΣΗ. ΠΛΗΡ. ΤΗΛ. 2241023105, 24463 ΚΑΙ ΚΙΝ. 0946064605 ΠΑ48372

FIAT PUNTO με αυτόματα τζάμια ΕΛΚΣ 97, 1200 κυβικά, χρώματος λευκό, σε καλή κατάσταση. Πληρ. τηλ. 2241028335. Τιμή 1.500.000 δρχ. ή 4.400 ευρώ AA48388

ΑΥΤΟΚΙΝΗΤΟ NISSAN MICRA (ΜΟΝΤΕΛΟ 1995), 1000CC, ΤΙΜΗ 2.900 ΕΥΡΩ. ΠΛΗΡ. ΤΗΛ. 0946179869 ΠΑ48233

ΔΥΟ NISSAN MICRA,μοντέλα του '96, σε άριστη κατάσταση και σε πολύ καλή τιμή. Πληρ. τηλ. 0974010518 AA48322

ΠΩΛΟΥΝΤΑΙ 4ΤΡΟΧΕΣ ATV-QUADS (ΓΟΥΡΟΥΝΕΣ) ΑΠΟ 125 CC ΕΩΣ 660 CC ΥΑΜΑΗΑ (ΚΑΙΝΟΥΡΓΙΕΣ). ΠΛΗΡ. ΜΟΤΟ ΜΑΙΚ. ΤΗΛ. 22410 26360.

ΠΩΛΟΥΝΤΑΙ ΜΕΤΑΧΕΙΡΙΣΜΕΝΑ ΦΟΡΤΗΓΑ ΑΥΤΟΚΙΝΗΤΑ ΕΙΣΑΓΩΓΗΣ ΟΛΩΝ ΤΩΝ ΤΥΠΩΝ, ΓΙΑ ΑΓΡΟΤΙΚΗ ΚΑΙ ΕΠΑΓΓΕΛΜΑΤΙΚΗ ΧΡΗΣΗ, ΚΑΘΩΣ ΚΑΙ Ι.Χ. ΕΠΙΒΑΤΙΚΑ. ΕΤΟΙΜΟΠΑΡΑΔΟΤΑ Ή ΚΑΤΟΠΙΝ ΠΑΡΑΓΓΕΛΙΑΣ. ΠΑΡΕΧΟΥΜΕ ΓΡΑΠΤΗ ΕΓΓΥΗΣΗ ΕΝΟΣ ΧΡΟΝΟΥ. ΕΙΣΑΓΩΓΕΙΣ ΜΕΤΑΧΕΙΡΙΣΜΕΝΩΝ ΑΥΤΟΚΙΝΗΤΩΝ "Δ. ΜΠΟΥΝΤΟΥΡΗΣ-Ε. ΠΑΠΑΠΟΣΤΟΛΟΥ Ο.Ε.". ΕΚΘΕΣΗ: ΕΘΝΙΚΗ ΟΔΟΣ ΛΑΡΙΣΑΣ-ΙΩΑΝΝΙΝΩΝ ΤΡΙΚΑΛΑ ΘΕΣΣΑΛΙΑΣ. ΤΗΛ. 2431-74709 ΦΑΞ 0431-27008 ΚΙΝ. 0974456200-0977395269. ΧΠΑ112

ΤΖΙΠ HONDA CRV ΜΟΝΤΕΛΟ '99 2000 CC ΜΕ ΚΟΤΣΑΔΟΡΟ. ΠΛΗΡ. ΤΗΛ. 0977079447 ΠΑ48008

ΕΝΟΙΚΙΑΖΟΝΤΑΙ ΑΥΤΟΚΙΝΗΤΑ καθημερινά ή με το μήνα, σε πολύ καλές τιμές. Πληρ. τηλ. 22410 87275, 0937 274897 AA48323

ΠΩΛΕΙΤΑΙ ΑΔΕΙΑ Δ.Χ. ΚΕΦΑΛΗ ΜΕ ΑΝΑΤΡΕΠΟΜΕΝΟ MERCEDES ΜΕΤΡΗΤΟΙΣ. ΠΛΗΡ. ΤΗΛ. 0974147701, 24633. ΑΠΧ1110

HONDA TRANSALP 650cc ΜΟΝΤ. '01, ΜΕ 3.000 χλμ. ΣΕ ΥΠΕΡΑΡΙΣΤΗ ΚΑΤΑΣΤΑΣΗ ΚΑΙ FULL EXTRA. ΤΙΜΗ 7.400 ΕΥΡΩ. ΠΛΗΡ. ΤΗΛ. 0934 971932 κ. ΓΙΑΝΝΗ

FIAT PUNTO CABRIO ΜΟΝΤΕΛΟ 94 1,3 ΛΕΥΚΟ 75000 ΧΙΛΙΟΜΕΤΡΑ, EXTRAS. ΤΙΜΗ 2.400.000. ΠΛΗΡ. ΤΗΛ. 2241087006, 10.00-13.00 Ή 18.00-22.00 ΧΠΑ841

MERCEDES 200 ΜΟΝΤ. '79 ΣΕ ΚΑΛΗ ΚΑΤΑΣΤΑΣΗ. ΤΙΜΗ 1700 ΕΥΡΩ. ΠΛΗΡ. ΤΗΛ. 2241085231 ΩΡΕΣ 09.30-14.30

εργασιες

RODOKSEN SUOMI-KOULY HAKEE OPETTAJAA 2, 3. JA 4. LUOKALLE. HAKIJALTA VAADITAAN OPETTAJAN KOULUTUS JA/TAI KOKEMUSTA OPETUSTYÖSTÄ. KIRJALLISET HAKEMUKSET RODOKSEN SUOMEN KONSULAATIIN 30.11. MENNESSÄ. LISÄTIETOJA P. 0944525544 PIRJO VAINIO-STEFANIS. ΤΟ ΦΙΝΛΑΝΔΙΚΟ ΣΧΟΛΕΙΟ ΤΗΣ ΡΟΔΟΥ ΖΗΤΕΙ ΔΑΣΚΑΛΑ ΓΙΑ ΔΙΔΑΣΚΑΛΙΑ ΦΙΝΛΑΝΔΙΚΗΣ ΓΛΩΣΣΑΣ. ΠΛΗΡ. ΤΗΛ. 0944525544 ΠΙΡΙΟ ΒΑΙΝΙΟ-ΣΤΕΦΑΝΗΣ ΠΖ48491

ΝΕΑΡΗ ΥΠΑΛΛΗΛΟΣ για γραμματέας στο λογιστήριο ναυτιλιακής εταιρείας για 12μηνη πρωινή απασχόληση. Αποστείλατε βιογραφικό στο (22410)73665 υπόψη κ. Αντώνη. Πληρ. τηλ. (22410)75500 AZ48507

ΔΕΣΠΟΙΝΙΣ Ή ΚΥΡΙΑ να εργασθεί ως πωλήτρια σε μαγαζί "είδη δώρων" στο κέντρο της πόλης. Ωράριο σπαστό. Μόνο για την χειμερινή περίοδο. Πληρ. τηλ. (22410)78289 AZ48505

ΝΕΟΣ από κατάστημα με ιατρικά είδη, με άδεια οδήγησης αυτοκινήτου για διανομή ιατρικού υλικού. Πληρ. τηλ. (22410)24112AZ48502

Εταιρία με διεθνή εξάπλωση επεκτείνεται στην Ελλάδα και **ΖΗΤΑ ΣΥΝΕΡΓΑΤΕΣ** Με μερική απασχόληση από 450 έως 750 ευρώ το μήνα, με πλήρη απασχόληση από 2.000 έως 3.000 ευρώ το μήνα. Χωρίς αρχικό κεφάλαιο, σίγουρα κέρδη σε 7 ημέρες. Παρέχεται δωρεάν εκπαίδευση. Πληρ. τηλ. 0944332359 κ. Χρήστο Παππά. Παρακαλώ μόνο σοβαρές προτάσεις. AZ48457

ΚΟΠΕΛΕΣ για να εργασθούν σε μπαρ στην Παλιά Πόλη. Πληρ. τηλ. (22410)37792 AZ48489

ΚΟΠΕΛΑ ΕΥΠΑΡΟΥΣΙΑΣΤΗ ΝΑ ΕΡΓΑΣΘΕΙ ΣΕ ΚΑΦΕΤΕΡΙΑ ΜΠΑΡ - ΛΕΣΧΗ ΜΕ ΒΡΑΔΙΝΟ ΩΡΑΡΙΟ, ΣΤΗΝ ΚΡΕΜΑΣΤΗ. ΠΛΗΡ. ΤΗΛ. 2241096510 ΠΖ48478

ΓΝΩΣΤΟΠΟΙΗΣΗ

Το βιβλιοπωλείο του Μιχαήλ Τσέλιου
επί της **Εθελοντών Δωδεκανησίων**
γνωστοποιεί
στην αξιότιμη πελατεία του
ότι για λόγους ιδιόχρησης
μεταφέρθηκε στο κατάστημα
επί της **Στεφάνου Καζούλη.**
Ευχαριστούμε όλους
για την μέχρι σήμερα συνεργασία μας
και ευελπιστούμε
πώς θα συνεχισθεί
στη νέα μας διεύθυνση.

Με τιμή
Μιχάλης Τσέλιος

Από το ΥΠΕΡΜΑΡΚΕΤ ΣΠΑΝΟΣ
ΖΗΤΕΙΤΑΙ
προσωπικό για την στελέχωση του νέου καταστήματος.
Απαραίτητα: Φωτοτυπία ταυτότητος και φωτογραφία.
Κατάθεση στοιχείων στην γραμματεία της επιχείρησης

Πληρ. τηλ. 2241032335

ΖΗΤΕΙΤΑΙ
Από γραφείο αντιπροσωπειών ζητείται για άμεση πρόσληψη πωλητής γνώστης της αγοράς των super market.
Απαραίτητα προσόντα: Ηλικία έως 35 ετών, δίπλωμα οδήγησης αυτοκινήτου.
Παρέχονται: Εργασία όλο το χρόνο, πλήρη ασφαλιστική κάλυψη, αυτοκίνητο της εταιρείας, μισθός και ποσοστά.

Πληρ. τηλ. (22410)69450, (22410)69451, κιν. 0945-754255
Αποστολή βιογραφικού στο fax (22410)69452

ΖΗΤΟΥΝΤΑΙ
πωλήτριες ευπαρουσίαστες (έως 25 ετών) με γνώση της Αγγλικής γλώσσας,
Μάγειρες (έως 40 ετών) με προϋπηρεσία στην Ιταλική κουζίνα,
Βοηθοί πιτσαδόροι και **άτομα για delivery.**

Πληρ. 11 π.μ.-2 μ.μ. τηλ. **2241073990**

ΡΟΔΙΑΚΗ ΚΤΗΜΑΤΙΚΗ
ΣΥΜΒΟΥΛΟΙ & ΕΚΤΙΜΗΤΕΣ ΑΚΙΝΗΤΩΝ — ΚΤΗΜΑΤΟΜΕΣΙΤΙΚΟ ΓΡΑΦΕΙΟ από το 1983

ΠΩΛΟΥΝΤΑΙ ΜΟΝΟΚΑΤΟΙΚΙΕΣ ΣΤΟΥΣ ΤΡΕΙΣ

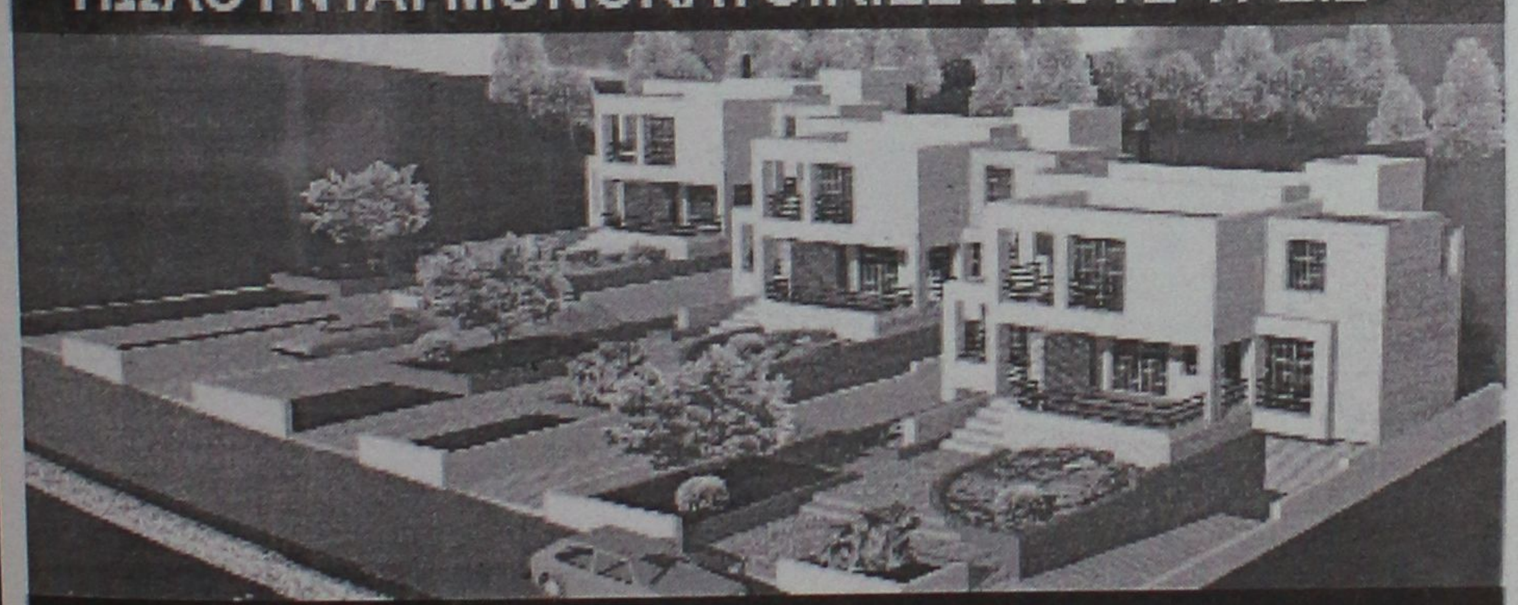

ΣΕ ΜΠΕΤΑ ΑΠΟ 31.000.000 ΔΡΧ

ΑΝΕΣΤΗΣ & ΣΑΒΒΑΣ ΣΑΒΒΑΪΔΗΣ
tel: 26281 & 35476 cel: 0944-421015 & 0977-433427

Το εργοστάσιο της "TECSIR A.E."
ΖΗΤΕΙ ΥΠΑΛΛΗΛΟ
(άνδρα ή γυναίκα), που να γνωρίζει την Γερμανική γλώσσα και επεξεργασία κειμένου (WORD). Γνώσεις της Αγγλικής και του Excel καθώς και προϋπηρεσία σε λογιστήριο, θα εκτιμηθούν ως επιπλέον προσόντα.

Πληρ. τηλ. 22410-81767
(από 09.00 π.μ. εως 18.00 μ.μ. κα Ξένια)

ΑΠΟ ΤΗΝ ΞΕΝΑΚΗΣ ΑΥΤΟΚΙΝΗΤΑ
ΕΞΟΥΣΙΟΔΟΤΗΜΕΝΟ ΕΜΠΟΡΟ VW-AUDI
ΖΗΤΕΙΤΑΙ
Συνεργάτης στο τμήμα ανταλλακτικών της εταιρίας μας.

Απαιτούμενα προσόντα:
- Αριστες γνώσεις χρήσης Η/Υ
- Βασικές γνώσεις Λογιστικής
- Ευπρέπεια - Ευγένεια - Ανεση στην επικοινωνία
- Διάθεση για εργασία

Πληρ. τηλ. 22410-61600
(εσωτ. 101) υπόψιν κας Μπονιάτη

εργασιες

συνέχεια από την προηγούμενη

ΖΗΤΕΙΤΑΙ ΣΥΝΕΤΑΙΡΟΣ ΓΙΑ ΕΠΙΚΕΡΔΗ ΕΠΙΧΕΙΡΗΣΗ ΣΕ ΚΕΝΤΡΙΚΟ ΣΗΜΕΙΟ ΤΗΣ ΠΑΛΙΑΣ ΠΟΛΗΣ 'Η ΠΩΛΕΙΤΑΙ Η ΙΔΙΑ ΕΠΙΧΕΙΡΗΣΗ. ΔΕΚΤΕΣ ΜΟΝΟ ΣΟΒΑΡΕΣ ΠΡΟΤΑΣΕΙΣ. ΠΛΗΡ. ΤΗΛ. 2241038516, 0945802448
ΠΖ48470

ΣΥΝΕΡΓΑΤΕΣ δυναμικοί απ' όλη την Ελλάδα για ημιαπασχόληση ή πλήρη απασχόληση. Πληρ. κ. Ρούβας τηλ. 0944711067 http://www.money-train.net. AZ48458

ΧΡΕΙΑΖΕΣΤΕ άμεσα ένα έξτρα εισόδημα; **Ημιαπασχόληση** έως 700 ευρώ, **Πλήρη απασχόληση** έως 4000 ευρώ γρήγορα, σίγουρα και χωρίς ρίσκο. Πληρ. κα Αλεξίου τηλ. 0946324872
AZ48391

ΓΥΝΑΙΚΑ εσωτερική σοβαρή για να υπηρετεί ηλικιωμένη κυρία. Πληρ. τηλ. 2241029208 από 14.00 έως 21.00. AZ48467

ΓΡΑΜΜΑΤΕΑΣ ΕΩΣ 35 ΕΤΩΝ ΖΗΤΕΙΤΑΙ ΑΠΟ ΤΕΧΝΙΚΗ ΕΤΑΙΡΙΑ. ΠΛΗΡ. ΤΗΛ. 2241023632 ΠΖ48485

ΟΔΗΓΟΣ με δίπλωμα μοτοσικλέτας και αυτοκινήτου από εταιρία ταχυμεταφορών (courier), απαραίτητη η πολύ καλή γνώση των δρόμων της πόλης. Θα προτιμηθεί άτομο με προϋπηρεσία σε courier ή delivery. Ωράριο 08.30-13.30. Πληρ. τηλ. 2241070013, 0932924021
AZ48443

ΚΥΡΙΕΣ που θα ήθελαν να κερδίζουν έως και 2.000 ευρώ το μήνα με ελεύθερο ωράριο εργασίας ή σαν δεύτερη απασχόληση. Προσφέρονται δωρεάν προσπέκτους λευκών ειδών και μεγάλη υποστήριξη από την εταιρεία μας. Πληρ. κος Γιώργος τηλ. 0946595500 ή 2241027384 AZ48423

ΖΗΤΟΥΝΤΑΙ κοπέλες για βραδυνή απασχόληση σε καφέ-μπαρ. Πληρ. τηλ. 0974807289 AZ48412

ΖΗΤΟΥΝΤΑΙ ηλεκτρολόγοι, ηλεκτροτεχνίτες, βοηθοί και μαθητευόμενοι με προϋπηρεσία, που να είναι έμπειροι και πεπειραμένοι πάνω στον κλάδο της εργασίας. Μισθος ανάλογος των προσόντων. Πληρ. τηλ. 0944451489 μετά τις 3 μ.μ.
AZ48394

Από την ΦΑΓΕ ΑΕ

ΖΗΤΟΥΝΤΑΙ

α) Υπάλληλος γραφείου
β) Βοηθός αποθηκάριου

Ηλικίας έως 25-26 ετών, απόφοιτοι Λυκείου, γνώστες Ηλεκτρονικού Υπολογιστή και άδεια οδηγήσεως αυτοκινήτου. Παρέχεται εκπαίδευση, άριστες προοπτικές, υψηλές αμοιβές, εργασία σταθερή όλο το χρόνο.

Πληρ. 7ο χλμ. Ρόδου-Λίνδου-Ασγούρου, τηλ. 2241066665
Υπεύθυνος: Θεοδωρόπουλος Δημ.

ΠΑΡΑΝΤΑΪΣ ΠΕΥΚΟΙ ΛΙΝΔΟΣ Α.Ε.
ΠΕΥΚΟΙ - ΛΙΝΔΟΣ

ΖΗΤΟΥΝΤΑΙ

Από το ξενοδοχείο "PEFKI ISLANDS RESORT" στους Πεύκους ζητούνται για την σαιζόν 2003 (01/05/2003-31/10/2003) οι ακόλουθες ειδικότητες:

- **Βραδινός Υποδοχής**
- **Υποδοχή**
- **Μπάρμαν**
- **Βοηθός σερβιτόρου**
- **Καμαριέρες**
- **Κηπουρός**

Οι ενδιαφερόμενοι θα πρέπει να έχουν καλή γνώση της Αγγλικής γλώσσας και προϋπηρεσία το λιγότερο 2 χρόνια.
Για την συμπλήρωση των αιτήσεων θα πρέπει ο/η ενδιαφερόμενος/η να απευθυνθεί στο ακόλουθο τηλέφωνο **0241024018** από 09.00 έως 13.00 καθημερινά ή να στείλει το βιογραφικό του στο fax **2241043286**

WACKENHUT SECURITY HANDLING S.A
Φυλάξεις - Συστήματα Ασφαλείας

ΖΗΤΟΥΝΤΑΙ

- Φύλακες - Υπάλληλοι Ασφαλείας.

Προσφέρεται πλήρης απασχόληση, πλήρης ασφάλιση.
Συνθήκες καριέρας, εκπαιδεύσεις.
Η προϋπηρεσία αποτελεί προσόν.

Πληρ. συνεντεύξεις κος Νίκος τηλ. 2241096913

ΖΗΤΕΙΤΑΙ

προσωπικό όλων των ειδικοτήτων για να εργασθεί στην επιχείρηση PETE AE.
Να γνωρίζει καλά την Αγγλική γλώσσα

Πληρ. τηλ. 2241024143, 2241078283

Από αλυσίδα καταστημάτων γρήγορης εστίασης

ΖΗΤΟΥΝΤΑΙ

- Οδηγοί για Delivery
- Βοηθοί ψήστη

Πληρ. τηλ. 2241033969

Anna Riska
GROUP

ΖΗΤΕΙΤΑΙ
πωλήτρια πεπειραμένη
Πληρ.τηλ. 2241031348

---

interfood

Η εταιρεία INTERFOOD, αποκλειστικός αντιπρόσωπος JOHNSON & SON- ΜΕΛΙΣΣΑ - ΣΤΕΛΛΑ - DEL MONTE - TCHIBO - ΜΥΛΩΝ ΣΟΓΙΑΣ - ΗΛΙΟΣ ΜΠΑΧΑΡΙΚΑ - ORAN ΧΑΡΤΙΚΑ

ΖΗΤΑ ΥΠΑΛΛΗΛΟ ΓΡΑΦΕΙΟΥ ή ΒΟΗΘΟ ΛΟΓΙΣΤΟΥ

Με γνώση χρήσης ηλεκτρονικού υπολογιστή στο εμπορικό πρόγραμμα De facto, γνώσεις λογιστικής και κέφι για δουλειά για τιμολογήσεις και λήψη τηλεφωνικών παραγγελιών. Προσφέρεται μισθός αναλόγως των προσόντων. Θα προτιμηθούν άτομα με προϋπηρεσία στον χώρο.

Πληρ. 08.00-14.00 και 18.00-20.00 στα τηλέφωνα: (22410)66445-66446

ΖΗΤΟΥΝΤΑΙ

ΑΜΕΣΑ **ΔΙΑΝΟΜΕΙΣ** για μόνιμη πρωινή απασχόληση σε Φαρμακαποθήκη.
Απαιτούμενα προσόντα:
• Ελληνική υπηκοότητα • Ηλικία 20-28 ετών • Απολυτήριο στρατού • Απολυτήριο γυμνασίου ή λυκείου • Δίπλωμα μοτοποδηλάτου και αυτοκινήτου.
Οι ενδιαφερόμενοι να απευθυνθούν από Δευτέρα έως Παρασκευή και ώρες 08.00-12.00 στον κ. Κώστα στη διεύθυνση: **Mediquick A.E., Μάρκου Μαλλιαράκη 22, Ρόδος (πάροδος Καναδά).**

CASH AND CARRY
METRO

To Cash and Carry METRO
ΖΗΤΕΙ
ΕΡΓΑΤΕΣ
ηλικίας 22-40 ετών.
Παρακαλούνται οι ενδιαφερόμενοι να τηλεφωνήσουν στο: 62.327 ή 01/28.93.500

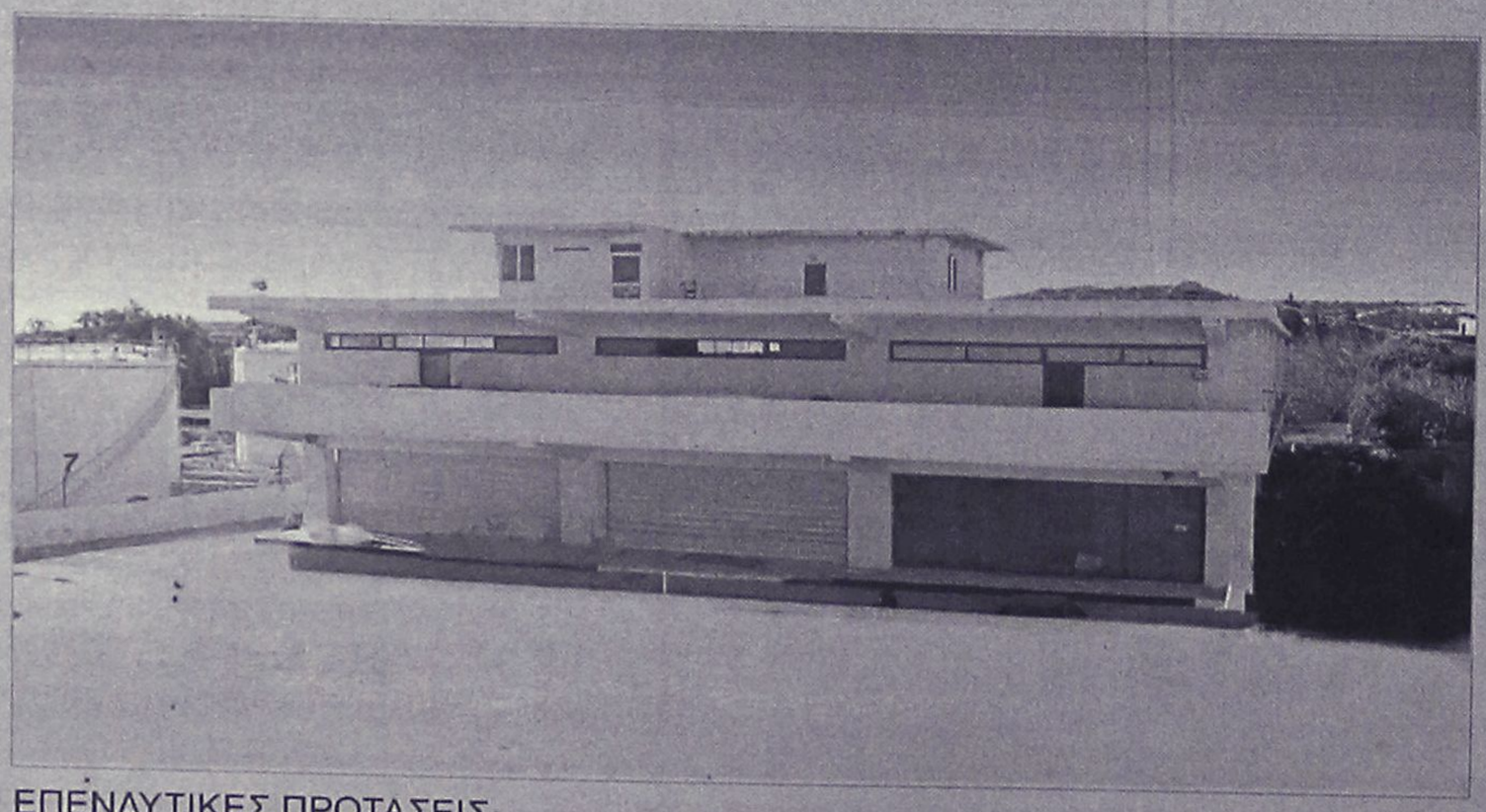

ΕΠΕΝΔΥΤΙΚΕΣ ΠΡΟΤΑΣΕΙΣ

ΡΟΔΙΑΚΗ ΚΤΗΜΑΤΙΚΗ
ΣΥΜΒΟΥΛΟΙ & ΕΚΤΙΜΗΤΕΣ ΑΚΙΝΗΤΩΝ
ΚΤΗΜΑΤΟΜΕΣΙΤΙΚΟ ΓΡΑΦΕΙΟ από το 1983

ΠΩΛΕΙΤΑΙ - ΕΝΟΙΚΙΑΖΕΤΑΙ

βιοτεχνικό κτίριο 2.550 τ.μ - πλησίον της Ρόδου - Καλλιθέας (έναντι Μαρινόπουλου)σε οικόπεδο 4,300 τ.μ..

ΑΠΟΚΛΕΙΣΤΙΚΗ ΔΙΑΘΕΣΗ

ΑΝΕΣΤΗΣ & ΣΑΒΒΑΣ ΣΑΒΒΑΪΔΗΣ
τηλ: 0241-26281 & 35476
cel: 0944-421015

εργασιες

συνέχεια από την προηγούμενη

ΝΕΑΡΗ εμφανίσιμη κοπέλα για να εργασθεί σε καφετέρια στα Κοσκινού. Ωρες απασχόλησης 18.00-01.00. Πληρ. τηλ. 0972034750, ώρες 9 π.μ.-7 μ.μ. ΑΖ48375

ΖΗΤΟΥΝΤΑΙ κτίστες και σοβατζήδες. Πληρ. τηλ. 0932417859 ΑΖ48367

ΠΩΛΗΤΗΣ-ΠΩΛΗΤΡΙΑ από εταιρεία διακίνησης ιατροτεχνολογικών προϊόντων. Πληρ. τηλ. 2241020359, υπεύθυνη κ. Παπαδημητρίου ΑΖ48374

ΠΕΠΕΙΡΑΜΕΝΗ ΚΟΜΜΩΤΡΙΑ 'Η ΚΟΜΜΩΤΗΣ ΓΙΑ ΚΟΜΜΩΤΗΡΙΟ ΕΝΤΟΣ ΠΟΛΕΩΣ. ΠΛΗΡ. ΤΗΛ. 2241031973 ΠΖ48385

ΠΟΛΥΕΘΝΙΚΗ ΕΜΠΟΡΙΚΗ ΕΠΙΧΕΙΡΗΣΗ ζητάει συνεργάτες για οργάνωση δικτύου πωλήσεων. Προσφέρεται δυνατότητα γρήγορης εξέλιξης **με πολύ υψηλές αποδοχές.** Πληρ. κα Αλεξίου τηλ. 0946324872 ΑΖ48281

ΒΟΗΘΟΣ μαραγκού στην Ιξιά. Πληρ. τηλ. 2241091212 ΑΖ48296

ΥΠΑΛΛΗΛΟΣ με πείρα για Βουλκανιζατέρ. Πληρ. τηλ. 22410 62801, 62050 ΑΖ48230

ΒΟΗΘΟΣ ΨΥΚΤΙΚΟΥ, με πείρα στα air-condition και ψυγεία για να εργσθεί σε εταιρεία κλιματιστικών. Πληρ. τηλ. 2241043828, 0945/903713. ΑΖ48389

ΠΩΛΗΤΡΙΑ - ΑΙΣΘΗΤΙΚΟΣ για το κατάστημα HONDOS Ρόδου από εταιρεία καλλυντικών που εδρεύει στην Αθήνα. Πληρ. τηλ. 2241070586, υπεύθυνος καταστήματος ΑΖ48211

ΚΑΛΟΥΠΑΤΖΗΔΕΣ ΚΑΙ ΒΟΗΘΟΙ ΓΙΑ ΜΕΓΑΛΑ ΕΡΓΑ. ΠΛΗΡ. κ. ΠΑΝΑΓΙΩΤΗ ΤΗΛ. 0946658789 ΠΖ47998

ΖΗΤΕΙΤΑΙ κοπέλα εμφανίσιμη για να εργαστεί σε κατάστημα ηλεκτρονικών παιχνιδιών (VIDEO GAMES) στη Ρόδο και στην Κω. Μισθός ικανοποιητικός και bonus. Πληρ. τηλ. 2241025050, 0945314090 ΧΑΖ481

διαφορα

ΠΩΛΕΙΤΑΙ τραπεζαρία με έξι καρέκλες σε τιμή ευκαιρίας. Πληρ. τηλ. (22410)39832 ΧΑΔ158

ΜΟΝΟ 135 ΕΥΡΩ. ΕΠΙΠΛΑ ΔΩΜΑΤΙΟΥ. Από ξενοδοχείο πωλείται πλήρης επίπλωση δωματίου: 2 κρεβάτια, 2 στρώματα, κομοδίνο, τουαλέτα, τραπεζάκι, καρέκλα, μπαγκαζιέρα, ντουλάπα, ψυγειάκι. Πληρ πρωινές ώρες τηλ. 2241034636 κ. Ζερβό ΑΔ48481

ΠΩΛΟΥΝΤΑΙ σαλόνι αποτελούμενο από 3θέσιο-2θέσιο-πολυθρόνα και 3 τραπεζάκια (ένα μεγάλο 2 μικρά). Τιμή 600 ευρώ, β) ψυγείο ESKIMO τιμή 230 ευρώ λόγω μετακόμισης. Πληρ. τηλ. 2241037485. ΑΔ48459

ΕΠΙΠΛΑ διάφορα σε πολύ καλή κατάσταση, λόγω ανακαίνισης, δηλαδή: 1) σαλόνι με δύο καναπέδες, δύο καρέκλες και ένα τραπεζάκι, 2) τραπεζαρία σκαλιστή με οκτώ καρέκλες, 3) Μπουφές και 4) έπιπλο σύνθετο, αντί ποσού 1.000 ευρώ όλα μαζί. Πληρ. τηλ. (22410)24463, 64173, κιν. 0946064605 ΑΔ48499

ΑΓΟΡΑΖΩ παλιούς δίσκους μουσικής μικρούς ή μεγάλους. Τιμή 1.000 δρχ. έως 4.000 δρχ. Πληρ. τηλ. 2241022410-37277 ΑΡ48465

ΠΩΛΟΥΝΤΑΙ ΕΚΠΑΙΔΕΥΜΕΝΑ ΛΑΓΟΣΚΥΛΑ ΚΑΙ ΠΟΥΛΟΣΚΥΛΑ ΜΕ ΔΟΚΙΜΗ, ΠΟΛΥ ΛΟΓΙΚΕΣ ΤΙΜΕΣ ΜΕ ΤΗΝ ΑΓΟΡΑ ΕΝΟΣ, ΔΩΡΟ (1) ΤΑ ΚΑΤΩΘΙ: 1) ΣΕΤΕΡ ΛΑΒΕΡΑΚ, ΘΗΛΥΚΟ (ΛΑΓΟ - ΠΕΡΔΙΚΑ - ΜΠΕΚΑΤΣΑ - ΦΕΡΜΑ - ΠΟΡΤΑ), 2) ΣΕΤΕΡ ΛΑΒΕΡΑΚ ΘΗΛΥΚΟ (ΦΕΡΜΑ ΑΝΟΙΧΤΗΣ ΑΝΙΧΝΕΥΣΗΣ), 3) ΚΟΥΡΣΧΑΑΡ ΘΗΛΥΚΟ (ΛΑΓΟ - ΠΕΡΔΙΚΑ - ΜΠΕΚΑΤΣΑ - ΦΕΡΜΑ - ΠΟΡΤΑ), 4) 2 ΚΑΘΑΡΟΑΙΜΑ ΓΙΟΥΡΑ ΜΠΛΑΚ ΧΑΟΥΝΤ, ΑΡΡΕΝ 2 ½ ΕΤΩΝ, ΘΗΛΥΚΟ 3 ΕΤΩΝ (ΙΧΝΗΛΑΤΕΣ - ΔΙΩΞΗΣ), 5) 2 ΤΑΖΙΑ ΜΠΟΝΙΑΤΙΚΑ ΚΑΘΑΡΑ, ΧΡΟΝΙΑΡΙΚΑ, ΞΕΚΙΝΗΜΕΝΑ. ΠΛΗΡ. ΤΗΛ. 22410 66160, 0944 613818, κ. ΜΙΧΑΛΗ ΠΔ48326

ΠΩΛΟΥΝΤΑΙ α) κρεβάτι μονό σουηδικό ξύλο με το στρώμα του, β) ντουλάπα 2φυλλη μελαμίνη. Πληρ. τηλ. 2241037637-32074 ΑΔ48466

ΠΩΛΕΙΤΑΙ εξοπλισμός εστιατορίου: 1) Ψυγείο πάγκος 2 μ., 2) Βιτρίνα - εκθετήριο εστιατορίου 1.20 μ., 3) Σετ ερμαρίου ποτηριέρας 1.65 μ., 4) Σετ ερμαρίου-φούσκας 1.65 μ., 3 συρτάρια + αμπάρι, 5) Ψυγείο πάγκος 2.50 τμ., 6) Λάντζα με 5 γούρνες 2.40 μ., 7) Σετ ερμαρίου φούσκας 2 μ., 8) Θάλαμος ψυγείο 2 μ. κατάψυξη, 9) Φριτέζα ηλ/κή μονή, 10) Φριτέζα διπλή ηλ/κή, 11) Τραπέζια, καρέκλες, ποτήρια, πιάτα και άλλα είδη εστιατορίου. Πληρ. τηλ. 0945105362 ή 2241065300 ή κιν. 0934538893 ΑΔ48341

ΜΠΟΞΕΡΑΚΙ νεογέννητο, 2 μηνών με όλα τα εμβόλια και την ταυτότητα από γονείς εξωτερικού, πωλείται. Πληρ. τηλ. 0945077308 ΑΔ48168

ΠΩΛΟΥΝΤΑΙ βιτρίνες τοίχου 7 μ. και 3 πάγκοι κατάλληλοι για χρυσοχοείο και τουριστικά καταστήματα σε τιμή ευκαιρίας. Πληρ. τηλ. 0944470846, 0945376713 ΑΔ48380

ΠΩΛΕΙΤΑΙ
σε τιμή ευκαιρίας πλήρης εξοπλισμός γυροπωλείου
Πληρ. τηλ. 0944-413322

SUN BEACH RESORT COMPLEX
ΜΕΓΑΛΗ ΕΥΚΑΙΡΙΑ
ΠΩΛΟΥΝΤΑΙ
Πλήρη σετ ξενοδοχειακού δωματίου λόγω ανακαίνισης. Περιλαμβάνει: 2 κρεβάτια, 2 κομοδίνα, 1 τουαλέτα, 1 τραπεζάκι, 2 καρέκλες, 1 βαλιτσοθήκη. Μόνο 150 ευρώ.
Πληρ. τηλ. 2241093821, 2241091920
κ. Νικηταράς Μιχάλης

Rodos Gold VOGIATZIS
Αφού επιμένετε να παντρευτείτε, φροντίστε τουλάχιστον οι βέρες να είναι από την Rodos Gold VOGIATZIS
Επιλέξτε από την μεγάλη ποικιλία που υπάρχουν ετοιμοπαράδοτες ή ζητείστε, να σας τις φτιάξουμε όπως εσείς επιθυμείτε σε ελάχιστο χρόνο.
Γεφυρώστε το όνειρο με την πραγματικότητα, εκεί που εσείς θα είστε οι εκλεκτότεροι των καλεσμένωνμε βέρες κοσμήματα, από την Rodos Gold VOGIATZIS
Χρυσά κοσμήματα, επώνυμα ωρολόγια, σε προσιτές τιμές, αλλά και με άτοκες δόσεις στην πιστωτική σας κάρτα, σε μια από τις μεγαλύτερες εκθέσεις χρυσού στον κόσμο.
Rodos Gold VOGIATZIS
10ο Χιλ. Λεωφ. Ρόδου – Λίνδου
τηλ. 2241086670-3

ΜΕΓΑΛΗ ΕΥΚΑΙΡΙΑ
ΠΩΛΟΥΝΤΑΙ
ΓΙΑ ΑΡΤΟΠΟΙΟΥΣ & ΖΑΧ/ΤΕΣ
1. Ζυμωτήριο 2 ταχυτήτων
2. Μηχανή σφολιάτα γαλλική
3. Μηχανή γεμιστική - κοπτική - διπλωτική
4. Κύλινδρος ζυμαριού
5. Πάγκος ανοξείδωτος εργασίας ηλεκτρικός
6. Βιτρίνα ζαχαροπλαστείου 2½ μέτρα
7. Φούρνοι ηλ/κοί αερόθερμοι
8. Παγοτρίφτης
και πολλά μικροεργαλεία.
Πληρ. τηλ. 22410 21807 (πρωί)
22410 75897 (βράδυ)

Λόγω μεταφοράς της έδρας εταιρείας catering
ΠΩΛΟΥΝΤΑΙ
τα παρακάτω είδη:
3 Φούρνοι ηλεκτρικοί και αερίου
2 Φριτέζες ηλεκτρικές
2 Πλάκες ψησίματος - ραβδωτές
1 Ζαμπονομηχανή
1 Κρεατομηχανή
2 Πάγκοι ερμάρια
2 Λάντζες με διπλή γούρνα
2 Ζυγιστικές μηχανές
1 Πλήρες σύστημα επαγωγής οσμών φούσκα καινουργές
1 Πλυντήριο επαγγελματικό καινουργές
1 Πλυντήριο ZANUSSI
3 Ψυκτικοί θάλαμοι συντήρησης
1 Ψυκτικός θάλαμος κατάψυξης
1 Φορτηγό MERCEDES - DIESEL κλειστό μοντέλο 1990.
Πληρ. κ. Εμμ. Κρανίδη
τηλ. 2241027082-26476, 0944347405

ΚΤΗΜΑΤΟΜΕΣΙΤΙΚΟ ΓΡΑΦΕΙΟ
ΕΥΡΩΚΤΗΜΑΤΙΚΗ
ΕΥΣΤΑΘΙΟΥ
ΜΕΣΙΤΕΣ ΣΥΜΒΟΥΛΟΙ ΜΕΛΕΤΗΤΕΣ

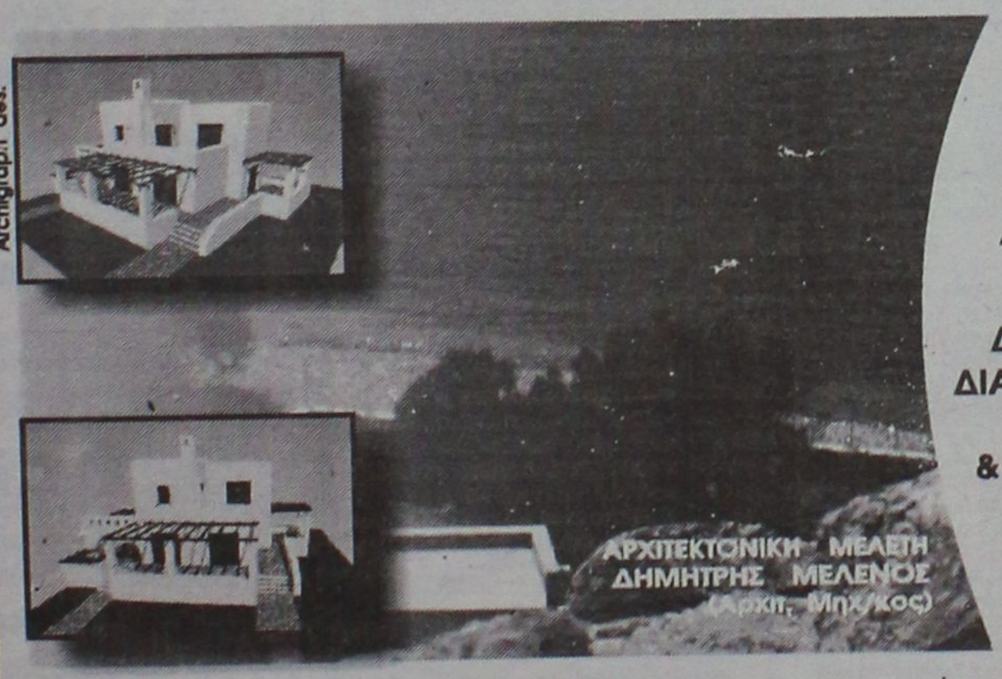

ΠΩΛΟΥΝΤΑΙ ΜΟΝΟΚΑΤΟΙΚΙΕΣ ΣΕ ΟΙΚΟΠΕΔΑ ΣΤΟ ΚΥΜΑ, ΣΤΗΝ ΠΑΡΑΛΙΑΚΗ ΖΩΝΗ ΤΗΣ ΛΑΧΑΝΙΑΣ (ΘΕΣΗ ΣΑΛΑΜΙΝΑ)
ΚΑΘΕ ΜΟΝΟΚΑΤΟΙΚΙΑ ΑΝΑΠΤΥΣΣΕΤΑΙ ΣΕ ΔΥΟ ΟΡΟΦΟΥΣ, ΚΑΤΑΛΑΜΒΑΝΕΙ ΧΩΡΟ 100 Τ.Μ., ΔΙΑΘΕΤΕΙ ΣΑΛΟΝΙ, ΚΟΥΖΙΝΑ ,ΤΡΙΑ ΥΠΝΟΔΩΜΑΤΙΑ, ΔΥΟ ΜΠΑΝΙΑ, ΑΠΟΘΗΚΕΥΤΙΚΟ ΧΩΡΟ, & ΟΙΚΟΔΟΜΕΙΤΑΙ ΜΕΣΑ ΣΕ ΟΙΚΟΠΕΔΟ 900 Τ.Μ.
ΜΕ ΟΡΙΟ ΤΟΝ ΑΙΓΙΑΛΟ...
ΑΞΙΑ 80.000.000 ΔΡΧ - 243.776,2 €
ΑΠΟΚΛΕΙΣΤΙΚΗ ΔΙΑΘΕΣΗ
Πληροφορίες
Εθνικής Αντίστασης 83 (πρώην Άννης Μαρίας) δίπλα στην ALPHA BANK
Τηλ. 02410 73819,74917 κιν. 0944/374546, 0945/292030 FAX 02410 38641
ΙΩΑΝΝΗΣ & ΜΙΧΑΛΗΣ ΕΥΣΤΑΘΙΟΥ
ΕΥΡΩΚΤΗΜΑΤΙΚΗ
Η ακίνητη αξία σας

διαφορα

συνέχεια από την προηγούμενη

ΠΩΛΟΥΝΤΑΙ-ΜΙΚΡΟΕΠΙΠΛΑ: Παπουτσοθήκες, συρταριέρες, τραπέζια, καρέκλες, κρεβάτια, στρώματα, ντουλάπες, κρυσταλιέρες, σύνθετα, ροτόντες, καλόγηροι, σαλόνια, καναπέδες, ντιβανομπάουλα κ.ά. σε χαμηλές τιμές. Θα μας βρείτε στο 5ο χλμ. Ρόδου-Λίνδου στην Πλατής-Ροδοχρώμ. Πληρ. τηλ. 2241065065, 62037 από 8 - 14.30, απόγευμα 6-8. ΑΔ47375

ΚΑΜΕΡΑ SONY αχρησιμοποίητη, πωλείται. Πληρ. τηλ.2241037124 ΑΔ48403

ΠΩΛΕΙΤΑΙ ΤΑΧΥΠΛΟΟ ΣΚΑΦΟΣ BEST 4,85 ΜΕΤΡ. ΜΕ ΤΡΕΪΛΕΡ ΚΑΙ ΜΗΧΑΝΗ ΥΑΜΑΗΑ 80 HP, ΣΕ ΑΡΙΣΤΗ ΚΑΤΑΣΤΑΣΗ. ΠΛΗΡ. ΤΗΛ. 2241085231-0945461564.

ΤΕΧΝΙΚΟ ΓΡΑΦΕΙΟ
Αναλαμβάνει
- Μελέτες για σύνδεση οικοδομών με το **αποχετευτικό δίκτυο της Δ.Ε.Υ.Α.Ρ.**
- Αδειες λειτουργίας καταστημάτων
- Ηλεκτροδοτήσεις κτιρίων

Υπεύθυνος:
Μιχάλης Μαυρομάγουλος
Αρχιτέκτονας Μηχανικός

Στεφάνου Καζούλη 14, Ρόδος
Τηλ. 2241027040, κιν. 0974041051

ΠΡ48420

ΥΔΡΑΥΛΙΚΑ – ΚΑΛΟΡΙΦΕΡ
Γιάννης ο Ατλάσης
ΕΓΚΑΤΑΣΤΑΣΕΙΣ
ΑΝΑΚΑΙΝΙΣΕΙΣ
ΣΥΝΤΗΡΗΣΕΙΣ
2241029898, 0973610779
ΠΡ48185

ΤΑ ΜΟΝΑΔΙΚΑ
Υπερσύγχρονα Ταπητοκαθαριστήρια
ΚΛΕΟΠΑΤΡΑ & EURO CLEAN CENTER
Εμπιστευθείτε τον καθαρισμό και φύλαξη των ταπήτων στα καθαριστήριά μας
- *Προσφέρουμε άψογο και έμπειρο Βιολογικό Καθαρισμό Ταπήτων*
- *Στεγνό καθαρισμό χειροποίητων χαλιών*
- *Επιτόπου καθαρισμό σε σαλόνια-μοκέτες*
- *Ειδικός καθαρισμός παπλώματα-φλοκάτες*
- *Επισκευές σε όλους τους τύπους ταπήτων*

"Η φύλαξη είναι δωρεάν" για όλο τον χρόνο. παραλαβή-παράδοση κατ' οίκον σε όλη τη Ρόδο.

Υπεύθυνος:
Κουφαλλάκης Σταύρος
Τηλ. **2241051996, 0945793626 , fax 51322**
ΠΡ48038

ΑΠΟΦΡΑΞΕΙΣ
ΔΩΔΕΚΑΝΗΣΙΑΚΕΣ ΑΠΟΦΡΑΞΕΙΣ

"ΚΟΛΟΣΣΟΣ"
ΑΠΟΦΡΑΞΕΙΣ ΚΑΘΑΡΙΣΜΟΙ
ΑΠΟΧΕΤΕΥΣΕΩΝ & ΒΟΘΡΩΝ


Αναλαμβάνουμε πάσης φύσεως αποφράξεις οποιουδήποτε μήκους και πλάτους
Αναλαμβάνουμε καθαρισμούς αποχετευτικών αγωγών ΔΗΜΩΝ, ΞΕΝ/ΧΕΙΩΝ στρατιωτικών μονάδων ΣΠΙΤΙΩΝ, ΠΟΛΥΚΑΤΟΙΚΙΩΝ καθώς
και καθαρισμούς βιολογικών μονάδων με μηχάνημα υψηλής πιέσεως σε όλη την Δωδ/σο
Κ. ΠΗΔΙΑΚΗΣ - Π. ΚΑΣΕΡΗΣ
Πληρ. τηλ. 2241047915-91881, κιν. 0944/325234 και 0977/717048

προσφορές εργασίας

ΠΡΟΣΦΟΡΑ ΕΡΓΑΣΙΑΣ. ΕΠΙΧΕΙΡΗΣΗ από το σπίτι ή το γραφείο 500 έως 1000 ευρώ. Ημιαπασχόληση το μήνα 1000-4000 ευρώ πλήρες απασχόληση το μήνα. Ανάγκη για άμεση κάλυψη θέσεων πλήρης επιχειρισιακή εκπαίδευση. Αμεσο ξεκίνημα. Καλέστε τώρα. Πληρ. τηλ. 0392020770 ΑΡ48285

ΚΥΡΙΑ διπλωματούχος μασέρ κάνει θεραπευτικό, χαλαρωτικό, κλασικό, αθλητικό, αισθητικό μασάζ με αρωματοθεραπεία. Πληρ. τηλ. 0932501924, 0976457598 ΑΡ48426

ΑΠΟΦΡΑΞΕΙΣ-ΚΑΘΑΡΙΣΜΟΙ



ΑΠΟΦΡΑΞΕΙΣ
ΚΑΘΑΡΙΣΜΟΙ
ΣΥΝΤΗΡΗΣΕΙΣ
ΑΠΟΧΕΤΕΥΣΕΩΝ-
ΕΠΙΦΑΝΕΙΩΝ-
ΚΤΙΡΙΩΝ-
ΠΛΟΙΩΝ-
ΒΙΟΛΟΓΙΚΩΝ

Αναλαμβάνουμε ξενοδοχεία, Δήμους, πολ/κίες κ.λπ. Αντληση πετρελαιοειδών από πλοία καθώς και λιποσυλλεκτών και βιολογικών. ΜΕ ΜΟΝΑΔΙΚΑ ΣΕ ΥΨΟΣ ΠΙΕΣΗΣ ΚΑΙ ΑΝΑΡΡΟΦΗΣΗΣ. ΥΠΕΡΣΥΓΧΡΟΝΑ ΜΗΧΑΝΗΜΑΤΑ ΥΔΡΟΒΟΛΗΣ ΣΕ ΟΛΗ ΤΗ ΔΩΔΕΚΑΝΗΣΟ

ΟΛΟ ΤΟ 24ωρο

ΒΑΡΔΕΛΛΗ Μ. -ΚΡΑΣΟΠΟΥΛΟΣ Δ. Ο.Ε.

Τηλ. 2241035555, Fax: 2241073100, Κιν. 0944/395999

e-mail:metropontikas@excite.com.

ΣΤΙΣ ΠΙΟ ΧΑΜΗΛΕΣ ΤΙΜΕΣ

ΔΩΣΕ ΣΤΥΛ ΣΤΟ ΚΙΝΗΤΟ ΣΟΥ
ΝΕΟ 5.000 ΛΟΓΟΤΥΠΑ ΚΑΙ ΜΕΛΩΔΙΕΣ για ένα κινητό μοδάτο!
www.rollingtones.gr
LOGOS-ΛΟΓΟΤΥΠΑ


RINGTONES-ΜΕΛΩΔΙΕΣ

ΕΛΛΗΝΙΚΕΣ ΕΠΙΤΥΧΙΕΣ	
60600004 Ανζελα Δημητρίου - Μαύρη Λίστα	60600049 Αννα Βίσση - Κρεσέντο
60600017 Νίκος Κουρκούλης - Τόσο δεινό	60600047 Δέσποινα Βανδή - Υποφέρω
60600029 Γιάννης Πλούταρχος - Υπήρχαν όρκοι	60100012 Εθνικός Υμνος
60600036 Νότης Σφακιανάκης - Μετανοώ/πω	TOP ΣΕ ΖΗΤΗΣΗ ΣΤΗΝ ΕΥΡΩΠΗ
60600019 Λάμπης Λιβιεράτος - Λάμπεις	60500006 Angel - Shaggy
60600010 Στέλλα Γεωργιάδου - Εχω κακό σκοπό	60500008 Butterfly - Crazytown
60600027 Γιάννης Πλούταρχος - Φυσάει πολύ	60500004 It's raining men - Geri Halliwell
60600025 Λευτέρης Πανταζής - Με σένα	60500032 Thank you - Dido
	60500031 Supergirl - Reamonn

Τα ανά κουτί λογότυπα εμφανίζονται σωστά λειτουργούν χρησιμοποιώντας στους κωδικούς: 10250032, 10250073, 10100075, 10100074, 10100082, 10100085, 10100024, 10250128, 10200111, 10100113, 10100133, 10100139, 10250139, 10100143, 10100144, 10100147. Εμφανιζόμενα ηλεκτρονιστρώματα στους κωδικούς: 31000008, 31000014, 31000009, 31000036, 31000034, 31000044, 31000045, 31000048, 31000049, 31000051, 31000055, 31000069, 31000083.

1. Διάλεξε το Logo ή το Ringtone που σου αρέσει.
2. Καλέσε τη γραμμή παραγγελίας.
3. Ακολούθησε τις οδηγίες και σύντομα θα σταλεί στο κινητό σου.
4. Το Logo ή το Ringtone θα σταλεί στο κινητό σου.

...κάλεσε από το σταθερό σου τηλέφωνο
090 214 507

Διαθέσιμα λογότυπα για NOKIA 3210-3310-3330-6100-6130-6150-6210-6250-3110-8210-8850-8910-9110i. Μελωδίες για NOKIA, MOTOROLA, SAGEM. Περισσότερες πληροφορίες για τα κινητά τα οποία υποστηρίζουν λογότυπα και ringtones στο www.rollingtones.gr

ΑΠΟΦΟΙΤΟΣ Δημοσίων σχέσεων με χρηματοοικονομικές σπουδές, Αγγλικά, Γερμανικά, Η/Υ, προϋπηρεσία στην Διοίκηση επιχειρήσεων **ζητεί ανάλογη σοβαρή εργασία.** Πληρ. τηλ. 0977363989 ΑΡ48424

ΡΩΣΙΔΑ ΖΗΤΑ ΕΡΓΑΣΙΑ σαν οικιακή βοηθός ή φροντίδα ηλικιωμένων στην πόλη ή τα χωριά της Ρόδου. Πληρ. τηλ. 2241077918 ΑΡ48373

DETECTIVE: GENERAL DETECTIVES INVESTIGATION: ΑΝΑΛΑΜΒΑΝΟΥΜΕ ΠΑΣΗΣ ΦΥΣΕΩΣ ΕΡΕΥΝΕΣ ΟΠΩΣ: ΕΜΠΟΡΟΒΙΟΜΗΧΑΝΙΚΑ, ΝΑΥΤΙΛΙΑΚΑ, ΑΞΙΟΠΙΣΤΑ ΣΥΝΕΡΓΑΤΩΝ, ΑΝΕΥΡΕΣΗ ΧΡΕΟΦΕΙΛΕΤΩΝ, ΚΛΗΡΟΝΟΜΙΚΑ, ΕΞΑΦΑΝΙΣΕΙΣ ΠΡΟΣΩΠΩΝ, ΣΥΛΛΟΓΗ ΔΙΚΑΣΤΙΚΩΝ ΣΤΟΙΧΕΙΩΝ, ΕΓΚΛΗΜΑΤΟΛΟΓΙΚΑ, ΠΡΟΓΑΜΙΑΙΕΣ ΕΡΕΥΝΕΣ, ΕΞΑΚΡΙΒΩΣΕΙΣ ΣΥΖΥΓΙΚΗΣ-ΠΡΟΣΩΠΙΚΗΣ ΑΠΙΣΤΙΑΣ ΚΑΙ Ο,ΤΙ ΑΛΛΟ ΣΑΣ ΑΠΑΣΧΟΛΕΙ. ΕΧΕΜΥΘΕΙΑ, ΠΕΙΡΑ, ΗΛΕΚΤΡΟΝΙΚΟΣ ΕΞΟΠΛΙΣΜΟΣ ΚΑΙ ΕΚΠΑΙΔΕΥΜΕΝΟΙ ΣΥΝΕΡΓΑΤΕΣ ΤΟΥ ΟΡΓΑΝΙΣΜΟΥ ΜΑΣ ΑΠΟ ΚΛΕΙΣΤΙΚΑ ΑΠΟ ΑΘΗΝΑ. ΑΜΟΙΒΕΣ ΛΟΓΙΚΕΣ! ΠΛΗΡ. ΤΗΛ. 097/6412455. ΠΡ48181

Είμαι Ρουμάνα 34 ετών και **ζητώ εργασία** για σπίτι ή φύλαξη παιδιών και ηλικιωμένων. Πληρ. τηλ. 094/6143104. ΑΡ47645

Εχετε πρόβλημα με τα παλιά σας αλουμίνια;
- **Τα επισκευάζω ή τα αντικαθιστώ με καινούργια**

ΚΑΤΑΣΚΕΥΕΣ ΑΛΟΥΜΙΝΙΟΥ ΚΑΙ ΣΙΔΗΡΟΥ
"Ο ΓΙΩΡΓΟΣ"
Πληρ. τηλ. 2241039747, 0944999655
ΠΡ48327

ΑΓΟΡΑΖΩ
- ΧΡΥΣΑΦΙΚΑ
- ΚΟΣΜΗΜΑΤΑ
- ΝΟΜΙΣΜΑΤΑ
- ΧΡΥΣΑ ΔΟΝΤΙΑ
- ΜΕΤΟΧΕΣ
- ΩΡΟΛΟΓΙΑ
- ΑΝΤΙΚΕΣ

Δάνεια επί ενεχύρω
«ΜΠΑΜΠΗΣ»
Δημ. Θεοδωράκη 15 (1ος όροφος) ΡΟΔΟΣ
ΧΠΡ407

γνωριμιες

43ΧΡΟΝΟΣ ΖΗΤΑ ΓΝΩΡΙΜΙΑ με κυρία έως 40 ετών με σκοπό ό,τι ήθελε προκύψει. Πληρ. τηλ. 0934143595 ΑΓ48440

ΕΧΟΥΜΕ ΤΙΣ ΛΥΣΕΙΣ
για όλα τα μερεμέτια
- ΓΥΨΟΣΑΝΙΔΕΣ
- ΤΣΙΜΕΝΤΟΣΑΝΙΔΕΣ
- ΧΡΩΜΑΤΙΣΜΟΙ
- ΜΟΝΩΣΕΙΣ
- ΥΔΡΑΥΛΙΚΑ

Πληρ. τηλ.
0974340578
ΠΡ48395

ΕΡΓΟΛΑΒΟΣ
ΜΑΣΤΟΡΑΣ ΚΩΝΣΤΑΝΤΙΝΟΣ
ΤΙΜΕΣ ΛΟΓΙΚΕΣ
ΑΝΑΛΑΜΒΑΝΩ γενικές κατασκευές κτιρίων, αναπαλαιώσεις, σοβατίσματα, χτισίματα, γκρεμίσματα, βαψίματα, μάρμαρα, γιαλίσματα, πλακάκια, περιφράξεις οικοπέδων, κατασκευές, μελέτες για σοφίτες, ξυλοκατασκευές, τοποθέτηση κεραμίδια
ΓΙΑ ΟΛΗ ΤΗ ΔΩΔΕΚΑΝΗΣΟ
Πληρ. τηλ. 2241027225, 0944-823925 όλο το 24ωρο
ΠΡ47896

Cleaning Pro

πλένουμε & φυλάμε:
- ΧΑΛΙΑ - ΜΟΚΕΤΕΣ - ΦΛΟΚΑΤΕΣ
- ΠΑΠΛΩΜΑΤΑ - ΚΟΥΒΕΡΤΕΣ

Τηλ: 22410 60585
ΝΕΕΣ ΕΓΚΑΤ/ΣΕΙΣ: ΝΙΚΗΦ. ΒΡΕΤΤΑΚΟΥ - ΑΣΓΟΥΡΟΥ

ΤΑΠΗΤΟΚΑΘΑΡΙΣΤΗΡΙΟ
Ο ΔΡΑΚΟΣ
Αναλαμβάνουμε υπεύθυνα καθαρισμό και φύλαξη
χαλιά • μοκέτες • φλοκάτες
Ειδικός καθαρισμός μεταξωτών και χειροποίητων χαλιών
Επί τόπου καθαρισμοί
μοκετών • σαλονιών • πούλμαν
με 20ετή πείρα.
Πληρ. τηλ. 22410/26805, 22410/51024, 097/4208020

ΠΕΡΙΦΕΡΕΙΑΚΟ - ΓΥΝΑΙΚΕΙΟ

ΒΛΕΠΕΙ ΠΡΟΚΡΙΣΗ

• ΣΗΜΕΡΑ ΣΤΙΣ 14.30 ΣΤΟ ΓΗΠΕΔΟ ΤΩΝ ΚΑΛΥΘΙΩΝ Ο ΑΠΟΛΛΩΝ Κ. ΥΠΟΔΕΧΕΤΑΙ ΤΟΝ ΑΡΗ ΓΙΑ ΤΟ ΚΥΠΕΛΛΟ ΕΡΑΣΙΤΕΧΝΩΝ ΖΩΝΗΣ ΔΩΔΕΚΑΝΗΣΟΥ

• ΧΩΡΙΣ ΛΙΝΑΡΔΟ ΟΙ ΓΗΠΕΔΟΥΧΟΙ. ΕΡΧΕΤΑΙ ΤΗΝ ΠΑΡΑΣΚΕΥΗ Ο ΚΥΡΙΑΖΗΣ



Αγώνας κυπέλλου σήμερα για τους Απολλωνιστές (ΒΙΚΤΩΡ-ΦΩΤΟ ΜΑΡΚΕΤ-ΙΑΛΥΣΟΣ)

Αγωνιστική υποχρέωση σήμερα για τον Απόλλωνα Καλυθιών. Η ομάδα του **Γιώργου Τανίδη** στα πλαίσια του κυπέλλου Ερασιτεχνών της ζώνης Δωδεκανήσου, υποδέχεται σήμερα στις 14.30 στο γήπεδό της τον Αρη Αρχαγγέλου. Απώτερος σκοπός φυσικά η νίκη και η πρόκριση στην επόμενη φάση.

Οι Απολλωνιστές αγωνιστικά είναι σε καλή κατάσταση. Το μόνο πρόβλημα που απασχολεί τον **Γιώργο Τανίδη** είναι

- Οι απουσίες των στρατευμένων Γιάννη Κοσκινιάτη και **Μιχάλη Κυριαζή** αλλά και

- Η κάλυψη της κενής θέσης του τιμωρημένου **Στέφανου Λινάρδου** που θα εκτίσει την ποινή του στον σημερινό αγώνα του κυπέλλου.

Ο **Γιώργος Τανίδης** κάλεσε όλους τους παίκτες που έχει στην διάθεσή του να βρίσκονται στο γήπεδο κι εκεί θα επιλέξει και τους έντεκα αλλά και τους δεκαοκτώ για το παιχνίδι. Πρέπει να σημειωθεί πως τον σημερινό αγώνα κυπέλλου θα διευθύνει ο **Παντελής Μιχαλάκης** με επόπτες τους Κετσέ και Γρεβένη ενώ παρατηρητής διαιτησίας θα είναι ο κ. Κωνσταντίνου.

ΤΗΝ ΠΑΡΑΣΚΕΥΗ Ο ΚΥΡΙΑΖΗΣ

Στο μεταξύ σύμφωνα με πληροφορίες ο **Μιχάλης Κυριαζής** θα έρθει στη Ρόδο αύριο Παρασκευή κι ο **Γιώργος Τανίδης** θα κρίνει αν μπορεί να τον χρησιμοποιήσει στον Κυριακάτικο αγώνα με τον Ατρόμητο Πειραιά.

Είναι τέτοιου είδους η ειδικότητα που έχει ο παίκτης που θα μπορεί κάποιες μέρες τον μήνα να βρίσκεται στη Ρόδο και σίγουρα να προπονείται και να γυμνάζεται με την ομάδα του.

Πληρωμές στον Διαγόρα

• Πήραν χρήματα την Τρίτη το βράδυ οι κυανέρυθροι

• Γυμνάσθηκαν μόνοι τους Τρυφίδης-Γεωργαλής και Αγγελόπουλος



Σε ειδικό πρόγραμμα από χθες ο Παναγιώτης Αγγελόπουλος (ΒΙΚΤΩΡ-ΦΩΤΟ-ΜΑΡΚΕΤ-ΙΑΛΥΣΟΣ)

Σε καλή κατάσταση από κάθε άποψη, βρίσκονται οι κυανέρυθροι. Γνωρίζουν φυσικά πως είναι δύσκολη η συνάντηση με τον φιλόδοξο Μανδραικό αλλά είναι αποφασισμένοι να πετύχουν την νίκη που θα είναι η πρώτη στο γήπεδό τους για την φετινή σαιζόν.

Ο Διαγόρας αγωνιστικά είναι σε φόρμα αυτή την περίοδο και το δείχνει η απόδοση της ομάδας στο εκτός έδρας παιχνίδι με την Καλλονή. Αυτό όμως το ματς είναι παρελθόν και φυσικά είναι άλλος ο βαθμός δυσκολίας την Κυριακή κατά του Μανδραϊκού.

Ανεβασμένη είναι φυσικά και η ψυχολογία των παικτών. Οι κυανέρυθροι πέρασαν την Τρίτη το βράδυ από το ταμείο και πληρώθηκαν τα συμφωνηθέντα. Είναι πάντως γεγονός πως η Διοίκηση του Διαγόρα είναι πάντα συνεπής στο "οικονομικό ραντεβού" με τους παίκτες της ομάδας, γεγονός που δημιουργεί καλή ψυχολογία στους παίκτες και σαν επακόλουθο, καλό κλίμα στ' αποδυτήρια.

Στον αγωνιστικό τομέα ο **Ανδρέας Σταύρου** είδε χθες με ικανοποίηση τους τρεις τραυματίες της ομάδας να ξεκινούν προπονήσεις, γεγονός που αφήνει περιθώρια συμμετοχής τους στο Κυριακάτικο ντέρμπι.

Οι κυανέρυθροι προπονήθηκαν χθες στο βοηθητικό. Εκεί οι **Κώστας Τρυφίδης, Πολυδεύκης Γεωργαλής** αλλά και **Παναγιώτης Αγγελόπουλος** έτρεξαν μόνοι τους και θα διαφανεί από τις προπονήσεις της Πέμπτης και της Παρασκευής αν θα χρησιμοποιηθούν από τον **Ανδρέα Σταύρου** στο Κυριακάτικο παιχνίδι.

Διοίκηση, προπονητής και παίκτες καλούν τον φίλαθλο κόσμο της ομάδας αλλά και του νησιού την Κυριακή στο Δημοτικό Στάδιο να ενισχύσουν σαν δωδέκατος παίκτης αυτή την δύσκολη προσπάθεια.

Πανέτοιμος ο Σταυρός

• Ηρθαν τα δελτία όλων των αθλητριών της γυναικείας ομάδας ποδοσφαίρου

Χωρίς κανένα πρόβλημα συνέχισε χθες την προετοιμασία του ο Σταυρός Καλυθιών εν όψει της πρεμιέρας του στο περιφερειακό πρωτάθλημα γυναικών με αντίπαλη την Νέα Αλικαρνασσό Ηρακλείου Κρήτης. Η ομάδα του **Νίκου Ταχραμάνη** μετά και την χθεσινή προπόνηση είναι πλήρης, αν εξαιρέσουμε βέβαια την **Μπεκίρογλου** που είναι τραυματισμένη στο γόνατο και θα υποβληθεί σε εγχείρηση και την **Σιέχ** που είναι τιμωρημένη από το περσινό πρωτάθλημα. Ο Σταυρός σήμερα έχειρεπό και αύριο θα πραγματοποιήσει την τελευταία του προπόνηση πριν τον αγώνα με τις παίκτριες του Ηρακλείου.

Τα δελτία όλων των παικτριών έχουν έρθει κι έτσι η ομάδα είναι πανέτοιμη για την πρώτη της φετινή υποχρέωση στο περιφερειακό πρωτάθλημα.

ΓΥΜΝΑΣΤΗΡΙΟ

BioKinηση

ΚΕΝΤΡΟ ΚΙΝΗΣΙΟΘΕΡΑΠΕΙΑΣ

■ ΔΙΟΡΘΩΤΙΚΗ ΓΥΜΝΑΣΤΙΚΗ ΓΙΑ ΑΠΟΚΑΤΑΣΤΑΣΗ ΠΑΡΑΜΟΡΦΩΣΕΩΝ ΣΠΟΝΔΥΛΙΚΗΣ ΣΤΗΛΗΣ

☑ ΣΚΟΛΙΩΣΗ ☑ ΚΥΦΩΣΗ ☑ ΛΟΡΔΩΣΗ

■ ΕΝΟΡΓΑΝΗ ΓΥΜΝΑΣΤΙΚΗ
για παιδιά ΠΡΟΣΧΟΛΙΚΗΣ - ΣΧΟΛΙΚΗΣ ΗΛΙΚΙΑΣ

■ PERSONAL TRAINING
(ΑΤΟΜΙΚΗ ΕΚΓΥΜΝΑΣΗ)

■ ΣΧΟΛΗ ΜΠΑΣΚΕΤ
για παιδιά ηλικίας άνω των 6 ετών

** Ο ΧΩΡΟΣ ΚΛΙΜΑΤΙΖΕΤΑΙ **

Καννή Άννα Μαρία
ΚΑΘ. ΦΥΣΙΚΗΣ ΑΓΩΓΗΣ - ΚΙΝΗΣΙΟΘΕΡΑΠΕΥΤΡΙΑ
Καλαποδάκης Βασίλης
ΚΑΘ. ΦΥΣΙΚΗΣ ΑΓΩΓΗΣ - ΠΡΟΠΟΝΗΤΗΣ ΜΠΑΣΚΕΤ

Εμπορικό Κέντρο Φώκιαλη, ΡΟΔΟΣ
Τηλ.: 22410-39830, FAX: 22410-39831

Original Sports Center



Original Sports Center

Τα πάντα για τον μαθητή, τον αθλητή, την γυναίκα και τον άνδρα που θέλουν να γυμνάζονται ή να ντύνονται... αθλητικά

ΑΘΛΗΤΙΚΑ ΕΙΔΗ OSC
ΣΤΕΡΓΑΚΗ - ΣΑΧΙΝΗ ΒΑΣΙΛΙΚΗ
ΦΕΡΕΝΙΚΗΣ - ΙΑΛΥΣΟΣ • ΤΗΛ.: 02410-98350 - FAX: 02410-96911

5Χ5

Θα υπερασπιστεί τον τίτλο

• Και φέτος ομάδα του ΔΟΝΑ Ρόδου θα συμμετάσχει στο τουρνουά "Soccer Time"

Τον περσυνό τίτλο της κατάκτησης του ποδοσφαιρικού τουρνουά 5Χ5 "Soccer Time" θα υπερασπισθεί ομάδα του ΔΟΝΑ Ρόδου, η οποία χθες δήλωσε συμμετοχή και στο φετινό τουρνουά.

Να θυμίσουμε πως το περασμένο καλοκαίρι η ομάδα του ΔΟΝΑ αναδείχθηκε πρώτη ομάδα του πανελλήνιου τουρνουά κερδίζοντας τον τελικό, που έγινε στην Μύκονο.

Φέτος και πάλι διοργανώνεται το ίδιο τουρνουά κι εδώ στη Ρόδο όπως και πέρυσι, οι αγώνες θα γίνονται στις αθλητικές εγκαταστάσεις του "Κέντρου μίνι ποδοσφαίρου" του Μιχάλη Βιτζηλαίου.

Σήμερα το βράδυ στις 7 μ.μ. θα πραγματοποιηθεί η κλήρωση των αγώνων του τουρνουά και μέχρι στιγμής οι ομάδες που έχουν δηλώσει συμμετοχή είναι 18 ομάδες.

Συγχαρητήριο του ΔΟΝΑ

Ο πρόεδρος, το διοικητικό συμβούλιο και το προσωπικό του ΔΟΝΑ Ρόδου συγχαίρουν την Ροδίτισσα πρωταθλήτρια ποδηλασίας Χαλιμέ Γκιουρμπούς για την ανάδειξή της σε κορυφαία αθλήτρια της χρονιάς στην ποδηλασία.

Οι παραπάνω συγχαίρουν επίσης τους αθλητικούς συντάκτες Γιάννη Κουμέντο και Κώστα Παντίδο γιατί οι σύζυγοί τους έφεραν ένα αγοράκι και ένα κοριτσάκι αντίστοιχα ευχόμενοι παράλληλα να τους ζήσουν

Συνάντηση υπουργού Πολιτισμού με Παναγιώτη Φασούλα

Να βρεθεί λύση για το στάδιο Καραϊσκάκη μέσα στον επόμενο μήνα, ζητά ο βουλευτής Πειραιά Παναγιώτης Φασούλας και με αυτό το αίτημα έφθασε σήμερα στο γραφείο του υπουργού Πολιτισμού Ευάγγελου Βενιζέλου.

Μετά τη συναντησή τους ο κ. Φασούλας δήλωσε ότι ο υπουργός εξέφρασε την επιθυμία να βοηθήσει στην επίλυση του προβλήματος, ενώ όπως φάνηκε απο τις δηλώσεις του βουλευτή, αναζητείται λύση και απο τον ιδιωτικό τομέα. "Η κατάσταση του σταδίου Καραϊσκάκη μας θίγει ως Πειραιώτες και ως Ολυμπιακούς. Ζητάμε να προχωρήσουν τα έργα, γιατί είναι ντροπή και υποβάθμιση για την τριγύρω περιοχή, η εικόνα που παρουσιάζει σήμερα το στάδιο", τόνισε ο βουλευτής και έκανε λόγο για διαπλοκή συμφερόντων γύρω απο τα κατασκευαστικά έργα στο Καραϊσκάκη.

Ο ΦΡΑΓΚΙΝΗΣ ΣΤΗ ΞΑΝΘΗ

Ο Μιχάλης Φραγκίνης θα είναι επόπτης στον αγώνα Ξάνθη-Παναχαϊκή. Συγκεκριμένα:

ΔΙΑΙΤΗΤΗΣ	Β. Σκουφίτσας	ΣΔΠ	Αθήνας
ΒΟΗΘΟΣ ΔΙΑΙΤΗΤΗ	Γ. Κούλης	ΣΔΠ	Αθήνας
ΒΟΗΘΟΣ ΔΙΑΙΤΗΤΗ	Μ. Φραγγίνης	ΣΔΠ	Δωδεκανήσου
4ος ΔΙΑΙΤΗΤΗΣ	Ε. Ταπαντζάς	ΣΔΠ	Θράκης
ΠΑΡΑΤΗΡΗΤΗΣ	Δ. Ναούμ	ΣΔΠ	Θεσσαλονίκης

Ακόμα:

ΚΑΣΣΑΝΔΡΑ-ΕΘΝΙΚΟΣ ΑΣΤΕΡΑΣ			
ΔΙΑΙΤΗΤΗΣ	Ε. Βόμβας	ΣΔΠ	Λέσβου
ΒΟΗΘΟΣ ΔΙΑΙΤΗΤΗ	Π. Βασιλειάδης	ΣΔΠ	Δωδεκανήσου
ΒΟΗΘΟΣ ΔΙΑΙΤΗΤΗ	Γ. Νταλαούτης	ΣΔΠ	Πρέβεζας
4ος ΔΙΑΙΤΗΤΗΣ	Α. Νικολαΐδης	ΣΔΠ	Θεσσαλονίκης
ΠΑΡΑΤΗΡΗΤΗΣ	Ε. Μάρκου	ΣΔΠ	Λάρισας

ΑΝΕΚΔΟΤΟ

Ένας ιεραπόστολος πήγε στην Αφρική με σκοπό να εκτελέσει το ιεραποστολικό του έργο. Στο δρόμο συνάντησε ένα λιοντάρι. Φοβισμένος προσεύχεται:

- "Κύριε δώσε χριστιανικό πνεύμα στο λιοντάρι αυτό."

Και το λιοντάρι:

- "Ευλόγισον το γεύμα τούτον."



Χωρίς όρια...

ΝΑΙ στον αθλητισμό για να κοιμάμαι ήσυχος



Συκρότηση ομάδας πινγκ-πονγκ

Το γραφείο του Ροδιακού Οργανισμού αγώνων νήσων στην προσπάθεια ανάπτυξης και καλλιέργειας των Ολυμπιακών αθλημάτων προχώρησε στην οργάνωση τμήματος επιτραπέζιας αντισφαίρισης (πινγκ-πονγκ).

Σκοπός του παραπάνω γεγονότος είναι η συγκρότηση ομάδας που θα συμμετάσχει το καλοκαίρι στο Γκέρσνεϊ, όπου θα γίνουν τα "Island games" αλλά και η δημιουργία τμημάτων για όλες τις ηλικίες ιδιαίτερα όμως για τις μικρές που αποτελούν το μέλλον του αθλήματος.

Οι προπονήσεις της ομάδας που αποτελείται από παίκτες, οι οποίοι εκπροσώπησαν και στο παρελθόν το νησί μας σε εθνικό επίπεδο πραγματοποιούνται σε αίθουσα που διατέθηκε για τον σκοπό αυτό σε γυμνάσιο της περιοχής μας. Υπεύθυνος εκπαιδευτικός είναι ο Γιώργος Τσάκαλος.

Στο πλαίσιο της υποψιότητας του νησιού μας για την διοργάνωση των αγώνων νήσων του 2007 επιδίωξή των ανθρώπων του ΡΟΑΝ αποτελεί η στελέχωση του χώρου της επιτραπέζιας αντισφαίρισης με ανθρώπινο δυναμικό σε όλα τα επίπεδα (έφοροι, κριτές, διαιτητές κ.τλ.).

Ο Οργανισμός έχει έρθει ήδη σε επαφή με την ΕΦΟ ΕΠ.Α (Ελληνική Φιλαθλο Ομοσπονδία Επιτραπέζιας Αντισφαίρισης) και τον Ροδιακό Ομιλο Αντιασφαίρισης για την στήριξη της προσπάθειας όπως και με την διεύθυνση του αθλήματος στο Αθήνα 2004 για τη στήριξή του. Εξάλλου όπως είναι γνωστό ο Δήμος Ροδίων έχει ήδη εντάξει το άθλημα στον "προπονητικό οδηγό" για την προετοιμασία των Ολυμπιακών ομάδων που θα συμμετάσχουν στους Ολυμπιακούς αγώνες του 2004.

ΕΝΤΕΚΑ ΣΤΟ ΜΑΡΑΘΩΝΙΟ

• Πώς τερμάτησαν οι Δωδεκανήσιοι στη διοργάνωση της Αθήνας

Με εφτά συμμετοχές από τη Ρόδο και τέσσερις συμμετοχές, από την Κω εκπροσωπήθηκε η Δωδεκάνησος στο Μαραθώνιο δρόμο της Αθήνας στην κλασική του διαδρομή και ο αγώνας 10.000 μέτρων στη μνήμη Γρηγορίου Λαμπράκη την προηγούμενη Κυριακή 3 Νοεμβρίου. Ο αγώνας 10.000 μέτρων που ξεκίνησε από την Αγία Παρασκευή και είχε τερματισμό στο Παναθηναϊκό Στάδιο ήταν ιδανικός για ατομικά ρεκόρ. Στον αγώνα έτρεξαν οι:

Παπαδημητρίου Τσαμπίκος 34'36", Χαϊδαράκης Αράς 34'40", Τρακόσιας Βαγγέλης 38'00", Παμπός Γιάννης 38'49", Μυϊσλή Χασάν 45'50", Χατζηνικολάου Σάββας 55'49" και Μαρκόγλου Σταύρος 55'49". Ο Μαραθώνιος δρόμος που θεωρείται και είναι από τις δυσκολότερες διαδρομές στον κόσμο ξεκίνησε από τον Μαραθώνα με τερματισμό και αυτός το Καλλιμάρμαρο Στάδιο. Με συνθήκες υγρασίας και αφόρητης ζέστης, δυσκόλεψε ιδιαίτερα τους αθλητές μας που έτρεξαν και ήταν οι: Τρακόσιας Μιχάλης 3 ώρες και εννέα λεπτά, Μαυρογιάννης Γιάννης 3 ώρες και 58 λεπτά, Πάτζης Βασίλης 4 ώρες και πέντε λεπτά και Χατζηγεωργίου Γιάννης 4 ώρες και 33 λεπτά.

Αλφα... λύση στους «άστεγους»



Ο «ελεύθερος» Alpha θα είναι -όπως όλα δείχνουν- το νέο τηλεοπτικό «σπίτι» των εννέα ΠΑΕ της πρώτης εθνικής που έμειναν άστεγες μετά την αναστολή λειτουργίας του Alpha Digital. Σύμφωνα με πληροφορίες, υπήρξε ταύτιση απόψεων στη συνάντηση που είχαν την Τρίτη οι εκπρόσωποι των ΠΑΕ με τον Δημήτρη Κοντομηνά και εκτός απροόπτου το κανάλι του Ρέντη θα τις φιλοξενήσει στην τηλεοπτική του συχνότητα έναντι -περίπου- 20 εκατομμυρίων ευρώ. Θα υπάρξει και νέα συνάντηση την Τετάρτη ενώ η οριστική συμφωνία αναμένεται να επικυρωθεί με απόφαση της γενικής συνέλευσης της ΕΠΑΕ που θα διεξαχθεί την Πέμπτη.

Σύμφωνα πάντα με τις ίδιες πληροφορίες, οι ομάδες θα περιμένουν και νέα βελτιωμένη (η υπάρχουσα αγγίζει τα 4 δισ. δρχ.) πρόταση της Νέτμεντ, ωστόσο, δεν αναμένεται θεαματική εξέλιξη. Μάλιστα, λέγεται ότι η συμφωνία περιλαμβάνει και ομάδες της Β Εθνικής, ενώ υπάρχει σκέψη και για άλλες της Γ.

Οι εννέα ΠΑΕ που δεν είχαν τηλεοπτική κάλυψη μετά το κλείσιμο του ADS ήταν οι εξής: Ολυμπιακός, ΑΕΚ, ΠΑΟΚ, Αρης, Ξάνθη, Πανιώνιος, Προοδευτική, Παναχαϊκή, ΠΑΣ Γιάννενα. Ο Alpha έχει ήδη τα δικαιώματα του Παναθηναϊκού ενώ το Supersport προβάλλει τους εντός έδρας αγώνες των παρακάτω έξι ομάδων: Ιωνικός, ΟΦΗ, Ηρακλής, Καλλιθέα, Αιγάλεω και Ακράτητος.

Ακη θη

●●● Ακρη δε βγαίνει στο ποδόσφαιρό μας. Μόλις πρωτοσφύριξε ο Θεολόγος έπεσαν όλοι πάνω του να τον φάνε, γιατί νόμιζε ότι σφύριζε Ευρώπη. Δεν άρεσε σε πολλούς ότι εφάρμοζε κατά γράμμα τον κανονισμό. Έκαναν και κριτική που σε τρία ματς έβγαλε εννιά κόκκινες!

●●● *Φαίνεται πως του έβαλε χέρι η Παπαζαχαρίου. Πήγε λοιπόν στην Κρεμαστή και προσπαθούσε να βγάλει το ματς χωρίς κάρτες. Βγήκε έξω από τους ρυθμούς του, έχασε τον έλεγχο το παιχνιδιού και τα θαλάσσωσε. Αποτέλεσμα να τον στείλει ο παρατηρητής στη σέντρα!*

●●● **Τι φταίει ο άνθρωπος; Άμα δεν έπαιξε όπως ξέρει; Ο καθένας σφυρίζει με τον τρόπο που ξέρει. Αν πάει να αλλάξει τώρα, δεν πρόκειται... .**

●●● *Όλες οι ομάδες που πάνε στο Βαθύ μιλάνε για ακατάλληλο γήπεδο. Με πέτρες ο αγωνιστικός χώρος, κάγκελα μηδαμινά και κοινά αποδυτήρια διαιτητές με Καλύμνιους! Κι όμως ακόμα χθες η Κοδριγκτώνος αποφάσισε να ξαναζητήσει έλεγχο του γηπέδου.*

●●● **Για μένα ο Καλύμνιος παρατηρητής διαιτησίας πρέπει να τιμηθεί από Παπαζαχαρίου και Κοδριγκτώνος. Ο άνθρωπος ζει εκεί, κατάγεται από κει αλλά ό,τι βλέπει γράφει. Είναι απίστευτη η ειλικρίνειά του. Ούτε οι δικοί μας δεν το κάνουν. Δικαίωσε τον μπαρίστα όπως σας είχα γράψει από την Δευτέρα, ανέφερε για τον λιμενικό και το γκολ οφσάιντ των Καλύμνιων.**

ΠΟΔΗΛΑΣΙΑ

Ικανοποίηση με ...απορίες

• ΜΠΕΡΔΕΜΕΝΗ ΔΗΛΩΝΕΙ Η ΧΑΛΙΜΕ ΓΚΙΟΥΡΜΠΟΥΣ ΓΙΑ ΤΗΝ ΑΝΑΔΕΙΞΗ ΤΗΣ ΩΣ ΚΟΡΥΦΑΙΑΣ ΠΟΔΗΛΑΤΡΙΑΣ ΤΗΣ ΧΡΟΝΙΑΣ

• Η ΕΟΠΕ ΠΟΥ ΤΗΝ ΚΕΡΑΣΕ ΦΕΤΟΣ ΑΡΚΕΤΕΣ ΠΙΚΡΕΣ ΚΑΙ ΑΔΙΚΙΕΣ, ΤΩΡΑ ΤΗΝ ΤΙΜΑ ΜΕ ΤΟΝ ΤΙΤΛΟ ΤΗΣ ΚΑΛΥΤΕΡΗΣ. Η ΙΔΙΑ ΤΟ ΕΜΑΘΕ ΑΠΟ ΤΙΣ ΕΦΗΜΕΡΙΔΕΣ

Απόλυτα ικανοποιημένη δηλώνει η **Χαλιμέ Γκιουρμπούς** για την ανάδειξή της από την Ελληνική Ομοσπονδία Ποδηλασίας ως κορυφαίας αθλήτριας της χρονιάς. Βέβαια, το χαμόγελό της δεν είναι τόσο καθαρό όσο θα το απαιτούσε μία τέτοια διάκριση, αφού αν το δει κανείς, μπορεί να διακρίνει μία σεβαστή δόση απορίας.

«Δεν το περίμενα αυτό και είμαι πολύ ικανοποιημένη. Ομως έχω μπερδευτεί και λίγο και δεν ξέρω τι να πω», ήταν η αντίδραση της αθλήτριας του ΠΑΟ Διαγόρα. Δεν χρειάζεται να έχει κανείς ιδιαίτερες γνώσεις για να καταλάβει το νόημα της δήλωσης της **Χαλιμέ Γκιουρμπούς.** Από την μία πλευρά

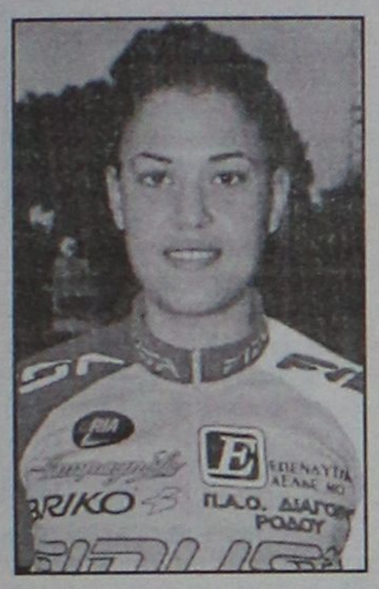

έχει πικραθεί τόσες και τόσες φορές από την συμπεριφορά της Ομοσπονδίας και ορισμένων προπονητών της, που ενώ είχε κάνει τους καλύτερους χρόνους σε κάποια κρίσιμα και καθοριστικά αγωνιστικά τεστ έβλεπε να επιλέγονται στο αντιπροσωπευτικό μας συγκρότημα άλλες αθλήτριες με χειρότερους χρόνους και χωρίς να της δοθεί η παραμικρή πειστική εξήγηση και από την άλλη η ΕΟΠΕ την αναδεικνύει ως κορυφαία!

Λογικό, λοιπόν, να μπερδεύεται η **Χαλιμέ,** όπως μπερδεύονται και όλοι όσοι ασχολούνται με το αντικείμενο. Ισως, λοιπόν , η τιμητική διάκριση να αποτελεί και μία αναγνώριση εκ μέρους της Ομοσπονδίας των δικών της λαθών.

Από εκεί και πέρα, ένα δεύτερο στοιχείο το οποίο κάνει τα συναισθήματα της ροδίτισσας πρωταθλήτριας ανάμεικτα, αφορά τον τρόπο με τον οποίο έμαθε για την διάκρισή της.

Δεν της τηλεφώνησε κανείς, δεν την ενημέρωσε κανείς από τους αρμόδιους. Να είναι καλά, οι εφημερίδες...

Τούτη τη στιγμή όλα αυτά λίγη σημασία έχουν για την **Χαλιμέ**, που ξεκουράζεται και γεμίζει τις μπαταρίες της, πράγμα απαραίτητο καθώς στο τέλος Νοεμβρίου ή στις αρχές Δεκεμβρίου θα πέσει και πάλι με τα... "μούτρα" στην προετοιμασία της, ώστε να είναι πανέτοιμη τον Μάρτιο, οπότε και ξεκινούν οι επίσημες υποχρεώσεις της.

Αναστάτωση χωρίς λόγο

• Φήμες που κυκλοφόρησαν ήθελαν τον Γιώργο Χειμωνέτο να καλείται σε απολογία από την ΕΟΠΕ επειδή δεν έδωσε το παρόν σε αιφνιδιαστικό αντιντόπινγκ κοντρόλ της Ομοσπονδίας

• "Δεν υπάρχει θέμα" υπογραμμίζει ο πρωταθλητής μας, που στο επίμαχο διάστημα ήταν αποδεδειγμένα τραυματίας

Την ησυχία του έχασε στα καλά καθούμενα τις τελευταίες μέρες ο **Γιώργος Χειμωνέτος** εξαιτίας κάποιων φημών που κυκλοφόρησαν πως καλείται από την ΕΟΠΕ σε απολογία επειδή αρνήθηκε να περάσει από αντιντόπινγκ κοντρόλ.

Η "Α.Ρ." επικοινώνησε χθες με τον ρόδιο πρωταθλητή, που εξέφρασε την απορία του για όλα αυτά που έχουν φτάσει στα αυτιά του τις τελευταίες ημέρες (τον έχουν ενοχλήσει αρκετοί δημοσιογράφοι αθηναϊκών εφημερίδων), δίνοντας παράλληλα την απάντησή του. Το όλο θέμα χρονολογείται από τον περασμένο Σεπτέμβριο, οπότε και η ΕΟΠΕ αποφάσισε να κάνει αιφνιδιαστικό αντιντόπινγκ κοντρόλ σε πανελλήνιο αγώνα. Στους ελεγχόμενους είχε συμπεριληφθεί και ο **Γιώργος Χειμωνέτος**, που όμως την ημέρα εκείνη βρισκόταν στην Θεσσαλονίκη, καθώς ήταν τραυματίας στα πλευρά μετά από πτώση του στην προετοιμασία ενόψει του παγκόσμιου πρωταθλήματος πίστας. Μάλιστα, ο πρωταθλητής μας δεν ήταν μόνος του, καθώς



Οι φήμες "περικύκλωσαν" τον Γιώργο Χειμωνέτο

απουσίασαν αρκετοί ακόμα αθλητές κορυφής. Ο **Χειμωνέτος** είναι απόλυτα κατοχυρωμένος και δηλώνει ξεκάθαρα, πως ακόμα και στην περίπτωση που κληθεί να δώσει εξηγήσεις για την απουσία του από τον εν λόγω αγώνα, θα το κάνει χωρίς δεύτερη σκέψη προσκομίζοντας παράλληλα όλα τα στοιχεία που αποδεικνύουν πως αντιμετώπιζε πρόβλημα τραυματισμού. Το ανούσιο θέμα -όπως αποδεικνύεται- που ανακινήθηκε άγνωστο γιατί, δεν χαλάει την διάθεση του **Χειμωνέτου**, που ξεκίνησε -έστω και σε χαλαρούς ρυθμούς- την προετοιμασία του ενόψει του παγκοσμίου κυπέλλου, που διεξάγεται τον Φεβρουάριο.

ΠΡΑΚΤΟΡΕΙΟ ΤΑΞΙΔΙΩΝ
ΣΑΒΒΑΣ ΣΑΗΣ

1η εκδρομή στα
ΜΥΡΑ ΤΟΥΡΚΙΑΣ (ΤΟΥ ΑΓ. ΝΙΚΟΛΑΟΥ)
επίσκεψη στην λιμνοθάλασσα DAGYAN-ΝΕΑ ΜΑΚΡΗ (ΦΕΤΙΓΕ)-(ΛΙΒΙΣΙ η ερειπωμένη Ελληνική πόλη) ΚΑΣ-ΜΥΡΑ-ΦΟΙΝΙΚΙ-ΑΝΤΑΛΥΑ κ.λπ.
Από 5/12 έως 8/12

2η εκδρομή στα
ΜΥΡΑ ΤΟΥΡΚΙΑΣ (ΤΟΥ ΑΓ. ΝΙΚΟΛΑΟΥ)
με προέκταση Κουσάντασι-Εφεσο-Σμύρνη
Από 5/12 έως 11/12

3η εκδρομή στα
ΜΥΡΑ ΤΟΥΡΚΙΑΣ (ΤΟΥ ΑΓ. ΝΙΚΟΛΑΟΥ)
με προέκταση Κουσάντασι-Εφεσο-Σμύρνη-Κων/πολη
Από 5/12 έως 15/12

ΠΕΡΙΛΑΜΒΑΝΕΙ
• Εισιτήρια ΡΟΔΟ-ΜΑΡΜΑΡΙΣ-ΡΟΔΟ
• Φόρους Λιμανιών Ελλάδος-Τουρκίας
• Ξενοδοχεία 4* ή 5* αστέρια με πρωινό μπουφέ και 1 γεύμα καθημερινά
• Πολυτελή πούλμαν για τις μεταφορές και εκδρομές.
• Συνοδός ο κ. **Σάββας Σαής**

ΠΡΟΣΟΧΗ
Εκδρομές κάνουν πολλοί, ακόμη και χρυσοχόοι και αεριτζήδες
ΕΜΕΙΣ σας προσφέρουμε ποιότητα-πείρα και σιγουριά
Οι δικοί μας πελάτες έρχονται και ξανάρχονται σε μας

ΠΛΗΡΟΦΟΡΙΕΣ - ΠΡΟΓΡΑΜΜΑΤΑ-ΕΓΓΡΑΦΕΣ
ΠΡΑΚΤΟΡΕΙΟ ΤΑΞΙΔΙΩΝ
ΣΑΒΒΑΣ ΣΑΗΣ
ΤΑΡΠΟΝ ΣΠΡΙΝΓΚΣ 42 (δίπλα στην Τραπ. Πίστεως) · Τηλ. 22410 39781-37711



Delta
ΔΙΑΜΑΝΤΕ ΕΡΓΑΛΕΙΑ
6ο χλμ.Ρόδου Λίνδου
Συγκρότημα Μανουσέλη



ΚΟΦΤΗ ΧΕΙΡΟΣ
ΔΙΑΤΡΗΤΙΚΑ

ΔΙΑΜΑΝΤΟΤΡΥΠΟΤΕΧΝΙΚΗ ΡΟΔΟΥ

ΑΔΑΜΑΝΤΟΦΟΡΟΙ ΔΙΣΚΟΙ ΚΟΠΗΣ ΓΙΑ ΓΡΑΝΙΤΗ, ΜΑΡΜΑΡΟ ΤΟΥΒΛΟ κ.τ.λ.

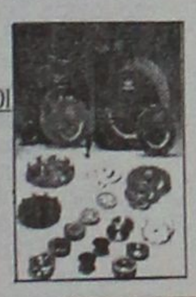



ΑΡΜΟΚΟΦΤΕΣ

ΤΡΥΠΑΜΕ
ΚΟΒΟΥΜΕ
ΣΠΑΜΕ



ΧΩΡΙΣ ΣΚΟΝΕΣ
ΡΩΓΜΕΣ
ΜΕΡΕΜΕΤΙΑ

ΠΩΛΗΣΕΙΣ
&
ΕΚΤΕΛΕΣΕΙΣ ΕΡΓΑΣΙΩΝ

Η ΠΟΛΥΧΡΟΝΗ ΜΑΣ ΠΕΙΡΑ ΣΤΟ ΕΞΩΤΕΡΙΚΟ ΜΑΣ ΔΙΝΕΙ ΤΗ ΔΥΝΑΤΟΤΗΤΑ ΝΑ ΒΡΙΣΚΟΥΜΕ ΛΥΣΗ ΕΚΕΙ ΠΟΥ ΟΙ ΑΛΛΟΙ ΣΗΚΩΝΟΥΝ ΤΑ ΧΕΡΙΑ ΨΗΛΑ!

ΤΗΛΕΦΩΝΗΣΤΕ ΜΑΣ
22410 69022 - 77986
ΚΙΝΗΤΟ: 0944 380562

ΥΠΕΥΘΥΝΟΣ
Μαρκος Τσεσμετζής

Η ταβέρνα
«ΝΙΚΟΛΑΣ»
στην Παστίδα
είναι κοντά σας για κάθε είδους εκδήλωση. Η αίθουσα κλιματίζεται.
Πληροφορίες στα τηλέφωνα:
22410–48262, 47048



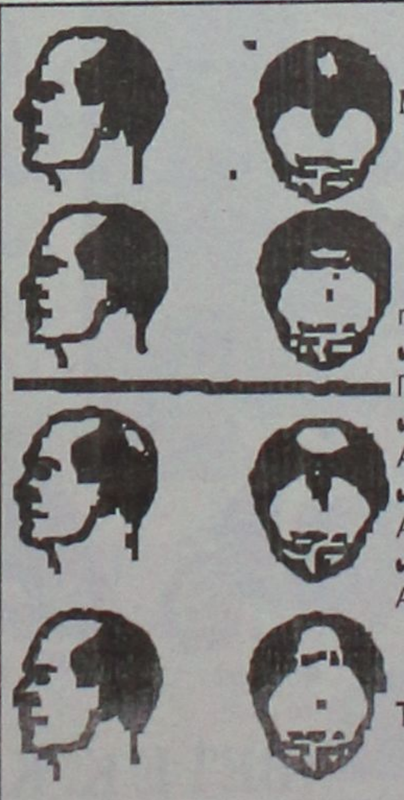

ΤΩΡΑ
ΜΙΚΡΟΜΕΤΑΜΟΣΧΕΥΣΗ ΜΑΛΛΙΩΝ ΣΤΗ ΡΟΔΟ
(Αποκλειστικά με τη **πρωτοποριακή** μέθοδο micrografts και minigrafts)
✔ ΑΤΟΜΙΚΟΣ ΠΡΟΣΧΕΔΙΑΣΜΟΣ
✔ ΜΟΝΙΜΗ ΑΠΟΚΑΤΑΣΤΑΣΗ
✔ ΦΥΣΙΚΟ ΑΠΟΤΕΛΕΣΜΑ
✔ ΑΥΞΗΣΗ ΑΥΤΟΠΕΠΟΙΘΗΣΗΣ

ΠΛΗΡΟΦΟΡΙΕΣ-ΡΑΝΤΕΒΟΥ:
ΤΗΛ. (22410)-23860
0944-688989

Και του χρόνου 14 ομάδες

- *Το Δ.Σ. της ΕΟΚ αποφάσισε να μην προχωρήσει η αναδιάρθρωση από φέτος στη Γ' εθνική*
- *Τουλάχιστον τέσσερις ομάδες υποβιβάζονται από τους ομίλους και θα εξαρτηθεί από τη Β' εθνική ο αριθμός των υπολοίπων*

Σε αναστολή της απόφασης για αναδιάρθρωση στη Γ' εθνική κατηγορία προχώρησε το διοικητικό συμβούλιο της Ελληνικής Ομοσπονδίας μπάσκετ. Αρχικά είχε προβλεφθεί ότι του χρόνου θ' αγωνίζονται 12 ομάδες στους ομίλους, αλλά τελικά θα ισχύσει το φετινό καθεστώς, δηλ. των 14 ομάδων.

Αυτό σημαίνει ότι στην τρέχουσα αγωνιστική περίοδο θα υποβιβαστούν στα τοπικά πρωταθλήματα σίγουρα τέσσερις ομάδες (τουλάχιστον) και το πολύ έξι. Ο τελικός αριθμός θα εξαρτηθεί από τη βαθμολογία της Β' εθνικής, πόσες ομάδες πέφτουν από το Βορρά ή το Νότο.

Κρατάει μικρό "ρόπαλο"

- *Ο Ηρακλής Λάρδου οπισθοχώρησε στη βαθμολογία της Α' κατηγορίας μετά τις ήττες από Ιπποκράτη και Ιβίσκο*
- *Δεν λειτουργεί όπως πέρσι η φιλόδοξη ομάδα*

Στο περσινό πρωτάθλημα, ήταν η ευχάριστη έκπληξη. Εφτασε μια ανάσα από την είσοδό της στα play off. Φέτος, οι προσδοκίες ήταν μεγαλύτερες αλλά μέχρι στιγμής έχει μείνει πίσω. Ο Ηρακλής Λάρδου ήταν ανάμεσα στις ομάδες που θα διεκδικούσαν τον τίτλο της Α' κατηγορίας μαζί με τον Ιπποκράτη και τον Ιβίσκο. Ξεκίνησε καλά, αλλά στη συνέχεια, όταν αντιμετώπισε τους δύο προαναφερόμενους έπαθε "μπλόκ άουτ" και τώρα βρίσκεται σε μειονεκτική θέση. Θα έχει δίκιο όποιος πει ότι ο δρόμος είναι ακόμα μακρύς και ότι υπάρχουν πολλά χρονικά περιθώρια για να συνέλθει και να "αντεπιτεθεί". Παρ' όλ' αυτά, είναι εμφανές ότι ο Ηρακλής δεν λειτουργεί όπως πέρσι. Είναι κοινό μυστικό ότι στις προπονήσεις συμμετέχει περιορισμένος αριθμός παικτών αλλά σε κάτι τέτοιες περιπτώσεις μερίδιο ευθύνης έχουν όλοι οι εμπλεκόμενοι.

Το σίγουρο είναι ότι η ομάδα έχει όλες τις απαραίτητες προϋποθέσεις για να υλοποιήσει τους στόχους της. Διαθέτει πολύ καλό έμψυχο δυναμικό και ένα βατό πρόγραμμα που μπορεί να βοηθήσει στη συνέχεια. Το παιχνίδι με τον Αγιο Νικόλαο (σε ουδέτερη έδρα) μόνο εύκολο δεν είναι, κάτω από αυτές τις συνθήκες. Οι νεοφώτιστοι ψάχνουν το θετικό αποτέλεσμα για να ξεφύγουν από τις τελευταίες θέσεις και έχουν δείξει καλά στοιχεία. Από την άλλη, ο Ηρακλής θέλει το ροζ Φ.Α. που θα τον βάλει ξανά σε τροχιά τίτλου.

"Το μυαλό μας στον ΟΦΗ"

- *ΠΑΡΕΛΘΟΝ ΟΡΙΣΤΙΚΑ ΑΠΟΤΕΛΕΙ ΤΟ ΠΑΙΧΝΙΔΙ ΜΕ ΤΟΝ ΔΟΥΚΑ ΚΑΙ ΓΙΑ ΤΟΥΣ ΠΑΙΚΤΕΣ ΤΟΥ ΚΟΛΟΣΣΟΥ ΠΟΥ, ΔΙΑ ΣΤΟΜΑΤΟΣ ΚΩΣΤΑ ΤΣΕΛΙΟΥ ΣΤΕΛΝΟΥΝ ΜΗΝΥΜΑ ΝΙΚΗΣ ΤΗΝ ΚΥΡΙΑΚΗ*
- *"ΑΞΙΖΕΙ Η ΡΟΔΟΣ ΝΑ ΕΧΕΙ ΟΜΑΔΑ ΣΤΗΝ Α1", ΔΗΛΩΣΕ Ο 25ΧΡΟΝΟΣ ΦΟΡΓΟΥΟΡΝΤ*

Ιδιαίτερα προσιτός και ευδιάθετος, χωρίς ίχνος βεντετισμού, ο **Κώστας Τσέλιος** μίλησε για τον Κολοσσό και για τον ίδιο σε ραδιοφωνική εκπομπή του Top FM. Το νέο μεταγραφικό απόκτημα των "θαλασσί" επιβεβαίωσε ένα από τα κριτήρια του **Χάρη Παπάζογλου** στο να επιλέγει τους παίκτες, τον καλό τους χαρακτήρα. Σοβαρός όταν έπρεπε και με χιούμορ όποτε χρειαζόταν ο 25χρονος αθλητής αναφέρθηκε στους λόγους που τον έφεραν στον Κολοσσό: "Οι άνθρωποι της διοίκησης, τα παιδιά της ομάδας και οι στόχοι που έχουν τεθεί καλύπτουν τις φιλοδοξίες οποιουδήποτε επαγγελματία. Προσωπικός μου στόχος είναι ν' αγωνιστώ κάποτε στην Α1 και θα το θεωρούσα τιμή αν το έκανα αυτό με τον Κολοσσό. Η Ρόδος αξίζει να έχει μια ομάδα στην Α1 και αυτή η ομάδα, που δουλεύει επαγγελματικά, μπορεί να τα καταφέρει".

Η ζωή του **Τσέλιου** στη Ρόδο περιστρέφεται γύρω από το μπάσκετ και είναι λογικό να έχει αναπτύξει φιλικές σχέσεις με τους συμπαίκτες του: "Είμαστε μια παρέα κι έξω από το γήπεδο. Περνάμε αρκετές ώρες μαζί". Η κουβέντα έφτασε κάποια στιγμή και στο παιχνίδι με το Δούκα, όμως από την αντίδραση του νεαρού φόργουορντ ήταν προφανές ότι το ματς ανήκει οριστικά στο παρελθόν και ότι οι "θαλασσί" δεν ασχολούνται πλέον με αυτό παρά μόνο κοιτάνε μπροστά και ρίχνουν το βάρος στην αναμέτρηση της Κυριακής: "το μυαλό μας είναι στο παιχνίδι με τον ΟΦΗ. Γι' αυτό προετοιμαζόμαστε. Θέλουμε τον κόσμο στο πλευρό μας μιας και η έδρα είναι καθοριστική σ' αυτό το πρωτάθλημα". Μεταξύ άλλων, ο πρώην παίκτης της ΜΕΝΤ μίλησε για τους στόχους που πρέπει να έχει ο καθένας στη ζωή του: "Οταν έχεις βάλει κάποιους στόχους και αγαπάς αυτό που κάνεις, στο τέλος θα τα καταφέρεις". Ο **Κώστας** χρησιμοποίησε και μια έκφραση από το γνωστό βιβλίο "Αλχημιστής" του **Πάολο Κοέλιο** για να δώσει μεγαλύτερη έμφαση: "Οταν θέλεις κάτι πάρα πολύ, όλο το σύμπαν συνωμοτεί για να το πετύχεις...".



Οι άνθρωποι του Κολοσσού και οι στόχοι της ομάδας ήταν οι εγγυήσεις που έκαναν τον Κώστα Τσέλιο να έρθει στη Ρόδο

ΔΙΠΛΕΣ ΠΡΟΠΟΝΗΣΕΙΣ

Από σήμερα, οι "θαλασσί" θα μαζευτούν στο κλειστό για προπόνηση και το πρωί και το απόγευμα. Χθες, προπονήθηκαν μόνο το απόγευμα καθώς το πρωί είχαν θεωρία, είδαν στο βίντεο τον αγώνα με το Δούκα.

Ολοι οι παίκτες είναι στη διάθεση του **Χάρη Παπάζογλου** καθώς δεν υπάρχουν προβλήματα.

Για το παιχνίδι της Κυριακής, οι άνθρωποι του Κολοσσού θα διανείμουν δωρεάν εισιτήρια για τους μαθητές στα σχολεία.

ΑΚΑΔΗΜΙΑ ΚΟΡΙΤΣΙΩΝ

Ξεκίνησε δειλά - δειλά αυτή την εβδομάδα, η λειτουργία της ακαδημίας του Κολοσσού για τα κορίτσια. Οι προπονήσεις θα γίνονται τρεις φορές την εβδομάδα, απογευματινές ώρες.

Αντίπαλος στα μέτρα του

- *"Μια καλή αθηναϊκή ομάδα" είναι ο Κένταυρος Δάφνης για τον Κυριάκο Μάγο. Με τη συμπαράσταση του κόσμου, ο Ιάλυσος θα έχει τον πρώτο λόγο στην επιτυχία*

Ανεβασμένος αγωνιστικά και κυρίως ψυχολογικά είναι ο Ιάλυσος μετά την νίκη του στην έδρα της Αγίας Παρασκευής και την πολύ καλή εμφάνιση. Το κλίμα στις προπονήσεις δεν είναι πλέον "βαρύ" όπως μετά το παιχνίδι με τον Αρίωνα και τα χαμόγελα έχουν επιστρέψει στα πρόσωπα των "ερυθροκίτρινων".

Ωστόσο, για να έχει αντίκρυσμα η εκτός έδρας επιτυχία θα πρέπει ο Ιάλυσος να κατακτήσει την Κυριακή το "δίποντο" κόντρα στον Κένταυρο Δάφνης. Πρόκειται για έναν αντίπαλο στα μέτρα του, που σε καμμία περίπτωση δεν θυμίζει την περσινή ομάδα η οποία τερμάτισε δεύτερη πίσω από τον Κολοσσό. Βέβαια, πέρσι (17η αγωνιστική) ο Κένταυρος στο κλειστό των Τριαντών είχε γνωρίσει οδυνηρή ήττα που τον απομάκρυνε αρκετά από την διεκδίκηση του τίτλου (73-67). Φέτος, αποδυναμώθηκε και ο στόχος δεν είναι πλέον η άνοδος. "Είναι μία καλή αθηναϊκή ομάδα" τόνισε ο **Κυριάκος Μάγος** ο οποίος αισιοδοξεί ότι την Κυριακή ο Ιάλυσος θα έχει τον πρώτο λόγο στην νίκη. "Θα χρειαστούμε, όμως και τη συμπαράσταση του κόσμου", πρόσθεσε ο νεαρός τεχνικός.



Κανονικά θ' αγωνισθεί ο Γιάννης Μοσχής κόντρα στον Κένταυρο

Οι "ερυθροκίτρινοι", είναι έτοιμοι να ανταμείψουν τους φιλάθλους με ένα καλό αποτέλεσμα και φυσικά με καλό μπάσκετ. Την πρώτη αγωνιστική, ο κόσμος δεν ανταποκρίθηκε στο κάλεσμα της ομάδας όμως ευελπιστούν ότι τώρα θα έχουν τη βοήθεια του λεγόμενου 6ου παίκτη. Η ώρα διεξαγωγής είναι βολική (17.00) μιας και οι αγώνες του Περιφερειακού θα έχουν ολοκληρωθεί, αν υπολογίσουμε ότι το φίλαθλο κοινό θα βρεθεί κοντά στις ποδοσφαιρικές ομάδες του νησιού.

Ο ΜΟΣΧΗΣ

Ο ελαφρύς τραυματισμός στο χέρι του **Γιάννη Μοσχή** δεν προκαλεί ανησυχία και με λίγη ξεκούραση θα μπορέσει να προσφέρει τις υπηρεσίες του στον κυριακάτικο αγώνα.

Από την πράξη... στη θεωρία

- *Πριν την χθεσινή προπόνηση, οι παίκτες του Διαγόρα είδαν στο βίντεο το παιχνίδι με το Παγκράτι*
- *Μελετήθηκαν τα λάθη παραμονές του αγώνα στην Κρήτη*

Στη λέσχη του Διαγόρα συγκεντρώθηκαν χθες το απόγευμα, πριν την καθιερωμένη τους προπόνηση, οι "κυανέρυθροι". Ο **Σάκης Καλαμπόκας** τους φώναξε να συγκεντρωθούν λίγο νωρίτερα προκειμένου να δουν στο βίντεο τον αγώνα με το Παγκράτι και να τους επισημάνει τα λάθη που έγιναν. Σε πολλές περιπτώσεις, η θεωρία είναι πολύ σημαντική μιας και δίνεται η ευκαιρία στους παίκτες να παρακολουθήσουν με καθαρό μυαλό την απόδοσή τους κι αργότερα στο παρκέ, να δουλέψουν πάνω στις όποιες αδυναμίες τους. Μόνο ωφέλιμο μπορεί να είναι αυτό για τους "κυανέρυθρους" που την Κυριακή αγωνίζονται στην Κρήτη με το Εργοτέλη και θα πρέπει να προετοιμαστούν όσο καλύτερα γίνεται. Οι δύο ομάδες είναι μέχρι στιγμής χωρίς νίκη στο πρωτάθλημα και το σίγουρο είναι ότι η μία θα φύγει από το γήπεδο με το πρώτο ροζ Φ.Α. Αν ο Διαγόρας συνεχίσει να βελτιώνεται και φανεί πιο ανανεωμένος στην Κρήτη, είναι ικανός για το θετικό αποτέλεσμα. Η εμφάνιση με το Παγκράτι ήταν ενθαρρυντική αλλά όπως σχολίασε μετά ο ίδιος ο προπονητής του "γηραιού", υπάρχουν ακόμα μεγάλα περιθώρια βελτίωσης.

Οσον αφορά τώρα τον **Γιώργο Σταθούλη**, ξεκουράστηκε τις τελευταίες μέρες και από χθες τέθηκε στη διάθεση του **Σάκη Καλαμπόκα.** Δεν υφίσταται κανένα άλλο αγωνιστικό πρόβλημα για την ομάδα του Διαγόρα.



ΦΙΛΗΜΩΝ SERVICE
ΓΕΝΙΚΟ ΣΥΝΕΡΓΕΙΟ ΑΥΤΟΚΙΝΗΤΩΝ
ΑΝΤΑΛΛΑΚΤΙΚΑ-ΛΙΠΑΝΤΙΚΑ
ΠΛΗΡΗΣ ΕΛΕΓΧΟΣ
ΤΕΧΝΙΚΟΣ & ΗΛΕΚΤΡΟΝΙΚΟΣ
ΒΕΛΤΙΩΣΕΙΣ-ΜΕΤΑΤΡΟΠΕΣ
ΡΥΘΜΙΣΕΙΣ INJECTION-DIESEL
ΑΥΤΟΜΑΤΑ ΣΑΣΜΑΝ
ΥΔΡΑΥΛΙΚΑ ΤΙΜΟΝΙΑ
ΕΛΕΓΧΟΣ ΚΑΥΣΑΕΡΙΩΝ
ΠΡΟΕΛΕΓΧΟΣ Κ.Τ.Ε.Ο



ΛΟΥΠΗΣ Μ. ΦΙΛΗΜΩΝ
ΚΡΕΜΑΣΤΗ-ΡΟΔΟΣ ΤΗΛ.: 2241095766

Pellos Travel

7 ΗΜΕΡΗ ΕΚΔΡΟΜΗ
ΚΩΝΣΤΑΝΤΙΝΟΥΠΟΛΗ–ΚΡΟΥΑΖΙΕΡΑ
ΣΤΟ ΒΟΣΠΟΡΟ–ΠΡΙΓΚΗΠΟΝΗΣΣΑ
ΑΝΑΧΩΡΗΣΗ 8–12–2002 –
ΕΠΙΣΤΡΟΦΗ 14–12–2002
ΡΟΔΟΣ – ΜΑΡΜΑΡΙΣ – ΕΦΕΣΣΟΣ –ΣΜΥΡΝΗ–
BANDIRMA– ΚΩΝΣΤΑΝΤΙΝΟΥΠΟΛΗ– ΠΡΟΥΣΣΑ–
ΣΜΥΡΝΗ– ΜΑΡΜΑΡΙΣ – ΡΟΔΟΣ

ΗΜΕΡΑ 1η: Αναχώρηση από Ρόδο για Μαρμαρίς. Άφιξη στο Μαρμαρίς. Επιβίβαση σε πούλμαν και αναχώρηση για Έφεσο. Άφιξη στην Έφεσο (Σπίτι της Παναγίας-Αρχαιολογικοί χώροι). Αναχώρηση και άφιξη στη Σμύρνη. Τακτοποίηση στο Ξ/Δ. Δείπνο. Διαν/ση.

ΗΜΕΡΑ 2η: Πρωινό στο Ξ/Δ. Αναχώρηση για Προύσα Yalova. Αφιξη στο Yalova. Αναχώρηση για Κωνσταντινούπολη. Άφιξη στην Κωνσταντιντούπολη. Τακτοποίηση σε Ξ/Δ. Δείπνο. Διαν/ση.

ΗΜΕΡΑ 3η: Πρωινό στο Ξ/Δ. Εκδρομή στα Πριγκηπόνησσα, Χάλκη. Απόγευμα φαγητό. Βράδυ προαιρετική διασκέδαση με Oriental Show. Δείπνο. Διαν/ση.

ΗΜΕΡΑ 4η: Πρωινό στο Ξ/Δ. Επίσκεψη στην Αγία Σοφία, Τοπ Καπή Palace, Μπλε Τζαμί, Υδραγωγείο Ιουστινιανού. Επίσκεψη στο Φανάρι (Ορθόδοξο Πατριαρχείο), Παναγία Βλαχερνών. Παναγία Μπαλουκλή. Ελεύθερο απόγευμα για ψώνια. Δείπνο στο Ξ/Δ. Διαν/ση

ΗΜΕΡΑ 5η: Πρωινό στο Ξ/Δ. Ελεύθερη μέρα για ψώνια. Δείπνο. Διαν/ση.

ΗΜΕΡΑ 6η: Πρωινό. Αναχώρηση για Σμύρνη μέσω Bandirma. Αφιξη στην Σμύρνη το απόγευμα. Επίσκεψη στην αγορά για ψώνια. Τακτοποίηση στο Ξ/Δ. Δείπνο. Διαν/ση.

ΗΜΕΡΑ 7η: Πρωινό στο Ξ/Δ. Επιβίβαση σε πούλμαν και αναχώρηση για Μαρμαρίς. Αφιξη στο Μαρμαρίς. Αναχώρηση για Ρόδο. Αφιξη στη Ρόδο. Τέλος εκδρομής.

Στην τιμή περιλαμβάνονται:
1. Εισιτήρια Ρόδος-Μαρμαρίς-Ρόδος
2. Ξεναγήσεις-εκδρομές
3. Μεταφορές με κλιματιζόμενα πούλμαν
4. Ξ/Δ με πρωινό και φαγητό 4**** αστέρων
5. Συνοδός γραφείου
6. Ταξιδιωτική ασφάλεια
7. Φόροι εισόδου και εξόδου

Δεν περιλαμβάνονται:
Αρχαιολογικοί χώροι και εισιτήρια πλοίων Bandirma-Κωνσταντινούπολη-Yalova και εισιτήρια της κρουαζιέρας στα Πριγκηπόνησσα.

Για περισσότερες πληροφορίες και κρατήσεις.

Pellos Travel
ΛΕΩΦΟΡΟΣ ΚΑΛΛΙΘΕΑΣ, ΦΑΛΗΡΑΚΙ - ΡΟΔΟΣ
ΤΗΛ.: 2241-0-87615 , 2241-0-86298, κινητό: 0942080534
• FAX: 2241-0-87616
e-mail: pellostravel@hellasnet.gr

Επενδυτικό ενδιαφέρον για την υψηλή κεφαλαιοποίηση

"Μιξ" στη Σοφοκλέους

...Αλλά και ρευστοποιήσεις στη μικρή κεφαλαιοποίηση

Το αγοραστικό ενδιαφέρον για μετοχές της υψηλής κεφαλαιοποίησης οδήγησε τη Σοφοκλέους σε άνοδο, παρά το αρνητικό γύρισμα των ευρωπαϊκών χρηματιστηρίων. Αντιθέτως ρευστοποιήσεις παρατηρήθηκαν στη μικρή κεφαλαιοποίηση, με την πλειοψηφία των μετοχών να τερματίζει με απώλειες τη συνεδρίαση, ενώ και ο όγκος των συναλλαγών υποχώρησε κάτω από τα 100 εκατ. ευρώ, μετά από δύο συνεδριάσεις.

Στις τηλεπικοινωνίες η μετοχή του ΟΤΕ ενισχύθηκε κατά 0,86%, η Cosmote (+1,12%) και η Panafon (+0,81%). Στο χώρο των τραπεζών η Εθνική ενισχύθηκε κατά 1,25%, η Eurobank κατά 1,57%, η Εμπορική κατά 1,22%, ενώ «κράτησε» η μετοχή της Alpha Bank (+0,50%) παρά το νέο σημερινό «κτύπημα» της UBS, η οποία -παρά τα καλύτερα του αναμενόμενου αποτελέσματα εννεαμήνου- διατηρεί την τιμήστόχο στα 9,30 ευρώ για την Alpha Bank. Ο χαμηλός όγκος συναλλαγών προβληματίζει τους τεχνικούς αναλυτές καθώς υποδηλώνει αδυναμία συντήρησης της ανοδικής φοράς, ενώ πολλά θα εξαρτηθούν και από τις αντιδράσεις των διεθνών χρηματιστηρίων στις αποφάσεις της FED σχετικά με το θέμα των επιτοκίων.

Ο Γενικός Δείκτης προσπάθησε να διασπάσει την περιοχή των 1.850 μονάδων, επίπεδο στο οποίο τερματίσθηκε η προηγουμένη ανοδική κίνηση στη συνεδρίαση της 16ης Οκτωβρίου. Τελικά έκλεισε στις 1.848,56 μονάδες έναντι 1.834,24 μονάδων της προηγουμένης μέρας, καταγράφοντας άνοδο 14,32 μονάδων ή σε ποσοστό 0,78%. Ο βασικός χρηματιστηριακός δείκτης κυμάνθηκε σε εύρος διακύμανσης 29,31 μονάδων, καταγράφοντας υψηλότερη τιμή στις 1.864,85 μονάδες (+1,66%) και κατώτερη στις 1.835,54 μονάδες (+ 0,07%). Ο δείκτης FTSE/ASE 20 έκλεισε στις 930,23 μονάδες, σημειώνοντας άνοδο σε ποσοστό 1,06%, ενώ ο δείκτης FTSE/ASE 40 έκλεισε στις 203,54 μονάδες, σημειώνοντας μικρή άνοδο κατά 0,19%. Ο δείκτης FTSE/ASE SMALLCAP 80 έκλεισε στις 514,52 μονάδες, καταγράφοντας μείωση σε ποσοστό 0,29%. Από τις 355 μετοχές που διακινήθηκαν σήμερα, 122 κινήθηκαν ανοδικά, 174 καθοδικά, ενώ η τιμή 59 μετοχών παρέμεινε αμετάβλητη.

Αντιθέτως τις μεγαλύτερες απώλειες σημείωσαν οι μετοχές των εταιριών: Εμπορικός Δεσμός (πο) –7,41%, Προοδευτική –7,07%, ΚΟΡΦΙΛ (κο) –6,34%, Εμπορικός Δεσμός (κο) –6,25%, Ντρουκφάρμπεν –5,45%, ΓΕΚΕ –5,42%, Plias –4,71%, Κέκροψ –4,48%, Νηρέας –4,23%, Unibrain –4,15% και Fieratex –4,11%. Η αξία των συναλλαγών ανήλθε στα 87,098 εκατ. ευρώ ή 29,68 δισ. δρχ., εκ των οποίων μόλις τα 246.734 ευρώ αποτέλεσαν προσυμφωνημένα πακέτα συναλλαγών. Πραγματοποιήθηκε ένα πακέτο 15.100 τεμαχίων της Εθνικής Τράπεζας στην τιμή των 16,34 ευρώ. Τη μεγαλύτερη συναλλακτική δραστηριότητα σημείωσαν οι μετοχές των εταιριών: Προοδευτική με 2.282.600 τεμάχια, ΟΤΕ με 1.192.656, Logic DIS με 835.955, Informatics με 798.200 και Τεχνική Ολυμπιακή με 786.895 τεμάχια. Τη μεγαλύτερη αξία συναλλαγών κατέγραψαν οι μετοχές των εταιριών: ΟΤΕ με 13,984 εκατ. ευρώ, Εθνική με 5,111, Informatics με 3,971, Alpha Bank με 3,261 και ΟΠΑΠ με 2,857 εκατ. ευρώ. Η συνολική κεφαλαιοποίηση της αγοράς διαμορφώνεται στα 70,757 δισ. ευρώ. Η τιμή των μετοχών του δείκτη MSCI έκλεισε ως εξής:

Alpha Bank:	11,98
Coca Cola:	14,28
Eurobank:	11,62
Panafon:	4,96
Αλουμίνιο Ελλάδος:	20,48
Βιοχάλκο:	4,50
ΔΕΗ:	13,62
Εθνική:	16,20
ΕΛΠΕ:	6,08
Ελληνική Τεχνοδομική:	6,28
Εμπορική:	14,88
Επιχειρήσεις Αττικής:	2,73
ΕΥΔΑΠ:	4,02
Ιντρακόμ:	5,82
ΚΑΕ:	6,58
Μαϊλλης:	4,68
ΟΤΕ:	11,68
Τεχνική Ολυμπιακή:	3,28
Πειραιώς:	6,38
Τιτάν:	37,24
Motor Oil:	6,76
Folli-Follie:	15,24

Οι επιμέρους δείκτες διαμορφώθηκαν ως εξής:

Τραπεζικός:	**2.916,22**	**+1,24%**
Τηλεπικοινωνιών:	**828,65**	**+0,92%**
Ασφαλειών:	**666,33**	**+6,05%**
Επενδύσεων:	**536,98**	**–0,41%**
Κατασκευαστικών:	**972,87**	**–1,03%**
Κλωστουφαντουργίας:	**503,00**	**–0,40%**
Βιομηχανιών:	**1.129,92**	**+0,23%**
Συμμετοχών:	**1.188,03**	**+1,17%**
Βασικών Μετάλλων:	**502,39**	**+0,48%**
Μη μεταλλικών Ορυκτών:	**868,78**	**+0,59%**
Εκδόσεις- εκτυπώσεις:	**245,00**	**–0,04%**
Λιανικού Εμπορίου:	**569,97**	**+0,18%**
Πληροφορικής:	**587,64**	**+0,01%**
Ειδών Λύσεων Πληροφορικής:	**253,62**	**+0,90%**
Χονδρικό εμπόριο :	**401,28**	**–0,96%**
Τρόφιμα- ποτά:	**589,00**	**–1,53%**
Παράλληλη Αγορά:	**170,20**	**+0,24%**
Διυλιστήρια:	**983,22**	**–0,43%**
Διαχείρισης Ακίνητης Περιουσίας:	**880,68**	**+2,22%**

Τη μεγαλύτερη ποσοστιαία άνοδο σημείωσαν οι μετοχές των εταιριών: Αγροτική Ζωής +17,86%, Αγροτική Ασφαλιστική +14,77%, Ικτίνος +13,59%, Βάρδας +10,51%, Micromedia Μπριτάννια +8,42%, Λανακάμ (κ) +5,56%, Αλλατίνη (κ) +5,51%, ΕΤΒΑ +5,41%, Logic DIS +4,88% και Fintexport +4,44%.

ΑΝΑΣΤΑΤΩΣΗ ΣΤ' ΑΦΑΝΤΟΥ ΑΠΟ ΑΠΟΣΤΟΛΗ ΛΟΓΑΡΙΑΣΜΩΝ

Αναστάτωση έχει προκληθεί στις τάξεις των επιχειρηματιών του δήμου Αφάντου, εξαιτίας της ενέργειας του απερχόμενου δημάρχου κ. Στ. Σταυρή να στείλει ειδοποιήσεις για χρέη της περιόδου 1995-1998!

Οι ειδοποιήσεις, σύμφωνα με όσα έγιναν γνωστά, αφορούν χρέη από τα τέλη παρεπιδημούντων.

Το γεγονός ότι αυτές οι ειδοποιήσεις στάλθηκαν μετά τις εκλογές (τις οποίες έχασε ο κ. Σταυρής) προκάλεσε ευνόητα σχόλια και συνειρμούς.

Σύμφωνα μάλιστα με ορισμένους καταγγέλλοντες, μπορεί η ενέργεια του κ. Σταυρή να ήταν ...και σκόπιμη!

Απορίες προκάλεσε επίσης το γεγονός ότι αρκετές από τις ατομικές ειδοποιήσεις που στάλθηκαν στους επιχειρηματίες είχαν ημερομηνία... 30 Απριλίου!

Προφανώς ήταν έτοιμες από καιρό, αλλά δεν στάλθηκαν λόγω εκλογών, υποστηρίζουν οι καταγγέλλοντες.

ΑΝΑΚΟΙΝΩΣΗ



Σας ενδιαφέρει ένα επάγγελμα που θα σας χαρίσει

ΑΜΕΣΑ ΚΕΡΔΗ ΚΑΙ
ΛΑΜΠΡΟ ΜΕΛΛΟΝ;
ΑΝ ΝΑΙ!!!

ΣΠΟΥΔΑΣΤΕ ΚΟΜΜΩΤΙΚΗ
ΕΡΓΑΣΤΗΡΙΟ ΕΛΕΥΘΕΡΩΝ
ΣΠΟΥΔΩΝ ΚΟΜΜΩΤΙΚΗΣ

ΣΑΚΚΑ ΠΟΠΗ
ΓΡΙΒΑ 41 ΤΗΛ. 22810

ΠΡΟΣΦΕΡΟΥΜΕ:
✔ ΣΥΝΤΟΜΗ ΕΚΜΑΘΗΣΗ: ΜΟΝΟ 10 ΜΗΝΕΣ
✔ ΜΕΤΕΚΠΑΙΔΕΥΣΗ ΣΤΑ ΕΡΓΑΣΤΗΡΙΑ ΜΑΣ
✔ ΕΞΑΣΦΑΛΙΣΜΕΝΗ ΕΡΓΑΣΙΑ
✔ ΔΥΝΑΤΟΤΗΤΑ ΣΥΝΕΧΙΣΗΣ ΣΠΟΥΔΩΝ ΣΤΗ ΓΑΛΛΙΑ



ΠΡΑΚΤΟΡΕΙΟ ΤΑΞΙΔΙΩΝ
ΣΑΒΒΑΣ ΣΑΗΣ
ΦΘΙΝΟΠΩΡΟ-ΧΕΙΜΩΝΑΣ 2002

2η εκδρομή 8ήμερη - ακτοπλοϊκώς
ΔΥΤΙΚΗ-ΒΟΡΕΙΑ ΕΛΛΑΔΑ
Από 7 έως 14/11
(ΡΟΔΟ-ΠΕΙΡΑΙΑ-ΡΙΟ-ΑΝΤΙΡΙΟ-ΜΕΣΟΛΟΓΓΙ-ΙΩΑΝΝΙΝΑ-ΜΕΤΣΟΒΟ-ΜΕΤΕΩΡΑ-ΚΑΛΑΜΠΑΚΑ-ΒΕΡΟΙΑ-ΒΕΡΓΙΝΑ-ΝΑΟΥΣΑ-ΕΔΕΣΣΑ-ΘΕΣ/ΝΙΚΗ κ.λπ.)

3η εκδρομή - ακτοπλοϊκώς
ΠΕΛΟΠΟΝΝΗΣΟΣ
Από 15/11 έως 22/11
(ΚΟΡΙΝΘΟ-ΕΠΙΔΑΥΡΟ-ΝΑΥΠΛΙΟ-ΤΟΛΟ-ΣΠΑΡΤΗ-ΜΥΣΤΡΑΣ-ΜΟΝΕΜΒΑΣΙΑ-ΓΥΘΕΙΟ-ΣΠΗΛΑΙΑ ΔΥΡΟΥ-ΚΑΛΑΜΑΤΑ-ΠΥΛΟ-ΟΛΥΜΠΙΑ-ΠΥΡΓΟ-ΠΑΤΡΑ-ΚΑΛΑΒΡΥΤΑ-ΜΕΓΑ ΣΠΗΛΑΙΟ-ΑΓ. ΛΑΥΡΑ κ.λπ.)

4η εκδρομή 4ήμερη - αεροπορικώς
ΜΥΤΙΛΗΝΗ-ΑΓ. ΡΑΦΑΗΛ
Από 24/11 έως 2710
290 ΕΥΡΩ

5η εκδρομή 4ήμερη
ΤΟΥΡΚΙΑ-ΜΥΡΑ-ΑΓ. ΝΙΚΟΛΑΟ
** Ξενοδοχεία 4 αστέρων με ημιδιατροφή*
Από 5 έως 8/12
(ΜΑΡΜΑΡΙΣ-ΛΙΜΝΟΘΑΛΑΣΣΑ ORTACA-DAGYAN-ΦΕΤΙΓΕ-ΛΙΒΙΣΙ-ΚΑΣ-ΚΑΛΕ-ΦΟΙΝΙΚΑ-ΜΥΡΑ-ΑΝΤΑΛΥΑ κ.λπ.)

6η εκδρομή 7ήμερη
ΤΟΥΡΚΙΑ-ΜΥΡΑ-ΑΓ. ΝΙΚΟΛΑΟ-ΚΟΥΣΑΝΤΑΣΙ-ΣΜΥΡΝΗ
Από 5 έως 11/12
** Ξενοδοχεία 4-5 αστέρων με ημιδιατροφή*

7η εκδρομή 11ήμερη
ΤΟΥΡΚΙΑ-ΜΥΡΑ-ΑΓ. ΝΙΚΟΛΑΟ-ΚΟΥΣΑΝΤΑΣΙ-ΣΜΥΡΝΗ-ΚΩΝ/ΠΟΛΗ
Από 5 έως 15/12
(ΛΙΜΝΗ DAGYAN-ΦΕΤΙΓΕ-ΛΙΒΙΣΙ-ΚΑΣ-ΚΑΛΕ-ΦΟΙΝΙΚΑ-ΜΥΡΑ-ΑΝΤΑΛΥΑ-ΚΟΥΣΑΝΤΑΣΙ-ΣΜΥΡΝΗ-ΚΩΝ/ΠΟΛΗ κ.λπ.)

Εκδρομές για όλα τα μέρη του κόσμου
(Ευρώπη-Αμερική-Αφρική-Απω Ανατολή)

Ζητήστε τα προγράμματα μας
ΠΛΗΡΟΦΟΡΙΕΣ - ΠΡΟΓΡΑΜΜΑΤΑ
ΠΡΑΚΤΟΡΕΙΟ ΤΑΞΙΔΙΩΝ
ΣΑΒΒΑΣ ΣΑΗΣ
ΤΑΡΠΟΝ ΣΠΡΙΝΓΚΣ 42 (δίπλα στην Τραπ. Πίστεως) · Τηλ. 22410 39781-37711

Τουρισμός: χαμένοι θα πάνε και οι Ολυμπιακοί Αγώνες!

Ανησυχούν σοβαρά οι κορυφαίοι τουριστικοί παράγοντες

Η Ελλάδα την επόμενη τριετία αναμένεται να βρεθεί στο επίκεντρο του ενδιαφέροντος λόγω της τέλεσης των Ολυμπιακών αγώνων του 2004, παρ'όλα αυτά δεν διακρίνεται μέχρι στιγμής κάποια θετική επίδραση του γεγονότος στη διεθνή τουριστική κίνηση που θα εκδηλωθεί προς την Ελλάδα. Αυτό επισημαίνουν το Ξενοδοχειακό Επιμελητήριο Ελλάδος (ΞΕΕ) και η Πανελλήνια Ομοσπονδία Ξενοδόχων (ΠΟΞ) σε κοινή ανακοίνωσΗ τους που αποτελεί μια ακόμα ένδειξη της ανησυχίας του εγχώριου τουριστικού κόσμου επειδή η χώρα δεν φαίνεται να αξιοποιεί τουριστικά στο δέοντα βαθμό το "χαρτί" των αγώνων.



Οι δύο τουριστικοί φορείς του ιδιωτικού τομέα αναφέρουν ότι σε πρόσφατη εισήγηση του προέδρου του Παγκόσμιου Οργανισμού Τουρισμού σχετικά με τις διεθνείς τουριστικές εξελίξεις στα επόμενα τρία χρόνια, η Ελλάδα εμφανίζεται χωρίς ιδιαίτερη δυναμική ανάπτυξης παρά το γεγονός ότι θα φιλοξενήσει τους Ολυμπιακούς αγώνες. Κι αυτό, παρατηρούν οι ξενοδόχοι, τη στιγμή που "όταν αναλάβαμε τους αγώνες, οι πάντες διέβλεπαν ότι η διοργάνωση μιας εκδήλωσης τόσο μεγάλου βεληνεκούς από μια χώρα με το μέγεθος της Ελλάδας, θα οδηγούσε σε εκρηκτική άνοδο της τουριστικής δραστηριότητας".

ΠΟΞ και ΞΕΕ υπογραμμίζουν πως η κυβέρνηση θα πρέπει πλέον να ανησυχήσει, ενώ ασκούν κριτική επειδή "δύο χρόνια πριν την τέλεση των αγώνων, δεν έχει ξεκινήσει ακόμη η επικοινωνιακή εκμετάλλευση του Ολυμπιακού εγχειρήματος. Η προβολή της πόλης και της χώρας ουσιαστικά δεν ξεκίνησε ακόμα λόγω των γνωστών γραφειοκρατικών αγκυλώσεων της δημόσιας διοίκησης και της αλληλοεπικάλυψης αρμοδιοτήτων".

Επίσης διαμαρτύρονται επειδή "δεν έχει ξεκινήσει η ουσιαστική έναρξη των προγραμμάτων εκσυγχρονισμού των μικρομεσαίων ξενοδοχειακών καταλυμάτων που εντάχθηκαν στις δράσεις του Γ' ΚΠΣ".

Τεχνικός ασφάλειας και ιατρός εργασίας

Υποχρεωτικά για τις επιχειρήσεις

Ιδρύθηκε και στη Ρόδο παράρτημα για την εφαρμογή του Νόμου

Με βάση το Ν. 1568/1985 και το Π.Δ. 17/1996 όλες οι επιχειρήσεις είναι υποχρεωμένες να φροντίζουν την υγιεινή και ασφάλεια των εργαζομένων τους. Η πολιτεία για την εφαρμογή των ανωτέρω διατάξεων υποχρεώνει τις επιχειρήσεις στην θεώρηση των καταστάσεων ωρών εργασίας τους από 15/09 ώστε να υπάρξει κινητοποίηση για την εξεύρεση του Τεχνικού Ασφάλειας και του Ιατρού Εργασίας.

Η ΕΞ.ΥΠ.Π. Ελλαδος «Πρόληψη και ασφάλεια Ε.Π.Ε.», η οποία ιδρύθηκε την 29η Ιουνίου του 2001 με άρτια εκπαιδευμένο προσωπικό σύμφωνα με τις απαιτήσεις του Π.Δ. 17/1996 αδειοδοτημένο από την Διεύθυνση Συνθηκών Υγιεινής και Ασφάλειας της Εργασίας του Υπουργείου Εργασίας και Κοινωνικών Ασφαλίσεων, έχει την δυνατότητα να προσφέρει σε όλες τις επιχειρήσεις εξειδικευμένες υπηρεσίες της υγιεινής και ασφάλειας των εργαζομένων των επιχειρήσεων σας, την εκπόνηση μελετών επικινδυνότητας και των μετρήσεων φυσικών και χημικών παραγόντων.

Η ΕΞ.ΥΠ.Π. Β, Ελλάδος «Πρόληψη και ασφάλεια Ε.Π.Ε.» έχει την δυνατότητα και τις εξειδικευμένες γνώσεις να αναλάβει την περαίωση των διαδικασιών της θεώρησης των καταστάσεων ωρών εργασίας, την οργάνωση με Τεχνικούς Ασφαλείας των χώρων σας ώστε να είναι όσο το δυνατόν ασφαλέστεροι και με Ιατρούς Εργασίας που θα διαφυλάξουν την υγεία των εργαζομένων σας με ρεαλιστικές παρεμβάσεις και συμβουλές.

Επιδίωξη είναι η ελαχιστοποίηση των εργατικών ατυχημάτων και η διαφύλα-

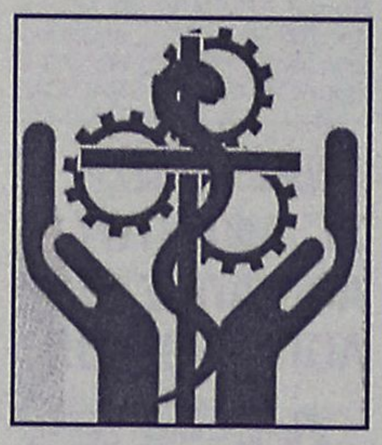

ξη της καλής ροής της εργασίας στα πλαίσια μιας καλής συνεργασίας.

Οι Ελληνικές Επιχειρήσεις και Οργανισμοί Ιδιωτικού και Δημοσίου τομέα οφείλουν:

- Να προσαρμοστούν στις οδηγίες της Ε.Ε. και τις υποχρεώσεις της Ελληνικής νομοθεσίας για την Υγιεινή και Ασφάλεια της Εργασίας.
- Να διασφαλίσουν και να προάγουν για την αύξηση της παραγωγικότητας τους καθώς και την μεγαλύτερη ίσως αξία του κεφαλαίου τους.
- Να οδηγηθούν σταδιακά στην εξάλειψη των εργατικών ατυχημάτων και των συνεπειών τους που ως συνέπεια έχουν την αρνητική εικόνα της επιχείρησης.

Τι είναι η ΕΞ.Υ.Π.Π.;

Η Εξωτερική Υπηρεσία Προστασίας και Πρόληψης του επαγγελματικού κινδύνου είναι μια οργανωμένη υποδομή παροχής όλων των υπηρεσιών ασφάλειας και υγείας της εργασίας προς επιχειρήσεις, προκειμένου αυτές να καλύψουν τις αντίστοιχες εργοδοτικές τους υποχρεώσεις. Μια ΕΞ.Υ.Π.Π. αποκτά άδεια λειτουργίας μόνον εφόσον διαθέτει την απαιτούμενη επιστημονική στελέχωση και εξοπλισμό (ΠΔ 95/99). Ο νέος αυτός θεσμός:

- Παρέχει το πλαίσιο για την συγκέντρωση του εξειδικευμένου ανθρώπινου δυναμικού, της τεχνολογικής υποδομής και της τεχνογνωσίας που απαιτούνται για την κάλυψη των νέων απαιτήσεων των οδηγιών της Ε.Ε. που έχουν εναρμονισθεί στο ελληνικό δίκαιο.
- Απαντά στην ανάγκη υπέρβασης των ορίων που αντικειμενικά αντιμετωπίζουν οι μεμονωμένοι Τεχνικοί Ασφαλείας και Γιατροί Εργασίας κατά την παροχή των συμβουλευτικών υπηρεσιών τους στις επιχειρήσεις.
- Αποτελεί τη βέλτιστη επιλογή για τις μικρομεσαίες επιχειρήσεις, που αδυνατούν με δικά τους μέσα να ανταποκριθούν στις σχετικές υποχρεώσεις τους.

Οι επιχειρήσεις με πάνω από 50 εργαζόμενους πρέπει να έχουν υπηρεσίες Ιατρού Εργασίας και Μηχανικού Ασφαλείας. Υποχρεούνται ακόμη να έχουν «Γραπτή Εκτίμηση Επαγγελματικού Κινδύνου» και Κανονισμό Ασφαλείας.

Σύμφωνα με το Π.Δ. 17/96 οι υπηρεσίες αυτές μπορεί, να ανατεθούν σε εξειδικευμένους φορείς παροχής υπηρεσιών υγιεινής και ασφάλειας που ονομάζονται «Εξωτερικές Υπηρεσίες Προστασίας και Πρόληψης (ΕΞΥΠΠ)».

Τα πλεονεκτήματα αναζήτησης υπηρεσιών υγιεινής και ασφάλειας στην εξειδικευμένη Γενική ΕΞΥΠΠ πρόληψη και ασφάλεια ΕΠΕ.

— Διαθέτει τεχνογνωσία και εξοπλισμό που δύσκολα μπορεί να έχει ένας μεμονωμένος Ιατρός Εργασίας ή Μηχανικός Ασφάλειας.

— Διαθέτει τον αναγκαίο εξοπλισμό που επιβάλλεται να έχει μια επιχείρηση για παρακολούθηση των συνθηκών υγιεινής και ασφάλειας του οποίου το κόστος αγοράς και συντήρησης είναι συχνά απαγορευτικό για μια μικρή επιχείρηση.

— Διαθέτει δίκτυο συνεργατών που μπορεί να καλύψει τις εγκαταστάσεις μιας επιχείρησης, οπουδήποτε στην Ελλάδα και είναι η μοναδική λύση για επιχειρήσεις με υποκαταστήματα σε επαρχιακές πόλεις.

— Διαθέτει ειδικούς συνεργάτες που ενισχύουν το έργο του Ιατρού Εργασίας και του Μηχανικού Ασφαλείας π.χ. Χημικούς Μηχανικούς, Εργονόμους, Ψυχολόγους Εργασίας, Επισκέπτες Υγείας, Νοσηλευτές.

— Παρέχει καλές υπηρεσίες με χαμηλό κόστος αξιοποιώντας οικονομίες κλίμακας.

— Διαθέτει ασφαλιστική κάλυψη για τις παρεχόμενες υπηρεσίες.

— Αναλαμβάνει την εκπροσώπηση της επιχείρησης έναντι των κρατικών αρχών για θέματα υγιεινής και ασφάλειας της εργασίας, χωρίς να χάνουν πολύτιμο χρόνο τα στελέχη της.

ΣΤΗ ΡΟΔΟ το υποκατάστημα της ΕΞ.ΥΠ.Π. στεγάζεται σε γραφείο στην οδό Αμμοχώστου 6. Τηλ. 22410-73730.

ΠΑΝΤΑ ΚΟΝΤΑ ΣΤΟ ΣΥΝΑΝΘΡΩΠΟ

Σημαντικό το έργο που προσφέρουν στη Ρόδο οι εθελοντές Σαμαρείτες

Αυξάνεται συνεχώς ο αριθμός τους

Καθημερινή και άμεση είναι η παρουσία του Ελληνικού Ερυθρού Σταυρού στην πόλη μας. Οι εθελόντριες αδελφές, το τμήμα νεότητας και το τμήμα Σαμαρειτών με μεγάλη προθυμία προσφέρουν τις υπηρεσίες τους στον χώρο του Νοσοκομείου, στα Γραφεία του Τμήματος αλλά και στην ευρύτερη περιοχή του νησιού μας.

Η διανομή τροφίμων και ειδών ρουχισμού όπως και η διανομή ειδών πρώτης ανάγκης στους λαθρομετανάστες είναι μερικές από τις δραστηριότητες των Εθελοντριών Αδελφών και του Τμήματος Νεότητας.

Οι εθελόντριες Αδελφές παρέχουν τις νοσηλευτικές γνώσεις τους τόσο σε άρρωστους άπορους συμπολίτες μας όσο και σε αλλοδαπούς τουρίστες στο χώρο του νοσοκομείου αλλά και σε κατ' οίκον βοήθεια. Ενεργούν έτσι ώστε να είναι δυνατή η παροχή ιατρικών-θεραπευτικών ειδών όπως φιάλες οξυγόνου καθώς και μεταγωγές ασθενών για θεραπείες και επεμβάσεις στην Αθήνα χωρίς να επιβαρύνονται άποροι ασθενείς καταβάλοντας ο Ε.Σ. τα ποσά έτσι ώστε να επιτυγχάνεται η δωρεάν παροχή. Επίσης φροντίζουν να είναι κοντά στα προβλήματα των νέων και βοηθούν τις φτωχές εργαζόμενες μητέρες αναλαμβάνοντας μέχρι και την μεταφορά των παιδιών στους χώρους των μαθημάτων τους.

Τα μέλη του Ερυθρού Σταυρού Ρόδου δεν παρέλειψαν στην ανακοίνωσή τους να ευχαριστήσουν τους εμπόρους της Ρόδου που στηρίζουν με μεγάλη προθυμία την προσπάθεια και το κοινοφελές έργο του Περιφερειακού Τμήματος του Ελληνικού Ερυθρού Σταυρού Ρόδου.

Το τμήμα των Σαμαρειτών αποτελεί το μάχιμο τμήμα του Ελληνικού Ερυθρού Σταυρού που δραστηριοποιείται σε 22 πόλεις της Ελλάδας αριθμώντας πάνω από 2.500 ενεργά μέλη.

Ιδιαίτερα δε στη Ρόδο αποτελούν τον πρώτο Διασωστικό φορέα, Ιδιωτικού φορέα με 90 εθελοντές οι οποίοι αυξάνονται σταδιακά με κάθε καινούργια εκπαιδευτική σειρά που ξεκινά κάθε νέο Ακαδημαϊκό έτος.

Οι εθελοντές Σαμαρείτες συνδράμουν τους Δημόσιους Φορείς στο έργο τους και παίρνουν μέρος σαν αποδέκτες προς ενέργεια στα τοπικά σχέδια «Ξενοκράτης», των τμημάτων πολιτικού σχεδιασμού έκτακτης ανάγκης και πολιτικής προστασίας των Νομαρχιακών Αυτοδιοικήσεων.

ΠΡΟΤΥΠΟΣ ΒΡΕΦΟΝΗΠΙΑΚΟΣ ΣΤΑΘΜΟΣ

ΠΑΙΖΩ ΚΑΙ ΜΑΘΑΙΝΩ

Σε ένα τεράστιο κήπο 5.000 τ.μ. με κτίριο 430 τ.μ. και χώρο στάθμευσης 1.000 τ.μ. φτιάξαμε με αγάπη και έμπνευση για εσάς και τα παιδιά σας ένα χώρο ψυχαγωγίας και μάθησης.
Κάτω από μια νέα διεύθυνση εγγυόμαστε και προσφέρουμε πλήρες εκπαιδευτικό πρόγραμμα με νέες μεθόδους διδασκαλίας , ιδανικό περιβάλλον παιχνιδιού , παιδαγωγική εμπειρία και ευθύνη.

Παρέχουμε ακόμη:

-Πλήρη ασφαλιστική κάλυψη για εσάς και τα παιδία σας.
-Τακτική παιδιατρική παρακολούθηση.
-Μεταφορά με το σχολικό του σταθμού μας.
-Αγγλικά , μουσική προπαιδεία ,αθλητική παιδεία.
-Και πολλά άλλα που αφορούν την σωστή ψυχαγωγία και μάθηση του παιδιού σας.

Μια επίσκεψη στον χώρο του σταθμού μας θα σας πείσει για την ποιότητα και την υπεροχή των υπηρεσιών μας.

Με εκτίμηση

Νάκκα Ματίνα.
Νάκκα -Παπακυριακού Βάσω.

Τηλέφωνο σταθμού 02410 93305
Λ .Ηρακλειδών 42

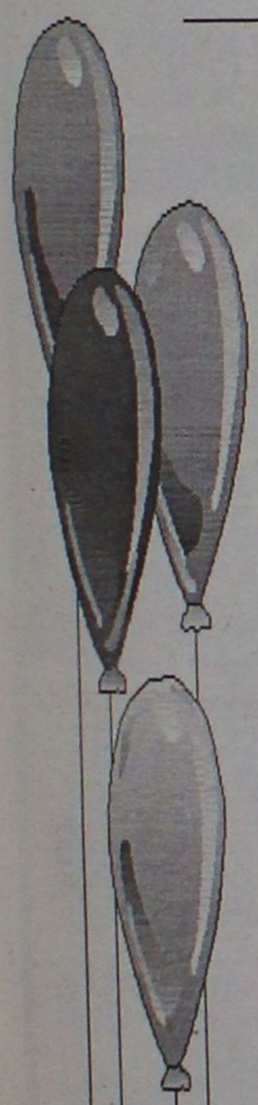

Μαγικός Κόσμος

ΠΑΙΔΟΤΟΠΟΣ - ΚΑΦΕΤΕΡΙΑ

Αγαπητοί μας φίλοι,
με μεγάλη μας χαρά σας ενημερώνουμε
ότι η καφετέρια-παιδότοπος
"Μαγικός κόσμος"
είναι κοντά σας και πάλι,
υπό νέα Δ/νση, με εκπλήξεις - σπιτικά
γλυκά και πάντα με επίβλεψη
των παιδιών από υπεύθυνο προσωπικό.

Ωράριο λειτουργίας: 17.00 έως 22.00
MENU για PARTY από 3,5 Ε

Με αγάπη προς τα παιδιά
ΑΝΝΑ ΝΤΟΒΕΛΛΟΥ - ΜΥΡΙΑΛΛΑΚΗ

Ακτή Κανάρη (Ψαροπούλα)
Τηλ. 2241039339 (09.00-16.00),
22410 76932 (17.00-22.00)

ΑΣΦΑΛΙΣΤΙΚΕΣ ΚΑΛΥΨΕΙΣ ΖΩΗΣ & ΥΓΕΙΑΣ

ΣΥΝΤΑΞΙΟΔΟΤΙΚΗ ΕΞΑΣΦΑΛΙΣΗ

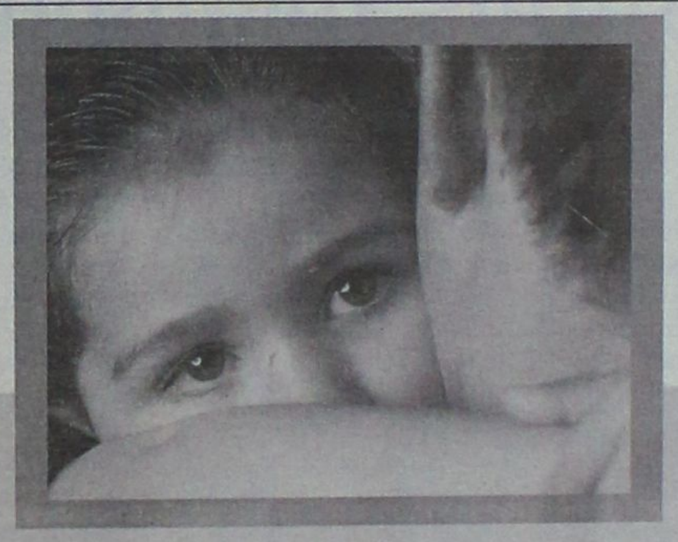

Τι προσδοκίες έχετε στη ζωή σας;

Οι προσδοκίες για τη ζωή και το μέλλον σας είναι σύνθετες.
Στην ALICO AIG Life έχουμε δημιουργήσει παράδοση
με την ικανότητά μας να αναλύουμε τις ασφαλιστικές σας ανάγκες
και να τις καλύπτουμε αξιόπιστα.
Με βάση τη διεθνή τεχνογνωσία και την τεράστια ελληνική εμπειρία μας,
προδιαγράφουμε τον κόσμο σιγουριάς της «αυριανής ημέρας»
για σας και για την οικογένειά σας.

Επικοινωνήστε με ένα Ασφαλιστικό Σύμβουλο της ALICO AIG Life.
Θα απαντήσει με τον ιδανικό τρόπο στις προσδοκίες σας!

ΚΟΡΥΦΑΙΑ ΑΣΦΑΛΙΣΤΙΚΗ ΔΥΝΑΜΗ ΣΤΟΝ ΚΟΣΜΟ
No 1 ΔΙΕΘΝΗΣ ΑΣΦΑΛΙΣΤΙΚΗ ΕΤΑΙΡΙΑ ΖΩΗΣ ΣΤΗΝ ΕΛΛΑΔΑ

ALICO AIG Life
Η ΑΣΦΑΛΕΙΑ ΤΗΣ ΖΩΗΣ ΣΑΣ

ΓΡΑΦΕΙΟ ΡΟΔΟΥ: Ερυθρού Σταυρού 2 • Τηλ: (0241) 26.722

ΕΝΑΣ ΚΛΟΟΥΝ ΜΕ ΜΟΥΣΤΑΚΙΑ

Ενας ιδιόρρυθμος Ντε Βέκκι

Στη "Ροδιακή" της 30 Οκτωβρίου ε.έ στη στήλη "(εκ) πολιτισμικά παίγνια του Κωστή Νικολάκη εδημοσίευθη άρθρο με τίτλο: "Ντε βέκκι, ένας κλόουν με μουστάκια".

Πράγματι, ο Ντε Βέκκι, Τετράρχης του φασισμού, ήτο μια ιδιόρρυθμη προσωπικότητα. Υπήρξε ένας από τους τέσσερις υποστηρικτές του Φασισμού κατά την ίδρυσή του, γι' αυτό και ονομάσθηκε "Quadrunviro", Τετράρχης.

Λόγω όμως του δύστροπου χαρακτήρα του, ο Μουσολίνι τον απομάκρυνε από τη Ρώμη. Στην αρχή τον τοποθέτησε Κυβερνήτη της μακρινής Αφρικανικής Αποικίας της Σομαλίας, μετά την σύναψη του Κογκορδάτου με το Βατικανό (1929) διορίσθηκε Πρεσβευτής της Ιταλίας στην Αγία έδρα, και λόγω της γνωστής αφοσίωσής του στον Καθολικισμό. Τον Δεκέμβριο 1936 διορίσθηκε Κυβερνήτης Πολιτικός και Στρατιωτικός των Ιταλικών Νήσων του Αιγαίου με ευρύτατες αρμοδιότητες.

Ενώ ο προκάτοχός του Μάριο Λάγκο (1923-1236) είχε ακολουθήσει ένα μακροπρόθεσμο πρόγραμμα εξιταλισμού των νησιών μας (στο οποίο δεν είχε πιστέψει και πολύ), ο Ντε Βέκκι επεδίωξε τον άμεσο αφελληνισμό μας.

Με το Κυβ. Δ/γμα 149 της 21 Ιουλίου 1937, καταργήθηκαν όλα τα Ελληνικά σχολεία, και επιβλήθηκε

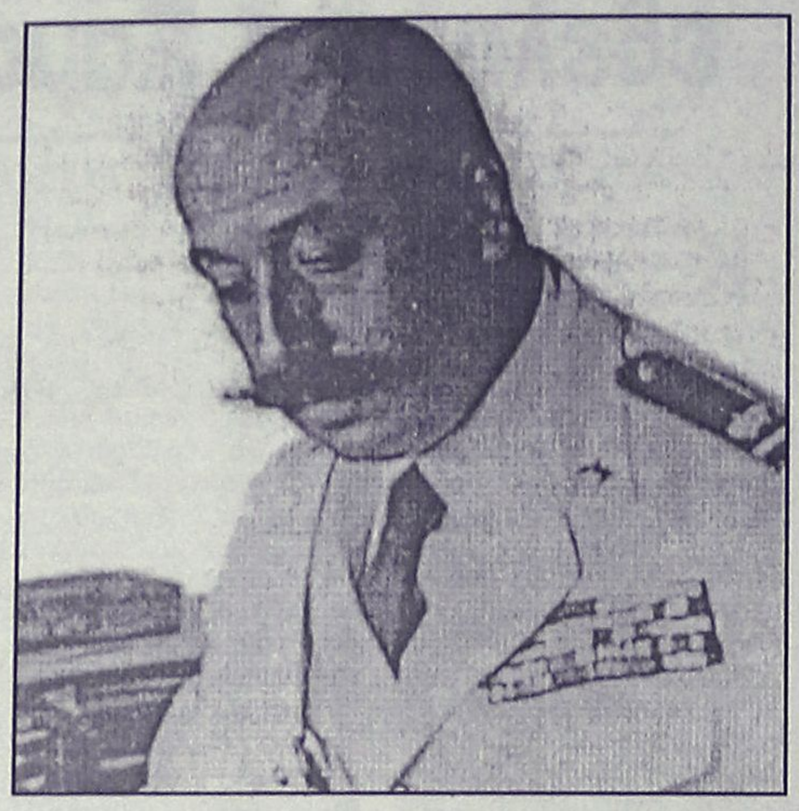

η ιταλική γλώσσα και σ' αυτά τα νηπιαγωγεία.

Αλλά το ανθελληνικό μένος του Ντε Βέκκι δεν είχε κορεσθεί με την κατάργηση της Ελληνικής Παιδείας. Με το Κυβερνητικό Διατ/γμα αριθ. 6 της 4 Ιανουαρίου 1938, τα φιλανθρωπικά ιδρύματα "φιλόπτωχος Αδελφότης Ντε Βέκκι" παραχώρησε συνέντευξη το 1939 στον διευθυντή του περιοδικού "Αποικιακή Δράσις", το οποίο τιτλοφορείται. 'Ρόδος Φάρος της Ρώμης στην Ανατολική Μεσόγειο".

Ο Ντε Βέκκι, στην παραπάνω συνέντευξή του, εκτός άλλων, παρουσίασε μία στατιστική των τοπικών πληθυσμών που είναι διαφόρων φυλών, σε συσχετισμό με τις διάφορες θρησκείες τους: Οι Μουσουλμάνοι είναι Τουρκική Φυλή, που μετακόμισε εδώ στη διάρκεια των τεσσάρων αιώνων της Οθωμανικής κυριαρχίας. Για τους Εβραίους η θρησκεία μιλά για τη φυλή. Οι καθολικοί είναι όλοι ομοεθνείς Ιταλικής φυλής. Οι Ορθόδοξοι είναι "η ντόπια φυλή (Razza indigena, όπως την αποκαλεί).

Θα πρέπει να σημειωθεί ότι οι Ιππότες, μας αποκαλούσαν "Ελληνες" διότι δεν ήθελαν να έχουμε κανένα δεσμό με το Οικουμενικό Πατριαρχείο, διότι επεδίωκαν να μας εκκαθολικίσουν, ενώ οι Ιταλοί μας αποκαλούσαν "Ορθόδοξους" γιατί δεν ήθελαν να έχουμε καμιά σχέση με την Ελλάδα.

Πολύ ενδιαφέρον το βιβλίο του Ruggero Fannizza, με τον τίτλο De Vecchi, Bastico, Campioni το οποίο έχει μεταφράσει ο γιατρός από την Κάρπαθο Ανδρέας Ηλ. Λάμπρος.

Ένα τμήμα του παραπάνω βιβλίου από τη σελίδα 1 μέχρι τη σελίδα 47 έχω μεταφράσει και έχω περιλάβει στο βιβλίο μου Ρόδος και Νεότερα κείμενα Αριθ. 4 με τον τίτλο Cesare Maria de Vecch-Memorie.

Εμμανουήλ Δ. Παπαϊωάννου-Δικηγόρος παρ. Αρείω-Πάγω ε.π. συγγραφέας

TRAVEL EMMANUEL

ΘΕΛΕΤΕ ΟΙ ΔΙΑΚΟΠΕΣ ΣΑΣ ΝΑ ΣΥΝΔΥΑΣΘΟΥΝ ΦΘΗΝΑ ΚΑΙ ΠΟΙΟΤΙΚΑ:

EMMANUEL TRAVEL

ΘΕΛΕΤΕ ΝΑ ΤΑΞΙΔΕΨΕΤΕ ΜΕ ΑΣΦΑΛΕΙΑ ΚΑΙ ΦΘΗΝΑ...

EMMANUEL TRAVEL

ΕΙΜΑΣΤΕ ΠΑΝΤΑ ΣΤΗΝ ΔΙΑΘΕΣΗ ΣΑΣ ΓΙΑ ΤΗΝ ΚΑΛΥΤΕΡΗ ΕΞΥΠΗΡΕΤΗΣΗ ΣΑΣ.
ΦΘΗΝΕΣ ΤΙΜΕΣ ΓΙΑ ΕΥΡΩΠΗ ΣΕ ΣΥΝΕΡΓΑΣΙΑ ΜΕ ΤΙΣ ΚΑΛΥΤΕΡΕΣ ΑΕΡΟΠΟΡΙΚΕΣ ΤΣΑΡΤΕΡ ΕΤΑΙΡΕΙΕΣ

ΕΙΣΙΤΗΡΙΑ ΠΛΟΙΩΝ 20% ΕΚΠΤΩΣΗ ΓΙΑ ΕΙΣΙΤΗΡΙΑ ΜΕΤ' ΕΠΙΣΤΡΟΦΗΣ

ΕΙΣΙΤΗΡΙΑ ΟΛΥΜΠΙΑΚΗΣ-ΕΙΔΙΚΕΣ ΤΙΜΕΣ ΓΙΑ ΝΕΟΥΣ ΚΑΙ ΥΠΕΡΗΛΙΚΕΣ-ΟΙΚΟΓΕΝΕΙΑΚΕΣ ΠΡΟΣΦΟΡΕΣ

ΚΡΑΤΗΣΕΙΣ ΞΕΝΟΔΟΧΕΙΩΝ
ΕΚΔΟΣΕΙΣ ΔΙΑΒΑΤΗΡΙΩΝ
ΕΚΔΡΟΜΕΣ ΓΙΑ ΟΛΟ ΤΟΝ ΚΟΣΜΟ

ΠΑΝΤΑ ΚΟΝΤΑ ΣΑΣ ΓΙΑ ΤΗΝ ΚΑΛΥΤΕΡΗ ΕΞΥΠΗΡΕΤΗΣΗ ΣΑΣ
ΖΗΤΕΙΤΑΙ ΥΠΑΛΛΗΛΟΣ
ΜΙΣΘΟΣ ΑΝΑΛΟΓΩΝ ΠΡΟΣΟΝΤΩΝ

ΠΛΗΡΟΦΟΡΙΕΣ
ΤΗΛ: 22410-93630-93625-94385
FAX: 91748
ΙΕΡΟΥ ΛΟΧΟΥ 1 ΙΑΛΥΣΟΣ ΡΟΔΟΣ
ΥΠΕΥΘΥΝΟΣ: ΜΑΝΩΛΗΣ ΜΑΧΑΙΡΑΚΗΣ

Ο ΡΟΔΙΤΗΣ ΜΟΥΣΙΚΟΣ ΒΑΣ. ΚΕΤΕΝΤΖΟΓΛΟΥ

Απέσπασε τρία βραβεία

Ενας συμπολίτης μας νέος μουσικός, ο Βασίλης Κετεντζόγλου απέσπασε, όπως έγινε γνωστό, τρεις βραβεύσεις στον 1ο Πανελλήνιο Διαγωνισμό Σύνθεσης με υπολογιστή.

Ο μόλις 23 ετών μουσικός, με δύο συνθέσεις του, απέσπασε τις εξής τρεις βραβεύσεις και μάλιστα ήρθε πρώτος σε βραβεύσεις ανάμεσα στους συμμετέχοντες:

1) Α' Βραβείο αρτιότητας στην χρήση τεχνολογικών μέσων (στην σύνθεση).

2) Β' Βραβείο καλύτερου τραγουδιού.

3) Ανώτατη διάκριση οργανικής μουσικής στην κατηγορία Ethnic/World Music.

Η απονομή των βραβείων έλαβε χώρα στις 17 Οκτωβρίου στο Ιδρυμα Μείζονος Ελληνισμού στην Αθήνα ενώ ο διαγωνισμός διοργανώθηκε από το περιοδικό RAM του οργανισμού Λαμπράκη και το ΙΕΚ ΑΚΜΗ. Οι συμμετοχές σ' αυτόν ήταν 668 από όλη την Ελλάδα.

Τους στίχους του τραγουδιού, το οποίο συνέθεσε ο Ροδίτης μουσικός, έχει γράψει η συμπολίτισσά μας κ. Μαρία Χαραλαμπίδη (Φιλόλογος) ενώ το τραγούδι ερμήνευσε η επίσης συμπολίτισσά μας, Ματίνα Μάστορα.

ΜΕΡΙΚΕΣ ΦΟΡΕΣ ΓΙΑ ΝΑ ΑΡΕΣΕΙΣ ΠΡΕΠΕΙ ΝΑ ΦΤΑΣΕΙΣ ΣΤΑ ....ΆΚΡΑ!!

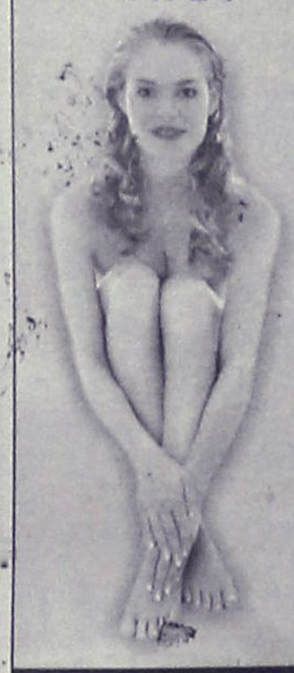

- ΠΡΟΣΘΕΤΙΚΗ ΝΥΧΙΩΝ ΜΕΤΑΞΙ-ΑΚΡΥΛΙΚΟ
- ΜΑΝΙΚΙΟΥΡ-ΠΕΝΤΙΚΙΟΥΡ ΑΝΑΝΕΩΣΗΣ
- ΟΡΘΟΝΥΧΙΑ (ΠΟΝΕΜΕΝΑ ΓΥΡΤΑ ΝΥΧΙΑ)
- ΣΚΛΗΡΥΝΣΗ ΦΥΣΙΚΩΝ ΝΥΧΙΩΝ
- ΛΕΥΚΑΝΣΗ ΝΥΧΙΩΝ (ΧΕΡΙΑ-ΠΟΔΙΑ)
- ΦΡΥΔΙΑ - ΒΛΕΦΑΡΙΔΕΣ
- ΜΟΝΙΜΟ ΓΑΛΛΙΚΟ
- MONIMA DESIGNS
- ΑΠΟΤΡΙΧΩΣΗ

BEAUTY NAILS BN RHODES



ΑΝ ΤΟ ΖΗΤΟΥΜΕΝΟ ΣΑΣ ΕΙΝΑΙ Η ΑΚΡΑ ...ΠΟΛΥΤΕΛΕΙΑ

BEAUTY NAILS - STUDIO ΑΙΣΘΗΤΙΚΗΣ ΝΥΧΙΩΝ
ΕΜΠΟΡΙΚΟ ΚΕΝΤΡΟ ΦΩΚΙΑΛΗ-ΑΓ. ΑΝΑΣΤΑΣΙΑΣ 40-ΤΗΛ. 70660-ΚΙΝ. 0944 520887

ΚΕΝΤΡΟ ΙΑΤΡΙΚΩΝ ΒΟΗΘΗΜΑΤΩΝ



Η αποκατάσταση των προβλημάτων υγείας με τη βοήθεια της τεχνολογίας, είναι γεγονός!
Καλώς ήρθατε στο Κέντρο Ιατρικών Βοηθημάτων!
Μια καινοτομική επιχείρηση που βρίσκεται πάντα δίπλα σας, προσφέροντάς σας ό,τι τελευταίο έχει να επιδείξει η τεχνολογία και η επιστήμη!

- Ακουστικά Βαρυκοΐας
- Ορθοπεδικά
- Σακχαρόμετρα
- Ιατρικά μηχανήματα
- Συσκευές Οξυγονοθεραπείας Air Liquide
- Αναλώσιμα
- Πιεσόμετρα
- Νοσοκομειακός Εξοπλισμός

Κέντρο αποκλειστικής διάθεσης Ψηφιακών Πιεσόμετρων και Θερμόμετρων της Ελβετικής Εταιρείας Microlife!

Εθνικής Αντιστάσεως 11 – τηλ: (22410) 20359 Δίπλα... στον άνθρωπο!

Πιστοποιημένο από το Ερευνητικό Κέντρο Βιολογικών Υλικών - Συμβάσεις με όλα τα ταμεία

Πάντα με υγείαν...

Αλήθειες και ψέματα για την ακμή

Η ακμή είναι ένα χρόνιο νόσημα που αφορά τους πόρους του δέρματος (αυτό που λέμε "τριχοσμηγματογόνο μονάδα"), το οποίο χαρακτηρίζεται απο την εμφάνιση στο πρόσωπο και τον κορμό εξανθημάτων που συνοδεύονται από έντονη λιπαρότητα του δέρματος. Η ακμή προκαλείται από υπερδραστηριότητα των σμηγματογόνων αδένων και απόφραξη των πόρων τους. Οι σμηγματογόνοι αδένες είναι κάποιοι μικροσκοπικοί αδένες που βρίσκονται μέσα στο δέρμα και παράγουν σμήγμα. Το σμήγμα είναι μια μορφή λίπους του δέρματος.

Γιατί η ακμή πρωτοεμφανίζεται στην εφηβεία;

Διότι αυτό που ερεθίζει τον σμηγματογόνο αδένα για να παράγει σμήγμα είναι οι γεννητικές ορμόνες και κυρίως τα ανδρογόνα. Αυτά παράγονται όταν ωριμάζουν οι γεννητικοί αδένες, δηλαδή στην εφηβεία.

Είναι η ακμή μεταδοτικό νόσημα; Κινδυνεύει κανείς να «κολλήσει ακμή» από άτομα του στενού περιβάλλοντός του;

Όπως είπαμε και προηγουμένως η ακμή ειναι μια πάθηση που σχετίζεται με την κατασκευή του δέρματος του αρρώστου. Ως εκ τούτου δεν κινδυνεύει κανείς να «κολλήση ακμή». Βεβαίως καλό είναι να τηρούνται οι βασικοί κανόνες υγιεινής, οσον αφορά την απο κοινού χρήση προσωπικών αντικειμένων όπως π.χ. πετσέτες, ξυραφάκια κλπ

Σχετίζεται η ακμή με την διατροφή;

Δεν υπάρχει μέχρι σήμερα επιστημονική έρευνα η οποία να συσχετίζει την ακμη με την διατροφή, την κατανάλωση πχ λιπαρών φαγητών η σοκολάτας. Εάν όμως κάποιοι ασθενείς παρατηρήσουν ότι κάποιες τροφές τους προκαλούν επιδείνωση τότε καλό είναι να τις αποφεύγουν.

Υπάρχουν καλλυντικά που επιδεινώνουν την ακμή;

Ναι. Υπάρχουν ουσίες σε μερικά καλλυντικά που επιδεινώνουν την ακμή, όπως η βαζελίνη, η λανολίνη, τα φυτικά έλαια. Αλλες ουσίες ή φάρμακα που ενοχοποιούνται ειναι τα αναβολικά, η κορτιζόνη, ουσίες που περιέχουν βρώμιο ή ιώδιο, το λίθιο και οι βιταμίνες του συμπλέγματος Β σε μεγάλες δόσεις. Αυτό όμως είναι ένα θέμα για το οποίο θα πάρετε τη συμβουλή του γιατρού σας.

(Πηγή: Flash.gr)

ΛΟΓΟΘΕΡΑΠΕΥΤΡΙΑ
ΑΠΟΦΟΙΤΟΣ ΤΜΗΜΑΤΟΣ ΠΑΤΡΩΝ
Αναλαμβάνει παιδιά κατ' οίκον με:
• Προβλήματα άρθρωσης • Μαθησιακά προβλήματα • Νοητική υστέρηση • Βαρηκοΐα • Τραυλισμό • Σύνδρομο
Πληροφ. τηλ. 22410 61184 κιν. 0945545561
ΑΚΡΙΒΗ ΜΥΛΩΝΟΠΟΥΛΟΥ

ΙΑΤΡΙΚΗ ΑΝΑΚΟΙΝΩΣΗ
ΤΑΣΟΣ ΒΕΝΕΤΟΚΛΗΣ
ΙΑΤΡΟΣ ΑΚΤΙΝΟΔΙΑΓΝΩΣΤΗΣ (ΑΚΤΙΝΟΛΟΓΟΣ)
Δέχεται καθημερινά στο Διαγνωστικό Εργαστήριο:
ΑΠΕΙΚΟΝΙΣΗ ΑΙΓΑΙΟΥ
Πάροδος Παπαλουκά 18Β (παραπλεύρως του parking του παλιού νοσοκομείου)
Ωρες λειτουργίας του εργαστηρίου
9 π.μ. - 8 μ.μ.
Τηλ. (22410) 43000-3 • Fax: 22410 43004

INEMA
ΙΑΤΡΙΚΟΣ & ΝΟΣΟΚΟΜΕΙΑΚΟΣ ΕΞΟΠΛΙΣΜΟΣ
15 ΧΡΟΝΙΑ ΕΜΠΕΙΡΙΑΣ *από το 1988*
ΕΙΜΑΣΤΕ ΟΙ ΜΕΓΑΛΥΤΕΡΟΙ ΠΡΟΜΗΘΕΥΤΕΣ ΙΑΤΡΙΚΟΥ – ΟΡΘΟΠΕΔΙΚΟΥ ΚΑΙ ΝΟΣΟΚΟΜΕΙΑΚΟΥ ΥΛΙΚΟΥ ΣΤΗ ΔΩΔΕΚΑΝΗΣΟ ΕΜΠΙΣΤΕΥΘΕΙΤΕ ΜΑΣ !!!
ΠΙΣΤΟΠΟΙΗΣΗ ΠΟΙΟΤΗΤΑΣ ISO9002 EN4600 E3/833
ΛΕΜΕΣΣΟΥ 2 ΡΟΔΟΣ ΤΗΛ.32238 – FAX 28484



ΑΝΑΠΗΡΙΚΑ ΚΑΡΟΤΣΙΑ–ΒΑΔΙΣΤΙΚΑ ΒΟΗΘΗΜΑΤΑ–ΟΡΘΟΠΕΔΙΚΑ ΕΙΔΗ–ΜΠΛΟΥΖΕΣ ΙΑΤΡΙΚΕΣ–ΚΑΛΤΣΕΣ ΦΛΕΒΙΤΙΔΑΣ–ΠΕΛΜΑΤΑ–ΟΡΘΟΠΕΔΙΚΑ ΜΑΞΙΛΑΡΙΑ–ΚΡΕΒΑΤΙΑ ΝΟΣΟΚΟΜΕΙΑΚΑ – ΙΑΤΡΙΚΟΣ ΕΞΟΠΛΙΣΜΟΣ ΚΑΙ ΑΝΑΛΩΣΙΜΑ – ΟΡΓΑΝΑ ΧΗΜΕΙΟΥ ΚΑΙ ΚΑΘΕ ΑΛΛΟ ΕΙΔΟΣ ΓΙΑ ΚΑΤ ΟΙΚΟ ΝΟΣΗΛΕΙΑ .

ΙΑΤΡΙΚΗ ΑΝΑΚΟΙΝΩΣΗ
Ο ΠΝΕΥΜΟΝΟΛΟΓΟΣ
ΔΗΜΗΤΡΗΣ Γ. ΚΡΗΤΙΚΟΣ
ΣΥΜΜΕΤΕΧΕΙ ΣΕ ΔΙΕΘΝΕΣ ΣΥΝΕΔΡΙΟ ΠΝΕΥΜΟΝΟΛΟΓΙΑΣ ΣΤΗ ΡΩΜΗ
Το ιατρείο θα λειτουργήσει κανονικά από Δευτέρα 11/11/2002
Ιατρείο: Ηρώων Πολυτεχνείου 11 ΡΟΔΟΣ
Τηλ. 2241032022

ΝΤΟΡΑ ΚΩΝΣΤΑΝΤΙΝΟΠΟΥΛΟΥ
ΨΥΧΟΛΟΓΟΣ
Πτυχιούχος του Πανεπιστημίου της Καλιφόρνιας-Λος Αντζελες (UCLA)-Μεταπτυχιακές σπουδές στο Pepperdine University-Malibu California.
➤ Αμεση ψυχολογική υποστήριξη και επαγγελματική φροντίδα από έμπειρη Ψυχολόγο και Οικογενειακή Σύμβουλο.
➤ Η σωστή θεραπευτική σχέση μπορεί να επιφέρει ρεαλιστικές λύσεις για πραγματικά προβλήματα σε θέματα: μοναξιάς, μελαγχολίας, στρες, ανυπομονησίας, φοβίας, εθισμού, οικογενειακών σχέσεων, διαζυγίου, κακομεταχείρισης, συναισθηματικών δυσκολιών, αυτοπεποίθησης, ανασφάλειες, μεταβατικά στάδια ζωής, βουλιμίας, ανορεξίας, απώλειας, πένθους.
Τηλεφωνείστε στα τηλέφωνα:
35163 και 0944/980550
για ραντεβού και άμεση εξυπηρέτηση.
Διεύθυνση: Καρίας 1
Περιοχή Ροδίνι - Ρόδος

Εργαστήριο Κλινικής Ψυχολογίας
ΧΡΙΣΤΙΝΑ ΣΑΒΒΑΚΗ-ΓΚΡΑΝΖΑΝ
Κλινική Ψυχολόγος-Ψυχοπαθολόγος (DESS)
- Πτυχιούχος του Πανεπιστημίου Nancy Γαλλίας
- Μεταπτυχιακή ειδίκευση (DESS) στην Κλινική Ψυχολογία Ενηλίκου, Εφήβου και Παιδιού στο Πανεπιστήμιο Reims Γαλλίας

Για τον ενήλικο
- Ψυχοδιαγνωστική
- Ψυχολογική υποστήριξη
- Ατομική και οικογενειακή συνέντευξη
- Ψυχοθεραπεία αναλυτικής εμπνεύσεως

Για το παιδί
- Αξιολόγηση προσωπικότητας (τεστ νοημοσύνης, προβολής)
- Διάγνωση μαθησιακών δυσκολιών και συμπεριφορικών διαταραχών
- Συμβουλευτική επαγγελματικού προσανατολισμού
- Ψυχοθεραπεία μέσω παιχνιδιού και εικαστικών

Δέχεται με ραντεβού
Εθνικής Αντίστασης 15
Τηλ.: 77350-Κιν. 0937684251

Κέντρο Συμβουλευτικής & Αξιολόγησης Προσωπικότητας Παιδιών & Ενηλίκων
ΠΑΠΑΓΕΩΡΓΙΟΥ ΘΑΝΟΣ
ΨΥΧΟΛΟΓΟΣ ΠΑΝΕΠΙΣΤΗΜΙΟΥ ΑΘΗΝΩΝ
ΕΙΔΙΚΕΥΜΕΝΟΥ ΣΤΗΝ ΓΝΩΣΙΑΚΗ ΨΥΧΟΘΕΡΑΠΕΙΑ-ΙΕ.Θ.Σ.
- Διερεύνηση Προσωπικότητας (Προφίλ- Δεξιότητες-Αδυναμίες)
- Δείκτης Νοημοσύνης Παιδιών και Ενηλίκων
- Τροποποίηση Δυσλειτουργικών Σχημάτων
- Θεραπευτική Αντιμετώπιση Φοβιών-Ειδικών Φοβιών, Κατάθλιψης, Διαταραχής πανικού, Ψυχοσωματικών προβλημάτων, Τραυματικών γεγονότων ζωής (πένθος, χωρισμός, σχολική αποτυχία), Συναισθηματικών διαταραχών, Διαταραχών Διατροφής (βουλιμία-ανορεξία).
- Αντιμετώπιση προβλημάτων συμπεριφοράς παιδιών σε σχολείο-σπίτι
- Ανάπτυξη Κοινωνικών Δεξιοτήτων
- Βελτίωση Σχέσεων-Πρόγραμμα Ελέγχου Συγκρούσεων
- Βελτίωση Αυτοεκτίμησης-Αυτοεικόνας
- Οικογενειακή θεραπεία από Ζεύγος Θεραπευτών

Κ. Παλαιολόγου 105 - Ρόδος
Τηλ:22410 78668- Κιν: 0937445640 - Μόνο με Ραντεβού

ΟΡΘΟΠΕΔΙΚΑ - ΙΑΤΡΙΚΑ
ΧΑΡΙΤΟΣ

Ορθοπεδικά είδη & κατασκευές
Εξοπλισμός Ιατρείου & αναλώσιμα

Είδη νοσηλείας κατ' οίκον & μηχανήματα οξυγονοθεραπείας
Ορθοπεδικά στρώματα & μαξιλάρια

ΕΛΕΥΘ. ΒΕΝΙΖΕΛΟΥ 6 (Δίπλα στη Ροδιακή Έπαυλη) - ΡΟΔΟΣ
Τηλ.: 22410-24112 Fax: 22410-75969 e-mail: orken@rho.forthnet.gr

ΠΡΑΚΤΟΡΕΙΟ ΤΑΞΙΔΙΩΝ

ΣΑΒΒΑΣ ΣΑΗΣ

ΦΘΗΝΑ ΑΕΡΟΠΟΡΙΚΑ ΕΙΣΙΤΗΡΙΑ ΓΙΑ ΟΛΟ ΤΟΝ ΚΟΣΜΟ

Με την ευκαιρία της λειτουργίας του νέου μας πρακτορείου στην οδό Τάρπον Σπρίνγκς 42 (δίπλα στην Τράπεζα Πίστεως)

ΠΡΟΣΦΕΡΟΥΜΕ

τα φθηνότερα αεροπορικά εισιτήρια για όλο τον κόσμο με όλες τις αεροπορικές εταιρίες.

ΠΡΟΣΟΧΗ Πληροφορίες δεν δίδονται από το τηλέφωνο μόνο προσωπική παρουσία σας

ΑΚΟΜΗ ΣΑΣ ΠΑΙΡΝΟΥΜΕ

ΒΙΖΑ επισκέπτου για ΑΜΕΡΙΚΗ σε μία εβδομάδα.
ΒΙΖΑ επισκέπτου για ΑΥΣΤΡΑΛΙΑ σε μία μέρα
Εκδοση διαβατηρίων
Εκδοση αδειών αυτοκινήτων

ΞΕΝΟΔΟΧΕΙΑ ΣΤΗΝ ΑΘΗΝΑ

PRESIDENT Α' ΚΑΤΗΓΟΡΙΑΣ Λεωφόρος Κηφισίας			
Μονόκλινο	€	47	ΜΕ ΠΡΩΙΝΟ έως 31/10
Δίκλινο για μονόκλ.	€	58	«
Δίκλινο	€	62	«
Τρίκλινο	€	78	«
ESPERIA HOTEL Α' ΚΑΤΗΓΟΡΙΑΣ Σταδίου 22			
Μονόκλινο	€	95	ΜΕ ΠΡΩΙΝΟ έως 31/10
Δίκλινο	€	108	«
Τρίκλινο	€	123	«
ELECTRA HOTEL Α' ΚΑΤΗΓΟΡΙΑΣ Ερμού 5			
Μονόκλινο	€	109	ΜΕ ΠΡΩΙΝΟ έως 10/10
Δίκλινο	€	128	«
Τρίκλινο	€	149	«
DORIA HOTEL Β' ΚΑΤΗΓΟΡΙΑΣ Πειραιώς 15-17 (κοντά στην Ομόνοια)			
Μονόκλινο	€	57	ΜΕ ΠΡΩΙΝΟ έως 31/10
Δίκλινο	€	66	«
Τρίκλινο	€	86	«
ZAFOLIA HOTEL Α' ΚΑΤΗΓΟΡΙΑΣ Λεωφ. Αλεξάνδρας 87			
Μονόκλινο	€	93	ΜΕ ΠΡΩΙΝΟ έως 31/10
Δίκλινο	€	103	«
Τρίκλινο	€	123	«
BEST WESTERN ILISIA Α' ΚΑΤΗΓΟΡΙΑΣ ILISIA Μιχαλακοπούλου			
Μονόκλινο	€	57	ΜΕ ΠΡΩΙΝΟ έως 31/10
Δίκλινο	€	67	«
Τρίκλινο	€	83	«
PARTHENON HOTEL Α' ΚΑΤΗΓΟΡΙΑΣ Περιοχή Μακρυγιάννη			
Μονόκλινο	€	74	ΜΕ ΠΡΩΙΝΟ έως 31/10
Δίκλινο	€	83	«
Τρίκλινο	€	115	«
OLYMPIC PALACE Α' ΚΑΤΗΓΟΡΙΑΣ Φιλελλήνων - Σύνταγμα			
Μονόκλινο	€	64	ΜΕ ΠΡΩΙΝΟ έως 31/10
Δίκλινο	€	79	«
Τρίκλινο	€	98	«
ARETOUSA Β' ΚΑΤΗΓΟΡΙΑΣ Μητροπόλεως - Σύνταγμα			
Μονόκλινο	€	50	ΜΕ ΠΡΩΙΝΟ έως 31/10
Δίκλινο	€	71	«
Τρίκλινο	€	89	«
ST. GEORGE LYKABETTUS ΚΑΤΗΓΟΡΙΑΣ LUX			
Μονόκλινο	€	110	χωρίς πρωινό.
Δίκλινο	€	110	«
ΞΕΝΟΔΟΧΕΙΟ ASTOR (Σύνταγμα)			
Μονόκλινο	€	57	ΜΕ ΠΡΩΙΝΟ έως 31/3
Δίκλινο για μονόκλινο	€	65	«
Δίκλινο	€	76	«
Τρίκλινο	€	95	«
GRAND HOTEL Β' ΚΑΤΗΓΟΡΙΑΣ Πατησίων & Βερανζέρου 10			
Μονόκλινο	€	44	ΜΕ ΠΡΩΙΝΟ έως 31/10
Δίκλινο	€	54	«
Τρίκλινο	€	74	«
ΒΕΡΓΙΝΑ Β' ΚΑΤΗΓΟΡΙΑΣ ΘΕΣ/ΚΗ (κεντρικό)			
Μονόκλινο	€	59	ΜΕ ΠΡΩΙΝΟ έως 31/10
Δίκλινο	€	72	«
Τρίκλινο	€	87	«

ΣΑΣ ΣΥΜΦΕΡΕΙ ΠΡΙΝ ΚΛΕΙΣΕΤΕ ΟΠΟΥΔΗΠΟΤΕ ΝΑ ΜΑΣ ΕΠΙΣΚΕΦΘΕΙΤΕ

ΠΡΑΚΤΟΡΕΙΟ ΤΑΞΙΔΙΩΝ

ΣΑΒΒΑΣ ΣΑΗΣ

ΤΑΡΠΟΝ ΣΠΡΙΝΓΚΣ 42 (δίπλα στην Τραπ. Πίστεως) · **Τηλ. 39781-3**

Δροσιστικό θέρος για τα δάση...

Περιορισμένες σε σχέση με όλα τα προηγούμενα χρόνια ήταν και φέτος οι πυρκαγιές που ξέσπασαν στην διάρκεια της θερινής περιόδου στο νησί της Ρόδου, σύμφωνα με τα στοιχεία που ανακοίνωσε χθες η Πυροσβεστική Υπηρεσία.

Στο τέλος του Οκτωβρίου, όπως είναι γνωστό έληξε η χρονική διάρκεια της αντιπυρικής περιόδου και όπως φάνηκε από το αποτέλεσμα ήταν η καλύτερη χρονιά.

Η σωστή οργάνωση, η καλή δουλειά του στελεχιακού προσωπικού, η άριστη συνεργασία με όλους τους φορείς σε συνδυασμό με τις καλές καιρικές συνθήκες, είχαν όπως φαίνεται άμεσο αποτέλεσμα για την μείωση και τον περιορισμό του αριθμού των δασικών πυρκαγιών αλλά και των ελάχιστων καμένων δασικών εκτάσεων.

Πιο συγκεκριμένα κατά την διάρκεια του 2002 είχαμε μόλις 8 δασικές πυρκαγιές στην περιοχή μας, και αντίστοιχα 70 στρέμματα καμένης δασικής έκτασης.

Αντίστοιχα, το 2001 είχαμε 32 πυρκαγιές και 93 στρέμματα καμένης δασικής έκτασης ενώ την προηγούμενη χρονιά (2000) ο αριθμός των πυρκαγιών που εκδηλώθηκαν ήταν 46 και το σύνολο της καμένης έκτασης ξεπέρασε τα 1965 στρέμματα.

Ένα ακόμη ευχάριστο στοιχείο της περασμένης αντιπυρικής περιόδου, ήταν και το γεγονός ότι στην περιοχή που ελέγχει η Πυροσβεστική Υπηρεσία της Ρόδου, δεν είχαμε κανέναν τραυματισμό ή θάνατο πυροσβέστη την ώρα του καθήκοντος. Στην ανακοίνωση της Πυροσβεστικής Υπηρεσίας Ρόδου, οι αρμόδιοι ευχαριστούν επίσης και όλους τους φορείς του νησιού μας για την καλή συνεργασία που είχαν στην διάρκεια του καλοκαιριού αλλά και ιδιαίτερα τους κατοίκους της Δωδεκανήσου, για την ιδιαίτερη προσοχή που έδειξε σχετικά με τις δασικές εκτάσεις.

ΣΥΝΕΛΗΦΘΗΣΑΝ ΕΠΙΔΟΞΟΙ ΔΙΑΡΡΗΚΤΕΣ

Στα... πράσα πιάστηκαν χθες τα ξημερώματα δύο επίδοξοι διαρρήκτες, την ώρα που προσπαθούσαν να μπουν σε κατάστημα τροφίμων στην πόλη της Ρόδου.

Όπως ανακοίνωσε η αστυνομία, πρόκειται για τους Χατζηκώστα Ευάγγελο του Στέργου 21 ετών κάτοικο Ιαλυσού και Αναστασάκη Αυγουστή του Σάββα, 29 ετών κάτοικο Λαέρμων. Σύμφωνα με την αστυνομία, οι δύο δράστες, χθες το πρωί πήγαν στο κατάστημα Τροφίμων του Κράτση Κυριάκου του Αντωνίου και αφού έκοψαν το πλέγμα περίφραξης του αύλειου χώρου καταστήματος, αποπειράθηκαν ανεπιτυχώς να παραβιάσουν τη θύρα εισόδου του καταστήματος, σπάζοντας τη τζαμαρία της πλαϊνής προσθήκης. Οι δύο δράστες, έγιναν όμως αντιληπτοί από περιοίκους που ειδοποίησαν στην συνέχεια την αστυνομία, για να συλληφθούν έτσι λίγο αργότερα από αστυνομικούς της Υποδιεύθυνσης Ασφαλείας Ρόδου που έφθασαν επιτόπου.

ΣΥΝΕΛΗΦΘΗ ΜΕ ΝΑΡΚΩΤΙΚΑ

Με μικρή ποσότητα ναρκωτικών ουσιών, εντοπίστηκε και συνελήφθη προχθές αργά το βράδυ ένας 37χρονος από τις Καλυθιές, σε βάρος του οποίου σχηματίστηκε δικογραφία για να παραπεμφθεί στη δικαιοσύνη. Όπως ανακοινώθηκε ο 37χρονος διαπιστώθηκε έπειτα από έλεγχο που του έκαναν αστυνομικοί του Τμήματος Δίωξης Ναρκωτικών Ρόδου, ότι είχε στην κατοχή του 1 γραμμάριο χασίς.

C·A·I·R

RODOS

ΕΓΓΥΗΣΗ ΠΟΙΟΤΗΤΑΣ

CAIR ΝΕΑ ΕΠΟΧΗ. ΝΕΑ ΚΡΑΣΙΑ

Μπορεί το όνομα **CAIR** να είναι ταυτισμένο με τους αφρώδεις οίνους ποιότητας, αυτό όμως δεν σημαίνει ότι αρκείται, απ' ότι φαίνεται, στα κεκτημένα. Τα τρία νέα κρασιά της **CAIR** υλοποιούν ένα δυναμισμό, που αφουγκράζεται τις σύγχρονες εξελίξεις και τις γευστικές αναζητήσεις του απαιτητικού καταναλωτή. Και όχι μόνο... Ένα καινούριο σημαντικό στοιχείο, ενσωματωμένο δημιουργικά στο concept αυτών των κρασιών, βάζει νέα δεδομένα στο packaging. Οι καινούριες στιλάτες φιάλες κατ' αρχάς, αλλά κυρίως οι ετικέτες τους, εκπέμπουν αμέσως το στιλ αυτών των καινούργιων κρασιών, που συνδυάζουν εμπειρία, σύγχρονη οινοποιητική τεχνολογία και μοντέρνο ύφος. Η αυθόρμητη, χειρόγραφη, αχμητή γραμματοσειρά, σαν σύνθημα ή motto, γραμμένο σε τοίχο, σου δείχνει ότι το **Αθήρι Ρόδου Ορεινών Αμπελώνων** είναι ένα κρασί με νεύρο και δροσιά, νεανικό και μυρωδάτο, λουλουδιαστό, φρουτώδες και ολοζώντανο. Ίσως να πρόκειται για την πιο τολμηρή αλλά και πετυχημένη ετικέτα που είδαμε ποτέ σε ελληνικό κρασί.

Στο **Οινόφως**, ένα κρασί από Αθήρι, διαλεγμένο από παμπάλαιους αυτόριζους αμπελώνες ηλικίας τουλάχιστον σαράντα χρόνων, με πολύ χαμηλή παραγωγή σταφυλιών, τα πράγματα αλλάζουν. Η ετικέτα του, με ντελικάτα -σαν από παλιό παραμύθι- μοτίβα, σου δημιουργεί την αίσθηση για αυτό που θα καταλάβεις από την πρώτη γουλιά: ένα κρασί κομψό, που παίζει αρμονικά με την ωριμότητα και τη φρεσκάδα, καθώς έχει δεχτεί τη σωστή δόση παλαίωσης σε δρύινα βαρέλια. Γι' αυτό ακριβώς τα όμορφα αρώματα κομπόστας μήλου και γλυκών μπαχαρικών συνυπάρχουν με μια κομψή αίσθηση δροσιάς, που δροσίζει στο φινάλε το στόμα. Οι έρευνες λένε ότι τα ροζέ κρασιά ταιριάζουν περισσότερο στις γυναίκες. Αυτό, φυσικά, δεν σημαίνει κρασιά σαν γλυκανάλατο μελό. Το ροζέ για το οποίο μιλάμε, το **Ρουβίνιο**, από Μανδηλαριά και ροδίτικο Μοσχάτο Τράνι, έχει μεν την τρυφερόδα γραμμένη στην ούγια του, αλλά ταυτόχρονα έχει δομή και "σώμα". Στα αιθέρια αγαλμάτινα κορμιά της ετικέτας του, το **Ρουβίνιο** έχει φινέτσα πασπαλισμένη με γοητευτικά αρώματα φράουλας, ροδιού και τριαντάφυλλου, και στο στόμα το νιώθεις σαν καραμέλα γεμάτη φρούτο.



Αναδημοσίευση από το περιοδικό "ΕΥ".

ΚΑΙΡ Α.Ε.
2ο χλμ. Λεωφόρος Ρόδου-Λίνδου
Τηλ: 02410 68770-3, Fax: 02410 62575, e-mail: cair-rho@otenet.gr

Για μοντέρνο νεανικό γυναικείο ντύσιμο Ελάτε στο νέο μας κατάστημα

ELIOYLA

με τα επώνυμα ρούχα

GIANNI RODINI ®

INTERNATIONAL

Δημητρίου Θέμελη 75 (πεζόδρομος)
Τηλέφωνο **33606**

ΚΟΜΜΩΤΗΡΙΟ UNISEX

Natural Beauty



Χτενίσματα αέρινα, φίνα... Χτενίσματα με άποψη. Νέες κουπ με στυλ και προσθετική μαλλιών με τη γνωστή υπογραφή της Μαρίας

& κατόπιν ραντεβού
ανοικτά από τις 9.00 έως 17.00

Επίσης για τα μικρά παιδιά ένα ευχάριστο κούρεμα μέσα στο παιδικό αυτοκινητάκι

Παφιάκη Μαρία

Στη νέα διεύθυνση: Ακραμίτου 16, Ρόδος • Τηλ. 32161
κάθετος Ατταβύρου και Λεωφόρου Καλλιθέας
(παλιά διεύθυνση: προέκταση Αννης Μαρίας)

ΓΕΡΜΑΝΙΚΑ
ΝΙΚΗΤΑΣ ΝΙΚΗΤΑΡΑΣ
ΚΑΘΗΓΗΤΗΣ ΓΕΡΜΑΝΙΚΗΣ ΓΛΩΣΣΑΣ & ΦΙΛΟΛΟΓΙΑ
ΠΤΥΧΙΟΥΧΟΣ ΠΑΝΕΠΙΣΤΗΜΙΟΥ ΑΘΗΝΩΝ
ΜΕ ΕΙΔΙΚΕΥΣΗ ΣΤΗ ΜΕΤΑΦΡΑΣΗ
•ZERTIFICAT•MITTELSTUFE•SPRACHDIPLOME

ΓΕΡΜΑΝΙΚΑ για ΞΕΝΟΔΟΧΟΫΠΑΛΛΗΛΟΥΣ
και Επαγγελματίες Τουριστικών Επιχειρήσεων

ΣΕ 3 ΜΗΝΕΣ
ΕΝΤΑΤΙΚΟ ΠΡΟΓΡΑΜΜΑ
ΑΠΛΑ-ΜΕΘΟΔΙΚΑ-ΚΑΤΑΝΟΗΤΑ
ΟΙ ΕΓΓΡΑΦΕΣ ΑΡΧΙΣΑΝ

ΕΝΑΡΞΗ ΠΡΟΓΡΑΜΜΑΤΟΣ 4 ΝΟΕΜΒΡΙΟΥ

ΝΕΟΙ ΑΝΘΡΩΠΟΙ-ΣΥΓΧΡΟΝΕΣ ΜΕΘΟΔΟΙ

Διεύθυνση: Σμύρνης και Ατταβύρου
ΡΟΔΙΝΙ
Πληροφορίες-Εγγραφές:
τηλ.:22410 22100, 22410 61074-κιν. 0946 268322

Η "ΑΣΦΑΛΕΙΑ" δεν εκτιμάται με το κόστος
Αλλά ακόμα και έτσι, δεχόμαστε συγκρίσεις
ΑΠΟΣΠΑΣΜΑΤΙΚΟ ΤΙΜΟΛΟΓΙΟ ΜΙΚΤΩΝ 6 ΜΗΝΙΑΙΩΝ
ΑΣΦΑΛΙΣΤΡΩΝ ΣΕ Β.Μ. 04 ΝΗΣΟΥ ΡΟΔΟΥ

ΙΠΠΟΙ	Ε.Ι.Χ.	ΚΑΛΥΨΕΙΣ
01-06	77.18	Α/Ε για ΣΒ 500.000 €
07-08	81.17	ΥΖ 100.000 €
09-10	97.94	Α/Ε Κλοπής
11-12	103.05	Φωτιά 2.935 €
13-14	111.31	Στάσεις-Απεργ. 2.935 €
		Πολ. Ταραχές 2.935 €

ΙΠΠΟΙ	ΦΙΧ/ΑΓΡ	ΚΑΛΥΨΕΙΣ
01-10	63.44	Τρομ. Ενεργ. 2.935 €
11-15	85.46	Προσ. Ατυχ. Οδ. 7.337 €
16-20	88.63	Φροντίδα Ατυχ.

(ΠΑΚΕΤΟ SILVER 1)

ΙΠΠΟΙ	ΦΙΧ/ΕΠΑΓ	
01-10	100.32	
11-15	113.23	
16-20	125.06	

ΙΠΠΟΙ	ΤΑΞΙ	ΚΑΛΥΨΕΙΣ
01-15	221.66	Α/Ε ως ανωτέρω
16-20	236.10	Θραύση Κρυστάλλων
21-25	284.25	Νομική Προστασία

ΙΠΠΟΙ	Φ.Δ.Χ.	ΚΑΛΥΨΕΙΣ
01-15	222.27	Α/Ε ως ανωτέρω
16-20	237.99	Φωτιά 2.935 €
21-30	261.54	Προσ. Ατυχ. Οδ. 7.337 €
31-40	282.48	
41-55	303.42	
56-75	345.30	
76++	378.03	

CC	ΜΟΤΟ	ΚΑΛΥΨΕΙΣ
51-250	22.64	Α/Ε ως ανωτέρω
250++	58.91	

Ασύγκριτες τιμές και στους κλάδους:
Πυρός (Κατοικιών-καταστημάτων) Σεισμού, Πλημμύρας, Καταιγίδας, Θύελλας, Μεταφορών Ατυχημάτων, Σκαφών κ.λ.π.

"Sigma" Ασφαλιστικά Γραφεία
Καζαντζάκη 2 & Εθνικής Αντίστασης-Ρόδος
Thl. 22410 31468-70328-70264 Fax 22410 33644
Υπεύθυνος ΣΑΝΣΟΓΛΟΥ ΠΑΝΤΕΛΗΣ

ΠΛΑΣΙΟ διαφημιστική
◆ Κάρτες
◆ Προσκλητήρια γάμων-Βαπτίσεων
◆ Σφραγίδες
◆ Διαφήμιση στον Τύπο
Παπαγιάννη 80 Κρεμαστή
Τηλ. 95584 - 91350
Κιν. 09377-56878

Πρώτες διαπιστώσεις συνεδρίου που άρχισε χθες στη Ρόδο

Μείναμε πολλά χρόνια πίσω στο Χωροταξικό σχεδιασμό

Πολλά προβλήματα υπάρχουν σ' όλο το Νότιο Αιγαίο

Ο σχεδιασμός του Ευρωπαϊκού χώρου και τα διευρωπαϊκά δίκτυα, ήταν το θέμα της χθεσινής συζήτησης κατά την πρώτη μέρα διεξαγωγής του συνεδρίου που διοργανώνει το Ινστιτούτο Επιμόρφωσης του Εθνικού Κέντρου Δημόσιας Διοίκησης, στη Ρόδο.

Οι εργασίες του που ξεκίνησαν στο Mediterranean εντάσσονται στη γενικότερη προσπάθεια του ΥΠΕΣΔΔΑ, να επιμορφώσει τα στελέχη της τοπικής αυτοδιοίκησης πάνω στο ζήτημα του χωροταξικού σχεδιασμού και της ανάπτυξης.

Μιλώντας κατά την έναρξή του, ο γενικός γραμματέας του κέντρου Γιάννης Χρυσουλάκης, έκανε αναφορά, τόσο στη Σχολή Δημόσιας Διοίκησης όσο και στο Ινστιτούτο Επιμόρφωσης του Εθνικού Κέντρου Δημόσιας Διοίκησης, παρουσιάζοντας το έργο του καθενός.

Εκανε λόγο, για τη χρησιμότητα αυτών των συνεδρίων προσθέτοντας ότι, πέρσι εκπαιδεύτηκαν 8.500 άτομα, ενώ φέτος θα επιμορφωθούν περίπου 25.000 άτομα. Παράλληλα ανακοίνωσε ότι, θα ιδρυθεί Σχολή Τοπικής Αυτοδιοίκησης αλλά και Ινστιτούτου Ερευνας και μελετών.

Παίρνοντας το λόγο, η Περιφερειάρχης Νοτίου Αιγαίου Μάρθα Σημαντώνη, χαρακτήρισε σημαντική την πρωτοβουλία για τη διοργάνωση του συνεδρίου και τόνισε ότι τα θέματα που θα το απασχολήσουν, έπρεπε να είχαν λυθεί προ πολλού. «Ταλαιπωρούν τη χώρα εδώ και τριάντα χρόνια, αλλά όπως φαίνεται δεν είμασταν τόσο αποφασιστικοί όσο έπρεπε στα θέματα του χωροταξικού σχεδιασμού. Σήμερα έπρεπε να κάνουμε απολογισμό και όχι να συζητάμε πως θα λύσουμε τα προβλήματα» είπε συγκεκριμένα.

Πάντως η κ. Σημαντώνη, επεσήμανε την αναγκαιότητα να βρεθούν λύσεις άμεσα, καθώς ως τουριστική χώρα, η Ελλάδα δέχεται πιέσεις για την οικιστική της συγκρότηση, σαν άμεση συνάρτηση της τουριστικής ανάπτυξης.

Μιλώντας για το θεσμικό πλαίσιο ανάπτυξης των νησιωτικών περιοχών, ο πρώην γενικός γραμματέας Δημόσιας Διοίκησης Γιώργος Νικητιάδης, έκανε μία ιστορική αναδρομή στην υιοθέτηση της νησιωτικής πολιτικής εκ μέρους των οργάνων της Ε.Ε.

Μίλησε για τα μειονεκτήματα και τα προβλήματα των περιοχών αυτών, επισημαίνοντας ότι οι πολιτικές που πρέπει να εφαρμοστούν, είναι αναγκαίο να εξαλείψουν τα αίτια βάσει των οποίων υπάρχουν οι διαπιστωμένες ανισότητες.

Πάντως αν και ο κ. Νικητιάδης ανέφερε ότι στο Νότιο Αιγαίο παρατηρείται μία δυναμική εξέλιξη και αρκετοί δείκτες παρουσιάζουν άνοδο, εντούτοις υπάρχουν πολλά προβλήματα.

Μιλώντας για τον τομέα του τουρισμού, τόνισε ότι είναι αναγκαία η άνοδος του τουριστικού προϊόντος, ζητώντας από την τοπική αυτοδιοίκηση να συμβάλει με τη σειρά της σ' αυτό τον σκοπό.

Οι εργασίες του συνεδρίου, συνεχίζονται σήμερα με θέματα στρατηγικού χωροταξικού σχεδιασμού και περιφερειακής ανάπτυξης, πολεοδομικής οργάνωσης και ρυθμιστικών σχεδίων, ενώ αύριο θα εξεταστούν θέματα σχετικά με το εθνικό σχέδιο περιφερειακής ανάπτυξης, την ενέργεια και τις μεταφορές, τις επικοινωνίες και την κοινωνία της πληροφορίας.

Το συνέδριο της Ρόδου, αποτελεί ουσιαστικά την αρχή της δεύτερης ομάδας επιμόρφωσης από το Εθνικό Κέντρο Δημόσιας Διοίκησης, ενώ θα ακολουθήσει η διοργάνωσή του στην Αθήνα και την Πάτρα. Ο κύκλος των συνεδρίων θα ολοκληρωθεί με άλλες πέντε ενότητες.

Συνεδριάζει η Λιμενική Επιτροπή

Συνεδριάζει αύριο η Λιμενική Επιτροπή, με 13 θέματα στην ημερήσια διάταξη.

Πιο συγκεκριμένα τα μέλη της θα συζητήσουν τα εξής:

1. Ενημέρωση από τον κ. Πρόεδρο.
2. Πορεία εκτέλεσης προϋπολογισμού 2002 και ανάγκη τροποποίησης αυτού.
3. Σύσταση συγκρότησης υπηρεσιακού συμβουλίου υπαλλήλων Λ.Τ.Δ. (θέσεις εισηγητών και γραμματέων).
4. Δαπάνη οδοιπορικών εξόδων υπαλλήλων ΛΤΔ.
5. Δαπάνη προμηθευτών και εργασιών.
6. Προμήθειες Ναυτικών Πρακτόρων.
7. Δαπάνες «Λειτουργικών παρεμβάσεων» και Διαμόρφωση χωριστών ροών επιβατών σε λιμάνια της Δωδ/σου».
8. Αιτήματα μικροπωλητών.
9. Εγκριση Γεωτεχνικής έρευνας-μελέτης του έργου «Μώλος προστασίας μικρών σκαφών στα Στεγνά Αρχαγγέλου» αναδόχου μελετητικού γραφείου Γ. Διακογεωργίου-Κάστωρ ΕΠΕ.
10. Εγκριση πινακίου τελικής αμοιβής της μελέτης έργου «Μώλος προστασίας μικρών σκαφών στα Στέγνα Αρχαγγέλου» αναδόχου μελετητικού γραφείου Γ. Διακογεωργίου-Κάστωρ ΕΠΕ.
11. Εγκριση οριστικού πινακίου αμοιβής της Γεωτεχνικής έρευνας-μελέτης του έργου «Επέκταση-διαμόρφωση αποβάθρας Γυψάδικου Λάρδου» αναδόχου μελετητικού γραφείου Γ. Διακογεωργίου-Κάστωρ ΕΠΕ.
12. Εγκριση 11ης πιστ/σης εργασιών του έργου «Ολοκλήρωση εξωτερικών έργων λιμένα Καλύμνου» εργολαβίας ΜΕΤΡΟ ΑΤΕ ποσού 417.950,81 ευρώ.
13. Εγκριση πληρωμής 25ου λογ/σμού για την αμοιβή του Τεχνικού Συμβούλου επίβλεψης του έργου «Ολοκλήρωση εξωτερικών έργων Λιμένα Καλύμνου» αναδόχου Α. Ρόγκαν ποσού 14.733,80 ευρώ.

KRONOS SECURITY
Συστήματα συναγερμού εσωτερικών και εξωτερικών χώρων
Συστήματα πυρανίχνευσης
Κλειστά κυκλώματα τηλεοράσεως
Συστήματα προστασίας εμπορευμάτων
Συστήματα ελέγχου πρόσβασης χώρου
24ωρο κέντρο λήψεως σημάτων
Τηλεφωνικά κέντρα
Θυροτηλεοράσεις
... όταν μιλάμε για ασφάλεια δεν νοείται τίποτα λιγότερο από το καλύτερο!
Καποδιστρίου 72, 851 00 Ρόδος,
Τηλ. / Fax: 2241027207, 0936074843.

KYDON TOURS
ΝΕΑ ΔΡΟΜΟΛΟΓΙΑ
Ε/Γ Ο/Γ
ΝΗΣΟΣ ΚΑΛΥΜΝΟΣ
● ΔΕΥΤΕΡΑ–ΠΑΡΑΣΚΕΥΗ:
Από ΡΟΔΟ 18.00:
ΔΙΑ ΣΥΜΗ-ΤΗΛΟ-ΝΙΣΥΡΟ-ΚΩ-ΚΑΛΥΜΝΟ
ΠΡΑΚΤΟΡΕΙΟ ΚΥΔΩΝ
Εθ. Δωδ/σίων 14 - ΡΟΔΟΣ-
ΤΗΛ. 22410/23000-27900
email: Kydon@otenet.gr
www.Kydontours.gr

www.RodosVitrina.gr/Metropol.htm
METROPOL MULTI-CINEMA
ALPHA ODEON
Πληροφορίες, Κρατήσεις από 16:00
Information, Reservations after 16:00
ΤΗΛ. 02410.28400
PROGRAMME WEEKLY • ΠΡΟΓΡΑΜΜΑ ΕΒΔΟΜΑΔΙΑΙΟ 01/11/2002 - 07/11/2002

IN ENGLISH - ΘΡΙΛΕΡ
ΣΕ ΠΡΩΤΗ ΠΑΝΕΛΛΗΝΙΑ ΠΡΟΒΟΛΗ
ΑΠΟ ΤΟΝ ΣΚΗΝΟΘΕΤΗ ΤΗΣ "ΕΚΤΗΣ ΑΙΣΘΗΣΗΣ"

Ο ΜΕΛ ΓΚΙΜΠΣΟΝ
ΣΤΟ ΔΥΝΑΤΟ ΘΡΙΛΕΡ ΕΠΙΣΤΗΜΟΝΙΚΗΣ ... ΠΡΑΓΜΑΤΙΚΟΤΗΤΑΣ
ΟΙΩΝΟΣ / SIGNS
ΑΙΘΟΥΣΑ 1 ΩΡΕΣ ΕΝΑΡΞΗΣ - SHOWTIMES
16:00, 18:00, 20:15, 22:30

IN ENGLISH - ΑΣΤΥΝΟΜΙΚΗ ΠΕΡΙΠΕΤΕΙΑ
ΜΙΑ ΤΑΙΝΙΑ ΤΟΥ ΜΠΡΑΪΑΝ ΝΤΕ ΠΑΛΜΑ

FEMME FATALE
ΜΕ ΤΟΥΣ
ΑΝΤΟΝΙΟ ΜΠΑΝΤΕΡΑΣ
ΡΕΜΠΕΚΑ ΡΟΜΠΙΝ-ΣΤΑΜΟΣ (X-MEN)
ΑΙΘΟΥΣΑ 2 ΩΡΕΣ ΕΝΑΡΞΗΣ - SHOWTIMES
20:00, 22:15

IN ENGLISH - ΘΡΙΛΕΡ ΕΠΙΣΤΗΜΟΝΙΚΗΣ ΦΑΝΤΑΣΙΑΣ

ΣΕ ΠΡΩΤΗ ΠΑΝΕΛΛΗΝΙΑ ΠΡΟΒΟΛΗ
MINORITY REPORT
Η ΤΑΙΝΙΑ ΤΟΥ ΣΤΙΒΕΝ ΣΠΙΛΜΠΕΡΓΚ ΜΕ ΤΟΝ ΤΟΜ ΚΡΟΥΖ
ΕΝΑ ΘΡΙΛΕΡ ΕΠΙΣΤΗΜΟΝΙΚΗΣ ΦΑΝΤΑΣΙΑΣ ΓΙΑ ΟΣΟΥΣ ΔΕΝ ΔΙΣΤΑΖΟΥΝ ΝΑ ΚΟΙΤΑΞΟΥΝ ΤΗΝ ΑΛΗΘΕΙΑ ΣΤΑ ΜΑΤΙΑ.
ΑΙΘΟΥΣΑ 3 ΩΡΑ ΕΝΑΡΞΗΣ - SHOWTIMES
22:00

ΣΤΑ ΕΛΛΗΝΙΚΑ - ΚΙΝΟΥΜΕΝΑ ΣΧΕΔΙΑ

Γνωρίστε το νέο μέλος της οικογένειας DISNEY
ΛΙΛΟ & ΣΤΙΤΣ
Lilo & Stitch
ΑΙΘΟΥΣΑ 2 ΩΡΕΣ ΕΝΑΡΞΗΣ - SHOWTIMES
16:00, 17:45

IN ENGLISH - COMEDY

ΣΥΝΕΧΙΖΕΤΑΙ ΓΙΑ 10η ΕΒΔΟΜΑΔΑ
ΓΑΜΟΣ ΑΛΑ... ΕΛΛΗΝΙΚΑ
MY BIG FAT GREEK WEDDING
ΑΙΘΟΥΣΑ 3 ΩΡΕΣ ΕΝΑΡΞΗΣ - SHOWTIMES
18:00, 20:00

ΠΡΟΣΕΧΩΣ - SHORTLY
Από 08/11/2002

ΤΟΜ ΧΑΝΚΣ - ΠΟΛ ΝΙΟΥΜΑΝ
Ο ΔΡΟΜΟΣ ΤΗΣ ΑΠΩΛΕΙΑΣ / ROAD TO PERDITION
ΕΝΑ ΑΤΜΟΣΦΑΙΡΙΚΟ ΑΡΙΣΤΟΥΡΓΗΜΑ ΠΟΥ ΟΔΕΥΕΙ ΚΑΤΕΥΘΕΙΑΝ ΓΙΑ ΤΙΣ ΟΣΚΑΡΙΚΕΣ ΕΠΙΛΟΓΕΣ
ΜΗΝ ΤΟΛΜΗΣΕΤΕ ΝΑ ΚΛΕΙΣΕΤΕ ΤΑ ΜΑΤΙΑ ΣΑΣ
INSOMNIA
ΑΛ ΠΑΤΣΙΝΟ
ΡΟΜΠΙΝ ΓΟΥΪΛΙΑΜΣ
ΧΙΛΑΡΙ ΣΟΥΑΝΚ


Cinemania

ΕΠΙΜΕΛΕΙΑ: *ΚΥΡΙΑΚΗ ΠΕΤΡΙΔΟΥ*

Οι ταινίες της Παρασκευής

Τέσσερις νέες ταινίες, από τις οποίες οι δύο σε α' πανελλήνια προβολή, πρόκειται να κάνουν πρεμιέρα στις αίθουσες της Ρόδου τη νέα κινηματογραφική εβδομάδα που ξεκινάει από αύριο.

Συνολικά, κατά την εβδομάδα από Παρασκευή 8 Νοεμβρίου έως και Πέμπτη 14 του μηνός, στους κινηματογράφους της Ρόδου θα προβάλλονται 11 ταινίες. Αναλυτικά:

○ Από το "ΜΕΤΡΟΠΟΛ Alpha Odeon"

Δύο νέες ταινίες, από τις οποίες η μία σε α' πανελλήνια προβολή, θα κάνουν πρεμιέρα από το πολυσινεμά, την ερχόμενη εβδομάδα και παράλληλα συνεχίζεται η προβολή τριών ακόμη. Συγκεκριμένα:

- Ο δρόμος της απώλειας (Road to perdition)

Πρόκειται για το πολυαναμενόμενο **δράμα εποχής** του βραβευμένου με Οσκαρ **Σαμ Μέντες** ("American Beauty") στο οποίο πρωταγωνιστούν: **Τομ Χανκς, Τζουντ Λο, Πολ Νιούμαν, Τζένιφερ Τζέισον Λι, Στάνλεϊ Τούτσι.**

Στο Σικάγο της δεκαετίας του '30, η ζήλια και ο ανταγωνισμός στους κόλπους δύο οικογενειών θα έχει τραγικά αποτελέσματα... **(Προβάλλεται σε α' πανελλήνια προβολή).**

- Ο μακρύς δρόμος του γυρισμού (Rabbit proof fence)

Δραματική ταινία σε σκηνοθεσία **Φίλιπ Νόις,** η οποία γυρίστηκε στην Αυστραλία. Θέμα της οι εκεί φυλετικές διακρίσεις και ειδικότερα η εκμετάλλευση ανηλίκων αφροαμερικανών που χρησιμοποιούνταν ως δούλοι.

- Παράλληλα, από το "Μετροπόλ", συνεχίζεται η προβολή των ταινιών: **"Οιωνός", "Λίλο και Στιτς"** και **"Γάμος αλά... ελληνικά"** (σ.σ. για.. 11η εβδομάδα!).

○ Από το "ΠΑΛΛΑΣ 5 Cinemas center"

Δύο νέες ταινίες, από τις οποίες η μία σε α' πανελλήνια προβολή, προβάλλει τη νέα κινηματογραφική εβδομάδα ο πολυκινηματογράφος. Παράλληλα, συνεχίζει την προβολή τεσσάρων ακόμη. Συγκεκριμένα:

- Το στοιχειωμένο πλοίο (Ghost Ship)

Θρίλερ σε σκηνοθεσία **Στιβ Μπεκ** και με πρωταγωνιστές τους: **Τζουλιάνα Μάργκουλις, Ρον Έλνταρντ, Αϊζάια Γούσινγκτον, Γκάμπριελ Μπερν, Αλεξ Δημητριάδης.**

Ενα ναυαγοσωστικό συνεργείο έρχεται αντιμέτωπο με την τρομακτική ιστορία του ναυαγίου που εντοπίζει... **(Προβάλλεται σε α' πανελλήνια προβολή).**

- Τα χρόνια της απληστίας (The claim)

Δραματική περιπέτεια, σε σκηνοθεσία **Μάικλ Γουίντερμποτομ** και με πρωταγωνιστές τους: **Γουές Μπέντλεϊ, Πήτερ Μούλαν, Μίλα Γιόβοβιτς, Ναστάζια Κίνσκι κ.ά.**

Το 1869, σε μια μικρή κωμόπολη της Καλιφόρνια, την οποία ελέγχει ένας χρυσοθήρας, φθάνουν τρεις ξένοι...

- Παράλληλα, από το "Παλλάς" συνεχίζεται η προβολή των ταινιών **"Κόκκινος Δράκος", "Παίζοντας στα τυφλά", "Jeepers Creepers"** και **"Spirit το Αγριο Αλογο".**

ΑΡΧΙΖΕΙ ΤΟ ΚΡΥΟ;
...καιρός για δύο ή ... και περισσότερους,
παρέα με το see it DVD CLUB
Χαθείτε στον μαγικό κόσμο του κινηματογράφου στο σπίτι σας!
Συναρπαστικές στιγμές **ΔΡΑΣΗΣ,** έντονες **ΣΥΓΚΙΝΗΣΕΙΣ,** ξεκαρδιστικές **ΚΩΜΩΔΙΕΣ, ΤΡΟΜΟΣ** πέρα απ'τα όρια της αντοχής, **ΑΙΣΘΗΣΙΑΣΜΟΣ, ΚΛΑΣΙΚΕΣ** δημιουργίες και **ΚΙΝΟΥΜΕΝΑ ΣΧΕΔΙΑ** για τους μικρούς μας φίλους ...
απλά στη διάθεση σας!
Μη χάσετε την ευκαιρία ... see it
Λ. ΗΡΑΚΛΕΙΔΩΝ 373 ΙΑΛΥΣΟΣ
(ΜΠΡΟΣΤΑ ΑΠΟ ΤΟ ΛΥΚΕΙΟ)
Τηλ. 22410/90 375

ΠΑΛΛΑΣ 5 CINEMAS CENTER
01/11/2002 έως 07/11/2002

ΑΙΘΟΥΣΑ 5
ΚΟΚΚΙΝΟΣ ΔΡΑΚΟΣ / RED DRAGON
Θρίλερ / Thriller
Για να γνωρίσεις το κακό πρέπει να το ζήσεις από την αρχή! Το πρώτο και πιο τρομακτικό κεφάλαιο της τριλογίας Hannibal Lecter.
ΠΡΩΤΑΓΩΝΙΣΤΟΥΝ: ANTHONY HOPKINS, EDWARD NORTON, RALPH FIENNES, HARVEY KEITEL

Ωρες Έναρξης: 17:35, 20:05, 22:35

ΑΙΘΟΥΣΑ 2

ΠΑΙΖΟΝΤΑΣ ΣΤΑ ΤΥΦΛΑ
HOLLYWOOD ENDING
Κωμωδία / Comedy
Η ξεκαρδιστική κωμωδία του Γούντυ Άλλεν που θα σας... ανοίξει τα μάτια!
ΠΡΩΤΑΓΩΝΙΣΤΟΥΝ:
WOODY ALLEN, GEORGE HAMILTON, TEA LEONI
Ώρες Έναρξης: 17:25, 20:00, 22:20

ΑΙΘΟΥΣΑ 1
JEEPERS CREEPERS
Ταινία τρόμου / Horror movie
Η πιο δυνατή και ανατριχιαστική ταινία τρόμου, που είδατε εδώ και καιρό από τον Φράνσις Φορντ Κόπολα!
No 1 στο Box Office των ΗΠΑ
(17 εκατομμύρια $ στο πρώτο τριήμερο!)
ΠΡΩΤΑΓΩΝΙΣΤΟΥΝ: GIVA PHILIPS, JUSTIN LONG

Ώρες Έναρξης: 17:15, 20:20, 22:25

ΑΙΘΟΥΣΑ 4

ΕΞΟΜΟΛΟΓΗΣΕΙΣ ΓΥΝΑΙΚΩΝ
YA-YA SISTERHOOD
Κοινωνική κομεντί / Comedy
Μητέρες και κόρες.
Η διαρκής διαμάχη του καλού και του κακού!
ΠΡΩΤΑΓΩΝΙΣΤΟΥΝ: SANDRA BULLOCK, JAMES GARNER, ELLEN BURSTYN, ASHLEY JUDD
Ώρες Έναρξης: 17:40, 20:10, 22:40

ΑΙΘΟΥΣΑ 3
ΤΟ ΣΗΜΑΔΙ ΤΟΥ ΔΟΛΟΦΟΝΟΥ
CITY BY THE SEA
Αστυνομική περιπέτεια / Action movie
Αστυνομική περιπέτεια με τους βραβευμένους με Όσκαρ ROBERT DE NIRO, FRANCES McDORMAND!

Ώρες Έναρξης: 20:10

ΑΙΘΟΥΣΑ 3

ΠΑΡΑΔΕΙΣΟΣ / HEAVEN
Αισθηματική / Drama
Τι θα ρισκάρατε για την αγάπη;
Μία ταινία του Τομ Τικβερ ("Τρέξε Λόλα, Τρέξε"), ένα αισθηματικό δράμα γεμάτο ένταση και μυστήριο.
ΠΡΩΤΑΓΩΝΙΣΤΟΥΝ:
CATE BLANCHETT, GIOVANNI RIBISI

ΑΙΘΟΥΣΑ 2

SPIRIT: ΤΟ ΑΓΡΙΟ ΑΛΟΓΟ
Κινούμενα σχέδια / Animated movie
"Ηγέτης, ήρωας, θρύλος". Μη χάσετε τη νέα ταινία κινουμένων σχεδίων της Dreamworks!
ΜΕΤΑΓΛΩΤΤΙΣΜΕΝΟ
Ώρες Έναρξης: 17:00, 18:30

ΧΟΡΗΓΟΙ
ΒΟΥΗ ΚΑΦΕΝΕΣ ΚΟΥΚΟΣ BERLONI
ALEXI ANDRIOTTI accessories Passion Cook Shop ΚΟΥΖΙΝΙΚΑ
Villagio TRE Café ΜΠΟΥΚΕΤΟ Μπαλόνια
Πίνει & Λύνει Ταβέρνα - Οινομαγειρείο
Σουηδικό Καφενείο & Φούρνος
Για κρατήσεις θέσεων / For reservations
02410 24475 και 02410 70670 (16:00 - 20:00)

Άρτος (;) Θεάματα (;)...

... Και τηλεόραση (όπως λέμε τηλοψία...)

STAR

06.30 **Παιδικό πρόγραμμα**
09.00 **Ειδήσεις**
10.00 **Λόγια Starata.** Ενημερωτικο μαγκαζίνο με τον Γιώργο Βαρεμένο.
12.00 **Το κλειδί** (Ε) Κωμική σειρά.
13.00 **Ειδήσεις**
14.00 **Super star.** Ενημερωτική-ψυχαγωγική εκπομπή. Παρουσιάζει η Χριστίνα Λαμπίρη.
16.00 **Ειδήσεις**
16.30 **Η υγεία κτίζεται κάθε μέρα.** Με τον Στέφανο Καραγιαννόπουλο.
16.35 **Μελίτα, το φλογερό κορίτσι.** Αισθηματική σειρά.
17.30 **Παλόμα και Λορέντζο.** Κοινωνική σειρά.
18.30 **Μονομάχος.** Τηλεπαιχνίδι με τον Χρήστο Φερεντίνο.
19.15 **Ειδήσεις**
21.00 **The gym show.** Παιχνίδι.
22.00 **Ξένη ταινία.** «Εκτός ελέγχου». Περιπέτεια. Παίζουν: Τζένιφερ Λόπεζ, Τζορτζ Κλούνεϊ, Βινγκ Ρέιμς
00.45 **Ειδήσεις**
01.00 **Ξένη ταινία.** «Οι δίδυμες». Αστυνομική περιπέτεια.
02.30 **Ξένη ταινία.** «Το υβρίδιο». Περιπέτεια.
04.15 **Αστέρια στο πεντάγραμμο**

ALTER

06.00 **Alter kids**
07.00 **Πριγκίπισσα Σίσι**
07.30 **Σάντοκαν**
08.00 **Μαρσουπιλάμι**
08.45 **Χουμπς**
09.10 **Muppet babies**
09.30 **Παππούς κάστορας**
09.40 **Πόλοσον**
09.50 **Οδός ονείρων**
10.00 **Στρουμφ**
10.15 **Φιξ και Φοξ**
10.30 **Μυστηριώδης νήσος**
11.00 **Εδώ είναι Ελλάδα.** Ενημερωτική εκπομπή.
12.30 **Γιάγκο.** Αισθηματική σειρά.
13.00 **Ειδήσεις**
14.00 **Φύλλο και φτερό.**
16.30 **Τόλμη και γοητεία**
17.00 **Ειδήσεις στη νοηματική γλώσσα**
17.05 **Ελληνική ταινία**
18.45 **Ειδήσεις**
21.00 **Μήτσι - χώστα**
22.00 **Sex and the city**
22.30 **Ξένη ταινία.** «Αποστολή στη Μαύρη θάλασσα»
00.45 **Ειδήσεις**
01.00 **Ξένη ταινία.**
03.00 **Ξένη ταινία.** «Η εισβολή».

ΚΑΘΗΜΕΡΙΝΑ ΟΛΑ ΤΑ ΝΕΑ ΤΗΣ ΔΩΔΕΚΑΝΗΣΟΥ ΣΤΟ INTERNET

www.rodiaki.gr

ΜοΤέΡ 2

Μουσείο Νεοελληνικής Τέχνης

από 5 Οκτωβρίου 2002 έως 5 Σεπτεμβρίου 2003

21 καλλιτέχνες, 1+21 εκθέσεις
330 συνεχόμενες ημέρες τέχνης

5-25 Οκτωβρίου Εγκαίνια διοργάνωσης
ομαδική έκθεση των 21 καλλιτεχνών που συμμετέχουν

26 ΟΚΤ	Μιχαηλίδου	5 ΑΠΡ	Παπαδόγκωνας
9 ΝΟΕ	Παπακυριακού	3 ΜΑΙ	Σπάρταλης
23 ΝΟΕ	Κούρτη	17 ΜΑΙ	Ε 2.13
7 ΔΕΚ	Δημητροπούλου	31 ΜΑΙ	Ανεζιά
21 ΔΕΚ	Πόνης	14 ΙΟΥΝ	Μιχαηλίδης
11 ΙΑΝ	Χατζηδιάκου	28 ΙΟΥΝ	Γράβαλου
25 ΙΑΝ	Κούρουπας	12 ΙΟΥΛ	Κιούρη
8 ΦΕΒ	Καπετάν Μύγας	26 ΙΟΥΛ	Μπεριδήμας
22 ΦΕΒ	Guterstam	9 ΑΥΓ	Βολονάκη
8 ΜΑΡ	Koumou	23 ΑΥΓ	Tassó
22 ΜΑΡ	Παπαδημητρίου		

www.moter.gr

Κοινό ωράριο για όλες τις εκθέσεις:
Εγκαίνια 19:00 Καθημερινά 10:00-14:00 & 18:00-21:00

ΚΕΝΤΡΟ ΣΥΓΧΡΟΝΗΣ ΤΕΧΝΗΣ
Παλιό Συσσίτιο, Σωκράτους 179, Παλιά Πόλη
- στον εκθεσιακό χώρο λειτουργεί καφέ -

Επιμέρους χορηγοί
DOMUS Αφοι Χατζηκώννου ΕΠΕ, ΚΟΖΑΣ πίνακες-κορνίζες, Coca Cola Τρία Έψιλον Εργοστάσιο Ρόδου, ΕΞΕΛΙΞΕΙΣ σύμβουλοι ανάπτυξης επιχειρήσεων. Χορηγοί επικοινωνίας: ΡΟΔΙΑΚΗ, Ράδιο Λυχνάρι.

ET 1

07.00 **Κουκλο-μεγάλοι και πολυαπορία**
07.05 **Μπιλ και Μπεν**
07.30 **Γεια σου Σπένσερ**
07.55 **Κουκλο-μεγάλοι και πολυαπορία**
08.00 **Κάπτεν Φουρνουνούλης**
08.20 **Κουκλο-μεγάλοι και πολυαπορία**
10.00 **10 με 2**
14.00 **Ειδήσεις**
14.30 **Ατίθασα νιάτα.** Δραματική νεανική σειρά.
15.30 **Ουράνιο τόξο**
15.35 **Οι ατρόμητοι**
16.20 **Ουράνιο τόξο**
16.25 **Ποπ και πάμε**
17.00 **Ειδήσεις**
17.30 **Ελληνική ταινία.** «Ο Μελέτης στην Αμεσο Δράση». Κωμωδία. Παίζουν: Κώστας Χατζηχρήστος, Βασίλης Αυλωνίτης.
19.00 **Το συνεργείο**
19.30 **Αθήνα-Θεσσαλονίκη**
20.00 **Κλήρωση ΠΡΟΤΟ-ΤΖΟΚΕΡ**
20.30 **Στα φτερά του έρωτα.** Κοινωνική σειρά
21.00 **Ξένη ταινία.** «Μιλάγκρο, η γη της σύγκρουσης». Δραματική περιπέτεια.
23.00 **Ειδήσεις**
24.00 **Γιάννη μου, το μαντήλι σου.** Ενημερωτική, σατιρική, χαρούμενη, τρυφερή και αισιόδοξη "Καληνύχτα" μέσα από την προσωπική ματιά του Γιάννη Ζουγανέλη.
01.00 **Ο ύποπτος κόσμος του Τουίν Πικς**

NET

07.00 **Πρώτη ματιά.** Πρωινή εκπομπή με τον Γιάννη Λοβέρδο.
10.00 **Στα γρανάζια της παραγωγής της τροφής.** Ντοκιμαντέρ.
10.30 **Η ιστορία των μηχανοκίνητων μέσων μεταφοράς.** Ντοκιμαντέρ.
11.00 **Ταξίδια.** Ντοκιμαντέρ
12.00 **Ειδήσεις**
13.00 **Αλλη διάσταση.** Ενημερωτική εκπομπή με τον Κώστα Αρβανίτη.
15.00 **Ειδήσεις**
16.00 **Συν και πλην.** Καθημερινό ψυχαγωγικό και ενημερωτικό μαγκαζίνο.
18.00 **Ειδήσεις**
19.00 **Πάμε στοίχημα**
19.05 **Εκτός γραμμής.** Ενημερωτική εκπομπή.
20.00 **Ποιός θέλει να γίνει εκατομμυριούχος;**
21.00 **Ειδήσεις**
22.00 **Πρωταγωνιστές.** Ενημερωτική εκπομπή με τον Σταύρο Θεοδωράκη.
23.00 **Ρεπορτάζ χωρίς σύνορα.** Δημοσιογραφική εκπομπή έρευνας με διεθνη θέματα, γυρισμένη σε διάφορες περιοχές του κόσμου. Επιμελείται ο Στέλιος Κούλογλου
24.00 **Ξένη ταινία.** «Οι απόντες». Κοινωνική.
01,00 **Ειδήσεις**

ET 3

08.01 **Οργανική εξέλιξη**
08.15 **Ροή ενέργειας**
08.30 **Τίποτε δεν είναι για πέταμα**
09.00 **Η άλλη μέρα.** Με την Κατερίνα Ρενιέρη.
10.30 **Ο κόσμος στο επίκεντρο**
11.00 **Τεχνόπολις**
12.00 **Δικαιώματα και αδικίες**
12.30 **Ο άγνωστος πόλεμος: Στάλινγκραντ.**
13.00 **Αρχαιολογική σκαπάνη**
13.30 **Ερευνα στον κόσμο της μουσικής**
14.00 **Αληθινά σενάρια**
15.00 **Ειδήσεις**
15.20 **Μακρινές φιλίες**
15.30 **Με μια τρίτη ματιά.**
17.00 **Νεκρική σιγή**
18.00 **Επί τροχών**
18.30 **Αθλητικό ημίωρο**
19.00 **Περίμετρος**
19.30 **Υδρόγειος.**
19.55 **Ο κόσμος των σπορ-Πάμε στοίχημα**
20.30 **Ειδήσεις**
21.30 **Σινεμάνια.** Με τον Νίκο Γουλιά
22.30 **Ξένη ταινία.** «Παράδεισος, Κόλαση και προάστια»
23.00 **Σύγχρονος κόσμος**
24.00 **Ειδήσεις**
00.20 **Στον αφρό του υποκόσμου**
01.30 **Και οι θεοί γελούν...**

FILMNET

05.50 **Ξένη ταινία.** «Απόλυτη αμαρτία»
07.50 **Ξένη ταινία.** «Ο αυτοκράτορας και ο δολοφόνος»
10.35 **Τηλεοπτικές πωλήσεις**
10.55 **Ξένη ταινία.** «Παιχνίδια μυαλού»
12.45 **Ξένη ταινία.** «Κυνηγώντας τον δολοφόνο»
14.40 **Ξένη ταινία.** «Γεννημένος χορευτής»
16.35 **Ξένη ταινία.** «Μις... με το ζόρι»
18.30 **Ξένη ταινία.** «Skeletons»
20.00 **The movie show.**
20.30 **Σκηνές από τον κινηματογράφο**
21.00 **Ξένη ταινία.** «Angel eyes»
22.50 **Κωδικός "ALIAS"**
24.00 **Ξένη ταινία.** «Η φούσκα»
01.50 **Ξένη ταινία.** «Η Αζία σε νέες περιπέτειες»
03.45 **Ελληνική ταινία.** «Σαρκική εξάρτηση»

SUPERSPORT

17.00 **Αγώνες τένις**
21.00 **VIP**
22.00 **Βραζιλιάνικο ποδόσφαιρο**
22.30 **Οι ειδικοί** Αθλητική εκπομπή.
23.30 **Οποιος αντέξει**
02.00 **Τηλεοπτικές πωλήσεις**
02.15 **Ιταλικό ποδόσφαιρο**
04.00 **Τηλεοπτικές πωλήσεις**
04.15 **Αγγλικό ποδόσφαιρο**
05.15 **Τηλεοπτικές πωλήσεις**

MEGA

06.15 **Δελτίο ειδήσεων στη νοηματική γλώσσα**
06.30 **Πρώτη έκδοση.** Ενημερωτική εκπομπή με τον Γιώργο Βλάχο και την Τίνα Μπόμπου.
07.00 **Σήμερα με την Αννα.** Ενημερωτική εκπομπή με την Αννα Παναγιωταρέα
10.00 **Σαν στο σπίτι σας.** Ψυχαγωγική εκπομπή με τον Φώτη Σεργουλόπουλο και τη Μαρία Μπακοδήμου.
13.10 **Καρέ της ντάμας.** (Ε)
14.00 **Ειδήσεις**
15.00 **Ψίθυροι καρδιάς** (Ε)
16.00 **Στην κουζίνα ολοταχώς** με τον Ηλία Μαμαλάκη.
16.30 **Ακουσέ με**
17.30 **Ματιές στα γεγονότα**
17.50 **Ρώσικη ρουλέτα.** Τηλεπαιχνίδι με τον Μίλτο Μακρίδη.
18.40 **Απαγορευμένη αγάπη.**
19.20 **Τι ψυχή θα παραδώσεις μωρή;** (Ε)
20.00 **Κεντρικό δελτίο ειδήσεων**
21.00 **Camera cafe.** Κωμική σειρά. Παίζουν: Κώστας Κόκλας, Ιεροκλής Μιχαηλίδης, Μαρία Σολωμού.
21.10 **Περί ανέμων και υδάτων.** Κωμική σειρά. Παίζουν: Θανάσης Βέγγος, Σπύρος Παπαδόπουλος.
22.00 **Η φάρμα.**
22.50 **Φεύγα.** Κοινωνική σειρά.
23.50 **Ανατροπή.** Ενημερωτική εκπομπή.
00.15 **Τελευταία γεγονότα**
00.30 **Ανατροπή** (Σ)
01.30 **Ξένη ταινία.** «Στην πόλη της διαφθοράς»
03.30 **Τηλεμάρκετινγκ.**
04.00 **Real TV**
04.30 **Από μικρός στα βάσανα**

ANT-1

06.00 **Mobile fun**
06.20 **Διπλανή πόρτα** (Ε)
07.00 **Καλημέρα Ελλάδα.** Ενημερωτική εκπομπή με τον Γιώργο Παπαδάκη και τη Μαρία Μπαλοδήμου.
10.00 **Πρωινός καφές.** Ψυχαγωγική - ενημερωτική εκπομπή με την Ελένη Μενεγάκη.
11.00 **Τα νέα του ΑΝΤ1 σε 1'**
11.05 **Πρωινός καφές.** (Σ).
13.10 **Super game**
13.15 **Σοφία ορθή** (Ε) Κωμική σειρά. Παίζουν: Σοφία Αλιμπέρτη, Απόστολος Γκλέτσος.
14.00 **Τα νέα του ΑΝΤ-1**
14.40 **Χρήμα και Χρηματιστήριο**
15.05 **Fame story**
15.30 **Και οι παντρεμένοι έχουν ψυχή** (Ε) Κωμική σειρά.
16.30 **Κωνσταντίνου και Ελένης** (Ε) Κωμική σειρά.
17.30 **Τα νέα του ΑΝΤ-1- Ειδήσεις στη νοηματική γλώσσα**
17.50 **Καλημέρα ζωή.** Κοινωνική σειρά. Παίζουν: Γιώργος Βασιλείου, Μίνα Χειμώνα, Μυρτώ Πισπινή, Νίκος Παπαδόπουλος.
18.40 **Θησαυροφυλάκιο.** Τηλεπαιχνίδι με τον Ανδρέα Μικρούτσικο.
19.20 **Η λάμψη.** Κοινωνική σειρά. Παίζουν: Χρήστος Πολίτης, Νίκος Απέργης, Καλλιόπη Ευαγγελίδου.
20.00 **Τα νέα του ΑΝΤ-1**
21.00 **Εκπαιδεύοντας τον Μπάμπη.** Κωμική σειρά. Παίζιουν: Πέτρος Φιλιππίδης, Εβελίνα Παπούλια, Μάρθα Βούρτση
22.00 **Ζεγάρια.** Ερωτική κοινωνική περιπέτεια.
22.55 **Τα νέα του ΑΝΤ1 σε 1'**
23.00 **Fame story.** Ριάλιτι.
24.00 **Νυχτερινές ειδήσεις.**
00.20 **The X-Files.** Σειρά μυστηρίου και επιστημονικής φαντασίας.
01.20 **Δούρειος ίππος**
02.20 **Στρας**
03.20 **Mobile fun**
03.40 **Τηλεμάρκετινγκ**
04.15 **Ξένη ταινία.** «Το σημάδι του γερακιού».

ALPHA

06.00 **Πρώτη ενημέρωση.** Ενημερωτική εκπομπή με τον Πέτρο Κουμπλή και τη Ρένα Γκούμα.
07.00 **Πανόραμα.** Ενημερωτική εκπομπή με τον Γιώργο Οικονομέα.
10.00 **Καλώς τους!!** Ψυχαγωγικό μαγκαζίνο με τη Ρούλα Κορομηλά.
13.00 **Επειγόντως**
13.45 **Ειδήσεις**
14.50 **Κάτι παίζει.** Ψυχαγωγική εκπομπή.
16.00 **Θα σε δω στο πλοίο.** Κωμικη σειρά.
16.30 **Ειδήσεις**
16.40 **Θα σε δω στο πλοίο** (Σ)
17.00 **Ειδήσεις**
17.50 **Μπορώ.** Κοινωνική εκπομπή με την Αννα Δρούζα.
20.00 **Ειδήσεις**
20.55 **Κάτω από την Ακρόπολη.** Κοινωνική σειρά.
21.45 **Αχ! και να 'ξερες.** Μαύρη κωμωδία.
23.30 **Ζούγκλα.** Κοινωνική εκπομπή με τον Μάκη Τριανταφυλλόπουλο.
00.45 **Ειδήσεις**
01.00 **Ζούγκλα** (Ε)
02.00 **Third Watch.** Περιπετειώδης σειρά.
03.00 **Ολα για την αγάπη** (Ε)
03.30 **Τηλεαγορές**
04.00 **Μπορώ** (Ε)

ΜΝΗΜΟΣΥΝΑ



Την 8η μηνός Νοεμβρίου ημέρα Παρασκευή και ώρα 8.30 π.μ. εις τον Ιερό Ναό Αγίας Ειρήνης Ορφανοτροφείου Θηλέων Ρόδου τελούμε 9μηνο μνημόσυνο υπέρ αναπαύσεως της ψυχής της λατρευτής μας μητέρας, γιαγιάς και θείας

ΑΡΓΥΡΩΣ ΦΙΛΙΠΠΟΥ
(Διδασκάλισσας)

Τα παιδιά
Τα εγγόνια
Τ' ανίψια και οι λοιποί συγγενείς.



Την 9η μηνός Νοεμβρίου ημέρα Σάββατο και ώρα 8 π.μ. εις τον Ιερό Ναό Αγίου Σεργίου Ιαλυσού τελούμε 6μηνο μνημόσυνο υπέρ αναπαύσεως της ψυχής της λατρευτής μας συζύγου, μητέρας και γιαγιάς

ΚΑΤΕΡΙΝΑΣ ΚΑΠΟΓΛΟΥ

Ο σύζυγος: Ευάγγελος
Τα παιδιά: Αναστάσιος-Αδαμαντία, Παναγιώτης-Κορίνα
Τα εγγόνια, τ' αδέλφια, τ' ανίψια και οι λοιποί συγγενείς.



Την 9η μηνός Νοεμβρίου ημέρα Σάββατο και ώρα 8.30 π.μ. εις τον Ιερό Ναό Αγίου Δημητρίου (Νεκροταφείο), τελούμε 3μηνο μνημόσυνο υπέρ αναπαύσεως της ψυχής του αγαπημένου μας συζύγου, πατρός, αδελφού, παππού και θείου

ΜΙΧΑΗΛ ΚΟΥΤΣΟΥΚΟΥ

Η οικογένειά του.



Την 9η μηνός Νοεμβρίου ημέρα Σάββατο και ώρα 8.30 π.μ. εις τον Ιερό Ναό Ταξιαρχών Νεκροταφείου Ρόδου, τελούμε 40ήμερο μνημόσυνο υπέρ αναπαύσεως της ψυχής του λατρευτού μας συζύγου και πατέρα

ΑΝΤΩΝΙΟΥ ΧΑΤΖΗΜΑΝΩΛΗ

Η σύζυγος: Λίντα.
Τα παιδιά: Στέλλα, Φλώρα, Θεοδώρα, Αναστάσης και οι λοιποί συγγενείς.



Την 10η μηνός Νοεμβρίου ημέρα Κυριακή και ώρα 8 π.μ. εις τον Ιερό Ναό Ταξιαρχών Νεκροταφείου Ρόδου, τελούμε 2ετές μνημόσυνο υπέρ αναπαύσεως της ψυχής του λατρευτού μας συζύγου, πατέρα, παππού, αδελφού και θείου

ΜΙΧΑΛΗ ΧΑΡΤΟΦΥΛΛΗ

Η σύζυγος: Κική.
Τα παιδιά: Κώστας-Μαρία, Αντώνης-Ζωή.
Τα εγγόνια: Μιχάλης, Δήμητρα.
Τα αδέλφια, τα ανίψια και οι λοιποί συγγενείς.

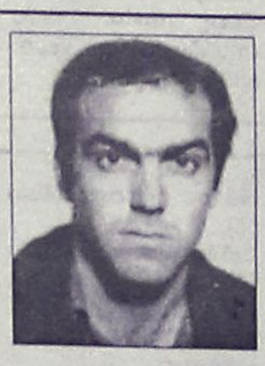

Την 10η μηνός Νοεμβρίου ημέρα Κυριακή και ώρα 8.30 π.μ. εις τον Ιερό Ναό Αγίου Λουκά Σορωνής, τελούμε ετήσιο μνημόσυνο υπέρ αναπαύσεως της ψυχής του λατρευτού μας συζύγου, πατέρα, υιού, γαμπρού και αδελφού

ΓΕΩΡΓΙΟΥ ΧΑΤΖΗΝΙΚΟΛΑ

Η σύζυγος: Φωτούλα.
Τα παιδιά: Νίκος, Εύα-Στυλιανή.
Οι γονείς: Νικόλας-Μαρία.
Τα πεθερικά: Γιώργος-Ευαγγελία.
Τα αδέλφια και οι λοιποί συγγενείς.

ΣΩΜΑΤΕΙΟ ΕΡΓΑΖΟΜΕΝΩΝ ΔΗΜΟΥ ΚΑΛΛΙΘΕΑΣ

ΨΗΦΙΣΜΑ

Οι εργαζόμενοι του Δήμου Καλλιθέας, εκφράζουν τη βαθιά θλίψη τους για τον απροσδόκητο θάνατο του συναδέλφου τους Τσιλιμίγκα Μιχαήλ και τη συμπαράστασή τους στην οικογένεια του εκλιπόντος.

Το Δ.Σ. του Σωματείου, σε έκτακτη συνεδρίασή του αποφάσισε:

1. Να παραστεί ο πρόεδρος στη νεκρώσιμη ακολουθία.
2. Να κατατεθεί στεφάνι στη μνήμη του εκλιπόντος.
3. Να δημοσιευθεί το παρόν στον τοπικό Τύπο.

Καλυθιές 6-11-2002

ΚΗΔΕΙΑ



Την λατρευτή μας σύζυγο, μητέρα, αδελφή και θεία

ΣΜΑΡΑΓΔΗ ΠΑΤΤΑ
ετών 50

θανούσα κηδεύουμε Πέμπτη 7 Νοεμβρίου 2002 και ώρα 3.00 μ.μ. από τον Ιερό Ναό Κοίμησης της Θεοτόκου Κρεμαστής.
Ο σύζυγος-Στέφανος.
Τα παιδιά: Στέργος, Δημήτρης.
Τα αδέλφια, τα ανίψια και οι λοιποί συγγενείς.

ΣΥΝΕΤΑΙΡΙΣΤΙΚΗ ΤΡΑΠΕΖΑ ΔΩΔΕΚΑΝΗΣΟΥ Συν.Π.Ε.

ΠΡΟΚΗΡΥΞΗ ΠΡΟΣΛΗΨΗΣ ΥΠΑΛΛΗΛΩΝ

Η Συνεταιριστική Τράπεζα Δωδεκανήσου Συν.Π.Ε. ανακοινώνει ότι με την επέκταση του δικτύου της και προκειμένου να προβεί στην σταδιακή πρόσληψη 11 υπαλλήλων, για την στελέχωση των υπηρεσιών της στα Καταστήματά της στη Ρόδο, προσκαλεί τους ενδιαφερόμενους που διαθέτουν τα παρακάτω προσόντα να υποβάλουν τις σχετικές αιτήσεις, αφού προμηθευτούν από το Κεντρικό Κατάστημα της Τράπεζας (πλατεία Ακαδημίας) την αναλυτική προκήρυξη του διαγωνισμού.

ΠΡΟΣΟΝΤΑ

- **Κατηγορία Α (2 θέσεις):** Πτυχίο ΑΕΙ Σχολής Οικονομικής Κατεύθυνσης. Ηλικία έως 32 ετών. Επιθυμητή προϋπηρεσία σε Τράπεζες ή άλλους Χρηματοπιστωτικούς Οργανισμούς και γνώση μιας ξένης γλώσσας.
- **Κατηγορία Β (2 θέσεις):** Πτυχίο ΤΕΙ Σχολής Οικονομικής Κατεύθυνσης. Ηλικία έως 32 ετών. Επιθυμητή προϋπηρεσία σε Τράπεζες ή άλλους Χρηματοπιστωτικούς Οργανισμούς και γνώση μιας ξένης γλώσσας.
- **Κατηγορία Γ (5 θέσεις):** Πτυχίο ΙΕΚ κατεύθυνσης Λογιστικής, ειδικών Τραπεζικών εργασιών ή Διοίκησης Επιχειρήσεων. Ηλικία έως 28 ετών. Επιθυμητή προϋπηρεσία σε Τράπεζα, Λογιστήριο Επιχειρήσεων ή σε θέσεις Ασφάλειας - Γνώση ξένης γλώσσας.
- **Κατηγορία Δ (1 θέση):** Πτυχίο ΙΕΚ ή Ιδιωτικής Σχολής Γραμματέων - Ηλικία έως 28 ετών - Προϋπηρεσία τουλάχιστον 3 ετών σε θέση Γραμματείας. Απαραίτητη η γνώση της Αγγλικής γλώσσας.
- **Κατηγορία Ε (1 θέση):** Πτυχίο ΑΕΙ ή ΤΕΙ Πληροφορικής/Τηλεπικοινωνιών ή Θετικής κατεύθυνσης με ειδίκευση στην Πληροφορική/Τηλεπικοινωνίες - Ηλικία έως 32 ετών - Επιθυμητή προϋπηρεσία σε Τράπεζες ή άλλους χρηματοπιστωτικούς οργανισμούς. Απαραίτητη η γνώση της Αγγλικής γλώσσας.

Οι αιτήσεις των υποψηφίων θα υποβάλλονται ή θα αποστέλλονται στο κατάστημα της Συνεταιριστικής Τράπεζας στη Ρόδο (πλατεία Ακαδημίας) κατά τις εργάσιμες ημέρες και ώρες. Προθεσμία υποβολής αιτήσεων μέχρι και Δευτέρα 18 Νοεμβρίου 2002. Τυχόν αιτήσεις που έχουν υποβληθεί πριν την παρούσα δημοσίευση δεν θα ληφθούν υπόψη.

Για συμπληρωματικές πληροφορίες ή διευκρινήσεις οι ενδιαφερόμενοι μπορούν να απευθύνονται στους κ.κ. Γεωργάκη, Λουμάνη και Αναστασιάδου (22410 38600).

Ρόδος, 17 Οκτωβρίου 2002

ΑΠΟ ΤΟ Δ.Σ.

ΓΡΑΦΕΙΟ ΤΕΛΕΤΩΝ & ΜΝΗΜΟΣΥΝΩΝ ΡΟΔΟΥ ΣΤΕΦΑΝΑ-ΣΤΟΛΙΣΜΟΙ

ΑΜΕΣΗ ΕΞΥΠΗΡΕΤΗΣΗ ΟΛΟ ΤΟ 24 ΩΡΟ

"ΑΜΕΡΙΚΑΝΟΥ"

Αναλαμβάνουμε την τελετή και με τα έξοδα που χορηγούν τα ταμεία χωρίς καμία επιβάρυνση. ΙΚΑ, ΤΕΒΕ, ΤΑΞΥ, ΔΗΜΟΣΙΟΥ, ΛΙΜΕΝΙΚΩΝ, ΟΓΑ και λοιπά ταμεία. Τους ΑΠΟΡΟΥΣ ΔΩΡΕΑΝ.

Πλατεία Βρούχου στην Μητρόπολη
τηλέφωνα: 02410-28901-33400

ΠΕΡΙΛΗΨΗ

Επιδοθέντος δικογράφου

Με την 3883 Β/25 Ιουλίου 2002 έκθεση επίδοσης της Δικαστικής Επιμελήτριας στο Πρωτοδικείο Ρόδου κ. Χρυσαφίνας Καρακοπούλου επιδόθηκε στον κ. Εισαγγελέα Πρωτοδικών Ρόδου για την κ. Δέσποινα Ορφανού του Βασιλείου, κάτοικο Αμερικής, 506 Chartiers Street Canonsburg Pennsyvlvanina 15317, U.S.A., η 429/1998 απόφαση του Ειρηνοδικείου Ρόδου εκδοθείσα επί της 838/1997 αγωγής του Κωνσταντίνου Διακολουκά του Γεωργίου, η οποία δικάζοντας ερήμην, ορίζει το παράβολο στο ποσό των 30.000 δρχ., δέχεται την αγωγή και αναγνωρίζει ότι συμπληρώθηκε στο πρόσωπο του ενάγοντα ο νόμιμος χρόνος νομής της δεκαπενταετούς κτητικής παραγραφής του Κτηματολογικού Κανονισμού για την κτήση κυριότητας με χρησικτησία των 3/16 ποσοστών εξ αδιαιρέτου, ιδιοκτησίας της Δέσποινας Ορφανού, ακινήτου-οικοπέδου που βρίσκεται στην κτηματική περιφέρεια της Κοινότητας Λάρδου της Ρόδου, με κτηματολογικά στοιχεία τόμος οικοδομών Λάρδου 2, φύλλο 14, μερίδα 205 και φάκελλος 115, εκτάσεως μ2 179 τ.μ. και νομικής φύσεως "Μουλκ".

85100 Ρόδος,
5 Νοεμβρίου 2002
Ο Πληρεξούσιος Δικηγόρος
Σάββας Β. Παπαγεωργίου

ΕΛΛΗΝΙΚΗ ΔΗΜΟΚΡΑΤΙΑ
ΠΕΡΙΦΕΡΕΙΑ ΝΟΤΙΟΥ ΑΙΓΑΙΟΥ
ΔΗΜΟΣ ΡΟΔΙΩΝ
Δ/ΝΣΗ ΠΟΛΕΟΔΟΜΙΑΣ
Αριθ. Πρωτ. 4933

ΑΝΑΚΟΙΝΩΣΗ

Ο Δήμαρχος Ροδίων ανακοινώνει ότι σύμφωνα με την υπ' αριθμ. 452/27-09-2002 απόφαση του Δημοτικού Συμβουλίου Ρόδου, αναρτήθηκε στα γραφεία της Δ/νσης Πολεοδομίας του Δήμου Ροδίων, οδός Διαγοριδών αριθμ. 1, τροποποίηση του Σχεδίου Πόλης στην περιοχή "Ροδοπούλα" και συγκεκριμένα στα: Ο.Τ. 505, Ο.Τ. 506 και Ο.Τ. 520.

Παρακαλούνται οι ενδιαφερόμενοι να λάβουν γνώση της αναφερόμενης τροποποίησης.

Η προθεσμία υποβολής ενστάσεων είναι δέκα πέντε (15) ημέρες από την τελευταία δημοσίευση στον τοπικό Τύπο.

Ο Δήμαρχος
κ.κ.ε.
Ο Προϊστάμενος Πολεοδομίας
Ι. Παπαχριστοδούλου

ΠΑΝΗΓΥΡΙΣ

Το Σάββατο 9 Νοεμβρίου πανηγυρίζει ο Ιερός Ναός του Αγίου Νεκταρίου Φαληρακίου Δήμου Καλλιθέας.

Την παραμονή της εορτής και ώραν 6.30 μ.μ. θα ψαλεί Μέγας Πανηγυρικός Εσπερινός χοροστατούντος του Μητροπολίτου Ρόδου κ. κ. Αποστόλου.

Το πρωί του Σαββάτου θα τελεσθεί Αρχιερατική Θεία Λειτουργία και περιφορά της εικόνας με τη συνοδεία της Φιλαρμονικής του Δήμου Καλλιθέας.

Ο Πρόεδρος και το Εκκλησιαστικό Συμβούλιο

ΙΕΡΑ ΜΗΤΡΟΠΟΛΙΣ ΡΟΔΟΥ
ΠΑΡΕΚΚΛΗΣΙΟ ΤΑΞΙΑΡΧΟΥ ΜΙΧΑΗΛ ΤΟΥ ΛΕΙΒΗΣΙΑΝΟΥ

ΠΑΝΗΓΥΡΙΣ

Φέρεται εις γνώση του φιλοθρήσκου κοινού ότι, την 8ην Νοεμβρίου 2002, ημέρα Παρασκευή εορτάζει το παρεκκλήσιο του Ταξιάρχου Μιχαήλ του Λειβησιανού, που ευρίσκεται στην Λεωφόρο Καλλιθέας έναντι του ξενοδοχείου RHODOS PALLADIUM.

Αφ' εσπέρας ημέρα Πέμπτη και ώρα 17.30 θα ψαλεί Εσπερινός, την δε πρωία της Παρασκευής 8 Νοεμβρίου (07.00), Θεία Λειτουργία μετ' αρτοκλασίας.

Εκ της Εκκλησιαστικής Επιτροπής

ΣΥΛΛΟΓΟΣ ΡΟΥΜΕΛΙΩΤΩΝ ΡΟΔΟΥ "Η ΡΟΥΜΕΛΗ"

ΠΡΟΣΚΛΗΣΗ ΑΝΑΒΛΗΤΙΚΗΣ ΓΕΝΙΚΗΣ ΣΥΝΕΛΕΥΣΗΣ

Πληροφορούμε τα μέλη του Συλλόγου μας ότι η προχθεσινή τακτική Ετήσια Γενική Συνέλευση απέβη άκαρπη ελλείψει απαρτίας γι' αυτό και ανεβλήθη για να γίνει τελικώς την προσεχή Κυριακή 10 Νοεμβρίου 2002 από ώρας 10.00-12.00 πάλι στην αίθουσα εστιατορίου-μπαρ του ενταύθα και επί της οδού Εθελοντών Δωδεκανησίων 9 Ξενοδοχείου "ΣΑΒΟΪ" με τα αυτά θέματα Ημερήσιας Διατάξεως:

α. Απολογισμός πεπραγμένων του πρώτου έτους θητείας του Διοικητικού Συμβουλίου και προγραμματισμός πρακτέων για το έτερο έτος θητείας.

β. Ανάγνωση της Εκθέσεως της Εξελεγκτικής Επιτροπής.

γ. Διαλογική συζήτηση με προτάσεις και υποδείξεις.

δ. Απαλλαγή ή μη πάσης ευθύνης του Διοικητικού Συμβουλίου.

Αρχαιρεσίες προβλέπεται να γίνουν μετά ένα έτος.

Κάνουμε έκκληση προς τα μέλη του Συλλόγου μας να προσέλθουν οπωσδήποτε στην αναβλητική Γενική Συνέλευση.

Εκ του Διοικητικού Συμβουλίου

ΓΙΑ ΤΟΥΣ ΝΕΚΡΟΥΣ

ΜΝΗΜΕΙΟ ΘΥΣΙΑΣ

ΣΤΟ ΟΡΟΣ ΟΘΡΥΣ

Σε χώρο τιμής και μνήμης για τους 63 άνδρες της Πολεμικής Αεροπορίας που έπεσαν κατά την εκτέλεση του καθήκοντος όταν το C-130, στο οποίο επέβαιναν συνετρίβη στο όρος Όθρυς στις 5 Φεβρουαρίου 1991 αναδεικνύεται η περιοχή έκτασης 4.500 τ.μ. στο διαμέρισμα Κουτρών του όρους.

Ικανοποιώντας το πάγιο αίτημα των οικογενειών των πεσόντων, ο υφυπουργός Εθνικής Αμυνας, Λάζαρος Λωτίδης, υπέγραψε σχετική απόφαση με την οποία η εν λόγω περιοχή αναδεικνύεται σε χώρο μνήμης των νεκρών.

Συγκεκριμένα, η περιοχή επιτάσσεται ώστε να είναι ελεύθερη· θα απαλλοτριωθεί·και θα περιφραχθεί.

Το τουρκικό ΥΠΕΞ επέπληξε τον Ερντογάν

Εσωτερικές διαφωνίες

Για τα όσα είπε περί βελγικού μοντέλου στην Κύπρο

Το τουρκικό υπουργείο Εξωτερικών εφιστά την προσοχή του ισλαμιστικού Κόμματος Δικαιοσύνης και Ανάπτυξης (ΑΚΡ), νικητή των τουρκικών εκλογών, για τις δηλώσεις του ηγέτη του Ρετζέπ Ταγίπ Ερντογάν ότι στην Κύπρο θα μπορούσε να εφαρμοστεί το βελγικό μοντέλο ομοσπονδίας. «Σε θέματα που άπτονται της πολιτικής του κράτους πρέπει να υπάρχει συνέχεια» διεμήνυσε η τουρκική διπλωματία προς το ΑΚΡ.



Ο τουρκικός Τύπος κανένα ανοικτά λόγο για διαφωνία μεταξύ ΑΚΡ και τουρκικού υπουργείου Εξωτερικών, γεγονός που επιβεβαιώνεται από τις δηλώσεις του εκπροσώπου του υπουργείου, Γιουσούφ Μπουλούτς.

«Πρόκειται για δηλώσεις που έκανε ο κ. Ερντογάν με την ιδιότητα του προέδρου του ΑΚΡ» δήλωσε ο Γιουσούφ Μπουλούτς, τονίζοντας ότι η Άγκυρα «στηρίζει τις απόψεις Ντενκτάς». Ο Τούρκος εκπρόσωπος υπενθύμισε ότι ο κατοχικός ηγέτης Ραούφ Ντενκτάς κατέθεσε πρόταση λύσης του Κυπριακού στις 11 Σεπτεμβρίου.

Από την πλευρά του ΑΚΡ, ο πρόεδρος του κόμματος Ρετζέπ Ταγίπ Ερντογάν εμφανίζεται να αναδιπλώνεται από τις αρχικές του θέσεις, δηλώνοντας ότι «οι δηλώσεις που κάναμε ως κόμμα δεν αποδόθηκαν σωστά από ορισμένα μέσα ενημέρωσης. Εμείς κάνουμε λόγο για δύο ισότιμα κυρίαρχα κράτη. Εάν οι λαοί της Κύπρου συμβιβαστούν θα λυθούν και τα προβλήματα μεταξύ Ελλάδας και Τουρκίας».

Του σιδηροδρομικού δυστυχήματος

Θύμα είναι και μία Ελληνίδα

Με τη γαλλική αμαξοστοιχία

Μία Ελληνίδα συγκατελέγεται στους νεκρούς του δυστυχήματος σε αμαξοστοιχία της Γαλλίας, που προκάλεσε το θάνατο 12 ανθρώπων. Το τρένο, στο οποίο ξέσπασε πυρκαγιά τα ξημερώματα της Τετάρτης, εκτελούσε το δρομολόγιο Παρίσι-Μόναχο.

Τα στοιχεία της άτυχης γυναίκας δόθηκαν στη δημοσιότητα -όπως μεταδίδει η ανταποκρίτρια του ΑΠΕ στο Στρασβούργο- από το ελληνικό προξενείο στο Παρίσι. Πρόκειται για τη Μαρία Ιωννάτου, 41 ετών και μητέρα ενός ανήλικου παιδιού. Νωρίτερα, οι γαλλικές Αρχές ανακοίνωσαν πως νεκροί είναι πέντε Αμερικανοί, τρεις Γερμανοί, ένα ζευγάρι απο την Ρωσία, ένας Ούγγρος και μία Ελληνίδα. Το τρένο ανήκει στην γερμανική σιδοροδρομική εταιρεία Deutsche Bahn, όπως μετέδωσε το BBC.



Το δυστύχημα σημειώθηκε τα ξημερώματα της Τετάρτης κοντά στο σιδηροδρομικό σταθμό της πόλης Νανσί, στην ανατολική Γαλλία. Σύμφωνα με τις τοπικές Αρχές, τουλάχιστον εννέα ακόμα επιβάτες νοσηλεύονται με εγκαύματα ή δηλητηρίαση από τις αναθυμιάσεις, αλλά δεν υπάρχει κανένας κίνδυνος για την υγεία τους.

Ο οδηγός του συρμού κατέθεσε στους αστυνομικούς ότι γύρω στις 3.15 τα ξημερώματα (ώρα Ελλάδας) και ενώ ετοιμαζόταν να εισέλθει στο σιδηροδρομικό σταθμό του Νανσί, αντιλήφθηκε καπνούς με αποτέλεσμα να ακινητοποιήσει το τρένο. Αμέσως έσπευσαν σωστικά συνεργεία, άνδρες της Πυροσβεστικής, αστυνομικοί και ασθενοφόρα.

Στον τόπο της πυρκαγιάς βρέθηκαν επίσης ο εισαγγελέας και ο νομάρχης του Μερτ-ε-Μοζέλ, ενώ η Αστυνομία ξεκίνησε αμέσως τις έρευνες για να διαπιστωθούν τα αίτια του δυστυχήματος. «Όλα τα ενδεχόμενα είναι ανοιχτά» δήλωσε εκπρόσωπος των Αρχών, ωστόσο, όλα δείχνουν ότι το δυστύχημα οφείλεται σε βλάβη στο σύστημα θέρμανσης.

Ελεύθερος ο Αυγουστίνος Ξηρός



Ελεύθερος χωρίς περιοριστικούς όρους αφέθηκε ο Αυγουστίνος Ξηρός, έπειτα από την απολογία του ενώπιον του εφέτη ειδικού ανακριτή κ.Λεωνίδα Ζερβομπεάκου. Η απόφαση εισαγγελέα και ανακριτή ήταν ομόφωνη.

Ο Αυγουστίνος Ξηρός προσήλθε το μεσημέρι της Τετάρτης στο Εφετείο, συνοδευόμενος από το δικηγόρο του, Γιώργο Αγιοστρατίτη, προκειμένου να απολογηθεί για τις κατηγορίες για ένταξη και συμμετοχή στη 17Ν και για διακεκριμένη οπλοκατοχή. Η απολογία του διήρκεσε περίπου μιάμιση ώρα.

Ο ίδιος είχε δηλώσει από την πρώτη στιγμή ότι δεν έχει καμία σχέση με την υπόθεση και υποστήριξε, κατά την πρώτη του κλήση ενώπιον του ανακριτή τη Δευτέρα ότι τα αποτυπώματα που βρέθηκαν σε κινητά αντικείμενα στη γιάφκα της οδού Πάτμου ήταν αποτέλεσμα της βοήθειας, που είχε δώσει στον αδελφό του Σάββα κατά τη διάρκεια μετακόμισης.

Εξάλλου, στο Εφετείο προσήλθε την Τετάρτη και η Μαρί-Τερέζ Πεινό. Σύμφωνα με δήλωση του Γιάννη Ραχιώτη, συνηγόρου του Αλ.Γιωτόπουλου, η κ.Πεινό προσήλθε στο Εφετείο προκειμένου να παραλάβει τα βιβλιάρια των τραπεζικών λογαριασμών της που αποδεσμεύτηκαν πριν από λίγες ημέρες με βούλευμα του Συμβουλίου Εφετών. Η κ.Πεινό αποχώρησε από το Εφετείο λίγη ώρα αργότερα.

ΑΠΩΛΕΙΑ

Απωλέσθη στην οδό Αννης Μαρίας σκύλος Κούτσχασρ 3 1/2 μηνών, χρώματος καφέ με καφέ περιλαίμιο.
Ο ευρών θα αμοιφθεί.

Τηλ. 22410/70999 κ. Καραγιάννη

ΖΗΤΑ ΒΟΗΘΕΙΑ

Ο συμπολίτης μας **Αραπάκης Φώτης,** πατέρας 2 ανήλικων παιδιών, είναι σοβαρά άρρωστος (πάσχει από επιληψία) με αποτέλεσμα να μην μπορεί να εργασθεί. Για όποιον ενδιαφέρεται να βοηθήσει ο αριθμός είναι **640002101353019 στην ALPHA BANK.**

ΧΕΙΡΟΤΕΧΝΙΚΟ ΚΕΝΤΡΟ ΡΟΔΟΥ
Εμπορικό Κέντρο Πανάγου
Γ. Σεφέρη 108
Τ.Κ. 85100 ΡΟΔΟΣ
Α.Φ.Μ.: 090049500
Πληροφορίες: Ν. Κούσβος
Τηλ.: (22410) 62990, 0945-226411
Φαξ: (22410) 60068
Email: handcrod@otenet.gr

ΑΝΑΚΟΙΝΩΣΗ

Το Χειροτεχνικό Κέντρο Ρόδου στα πλαίσια των προσπαθειών του για την διάσωση και αναβάθμιση των Παραδοσιακών Τεχνών της περιοχής Δωδεκανήσου, διοργανώνει τα παρακατω Σεμινάρια:

1) Ξυλογλυπτικής (120 ωρών).
2) Αγιογραφίας (90 ωρών).
3) Υφαντουργίας (90 ωρών).

Οσοι ενδιαφέρονται να παρακολουθήσουν κάποιο από τα παραπάνω σεμινάρια να απευθύνονται στο Χειροτεχνικό Κέντρο Ρόδου, οδός Γ. Σεφέρη 108, τηλ. (22410) 62990 καθημερινά κατά τις εργάσιμες ημέρες και ώρες 09.00-15.00 μέχρι και τις 15/11/2002.

Ο Πρόεδρος του Δ.Σ.
του Χειροτεχνικού Κέντρου Ρόδου
και Δήμαρχος Ροδίων
Γεώργιος Γιαννόπουλος

Σύλλογος Θεσσαλών Ρόδου

ΠΡΟΣΚΛΗΣΗ ΓΕΝΙΚΗΣ ΣΥΝΕΛΕΥΣΗΣ

Την **Κυριακή 10 Νοεμβρίου 2002 στις 7 το απόγευμα** παρακαλούνται όλοι οι φίλοι και οι φίλες που η καταγωγή τους είναι από την Θεσσαλία, να έλθουν στην **Ψησταριά "ΡΟΥΜΕΛΗ" στο Μανδράκι** για να εκλέξουμε τη νέα μας ΔΙΟΙΚΗΣΗ για τα επόμενα 2 χρόνια.
Αγαπάμε τη Ρόδο, αλλά δεν πρέπει να ξεχάσουμε τις ρίζες μας γι' αυτό η παρουσία σας είναι απαραίτητη σ' αυτή την ψηφοφορία.
Υποψηφιότητες μπορούν να κατατεθούν στην Εξελεγκτική Επιτροπή μέχρι το **Σάββατο στις 8** το βράδυ στα τηλέφωνα:
(22410) 32933, (22410) 23768.

Για τη Διοίκηση του Συλλόγου Θεσσαλών
ΔΙΒΑΝΗΣ ΚΩΝΣΤΑΝΤΙΝΟΣ
ΟΙΚΟΝΟΜΟΥ ΑΘΑΝΑΣΙΟΣ
ΠΑΠΑΣΤΕΡΓΙΟΥ ΣΩΤΗΡΗΣ

Δεν εορτάζουν

- Ο κ. **Μιχάλης Βαρδέλης,** δεν θα δεχθεί επισκέψεις για τη γιορτή του.
- Ο **Μιχάλης Σταυριανάκης,** εκτελωνιστής, δεν θα δεχθεί επισκέψεις στη γιορτή του.
- Ο κ. **Μιχάλης Δ. Κρητικός** (Παύλου Μελά 76) δεν εορτάζει και δεν δέχεται επισκέψεις.
- Ο κ. **Μιχάλης Υψηλάντης,** δεν θα δεχθεί επισκέψεις για την ονομαστική του εορτή.
- Ο κ. **Μιχάλης Ε. Κριάρης,** δάσκαλος, δεν εορτάζει και δεν δέχεται επισκέψεις.
- Ο κ. **Μιχάλης Σκάρος,** υπάλληλος Τραπέζης Ελλάδος, δεν εορτάζει και δεν θα δεχθεί επισκέψεις για την ονομαστική του εορτή.

ΕΥΧΑΡΙΣΤΗΡΙΟ

Οι οικογένειες των φοιτητών και φοιτητριών της ενορίας του Αγίου Νικολάου Ρόδου, ευχαριστούν θερμά τον Ανώνυμο Ευεργέτη που προσεφέρθει να ενισχύει οικονομικά τα παιδιά μας, για την συνέχιση των σπουδών τους.
Ευχόμαστε νάναι πάντα καλά και να αξιώνεται να παίρνει τέτοιες πρωτοβουλίες.
Επίσης ευχαριστούν και τον σεβάσμιο ιερέα του Ναού πατέρα Βασίλειο Μαντικό που ανέλαβε τη διανομή του βοηθήματος αυτού.

Θερμά ευχαριστήρια
Οι γονείς των παιδιών

Pellos Travel

ΟΡΓΑΝΩΣΗ–ΠΟΙΟΤΗΤΑ–ΕΓΓΥΗΣΗ
ΕΚΔΡΟΜΕΣ 2002

ΝΟΕΜΒΡΙΟΣ 2002
ΕΛΛΑΔΑ

ΕΚΔΡΟΜΗ 2η: (8ΗΜΕΡΗ ΑΤΜΟΠΛΟΪΚΩΣ): Από 7/11-14/11: ΓΥΡΟΣ ΕΛΛΑΔΟΣ
Εισιτήρια πλοίου-Ξενοδοχεία 4 αστέρων με ημιδιατροφή-Πολυτελή πούλμαν-Ξεναγήσεις-Διασκέδαση

ΕΥΡΩΠΗ

ΕΚΔΡΟΜΗ 1η: (7ΗΜΕΡΗ ΑΕΡΟΠΟΡΙΚΩΣ): Από 27/11-3/12: ΓΥΡΟΣ ΙΣΠΑΝΙΑΣ
Αεροπορικά Εισιτήρια-Ξενοδοχεία 4 αστέρων με ημιδιατροφή-Πολυτελή πούλμαν-Ξεναγήσεις-Φόροι Εισόδου και Εξόδου-Διασκέδαση

ΑΙΓΥΠΤΟΣ

ΕΚΔΡΟΜΗ 1η: (7ΗΜΕΡΗ ΑΕΡΟΠΟΡΙΚΩΣ): Από 27/11-3/12: ΚΑΪΡΟ-ΑΛΕΞΑΝΔΡΕΙΑ-ΣΙΝΑ
Αεροπορικά Εισιτήρια-Ξενοδοχεία 4 αστέρων με ημιδιατροφή-Πολυτελή πούλμαν-Ξεναγήσεις-Φόροι Εισόδου και Εξόδου-Διασκέδαση με ORIENTAL SHOW

ΤΟΥΡΚΙΑ

ΤΟ ΠΡΩΤΟ ΓΡΑΦΕΙΟ ΣΕ ΕΚΔΡΟΜΕΣ ΤΟΥΡΚΙΑΣ
ΕΓΓΥΗΣΗ-ΠΟΙΟΤΗΤΑ-ΟΡΓΑΝΩΣΗ
ΕΚΔΡΟΜΗ 1η: (12ΗΜΕΡΗ ΕΚΔΡΟΜΗ ΟΔΙΚΩΣ-ΕΠΙΣΤΡΟΦΗ ΑΕΡΟΠΟΡΙΚΩΣ Ή ΑΤΜΟΠΛΟΪΚΩΣ): Από 12/11-23/11: ΤΟΥΡΚΙΑ-ΒΟΡΕΙΑ ΕΛΛΑΔΑ
Ξενοδοχεία 4 αστέρων με ημιδιατροφή-Εισιτήρια-Ξεναγήσεις-Φόροι Εισόδου και Εξόδου-Διασκέδαση με ORIENTAL SHOW

ΔΕΚΕΜΒΡΙΟΣ 2002
ΕΚΔΡΟΜΕΣ ΤΟΥΡΚΙΑΣ

ΤΟ ΠΡΩΤΟ ΓΡΑΦΕΙΟ ΣΕ ΕΚΔΡΟΜΕΣ ΤΟΥΡΚΙΑΣ
ΕΓΓΥΗΣΗ-ΠΟΙΟΤΗΤΑ-ΟΡΓΑΝΩΣΗ

ΕΚΔΡΟΜΗ 1η: (4ΗΜΕΡΗ ΕΚΔΡΟΜΗ): Από 5/12-8/12: ΜΑΡΜΑΡΙΣ-ΜΥΡΑ-ΛΙΒΙΣΣΙ-ΑΓΙΟΣ ΝΙΚΟΛΑΟΣ-ΚΑΣ-ΑΝΤΑΛΕΙΑ-ΦΕΤΙΓΕ-ΜΑΡΜΑΡΙΣ-ΡΟΔΟΣ
Ξενοδοχεία 4 αστέρων με ημιδιατροφή-Εισιτήρια-Ξεναγήσεις-Φόροι Εισόδου και Εξόδου-Διασκέδαση με ORIENTAL SHOW

ΕΚΔΡΟΜΗ 2η: Από 5/12-12/12: ΜΑΡΜΑΡΙΣ-ΜΥΡΑ-ΑΓΙΟ ΝΙΚΟΛΑΟ-ΕΦΕΣΣΟΣ-ΣΜΥΡΝΗ-ΠΕΡΓΑΜΟΣ-ΑΪΒΑΛΙ-KUSADASI-ΜΑΡΜΑΡΙΣ-ΡΟΔΟΣ
Ξενοδοχεία 4 αστέρων με ημιδιατροφή-Ξεναγήσεις-Φόροι Εισόδου και Εξόδου-Διασκέδαση με ORIENTAL SHOW

ΕΚΔΡΟΜΗ 3η: ΤΟΥΡΚΙΑΣ: **Από 5/12-14/12: ΤΟ ΓΚΡΟΥΠ ΣΥΝΕΧΙΖΕΙ ΜΕΤΑ ΤΗΝ ΣΜΥΡΝΗ-ΚΩΝΣΤΑΝΤΙΝΟΥΠΟΛΗ ΜΑΡΜΑΡΙΣ-ΜΥΡΑ-ΛΙΒΙΣΣΙ-ΑΓΙΟΣ ΝΙΚΟΛΑΟΣ-ΚΑΣ-ΑΝΤΑΛΕΙΑ-ΜΑΡΜΑΡΙΣ-ΣΜΥΡΝΗ-ΠΡΟΥΣΑ-ΚΩΝΣΤΑΝΤΙΝΟΥΠΟΛΗ-BANDIRMA-ΣΜΥΡΝΗ-KUSADASI-ΜΑΡΜΑΡΙΣ-ΡΟΔΟΣ**
Ξενοδοχεία 4 αστέρων με ημιδιατροφή-Ξεναγήσεις-Φόροι Εισόδου και Εξόδου-Διασκέδαση με ORIENTAL SHOW

ΣΥΝΟΔΟΣ Α. ΠΑΠΑΣΑΒΒΑΣ
✔ **ΕΚΔΡΟΜΕΣ ΓΙΑ ΟΛΟ ΤΟΝ ΚΟΣΜΟ: ΕΥΡΩΠΗ, ΑΣΙΑ, ΚΑΝΑΔΑΣ, ΑΜΕΡΙΚΗ, ΑΥΣΤΡΑΛΙΑ**
✔ **ΠΡΟΣΕΧΩΣ ΧΡΙΣΤΟΥΓΕΝΝΙΑΤΙΚΕΣ ΕΚΔΡΟΜΕΣ**

Για περισσότερες πληροφορίες, κρατήσεις και αναλυτικά προγράμματα στο πρακτορείο γενικού τουρισμού:

Pellos Travel

ΛΕΩΦΟΡΟΣ ΚΑΛΛΙΘΕΑΣ 125, ΦΑΛΗΡΑΚΙ ΡΟΔΟΣ
ΤΗΛ.: 2241-0-87615, 2241-0-86298 • FAX: 2241-0-87616
e.mail: pellostravel@hellasnet.gr
ΑΝΑΛΥΤΙΚΑ ΠΡΟΓΡΑΜΜΑΤΑ ΚΑΙ ΣΤΟ INTERNET
www.a`rhodes.com



Ρόδος: εἰκῇ καὶ ὡς ἔτυχε...

... Η κρυφή γοητεία των αντιφάσεων



... Η απρόοπτη συνάντηση των περιπατητών της Τάφρου με βέσπα!

... Το προτεκτοράρο έπιασε πάτο

*«Με σχέδιο νόμου που έφερε η κυβέρνηση στη Βουλή για την κύρωση της συμφωνίας που υπέγραψε το **Γιωργάκη** με τον αμερικανό ομόλογό του, οι ιεροφάντες της εξάρτησης και της δουλοπρέπειας εκχωρούν κατά τρόπο πρωτοφανή και απαράδεκτο δικαιώματα στους αμερικανούς πολίτες και γενικότερα στο κράτος των ΗΠΑ, κατά παράβαση της εθνικής κυριαρχίας της χώρας και του Διεθνούς Δικαίου».*

...

Πρόκειται για το θέμα της **"Ετεροδικίας"**.

Οι Αμερικανοί στρατιωτικοί αλλά και οι παραστικοί Αμερικανοί πολίτες, οποιαδήποτε εγκληματικη πράξη και αν διαπράξουν στην χώρα μας, τα Ελληνικά δικαστήρια δεν έχουν καμμιά δικαιοδοσία να ασκήσουν δίωξη και να τους δικάσουν.

Και τα θύματά τους πρέπει να καταφύγουν στα Αμερικανικά δικαστήρια για να βρουν το δίκιο τους!

... Τώρα αποικία είμαστε, ή προτεκτοράτο του μεσοπολέμου, θα σας γελάσω!

... Αβρότητες

«Θυμάστε την περίπτωση των εργαζομένων στα διόδια οι οποίοι έφτασαν στο σημείο να "κρεμαστούν" σε κτίρια για να εκφράσουν την διαμαρτυρία τους, για τη μη μονιμοποίησή τους;

Σε μία από τις συναντήσεις που είχε ο πρόεδρός τους και μέλος του ΠΑΣΟΚ με το γενικό γραμματέα του υπουργείου Εσωτερικών Γιώργο Νικητιάδη, του πέταξε την κομματική ταυτότητά λέγοντας του ότι δεν μπορεί να ανήκει στο ΠΑΣΟΚ άταν γίνονται τέτοιες αδικίες.

Ο καιρός όμως πέρασε, οι εργαζόμενοι τακτοποιήθηκαν και ο πρόεδρός τους μόλις πληροφορήθηκε ότι ο Γ. Νικητιάδης παραιτήθηκε από τη θέση του γενικού γραμματέα προκειμένου να πολιτευθεί στα Δωδεκάνησα.

Πήγε στο γραφείο του, τον ευχαρίστησε, του χάρισε ένα στιλό και του υποσχέθηκε ότι θα του βρει και ψήφους! Φυσικά πήρε πίσω και την κομματική του ταυτότητα...».

... Ράσα δανεικά από την Πάτμο

... Ο Αρχιεπίσκοπος Αθηνών Χριστόδουλος εξηγεί σε μαθητές γιατί φορά πολυτελή ράσα:

«Οπως όταν πηγαίνουμε στον Πρόεδρο της Δημοκρατίας φοράμε την κοστουμιά μας, έτσι και όταν υπηρετούμε τον Θεό φοράμε και εμείς τα καλά μας».

Οπως έχει δημοσιευθεί, χωρίς να έχει διαψευσθεί, τα πλέον πολυτελή άμφια του Αρχιεπισκόπου προέρχονται από το εκκλησιαστικό μουσείο της Ιεράς Μονής Πάτμου.

... Φημολογείται ότι του 'δωσε δανεικά πρώην ηγούμενος της μονής!

-ΣΥΣΤΗΜΑΤΑ ΣΥΝΑΓΕΡΜΟΥ
-ΚΑΜΕΡΕΣ ΠΑΡΑΚΟΛΟΥΘΗΣΗΣ ΧΩΡΩΝ
-ΚΕΝΤΡΟ ΛΗΨΕΩΣ

ARMAOS SECURITY

ΡΟΔΟΣ: ΛΙΝΔΟΥ 80 -Τ.Κ. 85100
ΤΗΛ./FAX 23632 - ΥΠΕΥΘΥΝΟΣ ΡΟΔΟΥ: ΔΗΜΗΤΡΗΣ ΚΥΡΙΑΖΗΣ

EPAFES

ΚΑΘΗΜΕΡΙΝΑ ΟΛΑ ΤΑ ΝΕΑ ΤΗΣ ΔΩΔΕΚΑΝΗΣΟΥ ΣΤΟ INTERNET

www.rodiaki.gr

HAPPYLAND KOYZEIN



Τα πιο όμορφα και χρηστικά αντικείμενα για την κουζίνα και το στρώσιμο του τραπεζιού σε απλές, νεανικές γραμμές και κυρίως σε "νεανικές" και προσιτές τιμές! Για το νέο ξεκίνημα στο καινούργιο σας σπίτι χρειάζεστε κάτι φρέσκο, μοντέρνο και διαφορετικό!

Λίστα γάμου στο **HAPPYLAND KOYZEIN...** και καλορίζικο!

Εθνικής Αντιστάσεως 59, τέως Αννης Μαρίας
τηλ. 22410 39777

(εκ)πολιτισμικά παίγνια

επιμέλεια: Κωστής Νικολάκης

Ι. Μ. Παναγιωτόπουλος

Η Ρόδος της Π.Τ. εποχής (β' μέρος)

(Π.Τ., προ τσιμέντου)

Συνεχίζουμε και σήμερα την εξερεύνηση μιας άγνωστής μας **Ρόδου**, στην **προ τσιμέντου** εποχή, με οδηγό μας τον αείμνηστο συγγραφέα, κριτικό και διακεκριμένο στοχαστή **Ι. Μ. Παναγιωτόπουλο**, ο οποίος μας περιγράφει το νησί μας, στις αρχές της δεκαετίας του '60.

Το κείμενο για τη **Ρόδο**, δημοσιεύτηκε στο βιβλίο του, **"Μορφές της Ελληνικής γης"**, που περιλαμβάνει ταξιδιωτικές εντυπώσεις από διάφορα μέρη της χώρας μας.

••• Λίνδος, το μέγα όραμα

«Οι αρχαίες πολιτείες του νησιού έξω από τη χώρα, τη Ρόδο, που είναι κάπως μεταγενέστερη, είναι τρεις: η Λίνδος, η σημαντικώτερη, η Ιαλυσός και η Κάμειρος. Έτσι τις μνημονεύει κι ο Ομηρος: «Λίνδον, Ιηλυσόν τε και αργινοέντα Κάμειρον». Η Λίνδος βρίσκεται στη νοτιοανατολική πλευρά, στεριωμένη ψηλά, ανοιχτή στους ανέμους.

Στις πλαγιές του τεράστιου βράχου καθώς η παλιά Αθήνα εδώ σ' εμάς, είναι χτισμένη η σημερινή πολιτεία, με τα περιποιημένα ασβεστοχρισμένα σπίτια, με τα φαρδιά λιακωτά, με τις στρωμένες με βότσαλο εσωτερικές αυλές και τα δρομάκια τα στρωμένα με βότσαλα, με την πολλή ζέστη το καλοκαίρι και τις αστραφτερές αμμουδιές.

Αλλά το μέγα όραμα είναι η Ακρόπολη, ξαναχτισμένη όπου ανεπανόρθωτα είχε φθαρεί, με τα κατά μέρος αναστηλωμένα ερείπια του ναού της Λινδίας Αθηνάς στην κορυφή της.

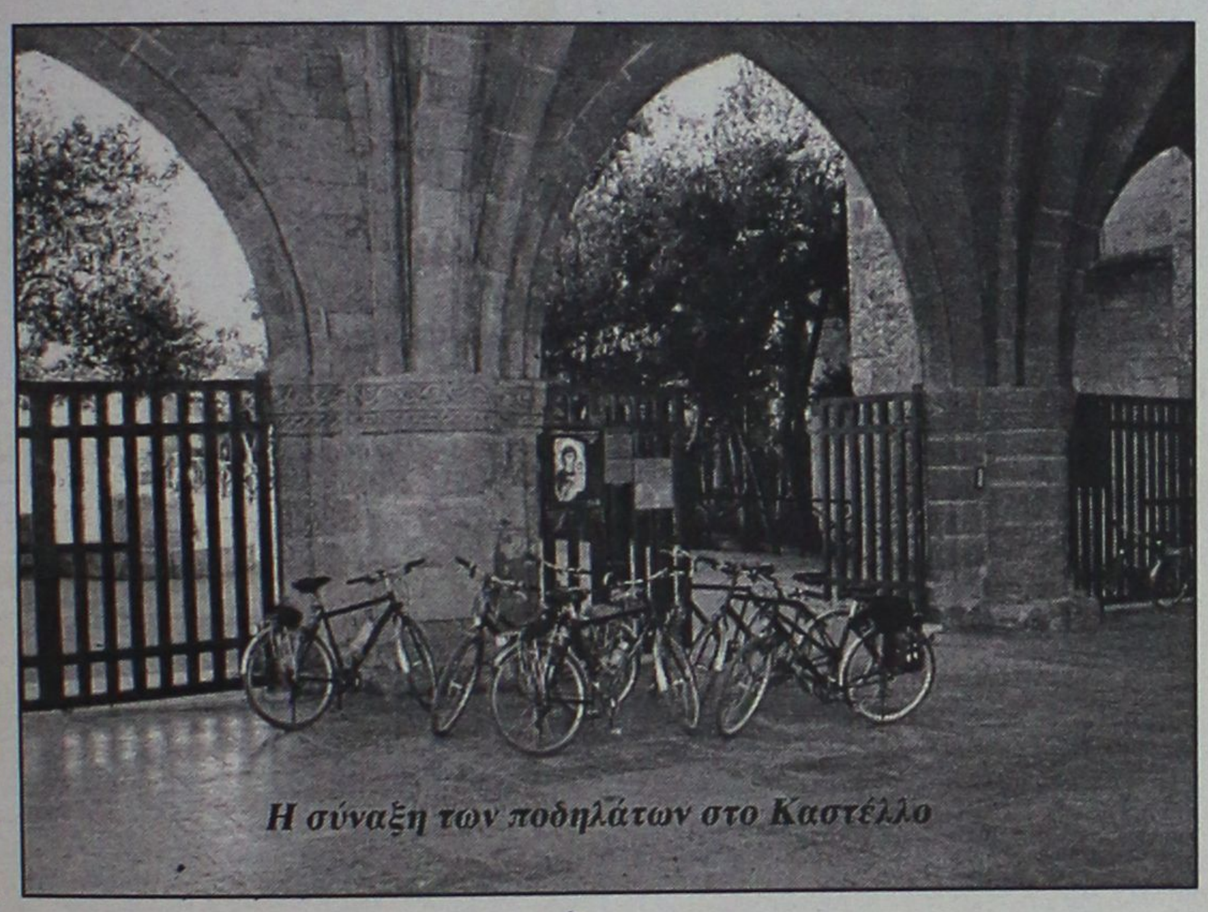

Η σύναξη των ποδηλάτων στο Καστέλλο

Η Αθηνά της Λίνδου, που την τιμούσαν με "άπυρες" θυσίες οι κάτοικοι, είναι η αρχαία ψυχή του τόπου. Ο ναός, που ορθώνεται σήμερα συμμετρικός, ανήκει στον τέταρτο π.Χ. αιώνα. Είναι δωρικός, καθώς ο Παρθενώνας, ένας ροδιακός Παρθενώνας κι εκείνος. Καθώς ανεβαίνουμε, αντικρύζουμε στην απότομη πλευρά του σταχτογάλαζου βράχου σκαλισμένη από τον Πυθόκριτο Τιμοχάρη σε φυσικό επάνω κάτω μέγεθος, την πρύμνη ενός καραβιού των ελληνιστικών χρόνων. Είναι η φημισμένη "Ναυς" της Λίνδου, σύμβολο της ναυτικής υπεροχῆς των Ροδίων, που με τέτοια και μ' άλλα καράβια ώργωσαν ατρόμητοι, τις μεγάλες θάλασσες.

Τα παλιά αρχοντικά της Λίνδου, που έχουν ανοιχτή την πόρτα τους στον επισκέπτη, προκαλούν βαθύτατη κατάνοιξη. Εκεί πια δεν είναι η αρχαιότητα, είναι ο παλιός καιρός, της σκλαβιάς και της υπομονής. Αναπαύθηκα για λίγο στην μεγάλη αίθουσα του αρχοντικού, που ανήκει τώρα στο δάσκαλο κ. Χαρ. Γεωργίου.

Τα λαμπρά φατνώματα της οροφής, τα ροδίτικα πιάτα, τ' αποθεμένα στα ράφια, τα ροδίτικα υφαντά και τα ροδίτικα κεντήματα, που σχηματίζουν μια μικρή συμπαθητική έκθεση λαϊκής τέχνης, επιβεβαιώνουν άλλη μια φορά την έμφυτη καλαισθησία και την έξοχη μαστοριά αυτού του νησιωτικού λαού».

••• Κάμειρος η νεκρή πολιτεία

«Η Κάμειρος είναι τώρα ένας μεγάλος ερειπιώνας, μια νεκρή πολιτεία, πυρακτωμένη μέσα στην πλημμυρίδα του καλοκαιρινού φωτός. Ολα μαρτυρούν εκεί πέρα μια δόξα και μια προκοπή, που έχει πια αποσυρθεί στην ερημιά της Ιστορίας. Πολυάριθμα βάθρα κιόνων και αγαλμάτων, άδειες σαρκοφάγοι, λείψανα ναών, αγορών, ρωμαϊκών θερμών, στοών, βουλευτηρίων, θεάτρων, μεταχειρίζομαι και όπου δεν ταιριάζει τον πληθυντικό, για να δείξω το μέγεθος των ερειπίων, διασημαίνουν το ρόλο που έπαιξε η Κάμειρος και πριν η πολιτεία η Ρόδος υπάρξει και πολύ υστερώτερα»

••• Ο ταπεινός Φιλέρημος

*«**Μετριώτερη είναι η εντύπωση από την Ιαλυσό,** που την ονομάζουν σήμερα Φιλέρημο. Εκεί τα κατάλοιπα είναι ταπεινώτερα: ναός αφιερωμένος στο Δία τον Πολιέα και στην Αθηνά την Πολιάδα και την Ιαλυσία, μια παλαιοχριστιανική βασιλική με βαπτιστήριο μνήμη, κατά την παράδοση, της Αγίας Ελένης, ένα μοναστήρι των Ιπποτών, τζαμί στους καιρούς της Τουρκιάς, που έδωσε την αφορμή στους Ιταλούς να χτίσουν ένα αγέρωχο φραγκισκανικό γοτθικό μοναστήρι και μια σειρά ανάγλυφα, όχι περίφημα, σε δρόμο ωνομασμένο του "Γολγοθά", όπου ιστορείται το μαρτύριο του Χριστού, η αποκαθήλωση και ο ενταφιασμός του. Ο δρόμος οδηγεί σε βουνήσιον εξώστη, από όπου η θέα είναι πολύ ελκυστική».*

••• Επίλογος σε μια Ρόδο περιπαθή

*«**Τέτοια είναι η Ρόδος σε μια σπεύδουσα επιτομή.** Και δεν είναι ανεξήγητο, που φαίνονται με ιδιαίτερη περιπάθεια και την περιβάλλουν οι βορεινοί, άνθρωποι των σκληρών κλιμάτων, διψασμένοι για ήλιο και γαλάζια θάλασσα. Είναι μεγάλο λάθος να θεωρούμε, πως τα γυμνά στη μεγαλύτερή τους έκταση νησιά μας τους γοητεύουν για τις άλλες τους χάρες και όχι ίσια ίσια και για τούτη τη γύμνια τους, που δείχνει ελκυστικώτερη την αρμονική ευγραμμία των σχημάτων. Οταν μιλούμε γι' αναδασώσεις, πρέπει να λογαριάζουμε περισσότερο το προσωπικό μας όφελος παρά ο,τιδήποτε άλλο. Οι ξένοι είναι χορτασμένοι από δάση. Τα μάτια τους, καθώς των προβάτων, μηρυκάζουν ολοχρονίς πρασινάδα.*

***Τους λείπει η λαμπρή πέτρα, ο ασυννέφιαστος ουρανός**, το ανεκύμαντο αστραφτερό νερό. Πολυαριθμότεροι ανάμεσα στους ξένους της Ρόδου είναι οι Γερμανοί και οι Σκανδιναβοί. Οι Σκανδιναβοί μάλιστα είναι τόσο πολλοί, που ευκολώτατα μπορεί ο καθένας να συμπεραίνει, πώς βρίσκεται μπροστά σε μια ειρηνική επιδρομή των Βικίγκων. Τα καταστήματα έχουν στις προθήκες τους σουηδικές επιγραφές. Και τα σουηδικά ακούγονται συχνότερα από τις άλλες ξένες γλώσσες. Αν ζούσε ο Σάξωνας ο Γραμματικός, θα είχε να διηγηθεί και τούτη τη σύγχρονη βορειοευρωπαική περιπέτεια!».*

«ΡΟΔΙΑΚΗ» ΑΠΟ ΤΟ 1915

ΦΛΑΣ ΣΤΟ ΠΑΡΕΛΘΟΝ


ΡΟΔΙΑΚΗ

ΡΕΡΙΟΔΙΚΟ ΣΕΤΤΙΜΑΝΑΙΟΝ

ΕΒΔΟΜΑΔΙΑΙΑ ΘΕΑΤΡΙΚΗ, ΚΟΙΝΗ ΚΑΙ ΕΞΩΤΕΡΙΚΗ ΕΦΗΜΕΡΙΣ

Εν Ρόδω
Πέμπτη 29 Νοεμβρίου 1928
Αριθ. 991

ΚΕΝΤΡΙΚΟΝ ΛΗΞΙΑΡΧΙΚΟΝ ΓΡΑΦΕΙΟΝ

Η συνάδελφος "Μεσσαζέρο" πληροφορείται ότι επίκειται μετ' αυτάς η σύστασις Κεντρικού ληξιαρχικού γραφείου ούτινος σκοπός θα είνε ο έλεγχος και η επιτήρησις των ληξιαρχικών πράξεων. Κατά τας πληροφορίας ταύτας αι Θρησκευτικαί αρχαί θα εξακολουθώσιν όπως και κατά το παρελθόν να κρατώσι τα ληξιαρχικά βιβλία αλλά ταύτα θα συντάσσωνται κατά διατύπωσιν ενιαίαν και θα ορίζωνται ποιναί δια πάσαν παραμέλησιν. Το Κεντρικόν Γραφείον θα τηρείται περιοδικώς ενήμερον των σημειουμένων γάμων και θανάτων εκ μέρους των εντεταλμένων την τήρησιν των βιβλίων ως και των διαζυγίων εκ μέρους των γραμματέων των δικαστηρίων. Επί πλέον θ' αφεθή εις τας Δημαρχίας Ρόδου και Κω το δικαίωμα να κρατώσι και αυτά ληξιαρχικά βιβλία δια τους μη θέλοντας πιθανώς να αποτείνωνται εις τας οικείας θρησκευτικάς κοινότητας ή δι' εκείνους, ων αι θρησκευτικαί Κοινότητες, δεν αντιπροσωπεύονται εν τη Κτήσει, ως επί παραδείγματι οι Κόπται, διαμαρτυρόμενοι, Αρμένιοι κ.τ.λ.

Οπως δε καταστή δυνατόν ώστε να τελειοποιηθή το ληξιαρχικόν βιβλίον θα υποχρεωθώσι πάντες οι πολίται να εφοδιασθώσιν, δια πιστοποιητικού προσωπικής και οικογενειακής ταυτότητας όπερ θα οφείλουν να παρουσιάζωσι δια την διεκπεραίωσιν όλων των προσωπικών δικαστικών και εμπορικών υποθέσεων δια τας οποίας θα έρχονται εις επαφήν μετά των Κρατικών αρχών.

(Σ.Σ. Η Ροδιακή εκδιδόταν τότε υπό το καθεστώς Ιταλικής λογοκρισίας. Διατηρείται επίσης η γλώσσα και τα τοπωνύμια που υπήρχαν στις αρχές του αιώνα).



Η Διακόσμηση λέει ναι!
Εσείς θα πείτε όχι;
ΔΕΝ ΕΙΝΑΙ ΔΥΝΑΤΟΝ
Πού;
Στους μοναδικούς χειροποίητους πίνακες ζωγραφικής!
Καθρέπτες
ΒΙΤΡΩ
που ανεβάζουν την αξία του χώρου σας και κάνετε και σωστή τοποθέτηση.
Φτιάχνουν με μεράκι
Η ΡΟΔΟΥΛΑ & ο ΑΡΤΑΝ
Λίστες γάμου
Μιχ. Πετρίδη 96 κοντά στο ΜΗΔΕΙΑ
Τηλ. 2241062552 - 61483

Αντίλαλοι

πολιτικοί και άλλοι...

Προς κ.κ. Φαρμακοποιούς: **Καλό είναι το... ποσοστό διώξεων παιδιά και μην ανησυχείτε! Στα 8 φαρμακεία που έγινε έλεγχος οι 4 κατέληξαν διωκόμενοι σε βαθμό κακουργήματος! 50-50 το ποσοστό ή καλύτερα ο...ένας στους δύο!**

Προς κ.κ. Γιατρούς: *Παιδιά, τα...μαντάτα που έρχονται είναι άκρως ανησυχητικά. Εκεί πραγματικά το ποσοστό δείχνει να ξεφεύγει κατά πολύ. Αφού αν προβλέπαμε ότι οι... 9 στους 10 θα βρεθούν κατηγορούμενοι, καθόλου μα καθόλου υπερβολικοί δεν θα είμασταν!*

Προς κ. Γιώργο Γερογιαννάκη (ΣΔΟΕ): **Εσύ Γιώργο μου, έτσι που το πας, σύντομα σε βλέπουμε επικεφαλής της ΙΝΤΕΡΠΟΛ για τα... καρτέλ της Κολομβίας!**

Προς κ.κ. Πόντιους Πιλάτους: *Εσείς λιγάκι ακόμη να σας αφήσουμε και στο τέλος είσαστε ικανοί να μας πείτε,* ***ότι δεν είδατε, δεν ακούσατε και δεν μάθατε απολύτως τίποτα*** *για τον χαμό που έγινε τόσα χρόνια με την χορήγηση των... αχορήγητων! Ελεος πια!*

Μιχ. Μ.

ΤΟΥΣ ΜΠΕΡΔΕΨΑΝ

Αυτό που κατάφεραν τα τοπικά στελέχη της Νέας Δημοκρατίας ήταν **να... μπερδέψουν** τους αρμόδιους της Ρηγίλλης!

Ο ένας λέει αυτό, ο άλλος το αντίθετο, ο τρίτος κάτι διαφορετικό... **και όποιος αντέξει!**

Μπορεί πάντως ν' αποτελεί κι ένα είδος τακτικής αυτό. Διότι με το να μπερδευτούν οι αρμόδιοι της Ρηγίλλης, μπορεί **και να μην γίνει τίποτα** τελικά!

Λ. Μ.

ΚΡΑΤΙΔΙΟ!

Ν' ανακηρύξει ανεξάρτητο κρατίδιο τους Λειψούς απειλεί ο επανεκλεγείς δήμαρχος **κ. Μπενέτος Σπύρου,** με συνέντευξή του στην εφημερίδα "Σταθμός".

Πλάκα θα έχει να... το εννοεί κιόλας!

Λ. Μ.

ΤΟΝ ΕΞΕΘΕΣΑΝ

Ελπίζουμε να κατάλαβε αυτή τη φορά ο κ. Χατζηευθυμίου... πως τον εκθέτουν **αυτοί που έταξαν τις τύχες τους στην υπηρεσία του!**

Διότι τον εξέθεσαν βέβαια εκδίδοντας ανακοίνωση της παράταξης υποστηρίζοντας ότι δεν είχαν δημοσιοποιηθεί τα στοιχεία του ισολογισμού του δήμου Ρόδου. Αν μάλιστα έψαχναν στο αρχείο τους θα ανακάλυπταν ότι είχαν εκδόσει **και ανακοίνωση για τον ισολογισμό!** Για την κριτική επί της ουσίας του ισολογισμού (αν δηλαδή τα οικονομικά του δήμου είναι καλά ή κακά) καλά κάνει και επισημαίνει όσα επισημαίνει ο κ. Χατζηευθυμίου, διότι αυτός είναι **ο ρόλος του.**

Λ. Μ.

ΜΕΓΑΛΗ ΠΟΣΟΤΗΤΑ

Ενδεικτικό της μεγάλης ποσότητας διαδερμικών τσιρότων που κυκλοφόρησε στη Ρόδο, είναι το σχόλιο που έκανε χθες ο προϊστάμενος του ΣΔΟΕ.

Ο κ. Γερογιαννάκης είπε ότι για να δικαιολογηθεί η ποσότητα αυτή θα... έπρεπε η μισή Ρόδος να είναι καρκινοπαθείς τρίτου βαθμού (έξω και μακριά)!

Κυρ. Π.

ΠΕΤΥΧΕ!

Μεγάλη ήταν η επιτυχία του **ραδιομαραθώνιου** στη Ρόδο που έγινε για να συγκεντρωθούν χρήματα για τα άτομα με ειδικές ανάγκες.

Πολλοί συμπολίτες μας έδωσαν συγχαρητήρια για την πρωτοβουλία, ενώ αξίζει να σημειωθεί ότι ειδικά ο **Ρ/Σ ΠΑΛΜΟΣ** δέχθηκε τις ευχαριστίες της **Λαϊκής Τράπεζας** για τον πρώτο ρόλο που είχε στη διοργάνωση, αλλά κυρίως για την ευαισθησία.

Β. Μ.

ΚΑΤΙ Θ' ΑΚΟΥΣΑΝ

Όντως υπάρχει ενδιαφέρον του Βατικανού για το ιδιοκτησιακό καθεστώς του παλιού νοσοκομείου, ***όπως εμμέσως πλην σαφώς*** *παραδέχθηκε χθες ο δήμαρχος κ. Γιαννόπουλος. Και ο νομάρχης κ. Καραγιάννης είχε αφήσει* ***υπονοούμενα*** *κατά την τελευταία συνεδρίαση του νομαρχιακού συμβουλίου, αναφερόμενος στο ίδιο θέμα. Κάτι θα... έχουν ακούσει προφανώς!*

Λ. Μ.

ΑΤΑΚΕΣ

"Δεν μπορεί να υπάρξει δημιουργική λογιστική όπως και δεν μπορεί να υπάρξει ο όρος δημιουργική σοβαρότητα" δήλωσε χθες μεταξύ άλλων ο δήμαρχος κ. Γιαννόπουλος, σχολιάζοντας την ανακοίνωση της παράταξης "Πρώτα η Ρόδος".

Οπως φαίνεται οι ***προεκλογικές ατάκες*** *συνεχίζονται και μετεκλογικά.*

Λ. Μ.

ΕΝΟΙΚΙΑΖΕΤΑΙ

Διαμέρισμα ισόγειο (υπερυψωμένο) 3 υπνοδωματίων επί της Αννης Μαρίας για οποιαδήποτε χρήση (Γραφεία-Ιατρεία κ.λ.π.)

Τηλ. 0932296983

ΙΑΤΡΙΚΗ ΑΝΑΚΟΙΝΩΣΗ

ΖΩΑΝΝΟΥ Γ. ΑΝΝΑ

ΔΕΡΜΑΤΟΛΟΓΟΣ

ΜΕΤΑΦΟΡΑ ΙΑΤΡΕΙΟΥ

Το ιατρείο ***μεταφέρθηκε*** και λειτουργεί σε ***νέα διεύθυνση*** στην οδό

ΗΡΩΩΝ ΠΟΛΥΤΕΧΝΕΙΟΥ 15

Ωράριο λειτουργίας: Δευτέρα έως Πέμπτη: 09.00-21.00, Παρασκευή: 09.00-13.00

Τηλέφωνα: 2241039395-77770, fax: 2241077770

ΦΑΓΗΤΑ ΚΑΙ ΓΛΥΚΑ ΜΕ ΜΕΓΑΛΗ ΙΣΤΟΡΙΑ
ΣΕΡΒΙΣ ΜΕ ΕΥΓΕΝΕΙΑ ΚΑΙ ΕΙΛΙΚΡΙΝΕΙΑ

τα χιούπια

ΤΑ ΚΙΟΥΠΙΑ ΤΗΣ ΕΛΛΑΔΟΣ

ΟΙΚΟΓΕΝΕΙΑ
ΚΟΥΜΠΙΑΔΗΣ ΜΙΧΑΗΛ

ΚΑΘΕ ΚΥΡΙΑΚΗ ΚΛΕΙΣΤΑ

ΚΡΑΤΗΣΕΙΣ ☎ ***22410/91824 - 93448***



ΕΠΙΜΕΛΗΤΗΡΙΟ ΔΩΔΕΚΑΝΗΣΟΥ

ΠΡΟΣΚΛΗΣΗ ΕΚΔΗΛΩΣΗΣ ΕΝΔΙΑΦΕΡΟΝΤΟΣ

Το Επιμελητήριο Δωδεκανήσου προκειμένου να προβεί στην εκτύπωση ενημερωτικού εντύπου για αποστολή στα μέλη του, καλεί τους ενδιαφερομένους (φυσικά ή νομικά πρόσωπα με αντικείμενο τις τυπογραφικές ή εκδοτικές εργασίες, ή εργασίες γραφικών τεχνών) να καταθέσουν έγγραφες κλειστές οικονομικές προσφορές στο Επιμελητήριο το αργότερο μέχρι τις 15/11/2002. ***Τονίζεται ότι η οικονομική προσφορά δεν μπορεί να υπερβαίνει το ποσό των 13.756,42 ευρώ συμπεριλαμβανομένου και του ΦΠΑ.***

Οι ενδιαφερόμενοι μπορούν να παραλαμβάνουν τις τεχνικές προδιαγραφές του εντύπου καθώς και λεπτομέρειες σχετικά με τις υποχρεώσεις του αναδόχου από τα γραφεία του Επιμελητηρίου (Πληροφορίες κ. Ιωαν. Κωνσταντίνου Αυστραλίας 88, Ρόδος, τηλ. (02410 34840) τις εργάσιμες ημέρες και ώρες.

Ο Διευθυντής
Γιάννης Παπαδημήτρης

μεζεδοπωλείον

παλιά ιστορία

μοναδικό στο είδος του!
ξεχωριστό στη γεύση



Η "παλιά ιστορία"
συνεχίζοντας την παράδοση,
θα είναι κοντά σας κι αυτό το
χειμώνα καθημερινά εκτός Κυριακής

Μητροπόλεως 108 & Δενδρινού γωνία
Για κρατήσεις (22410) 32421