ΔΗΜΟΣΙΑ ΒΙΒΛΙΟΘΗΚΗ ΡΟΔΟΥ 1947

ΕΤΟΣ ΙΔΡΥΣΗΣ 1949
ΙΔΙΟΚΤΗΣΙΑ:
Γ. ΔΙΑΜΑΝΤΙΔΗΣ
ΓΡΑΦΙΚΕΣ ΤΕΧΝΕΣ Α.Ε.
Εκδότης: ΓΙΩΡΓΟΣ ΔΙΑΜΑΝΤΙΔΗΣ
Γραφεία - Τυπογραφεία:
Μάρκου Μαλλιαράκη 3 (ΚΟΒΑ)
Τηλ.: Σύνταξης: 22410 27356-34101, FAX: 22410 20643
Τηλ.: Λογιστηρίου: 22410 35322, FAX: 22410 35322
e-mail: info@proodos.net

ΠΡΟΟΔΟΣ

Ανεξάρτητη καθημερινή πρωινή εφημερίδα

ΑΡΙΘΜΟΣ ΦΥΛΛΟΥ 17.244 • ΤΙΜΗ 0,70 ευρώ

ΣΑΒΒΑΤΟ 10 ΙΟΥΝΙΟΥ 2006

ΠΛΗΡΩΜΕΝΟ ΤΕΛΟΣ Ταχ. Γραφεία Κ. ΡΟΔΟΥ Δωδεκάνησος Χ Κωδικός 1877
ΕΛΤΑ Hellenic Post
SATO OFFICE SYSTEMS
ΜΠΟΝΗΣ Ε.Π.Ε. ΤΗΛ. 22410 75533

Για πρώτη και τελευταία φορά, όπως είπε

Στην αντεπίθεση πέρασε από χθες ο δήμαρχος Ρόδου

ΣΚΛΗΡΗ ΑΠΑΝΤΗΣΗ ΣΤΟΥΣ ΕΠΙΚΡΙΤΕΣ ΤΟΥ



Στην αντεπίθεση πέρασε από χθες ο δήμαρχος Ρόδου Γιώργος Γιαννόπουλος

ΓΙΑ ΠΡΩΤΗ και τελευταία φορά ο δήμαρχος Ροδίων Γιώργος Γιαννόπουλος, απάντησε στις επικρίσεις και στην οξεία επίθεση που δέχτηκε από τον αντίπαλό του στο Δήμο Ροδίων Σάββα Καραγιάννη. Ο κ. Γιαννόπουλος κατά τη διάρκεια συνέντευξης που παραχώρησε χθες χαρακτήρισε τον κ. Καραγιάννη ως παλαίμαχο της πολιτικής. «Είναι οξύμωρο, παλαίμαχος της πολιτικής να θέλει να παίξει στην εθνική ομάδα ελπίδων που χρειάζεται η Ρόδος σήμερα», είπε χαρακτηριστικά ο κ. Γιαννόπουλος.

• Ο δήμαρχος Ροδίων έδωσε απάντηση στο Σάββα Καραγιάννη λέγοντας ότι χαίρεται γιατί η διακήρυξη που παρουσίασε προχθές ο τέως νομάρχης, απαρτίζεται κατά το ήμισυ από τις αυτούσιες προτάσεις που ενέκρινε το δημοτικό συμβούλιο Ρόδου, στο πλαίσο της αναθεώρησης του γενικού πολεοδομικού σχεδίου. Ο κ. Γιαννόπουλος παράλληλα εξέφρασε την θλίψη του γιατί στη διακήρυξη αυτή διακηρύσσονται πράγματα, τα οποία έχουν προσφέρει κάτι το νέο στην πόλη. «Η διακήρυξη αυτή δείχνει ότι ζούμε με τον κ. Καραγιάννη στην ίδια πόλη αλλά σε

ΣΥΝΕΧΕΙΑ ΣΤΗ ΣΕΛ. 4

Κατά τον τρέχοντα μήνα Ιούνιο

Το Μουντιάλ φρενάρει την αύξηση στην κίνηση των ξένων τουριστών

195 ΤΣΑΡΤΕΡΣ ΣΗΜΕΡΑ ΚΑΙ ΑΥΡΙΟ

ΜΙΚΡΗ κάμψη θα παρουσιάσει σήμερα και αύριο η κίνηση αεροσκαφών στο αεροδρόμιο της Ρόδου. Σύμφωνα με τα στοιχεία της Υπηρεσίας Πολιτικής Αεροπορίας 195 αεροσκάφη από χώρες του εξωτερικού θα προσγειωθούν στο αεροδρόμιο της Ρόδου. Για σήμερα έχουν προγραμματιστεί 75 πτήσεις και για αύριο 120.

ΣΥΝΕΧΕΙΑ ΣΤΗ ΣΕΛ. 4



Το Μουντιάλ φρενάρει την αύξηση στην κίνηση των ξένων τουριστών

Παραμερίστηκε η νομαρχιακή

Οργιάζει το παρασκήνιο στη Νέα Δημοκρατία για τις υποψηφιότητες

ΣΕ ΑΝΑΜΜΕΝΑ ΚΑΡΒΟΥΝΑ ΤΑ ΣΤΕΛΕΧΗ ΤΗΣ

ΟΡΓΙΑΖΕΙ το παρασκήνιο στη Νέα Δημοκρατία, όσον αφορά τις υποψηφιότητες στο Δήμο Ρόδου και στη Νομαρχία Δωδεκανήσου. Είναι εμφανής η αδυναμία της Ρηγίλλης να δώσει χρίσματα, μ' αποτέλεσμα οι καθυστερήσεις να παγιώνουν δυσάρεστες καταστάσεις και με δεδομένο την εξέλιξη που είχε η υποψηφιότητα του Κώστα Σαρρή να προκαλεί εκνευρισμό και αναστάτωση στα τοπικά στελέχη.

* Η ΝΟΔΕ της Ν.Δ. έχει περιθωριοποιηθεί, καθώς πρωταγωνιστικό ρόλο, ανέλαβε ο περιφερειάρχης Χαράλαμπος Κόκκινος, οι σχέσεις του οποίου με την ηγετική ομάδα δεν είναι και οι καλύτερες τον τελευταίο καιρό. Οι επαφές των υποψηφίων γίνονται ερήμην της ΝΟΔΕ, είτε με τον περιφερειάρχη, είτε με τον γραμματέα της Ν.Δ. Λευτέρη Ζαγορίτη.

ΧΑΡΑΚΤΗΡΙΣΤΙΚΟ του κλίματος που επικρατεί είναι το γεγονός ότι η ΝΟΔΕ αγνοεί με ποιους η Ρηγίλλης συνομιλεί και απευθύνεται σε τρίτους, για να πληροφορηθεί τις εξελίξεις. Μετά την εξέλιξη που είχε η υπόθεση του Κώστα Σαρρή, η ΝΟΔΕ απευθύνθηκε στην Ρηγίλλης, διαμαρτυρόμενη, αλλά σε ώτα μη ακουόντων.

* Η μη ανακοίνωση του ονόματος του Χατζή Χατζηευθυμίου προχθές, μεταξύ των 85 υποψηφίων

ΣΥΝΕΧΕΙΑ ΣΤΗ ΣΕΛ. 4



Οργιάζει το παρασκήνιο στη Νέα Δημοκρατία για τις υποψηφιότητες

Από τις τρεις παρατάξεις

Τέσσερις ενστάσεις για τις εκλογές στο Επιμελητήριο!

ΕΚΔΙΚΑΖΟΝΤΑΙ ΣΤΙΣ 19 ΙΟΥΝΙΟΥ

ΤΕΛΙΚΑ τέσσερις ενστάσεις κατατέθηκαν και από τους τρεις συνδυασμούς, οι οποίοι έλαβαν μέρος στις εκλογές για την ανάδειξη νέου διοικητικού συμβουλίου στο ΕΒΕΔ. Η κατάθεση των ενστάσεων αυτών πραγματοποιήθηκε χθες το μεσημέρι, με τη λήξη της προθεσμίας, που προβλέπει ο σχετικός νόμος. Η συζήτηση των ενστάσεων αυτών θα γίνει στις 19 Ιουνίου στο Διοικητικό Πρωτοδικείο.

• Συγκεκριμένα η παράταξη του Γιώργου Χατζημάρκου «Επιχειρηματική Κίνηση Δωδεκανησίων» κατέθεσε δύο ενστάσεις. Με τις ενστάσεις αυτές ζητείται η ακύρωση περίπου 100 ψηφοδελτίων, του εμπορικού αλλά και του τουριστικού τμήματος, τα οποία έχουν καταχωρηθεί στις άλλες δύο παρατάξεις του Μιχάλη Κάρρα και του

ΣΥΝΕΧΕΙΑ ΣΤΗ ΣΕΛ. 4

Για τον περιμετρικό δρόμο

Δεν θα επιτρέψει ο Δήμος την κατασκευή τείχους στην περιοχή «Ζέφυρος»

ΣΥΣΚΕΨΗ ΤΗΝ ΕΡΧΟΜΕΝΗ ΤΕΤΑΡΤΗ



ΜΕ ΞΕΚΑΘΑΡΟ και σαφή τρόπο ο δήμαρχος Ροδίων Γιώργος Γιαννόπουλος, έδωσε απάντηση στους υποκινητές των κινητοποιήσεων της περιοχής «Ζέφυρος» για την κατασκευή του τείχους, στο πλαίσιο της υλοποίησης του έργου της περιμετρικής οδού. Κατηγορηματικά ο κ. Γιαννόπουλος επανέλαβε χθες για μια ακόμη φορά ότι δεν θα δεχτεί αβαρίες που αντί να βοηθήσουν τους πολίτες της περιοχής, θα προσβάλουν την εικόνα της πόλης μας.

• Μάλιστα μετά από πρόσκληση της δημοτικής αρχής, εκπρόσωποι του

ΣΥΝΕΧΕΙΑ ΣΤΗ ΣΕΛ. 4

Με σημαντικές παρεμβάσεις

Επισπεύδονται τα έργα ανάπλασης στην περιοχή της Κολόνας

ΜΕΤΑΦΕΡΟΝΤΑΙ ΟΙ ΣΦΟΥΓΓΑΡΑΔΕΣ

ΣΕ ΔΥΟ εβδομάδες υπολογίζεται ότι θα μετακινηθούν από τις θέσεις τους στην Κολόνα, οι πλανόδιοι σφουγγαράδες. Ηδη επισπεύδονται οι εργασίες στο πεζοδρόμιο, ώστε να μπορούν να πλευρίσουν τα καΐκια, όπου θα εγκατασταθούν όλοι οι σφουγγαράδες.

• Την περιοχή της Κολόνας επισκέφτηκε αργά χθες το μεσημέρι ο δήμαρχος Γιώργος Γιαννόπουλος μαζί με υπηρεσιακούς παράγοντες, όπου είχε συνεργασία με επιχειρηματίες και άλλους που δραστηριοποιούνται εκεί.

ΟΠΩΣ έγινε γνωστό σύντομα αρχίζουν παρεμβάσεις για την εξυπηρέτηση των οδηγών. Στο πλαίσιο αυτό θα γίνει διαγράμμιση στην Κολόνα τόσο για τα τουριστικά λεωφορεία, όσο και για τα ΙΧ αυτοκίνητα.

ΣΥΝΕΧΕΙΑ ΣΤΗ ΣΕΛ. 4

Αγκυροβόλησε έξω από το λιμάνι μας

ΕΞΩ από το λιμάνι της Ρόδου αγκυροβόλησε τελικά το κρουαζιερόπλοιο «Κουήν Ελίζαμπεθ». Ο πλοίαρχός του δεν δέχτηκε να το πλευρίσει στους Αγγέλους, παρά το γεγονός ότι υπήρχε η σχετική έγκριση από το Λιμενάρχείο.

Στο κρουαζιερόπλοιο επέβαιναν 1706 τουρίστες οι οποίοι αποβιβάστηκαν με τις βάρκες που διαθέτει το πλοίο.

ΕΠΙΣΗΣ χτες στο λιμάνι της Ρόδου κατέπλευσε και το κρουαζιερόπλοιο «Κόστα Βικτόρια» που μετέφερε 2150 ξένους τουρίστες.

Μεγαλώνει το ενδιαφέρον

Τρεις υποψήφιοι στο Δήμο Αταβύρου

ΟΙ ΔΥΟ ΑΠΟ ΤΟΝ ΕΜΠΩΝΑ

ΞΑΦΝΙΚΑ προέκυψε και τρίτη υποψηφιότητα στο Δήμο Αταβύρου. Ενώ μέχρι πρότινος ο δήμαρχος Παναγιώτης Κυριακούλης φερόταν ως μοναδικός υποψήφιος, τελευταία προέκυψαν άλλοι δύο! Πρόκειται για τους Ιωάννη Χρυσοστομάκη και Μανώλη Κουνάκη, από τον Εμπωνα.

* Με ανακοίνωσή του ο κ. Κουνάκης γνωστοποιεί την κάθοδό του στις προσεχείς δημοτικές εκλογές

ΣΥΝΕΧΕΙΑ ΣΤΗ ΣΕΛ. 4

X.5929-10/6
The WATER PARK
Faliraki - Rodos HELLAS
ΚΑΛΟ ΚΑΛΟΚΑΙΡΙ

X.5929.-11/6
FALIRAKI - RODOS
LUNA PARK
FANTASIA
ΚΑΛΟ ΚΑΛΟΚΑΙΡΙ

Αστρα Live
ΑΝΤΩΝΗΣ ΣΙΓΑΝΟΣ
ΘΩΜΑΣ ΒΑΓΙΑΝΟΣ
Α. ΛΑΜΠΕΤΗ - Γ. ΚΑΜΠΑΣ - Α. ΙΩΑΝΝΟΥ
ΜΑΡΟΥΑΝΑ - Ι. ΛΙΛΗ - Γ. ΚΑΡΑΚΑΤΣΑΝΗΣ
ΔΕΥΤΕΡΑ - ΤΡΙΤΗ ΚΛΕΙΣΤΑ
22410 32090

MAZI ΚΑΙ ΣΤΟ MUNDIAL
Ζήστε την εμπειρία του MUNDIAL μέσα από την ΓΙΓΑΝΤΟΟΘΟΝΗ 4 μέτρων και κερδίστε ΠΛΟΥΣΙΑ ΛΩΡΑ
CASINO RODOS
ΘΕΑΤΡΟ, ΠΙΣΤΕΥΩ ΣΤΗΝ ΡΟΔΟ
X.5903.-17/6

SFERA LIVE
Τηλ. 22410 33170
κιν. 694 800 43 20
ΑΝΟΙΚΤΑ:
ΤΕΤΑΡΤΗ, ΠΕΜΠΤΗ, ΠΑΡΑΣΚΕΥΗ, ΣΑΒΒΑΤΟ και εορτές
ΝΙΚΟΣ ΓΙΑΝΝΟΥ
ΑΝΝΙΤΑ ΚΩΝΣΤΑΝΤΙΝΟΥ
ΝΕΚΤΑΡΙΟΣ ΜΑΥΡΕΛΛΗΣ
ΓΙΑΝΝΗΣ ΜΩΡΑΤΤΗΣ
ΜΑΡΙΑ ΓΕΩΡΓΙΟΥ - ΕΜΜΑΝΟΥΕΛΛΑ ΚΑΡΡΑ - ΝΙΚΟΣ ΠΗΛΙΟΣ - ΝΙΚΗ
ΚΑΛΛΙΤΕΧΝΙΚΗ ΕΠΙΜΕΛΕΙΑ: ΝΙΚΟΣ ΚΑΡΑΝΙΚΟΛΑΣ
5338-10 6

ΚΑΘΗΜΕΡΙΝΑ ΤΑ ΝΕΑ ΤΗΣ ΔΩΔΕΚΑΝΗΣΟΥ ΣΤΟ INTERNET
www.proodosnews.gr
www.proodos.net



9/6/2006

Η μπαταιή σύγκρουση στην Παιδεία μεταξύ φοιτητών και κυβέρνησης για το μεταρρυθμιστικό της σχεδίο, καθώς και τα επεισόδια στο κέντρο της Αθήνας μεταξύ διαδηλωτών και αστυνομίας μετά το πανεκπαιδευτικό συλλαλητήριο είναι από τα βασικά θέματα της εφημεριδοπερίληψης του σημερινού αθηναϊκού Τύπου.

ΑΔΕΣΜΕΥΤΟΣ ΤΥΠΟΣ: Δημόσιο δικαιούται για 100.000 δικαιούχους. Τι ανακοίνωσε χθες η Φάνη Πάλλη - Πετραλιά. Ποιους αφορά και με ποιες προϋποθέσεις.

ΑΝΩ ΚΑΤΩ: Εφάλτης για δανειολήπτες μετά την αύξηση των επιτοκίων στην Ευρώπη.

ΑΠΟΓΕΥΜΑΤΙΝΗ: Κάλαση από 700 τραφίες. Να πώς κατέληξε η διαδήλωση λίγων καθηγητών και "ακίνητων" φοιτητών.

Η ΑΥΓΗ: Αθήνα όπως Παρίσι. Δεκάδες καλάθες φοιτητές στα κεντρικά συλλαλητήρια σε Αθήνα - Θεσσαλονίκη.

ΑΥΡΙΑΝΗ: Με τη νέα αύξηση των επιτοκίων πληρώνουν χρυσά τα δάνεια εκατομμύρια ηγελειφιμένοι δανειολήπτες που παραλήφθηκαν από τις παραλογισμικές διαφημίσεις των Τραπεζών.

ΤΟ ΒΗΜΑ: Η Αθήνα πεδίο μάχης! Αγριες συγκρούσεις εν συνόμαι της Παιδείας. 15.000 διαδηλωτές ηγελειφιμένοι μεταξύ "γνωστών αγνώστων" και ΕΛΑΣ.

Η ΒΡΑΔΥΝΗ: 2.315 προσλήψεις σε Δημόσια οργανισμούς. Νέες εγκρίσεις από τη δημιουργική επιτροπή.

ΕΘΝΟΣ: Εκρηξη με σεισμικό Γαλλίας. Εκτός ελέγχου η κατάσταση στα Πανεπιστήμια με κυβερνητική ανάμιξη.

ΕΛΕΥΘΕΡΗ ΩΡΑ: Η αστυνομία έριξε τόσα δακρυγόνα, χθες στη διαδήλωση καθηγητών - φοιτητών που η Αθήνα έγινε... "θάλαμος αερίων".

ΕΛΕΥΘΕΡΟΣ: Στο ύψος εκατό κουκουλοφόρων η εμπορική-οικονομική ζωή της Αθήνας. Δεκάδες αστυνομικές δημορίες απέτυχαν να τους κυκλώσουν και να τους εξουδετερώσουν.

ΕΛΕΥΘΕΡΟΣ ΤΥΠΟΣ: Οι αλλαγές στα πανεπιστήμια. Αποκλειστικά: Ολόκληρο το νομοσχέδιο που προκάλεσε συνάρδαξες πριν συκοινωνηθεί.

ΕΛΕΥΘΕΡΟΤΥΠΙΑ: "Casus belli". Προειδοποιητικές επιθέσεις ΜΑΤ στην πανεκπαιδευτική παρέλα.

ΕΣΤΙΑ: Το μεγάλο λάθος με την Παιδεία. Η Κυβέρνηση σύρθηκε χωρίς λόγο σε ανώφελο διάλογο.

ESPRESSO: Πήγαμε στα λημέρια του Παλιασκώστα. Ο πατέρας του στα Τρίκαλα: "Οι γιοι μου δεν είναι διαλογόνοι, αρήστε μας."

Η ΚΑΘΗΜΕΡΙΝΗ: Μετωπική σύγκρουση στην Παιδεία. Οι καταλήψεις βγήκαν στους δρόμους - Αμετακίνητη η κυβέρνηση υπέρ της μεταρρύθμισης.

Ο ΛΟΓΟΣ: Παιδιά μάσης μετά το συλλαλητήριο. Αποφασισμένοι καθηγητές -φοιτητές να συνεχίσουν τις κινητοποιήσεις.

ΤΑ ΝΕΑ: Αγριότητες των... πραίτωρ συμπόνιας. Επιάξαν στα δακρυγόνα την Αθήνα.

ΠΑΡΑΣΚΕΥΗ +13: Η αγωνία του Καραμανλή μετά τον Καρυδαλλά. Λερναία Υδρα τα κυκλώματα της κρατικής μπακιάς.

ΡΙΖΟΣΠΑΣΤΗΣ: Φοιτητές - Σπουδαστές - Διαδήλωση-απαίτηση: Να μην περάσει ο νέος νόμος-πλαίσιο.

TRAFFIC NEWS: Κάλαση στον ΑΝΤ1 για τα μάτια της Ελλης. Το παρασκήνιο από τον πόλεμο των εξώδικων.

ΤΟ ΠΑΡΑΣΚΗΝΙΟ: Αερολέσχη η κυβέρνηση. Από παράνομο ελικοδρόμιο η απόβαση-απόδραση στον Καρυδαλλά.

Η ΧΩΡΑ: Εκαναν πέντε ώρες την Αθήνα. Οι γνωστοί άγνωστοι έδρασαν πάλι.

Δρομολογια Πλοιων

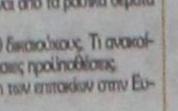

08.30 ΔΩΔΕΚΑΝΗΣΟΣ ΕΞΠΡΕΣ για Κω, Κάλυμνο, Λέρο, Λειψούς, Πάτμο
09.00 ΣΥΜΗ για Πανορμίτη, Σύμη
09.00 ΑΙΓΛΗ για Σύμη
14.30 ΑΙΓΛΗ για Σύμη
15.00 ΔΩΔΕΚΑΝΗΣΟΣ PRIDE για Σύμη, Κω, Κάλυμνο, Λέρο, Πάτμο
15.00 ΠΡΩΤΕΥΣ για Καστελλόριζο
15.30 ΔΕΛΦΙΝΙ 22 για Κω, Κάλυμνο
18.00 ΑΙΓΛΗ για Σύμη
23.59 Β. ΚΟΡΝΑΡΟΣ για Αλεξανδρούπολη

Προς Πειραιά:
10.00 BLUE STAR II
17.00 ΡΟΔΑΝΘΗ

Αεροπορικα Δρομολογια

ΟΛΥΜΠΙΑΚΗ ΑΕΡΟΠΟΡΙΑ
Από Ρόδο-**Αθήνα**: Καθημερινά 07.10, 13.40
Πέμπτη 20.10, 22.45
Καθημερινά πλην Πέμπτης 19.40, 22.25
Καθημερινά πλην Κυριακής 10.40
Από Ρόδο-**Θεσσαλονίκη**: Δευτέρα - Τετάρτη 09.45
Πέμπτη 10.45
Σάββατο 15.15
Δευτ.-Τετ.-Παρ.-Κυρ. 16.10
Από Ρόδο-**Ηράκλειο**: Δευτέρα - Παρασκευή-Κυριακή 17.45
Τρίτη - Πέμπτη 18.30
Τετάρτη - Σάββατο 19.20
Από Ρόδο-**Κάρπαθο**: Δευτ.-Πεμ.-Παρ.-Σάβ. 07.00, 10.40
Τετάρτη - Κυριακή 10.40, 14.20
Από Ρόδο -**Κάσο**: Δευτ.-Πεμ.-Παρ.-Σάβ. 07.00
Τετάρτη - Κυριακή 10.40
Από Ρόδο-**Καστελλόριζο**: Δευτ.-Τετ.-Παρ.-Σάβ. -Κυρ. 07.10
Από Ρόδο-**Χίο**: Τρίτη 10.40 Πέμπτη 10.45
Από Ρόδο-**Μυτιλήνη**: Δευτέρα-Τετάρτη 09.45
Τρίτη 10.40,
Πέμπτη 10.45
Σάββατο 15.15
Από Ρόδο-**Σάμος**: Τρίτη 10.40
Σάββατο 15.15
Από Ρόδο-**Λήμνος**: Δευτέρα-Τετάρτη 09.45 Τρίτη 10.40,
Πέμπτη 10.45 Σάββατο 15.15

AEGEAN AIRLINES & CRONUS
Από Ρόδο-**Αθήνα**: Καθημερινά 07.10-11.05-13.50-16.30-21.30
Από Ρόδο-**Θεσσαλονίκη**: Καθημερινά 12.05
Από Ρόδο-**Ρώμη**: Καθημερινά 16.30
Από Ρόδο-**Λάρνακα**: ΤΡΙΤΗ-ΠΕΜΠΤΗ-ΣΑΒΒΑΤΟ 11.05
τις υπόλοιπες μέρες 07.10-13.50-16.30



K.T.E.O Τηλ.: 22410 65385 εσωτερικό 23

Συγκοινωνιακή έδρα Ρόδου
Από 2/5/2006 έως 31/5/2006
Επιβατικά (Ε.Ι.Χ.) και φορτηγά μέχρι 3,5Τ (ΦΙΧ<3,5Τ) με αριθμούς κυκλοφορίας **ΡΟΖ 1501 έως και 3500**
Από 1/6/2006 έως 30/6/2006
Επιβατικά (Ε.Ι.Χ.) και φορτηγά μέχρι 3,5Τ (ΦΙΧ<3,5Τ) με αριθμούς κυκλοφορίας **ΡΟΖ 3501 έως και 5500**

Συγκοινωνιακή έδρα Κω
Από 2/5/2006 έως 31/5/2006
Επιβατικά (Ε.Ι.Χ.) και φορτηγά μέχρι 3,5Τ (ΦΙΧ<3,5Τ) με αριθμούς κυκλοφορίας **ΚΧΒ 2501 έως και 3000**
Από 1/6/2006 έως 30/6/2006
Επιβατικά (Ε.Ι.Χ.) και φορτηγά μέχρι 3,5Τ (ΦΙΧ<3,5Τ) με αριθμούς κυκλοφορίας **ΚΧΒ 3001 έως και 4500**

* Καλούνται όλα τα παραπάνω οχήματα να προβούν σε τεχνικό έλεγχο σε οποιοδήποτε Κ.Τ.Ε.Ο. ή Ι.Κ.Τ.Ε.Ο. της χώρας
** Επίσης θα ελέγχονται όσα οχήματα υποχρεούνται βάση παλαιοτέρων προγραμμάτων πρόσκλησης.
*** Ο εμπρόθεσμος προγραμματισμός των οχημάτων για έλεγχο (ραντεβού) γίνεται έως και 15 ημέρες πριν της λήξης του προγράμματος πρόσκλησης.

Έτοιμοι για ΚΤΕΟ;
ΤΑΛΑΙΠΩΡΙΑ ΤΕΛΟΣ!
Ιδιωτικό ΚΤΕΟ Ρόδου
για ραντεβού..22410-67677
ΠΛΗΡΩΣ ΙΣΟΤΙΜΟ ΜΕ ΤΑ ΔΗΜΟΣΙΑ ΚΤΕΟ
ΤΡΙΓΩΡΑ ΑΞΙΟΠΙΣΤΑ ΚΑΙ ΦΘΗΝΟΤΕΡΑ!! 25 ΛΕΠΤΑ ΑΡΚΟΥΝ
ΠΡΟΣΟΧΗ! — ΠΡΟΓΡΑΜΜΑ ΠΡΟΣΚΛΗΣΗΣ ΟΧΗΜΑΤΩΝ Η. ΑΒΑ/ΣΒΥ
- ΤΩΝ Ιανουάριο ΑΠΟ ΡΟΕ 6401 ΕΩΣ ΡΟΕ 6400 - ΤΩΝ Φεβρουάριο ΑΠΟ ΡΟΕ 6401 ΕΩΣ ΡΟΕ 6400

Δωδεκανησιακά 24ωρα

Στα πεταχτά

Διπλομούρηδες!..

Πριν μερικές εβδομάδες κάποιοι ...παρακαλούσαν να μπουν στο συνδυασμό του σημερινού δημάρχου Ρόδου.

Και αφού αντιμετώπισαν την άρνηση, βρέθηκαν απέναντι. Και μάλιστα ξεκίνησαν και σκληρό πόλεμο με ασυνήθιστες κατηγορίες!..

Ας μη ψάχνει κανείς για ονόματα! Τα ξέρουν πολλοί και δεν αποκλείεται κάποτε να βγουν και στη φόρα!

Οπότε, κάποιοι δεν θα ξέρουν πού να κρυφτούν!..

Το τραμπολίνο!..

Δεκόμαστε καθημερινά πολλά τηλεφωνήματα από συμπολίτες μας για την κατάσταση στο τραμπολίνο!..

Βρίσκεται σε άθλιο χάλι και είναι άκρως επικίνδυνο! Το τραμπολίνο ανήκει στην Κτηματική Εταιρία Δωδεκανήσου, η οποία αδιαφορεί παντελώς!

Ο κίνδυνος ατυχήματος είναι μεγάλος! Κατά συνέπεια θα πρέπει το συντομότερο δυνατόν το Κεντρικό Λιμεναρχείο Ρόδου να πάρει τα μέτρα, μη τυχόν και συμβεί κανένα ατύχημα, οπότε θα τρέχουν όλοι μαζί και θα επιρρίπτει ευθύνες ο ένας στον άλλο!..

Ανάβουν τα αίματα

Φαίνεται ότι ο προεκλογικός αγώνας θα είναι ιδιαίτερα σκληρός! Ηδη, πήραμε μια «πρώτη γεύση» απ' όσα συνέβησαν το τελευταίο διήμερο με τα δημοτικά πράγματα.

Και όσο προχωρούμε προς τον Οκτώβριο, τα πράγματα θα χοντραίνουν!..

Αντιλαμβάνεται ο καθένας το τι θ' ακουστεί και τι θα ειπωθεί μέχρι τότε...

Ισως να είναι οι πιο σκληρές εκλογές που έχουν μέχρι γίνει τώρα...

Ασκήσεις γυμναστικής

Με χιούμορ αντιμετώπισε ο δήμαρχος Ροδίων Γιώργος Γιαννόπουλος, την κριτική που δέχτηκε από τον Σάββα Καραγιάννη, περί κουρασμένης δημοτικής αρχής.

Οι δημοσιογράφοι πριν την έναρξη της συνέντευξης ζήτησαν από τον κ. Γιαννόπουλο να τους αποδείξει την ...φυσική κατάστασή του. Με κάμψεις που προγραματοποίησε εντός της αιθούσης του δημοτικού συμβουλίου, έδειξε, ότι κάθε άλλο, παρά κουρασμένος είναι!

Παρά τις υποχρεώσεις και τα ταξίδια η φυσική του κατάσταση είναι άριστη!

Επιτέλους το κατάλαβαν

Την πρώτη του πολιτική εμφάνιση μετά το συνέδριο του ΠΑΣΟΚ, το 2005, θα κάνει ο Κώστας Λαλιώτης μιλώντας σε εκδήλωση για το έργο του Ανδρέα Παπανδρέου.

Ο Κώστας Λαλιώτης αποτελεί κεφάλαιο για το ΠΑΣΟΚ και δεν μπορεί να μένει εκτός κόμματος. Προφανώς έστω και καθυστερημένα το πήραν χαμπάρι στο ΠΑΣΟΚ. Μάλλον ο Γιωργάκης άρχισε να ξυπνά.

Αισθητή απουσία

Η απουσία του Μανώλη Καμπουρόπουλου από τη συνεδρίαση της παράταξης «Πρώτα η Ρόδος» δεν ήταν τυχαία.

Αποδεικνύει ότι ο Μανώλης Καμπουρόπουλος τηρεί στάση αναμονής σε ό,τι αφορά τις νομαρχιακές εκλογές.

Υποκινητές

Κάποιοι εκ των υποκινητών των διαμαρτυριών που καταγράφηκαν από τους καταστηματάρχες και κατοίκους της περιοχής του Ζέφυρος, για το έργο της περιμετρικής αποκαλύφθηκαν.

Οι λόγοι που υποκινούν αυτές τις διαμαρτυρίες δεν έχουν σχέση τελικά με το περιβάλλον, αλλά όπως επικαλούνται γίνονται για ψηφοθηρικούς λόγους.

Καταληψίες

Τα παράπονα διατυπώνονται από κατοίκους του δημοτικού διαμερίσματος Απολακκιάς στη Νότια Ρόδο και αφορούν καταπατήσεις εκτάσεων του Δημοσίου που προέκυψαν από τον αναβασμό της περιοχής του φράγματος. Κάποιοι έχουν προχωρήσει σε καταλήψεις εκτάσεων του Δημοσίου, σε βάρος συγχωριανών τους.

Πρόκειται για έκταση 400 στρεμμάτων που θα πρέπει να αποδοθεί στο Δήμο Νότιας Ρόδου. Το λόγο έχει η ΚΕΔ.

Θυμίζει Σαρρή

Το έργο αυτό, το 'χουμε ξαναδεί. Η μη ανακοίνωση της στήριξης στο Χατζή Χατζηευθυμίου, θυμίζει υπόθεση Κώστα Σαρρή.

Ο κ. Χατζηευθυμίου βρίσκεται σε αναμμένα κάρβουνα και δεν αποκλείεται, προτού η Ρηγίλλης τον αδειάσει να τα βροντήξει. Και ο ίδιος είναι υποψιφιασμένος ότι ο Σάββας Καραγιάννης μιλά με τη Ρηγίλλης γι' αυτό και ο άνθρωπος μελετά να τα παρατήσει προτού συμβεί, ό,τι συνέβη και με τον Σαρρή.

Ο χρόνος θα δείξει και μάλιστα οσονούπω.

Κοπρόσκυλα

Με το πρόβλημα των αδέσποτων ζώων που κυκλοφορούν στην πόλη της Ρόδου, αλλά και σ' ολόκληρο το νησί και τους κινδύνους που εγκυμονούν, για πρόκληση ατυχημάτων, έχουμε ασχοληθεί ουκ ολίγες φορές. Ομως τον τελυταίο καιρό, η κατάσταση είναι απελπιστική.

Τα αδέσποτα κοπρόσκυλα κυκλοφορούν ανάμεσα στον κόσμο, ενώ τα συναντά κανείς ακόμα και στις παραλίες ανάμεσα στους λουόμενους. Πρέπει κάτι να γίνει.

Καλά ξυπνητούρια

Η υπόθεση της αξιοποίησης του γκολφ Αφάντου, ξεχάστηκε. Ούτε η λαλίστατη Επιτροπή Αγώνα αντιδρά τον τελευταίο καιρό, για άγνωστους λόγους.

Προφανώς πήραν εντολή από τη Ρηγίλλης και ποιούν την νήσσαν. Οταν θα ...χάσουν το γκολφ και από Αφάντου θα ονομάζεται Καλλιθέα, θα είναι αργά.

Αντε καλά ξυπνητούρια...

Ξεχάστηκε κι αυτό;

Αλήθεια, τι έγινε με τις αντικειμενικές αξίες; Εγινε και σύσκεψη στην Αθήνα, δόθηκαν υποσχέσεις από την κυβέρνηση, αλλά το θέμα ...πάγωσε, όπως πάγωσαν και όλα τα άλλα ζητήματα που αφορούν τη Δωδεκάνησο!...

Ουδείς πλέον ασχολείται!

Και φυσικά οι διαμαρτυρίες ξεχάστηκαν, όπως ξεχάστηκαν και τόσα άλλα!

Να δούμε τώρα τι θα κάνει η νέα διοίκηση του Επιμελητηρίου Δωδεκανήσου, που έχει στην αποκλειστική αρμοδιότητά του το ζήτημα των αντικειμενικών αξιών για τα ακίνητα!..

Ειδήσεις απο τα Παλιά

ΠΡΟΟΔΟΣ
25 ΙΑΝΟΥΑΡΙΟΥ 1973

ΞΕΝΟΔΟΧΟΙ ΚΑΙ ΣΕΡΒΙΤΟΡΟΙ ΕΠΙΘΥΜΟΥΝ ΝΑ ΥΠΟΓΡΑΨΟΥΝ ΤΟΠΙΚΗ ΣΥΛΛΟΓΙΚΗ ΣΥΜΒΑΣΗ

Το κάλυμα που δημιουργεί η ύπαρξις της πανελληνίου, διά την υπογραφήν τοπικής συλλογικής συμβάσεως, θα αρθή και η κοινή επιθυμία των ξενοδόχων και των σερβιτόρων που εργάζονται εις τας μονάδας των θα πραγματοποιηθή εις πρώτη ευκαιρία, δεδομένου ότι αμφότεραι αι πλευραί έχουν την διάθεσιν να βελτιώσουν τας μεταξύ των σχέσεις και εγγράφως. Και προς την κατεύθυνσιν αυτήν:

Επραγματοποιήθη το απόγευμα προχθές νέα επαφή των εξουσιοδοτηθεισών διοικήσεων της Ενώσεως Ξενοδόχων και Σερβιτόρων κατά την διάρκειαν της οποίας αντηλλάγησαν διάφοραι απόψεις επί των περαιτέρω ενεργειών προς σύναψιν της τοπικής συλλογικής συμβάσεως.

Κατά σχετικάς πληροφορίας το υπόμνημα που υπεβλήθη εκ μέρους των σερβιτόρων εις ό,τι αφορά το ύψος των αποδοχών των απετέλεσεν το αντικείμενον ιδιαιτέρας συζητήσεως, χωρίς όμως να γνωσθή εάν τούτο εγκρίνεται, κατ' αρχήν, υπό των ξενοδόχων, οι οποίοι πάντως διεβεβαίωσαν τους συνομιλητάς των ότι:

Οχι μόνον δεν έχουν καμμιά αντίρρησιν, αλλά αντιθέτως και αυτοί επιθυμούν την σύναψιν τοπικής συλλογικής συμβάσεως που θα νομιμοποιή τας μέχρι σήμερον διαμορφωθείσας αποδοχάς των δεδομένου ότι αι καλαί σχέσεις θα αποκλείουν το ενδεχόμενο παρεξηγήσεων.

Θα πρέπει να σημειωθή ότι η σύναψις τοπικής συλλογικής συμβάσεως είναι εφικτή, όταν λήξη η ισχύς της πανελληνίου, είτε καταγγελθή από πλευράς σερβιτόρων, δεδομένου ότι κατά τον χρόνον της εκκρεμότητος είναι δυνατόν να τεθή νομίμως εν ισχύι η τοπική. Αι σημειούμεναι λοιπόν εξελίξεις είναι λίαν θετικαί και δικαιολογούν την εκατέρωθεν εκφραζομένην αισιοδοξίαν ότι μέχρι της 1ης Απριλίου θα είναι πραγματικότης.

ΠΡΟΟΔΟΣ
Ημερήσια Εφημερίδα της Ρόδου
ΙΔΙΟΚΤΗΣΙΑ:
Γ. ΔΙΑΜΑΝΤΙΔΗΣ
ΓΡΑΦΙΚΕΣ ΤΕΧΝΕΣ Α.Ε.
Εκδότης: ΓΙΩΡΓΟΣ ΔΙΑΜΑΝΤΙΔΗΣ
Ετος ιδρύσεως 1949
ΓΡΑΦΕΙΑ ΣΥΝΤΑΞΗΣ - ΔΙΑΦΗΜΙΣΕΙΣ Μάρκου Μαλλιαράκη 3 (ΚΟΒΑ)
Τηλ. Συντάξεις: 22410 27356-34101, FAX: 22410 20643
Τηλ. Λογιστηρίου: 22410 35322, FAX: 22410 35322
e-mail: info@proodos.net

Βελτιώνεται συνεχώς το καλάθι της νοικοκυράς

ΙΣΧΥΡΙΣΜΟΙ ΤΗΣ ΚΥΒΕΡΝΗΣΗΣ

Τα στοιχεία που ανακοίνωσε η ΕΣΥΕ για τον πληθωρισμό του Μαΐου, δείχνουν ότι συνεχώς βελτιώνεται το «καλάθι της νοικοκυράς», αφού το μεγαλύτερο μέρος των αγαθών και των υπηρεσιών που το απαρτίζουν, παρουσιάζει αυξήσεις που είναι σαφώς κάτω από τον πληθωρισμό, σε αντίθεση με ό,τι συνέβαινε τον αντίστοιχο μήνα του 2003, αναφέρουν σε ανακοίνωσή τους ο υπουργός Ανάπτυξης Δημήτρης Σιούφας και ο υφυπουργός Γιάννης Παπαθανασίου.

Συγκεκριμένα:

- Το Μάϊο 2006, από τα 30 αγαθά, τα 17 παρουσιάζουν αυξήσεις που είναι κάτω από τον πληθωρισμό, έναντι μόνο εννέα τον αντίστοιχο μήνα του 2003.

- Τον ίδιο μήνα, από τις 31 υπηρεσίες, οι 20 παρουσιάζουν μεταβολές που είναι κάτω από τον πληθωρισμό, ενώ τον αντίστοιχο μήνα του 2003 οι αυξήσεις κάτω από τον πληθωρισμό αφορούσαν μόνο επτά υπηρεσίες.

- Γενικά από τα 61 αγαθά και υπηρεσίες, τα 37 παρουσιάζουν μεταβολές τιμών που είναι κάτω από τον πληθωρισμό, έναντι μόνο 16 τον αντίστοιχο μήνα του 2003.

"Ακρίβεια υπάρχει, όμως τώρα παρακολουθείται και καταβάλλεται προσπάθεια να συγκρατηθούν οι τιμές, παρά τις πρωτοφανείς δυσμενείς εξελίξεις στη διεθνή αγορά πετρελαιοειδών", αναφέρει η ηγεσία του ΥΠΑΝ.

Anastasias studios Γεννάδι-Ρόδος

14515-9/6
Προσφορά
Τριήμερο Αγ.Πνεύματος
3 Διανυκτερεύσεις 150-180€
2 Διανυκτερεύσεις 100-130€
Tel:2241060981 - Mob:6945236060

ΦΑΡΜΑΚΕΙΑ
ΔΙΗΜΕΡΕΥΕΙ: ΚΛΗΡ. ΦΩΤΑΚΗ ΦΩΤΕΙΝΟΥ, Νέα Αγορά 20, Σταθμός ΡΟΔΑ. Τηλ. 24257
ΔΙΑΝΥΚΤΕΡΕΥΕΙ: ΦΟΥΤΟΥΛΗΣ ΝΙΚΟΛΑΟΣ Αθηνών 11-Ανάληψη. Τηλ. 67567

ΥΓΡΑ ΚΑΥΣΙΜΑ
ΔΙΑΝΥΚΤΕΡΕΥΟΥΝ
ΣΤΑΥΡΙΑΝΑΚΗΣ Π.(SHELL - Ψαροπούλα)
ΑΦΟΙ ΤΖΩΡΤΖΗ (BP - Ροδίνι)

ΡΑΔΙΟ ΤΑΞΙ
ΤΗΛ: ΠΟΛΗ: 22410 69800, ΥΠΑΙΘΡΟ: 22410 69600

ΣΥΝΑΛΛΑΓΜΑ

	Αγορά	Πώληση
ΔΟΛΑΡΙΟ Η.ΠΑ	1,276	1,2469
ΛΙΡΑ ΑΓΓΛΙΑΣ	0,69234	0,67655
ΚΟΡΩΝΑ ΔΑΝΙΑΣ	7,5161	7,3446
ΚΟΡΩΝΑ ΣΟΥΗΔΙΑΣ	9,2981	9,0859
ΓΙΕΝ ΙΑΠΩΝΙΑΣ	145,4	142,09
ΦΡΑΓΚΟ ΕΛΒΕΤΙΑΣ	1,5694	1,5335
ΚΟΡΩΝΑ ΝΟΡΒΗΓΙΑΣ	7,879	7,6993
ΛΙΡΑ ΚΥΠΡΟΥ	0,5796	0,5664
ΔΟΛ. ΚΑΝΑΔΑ	1,418	1,3856
ΔΟΛ. ΑΥΣΤΡΑΛΙΑΣ	1,7037	1,6648

ΚΙΝΗΜΑΤΟΓΡΑΦΟΙ

METROPOL 22410 28400 INFORMATION - RESERVATIONS ΠΛΗΡΟΦΟΡΙΕΣ - ΚΡΑΤΗΣΕΙΣ
ΕΒΔΟΜΑΔΙΑΙΟ ΠΡΟΓΡΑΜΜΑ weekly program
08/06/06 - 14/06/06
www.cinemametropol.gr

Η ΠΡΟΦΗΤΕΙΑ THE OMEN
30 χρόνια μετά την πρώτη "Προφητεία", η πιό τρομακτική ταινία όλων των εποχών επιστρέφει, ακόμα πιό απειλητική και σκοτεινή!!!
Μια φιλόδοξη παραγωγή της "20th CENTURY FOX"
Η Προφητεία είναι ξεκάθαρη, τα σημάδια ολοφάνερα, η μέρα του έφθασε
την 6η μέρα του 6ου μήνα του έτους 2006!!!
ΚΑΝΤΕ ΕΓΚΑΙΡΑ ΤΙΣ ΚΡΑΤΗΣΕΙΣ ΣΑΣ
ΩΡΕΣ ΕΝΑΡΞΗΣ / SHOW TIMES 18:00, 20:15, 22:45

ΚΩΔΙΚΑΣ DA VINCI DA VINCI CODE
Η ασπυνομική ιστορία με στοιχεία θρίλερ, μυστικισμού, θρησκείας και ιστορίας της τέχνης που ανατρέπει τα θεμέλια του Δυτικού πολιτισμού...
Πρωταγωνιστούν: Τομ Χάνκς, Ζαν Ρενό, Οντρέ Τοτού
Σκηνοθεσία: Ρον Χάουαρντ
ΚΑΝΤΕ ΕΓΚΑΙΡΑ ΤΙΣ ΚΡΑΤΗΣΕΙΣ ΣΑΣ
ΩΡΕΣ ΕΝΑΡΞΗΣ / SHOW TIMES 19:15, 22:30

X MEN III
Η περιπέτεια της χρονιάς, το τρίτο μέρος της ταινίας φαινόμενο!!!
Είναι εδώ και ζούν ανάμεσα μας!!!
Υπερασπίζονται το δίκαιο! Προστατεύουν όλους εμάς!
Είναι οι X MEN III
ΚΑΝΤΕ ΕΓΚΑΙΡΑ ΤΙΣ ΚΡΑΤΗΣΕΙΣ ΣΑΣ
ΩΡΑ ΕΝΑΡΞΗΣ / SHOW TIME 22:15

ΤΟ ΣΚΥΛΑΚΙ SHAGGY DOG
Σε πρώτη Πανελλήνια Προβολή η Walt Disney παρουσιάζει μια τρελή και απολαυστική κωμωδία με τον Τιμ Αλεν.
Βγάλε τον σκύλο που κρύβεται μέσα σου...
ΚΑΝΤΕ ΕΓΚΑΙΡΑ ΤΙΣ ΚΡΑΤΗΣΕΙΣ ΣΑΣ
ΩΡΕΣ ΕΝΑΡΞΗΣ / SHOW TIMES 17:45, 20:00

ΠΡΟΣΕΧΩΣ - COMING SOON
DATE MOVIE
Μία ταινία για την αληθινή αγάπη
και άλλες τέτοιες....αηδίες!
Η κωμωδία που θα σας ξεσηκώσει!!!

ΠΑΛΛΑΣ 5 CINEMAS CENTER
08/06/2006 - 14/06/2006
για κρατήσεις
22410 24475 / 70670
www.cinemapallas.gr

Αίθουσα RED 5 POSEIDON
ΣΕ 1η ΠΑΝΕΛΛΗΝΙΑ ΠΡΟΒΟΛΗ!!!
Η περιπέτεια-απεπροπαγωγή των 150 εκατ. δολαρίων! Από τον Wolfgang Petersen, μια κολοσσιαία παραγωγή που θα σας κατιπλήξει!
ώρες έναρξης//18:20 • 20:30 • 22:40 ΚΑΤΑΛΛΗΛΟ

INNOCENT VOICES ΑΘΩΕΣ ΦΩΝΕΣ
Η ταινία του Λουίς Μαντόκι είναι η συγκινητική ιστορία του 11χρονου Τσέβα που γίνεται ξαφνικά «ο άντρας του σπιτιού», όταν ο πατέρας του εγκαταλείπει την οικογένεια του εν μέσω του εμφυλίου πολέμου.
Αίθουσα 4 ώρα έναρξης// 20:05

MISSION IMPOSSIBLE 3 ΕΠΙΚΙΝΔΥΝΗ ΑΠΟΣΤΟΛΗ 3
ΣΕ 1η ΠΑΓΚΟΣΜΙΑ ΠΡΟΒΟΛΗ!!!
Η ΠΕΡΙΠΕΤΕΙΑ ΤΗΣ ΧΡΟΝΙΑΣ!
Σκηνές καταγιστικής δράσης με τον Του Κρουζ στον κεντρικό ρόλο!
Η ταινία που περιμένουν όλοι!!!
ΚΑΤΑΛΛΗΛΟ ΑΠΟ 13
Αίθουσα 2 ώρες έναρξης// 17:25 • 20:00 • 22:40

INSIDE MAN Ο ΥΠΟΚΙΝΗΤΗΣ
Ο Ντένζελ Ουάσινγκτον, η Τζούντι Φόστερ και ο Κλάϊβ Οουεν σε ένα αριστουργηματικό θρίλερ-μυστηρίου.
ΚΑΤΑΛΛΗΛΟ
Αίθουσα 4 ώρα έναρξης // 22:35

MORTUARY ΜΑΥΣΩΛΕΙΟ
Από τον αναγνωρισμένο άρχοντα του τρόμου, Τομπ Χούπερ έρχεται η επόμενη δόση του τρόμου.
Η οικογένεια Ντόιλ μετακομίζει στα περίχωρα της Καλιφόρνια... τρόμος ανακαλύπτουν ότι κάτι κρύβεται μέσα στους υπόγειους θαλάμους του σπιτιού
Αίθουσα 1 προκοι ώρες έναρξης//(Σ.-Κ. 16:20)18:25 • 20:30 • 22:35 τους

The Libertine
Αίθουσα Allegro 3 ώρα έναρξης//22:35
Μία ξεχωριστή ταινία από τους Τζόνι Ντεπ, και Τζον Μάλκοβιτς στην αυλή του Καρόλου του Β'.
Δεν αντιστεκόταν στον πειρασμό. Τον επεδίωκε...

Αστερίξ και οι Βίκινγκς στα ελληνικά
Η μεγαλύτερη παραγωγή κινουμένων σχεδίων που γυρίστηκε ποτέ! Οι γνωστοί σας ήρωες σε νέες περιπέτειες!
Αίθουσα Allegro 3 ώρες έναρξης//(Σ.-Κ.16:20) • 18:10 • 20:15

Νάνυ Μακ Φι Μαγικοί Νάνυοι στα ελληνικά ΚΑΤΑΛΛΗΛΟ
Η απίθανη κωμωδία φαντασίας με τη βραβευμένη με ΟΣΚΑΡ Εμμα Τόμσον! Επτά κακομοιρόπαιδα παιδιά υποδέχονται την κανονική τους γιαγιά... Η ταινία σου θα σας κάνει να λατρέψετε την οικογένειά σας!!!
Αίθουσα 4 ώρες έναρξης//(Σ.-Κ. 16:10) • 18:15

Κάναμε το Παλλάς γήπεδο για σας!!! Χορηγός Mythos
Απολαύστε στις γιγαντοοθόνες μας το Παγκόσμιο Κύπελλο Ποδοσφαίρου
Τιμή εισόδου: 2€ και free μπύρα ή αναψυκτικό.

ΓΥΜΝΑΣΙΟ - ΕΝΙΑΙΟ ΛΥΚΕΙΟ - ΤΕΕ
ΦΡΟΝΤΙΣΤΗΡΙΟ ΑΝΟΔΟΣ
Εξασφαλίζει την ανοδική πορεία των μαθητών του.
Διδάσκουν καθηγητές Πανεπιστημίου Αθηνών σε ολιγομελή τμήματα τα μαθήματα:
ΜΑΘΗΜΑΤΙΚΑ
ΦΥΣΙΚΗ
ΧΗΜΕΙΑ
ΘΙΛΟΛΟΓΙΚΑ
ΟΙΚΟΝΟΜΙΚΑ
ΒΙΟΛΟΓΙΑ
ΔΙΚΤΥΑ
ΑΝΑΠΤΥΞΗ ΕΦΑΡΜΟΓΩΝ
ΧΛ5930-30/6
ΕΝΑΡΞΗ:
Β - Γ ΛΥΚΕΙΟΥ (όλες οι κατευθύνσεις) 16 Αυγούστου
ΓΥΜΝΑΣΙΟ - Α' ΛΥΚΕΙΟΥ - ΤΕΕ 1 Σεπτεμβρίου
ΕΘΝΙΚΗΣ ΑΝΤΙΣΤΑΣΗΣ 65 (πρώην Άννης Μαρίας)
Τηλ. 22410 28053 ή 6978205446

"το άλλο μαγαζί"
ΤΩΡΑ ΚΑΙ ΣΤΗ ΡΟΔΟ
Ταβέρνα
Ανοιχτά καθημερινά
από τις 19:30 - 1:30
ΦΑΛΗΡΑΚΙ-ΡΟΔΟΣ
RESERVE : 22410 86396 & 6937 197612
X243-21/6

ΠΡΑΚΤΟΡΕΙΟ ΚΑΣΤΡΟ
ΕΚΔΡΟΜΗ ΣΤΗΝ ΠΑΝΕΜΟΡΦΗ
ΠΑΤΜΟ

24/06/06-27/06/06
Προσκυνηματική εκδρομή στους
ΑΓΙΟΥΣ ΤΟΠΟΥΣ
και
ΤΟ ΘΕΟΒΑΔΙΣΤΟ ΟΡΟΣ ΣΙΝΑ


ΑΕΡΟΠΟΡΙΚΩΣ
6/9/06 - 14/9/06
Δηλώστε αμέσως συμμετοχή
θέσεις περιορισμένες
Εάν δεν πάρετε μία από τις δικές μας οργανωμένες εκδρομές, μπορείτε να πάρετε για σας και την οικογένειά σας φθηνά πακέτα, αποτελούμενα από αεροπορικά - ακτοπλοϊκά εισιτήρια, ξενοδοχεία, αυτοκίνητα κ.λ.π. για οποιαδήποτε ημερομηνία και για όσες μέρες εσείς θέλετε, για ολόκληρη την Ελλάδα τα νησιά μας και το εξωτερικό.
Επίσης στο γραφείο μας θα βρείτε:
Αεροπορικά και ακτοπλοϊκά εισιτήρια με όλες τις αεροπορικές και ακτοπλοϊκές εταιρίες και για όλους τους προορισμούς
Για περισσότερες πληροφορίες
ΚΥΡΙΑΚΟΣ Μ. ΜΑΧΑΙΡΑΚΗΣ
ΠΡΑΚΤΟΡΕΙΟ ΚΑΣΤΡΟ
Κ. Παλαιολόγου 46 - Ρόδος
☎ 22410 77506, 22410 77563
ΚΑΣΤΡΟ το δικό σας πρακτορείο
X.5917-30/6

Από το Υπηρεσιακό της Α' Βάθμιας

Μεταθέσεις και τοποθετήσεις εκπαιδευτικών Δωδεκανήσου

ΟΛΑ ΤΑ ΟΝΟΜΑΤΑ ΤΩΝ ΔΑΣΚΑΛΩΝ

Ανακοινώνεται ότι το Περιφερειακό Υπηρεσιακό Συμβούλιο Α/θμιας Εκπαίδευσης Ν. Δωδεκανήσου με απόφασή του που καταχωρήθηκε στη με αρ. 15/9-6-2006 πράξη του, πραγματοποίησε τις παρακάτω μεταθέσεις - τοποθετήσεις εκπαιδευτικών στο Νομό που δεν είχαν τοποθετηθεί κατά την Α' φάση της διαδικασίας των μεταθέσεων-τοποθετήσεων:

ΤΟΠΟΘΕΤΗΣΗ ΔΑΣΚΑΛΩΝ - ΣΜΕΑ και Τ.Ε.

ΕΠΙΘΕΤΟ	ΟΝΟΜΑ	ΣΧΟΛΕΙΟ ΤΟΠΟΘΕΤΗΣΗΣ
Τριάντος	Νικόλαος	Τ.Ε. ΔΣ Παραδεισίου
Νίνος	Γεώργιος	Τ.Ε. 1ου ΔΣ Ιαλυσού

ΔΑΣΚΑΛΟΙ

ΕΠΙΘΕΤΟ	ΟΝΟΜΑ	ΣΧΟΛΕΙΟ ΤΟΠΟΘΕΤΗΣΗΣ
ΑΡΓΥΡΟΥ	ΤΣΑΜΠΙΚΑ	ΔΣ Άργους
ΓΑΛΕΤΣΑ	ΚΥΡΙΑΚΗ	ΔΣ Λειψών
ΓΕΡΟΝΤΑ	ΤΕΡΨΙΧΟΡΗ	5ο ΔΣ Πόλεως Καλύμνου
ΓΚΟΥΖΙΑ	ΕΙΡΗΝΗ	5ο ΔΣ Πόλεως Καλύμνου
ΔΡΑΚΙΟΥ	ΤΣΑΜΠΙΚΑ	ΔΣ Σκάλας Πάτμου
ΔΡΑΚΟΠΟΥΛΟΣ	ΠΑΝΑΓΙΩΤΗΣ	ΔΣ Πανόρμου
ΖΟΥΡΔΗ	ΝΙΚΟΛΕΤΤΑ	2ο ΔΣ Πόλεως Καλύμνου
ΘΕΟΔΩΡΑΚΟΥ	ΠΑΝΑΓΙΩΤΑ	ΔΣ Μεγίστης
ΙΩΑΝΝΙΔΟΥ	ΓΕΩΡΓΙΑ	ΔΣ Λακκίου
ΚΑΒΟΥΡΙΟΥ	ΙΩΑΝΝΗΣ	2ο ΔΣ Πόλεως Καλύμνου
ΚΑΡΑΦΥΙΖΗ	ΜΑΡΙΝΑ	2ο ΔΣ Πόλεως Καλύμνου
ΚΟΛΙΟΥ	ΣΕΒΑΣΤΗ	1ο ΔΣ Καρπάθου
ΚΥΠΡΙΑΝΟΥ	ΜΑΡΙΑ	2ο ΔΣ Πόλεως Καλύμνου
ΛΙΟΛΙΟΥ	ΑΙΚΑΤΕΡΙΝΗ	2ο ΔΣ Καρπάθου
ΜΟΥΚΑΚΟΥ	ΑΝΑΣΤΑΣΙΑ	ΔΣ Κρητικών
ΜΠΑΚΑΡΗ	ΔΕΣΠΟΙΝΑ	10ο ΔΣ Πόλεως Ρόδου

ΝΗΠΙΑΓΩΓΟΙ

ΕΠΙΘΕΤΟ	ΟΝΟΜΑ	ΣΧΟΛΕΙΟ ΤΟΠΟΘΕΤΗΣΗΣ
ΜΠΛΕΤΣΑΣ	ΧΡΗΣΤΟΣ	ΔΣ Κάμπου
ΠΑΠΠΑΣ	ΓΕΩΡΓΙΟΣ	ΔΣ Κεφάλου
ΠΑΤΣΟΥΡΗ	ΑΝΘΗ	2ο ΔΣ Πόλεως Καλύμνου
ΠΑΧΟΥΛΗΣ	ΕΜΜΑΝΟΥΗΛ	1ο ΔΣ Καρπάθου
ΠΕΡΟΥ	ΒΑΡΒΑΡΑ	ΔΣ Λακκίου
ΠΕΤΡΙΔΗΣ	ΗΛΙΑΣ	ΔΣ Κεφάλου
ΡΑΤΣΑΤΟΥ	ΡΕΤΤΙΝΑ-ΑΙΚΑΤΕΡΙΝΗ	2ο ΔΣ Πόλεως Καλύμνου
ΣΠΑΝΟΣ	ΙΩΑΝΝΗΣ ΕΥΑΓΓΕΛΟΣ	ΔΣ Λακκίου
ΣΤΕΡΓΙΟΥ	ΕΥΣΤΡΑΤΙΑ	1ο ΔΣ Καρπάθου
ΤΟΓΚΑ	ΣΟΦΙΑ	ΔΣ Αντιμάχειας
ΤΣΕΡΚΕΖΗΣ	ΕΛΕΥΘΕΡΙΟΣ	1ο ΔΣ Πυλίου
ΤΣΟΛΑΚΙΔΗΣ	ΧΡΗΣΤΟΣ	ΔΣ Αντιμάχειας
ΤΣΟΥΜΠΑΝΟΣ	ΙΩΑΝΝΗΣ	2ο ΔΣ Σύμης
ΧΑΤΖΗΠΕΤΡΟΥ	ΑΝΝΑ	2ο ΔΣ Καρπάθου

ΝΗΠΙΑΓΩΓΟΙ

ΕΠΙΘΕΤΟ	ΟΝΟΜΑ	ΣΧΟΛΕΙΟ ΤΟΠΟΘΕΤΗΣΗΣ
ΚΑΨΟΓΕΩΡΓΟΥ	ΣΤΥΡΙΔΟΥΛΑ	1ο Ν/Γ Αγ. Μαρίνας Λέρου
ΜΑΤΖΑΡΗ	ΜΑΡΙΑ	Ν/Γ Αλίντων

ΕΙΔΙΚΟΤΗΤΕΣ

ΕΠΙΘΕΤΟ	ΟΝΟΜΑ	ΕΙΔΙΚΟΤΗΤΑ	ΣΧΟΛΕΙΟ ΤΟΠΟΘΕΤΗΣΗΣ
ΒΑΞΕΒΑΝΗ	ΜΥΡΣΙΝΗ	αγγλικών	14ο ΔΣ Πόλεως Ρόδου

Εκπαιδευτικοί που έμειναν στη ΔΙΑΘΕΣΗ

ΝΗΠΙΑΓΩΓΟΙ

ΕΠΙΘΕΤΟ	ΟΝΟΜΑ
ΑΛΕΞΙΑ	ΚΛΕΟΠΑΤΡΑ
ΒΛΑΧΟΥΛΗ	ΣΠΥΡΙΔΟΥΛΑ
ΔΗΜΗΤΡΟΓΛΟΥ	ΜΑΚΡΙΝΑ
ΚΑΡΑΝΤΑΛΗ	ΜΑΡΙΑ
ΚΟΥΔΟΥΝΗ	ΜΑΡΙΑ
ΚΟΥΝΤΟΥΡΑ	ΕΛΕΝΗ
ΚΩΝΣΤΑΝΤΙΝΙΔΟΥ	ΕΙΡΗΝΗ - ΑΣΗΜΙΝΑ
ΜΑΡΓΕΤΗ	ΕΛΕΥΘΕΡΙΑ
ΜΑΥΡΟΜΑΤΗ	ΜΑΡΙΑ
ΜΠΟΚΑΡΗ	ΠΑΡΑΣΚΕΥΗ
ΣΙΩΜΟΥ	ΑΡΓΥΡΗ
ΤΑΡΛΑΝΤΕΖΟΥ	ΑΙΚΑΤΕΡΙΝΗ
ΤΣΕΣΜΕΤΖΟΓΛΟΥ	ΕΛΕΝΗ
ΤΣΙΡΙΜΠΑΣΗ	ΕΛΕΝΗ
ΦΙΛΙΠΠΟΠΟΛΙΤΗ	ΘΕΟΔΩΡΑ

Το ΠΥΣΠΕ Ν. Δωδεκανήσου καλεί τους εκπαιδευτικούς Α/θμιας Εκπαίδευσης που τοποθετήθηκαν με τη Β' φάση τοποθετήσεων και επιθυμούν να υποβάλουν αίτηση για διόρθωση λαθών ή παραλείψεων, να την καταθέσουν μέχρι την Τετάρτη 14-6-2006

Ο Διευθυντής
Π.Ε. Ν. Δωδεκανήσου
Βασιλειάδης Ηλίας»

LOUIS HELLENIC CRUISES
Alhambra Travel
ΓΕΝΙΚΟΙ ΑΝΤΙΠΡΟΣΩΠΟΙ ΡΟΔΟΥ
Καλοκαίρι... καιρός για κρουαζιέρα
Μοναδικές 7ήμερες κρουζιέρες
από ΡΟΔΟ/ΡΟΔΟ με
το πολυτελές M/V PERLA
Κάθε Τετάρτη αναχώρηση 18.00
ΗΡΑΚΛΕΙΟ - ΣΑΝΤΟΡΙΝΗ - ΠΕΙΡΑΙΑ - ΚΩΝΣΤΑΝΤΙΝΟΥΠΟΛΗ (διανυκτέρευση) ΜΥΚΟΝΟ - ΚΟΥΣΑΝΤΑΣΙ - ΠΑΤΜΟ - ΡΟΔΟ
Τιμή με πλήρη διατροφή το άτομο.
Από 4 Μαρτίου έως 14 Ιουλίου και
23 Αυγούστου έως 14 Νοεμβρίου 730 ευρώ
Από 15 Ιουλίου έως 22 Αυγούστου 795 ευρώ
Το δεύτερο άτομο σε δίκλινη καμπίνα 50% έκπτωση
Παιδιά έως 17 ετών όταν μοιράζονται την καμπίνα με 2 ενήλικες πληρώνουν μόνο λιμενικά τέλη 171 ευρώ.
Λόγω της μεγάλης ζήτησης οι κρατήσεις να γίνονται εγκαίρως.
Πληροφορίες - Προγράμματα
ALHAMBRA TRAVEL
Δημητρίου Θεοδωράκη 13
Τηλ. 22410 37052, 22410 25698
X5915-30/6

ΠΑΡΑΔΟΣΗ ΚΑΙ ΤΕΧΝΟΛΟΓΙΑ
ΕΡΓΑΣΤΗΡΙΟ ΦΩΤΟΓΡΑΦΙΩΝ
ΦΩΤΟ ΦΙΛ. ΠΑΧΟΣ

Αναλογική και ψηφιακή φωτογραφία
ΤΥΠΩΜΑ ΚΑΙ ΝΥΧΤΕΡΙΝΕΣ ΩΡΕΣ
Γ. ΕΥΣΤΑΘΙΟΥ 11
Τηλ. 22410 26893
Κιν.: 6946 282033

X.5850-31/5
TZIORAS
SMART CENTERS

ΑΥΤΟΚΙΝΗΤΑ Ι.Χ ΕΙΣΑΓΩΓΗΣ

1. **BMW X5, 3.0 cc, 2002,** πετρέλαιο, πετρόλ, αυτόματο, ηλεκτρικές κλειδαριές, ηλεκτρικά παράθυρα, ζάντες αλουμινίου, ABS, ESP, ηλιοροφή, υπολογιστής ταξιδιού. Τιμή 53.000€
2. **BMW 318i, 1.8 cc, 2002,** βιολετί, ηλεκτρικές κλειδαριές, ηλεκτρικά παράθυρα, ζάντες αλουμινίου, ABS, A/C, Y/T, 2AB, immobilizer. Τιμή 23.000 €
3. **HONDA HRV, 1.6 cc, 2002,** γαλανό, ηλεκτρικά παράθυρα, κεντρικό κλείδωμα με τηλεχειρισμό, Y/T, ABS, A/C, 2AB. Τιμή 17.000 €
4. **FORD MAVERIC, 2.0 cc, 2002,** μαύρο, RCD, υδραυλικό τιμόνι, ABS, A/C, 2AB, ηλεκτρικοί θερμαινόμενοι καθρέπτες, ηλεκτρικές κλειδαριές, ηλεκτρικά παράθυρα, ζάντες αλουμινίου, προβολείς ομίχλης. Τιμή 20.000 €
5. **JEEP GRANT CHEROKEE 2.7 cc, 2002,** πετρέλαιο, ασημί, αυτόματο, ηλεκτρικές κλειδαριές, ηλεκτρικά παράθυρα, ζάντες αλουμινίου, δερμάτινα ρυθμιζόμενα θερμαινόμενα καθίσματα, 2AB, ABS, ESP, 2AB, αισθητήρες παρκαρίσματος. Τιμή 37.000 €
6. **JEEP CHEROKEE 2.7 cc, 2003,** γραφίτης, πετρέλαιο, αυτόματο, ηλεκτρικά παράθυρα, ηλεκτρικές κλειδαριές, δερμάτινα καθίσματα θερμαινόμενα και ηλεκτρικά ρυθμιζόμενα, αυτόματος κλιματισμός, ABS, RCD, συναγερμός, προβολείς ομίχλης, σπόιλερ οροφής, βάση τηλεφώνου. Τιμή 43.000 €
7. **MAZDA MX5, 2002, 1.8 cc,** CABRIO κίτρινο, Ηλεκτρικές κλειδαριές, ηλεκτρικά παράθυρα, ζάντες αλουμινίου, ABS, δερμάτινα καθίσματα, 2AB. Τιμή 16.500 ευρώ.
8. **MERCEDES A140, 2000, μαύρο,** ηλεκτρικές κλειδαριές με τηλεχειρισμό, ηλεκτρικά παράθυρα, υδραυλικό τιμόνι, 4AB, ABS, A/C, RCD, σπόιλερ οροφής, ηλεκτρικοί θερμαινόμενοι καθρέπτες, θέση κινητού. Τιμή 13.000€
9. **MERCEDES A 170 CDI, 1700cc, 2001, πετρέλαιο, ασημί,** αυτόματο, υδραυλικό τιμόνι, 4 αερόσακοι, clima, ηλεκτ. παράθ., ηλεκτρ. καθρέπτες, ζάντες αλουμινίου, κεντρικό κλείδωμα, ηλεκτρ. ηλιοροφή, δερμάτινο σαλόνι, RCD, ABS, εγκατάσταση τηλεφώνου. Τιμή 19.000 €
9. **MERCEDES JEEP ML 270, 2.7 cc, 2001**, μπλε σκούρο, πετρέλαιο, αυτόματο, full extra. Τιμή 37.000 €
10. **MERCEDES C200 KOMBRESSOR, 2.0 cc, 2001**, μπλε, full extra. Τιμή 25.500 €
11. **MERCEDES C200 KOMBRESSOR, 2.0 cc, 2001**, ασημί, full extra. Τιμή 26.500 €
12. **MERCEDES C200 AVANTGARDE 1.8 cc, 2003**, μαύρο, full extra. Τιμή 31.000 ευρώ.
13. **SMART FORTWO CDI, αυτόματο, πετρέλαιο, 2001,** λευκό-μπλε, υδραυλικό τιμόνι, ABS, ηλεκτρ. Κλειδαριές, ηλεκτρ. Παράθυρα, P/K, 2AB. Τιμή 8.000 €
14. **SMART FORTWO, 2002,** λευκό-μαύρο, αυτόματο, ηλεκτρικά παράθυρα, ηλεκτρικές κλειδαριές, Y/T, ABS, 2AB, P/K. Τιμή 7.000 €
15. **SMART FORTWO PURE, 700cc, 2002, κόκκινο,** υδραυλικό τιμόνι, αυτόματο, ηλεκτρικές κλειδαριές, ηλεκτρικά παράθυρα, 2AB, ABS. Τιμή 8.000 €
16. **TOYOTA RAV-4,3D, 2.0 cc, 2002,** πετρέλαιο, μαύρο, RCD, ABC, A/C, 2AB, ηλεκτρική ηλιοροφή, ηλεκτρικοί καθρέπτες, ηλεκτρικές κλειδαριές, ζάντες αλουμινίου, προβολείς ομίχλης, ηλεκτρικά παράθυρα εμπρός-πίσω. Τιμή 25.000 €
17. **TOYOTA RAV-4, 5D, 2.0 cc, 2000,** βενζίνη, μπλε, P/K, υδραυλικό τιμόνι, ηλεκτρικοί καθρέπτες, ηλεκτρικές κλειδαριές, ζάντες αλουμινίου, προβολείς ομίχλης, ηλεκτρικά παράθυρα εμπρός-πίσω. Τιμή 23.000 €
18. **TOYOTA RAV-4, 2.0 cc, 2002,** βενζίνη, μπορντώ, αυτόματο, ηλεκτρικές κλειδαριές με τηλεχειρισμό, ηλεκτρικά παράθυρα εμπρός, ζάντες αλουμινίου, 1 AB, ABS, A/C, μπάρες οροφής, προβολείς ομίχλης, σκαλοπάτια αλουμινίου. Τιμή 25.200 €
19. **TOYOTA RAV-4 5D, 2.0 cc, 2001,** λευκό-ασημί, αυτόματο, ηλεκτρικές κλειδαριές, ηλεκτρικά παράθυρα εμπρός, ζάντες αλουμινίου, Y/T, ABS, A/C. 2AB. Τιμή 22.500 €
20. **TOYOTA RAV-4 2.0cc, 2001, πετρέλαιο, μπλε,** ηλεκτρικές κλειδαριές με τηλεχειριστήριο, ηλεκτρικά παράθυρα, υδραυλικό τιμόνι, 2AB, ABS, A/C, RCD, σπόιλερ οροφής, ηλεκτρική ηλιοροφή, ηλεκτρικοί καθρέπτες. Τιμή 26.000€

ΚΑΙΝΟΥΡΓΙΑ ΑΥΤΟΚΙΝΗΤΑ ΕΛΛΗΝΙΚΗΣ ΑΝΤΙΠΡΟΣΩΠΕΙΑΣ

1. **NEO MERCEDES CLK 200 ELEGANCE,** 1.8 cc, ασημί Δερμάτινο σαλόνι, ηλιοροφή, full extra.
2. **CITROEN C3 TRENT, 1.1cc, ασημί,** ηλεκτρικό τιμόνι, ABS, A/C, αερόσακος οδηγού-συνοδηγού-πλευρικοί, σύστημα ενίσχυσης πέδησης, ηλεκτρικά παράθυρα εμπρός, ηλεκτρικοί καθρέπτες, κεντρικό κλείδωμα με τηλεχειρισμό
3. **CITROEN C2 VTR, 1.4cc, sensodrive, μαύρο,** ηλεκτρικό τιμόνι, ABS, A/C, αερόσακος οδηγού-συνοδηγού-πλευρικοί, σύστημα ενίσχυσης πέδησης, ηλεκτρικά παράθυρα εμπρός, ηλεκτρικοί καθρέπτες, κεντρικό κλείδωμα με τηλεχειρισμό, δερμάτινο τιμόνι, προβολείς ομίχλης, spor bucket καθίσματα
4. **SMART FORTWO 700 cc, ασημί,** υδραυλικό τιμόνι, κεντρικό κλείδωμα, ηλεκτρικά παράθυρα, 2 AB, A/C, RCD, ABS, ζάντες αλουμινίου, ηλιοροφή, αυτόματο. Τιμή 13.060 €
5. **SUZUKI JIMNY MODE SPECIAL metal top 1.3 cc., γραφίτης,** 4X4, υδραυλικό τιμόνι, κεντρικό κλείδωμα, ηλεκτρικά παράθυρα, ηλεκτρικοί καθρέπτες, 2AB, A/C, RCD, ABS. Τιμή 17.700 €
6. **TOYOTA RAV-4 DIESEL, 2.2 cc, executive, ασημί,** full extra, 36.900 €

ΜΕΤΑΧΕΙΡΙΣΜΕΝΑ ΑΥΤΟΚΙΝΗΤΑ ΤΟΠΙΚΗΣ ΑΓΟΡΑΣ

1. **FIAT SEICENTO, 1.1 cc, ασημί,** υδραυλικό τιμόνι, ηλεκτρικές κλειδαριές. Τιμή 3.800 €
2. **HYNDAI ATOS, 1.0 cc, 2001,** λευκό, υδραυλικό τιμόνι, ηλεκτρικές κλειδαριές, ηλεκτρικά παράθυρα εμπρός , A/C. Τιμή 5.000 €
3. **HYUNDAI GETZ, 1400 cc, 2004, κόκκινο,** υδραυλικό τιμόνι, κεντρικό κλείδωμα, ηλεκτρικά παράθυρα, 2 AB, A/C, RCD, ABS, προβολείς ομίχλης, ηλεκτρικοί καθρέπτες, δερμάτινο σαλόνι. Τιμή 9.000€
4. **HONDA CR-V FREEDOM, 2.0cc, 2006, μαύρο,** full extra, 29.000 €
5. **MAZDA 6 TOURING 1.8 cc, 8/2005,** ανθρακί, αερόσακοι οδηγού-συνοδηγού-πλαϊνοί-οροφής, clima, υδρ. Τιμόνι, κέκτρ. Παράθυρα, κεντρ. Κλείδωμα, ηλεκτρ. Θερμαινόμενοι καθρέπτες, ABS, RCD, ζάντες αλουμινίου, προβολείς ομίχλης, αισθητήρες φώτων, αισθητήρες βροχής, δερμάτινο τιμόνι-λεβιές ταχυτήτων-χειρόφρενο. Τιμή 21.000 €
6. **NISSAN ALMERA, 1800cc, 2004, μαύρο,** υδραυλικό τιμόνι, κεντρικό κλείδωμα, ηλεκτρικά παράθυρα, παράθυρα εμπρός, 2AB, A/C, RCD, ABS, ζάντες αλουμινίου, προβολείς ομίχλης, ηλεκτρικοί καθρέπτες. Τιμή 12.500 €
7. **RENAULT CLIO, 1200cc, 2002, ασημί,** υδραυλικό τιμόνι, κεντρικό κλείδωμα, ηλεκτρικά παράθυρα εμπρός, 2 AB, A/C, RCD, ABS, ζάντες αλουμινίου. Τιμή 8.200 €
8. **SKODA OCTAVIA 5 AMBIENTE FSI 1.6 cc,** 9/2004, SAHARA, μπεζ μεταλλικό, αερόσακοι οδηγού-συνοδηγού-πλευρικοί, υδρ. τιμόνι, αυτόματος κλιματισμός, ABS, ηλεκτρ. παράθυρα, RCD, κεντρ. κλειδ., προβολείς ομίχλης, δερμάτινο τιμόνι-λεβιές ταχυτήτων-χειρόφρενο, ηλεκτρ. θερμαινόμενοι καθρέφτες. Τιμή 16.500 €
9. **SKODA SUPERB, 2003, 1.8 cc,** μπεζ, υδραυλικό τιμόνι, ηλεκτρικές κλειδαριές, ηλεκτρικά παράθυρα, ζάντες αλουμινίου, ABS, ηλεκτρικοί καθρέφτες. Τιμή 20.000 €
10. **TOYOTA COROLLA SDN 1.4 cc , 2003,** ασημί, υδραυλικό τιμόνι, ηλεκτρικές κλειδαριές, ηλεκτρικά παράθυρα εμπρός, A/C, 2AB, ηλεκτρικοί καθρέφτες, ABS. Τιμή 10.500 €
11. **TOYOTA AVENSIS 1.6 cc, L/B 1998** μπλε, υδραυλικό τιμονι, ηλεκτριές κλειδαριές, ηλεκτρικά παράθυρα εμπρός, A/C, 2AB, ABS, ζάντες αλουμινίου, R/K. Τιμή 8.300 €

ΕΠΑΓΓΕΛΜΑΤΙΚΑ

1. **DAIHATSU PICK UP, 1997.** Τιμή 7.000 €
2. **MAZDA B 2.5 cc 4X4, 2000,** μπλε, Ηλεκτρικές κλειδαριές, ηλεκτρικά παράθυρα εμπρός, immobiliser, κοτσαδόρος, σκαλοπάτια INOX, BUL BAR INOX. Τιμή 15.000 €
3. **MAZDA B 2.5 4X4, μοντ. 2000,** ασημί μεταλλικό, ηλεκτρικά παράθυρα, ηλεκτρικές κλειδαριές, ζάντες αλουμινίου, 2 AB, A/C. P/K, ηλεκτρικοί καθρέπτες, προβολείς, πλαϊνά σκαλοπάτια, κουβουκλιο, κοτσαδόρος. Τιμή 15.000 €
4. **MERCEDES 412 D, σασί μοντ. 1999,** ABS, αερόσακος οδηγού, P/K. Τιμή 16.500 €
5. **MERCEDES SPRINTER 316 CDI, 2.6 cc, 2003,** κεντρικό κλείδωμα, ηλεκτρικά παράθυρα, ρυθμιζόμενα θερμαινόμενα καθίσματα, ABS, ESR, ASR, A/C, 1A/B, ταχογράφος P/K. Τιμή 21.500 €
6. **MERCEDES VITO 109 CDI LANG, 2004, 2.15 cc,** πετρέλαιο, λευκό, Ηλεκτρικές κλειδαριές, ηλεκτρικά παράθυρα, αερόσακος οδηγού, P/K, προβολείς ομίχλης, ABS. Τιμή 21.000 €
7. **MERCEDES VITO 110 CDI, 1999, πετρέλαιο, λευκό,** υδραυλικό τιμόνι, κεντρικό κλείδωμα, ABS, ειδικά διαμορφωμένος χώρος φόρτωσης-εργαλειοθήκη με χωρίσματα & ντουλαπάκια. Τιμή 14.000 €
8. **MERCEDES 311, 2002,** γκρι, ψυγείο, θερμοκρασία +8 -18, ABS, ASR. Τιμή 24.000 €
9. **MERCEDES 311 PICK UP, 2002.** Τιμή 16.000 €
10. **MITSUBISHI L200 MAGNUM 4D, 4X4, 2.5 cc,** 2002, μπλε, πετρέλαιο, ηλεκτρικές κλειδαριές, ηλεκτρικά παράθυρα, ζάντες αλουμινίου, ABS, A/C. Τιμή 21.000 €
11. **MITSUBISHI L200 MAGNUM 4D, 4X4, 2.5 cc,** 1999, μπλε, πετρέλαιο, ηλεκτρικές κλειδαριές, ηλεκτρικά παράθυρα, ζάντες αλουμινίου, ABS, A/C. Τιμή 17.500 €
12. **MITSUBISHI L200 MAGNUM 4D, 4X4, 2.5 cc,** 2000, μπλε, πετρέλαιο, ηλεκτρικές κλειδαριές, ηλεκτρικά παράθυρα, ζάντες αλουμινίου, ABS, A/C. Τιμή 18.200 €
13. **OPEL VAN, 2.0cc, 2000, πετρέλαιο, μπλε,** υδραυλικό τιμόνι, κεντρικό κλείδωμα, ABS. Τιμή 9.100 €
14. **RENAULT KANGOO, 1.9 cc, 2000,** ηλεκτρικές κλειδαριές, ABS, αερόσακος οδηγού, 4 πόρτες, immobilizer x 4 αυτοκίνητα . Τιμή 7500 €
15. **RENAULT EXPRESS 1.9 cc,** λευκό, ψυγείο. Τιμή 7.500 €
16. **TOYOTA DYNA 2.5cc, 2001, πετρέλαιο, λευκό,** υδραυλικό τιμόνι, P/K. Τιμή 17.000 €
17. **TOYOTA HIACE D4D 90 LANG, 2500cc, 2002,** λευκό, υδραυλικό τιμόνι, ABS. Τιμή 15.000 €
18. **VW CADDY, 1900cc, 1998, λευκό,** πετρέλαιο, υδραυλικό τμόνι, P/K, ABS. Τιμή 8.000 €

ΑΠΟ 0% ΠΡΟΚΑΤΑΒΟΛΗ ΚΑΙ ΕΩΣ 72 ΜΗΝΕΣ ΕΞΟΦΛΗΣΗ
ΤΕΧΝΙΚΗ ΥΠΟΣΤΗΡΙΞΗ ΚΑΙ ΣΕΡΒΙΣ ΑΠΟ ΤΗΝ 3Τ ΑΕΒΕ
Σημείο εξυπηρέτησης: 13ο χλμ. Ρόδου-Αεροδρομίου, τηλ.22410-98188, 82222, 69135
Περισσότερα αυτοκίνητα στο www.krikos.gr

ΜΝΗΜΟΣΥΝΑ



Τελούμε στις 12 Ιουνίου ημέρα Δευτέρα και ώρα 8 π.μ. στον ιερό ναό Ταξιαρχών νεκροταφείου Μαριτσών 40ημερο μνημόσυνο υπέρ αναπαύσεως της ψυχής του λατρευτού μας συζύγου, πατέρα, παππού, αδελφού και θείου

ΓΕΩΡΓΙΟΥ ΚΑΚΙΟΥ
(ΔΑΣΚΑΛΟΣ)

Η σύζυγος Βασιλική
Τα παιδιά Ρούλα-Γιώργος, Χρυσούλα-Μανώλης
Τα εγγόνια, τα αδέλφια, τα ανίψια και οι λοιποί συγγενείς

ΘΕΜ.-11/6

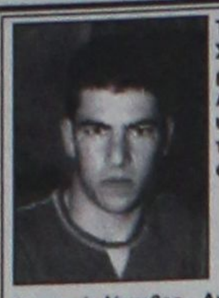

Τελούμε στις 17 Ιουνίου ημέρα Σάββατο και ώρα 8 π.μ. στον ιερό ναό Αγίων Αποστόλων Αρχαγγέλου 4ετές μνημόσυνο υπέρ αναπαύσεως της ψυχής του λατρευτού μας υιού και αδελφού

ΤΣΑΜΠΙΚΟΥ ΣΤΑΥΡΟΥΛΗ

Οι γονείς Ιάκωβος - Αναστασία
Η αδελφή Μαρία και οι λοιποί συγγενείς

13578-16/6



Τελούμε στις 11 Ιουνίου ημέρα Κυριακή και ώρα 8.30 π.μ. στον ιερό ναό Αγίου Ιωάννου του Θεολόγου στο Γεννάδι ετήσιο μνημόσυνο υπέρ αναπαύσεως της ψυχής του λατρευτού μας συζύγου, πατέρα και παππού

ΚΩΝΣΤΑΝΤΙΝΟΥ ΚΩΝΣΤΑ

Η σύζυγος Δέσποινα
Τα παιδιά Αναστασία - Μανόλης, Παρασκευή - Μανόλης, Γιάννης - Ελένη
Τα εγγόνια και οι λοιποί συγγενείς

14522-11/6

ΜΝΗΜΗΣ ΕΝΕΚΕΝ
ΠΑΡΑΣΚΕΥΑΣΤΗΡΙΟΝ ΜΝΗΜΟΣΥΝΩΝ

Αναλαμβάνουμε την οργάνωση των μνημοσύνων σας, προσφέροντάς σας όλα όσα χρειάζονται για την άψογη μνημόνευση των αγαπημένων εκλιπόντων σας.

Προσφέρουμε μεγάλη ποικιλία πρωτότυπων σχεδίων σε δίσκους της επιλογής σας με τα συνοδευτικά αρτύματα. Παράλληλα διαθέτουμε όλα τα απαραίτητα είδη μνημοσύνων.

Στο χώρο μας θα βρείτε τέλεια εξυπηρέτηση, καθαριότητα και πάνω απ' όλα σεβασμό στη δύσκολη στιγμή σας.

Γ. ΠΑΠΑΝΔΡΕΟΥ 78, ΑΝΑΛΗΨΗ - Τηλ./Fax: 22410 69620

ΓΡΑΦΕΙΟ ΤΕΛΕΤΩΝ & ΜΝΗΜΟΣΥΝΩΝ ΡΟΔΟΥ
ΣΤΕΦΑΝΑ - ΣΤΟΛΙΣΜΟΙ
«ΑΜΕΡΙΚΑΝΟΥ»
Αμεση εξυπηρέτηση
ΟΛΟ ΤΟ 24ΩΡΟ
Αναλαμβάνουμε την τελετή και με τα έξοδα που χορηγούν τα ταμεία χωρίς καμία επιβάρυνση
ΙΚΑ, ΤΕΒΕ, ΤΑΞΥ, ΔΗΜΟΣΙΟΥ, ΛΙΜΕΝΙΚΩΝ, ΟΓΑ και λοιπά ταμεία
Τους ΑΠΟΡΟΥΣ: ΔΩΡΕΑΝ
Πλατεία Βρούχου στη Μητρόπολη
Τηλέφωνα 28901 - 33400

X252-30/6

Στην αντεπίθεση ο δήμαρχος Ρόδου

ΣΥΝΕΧΕΙΑ ΑΠΟ ΤΗ ΣΕΛ. 1

διαφορετικές εποχές. Εμείς ζούμε στον παλμό του σήμερα, ενώ ο Χατζής Χατζηευθυμίου και ο Σάββας Καραγιάννης σε άλλη εποχή, τότε που τα χρήματα, έρρεαν άφθονα στους Δήμους από τους Λαλιώτη, Γεννηματά και Μερκούρη για να τα εισπράττουν οι τότε ιθύνοντες και να πραγματοποιούν, δυστυχώς, φιέστες», τόνισε κατηγορηματικά ο κ. Γιαννόπουλος. Το όνομα του κ. Χατζηευθυμίου το επικαλέστηκε λόγω της θέσης του αντινομάρχου που κατείχε την τετραετία 1998-2002.

ΚΡΙΤΙΚΗ για τον τρόπο διαχείρισης των θεμάτων του Δήμου, κατά τη διάρκεια της θητείας του ως δήμαρχος, άσκησε στο Σάββα Καραγιάννη, ο Γιώργος Γιαννόπουλος, ο οποίος ουσιαστικά του επέστρεψε τους όποιους χαρακτηρισμούς και επιχειρήματα χρησιμοποίησε εναντίον του.

• Ο κ. Καραγιάννης σύμφωνα με τον κ. Γιαννόπουλο είχε μείνει στην εποχή που οι χωρίς κριτήρια προσλήψεις, διόγκωσαν το Δήμο και τις επιχειρήσεις του. Στην εποχή που η αλόγιστη διαχείριση δημιούργησε ελλείμματα στο Δήμο, τέτοια που ταλαιπωρούν ακόμα και δικαστικά την παρούσα δημοτική αρχή, αφήνοντας έργα ημιτελή και απόδεδειγμένα κακότεχνα, τόνισε ο κ. Γιαννόπουλος

• Κληθείς να σχολιάσει τα περί αγγαρείας, της δημοτικής αρχής που αναφέρθηκε ο Σάββας Καραγιάννης δήλωσε ότι είναι καλύτερα οι πολίτες της Ρόδου, ελεύθερα να επιλέξουν όπως ξέρουν εκείνοι να επιλέγουν να επιβραβεύσουν ή να αποπέμψουν τη δημοτική αρχή. Στο σημείο αυτό ο κ. Γιαννόπουλος υπογράμμισε κατηγορηματικά ότι δεν θέλει να ακολουθήσει τους χαρακτηρισμούς του Σάββα Καραγιάννη και αυτό που έκανε χθες είναι έξω από τον χαρακτήρα του. «Δεν θα ακολουθήσω τη πορεία αυτή, αλλά όταν κάποιος υπερβαίνει τα εσκαμμένα, πρέπει να ξέρει ότι υπάρχουν απαντήσεις, όταν μάλιστα, δεν δικαιούται να υπερβεί τα εσκαμμένα», είπε ο κ. Γιαννόπουλος. Ο ίδιος επιθυμεί την απάντηση να την δώσουν άμεσα οι πολίτες της πόλης μας με την κρίση που διαθέτουν, αφού δεν υπάρχει κάποιος, ο οποίος να μπορεί να διερμηνεύσει τους πολίτες καλύτερα από τους ίδιους.

ΠΡΟΤΕΡΑΙΟΤΗΤΑ για το Γιώργο Γιαννόπουλο και την παράταξη του φαίνεται ότι έχουν τα προβλήματα της πόλης, παρά η προεκλογική περίοδο, η οποία είναι δεδομένη. «Θα υπάρχουν κριτικές ισοπεδωτικές και θεωρήσεις μηδενιστικές που τις αναμένει κανείς την προεκλογική περίοδο. Θα γίνει διόγκωση του μαύρου, εμείς θα βάζουμε τα άσπρα χρώματα, και ελπίζω ο κόσμος να μην μείνει με γκρίζα εικόνα. Υπάρχει και η προοπτική που εδράζεται από την μέχρι τώρα πορεία μας» κατέληξε ο κ. Γιαννόπουλος.

• Κλείνοντας τη συνέντευξη ο δήμαρχος Ροδίων, εξέφρασε την άποψη ότι ο ίδιο δεν πιστεύει ότι θα υπάρξει δεύτερος γύρος στις δημοτικές εκλογές, αν και αυτό, όπως είπε θα το κρίνουν οι πολίτες της πόλης μας.

Τα έργα στην Κολόνα

ΣΥΝΕΧΕΙΑ ΑΠΟ ΤΗ ΣΕΛ. 1

• Παράλληλα θα τοποθετηθεί εκδοτήριο εισιτηρίων, όπως επίσης και γραφείο για τις ανάγκες του Λιμενικού Ταμείου. Εκτιμάται ότι με τις παρεμβάσεις αυτές πρόκειται να ευπρεπιστεί η περιοχή της Κολόνας και κυρίως θα εξασφαλιστούν περισσότεροι χώροι πάρκινγκ που είναι και το μεγάλο πρόβλημα.

ΕΞ ΑΛΛΟΥ από τις αρχές της ερχόμενης εβδομάδος θ' αρχίσουν οι παρεμβάσεις και στους χώρους του εμπορικού λιμανιού και της Ακαντιάς, ώστε να δοθούν λύσεις κυρίως στο κυκλοφοριακό και το πάρκινγκ.

Παρασκήνιο στη Ν. Δημοκρατία

ΣΥΝΕΧΕΙΑ ΑΠΟ ΤΗ ΣΕΛ. 1

της Ν.Δ., πυροδότησε νέα σενάρια, όπως αυτό να δοθεί το χρίσμα στον Σάββα Καραγιάννη. Η ΝΟΔΕ φέρεται να αντέδρασε στην μη ανακοίνωση της υποψηφιότητας του κ. Χατζηευθυμίου, αλλά η Ρηγίλλης δεν συγκινήθηκε.

Ο κ. ΧΑΤΖΗΕΥΘΥΜΙΟΥ, που βρέθηκε σε δύσκολη θέση, είναι έντονα προβληματισμένος και με δηλώσεις που έκανε στο ραδιοφωνικό σταθμό «ΠΑΛΜΟ», δεν απέκλεισε το ενδεχόμενο να γίνονται παρασκηνιακές διαβουλεύσεις, προκειμένου το χρίσμα της Ν.Δ. να δοθεί σε άλλον υποψήφιο, φωτογραφίζοντας τον κ. Σάββα Καραγιάννη. Ωστόσο, ο κ. Χατζηευθυμίου θα είναι υποψήφιος δήμαρχος, είτε με χρίσμα, είτε χωρίς χρίσμα.

* Πληροφορίες αναφέρουν ότι ο κ. Καραγιάννης έχει καλές διασυνδέσεις με την Ρηγίλλης και προσωπικά με τον πρωθυπουργό Κώστα Καραμανλή, ο οποίος φέρεται να ενημερώνεται για τα διαδραματιζόμενα στην περιοχή μας. Μάλιστα δημοσιεύματα του τοπικού τύπου προωθούνται καθημερινά στην Ρηγίλλης.

* Η Δωδεκάνησος θεωρείται από τη Ρηγίλλης γκρίζα περιοχή, γι' αυτό και δεν τολμά να δώσει χρίσμα, καθώς οι υποψήφιοι που προωθήθηκαν από τη ΝΟΔΕ φέρονται να μην έχουν πιθανότητες εκλογής, γι' αυτό και εξετάζει το ενδεχόμενο, είτε να μην δώσει χρίσματα, είτε να στηρίξει πρόσωπα πέρα από τα στενά κομματικά πλαίσια.

Το Μουντιάλ φρενάρει

ΣΥΝΕΧΕΙΑ ΑΠΟ ΤΗ ΣΕΛ. 1

Υπολογίζεται ότι πάνω από 30 χιλιάδες τουρίστες θα έρθουν το διήμερο αυτό στο νησί μας.

• Οι περισσότεροι τουρίστες προέρχονται από τη Γερμανία, Αγγλία, Ολλανδία, Βέλγιο, Αυστρία, Ιταλία, Σκανδιναβικές χώρες, Ρωσία, Πολωνία, Τσεχία και Ρουμανία. Η κίνηση και τον Ιούνιο στον αεροσταθμό της Ρόδου, είναι αισθητά αυξημένη, σε σχέση με την αντίστοιχη περυσινή περίοδο.

ΟΠΩΣ εκτιμάται από αρμόδιους παράγοντες ο φετινός Ιούνιος θα μπορούσε να εξελιχθεί καλύτερα αν στη Γερμανία δεν διεξαγόταν το Μουντιάλ. Σημαντικός αριθμός Ευρωπαίων τουριστών προτίμησαν, να μεταβούν στη Γερμανία συνδυάζοντας τις διακοπές τους με την παρακολούθηση σημαντικών ποδοσφαιρικών αγώνων που διεξάγονται εκεί.

• Εξάλλου φέτος η γερμανική αγορά, παρουσιάζει ανάκαμψη σε σχέση με τα προηγούμενα χρόνια. Οι Γερμανοί οι οποίοι είναι λάτρεις της στρογγυλής θεάς, σίγουρα δεν προγραμμάτισαν τον Ιούνιο να κάνουν τις διακοπές τους.

Το τείχος στο «Ζέφυρος»

ΣΥΝΕΧΕΙΑ ΑΠΟ ΤΗ ΣΕΛ. 1

ΥΠΕΧΩΔΕ, ο μελετητής και ο εργολάβος του έργου, μαζί με τον Γιώργο Γιαννόπουλο και αρμόδιους υπηρεσιακούς παράγοντες του Δήμου, θα επισκεφτούν την περιοχή προκειμένου να δοθούν επιτόπιες λύσεις στα ζητήματα που έχουν προκύψει, την ερχόμενη Τετάρτη.

ΤΗΝ ΕΥΘΥΝΗ κατασκευής των πρώτων 2,5 χλμ. της περιμετρικής οδού, έχει το ΥΠΕΧΩΔΕ το οποίο από το επιχειρησιακό του πρόγραμμα χρηματοδοτεί το έργο, όπως και επίβλεψή του έχει αναλάβει η αρμόδια διεύθυνση του εν λόγω υπουργείου.

• Η κατασκευή των 2,5 χλμ έχει ξεκινήσει εδώ και 3 χρόνια και λόγω της καθυστέρησης που παρατηρείται ο κ. Γιαννόπουλος όταν ήρθαν στη Ρόδο στελέχη της διαχειριστικής αρχής του έργου, ζήτησε να δοθεί προτεραιότητα στην Κλαυδίου Πέπερ. Ως μια βιαστική κίνηση για την γρήγορη ολοκλήρωση του έργου χαρακτήρισε την κατασκευή του στηθαίου που έγινε ο κ. Γιαννόπουλος. Ο δήμαρχος δήλωσε χθες ότι η ανεύρεση αρχαίων στην εν λόγω περιοχή δημιούργησε προβλήματα, αφού το ΥΠΕΧΩΔΕ προχώρησε στην τροποποίηση της μελέτης, προκειμένου να καλύπτουν τα αρχαία πίσω από το κτίριο της ΔΟΥ. Η τροποποίηση της μελέτης όμως δεν κοινοποιήθηκε στο Δήμο ή στη ΔΕΥΑΡ. Εξάλλου υπάρχει και η αλληλογραφία του Δήμου Ροδίων με τους εμπλεκόμενους του έργου στο ΥΠΕΧΩΔΕ, ζητώντας συγκεκριμένα πράγματα.

Ο ΔΗΜΟΣ μέσω της αλληλογραφίας αυτής, ζητούσε το κατέβασμα του δρόμου να μην κλείνει τη θέα προς τη θάλασσα και να αποφευχθεί η κατασκευή θαλάσσιου προστατευτικού τοιχείου, αλλά και να κατασκευαστεί ένα στηθαίο, ανάλογο με αυτό που έγινε στη Ψαροπούλα.

• Οπως τόνισε ο Γιώργος Γιαννόπουλος, οι προτάσεις αυτές που κατατέθηκαν στην αρμόδια διεύθυνση του ΥΠΕΧΩΔΕ, δεν αξιοποιήθηκαν και δεν λήφθησαν υπόψιν οι παρατηρήσεις που έγιανε, με αποτέλεσμα, να κατασκευαστεί από τον εργολάβο αυτό το τείχος, το οποίο, όπως φαίνεται, θα διαμορφωθεί.

Πως θα γίνουν οι δημοτικές και νομαρχιακές εκλογές

ΕΛΕΓΧΟΣ ΣΤΙΣ ΔΑΠΑΝΕΣ ΤΩΝ ΠΑΡΑΤΑΞΕΩΝ

Το υπουργείο Εσωτερικών απέστειλε προς τους ΓΓ Περιφερειών εγκυκλίους που αφορούν τη διεξαγωγή των δημοτικών και νομαρχιακών εκλογών της 15ης Οκτωβρίου. Στις εγκυκλίους, επισημαίνονται τα εξής:

1. Τα έσοδα και οι δαπάνες των νομαρχιακών και δημοτικών συνδυασμών, θα διακινούνται πλέον μέσω λογαριασμών που τηρούνται σε τράπεζες εγκατεστημένες στην Ελλάδα, σε ποσοστό τουλάχιστον 80% του συνολικού ύψους τους. Για το σκοπό αυτό θα πρέπει να ενημερωθεί η Επιτροπή Ελέγχου Δαπανών που έχει συγκροτηθεί στην έδρα κάθε νομού της κάθε περιφέρειας για το ότι:

α) Οι επικεφαλής των συνδυασμών και οι οριζόμενοι από αυτούς διαχειριστές, οφείλουν να προβούν στο άνοιγμα αυτοτελών λογαριασμών σε τράπεζες μέσω των οποίων θα διακινούνται τα έσοδα και οι δαπάνες των συνδυασμών κατά τη διάρκεια της προεκλογικής περιόδου.

β) Οι Επιτροπές Ελέγχου Δαπανών, θα πρέπει να απευθύνονται στις οικείες τράπεζες προκειμένου να διακριβώσουν την κίνηση των λογαριασμών των συνδυασμών. Με σχετικό έγγραφο του υπουργείου Εσωτερικών ζητήθηκε από την Ελληνική Ένωση Τραπεζών, να διευκολύνουν οι τράπεζες το έργο των Επιτροπών Ελέγχου Δαπανών.

Τα έσοδα και οι δαπάνες των νομαρχιακών και δημοτικών συνδυασμών, θα τηρούνται σε λογαριασμούς στο όνομα του υποψήφιου νομάρχη ή δημάρχου, καθώς και του οριζόμενου διαχειριστή των οικονομικών του συνδυασμού. Ομως, σε ΟΤΑ με πληθυσμό μέχρι 10.000 κατοίκους, ο ορισμός διαχειριστή δεν είναι υποχρεωτικός, οπότε και η ευθύνη για την οικονομική διαχείριση ανήκει αποκλειστικά στον επικεφαλής του συνδυασμού.

Οι καταθέσεις επιτρέπονται μόνον εφόσον γίνονται επώνυμα και εφόσον προηγουμένως έχει εξασφαλισθεί η συναίνεση των προσώπων, στο όνομα των οποίων τηρούνται οι ανωτέρω λογαριασμοί. Οι οικείες τράπεζες έχουν την ευθύνη ως προς τον έλεγχο των στοιχείων της ταυτότητας του καταθέτη και τη διαπίστωση της σύμφωνης γνώμης των υποψηφίων.

Με άλλες εγκυκλίους προβλέπονται διευκολύνσεις για άτομα με αναπηρία προκειμένου να ασκήσουν το εκλογικό τους δικαίωμα. Οι εκλογείς αυτοί ψηφίζουν κατά προτεραιότητα και στην περίπτωση που η πρόσβαση με αναπηρικό καροτσάκι δεν είναι εύκολη, ο δικαστικός αντιπρόσωπος καλείται να καταβάλει κάθε δυνατή προσπάθεια ώστε οι εκλογείς αυτοί να φθάσουν έως την κάλπη.

Προβλέπεται επίσης η έκπτωση στην τιμή των εισιτηρίων των πλοίων για τη μετακίνηση αντιπροσώπων της δικαστικής αρχής, εφόρων, και εκλογέων τόσο στις εκλογές της 15ης Οκτωβρίου, όσο και στις επαναληπτικές της 22ας Οκτωβρίου.

Επίσης, εξασφαλίζονται θέσεις για δικαστικούς αντιπροσώπους που θα μετακινηθούν αεροπορικώς για την άσκηση των καθηκόντων τους.

Εξαιρετικής ποιότητας τα νερά των θαλασσών μας

ΕΚΘΕΣΗ ΤΗΣ ΕΥΡΩΠΑΪΚΗΣ ΕΝΩΣΗΣ

«Εξαιρετικής ποιότητας είναι τα νερά των ελληνικών θαλασσών», όπως αναφέρει η ετήσια έκθεση της Ευρωπαϊκής Επιτροπής για την ποιότητα των υδάτων στην ΕΕ, που δόθηκε στη δημοσιότητα σήμερα στις Βρυξέλλες.

Συγκεκριμένα, η έκθεση της Επιτροπής αναφέρει ότι από τις 2.006 θαλάσσιες ακτές που ελέγχθηκαν στην Ελλάδα ενδείκνυνται όλες για τους λουόμενους. Ειδικότερα, το 100% των ελληνικών θαλάσσιων ακτών ανταποκρίνεται στις υποχρεωτικές τιμές των κριτηρίων, και από αυτές ποσοστό 98,1% ανταποκρίνονται πλήρως στις αυστηρότερες ποιοτικές τιμές, σημειώνοντας μάλιστα περαιτέρω βελτίωση σε σχέση με το 2004 (97,6%). Σύμφωνα με την ίδια έκθεση, στην Κύπρο από τις 100 θαλάσσιες ακτές που ελέγχθηκαν, το 100% ανταποκρίνονται πλήρως στις αυστηρότερες ποιοτικές τιμές.

Σχολιάζοντας τα αποτελέσματα της έκθεσης ο αρμόδιος για το περιβάλλον επίτροπος Σταύρος Δήμας δήλωσε: "Είναι πολύ ενθαρρυντικό ότι τα νερά εξακολουθούν να είναι καθαρά για τους λουόμενους σε ποσοστό υψηλότερο του 95% των ευρωπαϊκών παράκτιων περιοχών κολύμβησης. Ωστόσο, ανησυχώ λόγω της μείωσης του ποσοστού συμμόρφωσης των περιοχών κολύμβησης εσωτερικών υδάτων και θα παρότρυνα τις δημόσιες αρχές να εντατικοποιήσουν τις προσπάθειες που καταβάλλουν για τη διενέργεια των προβλεπόμενων ελέγχων και τον καθαρισμό των ακτών".

Σημειώνεται ότι στην έκθεση συνοψίζονται τα πλήρη αποτελέσματα για 20.914 περιοχές κολύμβησης στην ΕΕ των «25», από τις οποίες οι 14.230 είναι παράκτιες περιοχές και τα 6.684 εσωτερικά ύδατα.

Παράλληλα, προκύπτει ότι τέσσερα από τα νέα κράτη μέλη υπέβαλαν στοιχεία για πρώτη φορά το 2005. Πρόκειται για την Ουγγαρία, τη Λετονία, τη Μάλτα και την Πολωνία. Ωστόσο, στα εν λόγω κράτη μέλη ο αριθμός των περιοχών κολύμβησης που αποτέλεσαν αντικείμενο ανεπαρκών δειγματοληψιών ήταν υψηλότερος και ανήλθε σε ποσοστό 39% των παράκτιων και 43% των περιοχών κολύμβησης εσωτερικών υδάτων. Αυτό είχε σαν αποτέλεσμα να επηρεαστούν ουσιαστικά τα αριθμητικά δεδομένα σχετικά με τη μη συμμόρφωση των κολυμβητικών περιοχών για το σύνολο της ΕΕ των «25». Στα υπόλοιπα έξι νέα κράτη μέλη που υπέβαλαν σχετική έκθεση για δεύτερη φορά, παρατηρήθηκε σαφής συνολική βελτίωση των αποτελεσμάτων.

Οι εκλογές στο Επιμελητήριο

ΣΥΝΕΧΕΙΑ ΑΠΟ ΤΗ ΣΕΛ. 1

Τάσου Χατζή.

ΜΙΑ ΕΝΣΤΑΣΗ κατέθεσε η «Δυναμική Επιμελητηριακή Ανανέωση» του Μιχάλη Κάρρα. Η ένσταση αφορά τον τρόπο κατανομής των εδρών. Σημείο αιχμής, αποτελεί για την παράταξη, η νομική ερμηνεία που έδωσε ο πρόεδρος της εκλογικής επιτροπής, σύμφωνα με την οποία κατοχύρωσε την 31η έδρα στην παράταξη του Γιώργου Χατζημάρκου.

• Εν τω μεταξύ και ο επικεφαλής της «Επιμελητηριακής Ενότητας Βορείου Συγκροτήματος Δωδεκανήσου» Τάσος Χατζής κατέθεσε χτες μια ένσταση, όπως άλλωστε αναμενόταν. Η ένσταση αυτή αφορά την παραποίηση περίπου 100 ψηφοδελτίων του Γιώργου Χατζημάρκου στο νησί της Κω. Τα ψηφοδέλτια που διένειμαν οι υποψήφιοι του συνδυασμού του κ. Χατζημάρκου, ήταν διαφορετικά από αυτά που είχαν τυπωθεί επίσημα και τα οποία βρέθηκαν τελικά στις κάλπες.

Υποψήφιοι από το Δήμο Αταβύρου

ΣΥΝΕΧΕΙΑ ΑΠΟ ΤΗ ΣΕΛ. 1

ως επικεφαλής ανεξάρτητης αυτοδιοικητικής παράταξης στο Δήμο.

ΟΙ ΥΠΟΨΗΦΙΟΙ από το δημοτικό διαμέρισμα Εμπωνα είναι δύο, γεγονός που ευνοεί το δήμαρχο Παναγιώτη Κυριακούλη.

* Η δήλωση του κ. Κουμνάκη έχει ως εξής:

«Σας γνωστοποιώ την κάθοδό μου στις προσεχείς δημοτικές εκλογές στο Δήμο Αταβύρου, ως επικεφαλής ανεξάρτητης αυτοδιοικητικής παράταξης, κατόπιν απαιτήσεως πολλών κατοίκων της περιοχής του Δήμου μας, προερχομένων απ' όλους τους κομματικούς χώρους.

Η διακήρυξη και η ονομασία της παράταξης θα ανακοινωθούν σε σύντομο χρονικό διάστημα.

Με εκτίμηση
Μανώλης Κουνάκης»

ΠΡΑΚΤΟΡΕΙΟ ΤΑΞΙΔΙΩΝ
ΣΑΒΒΑΣ ΣΑΗΣ
ΕΚΔΡΟΜΕΣ - ΕΚΔΡΟΜΕΣ - ΕΚΔΡΟΜΕΣ
ΤΑΡΠΟΝ ΣΠΡΙΓΚΣ 42 (δίπλα στην Alpha Bank Πλατεία Κύπρου) Τηλ. 39781-3

RELAX MARMARIS
Τριήμερο Αγ. Πνεύματος
Από 10/6 ημέρα Σάββατο 08.30 π.μ.
έως 12/6 ημέρα Δευτέρα 16.30
- Πληρωμένα: Εισιτήρια King Saron - Φόροι λιμάνι - City tour Marmaris
- Ξενοδοχεία LUX 5 αστέρια με πρωινό και ένα γεύμα. Jacussi - Sauna - Γυμναστήριο - Χαμάμ - Τέννις κ.λ.π.
ΜΟΝΟ 120 ευρώ

RELAX
τριήμερα - πολυήμερα στα
ΕΛΛΗΝΙΚΑ ΝΗΣΙΑ
* Κάλυμνο - Λέρο - Πάτμο
* Κάρπαθο - Τήλο - Νίσυρο
* Σάμο - Χίο - Μυτιλήνη
Συνδυασμός εισιτήρια
ΑΠΟ 140 ευρώ

ΓΥΡΟΣ ΠΕΛΟΠΟΝΝΗΣΟΥ
ΝΑΥΠΛΙΟ - ΤΟΛΟ - ΠΑΝΑΓΙΑ ΜΑΛΕΒΗ - ΑΓ. ΘΕΟΔΩΡΑ - ΣΠΗΛΑΙΟ ΔΥΡΟΥ - ΟΥΛΜΠΙΑ - ΠΑΤΡΑ - ΜΕΓΑ ΣΠΗΛΑΙΟ - ΑΓ. ΛΑΥΡΑ - ΚΑΛΑΒΡΥΤΑ
Από 17/8 έως 24/8

ΚΑΡΠΑΘΟ
Από 2/7 έως 5/7

ΚΩΝΣΤΑΝΤΙΝΟΥΠΟΛΗ - ΣΜΥΡΝΗ - ΚΟΥΣΑΝΤΑΣΙ
Από 20 - 27/6

ΤΗΝΟ - ΣΥΡΟ - ΠΑΡΟ - ΑΝΤΙΠΑΡΟ - ΣΑΝΤΟΡΙΝΗ - ΜΥΚΟΝΟ
Από 9 έως 14/7

ΠΑΤΜΟ - ΛΕΙΨΟΙ
Από 20 - 23/7

X5897-30/6



ΓΚΙΝΑΚΗΣ

Ταξιδεύετε αεροπορικώς;

Προσφέρουμε δωρεάν πάρκινγκ του αυτοκινήτου σας σε δικό μας χώρο.

Παραλαβή και παράδοση στο αεροδρόμιο ΔΙΑΓΟΡΑΣ της Ρόδου.

Αλλαγές λαδιών, σέρβις, πλυντήρια - λιπαντήρια, διανομές πετρελαίου.

19ο χλμ. Ρόδου - Παραδεισίου
Τηλ. 22410 37376 κινητό 6936656976

X234-30/7

Blue Star Ferries

ΑΠΟ ΡΟΔΟ

ΑΝΑΧΩΡΗΣΗ ΑΠΟ						ΑΦΙΞΗ ΠΕΙΡΑΙΑ
ΡΟΔΟ	ΚΩ	ΛΕΡΟ	ΠΑΤΜΟ	ΣΥΡΟ	ΜΥΚΟΝΟ ΚΑΤΩΦΑ	
ΤΡΙΤΗ 18:30	ΤΡΙΤΗ 21:45	–	–	ΤΕΤΑΡΤΗ 03:10	–	ΤΕΤΑΡΤΗ 06:40
ΠΕΜΠΤΗ 18:30	ΠΕΜΠΤΗ 21:45	ΠΕΜΠΤΗ 23:25	ΠΑΡΑΣΚΕΥΗ 00:35	ΠΑΡΑΣΚΕΥΗ 04:30	–	ΠΑΡΑΣΚΕΥΗ 08:30
ΣΑΒΒΑΤΟ 10:00	ΣΑΒΒΑΤΟ 12:45	–	–	–	ΣΑΒΒΑΤΟ 16:20	ΣΑΒΒΑΤΟ 21:20
ΚΥΡΙΑΚΗ 18:00	ΚΥΡΙΑΚΗ 21:15	ΚΥΡΙΑΚΗ 22:55	ΔΕΥΤΕΡΑ 23:59	ΔΕΥΤΕΡΑ 04:10	–	ΔΕΥΤΕΡΑ 08:00

ΠΡΟΣ ΡΟΔΟ

ΑΝΑΧΩΡΗΣΗ ΑΠΟ ΠΕΙΡΑΙΑ	ΑΦΙΞΗ					
	ΣΥΡΟ	ΜΥΚΟΝΟΣ ΚΑΤΩΦΑ	ΠΑΤΜΟ	ΛΕΡΟ	ΚΩ	ΡΟΔΟ
ΔΕΥΤΕΡΑ 19:00	ΔΕΥΤΕΡΑ 22:45	–	–	–	ΤΡΙΤΗ 04:45	ΤΡΙΤΗ 08:00
ΤΕΤΑΡΤΗ 19:00	ΤΕΤΑΡΤΗ 22:20	–	ΠΕΜΠΤΗ 01:55	ΠΕΜΠΤΗ 03:05	ΠΕΜΠΤΗ 04:45	ΠΕΜΠΤΗ 08:00
ΠΑΡΑΣΚΕΥΗ 19:00	ΠΑΡΑΣΚΕΥΗ 22:30	–	–	–	ΣΑΒΒΑΤΟ 04:50	ΣΑΒΒΑΤΟ 07:45
ΣΑΒΒΑΤΟ 23:30	–	ΚΥΡΙΑΚΗ 05:30	ΚΥΡΙΑΚΗ 07:55	ΚΥΡΙΑΚΗ 09:15	ΚΥΡΙΑΚΗ 11:00	ΚΥΡΙΑΚΗ 13:45

ΑΛΛΑΓΗ ΔΡΟΜΟΛΟΓΙΩΝ BLUE STAR FERRIES 11-12/06 (ΑΓ. ΠΝΕΥΜΑΤΟΣ)

ΚΥΡΙΑΚΗ 11/06/06

Ακύρωση δρομολογίου από Ρόδο 18.00 για Κω - Λέρο - Πάτμο - Σύρο - Πειραιά

ΔΕΥΤΕΡΑ 12/06/06 (ΑΓ. ΠΝΕΥΜΑΤΟΣ)

Αναχώρηση από ΡΟΔΟ 08.00 για Κω 10.45-11.15, Λέρο 12.40-12.55, Πάτμο 13.50-14.05, Σύρο 17.45-18.00, Πειραιά 21.20

Αναχώρηση από ΠΕΙΡΑΙΑ Δευτέρα 23.30 για Σύρο 03.15-03.30, Κω 09.15-09.45, Ρόδο 12.45 και εν συνεχεία στο προγραμματισμένο δρομολόγιο.



RODOS FERRIES SERVICES/SKEVOS TRAVEL

ΚΑΝΤΕ ΚΡΑΤΗΣΗ ΤΩΡΑ!

ΠΛΗΡΟΦΟΡΙΕΣ ΚΑΙ ΚΡΑΤΗΣΕΙΣ ΘΕΣΕΩΝ ΣΤΟΝ ΤΑΞΙΔΙΩΤΙΚΟ ΣΑΣ ΠΡΑΚΤΟΡΑ Ή RODOS FERRIES SERVICES/SKEVOS TRAVEL: ΑΜΕΡΙΚΗΣ 111, ΡΟΔΟΣ, ΤΗΛ. ΚΡΑΤΗΣΕΩΝ ΕΠΙΒΑΤΩΝ ΚΑΙ Ι.Χ.: 22410-22461, 22410-75655, 22410-75310, ΤΗΛ. ΚΡΑΤΗΣΕΩΝ ΦΟΡΤΗΓΩΝ: 22410-76600

X5896-30/6

3 LVD SONY BRAVIA 50 ίντσες 1.690 ευρώ



Τηλεόραση 3LCD 50 ιντσών

Αυτή η μεγάλη επίπεδη τηλεόραση **KDF-E50A10** θα αποτελέσει σταθμό στην ιστορία της τηλεόρασης. Χρησιμοποιεί 3 πάνελ LCD και χαρίζει εικόνα τόσο φυσικό και φωτεινή ακόμη και στις σκοτεινότερες γωνίες που θα σας κόψει την ανάσα.

Ολοκληρωμένα πακέτα οικιακού κινηματογράφου

Για να ολοκληρωθεί το κινηματογραφικό σκηνικό στο σαλόνι σας, σας προτείνουμε το κομψό μας σύστημα οικιακού κινηματογράφου **DA-DZ700FW.** Διαθέτει ασύρματα πίσω ηχεία S-DIAT για μεγαλύτερη ευελιξία και 1000W ισχύος χάρη στον ενισχυτή S-Master - ακριβώς ότι χρειάζεται για τον καλύτερο ήχο surround από τις μουσικές συλλογές σας σε Super Audio CD και DVD. Και για να απολαμβάνετε την αυθεντικότητα της πηγής όταν παρακολουθείτε μια ταινία σε DVD, η τεχνολογία Precision Cinema Progressive εγγυάται βέλτιστη αναπαραγωγή.

ΧΑΡΑΛΑΜΠΑΚΗΣ
Ηλεκτρικά Είδη
Εθνικής Αντιστάσεως 75 • Τηλ. 22410 32117

5931-30/6

Δεν πήγε πλοίο και η μπάντα στο νησί

Το Πολεμικό Ναυτικό αγνόησε το Ολοκαύτωμα της Κάσου!..

ΤΙΜΗΘΗΚΕ Η ΜΝΗΜΗ ΤΟΥ ΚΩΝΣΤΑΝΤΙΝΟΥ ΗΛΙΑΚΗ

ΜΕ ΙΔΙΑΙΤΕΡΗ λαμπρότητα, τίμησε και φέτος ο Δήμος Κάσου την 182η επέτειο του Ολοκαυτώματος του νησιού μας. Σε μια χρονική συγκυρία ιδιαίτερα κρίσιμη για τη χώρα μας, για τα εθνικά μας θέματα, οι Κασιώτες έδειξαν ιδιαίτερη ευαισθησία, αλλά και αίσθημα ευθύνης, συμμετέχοντας μαζικά στην απόδοση φόρου τιμής προς τους προγόνους τους. Χαρακτηριστικό δείγμα της έκφρασης των συναισθημάτων αυτών, υπήρξε η κατάθεση στεφάνου από τον πρόεδρο του δημοτικού συμβουλίου, την 7η Ιουνίου ανήμερα της επετείου του Ολοκαυτώματος εις μνήμη του αδικοχαμένου σμυρνιού μας Κωνσταντίνου Ηλιάκη.

Δυστυχώς, η γενικότερη εικόνα της φετινής επετείου, με την απουσία για πρώτη φορά σκάφους του Πολεμικού μας Ναυτικού και στρατιωτικής μπάντας, έδινε σαφέστατη εντύπωση υποβάθμισης του γεγονότος εκ μέρους της Πολιτείας.

Οι εκδηλώσεις άρχισαν από τη Δευτέρα 5 Ιουνίου με γενικό σημαιοστολισμό και φωταγώγηση δημοσίων, δημοτικών, ιδιωτικών καταστημάτων ΝΠΔΔ, τραπεζών και πλοίων που ναυλοχούν στα λιμάνια. Την ίδια ημέρα πραγματοποιήθηκε και περιβαλλοντική εξόρμηση των σχολείων, στις παραλίες του νησιού μας «Καθαρές Ακτές», δεδομένου ότι εορταζόταν και η παγκόσμια ημέρα του περιβάλλοντος. Το δε απόγευμα, πραγματοποιήθηκαν αγώνες Τριάθλου (κολύμβηση, τρέξιμο, ποδηλασία), με τη συμμετοχή παιδιών κάθε ηλικίας. Στους συμμετέχοντες έδωσαν αναμνηστικά μετάλλια και βραβεία ο Επαρχος κ. Μιχ. Ερωτόκριτος και ο Δήμαρχος κ. Δημ. Ερωτόκριτος.

Την επομένη ημέρα, Τρίτη 6 Ιουνίου, οι εκδηλώσεις άρχισαν το απόγευμα, με επιμνημόσυνη δέηση εις μνήμη των νεσόντων στη θέση «Αντιπέρατος», παρουσία του σεβασμιοτάτου Μητροπολίτη κ. Αβροσίου. Ακολούθησε, κατάθεση στεφάνων από αρχές, τοπικούς και παροικιακούς συλλόγους και σχολεία του νησιού.

Το βράδυ, στο χώρο έξω από το Κέντρο Νεότητας πραγματοποιήθηκε Πολιτιστική - Εορταστική Εκδήλωση με παρουσίαση ιστορικού του ολοκαυτώματος, ρίψη βεγγαλικών, παρουσίαση παραδοσιακών χορών και τραγουδιών καθώς και παράθεση παραδοσιακού γεύματος, προσφορά του Δήμου Κάσου, σ' όλους τους παρευρισκόμενους.

Την Τετάρτη 7 Ιουνίου, ανήμερα της επετείου, οι εκδηλώσεις ξεκίνησαν με τη σύσκεψη των εκπροσώπων των φορέων στο Δημαρχείο παρουσία του υπουργού Αιγαίου και Νησιωτικής Πολιτικής κ. Αριστοτέλη Παυλίδη, η οποία ήταν ιδιαίτερα σύντομη, λόγω του πιεσμένου του προγράμματος, χωρίς ωστόσο να αποφευχθεί η γενικότερη καθυστέρηση και ταλαιπωρία. Ελπιδοφόρα εξαγγελία, δια στόματος υπουργού, υπήρξε η δημοπράτηση του έργου κατασκευής νέων κτιριακών εγκαταστάσεων στο Αεροδρόμιο της Κάσου, η οποία προβλέπεται να γίνει την 29η Ιουνίου 2006, προϋπολογισμού 3 εκατομμυρίων ευρώ.

Στη συνέχεια, οι επίσημοι προσκεκλημένοι μετέβησαν στον Ιερό Ναό Αγίου Σπυρίδωνος για τη Δοξολογία, χοροστατούντος του σεβασμιοτάτου Μητροπολίτη Καρπάθου - Κάσου κ. Αβροσίου. Τον πανηγυρικό της ημέρας εκφώνησε ο Κασιώτης συγγραφέας και δημοσιογράφος Μηνάς Εμμ. Βιντιάδης. Ακολούθησε επιμνημόσυνη δέηση στο μνημείο Ηρώων και κατάθεση στεφάνων από τους:

- Υπουργό Αιγαίου και Νησιωτικής Πολιτικής κ. Α. Παυλίδη εκ μέρους της κυβέρνησης
- Βουλευτή Δωδεκανήσου κ. Α. Καραμάριο εκ μέρους της Βουλής των Ελλήνων
- Βουλευτή Δωδεκανήσου κ. Κ. Καΐσερλη, εκ μέρους της αξιωματικής αντιπολίτευσης
- Διευθυντή Οικονομικής Επιθεώρησης Γενικού Επιτελείου Ναυτικού αρχιπλοίαρχο Μελάξιο Ζαμπετούλα (καταγωγής εκ Χάλκης), εκ μέρους των Ενόπλων Δυνάμεων
- Γενικό Γραμματέα Περιφέρειας Νοτίου Αιγαίου κ. Χ. Κόκκινο
- Νομάρχη Δωδεκανήσου κ. Ι. Μαχαιρίδη
- Δήμαρχο Κασίων κ. Δ. Ερωτόκριτο
- Δήμαρχο Καρπάθου κ. Μ. Ιωαννίδη
- Αντιπρόεδρο Πολιτ. Οργανισμού Δήμου Καλλιθέας Αττικής (αδελφοποιημένο με το Δήμο Κάσου) κ. Εμμ. Φαρμάκη, εκ μέρους του δημάρχου Καλλιθέας κ. Κ. Ασκούνη
- Διοικητή Αστυνομικού Τμήματος Καρπάθου, Αστυνόμο Β' Εμμ. Καζαμία
- Υπολιμενάρχη Καρπάθου, Σημαιοφόρο Κ. Μαρνίκα εκ μέρους του Λιμενικού Σώματος
- κ. Αντώνιο Βιντιάδη, για την Εθνική Αντίσταση
- κ. Ηλία Παναγιωτόπουλο, για τον αφανή ναύτη
- κα Χρυσάνθη Μαλλιαράκη για την οικογένεια Μαλλιαράκη
- Πρόεδρο του δημοτικού συμβουλίου κ. Νικήτα Βρεττό στη μνήμη του ήρωα Κωνσταντίνου Ηλιάκη, υποσμηναγού της Πολεμικής μας Αεροπορίας.

Μετά, τηρήθηκε ενός λεπτού σιγής εις μνήμη των πεσόντων και έγινε παρέλαση σχολείων. Οι εκδηλώσεις έκλεισαν με παράθεση επίσημου γεύματος προς τιμή των προσκεκλημένων του Δήμου Κάσου.

ΙΑΤΡΙΚΗ ΑΝΑΚΟΙΝΩΣΗ

ΚΩΝ/ΝΟΣ Γ. ΧΑΤΖΗΝΙΚΟΛΑΣ

ΧΕΙΡΟΥΡΓΟΣ ΟΦΘΑΛΜΙΑΤΡΟΣ

ΔΕΧΕΤΑΙ ΚΑΘΗΜΕΡΙΝΑ 9:00 - 13:00
και 17:30 - 20:30
Σάββατο πρωί με ραντεβού

ΔΕΝΔΡΙΝΟΥ 2β - 1ΟΣ ΟΡΟΦΟΣ - ΡΟΔΟΣ
ΤΗΛ & FAX: 2241020544 ΚΙΝ: 693 7161700

2776-11/6



ΙΕΡΑ ΜΗΤΡΟΠΟΛΙΣ ΡΟΔΟΥ
ΙΕΡΟΣ ΝΑΟΣ ΑΓ. ΤΡΙΑΔΟΣ
ΜΑΝΔΡΙΚΟ - ΡΟΔΟΣ

ΠΑΝΗΓΥΡΙΣ

Φέρεται εις γνώσιν του φιλοθρήσκου κοινού, ότι την **12ην Ιουνίου 2006**, πανηγυρίζει ο Ιερός Ναός ***Αγίας Τριάδος Μανδρικού.***

Αφ' εσπέρας, **Κυριακή 11-6-06 και ώρα 7.00 μ.μ.,** θα τελεσθεί Μέγας Πανηγυρικός Εσπερινός.

Την δε πρωία της Δευτέρας Πανηγυρική Αρχιερατική Θεία Λειτουργία και περιφορά της εικόνας, χοροστατούντος του σεβασμιωτάτου μητροπολίτου μας κ.κ. Κυρίλλου.

Μετά το πέρας του Εσπερινού θ' ακολουθήσει διασκέδαση, στο προαύλιο της εκκλησίας.

Εκ της Εκκλησιαστικής Επιτροπής

14565-11/6

Χ. ΧΑΤΖΗΝΙΚΟΛΑΟΥ Α.Ε.

ΝΑΥΤΙΛΙΑΚΟ ΠΟΛΥΚΑΤΑΣΤΗΜΑ

RODOS MARINE BOAT
ΝΑΥΠΗΓΕΙΑ ΧΑΤΖΗΝΙΚΟΛΑΟΥ

TOHATSU Outboards

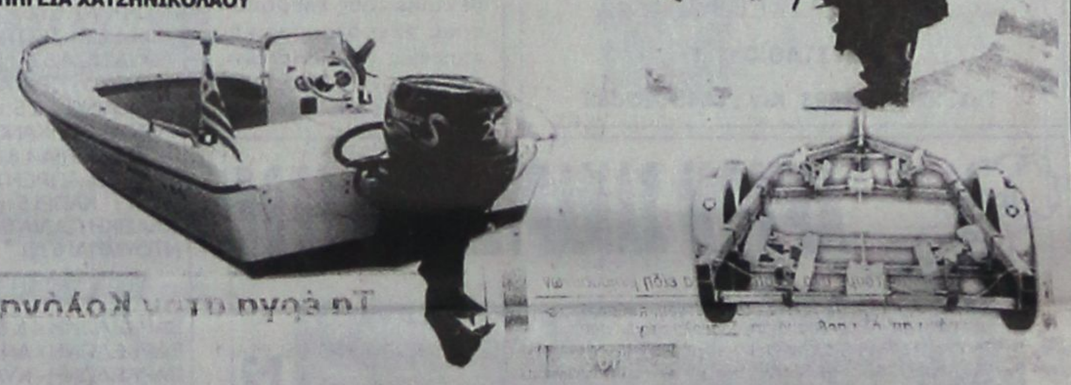

ΧΩΡΙΣ ΠΡΟΚΑΤΑΒΟΛΗ ΜΕΧΡΙ 80 ΜΗΝΕΣ

σκάφη πολυεστερικά - φουσκωτά - υδροποδήλατα - κανώ
μηχανές θαλάσσης

ΤΡΕΪΛΕΡ - ΜΠΑΓΑΖΙΕΡΕΣ

service

αξεσουάρ σκαφών - σωστικά μέσα - σχοινιά - ψυγεία - τέντες - πολυεστερικά - υαλοβάμβακες - ίνες - στόκοι - χρώματα πολυεστερικά - βερνικοχρώματα - βερνίκια - υφαλοχρώματα - αστάρια - σιλικόνες - εργαλεία βαφής - εργαλεία χειρός - INOX βίδες - σωλήνες, προφίλ - INOX κατασκευές - αλουμίνια - εξοπλισμός μηχανών - ανταλλακτικά - λάδια - εξοπλισμός τρέιλερ - ανταλλακτικά - ηλεκτρολογικός εξοπλισμός - ΒΥΘΟΜΕΤΡΑ - GPS - PLOTTER

1ο ΧΛΜ ΡΟΔΟΥ - ΚΑΛΛΙΘΕΑΣ, 85100 ΡΟΔΟΣ
Τηλ. 22410 64630, FAX 22410 64840
e-mail:romarine@otenet.gr

X5871-15/6

ΟΡΘΟΠΕΔΙΚΑ - ΙΑΤΡΙΚΑ

ΧΑΡΙΤΟΣ

Ακούστε...

τους ήχους μιας νέας ζωής



Το μικρότερο αθέατο ψηφιακό ακουστικό

Ακουστικά Βαρηκοΐας

WIDEX oticon

*Τώρα διαθέτουμε τη νέα ολοκληρωμένη σειρά 100% ψηφιακών & αυτόματων ακουστικών, που προσφέρουν **τέλεια ακουστική απόδοση, χωρίς ενοχλητικά σφυρίγματα και χωρίς παράσιτα.***



X.190-30/6

ΕΛΕΥΘ. ΒΕΝΙΖΕΛΟΥ 6 (Δίπλα στη Ροδιακή Επαυλη) - ΡΟΔΟΣ
Τηλ.: 22410 24112 - Fax: 22410 75969

ΑΝΑΚΟΙΝΩΣΗ

Η DODEKANISOS SEAWAYS ανακοινώνει πως την Δευτέρα 12/06/2006, ημέρα του Αγ. Πνεύματος το δρομολόγιο των ταχύπλοων **Dodekanisos Pride** & **Dodekanisos Express** έχουν ως εξής:

DODEKANISOS PRIDE

ΛΙΜΑΝΙ	ΑΦΙΞΗ	ΑΝΑΧΩΡΗΣΗ
Πάτμος		10.00
Λέρος	10.40	10.45
Κάλυμνος	11.30	11.40
Κως	12.15	12.20
Σύμη	13.45	13.50
Ρόδος	14.40	15.00
Σύμη	15.50	15.55
Κως	17.20	17.25
Κάλυμνος	18.00	18.05
Λέρος	18.50	19.00
Πάτμος	19.40	Διαν/ση

DODEKANISOS EXPRESS

ΛΙΜΑΝΙ	ΑΦΙΞΗ	ΑΝΑΧΩΡΗΣΗ
Ρόδος		08.00
Κάλυμνος	10.45	10.55
Κως	11.35	11.45
Ρόδος	13.55	14.05
Καστελόριζο	16.35	16.40
Ρόδος	19.20	Διαν/ση

DODEKANISOS SEAWAYS
Αυστραλίας 3, 85100, Ρόδος
Τηλ: 22410 70590
Φαξ: 22410 70591
www.12ne.gr

DODEKANISOS PRIDE
Δρομολόγια
01/05/2006-15/10/2006

ΚΑΘΗΜΕΡΙΝΑ		
ΛΙΜΑΝΙ	ΑΦΙΞΗ	ΑΝΑΧΩΡΗΣΗ
PATMOS	-	06:00
LEROS	06:40	06:45
KALYMNOS	07:30	07:40
KOS	08:15	08:20
SIMI	09:45	09:50
RHODES	10:40	15:00
SIMI	15:50	15:55
KOS	17:20	17:25
KALYMNOS	18:00	18:05
LEROS	18:50	19:00
PATMOS	19:40	O/N

ΚΑΘΕ ΤΕΤΑΡΤΗ		
ΛΙΜΑΝΙ	ΑΦΙΞΗ	ΑΝΑΧΩΡΗΣΗ
PATMOS	-	06:00
LIPSI	06:20	06:25
LEROS	06:45	06:50
KALYMNOS	07:35	07:40
KOS	08:15	08:20
SIMI	09:45	09:50
RHODES	10:40	15:00
SIMI	15:50	15:55
KOS	17:20	17:25
KALYMNOS	18:00	18:05
LEROS	18:50	19:00
LIPSI	19:20	19:25
PATMOS	19:45	O/N

DODEKANISOS EXPRESS
Δρομολόγια
01/05/2006-15/10/2006*

ΚΥΡΙΑΚΗ		
ΛΙΜΑΝΙ	ΑΦΙΞΗ	ΑΝΑΧΩΡΗΣΗ
RHODES	-	08:30
SIMI	09:25	09:30
KOS	11:00	11:10
KALYMNOS	11:50	12:00
LEROS	12:45	12:50
PATMOS	13:30	13:40
LEROS	14:20	14:30
KALYMNOS	15:20	15:30
KOS	16:10	16:20
SIMI	17:40	17:45
RHODES	18:30	O/N

ΤΡΙΤΗ, ΠΕΜΠΤΗ, ΠΑΡΑΣΚΕΥΗ, ΣΑΒΒΑΤΟ		
ΛΙΜΑΝΙ	ΑΦΙΞΗ	ΑΝΑΧΩΡΗΣΗ
RHODES	-	08:30
KOS	10:40	10:50
KALYMNOS	11:30	11:40
LEROS	12:30	12:35
LIPSI	13:00	13:05
PATMOS	13:30	13:40
LEROS	14:20	14:30
KALYMNOS	15:20	15:30
KOS	16:10	16:20
RHODES	18:30	O/N

ΔΕΥΤΕΡΑ**		
ΛΙΜΑΝΙ	ΑΦΙΞΗ	ΑΝΑΧΩΡΗΣΗ
RHODES	-	08:30
KASTELORIZO	11:00	16:00
RHODES	18:30	O/N

ΤΕΤΑΡΤΗ		
ΛΙΜΑΝΙ	ΑΦΙΞΗ	ΑΝΑΧΩΡΗΣΗ
RHODES	-	08:30
SIMI	09:25	09:30
KOS	11:00	11:10
KALYMNOS	11:50	12:00
LEROS	12:50	14:30
KALYMNOS	15:20	15:30
KOS	16:10	16:20
SIMI	17:40	17:45
RHODES	18:30	O/N

*έως Δευτέρα 14/05/2006 το "DODEKANISOS EXPRESS" δεν πραγματοποιεί δρομολόγια.

**έναρξη δρομολογίων Καστελορίζου με το "DODEKANISOS EXPRESS" από Δευτέρα 15/05/2006.



DODEKANISOS SEAWAYS
Η δική μας ναυτιλιακή!

Αυστραλίας 3, 85100 Ρόδος, τηλ.: 22410 70590, fax: 22410 70591, www.12ne.gr

X5911-30/6

"ΜΙΧΑΛΗΣ"
Ο κατάλληλος άνθρωπος στην κατάλληλη στιγμή
ΑΠΟΦΡΑΞΕΙΣ
ΚΑΘΑΡΙΣΜΟΙ ΑΠΟΧΕΤΕΥΤΙΚΩΝ ΑΓΩΓΩΝ ΜΕ ΥΔΡΟΒΟΛΗ
ΚΟΥΖΙΝΕΣ - ΤΟΥΑΛΕΤΕΣ - ΣΙΦΩΝΙΑ - ΥΔΡΟΡΟΕΣ

ΑΝΑΛΑΜΒΑΝΟΥΜΕ
ΔΗΜΟΥΣ ΞΕΝΟΔΟΧΕΙΑ ΠΟΛΥΚΑΤΟΙΚΙΕΣ
ΝΟΣΟΚΟΜΕΙΑ ΕΣΤΙΑΤΟΡΙΑ
ΕΡΓΟΣΤΑΣΙΑ ΚΑΤΑΣΤΗΜΑΤΑ ΜΟΝΟΚΑΤΟΙΚΙΕΣ

ΧΩΜΑΤΟΥΡΓΙΚΕΣ ΕΡΓΑΣΙΕΣ

ΜΕΤΑΦΟΡΕΣ ΠΑΝΤΟΣ ΤΥΠΟΥ
Εξυπηρετούμε 24 ώρες το 24ωρο ♦ 365 ημέρες το χρόνο
ΠΛΗΡΟΦΟΡΙΕΣ
ΜΙΧΑΛΗΣ Β. ΚΟΥΦΟΥ
2241095836 – Κιν. 6973991586
T 7766-30/6

ΠΑΡΑΔΟΣΗ ΚΑΙ ΤΕΧΝΟΛΟΓΙΑ
ΕΡΓΑΣΤΗΡΙΟ ΦΩΤΟΓΡΑΦΙΩΝ
ΦΩΤΟ ΦΙΛ. ΠΑΧΟΣ

Αναλογική και ψηφιακή φωτογραφία
ΤΥΠΩΜΑ
ΚΑΙ ΝΥΧΤΕΡΙΝΕΣ ΩΡΕΣ
Γ. ΕΥΣΤΑΘΙΟΥ 11
Τηλ. 22410 26893 Κιν.: 6946 282033

Ξεκινούν από την 1η Ιουλίου

Αεροπορικά δρομολόγια από Κάρπαθο προς το Ηράκλειο

ΠΤΗΣΕΙΣ ΚΑΙ ΚΑΤΑ ΤΟ ΧΕΙΜΩΝΑ

Την 1η Ιουλίου 2006 ξεκινάει δρομολόγια από Κάρπαθο προς Ηράκλειο και αντίστροφα η Αεροπορική Κρητική Εταιρεία «Sky Express». Σύμφωνα με το πρόγραμμα το οποίο ανακοινώθηκε η εν λόγω σύνδεση θα γίνεται κάθε Σάββατο και συγκεκριμένα τις παρακάτω ημερομηνίες μέχρι και την 9η Σεπτεμβρίου 2006: 1/7, 8/7, 15/7, 22/7,5/8, 12/8, 19/8, 26/9, 2/9 και 9/9.

Με την λήξη του θερινού προγράμματος θα διαμορφωθεί νέο πρόγραμμα δρομολογίων.

«Θεωρώ ιστορική τη στιγμή με την οποία καλωσορίζουμε στην Κάρπαθο την Αεροπορική Εταιρεία «Sky Express», η οποία θα υλοποιήσει τις επιδιώξεις μας, επιδιώξεις πολλών ετών για την αεροπορική σύνδεση της Κρήτης με την Κάρπαθο.

Καλωσορίζουμε λοιπόν τους ιδιοκτήτες της εταιρείας κυρίους Τσαγκαράκη και Μαυραντωνάκη, καθώς και το πλήρωμα της εταιρείας». Με τα λόγια αυτά ο Δήμαρχος Καρπάθου κ. Μιχάλης Ιωαννίδης υποδέχτηκε τους εκπροσώπους της αεροπορικής εταιρείας «Sky Express», κυρίους Τσαγκαράκη και Μαυραντωνάκη, καθώς και το πλήρωμα και τα στελέχη της εταιρείας την Παρασκευή 03.02.06, σε ειδική συνάντηση που πραγματοποιήθηκε στην αίθουσα του Δημοτικού Συμβουλίου. Παρόντων των δημοτικών συμβούλων και των παραγωγικών τάξεων του νησιού.

«Αυτή η αεροπορική σύνδεση δεν είναι απλά μία αεροπορική γραμμή Κάρπαθος - Κρήτη αλλά μία γραμμή Ανάπτυξης και Προόδου για το νησί μας. Πρόοδος αμφίπλευρη και για τις δύο πλευρές, αφού οι παραδοσιακοί δεσμοί ενώνουν τα δύο νησιά.

Θέλουμε να γνωρίζετε ότι όλες οι αρχές του τόπου αλλά και σύσσωμος ο καρπαθιακός λαός θεωρεί τη στιγμή αυτή ιστορική. Με όλες μας τις δυνάμεις θα στηρίξουμε τη συγκεκριμένη προσπάθεια αναπτύσσοντας περαιτέρω δεσμούς και πρωτοβουλίες με τη γειτονική Κρήτη για το συμφέρον και των δύο πλευρών. Ο Δήμος μας έχει επεξεργαστεί σχέδιο για να στηρίξει αυτή την προσπάθεια».

Την αεροπορική σύνδεση Καρπάθου - Κρήτης χαιρέτησε ο Έπαρχος Καρπάθου - Κάσου, ο οποίος ήταν παρών στη σύσκεψη συγχαίροντας τον Δήμο Καρπάθου για αυτή την πρωτοβουλία και τονίζοντας ότι «το άνοιγμα αυτής της γραμμής θα βοηθήσει πολύ περισσότερο το νησί μας, όσον αφορά την διακίνηση των επιβατών, την εξυπηρέτηση της μεγάλης πολυπληθούς κρητικής παροικίας στην Κάρπαθο, των φοιτητών και των τουριστών. Η Κρήτη και το Ηράκλειο είναι ένας ελκυστικός προορισμός για την περιοχή μας που θα αναβαθμίσει την ποιότητα ζωής των κατοίκων».

Ο κ. Μιλτιάδης Τσαγκαράκης, ένας εκ των ιδιοκτητών της εταιρείας ανακοίνωσε ότι εάν υπάρχει περαιτέρω ζήτηση μπορεί να επεκταθεί το δρομολόγιο και προς τη Σητεία. «Στόχος της εταιρείας μας είναι πάντα η σύνδεση των νησιών μας. Για τον λόγο αυτό είμαστε χαρούμενοι που εξυπηρετούμε ένα ακόμη νησί. Το ζητούμενο επίσης είναι η ασφάλεια των πτήσεών μας. Και σας διαβεβαιώνουμε για αυτό. Το αεροπλάνο που θα συνδέει την Κάρπαθο με τον Ηράκλειο είναι 20 θέσεων και η διάρκεια της πτήσης περίπου 25 λεπτά ή και λιγότερο. Η εταιρεία μας έχει στο δυναμικό της χειριστές από την Ολυμπιακή εταιρεία και την Πολεμική. Θέλουμε να σας διαβεβαιώσουμε ότι θα πυκνώσουμε τα δρομολόγια εφ΄ όσον υπάρχει η ανάλογη ζήτηση».

Σε δύο εβδομάδες η εταιρεία θα ανακοινώσει το πλήρες πρόγραμμα των δρομολογίων, ενώ υπάρχει το σοβαρό ενδεχόμενο, σύμφωνα με τα λεγόμενα και του κ. Μαυραντωνάκη, συνιδιοκτήτη της εταιρείας, να πραγματοποιηθεί το πρώτο δρομολόγιο στις 17.06.06.

ΤΗΛΟΣ 21ος ΑΙΩΝΑΣ
SEA STAR
ΝΑΥΤΙΚΗ ΕΤΑΙΡΙΑ
ΠΛΗΡΟΦΟΡΙΕΣ:
ΡΟΔΟΣ ΤΑΡΠΟΝ ΣΠΡΙΝΓΚΣ 44
Τηλ./FAX: 22410 78052 κιν. 6938 244523
ΤΗΛΟΣ ΛΙΒΑΔΙΑ
Τηλ. 22460 44000 FAX. 22460 44044

ΠΡΟΓΡΑΜΜΑ SEA STAR

ΔΕΥΤΕΡΑ

Λιμάνι	Αφιξη	Αναχώρηση
ΡΟΔΟΣ		09.20
ΤΗΛΟΣ	10.40	14.30
ΝΙΣΥΡΟΣ	15.05	17.30
ΤΗΛΟΣ	18.10	18.15
ΡΟΔΟΣ	19.35	Δ.

ΤΡΙΤΗ

Λιμάνι	Αφιξη	Αναχώρηση
ΡΟΔΟΣ		09.00
ΤΗΛΟΣ	10.20	Δ.

ΤΕΤΑΡΤΗ

Λιμάνι	Αφιξη	Αναχώρηση
ΤΗΛΟΣ		08.00
ΡΟΔΟΣ	09.20	18.00
ΤΗΛΟΣ	19.20	Δ.

ΠΕΜΠΤΗ

Λιμάνι	Αφιξη	Αναχώρηση
ΤΗΛΟΣ		07.30
ΚΑΜΙΡΟΣ	08.15	14.00
ΤΗΛΟΣ	14.45	

ΠΑΡΑΣΚΕΥΗ

Λιμάνι	Αφιξη	Αναχώρηση
ΤΗΛΟΣ		09.00
ΡΟΔΟΣ	10.20	Δ.

ΣΑΒΒΑΤΟ

Λιμάνι	Αφιξη	Αναχώρηση
ΡΟΔΟΣ		09.00
ΤΗΛΟΣ	10.20	Δ.

ΚΥΡΙΑΚΗ

Λιμάνι	Αφιξη	Αναχώρηση
ΤΗΛΟΣ		07.30
ΡΟΔΟΣ	08.50	17.30
ΤΗΛΟΣ	18.50	19.00
ΡΟΔΟΣ	20.20	Δ.

X.5921-30/6

STEFANAKIS
Καλό Ταξίδι
ΑΕΡΟΠΟΡΙΚΕΣ ΕΚΔΡΟΜΕΣ ΕΞΩΤΕΡΙΚΟΥ
ΠΑΡΙΣΙ-ΛΟΥΒΡΟ- ΝΟΡΜΑΝΔΙΑ-ΒΕΡΣΑΛΙΕΣ-DISNEY-ΣΗΚΟΥΑΝΑΣ 4,5 & 6 ημ.
ΠΑΡΙΣΙ - DISNEY (με διαμονή 2 νύχτες) 5 & 6 ημ.
ΠΑΡΙΣΙ - ΒΡΥΞΕΛΛΕΣ 6 ημ.
ΒΡΥΞΕΛΛΕΣ - ΑΜΣΤΕΡΝΤΑΜ 6 ημ.
ΑΜΣΤΕΡΝΤΑΜ 4 & 5 ημ.
ΠΡΑΓΑ - ΚΑΡΛΟΒΙ ΒΑΡΙ-ΔΡΕΣΔΗ-ΤΣΕΣΚΕ ΚΡΟΥΜΛΟΒ 3, 4 & 5 ημ.
ΠΡΑΓΑ - ΒΕΡΟΛΙΝΟ - ΔΡΕΣΗ 5 ημ.
ΜΑΔΡΙΤΗ - ΑΝΔΑΛΟΥΣΙΑ 6 ημ.
ΛΙΣΑΒΩΝΑ 5 ημ.
ΛΟΝΔΙΝΟ - ΣΚΩΤΙΑ 7 ημ.
ΛΟΝΔΙΝΟ 4 & 5 ημ.
ΜΟΝΑΧΟ - ΠΡΑΓΑ - ΒΕΡΟΛΙΝΟ 6 ημ.
ΒΕΡΟΛΙΝΟ 4 & 5 ημ.
ΡΩΜΗ - ΒΑΤΙΚΑΝΟ - ΦΛΩΡΕΝΤΙΑ - ΝΑΠΟΛΗ - ΠΟΜΠΗΙΑ 4 & 5 ημ.
ΡΩΜΗ - ΦΛΩΡΕΝΤΙΑ 5 ημ.
ΡΩΜΗ - ΚΑΠΡΙ 5 ημ.
ΚΛΑΣΙΚΗ ΙΤΑΛΙΑ 6 ημ.
ΝΤΟΥΜΠΑΙ 6 ημ.
ΟΔΙΚΕΣ ΑΚΤΟΠΛΟΪΚΕΣ ΕΚΔΡΟΜΕΣ ΕΞΩΤΕΡΙΚΟΥ
ΒΑΡΚΕΛΩΝΗ 4 & 5 ημ.
ΒΑΡΚΕΛΩΝΗ - ΑΝΔΟΡΑ - ΜΑΓΙΟΡΚΑ 5 ημ.
ΒΑΡΚΕΛΩΝΗ - ΚΥΑΝΗ ΑΚΤΗ 10 ημ.
ΠΑΡΙΣΙ - ΚΥΑΝΗ ΑΚΤΗ 10 ημ.
ΓΥΡΟΣ ΙΤΑΛΙΑΣ 9 ημ.
ΙΤΑΛΙΚΟ ΠΑΝΟΡΑΜΑ 7 ημ.
ΡΩΜΗ - ΦΛΩΡΕΝΤΙΑ 6 ημ.
ΣΙΚΕΛΙΑ - ΜΕΓΑΛΗ ΕΛΛΑΔΑ 8 ημ.
ΒΟΡΕΙΑ ΙΤΑΛΙΑ - ΚΥΑΝΗ ΑΚΤΗ 7 ημ.
ΣΤΑ ΒΗΜΑΤΑ ΤΟΥ ΝΑΠΟΛΕΟΝΤΑ 7 ημ.
ΕΛΒΕΤΙΑ - ΑΥΣΤΡΙΑ 9 ημ.
ΓΥΡΟΣ ΑΥΣΤΡΙΑΣ 9 ημ.
ΕΛΒΕΤΙΚΟ ΠΑΝΟΡΑΜΑ 8 ημ.
ΑΥΣΤΡΙΑ - ΚΡΑΤΙΑ - ΣΛΟΒΕΝΙΑ 7 ημ.
ΠΑΝΟΡΑΜΑ ΚΕΝΤΡΙΚΗΣ ΕΥΡΩΠΗΣ 9 ημ.
ΒΕΡΟΛΙΝΟ - ΚΡΑΚΟΒΙΑ - ΒΟΥΔΑΠΕΣΤΗ
ΜΕΛΩΔΙΚΕΣ ΠΟΛΕΙΣ 5 ημ.
ΒΙΕΝΝΗ - ΒΙΕΝΝΕΖΙΚΑ ΔΑΣΗ 5 ημ.
ΑΛΠΕΙΣ - ΛΙΜΝΕΣ ΑΥΣΤΡΙΑΣ 5 ημ.
ΒΟΥΔΑΠΕΣΤΗ 4 ημ.
ΒΙΕΝΝΗ - ΒΟΥΔΑΠΕΣΤΗ 5 ημ.
ΒΟΥΔΑΠΕΣΤΗ - ΒΙΕΝΝΗ - ΠΡΑΓΑ 7 ημ.
ΕΛΒΕΤΙΚΟ ΠΑΝΟΡΑΜΑ 5 ημ.
ΑΛΠΙΚΗ ΕΛΒΕΤΙΑ 5 ημ.
ΕΛΒΕΤΙΑ - ΜΕΛΑΝΑΣ ΔΡΥΜΟΣ 5 ημ.
ΕΛΒΕΤΙΑ - ΤΥΡΟΛΕΖΙΚΕΣ ΑΛΠΕΙΣ 5 ημ.
ΕΛΒΕΤΙΑ - ΛΙΜΝΗ ΚΩΝΣΤΑΝΤΖΑ 5 ημ.
ΡΟΜΑΝΤΙΚΗ ΓΕΡΜΑΝΙΑ - ΑΛΣΑΤΕΙΑ 5 ημ.
ΜΟΣΧΑ 5 ημ.
ΑΓΙΑ ΠΕΤΡΟΥΠΟΛΗ 4 & 5 ημ.
ΑΙΓΥΠΤΟΣ 8 ημ.
ΑΙΓΥΠΤΟΣ 5 ημ.
ΚΥΠΡΟΣ 5 ημ.
ΜΑΛΤΑ 4 ημ.
ΚΩΝΣΤΑΝΤΙΝΟΥΠΟΛΗ 4 & 5 ημ.
ΤΥΝΗΣΙΑ - ΓΥΡΟΣ ΟΑΣΕΩΝ 6 ημ.
ΑΠΩ ΑΝΑΤΟΛΗ 8 ημ. (5 νύχτες)
ΟΔΙΚΕΣ - ΑΚΤΟΠΛΟΪΚΕΣ ΕΚΔΡΟΜΕΣ ΕΛΛΑΔΑΣ
ΣΑΝΤΟΡΙΝΗ 4 ημ.
ΠΑΡΟΣ 4 ημ.
ΜΥΚΟΝΟΣ 4 ημ.
ΝΑΞΟΣ 4 ημ.
ΓΥΡΟΣ ΚΡΗΤΗΣ 6 ημ.
ΤΗΝΟΣ 4 ημ.
ΑΝΔΡΟΣ 4 ημ.
ΚΕΡΚΥΡΑ 5 ημ.
ΚΕΡΚΥΡΑ 4 ημ.
ΧΑΛΚΙΔΙΚΗ 4 & 5 ημ.
ΑΕΡΟΠΟΡΙΚΕΣ ΕΚΔΡΟΜΕΣ ΕΛΛΑΔΑΣ
ΧΑΛΚΙΔΙΚΗ 5 ημ.
ΔΡΟΜΟΛΟΓΙΑ F/B ΙΕΡΑΠΕΤΡΑ
Κάθε ΤΕΤΑΡΤΗ 07.00
ΧΑΛΚΗ - ΔΙΑΦΑΝΙ - ΠΗΓΑΔΙΑ -ΚΑΣΟΣ - ΣΗΤΕΙΑ και επιστροφή
Κάθε ΠΕΜΠΤΗ & ΚΥΡΙΑΚΗ 04.30
ΧΑΛΚΗ - ΔΙΑΦΑΝΙ - ΠΗΓΑΔΙΑ -ΚΑΣΟΣ - ΣΗΤΕΙΑ - ΑΓ. ΝΙΚΟΛΑΟΣ - ΘΗΡΑ - ΜΗΛΟΣ - ΠΕΙΡΑΙΑΣ
Κάθε ΤΡΙΤΗ 22.00 ΚΑΣΤΕΛΛΟΡΙΖΟ
ΔΡΟΜΟΛΟΓΙΑ F/B Β. ΚΟΡΝΑΡΟΣ
Κάθε ΤΕΤΑΡΤΗ 08.00
ΚΑΣΤΕΛΛΟΡΙΖΟ
Κάθε ΠΕΜΠΤΗ 09.00
ΚΩ - ΚΑΛΥΜΝΟ - ΣΑΜΟ - ΘΕΣΣΑΛΟΝΙΚΗ
Κάθε ΣΑΒΒΑΤΟ 00.00
ΚΩ -ΚΑΛΥΜΝΟ - ΣΑΜΟ - ΧΙΟ - ΜΥΤΙΛΗΝΗ - ΛΗΜΝΟ - ΑΛΕΞΑΝΔΡΟΥΠΟΛΗ
Πληροφορίες: Αλεξάνδρου Διάκου 38
Τηλ. 22410 20625, 30054, 33603, 33607 - Fax 22410 26745
e-mail stefanakistours@yahoo.gr
X5909-30/6

ΑΡΧΩΝ ΣΑΜΑΡΤΖΗΣ ΑΕΤΕΒΕ
Από το 1980

ΣΤΑΤΙΚΕΣ ΕΝΙΣΧΥΣΕΙΣ ΜΕ ΑΝΘΡΑΚΟΝΗΜΑΤΑ

ΜΟΝΩΣΕΙΣ ΥΠΟΓΕΙΩΝ ΚΑΙ ΔΕΞΑΜΕΝΩΝ

26 ΧΡΟΝΙΑ ΜΟΝΩΣΕΙΣ
X 5887-30/6
ΑΡΧΩΝ ΣΑΜΑΡΤΖΗΣ ΑΕΤΕΒΕ
ΜΟΝΩΣΕΙΣ - ΣΤΕΓΑΝΩΣΕΙΣ
1) Ικαρου & Λαοδικείας - Τηλ.: 22410 20021 Ρόδος 85100
2) Υποκατάστημα Ερυθρού Σταυρού 21 - Τηλ.: 22410 23030 Ρόδος 85100
ΚΙΝΗΤΟ: 6947374732

AQUA LINE design
AQUA LINE
design
ΧΑΜΑΜ
Η Zωη είναι δική σου...ΑΠΟΛΑΥΣΕ ΤΗΝ
ΔΟΚΙΜΗ ΣΤΟ ΧΩΡΟ ΜΑΣ!
SAUNA
TYLÖ
TYLÖ
MISTRAL hottubs
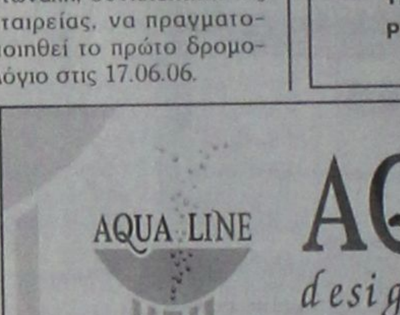
10 ΧΡΟΝΙΑ ΕΓΓΥΗΣΗ

Η Zωη είναι δική σου...ΑΠΟΛΑΥΣΕ ΤΗΝ
ΔΟΚΙΜΗ ΣΤΟ ΧΩΡΟ ΜΑΣ!

ΔΟΚΙΜΗ ΣΤΟ ΧΩΡΟ ΜΑΣ!
MAGNUM
50% ΟΙΚΟΝΟΜΙΑ 100% ΕΠΙΤΥΧΙΑ
Η ΝΕΑ ΠΡΟΤΑΣΗ ΣΤΙΣ ΗΛΕΚΤΡΙΚΕΣ ΘΕΡΜΑΝΣΕΙΣ ΟΙΚΟΝΟΜΙΑΣ!

T6404-31/12/06
ΜΙΧΑΗΛ ΠΕΤΡΙΔΗ 104 ΤΗΛ.22410 63268 / FAX 63389 www.aqualine.gr

ΚΟΛΛΕΓΙΟ ΡΟΔΟΥ

College Summer Camp

μπες στην Περιπέτεια και ζήσε το Όνειρο !



Πληροφορίες:
Κολλέγιο Ρόδου, 10ο χλμ Ρόδου - Λίνδου
Τηλ.: 22410 87747
www.rodos-college.gr

Περίοδοι

Περίοδος Α΄
Art & Adventure Camp
19 Ιουνίου - 30 Ιουνίου
Ωράριο
09:00 - 15:00

Περίοδος Β΄
All Sports Camp
με τον Α.Ο. ΚΟΛΟΣΣΟ
3 Ιουλίου - 8 Ιουλίου
Ωράριο
09:00 - 20:00

Περίοδος Γ΄
Fun & Activities Camp
10 Ιουλίου - 21 Ιουλίου
Ωράριο
09:00 - 15:00






Δραστηριότητες

Κολύμβηση	Μπάσκετ	Παιχνίδια της γειτονιάς
Τάε Κβο Ντο	Ιππασία	Τένις
Εικαστικά	Χορός - Aerobic	Προβολές ταινιών
Πεζοπορία	Θέατρο	Βόλεϊ
Ποδόσφαιρο	Στίβος	Οικολογία - Βιολογία
Μαγειρική	Κυνήγι Θησαυρού	Tech Zone
Ζωγραφική	Πινγκ Πονγκ	Γεωγραφία - Χαρτογράφηση

Οι παραπάνω δραστηριότητες αφορούν και τις τρεις περιόδους του Camp. Ανάλογα όμως με το θεματικό περιεχόμενο κάθε περιόδου δίνεται έμφαση σε αντίστοιχες δραστηριότητες.

Τα παιδιά δεν επιλέγουν δραστηριότητες. Συμμετέχουν κυκλικά σε όλες, χωρισμένα σε ηλικιακά ομοιογενείς ομάδες.

Το μοναδικό εκπαιδευτικό πρόγραμμα θα κρατήσει το παιδί σας δραστήριο για πολλές ώρες, δίνοντάς του την ευκαιρία να μοιραστεί και να επικοινωνήσει με παιδιά της ηλικίας του.

Θερινό Πρόγραμμα 2006

Χορηγοί

PROBANK ΠΡΟΤΥΠΟ ΣΥΝΕΡΓΑΣΙΑΣ · DODEKANISOS SEAWAYS · FREE SOUND by Giovanni · dp digitalpress ΨΗΦΙΑΚΕΣ ΕΚΤΥΠΩΣΕΙΣ OFFSET · RTEL · ΒΑΠ - Π. ΚΟΥΓΙΟΣ · ΡΟΔΙΑΚΗ ΑΣΦΑΛΙΣΤΙΚΗ · ΟΙΚΟΝΟΜΙΚΗ · QUICK · BUSINESS LOGIC · Rodos Air · ΚΩΝΣΤΑΝΤΑΡΑΣ-ΠΑΤΣΙΟΥΡΑΣ Α.Ε. XEROX

• Επικοινωνίας
Η ΡΟΔΙΑΚΗ · sky

• Φιλοξενίας
LYRA RODOS PALACE

X5918-10/6

Ναυτικό Πρακτορείο
TSAGARIS

GA FERRIES

Ε/Γ-Ο/Γ ΡΟΔΑΝΘΗ
Ε/Γ-Ο/Γ ΜΑΡΙΝΑ
Ε/Γ-Ο/Γ ΑΝΘΗ ΜΑΡΙΝΑ

ΡΟΔΟ - ΠΕΙΡΑΙΑ

ΣΑΒΒΑΤΟ 3/6
• ΡΟΔΑΝΘΗ 16.00 Κω - Κάλυμνο- Λέρο - Πάτμο - Πειραιά (10.00)
ΚΥΡΙΑΚΗ 4/6
• ΜΑΡΙΝΑ 14.00 Κω - Κάλυμνο - Κατάπολα- Δονούσα - Πειραιά (09.20)
ΔΕΥΤΕΡΑ 5/6
• ΑΝΘΗ ΜΑΡΙΝΑ 17.00 Κω - Λέρο- Πάτμο - Πειραιά (09.00)
ΤΡΙΤΗ 6/6

ΤΕΤΑΡΤΗ 7/6
• ΑΝΘΗ ΜΑΡΙΝΑ 17.00 Κω - Λέρο- Πάτμο - Πειραιά (09.00)
ΠΕΜΠΤΗ 8/6
• ΡΟΔΑΝΘΗ 16.00 Κω - Κάλυμνο- Πειραιά (09.20)
ΠΑΡΑΣΚΕΥΗ 9/6
• ΑΝΘΗ ΜΑΡΙΝΑ 13.00 Κω - Λέρο- Πάτμο - Πειραιά (04.30)
ΣΑΒΒΑΤΟ 10/6
• ΡΟΔΑΝΘΗ 17.00 Κω - Κάλυμνο- Λέρο - Πάτμο - Πειραιά (11.20)
ΚΥΡΙΑΚΗ 11/6
• ΜΑΡΙΝΑ 23.00 Σύμη - Τήλο, Νίσυρο - Κω - Κάλυμνο - Λέρο - Πάτμο - Μύκονο - Σύρο - Πειραιά (23.59)
ΔΕΥΤΕΡΑ 12/6
• ΑΝΘΗ ΜΑΡΙΝΑ 08.00 Κω - Λέρο- Πάτμο - Μύκονο - Σύρο - Πειραιά (00.30)
ΤΡΙΤΗ 13/6

ΤΕΤΑΡΤΗ 14/6
• ΑΝΘΗ ΜΑΡΙΝΑ 17.00 Κω - Λέρο- Πάτμο - Πειραιά (09.00)
ΠΕΜΠΤΗ 15/6
• ΡΟΔΑΝΘΗ 16.00 Κω - Κάλυμνο- Πειραιά (09.20)
ΠΑΡΑΣΚΕΥΗ 16/6
• ΑΝΘΗ ΜΑΡΙΝΑ 13.00 Κω - Λέρο- Πάτμο - Πειραιά (04.30)
ΣΑΒΒΑΤΟ 17/6
• ΡΟΔΑΝΘΗ 17.00 Κω - Κάλυμνο- Λέρο - Πάτμο - Πειραιά (11.20)
ΚΥΡΙΑΚΗ 18/6
• ΜΑΡΙΝΑ 23.00 Σύμη - Τήλο, Νίσυρο - Κω - Κάλυμνο - Λέρο - Πάτμο - Μύκονο - Σύρο - Πειραιά (23.59)
ΔΕΥΤΕΡΑ 19/6
• ΑΝΘΗ ΜΑΡΙΝΑ 17.00 Κω - Λέρο- Πάτμο - Πειραιά (09.40)
ΤΡΙΤΗ 20/6

ΤΕΤΑΡΤΗ 21/6
• ΑΝΘΗ ΜΑΡΙΝΑ 17.00 Κω - Λέρο- Πάτμο - Πειραιά (09.00)
ΠΕΜΠΤΗ 22/6
• ΡΟΔΑΝΘΗ 16.00 Κω - Κάλυμνο- Πειραιά (09.20)
ΠΑΡΑΣΚΕΥΗ 23/6
• ΑΝΘΗ ΜΑΡΙΝΑ 13.00 Κω - Λέρο- Πάτμο - Πειραιά (04.30)

TSAGARIS TRAVEL
Σαχτούρη 5 (έναντι Τελωνείου)
Τηλ.: 22410 36170, 30406, 35066, 28597
X5891-30/6

PEGASOS TRAVEL

ΞΕΝΟΔΟΧΕΙΑ ΓΙΑ ΟΛΗ ΤΗΝ ΕΛΛΑΔΑ

ESPERIA PALACE Α' Κατηγορίας Σταδίου
Μονόκλινο € 100 έως 31/3/06 με πρωινό
Δίκλινο € 110 » » » »
Τρίκλινο € 120 » » » »

PRESIDENT Α' Κατηγορίας Λεωφόρος Κηφισίας
Μονόκλινο € 63 έως 31/3/06 με πρωινό
Δίκλινο για μονόκλινο € 68 » » » »
Δίκλινο € 73 » » » »
Τρίκλινο € 93 » » » »

ROYAL OLYMPIC LUX κοντά στο Σύνταγμα
Μονόκλινο € 91 έως 31/3/06
Δίκλινο € 91 » »
Τρίκλινο € 120 » »

OLYMPIC PLC Α' κατηγορίας Σύνταγμα
Μονόκλινο € 78 έως 31/11/05με πρωινό
Δίκλινο € 88 » » » »
Τρίκλινο € 109 » » » »

ASTOR Σύνταγμα
Μονόκλινο € 55 έως 31/12/05 με πρωινό
Δίκλινο για μονόκλινο € 62 » » » »
Δίκλινο € 70 » » » »
Τρίκλινο € 80 » » » »

POLIS GRAND HOTEL Α' Κατηγορίας Πατησίων
Μονόκλινο € 60 έως 31/3/06 με πρωινό
Δίκλινο € 70 » » » »
Τρίκλινο € 90 » » » »

ELECTRA Α' Κατηγορίας
Μονόκλινο € 135
Δίκλινο € 155
Τρίκλινο € 185

HELLINIS Β' Κατηγορίας ΩΝΑΣΕΙΟ, Συγγρού
Μονόκλινο € 48 έως 31/12/05
Δίκλινο € 58 » »
Τρίκλινο € 70 » »

LILIA Πειραιά
Μονόκλινο € 60
Δίκλινο € 76
Τρίκλινο € 85

SAVAY Πειραιά
Μονόκλινο € 75
Δίκλινο € 95
Τρίκλινο € 110

VERGINA Β' Κατηγορίας ΘΕΣ/ΚΗ (κεντρικό)
Μονόκλινο € 64
Δίκλινο € 80
Τρίκλινο € 90

Αλεξάνδρου Διάκου 84
Τηλ. 22410 73455, 78879, 76161
Κινητό 6977 986489
X5913-30/6

Οι Ρωμαίοι Θεοί και η Λατινική Μυθολογία είναι ελληνικές!

ΟΛΟΙ ΟΙ ΡΩΜΑΙΟΙ ΑΥΤΟΚΡΑΤΟΡΕΣ ΗΤΑΝ ΘΕΟΙ...!

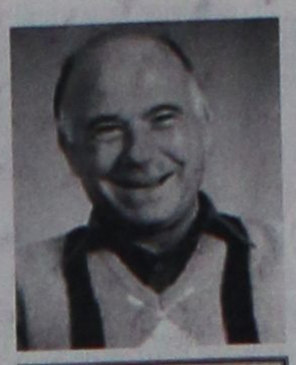

Γράφει ο Θεοφάνης Μπογιάννος Διπλωματούχος Δημοσιογραφικής Σχολής Λονδίνου

Η Λατινική γλώσσα, η μυθολογία και οι Θεοί προέρχονται από τις ελληνικές, αρχαίες ειδωλολατρικές δοξασίες και Πιστεύω των Ελλήνων.

Οι Αρχαίοι Έλληνες θεοποίησαν φυσικά φαινόμενα, ποταμούς, όρη, αέρα, θάλασσα και ότι άλλο δεν μπορούσαν να εξηγήσουν. Αναφέρει η ελληνική Μυθολογία, πως κάποτε ο Θεός Ποσειδώνας, συνεπλάκη, ανοιχτά της Κω, με τον γίγαντα Πολυβώτη. Ο Γίγαντας Πολυβώτης έφερε σε δύσκολη θέση τον Θεό Ποσειδώνα. Τότε ο Ποσειδώνας έκοψε με την Τρίαινά του ένα κομμάτι της Νήσου Κω και το πέταξε πάνω στον Πολυβώτη. Ετσι σχηματίστηκε η Νίσυρος...!

Ολα τα φυσικά φαινόμενα, αστραπές, βροντές, βροχή, χαλάζι, ανέμους, τρικυμίες, οι αρχαίοι Ρόδιοι Ελληνες, τα εξηγούσαν με την Μυθολογία...

ΟΙ ΡΩΜΑΙΟΙ το έτος 163 π.Χ. υποχρεώνουν τους Ρόδιους να υπογράψουν με τους Ρωμαίους Διαρκή Φιλία. Να έχουν τους ίδιους φίλους και τους ίδιους εχθρούς...

ΠΟΛΛΟΙ ΡΩΜΑΙΟΙ αυτοκράτορες, σπούδασαν στη Ρόδο. Στο Ροδίνι το μαγευτικό ο Ρήτορας Αισχίνης είχε τις φιλοσοφικές και ρητορικές Σχολές του... Πολλοί ποιητές, συγγραφείς, φιλόσοφοι και πολιτικοί της Ρώμης, σπούδασαν στη Ρόδο, όπως ο Τιβέριος και ο Κάσιος, αλλά και άλλοι πολλοί...

ΟΙ ΡΩΜΙΟΙ πίστευαν πως αυτός που γίνεται αυτοκράτορας, γίνεται με την θέληση ενίσχυση τών Θεών. Ετσι οι Ρωμαίοι ταύτισαν εαυτούς με τους Θεούς. Οπως αναφέρει ο Ελληνας Πλούταρχος ο Ρωμαίος Νούμας απαγόρευσε στους Ρωμαίους αυτοκράτορες, να αποκαλούν εαυτούς θεούς και ακόμη να θεοποιούνται τα φυσικά φαινόμενα, αλλά οι Ρωμαίοι Αυτοκράτορες, πριν και μετά, πίστευαν και διέδιδαν πως είναι Υιοί Θεού και Θεοί οι ίδιοι...

Κοντά στα αγάλματα των Θεών, οι Ρωμαίοι αυτοκράτορες έστηναν το δικό τους άγαλμα για να τιμάται δεόντως, σαν να είναι και οι ίδιοι Θεοί, Ομοούσιοι και Ομόθρονοι των αθανάτων Θεών.

Οι Ρωμαίοι Ιερείς, ανίεροι και βέβηλοι, διέδιδαν στο λαό πως οι Θεοί συντρώγουν, συνπροσεύχονται και συλλειτουργούνται με τους Ρωμαίους Αυτοκράτορες... Συγγραφείς και ποιητές, φιλόσοφοι και διανοούμενοι, υποχρεώθηκαν να διαδίδουν πως οι Ρωμαίοι αυτοκράτορες είναι Θεοί, ίσοι και Ομοτράπεζοι Θεών.

Ο Δίων ο Κάσιος, συγγραφέας, αναφέρει στα βιβλία του πως:

«Ναι, είδα το Θεό Αυτοκράτορα ΑΥΓΟΥΣΤΟ να ανεβαίνει προς τους Ουρανούς, μετά τον Θείο επίγειο θάνατό του...»

Η θρησκεία ήταν όργανο των Αυτοκρατόρων και οι Αυτοκράτορες επέβαλλαν το θέλημά τους. Ολοι οι αυτοκράτορες ταυτίστηκαν με την θεά Ρώμη και έγιναν όλοι: Divus, που σημαίνει Θείος και Ισόθεος, σεβαστός και Ομογάλακτος των Θεών. Λαός και ιερείς, μάντεις και συγγραφείς, όλοι είχαν πρόθεση και υποχρέωση να ταυτίζουν τον Θείο Αυτοκράτορα με τους Θεούς του Ρωμαϊκού Πανθέου...

Οι Ρωμαίοι αυτοκράτορες, άκουγαν τις προσευχές των πιστών, όπως όλοι οι θεοί. Από την πίστη αυτή, προήλθε στη δύση ο πληθυντικός της ομιλίας μας. Οταν ο πιστός απευθύνονταν σε αγάλματα, ναούς και Ιερά των Θεών, πίστευε και έλεγε πως ανάμεσά τους είναι ο Ισόθεος αυτοκράτορας της Ρώμης. Οι Ρωμαίοι ποτέ δεν έλεγαν στον αυτοκράτορα: τι κάνεις, αλλά πάντοτε: τι κάνετε, δηλαδή τι κάνεις εσύ ο αυτοκράτορας της Ρώμης και οι ΑΛΛΟΙ Θεοί;

Πολλοί Ρωμαίοι αυτοκράτορες, όπως ο Κόμοδος, κοντά στη δική τους εκκλησία αγάλματα και Ιερά, εισήγησαν στη Ρώμη και λατρείες - Θεούς της ανατολής, όπως ήταν η Ισιδα και ο Μίθρας: Θεός του Φωτός και Θεός -Ηλιος...

Η αποθέωση των Αυτοκρατόρων συνεχίστηκε για πολλά χρόνια και αιώνες, ενώ στα χρόνια του Βυζαντίου εθεωρούσαν εαυτούς: προστάτες της Πίστεως και αντιπροσώπους του Θεού επί της γης...

Αξίζει να αναφέρουμε τον αυτοκράτορα Βεσπασιανό και τον γιό του τον Τίτο. Ο Βεσπασιανός πεθαίνοντας έλεγε: «Το ξέρω, είμαι βέβαιος, είμαι ΘΕΟΣ. Το αισθάνομαι πως είμαι ένας από τους πολλούς και μεγάλους αθάνατους Θεούς...»

Πολλοί Ελληνες Θεοί, όπως ο Δίας, Ηρα, Αθηνά, Αρης, Εστία, Αφροδίτη, Ποσειδών και Ερμής, αλλά και άλλοι, είχαν τάματα και θυμιάματα, ναούς και ιερά, ακριβώς όπως και οι Ρωμαίοι αυτοκράτορες, στο ρωμαϊκό κράτος!

Υπομονή συνιστά η Γιαννάκου για το νομοσχέδιο της παιδείας

ΘΑ ΓΙΝΟΥΝ ΔΙΑΒΟΥΛΕΥΣΕΙΣ

Απάντηση στα δημοσιεύματα για τις σχεδιαζόμενες αλλαγές στην ανώτατη εκπαίδευση δίνει με ανακοίνωσή του το υπουργείο Παιδεία, όπου τονίζεται ότι «όπως κατ΄ επανάληψη έχει τονίσει η υπουργός Παιδείας κ. Μαριέττα Γιαννάκου, ΄στρατηγικός στόχος της κυβέρνησης είναι το καλό Δημόσιο Πανεπιστήμιο, ικανό να συγκριθεί με τα καλύτερα πανεπιστήμια στον κόσμο΄».

«Προς την κατεύθυνση αυτή» προστίθεται στην ανακοίνωση «κινείται το Σχέδιο Νόμου για την Ανώτατη Εκπαίδευση. Επαναλαμβάνουμε ότι μόλις ολοκληρωθεί η επεξεργασία του, αυτό θα δοθεί στη δημοσιότητα και στους αρμόδιους φορείς της εκπαίδευσης για διαβούλευση. Αυτό θα αποτελεί το μόνο πραγματικό και αξιόπιστο κείμενο, από το οποίο φορείς, φοιτητές, αλλά και ολόκληρη η κοινωνία θα ενημερωθεί για τις προτάσεις της κυβέρνησης και του υπουργείου Παιδείας.

»Με την ευκαιρία αυτή η πολιτική ηγεσία του υπουργείου Παιδείας ζητά από όλους και ιδιαίτερα από τους εκπροσώπους του Τύπου να συμβάλουν θετικά στην προσπάθεια προαγωγής της ποιότητας στην Ανώτατη Εκπαίδευση αποφεύγοντας φραστικές ακρότητες, υπερβολές, καθώς και αποσπασματικές δημοσιοποιήσεις απόψεων, θέσεων ή προτάσεων οι οποίες είναι δυνατόν να δημιουργήσουν σύγχυση και στρεβλή εικόνα στην κοινή γνώμη».

έτοιμοι για ΚΤΕΟ;
ΤΑΛΑΙΠΩΡΙΑ ΤΕΛΟΣ!

AUTOVISION®
ΤΕΧΝΙΚΟΣ ΕΛΕΓΧΟΣ ΟΧΗΜΑΤΩΝ

Ιδιωτικό ΚΤΕΟ Ρόδου
για ραντεβού..22410 67677

ΕΥΚΟΛΑ, ΓΡΗΓΟΡΑ, ΑΞΙΟΠΙΣΤΑ ΚΑΙ ΦΘΗΝΟΤΕΡΑ!!
ΑΝΟΙΧΤΑ ΑΠΟΓΕΥΜΑΤΑ ΚΑΙ ΣΑΒΒΑΤΟ, ΟΛΑ ΤΑ ΠΑΡΑΒΟΛΑ ΑΓΟΡΑΖΟΝΤΑΙ ΣΤΟ ΚΤΕΟ
25 λεπτά αρκούν....

ΠΡΟΣΟΧΗ! — ΠΡΟΓΡΑΜΜΑ ΠΡΟΣΚΛΗΣΗΣ ΟΧΗΜΑΤΩΝ
Ν. ΔΩΔ/ΣΟΥ - Τον Μάιο ΡΟΖ 1501 εώς ΡΟΖ 3500 - Τον Ιούνιο ΡΟΖ 3501 εώς 5500

Η ΜΗ ΔΙΕΝΕΡΓΕΙΑ ΤΕΧΝΙΚΟΥ ΕΛΕΓΧΟΥ ΤΟΥ ΟΧΗΜΑΤΟΣ ΣΑΣ (ΚΤΕΟ) ΜΕΣΑ ΣΤΙΣ ΠΡΟΘΕΣΜΙΕΣ, ΑΠΟΤΕΛΕΙ ΠΑΡΑΒΑΣΗ (ΚΟΚ 86) ΚΑΙ ΤΙΜΩΡΕΙΤΑΙ ΑΠΟ ΤΙΣ ΑΡΧΕΣ ΜΕ ΠΡΟΣΤΙΜΟ 334 ΕΥΡΩ ΚΑΙ ΑΦΑΙΡΕΣΗ ΠΙΝΑΚΙΔΩΝ

1ο Χιλ. ΝΕΑΣ ΕΘΝΙΚΗΣ ΟΔΟΥ ΤΣΑΙΡΙ - ΑΕΡΟΔΡΟΜΙΟΥ
www.kteo-rodos.gr X250-30/6

PELLOS TRAVEL
Α. ΠΑΠΑΣΑΒΒΑΣ
ΟΡΓΑΝΩΣΗ - ΠΟΙΟΤΗΤΑ - ΕΓΓΥΗΣΗ

ΤΡΙΗΜΕΡΟ ΑΓΙΟΥ ΠΝΕΥΜΑΤΟΣ
ΕΚΔΡΟΜΕΣ

10/6/2006 - 13/6/2006 ΑΜΟΡΓΟ
4ΗΜΕΡΗ
ΑΝΑΧ.10/6 ΣΑΒΒΑΤΟ 10.00 Α,Μ ΜΕ BLUE STAR ΕΠΙΣ.
13/6 ΤΡΙΤΗ ΣΤΙΣ 12:40 ΣΤΗ ΡΟΔΟ
ΞΕΝΟΔΟΧΕΙΑ ΜΕ ΠΡΩΙΝΟ-ΜΕΤΑΦΟΡΕΣ-ΣΥΝΟΔΟΣ ΓΡΑΦΕΙΟΥ
ΤΙΜΗ 150 ΕΥΡΩ

10/6/06 - 12/6/06
(RELAX ΜΑΡΜΑΡΙΣ)
ΜΟΝΟ 115 ΕΥΡΩ
Αναχώρηση Σαββατο 10/06 στις 8:30 το πρωι
Επιστροφή Δευτέρα 12/06 στις 16:30 το απόγευμα.

23/6-28/6
ΚΩΝΣΤΑΝΤΙΝΟΥΠΟΛΗ
ΜΑΡΜΑΡΙΣ - ΚΟΥΣΑΝΤΑΣΙ - ΕΦΕΣΣΟΣ - ΣΜΥΡΝΗ - ΠΡΟΥΣΑ - ΠΡΙΓΚΗΠΟΝΝΗΣΑ
ΑΝΑΧ. 08.00 ΤΟ ΠΡΩΙ 23/06 ΠΕΜΠΤΗ
ΕΠΙΣΤΡΟΦΗ ΤΕΤΑΡΤΗ ΣΤΙΣ 28/6 ΣΤΙΣ 18.00 ΡΟΔΟ
ΞΕΝΟΔΟΧΕΙΑ 4 ΚΑΙ 3 ΑΣΤΕΡΩΝ ΜΕ ΦΑΓΗΤΟ-ΜΕΤΑΦΟΡΕΣ - ΞΕΝΑΓΗΣΕΙΣ- ΕΚΔΡΟΜΕΣ
ΤΙΜΗ 275 ευρώ

8/6-13/6 ΜΥΚΟΝΟΣ-ΣΑΝΤΟΡΙΝΗ-ΤΗΝΟΣ
ΑΝΑΧ.8/6 ΠΕΜΠΤΗ 18:30 ΒΡΑΔΥ ΜΕ BLUE STAR ΕΠΙΣ.
13/6 ΤΡΙΤΗ ΣΤΙΣ 08:00 ΤΟ ΠΡΩΙ ΣΤΗ ΡΟΔΟ
ΞΕΝΟΔΟΧΕΙΑ - ΜΕΤΑΦΟΡΕΣ - ΞΕΝΑΓΗΣΕΙΣ- ΕΚΔΡΟΜΕΣ
ΤΙΜΗ 245 ευρώ

10/6/06-12/6/06
ΜΑΡΜΑΡΙΣ-ΣΜΥΡΝΗ - ΑΪΒΑΛΙ-ΜΥΤΙΛΗΝΗ-ΜΑΡΜΑΡΙΣ
ΞΕΝΟΔΟΧΕΙΑ 4**** ΚΑΙ 3*** ΜΕ ΠΡΩΙΝΟ ΚΑΙ ΦΑΓΗΤΟ
-ΜΕΤΑΦΟΡΕΣ-ΕΚΔΡΟΜΕΣ-ΕΙΣΙΤΗΡΙΑ-ΦΟΡΟΙ
ΤΙΜΗ ΚΑΤ' ΑΤΟΜΟ 195 ευρώ

24/6-27/6 ΑΜΟΡΓΟΣ-ΣΑΝΤΟΡΙΝΗ (3ΗΜΕΡΗ)
ΑΝΑΧ.10/6 ΣΑΒΒΑΤΟ 10.00 Α,Μ ΜΕ BLUE STAR ΕΠΙΣ.
13/6 ΤΡΙΤΗ ΣΤΙΣ 07.00 ΣΤΗ ΡΟΔΟ
ΞΕΝΟΔΟΧΕΙΑ ΜΕ ΠΡΩΙΝΟ-ΜΕΤΑΦΟΡΕΣ-ΕΚΔΡΟΜΕΣ
ΣΥΝΟΔΟΣ ΓΡΑΦΕΙΟΥ ΤΙΜΗ 215 ΕΥΡΩ

10/6 - 12/6
ΑΛΙΚΑΡΝΑΣΣΟΣ (BODRUM)
ΑΝΑΧ.10/6 ΣΑΒΒΑΤΟ 08.00 Α,Μ. 12/6 ΔΕΥΤΕΡΑ ΣΤΙΣ 18:00 ΤΟ ΒΡΑΔΥ ΣΤΗ ΡΟΔΟ
(ΞΕΝΟΔΟΧΕΙΑ 4 ΑΣΤΕΡΩΝ ΜΕ ΠΡΩΙΝΟ ΚΑΙ ΦΑΓΗΤΟ- ΜΕΤΑΦΟΡΕΣ)
ΤΙΜΗ ΚΑΤ' ΑΤΟΜΟ: 175 ΕΥΡΩ

5/7-9/7 ΡΩΜΗ-ΦΛΩΡΕΝΤΑ-ΠΙΖΑ-ΒΕΝΕΤΙΑ
(ΞΕΝΟΔΟΧΕΙΑ 4**** ΚΑΙ 3 ΑΣΤΕΡΩΝ
ΜΕ ΠΡΩΙΝΟ- ΜΕΤΑΦΟΡΕΣ - ΞΕΝΑΓΗΣΕΙΣ- ΕΚΔΡΟΜΕΣ)

30/6/ –5/7 ΦΕΤΥΓΙΕ-ΛΙΒΙΣΙ-ΚΑΣ-ΜΥΡΑ-ΑΝΤΑΛΥΑ
ΞΕΝΟΔΟΧΕΙΑ 4**** ΚΑΙ 3*** ΜΕ ΠΡΩΙΝΟ ΚΑΙ ΦΑΓΗΤΟ -
ΜΕΤΑΦΟΡΕΣ – ΕΚΔΡΟΜΕΣ -ΕΙΣΙΤΗΡΙΑ-ΦΟΡΟΙ

Εισιτήρια ΟΑ, AEGEAN ΚΑΙ CHARTER. Ακτοπλοικά εισιτήρια. Ειδικά πακέτα για μεμονωμένους, συλλόγους, νεόνυμφους για Ελλάδα, Κύπρο, Τυνησία, Αίγυπτο, Μαρόκο, Ιταλία, Αγγλία, Γαλλία κ.α.

ΓΙΑ ΠΕΡΙΣΣΟΤΕΡΕΣ ΠΛΗΡΟΦΟΡΙΕΣ, ΚΡΑΤΗΣΕΙΣ ΚΑΙ ΑΝΑΛΥΤΙΚΑ ΠΡΟΓΡΑΜΜΑΤΑ

ΣΤΟ ΓΡΑΦΕΙΟ ΓΕΝΙΚΟΥ ΤΟΥΡΙΣΜΟΥ:
PELLOS TRAVEL
Λ. ΚΑΛΛΙΘΕΑΣ 125, ΦΑΛΗΡΑΚΙ, ΡΟΔΟΣ
ΤΗΛ: 2241087615 ΦΑΞ: 2241087616
EMAIL: pellostravel@rho.forthnet.gr WEB: www.pellostravel.gr
X 5910-30/6

ΨΥΧΟΕΡΕΥΝΗΤΡΙΑ
ΚΡΗΤΙΚΟΥ ΒΑΣΙΛΕΙΑ

Προβλέψεις για το μέλλον ικανοποιητικές. Βοήθεια για κάθε θέμα που σας απασχολεί με κάθε εχεμύθεια
ΟΜΗΡΟΥ 65 Π. ΠΟΛΗ
Τηλ. 74440 - 67602,6972157586, 8-1π.μ. — 4-8μ.μ.
Τ.7586-30/6

ΝΤΕΤΕΚΤΙΒΣ
30 ΧΡΟΝΙΑ ΜΟΝΙΜΑ ΚΑΙ ΣΤΗ ΡΟΔΟ
35354
ΠΛΑΤΕΙΑ ΑΓΙΟΥ ΙΩΑΝΝΟΥ
Η ΛΥΣΗ!! ΣΕ ΚΑΘΕ ΣΑΣ ΠΡΟΒΛΗΜΑ
EXPRESS SECURITY
Χ.5740-31/5

ΣΕ ΜΙΑ ΩΡΑ ΕΜΦΑΝΙΣΗ ΦΙΛΜ
Kodak Fotos
Kodak Picture Maker
1 hour photo
Lappas FOTO Express

Ηρώων Πολυτεχνείου 3
Τηλ. 22410 30243
FAX 22410 73640
Kodak EXPRESS

Από τον Πολιτιστικό Οργανισμό του Δήμου Ρόδου

Οι εκδηλώσεις του καλοκαιριού

ΜΟΥΣΙΚΗ, ΘΕΑΤΡΟ, ΧΟΡΟΣ, ΠΟΙΗΣΗ

Η Ρόδος ανακοινώνει το Θερινό Πολιτιστικό Πρόγραμμα των εκδηλώσεων που οργανώνει ή/και στηρίζει ο Πολιτιστικός Οργανισμός Δήμου Ροδίων:

16, 17, 18/6: **21:00:Θερινό κινηματοθέατρο ΡΟΔΟ «Σαλής, ο Μαύρος Βαρκάρης» της Ελένης Μερκενίδου**

Θεατρική παράσταση με την Αδελφότητα Κριτών Ρόδου «Ο Ψηλορείτης». Σκηνοθεσία Γιάννη Φλώρου.

20–25/6: **Κινηματοθέατρα «Δημοτικό» και «Ρόδον»**

Εθνικό Θέατρο Ρόδου Rodos Ecofilms Διεθνές Φεστιβάλ Κινηματογράφου και Εικαστικών Τεχνών Ρόδου

Με καλλιτεχνική διευθύντρια την Λουκία Ρικάκη, το Φεστιβάλ διοργανώνεται με επιτυχία για 4η συνεχή χρονιά. Το πρόγραμμα προβολών του Φεστιβάλ θα περιλαμβάνει κινηματογραφικές ταινίες, ντοκυμαντέρ και μυθοπλασίας, με θέμα την οικολογία, πρωτότυπα οπτικοακουστικά έργα από όλο τον κόσμο, αφιερώματα και εκδηλώσεις.

Οι ταινίες διαγωνίζονται για τα διεθνή βραβεία του Φεστιβάλ που θα απονείμουν διεθνείς κριτικές επιτροπές.

Οργάνωση: Πολιτιστικός Οργανισμός Δήμου Ροδίων και εταιρεία Εικόνα και Περιβάλλον

Με την υποστήριξη της Νομαρχίας Δωδεκανήσου, της ΠΡΟ.ΤΟΥΡ. και της Δ.Ε.Κ.Ρ

Ελεύθερη είσοδος στις προβολές

26/6: **21:00 Θέατρο Μεσαιωνικής Τάφρου 'Μελίνα Μερκούρη' ''ΕΛΛΗΝΕΣ – ΤΟΥΡΚΟΙ Συνθέτες, Ποιητές''**

ΣΥΜΦΩΝΙΚΗ ΟΡΧΗΣΤΡΑ του ΕΣΚΙΣΕΧΙΡ

Διευθύνει ο ENDER SAKPINAR

Σολίστ Ίρις Μαυράκη

Ελεύθερη είσοδος

28, 29/6: **Θέατρο Μεσαιωνικής Τάφρου 'Μελίνα Μερκούρη' 'Χορεύοντας για ένα καλύτερο πλανήτη'**

Παραστάσεις της Σχολής Χορού Μαρί Γκίκα.

28/6: **20:00 Ναυτικός Όμιλος Ρόδου 'Τραγούδια της θάλασσας'**

Συναυλία με παραδοσιακά νησιώτικα τραγούδια στα πλαίσια της Ναυτικής Εβδομάδας

Ελεύθερη είσοδος

29/6: **20:30 Ροδιακή Έπαυλη Μουσικοφιλολογική βραδιά–αφιέρωμα στον Νίκο Καββαδία, από το τμήμα έντεχνου τραγουδιού του Ωδείου του Πολιτιστικού Οργανισμού Δήμου Ροδίων**

Στα πλαίσια της Ναυτικής Εβδομάδας

Ελεύθερη είσοδος

29/6 - 1/7: **9:00–13:00 & 17:00–20:00 Ροδιακή Έπαυλη 'Έκθεση ζωγραφικής μαθητών με θέμα 'Ναυτική Εβδομάδα 2006'**

Ελεύθερη είσοδος

16/7: **20:30 Θέατρο Μεσαιωνικής Τάφρου 'Μελίνα Μερκούρη' «Δον Κιχώτης» του Θερβάντες**

Θεατρική παράσταση με το Παιδικό Στέκι του Εθνικού Θεάτρου

Σκηνοθεσία: Σταύρος Τσακίρης

18/7: **21:30 Θέατρο Μεσαιωνικής Τάφρου 'Μελίνα Μερκούρη'**

Αφιέρωμα στον Σταύρο Κουγιουμτζή

Με τον Κώστα Μακεδόνα, τη Σωτηρία Λεονάρδου, τη Μαρία Κουγιουμτζή και την Μικτή Χορωδία Δήμου Ροδίων

18/8: **21:30 Δημοτικό Στάδιο «Διαγόρας» Συναυλία Μιχάλη Χατζηγιάννη**

22 ή 23/8: **21:30 Θέατρο Μεσαιωνικής Τάφρου 'Μελίνα Μερκούρη'**

Συναυλία Μάριου Φραγκούλη

Σε συνεργασία με το Υπουργείο Αιγαίου

31/8: 21:00 Θέατρο Μεσαιωνικής Τάφρου 'Μελίνα Μερκούρη'

'Μαρία Πενταγιώτισσα' του Μποστ

Θεατρική παράσταση σε σκηνοθεσία Κώστα Τσάνου.

Πρωταγωνιστεί ο Πέτρος Φιλιππίδης

3/9: **21:00 Θέατρο Μεσαιωνικής Τάφρου 'Μελίνα Μερκούρη' «Όλες του Κόσμου οι Κυριακές»**

Αφιέρωμα στον Λευτέρη Παπαδόπουλο και απονομή τιμητικής διάκρισης από τον Δήμο Ροδίων για την προσφορά του στο ελληνικό τραγούδι. Με τη συμμετοχή ντόπιων καλλιτεχνών και των Χορωδιών του Δήμου Ροδίων. Επιμέλεια: Αγαπητός Πάχος

8, 9, 10/9: **20:30 ΡΟΔΟΝ θερινό κινηματοθέατρο «Ο ιπποτης της τηγανιτής πατάτας» του Ευγένιου Τριβιζά**

Με την Παιδική Θεατρική Σκηνή του ΔΗΠΕΘΕ Ρόδου

11–16/9: **21:00 Θέατρο Μεσαιωνικής Τάφρου 'Μελίνα Μερκούρη'**

'Δώδεκα άστρα λαμπερά...'

Μουσικές, θεατρικές και χορευτικές παραστάσεις , βασισμένες στα ήθη, έθιμα και παραδόσεις της Δωδεκανήσου.

Οργάνωση: Ομοσπονδία Παροικιακών Σωματείων Δωδ/σου, Πολιτιστικός Οργανισμός Δήμου Ροδίων, ΔΗ.ΠΕ.ΘΕ. Ρόδου

17–30/9: **Χώροι παλιάς πόλης (Παναγιά του Κάστρο , Κατσέλλο κα)**

'Μέρες Μουσικής'

Διεθνές Φεστιβάλ κλασικής μουσικής που διοργανώνεται για 7η χρονιά. Καλλιτεχνικός δ/ντης: Τάσος Βενετσάνος

Το αναλυτικό πρόγραμμα του Φεστιβάλ θα ανακοινωθεί προσεχώς.

2, 12, 22/7,

2, 13, 23/8,

3, 13/9: **Πλατείες Παλιάς Πόλης, Μανδρακιού και συνοικιών της Ρόδου**

Συναυλίες της Φιλαρμονικής Δήμου Ροδίων

ΚΥΚΛΟΣ ΑΡΧΑΙΟΥ ΔΡΑΜΑΤΟΣ

– 3η διοργάνωση

Θέατρο Μεσαιωνικής Τάφρου

'Μελίνα Μερκούρη, 21:00

6/7: «Πέρσες» του Αισχύλου

Με το Εθνικό Θέατρο

Σκηνοθεσία: Λυδία Κονιόρδου

Πρωταγωνιστούν: Λυδία Κονιόρδου, Χρήστος Λούλης

21, 22, 23/7: «Δύσκολος» του Μενάνδρου

Με το Συμιακό Θέατρο. Διασκευή του Μανόλη Αντωνόγλου.

30/7: «Θεσμοφοριάζουσες» του Αριστοφάνη

Με το Εθνικό Θέατρο

Σκηνοθεσία: Σωτήρης Χατζάκης

Πρωταγωνιστούν: Γιώργος Αρμένης, Βασίλης Χαραλαμπόπουλος

3/8: **«Ιφιγένεια εν Ταύροις» του Ευριπίδη**

Με το Κρατικό Θέατρο Βορείου Ελλάδος

Σκηνοθεσία: Γιώργος Μιχαηλίδης

Πρωταγωνιστούν: Μαρία Ναυπλιώτου, Νίκος Ψαρός, Οδυσσέας Σταμούλης, Δημήτρης Καμπερίδης

6, 7/8: **«Όρνιθες» του Αριστοφάνη**

Με το ΔΗ.ΠΕ.ΘΕ. Πάτρας

Σκηνοθεσία: Θέμης Μουμουλίδης

Μουσική Μάνου Χατζιδάκι

Πρωταγωνιστεί ο Γιάννης Μπέζος

ΕΚΔΗΛΩΣΕΙΣ ΤΩΝ ΟΠΟΙΩΝ ΟΙ ΗΜΕΡΟΜΗΝΙΕΣ ΘΑ ΑΝΑΚΟΙΝΩΘΟΥΝ ΠΡΟΣΕΧΩΣ

• Έκθεση Αγιογραφίας της Αθηνάς Γιομπλάκη

Είσοδος της Πύλης D' Amboise

• Συναυλία Κώστα Χατζή

Θέατρο Μεσαιωνικής Τάφρου 'Μελίνα Μερκούρη', 21:30

• Συναυλία Τάκη Βούη με ντόπιους καλλιτέχνες

Θέατρο Μεσαιωνικής Τάφρου 'Μελίνα Μερκούρη', 21:30

• Συναυλία Ελευθερίας Αρβανιτάκη και Μανόλη Πυροβολάκη

Θέατρο Μεσαιωνικής Τάφρου 'Μελίνα Μερκούρη', 21:30

• Εκδηλώσεις στις γειτονιές της πόλης, (Αύγουστος-Σεπτέμβριος)

1) Με το μουσικό σκήμα των Ηλία Αναστασιάδη, Νίκου Χασάπη και

2) με τη Χορευτική Ομάδα του Εργαστηρίου Παραδοσιακών Χορών του ΠΟΔΡ.

CINEMA
ΙΑΤΡΙΚΟΣ & ΝΟΣΟΚΟΜΕΙΑΚΟΣ ΕΞΟΠΛΙΣΜΟΣ
17 ΧΡΟΝΙΑ ΕΜΠΕΙΡΙΑΣ από το 1988
ΕΙΜΑΣΤΕ ΟΙ ΜΕΓΑΛΥΤΕΡΟΙ ΠΡΟΜΗΘΕΥΤΕΣ ΙΑΤΡΙΚΟΥ - ΟΡΘΟΠΕΔΙΚΟΥ ΚΑΙ ΝΟΣΟΚΟΜΕΙΑΚΟΥ ΥΛΙΚΟΥ ΣΤΗ ΔΩΔΕΚΑΝΗΣΟ
ΕΜΠΙΣΤΕΥΘΕΙΤΕ ΜΑΣ!!!
ΛΕΜΕΣΣΟΥ 2 ΡΟΔΟΣ ΤΗΛ. 22410 32238 - FAX 22410 28484

Χ.251-30/6
ΑΝΑΠΗΡΙΚΑ ΚΑΡΟΤΣΙΑ - ΒΑΔΙΣΤΙΚΑ - ΟΡΘΟΠΕΔΙΚΑ ΕΙΔΗ - ΜΠΛΟΥΖΕΣ ΙΑΤΡΙΚΕΣ - ΚΑΛΤΣΕΣ ΦΛΕΒΙΤΙΔΑΣ - ΠΕΛΜΑΤΑ - ΟΡΘΟΠΕΔΙΚΑ ΜΑΞΙΛΑΡΙΑ - ΚΡΕΒΑΤΙΑ ΝΟΣΟΚΟΜΕΙΑΚΑ - ΙΑΤΡΙΚΟΣ ΕΞΟΠΛΙΣΜΟΣ ΚΑΙ ΑΝΑΛΩΣΙΜΑ - ΟΡΓΑΝΑ ΧΗΜΕΙΟΥ ΚΑΙ ΚΑΘΕ ΑΛΛΟ ΕΙΔΟΣ ΓΙΑ ΚΑΤ' ΟΙΚΟ ΝΟΣΗΛΕΙΑ

VANIK TOURS
ΓΙΑΝΝΗΣ και ΣΕΒΑ ΒΑΛΣΑΜΙΔΗ
VANIK σημαίνει ΑΛΗΘΕΙΑ
ΑΚΤΗ ΚΑΝΑΡΗ 17, ΨΑΡΟΠΟΥΛΑ - ΑΝΕΤΟ ΠΑΡΚΙΝΓΚ •
Ανοικτά: ΔΕ-ΣΑ 08.30 - 14.00 & 16.30 - 20.30 - Τηλ. 22410 35191, 37621 κινητό: 6945798148 , FAX 22410 29532

Το γραφείο μας πάντα πρώτο σε κρατήσεις ξενοδοχείων εξασφάλισε και σας προσφέρει καταπληκτικές τιμές για τα παρακάτω ξενοδοχεία σε ΠΑΚΕΤΑ (έκδοση εισιτηρίων R/T) από 1/4/2006-31/10/2006

Απευθυνόμαστε σε σας που θέλετε και η κράτησή σας να είναι σωστή και το δωμάτιό σας να σας περιμένει

1ον HOTEL PRESIDENT Α΄ Κατηγορίας
Λεωφόρος Κηφισίας (ανακαινισμένο)
Μονόκλινο € 72
Δίκλινο € 82
Τρίκλινο € 105

2ον HOTEL ZAFOLIA Α΄ Κατηγορίας
Λεωφόρος Αλεξάνδρας
Μονόκλινο € 98
Δίκλινο € 115
Τρίκλινο € 135

3ον HOTEL ATHENS CYPRIA Α΄ Κατηγορίας
Σύνταγμα
Μονόκλινο € 80
Δίκλινο € 105
Τρίκλινο € 135

4ον HOTEL ASTOR Α΄ Κατηγορίας
Σύνταγμα
Μονόκλινο € 78
Δίκλινο € 103
Τρίκλινο € 120

5ον HOTEL ARETHOUSA Β΄ Κατηγορίας
Σύνταγμα
Μονόκλινο € 60
Δίκλινο € 80
Τρίκλινο € 105

6ον HOTEL ELECTRA Α΄ SUPERIOR
Ερμού Σύνταγμα
Μονόκλινο € 135
Δίκλινο € 155
Τρίκλινο € 185

7ον HOTEL ELLINIS Β΄ Κατηγορίας
Ωνάσειο, λεωφ. Συγγρού
Μονόκλινο € 48
Δίκλινο € 58
Τρίκλινο € 70

8ον HOTEL TPITON Β΄ Κατηγορίας
Κέντρο Πειραιά
Μονόκλινο € 60
Δίκλινο € 80
Τρίκλινο € 100

9ον HOTEL SAVOY Α΄ Κατηγορίας
Κέντρο Πειραιά
Μονόκλινο € 75
Δίκλινο € 95
Τρίκλινο € 115

10ον HOTEL EGNATIA Β΄ Κατηγορίας
Θεσσαλονίκη Κέντρο - ανακαινισμένο
Μονόκλινο € 75
Δίκλινο € 85
Τρίκλινο € 95

11ον HOTEL EGNATIA PALACE Α΄ Κατηγορίας
Θεσσαλονίκη Κέντρο - ολοκαίνουργιο
Μονόκλινο € 100
Δίκλινο € 110
Τρίκλινο € 135

* Τα παραπάνω ξενοδοχεία διαθέτουν T.V. σε όλα τα δωμάτια
* Στις παραπάνω τιμές συμπεριλαμβάνεται πρωινό σε μπουφέ
* Ακόμη σε μας θα βρείτε αεροπορικά και ατμοπλοϊκά εισιτήρια όλων των εταιρειών.
Χ.5892-30/6

ΠΡΑΚΤΟΡΕΙΟ ΤΑΞΙΔΙΩΝ
ΣΑΒΒΑΣ ΣΑΗΣ
ΠΡΟΣΦΕΡΟΥΜΕ
τα φθηνότερα αεροπορικά εισιτήρια για όλο τον κόσμο με όλες τις αεροπορικές πτήσεις
ΠΡΟΣΟΧΗ:
ΠΛΗΡΟΦΟΡΙΕΣ ΔΕΝ ΔΙΔΟΝΤΑΙ ΑΠΟ ΤΟ ΤΗΛΕΦΩΝΟ ΜΟΝΟ ΠΡΟΣΩΠΙΚΗ ΠΑΡΟΥΣΙΑ ΣΑΣ
Ακόμη:
♦ ΒΙΖΑ επισκέπτου για ΑΥΣΤΡΑΛΙΑ σε μία μέρα
♦ Εκδοση διαβατηρίων
♦ Εκδοση αδειών αυτοκινήτων

ΞΕΝΟΔΟΧΕΙΑ ΣΤΗΝ ΑΘΗΝΑ

PRESIDENT Α' Κατηγορίας Λεωφόρος Κηφησίας
Μονόκλινο € 72 με πρωινό
Δίκλινο για μονόκλινο € 77 » »
Δίκλινο € 82 » »
Τρίκλινο € 105 » »

ROYAL OLYMPIC LUX κοντά στο Σύνταγμα
Μονόκλινο € 108
Δίκλινο € 108
Τρίκλινο € 145

ΚΑΝΙΓΚΟΣ Α' κατηγορίας οδός Κάνιγγος
Μονόκλινο € 78 με πρωινό
Δίκλινο € 88 » »

ASTOR Σύνταγμα
Μονόκλινο € 73 με πρωινό
Δίκλινο € 103 » »
Τρίκλινο € 120 » »

POLIS GRAND HOTEL Α' Κατηγορίας Πατησίων
Μονόκλινο € 76 με πρωινό
Δίκλινο € 84 » »
Τρίκλινο € 115 » »

DORIA HTL Β' Κατηγορίας Ομόνοια
Μονόκλινο € 73 με πρωινό
Δίκλινο € 84 » »
Τρίκλινο € 110 » »

BEST WESTERN Ιλίσια
Μονόκλινο € 84 με πρωινό
Δίκλινο € 93 » »
Τρίκλινο € 110 » »

ARETOUSA Β' Κατηγορίας Μητροπόλεως Σύνταγμα
Μονόκλινο € 60
Δίκλινο € 80
Τρίκλινο € 105

VERGINA Β' Κατηγορίας ΘΕΣ/ΚΗ (κεντρικό)
Μονόκλινο € 64
Δίκλινο € 80
Τρίκλινο € 100

ΣΑΣ ΣΥΜΦΕΡΕΙ ΠΡΙΝ ΚΛΕΙΣΕΤΕ ΟΠΟΥΔΗΠΟΤΕ ΝΑ ΜΑΣ ΕΠΙΣΚΕΦΘΕΙΤΕ
ΠΡΑΚΤΟΡΕΙΟ ΤΑΞΙΔΙΩΝ
ΣΑΒΒΑΣ ΣΑΗΣ
ΤΑΡΠΟΝ ΣΠΡΙΓΚΣ 42 δίπλα στην Τράπεζα Πίστεως
• Τηλ. 22410 39781-3
Χ.5897-30/6

Γεώργιος Ιωαννίδης
Οικοδομικές Επιχειρήσεις
ARCH Net architects

ΠΩΛΟΥΝΤΑΙ ΑΝΕΞΑΡΤΗΤΕΣ ΜΟΝΟΚΑΤΟΙΚΙΕΣ ΣΤΗΝ ΙΞΙΑ ΚΑΙ ΣΤΗΝ ΑΝΟΙΞΗ 135 - 180 - 200
ΝΕΑ ΑΓΟΡΑ 78 &ΓΑΛΛΙΑΣ 15 ΤΗΛ 22410-22307 ΚΙΝ. 69 32 296 983

GR Grand Hotel
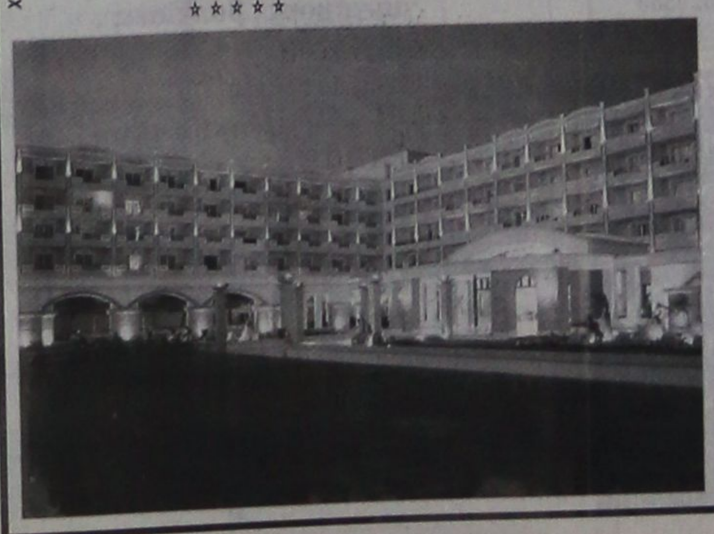
Ο τέλειος συνδυασμός ποιότητας και οικονομίας που τιμά και ανεβάζει τη Ρόδο

Αναλαμβάνουμε συνέδρια και κάθε κοινωνική σας εκδήλωση

Αξέχαστες μελωδικές στιγμές δίπλα στο τζάκι μας, με τον πιανίστα ΤΑΚΗ ΤΣΩΝΗ, κάθε Παρασκευή, Σάββατο και Κυριακή
Χ.5886-30/6

ΠΡΟΟΔΟΣ μικρές αγγελίες ΠΡΟΟΔΟΣ

ΕΝΟΙΚΙΑΣΕΙΣ

ΕΝΟΙΚΙΑΖΕΤΑΙ διαμέρισμα στην Ανάληψη 3 υπνοδωματίων και λοιπών βοηθητικών χώρων, πλήρως επιπλωμένο. Τηλ. 6944281284
13523-11/6

ΕΝΟΙΚΙΑΖΕΤΑΙ Δωμάτιο κουζίνα τουαλέτα στην Παλιά Πόλη Πάροδος Ιεροκλέους. Τηλ. 22410-94908-90703
13527-11/6

ΕΝΟΙΚΙΑΖΟΝΤΑΙ γκαρσονιέρες 200 ευρώ επιπλωμένες στη Φωνή της Αμερικής στ' Ασγούρου και πωλείται διαμέρισμα στην οδό Παπαλουκά ημιυπόγειο, φωτεινό 60 τ.μ. Τηλ. 22410-33531, 22410-66022
5322-24/6

ΕΝΟΙΚΙΑΖΕΤΑΙ μονοκατοικία στην Ιαλυσό, κατάλληλη για ανθρώπους που θέλουν να έχουν το καθαρό περιβάλλον και χωρίς υγρασία. Η μονοκατοικία έχει ένα υπνοδωμάτιο, μεγάλη κουζίνα, μεγάλο μπάνιο, κήπο και ιδιωτικό πάρκινγκ. Πληρ. τηλ 22410/92345
14486-15/6

ΕΝΟΙΚΙΑΖΕΤΑΙ οικία τριών δωματίων με κλιματισμό, 70 τ.μ., περίπου, στην περιοχή Αραπάκα, οδός Παρθενόπης αρ. 6., σε πολύ καλή τιμή. Πληροφορίες τηλ. 6946269431
13572-25/6

ΕΝΟΙΚΙΑΖΕΤΑΙ διαμέρισμα δυάρι στον 1ο όροφο επιπλωμένο ή μη ανακαινισμένο με A/C. Επίσης γκαρσονιέρα δίχωρη ανακαινισμένη με A/C. Στην πλατεία Παραδεισίου. Πληρ. τηλ. 22410-90018, Κιν. 6946333781 κ. ΑΜΑΛΙΑ
14444-21/6

ΕΝΟΙΚΙΑΖΟΝΤΑΙ
STUDIOS - ΔΙΑΜΕΡΙΣΜΑΤΑ
πολυτελείας στην Ιαλυσό Ρόδου, είτε για θερινές διακοπές, είτε για μόνιμη κατοικία.
Διαθέτουν πανοραμική θέα και βρίσκονται στον κεντρικότερο δρόμο της Ιαλυσού κοντά στην παραλία.
Πληροφορίες καντπό τηλ. 6979028498
13598-18/6

ΕΝΟΙΚΙΑΖΕΤΑΙ διαμέρισμα 75 τ.μ., με ένα υπνοδωμάτιο, σαλόνι, κουζίνα, καθιστικό και μπάνιο, Αλικαρνασού 23. Πληρ. τηλ 22440/23629
13559-11/6

ΕΝΟΙΚΙΑΖΕΤΑΙ πλήρως επιπλωμένο διαμέρισμα, 58 τ.μ., σε άριστη κατάσταση, επί της οδού Μιχαήλ Πετρίδη. Πληροφορίες τηλ. 6942210685 όλες τις ώρες και 22410/77987 μόνο απόγευμα
13582-15/6

ΕΝΟΙΚΙΑΖΕΤΑΙ οικία στο Χαράκι, πλήρως εξοπλισμένη με αιρ κοντίσιον. Πληρ. τηλ. 6944341800 και 22410/66507
13592-18/6

ΕΝΟΙΚΙΑΖΕΤΑΙ διαμέρισμα τριών υπνοδωματίων με κήπο στην Ιαλυσό. Πληροφορίες τηλ. 22410/94629 και κιν. 6947850462
13588-18/6

ΕΝΟΙΚΙΑΖΟΝΤΑΙ: 1) Διαμέρισμα στ' Ασγούρου με ταρατσάκια και βεράντες γύρω γύρω και 2) Γκαρσονιέρα 30 τ.μ., Θεμ. Σοφούλη. Πληροφορίες τηλ. 22410/36543 και 22410/35522
13590-18/6

ΕΝΟΙΚΙΑΖΕΤΑΙ κατάστημα στην οδό Καναδά 54, 55 τ.μ., με πατάρι 25 τ.μ. Πληροφορίες τηλ. 22410/22450 ώρες 9 π.μ - 3 μ.μ.
13593-20/6

ΕΝΟΙΚΙΑΖΕΤΑΙ κατάστημα στην Π. Πόλη, για τουριστική χρήση, Σοφοκλέους 12. Πληροφορίες τηλ. 22410/41039
13581-18/6

ΕΝΟΙΚΙΑΖΟΝΤΑΙ
Από 12 Ιουνίου, πολυτελές διαμέρισμα α' ορόφου, 85 τ.μ., καθώς και γκαρσονιέρα 42 τ.μ. δύο χώρων, επιπλωμένη, στο ισόγειο, με αυτόνομη είσοδο (περιοχή Αραπάκι) Παρθενόπης 18
Πληροφορίες τηλ. 22410/30507 καντπό 6944209883 κ. Θεόδωρο
14564-20/6

ΕΝΟΙΚΙΑΖΟΝΤΑΙ επιπλωμένες γκαρσονιέρες μονόχωρες, δίχωρες, για όλο το χρόνο, εντός Ρόδου. Προτιμούνται στρατιωτικοί. Πληρ. τηλ. 22410/20021 και κιν. 6947374732 Χ5887-30/6

ΕΝΟΙΚΙΑΖΕΤΑΙ αποθήκη καινούρια, με ράμπα και WC, επί της οδού Πτολεμαίων και Μιχαήλ Λάμπρου γωνία (ο δρόμος που γίνεται η λαϊκή την Παρασκευή). Πληρ. τηλ. 22410/34902 και κιν. 6942580848
14152-11/6

ΕΝΟΙΚΙΑΖΕΤΑΙ διαμέρισμα 130 τ.μ. στον πρώτο όροφο. Περιοχή Ανάληψη. Πληρ. τηλ. Κύριος Ανδρέας Διαμαντή Πληρ. τηλ.: 6973054308 Γ.Δ.

ΕΝΟΙΚΙΑΖΕΤΑΙ διαμέρισμα 3άρι, 90 τ.μ., Ευκλή 14, ηλιόλουστο, αυτοθέρμανση, εντοιχισμένες ντουλάπες, κουζίνα. Πληρ. τηλ. 22410/21600, 32126 και 6944865464 ΓΔ-21/6

ΕΝΟΙΚΙΑΖΟΝΤΑΙ 1) επιπλωμένα δωμάτια 2) κατάστημα 95 τ.μ., Αλεξ. Διάκου 43 Τηλ.: 6978849489
13546-18/6

ΕΝΟΙΚΙΑΖΕΤΑΙ δωμάτιο και WC κατάλληλο για γκαρσονιέρα γραφείο ή μαγαζί επί της οδού Αγίας Λαύρας 59 - κοντά στο Πανεπιστήμιο. Ενοίκιο 160 ευρώ. Πληροφορίες τηλ. 22410-34902, κιν. 6942580848
14485-15/6

ΕΝΟΙΚΙΑΖΕΤΑΙ διαμέρισμα τρίτου ορόφου, 65 περίπου τ.μ., στο κέντρο της πόλης, επιπλωμένο, αποτελούμενο από δύο ευρύχωρα κύρια δωμάτια, χωλ (χώρο υποδοχής), κουζίνα, μπάνιο, με κεντρική θέρμανση και κλιματισμό. Ιδεώδες για φοιτητές (Πανεπιστημίου Αιγαίου/Αστέρ), δασκάλους της Παιδαγωγικής Ακαδημίας. Κατάλληλο ακόμα και για γραφείο. Πληρ. τηλ. 6947993990 και 6944298913
13587-18/6

ΕΝΟΙΚΙΑΖΕΤΑΙ διαμέρισμα δυάρι, ανακαινισμένο, με θέρμανση, στην οδό Κέννεντυ. Πληρ. τηλ. 22410/37454 και 41252
5342-16/6

ΕΝΟΙΚΙΑΖΕΤΑΙ διαμέρισμα 80 τ.μ., σε πολυτελή μεζονέτα, σε ήσυχη περιοχή στ' Ασγούρου - Αγ. Βαρβάρα, πλήρως επιπλωμένο, με κήπο, με θέα τη θάλασσα.
Μεγάλο υπνοδωμάτιο, σαλόνι με τραπεζαρία, κουζίνα, μπάνιο, SAT TV, κεντρ. θέρμανση, A/C , 490 ευρώ/μήνα, δίχως κοινόχρηστα. Πληρ. τηλ. 22410/64071
14489-14/6

ΕΝΟΙΚΙΑΖΕΤΑΙ διαμέρισμα 130 τ.μ., με τρία υπνοδωμάτια, 2 WC, 1 σαλόνι, κουζίνα, με όλα τα ηλεκτρικά είδη, με τζάκι και γκαράζ στην Παστίδα. Πληροφορίες τηλ. 6946286542
13570-14/6

ΕΝΟΙΚΙΑΖΕΤΑΙ γκαρσονιέρα ενός δωματίου, με όλα τα απαραίτητα και μεγάλη αυλή, στην περιοχή πλατείας Αγίου Νικολάου, Νικηταρά 4. Τηλ. 22410/76636 και 6977360107
5335-15/6

ΕΝΟΙΚΙΑΖΕΤΑΙ γκαρσονιέρα πλήρως επιπλωμένη, κλιματιστικό, TV, περιοχή Ιαλυσού. Πληρ. τηλ.:22410-94850 και 93207.
5327-20/6

ΕΝΟΙΚΙΑΖΕΤΑΙ μονοκατοικία 180 τ.μ., στην περιοχή Ιξιάς, με τρία υπνοδωμάτια και λοιπούς βοηθητικούς χώρους. Πληροφορίες τηλ. 22410/91676
13574-25/5

ΕΝΟΙΚΙΑΖΕΤΑΙ διαμέρισμα 105 τ.μ., στα Κοσκινού, λουξ κατασκευή, κλιματιστικό. Πληρ. τηλ. 6936941230
13562-11/6

ΕΝΟΙΚΙΑΖΕΤΑΙ διαμέρισμα 87 τ.μ., 2ου ορόφου, στους Δασκάλους επί της Κων/νου Υδραίου, με 2 Υ/Δ, WC, σαλόνι, κουζίνα, καθιστικό, αποθήκη, αυτόνομη θέρμανση, ηλιακό, 3 A/C, τριφασικό ρεύμα, αποκλειστικά για οικογένεια. Μόνο σοβαρές προτάσεις. Πληρ. 6946-524538 και 22410/33369 ώρες καταστημάτων. Το διαμέρισμα θα είναι ελεύθερο 30 Σεπτεμβρίου.
14566-21/6

ΕΝΟΙΚΙΑΖΟΝΤΑΙ
γραφεία σε νεόκτιστη οικοδομή επί της Μιχ. Πετρίδη.
Πληροφορίες τηλ. 6932437091
5926-30/6

ΕΝΟΙΚΙΑΖΕΤΑΙ στην οδό Φωταρά 17, περιοχή Αγίου Νικολάου, διαμέρισμα σε μικρή πολυκατοικία, αποτελούμενη από 2 μεγάλα υπνοδωμάτια και από ένα μικρότερο, σαλοτραπεζαρία και λοιπών βοηθητικών χώρων, με αυτόνομη θέρμανση και νυχτερινό ρεύμα. Πληροφορίες Πιπίνος Ηλίας, τηλ. 22410/26686 από ώρες 08.00-14.00 και από 17.00-21.00
13567-14/6

Επί της Κοδριγκτώνος (περιοχή Σταδίου Διαγόρα) **ενοικιάζονται** επιπλωμένα διαμερίσματα για παραθερισμό. Διάστημα από 1 μήνα ή και για ολιγοήμερη παραμονή.
Πληροφορίες τηλ. 22410-31756
T7787-25/6

ΕΝΟΙΚΙΑΖΕΤΑΙ

στην οδό Ηρώων Πολυτεχνείου Αρ. 4 δίπλα στο Καζίνο διαμέρισμα - γραφείο 2ου ορόφου επιφανείας 90 τ.μ. με αποθήκη 50 τ.μ. και θέση στάθμευσης. Η αποθήκη ενοικιάζεται και μόνη Ενοίκιο 1000 ευρώ.
Πληροφορίες τηλ. 6944386069
13554-25/6

ΕΝΟΙΚΙΑΖΕΤΑΙ

διαμέρισμα 3 υπνοδωματίων σαλοτραπεζαρία, κουζίνα και 2 μπάνια στην περιοχή Αγίου Γεωργίου 46 Ρόδος
Πληροφορίες τηλ. 22410-27132
13557-11/6

πωλήσεις

ΠΩΛΟΥΝΤΑΙ επαγγελματικοί χώροι, στην οδό Βενέζη (δίπλα στο Ροδίων Παιδεία): α) Καταστήματα: για οποιαδήποτε χρήση επαγγελματική των 62τ.μ., και 125τ.μ., β) Γραφεία - Ιατρεία των 62 τ.μ. και 125τ.μ. γ) Αποθήκες των 62τ.μ. και 125τ.μ. Δεκτά δάνεια. Πηρ. Κάλλιστος Διακογεωργίου, τηλ. 22410/78501 και 22410/29318
Χ5895-30/6

ΠΩΛΕΙΤΑΙ διαμέρισμα στο Παραδείσι ισόγειο με αυλή καινούριο 73 τ.μ. με εντοιχισμένη κουζίνα σε τιμή ευκαιρίας. Πληρ. τηλ.: 22410-94297 & 6948651736 κ. ΕΙΡΗΝΗ.
14445-20/6

ΠΩΛΟΥΝΤΑΙ

στην Ανάληψη διαμερίσματα των δύο και τριών υπνοδωματίων, με θέα, μεγάλες βεράντες και αποκλειστικό χώρο στάθμευσης.
Πληρ. τηλ. 6947238887
5329-17/6

ΠΩΛΟΥΝΤΑΙ στα Κοσκινού: 1) διαμέρισμα 110 τ.μ., 3 υπνοδωμάτια, 1 μπάνιο, 1 WC, σαλοτραπεζαρία και 1 θέση πάρκινγκ, κατασκευή LUX, 2) Μεζονέτα 110 τ.μ., 3 υπνοδωμάτια, 1 μπάνιο, 1 WC, σαλοτραπεζαρία και 1 θέση πάρκινγκ, κατασκευή LUX, 3) Γκαρσονιέρα 55 με 1 θέση πάρκινγκ. Πληρ. τηλ. 6947606894
T.7464-15/6

ΠΩΛΟΥΝΤΑΙ στην Κρεμαστή διαμερίσματα μεζονέτες στον παραλιακό δρόμο Κρεμαστής των 60τ.μ . και μεζονέτες των 120τ.μ. με αυλή, πολυτελής κατασκευή. Δάνεια δεκτά. Πληρ. Διακογεωργίου Κάλλιστος τηλ. 22410/29318 και 22410/78501
Χ5895-30/6

ΠΩΛΕΙΤΑΙ οικόπεδο 2520 τ.μ., στο Παραδείσι, περιοχή Ατσιγγάνικα. Τιμή 50.000 ευρώ. Πληροφορίες τηλ. 20021
Χ5887-30/6

ΠΩΛΟΥΝΤΑΙ στην παραλία Κιοτάρι μεζονέτες, ημιτελής και τελειωμένες των 80τ.μ. και 110τ.μ. σε 1000τ.μ. οικόπεδο σε κατασκευή πολυτελή. Δεκτά δάνεια. Πληρ. Διακογεωργίου Κάλλιστος. Πληροφορίες τηλ. 22410/29318 και 22410/78501
Χ5895-30/6

ΠΩΛΕΙΤΑΙ λόγω μετακόμισης τριθέσιος καναπές, διθέσιος, πολυθρόνα, τραπεζάκι και τραπεζαρία, 400 ευρώ. Πληροφορίες τηλ. 22410/35292 - 6937367698
14516-16/6

ΠΩΛΟΥΝΤΑΙ οικόπεδα επιφάνειας 1 στρεμ. με την άδεια οικοδομής στις περιοχές Παστίδα και Δαματριά της νήσου Ρόδου. Πληροφορίες τηλ. 6947246339 ώρες επικ. 6-9 μ.μ.
14525-9/7

ΠΩΛΕΙΤΑΙ παραδοσιακό καφενείο λόγω ασθένειας 10.000 ευρώ μετρητοίς Αγ. Αναστασίας 48-50. Τηλ. 22410-75547, 6939527418 ΒΑΓΓΕΛΗΣ
13517-30/6

ΠΩΛΕΙΤΑΙ τουριστικό περίπτερο στην Παλιά Πόλη. Πληρ. τηλ. 22410/64355 και κινητό 6974447589
5349-21/6

ΠΩΛΕΙΤΑΙ

εξοπλισμός καταστήματος (ράφια, ντουλάπια, πάγκοι, σταντ κρεμαστά) σε τιμή ευκαιρίας
Τηλ. 6978098501 & 6944451258
5350-21/6

ΠΩΛΕΙΤΑΙ

Ρόδος **πωλείται** οικόπεδο στην Ιξιά οδός Ομήρου 17, 160 τ.μ
Πληροφορίες τηλ. 6945-994321
Γ.Δ. 30/6

ΠΩΛΟΥΝΤΑΙ

ΜΕΖΟΝΕΤΕΣ με πανοραμική θέα, στ' Ασγούρου, από ιδιοκτήτη.
Πληροφορίες τηλ. 6938510445 και 22410/30872
13443-11/6

αυτοκίνητα

ΑΓΟΡΑΖΩ

ΜΕΤΡΗΤΟΙΣ
άδεια φορτηγού δημοσίας χρήσεως (νομαρχιακή)
Πληροφορίες
τηλ. 6948520380
14491-15/6

ΑΓΟΡΑΖΟΥΜΕ

ΜΕΤΑΧΕΙΡΙΣΜΕΝΑ ΑΥΤΟΚΙΝΗΤΑ ΤΟΙΣ ΜΕΤΡΗΤΟΙΣ
ΜΟΝΤΕΛΑ 1999 έως σήμερα
Τηλ. 22410 - 60500
X5912-30/6

ΠΩΛΕΙΤΑΙ αυτοκίνητο αγροτικό ανοιχτό 4Χ4 φορτηγάκι, μάρκας ΝΙΣΣΑΝ. Πληροφορίες τηλ. 22410/25878, 8-9μ.μ.
13569-14/6

ΠΩΛΕΙΤΑΙ μηχανή 400 c.c., SUZUKI BANDIT. Τιμή 1500 ευρώ, σε πολύ καλή κατάσταση. Πληροφορίες τηλ. 6948309257
14487-11/6

ΠΩΛΕΙΤΑΙ

MERCEDES CLK 200 kombressor cabrio Elegance μοντέλο '00, 192 HP, ασημί, δερμ. ηλεκ. καθίσματα, με μνήμη, 6 cd, full extra, από ιδιώτη.
ΤΙΜΗ 30.000 ευρώ
Πληροφορίες τηλ. 6937156655
14529-20/6

ΠΩΛΟΥΝΤΑΙ

ελαφρώς μεταχειρισμένα αυτοκίνητα παντός τύπου IX επιβατικά, αγροτικά, επαγγελματικά, φορτηγά.
• Ετοιμοπαράδοτα ή κατόπιν παραγγελίας.
• Παρέχουμε πιστοποιητικό ελέγχου καλής λειτουργίας και γραπτή εγγύηση ενός έτους.
Πώληση κονδυλική - δανειακή
• Παράδοση στο χώρο σας
Σημεία εξυπηρέτησης:
1. **Θεμ. Σοφούλη 111, τηλ. 22410-21666**
2. **7ο χλμ. Λεωφ. Ρόδου-Λίνδου, τηλ.22410-69135**
3. **13ο χλμ. Ρόδου-Αεροδρομίου, τηλ.22410-98188**
X5912-30/6

ΓΕΝΙΚΗ ΚΛΙΝΙΚΗ EUROMEDICA ΔΩΔΕΚΑΝΗΣΟΥ

Η ΓΕΝΙΚΗ ΚΛΙΝΙΚΗ ΔΩΔ/ΣΟΥ η οποία θα ξεκινήσει σύντομα τη λειτουργία της, ενδιαφέρεται να μισθώσει καταστήματα εντός της κλινικής με τις παρακάτω χρεώσεις:

1. Παιδικά είδη
2. Κοσμήματα - Είδη δώρων
3. Ανθοπωλείο
4. Ψιλικά - Είδη Περιπτέρου
5. Παραφαρμακευτικά - Ορθοπεδικά είδη
6. Καφετέρια - Κυλικείο

Οι προσφορές θα κατατεθούν την Τρίτη 20/06/06 και ώρα 12.00 - 14.00 στα γραφεία της εταιρίας μας.
ΠΛΗΡΟΦΟΡΙΕΣ
25ης Μαρτίου 15, Ρόδος 85100. Τηλ. 22410/43347 - ΦΑΞ 22410/43348
e-mail: curomedicarodos@acn.gr
T7811-15/6

Το Πολυτελές Ξενοδοχειακό & Συνεδριακό συγκρότημα RODOS PALACE, ζητεί για άμεση πρόσληψη:

- Βοηθό Ζαχαροπλάστη
- Ελαιοχρωματιστή

με ανάλογη προϋπηρεσία.

Οι ενδιαφερόμενοι μπορούν να απευθύνονται καθημερινά στον Κο Γ. Ρούμπη.

Ξενοδοχείο RODOS PALACE
Τηλ.: 22410 25222, Fax: 22410 25350
info@rodos-palace.gr
X5920-30/6

ΞΥΛΟΥΡΓΙΚΕΣ ΕΡΓΑΣΙΕΣ ΛΕΝΤΑΚΗΣ ΜΑΝΩΛΗΣ

- Εντοιχιζόμενες Κουζίνες
- Κουφώματα
- Πόρτες
- Ντουλάπες



Τηλ. (22410)60601 και 6973933733, Ηλιούπολη Αναλήψεως
13414-11/6

ΠΩΛΟΥΝΤΑΙ

ΜΟΝΟ ΑΠΟ ΤΟ ΓΡΑΦΕΙΟ ΜΑΣ
• Σας παρακαλούμε να συγκρίνετε τις δικές μας τιμές με όλες τις άλλες

1) Οικόπεδο 2.000 τ.μ. εντός Ζώνης σχεδίου πόλεως Ρόδου με θέα θάλασσα και με άδεια.
2) Γκαρσονιέρες ετοιμοπαράδοτες πλησίον Μόντε Σμιθ με την φανταστικότερη θέα.
3) Μαγαζί 200 τ.μ. εντός πόλεως με θέα θάλασσα από όλες τις πλευρές.
4) Γραφεία με την καταπληκτικότερη θέα.
5) Οικία 2όροφη 75 τμ. στην Παλιά Πόλη.
6) Οικία 190 τ.μ. με αυλή στην Παλιά Πόλη.
7) Μαγαζί γωνιακό εντός πόλεως με τεράστιες βεράντες.
8) Οικόπεδο 200 τ.μ. εντός πόλεως πολύ καλή τιμή.
9) Διαμερίσματα 3άρια και 4άρια υπό κατασκευή με φανταστική θέα λουξ κατασκευής.
10) Οικία με 2 Δωμάτια, κουζίνα, τουαλέτα μοναχική μόνο 45.000 ευρώ.
11) Οικόπεδα 1.000 τ.μ., με άδεια ή και γιαπί στα Κοσκινού.
12) Οικόπεδα 1.500 τ.μ. με άδεια ή και σε μπετά στην Παστίδα.
13) Μονοκατοικία (ΒΙΛΑ) 300 τ.μ. με βοηθητικούς χώρους σε 3.000 τ.μ. οικόπεδο περιοχή ΞΙΑ.
14) Παλαιά 2όροφη οικία στο Νεοχώρι.

Γ. ΝΕΟΦΥΤΟΥ
ΞΑΝΘΟΥ 15 Α - ΤΗΛ. 21434
X5888-30/6

ΤΟΠΟΘΕΤΗΣΕΙΣ ΠΛΑΚΙΔΙΩΝ - ΜΑΡΜΑΡΩΝ ΣΤΕΓΑΝΟΠΟΙΗΣΕΙΣ ΑΦΡΟΜΠΕΤΟΝ ΠΕΡΛΟΜΠΕΤΟΝ

ΜΙΧΑΛΗΣ ΑΝΤΩΝΟΥΡΗΣ

Πληρ. τηλ. 22410 63339
Κιν. 6945 200462
T.7580-11/7

Στο ξενοδοχείο OPERA HOUSE Σύμη

ΕΝΟΙΚΙΑΖΕΤΑΙ αίθουσα

για 450 άτομα για συνέδρια, γάμους και βαπτίσια.

Πληροφορίες:22460-72034, Fax.: 22460-72035
13510-23/6

Πάντα κάποιοι ξεχωρίζουν...
Rodos Gold VOGIATZIS
Ιδιαίτερη αισθητική
Απαράμιλλη ποιότητα
πλούσιες επιλογές
για γάμους, βαπτίσεις,
και ιδιαίτερες στιγμές
με μοναδική λάμψη .....
σε εξαιρετικές τιμές



Rodos Gold VOGIATZIS
Χρυσές δημιουργίες...
για πολύτιμες σχέσεις
10ο χιλ. Λεωφ. Ρόδου Λίνδου
Τηλ.: 22410 86670 - 3
X5899-30/6

Ε/Γ - Ο/Γ ΠΡΩΤΕΥΣ ΑΠΟ 31/05/06 ΕΩΣ 30/09/06

ΔΕΥΤΕΡΑ			ΤΡΙΤΗ			ΤΕΤΑΡΤΗ			ΠΕΜΠΤΗ			ΠΑΡΑΣΚΕΥΗ			ΣΑΒΒΑΤΟ			ΚΥΡΙΑΚΗ		
ΛΙΜΑΝΙ	ΩΡΑ		ΛΙΜΑΝΙ	ΩΡΑ		ΛΙΜΑΝΙ	ΩΡΑ		ΛΙΜΑΝΙ	ΩΡΑ		ΛΙΜΑΝΙ	ΩΡΑ		ΛΙΜΑΝΙ	ΩΡΑ		ΛΙΜΑΝΙ	ΩΡΑ	
	ΑΦ	ΑΝ		ΑΦ	ΑΝ		ΑΦ	ΑΝ		ΑΦ	ΑΝ		ΑΦ	ΑΝ		ΑΦ	ΑΝ		ΑΦ	ΑΝ
ΠΑΡΑΜΟΝΗ ΣΤΟ ΛΙΜΑΝΙ ΤΗΣ ΡΟΔΟΥ			ΡΟΔΟ	-	13.00	ΚΑΛ/ΝΟ		08.30	ΣΥΜΗ		06.00	ΡΟΔΟ		13.00	ΚΩ		06.00	ΡΟΔΟ		08.30
			ΣΥΜΗ	14.40	15.00	ΚΩ	09.35	10.00	ΡΟΔΟ	07.40	08.45	ΣΥΜΗ	14.40	15.00	ΝΕΥΡΟ	07.30	07.45	ΤΗΛΟ	11.30	11.45
			ΤΗΛΟ	17.00	17.15	ΝΕΥΡΟ	11.30	12.00	ΚΑΣΤ/ΣΟ	13.15	13.30	ΤΗΛΟ	17.00	17.15	ΤΗΛΟ	09.00	09.15	ΝΕΥΡΟ	13.00	18.00
			ΝΕΥΡΟ	18.30	18.45	ΤΗΛΟ	13.15	13.45	ΡΟΔΟ	18.15	Δ	ΝΕΥΡΟ	18.30	18.45	ΣΥΜΗ	11.15	11.35	ΤΗΛΟ	19.15	19.30
			ΚΩ	20.15	20.30	ΣΥΜΗ	15.45	16.15				ΚΩ	20.15	Δ	ΡΟΔΟ	13.15	15.00	ΡΟΔΟ	22.30	Δ
			ΚΑΛ/ΝΟ	21.35	Δ	ΡΟΔΟ	17.55	18.30							ΚΑΣΤ/ΣΟ	19.30	20.00			
						ΣΥΜΗ	20.10	Δ							ΡΟΔΟ	00.30	Δ			

ΠΑΡΑΤΗΡΗΣΕΙΣ: 1. ΣΕ ΠΕΡΙΠΤΩΣΗ ΠΟΥ ΥΠΑΡΞΟΥΝ ΠΡΟΒΛΗΜΑΤΑ ΣΤΙΣ ΩΡΕΣ ΑΝΑΧΩΡΗΣΗΣ ΤΩΝ ΠΛΟΙΩΝ BLUE STAR 2 & ΑΝΘΗ ΜΑΡΙΝΑ ΑΠΟ ΚΩ, ΘΑ ΕΠΑΝΕΛΘΟΥΜΕ ΜΕ ΝΕΟ ΠΡΟΓΡΑΜΜΑ ΠΟΥ ΘΑ ΠΡΟΣΑΡΜΟΣΤΕΙ ΣΤΙΣ ΑΝΤΑΠΟΚΡΙΣΕΙΣ ΤΩΝ ΑΝΩΤΕΡΩ ΠΛΟΙΩΝ.
2. ΣΕ ΠΕΡΙΠΤΩΣΗ ΚΑΘΥΣΤΕΡΗΜΕΝΗΣ ΑΦΙΞΗΣ ΤΟΥ BLUE STAR 2 ΚΑΙ ΤΟΥ ΑΝΘΗ ΜΑΡΙΝΑ ΣΤΗΝ ΚΩ, ΤΟ Ε/Τ - Ο/Γ ΠΡΩΤΕΥΣ ΘΑ ΑΝΑΧΩΡΕΙ ΜΕΤΑ ΤΗΝ ΑΦΙΞΗ ΤΟΥ BLUE STAR 2 & ΤΟΥ ΑΝΘΗ ΜΑΡΙΝΑ ΠΡΟΚΕΙΜΕΝΟΥ ΝΑ ΕΠΙΤΥΓΧΑΝΕΤΑΙ Η ΑΝΤΑΠΟΚΡΙΣΗ.
3. ΤΟ ΔΡΟΜΟΛΟΓΙΟ ΤΟΥ Ε/Τ - Ο/Γ ΠΡΩΤΕΥΣ ΤΗΣ ΚΥΡΙΑΚΗΣ 11/6/06 ΑΠΟ ΝΕΥΡΟ ΓΙΑ ΤΗΛΟ - ΡΟΔΟ ΘΑ ΠΡΑΓΜΑΤΟΠΟΙΗΘΕΙ ΤΗ ΔΕΥΤΕΡΑ 12/6/06 ΤΙΣ ΙΔΙΕΣ ΩΡΕΣ. ΝΕΥΡΟ(18:00)-ΤΗΛΟ(19:30)-ΡΟΔΟ(Δ).

Ε/Γ - Ο/Γ ΣΥΜΗ ΑΠΟ 31/05/2006 ΕΩΣ 30/09/2006

ΔΕΥΤΕΡΑ			ΤΡΙΤΗ			ΤΕΤΑΡΤΗ			ΠΕΜΠΤΗ			ΠΑΡΑΣΚΕΥΗ			ΣΑΒΒΑΤΟ			ΚΥΡΙΑΚΗ		
ΛΙΜΑΝΙ	ΩΡΑ		ΛΙΜΑΝΙ	ΩΡΑ		ΛΙΜΑΝΙ	ΩΡΑ		ΛΙΜΑΝΙ	ΩΡΑ		ΛΙΜΑΝΙ	ΩΡΑ		ΛΙΜΑΝΙ	ΩΡΑ		ΛΙΜΑΝΙ	ΩΡΑ	
	ΑΦ	ΑΝ		ΑΦ	ΑΝ		ΑΦ	ΑΝ		ΑΦ	ΑΝ		ΑΦ	ΑΝ		ΑΦ	ΑΝ		ΑΦ	ΑΝ
ΡΟΔΟ		09.00	ΡΟΔΟ		09.00	ΣΥΜΗ		09.00	ΡΟΔΟ		09.00	ΣΥΜΗ		06.00	ΣΥΜΗ		06.00	ΡΟΔΟ		09.00
ΠΑΝ/ΤΗ	10.50	12.00	ΠΑΝ/ΤΗ	10.50	12.00	ΡΟΔΟ	10.50	Δ	ΠΑΝ/ΤΗ	10.50	12.00	ΡΟΔΟ	07.50	09.00	ΡΟΔΟ	07.50	09.00	ΠΑΝ/ΤΗ	10.50	12.00
ΣΥΜΗ	13.00	16.15	ΣΥΜΗ	13.00	16.15				ΣΥΜΗ	13.00	16.15	ΠΑΝ/ΤΗ	10.50	12.00	ΠΑΝ/ΤΗ	10.50	12.00	ΣΥΜΗ	13.00	15.45
ΡΟΔΟ	18.05	Δ	ΡΟΔΟ	18.05	18.30				ΡΟΔΟ	18.05	18.30	ΣΥΜΗ	13.00	16.15	ΣΥΜΗ	13.00	16.15	ΡΟΔΟ	17.35	Δ
			ΣΥΜΗ	20.20	Δ				ΣΥΜΗ	20.20	Δ	ΡΟΔΟ	18.05	18.30	ΡΟΔΟ	18.05	Δ			
												ΣΥΜΗ	20.20	Δ						

Υ/Γ ΑΙΓΛΗ ΑΠΟ 15/05/06 ΕΩΣ 31/10/06

ΔΕΥΤΕΡΑ			ΤΡΙΤΗ			ΤΕΤΑΡΤΗ			ΠΕΜΠΤΗ			ΠΑΡΑΣΚΕΥΗ			ΣΑΒΒΑΤΟ			ΚΥΡΙΑΚΗ		
ΛΙΜΑΝΙ	ΩΡΑ		ΛΙΜΑΝΙ	ΩΡΑ		ΛΙΜΑΝΙ	ΩΡΑ		ΛΙΜΑΝΙ	ΩΡΑ		ΛΙΜΑΝΙ	ΩΡΑ		ΛΙΜΑΝΙ	ΩΡΑ		ΛΙΜΑΝΙ	ΩΡΑ	
	ΑΦ	ΑΝ		ΑΦ	ΑΝ		ΑΦ	ΑΝ		ΑΦ	ΑΝ		ΑΦ	ΑΝ		ΑΦ	ΑΝ		ΑΦ	ΑΝ
ΣΥΜΗ		07.30	ΣΥΜΗ		07.30	ΡΟΔΟ		09.00	ΡΟΔΟ		09.00	ΡΟΔΟ		14.30	ΡΟΔΟ		09.00	ΣΥΜΗ		07.30
ΡΟΔΟ	08.30	09.00	ΡΟΔΟ	08.30	09.00	ΣΥΜΗ	10.00	10.15	ΣΥΜΗ	10.00	10.15	ΣΥΜΗ	15.30	16.30	ΣΥΜΗ	10.00	10.15	ΡΟΔΟ	08.30	09.00
ΣΥΜΗ	10.00	10.15	ΣΥΜΗ	10.00	10.15	ΡΟΔΟ	11.15	14.30	ΡΟΔΟ	11.15	14.30	ΡΟΔΟ	17.30	Δ	ΡΟΔΟ	11.15	14.30	ΣΥΜΗ	10.00	15.00
ΡΟΔΟ	11.15	18.00	ΡΟΔΟ	11.15	14.30	ΣΥΜΗ	15.30	16.30	ΣΥΜΗ	15.30	16.30				ΣΥΜΗ	15.30	16.30	ΠΑΝ/ΤΗ	16.30	15.40
ΣΥΜΗ	19.00	Δ	ΣΥΜΗ	15.30	16.30	ΡΟΔΟ	17.30	Δ	ΡΟΔΟ	17.30	Δ				ΡΟΔΟ	17.30	18.00	ΡΟΔΟ	17.40	18.00
			ΡΟΔΟ	17.30	Δ										ΣΥΜΗ	19.00	Δ	ΣΥΜΗ	19.00	Δ

ΠΡΟΟΔΟΣ μικρές αγγελίες μικρές αγγελίες ΠΡΟΟΔΟΣ

ζητήσεις

ΖΗΤΕΙΤΑΙ οικόπεδο εντός σχεδίου για αγορά ή αντιπαροχή στις περιοχές Ιαλυσού - Κρεμαστής - Κοσκινού ή εντός σχεδίου στη Ρόδο. Πληρ. Διακογεωργίου Κάλλιστος. Τηλ. 22410/29318, 22410/78501
Χ5895-30/6

Από τα Σούπερ Μάρκετ Σπανός *ζητούνται* Κρεπώλησες για να εργαστούν στα καταστήματά μας στην Ρόδο και Λέρο. Πληροφορίες τηλ.:22410-60730 κ. Γιάννα
Τ.7640-10/6

ΖΗΤΟΥΝΤΑΙ οικοδόμοι, εργάτες, βοηθοί και καλουπατζήδες. Πληρ. τηλ. 693 9446 976 κ. Ηλία
ΓΔ-11/6

ΖΗΤΟΥΝΤΑΙ έμπειρος σερβιτόρος και βοηθοί σερβιτόρου για εστιατόριο στην Παλιά Πόλη. Πληρ. τηλ. 22410/25293
ΧΛ-20/6

ΖΗΤΕΙΤΑΙ οδηγός σε μέντρα οικοδομικών υλικών. Πληρ. τηλ. 22410/69633 και 22410/64569. Κιν. 6972279168
5346-17/6

ΖΗΤΕΙΤΑΙ οικιακή βοηθός για καθημερινή δεκάωρη απασχόληση, εκτός Κυριακής. Απαραίτητες ιατρικές εξετάσεις. Πληρ. τηλ. 6948890875
14527-18/6

ΖΗΤΟΥΝΤΑΙ
καθηγητές φυσικός - χημικός - βιολόγος - φιλόλογος (κλασικής φιλολογίας) - μαθηματικός, για ολική ή μερική απασχόληση από αναγνωρισμένο φροντιστήριο της πόλης, για τη νέα σχολική χρονιά.
Πληρ. τηλ. 22410/28053 ή 6978205446
Αποστείλατε βιογραφικό στο FAX 22410/75026
Χ5930-18/6

ΖΗΤΕΙΤΑΙ
ΚΥΡΙΑ για να κοπάζει αρρωστο και να διαμένει στο σπίτι του.
Τηλ. 6932107201 και 6944682605
13561-11/6

ΖΗΤΩ ν' αγοράσω διαμέρισμα καινούργιο ή μεταχειρισμένο, 4άρι. Μεσίτες αποκλείονται. Πληρ. τηλ. 6947374731
Χ5887-30/6

ΖΗΤΕΙΤΑΙ κράκτης για να εργαστεί σε εστιατόριο στο Φαληράκι. Απογευματινές ώρες 6-11μ.μ. Πληρ. τηλ.: 22410-85527 & 6977613154
13519-10/6

Κυρία σοβαρή αξιοπρεπής ελληνίδα του εξωτερικού **ζητά** εργασία για φύλαξη ηλικιωμένης, για ράψιμο και επιδιορθώσεις.
13553-8/6

ΖΗΤΕΙΤΑΙ κοπέλα για να δουλέψει σε λάντζα. Πληρ. τηλ. 6942085917
5326-14.6

ΖΗΤΕΙΤΑΙ κυρία άνω των 40 ετών, Ελληνίδα, ως εσωτερική σε σπίτι με παιδιά. Παρέχεται στέγη ανεξάρτητη. Πληροφορίες τηλ. 6944202409
13571-14/6

ΖΗΤΟΥΝΤΑΙ άμεσα κυρίες για να εργαστούν μέσα από το χώρο τους με πλήρη ή μερική απασχόληση. Πληροφορίες τηλ. 22410/91027 (11-1 π.μ. και 7-9 μ.μ.)
14510-16/6

ΨΑΧΝΕΤΕ ΕΡΓΑΣΙΑ; Από ταχύτατα αναπτυσσόμενη εταιρεία ζητούνται άτομα για τη στελέχωση θέσεων. Για πληροφορίες καλέστε στο τηλ. 6977946940, 7π.μ.- 2μ.μ.
14510-16/6

ΖΗΤΕΙΤΑΙ νεαρό άτομο για να εργαστεί σε fast food στην Ιξιά, που να γνωρίζει από γύρο. Απασχόληση μετά τις 4.00μ.μ. Πληρλ τηλ. 22410/95807
5337-16/6

Από την ΠΟΤΟΠΟΪΑ «ΑΙΓΑΙΟΝ» Β. ΚΑΜΠΥΛΑΥΚΑΣ Α.Ε.

ΖΗΤΕΙΤΑΙ

1. Νέος με δίπλωμα οδήγησης για το τμήμα παραγωγής.
2. Εργάτες-εργάτριες για το τμήμα παραγωγής

Πληροφορίες τηλ.: 22410-69858-65952-62535
Από 8 π.μ. έως 3 μμ
Χ5924-10/6

ΖΗΤΕΙΤΑΙ
κοπέλα ξενόγλωσση, για να εργαστεί σε τουριστικό κατάστημα στο εμπορικό κέντρο στο Κιοτάρι.
Πληροφορίες τηλ. 22410/86670/3 & 6942442844
Χ5899-30/6

ΜΟΝΩΣΕΙΣ
26 ΧΡΟΝΙΑ!
ΑΡΧΩΝ ΣΑΜΑΡΤΖΗΣ

Πληροφορίες τηλ. 22410/ 23030- 22410/20021 και 6947374732
Χ5887-30/6

ΖΗΤΟΥΝΤΑΙ νέοι - νέες από 18 ετών, φιλόδοξοι που να ευελπιστούν στη γρήγορη, οικονομική και επαγγελματική τους ανεξαρτησία. Πληρ. τηλ. 6948119502
14510-16/6

ΖΗΤΕΙΤΑΙ
ΥΠΑΛΛΗΛΟΣ ΓΡΑΦΕΙΟΥ
σε θέση γραμματέως, απόφοιτος λυκείου με γνώση Η/Υ και εκπλήρωση στρατιωτικών υποχρεώσων.
Πληροφορίες τηλ. 6942/575930
(από 18.00 έως 20.00 μ.μ.)
5341-21/6

ΖΗΤΕΙΤΑΙ
υπάλληλος νεαρός ή νεαρή, για να εργαστεί σε καφετέρια την καλοκαιρινή σεζόν στην καφετέρια «RENT».
Πληρ. τηλ. 6976002724 και 22410/68123
13564-11/6

ΜΑΣΑΖ Ανακουφιστείτε από το άγχος, την ένταση, ψυχική κόπωση, τις συνέπειες του καθημερινού τρόπου ζωής. Πληρ. τηλ. 6942228916
13595-18/6

ΟΙΚΟΔΟΜΙΚΕΣ ΕΡΓΑΣΙΕΣ
Ελαιοχρωματισμοί, πλακάκια υδραυλικές εγκαταστάσεις, Σοβάδες, Κεραμοσκεπές, Χτισίματα
Φάνης κιν.: 6947194132
Βασίλης κιν: 6976469510
14508-9/7

ΖΗΤΟΥΝΤΑΙ
1) σερβιτόροι και
2) βοηθοί σερβιτόρων
Πληρ. τηλ. 22410-39043
13533-14/6

ΖΗΤΕΙΤΑΙ
νεαρός βοηθός σερβιτόρου για να εργαστεί σε νυχτερινό κέντρο
Πληροφορίες τηλ. 22410/24809 και 22410/32090
13573-16/6

Φ. & Ν. ΠΑΧΟΣ
Γ. Ευσταθίου 11
Τηλ. 26893
Διαφάνειες και μεγενθύνσεις για μπαρ, εστιατόρια, fast food

SPRIDER STORES
www.spriderstores.com
Η ΜΕΓΑΛΥΤΕΡΗ ΑΛΥΣΙΔΑ ΕΙΔΩΝ ΕΝΔΥΣΗΣ & ΥΠΟΔΗΣΗΣ ΜΕ 39 ΚΑΤΑΣΤΗΜΑΤΑ ΣΕ ΟΛΗ ΤΗΝ ΕΛΛΑΔΑ
ΖΗΤΑ
ΓΙΑ ΤΟ ΚΑΤΑΣΤΗΜΑ ΣΤΗ ΡΟΔΟ
ΔΙΕΥΘΥΝΤΗ ΚΑΤΑΣΤΗΜΑΤΟΣ (REF No SMR0)
ΟΙ ΙΔΑΝΙΚΟΙ ΥΠΟΨΗΦΙΟΙ ΘΑ ΠΡΕΠΕΙ ΝΑ ΔΙΑΘΕΤΟΥΝ
- 2-5 ΕΤΗ ΠΡΟΫΠΗΡΕΣΙΑΣ ΣΕ ΑΝΤΙΣΤΟΙΧΗ ΘΕΣΗ
- ΑΠΟΛΥΤΗΡΙΟ ΛΥΚΕΙΟΥ (ΠΤΥΧΙΟ ΑΝΩΤΕΡΗΣ/ΤΑΤΗΣ ΣΧΟΛΗΣ ΘΑ ΘΕΩΡΗΘΕΙ ΠΡΟΣΟΝ)
- ΚΑΛΗ ΓΝΩΣΗ ΤΗΣ ΑΓΓΛΙΚΗΣ ΓΛΩΣΣΑΣ & Η/Υ
- ΓΝΩΣΕΙΣ MERCHANDISING
- ΔΥΝΑΜΙΣΜΟ, ΑΝΕΣΗ ΣΤΗΝ ΕΠΙΚΟΙΝΩΝΙΑ ΚΑΙ ΙΚΑΝΟΤΗΤΕΣ ΟΡΓΑΝΩΣΗΣ, ΣΥΝΤΟΝΙΣΜΟΥ ΚΑΙ ΕΛΕΓΧΟΥ ΤΗΣ ΛΕΙΤΟΥΡΓΙΑΣ. ΕΩΣ 35 ΕΤΩΝ
Η ΕΤΑΙΡΙΑ ΠΡΟΣΦΕΡΕΙ
ΠΡΟΣΟΠΤΙΚΕΣ ΕΞΕΛΙΞΕΙΣ ΣΕ ΕΝΑ ΣΥΓΧΡΟΝΟ, ΔΥΝΑΜΙΚΟ & ΦΙΛΙΚΟ ΠΕΡΙΒΑΛΛΟΝ ΕΡΓΑΣΙΑΣ, ΜΕ ΣΥΝΕΧΗ ΕΚΠΑΙΔΕΥΣΗ, ΑΝΤΑΓΩΝΙΣΤΙΚΕΣ ΑΠΟΔΟΧΕΣ & BONUS ΒΑΣΕΙ ΣΤΟΧΩΝ
ΑΠΟΣΤΟΛΗ ΒΙΟΓΡΑΦΙΚΟΥ ΣΗΜΕΙΩΜΑΤΟΣ
SPRIDER A.B.E.E.
ΣΥΡΟΥ – ΠΕΡΙΟΧΗ Ο.Ε.Α.Μ. ΑΝΩ ΤΡΙΓΩΝΟ, ΑΝΘΟΥΣΑ ΑΤΤΙΚΗΣ 153 49
FAX: 210 66 84.807 Λ E-MAIL: izervos@sprider.gr
ΥΠΟΨΗ κον ΣΕΡΒΟΥ
(ΑΝΑΓΡΑΦΟΝΤΑΣ ΤΟΝ ΚΩΔΙΚΟ REF No ΕΝΔΙΑΦΕΡΟΝΤΟΣ ΣΑΣ)
Χ5928-14/6

Η ΑΝΤΙΠΡΟΣΩΠΕΙΑ MERCEDES BENZ Ε. ΧΑΤΖΗΜΙΧΑΛΗΣ & ΥΙΟΙ Ο.Ε.
Mercedes-Benz **ΖΗΤΑΕΙ**
ΠΩΛΗΤΗ ΑΥΤΟΚΙΝΗΤΩΝ
Πληροφορίες τηλ. 22410/63550 - 62941 και 6976978337, υπόψιν κ. Βασίλη Χατζημιχάλη
Χ5927-30/6

ΓΕΝΙΚΗ ΚΛΙΝΙΚΗ EUROMEDICA ΔΩΔΕΚΑΝΗΣΟΥ
Η EUROMEDICA - ΓΕΝΙΚΗ ΚΛΙΝΙΚΗ ΔΩΔΕΚΑΝΗΣΟΥ Α.Ε.
ΖΗΤΑ
ΠΡΟΪΣΤΑΜΕΝΟ ΛΟΓΙΣΤΗΡΙΟΥ
Απαραίτητα προσόντα:
- Πανεπιστημιακής Εκπαίδευσης
- Εμπειρία σε μηχανογραφημένη λογιστική
- Πολύ καλή γνώση αγγλικών
- Εμπειρία σε ανάλογη θέση

ΑΙΤΗΣΕΙΣ ΔΕΚΤΕΣ ΜΕΧΡΙ 15/06/06
ΠΛΗΡΟΦΟΡΙΕΣ
25ης Μαρτίου 15, Ρόδος 85100. Τηλ. 22410/43347 - ΦΑΞ 22410/43348
e-mail: curomedicarodos@acn.gr
Χ5932-11/6

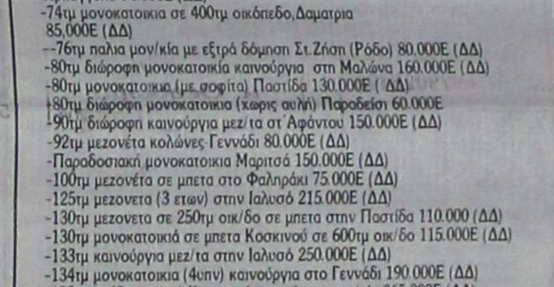

ΚΤΗΜΑΤΟΜΕΣΙΤΙΚΟ ΓΡΑΦΕΙΟ
ΑΙΓΑΙΟΚΤΗΜΑΤΙΚΗ
ΠΩΛΟΥΝΤΑΙ
- ΔΙΑΜΕΡΙΣΜΑΤΑ-ΜΟΝ/ΚΙΕΣ
(ΔΔ) = ΔΑΝΕΙΑ ΔΕΚΤΑ

ΔΙΑΜΕΡΙΣΜΑΤΑ (ΔΔ)-ΔΑΝΕΙΑ ΔΕΚΤΑ
-46τμ μετ/σμένο (υπ.με αυλη1υπν) Υψηλάντου 55.000Ε
-48τμ καινούργιο(ισόγ.με αυλή) Καρακόνερο 105.000Ε (ΔΔ)
-50τμ καινούργιο στο Νιοχώρι 100.000Ε (ΔΔ)
-55τμ καινούργιο στο Νιοχώρι 110.000 Ε (ΔΔ)
--60τμ καιν/ργιο (β΄ορ,1υπν) Ιαλυσό 110.000Ε (ΔΔ)
-60τμ (σοφίτα) καινουργια στην Ιαλυσό 70.000 Ε
-74τμ μετ/νο (ημ/γειο) κοντά Πατρ Αθηναγόρα 80.000Ε
-78τμ καινούργιο (ισόγειο) Καρακόνερο 175.000Ε (ΔΔ)
-82τμ καιν/ργιο (,2 υπν)Αραπάκι 150.000Ε (ΔΔ)
-82τμ καινούργιο (2υπν) ισόγειο στ΄Αφάντου 88.000Ε
-82τμ μεταχ/σμένο (υπ) στην Ακαδημία 100.000Ε
-85τμ καινούργιο στ΄ Αφάντου 130.000(ΔΔ)
-86τμ καιν/ργιο (3υπν) στην Ιαλυσό 155.000Ε (ΔΔ)
-87τμ καιν/ργιο (2υπν)Τρείς 166.000Ε (ΔΔ)
-97τμ (2υπν)κ 84τμ απ/κη στην Κέντητυ με απερ/στη θέα 250.000Ε (ΔΔ)
-100τμ καινούργιο ορ/σμα (3υπν)Καρακόνερο 210.000Ε (ΔΔ)
-102τμ καιν/ργιο (3υπν) Μίρα Μάρε (γκαράζ-2WC-απ/κη) 195.000Ε (ΔΔ)
-105τμ μεταχ/νο (2υπν) κοντα στην Θεμ.Σοφούλη 100.000Ε (ΔΔ)
-110τμ καινούργιο (α όρ-3υπν) Καρακόνερο 245.000Ε (ΔΔ)
-115τμ μεταχ/νο (3υπν) α΄ορ. στην Ιαλυσό 120.000Ε (ΔΔ)
-115τμ καινούργιο (3 υπν) Καρακόνερο 220.000Ε (ΔΔ)
-118τμ καινούργιο (3υπν Μ.Πετρίδη 215.000Ε (ΔΔ)
-120τμ καινούργιο (3υπν) στους Τρείς 229.000Ε (ΔΔ)
-125τμ καινούργιο (3υπν) στο Καρακόνερο 240.000Ε (ΔΔ)
-125τμ μεταχ/νο (3υπν) β΄οροφο Ανάληψη 185.000Ε (ΔΔ)
-185τμ μεταχ/νο λουξ ρετιρέ (3υπν) στην Μιχ Πετρίδη 300.000Ε (ΔΔ)

ΜΕΖΟΝΕΤΕΣ-ΜΟΝΟΚΑΤΟΙΚΙΕΣ
-70τμ μονοκατοικια,σε 120τμ οικόπεδο (ΣΔ)1,2 Αρχάγγελο 94.000Ε (ΔΔ)
-74τμ μονοκατοικια σε 400τμ οικόπεδο,Δαματρια 85.000Ε (ΔΔ)
--76τμ παλια μον/κία με εξτρά δόμηση Στ.Ζήση (Ρόδο) 80.000Ε (ΔΔ)
-80τμ διώροφη μονοκατοικία καινούργια στη Μαλώνα 160.000Ε (ΔΔ)
-80τμ μονοκατοικια,(με σοφίτα) Παστίδα 130.000Ε (ΔΔ)
+80τμ διώροφη μονοκατοικια (χωρις αυλή) Παραδεισι 60.000Ε
-90τμ διώροφη καινούργια μεζ/τα στ΄Αφάντου 150.000Ε (ΔΔ)
-92τμ μεζονέτα κολώνες Γεννάδι 80.000Ε (ΔΔ)
-Παραδοσιακή μονοκατοικια Μαριτσά 150.000Ε (ΔΔ)
-100τμ μεζονέτα σε μπετα στο Φαληράκι 75.000Ε (ΔΔ)
-125τμ μεζονετα (3 ετων) στην Ιαλυσό 215.000Ε (ΔΔ)
-130τμ μεζονετα σε 250τμ οικ/δο σε μπετα στην Παστίδα 110.000 (ΔΔ)
-130τμ μονοκατοικιά σε μπετα Κοσκινού σε 600τμ οικ/δο 115.000Ε (ΔΔ)
-133τμ καινούργια μεζ/τα στην Ιαλυσό 250.000Ε (ΔΔ)
-134τμ μονοκατοικια (4υπν) καινούργια στο Γεννάδι 190.000Ε (ΔΔ)
-135τμ (+40τμ απ/κη) Κοσκινού καινούργια μον/κία 265.000Ε (ΔΔ)
-140τμ καινούργια μεζονέτα στην Ιαλυσό 190.000Ε (ΔΔ)
-140τμ μονοκατοικία καινούργια στην Παστίδα 200.000Ε(ΔΔ)
-142τμ πα;λιά μον/κία στο Νιοχώρι (Ρόδο) με εξτρα δόμηση 160.000Ε(ΔΔ)
-150τμ μεζονέτα σε μπετα στο Φαληράκι 85.000 Ε (ΔΔ)
-156τμ μεζονέτα καινούργια (Καρακόνερο) Ρόδο 380.000Ε (ΔΔ)
-158τμ μεζονετα σε 340τμ οικ/δο στην Παστιδα 135.000Ε (ΔΔ)
-165τμ μεζ/τα σε μπετά στους Τρείς 165.000Ε (ΔΔ)
-180τμ μεζονέτα καιν/ργια κοντα στο ΙΚΑ (λεωφ Ρόδου-Λίνδου) 330.000Ε (ΔΔ)
-200τμ μονοκατοικια καινούργια σε 1στρ στ΄Ασγούρου 330.000Ε(ΔΔ)
-200τμ μεζονέτα καινούργια σε 400τμ οικ/δο στην Κρεμαστή 280.000Ε(ΔΔ)
-200τμ μονοκατοικία σε 424τμ οικ/δο Καρακόνερο 350.000Ε(ΔΔ)
-220τμ μονοκατοικία σε μπετά στις Καλυθιές σε 1.100τμ οικ/δο 130.000Ε (ΔΔ)
-236τμ διώροφη καινούργια μον/κία στη Θολό σε 2.174τμ οικ/δο κτίζει άλλα 764τμ 250.000Ε (ΔΔ)
-237τμ μεζονέτα καινούργια (Δασκάλους) Ρόδο 430.000Ε (ΔΔ)
-315τμ μονοκατοικία (2 ετών) σε 1 στρ στα Κοσκινού 500.000Ε (ΔΔ)

ΚΑΤΑΣΤΗΜΑΤΑ-ΑΠΟΘΗΚΕΣ-ΓΡΑΦΕΙΑ-ΠΑΝΣΙΟΝ
-22,45τμ(καθαρή επιφάνεια) γραφείο επί της Αμμοχώστου 56.000Ε
-23 τμ κατάστημα (μισθωμένο) στο ΚΕΝΤΡΟ 150.000Ε
-40τμ κατάστημα (μισθωμένο) με 70τμ υπόγεια αποθήκη κοντα στην Αννης Μαρίας 115.000Ε (ΔΔ)
-45τμ (καθαρή επιφάνεια) γραφείο επι της Αμμοχώστου 112.000Ε
-50τμ κατάστημα (μισθωμένο) στο Φαληράκι 120.000Ε
-59τμ κατάστημα στο Νιοχώρι 108.200Ε
-67τμ (καθαρή επιφάνεια)γραφειο επι της Αμμοχώστου 168.375Ε
-70τμ κατάστημα επι της Λεωφ Ρόδου-Λίνδου 150.000Ε
-71τμ υπόγεια αποθήκη με ράμπα προέκταση Αννης Μαρία~25.000Ε
-90τμ ισόγεια αποθήκη (διαμέρισμα) σε σοβά Ροδίνι 60.000Ε
-100τμ κατάστημα (μισθωμένο)Φαληράκι 220.000Ε
-105τμ κατάστημα επι της Λεωφ Ρόδου-Λίνδου 308.000Ε
-222τμ αποθήκη στο Νιοχώρι 66.000Ε

ΟΙΚΟΠΕΔΑ
-340τμ οικ/κό συν/σμό πολυτέκτων 150.000Ε
-4στρ στην Καλιθέα 292.000 Ε
-7στρ στην Καλιθέα 413.000Ε
-22στρ στην Καλλιθέα με εφαπτόμενο τμήμα στη λεωφ/ρο 1.496.000Ε
-4.490τμ οικόπεδο στου Μαή Φάνες 80.000Ε
-2στρ παραθαλάσιο οικ/δο εντός οικισμού Μαή Φάνες 160.000Ε
-320τμ οικόπεδο στη Σορωνή 30.000Ε
-5.600 τμ αγρός με ελιές στον Αγ Σουλά 15.000Ε

ΕΝΟΙΚΙΑΖΟΝΤΑΙ
ΔΙΑΜΕΡΙΣΜΑΤΑ-ΜΟΝΟΚΑΤΟΙΚΙΕΣ
-46τμ υπόγειο με αυλη Υψηλάντου 250Ε
-49 τμ καινούργιο διαμ/σμα Νιοχώρι 400Ε
-2 γιαρσονιέρες στα Κρητικά 300Ε έκαστη
-105τμ α΄ορόφου διαμέρισμα (3υπν) Νιοχώρι 450Ε
-130τμ λούξ διαμ/σμα (2wc)-τζάκι,θέρμανση,Κορδικτώνος 550Ε
-180τμ μονοκατοικία σε 4στρ Ασγούρου 1.000Ε

ΕΝΟΙΚΙΑΖΟΝΤΑΙ
ΔΙΑΜΕΡΙΣΜΑΤΑ-ΜΟΝΟΚΑΤΟΙΚΙΕΣ
-49 τμ καινούργιο διαμ/σμα Νιοχώρι 400Ε
-2 γιαρσονιέρες στα Κρητικά 300Ε έκαστη
-105τμ α΄ορόφου διαμέρισμα (3υπν) Νιοχώρι 450Ε
-130τμ λούξ διαμ/σμα (2wc)-τζάκι,θέρμανση,Κορδικτώνος 550Ε
-180τμ μονοκατοικία σε 4στρ Ασγούρου 1.000Ε

ΕΝΟΙΚΙΑΖΟΝΤΑΙ
ΚΑΤΑΣΤΗΜΑΤΑ-ΓΡΑΦΕΙΑ -ΑΠΟΘΗΚΕΣ
-30τμ κατάστημα εμπορικό κέντρο Μακέστα Ιαλυσό 300Ε
-50τμ κατάστημα στην Ανάληψη 450Ε
-80τμ και 160τμ γραφεία στην Πλατεία Κύπρου 800Ε και 1.500Ε
-80τμ ισόγειο γραφείο Αγ Αναργύρους 500Ε
-90τμ κατάστημα 7 Βαγιές με ράμπα 350Ε
-180τμ κατάστημα με αυλη 160τμ Κων/πολεως Καρακόνερο 1.300Ε
-260τμ γραφείο κοντά στο ΟΤΕ
-300τμ αποθήκη συν/σμό Μαραγκών 600Ε
-300τμ αποθήκη 3 χιλ Ρόδου-Καλιθέας 1.300Ε
-500τμ ισόγεια αποθήκη όχιλ Ρόδου-Καλιθέας (μόνο για οικοδομικά υλικά) 350 Ε
-ΖΗΤΟΥΝΤΑΙ ΓΙΑ ΑΓΟΡΑ ΜΕΤΑΧΕΙΡΙΣΜΕΝΑ ΔΙΑΜ/ΤΑ ΚΑΙ ΟΙΚΟΠΕΔΑ ΕΝΤΟΣ ΠΟΛΕΩΣ ΡΟΔΟΥ-ΑΜΕΣΗ ΠΩΛΗΣΗ
-ΑΝΑΛΑΜΒΑΝΟΥΜΕ ΤΗΝ ΕΝΟΙΚΙΑΣΗ ΤΟΥ ΔΙΑΜ/ΤΟΣ ΣΑΣ ΣΕ ΠΟΛΥ ΣΥΝΤΟΜΟ ΧΡΟΝΙΚΟ ΔΙΑΣΤΗΜΑ

ΡΕΝΑ ΒΑΖΟΥΚΟΥ ΚΑΙ ΣΥΝΕΡΓΑΤΕΣ
(ΜΕΣΙΤΗΣ ΑΣΤΙΚΩΝ ΣΥΜΒΑΣΕΩΝ)
ΔΙΕΥΘ.ΓΡΑΦΕΙΟΥ ΔΗΜ ΘΕΟΔΩΡΑΚΗ 3
ΤΗΛ (22410) 22943- FAX (22410) 28838
Email .vazoukou @acn.gr
Χ5904-30/6

ΞΕΝΟΔΟΧΕΙΟ BELVEDERE
ΛΟΓΩ ΑΝΑΚΑΙΝΙΣΗΣ
ΠΩΛΟΥΝΤΑΙ
στρώματα μονά μεταχειρισμένα σε καλή κατάσταση.
Τιμή 10 ευρώ το τεμάχιο
Πληροφορίες τηλ. 22410/89145
Χ5926-30/6

ΚΤΙΡΙΟ Α.Ε.
ΠΩΛΗΣΕΙΣ ΑΚΙΝΗΤΩΝ
- Διαμέρισμα 105 τ.μ. τρίτου ορόφου στην οδό Δενδρινού 2 β.
- Διαμερίσματα 118 και 122 τ.μ. δευτέρου και τρίτου ορόφου αντίστοιχα, στην οδό Μιχαήλ Πετρίδη.

Με αποκλειστικές θέσεις στάθμευσης το καθένα - αποθήκη στο υπόγειο.

ΠΛΗΡΟΦΟΡΙΕΣ
ΑΝΑΣΤΑΣΙΟΣ ΑΤΣΙΔΗΣ
Στεφάνου Καζούλη 74 - Ρόδος
Τηλ. 22410/28616 - FAX 22410/37848
Κιν. 6947373651
Χ5900-30/6

ΜΑΘΗΜΑΤΑ

ΕΡΓΑΣΤΗΡΙΟ ΕΛΕΥΘΕΡΩΝ ΣΠΟΥΔΩΝ ΗΛΕΚΤΡΟΝΙΚΩΝ ΥΠΟΛΟΓΙΣΤΩΝ
Program PM
ΕΠΙΣΗΜΟ ΕΞΕΤΑΣΤΙΚΟ ΚΕΝΤΡΟ ΤΗΣ ECDL HELLAS
Αναδείξαμε 1ο μαθητή στη Δωδεκάνησο
ΤΜΗΜΑΤΑ ΓΙΑ:
Παιδιά
Ενήλικες
Αρχάριους
Επαγγελματίες
ΚΑΛΟΚΑΙΡΙΝΑ ΕΝΤΑΤΙΚΑ ΜΑΘΗΜΑΤΑ COMPUTER
Ανανέωση Εργασίας
ECDL & E-kids
ΕΓΓΡΑΦΕΣ ΤΩΡΑ
Μανώλης Ι. Σοφίλλας
Τηλ.(22410)31761
ΚΟΔΡΙΓΚΤΩΝΟΣ 91 - ΡΟΔΟΣ
Χ5889-30/6α

@Anosis
Εκπαίδευση στους Υπολογιστές
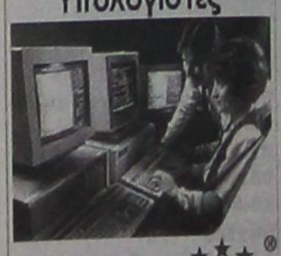
11 Χρόνια στην Κορυφή ECDL με Αποδείξεις
ΤΜΗΜΑΤΑ ΕΝΗΛΙΚΩΝ
✓Ταχύρυθμα σεμινάρια 6 εβδομάδων επιπέδου ECDL Start
✓Δίμηνοι ή Τρίμηνοι κύκλοι σπουδών ECDL και ECDL Expe
✓Ειδικά τμήματα για αρχαρίους και προχωρημένους
Χ5914-30/6
ΣΤ.ΚΩΤΙΑΔΗ 52 ΡΟΔΟΣ
ΤΗΛ.22410 78924
Υπευθυνος Σπουδών :
Κώστας Χατζηδάκης
Πτυχ.Πληροφορικης Παν.Αθηνών

ΟΙΚΟΔΟΜΙΚΕΣ ΕΠΙΧΕΙΡΗΣΕΙΣ
ΔΙΑΚΟΓΕΩΡΓΙΟΥ ΚΑΛΛΙΣΤΟΣ
ΕΘΝ.ΑΝΤΙΣΤΑΣΕΩΣ 11 (πρώην Αννης Μαρίας)
ΠΩΛΗΣΕΙΣ ΔΙΑΜΕΡΙΣΜΑΤΩΝ - ΚΑΤΑΣΤΗΜΑΤΑ - ΑΠΟΘΗΚΕΣ - ΑΝΤΑΛΛΑΓΕΣ ΑΚΙΝΗΤΩΝ - ΑΓΟΡΕΣ ΟΙΚΟΠΕΔΩΝ ΑΝΑΛΑΜΒΑΝΟΥΜΕ ΑΝΤΙΠΑΡΟΧΕΣ

ΠΩΛΟΥΝΤΑΙ διαμερίσματα λουξ κατασκευής με απεριόριστη θέα. Τα διαμερίσματα διαθέτουν θωρακισμένες πόρτες, εντοιχισμένες κουζίνες, ντουλάπες εντοιχισμένες, νιπτήρα με ντουλάπι, κεντρική θέρμανση αυτόνομη - ανοιγόμενα ανακλινόμενα κουφώματα με διπλά τζάμια, σίτες ρολά - υδραυλικό ασανσέρ , τριφασικό ρεύμα. Ολοι οι χώροι σπατουλαριστοί, εσωτερικές πόρτες MDF με σκέδιο.
ΔΙΑΜΕΡΙΣΜΑΤΑ ΕΠΙ ΤΗΣ:
1) ΠΩΛΟΥΝΤΑΙ διαμερίσματα επί της οδού Χαραλάμπους στο πάρκο, των 105, 125τ.μ., διαμερίσματα τριάρια - τεσσάρια.
2) ΟΙΚΟΔΟΜΗ υπό ανέγερση επί της οδού Κ. Παλαιολόγου και Θεοτοκοπούλου διαμερίσματα 2άρια, 3άρια, 4άρια καταστήματα.
3) ΕΠΙ της οδού Μ. Κων/νου - Κ. Παλαιολόγου, γραφείο - ιατρείο 70τ.μ.
4) ΑΠΟΘΗΚΕΣ
Πλησίον Στ. Κωτιάδη 120τ.μ., λ. Καλλιθέας (Καρακόνερο) 80-300 τ.μ.
5) ΠΩΛΟΥΝΤΑΙ στην παραλία Κιοτάρι μεζονέτες, ημιτελής και τελειωμένες των 80τ.μ. και 110τ.μ. σε 1000 τ.μ. οικόπεδο, πολυτελούς κατασκευής.

✓ Οι πωλήσεις μπορούν να γίνουν και με όλα τα δάνεια τραπεζών και οργανισμών
✓ Αναλαμβάνουμε ΑΝΤΙΠΑΡΟΧΕΣ και ΑΓΟΡΕΣ ΟΙΚΟΠΕΔΩΝ
✓ Δεχόμαστε ανταλλαγές ακινήτων

ΔΙΑΚΟΓΕΩΡΓΙΟΥ ΚΑΛΛΙΣΤΟΣ
Τηλ.. 22410/29318 - 22410/78501- FAX.22410/34598 - 22410/78502
Χ5895-30/6

TZIORAS SMART CENTERS

Μια πρόταση για όλους τους επαγγελματίες
Η ΤΖΙΩΡΑΣ ΙΩΑΝΝΗΣ & ΥΙΟΙ Ο.Ε. σας ανοίγει δρόμο με τις μακροχρόνιες μισθώσεις αυτοκινήτων γρήγορα και σωστά, προσφέροντάς σας περισσότερα πλεονεκτήματα.
ΕΠΩΦΕΛΗΘΕΙΤΕ ΤΩΡΑ από τα δυναμικά μας προγράμματα και αποκτήστε το αυτοκίνητο που επιθυμείτε για σας και για το στόλο της εταιρίας σας.

8 σημαντικοί λόγοι που σας συμφέρουν!
1. **Το 100% των μισθωμάτων** μπαίνουν στα έξοδα της επιχείρησής σας
2. **Εχετε φορολογική απαλλαγή** από τα τεκμήρια αγοράς (πόθεν έσχες)
3. **Αποκτάτε αυτοκίνητο χωρίς προκαταβολή** διατηρώντας το κεφάλαιό σας
4. **Πλήρη απαλλαγή από κόστος συντήρησης**
5. **Εχετε πάντα καινούριο αυτοκίνητο.** Με τη λήξη της μίσθωσης μπορείτε να το αντικαταστήσετε
6. **Αποδέσμευση κεφαλαίων** που θα θέλατε για την αγορά του αυτοκινήτου, αξιοποιώντας τα σε άλλους παραγωγικούς τομείς
7. **Εχετε κεφαλαιακή ρευστότητα** αφού μπορείτε να πουλήσετε το αυτοκίνητο και να το εκμισθώσετε πάλι (Lease back)
8. **Εξοικονόμηση χρόνου και χρήματος** για σας και την επιχείρησή σας.

Γιατί να αγοράσετε αυτοκίνητο όταν μπορείτε να το ενοικιάσετε;
Χ5912-30/6

Σημείο εξυπηρέτησης: 13ο χλμ. Ρόδου-Αεροδρομίου,
τηλ.22410-98188, 82222, 69135

η Παράδοση... η Εξέλιξη... η Εγγύηση Ποιότητας...
Τώρα και με Πιστοποίηση HACCP - ISO 9001


C·A·I·R *πάντα πρωτοπόρος!*
C·A·I·R ΡΟΔΟΣ δημιουργίες παιδείας

ΙΕΡΟΣ ΝΑΟΣ ΑΓΙΟΥ ΓΕΩΡΓΙΟΥ ΚΑΛΑΜΟΥ ΑΠΟΛΑΚΚΙΑΣ

ΠΑΝΗΓΥΡΙΣ

Φέρεται εις γνώσιν του ευσεβούς κοινού ότι το **Σάββατο 10 Ιουνίου 2006** πανηγυρίσει ο **Ιερός Ναός Αγίου Γεωργίου Απολακκιάς**, στην μαγευτική τοποθεσία **Κάλαμος**.

Ωρα 8 μ.μ.:

Πανηγυρικός εσπερινός με αρτοκλασία. Στη συνέχεια θα ακολουθήσει παραδοσιακό γλέντι με την ορχήστρα του Θεμιστοκλή Τριανταφύλλου. Εκ μέρους δε της Εκκλησιαστικής Επιτροπής θα υπάρχουν ποτά, αναψυκτικά και σουβλάκια για όσους επιθυμούν.

Σας ευχόμαστε Χρόνια Πολλά.

Εκ του Εκκλησιαστικού Συμβουλίου του Ιερού Ναού Απολακκιάς

Ο πρόεδρος

Ιωάννης Μαμουζέλος

Εφημέριος

5347-10/6

ΕΛΛΗΝΙΚΗ ΔΗΜΟΚΡΑΤΙΑ
ΠΟΛΙΤΙΣΤΙΚΟΣ ΟΡΓΑΝΙΣΜΟΣ ΔΗΜΟΥ ΡΟΔΙΩΝ
Πληροφορίες: κα Θ. Προυσάλογλου

Ημερ. 8-6-06
Αριθμ. Πρωτ.: 766

ΠΡΟΚΗΡΥΞΗ

Ο Αντιπρόεδρος του ΠΟΛΙΤΙΣΤΙΚΟΥ ΟΡΓΑΝΙΣΜΟΥ ΔΗΜΟΥ ΡΟΔΙΩΝ, έχοντας υπόψη:

1. Τις διατάξεις του άρθρου 6 παρ. 1 και 6 του Ν. 2527/97 (ΦΕΚ 206/Α/8-10-97) με τις οποίες η αρμοδιότητα καθορισμού του αριθμού των προσώπων τα οποία μπορούν να απασχολούνται στους ΟΤΑ Α. και Β. βαθμού και τα νομικά πρόσωπα με σύμβαση μίσθωσης έργου ασκείται από το Γενικό Γραμματέα της Περιφέρειας.
2. Τις διατάξεις της περ. γ. της παρ. 1 του άρθρου 1 του Ν. 301/1976.
3. Τις διατάξεις του άρθρου 21 και 14 παρ. 2 υπογρ. θ του Ν. 2190/94, όπως ισχύει μετά τις τροποποιήσεις και συμπληρώσεις των Ν. 2225/1994, 2247/1994, 2266/1994, 2349/95, 2527/97, 2738/99 και 3051/2002.
4. Τον Οργανισμό Εσωτερικής Υπηρεσίας του Οργανισμού μας.
5. Την απόφαση του Δ.Σ. του Πολιτιστικού Οργανισμού με αριθμ. 54/2005, που εγκρίθηκε με την υπ. αριθμ. Πρωτ. Οικ. 4161/23-03-2006 απόφαση του Γενικού Γραμματέα Περιφέρειας Νοτίου Αιγαίου, και η οποία δημοσιεύθηκε στο ΦΕΚ 435/10-4-2006 (τεύχος Β), την αριθμ. ΔΙΠΠ/Φ.Εγκρ.1/500/18274/22-12-2005 απόφαση της Επιτροπής του άρθρου 2 παρ. 1 της αριθμ. 55/98 ΠΥΣ, την αριθμ. 13342/14-03-2006 απόφαση κατανομής του Υφυπουργού Εσωτερικών, Δημόσιας Διοίκησης και Αποκέντρωσης, με την οποία εγκρίθηκαν για τους Πρωτοβάθμιους ΟΤΑ συμβάσεις μίσθωσης έργου για ένα έτος, καθώς και το με αριθμ. οικ. 14544/21-03-2006 έγγραφο του ΥΠ.ΕΣ.Δ.Δ.Α., σχετικά με την «έγκριση συμβάσεων μίσθωσης έργου».

ΠΡΟΚΗΡΥΣΣΕΙ ότι

Προκειμένου ο ΠΟΔΡ να προβεί στην πρόσληψη του παρακάτω προσωπικού με σύμβαση μίσθωσης έργου και διάρκεια απασχόλησης για ένα σχολικό έτος, με έναρξη και λειτουργία Ωδείου και εργαστηρίων την 12 και 16 Σεπτεμβρίου αντίστοιχα.

Α. ΩΔΕΙΟ

ΕΙΔΙΚΟΤΗΤΑ	ΑΡΙΘΜΟΣ ΑΤΟΜΩΝ	ΧΡΟΝΙΚΗ ΔΙΑΡΚΕΙΑ
Διευθυντής Ωδείου	1	Μέχρι 1 έτος
Καθηγητές βιολιού (Ωδείο)	2	10 μήνες
Καθηγητές Βυζαντινής μουσικής (Ωδείο)	2	10 >>
Καθηγητές για το εργαστήρι σύγχρονης μουσικής με κρουστά	2	10 >>
Καθηγητές θεωρίας κλασικής μουσικής (Ωδείο)	3	9 >>
Καθηγητές Ιστορίας Μορφολογίας μουσικής (Ωδείου)	2	9 >>
Καθηγητές κιθάρας (Ωδείο)	4	10 μήνες
Καθηγητές λαούτου-λύρας (Ωδείο)	2	10 >>
Καθηγητές πιάνου (Ωδείο)	4	10 >>
Καθηγητές πνευστών οργάνων (Ωδείο)	2	10 >>
Καθηγητές φωνητικής κλασικού τραγουδιού	2	10 >>
Καθηγητής Ακορντεόν και Αρμονίου	1	10 >>
Καθηγητές θεωρίας παραδοσιακής μουσικής(Ωδείο)	2	9 >>
Καθηγητής κλασικών κρουστών	1	10 >>
Καθηγητής μουσικής προσαιδίας (Ωδείο)	1	8 >>
Καθηγητής μπαντίνας (Ωδείο)	1	10 >>
Καθηγητής Μπουζουκιού	1	10 >>
Καθηγητής σαντουριού και παραδοσιακού βιολιού (Ωδείο)	1	10 >>
Καθηγητής Χορωδίας (Ωδείο)	1	10 >>

Β. ΕΡΓΑΣΤΗΡΙΑ.

ΕΙΔΙΚΟΤΗΤΑ	ΑΡΙΘΜΟΣ ΑΤΟΜΩΝ	ΧΡΟΝΙΚΗ ΔΙΑΡΚΕΙΑ
Δάσκαλοι ζωγραφικής (εργαστήρια)	2	8 μήνες
Δάσκαλοι παραδοσιακού χορού (εργαστήρια)	2	8 >>
Δάσκαλος κεραμικής (εργαστήρια)	1	8 >>
Δάσκαλος Μικτής Χορωδίας	1	μέχρι 1 έτος
Δάσκαλος Παιδικής-Νεανικής-Πειραματικής Χορωδίας.	1	μέχρι 1 έτος

και καλεί τους ενδιαφερόμενους να υποβάλουν αίτηση στα γραφεία του Π.Ο.Δ.Ρ. οδός Διαγοριδών αρ. 3 Ρόδος Τ.Κ. 85100, τις εργάσιμες ημέρες και ώρες και εντός προθεσμίας δέκα (10) ημερών, που αρχίζει από την επόμενη ημέρα της τελευταίας δημοσίευσης της ανακοίνωσης αυτής στις τοπικές εφημερίδες.

Ως ειδικό προσόν πρόσληψης για τους μουσικούς απαιτείται «δίπλωμα ή πτυχίο της αντίστοιχης ειδικότητας οργάνου αναγνωρισμένου Ωδείου της ημεδαπής ή αλλοδαπής. Για Δ/ντές Χορωδίας διπλώματα ή πτυχία αναγνωρισμένου Ωδείου και αρμονίας ή ωδικής, διευθύνσεως Χορωδίας ως και γνώσεις φωνητικής μουσικής και τριετής προϋπηρεσία ως μαέστρου Χορωδίας. Εν ελλείψει υποψηφίων κεκτημένων δίπλωμα ή πτυχίο Δ/νσεως Χορωδιών αρκούν τα λοιπά διπλώματα ή πτυχία (Π.Δ. 476/81).

Αυτοί που θα προσληφθούν θα αμείβονται με κατάθεση δελτίου παροχής υπηρεσιών και δεν δικαιούνται επιδόματα Χριστουγέννων, Πάσχα και άδειας.

Για τους υπόλοιπους υπεύθυνους των εργαστηρίων, τριετής τουλάχιστον εμπειρία.

Τα προσόντα που πρέπει να έχουν οι υποψήφιοι για την πρόσληψη είναι:

1. Να έχουν την ελληνική υπηκοότητα.
2. Ηλία μέχρι 65 χρονών.
3. Να έχουν εκπληρώσει τις στρατιωτικές τους υποχρεώσεις ή να έχουν απαλλαγεί νόμιμα από αυτές, για τους άνδρες.
4. Να μην έχουν κώλυμα από ποινική καταδίκη, απαγόρευση και δικαστική αντίληψη.

Δικαιολογητικά που απαιτείται να συνοδεύουν την αίτηση πρόσληψης και θα κατατεθούν μαζί με αυτήν είναι:

1. - Υπεύθυνη δήλωση του Ν. 1599/86 στην οποία θα δηλώνεται:

α) ότι έχουν εκπληρώσει τις στρατιωτικές τους υποχρεώσεις, ή έχουν απαλλαγεί νόμιμα από αυτές και το λόγο απαλλαγής τους.

β) ότι δεν τελούν υπό απαγόρευση ή δικαστική αντίληψη και ότι δεν έχουν στερηθεί τα πολιτικά τους δικαιώματα.

γ) τίτλοι σπουδών αναγνωρισμένοι και

δ) εμπειρία στη διδασκαλία.

2. - Φωτοαντίγραφο της ταυτότητάς τους.

Τα υπόλοιπα δικαιολογητικά που χρειάζονται θα υποβληθούν από όσους τελικά επιλεγούν.

Ο ΑΝΤΙΠΡΟΕΔΡΟΣ
ΜΗΝΑΤΣΗΣ ΙΩΑΝΝΗΣ

ΧΛ-10/6

Συγχαρητήριο

Στην ανιψιά μας **Μαρία Κλαδάκη-Παπαντωνίου,** θερμά συγχαρητήρια για την αναγόρευσή της σε Διδάκτορα στο Τμήμα Κοινωνιολογίας του Παντείου Πανεπιστημίου.

Μαρία,
Να πορεύεσαι πάντα προς το Φως. Τότε, οι σκιές θα είναι πάντα πίσω σου!

Οι θείοι της
Εφη Παντελλή
&
Μανόλης Κρητικός

13595-10/6

Συγχαρητήριο

Στην κόρη μας **Μαρία Κλαδάκη-Παπαντωνίου,** θερμά συγχαρητήρια για την αναγόρευσή της σε Διδάκτορα στο Τμήμα Κοινωνιολογίας του Παντείου Πανεπιστημίου.

Οι γονείς της
Βασίλης & Δήμητρα Κλαδάκη
Ο αδελφός της
Κώστας Κλαδάκης

13595-10/6

Συγχαρητήριο

Στην αγαπημένη μας ανιψιά **Βασιλική Παπαγεωργίου Σκόνη,** η οποία μετά από επιτυχή δοκιμασία, απέκτησε την άδεια ασκήσεως επαγγέλματος δικηγόρου, ευχόμεθα δημιουργική και επιτυχημένη σταδιοδρομία.

Οι θείοι της
Θανάσης-Φούλη
Τα εξαδέλφια
Σοφία και Βασίλης
Παπαγεωργίου

13597-10/6

1ο ΓΡΑΦΕΙΟ Π/ΘΜΙΑΣ ΕΚΠ/ΣΗΣ
Β' 12/ΘΕΣΙΟ ΔΗΜΟΤΙΚΟ ΣΧΟΛΕΙΟ
ΑΡΧΑΓΓΕΛΟΣ-ΡΟΔΟΥ

Ευχαριστήριο

Ο Δ/ντής και το διδακτικό προσωπικό του Β' 12/θέσιου Δημοτικού Σχολείου Αρχαγγέλου θεωρούν επιτακτικό χρέος τους να εκφράσουν και μέσω του ΤΥΠΟΥ τις θερμότατες ευχαριστίες τους προς το Δ.Σ. του Συλλόγου Γονέων και Κηδεμόνων του Σχολείου, που αποτελείται από τις κ.κ. Γέροντα Βίκυ (Πρόεδρο), Γιασιράνη Ανθούλα (Γραμματέα), Λεβέντη Μαρία (Ταμία), Λεβέντη Αικατερίνη (μέλος) και Μοσκιού Τσαμπίκα (μέλος), για τη χορήγηση στο Σχολείο ενός ψυχείου, τριών ηλεκτρικών θερμαστρών και διαφόρων οργάνων και εποπτικών μέσων διδασκαλίας, συνολικής δαπάνης 2.285 ευρώ.

Ο Δ/ντής του Σχολείου
ΦΡΑΓΚΟΣ ΕΜΜΑΝΟΥΗΛ

ΧΛ-10/6

ΕΛΛΗΝΙΚΗ ΔΗΜΟΚΡΑΤΙΑ
ΠΕΡΙΦΕΡΕΙΑ ΝΟΤΙΟΥ ΑΙΓΑΙΟΥ
ΝΟΜΟΣ ΔΩΔΕΚΑΝΗΣΟΥ
ΔΗΜΟΣ ΛΙΝΔΙΩΝ

Λίνδος 05-06-2006
Α.Π. 4460

ΠΕΡΙΛΗΨΗ ΔΙΑΚΗΡΥΞΗΣ

Ο Δήμαρχος Λινδίων

ύστερα από την 29/2006 απόφαση της Δημαρχιακής Επιτροπής του Δήμου Λινδίων, που νομιμοποιήθηκε με το υπ' αριθ. 6174/08-05-2006 έγγραφο του Τμήματος Τοπικής Αυτοδ/σης Περιφέρειας Νοτίου Αιγαίου,

διακηρύσσει ότι:

Εκτίθεται σε διαγωνισμό με φανερή πλειοδοτική δημοπρασία η εκμίσθωση χώρων στις παραλίες του Δήμου Λινδίων για την τοποθέτηση κινητών καντινών στις παρακάτω θέσεις:

I. ΔΗΜΟΤΙΚΟ ΔΙΑΜΕΡΙΣΜΑ ΛΙΝΔΟΥ
Αγιος Παύλος (1)

II. ΔΗΜΟΤΙΚΟ ΔΙΑΜΕΡΙΣΜΑ ΚΑΛΑΘΟΥ
Βλυχά (1)

1) Η δημοπρασία εκμίσθωσης θα είναι φανερή και θα γίνει στο Δημοτικό Κατάστημα στις 22-06-2006 ημέρα Πέμπτη και ώρα από 09.00 π.μ. έως 10.00 π.μ., ενώπιον της αρμόδιας επιτροπής Δημοπρασιών.

2) Η εκμίσθωση των χώρων που θα τοποθετηθούν οι καντίνες θα είναι για 1 έτος, δηλαδή για τη χρονική περίοδο μέχρι 31-12-2006.

3) Οι προτιθέμενοι να συμμετάσχουν στη Δημοπρασία, για να γίνουν δεκτοί σε αυτή, θα πρέπει να προσκομίσουν:

α) Γραμμάτιο του Ταμείου Παρακαταθηκών και Δανείων ή εγγυητική επιστολή αναγνωρισμένης Τράπεζας από το Κράτος ύψους ίσου προς ένα δέκατο (1/10) του οριζομένου στη διακήρυξη ελαχίστου ορίου πρώτης προσφοράς.

β) Βεβαίωση ότι δεν είναι οφειλέτες του Δήμου Λινδίων.

γ) Φορολογική Ενημερότητα για χρέη προς το Δημόσιο.

4) Καθορίζονται οι τιμές εκκίνησης της δημοπρασίας ως εξής:

- Για τη θέση Αγ. Παύλος 5130,00 ευρώ
- Για τη θέση Βλυχά 6412,50 ευρώ

Τονίζεται ιδιαίτερα ότι κατά τη διενέργεια του πλειοδοτικού διαγωνισμού οι επιθυμούντες να λάβουν μέρος, θα πρέπει απαραίτητα να έχουν προσκομίσει όλα τα παραπάνω προβλεπόμενα δικαιολογητικά στην αρμόδια επιτροπή διενέργειας αυτού, μετά των αδειών του Τμήματος Υγείας, Αστυνομίας, ΠΕΧΩΔΕ, κλη. Τα έξοδα δημοσίευσης της παρούσης, βαρύνουν το Δήμο Λινδίων.

Περισσότερες πληροφορίες στα γραφεία του Δήμου Λινδίων κατά τις εργάσιμες ημέρες και ώρες.

Ο ΔΗΜΑΡΧΟΣ
Γιώργος Ν. ΘΑΡΡΕΝΟΣ

ΧΛ-10/6

ΕΛΛΗΝΙΚΗ ΔΗΜΟΚΡΑΤΙΑ
Β' ΔΥΠΕ ΝΟΤΙΟΥ ΑΙΓΑΙΟΥ
ΓΕΝΙΚΟ ΝΟΣΟΚΟΜΕΙΟ
ΚΕΝΤΡΟ ΥΓΕΙΑΣ ΚΑΛΥΜΝΟΥ
«ΤΟ ΒΟΥΒΑΛΕΙΟ»

ΚΑΛΥΜΝΟΣ 9/6/2006
Αρ. Πρωτ.: 4168

ΠΕΡΙΛΗΨΗ ΔΙΑΚΗΡΥΞΗΣ

Το Γενικό Νοσοκομείο-Κ.Υ. Καλύμνου «ΤΟ ΒΟΥΒΑΛΕΙΟ», έχοντας υπόψη:

α) Την υπ' αριθμ. 9/6-4-06 (θέμα 8ον) Απόφαση του Δ.Σ. του Νοσοκομείου

β) Τη με α.π. 3744/12-5-06 έγκριση Απόφαση της Β' ΔΥΠΕ Νοτίου Αιγαίου

ΔΙΕΝΕΡΓΕΙ

Πρόχειρο διαγωνισμό με σφραγισμένες προσφορές για την προμήθεια ένδυσης & υπόδησης προϋπολογισμού 25.000,00 ευρώ & 14.000,00 ευρώ αντίστοιχα, συμπεριλαμβανομένου του αναλογούντος Φ.Π.Α., με κριτήριο κατακύρωσης τη χαμηλότερη τιμή. Ο διαγωνισμός θα διενεργηθεί στις 12 ΙΟΥΛΙΟΥ 2006 ημέρα Τετάρτη και ώρα 11:30 π.μ. στα γραφεία του Νοσοκομείου ενώπιον επιτροπής. Πληροφορίες δίδονται στο τηλ.: 22430-28455 (εσωτ. 337) κατά τις εργάσιμες ημέρες και ώρες λειτουργίας των υπηρεσιών, αρμόδιας υπάλληλος Δρ. Συνδάγγελος. Τα έξοδα δημοσίευσης βαρύνουν τον προϋπολογισμό του Νοσοκομείου.

Ο ΔΙΟΙΚΗΤΗΣ
ΤΟΥ ΝΟΣΟΚΟΜΕΙΟΥ
ΧΡ. ΠΑΠΑΡΓΥΡΟΠΟΥΛΟΣ

ΧΛ-10/6

ΕΛΛΗΝΙΚΗ ΔΗΜΟΚΡΑΤΙΑ
ΔΗΜΟΣ ΡΟΔΟΥ
ΕΠΑΡΧΙΑ ΡΟΔΟΥ
ΝΟΜΟΣ ΔΩΔΕΚΑΝΗΣΟΥ

ΓΝΩΣΤΟΠΟΙΗΣΗ ΓΑΜΟΥ

Γνωστοποιείται, σύμφωνα με το άρθρο 1369 του Αστικού Κώδικα, όπως τροποποιήθηκε με το Ν. 1250/1982, ότι:

Ο **Νικόλαος Στόγιος** του Μερτζιανή και της Ελένης Γκαϊδατζοπούλου που γεννήθηκε στη Θεσ/κη του νομού Θεσσαλονίκης και κατοικεί στη Ρόδο του νομού Δωδεκανήσου, επαγγέλματος δάσκαλος και η **Μαρουλία Βλάχου** του Κοσμά και της Φλώρας Σιγάλα που γεννήθηκε στην Αθήνα νομού Αττικής και κατοικεί στον Πειραιά επαγγέλματος οικιακά πρόκειται να παντρευθούν στο Δημαρχείο του Δήμου Ορφανού νομού Καβάλας.

Ρόδος 9-6-2006

Ο δήμαρχος
κ.α.
Νίκος Χαραλάμπης
Αντιδήμαρχος Ροδίων

13600-10/6

ΔΙΕΥΘΥΝΣΗ ΔΑΣΩΝ ΔΩΔ/ΝΗΣΟΥ

ΑΝΑΚΟΙΝΩΣΗ

Γνωστοποιείται κατά το άρθρο 14 του Ν.998/79, η αποστολή για ανάρτηση στο Δήμο Νότιας Ρόδου του αρ. 1/2006 (θέμα 5) Πρακτικού της Α'βάθμιας Επιτροπής Επίλυσης Δασικών Αμφισβητήσεων, σύμφωνα με το οποίο η Επιτροπή ομόφωνα απέρριψε τις αντιρρήσεις του Γεν. Γραμ. Περ. Νοτίου Αιγαίου, κατά της αρ. πρ. 3827/2-8-2004 πράξης χαρ/σμού του Δ/ντή Δασών Δωδ/σου, που αφορά τις ΚΜ 4200[69], 4200[69Α], 4200[69Β] γαιών Λαχανιάς Δήμου Νότιας Ρόδου, Νήσου Ρόδου, εμβαδού 4.990 τ.μ., 4.700 τ.μ. και 4.900 τ.μ. αντίστοιχα, ως εκπρόθεσμες, «και πάντως όταν ήδη είχε γίνει τελεσίδικος η πράξης χαρ/σμού του Δ/ντή Δασών Δωδ/σου...».

Ο Δ/ντής Δασών Δωδ/σου
Φίλιππος Κοντίτσης
Δασολόγος με βαθμό Α'

5353-10/6

ΕΛΛΗΝΙΚΗ ΔΗΜΟΚΡΑΤΙΑ
ΝΟΜΑΡΧΙΑΚΗ ΑΥΤΟΔΙΟΙΚΗΣΗ ΔΩΔΕΚΑΝΗΣΟΥ
ΔΙΕΥΘΥΝΣΗ ΤΕΧΝΙΚΩΝ ΥΠΗΡΕΣΙΩΝ
ΤΜΗΜΑ ΕΚΠΟΝΗΣΗΣ & ΕΠΙΒΛΕΨΗΣ ΜΕΛΕΤΩΝ

Ρόδος 09/06/2006

ΠΕΡΙΛΗΨΗ ΔΙΑΚΗΡΥΞΗΣ ΜΕΙΟΔΟΤΙΚΟΥ ΔΙΑΓΩΝΙΣΜΟΥ

Ο Νομάρχης Δωδεκανήσου εκθέτει σύμφωνα με τις διατάξεις για την εκτέλεση Δημόσιων Εργων, δηλαδή του Ν. 1418/84 «Δημόσια Εργα και ρυθμίσεις συναφών θεμάτων», όπως έχει τροποποιηθεί, συμπληρωθεί και ισχύει, του Ν. 3263/04 «Μειοδοτικό Σύστημα Ανάθεσης Δημοσίων Εργων και Συναφείς Διατάξεις» του Π.Δ. 609/85 «Κατασκευή Δημοσίων Εργων» όπως ισχύει μετά την τροποποίηση και συμπλήρωσή του, των λοιπών ισχυουσών ρυθμίσεων για τα Δημόσια Εργα, σε Δημόσιο Ανοικτό μειοδοτικό Διαγωνισμό, με σφραγισμένες προσφορές με το σύστημα δημοπρασίας «προσφορά με ελεύθερη συμπλήρωση τιμολογίου», του άρθρου 4 παρ. 4δ του Ν. 1418/84 και του άρθρου 9 του Π.Δ. 609/85 για την εκτέλεση του έργου «Κατασκευή μεταλλικού κτιρίου με μεσόροφο στη θέση Πασαούτια Δήμου Καλλιθέας», προϋπολογισμού: 290.000,00 ευρώ, (συμπεριλαμβανομένου του Φ.Π.Α.).

1. Ως ημερομηνία λήξης της προθεσμίας παραλαβής των προσφορών στο διαγωνισμό, ορίζεται η 03/07/2006 ημέρα Πέμπτη. Ωρα λήξης της υποβολής προσφορών ορίζεται η 10:00 π.μ.

Αν για οποιονδήποτε σοβαρό λόγο δεν διεξαχθεί η δημοπρασία την προαναφερθείσα ημερομηνία, θα διενεργηθεί στις 10/07/2006 ημέρα Πέμπτη και ώρα 10:00 π.μ.

2. Στο διαγωνισμό δικαιούνται να συμμετάσχουν:

2.1. Μεμονωμένες εργολαπτικές επιχειρήσεις:

α. Εγγεγραμμένες στο Μητρώο Εργολαπτικών Επιχειρήσεων που τηρείται στη ΓΓΔΕ του Υ.ΠΕ.ΧΩ.ΔΕ. εφόσον ανήκουν στην Α2, 1η και 2η για έργα Οικοδομικά και στην Α1, Α2 και 1η για έργα κατηγορίας Η/Μ για εργολαπτικές επιχειρήσεις ανεξαρτήτως νομού έδρας.

β. Προερχόμενες από κράτη μέλη της Ευρωπαϊκής Ενωσης ή του Ευρωπαϊκού Οικονομικού Χώρου (Ε.Ο.Χ.) ή από κράτη που έχουν υπογράφει τη συμφωνία για τις Δημόσιες Συμβάσεις (Σ.Δ.Σ.) του Παγκόσμιου Οργανισμού Εμπορίου (Π.Ο.Ε.), στα οποία τηρούνται επίσημοι κατάλογοι αναγνωρισμένων εργολαπτών, εφόσον είναι εγγεγραμμένες σε αυτούς και σε τάξη και κατηγορία αντίστοιχη με τις καλούμενες του Ελληνικού Μητρώου ΜΕΕΠ.

γ. Προερχόμενες από ως ανωτέρω β' κράτη, στα οποία δεν τηρούνται επίσημοι κατάλογοι αναγνωρισμένων εργολαπτών, εφόσον αποδεικνύουν ότι έχουν εκτελέσει έργα, παρόμοια με το δημοπρατούμενο από ποιοτική και ποσοτική άποψη.

2.2. Κοινοπραξίες Εργολαπτικών Επιχειρήσεων των παραπάνω περιπτώσεων α, β και γ σε οποιονδήποτε συνδυασμό μεταξύ τους υπό τους όρους του άρθρου 2 παρ. 7 του π.δ. 609/85 (Κοινοπραξία στην ίδια κατηγορία), υπό τον όρο ότι κάθε Εργολαπτική Επιχείρηση θα συμμετέχει στο κοινοπρακτικό σχήμα με ποσοστό όχι μικρότερο από 25% της καλούμενης κατηγορίας.

2.3. Κάθε εργολαπτική επιχείρηση θα συμμετέχει είτε μεμονωμένα είτε ως μέλος ενός κοινοπρακτικού σχήματος. Κατά τα λοιπά εφαρμόζονται οι ισχύουσες διατάξεις για την συμμετοχή εργολαπτικών επιχειρήσεων σε διαγωνισμούς για την κατασκευή Δημοσίων Εργων.

3. Το έργο χρηματοδοτείται από το Πρόγραμμα Δημοσίων Επενδύσεων της Νομαρχιακής Αυτοδιοίκησης Δωδεκανήσου και υπόκειται στις κρατήσεις που προβλέπονται για τα έργα αυτά, περιλαμβανομένης και της κράτησης 6‰ του άρθρου 27 παρ. 34-37 του Ν. 2166/93 (ΦΕΚ 137 Α/24-8-93).

4. Η εγγύηση συμμετοχής ορίζεται στο 2% (δύο επί τοις εκατό) του ανωτέρω προϋπολογισμού (χωρίς αναθεώρηση & Φ.Π.Α.), πέντε χιλιάδες πενήντα ευρώ 5.050,00 ευρώ, και θα απευθύνεται προς τη «ΝΟΜΑΡΧΙΑΚΗ ΑΥΤΟΔΙΟΙΚΗΣΗ ΔΩΔΕΚΑΝΗΣΟΥ - ΔΙΕΥΘΥΝΣΗ ΤΕΧΝΙΚΩΝ ΥΠΗΡΕΣΙΩΝ».

5. Τα τεύχη μειοδοτικού διαγωνισμού χορηγούνται όλες τις εργάσιμες ημέρες και ώρες στα γραφεία της Δ.Τ.Υ. της Ν.Α. Δωδεκανήσου, μέχρι 28/06/2006 ημέρα Τετάρτη, μετά την προσκόμιση τριπλότυπης απόδειξης της Ταμειακής Υπηρεσίας της Ν.Α. Δωδεκανήσου και με την καταβολή των εξόδων παραγωγής των τευχών, που ανέρχονται στο ποσό των 10,00 ευρώ. Αντίγραφα μελετών μπορούν να πάρουν με δαπάνες και φροντίδα τους, κατόπιν αιτήσεώς τους. Πληροφορίες κ. Μιχάλη Περνάρη τηλ.: 22410-46580/46581.

Ο Αντινομάρχης
ΕΥΣΤΑΘΙΟΣ ΚΟΥΣΟΥΡΝΑΣ

ΧΛ-10/6

AEGEAN FLYING DOLPHINS

0FLYING DOLPHIN 22

ΡΟΔΟ – ΚΩ σε **1** ώρα και **50** λεπτά
Τιμή κατά άτομο **23,50 €**
ΡΟΔΟ – ΚΑΛΥΜΝΟ σε **2** ώρες και **30** λεπτά
Τιμή κατά άτομο **30 €**

ΔΡΟΜΟΛΟΓΙΑ: ΑΠΟ 18/4/06 ΕΩΣ 15/10/06
ΔΕΥΤΕΡΑ ΕΩΣ ΣΑΒΒΑΤΟ (ΚΥΡΙΑΚΗ ΑΡΓΙΑ)

ΛΙΜΑΝΙ	ΑΦΙΞΗ	ΑΝΑΧΩΡΗΣΗ	ΛΕΠΤΑ
ΚΑΛΥΜΝΟΣ		7:20	
			30'
ΚΩΣ	7:55	8:00	
			115'
ΡΟΔΟΣ	10:00	15:30	
			115'
ΚΩΣ	17:25	17:30	
			30'
ΚΑΛΥΜΝΟΣ	18:00	Δ	

Πληροφορίες - Εισιτήρια
στα γραφεία της εταιρίας Α.Ν.Ε.Σ Α.Ε στη Ρόδο
Αυστραλίας 88
Τηλ. 2241 0 37769 & fax 2241 0 34493

X5919-30/6

ΤΗΛΕΟΡΑΣΗ

ΕΤ1

07.00 Εκπαιδευτική τηλεόραση
09.00 Γαία ελληνική
09.30 Mediterraneo
10.00 Μένουμε Ελλάδα - Best of
12.00 «Λειναύτες» οι Ελληνες και η θάλασσα
12.30 Κοινοβούλιο αιχμής
13.30 Στον κόσμο της οικονομίας
14.00 Λόγω τιμής
14.30 Σε χρόνο tv
16.00 Τένις
18.00 Διεθνές meeting Στίβου «Παπαφλέσσεια»
21.30 Τα χρονικά της Μεσογείου
22.00 Λογομαχίες
23.45 Ο θετός γιος - Ξένη ταινία κοινωνικό δράμα

NET

06.00 Σαββατοκύριακο στη NET
09.00 Παιδικό πρόγραμμα
12.00 Ειδήσεις
13.00 Zoom στα πρόσωπα και τα γεγονότα
14.00 Επικίνδυνες εξερευνήσεις
15.00 Ειδήσεις
15.45 Κώδικας Μουντιάλ
18.00 Ειδήσεις
18.30 Κώδικας Μουντιάλ
22.00 Ποδόσφαιρο: Αργεντινή-Ακτή Ελεφαντοστού, απευθείας
24.00 Τα κακά παιδιά πάνε Goal-ywood
01.00 Ειδήσεις
01.15 Φόνος στο σπίτι του εφημέριου, Ξένη Ταινία, μυστηρίου

ΕΤ1

07:30 Παιδικό πρόγραμμα
11:00 Ντοκιμαντέρ
11.30 On the loose
12:00 Αξιον εστί
13:00 Ειδήσεις
13:30 Διασπορά
14.00 Μετάδοση των θεμάτων των εισαγωγικών εξετάσεων 2006
15.10 Ηττημένη πορεία
16.00 Εκτός έδρας
17.00 Moto GP Show
18.00 Το τσίρκο Bolshoi
19.00 Μπάσκετ: Αρης-Μαρούσι
21.00 Ειδήσεις
22.00 Χίλια δολάρια αίσθημα, Ξένη Ταινία, αισθηματική κομεντί
24.00 Ειδήσεις
00.30 Φλαμίνγκο κιντ - Ξένη ταινία, κομεντί

MEGA

06.30 MEGA σαββατοκύριακο
10.00 Το παιδί μου κι εγώ
10.15 Ελληνική σειρά (Ε)
13.00 MEGA STAR
14.00 Ειδήσεις
14.50 Backstage
15.50 Ελληνική σειρά (Ε)
17.35 Ειδήσεις
17.40 Singles (Ε)
18.40 Ελληνική σειρά (Ε)
20.00 Ειδήσεις
21.00 Επτά θανάσιμες πεθερές (Ε)
24.00 Τελευταία γεγονότα
00.15 Το μεγάλο χτύπημα, Ξένη Ταινία, κωμική περιπέτεια
02.15 Μυστική αποστολή, νήσος των άρκτων, Ξένη Ταινία, περιπετειώδες θρίλερ
04.40 Τηλεμάρκετινγκ
05.00 Δεύτερη ευκαιρία

ΔΗΜ

06.00 Σε 15 λεπτά
06.15 Στούντιο με θέμα
10.00 Ελληνικό πρόγραμμα (Ε)
12.55 Super game
13.00 Ειδήσεις
14.00 Σούπερ Σάββατο
15.00 Ξένη ταινία
18.10 Ελληνική Ταινία
20.00 Ειδήσεις
21.00 Ελληνική Ταινία
23.00 Ελληνικό πρόγραμμα (Ε)
24.00 Ειδήσεις
00.15 Ελληνικό πρόγραμμα (συνέχεια)
01.30 Ξένη Ταινία
03.30 Το καφέ της Χαράς (Ε)
04.30 Τηλεμάρκετινγκ
05.10 Ολα του γάμου δύσκολα

06.00 Παιδικό πρόγραμμα
13.00 Ειδήσεις
13.30 Summerland (δραματική σειρά)
14.30 Τα φιλαράκια (Ε)
15.30 California Teens
16.30 Ντετέκτιβ Μονκ
17.30 Μπετόβεν: Το ταξίδι, Ξένη βιντεοταινία, κωμωδία
19.30 Ειδήσεις
21.00 Ford Boyard
22.15 Η μανία της φύσης: Σεισμός- Ξένη ταινία περιπέτεια φαντασίας
00.15 Χάιλαντερ, ο αθάνατος, Ξένη ταινία, περιπέτεια φαντασίας
02.30 Ο ελαφοκυνηγός, Ξένη Ταινία, αντιπολεμική

ALPHA ΤΗΛΕΟΡΑΣΗ

06.20 Πρωινές σελίδες
10.00 Αυτό μας έλειπε
13.00 Πέρα από τον ορίζοντα
14.00 Ειδήσεις
14.15 Formula 1
15.50 Πάμε πακέτο (Ε)
17.45 Ειδήσεις στη νοηματική γλώσσα
18.00 Λατέρνα, φτώχεια και γαρίφαλο- ελληνική ταινία κωμωδία
20.00 Ειδήσεις
21.00 Κοίτα τι έκανες
00.15 Ειδήσεις
00.30 Μία μόνο νύχτα- Ξένη ταινία κωμωδία
02,30 Dream show, the music
03.30 Τηλεαγορές

ALTER

06.30 Alter kids (κινούμενα σχέδια)
11.30 Λάργκο Γουιντς (Ε)
12.30 Οι περιπέτειες της Σίντνεϊ Φοξ (Ε)
13.45 Ειδήσεις
14.00 TV Weekend
16.15 Παρατράγουδα
18.45 Το πρώτο θέμα
**19.00

ΠΡΟΟΔΟΣΠΟΡ

Πρόσκληση σε Ορφανό-Δουβή!

Τον υφυπουργό αθλητισμού Γιώργο Ορφανό και τον γενικό γραμματέα Σταύρο Δουβή προσκάλεσε ο Κολοσσός για την γιορτή των χορηγών που θα γίνει την Παρασκευή 23 Ιουνίου στο Rodos Palace

Με κάθε επισημότητα θέλει να κάνει ο Κολοσσός την εκδήλωση του για τους χορηγούς, την Παρασκευή 23 Ιουνίου στο ξενοδοχείο Rodos Palace.

Οι «θαλασσί» θα φροντίσουν και φέτος οι εκδηλώσεις να γίνουν σ' ένα ζεστό περιβάλλον και φιλική ατμόσφαιρα προκειμένου να ευχαριστήσουν αυτούς που με τους οποίους συνεργάστηκαν σε όλη τη διάρκεια της χρονιάς. Το ροδίτικο σωματείο λοιπόν εκτός απ' τους χορηγούς έχει προσκαλέσει τον υφυπουργό αθλητισμού Γιώργο Ορφανό και τον γενικό γραμματέα Σταύρο Δουβή να δώσουν το «παρών» στη γιορτή που θα γίνει στο γνωστό ξενοδοχείο. Οι προσκλήσεις είναι προσωπικές και ο Κολοσσός επιθυμεί την παρουσία και των δύο στη γιορτή του. Το πιο πιθανό σενάριο αναφέρει ότι τουλάχιστον ένας εκ των δύο θα αποδεχθεί την πρόσκληση και θα έρθει τη συγκεκριμένη ημερομηνία στη γιορτή του Κολοσσού.

Αξίζει να σημειωθεί ότι ο Σταύρος Δουβής ανέλαβε πριν από λίγες μέρες τα καθήκοντα του γενικού γραμματέα αθλητισμού αντικαθιστώντας τον Κώστα Κουκοδήμο και έχει πιάσει ήδη δουλειά. Στο πλαίσιο λοιπόν της ευρύτερης συνεργασίας



Τον υφυπουργό αθλητισμού Γιώργο Ορφανό και τον γενικό γραμματέα Σταύρο Δουβή προσκάλεσε ο Κολοσσός στη γιορτή των χορηγών

Σύμμαχοι και αντίπαλοι

Ρίχνοντας μία ματιά στη διοίκηση του Κολοσσού διαπιστώνουμε ότι τέσσερα μέλη της «θαλασσί» οικογένειας αγωνίζονται στο εργασιακό τουρνουά. Ο πρόεδρος Κώστας Κωσταρίδης μαζί με τον αντιπρόεδρο Γιώργο Ματσαμά και τον Παντελή Γεωργάκη παίζουν με τη φανέλα των Οικονομολόγων, ο Μιχάλης Μπράτσης με την Ιντερμπετόν, ενώ ο Μιχάλης Τσιγάρος είναι εν ενεργεία αθλητής αφού τα τελευταία χρόνια παίζει για λογαριασμό του Ηρακλή Λάρδου.

και των καλών δημόσιων σχέσεων οι Ροδίτες προσκάλεσαν τα δύο επίσημα πρόσωπα και η απάντηση τους αναμένεται τις επόμενες μέρες. Εξάλλου στις τάξεις του Κολοσσού συνεχίζονται οι διεργασίες ώστε το «παρών» στο Rodos Palace να δώσουν όλοι οι χορηγοί που διαφημίστηκαν μέσω της ροδίτικης ομάδας. Υπολογίζεται ότι είναι περίπου 110 και η διοίκηση του Κολοσσού τις τελευταίες μέρες κάνει αγώνα δρόμου για να τους ενημερώσει.

Όπως είναι εύλογο στη γιορτή της 23ης Ιουνίου θα βρεθούν στη Ρόδο και εκπρόσωποι της «Εγνατίας» Τράπεζας, η οποία αποτέλεσε τον βασικό χορηγό της ομάδας στο πρωτάθλημα της Α1. Η συμφωνία ήταν για μία χρονιά, ωστόσο εκφράζεται η πεποίθηση ότι η συνεργασία θα συνεχιστεί και την επόμενη σεζόν στη δεύτερη τη τάξει κατηγορία της χώρας μας. Άλλωστε και οι δύο πλευρές έχουν μείνει ικανοποιημένες απ' τη συνεργασία τους...!Κατά τα φαινόμενα πάντως όλα θα πάνε κατ' ευχήν και η εκδήλωση θα στεφθεί με απόλυτη επιτυχία.

Για την ιστορία να αναφέρουμε ότι η ανάλογη γιορτή είχε γίνει πέρσι σε εξωτερική αίθουσα του Καζίνο Ρόδου, όπου προβλήθηκαν και στιγμιότυπα απ' το επίτευγμα της ανόδου για πρώτη φορά στην Α1.

Πρόθεση συνεργασίας

Στον Κολοσσό έχουν σκοπό να προετοιμάσουν όσο το δυνατόν καλύτερα τις εκδηλώσεις προκειμένου να έρθουν στη Ρόδο το βράδυ της 23ης Ιουνίου και οι χορηγοί απ' την Αθήνα. Α...και για να μην ξεχνιόμαστε η συνεργασία με την Εγνατία Τράπεζα ήταν για την Α1. Τώρα που η ομάδα «έπεσε» θα γίνουν νέες συζητήσεις αλλά υπάρχει πρόθεση συνεργασίας και για την Α2.

Παρέμεινε ο Πανούλιας!

Με την ίδια τεχνική ηγεσία θα παρουσιαστεί τη νέα σεζόν ο Μίλωνας, ενώ ο Σάββας Συμεωνίδης ανέλαβε τη Δάφνη! Ο Βασίλης Φραγκιάς παίζει για τη Μ.Ε.Ν.Τ.

Με το ίδιο προπονητικό τρίο θα πορευτεί και τη νέα σεζόν ο Μίλωνας.

Κι αυτό γιατί η διοίκηση του νεοσμυρνιώτικου συλλόγου ανανέωσε τη συνεργασία με τον Τάκη Πανούλια. Εξάλλου δίπλα στον έμπειρο τεχνικό θα παραμείνει ο Παναγιώτης και ο Αλέκος Σαββάτης. Στο μεταξύ αλλαγή σκυτάλης σημειώθηκε και στη Δάφνη. Τη θέση του Βασίλη Φραγκιά στον πάγκο της ομάδα πήρε οριστικά ο Σάββας Συμεωνίδης, ενώ οι πληροφορίες αναφέρουν ότι ο Γιάννης Κακιούζης δέχθηκε πολύ καλή οικονομική πρόταση απ' τους «κιτρινόμαυρους» για να παραμείνει στην ομάδα.

Αξίζει να σημειωθεί ότι για την απόκτηση του παίκτη της Δάφνης έχει ενδιαφερθεί και ο Κολοσσός με τον Γιώργο Ζευγώλη να θέλει τον παίκτη στη Ρόδο.

Τέλος το όνομα του Βασίλη Φραγκιά ακούστηκε τον τελευταίο καιρό στη Μ.Ε.Ν.Τ. Έγκυρες πηγές αναφέρουν πάντως ότι τον πρώτο λόγο έχει ο Γιώργος Ζαφειρούδης και αμέσως μετά ακολουθεί ο Παρασκευάς Μουρατίδης.

Συζητήσεις για τη διοργάνωση

Ξεκίνησαν χθες στη Θεσσαλονίκη οι επαφές για τον τρόπο διεξαγωγής του πρωταθλήματος των Νοτιανατολικών χωρών! Την Ο.Σ.Ε.Κ.Κ. εκπροσωπεί ο πρόεδρος Γιώργος Κούζας

Ξεκίνησαν χθες και ολοκληρώνονται αύριο στη Θεσσαλονίκη οι συζητήσεις για τον τρόπο διεξαγωγής του πρωταθλήματος των Νοτιανατολικών χωρών. Οι εκπρόσωποι των ομοσπονδιών μπάσκετ με καρότσι των χωρών της Νοτιοανατολικής Ευρώπης δίνουν το «παρών» στη Θεσσαλονίκη, προκειμένου να συζητήσουν τα θέματα που τους απασχολούν.

Ενα από αυτά είναι ο τρόπος και ο τόπος διεξαγωγής του πρωταθλήματος Νοτιανατολικών χωρών, μια διοργάνωση που θα συνεισφέρει στη διάδοση του αθλήματος.

Το ενδιαφέρον είναι αρκετά μεγάλο, αν αναλογιστεί κανείς ότι ήδη έχουν δηλώσει συμμετοχή στην διάσκεψη τα κράτη της Τουρκίας, Βουλγαρίας, Αλβανίας, Κροατίας, Βοσνίας - Ερζεγοβίνης, Σερβίας - Μαυροβουνίου, Ρουμανίας, Σλοβενίας, αλλά και της Ελλάδας ως διοργανώτρια χώρα του πρωταθλήματος Νοτιανατολικών χωρών. Την Ο.Σ.Ε.Κ.Κ. εκπροσωπεί στη διάσκεψη της Θεσσαλονίκης, ο πρόεδρός της Γιώργος Κούζας, ενώ εκτός από τους ομολόγους των άλλων Ευρωπαϊκών χωρών, στη συμπρωτεύουσα βρίσκονται και ανώτεροι διοικητικοί παράγοντες της Ευρωπαϊκής και Παγκόσμιας Ομοσπονδίας του αθλήματος.



Ο Μανώλης Ευσταθίου βρέθηκε στις κερκίδες του Μετς, κατά τη διάρκεια του φάϊναλ-φορ

Ακατάλληλο γήπεδο

Σε πολύ κακή κατάσταση βρίσκεται το Μετς, αφού ο φωτεινός πίνακας μάλλον δεν βρίσκεται και στην καλύτερη δυνατή κατάσταση με πολλά λαμπάκια να μην λειτουργούν, ενώ και το παρκέ σε πολλά σημεία ήταν...κούφιο. Αν μάλιστα υπολογίσει κανείς και το γεγονός ότι οι ώρες των αγώνων του φάϊναλ-φορ ήταν ακατάλληλες, κάλλιστα μπόρεί να διαπιστώσει ότι οι προσπάθειες όλων των αθλητών ήταν ηρωικές.

Στο μεταξύ χθες το βράδυ η διοίκηση του Α.Σ. Δωδεκάνησος παρέθεσε δείπνο σε όλους τους παίκτες σε γνωστό εστιατόριο στο Φαληράκι. Σε μία πολύ ζεστή και οικογενειακή ατμόσφαιρα που συνοδεύτηκε από πανηγυρικό κλίμα για την κατάκτηση της δεύτερης θέσης στο φάϊναλ-φορ του μπάσκετ με καρότσι που έγινε στο Μετς, τα μέλη της ροδίτικης ομάδας είχαν την ευκαιρία να ξεφύγουν λίγο απ' τους έντονους ρυθμούς και να διασκεδάσουν μεταξύ τυρού και αχλαδιού. Εξάλλου οι προπονήσεις της ομάδας θα επαναρχίσουν απ' την ερχόμενη Τρίτη για το μεταβατικό στάδιο της προετοιμασίας, όπου ο Κώστας Χρόνης θα περιμένει και πάλι στο «Βενετόκλειο» τους παίκτες του.

Ετοιμάζουν ταξίδι...

Πριν από λίγους μήνες το «Ουίλι Μπρίνγκμαν» διεξήχθη στην Ισπανία και συμμετείχε μόνο ο Π.Α.Σ.Κ.Α. χωρίς να σημειώσει κάποια νίκη. Το Champions Cup έγινε στην Τουρκία...Οι πληροφορίες πάντως αναφέρουν ότι το φετινό «Ουίλι Μπρίνγκμαν» θα γίνει αρκετά βόρεια, κάπου μεταξύ Γερμανίας, Σουηδίας ή Φινλανδίας...Τα παιδιά ετοιμάζουν τα διαβατήρια τους...

Αρχές Αυγούστου ...τα δύσκολα!

Από 7-10 Αυγούστου θα ξεκινήσει η προετοιμασία του Κολοσσού ενόψει της νέας αγωνιστικής περιόδου! Στο «Βενετόκλειο» και σε μέρος που θα αποφασιστεί σύντομα για τρέξιμο θα «χτιστεί» οι «θαλασσί»

Η γενική προκήρυξη της Ε.Ο.Κ. αναφέρει ότι το κύπελλο Ελλάδας θα ξεκινήσει στις 10 Σεπτεμβρίου και το πρωτάθλημα της Α2 στις 30 του ίδιου μήνα...Αυτό στους περισσότερους φίλαθλους μπορεί να μην λέει τίποτα, ωστόσο ενδιαφέρει άμεσα τον Γιώργο Ζευγώλη και φυσικά τη «θαλασσί» οικογένεια. Το πλέον κοινό σκεπτικό είναι ότι οι ομάδες «χτίζονται» το καλοκαίρι και έτσι ο νέος Κολοσσός θα πρέπει να ξεκινήσει πιο σύντομα από κάθε άλλη φορά την προετοιμασία του ενόψει της νέας αγωνιστικής περιόδου. Θα πρέπει να θεωρείται δεδομένο ότι τα...δύσκολα για τους Ροδίτες θα ξεκινήσουν τις πρώτες μέρες του Αυγούστου.



Φωτό απ' την περσινή «πρώτη» του Κολοσσού στην Ιαλυσό...

Ο Σάκης για Κολοσσό;

Κάποιες πληροφορίες αναφέρουν ότι ο Σάκης Καλαμπόκας πρόκειται να μιλήσει με τον Κολοσσό προκειμένου να αναλάβει κάποια τμήματα υποδομής. Πριν λίγες μέρες όμως ανανεώθηκε η συνεργασία με τους πέντε προπονητές (Δόσπρας, Φραγκεσκάκης, Μάγος, Μπελάγιας, Νικηφορίδης). Για να δούμε...

Συγκεκριμένα η προετοιμασία του Κολοσσού θα αρχίσει μεταξύ 7-10 Αυγούστου, αν και είναι εξαιρετικά αμφίβολο το πότε θα ολοκληρωθεί το ρόστερ της ομάδας.

Φυσικά κάθε προετοιμασία είναι ιδιαίτερα επίπονη αλλά δημιουργική για τους αθλητές... Για όσους θυμούνται πέρσι ο Κολοσσός ξεκίνησε τις προπονήσεις στο δημοτικό κλειστό γυμναστήριο της Ιαλυσού, λόγω των βελτιωτικών έργων στο «Βενετόκλειο», ενώ σε καθημερινή βάση οι «θαλασσί» κατάπιναν αμέτρητα χιλιόμετρα στο «Οικονομίδειο» γυμναστήριο υπό τις οδηγίες του Βασίλη Ζήκα. Για φέτος τα πράγματα δεν έχουν γίνει γνωστά ακόμα...Θα πρέπει να θεωρείται δεδομένο ότι οι προπονήσεις θα πραγματοποιηθούν στο «Βενετόκλειο», ενώ φυσικά στο μενού του Γιώργου Ζευγώλη θα περιλαμβάνονται και βάρη στο γυμναστήριο «Εσπόρτα» με το οποίο θα συνεχιστεί η συνεργασία. Αυτό που απομένει για τον Κολοσσό είναι το μέρος που θα πραγματοποιηθεί το πρώτο στάδιο της προετοιμασίας, για τη βελτίωση της φυσικής κατάστασης των αθλητών.

Στον τελικό Ζήσης-Μπράϊαντ

Στον τελικό της Lega A πέρασε η Μπενετόν Τρεβίζο, η οποία κατάφερε να κάνει το 3-1 κερδίζοντας εκτός έδρας τη Ρόμα με 81-73. Ο Τρέβον Μπράϊαντ πέτυχε 5 πόντους, ενώ ο Νίκος Ζήσης πρόσθεσε άλλους 11 με 4/5 δίποντα.

Το «Οικονομίδειο» φαντάζει και φέτος ως μία καλή περίπτωση, αλλά γι' αυτό θα αποφασίσει ο Γιώργος Ζευγώλης με τους συνεργάτες του. Πιθανότατα αυτό θα γίνει τις επόμενες μέρες όταν και ο Έλληνας τεχνικός θα έρθει στη Ρόδο για να δώσει το «παρών» στη γιορτή των χορηγών. Πάντως θα πρέπει να θεωρείται δεδομένο ότι ο νέος Κολοσσός (όπως συμβαίνει σε όλες τις ομάδες) δεν θα είναι εντελώς έτοιμος για το πρώτο τζάμπολ του κυπέλλου Ελλάδας...

Σημείο αναφοράς το σεμινάριο

Όλα είναι έτοιμα για το διεθνές σεμινάριο του Σ.Ε.Π.Κ. που θα γίνει αρχικά στη Θεσσαλονίκη! Ο τέταρτος...μικρός τελικός ανάμεσα σε Άρη και Μαρούσι γίνεται σήμερα στις 19:00 στη Θεσσαλονίκη



Τα ονόματα παγκόσμιας εμβέλειας, που θα μιλήσουν στις 13 και 14 Ιουνίου στην Θεσσαλονίκη και στις 16 με 17 Ιουνίου στην Αθήνα, στο διεθνές σεμινάριο μικρών ηλικιών του ΣΕΠΚ, ήδη αποτελούν σημείο αναφοράς. Οι καλεσμένοι του Συνδέσμου που θα μεταδώσουν τις γνώσεις τους είναι ο Pat Sullivan κολεγιακός προπονητής με τεράστια εμπειρία, τεχνικός του St. Francis εδώ και 29 χρόνια. Ο Mario Fioretti της Armani Jeans Milan και ο Βαγγέλης Αγγέλου βοηθός του Ντούσαν Ίβκοβιτς στην Δυναμό Μόσχας, η οποία φέτος κατέκτησε το ULEB CUP. Οι τρεις προπονητές θα αναλύσουν διαφορετικά θέματα στην Θεσσαλονίκη και διαφορετικά στο σεμινάριο που θα πραγματοποιηθεί στην Αθήνα.

ΓΙΑ ΤΗΝ ΤΡΙΤΗ ΘΕΣΗ

Ο τέταρτος αγώνας στη σειρά των μικρών τελικών θα διεξαχθεί σήμερα στις 19:00 στη Θεσσαλονίκη. Ο Άρης υποδέχεται το Μαρούσι σ' ένα πολύ ενδιαφέρον ματς με...θέα την έξοδο στην Ευρωλίγκα! Σε περίπτωση που η ομάδα του Αντρέ Ματσόν κερδίσει θα ισοφαρίσει τις νίκες σε 2-2 και η διαδικασία θα κριθεί στο πέμπτο παιχνίδι στο κλειστό γυμναστήριο του Αγίου Θωμά, ενώ αν η ομάδα του Παναγιώτη Γιαννάκη κάνει το «διπλό» θα εξασφαλίσει απ' τη συμπρωτεύουσα την έξοδο στην Ευρωλίγκα της επόμενης περιόδου.

Πρωτοφανείς αλλαγές!

Για πρώτη φορά στην Α' Κατηγορία σημειώνονται τόσες πολλές αλλαγές στους πάγκους των ομάδων! Μόνο ο Γιάννης Τσακίρης, ο Πάνος Παπακώστας παραμένουν στα πόστα τους

Μέσα σε πολύ σύντομο χρονικό διάστημα σημειώνονται τόσες αλλαγές στους πάγκους των ομάδων της Α' Κατηγορίας.

Είναι πραγματικά πρωτόγνωρο αυτό που συνέβη στα σωματεία που θα συμμετάσχουν στα μεγάλα σαλόνια του τοπικού μπάσκετ. Κι αυτό γιατί οι περισσότεροι σύλλογοι φρόντισαν να κάνουν αλλαγές στους ανθρώπους που ηγούνται των προσπαθειών τους.

Αν και ακόμη δεν έχουν οριστικοποιηθεί κάποια πράγματα, εντούτοις η «Π» σας παρουσιάζει τι συμβαίνει μέχρι στιγμής στις 8 ή 9 ομάδες (μπορούν να γίνουν ακόμη και 7) που θα συμμετάσχουν στην Α' Κατηγορία.

Ο Γ.Σ. Διαγόρας δεν συμμετείχε πέρσι στο πρωτάθλημα της Γ' Εθνικής και ως εκ τούτου υποβιβάστηκε και πάλι στους τοπικούς... δρόμους. Μετά από τέσσερα συνεχόμενα χρόνια παρουσίας στον πάγκο της ομάδας ο Σάκης Καλαμπόκας αποτελεί παρελθόν απ' τους «κυανέρυθρους» και τη θέση του πήρε ο Νίκος Φραγκεσκάκης ο οποίος επέστρεψε στο τιμόνι της ομάδας μετά την περίοδο 2001-02 όταν και ανέβασε τον Διαγόρα στην Γ' Εθνική. Στον Α.Σ.Κ. Ιβίσκος ο Παναγιώτης Παπακώστας ήταν ένας απ' τους ελάχιστους προπονητές που παρέμειναν στη θέση τους, ωστόσο όλα θα ξεκαθαρίσουν σε συνάρτηση με την πιθανή συγχώνευση με τον Γ.Α.Σ. Ιάλυσος.

Εκεί ο Γιώργος Χατζηκαλημέρης θα παραμείνει και σε περίπτωση «γάμου» είναι πολύ πιθανόν να συνεργαστούν οι δυό τους.

Από κει και πέρα στον Ηρακλή Λάρδου έγινε η μεγάλη αλλαγή... Μετά από ενέα χρόνια παρουσίας στον πάγκο της ομάδας έφτασε η ώρα για τον Κυριάκο Μάγο να πει αντίο στους «κυανόλευκους».

Αντικαταστάτης του θα είναι ο Μιχάλης Κουταλιανός που θα προσπαθήσει μέσα σε φιλική ατμόσφαιρα να φτιάξει κάτι καλό. Στον Ιπποκράτη η παραμονή του Γιάννη Καπερώνη αποτελεί ένα μεγάλο ερωτηματικό!



Ηλεκτρική καρέκλα ήταν για πολλούς προπονητές... αυτή του πάγκου!

Ξεκίνησε προετοιμασία

Με την εθνική ομάδα Νέων Γυναικών ξεκίνησε προετοιμασία πριν από λίγες μέρες η Μαρί-Ρόζα Μπόνη. Η ροδίτισσα αθλήτρια, που ανέβηκε φέτος με τον Άρη Χολαργού στην Α1, συμμετάσχει στην προετοιμασία του αντιπροσωπευτικού μας συγκροτήματος και έχει πολλές πιθανότητες να συμπεριληφθεί στην τελική 12άδα

Οι Κώοι περιμένουν τον...δικό τους Χατζηνικολάου να επιστρέψει απ' την Κομοτηνή, αν και δεν αποκλείεται να συνεχίσουν με τον Καπερώνη στον πάγκο τους. Η Καλλιθέα ήταν μία απ' τις ομάδες που προέβη σε αλλαγή...τεχνικής ηγεσίας. Ο Κώστας Τρίτος δεν θα συνεχίσει να προσφέρει τις υπηρεσίες του στην ομάδα ούτε σαν παίκτης ούτε σαν προπονητής και διάδοχος του είναι ο Τάκης Κοκορόγιαννης που κρέμασε τα παπούτσια του.

Η Α.Ε. Δικαίου δεν έκανε αλλαγή αλλά...προσθήκη στον πάγκο της. Ο Δημήτρης Τζομάκας θα πλαισιωθεί απ' τον Γιάννη Παπούλη στο ανδρικό τμήμα, ενώ στην Ε.Α. Καλύμνου αν και σύντομα θα μάθουν σε ποια κατηγορία παίζουν (χθες συνεδρίασε περί τούτου η Τ.Ε. Ε.Ο.Κ.), εντούτοις ο Γιώργος Μαύρος θα πάρει τη θέση του Νίκου Καράντωνη. Τέλος επιτυχημένη συνταγή δεν αλλάζει...λένε, και έτσι στον Ζέφυρο θα συνεχίσει τη θητεία του ο Γιάννης Τσακίρης που ανέβασε την ομάδα απ' τη Β' στην Α' Κατηγορία...

Μία παρέα...νέα ομάδα!

Ένα διαφορετικό προφίλ θα παρουσιάσει απ' τη νέα χρονιά ο Ηρακλής Λάρδου! Ποιοι παίκτες έχουν συμφωνήσει μέχρι στιγμής να φορέσουν την «κυανόλευκη» φανέλα

Καμία σχέση με την φετινή ομάδα δεν θα έχει ο νέος Ηρακλής Λάρδου...Οι «κυανόλευκοι» θα παρουσιαστούν στο προσεχές πρωτάθλημα της Α' Κατηγορίας με νέο προφίλ. Ουσιαστικά στους «ροπαλοφόρους» θα γίνει ένα ξεκίνημα, αφού κάποιοι πρώην «βετεράνοι» αθλητές θα επιστρέψουν στα παρκέ με στόχο να φτιάξουν μία καλή ομάδα και να διασκεδάσουν αυτό που αγαπούν. Η ιδέα αυτή ήταν από μία παρέα φίλων που θέλουν να δημιουργήσουν κάτι καλό και ο καθένας τους έχει γράψει τη δική του σελίδα στο μπάσκετ, παίζοντας μάλιστα σε πολύ υψηλό επίπεδο.

Έτσι στο νέο ρόστερ του Ηρακλή Λάρδου ξεχωρίζουν τα ονόματα του Παντελή Κουγιού και του Μιχάλη Μελή. Δύο αθλητών που τα τελευταία χρόνια είχαν αποφασίσει να κρεμάσουν τα παπούτσια τους, αλλά θέλουν να επιστρέψουν στην ενεργό δράση. Αμφότεροι έχουν παίξει στα μεγάλα σαλόνια της Α1 και θα κάνουν την επανεμφάνιση τους. Μαζί τους θα είναι ο Σταύρος Στάλας που θα συνεχίσει στον Ηρακλή Λάρδου αλλά και ο Λευτέρης Γκιζέτης που αγωνίστηκε παλαιότερα στον Δ.Α.Ν.Σ. Δωριείς. Από κει και πέρα οι πληροφορίες αναφέρουν ότι ένας παλιός αθλητής του Ηρακλή Λάρδου, ο Σάκης Τσέλιος θα φορέσει και πάλι τη φανέλα της ομάδας. Ο Τσέλιος έπαιξε για τελευταία φορά στο σωματείο τη σεζόν 2002-03 με προπονητή τον Κυριάκο Μάγο.



Ο Σταύρος Στάλας θα παραμείνει στον Ηρακλή Λάρδου

Εξάλλου ένα απ' τα αποκτήματα των «ροπαλοφόρων» είναι ο Σίμος Πυράκης που παλαιότερα έπαιξε στον Διγενή Κοσκινού και αναμένεται να βοηθήσει στην περιφέρεια. Τέλος στο δυναμικό της ομάδας θα είναι ο Χρήστος και ο Νικήτας Σπανός. Στην τεχνική ηγεσία του Ηρακλή Λάρδου θα βρίσκεται ο Μιχάλης Κουταλιανός, αφού μετά από δέκα χρόνια ο Κυριάκος Μάγος έλυσε τη συνεργασία με τους «κυανόλευκους», ενώ ως έδρα αναμένεται να δηλωθεί το κολλέγιο Ρόδου.

Η επιστροφή του Γιώργου!

Ο 18χρονος Γιώργος Χατζηγιακουμής (2.02) μετά το πέρασμα του απ' τη Θεσσαλονίκη και τη Χ.Α.Ν.Θ. επιστρέφει στην Α.Ε. Δικαίου! Παραμένει ο Αυγουστής, θα κατέβει κανονικά ο Σάζαλης

Στα πάτρια του εδάφη θα επιστρέψει σε λίγο καιρό ο Γιώργος Χατζηγιακουμής. Ο 18χρονος αθλητής (γεννηθείς το 1988) τα τελευταία χρόνια βρέθηκε στη Θεσσαλονίκη αρχικά για λογαριασμό του Μ.Α.Σ. Μαντουλίδης και στη συνέχεια της ιστορικής Χ.Α.Ν.Θ, όμως θα επιστρέψει στην Κω για να φορέσει ξανά τη φανέλα της Α.Ε. Δικαίου στο πρωτάθλημα της Α' Κατηγορίας.

Ο νεαρός φόργουορντ έχει ύψος 2.02 και φέτος αγωνίστηκε με την εφηβική ομάδα της Χ.Α.Ν.Θ. Λόγω εξετάσεων θα επιστρέψει στην Κω και φυσικά θα τεθεί στη διάθεση του Δημήτρη Τζομάκα και του Γιάννη Παπούλη για τη νέα αγωνιστική περίοδο. Με τον Χατζηγιακουμή ισχυροποιείται σε μεγάλο βαθμό η φροντ-λάϊν του κωακού σωματείου, αφού ο ίδιος μπορεί να βοηθήσει την Α.Ε. Δικαίου να πετύχει το στόχο της που θα είναι μία αξιόλογη πορεία στο νέο πρωτάθλημα.



Ενισχύεται σε σημαντικό βαθμό η Α.Ε. Δικαίου

Στο μεταξύ έγινε γνωστό ότι στην ομάδα θα παραμείνει και την επόμενη χρονιά ο Παναγιώτης Αυγουστής που είχε αποκτηθεί πέρσι με υποσχετική απ' τον Ηρακλή 2000.

Ο έμπειρος αθλητής φέτος σε 10 παιχνίδια της κανονικής περιόδου σημείωσε 115 πόντους (μ.ο. 11.5) και άφησε αρκετά καλές εντυπώσεις. Στο μεταξύ ένας συμπαίκτης του Αυγουστή στην ομάδα της Καρδάμαινας, ο Δημήτρης Σάζαλης θα συμμετάσχει κανονικά στις υποχρεώσεις της ομάδας.

Ο ίδιος αποκτήθηκε πέρσι απ' την Α.Ε. Δικαίου αλλά λόγω επαγγελματικών υποχρεώσεων δεν αγωνίστηκε. Σε λίγο καιρό ο Σάζαλης απολύεται απ' τον στρατό και τη νέα χρονιά θα βρίσκεται στο ρόστερ του κωακού συλλόγου.

ΠΡΟΟΔΟΣΠΟΡ

Άρχισε η μεγάλη γιορτή!

Ραντεβού αστέρων ήταν η λιτή, αλλά λαμπρή χθεσινή τελετή έναρξης που ετοίμασαν οι Γερμανοί για το Μουντιάλ. Σχεδόν όλες οι μεγάλες μορφές του παγκοσμίου ποδοσφαίρου, παίκτες δηλαδή που έχουν κατακτήσει το Παγκόσμιο Κύπελλο, παρέλασαν στο «Αλιάνζ Αρίνα» με τον Πελέ να σηκώνει την ...κούπα και τον κόσμο να τον αποθεώνει.

Ο πρόεδρος της FIFA, Γιόζεφ Μπλάτερ και ο πρόεδρος της γερμανικής Ομοσπονδίας, Φραντς Μπεκενμπάουερ κήρυξαν την έναρξη του 18ου Παγκοσμίου Κυπέλλου, ενώ το πολύτιμο τρόπαιο έκανε την εμφάνισή του στα χέρια του Πελέ, ο οποίος συνοδευόταν από το μοντέλο, Κλόντια Σίφερ.

Στη συνέχεια σημαίες και χρώματα κατέκλυσαν τον αγωνιστικό χώρο, με τις ομάδες να παρελαύνουν, λίγο πριν ξεκινήσει η μεγάλη «μάχη». Περίπου 60.000 θεατές παρακολούθησαν το «πανηγύρι» που έστησαν οι διοργανωτές.

Το σημερινό πρόγραμμα

Σύμφωνα με το σημερινό πρόγραμμα θα διεξαχθούν τρείς αγώνες. Στις 4 το απόγευμα, η Αγγλία θα αντιμετωπίσει την Παραγουάη στο γήπεδο της Φρανκφούρτης ενώ τρεις ώρες μετά (στις 7μ.μ.) στο Ντόρτμουντ, το Τρίνινταντ θα προσπαθήσει να κάνει την έκπληξη κόντρα στην Σουηδία. Το τελευταίο παιχνίδι της ημέρας θα διεξαχθεί στις 10 το βράδυ στο Αμβούργο και θα είναι ανάμεσα στην Αργεντινή και την Ακτή Ελαφοντοστού.



Ο «μεγάλος» Πελέ κατά τη διάρκεια της χθεσινής τελετής έναρξης

Διχάζει ο Ροναλντίνιο

«Βομβαρδισμός» διαφημιστικών σποτ παρατηρείται στη βραζιλιάνικη τηλεόραση με πρωταγωνιστή τον Ροναλντίνιο πριν τη σέντρα του Μουντιάλ στη Γερμανία. Οι εισπράξεις του Βραζιλιάνου άσου -μόνο από τη συμμετοχή του σε διαφημιστικές καμπάνιες- ξεπερνούν τα 47 εκατομμύρια ευρώ, σύμφωνα με τη διαφημιστική εταιρεία BBDO και πλέον η δυναμική του Ροναλντίνιο ως διαφημιστική εικόνα διχάζει τους ειδικούς.

Ο Ροναλντίνιο διαφημίζει από σπρέι κατά της εφίδρωσης έως και τράπεζα. Για υπερβολική έκθεση μιλούν κάποιοι ανάμεσα στους οποίους ο διευθυντής δημιουργικού της διαφημιστικής εταιρίας «Fallon», Ευγκένιο Μοχάλεμ: «Κάνει υπερβολικά πολλές διαφημίσεις. Δεν ξέρω κατά πόσο ξοδεύει τον χρόνο του αντί να συγκεντρώνεται στις προπονήσεις με την Εθνική.

Πάντως, αυτή η υπερ-έκθεσή του ενδεχομένως να αποδειχθεί μή ανταγωνιστική. Σταδιακά, η εικόνα του θα είναι ακριβή για τους διαφημιστές εν συγκρίσει με την επιρροή του στο αγοραστικό κοινό ενός προϊόντος.»

Οι αρχαιρεσίες του Π.Σ.Α.Τ.

Συγκροτήθηκαν σε σώμα το Πρωτοβάθμιο και το Δευτεροβάθμιο Πειθαρχικό Συμβούλιο του Π.Σ.Α.Τ., όπως αυτά προέκυψαν από τις εκλογές της 1ης Ιουνίου. Η σύνθεση του Πρωτοβάθμιου Πειθαρχικού Συμβουλίου έχει ως εξής: Πρόεδρος: Δημήτρης Ευσταθίου, γραμματέας: Αγγελική Βύζικα, Τακτικό μέλος: Νίκος Συνοδινός, αναπληρωματικά μέλη: Γιάννης Κούρκουλος, Γιάννης Χατζηεμμανουήλ.

Η σύνθεση του Δευτεροβάθμιου Πειθαρχικού Συμβουλίου έχει ως εξής: Πρόεδρος: Λάζαρος Πατσουράκος, αναπληρωτής πρόεδρος: Πέτρος Λινάρδος, γραμματέας: Γιάννης Δάρας, τακτικά μέλη: Γιάννης Μαμουζέλος, Γιάννης Αργυρίου, αναπληρωματικά μέλη: Χάρης Παπαγεωργίου.

Με βάρκα την ελπίδα...

Στα Τρίκαλα διεξάγεται σήμερα και αύριο το 92ο πανελλήνιο πρωτάθλημα ανδρών και το 71ο γυναικών για τον στίβο! Πολλές ελπίδες διάκρισης έχουν οι Δωδεκανήσιοι αθλητές που θα συμμετάσχουν στις εκδηλώσεις

Στα Τρίκαλα είναι προγραμματισμένο σήμερα και αύριο το ραντεβού της στιβικής Ελλάδας, αφού θα διεξαχθεί το 92ο Πανελλήνιο πρωτάθλημα ανδρών και το 71ο γυναικών με την συμμετοχή 554 αθλητών και 388 αθλητριών από όλα σχεδόν τα σωματεία της χώρας. Το πρωτάθλημα θα διεξαχθεί για τρίτη φορά στο Δημοτικό Στάδιο Τρικάλων (οι προηγούμενες ήταν το 2002 και το 2003) και με ένα διάλειμμα δύο ετών που πραγματοποιήθηκε στο ΟΑΚΑ (2004-2005), η διοργάνωση επιστρέφει στη θεσσαλική πόλη.

Όλοι οι εμπλεκόμενοι φορείς, ΣΕΓΑΣ ΕΑΣ Ανατολικής Θεσσαλίας, ο Δήμος και η Νομαρχία Τρικάλων εργάστηκαν πυρετωδώς για μια άρτια διοργάνωση, που θα προσελκύσει για μία ακόμη φορά το ενδιαφέρον των φίλων του κλασικού αθλητισμού της πόλης των Τρικάλων και της ευρύτερης περιοχής. Παράλληλα όσοι δεν βρεθούν στο Στάδιο θα έχουν την δυνατότητα να παρακολουθήσουν τους αγώνες μέσω της κρατικής τηλεόρασης. Σήμερα η ΝΕΤ θα συνδεθεί απευθείας από τις 18.00 μέχρι τις 21.00 και αύριο η ΕΤ3 από ώρες 18.00 - 19.00 και 19.30 - 21.00. Στη συνέντευξη τύπου δόθηκε το στίγμα του Πανελληνίου πρωταθλήματος και οι εργασίες που πραγματοποιήθηκαν σε οργανωτικό επίπεδο και οι ενέργειες για την προβολή των αγώνων. Παράλληλα αναφέρθηκαν όλα τα μεγάλα ονόματα του ελληνικού στίβου που θα λάμψουν με την παρουσία τους το διήμερο 10-12 Ιουνίου, ενώ έγινε έκκληση σε όλους τους φιλάθλους να κατακλύσουν το στάδιο και να χειροκροτήσουν τις προσπάθειες των Ελλήνων αθλητών και αθλητριών. Για τις ανάγκες της διοργάνωσης τοποθετήθηκε στο στάδιο νέος κλωβός, ανακατασκευάστηκαν τα σκάμματα και συμπληρώθηκε το αθλητικό υλικό, με παράλληλες παρεμβάσεις στην κερκίδα Τύπου για την εξυπηρέτηση των εκπροσώπων των ΜΜΕ.

Το πανελλήνιο πρωτάθλημα είναι για μία ακόμη χρονιά αφιερωμένο στον «Νέστορα» του ελληνικού κλασικού αθλητισμού, Ηλία Μισαηλίδη. Στα Τρίκαλα θα συμμετάσχει η μεγάλη πλειοψηφία των Ελλήνων πρωταθλητών και πρωταθλητριών, με απόντες για διάφορους λόγους την Αθανασία Τσουμελέκα, την Μιρέλλα Μανιάνι, τον Κώστα Γκατσιούδη, την Μαρία Καρασταμάτη, την Νάντια Εφεντάκη και την Χρυσούλα Γκουντενούδη.

Φυσικά αρκετοί Δωδεκανήσιοι αθλητές έχουν πολλές ελπίδες διάκρισης. Συγκεκριμένα πρόκειται για τον Γιάννη Σμαλιό του Ιπποκράτη Κω, που θα αγωνιστεί στον ακοντισμό και ήταν πρωταθλητής Ευρώπης στην κατηγορία εφήβων το 2005. Από κει και πέρα υπάρχουν πολλοί ακόμη αθλητές που έχουν σοβαρές ελπίδες διάκρισης στα Τρίκαλα. Ο λόγος για τον Σάββα Διακονικόλα του Γ.Α.Σ. Υγεία Ρόδου στο μήκος, τον Ιμπραήμ Φαναρτζή του Α.Σ. Κάλυμνος 2000 στη σφαιροβολία, τον Μιχάλη Περάκη του Γ.Α.Σ. Υγεία Ρόδου στα 100 μέτρα, τον Μιχάλη Μαρκόπουλο του Γ.Α.Σ. Υγεία Ρόδου στα 400 μέτρα μετ΄ εμποδίων, ενώ στο ίδιο αγώνισμα θα πάρουν μέρος επίσης η Κατερίνα Κάτρη του Καζώνη Καλυμνου και η Άννα Μανιά του Α.Σ. Κάλυμνος 2000. Στο μεταξύ η Μαρία Ζωίδη του Καζώνη Καλύμνου θα πάρει μέρος στα 5.000 μέτρα και η Σταματία Ζωίδη του ίδιου συλλόγου στα 800 μέτρα.

Μεγάλες πιθανότητες για μετάλλιο συγκεντρώνουν οι ομάδες σκυταλοδρομίας 4Χ400 του Α.Σ. Κάλυμνος 2000 και του Καζώνη Καλύμνου. Αναλυτικά οι συμμετοχές των Δωδεκανησιακών σωματείων είναι οι εξής:

Γ.Α.Σ. ΥΓΕΙΑ ΡΟΔΟΥ: Σάββας Διακονικόλας (μήκος), Μιχάλης Περάκης (100 μέτρα), Μιχάλης Μαρκόπουλος (400 μέτρα, 400 μετ΄ εμποδίων, 4Χ400), Γιώργος Φαρμακίδης (400 μετ΄ εμποδίων, 4Χ400), Πανορμίτης Κουρμαδιάς (4Χ400), Φώτης Κουμεντής (4Χ400).

ΗΡΑΚΛΗΣ ΛΑΡΔΟΥ: Χριστίνα Πετρά (τριπλούν), Θεοδόσης Κωβιού (ακόντιο).

Γ.Σ. ΔΙΑΓΟΡΑΣ: Τάσος Λαουδίκος (ακόντιο)

ΙΠΠΟΚΡΑΤΗΣ ΚΩ: Γιάννης Σμαλιός (ακόντιο), Άννα Τσουκαλά (σφαίρα-δίσκος)

Α.Σ. ΚΑΛΥΜΝΟΣ 2000: Άννα Μανιά (400 μετ΄ εμποδίων, 4Χ400), Βασιλική Χουρδά (400 μέτρα, 4Χ400), Νομική Κουφού (4Χ400), Αγγελική Ζαγοριανού (4Χ400), Ιμπραήν Φαναρτζής (σφαίρα).

ΚΑΖΩΝΗΣ ΚΑΛΥΜΝΟΥ: Μαρία Ζωίδη (5.000 μέτρα, 4Χ400), Σταματία Ζωίδη (800 μέτρα, 4Χ400), Αγγελική Καλλικατζάρου (4Χ400), Κατερίνα Κάτρη (400 μετ΄ εμποδίων, 4Χ400).

Εξετάσεις TAE KWON DO στο «Κολλέγιο Ρόδου»



Την Κυριακή 11 Ιουνίου 2006 στις 11.30 π.μ. στο Κολλέγιο Ρόδου, θα γίνουν εξετάσεις για την απόκτηση έγχρωμων ζωνών στο TAE KWON DO.

Θα πάρουν μέρος μαθητές του Κολλεγίου, όπως και της σχολής του ΓΑΟ TAE KWON DO Κολοσσός.

Θα συμμετάσχουν πάνω από 100 παιδιά, παρουσία του Κορεάτη Μάστερ κ. Τσε και του εκπαιδευτή Μιχάλη Καραβασίλη.

Οι εξετάσεις θα πραγματοποιηθούν στο κλειστό γυμναστήριο του Κολλεγίου Ρόδου 10ο χλμ. της Εθνικής οδού Ρόδου - Λίνδου).

Αγώνας για μαθητές...

Διεξάγεται σήμερα στις 16:00 στο νέο στάδιο στίβου στην περιοχή Αγίου Γεωργίου με τη συμμετοχή μαθητών και μαθητριών

Διεξάγονται σήμερα για όγδοη συνεχή χρονιά οι αγώνες στίβου που διοργανώνει ο Δημοτικός Οργανισμός Πολιτισμού και Άθλησης Καμείρου σε συνεργασία με την ΕΑΣ ΣΕΓΑΣ Δωδεκανήσου και τη στήριξη του Νομαρχιακού Αθλητικού Οργανισμού και του Γ.Α.Σ. Υγεία Ρόδου- Καμείρου. Οι αγώνες θα γίνουν στο νέο στάδιο στίβου του Δήμου στην περιοχή Αγίου Γεωργίου (λίγο μετά τον Άγιο Σουλά-προς Διμυλιά) υπό την εποπτεία των κριτών του συνδέσμου Κριτών Στίβου Δωδεκανήσου. Στους αγώνες θα πάρουν μέρος μαθητές και μαθήτριες των δημοτικών σχολείων και νηπιαγωγείων του Δήμου Καμείρου και των όμορων Δήμων Αταβύρου και Πεταλούδων. Η έναρξη των αγώνων θα γίνει στις 16:00, ενώ θα λήξουν με τις απονομές των επάθλων γύρω στις 20:00.

Για τη μετακίνηση των παιδιών από όλα τα δημοτικά διαμερίσματα του Δήμου έχουν δρομολογηθεί λεωφορεία. Τα παιχνίδια έχουν καθιερωθεί χάρη στο μεγάλο ενδιαφέρον και τη συμμετοχή των μαθητών αλλά και γενικότερα όλων των τοπικών φορέων δημιουργώντας έτσι ένα κλίμα μίας πραγματικής γιορτής του αθλητισμού. Ο Δημοτικός Οργανισμός Καμείρου καλεί όλους τους φίλους του αθλητισμού να παρακολουθήσουν από κοντά τους αγώνες και να εμψυχώσουν τους αθλητές. Επίσης θα λειτουργήσουν και φέτος τμήματα μαθημάτων κολύμβησης για τους μαθητές των δημοτικών σχολείων του Δήμου, σε διαμορφωμένο χώρο στην παραλία των Καλαβαρδών κατά τους θερινούς μήνες Ιούλιο και Αύγουστο. Πληροφορίες εγγραφές στο τηλέφωνο 22410-42344.

Ηρθε το Νέο TOYOTA RAV4



Σας περιμένει να το γνωρίσετε μ' ένα TEST DRIVE!

ΞΕΝΑΚΗΣ α.ε.β.ε.
Εξουσιοδοτημένος έμπορος και after sales
TOYOTA στα Δωδεκάνησα
10ο χλμ. Ρόδου - Λίνδου
Τηλ: 22410 86690
TOYOTA
X 5906-30/6

COSMOS CENTER
Τιμές Ιουνίου
2ο χλμ. Ρόδου-Καλιθέας
(πίσω απο το LIDL)
Τηλ. 22410 69990,
Φαξ. 22410 20980
Email. dolcerelax@otenet.gr



ΜΟΝΟ
ΒΙΒΛΙΟΘΗΚΗ
PICA
42€



ΜΟΝΟ
31€
ΕΠΙΠΛΟ ΓΡΑΦΕΙΟΥ
ΠΑ ΚΟΜΠΙΟΥΤΕΡ



ΚΑΝΑΠΕΣ/ΚΡΕΒΑΤΙ
ΜΟΝΟ 339 €



ΜΟΝΟ
65€
ΜΟΝΟ
ΠΟΡΤΕΣ ΣΕ ΛΕΥΚΟ ΧΡΩΜΑ
ΔΙΑΣΤ. 85cmX210cm
155€ ΜΕ ΤΟΠΟΘΕΤΗΣΗ
PICA ΠΑΠΟΥΤΣΟΘΗΚΗ

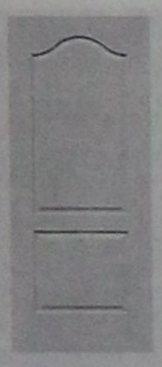

ΣΕΤ/4 PIRAMIDA
330 € ΜΟΝΟ





ΡΑΦΑΚΙ ΤΟΙΧΟΥ
Η ΛΑΠΕΔΟΥ
ΜΟΝΟ 8€
ΚΑΛΑΘΙ ΡΟΥΧΩΝ
ΔΙΠΛΟ
ΜΟΝΟ 35€
ΛΕΙΤΟΥΡΓΟΥΝ ΗΔΗ
ΤΑ ΤΜΗΜΑΤΑ :
ΚΗΠΟΥ, ΥΠΝΟΔΩΜΑΤΙΩΝ
ΠΟΡΤΑΣ, ΠΑΡΚΕ, &
ΣΤΡΩΜΑΤΩΝ.
ΠΡΟΣΕΧΩΣ :
ΛΕΥΚΑ ΕΙΔΗ
& ΥΦΑΣΜΑΤΑ
T7376-31/7

AMCOR
No 1
ΚΑΤΑΣΚΕΥΑΖΟΝΤΑΙ & ΕΙΣΑΓΟΝΤΑΙ ΣΥΝΑΡΜΟΛΟΓΗΜΕΝΑ ΑΠΟ ΤΟ ΙΣΡΑΗΛ



X 5898-30/6

ΠΡΟΔΙΑΓΡΑΦΕΣ ΕΟΚ CE ΜΑΡΚ

Η AMCOR-ΙΣΡΑΗΛ Η ΜΕΓΑΛΥΤΕΡΗ ΒΙΟΜΗΧΑΝΙΑ ΗΛΙΑΚΩΝ ΣΥΣΤΗΜΑΤΩΝ ΣΤΟΝ ΚΟΣΜΟ,ΣΑΣ ΠΡΟΣΦΕΡΕΙ ΤΟΝ ΚΑΛΥΤΕΡΟ ΗΛΙΑΚΟ ΘΕΡΜΟΣΙΦΩΝΑ ΤΟΥ ΚΟΣΜΟΥ ΜΕ ΜΟΝΑΔΙΚΑ ΣΗΜΕΙΑ ΥΠΕΡΟΧΗΣ που ΚΑΝΕΝΑΣ ΑΛΛΟΣ ΔΕΝ ΕΧΕΙ.πρωτη η AMCOR,πριν 40 χρονια παρουσιασε την επαναστατικη της τεχνολογια στους ηλιακους θερμ/νες. πολλοι απο τοτε προσπαθησαν να την μιμηθουν .τα αποτελεσματα τους ειναι γνωστα.ΚΑΝΕΝΑΣ δεν μπορεσε να τη φθασει.σημερα η AMCOR συνεχιζοντας την ερευνα στον τομεατης ηλιακης ενεργειας βρισκεται και θα βρισκεται μπροστα γιατι ειναι η No 1 στον κοσμο.
ΕΙΝΑΙ Η AMCOR

ΝΟΡ
Θερινά τμήματα απασχόλησης παιδιών για την εκμάθηση ναυταθλημάτων από 15 Ιουν. έως 15 Σεπτ.
Προγράμματα για ενήλικες
ΚΟΛΥΜΒΗΣΗΣ · ΙΣΤΙΟΠΛΟΪΑΣ · ΚΩΠΗΛΑΣΙΑΣ · KAYAK-CANOE · ΥΔΑΤΟΣΦΑΙΡΙΣΗΣ · ΤΡΙΑΘΛΟΣ
Για παιδιά με αναπηρία
Πτυχιούχοι έμπειροι Γυμναστές • πολιτισμένο περιβάλλον • Εξυπηρετήσεις γονιών
Εγγραφές: 1-14 Ιουν. (Δευτ.-Παρ. 10.00-16.00) - Σαβ. 10.00-13.00) Πλ. Κουντουριώτη 9 • Τηλ. 22410 38043
X5924-14/6

ΠΡΟΟΔΟΣΠΟΡ

Πρόσκληση σε Ορφανό-Δουβή!

Τον υφυπουργό αθλητισμού Γιώργο Ορφανό και τον γενικό γραμματέα Σταύρο Δουβή προσκάλεσε ο Κολοσσός για την γιορτή των χορηγών που θα γίνει την Παρασκευή 23 Ιουνίου στο Rodos Palace

Με κάθε επισημότητα θέλει να κάνει ο Κολοσσός την εκδήλωση του για τους χορηγούς, την Παρασκευή 23 Ιουνίου στο ξενοδοχείο Rodos Palace.

Οι «θαλασσί» θα φροντίσουν και φέτος οι εκδηλώσεις να γίνουν σ' ένα ζεστό περιβάλλον και φιλική ατμόσφαιρα προκειμένου να ευχαριστήσουν αυτούς που με τους οποίους συνεργάστηκαν σε όλη τη διάρκεια της χρονιάς. Το ροδίτικο σωματείο λοιπόν εκτός απ' τους χορηγούς έχει προσκαλέσει τον υφυπουργό αθλητισμού Γιώργο Ορφανό και τον γενικό γραμματέα Σταύρο Δουβή να δώσουν το «παρών» στη γιορτή που θα γίνει στο γνωστό ξενοδοχείο. Οι προσκλήσεις είναι προσωπικές και ο Κολοσσός επιθυμεί την παρουσία και των δύο στη γιορτή του. Το πιο πιθανό σενάριο αναφέρει ότι τουλάχιστον ένας εκ των δύο θα αποδεχθεί την πρόσκληση και θα έρθει τη συγκεκριμένη ημερομηνία στη γιορτή του Κολοσσού.

Αξίζει να σημειωθεί ότι ο Σταύρος Δουβής ανέλαβε πριν από λίγες μέρες τα καθήκοντα του γενικού γραμματέα αθλητισμού αντικαθιστώντας τον Κώστα Κουκοδήμο και έχει πιάσει ήδη δουλειά. Στο πλαίσιο λοιπόν της ευρύτερης συνεργασίας



Τον υφυπουργό αθλητισμού Γιώργο Ορφανό και τον γενικό γραμματέα Σταύρο Δουβή προσκάλεσε ο Κολοσσός στη γιορτή των χορηγών

και των καλών δημόσιων σχέσεων οι Ροδίτες προσκάλεσαν τα δύο επίσημα πρόσωπα και η απάντηση τους αναμένεται τις επόμενες μέρες. Εξάλλου στις τάξεις του Κολοσσού συνεχίζονται οι διεργασίες ώστε το «παρών» στο Rodos Palace να δώσουν όλοι οι χορηγοί που διαφημίστηκαν μέσω της ροδίτικης ομάδας. Υπολογίζεται ότι είναι περίπου 110 και η διοίκηση του Κολοσσού τις τελευταίες μέρες κάνει αγώνα δρόμου για να τους ενημερώσει.

Όπως είναι εύλογο στη γιορτή της 23ης Ιουνίου θα βρεθούν στη Ρόδο και εκπρόσωποι της «Εγνατίας» Τράπεζας, η οποία αποτέλεσε τον βασικό χορηγό της ομάδας στο πρωτάθλημα της Α1. Η συμφωνία ήταν για μία χρονιά, ωστόσο εκφράζεται η πεποίθηση ότι η συνεργασία θα συνεχιστεί και την επόμενη σεζόν στη δεύτερη τη τάξει κατηγορία της χώρας μας. Άλλωστε και οι δύο πλευρές έχουν μείνει ικανοποιημένες απ' τη συνεργασία τους...!Κατά τα φαινόμενα πάντως όλα θα πάνε κατ' ευχήν και η εκδήλωση θα στεφθεί με απόλυτη επιτυχία.

Για την ιστορία να αναφέρουμε ότι η ανάλογη γιορτή είχε γίνει πέρσι σε εξωτερική αίθουσα του Καζίνο Ρόδου, όπου προβλήθηκαν και στιγμιότυπα απ' το επίτευγμα της ανόδου για πρώτη φορά στην Α1.

Πρόθεση συνεργασίας

Στον Κολοσσό έχουν σκοπό να προετοιμάσουν όσο το δυνατόν καλύτερα τις εκδηλώσεις προκειμένου να έρθουν στη Ρόδο το βράδυ της 23ης Ιουνίου και οι χορηγοί απ' την Αθήνα. Α...και για να μην ξεχνιόμαστε η συνεργασία με την Εγνατία Τράπεζα ήταν για την Α1. Τώρα που η ομάδα «έπεσε» θα γίνουν νέες συζητήσεις αλλά υπάρχει πρόθεση συνεργασίας και για την Α2.

Σύμμαχοι και αντίπαλοι

Ρίχνοντας μία ματιά στη διοίκηση του Κολοσσού διαπιστώνουμε ότι τέσσερα μέλη της «θαλασσί» οικογένειας αγωνίζονται στο εργασιακό τουρνουά. Ο πρόεδρος Κώστας Κωσταρίδης μαζί με τον αντιπρόεδρο Γιώργο Ματσαμά και τον Παντελή Γεωργάκη παίζουν με τη φανέλα των Οικονομολόγων, ο Μιχάλης Μπράτσης με την Ιντερμπετόν, ενώ ο Μιχάλης Τσιγάρος είναι εν ενεργεία αθλητής αφού τα τελευταία χρόνια παίζει για λογαριασμό του Ηρακλή Λάρδου.

Παρέμεινε ο Πανούλιας!

Με την ίδια τεχνική ηγεσία θα παρουσιαστεί τη νέα σεζόν ο Μίλωνας, ενώ ο Σάββας Συμεωνίδης ανέλαβε τη Δάφνη! Ο Βασίλης Φραγκιάς παίζει για τη Μ.Ε.Ν.Τ.

Με το ίδιο προπονητικό τρίο θα πορευτεί και τη νέα σεζόν ο Μίλωνας.

Κι αυτό γιατί η διοίκηση του νεοσμυρνιώτικου συλλόγου ανανέωσε τη συνεργασία με τον Τάκη Πανούλια. Εξάλλου δίπλα στον έμπειρο τεχνικό θα παραμείνει ο Παναγιώτης και ο Αλέκος Σαββάτης. Στο μεταξύ αλλαγή σκυτάλης σημειώθηκε και στη Δάφνη. Τη θέση του Βασίλη Φραγκιά στον πάγκο της ομάδα πήρε οριστικά ο Σάββας Συμεωνίδης, ενώ οι πληροφορίες αναφέρουν ότι ο Γιάννης Κακιούζης δέχθηκε πολύ καλή οικονομική πρόταση απ' τους «κιτρινόμαυρους» για να παραμείνει στην ομάδα.

Αξίζει να σημειωθεί ότι για την απόκτηση του παίκτη της Δάφνης έχει ενδιαφερθεί και ο Κολοσσός με τον Γιώργο Ζευγώλη να θέλει τον παίκτη στη Ρόδο.

Τέλος το όνομα του Βασίλη Φραγκιά ακούστηκε τον τελευταίο καιρό στη Μ.Ε.Ν.Τ. Έγκυρες πηγές αναφέρουν πάντως ότι τον πρώτο λόγο έχει ο Γιώργος Ζαφειρούδης και αμέσως μετά ακολουθεί ο Παρασκευάς Μουρατίδης.

Συζητήσεις για τη διοργάνωση

Ξεκίνησαν χθες στη Θεσσαλονίκη οι επαφές για τον τρόπο διεξαγωγής του πρωταθλήματος των Νοτιανατολικών χωρών! Την Ο.Σ.Ε.Κ.Κ. εκπροσωπεί ο πρόεδρος Γιώργος Κούζας

Ξεκίνησαν χθες και ολοκληρώνονται αύριο στη Θεσσαλονίκη οι συζητήσεις για τον τρόπο διεξαγωγής του πρωταθλήματος των Νοτιανατολικών χωρών. Οι εκπρόσωποι των ομοσπονδιών μπάσκετ με καρότσι των χωρών της Νοτιοανατολικής Ευρώπης δίνουν το «παρών» στη Θεσσαλονίκη, προκειμένου να συζητήσουν τα θέματα που τους απασχολούν.

Ενα από αυτά είναι ο τρόπος και ο τόπος διεξαγωγής του πρωταθλήματος Νοτιανατολικών χωρών, μια διοργάνωση που θα συνεισφέρει στη διάδοση του αθλήματος.

Το ενδιαφέρον είναι αρκετά μεγάλο, αν αναλογιστεί κανείς ότι ήδη έχουν δηλώσει συμμετοχή στην διάσκεψη τα κράτη της Τουρκίας, Βουλγαρίας, Αλβανίας, Κροατίας, Βοσνίας - Ερζεγοβίνης, Σερβίας - Μαυροβουνίου, Ρουμανίας, Σλοβενίας, αλλά και της Ελλάδας ως διοργανώτρια χώρα του πρωταθλήματος Νοτιανατολικών χωρών. Την Ο.Σ.Ε.Κ.Κ. εκπροσωπεί στη διάσκεψη της Θεσσαλονίκης, ο πρόεδρός της Γιώργος Κούζας, ενώ εκτός από τους ομολόγους των άλλων Ευρωπαϊκών χωρών, στη συμπρωτεύουσα βρίσκονται και ανώτεροι διοικητικοί παράγοντες της Ευρωπαϊκής και Παγκόσμιας Ομοσπονδίας του αθλήματος.



Ο Μανώλης Ευσταθίου βρέθηκε στις κερκίδες του Μετς, κατά τη διάρκεια του φάϊναλ-φορ

Στο μεταξύ χθες το βράδυ η διοίκηση του Α.Σ. Δωδεκάνησος παρέθεσε δείπνο σε όλους τους παίκτες σε γνωστό εστιατόριο στο Φαληράκι. Σε μία πολύ ζεστή και οικογενειακή ατμόσφαιρα που συνοδεύτηκε από πανηγυρικό κλίμα για την κατάκτηση της δεύτερης θέσης στο φάϊναλ-φορ του μπάσκετ με καρότσι που έγινε στο Μετς, τα μέλη της ροδίτικης ομάδας είχαν την ευκαιρία να ξεφύγουν λίγο απ' τους έντονους ρυθμούς και να διασκεδάσουν μεταξύ τυρού και αχλαδιού. Εξάλλου οι προπονήσεις της ομάδας θα επαναρχίσουν απ' την ερχόμενη Τρίτη για το μεταβατικό στάδιο της προετοιμασίας, όπου ο Κώστας Χρόνης θα περιμένει και πάλι στο «Βενετόκλειο» τους παίκτες του.

Ακατάλληλο γήπεδο

Σε πολύ κακή κατάσταση βρίσκεται το Μετς, αφού ο φωτεινός πίνακας μάλλον δεν βρίσκεται και στην καλύτερη δυνατή κατάσταση με πολλά λαμπάκια να μην λειτουργούν, ενώ και το παρκέ σε πολλά σημεία ήταν...κούφιο. Αν μάλιστα υπολογίσει κανείς και το γεγονός ότι οι ώρες των αγώνων του φάϊναλ-φορ ήταν ακατάλληλες, κάλλιστα μπορεί να διαπιστώσει ότι οι προσπάθειες όλων των αθλητών ήταν ηρωικές.

Ετοιμάζουν ταξίδι...

Πριν από λίγους μήνες το «Ουίλι Μπρίνγκμαν» διεξήχθη στην Ισπανία και συμμετείχε μόνο ο Π.Α.Σ.Κ.Α. χωρίς να σημειώσει κάποια νίκη. Το Champions Cup έγινε στην Τουρκία...Οι πληροφορίες πάντως αναφέρουν ότι το φετινό «Ουίλι Μπρίνγκμαν» θα γίνει αρκετά βόρεια, κάπου μεταξύ Γερμανίας, Σουηδίας ή Φινλανδίας...Τα παιδιά ετοιμάζουν τα διαβατήρια τους...

Αρχές Αυγούστου ...τα δύσκολα!

Από 7-10 Αυγούστου θα ξεκινήσει η προετοιμασία του Κολοσσού ενόψει της νέας αγωνιστικής περιόδου! Στο «Βενετόκλειο» και σε μέρος που θα αποφασιστεί σύντομα για τρέξιμο θα «χτιστεί» οι «θαλασσί»

Η γενική προκήρυξη της Ε.Ο.Κ. αναφέρει ότι το κύπελλο Ελλάδας θα ξεκινήσει στις 10 Σεπτεμβρίου και το πρωτάθλημα της Α2 στις 30 του ίδιου μήνα...Αυτό στους περισσότερους φιλαθλους μπορεί να μην λέει τίποτα, ωστόσο ενδιαφέρει άμεσα τον Γιώργο Ζευγώλη και φυσικά τη «θαλασσί» οικογένεια. Το πλέον κοινό σκεπτικό είναι ότι οι ομάδες «χτίζονται» το καλοκαίρι και έτσι ο νέος Κολοσσός θα πρέπει να ξεκινήσει πιο σύντομα από κάθε άλλη φορά την προετοιμασία του ενόψει της νέας αγωνιστικής περιόδου. Θα πρέπει να θεωρείται δεδομένο ότι τα...δύσκολα για τους Ροδίτες θα ξεκινήσουν τις πρώτες μέρες του Αυγούστου.



Φωτό απ' την περσινή «πρώτη» του Κολοσσού στην Ιαλυσό...

Ο Σάκης για Κολοσσό;

Κάποιες πληροφορίες αναφέρουν ότι ο Σάκης Καλαμπόκας πρόκειται να μιλήσει με τον Κολοσσό προκειμένου να αναλάβει κάποια τμήματα υποδομής. Πριν λίγες μέρες όμως ανανεώθηκε η συνεργασία με τους πέντε προπονητές (Δόσπρας, Φραγκεσκάκης, Μάγος, Μπελάγιας, Νικηφορίδης). Για να δούμε...

Συγκεκριμένα η προετοιμασία του Κολοσσού θα αρχίσει μεταξύ 7-10 Αυγούστου, αν και είναι εξαιρετικά αμφίβολο το πότε θα ολοκληρωθεί το ρόστερ της ομάδας.

Φυσικά κάθε προετοιμασία είναι ιδιαίτερα επίπονη αλλά δημιουργική για τους αθλητές... Για όσους θυμούνται πέρσι ο Κολοσσός ξεκίνησε τις προπονήσεις στο δημοτικό κλειστό γυμναστήριο της Ιαλυσού, λόγω των βελτιωτικών έργων στο «Βενετόκλειο», ενώ σε καθημερινή βάση οι «θαλασσί» κατάπιναν αμέτρητα χιλιόμετρα στο «Οικονομίδειο» γυμναστήριο υπό τις οδηγίες του Βασίλη Ζήκα. Για φέτος τα πράγματα δεν έχουν γίνει γνωστά ακόμα...Θα πρέπει να θεωρείται δεδομένο ότι οι προπονήσεις θα πραγματοποιηθούν στο «Βενετόκλειο», ενώ φυσικά στο μενού του Γιώργου Ζευγώλη θα περιλαμβάνονται και βάρη στο γυμναστήριο «Εσπόρτα» με το οποίο θα συνεχιστεί η συνεργασία. Αυτό που απομένει για τον Κολοσσό είναι το μέρος που θα πραγματοποιηθεί το πρώτο στάδιο της προετοιμασίας, για τη βελτίωση της φυσικής κατάστασης των αθλητών.

Στον τελικό Ζήσης-Μπράϊαντ

Στον τελικό της Lega A πέρασε η Μπενετόν Τρεβίζο, η οποία κατάφερε να κάνει το 3-1 κερδίζοντας εκτός έδρας τη Ρόμα με 81-73. Ο Τρέβον Μπράϊαντ πέτυχε 5 πόντους, ενώ ο Νίκος Ζήσης πρόσθεσε άλλους 11 με 4/5 δίποντα.

Το «Οικονομίδειο» φαντάζει και φέτος ως μία καλή περίπτωση, αλλά γι' αυτό θα αποφασίσει ο Γιώργος Ζευγώλης με τους συνεργάτες του. Πιθανότατα αυτό θα γίνει τις επόμενες μέρες όταν και ο Έλληνας τεχνικός θα έρθει στη Ρόδο για να δώσει το «παρών» στη γιορτή των χορηγών. Πάντως θα πρέπει να θεωρείται δεδομένο ότι ο νέος Κολοσσός (όπως συμβαίνει σε όλες τις ομάδες) δεν θα είναι εντελώς έτοιμος για το πρώτο τζάμπολ του κυπέλλου Ελλάδας...

Σημείο αναφοράς το σεμινάριο

Όλα είναι έτοιμα για το διεθνές σεμινάριο του Σ.Ε.Π.Κ. που θα γίνει αρχικά στη Θεσσαλονίκη! Ο τέταρτος...μικρός τελικός ανάμεσα σε Άρη και Μαρούσι γίνεται σήμερα στις 19:00 στη Θεσσαλονίκη



Τα ονόματα παγκόσμιας εμβέλειας, που θα μιλήσουν στις 13 και 14 Ιουνίου στην Θεσσαλονίκη και στις 16 με 17 Ιουνίου στην Αθήνα, στο διεθνές σεμινάριο μικρών ηλικιών του ΣΕΠΚ, ήδη αποτελούν σημείο αναφοράς. Οι καλεσμένοι του Συνδέσμου που θα μεταδώσουν τις γνώσεις τους είναι ο Pat Sullivan κολεγιακός προπονητής με τεράστια εμπειρία, τεχνικός του St. Francis εδώ και 29 χρόνια. Ο Mario Fioretti της Armani Jeans Milan και ο Βαγγέλης Αγγέλου βοηθός του Ντούσαν Ίβκοβιτς στην Δυναμό Μόσχας, η οποία φέτος κατέκτησε το ULEB CUP. Οι τρεις προπονητές θα αναλύσουν διαφορετικά θέματα στην Θεσσαλονίκη και διαφορετικά στο σεμινάριο που θα πραγματοποιηθεί στην Αθήνα.

ΓΙΑ ΤΗΝ ΤΡΙΤΗ ΘΕΣΗ

Ο τέταρτος αγώνας στη σειρά των μικρών τελικών θα διεξαχθεί σήμερα στις 19:00 στη Θεσσαλονίκη. Ο Άρης υποδέχεται το Μαρούσι σ' ένα πολύ ενδιαφέρον ματς με...θέα την έξοδο στην Ευρωλίγκα! Σε περίπτωση που η ομάδα του Αντρέ Ματσόν κερδίσει θα ισοφαρίσει τις νίκες σε 2-2 και η διαδικασία θα κριθεί στο πέμπτο παιχνίδι στο κλειστό γυμναστήριο του Αγίου Θωμά, ενώ αν η ομάδα του Παναγιώτη Γιαννάκη κάνει το «διπλό» θα εξασφαλίσει απ' τη συμπρωτεύουσα την έξοδο στην Ευρωλίγκα της επόμενης περιόδου.

Πρωτοφανείς αλλαγές!

Για πρώτη φορά στην Α' Κατηγορία σημειώνονται τόσες πολλές αλλαγές στους πάγκους των ομάδων! Μόνο ο Γιάννης Τσακίρης, ο Πάνος Παπακώστας παραμένουν στα πόστα τους

Μέσα σε πολύ σύντομο χρονικό διάστημα σημειώνονται τόσες αλλαγές στους πάγκους των ομάδων της Α' Κατηγορίας.

Είναι πραγματικά πρωτόγνωρο αυτό που συνέβη στα σωματεία που θα συμμετάσχουν στα μεγάλα σαλόνια του τοπικού μπάσκετ. Κι αυτό γιατί οι περισσότεροι σύλλογοι φρόντισαν να κάνουν αλλαγές στους ανθρώπους που ηγούνται των προσπαθειών τους.

Αν και ακόμη δεν έχουν οριστικοποιηθεί κάποια πράγματα, εντούτοις η «Π» σς παρουσιάζει τι συμβαίνει μέχρι στιγμής στις 8 ή 9 ομάδες (μπορούν να γίνουν ακόμη και 7) που θα συμμετάσχουν στην Α' Κατηγορία.

Ο Γ.Σ. Διαγόρας δεν συμμετείχε πέρσι στο πρωτάθλημα της Γ' Εθνικής και ως εκ τούτου υποβιβάστηκε και πάλι στους τοπικούς... δρόμους. Μετά από τέσσερα συνεχόμενα χρόνια παρουσίας στον πάγκο της ομάδας ο Σάκης Καλαμπόκας αποτελεί παρελθόν απ' τους «κυανέρυθρους» και τη θέση του πήρε ο Νίκος Φραγκεσκάκης ο οποίος επέστρεψε στο τιμόνι της ομάδας μετά την περίοδο 2001-02 όταν και ανέβασε τον Διαγόρα στην Γ' Εθνική. Στον Α.Σ.Κ. Ιβίσκος ο Παναγιώτης Παπακώστας ήταν ένας απ' τους ελάχιστους προπονητές που παρέμειναν στη θέση τους, ωστόσο όλα θα ξεκαθαρίσουν σε συνάρτηση με την πιθανή συγχώνευση με τον Γ.Α.Σ. Ιάλυσος.

Εκεί ο Γιώργος Χατζηκαλημέρης θα παραμείνει και σε περίπτωση «γάμου» είναι πολύ πιθανόν να συνεργαστούν οι δυό τους.

Από κει και πέρα στον Ηρακλή Λάρδου έγινε η μεγάλη αλλαγή... Μετά από ενέα χρόνια παρουσίας στον πάγκο της ομάδας έφτασε η ώρα για τον Κυριάκο Μάγο να πει αντίο στους «κυανόλευκους».

Αντικαταστάτης του θα είναι ο Μιχάλης Κουταλιανός που θα προσπαθήσει μέσα σε φιλική ατμόσφαιρα να φτιάξει κάτι καλό. Στον Ιπποκράτη η παραμονή του Γιάννη Καπερώνη αποτελεί ένα μεγάλο ερωτηματικό!



Ηλεκτρική καρέκλα ήταν για πολλούς προπονητές... αυτή του πάγκου!

Οι Κώοι περιμένουν τον...δικό τους Χατζηνικολάου να επιστρέψει απ' την Κομοτηνή, αν και δεν αποκλείεται να συνεχίσουν με τον Καπερώνη στον πάγκο τους. Η Καλλιθέα ήταν μία απ' τις ομάδες που προέβη σε αλλαγή...τεχνικής ηγεσίας. Ο Κώστας Τρίτος δεν θα συνεχίσει να προσφέρει τις υπηρεσίες του στην ομάδα ούτε σαν παίκτης ούτε σαν προπονητής και διάδοχος του είναι ο Τάκης Κοκορόγιαννης που κρέμασε τα παπούτσια του.

Η Α.Ε. Δικαίου δεν έκανε αλλαγή αλλά...προσθήκη στον πάγκο της. Ο Δημήτρης Τζομάκας θα πλαισιωθεί απ' τον Γιάννη Παπούλη στο ανδρικό τμήμα, ενώ στην Ε.Α. Καλύμνου αν και σύντομα θα μάθουν σε ποια κατηγορία παίζουν (χθες συνεδρίασε περί τούτου η Τ.Ε. Ε.Ο.Κ.), εντούτοις ο Γιώργος Μαύρος θα πάρει τη θέση του Νίκου Καράντωνη. Τέλος επιτυχημένη συνταγή δεν αλλάζει...λένε, και έτσι στον Ζέφυρο θα συνεχίσει τη θητεία του ο Γιάννης Τσακίρης που ανέβασε την ομάδα απ' τη Β' στην Α' Κατηγορία...

Ξεκίνησε προετοιμασία

Με την εθνική ομάδα Νέων Γυναικών ξεκίνησε προετοιμασία πριν από λίγες μέρες η Μαρί-Ρόζα Μπόνη. Η ροδίτισσα αθλήτρια, που ανέβηκε φέτος με τον Άρη Χολαργού στην Α1, συμμετάσχει στην προετοιμασία του αντιπροσωπευτικού μας συγκροτήματος και έχει πολλές πιθανότητες να συμπεριληφθεί στην τελική 12άδα

Μία παρέα...νέα ομάδα!

Ένα διαφορετικό προφίλ θα παρουσιάσει απ' τη νέα χρονιά ο Ηρακλής Λάρδου! Ποιοι παίκτες έχουν συμφωνήσει μέχρι στιγμής να φορέσουν την «κυανόλευκη» φανέλα

Καμία σχέση με την φετινή ομάδα δεν θα έχει ο νέος Ηρακλής Λάρδου...Οι «κυανόλευκοι» θα παρουσιαστούν στο προσεχές πρωτάθλημα της Α' Κατηγορίας με νέο προφίλ. Ουσιαστικά στους «ροπαλοφόρους» θα γίνει ένα ξεκίνημα, αφού κάποιοι πρώην «βετεράνοι» αθλητές θα επιστρέψουν στα παρκέ με στόχο να φτιάξουν μία καλή ομάδα και να διασκεδάσουν αυτό που αγαπούν. Η ιδέα αυτή ήταν από μία παρέα φίλων που θέλουν να δημιουργήσουν κάτι καλό και ο καθένας τους έχει γράψει τη δική του σελίδα στο μπάσκετ, παίζοντας μάλιστα σε πολύ υψηλό επίπεδο.

Έτσι στο νέο ρόστερ του Ηρακλή Λάρδου ξεχωρίζουν τα ονόματα του Παντελή Κουγιού και του Μιχάλη Μελή. Δύο αθλητών που τα τελευταία χρόνια είχαν αποφασίσει να κρεμάσουν τα παπούτσια τους, αλλά θέλουν να επιστρέψουν στην ενεργό δράση. Αμφότεροι έχουν παίξει στα μεγάλα σαλόνια της Α1 και θα κάνουν την επανεμφάνιση τους. Μαζί τους θα είναι ο Σταύρος Στάλας που θα συνεχίσει στον Ηρακλή Λάρδου αλλά και ο Λευτέρης Γκιζέτης που αγωνίστηκε παλαιότερα στον Δ.Α.Ν.Σ. Δωριείς. Από κει και πέρα οι πληροφορίες αναφέρουν ότι ένας παλιός αθλητής του Ηρακλή Λάρδου, ο Σάκης Τσέλιος θα φορέσει και πάλι τη φανέλα της ομάδας. Ο Τσέλιος έπαιξε για τελευταία φορά στο σωματείο τη σεζόν 2002-03 με προπονητή τον Κυριάκο Μάγο.



Ο Σταύρος Στάλας θα παραμείνει στον Ηρακλή Λάρδου

Εξάλλου ένα απ' τα αποκτήματα των «ροπαλοφόρων» είναι ο Σίμος Πυράκης που παλαιότερα έπαιξε στον Διγενή Κοσκινού και αναμένεται να βοηθήσει στην περιφέρεια. Τέλος στο δυναμικό της ομάδας θα είναι ο Χρήστος και ο Νικήτας Σπανός. Στην τεχνική ηγεσία του Ηρακλή Λάρδου θα βρίσκεται ο Μιχάλης Κουταλιανός, αφού μετά από δέκα χρόνια ο Κυριάκος Μάγος έλυσε τη συνεργασία με τους «κυανόλευκους», ενώ ως έδρα αναμένεται να δηλωθεί το κολλέγιο Ρόδου.

Η επιστροφή του Γιώργου!

Ο 18χρονος Γιώργος Χατζηγιακουμής (2.02) μετά το πέρασμα του απ' τη Θεσσαλονίκη και τη Χ.Α.Ν.Θ. επιστρέφει στην Α.Ε. Δικαίου! Παραμένει ο Αυγουστής, θα κατέβει κανονικά ο Σάζαλης

Στα πάτρια του εδάφη θα επιστρέψει σε λίγο καιρό ο Γιώργος Χατζηγιακουμής. Ο 18χρονος αθλητής (γεννηθείς το 1988) τα τελευταία χρόνια βρέθηκε στη Θεσσαλονίκη αρχικά για λογαριασμό του Μ.Α.Σ. Μαντουλίδης και στη συνέχεια της ιστορικής Χ.Α.Ν.Θ, όμως θα επιστρέψει στην Κω για να φορέσει ξανά τη φανέλα της Α.Ε. Δικαίου στο πρωτάθλημα της Α' Κατηγορίας.

Ο νεαρός φόργουορντ έχει ύψος 2.02 και φέτος αγωνίστηκε με την εφηβική ομάδα της Χ.Α.Ν.Θ. Λόγω εξετάσεων θα επιστρέψει στην Κω και φυσικά θα τεθεί στη διάθεσή του Δημήτρη Τζομάκα και του Γιάννη Παπούλη για τη νέα αγωνιστική περίοδο. Με τον Χατζηγιακουμή ισχυροποιείται σε μεγάλο βαθμό η φροντ-λάϊν του κωακού σωματείου, αφού ο ίδιος μπορεί να βοηθήσει την Α.Ε. Δικαίου να πετύχει το στόχο της που θα είναι μία αξιόλογη πορεία στο νέο πρωτάθλημα.



Ενισχύεται σε σημαντικό βαθμό η Α.Ε. Δικαίου

Στο μεταξύ έγινε γνωστό ότι στην ομάδα θα παραμείνει και την επόμενη χρονιά ο Παναγιώτης Αυγουστής που είχε αποκτηθεί πέρσι με υποσχετική απ' τον Ηρακλή 2000.

Ο έμπειρος αθλητής φέτος σε 10 παιχνίδια της κανονικής περιόδου σημείωσε 115 πόντους (μ.ο. 11.5) και άφησε αρκετά καλές εντυπώσεις. Στο μεταξύ ένας συμπαίκτης του Αυγουστή στην ομάδα της Καρδάμαινας, ο Δημήτρης Σάζαλης θα συμμετάσχει κανονικά στις υποχρεώσεις της ομάδας.

Ο ίδιος αποκτήθηκε πέρσι απ' την Α.Ε. Δικαίου αλλά λόγω επαγγελματικών υποχρεώσεων δεν αγωνίστηκε. Σε λίγο καιρό ο Σάζαλης απολύεται απ' τον στρατό και τη νέα χρονιά θα βρίσκεται στο ρόστερ του κωακού συλλόγου.

Αίτημα του δημάρχου της περιοχής

Μεταφορά στη Νότια Ρόδο του στρατιωτικού νοσοκομείου

ΔΙΑΦΩΝΙΑ ΓΙΑ ΤΙΣ ΑΠΑΛΛΟΤΡΙΩΣΕΙΣ

ΤΗ ΜΕΤΑΦΟΡΑ του Στρατιωτικού Νοσοκομείου στη Νότια Ρόδο, προκειμένου να εξυπηρετούνται και ανάγκες της περιοχής, ζητά ο δήμαρχος Μανώλης Σαββής. Το ιατρείο στη Νότια Ρόδο, δεν μπορεί να εξυπηρετήσει ούτε ένα ελαφρύ έκτακτο περιστατικό και αρκείται μόνο στην συνταγογράφηση και τη χορήγηση παυσίπονων, αφ' ενός λόγω έλλειψης γιατρών και αφ' ετέρου αυτοί που υπάρχουν είναι αγροτικοί χωρίς ειδικότητα και εμπειρία.

• Χθες το πρωί ο δήμαρχος Νότιας Ρόδου επισκέφθηκε τον στρατιωτικό διοικητή της 95 ΑΔΤΕΑ και του γνωστοποίησε το αίτημα της μεταφοράς του Στρατιωτικού Νοσοκομείου στα Γενάδι. Ο στρατηγός υποσχέθηκε να διαβιβάσει το αίτημα του κ. Σαββή ιεραρχικά.

ΕΠΙΣΗΣ ο κ. Σαββής ενημέρωσε το διοικητή της 95 ΑΔΤΕΑ για το θέμα του πεδίου βολής, κάνοντας γνωστό ότι δεν θα αφήσει να πραγματοποιηθεί η αναγκαστική απαλλοτρίωση της έκτασης των 9 στρεμμάτων. Θα πρέπει να σημειωθεί ότι ο κ. Σαββής έχει ζητήσει συνάντηση με τον υπουργό Εθνικής Άμυνας κ. Βαγγέλη Μεϊμαράκη.

67χρονη Ολλανδέζα έπεσε θύμα τσαντάκηδων!..

ΔΥΟ ΗΤΑΝ ΟΙ ΔΡΑΣΤΕΣ

Θύμα τσαντάκηδων έπεσε αργά προχθές 67χρονη Ολλανδέζα τουρίστρια.

Σύμφωνα με καταγγελία που έγινε στην Υποδιεύθυνση Ασφαλείας Ρόδου προχθές το βράδυ, ενώ βάδιζε σε δρόμο της πόλης μας 67χρονη Ολλανδέζα τουρίστρια δύο άγνωστοι νεαροί που επέβαιναν σε δίκυκλο μοτοποδήλατο, την πλησίασαν, της άρπαξαν την τσάντα που περιείχε ένα κινητό τηλέφωνο, 350 ευρώ και προσωπικά αντικείμενα και εξαφανίστηκαν.

Ανακρίσεις - έρευνες για τον εντοπισμό των δραστών κάνει η Υποδιεύθυνση Ασφαλείας Ρόδου.

Με τους ισολογισμούς που δημοσιεύονται

Στο φως η οικονομική κατάσταση του Δήμου Ρόδου

ΑΠΑΝΤΗΣΗ ΓΙΑΝΝΟΠΟΥΛΟΥ ΣΤΟΝ ΚΑΡΑΓΙΑΝΝΗ

Με επιχειρήματα ο δήμαρχος Ροδίων Γιώργος Γιαννόπουλος αντέκρουσε την κριτική που άσκησε ο Σάββας Καραγιάννης για την οικονομική κατάσταση του Δήμου. Οπως δήλωσε ο κ. Γιαννόπουλος κατά τη διάρκεια συνέντευξης τύπου που παραχώρησε χθες, ο Δήμος Ροδίων δημοσιεύει τους ισολογισμούς του οι οποίοι είναι ο καθρέπτης της οικονομικής κατάστασής του.

ΣΥΜΦΩΝΑ με τον δήμαρχο Ροδίων ο Σάββας Καραγιάννης ουδέποτε ζήτησε από τις οικονομικές υπηρεσίες του Δήμου στοιχεία που να αποδεικνύουν την πραγματική του κατάσταση. Να υπενθυμίσουμε ότι ο κ. Καραγιάννης, είχε δηλώσει ότι, παρά τις προσπάθειες του δεν κατόρθωσε να πάρει στα χέρια του τα στοιχεία που ζήτησε από αρμόδιους υπαλλήλους της διεύθυνσης οικονομικών του Δήμου Ροδίων.

Μάλιστα ο κ. Γιαννόπουλος επικαλέστηκε την αξιολόγηση που έγινε από τις τράπεζες, Εθνική, Αγροτική και Εμπορική και που αφορούσε την οικονομική κατάσταση του Δήμου σε σχέση με την σύναψη δανείου 23 εκατ. ευρώ, που επιθυμούσε να λάβει ο Δήμος Ροδίων για την αποπληρωμή παλαιών χρεών του. Η αξιολόγηση που έγινε από τις τράπεζες, δείχνει αν ο Δήμος είναι αξιόπιστη οικονομική οντότητα, αφού οι τράπεζες δεν δίνουν έτσι τα λεφτά τους, δήλωσε ο κ. Γιαννόπουλος.

ΝΩΡΙΤΕΡΑ ο δήμαρχος αναφέρθηκε αναλυτικά στα αποτέλεσμα της συνάντησης του διοικητικού συμβουλίου της ΚΕΔΚΕ με τον πρωθυπουργό Κώστα Καραμανλή. Η οικονομική κατάσταση της Τοπικής Πρωτοβάθμιας Αυτοδιοίκησης αποτέλεσε το βασικό θέμα της συζήτησης. Σημείο αιχμής η παρακράτηση από την κυβέρνηση των εσόδων που δικαιούνται οι ΟΤΑ, από το φόρο εισοδήματος και οι επιπρόσθετες επιβαρύνσεις που δέχονται από τις μεταφερθείσες αρμοδιότητες σ' αυτούς.

Τα παρακρατηθέντα έσοδα για το Δήμο Ροδίων ανέρχονται σε 6 εκατ. ευρώ, ενώ το ποσό από τις μεταφερθείσες αρμοδιότητες υπερβαίνει τα 3 εκατ. ευρώ.

Πάντως ο κ. Γιαννόπουλος τόνισε ότι η πτωτική τάση των εσόδων των ΟΤΑ, από τον κρατικό προϋπολογισμό τα επόμενα χρόνια πρέπει να αντιμετωπιστεί ως δεδομένο, και αυτό θα έχει ως συνέπεια την κατάρρευση των οικονομικών των Δήμων.

Ο πρωθυπουργός δεσμεύτηκε μέσα στον Ιούνιο να δώσει πειστικές λύσεις στα μέλη του διοικητικού συμβουλίου της ΚΕΔΚΕ, για τα αιτήματα που του ετέθηκαν με σκοπό την βελτίωση των οικονομικών των ΟΤΑ.

Γρονθοκόπησαν ιδιοκτήτη μπαρ

Τέσσερις νεαροί Βρετανοί τουρίστες, συνελήφθησαν προχθές στην Καρδάμαινα της Κω, γιατί γρονθοκόπησαν 36χρονο Καναδό, ιδιοκτήτη μπαρ και προξένησαν φθορές στο κατάστημα.

Σε βάρος τους υποβλήθηκαν μηνύσεις.

Καταδικάστηκαν για κατοχή ναρκωτικών

Φυλάκιση 10 χρόνων μοιράστηκαν θείος και ανιψιός, από την Κω, κατηγορούμενοι, για ναρκωτικά.

Σύμφωνα με το κατηγορητήριο, ο 21χρονος ανιψιός Β. Β. του Θ. μετέφερε από τον Πειραιά στην Κω, για λογαριασμό του 42χρονου θείου του 22,91 γραμμάρια χασίς, που αγόρασε από την Αθήνα αντί 3.500 ευρώ, τον Αύγουστο 2005.

Ο ανιψιός καταδικάστηκε σε φυλάκιση 4 χρόνων και ο θείος σε κάθειρξη 6 χρόνων από το Τριμελές Εφετείο Δωδεκανήσου επί Κακουργημάτων.

4 χρόνια φυλακή για ναρκωτικά

Φυλάκιση 4 χρόνων στον καθένα επέβαλε χθες το Τριμελές Εφετείο Δωδεκανήσου, σε δύο άτομα από την Κω, που κατηγορούνται για ναρκωτικά.

Είχαν συλληφθεί τον περασμένο Σεπτέμβριο να έχουν στην κατοχή τους 192 γραμμάρια ηρωίνη που αγόρασαν από την Αθήνα.

Οι μαθητές που αρίστευσαν από το 1ο ΤΕΕ της Ρόδου

ΑΠΟ το 1ο ΤΕΕ Ρόδου ανακοινώθηκαν τα ονόματα των μαθητών που αρίστευσαν από τα εξής τμήματα:

ΗΛΕΚΤΡΟΛΟΓΙΚΟΣ

1. Γεωργαλής Ιωάννης 18 10/15

ΟΙΚΟΝΟΜΙΑΣ ΚΑΙ ΔΙΟΙΚΗΣΗΣ

1. Μήλας Νικόλαος 18 8/15

ΗΛΕΚΤΡΟΝΙΚΟΣ - ΗΛΕΚΤΡΟΝΙΚΟΣ ΣΥΣΚΕΥΩΝ - ΕΓΚΑΤΑΣΤΑΣΕΩΝ ΚΑΙ ΥΠΟΛΟΓΙΣΤΙΚΩΝ ΜΟΝΑΔΩΝ

1. Τζαβάρας Σάββας - Χαρ. 18 7/14

ΕΦΑΡΜΟΣΜΕΝΩΝ ΤΕΧΝΩΝ - ΣΧΕΔΙΑΣΜΟΥ ΕΣΩΤΕΡΙΚΩΝ ΧΩΡΩΝ

1. Πατσάη Αργυρώ 19

Απόπειρα παραχάραξης χαρτονομισμάτων δραχμών

ΚΑΤΑΔΙΚΗ ΣΕ ΔΥΟ ΧΡΟΝΙΑ ΦΥΛΑΚΗ

Φυλάκιση 2 χρόνων εξαγοράσιμη προς 4,40 ευρώ την ημέρα, επέβαλε χθες το Τριμελές Εφετείο Δωδεκανήσου, στον 59χρονο Γεώργιο Κουντουρά του Ιωάννη από το Αγρινικό Λαμίας, κατηγορούμενο για άμεση συνδρομή σε απόπειρα παραχάραξης νομισμάτων.



Ο 59χρονος είχε στείλει με ταχυμεταφορά, σε δύο γνωστούς του, στην Κω ένα δέμα που περιείχε 30 χαρτονομίσματα των 10.000 δρχ. έκαστο, προκειμένου να τα διοχετεύσουν στην αγορά του νησιού.

Ο καταδικασθείς άσκησε έφεση και αφέθηκε ελεύθερος.

ΑΝΑΚΟΙΝΩΣΗ
ΔΡΟΜΟΛΟΓΙΑ ΓΙΑ ΧΑΛΚΗ

ΑΠΟ ΚΑΜΕΙΡΟ ΣΚΑΛΑ: ΔΕΥΤΕΡΑ - ΤΡΙΤΗ - ΠΕΜΠΤΗ
ΑΝΑΧΩΡΗΣΗ 14.30
ΤΕΤΑΡΤΗ, ΠΑΡΑΣΚΕΥΗ, ΣΑΒΒΑΤΟ
ΑΝΑΧΩΡΗΣΗ 16.00

ΚΥΡΙΑΚΗ
ΑΝΑΧΩΡΗΣΗ 09.00

ΑΠΟ ΧΑΛΚΗ: ΔΕΥΤΕΡΑ - ΤΡΙΤΗ - ΠΕΜΠΤΗ - ΠΑΡΑΣΚΕΥΗ - ΣΑΒΒΑΤΟ
ΑΝΑΧΩΡΗΣΗ 06.00

ΤΕΤΑΡΤΗ:
ΑΝΑΧΩΡΗΣΗ 10.00

ΚΥΡΙΑΚΗ:
ΑΝΑΧΩΡΗΣΗ 06.00 ΚΑΙ 17.00

X.5923-10/6

Τηλ. Πληρ. 22460 45220 Λιμενικός Σταθμός Χάλκης

ΜΑΘΗΜΑΤΑ ΚΟΛΥΜΒΗΣΗΣ

ΚΟΛΥΜΠΙ - ΥΔΑΤΟΣΦΑΙΡΙΣΗ - ΤΡΙΑΘΛΟ

Εμπιστευθείτε την Ομάδα των Πρωταθλητών και συνδυάστε την ευχάριστη και ασφαλή ψυχαγωγία με τις μεγάλες επιδόσεις σε ένα άθλημα υψηλών απαιτήσεων και συναρπαστικών στιγμών.

Πληροφορίες τηλ. 6934 411 866

13599-11/6

ΔΙΑΛΥΣΙΣ
ΕΚΛΕΚΤΑ ΥΦΑΣΜΑΤΑ
ΑΓΓΛΙΑΣ • ΓΑΛΛΙΑΣ • ΙΤΑΛΙΑΣ • ΓΕΡΜΑΝΙΑΣ
ΤΙΜΕΣ ΚΑΤΩ ΤΟΥ ΚΟΣΤΟΥΣ
60% ΕΩΣ 80% ΦΘΗΝΟΤΕΡΑ
ΙΑΚΩΒΟΣ ΜΑΚΑΡΙΟΥ 16 ΡΟΔΟΣ
ΠΙΣΩ ΑΠΟ ΤΟ ΔΙΚΑΣΤΗΡΙΟ
ΔΙΠΛΑ ΣΤΗ ΛΕΣΧΗ ΑΞΙΩΜΑΤΙΚΩΝ
ΤΗΛ: 2241022273 ΑΔ. ΠΡΟΕΔΡΟΥ ΠΡΩΤ. 1188/06
X.254-11/6

nutriTherapy
ΧΡΙΣΤΙΝΑ ΜΙΧΑΛΑΡΕΑ
Κλινική Διατολόγος - Διατροφολόγος
BSc in Nutrition, University of Surrey, Guildford Campus, UK
Σπουδές και εξομοίωση με το Χαροκόπειο Πανεπιστήμιο Αθηνών
MSc in Clinical Nutrition and Immunology, University of Surrey, Roehampton Campus, UK
Κάτοχος Πιστοποιητικού περί Ασφάλειας Τροφίμων, The Royal Institute of Public Health and Hygiene, UK

Εξατομικευμένα προγράμματα διατροφής με ειδικότητα στις κλινικές παθήσεις όπως : Σακχαρώδης διαβήτης τύπου Ι και ΙΙ, Οστεοπόρωση, Νεφρική ανεπάρκεια, διατροφή στην Αιμοκάθαρση, Ηπατική ανεπάρκεια, Καρδιαγγειακές παθήσεις, Παθήσεις του πεπτικού, Σιδηροπενική αναιμία, Παχυσαρκία, Διατροφικές διαταραχές (ανορεξία, βουλιμία),διατροφικές δυσανεξίες και αλλεργίες.

Επίσης διατροφή για όλα τα στάδια της ζωής (εγκυμοσύνη, βρεφική και παιδική ηλικία, τρίτη ηλικία).

ΛΙΝΔΟΥ 15, ΡΟΔΟΣ 85100
ΤΗΛ. 22410 34448, email: ntherapy@otenet.gr

ΔΕΧΕΤΑΙ ΜΕ ΡΑΝΤΕΒΟΥ

ΜΕΛΟΣ ΕΥΡΩΠΑΪΚΗΣ ΟΜΟΣΠΟΝΔΙΑΣ ΔΙΑΙΤΟΛΟΓΩΝ, ΜΕΛΟΣ ΠΑΝΕΛΛΗΝΙΟΥ ΣΥΛΛΟΓΟΥ ΔΙΑΙΤΟΛΟΓΩΝ ΔΙΑΤΡΟΦΟΛΟΓΩΝ, ΜΕΛΟΣ ΒΡΕΤΑΝΙΚΟΥ ΣΥΛΛΟΓΟΥ ΔΙΑΤΡΟΦΟΛΟΓΩΝ, ΜΕΛΟΣ ΕΛΛΗΝΙΚΗΣ ΑΝΤΙΚΑΡΚΙΝΙΚΗΣ ΕΤΑΙΡΙΑΣ. ΣΥΝΕΡΓΑΤΗΣ ΕΚΠΟΜΠΗΣ «ΥΓΕΙΑ για όλους» ΚΡΑΤΙΚΟ ΚΑΝΑΛΙ ΝΕΤ

X5907-11/6



Sprinter. Mercedes-Benz.



Νέο Sprinter. Το αυθεντικό επαγγελματικό.
Υπερέχει... στα δύσκολα!

► Πιο δυναμικό από ποτέ, το Νο1 επαγγελματικό στην κατηγορία του, όπως καθιερώθηκε από 1.300.000 επαγγελματίες σε όλο τον κόσμο, αλλάζει τα δεδομένα! Τώρα το νέο Sprinter έρχεται με ακόμα πιο πλούσιο στάνταρ εξοπλισμό, κορυφαίο σχεδιασμό και μεναδική ασφάλεια. Το μόνο επαγγελματικό με πρωτοποριακό σύστημα Adaptive ESP* και χαρακτηριστικά πέρα από τις προσδοκίες ενός επαγγελματικού. Με ισχυρούς κινητήρες έως 258hp, μεγάλα διαστήματα service και χώρο φόρτωσης μέχρι 17cm³, είναι η καλύτερη επαγγελματική πρόταση που σας έγινε ποτέ! Ανακαλύψτε τη νέα 5-τονη έκδοση, ανάμεσα στις πολλαπλές εκδόσεις του και αποκτήστε το Sprinter που θα καλύψει τις δικές σας ανάγκες. Γνωρίστε το νέο Sprinter στους Εξουσιοδοτημένους Διανομείς Mercedes-Benz, από 13 έως 17 Ιουνίου. Γραμμή εξυπηρέτησης πελατών, τηλ.: 800-11-76000. www.mercedes-benz.gr

Mercedes-Benz

Ε. ΧΑΤΖΗΜΙΧΑΛΗΣ & ΥΙΟΙ Ο.Ε.
Εξουσιοδοτημένος Διανομέας & Επισκευαστής Mercedes-Benz
Έκθεση: ΡΟΔΟΣ, 9ο χλμ. Ρόδου-Λίνδου, τηλ.: 22410 62941

X.5927

ΑΝΑΚΟΙΝΩΣΗ

Το γνωστό
ΚΑΤΑΣΤΗΜΑ ΚΑΠΕΤΑΝΑΚΗ
πληροφορεί τις αξιότιμες πελάτισσες και φίλες του, ότι αποφάσισε οριστικά το κλείσιμό του και θα εκποιήσει τα εξαιρετικής ποιότητας είδη του, σε τιμές διάλυσης. Σας προσκαλεί να επωφεληθείτε από τις πολύ χαμηλές τιμές και μεγάλες προσφορές. Θεωρούμε υποχρέωσή μας να ευχαριστήσουμε θερμά την αξιότιμη πελατεία μας για την αγάπη και εμπιστοσύνη που μας έδειξαν, στηρίζοντάς μας επί σαράντα και πλέον χρόνια.
BOUTIQUE ΚΑΠΕΤΑΝΑΚΗΣ
Δημητρίου Θέμελη αριθ. 65
ΤΗΛ. 22410 22657 - 38316

13596-18/6



εδέσματα σε ένα χώρο πλήρως ανακαινισμένο και αναπλασμένο με αγάπη και στοργή στο φυσικό περιβάλλον.

Τηλ. 22410 56259

ΓΔ