ΕΤΟΣ ΙΔΡΥΣΕΩΣ: 1915
ΙΔΡΥΤΗΣ: ΕΜΜ. ΚΑΛΑΜΠΙΧΗΣ
ΔΙΕΥΘΥΝΤΗΣ: ΑΘ. ΜΑΡΑΣΙΩΤΗΣ

Η ΡΟΔΙΑΚΗ

ΤΡΙΤΗ
12 ΝΟΕΜΒΡΙΟΥ 2002
ΑΡ. ΦΥΛΛΟΥ 17.245
ΤΙΜΗ: ΕΥΡΩ 0,70

ΗΜΕΡΗΣΙΑ ΠΡΩΙΝΗ ΕΦΗΜΕΡΙΔΑ ΤΗΣ ΡΟΔΟΥ

ΕΝΤΟΝΟΣ ΠΡΟΒΛΗΜΑΤΙΣΜΟΣ ΓΙΑ ΤΗΝ ΚΑΤΑΛΗΨΗ ΤΩΝ ΠΟΣΤΩΝ

Ψάχνει την ιδανική λύση ο Γ. Μαχαιρίδης



ΠΟΙΟΙ ΦΕΡΟΝΤΑΙ ΕΠΙΚΡΑΤΕΣΤΕΡΟΙ ΓΙΑ ΤΙΣ ΘΕΣΕΙΣ-ΚΛΕΙΔΙΑ

Προβληματισμένος είναι ο Νομάρχης Γ. Μαχαιρίδης. Η επιλογή αυτών που θα καταλάβουν πόστα στη νέα Νομαρχιακή Αρχή είναι μια δύσκολη δουλειά, που συνήθως δημιουργεί παρενέργειες. ΣΕΛΙΔΑ 4

ΕΧΑΣΑΝ ΤΑ ΑΒΓΑ ΚΑΙ ΤΑ ΚΑΛΑΘΙΑ ΤΑ 16ΑΡΙΑ



Αστυνομικοί έλεγχοι στα ξενυχτάδικα

Ελέγχους στα νυχτερινά κέντρα για την είσοδο ανηλίκων συνεχίζει η Αστυνομία. ΣΕΛΙΔΑ 7

ΑΠΟ ΤΟΥΣ ΔΑΝΕΙΟΛΗΠΤΕΣ

Καταλήψεις ξεκινούν για τα πανωτόκια...

Κατάληψη της αίθουσας του ΔΟΝΑ όπου γίνονται πλειστηριασμοί θα κάνουν σήμερα οι δανειολήπτες. ΣΕΛΙΔΑ 6

Μόνο έτσι θα δοθεί λύση στο πρόβλημα της Κύπρου

ΣΧΕΔΙΟ ΓΙΑ Εθνική συνεννόηση!

Συγκρατημένοι Κληρίδης, Σημίτης και Καραμανλής

ΣΥΓΚΛΗΣΗ ΤΟΥ ΣΥΜΒΟΥΛΙΟΥ ΤΩΝ ΠΟΛΙΤΙΚΩΝ ΑΡΧΗΓΩΝ ΖΗΤΗΣΕ Ο ΠΡΟΕΔΡΟΣ ΤΗΣ Ν.Δ.

Το σχέδιο Ανάν για την επίλυση του Κυπριακού επιδόθηκε χθες. Ο πρόεδρος Κληρίδης και ο Πρωθυπουργός Κώστας Σημίτης που μίλησαν μετά την πρώτη ανάγνωση, άφησαν να εννοηθεί ότι υπάρχουν πολλές δυσκολίες, ενώ ο κ. Καραμανλής ζήτησε τη σύγκληση του Συμβουλίου των Αρχηγών.

ΣΕΛΙΔΑ 3



ΜΕ ΠΡΟΣΦΥΓΗ ΤΟΥ ΛΙΜΕΝΙΚΟΥ ΤΑΜΕΙΟΥ

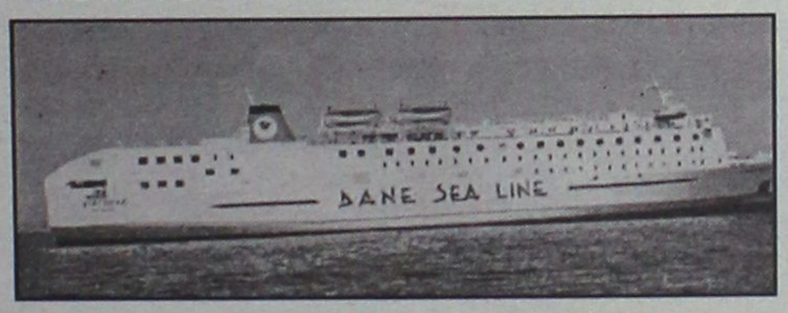

Απαγόρευση απόπλου για πλοία της ΔΑΝΕ

Την απαγόρευση απόπλου των πλοίων της ΔΑΝΕ θα ζητήσει το Λιμενικό Ταμείο προκειμένου να εξασφαλίσει τα οφειλόμενα. ΣΕΛΙΔΑ 9

ΤΟ ΚΑΛΑΘΙ ΤΗΣ ΝΟΙΚΟΚΥΡΑΣ ΑΔΕΙΑΖΕΙ

Ανεβαίνει το κόστος



ΕΡΕΥΝΑ ΤΟΥ ΙΝΚΑ

Το κόστος ζωής προβληματίζει τους Ελληνες. Μια έρευνα του ΙΝΚΑ δείχνει ότι σ' ένα χρόνο οι τιμές βασικών προϊόντων ανέβηκαν κατά 10,14%. ΣΕΛΙΔΑ 11

ΕΠΙΜΕΛΗΤΗΡΙΟ ΔΩΔΕΚΑΝΗΣΟΥ

ΠΡΟΣΚΛΗΣΗ ΕΝΔΙΑΦΕΡΟΝΤΟΣ

Σεμινάρια για επιμόρφωση εργοδότη - τεχνικού ασφάλειας

Την διοργάνωση σεμιναρίων για την επιμόρφωση εργοδοτών σε θέματα τεχνικού ασφαλείας αποφάσισε το Επιμελητήριο Δωδεκανήσου λόγω του έντονου ενδιαφέροντος που εκδηλώθηκε από τα μέλη του.

Τα σεμινάρια αφορούν επιχειρήσεις στις οποίες απασχολούνται μέχρι 50 εργαζόμενοι και ανήκουν στην Γ' κατηγορία με βάση την επικινδυνότητα. **Επισημαίνεται ότι όλες οι επιχειρήσεις υποχρεούνται να παρέχουν υπηρεσίες τεχνικού ασφαλείας βάσει του ΠΔ 17/96.**

Τα αντικείμενα των επιχειρήσεων των οποίων εργοδότες μπορούν να παρακολουθήσουν τα σεμινάρια είναι: α) γεωργία, β) κτηνοτροφία, γ) εμπόριο, εστιατόρια, επικοινωνίες μεταφορές, αποθηκεύσεις εκτός από τις μεταφορές και αποθηκεύσεις υγρών και αερίων καυσίμων και αποθήκες με ψύξη που υπάγονται στη Β' κατηγορία, δ) τράπεζες και άλλα οικονομικά ιδρύματα, ασφάλειες, διεκπεραιώσεις υποθέσεων, ενοικιάσεις κινητών και ακινήτων και άλλες υπηρεσίες εκτός από τις υπηρεσίες περισυλλογής, μεταφοράς, επεξεργασίας και τελικής διάθεσης ακαθάρτων και ε) διοικητικές και οικονομικές υπηρεσίες όλων των κλάδων οικονομικής δραστηριότητας.

Τα επιμορφωτικά σεμινάρια θα είναι συνολικής διάρκειας 10 ωρών και απευθύνονται σε εργοδότες, οι οποίοι θέλουν να αναλάβουν οι ίδιοι τις υποχρεώσεις του τεχνικού ασφαλείας της επιχείρησής τους, δικαίωμα που τους παρέχει το άρθρο 13 του ν. 1568/85 και το άρθρο 6 του ΠΔ 17/96 χωρίς καμιά άλλη υποχρέωση πέραν της ειδικής επιμόρφωσης.

Το κόστος συμμετοχής ανέρχεται στα 50 ευρώ για τα μέλη του Επιμελητηρίου και σε 100 ευρώ για τα μη μέλη. Το Επιμελητήριο θα χορηγήσει σε όλους τους συμμετέχοντες πιστοποιητικό επιμόρφωσης.

Παρακαλούνται όσοι ενδιαφέρονται να τα παρακολουθήσουν να συμπληρώσουν και να καταθέσουν την σχετική αίτηση συμμετοχής, συνοδευόμενη από φωτοτυπία της ταυτότητάς τους, το **αργότερο μέχρι την Παρασκευή 15 Νοεμβρίου 2002,** στο Επιμελητήριο Δωδεκανήσου:

1) στη Ρόδο, Αυστραλίας 88, αρμόδια κ. Κ. Τουβρά, τηλ. 22410/22281-2

2) Στην Κω, Μαρμαρωτό, αρμόδια κ. Κ. Λήμνου, τηλ. 22420/26179

3) Στην Κάλυμνο, Νομικού Καλαβρού, αρμόδια κ. Γ. Γαλυφιανάκη, τηλ. 22430/28317

Σημειώνεται ότι θα τηρηθεί αυστηρά η σειρά προτεραιότητας.



* ΚΟΥΡΤΙΝΟΞΥΛΑ - ΚΟΥΡΤΙΝΟΒΕΡΓΕΣ
* ΣΤΟΡΙΑ - μεταλλικά-ξύλινα-υφασμάτινες
* ΚΟΡΝΙΖΕΣ πινάκων ΙΤΑΛΙΑΣ
* ΚΟΥΝΟΥΠΙΕΡΕΣ αυτόματες * ΠΑΡΚΕ υψηλής αντοχής

ΑΤΣΑΣ Α.Σ. εμπ. κεν. ΜΗΔΕΙΑ 63602-66339

ΗΜΕΡΟΛΟΓΙΟ

Τρίτη 12 Νοεμβρίου 2002
Ιωάννου του Ελεήμονος,
Νεΐλου οσίου
Ανατολή ηλίου: 07.02'
Δύση ηλίου: 17.16'
Σελήνη 8 ημερών

ΦΑΡΜΑΚΕΙΑ

Σήμερα διημερεύει το φαρμακείο του Ιωαννίδη Γεωργ. στην οδό Αμερικής 11 και διανυκτερεύει το φαρμακείο της Μπίκου Μίνας στην οδό Μεγ. Κων/νου 45.

ΒΕΝΖΙΝΑΔΙΚΑ

Σήμερα διανυκτερεύουν τα βενζινάδικα: Γιανάκης Αλεξ. (στην οδό Αυστραλίας), Σαμουράκης Α. (Λ. Καλλιθέας), Τοδουλάκης Γεωργ. (Ιαλυσός), Κοντομανώλης Εμμαν. (Κρεμαστή), Πιτροπάκη Μ. (Καλαβάρδα), Κοιλιάς Αλ. (Αφάντου), Οίκουτας Μ. (Αρχάγγελος).

ΛΑΪΚΕΣ ΑΓΟΡΕΣ

Τετάρτη : στο Δημοτικό Νεκροταφείο
Πέμπτη: στην οδό Βύρωνος
Παρασκευή: στην οδό Πτολεμαίων (Ανάληψη)
Σάββατο: στο Δημοτικό Νεκροταφείο.

ΔΡΟΜΟΛΟΓΙΑ ΠΛΟΙΩΝ

Σήμερα αναχωρεί το πλοίο "ΔΙΑΓΟΡΑΣ" στις 15.00 για Κω-Κάλυμνο-Λέρο-Πάτμο-Πειραιά.

ΑΕΡΟΠΟΡΙΚΑ ΔΡΟΜΟΛΟΓΙΑ

ΟΛΥΜΠΙΑΚΗ ΑΕΡΟΠΟΡΙΑ

ΑΠΟ ΡΟΔΟ-ΑΘΗΝΑ
- Καθημερινά 07.00, 10.25, 20.55
- Τετάρτη 14.00
- Καθημερινά πλην Τετάρτης 17.20
- Καθημερινά πλην Κυριακής 23.40
- Δευτέρα 00.10.

ΑΠΟ ΑΘΗΝΑ-ΡΟΔΟ
- Καθημερινά 05.20, 08.45, 19.15
- Τετάρτη 12.20
- Καθημερινά πλην Τετάρτης 15.40
- Καθημερινά πλην Κυριακής 22.00
- Κυριακή 22.30

ΑΠΟ ΡΟΔΟ-ΘΕΣΣΑΛΟΝΙΚΗ
- Δευτέρα 14.30
- Παρασκευή-Κυριακή 12.40.

ΑΠΟ ΡΟΔΟ-ΗΡΑΚΛΕΙΟ
- Παρασκευή-Κυριακή 09.45.

ΑΠΟ ΡΟΔΟ-ΚΑΡΠΑΘΟ
- Τρίτη-Πέμπτη-Σάββατο 09.45
- Δευτέρα-Τετάρτη-Παρασκευή-Κυριακή 10.30
- Δευτέρα-Κυριακή 12.40
- Τετάρτη-Παρασκευή (ν) έως 22/9 12.40
- Πέμπτη από 23/9 12.40
- Τρίτη-Παρασκευή (ν) από 23/9 12.40
- Τρίτη-Σάββατο έως 22/9 14.15
- Πέμπτη έως 22/9 14.15.

ΑΠΟ ΡΟΔΟ-ΚΑΣΟ
- Δευτέρα-Κυριακή (κ) 12.40
- Τετάρτη-Παρασκευή έως 22/9 12.40
- Πέμπτη (κ) από 23/9 12.40
- Τρίτη-Παρασκευή από 23/9 12.40
- Πέμπτη (κ) έως 22/9 14.15.

ΑΠΟ ΡΟΔΟ-ΚΑΣΤΕΛΟΡΙΖΟ
- Τετάρτη-Παρασκευή-Κυριακή 08.10
- Δευτέρα έως 22/9 08.10
- Τρίτη-Πέμπτη-Σάββατο έως 22/9 11.55.

ΑΠΟ ΡΟΔΟΣ-ΧΙΟΣ
- Τρίτη στις 10.40 και Πέμπτη στις 11.45'

ΡΟΔΟΣ-ΜΥΤΙΛΗΝΗ
- Δευτέρα-Τετάρτη στις 09.45, Τρίτη στις 10.40', Πέμπτη στις 10.50' και Σάββατο στις 15.20

ΡΟΔΟΣ ΣΑΜΟΣ
- Τρίτη στις 10.40', Σάββατο στις 15.20

ΡΟΔΟΣ-ΛΗΜΝΟΣ
- Δευτέρα-Τετάρτη στις 09.45', Τρίτη στις 10.40', Πέμπτη στις 10.50' και Σάββατο στις 15.20'

AEGEAN AIRLINES & CRONUS

ΑΠΟ ΡΟΔΟ-ΑΘΗΝΑ
Καθημερινά 08.30 πλην Κυριακής.
Καθημερινά 13.50. Δευτέρα-Τετάρτη-Παρασκευή-Κυριακή 17.50.
Τρίτη-Πέμπτη-Σάββατο 19.35.
Καθημερινά 20.20 πλην Τρίτης και Πέμπτης.

ΑΠΟ ΑΘΗΝΑ-ΡΟΔΟ
Καθημερινά 06.50 πλην Κυριακής.
Καθημερινά 12.10.
Δευτέρα-Τετάρτη-Παρασκευή-Κυριακή 16.10.
Τρίτη-Πέμπτη-Σάββατο 17.45
Καθημερινά 18.40 πλην Τρίτης και Πέμπτης.

ΑΠΟ ΡΟΔΟ-ΗΡΑΚΛΕΙΟ
Τρίτη-Πέμπτη-Παρασκευή-Κυριακή 19.00

ΑΠΟ ΗΡΑΚΛΕΙΟ-ΡΟΔΟ
Τρίτη-Πέμπτη-Παρασκευή-Κυριακή 17.30

ΑΠΟ ΡΟΔΟ-ΘΕΣΣΑΛΟΝΙΚΗ
Τετάρτη-Παρασκευή-Κυριακή 12.00

ΑΠΟ ΘΕΣΣΑΛΟΝΙΚΗ-ΡΟΔΟ
Τετάρτη-Παρασκευή-Κυριακή 10.00

Επώνυμον το ανώνυμον...

Σοβαρή στάση στα εθνικά μας θέματα

Η Νέα Δημοκρατία, η παράταξη που θα κληθεί στις επόμενες βουλευτικές εκλογές (όποτε και αν γίνουν αυτές) να πάρει το πηδάλιο της χώρας στα χέρια της, στέκεται με σοβαρότητα και σύνεση απέναντι στα πιο σημαντικά προβλήματα του τόπου. Αποφεύγοντας το λαϊκισμό και τη στείρα αντιπολιτευτική παράταξη που πρωταγωνιστεί στην πολιτική ζωή της χώρας.

Οι εξελίξεις στο Κυπριακό βρήκαν για άλλη μία φορά έτοιμη και σταθερή στις θέσεις της τη μεγάλη φιλελεύθερη παράταξη. Με τη σταθερή και αταλάντευτη θέση της, ότι το όποιο σχέδιο λύσης για το Κυπριακό δεν μπορεί παρά να συμφωνεί πλήρως με τις αποφάσεις του Συμβουλίου Ασφαλείας και φυσικά με το ευρωπαϊκό κεκτημένο, αποδεικνύει ότι σέβεται τις αποφάσεις των Διεθνών Οργανισμών, στεκούμενη μάλιστα επικριτικά στις όποιες παρασπονδίες. Αρνείται δηλαδή το "yes man" που υιοθετήθηκε κατά βάση από τις κυβερνήσεις του ΠΑΣΟΚ και δη των "εκσυγχρονιστών" του Κώστα Σημίτη.

Ο Κώστας Καραμανλής το διάστημα αυτό στις συναντήσεις και τις επαφές που είχε κατέστησε σαφές ότι η Ν.Δ. δεν πρόκειται να παρεκκλίνει της θέσεώς της για τα εθνικά θέματα προκειμένου να κερδίσει μικροπολιτικά οφέλη, αντιπολιτευόμενη την κυβέρνηση Σημίτη. Η Νέα Δημοκρατία για άλλη μία φορά παραμένοντας συνεπής στη θέση της δεν συμφωνεί με καμία λογική συμψηφισμού των μεγάλων εθνικών θεμάτων επιμένοντας στον ακριβή τρόπο διαχείρισης του Κυπριακού Ζητήματος θεωρώντας ιδιαίτερα σημαντικό να γίνουν οι απαραίτητες προληπτικές ενέργειες, ώστε να μη θεωρηθεί πως ενδεχομένως μια καθυστέρηση στις πολιτικές διεργασίες στην Τουρκία μπορεί να χρησιμοποιηθεί ως αφορμή από ορισμένους, ώστε να καθυστερήσει η ένταξη της Κύπρου στην Ευρωπαϊκή Ενωση και να συνδεθεί εκβιαστικά με μια κακή λύση του Κυπριακού. Ετσι επιμένει στη θέση της ότι η σύνοδος της Κοπεγχάγης θα πρέπει να αποφασίσει για την ένταξη της Κύπρου χωρίς υποσημειώσεις και χωρίς πρόσθετους όρους.

Με ορθές και ξεκάθαρες θέσεις χωρίς υψηλούς τόνους η Ν.Δ. αποσκοπεί στο να υπενθυμίσει ένα και μόνο πράγμα, ότι η ενταξιακή πορεία της Κύπρου δεν εξαρτάται από την επίλυση του Κυπιρακού και ότι εξακολουθεί να υφίστανται η δέσμευση της Ελλάδας ότι θα προστατεύσει τα δικαιώματα της Κύπρου με κάθε νόμιμο μέσο, ιδίως δε με την προβολή βέτο.

Με καθαρά πολιτική σκέψη και διορατικότητα η μεγάλη φιλελεύθερη παράταξη δίνει το παρών σε μια πολύ δύσκολη περίσταση για τα εθνικά μας θέματα, θυμίζοντας ότι για να κερδίζεις πρέπει να έχεις στόχους, όραμα και πάνω απ' όλα συμπαγή ομάδα.



ΔΕΧΟΝΤΑΙ ΤΟ ΚΟΙΝΟ

Ο Νομάρχης δέχεται το κοινό κάθε Τρίτη και Πέμπτη από 11.00-13.00.
Ο Δήμαρχος Ροδίων δέχεται ύστερα από συνεννόηση.
Ο αντινομάρχης Δωδεκανήσου κ. Νικόλαος Τατάκης δέχεται το κοινό κάθε Τρίτη και Πέμπτη από 10.00 π.μ.-12 μ.μ.

ΤΑΞΙ

ΡΑΔΙΟ ΤΑΞΙ: 2241-0-64712, 2241-0-64790.

ΧΡΗΣΙΜΑ ΤΗΛΕΦΩΝΑ

ΝΟΣΟΚΟΜΕΙΟ:	2241-0-80000
ΑΜΕΣΗ ΔΡΑΣΗ ΠΥΡ/ΚΗΣ:	199
ΛΙΜΕΝΑΡΧΕΙΟ:	2241-0-22220, 2241-0-27695
ΒΛΑΒΕΣ Δ.Ε.Η.:	125
ΒΛΑΒΕΣ Ο.Τ.Ε.:	121
ΑΜΕΣΗ ΔΡΑΣΗ:	100
ΒΛΑΒΕΣ ΥΔΡΕΥΣΗΣ:	2241-0-068750, 2241-0-68755
ΝΟΜΑΡΧΙΑ:	2241-0-46502
ΠΕΡ/ΚΗ Δ/ΝΣΗ	2241-0-38174
ΔΗΜΟΣ:	2241-0-46200
ΔΗΜ. ΕΠΙΧ. ΚΑΘΑΡ.	2241-0-77600
ΥΠΗΡ. ΑΠΟΚΟΜΙΔΗΣ:	2241-0-61057
ΤΡΟΧΑΙΑ:	2241-0-26480
ΠΛΗΡΟΦ. Ο.Τ.Ε:	131
ΔΕΛΤΙΟ ΚΑΙΡΟΥ:	149
ΛΑΧΕΙΑ:	111
ΠΡΟΠΟ - ΛΟΤΤΟ:	111
ΡΟΔΑ:	2241-0-27462
ΚΤΕΛ:	2241-0-27706
Ο.Α.Ε.Δ.:	2241-0-23265
Ι.Κ.Α.:	2241-0-64912
ΤΑΞ.Υ.:	2241-0-68701, 2241-0-68702
ΟΛΥΜΠΙΑΚΗ:	2241-0-24555
Δ.Α.Ν.Ε.:	2241-0-43150
ΕΡΓΑΤ. ΚΕΝΤΡΟ:	2241-0-24730
CRONUS AIRLINES	2241-0-25444
AEGEAN AIRLINES	2241-0-98345

ΚΤΕΟ

• Από 1/11/2002 έως 31/12/2002 παντός είδος οχήματα **με συνδυασμό γραμμάτων ΡΟΒ1000-1500.** Επίσης θα ελέγχονται τα οχήματα που η καταλληλότητά τους λήγει αυτές τις εβδομάδες και οχήματα ανάριθμα εισαγωγής.

ΤΙΜΕΣ ΣΥΝΑΛΛΑΓΜΑΤΟΣ

ΔΟΛΛΑΡΙΟ Η.Π.Α	1,0136	1,0116
ΛΙΡΑ ΑΓΓΛΙΑΣ	0,63764	0,63636
ΚΟΡΩΝΑ ΔΑΝΙΑΣ	7,4358	7,421
ΚΟΡΩΝΑ ΣΟΥΗΔΙΑΣ	9,1061	9,0879
ΓΙΕΝ ΙΑΠΩΝΙΑΣ	121,02	120,78
ΦΡΑΓΚΟ ΕΛΒΕΤΙΑΣ	1,4647	1,4617
ΚΟΡΩΝΑ ΝΟΡΒΗΓΙΑΣ	7,3048	7,2902
ΛΙΡΑ ΚΥΠΡΟΥ	0,57246	0,57132
ΔΟΛΛΑΡΙΟ ΚΑΝΑΔΑ	1,5921	1,5889
ΔΟΛΛΑΡΙΟ ΑΥΣΤΡΑΛΙΑΣ	1,8093	1,8057

Η ΡΟΔΙΑΚΗ

Ημερήσια Εφημερίδα της Ρόδου
Ετος Ιδρύσεως 1915
ΙΔΡΥΤΗΣ
ΕΜΜ. ΚΑΛΑΜΠΙΧΗΣ
ΙΔΙΟΚΤΗΣΙΑ – ΕΚΔΟΣΗ
ΥΙΟΙ Σ. ΤΣΟΠΑΝΑΚΗ Η. ΚΩΤΙΑΔΗΣ Ο.Ε.
ΔΙΕΥΘΥΝΤΗΣ
ΑΘ. ΜΑΡΑΣΙΩΤΗΣ
ΣΥΝΤΑΞΗ
Σπύρος Παγκάς
Λουκάς Μαστής
Μιχάλης Μαστής
Κυριακή Πετρίδου
Βαρβάρα Μπογδάνου
Μίκα Αυγουστή
ΑΘΛΗΤΙΚΑ
Μανόλης Μπάτης,
Νικήτας Κουσκούσης
Κώστας Παντίδος
Παύλος Ντοκουόπιλ
ΓΡΑΦΕΙΑ ΣΥΝΤΑΞΗΣ
Μάρκου Μαλλιαράκη 11
Τηλ.2241-0- 24610,
2241-0-75640
Fax (22410) 75641
ΛΟΓΙΣΤΗΡΙΟ – ΔΙΑΦΗΜΙΣΕΙΣ
Μάρκου Μαλλιαράκη 11
Τηλ. 2241-0-22210
2241-0-75230
Fax (22410) 22471
http://www.rodiaki.gr.
Email: tsopd@otenet.gr & irodiaki@otenet.gr

Επιδόθηκε το σχέδιο Ανάν για επίλυση του Κυπριακού προβλήματος

Ωρα για εθνική συνεννόηση

Οι πρώτες αντιδράσεις από τον Πρόεδρο Κληρίδη, τον κ. Σημίτη και τον κ. Καραμανλή

Επιδόθηκε, χθες το απόγευμα, το σχέδιο Ανάν για την επίλυση του Κυπριακού από τον ειδικό σύμβουλο του γ.γ. του ΟΗΕ Αλβάρο ντε Σότο στον Πρόεδρο Κληρίδη και από τον αναπληρωτή γ.γ. του ΟΗΕ Κιέραν Πρέντεργκαστ στον σύμβουλο του Ρ. Ντενκτάς Εργκούν Ολγκούν. Το σχέδιο παρουσιάστηκε και σε εκπροσώπους των εγγυητριών δυνάμεων: Ελλάδα, Τουρκία και Μεγάλη Βρετανία.

«Το σχέδιο καλύπτει όλες τις πτυχές του Κυπριακού. Περιλαμβάνει πρόνοιες που μας ικανοποιούν αλλά και πρόνοιες όχι της αρεσκείας μας. Θα πρέπει να το δούμε ως σύνολο», δήλωσε το βράδυ ο Πρόεδρος Κληρίδης, ο οποίος κάλεσε τον Κυπριακό λαό να παραμείνει ψύχραιμος, νηφάλιος και σταθερός.

«Το σχέδιο είναι μία αφετηρία που επιτρέπει εντατικές διαπραγματεύσεις. Δύσκολες και επίπονες. Πρόκειται για μία ιστορική ευκαιρία για μία βιώσιμη λύση», δήλωσε ο πρωθυπουργός Κ. Σημίτης, ο οποίος τόνισε ότι «πρέπει να υπερβούμε τις κομματικές αντιπαραθέσεις».

«Είναι ώρα ύψιστης εθνικής συνεννόησης», τόνισε ο πρόεδρος της ΝΔ Κ. Καραμανλής, ο οποίος ζήτησε τη συνεδρία του Συμβουλίου Πολιτικών Αρχηγών υπό την προεδρία του Προέδρου της Δημοκρατίας.

Επίσης, στις 22.15, ώρα Ελλάδας, ο Κόφι Ανάν θα ενημερώσει το Συμβούλιο Ασφαλείας. Αναμένεται μετά τη συνεδρίαση του Συμβουλίου, ο προεδρεύων για αυτόν το μήνα, κινέζος αντιπρόσωπος, να κάνει δηλώσεις.

Στη Λευκωσία, στις 6 το απόγευμα σήμερα, συνεδριάζει το Εθνικό Συμβούλιο για μελέτη του σχεδίου, ενώ το ερχόμενο Σάββατο ο Γλ. Κληρίδης αναμένεται να μεταβεί στην Αθήνα.

Ο ΑΛΒΑΡΟ ΝΤΕ ΣΟΤΟ

Ο Αλβάρο ντε Σότο, μετά τη συνάντηση που είχε με τον Πρόεδρο Κληρίδη, διάρκειας 50 λεπτών, σε σύντομη δήλωσή του ανέφερε ότι επέδωσε το σχέδιο στον Πρόεδρο Κληρίδη και ότι την ίδια ώρα το σχέδιο επιδόθηκε στη Νέα Υόρκη και στο σύμβουλο του Ραούφ Ντενκτάς, Εργκιούν Ολγκιούν.

Ο ΕΡΓΚΟΥΝ ΟΛΓΚΟΥΝ

Ο σύμβουλος του Ρ. Ντενκτάς, Εργκούν Ολγκούν, μετά τη συνάντησή του με τον αναπληρωτή γενικό γραμματέα του ΟΗΕ Κιέραν Πρέντεργκαστ, δήλωσε ότι έλαβε τις προτάσεις και ιδέες των Ηνωμένων



Εθνών. «Πρόκειται για ένα διαπραγματεύσιμο έγγραφο», επισήμανε και πρόσθεσε: «Θα το παρουσιάσω στον κ. Ντενκτάς για να το εκτιμήσει».

Ο ΠΡΟΕΔΡΟΣ ΤΗΣ ΔΗΜΟΚΡΑΤΙΑΣ

«Το σχέδιο του γ.γ. του ΟΗΕ θα πρέπει να οδηγεί σε βιώσιμη και λειτουργική λύση. Λύση που να μην επιβεβαιώνει», όπως υπογράμμισε, «τη διχοτόμηση». Ο Κ. Στεφανόπουλος τόνισε επίσης ότι «η εξέταση του σχεδίου θα πρέπει να γίνει με πατριωτική διάθεση και να αποφευχθούν οι κατηγορίες για ενδοτισμό και η αντιπολιτευτική τακτική».

ΤΑ ΠΡΟΗΓΗΘΕΝΤΑ

Το προτεινόμενο σχέδιο των Ηνωμένων Εθνών για λύση του Κυπριακού παραδόθηκε λίγο μετά τις πέντε το απόγευμα στον Πρόεδρο Κληρίδη από τον ειδικό σύμβουλο του Γενικού Γραμματέα Αλβαρο ντε Σότο.

Ο αξιωματούχος των Ηνωμένων Εθνών έφτασε από τη Νέα Υόρκη στις δύο το απόγευμα, χωρίς να προβεί σε οποιαδήποτε δήλωση. Επίσης, δεν έκανε δηλώσεις κατά την άφιξή του στο Προεδρικό Μέγαρο.

Η συνάντηση κράτησε περίπου 45 λεπτά. Ενώ συνεχιζόταν η συνάντηση Κληρίδη-ντε Σότο πήγε στο Προεδρικό Μέγαρο ο πρέσβης της Ελλάδας Χρίστος Παναγόπουλος.

Ο πρόεδρος Κληρίδης συγκάλεσε ήδη για χθες στις έξι το απόγευμα, συνεδρία του Εθνικού Συμβουλίου για μελέτη του σχεδίου, ενώ το ερχόμενο Σάββατο αναμένεται να μεταβεί στην Αθήνα ανταποκρινόμενος σε πρόσκληση του πρωθυπουργού Κώστα Σημίτη για διαβουλεύσεις.



Στις δέκα χθες, ώρα Κύπρου, το Συμβούλιο Ασφαλείας, θα ενημερωθεί σε ανεπίσημη συνεδρία για το σχέδιο Αναν.

Στο μεταξύ, τα πολιτικά κόμματα τηρούν συγκρατημένη στάση εν αναμονή ενημέρωσής τους για το περιεχόμενο των προτάσεων, αλλά συμφωνούν στη διαπίστωση ότι οι στιγμές είναι κρίσιμες και καθοριστικές.

Ο αναπληρωτής πρόεδρος του ΔΗΣΥ Παναγιώτης Δημητρίου δήλωσε ότι πριν ακόμη δοθεί και μελετηθεί το σχέδιο λύσης είναι λανθασμένο ή και επιζήμιο να σχολιάζεται κατά τρόπο που να ερμηνεύεται ως εκ προοιμίου αποδοχή ή απόρριψή του.

Ο κ. Δημητρίου ανέφερε ότι σίγουρα το σχέδιο δεν θα είναι ιδανικό, τουλάχιστο για την πλευρά μας, αλλά και για όλο τον κυπριακό λαό.

Η προσπάθειά μας, πρόσθεσε, σε αυτό το χρονικό περιθώριο που θα έχουμε, πρέπει να επικεντρωθεί στο να πείσουμε ότι πρέπει να διαφοροποιηθούν ορισμένες πτυχές, ώστε να είναι λειτουργικό και να δίνει μια βιώσιμη λύση.

Περιμέναμε, ανέφερε ο κ. Δημητρίου, να περάσει η σύνοδος της Κοπεγχάγης και μετά να δοθεί το σχέδιο για να είμαστε πιο άνετοι, αλλά - πρόσθεσε - τα Ηνωμένα Εθνη έχουν τους δικούς τους ρυθμούς και κανόνες και πρέπει να συμμορφωθούμε.

Ο πρόεδρος του ΔΗΚΟ Τάσσος Παπαδόπουλος, αναφερόμενος στην υποβολή σχεδίου λύσης, δήλωσε ότι τίποτε δεν τίθεται στο τραπέζι, αν δεν υπάρξει είτε ενθάρρυνση, είτε ένδειξη δια της σιωπής ή με άλλο τρόπο ότι είναι δυνατό να αποτελέσει βάση για συζήτηση.

Ο κ. Παπαδόπουλος πρόσθεσε πως αν ήμαστε σταθεροί από την αρχή θα μπορούσαμε, αν όχι να κατευθύνουμε, σίγουρα να αποτρέψουμε κάποια πράγματα.

Ο κ. Παπαδόπουλος σημείωσε το γεγονός ότι η υποβολή του σχεδίου συμπίπτει χρονικά με την απόφαση για την ένταξη στην Ευρωπαϊκή Ενωση και εξέφρασε απορία γιατί κάποιοι θέτουν στο λαό ψευδοδιλήμματα ότι πρέπει να αποφασίσει γρήγορα, γιατί διαφορετικά θα τεθεί σε κίνδυνο η ένταξη.

Διεκδικούμε, είπε, το δικαίωμα της διαπραγμάτευσης γιατί κανένας δεν μπορεί να μας θέτει σε διλήμματα.

Το Εθνικό Συμβούλιο, σημείωσε, έχει καθορίσει βασικά θέματα, τα οποία ο πρόεδρος Κληρίδης συζήτησε με τον πρωθυπουργό Κώστα Σημίτη και τα οποία θα αποτελέσουν το κριτήριο, αν το έγγραφο παρέχει δυνατότητες για λειτουργική λύση.

Αν, τόνισε, έχουν τεθεί χρονικά περιθώρια, επιβάλλεται η άμεση ενημέρωση όχι μόνο του πολιτικού κόσμου αλλά και του λαού. Οι Ενωμένοι Δημοκράτες, σε ανακοίνωσή τους, αναφέρουν ότι με την κατάθεση των



προτάσεων Αναν αρχίζει η πιο κρίσιμη και καθοριστική διαπραγμάτευση του Κυπριακού.

Προσθέτουν ότι η ελληνική κυπριακή πλευρά είναι έτοιμη με ρεαλισμό και ψυχραιμία να διαπραγματευθεί λύση, που θα καθιστά δυνατή την ένταξη μιάς ενωμένης Κύπρου στην Ευρωπαϊκή Ενωση.

Από την πλευρά τους, οι Τουρκοκύπριοι παρουσιάζονται δυσαρεστημένοι, υποστηρίζοντας ότι το σχέδιο ευνοεί την ελληνική πλευρά.

Ο αντιπρόεδρος του τουρκοκυπριακού Κόμματος Δικαιοσύνης και Ανάπτυξης Γιασάρ Γιακίς υποστήριξε ότι προτού το σχέδιο πάρει την τελική του μορφή, έγιναν κάποιες τροποποιήσεις υπέρ των Ελληνοκυπρίων.

Ο αρχηγός του Ρεπουπλικανικού Τουρκικού Κόμματος Μεχμέτ Αλί Ταλάτ, επιρρίπτοντας εμμέσως ευθύνες στην Τουρκία, την κάλεσε να αλλάξει την πολιτική της στο Κυπριακό, αφού είπε, το μόνο που κατάφερε ως σήμερα ήταν να οδηγήσει τους Τουρκοκυπρίους στην καταστροφή.

ΦΩΤΗΣ ΓΙΩΡΓΑΡΑΣ
ΟΡΓΑΝΑ ΓΥΜΝΑΣΤΙΚΗΣ - ΠΟΔΗΛΑΤΑ



ΠΟΔΗΛΑΤΑ ΔΡΟΜΟΥ
από 4 ευρώ. το μήνα!
(χωρίς προκαταβολή)



ΠΟΔΗΛΑΤΑ ΓΥΜΝΑΣΤΙΚΗΣ
από 7 ευρώ το μήνα!
(χωρίς προκαταβολή)

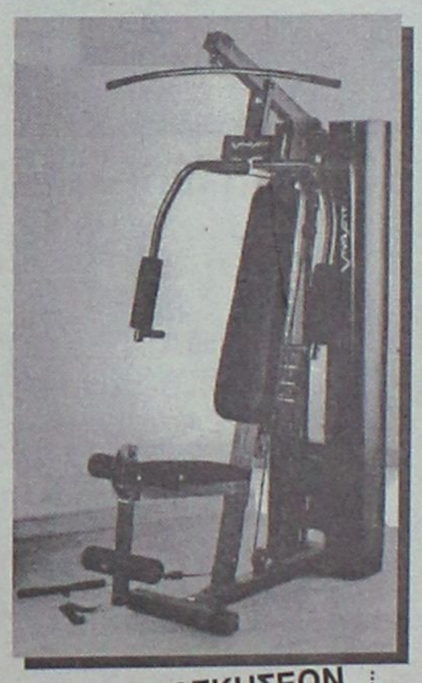

ΠΟΛΥΟΡΓΑΝΑ ΑΣΚΗΣΕΩΝ
από 19 ευρώ το μήνα!
(χωρίς προκαταβολή)

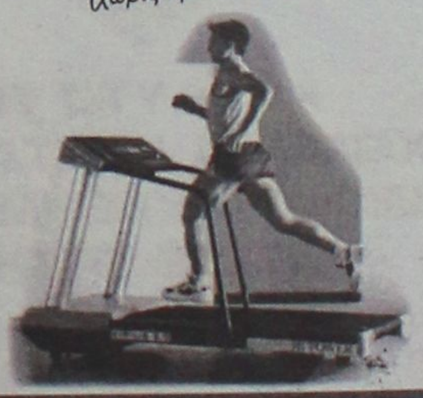

ΗΛΕΚΤΡΙΚΟΣ ΔΙΑΔΡΟΜΟΣ
από 35 ευρώ το μήνα!
(χωρίς προκαταβολή)

36 ΔΟΣΕΙΣ - ΧΩΡΙΣ ΠΡΟΚΑΤΑΒΟΛΗ
Γρηγορίου Ε' & Δενδρινού γωνία (7 Βαγιές)
Τηλ. 22410 34886 • FAX/ΤΗΛ.: 21927

ΙΝΤΕΡΣΑΛΟΝΙΚΑ
ΟΜΙΛΟΣ ΑΣΦΑΛΙΣΤΙΚΩΝ ΕΠΙΧΕΙΡΗΣΕΩΝ

ΥΠΟΚΑΤΑΣΤΗΜΑ ΔΩΔΕΚΑΝΗΣΟΥ
Περιφερειακός Διευθυντής Δωδεκανήσου
ΔΙΑΚΟΦΙΛΙΠΠΗΣ ΓΕΩΡΓΙΟΣ

ΑΣΦΑΛΕΙΕΣ

- ΑΥΤΟΚΙΝΗΤΟΥ
- ΟΔΙΚΗΣ ΒΟΗΘΕΙΑΣ
- ΖΩΗΣ
- ΠΥΡΟΣ ΚΑΤΟΙΚΙΑΣ
- ΚΑΤΑΣΤΗΜΑΤΩΝ
- ΕΠΙΧΕΙΡΗΣΕΩΝ
- ΘΑΛΑΣΣΙΩΝ ΣΚΑΦΩΝ
- ΓΕΝΙΚΗΣ ΑΣΤΙΚΗΣ ΕΥΘΥΝΗΣ

ΜΕ ΕΝΑ ΤΗΛΕΦΩΝΗΜΑ ΣΥΝΕΡΓΑΤΗΣ ΘΑ ΕΙΝΑΙ ΚΟΝΤΑ ΣΑΣ ΓΙΑ ΑΜΕΣΗ ΕΞΥΠΗΡΕΤΗΣΗ ΣΑΣ

ΑΠΟΣΤΟΛΟΥ ΠΑΥΛΟΥ 27 ΑΝΑΛΗΨΗ-ΡΟΔΟΣ
ΤΗΛ. 22410/60140 FAX: 22410/60141
e-mail:diakofil-g@otenet.gr

ΕΣΤΙΑΤΟΡΙΟ - ΤΑΒΕΡΝΑ
ΠΗΓΑΣΟΣ
Ποσειδώνος 10, Ιαλυσός (δρόμος Ξενοδ. Blue Bay) • Τηλ. (22410) 90191
ΕΚΛΕΚΤΗ ΕΛΛΗΝΙΚΗ ΚΟΥΖΙΝΑ
ΖΩΝΤΑΝΗ ΕΛΛΗΝΙΚΗ ΜΟΥΣΙΚΗ
ΜΕ ΕΝΤΕΧΝΟ/ΛΑΪΚΟ/ΡΕΜΠΕΤΙΚΟ/ΝΗΣΙΩΤΙΚΟ ΠΡΟΓΡΑΜΜΑ
με τη συντροφιά των:
ΤΡΑΓΟΥΔΙ: ΜΑΡΙΑΝΘΗ
ΜΠΟΥΖΟΥΚΙ/ΤΡΑΓΟΥΔΙ: ΜΙΧΑΛΗΣ
ΑΡΜΟΝΙΟ/ΤΡΑΓΟΥΔΙ: ΦΑΝΗΣ

ΚΑΘΕ ΠΑΡΑΣΚΕΥΗ – ΣΑΒΒΑΤΟ – ΚΥΡΙΑΚΗ
Έναρξη: 15 Νοεμβρίου
ΔΕΧΟΜΑΣΤΕ ΚΑΘΕ ΕΙΔΟΥΣ ΚΟΙΝΩΝΙΚΗ ΕΚΔΗΛΩΣΗ

LOCOS
MEXICAN RESTAURANT & BAR
ΚΑΙ ΑΥΤΟ ΤΟ ΧΕΙΜΩΝΑ ΚΟΝΤΑ ΣΑΣ ΑΝΟΙΚΤΑ ΚΑΘΗΜΕΡΙΝΑ ΕΚΤΟΣ ΤΡΙΤΗΣ
PUT SOME SALSA IN YOUR LIFE
Λ. Ηρακλειδών 76-ΙΞΙΑ-ΡΟΔΟΣ
Τηλ. (22410) 96680

Για την κατανομή των πόστων εξουσίας

Προβληματίζεται ο κ. Γ. Μαχαιρίδης...

- Ποιοί νομαρχιακοί σύμβουλοι φέρονται σαν φαβορί
- Μέχρι το τέλος της περιόδου οι οριστικές αποφάσεις

Οσο πλησιάζει η 1η Ιανουαρίου, τόσο προβληματίζεται ο νεοεκλεγείς νομάρχης κ. Γιάννης Μαχαιρίδης για την κατανομή των πόστων εξουσίας.

Το θέμα αυτό, εκ των πραγμάτων, πρόκειται να αποτελέσει αντικείμενο διεργασιών, συζητήσεων και φυσικά εσωπαραταξιακών ισορροπιών και θα κυριαρχήσει μέσα στο προσεχές χρονικό διάστημα.

Στις προθέσεις πάντως του κ. Μαχαιρίδη είναι να αξιοποιήσει όλους όσους εκλέκτησαν νομαρχιακοί σύμβουλοι αλλά και όσους συμμετείχαν στο ψηφοδέλτιό του.

Αυτό επίσης που είναι δεδομένο είναι ότι μέχρι τώρα, δεν έχει γίνει καμμιά συμφωνία, για το ποιοί θα είναι αντινομάρχες, ποιος θα προταθεί για πρόεδρος του νομαρχιακού συμβουλίου κ.λπ.

Ευρέως όμως κυκλοφορεί, ότι για την θέση του προέδρου του νομαρχιακού συμβουλίου προορίζεται **ο δικηγόρος κ. Φώτης Χατζηδιάκος**, νυν νομαρχιακός σύμβουλος.

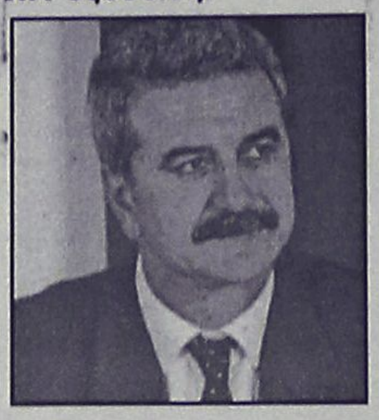

Για τις δύο θέσεις των ντινομαρχών καθώς επίσης και για την θέση του επίκουρου βοηθού νομάρχη, φαβορί είναι τρεις μηχανικοί και συγκεκριμένα οι **κ.κ. Στ. Κουσουρνάς, Νικ. Ζωίδης και Γ. Χριστοφάκης,** σύμφωνα πάντα με την φημολογία που υπάρχει.

Κλειδί όμως, στο όποιο νέο σχήμα θα αποτελέσει η στάση του γιατρού **κ. Δημ. Κρεμαστινού**, ο οποίος έχοντας ως προίκα την πρωτιά σε σταυρούς, έχει εκ των πραγμάτων τον πρώτο λόγο.

Εφόσον δηλαδή ο κ. Κρεμαστινός επιδιώξει να είναι πρόεδρος ή αντινομάρχης, τότε μάλλον τα πράγματα περιπλέκονται.

Στην περιπλοκή αυτή, είτε σε μικρότερο είτε σε μεγαλύτερο βαθμό, εντάσσεται και η περίπτωση του γιατρού **κ. Βασίλη Δημητρακόπουλου**.

Τα ζητήματα αυτά πρόκειται ν' απασχολήσουν μέσα στις προσεχείς εβδομάδες τον κ. Μαχαιρίδη, που θα πρέπει ως το τέλος του χρόνου το αργότερο, να έχει καταλήξει σε συγκεκριμένες αποφάσεις.

Σύμφωνα με τις ίδιες φημολογίες για την προεδρία του Νομαρχιακού Αθλητικού Οργανισμού Δωδεκανήσου προορίζεται η δικηγόρος **κ. Ανδριάνα Μπαφίτη** και για την προεδρία της νομαρχιακής επιτροπής Παιδείας η καθηγήτρια **κ. Δέσποινα Σώζου-Διακοσταυριανού**.

Γενικώς πάντως ο καθορισμός του νέου ηγετικού σχήματος απασχολεί τον κ. Μαχαιρίδη.

Κυρίως όμως αυτό που τον απασχολεί είναι η προετοιμασία και η ετοιμότητα της νομαρχίας για ένταξη και υλοποίηση έργων του 3ου Κοινοτικού Πλαισίου Στήριξης.

Για τον λόγο αυτό ο κ. Μαχαιρίδης θέλει να ξεκινήσει από τώρα να ενημερώνεται από τον απερχόμενο νομάρχη κ. Σ. Καραγιάννη. Χθες μάλιστα επρόκειτο να υπάρξει συνάντηση του κ. Μαχαιρίδη με τον κ. Καραγιάννη για το θέμα αυτό, η οποία δεν έγινε. Πιθανόν η συνάντηση αυτή να γίνει σήμερα.

ΕΤΟΙΜΑΣΙΕΣ ΓΙΑ ΤΗΝ ΕΟΡΤΗ ΤΟΥ ΠΟΛΙΟΥΧΟΥ

Γιορτάζεται την Πέμπτη 14 Νοεμβρίου, η μνήμη του πολιούχου της πόλης μας Κωνσταντίνου του Υδραίου. Το απόγευμα της Τετάρτης θα τελεσθεί στον Ιερό Ναό των Εισοδίων της Θεοτόκου στο Νιοχώρι, Μέγας Πανηγυρικός Εσπερινός χοροστατούντος Αρχιερέως.

Την Πέμπτη θα πραγματοποιηθεί Πολυαρχιερατική Θεία Λειτουργία μετά το πέρας της οποίας και μέχρι ώρας 11 π.μ. θα γίνει η Λιτάνευση των Τιμίων Λειψάνων και της Ιεράς Εικόνας του Αγίου.

Λόγω της Λιτάνευσης την Πέμπτη θα απαγορεύεται η στάση και η στάθμευση στην οδό Μανδηλαρά από το τμήμα Ηρώων Πολυτεχνείου έως την Ι. Δραγούμη, στην οδό Ι. Δραγούμη από το τμήμα της Μανδηλαρά έως την 28ης Οκτωβρίου στην οδό 28ης Οκτωβρίου από το τμήμα της Ι. Δραγούμη έως και την Πλ. Ακαδημίας και στις οδούς Γρ. Λαμπράκη, Πλ. Κύπρου, Γαλλίας, 7η Μαρτίου και στην πλατεία Δημαρχείου ενώ από τις 8 το πρωί θα διακόπτεται η κυκλοφορία των οχημάτων σταδιακά κατά το πέρασμα της πομπής από την πιο πάνω διαδρομή.

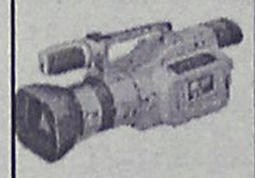
Quick Service Center
The service professionals
Τεχνική εξυπηρέτηση χωρίς όρια, για πελάτες απαιτητικούς

DIGITAL & ANALOG CAMCORDER SERVICE
TV - AUDIO - VIDEO SERVICE

Τώρα και στην Ροδο έχετε την δυνατότητα να επισκευάσετε οποιαδήποτε υψηλής τεχνολογίας συσκευή Ήχου και Εικόνας Αναλογική η ψηφιακή

Ειδικοτης

SONY

Γρήγορα, υπεύθυνα, εγγυημένα, και πάντα σε προσιτές τιμές

Στο κατάστημα μας Μιχαήλ Πετριδη 67 στην Ροδο θα βρείτε επίσης

Όλα τα απαραίτητα αξεσουάρ για την πλήρη αξιοποίηση των δυνατοτήτων της Video Camera σας , αλλά και ολοκληρωμένη κάλυψη όλων των απορίων η τεχνικών ερωτήσεων που έχετε

Και τώρα για πρώτη φορά στην Ροδο

Η Qservice σας δίνει την δυνατότητα εάν δεν έχετε ήδη αποκτήσει video Camera να την ενοικιάσετε με την ημέρα, την εβδομάδα, για όσο εσείς θέλετε, Και να χαίρεστε τις ευτυχισμένες σας στιγμές, για πάντα .!

Εάν θέλετε η Qservice αναλαμβάνει και την μεταγραφή των αγαπημένων σας κασετών από VHS, Beta, 8mm, Hi8, η MiniDV σε VHS, CD η DVD

Σας Περιμένουμε .....

Μιχαήλ Πετριδη 67 Ρόδος 85100
Τηλ 02410-60210 Fax 02410-60213
Email Qservice@otenet.gr


ΕΤΑΙΡΙΑ ΚΑΤΑΣΚΕΥΗΣ
ΜΕΤΑΛΛΙΚΩΝ ΚΤΙΡΙΩΝ
ΟΛΟΚΛΗΡΩΜΕΝΕΣ
ΚΑΤΑΣΚΕΥΕΣ
ΑΠΟΘΗΚΕΣ ο ΟΙΚΙΕΣ ο ΠΟΛΥΟΡΟΦΑ ΚΤΙΡΙΑ ο ΑΝΤΙΣΕΙΣΜΙΚΕΣ ΚΑΤΑΣΚΕΥΕΣ ο
ΒΙΟΜΗΧΑΝΙΚΑ-ΒΙΟΤΕΧΝΙΚΑ ΚΤΙΡΙΑ ο
ΜΕΤΑΛΛΟΣΤΕΓΑΣΤΙΚΗ ΑΕ.
ΗΡΑΚΛΕΙΟ:
ΒΙ.ΠΕ. ΗΡΑΚΛΕΙΟΥ οδός Κ, Τ.Κ. 71601
τηλ:0810/380640, fax:0810/381584
e-mail:v@metallostegastiki.gr
web site:http://www.metallostegastiki.gr
ΡΟΔΟΣ:
ΤΕΧΝΙΚΟ ΓΡΑΦΕΙΟ ΧΑΤΖΗΜΙΧΑΗΛ
Β.ΣΕΦΕΡΤΖΙΔΗ 7 Τ.Κ. 85100
τηλ:02410/20550, fax:02410/37387
κιν: 0944 596790
TÜV CERT
EN ISO 9001
METROPOLIS

Συμφωνεί κατά πλειοψηφία η Επιτροπή του άρθρου 7

Νομική απόφαση για το ακίνητο Ντελούκα

Απερρίφθη προσφυγή του κ. Γ. Νικολιδάκη

ο οποίος ζήτησε να του καταχωρηθεί η δημοπρασία

Νόμιμη, κατά πλειοψηφία, κρίθηκε η απόφαση του δημοτικού συμβουλίου Ρόδου, για την ακύρωση της δημοπρασίας που αφορούσε την εκποίηση του δημοτικού ακινήτου Ντελούκα.

Ο Δήμος ως γνωστόν είχε εκποιήσει το συγκεκριμένο ακίνητο, στη συνέχεια όμως με απόφαση του δημοτικού συμβουλίου η δημοπρασία ακυρώθηκε.

Επί της απόφασης αυτής κατατέθηκε προσφυγή από τον κ. Ιωάννη Νικολιδάκη και την σύζυγό του Αγγελική.

Η προσφυγή συζητήθηκε στην επιτροπή του άρθρου 7 του Νόμου 2839/2000 της Περιφέρειας Νοτίου Αιγαίου, και με κατά πλειοψηφία απόφασή της, την απέρριψε.

Στο σκεπτικό της απόρριψης επισημαίνονται μεταξύ άλλων τα εξής:

"Στις 31-07-2002 παρελήφθη από την Επιτροπή, η από 31-07-2002 Προσφυγή του Ιωάννη Νικολιδάκη του Εμμανουήλ και της Αγγελικής συζ. Ιωάννη Νικολιδάκη κατά της αριθμ. 352/24-07-2002 απόφασης του Δημοτικού Συμβουλίου Ροδίων, που αφορά "την πώληση ακινήτου οδού Κω".

Επειδή η πιο πάνω προσφυγή, περιήλθε εμπρόθεσμα στην παρούσα επιτροπή, γίνεται δεκτή και εξατέζεται (άρθρο 7 του Νόμου 2839/00 και 178 του Π.Δ. 410/1995).

Απορρίπτει την προσφυγή κατά πλειοψηφία είναι νόμιμη η απόφαση του Δημοτικού Συμβουλίου διότι όπως προκύπτει από τις διατάξεις του άρθρου 6 παρ. 2 του Π.Δ. 270/81 δύναται το Δ.Σ. να μην εγκρίνει την κατακύρωση της δημοπρασίας εκποιήσεως όταν διαπιστώνεται παρατυπίες στην διαδικασία διεξαγωγής της και κρίνεται ασύμφορο το αποτέλεσμά της, δικαίωμα που διατηρεί ο Δήμος σύμφωνα με την τελευταία παράγραφο των όρων της διακήρυξης της δημοπρασίας, τους οποίους δια της συμμετοχής τους απεδέχθη ο προσφεύγων. Μειοψήφησε η πρόεδρος, η οποία υποστήριξε ότι η προσβαλλόμενη, απόφαση του Δημοτικού Συμβουλίου Ροδίων τυγχάνει μη νόμιμη διότι η κατακύρωση ή μη πρακτικών δημοπρασίας, που αποτελεί αναπόσταστο μέρος της διαδικασίας εκποίησης, απαιτεί την κατ' άρθρο 248 παρ. 1 του Π.Δ. 410/95 απόλυτη πλειοψηφία του συνολικού αριθμού των μελών του Δημοτικού Συμβουλίου, που όμως δεν συντρέχει εν προκειμένω δεκτού γενομένου του σχετικού λόγου της προσφυγής των.

Για τους λόγους αυτούς:

Η επιτροπή ύστερα από διαλογική συζήτηση:

Αποφασίζει κατά πλειοψηφία

Απορρίπτει την από 31-07-2002 προσφυγή του Ιωάννη Νικολιδάκη του Εμμανουήλ και της Αγγελικής συζ. Ιωάννη Νικολιδάκη κατά της αριθμ. 352/24-07-2000 απόφασης του Δημοτικού Συμβουλίου Ροδίων.

Επικυρώνει την αριθμ. 352/2002 απόφαση του Δημοτικού Συμβουλίου Ροδίων.

Κατά της παρούσας απόφασης χωρεί προσφυγή, σύμφωνα με τις διατάξεις του άρθρου 7 παρ. 13 του Ν. 2839/2000 στα αρμόδια δικαστήρια.

Η πρόεδρος
ΜΑΡΙΑ ΕΛΕΥΘΕΡΙΟΥ
Η γραμματέας
ΕΙΡΗΝΗ ΜΑΝΤΙΚΟΥ".

Για το Κέντρο Υγείας Αστικού Τύπου

Συνάντηση κορυφής

Το Δ.Σ. του Ιατρικού Συλλόγου στην πρόεδρο του Πε.ΣΥ

Την ερχόμενη εβδομάδα θα πραγματοποιηθεί πιθανότατα η συνάντηση του Δ.Σ. του Ιατρικού Συλλόγου Ρόδου με την πρόεδρο του Β' Πε.ΣΥ κ. Ιωάννα Αρσενοπούλου, όπου θα συζητηθούν τα προβλήματα του κλάδου και ειδικότερα το θέμα της δημιουργίας Κέντρου Υγείας Αστικού Τύπου.

Τα Κέντρα Υγείας Αστικού Τύπου πρόκειται να λειτουργήσουν με την προϋπόθεση ότι θα προχωρούσε η διαδικασία ενοποίησης των Ταμείων, πράγμα το οποίο προς το παρόν δεν συμβαίνει με αποτέλεσμα την καθημερινή φθορά του παλαιού Νοσοκομείου Ρόδου ενώ σε εξέλιξη βρίσκεται η διαδικασία εκπόνησης της πλήρους μελέτης αξιοποίησης του παλιού νοσοκομείου.

Ολα τα παραπάνω θέματα θα συζητηθούν στην συνάντηση των μελών του Ιατρικού Συλλόγου με την πρόεδρο του Πε.ΣΥ κ. Αρσενοπούλου.

Η συνάντηση πρόκειται να πραγματοποιηθεί την ερχόμενη εβδομάδα λόγω απουσίας της κ. Αρσενοπούλου στην Αθήνα.

Θέτουν και πάλι οι δανειολήπτες

Θέμα πανωτοκίων

Κατάληψη στον χώρο όπου γίνονται ο πλειστηριασμοί

Με καταλήψεις, στους χώρους όπου συνήθως πραγματοποιούνται οι πλειστηριασμοί, απειλούν τα μέλη της Ομοσπονίας Προστασίας Δανειοληπτών από τράπεζες και οργανισμούς.

Σύμφωνα μάλιστα με όσα έγιναν γνωστά, η αρχή των καταλήψεων θα γίνει αύριο (Τετάρτη) από τον δήμο Ρόδου.

Παρόμοιες καταλήψεις έχουν προγραμματιστεί και σε άλλους δήμους, μέσα στις ερχόμενες εβδομάδες.

Για το μείζον αυτό θέμα, που έχει σχέση με τα πανωτόκια κ.λπ. ο βουλευτής κ. Παυλίδης κατέθεσε ερώτηση προς τους αρμόδιους υπουργούς, επαναφέροντας στο προσκήνιο την πρόταση-λύση που είχε καταθέσει πέρσι η Νέα Δημοκρατία.

Ενδεικτικό του νέου αδιεξόδου που έχει δημιουργηθεί είναι ότι και ο διοικητής της Εθνικής Τράπεζας κ. Θ. Καρατζάς είχε ζητήσει την αλλαγή νόμου για τα πανωτόκια την περασμένη εβδομάδα, αλλά ο υπουργός Οικονομικών... έκοψε κάθε συζήτηση για το θέμα.

Δυστυχώς όμως και στην περιοχή μας, η κατάσταση εξελίσσεται από το κακό στο χειρότερο, με ό,τι συνεπάγεται αυτό.

Για την εγκατάλειψη του βρέφους

Ποινική δίωξη κατά της νεαρής μητέρας

Διώκεται σε βαθμό πλημμελήματος για έκθεση ανηλίκου σε κινδυνο

Ποινική δίωξη σε βαθμό πλημμελήματος για έκθεση ανηλίκου σε κίνδυνο, άσκησε σύμφωνα με ασφαλείς πληροφορίες, χθες αργά το μεσημέρι ο εισαγγελέας Πλημμελειοδικών Ρόδου κ. Γεώργιος Οικονόμου, σε βάρος της 26χρονης ροδίτισσας η οποία φαίνεται να εγκατέλειψε το νεογέννητο βρέφος της στην μαιευτική κλινική του νοσοκομείου της Ρόδου λίγες μόλις ώρες μετά που το έφερε στον κόσμο.

Νωρίς χθες το πρωί, ο εισαγγελέας Πλημμελειοδικών Ρόδου, είχε δώσει εντολή για την διενέργεια προκαταρκτικής εξέτασης, για το γεγονός αυτό, την οποία διενήργησαν από κοινού ο διοικητής και υποδιοικητής της Υποδιεύθυνσης Ασφαλείας Ρόδου, αναφορικά με τις συνθήκες κάτω από τις οποίες η μητέρα έφυγε από το νοσοκομείο, αφήνοντας πίσω της το νεογέννητο κοριτσάκι.



Από την έρευνα που διενήργησαν για την υπόθεση αυτή, οι αρμόδιοι αστυνομικοί, τα στοιχεία που συγκεντρώθηκαν, θα υποβληθούν αρμοδίως για να αξιολογηθεί έτσι κάτω από ποιες συνθήκες η νεαρή μητέρα υποχρεώθηκε να προχωρήσει σε μια τόσο ακραία πράξη.

Πληροφορίες, ωστόσο από την πλευρά της κοινωνικής υπηρεσίας του Νοσοκομείου της Ρόδου, αναφέρουν ότι η νεαρή μητέρα, είχε ενημερώσει πριν από μερικές μέρες, ότι αδυνατούσε εξαιτίας της οικονομικής και κοινωνικής της κατάστασης, να μεγαλώσει η ίδια το κοριτσάκι που έφερε στον κόσμο, και για το λόγο αυτό, προτίμησε να ακολουθήσει την διαδικασία που ακολούθησε, κάτι για το οποίο όμως, δεν είχαν ενημερωθεί έγκαιρα οι αρμόδιες υπηρεσίες του Νοσοκομείου, τουλάχιστον σε επίσημο επίπεδο.

Στο πλαίσιο της εισαγγελικής έρευνας πάντως, θα εξεταστεί παράλληλα με τη νέα περίπτωση και το αντίστοιχο γεγονός που σημειώθηκε πριν από δύο περίπου χρόνια, όταν η ίδια μητέρα, έφυγε και πάλι από το νοσοκομείο της Ρόδου, εγκαταλείποντας εκεί το νεογέννητο αγοράκι που έφερε στον κόσμο. Θα εξεταστεί με κάθε λεπτομέρεια, πού βρίσκεται το παιδί αυτό σήμερα και ποιά διαδικασία είχε ακολουθηθεί και τότε.





ΨΑΡΟ-ΤΑΒΕΡΝΑ
ΜΕΣΟΓΕΙΟΣ
Ευχαριστούμε για την προτίμησή σας και σας ενημερώνουμε ότι θα παραμείνουμε ανοικτά όλο τον χειμώνα. Τις καθημερινές από τις 6 το απόγευμα έως τις 12 το βράδυ. Τις Κυριακές και αργίες ανοικτά από τη 1 το μεσημέρι έως τις 12 το βράδυ.



ΦΡΕΣΚΑ ΘΑΛΑΣΣΙΝΑ
ΚΑΙ ΚΡΕΑΤΑ ΣΤΟ ΤΡΑΠΕΖΙ ΣΑΣ

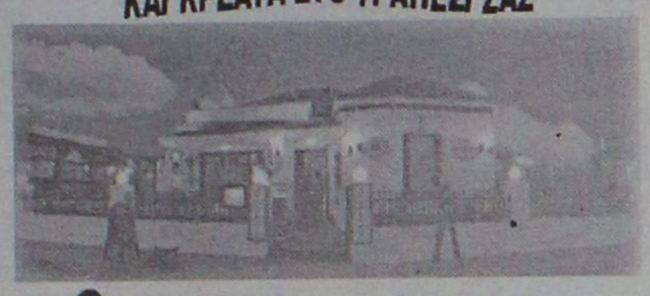

πλαίσιο

ΨΑΡΟ-ΤΑΒΕΡΝΑ
ΜΕΣΟΓΕΙΟΣ
ΙΕΡΟΥ ΛΟΧΟΥ 47 ΙΑΛΥΣΟΣ ΤΗΛ. 22410-91365

Για την είσοδο και "εξυπηρέτηση" ανηλίκων

Έλεγχοι της ΕΛΑΣ στα ξενυχτάδικα

Οπως δήλωσε ο Αστυνομικός Διευθυντής οι έλεγχοι γίνονται σε τακτά χρονικά διαστήματα

Σειρά ελέγχων για την είσοδο ανηλίκων σε καταστήματα, νυχτερινά κέντρα διασκέδασης και μπαρ, ξεκίνησε ήδη από το περασμένο Σαββατοκύριακο, η αστυνομία και μέσα στις επόμενες μέρες, οι έλεγχοι αυτοί αναμένεται να επεκταθούν σε ακόμη μεγαλύτερη βαθμό.

Όπως δήλωσε χθες ο Αστυνομικός Διευθυντής Δωδεκανήσου κ. Ηλίας Χαλυβόπουλος, οι έλεγχοι σε αυτό το επίπεδο, γίνονταν σε τακτά χρονικά διαστήματα και τους προηγούμενους μήνες από τις αρμόδιες αρχές, και όπως προκύπτουν και από τα στοιχεία της τελευταίας διετίας, δεκάδες ήταν οι ιδιοκτήτες εκείνοι που είχαν συλληφθεί και είχαν παραπεμφθεί στην δικαιοσύνη, επειδή είχαν επιτρέψει την είσοδο ανηλίκων στα καταστήματά τους.

Μέσα στις επόμενες μέρες πάντως, κι έπειτα από την Εισαγγελική Εγκύκλιο, οι έλεγχοι των αρμοδίων αστυνομικών για την είσοδο των ανηλίκων, θα επεκταθούν σε όλα τα κέντρα διασκέδασης, έχοντας στο στόχαστρό τους τα παιδιά εκείνα που δεν έχουν συμπληρώσει το 18ο έτος της ηλικίας τους.

Σύμφωνα με τις σχετικές διατάξεις αλλά και την πρόσφατη Εισαγγελική Εγκύκλιο, για την προστασία των ανηλίκων, σε ανήλικους κάτω των 17 ετών, οι οποίοι δεν συνοδεύονται



από τους γονείς ή τους κηδεμόνες τους, δεν επιτρέπεται:

Α) η είσοδός τους σε κέντρα διασκεδάσεων και αμιγή μπαρ

Β) Η κατανάλωση οινοπνευματωδών ποτών στα λοιπά δημόσια κέντρα.

Υπεύθυνοι για κάθε παράβαση των οριζομένων στην προηγούμενη παράγραφο, θεωρούνται οι ιδιοκτήτες ή διευθυντές των καταστημάτων και στην περίπτωση απουσίας τους οι υπάλληλοι ή οι βοηθοί αυτών, οι οποίοι τιμωρούνται με τις ποινές του άρθρου 458 του Ποινικού Κώδικα, εάν η παράβαση δεν τιμωρείται βαρύτερα από άλλη διάταξη.

Κατόπιν των παραπάνω, καταλήγει ο αρμόδιος Εισαγγελέας - **το Τμήμα Ασφαλείας Ρόδου, εντέλλεται όπως πραγματοποιεί καθημερινούς ελέγχους, στα νυκτερινά κέντρα της Ρόδου, όπου θα ζητεί την υποχρεωτική επίδειξη ταυτότητας, από άτομα τα οποία κρίνει ότι είναι ανήλικα, ή δεν συνοδεύονται από γονείς ή κηδεμόνες.**

Σε περίπτωση κατά την οποία διαπιστώσει ότι σ' αυτούς τους χώρους ευρίσκονται ανήλικοι αυτοί θα απομακρύνονται αμέσως από τους χώρους αυτούς, θα ενημερώνονται δε άμεσα για το γεγονός αυτό οι γονείς καθώς και ο Εισαγγελέας Ανηλίκων για τις απαραίτητες συστάσεις.»

ΚΩΝ. ΣΠΑΝΟΣ & ΥΙΟΣ ΕΠΕ
ΕΜΠΟΡΙΟ ΞΥΛΕΙΑΣ & ΣΥΝΑΦΩΝ ΥΛΙΚΩΝ

Η εταιρία μας από **11 Νοεμβρίου 2002**
θα στεγάζεται
ΜΟΝΟ
ΣΤΟ ΝΕΟ ΜΑΣ ΚΑΤΑΣΤΗΜΑ
στο **5ο χλμ. ΡΟΔΟΥ-ΛΙΝΔΟΥ**
(πίσω από το super market
ΑΒ ΒΑΣΙΛΟΠΟΥΛΟΣ
- δίπλα στο CAR WASH-)



Η νέα μας διεύθυνση είναι: Γ. ΘΕΟΤΟΚΑ - ΑΣΓΟΥΡΟΥ
• ΤΗΛ. (22410)60400

ΔΙΑΤΡΟΦΟΛΟΓΙΚΟ
ΒΙΟΧΗΜΙΚΟ ΚΕΝΤΡΟ

Προγράμματα Διατροφής ειδικά διαμορφωμένα να ανταποκρίνονται στο δικό σας μεταβολισμό για υγιεινό και ασφαλές αδυνάτισμα.

κι αν η έλλειψη χρόνου σας προσθέτει κιλά...

Ετοιμα γεύματα φρεσκομαγειρεμένα, νόστιμα και υποθερμιδικά, στο σπίτι...στη δουλειά... ή όπου εσείς τα ζητήσετε!
ΝΕΟ

ΜΑΤΙΝΑ ΠΟΥΛΛΗ
Πτυχιούχος Βιοχημικός(Παν/μιο Sussex UK)
με ειδίκευση στη Διατροφολογία (Παν/μιο Sheffield UK)

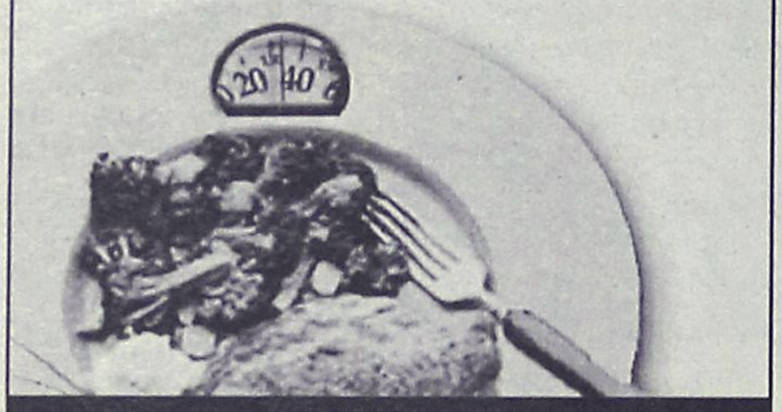

Ατταβύρου 33, Ρόδος ✆ 2241 0 76830 diatrof@hotmail.com

ANEK LINES FERRIES

ΠΡΟΓΡΑΜΜΑ ΔΡΟΜΟΛΟΓΙΩΝ

Ε/Γ-ΟΓ ΜΑΡΙΝΑ-Ε/Γ-Ο/Γ ΔΗΜΗΤΡΟΥΛΑ

ΑΠΟ ΝΗΣΙΑ ΠΡΟΣ ΠΕΙΡΑΙΑ
(4/11/2002-15/11/2002)

Δευτέρα	ΜΑΡΙΝΑ	07.30	Καστελόριζο
	ΜΑΡΙΝΑ	18.00	Κω-Κάλυμνο-Λέρο-Πάτμο-Πειραιά (11.45)
	ΔΗΜΗΤΡΟΥΛΑ	22.00	Σύμη-Τήλο-Νίσυρο-Κω-Κάλυμνο-Αστυπάλαια-Κατάπολα-Νάξο-Σύρο-Πειραιά (19.00)
Τρίτη	-	-	-
Τετάρτη	ΜΑΡΙΝΑ	16.00	Κω-Κάλυμνο-Λέρο-Πάτμο-Πειραιά (09.45)
Πέμπτη	ΔΗΜΗΤΡΟΥΛΑ	09.00	Καστελόριζο
	ΔΗΜΗΤΡΟΥΛΑ	18.00	Κω-Κάλυμνο-Πειραιά (10.10)
Παρασκευή	ΜΑΡΙΝΑ	09.00	Καστελόριζο
		18.00	Κω-Κάλυμνο-Πειραιά (10.10)
Σάββατο	ΔΗΜΗΤΡΟΥΛΑ	17.00	Κω-Βαθύ-Χίο-Λέσβο-Λήμνο-Αλεξ/πολη (17.00)
Κυριακή	-	-	-

Πληροφορίες στο κεντρικό πρακτορείο
TSAGARIS TRAVEL
και στον ταξιδιωτικό σας πράκτορα
Τηλ. (22410) 36170-28597-30406-35066

Με ενδιαφέρουσες όπως αναμένεται εισηγήσεις

Πανελλήνιο Σεμινάριο Ξεναγών στη Ρόδο και Κω

Παράπλευρες εκδηλώσεις και ομιλίες

Ενδιαφέρουσες αναμένεται να είναι οι εισηγήσεις αλλά και οι εκδηλώσεις που θα γίνουν στα πλαίσια του Δ' Πανελληνίου Συνεδρίου και Σεμιναρίου Ξεναγών που διοργανώνει η Πανελλήνια Ομοσπονδία Ξεναγών, από τις 15 έως και τις 22 Νοεμβρίου στη Ρόδο και την Κω, όπως προέκυψε και από τη χθεσινή συνέντευξη Τύπου που παρεχώρησαν οι διοργανωτές του.

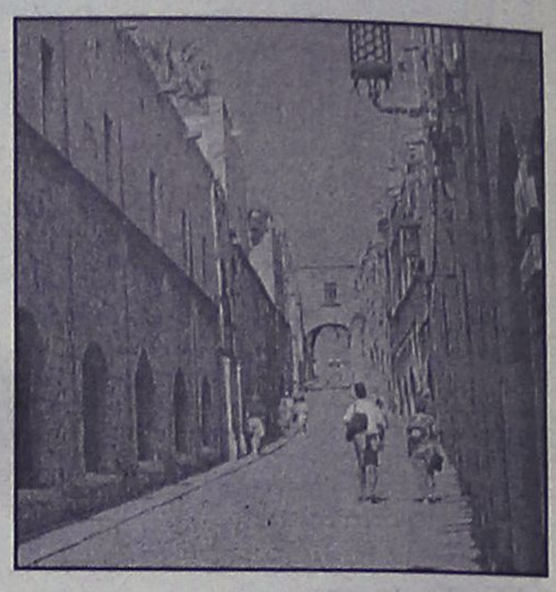

Το συνέδριο ξεκινάει την ερχόμενη Παρασκευή με την εγγραφή των συνέδρων στο «Ακταίον» (15.00-17.00) ενώ στις 7.00 το βράδυ θα πραγματοποιηθεί και η τελετή έναρξής του με κεντρικό ομιλητή τον Δήμαρχο Ροδίων κ. Γιώργο Γιαννόπουλο. Μετά τους χαιρετισμούς θα ακολουθήσει μουσικό πρόγραμμα με τη συμμετοχή της «Φιλαρμονικής του Δήμου Ρόδου».

Οι εργασίες του συνεδρίου ξεκινούν ουσιαστικά το ερχόμενο Σάββατο 16 Νοεμβρίου και αυτές θα λάβουν χώρα στο Πανεπιστήμιο Αιγαίου. Κατά τη διάρκειά του, όμως, θα γίνουν και κάποιες παράπλευρες εκδηλώσεις και ομιλίες σε χώρους όπως ο Φάρος του Αγίου Νικολάου, η Μονή του Αγίου Γεωργίου-Αγίου Μάρκου, ο Προμαχώνας του Αγίου Γεωργίου, το καρνάγιο.

Παράλληλα, οι συμμετέχοντες θα ξεναγηθούν στο ενυδρείο, το Μουσείο Σύγχρονης Τέχνης, τη Νεκρόπολη του Αγίου Ιωάννου ενώ θα κάνουν και το γύρο του νησιού.

Την τελευταία ημέρα του Συνεδρίου, την Παρασκευή 22 του μηνός, οι Σύνεδροι θα μεταβούν στην Κω όπου θα γίνει το κλείσιμο των εργασιών.

Σύμφωνα με τον Πρόεδρο της Πανελλήνιας Ομοσπονδίας Ξεναγών, το Συνέδριο αυτό γίνεται για να γνωρίσουν τα μέλη τους τα μέρη της Ελλάδας αλλά και για να γνωρίσουν και οι πολίτες ανά την επικράτεια τον πολιτισμικό πλούτο σε κάθε περιοχή της Ελλάδας. Παράλληλα, δίνεται η ευκαιρία στα κατά τόπους όργανα να γνωρίσουν τους προβληματισμούς τους για τα καλύτερα αποτελέσματα στον τουρισμό.

Η πρόεδρος των Διπλωματούχων Ξεναγών Δωδεκανήσου, κα Μαρία Μουράβα, τόνισε ότι ο στόχος της εδώ διοργάνωσης του Συνεδρίου είναι να δείξουν τα πλούτη που έχουμε στη Ρόδο. Οπως φαίνεται και από το πρόγραμμα, μεγάλο βάρος έδωσαν στον πολιτισμό της θάλασσας και το Αιγαίο στα οποία η Ρόδος έχει δυναμική παρουσία και ταυτόχρονα θέλησαν να καταδείξουν τη νεώτερη τέχνη για την οποία η Ρόδος επίσης έχει μία αξιόλογη παρουσία (Μουσείο Σύγχρονης Τέχνης, Δημοτική Πινακοθήκη κ.τλ.).

Επίσης, την ερχόμενη Κυριακή 17 του μηνός, θα γίνουν στον Προμαχώνα του Αγίου Γεωργίου, στις 13.00, τα εγκαίνια της Εκθεσης Εικαστικής Τέχνης με συμμετοχές Ξεναγών. Οπως επεσήμανε η κα Μουράβα, μ' αυτό θέλουν να δείξουν τη σχέση που έχουν οι ξεναγοί με τον πολιτισμό, όχι μόνο ως προσβευτές του.

Παρών ήταν και ο Πρόεδρος της Οργανωτικής Επιτροπής κ. Θανάσης Καραναστάσης ο οποίος είπε ότι περιόρισαν την επίσκεψή τους σε άλλα νησιά, μόνο στην Κω, επειδή αυτή η εποχή δεν προσφέρεται από πλευράς ακτοπλοϊκών δυνατοτήτων.

Σύμφωνα με τον ίδιο, το ερχόμενο Σάββατο -όπως συνηθίζεται στα συνέδριά τους, θα γίνει προσφορά αναμνηστικών στους προέδρους των σωματείων από την υπόλοιπη χώρα καθώς και απονομή τιμητικών διακρίσεων που έχουν προσφέρει στον κλάδο τους και στον τουρισμό.

Μεταξύ αυτών θα είναι και ο πρώην πρωθυπουργός κ. Τζαννής Τζαννετάκης ο οποίος ως Γ.Γ. του ΕΟΤ είχε αντιμετωπίσει με θετικό τρόπο τα αιτήματά τους. Θα τιμηθούν, ακόμη, οι πρώην πρόεδροι του Σωματείου Ξεναγών Δωδεκανήσου.

Ακόμα, την ίδια ημέρα, πριν αρχίσει επίσημα το συνέδριο, θα μιλήσουν για τα συνδικαλιστικά τους θέματα. Στο συνέδριο θα συμμετάσχουν περί τους 100-120 ξεναγούς από την υπόλοιπη Ελλάδα και τα Δωδεκάνησα ενώ θα υπάρχει παρουσία και από την Κύπρο.

Μόνο παραβάσεις

"Καλή" εβδομάδα στα Τροχαία

Περιορισμένα ήταν ευτυχώς την προηγούμενη εβδομάδα, τα τροχαία ατυχήματα που σημειώθηκαν στους δρόμους του νησιού μας. Σύμφωνα με τα στατιστικά στοιχεία της Αστυνομικής Διεύθυνσης Δωδεκανήσου, σημειώθηκαν τρία ελαφρά τροχαία ατυχήματα, με 4 ελαφρά τραυματίες.

Όπως ανακοίνωσε η Αστυνομική Διεύθυνση Δωδεκανήσου, στο χρονικό διάστημα από τις 4 έως και τις 10 Νοεμβρίου, στην περιοχή μας σημειώθηκαν τα παραπάνω ατυχήματα. Σύμφωνα με τις εκτιμήσεις των αρμοδίων αστυνομικών αρχών, τα κυριότερα αίτια των ατυχημάτων αυτών, οφείλονται: Στον αδέξιο χειρισμό του οδηγού, στην έλλειψη προσοχής κατά την οδήγηση και στην ολισθηρότητα του οδοστρώματος.

Στο ίδιο χρονικό διάστημα, οι έλεγχοι που διενεργήθηκαν και αντίστοιχα οι παραβάσεις που βεβαιώθηκαν από τις εξορμήσεις των τροχονόμων, έχουν ως εξής:

Για Μέθη:

Από 9 συνεργεία, ελέχθησαν 234 οδηγοί οχημάτων. Βεβαιώθηκαν αντίστοιχα 8 παραβάσεις.

Για ταχύτητα:

Από 9 συνεργεία, ελέγχθηκε επίσης μεγάλος αριθμός οδηγών πάσης φύσεως οχημάτων και αντίστοιχα βεβαιώθηκαν 138 παραβάσεις!

Για την τρέχουσα εβδομάδα, οι τροχονόμοι έχουν προγραμματίσει να διενεργήσουν εκατοντάδες ελέγχους στο οδικό δίκτυο του νησιού μας, έχοντας στο στόχαστρό τους, εκτός των άλλων παραβάσεων και τους οδηγούς εκείνους που παραβιάζουν τον ΚΟΚ σε ό,τι αφορά την κίνηση στο αντίθετο ρεύμα κυκλοφορίας.

MALTEZOS
Από το 1977
Ενέργεια για Άνετη Ζωή
Ο ΗΛΙΑΚΟΣ ΘΕΡΜΟΣΙΦΩΝΑΣ
που τιμά ΔΙΕΘΝΩΣ την ΕΛΛΑΔΑ.
από πραγματικά ανοξείδωτο ατσάλι A.I.S.I. 316
(πιστοποιητικό ISO 9002 & CE)
MALTEZOS
ΤΩΡΑ ΚΑΙ GLASS
ΧΩΡΙΣ ΠΡΟΚΑΤΑΒΟΛΗ
36 ΜΗΝΕΣ ΕΞΟΦΛΗΣΗ
ΑΠΟ 27 ΕΥΡΩ ΤΟ ΜΗΝΑ
Πληρ. Βενετοκλέων 71, Ρόδος • Τηλ. (22410)32802

Ανοίξαμε και σας περιμένουμε.
Προσφέρουμε φρέσκα μακαρόνια, σούπες και σαλάτες.
Οικονομικά πακέτα για φοιτητές
εστιατόριο
"ΑΛΛΗ ΓΕΥΣΗ"
Αυστραλίας και Γεωργίου Μαύρου
Τηλ. 22410 38591
Ανοικτά από το μεσημέρι μέχρι πρωίας
Πακέτα για το σπίτι

Με αίτημα του Λιμενικού Ταμείου Δωδ/σου

Απαγόρευση απόπλου για τα πλοία της ΔΑΝΕ



Οφείλει τέλη που ξεπερνούν τα 200 εκ. δρχ.

Την απαγόρευση απόπλου, θα ζητήσει το Λιμενικό Ταμείο Δωδ/σου για τη ΔΑΝΕ, καθώς η εταιρία δεν έχει καταβάλει τα οφειλόμενα ποσά που βεβαιώθηκαν από το Ταμείο.

Μάλιστα το θέμα απασχόλησε τα μέλη της Λιμενικής Επιτροπής την Παρασκευή, και αποφασίστηκε να ανατεθεί στο νομικό σύμβουλο του ΛΤΔ η σύνταξη εξωδίκου.

Σημειώνεται ότι το ύψος του ποσού που οφείλει η ΔΑΝΕ ανέρχεται σε περίπου 200 εκ. δρχ., τα οποία αποφεύγει να εξοφλήσει, με αποτέλεσμα να δημιουργούνται προβλήματα ρευστότητας στο Ταμείο.

Τα χρέη της εταιρίας καθώς και χρέη άλλων πλοιοκτητών που ανέρχονται συνολικά σε περίπου 100 εκ. δρχ. ανάγκασαν τους υπεύθυνους του ΛΤΔ, να προσανατολιστούν σε περικοπή δαπανών, όσον αφορά το νέο χρόνο.

Συγκεκριμένα, ο προϋπολογισμός του καινούργιου έτους θα είναι ο χαμηλότερος σε σχέση με το φετινό, και αναμένεται να κυμανθεί περίπου στο 1,5 δις. δρχ.

Παράλληλα θεωρείται αναγκαία η αναστολή της αποπληρωμής κάποιων έργων που επρόκειτο να γίνουν μέσα στο 2003, και η τακτοποίησή τους τον επόμενο χρόνο.

Βέβαια η οικονομική αυτή δυσπραγία στην οποία επήλθε το Ταμείο, είναι αποτέλεσμα της άσχημης τουριστικής περιόδου, η οποία έχει αντίκτυπο, σε κάθε κλάδο της τυπικής ζωής.

ΑΛΛΑ ΘΕΜΑΤΑ

Κατά τη συνεδρίαση της επιτροπής, συζητήθηκε και το θέμα της έγκρισης των δαπάνων για τις λειτουργικές παρεμβάσεις στα Λιμεναρχεία και τους σταθμούς των νησιών, καθώς επίσης και για τα έργα στο πλαίσιο της συνθήκης Σένγκεν (κλειστό κύκλωμα παρακολούθησης στην Κω, περιφράξεις κ.ά.).

Αξίζει να σημειωθεί ότι, μέχρι το τέλος της εβδομάδας ο πρόεδρος του Λιμενικού Ταμείου Δωδ/σου Ν. Ζωίδης και κλιμάκιο της υπηρεσίας, θα μετάβουν στη Αθήνα.

Σκοπός του ταξιδιού, η συνάντηση με αρμόδιους των υπουργείων Εσωτερικών και Εμπορικής Ναυτιλίας, για να συζητηθεί η πρόταση συνδιαχείρισης του Ταμείου με τους Δήμους, μέχρι να δρομολογηθούν όλα όσα είναι αναγκαία για την ομαλή μετάβαση των Λιμενικών Ταμείων στους ΟΤΑ.

Σύμφωνα με στοιχεία του Λιμεναρχείου

Αύξηση της κίνησης στο λιμάνι της Ρόδου

Απάντηση σε σχόλια για υποβάθμιση των συγκοινωνιών

Στην σημαντική αύξηση των αριθμών διακίνησης επιβατών και οχημάτων κατά την περίοδο αιχμής στηρίζεται το υπουργείο Εμπορικής Ναυτιλίας για να ενισχύσει την άποψη ότι βελτιώθηκαν οι θαλάσσιες συγκοινωνίες στα Δωδεκάνησα.

Τα στοιχεία δόθηκαν στη δημοσιότητα από το Λιμεναρχείο Ρόδου σε απάντηση όσων τις τελευταίες μέρες ακούσθηκαν για οπισθοδρομήσεις μετά μάλιστα την κατάργηση κάποιων δρομολογίων "Εξπρές".

Το πλήρες κείμενο της ανακοίνωσης έχει ως εξής:

"Σχετικά με θέματα τα οποία τέθηκαν, για την ακτοπλοϊκή εξυπηρέτηση της Δωδεκανήσου, από τοΥΕΝ έγιναν γνωστά τα ακόλουθα:

1. Κατά το έτος 2002 στα Δωδεκάνησα δρομολογήθηκαν πλην άλλων για πρώτη φορά τρία καινούργια και σύγχρονα πλοία (Αίολος Εξπρές, Μπλου Σταρ 1, καθώς και το Διαγόρας που άρχισε τα δρομολόγιά του το Σεπτέμβριο 2001). Και μόνο η σημαντική αύξηση της διακίνησης επιβατών, αυτοκινήτων και εμπορευμάτων κατά τη διάρκεια του καλοκαιριού 2002 μαρτυράει τη βελτίωση των ακτοπλοϊκών συγκοινωνιών.
2. Για τον λιμένα της Ρόδου τα συνολικά στοιχεία διακίνησης του τριμήνου Ιουνίου-Ιουλίου-Αυγούστου αποδεικνύουν ανάγλυφα τα πιο πάνω.

2001

Κατάπλοι	415.
Απόπλοι	415.
Αποβιβασθέντες	100.178.
Εκφορτωθέντα Ι.Χ.	12.641.
Εκφορτωθέντα Δ.Χ.	6.705.

2002

Κατάπλοι	578.
Απόπλοι	578.
Αποβιβασθέντες	111.751.
Εκφορτωθέντα Ι.Χ.	14.376.
Εκφορτωθέντα Δ.Χ.	7.995.

2. Για την τρέχουσα χειμερινή περίοδο της δρομολογιακής περιόδου 2002-3 μετά από τη σχετική σύμβαση σημόσιας υπηρεσίας του ΥΕΝ και ακτοπλοϊκών εταιρειών (η οποία υπεγράφη μετά από διαγωνισμό):

α) Θα δρομολογηθούν 4 ΕΓ/ΟΓ όπως και την περασμένη περίοδο, από Πειραιά.

β) Επιπλέον το Μπλου Σταρ 1 θα εκτελεί 4 δρομολόγια εβδομαδιαίως, πλοίο το οποίο δεν υπήρχε την περασμένη περίοδο, επίσης από Πειραιά.

γ) Θα διατηρηθούν οι λοιπές γραμμές άλλων προορισμών.

δ) Θα δρομολογηθούν από το υπ. Αιγαίου 103 δρομολόγια επιδοτούμενων άγονων γραμμών.

4. Οσον αφορά τα δρομολόγια του Μπλου Σταρ 1, σε κάθε δρομολόγιό του θα προσεγγίζει σε ένα μόνο λιμάνι των Κυκλάδων, με ελάχιστη χρονοτριβή (Μύκονο ή Σύρο ή Αιγιάλη).
5. Είναι αυτονόητο ότι τα δρομολόγια του καλοκαιριού θα είναι αυξημένα.

Οι ισχυρισμοί επομένως ότι η "η εφαρμογή του καμποτάζ μας ξαναγύρισε πίσω" δεν ευσταθούν".





-ΣΥΣΤΗΜΑΤΑ ΣΥΝΑΓΕΡΜΟΥ
-ΚΑΜΕΡΕΣ
ΠΑΡΑΚΟΛΟΥΘΗΣΗΣ ΧΩΡΩΝ
-ΚΕΝΤΡΟ ΛΗΨΕΩΣ

ARMAOS SECURITY

ΡΟΔΟΣ: ΛΙΝΔΟΥ 80 -Τ.Κ. 85100
ΤΗΛ./FAX 23632 - ΥΠΕΥΘΥΝΟΣ ΡΟΔΟΥ:
ΔΗΜΗΤΡΗΣ ΚΥΡΙΑΖΗΣ

ΕΡΑΓΕΣ

Με χθεσινή απόφαση της Δημαρχιακής Επιτροπής

Οριστικό λουκέτο σε τρία καταστήματα!

Χορήγηση αδειών λειτουργίας για άλλα

Την αφαίρεση των αδειών λειτουργίας 4 καταστημάτων (στις 3 περιπτώσεις οριστικά και στη μία για 20 μέρες) αποφάσισε κατά την χθεσινή συνεδρίασή της η Δημαρχιακή Επιτροπή της Ρόδου.

Η αφαίρεση αδειών, όπως διευκρινίστηκε από τον αντιπρόεδρο της δημαρχιακής επιτροπής κ. Αριστ. Ηρακλείδη, έγινε για παραβάσεις υγειονομικού ενδιαφέροντος (υπεράριθμους, καταλήψεις, κοινοχρήστων χώρων, ηχορύπανση κ.λπ.).

Η δημαρχιακή επιτροπή, με βάση το ισχύον θεσμικό πλαίσιο, ήταν υποχρεωμένη να αποφασίσει την αφαίρεση των αδειών, ύστερα από την βεβαίωση των σχετικών παραβάσεων.

Οι αποφάσεις της δημαρχιακής επιτροπής, όπως αρμοδίως ανακοινώθηκαν είναι οι εξής:

1) Προχώρησε στην οριστική αφαίρεση της αδείας λειτουργίας του οβελιστηρίου του Διακογεωργίου Γ. και Σία Ο.Ε., που βρίσκεται στην οδό Σ. Βενιζέλου 50, μετά τη διαπίστωση κατ' επανάληψη διαφόρων παραβάσεων.
2) Για τους ίδιους λόγους αφαίρεσε οριστικά την άδεια της ίδιας εταιρείας για το οβελιστήριο που βρίσκεται επί της οδού Σ. Βενιζέλου αρ. 51.
3) Προχώρησε στην οριστική αφαίρεση αδείας λειτουργίας του καταστήματος Κουλλούρα Χρήστου-Νίκου, που βρίσκεται στην οδό Γ. Σεφέρη 1.
4) Επέβαλε ποινή αφαίρεσης αδείας για 20 μέρες στο κέντρο διασκέδασης ιδιοκτησίας Μ. Γεωργά και Π. Γικουμιδάκη, που βρίσκεται στην οδό Ορφανίδου.



ΝΕΕΣ ΑΔΕΙΕΣ

Στην χθεσινή συνεδρίαση της η δημαρχιακή επιτροπή αποφάσισε να χορηγήσει 4 άδειες ίδρυσης και λειτουργίας σε προϋπάρχοντα καταστήματα, και συγκεκριμένα στους:

- Στον Νικ. Ρουσσάκη για καφετέρια-παραδοσιακό καφενείο στην οδό Ι. Δραγούμη 7.
- Στην κ. Α. Βονάκη για παντοπωλείο-οπωροπαντοπωλείο στην οδό Μ. Κλαδάκη 18.
- Στην ΟΕ Δ. Πανουργιάς και Χ. Πολογέλη για καφετέρια-μπαρ πιτσαρία στην οδό Ευαγόρα 2.
- Στην κ. Ντ. Ματσούκα για παραδοσιακό καφενείο στην οδό Κολοκοτρώνη 5.

Χορηγήθηκαν επίσης **4 άδειες για νέα καταστήματα** και συγκεκριμένα στους:

- Στην κ. Αντ. Μούτση για κομμωτήριο στην οδό Στ. Καζούλη 70.
- Στην ΟΕ Μιχ. Χατζησάββα και Σία για καφετέρια στην οδό Απ. Παύλου 29.
- Στην κ. Αννα Συριδάκη για κομμωτήριο στην οδό Π. Π. Γερμανού και Αγ. Αναστασίας.
- Στην κ. Μ. Βασιλάκη για αναψυκτήριο στην οδό Ορφέως 9.

Συνεδριάζει η Δ.Ε. του ΤΕΕ

Σήμερα το βράδυ (7 μ.μ.) πρόκειται να συνεδριάσει η διοικούσα επιτροπή του ΤΕΕ Δωδεκανήσου.

Τα θέματα που θα συζητηθούν είναι τα εξής:

1. Ενημέρωση.
2. Συμπεράσματα Συνδιάσκεψης ΤΕΕ στα Καμένα Βούρλα. Προγραμματισμός δράσης ΤΕΕ Τμ. Δωδ/σου.
3. Παρουσίαση-αξιολόγηση προτάσεων για το λογότυπο ΤΕΕ Τμ. Δωδ/σου.
4. Ορισμός εκπροσώπου ΤΕΕ σε Επιτροπή Αξιολόγησης Δήμου Πάτμου.
5. Διάφορα.

INTERACTIVE LEARNING
INFOTECH EDUCATION CENTERS

ΚΕΝΤΡΑ ΕΚΜΑΘΗΣΗΣ ΠΛΗΡΟΦΟΡΙΚΗΣ & ΤΕΧΝΟΛΟΓΙΑΣ

Πλήρες πρόγραμμα σπουδών με ειδικά διαμορφωμένο εκπαιδευτικό υλικό για όλες τις ηλικίες (από 4 ετών) και γιά κάθε επίπεδο

με τη ΣΥΝΕΡΓΑΣΙΑ & την ΕΠΟΠΤΕΙΑ του Αριστοτελείου Πανεπιστημίου (Α.Π.Θ.)



Pre-K(4-5 ετών) Αναπτύσσονται οι νοητικές και γνωστικές δεξιότητες όπως η ανάλυση η κριτική σκέψη και η σύνθεση.

Kinter(5-6 ετών) Εξοικείωση στη χρήση υπολογιστών ψυχαγωγικά με απλά μαθηματικά μοντέλα και τη βοήθεια του ***Roamer.***

Scouts (7-9 ετών) Ανάπτυξη δημιουργικότητας, φαντασίας και αυτενέργειας.

Jumpers (9-12 ετών) Ανακάλυψη της δομής του υπολογιστή. Ρομποτικές εφαρμογές με την εκπαιδευτική τεχνολογία της ***LegoDacta.***

Wiz (12-15 ετών) Εμβάθυνση στη χρήση υπολογιστών και στη ρομποτική. Μέθοδοι αναζήτησης και εντοπισμού της πληροφορίας. Βασικές αρχές προγραμματισμού, εισαγωγή στην επεξεργασία ήχου και εικόνας.

Ενήλικες (16-64 ετών) Οι εκπαιδευόμενοι έχουν τη δυνατότητα να επιλέξουν ολοκληρωμένα προγράμματα (84 ή 130 ή200 ή 400 ή 800 ωρών) ή μεμονωμένες ενότητες (***windows, word, excel, power-point, acces, internet*** κ.λ.π.). Επίσης σεμινάρια συγκεκριμένων προγραμμάτων, όπως κατασκευή ιστοσελίδων, multimedia, AutoCAD κ.λ.π.



Πλήρης προετοιμασία για την απόκτηση διπλωμάτων ***ECDL, MOUS*** και βεβαίωσης του εργαστηρίου ***PLASE*** Τμήματος Πληροφορικής του **Αριστοτελείου Παν.Θεσ/νίκης.**

ΕΓΓΡΑΦΕΣ ΚΑΘΕ ΜΕΡΑ 11-1 πρωί & 5-9 απόγευμα

- Διδάσκουν μόνο Πτυχιούχοι Πληροφορικής και ειδικοί Παιδαγωγοί ΑΕΙ.
- ΔΩΡΕΑΝ, πιστοποιημένα εκπαιδευτικά εγχειρίδια από το Α.Π.Θ.



Το μέλλον ανήκει σ'αυτούς που το προετοιμάζουν!

ΚΑΝΤΕ ΤΗ ΣΩΣΤΗ ΚΙΝΗΣΗ !

Στ. Κωτιάδη 37, ΡΟΔΟΣ Τηλ. 2241-070611
Γ. Παπανδρέου, ΑΡΧΑΓΓΕΛΟΣ Τηλ. 2244-029335

ΜΥΡΟΒΟΛΟΣ

ΜΕΖΕΔΟΠΩΛΕΙΟ-BAR

ΧΕΙΜΕΡΙΝΟ ΩΡΑΡΙΟ

• Από Δευτέρα έως και Σάββατο ανοικτά από 19.00 έως αργά
• Κυριακή ανοικτά από 14.00 έως αργά με LIVE ΜΟΥΣΙΚΗ

Λάχητος 13-Π. Πόλη-Ρόδος

Ρεζερβέ-Τηλ. (22410) 38693

«Πρώτο σε Ευρώπη και Αμερική»



ΓΙΕΓΚΕΡΜΑΪΣΤΕΡ
Ενα για όλους!

56 Βότανα...
Αριστη ποιότητα...
Τέλεια γεύση...

ΓΙ' ΑΥΤΟ ΤΟ ΧΕΙΜΩΝΑ... JÄGER-AFTER WORK
40 γραμ. Jägermeister, 20 γραμ. Baileys, 2-3 κύβους παγάκια, κρέμα γάλακτος, Γεμίζουμε το ποτήρι με καφέ φίλτρου ή νεσκαφέ.

ΓΕΩΡΓ. ΣΙΜΙΞΗΣ - ΤΗΛ. ΠΑΡΑΓΓΕΛΙΩΝ 62899- ΡΟΔΟΣ
ΑΓΙΟΙ ΑΠΟΣΤΟΛΟΙ (Πλατεία Ρίτσου)

Σύμφωνα με καταγραφή του ΙΝΚΑ

Πολλά τα παράπονα για το κόστος ζωής

Αύξηση των τιμών κατά 10,14% σ' ένα χρόνο

Στο κόστος ζωής συγκεντρώνεται η πλειονότητα των παραπόνων που καταγράφηκαν από το ΙΝΚΑ στο δεκάμηνο του 2002, όπως αναφέρεται σε σχετική ανακοίνωση του Ινστιτούτου. Οπως προκύπτει από την ανάλυση των παραπόνων, από τα συνολικά 107.567, τα 47.748 αφορούν σε αυτό το πρόβλημα.

Σύμφωνα πάντως με την ανακοίνωση "το τρίτο κύμα ανατιμήσεων, το οποίο θα έδινε τη χαριστική βολή στην απομένουσα αγοραστική δύναμη των Ελλήνων φαίνεται πως απεφεύχθη".

Ταυτόχρονα, σημειώνει το ΙΝΚΑ, υπάρχουν ενδείξεις για μια νέα προσπάθεια κερδοσκοπίας ενόψει των εορτών.

Το ΔΣ του ΙΝΚΑ θα εξετάσει σε έκτακτη συνεδρίασή του το ενδεχόμενο και τη μορφή νέων κινητοποιήσεων.

Ο πρόεδρος του ΙΝΚΑ Χ. Κουρής συγκαλεί σε συνεδρίαση και το Εθνικό Συμβούλιο Καταναλωτών, ενώ απο τις 25 Νοεμβρίου θα αρχίσουν συγκεκριμένες δράσεις κατά της ακρίβειας ενόψει των εορτών.

Σύμφωνα με τα αποτέλεσμα της έρευνας, η οποία πραγματοποιήθηκε σε όλους τους νομούς της χώρας και συγκεκριμένα σε 703 τρόφιμα, 325 είδη νοικοκυριού, 198 είδη προσωπικής φροντίδας κ.α., προέκυψε ότι στα βασικά είδη διατροφής και καθημερινής κατανάλωσης ο μέσος όρος αύξησης των τιμών μεταξύ Οκτωβρίου 2001 και Οκτωβρίου 2002 είναι 10,14%, ενώ ο μέσος όρος αύξησης των τιμών μεταξύ Ιανουαρίου 2002 και Οκτωβρίου 2002 είναι 5,91%.



Παράλληλα στο 71% των προϊόντων παρουσιάσθηκε αύξηση των τιμών, ενώ στο 58% των προϊόντων η αύξηση είναι μεγαλύτερη του επίσημου γενικού δείκτη.

Εξάλλου η παγκόσμια ημέρα αποταμίευσης, όπως αναφέρει το ΙΝΚΑ, βρήκε το 91% των Ελλήνων να μην έχουν ή να έχουν ελάχιστες δυνατότητες αποταμίευσης.

Βρήκε ακόμη το 21%-28% των Ελλήνων να έχει πλήρη αδυναμία αντιμετώπισης των στοιχειωδών αναγκών (στέγαση-διατροφή) και το 65% να συντηρεί το μοντέλο ζωής του με άκριτη προσφυγή στον δανεισμό.

Μια προσφορά αφιερωμένη στους λάτρεις του δέρματος

Ετοιμοπαράδοτος Melody 3θέσιος & 2θέσιος καναπές μόνο 1.795€



DIVANI & DIVANI by NATUZZI

Melody
3θέσιος δερμάτινος καναπές 211 εκ.,
Τιμή προσφοράς 1.014€,
αρχική τιμή από 1.395€

Melody
2θέσιος δερμάτινος καναπές 158 εκ.,
Τιμή προσφοράς 781€,
αρχική τιμή από 1.075€

Ρόδος, Καναδά 34
Τηλ. επικοινωνίας
02410 27328

Μέχρι τις 30 Νοεμβρίου μόνο στα καταστήματα Divani & Divani by Natuzzi σας προσφέρουν ένα 3θέσιο και ένα 2θέσιο δερμάτινο καναπέ Melody, μόνο με 1.795€ από 2.470€ και με άμεση παράδοση*. Μια προσφορά με την εγγύηση Natuzzi, τον κορυφαίο κατασκευαστή στους δερμάτινους καναπέδες παγκοσμίως. Ο οίκος Natuzzi ελέγχει όλη την διαδικασία παραγωγής, εξασφαλίζοντας σας κορυφαία ποιότητα στις πιο λογικές τιμές.



ΞΥΛΟΤΕΧΝΟΥΡΓΗΜΑΤΑ
ΕΜΠΟΤΙΣΜΕΝΗΣ ΞΥΛΕΙΑΣ
ΚΗΠΟΥ - ΒΕΡΑΝΤΑΣ
(ΠΕΡΓΚΘΛΕΣ-ΖΑΡΝΤΙΝΙΕΡΕΣ-ΚΙΟΣΚΙΑ)
Προτάσεις & Λύσεις στο χώρο σας
ΕΚΘΕΣΙΑΚΟΣ ΧΩΡΟΣ ΕΝΤΟΣ ΕΜΠΟΡ. ΚΕΝΤΡ. ΦΩΚΙΑΛΗ
ΥΠΕΥΘΥΝΟΣ: ΣΤΕΦΑΝΗΣ ΑΠΟΣΤΟΛΟΣ
ΤΗΛ. 22410 35091, κιν. 0946 866446

Zorpidis
ΤΟΥΡΙΣΤΙΚΟΣ ΟΡΓΑΝΙΣΜΟΣ
ΑΛΕΞ. ΔΙΑΚΟΥ & ΛΟΧΑΓΟΥ ΦΑΝΟΥΡΑΚΗ 31
Τηλ.: 22410 20625, 30054 FAX: 26745

ΤΑΞΙΔΙΑ ΕΠΩΝΥΜΑ
- Απολαύστε τις διακοπές σας στα πιο φημισμένα θέρετρα της Ευρώπης!
- Νιώστε την μαγεία του ταξιδιού σας περπατώντας στις λεωφόρους των ευρωπαϊκών μεγαλουπόλεων.
Ή
απλώς χαλαρώστε στα πανέμορφα τοπία της ΕΛΛΑΔΑΣ μας αλλά και σε παραδεισένιους εξωτικούς μακρινούς τόπους
ΠΡΟΤΑΣΕΙΣ ΜΑΣ
ΠΑΡΙΣΙ κάθε Τρίτη
ΡΩΜΗ κάθε Τρίτη
ΒΙΕΝΝΗ κάθε Τρίτη
ΠΡΑΓΑ κάθε Πέμπτη
Γύροι ΙΤΑΛΙΑΣ κάθε Δευτέρα
ΑΓ. ΝΙΚΟΛΑΟΣ-ΜΥΡΑ 05-8/12
Μαρμαρίς-Λίμνη-ΦΕΤΙΓΕ-ΛΙΒΙΣΙ-ΜΥΡΑ-ΑΝΤΑΛΕΙΑ (σε συνεργασία με την εκκλησία του Αγίου Γεωργίου και τον ιερέα κ. Β. Τσαβαρή).
Εισιτήρια σ'όλο τον κόσμο

ΑΤΟΜΙΚΑ ΤΑΞΙΔΙΑ ΣΕ ΟΛΟ ΤΟΝ ΚΟΣΜΟ
ΤΑΞΙΔΙΑ ΝΕΟΝΥΜΦΩΝ
ΕΜΠΟΡΙΚΑ ΤΑΞΙΔΙΑ-ΤΑΞΙΔΙΑ ΕΤΑΙΡΙΩΝ-ΣΥΛΛΟΓΩΝ
ΚΡΑΤΗΣΕΙΣ ΞΕΝΟΔΟΧΕΙΩΝ σε όλη την Ελλάδα
ΑΕΡΟΠΟΡΙΚΑ ΕΙΣΙΤΗΡΙΑ
ΑΚΤΟΠΛΟΪΚΑ ΕΙΣΙΤΗΡΙΑ
ΕΝΟΙΚΙΑΣΕΙΣ ΑΥΤΟΚΙΝΗΤΩΝ

Λ.Α.Ν.Ε.
Αναχωρήσεις από Ρόδο:
F/B ΙΕΡΑΠΕΤΡΑ
Κάθε Κυριακή-Τετάρτη και Πέμπτη ώρα: 04.30
για ΧΑΛΚΗ-ΔΙΑΦΑΝΙ-ΠΗΓΑΔΙΑ-ΚΑΣΟ-ΣΗΤΕΙΑ-ΑΓ. ΝΙΚΟΛΑΟ-ΜΗΛΟ-ΠΕΙΡΑΙΑ

ΚΑΘΗΜΕΡΙΝΑ ΟΛΑ ΤΑ ΝΕΑ ΤΗΣ ΔΩΔΕΚΑΝΗΣΟΥ ΣΤΟ INTERNET
www.rodiaki.gr

Εγκαίνια του κτιριακού συγκροτήματος με τα πιεστήρια

Οι νέες εγκαταστάσεις της "Ροδιακής-Γνώμης"

Στόχοι οι δυνατότητες εκτύπωσης να μπορούν να καλύψουν ευρωπαϊκά πρότυπα

Εγκαίνια στο νέο κτιριακό συγκρότημα που θα στεγάζονται στο εξής οι τυπογραφικές εγκαταστάσεις (πιεστήριο) των εφημερίδων «Ροδιακής» και «Γνώμης» πραγματοποιήθηκαν το βράδυ του περασμένου Σαββάτου 9 Νοεμβρίου.

Πρόκειται για έναν άνετο και πλήρως ανακαινισμένο χώρο, που βρίσκεται στην οδό Χρήστου Τσιγάντε.

Πιο συγκεκριμένα, πρόκειται για έναν απόλυτα ενιαίο χώρο της τάξης των 420 τετραγωνικών μέτρων, ο οποίος διαμορφώθηκε σε ευρωπαϊκά πρότυπα, έτσι ώστε να εξυπηρετήσει πλήρως τις ανάγκες ενός σύγχρονου τυπογραφείου!

Το πιεστήριο της «Ροδιακής και Γνώμης» είναι τελευταίας τεχνολογίας (Σουηδικής Κατασκευής) με δυνατότητες εκτύπωσης 25.000 εφημερίδων την ώρα, στο σημερινό σχήμα. Έχει επίσης δυνατότητα, να τυπώσει, περιοδικό, βιβλίο, σε ασπρόμαυρο ή έγχρωμη εκτύπωση, εξυπηρετώντας έτσι κάθε εκδοτική απαίτηση.

Ως μελλοντικός στόχος του εκδοτικού συγκροτήματος, είναι το πιεστήριο να επεκταθεί στο διπλάσιο, έτσι ώστε οι δυνατότητες εκτύπωσης να μπορούν να καλύψουν Ευρωπαϊκά πρότυπα σε ό,τι αφορά την έκδοση πάσης φύσεως εντύπων.

Σημειώνεται ότι στο τέλος Απριλίου 2002, όλα τα τμήματα των εφημερίδων «Ροδιακή και Γνώμη» συστεγάζονται



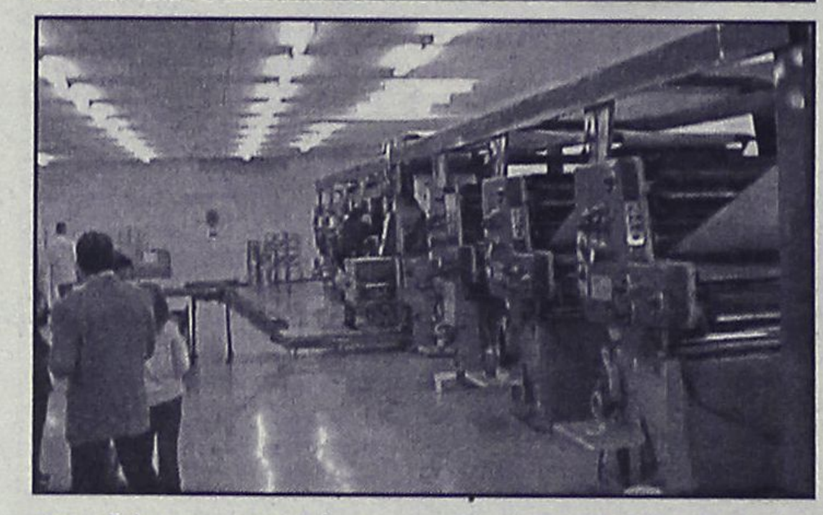

στο ιδιόκτητο κτιριακό συγκρότημα στην οδό Μ. Μαλλιαράκη, με στόχο την καλύτερη εξυπηρέτηση των πελατών και των αναγνωστών μας.

Η διαδικασία ανακαίνισης του τριώροφου κτιριακού συγκροτήματος, ολοκληρώθηκε στα μέσα Απριλίου, κι έτσι τόσο το τμήμα λογιστηρίου, όσο και το διαφημιστικό τμήμα της «Ροδιακής» στεγάζονται από τότε **στο ισόγειο του κτιρίου της εφημερίδας μας, επί της οδού Μάρκου Μαλλιαράκη 11 (τελευταία πάροδος Καναδά)**.

Στον πρώτο όροφο του κτιρίου, παραμένουν τα γραφεία της δημοσιογραφικής ομάδας της «Ροδιακής» ενώ στο υπόγειο του ίδιο συγκροτήματος, έχουν ξεκινήσει ήδη οι τροποποιήσεις για την διαρρύθμιση και λειτουργία ενός χώρου που **θα αποτελέσει «μουσείο Τύπου»** για την περιοχή μας και θα είναι επισκέψιμο σε καθημερινή βάση, για τους μαθητές, τους σπουδαστές αλλά και τους κατοίκους και επισκέπτες του νησιού μας.

Ο συνδυασμός αυτός, της εγκατάστασης όλων των τμημάτων της «Ροδιακής» στο ίδιο συγκρότημα, καθώς και η εγκατάσταση του πιεστηρίου από την αρχή του περασμένου μήνα, σε περιοχή εκτός του κέντρου, έχει **ως μοναδικό στόχο την καλύτερη εξυπηρέτηση των πελατών – αναγνωστών της εφημερίδας μας,** έτσι ώστε να αποφευχθεί η γνωστή ταλαιπωρία και ο συνωστισμός που παρατηρούνταν στο κέντρο της πόλεως.

Στο σύλλογο Παιδιών με Ειδικές Ανάγκες

Προσφορά από τα μέλη του Ομίλου Ρόταρακτ

Παραδόθηκαν είκοσι μουσικά όργανα

Σε κλίμα αγάπης και αμοιβαίας κατανόησης έγινε το μεσημέρι του περασμένου Σαββάτου 9 Νοεμβρίου η προσφορά 20 μουσικών οργάνων από τα μέλη του Ομίλου Ρόταρακτ Ρόδου, προς τα παιδιά του Δωδεκανησιακού Συλλόγου Γονέων και Κηδεμόνων με Ειδικές Ανάγκες «Ελπίδα».

Τα παιδιά, δέχθηκαν με χαρά την προσφορά των μελών του Ομίλου και αμέσως αξιοποίησαν τα μουσικά όργανα, δημιουργώντας το δικό τους συγκρότημα και συνθέτοντας τις δικές τους μοναδικές μελωδίες. Ένα από τα μέλη του Ομίλου, η γραμματέας του Δ.Σ κ. Ανθούλα Κολιάδη, καθηγήτρια μουσικής στο Μουσικό Γυμνάσιο της Ρόδου, παρέδωσε μαθήματα στα συγκεντρωμένα παιδιά, τα οποία ενθουσιάστηκαν με τους ήχους και το παιχνίδι. Τα μέλη του Ομίλου Ρόταρακτ Ρόδου είναι πάντοτε κοντά στα παιδιά, με ειδικές ανάγκες και σύντομα θα οργανώσει σειρά μαθημάτων μουσικής, χορού και γνώσεων. Τα μαθήματα, θα γίνουν δωρεάν στα παιδιά του Συλλόγου «Ελπίδα».

Πρέπει να σημειωθεί ότι τα χρήματα, για την αγορά των μουσικών οργάνων, συγκεντρώθηκαν από εκδήλωση που είχε οργανώσει ο Όμιλος Ρόταρακτ Ρόδου, στις 28 Σεπτεμβρίου με προσκεκλημένο τον καθηγητή Γεωδονήσειες του αιώνα που πέρασε. Οι παρευρισκόμενοι, αναγνώρισαν πως από την εκδήλωση αυτή, κέρδισαν



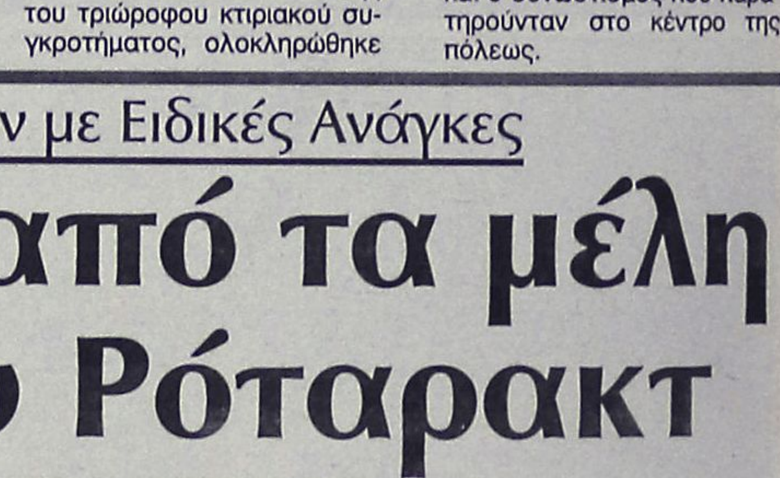

φυσικής του Πανεπιστημίου Αθηνών κ. Ευθύμιο Λέκκα.

Η εκδήλωση, είχε πραγματοποιηθεί στο ξενοδοχείο Palladium και ο καθηγητής, παρουσίασε σειρά ενδιαφερόντων στοιχείων, σε ό,τι αφορά τη σεισμικότητα της Δωδεκανήσου και τις εμπειρίες που αποκομίσθηκαν από όλες τις μεγάλες σεισμικές

πολύτιμη γνώση, γνώση που θα πρέπει να διαχυθεί σε όλα τα μέλη της Δωδεκανησιακής κοινωνίας.

Ο όμιλος Ρόταρακτ Ρόδου, έχει εκπονήσει ένα μεγάλο πρόγραμμα επιμορφωτικών και καλλιτεχνικών εκδηλώσεων, τα έσοδα του οποίου θα διατεθούν για φιλανθρωπικούς σκοπούς.













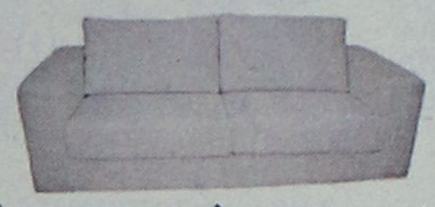

25%

σε όλα

τα σαλόνια



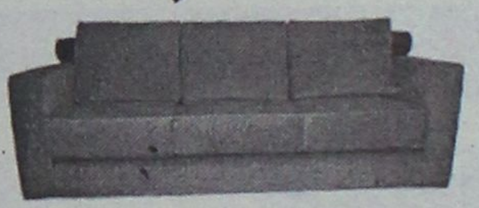



Η προσφορά ισχύει
έως 10/12/02

Spazio economico
Εθν. Αντιστασης 28 Τηλ. 2241029145

ΟΜΙΛΟΣ ΚΑΤΑΣΤΗΜΑΤΩΝ
ΛΥΣΗ
Α.Ε.Β.Ε.

Spazio interno
Στ. Κωτιάδη 9, Ρόδος Τηλ. 2241039911

Θα είναι έτοιμο την άνοιξη του 2003

Θα λειτουργήσει το θέατρο της Τάφρου

Τί αναφέρει σε ανακοίνωσή της η Αρχαιολογία

Νέο θέατρο, θα αποκτήσει η Μεσαιωνική Τάφρος, καθώς όπως ανακοινώθηκε στη θέση του σημερινού που φέρει το όνομα "Μελίνα Μερκούρη", θα δημιουργηθεί ένα άλλο.

Σύμφωνα με όσα ανακοίνωσε συγκεκριμένα η 4η Εφορεία Βυζαντινών Αρχαιοτήτων στο πλαίσιο του Σχεδίου Προστασίας-Διαμόρφωσης-Ανάδειξης του μνημειακού συνόλου των μεσαιωνικών οχυρώσεων της πόλης της Ρόδου, προβλέπεται και μόνιμη εγκατάσταση υπαίθριου θεάτρου στη θέση του σημερινού.

Μάλιστα, αποφασίστηκε να διαλυθεί η μεταλλική

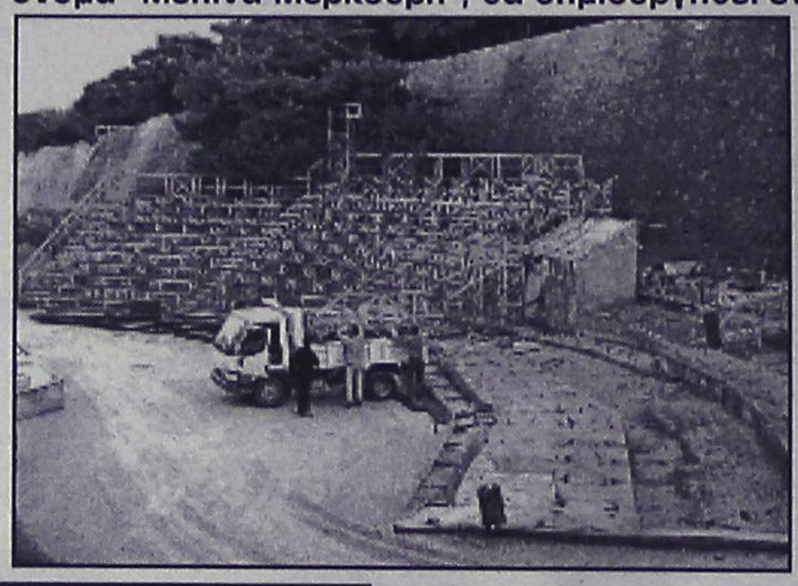

κατασκευή του 1983, λόγω στατικών προβλημάτων.

Εκτιμάται ότι το θέατρο, θα επαναλειτουργήσει την άνοιξη του 2003.

Για τη δημιουργία του, η προϊσταμένη της υπηρεσίας Μαρία Μιχαηλίδου, αναφέρει τα εξής:

"Σε πρόσφατη συνεδρίαση του Κεντρικού Αρχαιολογικού Συμβουλίου (22-10-2002) εγκρίθηκε η μελέτη της 4ης Εφορείας Βυζαντινών Αρχαιοτήτων "Σχέδιο Προστασίας-διαμόρφωσης-ανάδειξης του μνημειακού συνόλου των μεσαιωνικών οχυρώσεων της πόλης της Ρόδου".

Σύμφωνα με την μελέτη προβλέπεται, εκτός των άλλων, και μόνιμη εγκατάσταση υπαίθριου θεάτρου στην θέση του σημερινού θεάτρου "Μελίνα Μερκούρη".

Παράλληλα ελήφθη απόφαση διάλυσης της μεταλλικής κατασκευής (dexion) του 1983 λόγω των διαπιστωμένων σοβαρότατων στατικών προβλημάτων που παρουσίαζε. Εδόθησαν επίσης συγκεκριμένες κατευθύνσεις για την ολοκλήρωση της ήδη εκπονηθείσας μελέτης κατασκευής νέου θεάτρου στη τάφρο, προκειμένου να εγκριθεί σε σύντομο χρονικό διάστημα.

Το έργο της μελέτης και κατασκευής της νέας διαμόρφωσης του χώρου της τάφρου με ένταξη των εγκαταστάσεων του θεάτρου έχει ήδη συμπεριληφθεί στο τομεακό πρόγραμμα του Γ' ΚΠΣ του Υπουργείου Πολιτισμού. Το έργο βρίσκεται σε εξέλιξη από το 2000 με φορέα υλοποίησης το Ταμείο Διαχείρισης Πιστώσεων για την Εκτέλεση Αρχαιολογικών Εργων του ΥΠΠΟ με προϋπολογισμό 2 δισ. δρχ.

Η Υπηρεσία μας θεωρεί ότι το θέατρο "Μελίνα Μερκούρη" μετά την εικοσαετή επιτυχημένη λειτουργία του στον αρχαιολογικό χώρο της μεσαιωνικής τάφρου, αποτελεί πλέον θεσμό καταξιωμένο στην τοπική κοινωνία. Για το λόγο αυτό προχωρούν ήδη με προτεραιότητα οι εργασίες διαμόρφωσης του χώρου του θεάτρου και κατασκευής των απαραίτητων υποδομών προκειμένου να εξασφαλισθεί η επαναλειτουργία του την άνοιξη του 2003".

ΝΤΕΤΕΚΤΙΒΣ
30 ΧΡΟΝΙΑ ΜΟΝΙΜΑ ΚΑΙ ΣΤΗ ΡΟΔΟ
35354 - 28780
Π.Π. ΓΕΡΜΑΝΟΥ 6 (ΠΛ. ΦΩΚΙΑΛΗ)
- Η ΛΥΣΗ!!!
ΣΕ ΚΑΘΕ ΣΑΣ ΠΡΟΒΛΗΜΑ
EXPRESS SECURITY

ΤΖΑΚΙΑ
Τζακια Τζοτζολης Τασος
ΤΖΑΚΙΑ
ΜΑΝΤΕΜΕΝΙΑ • ΑΠΛΑ • ΑΕΡΟΘΕΡΜΑ • ΜΕ ΤΖΑΜΙΑ ΚΑΙ ΠΟΡΤΕΣ • ΜΕ ΠΥΡΟΤΟΥΒΛΑ
ΣΟΜΠΕΣ ΜΕ ΞΥΛΑ
ΜΕΓΑΛΗ ΠΟΙΚΙΛΙΑ ΜΟΝΤΕΛΩΝ
ΑΞΕΣΟΥΑΡ ΤΖΑΚΙΩΝ
ΣΚΑΡΕΣ • ΣΙΤΕΣ • ΚΡΕΜΑΝΤΑΛΑΔΕΣ
ΦΟΥΡΝΑΚΙΑ ΚΑΙ ΨΗΣΤΑΡΙΕΣ
ΣΕ ΠΟΛΛΑ ΣΧΕΔΙΑ ΚΑΙ ΜΕΓΕΘΗ
ΚΑΘΑΡΙΣΜΟΙ ΚΑΙ ΣΕΡΒΙΣ ΤΖΑΚΙΩΝ
ΚΟΛΥΜΠΙΑ, ΕΝΑΝΤΙ ΚΑΙ ΠΑΡΑΠΛΕΥΡΩΣ ΙΔΡΥΜΑΤΟΣ
ΚΥΡΙΑΚΕΣ ΑΝΟΙΚΤΑ 11–4
Τηλέφωνο (22410) 56275, κιν. 0942/255848, τηλ.. Fax: 56317, 85103 Κολύμπια, Ρόδος

Theonia VILLAS
ΠΕΥΚΟΙ - ΛΙΝΔΟΣ
ΧΕΙΜΕΡΙΝΕΣ ΔΙΑΚΟΠΕΣ
Ενοικιάζονται πολυτελείς παραθαλάσσιες μεζονέτες και διαμερίσματα στο κέντρο Πεύκων-Λίνδου
με φανταστική θέα, πλήρως εξοπλισμένες.
Ενοίκιο ημερήσιο, εβδομαδιαίο και μηνιαίο
ιδανικά για Σαββατοκύριακα
Θέρμανση
TV δορυφορική
Μεγάλες τουαλέτες
Χώροι πάρκιν
Κήπος
Θεονία VILLAS
Πληροφορίες-Κρατήσεις
Φίλιππος Τζόγιας
Τηλ. 093/6538370, 093/6833099
ή στο πρακτορείο σας

KYDON TOURS
ΤΟΥΡΚΙΑ 20
ΧΡΟΝΙΑ ΠΕΙΡΑ
• Α. GROUP 5/12–8/12: ΜΥΡΑ – ΕΟΡΤΗ ΑΓ. ΝΙΚΟΛΑΟΥ
ΜΑΡΜΑΡΙΣ -DALYAN - ΦΕΤΙΓΙΕ - ΛΙΒΙΣΙ - ΚΑΣ-ΜΥΡΑ ΑΓΙΟΣ ΝΙΚΟΛΑΟΣ-ΦΟΙΝΙΚΑΣ-ANTALYA
1 νύχτα ΚΑΣ • Ξενοδοχεία 4 αστέρων ημιδιατροφή • 2 νύχτες ANTALYA • Ξενοδοχείο FALEZ ANTALYA 5 αστέρων ημιδιατροφή • Εισιτήρια • Φόροι • Ξεναγήσεις • Διασκέδαση στο CHE CHE BAR της ANTALYAS μέχρι πρωίας.
Συνοδός η κ. Ελένη Ψυλλάκη
• Β. GROUP 5/12–12/12
ΜΑΡΜΑΡΙΣ - ΛΙΜΝΗ DALYAN- ΦΕΤΙΓΙΕ - ΛΙΒΙΣΙ - ΚΑΣ - ΜΥΡΑ ΑΓΙΟΣ ΝΙΚΟΛΑΟΣ - ΦΟΙΝΙΚΑΣ - ANTALYA - ΠΑΜΟΥΚΑΛΕ-ΣΜΥΡΝΗ-ΚΟΥΣΑΝΤΑΣΙ-ΕΦΕΣΟΣ -ΠΑΝΑΓΙΑ
1 νύχτα ΚΑΣ • 2 νύχτες ANTALYA • 1 νύχτα ΠΑΜΟΥΚΑΛΕ • 2 νύχτες ΣΜΥΡΝΗ • Ξενοδοχεία 4 και 5 αστέρων • Ξεναγήσεις • Εισιτήρια • Φόροι.
Συνοδός η κ. Ελένη Ψυλλάκη
• Γ. GROUP 5/12–16/12
1 νύχτα ΚΑΣ • 2 νύχτες ANTALYA • 1 νύχτα ΠΑΜΟΥΚΑΛΕ • 2 νύχτες ΣΜΥΡΝΗ • 4 ΚΩΝΣΤΑΝΤΙΝΟΥΠΟΛΗ • ΚΟΥΣΑΝΤΑΣΙ
Πλούσιο πρόγραμμα και στην ΚΩΝΣΤΑΝΤΙΝΟΥΠΟΛΗ • Ξενοδοχείο 5 αστέρων στο ΠΕΡΑΝ κεντρικότατο • Ημιδιατροφή 4 μέρες ξεναγήσεις σ΄ όλη την πόλη..
ΕΛΑΤΕ για προγράμματα.
ΠΡΑΚΤΟΡΕΙΟ
ΚΥΔΩΝ ΙΑΤΑ
Είμαστε από το 1974
• ΠΑΚΕΤΑ ΕΚΔΡΟΜΩΝ • ΑΕΡΟΠΟΡΙΚΑ ΕΙΣΙΤΗΡΙΑ • ΞΕΝΟΔΟΧΕΙΑ
BLUE STAR FERRIES-DANE SEA LINE-MINOAN LINE-LANE-ANEK-HELLAS FLYING DOLPHINS-HELLAS FERRIES-ΝΗΣΟΣ ΚΑΛΥΜΝΟΣ-SALAMIS LINES
ΠΑΝΤΑ συνοδός η κ. ΕΛΕΝΗ ΨΥΛΛΑΚΗ
ΚΑΛΑ ΤΑΞΙΔΙΑ - ΠΑΚΕΤΑ ΕΚΔΡΟΜΩΝ
ΠΡΑΚΤΟΡΕΙΟ ΚΥΔΩΝ
Εθ. Δωδ/σίων 14 - Ακτή Σαχτούρη 8
ΤΗΛ. 22410/23000-27900-24265 • FAX: 32741
email: Kydon@otenet.gr www.Kydontours.gr

ΤΟ
ΟΙΚΟΝΟΜΙΚΟ ΒΙΒΛΙΟΠΩΛΕΙΟ ΡΟΔΟΥ
"Η ΠΑΙΔΕΙΑ"
ΔΙΑΘΕΤΕΙ ΒΙΒΛΙΑ ΑΠΑΡΑΙΤΗΤΑ ΓΙΑ ΤΙΣ ΕΞΕΤΑΣΕΙΣ ΤΟΥ ΑΣΕΠ:
1) ΠΡΩΤΟΒΑΘΜΙΑ ΕΚΠΑΙΔΕΥΣΗ:
Α) ΚΛΑΔΟΣ ΝΗΠΙΑΓΩΓΩΝ
Β) ΚΛΑΔΟΣ ΔΑΣΚΑΛΩΝ
2) ΔΕΥΤΕΡΟΒΑΘΜΙΑ ΕΚΠΑΙΔΕΥΣΗ:
ΚΛΑΔΟΣ ΠΕ1 ΘΕΟΛΟΓΩΝ
ΚΛΑΔΟΣ ΠΕ2 ΦΙΛΟΛΟΓΩΝ
ΚΛΑΔΟΣ ΠΕ3 ΜΑΘΗΜΑΤΙΚΩΝ
ΚΛΑΔΟΣ ΠΕ4 ΦΥΣΙΚΩΝ
ΚΛΑΔΟΣ ΠΕ 8 ΚΑΛΛΙΤ/ΚΩΝ ΜΑΘΗΜΑΤΩΝ
ΚΛΑΔΟΣ ΠΕ9 ΟΙΚΟΝΟΜΟΛΟΓΩΝ
ΚΛΑΔΟΣ ΠΕ10 ΚΟΙΝΩΝΙΟΛΟΓΩΝ
ΚΛΑΔΟΣ ΠΕ11 ΦΥΣΙΚΗΣ ΑΓΩΓΗΣ
ΚΛΑΔΟΣ ΠΕ18 ΠΤΥΧ. Τ.Ε.Ι.
ΕΜΜΑΝΟΥΗΛ Ν. ΜΑΛΛΙΑΚΑΣ
ΑΓ. ΑΝΑΡΓΥΡΩΝ 76-ΡΟΔΟΣ ΤΗΛ./FAX. 22410/24682
(ΟΠΙΣΘΕΝ ΚΑΠΝΟΒΙΟΜΗΧΑΝΙΑΣ)

ΡΟΔΙΑΚΗ ΑΘΛΗΤΙΚΗ

ΤΡΙΤΗ
12 ΝΟΕΜΒΡΙΟΥ 2002



ΣΤΟ ΕΠΙΚΕΝΤΡΟ ΤΟΥ ΚΟΣΜΟΥ

• *Ο Δήμος Ροδίων με τη βοήθεια των φορέων ανέλαβε να διοργανώσει τα τουρνουά όρεη του Παγκοσμίου Πρωταθλήματος Ανδρών-Γυναικών τον Ιούλιο*



ΣΕΛ. 33

ΚΑΘΟΡΙΣΤΙΚΗ Η ΝΙΚΗ ΤΟΥ ΔΙΑΓΟΡΑ ΜΕ ΤΟΝ ΜΑΝΔΡΑΪΚΟ

ΣΕΛ. 31

ΑΠΟΛΑΜΒΑΝΕΙ ΤΗΝ ΚΟΡΥΦΗ Η ΡΟΔΟΣ

ΣΕΛ. 18

ΕΚΤΟΣ ΙΑΛΥΣΟΥ Ο ΜΟΣΧΗΣ

• *Με απόφαση του Δ.Σ. για ανάρμοστη συμπεριφορά*

ΣΕΛ. 34

ΑΝΑΧΩΡΟΥΝ ΟΙ ΜΙΚΤΕΣ ΓΙΑ ΤΗΝ ΑΘΗΝΑ

ΣΕΛ. 17

"Προκλητικότητα και ανευθυνότητα"

• ΤΗΝ ΔΙΟΙΚΗΣΗ ΤΗΣ ΔΟΞΑΣ Κ. ΚΑΤΑΓΓΕΛΛΕΙ Ο ΙΑΛΥΣΟΣ ΓΙΑ ΤΙΣ ΣΥΝΘΗΚΕΣ ΠΟΥ ΣΥΝΑΝΤΗΣΕ ΣΤΟ ΣΑΒΒΑΤΙΑΤΙΚΟ ΠΑΙΧΝΙΔΙ ΤΗΣ ΚΑΡΔΑΜΑΙΝΑΣ

Τα μένεα πνέουν οι άνθρωποι της ποδοσφαιρικής ομάδας του Ιάλυσου για την φιλοξενία της οποία έτυχαν στην Καρδάμαινα στο πλαίσιο του Σαββατιάτικου αγώνα πρωταθλήματος με την Δόξα. Πέραν του ότι οι "ερυθροκίτρινοι" κάνουν λόγο για απαράδεκτη και προκλητικότατη συμπεριφορά εκ μέρους ποδοσφαιριστών και παραγόντων, καταγγέλλουν την διοίκηση της Δόξας για επικίνδυνη αδιαφορία την στιγμή του τραυματισμού του **Γκορτσίλα.**

Οπως υπογραμμίζουν στο γήπεδο δεν υπήρχε γιατρός ούτε και κάποιος σχετικός με τον τομέα της υγείας που θα μπορούσε να συνοδεύσει τον τραυματία ποδοσφαιριστή στο νοσοκομείο. Το περιεχόμενο της επιστολής που υπογράφεται από τους παράγοντες **Ατσικνούδα, Κώτσου, Κουλούμπρη, Καστανάκη** και **Καραγιάννη** έχει ως εξής:

"Γνωρίζουμε ότι κάθε αθλητικό σωματείο αγωνίζεται για την ιστορία του, για τους φιλάθλους του και βέβαια για να εκπληρώσει τους στόχους που θέτει. Αυτό όμως δεν πάει να πει ότι με το έτσι θέλω και με συμπεριφορά-τρόπους ανέντιμους και εκμεταλλευόμενοι την ιδιαιτερότητα που έχει η έδρα στα Καρδάμαινα, προσπαθούν με τρομοκρατία να κερδίσουν κάποια παιχνίδια.

Από την αρχή μέχρι το τέλος του αγώνα οι παράγοντες και οι ποδοσφαιριστές των γηπεδούχων ήταν προκλητικότατοι με τους τελευταίους να μας εκπλήσσουν με την ικανότητα και το ταλέντο που διαθέτουν σε ένα "καινούργιο άθλημα" το οποίο ήταν συνδυασμός ποδοσφαίρου καράτε και πυγμαχίας ταυτόχρονα.

Εμείς σαν Ιάλυσος δεν περιμέναμε να μας προσφέρουν αναψυκτικά ή νερά όπως οφείλει κάθε γηπεδούχο σωματείο κάτι το οποίο δεν έκαναν, αλλά περιμέναμε γιατί είχαν υποχρέωση να οργανώσουν την μεταφορά στο Νοσοκομείο της Κω του ποδοσφαιριστή μας **Γκορτζίλα** (ο οποίος χτυπήθηκε ύπουλα και εκτός φάσης από δικό τους ποδοσφαιριστή).

Απ' ότι καταλάβαμε η παρουσία γιατρού στα εντός έδρας παιχνίδια της Δόξας δεν είναι αναγκαία όπως δεν κρίθηκε και αναγκαία η συνοδεία κατά την μεταφορά του παίκτη μας προς το Νοσοκομείο του νησιού από κάποιον αρμόδιο σε θέματα υγείας, ευτυχώς γι' αυτούς που δεν ήταν κάτι το πολύ σοβαρό.

Βέβαια αυτή η ανοργανωσιά και η ανευθυνότητα είναι προϊόν της Διοίκησης της Δόξας που προσπαθεί με πλύση εγκεφάλου και ψυχολογικά ντοπαρίσματα προς τους ποδοσφαιριστές και φιλάθλους του συλλόγου αναγκάζοντάς τους να προβούν σε ενέργειες που δεν έχουν καμία θέση στην ιδεολογία του αθλητισμού και δεν αντιπροσωπεύουν την προσωπικότητά τους.

Καλούμε όλους τους αρμόδιους φορείς που ασχολούνται και αγαπούν τον χώρο να ενεργήσουν ώστε να εξαλειφθούν τέτοια φαινόμενα από τα γήπεδά μας πριν την τέλεση των Ολυμπιακών αγώνων στη χώρα μας".

Δικαιολογημένος ο Καλυμνιακός

• Η ΕΠΣΔ αναμένεται να προχωρήσει στον επαναορισμό του εξ' αναβολής παιχνιδιού Ηρακλής Μ.-Καλυμνιακός για την επόμενη Τετάρτη 20 Νοεμβρίου

Την επόμενη Τετάρτη 20 Νοεμβρίου, θα πραγματοποιηθεί τελικά το εξ΄ αναβολής παιχνίδι της 9ης αγωνιστικής του πρωταθλήματος της Α' κατηγορίας ανάμεσα στον Ηρακλή Μαριτσών και τον Καλυμνιακό.

Οπως αναφέρουν οι πληροφορίες, η ΕΠΣΔ επιβεβαίωσε πως οι Καλύμνιοι δεν μπόρεσαν να βρίσκονται στην Ρόδο το πρωί της περασμένης Κυριακής καθώς το πλοίο της γραμμής που θα τους μετέφερε δεν έκανε στάση στην Κάλυμνο και θα προχωρήσει στον επαναορισμό της συνάντησης βάσει της προκήρυξης.

Ασφαλώς την διευκολύνει το γεγονός ότι ο Ηρακλής δεν έχει την επόμενη Τετάρτη υποχρεώσεις για το Κύπελλο, αφού πέρασε χωρίς αγώνα στην επόμενη φάση, ενώ ο Καλυμνιακός θα αγωνιστεί για την ίδια διοργάνωση στις 4 Δεκεμβρίου.

Αύριο τα τεστ

• Στο τεστ Κούπερ της ΤΕΔ τρέχουν αύριο οι διαιτητές του ΣΔΠΔ

Αύριο στις 3 το απόγευμα θα πραγματοποιηθούν στο βοηθητικό του δημοτικού γηπέδου ο "Διαγόρας" τα τέστ Κούπερ που διοργανώνει για τα μέλη του ο Σύνδεσμος Διαιτητών Ποδοσφαίρου Δωδεκανήσου.

Η διαδικασία αφορά τους πάντες και ιδιαίτερα τους αξιολογημένους αλλά και τους νέους που θα βρεθούν στις 19 του μήνα στην Αθήνα για να δώσουν το παρόν στα τεστ που διοργανώνει στο γήπεδο της Νέας Σμύρνης η ΚΕΔ.

Ο Σύνδεσμος Δωδεκανήσου έχει αποφασίσει να μην σταθεί εμπόδιο στους διαιτητές που θα ταξιδέψουν στην πρωτεύουσα και δεν θα έχουν περάσει τα τοπικά τέστ, αφήνοντας την επιλογή τους στην διακριτική τους ευχέρεια.

Αξίζει, δε, να σημειωθεί πως για τους νεαρούς διαιτητές του ΣΔΠΔ η συμμετοχή τους στην δοκιμασία της ΚΕΔ είναι μια μεγάλη ευκαιρία για αξιολόγηση στην Δ' Εθνική, καθώς βάσει πληροφοριών η ίδια η ΕΠΟ θα δει την όλη υπόθεση με μεγαλύτερη ελαστικότητα καθώς χρειάζεται νέο αίμα.

Auto Station

- Ανταλλακτικά και αξεσουάρ αυτοκινήτου παντός τύπου
- Λιπαντικά
- Χημικά
- Συστήματα ήχου για εκδηλώσεις και αυτοκινήτων
- Διαθέτουμε συνεργείο τοποθέτησης παντός τύπου αξεσουάρ αυτοκινήτων

ΤΑ ΠΑΝΤΑ ΓΙΑ ΤΟ ΑΥΤΟΚΙΝΗΤΟ ΜΕ ΤΙΣ ΚΑΛΥΤΕΡΕΣ ΦΙΡΜΕΣ ΚΑΙ ΤΙΜΕΣ

sparco STP Formatec the CARSTYLING FACTORY ARMOR ALL CAR CARE

ΚΑΡΠΑΘΑΚΗΣ ΣΑΒΒΑΣ
ΑΝΤΑΛ/ΤΙΚΑ & ΑΞΕΣΟΥΑΡ ΑΥΤΟΚΙΝΗΤΟΥ
ΑΦΑΝΤΟΥ-ΡΟΔΟΣ 85103
ΤΗΛ.: 22410 51003

ΝΤΕΤΕΚΤΙΒΣ

Συνταξιούχος Αστυνομικός Ασφάλειας
ΑΝΑΛΑΜΒΑΝΟΥΜΕ
Υποθέσεις ανηλίκων, οικογενειακές, προσωπικές κ.τλ.
ΔΙΑΘΕΤΟΥΜΕ ΤΑ ΠΛΕΟΝ ΣΥΓΧΡΟΝΑ ΟΠΤΙΚΟΑΚΟΥΣΤΙΚΑ ΣΥΣΤΗΜΑΤΑ
100% ΕΧΕΜΥΘΕΙΑ
ΡΩΜΗΣ 22 - ΡΟΔΙΝΙ • ΤΗΛ. 0241 0 68985
Κιν. 094 6997967

♦ Θέλεις να ακολουθήσεις ένα καινούργιο και περιζήτητο επάγγελμα;
♦ Είσαι λάτρης της φύσης και της προσφοράς στο συνάνθρωπό σου;

Γίνε ναυαγοσώστης !

Η Ναυαγοσωστική Ακαδημία Δωδεκανήσου καλύπτει πλήρως τις επαγγελματικές σου ανησυχίες

✓ Έλα στη μεγάλη Ναυαγοσωστική Οικογένεια
✓ Απόκτησε πτυχίο Ναυαγοσώστη
✓ Γίνε ένας περιζήτητος επαγγελματίας προσφέροντας στο συνάνθρωπο και στον τόπο σου

Σύμφωνα με την ισχύουσα νομοθεσία, από το καλοκαίρι του 2000, είναι υποχρεωτική η παρουσία ναυαγοσώστη στις πισίνες και τις πολυσύχναστες παραλίες καθώς και ο προβλεπόμενος ναυαγοσωστικός εξοπλισμός



Τα μαθήματα καλύπτουν ένα ευρύ φάσμα θεωρητικών γνώσεων και πρακτικών εφαρμογών

3.000 κενές θέσεις σας περιμένουν!!!

ΝΑΥΑΓΟΣΩΣΤΙΚΗ ΑΚΑΔΗΜΙΑ ΔΩΔΕΚΑΝΗΣΟΥ

Πρόσθετες υπηρεσίες
✓ Προμήθεια Ναυαγοσωστικού Εξοπλισμού
✓ Ανανέωση πτυχίων

Ναυαγοσωστική Ακαδημία Δωδεκανήσου
Η πρώτη αναγνωρισμένη σχολή από το Υπουργείο Εμπορικής Ναυτιλίας στα Δωδεκάνησα

Οι εγγραφές έχουν αρχίσει! Δήλωσε τώρα συμμετοχή!

Υπεύθυνοι προγραμμάτων:
Τσαβαρής Νικήτας
Πτυχ. ΤΕΦΑΑ
Καριοφυλλάκης Βαγγέλης
Πτυχ. ΤΕΦΑΑ

Εμπορικό Κέντρο Κρανίδη
Φαληράκι (επί της Λεωφόρου Ρόδου – Καλλιθέας)

Τηλ./Fax: 22410-86780
Email: nad@mail.gr

ΤΟΠΙΚΟ ΠΟΔΟΣΦΑΙΡΟ

Πετάνε για Αθήνα

• ΣΗΜΕΡΑ ΣΤΙΣ 7.30 ΤΟ ΑΠΟΓΕΥΜΑ ΑΝΑΧΩΡΟΥΝ ΓΙΑ ΤΗΝ ΠΡΩΤΕΥΟΥΣΑ ΟΙ ΜΙΚΤΕΣ ΜΑΣ ΟΜΑΔΕΣ. ΑΥΡΙΟ ΑΝΤΙΜΕΤΩΠΙΖΟΥΝ ΣΤΟ ΠΛΑΣΤΙΚΟ ΧΛΟΟΤΑΠΗΤΑ ΤΟΥ ΓΗΠΕΔΟΥ ΤΩΝ ΒΡΙΛΗΣΣΙΩΝ ΤΙΣ ΜΙΚΤΕΣ ΤΗΣ ΑΘΗΝΑΣ

• ΠΙΣΩ ΑΠΟ ΤΑ ΤΕΡΜΑΤΑ ΤΟΥ ΔΗΜΟΤΙΚΟΥ ΣΤΑΔΙΟΥ ΠΡΟΠΟΝΗΘΗΚΑΝ ΧΘΕΣ ΟΙ ΝΕΟΙ, ΣΤΟ ΒΟΗΘΗΤΙΚΟ ΔΟΥΛΕΨΑΝ ΟΙ ΠΑΙΔΕΣ

ΠΡΩΤΑΘΛΗΜΑ ΕΝΩΣΕΩΝ

ΠΑΙΔΕΣ

1η αγωνιστική

Κυκλάδες-Αθήνα	0-3
Κόρινθος-Πειραιάς	1-3
Δωδ/σος-Σάμος	5-0

2η αγωνιστική (13/11)

Αθήνα-Δωδ/σος
Πειραιάς-Κυκλάδες
Σάμος-Κόρινθος

ΒΑΘΜΟΛΟΓΙΑ

Α/Α	ΟΜΑΔΕΣ	ΒΑΘ.	ΑΓ.	ΤΕΡΜ.
1.	Δωδ/σος	3	1	5-0
2.	Αθήνα	3	1	3-0
3.	Πειραιάς	3	1	3-1
4.	Κόρινθος	0	1	1-3
5.	Κυκλάδες	0	1	0-3
6.	Σάμος	0	1	0-5

ΝΕΟΙ

1η αγωνιστική

Κυκλάδες-Αθήνα	0-4
Κόρινθος-Πειραιάς	0-1
Δωδ/σος-Σάμος	7-2

2η αγωνιστική (13/11)

Αθήνα-Δωδ/σος
Πειραιάς-Κυκλάδες
Σάμος-Κόρινθος

ΒΑΘΜΟΛΟΓΙΑ

Α/Α	ΟΜΑΔΕΣ	ΒΑΘ.	ΑΓ.	ΤΕΡΜ.
1.	Δωδ/σος	3	1	7-2
2.	Αθήνα	3	1	4-0
3.	Πειραιάς	3	1	1-0
4.	Κόρινθος	0	1	0-1
5.	Κυκλάδες	0	1	0-4
6.	Σάμος	0	1	2-7

Για τελευταία φορά ενόψει των αυριανών εκτός έδρας συναντήσεων με τις μικτές ομάδες Παίδων και Νέων της Αθήνας προπονήθηκαν χθες οι ποδοσφαιριστές των αντίστοιχων αντιπροσωπευτικών μας συγκροτημάτων. Δυστυχώς, ούτε και αυτή τη φορά απουσίασαν τα προβλήματα, καθώς ο κακός καιρός δεν επέτρεψε στις Μικτές μας να χρησιμοποιήσουν ολόκληρο τον αγωνιστικό χώρο του Δημοτικού Σταδίου "ο Διαγόρας".



Ο Κατσιδώνης από τα ατού των Νέων, σε παλαιότερη προσπάθειά του

Ετσι, οι Νέοι προπονήθηκαν πίσω από τις δύο εστίες, ενώ οι Παίδες βολευτηκαν με το βοηθητικό.

Αμέσως μετά την ολοκλήρωση της προπόνησης οι ενωσιακοί προπονητές ανακοίνωσαν τα ονόματα των παικτών που θα ταξιδέψουν σήμερα στις 7.30 το απόγευμα στην πρωτεύουσα.

Η αποστολή των παίδων απαρτίζεται από τους:

Καραγιάννη Παστρικό, Τσαγκαράκη, Γκάϊδα, Νικολό, Λαθούρη, Καρπαθάκη, Κασταμούλα, Τσοπανάκη, Καππάκα, Γαϊτάνο, Λαμπριανό, Πάττα και Πιζήμολα. Επιπλέον, από την Κω θα αναχωρήσουν οι Χατζηφούντας Χ., Χατζηφούντας Ε., Μαρίνος και Ζαμάγιας.

Όσο για τους Νέους, κλήθηκαν οι: **Κεφάλας, Τηλιακός, Κοσμάς, Κωτσος Χωρίτης, Αθανασίου, Μακρυδημήτρης, Μαθιός, Καρτάλης, Μαριάς, Διακίδης, Κατσιδώνης, Μήτρου, Φλεβάρης, Νικολός, Μαννάκης, Πέρος, Λυριστής.**

Οι αυριανοί αγώνες κόντρα στις μικτές Αθήνας θα διεξαχθούν στο γηπέδο των Βριλησσίων, που διαθέτει πλαστικό χλοοτάπητα και θα ξεκινήσουν για τους Παίδες στις 1 και για τους Νέους στις 3.

Την αποστολή θα συνοδεύσουν πέρα των ενωσιακών προπονητών ο γιατρός Καλαθενός, ο φροντιστής Σταυριανός και εκ μέρους της ΕΠΣΔ οι **Γιάννης Κάτρης, Παρασκευάς Σάββενας** και **Θεοδόσης Κυπραίος.**

ΡΟΔΟΤΡΥΠΟΚΟΠΤΙΚΗ Ο.Ε.
ΚΟΥΛΙΑΝΟΣ ΔΗΜΗΤΡΙΟΣ & ΣΙΑ Ο.Ε.
ΚΟΛΟΚΟΤΡΩΝΗ 66 ΡΟΔΟΣ ΤΗΛ. & FAX: 0241/77257 ΚΙΝ.: 0932/732331

ΤΡΥΠΑΜΕ - ΚΟΒΟΥΜΕ - ΣΠΑΜΕ



ΜΠΕΤΑ - ΤΟΥΒΛΑ - ΤΣΙΜΕΝΤΟΛΙΘΟΥΣ - ΠΑΤΩΜΑΤΑ, ΠΕΤΡΕΣ
ΧΩΡΙΣ ΟΡΙΟ ΠΑΧΟΥΣ

ΧΩΡΙΣ ΔΟΝΗΣΕΙΣ - ΡΩΓΜΕΣ - ΣΚΟΝΕΣ



ΕΡΓΑΣΙΕΣ:
ΑΝΟΙΓΟΥΜΕ ΠΟΡΤΕΣ - ΠΑΡΑΘΥΡΑ
ΚΑΝΑΛΙΑ ΣΕ ΠΑΤΩΜΑΤΑ ΓΙΑ
ΥΔΡΑΥΛΙΚΟΥΣ & ΗΛΕΚΤΡΟΛΟΓΟΥΣ
ΤΡΥΠΕΣ ΔΙΑΦΟΡΩΝ ΜΕΓΕΘΩΝ
& ΚΥΚΛΙΚΑ ΑΝΟΙΓΜΑΤΑ ΓΙΑ ΣΚΑΛΕΣ
ΕΠΙΣΗΣ ΓΙΝΟΝΤΑΙ ΚΟΠΕΣ ΣΕ
ΤΟΙΧΟΥΣ ΑΠΟ ΠΕΤΡΑ & ΑΝΑΣΤΗΛΩΣΕΙΣ
ΜΕ ΜΠΕΤΟ Η ΣΙΔΗΡΟΚΑΤΑΣΚΕΥΗ



ΣΤΙΣ ΕΡΓΑΣΙΕΣ ΜΑΣ ΣΥΜΠΕΡΙΛΑΜΒΑΝΕΤΑΙ Η ΜΕΤΑΦΟΡΑ ΜΠΑΖΩΝ
Ολες οι εργασίες είναι με την σύγχρονη μέθοδο έγχυσης νερού προς αποφυγή σκόνης

ΚΕΝΤΡΟ ΞΕΝΩΝ ΓΛΩΣΣΩΝ
ΘΕΜΕΛΙΟ ΓΛΩΣΣΑΣ
ΑΓΓΛΙΚΑ • ΓΕΡΜΑΝΙΚΑ • ΙΤΑΛΙΚΑ • ΙΣΠΑΝΙΚΑ • ΓΑΛΛΙΚΑ
ΜΑΡΙΤΑΝΑ ΑΛΑΚΙΩΤΟΥ-ΑΝΘΟΠΟΥΛΟΥ
Επιτυχής παρουσία στην ξενόγλωσση εκπαίδευση από το 1983

ΓΙΑ ΕΝΗΛΙΚΕΣ!!

Τελείως αρχάριοι;
Αφιερώστε **40 ώρες** από τον χρόνο σας, και ταξιδέψτε παντού στον κόσμο και **επικοινωνήστε με άνεση μιλώντας Αγγλικά ή Γερμανικά!!!!**

Δεν ξέρετε το επίπεδο των γνώσεών σας;
Ανακαλύψτε το σε 3 λεπτά!
Ακολουθήστε το πρόγραμμα που σας προτείνει η μέθοδος και απολαύστε την χαρά της γνώσης **χωρίς διάβασμα στο σπίτι!**

Το 90% του χρόνου που βρίσκεστε στην τάξη μιλάτε **ΕΣΕΙΣ** την ξένη γλώσσα που επιθυμείτε!!!

Φέραμε για σας την ταχύρυθμη μέθοδο εκπαίδευσης **TAPL**, από τα **ερευνητικά κέντρα της Ελβετίας CEEL**

Γιατί τα 20 χρόνια εμπειρίας και επιτυχημένης παρουσίας μας στην ξενόγλωσση εκπαίδευση πρέπει να εορταστούν με πρωτοπορία

ΑΥΣΤΡΑΛΙΑΣ 5 - ΖΕΦΥΡΟΣ ΡΟΔΟΣ ☎ 22410 70545-25535

Τη μοναξιά της κορυφής



Η Κως παίρνει σειρά στο πρόγραμμα της Ρόδου (ΒΙΚΤΩΡ-ΦΩΤΟ ΜΑΡΚΕΤ-ΙΑΛΥΣΟΣ)

Πολύ καλό κλίμα επικρατεί αυτή την εποχή στο στρατόπεδο της Ρόδου. Οι "πράσινοι" πέρασαν σχετικά εύκολα από την Ελευσίνα κι εκμεταλλευόμενοι τη νίκη του Διαγόρα επί του Μανδραϊκού απολαμβάνουν τώρα τη μοναξιά της κορυφής του βαθμολογικού πίνακα στον έβδομο όμιλο του Περιφερειακού.

Η διακοπή του πρωταθλήματος, δεν φέρνει πάντως αλλαγές στο πρόγραμμα του **Δημήτρη Σκούνα** για τη συνέχεια. Εξάλλου είναι μικρό το χρονικό διάστημα της. Σύμφωνα με τις υπάρχουσες πληροφορίες η Ρόδος θα προσπαθήσει να δώσει φιλικό παιχνίδι το Σαββατοκύριακο για να καλύψει το αγωνιστικό κενό.

Ωστόσο ο προπονητής των "πρασίνων" στάθηκε με χθεσινές του δηλώσεις και στην "αγωνιστική δραστηριότητα" των γηπεδούχων τονίζοντας μεταξύ άλλων και τα εξής: "Η Ελευσίνα έχω την άποψη πως αν έπαιζε τόσο παθιασμένα έτσι όπως έπαιξε μαζί μας, τότε θα έπρεπε να είναι στην πρώτη θέση.

Παρά το γεγονός αυτό είχαμε πάρα πολλές ευκαιρίες κι αυτό είναι καλό για μένα.

• ΑΥΤΗΝ ΑΠΟΛΑΜΒΑΝΟΥΝ ΟΙ "ΠΡΑΣΙΝΟΙ" ΠΟΥ ΠΕΡΑΣΑΝ ΝΙΚΗΦΟΡΑ ΑΠΟ ΤΗΝ ΕΛΕΥΣΙΝΑ
• ΣΚΟΥΝΑΣ: "ΑΝ Η ΕΛΕΥΣΙΝΑ ΕΠΑΙΖΕ ΠΑΝΤΑ ΕΤΣΙ..."

Στον τομέα της τακτικής μας βγήκαν οι φάσεις αλλά δεν τις αξιοποιήσαμε για να διευρύνουμε κι άλλο το σκορ. Από 'κει και πέρα κάναμε τρία γκολ, είχαμε χαμένο πέναλτι και πήραμε τρείς βαθμούς, από ένα αντίπαλο που έπαιζε παθιασμένα για να κερδίσει τον πρώτο. Βλέπουν τον πρωτοπόρο με τέτοιο τρόπο, να ικανοποιήσουν δηλαδή τις προσωπικές τους φιλοδοξίες και να πουν μετά ότι κέρδισαν τον πρωτοπόρο. Ετσι θα γίνεται από δω και πέρα με όσες ομάδες αγωνιζόμαστε".

Οι "πράσινοι" θα κοιτάξουν να εκμεταλλευθούν από δώ και πέρα κατά τον καλύτερο τρόπο την διακοπή του πρωταθλήματος και να προετοιμασθούν για ένα ακόμα τοπικό ντέρμπι αυτή τη φορά κόντρα στην Κω.

Λίγα ήταν τα τέσσερα...

• Ευχάριστη έκπληξη του πρωταθλήματος χαρακτηρίζει τον Απόλλωνα Καλ. Ο Στέφανος Λινάρδος
• Αμφίβολη η συμμετοχή του Νίκου Νικολή στο ματς με τη Μύκονο

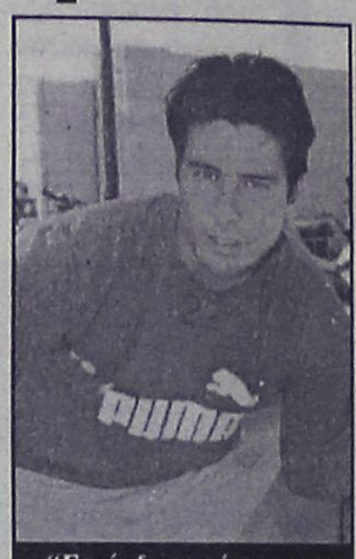

"Εμείς δεν αφήσαμε τον Ατρόμητο Π. να παίξει" λέει ο Στέφανος Λινάρδος (ΒΙΚΤΩΡ-ΦΩΤΟ ΜΑΡΚΕΤ-ΙΑΛΥΣΟΣ)

Ευχάριστη έκπληξη του πρωταθλήματος" χαρακτήρισε χθες σε εκπομπή του TOP-FM την ομάδα του ο αμυντικός του Απόλλωνα Καλυθιών **Στέφανος Λινάρδος** ερωτηθείς για την πολύ καλή μέχρι τώρα πορεία στο περιφερειακό πρωτάθλημα.

"Επικρατεί καλό κλίμα στην ομάδα" τόνισε και συνέχισε: "Εάν ήταν διαφορετική η κατάσταση στις τάξεις του Απόλλωνα δεν θα κατέβαινε ν' αγωνισθεί. Η ομάδα στηριζόταν μέχρι πρότινος σε 2-3 ανθρώπους που έκαναν τα πάντα για να βοηθήσουν τον Απόλλωνα. Κι εμείς πήγαμε εκεί για να βοηθήσουμε την ομάδα. Δουλέψαμε με τον προπονητή αρκετά κι αυτό φαίνεται μέσα στο γήπεδο. Αγαπάμε αυτό που κάνουμε, μας βγαίνει και δεν το κάνουμε από αγγαρεία".

ΤΟ ΠΡΟΧΘΕΣΙΝΟ ΜΑΤΣ

Ο αμυντικός του Απόλλωνα Καλ. μίλησε ακόμη και για το παιχνίδι με τον Ατρόμητο Πειραιά. "Ο Ατρόμητος Πειραιώς δεν μας απείλησε παρά μόνο σε μια-δύο φάσεις. Πιστεύω πως είναι λίγα τα τέσσερα γκολ συγκριτικά με τις ευκαιρίες που δημιουργήσαμε και χάσαμε. Πιστεύω επίσης πως όσοι ήταν στο γήπεδο είδαν ότι εμείς δεν τους αφήσαμε να παίξουν. Μπήκαμε δυνατά στο παιχνίδι κι είχαμε κι άλλες ευκαιρίες για να διευρύνουμε κι άλλο το σκορ. Το ματς αυτό και το εκτός έδρας με τον Αιολικό ήταν τα καλύτερα παιχνίδια που έχουμε κάνει μέχρι τώρα".

ΤΟ ΠΕΡΙΦΕΡΕΙΑΚΟ

Ο **Στέφανος Λινάρδος** αναφέρθηκε και στην μέχρι τώρα εικόνα του εβδόμου ομίλου: "Οι τέσσερις ομάδες που βρίσκονται στην ουρά δεν πρέπει να έχουν ελπίδες παραμονής. Οι υπόλοιπες δεν έχουν σημαντικές διαφορές. Εμείς θα κοιτάξουμε τώρα να συνεχίσουμε αυτή την πορεία πραγματοποιώντας καλή εμφάνιση και στην Μύκονο. Κι εκεί αν εμείς είμαστε αυτοί που πρέπει όλα είναι πιθανά".

ΤΡΑΥΜΑΤΙΑΣ Ο ΝΙΚΟΛΗΣ

Το ματς με τον Ατρόμητο Πειραιά άφησε και κατάλοιπα στον Απόλλωνα Καλ. Ο **Νίκος Νικολής** έπαθε τράβηγμα στον αγώνα. Κι όπως χαρακτηριστικά τονίσθηκε, εάν δεν είναι εντάξει όταν επαναρχίσει το πρωτάθλημα τότε η τεχνική ηγεσία δεν θα ρισκάρει την συμμετοχή του ο **Γιώργος Τανίδης** τόσο τον **Νικολή,** όσο και τον **Γιάννη Αρχοντούλη** τους χρειάζεται οπωσδήποτε στα δύο σερί εντός έδρας παιχνίδια με Αίαντα Σαλαμίνας και Ασπρόπυργο.

Τα αποτελέσματα του Περιφερειακού γυναικών

Εκτός από τον νικηφόρο αγώνα του Σταυρού Καλυθιών με την Νέα Αλικαρνασό ήταν προγραμματισμένα κι άλλα δύο παιχνίδια της 2ης αγωνιστικής του 2ου ομίλου του περιφερειακού πρωταθλήματος γυναικών.

Από αυτά τα παιχνίδια έγινε μόνο ένα, καθώς στην αναμέτρηση Αρτέμιδες Χανίων-Κροίσες Ρεθύμνου δεν προσήλθε ο διαιτητής.

Το άλλο παιχνίδι ήταν το εξής:

Λιβικός Κουτσουρά-Καλλιθέα 0-1

Να σημειώσουμε ότι αυτή την αγωνιστική εξέτισε το ρεπό του ο Εθνικός Ελληνορώσων, ο οποίος είναι ο επόμενος αντίπαλος του Σταυρού.

Σταυρός Νο 2!

• Σκέφτονται δεύτερη ομάδα σε Εθνική κατηγορία!
• Πρόταση από τον Σταυρό για εκπροσώπηση του νησιού μας στα "Island games" από γυναικεία ομάδα

Ο Σταυρός Καλυθιών είναι ένας σύλλογος που λειτουργεί σε σωστές βάσεις και αυτό φαίνεται από την λειτουργία της γυναικείας ομάδας του.

Κατ' αρχήν υπάρχει ένα φυτώριο το οποίο βγάζει συνεχώς παίκτριες έτοιμες για την πρώτη ομάδα.

Στο ρόστερ της πρώτης ομάδας υπάρχουν περίπου εικοσιπέντε ετοιμοπόλεμες παίκτριες, ενώ υπάρχει και η σκέψη δημιουργίας μιας δεύτερης ομάδας για να αξιοποιηθεί όλο το υλικό.

Αν τυχόν υλοποιηθεί το προαναφερθέν τότε η νέα ομάδα θα αγωνιστεί από την επόμενη περίοδο σύστασής της στην χαμηλότερη κατηγορία που μέχρι στιγμής είναι το περιφερειακό. Και λέμε μέχρι στιγμής γιατί υπάρχει σκέψη σύστασης και τρίτης εθνικής κατηγορίας.

Η δεύτερη ομάδα του Σταυρού θα έχει ως σκοπό να παίξουν εκεί ποδοσφαιρίστριες -κυρίως νεαρές- που θα "ψήνονται" για να αγωνιστούν στην συνέχεια στην πρώτη ομάδα. Ο Καλυθενός σύλλογος πρότεινε επίσης να εκπροσωπηθεί το νησί μας στα επόμενα "Islang games" από γυναικεία ομάδα. Αν το αίτημα γίνει δεκτό τότε η ομάδα της Ρόδου θα πλαισιώνεται από αθλήτριες του συγκεκριμένου σωματείου, καθώς είναι το μοναδικό γυναικείο στο νησί μας.

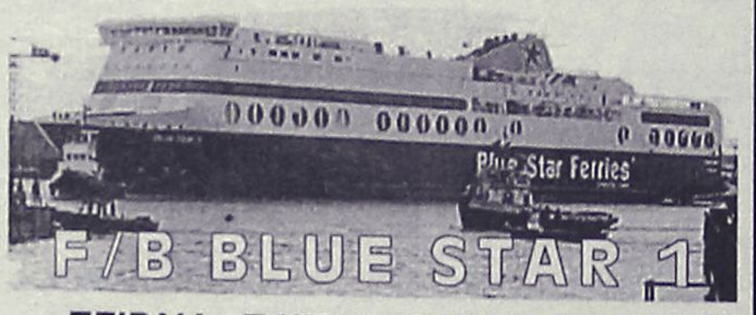

ΠΕΙΡΑΙΑ - ΠΑΤΜΟ-ΛΕΡΟ-ΚΩ-ΡΟΔΟ
Δρομολόγια από 1/11/02-31/10/03

Από Πειραιά	ΑΦΙΞΕΙΣ			
	ΠΑΤΜΟ	ΛΕΡΟ	ΚΩ	ΡΟΔΟ
Δευτέρα 19.30	03.05 (επόμενη μέρα)	-	05.35 (επόμενη μέρα)	08.40 (επόμενη μέρα)
Τετάρτη 19.30	-	03.25 (επόμενη μέρα)	05.25 (επόμενη μέρα)	08.30 (επόμενη μέρα)
Παρασκευή 19.30	-	-	04.40 (επόμενη μέρα)	07.45 (επόμενη μέρα)
Σάββατο 23.30	07.45 (επόμενη μέρα)	09.15 (επόμενη μέρα)	11.15 (επόμενη μέρα)	14.20 (επόμενη μέρα)

Προς Πειραιά	ΑΝΑΧΩΡΗΣΕΙΣ ΑΠΟ				ΑΦΙΞΗ
	ΡΟΔΟ	ΚΩ	ΛΕΡΟ	ΠΑΤΜΟ	ΠΕΙΡΑΙΑ
Τρίτη	19.30	22.35	-	01.05 (επόμενη μέρα)	08.55 (επόμενη μέρα)
Πέμπτη	19.30	22.35	00.35 (επόμενη μέρα)	-	08.30 (επόμενη μέρα)
Σάββατο	10.00	13.05	-	-	21.30
Κυριακή	18.30	23.35	01.05 (επόμενη μέρα)	-	09.20 (επόμενη μέρα)

SKEVO'S TRAVEL AGENCY
ΚΕΝΤΡΙΚΟ ΠΡΑΚΤΟΡΕΙΟ ΡΟΔΟΥ των ΓΡΑΜΜΩΝ BLUE STAR FERRIES - F/B BLUE STAR 1
Αμερικής 111
Τηλ. κρατήσεων επιβατών & ΙΧΕ 22410-22461, 22410-75655
Τηλ. κρατήσεων φορτηγών 22410-76600, FAX: 22410-22354
Κρατήσεις και σε όλα τα συνεργαζόμενα ΠΡΑΚΤΟΡΕΙΑ ΡΟΔΟΥ



ΑΙΓΑΙΟΝ
ΑΝΩΝΥΜΗ ΑΣΦΑΛΙΣΤΙΚΗ ΕΤΑΙΡΕΙΑ
ΑΣΦΑΛΙΣΤΡΑ ΟΧΗΜΑΤΩΝ

ΕΙΧ		ΦΙΧ		ΦΙΧ. ΑΓΡΟΤ	
ΙΠΠΟΙ	ΚΟΣΤΟΣ	ΙΠΠΟΙ	ΚΟΣΤΟΣ	ΙΠΠΟΙ	ΚΟΣΤΟΣ
1-6	69,00€	1-10	100,77€	1-10	62,03€
7-8	71,16€	11-15	127,93€	11-15	78,40€
9-10	89,13€	16-20	143,11€	16-20	87,58€
11-12	90,58€	21-30	156,29€	21-30	95,18€
13-14	102,43€	31-40	163,88€	31-40	101,97€
15-20	131,54€	41-55	184,64€	41-55	108,76€
21-25	139,45€	56-75	215,00€	56-75	135,12€
		76 και άνω	239,37€	76 και άνω	151,10€

Ασφάλιστρα στο Β/Μ 03, 6ΜΗΝΟ,
με τις εξής καλύψεις:
Πυρός για **3.000** € και
φυσικά καιρικά φαινόμενα και σεισμό **3.000**€

Μ' ΕΜΑΣ ΟΛΟΙ ΚΑΙ ΟΛΑ ΜΠΟΡΟΥΝ ΝΑ ΕΙΝΑΙ ΑΣΦΑΛΗ

ΑΙΓΑΙΟΝ ΑΝΩΝΥΜΗ ΑΣΦΑΛΙΣΤΙΚΗ
ΕΡΥΘΡΟΥ ΣΤΑΥΡΟΥ 2
ΤΗΛ. 26722, 75701

ΜΙΚΡΕΣ αγγελίες

ΟΙ ΑΓΓΕΛΙΕΣ ΤΗΣ ΡΟΔΙΑΚΗΣ παρουσιάζονται και στο site www.anaggelies.gr

ΜΕΤΑΦΕΡΘΗΚΑΜΕ!
Θα μας βρίσκετε στα κεντρικά μας γραφεία επί της Μαρ. Μαλλιαράκη 11 (τελευταία πάροδος Καναδά).
Τα τηλέφωνα παραμένουν τα ίδια:
(22410) 22210, (22410) 75230

ενοικιάσεις ακινήτων & επιχειρήσεων

ΔΙΑΜΕΡΙΣΜΑ επί της Ν. Καζαντζάκη 12, τεσσάρι ισόγειο 100 τ.μ. Πληρ. τηλ. (22410)87718 AE48608

STUDIO μεγάλο επιπλωμένο με δικιά του τουαλέτα, ψυγείο, κουζίνα, ηλιακούς θερμοσίφωνες με πανοραμική θέα στα Κοσκινού. Πληρ. τηλ. (22410)60235AE48606

ΓΚΑΡΣΟΝΙΕΡΑ 35 τ.μ. πλησίον Πανεπιστημίου Αιγαίου, ισόγειο. Πληρ. τηλ. 2109518200, 0977613513 AE48605

ΔΙΑΜΕΡΙΣΜΑ καινούριο 60 τ.μ. περίπου, με γκαράζ, ιδιωτικό κήπο και ηλιακό θερμοσίφωνο έναντι ξενοδοχείου Mira Mare. Πληρ. τηλ. 0937047406, (22410)96150 AE48604

ΕΝΟΙΚΙΑΖΟΝΤΑΙ: Α) **ΚΑΤΑΣΤΗΜΑ** στη Σωκράτους 35 τ.μ. ανακαινισμένο με τουαλέτα. Παραδίδεται αμέσως και με νέο συμβόλαιο. Β) **ΚΑΤΑΣΤΗΜΑ** στην οδό Γρίβα 50 τ.μ. και με υπόγειο 50 τ.μ. είναι πλήρως ανακαινισμένο και παραδίδεται αμέσως και με νέο συμβόλαιο. Πληρ. κ. Μανώλη τηλ. (22410)39795 AE48592

ΓΚΑΡΣΟΝΙΕΡΑ άνετη και επιπλωμένη στην Καλλιθέα (Αθήνα). Πληρ. τηλ. (22410)34700 AE48601

STUDIOS στην Ιαλυσό πλήρως εξοπλισμένα (καινούργια) για την χειμερινή περίοδο. Πληρ. τηλ. (22410)90387, 0944571530 AE48599

ΔΙΑΜΕΡΙΣΜΑ επιπλωμένο στην οδό Σουλίου 8 - κοντά στο Πανεπιστήμιο Αιγαίου κατάλληλο για φοιτητές, στρατιωτικούς. Πληρ. τηλ. (22410)20202, κιν. 0945871844 AE48598

ΚΑΤΑΣΤΗΜΑ 117 τ.μ. επί της Μιχ. Πετρίδη. Πληρ. τηλ. 0936795114 AE48597

ΚΑΤΑΣΤΗΜΑ 80 τ.μ. με 35 τ.μ. πατάρι, δίπλα στη "ΣΤΑΝΗ" στο εμπορικό κέντρο Φώκιαλη, για παντός χρήση. Δεκτές μόνο σοβαρές προτάσεις. Πληρ. τηλ. (22410)29935, 0974551816 AE48596

ΔΙΑΜΕΡΙΣΜΑ 100 τ.μ. στον 1ο όροφο πολυκατοικίας, 3 υπνοδωματίων επί της οδού Βασ. Βουλγαροκτόνου 15 και Καλαβρύτων. Πληρ. τηλ. 2241052351 ώρες 10-12 π.μ. και 5-8 μ.μ. AE48581

ΔΥΑΡΙ 60 τ.μ. επιπλωμένο νέας κατασκευής, με υπνοδωμάτιο, WC, κουζίνα, σαλόνι, μπαλκόνια, ηλιακό θερμοσίφωνα, άνετο parking σε ήσυχη περιοχή στην Παστίδα. Κατάλληλο για στρατιωτικούς, εργένηδες, ζευγάρια για όλο το χρόνο. Πληρ. τηλ. (22410)47114, 0972943946 AE48578

ΣΠΙΤΙ στα Κοσκινού 100 τ.μ. σε στυλ μονοκατοικίας. Πληρ. τηλ. (22410)62579 AE48572

ΔΙΑΜΕΡΙΣΜΑ 55 τμ. επιπλωμένο λουξ δύο ετών εντός πόλεως. Πληρ. τηλ. 0945807682 AE48573

ΓΚΑΡΣΟΝΙΕΡΑ επιπλωμένη στην Μιχαήλ Πετρίδη (μόνο σε Ελληνες). Ενοίκιο 205 ευρώ. Πληρ. τηλ. (22410)75612-0944298179 AE48574

ΔΩΜΑΤΙΑ στο κέντρο της πόλης στην περιοχή Νιοχώρι, στην οδό Μανδηλαρά και Αμαράντου για διάρκεια χρόνου, χωρίς απαίτηση αναχώρησης των ενοίκων κατά την καλοκαιρινή περίοδο. Διαθέτουν επίπλωση, πολυκουζινάκι και ατομικό μπάνιο. Τιμή για διαφορετικά μεγέθη δωματίων από 190 ευρώ - 230 ευρώ. Πληρ. τηλ. (22410)62788, 0936519191 AE48571

ΓΚΑΡΣΟΝΙΕΡΕΣ και studio καινούργια, πλήρως επιπλωμένα, κοντά στο Πανεπιστήμιο και ΙΕΚ. Πληρ. τηλ. (22410)78965 AE48567

ΓΚΑΡΣΟΝΙΕΡΑ επιπλωμένη στην περιοχή καθηγητών-δασκάλων. Πληρ. τηλ. 0944361899 AE48565

ΕΝΟΙΚΙΑΖΕΤΑΙ στα Κοσκινού διαμέρισμα 1 δωματίου, κουζίνας, μεγάλο σαλόνι, WC με ψυγείο, πλυντήριο, TV, ωραία θέα και αυλή για όσο χρόνο θέλετε. Τιμή 250 ευρώ. Πληρ. τηλ. 0972414386 AE48564

ΔΙΑΜΕΡΙΣΜΑ 45 Τ.Μ. ΕΠΙ ΤΗΣ ΠΑΝΑΓΙΩΤΟΥ ΡΟΔΙΟΥ 65, ΜΕ ΚΟΥΖΙΝΑ, ΜΠΑΝΙΟ, ΕΠΙΠΛΩΜΕΝΟ. ΠΛΗΡ. ΤΗΛ. (22410)39268ΠΕ48579

ΚΑΤΑΣΤΗΜΑ 40 Τ.Μ. ΜΕ WC ΚΑΤΑΛΛΗΛΟ ΚΑΙ ΓΙΑ ΓΡΑΦΕΙΟ ΣΤΕΦΑΝΟΥ ΚΑΖΟΥΛΗ ΚΑΙ ΓΑΡΙΒΑΛΔΗ 15. ΠΛΗΡ. ΤΗΛ. 0977690012 ΠΕ48539

ΓΚΑΡΣΟΝΙΕΡΕΣ ΕΠΙΠΛΩΜΕΝΕΣ ΕΠΙ ΤΗΣ ΟΔΟΥ ΣΤΕΦΑΝΟΥ ΚΑΖΟΥΛΗ. ΠΛΗΡ. ΤΗΛ. (22410)73681, 26542 ΠΕ48537

ΙΣΟΓΕΙΟ ΚΑΤΑΣΤΗΜΑ 50 Τ.Μ. ΜΕ WC ΕΠΙ ΤΗΣ ΠΛΑΤΕΙΑΣ ΙΠΠΟΚΡΑΤΟΥΣ ΣΤΟ ΜΕΓΑΛΟ ΣΥΝΤΡΙΒΑΝΙ ΣΤΗΝ Π. ΠΟΛΗ. ΠΛΗΡ. ΤΗΛ. (22410)75767, 24856 ΠΕ48511

ΓΡΑΦΕΙΟ 45 Τ.Μ. ΣΤΟ ΚΕΝΤΡΟ ΤΗΣ ΡΟΔΟΥ, ΟΔΟΣ ΑΜΕΡΙΚΗΣ 50 ΚΑΙ Ι. ΚΑΖΟΥΛΗ ΣΤΟΝ 2ο ΟΡΟΦΟ. Η ΤΙΜΗ ΕΝΟΙΚΙΟΥ ΚΥΜΑΙΝΕΤΑΙ 300 ΕΥΡΩ. ΠΛΗΡ. ΤΗΛ. 0945190055 ΠΕ48512

ΕΝΟΙΚΙΑΖΟΝΤΑΙ: Α) ΙΣΟΓΕΙΟ ΚΑΤΑΣΤΗΜΑ 140 Τ.Μ. ΚΑΙ ΠΑΤΑΡΙ 70 Τ.Μ. Β) ΑΠΟΘΗΚΗ 650 Τ.Μ. ΚΑΙ ΤΑ ΔΥΟ ΕΠΙ ΤΗΣ ΛΕΩΦ. ΡΟΔΟΥ-ΚΑΛΛΙΘΕΑΣ ΕΝΑΝΤΙ ΣΟΥΠΕΡ ΜΑΡΚΕΤ ΜΑΡΙΝΟΠΟΥΛΟΣ. ΠΛΗΡ. ΤΗΛ. (22410)24967, 10.00-14.00 ΠΕ48503

ΕΝΟΙΚΙΑΖΟΝΤΑΙ δίχωρα διαμερισματάκια πλήρως εξοπλισμένα με A/C, στο κέντρο της πόλης. Πληρ. τηλ. (22410)38932 AE48562

ΔΙΑΜΕΡΙΣΜΑ 3 κυρίων δωματίων και λοιπών χώρων α' ορόφου 100 τ.μ. στη γωνία Ερυθρού Σταυρού και Αλ. Διάκου κατάλληλο για κατοίκια ή επαγγελματική χρήση. Πληρ. τηλ. (22410)31416 AE48563

ΔΥΟ ΔΙΑΜΕΡΙΣΜΑΤΑ 3άρια επί της οδού Μαραθώνος πίσω από το Λύκειο Κρεμαστής. Πληρ. τηλ. (22410)93719 κ. Νίκο AE48542

ΕΝΟΙΚΙΑΖΟΝΤΑΙ δύο γκαρσονιέρες επιπλωμένες στον Αγ. Νικόλαο. Πληρ. τηλ. (22410)66473, 0942457578 AE48514

ΔΙΑΜΕΡΙΣΜΑ δύο υπνοδωματίων, σαλόνι, κουζίνα και βοηθητικών χώρων, ισόγειο, επιπλωμένο, κατάλληλο για φοιτητές-τριες, εργένηδες, πλησίον Πανεπιστημίου Αιγαίου. Πληρ. οδός Αγ. Ιωάννου 105, Ρόδος, τηλ. (22410)37276 AE48538

TOP PROPERTIES

GEORGIOS S. PIPINOS
ΓΕΩΡΓΙΟΣ Σ. ΠΙΠΙΝΟΣ
ΜΕΣΙΤΗΣ ΑΣΤΙΚΩΝ ΣΥΜΒΑΣΕΩΝ
REAL ESTATE AGENT • MEMBER OF F.I.A.B.C.I.

Email: *gpipinos@otenet.gr* ***URL:*** *www.rhodes-top-properties.com* ***and*** *www.pipinos.gr*



Η **"TOP PROPERTIES"** είναι ατομική επιχείρηση και ανήκει στους Γεώργιο και Σάββα Πιπίνο. Το γραφείο ασχολείται από το 1971 αποκλειστικά και μόνο με επενδύσεις και REAL ESTATE, στο νησί της Ρόδου και στην ευρύτερη περιοχή της Δωδεκανήσου.

ΑΠΕΥΘΥΝΟΜΑΣΤΕ: Στους **σοβαρούς, απαιτητικούς και επιλεκτικούς** επενδυτές-επιχειρηματίες, Ελληνες και ξένους που ενδιαφέρονται να κάνουν μια σοβαρή επένδυση προβολής στο νησί της Ρόδου.

ΠΡΟΣΦΕΡΟΥΜΕ: Α) Υπηρεσίες και πληροφορίες που γίνονται σε προσωπικό επίπεδο με εχεμύθεια, διακριτικότητα και σοβαρότητα.
Β) Μεγάλη γκάμα υψηλής ποιότητας, ακινήτων, όπως:1) Ξενοδοχεία Α' και Β' κατηγορίας των 600-500-350-300 κλινών, 2) Κεντρικά αστικά ακίνητα κατάλληλα για Τράπεζες-καταστήματα-γραφεία, 3) Παραλιακές εκτάσεις, κατάλληλες για τουριστικές επενδύσεις των 150.000-100.000-70.000-50.000-36.000 τ.μ. και 4) Διαμερίσματα και μεζονέτες προβολής, και 5) Αξιόλογες Παραθεριστικές κατοικίες.

ΣΤΟΧΟΣ ΜΑΣ ΕΙΝΑΙ: Να προσφέρουμε στο αγοραστικό μας κοινό υψηλής ποιότητας ακίνητα και ευκαιρίες στο νησί της Ρόδου. Η τριακονταετής και πλέον πείρα μας στον τομέα αυτό αποτελεί εγγύηση.

ΣΥΝΘΗΜΑ ΜΑΣ ΕΙΝΑΙ: Επενδύστε στη ΡΟΔΟ ΤΩΡΑ, σε ακίνητα που ΑΝΤΕΧΟΥΝ ΣΤΟ ΧΡΟΝΟ

Γεώργιος και Σάββας Πιπίνος
ΜΕΣΙΤΕΣ ΑΣΤΙΚΩΝ ΣΥΜΒΑΣΕΩΝ
Γιατί εμείς γνωρίζουμε καλύτερα!

TOP PROPERTIES is a father and son business. The senior Mr George S. Pipinos, the founder of the office, has carved, over the years a reputation for integrity and excellence in the world of Real Estate in the Dodecanese. The junior, Dr. Savas Pipinos, has returned from his studies in UK to aid in his farther´s footsteps.
AT TOP PROPERTIES we try hard to attract important and selective investors, high calibre businessmen/women and discerning professional people, both Greek and foreign, who wish to acquire sabstantial and valuable property on Rhodes.
We offer our expertise and advice privately, discreetly and in strict confidence.
We keep a comprehensive list of real estate of the highest specifications
a. A' and B' class hotels (600, 500, 350, 300 beds capacity)
b. Centrally situated office buildings and other business premises.
c. Seaside land, ideal for development (hotels, holiday resorts, etc), of 150.000, 100.000, 70.000, 50.000, 36.000 square metres.
d. Luxury apartments, maisonettes, detached, semi-detached and terraced houses.
e. Holiday and Retirement Houses.
Our aim is to give our clients the opportunity to acquire value for money, first class real estate on Rhodes. Our 30 and more year old experience is our warranty.
Our motto is Invest in Rhodes, Invest in property, It stands the test of time.



TOP PROPERTIES
George and Savvas Pipinos
Because we know best

ΚΕΝΝΕΝΤΥ 38, ΡΟΔΟΣ, 85 100, ΤΗΛ. (22410) 23895,FAX: (22410) 20883
38 KENNEDY STR., RHODES, 85 100, TEL. (22410) 23895, FAX: (22410) 20883

ενοικιασεις

συνέχεια από την προηγούμενη

ΕΝΟΙΚΙΑΖΟΝΤΑΙ στην Παστίδα επιπλωμένα διαμερίσματα και δωμάτια με τον μήνα με θέρμανση και ζεστό νερό δωρεάν. Τιμή δωματίου 150 ευρώ. Τιμή διαμερίσματος 190 ευρώ. Πληρ. τηλ. (22410)47909, 47228, 0946645055 AE48527

ΚΑΤΑΣΤΗΜΑ στο Ροδίνι μόνο με 230 ευρώ. Πληρ. τηλ. 0942779500 AE48595

STUDIO επιπλωμένο στο Ροδίνι. Πληρ. τηλ. 0944361899 AE48541

ΕΝΟΙΚΙΑΖΟΝΤΑΙ στην περιοχή Ιαλυσού studios πλήρως επιπλωμένα όλα με πολυκουζινάκι, μπάνιο, βεράντα και κήπο. Τιμή 150 ευρώ μηνιαίως. Πληρ. τηλ. (22410)95139, 0945/167175 AE48524

ΟΡΟΦΟΔΙΑΜΕΡΙΣΜΑ καινούργιο, Ι. Μεταξά 9 (Ψαροπούλα), 3 υπνοδωμάτια (εντοιχ. νουλ.), σαλόνι-κουζίνα, (πλήρης εξηλεκτρισμός), 2 λουτρά-WC, αποθήκη, γκαράζ-πάρκιν, αυτόνομη θέρμανση κ.λπ. Πληρ. τηλ. (22410)21560 (εργάσιμες ώρες) AE48515

ΔΙΑΜΕΡΙΣΜΑΤΑΚΙΑ και στούντιος επιπλωμένα με θέρμανση επί της Λεωφόρου Ιαλυσού 33 στην τιμή νερό και ρεύμα. Πληρ. τηλ. (22410)90201, 90202, 93598 κοντά στο ξενοδοχείο ΚΑΣΣΑΝΔΡΑ (Στάση Παρασκευά) AE48490

ΕΝΟΙΚΙΑΖΟΝΤΑΙ ΣΤΑ ΚΟΣΚΙΝΟΥ STUDIOS ΠΛΗΡΩΣ ΕΠΙΠΛΩΜΕΝΑ ΕΥΡΥΧΩΡΑ, ΕΥΗΛΙΑ, ΕΥΑΕΡΑ, ΜΕ ΠΟΛΥΚΟΥΖΙΝΑΚΙ, ΤΗΛΕΦΩΝΟ ΚΑΙ ΧΩΡΟ ΣΤΑΘΜΕΥΣΗΣ. ΠΛΗΡ. ΤΗΛ. 0977096300 ΠΕ48469

ΕΝΟΙΚΙΑΖΟΝΤΑΙ: 1) Διαμέρισμα 4ου ορόφου τριών δωματίων, κουζίνα, μπάνιο, αποθήκη 84 τ.μ. ευρώ 450, οδός Παπανικολάου, 2) Γκαρσονιέρα ρετιρέ για 1 κοπέλα ευρώ 270, οδός Παπανικολάου, 3) Γκαρσονιέρα ευρύχωρη για 1 κοπέλα ευρώ 240 οδός Αμερικής. Αλλοδαποί αποκλείονται. Πληρ. τηλ. (22410)34765, 8-2 και 6-9 μ.μ. AE48504

ΚΑΤΑΣΤΗΜΑ 55 τ.μ. ύψος 6 μέτρα για κατασκευή πατάριού, κατάλληλο για οποιαδήποτε χρήση, επί της οδού Στεφάνου Καζούλη, Πελοποννήσου 2. Πληρ. τηλ. 2241026141 AE48506

ΚΑΤΑΣΤΗΜΑ επί της Θηβών και Συρακουσών 14. Πληρ. τηλ. (22410)32943 μετά τις 2 μ.μ. AE48518

ΔΙΑΜΕΡΙΣΜΑ 2άρι επιπλωμένο ή μη επί της Διον. Σολωμού 5. Πληρ. τηλ. 0944914612 AE48492

ΔΩΜΑΤΙΟ ισόγειο επιπλωμένο με WC και ανεξάρτητη είσοδο (δίπλα από το ξενοδοχείο ΘΕΡΜΑΙ). Πληρ. τηλ. (22410)34622AE48498

ΔΙΑΜΕΡΙΣΜΑ 120 τ.μ. (2ος όροφος) με 3 υπνοδωμάτια, σαλόνι μεγάλο, κουζίνα, λουτροκαμπινέ, θέρμανση, βεράντες, Κοδριγκτώνος 85. Πληρ. από 1 έως 4 απόγευμα τηλ. (22410)28494 AE48488

STUDIOS ευρύχωρο πλήρως επιπλωμένο έως και τον Ιούλιο. Πληρ. τηλ. 0976621410 AE48501

ΔΙΑΜΕΡΙΣΜΑ επιπλωμένο, ένα υπνοδωμάτιο, σαλόνι, κουζίνα, οδός Λονδίνου 29. Πληρ. τηλ. 0942880473 AE48486

ΔΙΑΜΕΡΙΣΜΑ στην Ιαλυσό, καινούργιο, μικρό, πλήρως επιπλωμένο με ηλιακό θερμοσίφωνα. Πληρ. τηλ. (22410)93016 AE48477

ΑΠΟΘΗΚΗ 160 τ.μ. με πλακάκι στα κτίρια Μανουσέλη. Πληρ. τηλ. 2241069794, 0972739087 AE48471

ΕΝΟΙΚΙΑΖΕΤΑΙ

επιπλωμένη ή μη μεζονέτα 100 τ.μ. σε άριστη κατάσταση στην Παστίδα με δύο υπνοδωμάτια, 2 μπάνια, εντοιχισμένη κουζίνα και ηλιακό θερμοσίφωνο, στην τιμή των 300 ευρώ.

Πληρ. τηλ. (22410)64666 (ώρες καταστημάτων)

ΕΝΟΙΚΙΑΖΕΤΑΙ

χώρος 40 τ.μ. για γραφείο ή κατάστημα στο εμπορικό κέντρο "ΚΤΙΣΜΑ" Α.Β. ΒΑΣΙΛΟΠΟΥΛΟΣ

Πληρ. τηλ. 22410 63350, 0945204400

ΕΝΟΙΚΙΑΖΕΤΑΙ

μαγαζί 90 τ.μ. πάροδος Μιχ. Πετρίδη περιοχή Τζένειο, καθώς και αποθήκη 180 τ.μ. με κτιστά ψυγεία (4), κατάλληλη για εμπόρους κατεψυγμένων προϊόντων.

Πληρ. τηλ. 22410 21807 πρωί,
22410 75897 βράδυ

ΚΤΗΜΑΤΟΜΕΣΙΤΙΚΟ ΓΡΑΦΕΙΟ

ΕΥΡΩΚΤΗΜΑΤΙΚΗ

ΕΥΣΤΑΘΙΟΥ ΜΕΣΙΤΕΣ ΣΥΜΒΟΥΛΟΙ ΜΕΛΕΤΗΤΕΣ

αγορές, πωλήσεις, εκτιμήσεις, αντιπαροχές, μισθώσεις ακινήτων, επενδυτικές προτάσεις, αρχιτεκτονικές μελέτες
ΞΕΝΟΔΟΧΕΙΑ - ΠΑΡΑΛΙΑΚΕΣ ΕΚΤΑΣΕΙΣ - ΚΕΝΤΡΙΚΑ ΑΚΙΝΗΤΑ - ΟΙΚΟΠΕΔΑ - ΜΟΝΟΚΑΤΟΙΚΙΕΣ - ΔΙΑΜΕΡΙΣΜΑΤΑ - ΑΓΡΟΤΕΜΑΧΙΑ

ΜΟΝΟΚΑΤΟΙΚΙΕΣ-ΜΑΙΖΟΝΕΤΕΣ

	ΔΡΑΧΜΕΣ	ΕΥΡΩ-€
120τ.μ.-Ροδίνι σε 300τ.μ. οικόπ.	74εκ.	217.168,0
145τ.μ.-Μόντε Σμιθ σε 200τ.μ. οικόπ.	90εκ.	264.123,2
168τ.μ.-Μόντε Σμιθ σε 400τ.μ. οικόπ.	120εκ.	352.164,3
180τ.μ.-Ανάληψη (ημιπελής)	55εκ.	161.408,6
180τ.μ.-Ροδίνι σε 210τ.μ. οικόπ.	85εκ.	249.449,7
112τ.μ.-Ιαλυσός σε 297τ.μ. οικόπ.	67εκ.	196.625,0
118τ.μ.-Ιαλυσός σε 238τ.μ. οικόπ.	68εκ.	199.559,7
120τ.μ.-Ιαλυσός σε 300τ.μ. οικόπ.	70εκ.	205.429,2
150τ.μ.-Ιαλυσός σε 1000τ.μ. οικόπ.	90εκ.	264.123,2
153τ.μ.-Ιαλυσός σε 377τ.μ. οικόπ.	75εκ.	220.102,7
155τ.μ.-Ιαλυσός σε 1000τ.μ. οικόπ.	93εκ.	272.927,3
180τ.μ.-Ιαλυσός σε 300τ.μ. οικόπ.	85εκ.	249.449,7
190τ.μ.-Ιαλυσός σε 2000τ.μ. οικόπ.(μπετά)	45εκ.	132.061,6
200τ.μ.-Ιαλυσός σε 1000τ.μ. οικόπ.	95εκ.	278.796,7
200τ.μ.-Ιαλυσός σε 400τ.μ. οικόπ.	85εκ.	249.449,7
154τ.μ.-Κοσκινού σε 300τ.μ. οικόπ.	78εκ.	228.906,8
170τ.μ.-Κοσκινού σε 4000τ.μ. οικόπ.	170εκ.	498.899,4
180τ.μ.-Κοσκινού (ημιπελής)	36εκ.	105.649,3
210τ.μ.-Κοσκινού (μπετά) σε 600τ.μ. οικ.	35εκ.	102.714,6
240τ.μ.-Κοσκινού σε 1000τ.μ. οικόπ.	120εκ.	352.164,3
160τ.μ.-Ασγούρου σε 2000τ.μ. οικόπ.	60εκ.	176.082,1
255τ.μ.-Ασγούρου σε 1450τ.μ. οικόπ.	60εκ.	176.082,1
175τ.μ.-Κρεμαστή σε 2725τ.μ.οικ.(εντός οικισμ.)	210εκ.	616.287,6
60τ.μ.-Μαλώνα σε 75τ.μ. οικόπ.	8εκ.	23.477,6
80τ.μ.-Μαλώνα σε 110τ.μ οικόπ.	17εκ.	49.889,9
140τ.μ.-Μαλώνα σε 290τ.μ. οικόπ.	45εκ.	132.061,6
80τ.μ.-Πυλώνα σε 2000τ.μ. οικόπ.	28εκ.	82.171,6
120τ.μ.-Πυλώνα σε 1000τ.μ. οικόπ.	70εκ.	205.429,2
330τ.μ.-Πυλώνα σε 1500τ.μ. οικόπ.	120εκ.	352.164,3
100τ.μ.-Γεννάδι σε 210τ.μ. οικόπ.	32εκ.	93.910,4
120τ.μ.-Γεννάδι σε 700τ.μ. οικόπ.	65εκ.	190.755,6
140τ.μ.-Γεννάδι σε 1000τ.μ. οικόπ.(κύμα)	85εκ.	249.449,7
140τ.μ.-Γεννάδι σε 1000τ.μ. οικόπ.	80εκ.	234.776,2
155τ.μ.-Γεννάδι σε 400τ.μ. οικόπ.(ημιπελ.)	55εκ.	161.408,6
200τ.μ.-Γεννάδι σε 4000τ.μ. οικόπ.(κύμα)	200εκ.	586.940,5
130τ.μ.-Λαχανιά σε 1266τ.μ. οικόπ.(κύμα)	75εκ.	220.102,7
140τ.μ.-Λαχανιά σε 1000τ.μ. οικόπ.(κύμα)	85εκ.	249.449,7
157τ.μ.-Λαχανιά σε 1200τ.μ. οικόπ.(κύμα)	87εκ.	255.319,1
65τ.μ.-Κιοτάρι σε 1000τ.μ. οικόπ.	26εκ.	76.302,2

ΟΙΚΟΠΕΔΑ

	ΔΡΑΧΜΕΣ	ΕΥΡΩ-€
ΡΟΔΟΣ		
180τ.μ. στους Δασκάλους Σ.Δ.=1,2	25εκ.	73.367,5
241τ.μ. στη Σμύρνης	18εκ.	52.824,6
300τ.μ. στον συν/μό Απόλλων Σ.Δ.=0,6	21εκ.	61.628,7
381τ.μ. στην Λονδίνου Σ.Δ.=0,8	30εκ.	88.041,0
558τ.μ. στην Λίνδου Σ.Δ.=0,8	62εκ.	181.951,5
632τ.μ. στη Φιλερήμου	53εκ.	155.539,2
ΚΟΣΚΙΝΟΥ		
2100τ.μ. στη Ρόδου-Λίνδου με άδ.οικ.	60εκ.	176.082,1
2100τ.μ. στη θέση Πέτζουλας με άδ.οικ.	32εκ.	93.910,4
2000τ.μ. στη θέση Πέτζουλας με άδ.οικ.	26εκ.	76.302,2
2400τ.μ. στη θέση Αγ. Ιωάννης	43εκ.	126.192,2
4000τ.μ. στη θέση Ξηρόκαμπος	60εκ.	176.082,1
4000τ.μ. στη θέση Πέτζουλας	52εκ.	152.604,5
4000τ.μ. Πανοραμικό	60εκ.	176.082,1
4000τ.μ. στη θέση Πέτζουλας	60εκ.	176.082,1
4000τ.μ. στη Ρόδου-Λίνδου με άδ.οικ.	85εκ.	249.449,7
4000τ.μ. στο Φυτώριο	37εκ.	108.584,0
4500τ.μ. στην επαρχιακή οδό	90εκ.	264.123,2
8570τ.μ. επί της Ρόδου-Λίνδου (Τααίρι)	129εκ.	378.576,6
9700τ.μ. επί της Ρόδου-Λίνδου	250εκ.	733.675,7
ΑΣΓΟΥΡΟΥ		
4000τ.μ. στην επαρχ.οδό	80εκ.	176.082,1
4000τ.μ. στην Αγ. Βαρβάρα	38εκ.	111.518,7
4000τ.μ. με βιοτεχνική άδεια	47εκ.	234.776,2
4200τ.μ. στην παρ. Αγγ. Σικελιανού	65εκ.	137.931,0
ΑΦΑΝΤΟΥ		
360τ.μ. εντός οικισμού	12εκ.	35.216,4
2340τ.μ. στα Κολύμπια επί της Εθν.οδού	31εκ.	90.975,7
4780τ.μ. στον παραλιόδρομο προς Κολύμπια	29εκ.	85.106,3
5000τ.μ. επί της Εθν. Οδού & επί της Γέφυρας	150εκ.	440.205,4
5751τ.μ. στα Κολύμπια επί της οδού Ευκαλύπτων	50εκ.	146.735,1
ΙΑΛΥΣΟΣ		
300τ.μ. κοντά στον Μαρινόπουλο Σ.Δ.=0,4	18εκ.	52.824,6
2000τ.μ. επί της Λεωφ. Ρόδου-Κρεμαστής	70εκ.	205.429,2
2000τ.μ. στη θέση Βουνάρα με άδ.οικόδ.	40εκ.	117.388,1
2600τ.μ. στη θέση Βουνάρα Μόσχου.	38εκ.	111.518,7
4000τ.μ. στους προποδ. Φιλερήμου.	50εκ.	88.041,0
8700τ.μ. στο Κανδυλί	30εκ.	281.731,4

ΔΙΑΜΕΡΙΣΜΑΤΑ

	ΔΡΑΧΜΕΣ	ΕΥΡΩ-€
35τ.μ. στους Δασκάλους	15εκ.	44.020,5
48τ.μ. στς Αραπάκι	21εκ.	61.628,7
60τ.μ. στο Ροδίνι	27εκ.	79.236,9
72τ.μ. στην Ιξιά	25εκ.	73.367,5
74τ.μ. στην Ανάληψη	35εκ.	102.714,6
75τ.μ. στο Καρακόνερο	41εκ.	120.322,8
80τ.μ. στην Ιξιά	42εκ.	123.257,5
80τ.μ. στο Ροδίνι	34εκ.	99.779,9
82τ.μ. στο Ζέφυρος	36εκ.	105.649,3
83τ.μ. στο Ροδίνι	37εκ.	108.584,0
88τ.μ. στην Ιξιά	30εκ.	88.041,0
90τ.μ. στη Ψαροπούλα	46εκ.	134.996,3
90τ.μ. στους Δασκάλους(ημιπελ.)	21εκ.	61.628,7
90τ.μ. στη Ψαροπούλα	49εκ.	143.800,4
90τ.μ. στην Ανάληψη	38εκ.	111.518,7
92τ.μ. στην Ιξιά	43εκ.	126.192,2
94τ.μ. στο Ζέφυρος	40εκ.	117.388,1
96τ.μ. στο Καρακόνερο	43εκ.	126.192,2
98τ.μ. στο Ζέφυρος	40εκ.	117.388,1
103τ.μ. στο Ροδίνι	46εκ.	134.996,3
108τ.μ. στον Αγ. Νικόλαο	28εκ.	82.171,6
110τ.μ. στον Αγ. Γεώργιο	25εκ.	73.367,5
114τ.μ. στους Δασκάλους	63εκ.	184.886,2
118τ.μ. στο Αραπάκι	51εκ.	149.669,8
118τ.μ. στο Ζέφυρος	53εκ.	155.539,2
120τ.μ. στην Ιξιά	30εκ.	88.041,0
123τ.μ. στο Αραπάκι	52εκ.	152.604,5
123τ.μ. στο Ροδίνι	55εκ.	161.408,6
123τ.μ. στην Ανάληψη	55εκ.	161.408,6
125τ.μ. στο Ροδίνι	56εκ.	164.343,3
125τ.μ. στην Ιξιά	53εκ.	155.539,2
128τ.μ. στο Καρακόνερο	58εκ.	170.212,7
128τ.μ. στον Αγ. Ιωάννη	71εκ.	208.363,9
128τ.μ. στην Ανάληψη	61εκ.	179.016,8
134τ.μ. στη Ψαροπούλα	38εκ.	111.518,7
135τ.μ. στη Ψαροπούλα	75εκ.	220.102,7
136τ.μ. στην Ανάληψη	21εκ.	61.628,7
162τ.μ. στους Αγ. Αναργύρους	40εκ.	117.388,1
180τ.μ. στον Αγ. Νικόλαο	65εκ.	190.755,6

ΚΑΤΑΣΤΗΜΑΤΑ-ΓΡΑΦΕΙΑ

	ΔΡΑΧΜΕΣ	ΕΥΡΩ-€
30τ.μ. στο Φαληράκι	35εκ.	102.714,6
30τ.μ. στο Φαληράκι με 3υπ.μ. υπόγειο	75εκ.	220.102,7
30τ.μ. στην ακτή Μιαούλη	80εκ.	234.776,2
32τ.μ. στον Αρχάγγελο (κέντρο)	19εκ.	55.759,3
39τ.μ. στη Γαριβάλδη	13εκ.	38.151,1
43τ.μ. στη Σωκράτους	240εκ.	704.328,6
45τ.μ. στο Φαληράκι με αντίστοιχο υπόγειο & 45τ.μ. όροφο	95εκ.	278.796,7
48τ.μ. στο κέντρο πόλεως	100εκ.	293.470,2
50τ.μ. στην Αλεξ. Διάκου	50εκ.	146.735,1
50τ.μ. στην Καρπάθου	65εκ.	190.755,6
50τ.μ. στο εμπορικό Κέντρο Φώκιαλη	18εκ.	52.824,6
50τ.μ. στην Θεσσαλονίκης	21εκ.	61.628,7
60τ.μ. στην Αλ. Διάκου	65εκ.	190.755,6
65τ.μ. στον Αρχάγγελο (Κέντρο)	38εκ.	111.518,7
95τ.μ. στην Παλιά Πόλη σε 287τ.μ. οικ.	170εκ.	498.899,4
97τ.μ. στην 28ης Οκτωβρίου ισόγειο	38εκ.	111.518,7
115τ.μ. στην Καποδιστρίου	50εκ.	146.735,1
125τ.μ. στην Ιαλυσό - Λεωφ.Ηρακλειδών.	53εκ.	155.539,2
127τ.μ. στη Σκεύου Ζερβού	37εκ.	108.584,0
160τ.μ. στην Αγίου Φανουρίου	90εκ.	264.123,2

ΖΗΤΟΥΝΤΑΙ ΔΙΑΜΕΡΙΣΜΑΤΑ, ΚΑΤΑΣΤΗΜΑΤΑ, ΟΙΚΟΠΕΔΑ ΕΝΤΟΣ ΚΑΙ ΕΚΤΟΣ ΠΟΛΕΩΣ, ΟΙΚΟΠΕΔΑ ΓΙΑ ΠΩΛΗΣΗ - ΑΝΤΙΠΑΡΟΧΗ, ΔΑΝΕΙΑ ΔΕΚΤΑ, ΕΥΚΟΛΙΕΣ ΠΛΗΡΩΜΗΣ

ΕΥΡΩΚΤΗΜΑΤΙΚΗ
η ακίνητη αξία σας

Εθνικής Αντίστασης 83 (πρώην Άννης Μαρίας) δίπλα στην ALPHA BANK
Τηλ.02410 73819,74917 Κιν. 0944/374546, 0945/292030 FAX.02410 38641

ΙΩΑΝΝΗΣ & ΜΙΧΑΛΗΣ ΕΥΣΤΑΘΙΟΥ

ΑΘΗΝΑ ΠΩΛΟΥΝΤΑΙ Ή ΑΝΤΑΛΛΑΣΣΟΝΤΑΙ



Με οικόπεδο ή αγροτεμάχιο στην ΡΟΔΟ 3 οροφοδιαμερίσματα **1ου, 2ου και 3ου** ορόφου στην ΑΘΗΝΑ (Περιοχή Ηλιοπολη) επιφανείας 80 τ.μ. έκαστο αποτελούμενα από σαλονοτραπεζερία, δύο υπνοδωμάτια, κουζίνα και δύο μπάνια. Τα ακίνητα είναι γωνιακά όλα με μπαλκόνια επιφανείας 18 τ.μ. έκαστο. Τιμή ορόφου 110.000 ευρώ. Περιοχές ενδιαφέροντος στη Ρόδο είναι οι κάτωθι: Ανω Ροδίνι έως Κοσκινού, Μόντε Σμιθ έως Ιαλυσό.
Μόνο σοβαρές προτάσεις.

Τηλ. επικοινωνίας (22410)24759, 4-5 μ.μ.

ΕΝΟΙΚΙΑΣΕΙΣ

συνέχεια από την προηγούμενη

ΔΙΑΜΕΡΙΣΜΑ 87 τ.μ. τριάρι στον Αγ. Νικόλαο στον 1ο όροφο, σαλόνι, κουζίνα, ενιαίος χώρος, γκρι κουφώματα. Εχει ανακαινιστεί πρόσφατα! Πληρ. κ. Γιάννης τηλ. 0945266165 απογευματινές ώρες AE48480

ΕΝΟΙΚΙΑΖΕΤΑΙ ο α' όροφος δυώροφης οικίας 2 υπνοδωμάτια, σαλόνι, μεγάλο κουζινοκαθιστικό, μπάνιο κ.λπ. χώροι, πολύ μεγάλη βεράντα και θέρμανση. Πληρ. 2241029455 μεσημεριανές ώρες AE48472

ΚΑΤΑΣΤΗΜΑ ΜΕΓΑΛΟ ΔΙΩΡΟΦΟ ΜΕ ΥΠΟΓΕΙΟ ΕΠΙ ΤΗΣ ΟΔΟΥ ΚΟΔΡΙΓΚΤΩΝΟΣ ΑΡ. 78. ΙΣΟΓΕΙΟ 250 Τ.Μ., Α' ΟΡΟΦΟΣ 200 Τ.Μ., ΥΠΟΓΕΙΟ 250 Τ.Μ., ΒΙΤΡΙΝΕΣ 17 Μ. ΜΗΚΟΥΣ ΣΤΟ ΙΣΟΓΕΙΟ ΚΑΙ 14 Μ. ΣΤΟΝ Α' ΟΡΟΦΟ. ΠΛΗΡ. ΤΗΛ. 2241033938 ΚΑΙ 2241026771 ΠΕ48448

ΔΙΑΜΕΡΙΣΜΑ 3 υπνοδωματίων επί της Αθαν. Διάκου (περ. Αγίου Νικολάου). Πληρ. τηλ. 2241068794, 24212 AE48479

ΠΩΛΕΙΤΑΙ

στο Καρακόνερο μεζονέτα 183 τ.μ. με κήπο σε άριστη κατάσταση.
Πληρ. τηλ. 0932/265723

ΠΩΛΕΙΤΑΙ

επιχείρηση στην Ακτή Κανάρη (Ψαροπούλα) 200 τ.μ. στην καλύτερη περιοχή.
Πληρ. τηλ. 0946062613

ΕΥΚΑΙΡΙΑ-ΠΩΛΟΥΝΤΑΙ

ΡΟΔΟΣ
• 3άρι διαμέρισμα στην Ανάληψη 28 εκατ. δρχ.
ΑΣΓΟΥΡΟΥ
• 4 στρεμ. 36.000.000 δρχ.
ΚΟΣΚΙΝΟΥ
• 120 τ.μ. παραδοσιακή μονοκατοικία 25.000.0000
ΑΦΑΝΤΟΥ
• 4 στρέμματα με θέα την θάλασσα 24.000.000 δρχ.
ΚΟΛΥΜΠΙΑ
• Προς Αρχίπολη 4.200 τ.μ. κεντρικό δρόμο με πρόσοψη στο κεντρικό 100 μέτρα 20.000.000 δρχ.
ΤΗΛΟΣ
• Οικόπεδο 485 τ.μ. με κάλυψη 0,8% στην περιοχή. Κήποι στο Λιμάνι 16.000.000 δρχ.
ΤΣΑΪΡΙ
• Οικόπεδο 5.500 στρ. 36.000.000

ΖΗΤΕΙΤΑΙ ΓΚΑΡΣΟΝΙΕΡΑ Ή ΜΙΚΡΟ ΔΙΑΜΕΡΙΣΜΑ ΣΤΗΝ ΠΕΡΙΟΧΗ ΑΓ. ΑΝΑΣΤΑΣΙΑΣ Ή ΣΤΟΥΣ ΑΓ. ΑΝΑΡΓΥΡΟΥΣ ΜΕΤΑΧΕΙΡΙΣΜΕΝΟ Ή ΚΑΙΝΟΥΡΓΙΟ

ΔΡΑΚΟΣ ΓΕΩΡΓΙΟΣ
ΤΗΛ. 22410/26805, 51024, 0945/406562

ΡΟΔΙΑΚΗ ΚΤΗΜΑΤΙΚΗ

ΣΥΜΒΟΥΛΟΙ & ΕΚΤΙΜΗΤΕΣ ΑΚΙΝΗΤΩΝ — ΚΤΗΜΑΤΟΜΕΣΙΤΙΚΟ ΓΡΑΦΕΙΟ από το 1983

Η ΡΟΔΙΑΚΗ ΚΤΗΜΑΤΙΚΗ είναι ανεξάρτητο κτηματομεσιτικό γραφείο με έδρα την Ρόδο. Η διαμεσολάβηση (brokerage) για την πώληση, εκμετάλλευση ή και εκμίσθωση της ακίνητης περιουσίας αποτελεί τον σημαντικότερο τομέα δραστηριότητας της εταιρείας.
Η εξειδικευμένη προσέγγιση και η επιστημονική κατάρτιση σε συνδιασμό με την πολυετή εμπειρία είναι οι βασικοί συντελεστές της επιτυχημένης δεκαπενταετούς και πλέον πορειάς του γραφείου μας.



ΠΩΛΗΣΕΙΣ ΕΠΙΛΕΓΜΕΝΩΝ ΑΚΙΝΗΤΩΝ

Το γραφείο μας διαθέτει σε αποκλειστικότητα δεκάδες επιλεγμένα ακίνητα

- **Διαμερίσματα - Μονοκατοικίες - Μεζονέτες**
- **Οικόπεδα - Αγροτεμάχια**
- **Κεντρικά Καταστήματα - Γραφεία - Αυτοτελή Κτίρια**
- **Μισθωμένα ακίνητα εισοδήματος**
- **Ξενοδοχειακές Μονάδες**

Μεσω του δικτύου συνεργαζόμενων μεσιτικών γραφείων αναλαμβάνουμε αγοραπωλησίες ακινήτων σε όλη την Ελλάδα.

ΕΚΤΙΜΗΣΕΙΣ ΑΚΙΝΗΤΩΝ

Σε συνεργασία με διεθνή γραφεία συμβούλων ακίνητης περιουσίας και με βάση τα αυστηρά πρότυπα και την μεθολογία του Βρετανικού Ινστιτούτου Ορκωτών Πραγματογνωμόνων και Εκτιμητών **(Royal Institution of Chartered Surveyors)** αναλαμβάνουμε εκτίμησεις ακίνητης περιουσίας.Οι εν λόγω εκτιμήσεις μπορούν να χρησιμοποιηθούν σε τραπεζικούς και πιστωτικούς οργανισμούς ή σε δικαστικές πρακτικές τόσο στην Ελλάδα όσο και στο εξωτερικό.

RHODES REAL ESTATE - a world of choice

Rhodes Real Estate is an independent real estate agency founded in 1983 and based in Rhodes island. Since that time we have offered a world class, high quality service to our many and valued clients. Our diverse clientele appreciate our discretion, professionalism and market credibility.

Our company offers professional real estate services for

- **Residential Properties (Holiday homes, traditional hous**
- **Commercial Properties (shops, hotels, offices)**
- **Property Evaluation -Property Management**

THE NATIONAL ASSOCIATION OF NAEA ESTATE AGENTS OVERSEAS MEMBER



We are members of FIABCI (International Federation of Real Estate Agencies), CEI (EuropeanConfederation of Real Estate Agents), NAEA - Overseas Member (National Association of Real Estate Agents - Great Britain), ERES (European Real Estate Society).

For all your personal and professional real estate requirements please contact Mr. Savvas A. Savvaidis (BBA Bologna Un., MCEI, ANAEA) on 26281 or 35476

ΑΝΕΣΤΗΣ & ΣΑΒΒΑΣ ΣΑΒΒΑΪΔΗΣ

Μέγαρο Κιοσόγλου, 3ος όροφος
Εθελοντών Δωδεκανησίων 29
ΡΟΔΟΣ

tel: 26281 & 35476 fax: 34663
cel: 0944-421015 & 0977-433427
e-mail: sawaidis@rho.forthnet.gr

FIABCI

ΑΣΦΑΛΕΙΟΚΤΗΜΑΤΙΚΗ

ΚΤΗΜΑΤΟΜΕΣΙΤΙΚΟ-ΑΜΟΙΒΑΙΑ ΚΕΦΑΛΑΙΑ
ΑΣΦΑΛΕΙΕΣ INTERNATIONAL LIFE

ΔΙΑΜΕΡΙΣΜΑΤΑ
45 τ.μ. 2άρι Ανάληψη
85 τ.μ. 3άρι Κέντρο
88 τ.μ. 3άρι Δασκάλους
90 τ.μ. 3άρι Ιαλυσός
90 τ.μ. 3άρι Κέντρο
100 τ.μ. 3άρι Κέντρο
115 τ.μ. 4άρι Ανάληψη
115 τ.μ. 4άρι Δασκάλους
125 τ.μ. 4άρι Αγ. Ιωάννης
126 τ.μ. 4άρι Αγ. Ιωάννης
130 τ.μ. 4άρι Μήδια
145 τ.μ. 4άρι Κέντρο

ΔΙΑΜΕΡΙΣΜΑΤΑ ΑΘΗΝΑ
Τρία 88 τ.μ. το καθένα
Λουξ κατασκευής
Μαραθώνος και Λαυρίου

ΟΙΚΟΠΕΔΑ
478 τ.μ. Ροδίνι (Σ.Δ. 0,4)
500 τ.μ. Ανάληψη (Σ.Δ. 0,8)
500 τ.μ. Παραδείσι
700 τ.μ. Ανάληψη (Σ.Δ. 0,8)
1060 τ.μ. Ροδίνι (Σ.Δ. 0,8)
1500 τ.μ. Μιχ. πετρίδη (Σ.Δ. 0,8)

ΑΓΡΟΤΕΜΑΧΙΑ
3,5 στρεμ. Ε.Ο. Ρόδου Λίνδου
4 στρεμ. εντός σχεδίου Μαριτσά
4 στρεμ. Καλαβάρδα
4 στρεμ. Δαματριά
4 στρεμ. Αφάντου
5 στρεμ. Παστίδα
5 στρεμ. Τσαϊρι
6 στρεμ. Παστίδα
11 στρεμ. Παστίδα
80 στρεμ. Κιοτάρι

ΜΕΖΟΝΕΤΕΣ-ΜΟΝΟΚΑΤΟΙΚΙΕΣ
120 τ.μ. Καρακόνερο
120 τ.μ. Μήδια
130 τ.μ. Μήδια
130 τ.μ. Παραδείσι
140 τ.μ. Μήδια
150 τ.μ. Μήδια
150 τ.μ. Ιαλυσός
150 τ.μ. Ιαλυσός
180 τ.μ. Ιαλυσός
180 τ.μ. Παλιά Πόλη
190 τ.μ. Αφάντου
300 τ.μ. Τρεις
450 τ.μ. Κοσκινού

ΚΑΤΑΣΤΗΜΑΤΑ
35 τ.μ. Φαληράκι
38 τ.μ. Φαληράκι
40 τ.μ. Τροφό
50 τ.μ. γραφείο Σοφ. Βενιζέλου
60 τ.μ. Ψαροπούλα
90 τ.μ. Βενιζέλου

ΔΙΑΘΕΤΟΥΜΕ ΠΕΡΙΣΣΟΤΕΡΑ ΑΚΙΝΗΤΑ ΠΡΟΣ ΠΩΛΗΣΗ ΕΚΤΟΣ ΑΠΟ ΤΑ ΑΝΑΓΡΑΦΟΜΕΝΑ
ΥΠΕΥΘΥΝΟΣ ΓΡΑΦΕΙΟΥ
ΚΑΡΑΝΙΚΗΣ ΛΟΥΚΑΣ
ΕΘΝ. ΜΑΚΑΡΙΟΥ 45 ΣΤΟΑ ΡΟΙΚΟΥ 2ος ΟΡΟΦΟΣ
ΤΗΛ. 2241021003 ΚΙΝ. 0932482625

ενοικιασεις

συνέχεια από την προηγούμενη

ΚΑΤΑΣΤΗΜΑ επί της οδού Μανδηλαρά 27-29 σε πλεονεκτική θέση (Νιοχώρι). Πληρ. τηλ. 2241020191, 0934532740 AE48463

STUDIOS νεόκτιστα σε πανοραμική θέα στα Κοσκινού, με κουζίνα, τουαλέτα, air condition, τηλεόραση, επιπλωμένα με όλο το νοικοκυριό του σπιτού και με άνετο πάρκιν. Πληρ. τηλ. 0932629891 AE48472

ΔΙΑΜΕΡΙΣΜΑΤΑ και studios στα Κοσκινού. Πληρ. τηλ. 2241062287, 66619 AE48484

ΔΙΑΜΕΡΙΣΜΑ 110 τ.μ. κενό ή επιπλωμένο για συγκατοίκηση. Αποτελείται από 3 υπνοδωμάτια, κουζίνα, σαλόνι, μπάνιο, αποθήκη. Θ. Σοφούλη 103 α' όροφος, πάνω από το βιβλιοπωλείο "Διαγώνιον". Πληρ. τηλ. (22410)33488 AE48494

ΕΝΟΙΚΙΑΖΟΝΤΑΙ: α) 4άρι (ιδανικό για συγκατοίκηση 2-3 ατόμων) ενοίκιο 410 ευρώ, β) γκαρσονιέρα (από 15/11) ενοίκιο 250 ευρώ, γ) 2άρι (από 15/11) ενοίκιο 265 ευρώ πλήρως επιπλωμένα με τηλεόραση, μικρό κήπο δίπλα και πίσω περιοχή Αγ. Νικολάου, όλες οι ευκολίες πλησίον. Πληρ. τηλ. 2241031149-0938867728 AE48464

ΟΡΟΦΟΔΙΑΜΕΡΙΣΜΑ ισόγειο στο Καρακόνερο 100 τ.μ. ευάερο, ευήλιο, το οποίο αποτελείται από σαλόνι, κουζίνα, τρία υπνοδωμάτια, μπάνιο και WC με μεγάλες βεράντες και με σύνδεση στο αποχετευτικό. Τιμή 450 ευρώ. Πληρ. τηλ. 2241065471 AE48417

ΚΑΤΑΣΤΗΜΑ στην Παλιά Πόλη, Σωκράτους και Λάχιτου γωνία, 50 τ.μ. διώροφο (50 πάνω και 50 κάτω). Πληρ. τηλ. 2241025680, 28153, 0944605755. AE45450

ΜΟΝΟΚΑΤΟΙΚΙΑ με κήπο στ' Ασγούρου. Πληρ. τηλ. 0945152258 AE48446

ΕΝΟΙΚΙΑΖΕΤΑΙ μεγάλη καινούργια επιπλωμένη γκαρσονιέρα σε ήσυχη περιοχή της Ρόδου με διπλό κρεβάτι, ψυγείο, ηλεκτρική κουζίνα, ηλεκτρικό καλοριφέρ, κεντρική κεραία TV, καρτοτηλέφωνο, και όλο το νοικοκυριό του σπιτιού. Για μόνιμη ή προσωρινή κατοικία. Προτιμούνται εκπαιδευτικοί, στρατιωτικοί ή εργένηδες. Αποκλείονται αλλοδαποί. Πληρ. τηλ. 2241065122 ή 0946278872 AE48392

STUDIO επιπλωμένο στην Ανάληψη (Βόλου 7). Πληρ. τηλ. 2241032180, 0937040746 AE48422

3ΑΡΙ επιπλωμένο στην οδό Μ. Μαλλιαράκη 26 (έναντι εφημ. Ροδιακής) κατάλληλο για οικογένεια. Πληρ. τηλ. 2241032180, 0937040746 AE48421

ΔΙΑΜΕΡΙΣΜΑ τριών υπνοδωματίων 110 τ.μ. στην περιοχή Αννης Μαρίας και Μεγ. Κων/νου γωνία. Πληρ. τηλ. 2241095610 μετά τις 14.00 AE48441

ΚΑΤΑΣΤΗΜΑ 30 τ.μ. με πατάρι 15 τ.μ., χρήση αυλής 40 τ.μ. περίπου, Λέοντος 3 Νιοχώρι πλησίον Ακαδημίας, για κάθε επαγγελματική χρήση. Πληρ. τηλ. 0944142083, 0109965220 AE48406

ΚΑΤΑΣΤΗΜΑ 50 τ.μ. με 2 πατάρια 10 τ.μ. και 12 τ.μ., Λέοντος 1 και 28ης Οκτωβρίου, Νιοχώρι, πλησίον Ακαδημίας για κάθε επαγγελματική χρήση. Πληρ. τηλ. 0944142083, 0109965220 AE48407

ΔΙΑΜΕΡΙΣΜΑ 55 τ.μ. επιπλωμένο λουξ δύο ετών εντός πόλεως έως 30/3/03. Πληρ. τηλ. 0945807682 AE48412

ΠΩΛΟΥΝΤΑΙ

Διώροφες αυτόνομες μονοκατοικίες με κήπο στον Δήμο Ιαλυσού, πολυτελούς κατασκευής.
- Διαστάσεις 130 τ.μ. και 168 τ.μ.
- Αριστη κατασκευή
- Δυνατότητα τραπεζικής χρηματοδότησης με ευνοϊκούς όρους

Πληρ. Εμμανουήλ Κρανίδης
Αμερικής 50- Ρόδος
Τηλ. 2241027082-26476, 0944347405

ΠΩΛΗΣΕΙΣ ΑΚΙΝΗΤΩΝ

◆ **ΔΙΑΜΕΡΙΣΜΑΤΑ**
- Ροδίνι 80 τ.μ. 30.500.000
- Διαμέρισμα 75 τ.μ. 30.000.000 δρχ. οδός Τροίας
- Διαμέρισμα 85 τ.μ. 37.000.000 δρχ. Ιαλυσός
- 2άρια ετοιμοπαράδοτα, λουξ κατασκευής, 23.500.000 δρχ.
- Ροδίνι 115 τ.μ. λουξ κατασκευής, με απεριόριστη θέα
- Ροδίνι 90 τ.μ. λουξ κατασκευής με απεριόριστη θέα.
- Ατταβύρου 86 τ.μ. 35.000.000 δρχ.
- Ροδίνι 2άρι, 22.000.000 δρχ. καινούργιο
- Ροδίνι 114 τ.μ. 48.000.000 δρχ. λουξ κατασκευής
- Κορδικτώνος 80 τ.μ. 26.000.000 δρχ.
- Ανάληψη 85 τ.μ. 40.000.000 δρχ. λουξ κατασκευής
- Καρακόνερο 90 τ.μ. καινούργιο
- Ανάληψη 75 τ.μ.. 26.000.000 δρχ.
- Σωτήρος 115 τ.μ. 35.000.000 δρχ
- Πειραιώς 60 τ.μ. 27.000.000 δρχ.
- Τροίας 90 τ.μ. λουξ κατασκευής με απεριόριστη θέα.

◆ **ΗΜΙΤΕΛΗ ΔΙΑΜΕΡΙΣΜΑΤΑ**
- 60 τ.μ. 12.000.000 δρχ. Αταβύρου
- 160 τ.μ. 32.000.000 δρχ. Αταβύρου

◆ **ΜΕΖΟΝΕΤΕΣ-ΜΟΝΟΚΑΤΟΙΚΙΕΣ**
- 160 τ.μ. με οικόπεδο 1300 μ. στα Κοσκινού 40.000.000 δρχ. (μπετά)
- Μονοκατοικία στην Ιαλυσό 103 τ.μ. ανακαινισμένη
- 180 τ.μ. με οικόπεδο 1300 μ. στο Κανδυλί (μπετά)
- Κοσκινού 195 τ.μ., 35.000.000 δρχ. (κτισμένη)
- ΣΥΜΗ:Διόροφη κατοικία 70 τ.μ. με στέρνα 50.000.000 δρχ.

◆ **ΟΙΚΟΠΕΔΑ**
- Αφάντου 7 στρεμ. 50.000.000
- Κολύμπια 2.500 στρεμ. 35.000.000
- Κιοτάρι πάνω στο κύμα 5 στρ.
- Παραδείσι, 1500 μ., 8.000.000 δρχ.
- Μαριτσά 2 στρ., 17.000.000 δρχ.
- Κατταβιά 650 τ.μ. 3.000.000 δρχ.
- Οικόπεδα εντός σχεδίου στο Γεννάδι από 2.500.000 δρχ.
- Παστίδα 7 στρ., 70.000.000 δρχ.

◆ **ΑΠΟΘΗΚΕΣ**
- Αποθήκη σχεδόν ισόγεια 250 τ.μ. 20.000.000 δρχ.

◆ **ΚΑΤΑΣΤΗΜΑΤΑ**
- Επιχείρηση στην οδό Ηρώων Πολυτεχνείου
- Πωλείται επιχείρηση -αναψυκτήριο

◆ **ΚΤΗΜΑΤΑ**
- Κατταβιά Αγ. Γιώργης 4800 τ.μ. 6.000.000 δρχ.
- Λαχανιά, 2 στρ. οικοδομίσιμο 3.000.000 δρχ.
- Πίσω από το παλιό αεροδρόμιο 4 στρ., 22.000.000 δρχ. με θέα.
- Χωράφι 4 στρ. στην Παστίδα 18.000.00 δρχ.
- Χωράφι 5.700 στρ. στα Κολύμπια, 15.000.000 δρχ.
- Κατταβιά 1000 τ.μ. άρτιο και οικοδομήσιμο με φως, νερό, 2.500.000 δρχ.
- Κανδυλί 2.600 τ.μ., 35.000.000 δρχ.
- Πλημμύρι 1520 στρ. πάνω στην θάλασσα, τιμή 6.000.000 δρχ.
- Πλημμύρι 1.640τ.μ. 4.000.000 δρχ. οικοδομήσιμο
- Πλημμύρι 3.240τ.μ. 3.000.000 δρχ.
- Λαχανιά 4.700 τ.μ. 16.000.000 δρχ. οικοδομήσιμο
- 10 στρ. Κιοτάρι, νερό, ρεύμα 12.000.000 δρχ.
- Λαχανιά 100 στρ. πάνω στην θάλασσα
- Λαχανιά 45 στρ. 2500 δρχ./μέτρο
- Κατταβιά 2.500 τ.μ. πάνω στο δρόμο οικοδομήσιμο,
- Λάρδος 7 στρ. 12.000.000 δρχ.
- Κιοτάρι 4 στρ. 4.000.000 δρχ.
- Λαχανιά 750 τ.μ., 8.500.000 δρχ.στο χωριό
- Γεννάδι 20 στρ. ρεύμα-νερό 20.000.000 δρχ.
- Κιοτάρι 7 στρ. με νερό-ρεύμα 8.000.000 δρχ.
- Λαχανιά 4 στρ. 300 μέτρα από τη θάλασσα 8.000.000 δρχ.
- Γεννάδι 1.100 τ.μ. 1.500.000 δρχ.
- Κατταβιά 10 στρ. 10.000.000 δρχ.
- Πλημμύρι 12 στρ. με φως, νερό
- Κατταβιά 4.000 τ.μ. 2.000.000 δρχ.
- Πλημμύρι 5.500 τ.μ. 6.500.000 δρχ.
- Γεννάδι στη λεωφόρο 4.000 τ.μ., 12.000.000 δρχ.
- Γεννάδι, 2 στρ. πάνω στη θάλασσα
- Πλημμύρι, 4.500 στρ. 6.000.000 δρχ.
- Κιοτάρι 4 στρ. κοντά στη θάλασσα
- Σάλακος 8στρ. 16.000.000 δρχ.

➪ Πωλούνται αποθήκες και βιοτεχνικοί χώροι.

● **ΔΑΝΕΙΑ ΔΕΚΤΑ - ΕΥΚΟΛΙΕΣ ΠΛΗΡΩΜΗΣ**
● **ΖΗΤΟΥΝΤΑΙ ΟΙΚΟΠΕΔΑ ΠΡΟΣ ΑΓΟΡΑ - ΚΤΗΜΑΤΑ ΚΑΙ ΔΙΑΜΕΡΙΣΜΑΤΑ**

ΣΤΑΜΑΤΗΣ ΜΑΝΩΛΑΚΟΣ

ΩΡΕΣ ΓΡΑΦΕΙΟΥ 8.30-1.00 π.μ. και 5-8 μ.μ.

ΔΗΜ. ΑΝΑΣΤΑΣΙΑΔΗ 45 (παραπλεύρως ΥΠΕΡΑΓΟΡΑΣ ΠΑΠΑΚΥΡΙΑΚΟΥ-ΣΥΝΟΙΚΙΑ ΔΑΣΚΑΛΩΝ) Τηλέφωνα: 2241023815-78275, 0944698056



ΚΤΗΜΑΤΟΜΕΣΙΤΙΚΟ ΓΡΑΦΕΙΟ

ΑΙΓΑΙΟΚΤΗΜΑΤΙΚΗ

ΠΩΛΟΥΝΤΑΙ

- ΔΙΑΜΕΡΙΣΜΑΤΑ-ΜΟΝΟΚΑΤΟΙΚΙΕΣ
- (ΔΔ)=ΔΑΝΕΙΑ ΔΕΚΤΑ

- 55 τ.μ. (2 υπν.) καινούργιο Κοσκινού 22 εκ. 64.563 €.
- 58 τ.μ. Αθηνών (3 ετών) με θέα, 24 εκ. 70.432 € (ΔΔ)
- 60 τ.μ. α' ορ. Καρακόνερο καινούργια 28 εκ. -82171 εκ. (ΔΔ)
- 60 τ.μ. β όροφ. Μίρα Μάρε 20 εκ.-58.694 € (ΔΔ)
- 65 τ.μ. λουξ με αυλή Ροδίνι 30 εκ. - 88.014 € (ΔΔ)
- 70 τ.μ. λουξ με αυλή Κοσκινού 27 εκ. -79.236 €
- 70 τ.μ. μον/κία με 100 τ.μ. αυλή, μονοκατοικία κοντά στο Ρολόι, Π. Πόλη, 30 εκ.-88.041 € (ΔΔ)
- 74 τ.μ. (ισ. με αυλή) Ροδίνι, 26 εκ.-76.302 € (ΔΔ)
- 75 τ.μ. Καρακόνερο ορ/σνα 37,5 εκ. -110.051 € (ΔΔ)
- 77 τ.μ. λούξ ετοιμ/το με αυλή 27 εκ. Κοσκινού 79.236 €
- 80 τ.μ. μεζ/τα Ιαλυσό 38 εκ. - 111.518 € (ΔΔ)
- 80 τ.μ. (ημιϋπόγειο), Δασκάλους, 23 εκ.-67.498 €
- 82 τ.μ. Ροδίνι β' ορ. 29 εκ.-85.106 € (ΔΔ)
- 83 τ.μ. β' ορ. Ανάληψη, 29 εκ.-85.106 € (ΔΔ)
- 85 τ.μ. Ιαλυσό καινούργιο 38 εκ. -111.518 € (ΔΔ)
- 87,5 τ.μ.καιν/ργιο Ροδίνι 41 εκ.-120.322€ (ΔΔ)
- 90 τ.μ. (ισόγειο με αυλή) Μιχ. Πετρίδη λουξ 29 εκ. - 85.106 €
- 90 τ.μ. μον/κία διόροφη Παραδείσι με τζάκι 22 εκ. - 64.563 € (ΔΔ)
- 102 τ.μ. ορ/σμα Καρακόνερο καινούργιο (50 εκ.) - 340.000 € (ΔΔ)
- 103 τ.μ. (3 υπν.) Στοκχόλμης 47 εκ. - 137.931 € (ΔΔ)
- 106 τ.μ. ορ/σμα Θεμ. Σοφούλη 35 εκ. - 102.714 € (ΔΔ)
- 116 τ.μ. (ισ. υπ/νο) 3 υπν. Πτολεμαίων 55 εκ.-161.408 €
- 109 τ.μ. ετοιμ/τη μεζ/τα Ιαλυσό (3 υπν.) 55 εκ-161.408 € (ΔΔ)
- 118 τ.μ. (ισ. υπ/νο) 3 υπν. Πτολεμαίων 55 εκ. - 161.408 € (ΔΔ)
- 117 εμ. σε σοβά Δασκάλους) 32 εκ. -93.910 € (ΔΔ)
- 120 τ.μ. πλησίον Μ. Πετρίδη (ισ.), (3 υπν.) 161.408 €-55 εκ. (ΔΔ)
- 120 τ.μ. μεζ/τα Ροδίνι 80 εκ. 234.776 € (ΔΔ)
- 120 τ.μ. Καρακόνερο 56 εκ. 164.343 (ΔΔ)
- 120 τ.μ. (υπόγειο με αυλή), Κέννεντυ, 45 εκ.-132.016 €
- 125 τ.μ. μον/κία σε 1,5 στρ. στη Θολό 70 εκ. 205.429 € (Δ.Δ.)
- 130 τ.μ. μον/κία σε μπετά σε 1 στρ. Τρεις προς Παστίδα 33 εκ. - 96.845 € (ΔΔ)
- 132 τ.μ. (β' ορ.) Κέννεντυ, 75 εκ.-206.429 € (ΔΔ)
- 140 τ.μ. μεζ/τα (με 70 τ.μ. υπ.) σε μαρ/βά, Ιαλυσός 50 εκ.-146.735 €
- 140 τ.μ. μον/κία σε μπετά Κοσκινού 40 εκ. - 117.388 € (ΔΔ)
- 150 τ.μ. μον/κία σε 2 στρ. στην Ιαλυσό 100 εκ.-293.470 € (ΔΔ)
- 158 τ.μ. μεζ/τα σε μπετά Ιξιά 36 εκ.-105.649 €
- 195 τ.μ. μεζονέτα σε μπετά, Κοσκινού, 35 εκ.-102.714 € (ΔΔ)
- 200 τ.μ. (2 διαμ/τα) στο Μαντρικό 41 εκ. 120.322 € (ΔΔ)
- 210 τ.μ. μεζ/τα. Κοσκινού 220.102 €-75 εκ. (ΔΔ)
- 270 τ.μ. βίλλα στο σοβά σε 4 στρ. Τσαΐρι 100 εκ. - 293.470 €
- 280 τ.μ. μον/κία σε Ιστρ. Κοσκινού 150 εκ.-440.205 € (ΔΔ)
- 280 τ.μ οικ. τετ/νο (κτίριο) Π. Πόλη 100 εκ. 293.470 €
- 550 τ.μ. μον/κία Παστίδα 7 στρ. 170 εκ. 498.899 € (ΔΔ)

ΚΑΤΑΣΤΗΜΑΤΑ-ΑΠΟΘΗΚΕΣ-ΓΡΑΦΕΙΑ
- 30 τ.μ. Εμπ/κο κέντρο Βράχο Ιαλυσό 20 εκ. - 58,694 €
- 31 τ.μ. κατάστημα στο Νηρέα 22 εκ. - 64.563 € (ΔΔ)
- 39 τ.μ. Αγ. Αναστασία 12 εκ.-35.216 €
- 55 τ.μ. Βασ. Ηρακλείου 35 εκ.-102.714 € (ΔΔ)
- 75 τ.μ. α' ορ. Μανδράκι γραφείο 70 εκ.-205.423 €
- 80 τ.μ. υπ/γεια απ/κη Κένεντυ 12 εκ. 35.216€
- 82 τ.μ. β' ορ. Μανδράκι γραφείο 50 εκ.-146.735 €
- 175 τ.μ. Λεωφ. Ρόδου-Λίνδου 70 εκ.-205.429 € (ΔΔ)
- 160 τ.μ. (αποθήκη) ισ. κατάστημα. Ανάληψη 30 εκ.-88.041 € (ΔΔ)
- 180 τ.μ. αποθήκη Ροδίνι 132.061 €-45 εκ.
- 320 τ.μ. αποθήκη Ασγούρου 44 εκ.-129.126 €

ΟΙΚΟΠΕΔΑ-ΑΓΡΟΤΕΜΑΧΙΑ
- 406 τ.μ. εντός οικισμού Εμπωνας (Σ.Δ. 0,8) 30.000 €
- 500 τ.μ. Μίρα Μάρε (Σ.Δ. 0,8), 45 εκ.-132.016 € (για γραφεία κατ/τα)
- 680 τ.μ. Πειραιώς 176.082 €-60 εκ.
- 1.200 τ.μ. εντός οικ. Κοσκινού (κτίζει 600 τ.μ.) 50 εκ.-146.735 €
- 1.370 τ.μ. εντός οικισμού Αρχ/λου - 50. εκ. - 146.735 €
- 4 στρεμ. στα Νερά Καλλιθέας 60 εκ.-176.082 €
- 4.380 τ.μ. Ασγούρου 30 εκ.-88.041 €
- 8.740 τ.μ. Κολύμπια 63 εκ.-184.886 €
- 13.770 τ.μ., Τσαΐρι 161.408€-55εκ.
- 350 τ.μ. (νέα επ/ση οικ/σμού Σορωνής) 30.000 €
- 45 στρ. στο Γεννάδι 115 εκ. - 337.738 €

ΕΝΟΙΚΙΑΖΟΝΤΑΙ ΔΥΟ ΚΑΤΑΣΤΗΜΑΤΑ ΣΤΗ ΒΕΝΕΤΟΚΛΕΩΝ
ΖΗΤΟΥΝΤΑΙ ΜΕΤΑΧΕΙΡΙΣΜΕΝΑ ΔΙΑΜΕΡΙΣΜΑΤΑ - ΑΜΕΣΗ ΠΩΛΗΣΗ
ΑΝΑΛΑΜΒΑΝΟΥΜΕ ΤΗΝ ΕΝΟΙΚΙΑΣΗ ΤΟΥ ΔΙΑΜΕΡΙΣΜΑΤΟΣ ΣΑΣ ΣΕ ΠΟΛΥ ΣΥΝΤΟΜΟ ΧΡΟΝΙΚΟ ΔΙΑΣΤΗΜΑ

ΡΕΝΑ ΒΑΖΟΥΚΟΥ

(ΜΕΣΙΤΗΣ ΑΣΤΙΚΩΝ ΣΥΜΒΑΣΕΩΝ)
ΔΙΕΥΘ. ΓΡΑΦΕΙΟΥ ΔΗΜ. ΘΕΟΔΩΡΑΚΗ 3
9-1 το πρωί και 6.30-9 απ/τα
Δευτέρας-Πέμπτης εκτός Σαβ. και Κυρ.
Τηλ. (22410) 22943-28838 FAX: 28838
email.vazoukou@otenet.gr.
ΡΟΔΟΣ

ΕΝΟΙΚΙΑΣΕΙΣ

συνέχεια από την προηγούμενη

ΧΩΡΟΣ 100 τ.μ. με WC επί της οδού Ακραμίτου 16, κάθετος λεωφόρου Καλλιθέας και Ατταβύρου, κατάλληλος για φροντιστήριο, κατάστημα, γραφείο, πρακτορείο ΠΡΟΠΟ και οποιαδήποτε άλλη επαγγελματική χρήση. Διαθέτει έμπροσθεν μεγάλο προαύλιο χώρο, άνετο πάρκιν. Πληρ. τηλ. 0977472091 AE48362

ΕΝΟΙΚΙΑΖΟΝΤΑΙ STUDIOS ΜΕ ΤΟ ΜΗΝΑ Ή ΜΕ ΤΗΝ ΗΜΕΡΑ ΠΛΗΡΩΣ ΕΠΙΠΛΩΜΕΝΑ ΜΕ ΠΟΛΥΚΟΥΖΙΝΑΚΙ, ΨΥΓΕΙΟ, ΝΤΟΥΣ, WC, ΤΗΛΕΦΩΝΟ, ΜΠΑΛΚΟΝΙ, ΖΕΣΤΟ ΝΕΡΟ ΕΠΙ 24ΩΡΟΥ ΒΑΣΕΩΣ ΣΤΗΝ ΠΙΟ ΗΣΥΧΗ ΠΕΡΙΟΧΗ ΤΗΣ ΠΟΛΗΣ ΡΟΔΟΥ (ΠΕΡΙΟΧΗ ΔΑΣΚΑΛΩΝ), ΟΔΟΣ ΜΑΝΩΛΗ ΠΑΠΑΜΑΝΩΛΗ ΑΡΙΘΜ. 12 ΚΑΘΕΤΟΣ ΕΠΙ ΤΗΣ ΣΤΕΛΙΟΥ ΚΩΤΙΑΔΗ. ΠΛΗΡ. ΤΗΛ. 2241037244 ΧΠΕ125

ΓΚΑΡΣΟΝΙΕΡΑ δύο δωματίων λουξ κατασκευής πλήρως επιπλωμένη, περιοχή Ιαλυσού. Πληρ. τηλ. 2241094850-93152 κιν. 0945173284 AE48344

STUDIO και διαμερίσματα μικρά σε ήσυχη περιοχή στην Κρεμαστή, πλήρως επιπλωμένα, βεράντες, ηλιακούς, πολυκουζινάκια, WC, πάρκιν, κήπο με γκαζόν. Τιμές διαμερίσματος 220 ευρώ, studio 135 ευρώ. Πληρ. τηλ. 0937606824, 2241048038, 95487 AE48287

ΘΕΛΕΤΕ ΝΑ ΕΝΟΙΚΙΑΣΕΤΕ γκαρσονιέρα, δυάρι, τριάρι, τεσσάρι, studios, επιχείρηση κ.λπ; Επικοινωνήστε στα τηλ. 2241067451, 67234 κιν. 0945471001, 0936342859 AE48276

PUB-ΚΑΦΕΤΕΡΙΑ στο τουριστικό κέντρο-πλησίον νέου καζίνο. Πλήρως εξοπλισμένη ανακαινισμένη, η καλύτερη στο είδος της. Συμβόλαιο 12ετές. Πληροφορίες άλλες δεν θα δοθούν στο τηλέφωνο. Πληρ. για συνεννόηση τηλ. 2241078392, 0977/339669, 0936/607154 μετά τις 12 το μεσημέρι. ΧΑΕ1501

ΔΙΑΜΕΡΙΣΜΑ τριάρι, 85 τ.μ. στην Δημ. Αναστασιάδη, 3ος όροφος, με ασανσέρ, με θέα απεριόριστη. Ενοίκιο 380 ευρώ. Πληρ. Κτηματομεσιτικό γραφείο ΑΙΓΑΙΟΚΤΗΜΑΤΙΚΗ, τηλ. 22410 22943, 0945 466773 AE48242

ΚΑΤΑΣΤΗΜΑ ΕΠΙ ΤΗΣ ΑΠΕΛΛΟΥ. ΜΟΝΟ ΣΟΒΑΡΕΣ ΠΡΟΤΑΣΕΙΣ. ΠΛΗΡ. ΤΗΛ. 2241078729 ΠΕ47958

ΔΙΑΜΕΡΙΣΜΑ μικρό, επιπλωμένο στην Ανάληψη. Ενοίκιο 340 ευρώ. Πληρ. τηλ.2241030069 AE48156

ΔΥΑΡΙ κατάλληλο για ένα ή δύο άτομα, με ηλιακό, πάρκιν, σε άριστη κατάσταση επί της Λεωφ. Κρεμαστής (παλ. αεροδρόμιο έναντι Ομορφου). Πληρ. τηλ. 2241094398 AE48197

STUDIO επιπλωμένο με πολυκουζινάκι, μπάνιο, καρτοτηλέφωνο, μπαλκονάκι, σε ήσυχη περιοχή στα Κοσκινού. Ενοίκιο 180 ευρώ. Πληρ. τηλ. 22410 61435. AE47512

ΕΠΑΓΓΕΛΜΑΤΙΚΟΣ ΧΩΡΟΣ 100 τ.μ. κατάλληλος για γραφείο, ιατρείο κ.λπ. επί της οδού Κ. Παλαιολόγου και Μ. Κων/νου. Πληρ. τηλ. 2107520902 τηλ. 2241029318 AE48130

ΚΑΤΑΣΤΗΜΑ 40 τ.μ. ΕΠΙ ΤΗΣ ΟΔΟΥ ΓΑΡΙΒΑΛΔΗ 30 (ΠΑΡΑΠΛΕΥΡΩΣ ΠΙΤΣΑ ΛΕΒΕΝΤΗ) ΚΑΤΑΛΛΗΛΟΣ ΓΙΑ ΓΡΑΦΕΙΟ 'Η ΑΛΛΗ ΧΡΗΣΗ. ΠΛΗΡ. ΤΗΛ. 2241063001, 0936252863. ΠΕ47811

ΔΙΑΜΕΡΙΣΜΑΤΑ επιπλωμένα στην περιοχή Σταδίου Διαγόρα (Κοδριγκτώνος) για διάστημα από 1 εβδομάδα έως και μερικούς και μήνες. Πληρ. τηλ. 22410 31756 AE48315

ΧΩΡΟΙ ΑΠΟΘΗΚΕΥΣΗΣ ΕΝΟΙΚΙΑΖΟΝΤΑΙ ΠΕΡΙΦΡΑΓΜΕΝΟΙ, ΑΣΦΑΛΕΙΣ, ΥΠΑΙΘΡΙΟΙ, ΗΜΙΥΠΑΙΘΡΙΟΙ, ΚΑΙ ΚΛΕΙΣΤΟΙ ΚΑΤΑΛΛΗΛΟΙ ΓΙΑ ΑΠΟΘΗΚΕΥΣΗ ΕΝΟΙΚΙΑΖΟΜΕΝΩΝ ΑΥΤΟΚΙΝΗΤΩΝ ΚΑΙ ΠΟΥΛΜΑΝ. ΠΛΗΡ. ΤΗΛ. 2241038400 ΩΡΕΣ 08.00-15.00 μ.μ. κ. ΓΙΩΤΑ ΠΕ48069

ΑΠΟΘΗΚΕΣ ΣΤΗΝ ΙΑΛΥΣΟ ΕΝΟΙΚΙΑΖΟΝΤΑΙ 1) ΑΠΟΘΗΚΗΚΕΥΤΙΚΟΙ ΧΩΡΟΙ ΑΠΟ 100 ΕΩΣ 2000 Τ.Μ. ΚΑΙ ΥΨΟΣ 8 Μ. ΑΣΦΑΛΕΙΣ ΜΕ ΜΕΓΑΛΟΥΣ ΧΩΡΟΥΣ ΔΙΑΚΙΝΗΣΗΣ ΦΟΡΤΩΣΗΣ ΚΑΙ ΕΚΦΟΡΤΩΣΗΣ ΠΡΟΪΟΝΤΩΝ, 2) ΥΠΑΙΘΡΙΟΙ ΧΩΡΟΙ, ΠΕΡΙΦΡΑΓΜΕΝΟΙ, ΑΣΦΑΛΕΙΣ, ΚΑΤΑΛΛΗΛΟΙ ΓΙΑ ΑΠΟΘΗΚΕΥΣΗ ΠΡΟΪΟΝΤΩΝ ΣΕ ΠΑΛΕΤΕΣ. ΠΛΗΡ. ΤΗΛ. 2241038400. ΑΠΟ ΔΕΥΤΕΡΑ ΕΩΣ ΠΑΡΑΣΚΕΥΗ 08.00-15.00 κ. ΓΙΩΤΑ ΠΕ48068

ΓΚΑΡΣΟΝΙΕΡΑ επιπλωμένη στην Ιαλυσό αρίστης κατασκευής με πλήρη εξοπλισμό και θέρμανση σε καινούργια οικοδομή με κήπο, 400 μ. από την παραλία κοντά στο S/M ΜΑΡΙΝΟΠΟΥΛΟΥ. Πληρ. τηλ. 2241090038, 0934616156, 0932748216. AE47528

STUDIO ενός υπνοδωματίου, 160 ευρώ, studio ενός υπνοδωματίου, συν πατάρι 190 ευρώ, διαμερίσματα 2 υπνοδωματίων με 2 WC, και κουζίνα 290 ευρώ. Πλήρως επιπλωμένα, οδός Κωνσταντινίδη 5 (Ζέφυρος). Πληρ. τηλ. κιν. 0973098654, 9 π.μ.-11 μ.μ. AE48174

ΕΝΟΙΚΙΑΖΟΝΤΑΙ 2 ΧΩΡΟΙ (143 ΚΑΙ 153 Τ.Μ.) ΣΤΗΝ ΠΛΑΤΕΙΑ ΧΑΡΙΤΟΥ, ΣΕ ΝΕΟΚΛΑΣΙΚΟ, ΙΤΑΛΙΚΟ ΚΤΙΡΙΟ, 1ΟΣ ΟΡΟΦΟΣ. ΠΛΗΡ. ΤΗΛ. 0241022971, 0936573102 κα ΤΖΟΥΛΗ ΓΕΩΡΓΙΑΔΟΥ ή 2241023701, 0972120816 κο ΚΩΣΤΑ ΓΕΩΡΓΙΑΔΗ ΠΕ48011

STUDIOS 1 ή 2 ατ. ΠΛΗΡΩΣ ΑΝΑΚΑΙΝΙΣΜΕΝΑ & ΕΞΟΠΛΙΣΜΕΝΑ (ΠΟΛΥΚΟΥΖΙΝΑΚΙ - TV - ΘΕΡΜΑΝΣΗ - A/C - ΤΗΛΕΦΩΝΟ - ΗΛΙΑΚΟΣ) ΓΙΑ ΔΗΜ. ΥΠΑΛΛΗΛΟΥΣ - ΣΤΡΑΤΙΩΤΙΚΟΥΣ - ΕΚΠΑΙΔΕΥΤΙΚΟΥΣ, ΜΕ ΗΜΕΡΑ - ΕΒΔΟΜΑΔΑ - ΜΗΝΑ. ΠΛΗΡ. ΤΗΛ. 2241022061-62, διεύθυνση: ΑΠΟΛ. ΑΜΕΡΙΚΗΣ 35, ΡΟΔΟΣ. ΠΕ47519

STUDIOS επιπλωμένα επί της λεωφόρου Αφάντου έναντι σούπερ μάρκετ Παναγιωτά. **ΑΠΟΘΗΚΗ** 230 τ.μ. επί της Εθνικής Αντιστάσεως. Πληρ. τηλ. 2241036504. AE47780

ΚΑΤΑΣΤΗΜΑ 75 τ.μ. με βιτρίνα 6,50 μ. σε εμπορικό δρόμο της Παλιάς Πόλης της Ρόδου. Πληρ. τηλ. 09.44.88.11.22 και 2241037753. ΧΑΕ111

ΟΙΚΟΔΟΜΙΚΕΣ ΕΠΙΧΕΙΡΗΣΕΙΣ ΤΖΟΓΙΑ ΜΑΡΙΑ & ΥΙΟΙ

Πωλούνται μεζονέτες 120 τ.μ., πολυτελούς κατασκευής, ανεξάρτητες, σε οικόπεδο 300 τ.μ. η κάθε μία επί των οδών Ευρώπης-Βελιγραδίου (περιοχή Ροδίνι).

Τηλ. επικοινωνίας 22410-30069

Vitzileos

ΚΤΗΜΑΤΟΜΕΣΙΤΙΚΟ ΓΡΑΦΕΙΟ - REAL ESTATE AGENCY

ΜΑΡΙΟΣ Κ. ΒΙΤΖΗΛΑΙΟΣ

Μεσίτης Αστικών Συμβάσεων - Real Estate agent

ΕΚΤΙΜΗΣΕΙΣ-ΑΓΟΡΕΣ-ΠΩΛΗΣΕΙΣ
ΚΑΤΑΣΤΗΜΑΤΑ
ΟΙΚΟΠΕΔΑ-ΧΩΡΑΦΙΑ
ΚΤΗΜΑΤΙΚΕΣ-ΣΥΜΒΟΥΛΕΣ
ΕΝΟΙΚΙΑΣΕΙΣ-ΔΙΑΧΕΙΡΙΣΕΙΣ
ΣΠΙΤΙΑ-ΔΙΑΜΕΡΙΣΜΑΤΑ

ΚΑΤΑΣΤΗΜΑΤΑ – ΓΡΑΦΕΙΑ – ΕΠΙΧΕΙΡΗΣΕΙΣ €

Επιχ/ση Καφετέριας στο κέντρο της πόλη. Πλήρης εξωπλ.	45 000
Επιχ/ση Πλυντήρια – Στεγνωτήρια σε πλήρη λειτουργία	20 000
15τ.μ. κατάστημα στην Α. Διάκου	44 000
45τ.μ. ισόγ. + 90τ.μ.υπογ. Καρακόνερο	88 000
50τ.μ. μαγαζί κοντά στο Μαντράκι (νοικιασμένο)	294 000
55τ.μ. μαγαζί στο Μαντράκι	352 000
170τ.μ. αποθήκη σε μπετά. Καρακόνερο	71 000
300τ.μ.Κατ/μα ετοιμοπ. σε 1000τ.μ.οικόπ. Παστίδα, βιοτεχν. Χώρος	147 000
300τ.μ.+300τ.μ.υπ.+300τ.μ.όροφ.σε οικόπ.3170τ.μ.σταΚοσκινου	587 000
1000τ.μ.εργοστάσιο στο Καλαμώνα έτοιμο σε οικοπ. 6400τ.μ.	470 000
1155τ.μ.ακίνητο σε οικόπ. 817τ.μ. στο κέντρο της Ρόδου	645 000
20 studio(νοικιασμένα) + μαγαζί 100τ.μ. έξυπνη επένδυση	470 000
Ξενοδ.Α κατ. 120κλίνες πάνω στο κύμα με οικοπ. 4725τ.μ.Ιαλυσός	2 εκ. δολ. USA
Ξενοδοχείο Β κατ., στην πόλη ,72 κλίνες , δισκοθήκη. Πάνω στο κύμα	880 000
12 apartmens πλήρως εξοπλισμένα στο Κιοτάρι	440 000
Ξενοδ. Α κατ., στην πόλη, 180 κλίνες + 4 καταστήματα	5 900 000
8 apartments Χ 2ο δωμάτια πλήρως εξοπλισμένα και δύο μαγαζιά 250τ.μ. στην παραλία Τριαντών , στην θάλασσα	338 000

ΔΙΑΜΕΡΙΣΜΑΤΑ

50τ.μ. στο κέντρο, απέναντι από Καζίνο	108 000
50τ.μ. στα Τριάντα γκαρσονιέρα με θέα	50 000
50τ.μ. στο Γεννάδι με 2ο υπνοδωμ. Φανταστική θέα	44 000
60τ.μ. στο Γεννάδι γκαρσονιέρα με θέα	47 000
85τ.μ. στα Κοσκινού 2ος όροφος , ημιτελές	47 000
85τ.μ. στην Ρόδο, 2ος όροφος, Ροδίνι - πάρκο	82 000
85τ.μ. στα Τριάντα με θέα . Καινούργιο	110 000
110τ.μ.κοντά στην πλατεία Κοσκινού	103 000
110τ.μ. κοντά στην πλατεία Κοσκινού, ισόγειο, ημιτελές	47 000
120τ.μ. όροφος στην Ανάληψη +κάλυψη ταράτσα 120τ.μ.	132 000
119τ.μ. στο Καρακόνερο, Lux κατασκευή	190 000
186τ.μ. Παραδοσιακό διαμέρισμα απέναντι από Καζίνο	147 000
200τ.μ. διατηρητέο ισογ. διαμέρισμα στο Μόντε Σμίθ	235 000

ΜΕΖΟΝΕΤΕΣ – ΜΟΝΟΚΑΤΟΙΚΙΕΣ €

68τ.μ.μονοκατοικία με αυλή 90τ.μ. στα Μαρίτσα	59 000
120τ.μ. μονοκατοικία στης Καλλιθιές με 600τ.μ. κύπο	141 000
125τ.μ. μονοκατοικία στο Γεννάδι, villa super lux, 10 δωματ.	
130τ.μ. μονοκατοικία σε οικόπεδο 200τ.μ. στο Αγ. Ιωάννη	76 300
130τ.μ.μεζονέτα σε μπετά, οικοπ. 350τ.μ. Τριάντα	110 000
134τ.μ.προνομιακή, με φανταστική θέα διόρ. Μονοκατ. Καστέλο	323 000
135τ.μ.μονοκατ. με 700τ.μ. κήπο στα Κρητικά, πανοραμικό	191 000
160τ.μ.μεζονέτα σε μπετά στα Τριάντα	100 000
170τ.μ.μεζονέτα σε μπετά, οικοπ. 450τ.μ. Τριάντα	140 000
170τ.μ.μεζονέτα +170τ.μ.μεζονέτα + 120τ.μ.οροφοδιαμέρισμα σε οικοπ.	
5000τ.μ..Εντός οικισμού στην Παστίδα τα 2500τ.μ	426 000
170τ.μ.+ 237τ.μ. πάνω στο κύμα διοροφο διατηρ. σπίτι Λέρος με τιμή ευκαιρία	
180τ.μ.μονοκατ. στο Γεννάδι σε οικόπ. 750τ.μ.Φανταστική θέα	147 000
187τ.μ. βίλα με οικόπεδο 4780τ.μ. στην Παστίδα	323 000
190τ.μ. μεζονέτα σε οικόπεδο στα Κοσκινού με θέα φανταστική	221 000
200τ.μ.Μεζονέτα ημιτελής στα Καλαβάρδα σε οικόπεδο	132 000
210τ.μ.Μονοκατοίκια με αυλή στην Π. Πόλ	220 100
230τ.μ.Βίλα στην Λάρδο σε 7700τ.μ. οικόπ. Και 750 οποροφ. δέντρα	323 000
300τ.μ. Βίλα στα Κοσκίνου σε 4000τ.μ. οικόπεδο	420 000
320τ.μ.Βίλλα με οικόπεδο 4000τ.μ. στα Τριάντα	323 000

ΟΙΚΟΠΕΔΑ €

4160τ.μ. φανταστικό οικοπ. Πάνο στο κύμα Σ.Δ. 0,8 Σύμη Τιμή μεγάλη ευκαιρία	
150τ.μ. στους Δασκάλους . Σ.Δ. – 0,6	33 000
412τ.μ. στον Αγ. Νικολάου .Δ.1.20	220 100
500τ.μ. στην Ιξιά , Σ.Δ.0,8	132 000
750τ.μ.στο Γεννάδι, εντός σχεδίου	18 000
1050τ.μ. στην Παστίδα, Σ.Δ. – 0,4	60 000
1017τ.μ. στα Τριάντα	191 000
1500τ.μ. στο Παραδείσι οικοδομήσιμο	23 500
2000τ.μ. στα Τριάντα	147 000
2120τ.μ. στο Γεννάδι με αδεία για 200τ.μ. οικία	59 000
2200τ.μ. στα Μαριτσά οικοδομίσιμο	59 000
2500τ.μ.πάνω στο δρόμο Ελαιώνας –Φουρνάκι. Γεννάδ	24 000
3080τ.μ. στο Πλημύρι	23 500
4000τ.μ. κοντά στο Βερόπουλο με φανταστική θέα	176 000
4000τ.μ. στην Παστίδα	56 000
4100τ.μ. στο Λειβάδι – Κρεμαστή	82 000
4400τ.μ. στην Κρεμαστή	76 000
4800τ.μ. στο Καδηλί	76 000
5000τ.μ. στα Μαριτσά	47 000
5000τ.μ. στα Αφάντου	103 000
5500τ.μ. στα Μαριτσά, εντός σχεδίου, Σ.Δ. = 1	250 000
5600τ.μ. στους Καστελοριζιούς, Ιξια ,μονοκατ.	132 000
5751τ.μ. στα Κολύμπια μα μονοκατοικία	159 000
6000τ.μ. στην Παστίδα + αποθήκη	144 000
6500τ.μ. στην λεωφόρος Ρόδος –Κρεμαστή	412 000
6500τ.μ.στο Φαληράκι κοντά στην θάλασσα, προνομιακό	500 000
6720τ.μ. στον Θόλαρο, Παραδείσι	82 200
8000τ.μ.στο Φαληράκ	176 000
8300τ.μ. στην Βληχά – Κάλαθος	367 000
8500τ.μ.+6500τ.μ. στην παραλία Αφάντου	18 το τ.μ.
9000τ.μ. στα Μαριτσά , εντός ζώνης	132 000
9345τ.μ. στα Ασγούρου με θέα	205 000
12000τ.μ. στην Αφάντου, πάνω στο κύμα	520 000
13000τ.μ. στα Μαριτσά	123 000
15000τ.μ. στην Ασγούρου	153 000
15000τ.μ. στην Πάρο από την θάλασσα με θέα	73 000
15300τ.μ. στην Πλημύρ	176 000
25000τ.μ. στα Καλαβάρδα	295 000
30000τ.μ. στην παραλία Αφάντο	1 060 000
30000τ.μ. στο Τσαιρι	352 000
32000τ.μ. στην Θολό, πάνω στο κύμα	587 000

ΕΝΟΙΚΙΑΖΕΤΑΙ

1. Κατάστημα στην Γρίβα 50τ.μ. + πατάρι 30τ.μ. με δύο τουαλέτες και αποκλειστική χρήση αυλής 50τ.μ. Έτοιμη να λειτουργήσει, ειδική για είδη περιπτέρου. Επιτυχία σίγουρη και άμεση. Πληροφορίες στο τηλ. 02410 – 24900 , 0932 – 704919.
2. Κατάστημα 40τ.μ. στην Γαριβάλδη. Ελεύθερη, έτοιμη να λειτουργήσει.

Εθν. Μακαρίου 45 (3ος όροφος • Τηλ.: 22410 24900, 25545 • Fax: 22410 25544 • Κιν.: 0932704919

πωλησεις ακινητων & επιχειρησεων

ΠΩΛΕΙΤΑΙ ΕΤΟΙΜΗ ΕΠΙΧ/ΣΗ FAST FOOD ΕΣΤΙΑΤΟΡΙΟ, ΠΛΗΡΗΣ ΕΞΟΠΛΙΣΜΕΝΗ ΕΤΟΙΜΗ ΓΙΑ ΛΕΙΤΟΥΡΓΙΑ ΣΤΟ ΚΕΝΤΡΟ ΤΗΣ ΡΟΔΟΥ. ΜΟΝΟ ΣΟΒΑΡΕΣ ΠΡΟΤΑΣΕΙΣ. ΠΛΗΡ. ΤΗΛ. (22410)36320 (22410)29131 ΩΡΕΣ 9 Π.Μ.-3 Μ.Μ. ΚΑΙ 5-10 Μ.Μ. ΠΟ48510

ΕΠΙΧΕΙΡΗΣΗ super market (τρόφιμα, ποτά, τουριστικά είδη κ.λπ.) επί της Λεωφ. Ηρακλειδών 98 (Ιξιά), πλησίον χρυσοχοείου "Αντωνιάδης". Πλήρ. τηλ. (22410)73694, 0946595414 • ΑΟ48600

ΜΠΑΡΑΚΙ κοντά στην καινούργια μαρίνα. Πληρ. τηλ. 0934617003 ΑΟ48575

ΒΙΛΛΑ στην περιοχή Κανδυλί (Τρεις) 200 τ.μ. σε ημιτελή κατάσταση (κτισμένη με τούβλα) και σε οικόπεδο 4200 τ.μ. Βρίσκεται σε φανταστική θέση και έχει πρόσβαση με ασφαλτοστρωμένο δρόμο και καλύπτεται από φως, νερό, τηλέφωνο. Τιμάται 70.000.000 δρχ. ή 206.000 ευρώ. Πληρ. κ. Μανώλη τηλ. (22410)39795 ΑΟ48584

ΜΟΝΟΚΑΤΟΙΚΙΑ στην περιοχή Κανδυλί (Τρεις) τριώροφη 210 τ.μ. σε μπετόν και σε οικόπεδο 1300 τ.μ. με φανταστική θέα. Τιμάται 38.000.000 δρχ. ή 111.500 ευρώ. Πληρ. κ. Μανώλη τηλ. (22410)39795 ΑΟ48585

ΟΙΚΟΠΕΔΟ στην περιοχή Τζένιο 230 τ.μ. με άδεια οικοδομής 330 τ.μ. Τιμάται 35.000.000 δρχ. ή 102.500 ευρώ. Πληρ. κ. Μανώλη τηλ. (22410)39795 ΑΟ48586

ΟΙΚΟΠΕΔΟ στο Γεννάδι 3.250 τ.μ. Είναι στην περιοχή Αη Γιώργης πάνω στον κεντρικό δρόμο και 200 μέτρα από τη θάλασσα. Ειναι άρτιο και οικοδομήσιμο και τιμάται 23.000.000 δρχ. ή 67.500 ευρώ. Πληρ. κ. Μανώλη τηλ. (22410)39795 ΑΟ48587

ΟΙΚΟΠΕΔΟ στ' Ασγούρου 4.000 τ.μ. Εχει δρόμο με άσφαλτο, νερό και φως. Είναι σε πολύ καλή θέση και τιμάται 40.000.000 δρχ. ή 117.400 ευρώ. Πληρ. κ. Μανώλη τηλ. (22410)39795 ΑΟ48588

ΟΙΚΟΠΕΔΟ στ' Ασγούρου 10.000 τ.μ. πάνω στον κεντρικό δρόμο με μεγάλη πρόσοψη. Είναι κατάλληλο για καταστήματα ή βιοτεχνικούς χώρους. Δεκτές μόνο σοβαρές προτάσεις. Πληρ. κ. Μανώλη τηλ. (22410)39795 ΑΟ48589

ΟΙΚΟΠΕΔΟ στο Φαληράκι 7.000 τ.μ. και με κτίσμα 600 τ.μ. Είναι πάνω σε δύο δρόμους και σε πολύ εμπορική θέση. Δεκτές μόνο σοβαρές προτάσεις. Πληρ. κ. Μανώλη τηλ. (22410)39795 ΑΟ48590

ΚΑΤΑΣΤΗΜΑ 70 τ.μ. στην Παλιά Πόλη και πολύ κοντά στην πλατεία στο μικρό συντριβάνι. Είναι ανακαινισμένο και είναι κατάλληλο για μπαρ. Τιμάται 45.000.000 δρχ. ή 132.000 ευρώ. Πληρ. κ. Μανώλη τηλ. (22410)39795 ΑΟ48591

ΚΑΤΑΣΤΗΜΑ φωτιστικών και επίπλων με 12 χρόνια λειτουργίας, ισόγειο, 275 τ.μ., πατάρι, επισκέψιμο 140 τ.μ., αποθήκη 135 τ.μ. και άνετο ιδιωτικό πάρκιν. Πληρ. τηλ. (22410)64580 ΑΟ48580

ΔΙΑΜΕΡΙΣΜΑ ισόγειο 116 τ.μ. λουξ κατασκευής στην Ανάληψη σε φανταστική θέση. Είναι καινούργιο και έτοιμο για κατοίκηση. Διαθέτει 3 υπνοδωμάτια, 2 μπάνια, εντοιχισμένη κουζίνα, κεντρική θέρμανση, ηλιακό θερμοσίφωνο, αποθήκη, στο ημιυπόγειο, πλήρως αποπερατωμένη και εσωτερικό γκαράζ. Πληρ. κ. Μανώλη τηλ. 0946163242 ΑΟ48543

ΕΥΚΑΙΡΙΑ ΠΩΛΕΙΤΑΙ οικόπεδο 1700 τ.μ. εντός του οικισμού Καλάθου με πρόσβαση από την Εθνική οδό σε πολύ καλή τιμή. Πληρ. τηλ. 0945503634, (22410)29401 ΑΟ48561

ΔΙΑΜΕΡΙΣΜΑ 118 τ.μ. στην περιοχή Δασκάλων ημιτελές (μαρμαροσουβάδες). Διαθέτει 3 υπνοδωμάτια και δύο μπάνια. Είναι σε πολύ μικρή οικοδομή και τιμάται 32.000.000 δρχ. ή 94.000 ευρώ. Πληρ. κ. Μανώλη τηλ. 0946163242 ΑΟ48545

ΔΙΑΜΕΡΙΣΜΑ 102 τ.μ. στον α' όροφο μικρής οικοδοής στην Ανάληψη. Είναι μεταχειρισμένο (12 ετών) αλλά είναι φανταστικό. Τιμάται 35.000.000 δρχ. ή 103.000 ευρώ. Πληρ. κ. Μανώλη τηλ. 0946163242 ΑΟ48544

ΔΙΑΜΕΡΙΣΜΑ β' ορόφου 116 τ.μ. λουξ κατασκευής στην Ανάληψη. Είναι σε φανταστική θέση και σε οικοδομή των 6 διαμερισμάτων. Είναι καινούργιο και ετοιμοπαράδοτο. Διαθέτει 3 υπνοδωμάτια, 2 μπάνια, εντοιχισμένη κουζίνα, κεντρική θέρμανση, ηλιακό θερμοσίφωνο, αποθήκη, πλήρως αποπερατωμένη και εσωτερικό γκαράζ. Πληρ. κ. Μανώλη τηλ. 0946163242 ΑΟ48546

ΟΙΚΟΠΕΔΟ στ' Ασγούρου 6.500 τ.μ. σε πολύ καλή θέση. Είναι άρτο και οικοδομήσιμο. Εχει άδεια του δασαρχείου για ανέγερση οικοδομής. Τιμάται 38.000.000 δρχ. ή 111.500 ευρώ. Πληρ. κ. Μανώλη τηλ. 0946163242 ΑΟ48550

ΔΙΑΜΕΡΙΣΜΑΤΑ σε παλαιά οικοδομή (25 ετών) στην περιοχή Αγίων Αναργύρων. Διατηρούνται σε άριστη κατάσταση και έχουν εμβαδό 57-87-91 τ.μ. Τιμώνται 17.000.000-26.000.000-27.500.000 δρχ. ή 50.000-76.000-80.500 ευρώ αντίστοιχα. Πληρ. κ. Μανώλη τηλ. 0946163242 ΑΟ48547

ΟΙΚΟΠΕΔΟ στην περιοχή Κοσκινού 4.000 τ.μ. σε φανταστική θέση και απεριόριστη θέα. Είναι οικοδομήσιμο και τιμάται 60.000.000 δρχ. ή 176.000 ευρώ. Πληρ. κ. Μανώλη τηλ. 0946163242 ΑΟ48552

ΜΟΝΟΚΑΤΟΙΚΙΑ ΔΙΩΡΟΦΗ 80 τ.μ. στο Νιοχώρι. Είναι επισκευασμένη και διαθέτει μικρή αυλή. Τιμάται 35.000.000 δρχ. ή 103.000 ευρώ. Πληρ. κ. Μανώλη τηλ. 0946163242 ΑΟ48548

ΔΙΑΜΕΡΙΣΜΑ 128 τ.μ. λουξ κατασκευής στην περιοχή ΜΗΔΕΙΑ. Είναι σε φανταστική θέση και σε οικοδομή έξι διαμερισμάτων είναι υπό κατασκευή και παραδίδεται αποπερατωμένη. Διαθέτει 3 υπνοδωμάτια, 2 μπάνια, εντοιχισμένη κουζίνα, κεντρική θέρμανση, ηλιακό θερμοσίφωνα, αποθήκη 15 τ.μ. αποπερατωμένη και εσωτερικό γκαράζ. Πληρ. κ. Μανώλη τηλ. 0946163242 ΑΟ48549

ΟΙΚΟΠΕΔΟ στ' Ασγούρου 1900 τ.μ. εντός του οικισμού και πάνω στον παλαιό κεντρικό δρόμο. Είναι κατάλληλο για αποθήκη και γραφεία. Τιμάται 60.000.000 δρχ. ή 176.000 ευρώ. Πληρ. κ. Μανώλη τηλ. 0946163242 ΑΟ48553

ΚΑΤΑΣΤΗΜΑ 59 τ.μ. με πατάρι 15 τ.μ. στην οδό Σωκράτους στην Παλιά Πόλη. Δεκτές μόνο σοβαρές προτάσεις. Πληρ. κ. Μανώλη τηλ. 0946163242 ΑΟ48551

ΟΙΚΟΔΟΜΗ ΡΟΔΟΥ

ΤΕΧΝΙΚΗ–ΚΑΤΑΣΚΕΥΑΣΤΙΚΗ ΕΤΑΙΡΕΙΑ
ΠΩΛΟΥΝΤΑΙ

1) Μονοκατοικίες 150 τ.μ. η κάθε μία σε κτήμα 2.000 τ.μ. (υπό κατασκευή).
2) Μονοκατοικίες στο Κιοτάρι Ασκληπειού (στο κύμα) 120 τ.μ. σε κτήμα 1300 τ.μ. εκάστη (υπό κατασκευή).
3) Καταστήματα και διαμερίσματα στην οδό Αμστερνταμ, Βερολίνου και Μαδρίτης στο Ροδίνι διαφόρων μεγεθών.
4) Δύο οροφοδιαμερίσματα των 130 τ.μ. στην οδό Κωνσταντινουπόλεως στο Ροδίνι (υπό κατασκευή).
5) Διαμερίσματα των 110 τ.μ. και 135 τ.μ. στο Καρακόνερο πάνω από το γήπεδο με απέραντη θέα (υπό κατασκευή).

Δεκτά δάνεια και ευκολίες πληρωμής έχουμε τις καλύτερες τιμές της αγοράς.

ΟΙΚΟΔΟΜΗ ΡΟΔΟΥ

Καμύνδου 4- Ρόδος-85100 Τηλ.: 22410/60460, 1, 2
Fax: 22410/60463

ΜΑΝΟΛΗΣ ΣΠΥΡΙΔΗΣ πολιτικός μηχανικός ΔΠΘ (ΚΙΝ:093.66.60460).
ΚΩΣΤΑΣ ΚΩΝΣΤΑΝΤΙΝΙΔΗΣ εργολάβος (ΚΙΝ.: 0946.99.99.06)

ΚΤΗΜΑΤΟΜΕΣΙΤΙΚΟ ΓΡΑΦΕΙΟ
ΖΑΦΕΙΡΗΣ Μ. ΚΑΡΑΓΙΑΝΝΗΣ Δ. Ο.Ε.
Πωλήσεις ακινήτων. Τηλ. (2241060380-60381)
18.00-21.00 μ.μ. Δευτέρα-Παρασκευή

ΔΗΜΟΣ ΑΦΑΝΤΟΥ
- *6.120 τ.μ. (Περιοχή Καστελάνο)*
- *4.000 τ.μ. (Παραλία Αφάντου)*
- *5.000 τ.μ. (Παραλία Αφάντου)*
- *1.600 τ.μ. (Παραλία Αφάντου)*
- *6.450 τ.μ. (Παραλία Αφάντου)*
- *2.000 τ.μ. (Παραλία Αφάντου)*
- *730 τ.μ. (Περιοχή Λίππινοι)*
- *540 τ.μ. (Περιοχή Λίππινοι)*
- *5.800 τ.μ. (Περιοχή Τραπέζια)*
- *11.520 τ.μ. αγροτεμάχιο*
- *(1/2) 5.080 τ.μ. αγροτεμάχιο (Με ελαιόδεντρα)*
- *1.250 τ.μ. αγροτεμάχιο*
- *1.690 τ.μ. αγροτεμάχιο*
- *10.200 τ.μ. αγροτεμάχιο (πλησίον οικισμού Κολυμπίων με πανοραμική θέα)*

ΚΟΛΥΜΠΙΑ
- *5.000 τ.μ. πλησίον ξενοδοχείου ΚΟΑΛΑ*
- *4.969 τ.μ. (1/2) αγροτεμάχιο*
- *4.300 τ.μ. αγροτεμάχιο (στο δρόμο για Αρχίπολη)*

ΨΙΝΘΟΣ
- *22.400 τ.μ. αγροτεμάχιο (Με 200 ελαιόδεντρα)*
- *19.840 τ.μ. αγροτεμάχο*

ΡΟΔΟΣ
- *Διαμέρισμα, 2ος όροφος, 80 τ.μ.*
- *Γραφείο 40 τ.μ., Εμπορικό Κέντρο Φώκιαλη*

κεφάλαιο
Κτηματομεσιτικο - Συμβουλευτικό Γραφειο

ΔΙΑΜΕΡΙΣΜΑΤΑ ΠΩΛΟΥΝΤΑΙ

- 30 τ.μ , ρετιρέ γκαρσονιέρα , Ιξιά , 11εκ-32.281
- 52 τ.μ,1ου,1 υπν/τιων και- νούριο Ιξιά 17εκ-49.889
- 60 τ.μ, ισόγειο,1υπν/τιου, καινούριο, Ροδίνι , 28εκ- 82.171
- 75 τ.μ, 1ου, 2 υπν/τιων και- νούριο Ιξιά 33 εκ-96.845
- 78 τ.μ, ισόγειο, 2 υπν/τιων, Αγ.Αναστασία, 23 εκ- 67.498
- 82 τ.μ,1ου, 2 υπν/τιων και- νούριο Παπανδρέου 42 εκ-123.257
- 83 τ.μ,1ου, 2 υπν/τιων και- νούριο Ιξιά 37 εκ-108.584
- 84 τ.μ,1ου, 2 υπν/τιων και- νούριο, πάρκινγκ, Τριάντα 37 εκ-108.584
- 85 τ.μ, ισόγειο, 2 υπν/τιων, αυλή, καινούριο,Τριάντα 37 εκ- 108.584
- 86 τ.μ 2ου, 2υπν/τιων, γκα-ράζ, καινούριο, πολυτελές, Ροδίνι, 40, 5 εκ-118.855
- 87 τ.μ 1ου, 2υπν/τιων, γκα-ράζ,καινούριο, πολυτελές, Ροδίνι, 40 εκ-117.388
- 96 τ.μ , 1ου, 3υπν/τιων , Ανάληψη 35 εκ-102.714
- 100τ., 1ου,3υπν/τιων ,καινούριο, Κοσκινού, 49 ,5 εκ-145.267
- 101τ.μ,1ου, 3υπν/τιων, γκα-ράζ, καινούριο , πολυτελές, Ροδίνι, 49, 5 εκ-145.267
- 101τ.μ, 2ου, 3υπν/τιων, γκα-ράζ, καινούριο, πολυτελές, Ροδίνι ,50,5 εκ-148.202
- 119τ.μ, ισόγειο, 3υπν/τιων, καινούριο, Πειραιώς, 54 εκ- 158.473
- 120τ.μ 1ου, 3 υπν/τιων, καινούριο, Ροδίνι, 52 εκ –152.604
- 120τ.μ 2ου, 3 υπν/τιων, καινούριο, Ροδίνι, 55 εκ –161.408

ΜΕΖΟΝΕΤΕΣ- ΜΟΝ/ΚΙΕΣ ΠΩΛΟΥΝΤΑΙ

- 95 τ.μ, εσωτερική μεζονέτα 2 υπν/τιων, αυλή, καινούρια, Κοσκινού 30εκ-88.041
- 108 τ.μ, εσωτερική μεζονέτα 3 υπν/τιων, αυλή, καινούρια, Κοσκινού 36εκ-105.649
- 140 τ.μ ,μεζονέτα ,μπετά σε 300 τ.μ οικόπεδο υπόλοιπο δόμησης 160 τ.μ, Παστίδα 29 εκ-85.106
- 170 τ.μ, μεζονέτα, καινούρια σε 1.000 τ.μ οικόπεδο Τριάντα 85 εκ-249.449
- 184 τ.μ, μεζονέτα, μπετά σε 1.300 τ.μ οικόπεδο Τρείς 36εκ-105.649
- 184 τ.μ, μεζονέτα, καινούρια σε 1.000 τ.μ οικόπεδο Τριάντα 88εκ-258.253
- 187 τ.μ, μεζονέτα, καινούρια σε 1.000 τ.μ οικόπεδο Τριάντα 88εκ-258.253
- 200 τ.μ, μεζονέτα 3 υπν/τιων, Τριάντα, 60εκ-176..082
- 230 τ.μ, μον/κία, μπετά Πεύκους,50 εκ-146.735

ΟΙΚΟΠΕΔΑ ΠΩΛΟΥΝΤΑΙ

- 300 τ.μ., δόμηση 300 τ.μ με άδεια, μπετά, Παστίδα 17εκ-49.889
- 590 τ.μ δόμηση 0.8 Ρόδου-Λίνδου 65εκ-190.755\
- 600 τ.μ., δόμηση 600 τ.μ Τριάντα 37 εκ-108.584
- 3.500 τ.μ Φαληράκι 30 εκ-88.041
- 4.000 τ.μ, Παστίδα 17 εκ-49.889
- 4.300 τ.μ, Κολύμπια 24 εκ-70.432
- 5.000 τ.μ, Παστίδα με αποθήκη, 25 εκ-73.367
- 5.240 τ.μ Αφάντου παραλία 40 εκ-117.388
- 6.500 τ.μ, Κολύμπια 57 εκ -167.278
- 9.000 τ.μ, Κολύμπια 50εκ-146.735

ΕΠΙΧΕΙΡΗΣΕΙΣ & ΕΠΑΓΓΕΛΜΑΤΙΚΟΙ ΧΩΡΟΙ

- Κατάστημα 145 τ.μ μπετά αυλή, Ροδίνι 30 εκ-88.041
- Αποθήκη 150 τ.μ, Ασγούρου 22 εκ-64.563
- Αποθήκη 270 τ.μ, ράμπα Ανάληψη 40 εκ-117.388

ΕΝΟΙΚΙΑΣΕΙΣ ΑΚΙΝΗΤΩΝ

- 100τ.μ, διαμέρισμα 1ου, 3υπν/τιων,κάθετος Ορφανίδου, κατάλληλο και για επαγγελματική χρηση 400
- 100τ.μ, διαμέρισμα 1ου, 3υπν/τιων, κατάλληλο και για επαγγελματική χρηση Ναυαρίνου 586
- Κατάστημα-αποθήκη 75 τ.μ Λισαβώνος-Ροδίνι 235

ΖΗΤΟΥΝΤΑΙ ΚΑΤΟΙΚΙΕΣ & ΟΙΚΟΠΕΔΑ ΕΝΤΟΣ & ΕΚΤΟΣ ΠΟΛΕΩΣ

ΤΣΟΥΡΟΥΝΑΚΗΣ Ι. ΑΝΤΩΝΙΟΣ (B.Sc.-MKT)
ΤΗΛ.:2241060060 (3 γραμμές) FAX: 60062
ΚΙΝ.:0945 949882
e-mail: kefaleo@rho.forthnet.gr
Γ. Σεφέρη 12
(παραπλεύρως ΜΗΔΕΙΑ)
Ρόδος
www.e-kefaleo.com

πωλησεις

συνέχεια από την προηγούμενη

ΟΙΚΟΔΟΜΗ διώροφη στο Ροδίνι με οικόπεδο 250 τ.μ. Εχει μόνο 2 διαμερίσματα 102 τ.μ. το κάθε ένα, τα διαμερίσματα είναι μεταχειρισμένα αλλά σε άριστη κατάσταση. Εχουν 3 υπνοδωμάτια, εντοιχισμένη κουζίνα, τζάκι και πολλά εξτρά. πωλείται ολόκληρη ή κατά διαμέρισμα. Τιμάται 75.000.000 ή 220.000 ευρώ ολόκληρή ή 38.000.000 δρχ. ή 111.500 ευρώ ανά διαμέρισμα. Πληρ. κ. Μανώλη τηλ. 0946163242 ΑΟ48559

ΚΑΤΑΣΤΗΜΑ στο Μανδράκι 50 τ.μ. σε κεντρικό δρόμο. Δεκτές μόνο σοβαρές προτάσεις. Πληρ. κ. Μανώλη τηλ. 0946163242 ΑΟ48554

ΟΙΚΟΠΕΔΟ 600 τ.μ. κοντά στις 7 Βαγιές. Πληρ. τηλ. (22410)27082, 26476, 0944347405 ΑΟ48532

ΚΑΤΑΣΤΗΜΑ 160 τ.μ. σε κεντρικό δρόμο στην παλιά πόλη. Είναι ανακαινισμένο και παραδίδεται αμέσως. Πληρ. κ. Μανώλη τηλ. 0946163242 ΑΟ48556

ΟΙΚΟΠΕΔΟ στα Κολύμπια 6.500 τ.μ. σε φανταστική θέση κατάλληλο και για καταστήματα. Τιμάται 65.000.000 δρχ. ή 191.000 ευρώ. Πληρ. κ. Μανώλη τηλ. 0946163242 ΑΟ48557

ΟΙΚΟΔΟΜΗ διώροφη στο χωριό Αφάντου 400 τ.μ. (12 ετών) έχει 4 διαμερίσματα 75 τ.μ. το κάθε ένα και ημιϋπόγειο Ειναι κτισμένο σε οικόπεδο 380 τ.μ. και τιμάται 90.000.000 δρχ. ή 264.000 ευρώ. Πληρ. κ. Μανώλη τηλ. 0946163242 ΑΟ48558

ΠΩΛΕΙΤΑΙ στο Τσαΐρι οικόπεδο εμβαδού 1.000 τ. μ. με έτοιμη άδεια οικοδομής για 300 τ.μ. Πληρ. τηλ. (22410)29316, 38161 και 73429 ΑΟ48508

ΕΠΙΧΕΙΡΗΣΗ εστιατόριοψησταριά στο Μαντράκι. Δίδεται πλήρως εξοπλισμένη και έτοιμη για λειτουργία. Εξασφαλίζεται νέο συμβόλαιο. Πληρ. κ. Μανώλη τηλ. 0946163242 ΑΟ48560

ΠΩΛΕΙΤΑΙ 3άρι καλής κατασκευής στο νέο Ροδίνι σε καλή τιμή. Πληρ. τηλ. (22410)27082, 26476, 0997046985 ΑΟ48530

ΔΙΑΜΕΡΙΣΜΑ 4άρι 160 τ.μ. πλησίον πλατείας Αγίου Νικολάου. Πληρ. τηλ. (22410)27082, 26476, 0944347405 ΑΟ48531

STUDIO 45 τ.μ. στο Ροδίνι. Πληρ. τηλ. 0944361899 ΑΟ48540

ΔΙΑΜΕΡΙΣΜΑ 4άρι 145 τ.μ. επί της οδού Κοδριγκτώνος. Πληρ. τηλ. (22410)27082, 26476, 0997046985 ΑΟ48533

ΠΑΛΙΑ ΟΙΚΙΑ από ιδιώτη στην Παλιά Πόλη 40 τ.μ. ισόγειο και 1ος, με αυλή 68 τ.μ. οικοδομήσιμη. Τιμή 53.000 ευρώ. Πληρ. τηλ. (22410)25690, 0945052456 ώρες 09.00-14.00 και 17.00-22.00 ΑΟ48521

ΔΙΑΜΕΡΙΣΜΑ 3άρι με ωραία θέα στο νέο Ροδίνι, δεκτά και δάνεια. Πληρ. τηλ. (22410)27082, 26476, 0997046985 ΑΟ48534

ΔΙΑΜΕΡΙΣΜΑ 4άρι καινούργιο, έτοιμο, λουξ με γκαράζ και αποθήκη. Πληρ. τηλ. (22410)27082, 26476, 0997046985 ΑΟ48535

ΑΡΧΑΓΓΕΛΟΣ: ΠΩΛΕΙΤΑΙ ΑΓΡΟΚΤΗΜΑ 3000 Τ.Μ. ΜΕ ΚΑΤΟΙΚΙΑ, ΠΕΡΙΤΟΙΧΙΣΜΕΝΟ, ΡΕΥΜΑ, ΝΕΡΟ, ΠΟΛΛΑ ΟΠΩΡΟΦΟΡΑ ΔΕΝΔΡΑ, ΠΑΝΩ ΣΤΟ ΔΡΟΜΟ. ΑΞΙΑ 58.700 ΕΥΡΩ. ΠΛΗΡ. ΕΥΡΩΚΤΗΜΑΤΙΚΗ ΙΩΑΝΝΗΣ ΚΑΙ ΜΙΧΑΛΗΣ ΕΥΣΤΑΘΙΟΥ, ΕΘΝΙΚΗΣ ΑΝΤΙΣΤΑΣΕΩΣ 83 (ΠΡΩΗΝ ΑΝΝΗΣ ΜΑΡΙΑΣ). ΠΛΗΡ. ΤΗΛ. 2241073819-74917, 0945/292030, 0944/374546 ΠΟ48376

ΜΟΝΟΚΑΤΟΙΚΙΕΣ: α) Κοσκινού 140 τ.μ. σε μπετά πανταχόθεν ελεύθερη σε 1.300 τ.μ. οικόπεδο (40 εκ.), 117.388 ευρώ, 2) Τρεις προς Παστίδα 130 τ.μ. σε μπετά σε 1 στρ. οικ/δο (33 εκ.)-96.845 ευρώ, 3) Μεζονέτα τελειωμένη καινούργια στην Ιαλυσό 80 τ.μ. (38 εκ.) 111.518 ευρώ. Πληρ. ΑΙΓΑΙΟΚΤΗΜΑΤΙΚΗ τηλ. (22410)22943, 28838 κιν. 0945466773 ΑΟ48495

ΔΙΑΜΕΡΙΣΜΑ 3άρι με καταπληκτική θέα στη θάλασσα. Πληρ. τηλ. (22410)27082, κιν. 0944347405 ΑΟ48522

ΚΑΤΑΣΤΗΜΑ 140 τ.μ. με αποθήκη 400 τ.μ. πολύ περιποιημένη στο 5ο χλμ. Ρόδου-Λίνδου (ΑΒ Βασιλόπουλος). Πληρ. τηλ. (22410)73290, 20885 ΑΟ48517

ΟΡΟΦΟΔΙΑΜΕΡΙΣΜΑ στο Καρακόνερο καινούργιο 102 τ.μ. με θέρμανση, γκαράζ, 33,5 τ.μ., ασανσέρ, 50 εκ. 340.000 ευρώ (δάνεια δεκτά). Επίσης καινούργιο ισόγειο 65 τ.μ. λουξ κατασκευής με δική του αυλή στο Ροδίνι (30 εκ.) 88014 ευρώ. Πληρ. ΑΙΓΑΙΟΚΤΗΜΑΤΙΚΗ τηλ. (22410)22943-28838, κιν. 0945466773 ΑΟ48496

ΑΚΙΝΗΤΟ με εγκαταστάσεις ψυγείων 300 τ.μ. στην περιοχή Τσαΐρι, σε οικόπεδο 1000 τ.μ. με τον αντίστοιχο μηχανολογικό εξοπλισμό. Καθαρός όγκος ψυγείων 600 κ.μ. Πληρ. τηλ. (22410)65865 κ. Καρασάββα Γεώργιο (ώρες επικοινωνίας 09.00-13.00) ΑΟ48497

ΟΙΚΟΠΕΔΟ 3.030 τ.μ. με άδεια οικοδομής, οικία 200 τ.μ. συν υπόγειο 200 μ. στην ζώνη οικισμού Πυλώνας περιφραγμένο με νερό εντός του οικοπέδου. Πληρ. τηλ. 2241020995 ΑΟ48438

ΠΩΛΟΥΝΤΑΙ στ' Αφάντου Συκιά 4.840 τ.μ. Κάτω Ρένη 2.190, Πάνω Ρένη 840, Μεροήλη 800, Ούνναρι 350, Καθολική 900, Ατσιπάς 6.000, Αγροελιές 2.000, Εντός οικισμού 140, Μισονήσια 4.720, Αμμωτή 3.500, e-mail: tgd30@hotmail.com τηλ. 001-330-399-8776 μετά τις 4 μ.μ. ΑΟ48474

ΣΧΟΛΗ ΟΔΗΓΩΝ
ΠΟΡΤΣΕΛΛΗΣ ΣΤΕΦΑΝΟΣ
Διπλ. εκπαιδευτής υποψηφίων οδηγών μέλος της Ε.Σ.Ο.Ρ. Ο.Ε.

- Διπλώματα αυτοκινήτου, μοτοσικλέτας, φορτηγού, λεωφορείου, νταλίκας
- Αναθεωρήσεις ληγμένων αδειών
- Θεωρητικά μαθήματα ΚΟΚ και Μηχανολογίας
- Μετατροπές ξένων διπλωμάτων σε ελληνικά
- Διπλώματα αυτόματου αυτοκινήτου



ΝΕΑ ΔΙΕΥΘΥΝΣΗ: ΕΘΝΙΚΗΣ ΑΝΤΙΣΤΑΣΗΣ 73 (ΠΡΩΗΝ ΑΝΝΗΣ ΜΑΡΙΑΣ)
ΤΗΛ. 2241034497, 0945463635

ΠΩΛΟΥΝΤΑΙ
τα κάτωθι αυτοκίνητα, σε άριστη κατάσταση.
Δεκτός κάθε έλεγχος:

- SEAT MARBELLA '94 .....1.500 ευρώ
- SUBARU M80 '92 .....1.800 ευρώ
- RENAULT TWINGO '97 .....3.650 ευρώ
- DAEWOO MATIZ '00 A/C.....5.350 ευρώ
- SUZUKI SWIFT '99 A/C.....5.450 ευρώ
- FIAT PUNTO '99 A/C .....5.700 ευρώ
- HYUNDAI ACCENT '00 A/C.....6.500 ευρώ
- DAEWOO LANOS '00 A/C .....6.500 ευρώ
- SUZUKI SAMURAI JEEP '99 .....7.500 ευρώ

Πληρ. τηλ. 0936041698

ΣΧΟΛΗ ΟΔΗΓΩΝ
ΠΟΤΣΟΥ ΣΩΤΗΡΗ
ΔΙΠΛ. ΕΚΠΑΙΔΕΥΤΗΣ ΥΠΟΨΗΦΙΩΝ ΟΔΗΓΩΝ.
ΔΙΠΛΩΜΑΤΑ Α - Β - Γ - Δ - Ε

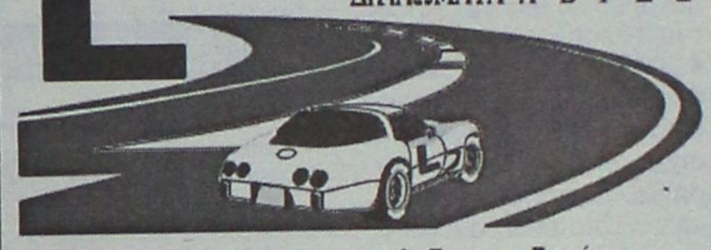

★ Αναλαμβάνουμε την έκδοση αδειών οδήγησης όλων των κατηγοριών.
★ Αναθεωρήσεις Επαγ/κών αδειών.
★ Τα θεωρητικά μαθήματα όλων των κατηγοριών γίνονται στό σύγχρονο Κέντρο θεωρητικής Εκπαίδευσης Υποψηφίων Οδηγών της Ε.Σ.Ο.Ρ. Ο.Ε. Στην οποία μετέχουμε.
★ Διαθέτουμε καί Αυτόματο Επιβατηγό.

Εθνάρχου Μακαρίου 31, 2ος όροφος, ΡΟΔΟΣ
(Ένανti Εθνικής Τράπεζας, πάνω από το κατάμα "ΡΟΔΙ")
Τηλ. 78070 Κιν. 0945- 567404

ΑΥΤΟ ΕΠΙΛΟΓΕΣ
ΚΟΥΚΟΥΡΑΣ ΑΛΕΞΑΝΔΡΟΣ
ΛΕΩΦ. ΡΟΔΟΥ-ΛΙΝΔΟΥ 255.
ΤΗΛ. 2241060910-20

— VW PASSAT 1600 cc, μοντ. 1996, μπλε
• Κεντρ. κλειδ. • ηλ. παράθ. • υδρ. τιμόνι • A/C • ABS DABG • ζάντες αλουμινίου • ηχοσύστημα.
— RENAULT MEGANE 1400 cc μον. 1996 classic
• Κεντρ. κλειδ. • ηλ. παράθ. • υδρ. τιμόνι • A/C
— FIAT PUNTO 1200 cc, 1996, ασημί
• Κεντρ. κλείδ. • ηλ. παράθ. • ηχοσύστημα
— ALFA ROMEO 156 1800 cc μοντ. 2000, μαύρο
• Κεντρ. κλειδ. • ηλ. παράθ. • υδρ. τιμόνι • κλίμα • ABS DABG • ζάντες αλουμινίου • ηλιοροφή
— WRANGLER 2500 cc, μοντ. 1996 ανθρακί
• Soft top
— FIAT SEICENTO 900 cc μοντ. 2000, λευκό
κεντρ. κλείδ., • ηλ. παράθ. • ηχοσύστημα.
— BMW 318 CABRIO 1.800 c.c. μοντ. 1995, 20.000 χλμ., πράσινο
• κεντρ. κλείδ. • ηλ. παράθ. • υδρ. τιμόνι • A/C • ABS • ηχοσύστημα • ηλεκτρική ηλιοροφή
— ALFA ROMEO 146, 1400cc, μοντ. 1997, ανθρακί
• Κεντρ. κλείδ. • ηλ. παράθ. • υδρ. τιμόνι • clima • αερόσακους • ηλ. καθρέπτες • ζάντες αλουμινίου • ηχοσύστημα
— TOYOTA CELICA, 1600cc, μοντ. 1995, κόκκινο
• Immobilizer • κεντρ. κλείδ. • ηλ. παράθ. • υδρ. τιμόνι • ζάντες αλουμινίου • ηχοσύστημα • ηλ. καθρέπτες
— RENAULT MEGANE, 1400cc, μοντ. 1999, 98HP, άσπρο
• Κεντρ. κλείδ. • ηλ. παράθ. • υδρ. τιμόνι • A/C • 4 αερόσακοι • ABS • ηλ. καθρέπτες • ηχοσύστημα
— NISSAN PRIMERA, 1600cc, μοντ. 2000, 27.000χλμ., μπλε
• Κεντρ. κλείδ. • ηλ. παράθ. • υδρ. τιμόνι • clima • αερόσακος, ηχοσύστημα.
— FIAT TEMPRA, 1600 cc, digital μοντ. 1994-πράσινο.
• Κεντρ. κλειδ., ηλ. παράθ., υδρ. τιμόνι, ηχοσύστημα.

ΑΠΟ 0% ΠΡΟΚΑΤΑΒΟΛΗ ΕΩΣ ΚΑΙ 60 ΜΗΝΙΑΙΕΣ ΔΟΣΕΙΣ ΜΕ ΤΑ ΧΑΜΗΛΟΤΕΡΑ ΕΠΙΤΟΚΙΑ ΤΗΣ ΑΓΟΡΑΣ

ΞΕΝΑΚΗΣ ΑΥΤΟΚΙΝΗΤΑ
CAR EXPERTS

•0% προκαταβολή έως 60 μηνιαίες δόσεις
•1 χρόνος εγγύηση

1. ALFA ROMEO 145 - 1400 cc, μοντ. 1997, χρώμα ασημί.
(υδρ. τιμόνι, ηλεκτρ. παράθυρα, κεντρικό κλείδωμα), ηχοσύστημα, ζάντες αλουμινίου.
2. FIAT MAREA - 1400 cc, μοντ. 1997, χρώμα ασημί
(υδρ. τιμόνι, αερόσακος οδηγού, ηλ. παράθυρα, κεντρικό κλείδωμα, ηχοσύστημα, ζάντες αλουμινίου).
3. FIAT CINQUECENTO SPORTING - 1100 cc μοντ. 1997, χρώμα μαύρο.
(ηλεκτρ. παράθυρα, κεντρικό κλείδωμα, ηχοσύστημα, ζάντες αλουμινίου).
4. FIAT CINQUECENTO SPORTING -1100 cc μοντ. 1995, χρώμα μαύρο.
(ζάντες αλουμινίου, ηλεκτρ. παράθυρα, κεντρικό κλείδωμα, ηχοσύστημα).
5. NISSAN MICRA - 1000 cc μοντ. 1997, χρώμα μπορντώ
6. VW POLO - 1000 cc μοντ. 1997, χρώμα λευκό.
(υδρ. τιμόνι, air condition, ηλεκτρ. παράθυρα, κεντρικό κλείδωμα, ηχοσύστημα)
7. VW POLO - 1000 cc μοντ. 1998, χρώμα κόκκινο.
(υδρ. τιμόνι, ηλεκτρ. παράθυρα, κεντρικό κλείδωμα, ηχοσύστημα)
8. TRANSPORTER VAN - 1900 μοντ. 1997, χρώμα λευκό
υδρ. τιμόνι, ηχοσύστημα
9. HONDA CIVIC 14000
(υδρ. τιμόνι, ηλεκτρ. παράθυρα, κεντρικό κλείδωμα, ηχοσύστημα).
10. TRANSPORTER P.U. - 1900 T.D. 11 μοντ. 1998, χρώμα λευκό.
υδρ. τιμόνι, ηχοσύστημα
ΤΙΜΗ: 254,00 ευρώ το μήνα
ηλεκτρ. παράθυρα
11. MERCEDES VITO - 1900 D μοντ. 1995
(υδρ. τιμόνι, κεντρικό κλείδωμα ηχοσύστημα, προεγκατάσταση hands free)

Η εταιρεία μας εισάγει οχήματα όλων των κατασκευαστών και όλων των τύπων σε κλούβες, φορτηγά και οχήματα μεταφοράς προσωπικού

ΞΕΝΑΚΗΣ ΛΙΝΔΟΥ 238 - Τηλ. 2241061600
www.xenakisautos.gr

ΑΓΟΡΑ ΑΥΤΟΚΙΝΗΤΩΝ

Η πώληση και η ανταλλαγή των μεταχειρισμένων αυτοκινήτων-οι διαδικασίες και τα έξοδα μεταβιβάσεως για μας είναι μια απλή διαδικασία.

ΚΑΙ ανταλλάσσουμε
ΚΑΙ αγοράζουμε
το παλιό σας αυτοκίνητο
ΑΜΕΣΩΣ

Πληρ. τηλ. 22410-60500

πωλησεις

συνέχεια από την προηγούμενη

SUPER MARKET σε καλή περιοχή, λόγω συνταξιοδότησης. Πληρ. τηλ. 2241069455 από 13.00-14.00 και από 19.00-22.00
ΑΟ48483

ΠΩΛΟΥΝΤΑΙ α) καινούργιο διαμέρισμα τριάρι λίγο πριν το Ροδίνι, οδός Λίνδου, πρώτος όροφος, τελειωμένο με το κλειδί στο χέρι μόνο 34.000.000 δρχ. ή 100.000 ευρώ. Προλάβετε, β) κατάστημα 180 τ.μ. και με αυλή 60 τ.μ. βρίσκεται στην οδο΄Κων. Υδραίου κατάλληλο για οποιαδήποτε χρήση. Τιμή 350.000 δρχ. το τ.μ. ή 1.030 ευρώ. Πληρ. κ. Καργάκο Νίκο, Θεμ. Σοφούλη 59, τηλ. 2241030397, κιν. 0946049179 ΑΟ48442

ΔΙΑΜΕΡΙΣΜΑ ισόγειο 38 τ.μ. από ιδιοκτήτη στην οδό Κέννεντυ στην πόλη της Ρόδου. Μεγάλη κουζίνα, δωμάτιο, μπάνιο, διάδρομος, μπρος πίσω μεγάλη αυλή. Πληρ. μόνο με ραντεβού στο τηλ. 2241020995
ΑΟ48439

ΜΟΝΟΚΑΤΟΙΚΙΑ νεόδμητη διώροφη πολυτελής, λόγω αναχωρήσεως στο εξωτερικό, με δύο ανεξάρτητους ορόφους, συνολικής επιφάνειας 482 τ.μ. συν 230 τ.μ. σκεπασμένες βεράντες σε πανοραμικό λόφο, νοτίως του Φιλερήμου σε οικόπεδο 4.200 τ.μ. με ελαιόδενδρα πλήρως περιφραγμένο και με αυτόματη θυροτηλεόραση. Διαθέτει πλήρη θέρμανση και κλιματισμό με κεντρική μονάδα και αεραγωγούς, με πλήρη αυτοματισμό καθώς και εξαιρετικές θερμικές μονώσεις. Επίσης παρέχει πολλαπλές τηλεφωνικές και δορυφορικές εγκαταστάσεις. Πληρ. τηλ. 2241048101 ή τηλ. fax μηνύματα 2241048102
ΑΟ48415

ΕΠΙΧΕΙΡΗΣΗ εστιατόριο "Litehouse"στο Φαληράκι. Προσφορές ανοικτές. Πληρ. τηλ. 0944205979
ΑΟ48339

ΟΙΚΟΠΕΔΟ εντός οικισμού Αρχαγγέλου 1.370 τ.μ. δόμηση 400 τ.μ. Τιμή 50.000.000 δρχ. (146.735 ευρώ) Η δυνατότητα αντιπαροχής υπό συζήτηση. Πληρ. ΑΙΓΑΙΟΚΤΗΜΑΤΙΚΗ τηλ. 2241022943, 28838, 0945466773 ΑΟ48340

ΚΑΤΑΣΤΗΜΑ 55 τ.μ. στην Βασιλέως Ηρακλείου, τιμή 35.000.000 δρχ. Αμεση παράδοση. Πληρ. τηλ. 22410 22943, 28838, 0945 466773, ΑΙΓΑΙΟΚΤΗΜΑΤΙΚΗ
ΑΟ48320

ΜΟΝΟΚΑΤΟΙΚΙΑ 130 τ.μ. σε μπετά, σε 1000 τ.μ. οικόπεδο, στους Τρεις προς Παστίδα, τιμή 33.000.000 δρχ. Πληρ. τηλ. 22410 22943, 28838, 0945 466773, ΑΙΓΑΙΟΚΤΗΜΑΤΙΚΗ
ΑΟ48321

ΖΗΤΟΥΝΤΑΙ ΠΡΟΣ ΑΓΟΡΑ ΔΙΑΜΕΡΙΣΜΑΤΑ - ΜΟΝΟΚΑΤΟΙΚΙΕΣ - ΟΙΚΟΠΕΔΑ. ΠΛΗΡΩΜΗ ΑΠΟΛΥΤΩΣ ΤΟΙΣ ΜΕΤΡΗΤΟΙΣ. ΜΕΣΙΤΕΣ ΑΠΟΚΛΕΙΟΝΤΑΙ. ΠΛΗΡ. ΤΗΛ. 0936538370
ΠΟ48248

ΚΑΤΑΣΤΗΜΑΤΑ ΕΤΟΙΜΟΠΑΡΑΔΟΤΑ ΣΤΟ ΜΕΓΑΛΥΤΕΡΟ ΣΥΓΚΡΟΤΗΜΑ ΚΑΤΑΣΤΗΜΑΤΩΝ ΣΤΗΝ ΠΑΡΑΛΙΑΚΗ ΛΕΩΦΟΡΟ ΙΑΛΥΣΟΥ ΑΠ' ΕΥΘΕΙΑΣ ΑΠΟ ΤΟΝ ΚΑΤΑΣΚΕΥΑΣΤΗ ΠΟΛ. ΜΗΧΑΝΙΚΟ ΣΤΕΛΙΟ ΜΑΚΕΣΤΑ. ΕΞΑΣΦΑΛΙΣΗ ΔΑΝΕΙΟΥ, ΕΥΚΟΛΙΕΣ ΠΛΗΡΩΜΗΣ. ΑΠΟ 10.350.000 ΔΡΧ. ΠΛΗΡ. ΤΗΛ. 2241021347
ΧΠΟ205

ΑΠΟ ΙΔΙΟΚΤΗΤΗ ΣΤΗΝ ΠΑΡΑΛΙΑ ΠΕΥΚΟΙ ΤΗΣ ΛΙΝΔΟΥ ΠΩΛΕΙΤΑΙ ΟΙΚΟΠΕΔΟ 4.300 Τ.Μ. ΑΡΤΙΟ, ΟΙΚΟΔΟΜΗΣΙΜΟ. ΜΟΝΟ ΣΟΒΑΡΕΣ ΠΡΟΣΦΟΡΕΣ. ΠΛΗΡ. ΤΗΛ. 0946281303
ΠΟ48239

ΔΙΑΜΕΡΙΣΜΑ-ΓΡΑΦΕΙΟ στο κέντρο της πόλης 81 τ.μ. β' ορόφου 50.000.000. Επίσης γραφείο κεντρικότατο α' ορόφου 72 τ.μ. 70.000.000 δρχ. Πληρ. ΑΙΓΑΙΟΚΤΗΜΑΤΙΚΗ τηλ. 2241022943, 28838, 0945466773 ΑΟ48273

ΔΙΑΜΕΡΙΣΜΑΤΑ μεταχειρισμένα 1) 76 τ.μ. ισόγειο στο Ροδίνι 26.000.000, 2) 82 τ.μ. Ροδίνι β' ορ. 29.000.000, 3) 83 τ.μ. β' ορόφου Ανάληψη 29.000.000. Πληρ. ΑΙΓΑΙΟΚΤΗΜΑΤΙΚΗ τηλ. 2241022943, 28838, 0945466773 ΑΟ48274

ΧΩΡΟΣ 160 τ.μ. κατάλληλος για πολλές χρήσεις επί της Απ. Παύλου-Ανάληψη, σε νεόκτιστη οικοδομή πολυτελούς κατασκευής με δύο τουαλέτες. Πληρ. τηλ. 2241065430, 093/6359775
ΑΟ48087

μαθήματα

ΜΑΘΗΜΑΤΑ ΚΙΘΑΡΑΣ κατ' οίκον από αριστούχο διπλωματούχο με διάκριση, Ορφείου Ωδείου Αθηνών. Δυνατότητα εγγραφής μαθητών σε ωδείο. Πληρ. Ξυλουράς Γιώργος τηλ. 0937943618 ΑΜ48526

ΓΕΡΜΑΝΙΚΑ. Καθηγήτρια Γερμανικών με MASTER στη γλώσσα παραδίδει μαθήματα κατ' οίκον σε ολιγομελή τμήματα, 2-3 ατόμων ή και μεμονωμένα. Πληρ. τηλ. (22410)73120, κιν. 0977782828 ΑΜ48520

ΑΓΓΛΙΚΑ ΟΛΩΝ ΤΩΝ ΕΠΙΠΕΔΩΝ ΚΑΙ FIRST CERTIFICATE - PROFICIENCY (CAMBRIDGE - MICHIGAN), TOEFL ΑΠΟ ΚΑΘΗΓΗΤΡΙΑ ΑΓΓΛΙΚΗΣ ΦΙΛΟΛΟΓΙΑΣ & ΜΕΘΟΔΟΛΟΓΙΑΣ ΔΙΔΑΚΤΙΚΗΣ R.S.A. CAMBRIDGE. Α-ΤΟΜΙΚΑ - ΓΚΡΟΥΠ. ΜΑΘΗΤΕΣ & ΕΝΗΛΙΚΕΣ. ΠΕΙΡΑ - ΥΠΕΥΘΥΝΟΤΗΤΑ - ΕΠΙΤΥΧΙΕΣ. ΠΛΗΡ. ΤΗΛ. 22410 28303, 0973 479075
ΠΜ48324

πωλησεις αυτοκινητων & μοτοσικλετων

CITROEN ΧΑΝΤΙΑ ΜΟΝΤ. '95 ΣΕ ΑΡΙΣΤΗ ΚΑΤΑΣΤΑΣΗ ΚΑΙ ΠΟΛΥ ΚΑΛΗ ΤΙΜΗ. ΠΛΗΡ. ΤΗΛ. 0932482646 ΚΑΙ (22410)52521
ΠΑ48570

TOYOTA STARLET XLI 1300 cc μοντ. 92 ατρακάριστο σε πολύ καλή κατάσταση. Πληρ. τηλ. (22410)92010 ΑΑ48568

VW POLO CLASSIC 1400 CC ΜΟΝΤΕΛΟ '98 ΜΕ R/C, ΣΥΝΑΓΕΡΜΟ, ΚΑΙΝΟΥΡΓΙΑ ΛΑΣΤΙΧΑ MICHELEN, ΒΙΒΛΙΟ SERVICE ΑΝΤΙΠΡΟΣΩΠΕΙΑΣ ΕΝΗΜΕΡΩΜΕΝΟ, ΣΕ ΑΡΙΣΤΗ ΚΑΤΑΣΤΑΣΗ. ΤΙΜΗ 8.800 ΕΥΡΩ. ΠΛΗΡ. ΤΗΛ. (22410)92563, ΚΙΝ. 0945551788
ΠΑ48536

ΑΝΑΚΟΙΝΩΣΗ
ΜΑΘΗΜΑΤΑ
*** Computer ***
PROGRAM COMPUTER
ΕΓΓΡΑΦΕΣ
** ΤΩΡΑ **
Τμήματα για:
Παιδιά - Ενήλικες
Αρχάριους - Μαθητές
Επαγγελματίες
Ανεύρεση Εργασίας
ΠΑΡΕΧΕΤΑΙ ΒΕΒΑΙΩΣΗ
Διδάσκει πτυχιούχος Πανεπιστημίου Αμερικής
ΜΑΝΩΛΗΣ Ι. ΣΟΦΙΛΛΑΣ
Κοδριγκτώνος 91
Τηλ. (2241) 31761
www.dodekanisa.net

ΕΚΠΑΙΔΕΥΣΗ ΣΤΟΥΣ ΥΠΟΛΟΓΙΣΤΕΣ
Anosis
✓ΓΙΑ ΑΡΧΑΡΙΟΥΣ
✓ΓΙΑ ΠΡΟΧΩΡΗΜΕΝΟΥΣ
✓ΓΙΑ ΕΤΑΙΡΙΕΣ
Εύκολα – Γρήγορα - Αποτελεσματικά
➤ Ταχύρυθμα σεμινάρια 6 εβδομάδων
➤ Τρίμηνα ή δίμηνα προγράμματα σπουδών για την απόκτηση του Διπλώματος ECDL
➤ Ιδιαίτερα για εξειδικευμένα προγράμματα
➤ Επιδοτούμενα προγράμματα κατάρτισης εργαζόμενων
Στ. Κωτιάδη 64
Τηλ. 22410 78924

ΦΡΟΝΤΙΣΤΗΡΙΟ
REVOLUTION
πλατεία Αγ. Νικολάου 19
Τώρα που τελειώσατε με την δουλειά...
... Δουλέψτε τις ξένες γλώσσες
Εντατικά μαθήματα Γερμανικών και Γαλλικών για ενήλικες για επαγγελματίες
Έναρξη μαθημάτων: 18 Νοεμβρίου
Πληρ. τηλ. (22410)29469

ΕΡΓΑΣΤΗΡΙ ΙΣΠΑΝΙΚΟΥ ΧΟΡΟΥ (FLAMENCO)
Διπλωματούχος καθηγήτρια Ισπανικής επαγγελματικής σχολής (Fundution Cristina Heeren) παραδίδει μαθήματα σε αρχάριους και προχωρημένους.
Δυνατότητα απόκτησης πτυχίου και συνέχειας σπουδών. Παραδίδονται σεμινάρια κιθάρας, φλαμένγκο.
Δεκτοί γυναίκες - άντρες από 18 χρονών και πάνω.
Πληρ. τηλ. 0944 767038, Ματούλα Γιασιράνη

ΚΤΗΜΑΤΟΜΕΣΙΤΙΚΟ ΓΡΑΦΕΙΟ
ΕΥΡΩΚΤΗΜΑΤΙΚΗ
ΕΥΣΤΑΘΙΟΥ
ΜΕΣΙΤΕΣ ΣΥΜΒΟΥΛΟΙ ΜΕΛΕΤΗΤΕΣ
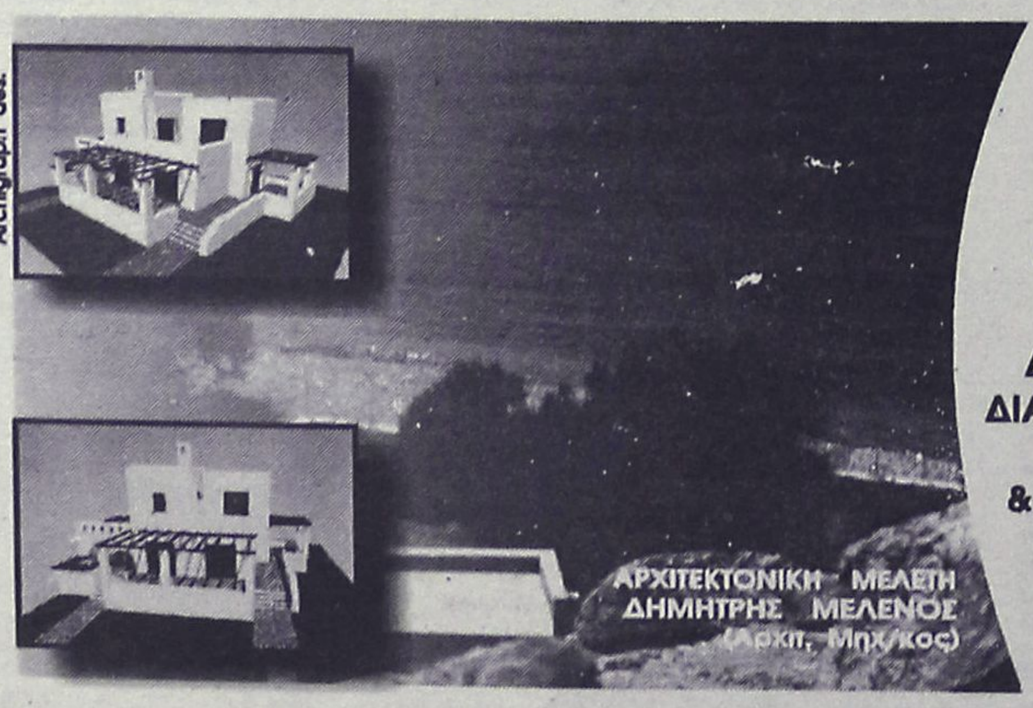

ΠΩΛΟΥΝΤΑΙ ΜΟΝΟΚΑΤΟΙΚΙΕΣ ΣΕ ΟΙΚΟΠΕΔΑ ΣΤΟ ΚΥΜΑ, ΣΤΗΝ ΠΑΡΑΛΙΑΚΗ ΖΩΝΗ ΤΗΣ ΛΑΧΑΝΙΑΣ (ΘΕΣΗ ΣΑΛΑΜΙΝΑ)
ΚΑΘΕ ΜΟΝΟΚΑΤΟΙΚΙΑ ΑΝΑΠΤΥΣΣΕΤΑΙ ΣΕ ΔΥΟ ΟΡΟΦΟΥΣ, ΚΑΤΑΛΑΜΒΑΝΕΙ ΧΩΡΟ 100 Τ.Μ., ΔΙΑΘΕΤΕΙ ΣΑΛΟΝΙ, ΚΟΥΖΙΝΑ ,ΤΡΙΑ ΥΠΝΟΔΩΜΑΤΙΑ, ΔΥΟ ΜΠΑΝΙΑ, ΑΠΟΘΗΚΕΥΤΙΚΟ ΧΩΡΟ, & ΟΙΚΟΔΟΜΕΙΤΑΙ ΜΕΣΑ ΣΕ ΟΙΚΟΠΕΔΟ 900 Τ.Μ.
ΜΕ ΟΡΙΟ ΤΟΝ ΑΙΓΙΑΛΟ...
ΑΞΙΑ 80.000.000 ΔΡΧ - 243.776,2 €
ΑΠΟΚΛΕΙΣΤΙΚΗ ΔΙΑΘΕΣΗ
Πληροφορίες
ΕΥΡΩΚΤΗΜΑΤΙΚΗ
Η ακίνητη αξία σας
Εθνικής Αντίστασης 83 (πρώην Άννης Μαρίας) δίπλα στην ALPHA BANK
Τηλ. 02410 73819,74917 κιν. 0944/374546, 0945/292030 FAX 02410 38641
ΙΩΑΝΝΗΣ & ΜΙΧΑΛΗΣ ΕΥΣΤΑΘΙΟΥ

auto-moto

συνέχεια από την προηγούμενη

ΑΥΤΟΚΙΝΗΤΟ Ι.Χ. MAZDA 323 καταλυτικό, μοντέλο 1992, με αιρ κοντίσιον, κ.λπ. σε άριστη κατάσταση, αντί ποσού 5.000 ευρώ. Πληρ. τηλ. (22410)23105 και 64173 AA48500

FIAT PANDA 750 cc σε καλή κατάσταση στην τιμή των 1.450 ευρώ. Πληρ. τηλ. 0932552388 απόγευμα AA48482

ΙΧ ΑΥΤΟΚΙΝΗΤΟ SEAT MARBELLA καταλυτικό, αρίστης κατάστασης. Τιμή 2100 ευρώ. Πληρ. τηλ. 0932091455 AA48475

FORD FIESTA μοντέλο '83 στην τιμή των 1000 ευρώ. Επίσης μηχανή YAMAHA VIRAGO 250 c.c. μοντέλο 1991 1.500 ευρώ. Πληρ. τηλ. 0945991290 AA48469

SUZUKI FX125 ενός έτους σε τιμή έκπληξη. Πληρ. τηλ. 2241037637-32074 AA48469

ΠΩΛΟΥΝΤΑΙ ΜΕΤΑΧΕΙΡΙΣΜΕΝΑ ΦΟΡΤΗΓΑ ΑΥΤΟΚΙΝΗΤΑ ΕΙΣΑΓΩΓΗΣ ΟΛΩΝ ΤΩΝ ΤΥΠΩΝ, ΓΙΑ ΑΓΡΟΤΙΚΗ ΚΑΙ ΕΠΑΓΓΕΛΜΑΤΙΚΗ ΧΡΗΣΗ, ΚΑΘΩΣ ΚΑΙ Ι.Χ. ΕΠΙΒΑΤΙΚΑ. ΕΤΟΙΜΟΠΑΡΑΔΟΤΑ Ή ΚΑΤΟΠΙΝ ΠΑΡΑΓΓΕΛΙΑΣ. ΠΑΡΕΧΟΥΜΕ ΓΡΑΠΤΗ ΕΓΓΥΗΣΗ ΕΝΟΣ ΧΡΟΝΟΥ. ΕΙΣΑΓΩΓΕΙΣ ΜΕΤΑΧΕΙΡΙΣΜΕΝΩΝ ΑΥΤΟΚΙΝΗΤΩΝ "Δ. ΜΠΟΥΝΤΟΥΡΗΣ-Ε. ΠΑΠΑΠΟΣΤΟΛΟΥ Ο.Ε.". ΕΚΘΕΣΗ: ΕΘΝΙΚΗ ΟΔΟΣ ΛΑΡΙΣΑΣ-ΙΩΑΝΝΙΝΩΝ ΤΡΙΚΑΛΑ ΘΕΣΣΑΛΙΑΣ. ΤΗΛ. 2431-74709 ΦΑΞ 0431-27008 ΚΙΝ. 0974456200-0977395269. ΧΠΑ112

PEUGEOT 306XR 1.4 δίπορτο μοντέλο '94 45.000 χλμ. ατρακάριστο ζαντολάστιχα-αεροτομές σε άριστη κατάσταση. Τιμή 7.000 ευρώ. Πληρ. τηλ. 0944947604 AA48402

ΔΥΟ NISSAN MICRA, μοντέλα του '96, σε άριστη κατάσταση και σε πολύ καλή τιμή. Πληρ. τηλ. 0974010518 AA48322

ΠΩΛΟΥΝΤΑΙ 4ΤΡΟΧΕΣ ATV-QUADS (ΓΟΥΡΟΥΝΕΣ) ΑΠΟ 125 CC ΕΩΣ 660 CC ΥΑΜΑΗΑ (ΚΑΙΝΟΥΡΓΙΕΣ). ΠΛΗΡ. ΜΟΤΟ ΜΑΙΚ. ΤΗΛ. 22410 26360.

FIAT PUNTO CABRIO ΜΟΝΤΕΛΟ 94 1,3 ΛΕΥΚΟ 75000 ΧΙΛΙΟΜΕΤΡΑ, EXTRAS. ΤΙΜΗ 2.400.000. ΠΛΗΡ. ΤΗΛ. 2241087006, 10.00-13.00 Ή 18.00-22.00 ΧΠΑ841

ΕΝΟΙΚΙΑΖΟΝΤΑΙ ΑΥΤΟΚΙΝΗΤΑ καθημερινά ή με το μήνα, σε πολύ καλές τιμές. Πληρ. τηλ. 22410 87275, 0937 274897 AA48323

ΤΖΙΠ HONDA CRV ΜΟΝΤΕΛΟ '99 2000 CC ΜΕ ΚΟΤΣΑΔΟΡΟ. ΠΛΗΡ. ΤΗΛ. 0977079447 ΠΑ48008

ΠΩΛΕΙΤΑΙ ΑΔΕΙΑ Δ.Χ. ΚΕΦΑΛΗ ΜΕ ΑΝΑΤΡΕΠΟΜΕΝΟ MERCEDES ΜΕΤΡΗΤΟΙΣ. ΠΛΗΡ. ΤΗΛ. 0974147701, 24633. ΑΠΧ1110

HONDA TRANSALP 650cc ΜΟΝΤ. '01, ΜΕ 3.000 χλμ. ΣΕ ΥΠΕΡΑΡΙΣΤΗ ΚΑΤΑΣΤΑΣΗ ΚΑΙ FULL EXTRA. ΤΙΜΗ 7.400 ΕΥΡΩ. ΠΛΗΡ. ΤΗΛ. 0934 971932 κ. ΓΙΑΝΝΗ

MERCEDES 200 ΜΟΝΤ. '79 ΣΕ ΚΑΛΗ ΚΑΤΑΣΤΑΣΗ. ΤΙΜΗ 1700 ΕΥΡΩ. ΠΛΗΡ. ΤΗΛ. 2241085231 ΩΡΕΣ 09.30-14.30

εργασιες

ΥΠΑΛΛΗΛΟΣ για να εργασθεί στην καφετέρια Finn Cafe στο κέντρο της πόλης. Πληρ. τηλ. (22410)76627 AZ48610

ΖΗΤΕΙΤΑΙ προσωπικό από κέντρο διασκέδασης. Πληρ. τηλ. 0945209848 AZ48603

RODOKSEN SUOMI-KOULY HAKEE OPETTAJAA 2, 3. JA 4. LUOKALLE. HAKIJALTA VAADITAAN OPETTAJAN KOULUTUS JA/TAI KOKEMUSTA OPETUSTYÖSTÄ.

KIRJALLISET HAKEMUKSET RODOKSEN SUOMEN KONSULAATIIN 30.11. MENNESSÄ. LISÄTIETOJA P. 0944525544 PIRJO VAINIO-STEFANIS. ΤΟ ΦΙΝΛΑΝΔΙΚΟ ΣΧΟΛΕΙΟ ΤΗΣ ΡΟΔΟΥ ΖΗΤΕΙ ΔΑΣΚΑΛΑ ΓΙΑ ΔΙΔΑΣΚΑΛΙΑ ΦΙΝΛΑΝΔΙΚΗΣ ΓΛΩΣΣΑΣ. ΠΛΗΡ. ΤΗΛ. 0944525544 ΠΙΡΙΟ ΒΑΙΝΙΟ-ΣΤΕΦΑΝΗΣ ΠΖ48491

ΖΗΤΟΥΝΤΑΙ 2 ΚΟΠΕΛΕΣ ΕΩΣ 30 ΕΤΩΝ ΓΙΑ ΚΑΦΕΤΕΡΙΑ, ΕΚΤΟΣ ΠΟΛΕΩΣ ΡΟΔΟΥ. ΩΡΑΡΙΟ ΕΡΓΑΣΙΑΣ ΑΠΟΓΕΥΜΑ. ΠΡΟΣΦΕΡΟΝΤΑΙ: ΙΚΑΝΟΠΟΙΗΤΙΚΟΣ ΜΙΣΘΟΣ ΚΑΙ ΜΕΤΑΦΟΡΑ. ΠΛΗΡ. ΤΗΛ. 0972137652 ΚΑΙ (22410)23969 ΑΠΟΓΕΥΜΑΤΙΝΕΣ ΩΡΕΣ ΠΖ48569

ΑΠΟ ΓΝΩΣΤΗ ΑΝΤΙΠΡΟΣΩΠΕΙΑ ΣΤΗΝ ΡΟΔΟ, ΖΗΤΕΙΤΑΙ, ΔΕΣΠΟΙΝΙΣ ΓΝΩΣΤΗΣ ΧΕΙΡΙΣΜΟΥ Η/Υ ΓΙΑ ΣΥΝΕΧΗ ΑΠΑΣΧΟΛΗΣΗ ΜΕ ΣΥΝΕΧΕΣ ΩΡΑΡΙΟ. ΧΡΗΣΗ ΕΜΠΟΡΙΚΟΥ ΠΡΟΓΡΑΜΜΑΤΟΣ ΘΑ ΛΗΦΘΕΙ ΥΠΟΨΙΝ. ΠΛΗΡ. ΤΗΛ. (22410)67200 ΠΖ48525

ΚΟΠΕΛΕΣ εμφανίσιμες για εργασία σε μπαρ Φερενίκης 2 (Ιαλυσός). Πληρ. τηλ. 0944389237. Μισθός ικανοποιητικός. AZ48594

Cyprotels
Hotels & Resorts

ΖΗΤΕΙΤΑΙ ΠΡΟΣΩΠΙΚΟ ΟΛΩΝ ΤΩΝ ΕΙΔΙΚΟΤΗΤΩΝ

Η εταιρεία **Cyprotels Hellas A.E.** ιδιοκτήτρια και διαχειρίστρια του ξενοδοχείου **Cyprotel Columbia Resort** στο Φαληράκι Ρόδου **ζητά Προσωπικό όλων των Ειδικοτήτων.**

• Αιτήσεις δεκτές καθημερινώς πλην Σαββάτου και Κυριακής στο ξενοδοχείο, με επικόλληση φωτογραφίας.

Για περισσότερες πληροφορίες στα τηλέφωνα:
2241085610 και **2241086074**

ΞΕΝΟΔΟΧΕΙΟ CYPROTEL COLUMBIA RESORT
ΦΑΛΗΡΑΚΙ 85100
Τ.Θ. 202
ΡΟΔΟΣ

ΕΙΣΑΓΩΓΕΣ ΑΝΤΙΠΡΟΣΩΠΕΙΕΣ
FAZIO import
ITALIA • RODI

ΖΗΤΕΙΤΑΙ

οργανωμένο, έμπειρο, συνεργείο τοποθέτησης εντοιχισμένων ντουλαπιών-κουζινών, πορτών.
Μόνο σοβαρές προτάσεις.

Πληρ. FAZIO I. SALVATORE Kanada 37e
85100 RODI GRECIA
ΦΑΤΣΙΟ Ι. Σαλβατόρε Καναδά 37ε 85100 Ρόδος GREECE
TEL./Fax (003) (22410)74288

ΖΗΤΕΙΤΑΙ

Από γραφείο αντιπροσωπειών ζητείται για άμεση πρόσληψη πωλητής γνώστης της αγοράς των super market.
Απαραίτητα προσόντα: Ηλικία έως 35 ετών, δίπλωμα οδήγησης αυτοκινήτου.
Παρέχονται: Εργασία όλο το χρόνο, πλήρη ασφαλιστική κάλυψη, αυτοκίνητο της εταιρείας, μισθός και ποσοστά.

Πληρ. τηλ. (22410)69450, (22410)69451, κιν. 0945-754255
Αποστολή βιογραφικού στο fax (22410)69452

ΖΗΤΟΥΝΤΑΙ

πωλήτριες ευπαρουσίαστες (έως 25 ετών) με γνώση της Αγγλικής γλώσσας,
Μάγειρες (έως 40 ετών) με προϋπηρεσία στην Ιταλική κουζίνα,
Βοηθοί πιτσαδόροι και **άτομα για delivery.**

Πληρ. 11 π.μ.-2 μ.μ. τηλ. **2241073990**

ΖΗΤΟΥΝΤΑΙ

από το CITY HALL RESTAURANT
ΔΙΑΝΟΜΕΙΣ
για αποκλειστική ή μερική απασχόληση.

Πληρ. τηλ. (22410)70200 από τις 12.00 έως 17.00

ΡΟΔΙΑΚΗ ΚΤΗΜΑΤΙΚΗ
ΣΥΜΒΟΥΛΟΙ & ΕΚΤΙΜΗΤΕΣ ΑΚΙΝΗΤΩΝ — ΚΤΗΜΑΤΟΜΕΣΙΤΙΚΟ ΓΡΑΦΕΙΟ από το 1983

ΠΩΛΟΥΝΤΑΙ ΜΟΝΟΚΑΤΟΙΚΙΕΣ ΣΤΟΥΣ ΤΡΕΙΣ



ΣΕ ΜΠΕΤΑ ΑΠΟ 31.000.000 ΔΡΧ

ΑΝΕΣΤΗΣ & ΣΑΒΒΑΣ ΣΑΒΒΑΪΔΗΣ
tel: 26281 & 35476 cel: 0944-421015 & 0977-433427

Το εργοστάσιο της,"TECSIR A.E."
ΖΗΤΕΙ ΥΠΑΛΛΗΛΟ

(άνδρα ή γυναίκα), που να γνωρίζει την Γερμανική γλώσσα και επεξεργασία κειμένου (WORD). Γνώσεις της Αγγλικής και του Excel καθώς και προϋπηρεσία σε λογιστήριο, θα εκτιμηθούν ως επιπλέον προσόντα.

Πληρ. τηλ. 22410-81767
(από 09.00 π.μ. εως 18.00 μ.μ. κα Ξένια)

ΑΠΟ ΤΗΝ ΞΕΝΑΚΗΣ ΑΥΤΟΚΙΝΗΤΑ
ΕΞΟΥΣΙΟΔΟΤΗΜΕΝΟ ΕΜΠΟΡΟ VW-AUDI
ΖΗΤΕΙΤΑΙ

Συνεργάτης στο τμήμα ανταλλακτικών της εταιρίας μας.

Απαιτούμενα προσόντα:
• Αριστες γνώσεις χρήσης Η/Υ
• Βασικές γνώσεις Λογιστικής
• Ευπρέπεια - Ευγένεια - Ανεση στην επικοινωνία
• Διάθεση για εργασία

Πληρ. τηλ. 22410-61600
(εσωτ. 101) υπόψιν κας Μπονιάτη

εργασιες

συνέχεια από την προηγούμενη

ΣΕΡΒΙΤΟΡΑ για καφετέρια-λέσχη με την ανάλογη πείρα. Πληρ.τηλ. 0945961425 AZ48583

ΜΠΑΡΓΟΥΜΑΝ για καφετέρια- μπαρ στην Ιαλυσό με τις ανάλογες γνωριμίες και πείρα στο αντικείμενο. Πληρ. τηλ. 0945961425 και (22410)94333 AZ48582

ΖΗΤΟΥΝΤΑΙ δύο barwomen. Πληρ. τηλ. (22410)77666 AZ48576

Εταιρία με διεθνή εξάπλωση επεκτείνεται στην Ελλάδα και **ΖΗΤΑ ΣΥΝΕΡΓΑΤΕΣ**. Με μερική απασχόληση από 450 έως 750 ευρώ το μήνα, με πλήρη απασχόληση από 2.000 έως 3.000 ευρώ το μήνα. Χωρίς αρχικό κεφάλαιο, σίγουρα κέρδη σε 7 ημέρες. Παρέχεται δωρεάν εκπαίδευση. Πληρ. τηλ. 0944332359 κ. Χρήστο Παππά. Παρακαλώ μόνο σοβαρές προτάσεις. AZ48457

ΚΟΠΕΛΕΣ για να εργασθούν σε μπαρ στην Παλιά Πόλη. Πληρ. τηλ. (22410)37792 AZ48489

Από την βιομηχανία γάλακτος ΑΓΝΟΓΑΛ **ΖΗΤΕΙΤΑΙ** οδηγός ηλικίας έως 35 ετών. Πληρ. τηλ. (22410)62682 ώρες 8-3 μ.μ. AZ48509

ΚΟΠΕΛΑ ΕΥΠΑΡΟΥΣΙΑΣΤΗ ΝΑ ΕΡΓΑΣΘΕΙ ΣΕ ΚΑΦΕΤΕΡΙΑ ΜΠΑΡ - ΛΕΣΧΗ ΜΕ ΒΡΑΔΙΝΟ ΩΡΑΡΙΟ, ΣΤΗΝ ΚΡΕΜΑΣΤΗ. ΠΛΗΡ. ΤΗΛ. 2241096510 ΠΖ48478

ΝΕΑΡΗ ΥΠΑΛΛΗΛΟΣ για γραμματέας στο λογιστήριο ναυτιλιακής εταιρείας για 12μηνη πρωινή απασχόληση. Αποστείλατε βιογραφικό στο (22410)73665 υπόψη κ. Αντώνη. Πληρ. τηλ. (22410)75500 AZ48507

ΔΕΣΠΟΙΝΙΣ Ή ΚΥΡΙΑ να εργασθεί ως πωλήτρια σε μαγαζί "είδη δώρων" στο κέντρο της πόλης. Ωράριο σπαστό. Μόνο για την χειμερινή περίοδο. Πληρ. τηλ. (22410)78289 AZ48505

ΖΗΤΕΙΤΑΙ ΣΥΝΕΤΑΙΡΟΣ ΓΙΑ ΕΠΙΚΕΡΔΗ ΕΠΙΧΕΙΡΗΣΗ ΣΕ ΚΕΝΤΡΙΚΟ ΣΗΜΕΙΟ ΤΗΣ ΠΑΛΙΑΣ ΠΟΛΗΣ 'Η ΠΩΛΕΙΤΑΙ Η ΙΔΙΑ ΕΠΙΧΕΙΡΗΣΗ. ΔΕΚΤΕΣ ΜΟΝΟ ΣΟΒΑΡΕΣ ΠΡΟΤΑΣΕΙΣ. ΠΛΗΡ. ΤΗΛ. 2241038516, 0945802448 ΠΖ48470

ΓΡΑΜΜΑΤΕΑΣ ΕΩΣ 35 ΕΤΩΝ ΖΗΤΕΙΤΑΙ ΑΠΟ ΤΕΧΝΙΚΗ ΕΤΑΙΡΙΑ. ΠΛΗΡ. ΤΗΛ. 2241023632 ΠΖ48485

ΖΗΤΟΥΝΤΑΙ κοπέλες για βραδυνή απασχόληση σε καφέ-μπαρ. Πληρ. τηλ. 0974807289 AZ48412

ΖΗΤΟΥΝΤΑΙ ηλεκτρολόγοι, ηλεκτροτεχνίτες, βοηθοί και μαθητευόμενοι με προϋπηρεσία, που να είναι έμπειροι και πεπειραμένοι πάνω στον κλάδο της εργασίας. Μισθος ανάλογος των προσόντων. Πληρ. τηλ. 0944451489 μετά τις 3 μ.μ. AZ48394

ΠΟΛΥΕΘΝΙΚΗ ΕΜΠΟΡΙΚΗ ΕΠΙΧΕΙΡΗΣΗ ζητάει συνεργάτες για οργάνωση δικτύου πωλήσεων. Προσφέρεται δυνατότητα γρήγορης εξέλιξης **με πολύ υψηλές αποδοχές.** Πληρ. κα Αλεξίου τηλ. 0946324872 AZ48281

ΠΕΠΕΙΡΑΜΕΝΗ ΚΟΜΜΩΤΡΙΑ 'Η ΚΟΜΜΩΤΗΣ ΓΙΑ ΚΟΜΜΩΤΗΡΙΟ ΕΝΤΟΣ ΠΟΛΕΩΣ. ΠΛΗΡ. ΤΗΛ. 2241031973 ΠΖ48385

ΒΟΗΘΟΣ μαραγκού στην Ιξιά. Πληρ. τηλ. 2241091212 AZ48296

ΖΗΤΕΙΤΑΙ κοπέλα εμφανίσιμη για να εργαστεί σε κατάστημα ηλεκτρονικών παιχνιδιών (VIDEO GAMES) στη Ρόδο και στην Κω. Μισθός ικανοποιητικός και bonus. Πληρ. τηλ. 2241025050, 0945314090 ΧΑΖ481

ΒΟΗΘΟΣ ΨΥΚΤΙΚΟΥ, με πείρα στα air-condition και ψυγεία για να εργσθεί σε εταιρεία κλιματιστικών. Πληρ. τηλ. 2241043828, 0945/903713. AZ48389

ΥΠΑΛΛΗΛΟΣ με πείρα για Βουλκανιζατέρ. Πληρ. τηλ. 22410 62801, 62050 AZ48230

διαφορα

ΛΟΓΩ ΜΕΤΑΚΟΜΙΣΗΣ ΣΤΟ ΕΞΩΤΕΡΙΚΟ ΠΩΛΟΥΝΤΑΙ: Α) ΨΥΓΕΙΟ WHIRPOOL NO FROST, Β) ΠΛΥΝΤΗΡΙΟ PHILCO, Γ) ΠΕΤΡΟΓΚΑΖ. ΤΙΜΗ ΕΥΚΑΙΡΙΑΣ. ΠΛΗΡ.ΤΗΛ. (22410)92010 ΠΔ48529

ΠΩΛΟΥΝΤΑΙ 2 πολυελαία σαλονιού σε καλή κατάσταση. Τιμή 235 ευρώ (80.000 χλμ.) σετ. Πληρ. τηλ. (22410)33232, κιν. 0946828505 ΑΔ48577

ΠΑΡΑΝΤΑΪΣ ΠΕΥΚΟΙ ΛΙΝΔΟΣ Α.Ε.
ΠΕΥΚΟΙ - ΛΙΝΔΟΣ

ΖΗΤΟΥΝΤΑΙ

Από το ξενοδοχείο "PEFKI ISLANDS RESORT" στους Πεύκους ζητούνται για την σαιζόν 2003 (01/05/2003-31/10/2003) οι ακόλουθες ειδικότητες:

- Βραδινός Υποδοχής
- Υποδοχή
- Μπάρμαν
- Βοηθός σερβιτόρου
- Καμαριέρες
- Κηπουρός

Οι ενδιαφερόμενοι θα πρέπει να έχουν καλή γνώση της Αγγλικής γλώσσας και προϋπηρεσία το λιγότερο 2 χρόνια.
Για την συμπλήρωση των αιτήσεων θα πρέπει ο/η ενδιαφερόμενος/η να απευθυνθεί στο ακόλουθο τηλέφωνο **0241024018** από 09.00 έως 13.00 καθημερινά ή να στείλει το βιογραφικό του στο fax **2241043286**

WACKENHUT SECURITY HANDLING S.A
Φυλάξεις - Συστήματα Ασφαλείας
ΖΗΤΟΥΝΤΑΙ
Φύλακες - Υπάλληλοι Ασφαλείας.
Προσφέρεται πλήρης απασχόληση, πλήρης ασφάλιση.
Συνθήκες καριέρας, εκπαιδεύσεις.
Η προϋπηρεσία αποτελεί προσόν.
Πληρ. συνεντεύξεις κος Νίκος τηλ. 2241096913

Από αλυσίδα καταστημάτων γρήγορης εστίασης
ΖΗΤΟΥΝΤΑΙ
- Οδηγοί για Delivery
- Βοηθοί ψήστη

Πληρ. τηλ. 2241033969

Anna Riska GROUP
ΖΗΤΕΙΤΑΙ
πωλήτρια πεπειραμένη
Πληρ.τηλ. 2241031348

---

interfood
Η εταιρεία INTERFOOD, αποκλειστικός αντιπρόσωπος JOHNSON & SON- ΜΕΛΙΣΣΑ - ΣΤΕΛΛΑ - DEL MONTE - TCHIBO - ΜΥΛΩΝ ΣΟΓΙΑΣ - ΗΛΙΟΣ ΜΠΑΧΑΡΙΚΑ - ORAN ΧΑΡΤΙΚΑ
ΖΗΤΑ ΥΠΑΛΛΗΛΟ ΓΡΑΦΕΙΟΥ ή ΒΟΗΘΟ ΛΟΓΙΣΤΟΥ
Με γνώση χρήσης ηλεκτρονικού υπολογιστή στο εμπορικό πρόγραμμα De facto, γνώσεις λογιστικής και κέφι για δουλειά για τιμολογήσεις και λήψη τηλεφωνικών παραγγελιών. Προσφέρεται μισθός αναλόγως των προσόντων. Θα προτιμηθούν άτομα με προϋπηρεσία στον χώρο.
Πληρ. 08.00-14.00 και 18.00-20.00 στα τηλέφωνα: (22410)66445-66446

CASH AND CARRY METRO
To Cash and Carry METRO
ΖΗΤΕΙ
ΕΡΓΑΤΕΣ
ηλικίας 22-40 ετών.
Παρακαλούνται οι ενδιαφερόμενοι να τηλεφωνήσουν στο: 62.327 ή 01/28.93.500

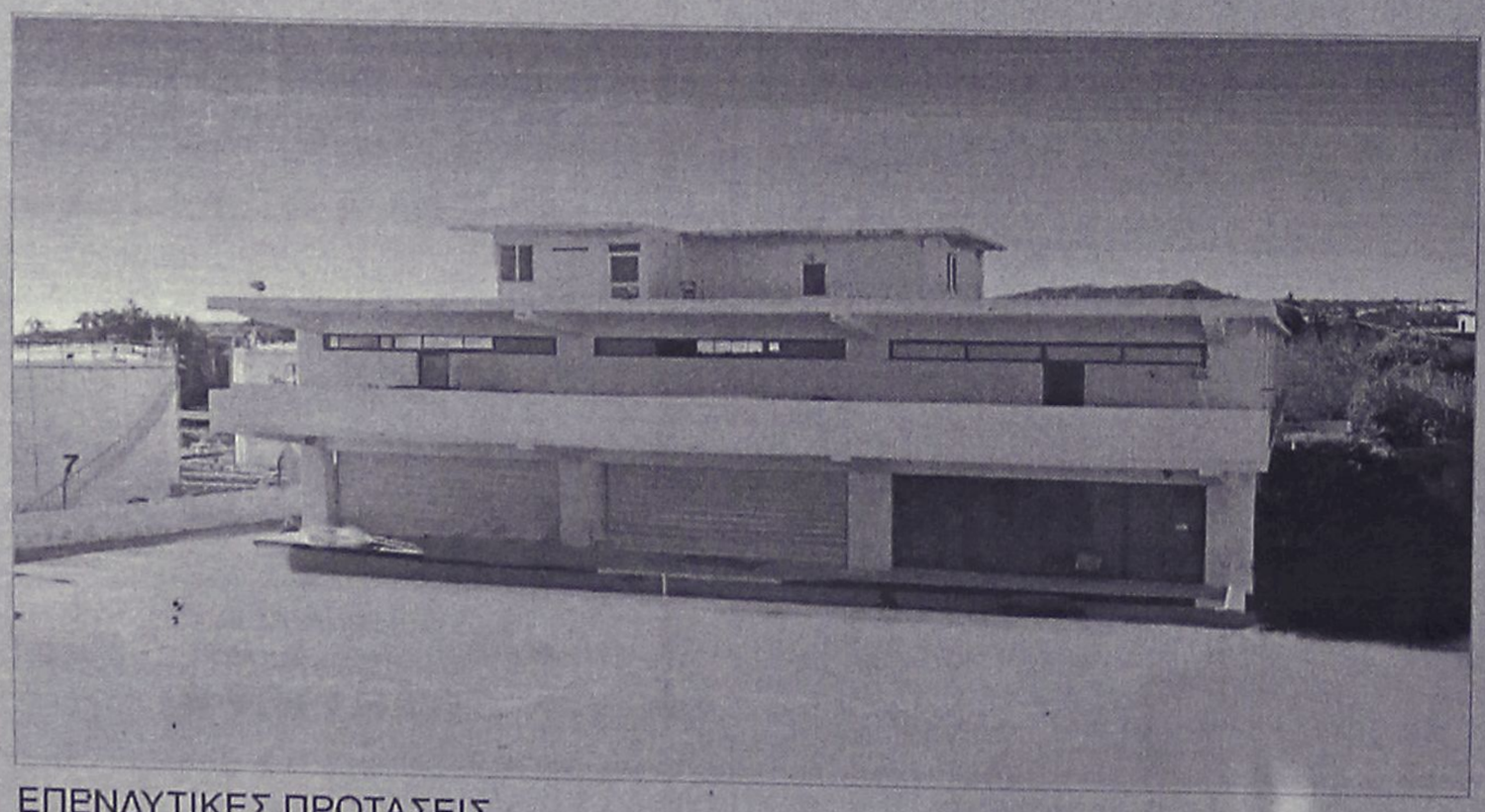

ΠΩΛΕΙΤΑΙ - ΕΝΟΙΚΙΑΖΕΤΑΙ

βιοτεχνικό κτίριο 2.550 τ.μ ; πλησίον της Ρόδου - Καλλιθέας (έναντι Μαρινόπουλου)σε οικόπεδο 4,300 τ.μ..

ΕΠΕΝΔΥΤΙΚΕΣ ΠΡΟΤΑΣΕΙΣ

ΡΟΔΙΑΚΗ ΚΤΗΜΑΤΙΚΗ
ΣΥΜΒΟΥΛΟΙ & ΕΚΤΙΜΗΤΕΣ ΑΚΙΝΗΤΩΝ
ΚΤΗΜΑΤΟΜΕΣΙΤΙΚΟ ΓΡΑΦΕΙΟ από το 1983

ΑΠΟΚΛΕΙΣΤΙΚΗ ΔΙΑΘΕΣΗ
ΑΝΕΣΤΗΣ & ΣΑΒΒΑΣ ΣΑΒΒΑΪΔΗΣ
τηλ: 0241-26281 & 35476
cel: 0944–421015

διαφορα

συνέχεια από την προηγούμενη

ΜΕΓΑΛΗ ΕΥΚΑΙΡΙΑ: ΛΟΓΩ ΔΙΑΛΥΣΗΣ ΕΠΙΧΕΙΡΗΣΗΣ ΕΣΤΙΑΤΟΡΙΟΥ, ΠΩΛΟΥΝΤΑΙ ΤΡΑΠΕΖΙΑ, ΚΑΡΕΚΛΕΣ, ΠΛΥΝΤΗΡΙΟ ΠΙΑΤΩΝ, ΑΝΟΞΕΙΔΩΤΗ ΠΟΤΗΡΙΕΡΑ, ΣΕΡΒΙΤΣΙΑ, ΑΝΟΞΕΙΔΩΤΟΣ ΑΠΟΡΡΟΦΗΤΗΡΑΣ. ΟΛΑ ΣΧΕΔΟΝ ΚΑΙΝΟΥΡΓΙΑ. ΠΛΗΡ. ΤΗΛ. (22410)62942 ΠΔ48519

ΒΟΥΤΙΑ ΣΤΟ ΟΝΕΙΡΟ! Πισίνες προκάτ με 30 χρόνια εγγύηση. **Καμπίνες μπανιέρας - ντουζιέρας.** Ειδικές τιμές για ξενοδοχεία-δείγμα δωρεάν. Πληρ. τηλ. (22410)38902, 0944930068 ΑΔ48566

ΤΡΑΠΕΖΑΡΙΑ μπαμπού μαύρη λακαριστή με κρύσταλλο, σαλόνι μπαμπού, διπλός καναπές και δύο μονοί, και ένα τραπέζι, όλα σε άριστη κατάσταση. Πληρ. κ. Μιχάλης ή κα Ζωή, τηλ. (22410)37277 ΑΔ48528

ΚΑΜΕΡΑ SONY αχρησιμοποίητη, πωλείται. Πληρ. τηλ.2241037124 ΑΔ48403

ΠΩΛΕΙΤΑΙ τραπεζαρία με έξι καρέκλες σε τιμή ευκαιρίας. Πληρ. τηλ. (22410)39832 ΧΑΔ158

ΠΩΛΕΙΤΑΙ τριθέσιος-διθέσιος και πολυθρόνα σε καλή κατάσταση στην τιμή των 300 ευρώ. Πληρ. τηλ. 0936725304 ΑΔ48513

ΜΟΝΟ 135 ΕΥΡΩ. ΕΠΙΠΛΑ ΔΩΜΑΤΙΟΥ. Από ξενοδοχείο πωλείται πλήρης επίπλωση δωματίου: 2 κρεβάτια, 2 στρώματα, κομοδίνο, τουαλέτα, τραπεζάκι, καρέκλα, μπαγκαζιέρα, ντουλάπα, ψυγειάκι. Πληρ πρωινές ώρες τηλ. 2241034636 κ. Ζερβό ΑΔ48481

ΠΩΛΟΥΝΤΑΙ σαλόνι αποτελούμενο από 3θέσιο-2θέσιο-πολυθρόνα και 3 τραπεζάκια (ένα μεγάλο 2 μικρά). Τιμή 600 ευρώ, β) ψυγείο ESKIMO τιμή 230 ευρώ λόγω μετακόμισης. Πληρ. τηλ. 2241037485. ΑΔ48459

ΠΩΛΟΥΝΤΑΙ ΕΚΠΑΙΔΕΥΜΕΝΑ ΛΑΓΟΣΚΥΛΑ ΚΑΙ ΠΟΥΛΟΣΚΥΛΑ ΜΕ ΔΟΚΙΜΗ, ΠΟΛΥ ΛΟΓΙΚΕΣ ΤΙΜΕΣ ΜΕ ΤΗΝ ΑΓΟΡΑ ΕΝΟΣ, ΔΩΡΟ (1) ΤΑ ΚΑΤΩΘΙ: 1) ΣΕΤΕΡ ΛΑΒΕΡΑΚ, ΘΗΛΥΚΟ (ΛΑΓΟ - ΠΕΡΔΙΚΑ - ΜΠΕΚΑΤΣΑ - ΦΕΡΜΑ - ΠΟΡΤΑ), 2) ΣΕΤΕΡ ΛΑΒΕΡΑΚ ΘΗΛΥΚΟ (ΦΕΡΜΑ ΑΝΟΙΧΤΗΣ ΑΝΙΧΝΕΥΣΗΣ), 3) ΚΟΥΡΣΧΑΑΡ ΘΗΛΥΚΟ (ΛΑΓΟ - ΠΕΡΔΙΚΑ - ΜΠΕΚΑΤΣΑ - ΦΕΡΜΑ - ΠΟΡΤΑ), 4) 2 ΚΑΘΑΡΟΑΙΜΑ ΓΙΟΥΡΑ ΜΠΛΑΚ ΧΑΟΥΝΤ, ΑΡΡΕΝ 2 ½ ΕΤΩΝ, ΘΗΛΥΚΟ 3 ΕΤΩΝ (ΙΧΝΗΛΑΤΕΣ - ΔΙΩΞΗΣ), 5) 2 ΤΑΖΙΑ ΜΠΟΝΙΑΤΙΚΑ ΚΑΘΑΡΑ, ΧΡΟΝΙΑΡΙΚΑ, ΞΕΚΙΝΗΜΕΝΑ. ΠΛΗΡ. ΤΗΛ. 22410 66160, 0944 613818, κ. ΜΙΧΑΛΗ ΠΔ48326

ΠΩΛΟΥΝΤΑΙ-ΜΙΚΡΟΕΠΙΠΛΑ: Παπουτσοθήκες, συρταριέρες, τραπέζια, καρέκλες, κρεβάτια, στρώματα, ντουλάπες, κρυσταλιέρες, σύνθετα, ροτόντες, καλόγηροι, σαλόνια, καναπέδες, ντιβανομπάουλα κ.ά. σε χαμηλές τιμές. Θα μας βρείτε στο 5ο χλμ. Ρόδου-Λίνδου στην Πλατής-Ροδοχρώμ. Πληρ. τηλ. 2241065065, 62037 από 8 - 14.30, απόγευμα 6-8. ΑΔ47375

ΕΠΙΠΛΑ διάφορα σε πολύ καλή κατάσταση, λόγω ανακαίνισης, δηλαδή: 1) σαλόνι με δύο καναπέδες, δύο καρέκλες και ένα τραπεζάκι, 2) τραπεζαρία σκαλιστή με οκτώ καρέκλες, 3) Μπουφές και 4) έπιπλο σύνθετο, αντί ποσού 1.000 ευρώ όλα μαζί. Πληρ. τηλ. (22410)24463, 64173, κιν. 0946064605 ΑΔ48499

ΑΓΟΡΑΖΩ παλιούς δίσκους μουσικής μικρούς ή μεγάλους. Τιμή 1.000 δρχ. έως 4.000 δρχ. Πληρ. τηλ. 2241022410-37277 ΑΡ48465

ΠΩΛΟΥΝΤΑΙ α) κρεβάτι μονό σουηδικό ξύλο με το στρώμα του, β) ντουλάπα 2φυλλη μελαμίνη. Πληρ. τηλ. 2241037637-32074 ΑΔ48466

ΣΚΥΛΙ BOXER τιγρέ, 3 μηνών, πωλείται. Πληρ. τηλ. 0945077308 ΑΔ48516

ΠΩΛΟΥΝΤΑΙ βιτρίνες τοίχου 7 μ. και 3 πάγκοι κατάλληλοι για χρυσοχοείο και τουριστικά καταστήματα σε τιμή ευκαιρίας. Πληρ. τηλ. 0944470846, 0945376713 ΑΔ48380

ΠΩΛΕΙΤΑΙ ΤΑΧΥΠΛΟΟ ΣΚΑΦΟΣ BEST 4,85 ΜΕΤΡ. ΜΕ ΤΡΕΪΛΕΡ ΚΑΙ ΜΗΧΑΝΗ ΥΑΜΑΗΑ 80 HP, ΣΕ ΑΡΙΣΤΗ ΚΑΤΑΣΤΑΣΗ. ΠΛΗΡ. ΤΗΛ. 2241085231-0945461564.

ΠΩΛΕΙΤΑΙ
σε τιμή ευκαιρίας πλήρης εξοπλισμός γυροπωλείου
Πληρ. τηλ. 0944-413322

SUN BEACH RESORT COMPLEX
ΜΕΓΑΛΗ ΕΥΚΑΙΡΙΑ
ΠΩΛΟΥΝΤΑΙ
Πλήρη σετ ξενοδοχειακού δωματίου λόγω ανακαίνισης. Περιλαμβάνει: 2 κρεβάτια, 2 κομοδίνα, 1 τουαλέτα, 1 τραπεζάκι, 2 καρέκλες, 1 βαλιτσοθήκη. Μόνο 150 ευρώ.
Πληρ. τηλ. 2241093821, 2241091920
κ. Νικηταράς Μιχάλης

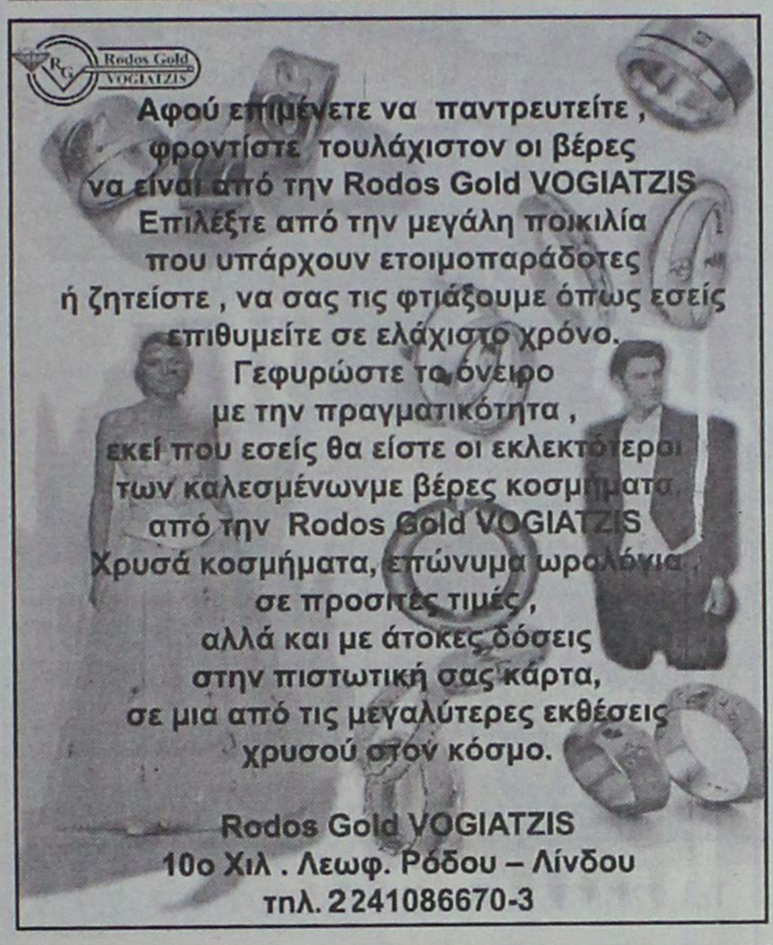

ΜΠΟΞΕΡΑΚΙ νεογέννητο, 2 μηνών με όλα τα εμβόλια και την ταυτότητα από γονείς εξωτερικού, πωλείται. Πληρ. τηλ. 0945077308 ΑΔ48168

προσφορές εργασίας

ΕΧΕΤΕ ΠΡΟΒΛΗΜΑ ΥΓΡΑΣΙΑΣ; Μ' ένα τηλεφώνημα κοντά σας. 0946028644, ΜΟΝΩΣΕΙΣ. ΑΡ48609

ΜΕΓΑΛΗ ΕΥΚΑΙΡΙΑ
ΠΩΛΟΥΝΤΑΙ
ΓΙΑ ΑΡΤΟΠΟΙΟΥΣ & ΖΑΧ/ΤΕΣ

1. Ζυμωτήριο 2 ταχυτήτων
2. Μηχανή σφολιάτα γαλλική
3. Μηχανή γεμιστική - κοπτική - διπλωτική
4. Κύλινδρος ζυμαριού
5. Πάγκος ανοξείδωτος εργασίας ηλεκτρικός
6. Βιτρίνα ζαχαροπλαστείου 2½ μέτρα
7. Φούρνοι ηλ/κοί αερόθερμοι
8. Παγοτρίφτης

και πολλά μικροεργαλεία.

Πληρ. τηλ. 22410 21807 (πρωί)
22410 75897 (βράδυ)

Λόγω μεταφοράς της έδρας εταιρείας catering
ΠΩΛΟΥΝΤΑΙ
τα παρακάτω είδη:

3 Φούρνοι ηλεκτρικοί και αερίου
2 Φριτέζες ηλεκτρικές
2 Πλάκες ψησίματος - ραβδωτές
1 Ζαμπονομηχανή
1 Κρεατομηχανή
2 Πάγκοι ερμάρια
2 Λάντζες με διπλή γούρνα
2 Ζυγιστικές μηχανές
1 Πλήρες σύστημα επαγωγής οσμών φούσκα καινουργές
1 Πλυντήριο επαγγελματικό καινουργές
1 Πλυντήριο ZANUSSI
3 Ψυκτικοί θάλαμοι συντήρησης
1 Ψυκτικός θάλαμος κατάψυξης
1 Φορτηγό MERCEDES - DIESEL κλειστό μοντέλο 1990.

Πληρ. κ. Εμμ. Κρανίδη
τηλ. 2241027082-26476, 0944347405

ΚΤΗΜΑΤΟΜΕΣΙΤΙΚΟ ΓΡΑΦΕΙΟ
ΕΥΡΩΚΤΗΜΑΤΙΚΗ
ΕΥΣΤΑΘΙΟΥ
ΜΕΣΙΤΕΣ ΣΥΜΒΟΥΛΟΙ ΜΕΛΕΤΗΤΕΣ



ΠΩΛΟΥΝΤΑΙ
ΔΙΑΜΕΡΙΣΜΑΤΑ ΣΕ ΝΕΑ ΤΕΤΡΑΟΡΟΦΗ ΟΙΚΟΔΟΜΗ ΜΕ ΠΥΛΩΤΗ, ΣΤΟ ΡΟΔΙΝΙ

Η ΟΙΚΟΔΟΜΗ ΔΙΑΘΕΤΕΙ :
- **7 ΔΙΑΜΕΡΙΣΜΑΤΑ** ΤΩΝ 83 Τ.Μ. & 101 Τ.Μ.
- ΧΩΡΟ ΠΡΑΣΙΝΟΥ
- ΥΔΡΑΥΛΙΚΟ ΑΝΕΛΚΥΣΤΗΡΑ 8 ΑΤΟΜΩΝ
- ΘΕΣΗ ΣΤΑΥΘΜΕΥΣΗΣ ΓΙΑ ΚΑΘΕ ΔΙΑΜΕΡΙΣΜΑ
- ΠΡΟΣΒΑΣΗ ΑΤΟΜΩΝ ΜΕ ΕΙΔΙΚΕΣ ΑΝΑΓΚΕΣ
- ΠΛΗΡΗ ΘΕΡΜΑΝΣΗ

ΑΠΟΚΛΕΙΣΤΙΚΗ ΔΙΑΘΕΣΗ
Πληροφορίες

ΕΥΡΩΚΤΗΜΑΤΙΚΗ
Η ακίνητη αξία σας

Εθνικής Αντίστασης 83 (πρώην Άννης Μαρίας) δίπλα στην ALPHA BANK
Τηλ. 02410 73819,74917 κιν. 0944/374546, 0945/292030 FAX 02410 38641

ΙΩΑΝΝΗΣ & ΜΙΧΑΛΗΣ ΕΥΣΤΑΘΙΟΥ

προσφορες

συνέχεια από την προηγούμενη

ΠΡΟΣΦΟΡΑ ΕΡΓΑΣΙΑΣ. ΕΠΙΧΕΙΡΗΣΗ από το σπίτι ή το γραφείο 500 έως 1000 ευρώ. Ημιαπασχόληση το μήνα 1000-4000 ευρώ πλήρες απασχόληση το μήνα. Ανάγκη για άμεση κάλυψη θέσεων πλήρης επιχειρισιακή εκπαίδευση. Αμεσο ξεκίνημα. Καλέστε τώρα. Πληρ. τηλ. 0392020770 AP48285

Είμαι Ρουμάνα 34 ετών και **ζητώ εργασία** για σπίτι ή φύλαξη παιδιών και ηλικιωμένων. Πληρ. τηλ. 094/6143104. AP47645

ΑΝΑΛΑΜΒΑΝΩ ΕΠΙΔΙΟΡΘΩΣΕΙΣ σε έτοιμα ενδύματα και ράβω σε ό,τι σχέδιο και ύφασμα εσείς επιθυμείτε. Πληρ. τηλ. (22410)93221 AP48523

DETECTIVE: GENERAL DETECTIVES INVESTIGATION: ΑΝΑΛΑΜΒΑΝΟΥΜΕ ΠΑΣΗΣ ΦΥΣΕΩΣ ΕΡΕΥΝΕΣ ΟΠΩΣ: ΕΜΠΟΡΟΒΙΟΜΗΧΑΝΙΚΑ, ΝΑΥΤΙΛΙΑΚΑ, ΑΞΙΟΠΙΣΤΑ ΣΥΝΕΡΓΑΤΩΝ, ΑΝΕΥΡΕΣΗ ΧΡΕΟΦΕΙΛΕΤΩΝ, ΚΛΗΡΟΝΟΜΙΚΑ, ΕΞΑΦΑΝΙΣΕΙΣ ΠΡΟΣΩΠΩΝ, ΣΥΛΛΟΓΗ ΔΙΚΑΣΤΙΚΩΝ ΣΤΟΙΧΕΙΩΝ, ΕΓΚΛΗΜΑΤΟΛΟΓΙΚΑ, ΠΡΟΓΑΜΙΑΙΕΣ ΕΡΕΥΝΕΣ, ΕΞΑΚΡΙΒΩΣΕΙΣ ΣΥΖΥΓΙΚΗΣ-ΠΡΟΣΩΠΙΚΗΣ ΑΠΙΣΤΙΑΣ ΚΑΙ Ο,ΤΙ ΑΛΛΟ ΣΑΣ ΑΠΑΣΧΟΛΕΙ. ΕΧΕΜΥΘΕΙΑ, ΠΕΙΡΑ, ΗΛΕΚΤΡΟΝΙΚΟΣ ΕΞΟΠΛΙΣΜΟΣ ΚΑΙ ΕΚΠΑΙΔΕΥΜΕΝΟΙ ΣΥΝΕΡΓΑΤΕΣ ΤΟΥ ΟΡΓΑΝΙΣΜΟΥ ΜΑΣ ΑΠΟΚΛΕΙΣΤΙΚΑ ΑΠΟ ΑΘΗΝΑ. ΑΜΟΙΒΕΣ ΛΟΓΙΚΕΣ! ΠΛΗΡ. ΤΗΛ. 097/6412455. ΠΡ48181

γνωριμιες

ΓΕΡΜΑΝΟΣ ΚΥΡΙΟΣ 42 ετών ψάχνει γνωριμία με Ρωσίδα από 42 έως 45 ετών για σοβαρή σχέση. Πληρ. τηλ. 0946526639 μετά τις 19.00 ΑΓ48602

ΤΕΧΝΙΚΟ ΓΡΑΦΕΙΟ

Αναλαμβάνει

- Μελέτες για σύνδεση οικοδομών με το **αποχετευτικό δίκτυο της Δ.Ε.Υ.Α.Ρ.**
- Αδειες λειτουργίας καταστημάτων
- Ηλεκτροδοτήσεις κτιρίων

Υπεύθυνος:
Μιχάλης Μαυρομάγουλος
Αρχιτέκτονας Μηχανικός
Στεφάνου Καζούλη 14, Ρόδος
Τηλ. 2241027040, κιν. 0974041051
ΠΡ48420

ΤΑ ΜΟΝΑΔΙΚΑ

Υπερσύγχρονα Ταπητοκαθαριστήρια

ΚΛΕΟΠΑΤΡΑ & EURO CLEAN CENTER

Εμπιστευθείτε τον καθαρισμό και φύλαξη των ταπήτων στα καθαριστήριά μας

- *Προσφέρουμε άψογο και έμπειρο Βιολογικό Καθαρισμό Ταπήτων*
- *Στεγνό καθαρισμό χειροποίητων χαλιών*
- *Επιτόπου καθαρισμό σε σαλόνια-μοκέτες*
- *Ειδικός καθαρισμός παπλώματα-φλοκάτες*
- *Επισκευές σε όλους τους τύπους ταπήτων*

"Η φύλαξη είναι δωρεάν" για όλο τον χρόνο. παραλαβή-παράδοση κατ' οίκον σε όλη τη Ρόδο.

Υπεύθυνος:
Κουφαλλάκης Σταύρος
Τηλ. 2241051996, 0945793626 , fax 51322
ΠΡ48038

ΥΔΡΑΥΛΙΚΑ – ΚΑΛΟΡΙΦΕΡ

Γιάννης ο Ατλάσης
ΕΓΚΑΤΑΣΤΑΣΕΙΣ
ΑΝΑΚΑΙΝΙΣΕΙΣ
ΣΥΝΤΗΡΗΣΕΙΣ
2241029898, 0973610779
ΠΡ48185

ΑΠΟΦΡΑΞΕΙΣ-ΚΑΘΑΡΙΣΜΟΙ





ΑΠΟΦΡΑΞΕΙΣ
ΚΑΘΑΡΙΣΜΟΙ
ΣΥΝΤΗΡΗΣΕΙΣ
ΑΠΟΧΕΤΕΥΣΕΩΝ-
ΕΠΙΦΑΝΕΙΩΝ-
ΚΤΙΡΙΩΝ-
ΠΛΟΙΩΝ-
ΒΙΟΛΟΓΙΚΩΝ

Αναλαμβάνουμε ξενοδοχεία, Δήμους, πολ/κίες κ.λπ. Αντληση πετρελαιοειδών από πλοία καθώς και λιποσυλλεκτών και βιολογικών. ΜΕ ΜΟΝΑΔΙΚΑ ΣΕ ΥΨΟΣ ΠΙΕΣΗΣ ΚΑΙ ΑΝΑΡΡΟΦΗΣΗΣ. ΥΠΕΡΣΥΓΧΡΟΝΑ ΜΗΧΑΝΗΜΑΤΑ ΥΔΡΟΒΟΛΗΣ ΣΕ ΟΛΗ ΤΗ ΔΩΔΕΚΑΝΗΣΟ

ΟΛΟ ΤΟ 24ωρο

ΒΑΡΔΕΛΛΗ Μ. -ΚΡΑΣΟΠΟΥΛΟΣ Δ. Ο.Ε.

Τηλ. 2241035555, Fax: 2241073100, Κιν. 0944/395999

e-mail:metropontikas@excite.com.

ΣΤΙΣ ΠΙΟ ΧΑΜΗΛΕΣ ΤΙΜΕΣ

Εχετε πρόβλημα με τα παλιά σας αλουμίνια;

- **Τα επισκευάζω ή τα αντικαθιστώ με καινούργια**

ΚΑΤΑΣΚΕΥΕΣ ΑΛΟΥΜΙΝΙΟΥ ΚΑΙ ΣΙΔΗΡΟΥ
"Ο ΓΙΩΡΓΟΣ"
Πληρ. τηλ. 2241039747, 0944999655
ΠΡ48327

ΑΓΟΡΑΖΩ

- ΧΡΥΣΑΦΙΚΑ
- ΚΟΣΜΗΜΑΤΑ
- ΝΟΜΙΣΜΑΤΑ
- ΧΡΥΣΑ ΔΟΝΤΙΑ
- ΜΕΤΟΧΕΣ
- ΩΡΟΛΟΓΙΑ
- ΑΝΤΙΚΕΣ

Δάνεια επί ενεχύρω

«ΜΠΑΜΠΗΣ»

Δημ. Θεοδωράκη 15 (1ος όροφος) ΡΟΔΟΣ

ΧΠΡ407

ΕΧΟΥΜΕ ΤΙΣ ΛΥΣΕΙΣ

για όλα τα μερεμέτια

- ΓΥΨΟΣΑΝΙΔΕΣ
- ΤΣΙΜΕΝΤΟΣΑΝΙΔΕΣ
- ΧΡΩΜΑΤΙΣΜΟΙ
- ΜΟΝΩΣΕΙΣ
- ΥΔΡΑΥΛΙΚΑ

Πληρ. τηλ. 0974340578

ΠΡ48395

ΕΡΓΟΛΑΒΟΣ

ΜΑΣΤΟΡΑΣ ΚΩΝΣΤΑΝΤΙΝΟΣ

ΤΙΜΕΣ ΛΟΓΙΚΕΣ

ΑΝΑΛΑΜΒΑΝΩ γενικές κατασκευές κτιρίων, αναπαλαιώσεις, σοβατίσματα, χτισίματα, γκρεμίσματα, βαψίματα, μάρμαρα, γιαλίσματα, πλακάκια, περιφράξεις οικοπέδων, κατασκευές, μελέτες για σοφίτες, ξυλοκατασκευές, τοποθέτηση κεραμίδια

ΓΙΑ ΟΛΗ ΤΗ ΔΩΔΕΚΑΝΗΣΟ

Πληρ. τηλ. 2241027225, 0944-823925 όλο το 24ωρο

ΠΡ47896

ΑΠΟΦΡΑΞΕΙΣ

ΔΩΔΕΚΑΝΗΣΙΑΚΕΣ ΑΠΟΦΡΑΞΕΙΣ



"ΚΟΛΟΣΣΟΣ"

ΑΠΟΦΡΑΞΕΙΣ ΚΑΘΑΡΙΣΜΟΙ ΑΠΟΧΕΤΕΥΣΕΩΝ & ΒΟΘΡΩΝ



Αναλαμβάνουμε πάσης φύσεως αποφράξεις οποιουδήποτε μήκους και πλάτους Αναλαμβάνουμε καθαρισμούς αποχετευτικών αγωγών ΔΗΜΩΝ, ΞΕΝ/ΧΕΙΩΝ στρατιωτικών μονάδων ΣΠΙΤΙΩΝ, ΠΟΛΥΚΑΤΟΙΚΙΩΝ καθώς και καθαρισμούς βιολογικών μονάδων με μηχάνημα υψηλής πιέσεως σε όλη την Δωδ/σο

Κ. ΠΗΔΙΑΚΗΣ - Π. ΚΑΣΕΡΗΣ

Πληρ. τηλ. 2241047915-91881, κιν. 0944/325234 και 0977/717048

ΔΩΣΕ ΣΤΥΛ ΣΤΟ ΚΙΝΗΤΟ ΣΟΥ

ΝΕΟ 5.000 ΛΟΓΟΤΥΠΑ ΚΑΙ ΜΕΛΩΔΙΕΣ για ένα κινητό μοδάτο!

www.rollingtones.gr

LOGOS-ΛΟΓΟΤΥΠΑ



RINGTONES-ΜΕΛΩΔΙΕΣ

ΕΛΛΗΝΙΚΕΣ ΕΠΙΤΥΧΙΕΣ	
60600004 Ανέζελα Δημητρίου - Μαύρη λίστα	60600049 Anna Bisset - Κρασγή
60600017 Νίκος Κουρκούλης - Τόσα δεκαπέντε	60600047 Δέσποινα Βανδή - Υποφέρω
60600029 Γιάννης Πλούταρχος - Υπήρχαν όρκοι	60100012 Εθνικός Υμνος
60600036 Νότης Σφακιανάκης - Μετανοώνω	**TOP ΣΕ ΖΗΤΗΣΗ ΣΤΗΝ ΕΥΡΩΠΗ**
60600019 Λάμπης Λιβιεράτος - Λάμπεις	60500006 Angel - Shaggy
60600010 Στέλλα Γεωργιάδου - Εχω κακό σκοπό	60500008 Butterfly - Crazytown
60600027 Γιάννης Πλούταρχος - Φυσάει πολύ	60500004 It's raining men - Geri Halliwell
60600025 Λευτέρης Πανταζής - Με σένα	60500032 Thank you - Dido
	60500031 Supergirl - Reamonn

Τα παραπάνω λογότυπα κρατικά λογότυπα βρίσκονται στους κωδικούς: 11200053, 11200072, 11200073, 11200074, 11200082, 11200085, 11200126, 11200128, 11200132, 11200133, 11200135, 11200139, 11200143, 11200144, 11200145. Κρατικά ονοματεπώνυμα στους κωδικούς: 31000004, 31000014, 31000069, 31000081, 31000038, 31000048, 31000041, 31000044, 31000049, 31000051, 31000053, 31000049 31000043.

1. Διαλέξτε το Logo ή το Ringtone που σας ταιριάζει.
2. Κάντε τη γραφή παραγγελίας.
3. Ακολουθήστε τις οδηγίες και όσων σας ζητηθεί βάλτε τον δεκαψήφιο κωδικό.
4. Το Logo ή το Ringtone θα σταλεί στο κινητό σας.

...κάλεσε από το σταθερό σου τηλέφωνο

090 214 507

Για περισσότερα Logos και Ringtones μπείτε μια μόνιμα στο διαδίκτυο στο www.rollingtones.gr

Διαθέσιμα λογότυπα για NOKIA 3210-3310-3330-6110-6130-6150-6210-6250-7110-8210-8250-8850-8890-9110-9110i. Μελωδίες για NOKIA, MOTOROLA, SAGEM. Περισσότερες πληροφορίες για τα κινητά τα οποία υποστηρίζουν λογότυπα και εικονογραφήσεις στο www.rollingTones.gr

Cleaning Pro

πλένουμε & φυλάμε:

- ΧΑΛΙΑ - ΜΟΚΕΤΕΣ - ΦΛΟΚΑΤΕΣ
- ΠΑΠΛΩΜΑΤΑ - ΚΟΥΒΕΡΤΕΣ



Τηλ: 22410 60585

ΝΕΕΣ ΕΓΚΑΤ/ΣΕΙΣ: ΝΙΚΗΦ. ΒΡΕΤΤΑΚΟΥ - ΑΣΓΟΥΡΟΥ

ΤΑΠΗΤΟΚΑΘΑΡΙΣΤΗΡΙΟ

Ο ΔΡΑΚΟΣ

Αναλαμβάνουμε υπεύθυνα καθαρισμό και φύλαξη

χαλιά • μοκέτες • φλοκάτες

Ειδικός καθαρισμός μεταξωτών και χειροποίητων χαλιών

Επί τόπου καθαρισμοί

μοκετών • σαλονιών • πούλμαν

με 20ετή πείρα.

Πληρ. τηλ. 22410/26805, 22410/51024, 097/4208020

ΠΕΡΙΦΕΡΕΙΑΚΟ

"Τελειώνει" ο Ολιβέιρα

• Αποφασισμένος να επιβάλει την πειθαρχία ο Δημήτρης Σαλαπάτας που έχει ήδη ζητήσει «ενισχύσεις».

ΚΩΣ (του ανταποκριτού μας Γιώργου Αναγνώστου). Δεν ικανοποίησε η Κως στο 0-0 με τη Μάνη. Τα σχέδια βέβαια του **Δημήτρη Σαλαπάτα** στο παιχνίδι αυτό, «χάλασε» σε μεγάλο ποσοστό η αποβολή του Βραζιλιάνου **Ολιβέιρα** στο 33'.



Το γεγονός αυτό ανάγκασε τον προπονητή της Α.Ε. Κω να προαναγγείλει ανακατατάξεις στο ρόστερ του και πειθαρχικές εισηγήσεις στη διοίκηση της ομάδας που θα είναι εκείνη που θ' αποφασίσει για την περαιτέρω τύχη του ποδοσφαιριστή.

Σύμφωνα με έγκυρες πληροφορίες ο Βραζιλιάνος είχε εκφράσει την επιθυμία το καλοκαίρι να φύγει από την Κω. Η διοίκηση όμως τον κράτησε για να μείνει και να προσφέρει χωρίς όμως να μπορέσει μέχρι τώρα να το πράξει και τώρα το Δ.Σ. να πρέπει θα αποφασίσει.

— Είτε ν' αφήσει τον παίκτη να φύγει (οι ίδιες πληροφορίες αναφέρουν πώς ο **Ολιβέιρα** έχει ομάδα να πάει).

— Είτε να δεχθεί την οποιαδήποτε συγνώμη του ποδοσφαιριστή γεγονός που έχει ξανασυμβεί. Σημειώνεται πάντως γι' άλλη μια φορά πώς ο τεχνικός της Α.Ε. Κω έχει εκφρασθεί επανειλημμένα για να την ανάγκη απόκτησης κι άλλων παικτών έτοιμων να ενισχύσουν την ομάδα. Για όλα αυτά πάντως θ' αποφασίσει η διοίκηση.

Η Κως προς το παρόν περιορίζεται σε μια θέση δύο βαθμούς κάτω απ' τη γραμμή παραμονής ενώ θα προσπαθήσει να εκμεταλλευθεί κατά το καλύτερο δυνατόν τη διακοπή του πρωταθλήματος μιας και την περιμένει δύσκολη συνέχεια. Οι «βυσσινί» αντιμετωπίζουν στην έναρξη του πρωταθλήματος την πρωτοπόρο Ρόδο εκτός έδρας.

Σημαντική νίκη

• ΑΝΔΡΕΑΣ ΣΤΑΥΡΟΥ: «ΘΑ ΕΠΙΔΡΑΣΕΙ ΘΕΤΙΚΑ ΣΤΗΝ ΠΕΡΑΙΤΕΡΩ ΠΡΟΣΠΑΘΕΙΑ ΜΑΣ»

• ΤΡΕΙΣ ΚΙΤΡΙΝΕΣ ΣΥΜΠΛΗΡΩΣΑΝ ΟΙ ΓΕΩΡΓΑΛΗΣ ΚΑΚΛΑΜΑΝΟΣ ΠΟΥ ΘΑ ΕΚΤΙΣΟΥΝ ΤΗΝ ΠΟΙΝΗ ΤΟΥΣ ΣΤΟΝ ΑΓΩΝΑ ΚΥΠΕΛΛΟΥ ΜΕ ΤΟΝ ΙΑΛΥΣΟ.

Ευχαρίστηση και καλή ψυχολογία προέκυψαν στον Διαγόρα μετά το 2-1 επί του Μανδραϊκού έστω κι αν αυτό το θετικό αποτέλεσμα προήλθε από αυτό τον τόσο αγχωτικό τρόπο.

Μέτρησε περισσότερο φυσικά το γεγονός της κατάκτησης των τριών βαθμών που είναι το αποτέλεσμα της πολύ καλής προσπάθειας που κατέβαλαν στο προχθεσινό παιχνίδι οι κυανέρυθροι. Ο **Ανδρέας Σταύρου** αναφερόμενος στην νίκη της ομάδας χθες ήταν ιδιαίτερα σαφής:

«Πετύχαμε μια σημαντική νίκη μ' ένα πολύ αγχωτικό τρόπο. Μπορούσαμε στο α' ημίχρονο να καθαρίσουμε το παιχνίδι. Χάσαμε αρκετές ευκαιρίες. Στο β' μέρος φυσιολογικά, ο αντίπαλος περιμέναμε να βγει πιο μπροστά. Χάσαμε μία-δύο ευκαιρίες πριν την ισοφάριση σε κόντρα επίθεση, αλλά δυστυχώς ήρθε η φάση του πέναλτι με το οποίο ισοφάρισε ο Μανδραϊκός. Το γεγονός αυτό μας ανάγκασε ν' ανοίξουμε το παιχνίδι μας και να κυνηγήσουμε τη νίκη. Ημασταν πιο ευάλωτοι πίσω αλλά υποχρεωμένοι να ρισκάρουμε. Είχαμε δύο δοκάρια κι ευτυχήσαμε να μπει το γκολ στα τελευταία λεπτά. Ομως και νάχει όμως το πράγμα, η κατάκτηση των τριών βαθμών επί ενός πολύ δύσκολου αντιπάλου θα επιδράσει πολύ θετικά στην προσπάθειά μας».

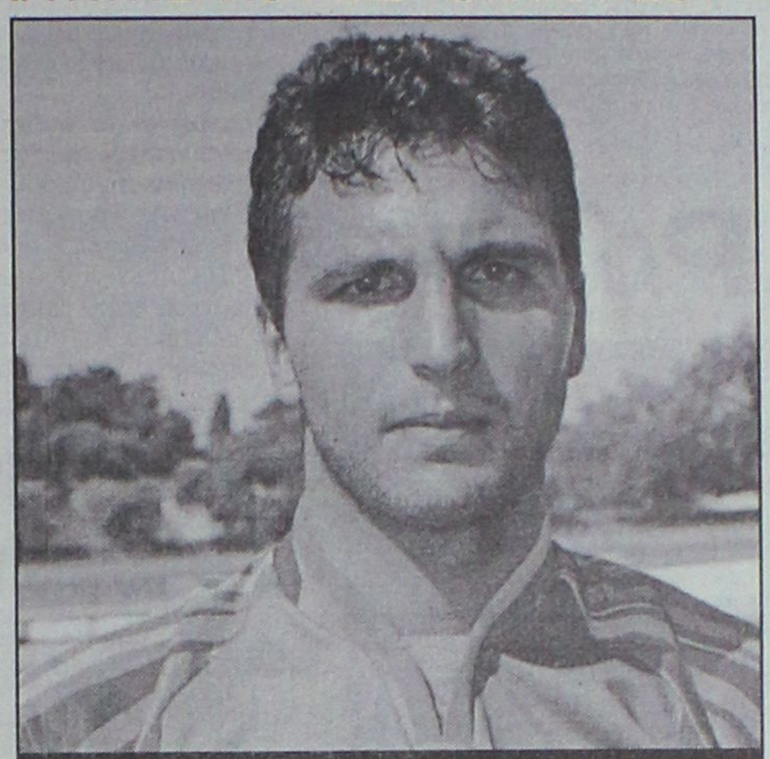

Τρεις κίτρινες κάρτες συμπλήρωσε ο Πολυδεύκης Γεωργαλής που δεν παίζει στο Κύπελλο

ΚΙ ΑΛΛΟ ΚΕΡΔΟΣ

Ο Διαγόρας θα εκμεταλλευτεί κατά τον καλύτερο τρόπο την διακοπή του πρωταθλήματος. Για τον λόγο αυτό **Λάκης Κακλαμάνος** και **Πολυδεύκης Γεωργαλής**, κυνήγησαν και πήραν την τρίτη κίτρινη κάρτα. Θα εκτίσουν όμως την ποινή τους στον αγώνα Κυπέλλου Δωδεκανήσου κόντρα στον Ιάλυσο που θα γίνει στις 20 του μήνα και θα είναι στη διάθεση του **Ανδρέα Σταύρου** για τον αγώνα με το Καρλόβασι εκτός έδρας.

ΓΥΜΝΑΣΤΗΡΙΟ

BioKinηση

ΚΕΝΤΡΟ ΚΙΝΗΣΙΟΘΕΡΑΠΕΙΑΣ

■ ΔΙΟΡΘΩΤΙΚΗ ΓΥΜΝΑΣΤΙΚΗ ΓΙΑ ΑΠΟΚΑΤΑΣΤΑΣΗ ΠΑΡΑΜΟΡΦΩΣΕΩΝ ΣΠΟΝΔΥΛΙΚΗΣ ΣΤΗΛΗΣ

☑ ΣΚΟΛΙΩΣΗ ☑ ΚΥΦΩΣΗ ☑ ΛΟΡΔΩΣΗ

■ ΕΝΟΡΓΑΝΗ ΓΥΜΝΑΣΤΙΚΗ
για παιδιά ΠΡΟΣΧΟΛΙΚΗΣ - ΣΧΟΛΙΚΗΣ ΗΛΙΚΙΑΣ

■ PERSONAL TRAINING
(ΑΤΟΜΙΚΗ ΕΚΓΥΜΝΑΣΗ)

■ ΣΧΟΛΗ ΜΠΑΣΚΕΤ
για παιδιά ηλικίας άνω των 6 ετών

** Ο ΧΩΡΟΣ ΚΛΙΜΑΤΙΖΕΤΑΙ **

Καννή Άννα Μαρία
ΚΑΘ. ΦΥΣΙΚΗΣ ΑΓΩΓΗΣ - ΚΙΝΗΣΙΟΘΕΡΑΠΕΥΤΡΙΑ
Καλαποδάκης Βασίλης
ΚΑΘ. ΦΥΣΙΚΗΣ ΑΓΩΓΗΣ - ΠΡΟΠΟΝΗΤΗΣ ΜΠΑΣΚΕΤ

Εμπορικό Κέντρο Φώκιαλη, ΡΟΔΟΣ
Τηλ.: 22410-39830, FAX: 22410-39831

Original Sports Center



Original Sports Center

Τα πάντα για τον μαθητή, τον αθλητή, την γυναίκα και τον άνδρα που θέλουν να γυμνάζονται ή να ντύνονται... αθλητικά

ΑΘΛΗΤΙΚΑ ΕΙΔΗ OSC
ΣΤΕΡΓΑΚΗ - ΣΑΧΙΝΗ ΒΑΣΙΛΙΚΗ
ΦΕΡΕΝΙΚΗΣ - ΙΑΛΥΣΟΣ • ΤΗΛ.: 02410-98350 - FAX: 02410-96911



Χωρίς όρια...



Ο ΔΙΓΕΝΗΣ ΣΥΛΛΥΠΑΤΑΙ

Οι ποδοσφαιριστές, τα μέλη της τεχνικής ηγεσίας και η διοίκηση του Διγενή εκφράζουν τα θερμά τους συλλυπητήρια στον τερματοφύλακα της ομάδας **Αντώνη Κοκώνη** για τον αδόκητο χαμό του αγαπημένου του πατέρα. Η διοίκηση του σωματείου αποφάσισε να παραστεί σύσσωμη στην κηδεία και να καταθέσει στεφάνι.

Με...Ρώμη

Στη Ρώμη βρίσκεται η ΑΕΚ από το μεσημέρι όπου αύριο (21.45-ΜΕΓΚΑ) φιλοξενείται από την Ρόμα για την 6η και τελευταία αγωνιστική του Τσάμπιονς Λιγκ. Μοναδικός στόχος της Ενωσης είναι η νίκη και οι τρεις βαθμοί που θα της χαρίσουν το εισιτήριο για την επόμενη φάση της διοργάνωσης.

«Εχουμε ελπίδες και αύριο θα φανεί αν τις αξιοποιήσουμε», δήλωσε ο Ντούσαν Μπάγεβιτς κατά την αναχώρηση της αποστολής της Ενωσης από το «Ελευθέριος Βενιζέλος». Εκτός αποστολής ο τραυματίας Χρήστος Μαλαδένης, που ταξίδεψε μαζί με τους υπόλοιπους συμπαίκτες του στην ιταλική πρωτεύουσα.


Ο Ντούσαν Μπάγεβιτς κατά την αναχώρηση για Ρώμη (actionimages)

Η ΑΕΚ θέλει μόνο ένα αποτέλεσμα μέσα στο Ολίμπικο και δεν υπάρχουν περιθώρια για άγχος και κούραση κόντρα στην Ρόμα. Ο Ντούσαν Μπάγεβιτς παρουσιάστηκε στο «Ελευθέριος Βενιζέλος» σίγουρος για την ομάδα του και με την πίστη πως μπορεί να πάρει το επιθυμητό αποτέλεσμα κόντρα στους Ιταλούς.

«Ολοι μας έχουμε δείξει την αξία μας και τις δυνατότητες μας και περιμένω να έχουμε την ίδια απόδοση. Μπορούμε να τα καταφέρουμε. Είναι πολύ δύσκολο παιχνίδι και χρειάζεται και να ρισκάρουμε. Δεν με τρομάζει η κούραση. Οι παίκτες μου είναι έτοιμοι και γνωρίζουν τι μπορεί να φέρει το παιχνίδι αυτό. Δείξαμε σε όλα μας τα παιχνίδια ότι δεν έχουμε άγχος και για αυτό φέραμε καλά αποτελέσματα», δήλωσε ο Ντούσαν Μπάγεβιτς λίγο πριν την επιβίβαση του.

Παραπέμπεται η Γρυλλάκη

Στην Πειθαρχική Επιτροπή Διαιτησίας παραπέμφθηκε η β΄ βοηθός διαιτητή του χθεσινού αγώνα Ιωνικού - ΟΦΗ, Σοφία Γρυλλάκη, του Συνδέσμου Χανίων. Την Γρυλλάκη "καίει" στην έκθεσή του ο παρατηρητής διαιτησίας του αγώνα Δερμετζόγλου (Εβρου), για την φάση του γκολ του Αδάμου, που ακυρώθηκε, επειδή η βοηθός διαιτητή έδειξε οφ-σάιντ.

Παράλληλα, η Κεντρική Επιτροπή Διαιτησίας τιμώρησε σήμερα με αποκλεισμό 20 ημερών τον β΄ βοηθό διαιτητή του ντέρμπι ΑΕΚ-Ολυμπιακός, Γ.Τσούκα (Αρκαδίας), για λανθασμένες υποδείξεις του σε δύο φάσεις. Ακόμη, η Πειθαρχική Επιτροπή παρέπεμψε τον διαιτητή του παιχνιδιού Αιγάλεω-Αγιος Δημήτριος (για το κύπελλο Ελλάδας), Βασίλη Σκουφίτσα (Αθήνας), για ασάφεια στο φύλλο αγώνα.

Στο μεταξύ, η ΚΕΔ ανακοίνωσε, ότι οι διαιτητές και οι βοηθοί που θα συμμετάσχουν στα τεστ Cooper της Θεσσαλονίκης (21/11), ότι αυτά θα πραγματοποιηθούν στο γήπεδο της Καλαμαριάς (10.00) και όχι στης Νεάπολης, όπως αρχικά είχε οριστεί.

ΑΝΕΚΔΟΤΟ

Πάει μια μέρα ένας σε ένα παπά για να εξομολογηθεί. Του λέει λοιπόν :
- "Πάτερ μου αμάρτησα, τότε στον πόλεμο του 40 έκρυψα έναν άνθρωπο στο υπόγειο μου."
- "Τέκνο μου αυτό δεν είναι αμαρτία, βοήθησες έναν συνάνθρωπό σου", του λέει ο παπάς.
Τότε λοιπόν του ξαναλέει:
- "Ναι όμως πάτερ μου του έπαιρνα και 20 χιλιάδες το μήνα."
Το σκέφτεται ο παπάς και του λέει:
- "Α! παιδί μου αυτό είναι βέβαια αμαρτία, αλλά μπορώ να στο συγχωρήσω."
Και τότε ο εξομολογούμενος τον ρωτάει δειλά:
- "Πάτερ μου να του πω ότι τελείωσε ο πόλεμος;"



Ολοκληρώθηκαν οι ημερίδες

• Στο τουρνουά ομάδων περιορισμένης δυναμικότητας του μπριτζ

Ολοκληρώθηκε χθες το τουρνουά ομάδων περιορισμένης δυναμικότητας τριών ημερίδων του μπριτζ με την ομάδα 1 να κατακτάει την πρώτη θέση.

Αναλυτικά τα αποτελέσματα του τουρνουά είναι τα εξής:

Πρώτη θέση: Ομάδα 1 (Σβίγγος Ι., Καββαθά Α., Τσιριμώκος Α., Αγαπητού Σ., Ζερβός Ι., Γιαλλούσης Μ) με 51 V.P.

Δεύτερη θέση: Ομάδα 2 (Βρούχου Ρ., Φιλίππου Κ., Καλαβρέζος Εμ., Μαυράκη Δ., Παπαεμμανουήλ Δ.) με 49 VP

Τρίτη θέση: Ομάδα 4 (Ράμμος Π., Αδαμάκης Ι., Κουτσάκης Ι., Τυραδέλλης Β., Κούτσης Π.) με 44 VP

Τέταρτη θέση: Ομάδα 3 (Μαγριπλής Ν., Μαγριπλής Εμ., Ράμος Εμ., Τερεζάκης Α., Δανελλάκης Δ., Χατζηνικολάου Η., Κανταρτζόγλου Γ., Κοφινάκος Π.) με 36 VP.

Να σημειώσουμε ότι την ερχόμενη Πέμπτη ξεκινούν οι προκριματικοί αγώνες ζευγών για το πανελλήνιο πρωτάθλημα κατηγοριών (κατηγορίες 1-5 και κατηγορίες 6+), οι οποίοι θα διαρκέσουν τρείς αγωνιστικές μέρες (Πέμπτη 14/11, Κυριακή 17/11 και Δευτέρα 18/11).

Αύριο επίσης στις 20.30 ξεκινάει ο νέος κύκλος μαθημάτων για αρχάριους στους χώρους του ΟΑΜΡ (Ακταίον, 1ος όροφος) και διδάσκει ο Β. Καρακατσάνης.

Όσοι ενδιαφέρονται να μυηθούν στο συγκεκριμένο Ολυμπιακό πλέον άθλημα μπορούν για περισσότερες πληροφορίες να πάρουν στο 22410-23012.

Πρωτος ο Πανελλήνιος στην αξιολόγηση των σωματείων

Από την Επιτροπή Ανάπτυξης του ΣΕΓΑΣ ανακοινώθηκε σήμερα η αξιολόγηση των σωματείων της ομοσπονδίας που καταρτίστηκε με βάση την δραστηριότητα τους την αγωνιστική περίοδο 2002. Η κατάταξη των συλλόγων γίνεται σύμφωνα με τον σχεδιασμό του ΣΕΓΑΣ με βάση τα αποτελέσματα τους στα διασυλλογικά και πανελλήνια πρωταθλήματα όλων των κατηγοριών. Πρώτο σωματειο, όπως αναμενόταν άλλωστε είναι ο Πανελλήνιος, τον οποίο ακολοθούν αλλά σε μεγάλη απόσταση Πανιώνιος, ΟΦΗ και Ολυμπιακός.

Αναλυτικά τα πρώτα 30 σωματεία της αξιολόγησης:

Πανελλήνιος ΓΣ	22.911
Πανιώνιος ΓΣ	10.744
ΟΦΗ	10.159
ΟΣΦΠ	8.558
Ελ. Βενιζέλος	8.188
ΓΑΣ Ευβοικός	7.723
ΓΣ Ηρακλής	7.335
Τρίτων Θες.	6.661
ΑΣ Πελασγός	6.492
ΟΦΚΑ Οδυσσέας	6.403
ΓΕ Πτολεμαίδας	6.131
ΓΣ Κάδμος	5.608
Ολυμπιάδα Πατρ.	5.341
ΑΓΣ Ιωαννίνων	5.144
ΓΕ Θεσσαλονίκης	5.081
ΓΣ Τρικάλων	5.075
ΓΣ Κερατσινίου	4.838
ΓΣ Εδεσσας	4.633
ΑΕ Εσπερος	4.614
ΑΓΕ Βοιωτίας	4.579
ΓΣ Ηλιούπολης	4.347
ΓΣ Λιβυκός	4.156
ΑΟ Κύδων Χ.	4.155
ΑΣ Ιπποκράτης	4.104
ΑΟ Φιλοθέης	4.061
ΓΕ Ηρακλείου	3.956
Φίλιππος Βέροιας	3.881
ΠΑΟΚ	3.858
Κερκυραικός ΓΣ	3.852
ΓΣ Κηφισιάς	3.796

Η ΑΣΠΙΔΑ Σ. ΕΥΧΕΤΑΙ

Το Δ.Σ. της Ασπίδας σ. εύχεται στον ποδοσφαιριστή του Ακουσίλαου, **Νίκο Τσαλίκη** καλή ανάρρωση και σύντομη επιστροφή στους αγωνιστικούς χώρους.

Εκ του Δ.Σ.

Οι διαιτητές δεν είναι ζώα

Αν ο Φραντζ Μπεκενμπάουερ ήταν διαιτητής, η κάθε ομάδα θα τελείωνε με τρεις παίκτες τον αγώνα! Αυτό υποστήριξε ο πρόεδρος της Μπάγερν και "ισχυρός ανήρ" του γερμανικού ποδοσφαίρου, σχολιάζοντας την φραστική επίθεση που δέχθηκε ο διαιτητής του αγώνα Μπάγερν-Ντόρτμουντ (2-1) από τον τερματοφύλακα των φιλοξενουμένων, Γενς Λέμαν. Ο διεθνής γκολκίπερ, μετά το τέλος του παιχνιδιού, χαρακτήρισε "προκατειλημμένο" τον διαιτητή Μίκαελ Βίνερ, ενώ είπε: «Είναι ο πιο τυφλός διαιτητής που έχω δει στην καριέρα μου"! Αυτά τα λόγια προκάλεσαν την αντίδραση του Μπεκενμπάουερ, ο οποίος τάχθηκε συλλήβδην στο πλευρό των διαιτητών λέγοντας: «Κάνουν την πιο άχαρη δουλειά στο γήπεδο και δεν ακούν ``ευχαριστώ`` από κανέναν. Δεν γίνεται συνεχώς να ξεσπούν πάνω τους οι ποδοσφαιριστές. Ορισμένες φορές, συμπεριφέρονται στους διαιτητές σα να είναι ζώα. Αν εγώ είχα τη σφυρίχτρα, πιθανότατα οι αγώνες θα τελείωναν με τρεις παίκτες εναντίον τριών! Θα πετούσα έξω οποιονδήποτε ερχόταν κατά πάνω μου για να διαμαρτυρηθεί". Με τις απόψεις του "Κάιζερ" συμφώνισε και ο πρόεδρος της γερμανικής λίγκας Βέρνερ Χάκμαν, αλλά και ο ομόλογός του της ποδοσφαιρικής ομοσπονδίας Γκέρχαρντ Μάγερ-Φορφέλντερ ο οποίος προανήγγειλε ότι θα ξεκινήσουν συζητήσεις με διαιτητές και εκπροσώπους ομάδων, ώστε να βρεθεί λύση.

Οι μόνοι που παραμένουν ακλόνητοι στην αρχική τους θέση είναι οι παίκτες της Ντόρτμουντ, αλλά και ο ποόεδρος του συλλόγου Γκερντ Νίεμπαουμ ο οποίος θεωρεί ότι ο 33χρονος Βίνερ δεν είχε την εμπειρία για να διευθύνει έναν τόσο σπουδαίο αγώνα. «Δεν μπορείς να βάλεις έναν μαθητευόμενο πιλότο να ``πετάξει`` ένα τζάμπο" είπε.

Αγκαθι

●●● **Καλή εβδομάδα. Όλα πήγαν καλά για τις ομάδες μας στο περιφερειακό. Σε μία πανεύκολη κατηγορία, όπως την έκανε η Συγγρού. Πανεύκολη για τις οργανωμένες ομάδες**

●●● *Είδατε τις ομάδες που κάνουν πρωταθλητισμό. Μπαρμούτσαλα. Απλά οι καλές ομάδες είναι ελάχιστες και όταν στο πρόγραμμά τους είχαν ομάδες που συναγωνίζονται ποιος θα φτάσει πιο ψηλά τη μπάλα είναι επόμενο να βρίσκονται ψηλά. Σε λίγο αυτό το πρωτάθλημα δεν θα έχει κανένα νόημα.*

●●● **Τα ελάφια φιγουράρουν στην κορυφή, αλλά ο Παν Δαν φρίκαρε την Κυριακή. Είπε και τι δεν είπε ότι θα κάνει. Τα φώναζε για να ακούει ο κόσμος. Μπορεί και να τα έχει βροντήξει από το συμβούλιο...**

●●● *Υποχρεωτική αποτοξίνωση θα έχουμε αυτή την εβδομάδα. Γιορτάζουμε το Πολυτεχνείο και τόπι γιοκ!*

●●● **Ο υπερπαρατηρητής θα επανέλθει. Εμένα θ' ακούτε. Ποιός θα πηγαίνει ξημερώματα (!) να κάνει τη...λάντζα στην Κορδικτώνος.**

●●● *Πικραμένος-πικραμένος αλλά το ταξιδάκι με το Μικτή τουρς δεν το χάνει. Πάντα μέσα είναι. Μπορεί δημοσιογράφο να μην παίρνουν , αλλά ο υπερπατηρητής έχει πάντα θέση!*

BEACH VOLLEY

Ξανά στο επίκεντρο του κόσμου

• Η ΡΟΔΟΣ ΘΑ ΣΥΓΚΕΝΤΡΩΣΕΙ ΚΑΙ ΑΥΤΟ ΤΟ ΚΑΛΟΚΑΙΡΙ ΟΛΟ ΤΟ ΕΝΔΙΑΦΕΡΟΝ ΤΟΥ ΠΑΓΚΟΣΜΙΟΥ BEACH VOLLEY ΜΕ ΤΙΣ ΔΙΟΡΓΑΝΩΣΕΙΣ ΤΩΝ ΤΟΥΡΝΟΥΑ OPEN

• ΕΠΗΛΘΕ ΧΘΕΣ ΟΡΙΣΤΙΚΗ ΣΥΜΦΩΝΙΑ ΤΩΝ ΤΟΠΙΚΩΝ ΦΟΡΕΩΝ ΜΕ ΤΗΝ ΕΟΠΕ

Με συνοπτικές διαδικασίες, οριστικοποιήθηκε χθες η συμφωνία για να αναλάβει η Ρόδος τη διοργάνωση αγώνων beach volley. Για δεύτερη συνεχή χρονιά, το "σμαραγδένιο" νησί θα βρεθεί στο επίκεντρο του παγκόσμιου ενδιαφέροντος αφού τον ερχόμενο Ιούνιο θα φιλοξενήσει δύο τουρνουά open του world tour, ανδρών και γυναικών. Συγκεκριμένα, στις 6-8 Ιουνίου 2003 θα διεξαχθεί το ανδρικό τουρνουά και το αμέσως επόμενο Σαββατοκύριακο (13-15) το γυναικείο.

Οι δύο αυτές αθλητικές εκδηλώσεις αναμένεται να προσελκύσουν πολύ τουρισμό, σε μια εποχή που δεν θα έχει ακόμη μεγάλη κίνηση στην πόλη.

Η ΣΥΜΦΩΝΙΑ

Ο **Θανάσης Μπελιγράτης** έμεινε τελικά στην Αθήνα λόγω της συνεδρίασης της Ευρωπαϊκής Ενωσης όμως την ΕΟΠΕ εκπροσώπησε ο υπεύθυνος της επιτροπής beach volley, **Αλέκος Παρασκευόπουλος** ο οποίος συναντήθηκε αρχικά με τον Δήμαρχο Ροδίων κ. **Γιώργο Γιαννόπουλο.** Οι δύο άνδρες έδωσαν τα χέρια, παρουσία εκπροσώπων των τοπικών φορέων. Στο δημαρχιακό μέγαρο βρέθηκαν οι κ. κ. **Ελευθέριος Βογιατζής** (Ενωση Ξενοδόχων), **Ευθύμιος Μπόνης** (Εμπορικό Επιμελητήριο), **Μπάμπης Παλογιαννίδης** (ΠΡΟΤΟΥΡ), **Ανδριάνα Μπαφίτη** (Νομαρχιακή Αυτοδιοίκηση), **Κάλλιστος Διακογεωργίου** (ΔΟΝΑ), **Παναγιώτης Βακόνδιος** και **Δημήτρης Τσοπανάκης** (ΤΕ Βόλεϊ). Οι παραπάνω φορείς θα στηρίξουν τις διοργανώσεις του Ιουνίου.

ΠΡΟΤΑΣΗ

Η εικόνα της πλατείας Δημαρχείου έκανε το γύρο του κόσμου το περασμένο καλοκαίρι αλλά δεν αποκλείεται το 2003 οι αγώνες να διεξαχθούν σε άλλη τοποθεσία.

Ο κ. **Γιαννόπουλος** πρότεινε στον κ. **Παρασκευόπουλο** να γίνουν οι εγκαταστάσεις πίσω από τη Νομαρχία όπου ο φόντος προβάλλει μεγαλύτερες ομορφιές.

Ο εκπρόσωπος της Ομοσπονδίας δεν δεσμεύτηκε με κάποια απάντηση αλλά υποσχέθηκε να συζητήσει την πρόταση και να ενημερώσει σύντομα τον Δήμαρχο για το θέμα αυτό.

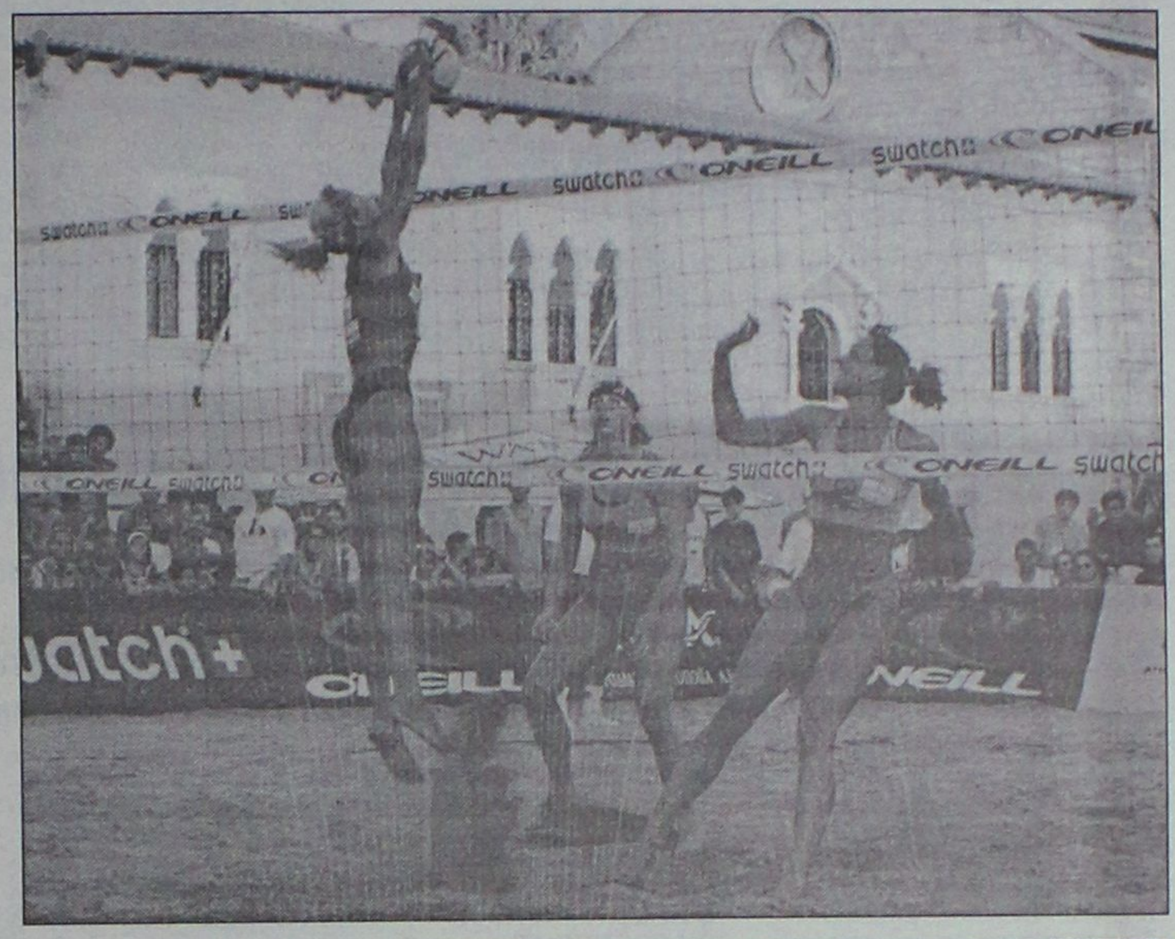

ΠΡΑΚΤΟΡΕΙΟ ΤΑΞΙΔΙΩΝ
ΣΑΒΒΑΣ ΣΑΗΣ

1η εκδρομή στα
ΜΥΡΑ ΤΟΥΡΚΙΑΣ (ΤΟΥ ΑΓ. ΝΙΚΟΛΑΟΥ)
επίσκεψη στην λιμνοθάλασσα DAGYAN-ΝΕΑ ΜΑΚΡΗ (ΦΕΤΙΓΕ)-(ΛΙΒΙΣΙ η ερειπωμένη Ελληνική πόλη) ΚΑΣ-ΜΥΡΑ-ΦΟΙΝΙΚΙ-ΑΝΤΑΛΥΑ κ.λπ.
Από 5/12 έως 8/12

2η εκδρομή στα
ΜΥΡΑ ΤΟΥΡΚΙΑΣ (ΤΟΥ ΑΓ. ΝΙΚΟΛΑΟΥ)
με προέκταση Κουσάντασι-Εφεσο-Σμύρνη
Από 5/12 έως 11/12

3η εκδρομή στα
ΜΥΡΑ ΤΟΥΡΚΙΑΣ (ΤΟΥ ΑΓ. ΝΙΚΟΛΑΟΥ)
με προέκταση Κουσάντασι-Εφεσο-Σμύρνη-Κων/πολη
Από 5/12 έως 15/12

ΠΕΡΙΛΑΜΒΑΝΕΙ
• Εισιτήρια ΡΟΔΟ-ΜΑΡΜΑΡΙΣ-ΡΟΔΟ
• Φόρους Λιμανιών Ελλάδος-Τουρκίας
• Ξενοδοχεία 4* ή 5* αστέρια με πρωινό μπουφέ και 1 γεύμα καθημερινά
• Πολυτελή πούλμαν για τις μεταφορές και εκδρομές.
• Συνοδός ο κ. **Σάββας Σαής**

ΠΡΟΣΟΧΗ
Εκδρομές κάνουν πολλοί,
ακόμη και χρυσοχόοι και αεριτζήδες
ΕΜΕΙΣ σας προσφέρουμε ποιότητα-πείρα και σιγουριά
Οι δικοί μας πελάτες έρχονται και ξανάρχονται σε μας

ΠΛΗΡΟΦΟΡΙΕΣ - ΠΡΟΓΡΑΜΜΑΤΑ-ΕΓΓΡΑΦΕΣ
ΠΡΑΚΤΟΡΕΙΟ ΤΑΞΙΔΙΩΝ
ΣΑΒΒΑΣ ΣΑΗΣ
ΤΑΡΠΟΝ ΣΠΡΙΝΓΚΣ 42 (δίπλα στην Τραπ. Πίστεως) • Τηλ. 22410 39781-37711

Delta
ΔΙΑΜΑΝΤΕ ΕΡΓΑΛΕΙΑ
6ο χλμ.Ρόδου Λίνδου
Συγκρότημα Μανουσέλη
ΚΟΦΤΗ ΧΕΙΡΟΣ
ΔΙΑΤΡΗΤΙΚΑ
ΔΙΑΜΑΝΤΟΤΡΥΠΟΤΕΧΝΙΚΗ ΡΟΔΟΥ
ΑΔΑΜΑΝΤΟΦΟΡΟΙ ΔΙΣΚΟΙ ΚΟΠΗΣ ΓΙΑ ΓΡΑΝΙΤΗ, ΜΑΡΜΑΡΟ ΤΟΥΒΛΟ κ.τ.λ.
ΑΡΜΟΚΟΦΤΕΣ
ΤΡΥΠΑΜΕ
ΚΟΒΟΥΜΕ
ΣΠΑΜΕ
ΧΩΡΙΣ ΣΚΟΝΕΣ
ΡΩΓΜΕΣ
ΜΕΡΕΜΕΤΙΑ
ΠΩΛΗΣΕΙΣ
&
ΕΚΤΕΛΕΣΕΙΣ ΕΡΓΑΣΙΩΝ
Η ΠΟΛΥΧΡΟΝΗ ΜΑΣ ΠΕΙΡΑ ΣΤΟ ΕΞΩΤΕΡΙΚΟ ΜΑΣ ΔΙΝΕΙ ΤΗ ΔΥΝΑΤΟΤΗΤΑ ΝΑ ΒΡΙΣΚΟΥΜΕ ΛΥΣΗ ΕΚΕΙ ΠΟΥ ΟΙ ΑΛΛΟΙ ΣΗΚΩΝΟΥΝ ΤΑ ΧΕΡΙΑ ΨΗΛΑ!
ΤΗΛΕΦΩΝΗΣΤΕ ΜΑΣ
(0241) 69022 - 77986
ΚΙΝΗΤΟ: 0944 380562
ΥΠΕΥΘΥΝΟΣ
Μαρκος Τσεσμετζής

Η ταβέρνα
«ΝΙΚΟΛΑΣ»
στην Παστίδα
είναι κοντά σας
για κάθε είδους εκδήλωση.
Η αίθουσα κλιματίζεται.
Πληροφορίες στα τηλέφωνα:
22410–48262, 47048

ΤΩΡΑ
ΜΙΚΡΟΜΕΤΑΜΟΣΧΕΥΣΗ ΜΑΛΛΙΩΝ ΣΤΗ ΡΟΔΟ
(Αποκλειστικά με τη **πρωτοποριακή** μέθοδο micrografts και minigrafts)
✔ ΑΤΟΜΙΚΟΣ ΠΡΟΣΧΕΔΙΑΣΜΟΣ
✔ ΜΟΝΙΜΗ ΑΠΟΚΑΤΑΣΤΑΣΗ
✔ ΦΥΣΙΚΟ ΑΠΟΤΕΛΕΣΜΑ
✔ ΑΥΞΗΣΗ ΑΥΤΟΠΕΠΟΙΘΗΣΗΣ
ΠΛΗΡΟΦΟΡΙΕΣ-ΡΑΝΤΕΒΟΥ:
ΤΗΛ. (22410)-23860
0944-688989

ΜΠΑΣΚΕΤ

Μεγάλα περιθώρια βελτίωσης

• Ο ΚΟΛΟΣΣΟΣ ΠΑΡΟΥΣΙΑΣΤΗΚΕ ΑΡΚΕΤΑ ΚΑΛΟΣ ΜΕ ΑΝΤΙΠΑΛΟ ΤΟΝ ΟΦΗ ΠΑΡΑ ΤΟ ΓΕΓΟΝΟΣ ΟΤΙ 3-4 ΒΑΣΙΚΟΙ ΠΑΙΚΤΕΣ ΔΕΝ ΗΤΑΝ ΣΤΗ ΜΕΡΑ ΤΟΥΣ.

• Η ΠΛΗΘΩΡΑ ΕΝΑΛΛΑΚΤΙΚΩΝ ΛΥΣΕΩΝ ΕΙΝΑΙ ΤΟ ΜΕΓΑΛΟ ΑΤΟΥ ΤΟΥ ΧΑΡΗ ΠΑΠΑΖΟΓΛΟΥ.

• ΕΠΙΚΙΝΔΥΝΗ Η ΕΞΟΔΟΣ ΣΤΗΝ ΕΛΕΥΣΙΝΑ ΤΗΝ ΕΡΧΟΜΕΝΗ ΚΥΡΙΑΚΗ.

Το ταμπλό στο κλειστό του Βενετοκλείο έγραψε 80-56 στο φινάλε και όσοι άκουσαν αργότερα το αποτέλεσμα θεώρησαν ότι ο Κολοσσός έπαιξε το καλύτερο που μπορούσε. Πέτυχε 80 πόντους και περιόρισε τον αντίπαλο στους 56. Αρα επίθεση και άμυνα λειτούργησαν άψογα. Κι όμως... τα περιθώρια βελτίωσης που υπάρχουν είναι τεράστια. Την Κυριακή δεν βρέθηκαν σε καλή μέρα τρία-τέσσερα βασικά «εργαλεία» του Κολοσσού. Πρόσφεραν σ' έναν τομέα π.χ. στην άμυνα αλλά επιθετικά ή οργανωτικά υστέρησαν. Η ομάδα όμως επικράτησε και μάλιστα με άνεση. Αυτό σημαίνει ότι μπορεί να αποδώσει πολύ καλύτερο μπάσκετ και επίσης υπάρχουν πολλές εναλλακτικές λύσεις που μπορούν να πάρουν το θετικό αποτέλεσμα. Ο **Βασίλης Μπανακάκης** είναι χαρακτηριστικό παράδειγμα. Ο **Χάρης Παπάζογλου** έχει την ευχέρεια να χρησιμοποιεί δώδεκα παίκτες ισάξιους και να καλύπτει τα όποια «κενά» χωρίς ίχνη.

Εν τω μεταξύ, οι «θαλασσί» χθες απόλαυσαν το ρεπό τους και σήμερα μπαίνουν και πάλι σε φουλ ρυθμούς με διπλή προπόνηση εν όψει του αγώνα στην Ελευσίνα με την τοπική ομάδα. Πρόκειται για μια επικίνδυνη έξοδο καθώς ο σύλλογος του Θριάσιου Πεδίου προέρχεται από δύο συνεχόμενες ήττες και ψάχνει διακαώς μια επιτυχία. Βέβαια, γι' αυτόν ακριβώς το λόγο θα «φορτωθεί» με άγχος, γεγονός που διευκολύνει τον Κολοσσό.

Ο ΠΑΝΕΛΕΥΣΙΝΙΑΚΟΣ

Πρωταθλήτρια μεταγραφών αναδείχθηκε η ομάδα της Ελευσίνας όμως μέχρι στιγμής μετράει μία νίκη (στη δεύτερη παράταση) επί των Αμπελοκήπων στη Θεσσαλονίκη και δύο ήττες με Ανω Λιόσια και **Μαντουλίδη**.

Αν ρίξει κανείς μια ματιά στο έμψυχο υλικό, σίγουρα θα εντυπωσιαστεί με τα ονόματα των αθλητών: **Μιχάλης Κουρής, Νίκος Τσολάτος, Ντίνος Κλεομενίδης, Αλέξης Μπάρδος, Τρύφωνας Σόμπολος, Φίλιππος Χόμπσον, Αγγελος Σιαμανδρούρας** και ο πολύ γνωστός από την πολύχρονη παρουσία του στα ελληνικά γήπεδα, **Σάκης Τζαλαλής**.

Στην τεχνική ηγεσία βρίσκεται ο **Αλέκος Δάγλας** ο οποίος οδήγησε πέρσι τον Ηλυσιακό στην άνοδό του στην Α2.

Στόχος του Πανελευσινιακού είναι η κατάκτηση μία εκ των δύο προνομιούχων θέσεων που δίνουν το εισιτήριο για την παραπάνω κατηγορία. Βασικός χορηγός του συλλόγου είναι η ΠΕΤΡΟΛΑ του ομίλου Λάτση.

Μέχρι στιγμής, η ομάδα διαθέτει καλές μονάδες αλλά δεν έχει δεθεί ως σύνολο και πραγματοποιεί μέτριες εμφανίσεις. Επιθετικά, έχει μ.ο. 77,6 π. αλλά δέχεται άλλους τόσους. Μόνο ο **Μπάρδος** έχει δείξει σταθερότητα στα τρία πρώτα παιχνίδια και από κει και πέρα, όποιος βρεθεί σε καλή μέρα βοηθάει τον πρώην άσσο του ΟΦΗ.

Αξίζει να σημειωθεί πως για τους εννιά από τους 13 παίκτες του **Δάγλα**, είναι η πρώτη τους χρονιά στην Ελευσίνα.

Το ρόστερ:

Αβραμίδης Δήμος, 19 ετών, ύψος 1.92, πλειμέικερ, προηγούμενη ομάδα Γ.Α.Σ.Ε.

Δανιήλ Κώστας, 25 ετών, ύψος 1.94, γκαρντ, προηγούμενη ομάδα Ηλυσιακός.

Κλεομενίδης Ντίνος, 30 ετών, ύψος 1.83, πλέιμεϊκερ, Ιωνικός Ν.Φ.

Κεφαλάς Κώστας, 21 ετών, ύψος 1.85, πλέιμεϊκερ, —

Κουρής Μιχάλης, 29 ετών, ύψος 1.95, φόργουορντ, προηγούμενη ομάδα Ηλυσιακός.

Μπάρδος Αλέξης, 23 ετών, ύψος 1.95, φόργουορντ, προηγούμενη ομάδα ΟΦΗ

Μαρκάκης Κώστας, ύψος 1.87, γκαρντ, προηγούμενη ομάδα Π. Φάληρο

Σιαμανδούρας Αγγελος, 22 ετών, ύψος 2.07, σέντερ, προηγούμενη ομάδα Πανελλήνιος

Σόμπολος Τρύφωνας, 30 ετών, ύψος 2.03, σέντερ, προηγούμενη ομάδα Πειραϊκός

Τζαλαλής Σάκης, 40 ετών, ύψος 2.03, φόργουορντ, προηγούμενη ομάδα Εσπερος.

Τύρλας Γιώργος, 22 ετών, ύψος 1.99, φόργουορντ, προηγούμενη ομάδα -

Χόμπσον Φίλιππος, 28 ετών, ύψος 1.96, φόργουορντ, προηγούμενη ομάδα ΚΑΟΔ.

Προπονητής: **Δάγλας Αλέκος**

Βοηθός προπ.: **Μουζάκης Νίκος.**

Εκτός ομάδας ο Μοσχής

• Με ανακοίνωση του Δ.Σ. του Ιάλυσου, ο 21χρονος παίκτης αποτελεί παρελθόν μέχρι το φινάλε της αγωνιστικής περιόδου.

• «Σταγόνα που ξεχείλισε το ποτήρι», ήταν το επεισόδιο για τον Κυριάκο Μάγο που κρατάει ανοιχτό το ενδεχόμενο της παραίτησης από την τεχνική ηγεσία της ομάδας.

Αλυσιδωτές αντιδράσεις έχει προκαλέσει το ανεπίτρεπτο επεισόδιο της επίθεσης του **Γιάννη Μοσχή** προς τον προπονητή του και τον πρόεδρο του Ιάλυσου. Το διοικητικό συμβούλιο συνεδρίασε εκτάκτως και αποφάσισε για την τύχη του νεαρού αθλητή στην ομάδα. Με ομόφωνη γνώμη, ο **Μοσχής** τέθηκε εκτός Ιάλυσου μέχρι το τέλος της σεζόν. Συγκεκριμένα, η ανακοίνωση του ΓΑΣ έχει ως εξής:

«Σε έκτακτη συνεδρίαση του Δ.Σ. (μπάσκετ) του Γ.Α.Σ. Ιάλυσου λόγω απαράδεκτης συμπεριφοράς του αθλητή **Μοσχή Ιωάννη** προς τον πρόεδρο, του Δ.Σ. και τον προπονητή που αποφάσισε ομόφωνα τα παρακάτω:

Ο αθλητής, τίθεται εκτός ομάδος μέχρι τέλος αγωνιστικής περιόδου.

Για το Δ.Σ.
Ο πρόεδρος
Μαυρής Μηνάς
Τα μέλη του Δ.Σ.».

ΤΟ ΘΕΜΑ ΤΟΥ ΠΡΟΠΟΝΗΤΗ

Πολύ πικραμένος με τα τελευταία γεγονότα είναι ο τεχνικός του Ιάλυσου, **Κυριάκος Μάγος** ο οποίος, φυσικά, και δεν έμεινε ανεπηρέαστος. Η απογοήτευσή του είναι τόση που σκέφτεται πολύ σοβαρά να παραιτηθεί από την τεχνική ηγεσία της ομάδας. Το ενδεχόμενο αυτό θα συζητήσει σήμερα το διοικητικό συμβούλιο, στη νέα έκτακτη συνεδρίαση.

ΤΑ ΑΓΩΝΙΣΤΙΚΑ

Μπορεί να μην πραγματοποίησαν εμφάνιση ανάλογη της Αγιας Παρασκευής οι «ερυθροκίτρινοι» αλλά σημασία έχει ότι πρόσθεσαν άλλο ένα «δίποντο» στη φετινή τους συγκομιδή. «Μας έλειπαν κατά διαστήματα η αυτοσυγκέντρωση και η προσοχή και πάνω σε αυτά θα δουλέψουμε μέσα στην εβδομάδα» δήλωσε ο **Κυριάκος Μάγος** ο οποίος συνεχίζει το έργο του έως ότου αποφασιστεί το μέλλον του από τη διοίκηση. «Χωρίς προβλήματα (σ.σ. αγωνιστικά) προετοιμαζόμαστε για το παιχνίδι με τον Διαγόρα που έχει ιδιαιτερότητες σαν τοπικό ντέρμπι που είναι» πρόσθεσε. Η ομάδα, όσο νάναι, έχει επηρεαστεί από το επεισόδιο στον τομέα της ψυχολογίας και οι παίκτες είναι αναστατωμένοι. Επειδή όμως έχουν αποδείξει ότι είναι επαγγελματίες, προπονούνται με προσήλωση για τον Κυριακάτικο αγώνα.

Ο ΜΟΥΤΣΑΤΣΟΣ

Νέο «πλήγμα» για τον Ιάλυσο, η είδηση που αφορά τον **Λευτέρη Μουτσάτσο**. Ο στρατευμένος παίκτης θα κάνει μία... αναγκαστική «στάση» στο Χαϊδάρι για περίπου δύο μήνες πριν έρθει οριστικά στη Ρόδο. Η ειδικότητά του τον στέλνει στην Αθήνα για περαιτέρω εκπαίδευση και γι' αυτό θα καθυστερήσει κι άλλο η άφιξή του.

Απαράδεκτες καταστάσεις στην Κρήτη

• Είκοσι λεπτά πριν την έναρξη του αγώνα μπήκε ο Διαγόρας στο γήπεδο καθώς δεν υπήρχε υπεύθυνος να καθαρίσει τα νερά από το παρκέ!!!

• Οι ίδιοι οι «κυανέρυθροι» σκούπισαν το χώρο τους για να κάνουν την προθέρμανσή τους η οποία άλλαξε λόγω περιορισμένου χρόνου.

Μάρτυρες ανεκδιήγητων καταστάσεων έγιναν τα μέλη της αποστολής του Διαγόρα στην Κρήτη. Δεν τους έφτανε το γεγονός ότι είχαν ν' αγωνιστούν σ' ένα ντέρμπι ουραγών και η νίκη ήταν πολύτιμη, έπρεπε ν' αντιμετωπίσουν και κάποια απαράδεκτα πράγματα στο γήπεδο της Ν. Αλικαρνασσού.

Η ομάδα μπήκε στο κλειστό πολύ αργότερα από την καθορισμένη ώρα για να ξεκινήσει την προθέρμανσή της (20 λεπτά πριν την έναρξη του αγώνα) γιατί το γήπεδο είχε ...πλημμυρίσει! Και κανείς δεν βρέθηκε να καθαρίσει τα νερά λέγοντας ότι δεν υπάρχει υπεύθυνος και άλλα τέτοια... όμορφα. Οι παίκτες του «γηραιού» αναγκάστηκαν να σκουπίσουν οι ίδιοι τον χώρο στον οποίο θα έκαναν ζέσταμα. Μάλιστα, το πρόγραμμα της προθέρμανσης άλλαξε καθώς ο χρόνος ήταν περιορισμένος.

ΤΟ ΚΕΡΑΣΑΚΙ...

Οπως διαβάσατε και χθες σε σχετικό ρεπορτάζ της «Α.Γ.», ο Διαγόρας έχει πολλά παράπονα από τη διαιτησία της **Κιρτικίδου** η οποία προστάτεψε απροκάλυπτα τον Εργοτέλη «κλείνοντας τα μάτια» σε αρκετές παραβάσεις, σε μία αναμέτρηση που κρίθηκε στις λεπτομέρειες. Ωστόσο, τα δύο καθοριστικά σφυρίγματα (η τεχνική ποινή του **Σπύρου Λιβιεράτου** και τα βήματα του **Νικηφορίδη** ενώ είχε προηγηθεί φάουλ) τα χρεώθηκε ο **Μπλέτσας**. Ο,τι έγινε, έγινε όμως και οι «κυανέρυθροι» δεν έχουν την πολυτέλεια να αναλώνονται σε διαμαρτυρίες για τη διαιτησία. Ο δρόμος είναι μακρύς και... ανηφορικός και θέλει μεγάλη προσπάθεια για να ανακάμψουν και να διεκδικήσουν την παραμονή τους.

ΚΑΙ ΤΩΡΑ Ο ΙΑΛΥΣΟΣ

Το πρόγραμμα της 4ης αγωνιστικής φέρνει τον Διαγόρα αντιμέτωπο με τον Ιάλυσο στην «τέντα» στο τοπικό ντέρμπι του ομίλου. «Είναι ένα παιχνίδι σαν όλα τ' άλλα» τονίζει ο **Σάκης Καλαμπόκας** ωστόσο είναι φυσιολογικό ο «γηραιός» να παλέψει για τη νίκη που θα του δώσει βαθιά βαθμολογική ανάσα. Σ' ένα εντός έδρας ματς, όποιος και αν ήταν ο επόμενος αντίπαλος, ο Διαγόρας θα είχε ως στόχο το θετικό αποτέλεσμα. Αγωνιστικά προβλήματα δεν υπάρχουν και από χθες ξεκίνησαν οι προπονήσεις με όλους τους παίκτες παρόντες.



ΦΙΛΗΜΩΝ SERVICE
ΓΕΝΙΚΟ ΣΥΝΕΡΓΕΙΟ ΑΥΤΟΚΙΝΗΤΩΝ
ΑΝΤΑΛΛΑΚΤΙΚΑ-ΛΙΠΑΝΤΙΚΑ
ΠΛΗΡΗΣ ΕΛΕΓΧΟΣ
ΤΕΧΝΙΚΟΣ & ΗΛΕΚΤΡΟΝΙΚΟΣ
ΒΕΛΤΙΩΣΕΙΣ-ΜΕΤΑΤΡΟΠΕΣ
ΡΥΘΜΙΣΕΙΣ INJECTION-DIESEL
ΑΥΤΟΜΑΤΑ ΣΑΣΜΑΝ
ΥΔΡΑΥΛΙΚΑ ΤΙΜΟΝΙΑ
ΕΛΕΓΧΟΣ ΚΑΥΣΑΕΡΙΩΝ
ΠΡΟΕΛΕΓΧΟΣ Κ.Τ.Ε.Ο



ΛΟΥΠΗΣ Μ. ΦΙΛΗΜΩΝ
ΚΡΕΜΑΣΤΗ-ΡΟΔΟΣ ΤΗΛ.: 2241095766

Pellos Travel

7 ΗΜΕΡΗ ΕΚΔΡΟΜΗ
ΚΩΝΣΤΑΝΤΙΝΟΥΠΟΛΗ–ΚΡΟΥΑΖΙΕΡΑ ΣΤΟ ΒΟΣΠΟΡΟ–ΠΡΙΓΚΗΠΟΝΗΣΣΑ
ΑΝΑΧΩΡΗΣΗ 8–12–2002 – ΕΠΙΣΤΡΟΦΗ 14–12–2002
ΡΟΔΟΣ – ΜΑΡΜΑΡΙΣ – ΕΦΕΣΣΟΣ –ΣΜΥΡΝΗ– BANDIRMA– ΚΩΝΣΤΑΝΤΙΝΟΥΠΟΛΗ– ΠΡΟΥΣΣΑ– ΣΜΥΡΝΗ– ΜΑΡΜΑΡΙΣ – ΡΟΔΟΣ

ΗΜΕΡΑ 1η: Αναχώρηση από Ρόδο για Μαρμαρίς. Άφιξη στο Μαρμαρίς. Επιβίβαση σε πούλμαν και αναχώρηση για Έφεσο. Άφιξη στην Έφεσο (Σπίτι της Παναγίας- Αρχαιολογικοί χώροι). Αναχώρηση και άφιξη στη Σμύρνη. Τακτοποίηση στο Ξ/Δ. Δείπνο. Διαν/ση.

ΗΜΕΡΑ 2η: Πρωινό στο Ξ/Δ. Αναχώρηση για Προύσα Yalova. Άφιξη στο Yalova. Αναχώρηση για Κωνσταντινούπολη. Άφιξη στην Κωνσταντιντούπολη. Τακτοποίηση σε Ξ/Δ. Δείπνο. Διαν/ση.

ΗΜΕΡΑ 3η: Πρωινό στο Ξ/Δ. Εκδρομή στα Πριγκηπόνησσα, Χάλκη. Απόγευμα φαγητό. Βράδυ προαιρετική διασκέδαση με Oriental Show. Δείπνο. Διαν/ση.

ΗΜΕΡΑ 4η: Πρωινό στο Ξ/Δ. Επίσκεψη στην Αγία Σοφία, Τοπ Καπή Palace, Μπλε Τζαμί, Υδραγωγείο Ιουστινιανού. Επίσκεψη στο Φανάρι (Ορθόδοξο Πατριαρχείο), Παναγία Βλαχερνών. Παναγία Μπαλουκλή. Ελεύθερο απόγευμα για ψώνια. Δείπνο στο Ξ/Δ. Διαν/ση

ΗΜΕΡΑ 5η: Πρωινό στο Ξ/Δ. Ελεύθερη μέρα για ψώνια. Δείπνο. Διαν/ση.

ΗΜΕΡΑ 6η: Πρωινό. Αναχώρηση για Σμύρνη μέσω Bandirma. Άφιξη στην Σμύρνη το απόγευμα. Επίσκεψη στην αγορά για ψώνια. Τακτοποίηση στο Ξ/Δ. Δείπνο. Διαν/ση.

ΗΜΕΡΑ 7η: Πρωινό στο Ξ/Δ. Επιβίβαση σε πούλμαν και αναχώρηση για Μαρμαρίς. Άφιξη στο Μαρμαρίς. Αναχώρηση για Ρόδο. Άφιξη στη Ρόδο. Τέλος εκδρομής.

Στην τιμή περιλαμβάνονται:
1. Εισιτήρια Ρόδος-Μαρμαρίς-Ρόδος
2. Ξεναγήσεις-εκδρομές
3. Μεταφορές με κλιματιζόμενα πούλμαν
4. Ξ/Δ με πρωινό και φαγητό 4**** αστέρων
5. Συνοδός γραφείου
6. Ταξιδιωτική ασφάλεια
7. Φόροι εισόδου και εξόδου

Δεν περιλαμβάνονται:
Αρχαιολογικοί χώροι και εισιτήρια πλοίων Bandirma-Κωνσταντινούπολη-Yalova και εισιτήρια της κρουαζιέρας στα Πριγκηπόνησσα.

Για περισσότερες πληροφορίες και κρατήσεις

Pellos Travel
ΛΕΩΦΟΡΟΣ ΚΑΛΛΙΘΕΑΣ, ΦΑΛΗΡΑΚΙ - ΡΟΔΟΣ
ΤΗΛ.: 2241-0-87615 , 2241-0-86298, κινητό: 0942080534
• FAX: 2241-0-87616
e-mail: pellostravel@hellasnet.gr

Πλασματική (-0,23%) η υποχώρηση του γενικού δείκτη

Ανοδικές τάσεις στη μεσαία και μικρή κεφαλαιοποίηση

Η πλειοψηφία των μετοχών έκλεισε χθες σε υψηλότερα επίπεδα. Ρεκόρ ανόδου για τις ασφάλειες

Η μικρή υποχώρηση του γενικού δείκτη (-0,23%) δεν αντικατροπτίζει και την εικόνα της αγοράς, καθώς η πλειοψηφία των μετοχών έκλεισε σε υψηλότερα επίπεδα. Κατά τη χθεσινή συνεδρίαση παρατηρήθηκαν έντονα ανοδικές τάσεις στη μεσαία και μικρή κεφαλαιοποίηση, γεγονός που αποδίδεται στην πρόθεση βελτίωσης των αποτιμήσεων των θυγατρικών εταιρειών τους από μεγάλους ομίλους, καθώς πλησιάζει το τέλος του έτους.

Από την άλλη πλευρά, η υψηλή κεφαλαιοποίηση ακολούθησε τις τάσεις των ευρωπαϊκών αγορών, κινούμενη πτωτικά αλλά χωρίς έντονες πιέσεις.

Στο επίκεντρο του αγοραστικού ενδιαφέροντος βρέθηκε για μία ακόμη φορά ο ασφαλιστικός κλάδος.

Ο καθαρός όγκος συναλλαγών εμφανίστηκε αισθητά μειωμένος σε σχέση με την προηγούμενη συνεδρίαση, γεγονός που κρίνεται θετικό από τους αναλυτές, καθώς εκτιμούν ότι όταν ο γενικός δείκτης κινείται διολισθητικά με χαμηλό τζίρο, δεν συντρέχει λόγος ανησυχίας νέου έντονα πτωτικού γύρου.

Ο Γενικός Δείκτης Τιμών έκλεισε στις 1.832,13 μονάδες έναντι 1.836,32 μονάδων της προηγουμένης μέρας, καταγράφοντας πτώση 4,19 μονάδων ή σε ποσοστό 0,23%. Ο βασικός χρηματιστηριακός δείκτης κυμάνθηκε σε εύρος διακύμανσης 15 μονάδων, καταγράφοντας υψηλότερη τιμή στις 1.837,42 μονάδες (+0,06%) και κατώτερη στις 1.822,51 μονάδες (-0,75%).

Ο δείκτης FTSE/ASE 20 έκλεισε στις 912,09 μονάδες, σημειώνοντας πτώση σε ποσοστό 0,73%, ενώ ο δείκτης FTSE/ASE 40 έκλεισε στις 203,52 μονάδες, σημειώνοντας άνοδο κατά 0,84%. Ο δείκτης FTSE/ASE SMALLCAP 80 έκλεισε στις 520,77 μονάδες, καταγράφοντας άνοδο σε ποσοστό 1,38%.

Οι επιμέρους δείκτες διαμορφώθηκαν ως εξής:		
Τραπεζικός:	2.825,03	–1,38%
Τηλεπικοινωνιών:	821,99	–0,15%
Ασφαλειών:	756,13	+9,60%
Επενδύσεων:	561,47	–0,02%
Κατασκευαστικών:	971,57	+0,51%
Κλωστουφαντουργίας:	497,14	+0,10%
Βιομηχανιών:	1.130,69	+0,43%
Συμμετοχών:	1.194,74	+0,62%
Βασικών Μετάλλων:	520,85	+3,59%
Μη μεταλλικών Ορυκτών:	873,37	+0,17%
Εκδόσεις- εκτυπώσεις:	250,46	+2,25%
Λιανικού Εμπορίου:	594,78	+3,52%
Πληροφορικής:	577,51	–0,26%
Ειδών Λύσεων Πληροφορικής:	250,53	+0,20%
Χονδρικό εμπόριο :	402,13	+2,87%
Τρόφιμα- ποτά:	588,69	+0,95%
Παράλληλη Αγορά:	170,57	+0,41%
Διυλιστήρια:	975,43	–0,12%
Διαχείρισης Ακίνητης Περιουσίας:	877,92	+1,61%

Από τις 358 μετοχές που διακινήθηκαν χθες, 216 κινήθηκαν ανοδικά, 95 καθοδικά, ενώ η τιμή 47 μετοχών παρέμεινε αμετάβλητη.

Τη μεγαλύτερη ποσοστιαία άνοδο σημείωσαν οι μετοχές των εταιριών: Ridenco +17,92%, Ασπίς Πρόνοια (κο) +17,83%, Fintexport +17,31%, Γιαννούσης +16,27%, Ερμής +13,95%, Ελληνικά Καλώδια +12,64%, ΓΕΚ +11,83%, Μπουτάρης (πα) +11,11%, Αγροτική Ασφαλιστική +10,88% και Εμπορικός Δεσμός (πο) +10,77%%.

Αντιθέτως τις μεγαλύτερες απώλειες σημείωσαν οι μετοχές των εταιριών: Stabilton (πα) –6,67%, Επίλεκτος –4,85%, Καράτζη –4,71%, Ζάμπα –4,48%, Κυριακούλης –4,35%, Ευρωπαϊκή Πίστη (κο) –4,14%, Informatics –3,94%, Τεξαπρέτ –3,60%, Εθνική Χαρτοφυλακίου –3,57% και Βιοσώλ (κο) –3,45%.

Η αξία των συναλλαγών ανήλθε στα 63,194 εκατ. ευρώ ή 21,52 δισ. δρχ., εκ των οποίων τα 5,16 εκατ. ευρώ αποτέλεσαν προσυμφωνημένα πακέτα συναλλαγών.

Τη μεγαλύτερη συναλλακτική δραστηριότητα σημείωσαν οι μετοχές των εταιριών: Εγνατία με 1.207.547 τεμάχια, ΟΤΕ με 817.706, Επενδύσεις Εργασίας με 650.606, Προοδευτική με 638.040 και Μπαλάφας με 572.760 τεμάχια.

Τη μεγαλύτερη αξία συναλλαγών κατέγραψαν οι μετοχές των εταιριών: ΟΤΕ με 9,161 εκατ. ευρώ, Εγνατία με 3,381, ΟΠΑΠ με 2,040, Εθνική με 1,845 και Μπαλάφας με 1,626 εκατ. ευρώ.

Η συνολική κεφαλαιοποίηση της αγοράς ανέρχεται στα 70,649 δισ. ευρώ.

Η τιμή των μετοχών του δείκτη MSCI έκλεισε ως εξής:
Alpha Bank: 12,00
Coca Cola: 14,16
Eurobank: 11,02
Panafon: 5,04
Αλουμίνιο Ελλάδος: 20,52
Βιοχάλκο:4,62
ΔΕΗ: 13,30
Εθνική:15,60
ΕΛΠΕ: 6,04
Ελληνική Τεχνοδομική: 6,30
Εμπορική: 14,56
Επιχειρήσεις Αττικής: 2,58
ΕΥΔΑΠ: 4,08
Ιντρακόμ: 5,74
ΚΑΕ: 6,70
Μαϊλλης: 4,72
ΟΤΕ: 11,20
Τεχνική Ολυμπιακή: 3,26
Πειραιώς: 6,24
Τιτάν: 37,46
Motor Oil:6,68
Folli-Follie:15,10

KRONOS SECURITY

Συστήματα συναγερμού εσωτερικών και εξωτερικών χώρων
Συστήματα πυρανίχνευσης
Κλειστά κυκλώματα τηλεοράσεως
Συστήματα προστασίας εμπορευμάτων
Συστήματα ελέγχου πρόσβασης χώρου
24ωρο κέντρο λήψεως σημάτων
Τηλεφωνικά κέντρα
Θυροτηλεοράσεις

... όταν μιλάμε για ασφάλεια δεν νοείται τίποτα λιγότερο από το καλύτερο!

Καποδιστρίου 72, 851 00 Ρόδος,
Τηλ. / Fax: 2241027207, 0936074843

ΕΝΗΜΕΡΩΘΕΙΤΕ ΓΙΑ ΤΟ
ΝΕΟ ΕΤΑΙΡΙΚΟ ΠΑΚΕΤΟ ΧΡΗΣΗΣ
BUSINESS 2
ΤΟ ΟΠΟΙΟ ΠΡΟΣΦΕΡΕΙ
ΑΠΕΡΙΟΡΙΣΤΕΣ **ΔΩΡΕΑΝ ΚΛΗΣΕΙΣ**
ΜΕΤΑΞΥ ΤΩΝ **ΕΤΑΙΡΙΚΩΝ ΚΙΝΗΤΩΝ**
(**ΓΙΑ ΤΑ 3" ΠΡΩΤΑ ΛΕΠΤΑ** ΚΑΘΕ ΚΛΗΣΗΣ)
ΤΟ ΠΑΚΕΤΟ ΑΠΕΥΘΥΝΕΤΑΙ ΚΑΙ ΣΕ
ΑΤΟΜΙΚΕΣ ΕΠΙΧΕΙΡΗΣΕΙΣ

MOBITEL vodafone
SIGMA COM ΣΙΓΜΑ ΚΟΜ

ΣΑΚΕΛΛΑΡΙΔΗΣ & Θ. ΕΠΕ
Κινητή Τηλεφωνία/Service

ΚΟΔΡΙΓΚΤΩΝΟΣ 64 - ΡΟΔΟΣ
ΤΗΛ. & FAX. (22410) 30216
ΚΑΙ ΚΑΡΠΑΘΟΥ 7 - ΡΟΔΟΣ
ΤΗΛ. (22410) 77117

ΠΡΑΚΤΟΡΕΙΟ ΤΑΞΙΔΙΩΝ
ΣΑΒΒΑΣ ΣΑΗΣ
ΦΘΙΝΟΠΩΡΟ-ΧΕΙΜΩΝΑΣ 2002

2η εκδρομή 8ήμερη - ακτοπλοϊκώς
ΔΥΤΙΚΗ-ΒΟΡΕΙΑ ΕΛΛΑΔΑ
Από 7 έως 14/11
(ΡΟΔΟ-ΠΕΙΡΑΙΑ-ΡΙΟ-ΑΝΤΙΡΙΟ-ΜΕΣΟΛΟΓΓΙ-ΙΩΑΝΝΙΝΑ-ΜΕΤΣΟΒΟ-ΜΕΤΕΩΡΑ-ΚΑΛΑΜΠΑΚΑ-ΒΕΡΟΙΑ-ΒΕΡΓΙΝΑ-ΝΑΟΥΣΑ-ΕΔΕΣΣΑ-ΘΕΣ/ΝΙΚΗ κ.λπ.)

3η εκδρομή - ακτοπλοϊκώς
ΠΕΛΟΠΟΝΝΗΣΟΣ
Από 15/11 έως 22/11
(ΚΟΡΙΝΘΟ-ΕΠΙΔΑΥΡΟ-ΝΑΥΠΛΙΟ-ΤΟΛΟ-ΣΠΑΡΤΗ-ΜΥΣΤΡΑΣ-ΜΟΝΕΜΒΑΣΙΑ-ΓΥΘΕΙΟ-ΣΠΗΛΑΙΑ ΔΥΡΟΥ-ΚΑΛΑΜΑΤΑ-ΠΥΛΟ-ΟΛΥΜΠΙΑ-ΠΥΡΓΟ-ΠΑΤΡΑ-ΚΑΛΑΒΡΥΤΑ-ΜΕΓΑ ΣΠΗΛΑΙΟ-ΑΓ. ΛΑΥΡΑ κ.λπ.)

4η εκδρομή 4ήμερη - αεροπορικώς
ΜΥΤΙΛΗΝΗ-ΑΓ. ΡΑΦΑΗΛ
Από 24/11 έως 27/10
290 ΕΥΡΩ

5η εκδρομή 4ήμερη
ΤΟΥΡΚΙΑ-ΜΥΡΑ-ΑΓ. ΝΙΚΟΛΑΟ
* Ξενοδοχεία 4 αστέρων με ημιδιατροφή
Από 5 έως 8/12
(ΜΑΡΜΑΡΙΣ-ΛΙΜΝΟΘΑΛΑΣΣΑ ORTACA-DAGYAN-ΦΕΤΙΓΕ-ΛΙΒΙΣΙ-ΚΑΣ-ΚΑΛΕ-ΦΟΙΝΙΚΑ-ΜΥΡΑ-ΑΝΤΑΛΥΑ κ.λπ.)

6η εκδρομή 7ήμερη
ΤΟΥΡΚΙΑ-ΜΥΡΑ-ΑΓ. ΝΙΚΟΛΑΟ-ΚΟΥΣΑΝΤΑΣΙ-ΣΜΥΡΝΗ
Από 5 έως 11/12
* Ξενοδοχεία 4-5 αστέρων με ημιδιατροφή

7η εκδρομή 11ήμερη
ΤΟΥΡΚΙΑ-ΜΥΡΑ-ΑΓ. ΝΙΚΟΛΑΟ-ΚΟΥΣΑΝΤΑΣΙ-ΣΜΥΡΝΗ-ΚΩΝ/ΠΟΛΗ
Από 5 έως 15/12
(ΛΙΜΝΗ DAGYAN-ΦΕΤΙΓΕ-ΛΙΒΙΣΙ-ΚΑΣ-ΚΑΛΕ-ΦΟΙΝΙΚΑ-ΜΥΡΑ-ΑΝΤΑΛΥΑ-ΚΟΥΣΑΝΤΑΣΙ-ΣΜΥΡΝΗ-ΚΩΝ/ΠΟΛΗ κ.λπ.)

Εκδρομές για όλα τα μέρη του κόσμου
(Ευρώπη-Αμερική-Αφρική-Απω Ανατολή)

Ζητήστε τα προγράμματα μας
ΠΛΗΡΟΦΟΡΙΕΣ - ΠΡΟΓΡΑΜΜΑΤΑ
ΠΡΑΚΤΟΡΕΙΟ ΤΑΞΙΔΙΩΝ
ΣΑΒΒΑΣ ΣΑΗΣ
ΤΑΡΠΟΝ ΣΠΡΙΝΓΚΣ 42 (δίπλα στην Τραπ. Πίστεως) Τηλ. 22410 39781-37711

Από το υπουργείο Εσωτερικών

Βήματα εκσυγχρονισμού της Δημόσιας Διοίκησης

Προσπάθειες ενίσχυσης της προστασίας της πνευματικής ιδιοκτησίας

Το υπουργείο Εσωτερικών, Δημόσιας Διοίκησης και Αποκέντρωσης, πλαισιώνει με τη σειρά του τις προσπάθειες ενίσχυσης της προστασίας της πνευματικής ιδιοκτησίας.

Βασιζόμενο στο σχετικό Νόμο (Ν.2121/1993), ο οποίος εναρμόνισε το Ελληνικό Δίκαιο με την Κοινοτική Οδηγία 250/91/14-05-91 για τη νομική προστασία των προγραμμάτων ηλεκτρονικών υπολογιστών, προχώρησε πρόσφατα στην έκδοση εγκυκλίου αναφορικά με τη διαδικασία ελέγχου χρήσης λογισμικού από τις Δημόσιες Υπηρεσίες.

Συγκεκριμένα, στα πλαίσια του εκσυγχρονισμού της Δημόσιας Διοίκησης, κάθε Δημόσια Υπηρεσία πρέπει εφεξής να εφαρμόσει ένα σύστημα διαχείρισης του λογισμικού που χρησιμοποιεί, με σκοπό τη βελτίωση της υποδομής και την αξιοποίηση του υπάρχοντος εξοπλισμού. Η συγκεκριμένη κίνηση θα συμβάλει στην δημιουργία καλύτερων συνθηκών για την εξυπηρέτηση του Έλληνα πολίτη.

Προκειμένου να γίνει αυτό, οι Μονάδες Πληροφορικής του Δημόσιου Τομέα θα πρέπει να προχωρήσουν σε άμεση καταγραφή του υπάρχοντος εξοπλισμού τους, ενέργεια που θα βοηθήσει στη λήψη μέτρων και κατά συνέπεια στον περιορισμό τυχόν φαινομένων χρήσης λογισμικού χωρίς τις αντίστοιχες άδειες. Πρόκειται για μια πρωτοποριακή για την ελληνική πραγματικότητα κίνηση εκ μέρους του υπουργείου Εσωτερικών και της Γενικής Γραμματείας Δημοσίας Διοίκησης, η οποία φέρνει τη χώρα αρκετά βήματα πιο κοντά στα ευρωπαϊκά δεδομένα και ταυτόχρονα συμβάλλει στον εκσυγχρονισμό της Δημόσιας Διοίκησης.

«Το υπουργείο Εσωτερικών, Δημόσιας Διοίκησης και Αποκέντρωσης, αναγνωρίζει πλήρως τη σημασία της πληροφορικής για την αποτελεσματικότερη λειτουργία της Δημόσιας Διοίκησης και προωθεί ενεργά την τεχνολογική καινοτομία στην οργάνωση των δημόσιων υπηρεσιών. Μέσα στα πλαίσια των προσπαθειών αυτών για εκσυγχρονισμό και εναρμόνιση της Ελληνικής Δημόσιας Διοίκησης με τα ευρωπαϊκά δεδομένα, εντάσσεται και η πρόσφατη έκδοση σχετικής εγκυκλίου με σκοπό την προώθηση της ορθής χρήσης του λογισμικού από τους αρμόδιους φορείς» δήλωσε ο κ. Γεώργιος Νικητιάδης, Γενικός Γραμματέας του υπουργείου Εσωτερικών, Δημόσιας Διοίκησης και Αποκέντρωσης.

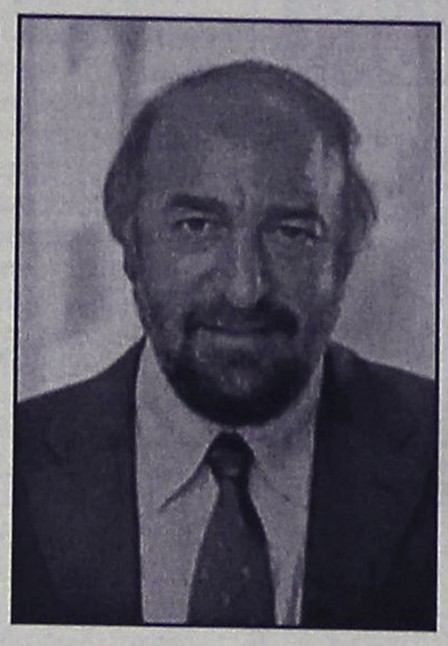

«Η προστασία της πνευματικής ιδιοκτησίας στον κλάδο της πληροφορικής, έναν από τους ζωτικότερους τομείς της οικονομίας, αποτελεί ουσιαστική προϋπόθεση για τη διασφάλιση της μελλοντικής δημιουργίας, καθώς επίσης και για τη συνεχή ανάπτυξη και εξέλιξη των προσφερόμενων προϊόντων και υπηρεσιών», δήλωσε η κα Αρχοντούλα Παπαπαναγιώτου, Νομική Σύμβουλος της BSA στην Ελλάδα και συνέχισε λέγοντας: «Η Business Software Alliance Inc. επικροτεί την πρόσφατη πρωτοβουλία του υπουργείου Εσωτερικών, Δημόσιας Διοίκησης και Αποκέντρωσης, που στόχο έχει να συμβάλει στην προάσπιση της πνευματικής ιδιοκτησίας και περιμένει με ενδιαφέρον την ανάληψη και άλλων πρωτοβουλιών προς την ίδια κατεύθυνση».

ΜΕΡΙΚΕΣ ΦΟΡΕΣ ΓΙΑ ΝΑ ΑΡΕΣΕΙΣ ΠΡΕΠΕΙ ΝΑ ΦΤΑΣΕΙΣ ΣΤΑ ....ΑΚΡΑ!!



- ΠΡΟΣΘΕΤΙΚΗ ΝΥΧΙΩΝ ΜΕΤΑΞΙ-ΑΚΡΥΛΙΚΟ
- ΜΑΝΙΚΙΟΥΡ-ΠΕΝΤΙΚΙΟΥΡ ΑΝΑΝΕΩΣΗΣ
- ΟΡΘΟΝΥΧΙΑ (ποδεμενα γυρτα νυχια)
- ΣΚΛΗΡΥΝΣΗ ΦΥΣΙΚΩΝ ΝΥΧΙΩΝ
- ΛΕΥΚΑΝΣΗ ΝΥΧΙΩΝ (χερια-ποδια)
- ΦΡΥΔΙΑ - ΒΛΕΦΑΡΙΔΕΣ
- ΜΟΝΙΜΟ ΓΑΛΛΙΚΟ
- MONIMA DESIGNS
- ΑΠΟΤΡΙΧΩΣΗ

BEAUTY NAILS BN RHODES

ΑΝ ΤΟ ΖΗΤΟΥΜΕΝΟ ΣΑΣ ΕΙΝΑΙ Η ΑΚΡΑ ...ΠΟΛΥΤΕΛΕΙΑ

BEAUTY NAILS - STUDIO ΑΙΣΘΗΤΙΚΗΣ ΝΥΧΙΩΝ
ΕΜΠΟΡΙΚΟ ΚΕΝΤΡΟ ΦΩΚΙΑΛΗ-ΑΓ. ΑΝΑΣΤΑΣΙΑΣ 40-ΤΗΛ. 70660-ΚΙΝ. 0944 520887



Η εμπειρία μας και η αφοσίωση στη λεπτομέρεια
αποτελουν εγγύηση για την απόλυτη επιτυχία ωστε
να μείνουν ανεξίτηλες στη μνήμη τη δική σας και των καλεσμένων σας.....

ΧΟΡΟΕΣΠΕΡΙΔΕΣ - ΓΑΜΟΙ - CATERING - ΠΑΙΔΙΚΑ ΠΑΡΤΥ

ΞΕΝΟΔΟΧΕΙΟ SOFITEL CAPSIS
ΡΟΔΟΥ
Για Πληροφορίες 25-015 & 20919 (09.00 - 17.00)

CAPSIS
Conference Centers & Resort Hotels



ΜΑΘΗΜΑΤΑ ΜΠΡΙΤΖ

Μάθετε Μπριτζ όποια ηλικία κι αν έχετε

Κάνετε χόμπι ένα Ολυμπιακό άθλημα
Διασκεδάστε, αθληθείτε πνευματικά, αποκτήστε φίλους

Τα μαθήματα στον Όμιλο Αγωνιστικό Μπριτζ Ρόδου αρχίζουν την Τετάρτη, 13 Νοεμβρίου, στο "Ακταίον"

Για εγγραφές ή περισσότερες πληροφορίες
τηλ. **2241 0 23012**

Η ΧΡ. ΚΑΛΗΓΕΡΟΣ Α.Ε.
Ξυλουργικό Εργοστάσιο

Απευθύνετε στους επιχειρηματίες - ξυλουργούς και ιδιώτες

Με σύμμαχο την εμπειρία **40** χρόνων
και τον άψογο μηχανολογικό εξοπλισμό του εργοστασίου μας,
μελετήσαμε για σας την κατασκευή πορτών
για να κερδίσετε **ΠΟΙΟΤΗΤΑ, ΧΡΗΜΑ** και **ΧΡΟΝΟ.**

Κοντά μας θα βρείτε έτοιμες για τοποθέτηση και σε όλες τις διαστάσεις:

- **ΠΟΡΤΕΣ** κερασιά
- **ΠΟΡΤΕΣ** δεσποτάκι
- **ΠΟΡΤΕΣ** δρυς
- **ΠΟΡΤΕΣ** από κόντρα πλακέ θαλάσσης
- **ΠΟΡΤΕΣ** ανιγρέ
- **ΠΟΡΤΕΣ** από M.D.F.

Ενδεικτικά σας αναφέρουμε ότι:

- ☐ **ΟΛΕΣ** οι πόρτες εσωτερικά κατασκευάζονται από ξύλο και όχι χαρτί
- ☐ **ΠΛΗΡΩΣ** λουστραρισμένες
- ☐ **ΠΕΡΒΑΖΙΑ** πορτών
- ☐ **ΛΑΣΤΙΧΟ** κάσας
- ☐ **ΚΑΘΕ** πόρτα θα έχει 3 μεντεσέδες και κλειδαριά πικολο
- ☐ **ΜΠΟΡΟΥΝ** να τοποθετηθούν σε χώρους με ή χωρίς ψευδοκάσα
- ☐ **Σας προτείνουμε λύσεις σε όλα τα προβλήματά σας που αφορούν όχι μόνο τις έτοιμες οικοδομές αλλά και όσες βρίσκονται στο στάδιο της κατασκευής. Γνωρίζοντας τα μέτρα των πορτών μπορείτε να προχωρήσετε σε κτισίματα, σοβάδες, πλακάκια και στάρια τοίχων.**

ΠΑΡΑΓΩΓΗ
Το εργαστάσιό μας μπορεί να σας παραδώσει σε μια εβδομάδα
- Είτε 100 πόρτες με μπογιά
- Είτε 50 πόρτες λουστραρισμένες
- Είτε 50 πόρτες Κ.Π.Θ. για εξωτερικούς χώρους

ΕΓΓΥΗΣΗ: Η εμπειρία μας

ΣΚΟΠΟΣ ΜΑΣ:
Να προσφέρουμε στους πελάτες μας καλές τιμές, υψηλή ποιότητα και γρήγορη παράδοση

Δ/ΝΣΗ: Λ. ΚΑΛΛΙΘΕΑΣ - ΡΟΔΟΣ ΤΗΛ. 2241035283

Συνεδρίαση Δημοτικού Συμβουλίου Λινδίων

Συνεδριάζει την Παρασκευή 15 Νοεμβρίου στις 6 μ.μ. το Δημοτικό Συμβούλιο Λινδίων στο Δημαρχείο της Λίνδου με σημαντικότερο θέμα της ημερήσιας διάταξης την Κατάρτιση Τεχνικού Προγράμματος έτους 2003.

Τα θέματα της ημερήσιας διάταξης είναι τα εξής:

- Εγκριση της αριθ. 100/2002 μελέτης και καθορισμός των όρων δημοπράτησης του έργου "Κατασκευή κερκίδων και βελτίωση αποδυτηρίων στο γήπεδο ποδοσφαίρου του Δ.Δ. Λίνδου.
- Εγκριση του 2ου ανακεφαλαιωτικού πίνακα του έργου "Ανάπλαση Ε.Ο. Ρόδου-Λίνδου εντός Καλάθου (Αριθ. Μελέτης 94/1998).
- Εγκριση του 1ου ανακεφαλαιωτικού πίνακα του έργου "Ασφαλτόστρωση του δρόμου από Δημαρχείο Λινδίων έως την επαρχιακή οδό Λίνδου-Πεύκων" (Αριθ. Μελέτης 37/2002).
- Ανάθεση εκπόνησης της μελέτης του έργου "Αποκατάσταση παλαιών χωματερών Δήμου Λίνδιων.
- Ανάθεση επιστασίας εργασιών του έργου "Κατασκευή κερκίδων και βελτίωση αποδυτηρίων στο γήπεδο ποδοσφαίρου του Δ.Δ. Λίνδου" (Αριθμός Μελέτης 100/2002) στον Τεχνολόγο-Μηχανικό Παρσωτάκη Κων/νου
- Ανάθεση επιστασίας εργασιών του έργου "Κατασκευή κερκίδων και βελτίωσης αποδυτηρίων στο γήπεδο ποδοσφαίρου του Δ.Δ. Λίνδου" (Αριθμός Μελέτης 100/2002) στον Τεχνολόγο-Πολιτικό Μηχανικό Γλύμπη Ειρηναίο.
- Αποδοχή χρηματοδότησης 5.000 ευρώ, προερχόμενη από το υπουργείο Εσωτερικών, Δημόσιας Διοίκησης και Αποκέντρωσης, για την υλοποιηση του προγράμματος "Αστερίας"
- Αναπροσαρμογή τελών καθαριότητας και φωτισμού (Ν. 1080/80&1828/89)
- Αναπροσαρμογή τέλους αποχέτευσης
- Αναπροσαρμογή τέλους ύδρευσης
- Αναπροσαρμογή τέλους χρήσεως κοινοχρήστων χώρων
- Αναπροσαρμογή τέλους εκκένωσης βυτιοφόρου οχήματος
- Ψήφιση πιστώσεων για την εξόφληση τελικών λογαριασμών
- Ψήφιση πιστώσεων για την εξόφληση τιμολογίων
- Εγκριση σύναψης σύμβασης του Δήμου Λινδίων με τη Δημοτική Επιχείρηση ΔΕΣ "ΡΟΔΑ" για ενδοδημοτική συγκοινωνιακή εξυπηρέτηση
- Εγκριση εξόδων μετάβασης του Αντιδημάρχου στη Σύρο & στην Αθήνα
- Εξέταση προσφοράς της EFG EUROBANK ERGASIAS σχετικά με το ομαδικό πρόγραμμα μισθοδοσίας στο οποίο θα ενταχθεί το προσωπικό του Δήμου Λινδίων.
- Εξέταση αιτήματος Τσαρουχά Γεωργίου για την τοποθέτηση ενημερωτικών πινακίδων (PANEL) στα δημοτικά διαμερίσματα του Δήμου μας.
- Αντιμετώπιση-λήψη μέτρων για την ανεπιτήρητη βόσκηση αιγοπροβάτων
- Αναμόρφωση προϋπολογισμού έτους 2002.
- Εγκριση του απολογισμού εσόδων-εξόδων του ΔΟΠΛ οικονομικού έτους 2001.
- Κατάρτιση Τεχνικού Προγράμματος έτους 2003.

PAVLAKIS MUSIC HOUSE

ΑΘΗΝΩΝ 14 ΑΝΑΛΗΨΗ-ΡΟΔΟΣ
tel.fax.22410-64306
rebetiko@otenet.gr
www.geocities.com/vasilispavlakis/bouzouki.html

ROLAND KORG CASIO





0% ΠΡΟΚΑΤΑΒΟΛΗ ΑΤΟΚΕΣ ΔΟΣΕΙΣ ΕΙΔΙΚΕΣ ΠΡΟΣΦΟΡΕΣ ΓΙΑ ΤΟΥΣ ΜΑΘΗΤΕΣ



TAMA Original Percussion



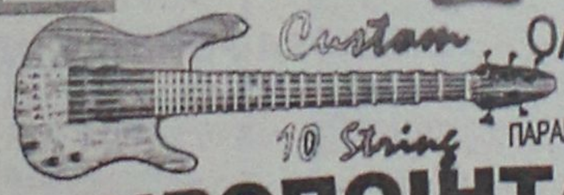

ΟΛΑ ΤΑ ΕΙΔΗ ΚΡΟΥΣΤΩΝ
ΠΑΡΑΓΓΕΛΙΑ ΤΟ ΜΟΥΣΙΚΟ ΟΡΓΑΝΟ ΣΤΑ ΜΕΤΡΑ ΣΑΣ

ΧΕΙΡΟΠΟΙΗΤΑ ΕΓΧΟΡΔΑ



DYNACORD
YORKVILLE
SUNDCRAFT
BEHRINGER
F.B.T.
MIDAS



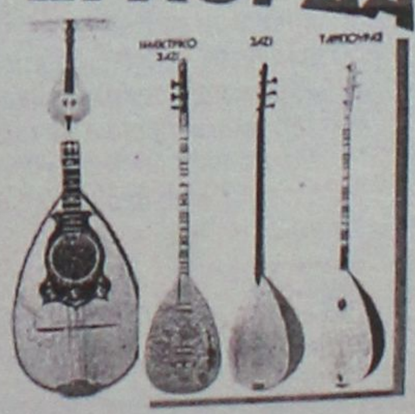

Από το αρμόδιο τμήμα της Δευτεροβάθμιας Εκπαίδευσης

Ημερίδα Αγωγής Υγείας

Πραγματοποιήθηκε στο "Νεστορίδειον Μέλανδρον"

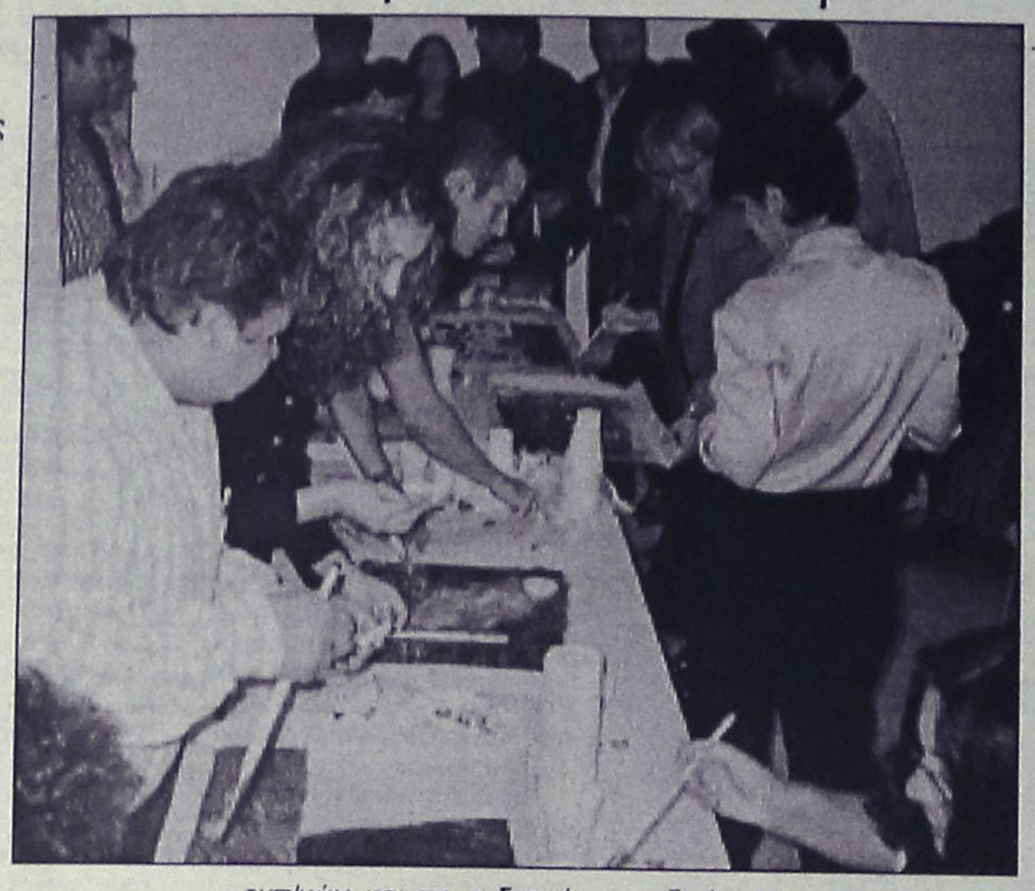

Πραγματοποιήθηκε την Παρασκευή **8 Νοεμβρίου** στο Μουσείο Νεοελληνικής Τέχνης «Νεστορίδειο Μέλαθρον» η επιμορφωτική ημερίδα που οργάνωσε το τμήμα **Αγωγής Υγείας** της **Δευτεροβάθμιας Εκπαίδευσης Δωδ/σου** με θέμα: **«Τέχνη και χρώμα στην Αγωγή Υγείας».** Το σεμινάριο παρακολούθησαν εκπ/κοί της Β/θμιας εκπ/σης που υπηρετούν σε όλα τα σχολεία της νήσου Ρόδου. Έγινε γνωριμία με τα εκπ/κά προγράμματα του Μουσείου και ξενάγηση στη συλλογή του από την **Κα Μίκα Παυλίδου** αρχαιολόγο μουσειολόγο Μα, επιμελήτρια υπεύθυνη των εκπ/κών προγραμμάτων του Μουσείου. Στη συνέχεια οι εκπ/κοί συμμετείχαν σε εργαστήρι στο οποίο η **Κα Έφη Συμονοπούλου** εκπ/κός ζωγράφος μύησε τους εκπ/κούς στην τέχνη της ζωγραφικής. Ακολούθησε εισήγηση από την **Κα Φατσέα Αδαμαντία,** υπεύθυνη Αγωγής Υγείας της Β/θμιας Εκπ/σης Δωδ/σου, σχετικά με τα προγράμματα Αγωγής Υγείας που εκπονούνται στα σχολεία. Η ημερίδα έκλεισε με το βιωματικό εργαστήρι που συντόνισαν οι **Κα Μαρίνου Ιωάννα** και **Κρητικού Σωτηρία,** στελέχη του κέντρου Πρόληψης της χρήσης εξαρτησιογόνων ουσιών και της προαγωγής της υγείας «Δίοδος», με θέμα «όταν η τέχνη γίνεται καθρέπτης της ομάδας».



Η συμμετοχή των εκπ/κών και το ενδιαφέρον που έδειξαν ήταν εντυπωσιακό.

Ένας από τους σκοπούς των προγραμμάτων Αγωγής Υγείας είναι η διεύρυνση του μορφωτικού, παιδαγωγικού και κυρίως κοινωνικού ρόλου του σχολείου καθώς και η αναβάθμιση της ποιότητας του εκπαιδευτικού έργου με τη συμμετοχή των μαθητών σε διεπιστημονικά και καινοτόμα προγράμματα. Για τους λόγους αυτούς επιζητείται η συνεργασία με φορείς της τοπικής αυτοδιοίκησης.

Αξίζει να σημειωθεί ότι την όλη εκδήλωση στήριξαν αρκετοί φορείς, συγκεκριμένα η Δημοτική Πινακοθήκη, ο ΔΟΝΑ Ροδίων, η ΤΕΔΚ, τους οποίους οι διοργανωτές ευχαριστούν δημόσια.

Η "ΑΣΦΑΛΕΙΑ" δεν εκτιμάται με το κόστος
Αλλά ακόμα και έτσι, δεχόμαστε συγκρίσεις
ΑΠΟΣΠΑΣΜΑΤΙΚΟ ΤΙΜΟΛΟΓΙΟ ΜΙΚΤΩΝ 6 ΜΗΝΙΑΙΩΝ ΑΣΦΑΛΙΣΤΡΩΝ ΣΕ Β.Μ. 04 ΝΗΣΟΥ ΡΟΔΟΥ

ΙΠΠΟΙ	Ε.Ι.Χ.	ΚΑΛΥΨΕΙΣ
01-06	77.18	Α/Ε για ΣΒ 500.000 €
07-08	81.17	ΥΖ 100.000 €
09-10	97.94	Α/Ε Κλοπής
11-12	103.05	Φωτιά 2.935 €
13-14	111.31	Στάσεις-Απεργ. 2.935 €
		Πολ. Ταραχές 2.935 €
ΙΠΠΟΙ	**ΦΙΧ/ΑΓΡ**	**ΚΑΛΥΨΕΙΣ**
01-10	63.44	Τρομ. Ενεργ. 2.935 €
11-15	85.46	Προσ. Ατυχ. Οδ. 7.337 €
16-20	88.63	Φροντίδα Ατυχ.
	(ΠΑΚΕΤΟ SILVER 1)	
ΙΠΠΟΙ	**ΦΙΧ/ΕΠΑΓ**	
01-10	100.32	
11-15	113.23	
16-20	125.06	
ΙΠΠΟΙ	**ΤΑΞΙ**	**ΚΑΛΥΨΕΙΣ**
01-15	221.66	Α/Ε ως ανωτέρω
16-20	236.10	Θραύση Κρυστάλλων
21-25	284.25	Νομική Προστασία
ΙΠΠΟΙ	**Φ.Δ.Χ.**	**ΚΑΛΥΨΕΙΣ**
01-15	222.27	Α/Ε ως ανωτέρω
16-20	237.99	Φωτιά 2.935 €
21-30	261.54	Προσ. Ατυχ. Οδ. 7.337 €
31-40	282.48	
41-55	303.42	
56-75	345.30	
76++	378.03	
CC	**ΜΟΤΟ**	**ΚΑΛΥΨΕΙΣ**
00-50	13.86	
51-250	22.64	Α/Ε ως ανωτέρω
250++	58.91	

Ασύγκριτες τιμές και στους κλάδους:
Πυρός (Κατοικιών-καταστημάτων) Σεισμού, Πλημμύρας, Καταιγίδας, Θύελλας, Μεταφορών Ατυχημάτων, Σκαφών κ.λ.π.

"Sigma" Ασφαλιστικά Γραφεία
Καζαντζάκη 2 & Εθνικής Αντίστασης-Ρόδος
Thl. 22410 31468-70328-70264 Fax 22410 33644
Υπεύθυνος ΣΑΝΣΟΓΛΟΥ ΠΑΝΤΕΛΗΣ

Thalassa Forum Spa

ΚΕΝΤΡΟ Θαλασσοθεραπείας-αναζωογόνησης

Ελάτε** να σας **μυήσουμε**, σε ένα μοναδικό κόσμο **ομορφιάς** και **ευεξίας**, **τον κόσμο των SPA.

***Ευεργετηθείτε** από τις φυσικές ιδιότητες των **καφέ** και **κόκκινων φυκιών**, του **πλαγκτόν**, της θαλάσσιας **ελαστίνης** και **κολλαγόνου** και των άλλων προϊόντων της θάλασσας που περιέχονται στις θεραπείες μας.*

*Στο **THALASSA FORUM SPA** μπορείτε να βελτιώσετε τη φυσική σας κατάσταση, και τη γραμμή σας.*

• Θαλασσοθεραπεία
• Υδρομασάζ • SPA
• Jucuzzi • Aqua gym
• Αερόμπικς •
Χαμάμ • Σάουνα

***ΠΑΚΕΤΑ** μηνιαία-εβδομαδιαία-ημερήσια*

Κυριακή ανοικτά από 10 π.μ.-2 μ.μ.

Δώρο φρεσκάδας και ομορφιάς σε τιμές γνωριμίας. Το δικαιούστε!

Οδός Φερενίκης - Παραλία Ιαλυσού • Τηλ. 22410 96610



Η αποκατάσταση των προβλημάτων υγείας με τη βοήθεια της τεχνολογίας, είναι γεγονός!
Καλώς ήρθατε στο Κέντρο Ιατρικών Βοηθημάτων!
Μια καινοτομική επιχείρηση που βρίσκεται πάντα δίπλα σας, προσφέροντάς σας ό,τι τελευταίο έχει να επιδείξει η τεχνολογία και η επιστήμη!

- Ακουστικά Βαρυκοΐας
- Ορθοπεδικά
- Σακχαρόμετρα
- Ιατρικά μηχανήματα
- Συσκευές Οξυγονοθεραπείας Air Liquide
- Αναλώσιμα
- Πιεσόμετρα
- Νοσοκομειακός Εξοπλισμός

Κέντρο αποκλειστικής διάθεσης Ψηφιακών Πιεσόμετρων και Θερμόμετρων της Ελβετικής Εταιρείας Microlife!

Εθνικής Αντιστάσεως 11 – τηλ: (22410) 20359 **Δίπλα... στον άνθρωπο!**

Πιστοποιημένο από το Ερευνητικό Κέντρο Βιολογικών Υλικών - Συμβάσεις με όλα τα ταμεία

Πάντα με υγείαν...

Λοιμώξεις αναπνευστικού: από το κοινό κρυολόγημα έως την πνευμονία

Ενας ξαφνικός πυρετός, βήχας, καταβολή, κακή διάθεση, συχνά η μύτη «βουλωμένη», συνάχι Είναι αλήθεια ότι έτσι συνήθως εκδηλώνεται αρχικά μια μεγάλη ομάδα παθήσεων που περιλαμβάνει ο όρος «λοίμωξη αναπνευστικού». Ωστόσο, το φάσμα των λοιμώξεων αναπνευστικού είναι μεγάλο, από το κοινό κρυολόγημα έως την πνευμονία, περιλαμβάνοντας παθήσεις λιγότερο ή περισσότερο σοβαρές που χρειάζονται διαφορετική αντιμετώπιση κάθε φορά

Ταξινόμηση

Οι λοιμώξεις του αναπνευστικού συστήματος αντιπροσωπεύουν το μεγαλύτερο ποσοστό οξέων νοσημάτων και αποτελούν μια από τις συχνότερες αιτίες για να ζητήσει κανείς ιατρική συμβουλή.

Διακρίνονται σε δύο κατηγορίες:

1. λοιμώξεις ανωτέρου αναπνευστικού

Οι λοιμώξεις του ανωτέρου αναπνευστικού αφορούν συνήθως το φάρυγγα, το λάρυγγα, τις αμυγδαλές, τήν τραχεία και τους βρόγχους, προκαλώντας παθήσεις που αντίστοιχα ονομάζουμε φαρυγγίτιδα, λαρυγγίτιδα, αμυγδαλίτιδα και τραχειοβρογχίτιδα. Αλλες συχνές λοιμώξεις του ανωτέρου αναπνευστικού είναι η γρίπη, η ιγμορίτιδα (αφορά την κοιλότητα του κρανίου που βρίσκεται πίσω από τη μύτη), η ωτίτιδα. Μιά όχι τόσο γνωστή πάθηση είναι ακόμα η λοιμώδης μονοπυρήνωση. Οι λοιμώξεις του ανωτέρου αναπνευστικού είναι συνήθως ιογενείς (οφείλονται δηλαδή σε ιούς), χωρίς αυτό να είναι απόλυτο.

2. λοιμώξεις κατωτέρου αναπνευστικού

Οι λοιμώξεις του κατωτέρου αναπνευστικού αφορούν τους πνεύμονες (πνευμονίες). Πρόκειται για σοβαρά νοσήματα, που συνήθως οφείλονται σε μικρόβια και όχι σε ιούς, είναι δηλαδή (συνήθως) μικροβιακές λοιμώξεις. Συχνά χρειάζονται νοσοκομειακή νοσηλεία για την αντιμετώπισή τους

Ιογενείς και μικροβιακές λοιμώξεις αναπνευστικού

Το αν μια λοίμωξη οφείλεται σε ιό (ίωση) ή σε μικρόβιο (μικροβιακή λοίμωξη) είναι από τα σημαντικότερα στοιχεία για τη σωστή αντιμετώπισή της.

Ενα από τα κύρια χαρακτηριστικά της ιογενούς λοιμώξεως είναι οτι ο ασθενής βρίσκεται συνήθως σε «καλή γενική κατάσταση» (ακόμα και άν έχει ψηλό πυρετό). Αυτό σημαίνει ότι μπορεί να συνεχίσει (στοιχειωδώς τουλάχιστον) κάποιες από τις καθημερινές δραστηριότητές του, διατηρεί σε κάποιο βαθμό τη διάθεσή του, την όρεξή του για φαγητό κλπ.

Αύριο το β' μέρος

ΛΟΓΟΘΕΡΑΠΕΥΤΡΙΑ

ΑΠΟΦΟΙΤΟΣ ΤΜΗΜΑΤΟΣ ΠΑΤΡΩΝ

Αναλαμβάνει παιδιά κατ' οίκον με:
• Προβλήματα άρθρωσης • Μαθησιακά προβλήματα • Νοητική υστέρηση • Βαρηκοΐα • Τραυλισμό • Σύνδρομο

Πληροφ. τηλ. 22410 61184 κιν. 0945545561

ΑΚΡΙΒΗ ΜΥΛΩΝΟΠΟΥΛΟΥ

ΙΑΤΡΙΚΗ ΑΝΑΚΟΙΝΩΣΗ

ΤΑΣΟΣ ΒΕΝΕΤΟΚΛΗΣ

ΙΑΤΡΟΣ ΑΚΤΙΝΟΔΙΑΓΝΩΣΤΗΣ (ΑΚΤΙΝΟΛΟΓΟΣ)

Δέχεται καθημερινά στο Διαγνωστικό Εργαστήριο:

ΑΠΕΙΚΟΝΙΣΗ ΑΙΓΑΙΟΥ

Πάροδος Παπαλουκά 18Β (παραπλεύρως του parking του παλιού νοσοκομείου)

Ωρες λειτουργίας του εργαστηρίου
9 π.μ. - 8 μ.μ.

Τηλ. (22410) 43000-3 • Fax: 22410 43004

ΙΑΤΡΙΚΗ ΑΝΑΚΟΙΝΩΣΗ

ΠΕΤΡΙΔΗΣ Ι. ΝΙΚΟΛΑΟΣ

Δρ. Πανεπ. Αθηνών

ΜΑΙΕΥΤΗΡΑΣ - ΓΥΝΑΙΚΟΛΟΓΟΣ

ΜΕΤΑΦΟΡΑ ΙΑΤΡΕΙΟΥ

Από τη **ΔΕΥΤΕΡΑ 18/11/02** το ιατρείο μεταφέρεται και θα λειτουργεί σε νέα Δ/νση στην οδό

ΙΩΑΝΝΗ ΜΕΤΑΞΑ 9

(πίσω από το ΠΑΛΑΙΟ ΝΟΣΟΚΟΜΕΙΟ)

Τηλέφωνο: (22410)38505

ΝΤΟΡΑ ΚΩΝΣΤΑΝΤΙΝΟΠΟΥΛΟΥ

ΨΥΧΟΛΟΓΟΣ

Πτυχιούχος του Πανεπιστημίου της Καλιφόρνιας-Λος Αντζελες (UCLA)-Μεταπτυχιακές σπουδές στο Pepperdine University-Malibu California.

➤ Αμεση ψυχολογική υποστήριξη και επαγγελματική φροντίδα από έμπειρη Ψυχολόγο και Οικογενειακή Σύμβουλο.

➤ Η σωστή θεραπευτική σχέση μπορεί να επιφέρει ρεαλιστικές λύσεις για πραγματικά προβλήματα σε θέματα: μοναξιάς, μελαγχολίας, στρες, ανυπομονησίας, φοβίας, εθισμού, οικογενειακών σχέσεων, διαζυγίου, κακομεταχείρισης, συναισθηματικών δυσκολιών, αυτοπεποίθησης, ανασφάλειες, μεταβατικά στάδια ζωής, βουλιμίας, ανορεξίας, απώλειας, πένθους.

Τηλεφωνείστε στα τηλέφωνα:
35163 και 0944/980550
για ραντεβού και άμεση εξυπηρέτηση.
Διεύθυνση: Καρίας 1
Περιοχή Ροδίνι - Ρόδος

Κέντρο Συμβουλευτικής & Αξιολόγησης Προσωπικότητας Παιδιών & Ενηλίκων

ΠΑΠΑΓΕΩΡΓΙΟΥ ΘΑΝΟΣ

ΨΥΧΟΛΟΓΟΣ ΠΑΝΕΠΙΣΤΗΜΙΟΥ ΑΘΗΝΩΝ

ΕΙΔΙΚΕΥΜΕΝΟΥ ΣΤΗΝ ΓΝΩΣΙΑΚΗ ΨΥΧΟΘΕΡΑΠΕΙΑ-Ι.Ε.Θ.Σ.

- **Διερεύνηση Προσωπικότητας (Προφίλ- Δεξιότητες-Αδυναμίες)**
- **Δείκτης Νοημοσύνης Παιδιών και Ενηλίκων**
- **Τροποποίηση Δυσλειτουργικών Σχημάτων**
- **Θεραπευτική Αντιμετώπιση Φοβιών-Ειδικών Φοβιών, Κατάθλιψης, Διαταραχής πανικού, Ψυχοσωματικών προβλημάτων, Τραυματικών γεγονότων ζωής (πένθος, χωρισμός, σχολική αποτυχία), Συναισθηματικών διαταραχών, Διαταραχών Διατροφής (βουλιμία-ανορεξία).**
- **Αντιμετώπιση προβλημάτων συμπεριφοράς παιδιών σε σχολείο-σπίτι**
- **Ανάπτυξη Κοινωνικών Δεξιοτήτων**
- **Βελτίωση Σχέσεων-Πρόγραμμα Ελέγχου Συγκρούσεων**
- **Βελτίωση Αυτοεκτίμησης-Αυτοεικόνας**
- **Οικογενειακή θεραπεία από Ζεύγος Θεραπευτών**

Κ. Παλαιολόγου 105 - Ρόδος
Τηλ:22410 78668- Κιν: 0937445640 - Μόνο με Ραντεβού

INEMA

ΙΑΤΡΙΚΟΣ & ΝΟΣΟΚΟΜΕΙΑΚΟΣ ΕΞΟΠΛΙΣΜΟΣ

15 ΧΡΟΝΙΑ ΕΜΠΕΙΡΙΑΣ *από το 1988*

ΕΙΜΑΣΤΕ ΟΙ ΜΕΓΑΛΥΤΕΡΟΙ ΠΡΟΜΗΘΕΥΤΕΣ ΙΑΤΡΙΚΟΥ – ΟΡΘΟΠΕΔΙΚΟΥ ΚΑΙ ΝΟΣΟΚΟΜΕΙΑΚΟΥ ΥΛΙΚΟΥ ΣΤΗ ΔΩΔΕΚΑΝΗΣΟ ΕΜΠΙΣΤΕΥΘΕΙΤΕ ΜΑΣ !!!

ΠΙΣΤΟΠΟΙΗΣΗ ΠΟΙΟΤΗΤΑΣ ISO9002 EN4600 E3/833

ΛΕΜΕΣΣΟΥ 2 ΡΟΔΟΣ ΤΗΛ.32238 – FAX 28484







ΑΝΑΠΗΡΙΚΑ ΚΑΡΟΤΣΙΑ–ΒΑΔΙΣΤΙΚΑ ΒΟΗΘΗΜΑΤΑ–ΟΡΘΟΠΕΔΙΚΑ ΕΙΔΗ-ΜΠΛΟΥΖΕΣ ΙΑΤΡΙΚΕΣ–ΚΑΛΤΣΕΣ ΦΛΕΒΙΤΙΔΑΣ–ΠΕΛΜΑΤΑ–ΟΡΘΟΠΕΔΙΚΑ ΜΑΞΙΛΑΡΙΑ–ΚΡΕΒΑΤΙΑ ΝΟΣΟΚΟΜΕΙΑΚΑ – ΙΑΤΡΙΚΟΣ ΕΞΟΠΛΙΣΜΟΣ ΚΑΙ ΑΝΑΛΩΣΙΜΑ – ΟΡΓΑΝΑ ΧΗΜΕΙΟΥ ΚΑΙ ΚΑΘΕ ΑΛΛΟ ΕΙΔΟΣ ΓΙΑ ΚΑΤ ΟΙΚΟ ΝΟΣΗΛΕΙΑ .

Εργαστήριο Κλινικής Ψυχολογίας

ΧΡΙΣΤΙΝΑ ΣΑΒΒΑΚΗ-ΓΚΡΑΝΖΑΝ

Κλινική Ψυχολόγος-Ψυχοπαθολόγος (DESS)

- Πτυχιούχος του Πανεπιστημίου Nancy Γαλλίας
- Μεταπτυχιακή ειδίκευση (DESS) στην Κλινική Ψυχολογία Ενηλίκου, Εφήβου και Παιδιού στο Πανεπιστήμιο Reims Γαλλίας

Για τον ενήλικο
- Ψυχοδιαγνωστική
- Ψυχολογική υποστήριξη
- Ατομική και οικογενειακή συνέντευξη
- Ψυχοθεραπεία αναλυτικής εμπνεύσεως

Για το παιδί
- Αξιολόγηση προσωπικότητας (τεστ νοημοσύνης, προβολής)
- Διάγνωση μαθησιακών δυσκολιών και συμπεριφορικών διαταραχών
- Συμβουλευτική επαγγελματικού προσανατολισμού
- Ψυχοθεραπεία μέσω παιχνιδιού και εικαστικών

Δέχεται με ραντεβού
Εθνικής Αντίστασης 15
Τηλ.: 77350-Κιν. 0937684251

ΟΡΘΟΠΕΔΙΚΑ - ΙΑΤΡΙΚΑ

ΧΑΡΙΤΟΣ



Ορθοπεδικά είδη & κατασκευές

Εξοπλισμός Ιατρείου & αναλώσιμα



Είδη νοσηλείας κατ' οίκον & μηχανήματα οξυγονοθεραπείας

Ορθοπεδικά στρώματα & μαξιλάρια



ΕΛΕΥΘ. ΒΕΝΙΖΕΛΟΥ 6 (Δίπλα στη Ροδιακή Επαυλη) - ΡΟΔΟΣ
Τηλ.: 22410-24112 Fax: 22410-75969 e-mail: orken@rho.forthnet.gr

Α.Ν.Ε.Σ.

ΑΝΩΝΥΜΗ ΝΑΥΤΙΛΙΑΚΗ ΕΤΑΙΡΕΙΑ ΣΥΜΗΣ

ΕΔΡΑ: Σύμη Δωδεκάνησα Τ.Κ. 85600
Τηλ. (22460), Fax. (22460) 71373

ΓΡΑΦΕΙΟ ΡΟΔΟΥ: Αυστραλίας 88 Τ.Κ. 85100
Τηλ. (22410) 37769, Fax. (22410) 34493

E-mail: anesymis@otenet.gr

ΚΑΤΑΜΑΡΑΝ ΠΑΝΟΡΜΙΤΗΣ

ΑΥΘΗΜΕΡΟΝ ΚΥΚΛΙΚΑ ΔΡΟΜΟΛΟΓΙΑ ΑΠΟ ΡΟΔΟ ΓΙΑ ΣΥΜΗ, ΠΑΝΟΡΜΙΤΗ, ΝΤΑΤΣΑ (ΤΟΥΡΚΙΑΣ) ΚΑΘ' ΟΛΗ ΤΗΝ ΔΙΑΡΚΕΙΑ ΤΟΥ ΧΕΙΜΩΝΑ

ΚΑΘΕ ΔΕΥΤΕΡΑ:	ΣΥΜΗ-ΡΟΔΟ	08.00
	ΡΟΔΟ-ΣΥΜΗ	15.00
ΚΑΘΕ ΠΕΜΠΤΗ:	ΣΥΜΗ-ΡΟΔΟ	08.00
	ΡΟΔΟ-ΣΥΜΗ	15.00
ΚΑΘΕ ΠΑΡΑΣΚΕΥΗ:	ΣΥΜΗ-ΡΟΔΟ	08.00
	ΡΟΔΟ-ΣΥΜΗ	16.00
ΚΑΘΕ ΣΑΒΒΑΤΟ:	ΣΥΜΗ-ΡΟΔΟ	07.00
	ΡΟΔΟ-ΣΥΜΗ	08.30
	ΣΥΜΗ-DATCHA	10.00
	DATCHA-ΣΥΜΗ	13.45
	ΣΥΜΗ-ΡΟΔΟ	14.30
	ΡΟΔΟ-ΣΥΜΗ	16.00
ΚΑΘΕ ΚΥΡΙΑΚΗ:	ΣΥΜΗ-ΡΟΔΟ	07.00
	ΡΟΔΟ-ΠΑΝΟΡΜΙΤΗ	08.30
	ΠΑΝΟΡΜΙΤΗ-ΣΥΜΗ	11.00
	ΣΥΜΗ-ΡΟΔΟ	14.30
	ΡΟΔΟ-ΣΥΜΗ	16.00

ΕΙΔΙΚΕΣ ΤΙΜΕΣ ΓΙΑ ΒΑΠΤΙΣΕΙΣ, ΓΚΡΟΥΠ

Τα δρομολόγια μπορούν να τροποποιηθούν λόγω εκτάκτων συγκοινωνιακών αναγκών ή καιρικών συνθηκών

Παρακαλούμε πριν ταξιδέψετε επικοινωνήστε με την Εταιρία:

Γραφείο ΣΥΜΗΣ Τηλ.: *(22460) 71444 - Φαξ: (22460) 71373*

Γραφείο ΡΟΔΟΥ Τηλ.: *(22410) 37769 - Φαξ: (22410) 34493*

VANIK TOURS

ΓΙΑΝΝΗΣ και ΣΕΒΑ ΒΑΛΣΑΜΙΔΗ

VANIK σημαίνει ΑΛΗΘΕΙΑ

ΑΚΤΗ ΚΑΝΑΡΗ 17, ΨΑΡΟΠΟΥΛΑ - ΑΝΕΤΟ ΠΑΡΚΙΝ

ΑΝΟΙΚΤΑ: ΔΕ-ΣΑ 08.30-14.00 και 16.30-20.30

Τηλ. 224135191-37621 κινητό 0945-798148 FAX 29532

Το γραφείο μας πάντα πρώτο σε κρατήσεις ξενοδοχείων εξασφάλισε και σας προσφέρει καταπληκτικές τιμές για τα παρακάτω ξενοδοχεία σε ΠΑΚΕΤΑ (Έκδοση εισιτηρίων R/T) από 1/11 - 31/3/2003

ΑΠΕΥΘΥΝΟΜΑΣΤΕ ΣΕ ΣΑΣ ΠΟΥ ΘΕΛΕΤΕ ΚΑΙ Η ΚΡΑΤΗΣΗ ΣΑΣ ΝΑ ΕΙΝΑΙ ΣΩΣΤΗ ΚΑΙ ΤΟ ΔΩΜΑΤΙΟ ΣΑΣ ΝΑ ΣΑΣ ΠΕΡΙΜΕΝΕΙ

1ον HOTEL PRESIDENT Α΄ κατηγορίας SUPERIOR
Λεωφόρος Κηφισίας (ΟΛΑ ΑΝΑΚΑΙΝΙΣΜΕΝΑ)

Μονόκλινο	€ 42
Δίκλινο για μονόκλινο	€ 45
Δίκλινο	€ 50
Τρίκλινο	€ 60

2ον HOTEL ALEXANDROS Α΄ SUPERIOR
ΠΛΑΤΕΙΑ ΜΑΒΙΛΛΗ

Μονόκλινο	
Δίκλινο	
Τρίκλινο	

3ον HOTEL ZAFOLIA Α΄ SUPERIOR
Λεωφόρος Αλεξάνδρας

Μονόκλινο	
Δίκλινο	€ 88
Τρίκλινο	€ 98
	€ 108

4ον HOTEL ATHENS CYPRIA Α΄ κατηγορίας SUPERIOR
Σύνταγμα

Μονόκλινο	
Δίκλινο	€ 55
Τρίκλινο	€ 70
	€ 90

5ον HOTEL ASTOR Α΄ κατηγορίας
Σύνταγμα

Μονόκλινο	
Δίκλινο για μονόκλινο	€ 45
Δίκλινο	€ 50
Τρίκλινο	€ 60
	€ 75

6ον HOTEL ARETHOUSA Β΄ SUPERIOR
Σύνταγμα

7ον HOTEL ELLINIS Β΄ κατηγορίας
ΩΝΑΣΕΙΟ, Λεωφ. Συγγρού

Μονόκλινο	
Δίκλινο	€ 42
Τρίκλινο	€ 55
	€ 68

8ον HOTEL TRITON Β΄ κατηγορίας
Κέντρο Πειραιάς

Μονόκλινο	
Δίκλινο	€ 50
Τρίκλινο	€ 68
	€ 90

9ον HOTEL EGNATIA Β΄ κατηγορίας
Θεσσαλονίκη Κέντρο, καινούργιο

Μονόκλινο	
Δίκλινο	€ 60
Τρίκλινο	€ 72
	€ 84

- Τα παραπάνω ξενοδοχεία διαθέτουν T.V. σε όλα τα δωμάτια
- Στις πιο πάνω τιμές συμπεριλαμβάνεται πρωινό σε μπουφέ
- Ακόμη σε μας θα βρείτε αεροπορικά και ατμοπλοϊκά εισιτήρια όλων των εταιριών.

ΚΟΜΜΩΤΗΡΙΟ UNISEX

Natural Beauty



Χτενίσματα αέρινα, φίνα... Χτενίσματα με άποψη. Νέες κουπ με στυλ και προσθετική μαλλιών με τη γνωστή υπογραφή της ***Μαρίας***

& κατόπιν ραντεβού
ανοικτά από τις 9.00 έως 17.00

Επίσης για τα μικρά παιδιά ένα ευχάριστο κούρεμα μέσα στο παιδικό αυτοκινητάκι

Παφιάκη Μαρία

Στη νέα διεύθυνση: Ακραμίτου 16, Ρόδος • Τηλ. 32161
κάθετος Ατταβύρου και Λεωφόρου Καλλιθέας
(παλιά διεύθυνση: προέκταση Άννης Μαρίας)

Για μοντέρνο νεανικό γυναικείο ντύσιμο Ελάτε στο νέο μας κατάστημα

ELIOYLA

με τα επώνυμα ρούχα

GIANNI RODINI ® INTERNATIONAL

Δημητρίου Θέμελη 75 (πεζόδρομος)
Τηλέφωνο **33606**

KYDON TOURS

Εκδρομές με Ποιότητα

• ΠΑΡΙΣΙ EURODISNEY 14/11–19/11
3 Disney Santa Fe-2 Παρίσι 3 αστέρων-εισιτήρια ΟΑ-ξενάγηση Παρίσι-Βερσαλίες Έλληνας ξεναγός-μεταφορά.
• Αναχωρήσεις γκρουπ 4-6-8 ατόμων-ο συνεργάτης μας Έλληνας στο Παρίσι παραλαμβάνει και προσφέρει όλες τις υπηρεσίες και ξεναγήσεις-ζητείστε όποιο πρόγραμμα θέλετε και θα το έχετε.

• ΜΥΤΙΛΗΝΗ–ΑΓΙΟ ΡΑΦΑΗΛ 14/11–16/11
Αεροπορικώς-προσκύνημα στον Αγιο Ραφαήλ-ξεναγήσεις εκδρομές ξενοδοχείο-μεταφορές.
Συνοδός η κ. Ελένη Ψυλλάκη

• ΒΟΥΔΑΠΕΣΤΗ –ΠΡΑΓΑ 20/11–27/11
Φανταστική εκδρομή-3 διανυκτερεύσεις Βουδαπέστη-4 διανυκτερεύσεις Πράγα-ξενοδοχεία 4 αστέρων ημιδιατροφή-αεροπορικά εισιτήρια φόροι-ξενάγηση Βουδαπέστης και Πράγας-εκδρομές Λίμνη Balaton και Karlo Vivari-Φολκλορικό θέατρο Πράγας-πλούσιο πρόγραμμα.
Συνοδός η κ. Ελένη Ψυλλάκη

• ΧΡΙΣΤΟΥΓΕΝΝΑ στην ΙΣΠΑΝΙΑ 22–29/12/2002
Με Ολυμπιακή
ΜΑΔΡΙΤΗ–ΑΝΔΑΛΟΥΣΙΑ
ΤΟΛΕΔΟ-ΣΕΒΙΛΛΗ-ΓΡΑΝΑΔΑ ΚΟΡΝΤΟΒΑ
4 Μαδρίτη-2 Σεβίλλη-1 Γρανάδα-Ξενοδοχεία 4 αστέρων-3 δείπνα-Ξεναγήσεις-Πούλμαν πολυτελείας.

Συνοδός η κ. Ελένη Ψυλλάκη

ΠΡΑΚΤΟΡΕΙΟ ΚΥΔΩΝ ΙΑΤΑ

Είμαστε από το 1974

• ΠΑΚΕΤΑ ΕΚΔΡΟΜΩΝ • ΑΕΡΟΠΟΡΙΚΑ ΕΙΣΙΤΗΡΙΑ • ΞΕΝΟΔΟΧΕΙΑ BLUE STAR FERRIES-DANE SEA LINE-MINOAN LINE-LANE-ANEK-HELLAS FLYING DOLPHINS-HELLAS FERRIES-ΝΗΣΟΣ ΚΑΛΥΜΝΟΣ-SALAMIS LINES

ΠΑΝΤΑ συνοδός η κ. *ΕΛΕΝΗ ΨΥΛΛΑΚΗ*
ΚΑΛΑ ΤΑΞΙΔΙΑ - ΠΑΚΕΤΑ ΕΚΔΡΟΜΩΝ
ΠΡΑΚΤΟΡΕΙΟ ΚΥΔΩΝ
Εθ. Δωδ/σίων 14 - Ακτή Σαχτούρη 8
ΤΗΛ. 22410/23000-27900-24265 • FAX: 32741
email: Kydon@otenet.gr www.Kydontours.gr

ΠΡΑΚΤΟΡΕΙΟ ΤΑΞΙΔΙΩΝ ΣΑΒΒΑΣ ΣΑΗΣ

ΦΘΗΝΑ ΑΕΡΟΠΟΡΙΚΑ ΕΙΣΙΤΗΡΙΑ ΓΙΑ ΟΛΟ ΤΟΝ ΚΟΣΜΟ

Με την ευκαιρία της λειτουργίας του νέου μας πρακτορείου στην οδό Τάρπον Σπρίνγκς 42 (δίπλα στην Τράπεζα Πίστεως)

ΠΡΟΣΦΕΡΟΥΜΕ

τα φθηνότερα αεροπορικά εισιτήρια για όλο τον κόσμο με όλες τις αεροπορικές πτήσεις.

ΠΡΟΣΟΧΗ Πληροφορίες δεν δίδονται από το τηλέφωνο μόνο προσωπική παρουσία σας

ΑΚΟΜΗ ΣΑΣ ΠΑΙΡΝΟΥΜΕ

ΒΙΖΑ επισκέπτου για ΑΜΕΡΙΚΗ σε μία εβδομάδα.
ΒΙΖΑ επισκέπτου για ΑΥΣΤΡΑΛΙΑ σε μία μέρα
Εκδοση διαβατηρίων
Εκδοση αδειών αυτοκινήτων

ΞΕΝΟΔΟΧΕΙΑ ΣΤΗΝ ΑΘΗΝΑ

PRESIDENT Α' ΚΑΤΗΓΟΡΙΑΣ Λεωφόρος Κηφισίας

Μονόκλινο	€ 42	ΜΕ ΠΡΩΙΝΟ
Δίκλινο για μονόκλ.	€ 45	«
Δίκλινο	€ 50	«
Τρίκλινο	€ 60	«

ESPERIA HOTEL Α' ΚΑΤΗΓΟΡΙΑΣ Σταδίου 22

Μονόκλινο	€ 77	ΜΕ ΠΡΩΙΝΟ
Δίκλινο	€ 87	«
Τρίκλινο	€ 97	«

ELECTRA HOTEL Α' ΚΑΤΗΓΟΡΙΑΣ Ερμού 5

Μονόκλινο	€ 109	ΜΕ ΠΡΩΙΝΟ
Δίκλινο	€ 128	«
Τρίκλινο	€ 149	«

TITANIA HOTEL Πανεπιστημίου 52 (Σύνταγμα Ομόνοια)

Μονόκλινο	€ 91	ΜΕ ΑΜΕΡΙΚΑΝΙΚΟ ΠΡΩΙΝΟ
Δίκλινο	€ 107	«
Τρίκλινο	€ 127	«

DORIA HOTEL Β' ΚΑΤΗΓΟΡΙΑΣ Πειραιώς 15-17 (κοντά στην Ομόνοια)

Μονόκλινο	€ 57	ΜΕ ΠΡΩΙΝΟ
Δίκλινο	€ 66	«
Τρίκλινο	€ 86	«

ZAFOLIA HOTEL Α' ΚΑΤΗΓΟΡΙΑΣ Λεωφ. Αλεξάνδρας 87

Μονόκλινο	€ 88	ΜΕ ΠΡΩΙΝΟ
Δίκλινο	€ 98	«
Τρίκλινο	€ 108	«

BEST WESTERN ILISIA Α' ΚΑΤΗΓΟΡΙΑΣ ILISIA Μιχαλακοπούλου

Μονόκλινο	€ 52
Δίκλινο	€ 63
Τρίκλινο	€ 75

PARTHENON HOTEL Α' ΚΑΤΗΓΟΡΙΑΣ Περιοχή Μακρυγιάννη

Μονόκλινο	€ 74	ΜΕ ΠΡΩΙΝΟ
Δίκλινο	€ 83	«
Τρίκλινο	€ 115	«

OLYMPIC PALACE Α' ΚΑΤΗΓΟΡΙΑΣ Φιλελλήνων - Σύνταγμα

Μονόκλινο	€ 64	ΜΕ ΠΡΩΙΝΟ
Δίκλινο	€ 70	«
Τρίκλινο	€ 98	«

ARETOUSA Β' ΚΑΤΗΓΟΡΙΑΣ Μητροπόλεως - Σύνταγμα

Μονόκλινο	€ 47
Δίκλινο	€ 62
Τρίκλινο	€ 80

ST. GEORGE LYKABETTUS ΚΑΤΗΓΟΡΙΑΣ LUX

Μονόκλινο	€ 110	χωρίς πρωινό
Δίκλινο	€ 110	«

ASTOR (Σύνταγμα)

Μονόκλινο	€ 45	ΜΕ ΠΡΩΙΝΟ
Δίκλινο για μονόκλινο	€ 50	«
Δίκλινο	€ 60	«
Τρίκλινο	€ 75	«

GRAND HOTEL Β' ΚΑΤΗΓΟΡΙΑΣ Πατησίων & Βερανζέρου 10

Μονόκλινο	€ 38	ΜΕ ΠΡΩΙΝΟ
Δίκλινο	€ 50	«
Τρίκλινο	€ 58	«

ΒΕΡΓΙΝΑ Β' ΚΑΤΗΓΟΡΙΑΣ ΘΕΣ/ΚΗ (κεντρικό)

Μονόκλινο	€ 59	ΜΕ ΠΡΩΙΝΟ
Δίκλινο	€ 72	«
Τρίκλινο	€ 87	«

ΣΑΣ ΣΥΜΦΕΡΕΙ ΠΡΙΝ ΚΛΕΙΣΕΤΕ ΟΠΟΥΔΗΠΟΤΕ ΝΑ ΜΑΣ ΕΠΙΣΚΕΦΘΕΙΤΕ

ΠΡΑΚΤΟΡΕΙΟ ΤΑΞΙΔΙΩΝ ΣΑΒΒΑΣ ΣΑΗΣ

ΤΑΡΠΟΝ ΣΠΡΙΝΓΚΣ 42 (δίπλα στην Τραπ. Πίστεως) • **Τηλ. 39781-3**

Ο Γραμματέας της Νομαρχιακής Επιτροπής του Συνασπισμού στο Νότιο Συγκρότημα της Δωδεκανήσου Δημήτρης Γάκης σε συνέντευξή του στη «Ροδιακή» ζητά να σταματήσει η γελοιοποίηση γύρω από το θέμα της συνεργασίας του ΠΑΣΟΚ με το ΣΥΝ, που τίθεται πάντα μετά από εκλογές από την πλευρά του κυβερνώντος κόμματος όταν διαπιστώνει την δυσαρέσκεια των πολιτών από την κυβερνητική πολιτική. «Μου θυμίζει η όλη ιστορία-λέει ο Δ. Γάκης- τον μύθο του Αισώπου με το μικρό βοσκό και το λύκο στα πρόβατα. Έτσι και στο ΠΑΣΟΚ μετά από κάθε εκλογική αναμέτρηση που το αποτέλεσμα δεν είναι ευνοϊκό γιαυτό, στελέχη του φωνάζουν : «συνεργασία αριστερών δυνάμεων» και μόλις κάποιοι δώσουν προσοχή στα λόγια τους γελάνε κοροϊδευτικά και απαντάνε: «σιγά μη παρακαλέσουμε τον Συνασπισμό». Ας αλλάξουν πρώτα πολιτική, τονίζει ο κ. Γάκης, με την οποία είμαστε τελείως αντίθετοι και μετά βλέπουμε.

Όσο για τη σκέψη διάλυσης των δύο κομμάτων και τη συγκρότηση ενός κόμματος της Κεντροαριστεράς ο Γραμματέας του Συνασπισμού στη περιοχή μας δηλώνει ότι μια τέτοια διαδικασία θα είναι βλαπτική όχι μόνο για τη Δημοκρατία αλλά για τη χώρα ολόκληρη αφού από όλους σχεδόν αναγνωρίζεται ότι ο ΣΥΝ είναι μια χρήσιμη, ασυμβίβαστη και αναγκαία παρουσία στα πολιτικά πράγματα της χώρας μας.

Ο Δημήτρης Γάκης αναφέρεται στις πρόσφατες εκλογές, δημοτικές και νομαρχιακές και αποτιμά συνολικά το αποτέλεσμα για το κόμμα του ως θετικό αφού όλοι οι υποστηριχθέντες από αυτό υποψήφιοι δήμαρχοι εξελέγησαν και αναδείχθηκαν αρκετά στελέχη του σε δημοτικά συμβούλια. Χαρακτηρίζει ως αρνητικό το ότι δεν εξελέγη σύμβουλος από το χώρο του στη Νομαρχία και στο Δήμο Ρόδίων και εξηγεί τους λόγους για την αποτυχία αυτή.

Για την ήττα της "Νομαρχιακής Αναγέννησης" στη Νομαρχία Δωδεκανήσου ο Γραμματέας της Ν.Ε του ΣΥΝ υποστηρίζει ότι δύο ήταν οι κύριοι πολιτικοί λόγοι που την οδήγησαν σε αυτή. Η ελλιπής λειτουργία της "Νομ. Αναγέννησης" ως παράταξη και η έλλειψη επικοινωνιακής πολιτικής για μεγάλο διάστημα. «Δεν προβλήθηκε το σημαντικό έργο που έγινε. Λόγω της δυσλειτουργίας της παράταξης δεν μπορέσαμε να παρακολουθήσουμε τις εξελίξεις και γι αυτό αναλαμβάνουμε το μερίδιο της ευθύνης που μας αναλογεί», επισημαίνει ο κ. Γάκης. Και προσθέτει ότι η συμβολή των μελών και στελεχών του ΣΥΝ στην εκλογική μάχη ήταν σημαντική. Παραδέχεται ότι έχουν ευθύνες τα δύο κόμματα που στήριξαν τον συνδυασμό του Σ. Καραγιάννη αλλά για το τελικό εκλογικό αποτέλεσμα την ευθύνη φέρουν τα όργανα της παράταξης για την οργάνωση των εκλογών. «Οι παρόντες σε αυτά αλλά κυρίως οι απόντες φέρουν την ευθύνη» δηλώνει, υπονοώντας προφανώς τους παράγοντες της Ν.Δ που είχαν συμμετοχή και στη Νομαρχία για τους οποίους υπάρχει η υπόνοια ότι υπονόμευσαν τον συνδυασμό Καραγιάννη.

Εξάλλου με αφορμή πρόσφατη δήλωση του Αριστοτέλη Παυλίδη περί «στρατηγών» από τον ΣΥΝ που δεν μπορούσαν να εμπνεύσουν το στράτευμα της Ν.Δ για την μάχη της νομαρχίας ο κ. Γάκης κατηγόρησε τον βουλευτή ότι προσπαθεί με τον τρόπο αυτό να δικαιολογήσει τη στάση του καθώς και τη στάση άλλων στελεχών του κόμματός του επιρρίπτοντας αλλού τις ευθύνες για την ήττα. «Γιατί απείχε από την μάχη και γιατί οι στρατηγοί φίλοι του . που θα μπορούσαν να εμπνεύσουν το κόμμα της Ν.Δ κρύφτηκαν την κρίσιμη ώρα;» είναι τα ερωτήματα που απευθύνει στον κορυφαίο τοπικό παράγοντα της Ν.Δ.

Ο Γραμματέας της Ν.Ε. του ΣΥΝ κ. Δ. Γάκης μιλά για την πρόταση συνεργασίας του ΠΑΣΟΚ

Να σταματήσει το παραμύθι

''Το ΠΑΣΟΚ θυμάται τις αριστερές δυνάμεις μόνο όταν βρίσκεται σε δύσκολη θέση''

ΕΡ.: Θα ήθελα ένα πρώτο σχόλιο για τα αποτελέσματα των πρόσφατων νομαρχιακών και δημοτικών εκλογών. Πώς τα είδατε ; Ποιος είναι αλήθεια ο απολογισμός του Συνασπισμού ;

ΑΠ.: Σας ευχαριστώ ειλικρινά για την ευκαιρία που μας δίνετε να εκθέσουμε τις εκτιμήσεις μας για τις πρόσφατες Δημοτικές και Νομαρχιακές εκλογές. Εμείς σ' αυτές τις εκλογές είπαμε με σαφήνεια και συνέπεια ότι πρέπει να κερδίσει η αυτοδιοίκηση, να κερδίσει ο πλουραλισμός των δυνάμεων που διαθέτει η ελληνική κοινωνία, να κερδίσει η πολιτική. Πιστεύουμε ότι αυτή η στάση μας βρήκε σε γενικές γραμμές ανταπόκριση στους πολίτες. Αυτό είναι το πιο αισιόδοξο μήνυμα που καταγράφουμε από τα αποτελέσματα των εκλογών. Επί πλέον δύο επισημάνσεις νομίζω ότι συμπυκνώνουν τα μηνύματα των πρόσφατων εκλογών. α) Σ' αυτές τις εκλογές πολύς κόσμος αποδεσμεύτηκε από στείρες κομματικές επιλογές. Είναι μια εξέλιξη με τεράστια σημασία που πρέπει να την ερμηνεύσουμε σωστά. Για μας αυτή η αποδέσμευση δείχνει ότι υπάρχει τεράστιο έδαφος για μια Αυτοδιοικητική δύναμη που θα τολμήσει να κινηθεί έξω από τα γνωστά στερεότυπα και θα πετύχει νέες συνθέσεις. Η σύγχρονη Αριστερά πρέπει να πρωτοπορήσει προς αυτήν την κατεύθυνση. β) Σ' αυτές τις εκλογές ο ΣΥΝ απέδειξε ότι σεβόμενος την αυτονομία της Αυτοδιοίκησης μπορεί να ακολουθεί μια ειλικρινή και χωρίς πλέγματα συγκεκριμένη πολιτική συμμαχιών στη βάση αρχών και προγραμμάτων. Την επαφή αυτή ο ΣΥΝ θα την κρατήσει και θα την ενισχύσει.

ΕΡ.: Να πάμε στη Νομαρχία. Τι έπαιξε ρόλο και χάθηκε η νίκη από την Νομαρχιακή Αναγέννηση; Πόσο βοήθησε το συγκεκριμένο συνδυασμό ο ΣΥΝ ;

ΑΠ.: Από τις αναλύσεις που έχουν γίνει φαίνεται ότι **δύο ήταν οι κύριοι πολιτικοί λόγοι που χάθηκαν οι εκλογές: η ελλιπής λειτουργία της Νομαρχιακής Αναγέννησης ως παράταξη και η έλλειψη επικοινωνιακής πολιτικής για μεγάλο διάστημα.** Οι αντικειμενικές δυσκολίες αυτής της 4ετίας που είχε ένα μεταβατικό και προγραμματικό χαρακτήρα δεν μπόρεσαν να εξηγηθούν επαρκώς στους πολίτες. Αλλά και το σημαντικό έργο που παράχθηκε το ίδιο διάστημα – και το οποίο αργά η γρήγορα θα αναγνωριστεί δεν προβλήθηκε όπως και όσο θα έπρεπε. Ο ΣΥΝ αν και οι συσχετισμοί των εκλογών του ΄98 δεν ήταν όσο θα θέλαμε ικανοποιητικοί, είχε μία σημαντική συμβολή και παρουσία, ιδιαίτερα το πρώτο διάστημα της 4ετίας. Είναι γεγονός όμως ότι λόγω της δυσλειτουργίας της παράταξης δεν μπορέσαμε να παρακολουθήσουμε τις εξελίξεις. Αναλαμβάνουμε γι' αυτό το μερίδιο της ευθύνης που μας αντιστοιχεί. Σε ό,τι αφορά τη συμβολή μας στην εκλογική μάχη εκτιμάμε ότι η συντριπτική πλειοψηφία των στελεχών και των μελών μας συμμετείχε ενεργά και θετικά.

ΕΡ.: Ακούγονται πολλά για τους συντρόφους σας στη Κω, ότι δηλαδή όχι μόνο δεν βοήθησαν, αλλά βρέθηκαν στην αντίπερα όχθη. Τι λέτε ;

ΑΠ.: Είναι γνωστές οι διαδικασίες με τις οποίες κατέληξε ο ΣΥΝ στην υποστήριξη της Νομαρχιακής Αναγέννησης. Είναι επίσης γνωστές και οι διαφορετικές εκτιμήσεις που υπήρχαν και στο χώρο το δικό μας. Ωστόσο τα στοιχεία που έχουμε μας οδηγούν στην εκτίμηση ότι και στην Κω το σύνολο σχεδόν των στελεχών και μελών του ΣΥΝ συντάχθηκε με τη συλλογική απόφαση που είχαμε πάρει με καθολική ψηφοφορία των μελών του ΣΥΝ σε όλη τη Δωδ/σο. Ας σταματήσουν λοιπόν μερικοί, στην αγωνιώδη προσπάθεια τους να δικαιολογήσουν την δική τσυς στάση και να αποσιωποιήσουν τις δικές τους ευθύνες, να πιπιλίζουν την καραμέλα ότι στελέχη του ΣΥΝ πολέμησαν την προσπάθεια της "Νομαρχιακής Αναγέννησης" και ότι αυτά έχουν την αποκλειστική ευθύνη για το αποτέλεσμα.

> *Η "Νομαρχιακή Αναγέννηση" έχασε τις εκλογές επειδή δεν λειτούργησε σαν παράταξη και επειδή δεν είχε επικοινωνιακή πολιτική*

ΕΡ.: Παρά τις προσπάθειες του κόμματός σας τελικά δεν εξελέγη κανένας σύμβουλος ούτε στο Ν.Σ ούτε στο Δ.Σ Ροδίων. Πού το αποδίδετε αυτό ;

ΑΠ.: Η εξήγηση πρέπει να αναζητηθεί στον τρόπο με τον οποίο διεξάγονται οι εκλογές και στις μικρές δυνάμεις που διαθέτει ο ΣΥΝ. Στις εκλογές αυτές η ύπαρξη, τόσο στο Δήμο Ροδίων όσο και στην Νομαρχία, δύο μεγάλων συνδυασμών αύξησε το εκλογικό μέτρο καθιστώντας πιο δύσκολη την εκλογή υποψηφίων που στήριξε ο ΣΥΝ. **Εδώ πρέπει να προστεθεί το μικρό ποσοστό της συσπείρωσης του κόμματός μας, η αδρανοποίηση στελεχών μας και η μη αξιοποίηση δυνάμεων που βρίσκονται κοντά μας.** Ωστόσο κάνοντας μια συνολική αποτίμηση του εκλογικού αποτελέσματος – πέρα από το Ν.Σ. και το Δήμο Ροδίων όπου η απουσία μας θα είναι αισθητή – μπορούμε να πούμε ότι σχεδόν όλοι οι υποψήφιοι Δήμαρχοι που υποστηρίχθηκαν από τον ΣΥΝ κέρδισαν τις εκλογές και περισσότερα στελέχη αναδείχθηκαν σε δημοτικά συμβούλια σε σχέση με τις προηγούμενες εκλογικές αναμετρήσεις.

ΕΡ.: Για την ήττα του κ. Σ. Καραγιάννη βάλλονται κυρίως τα δύο κόμματα που στήριξαν τον συνδυασμό του, πρώτα η Ν.Δ –συγκεκριμένα στελέχη – και κατά δεύτερο λόγο ο ΣΥΝ. Πόσο νομιμοποιείται μια παράταξη που αυτοτιτλοφορείται ανεξάρτητη να ζητά ευθύνες από τους κομματικούς χώρους που την στήριξαν ;

ΑΠ.: Αυτό δεν είναι σωστό. Για την ήττα της "Νομαρχιακής Αναγέννησης" δεν βάλλονται κυρίως τα κόμματα που στήριξαν το συνδυασμό της. Στην πρόσφατη ολομέλεια την παράταξης έγιναν εκτιμήσεις ταυτόσημες με τους λόγους που σας ανέλυσα παραπάνω. Η "Νομ. Αναγέννηση" είχε τα δικά της υπεύθυνα όργανα για την οργάνωση των εκλογών. Οι παρόντες σ' αυτά **αλλά κυρίως οι απόντες** φέρουν την ευθύνη για το εκλογικό αποτέλεσμα. Το ότι τα κόμματα έχουν κι αυτά τις ευθύνες τους είναι αναμφισβήτητο. Είναι όμως δουλειά δική τους να τις αναλύσουν και να τις αναλάβουν.

ΕΡ.: Σε όλη αυτή την φιλολογία που δημιουργήθηκε τελευταία υπήρξε παρέμβαση από τον κ. Γιαννόπουλο η οποία έλεγε ότι "οι πολίτες δεν είναι πρόβατα" και η προσπάθεια ομαδοποίησής τους είναι προσβλητική για τους ίδιους. Ποιά είναι η δική σας άποψη;

ΑΠ.: Είναι σωστή η άποψη του κ. Γιαννόπουλου. Εμείς πρώτοι λέμε ότι οι εκλογές για την Αυτοδιοίκηση δεν μπορεί να είναι μια καταγραφή κομματικών επιρροών, ούτε απλής και άκριτης στοίχισης των πολιτών σε κομματικές γραμμές, που δεν ανταποκρίνονται στα μηνύματα των καιρών. Μας χαροποιεί ιδιαίτερα ότι τείνει να επικρατήσει η αντίληψη που πρώτος ο ΣΥΝ έχει υπερασπιστεί, πως πρέπει να είναι αυτοδιοικητικά και όχι κομματικά τα κριτήρια για τις επιλογές των πολιτών στις δημοτικές και νομαρχιακές εκλογές. Εμείς κυρία Βενιανάκη υποστηρίξαμε συνδυασμούς ενεργών πολιτών με αξιόλογο κοινωνικό και πολιτικό εύρος. Οι συνδυασμοί αυτοί προέταξαν την αντιμετώπιση των αναγκών των δήμων, ιδιαίτερα την προστασία του περιβάλλοντος, την ανάδειξη της πολιτιστικής ταυτότητας των πόλεων, την κοινωνική συνοχή, την πολυπολιτισμική συνύπαρξη. Ας μη προσπαθούν λοιπόν μερικοί να εξηγήσουν την στάση μας στο Δήμο Ροδίων και στην Νομαρχία αν πρώτα δεν αποβάλουν τις κομματικές τους παρωπίδες.

ΕΡ.: Από εδώ και πέρα πώς βλέπετε τη σχέση του ΣΥΝ με την Α/θάθμια και Β/θάθμια Αυτοδιοίκηση της περιοχής μας ;

ΑΠ.: Διατηρούμε ανοιχτό το πεδίο της αυτοδιοίκησης ως μια από της προτεραιότητες πολιτικής παρέμβασης. Οι αυτοδιοικητικές κινήσεις, τα ευρύτερα σχήματα στα οποία συνυπάρχουμε και δουλεύουμε θέλουμε να εξακολουθήσουν να υπάρχουν, να στοχάζονται και να δρουν, να παράγουν προτάσεις και να παρεμβαίνουν. Κοινή είναι η διαπίστωση ότι χρειάζεται συνέχεια, άνοιγμα στην κοινωνία, ριζοσπαστικό πρόγραμμα και κοινωνικά καταξιωμένα πρόσωπα. . Θα διεκδικήσουμε, την ολοκλήρωση της θεσμικής ανασυγκρότησης της αυτοδιοίκησης. Αιχμές μας η αιρετή περιφέρεια, οι περιφερειακές δομές συγκρότησης του κράτους και λειτουργίας του δημοκρατικού προγραμματισμού, η οικονομική αυτοδυναμία και η θεσμική ανεξαρτησία των θεσμών της τοπικής αυτοδιοίκησης, οι νομαρχιακές και μητροπολιτικές αυτοδιοικήσεις, η, αξιοποίηση του Γ' ΚΠΣ, η αλλαγή του εκλογικού νόμου στην αυτοδιοίκηση, η διαφάνεια και ο δημοκρατικός έλεγχος στη λειτουργία των αυτοδιοικητικών θεσμών

ΕΡ.: Μετά τις εκλογές όπως πάντα, βλέπουμε μια επίθεση φιλίας του ΠΑΣΟΚ – σε κεντρικό επίπεδο προς το ΣΥΝ με ορίζοντα τις βουλευτικές εκλογές. Ακούγονται μάλιστα και προτάσεις αρκετά προωθημένες όπως να διαλυθούν τα δύο κόμματα και να συγκροτηθεί ένα κόμμα της Κεντροαριστεράς. Ποιά είναι η γνώμη σας ;

ΑΠ.: Όπως πολύ εύστοχα επισημαίνετε ότι **"όπως πάντα, μετά τις εκλογές"** δεχόμαστε την συνήθη "επίθεση φιλίας" του ΠΑΣΟΚ. **Όλη αυτή η ιστορία μου θυμίζει τον μύθο του Αισώπου όπου ο μικρός βοσκός για να σπάσει την ανία του φώναζε "λύκος στα πρόβατα" και όταν οι κοντινοί βοσκοί έσπευδαν να βοηθήσουν εκείνος έπιανε την κοιλία του από τα γέλια. Όταν όμως κάποτε έγινε πραγματικότητα κανείς δεν τον πίστεψε και δεν έτρεξε σε βοήθεια με αποτέλεσμα ο μικρός βοσκός να χάσει το κοπάδι του. Έτσι και στο ΠΑΣΟΚ μετά από κάθε εκλογική αναμέτρηση που το αποτέλεσμα δεν είναι ευνοϊκό και αποκαλύπτει την δυσαρέσκεια των πολιτών από την κυβερνητική πολιτική,** στελέχη του φωνάζουν: **"συνεργασία αριστερών δυνάμεων"** και μόλις κάποιοι σπεύσουν να δώσουν προσοχή στα λόγια τους γελάνε κοροϊδευτικά και απαντάνε **"σιγά μη παρακαλέσουμε τον Συνασπισμό"** (Β. Παπανδρέου) ή **"το ΠΑΣΟΚ στις επόμενες εκλογές θα διεκδικήσει την αυτοδυναμία"** (Κ. Λαλιώτης) Πρέπει επί τέλους να σταματήσει η γελοιοποίηση του θέματος. Το ΠΑΣΟΚ αυτήν την στιγμή κυβερνά αυτοδύναμα τη χώρα και μπορεί να εφαρμόσει ανεμπόδιστα όποια πολιτική θέλει. Η πολιτική που εφαρμόζει είναι μια πολιτική που βρίσκεται σε πολύ μεγάλη απόσταση από την πολιτική και τις ιδέες του ΣΥΝ. Βρίσκεται όμως και σε πολύ μεγάλη απόσταση από όσα θεωρούσε ως αριστερή πολιτική ο ίδιος ο κόσμος του ΠΑΣΟΚ και τα κοινωνικά στρώματα που το έφεραν και το κράτησαν στην εξουσία. Πρέπει αυτή η πολιτική να διορθωθεί για να υπάρχει και αντικείμενο διαλόγου μεταξύ των δύο κομμάτων. **Όσο για την σκέψη διάλυσης των δύο** κομμάτων και την συγκρότηση κόμματος **της κεντροαριστεράς εμείς πιστεύουμε ότι ο ΣΥΝ δημιουργήθηκε και συνεχίζει να υπάρχει γιατί εκφράζει ζωντανές δυνάμεις της εργασίας και του πνεύματος.** Μια διαδικασία αφομοίωσης θα είναι βλαπτική όχι **μόνο για τη Δημοκρατία αλλά και για την ίδια τη** χώρα, γιατί όλοι αναγνωρίζουν, **ακόμα και οι αντίπαλοί μας, ότι ο ΣΥΝ είναι μια χρήσιμη, ασυμβίβαστη και αναγκαία παρουσία στα πολιτικά πράγματα της χώρας** μας.

ΕΡ.: Τους επόμενους μήνες τοπικά ο ΣΥΝ πώς θα κινηθεί ; Υπάρχει συγκεκριμένο πρόγραμμα δράσης ; Τί στόχους έχετε θέσει ;

ΑΠ.: Στην τελευταία Νομαρχιακή Επιτροπή που ασχολήθηκε με τις Δημοτικές και Νομαρχιακές εκλογές κατατέθηκαν πολλές και πολύ χρήσιμες απόψεις και προτάσεις για την δράση του κόμματός μας την επόμενη περίοδο. Η Γραμματεία που θα συνεδριάσει αύριο θα κωδικοποιήσει και θα ιεραρχήσει αυτές τις προτάσεις και θα αποφασίσει για το πρόγραμμα δράσης της οργάνωσης. Γενική εκτίμηση είναι ότι:

- Πρέπει να αξιοποιήσουμε το θετικό κλίμα, που υπάρχει μετά τις εκλογές.
- Χρειάζεται σαφής κι ενιαία δημόσια εικόνα του ΣΥΝ.
- Επιβάλλονται διακριτές πρωτοβουλίες, αξιόπιστες παρεμβάσεις, αγωνιστική ετοιμότητα.
- Πρέπει να ενισχύσουμε τις σχέσεις διαλόγου, κοινής δράσης και συνεργασίας, στο χώρο της ριζοσπαστικής αριστεράς των κοινωνικών κινημάτων και της οικολογίας.
- Είναι απαραίτητες οι πολιτικές και κοινωνικές παρεμβάσεις σε επίπεδο Δήμων και ΤΕΔΚ πάνω σε κοινωνικά προβλήματα που απασχολούν έντονα την κοινωνία μας όπως τα ναρκωτικά κ.ά.

ΕΡ.: Τι λέτε για την άποψη που εξέφρασε πρόσφατα ο κ. Αρ. Παυλίδης, ότι οι "στρατηγοί" που προέρχονται από το ΣΥΝ (Εσείς και ο κ. Αναπολιτάνος) δεν μπορούσατε να εμπνεύσετε τα μέλη και τα στελέχη της Ν.Δ. στις νομαρχιακές εκλογές;

ΑΠ.: Κατανοούμε την αγωνιώδη προσπάθεια του κ. Παυλίδη να δικαιολογήσει την προσωπική του στάση όπως και τις στάσεις στελεχών του κόμματός του επιρρίπτοντας τις ευθύνες για τις Νομαρχιακές εκλογές σε στελέχη του ΣΥΝ αποκαλώντας τα "στρατηγούς" που δεν ήταν δυνατόν να εμπνεύσουν το "στράτευμά" τους που ήταν οπαδοί και μέλη της Ν.Δ. Πρέπει όμως ο κ. βουλευτής να απαντήσει χωρίς περιστροφές: 1. Γιατί απείχε συστηματικά από την εκλογική μάχη, 2. Γιατί κρύφτηκαν οι "στρατηγοί" φίλοι του που μπορούσαν να εμπνεύσουν το κόμμα της Ν.Δ.;

www.RodosVitrina.gr/Metropol.htm
METROPOL *MULTI-CINEMA* ALPHA ODEON
Πληροφορίες, Κρατήσεις από 15:00
Information, Reservations after 15:00
ΤΗΛ. 22410.28400
WEEKLY PROGRAMME • ΕΒΔΟΜΑΔΙΑΙΟ ΠΡΟΓΡΑΜΜΑ 08/11/2002 - 14/11/2002

IN ENGLISH
ΣΕ ΠΡΩΤΗ ΠΑΝΕΛΛΗΝΙΑ ΠΡΟΒΟΛΗ
ΤΟΜ ΧΑΝΚΣ
ΠΟΛ ΝΙΟΥΜΑΝ
Ο ΔΡΟΜΟΣ ΤΗΣ ΑΠΩΛΕΙΑΣ
ROAD TO PERDITION
ΕΝΑ ΑΤΜΟΣΦΑΙΡΙΚΟ ΑΡΙΣΤΟΥΡΓΗΜΑ ΠΟΥ ΟΔΕΥΕΙ ΚΑΤΕΥΘΕΙΑΝ ΓΙΑ ΤΙΣ ΟΣΚΑΡΙΚΕΣ ΕΠΙΛΟΓΕΣ
ΑΙΘΟΥΣΑ 1 ΩΡΕΣ ΕΝΑΡΞΗΣ - SHOWTIMES
17:30, 20:00, 22:30

IN ENGLISH - ΘΡΙΛΕΡ
ΑΠΟ ΤΟΝ ΣΚΗΝΟΘΕΤΗ ΤΗΣ "ΕΚΤΗΣ ΑΙΣΘΗΣΗΣ"
ΣΕ ΠΡΩΤΗ ΠΑΝΕΛΛΗΝΙΑ ΠΡΟΒΟΛΗ
Ο ΜΕΛ ΓΚΙΜΠΣΟΝ
ΣΤΟ ΔΥΝΑΤΟ ΘΡΙΛΕΡ ΕΠΙΣΤΗΜΟΝΙΚΗΣ ...ΠΡΑΓΜΑΤΙΚΟΤΗΤΑΣ
ΟΙΩΝΟΣ / SIGNS
ΑΙΘΟΥΣΑ 2 ΩΡΕΣ ΕΝΑΡΞΗΣ - SHOWTIMES
20:00, 22:15

IN ENGLISH - ΔΡΑΜΑ
ΣΥΝΕΒΑΙΝΕ ΣΤΗΝ ΑΥΣΤΡΑΛΙΑ ΑΠΟ ΤΟ 1905 ΕΩΣ ΤΟ 1971
ΕΝΑ ΚΟΙΝΩΝΙΚΟ ΑΡΙΣΤΟΥΡΓΗΜΑ ΠΟΥ ΘΑ ΣΑΣ ΣΥΓΚΛΟΝΙΣΕΙ
Ο ΜΑΚΡΥΣ ΔΡΟΜΟΣ ΤΟΥ ΓΥΡΙΣΜΟΥ
RABBIT PROOF FENCE
ΑΙΘΟΥΣΑ 3 ΩΡΕΣ ΕΝΑΡΞΗΣ - SHOWTIMES
16:00, 22:00

ΣΤΑ ΕΛΛΗΝΙΚΑ - ΚΙΝΟΥΜΕΝΑ ΣΧΕΔΙΑ
Γνωρίστε το νέο μέλος της οικογένειας DISNEY
ΛΙΛΟ & ΣΤΙΤΣ
Lilo & Stitch
ΑΙΘΟΥΣΑ 2 ΩΡΕΣ ΕΝΑΡΞΗΣ - SHOWTIMES
16:00, 17:45

IN ENGLISH - COMEDY
ΣΥΝΕΧΙΖΕΤΑΙ ΓΙΑ 11η ΕΒΔΟΜΑΔΑ
Η ΚΩΜΩΔΙΑ ΤΗΣ ΧΡΟΝΙΑΣ!!
ΓΑΜΟΣ ΑΛΑ... ΕΛΛΗΝΙΚΑ
MY BIG FAT GREEK WEDDING
ΑΙΘΟΥΣΑ 3 ΩΡΕΣ ΕΝΑΡΞΗΣ - SHOWTIMES
18:00, 20:00

ΠΡΟΣΕΧΩΣ - SHORTLY
ΑΝΤΖΕΛΙΝΑ ΤΖΟΛΙ
ΕΝΤΟΥΑΡΝΤ ΜΠΕΡΝΣ
ΝΕΑΝΙΚΗ ΕΡΩΤΙΚΗ ΚΩΜΩΔΙΑ!!
ΜΙΑ ΖΩΗ ΤΗΝ ΕΧΟΥΜΕ
LIFE OR SOMETHING LIKE IT
ΜΗΝ ΤΟΛΜΗΣΕΤΕ ΝΑ ΚΛΕΙΣΕΤΕ ΤΑ ΜΑΤΙΑ ΣΑΣ
INSOMNIA
ΑΛ ΠΑΤΣΙΝΟ
ΡΟΜΠΙΝ ΓΟΥΪΛΙΑΜΣ
ΧΙΛΑΡΙ ΣΟΥΑΝΚ

ΕΠΙΜΕΛΕΙΑ: *ΚΥΡΙΑΚΗ ΠΕΤΡΙΔΟΥ*

Θετικές εντυπώσεις από την έναρξη του Φεστιβάλ Θεσσαλονίκης

Θετικές είναι οι εντυπώσεις που άφησαν στο κοινό του 43ου Φεστιβάλ Κινηματογράφου Θεσσαλονίκης οι ταινίες των δύο πρώτων ημερών της διοργάνωσης. Ευαισθησία και καλή ερμηνεία από τον 9χρονο Γιώργο Καραγιάννη στην ταινία της πρωτοεμφανιζόμενης Πέννυς Παναγιωτοπούλου Δύσκολοι Αποχαιρετισμοί: Ο μπαμπάς μου, ρατσισμός στην Ελλάδα στην τελευταία ταινία του Νίκου Γραμματικού Ο Βασιλιάς.

Σύμφωνα με δημοσιεύματα του Τύπου χθες, την παράσταση έκλεψε ο μικρός πρωταγωνιστής της **Πέννυς Παναγιωτοπούλου, Γιώργος Καραγιάννης, ο οποίος για την ερμηνεία του αυτή έχει ήδη βραβευτεί από το Φεστιβάλ του Λοκάρνο.** Η ταινία της πρωτοεμφανιζόμενης σκηνοθέτιδος κατάφερε και συγκίνησε το κοινό. **Το Δύσκολοι Αποχαιρετισμοί** είναι μια ταινία για την παιδική ηλικία και το δύσκολο πέρασμα στην εφηβεία, στάδια που η Παναγιωτοπούλου περιγράφει με ευαισθησία και φρεσκάδα.

Όσο για την ταινία του Νίκου Γραμματικού **Ο Βασιλιάς** βασίζεται σε πραγματική ιστορία. **Ένας πρώην έγκλειστος στις φυλακές (Βαγγέλης Μουρίκης) αποφασίζει να αρχίσει μια νέα ζωή σε ένα εγκαταλελειμμένο ορεινό χωριό της Πελοποννήσου.** Όμως, οι κάτοικοι του διπλανού χωριού τον αντιμετωπίζουν με καχυποψία, που σταδιακά μετατρέπεται σε έχθρα.

Η ταινία μιλά για έναν ρατσισμό διαφορετικό από αυτόν που έχουμε συνηθίσει μέχρι τώρα στη φιλμογραφία. Οι χωρικοί ενώ δέχονται τους Αλβανούς, τους οποίους εκμεταλλεύονται, απορρίπτουν τον ήρωα της ταινίας, επειδή είναι διαφορετικός: έχει μακριά μαλλιά, ζει απομονωμένος και δεν βλέπει τηλεόραση.

Κατά τα άλλα, το διεθνές τμήμα του φεστιβάλ συνεχίζει την πορεία του απόντος του προέδρου της κριτικής επιτροπής **Μάρκο Μπελόκιο,** ο οποίος φτάνει καθυστερημένα την Τρίτη λόγω ασθενείας.

(πηγή: www.in.gr)

"Σπάει ταμεία" ο Εμινέμ

Η ταινία στην οποία πρωταγωνιστεί ο γνωστός λευκός ράπερ Εμινεμ και αποτελεί ένα είδος αυτοβιογραφίας του, αλλά και την παρθενική του εμφάνιση στη μεγάλη οθόνη βρίσκεται στην κορυφή του box-office αυτής της εβδομάδας με εισπράξεις που ανέρχονται σε 54,5 εκατομμύρια δολάρια.

Με την ταινία "8 Μίλια" ο Εμινεμ, ο μόνος λευκός που διακρίνεται στο χώρο της μουσικής ραπ που θεωρείται "βασίλειο των μαύρων" καλλιτεχνών, καταρρίπτει ένα μοναδικό ρεκόρ, αφού βρίσκεται ταυτόχρονα στην κορυφή του box office αλλά και του καταλόγου των μουσικών επιτυχιών.

Η επιτυχία της προηγούμενης εβδομάδος The Santa Clause 2 βρίσκεται στη δεύτερη θέση, το θρίλερ The Ring στην τρίτη ενώ μετά από πολύμηνη προβολή η ταινία "Τάμος αλά Ελληνικά" βρίσκεται στην έκτη θέση .

ESCAPE CLUB
Θέλεις να ΑΠΟΔΡΑΣΕΙΣ από την καθημερινότητα;
Το άγχος; Τα προβλήματα;
Γίνε μέλος τώρα στο CLUB της ΔΡΑΣΗΣ...
ESCAPE CLUB
• Όλοι οι νέοι τίτλοι σε DVD
• Αποκλειστικά σε μας τα (ACTION FIGURES)
• Στα 3 DVD+1 DVD FREE
Απόδραση με την δράση του ESCAPE
Ιωάννης Κλαδάκης
Κυρά της Ρω 13-Ροδίνι
Τηλ. 22410-65847, κιν. 0942955290

ΠΑΛΛΑΣ 5 CINEMAS CENTER
08/11/2002 έως 14/11/2002

ΑΙΘΟΥΣΑ 5
ΤΟ ΣΤΟΙΧΕΙΩΜΕΝΟ ΠΛΟΙΟ
GHOST SHIP
Θρίλερ / Thriller
...θα σας πάρει μαζί στο ταξίδι του...
το νέο θρίλερ σε που θα σας καθηλώσει
σε ΠΡΩΤΗ ΠΑΝΕΛΛΗΝΙΑ ΠΡΟΒΟΛΗ!
ΠΡΩΤΑΓΩΝΙΣΤΟΥΝ: JULIANNA MARGULIES, RON ELDARD, DESMOND HARRINGTON
Ώρες Έναρξης: *16:00, 18:10, 20:20, 22:30
*Ειδική επιπλέον παράσταση, μόνο Σάββατο & Κυριακή.

ΑΙΘΟΥΣΑ 1
ΤΑ ΧΡΟΝΙΑ ΤΗΣ ΑΠΛΗΣΤΙΑΣ
THE CLAIM
Δραματική περιπέτεια / Action Drama
Εποχή της χρυσοθηρίας... Καλιφόρνια...
όλα έχουν ένα τίμημα! Μια δραματική περιπέτεια σίγουρα ικανή να σας προκαλέσει δέος! Βασισμένη στο γνωστό μυθιστόρημα του Thomas Hardy.
ΠΡΩΤΑΓΩΝΙΣΤΟΥΝ: WES BENTLEY, MILLA YOVOVICH, NASTASSJA KINSKI
Έναρξης: 17:30, 20:00, 22:30

ΑΙΘΟΥΣΑ 2
ΚΟΚΚΙΝΟΣ ΔΡΑΚΟΣ / RED DRAGON
Θρίλερ / Thriller
Για να γνωρίσεις το κακό πρέπει να το ζήσεις από την αρχή! Το πρώτο και πιο τρομακτικό κεφάλαιο της τριλογίας Hannibal Lecter.
ΠΡΩΤΑΓΩΝΙΣΤΟΥΝ: ANTHONY HOPKINS, EDWARD NORTON, RALPH FIENNES, HARVEY KEITEL
Ώρες Έναρξης: 17:40, 20:10, 22:40

ΑΙΘΟΥΣΑ 4
ΠΑΙΖΟΝΤΑΣ ΣΤΑ ΤΥΦΛΑ
HOLLYWOOD ENDING
Κωμωδία / Comedy
Η ξεκαρδιστική κωμωδία του Γούντυ Άλλεν που θα σας... ανοίξει τα μάτια!
ΠΡΩΤΑΓΩΝΙΣΤΟΥΝ: WOODY ALLEN, GEORGE HAMILTON, TEA LEONI
Ώρες Έναρξης: 20:00, 22:20

ΑΙΘΟΥΣΑ 3
JEEPERS CREEPERS
Ταινία τρόμου / Horror movie
Η πιο δυνατή και ανατριχιαστική ταινία τρόμου, που είδατε εδώ και καιρό από τον Φράνσις Φορντ Κόπολα!
No 1 στο Box Office των ΗΠΑ
(17 εκατομμύρια $ στο πρώτο τριήμερο!)
ΠΡΩΤΑΓΩΝΙΣΤΟΥΝ: GIVA PHILIPS, JUSTIN LONG
Ώρες Έναρξης: *16:10, 18:15, 20:20, 22:25
*Ειδική επιπλέον παράσταση, μόνο Σάββατο & Κυριακή.

ΑΙΘΟΥΣΑ 4
SPIRIT: ΤΟ ΑΓΡΙΟ ΑΛΟΓΟ
Κινούμενα σχέδια / Animated movie
"Ηγέτης, ήρωας, θρύλος". Μη χάσετε τη νέα ταινία •κινουμένων σχεδίων της Dreamworks!
ΜΕΤΑΓΛΩΤΤΙΣΜΕΝΟ
Ώρες Έναρξης: *16:40, 18:20
*Ειδική επιπλέον παράσταση, μόνο Σάββατο & Κυριακή.

ΧΟΡΗΓΟΙ
ΒΟΥΗ ΚΑΦΕΝΕΣ ΚΟΥΚΟΣ BERLONI
ALEXI ANDRIOTTI accessories Passion Cook Shop ΚΟΥΖΙΝΙΚΑ
Villagio TRE Café Μπουκέτο Μπαλόνια
Πίνει & Λύνει Ταβέρνα - Οινομαγειρείο
Σουηδικό Καφενείο & Φούρνος
Για κρατήσεις θέσεων / For reservations
22410 24475 και 22410 70670 (16:00 - 20:00)

Άρτος (;) Θεάματα (;)...

... Και τηλεόραση (όπως λέμε τηλοψία...)

STAR

06.30 **Παιδικό πρόγραμμα**
09.00 **Ειδήσεις**
10.00 **Λόγια Starata**
12.00 **Το κλειδί** (Ε)
13.00 **Ειδήσεις**
14.00 **Ο κόσμος του παιδιού.** Με την Αλεξάνδρα Καππάτου.
14.05 **Super star.** Ενημερωτική-ψυχαγωγική εκπομπή. Παρουσιάζει η Χριστίνα Λαμπίρη.
16.00 **Ειδήσεις**
16.30 **Η υγεία κτίζεται κάθε μέρα**
16.35 **Μελίτα, το φλογερό κορίτσι.**
17.30 **Παλόμα και Λορέντζο.** Κοινωνική σειρά.
18.30 **Μονομάχος.** Τηλεπαιχνίδι με τον Χρήστο Φερεντίνο.
19.15 **Ειδήσεις**
21.00 **Θέατρο** «Big... Bar.... Μπούτσαλα». Επιθεώρηση. Παίζουν: Ελντα Πανοπούλου, Τόνυ Αντονι, Νένα Χρονοπούλου
24.00 **Talk show.** Ενημερωτική εκπομπή με τον Μανώλη Καψή.
02.00 **Ειδήσεις**
02.15 **Ξένη ταινία.** «Κώδικας θανάτου»
04.30 **Αστέρια στο πεντάγραμμο**

ALTER

06.15 **Λούκι Λουκ**
06.45 **Ερχονται οι Αρειανοί**
07.15 **Μαρσουπιλάμι**
07.45 **Χάιντι**
08.30 **Μάγια η μέλισσα**
09.30 **Μπομπ, ο μάστορας**
09.45 **Οδός ονείρων**
10.00 **στρουμφ**
10.15 **Νόντι**
10.30 **Μυτηριώδης νήσος.** Σειρά επιστημονικής φαντασίας.
11.00 **Εδώ είναι Ελλάδα.** Ενημερωτική εκπομπή με τον Ακη Παυλόπουλο
12.00 **Γιάγκο.** Αισθηματική σειρά.
13.00 **Ειδήσεις**
14.00 **Φύλλο και φτερό.** Ενημερωτική εκπομπή με την Τατιάνα Στεφανίδου.
16.30 **Τόλμη και γοητεία**
17.00 **Ειδήσεις στη νοηματική γλώσσα**
17.05 **Ελληνική ταινία.** «Ο γλυκοψεύτης». Κωμωδία. Παίζουν: Σωτήρης Μουστάκας, Μίμης Φωτόπουλος, Νίκος Ρίζος
18.45 **Ειδήσεις**
21.00 **Ξένη ταινία.** «Δέκα μέρες στο Παρίσι»
23.30 **Αθέατος κόσμος.** Ενημερωτική εκπομπή, που παρουσιάζει ο Κώστας Χαρδαβέλλας.
01.30 **Ξένη ταινία.** «Η εταιρεία»
03.30 **Τόλμη και γοητεία.** (Ε)
04.00 **Alter clips**

ΚΑΘΗΜΕΡΙΝΑ ΟΛΑ ΤΑ ΝΕΑ ΤΗΣ ΔΩΔΕΚΑΝΗΣΟΥ ΣΤΟ INTERNET

www.rodiaki.gr

ΜοΤέΡ 2

Μουσείο Νεοελληνικής Τέχνης

από 5 Οκτωβρίου 2002 έως 5 Σεπτεμβρίου 2003

21 καλλιτέχνες, 1+21 εκθέσεις
330 συνεχόμενες ημέρες τέχνης

5-25 Οκτωβρίου Εγκαίνια διοργάνωσης
ομαδική έκθεση των 21 καλλιτεχνών που συμμετέχουν

26 ΟΚΤ	Μιχαηλίδου	5 ΑΠΡ	Παπαδόγκωνας
9 ΝΟΕ	Παπακυριακού	3 ΜΑΙ	Σπάρταλης
23 ΝΟΕ	Κούρτη	17 ΜΑΙ	Ε 2.13
7 ΔΕΚ	Δημητροπούλου	31 ΜΑΙ	Ανεζιά
21 ΔΕΚ	Πόνης	14 ΙΟΥΝ	Μιχαηλίδης
11 ΙΑΝ	Χατζηδιάκου	28 ΙΟΥΝ	Γράβαλου
25 ΙΑΝ	Κούρουπας	12 ΙΟΥΛ	Κιούρη
8 ΦΕΒ	Καπετάν Μύγας	26 ΙΟΥΛ	Μπερεδήμας
22 ΦΕΒ	Guterstam	9 ΑΥΓ	Βολονάκη
8 ΜΑΡ	Koumou	23 ΑΥΓ	Tassó
22 ΜΑΡ	Παπαδημητρίου		

www.moter.gr

Κοινό ωράριο για όλες τις εκθέσεις:
Εγκαίνια 19:00 Καθημερινά 10:00-14:00 & 18:00-21:00

ΚΕΝΤΡΟ ΣΥΓΧΡΟΝΗΣ ΤΕΧΝΗΣ
Παλιό Συσσίτιο, Σωκράτους 179, Παλιά Πόλη
- στον εκθεσιακό χώρο λειτουργεί καφέ -

Επιμέρους χορηγοί
DOMUS Άφοι Χατζηκώνστου ΕΠΕ, ΚΟΖΑΣ πίνακες-κορνίζες, Coca Cola Τρία Έψιλον Εργοστάσιο Ρόδου, ΕΞΕΛΙΞΗ σύμβουλοι ανάπτυξης επιχειρήσεων. Χορηγοί επικοινωνίας: ΡΟΔΙΑΚΗ, Ράδιο Λυχνάρι.

ET 1

07.00 **Κουκλο-μεγάλοι και πολυαπορία**
07.05 **Μπλ και Μπεν**
07.30 **Γεια σου Σπένσερ**
07.55 **Κουκλο-μεγάλοι και πολυαπορία**
08.00 **Κάπτεν Φουρνουνούλης**
08.20 **Κουκλο-μεγάλοι και πολυαπορία**
10.00 **10 με 2.** Η Ρίκα Βαγιάννη και η Πόπη Τσαπανίδου παρουσιάζουν ένα ψυχαγωγικό και ενημερωτικό μαγκαζίνο.
14.00 **Ειδήσεις**
14.30 **Ατίθασα νιάτα**
15.30 **Ουράνιο τόξο**
15.35 **Οι ατρόμητοι.**
16.20 **Ουράνιο τόξο**
16.25 **Ποπ και πάμε**
17.00 **Ειδήσεις**
17.30 **Ελληνική ταινία.** «Μην είδατε τον Παναή». Κωμωδία. παίζουν: Θανάσης Βέγγος, Ανδρέας Μπάρκουλης, Μιρέλλα Τσάρου
18.45 **Το συνεργείο**
19.00 **Κλήρωση Λαϊκού Λαχείου**
19.30 **Αθήνα-Θεσσαλονίκη**
20.30 **Στα φτερά του έρωτα** (Ε)
21.00 **Η αγάπη άργησε μια μέρα** (Ε)
22.00 **Υστερα ήρθαν οι μέλισσες** (Ε)
23.00 **Ειδήσεις**
24.00 **Η σιωπή των αγγέλων - Γεώργιος Βιζυηνός**
01.00 **Μάνιξ**

NET

07.00 **Πρώτη ματιά.** Πρωινή εκπομπή με τον Γιάννη Λοβέρδο.
10.00 **Αρχιμήδης** Ντοκιμαντέρ.
10.30 **Ιστορίες πουλιών.** Ντοκιμαντέρ.
11.00 **Ταξίδια.** Ντοκιμαντέρ.
12.00 **Ειδήσεις**
13.00 **Αλλη διάσταση.** Ενημερωτική εκπομπή με τον Κώστα Αρβανίτη.
15.00 **Ειδήσεις**
16.00 **Συν και πλην**
18.00 **Ειδήσεις**
19.00 **Εκτός γραμμής.** Ντοκιμαντέρ.
20.00 **Ποιός θέλει να γίνει εκατομμυριούχος;** Τηλεπαιχνίδι με τον Σπύρο Παπαδόπουλο.
21.00 **Ειδήσεις**
22.00 **Πρωταγωνιστές.** Ενημερωτική εκπομπή με τον Σταύρο Θεοδωράκη.
23.00 **Στριπτίζ.** Ενημερωτική εκπομπή με τον Τάσο Τέλογλου και τον Γιώργο Κουβαρά.
24.00 **Παρασκήνιο.**
01.00 **Ειδήσεις**

ET 3

08.01 **Ηλεκτρονικό σχέδιο.** Ντοκιμαντέρ.
08.30 **Τίποτα δεν είναι για πέταμα.** Ντοκιμαντέρ.
09.00 **Η άλλη μέρα.** Ενημερωτική εκπομπή με την Κατερίνα Ρενιέρη.
10.30 **ART3.** Πολιτιστική εκπομπή.
14.00 **Οι εξερευνήσεις του Ραντ Μακνάλι.** Ντοκιμαντέρ.
15.00 **Ειδήσεις**
15.20 **Μακρινές φιλίες**
15.30 **Με μια τρίτη ματιά**
17.00 **Τεχνόπολις.** Εκπομπή με τον Νίκο Βολονάκη.
18.00 **Jazz essentials.** Ντοκιμαντέρ.
18.30 **Αθλητικό ημίωρο**
19.00 **Περίμετρος**
19.30 **Υδρόγειος**
20.00 **Ο κόσμος των σπορ-Πάμε Στοίχημα**
20.20 **Μακρινές φιλίες**
20.30 **Ειδήσεις**
21.30 **Μπάσκετ.**
23.15 **Στόχος το 2004.** Ενημερωτική εκπομπή.
23.30 **Δύο αγόρια από την Μπανγκόκ.** Ντοκιμαντέρ.
24.00 **Ειδήσεις**
00.20 **Το άξιον εστί στη Θεσσαλονίκη** Εκπομπή για το βιβλίο με τον Βασίλη Βασιλικό.
01.30 **Σύγχρονος κόσμος.**

FILMNET

05.55 **Ξένη ταινία.** «Ρέκβιεμ για ένα όνειρο»
07.35 **Ξένη ταινία.** «Τα γενέθλιά μου». Κωμωδία.
09.10 **Ξένη ταινία.** «Αιχμάλωτοι πολέμου»
10.50 **Τηλεοπτικές πωλήσεις**
11.10 **Ξένη ταινία.** «Με το ζόρι γκάνγκστερ». Κωμωδία.
12.55 **Ξένη ταινία.** «Ντίτζιμον: Η ταινία»
14.50 **Ξένη ταινία.** «Θέα στον ωκεανό». Δραματική.
15.00 **Ξένη ταινία.** «Ταμπού»»
18.30 **Ξένη ταινία.** «Ο άλλος μου εαυτός». Οικογενειακή κωμωδία.
20.00 **Παιχνίδια στην άμμο**
20.30 **Στα παρασκήνια του Χόλιγουντ**
21.00 **Ξένη ταινία.** «Απόλυτη αμαρτία»
23.05 **Τα φιλαράκια**
23.45 **Ξένη ταινία.** «Η μέθοδος της αράχνης»
01.30 **Ξένη ταινία.** «Skeletons»
03.00 **Ξένη ταινία.** «Οι πέντε αισθήσεις»

SUPER SPORT

17.00 **Ελληνικό ποδόσφαιρο**
19.00 **Αγγλικό ποδόσφαιρο**
20.00 **Πορτογαλικό ποδόσφαιρο**
21.30 **Αγώνες μοτοσικλέτας**
23.00 **X-Games**
23.45 **Τσάμιονς Λιγκ**
01.45 **Ιταλικό ποδόσφαιρο**
03.30 **Τηλεοπτικές πωλήσεις**
04.00 **Γερμανικό ποδόσφαιρο**

MEGA

06.15 **Δελτίο ειδήσεων στη νοηματική γλώσσα**
06.30 **Πρώτη έκδοση.** Ενημερωτική εκπομπή με τον Γιώργο Βλάχο και την Τίνα Μπόμπου.
07.00 **Σήμερα με την Αννα.** Ενημερωτική εκπομπή με την Αννα Παναγιωταρέα
10.00 **Σαν στο σπίτι σας.** Ψυχαγωγική εκπομπή με τον Φώτη Σεργουλόπουλο και τη Μαρία Μπακοδήμου.
13.10 **Καρέ της ντάμας.** (Ε)
14.00 **Ειδήσεις**
15.00 **Σούπερ μπάλα.** Αθλητική εκπομπή.
15.50 **Στην κουζίνα ολοταχώς** με τον Ηλία Μαμαλάκη.
16.20 **Ακουσέ με.** Κοινωνική εκπομπή με την Τένια Μακρή.
17.30 **Ματιές στα γεγονότα**
17.50 **Ρώσικη ρουλέτα.** Τηλεπαιχνίδι με τον Μίλτο Μακρίδη.
18.20 **Απαγορευμένη αγάπη.** Κοινωνική σειρά. Παίζουν: Νικήτας Τσακίρογλου, Κώστας Αρζόγλου, Μπέτυ Λιβανού.
19.00 **Τι ψυχή θα παραδώσεις μωρή;** (Ε)
20.00 **Κεντρικό δελτίο ειδήσεων**
21.00 **Η φάρμα.** Παιχνίδι. Παρουσιάζει ο Γρηγόρης Αρναούτογλου.
21.45 **Ρόμα-ΑΕΚ.** Ευρωπαϊκό πρωτάθλημα ποδοσφαίρου.
23.45 **Τελευταία γεγονότα**
23.50 **Σούπερ μπάλα.** Αθλητική εκπομπή.
02.00 **Επιστροφή από το χθες.** Μίνι σειρά. Παίζουν: Κιθ Σαραμπάγκια, Φελίσιστι Χάφμαν
04.00 **Τηλεμάρκετινγκ**
04.30 **Ποτέ μη λες ποτέ.**
05.00 **Ακουσέ με.** (Ε) Κοινωνική εκπομπή.

ANT1

06.00 **Mobile fun**
06.20 **Διπλανή πόρτα** (Ε)
07.00 **Καλημέρα Ελλάδα.** Ενημερωτική εκπομπή με τον Γιώργο Παπαδάκη και τη Μαρία Μπαλοδήμου.
10.00 **Πρωινός καφές.** Ψυχαγωγική - ενημερωτική εκπομπή με την Ελένη Μενεγάκη.
11.00 **Τα νέα του ΑΝΤ1 σε 1'**
11.05 **Πρωινός καφές.** (Συν).
13.10 **Super game**
13.15 **Σοφία ορθή** (Ε) Κωμική σειρά. Παίζουν: Σοφία Αλιμπέρτη, Απόστολος Γκλέτσος.
14.00 **Τα νέα του ΑΝΤ-1**
14.55 **Χρήμα και Χρηματιστήριο**
15.05 **Fame story**
15.30 **Και οι παντρεμένοι έχουν ψυχή** (Ε) Χιουμοριστική σειρά.
16.30 **Κωνσταντίνου και Ελένης** (Ε)
17.30 **Τα νέα του ΑΝΤ-1- Ειδήσεις στη νοηματική γλώσσα**
17.50 **Καλημέρα ζωή.** Κοινωνική σειρά. Παίζουν: Γιώργος Βασιλείου, Μίνα Χειμώνα, Μυρτώ Πισπινή, Νίκος Παπαδόπουλος.
18.40 **Θησαυροφυλάκιο.**
19.20 **Η λάμψη.** Κοινωνική σειρά. Παίζουν: Χρήστος Πολίτης, Νίκος Απέργης, Καλλιόπη Ευαγγελίδη.
20.00 **Τα νέα του ΑΝΤ1**
21.00 **Τα φιλαράκια.** Κωμική σειρά. Παίζουν: Γιώργος Κωνσταντίνου, Πάνος Μιχαλόπουλος, Μπέσυ Μάλφα
22.00 **Φιλί ζωής.** Κοινωνική - δραματική σειρά.
22.55 **Τα νέα του ΑΝΤ1 σε 1'**
23.00 **Fame story**
24.00 **Νυχτερινές ειδήσεις.**
00.20 **The X-Files.** Σειρά μυστηρίου και επιστημονικής φαντασίας.
01.20 **Δούρειος ίππος.** (Ε)
02.20 **Στρας** (Ε)
03.20 **Mobile Fun.**
03.40 **Τηλεμάρκετινγκ-Τηλεαγορά**
04.15 **Ξένη ταινία.** «Ενα από τα αεροπλάνα δεν επέστρεψε». Πολεμική περιπέτεια.

ALPHA

06.00 **Πρώτη ενημέρωση**
07.45 **Πρωινές διαδρομές.** Ενημερωτική εκπομπή με τον Γιώργο Γαβαλά.
10.00 **Καλώς τους!!.** Ψυχαγωγικό μαγκαζίνο με τη Ρούλα Κορομηλά
13.00 **Επειγόντως**
13.50 **Ειδήσεις**
15.00 **Κάτι παίζει.** Ψυχαγωγική εκπομπή.
16.00 **Ειδήσεις**
16.50 **Θα σε δω στο πλοίο** (Ε) Αισθηματική κωμωδία. Παίζουν: Γιώργος Παρτσαλάκης, Τάσος Χαλκιάς.
17.50 **Μπορώ.** Κοινωνική εκπομπή με την Άννα Δρούζα
20.00 **Ειδήσεις**
20.55 **Κάτω απ' την Ακρόπολη.** Καθημερινή σειρά, κοινωνική σε σκηνοθεσία Δημήτρη Σοφιανόπουλου-Σταύρου Στάγκου.
22.15 **Ελληνική ταινία.** «Κορίτσια για φίλημα». Μιούζικαλ. Παίζουν: Ζωή Λάσκαρη, Ρένα Βλαχοπούλου, Μάρθα Καραγιάννη
23.30 **Αντίλογος.** Ενημερωτική εκπομπή με τον Θανάση Αθανασιάδη και τον Γιώργο Οικονομέα.
00.45 **Ειδήσεις**
01.00 **Προκλήσεις.** Ενημερωτική εκπομπή.
02.00 **Το πρόσωπο του Σαββάτου** (Ε)
03.00 **Ολα για την αγάπη** (Ε)
04.00 **Τηλεαγορές**
04.15 **Μπορώ** (Ε)

ΜΝΗΜΟΣΥΝΑ



Την 13η μηνός Νοεμβρίου ημέρα Τετάρτη και ώρα 8.30 π.μ. εις τον Ιερό Ναό Αγίας Αναστασίας Ρόδου, τελούμε 40ήμερο μνημόσυνο υπέρ αναπαύσεως της ψυχής του λατρευτού μας παιδιού και αδελφού

ΣΤΑΜΑΤΗ ΟΡΦΑΝΟΥ

Οι γονείς: Σταύρος-Παρασκευή
Τα αδέλφια: Αναστασία-Νεκτάριος, Καθολική-Ιωάννης
Ο παππούς, οι γιαγιάδες και οι λοιποί συγγενείς.



Την 14η μηνός Νοεμβρίου ημέρα Πέμπτη και ώρα 8 π.μ. εις τον Ιερό Ναό Ταξιαρχών Νεκροταφείου, τελούμε 3ετές μνημόσυνο υπέρ αναπαύσεως της ψυχής του λατρευτού μας συζύγου, πατέρα, αδελφού και θείου

ΝΙΚΟΛΑΟΥ ΧΑΤΖΗΓΕΩΡΓΙΟΥ

Η σύζυγος: Μαρία
Τα παιδιά: Λεωνίδας και Βέρα, Βίτο-Αντόνιο.
Τα αδέλφια, τ' ανίψια και οι λοιποί συγγενείς.



Την 14η μηνός Νοεμβρίου ημέρα Πέμπτη και ώρα 8 π.μ. εις τον Ιερό Ναό Αγίου Παντελεήμονος στην Παλιά Πόλη, τελούμε ετήσιο μνημόσυνο υπέρ αναπαύσεως της ψυχής του λατρευτού μας συζύγου και πατέρα

ΣΤΑΜΑΤΙΟΥ ΜΠΟΤΣΗ

Η σύζυγος: Αικατερίνη.
Τα παιδιά: Ελένη-Κώστας, Ανδρέας, Αγαπητός-Μαρία.
Τα εγγόνια, τα αδέλφια, τα ανίψια και οι λοιποί συγγενείς.

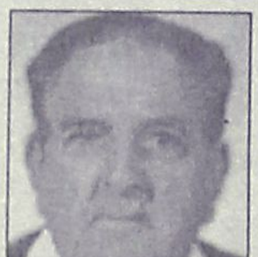

Την 14η μηνός Νοεμβρίου ημέρα Πέμπτη και ώρα 8 π.μ. εις τον Ιερό Ναό Κοιμήσεως Θεοτόκου Κρεμαστής, τελούμε ετήσιο μνημόσυνο υπέρ αναπαύσεως της ψυχής του λατρευτού μας συζύγου, πατέρα, παππού, αδελφού και θείου

ΝΙΚΟΛΑΟΥ ΠΑΠΑΝΙΚΟΛΑ

Η σύζυγος: Θεοδώρα
Τα παιδιά: Γιάννης-Ελένη, Γιάννης-Σταματία.
Τα εγγόνια, τ' αδέλφια, τ' ανίψια και οι λοιποί συγγενείς.

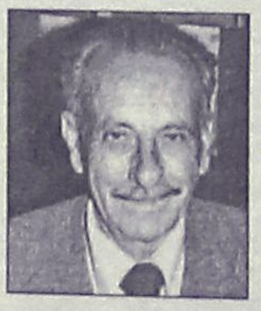

Την 14η μηνός Νοεμβρίου ημέρα Πέμπτη και ώρα 8 π.μ. εις τον Ιερό Ναό Αγίου Νικολάου Παστίδας τελούμε 6μηνο μνημόσυνο υπέρ αναπαύσεως της ψυχής του λατρευτού μας πατέρα, παππού και θείου

ΑΝΑΣΤΑΣΙΟΥ ΚΑΣΣΑΝΗ

Τα παιδιά: Φιλία-Σεραφείμ, Παρασκευή-Νικόλαος, Μαρία-Σταύρος, Μιχάλης-Παρασκευή
Τα εγγόνια, τ' ανίψια και οι λοιποί συγγενείς.



Την 15η μηνός Νοεμβρίου ημέρα Παρασκευή και ώρα 8 π.μ. εις τον Ιερό Ναό Αγίου Σέργιου δήμου Ιαλυσού, τελούμε 40ήμερο μνημόσυνο υπέρ αναπαύσεως της ψυχής του λατρευτού μας συζύγου, πατέρα, παππού, υιού, αδελφού και θείου

ΒΑΓΓΕΛΗ ΚΟΥΤΡΑ

Η σύζυγος: Σέβα
Τα παιδιά: Κατερίνα-Μανώλης Χατζηαλεξίου, Σάκης-Ευαγγελία Κούτρα.
Η πεθερά: Κατίνα
Τα εγγόνια, τ' αδέλφια, τ' ανίψια και οι λοιποί συγγενείς.

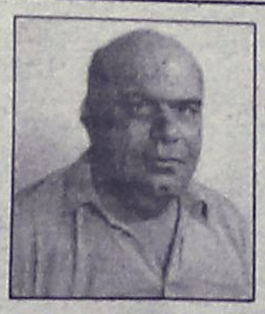

Την 16η μηνός Νοεμβρίου ημέρα Σάββατο και ώρα 8 π.μ. εις τον Ιερό Αγίου Γεωργίου Κάτω τελούμε 40ήμερο μνημόσυνο υπέρ αναπαύσεως της ψυχής του λατρευτού μας πατέρα, και παππού

ΕΜΜΑΝΟΥΗΛ ΓΕΡΟΝΤΗ

Η σύζυγος: Μαργαρίτα
Τα παιδιά: Καλλιόπη-Σωτήρης, Μιχάλης
Τα εγγόνια, τ' αδέλφια, τ' ανίψια και οι λοιποί συγγενείς.

ΕΥΧΑΡΙΣΤΗΡΙΟ

Προς τον πατέρα **Βασίλειο Τσαβαρή** που είχε την ευχαρίστηση να παραχωρήσει μέρος από το προαύλιο της εκκλησίας του Αγ. Γεωργίου Άνω για να παίξουν τα παιδιά μας και που κανείς μέχρι σήμερα δεν σκέφτηκε. Τον ευχαριστούμε, τον αγαπάμε και τον σεβόμεθα και ευχόμεθα ο Θεός να του δίνει υγεία για τις μεγάλες προσφορές του στον συνάνθρωπο.

Οι οικογένειες
Προβατάκη και Κουρμαδιά

ΔΩΔΕΚΑΝΗΣΙΑΚΟΣ ΣΥΛΛΟΓΟΣ ΓΟΝΕΩΝ ΚΑΙ ΚΗΔΕΜΟΝΩΝ ΑΤΟΜΩΝ ΜΕ ΕΙΔΙΚΕΣ ΑΝΑΓΚΕΣ

ΕΥΧΑΡΙΣΤΗΡΙΟ

Το Δ.Σ. και τα παιδιά του κέντρου **"ΕΛΠΙΔΑ"** ευχαριστούν θερμά τον όμιλο ΡΟΤΑΡΑΚΤ Ρόδου για τη δωρεά μουσικών οργάνων.
Επίσης ευχαριστούν τις κυρίες **Πυράκη Ελένη, Θεοδώρου Σταματία, Πατούρα Μαρία** για την δωρεά του ποσού 150 ευρώ εις μνήμην **Αντωνίου Χατζημανώλη** καθώς και τον σύλλογο 3θέσιου Πειρ. Σχολ. Ακαδημίας για την δωρεά του ποσού 150 ευρώ εις μνήμη **Αντωνίου Χατζημανώλη.**

Η πρόεδρος
Καπούλα Σταυρούλα

ΣΥΛΛΟΓΟΣ ΘΕΣΣΑΛΩΝ ΡΟΔΟΥ

ΑΝΑΚΟΙΝΩΣΗ

Μετά από μια επιτυχημένη γενική συνέλευση τα μέλη του Συλλόγου Θεσσαλών Ρόδου ψήφισαν τη νέα τους διοίκηση με την υποχρέωση τα επόμενα 2 χρόνια το νέο Δ.Σ. να αγκαλιάσει όλους τους Θεσσαλούς που ζουν και εργάζονται στη Ρόδο. Τα μέλη της νέας διοίκησης του Συλλόγου Θεσσαλών είναι:
Διοικητικό Συμβούλιο
• Κωστάκης Κωνσταντίνος
• Τσιτσούλας Στέφανος
• Παπαστεργίου Σωτήρης
• Μουστάκας Κωνσταντίνος
• Ζέκης Σπύρος
• Γελαδάρης Βασίλης
• Χατζιάρας Χρυσόστομος
• Βαρελάς Κωνσταντίνος
• Γούσιος Αντώνης

Εξελεγκτική επιτροπή
• Πάντος Βασίλης
• Οικονόμου Θανάσης
• Μητροτάσος Γιάννης
• Το Δ.Σ. θα συνέλθη εκ νέου την Τετάρτη στις 8.30 μ.μ. για την συγκρότησή του σε θέμα.

ΚΑΘΗΜΕΡΙΝΑ ΟΛΑ ΤΑ ΝΕΑ ΤΗΣ ΔΩΔΕΚΑΝΗΣΟΥ ΣΤΟ INTERNET

www.rodiaki.gr

ΓΡΑΦΕΙΟ ΤΕΛΕΤΩΝ & ΜΝΗΜΟΣΥΝΩΝ ΡΟΔΟΥ
ΣΤΕΦΑΝΑ-ΣΤΟΛΙΣΜΟΙ

ΑΜΕΣΗ ΕΞΥΠΗΡΕΤΗΣΗ ΟΛΟ ΤΟ 24 ΩΡΟ

"ΑΜΕΡΙΚΑΝΟΥ"

Αναλαμβάνουμε την τελετή και με τα έξοδα που χορηγούν τα ταμεία χωρίς καμία επιβάρυνση. ΙΚΑ, ΤΕΒΕ, ΤΑΞΥ, ΔΗΜΟΣΙΟΥ, ΛΙΜΕΝΙΚΩΝ, ΟΓΑ και λοιπά ταμεία. Τους ΑΠΟΡΟΥΣ ΔΩΡΕΑΝ.

Πλατεία Βρούχου στην Μητρόπολη
τηλέφωνα: 02410-28901-33400

Με απόφαση της Περιφερειάρχου

Και άλλο έργο στα ΠΕΠ Νοτίου Αιγαίου

Αλιευτικές δραστηριότητες στην Κάλυμνο

Με απόφαση της γενικού γραμματέα της Περιφέρειας Νοτίου Αιγαίου κ. Μάρθας Σημαντώνη εντάχθηκε στο Περιφερειακό Επιχειρησιακό Πρόγραμμα (ΠΕΠ) Νοτίου Αιγαίου 2000-2006 το έργο "Ανάπτυξη των αλιευτικών δραστηριοτήτων στην περιοχή Καλύμνου με σκοπό την ανάδειξη των τοπικών αλιευτικών προϊόντων" με προϋπολογισμό 360.772,93 ευρώ (123 εκ. δρχ.).

Το έργο αφορά σε ερευνητικό πρόγραμμα που περιλαμβάνει μελέτη και ανάδειξη των παραδοσιακών αλιευτικών προϊόντων της περιοχής νήσου Καλύμνου, με πιλοτική εφαρμογή στον αχινό και τη φούσκα. Το πρόγραμμα περιλαμβάνει την μελέτη της μεταποίησης αυτών των οργανισμών, την ποιότητα των τοπικών προϊόντων και την εφαρμογή των πλέον κατάλληλων συσκευασιών για την εμπορία τους. Επιπλέον το πρόγραμμα στοχεύει στην εισαγωγή νέων αλιευτικών μεθόδων στην θαλάσσια περιοχή Δωδεκανήσου με σκοπό την διαφοροποίηση της αλιευτικής προσπάθειας και την ήπια εκμετάλλευση των αλιευτικών τοπικών πόρων και την προστασία τους. Ετσι επιτυγχάνεται η προστασία της αλιευτικής παραγωγής, η διατήρηση της καλής κατάστασης και της αειφορίας των υδάτινων οικοσυστημάτων της Περιφέρειας.

Το έργο περιλαμβάνει τρία υποέργα:

α) Ερευνητική Μελέτη Αξιοποίησης των Ειδών P. nobilis (Πίνα), M. Sabatieri (Φούσκα) και P. lividus (Αχινος) από τη θαλάσσια περιοχή της Περιφέρειας Ν. Αιγαίου, σε Πιλοτική βάση.

β) Εντοπισμός αποθεμάτων σπόγγων με βιοχημικό και φαρμακευτικό ενδιαφέρον, στην ευρύτερη περιοχή της Δωδεκανήσου.

γ) Δυναμική του παραγαδιού βυθού και των στατικών διχτύων σε βαθιά νερά. Πειραματική Αλιεία στην Περιφέρεια Νοτίου Αιγαίου.

Η ένταξη του έργου έγινε στο Μέτρο "Υποδομές και δράσεις για την αλιεία", αφού αξιολογήθηκε θετικά από την Ειδική Υπηρεσία Διαχείρισης και θα υλοποιηθεί με φορέα υλοποίησης το Εθνικό Ιδρυμα Αγροτικής Ερευνας (Ε.Θ.Ι.Α.Γ.Ε.)-Ινστιτούτο Αλιευτικής Ερευνας (ΙΝ.ΑΛ.Ε.).

Η χρηματοδότηση θα γίνει κατά 75% από το Ευρωπαϊκό Ταμείο Περιφερειακής Ανάπτυξης (Ε.Τ.Π.Α.) και κατά 25% από πόρους του Ελληνικού Δημοσίου.

Συνολικά, έως σήμερα έχουν ενταχθεί στο ΠΕΠ Νοτίου Αιγαίου 2000-2006, 126 πράξεις (έργα υποδομών και ενέργειες κοινωνικής πρόνοιας), συνολικού προϋπολογισμού 201,2 εκ. ευρώ (68,6 δις δρχ.) με συνολικές πληρωμές έως σήμερα 32,3 εκ. ευρώ (11 δις δρχ.) περίπου.

ΔΩΡΕΕΣ ΕΙΣ ΜΝΗΜΗ

Κατέθεσαν εις το φιλόπτωχο Ταμείο του Ιερού Μητροπολιτικού Ναού Ρόδου Εισόδια της Θεοτόκου

1) Η κ. Κυριακή Μελένου 50 ευρώ εις μνήμη Ιούς Σελλά αντί στεφάνου.

2) Η κ. Μένη Τσαμπάση Καραμπελιά 20 ευρώ και

3) Ο κ. Γεώργιος Τσαμπάσης 20 ευρώ εις μνήμη γιαγιάς των Ασημένης Τσαμπάση αντί στεφάνου.

Η επιτροπή ευχαριστεί θερμά.

ΣΥΓΧΑΡΗΤΗΡΙΟ

Στον αγαπημένο μας υιό και αδελφό **Ευστάθιο Στέργου** του **Στυλιανού,** θερμά συγχαρητήρια για την απόκτηση του πτυχίου του "Πανεπιστημίου Μακεδονίας"-Τμήμα Εφαρμοσμένης Πληροφορικής, ευχόμαστε καλή σταδιοδρομία και ό,τι ποθεί.

Οι γονείς
Στυλιανός-Δέσποινα
και η αδελφή Νατάσα

ΣΥΓΧΑΡΗΤΗΡΙΟ

Στον αγαπημένο μας εγγονό και ανιψιό **Ευστάθιο Στέργου** του **Στυλιανού,** θερμά συγχαρητήρια για την απόκτηση του πτυχίου του Πανεπιστημίου Μακεδονίας"-Τμήμα Εφαρμοσμένης Πληροφορικής, και του ευχόμαστε καλή σταδιοδρομία.

Ο παππούς και η γιαγιά
Στέργου Ειρήνη-Στάτης
Οι θείες
Μαρία-Ιωάννα-Τσαμπίκα

ΔΩΔΕΚΑΝΗΣΙΑΚΟΣ ΣΥΛΛΟΓΟΣ ΓΟΝΕΩΝ ΣΥΓΓΕΝΩΝ ΚΑΙ ΦΙΛΩΝ ΕΞΑΡΤΗΜΕΝΩΝ ΑΤΟΜΩΝ

ΑΝΑΚΟΙΝΩΣΗ

Οι Ανώνυμες Οικογένειες Ναρκομανών συναντιούνται κάθε Τρίτη και Πέμπτη 6-7 μ.μ. στο Πνευματικό Κέντρο της Αγίας Αναστασίας

Πληροφορίες
Κα Κική 2241082307 κιν. 0946024504
Κα Ελευθερία 2241033219 κιν. 0945436670

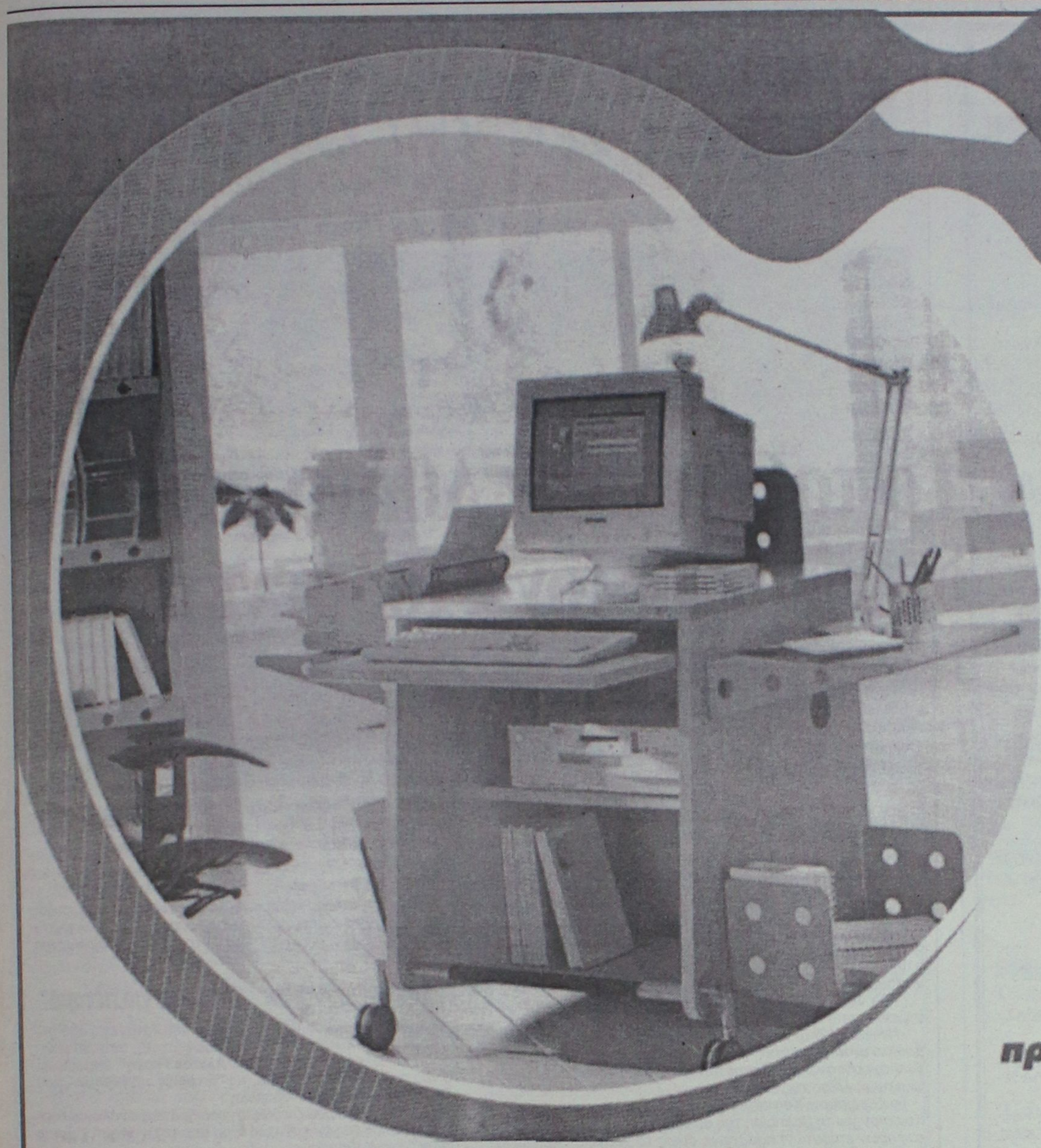

Dromeas New Age



Δείτε τις νέες σειρές του Δρομέα.

Μη δεχθείτε τίποτε λιγότερο.

πρόκληση για σύγκριση!

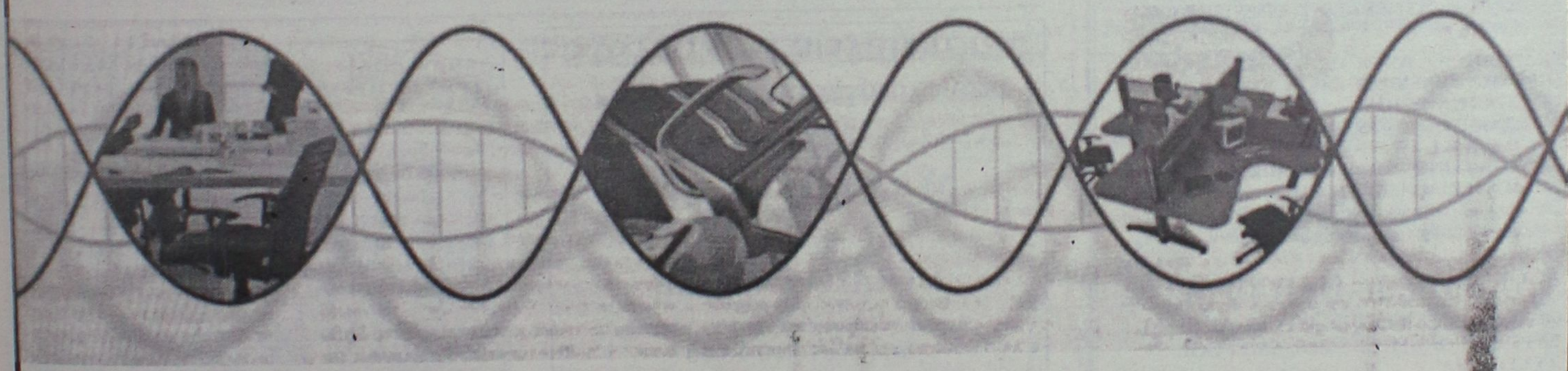

ΔΡΟΜΕΑΣ
OFFICE FURNITURE

ΑΝΤΙΠΡΟΣΩΠΟΣ ΔΩΔΕΚΑΝΗΣΟΥ
ΓΑΒΡΙΗΛ ΠΛΑΤΗΣ
Βενετοκλέων 32 & 73
ΤΗΛ.: 02410 22272, 02410 24037

Pellos Travel

ΟΡΓΑΝΩΣΗ–ΠΟΙΟΤΗΤΑ–ΕΓΓΥΗΣΗ
ΕΚΔΡΟΜΕΣ 2002

ΝΟΕΜΒΡΙΟΣ 2002
ΕΛΛΑΔΑ

ΕΚΔΡΟΜΗ 2η: (8ΗΜΕΡΗ ΑΤΜΟΠΛΟΪΚΩΣ): Από 7/11-14/11: ΓΥΡΟΣ ΕΛΛΑΔΟΣ
Εισιτήρια πλοίου-Ξενοδοχεία 4 αστέρων με ημιδιατροφή-Πολυτελή πούλμαν-Ξεναγήσεις-Διασκέδαση

ΕΥΡΩΠΗ

ΕΚΔΡΟΜΗ 1η: (7ΗΜΕΡΗ ΑΕΡΟΠΟΡΙΚΩΣ): Από 27/11-3/12: ΓΥΡΟΣ ΙΣΠΑΝΙΑΣ
Αεροπορικά Εισιτήρια-Ξενοδοχεία 4 αστέρων με ημιδιατροφή-Πολυτελή πούλμαν-Ξεναγήσεις-Φόροι Εισόδου και Εξόδου-Διασκέδαση

ΑΙΓΥΠΤΟΣ

ΕΚΔΡΟΜΗ 1η: (7ΗΜΕΡΗ ΑΕΡΟΠΟΡΙΚΩΣ): Από 27/11-3/12: ΚΑΪΡΟ-ΑΛΕΞΑΝΔΡΕΙΑ-ΣΙΝΑ
Αεροπορικά Εισιτήρια-Ξενοδοχεία 4 αστέρων με ημιδιατροφή-Πολυτελή πούλμαν-Ξεναγήσεις-Φόροι Εισόδου και Εξόδου-Διασκέδαση με ORIENTAL SHOW

ΤΟΥΡΚΙΑ

ΤΟ ΠΡΩΤΟ ΓΡΑΦΕΙΟ ΣΕ ΕΚΔΡΟΜΕΣ ΤΟΥΡΚΙΑΣ
ΕΓΓΥΗΣΗ-ΠΟΙΟΤΗΤΑ-ΟΡΓΑΝΩΣΗ
ΕΚΔΡΟΜΗ 1η: (12ΗΜΕΡΗ ΕΚΔΡΟΜΗ ΟΔΙΚΩΣ-ΕΠΙΣΤΡΟΦΗ ΑΕΡΟΠΟΡΙΚΩΣ Ή ΑΤΜΟΠΛΟΪΚΩΣ): Από 12/11-23/11: ΤΟΥΡΚΙΑ-ΒΟΡΕΙΑ ΕΛΛΑΔΑ
Ξενοδοχεία 4 αστέρων με ημιδιατροφή-Εισιτήρια-Ξεναγήσεις-Φόροι Εισόδου και Εξόδου-Διασκέδαση με ORIENTAL SHOW

ΔΕΚΕΜΒΡΙΟΣ 2002
ΕΚΔΡΟΜΕΣ ΤΟΥΡΚΙΑΣ

ΤΟ ΠΡΩΤΟ ΓΡΑΦΕΙΟ ΣΕ ΕΚΔΡΟΜΕΣ ΤΟΥΡΚΙΑΣ
ΕΓΓΥΗΣΗ-ΠΟΙΟΤΗΤΑ-ΟΡΓΑΝΩΣΗ

ΕΚΔΡΟΜΗ 1η: (4ΗΜΕΡΗ ΕΚΔΡΟΜΗ): Από 5/12-8/12: ΜΑΡΜΑΡΙΣ-ΜΥΡΑ-ΛΙΒΙΣΣΙ-ΑΓΙΟΣ ΝΙΚΟΛΑΟΣ-ΚΑΣ-ΑΝΤΑΛΕΙΑ-ΦΕΤΙΓΕ-ΜΑΡΜΑΡΙΣ-ΡΟΔΟΣ
Ξενοδοχεία 4 αστέρων με ημιδιατροφή-Εισιτήρια-Ξεναγήσεις-Φόροι Εισόδου και Εξόδου-Διασκέδαση με ORIENTAL SHOW

ΕΚΔΡΟΜΗ 2η: Από 5/12-12/12: ΜΑΡΜΑΡΙΣ-ΜΥΡΑ-ΑΓΙΟ ΝΙΚΟΛΑΟ-ΕΦΕΣΣΟΣ-ΣΜΥΡΝΗ-ΠΕΡΓΑΜΟΣ-ΑΪΒΑΛΙ-KUSADASI-ΜΑΡΜΑΡΙΣ-ΡΟΔΟΣ
Ξενοδοχεία 4 αστέρων με ημιδιατροφή-Ξεναγήσεις-Φόροι Εισόδου και Εξόδου-Διασκέδαση με ORIENTAL SHOW

ΕΚΔΡΟΜΗ 3η: ΤΟΥΡΚΙΑΣ: **Από 5/12-14/12: ΤΟ ΓΚΡΟΥΠ ΣΥΝΕΧΙΖΕΙ ΜΕΤΑ ΤΗΝ ΣΜΥΡΝΗ-ΚΩΝΣΤΑΝΤΙΝΟΥΠΟΛΗ ΜΑΡΜΑΡΙΣ-ΜΥΡΑ-ΛΙΒΙΣΣΙ-ΑΓΙΟΣ ΝΙΚΟΛΑΟΣ-ΚΑΣ-ΑΝΤΑΛΕΙΑ-ΜΑΡΜΑΡΙΣ-ΣΜΥΡΝΗ-ΠΡΟΥΣΑ-ΚΩΝΣΤΑΝΤΙΝΟΥΠΟΛΗ-BANDIRMA-ΣΜΥΡΝΗ-KUSADASI-ΜΑΡΜΑΡΙΣ-ΡΟΔΟΣ**
Ξενοδοχεία 4 αστέρων με ημιδιατροφή-Ξεναγήσεις-Φόροι Εισόδου και Εξόδου-Διασκέδαση με ORIENTAL SHOW

ΣΥΝΟΔΟΣ Α. ΠΑΠΑΣΑΒΒΑΣ

✔ **ΕΚΔΡΟΜΕΣ ΓΙΑ ΟΛΟ ΤΟΝ ΚΟΣΜΟ: ΕΥΡΩΠΗ, ΑΣΙΑ, ΚΑΝΑΔΑΣ, ΑΜΕΡΙΚΗ, ΑΥΣΤΡΑΛΙΑ**
✔ **ΠΡΟΣΕΧΩΣ ΧΡΙΣΤΟΥΓΕΝΝΙΑΤΙΚΕΣ ΕΚΔΡΟΜΕΣ**

Για περισσότερες πληροφορίες, κρατήσεις και αναλυτικά προγράμματα στο πρακτορείο γενικού τουρισμού:

Pellos Travel

ΛΕΩΦΟΡΟΣ ΚΑΛΛΙΘΕΑΣ 125, ΦΑΛΗΡΑΚΙ ΡΟΔΟΣ
ΤΗΛ.: 2241-0-87615, 2241-0-86298 • FAX: 2241-0-87616
e.mail: pellostravel@hellasnet.gr
ΑΝΑΛΥΤΙΚΑ ΠΡΟΓΡΑΜΜΑΤΑ ΚΑΙ ΣΤΟ INTERNET
www.a'rhodes.com



Ρόδος: εἰκῆ καὶ ὡς ἔτυχε...

... Η είσοδος στην Πύλη του Πρωτομάστορα



Ελπίζουμε φέτος, κάποιος αρμόδιος να φροντίσει ώστε η **είσοδος στην Πύλη του Πρωτομάστορα**, στα Πλατανάκια, να μην παρουσιάζει την θλιβερή εικόνα, με τα καροτσάκια και τα λοιπά συμπράγκαλα των μικροπωλητών, να υποδέχονται θριαμβευτικά τους ιθαγενείς και τους λιγοστούς χειμωνιάτικους τουρίστες.

... Ούτως ή άλλως ο χώρος χρειάζεται και ένα πλήρες, γενικό καθάρισμα!

... Μέχρι το 2015 μπορούμε να πνιγόμαστε νόμιμα

Ενώ ακόμα περιμένουμε ο Αριος Πάγος να αποφασίσει αν η *"δολοφονία"* των 80 ναυαγών του **"Σάμινα"** είναι έγκλημα ή πλημμέλημα, η Ευρωπαϊκή Ενωση μας στέλνει τα δικά της χαμπάρια:

... Τα νέα μέτρα ασφαλείας στα πλοία ακτοπλοΐας θα ισχύσουν από το 2015!

«Πενταετή παράταση έλαβαν από το Ευρωπαϊκό Κοινοβούλιο οι πλοιοκτήτες για την προσαρμογή των επιβατηγών-οχηματαγωγών της ακτοπλοΐας, στις νέες προδιαγραφές ασφαλείας της Ενωσης.

Το Ευρωπαϊκό Κοινοβούλιο ενέκρινε μεν την πρόταση της Κομισιόν για τη βελτίωση της ασφάλειας των θαλασσίων μεταφορών επιβατών, παρέτεινε όμως το χρονικό περιθώριο προσαρμογής των υφιστάμενων πλοίων στις νέες προδιαγραφές ευστάθειας των ΕΓ/ΟΓ μέχρι το 2015, αντί του 2010 που προέβλεπε η πρόταση της Επιτροπής. Για τα νεότευκτα ΕΓ/ΟΓ, ημερομηνία εισόδου των μέτρων σε ισχύ παραμένει η 1η Ιανουαρίου 2004.

Παράλληλα, η Επιτροπή ανακοίνωσε ότι θα αναθεωρήσει την πρόταση της για τις αποζημιώσεις των επιβατών, αυξάνοντας το υφιστάμενο ανώτατο όριο των 67.000 ευρώ στα 330.000 ευρώ, με ό,τι συνεπάγεται αυτό για τα ασφάλιστρα και εν τέλει τους ναύλους των επιβατών».

... Σοφία Γιαννάτου: "Ιστορίες για πέταμα"

Η **Σοφία Γιαννάτου**, η συγγραφέας που κατάγεται από την **Κάλυμνο** (αδελφή της Σαββίνας Γιαννάτου), μετά το μυθιστόρημα **"Θεραπεύοντας την... Αλισον Γκρέη"**, δημοσιεύει το νέο πεζογραφικό πόνημα, τις **"Ιστορίες για πέταμα"**, που εξέδωσαν οι εκδόσεις "Νεφέλη":

«Πρόκειται για μικρά ευθυμογραφήματα, μονόλογοι-πορτρέτα και καθημερινά στιγμιότυπα από τη ζωή της "αόρατης πόλης" της Χαθήνας.

Φωνές τυχαίες στο πλήθος, ο Φώτης, ο Γιάννης, η Λίντα, ο Σλάβεκ, η Θεοδοσία, και μια σειρά χαρακτήρες της διπλανής πόρτας γίνονται ευδιάκριτοι για λίγο καθώς ξεπροβάλλουν μέσα από το νέφος της καθημερινότητας, καθένας χορεύοντας στο δικό του ρυθμό μες στη πολυγλωσσία της πρωτεύουσας».

ΞΕΚΙΝΗΣΑΜΕ και ΕΙΜΑΣΤΕ
κάθε απόγευμα εκεί, στους

104.5
MELODY club

με τον

ΣΤΕΛΙΟ ΣΑΡΙΔΗ!

Από Δευτέρα έως Παρασκευή
από τις 16.00-18.00

ΑΠΛΑ Η ΚΑΛΥΤΕΡΗ ΕΛΛΗΝΙΚΗ ΜΟΥΣΙΚΗ ΣΤΑ ΡΑΔΙΟΦΩΝΑ ΣΑΣ

Χορηγοί εκπομπής:
✓ Minoa Internet café
✓ Κέντρο Υγείας και Ομορφιάς Κατερίνα Παπασάββα

ΚΑΘΗΜΕΡΙΝΑ ΟΛΑ ΤΑ ΝΕΑ ΤΗΣ ΔΩΔΕΚΑΝΗΣΟΥ ΣΤΟ INTERNET

www.rodiaki.gr



Τα πιο όμορφα και χρηστικά αντικείμενα για την κουζίνα και το στρώσιμο του τραπεζιού σε απλές, νεανικές γραμμές και κυρίως σε "νεανικές" και προσιτές τιμές! Για το νέο ξεκίνημα στο καινούργιο σας σπίτι χρειάζεστε κάτι φρέσκο, μοντέρνο και διαφορετικό!

Λίστα γάμου στο **HAPPYLAND KOYZEIN...** και καλορίζικο!

Εθνικής Αντιστάσεως 59, τέως Αννης Μαρίας
τηλ. 22410 39777

(εκ)πολιτισμικά παίγνια

επιμέλεια: Κωστής Νικολάκης

Προστασία, διαμόρφωση και ανάδειξη

Μεσαιωνικές Οχυρώσεις πόλεως Ρόδου

Το **Κεντρικό Αρχαιολογικό Συμβούλιο** (Κ.Α.Σ.) σε πρόσφατη συνεδρίαση του ενέκρινε την μελέτη της **4ης Εφορείας Βυζαντινών Αρχαιοτήτων**, που συνέταξε η αρχιτέκτων **Κατερίνα Μανούσου-Ντέλλα**, για την προστασία, διαμόρφωση, και ανάδειξη του μνημειακού συνόλου των **μεσαιωνικών οχυρώσεων** της πόλης της **Ρόδου,** στην Τάφρο και στο χερσαίο τμήμα των οχυρώσεων.

Οι εργασίες που μέχρι τώρα έχουν εκτελεσθεί στην **Τάφρο** είναι υποδειγματικές και έχουν μετατρέψει έναν μέχρι πρότινος υποβαθμισμένο χώρο σε έναν αρχαιολογικό χώρο, ο οποίος συνδυάζει άριστα την ψυχαγωγία και την ανάπαυση αλλά ταυτόχρονα και την εκπαίδευση των επισκεπτών, προσφέροντάς τους στοιχεία από όλες σχεδόν τις ιστορικές περιόδους της πόλης της Ρόδου, από τα ελληνιστικά χρόνια έως σήμερα. Οι περαιτέρω αναστηλώσεις των τειχών, των προμαχώνων και του περιδρόμου θα αποδώσουν τελικά στο κοινό έναν χώρο από τους σημαντικώτερους της Ελλάδος και θα μπορούσαν να αποτελέσουν πρότυπο για τις αναστηλώσεις αντίστοιχων μεσαιωνικών μνημειακών συνόλων.

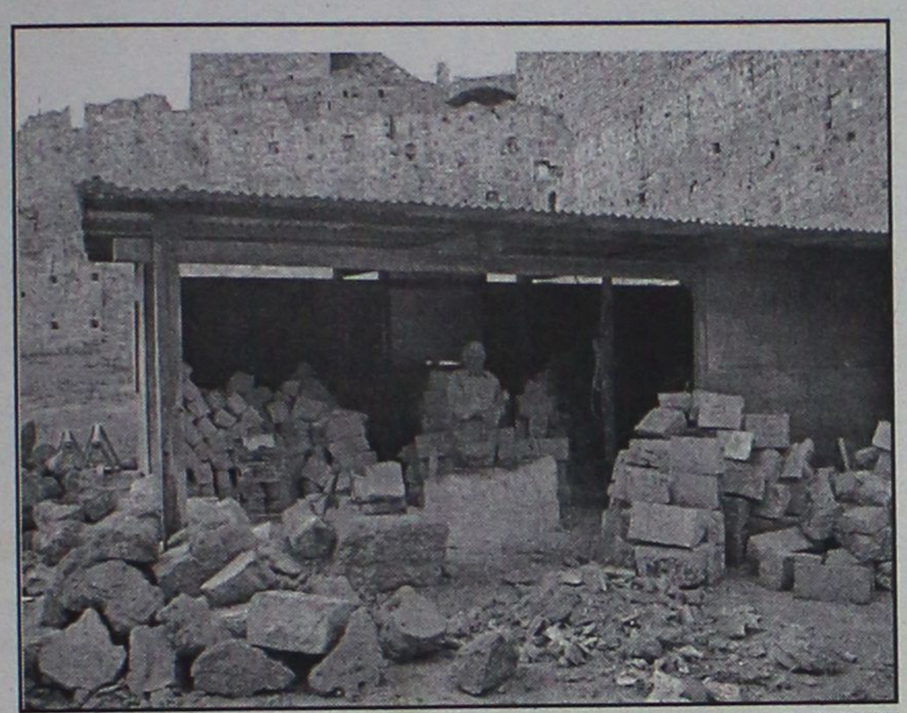

Ο λιθοξόος κ. Στέφανος επί το έργον, στην λάξευση του πωρόλιθου που θα χρησιμοποιηθεί στην ανακατασκευή των μεσαιωνικών τειχών. ... Δυστυχώς, οι "πετράδες" όσο πάνε και λιγοστεύουν!

Οι κατευθυντήριες γραμμές της μελέτης με τις οποίες θα γίνουν οι εργασίες στις Οχυρώσεις και την Τάφρο για την επόμενη 15ετία είναι οι εξής:

«Η υποβληθείσα μελέτη αναφέρεται αναλυτικά στην ιστορία των τειχών και της τάφρου *της μεσαιωνικής πόλης της Ρόδου αλλά και στο ιστορικό των κατά καιρούς αναστηλωτικών επεμβάσεων στο χώρο. Η μελέτη επικεντρώνεται ιδιαίτερα στις επεμβάσεις και στις εργασίες που εκτελούνται την τελευταία δεκαπενταετία και είχαν ως αποτέλεμα την "αναβάθμιση" του χώρου της τάφρου και την απόδοσή της στο κοινό ως ελεύθερου επισκέψιμου αρχαιοογικού χώρου. Στόχος της μελέτης είναι η έγκριση των έως σήμερα επεμβάσεων, των αρχών και της μεθοδολογίας των επεμβάσεων αυτών αλλά και των προτεινόμενων χρήσεων.*

Συγκεκριμένα:

1. Προτείνεται να παραμείνει η τάφρος ως ελεύθερος *επισκέψιμος χώρος όπου συνδυάζονται με τρόπο μοναδικό η έννοια του αρχαιολογικού χώρου με το φυσικό περιβάλλον και το δομημένο μνημείο με ιδιαίτερη βαρύτητα που χαρακτηρίζει το οχυρωματικό σύνολο της Ρόδου.*

Ο μνημειακός χώρος των οχυρώσεων επαναπροσδιορίζεται ως διαχωριστική ζώνη των δυό κομματιών της πόλης της Ρόδου (μεσαιωνικής και σύγχρονης), όπου προβάλλονται ιδιαίτερα τα τείχη, οι πύργοι και οι προμαχώνες, μέσω της οποίας είναι επισκέψιμοι οι περισσότεροι χώροι του οχυρωματικού συνόλου και της μεσαιωνικής πόλης.

Ο περίπατος αναπτύσσεται γραμμικά κατά μήκος της τάφρου, όπως και κατά μήκος των οχυρωματικών κατασκευών (στον περίδρομο και στα προτειχίσματα) και του περιμετρικού πάρκου, επί του οχυρωματικου πρανούς προς την σύγχρονη πόλη. Εχει ήδη γίνει η διαμόρφωση ενός μικρού δρομίσκου (πλ.5-6μ., μήκ. 2.500 μ.) και φύτευση ορισμένων τμημάτων της με ταυτόχρονη διατήρηση μεγάλων αυτοφυών δένδρων. Η φύτευση της τάφρου, η οποία αποτελεί ένα ευαίσθητο οικοσύστημα, γίνεται με ιδιαίτερη προσοχή, ώστε ο χώρος να μην μεταβληθεί σε πάρκο αλλά το πράσινο, να χρησιμεύει ως πλαίσιο ανάδειξης των μνημείων. Επιδιώκεται η διατήρηση της φυσικής βλάστησης του χώρου και ο εμπλουτισμός της με φυτά της ελληνικής χλωρίδας (όπως σπάρτο, πουρνάρι, λεβάντα, μυρτιά κλ.π.). Η φύτευση δεν θα επεκταθεί στο σύνολο του χώρου, ούτως ώστε κάποια σημεία της τάφρου να παραμείνουν χέρσα ώστε να επιτρέπεται στον επισκέπτη να μεταφερθεί κοντά σε άλλη εποχή και να κατανοήσει τον αρχικό προορισμό του χώρου.

2. Μέσω των πυλών, όπου θα υπάρχει ενημέρωση *των επισκεπτών, η τάφρος θα συνδέεται με τη μεσαιωνική πόλη. Οι είσοδοι της τάφρου διαμορφώνονται από το Μανδράκι (είσοδος παλαιάς Λαχαναγοράς), και από την περιοχή της Ακαντιάς, δημιουργούνται δε και τρεις ενδιάμεσες είσοδοι-έξοδοι προς τη μεσαιωνικη πόλη.*

3. Οπου αυτό είναι δυνατόν αποκαλύπτεται ο φυσικός *βράχος, ο οποίος παραμένει ορατός στη διαμόρφωση του χώρου, ενώ επιδιώκεται τονισμός όλων των ιχνών αρχαίων στοών (υδρευτικών και αποχετευτικών) λαξευμάτων κλπ. των αιώνων που μεσολάβησαν από την ίδρυση της πόλης μέχρι σήμερα.*

4. Ορισμένα τμήματα που έχουν καταρρεύσει παλαιότερα *και έχουν "ενσωματωθεί" πλέον στο έδαφος και στερεωθεί με τις ρίζες μεγάλων δένδρων θα παραμείνουν ως έχουν, θεωρούμενα πλέον ως στοιχεία του "ιστορικού τοπίου".*

5. Τα τείχη αναστηλώνονται, *βάσει εγκεκριμένων μελετών, κατά τμήματα. Η συνεχής αναστήλωση καθώς και τα οργανωμένα εργοτάξια συντελούν, εκτός από την επιδιωκόμενη συντήρηση των μνημείων, στην αποδοχή εκ μέρους των επισκεπτών της αναγκαιότητας της συνεχούς συντήρησης.*

Σε γενικές γραμμές ακολουθύνται (κατά περίπτωση) οι ακόλουθες αρχές αναστήλωσης: α) απλές εργασίες συντήρησης-επούλωσης των φθορών, β) εργασίες αντικατάστασης των πασχόντων σημείων και γ) εργασίες "επαναφοράς των φορτίων" στο κέντρο βάρους της κατασκευής.

6. Οι στεγασμένοι χώροι των πύργων *και προμαχώνων που έχουν πρόσβαση από την τάφρο προτείνεται να αποκτήσουν λειτουργίες μουσειακές (όπως π.χ. στον προμαχώνα του Αγ. Γεωργίου, στον οποίο λειτουργεί ήδη έκθεση) ή εκπαιδευτικών προγραμμάτων, για χρήση οπτικοακουστικών μέσων. Διακρίνονται τέσσερις χαρακτηριστικοί τομείς των οχυρώσεων, σε καθέναν από τους οποίους τονίζεται ένας κυρίαρχος χαρακτήρας χωρίς να διασπάται η ενότητα της διαμόρφωσης και η συνέχεια στην ανάπτυξη του περιπάτου.*

7. Ο τομέας της γλώσσας της Ιταλίας και της Προβηγκίας: *στο αντίστοιχο τμήμα της τάφρου το οποίο προσφέρεται για πολιτιστικές και καλλιτεχνικές χρήσεις, έχει ενταχθεί εδώ και χρόνια το υπαίθριο θέατρο "Μελίνα Μερκούρη". Η Εφορεία προτείνει τη συνέχιση της λειτουργίας του, ταυτόχρονα δε εισηγείται αλλαγή της μορφής του, δεδομένου ότι η υπάρχουσα κατασκευή έχει πλέον φθάσει στα όρια αντοχής της. Στην ίδια περιοχή προτείνεται να γίνει επισκέψιμος ο ελληνιστικός αποχετευτικός αγωγός.*

8. Ο τομέας της γλώσσας της Αγγλίας: *εδώ προτείνονται πορείες επί των τειχών και των προτειχισμάτων και ανάδειξη του χαρακτήρα του φοβερού οχυρού με διατήρηση της μορφής του στις οχυρώσεις την τάφρο, τον "καλυμμένο δρόμο" και το οχυρωματικό πρανές. Παρά το σημαντικό όμως αναστηλωτικό έργο που έχει επιτελεσθεί τα τελευταία έτη απαιτούνται ακόμη στερεωτικές εργασίες.*

9. Ο τομέας της γλώσσας της Ισπανίας: *το τμήμα αυτό δεν παρουσιάζει σημαντικά προβλήματα. Λόγω της κεντρικής θέσης του προτείνεται η οργάνωσή του ως χώρου αναψυχής, καθιστικού και ανάπαυσης των περιπατητών και κατεύθυνσης τους τόσο, προς το εσωτερικό της τειχισμένης πόλης, όσο και προς το περιμετρικό πάρκο και την σύγχρονη πόλη.*

10. Ο τομέας της γλώσσας της Γερμανίας και της Ωβέρνης: εδώ προβάλλεται έντονα ο αρχαιολογικός χαρακτήρας του χώρου, δεδομένου ότι σώζονται ορατά λείψανα από την ελληνιστική φάση της αρχαίας πόλης (αποχετευτικοί αγωγοί, υδρευτικό σύστημα,κλ.π.)».

«ΡΟΔΙΑΚΗ» ΑΠΟ ΤΟ 1915

Φλας στο παρελθον



ΡΟΔΙΑΚΗ

PERIODICO SETTIMANALE

ΕΒΔΟΜΑΔΙΑΙΑ ΠΟΛΙΤΙΚΗ ΦΥΛΗ ΚΑΙ ΕΓΧΩΡΙΟΝ ΕΦΗΜΕΡΙΣ

Εν Ρόδω
3 Δεκεμβρίου 1928
Αριθ. 992

ΡΟΔΙΑΚΑ ΧΡΟΝΙΚΑ
ΔΙΟΙΚΗΤΙΚΑ

Εδημοσιεύθη το από 15 λήξαντος Νοεμβρίου Κυβ. Διάταγμα, το κανονίζον λεπτομερώς την κυκλοφορίαν εν ταις οδοίς των αυτοκινήτων, αμαξών, ποδηλάτων, μοτοσυκλετών και παντός εν γένει μέσου μεταφοράς. Χάριν πιστοτέρας εφαρμογής του εν λόγω διατάγματος προσεκλήθησαν την παρελθούσαν Παρασκευήν εν τω γραφείω του Διοικητού των Βασ. Καραβινοφόρων πάντες σχεδόν οι αμαξηλάται, και οδηγοί αυτοκινήτων εις ους εδόθησαν αι σχετικαί εξηγήσεις εκ μέρους του Προέδρου του Πολιτικού και Ποινικού Δικαστηρίου Ρόδου αναπτύξαντος λεπτομερώς τας κυριωτέρας διατάξεις του διατάγματος και επιστήσαντος επί τούτων την προσοχήν των παρισταμένων.

ΕΦΘΑΣΑΝ!

Τα χειμερινά καπέλλα της τελευταίας μόδας κατ' ευθείαν εκ Παρισίων, Βρυξελλών, Μιλάνου.

Θα τα εύρετε μόνον εις το κατάστημα του κ. ΚΩΝΣΤΑΝΤ. ΠΑΝΑΓΟΥ (Παλαιά αγορά Νον 2012) και εις το κατάστημα της δος ΚΟΥΛΑΣ ΡΟΔΙΤΟΥ.

Σπεύσατε πριν εξαντληθώσιν.

Τιμαί εκτός συναγωνισμού

(Σ.Σ. Η Ροδιακή εκδιδόταν τότε υπό το καθεστώς Ιταλικής λογοκρισίας. Διατηρείται επίσης η γλώσσα και τα τοπωνύμια που υπήρχαν στις αρχές του αιώνα).



Η Διακόσμηση λέει ναι!
Εσείς θα πείτε όχι;
ΔΕΝ ΕΙΝΑΙ ΔΥΝΑΤΟΝ
Πού;
Στους μοναδικούς χειροποίητους πίνακες ζωγραφικής!
Καθρέπτες
ΒΙΤΡΩ
που ανεβάζουν την αξία του χώρου σας και κάνετε και σωστή τοποθέτηση.
Φτιάχνουν με μεράκι
Η ΡΟΔΟΥΛΑ & ο ΑΡΤΑΝ
Λίστες γάμου
Μιχ. Πετρίδη 96 κοντά στο ΜΗΔΕΙΑ
Τηλ. 2241062552 - 61483

Αντίλαλοι
πολιτικοί και άλλοι...

ΟΙ ΜΗΧΑΝΙΣΜΟΙ

Πώς το είπε αυτό ο κ. Αρ. Παυλίδης; Ενεργοποιήθηκε λέει ο **κομματικός μηχανισμός** της Νέας Δημοκρατίας στα Δωδεκάνησα και έδωσε την μάχη των εκλογών για την νομαρχία Δωδεκανήσου!

Έτσι ακριβώς το είπε **κι έχουμε αρχίσει να αμφιβάλλουμε** αν ...βρισκόμαστε στον ίδιο τόπο με τον κ. Παυλίδη.

Διότι για να ενεργοποιηθεί κάποιος μηχανισμός, **χρειάζεται να ...υπάρχει** κι εμείς τέτοιο μηχανισμό δεν διαπιστώσαμε ότι διατηρεί η Ν.Δ.

Αλλους ...μηχανισμούς θα εννοούσε προφανώς!

Λ.Μ.

ΣΥΜΒΟΛΙΚΗ ΚΑΘΕΛΚΥΣΗ

Μεγάλη δημοσιότητα δόθηκε, και όχι άδικα, στην καθέλκυση, χθες, του ομοιώματος του αρχαίου καραβιού **"Κερύνεια-Ελευθερία"**. Εκείνο, όμως, που δεν ειπώθηκε είναι ότι πρώτος σταθμός στο **παρθενικό του ταξίδι** στην Ελλάδα που θα γίνει μέσα στο 2003 ξεκινώντας από το λιμάνι της Λεμεσού, θα **είναι η Ρόδος.**

Μάλιστα, όπως είχε ανακοινωθεί πέρυσι το καλοκαίρι, προετοιμάζεται να γίνει εδώ μια **φαντασμαγορική γιορτή** δεδομένου ότι εντάσσεται στα πλαίσια των εκδηλώσεων που θα γίνουν και εδώ για τους **Ολυμπιακούς του 2004** αφού το καράβι αυτό πρόκειται να μεταφέρει ποσότητα χαλκού από την Κύπρο προκειμένου να χρησιμοποιηθεί για την κατασκευή μεταλλίων.

Μετά και τις τελευταίες εξελίξεις για το Κυπριακό, η καθέλκυση του πλοίου αλλά και το ταξίδι του στην Ελλάδα έχει **συμβολικό χαρακτήρα.**

Κυρ. Π.

ΜΝΗΣΤΗΡΕΣ

Και η κ. **Σούλα Ευθυμίου,** εκτός του κ. Γ. Νικητιάδη επιθυμεί (όπως λέγεται) να συμπεριληφθεί στο ψηφοδέλτιο του ΠΑΣΟΚ στα Δωδεκάνησα κατά τις προσεχείς βουλευτικές εκλογές. Σχετικό σχόλιο διαβάσαμε την περασμένη Πέμπτη στην εφημερίδα "Ποντίκι" και βεβαίως **...καπνός χωρίς φωτιά δεν υπάρχει!** Με τόσους πάντως που ενδιαφέρονται και στο ΠΑΣΟΚ και στη Ν.Δ. και **από ...δύο ψηφοδέλτια** να συγκροτήσει το κάθε κόμμα, πάλι θα μείνουν παραπονεμένοι!

Λ.Μ.

ΑΣ ΕΛΠΙΣΟΥΜΕ

Ας ελπίσουμε ότι το σχέδιο επίλυσης του Κυπριακού **δεν ...θα χαρίζει** και κανένα νησάκι στην Τουρκία!

Διότι την τελευταία φορά που είχε πάρε-δώσε με σχέδια επίλυσης (το περίφημο σχέδιο Άτσενσον το 1964) **δινόταν ...πεσκέσι** στους Τούρκους το Καστελλόριζο!

Ευτυχώς δηλαδή που αποδείχθηκαν τότε μπουνταλάδες οι Τούρκοι...

Λ.Μ.

ΧΑΜΟΣ ΓΙΝΕΤΑΙ

Επειδή στον δήμο Ρόδου ασχολούνται τώρα τελευταία **με το κυκλοφοριακό πρόβλημα** της πόλης, δεν ασχολούνται κάπως περισσότερο με το πρόβλημα που υπάρχει **στον κόμβο στ' Αραπάκι;** Χαμός γίνεται τις ώρες αιχμής με αποτέλεσμα να μπλοκάρει η κυκλοφορία στην ευρύτερη περιοχή. Θ' ασχοληθεί κάποιος αρμόδιος (ή λιγότερο αρμόδιος) με το θέμα;

Λ.Μ.

ΑΠΟ ...ΒΡΕΦΗ!

"Είμαστε φίλοι 42 χρόνια. Με τιμά η φιλία του **Κώστα Σκανδαλίδη** και νομίζω ότι και εγώ τιμώ τη φιλία αυτή". Πρόκειται για δήλωση του πρώην γενικού γραμματέα ΥΠΕΣΔΔΑ **Γιώργου Νικητιάδη** ο οποίος λίγο-πολύ μας αποκάλυψε ότι με τον κ. Σκανδαλίδη γνωρίζονται από ...**βρέφη!**

Β.Μ.

ΔΙΕΡΓΑΣΙΕΣ

Σύμφωνα με πληροφορίες οι προεκλογικές διαμάχες στους δήμους, θα μεταφερθούν μετεκλογικώς πια στην Τοπική Ένωση Δήμων και Κοινοτήτων, η οποία θα εκλέξει νέο διοικητικό συμβούλιο τον προσεχή Μάρτιο.

Και ενδιαφέρον έχει αρχίσει και παρουσιάζεται και ...διεργασίες φημολογούνται ότι γίνονται.

Μόνο που ...ανακατεύονται πολλοί και ως συνήθως σ' αυτές τις περιπτώσεις θα καταφέρουν να επικρατήσουν οι πιο ξύπνιοι!

Λ.Μ.

ΔΕΝ ΣΥΝΑΝΤΗΘΗΚΑΝ

Με τον κ. Καραγιάννη επρόκειτο να συναντηθεί χθες ο κ. Μαχαιρίδης αλλά δεν συναντήθηκαν τελικά. Πιθανόν **να γίνει σήμερα** η συνάντηση, σύμφωνα πάντα με πληροφορίες!

Λ.Μ.

ΚΑΙ ΟΧΙ ΜΟΝΟ

Μια που με εντολή του Εισαγγελέα, θα ενταχτικοποιηθούν τώρα οι έλεγχοι στα μπαρ και τα **κέντρα διασκέδασης στη Ρόδο,** για τα νεαρά παιδιά που σπεύδουν εκεί και τα ...τσούζουν ελαφρώς ή βαρέως, καλό θα είναι **να γίνεται που και που και έλεγχος ενηλίκων!**

Διότι τελευταία, με τα όσα ακούμε από ορισμένους, τί άλλο να υποθέσουμε από το **ότι έχουν αρχίσει να μπεκροπίνουν;**

Μιχ. Μ.

ΔΙΟΡΘΩΣΗ ΜΥΩΠΙΑΣ ΜΕ ΛΕΪΖΕΡ
ΣΤΗ ΡΟΔΟ
ΑΠΑΛΛΑΓΕΙΤΕ ΑΠΟ ΤΑ ΓΥΑΛΙΑ ΚΑΙ ΤΟΥΣ ΦΑΚΟΥΣ ΕΠΑΦΗΣ ΣΑΣ, **ΑΝΩΔΥΝΑ** ΚΑΙ ΣΕ **ΛΙΓΑ ΛΕΠΤΑ, ΜΕ** ΤΗΝ **EXCIMER LASER**
Για ενημέρωση απευθυνθείτε, στον οφθαλμίατρό σας

ΠΡΟΣΚΛΗΣΗ

Το **Διεθνές Κέντρο Λογοτεχνών και Μεταφραστών Ρόδου** σε συνεργασία με την **Ενωση Καλυμνίων Ρόδου "Αγιος Παντελεήμων"** και την **Ομοσπονδία Δωδεκανησιακών Παροικιακών Σωματείων,** έχει την τιμή να σας προσκαλέσει στην παρουσίαση του ποιητικού έργου του ***Νίκου Μιχαήλου την Τετάρτη, 13 Νοεμβρίου 2002 και ώρα 7.30 μ.μ., στην αίθουσα εκδηλώσεων του "Ακταίον".***

Η **παρουσίαση** θα γίνει από τη **συγγραφέα κ. Ειρήνη Βογιατζή-Χαραλάμπη.** Ποιήματα θα απαγγείλουν ο ίδιος ο **ποιητής** και ο **δημοσιογράφος Αριστείδης Μιαούλης,** με **συνοδεία** κιθάρας από τον **Εμίλ Πολυμένωφ.**

Η εκδήλωση είναι ανοιχτή για το κοινό

ΦΑΓΗΤΑ ΚΑΙ ΓΛΥΚΑ ΜΕ ΜΕΓΑΛΗ ΙΣΤΟΡΙΑ
ΣΕΡΒΙΣ ΜΕ ΕΥΓΕΝΕΙΑ ΚΑΙ ΕΙΛΙΚΡΙΝΕΙΑ
τα χιούπια
ΤΑ ΚΙΟΥΠΙΑ ΤΗΣ ΕΛΛΑΔΟΣ
ΟΙΚΟΓΕΝΕΙΑ ΚΟΥΜΠΙΑΔΗΣ ΜΙΧΑΗΛ
ΚΑΘΕ ΚΥΡΙΑΚΗ ΚΛΕΙΣΤΑ
ΚΡΑΤΗΣΕΙΣ ☎ 22410/91824 - 93448

μεζεδοπωλείον
παλιά ιστορία
μοναδικό στο είδος του!
ξεχωριστό στη γεύση

Η "παλιά ιστορία" συνεχίζοντας την παράδοση, θα είναι κοντά σας κι αυτό το χειμώνα καθημερινά εκτός Κυριακής
Μητροπόλεως 108 & Δενδρινού γωνία
Για κρατήσεις (22410) 32421

ΙΑΤΡΙΚΗ ΑΝΑΚΟΙΝΩΣΗ
ΖΩΑΝΝΟΥ Γ. ΑΝΝΑ
ΔΕΡΜΑΤΟΛΟΓΟΣ
ΜΕΤΑΦΟΡΑ ΙΑΤΡΕΙΟΥ
Το ιατρείο ***μεταφέρθηκε*** και λειτουργεί σε ***νέα διεύθυνση*** στην οδό
ΗΡΩΩΝ ΠΟΛΥΤΕΧΝΕΙΟΥ 15
Ωράριο λειτουργίας: Δευτέρα έως Πέμπτη: 09.00-21.00, Παρασκευή: 09.00-13.00
Τηλέφωνα: 2241039395-77770, fax: 2241077770

ΧΡΙΣΤΟΥΓΕΝΝΑ ΣΤΗΝ ΠΑΝΕΜΟΡΦΗ ΠΡΑΓΑ
ΜΕ ΤΣΑΡΤΕΡ ΑΠ' ΕΥΘΕΙΑΣ ΑΠΟ ΡΟΔΟ
ΑΝΑΧΩΡΗΣΗ: 23/12/2002
ΕΠΙΣΤΡΟΦΗ: 27/12/2002
Η ΕΚΔΡΟΜΗ ΠΕΡΙΛΑΜΒΑΝΕΙ:
4 ΝΥΧΤΕΣ, 5 ΗΜΕΡΕΣ ΣΤΗΝ ΠΡΑΓΑ
ΣΤΟ 5***** HILTON (ΜΕ ΔΙΚΟ ΤΟΥ ΚΑΖΙΝΟ) ΜΕ ΗΜΙΔΙΑΤΡΟΦΗ
ΜΕΤΑΦΟΡΕΣ ΑΠΟ ΚΑΙ ΠΡΟΣ ΤΟ ΑΕΡΟΔΡΟΜΙΟ ΤΗΣ ΠΡΑΓΑΣ,
2 ΕΚΔΡΟΜΕΣ ΜΕ ΕΛΛΗΝΟΦΩΝΟ ΞΕΝΑΓΟ
ΓΙΑ ΠΕΡΙΣΣΟΤΕΡΕΣ ΠΛΗΡΟΦΟΡΙΕΣ ΚΑΙ ΚΡΑΤΗΣΕΙΣ ΘΕΣΕΩΝ ΠΑΡΑΚΑΛΟΥΜΕ ΕΠΙΚΟΙΝΩΝΗΣΤΕ ΜΑΖΙ ΜΑΣ
M. & K. TRAVEL (22410) 33360-36318
9 π.μ.-11 μ.μ. και 5 μ.μ.-10 μ.μ.
TRAVEL ENCANGE (22410) 87771 9 π.μ.-4 μ.μ.
και (22410) 87222 9 π.μ.-1 μ.μ.
