ΕΤΟΣ ΙΔΡΥΣΕΩΣ: 1915
ΙΔΡΥΤΗΣ: ΕΜΜ. ΚΑΛΑΜΠΙΧΗΣ
ΔΙΕΥΘΥΝΤΗΣ: ΑΘ. ΜΑΡΑΣΙΩΤΗΣ

Η ΡΟΔΙΑΚΗ

ΠΕΜΠΤΗ
14 ΝΟΕΜΒΡΙΟΥ 2002
ΑΡ. ΦΥΛΛΟΥ 17.247
ΤΙΜΗ: ΕΥΡΩ 0,70

ΗΜΕΡΗΣΙΑ ΠΡΩΙΝΗ ΕΦΗΜΕΡΙΔΑ ΤΗΣ ΡΟΔΟΥ

ΜΕΤΑ ΤΗΝ ΑΝΑΦΟΡΑ ΤΟΥ Κ. Σ. ΚΑΡΑΓΙΑΝΝΗ





Εισαγγελική έρευνα για τις αλχημείες

Η διεξαγωγή της ανατέθηκε στον κ. Μπούτσικο. Υπολογίζεται να ολοκληρωθεί το αργότερο σε ένα μήνα. ΣΕΛΙΔΑ 11

ΑΣΚΗΘΗΚΕ ΠΟΙΝΙΚΗ ΔΙΩΞΗ



Ψηλαφίζονται και παράνομες υιοθεσίες!..

Ερευνάται σε βάθος η υπόθεση της μάνας που άφησε το μωρό της στο νοσοκομείο και εξαφανίσθηκε. ΣΕΛΙΔΑ 9

ΤΙ ΕΓΙΝΕ ΣΤΟ ΠΑΡΑΔΕΙΣΙ

Ήταν ψήφος διαμαρτυρίας

Με επιστολή τους πολίτες του Παραδεισίου εξηγούν πώς και γιατί ψήφισαν στις εκλογές της 20ης Οκτωβρίου. "Στείλαμε μήνυμα, πρωτοπόρος η νεολαία". ΣΕΛΙΔΑ 10

Πρώτη επίσημη τοποθέτηση για τα τεκταινόμενα περί το Κυπριακό

ΑΝΗΣΥΧΟΣ ο Καραμανλής, ύποπτα και σκοτεινά τα μαγειρέματα!

Ο Σημίτης βιάζεται να υπογράψει και χρυσώνει το χάπι!



ΚΑΤΗΓΟΡΗΜΑΤΙΚΟ ΟΧΙ ΑΠΟ ΚΚΕ ΚΑΙ ΤΣΟΒΟΛΑ







Το σχέδιο του Κόφι Ανάν δεν είναι όπως παρουσιάζεται από την κυβέρνηση. Περιέχει πολλές παγίδες που στην πράξη θα οδηγήσουν σε πολλά και εκρηκτικά προβλήματα. Πολλοί είναι εκείνοι που υποστηρίζουν ότι προωθεί ίδρυση ενός κράτους που δεν έχει προηγούμενο στον παγκόσμιο χάρτη. Θολή και περίεργη εξακολουθεί να είναι η στάση της Άγκυρας και του Ντενκτάς. ΣΕΛΙΔΑ 5

ΚΑΜΠΑΝΑΚΙ ΑΠΟ ΤΟ ΙΝΣΤΙΤΟΥΤΟ ΤΟΥΡΙΣΤΙΚΩΝ ΜΕΛΕΤΩΝ

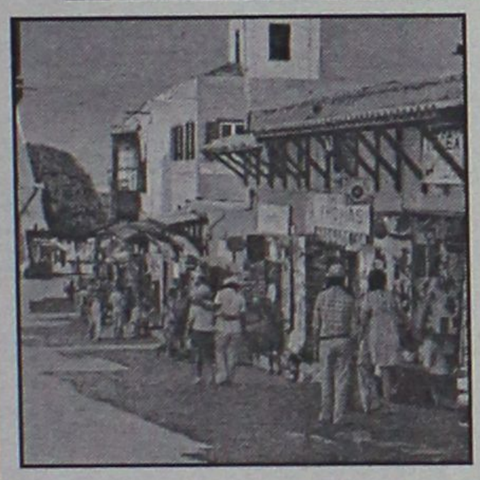

Πρώτη η Δωδεκάνησος στη μείωση του τουρισμού!

ΑΔΥΝΑΜΙΑ ΠΡΟΒΛΕΨΗΣ ΓΙΑ ΤΟ 2003!

Καλύτερα εξελίχθηκε η σαιζόν σε άλλα τουριστικά θέρετρα της χώρας. Η Τουρκία έκανε άλμα 10%. Επικρίσεις για την κυβερνητική πολιτική. Της καταλογίζεται αδράνεια και έλλειψη στρατηγικής στον πιο καίριο τομέα της Οικονομίας. ΣΕΛΙΔΑ 6



Καταγγελία στον Άρειο Πάγο!

Θέμα της καταγγελίας η καθυστέρηση της διαλεύκανσης του σκανδάλου με τα οικόπεδα της Μονής Πάτμου. ΣΕΛΙΔΑ 12

Ψαροταβέρνα
ΦΛΟΙΣΒΟΣ



Ζούμε σ' ένα κόσμο πολύμορφο, πολύχρωμο, πολύγευστο.
Η ταβέρνα "ΦΛΟΙΣΒΟΣ" επιθυμώντας να έρθει πιο κοντά σας πλούτισε τις γεύσεις του και στις προσφέρει στην ίδια πάντα ξεχωριστή ποιότητα δίπλα στους θαλασσινούς και εκλεκτούς κρεατομεζέδες.
Εξασφαλίσαμε εξαιρετικής ποιότητας βαρελίσιο χύμα κρασί.
Ανακαινίσαμε το χώρο μας και του δώσαμε ζεστασιά χρώμα και οικογενειακή ατμόσφαιρα.
Η μουσική μας επιλεγμένη με άποψη και διασκεδαστική.
Μέσα από 5 χρόνια λειτουργίας σας οφείλουμε πολλά σας προσφέρουμε ότι καλύτερο μπορούμε.
ΛΕΩΦ. ΚΑΛΛΙΘΕΑΣ περιοχή EDEN ROCK
Τηλ.: 22410 66240

ΓΟΝΕΙΣ, ΠΡΟΣΟΧΗ ΣΤΑ ΑΤΥΧΗΜΑΤΑ

Θύματα πολλά παιδιά

• *Αποκαλυπτικά στοιχεία της Παιδιατρικής κλινικής του νοσοκομείου μας.* ΣΕΛΙΔΑ 4

Fifth Gate
ΦΙΝΛΑΝΔΙΚΟΣ ΦΟΥΡΝΟΣ
ΚΑΦΕΤΕΡΙΑ
Μοναδικές μέσεις σε Ξεχωριστό Περιβάλλον!!
100 Χουρμαδιές

Ανοικτα
ΠΕΜΠΤΗ - ΠΑΡΑΣΚΕΥΗ - ΣΑΒΒΑΤΟ
Taboo Live ΕΛΛΗΝΙΚΗ ΖΩΝΤΑΝΗ ΜΟΥΣΙΚΗ!
Taboo
Και την Πεμπτη ανοικτα στο Ταβοο?



Taboo
ΞΕΦΑΝΤΩΣΤΕ ΜΕΧΡΙ ΠΡΩΙΑΣ ΜΕ ΤΗΝ ΟΡΧΗΣΤΡΑ ΜΑΣ ΚΑΙ ΜΕ ΜΙΑ ΠΛΕΙΑΔΑ ΤΡΑΓΟΥΔΙΣΤΩΝ!
RESERVE ΤΗΛ. 2241 76072 -32632

ΗΜΕΡΟΛΟΓΙΟ

Πέμπτη 14 Νοεμβρίου 2002
Φιλίππου αποστόλου
Ανατολή ηλίου: 07.04'
Δύση ηλίου: 17.14'
Σελήνη 10 ημερών

ΦΑΡΜΑΚΕΙΑ

Σήμερα διημερεύει το φαρμακείο του Καζουλλάκη Ιποκρ. στην οδό Ερ. Σταυρού και Αλ. Διάκου και διανυκτερεύει το φαρμακείο της Αλαβέρα Ειρήνης στην οδό Καναδά 140.

ΒΕΝΖΙΝΑΔΙΚΑ

Σήμερα διανυκτερεύουν τα βενζινάδικα: Μιχαήλου Παν. (Χρ. Τσηγάντε), Ντανοβασίλης-Αυγενικός (Γ. Σαφέρη), Κορωναίος Δημ. (Ιαλυσός), Πισσαδάκης Δ. (Παραδείσι), Σαββάκης (Θεολόγος), Μάστορης Α. (Τσαΐρι), Καλλιθενός Π. (Αρχάγγελος).

ΛΑΪΚΕΣ ΑΓΟΡΕΣ

Τετάρτη: στο Δημοτικό Νεκροταφείο
Πέμπτη: στην οδό Βύρωνος
Παρασκευή: στην οδό Πτολεμαίων (Ανάληψη)
Σάββατο: στο Δημοτικό Νεκροταφείο.

ΔΡΟΜΟΛΟΓΙΑ ΠΛΟΙΩΝ

Σήμερα αναχωρεί το πλοίο "ΠΑΤΜΟΣ" στις 15.00 για Νίσυρο-Κω-Κάλυμνο-Λέρο-Πάτμο-Πειραιά.

ΑΕΡΟΠΟΡΙΚΑ ΔΡΟΜΟΛΟΓΙΑ

ΟΛΥΜΠΙΑΚΗ ΑΕΡΟΠΟΡΙΑ

ΑΠΟ ΡΟΔΟ-ΑΘΗΝΑ
- Καθημερινά 07.00, 10.25, 20.55
- Τετάρτη 14.00
- Καθημερινά πλην Τετάρτης 17.20
- Καθημερινά πλην Κυριακής 23.40
- Δευτέρα 00.10.

ΑΠΟ ΑΘΗΝΑ-ΡΟΔΟ
- Καθημερινά 05.20, 08.45, 19.15
- Τετάρτη 12.20
- Καθημερινά πλην Τετάρτης 15.40
- Καθημερινά πλην Κυριακής 22.00
- Κυριακή 22.30

ΑΠΟ ΡΟΔΟ-ΘΕΣΣΑΛΟΝΙΚΗ
- Δευτέρα 14.30
- Παρασκευή-Κυριακή 12.40.

ΑΠΟ ΡΟΔΟ-ΗΡΑΚΛΕΙΟ
- Παρασκευή-Κυριακή 09.45.

ΑΠΟ ΡΟΔΟ-ΚΑΡΠΑΘΟ
- Τρίτη-Πέμπτη-Σάββατο 09.45
- Δευτέρα-Τετάρτη-Παρασκευή-Κυριακή 10.30
- Δευτέρα-Κυριακή 12.40
- Τετάρτη-Παρασκευή (ν) έως 22/9 12.40
- Πέμπτη από 23/9 12.40
- Τρίτη-Παρασκευή (ν) από 23/9 12.40
- Τρίτη-Σάββατο έως 22/9 14.15
- Πέμπτη έως 22/9 14.15.

ΑΠΟ ΡΟΔΟ-ΚΑΣΟ
- Δευτέρα-Κυριακή (κ) 12.40
- Τετάρτη-Παρασκευή έως 22/9 12.40
- Πέμπτη (κ) από 23/9 12.40
- Τρίτη-Παρασκευή από 23/9 12.40
- Πέμπτη (κ) έως 22/9 14.15.

ΑΠΟ ΡΟΔΟ-ΚΑΣΤΕΛΟΡΙΖΟ
- Τετάρτη-Παρασκευή-Κυριακή 08.10
- Δευτέρα έως 22/9 08.10
- Τρίτη-Πέμπτη-Σάββατο έως 22/9 11.55.

ΑΠΟ ΡΟΔΟΣ-ΧΙΟΣ
- Τρίτη στις 10.40 και Πέμπτη στις 11.45'

ΡΟΔΟΣ-ΜΥΤΙΛΗΝΗ
- Δευτέρα-Τετάρτη στις 09.45, Τρίτη στις 10.40', Πέμπτη στις 10.50' και Σάββατο στις 15.20

ΡΟΔΟΣ ΣΑΜΟΣ
- Τρίτη στις 10.40', Σάββατο στις 15.20

ΡΟΔΟΣ-ΛΗΜΝΟΣ
- Δευτέρα-Τετάρτη στις 09.45', Τρίτη στις 10.40', Πέμπτη στις 10.50' και Σάββατο στις 15.20'

AEGEAN AIRLINES & CRONUS

ΑΠΟ ΡΟΔΟ-ΑΘΗΝΑ
Καθημερινά 08.30 πλην Κυριακής.
Καθημερινά 13.50. Δευτέρα-Τετάρτη-Παρασκευή-Κυριακή 17.50.
Τρίτη-Πέμπτη-Σάββατο 19.35.
Καθημερινά 20.20 πλην Τρίτης και Πέμπτης.

ΑΠΟ ΑΘΗΝΑ-ΡΟΔΟ
Καθημερινά 06.50 πλην Κυριακής.
Καθημερινά 12.10.
Δευτέρα-Τετάρτη-Παρασκευή-Κυριακή 16.10.
Τρίτη-Πέμπτη-Σάββατο 17.45
Καθημερινά 18.40 πλην Τρίτης και Πέμπτης.

ΑΠΟ ΡΟΔΟ-ΗΡΑΚΛΕΙΟ
Τρίτη-Πέμπτη-Παρασκευή-Κυριακή 19.00

ΑΠΟ ΗΡΑΚΛΕΙΟ-ΡΟΔΟ
Τρίτη-Πέμπτη-Παρασκευή-Κυριακή 17.30

ΑΠΟ ΡΟΔΟ-ΘΕΣΣΑΛΟΝΙΚΗ
Τετάρτη-Παρασκευή-Κυριακή 12.00

ΑΠΟ ΘΕΣΣΑΛΟΝΙΚΗ-ΡΟΔΟ
Τρίτη-Παρασκευή-Κυριακή 10.00

Επώνυμον το ανώνυμον...

Απαραίτητη η εθνική συναίνεση

Η κρισιμότητα των περιστάσεων επιβάλλει την υψίστη εθνική συνεννόηση και να μη διαπράξει η κυβέρνηση λάθη που ζημίωσαν τα εθνικά συμφέροντα στο παρελθόν. Δεν αρκεί να λέει ο υπουργός Εξωτερικών Γ. Παπανδρέου ότι "εμείς είμαστε πρώτα απ' όλα θετικοί" στην πρόταση του Κώστα Καραμανλή για άμεση σύγκληση του Συμβουλίου των Πολιτικών Αρχηγών υπό τον Πρόεδρο της Δημοκρατίας. Η σύγκλησή του πρέπει να δρομολογηθεί άμεσα και να υπάρξει πλήρης ενημέρωση των αρχηγών των πολιτικών κομμάτων για τις εγγυήσεις που έχει εξασφαλίσει η κυβέρνηση από τους εταίρους μας για την απρόσκοπτη ενταξιακή πορεία της Κύπρου και ότι δεν θα αντιμετωπίσουμε οδυνηρούς αιφνιδιασμούς στην Κοπεγχάγη.

Ολοι οι Ελληνες θέλουμε να υπάρξει μια δίκαιη και διαρκής λύση του Κυπριακού που θα είναι βιώσιμη και λειτουργική και θα διασφαλίζει πλήρως τα δικαιώματα και των δύο κοινοτήτων της Μεγαλονήσου. Αλλά σε καμία περίπτωση δεν θα πρέπει το σχέδιο Ανάν με τις "τελεσιγραφικές" προθεσμίες του να γίνει αιτία για ανατροπές στην ενταξιακή πορεία της Κύπρου. Επιπλέον το σχέδιο του κ. Ανάν δεν είναι ούτε βελγικό ούτε ελβετικό. Απέχει πολύ από τα δύο αυτά μοντέλα και όπως εκτιμούσαν πολιτικοί αναλυτές είναι πολύ πιο κοντά στο λεγόμενο βοσνιακό μοντέλο. Και όλοι γνωρίζουμε πολύ καλά πώς κατασκευάστηκε αυτό και ποιούς πραγματικούς στόχους εξυπηρετεί.

Δυστυχώς, σύμφωνα με πληροφορίες, η κυβέρνηση φαίνεται ότι υπέπεσε στο ίδιο λάθος που διέπραξε και με το θέμα του ευρωστρατού. Δεν φρόντισε να ενημερώσει εγκαίρως και ενδελεχώς την αξιωματική αντιπολίτευση και τα άλλα κόμματα της Βουλής για τους λεπτούς παρασκηνιακούς χειρισμούς και τις πληροφορίες που είχε για το τι θα περιελάμβανε το σχέδιο του γ.γ. του ΟΗΕ για την επίλυση του Κυπριακού. Χάθηκε πολύτιμος χρόνος και τώρα τρέχουν οι ασφυκτικές προθεσμίες για μία κατ' αρχήν συμφωνία "αυτοδέσμευσης" των δύο μερών, των Ελληνοκυπρίων και των Τουρκοκυπρίων, που θα πρέπει να υπογραφεί διαρκούσης της Συνόδου Κορυφής της Κοπεγχάγης. Και μόλις προχθές ο κ. Παπανδρέου δήλωσε σε συνέντευξή του ότι οι διαπραγματεύσεις για τη διεύρυνση της Ε.Ε. συνεχίζονται και ότι πιστεύει ότι "η Κύπρος με τον άλφα ή βήτα τρόπο, με την όποια μάχη πρέπει να δώσουμε, θα μπει" και στις "12 Δεκεμβρίου θα παρθεί αυτή η απόφαση". Και σε άλλο σημείο της συνέντευξής του προέταξε την επιφύλαξη "εφ' όσον όλα πάνε καλά στην Κοπεγχάγη"...

Αλλά ακριβώς αυτές οι επιφυλάξεις της κυβέρνησης προβληματίζουν όλους τους Ελληνες και καθιστούν επιβεβλημένη την υψίστη εθνική συνεννόηση, όπως τόνισε ο πρόεδρος της Νέας Δημοκρατίας Κώστας Καραμανλής.

Η Ελλάδα και η Κύπρος δεν έχουν άλλα περιθώρια για νέους επώδυνους συμβιβασμούς. Πληρώσαμε και πληρώνουμε ακριβά ολιγωρίες και αυταπάτες γύρω από το μείζον εθνικό ζήτημα. Η προθυμία μας για μονομερείς χειρονομίες καλής θέλησης όχι μόνον δεν αναγνωρίστηκε από εχθρούς και φίλους, αλλά ίσως είναι μία από τις κύριες αιτίες αποτελμάτωσης του Κυπριακού επί 28 χρόνια, με αποτέλεσμα να καλούμαστε σήμερα να συναινέσουμε μέσα σε ασφυκτικές "τελεσιγραφικές" προθεσμίες πάνω σε ρυθμίσεις ετεροβαρείς.

Ας το αντιληφθεί επιτέλους η κυβέρνηση. Είναι τεράστια η ευθύνη για να την επωμιστεί μόνη της υπολογίζοντας στα όποια μικροκομματικά πρόσκαιρα οφέλη. Πρέπει να επιδιώξει πρώτη την εθνική συνεννόηση και να διασφαλίσει την εθνική ομοψυχία μπροστά σε αυτή τη στιγμή που η ίδια τη χαρακτηρίζει "ιστορική".



ΔΕΧΟΝΤΑΙ ΤΟ ΚΟΙΝΟ

Ο Νομάρχης δέχεται το κοινό κάθε Τρίτη και Πέμπτη από 11.00-13.00.
Ο Δήμαρχος Ροδίων δέχεται ύστερα από συνεννόηση.
Ο ανανομάρχης Δωδεκανήσου κ. Νικόλαος Τατάκης δέχεται το κοινό κάθε Τρίτη και Πέμπτη από 10.00 π.μ.-12 μ.μ.

ΤΑΞΙ

ΡΑΔΙΟ ΤΑΞΙ: 2241-0-64712, 2241-0-64790.

ΧΡΗΣΙΜΑ ΤΗΛΕΦΩΝΑ

ΝΟΣΟΚΟΜΕΙΟ:	2241-0-80000
ΑΜΕΣΗ ΔΡΑΣΗ ΠΥΡ/ΚΗΣ:	199
ΛΙΜΕΝΑΡΧΕΙΟ:	2241-0-22220, 2241-0-27695
ΒΛΑΒΕΣ Δ.Ε.Η.:	125
ΒΛΑΒΕΣ Ο.Τ.Ε.:	121
ΑΜΕΣΗ ΔΡΑΣΗ:	100
ΒΛΑΒΕΣ ΥΔΡΕΥΣΗΣ:	2241-0-068750, 2241-0-68755
ΝΟΜΑΡΧΙΑ:	2241-0-46502
ΠΕΡ/ΚΗ Δ/ΝΣΗ	2241-0-38174
ΔΗΜΟΣ:	2241-0-46200
ΔΗΜ. ΕΠΙΧ. ΚΑΘΑΡ.	2241-0-77600
ΥΓΙΗΡ. ΑΠΟΚΟΜΙΔΗΣ:	2241-0-61057
ΤΡΟΧΑΙΑ:	2241-0-26480
ΠΛΗΡΟΦ. Ο.Τ.Ε.:	131
ΔΕΛΤΙΟ ΚΑΙΡΟΥ:	149
ΛΑΧΕΙΑ:	111
ΠΡΟΠΟ - ΛΟΤΤΟ:	111
ΡΟΔΑ:	2241-0-27462
ΚΤΕΛ:	2241-0-27706
Ο.Α.Ε.Δ.:	2241-0-23265
Ι.Κ.Α.:	2241-0-64912
ΤΑΞ.Υ.:	2241-0-68701, 2241-0-68702
ΟΛΥΜΠΙΑΚΗ:	2241-0-24555
Δ.Α.Ν.Ε.:	2241-0-43150
ΕΡΓΑΤ. ΚΕΝΤΡΟ:	2241-0-24730
CRONUS AIRLINES	2241-0-25444
AEGEAN AIRLINES	2241-0-98345

ΚΤΕΟ

• Από 1/11/2002 έως 31/12/2002 παντός είδος οχήματα **με συνδυασμό γραμμάτων ΡΟΒ1000-1500.** Επίσης θα ελέγχονται τα οχήματα που η καταλληλότητά τους λήγει αυτές τις εβδομάδες και οχήματα ανάριθμα εισαγωγής.

ΤΙΜΕΣ ΣΥΝΑΛΛΑΓΜΑΤΟΣ

ΔΟΛΛΑΡΙΟ Η.Π.Α	1,0091	1,0071
ΛΙΡΑ ΑΓΓΛΙΑΣ	0,63644	0,63516
ΚΟΡΩΝΑ ΔΑΝΙΑΣ	7,4351	7,4203
ΚΟΡΩΝΑ ΣΟΥΗΔΙΑΣ	9,0924	9,0742
ΓΙΕΝ ΙΑΠΩΝΙΑΣ	120,73	120,49
ΦΡΑΓΚΟ ΕΛΒΕΤΙΑΣ	1,4631	1,4601
ΚΟΡΩΝΑ ΝΟΡΒΗΓΙΑΣ	7,3098	7,2952
ΛΙΡΑ ΚΥΠΡΟΥ	0,57262	0,57148
ΔΟΛΛΑΡΙΟ ΚΑΝΑΔΑ	1,586	1,582
ΔΟΛΛΑΡΙΟ ΑΥΣΤΡΑΛΙΑΣ	1,797	1,7934

Η ΡΟΔΙΑΚΗ

Ημερήσια Εφημερίδα της Ρόδου
Ετος Ιδρύσεως 1915
ΙΔΡΥΤΗΣ
ΕΜΜ. ΚΑΛΑΜΠΙΧΗΣ
ΙΔΙΟΚΤΗΣΙΑ – ΕΚΔΟΣΗ
ΥΙΟΙ Σ. ΤΣΟΠΑΝΑΚΗ
Η. ΚΩΤΙΑΔΗΣ Ο.Ε.
ΔΙΕΥΘΥΝΤΗΣ
ΑΘ. ΜΑΡΑΣΙΩΤΗΣ
ΣΥΝΤΑΞΗ
Σπύρος Παγκάς
Λουκάς Μαστής
Μιχάλης Μαστής
Κυριακή Πετρίδου
Βαρβάρα Μπογδάνου
Μίκα Αυγουστή
ΑΘΛΗΤΙΚΑ
Μανόλης Μπάτης,
Νικήτας Κουσκούσης
Κώστας Παντίδος
Παύλος Ντοκουόπιλ
ΓΡΑΦΕΙΑ ΣΥΝΤΑΞΗΣ
Μάρκου Μαλλιαράκη 11
Τηλ.2241-0- 24610,
2241-0-75640
Fax (22410) 75641
ΛΟΓΙΣΤΗΡΙΟ – ΔΙΑΦΗΜΙΣΕΙΣ
Μάρκου Μαλλιαράκη 11
Τηλ. 2241-0-22210
2241-0-75230
Fax (22410) 22471
http://www.rodiaki.gr.
Email: tsopd@otenet.gr &
irodiaki@otenet.gr

Τα ένσημα είναι πλέον ανάμνηση.



Τώρα το ΙΚΑ
σας στέλνει το

Απόσπασμα
Ατομικού
Λογαριασμού
Ασφάλισης

Το ΙΚΑ κατοχυρώνει ηλεκτρονικά την ασφαλιστική σας ιστορία.

Το ΙΚΑ σας στέλνει το **Απόσπασμα Ατομικού Λογαριασμού Ασφάλισης**, το οποίο αντικαθιστά τα ένσημα με τον πιο ασφαλή τρόπο. Οι επιστολές έχουν ήδη αποσταλεί στους εργοδότες, οι οποίοι είναι υπεύθυνοι για τη διανομή τους. Αυτές που αφορούν απασχολούμενους σε οικοδομοτεχνικά έργα έχουν αποσταλεί στις διευθύνσεις κατοικιών τους.

Επιπλέον ολοκληρώνεται η αποστολή της Αυτοκόλλητης Ετικέτας Ασφαλιστικής Ικανότητας, η οποία θεωρεί αυτόματα τα Ατομικά και Οικογενειακά Βιβλιάρια Υγείας, χωρίς να χρειάζεται η προσέλευση στα Υποκαταστήματα για όσους έχουν σύζυγο και προστατευόμενα παιδιά κάτω των 18 ετών.

Όμως προσοχή! Τα παλιά ένσημα είναι ακόμα σε ισχύ. Φυλάξτε τα, μέχρι να σας ζητηθούν.
Για περισσότερες πληροφορίες απευθυνθείτε στο Υποκατάστημα του ΙΚΑ που υπάγεστε.

ΙΚΑ
Ισχυρή Κοινωνική Ασφάλιση
www.ika.gr

Για πληροφορίες: 800 11 80001 χωρίς χρέωση

ΙΝΤΕΡΣΑΛΟΝΙΚΑ
ΟΜΙΛΟΣ ΑΣΦΑΛΙΣΤΙΚΩΝ ΕΠΙΧΕΙΡΗΣΕΩΝ

ΥΠΟΚΑΤΑΣΤΗΜΑ ΔΩΔΕΚΑΝΗΣΟΥ
Περιφερειακός Διευθυντής Δωδεκανήσου
ΔΙΑΚΟΦΙΛΙΠΠΗΣ ΓΕΩΡΓΙΟΣ

ΑΣΦΑΛΕΙΕΣ

- ΑΥΤΟΚΙΝΗΤΟΥ
- ΟΔΙΚΗΣ ΒΟΗΘΕΙΑΣ
- ΖΩΗΣ
- ΠΥΡΟΣ ΚΑΤΟΙΚΙΑΣ
- ΚΑΤΑΣΤΗΜΑΤΩΝ
- ΕΠΙΧΕΙΡΗΣΕΩΝ
- ΘΑΛΑΣΣΙΩΝ ΣΚΑΦΩΝ
- ΓΕΝΙΚΗΣ ΑΣΤΙΚΗΣ ΕΥΘΥΝΗΣ

ΜΕ ΕΝΑ ΤΗΛΕΦΩΝΗΜΑ ΣΥΝΕΡΓΑΤΗΣ ΘΑ ΕΙΝΑΙ ΚΟΝΤΑ ΣΑΣ ΓΙΑ ΑΜΕΣΗ ΕΞΥΠΗΡΕΤΗΣΗ ΣΑΣ

ΑΠΟΣΤΟΛΟΥ ΠΑΥΛΟΥ 27 ΑΝΑΛΗΨΗ-ΡΟΔΟΣ
ΤΗΛ. 22410/60140 FAX: 22410/60141
e-mail:diakofil-g@otenet.gr

ΕΣΤΙΑΤΟΡΙΟ - ΤΑΒΕΡΝΑ
ΠΗΓΑΣΟΣ
ΕΚΛΕΚΤΗ ΕΛΛΗΝΙΚΗ ΚΟΥΖΙΝΑ
ΖΩΝΤΑΝΗ ΕΛΛΗΝΙΚΗ ΜΟΥΣΙΚΗ
ΜΕ ΕΝΤΕΧΝΟ/ΛΑΪΚΟ/ΡΕΜΠΕΤΙΚΟ/ΝΗΣΙΩΤΙΚΟ ΠΡΟΓΡΑΜΜΑ
με τη συντροφιά των:
ΤΡΑΓΟΥΔΙ: ΜΑΡΙΑΝΘΗ
ΜΠΟΥΖΟΥΚΙ/ΤΡΑΓΟΥΔΙ: ΜΙΧΑΛΗΣ
ΑΡΜΟΝΙΟ/ΤΡΑΓΟΥΔΙ: ΦΑΝΗΣ

ΚΑΘΕ ΠΑΡΑΣΚΕΥΗ – ΣΑΒΒΑΤΟ – ΚΥΡΙΑΚΗ
Εναρξη: 15 Νοεμβρίου
ΔΕΧΟΜΑΣΤΕ ΚΑΘΕ ΕΙΔΟΥΣ ΚΟΙΝΩΝΙΚΗ ΕΚΔΗΛΩΣΗ
Ποσειδώνος 10, Ιαλυσός (δρόμος Ξενοδ. Blue Bay) • Τηλ. (22410) 90191

LOCOS
MEXICAN RESTAURANT & BAR
Και αυτό το χειμώνα κοντά σας καθημερινά εκτός Τρίτης
Put some salsa in your life
Λ. Ηρακλειδων 76 ΙΞΙΑ-ΡΟΔΟΣ • Τηλ. (22410) 96680

Γονείς δεν παίρνουν ούτε στοιχειώδη μέτρα ασφαλείας

Θύματα ατυχημάτων πέφτουν πολλά παιδιά

Καταγραφή και ανάλυση στοιχείων από την Παιδιατρική Κλινική του νοσοκομείου Ρόδου. Δηλώσεις του κ. Κεφαλάκη

Σε σοβαρό πρόβλημα έχει εξελιχθεί και για την περιοχή μας το θέμα των παιδικών ατυχημάτων. Δεκάδες παιδιά καταλήγουν κάθε χρόνο στο νοσοκομείο τραυματισμένα είτε σοβαρά είτε λιγότερο σοβαρά, κυρίως επειδή δεν τυγχάνουν της απαραίτητης προσοχής.

Σε μεγάλο βαθμό τα ατυχήματα αυτά οφείλονται και στον σύγχρονο τρόπο ζωής, όπου και οι δύο γονείς εργάζονται με αποτέλεσμα να υπάρχει εκ των πραγμάτων πλημμελή προσοχή των παιδιών.

Το συμπέρασμα μάλιστα αυτό τεκμηριώνεται από το γεγονός ότι ειδικά στην περιοχή μας έχουμε εποχιακή έξαρση των ατυχημάτων την θερινή περίοδο, όπου συνήθως οι γονείς εργάζονται περισσότερες ώρες και πιο εντατικά.

Η κατάσταση πράγματι είναι αρκετά σοβαρή. Το πως διαμορφώνεται προκύπτει από έρευνα που πραγματοποίησε η Παιδιατρική Κλινική του νοσοκομείου Ρόδου.

Η έρευνα αυτή αφορά τα περιστατικά 3 χρόνων (1997, 1998, 1999) και παρουσιάστηκε σε επιστημονικό συνέδριο που έγινε στην Σάμο.

Τα αποτελέσματα της καταγραφής και ανάλυσης των ατυχημάτων είναι όντως εντυπωσιακά, και προκαλούν ευνόητους προβληματισμούς.

Την πραγματοποίησαν οι γιατροί Ελ. Κεφαλάκης, Αν. Καλαντζής, Ελ. Καραντανά, Παρ. Χατζηχριστοδούλου, Στ. Βαλαβέρη, Κλ. Τσούλου, Ειρ. Παπανικήτα και Κων. Παχύλη-Μαχαιρίδη.

Επικεντρώθηκε στη Ρόδο και αφορούσε τα ατυχήματα που καταγράφησαν σε παιδιά έως 14 ετών.

Αξιολογήθηκαν συγκεκριμένα 694 ατυχήματα, εκ των οποίων τα 469 ήταν αγόρια και τα 225 κορίτσια (για την τριετία 1997-1999).

Στις 498 περιπτώσεις τα παιδιά παρέμειναν στο νοσοκομείο, τα 56 διεκομίστηκαν σε μεγαλύτερο κέντρο και σε 140 περιπτώσεις τα παιδιά μετά τις πρώτες βοήθειες γύρισαν σπίτι τους.

ΠΟΥ ΟΦΕΙΛΟΤΑΝ

Οι αιτίες των ατυχημάτων αυτών καταγράφονται στο πλαίσιο της ίδιας εργασίας ως εξής:

- **319 πτώσεις εξ ύψους** και πτώσεις επί εδάφους
- **230 τροχαία ατυχήματα** εκ των οποίων τα 126 με μοτοποδήλατο (στις 88 περιπτώσεις ήταν οδηγοί τα παιδιά), είτε με αυτοκίνητο, είτε ακόμα με ποδήλατο.



- **Εγκαύματα 17!**
- **Πνιγμοί 6**
- **Πυροβολισμοί 4!**
- **Ξυλοδαρμοί 27!**

Σε γενικές γραμμές τα ατυχήματα ήταν αρκετά σοβαρά, με τραυματισμούς όπως βαριές κρανιοεγκεφαλικές κακώσεις (111 περιπτώσεις), ρήξεις σπλάχνων (43 περιπτώσεις) πολυκαταγματίες (190 περιπτώσεις) κ.α. Οπως επισημαίνεται και στην σχετική έρευνα της Παιδιατρικής κλινικής "όλα αυτά τα στοιχεία μας καθιστούν συνυπεύθυνους και συνένοχους σ' ένα κατ' εξακολούθηση έγκλημα κατά όλων αυτών των ανυπεράσπιστων μικρών αγγέλων που περιμένουν από εμάς βοήθεια προλαμβάνοντας το επόμενο ατύχημα... Προτείνουμε μία γενικότερη εγρήγορση εντείνοντας την προσοχή μας πάνω στα μέτρα πρόληψης και στην αγωγή υγείας που πρέπει να έχουν είτε από την οικογένεια, είτε από το σχολείο, πιστεύοντας ότι τα ατυχήματα δεν αντιμετωπίζονται με στείρα γνώση, θεωρίες και διαπιστώσεις από τις τόσες στατιστικές μελέτες που ήδη υπάρχουν, αλλά προλαμβάνονται με την υλοποίηση της γνώσης και των θεωρίων, με την μετατροπή τους σε εφαρμοσμένα προγράμματα εξαλείψεως των ατυχημάτων. **Παρεμφερείς είναι οι απόψεις που εξέφρασε στη "Ροδιακή" ο διευθυντής της Παιδιατρικής Κλινικής του νοσοκομείου Ρόδου κ. Ελευθ. Κεφαλάκης.** Τα ατυχήματα είναι η πρώτη αιτία θανάτου στα παιδιά, κι αυτό συμβαίνει διότι, τα παιδιά δεν ξέρουν να εκτιμούν τον κίνδυνο, γι' αυτό και απαιτείται εγρήγορση από την πλευρά των μεγάλων, τόνισε ο κ. Κεφαλάκης επισημαίνοντας την σπουδαιότητα της πρόληψης.

Στη Ρόδο ειδικά, είπε ο κ. Κεφαλάκης, έχουμε εποχιακή έξαρση των ατυχημάτων που οφείλεται στο γεγονός ότι το καλοκαίρι εργάζονται και οι δύο γονείς. Την περίοδο αυτή τα παιδιά είτε τα προσέχουν ηλικιωμένοι συγγενείς είτε είναι μόνα τους.

Ιδιαίτερη αναφορά έκανε επίσης ο κ. Κεφαλάκης, **στο θέμα των ξυλοδαρμών των παιδιών,** τονίζοντας ότι δεν θα πρέπει να συμβαίνουν, και ότι θα πρέπει τα παιδιά να τυγχάνουν άλλης αντιμετώπισης από τους γονείς. Σοβαρές ευθύνες επέρριψε στους γονείς ο κ. Κεφαλάκης **σε ότι αφορά τους τραυματισμούς παιδιών σε τροχαία ατυχήματα.**

Οι γονείς θα πρέπει να επιδεικνύουν σωστή οδική συμπεριφορά για να αποφεύγονται ατυχήματα, Είναι απαράδεκτο τόνισε ο κ. Κεφαλάκης να κάθεται μία μητέρα στο μπροστινό κάθισμα του αυτοκινήτου και να έχει μαζί το παιδί της. Το έχω άλλωστε επισημάνει αυτό στους αρμόδιους, διότι αυτό αποτελεί σημαντική παράβαση και όχι η παράνομη στάθμευση ενός αυτοκινήτου.

Kona Kai
POLYNESIAN/ CHINESE RESTAURANT
Ξέρετε τι είναι το Sushi;
Εάν όχι, ρωτήστε κάποιον Samurai.
Εάν δεν υπάρχουν πια Samurai, ελάτε σε μας.
Δοκιμάστε Παπάγια,
Ωμό ψάρι με φύκια τυλιγμένα με γλυκό Ξύδι, στο Sushi Bar.
Εάν δεν χορτάσετε με το Sushi,
τότε άλλες 81 γεύσεις σας περιμένουν.
Εάν θέλετε όλα αυτά και όχι μόνο τότε...
Η επιθυμία σας πραγματικότητα!
ΜΑΖΙ ΚΑΙ ΤΟ ΧΕΙΜΩΝΑ
ΑΝΟΙΚΤΑ ΚΑΘΕ ΠΑΡΑΣΚΕΥΗ-ΣΑΒΒΑΤΟ
και ΚΥΡΙΑΚΗ ΜΕΣΗΜΕΡΙ-ΒΡΑΔΥ
Οδός Φερενίκης - Παραλία Ιαλυσού
Τηλ. 22410 94328
(έναντι από το ξενοδοχείο Blue Horizon)

Δεν είναι δίκαιο και δεν εξασφαλίζει βιώσιμη λύση το σχέδιο του γ.γ. του ΟΗΕ

Επιφυλακτικός και ανήσυχος ο Καραμανλής για το Κυπριακό

ΚΚΕ και ΔΗΚΚΙ: εκβιαστικό, "παίζει" και με την ένταξη της Κύπρου στην ΕΟΚ

Μετά απο πολύωρη σύσκεψη στη Ρηγίλλης με στενούς τους συνεργάτες και στελέχη του κόμματος ο Κώστας Καραμανλής για πρώτη φορά δημοσίως εξέφρασε τις επιφυλάξεις του για ορισμένες απο τις ρυθμίσεις που προβλέπονται απο το σχέδιο 'Αναν για το Κυπριακό.

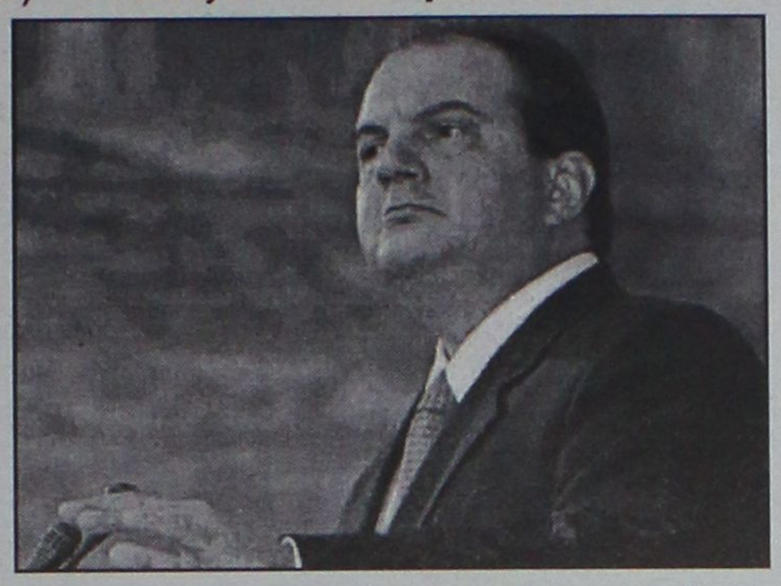

Ο κ. Καραμανλής προειδοποίησε προς κάθε κατεύθυνση οτι η λύση του Κυπριακού δεν αποτελεί προϋπόθεση για την ένταξη και αυτό σημαίνει όπως είπε οτι ακόμα και στην περίπτωση μή επίτευξης λύσης θα είναι απρόσκοπτη η είσοδος της Κυπριακής Δημοκρατίας στην ΕΕ.

Ο πρόεδρος της ΝΔ μετά την πρώτη ανάγνωση του σχεδίου 'Αναν επεσήμανε οτι η πολιτειακή δομή και το σύστημα διακυβέρνησης που προτείνονται είναι προβληματικά και αυτό σημαίνει, όπως ανέφερε, οτι δημιουργείται ουσιαστικό ζήτημα λειτουργικότητας ενώ υπάρχει και σοβαρό πρόβλημα εναρμόνισης συγκεκριμένων προβλέψεων του σχεδίου με το Ευρωπαϊκό κεκτημένο.

Ό κ. Καραμανλής αφήνοντας αιχμές για τη στάση του πρωθυπουργού και της κυβέρ-



νησης τόνισε οτι οι ωραιοποιήσεις όχι μόνο δεν βοηθούν αλλά αποδυναμώσουν τις διαπραγματευτικές μας δυνατότητες και υπογράμμισε οτι θα απαιτηθεί μεγάλη προσπάθεια και σκληρός διαπραγματευτικός αγώνας για να επιτευχθεί η βιωσιμότητα, η λειτουργικότητα και η προσαρμογή στους ευρωπαϊκούς θεσμούς. Ο πρόεδρος της ΝΔ επανέφερε την πρότασή του για σύγκληση του συμβουλίου των πολιτικών αρχηγών υπο τόν πρόεδρο της Δημοκρατίας επισημαίνοντας οτι ο αγώνας απαιτεί το μέγιστο βαθμό εθνικής συνεννοησης και συνεργασίας.

Στη σύσκεψη που έγινε στη Ρηγίλλης και συμμετείχαν οι κκ Εβερτ, Παυλόπουλος, Σουφλιάς, Μολυβιάτης, Ρουσσόπουλος και Βαληνάκης, εκτιμήθηκε οτι το σχέδιο 'Αναν εκ των πραγμάτων αποτελεί βάση διαπραγμάτευσης και πως μέχρι τις 12 Δεκεμβρίου μπορούν να τεθούν στο τραπέζι των διαπραγματεύσεων όλα τα επίμαχα και προβληματικά σημεία.

Η ΝΔ εκτιμά οτι οι διαπραγματεύσεις θα είναι ιδιαίτερα σκληρές αλλά εκφράζει ανησυχία για το τί θα συμβεί αν δεν υπάρξει συμφωνία μέχρι τις αρχές Δεκεμβρίου σε σχέση με την προοπτική ένταξης της Κύπρου στην Ευρωπαϊκή Ενωση ή αν απορριφθεί η όποια λύση συμφωνηθεί απο τα δημοψηφίσματα. Γι' αυτό το κόμμα της αξιωματικής αντιπολίτευσης επιμένει οτι η ένταξη της Κυπριακής Δημοκρατίας πρέπει να γίνει στη Σύνοδο της Κοπεγχάγης και να διασφαλιστεί ανεξάρτητα απο τις εξελίξεις στο άμεσο μέλλον.

ΚΚΕ: ΟΧΙ

Το ΚΚΕ απορρίπτει το σχέδιο 'Αναν για την επίλυση του Κυπριακού σύμφωνα με δηλώσεις που έκανε η γγ της Κεντρικής Επιτροπής του ΚΚΕ Αλέκα Παπαρήγα σε σημερινή συνέντευξη Τύπου. Η κυρία Παπαρήγα δήλωσε οτι το ΚΚΕ, μπροστά στις κρίσιμες στιγμές ποσυ αντιμετωπίζει η Κύπρος με λύσεις υπαγορευμένες απο τον αμερικανικό ιμπεριαλισμό και τις ηγετικές δυνάμεις της ΕΕ, που οδηγούν σε μια θεσμική πλέον αναγνώριση της διχοτόμησης και αποδοχής των τετελεσμένων της εισβολής και κατοχής, θεωρεί το σχέδιο απαράδεκτο, επικίνδυνο και μή βιώσιμο.

Πρόκειται για ένα σχέδιο-παγίδα για τα δικαιώματα του κυπριακού λαού. Και κατά συνέπεια το σχέδιο αυτό δεν μπορεί να αποτελέσει βάση για διαπραγμάτευση.

Η γραμματέας του ΚΚΕ τόνισε οτι η κατάθεση του σχεδίου απο τον γγ του ΟΗΕ αποτελεί ένα τελεσίγραφο αποδοχής μιας "νέας κατάστασης πραγμάτων" τετελεσμένων αποφάσεων που φέρουν την σφραγίδα της νέας ιμπεριαλιστικής τάξης των πραγμάτων. Η κυρία Παπαρήγα εξέφρασε την άποψη οτι το περιεχόμενο αυτού του σχεδίου είναι πολύ αμφίβολο, προβληματικό έως και αδύνατο να μπορεί να λειτουργήσει.

Σύμφωνα με τη γραμματέα του ΚΚΕ με το σχέδιο γίνεται μια ευχή οτι το "κοινό κράτος και τα συστατικά μέρη" θα πρέπει να σέβονται απόλυτα και να μην υπονομεύουν το ένα τις εξουσίες και τις λειτουργίες του άλλου. Η κυρία Παπαρήγα αναφέρθηκε σε επιμέρους σημεία του σχεδίου 'Αναν εκτιμώντας οτι συμπερασματικά καθιερώνεται ένα ιδιόμορφο καθεστώς κράτους, μοναδικού στα χρονικά του διεθνούς δικαίου που αποτελεί μια συγκαλυμένη μορφή συνομοσπονδίας και μια συγκαλυμένη διχοτόμηση.

Το σχέδιο του γγ του ΟΗΕ πρόσθεσε, κυριαρχείται απο τη λογική του εκβιασμού με την καθιέρωση τελεσιγραφικών χρονικών περιορισμών για να αποσπαστεί η αποδοχή απο τις κυβερνήσεις και τα πολιτικά κόμματα οτι θα αποτελέσει τη βάση για την παραπέρα διαπραγμάτευση.

Τέλος η κυρία Παπαρήγα είπε οτι το ΚΚΕ καλεί το λαό να κινητοποιηθεί μαζικά και να εκδηλώσει την κατηγορηματική αντίθεσή του στα τελεσίγραφα και στην υπαγόρευση λύσεων απο τους ιμπεριαλιστές σε βάρος της Κύπρου και του λαού της.

ΔΗΚΚΙ: ΟΧΙ

«Το σχέδιο Ανάν, σε καμία περίπτωση δεν μπορεί να αποτελέσει βάση διαλόγου για επίλυση του Κυπριακού. Είναι μάλιστα πολύ χειρότερο κι από τη σημερινή de facto κατάσταση» σημείωσε ο πρόεδρος του ΔΗΚΚΙ, Δημήτρης Τσοβόλας, σε σημερινή συνέντευξή του για το "σχέδιο Αναν".

Κατά το Δημήτρη Τσοβόλα, το σχέδιο περιγράφει σαφώς μια συνομοσπονδία (αφού προβλέπει δύο ξεχωριστά «συστατικά κράτη», με ξεχωριστά Συντάγματα, εσωτερικές ιθαγένειες και γεωγραφικά όρια), η οποία επιπροσθέτως θα καταδειχθεί σαφώς μη λειτουργική, αφού η υιοθέτηση ενός νόμου από τη Γερουσία (το ανώτατο Όργανο της κεντρικής νομοθετικής εξουσίας) θα απαιτεί την έγκριση της τουρκοκυπριακής πλευράς, η οποία θα μετέχει με ποσοστό 50%. Ακόμα περισσότερο, οι ρυθμίσεις, κατά τον πρόεδρο του ΔΗΚΚΙ, θα αποτελέσουν την αφετηρία για περαιτέρω επέκταση του τουρκικού στοιχείου και στο ελληνοκυπριακό κράτος και για δυσμενείς για την Ελλάδα εξελίξεις, στο Αιγαίο και τη Θράκη.

Ο πρόεδρος του ΔΗΚΚΙ, ανέδειξε επίσης και τα περιεχόμενα του άρθρου 4 του σχεδίου Ανάν, το οποίο «συνδέει πλήρως και ουσιαστικά την αποδοχή του Σχεδίου με την ένταξη της Κύπρου στην Ε.Ε.: Το ίδιο το άρθρο τιτλοφορείται «Προϋποθέσεις για την ένταξη της Κύπρου στην Ευρωπαϊκή Ένωση» και αναφέρει ότι στη βάση της συμφωνίας ένταξης, τα συμβαλλόμενα μέρη θα πρέπει να καταγράψουν και το πρωτόκολλο επίλυσης. Έτσι, μέσα από το Σχέδιο, αναγορεύεται ως κυρίαρχος παράγων για την ένταξη, ή μη, της Κύπρου, η τουρκοκυπριακή πλευρά, η οποία, μαζί με την ελληνοκυπριακή, θα κληθεί να απαντήσει στο δημοψήφισμα που θα διεξαχθεί, εάν εγκρίνει την ένταξη ή όχι. "Είναι λοιπόν, κε Σημίτη και κε Παπανδρέου διερωτήθηκε ο πρόεδρος του ΔΗΚΚΙ, προϋπόθεση για την ένταξη της Κύπρου η επίλυση του πολιτικού προβλήματος ή όχι;».

ΣΤΗ ΒΟΥΛΗ

Το Κυπριακό ήταν στο επίκεντρο των τοποθετήσεων πολλών βουλευτών της ΝΔ κατά τη συζήτηση στην Ολομέλεια της Βουλής του νομοσχεδίου του υπουργείου Εξωτερικών με τίτλο "Επιθεώρηση αρχών της εξωτερικής υπηρεσίας, εκπαίδευση και αξιολόγηση των υπαλλήλων του ΥΠΕΞ και άλλες διατάξεις".

Ειδικότερα, ο επίτιμος πρόεδρος της ΝΔ Κ. Μητσοτάκης και οι βουλευτές Α. Παυλίδης και Β. Πολύδωρας εξέφρασαν έντονες αμφιβολίες για το εάν το σχέδιο 'Αναν προβλέπει ένα ενιαίο κυπριακό κρά-



τος ή δύο κι αυτό παρά τις διαβεβαιώσεις του υφυπουργού Εξωτερικών Ανδρέα Λοβέρδου οτι "δεν προκύπτει ίδρυση νέου κράτους, καθώς απο 9 και πλέον διατάξεις του σχεδίου προκύπτει η συνέχεια του κυπριακού κράτους".

Επίσης, ο κ. Λοβέρδος επισήμανε οτι το σχέδιο Αναν αναφέρεται στα ομοσπονδιακά πρότυπα της Δυτικής Ευρώπης, και συγκεκριμένα του Βελγίου και της Ελβετίας, και όχι σε λύσεις τύπου Ντέιτον ή Λιβάνου. Πάντως, ο Β. Πολύδωρας επέμεινε στην άποψη οτι "το σχέδιο 'Αναν συνδέεται με την ένταξη της Κύπρου στην Ευρωπαϊκή Ενωση" και "είτε ζει είτε πεθαίνει μεχρι τις 12 Δεκεμβρίου". Αυτή η τοποθέτηση προκάλεσε την αντίδραση του κ. Λοβέρδου, που απάντησε οτι "το θέμα αυτό έχει σαφώς ρυθμιστεί. Συγχέετε δυο διαδικασίες για τις οποίες οι δυο κυβερνήσεις (Αθήνα-Λευκωσία) λένε οτι δεν είναι έτσι".

Εν τούτοις, παραδέχθηκε ότι υπάρχουν πολλά θέματα προς διαπραγμάτευση και πολλές θέσεις του σχεδίου δεν είναι θετικές.

Νωρίτερα, ο κ. Μητσοτάκης είχε υποστηρίξει οτι ούτε τώρα είναι έντιμος και ειλικρινής ο διάλογος και η ενημέρωση, ενώ είχε προβεί στην εκτίμηση οτι "βρισκόμαστε σε κρίσιμη καμπή, δεν πρέπει να βιαστούμε, χρειάζεται μελέτη και υπεύθυνη τοποθέτηση. Πρόκειται για δύσκολη κατάσταση, που δεν μπορεί να ξεπεραστεί με ευκολία".

Βιάζεται να υπογράψει και χρυσώνει το χάπι!

Τί είπε χθες ο πρωθυπουργός στο Υπουργικό Συμβούλιο

Την εισαγωγική ανάλυση του πρωθυπουργού που αφορούσε το σχέδιο λύσης του Κυπριακού στη σημερινή συνεδρίαση του Υπουργικού Συμβουλίου μετεφερε στους δημοσιογράφους ο κυβερνητικός εκπρόσωπος.

Σύμφωνα με αυτές τις πληροφορίες ο κ. Σημίτης υπενθύμισε ότι "οι ελληνικές κυβερνήσεις από το 74 και μετά επεδίωκαν τη λύση του Κυπριακού με τη μεσολάβηση του ΟΗΕ, επιδιώκοντας να υπερβούν τη συνεχή άρνηση της τουρκικής πλευράς που είχε ως στόχο την αναγνώριση των τετελεσμένων. Ο ΟΗΕ παρουσίασε τώρα αυτό το σχέδιο, στο παρελθόν είχε παρουσιάσει ιδέες και προτάσεις, όμως τώρα παρουσίασε ένα ολοκληρωμένο σχέδιο. Πρόκειται για μια ασυνήθιστη κίνηση που είναι δύσκολο να επαναληφθεί διότι δεν μπορεί ο ΟΗΕ να διακυβεύει το κύρος του σε συνεχείς αδιέξοδες προσπάθειες. Είναι ίσως η τελευταία ευκαιρία για την επιδίωξη λύσης μέσω αυτού του δρόμου", επεσήμανε ο πρωθυπουργός.

Αναφερόμενος εξάλλου στις απόψεις ορισμένων που συστήνουν να μην βιαζόμαστε, ο πρωθυπουργός παρατήρησε πως "δεν είναι βέβαιον" ότι θα υπάρξουν ανάλογες ευκαιρίες και στο μέλλον, καθώς στο διάστημα που μεσολάβησε από τον Αττίλα οι Τούρκοι

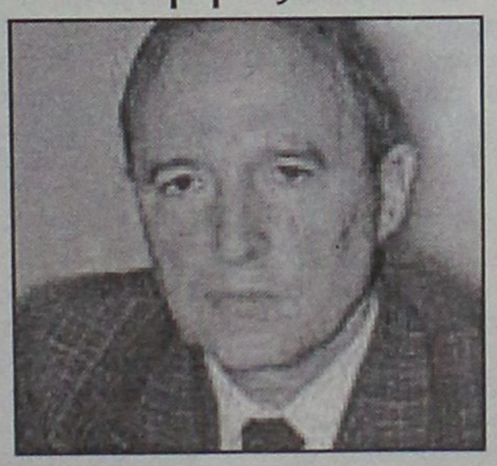

εποίκησαν τα κατεχόμενα.

Εξάλλου πρόσθεσε ο κ. Σημίτης, με το πέρασμα του χρόνου μπορεί η διεθνής κοινότητα να διαμορφώσει την αντίληψη περί "ματαιότητας" των προσπαθειών επίλυσης του Κυπριακού και να αποδεχθεί τα στρατεύματα κατοχής. "Δεν πρέπει (λοιπόν) να προσεγγίζουμε το σχέδιο Ανάν με συναισθηματικές αντιδράσεις, αλλά πρέπει η οπτική μας γωνία να έχει προοπτική και στρατηγική".

Παραπέμποντας εξάλλου στο παρελθόν ο πρωθυπουργός υπενθύμισε πως ως τώρα η ελληνική πλευρά με τη στάση της επεδείκνυε ποιός έχει την ευθύνη στην αποτυχία των προσπαθειών και ποιός αρνείται το διάλογο. Με τη στάση της αυτή διατήρησε το ενδιαφέρον της κοινής γνώμης και "η αναστροφή αυτών των εντυπώσεων θα μας έφερνε σε αρνητική θέση".

Σημειώνοντας εξάλλου ότι σήμερα βρισκόμαστε στην εκκίνηση μιας διαπραγμάτευσης, ο πρωθυπουργός σημείωσε πως πρέπει να εστιάσουμε το ενδιαφέρον μας "στα ουσιώδη και όχι σε συμβολισμούς" ώστε η διαπραγμάτευση να είναι εποικοδομητική, να αποδειχθεί ότι συνεργαζόμαστε με αίσθημα ευθύνης και "στην περίπτωση που τελικά απορρίψουμε το σχέδιο να έχουμε πείσει για την ορθότητα των απόψεών μας".

Με την επισήμανση ακόμη ότι η αξιολόγηση θα πρέπει να γίνει "υπό το πρίσμα της ενταξιακής προοπτικής της Κύπρου", ο κ. Σημίτης ανέφερε πως αυτή η προοπτική θα αλλάξει την κατάσταση διότι η ένταξη της Κύπρου στην ΕΕ θα περιορίσει την εξάρτηση των Τουρκοκυπρίων από την Τουρκία και θα γεφυρώσει τις διαφορές των δυο κοινοτήτων, ενισχύοντας τις δυνατότητες ειρηνικής συμβίωσης.

Επί του θέματος ο κυβερνητικός εκπρόσωπος πρόσθεσε πως με εντολή του πρωθυπουργού το Κυπριακό θα απασχολήσει την Κοινοβουλευτική Ομάδα και την Κεντρική Επιτροπή του ΠΑΣΟΚ σε κοινή συνεδρίαση στις 28-29 Νοεμβρίου.

ΨΑΡΟ-ΤΑΒΕΡΝΑ
ΜΕΣΟΓΕΙΟΣ
Ευχαριστούμε για την προτίμησή σας και σας ενημερώνουμε ότι θα παραμείνουμε ανοικτά όλο τον χειμώνα. Τις καθημερινές από τις 6 το απόγευμα έως τις 12 το βράδυ. Τις Κυριακές και αργίες ανοικτά από τη 1 το μεσημέρι έως τις 12 το βράδυ.

ΦΡΕΣΚΑ ΘΑΛΑΣΣΙΝΑ
ΚΑΙ ΚΡΕΑΤΑ ΣΤΟ ΤΡΑΠΕΖΙ ΣΑΣ

πλαισιο
ΨΑΡΟ-ΤΑΒΕΡΝΑ
ΜΕΣΟΓΕΙΟΣ
ΙΕΡΟΥ ΛΟΧΟΥ 47 ΙΑΛΥΣΟΣ ΤΗΛ. 22410-91365



Έκθεση του Ινστιτούτου Τουριστικών Ερευνών και Προβλέψεων

Πρώτη η Ρόδος στη μείωση της τουριστικής κίνησης

Αδύνατη κάθε πρόβλεψη για το 2003 • Αιχμές κατά της κυβέρνησης για αδράνεια • Αύξηση στην Τουρκία κατά 10%!

Αδυναμία να διατυπώσει συγκεκριμένη πρόβλεψη για το πως θα κινηθεί η τουριστική κίνηση προς την Ελλάδα λόγω πληθώρας αβεβαιοτήτων, κυρίως στον τομέα της ασφάλειας των διεθνών ταξιδιών λόγω πιθανών τρομοκρατικών ενεργειών ανά τον κόσμο, αλλά και πολλές αρνητικές ενδείξεις και κριτική για την εγχώρια τουριστική πολιτική, περιλαμβάνει η τελευταία έκθεση του Ινστιτούτου Τουριστικών Ερευνών και Προβλέψεων (ΙΤΕΠ) που δόθηκε στη δημοσιότητα.

Το ΙΤΕΠ κάνει λόγο για θολό τουριστικό τοπίο διεθνώς με επιπτώσεις και στον ελληνικό τουρισμό, παρόλα αυτά επισημαίνει πως η Ελλάδα, χώρα παραδοσιακά ασφαλής, μπορεί να αξιοποιήσει προς όφελός της το φόβο για άλλους τουριστικούς προορισμούς. Αρνητικά αξιολογείται η οικονομική κατάσταση στη Γερμανία, βασική αγορά προέλευσης τουριστών στην Ελλάδα, που δεν προβλέπεται να βελτιωθεί του χρόνου.

Η έκθεση κατηγορεί την κυβέρνηση για αδράνεια με συνέπεια η χώρα να χάνει μερίδια στην παγκόσμια τουριστική αγορά, όταν οι ανταγωνίστριες χώρες επιτυγχάνουν καλές επιδόσεις. Οπως αναφέρει, στο εννεάμηνο του 2002 η Ελλάδα είχε πτώση αφίξεων 2,5% σε σχέση με το 2001, ενώ η Τουρκία είχε άνοδο 10,1%, η Ισπανία 3,7% (οκτάμηνο) και η Κροατία 5,2% (επτάμηνο).

Ιδιαίτερα επισημαίνεται η ανάγκη να ενταθεί η προβολή και διαφήμιση της χώρας στο εξωτερικό με συγκεκριμένη στρατηγική, κάτι που θεωρείται ότι τώρα δεν συμβαίνει. Το ΙΤΕΠ αναφέρει ότι το 2002 η Ελλάδα ήταν απούσα στο διαφημιστικό "παιγνίδι" και οι σχετικοί πόροι που διατέθηκαν ήσαν ανεπαρκείς.

Εκτός από τη μείωση των αφίξεων φέτος, καταγράφηκε και μείωση των διανυκτερεύσεων σε όλες τις περιοχές της χώρας (5-6% κατά μέσο όρο) πλην ίσως της Χαλκιδικής. Με βάση τα στοιχεία των αφίξεων, σε μείωση πρωτοστατούν τα Δωδεκάνησα (-7,6%) και ακολουθεί η περιοχή Θεσσαλονίκης (-5,2%), ενώ σε Κρήτη, Αθήνα, Νησιά Αιγαίου και Κυκλάδες οι μειώσεις των αφίξεων κυμάνθηκαν μεταξύ -0,8% (νησιά Ανατ.Αιγαίου) και -2,5% (περιοχή πρωτεύουσας).

ΕΚΤΙΜΗΣΕΙΣ ΓΙΑ ΤΟ 2003

Τρεχόντως αφθονούν οι αρνητικές ενδείξεις, κυρίως, αναφορικά προς τις συνθήκες ασφαλείας του ταξιδιώτη. Ο Bin Laden και ο φόβος είναι παρόντα. Ασφαλώς, οι ενδείξεις αυτές είναι δύσκολο να αξιολογηθούν κατά την παρούσα περίοδο. Εξάλλου, δεν υπάρχει ακόμη συγκεκριμένη διακηρυγμένη πολιτική προωθήσεως και, επομένως, είναι άκρως επισφαλής η διατύπωση προβλέψεων. Ωστόσο, μπορεί κανείς να εξατομικεύσει μια σειρά από παράγοντες που ρίπτουν κάποιο φως στο θολό τοπίο που βρίσκεται μπροστά μας.

α) Το πιθανότερο σενάριο για το 2003 προβλέπει επιτάχυνση του ρυθμού αναπτύξεως της παγκόσμιας οικονομίας.

β) Η τρέχουσα τουριστική επίδοση της Τουρκίας, και όχι μόνο, δείχνει ότι υπάρχουν παράγοντες που σε σημαντικό βαθμό μειώνουν και εξουδετερώνουν τον φόβο. Η χώρα μας, ασφαλής παραδοσιακώς, μπορεί, αν έχει τη βούληση, να τους αξιοποιήσει.

γ) Η υποτονικότητα της εξωτερικής ζητήσεως για το ελληνικό τουριστικό προϊόν επί 2 συναπτά έτη είναι φυσικό να έχει δημιουργήσει κάποιο απόθεμα δυνητικής ζητήσεως, που χρειάζεται έναυσμα για να ενεργοποιηθεί. Από το άλλο μέρος, οι υπερπόντιες προελεύσεις εξακολούθησαν κατά το τρέχον έτος να κυριαρχούνται στις αποφάσεις τους για τουριστικά ταξίδια από αίσθημα ασφάλειας. Το αίσθημα αυτό, ασφαλώς, δεν έχει αμβλυνθεί από τα πρόσφατα τρομοκρατικά επεισόδια στην Άπω Ανατολή. Η οικονομική κατάσταση στην Δυτ. Γερμανία, κύρια πηγή προελεύσεως αλλοδαπών τουριστών για την Ελλάδα, δεν προβλέπεται να βελτιωθεί σε βαθμό, ώστε να δημιουργηθούν προσδοκίες στις οποίες να βασισθούν προβλέψεις.



Μπορεί να υπάρχουν θέματα, και σοβαρά μάλιστα, ποιότητος και υποδομών. Ωστόσο, αυτά υπήρχαν και πριν και ασφαλώς επηρέασαν και θα επηρεάσουν αρνητικώς την πορεία του ελληνικού τουρισμού, αν δεν διορθωθούν. Η τρέχουσα, όμως, κακοδαιμονία οφείλεται στην καθολική αδράνεια, και κυρίως στην κρατική. Οι επιδόσεις των ανταγνωστριών χωρών συνιστούν αψευδή μαρτυρία. Η Ελλάδα αδρανεί και χάνει μερίδια στις αγορές. Τα μοναδικά τουριστικά χαρακτηριστικά της χώρας, φυσικά και πολιτισμικά, έχουν εξαντλήσει την αυτοδυναμία τους. Απαιτούνται κατάλληλες ανθρωπογενείς παρεμβάσεις για την διατήρηση του δυναμισμού των. Στις παρεμβάσεις εμπίπτει και το σύνολο των δράσεων και ενεργειών που περιληπτικώς ονομάζομε προβολή και διαφήμιση. Προς το παρόν, ο κύριος όγκος των τουριστών διακινείται από τους οργανωτές ταξιδιών. Το χαρακτηριστικό αυτό υποδεικνύει, την κατεύθυνση της προσπάθειας. Το αποτέλεσμα, όμως, θα εξαρτηθεί και από το μέγεθος των πόρων που θα διατεθούν προς τούτο. Αν οι δαπάνες και η προβολή δεν διέλθουν το επίπεδο "κατωφλίου", το αποτέλεσμα θα είναι επουσιώδες.

Πρόβλεψη με βάση τις μακροπρόθεσμες τάσεις ή εισοδηματικές μεταβλητές δεν είναι εφικτή. Η πείρα των τελευταίων ετών είναι εύγλωττη, εν προκειμένω. Είναι υπερβολικό να ισχυρισθούμε ότι μπορούμε να έχουμε τόσον τουρισμό, όσον θεωρούμε συμφέροντα για την χώρα. Η πρόταση, όμως, εμπεριέχει μεγάλη δόση αληθείας.

ΚΩΝ. ΣΠΑΝΟΣ & ΥΙΟΣ ΕΠΕ

ΕΜΠΟΡΙΟ ΞΥΛΕΙΑΣ & ΣΥΝΑΦΩΝ ΥΛΙΚΩΝ



Η εταιρία μας **ΣΤΕΓΑΖΕΤΑΙ**

ΣΤΟ ΝΕΟ ΜΑΣ

ΚΑΤΑΣΤΗΜΑ

στο **5ο χλμ. ΡΟΔΟΥ-ΛΙΝΔΟΥ**

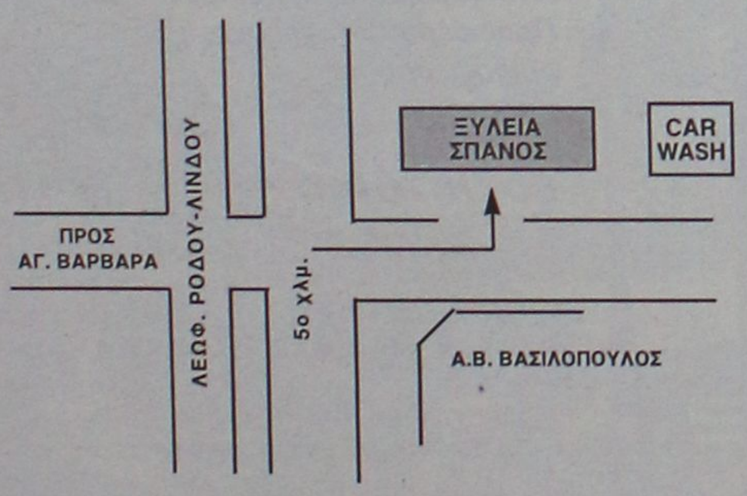

(πίσω από το super market
ΑΒ ΒΑΣΙΛΟΠΟΥΛΟΣ
και δίπλα στο CAR WASH)

Η νέα μας διεύθυνση είναι:
Γ. ΘΕΟΤΟΚΑ - ΑΣΓΟΥΡΟΥ • ΤΗΛ. (22410)60400-62785-62550-62684

ΔΙΑΤΡΟΦΟΛΟΓΙΚΟ
ΒΙΟΧΗΜΙΚΟ ΚΕΝΤΡΟ

Προγράμματα Διατροφής ειδικά διαμορφωμένα να ανταποκρίνονται στο δικό σας μεταβολισμό για υγιεινό και ασφαλές αδυνάτισμα.

κι αν η έλλειψη χρόνου σας προσθέτει κιλά...

Ετοιμα γεύματα φρεσκομαγειρεμένα, νόστιμα και υποθερμιδικά, στο σπίτι...στη δουλειά... ή όπου εσείς τα ζητήσετε!
ΝΕΟ

ΜΑΤΙΝΑ ΠΟΥΛΛΗ
Πτυχιούχος Βιοχημικός(Παν/μιο Sussex UK)
με ειδίκευση στη Διατροφολογία (Παν/μιο Sheffield UK)

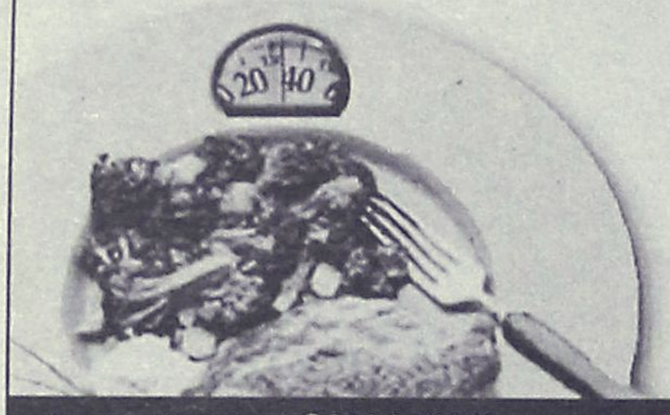

Ατταβύρου 33, Ρόδος ✆2241 0 76830 diatrof@hotmail.com

G&A FERRIES

ΠΡΟΓΡΑΜΜΑ ΔΡΟΜΟΛΟΓΙΩΝ
Ε/Γ-ΟΓ ΜΑΡΙΝΑ-Ε/Γ-Ο/Γ ΔΗΜΗΤΡΟΥΛΑ

ΑΠΟ ΝΗΣΙΑ ΠΡΟΣ ΠΕΙΡΑΙΑ
(4/11/2002-15/11/2002)

Δευτέρα	ΜΑΡΙΝΑ	07.30	Καστελόριζο
	ΜΑΡΙΝΑ	18.00	Κω-Κάλυμνο-Λέρο-Πάτμο-Πειραιά (11.45)
	ΔΗΜΗΤΡΟΥΛΑ	22.00	Σύμη-Τήλο-Νίσυρο-Κω-Κάλυμνο-Αστυπάλαια-Κατάπολα-Νάξο-Σύρο-Πειραιά (19.00)
Τρίτη	-	-	-
Τετάρτη	ΜΑΡΙΝΑ	16.00	Κω-Κάλυμνο-Λέρο-Πάτμο-Πειραιά (09.45)
Πέμπτη	ΔΗΜΗΤΡΟΥΛΑ	09.00	Καστελόριζο
	ΔΗΜΗΤΡΟΥΛΑ	18.00	Αστυπάλαια-Αιγιαλή-Κατάπολα-Δονούσα-Νάξο-Πάρο-Πειραιά (11.15)
Παρασκευή	ΜΑΡΙΝΑ	09.00	Καστελόριζο
		18.00	Κω-Κάλυμνο-Πειραιά (10.10)
Σάββατο	ΔΗΜΗΤΡΟΥΛΑ	17.00	Κω-Βαθύ-Χίο-Λέσβο-Λήμνο-Αλεξ/πολη (17.00)
Κυριακή	-	-	-

Πληροφορίες στο κεντρικό πρακτορείο
TSAGARIS TRAVEL
και στον ταξιδιωτικό σας πράκτορα
Τηλ. (22410) 36170-28597-30406-35066

Οπως προκύπτει από τους σταθμούς μέτρησης της ΥΕΒ

Αργησαν οι βροχές, αλλά ήρθαν μαζεμένες

Ο Νοέμβριος αναπλήρωσε σ' ολόκληρο το νησί της Ρόδου τα "κενά" που προκάλεσαν οι προηγηθέντες μήνες

Ικανοποιητικό ήταν το ύψος των βροχών που σημειώθηκαν τις τελευταίες μέρες σχεδόν σε όλο το νησί της Ρόδου, μετά την παρατεταμένη ανομβρία των πρώτων φθινοπωρινών μηνών. Οι πρώτες μέρες του Νοέμβρη, έφεραν για όλη την Ρόδο, τις πολυπόθητες βροχές, καθώς οι γεωργοί και κυρίως οι καλλιεργητές ελαιοδέντρων, βρίσκονταν σε απελπιστική κατάσταση.

Συγκεκριμένα, σύμφωνα με τα στοιχεία της ΥΕΒ οι βροχοπτώσεις των τελευταίων ημερών, έφτασαν στην πόλη της Ρόδου σε ύψος 80 χιλιοστών, ενώ ο μέσος όρος είναι 134 χιλιοστά. Αν οι βροχές συνεχιστούν, τότε ο Νοέμβριος θα πάει πολύ καλά.

Ακριβή στοιχεία από τους υπόλοιπους σταθμούς μέτρησης, δεν υπάρχουν ακόμα (θα ολοκληρωθεί η καταγραφή τους στο τέλος του μήνα), αλλά σύμφωνα με τις εκτιμήσεις, βροχές σημειώθηκαν σε κάποιο βαθμό, σε όλο το νησί.

ΤΑ ΣΤΟΙΧΕΙΑ

Πάντως, αναφορικά με το ύψος των βροχοπτώσεων σύμφωνα με τα στοιχεία της ΥΕΒ η κατάσταση διαμορφώθηκε ως εξής:

- **Πόλη Ρόδου - μήνας Νοέμβριος**: Από το 1989, σημειώθηκαν τα παρακάτω ύψη βροχής: Συγκεκριμένα το 1989-320 χιλιοστά, το 1990-120 χιλιοστά, το 1991-128 χιλιοστά, το 1992-110 χιλιοστά , το 1993-215 χιλιοστά, το 1994-132 χιλιοστά, το 1995-90 χιλιοστά, το 1996-58 χιλιοστά, το 1997-108 χιλιοστά, το 1998-136 χιλιοστά, το 1999-6 χιλιοστά, το 2000-181 χιλιοστά και το 2001-311 χιλιοστά. Μέσος όρος βροχόπτωσης 134 χιλιοστά.

- **Απολακκιά - μήνας Νοέμβριος** (μέσος όρος 78 χιλ.): Από το 1989 σημειώθηκαν τα εξής: Το 1989-97 χιλιοστά, το 1990-51 χιλιοστά, το 1991-53 χιλιοστά, το 1992-40 χιλιοστά, το 1993-142 χιλιοστά, το 1994-118 χιλιοστά, το 1995-25 χιλιοστά, το 1996-22 χιλιοστά, το 1997-187 χιλιοστά, το 1998-50 χιλιοστά, το 1999-3 χιλιοστά, το 2000-67 χιλιοστά και πέρσι-169 χιλιοστά.

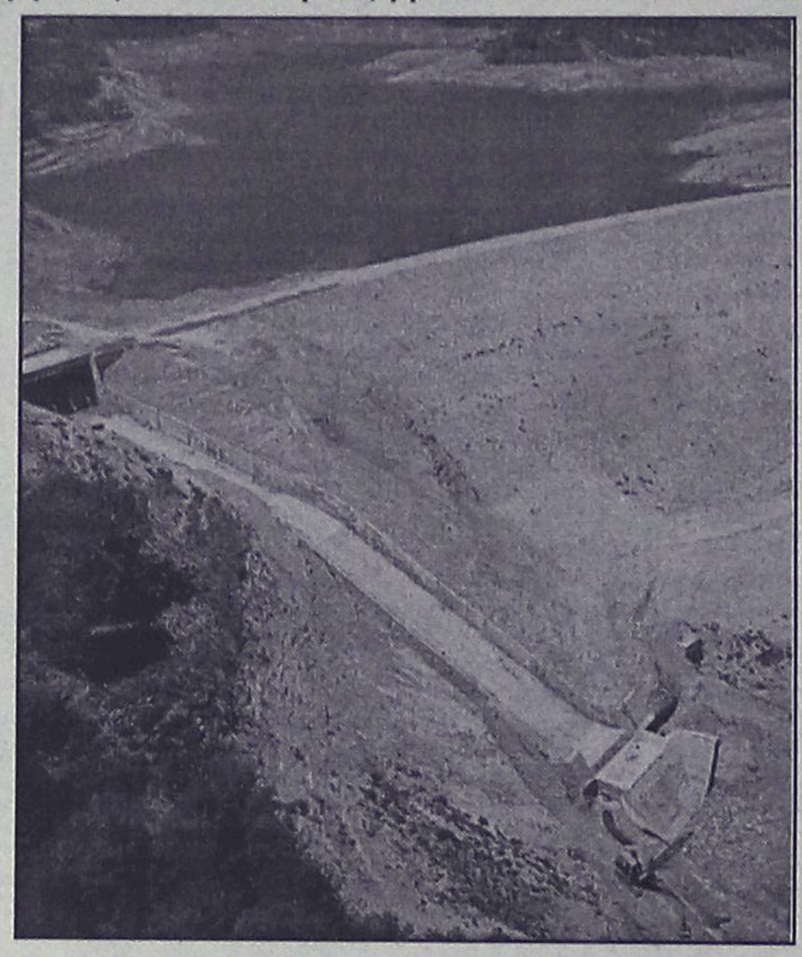

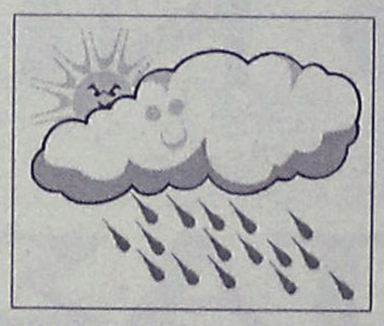

- **Εμπωνα - μήνας Νοέμβριος** (μέσος όρος 125 χιλ.): Από το 1989 σημειώθηκαν τα εξής: το 1989-137 χιλιοστά, το 1990-63 χιλιοστά, το 1991-126 χιλιοστά, το 1992-73 χιλιοστά, το 1993-288 χιλιοστά, το 1994-115 χιλιοστά, το 1995-63 χιλιοστά, το 1996-71 χιλιοστά, το 1997-209 χιλιοστά, το 1998-195 χιλιοστά, το 1999-28 χιλιοστά, το 2000-15 χιλιοστά και το 2001-224 χιλιοστά.

- **Αφάντου - μήνας Νοέμβριος** (μέσος όρος 134 χιλ.): Από το 1994 καταγράφησαν τα εξής ύψη: Το 1994-135 χιλιοστά, το 1995-108 χιλιοστά, το 1997-104 χιλιοστά, το 1998-109 χιλιοστά, το 1999-70 χιλιοστά, το 2000-134 χιλιοστά και το 2001-275 χιλιοστά.

- **Ιάλυσος-μήνας Νοέμβριος** (μέσος όρος 140 χιλιοστά). Από το 1995 σημειώθηκαν τα εξής ύψη βροχής: το 1995-111 χιλιοστά, το 1996-92 χιλιοστά, το 1997-127 χιλιοστά, το 1998-128 χιλιοστά, το 2000-155 χιλιοστά και πέρσι-227 χιλιοστά.

Ο ΟΚΤΩΒΡΙΟΣ

Οσον αφορά τον Οκτώβριο, σημειώθηκαν βροχές, κυρίως στην πόλη της Ρόδου, όμως στο υπόλοιπο νησί, επικράτησε ανομβρία.

Συγκεκριμένα, στην πόλη της Ρόδου, σημειώθηκε ύψος βροχόπτωσης 96 εκατοστά, ενώ ο μέσος όρος ήταν 90 εκατοστά.

- **Στ' Αφάντου,** επίσης έβρεξε καλά τον προηγούμενο μήνα, καθώς το ύψος βροχής έφτασε τα 90 εκατοστά, με μέσο όρο τα 86 χιλιοστά.

- **Στην Απολακκιά,** έβρεξε μόλις 15 χιλιοστά, ενώ ο μέσος όρος ήταν 42 χιλιοστά.

- **Στον Εμπωνα** έβρεξε 44 χιλιοστά, ενώ ο μέσος όρος ήταν 74 χιλιοστά.

Τέλος στην Ιαλυσό, έβρεξε επίσης καλά, καθώς σημειώθηκε ύψος βροχής 92 χιλιοστά, με μέσο όρο 60 χιλιοστά.



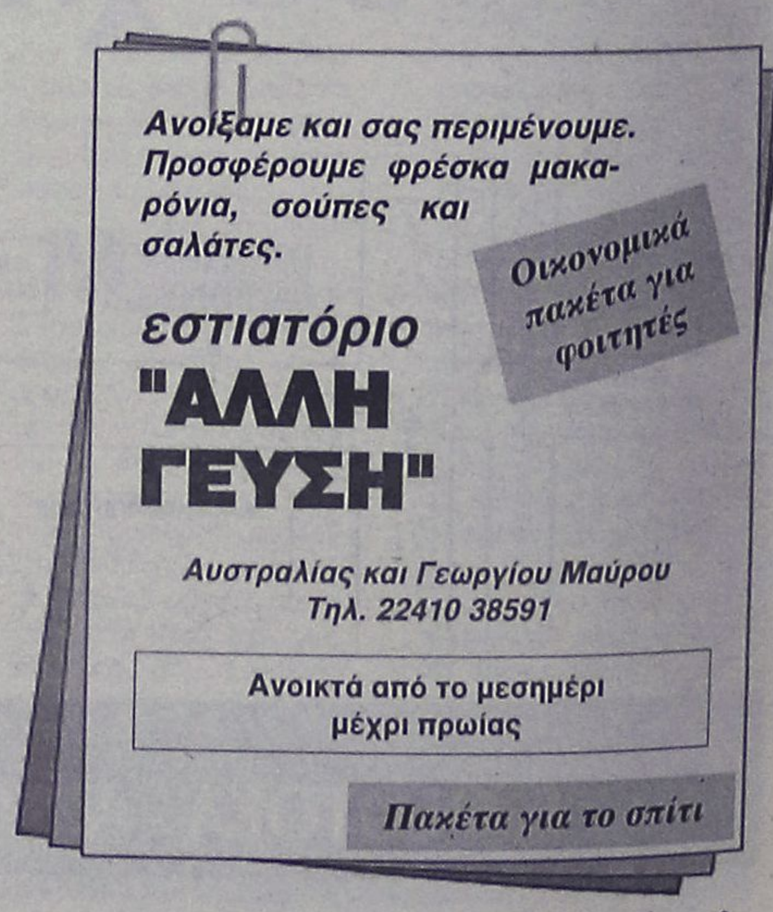

"Κάτι" κρύβει η μάνα που άφησε το μωρό της στο νοσοκομείο

Δίωξη για παράνομη υιοθεσία!

Ξεκίνησε έρευνα και δεν αποκλείεται να βρεθούν πολλοί μπλεγμένοι

Παράνομη υιοθεσία πριν από 14 περίπου μήνες, αποκάλυψε τελικά η έρευνα των διωκτικών αρχών της Ρόδου, που ξεκίνησε με αφορμή την εγκατάλειψη νεογέννητου στο νοσοκομείο της Ρόδου στα μέσα της περασμένης εβδομάδας. Από τα στοιχεία που συγκέντρωσαν οι αρμόδιες διωκτικές αρχές, μετά την Εισαγγελική Έρευνα που διατάχθηκε, προέκυψε ότι η 26χρονη νεαρή που έφερε στον κόσμο το δεύτερο παιδί της πριν από μία εβδομάδα και το άφησε στο νοσοκομείο της Ρόδου, δηλώνοντας (σύμφωνα με τα όσα προέκυψαν από την πρώτη φάση της έρευνας) οικονομική και κοινωνική αδυναμία για να μπορέσει να το ζήσει, είχε πράξει το ίδιο ακριβώς και τον Σεπτέμβριο του 2001 όταν έφερε στον κόσμο και πάλι στο νοσοκομείο της Ρόδου ένα αγοράκι.



Η έρευνα, που ωστόσο βρίσκεται ακόμη σε πλήρη εξέλιξη από τις αστυνομικές και Εισαγγελικές αρχές, δεν έχει ολοκληρωθεί. Ερωτηματικά ωστόσο προκαλεί το γεγονός, κάτω από ποιες συνθήκες έγινε η υιοθεσία, ποιοι γνώριζαν γι αυτό και βέβαια, πως γίνεται οι αρμόδιες αρχές και οι κοινωνικοί φορείς να μην γνωρίζουν το παραμικρό. Πληροφορίες, που ωστόσο δεν επιβεβαιώθηκαν επισήμως, κάνουν λόγο ότι ο εισαγγελέας Ρόδου άσκησε **ήδη ποινική δίωξη σε βάρος του ζεύγους που υιοθέτησε παράτυπα το πρώτο παιδί της 25χρονης,** (και μάλιστα, αν από την έρευνα διαπιστωθεί ότι υπήρξε και χρηματισμός, τότε θα προσδιοριστεί σε βαθμό κακουργήματος), το οποίο επίσης είχε αφήσει στο Νοσοκομείο της Ρόδου, για: απόπειρα απάτης και ψευδή βεβαίωση.

ΔΙΕΥΡΥΝΕΤΑΙ Ο ΚΛΟΙΟΣ

Για το ίδιο θέμα, ανακοίνωση χθες εξέδωσε και η Αστυνομική Διεύθυνση Δωδεκανήσου επισημαίνοντας τα εξής:

«Χθες, κατόπιν παραγγελίας του κ. Εισαγγελέα Πλημμελειοδικών Ρόδου, συνελήφθη στη Ρόδο από αστυνομικούς της Υποδιεύθυνσης Ασφαλείας Ρόδου, η 25χρονη Κ.Α. διότι στις 6 Νοεμβρίου μετέβη στο νοσοκομείο Ρόδου, όπου με φυσιολογικό τοκετό, γέννησε ένα κοριτσάκι. Στην συνέχεια, υπέβαλε δήλωση αδυναμίας συντήρησης και διατροφής του και με δική της πρωτοβουλία αναχώρησε αυθημερόν από το Νοσοκομείο.

Από την διενεργηθείσα προανάκριση, προέκυψε ότι η ανωτέρω, γέννησε προ έτους περίπου, ένα υγιές αγόρι στο ίδιο Νοσοκομείο, **το οποίο παρέδωσε σε οικογένεια της Ρόδου για υιοθεσία.** Από την Υποδιεύθυνση Ασφαλείας Ρόδου, ενεργείται προανάκριση για τη νομιμότητα της υιοθεσίας».

Από την ανακοίνωση της αστυνομίας, προκύπτει ότι ο εισαγγελέας προχώρησε στην άσκηση δίωξης κατά της συγκεκριμένης νεαρής μητέρας, επειδή πράγματι πρόκειται για εγκατάλειψη βρέφους (δεν είχε συμπληρώσει 48 ώρες που προβλέπεται κοντά στο βρέφος) ενώ το γεγονός της δημοσιοποίησης ενεργοποίησε και την διαδικασία της έρευνας που φαίνεται να οδηγεί σε άκρως σημαντικά αποτελέσματα.

Ο κλοιός των διώξεων πάντως, δεν αποκλείεται να διευρυνθεί σε πολύ περισσότερα άτομα, στην περίπτωση που η έρευνα των αρμοδίων αρχών φανερώσει ενδείξεις και στοιχεία τέτοια που να εμπλέκουν και πολύ περισσότερα άτομα.

Εντύπωση και ερωτηματικά ωστόσο προκαλεί, η στάση της Αστυνομικής Διεύθυνσης Δωδεκανήσου, η οποία δεν έδωσε ούτε και χθες, ξεκάθαρες απαντήσεις στα άκρως σοβαρά ζητήματα που έχουν προκύψει για το θέμα αυτό.

ΜΕ ΔΙΚΑΣΤΙΚΗ ΑΠΟΦΑΣΗ

Σύμφωνα με τις ίδιες πληροφορίες, οι έρευνες της αστυνομίας, έδειξαν ότι το πρώτο παιδί είχε δοθεί για υιοθεσία κάτω από εντελώς αδιαφανείς διαδικασίες. Οι αρμόδιοι, αναζητούν τώρα το πλαίσιο και την μεθόδευση που ακολουθήθηκε, έτσι ώστε να στοιχειοθετήσουν συγκεκριμένες κατηγορίες σε βάρος όσων ευθύνονται για το θέμα αυτό.

Μιλώντας χθες στον ραδιοφωνικό σταθμό «Παλμό» ο γνωστός δικηγόρος και πρόεδρος του Κέντρου Παιδικής Μέριμνας Θηλέων κ. Γιάννης Ζερβός, δήλωσε κατηγορηματικά ότι δεν μπορεί να υπάρξει υιοθεσία, αν δεν προηγηθεί κοινωνική έρευνα και βέβαια σχετική δικαστική απόφαση, ενώ τόνισε ότι είναι απαραίτητη και η συγκατάθεση των γονέων για να γίνει κάτι τέτοιο»



ΕΝΗΜΕΡΩΘΕΙΤΕ ΓΙΑ ΤΟ

ΝΕΟ ΕΤΑΙΡΙΚΟ ΠΑΚΕΤΟ ΧΡΗΣΗΣ

BUSINESS 2

ΤΟ ΟΠΟΙΟ ΠΡΟΣΦΕΡΕΙ

ΑΠΕΡΙΟΡΙΣΤΕΣ **ΔΩΡΕΑΝ ΚΛΗΣΕΙΣ**

ΜΕΤΑΞΥ ΤΩΝ **ΕΤΑΙΡΙΚΩΝ ΚΙΝΗΤΩΝ**

(**ΓΙΑ ΤΑ 3" ΠΡΩΤΑ ΛΕΠΤΑ** ΚΑΘΕ ΚΛΗΣΗΣ)

ΤΟ ΠΑΚΕΤΟ ΑΠΕΥΘΥΝΕΤΑΙ ΚΑΙ ΣΕ

ΑΤΟΜΙΚΕΣ ΕΠΙΧΕΙΡΗΣΕΙΣ

MOBITEL vodafone

SIGMA COM ΣΙΓΜΑ ΚΟΜ

ΣΑΚΕΛΛΑΡΙΔΗΣ & Θ. ΕΠΕ

Κινητή Τηλεφωνία/Service

ΚΟΔΡΙΓΚΤΩΝΟΣ 64 - ΡΟΔΟΣ

ΤΗΛ. & FAX. (22410) 30216

ΚΑΙ ΚΑΡΠΑΘΟΥ 7 - ΡΟΔΟΣ

ΤΗΛ. (22410) 77117

Για μοντέρνο νεανικό
γυναικείο ντύσιμο
Ελάτε στο νέο μας κατάστημα

ELIOYLA

με τα επώνυμα ρούχα

GIANNI RODINI ®

INTERNATIONAL

Δημητρίου Θέμελη 75 (πεζόδρομος)
Τηλέφωνο 33606

ΜΥΡΟΒΟΛΟΣ

ΜΕΖΕΔΟΠΩΛΕΙΟ-BAR

ΧΕΙΜΕΡΙΝΟ ΩΡΑΡΙΟ

• Από **Δευτέρα** έως και **Σάββατο** ανοικτά από **19.00** έως **αργά**
• **Κυριακή** ανοικτά από **14.00** έως **αργά** με **LIVE ΜΟΥΣΙΚΗ**

Λάχητος 13-Π. Πόλη-Ρόδος

Ρεζερβέ-Τηλ. (22410) 38693

"Ξεπεράσαμε στενές κομματικές αντιλήψεις και συμφέροντα"

Εντονη αντίδραση με ψήφο διαμαρτυρίας

Τι έγινε στο Παραδείσι στις εκλογές της 13ης Οκτωβρίου

«Μεγάλο μέρος των πολιτών του Παραδεισίου (430 άτομα) υπακούοντας απλά και μόνον στη συνείδησή τους και στην αγάπη τους για τον τόπο τους και υπερβαίνοντας στενές κομματικές αντιλήψεις και μικροσυμφέροντα, ψήφισαν άκυρο στο δεύτερο γύρο των νομαρχιακών εκλογών.

Το κείμενο που προτείναμε στους πολίτες του Παραδεισίου να ρίξουν στις κάλπες, αντί για οποιοδήποτε παραταξιακό ψηφοδέλτιο, είναι η αυθόρμητη και αγνή έκφραση της πίκρας, της αγανάκτησης και της οργής ενός χωριού -που ασφυκτιά ανάμεσα σε ένα αεροδρόμιο, ένα εργοστάσιο ηλεκτρισμού και ένα βουνό γεμάτο με ραντάρ και κεραίες κινητής τηλεφωνίας- για όση αδιαφορία και αδικία έχει ως τώρα υποστεί από κάθε είδους εξουσία. Δεν ήταν όμως μόνον αυτό. Ταυτόχρονα είναι και η περίτρανη δήλωση της θέλησης μεγάλου μέρους των κατοίκων του, να μην μείνουν πλέον αδρανείς, περιμένοντας από την κάθε μορφής εξουσία, πότε θα φιλοτιμηθεί να δώσει λύσεις σε βασικά και καίρια προβλήματα, που χρόνια τώρα ταλανίζουν το Παραδεισι και το καθηλώνουν σε έναν ολοένα και μεγαλύτερο μαρασμό.

Οι πολίτες αυτοί του Παραδεισίου που προτίμησαν να εκφρασθούν μέσα από το άκυρο ψηφοδέλτιο, το έκαναν με ένα τρόπο άψογο, υπερασπίζοντας το δικαίωμα του κάθε ανθρώπου σε κάποιες στιγμές να αρνείται τη συμμετοχή του σε διαδικασίες που απλώς επικυρώνουν τις αδικίες ή εξουσιοδοτούν τις όποιες αρχές για παραπέρα αδιαφορία. Τα πάντα διεξήχθησαν με τρόπο άμεμπτο, όλη αυτή η κίνηση διαμαρτυρίας προστατεύθηκε από τους ανθρώπους που την υποστήριζαν με ωριμότητα και αξιοπρέπεια, χωρίς να δοθεί περιθώριο σε προβοκάτσιες που κάποιοι επιχείρησαν να κάνουν, χωρίς να επιτραπεί κανενός είδους παρέμβαση ή χειραγώγηση από οποιοδήποτε κόμμα ή παράταξη (κοινώς, χωρίς να καπελωθεί από κανέναν, κάτι που κάποιοι διακαώς ευχόντουσαν, ώστε να μπορούν να στηρίξουν τις ανυπόστατες κατηγορίες τους εναντίον αυτής της κίνησης).

Η κίνηση αυτή με τα άκυρα διαμαρτυρίας, δεν πήγαζε ούτε καν από την πικρία -όπως κάποιοι άλλοι καλοθελητές θα ήθελαν να υποστηρίξουν- για το ότι στις δημοτικές εκλογές δεν κέρδισε η παράταξη Σταυριανού. Γεγονός που αποδεικνύεται από το ότι η παράταξη Σταυριανού ουδεμία ανάμειξη είχε σ' όλη την ιστορία.

Αντιθέτως, ας ψάξουν οι κάθε είδους καλοθελητές να αναλύσουν τα αποτελέσματα του πρώτου γύρου των νομαρχιακών εκλογών στο Παραδείσι και θα δουν ότι η παράταξη του κ. Γιαννέζου πήρε 300 (τριακόσιους) ψήφους, σε ένα χωριό που η δύναμη του ΚΚΕ δεν υπερβαίνει τους 70 ψήφους. Αν αυτό δεν είναι ψήφος διαμαρτυρίας απέναντι στις δύο παρατάξεις που ασκούν εξουσία και αν αυτό δεν εκφράζει τη διάχυτη αγανάκτηση του κόσμου του Παραδεισίου για ό,τι δυσάρεστο βιώνει καθημερινά, τότε τί είναι;



Γεγονός είναι ότι, όταν αυτενεργούν οι πολίτες και παίρνουν πρωτοβουλίες έξω από τα οποιαδήποτε κομματικά σχήματα, πάντα πανικοβάλλει κάποιους που έχουν συμφέροντα στο να κρατούν τους πολίτες περιχαρακωμένους.

Ειδικότερα, αυτό που προσφέρει την μεγαλύτερη ικανοποίηση και ελπίδα για το μέλλον του χωριού μας, είναι η τεράστια ανταπόκριση που έδειξε η νεολαία του Παραδεισίου, μια ανταπόκριση αυθόρμητη και θερμή, που φανερώνει τη διάθεση των νέων ανθρώπων του χωριού μας να μην συμβιβασθούν με τον μαρασμό, να μην παραδοθούν σε προδιαγεγραμμένες γι' αυτούς καταστάσεις που τους αναγκάζουν να ζουν σ' έναν τόπο, που δεν προσφέρει χώρο για τις αναζητήσεις και τα οράματά τους.

Ξεκάθαρο είναι σε όλους εμάς, ότι τα καθήκοντα και τα δικαιώματα του κάθε πολίτη πρέπει να ασκούνται όχι μόνον μια φορά ανά τέσσερα χρόνια, αλλά κάθε ώρα και στιγμή όλης της ζωής μας και κάθε λόγος και πράξη μας να στοχεύει πάντα στην καλυτέρευση των συνθηκών και της ποιότητας ζωής του τόπου μας και των συνανθρώπων μας. Γι' αυτό επαναλαμβάνουμε την δήλωση της προκήρυξης "αυτό ήταν μόνον η αρχή". Αυτό ήταν μόνο μια προειδοποιητική πράξη διαμαρτυρίας.

Οι πολίτες του Παραδεισίου έχουν όλη τη σοβαρότητα και την υπευθυνότητα να προτείνουν κάποιες λύσεις που να βοηθούν το χωριό μας να ξεπεράσει τη δυσμενή θέση στην οποία ευρίσκεται. Περιμένουμε να υπάρξουν ευήκοα ώτα που να αφουγκρασθούν τους προβληματισμούς, καθώς και τις προτάσεις μας που θα ακολουθήσουν εν ευθέτω χρόνω.

Ειδάλλως ο αγώνας μας θα κλιμακώνεται και θα προχωρήσουμε στις διεκδικήσεις μας, όπως εμείς κρίνουμε καλύτερα για το χωριό μας.

– ***Ευαγγελία Μ. Παναή, Καθηγήτρια - επιχειρηματίας.***
– ***Σταυριανού - Πότσου Ελευθερία, ιατρός***
– ***Πότσου Εμμανουήλ, φαρμακοποιός***
– ***Χατζηβάσιλας Δημήτριος, Ηλεκτρολόγος Μηχανικός Τ.Ε.***
– ***Κασιώτης Χρήστος, επαγγελματίας***
– ***Πισσαδάκης Μιχάλης, υδραυλικός***
– ***Κλαδίτη Βαλασία, ιδ. υπάλληλος***
– ***Περιφεράκης Ιωάννης, μηχανολόγος - Μηχανικός Τ.Ε. ».***

GALLERY
ΚΟΖΑΣ

KOZAS GALLERY

- ΠΙΝΑΚΕΣ ΖΩΓΡΑΦΙΚΗΣ
• ΛΑΔΙΑ
• ΑΚΟΥΑΡΕΛΕΣ
• ΧΑΡΑΚΤΙΚΑ
- ΜΕΤΑΞΟΤΥΠΙΕΣ
- ΛΙΘΟΓΡΑΦΙΕΣ
- ΑΦΙΣΕΣ
- ΚΟΡΝΙΖΕΣ
- ΚΑΘΡΕΠΤΕΣ

ΑΤΟΚΕΣ ΔΟΣΕΙΣ
ΜΕ. ΠΙΣΤΩΤΙΚΗ ΚΑΡΤΑ

ΤΩΡΑ ΘΑ ΔΕΙΤΕ ΜΕΡΙΚΑ ΑΠΟ ΤΑ ΕΡΓΑ ΜΑΣ
ΣΤΗΝ ΙΣΤΟΣΕΛΙΔΑ
WWW.RODOSVITRINA.GR/KOZAS-GALLERY.HTM

Σοφ. Βενιζέλου 98 (100 Μαγαζιά) Ρόδος 85100
• Τηλ.-FAX: 22410 24316
• E-mail: KOZASRHD@OTENET.GR

Η τέντα στο Καζίνο

Να ξηλωθεί ζητεί ο κ. Χατζηευθυμίου

Να προσφύγει στη Δικαιοσύνη εναντίον του κανίνο Ρόδου απειλεί ο κ. Χ. Χατζηευθυμίου αν δεν ξηλωθεί η τέντα που έχει τοποθετηθεί στην αυλή του κτιρίου. Αυτό τουλάχιστον επισημαίνει με επιστολή που έστειλε χθες στον Έφορο Νεωτέρων Μνημείων κ. Γ. Καρυδάκη, από τον οποίο ο κ. Χατζηευθυμίου ζητά εξηγήσεις.

Αναφέρει ειδικότερα τα εξής:

Κύριε Καρυδάκη, σε όλους μας είναι γνωστή η ιστορία του κτιρίου του ξενοδοχείου "Των Ρόδων". Είναι επίσης γνωστό ότι το

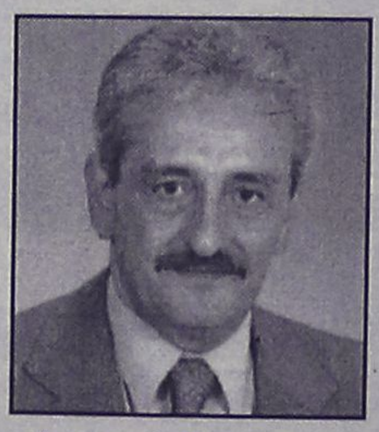

κτίριο αυτό είναι διατηρητέο και προστατεύεται από την υπηρεσία σας.

Θεωρούμε ότι η τοποθέτηση τέντας και η λειτουργία κάτω από αυτήν εστιατορίου προσβάλει την ιστορία του κτιρίου αλλά και την ιστορία του τόπου μας.

Ζητούμε να μας ενημερώσετε σε ποιές ενέργειες προέβη η υπηρεσία σας για την απομάκρυνση της τέντας και για ποιούς λόγους αυτή παραμένει στην θέση της τόσους μήνες χωρίς κανείς να ενοχλείται.

Θέλω να πιστεύω ότι εντός του προσεχούς 10ημέρου θα διατάξετε την απομάκρυνσή της, σε διαφορετική περίπτωση οι νομικοί σύμβουλοι της παράταξής μας θα εξετάσουν την περίπτωση προσφυγής κατά της εταιρείας που διαχειρίζεται το κτίριο αλλά και κατά παντός υπευθύνου».

«Πρώτο σε Ευρώπη και Αμερική»

ΓΙΕΓΚΕΡΜΑΪΣΤΕΡ
Ενα για όλους!

56 Βότανα...
Αριστη ποιότητα...
Τέλεια γεύση...



ΓΙ' ΑΥΤΟ ΤΟ ΧΕΙΜΩΝΑ... JÄGER-AFTER WORK
40 γραμ. Jägermeister, 20 γραμ. Baileys, 2-3 κύβους παγάκια, κρέμα γάλακτος, Γεμίζουμε το ποτήρι με καφέ φίλτρου ή νεσκαφέ.

ΓΕΩΡΓ. ΣΙΜΙΞΗΣ - ΤΗΛ. ΠΑΡΑΓΓΕΛΙΩΝ 62899- ΡΟΔΟΣ
ΑΓΙΟΙ ΑΠΟΣΤΟΛΟΙ (Πλατεία Ρίτσου)

ΓΙΑ "ΕΚΛΟΓΙΚΕΣ ΑΛΧΗΜΕΙΕΣ"

Προκαταρκτική επί της αναφοράς του Σ. Καραγιάννη

Ανατέθηκε στον αντεισαγγελέα κ. Κ. Μπούτσικο

Προκαταρκτική εξέταση – έρευνα παρήγγειλε χθες νωρίς το πρωί σύμφωνα με πληροφορίες, ο Προϊστάμενος της Εισαγγελίας Πλημμελειοδικών Ρόδου κ. Γεώργιος Οικονόμου, για την αναφορά – καταγγελία που κατέθεσε πριν από μερικές μέρες, ο απερχόμενος Νομάρχης Δωδεκανήσου κ. Σάββας Καραγιάννης, επισημαίνοντας παρατυπίες που έγιναν στην διάρκεια της εκλογικής διαδικασίας του Β' Γύρου των Νομαρχιακών Εκλογών.

Η προκαταρκτική αυτή εξέταση λόγω της σοβαρότητάς της, ανατέθηκε ήδη στον έμπειρο δικαστικό λειτουργό αντεισαγγελέα Πλημμελειοδικών Ρόδου

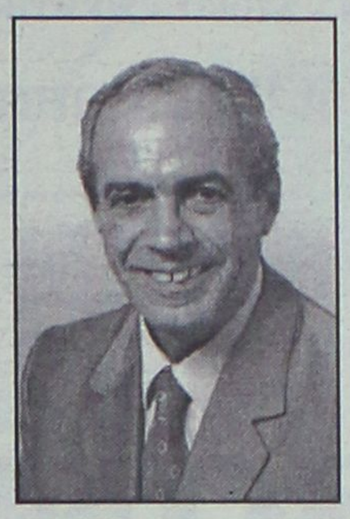

κ. Κωνσταντίνο Μπούτσικο, ο οποίος και θα ξεκινήσει μέσα στις επόμενες μέρες, την σχετική έρευνα.

Σύμφωνα με τις ίδιες πληροφορίες, με την διαδικασία της προκαταρκτικής έρευνας, ο αρμόδιος εισαγγελικός λειτουργός, καλείται να διερευνήσει:

1) Αν διαπράχθηκε παράβαση του εκλογικού νόμου από την πλευρά των Δικαστικών Αντιπροσώπων και

2) Αν διαπράχθηκε παράβαση επίσης του εκλογικού νόμου από την πλευρά υπαλλήλων των Δήμων που κατονομάζονται στην αναφορά αυτή, σε σχέση πάντα με την εκλογική διαδικασία του Β' γύρου των εκλογών.

Η διαδικασία αυτή, σύμφωνα με νομικούς κύκλους, ενδέχεται να ολοκληρωθεί μέσα στο αμέσως επόμενο εικοσαήμερο, και ανάλογα με τα στοιχεία που θα συγκεντρώσει η Εισαγγελία, θα ακολουθηθούν στην συνέχεια οι προβλεπόμενες από τις διατάξεις του νόμου διαδικασίες. Στην περίπτωση που αποδειχθούν ότι έγιναν παρατυπίες όπως περιγράφεται στην αναφορά της παράταξης του κ. Σάββα Καραγιάννη, τότε αντίστοιχα θα ασκηθούν διώξεις σε βάρος των υπευθύνων, ενώ σε περίπτωση που δεν αποδειχθεί κάτι τέτοιο, τότε η έρευνα – εξέταση θα καταλήξει στο αρχείο.

Μια προσφορά αφιερωμένη στους λάτρεις του δέρματος

Ετοιμοπαράδοτος Melody 3θέσιος & 2θέσιος καναπές μόνο 1.795€



DIVANI & DIVANI by NATUZZI

Melody
3θέσιος δερμάτινος καναπές 211 εκ.,
Τιμή προσφοράς 1.014€
αρχική τιμή από 1.395€

Melody
2θέσιος δερμάτινος καναπές 158 εκ.,
Τιμή προσφοράς 781€
αρχική τιμή από 1.075€

Ρόδος, Καναδά 34
Τηλ. επικοινωνίας
02410 27328

Μέχρι τις 30 Νοεμβρίου μόνο στα καταστήματα Divani & Divani by Natuzzi σας προσφέρουν ένα 3θέσιο και ένα 2θέσιο δερμάτινο καναπέ Melody, μόνο με 1.795€ από 2.470€ και με άμεση παράδοση*. Μια προσφορά με την εγγύηση Natuzzi, τον κορυφαίο κατασκευαστή στους δερμάτινους καναπέδες παγκοσμίως. Ο οίκος Natuzzi ελέγχει όλη την διαδικασία παραγωγής, εξασφαλίζοντας σας κορυφαία ποιότητα στις πιο λογικές τιμές.



Quick Service Center

The service professionals

Τεχνική εξυπηρέτηση χωρίς όρια, για πελάτες απαιτητικούς

SERVICE

ΑΝΑΛΟΓΙΚΗΣ ΚΑΙ ΨΗΦΙΑΚΗΣ VIDEOCAMERA

ΤΗΛΕΟΡΑΣΕΩΝ - VIDEO - ΗΧΗΤΙΚΩΝ ΣΥΣΚΕΥΩΝ

PlayStation.

Τώρα και στην Ροδο έχετε την δυνατότητα να επισκευάσετε οποιαδήποτε υψηλής τεχνολογίας συσκευή Ήχου η Εικόνας Αναλογική η ψηφιακή

Ειδικοτης

SONY

Γρήγορα, υπεύθυνα, εγγυημένα, και πάντα σε προσιτές τιμές

Στο κατάστημα μας Μιχαήλ Πετριδη 67 στην Ροδο θα βρείτε επίσης

Όλα τα απαραίτητα αξεσουάρ για την πλήρη αξιοποίηση των δυνατοτήτων του Playstation η της Video Camera σας αλλά και ολοκληρωμένη κάλυψη όλων των απορίων η τεχνικών ερωτήσεων που έχετε Σας Περιμένουμε .....

Μιχαήλ Πετριδη 67 Ρόδος 85100
Τηλ. 22410-60210 Fax 22410-60213
Email Qservice@otenet.gr

Δ·Α·Ν·Ε· SEA LINE

ΔΩΔΕΚΑΝΗΣΙΑΚΗ ΑΝΩΝΥΜΗ ΝΑΥΤΙΛΙΑΚΗ ΕΤΑΙΡΙΑ

ΔΡΟΜΟΛΟΓΙΑ ΑΠΟ 01.11.02 έως 10.11.02

ΑΝΑΧΩΡΗΣΗ ΑΠΟ ΡΟΔΟ

ΗΜ/ΝΙΑ		ΠΛΟΙΟ	ΩΡΑ	ΠΡΟΟΡΙΣΜΟΣ
01.11	ΠΑΡ.	15.00	ΡΟΔΟΣ	ΤΗΛΟ-ΚΩ-ΚΑΛΥΜ.-ΛΕΡΟ-ΠΑΤΜΟ-ΠΕΙΡΑΙΑ
02.11	ΣΑΒ.	15.00	ΔΙΑΓΟΡΑΣ	ΚΩ-ΚΑΛΥΜΝΟ-ΛΕΡΟ-ΠΑΤΜΟ-ΠΕΙΡΑΙΑ
03.11	ΚΥΡ.	15.00	ΡΟΔΟΣ	ΚΩ-ΚΑΛΥΜΝΟ-ΛΕΡΟ-ΠΑΤΜΟ-ΠΕΙΡΑΙΑ
04.11	ΔΕΥΤ.	-	-	-
05.11	ΤΡΙ.	15.00	ΔΙΑΓΟΡΑΣ	ΚΩ-ΚΑΛΥΜΝΟ-ΛΕΡΟ-ΠΑΤΜΟ-ΠΕΙΡΑΙΑ
06.11	ΤΕΤ.	15.00	ΡΟΔΟΣ	ΣΥΜΗ-ΚΩ-ΚΑΛ.-ΑΣΤΥΠ.-ΝΑΞΟ-ΣΥΡΟ-ΠΕΙΡΑΙΑ
07.11	ΠΕΜ.	15.00	ΠΑΤΜΟΣ	ΝΙΣΥΡΟ-ΚΩ-ΚΑΛ.-ΛΕΡΟ-ΠΑΤΜΟ-ΠΕΙΡΑΙΑ
08.11	ΠΑΡ.	15.00	ΡΟΔΟΣ	ΤΗΛΟ-ΚΩ-ΚΑΛΥΜ.-ΛΕΡΟ-ΠΑΤΜΟ-ΠΕΙΡΑΙΑ
09.11	ΣΑΒ.	15.00	ΠΑΤΜΟΣ	ΚΩ-ΚΑΛΥΜΝΟ-ΛΕΡΟ-ΠΑΤΜΟ-ΠΕΙΡΑΙΑ
10.11	ΚΥΡ.	15.00	ΡΟΔΟΣ	ΚΩ-ΚΑΛΥΜΝΟ-ΛΕΡΟ-ΠΑΤΜΟ-ΠΕΙΡΑΙΑ

Δ·Α·Ν·Ε· SEA LINE

ΔΩΔΕΚΑΝΗΣΙΑΚΗ ΑΝΩΝΥΜΗ ΝΑΥΤΙΛΙΑΚΗ ΕΤΑΙΡΙΑ

ΓΡΑΦΕΙΑ ΡΟΔΟΥ: Κρατήσεις-Πληροφορίες: **(0241) 43150 (10 γραμμές)**
Διοικητικές Υπηρεσίες: **(0241) 43110, 43112**, FAX: **(0241) 43120**
ΓΡΑΦΕΙΑ ΠΕΙΡΑΙΑ: Κρατήσεις-Πληροφορίες: **0801-500500, (01) 4529360**
Διοικητικές Υπηρεσίες: **(01) 4529330**, FAX: **(01) 4293493**
email: dane@otenet.gr

Αναφορά για το γνωστό θέμα της Ιεράς Μονής Πάτμου

Στον εισαγγελέα του Αρείου Πάγου

Δημοσιογράφος καταγγέλλει τις υπηρεσίες του Πρωτοδικείου Κω για την καθυστέρηση

Αναφορά στον εισαγγελέα του Αρείου Πάγου κ. Ευάγγελο Κρουσταλάκη κατέθεσε χθες κάτοικος Πάτμου, διαμαρτυρόμενος για την καθυστέρηση που υπάρχει στην εκδίκαση της υπόθεσης του γνωστού σκανδάλου με τις πωλήσεις ακινήτων της Ιεράς Μονής.

Η αναφορά υπογράφεται από τον δημοσιογράφο κ. Νικόλαο Μελιανό και αφήνονται σ' αυτήν αρκετές αιχμές για το χειρισμό του θέματος και την καθυστέρηση που υπάρχει.

Ειδικότερα στην αναφορά που κατατέθηκε χθες, αναφέρονται τα εξής:

"Αξιότιμε κύριε Εισαγγελέα,

Επανερχόμενος στην από 29/10/2002 επιστολή μου, επιτρέψτε μου να σας αναφέρω, ότι ύστερα από τρία χρόνια αναμονής, η κοινωνία της Πάτμου αλλά και οι θεσμοί γενικότερα, εδώ και δύο μήνες υφίστανται έναν άνευ προηγουμένου εμπαιγμό, όσον βέβαια αυτός αφορά τη γνωστή πλέον υπόθεση του σκανδάλου των αγοραπωλησιών στη Μονή Πάτμου, μια υπόθεση που όχι μόνο σκανδάλισε το διάβολο αλλά και τους αγίους του ουρανού μηδέ του υψίστου Θεού εξαιρουμένου.

Και συμβαίνει αυτό, επειδή όπως σας πληροφορούσα στην επιστολή μου, από το Σεπτέμβριο, αρχάς του μηνός, η στερεότυπη απάντηση που ακούγεται από τη γραμματεία του Πρωτοδικείου Κω, προς τα συχνά αιτήματα της πλευράς της Μονής, σχετικά με το τί μέλλει γενέσθαι με την τύχη αυτής της υπόθεσης είναι: πάρτε μας την επόμενη εβδομάδα!!! Ολη δε την εβδομάδα εκδίδεται το πρωτόδικο βούλευμα και όταν πρόκειται να εκδοθεί αναβάλλεται!!!

Χαρακτηριστικά σας αναφέρω, ότι στις 31/10/2002, υπήρξε πληροφόρηση από τη Γραμματεία του Πρωτοδικείου, ότι στις 4/11/2002 θα συνεδρίαζε το Τριμελές Συμβούλιο Πλημμελειοδικών για την έκδοση του σχετικού βουλεύματος. Αυτό δεν έγινε για άγνωστους ή μάλλον για γνωστούς όπως εξελίσσονται τα πράγματα λόγους. Στη συνέχεια, δε ανέφεραν, ότι το συμβούλιο επρόκειτο να συνεδριάσει στις 11/11/02.

Ομως δεν κατέστη και πάλιν δυνατή η σύγκληση σ' αυτήν την ημερομηνία, αφού όπως ανέφεραν οι αιτιάσεις της Γραμματείας προς την Ιερά Μονή, δεν πήρε άδεια η βασική εισηγήτρια της υπόθεσης και η οποία όπως σας έχω αναφέρει, έχει μετατεθεί από την Κω. Εύλογα δε αναρωτιούνται όλοι οι κάτοικοι: πότε τελικά θα ευρεθεί ο κατάλληλος χρόνος γι' αυτήν την υπόθεση; Γιατί δεν τακτοποιήθηκε η υπόθεση νωρίτερα και φυσικά πριν από τη μετάθεση των δικαστικών αφού εκκρεμούσε εδώ και αρκετό χρονικό διάστημα, πιο συγκεκριμένα 3 χρόνια, ενώ έχει περάσει ένας και πλέον χρόνος μετά την προκλητική αθωωτική απόφαση της κ. Εισαγγελέως Κω κατά παράβαση, σύμφωνα με τους νομικούς, όλων των κανόνων της ηθικής και δικαστικής δεοντολογίας;

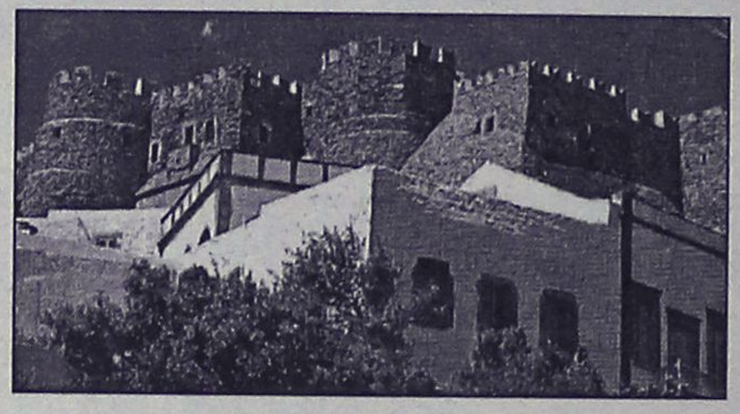

Ως πότε θα διαιωνίζεται αυτή η κακοδαιμονία, που μαστίζει τον τόπο μας και που δίνει το δικαίωμα να ευρίσκονται στο ίδιο καζάνι αθώοι και ένοχοι; και όπως έλεγε ο Ιάμβλιχος: είναι το ίδιο επικίνδυνο να δώσεις μαχαίρι στον τρελό και δύναμη στον κακό.

Λυπούμαστε δε σφόδρα επειδή διαπιστώνουμε ότι άλλοτε η Δικαιοσύνη κινείται με υπερηχητική ταχύτητα και άλλοτε με την "όπισθεν". Μήπως η κίνηση προς τα πίσω εξυπηρετεί "κάποιους";

Για το ξεκαθάρισμα της κοινωνικής και πολιτικής ζωής από τη "17 Νοέμβρη", ξεπερνιούνται, απ' ότι ακούμε, όλες οι δυσχέρειες και τα νομικά κωλύματα-και καλώς γίνεαι-και απ' ότι φαίνεται θα πάμε σε δίκη σε χρόνο ρεκόρ. Γιατί δε συμβαίνει το ίδιο με μια υπόθεση που φυσικά δεν έχει το ίδιο βάρος, αλλά είναι εξίσου σημαντική αφού αφορά ολόκληρη την κοινωνία της Πάτμου και όχι μόνο;

Μήπως οι "κάποιοι" που κρύβονται έχουν τη δύναμη να σπάνε τον ιστό της αράχνης και να διαφεύγουν, ενώ τιμωρούνται οι μικροί και αδύναμοι;

Αξιότιμε κύριε Εισαγγελέα.

Γνωρίζουμε ότι η Δικαιοσύνη είναι τυφλή. Ευελπιστούμε όμως ότι ακούει και ότι σ' αυτή τη φάση θα δώσει τη δυνατότητα σ' όλους εμάς να πιστέψουμε στην απροσωπόληπτη απονομή του τμήματος των πράξεων κάποιων και όχι όπως φημολογείται, ότι επειδή έχουν εμπλακεί υψηλά ιστάμενα άτομα, αυτά με διάφορες μεθοδεύσεις καθυστερούν την υπόθεση.

Σύμφωνα με τον Πλούταρχο στη Θήβα της Αιγύπτου υπήρχαν ανδριάντες δικαστών δίχως χέρια, του δε αρχιδικαστή μάλιστα είχε τα μάτια κλειστά, για να συμβολίζουν ότι η Δικαιοσύνη δεν πρέπει να κάμπτεται, ούτε από δώρα, ούτε από υψηλές παρεμβάσεις, απ' όπου και αν προέρχονται. Αλλωστε σύμφωνα και με τον Ησίοδο, η Δικαιοσύνη πρέπει να έχει μεγαλύτερη ισχύ από την αυθαιρεσία.

Και είναι απορίας άξιο το γεγονός, ότι ενώ η πολιτική αγωγή, απ' ότι πληροφορούμαστε, έχει διαμαρτυρηθεί εγγράφως τρεις φορές μέχρι τώρα-η τελευταία στις 11/11/2002-και δεν έχει γίνει τίποτα αλλά και απάντηση δεν έχει πάρει.

Αξιοσέβαστε κύριε Εισαγγελέα.

Η κοινωνία της Πάτμου ευελπιστεί, προσδοκά και πιστεύει ότι το αδέκαστον της προσωπικότητας και του χαρακτήρα σας καθώς και η ευαισθησία, η οποία σας διακρίνει θα δώσουν την πρέπουσα λύση".

Συνωστισμός στον ΟΑΕΔ

Ξεπερνούν τις 10.500 οι άνεργοι που κατέθεσαν αιτήσεις

Δεν έλειψαν και φέτος η ταλαιπωρία ο έντονος εκνευρισμός και ο συνωστισμός στο υποκατάστημα του ΟΑΕΔ Ρόδου, καθώς ολοκληρώνεται η διαδικασία κατάθεσης των απαιτούμενων δικαιολογητικών των εργαζομένων στις τουριστικές επιχειρήσεις, ώστε να εισπράττουν τον χειμώνα το επίδομα ανεργίας.

Σύμφωνα με δηλώσεις της Διευθύντριας του ΟΑΕΔ Ρόδου κ. Αιμιλίας Παπαδόπουλου, οι εργαζόμενοι που κατέθεσαν τα δικαιολογητικά τους για να καταχωρηθούν στις λίστες ανεργίας, ξεπερνούν ήδη τους 10.500.

Συγκεκριμένα κατέθεσαν δικαιολογητικά 6.000 εργαζόμενοι από την πόλη της Ρόδου και 4.500 εργαζόμενοι στο υποκατάστημα του Αρχαγγέλου.

Οπως επεσήμανε η Διευθύντρια του ΟΑΕΔ είναι φυσικό να δημιουργείται κάθε χρόνο έντονο κλίμα καθώς σε διάστημα 10 ημερών απολύθηκαν 10.000 εργαζόμενοι, οι οποίοι πέρασαν από τα υποκαταστήματα του ΟΑΕΔ στη Ρόδο και τον Δήμο Αρχαγγέλου αντίστοιχα.









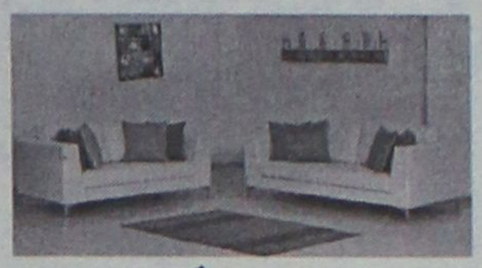



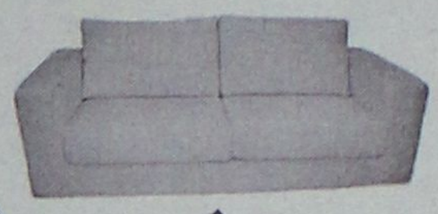

25%

σε όλα τα σαλόνια







Η προσφορά ισχύει έως 10/12/02

Spazio economico
Εθν. Αντιστασης 28 Τηλ. 2241029145

ΟΜΙΛΟΣ ΚΑΤΑΣΤΗΜΑΤΩΝ
ΛΥΣΗ
Α.Ε.Β.Ε.

Spazio interno
Στ. Κωτιάδη 9, Ρόδος Τηλ. 2241039911

Η γιορτή του πολιούχου της Ρόδου

Με κάθε προβλεπόμενη επισημότητα θα εορτασθεί και φέτος η γιορτή του Πολιούχου της πόλεως Ρόδου, του Νεομάρτυρα Κωνσταντίνου του Υδραίου.

Οπως προβλέπει το πρόγραμμα της Ιεράς Μητροπόλεως Ρόδου, στις 8 το πρωί θα τελεσθεί στον Ιερό Ναό Εισοδίων της Θεοτόκου, στο Νιοχώρι, Πανηγυρική Πολυαρχιερατική Θεία Λειτουργία.

Στις 11 το πρωί θα γίνει η Λιτάνευση των Τιμίων Λειψάνων και της Ιεράς Εικόνας του Αγίου, με τη συμμετοχή του Ιερού κλήρου, των αρχών και του Λαού. Επίσης, θα παρευρεθούν οι Μητροπολίτες: Φιλαδελφείας Μελίτων, του Οικουμενικού Θρόνου, Αρχιγραμματέας της Αγίας Ιεράς Συνόδου του Οικουμενικού Πατριαχείου, Καρπάθου-Κάσου ο κ. Αμβρόσιος, Μιλήτου κ. Απόστολος, η Θεοφιλέστατη Επισκοπή Τράλλεων κ. Ισίδωρος και Μαραθώνος κ. Μελίτων καθώς και ο καθηγούμενος και Πατριαρχικός Εξαρχος Πάτμου κ. Αντύπας.

Η πομπή θα καταλήξει στο Δημαρχείο της Ρόδου όπου και θα τελεσθεί δέηση.

ΚΥΚΛΟΦΟΡΙΑΚΕΣ ΡΥΘΜΙΣΕΙΣ

Σύμφωνα με τη σχετική γνωστοποίηση της Δημοτικής Αστυνομίας, σήμερα, λόγω της Λιτάνευσης, θα απαγορεύεται η στάση και η στάθμευση ένθεν και ένθεν των οδών

- Μανδηλαρά: Το τμήμα από Ηρώων Πολυτεχνείου έως Ι. Δραγούμη.
- Ι. Δραγούμη: Το τμήμα από Μανδηλαρά έως 28ης Οκτωβρίου.
- 28ης Οκτωβρίου: Το τμήμα από Ι. Δραγούμη έως και πλ. Ακαδημίας.
- Γρ. Λαμπράκη-πλ. Κύπρου-Γαλλίας-7η Μαρτίου-πλ. Δημαρχείου, από τις 08.00 το πρωί έως το πέρας, ενώ θα διακόπτεται η κυκλοφορία των οχημάτων σταδιακά κατά το πέρασμα της πομπής από την πιο πάνω διαδρομή.

Σε καταστήματα της Ρόδου

Μπαράζ διαρρήξεων από δύο νεαρούς

Συνελήφθησαν και θα παραπεμφθούν στον εισαγγελέα

Στην δικαιοσύνη θα παραπεμφθούν δύο νεαροί Ροδίτες, οι οποίοι συνελήφθησαν από αστυνομικούς της Υποδιεύθυνσης Ασφαλείας Ρόδου προχθές τα ξημερώματα, έπειτα από μπαράζ διαρρήξεων που είχαν διαπράξει σε καταστήματα της πόλεως Ρόδου.

Πρόκειται για δύο άτομα, ηλικίας, 26 και 23 ετών αντίστοιχα, οι οποίοι συνελήφθησαν επ' αυτοφώρω, την ώρα που βρίσκονταν εντός του παντοπωλείου που ανήκε στον Σταμάτιο Καταβενάκη του Μιχαήλ, και αφαιρούσαν διάφορα είδη.

Κατά την διάρκεια της σύλληψής τους, εξύβρισαν και απείλησαν αστυνομικό της Υποδιεύθυνσης Ασφαλείας Ρόδου και σε βάρος τους σχηματίστηκε δικογραφία και γι' αυτό το αδίκημα.

Στην διάρκεια της προανάκρισης οι δράστες ομολόγησαν ότι:

Τις πρωινές ώρες της ίδιας μέρας, μετέβησαν από κοινού στο κρεοπωλείο του Βασιλείου Ψυλλάκη του Μόσχου, και παραβιάζοντας την κεντρική είσοδο μπήκαν μέσα σε αυτό και αφαίρεσαν τρεις εικόνες, ένα στερεοφωνικό συγκρότημα και την ταμειακή μηχανή που περιείχε το χρηματικό ποσό των 70 ευρώ.

Στην συνέχεια, μετέβησαν σε κατάστημα ενοικιάσεως βιντεοκασετών ιδιοκτησίας Γερούτση Θωμά του Ιωάννη και της Στεργούλας και αφαίρεσαν ένα ηλεκτρονικό υπολογιστή αξίας 2.000 ευρώ, ένα ασύρματο τηλέφωνο αξίας 132 ευρώ 4 cd προγραμμάτων μία δισκέτα και χρηματικό ποσό 20 ευρώ.

Στη συνέχεια σειρά είχε το παντοπωλείο του Φωτίου Μπάρδου του Νικολάου, και πήραν ένα κινητό τηλέφωνο και 70 ευρώ από την ταμειακή μηχανή.

Τέλος από το παντοπωλείο του Σπυρίδωνα Κατσιανάκου αφαίρεσαν το ποσό των 10 ευρώ από την ταμειακή μηχανή.

Στην κατοχή των δύο δραστών, ανευρέθησαν, κατασχέθηκαν και αποδόθηκαν στους παθόντες όλα τα κλοπιμαία. Σε βάρος τους σχηματίστηκε δικογραφία και παραπέμπονται αρμοδίως.

ΝΤΕΤΕΚΤΙΒΣ
30 ΧΡΟΝΙΑ ΜΟΝΙΜΑ ΚΑΙ ΣΤΗ ΡΟΔΟ
35354 - 28780
Π.Π. ΓΕΡΜΑΝΟΥ 6 (ΠΛ. ΦΩΚΙΑΛΗ)
Η ΛΥΣΗ!!! ΣΕ ΚΑΘΕ ΣΑΣ ΠΡΟΒΛΗΜΑ
EXPRESS SECURITY

ΤΖΑΚΙΑ
Τζακια Τζοτζολης Τασος
ΤΖΑΚΙΑ
ΜΑΝΤΕΜΕΝΙΑ • ΑΠΛΑ • ΑΕΡΟΘΕΡΜΑ • ΜΕ ΤΖΑΜΙΑ ΚΑΙ ΠΟΡΤΕΣ • ΜΕ ΠΥΡΟΤΟΥΒΛΑ
ΣΟΜΠΕΣ ΜΕ ΞΥΛΑ
ΜΕΓΑΛΗ ΠΟΙΚΙΛΙΑ ΜΟΝΤΕΛΩΝ
ΑΞΕΣΟΥΑΡ ΤΖΑΚΙΩΝ
ΣΚΑΡΕΣ • ΣΙΤΕΣ • ΚΡΕΜΑΝΤΑΛΑΔΕΣ
ΦΟΥΡΝΑΚΙΑ ΚΑΙ ΨΗΣΤΑΡΙΕΣ
ΣΕ ΠΟΛΛΑ ΣΧΕΔΙΑ ΚΑΙ ΜΕΓΕΘΗ
ΚΑΘΑΡΙΣΜΟΙ ΚΑΙ ΣΕΡΒΙΣ ΤΖΑΚΙΩΝ
ΚΟΛΥΜΠΙΑ, ΕΝΑΝΤΙ ΚΑΙ ΠΑΡΑΠΛΕΥΡΩΣ ΙΔΡΥΜΑΤΟΣ
ΚΥΡΙΑΚΕΣ ΑΝΟΙΚΤΑ 11–4
Τηλέφωνο (22410) 56275, κιν. 0942/255848, τηλ.. Fax: 56317, 85103 Κολύμπια, Ρόδος

Theonia VILLAS
ΠΕΥΚΟΙ - ΛΙΝΔΟΣ
ΧΕΙΜΕΡΙΝΕΣ ΔΙΑΚΟΠΕΣ
Ενοικιάζονται πολυτελείς παραθαλάσσιες μεζονέτες και διαμερίσματα στο κέντρο Πεύκων-Λίνδου
με φανταστική θέα, πλήρως εξοπλισμένες.
Ενοίκιο ημερήσιο, εβδομαδιαίο και μηνιαίο ιδανικά για Σαββατοκύριακα
Θέρμανση
TV δορυφορική
Μεγάλες τουαλέτες
Χώροι πάρκιν
Κήπος
Θεονία VILLAS
Πληροφορίες-Κρατήσεις
Φίλιππος Τζόγιας
Τηλ. 093/6538370, 093/6833099
ή στο πρακτορείο σας

KYDON TOURS
ΤΟΥΡΚΙΑ 20 ΧΡΟΝΙΑ ΠΕΙΡΑ
• Α. GROUP 5/12–8/12: ΜΥΡΑ – ΕΟΡΤΗ ΑΓ. ΝΙΚΟΛΑΟΥ
ΜΑΡΜΑΡΙΣ -DALYAN - ΦΕΤΙΓΙΕ - ΛΙΒΙΣΙ - ΚΑΣ-ΜΥΡΑ ΑΓΙΟΣ ΝΙΚΟΛΑΟΣ-ΦΟΙΝΙΚΑΣ-ANTALYA
1 νύχτα ΚΑΣ • Ξενοδοχεία 4 αστέρων ημιδιατροφή • 2 νύχτες ANTALYA • Ξενοδοχείο FALEZ ANTALYA 5 αστέρων ημιδιατροφή • Εισιτήρια • Φόροι • Ξεναγήσεις • Διασκέδαση στο CHE CHE BAR της ANTALYAS μέχρι πρωίας.
Συνοδός η κ. Ελένη Ψυλλάκη
• Β. GROUP 5/12–12/12
ΜΑΡΜΑΡΙΣ - ΛΙΜΝΗ DALYAN- ΦΕΤΙΓΙΕ - ΛΙΒΙΣΙ - ΚΑΣ - ΜΥΡΑ ΑΓΙΟΣ ΝΙΚΟΛΑΟΣ - ΦΟΙΝΙΚΑΣ - ANTALYA - ΣΜΥΡΝΗ-ΚΟΥΣΑΝΤΑΣΙ-ΕΦΕΣΟΣ - ΠΑΝΑΓΙΑ
1 νύχτα ΚΑΣ • 2 νύχτες ANTALYA • 1 νύχτα ΚΟΥΣΑΝΤΑΣΙ• 2 νύχτες ΣΜΥΡΝΗ • Ξενοδοχεία 4 και 5 αστέρων • Ξεναγήσεις • Εισιτήρια • Φόροι.
Συνοδός η κ. Ελένη Ψυλλάκη
• Γ. GROUP 5/12–14/12 ή 8/12–14/12
1 νύχτα ΚΑΣ • 2 νύχτες ANTALYA • 1 νύχτα ΚΟΥΣΑΝΤΑΣΙ• 2 νύχτες ΣΜΥΡΝΗ • 3 ΚΩΝΣΤΑΝΤΙΝΟΥΠΟΛΗ • ΚΟΥΣΑΝΤΑΣΙ
Πλούσιο πρόγραμμα και στην ΚΩΝΣΤΑΝΤΙΝΟΥΠΟΛΗ • Ξενοδοχείο 5 αστέρων στο ΠΕΡΑΝ κεντρικότατο • Ημιδιατροφή 4 μέρες ξεναγήσεις σ΄ όλη την πόλη..
ΕΛΑΤΕ για προγράμματα.
ΠΡΑΚΤΟΡΕΙΟ ΚΥΔΩΝ ΙΑΤΑ
Είμαστε από το 1974
• ΠΑΚΕΤΑ ΕΚΔΡΟΜΩΝ • ΑΕΡΟΠΟΡΙΚΑ ΕΙΣΙΤΗΡΙΑ • ΞΕΝΟΔΟΧΕΙΑ
BLUE STAR FERRIES-DANE SEA LINE-MINOAN LINE-LANE-ANEK-HELLAS FLYING DOLPHINS-HELLAS FERRIES-ΝΗΣΟΣ ΚΑΛΥΜΝΟΣ-SALAMIS LINES
ΠΑΝΤΑ συνοδός η κ. ΕΛΕΝΗ ΨΥΛΛΑΚΗ
ΚΑΛΑ ΤΑΞΙΔΙΑ – ΠΑΚΕΤΑ ΕΚΔΡΟΜΩΝ
ΠΡΑΚΤΟΡΕΙΟ ΚΥΔΩΝ
Εθ. Δωδ/σίων 14 - Ακτή Σαχτούρη 8
ΤΗΛ. 22410/23000-27900-24265 • FAX: 32741
email: Kydon@otenet.gr www.Kydontours.gr

CHINA VILLAGE
ΚΙΝΕΖΙΚΟ ΕΣΤΙΑΤΟΡΙΟ
Με μεγάλη μας χαρά σας γνωστοποιούμε πως για δεύτερη συνεχόμενη χρονιά θα παραμείνουμε
ΑΝΟΙΧΤΑ
και την χειμωνιάτικη περίοδο
Ολα μας τα είδη διατίθενται και σε πακέτο με δωρεάν διανομή στο σπίτι.
ΜΕΓΑΛΗ ΠΡΟΣΦΟΡΑ για όλο το μήνα Νοέμβριο με κάθε παραγγελία άνω των 10 Ευρώ
ΔΩΡΕΑΝ μία μερίδα PRAWN CRACKERS
ΟΔΟΣ Κ. Ν. ΚΩΝΣΤΑΝΤΙΝΙΔΗ
(ΠΕΡΙΟΧΗ ΖΕΦΥΡΟΣ)
Ωρες λειτουργίας από τίς 17.00 έως 24.30
και Κυριακές από τις 12.00 έως 24.30
τηλ. 2241021023

ΑΘΛΗΤΙΚΗ ΡΟΔΙΑΚΗ

ΠΕΜΠΤΗ
14 ΝΟΕΜΒΡΙΟΥ 2002

ΣΤΟ ΥΨΟΣ ΤΟΥΣ



• Στάθηκαν οι μικτές της Δωδεκανήσου κόντρα στην Αθήνα • 1-1 οι Νέοι, 2-1 έχασαν οι παίδες

ΣΕΛ. 17

Σ' ΕΝΑ ΜΗΝΑ ΘΑ ΠΛΗΡΩΘΟΥΝ ΟΙ ΠΑΙΚΤΕΣ ΤΟΥ ΑΠΟΛΛΩΝΑ

ΣΕΛ. 31

Η ΡΟΔΟΣ ΔΙΑΨΕΥΔΕΙ ΔΗΜΟΣΙΕΥΜΑ ΓΙΑ ΤΟΝ ΜΟΥΓΚΟΥΕ

ΣΕΛ. 18

Ο ΚΟΛΟΣΣΟΣ ΔΕΝ ΕΠΙΡΡΕΑΖΕΤΑΙ ΑΠΟ ΤΑ ΠΡΟΒΛΗΜΑΤΑ ΤΗΣ ΕΛΕΥΣΙΝΑΣ

ΣΕΛ. 34

ΤΟΠΙΚΟ ΠΟΔΟΣΦΑΙΡΟ

Απαντες σε ετοιμότητα

• ΤΟΣΟ ΟΙ ΑΞΙΟΛΟΓΗΜΕΝΟΙ, ΟΣΟ ΚΑΙ ΟΙ ΝΕΟΙ ΔΙΑΙΤΗΤΕΣ ΘΑ ΜΠΟΡΕΣΟΥΝ ΝΑ ΑΝΤΑΠΟΚΡΙΘΟΥΝ ΣΤΟ ΤΕΣΤ ΚΟΥΠΕΡ ΤΗΣ ΚΕΔ, ΟΠΩΣ ΔΙΑΠΙΣΤΩΣΑΝ ΧΘΕΣ ΟΙ ΓΙΑΝΝΗΣ ΤΡΙΑΝΤΑΦΥΛΛΟΥ, ΔΗΜΗΤΡΗΣ ΚΑΠΡΟΣ ΚΑΪ ΠΑΝΤΕΛΗΣ ΑΡΓΥΡΙΟΥ

Ακρως ικανοποιητικά είναι τα αποτελέσματα των τεστ Κούπερ τα οποία διοργάνωσε χθες στο δημοτικό στάδιο "ο Διαγόρας" η Τοπική Επιτροπή Διαιτησίας και στα οποία συμμετείχαν οι περισσότεροι από τους διαιτητές του ΣΔΠΔ. Οπως αναφέρουν οι πληροφορίες, το αναπληρωματικό μέλος της ΚΕΔ, **Γιάννης Τριανταφύλλου,** άναψε το πράσινο φως τόσο στους αξιολογημένους, όσο και στους νεαρούς, που θα βρεθούν στις 19 του μήνα στο γήπεδο της Νέας Σμύρνης για να δοκιμαστούν στα τεστ Κούπερ της Κεντρικής Επιτροπής Διαιτησίας.

Οχι πως τέθηκε ποτέ θέμα "απαγορευτικού" σε όποιον δεν τα πήγαινε καλά. Απλώς, ο **Τριανταφύλλου** ήθελε να δει από κοντά τα αποτελέσματα για να δώσει "ποσοστά επιτυχίας", και βάσει των όσων είδε, δεν δίστασε να εκμυστηρευτεί πως αν δεν προκύψει ως εμπόδιο η ατυχία, ούτε οι αξιολογημένοι **Φραγκίνης, Μιχαλάκης, Ζαννετίδης, Κατσιδώνης Ε.** και **Βασιλειάδης** (ο **Φεσσάρας** θα τρέξει αργότερα στην Καλαμαριά) θα αντιμετωπίσουν προβλήματα, ούτε οι νεαροί **Κετσές, Διαμαντέας, Κατσιδώνης Π., Σάββενας, Σιδηρόπουλος Α.** και **Γρεβένης** θα χάσουν την ευκαιρία να αξιολογηθούν στην Δ' Εθνική. Ειδικά οι τελευταίοι κέρδισαν τις εντυπώσεις και το κοινό συμπέρασμα των **Γιάννη Τριανταφύλλου, Παντελή Αργυρίου** (πρόεδρος ΤΕΔ) και **Δημήτρη Κάπρου** (πρόεδρος ΣΔΠΔ) αναφέρει πως από όλους τους διαιτητές έγινε πολύ καλή δουλειά και το επίπεδο στο κομμάτι της φυσικής κατάστασης είναι ανεβασμένο.

Είναι απαραίτητο να σημειωθεί πως υπήρξαν διαιτητές που για διάφορους λόγους (είναι, πάντως, απόλυτα δικαιολογημένοι) δεν έτρεξαν χθες μαζί με τους υπόλοιπους. Στους **Χάλαντα, Σταυριανό** (τραυματίες και οι δύο, προϋπόθεση είναι να αποθεραπευτούν) **Γιαννούλη, Πάνο, Μιτζιρίκη, Τσαούση, Σιδηρόπουλο Σ., Μοντιάδη** και **Πηδιάκη** θα δοθεί η ευκαιρία να δοκιμάσουν τις δυνάμεις τους στο συμπληρωματικό τεστ που θα διοργανώσει η ΤΕΔ στο τέλος του μήνα ή στις αρχές Δεκεμβρίου.

Με δεδομένο ότι όλοι στάθηκαν στο ύψος τους, αποκλείεται το ενδεχόμενο να γίνουν "αρνητικές" αξιολογήσεις στους κόλπους του ΣΔΠΔ. Μάλιστα, τον Ιανουάριο θα διοργανωθεί νέο τεστ Κούπερ, όπως θα συμβαίνει κάθε φορά που θα πλησιάζουν τα αντίστοιχα τεστ της ΚΕΔ.

Δύο απουσιάζουν, δύο επιστρέφουν

• Στο Σαββατιάτικο ντέρμπι με τον Φοίβο θα απουσιάσουν από τον Ηρακλή οι τιμωρημένοι Παπανικολάου και Παπαγεωργίου

• Αντ' αυτών επιστρέφουν οι Σαλπιγκτίδης και Χατζηστρατής

Σήμερα ολοκληρώνει τις προπονήσεις του ο Ηρακλής για το τοπικό ντέρμπι του Σαββάτου με τον Φοίβο στην Κρεμαστή. Στο εν λόγω αγώνα ο **Βασίλης Αθανασίου** θα στερηθεί των υπηρεσιών του **Παπανικολάου** και του **Παπαγεωργίου,** οι οποίοι είναι τιμωρημένοι και θα εκτίσουν το Σάββατο την μια αγωνιστική της ποινής τους.

Στον αντίποδα όμως υπάρχουν δύο θετικά για τον κόουτς των Ηρακλειδών, καθώς θα επιστρέψουν οι **Σαλπιγκτίδης** και **Χατζηστρατής** που εξέτισαν τις ποινές τους.

Η αποστολή των Μαριτσενών αναμένεται να καταρτισθεί σήμερα μετά την λήξη της προπόνησης, η οποία θα γίνει στο γήπεδο Παστίδας. Να σημειώσουμε ότι σε έγγραφη απολογία καλείται από την διοίκηση ο **Παναγιώτης Γρηγοράς,** καθώς απουσιάζει αδικαιολόγητα από τις αγωνιστικές δραστηριότητες της ομάδας. Η απολογία του θα πρέπει να δοθεί μέχρι την Δευτέρα.

Χωρίς τον Χαρικιόπουλο...

• Που είναι τιμωρημένος θα αγωνιστεί το Σάββατο στο ντέρμπι των Πεταλούδων ο Φοίβος

Κάτω από ομαλές συνθήκες διεξήχθη η προετοιμασία του Φοίβου για το Σαββατιάτικο τοπικό ντέρμπι με τον Ηρακλή. Οι "κυανοκίτρινοι" κορυφώνουν σήμερα την προετοιμασία τους για τον αγώνα, με την τελευταία τους προπόνηση και αύριο θα έχουν την ευκαιρία να ξεκουραστούν και να συγκεντρωθούν εν όψει του παιχνιδιού.

Οπως λοιπόν γίνεται εύκολα αντιληπτό η 18άδα του Φοίβου αναμένεται να ανακοινωθεί από τον **Σάββα Ορφανίδη** μετά τον τέλος της σημερινής προπόνησης.

Ο κόουτς των Κρεμαστενών δεν αντιμετωπίζει ιδιαίτερα προβλήματα, πλην του **Χαρικιόπουλου** που είναι τιμωρημένος και δεν θα αγωνιστεί.

Ανοιξε η αυλαία του 5Χ5 SOCCER TIME

Παραγωγική ήταν η πρεμιέρα του Πανελληνίου πρωταθλήματος ανεξαρτήτων ομάδων 5Χ5 SOCCER TIME που φιλοξενείται στις εγκαταστάσεις του Κέντρου Μίνι Ποδοσφαίρου Ρόδου "Βιτζηλαίος".

Τα αποτελέσματα είναι τα ακόλουθα:

LIONS-ΙΠΠΟΤΙΚΟ	7-8
Π. ΠΟΛΗ-ΧΧΧ	7-5
MOBITEL-ΚΑΝΟΝΙΕΡΗΔΕΣ	9-3
TRE CAFE-ΔΟΝΑ ΡΟΔΟΥ	2-12
ΣΚΟΥΠΙΔΙΑ-PLAYSTATION 3	10-7
ACCIDENTS- SELESAO	6-9

Η 2η αγωνιστική

Η αυλαία της 2ης αγωνιστικής αναμενόταν να "ανοίξει" χθες το βράδυ με τη συνάντηση των LIONS με την Π. ΠΟΛΗ. Σήμερα (Πέμπτη) θα παίξουν. ΙΠΠΟΤΙΚΟ-ΣΕΛΕΣΑΟ (6-7 μ.μ.) και MOBITEL-XXX (7-8 μ.μ.) ενώ αύριο ΣΚΟΥΠΙΔΙΑ-ΔΟΝΑ (9-10 μ.μ.) και ACCIDENTS-PLAYSTATION 3 (10-11 μ.μ.).

Η αγωνιστική θα ολοκληρωθεί την Κυριακή με τον αγώνα TRE CAFE-ΚΑΝΟΝΙΕΡΗΔΕΣ που θα ξεκινήσει στις 7 μ.μ.

* Από την προσεχή εβδομάδα οι αγώνες θα διεξάγονται μόνο κάθε Δευτέρα, Τρίτη, Πέμπτη και Παρασκευή.

Νέα σχολή διαιτησίας

• Διοργανώνεται από τον ΣΔΠΔ το τελευταίο δεκαήμερο Δεκεμβρίου

Ο Σύνδεσμος Διαιτητών Ποδοσφαίρου Δωδεκανήσου ανακοινώνει μετά από απόφαση του Δ.Σ., ότι θα λειτουργήσει σχολή Διαιτησίας το τελευταίο δεκαήμερο του Δεκεμβρίου 2002.

Οι ενδιαφερόμενοι που επιθυμούν να φοιτήσουν στην σχολή μπορούν να απευθύνονται στη γραμματεία του Συνδέσμου **(Ζαχ. Παπαζαχαρίου** 4, Συν. Δασκάλων) ή στο τηλέφωνο 22410/20200 κάθε Τρίτη-Τετάρτη-Πέμπτη από 18.00-20.00.

Οι υποψήφιοι θα πρέπει κατά την εγγραφή τους στην σχολή να προσκομίσουν τουλάχιστον απολυτήριο Γυμνασίου.

"ΜΙΝΙ" ΑΝΑΔΙΑΡΘΡΩΣΗ

Μετά την εκλογή του **Θεόδωρου Πασπάτη** το Δ.Σ. του ΣΔΠΔ προχώρησε στην απαραίτητη "μίνι" αναδιάρθρωσή του.

Η νέα του σύνθεση έχει ως εξής:

- Πρόεδρος: **Κάπρος Δημήτριος.**
- Αντιπρόεδρος Α': **Κωνσταντίνου Ιωάννης.**
- Αντιπρόεδρος Β': **Λουλουδάκης Στέφανος.**
- Γεν. Γραμματέας: **Κάζας Πέτρος.**
- Αναπλ. Γραμματέας: **Καψάσκης Κωνσταντίνος.**
- Ταμίας: **Κυπραίος Νικόλαος.**
- Αναπλ. Ταμίας: **Καραμαρίας Χαράλαμπος.**
- Μέλη: **Χρυσανθής Νικόλαος, Πασπάτης Θεόδωρος.**

◆ Θέλεις να ακολουθήσεις ένα καινούργιο και περιζήτητο επάγγελμα;
◆ Είσαι λάτρης της φύσης και της προσφοράς στο συνάνθρωπο σου;

Γίνε ναυαγοσώστης !

Η Ναυαγοσωστική Ακαδημία Δωδεκανήσου καλύπτει πλήρως τις επαγγελματικές σου ανησυχίες

✓ Έλα στη μεγάλη Ναυαγοσωστική Οικογένεια
✓ Απόκτησε πτυχίο Ναυαγοσώστη
✓ Γίνε ένας περιζήτητος επαγγελματίας προσφέροντας στο συνάνθρωπο και στον τόπο σου

Σύμφωνα με την ισχύουσα νομοθεσία, από το καλοκαίρι του 2000, είναι υποχρεωτική η παρουσία ναυαγοσώστη στις πισίνες και τις πολυσύχναστες παραλίες καθώς και ο προβλεπόμενος ναυαγοσωστικός εξοπλισμός

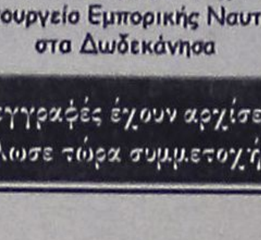

Τα μαθήματα καλύπτουν ένα ευρύ φάσμα θεωρητικών γνώσεων και πρακτικών εφαρμογών

3.000 κενές θέσεις σας περιμένουν!!!

Πρόσθετες υπηρεσίες
✓ Προμήθεια Ναυαγοσωστικού Εξοπλισμού
✓ Ανανέωση πτυχίων

Ναυαγοσωστική Ακαδημία Δωδεκανήσου

Η πρώτη αναγνωρισμένη σχολή από το Υπουργείο Εμπορικής Ναυτιλίας στα Δωδεκάνησα

Υπεύθυνοι προγραμμάτων:
Τσαβαρής Νικήτας
Πτυχ. ΤΕΦΑΑ
Καριοφυλλάκης Βαγγέλης
Πτυχ. ΤΕΦΑΑ

Εμπορικό Κέντρο Κρανίδη
Φαληράκι (επί της Λεωφόρου Ρόδου – Καλλιθέας)

Τηλ./Fax: 22410-86780
Email: nad@mail.gr

Οι εγγραφές έχουν αρχίσει! Δήλωσε τώρα συμμετοχή!

Auto Station

- Ανταλλακτικά και αξεσουάρ αυτοκινήτου παντός τύπου
- Λιπαντικά
- Χημικά
- Συστήματα ήχου για εκδηλώσεις και αυτοκινήτων
- Διαθέτουμε συνεργείο τοποθέτησης παντός τύπου αξεσουάρ αυτοκινήτων

ΤΑ ΠΑΝΤΑ ΓΙΑ ΤΟ ΑΥΤΟΚΙΝΗΤΟ ΜΕ ΤΙΣ ΚΑΛΥΤΕΡΕΣ ΦΙΡΜΕΣ ΚΑΙ ΤΙΜΕΣ

sparco STP FOLIATEC the CARSTYLING FACTORY ARMOR ALL CAR CARE

ΚΑΡΠΑΘΑΚΗΣ ΣΑΒΒΑΣ
ΑΝΤΑΛ/ΤΙΚΑ & ΑΞΕΣΟΥΑΡ ΑΥΤΟΚΙΝΗΤΟΥ
ΑΦΑΝΤΟΥ-ΡΟΔΟΣ 85103
ΤΗΛ.: 22410 51003

ΝΤΕΤΕΚΤΙΒΣ

Συνταξιούχος Αστυνομικός Ασφάλειας
ΑΝΑΛΑΜΒΑΝΟΥΜΕ
Υποθέσεις ανηλίκων, οικογενειακές, προσωπικές κ.τλ.
ΔΙΑΘΕΤΟΥΜΕ ΤΑ ΠΛΕΟΝ ΣΥΓΧΡΟΝΑ ΟΠΤΙΚΟΑΚΟΥΣΤΙΚΑ ΣΥΣΤΗΜΑΤΑ
100% ΕΧΕΜΥΘΕΙΑ
ΡΩΜΗΣ 22 - ΡΟΔΙΝΙ • ΤΗΛ. 0241 0 68985
Κιν. 094 6997967

ΠΡΩΤΑΘΛΗΜΑ ΕΝΩΣΕΩΝ

Τις "πούλησε" η τύχη

• ΑΝ ΚΑΙ "ΞΕΓΥΜΝΩΣΑΝ" ΣΤΑ ΒΡΙΛΗΣΣΙΑ ΤΗΝ ΑΘΗΝΑ ΟΙ ΜΙΚΤΕΣ ΜΑΣ ΔΕΝ ΠΗΡΑΝ ΑΥΤΟ ΠΟΥ ΑΞΙΖΑΝ ΑΠΟ ΤΙΣ ΘΑΥΜΑΣΙΕΣ ΕΜΦΑΝΙΣΕΙΣ ΤΟΥΣ. ΟΙ ΠΑΙΔΕΣ ΗΤΤΗΘΗΚΑΝ ΜΕ 2-1, ΛΙΓΟΤΕΡΟ ΑΤΥΧΟΙ ΟΙ ΝΕΟΙ ΑΠΕΣΠΑΣΑΝ ΙΣΟΠΑΛΙΑ 1-1

Είναι μία από τις περιπτώσεις που το χαμόγελο τρεμοπαίζει, όπως συμβαίνει όποτε η ικανοποίηση συγκρούεται με την "τσατίλα". Κάπως έτσι, ήταν χθες οι Ενωσιακοί μας προπονητές **Ακης Δελαπόρτας** και **Γιώργος Μποσγανάς** μετά το τέλος των αναμετρήσεων των μικτών μας ομάδων κόντρα στην Αθήνα, στον πλαστικό χλοοτάπητα του γηπέδου Βριλησσίων στο πλαίσιο της 2ης αγωνιστικής του πρωταθλήματος των Ενώσεων.

Τόσο οι Παίδες όσο και οι Νέοι πραγματοποίησαν θαυμάσιες εμφανίσεις που δυστυχώς δεν τους αντάμειψαν με το απόλυτο των βαθμών που δικαιούνταν. Τουλάχιστον οι Νέοι επιστρέφουν με το κέρδος του ενός βαθμού που στην πορεία μπορεί να αποδειχτεί χρυσός. Οι πραγματικά άτυχοι της υπόθεσης είναι οι Παίδες που ναι μεν κέρδισαν τις εντυπώσεις όμως πρακτικά το μόνο που κερδίζουν ελέω ήττας είναι κατ' αρχήν το οριακό σκορ που θα μετρήσει σε περίπτωση ισοβαθμίας και κατά δεύτερο λόγο η γνώση των δυνατοτήτων τους.



Ο Νεκτάριος Μήτρου ήταν από τους καλύτερους Νέους

ΠΡΩΤΑΘΛΗΜΑ ΕΝΩΣΕΩΝ

ΠΑΙΔΕΣ		ΝΕΟΙ	
1η αγωνιστική		**1η αγωνιστική**	
Κυκλάδες-Αθήνα	0-3	Κυκλάδες-Αθήνα	0-4
Κόρινθος-Πειραιάς	1-3	Κόρινθος-Πειραιάς	0-1
Δωδ/σος-Σάμος	5-0	Δωδ/σος-Σάμος	7-2
2η αγωνιστική		**2η αγωνιστική**	
Αθήνα-Δωδ/σος	2-1	Αθήνα-Δωδ/σος	1-1
Πειραιάς-Κυκλάδες	6-1	Πειραιάς-Κυκλάδες	1-0
Σάμος-Κόρινθος	1-3	Σάμος-Κόρινθος	1-2

ΒΑΘΜΟΛΟΓΙΑ

Α/Α	ΟΜΑΔΕΣ	ΒΑΘ.	ΑΓ.	ΤΕΡΜ.
1.	Πειραιάς	6	2	9-2
2.	Αθήνα	6	2	5-1
3.	Δωδεκάνησος	3	2	6-2
4.	Κόρινθος	3	2	4-4
5.	Σάμος	0	2	1-8
6.	Κυκλάδες	0	2	1-9

ΒΑΘΜΟΛΟΓΙΑ

Α/Α	ΟΜΑΔΕΣ	ΒΑΘ.	ΑΓ.	ΤΕΡΜ.
1.	Πειραιάς	6	2	2-0
2.	Δωδεκάνησος	4	2	8-3
3.	Αθήνα	4	2	5-1
4.	Κόρινθος	3	2	2-2
5.	Κυκλάδες	0	2	0-5
6.	Σάμος	0	2	3-9

ΠΑΙΔΕΣ

ΑΘΗΝΑ-ΔΩΔΕΚΑΝΗΣΑ 2-1

Δύο ήταν τα στοιχεία που υποχρέωσαν την μικτή μας σε ήττα. Το πρώτο η ολιγωρία σε δύο μοιραίες φάσεις και το δεύτερο το άγχος στο πρώτο εκτός έδρας παιχνίδι που στέρησε από τα παιδιά την δυνατότητα να τελειώσουν τις αρκετές καλές φάσεις που δημιούργησαν. Η εμφάνισή τους ήταν περίφημη και το τελικό σκορ αδικεί τους παίκτες του **Γιώργου Μποσγανά,** οι οποίοι πάντως άφησαν πολλές υποσχέσεις για το μέλλον. Το σκορ άνοιξε για λογιαρισμό των Αθηναίων οι **Αραβίδης** στο 15' με κεφαλιά έπειτα από εκτέλεση κόρνερ και ολιγωρία της άμυνάς μας, που δεν αντέδρασε σωστά ούτε στο 59' οπότε ο **Κατσούγκρης** βρήκε τον χώρο να κάνει το 2-0 με πλασέ μέσα από την μεγάλη περιοχή. Η μικτή μας μείωσε στο 72' με ωραίο πλασέ του **Πιζήμολα** όμως αν και προσπάθησε για την ισοφάριση τα χρονικά περιθώρια ήταν λίγα. Καλή ήταν η διαιτησία των αθηναίων **Μενδρινού, Χατζόπουλου** και **Κομιανού.**

Οι συνθέσεις:

ΑΘΗΝΑ: *Δερμιτζάκης, Κουμπαρούλης, Χρήστου, Μάκος, Σιώντης, Κατσούγκρης, Αραβίδης, Δρόσος (60' Τσίκνης), Μαυρίδης (46' Κάτης), Βιδάλης (75' Γκούμας), Τσέβας*

ΔΩΔΕΚΑΝΗΣΑ: *Καραγιάννης, Χατζηφούντας Χ., Τσαγγαράκης (65' Χατζηφούντας), Καρπαθάκης, Ζαμάγιας, Γκάιδας, Μαρίνος, Τσοπανάκης (35' Γαϊτάνος), Πάττας, Λαμπριανός (46' Πιζήμολας), Καππάκας*

ΝΕΟΙ

ΑΘΗΝΑ-ΔΩΔΕΚΑΝΗΣΑ 1-1

Η ισοπαλία την αδικεί την μικτή μας ομάδα των Νέων και μάλιστα διπλά, καθώς στις μεγάλες ευκαιρίες που δημιούργησε στο παιχνίδι πρόσθεσε και μία ανεπανάληπτη στην εκπνοή, που ψιλοκρεμαστό πλασέ του **Μαθιού** από θέση τετ-α-τετ "έγλειψε" το οριζόντιο δοκάρι στέλνοντας την μπάλα άουτ. Ειδικά στο δεύτερο ημίχρονο το αντιπροσωπευτικό μας συγκρότημα είχε τον καθολικό έλεγχο όμως δεν κατάφερε να μετουσιώσει την κυριαρχία του σε γκολ.

Οι αθηναίοι προηγήθηκαν στο 20' με κεφαλιά του **Πανταζόπουλου** έπειτα από εκτέλεση κόρνερ, ενώ η μικτή μας ισοφάρισε στο 42' με εύστοχη εκτέλεση πέναλτι του **Διακίδη.** Τη εσχάτη των ποινών κέρδισε ο **Μήτρου** μετά από θαυμάσια ατομική προσπάθεια. Καλή ήταν η διαιτησία των **Χατζόπουλου, Μενδρινού** και **Κομιανού.**

Οι συνθέσεις:

ΑΘΗΝΑ: *Τσέπερης, Τριποτσέρης, Τσιβίλογλου, Γιαννακουδάκης, Καραχάλιος (70' Βιβλιοδέτης), Λεμονής, Γλινός (46' Μαρινάκης), Πανταζόπουλος, Πετρόπουλος, Παπαχρήστου, Χατζηγριπάρης*

ΔΩΔΕΚΑΝΗΣΑ: *Κεφάλας, Μαριάς, Νικολός, Κουτσός, Κατσιδώνης, Μακρυδημήτρης, Διακίδης, Κοσμάς (25' Χωρίτης), Καρτάλης (75' Αθανασίου), Μαθιός, Μήτρου (85' Μαννάκης).*

Αμφότεροι ικανοποιημένοι

Οι δύο ενωσιακοί προπονητές μετά τα χθεσινά παιχνίδια των μικτών μας δηλώνουν ευχαριστημένοι από την προσπάθεια των ποδοσφαιριστών τους κόντρα στις αντίστοιχες ομάδες της Αθήνας. Κοινή άποψη των δύο τεχνικών είναι επίσης ότι τις ομάδες μας αδικούν τα αποτελέσματα. Αναλυτικά οι δύο κώουτς δήλωσαν τα εξής:



Γιώργος Μποσγανάς (Παίδων):

"Είμαι πολύ ευχαριστημένος από την προσπάθεια των παιδιών. Το αποτέλεσμα μας αδικεί, είμασταν λίγο άτυχοι αλλά υστερήσαμε στην τελική προσπάθεια. Αν συνεχίσουμε έτσι το μέλλον μας ανήκει".

Ακης Δελαπόρτας (Νέων):

"Είμαι πολύ ικανοποιημένος από την προσπάθεια των παικτών. Ξέραμε τι ζητούσαμε, δεν αγχωθήκαμε σε κανένα σημείο του παιχνιδιού και το αποτέλεσμα μας αδικεί.

ΡΟΔΟΤΡΥΠΟΚΟΠΤΙΚΗ Ο.Ε.
ΚΟΥΛΙΑΝΟΣ ΔΗΜΗΤΡΙΟΣ & ΣΙΑ Ο.Ε.
ΚΟΛΟΚΟΤΡΩΝΗ 66 ΡΟΔΟΣ ΤΗΛ. & FAX: 0241/77257 ΚΙΝ.: 0932/732331
ΤΡΥΠΑΜΕ - ΚΟΒΟΥΜΕ - ΣΠΑΜΕ
ΜΠΕΤΑ - ΤΟΥΒΛΑ - ΤΣΙΜΕΝΤΟΛΙΘΟΥΣ - ΠΑΤΩΜΑΤΑ, ΠΕΤΡΕΣ ΧΩΡΙΣ ΟΡΙΟ ΠΑΧΟΥΣ
ΧΩΡΙΣ ΔΟΝΗΣΕΙΣ - ΡΩΓΜΕΣ - ΣΚΟΝΕΣ
ΕΡΓΑΣΙΕΣ:
ΑΝΟΙΓΟΥΜΕ ΠΟΡΤΕΣ - ΠΑΡΑΘΥΡΑ
ΚΑΝΑΛΙΑ ΣΕ ΠΑΤΩΜΑΤΑ ΓΙΑ ΥΔΡΑΥΛΙΚΟΥΣ & ΗΛΕΚΤΡΟΛΟΓΟΥΣ
ΤΡΥΠΕΣ ΔΙΑΦΟΡΩΝ ΜΕΓΕΘΩΝ
& ΚΥΚΛΙΚΑ ΑΝΟΙΓΜΑΤΑ ΓΙΑ ΣΚΑΛΕΣ
ΕΠΙΣΗΣ ΓΙΝΟΝΤΑΙ ΚΟΠΕΣ ΣΕ ΤΟΙΧΟΥΣ ΑΠΟ ΠΕΤΡΑ & ΑΝΑΣΤΗΛΩΣΕΙΣ ΜΕ ΜΠΕΤΟ Η ΣΙΔΗΡΟΚΑΤΑΣΚΕΥΗ
ΣΤΙΣ ΕΡΓΑΣΙΕΣ ΜΑΣ ΣΥΜΠΕΡΙΛΑΜΒΑΝΕΤΑΙ Η ΜΕΤΑΦΟΡΑ ΜΠΑΖΩΝ
Ολες οι εργασίες είναι με την σύγχρονη μέθοδο έγχυσης νερού προς αποφυγή σκόνης







ΚΕΝΤΡΟ ΞΕΝΩΝ ΓΛΩΣΣΩΝ
ΘΕΜΕΛΙΟ ΓΛΩΣΣΑΣ
ΑΓΓΛΙΚΑ • ΓΕΡΜΑΝΙΚΑ • ΙΤΑΛΙΚΑ • ΙΣΠΑΝΙΚΑ • ΓΑΛΛΙΚΑ
ΜΑΡΙΤΑΝΑ ΑΛΑΚΙΩΤΟΥ-ΑΝΘΟΠΟΥΛΟΥ
Επιτυχής παρουσία στην ξενόγλωσση εκπαίδευση από το 1983
ΓΙΑ ΕΝΗΛΙΚΕΣ!!
Τελείως αρχάριοι;
Αφιερώστε **40 ώρες** από τον χρόνο σας, και ταξιδέψτε παντού στον κόσμο και **επικοινωνήστε με άνεση μιλώντας Αγγλικά ή Γερμανικά!!!!**
Δεν ξέρετε το επίπεδο των γνώσεών σας;
Ανακαλύψτε το σε 3 λεπτά!
Ακολουθήστε το πρόγραμμα που σας προτείνει η μέθοδος και απολαύστε την χαρά της γνώσης **χωρίς διάβασμα στο σπίτι!**
Το 90% του χρόνου που βρίσκεστε στην τάξη μιλάτε **ΕΣΕΙΣ** την ξένη γλώσσα που επιθυμείτε!!!
Φέραμε για σας την ταχύρυθμη μέθοδο εκπαίδευσης **TAPL,** από τα **ερευνητικά κέντρα της Ελβετίας CEEL**
Γιατί τα 20 χρόνια εμπειρίας και επιτυχημένης παρουσίας μας στην ξενόγλωσση εκπαίδευση πρέπει να εορταστούν με πρωτοπορία
ΑΥΣΤΡΑΛΙΑΣ 5 - ΖΕΦΥΡΟΣ ΡΟΔΟΣ ☎ 22410 70545-25535

ΠΕΡΙΦΕΡΕΙΑΚΟ

Ποιός Μούγκουε;

• "ΔΕΝ ΥΦΙΣΤΑΤΑΙ ΤΕΤΟΙΟ ΘΕΜΑ" ΔΗΛΩΣΕ ΧΘΕΣ Ο ΜΑΚΗΣ ΝΤΟΥΡΟΥΤΛΗΣ

• ΦΙΛΙΚΗ ΗΤΤΑ ΤΩΝ "ΜΙΚΡΩΝ" ΑΠΟ ΤΟΝ ΟΡΦΕΑ ΜΕ 2-1

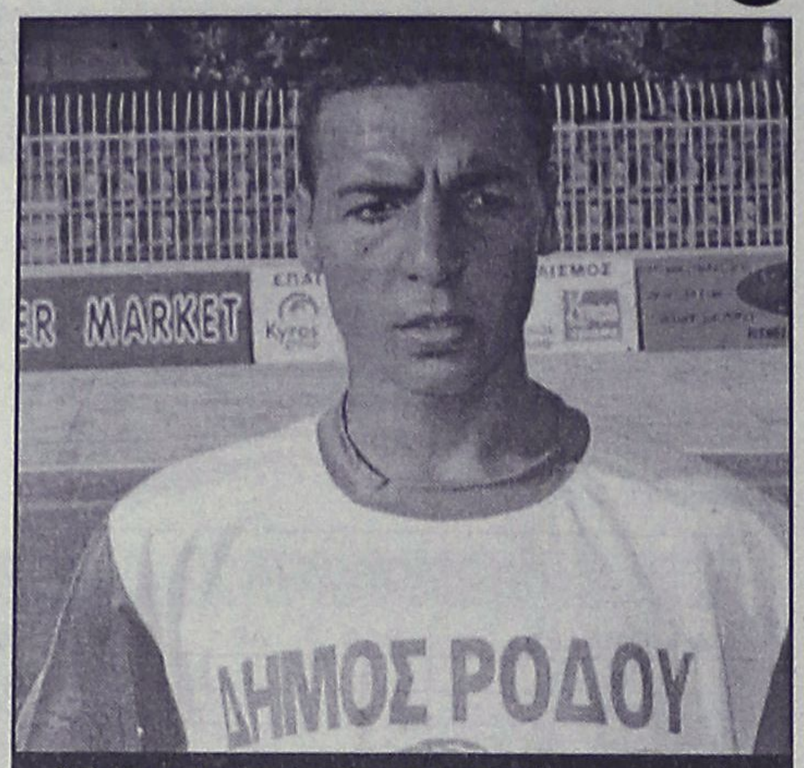

Ο Γιώργος Δανάς πέτυχε το γκολ της Ρόδου στο φιλικό με τον Ορφέα (ΒΙΚΤΩΡ-ΦΩΤΟ ΜΑΡΚΕΤ-ΙΑΛΥΣΟΣ)

"Δεν ισχύει τίποτα" απ' ότι δημοσιεύθηκε χθες σε αθηναϊκή αθλητική εφημερίδα και αφορά τυχόν ενδιαφέρον για τον Καμερουνέζο ποδοσφαιριστή του Απόλλωνα Καλαμαριάς **Μισέλ Μούγκουε.**

Ο παίκτης έχει περάσει από τον σύλλογο της Θεσσαλονίκης και πρόσφατα έμεινε ελεύθερος από σύλλογο του Βελγίου. Την διαβεβαίωση αυτή έδωσε χθες ο **Μάκης Ντουρουτλής** λίγο πριν ξεκινήσει το φιλικό παιχνίδι με τον Ορφέα στους Αγίους Αποστόλους.

ΦΙΛΙΚΗ ΗΤΤΑ 2-1 ΑΠ' ΤΟΝ ΟΡΦΕΑ

Πολυ καλά πήγαν οι "μικροί" της Ρόδου στο φιλικό που έδωσαν χθες στους Αγίους Αποστόλους με αντίπαλο τον Ορφέα. Παρά την ήττα με 2-1 απέδωσαν σπουδαίο ποδόσφαιρο ικανοποιώντας τους λιγοστούς φιλάθλους που βρέθηκαν στο γήπεδο και ιδιαίτερα τον προπονητή τους και το Δ.Σ. που ήταν εκεί.

Το 0-1 σημείωσε στο 25' με δυνατό σουτ ο **Δανάς.**

Στο 32' ο **Διακαναστάσης** εκτέλεσε πέναλτι στο κάθετο δοκάρι της εστίας του Ορφέα.

Το 1-1 πέτυχε στο 37' με δυνατό σουτ ο **Χατζηνικήτας** ενώ ο **Διακαναστάσης** σημάδεψε πάλι το δοκάρι της εστίας του Ορφέα στο 60'.

Το τελικό 2-1 σημείωσε στο 79' ο **Βαγιαννάκης.**

ΟΡΦΕΑΣ: *Παπαγεωργίου, Γαλουζής, Κελέσογλου, Δήμας, Λυκάκης, Ματθαίος, Χατζηνικήτας, Βαγιανάκης, Σκαρτάδος, Τσοπανάκης, Σαλονίτης.* Επαιξαν και οι: *Λάτος, Παναγιώτου, Ατσίδης, Μπουμπουλάκης, Κωτιάδης, Μαθιός Τ., Τανίδης.*

ΡΟΔΟΣ: *Ψαράς, Θαρρενός, Αναστασάκης, Κοσανδιανός, Δανάς, Γεωργαλής, Τσακίρης Γ., Διακαναστάσης, Πευκιανάκης, Καρίκης, Μοσχίδης.* Επαιξαν και οι: *Σκαφίδας, Τσακίρης Σ., Κουρής, Ιωαννίδης, Παπαστεργίου, Καλαφάτ, Σκουλούδης, Ελευθερίου.*

Ο Παπαφίλης στο ντέρμπι

• Αθηναίοι θα είναι οι διαιτητές των αγώνων Καρλοβασίου - Διαγόρα και Μυκόνου - Απόλλωνα Καλυθιών

Ο Κορίνθιος **Παπαφίλης** θα σφυρίξει στον αγώνα της Ρόδου με την Κω την μεθεπόμενη Κυριακή, ενώ οι Αθηναίοι **Τίκας και Γκιόλιας** θα σφυρίξουν στους αγώνες Καρλοβασίου - Διαγόρα και Μυκόνου - Απόλλωνα Καλυθιών. Ο **Δημήτρης Κάπρος** θα είναι παρατηρητής διαιτησίας στο τοπικό ντέρμπι της άλλης Κυριακής. Αναλυτικά τα τρίο και οι παρατηρητές έχουν ως εξής:

• ΑΙΑΣ ΣΑΛΑΜΙΝΑΣ-ΑΣΠΡΟΠΥΡΓΟΣ

Διαιτητής: **Γ. Αράπος,** ΣΔΠ Σάμου

Βοηθός διαιτητή: **Η. Πινωτής,** ΣΔΠ Κορίνθου

Βοηθός διαιτητή: **Δ. Ρέμμας,** ΣΔΠ Κορίνθου

Παρατηρητής: **Δ. Κοσικίδης,** ΣΔΠ Αθήνας

• ΚΑΡΛΟΒΑΣΙ-ΔΙΑΓΟΡΑΣ

Διαιτητής: **Τ. Τίκας,** ΣΔΠ Αθήνας

Βοηθός διαιτητή: **Π. Γλαβάς,** ΣΔΠ Αθήνας

Βοηθός διαιτητή: **Ε. Τσαμπάζης,** ΣΔΠ Αθήνας

Παρατηρητής: **Α. Συμεωνίδης,** ΣΔΠ Σάμου

• ΜΥΚΟΝΟΣ-ΑΠΟΛΛΩΝ ΚΑΛ.

Διαιτητής: **Π. Γκιόλιας,** ΣΔΠ Αθήνας

Βοηθός διαιτητή: **Α. Γιαχός,** ΣΔΠ Αθήνας

Βοηθός διαιτητή: **Κ. Βάσσαλος,** ΣΔΠ Αθήνας

Παρατηρητής: **Σ. Λιόλιος,** ΣΔΠ Πειραιά

• ΜΑΝΔΡΑΪΚΟΣ-ΑΙΟΛΙΚΟΣ

Διαιτητής: **Κ. Βασιληάς,** ΣΔΠ Βοιωτίας

Βοηθός διαιτητή: **Γ. Τσαρνάς,** ΣΔΠ Βοιωτίας

Βοηθός διαιτητή: **Β. Χρήστου,** ΣΔΠ Βοιωτίας

Παρατηρητής: **Μ. Δαδάος,** ΣΔΠ Κυκλάδων

• ΑΤΡΟΜΗΤΟΣ ΠΕΙΡΑΙΑ-ΕΡΜΗΣ ΚΟΡΥΔΑΛΛΟΥ

Διαιτητής: **Α. Λουτσέτης,** ΣΔΠ Λασιθίου

Βοηθός διαιτητή: **Α. Γονεής,** ΣΔΠ Αργολίδας

Βοηθός διαιτητή: **Μ. Καρσιώτης,** ΣΔΠ Κορίνθου

Παρατηρητής: **Κ. Αυγουστής,** ΣΔΠ Χίου

• ΚΑΛΛΟΝΗ - ΠΑΝΕΛΕΥΣΙΝΙΑΚΟΣ

Διαιτητής: **Ν. Λαμπρόπουλος,** ΣΔΠ Αθήνας

Βοηθός διαιτητή: **Σ. Μάνταλος,** ΣΔΠ Αθήνας

Βοηθός διαιτητή: **Ι. Αποστολόπουλος,** ΣΔΠ Αθήνας

Παρατηρητής: **Ε. Μοιρασγέντης,** ΣΔΠ Λέσβου

• ΚΑΣΠΑΚΑΣ-ΜΑΝΗ

Διαιτητής: **Α. Σιδέρης,** ΣΔΠ Αθήνας

Βοηθός διαιτητή: **Δ. Πεππές,** ΣΔΠ Αθήνας

Βοηθός διαιτητή: **Π. Γαβρίλης,** ΣΔΠ Αθήνας

Παρατηρητής: **Σ. Στεφανόπουλος,** ΣΔΠ Εύβοιας

• ΡΟΔΟΣ-ΚΩΣ

Διαιτητής: **Β. Παπαφίλης,** ΣΔΠ Κορίνθου

Βοηθός διαιτητή: **Π. Σπηλιώτης,** ΣΔΠ Κορίνθου

Βοηθός διαιτητή: **Π. Χονδρόπουλος,** ΣΔΠ Κορίνθου

Παρατηρητής: **Δ. Κάπρος,** ΣΔΠ Δωδεκανήσου.



ΚΑΛΟ ΧΕΙΜΩΝΑ

ΖΩΝΤΑΝΗ ΜΟΥΣΙΚΗ

ΑΝΟΙΚΤΑ κάθε ΠΑΡΑΣΚΕΥΗ - ΣΑΒΒΑΤΟ -ΚΥΡΙΑΚΗ

Η αίθουσα διατίθεται για κάθε εκδήλωση (250 άτομα)

ΛΙΝΔΟΥ & ΒΡΥΞΕΛΛΩΝ 211

(πίσω από τη ΔΕΥΑΡ), στο Ροδίνι

ΤΗΛ. 67674 • Κιν. 0932-635007

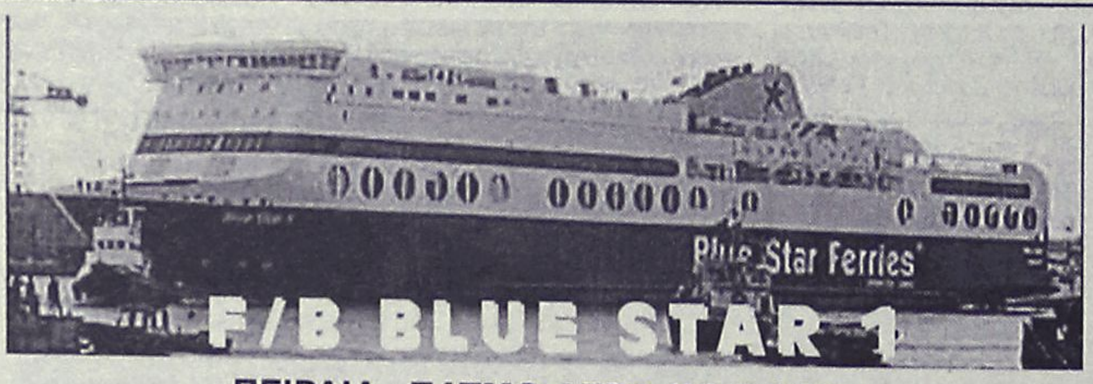

ΠΕΙΡΑΙΑ - ΠΑΤΜΟ-ΛΕΡΟ-ΚΩ-ΡΟΔΟ

Δρομολόγια από 1/11/02-31/10/03

Από Πειραιά	ΑΦΙΞΕΙΣ						
	ΣΥΡΟ	ΜΥΚΟΝΟ	ΚΑΤΑΠΟΛΑ(ΑΜΟΡΓΟ)	ΠΑΤΜΟ	ΛΕΡΟ	ΚΩ	ΡΟΔΟ
Δευτέρα 19.30	23.10	-	-	03.05 (επόμενη μέρα)	-	05.35 (επόμενη μέρα)	08.40 (επόμενη μέρα)
Τετάρτη 19.30	-	-	-	-	03.25 (επόμενη μέρα)	05.25 (επόμενη μέρα)	08.30 (επόμενη μέρα)
Σάββατο 23.30	-	-	05.00 (επόμενη μέρα)	07.45 (επόμενη μέρα)	09.15 (επόμενη μέρα)	11.15 (επόμενη μέρα)	14.20 (επόμενη μέρα)

Προς Πειραιά	ΑΝΑΧΩΡΗΣΕΙΣ ΑΠΟ						
ΡΟΔΟ	ΚΩ	ΛΕΡΟ	ΠΑΤΜΟ	ΜΥΚΟΝΟ	ΣΥΡΟ	ΚΑΤΑΠΟΛΑ (ΑΜΟΡΓΟΣ)	ΑΦΙΞΗ ΠΕΙΡΑΙΑ
Τρίτη 19.30	22.35	-	01.05 (επόμενη μέρα)	04.40 (επόμενη μέρα)	-	-	08.55 (επόμενη μέρα)
Πέμπτη 19.30	22.35	00.35 (επόμενη μέρα)	-	-	04.50 (επόμενη μέρα)	-	08.30 (επόμενη μέρα)
Σάββατο 10.00	13.05	-	-	-	18.20	-	21.30
Κυριακή 18.30	21.35	23.35	01.05 (επόμενη μέρα)	-	-	03.50 (επόμενη μέρα)	09.20 (επόμενη μέρα)

SKEVO'S TRAVEL AGENCY

ΚΕΝΤΡΙΚΟ ΠΡΑΚΤΟΡΕΙΟ ΡΟΔΟΥ των ΓΡΑΜΜΩΝ BLUE STAR FERRIES - F/B BLUE STAR 1

Αμερικής 111

Τηλ. κρατήσεων επιβατών & ΙΧΕ 22410-22461, 22410-75655

Τηλ. κρατήσεων φορτηγών 22410-76600, FAX: 22410-22354

Κρατήσεις και σε όλα τα συνεργαζόμενα ΠΡΑΚΤΟΡΕΙΑ ΡΟΔΟΥ

ΑΙΓΑΙΟΝ

ΑΝΩΝΥΜΗ ΑΣΦΑΛΙΣΤΙΚΗ ΕΤΑΙΡΕΙΑ

ΑΣΦΑΛΙΣΤΡΑ ΟΧΗΜΑΤΩΝ

ΕΙΧ		ΦΙΧ		ΦΙΧ. ΑΓΡΟΤ	
ΙΠΠΟΙ	ΚΟΣΤΟΣ	ΙΠΠΟΙ	ΚΟΣΤΟΣ	ΙΠΠΟΙ	ΚΟΣΤΟΣ
1-6	69,00€	1-10	100,77€	1-10	62,03€
7-8	71,16€	11-15	127,93€	11-15	78,40€
9-10	89,13€	16-20	143,11€	16-20	87,58€
11-12	90,58€	21-30	156,29€	21-30	95,18€
13-14	102,43€	31-40	163,88€	31-40	101,97€
15-20	131,54€	41-55	184,64€	41-55	108,76€
21-25	139,45€	56-75	215,00€	56-75	135,12€
		76 και άνω	239,37€	76 και άνω	151,10€

Ασφάλιστρα στο Β/Μ 03, 6ΜΗΝΟ, με τις εξής καλύψεις: Πυρός για **3.000** € και φυσικά καιρικά φαινόμενα και σεισμό **3.000**€

Μ' ΕΜΑΣ ΟΛΟΙ ΚΑΙ ΟΛΑ ΜΠΟΡΟΥΝ ΝΑ ΕΙΝΑΙ ΑΣΦΑΛΗ

ΑΙΓΑΙΟΝ ΑΝΩΝΥΜΗ ΑΣΦΑΛΙΣΤΙΚΗ

ΕΡΥΘΡΟΥ ΣΤΑΥΡΟΥ 2

ΤΗΛ. 26722, 75701

ΜΙΚΡΕΣ αγγελίες

ΟΙ ΑΓΓΕΛΙΕΣ ΤΗΣ ΡΟΔΙΑΚΗΣ παρουσιάζονται και στο site www.anaggelies.gr

ΜΕΤΑΦΕΡΘΗΚΑΜΕ!
Θα μας βρίσκετε στα κεντρικά μας γραφεία επί της Μαρ. Μαλλιαράκη 11 (τελευταία πάροδος Καναδά). Τα τηλέφωνα παραμένουν τα ίδια:
(22410) 22210, (22410) 75230

ενοικιάσεις ακινήτων & επιχειρήσεων

ΓΚΑΡΣΟΝΙΕΡΑ (υπνοδωμάτιο, κουζίνα, WC), περιοχή Καρακόνερο. Πληρ. τηλ. (22410)31440 AE48690

ΑΠΟΘΗΚΗ ημιϋπόγεια 100 τ.μ. με ράμπα στην οδό Αλικαρνασσού και Δωδώνης γωνία, περιοχή Καρακόνερο. Πληρ. τηλ. 0945470309 ή μετά τις 16.30 στο (22410)21548 AE48689

ΓΚΑΡΣΟΝΙΕΡΕΣ καινούργιες επιπλωμένες σε ήσυχη περιοχή της Ρόδου με ψυγείο, διπλό κρεβάτι, ηλεκτρικη κουζίνα, ηλεκτρικό καλοριφέρ, τηλεόραση, καρτοτηλέφωνο, και όλο το νοικοκυριό του σπιτιού. Για μόνιμη ή προσωρινή κατοικία. Προτιμούνται εκπαιδευτικοί, στρατιωτικοί, αστυνομικοί ή εργένηδες. Αποκλείονται αλλοδαποί. Πληρ. τηλ. (22410)65122 ή 0946278872 AE48688

STUDIO Αθηνών 15, Ανάληψη, 220 ευρώ το ενοίκιο. Πληρ. ώρες καταστήματος, τηλ. (22410)66941, 63632 AE48687

ΑΠΟΘΗΚΗ 18 τ.μ. στην Παλιά Πόλη, πλησίον Σωκράτους. Διαθέτει ηλεκτρικό ρολό. Πληρ. τηλ. (22410)39063, 0932329246 AE48686

STUDIOS νεόκτιστα σε πανοραμική θέα στα Κοσκινού, με κουζίνα, τουαλέτα, air condition, τηλεόραση, επιπλωμένα, με όλο το νοικοκυριό του σπιτιου και με άνετο parking. Πληρ. τηλ. 0932629891 AO48682

ΔΙΑΜΕΡΙΣΜΑ 100 τ.μ. διαμπερές, τριάρι, Παν. Ροδίου 18. Πληρ. τηλ. (22410)21234, ώρες 9-13 και 17-20 AE48684

ΕΝΟΙΚΙΑΖΕΤΑΙ όπισθεν ξενοδοχείου "Μπελβεντέρε" ημιϋπόγειος χώρος 160 τ.μ., κατάλληλος για οποιαδήποτε επαγγελματική χρήση. Πληρ. τηλ. (22410)28326 AE48671

ΤΟ ΞΕΝΟΔΟΧΕΙΟ "ΛΙΑ" Ε' κατηγορίας στην Παλιά Πόλη Ρόδου ενοικιάζεται. Πληρ. τηλ. (22410)68493, (22410)20371 AE48668

ΓΚΑΡΣΟΝΙΕΡΑ επιπλωμένη στην Ιαλυσό απέναντι από το 1ο Δημ. Σχολείο. Πληρ. τηλ. (22410)91796, 76335 AE48663

ΥΠΟΓΕΙΟ-ΑΠΟΘΗΚΗ με ράμπα 110 τ.μ. στο Ροδίνι στην οδό Οσλο 14 και Λυσσαβώνας γωνία. Πληρ. τηλ. (22410)68103 AE48661

ΕΝΟΙΚΙΑΖΕΤΑΙ ΕΝΑ ΠΛΗΡΕΣ ΕΠΙΠΛΩΜΕΝΟ ΔΙΑΜΕΡΙΣΜΑ ΣΕ ΑΡΙΣΤΗ ΚΑΤΑΣΤΑΣΗ 50 Τ.Μ. (2ος ΟΡΟΦΟΣ) 150 ΜΕΤΡΑ ΑΠΟ ΤΗ ΘΑΛΑΣΣΑ ΚΑΙ ΚΟΝΤΑ ΣΤΟ ΠΑΝΕΠΙΣΤΗΜΙΟ ΣΤΟ ΝΙΟΧΩΡΙ, ΟΔΟΣ ΠΑΠΑΛΟΥΚΑ 49Β ΡΟΔΟΣ. ΠΛΗΡ.ΤΗΛ. 0942790896 ή (22410)25444 ΠΕ48659

ΕΝΟΙΚΙΑΖΟΝΤΑΙ: α) studio πληρως εξοπλισμένο με βεράντα σε πολυκατοικία στην περιοχή Ιαλυσού, β) διαμέρισμα επιπλωμένο, δύο δωματίων στην λεωφ. Κρεμαστής. Πληρ. τηλ. (22410)92475, 0934578356 AE48657

Στο κέντρο της πόλης Γρηγ. Λαμπράκη 41 (άνωθεν Gran cafe) **ενοικιάζονται** α) προνομιακά γραφεία 20 τ.μ. και 40 τ.μ., β) επιπλωμένο ή μη δωμάτιο με μπάνιο με το χρόνο. Πληρ. τηλ. 0945984909 και (22410)92307 AE48656

ΔΥΑΡΙ 60 τ.μ. οδός Ρήγα Φεραίου ημιεπιπλωμένο (ιδανικό για άτομα που εργάζονται βράδυ). Πληρ. τηλ. (22410)32225 AE48655

ΔΙΑΜΕΡΙΣΜΑΤΑ 2 δωματίων και μπάνιου με parking σε ήσυχη περιοχή στην Κρεμαστή. Πληρ. τηλ. 0953555226, (22410)95785 AE48654

ΔΙΑΜΕΡΙΣΜΑ 3 υπνοδωματίων, πλήρως επιπλωμένο με μεγάλες βεράντες, ηλιακό και TV κατάλληλο για συγκατοίκηση επί της Αλεξ. Διάκου 15, πάνω από το κατάστημα "Καλογήρου-Χαραλας". Πληρ. τηλ. (22410)21335 ή 0945752325 AE48653

ΔΙΑΜΕΡΙΣΜΑ στην Παύλου Μελά ανακαινισμένο 100 τ.μ. κατάλληλο και για επαγγελματική στέγη. Πληρ. τηλ. (22410)28955, 25068, 37946 AE48649

ΕΝΟΙΚΙΑΖΕΤΑΙ στην οδό Χειμάρας κοντά στο κέντρο σε σχολεία και στο Πανεπιστήμιο, διαμέρισμα 1ου ορόφου, πολύ ήσυχο, με τεράστια βεράντα, αποτελούμενο από 2 υπνοδωμάτια, σαλοτραπεζαρία, κουζίνα, μπάνιο, κεντρική θέρμανση. Είναι κατάλληλο και για γραφεία. Ελεύθερο από 1-12-2002. Για περισσότερες πληρ. τηλ. κιν. 0944621696 (09-14 και 17-21) AE48644

ΕΝΟΙΚΙΑΣΕΙΣ ΔΙΑΜΕΡΙΣΜΑΤΩΝ ΚΑΙ ΚΑΤΑΣΤΗΜΑΤΩΝ: 1. Ενοικιάζεται στα Τριάντα α) οροφοδιαμέρισμα α' ορόφου 2 υπνοδωματίων σαλόνι-κουζίνα πλήρως επιπλωμένο και εξοπλισμένο κούζίνα - ψυγείο κλπ. με μηνιαίο μίσθωμα 440 ευρώ β) Διαμέρισμα α' ορόφου σε μονόροφη οικοδομή 2 υπνοδωματίων σαλόνι-κουζίνα, WC σε άριστη κατάσταση με μηνιαίο μίσθωμα 382 ευρώ, γ) Επί της λεωφόρου Τριαντών ενοικιάζεται μονοκατοικία ισόγεια 235 τ.μ. με βοηθητικό χώρο 20 τ.μ. με θέρμανση και air condition. Ενοικιάζεται είτε σαν κατοικία είτε σαν επαγγελματική χρήση (κατάλληλο για εμπορικό κατάστημα και για Τράπεζα) με μίσθωμα 880 ευρώ. 3. Ενοικιάζονται καταστήματα: α) Στην Καρπάθου 50 τ.μ. Στη Νέα Αγορά 25 τ.μ. β) Στην Αλεξ. Διάκου κεντρικό 160 τμ. γ) Στην Π. Πόλη καφετέρια 60 τ.μ. πλήρως εξοπλισμένη. δ) Στην Καρπάθου πωλείται- ενοικιάζεται επιχείρηση καφετέρια- μπαρ σε λογική τιμή. Πληρ. ΡΟΔΙΑΚΗ ΚΤΗΜΑΤΙΚΗ Ανέστης και Σάββας Σαββαΐδης, τηλ. (22410)26281, 0944/243452, 0944/421015. AE48676

ΜΕΖΟΝΕΤΑ στο συνοικισμό καθηγητών (πλησίον Αννης Μαρίας) με υπέροχη θέα, ηλιακό, θέρμανση κεντρική. Ενοίκιο 590 ευρώ. Πληρ. τηλ. 0945075474 AE48646

ΔΥΑΡΙ μεγάλο επιπλωμένο με θέρμανση στο κέντρο της πόλης για την περίοδο 20 Νοέμβρη-τέλος Φλεβάρη. Συνολικό ενοίκιο 500 ευρώ. Πληρ. τηλ. (22410)27053, βραδινές ώρες AE48629

2ΑΡΑΚΙ επιπλωμένο με κήπο στο Τσαΐρι. Πληρ. τηλ. (22410)64889 AE48626

3ΑΡΙ καινούργιο διαμέρισμα α' ορόφου στην Ιαλυσό. Πληρ. τηλ. (22410)94948 πρωί AE48624

ΓΚΑΡΣΟΝΙΕΡΑ σε ήσυχη περιοχή στην Ιξιά, πλήρως επιπλωμένη, πολύ φωτεινή-τελείως ανεξάρτητη με μεγάλο κήπο σε πολύ καλή κατάσταση. Πληρ. τηλ. (22410)73450, 31084, 0973787583AE48623

2ΑΡΙ εσωτερικό στην οδό Δηλμπεράκη (κοντά στην Αμαράντου) χωρίς έπιπλα. Ενοίκιο 210 ευρώ. Πληρ. τηλ. (22410)36436, 0946472476 AE48622

ΙΣΟΓΕΙΟ τεσσάρι 110 τ.μ. επί της Επιδαύρου 4, 440 ευρώ. Πληρ. τηλ. 0946557844, (22460)51232 AE48620

ΔΩΜΑΤΙΟ έναντι του Καζίνο, επιπλωμένο με δικό του μπάνιο, ψυγείο κ.λπ. Πληρ. τηλ. (22410)22524, 0977910650 AE48618

ΣΠΙΤΙ στην Κρεμαστή ενός υπνοδωματίου, ενός παιδικού υπνοδωματίου και λοιπών χώρων με θέρμανση, ηλιακό θερμοσίφωνα (νυκτερινό ρεύμα). Πληρ. τηλ. (22410)47486, 0974057338 AE48617

ΔΙΑΜΕΡΙΣΜΑ δύο υπνοδωματίων, με σαλόνι, κουζίνα κ.λπ. στην οδό Λίνδου 15. Πληρ. τηλ. (22410)30915 (από τις 4 μ.μ. έως 9 μ.μ.) AE48612

ΓΚΑΡΣΟΝΙΕΡΑ άνετη και επιπλωμένη στην Καλλιθέα (Αθήνα). Πληρ. τηλ. (22410)34700 AE48601

2ΑΡΙ α' ορόφου περιοχή Ροδίνι (Κυρά της Ρω). Πληρ. τηλ. (22410)61794 AE48621

ΔΙΑΜΕΡΙΣΜΑ επί της Ν. Καζαντζάκη 12, τεσσάρι ισόγειο 100 τ.μ. Πληρ. τηλ. (22410)87718 AE48608

TOP PROPERTIES

GEORGE & SAVAS PIPINOS

ΓΕΩΡΓΙΟΣ & ΣΑΒΒΑΣ ΠΙΠΙΝΟΣ
ΜΕΣΙΤΕΣ ΑΣΤΙΚΩΝ ΣΥΜΒΑΣΕΩΝ
REAL ESTATE AGENTS • MEMBER OF F.I.A.B.C.I.

Email: gpipinos@otenet.gr URL: www.rhodes-top-properties.com and www.pipinos.gr

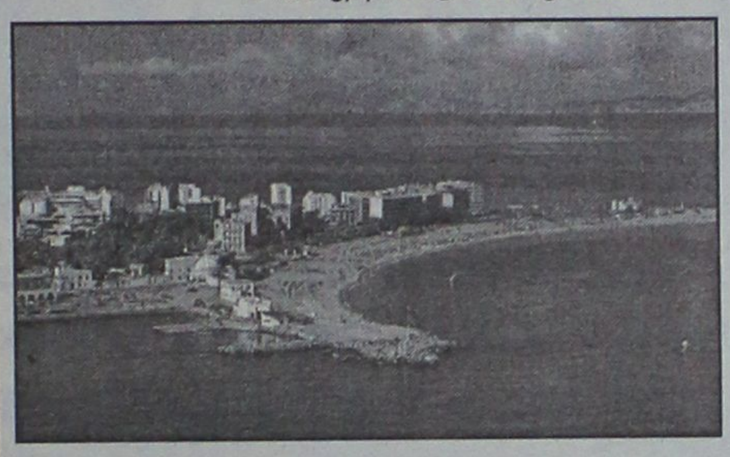

Η "**TOP PROPERTIES**" είναι ατομική επιχείρηση και ανήκει στους Γεώργιο και Σάββα Πιπίνο. Το γραφείο ασχολείται από το 1971 αποκλειστικά και μόνο με επενδύσεις και REAL ESTATE, στο νησί της Ρόδου και στην ευρύτερη περιοχή της Δωδεκανήσου.

ΑΠΕΥΘΥΝΟΜΑΣΤΕ: Στους **σοβαρούς, απαιτητικούς και επιλεκτικούς** επενδυτές-επιχειρηματίες, Ελληνες και ξένους που ενδιαφέρονται να κάνουν μια σοβαρή επένδυση προβολής στο νησί της Ρόδου.

ΠΡΟΣΦΕΡΟΥΜΕ: Α) Υπηρεσίες και πληροφορίες που γίνονται σε προσωπικό επίπεδο με εχεμύθεια, διακριτικότητα και σοβαρότητα.
Β) Μεγάλη γκάμα υψηλής ποιότητας, ακινήτων, όπως:1) Ξενοδοχεία Α' και Β' κατηγορίας των 600-500-350-300 κλινών, 2) Κεντρικά αστικά ακίνητα κατάλληλα για Τράπεζες-καταστήματα-γραφεία, 3) Παραλιακές εκτάσεις, κατάλληλες για τουριστικές επενδύσεις των 150.000-100.000-70.000-50.000-36.000 τ.μ. και 4) Διαμερίσματα και μεζονέτες προβολής, και 5) Αξιόλογες Παραθεριστικές κατοικίες.

ΣΤΟΧΟΣ ΜΑΣ ΕΙΝΑΙ: Να προσφέρουμε στο αγοραστικό μας κοινό υψηλής ποιότητας ακίνητα και ευκαιρίες στο νησί της Ρόδου. Η τριακονταετής και πλέον πείρα μας στον τομέα αυτό αποτελεί εγγύηση.

ΣΥΝΘΗΜΑ ΜΑΣ ΕΙΝΑΙ: Επενδύστε στη ΡΟΔΟ ΤΩΡΑ, σε ακίνητα που ΑΝΤΕΧΟΥΝ ΣΤΟ ΧΡΟΝΟ

Γεώργιος και Σάββας Πιπίνος
ΜΕΣΙΤΕΣ ΑΣΤΙΚΩΝ ΣΥΜΒΑΣΕΩΝ
Γιατί εμείς γνωρίζουμε καλύτερα!

TOP PROPERTIES is a father and son business. The senior, Mr George S. Pipinos, the founder of the office, has carved over the years a reputation for integrity and excellence in the world of Real Estate in the Dodecanese. The junior, Dr. Savas Pipinos, has returned from his studies in UK to aid in his farther´s footsteps.
AT TOP PROPERTIES we try hard to attract important and selective investors, high calibre businessmen/women and discerning professional people, both Greek and foreign, who wish to acquire substantial and valuable property on Rhodes.
We offer our expertise and advice privately, discreetly and in strict confidence.
We keep a comprehensive list of real estate of the highest specifications:
a. A' and B' class hotels (600, 500, 350, 300 beds capacity)
b. Centrally situated office buildings and other business premises.
c. Seaside land, ideal for development (hotels, holiday resorts, etc), of 150.000, 100.000, 70.000, 50.000, 36.000 square metres.
d. Villas, luxury apartments, detached, semi-detached and terraced houses.
e. Holiday and Retirement Homes.
Our aim is to give our clients the opportunity to acquire value for money, first class real estate on Rhodes. Our 30 and more years of experience is our warranty.
Our motto is Invest in Rhodes, Invest in property, It stands the test of time.



TOP PROPERTIES
George and Savas Pipinos
Because we know best

KENNENTY 38, ΡΟΔΟΣ, 85 100, ΤΗΛ. (22410) 23895,FAX: (22410) 20883
38 KENNEDY STR., RHODES, 85 100, TEL. (22410) 23895, FAX: (22410) 20883

ενοικιασεις

συνέχεια από την προηγούμενη

STUDIO μεγάλο επιπλωμένο με δικιά του τουαλέτα, ψυγείο, κουζίνα, ηλιακούς θερμοσίφωνες με πανοραμική θέα στα Κοσκινού. Πληρ. τηλ. (22410)60235 ΑΕ48606

ΓΚΑΡΣΟΝΙΕΡΑ 35 τ.μ. πλησίον Πανεπιστημίου Αιγαίου, ισόγειο. Πληρ. τηλ. 2109518200, 0977613513 ΑΕ48605

ΔΙΑΜΕΡΙΣΜΑ καινούριο 60 τ.μ. περίπου, με γκαράζ, ιδιωτικό κήπο και ηλιακό θερμοσίφωνο έναντι ξενοδοχείου Mira Mare. Πληρ. τηλ. 0937047406, (22410)96150 ΑΕ48604

ΕΝΟΙΚΙΑΖΟΝΤΑΙ: Α) **ΚΑΤΑΣΤΗΜΑ** στη Σωκράτους 35 τ.μ. ανακαινισμένο με τουαλέτα. Παραδίδεται αμέσως και με νέο συμβόλαιο. Β) **ΚΑΤΑΣΤΗΜΑ** στην οδό Γρίβα 50 τ.μ. και με υπόγειο 50 τ.μ. είναι πλήρως ανακαινισμένο και παραδίδεται αμέσως και με νέο συμβόλαιο. Πληρ. κ. Μανώλη τηλ. (22410)39795 ΑΕ48592

STUDIOS στην Ιαλυσό πλήρως εξοπλισμένα (καινούργια) για την χειμερινή περίοδο. Πληρ. τηλ. (22410)90387, 0944571530 ΑΕ48599

ΔΙΑΜΕΡΙΣΜΑ επιπλωμένο στην οδό Σουλίου 8 - κοντά στο Πανεπιστήμιο Αιγαίου κατάλληλο για φοιτητές, στρατιωτικούς. Πληρ. τηλ. (22410)20202, κιν. 0945871844 ΑΕ48598

ΚΑΤΑΣΤΗΜΑ 117 τ.μ. επί της Μιχ. Πετρίδη. Πληρ. τηλ. 0936795114 ΑΕ48597

ΚΑΤΑΣΤΗΜΑ 80 τ.μ. με 35 τ.μ. πατάρι, δίπλα στη "ΣΤΑΝΗ" στο εμπορικό κέντρο Φώκιαλη, για παντός χρήση. Δεκτές μόνο σοβαρές προτάσεις. Πληρ. τηλ. (22410)29935, 0974551816 ΑΕ48596

ΔΙΑΜΕΡΙΣΜΑ 100 τ.μ. στον 1ο όροφο πολυκατοικίας, 3 υπνοδωματίων επί της οδού Βασ. Βουλγαροκτόνου 15 και Καλαβρύτων. Πληρ. τηλ. 2241052351 ώρες 10-12 π.μ. και 5-8 μ.μ. ΑΕ48581

ΔΥΑΡΙ 60 τ.μ. επιπλωμένο νέας κατασκευής, με υπνοδωμάτιο, WC, κουζίνα, σαλόνι, μπαλκόνια, ηλιακό θερμοσίφωνα, άνετο parking σε ήσυχη περιοχή στην Παστίδα. Κατάλληλο για στρατιωτικούς, εργένηδες, ζευγάρια για όλο το χρόνο. Πληρ. τηλ. (22410)47114, 0972943946 ΑΕ48578

ΔΙΑΜΕΡΙΣΜΑ 55 τμ. επιπλωμένο λουξ δύο ετών εντός πόλεως. Πληρ. τηλ. 0945807682 ΑΕ48573

ΔΩΜΑΤΙΑ στο κέντρο της πόλης στην περιοχή Νιοχώρι, στην οδό Μανδηλαρά και Αμαράντου για διάρκεια χρόνου, χωρίς απαίτηση αναχώρησης των ενοίκων κατά την καλοκαιρινή περίοδο. Διαθέτουν επίπλωση, πολυκουζινάκι και ατομικό μπάνιο. Τιμή για διαφορετικά μεγέθη δωματίων από 190 ευρώ - 230 ευρώ. Πληρ. τηλ. (22410)62788, 0936519191 ΑΕ48571

ΓΚΑΡΣΟΝΙΕΡΑ επιπλωμένη στην περιοχή καθηγητών-δασκάλων. Πληρ. τηλ. 0944361899 ΑΕ48565

ΣΠΙΤΙ στα Κοσκινού 100 τ.μ. σε στυλ μονοκατοικίας. Πληρ. τηλ. (22410)62579 ΑΕ48572

ΓΚΑΡΣΟΝΙΕΡΑ επιπλωμένη στην Μιχαήλ Πετρίδη (μόνο σε Ελληνες). Ενοίκιο 205 ευρώ. Πληρ. τηλ. (22410)75612-0944298179 ΑΕ48574

ΓΚΑΡΣΟΝΙΕΡΕΣ και studio καινούργια, πλήρως επιπλωμένα, κοντά στο Πανεπιστήμιο και ΙΕΚ. Πληρ. τηλ. (22410)78965 ΑΕ48567

ΚΑΤΑΣΤΗΜΑ 40 Τ.Μ. ΜΕ WC ΚΑΤΑΛΛΗΛΟ ΚΑΙ ΓΙΑ ΓΡΑΦΕΙΟ ΣΤΕΦΑΝΟΥ ΚΑΖΟΥΛΗ ΚΑΙ ΓΑΡΙΒΑΛΔΗ 15. ΠΛΗΡ. ΤΗΛ. 0977690012 ΠΕ48539

ΕΝΟΙΚΙΑΖΕΤΑΙ στα Κοσκινού διαμέρισμα 1 δωματίου, κουζίνας, μεγάλο σαλόνι, WC με ψυγείο, πλυντήριο, TV, ωραία θέα και αυλή για όσο χρόνο θέλετε. Τιμή 250 ευρώ. Πληρ. τηλ. 0972414386 ΑΕ48564

ΔΙΑΜΕΡΙΣΜΑ 45 Τ.Μ. ΕΠΙ ΤΗΣ ΠΑΝΑΓΙΩΤΟΥ ΡΟΔΙΟΥ 65, ΜΕ ΚΟΥΖΙΝΑ, ΜΠΑΝΙΟ, ΕΠΙΠΛΩΜΕΝΟ. ΠΛΗΡ. ΤΗΛ. (22410)39268 ΠΕ48579

ΕΝΟΙΚΙΑΖΕΤΑΙ

χώρος 40 τ.μ. για γραφείο ή κατάστημα στο εμπορικό κέντρο "ΚΤΙΣΜΑ" Α.Β. ΒΑΣΙΛΟΠΟΥΛΟΣ

Πληρ. τηλ. 22410 63350, 0945204400

ΕΝΟΙΚΙΑΖΕΤΑΙ

επαγγελματικός χώρος 270 τ.μ. ισόγειο και 300 τ.μ. υπόγειο, γωνιακό με 15 και 50 μέτρα βιτρίνα σε κεντρικό δρόμο της Ρόδου.

Πληρ. τηλ. (22410)60009

ΕΝΟΙΚΙΑΖΕΤΑΙ

μαγαζί 90 τ.μ. πάροδος Μιχ. Πετρίδη περιοχή Τζένειο, καθώς και αποθήκη 180 τ.μ. με κτιστά ψυγεία (4), κατάλληλη για εμπόρους κατεψυγμένων προϊόντων.

Πληρ. τηλ. 22410 21807 πρωί,
22410 75897 βράδυ

ΚΤΗΜΑΤΟΜΕΣΙΤΙΚΟ ΓΡΑΦΕΙΟ

ΕΥΡΩΚΤΗΜΑΤΙΚΗ

ΕΥΣΤΑΘΙΟΥ ΜΕΣΙΤΕΣ ΣΥΜΒΟΥΛΟΙ ΜΕΛΕΤΗΤΕΣ

αγορές, πωλήσεις, εκτιμήσεις, αντιπαροχές, μισθώσεις ακινήτων, επενδυτικές προτάσεις, αρχιτεκτονικές μελέτες
ΞΕΝΟΔΟΧΕΙΑ - ΠΑΡΑΛΙΑΚΕΣ ΕΚΤΑΣΕΙΣ - ΚΕΝΤΡΙΚΑ ΑΚΙΝΗΤΑ - ΟΙΚΟΠΕΔΑ - ΜΟΝΟΚΑΤΟΙΚΙΕΣ - ΔΙΑΜΕΡΙΣΜΑΤΑ - ΑΓΡΟΤΕΜΑΧΙΑ

ΜΟΝΟΚΑΤΟΙΚΙΕΣ-ΜΑΙΖΟΝΕΤΕΣ

	ΔΡΑΧΜΕΣ	ΕΥΡΩ-€
120τ.μ.-Ροδίνι σε 300τ.μ. οικόπ.	74εκ.	217.168,0
145τ.μ.-Μόντε Σμιθ σε 200τ.μ. οικόπ.	90εκ.	264.123,2
168τ.μ.-Μόντε Σμιθ σε 400τ.μ. οικόπ.	120εκ.	352.164,3
180τ.μ.-Ανάληψη (ημιτελής)	55εκ.	161.408,6
180τ.μ.-Ροδίνι σε 210τ.μ. οικόπ.	85εκ.	249.449,7
112τ.μ.-Ιαλυσός σε 297τ.μ. οικόπ.	67εκ.	196.625,0
118τ.μ.-Ιαλυσός σε 238τ.μ. οικόπ.	68εκ.	199.559,7
120τ.μ.-Ιαλυσός σε 300τ.μ. οικόπ.	70εκ.	205.429,2
150τ.μ.-Ιαλυσός σε 1000τ.μ. οικόπ.	90εκ.	264.123,2
153τ.μ.-Ιαλυσός σε 377τ.μ. οικόπ.	75εκ.	220.102,7
155τ.μ.-Ιαλυσός σε 1000τ.μ. οικόπ.	93εκ.	272.927,3
180τ.μ.-Ιαλυσός σε 300τ.μ. οικόπ.	85εκ.	249.449,7
190τ.μ.-Ιαλυσός σε 2000τ.μ. οικόπ.(μπετά)	45εκ.	132.061,6
200τ.μ.-Ιαλυσός σε 1000τ.μ. οικόπ.	95εκ.	278.796,7
200τ.μ.-Ιαλυσός σε 400τ.μ. οικόπ.	85εκ.	249.449,7
154τ.μ.-Κοσκινού σε 300τ.μ. οικόπ.	78εκ.	228.906,8
170τ.μ.-Κοσκινού σε 4000τ.μ. οικόπ.	170εκ.	498.899,4
180τ.μ.-Κοσκινού (ημιτελής)	36εκ.	105.649,3
210τ.μ.-Κοσκινού (μπετά) σε 600τ.μ. οικ.	35εκ.	102.714,6
240τ.μ.-Κοσκινού σε 1000τ.μ. οικόπ.	120εκ.	352.164,3
160τ.μ.-Ασγούρου σε 2000τ.μ. οικόπ.	60εκ.	176.082,1
255τ.μ.-Ασγούρου σε 1450τ.μ. οικόπ.	60εκ.	176.082,1
175τ.μ.-Κρεμαστή σε 2725τ.μ.οικ.(εντόςοικισμ.)	210εκ.	616.287,6
60τ.μ.-Μαλώνα σε 75τ.μ. οικόπ.	8εκ.	23.477,6
80τ.μ.-Μαλώνα σε 110τ.μ οικόπ.	17εκ.	49.889,9
140τ.μ.-Μαλώνα σε 290τ.μ. οικόπ.	45εκ.	132.061,6
80τ.μ.-Πυλώνα σε 2000τ.μ. οικόπ.	28εκ.	82.171,6
120τ.μ.-Πυλώνα σε 1000τ.μ. οικόπ.	70εκ.	205.429,2
330τ.μ.-Πυλώνα σε 1500τ.μ. οικόπ.	120εκ.	352.164,3
100τ.μ.-Γεννάδι σε 210τ.μ. οικόπ.	32εκ.	93.910,4
120τ.μ.-Γεννάδι σε 700τ.μ. οικόπ.	65εκ.	190.755,6
140τ.μ.-Γεννάδι σε 1000τ.μ. οικόπ.(κύμα)	85εκ.	249.449,7
140τ.μ.-Γεννάδι σε 1000τ.μ. οικόπ.	80εκ.	234.776,2
155τ.μ.-Γεννάδι σε 400τ.μ. οικόπ.(ημιτελ.)	55εκ.	161.408,6
200τ.μ.-Γεννάδι σε 4000τ.μ. οικόπ.(κύμα)	200εκ.	586.940,5
130τ.μ.-Λαχανιά σε 1266τ.μ. οικόπ.(κύμα)	75εκ.	220.102,7
140τ.μ.-Λαχανιά σε 1000τ.μ. οικόπ.(κύμα)	85εκ.	249.449,7
157τ.μ.-Λαχαγιά σε 1200τ.μ. οικόπ.(κύμα)	87εκ.	255.319,1
65τ.μ.-Κιοτάρι σε 1000τ.μ. οικόπ.	26εκ.	76.302,2

ΟΙΚΟΠΕΔΑ

	ΔΡΑΧΜΕΣ	ΕΥΡΩ-€
ΡΟΔΟΣ		
180τ.μ. στους Δασκάλους Σ.Δ.=1,2	25εκ.	73.367,5
241τ.μ. στη Σμύρνης	18εκ.	52.824,6
300τ.μ. στον συν/μό Απόλλων Σ.Δ.=0,6	21εκ.	61.628,7
381τ.μ. στην Λονδίνου Σ.Δ.=0,8	30εκ.	88.041,0
558τ.μ. στην Λίνδου Σ.Δ.=0,8	62εκ.	181.951,5
632τ.μ. στη Φιλερήμου	53εκ.	155.539,2
ΚΟΣΚΙΝΟΥ		
2100τ.μ. στη Ρόδου-Λίνδου με άδ.οικ.	60εκ.	176.082,1
2100τ.μ. στη θέση Πέζουλας με άδ.οικ.	32εκ.	93.910,4
2000τ.μ. στη θέση Πέζουλας με άδ.οικ.	26εκ.	76.302,2
2400τ.μ. στη θέση Αγ. Ιωάννης	43εκ.	126.192,2
4000τ.μ. στη θέση Ξηρόκαμπος	60εκ.	176.082,1
4000τ.μ. στη θέση Πέζουλας	52εκ.	152.604,5
4000τ.μ. Πανοραμικό	60εκ.	176.082,1
4000τ.μ. στη θέση Πέζουλας	60εκ.	176.082,1
4000τ.μ. στη Ρόδου-Λίνδου με άδ.οικ.	85εκ.	249.449,7
4000τ.μ. στο Φυτώριο	37εκ.	108.584,0
4500τ.μ. στην επαρχιακή οδό	90εκ.	264.123,2
8570τ.μ. επί της Ρόδου-Λίνδου (Ταλίρι)	129εκ.	378.576,6
9700τ.μ. επί της Ρόδου-Λίνδου	250εκ.	733.675,7
ΑΣΓΟΥΡΟΥ		
4000τ.μ. στην επαρχ.οδό	80εκ.	176.082,1
4000τ.μ. στην Αγ. Βαρβάρα	38εκ.	111.518,7
4000τ.μ. με βιοτεχνική άδεια	47εκ.	234.776,2
4200τ.μ. στην παρ. Αγγ. Σικελιανού	65εκ.	137.931,0
ΑΦΑΝΤΟΥ		
360τ.μ. εντός οικισμού	12εκ.	35.216,4
2340τ.μ. στα Κολύμπια επί της Εθν.οδού	31εκ.	90.975,7
4780τ.μ. στον παραλ.δρόμο προς Κολύμπια	29εκ.	85.106,3
5000τ.μ. επί της Εθν. Οδού & επί της Γέφυρας	150εκ.	440.205,4
5751τ.μ. στα Κολύμπια επί της οδού Ευκαλύπτων	50εκ.	146.735,1
ΙΑΛΥΣΟΣ		
300τ.μ. κοντά στον Μαρινόπουλο Σ.Δ.=0,4	18εκ.	52.824,6
2000τ.μ. επί της Λεωφ. Ρόδου-Κρεμαστής	70εκ.	205.429,2
2000τ.μ. στη θέση Βουνάρα με άδ.οικόδ.	40εκ.	117.388,1
2000τ.μ. στη θέση Βουνάρα Μόσχου	38εκ.	111.518,7
4000τ.μ. στους προποδ. Φιλερήμου	50εκ.	88.041,0
8700τ.μ. στο Κανδυλί	30εκ.	281.731,4

ΔΙΑΜΕΡΙΣΜΑΤΑ

	ΔΡΑΧΜΕΣ	ΕΥΡΩ-€
35τ.μ. στους Δασκάλους	15εκ.	44.020,5
48τ.μ. στς Αραπάκι	21εκ.	61.628,7
60τ.μ. στο Ροδίνι	27εκ.	79.236,9
72τ.μ. στην Ιξιά	25εκ.	73.367,5
74τ.μ. στην Ανάληψη	35εκ.	102.714,6
75τ.μ. στο Καρακόνερο	41εκ.	120.322,8
80τ.μ. στην Ιξιά	42εκ.	123.257,5
80τ.μ. στο Ροδίνι	34εκ.	99.779,9
82τ.μ. στο Ζέφυρος	36εκ.	105.649,3
83τ.μ. στο Ροδίνι	37εκ.	108.584,0
88τ.μ. στην Ιξιά	30εκ.	88.041,0
90τ.μ. στη Ψαροπούλα	46εκ.	134.996,3
90τ.μ. στους Δασκάλους(ημιτελ.)	21εκ.	61.628,7
90τ.μ. στη Ψαροπούλα	49εκ.	143.800,4
90τ.μ. στην Ανάληψη	38εκ.	111.518,7
92τ.μ. στην Ιξιά	43εκ.	126.192,2
94τ.μ. στο Ζέφυρος	40εκ.	117.388,1
96τ.μ. στο Καρακόνερο	43εκ.	126.192,2
98τ.μ. στο Ζέφυρος	40εκ.	117.388,1
103τ.μ. στο Ροδίνι	46εκ.	134.996,3
108τ.μ. στον Αγ. Νικόλαο	28εκ.	82.171,6
110τ.μ. στον Αγ. Γεώργιο	25εκ.	73.367,5
114τ.μ. στους Δασκάλους	63εκ.	184.886,2
118τ.μ. στο Αραπάκι	51εκ.	149.669,8
118τ.μ. στο Ζέφυρος	53εκ.	155.539,2
120τ.μ. στην Ιξιά	30εκ.	88.041,0
123τ.μ. στο Αραπάκι	52εκ.	152.604,5
123τ.μ. στο Ροδίνι	55εκ.	161.408,6
123τ.μ. στην Ανάληψη	55εκ.	161.408,6
125τ.μ. στο Ροδίνι	56εκ.	164.343,3
125τ.μ. στην Ιξιά	53εκ.	155.539,2
128τ.μ. στο Καρακόνερο	58εκ.	170.212,7
128τ.μ. στον Αγ. Ιωάννη	71εκ.	208.363,9
128τ.μ. στην Ανάληψη	61εκ.	179.016,8
134τ.μ. στη Ψαροπούλα	38εκ.	111.518,7
135τ.μ. στη Ψαροπούλα	75εκ.	220.102,7
136τ.μ. στην Ανάληψη	21εκ.	61.628,7
162τ.μ. στους Αγ. Αναργύρους	40εκ.	117.388,1
180τ.μ. στον Αγ. Νικόλαο	65εκ.	190.755,6

ΚΑΤΑΣΤΗΜΑΤΑ-ΓΡΑΦΕΙΑ

	ΔΡΑΧΜΕΣ	ΕΥΡΩ-€
30τ.μ. στο Φαληράκι	35εκ.	102.714,6
30τ.μ. στο Φαληράκι με 30τ.μ. υπόγειο	75εκ.	220.102,7
30τ.μ. στην ακτή Μιαούλη	80εκ.	234.776,2
32τ.μ. στον Αρχάγγελο (κέντρο)	19εκ.	55.759,3
39τ.μ. στη Γαριβάλδη	13εκ.	38.151,1
43τ.μ. στη Σωκράτους	240εκ.	704.328,6
45τ.μ. στο Φαληράκι με αντίστοιχο υπόγειο & 45τ.μ. όροφο	95εκ.	278.796,7
48τ.μ. στο κέντρο πόλεως	100εκ.	293.470,2
50τ.μ. στην Αλεξ. Διάκου	50εκ.	146.735,1
50τ.μ. στην Καρπάθου	65εκ.	190.755,6
50τ.μ. στο εμπορικό Κέντρο Φώκιαλη	18εκ.	52.824,6
50τ.μ. στην Θεσσαλονίκης	21εκ.	61.628,7
60τ.μ. στην Αλ. Διάκου	65εκ.	190.755,6
65τ.μ. στον Αρχάγγελο (Κέντρο)	38εκ.	111.518,7
95τ.μ. στην Παλιά Πόλη σε 287τ.μ. οικ.	170εκ.	498.899,4
97τ.μ. στην 28ης Οκτωβρίου ισόγειο	38εκ.	111.518,7
115τ.μ. στην Καποδιστρίου	50εκ.	146.735,1
125τ.μ. στην Ιαλυσό - Λεωφ.Ηρακλειδών	53εκ.	155.539,4
127τ.μ. στη Σκεύου Ζερβού	37εκ.	108.584,0
160τ.μ. στην Αγίου Φανουρίου	90εκ.	264.123,2

ΖΗΤΟΥΝΤΑΙ ΔΙΑΜΕΡΙΣΜΑΤΑ, ΚΑΤΑΣΤΗΜΑΤΑ, ΟΙΚΟΠΕΔΑ ΕΝΤΟΣ ΚΑΙ ΕΚΤΟΣ ΠΟΛΕΩΣ, ΟΙΚΟΠΕΔΑ ΓΙΑ ΠΩΛΗΣΗ - ΑΝΤΙΠΑΡΟΧΗ, ΔΑΝΕΙΑ ΔΕΚΤΑ, ΕΥΚΟΛΙΕΣ ΠΛΗΡΩΜΗΣ

ΕΥΡΩΚΤΗΜΑΤΙΚΗ
η ακίνητη αξία σας

Εθνικής Αντίστασης 83 (πρώην Άννης Μαρίας) δίπλα στην ALPHA BANK
Τηλ.02410 73819,74917 Κιν. 0944/374546, 0945/292030 FAX.02410 38641

ΙΩΑΝΝΗΣ & ΜΙΧΑΛΗΣ ΕΥΣΤΑΘΙΟΥ

ενοικιασεις

συνέχεια από την προηγούμενη

ΓΚΑΡΣΟΝΙΕΡΕΣ ΕΠΙΠΛΩΜΕΝΕΣ ΕΠΙ ΤΗΣ ΟΔΟΥ ΣΤΕΦΑΝΟΥ ΚΑΖΟΥΛΗ. ΠΛΗΡ. ΤΗΛ. (22410)73681, 26542 ΠΕ48537

ΙΣΟΓΕΙΟ ΚΑΤΑΣΤΗΜΑ 50 Τ.Μ. ΜΕ WC ΕΠΙ ΤΗΣ ΠΛΑΤΕΙΑΣ ΙΠΠΟΚΡΑΤΟΥΣ ΣΤΟ ΜΕΓΑΛΟ ΣΥΝΤΡΙΒΑΝΙ ΣΤΗΝ Π. ΠΟΛΗ. ΠΛΗΡ. ΤΗΛ. (22410)75767, 24856 ΠΕ48511

ΓΡΑΦΕΙΟ 45 Τ.Μ. ΣΤΟ ΚΕΝΤΡΟ ΤΗΣ ΡΟΔΟΥ, ΟΔΟΣ ΑΜΕΡΙΚΗΣ 50 ΚΑΙ Ι. ΚΑΖΟΥΛΗ ΣΤΟΝ 2ο ΟΡΟΦΟ. Η ΤΙΜΗ ΕΝΟΙΚΙΟΥ ΚΥΜΑΙΝΕΤΑΙ 300 ΕΥΡΩ. ΠΛΗΡ. ΤΗΛ. 0945190055 ΠΕ48512

ΕΝΟΙΚΙΑΖΟΝΤΑΙ: Α) ΙΣΟΓΕΙΟ ΚΑΤΑΣΤΗΜΑ 140 Τ.Μ. ΚΑΙ ΠΑΤΑΡΙ 70 Τ.Μ. Β) ΑΠΟΘΗΚΗ 650 Τ.Μ. ΚΑΙ ΤΑ ΔΥΟ ΕΠΙ ΤΗΣ ΛΕΩΦ. ΡΟΔΟΥ-ΚΑΛΛΙΘΕΑΣ ΕΝΑΝΤΙ ΣΟΥΠΕΡ ΜΑΡΚΕΤ ΜΑΡΙΝΟΠΟΥΛΟΣ. ΠΛΗΡ. ΤΗΛ. (22410)24967, 10.00-14.00 ΠΕ48503

ΕΝΟΙΚΙΑΖΟΝΤΑΙ δίχωρα διαμερισματάκια πλήρως εξοπλισμένα με A/C, στο κέντρο της πόλης. Πληρ. τηλ. (22410)38932 AE48562

ΔΙΑΜΕΡΙΣΜΑ 3 κυρίων δωματίων και λοιπών χώρων α' ορόφου 100 τ.μ. στη γωνία Ερυθρού Σταυρού και Αλ. Διάκου κατάλληλο για κατοικία ή επαγγελματική χρήση. Πληρ. τηλ. (22410)31416 AE48563

ΔΥΟ ΔΙΑΜΕΡΙΣΜΑΤΑ 3άρια επί της οδού Μαραθώνος πίσω από το Λύκειο Κρεμαστής. Πληρ. τηλ. (22410)93719 κ. Νίκο AE48542

ΕΝΟΙΚΙΑΖΟΝΤΑΙ δύο γκαρσονιέρες επιπλωμένες στον Αγ. Νικόλαο. Πληρ. τηλ. (22410)66473, 0942457578 AE48514

ΔΙΑΜΕΡΙΣΜΑ δύο υπνοδωματίων, σαλόνι, κουζίνα και βοηθητικών χώρων, ισόγειο, επιπλωμένο, κατάλληλο για φοιτητές-τριες, εργένηδες, πλησίον Πανεπιστημίου Αιγαίου. Πληρ. οδός Αγ. Ιωάννου 105, Ρόδος, τηλ. (22410)37276 AE48538

ΕΝΟΙΚΙΑΖΟΝΤΑΙ στην Παστίδα επιπλωμένα διαμερίσματα και δωμάτια με τον μήνα με θέρμανση και ζεστό νερό δωρεάν. Τιμή δωματίου 150 ευρώ. Τιμή διαμερίσματος 190 ευρώ. Πληρ. τηλ. (22410)47909, 47228, 0946645055 AE48527

ΚΑΤΑΣΤΗΜΑ στο Ροδίνι μόνο με 230 ευρώ. Πληρ. τηλ. 0942779500 AE48595

ΟΡΟΦΟΔΙΑΜΕΡΙΣΜΑ καινούργιο, Ι. Μεταξά 9 (Ψαροπούλα), 3 υπνοδωμάτια (εντοιχ. νουλ.), σαλόνι-κουζίνα, (πλήρης εξηλεκτρισμός), 2 λουτρά-WC, αποθήκη, γκαράζ-πάρκιν, αυτόνομη θέρμανση κ.λπ. Πληρ. τηλ. (22410)21560 (εργάσιμες ώρες) AE48515

ΔΙΑΜΕΡΙΣΜΑΤΑΚΙΑ και στούντιος επιπλωμένα με θέρμανση επί της Λεωφόρου Ιαλυσού 33 στην τιμή νερό και ρεύμα. Πληρ. τηλ. (22410)90201, 90202, 93598 κοντά στο ξενοδοχείο ΚΑΣΣΑΝΔΡΑ (Στάση Παρασκευά) AE48490

ΠΩΛΕΙΤΑΙ

στο Καρακόνερο μεζονέτα 183 τ.μ. με κήπο σε άριστη κατάσταση.

Πληρ. τηλ. 0932/265723

ΠΩΛΕΙΤΑΙ

επιχείρηση στην Ακτή Κανάρη (Ψαροπούλα) 200 τ.μ. στην καλύτερη περιοχή.

Πληρ. τηλ. 0946062613

ΕΥΚΑΙΡΙΑ-ΠΩΛΟΥΝΤΑΙ

ΡΟΔΟΣ
• 3άρι διαμέρισμα στην Ανάληψη 28 εκατ. δρχ.

ΑΣΓΟΥΡΟΥ
• 4 στρεμ. 36.000.000 δρχ.

ΚΟΣΚΙΝΟΥ
• 120 τ.μ. παραδοσιακή μονοκατοικία 25.000.0000

ΑΦΑΝΤΟΥ
• 4 στρέμματα με θέα την θάλασσα 24.000.000 δρχ.

ΚΟΛΥΜΠΙΑ
• Προς Αρχίπολη 4.200 τ.μ. κεντρικό δρόμο με πρόσοψη στο κεντρικό 100 μέτρα 20.000.000 δρχ.

ΤΗΛΟΣ
• Οικόπεδο 485 τ.μ. με κάλυψη 0,8% στην περιοχή. Κήποι στο Λιμάνι 16.000.000 δρχ.

ΤΣΑΪΡΙ
• Οικόπεδο 5.500 στρ. 36.000.000

ΖΗΤΕΙΤΑΙ ΓΚΑΡΣΟΝΙΕΡΑ Ή ΜΙΚΡΟ ΔΙΑΜΕΡΙΣΜΑ ΣΤΗΝ ΠΕΡΙΟΧΗ ΑΓ. ΑΝΑΣΤΑΣΙΑΣ Ή ΣΤΟΥΣ ΑΓ. ΑΝΑΡΓΥΡΟΥΣ ΜΕΤΑΧΕΙΡΙΣΜΕΝΟ Ή ΚΑΙΝΟΥΡΓΙΟ

ΔΡΑΚΟΣ ΓΕΩΡΓΙΟΣ
ΤΗΛ. 22410/26805, 51024, 0945/406562

ΡΟΔΙΑΚΗ ΚΤΗΜΑΤΙΚΗ
ΣΥΜΒΟΥΛΟΙ & ΕΚΤΙΜΗΤΕΣ ΑΚΙΝΗΤΩΝ — ΚΤΗΜΑΤΟΜΕΣΙΤΙΚΟ ΓΡΑΦΕΙΟ από το 1983

Η ΡΟΔΙΑΚΗ ΚΤΗΜΑΤΙΚΗ είναι ανεξάρτητο κτηματομεσιτικό γραφείο με έδρα την Ρόδο. Η διαμεσολάβηση (brokerage) για την πώληση, εκμετάλλευση ή και εκμίσθωση της ακίνητης περιουσίας αποτελεί τον σημαντικότερο τομέα δραστηριότητας της εταιρείας.
Η εξειδικευμένη προσέγγιση και η επιστημονική κατάρτιση σε συνδιασμό με την πολυετή εμπειρία είναι οι βασικοί συντελεστές της επιτυχημένης δεκαπενταετούς και πλέον πορειάς του γραφείου μας.



ΠΩΛΗΣΕΙΣ ΕΠΙΛΕΓΜΕΝΩΝ ΑΚΙΝΗΤΩΝ

Το γραφείο μας διαθέτει σε αποκλειστικότητα δεκάδες επιλεγμένα ακίνητα

- Διαμερίσματα - Μονοκατοικίες - Μεζονέτες
- Οικόπεδα - Αγροτεμάχια
- Κεντρικά Καταστήματα - Γραφεία - Αυτοτελή Κτίρια
- Μισθωμένα ακίνητα εισοδήματος
- Ξενοδοχειακές Μονάδες

Μεσω του δικτύου συνεργαζόμενων μεσιτικών γραφείων αναλαμβάνουμε αγοραπωλησίες ακινήτων σε όλη την Ελλάδα.

ΕΚΤΙΜΗΣΕΙΣ ΑΚΙΝΗΤΩΝ

Σε συνεργασία με διεθνή γραφεία συμβούλων ακίνητης περιουσίας και με βάση τα αυστηρά πρότυπα και την μεθολογία του Βρετανικού Ινστιτούτου Ορκωτών Πραγματογνωμόνων και Εκτιμητών **(Royal Institution of Chartered Surveyors)** αναλαμβάνουμε εκτίμησεις ακίνητης περιουσίας.Οι εν λόγω εκτιμήσεις μπορούν να χρησιμοποιηθούν σε τραπεζικούς και πιστωτικούς οργανισμούς ή σε δικαστικές πρακτικές τόσο στην Ελλάδα όσο και στο εξωτερικό.

RHODES REAL ESTATE - a world of choice

Rhodes Real Estate is an independent real estate agency founded in 1983 and based in Rhodes island. Since that time we have offered a world class, high quality service to our many and valued clients. Our diverse clientele appreciate our discretion, professionalism and market credibility.

Our company offers professional real estate services for

- Residential Properties (Holiday homes, traditional hous
- Commercial Properties (shops, hotels, offices)
- Property Evaluation -Property Management



We are members of FIABCI (International Federation of Real Estate Agencies), CEI (EuropeanConfederation of Real Estate Agents), NAEA - Overseas Member (National Association of Real Estate Agents - Great Britain), ERES (European Real Estate Society).

For all your personal and professional real estate requirements please contact Mr. Savvas A. Savvaidis (BBA Bologna Un., MCEI, ANAEA) on 26281 or 35476

ΑΝΕΣΤΗΣ & ΣΑΒΒΑΣ ΣΑΒΒΑΪΔΗΣ

Μέγαρο Κιοσόγλου, 3ος όροφος
Εθελοντών Δωδεκανησίων 29
ΡΟΔΟΣ

tel: 26281 & 35476 fax: 34663
cel: 0944-421015 & 0977-433427
e-mail: savvaidis@rho.forthnet.gr

ΑΣΦΑΛΕΙΟΚΤΗΜΑΤΙΚΗ
ΚΤΗΜΑΤΟΜΕΣΙΤΙΚΟ-ΑΜΟΙΒΑΙΑ ΚΕΦΑΛΑΙΑ
ΑΣΦΑΛΕΙΕΣ INTERNATIONAL LIFE

ΔΙΑΜΕΡΙΣΜΑΤΑ
45 τ.μ. 2άρι Ανάληψη
85 τ.μ. 3άρι Κέντρο
88 τ.μ. 3άρι Δασκάλους
90 τ.μ. 3άρι Ιαλυσός
90 τ.μ. 3άρι Κέντρο
100 τ.μ. 3άρι Κέντρο
115 τ.μ. 4άρι Ανάληψη
115 τ.μ. 4άρι Δασκάλους
125 τ.μ. 4άρι Αγ. Ιωάννης
126 τ.μ. 4άρι Αγ. Ιωάννης
130 τ.μ. 4άρι Μήδια
145 τ.μ. 4άρι Κέντρο

ΔΙΑΜΕΡΙΣΜΑΤΑ ΑΘΗΝΑ
Τρία 88 τ.μ. το καθένα
Λουξ κατασκευής
Μαραθώνος και Λαυρίου

ΟΙΚΟΠΕΔΑ
478 τ.μ. Ροδίνι (Σ.Δ. 0,4)
500 τ.μ. Ανάληψη (Σ.Δ. 0,8)
500 τ.μ. Παραδείσι
700 τ.μ. Ανάληψη (Σ.Δ. 0,8)
1060 τ.μ. Ροδίνι (Σ.Δ. 0,8)
1500 τ.μ. Μιχ. πετρίδη (Σ.Δ. 0,8)

ΑΓΡΟΤΕΜΑΧΙΑ
3,5 στρεμ. Ε.Ο. Ρόδου Λίνδου
4 στρεμ. εντός σχεδίου Μαριτσά
4 στρεμ. Καλαβάρδα
4 στρεμ. Δαματριά
4 στρεμ. Αφάντου
5 στρεμ. Παστίδα
5 στρεμ. Τσαΐρι
6 στρεμ. Παστίδα
11 στρεμ. Παστίδα
80 στρεμ. Κιοτάρι

ΜΕΖΟΝΕΤΕΣ-ΜΟΝΟΚΑΤΟΙΚΙΕΣ
120 τ.μ. Καρακόνερο
120 τ.μ. Μήδια
130 τ.μ. Μήδια
130 τ.μ. Παραδείσι
140 τ.μ. Μήδια
150 τ.μ. Μήδια
150 τ.μ. Ιαλυσός
150 τ.μ. Ιαλυσός
180 τ.μ. Ιαλυσός
180 τ.μ. Παλιά Πόλη
190 τ.μ. Αφάντου
300 τ.μ. Τρεις
450 τ.μ. Κοσκινού

ΚΑΤΑΣΤΗΜΑΤΑ
35 τ.μ. Φαληράκι
38 τ.μ. Φαληράκι
40 τ.μ. Τροφό
50 τ.μ. γραφείο Σοφ. Βενιζέλου
60 τ.μ. Ψαροπούλα
90 τ.μ. Βενιζέλου

ΔΙΑΘΕΤΟΥΜΕ ΠΕΡΙΣΣΟΤΕΡΑ ΑΚΙΝΗΤΑ ΠΡΟΣ ΠΩΛΗΣΗ ΕΚΤΟΣ ΑΠΟ ΤΑ ΑΝΑΓΡΑΦΟΜΕΝΑ
ΥΠΕΥΘΥΝΟΣ ΓΡΑΦΕΙΟΥ
ΚΑΡΑΝΙΚΗΣ ΛΟΥΚΑΣ
ΕΘΝ. ΜΑΚΑΡΙΟΥ 45 ΣΤΟΑ ΡΟΙΚΟΥ 2ος ΟΡΟΦΟΣ
ΤΗΛ. 2241021003 ΚΙΝ. 0932482625

ΕΝΟΙΚΙΑΣΕΙΣ

συνέχεια από την προηγούμενη

STUDIO επιπλωμένο στο Ροδίνι. Πληρ. τηλ. 0944361899 AE48541

ΑΠΟΘΗΚΗ 160 τ.μ. με πλακάκι στα κτίρια Μανουσέλη. Πληρ. τηλ. 2241069794, 0972739087 AE48471

ΕΝΟΙΚΙΑΖΟΝΤΑΙ στην περιοχή Ιαλυσού studios πλήρως επιπλωμένα όλα με πολυκουζινάκι, μπάνιο, βεράντα και κήπο. Τιμή 150 ευρώ μηνιαίως. Πληρ. τηλ. (22410)95139, 0945/167175 AE48524

ΚΑΤΑΣΤΗΜΑ επί της Δελφών 14 και Συρακουσών 2. Πληρ. τηλ. (22410)32943 μετά τις 2 μ.μ. AE48518

ΔΙΑΜΕΡΙΣΜΑ επιπλωμένο, ένα υπνοδωμάτιο, σαλόνι, κουζίνα, οδός Λονδίνου 29. Πληρ. τηλ. 0942880473 AE48486

ΔΙΑΜΕΡΙΣΜΑ 120 τ.μ. (2ος όροφος) με 3 υπνοδωμάτια, σαλόνι μεγάλο, κουζίνα, λουτροκαμπινέ, θέρμανση, βεράντες, Κοδριγκτώνος 85. Πληρ. από 1 έως 4 απόγευμα τηλ. (22410)28494 AE48488

ΚΑΤΑΣΤΗΜΑ 55 τ.μ. ύψος 6 μέτρα για κατασκευή παταριού, κατάλληλο για οποιαδήποτε χρήση, επί της οδού Στεφάνου Καζούλη, Πελοποννήσου 2. Πληρ. τηλ. 2241026141 AE48506

ΚΑΤΑΣΤΗΜΑ επί της οδού Μανδηλαρά 27-29 σε πλεονεκτική θέση (Νιοχώρι). Πληρ. τηλ. 2241020191, 0934532740 AE48463

ΔΙΑΜΕΡΙΣΜΑ 87 τ.μ. τριάρι στον Αγ. Νικόλαο στον 1ο όροφο, σαλόνι, κουζίνα, ενιαίος χώρος, γκρι κουφώματα. Εχει ανακαινιστεί πρόσφατα! Πληρ. κ. Γιάννης τηλ. 0945266165 απογευματινές ώρες AE48480

ΔΙΑΜΕΡΙΣΜΑ 110 τ.μ. κενό ή επιπλωμένο για συγκατοίκηση. Αποτελείται από 3 υπνοδωμάτια, κουζίνα, σαλόνι, μπάνιο, αποθήκη. Θ. Σοφούλη 103 α' όροφος, πάνω από το βιβλιοπωλείο "Διαγώνιον". Πληρ. τηλ. (22410)33488 AE48494

ΕΝΟΙΚΙΑΖΟΝΤΑΙ: α) 4άρι (ιδανικό για συγκατοίκηση 2-3 ατόμων) ενοίκιο 410 ευρώ, β) γκαρσονιέρα (από 15/11) ενοίκιο 250 ευρώ, γ) 2άρι (από 15/11) ενοίκιο 265 ευρώ πλήρως επιπλωμένα με τηλεόραση, μικρό κήπο δίπλα και πίσω περιοχή Αγ. Νικολάου, όλες οι ευκολίες πλησίον. Πληρ. τηλ. 2241031149-0938867728 AE48464

ΟΡΟΦΟΔΙΑΜΕΡΙΣΜΑ ισόγειο στο Καρακόνερο 100 τ.μ. ευάερο, ευήλιο, το οποίο αποτελείται από σαλόνι, κουζίνα, τρία υπνοδωμάτια, μπάνιο και WC με μεγάλες βεράντες και με σύνδεση στο αποχετευτικό. Τιμή 450 ευρώ. Πληρ. τηλ. 2241065471 AE48417

ΚΑΤΑΣΤΗΜΑ στην Παλιά Πόλη, Σωκράτους και Λάχιτου γωνία, 50 τ.μ. διώροφο (50 πάνω και 50 κάτω). Πληρ. τηλ. 2241025680, 28153, 0944605755. AE48639

ΚΑΤΑΣΤΗΜΑ 30 τ.μ. με πατάρι 15 τ.μ., χρήση αυλής 40 τ.μ. περίπου, Λέοντος 3 Νιοχώρι πλησίον Ακαδημίας, για κάθε επαγγελματική χρήση. Πληρ. τηλ. 0944142083, 0109965220 AE48406

ΚΑΤΑΣΤΗΜΑ 50 τ.μ. με 2 πατάρια 10 τ.μ. και 12 τ.μ., Λέοντος 1 και 28ης Οκτωβρίου, Νιοχώρι, πλησίον Ακαδημίας για κάθε επαγγελματική χρήση. Πληρ. τηλ. 0944142083, 0109965220 AE48407

3ΑΡΙ επιπλωμένο στην οδό Μ. Μαλλιαράκη 26 (έναντι εφημ. Ροδιακής) κατάλληλο για οικογένεια. Πληρ. τηλ. 2241032180, 0937040746 AE48421



ΚΤΗΜΑΤΟΜΕΣΙΤΙΚΟ ΓΡΑΦΕΙΟ

ΑΙΓΑΙΟΚΤΗΜΑΤΙΚΗ

ΠΩΛΟΥΝΤΑΙ

- ΔΙΑΜΕΡΙΣΜΑΤΑ-ΜΟΝΟΚΑΤΟΙΚΙΕΣ

- (ΔΔ)=ΔΑΝΕΙΑ ΔΕΚΤΑ

- 55 τ.μ. (2 υπν.) καινούργιο Κοσκινού 22 εκ. 64.563 €.
- 58 τ.μ. Αθηνών (3 ετών) με θέα, 24 εκ. 70.432 € (ΔΔ)
- 60 τ.μ. α' ορ. Καρακόνερο καινούργια 28 εκ. -82171 εκ. (ΔΔ)
- 60 τ.μ. β όροφ. Μίρα Μάρε 20 εκ.-58.694 € (ΔΔ)
- 65 τ.μ. λουξ με αυλή Ροδίνι 30 εκ. - 88.014 € (ΔΔ)
- 70 τ.μ. λουξ με αυλή Κοσκινού 27 εκ. -79.236 €
- 70 τ.μ. μον/κία με 100 τ.μ. αυλή, μονοκατοικία κοντά στο Ρολόι, Π. Πόλη, 30 εκ.-88.041 € (ΔΔ)
- 74 τ.μ. (ισ. με αυλή) Ροδίνι, 26 εκ.-76.302 € (ΔΔ)
- 75 τ.μ. Καρακόνερο ορ/σνα 37,5 εκ. -110.051 € (ΔΔ)
- 77 τ.μ. λούξ ετοιμ/το με αυλή 27 εκ. Κοσκινού 79.236 €
- 80 τ.μ. μεζ/τα Ιαλυσό 38 εκ. - 111.518 € (ΔΔ)
- 80 τ.μ. (ημιϋπόγειο), Δασκάλους, 23 εκ.-67.498 €
- 82 τ.μ. Ροδίνι β' ορ. 29 εκ.-85.106 € (ΔΔ)
- 83 τ.μ. β' ορ. Ανάληψη, 29 εκ.-85.106 € (ΔΔ)
- 85 τ.μ. Ιαλυσό καινούργιο 38 εκ. -111.518 € (ΔΔ)
- 87,5 τ.μ.καιν/ργιο Ροδίνι 41 εκ.-120.322€ (ΔΔ)
- 90 τ.μ. (ισόγειο με αυλή) Μιχ. Πετρίδη λουξ 29 εκ. - 85.106 €
- 90 τ.μ. μον/κία διόροφη Παραδείσι με τζάκι 22 εκ. - 64.563 € (ΔΔ)
- 102 τ.μ. ορ/σμα Καρακόνερο καινούργιο (50 εκ.) - 340.000 € (ΔΔ)
- 103 τ.μ. (3 υπν.) Στοκχόλμης 47 εκ. - 137.931 € (ΔΔ)
- 106 τ.μ. ορ/σμα Θεμ. Σοφούλη 35 εκ. - 102.714 € (ΔΔ)
- 116 τ.μ. (ισ. υπ/νο) 3 υπν. Πτολεμαίων 55 εκ.-161.408 €
- 109 τ.μ. ετοιμ/τη μεζ/τα Ιαλυσό (3 υπν.) 55 εκ-161.408 € (ΔΔ)
- 118 τ.μ. (ισ. υπ/νο) 3 υπν. Πτολεμαίων 55 εκ. - 161.408 € (ΔΔ)
- 117 εμ. σε σοβά Δασκάλους) 32 εκ. -93.910 € (ΔΔ)
- 120 τ.μ. πλησίον Μ. Πετρίδη (ισ.), (3 υπν.) 161.408 €-55 εκ. (ΔΔ)
- 120 τ.μ. μεζ/τα Ροδίνι 80 εκ. 234.776 € (ΔΔ)
- 120 τ.μ. Καρακόνερο 56 εκ. 164.343 (ΔΔ)
- 120 τ.μ. (υπόγειο με αυλή), Κέννεντυ, 45 εκ.-132.016 €
- 125 τ.μ. μον/κία σε 1,5 στρ. στη Θολό 70 εκ. 205.429 € (Δ.Δ.)
- 130 τ.μ. μον/κία σε μπετά σε 1 στρ. Τρεις προς Παστίδα 33 εκ. - 96.845 € (ΔΔ)
- 132 τ.μ. (β' ορ.) Κέννεντυ, 75 εκ.-206.429 € (ΔΔ)
- 140 τ.μ. μεζ/τα (με 70 τ.μ. υπ.) σε μαρ/βά, Ιαλυσός 50 εκ.-146.735 €
- 140 τ.μ. μον/κία σε μπετά Κοσκινού 40 εκ. - 117.388 € (ΔΔ)
- 150 τ.μ. μον/κία σε 2 στρ. στην Ιαλυσό 100 εκ.-293.470 € (ΔΔ)
- 158 τ.μ. μεζ/τα σε μπετά Ιξιά 36 εκ.-105.649 €
- 195 τ.μ. μεζονέτα σε μπετά, Κοσκινού, 35 εκ.-102.714 € (ΔΔ)
- 200 τ.μ. (2 διαμ/τα) στο Μαντρικό 41 εκ. 120.322 € (ΔΔ)
- 210 τ.μ. μεζ/τα. Κοσκινού 220.102 €-75 εκ. (ΔΔ)
- 270 τ.μ. βίλλα στο σοβά σε 4 στρ. Τσαΐρι 100 εκ. - 293.470 €
- 280 τ.μ. μον/κία σε Ιστρ. Κοσκινού 150 εκ.-440.205 € (ΔΔ)
- 280 τ.μ οικ. τετ/νο (κτίριο) Π. Πόλη 100 εκ. 293.470 €
- 550 τ.μ. μον/κία Παστίδα 7 στρ. 170 εκ. 498.899 € (ΔΔ)

ΚΑΤΑΣΤΗΜΑΤΑ-ΑΠΟΘΗΚΕΣ-ΓΡΑΦΕΙΑ

- 30 τ.μ. Εμπ/κο κέντρο Βράχο Ιαλυσό 20 εκ. - 58,694 €
- 31 τ.μ. κατάστημα στο Νηρέα 22 εκ. - 64.563 € (ΔΔ)
- 39 τ.μ. Αγ. Αναστασία 12 εκ.-35.216 €
- 55 τ.μ. Βασ. Ηρακλείου 35 εκ.-102.714 € (ΔΔ)
- 75 τ.μ. α' ορ. Μανδράκι γραφείο 70 εκ.-205.423 €
- 80 τ.μ. υπ/γεια απ/κη Κένεντυ 12 εκ. 35.216€
- 82 τ.μ. β' ορ. Μανδράκι γραφείο 50 εκ.-146.735 €
- 175 τ.μ. Λεωφ. Ρόδου-Λίνδου 70 εκ.-205.429 € (ΔΔ)
- 160 τ.μ. (αποθήκη) ισ. κατάστημα. Ανάληψη 30 εκ.-88.041 € (ΔΔ)
- 180 τ.μ. αποθήκη Ροδίνι 132.061 €-45 εκ.
- 320 τ.μ. αποθήκη Ασγούρου 44 εκ.-129.126 €

ΟΙΚΟΠΕΔΑ-ΑΓΡΟΤΕΜΑΧΙΑ

- 406 τ.μ. εντός οικισμού Εμπωνας (Σ.Δ. 0,8) 30.000 €
- 500 τ.μ. Μίρα Μάρε (Σ.Δ. 0,8), 45 εκ.-132.016 € (για γραφεία κατ/τα)
- 680 τ.μ. Πειραιώς 176.082 €-60 εκ.
- 1.200 τ.μ. εντός οικ. Κοσκινού (κτίζει 600 τ.μ.) 50 εκ.-146.735 €
- 1.370 τ.μ. εντός οικισμού Αρχ/λου - 50. εκ. - 146.735 €
- 4 στρεμ. στα Νερά Καλλιθέας 60 εκ.-176.082 €
- 4.380 τ.μ. Ασγούρου 30 εκ.-88.041 €
- 8.740 τ.μ. Κολύμπια 63 εκ.-184.886 €
- 13.770 τ.μ., Τσαΐρι 161.408€-55εκ.
- 350 τ.μ. (νέα επ/ση οικ/σμού Σορωνής) 30.000 €
- 45 στρ. στο Γεννάδι 115 εκ. - 337.738 €

ΕΝΟΙΚΙΑΖΟΝΤΑΙ ΔΥΟ ΚΑΤΑΣΤΗΜΑΤΑ ΣΤΗ ΒΕΝΕΤΟΚΛΕΩΝ
ΖΗΤΟΥΝΤΑΙ ΜΕΤΑΧΕΙΡΙΣΜΕΝΑ ΔΙΑΜΕΡΙΣΜΑΤΑ - ΑΜΕΣΗ ΠΩΛΗΣΗ
ΑΝΑΛΑΜΒΑΝΟΥΜΕ ΤΗΝ ΕΝΟΙΚΙΑΣΗ ΤΟΥ ΔΙΑΜΕΡΙΣΜΑΤΟΣ ΣΑΣ ΣΕ ΠΟΛΥ ΣΥΝΤΟΜΟ ΧΡΟΝΙΚΟ ΔΙΑΣΤΗΜΑ

ΡΕΝΑ ΒΑΖΟΥΚΟΥ
(ΜΕΣΙΤΗΣ ΑΣΤΙΚΩΝ ΣΥΜΒΑΣΕΩΝ)
ΔΙΕΥΘ. ΓΡΑΦΕΙΟΥ ΔΗΜ. ΘΕΟΔΩΡΑΚΗ 3
9-1 το πρωί και 6.30-9 απ/τα
Δευτέρας-Πέμπτης εκτός Σαβ. και Κυρ.
Τηλ. (22410) 22943-28838 FAX: 28838
email.vazoukou@otenet.gr.
ΡΟΔΟΣ

ΠΩΛΟΥΝΤΑΙ

Διώροφες αυτόνομες μονοκατοικίες με κήπο στον Δήμο Ιαλυσού, πολυτελούς κατασκευής.
- Διαστάσεις 130 τ.μ. και 168 τ.μ.
- Αριστη κατασκευή
- Δυνατότητα τραπεζικής χρηματοδότησης με ευνοϊκούς όρους

Πληρ. Εμμανουήλ Κρανίδης
Αμερικής 50- Ρόδος
Τηλ. 2241027082-26476, 0944347405

ΠΩΛΕΙΤΑΙ ΞΕΝΟΔΟΧΕΙΟ

Β' κατηγορίας - 100 κλινών - με πισίνα και αιρ κοντίσιον και απέχει 300 μέτρα από την θάλασσα στην περιοχή Κολύμπια Ρόδου.
Δεκτές μόνο σοβαρές προτάσεις.
Δεκτοί και μεσίτες.

Πληρ. τηλ. (22410)35545

ΠΩΛΗΣΕΙΣ ΑΚΙΝΗΤΩΝ

◆ **ΔΙΑΜΕΡΙΣΜΑΤΑ**
- Ροδίνι 80 τ.μ. 30.500.000
- Διαμέρισμα 75 τ.μ. 30.000.000 δρχ. οδός Τροίας
- Διαμέρισμα 85 τ.μ. 37.000.000 δρχ. Ιαλυσός
- 2άρια ετοιμοπαράδοτα, λουξ κατασκευής, 23.500.000 δρχ.
- Ροδίνι 115 τ.μ. λουξ κατασκευής, με απεριόριστη θέα
- Ροδίνι 90 τ.μ. λουξ κατασκευής με απεριόριστη θέα.
- Ατταβύρου 86 τ.μ. 35.000.000 δρχ.
- Ροδίνι 2άρι, 22.000.000 δρχ. καινούργιο
- Ροδίνι 114 τ.μ. 48.000.000 δρχ. λουξ κατασκευής
- Κορδικτώνος 80 τ.μ. 26.000.000 δρχ.
- Ανάληψη 85 τ.μ. 40.000.000 δρχ. λουξ κατασκευής
- Καρακόνερο 90 τ.μ. καινούργιο
- Ανάληψη 75 τ.μ.. 26.000.000 δρχ.
- Σωτήρος 115 τ.μ. 35.000.000 δρχ
- Πειραιώς 60 τ.μ. 27.000.000 δρχ.
- Τροίας 90 τ.μ. λουξ κατασκευής με απεριόριστη θέα.

◆ **ΗΜΙΤΕΛΗ ΔΙΑΜΕΡΙΣΜΑΤΑ**
- 60 τ.μ. 12.000.000 δρχ. Αταβύρου
- 160 τ.μ. 32.000.000 δρχ. Αταβύρου

◆ **ΜΕΖΟΝΕΤΕΣ-ΜΟΝΟΚΑΤΟΙΚΙΕΣ**
- 160 τ.μ. με οικόπεδο 1300 μ. στα Κουκινού 40.000.000 δρχ. (μπετά)
- Μονοκατοικία στην Ιαλυσό 103 τ.μ. ανακαινισμένη
- 180 τ.μ. με οικόπεδο 1300 μ. στο Κανδυλί (μπετά)
- Κοσκινού 195 τ.μ., 35.000.000 δρχ. (κτισμένη)
- ΣΥΜΗ:Διόροφη κατοικία 70 τ.μ. με στέρνα 50.000.000 δρχ.

◆ **ΟΙΚΟΠΕΔΑ**
- Αφάντου 7 στρεμ. 50.000.000
- Κολύμπια 2.500 στρεμ. 35.000.000
- Κιοτάρι πάνω στο κύμα 5 στρ.
- Παραδείσι, 1500 μ., 8.000.000 δρχ.
- Μαριτσά 2 στρ., 17.000.000 δρχ.
- Κατταβιά 650 τ.μ. 3.000.000 δρχ.
- Οικόπεδα εντός σχεδίου στο Γεννάδι από 2.500.000 δρχ.
- Παστίδα 7 στρ., 70.000.000 δρχ.

◆ **ΑΠΟΘΗΚΕΣ**
- Αποθήκη σχεδόν ισόγεια 250 τ.μ. 20.000.000 δρχ.

◆ **ΚΑΤΑΣΤΗΜΑΤΑ**
- Επιχείρηση στην οδό Ηρώων Πολυτεχνείου
- Πωλείται επιχείρηση -αναψυκτήριο

◆ **ΚΤΗΜΑΤΑ**
- Κατταβιά Αγ. Γιώργης 4800 τ.μ. 6.000.000 δρχ.
- Λαχανιά, 2 στρ. οικοδομίσιμο 3.000.000 δρχ.
- Πίσω από το παλιό αεροδρόμιο 4 στρ., 22.000.000 δρχ. με θέα.
- Χωράφι 4 στρ. στην Παστίδα 18.000.00 δρχ.
- Χωράφι 5.700 στρ. στα Κολύμπια, 15.000.000 δρχ.
- Κατταβιά 1000 τ.μ. άρτιο και οικοδομήσιμο με φως, νερό, 2.500.000 δρχ.
- Κανδυλί 2.600 τ.μ., 35.000.000 δρχ.
- Πλημμύρι 1520 στρ. πάνω στην θάλασσα, τιμή 6.000.000 δρχ.
- Πλημμύρι 1.640τ.μ. 4.000.000 δρχ. οικοδομήσιμο
- Πλημμύρι 3.240τ.μ. 3.000.000 δρχ.
- Λαχανιά 4.700 τ.μ. 16.000.000 δρχ. οικοδομήσιμο
- 10 στρ. Κιοτάρι, νερό, ρεύμα 12.000.000 δρχ.
- Λαχανιά 100 στρ. πάνω στην θάλασσα
- Λαχανιά 45 στρ. 2500 δρχ./μέτρο
- Κατταβιά 2.500 τ.μ. πάνω στο δρόμο οικοδομήσιμο,
- Λάρδος 7 στρ. 12.000.000 δρχ.
- Κιοτάρι 4 στρ. 4.000.000 δρχ.
- Λαχανιά 750 τ.μ., 8.500.000 δρχ.στο χωριό
- Γεννάδι 20 στρ. ρεύμα-νερό 20.000.000 δρχ.
- Κιοτάρι 7 στρ. με νερό-ρεύμα 8.000.000 δρχ.
- Λαχανιά 4 στρ. 300 μέτρα από τη θάλασσα 8.000.000 δρχ.
- Γεννάδι 1.100 τ.μ. 1.500.000 δρχ.
- Κατταβιά 10 στρ. 10.000.000 δρχ.
- Πλημμύρι 12 στρ. με φως, νερό
- Κατταβιά 4.000 τ.μ. 2.000.000 δρχ.
- Πλημμύρι 5.500 τ.μ. 6.500.000 δρχ.
- Γεννάδι στη λεωφόρο 4.000 τ.μ., 12.000.000 δρχ.
- Γεννάδι, 2 στρ. πάνω στη θάλασσα
- Πλημμύρι, 4.500 στρ. 6.000.000 δρχ.
- Κιοτάρι 4 στρ. κοντά στη θάλασσα
- Σάλακος 8στρ. 16.000.000 δρχ.

➪ Πωλούνται αποθήκες και βιοτεχνικοί χώροι.

- **ΔΑΝΕΙΑ ΔΕΚΤΑ - ΕΥΚΟΛΙΕΣ ΠΛΗΡΩΜΗΣ**
- **ΖΗΤΟΥΝΤΑΙ ΟΙΚΟΠΕΔΑ ΠΡΟΣ ΑΓΟΡΑ - ΚΤΗΜΑΤΑ ΚΑΙ ΔΙΑΜΕΡΙΣΜΑΤΑ**

ΣΤΑΜΑΤΗΣ ΜΑΝΩΛΑΚΟΣ

ΩΡΕΣ ΓΡΑΦΕΙΟΥ 8.30-1.00 π.μ. και 5-8 μ.μ.

ΔΗΜ. ΑΝΑΣΤΑΣΙΑΔΗ 45 (παραπλεύρως ΥΠΕΡΑΓΟΡΑΣ ΠΑΠΑΚΥΡΙΑΚΟΥ-ΣΥΝΟΙΚΙΑ ΔΑΣΚΑΛΩΝ) Τηλέφωνα: 2241023815-78275, 0944698056

ενοικιασεις

συνέχεια από την προηγούμενη

ΜΟΝΟΚΑΤΟΙΚΙΑ με κήπο στ' Ασγούρου. Πληρ. τηλ. 0945152258 ΑΕ48446

ΔΙΑΜΕΡΙΣΜΑ τριών υπνοδωματίων 110 τ.μ. στην περιοχή Αννης Μαρίας και Μεγ. Κων/νου γωνία. Πληρ. τηλ. 2241095610 μετά τις 14.00 ΑΕ48441

STUDIO επιπλωμένο στην Ανάληψη (Βόλου 7). Πληρ. τηλ. 2241032180, 0937040746 ΑΕ48422

ΕΝΟΙΚΙΑΖΟΝΤΑΙ STUDIOS ΜΕ ΤΟ ΜΗΝΑ Ή ΜΕ ΤΗΝ ΗΜΕΡΑ ΠΛΗΡΩΣ ΕΠΙΠΛΩΜΕΝΑ ΜΕ ΠΟΛΥΚΟΥΖΙΝΑΚΙ, ΨΥΓΕΙΟ, ΝΤΟΥΣ, WC, ΤΗΛΕΦΩΝΟ, ΜΠΑΛΚΟΝΙ, ΖΕΣΤΟ ΝΕΡΟ ΕΠΙ 24ΩΡΟΥ ΒΑΣΕΩΣ ΣΤΗΝ ΠΙΟ ΗΣΥΧΗ ΠΕΡΙΟΧΗ ΤΗΣ ΠΟΛΗΣ ΡΟΔΟΥ (ΠΕΡΙΟΧΗ ΔΑΣΚΑΛΩΝ), ΟΔΟΣ ΜΑΝΩΛΗ ΠΑΠΑΜΑΝΩΛΗ ΑΡΙΘΜ. 12 ΚΑΘΕΤΟΣ ΕΠΙ ΤΗΣ ΣΤΕΛΙΟΥ ΚΩΤΙΑΔΗ. ΠΛΗΡ. ΤΗΛ. 2241037244 ΧΠΕ125

ΓΚΑΡΣΟΝΙΕΡΑ δύο δωματίων λουξ κατασκευής πλήρως επιπλωμένη, περιοχή Ιαλυσού. Πληρ. τηλ. 2241094850-93152 κιν. 0945173284 ΑΕ48344

ΧΩΡΟΣ 100 τ.μ. με WC επί της οδού Ακραμίτου 16, κάθετος λεωφόρου Καλλιθέας και Ατταβύρου, κατάλληλος για φροντιστήριο, κατάστημα, γραφείο, πρακτορείο ΠΡΟΠΟ και οποιαδήποτε άλλη επαγγελματική χρήση. Διαθέτει έμπροσθεν μεγάλο προαύλιο χώρο, άνετο πάρκιν. Πληρ. τηλ. 0977472091 ΑΕ48362

ΔΙΑΜΕΡΙΣΜΑ μικρό, επιπλωμένο στην Ανάληψη. Ενοίκιο 340 ευρώ. Πληρ. τηλ.2241030069 ΑΕ48156

STUDIO και διαμερίσματα μικρά σε ήσυχη περιοχή στην Κρεμαστή, πλήρως επιπλωμένα, βεράντες, ηλιακούς, πολυκουζινάκια, WC, πάρκιν, κήπο με γκαζόν. Τιμές διαμερίσματος 220 ευρώ, studio 135 ευρώ. Πληρ. τηλ. 0937606824, 2241048038, 95487ΑΕ48287

ΘΕΛΕΤΕ ΝΑ ΕΝΟΙΚΙΑΣΕΤΕ γκαρσονιέρα, δυάρι, τριάρι, τεσσάρι, studios, επιχείρηση κ.λπ; Επικοινωνήστε στα τηλ. 2241067451, 67234 κιν. 0945471001, 0936342859 ΑΕ48276

PUB-ΚΑΦΕΤΕΡΙΑ στο τουριστικό κέντρο-πλησίον νέου καζίνο. Πλήρως εξοπλισμένη ανακαινισμένη, η καλύτερη στο είδος της. Συμβόλαιο 12ετές. Πληροφορίες άλλες δεν θα δοθούν στο τηλέφωνο. Πληρ. για συνεννόηση τηλ. 2241078392, 0977/339669, 0936/607154 μετά τις 12 το μεσημέρι. ΧΑΕ1501

ΔΙΑΜΕΡΙΣΜΑ τριάρι, 85 τ.μ. στην Δημ. Αναστασιάδη, 3ος όροφος, με ασανσέρ, με θέα απεριόριστη. Ενοίκιο 380 ευρώ. Πληρ. Κτηματομεσιτικό γραφείο ΑΙΓΑΙΟΚΤΗΜΑΤΙΚΗ, τηλ. 22410 22943, 0945 466773 ΑΕ48242

ΚΑΤΑΣΤΗΜΑ ΕΠΙ ΤΗΣ ΑΠΕΛΛΟΥ. ΜΟΝΟ ΣΟΒΑΡΕΣ ΠΡΟΤΑΣΕΙΣ. ΠΛΗΡ. ΤΗΛ. 2241078729 ΠΕ47958

ΧΩΡΟΙ ΑΠΟΘΗΚΕΥΣΗΣ ΕΝΟΙΚΙΑΖΟΝΤΑΙ ΠΕΡΙΦΡΑΓΜΕΝΟΙ, ΑΣΦΑΛΕΙΣ, ΥΠΑΙΘΡΙΟΙ, ΗΜΙΥΠΑΙΘΡΙΟΙ, ΚΑΙ ΚΛΕΙΣΤΟΙ ΚΑΤΑΛΛΗΛΟΙ ΓΙΑ ΑΠΟΘΗΚΕΥΣΗ ΕΝΟΙΚΙΑΖΟΜΕΝΩΝ ΑΥΤΟΚΙΝΗΤΩΝ ΚΑΙ ΠΟΥΛΜΑΝ. ΠΛΗΡ. ΤΗΛ. 2241038400 ΩΡΕΣ 08.00-15.00 μ.μ. κ. ΓΙΩΤΑ ΠΕ48069

ΑΠΟΘΗΚΕΣ ΣΤΗΝ ΙΑΛΥΣΟ ΕΝΟΙΚΙΑΖΟΝΤΑΙ 1) ΑΠΟΘΗΚΕΥΤΙΚΟΙ ΧΩΡΟΙ ΑΠΟ 100 ΕΩΣ 2000 Τ.Μ. ΚΑΙ ΥΨΟΣ 8 Μ. ΑΣΦΑΛΕΙΣ ΜΕ ΜΕΓΑΛΟΥΣ ΧΩΡΟΥΣ ΔΙΑΚΙΝΗΣΗΣ ΦΟΡΤΩΣΗΣ ΚΑΙ ΕΚΦΟΡΤΩΣΗΣ ΠΡΟΪΟΝΤΩΝ, 2) ΥΠΑΙΘΡΙΟΙ ΧΩΡΟΙ, ΠΕΡΙΦΡΑΓΜΕΝΟΙ, ΑΣΦΑΛΕΙΣ, ΚΑΤΑΛΛΗΛΟΙ ΓΙΑ ΑΠΟΘΗΚΕΥΣΗ ΠΡΟΪΟΝΤΩΝ ΣΕ ΠΑΛΕΤΕΣ. ΠΛΗΡ. ΤΗΛ. 2241038400. ΑΠΟ ΔΕΥΤΕΡΑ ΕΩΣ ΠΑΡΑΣΚΕΥΗ 08.00-15.00 κ. ΓΙΩΤΑ ΠΕ48068

STUDIOS επιπλωμένα επί της λεωφόρου Αφάντου έναντι σούπερ μάρκετ Παναγιωτά.

ΑΠΟΘΗΚΗ 230 τ.μ. επί της Εθνικής Αντιστάσεως. Πληρ. τηλ. 2241036504. ΑΕ47780

STUDIO ενός υπνοδωματίου, 160 ευρώ, studio ενός υπνοδωματίου, συν πατάρι 190 ευρώ, διαμερίσματα 2 υπνοδωματίων με 2 WC, και κουζίνα 290 ευρώ. Πλήρως επιπλωμένα, οδός Κωνσταντινίδη 5 (Ζέφυρος). Πληρ. τηλ. κιν. 0973098654, 9 π.μ.-11 μ.μ. ΑΕ48174

ΕΝΟΙΚΙΑΖΟΝΤΑΙ 2 ΧΩΡΟΙ (143 ΚΑΙ 153 Τ.Μ.) ΣΤΗΝ ΠΛΑΤΕΙΑ ΧΑΡΙΤΟΥ, ΣΕ ΝΕΟΚΛΑΣΙΚΟ, ΙΤΑΛΙΚΟ ΚΤΙΡΙΟ, 1ΟΣ ΟΡΟΦΟΣ. ΠΛΗΡ. ΤΗΛ. 0241022971, 0936573102 κα ΤΖΟΥΛΗ ΓΕΩΡΓΙΑΔΟΥ ή 2241023701, 0972120816 κο ΚΩΣΤΑ ΓΕΩΡΓΙΑΔΗΠΕ48011

ΚΑΤΑΣΤΗΜΑ 75 τ.μ. με βιτρίνα 6,50 μ. σε εμπορικό δρόμο της Παλιάς Πόλης της Ρόδου. Πληρ. τηλ. 09.44.88.11.22 και 2241037753. ΧΑΕ111

πωλησεις ακινητων & επιχειρησεων

ΔΙΑΜΕΡΙΣΜΑ πρώτου ορόφου στο άνω Ροδίνι, από ιδιώτη λουξ, 103 μέτρα ανατολικό, με πολύ ωραία θέα στη θάλασσα, κεντρικό κλιματισμό για όλο το σπίτι, πολύ ωραία κουζίνα, κουφώματα Κούνστοφ, τρία υπνοδωμάτια. Τιμή λογική, μονο με ραντεβού. Πληρ. τηλ. (22410)69111, 0945437181 ΑΟ8682

ΔΙΑΜΕΡΙΣΜΑ 4άρι 110 τ.μ. στο νέο Ροδίνι, με τζάκι, ωραία κουζίνα και θέα. Πληρ. τηλ. (22410)27082, 26476, 0944347405 ΑΟ48664

ΠΩΛΕΙΤΑΙ ΣΤΟΝ ΑΡΧΑΓΓΕΛΟ ΑΓΡΟΚΤΗΜΑ-ΠΕΡΙΒΟΛΙ 4.480 Τ.Μ. ΜΕ ΣΠΙΤΙ, ΝΕΡΟ, ΠΕΡΙΦΡΑΞΗ, ΜΕ ΜΕΓΑΛΑ ΔΕΝΔΡΑ, ΑΞΙΑ: 53.000 ΕΥΡΩ. ΠΛΗΡ. ΕΥΡΩΚΤΗΜΑΤΙΚΗ ΙΩΑΝΝΗΣ ΚΑΙ ΜΙΧΑΛΗΣ ΕΥΣΤΑΘΙΟΥ, ΕΘΝΙΚΗΣ ΑΝΤΙΣΤΑΣΕΩΣ 83 (ΠΡΩΗΝ ΑΝΝΗΣ ΜΑΡΙΑΣ), ΤΗΛ. (22410)73819-74917, 0945292030, 0944374546 ΠΟ48613

ΜΟΝΟΚΑΤΟΙΚΙΑ παλιά κοντά στον Αη Γιάννη. Πληρ. τηλ. (22410)27082, 26476, 0944347405 ΑΟ48665

ΜΕΖΟΝΕΤΕΣ κοντά στο νέο νοσοκομείο. Πληρ. τηλ. (22410)27082, 26476, 0944347405 ΑΟ48666

ΤΡΙΑΡΙ (100 τ.μ.) με ωραία θέα επί της οδού Βορ. Ηπείρου. Πληρ. τηλ. 0944456548 ΑΟ48667

SUPER MARKET σε καλή περιοχή λόγω συνταξιοδότησης. Πληρ. τηλ. (22410)69455, 13.00-14.00 και 17.00-22.00 ΑΟ48651

ΠΩΛΕΙΤΑΙ ΣΥΝΕΤΑΙΡΙΚΗ ΜΕΡΙΔΑ του Οικοδομικού Συνεταιρισμού "Η ΑΥΤΟΣΤΕΓΑΣΗ" στην περιοχή "Καναμάτ" κοντά στου Μαρινόπουλου στην οποία αντιστοιχεί οικόπεδο 400 τ.μ. με συντελεστή δόμησης 0,6 (Ανέγερση Κατοικίας 240 τ.μ. συν το υπόγειό της). Πληρ. ΡΟΔΙΑΚΗ ΚΤΗΜΑΤΙΚΗ Ανέστης και Σάββας Σαββαΐδης, τηλ. (22410)26281, 0944/243452, 0944/421015. ΑΟ48677

ΧΡΗΜΑΤΟΟΙΚΟΝΟΜΙΚΟΣ ΟΜΙΛΟΣ,
ο οποίος δραστηριοποιείται ήδη 11 χρονια στην Ρόδο

ΑΝΑΖΗΤΕΙ ΧΩΡΟ

(τουλάχιστον 150 τ.μ.) για άμεση εγκατάσταση στην πόλη της Ρόδου (είτε σε ισόγειο, είτε σε όροφο). Παρακαλώ γνωρίστε μας με τον χώρο σας.

Στείλτε μας κατόψεις και απαιτήσεις σας στην **Τ.Θ. 459 ΡΟΔΟΣ Τ.Κ. 85100** μαζί με FAX, διεύθυνση και τηλέφωνα σας για επικοινωνία

(Σημ. όλες οι επιστολές θα απαντηθούν)

ΟΙΚΟΔΟΜΙΚΕΣ ΕΠΙΧΕΙΡΗΣΕΙΣ
ΤΖΟΓΙΑ ΜΑΡΙΑ & ΥΙΟΙ

Πωλούνται μεζονέτες 120 τ.μ., πολυτελούς κατασκευής, ανεξάρτητες, σε οικόπεδο 300 τ.μ. η κάθε μία επί των οδών Ευρώπης-Βελιγραδίου (περιοχή Ροδίνι).

Τηλ. επικοινωνίας 22410-30069

Vitzileos

ΚΤΗΜΑΤΟΜΕΣΙΤΙΚΟ ΓΡΑΦΕΙΟ - REAL ESTATE AGENCY

ΜΑΡΙΟΣ Κ. ΒΙΤΖΗΛΑΙΟΣ
Μεσίτης Αστικών Συμβάσεων - Real Estate agent

ΕΚΤΙΜΗΣΕΙΣ-ΑΓΟΡΕΣ-ΠΩΛΗΣΕΙΣ
ΚΑΤΑΣΤΗΜΑΤΑ
ΟΙΚΟΠΕΔΑ-ΧΩΡΑΦΙΑ
ΚΤΗΜΑΤΙΚΕΣ-ΣΥΜΒΟΥΛΕΣ
ΕΝΟΙΚΙΑΣΕΙΣ-ΔΙΑΧΕΙΡΙΣΕΙΣ
ΣΠΙΤΙΑ-ΔΙΑΜΕΡΙΣΜΑΤΑ

ΚΑΤΑΣΤΗΜΑΤΑ – ΓΡΑΦΕΙΑ – ΕΠΙΧΕΙΡΗΣΕΙΣ

	€
Επιχ/ση Καφετέριας στο κέντρο της πόλη. Πλήρης εξωπλ.	45 000
Επιχ/ση Πλυντήρια – Στεγνωτήρια σε πλήρη λειτουργία	20 000
15τ.μ. κατάστημα στην Α. Διάκου	44 000
45τ.μ. ισόγ. + 90τ.μ.υπογ. Καρακόνερο	88 000
50τ.μ. μαγαζί κοντά στο Μαντράκι (νοικιασμένο)	294 000
55τ.μ. μαγαζί στο Μαντράκι	352 000
170τ.μ. αποθήκη σε μπετά. Καρακόνερο	71 000
300τ.μ.Κατ/μα ετοιμοπ. σε 1000τ.μ.οικόπ. Παστίδα, βιοτεχν. Χώρος	147 000
300τ.μ.+300τ.μ.υπ.+300τ.μ.όροφ.σε οικόπ.3170τ.μ.σταΚοσκινου	587 000
1000τ.μ.εργοστάσιο στο Καλαμώνα έτοιμο σε οικοπ. 6400τ.μ.	470 000
1155τ.μ.ακίνητο σε οικόπ. 817τ.μ. στο κέντρο της Ρόδου	645 000
20 studio(νοικιασμένα) + μαγαζί 100τ.μ. έξυπνη επένδυση	470 000
Ξενοδ.Α κατ. 120κλίνες πάνω στο κύμα με οικοπ. 4725τ.μ.Ιαλυσός	2 εκ. δολ. USA
Ξενοδοχείο Β κατ., στην πόλη ,72 κλίνες , δισκοθήκη. Πάνω στο κύμα	880 000
12 apartmens πλήρως εξοπλισμένα στο Κιοτάρι	440 000
Ξενοδ. Α κατ., στην πόλη, 180 κλίνες + 4 καταστήματα	5 900 000
8 apartments Χ 2ο δωμάτια πλήρως εξοπλισμένα και δύο μαγαζιά 250τ.μ. στην παραλία Τριαντών , στην θάλασσα	338 000

ΔΙΑΜΕΡΙΣΜΑΤΑ

50τ.μ. στο κέντρο, απέναντι από Καζίνο	108 000
50τ.μ. στα Τριάντα γκαρσονιέρα με θέα	50 000
50τ.μ. στο Γεννάδι με 2ο υπνοδωμ. Φανταστική θέα	44 000
60τ.μ. στο Γεννάδι γκαρσονιέρα με θέα	47 000
85τ.μ. στα Κοσκινού 2ος όροφος , ημιτελές	47 000
85τ.μ. στην Ρόδο, 2ος όροφος, Ροδίνι - πάρκο	82 000
85τ.μ. στα Τριάντα με θέα . Καινούργιο	110 000
110τ.μ.κοντά στην πλατεία Κοσκινού	103 000
110τ.μ. κοντά στην πλατεία Κοσκινού, ισόγειο, ημιτελές	47 000
120τ.μ. όροφος στην Ανάληψη +κάλυψη ταράτσα 120τ.μ.	132 000
119τ.μ. στο Καρακόνερο, Lux κατασκευή	190 000
186τ.μ. Παραδοσιακό διαμέρισμα απέναντι από Καζίνο	147 000
200τ.μ. διατηρητέο ισογ. διαμέρισμα στο Μόντε Σμίθ	235 000

ΜΕΖΟΝΕΤΕΣ – ΜΟΝΟΚΑΤΟΙΚΙΕΣ

	€
68τ.μ.μονοκατοικία με αυλή 90τ.μ. στα Μαρίτσα	59 000
120τ.μ. μονοκατοικία στης Καλλιθιές με 600τ.μ. κύπο	141 000
125τ.μ. μονοκατοικία στο Γεννάδι, villa super lux, 10 δωματ.	
130τ.μ. μονοκατοικία σε οικόπεδο 200τ.μ. στο Αγ. Ιωάννη	76 300
130τ.μ.μεζονέτα σε μπετά, οικοπ. 350τ.μ. Τριάντα	110 000
134τ.μ.προνομιακή, με φανταστική θέα διόρ. Μονοκατ. Καστέλο	323 000
135τ.μ.μονοκατ. με 700τ.μ. κήπο στα Κρητικά, πανοραμικό	191 000
160τ.μ.μεζονέτα σε μπετά στα Τριάντα	100 000
170τ.μ.μεζονέτα σε μπετά, οικοπ. 450τ.μ. Τριάντα	140 000
170τ.μ.μεζονέτα +170τ.μ.μεζονέτα + 120τ.μ.οροφοδιαμέρισμα σε οικοπ.	
5000τ.μ..Εντός οικισμού στην Παστίδα τα 2500τ.μ	426 000
170τ.μ.+ 237τ.μ. πάνω στο κύμα διορόφο διατηρ. σπίτι Λέρος με τιμή ευκαιρία	
180τ.μ.μονοκατ. στο Γεννάδι σε οικόπ. 750τ.μ.Φανταστική θέα	147 000
187τ.μ. βίλα με οικόπεδο 4780τ.μ. στην Παστίδα	323 000
190τ.μ. μεζονέτα σε οικόπεδο στα Κοσκινού με θέα φανταστική	221 000
200τ.μ.Μεζονέτα ημιτελής στα Καλαβάρδα σε οικόπεδο	132 000
210τ.μ.Μονοκατοίκια με αυλή στην Π. Πόλ	220 100
230τ.μ.Βίλα στηγ Λάρδο σε 7700τ.μ. οικόπ. Και 750 οπορόφ. δέντρα	323 000
300τ.μ. Βίλα στα Κοσκίνου σε 4000τ.μ. οικόπεδο	420 000
320τ.μ.Βίλλα με οικόπεδο 4000τ.μ. στα Τριάντα	323 000

ΕΝΟΙΚΙΑΖΕΤΑΙ

1. Κατάστημα στην Γρίβα 50τ.μ. + πατάρι 30τ.μ. με δύο τουαλέτες και αποκλειστική χρήση αυλής 50τ.μ. Έτοιμη να λειτουργήσει, ειδική για είδη περιπτέρου. Επιτυχία σίγουρη και άμεση. Πληροφορίες στο τηλ. 02410 – 24900 , 0932 – 704919.
2. Κατάστημα 40τ.μ. στην Γαριβάλδη. Ελεύθερη, έτοιμη να λειτουργήσει.

ΟΙΚΟΠΕΔΑ

	€
4160τ.μ. φανταστικό οικοπ. Πάνο στο κύμα Σ.Δ. 0,8 Σύμη Τιμή μεγάλη ευκαιρία	
150τ.μ. στους Δασκάλους . Σ.Δ. – 0,6	33 000
412τ.μ. στον Αγ. Νικολάου .Δ.1.20	220 100
500τ.μ. στην Ιξιά , Σ.Δ.0,8	132 000
750τ.μ.στο Γεννάδι, εντός σχεδίου	18 000
1050τ.μ. στην Παστίδα, Σ.Δ. – 0,4	60 000
1017τ.μ. στα Τριάντα	191 000
1500τ.μ. στο Παραδείσι οικοδομήσιμο	23 500
2000τ.μ. στα Τριάντα	147 000
2120τ.μ. στο Γεννάδι με αδεία για 200τ.μ. οικία	59 000
2200τ.μ. στα Μαριτσά οικοδομίσιμο	59 000
2500τ.μ.πάνω στο δρόμο Ελαιώνας –Φουρνάκι. Γεννάδ	24 000
3080τ.μ. στο Πλημύρι	23 500
4000τ.μ. κοντά στο Βερόπουλο με φανταστική θέα	176 000
4000τ.μ. στην Παστίδα	56 000
4100τ.μ. στο Λειβάδι – Κρεμαστή	82 000
4400τ.μ. στην Κρεμαστή	76 000
4800τ.μ. στο Καδηλί	76 000
5000τ.μ. στα Μαριτσά	47 000
5000τ.μ. στα Αφάντου	103 000
5500τ.μ. στα Μαριτσά, εντός σχεδίου, Σ.Δ. = 1	250 000
5600τ.μ. στους Καστελοριζιούς, Ιξια ,μονοκατ.	132 000
5751τ.μ. στα Κολύμπια μα μονοκατοικία	159 000
6000τ.μ. στην Παστίδα + αποθήκη	144 000
6500τ.μ. στην λεωφόρος Ρόδος –Κρεμαστή	412 000
6500τ.μ.στο Φαληράκι κοντά στην θάλασσα, προνομιακό	500 000
6720τ.μ. στον Θόλαρο, Παραδείσι	82 200
8000τ.μ.στο Φαληράκ	176 000
8300τ.μ. στην Βληχά – Κάλαθος	367 000
8500τ.μ.+6500τ.μ. στην παραλία Αφάντου	18 το τ.μ.
9000τ.μ. στα Μαριτσά , εντός ζώνης	132 000
9345τ.μ. στα Ασγούρου με θέα	205 000
12000τ.μ. στην Αφάντου, πάνω στο κύμα	520 000
13000τ.μ. στα Μαριτσά	123 000
15000τ.μ. στην Ασγούρου	153 000
15000τ.μ. στην Πάρο από την θάλασσα με θέα	73 000
15300τ.μ. στην Πλημύρ	176 000
25000τ.μ. στα Καλαβάρδα	295 000
30000τ.μ. στην παραλία Αφάντο	1 060 000
30000τ.μ. στο Τσαιρι	352 000
32000τ.μ. στην Θολό, πάνω στο κύμα	587 000

Εθν. Μακαρίου 45 (3ος όροφος • Τηλ.: 22410 24900, 25545 • Fax: 22410 25544 • Κιν.: 0932704919

πωλησεις

συνέχεια από την προηγούμενη

ΠΩΛΕΙΤΑΙ ΣΤΟΝ ΑΡΧΑΓΓΕΛΟ ΚΕΝΤΡΙΚΟ ΟΙΚΟΠΕΔΟ 1.360 Τ.Μ. ΠΑΝΩ ΣΕ ΔΥΟ ΚΥΡΙΟΥΣ ΔΡΟΜΟΥΣ ΚΑΤΑΛΛΗΛΟ ΚΑΙ ΓΙΑ ΕΠΑΓΓΕΛΜΑΤΙΚΗ ΣΤΕΓΗ. ΑΞΙΑ: 264.000 ΕΥΡΩ. ΠΛΗΡ. ΕΥΡΩΚΤΗΜΑΤΙΚΗ ΙΩΑΝΝΗΣ ΚΑΙ ΜΙΧΑΛΗΣ ΕΥΣΤΑΘΙΟΥ, ΕΘΝΙΚΗΣ ΑΝΤΙΣΤΑΣΕΩΣ 83 (ΠΡΩΗΝ ΑΝΝΗΣ ΜΑΡΙΑΣ), ΤΗΛ. (22410)73819-74917, 0945292030, 0944374546 ΠΟ48614

ΠΩΛΗΣΕΙΣ ΚΑΤΑΣΤΗΜΑΤΩΝ: 1. Κατάστημα στην Ηρώων Πολυτεχνείου 315 τ.μ. με μεγάλη αυλή προνομιακό, 2. Στα Εκατό Μαγαζιά 32 τ.μ. με υπόγειο με πρόσοψη στον κεντρικό δρόμο, 3. Στην Αννης Μαρίας 165 τ.μ. για σοβαρούς επενδυτές. Πληρ. ΡΟΔΙΑΚΗ ΚΤΗΜΑΤΙΚΗ Ανέστης και Σάββας Σαββαΐδης, τηλ. (22410)26281, 0944/243452, 0944/421015. ΑΟ48674

ΠΩΛΗΣΕΙΣ ΔΙΑΜΕΡΙΣΜΑΤΩΝ: 1 Περιοχή Ροδίνι: α) 48 τ.μ. β' ορόφου τίμημα 68.965 ευρώ, β) 114 τ.μ. β' ορόφου τίμημα 143.800 ευρώ, 2. Περιοχή Οικισμού Δασκάλων 140 τ.μ. β' ορόφου τίμημα 149.670 ευρώ, 3. Περιοχή Θεμ. Σοφούλη διαμέρισμα διώροφο 90 τ.μ. α' ορόφου με στεγασμένο γκαράζ και αποθήκη 11 τ.μ. τίμημα 129.126 ευρώ, 4. Στα Τριάντα 85 τ.μ. β' ορόφου τίμημα 108.584 ευρώ, 5. Στην Π. Πόλη 65 τ.μ. ισόγειο τίμημα 58.694 ευρώ, 6. Στη Σκεύου Ζερβού περιοχή Αγ. Νικολάου διαμερίσματα 44-66-82-83 και 115 τ.μ. ισόγεια α', β' και γ' ορόφων τα οποία θα ανεγερθούν λίαν προσεχώς. Πληρ. ΡΟΔΙΑΚΗ ΚΤΗΜΑΤΙΚΗ Ανέστης και Σάββας Σαββαΐδης, τηλ. (22410)26281, 0944/243452, 0944/421015. ΑΟ48672

ΠΩΛΗΣΕΙΣ ΟΙΚΟΠΕΔΩΝ ΕΝΤΟΣ ΣΧΕΔΙΟΥ ΚΑΙ ΟΙΚΙΣΜΟΥ: 1. Τριάντα α) 400 τ.μ. με συντελεστή δόμησης 1 τίμημα 76.302 ευρώ, β) 600 τ.μ. με συντελεστή δόμησης 1 τίμημα 111.518 ευρώ, 2. Κρεμαστή 191 τ.μ. τίμημα 35.220 ευρώ, 3. Πυλώνα 400 τ.μ. τίμημα 17.608 ευρώ. Πληρ. ΡΟΔΙΑΚΗ ΚΤΗΜΑΤΙΚΗ Ανέστης και Σάββας Σαββαΐδης, τηλ. (22410)26281, 0944/243452, 0944/421015. ΑΟ48673

ΠΩΛΗΣΕΙΣ ΜΟΝΟΚΑΤΟΙΚΙΩΝ: 1) Ιξιά μονοκατοικία 500 τ.μ. (υπόγειο-ισόγειο-α' όροφος) σε οικόπεδο 2.000 τ.μ. 2. Τριάντα: Μονοκατοικίες σε μπετά - α) Κανδυλί 164 τ.μ. σε οικόπεδο 4.000 τ.μ. τίμημα 190.755 ευρώ, β) Περιοχή Τρείς 180 τ.μ. σε οικόπεδο 1000 τ.μ. τίμημα 102.704 ευρώ, γ) Συρινέλες 180 τ.μ. σε οικόπεδο 675 τ.μ. τίμημα 161.409 ευρώ, 3. Στη λεωφόρο Καλλιθέας μονοκατοικία σε μπετά 270 τ.μ. σε οικόπεδο 2000 τ.μ. τίμημα 220.102 ευρώ, 4. Στη Ρόδο περιοχή Παπαλουκά μονοκατοικία σε μπετά 270 τ.μ. με πανοραμική θέα τίμημα.220.102 ευρώ, 5. Στη Λάρδο μονοκατοικίες πολυτελούς κατασκευής με όλες τις σύγχρονες προδιαγραφές α) 86 τ.μ. τίμημα 132.062 ευρώ, β) 105 τ.μ. τίμημα 161.409 ευρώ και 120 τ.μ. τίμημα 190.756 ευρώ. 6. Κοσκινού εντός οικισμού 132 τ.μ. τίμημα 205.429 ευρώ. Πληρ. ΡΟΔΙΑΚΗ ΚΤΗΜΑΤΙΚΗ Ανέστης και Σάββας Σαββαΐδης, τηλ. (22410)26281, 0944/243452, 0944/421015. ΑΟ48675

ΕΠΙΧΕΙΡΗΣΗ super market (τρόφιμα, ποτά, τουριστικά είδη κ.λπ.) επί της Λεωφ. Ηρακλειδών 98 (Ιξιά), πλησίον χρυσοχοείου "Αντωνιάδης". Πληρ. τηλ. (22410)73694, 0946595414 ΑΟ48600

ΠΩΛΗΣΕΙΣ ΟΙΚΟΠΕΔΩΝ ΕΚΤΟΣ ΣΧΕΔΙΟΥ. 1. Στα Τριάντα α) Οικόπεδο στα όρια οικισμού 2.100 τ.μ. με άδεια οικοδομική τίμημα 117.388 ευρώ 2. Στ' Ασγούρου επί της λεωφόρου Ρόδου Λίνδου 9.760 τ.μ. προνομιακό 3. Κολύμπια κοντά στη παραλία 9.000 τ.μ. τίμημα 211.298 ευρώ τ.μ. 4) Λίνδο α) Περιοχή Αγ. Νικολάου επί της επαρχιακής οδού Λίνδου-Πεύκοι 10.910 τ.μ. β) Πεύκους περιοχή Σπηλιά 5.880 τ.μ. 88.041 ευρώ γ) Πεύκους περιοχή Φώκια 5.000 τίμημα 161.408 ευρώ 5. Στη Κάμειρο Σκάλα οικόπεδο 28.000 τ.μ. κοντά στη παραλία με πανοραμική θέα και με τιμή ευκαιρίας 6. Στη Πυλώνα κοντά στο χωριό οικόπεδα 81.960 και 33.600 τ.μ. κατάλληλα για γεωργοκτηνοτροφικές μονάδες. 7. Στο Τσαΐρι 80.590 τ.μ. κατάλληλο για βιομηχανία-βιοτεχνία και γεωργοκτηνοτροφική μονάδα σε τιμή ευκαιρίας 8. Στο Γεννάδι 4.000 τ.μ. σε απόσταση 400 μέτρων από τη παραλία κατάλληλο για μονοκατοικία τίμημα 35.216 ευρώ. Πληρ. ΡΟΔΙΑΚΗ ΚΤΗΜΑΤΙΚΗ Ανέστης και Σάββας Σαββαΐδης, τηλ. (22410)26281, 0944/243452, 0944/421015. ΑΟ48678

ΠΩΛΗΣΕΙΣ ΚΤΙΡΙΩΝ: Πωλούνται κτίρια κεντρικά και προνομιακά μικρά και μεγάλα. Πληρ. ΡΟΔΙΑΚΗ ΚΤΗΜΑΤΙΚΗ Ανέστης και Σάββας Σαββαΐδης, τηλ. (22410)26281, 0944/243452, 0944/421015. ΑΟ48679

ΠΩΛΗΣΕΙΣ ΟΙΚΟΠΕΔΩΝ ΠΑΡΑΛΙΑΚΩΝ: 1. Στη Θολό 74.944 τ.μ. 2. Κολύμπια 28.500 τ.μ. 3. Λίνδο α) Περιοχή Πεύκοι 28.000 τ.μ. β) Περιοχή Ψαρτός 9.000 τ.μ. γ) Περιοχή Βληχά 4.000 τ.μ. 4. Ασκληπειό α) Περιοχή "Μεγάλη Γη" 34.490 τ.μ. στο "κύμα" προνομιακό με μεγάλη φάτσα στη παραλία β) Περιοχή Κιοτάρι 5.000 τ.μ. Πληρ. ΡΟΔΙΑΚΗ ΚΤΗΜΑΤΙΚΗ Ανέστης και Σάββας Σαββαΐδης, τηλ. (22410)26281, 0944/243452, 0944/421015. ΑΟ48681

ΕΠΙΧΕΙΡΗΣΗ, ΕΣΤΙΑΤΟΡΙΟ-ΚΑΦΕΤΕΡΙΑ ΠΛΗΡΩΣ ΕΞΟΠΛΙΣΜΕΝΗ ΕΝ ΛΕΙΤΟΥΡΓΙΑ, ΣΤΗΝ ΤΟΥΡΙΣΤΙΚΗ ΠΕΡΙΟΧΗ ΤΗΣ ΠΟΛΕΩΣ ΜΕ ΕΞΑΣΦΑΛΙΣΜΕΝΗ ΠΕΛΑΤΕΙΑ. ΜΟΝΟ ΣΟΒΑΡΕΣ ΠΡΟΤΑΣΕΙΣ. ΠΛΗΡ. ΤΗΛ. (22410)21034, ΩΡΕΣ 6-8 Μ.Μ. ΠΟ48611

ΠΩΛΕΙΤΑΙ ΕΤΟΙΜΗ ΕΠΙΧ/ΣΗ FAST FOOD ΕΣΤΙΑΤΟΡΙΟ, ΠΛΗΡΗΣ ΕΞΟΠΛΙΣΜΕΝΗ ΕΤΟΙΜΗ ΓΙΑ ΛΕΙΤΟΥΡΓΙΑ ΣΤΟ ΚΕΝΤΡΟ ΤΗΣ ΡΟΔΟΥ. ΜΟΝΟ ΣΟΒΑΡΕΣ ΠΡΟΤΑΣΕΙΣ. ΠΛΗΡ. ΤΗΛ. (22410)36320 (22410)29131 ΩΡΕΣ 9 Π.Μ.-3 Μ.Μ. ΚΑΙ 5-10 Μ.Μ.ΠΟ48510

ΠΩΛΟΥΝΤΑΙ 1) στην Παστίδα μεζονέτες 132 τ.μ. σε μπετά, 2) μεζονέτες στην Ιαλυσό 150 τ.μ. με θέρμανση με 350 τ.μ. οικόπεδο. Πληρ κα Μαρίνα τηλ. (22410)37906, 0972292958 "ΚΤΗΜΑΤΙΚΗ ΠΡΟΟΠΤΙΚΗ" ΑΟ48642

ΖΗΤΩ ΝΑ ΑΓΟΡΑΣΩ διαμέρισμα ορόφου 3άρι εντός πόλης σε καλή κατάσταση έως 10 ετών. Διαθέτω 30.000.000 δρχ. Εξαιρετούνται μεσίτες. Πληρ. τηλ. 0976365377 ΑΟ48645

ΠΩΛΗΣΕΙΣ ΞΕΝΟΔΟΧΕΙΩΝ: Πωλούνται ξενοδοχεία μικρά και μεγάλα προνομιακά. Πληρ. ΡΟΔΙΑΚΗ ΚΤΗΜΑΤΙΚΗ Ανέστης και Σάββας Σαββαΐδης, τηλ. (22410)26281, 0944/243452, 0944/421015. ΑΟ48680

ΠΩΛΟΥΝΤΑΙ α) καινούργια διαμερίσματα 85-87 τ.μ. στο Ροδίνι και στην Ιαλυσό με θέρμανση και παρκιν, β) πωλείται μεταχειρισμένο διαμέρισμα 110 τ.μ. στην Μεγάλου Κωνσταντίνου (παλαιό ΙΚΑ). Πληρ. κα Μαρίνα τηλ. (22410)37906, 0972292958 "ΚΤΗΜΑΤΙΚΗ ΠΡΟΟΠΤΙΚΗ". ΑΟ48643

ΜΠΑΡΑΚΙ κοντά στην καινούργια μαρίνα. Πληρ. τηλ. 0934617003 ΑΟ48575

SUPER MARKET σε καλή περιοχή, λόγω συνταξιοδότησης. Πληρ. τηλ. (22410)69455 από 13.00-14.00 και 17.00-22.00 ΑΟ48641

ΕΠΙΧΕΙΡΗΣΗ (ΕΣΤΙΑΤΟΡΙΟ) σε κεντρικότατο τουριστικό σημείο στο Νιοχώρι, πλήρως εξοπλισμένο, με 75 τ.μ. σάλα και 130 τ.μ. αυλή. Με άδεια για 190 καθίσματα. Λειτουργικότατο με άνετους χώρους κουζίνας και αποθήκευσης. Πληρ. τηλ. 0944389233 ΑΟ48634

ΜΕΖΟΝΕΤΑ από ιδιώτη, σε μπετά εκτάσεως 98 τ.μ. σε οικόπεδο 1400 τ.μ. στην τοποθεσία Ηλιούπολη όπισθεν ΙΚΑ. Τιμή 90.000 ευρώ. Πληρ. τηλ. (22460)72695, 0946355890 ΑΟ48635

ΑΠΟΘΗΚΗ 296 τ.μ. με ράμπα στην Ανάληψη. Πληρ. τηλ. (22410)90704, κιν. 0942846940 ΑΟ48616

ΒΙΛΛΑ στην περιοχή Κανδυλί (Τρεις) 200 τ.μ. σε ημιτελή κατάσταση (κτισμένη με τούβλα) και σε οικόπεδο 4200 τ.μ. Βρίσκεται σε φανταστική θέση και έχει πρόσβαση με ασφαλτοστρωμένο δρόμο και καλύπτεται από φως, νερό, τηλέφωνο. Τιμάται 70.000.000 δρχ. ή 206.000 ευρώ. Πληρ. κ. Μανώλη τηλ. (22410)39795 ΑΟ48584

ΟΙΚΟΔΟΜΗ ΡΟΔΟΥ

ΤΕΧΝΙΚΗ–ΚΑΤΑΣΚΕΥΑΣΤΙΚΗ ΕΤΑΙΡΕΙΑ

ΠΩΛΟΥΝΤΑΙ

1) Μονοκατοικίες 150 τ.μ. η κάθε μία σε κτήμα 2.000 τ.μ. (υπό κατασκευή).
2) Μονοκατοικίες στο Κιοτάρι Ασκληπειού (στο κύμα) 120 τ.μ. σε κτήμα 1300 τ.μ. εκάστη (υπό κατασκευή).
3) Καταστήματα και διαμερίσματα στην οδό Αμστερνταμ, Βερολίνου και Μαδρίτης στο Ροδίνι διαφόρων μεγεθών.
4) Δύο οροφοδιαμερίσματα των 130 τ.μ. στην οδό Κωνσταντινουπόλεως στο Ροδίνι (υπό κατασκευή).
5) Διαμερίσματα των 110 τ.μ. και 135 τ.μ. στο Καρακόνερο πάνω από το γήπεδο με απέραντη θέα (υπό κατασκευή).

Δεκτά δάνεια και ευκολίες πληρωμής έχουμε τις καλύτερες τιμές της αγοράς.

ΟΙΚΟΔΟΜΗ ΡΟΔΟΥ

Καμύνδου 4- Ρόδος-85100 Τηλ.: 22410/60460, 1, 2
Fax: 22410/60463

ΜΑΝΟΛΗΣ ΣΠΥΡΙΔΗΣ πολιτικός μηχανικός ΔΠΘ (ΚΙΝ:093.66.60460).
ΚΩΣΤΑΣ ΚΩΝΣΤΑΝΤΙΝΙΔΗΣ εργολάβος (ΚΙΝ.: 0946.99.99.06)

ΚΤΗΜΑΤΟΜΕΣΙΤΙΚΟ ΓΡΑΦΕΙΟ

ΖΑΦΕΙΡΗΣ Μ. ΚΑΡΑΓΙΑΝΝΗΣ Δ. Ο.Ε.

Πωλήσεις ακινήτων. Τηλ. (2241060380-60381)
18.00-21.00 μ.μ. Δευτέρα-Παρασκευή

ΔΗΜΟΣ ΑΦΑΝΤΟΥ

- *6.120 τ.μ. (Περιοχή Καστελλάνο)*
- *4.000 τ.μ. (Παραλία Αφάντου)*
- *5.000 τ.μ. (Παραλία Αφάντου)*
- *1.600 τ.μ. (Παραλία Αφάντου)*
- *6.450 τ.μ. (Παραλία Αφάντου)*
- *2.000 τ.μ. (Παραλία Αφάντου)*
- *730 τ.μ. (Περιοχή Λίππινοι)*
- *540 τ.μ. (Περιοχή Λίππινοι)*
- *5.800 τ.μ. (Περιοχή Τραπέζια)*
- *11.520 τ.μ. αγροτεμάχιο*
- *(1/2) 5.080 τ.μ. αγροτεμάχιο (Με ελαιόδεντρα)*
- *1.250 τ.μ. αγροτεμάχιο*
- *1.690 τ.μ. αγροτεμάχιο*
- *10.200 τ.μ. αγροτεμάχιο (πλησίον οικισμού Κολυμπίων με πανοραμική θέα)*

ΚΟΛΥΜΠΙΑ

- *5.000 τ.μ. πλησίον ξενοδοχείου ΚΟΑΛΑ*
- *4.969 τ.μ. (1/2) αγροτεμάχιο*
- *4.300 τ.μ. αγροτεμάχιο (στο δρόμο για Αρχίπολη)*

ΨΙΝΘΟΣ

- *22.400 τ.μ. αγροτεμάχιο (Με 200 ελαιόδεντρα)*
- *19.840 τ.μ. αγροτεμάχο*

ΡΟΔΟΣ

- *Διαμέρισμα, 2ος όροφος, 80 τ.μ.*
- *Γραφείο 40 τ.μ., Εμπορικό Κέντρο Φώκιαλη*

κεφάλαιο

Κτηματομεσιτικο - Συμβουλευτικό Γραφειο

ΔΙΑΜΕΡΙΣΜΑΤΑ ΠΩΛΟΥΝΤΑΙ

- ❑ 30 τ.μ , ρετιρέ γκαρσονιέρα , Ιξιά , 11εκ-32.281
- ❑ 52 τ.μ,1ου,1 υπν/τιων και- νούριο Ιξιά 17εκ-49.889
- ❑60 τ.μ, ισόγειο,1υπν/τιου, καινούριο, Ροδίνι , 28εκ- 82.171
- ❑75 τ.μ, 1ου, 2 υπν/τιων και- νούριο Ιξιά 33 εκ-96.845
- ❑78 τ.μ, ισόγειο, 2 υπν/τιων, Αγ.Αναστασία, 23 εκ- 67.498
- ❑82 τ.μ,1ου, 2 υπν/τιων και- νούριο Παπανδρέου 42 εκ-123.257
- ❑83 τ.μ,1ου, 2 υπν/τιων και- νούριο Ιξιά 37 εκ-108.584
- ❑84 τ.μ,1ου, 2 υπν/τιων και- νούριο, πάρκινγκ, Τριάντα 37 εκ-108.584
- ❑85 τ.μ, ισόγειο, 2 υπν/τιων, αυλή, καινούριο,Τριάντα 37 εκ- 108.584
- ❑ 86 τ.μ 2ου, 2υπν/τιων, γκα-ράζ, καινούριο, πολυτελές, Ροδίνι, 40, 5 εκ-118.855
- ❑ 87 τ.μ 1ου, 2υπν/τιων, γκα-ράζ,καινούριο, πολυτελές, Ροδίνι, 40 εκ-117.388
- ❑ 96 τ.μ , 1ου, 3υπν/τιων , Ανάληψη 35 εκ-102.714
- ❑ 100τ., 1ου,3υπν/τιων ,καινούριο, Κοσκινού, 49 ,5 εκ-145.267
- ❑101τ.μ,1ου, 3υπν/τιων, γκα-ράζ, καινούριο , πολυτελές, Ροδίνι, 49, 5 εκ-145.267
- ❑101τ.μ, 2ου, 3υπν/τιων, γκα-ράζ, καινούριο, πολυτελές, Ροδίνι ,50,5 εκ-148.202
- ❑119τ.μ, ισόγειο, 3υπν/τιων, καινούριο, Πειραιώς, 54 εκ- 158.473
- ❑120τ.μ 1ου, 3 υπν/τιων, καινούριο, Ροδίνι, 52 εκ –152.604
- ❑120τ.μ 2ου, 3 υπν/τιων, καινούριο, Ροδίνι, 55 εκ –161.408

ΜΕΖΟΝΕΤΕΣ- ΜΟΝ/ΚΙΕΣ ΠΩΛΟΥΝΤΑΙ

- ❑ 95 τ.μ, εσωτερική μεζονέτα 2 υπν/τιων, αυλή, καινούρια, Κοσκινού 30εκ-88.041
- ❑ 108 τ.μ, εσωτερική μεζονέτα 3 υπν/τιων, αυλή, καινούρια, Κοσκινού 36εκ-105.649
- ❑ 140 τ.μ ,μεζονέτα ,μπετά σε 300 τ.μ οικόπεδο υπόλοιπο δόμησης 160 τ.μ, Παστίδα 29 εκ-85.106
- ❑ 170 τ.μ, μεζονέτα, καινούρια σε 1.000 τ.μ οικόπεδο Τριάντα 85 εκ-249.449
- ❑ 184 τ.μ, μεζονέτα, μπετά σε 1.300 τ.μ οικόπεδο Τρείς 36εκ-105.649
- ❑ 184 τ.μ, μεζονέτα, καινούρια σε 1.000 τ.μ οικόπεδο Τριάντα 88εκ-258.253
- ❑ 187 τ.μ, μεζονέτα, καινούρια σε 1.000 τ.μ οικόπεδο Τριάντα 88εκ-258.253
- ❑ 200 τ.μ, μεζονέτα 3 υπν/τιων, Τριάντα, 60εκ-176..082
- ❑ 230 τ.μ, μον/κία, μπετά Πεύκους,50 εκ-146.735

ΟΙΚΟΠΕΔΑ ΠΩΛΟΥΝΤΑΙ

- ❑ 300 τ.μ., δόμηση 300 τ.μ με άδεια, μπετά, Παστίδα 17εκ-49.889
- ❑ 590 τ.μ δόμηση 0.8 Ρό-δου-Λίνδου 65εκ-190.755\
- ❑ 600 τ.μ., δόμηση 600 τ.μ Τριάντα 37 εκ-108.584
- ❑ 3.500 τ.μ Φαληράκι 30 εκ-88.041
- ❑ 4.000 τ.μ, Παστίδα 17 εκ-49.889
- ❑ 4.300 τ.μ, Κολύμπια 24 εκ-70.432
- ❑ 5.000 τ.μ, Παστίδα με αποθήκη, 25 εκ-73.367
- ❑5.240 τ.μ Αφάντου παρα-λία 40 εκ-117.388
- ❑6.500 τ.μ, Κολύμπια 57 εκ -167.278
- ❑ 9.000 τ.μ, Κολύμπια 50εκ-146.735

ΕΠΙΧΕΙΡΗΣΕΙΣ & ΕΠΑΓΓΕΛΜΑΤΙΚΟΙ ΧΩΡΟΙ

- ❑Κατάστημα 145 τ.μ μπετά αυλή, Ροδίνι 30 εκ-88.041
- ❑ Αποθήκη 150 τ.μ, Αγγούρου 22 εκ-64.563
- ❑ Αποθήκη 270 τ.μ, ράμπα Ανάληψη 40 εκ-117.388

ΕΝΟΙΚΙΑΣΕΙΣ ΑΚΙΝΗΤΩΝ

- ❑ 100τ.μ, διαμέρισμα 1ου, 3υπν/τιων,κάθετος Ορφανίδου, κατάλληλο και για επαγγελματική χρηση 400
- ❑ 100τ.μ, διαμέρισμα 1ου, 3υπν/τιων, κατάλληλο και για επαγγελματική χρηση Ναυαρίνου 586
- ❑Κατάστημα-αποθήκη 75 τ.μ Λισαβώνος-Ροδίνι 235

ΖΗΤΟΥΝΤΑΙ ΚΑΤΟΙΚΙΕΣ & ΟΙΚΟΠΕΔΑ ΕΝΤΟΣ & ΕΚΤΟΣ ΠΟΛΕΩΣ

ΤΣΟΥΡΟΥΝΑΚΗΣ Ι. ΑΝΤΩΝΙΟΣ (B.Sc.-MKT)

ΤΗΛ.:2241060060 (3 γραμμές) FAX: 60062
ΚΙΝ.:0945 949882
e-mail: kefaleo@rho.forthnet.gr

Γ. Σεφέρη 12
(παραπλεύρως ΜΗΔΕΙΑ)
Ρόδος

www.e-kefaleo.com

πωλησεις

συνέχεια από την προηγούμενη

ΜΟΝΟΚΑΤΟΙΚΙΑ στην περιοχή Κανδυλί (Τρεις) τριώροφη 210 τ.μ. σε μπετόν και σε οικόπεδο 1300 τ.μ. με φανταστική θέα. Τιμάται 38.000.000 δρχ. ή 111.500 ευρώ. Πληρ. κ. Μανώλη τηλ. (22410)39795 ΑΟ48585

ΟΙΚΟΠΕΔΟ στην περιοχή Τζένιο 230 τ.μ. με άδεια οικοδομής 330 τ.μ. Τιμάται 35.000.000 δρχ. ή 102.500 ευρώ. Πληρ. κ. Μανώλη τηλ. (22410)39795 ΑΟ48586

ΔΙΑΜΕΡΙΣΜΑ β' ορόφου 116 τ.μ. λουξ κατασκευής στην Ανάληψη. Είναι σε φανταστική θέση και σε οικοδομή των 6 διαμερισμάτων. Είναι καινούργιο και ετοιμοπαράδοτο. Διαθέτει 3 υπνοδωμάτια, 2 μπάνια, εντοιχισμένη κουζίνα, κεντρική θέρμανση, ηλιακό θερμοσίφωνο, αποθήκη, πλήρως αποπερατωμένη και εσωτερικό γκαράζ. Πληρ. κ. Μανώλη τηλ. 0946163242 ΑΟ48546

ΟΙΚΟΠΕΔΟ στο Γεννάδι 3.250 τ.μ. Είναι στην περιοχή Αη Γιώργης πάνω στον κεντρικό δρόμο και 200 μέτρα από τη θάλασσα. Ειναι άρτιο και οικοδομήσιμο και τιμάται 23.000.000 δρχ. ή 67.500 ευρώ. Πληρ. κ. Μανώλη τηλ. (22410)39795 ΑΟ48587

ΟΙΚΟΠΕΔΟ στ' Ασγούρου 4.000 τ.μ. Εχει δρόμο με άσφαλτο, νερό και φως. Είναι σε πολύ καλή θέση και τιμάται 40.000.000 δρχ. ή 117.400 ευρώ. Πληρ. κ. Μανώλη τηλ. (22410)39795 ΑΟ48588

ΔΙΑΜΕΡΙΣΜΑ ισόγειο 116 τ.μ. λουξ κατασκευής στην Ανάληψη σε φανταστική θέση. Είναι καινούργιο και έτοιμο για κατοίκηση. Διαθέτει 3 υπνοδωμάτια, 2 μπάνια, εντοιχισμένη κουζίνα, κεντρική θέρμανση, ηλιακό θερμοσίφωνο, αποθήκη, στο ημιυπόγειο, πλήρως αποπερατωμένη και εσωτερικό γκαράζ. Πληρ. κ. Μανώλη τηλ. 0946163242 ΑΟ48543

ΟΙΚΟΠΕΔΟ 600 τ.μ. κοντά στις 7 Βαγιές. Πληρ. τηλ. (22410)27082, 26476, 0944347405 ΑΟ48532

ΟΙΚΟΠΕΔΟ στ' Ασγούρου 10.000 τ.μ. πάνω στον κεντρικό δρόμο με μεγάλη πρόσοψη. Είναι κατάλληλο για καταστήματα ή βιοτεχνικούς χώρους. Δεκτές μόνο σοβαρές προτάσεις. Πληρ. κ. Μανώλη τηλ. (22410)39795 ΑΟ48589

ΟΙΚΟΠΕΔΟ στο Φαληράκι 7.000 τ.μ. και με κτίσμα 600 τ.μ. Είναι πάνω σε δύο δρόμους και σε πολύ εμπορική θέση. Δεκτές μόνο σοβαρές προτάσεις. Πληρ. κ. Μανώλη τηλ. (22410)39795 ΑΟ48590

ΚΑΤΑΣΤΗΜΑ φωτιστικών και επίπλων με 12 χρόνια λειτουργίας, ισόγειο, 275 τ.μ., πατάρι, επισκέψιμο 140 τ.μ., αποθήκη 135 τ.μ. και άνετο ιδιωτικό πάρκιν. Πληρ. τηλ. (22410)64580 ΑΟ48580

ΕΥΚΑΙΡΙΑ ΠΩΛΕΙΤΑΙ οικόπεδο 1700 τ.μ. εντός του οικισμού Καλάθου με πρόσβαση από την Εθνική οδό σε πολύ καλή τιμή. Πληρ. τηλ. 0945503634, (22410)29401 ΑΟ48561

ΔΙΑΜΕΡΙΣΜΑ 118 τ.μ. στην περιοχή Δασκάλων ημιτελές (μαρμαροσουβάδες). Διαθέτει 3 υπνοδωμάτια και δύο μπάνια. Είναι σε πολύ μικρή οικοδομή και τιμάται 32.000.000 δρχ. ή 94.000 ευρώ. Πληρ. κ. Μανώλη τηλ. 0946163242 ΑΟ48545

ΚΑΤΑΣΤΗΜΑ 70 τ.μ. στην Παλιά Πόλη και πολύ κοντά στην πλατεία στο μικρό συντριβάνι. Είναι ανακαινισμένο και είναι κατάλληλο για μπαρ. Τιμάται 45.000.000 δρχ. ή 132.000 ευρώ. Πληρ. κ. Μανώλη τηλ. (22410)39795 ΑΟ48591

ΔΙΑΜΕΡΙΣΜΑ 102 τ.μ. στον α' όροφο μικρής οικοδοής στην Ανάληψη. Είναι μεταχειρισμένο (12 ετών) αλλά είναι φανταστικό. Τιμάται 35.000.000 δρχ. ή 103.000 ευρώ. Πληρ. κ. Μανώλη τηλ. 0946163242 ΑΟ48544

ΚΑΤΑΣΤΗΜΑ στο Μανδράκι 50 τ.μ. σε κεντρικό δρόμο. Δεκτές μόνο σοβαρές προτάσεις. Πληρ. κ. Μανώλη τηλ. 0946163242 ΑΟ48554

ΟΙΚΟΠΕΔΟ στ' Ασγούρου 6.500 τ.μ. σε πολύ καλή θέση. Είναι άρτο και οικοδομήσιμο. Εχει άδεια του δασαρχείου για ανέγερση οικοδομής. Τιμάται 38.000.000 δρχ. ή 111.500 ευρώ. Πληρ. κ. Μανώλη τηλ. 0946163242 ΑΟ48550

ΚΑΤΑΣΤΗΜΑ 160 τ.μ. σε κεντρικό δρόμο στην παλιά πόλη. Είναι ανακαινισμένο και παραδίδεται αμέσως. Πληρ. κ. Μανώλη τηλ. 0946163242 ΑΟ48556

ΔΙΑΜΕΡΙΣΜΑΤΑ σε παλαιά οικοδομή (25 ετών) στην περιοχή Αγίων Αναργύρων. Διατηρούνται σε άριστη κατάσταση και έχουν εμβαδό 57-87-91 τ.μ. Τιμώνται 17.000.000-26.000.000-27.500.000 δρχ. ή 50.000-76.000-80.500 ευρώ αντίστοιχα. Πληρ. κ. Μανώλη τηλ. 0946163242 ΑΟ48547

ΟΙΚΟΠΕΔΟ στην περιοχή Κοσκινού 4.000 τ.μ. σε φανταστική θέση και απεριόριστη θέα. Είναι οικοδομήσιμο και τιμάται 60.000.000 δρχ. ή 176.000 ευρώ. Πληρ. κ. Μανώλη τηλ. 0946163242 ΑΟ48552

ΜΟΝΟΚΑΤΟΙΚΙΑ ΔΙΩΡΟΦΗ 80 τ.μ. στο Νιοχώρι. Είναι επισκευασμένη και διαθέτει μικρή αυλή. Τιμάται 35.000.000 δρχ. ή 103.000 ευρώ. Πληρ. κ. Μανώλη τηλ. 0946163242 ΑΟ48548

ΟΙΚΟΠΕΔΟ στ' Ασγούρου 1900 τ.μ. εντός του οικισμού και πάνω στον παλαιό κεντρικό δρόμο. Είναι κατάλληλο για αποθήκη και γραφεία. Τιμάται 60.000.000 δρχ. ή 176.000 ευρώ. Πληρ. κ. Μανώλη τηλ. 0946163242 ΑΟ48553

ΟΙΚΟΔΟΜΗ διώροφη στο Ροδίνι με οικόπεδο 250 τ.μ. Εχει μόνο 2 διαμερίσματα 102 τ.μ. το κάθε ένα, τα διαμερίσματα είναι μεταχειρισμένα αλλά σε άριστη κατάσταση. Εχουν 3 υπνοδωμάτια, εντοιχισμένη κουζίνα, τζάκι και πολλά εξτρά. πωλείται ολόκληρη ή κατά διαμέρισμα. Τιμάται 75.000.000 ή 220.000 ευρώ ολόκληρή ή 38.000.000 δρχ. ή 111.500 ευρώ ανά διαμέρισμα. Πληρ. κ. Μανώλη τηλ. 0946163242 ΑΟ48559

ΔΙΑΜΕΡΙΣΜΑ 128 τ.μ. λουξ κατασκευής στην περιοχή ΜΗΔΕΙΑ. Είναι σε φανταστική θέση και σε οικοδομή έξι διαμερισμάτων είναι υπό κατασκευή και παραδίδεται αποπερατωμένη. Διαθέτει 3 υπνοδωμάτια, 2 μπάνια, εντοιχισμένη κουζίνα, κεντρική θέρμανση, ηλιακό θερμοσίφωνα, αποθήκη 15 τ.μ. αποπερατωμένη και εσωτερικό γκαράζ. Πληρ. κ. Μανώλη τηλ. 0946163242 ΑΟ48549

ΚΑΤΑΣΤΗΜΑ 59 τ.μ. με πατάρι 15 τ.μ. στην οδό Σωκράτους στην Παλιά Πόλη. Δεκτές μόνο σοβαρές προτάσεις. Πληρ. κ. Μανώλη τηλ. 0946163242 ΑΟ48551

ΠΩΛΕΙΤΑΙ 3άρι καλής κατασκευής στο νέο Ροδίνι σε καλή τιμή. Πληρ. τηλ. (22410)27082, 26476, 0997046985 ΑΟ48530

ΟΙΚΟΠΕΔΟ στα Κολύμπια 6.500 τ.μ. σε φανταστική θέση κατάλληλο και για καταστήματα. Τιμάται 65.000.000 δρχ. ή 191.000 ευρώ. Πληρ. κ. Μανώλη τηλ. 0946163242 ΑΟ48557

STUDIO 45 τ.μ. στο Ροδίνι. Πληρ. τηλ. 0944361899 ΑΟ48540

ΟΙΚΟΔΟΜΗ διώροφη στο χωριό Αφάντου 400 τ.μ. (12 ετών) έχει 4 διαμερίσματα 75 τ.μ. το κάθε ένα και ημιϋπόγειο Ειναι κτισμένο σε οικόπεδο 380 τ.μ. και τιμάται 90.000.000 δρχ. ή 264.000 ευρώ. Πληρ. κ. Μανώλη τηλ. 0946163242 ΑΟ48558

ΠΩΛΕΙΤΑΙ στο Τσαΐρι οικόπεδο εμβαδού 1.000 τ. μ. με έτοιμη άδεια οικοδομής για 300 τ.μ. Πληρ. τηλ. (22410)29316, 38161 και 73429 ΑΟ48508

ΕΠΙΧΕΙΡΗΣΗ εστιατόριο-ψησταριά στο Μαντράκι. Δίδεται πλήρως εξοπλισμένη και έτοιμη για λειτουργία. Εξασφαλίζεται νέο συμβόλαιο. Πληρ. κ. Μανώλη τηλ. 0946163242 ΑΟ48560

ΠΑΛΙΑ ΟΙΚΙΑ από ιδιώτη στην Παλιά Πόλη 40 τ.μ. ισόγειο και 1ος, με αυλή 68 τ.μ. οικοδομήσιμη. Τιμή 53.000 ευρώ. Πληρ. τηλ. (22410)25690, 0945052456 ώρες 09.00-14.00 και 17.00-22.00 ΑΟ48521

ΣΧΟΛΗ ΟΔΗΓΩΝ
ΠΟΡΤΣΕΛΛΗΣ ΣΤΕΦΑΝΟΣ
Διπλ. εκπαιδευτής υποψηφίων οδηγών μέλος της Ε.Σ.Ο.Ρ. Ο.Ε.

- Διπλώματα αυτοκινήτου, μοτοσικλέτας, φορτηγού, λεωφορείου, νταλίκας
- Αναθεωρήσεις ληγμένων αδειών
- Θεωρητικά μαθήματα ΚΟΚ και Μηχανολογίας
- Μετατροπές ξένων διπλωμάτων σε ελληνικά
- Διπλώματα αυτόματου αυτοκινήτου



ΝΕΑ ΔΙΕΥΘΥΝΣΗ: ΕΘΝΙΚΗΣ ΑΝΤΙΣΤΑΣΗΣ 73 (ΠΡΩΗΝ ΑΝΝΗΣ ΜΑΡΙΑΣ)
ΤΗΛ. 2241034497, 0945463635

ΣΧΟΛΗ ΟΔΗΓΩΝ
ΠΟΤΣΟΥ ΣΩΤΗΡΗ
ΔΙΠΛ. ΕΚΠΑΙΔΕΥΤΗΣ ΥΠΟΨΗΦΙΩΝ ΟΔΗΓΩΝ.
ΔΙΠΛΩΜΑΤΑ Α-Β-Γ-Δ-Ε



★ Αναλαμβάνουμε την έκδοση αδειών οδήγησης όλων των κατηγοριών.
★ Αναθεωρήσεις Επαγ/κών αδειών.
★ Τα θεωρητικά μαθήματα όλων των κατηγοριών γίνονται στό σύγχρονο Κέντρο θεωρητικής Εκπαίδευσης Υποψηφίων Οδηγών της Ε.Σ.Ο.Ρ. Ο.Ε. Στην οποία μετέχουμε.
★ Διαθέτουμε καί Αυτόματο Επιβατηγό.

Εθνάρχου Μακαρίου 31, 2ος όροφος, ΡΟΔΟΣ
(Ενανti Εθνικής Τράπεζας, πάνω από το κατ/μα "ΡΟΔΙ")
Τηλ. 78070 Κιν. 0945- 557404

ΑΥΤΟ ΕΠΙΛΟΓΕΣ
ΚΟΥΚΟΥΡΑΣ ΑΛΕΞΑΝΔΡΟΣ
ΛΕΩΦ. ΡΟΔΟΥ-ΛΙΝΔΟΥ 255.
ΤΗΛ. 2241060910-20

— **VW PASSAT 1600 cc, μοντ. 1996, μπλε**
• Κεντρ. κλειδ. • ηλ. παράθ. • υδρ. τιμόνι • A/C • ABS DABG • ζάντες αλουμινίου • ηχοσύστημα.
— **RENAULT MEGANE 1400 cc μον. 1996 classic**
• Κεντρ. κλειδ. • ηλ. παράθ. • υδρ. τιμόνι • A/C
— **FIAT PUNTO 1200 cc, 1996, ασημί**
• Κεντρ. κλείδ. • ηλ. παράθ. • ηχοσύστημα
— **ALFA ROMEO 156 1800 cc μοντ. 2000, μαύρο**
• Κεντρ. κλειδ. • ηλ. παράθ. • υδρ. τιμόνι • κλίμα • ABS DABG • ζάντες αλουμινίου • ηλιοροφή
— **WRANGLER 2500 cc, μοντ. 1996 ανθρακί**
• Soft top
— **FIAT SEICENTO 900 cc μοντ. 2000, λευκό**
κεντρ. κλείδ., • ηλ. παράθ. • ηχοσύστημα.
— **BMW 318 CABRIO 1.800 c.c. μοντ. 1995, 20.000 χλμ., πράσινο**
• κεντρ. κλείδ. • ηλ. παράθ. • υδρ. τιμόνι • A/C • ABS • ηχοσύστημα • ηλεκτρική ηλιοροφή
— **ALFA ROMEO 146, 1400cc, μοντ. 1997, ανθρακί**
• Κεντρ. κλείδ. • ηλ. παράθ. • υδρ. τιμόνι • clima • αερόσακους • ηλ. καθρέπτες • ζάντες αλουμινίου • ηχοσύστημα
— **TOYOTA CELICA, 1600cc, μοντ. 1995, κόκκινο**
• Immobilizer • κεντρ. κλείδ. • ηλ. παράθ. • υδρ. τιμόνι • ζάντες αλουμινίου • ηχοσύστημα • ηλ. καθρέπτες
— **RENAULT MEGANE, 1400cc, μοντ. 1999, 98HP, άσπρο**
• Κεντρ. κλείδ. • ηλ. παράθ. • υδρ. τιμόνι • A/C • 4 αερόσακοι • ABS • ηλ. καθρέπτες • ηχοσύστημα
— **NISSAN PRIMERA, 1600cc, μοντ. 2000, 27.000χλμ., μπλε**
• Κεντρ. κλείδ. • ηλ. παράθ. • υδρ. τιμόνι • clima • αερόσακος, ηχοσύστημα.
— **FIAT TEMPRA, 1600 cc, digital μοντ. 1994-πράσινο.**
• Κεντρ. κλειδ., ηλ. παράθ., υδρ. τιμόνι, ηχοσύστημα.

ΑΠΟ 0% ΠΡΟΚΑΤΑΒΟΛΗ ΕΩΣ ΚΑΙ 60 ΜΗΝΙΑΙΕΣ ΔΟΣΕΙΣ ΜΕ ΤΑ ΧΑΜΗΛΟΤΕΡΑ ΕΠΙΤΟΚΙΑ ΤΗΣ ΑΓΟΡΑΣ

ΞΕΝΑΚΗΣ ΑΥΤΟΚΙΝΗΤΑ
Audi

•0% προκαταβολή έως 60 μηνιαίες δόσεις
•1 χρόνος εγγύηση

1. **ALFA ROMEO 145** - 1400 cc, μοντ. 1997, χρώμα ασημί.
(υδρ. τιμόνι, ηλεκτρ. παράθυρα, κεντρικό κλείδωμα), ηχοσύστημα, ζάντες αλουμινίου.
2. **FIAT MAREA** - 1400 cc, μοντ. 1997, χρώμα ασημί
(υδρ. τιμόνι, αερόσακος οδηγού, ηλ. παράθυρα, κεντρικό κλείδωμα, ηχοσύστημα, ζάντες αλουμινίου).
3. **FIAT CINQUECENTO SPORTING** - 1100 cc μοντ. 1997, χρώμα μαύρο.
(ηλεκτρ. παράθυρα, κεντρικό κλείδωμα, ηχοσύστημα, ζάντες αλουμινίου).
4. **FIAT CINQUECENTO SPORTING** -1100 cc μοντ. 1995, χρώμα μαύρο.
(ζάντες αλουμινίου, ηλεκτρ. παράθυρα, κεντρικό κλείδωμα, ηχοσύστημα).
5. **NISSAN MICRA** - 1000 cc μοντ. 1997, χρώμα μπορντώ
6. **VW POLO** - 1000 cc μοντ. 1997, χρώμα λευκό.
(υδρ. τιμόνι, air condition, ηλεκτρ. παράθυρα, κεντρικό κλείδωμα, ηχοσύστημα)
7. **VW POLO** - 1000 cc μοντ. 1998, χρώμα κόκκινο.
(υδρ. τιμόνι, ηλεκτρ. παράθυρα, κεντρικό κλείδωμα, ηχοσύστημα)
8. **TRANSPORTER VAN** - 1900 μοντ. 1997, χρώμα λευκό
υδρ. τιμόνι, ηχοσύστημα
9. **HONDA CIVIC** 14000
(υδρ. τιμόνι, ηλεκτρ. παράθυρα, κεντρικό κλείδωμα, ηχοσύστημα).
10. **TRANSPORTER P.U.** - 1900 T.D. 11 μοντ. 1998, χρώμα λευκό.
υδρ. τιμόνι, ηχοσύστημα
ΤΙΜΗ: 254,00 ευρώ το μήνα
ηλεκτρ. παράθυρα
11. **MERCEDES VITO** - 1900 D μοντ. 1995
(υδρ. τιμόνι, κεντρικό κλείδωμα ηχοσύστημα, προεγκατάσταση hands free)

CAR EXPERTS

Η εταιρεία μας εισάγει οχήματα όλων των κατασκευαστών και όλων των τύπων σε κλούβες, φορτηγά και οχήματα μεταφοράς προσωπικού

ΞΕΝΑΚΗΣ ΛΙΝΔΟΥ 238 - Τηλ. 2241061600
www.xenakisautos.gr

ΑΓΟΡΑ ΑΥΤΟΚΙΝΗΤΩΝ

Η πώληση και η ανταλλαγή των μεταχειρισμένων αυτοκινήτων-οι διαδικασίες και τα έξοδα μεταβιβάσεως για μας είναι μια απλή διαδικασία.

ΚΑΙ ανταλλάσσουμε
ΚΑΙ αγοράζουμε
το παλιό σας αυτοκίνητο
ΑΜΕΣΩΣ

Πληρ. τηλ. 22410-60500

πωλησεις

συνέχεια από την προηγούμενη

ΔΙΑΜΕΡΙΣΜΑ 4άρι 160 τ.μ. πλησίον πλατείας Αγίου Νικολάου. Πληρ. τηλ. (22410)27082, 26476, 0944347405 ΑΟ48531

ΔΙΑΜΕΡΙΣΜΑ 4άρι 145 τ.μ. επί της οδού Κοδριγκτώνος. Πληρ. τηλ. (22410)27082, 26476, 0997046985 ΑΟ48533

ΔΙΑΜΕΡΙΣΜΑ 3άρι με καταπληκτική θέα στη θάλασσα. Πληρ. τηλ. (22410)27082, κιν. 0944347405 ΑΟ48522

ΔΙΑΜΕΡΙΣΜΑ 3άρι με ωραία θέα στο νέο Ροδίνι, δεκτά και δάνεια. Πληρ. τηλ. (22410)27082, 26476, 0997046985 ΑΟ48534

ΔΙΑΜΕΡΙΣΜΑ 4άρι καινούργιο, έτοιμο, λουξ με γκαράζ και αποθήκη. Πληρ. τηλ. (22410)27082, 26476, 0997046985 ΑΟ48535

ΑΡΧΑΓΓΕΛΟΣ: ΠΩΛΕΙΤΑΙ ΑΓΡΟΚΤΗΜΑ 3000 Τ.Μ. ΜΕ ΚΑΤΟΙΚΙΑ, ΠΕΡΙΤΟΙΧΙΣΜΕΝΟ, ΡΕΥΜΑ, ΝΕΡΟ, ΠΟΛΛΑ ΟΠΩΡΟΦΟΡΑ ΔΕΝΔΡΑ, ΠΑΝΩ ΣΤΟ ΔΡΟΜΟ. ΑΞΙΑ 58.700 ΕΥΡΩ. ΠΛΗΡ. ΕΥΡΩΚΤΗΜΑΤΙΚΗ ΙΩΑΝΝΗΣ ΚΑΙ ΜΙΧΑΛΗΣ ΕΥΣΤΑΘΙΟΥ, ΕΘΝΙΚΗΣ ΑΝΤΙΣΤΑΣΕΩΣ 83 (ΠΡΩΗΝ ΑΝΝΗΣ ΜΑΡΙΑΣ). ΠΛΗΡ. ΤΗΛ. 2241073819-74917, 0945/292030, 0944/374546 ΠΟ48376

ΚΑΤΑΣΤΗΜΑ 140 τ.μ. με αποθήκη 400 τ.μ. πολύ περιποιημένη στο 5ο χλμ. Ρόδου-Λίνδου (ΑΒ Βασιλόπουλος). Πληρ. τηλ. (22410)73290, 20885 ΑΟ48517

ΜΟΝΟΚΑΤΟΙΚΙΑ νεόδμητη διώροφη πολυτελής, λόγω αναχωρήσεως στο εξωτερικό, με δύο ανεξάρτητους ορόφους, συνολικής επιφάνειας 482 τ.μ. συν 230 τ.μ. σκεπασμένες βεράντες σε πανοραμικό λόφο, νοτίως του Φιλερήμου σε οικόπεδο 4.200 τ.μ. με ελαιόδενδρα πλήρως περιφραγμένο και με αυτόματη θυροτηλεόραση. Διαθέτει πλήρη θέρμανση και κλιματισμό με κεντρική μονάδα και αεραγωγούς, με πλήρη αυτοματισμό καθώς και εξαιρετικές θερμικές μονώσεις. Επίσης παρέχει πολλαπλές τηλεφωνικές και δορυφορικές εγκαταστάσεις. Πληρ. τηλ. 2241048101 ή τηλ. fax μηνύματα 2241048102 ΑΟ48415

ΕΠΙΧΕΙΡΗΣΗ εστιατόριο "Litehouse"στο Φαληράκι. Προσφορές ανοικτές. Πληρ. τηλ. 0944205979 ΑΟ48339

ΠΩΛΟΥΝΤΑΙ α) καινούργιο διαμέρισμα τριάρι λίγο πριν το Ροδίνι, οδός Λίνδου, πρώτος όροφος, τελειωμένο με το κλειδί στο χέρι μόνο 34.000.000 δρχ. ή 100.000 ευρώ. Προλάβετε, β) κατάστημα 180 τ.μ. και με αυλή 60 τ.μ. βρίσκεται στην οδο Κων. Υδραίου κατάλληλο για οποιαδήποτε χρήση. Τιμή 350.000 δρχ. το τ.μ. ή 1.030 ευρώ. Πληρ. κ. Καργάκο Νίκο, Θεμ. Σοφούλη 59, τηλ. 2241030397, κιν. 0946049179 ΑΟ48442

ΟΙΚΟΠΕΔΟ εντός οικισμού Αρχαγγέλου 1.370 τ.μ. δόμηση 400 τ.μ. Τιμή 50.000.000 δρχ. (146.735 ευρώ) Η δυνατότητα αντιπαροχής υπό συζήτηση. Πληρ. ΑΙΓΑΙΟΚΤΗΜΑΤΙΚΗ τηλ. 2241022943, 28838, 0945466773 ΑΟ48340

ΖΗΤΟΥΝΤΑΙ ΠΡΟΣ ΑΓΟΡΑ ΔΙΑΜΕΡΙΣΜΑΤΑ - ΜΟΝΟΚΑΤΟΙΚΙΕΣ - ΟΙΚΟΠΕΔΑ. ΠΛΗΡΩΜΗ ΑΠΟΛΥΤΩΣ ΤΟΙΣ ΜΕΤΡΗΤΟΙΣ. ΜΕΣΙΤΕΣ ΑΠΟΚΛΕΙΟΝΤΑΙ. ΠΛΗΡ. ΤΗΛ. 0936538370 ΠΟ48248

ΚΑΤΑΣΤΗΜΑΤΑ ΕΤΟΙΜΟΠΑΡΑΔΟΤΑ ΣΤΟ ΜΕΓΑΛΥΤΕΡΟ ΣΥΓΚΡΟΤΗΜΑ ΚΑΤΑΣΤΗΜΑΤΩΝ ΣΤΗΝ ΠΑΡΑΛΙΑΚΗ ΛΕΩΦΟΡΟ ΙΑΛΥΣΟΥ ΑΠ' ΕΥΘΕΙΑΣ ΑΠΟ ΤΟΝ ΚΑΤΑΣΚΕΥΑΣΤΗ ΠΟΛ. ΜΗΧΑΝΙΚΟ ΣΤΕΛΙΟ ΜΑΚΕΣΤΑ. ΕΞΑΣΦΑΛΙΣΗ ΔΑΝΕΙΟΥ, ΕΥΚΟΛΙΕΣ ΠΛΗΡΩΜΗΣ. ΑΠΟ 10.350.000 ΔΡΧ. ΠΛΗΡ. ΤΗΛ. 2241021347 ΧΠΟ205

ΔΙΑΜΕΡΙΣΜΑΤΑ μεταχειρισμένα 1) 76 τ.μ. ισόγειο στο Ροδίνι 26.000.000, 2) 82 τ.μ. Ροδίνι β' ορ. 29.000.000, 3) 83 τ.μ. β' ορόφου Ανάληψη 29.000.000. Πληρ. ΑΙΓΑΙΟΚΤΗΜΑΤΙΚΗ τηλ. 2241022943, 28838, 0945466773 ΑΟ48274

ΔΙΑΜΕΡΙΣΜΑ-ΓΡΑΦΕΙΟ στο κέντρο της πόλης 81 τ.μ. β' ορόφου 50.000.000. Επίσης γραφείο κεντρικότατο α' ορόφου 72 τ.μ. 70.000.000 δρχ. Πληρ. ΑΙΓΑΙΟΚΤΗΜΑΤΙΚΗ τηλ. 2241022943, 28838, 0945466773 ΑΟ48273

ΧΩΡΟΣ 160 τ.μ. κατάλληλος για πολλές χρήσεις επί της Απ. Παύλου-Ανάληψη, σε νεόκτιστη οικοδομή πολυτελούς κατασκευής με δύο τουαλέτες. Πληρ. τηλ. 2241065430, 093/6359775 ΑΟ48087

μαθήματα

ΓΕΡΜΑΝΙΚΑ. Καθηγήτρια Γερμανικών με MASTER στη γλώσσα παραδίδει μαθήματα κατ' οίκον σε ολιγομελή τμήματα, 2-3 ατόμων ή και μεμονωμένα. Πληρ. τηλ. (22410)73120, κιν. 0977782828 ΑΜ48520

ΜΑΘΗΜΑΤΑ ΚΙΘΑΡΑΣ κατ' οίκον από αριστούχο διπλωματούχο με διάκριση, Ορφείου Ωδείου Αθηνών. Δυνατότητα εγγραφής μαθητών σε ωδείο. Πληρ. Ξυλουράς Γιώργος τηλ. 0937943618 ΑΜ48526

ΓΥΜΝΑΣΤΡΙΑ ΤΕΛΕΙΟΦΟΙΤΗΤΗΣ ΑΕΓ STUDIES ΓΕΡΜΑΝΙΚΗΣ ΣΧΟΛΗΣ ΜΕ MASTER ΣΤΗΝ ΑΕΡΟΒΙΚΗ ΠΑΡΑΔΙΔΕΙ ΜΑΘΗΜΑΤΑ ΙΔΙΑΙΤΕΡΑ ΣΤΟ ΣΠΙΤΙ ΣΑΣ. ΓΙΑ ΓΥΝΑΙΚΕΣ (ΣΥΣΦΙΓΞΗ, ΤΟΠΙΚΟ ΑΔΥΝΑΤΙΣΜΑ ΚΑΙ ΜΥΟΧΑΛΑΡΩΤΙΚΟ STRECHING). ΓΙΑ ΑΝΔΡΕΣ: (ΑΥΞΗΣΗ ΜΥΪΚΟΥ ΒΑΡΟΥΣ, ΚΑΨΙΜΟ ΛΙΠΟΥΣ). Υ.Γ. ΠΡΟΣΦΟΡΑ ΤΩΝ ΜΑΘΗΜΑΤΩΝ ΤΟ ΔΙΑΙΤΟΛΟΓΙΟ. ΠΛΗΡ. ΤΗΛ. 0946375050 ΠΜ48625

ΑΓΓΛΙΚΑ ΟΛΩΝ ΤΩΝ ΕΠΙΠΕΔΩΝ ΚΑΙ FIRST CERTIFICATE - PROFICIENCY (CAMBRIDGE - MICHIGAN), TOEFL ΑΠΟ ΚΑΘΗΓΗΤΡΙΑ ΑΓΓΛΙΚΗΣ ΦΙΛΟΛΟΓΙΑΣ & ΜΕΘΟΔΟΛΟΓΙΑΣ ΔΙΔΑΚΤΙΚΗΣ R.S.A. CAMBRIDGE. ΑΤΟΜΙΚΑ - ΓΚΡΟΥΠ. ΜΑΘΗΤΕΣ & ΕΝΗΛΙΚΕΣ. ΠΕΙΡΑ - ΥΠΕΥΘΥΝΟΤΗΤΑ - ΕΠΙΤΥΧΙΕΣ. ΠΛΗΡ. ΤΗΛ. 22410 28303, 0973 479075 ΠΜ48324

πωλησεις αυτοκινητων & μοτοσικλετων

BMW 318 IS, ΜΟΝΤΕΛΟ '91, ΙΠΠΟΙ 136, ΣΕ ΑΡΙΣΤΗ ΚΑΤΑΣΤΑΣΗ. ΠΛΗΡ. ΤΗΛ. 0932355201, (22410)52521 ΠΑ48619

CITROEN XANTIA ΜΟΝΤ. '95 ΣΕ ΑΡΙΣΤΗ ΚΑΤΑΣΤΑΣΗ ΚΑΙ ΠΟΛΥ ΚΑΛΗ ΤΙΜΗ. ΠΛΗΡ. ΤΗΛ. 0932482646 ΚΑΙ (22410)52521 ΠΑ48570

AUDI μοντέλο '97 σε άριστη κατάσταση και προσιτή τιμή. Πληρ. τηλ. 0977748878 ΑΑ48631

TOYOTA STARLET, μοντέλο 1982, σε καλή κατάσταση, με ζάντες αλουμινίου και ραδιοκασετόφωνο, περασμένο ΚΤΕΟ μέχρι Μάρτιο 2003. Τιμή 1000 ευρώ. Πληρ. τηλ. (22410)24061-4, 08.30-13.30 και 0977518970, κ. Βαγγέλη ΑΑ48684

NISSAN PRIMERA αμόλυβδο, αυτόματο 2000 κυβικά, 4 αερόσακοι, φουλ εξτρά, καταλυτικό, αριθμός αδείας 2/2000 σε πολύ καλή τιμή. Ατρακάριστο. Δεκτός κάθε έλεγχος. Πληρ. τηλ. 0972739087 ΑΑ48669

ALFA ROMEO 33, μοντ. '90. Τιμή ευκαιρίας. Πληρ. τηλ. 0947717249 ΑΑ48658

ΠΩΛΟΥΝΤΑΙ σε τιμή ευκαιρίας: α) ΚΛΟΥΒΑ MERCEDES μοντέλο MB 200, πετρέλαιο, β) ΠΛΥΝΤΗΡΙΑ και κύλινδροι επαγγελματικής χρήσης. Πληρ. τηλ. (22410)75203, 0938113566 ΑΑ48632

TOYOTA STARLET XLI 1300 cc μοντ. 92 ατρακάριστο σε πολύ καλή κατάσταση. Πληρ. τηλ. (22410)92010 ΑΑ48568

VW POLO CLASSIC 1400 CC ΜΟΝΤΕΛΟ '98 ΜΕ R/C, ΣΥΝΑΓΕΡΜΟ, ΚΑΙΝΟΥΡΓΙΑ ΛΑΣΤΙΧΑ MICHELEN, ΒΙΒΛΙΟ SERVICE ΑΝΤΙΠΡΟΣΩΠΕΙΑΣ ΕΝΗΜΕΡΩΜΕΝΟ, ΣΕ ΑΡΙΣΤΗ ΚΑΤΑΣΤΑΣΗ. ΤΙΜΗ 8.800 ΕΥΡΩ. ΠΛΗΡ. ΤΗΛ. (22410)92563, ΚΙΝ. 0945551788 ΠΑ48536

ΑΥΤΟΚΙΝΗΤΟ Ι.Χ. MAZDA 323 καταλυτικό, μοντέλο 1992, με αιρ κοντίσιον, κ.λπ. σε άριστη κατάσταση, αντί ποσού 5.000 ευρώ. Πληρ. τηλ. (22410)23105 και 64173 ΑΑ48500

FIAT PUNTO 60 active 1242 κ.ε. 3θυρο, κόκκινο με κλιματισμό και πολλά αξεσουάρ ακυκλοφόρητο, πωλείται 1000 ευρώ, φθηνότερα από την αξία του. Πληρ. τηλ. (22410)66382 ΑΑ48637

ΑΝΑΚΟΙΝΩΣΗ
ΜΑΘΗΜΑΤΑ
*** Computer ***
PROGRAM COMPUTER
ΕΓΓΡΑΦΕΣ
** ΤΩΡΑ **
Τμήματα για:
Παιδιά - Ενήλικες
Αρχάριους - Μαθητές
Επαγγελματίες
Ανεύρεση Εργασίας
ΠΑΡΕΧΕΤΑΙ ΒΕΒΑΙΩΣΗ
Διδάσκει πτυχιούχος Πανεπιστημίου Αμερικής
ΜΑΝΩΛΗΣ Ι. ΣΟΦΙΛΛΑΣ
Κοδριγκτώνος 91
Τηλ. (2241) 31761
www.dodekanisa.net

ΕΚΠΑΙΔΕΥΣΗ ΣΤΟΥΣ ΥΠΟΛΟΓΙΣΤΕΣ


✓ΓΙΑ ΑΡΧΑΡΙΟΥΣ
✓ΓΙΑ ΠΡΟΧΩΡΗΜΕΝΟΥΣ
✓ΓΙΑ ΕΤΑΙΡΙΕΣ
Εύκολα – Γρήγορα - Αποτελεσματικά
➤ Ταχύρυθμα σεμινάρια 6 εβδομάδων
➤ Τρίμηνα ή δίμηνα προγράμματα σπουδών για την απόκτηση του Διπλώματος ECDL
➤ Ιδιαίτερα για εξειδικευμένα προγράμματα
➤ Επιδοτούμενα προγράμματα κατάρτισης εργαζομένων
Στ. Κωτιάδη 64
Τηλ. 22410 78924

ΦΡΟΝΤΙΣΤΗΡΙΟ
REVOLUTION
πλατεία Αγ. Νικολάου 19
Τώρα που τελειώσατε με την δουλειά...
... Δουλέψτε τις ξένες γλώσσες
Εντατικά μαθήματα Γερμανικών και Γαλλικών για ενήλικες για επαγγελματίες
Έναρξη μαθημάτων: 18 Νοεμβρίου
Πληρ. τηλ. (22410)29469

ΚΤΗΜΑΤΟΜΕΣΙΤΙΚΟ ΓΡΑΦΕΙΟ
ΕΥΡΩΚΤΗΜΑΤΙΚΗ
ΕΥΣΤΑΘΙΟΥ
ΜΕΣΙΤΕΣ ΣΥΜΒΟΥΛΟΙ ΜΕΛΕΤΗΤΕΣ
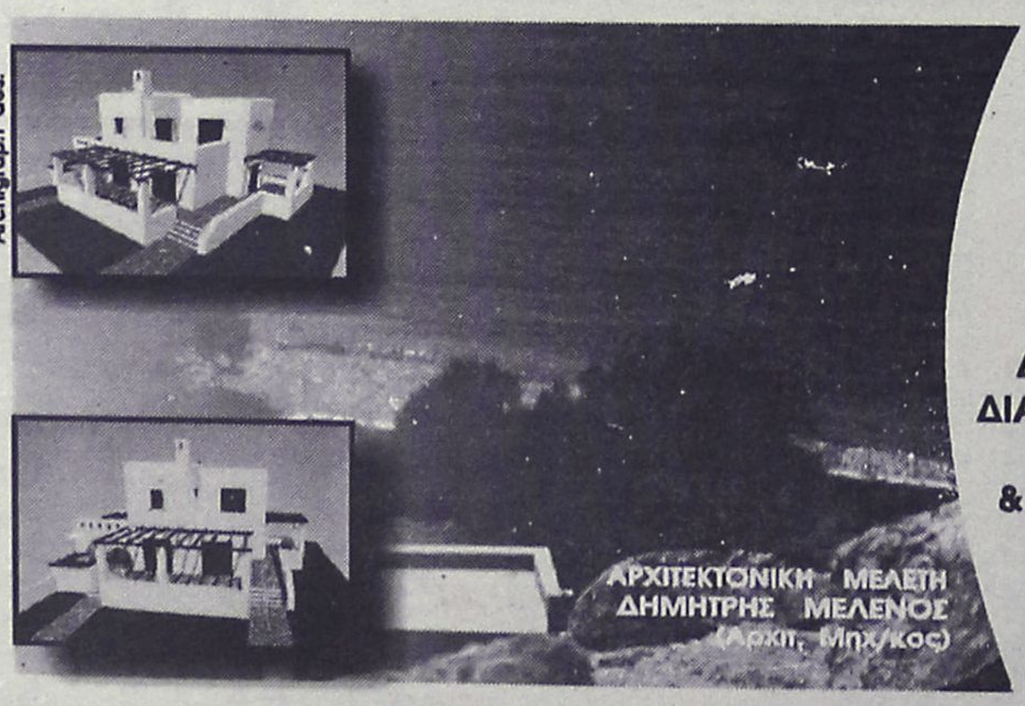

ΠΩΛΟΥΝΤΑΙ ΜΟΝΟΚΑΤΟΙΚΙΕΣ ΣΕ ΟΙΚΟΠΕΔΑ ΣΤΟ ΚΥΜΑ, ΣΤΗΝ ΠΑΡΑΛΙΑΚΗ ΖΩΝΗ ΤΗΣ ΛΑΧΑΝΙΑΣ (ΘΕΣΗ ΣΑΛΑΜΙΝΑ)
ΚΑΘΕ ΜΟΝΟΚΑΤΟΙΚΙΑ ΑΝΑΠΤΥΣΣΕΤΑΙ ΣΕ ΔΥΟ ΟΡΟΦΟΥΣ, ΚΑΤΑΛΑΜΒΑΝΕΙ ΧΩΡΟ 100 Τ.Μ., ΔΙΑΘΕΤΕΙ ΣΑΛΟΝΙ, ΚΟΥΖΙΝΑ ,ΤΡΙΑ ΥΠΝΟΔΩΜΑΤΙΑ, ΔΥΟ ΜΠΑΝΙΑ, ΑΠΟΘΗΚΕΥΤΙΚΟ ΧΩΡΟ, & ΟΙΚΟΔΟΜΕΙΤΑΙ ΜΕΣΑ ΣΕ ΟΙΚΟΠΕΔΟ 900 Τ.Μ.
ΜΕ ΟΡΙΟ ΤΟΝ ΑΙΓΙΑΛΟ...
ΑΞΙΑ 80.000.000 ΔΡΧ - 243.776,2 €
ΑΠΟΚΛΕΙΣΤΙΚΗ ΔΙΑΘΕΣΗ
Πληροφορίες
ΕΥΡΩΚΤΗΜΑΤΙΚΗ
Η ακίνητη αξία σας
Εθνικής Αντίστασης 83 (πρώην Άννης Μαρίας) δίπλα στην ALPHA BANK
Τηλ. 02410 73819,74917 κιν. 0944/374546, 0945/292030 FAX 02410 38641
ΙΩΑΝΝΗΣ & ΜΙΧΑΛΗΣ ΕΥΣΤΑΘΙΟΥ

auto-moto

συνέχεια από την προηγούμενη

ΠΩΛΟΥΝΤΑΙ ΜΕΤΑΧΕΙΡΙΣΜΕΝΑ ΦΟΡΤΗΓΑ ΑΥΤΟΚΙΝΗΤΑ ΕΙΣΑΓΩΓΗΣ ΟΛΩΝ ΤΩΝ ΤΥΠΩΝ, ΓΙΑ ΑΓΡΟΤΙΚΗ ΚΑΙ ΕΠΑΓΓΕΛΜΑΤΙΚΗ ΧΡΗΣΗ, ΚΑΘΩΣ ΚΑΙ Ι.Χ. ΕΠΙΒΑΤΙΚΑ. ΕΤΟΙΜΟΠΑΡΑΔΟΤΑ Ή ΚΑΤΟΠΙΝ ΠΑΡΑΓΓΕΛΙΑΣ. ΠΑΡΕΧΟΥΜΕ ΓΡΑΠΤΗ ΕΓΓΥΗΣΗ ΕΝΟΣ ΧΡΟΝΟΥ. ΕΙΣΑΓΩΓΕΙΣ ΜΕΤΑΧΕΙΡΙΣΜΕΝΩΝ ΑΥΤΟΚΙΝΗΤΩΝ " Δ. ΜΠΟΥΝΤΟΥΡΗΣ-Ε. ΠΑΠΑΠΟΣΤΟΛΟΥ Ο.Ε.". ΕΚΘΕΣΗ: ΕΘΝΙΚΗ ΟΔΟΣ ΛΑΡΙΣΑΣ-ΙΩΑΝΝΙΝΩΝ ΤΡΙΚΑΛΑ ΘΕΣΣΑΛΙΑΣ. ΤΗΛ. 2431-74709 ΦΑΞ 0431-27008 ΚΙΝ. 0974456200-0977395269.
ΧΠΑ112

PEUGEOT 306XR 1.4 δίπορτο μοντέλο '94 45.000 χλμ. ατρακάριστο ζαντολάστιχα-αεροτομές σε άριστη κατάσταση. Τιμή 7.000 ευρώ. Πληρ. τηλ. 0944947604 ΑΑ48402

ΤΖΙΠ HONDA CRV ΜΟΝΤΕΛΟ '99 2000 CC ΜΕ ΚΟΤΣΑΔΟΡΟ. ΠΛΗΡ. ΤΗΛ. 0977079447 ΠΑ48008

ΠΩΛΟΥΝΤΑΙ 4ΤΡΟΧΕΣ ATV-QUADS (ΓΟΥΡΟΥΝΕΣ) ΑΠΟ 125 CC ΕΩΣ 660 CC ΥΑΜΑΗΑ (ΚΑΙΝΟΥΡΓΙΕΣ). ΠΛΗΡ. ΜΟΤΟ ΜΑΙΚ. ΤΗΛ. 22410 26360.

FIAT PUNTO CABRIO ΜΟΝΤΕΛΟ 94 1,3 ΛΕΥΚΟ 75000 ΧΙΛΙΟΜΕΤΡΑ, EXTRAS. ΤΙΜΗ 2.400.000. ΠΛΗΡ. ΤΗΛ. 2241087006, 10.00-13.00 Ή 18.00-22.00
ΧΠΑ841

ΕΝΟΙΚΙΑΖΟΝΤΑΙ ΑΥΤΟΚΙΝΗΤΑ καθημερινά ή με το μήνα, σε πολύ καλές τιμές. Πληρ. τηλ. 22410 87275, 0937 274897 ΑΑ48323

Από Τεχνική Εταιρεία Δημοσίων Εργων

ΖΗΤΕΙΤΑΙ

ΤΕΧΝΟΛΟΓΟΣ ΜΗΧΑΝΙΚΟΣ ή ΕΡΓΟΔΗΓΟΣ
για απασχόληση σε εργοτάξιο.
Μισθός αναλόγως προσόντων.

Πληρ. τηλ. (22410)67986-7 (09.00-15.00)

Από Τεχνική Εταιρεία Δημοσίων Εργων

ΖΗΤΕΙΤΑΙ

ΜΗΧΑΝΙΚΟΣ ΑΕΙ για απασχόληση σε εργοτάξιο.
Μισθός αναλόγως προσόντων.

Πληρ. τηλ. (22410)67986-7 (09.00-15.00)

CASH AND CARRY
METRO

To Cash and Carry METRO
ΖΗΤΕΙ
ΕΡΓΑΤΕΣ
ηλικίας 22-40 ετών.
Παρακαλούνται οι ενδιαφερόμενοι να τηλεφωνήσουν στο: 62.327 ή 01/28.93.500

KRESTEN PALACE HOTEL
6ο ΧΛΜ. ΛΕΩΦΟΡΟΥ ΡΟΔΟΥ-ΚΑΛΛΙΘΕΑΣ

ΓΙΑ ΤΗ ΝΕΑ ΤΟΥΡΙΣΤΙΚΗ ΠΕΡΙΟΔΟ 2003

ΖΗΤΟΥΝΤΑΙ

1. CHEF
2. Προϊσταμένη ορόφων
3. Συντηρητής

Πληρ.-αιτήσεις (με πρόσφατη φωτογραφία) να σταλούν στην Τ.Θ. 4088 ή με fax: (22410)65976

ΖΗΤΟΥΝΤΑΙ

από το CITY HALL RESTAURANT
ΔΙΑΝΟΜΕΙΣ
για αποκλειστική ή μερική απασχόληση.

Πληρ. τηλ. (22410)70200 από τις 12.00 έως 17.00

MERCEDES 200 ΜΟΝΤ. '79 ΣΕ ΚΑΛΗ ΚΑΤΑΣΤΑΣΗ. ΤΙΜΗ 1700 ΕΥΡΩ. ΠΛΗΡ. ΤΗΛ. 2241085231 ΩΡΕΣ 09.30-14.30

ΠΩΛΕΙΤΑΙ ΑΔΕΙΑ Δ.Χ. ΚΕΦΑΛΗ ΜΕ ΑΝΑΤΡΕΠΟΜΕΝΟ MERCEDES ΜΕΤΡΗΤΟΙΣ. ΠΛΗΡ. ΤΗΛ. 0974147701, 24633. ΑΠΧ1110

HONDA TRANSALP 650cc ΜΟΝΤ. '01, ΜΕ 3.000 χλμ. ΣΕ ΥΠΕΡΑΡΙΣΤΗ ΚΑΤΑΣΤΑΣΗ ΚΑΙ FULL EXTRA. ΤΙΜΗ 7.400 ΕΥΡΩ. ΠΛΗΡ. ΤΗΛ. 0934 971932 κ. ΓΙΑΝΝΗ

ΤΡΑΚΤΕΡ 50 ίππων μάρκας FEND γερμανικό, σε άριστη κατάσταση. Πλήρ. τηλ. 0945403862 ΑΑ48640

εργασιες

ΖΗΤΕΙΤΑΙ κομμωτής ή κομμώτρια. Πληρ. τηλ. (22410)77555 ΑΖ48683

Η Quick Service

ΖΗΤΑΕΙ

ΒΟΗΘΟ ΤΕΧΝΙΚΟ

με καλή γνώση αγγλικών και ευχέρεια στην χρήση υπολογιστή, άνευ στρατιωτικών υποχρεώσεων με δικό του μεταφορικό μέσο.

Σπουδάστρια για απογευματινή τρίωρη εργασία

Πληρ. τηλ. (22410)60210, 0942795928

Από αλυσίδα καταστημάτων γρήγορης εστίασης

ΖΗΤΟΥΝΤΑΙ

- Οδηγοί για Delivery
- Βοηθοί ψήστη

Πληρ. τηλ. 2241033969

Anna Riska GROUP

ΖΗΤΕΙΤΑΙ

πωλήτρια πεπειραμένη

Πληρ.τηλ. 2241031348

Από καφετέρια - παιδότοπο στην παραλία Ιαλυσού

ΖΗΤΟΥΝΤΑΙ

για άμεση πρόσληψη

α. νηπιαγωγός
β. κοπέλα-υπάλληλος καταστήματος.

Πληρ. τηλ. 0944442411, 0946336192

Από τη ΝΙΚΑΣ ΡΟΔΟΥ

ΖΗΤΕΙΤΑΙ

ΓΡΑΜΜΑΤΕΑΣ-ΛΟΓΙΣΤΡΙΑ

με σπουδές στα λογιστικά
ή μεγάλη προϋπηρεσία σε λογιστήριο.

Πληρ. τηλ. (22410)87650-3

ΖΗΤΟΥΝΤΑΙ

πωλήτριες ευπαρουσίαστες (έως 25 ετών) με γνώση της Αγγλικής γλώσσας,
Μάγειρες (έως 40 ετών) με προϋπηρεσία στην Ιταλική κουζίνα,
Βοηθοί πιτσαδόροι και **άτομα για delivery.**

Πληρ. 11 π.μ.-2 μ.μ. τηλ. **2241073990**

Cyprotels
Hotels & Resorts

ΖΗΤΕΙΤΑΙ ΠΡΟΣΩΠΙΚΟ ΟΛΩΝ ΤΩΝ ΕΙΔΙΚΟΤΗΤΩΝ

Η εταιρεία **Cyprotels Hellas A.E.** ιδιοκτήτρια και διαχειρίστρια του ξενοδοχείου **Cyprotel Columbia Resort** στο Φαληράκι Ρόδου **ζητά Προσωπικό όλων των Ειδικοτήτων.**

- Αιτήσεις δεκτές καθημερινώς πλην Σαββάτου και Κυριακής στο ξενοδοχείο, με επικόλληση φωτογραφίας.

Για περισσότερες πληροφορίες στα τηλέφωνα:
2241085610 και **2241086074**

ΞΕΝΟΔΟΧΕΙΟ CYPROTEL COLUMBIA RESORT
ΦΑΛΗΡΑΚΙ 85100
Τ.Θ. 202
ΡΟΔΟΣ

ΡΟΔΙΑΚΗ ΚΤΗΜΑΤΙΚΗ
ΣΥΜΒΟΥΛΟΙ & ΕΚΤΙΜΗΤΕΣ ΑΚΙΝΗΤΩΝ — ΚΤΗΜΑΤΟΜΕΣΙΤΙΚΟ ΓΡΑΦΕΙΟ από το 1983

ΠΩΛΟΥΝΤΑΙ ΜΟΝΟΚΑΤΟΙΚΙΕΣ ΣΤΟΥΣ ΤΡΕΙΣ



ΣΕ ΜΠΕΤΑ ΑΠΟ 31.000.000 ΔΡΧ

ΑΝΕΣΤΗΣ & ΣΑΒΒΑΣ ΣΑΒΒΑΪΔΗΣ
tel: 26281 & 35476 cel: 0944-421015 & 0977-433427

ΕΙΣΑΓΩΓΕΣ ΑΝΤΙΠΡΟΣΩΠΕΙΕΣ
FAZIO import
ITALIA•ROMA

ΖΗΤΕΙΤΑΙ

οργανωμένο, έμπειρο, συνεργείο τοποθέτησης εντοιχισμένων ντουλαπιών-κουζινών, πορτών.
Μόνο σοβαρές προτάσεις.

Πληρ. FAZIO I. SALVATORE
ΦΑΤΣΙΟ Ι. Σαλβατόρε
Λεωφ. Ελευθερίας 4, Κρεμαστή
TEL./Fax (22410)96910, 98323

εργασιες

συνέχεια από την προηγούμενη

ΠΩΛΗΤΡΙΕΣ για καταστήματα εντός πόλεως. Πληρ. τηλ. (22410)74443 AZ48650

INTERNET CAFE MINOA Ζητούνται πεπειραμένες κοπέλες για το μπαρ και το service για την χειμερινή περίοδο. Πληρ. τηλ. 0942981000 AZ48670

ΖΗΤΟΥΝΤΑΙ δύο bar-women. Πληρ. τηλ. (22410)77666 AZ48576

ΚΟΠΕΛΑ για καφετέρια-μπαρ. Ωράριο εργασίας: 18.00-01.30. Πληρ. τηλ. 0972034750 AZ48662

ΝΕΑΡΗ εμφανίσιμη για απογευματινή εργασία, συνεχές ωράριο σε καφε μπαρ εντός πόλεως. Πληρ. τηλ. (22410)74066, 0945671551 AZ48652

Από τεχνική εταιρεία **ΖΗΤΟΥΝΤΑΙ** εργάτες ανειδίκευτοι. Πληρ. τηλ. (22410)70242, 0944145073 AZ48633

ΖΗΤΟΥΝΤΑΙ 2 ΚΟΠΕΛΕΣ ΕΩΣ 30 ΕΤΩΝ ΓΙΑ ΚΑΦΕΤΕΡΙΑ, ΕΚΤΟΣ ΠΟΛΕΩΣ ΡΟΔΟΥ. ΩΡΑΡΙΟ ΕΡΓΑΣΙΑΣ ΑΠΟΓΕΥΜΑ. ΠΡΟΣΦΕΡΟΝΤΑΙ: ΙΚΑΝΟΠΟΙΗΤΙΚΟΣ ΜΙΣΘΟΣ ΚΑΙ ΜΕΤΑΦΟΡΑ. ΠΛΗΡ. ΤΗΛ. 0972137652 ΚΑΙ ΑΠΟΓΕΥΜΑΤΙΝΕΣ ΩΡΕΣ ΠΖ48569

ΚΟΠΕΛΑ ευπαρουσίαστη για να εργασθεί στην καφετέρια Finn Cafe στο κέντρο της πόλης. Πληρ. τηλ. (22410)76627 AZ48610

ΚΥΡΙΕΣ που θα ήθελαν να κερδίζουν έως και 2.000 ευρώ το μήνα με ελεύθερο ωράριο εργασίας ή σαν δεύερη απασχόληση. Προσφέρονται: δωρεάν προσπέκτους λευκών ειδών και μεγάλη υποστήριξη από την εταιρεία μας. Πληρ. κος Γιώργος τηλ. 0946595500 ή (22410)37384 AZ48628

Εταιρία με διεθνή εξάπολωση επεκτείνεται στην Ελλάδα και **ΖΗΤΑ ΣΥΝΕΡΓΑΤΕΣ**. Με μερική απασχόληση από 450 έως 750 ευρώ το μήνα, με πλήρη απασχόληση από 2.000 έως 3.000 ευρώ το μήνα. Χωρίς αρχικό κεφάλαιο, σίγουρα κέρδη σε 7 ημέρες. Παρέχεται δωρεάν εκπαίδευση. Πληρ. τηλ. 0944332359 κ. Χρήστο Παππά. Παρακαλώ μόνο σοβαρές προτάσεις. AZ48457

ΑΠΟ ΓΝΩΣΤΗ ΑΝΤΙΠΡΟΣΩΠΕΙΑ ΣΤΗΝ ΡΟΔΟ, ΖΗΤΕΙΤΑΙ, ΔΕΣΠΟΙΝΙΣ ΓΝΩΣΤΗΣ ΧΕΙΡΙΣΜΟΥ Η/Υ ΓΙΑ ΣΥΝΕΧΗ ΑΠΑΣΧΟΛΗΣΗ ΜΕ ΣΥΝΕΧΕΣ ΩΡΑΡΙΟ. ΧΡΗΣΗ ΕΜΠΟΡΙΚΟΥ ΠΡΟΓΡΑΜΜΑΤΟΣ ΘΑ ΛΗΦΘΕΙ ΥΠΟΨΙΝ. ΠΛΗΡ. ΤΗΛ. (22410)67200 ΠΖ48525

ΖΗΤΕΙΤΑΙ προσωπικό από κέντρο διασκέδασης. Πληρ. τηλ. 0945209848 AZ48603

ΚΟΠΕΛΕΣ εμφανίσιμες για εργασία σε μπαρ Φερενίκης 2 (Ιαλυσός). Πληρ. τηλ. 0944389237. Μισθός ικανοποιητικός. AZ48594

ΣΕΡΒΙΤΟΡΑ για καφετέρια-λέσχη με την ανάλογη πείρα. Πληρ.τηλ. 0945961425 AZ48583

ΜΠΑΡΓΟΥΜΑΝ για καφετέρια- μπαρ στην Ιαλυσό με τις ανάλογες γνωριμίες και πείρα στο αντικείμενο. Πληρ. τηλ. 0945961425 και (22410)94333 AZ48582

Από την βιομηχανία γάλακτος ΑΓΝΟΓΑΛ **ΖΗΤΕΙΤΑΙ** οδηγός ηλικίας έως 35 ετών. Πληρ. τηλ. (22410)62682 ώρες 8-3 μ.μ. AZ48509

ΚΟΠΕΛΑ ΕΥΠΑΡΟΥΣΙΑΣΤΗ ΝΑ ΕΡΓΑΣΘΕΙ ΣΕ ΚΑΦΕΤΕΡΙΑ ΜΠΑΡ - ΛΕΣΧΗ ΜΕ ΒΡΑΔΙΝΟ ΩΡΑΡΙΟ, ΣΤΗΝ ΚΡΕΜΑΣΤΗ. ΠΛΗΡ. ΤΗΛ. 2241096510 ΠΖ48478

ΖΗΤΟΥΝΤΑΙ κοπέλες για βραδυνή απασχόληση σε καφέ-μπαρ. Πληρ. τηλ. 0974807289 AZ48412

ΖΗΤΟΥΝΤΑΙ ηλεκτρολόγοι, ηλεκτροτεχνίτες, βοηθοί και μαθητευόμενοι με προϋπηρεσία, που να είναι έμπειροι και πεπειραμένοι πάνω στον κλάδο της εργασίας. Μισθος ανάλογος των προσόντων. Πληρ. τηλ. 0944451489 μετά τις 3 μ.μ. AZ48394

ΠΟΛΥΕΘΝΙΚΗ ΕΜΠΟΡΙΚΗ ΕΠΙΧΕΙΡΗΣΗ ζητάει συνεργάτες για οργάνωση δικτύου πωλήσεων. Προσφέρεται δυνατότητα γρήγορης εξέλιξης **με πολύ υψηλές αποδοχές.** Πληρ. κα Αλεξίου τηλ. 0946324872 AZ48281

ΥΠΑΛΛΗΛΟΣ με πείρα για Βουλκανιζατέρ. Πληρ. τηλ. 22410 62801, 62050 AZ48230

ΠΕΠΕΙΡΑΜΕΝΗ ΚΟΜΜΩΤΡΙΑ 'Η ΚΟΜΜΩΤΗΣ ΓΙΑ ΚΟΜΜΩΤΗΡΙΟ ΕΝΤΟΣ ΠΟΛΕΩΣ. ΠΛΗΡ. ΤΗΛ. 2241031973 ΠΖ48385

ΖΗΤΕΙΤΑΙ κοπέλα εμφανίσιμη για να εργαστεί σε κατάστημα ηλεκτρονικών παιχνιδιών (VIDEO GAMES) στη Ρόδο και στην Κω. Μισθός ικανοποιητικός και bonus. Πληρ. τηλ. 2241025050, 0945314090 XAZ481

ΒΟΗΘΟΣ ΨΥΚΤΙΚΟΥ, με πείρα στα air-condition και ψυγεία για να εργσθεί σε εταιρεία κλιματιστικών. Πληρ. τηλ. 2241043828, 0945/903713. AZ48389

διαφορα

ΛΟΓΩ ΜΕΤΑΚΟΜΙΣΗΣ ΣΤΟ ΕΞΩΤΕΡΙΚΟ ΠΩΛΟΥΝΤΑΙ: Α) ΨΥΓΕΙΟ WHIRPOOL NO FROST, Β) ΠΛΥΝΤΗΡΙΟ PHILCO, Γ) ΠΕΤΡΟΓΚΑΖ. ΤΙΜΗ ΕΥΚΑΙΡΙΑΣ. ΠΛΗΡ.ΤΗΛ. (22410)92010 ΠΔ48529

ΤΟ ΚΟΛΕΓΙΟ ΡΟΔΟΥ "Ο ΠΥΘΑΓΟΡΑΣ"
ΜΕ ΤΗΝ ΤΕΧΝΟΓΝΩΣΙΑ ΤΩΝ ΕΚΠΑΙΔΕΥΤΗΡΙΩΝ ΓΕΙΤΟΝΑ

ΕΝΔΙΑΦΕΡΕΤΑΙ ΓΙΑ ΓΡΑΜΜΑΤΕΑ ΔΙΕΥΘΥΝΣΕΩΣ

Απαιτούμενα προσόντα:

- Πολύ καλή γνώση Αγγλικών
- Πολύ καλή γνώση Η/Υ (Windows-office)
- Πνεύμα συνεργασίας
- Ικανότητα επικοινωνίας, οργάνωσης και ομαδικής εργασίας.

Οι ενδιαφερόμενες παρακαλούνται να αποστείλουν βιογραφικά σημειώματα στη διεύθυνση:

ΚΟΛΕΓΙΟ ΡΟΔΟΥ "Ο ΠΥΘΑΓΟΡΑΣ"
Στέλιου Κωτιάδη 2, Ρόδος
Fax: (22410)76101
Προθεσμία αποστολής έως 29/11/2002

ΠΑΡΑΝΤΑΪΣ ΠΕΥΚΟΙ ΛΙΝΔΟΣ Α.Ε.
ΠΕΥΚΟΙ - ΛΙΝΔΟΣ

ΖΗΤΟΥΝΤΑΙ

Από το ξενοδοχείο "PEFKI ISLANDS RESORT" στους Πεύκους ζητούνται για την σαιζόν 2003 (01/05/2003-31/10/2003) οι ακόλουθες ειδικότητες:

- **Βραδινός Υποδοχής**
- **Υποδοχή**
- **Μπάρμαν**
- **Βοηθός σερβιτόρου**
- **Καμαριέρες**
- **Κηπουρός**

Οι ενδιαφερόμενοι θα πρέπει να έχουν καλή γνώση της Αγγλικής γλώσσας και προϋπηρεσία το λιγότερο 2 χρόνια.
Για την συμπλήρωση των αιτήσεων θα πρέπει ο/η ενδιαφερόμενος/η να απευθυνθεί στο ακόλουθο τηλέφωνο **0241024018** από 09.00 έως 13.00 καθημερινά ή να στείλει το βιογραφικό του στο fax **2241043286**

Η αλυσίδα καταστημάτων **HONDOS CENTER**

ΖΗΤΕΙ

να προσλάβει για το κατάστημά της στην Ρόδο:

1. Πωλήτριες
2. Ταμίες

Απαραίτητα προσόντα

1. Γνώση Αγγλικής Γλώσσας
2. Απολυτήριο Λυκείου

Οι ενδιαφερόμενες παρακαλούνται να αποστείλουν **Βιογραφικό Σημείωμα και Φωτογραφία απαραίτητη** στη διεύθυνση **Αλεξάνδρου Διάκου 30-32 Ρόδος, Τ.Κ. 85100 τηλ. (22410)77850**

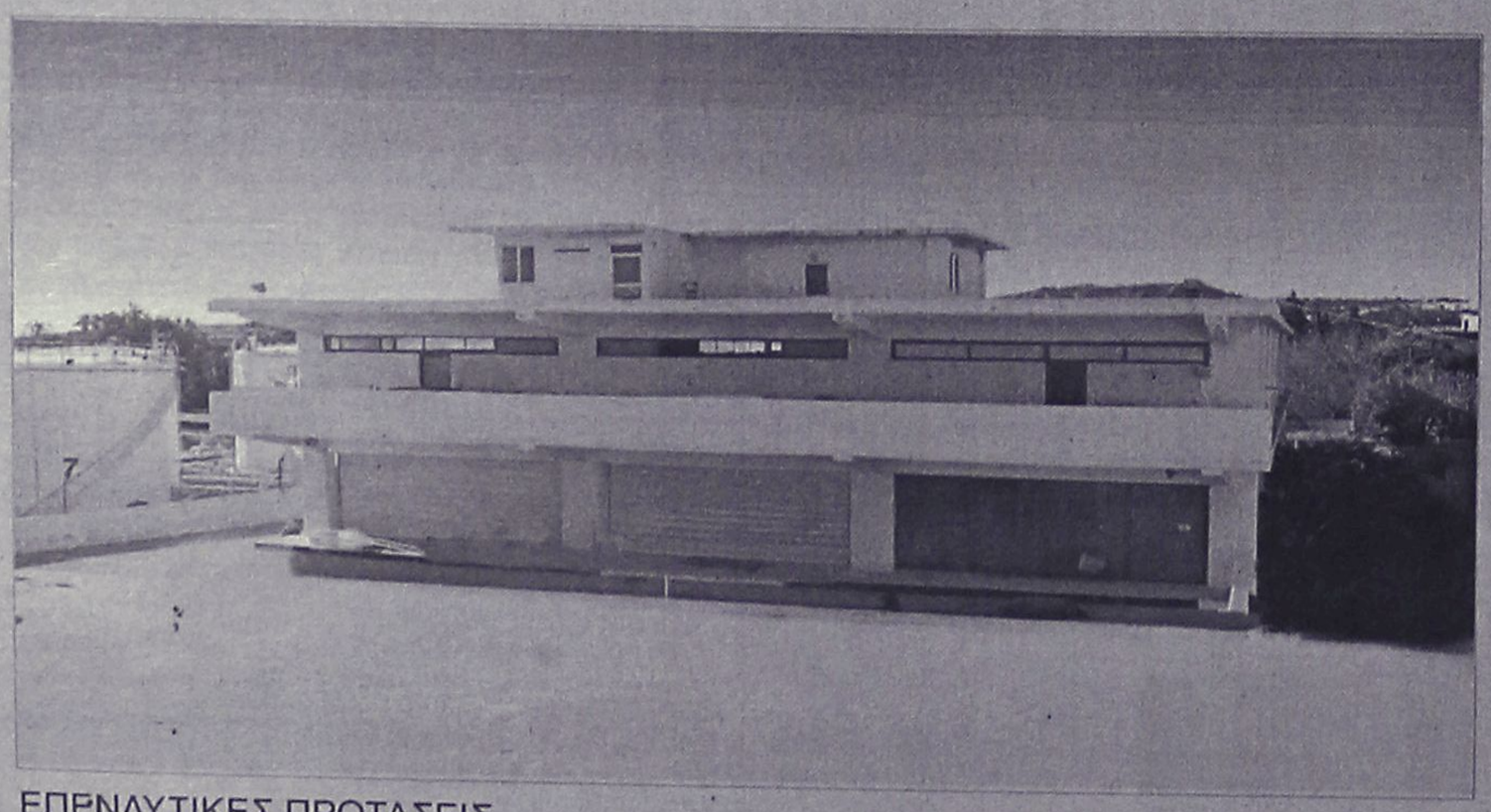

ΕΠΕΝΔΥΤΙΚΕΣ ΠΡΟΤΑΣΕΙΣ

ΠΩΛΕΙΤΑΙ - ΕΝΟΙΚΙΑΖΕΤΑΙ

βιοτεχνικό κτίριο
2.550 τ.μ : πλησίον της Ρόδου - Καλλιθέας (έναντι Μαρινόπουλου)σε οικόπεδο 4,300 τ.μ..

ΡΟΔΙΑΚΗ ΚΤΗΜΑΤΙΚΗ
ΣΥΜΒΟΥΛΟΙ & ΕΚΤΙΜΗΤΕΣ ΑΚΙΝΗΤΩΝ
ΚΤΗΜΑΤΟΜΕΣΙΤΙΚΟ ΓΡΑΦΕΙΟ από το 1983

ΑΠΟΚΛΕΙΣΤΙΚΗ ΔΙΑΘΕΣΗ

ΑΝΕΣΤΗΣ & ΣΑΒΒΑΣ ΣΑΒΒΑΪΔΗΣ
τηλ: 0241-26281 & 35476
cel: 0944–421015

διαφορα

συνέχεια από την προηγούμενη

ΖΗΤΟΥΜΕ ΚΟΡΙΤΣΑΚΙ ΓΙΑ ΝΑ ΤΟ ΒΑΦΤΙΣΟΥΜΕ ΜΕ ΤΟ ΟΝΟΜΑ ΑΛΕΞΑΝΔΡΑ, ΕΛΛΗΝΙΚΗ ΟΙΚΟΓΕΝΕΙΑ. ΠΛΗΡ. ΤΗΛ. (22410)64536 ΠΔ48660

ΠΩΛΟΥΝΤΑΙ ΠΡΩΤΕΣ ΥΛΕΣ ΓΙΑ ΕΡΓΑΣΤΗΡΙΟ ΑΡΩΜΑΤΟΠΟΙΪΑΣ. ΜΕΓΑΛΕΣ ΠΟΣΟΤΗΤΕΣ ΜΗ ΣΥΣΚΕΥΑΣΜΕΝΩΝ ΑΡΩΜΑΤΩΝ, ΑΥΘΕΝΤΙΚΑ ΓΑΛΛΙΚΑ ΕΣΑΝΣ, ΦΙΑΛΙΔΙΑ ΚΑΙ ΠΩΜΑΤΑ ΣΕ ΕΡΓΟΣΤΑΣΙΑΚΗ ΣΥΣΚΕΥΑΣΙΑ Κ.ΛΠ. ΠΛΗΡ. ΤΗΛ. (22410)33938 ΚΑΙ (22410)26771 ΚΑΙ 0944323339 ΠΔ48627

ΗΛΕΚΤΡΙΚΗ 5 σουβλών ψησταριά σχεδόν καινούργια και διάφορα έπιπλα καφετέριας, όλα σε τιμή ευκαιρίας. Πληρ. τηλ. 0946818667 ΑΔ48638

ΕΞΟΠΛΙΣΜΟΣ και εμπόρευμα τουριστικού καταστήματος (καθώς και αιρ κοντίσιον). Πληρ. τηλ. (22410)83182, 81382 ΑΔ48636

ΠΩΛΟΥΝΤΑΙ 2 πολυελαία σαλονιού σε καλή κατάσταση. Τιμή 235 ευρώ (80.000 χλμ.) σετ. Πληρ. τηλ. (22410)33232, κιν. 0946828505 ΑΔ48577

ΒΟΥΤΙΑ ΣΤΟ ΟΝΕΙΡΟ! Πισίνες προκάτ με 30 χρόνια εγγύηση. **Καμπίνες μπανιέρας - ντουζιέρας.** Ειδικές τιμές για ξενοδοχεία-δείγμα δωρεάν. Πληρ. τηλ. (22410)38902, 0944930068 ΑΔ48566

ΤΡΑΠΕΖΑΡΙΑ μπαμπού μαύρη λακαριστή με κρύσταλλο, σαλόνι μπαμπού, διπλός καναπές και δύο μονοί, και ένα τραπέζι, όλα σε άριστη κατάσταση. Πληρ. κ. Μιχάλης ή κα Ζωή, τηλ. (22410)37277 ΑΔ48528

ΚΑΜΕΡΑ SONY αχρησιμοποίητη, πωλείται. Πληρ. τηλ.2241037124 ΑΔ48403

ΠΩΛΕΙΤΑΙ τριθέσιος-διθέσιος και πολυθρόνα σε καλή κατάσταση στην τιμή των 300 ευρώ. Πληρ. τηλ. 0936725304 ΑΔ48513

ΜΟΝΟ 135 ΕΥΡΩ. ΕΠΙΠΛΑ ΔΩΜΑΤΙΟΥ. Από ξενοδοχείο πωλείται πλήρης επίπλωση δωματίου: 2 κρεβάτια, 2 στρώματα, κομοδίνο, τουαλέτα, τραπεζάκι, καρέκλα, μπαγκαζιέρα, ντουλάπα, ψυγειάκι. Πληρ πρωινές ώρες τηλ. 2241034636 κ. Ζερβό ΑΔ48481

ΠΩΛΟΥΝΤΑΙ σαλόνι αποτελούμενο από 3θέσιο-2θέσιοπολυθρόνα και 3 τραπεζάκια (ένα μεγάλο 2 μικρά). Τιμή 600 ευρώ, β) ψυγείο ESKIMO τιμή 230 ευρώ λόγω μετακόμισης. Πληρ. τηλ. 2241037485. ΑΔ48459

ΠΩΛΟΥΝΤΑΙ ΕΚΠΑΙΔΕΥΜΕΝΑ ΛΑΓΟΣΚΥΛΑ ΚΑΙ ΠΟΥΛΟΣΚΥΛΑ ΜΕ ΔΟΚΙΜΗ, ΠΟΛΥ ΛΟΓΙΚΕΣ ΤΙΜΕΣ ΜΕ ΤΗΝ ΑΓΟΡΑ ΕΝΟΣ, ΔΩΡΟ (1) ΤΑ ΚΑΤΩΘΙ: 1) ΣΕΤΕΡ ΛΑΒΕΡΑΚ, ΘΗΛΥΚΟ (ΛΑΓΟ - ΠΕΡΔΙΚΑ - ΜΠΕΚΑΤΣΑ - ΦΕΡΜΑ - ΠΟΡΤΑ), 2) ΣΕΤΕΡ ΛΑΒΕΡΑΚ ΘΗΛΥΚΟ (ΦΕΡΜΑ ΑΝΟΙΧΤΗΣ ΑΝΙΧΝΕΥΣΗΣ), 3) ΚΟΥΡΣΧΑΑΡ ΘΗΛΥΚΟ (ΛΑΓΟ - ΠΕΡΔΙΚΑ - ΜΠΕΚΑΤΣΑ - ΦΕΡΜΑ - ΠΟΡΤΑ), 4) 2 ΚΑΘΑΡΟΑΙΜΑ ΓΙΟΥΡΑ ΜΠΛΑΚ ΧΑΟΥΝΤ, ΑΡΡΕΝ 2 ½ ΕΤΩΝ, ΘΗΛΥΚΟ 3 ΕΤΩΝ (ΙΧΝΗΛΑΤΕΣ - ΔΙΩΞΗΣ), 5) 2 ΤΑΖΙΑ ΜΠΟΝΙΑΤΙΚΑ ΚΑΘΑΡΑ, ΧΡΟΝΙΑΡΙΚΑ, ΞΕΚΙΝΗΜΕΝΑ. ΠΛΗΡ. ΤΗΛ. 22410 66160, 0944 613818, κ. ΜΙΧΑΛΗ ΠΔ48326

ΠΩΛΟΥΝΤΑΙ-ΜΙΚΡΟΕΠΙΠΛΑ: Παπουτσοθήκες, συρταριέρες, τραπέζια, καρέκλες, κρεβάτια, στρώματα, ντουλάπες, κρυσταλιέρες, σύνθετα, ροτόντες, καλόγηροι, σαλόνια, καναπέδες, ντιβανομπάουλα κ.ά. σε χαμηλές τιμές. Θα μας βρείτε στο 5ο χλμ. Ρόδου-Λίνδου στην Πλατής-Ροδοχρώμ. Πληρ. τηλ. 2241065065, 62037 από 8 -14.30, απόγευμα 6-8. ΑΔ47375

ΕΠΙΠΛΑ διάφορα σε πολύ καλή κατάσταση, λόγω ανακαίνισης, δηλαδή: 1) σαλόνι με δύο καναπέδες, δύο καρέκλες και ένα τραπεζάκι, 2) τραπεζαρία σκαλιστή με οκτώ καρέκλες, 3) Μπουφές και 4) έπιπλο σύνθετο, αντί ποσού 1.000 ευρώ όλα μαζί. Πληρ. τηλ. (22410)24463, 64173, κιν. 0946064605 ΑΔ48499

ΑΓΟΡΑΖΩ παλιούς δίσκους μουσικής μικρούς ή μεγάλους. Τιμή 1.000 δρχ. έως 4.000 δρχ. Πληρ. τηλ. 2241022410-37277 ΑΔ48465

ΠΩΛΟΥΝΤΑΙ α) κρεβάτι μονό σουηδικό ξύλο με το στρώμα του, β) ντουλάπα 2φυλλη μελαμίνη. Πληρ. τηλ. 2241037637-32074 ΑΔ48466

ΣΚΥΛΙ BOXER τιγρέ, 3 μηνών, πωλείται. Πληρ. τηλ. 0945077308 ΑΔ48516

ΠΩΛΟΥΝΤΑΙ βιτρίνες τοίχου 7 μ. και 3 πάγκοι κατάλληλοι για χρυσοχοείο και τουριστικά καταστήματα σε τιμή ευκαιρίας. Πληρ. τηλ. 0944470846, 0945376713 ΑΔ48380

ΠΩΛΕΙΤΑΙ ΤΑΧΥΠΛΟΟ ΣΚΑΦΟΣ BEST 4,85 ΜΕΤΡ. ΜΕ ΤΡΕΪΛΕΡ ΚΑΙ ΜΗΧΑΝΗ ΥΑΜΑΗΑ 80 HP, ΣΕ ΑΡΙΣΤΗ ΚΑΤΑΣΤΑΣΗ. ΠΛΗΡ. ΤΗΛ. 2241085231-0945461564.

ΜΠΟΞΕΡΑΚΙ νεογέννητο, 2 μηνών με όλα τα εμβόλια και την ταυτότητα από γονείς εξωτερικού, πωλείται. Πληρ. τηλ. 0945077308 ΑΔ48168

προσφορές εργασίας

ΚΥΡΙΑ διπλωματούχος **ΜΑΣΕΡ** κάνει θεραπευτικό, κλασικό, αθλητικό μασάζ με αρωματοθεραπεία, ρείκι και σιάτσου. **ΨΑΧΝΕΙ ΔΟΥΛΕΙΑ** για γυμναστήρια, φυσικοθεραπευτήρια, κέντρα υγείας και ομορφιάς. Πληρ. τηλ. 0976457598 AP48630

Είμαι Ρουμάνα 34 ετών και **ζητώ εργασία** για σπίτι ή φύλαξη παιδιών και ηλικιωμένων. Πληρ. τηλ. 094/6143104. AP47645

ΠΡΟΣΦΟΡΑ ΕΡΓΑΣΙΑΣ. ΕΠΙΧΕΙΡΗΣΗ από το σπίτι ή το γραφείο 500 έως 1000 ευρώ. Ημιαπασχόληση το μήνα 1000-4000 ευρώ πλήρες απασχόληση το μήνα. Ανάγκη για άμεση κάλυψη θέσεων πλήρης επιχειρισιακή εκπαίδευση. Αμεσο ξεκίνημα. Καλέστε τώρα. Πληρ. τηλ. 0392020770 AP48285

SUN BEACH RESORT COMPLEX
ΜΕΓΑΛΗ ΕΥΚΑΙΡΙΑ
ΠΩΛΟΥΝΤΑΙ
Πλήρη σετ ξενοδοχειακού δωματίου λόγω ανακαίνισης. Περιλαμβάνει: 2 κρεβάτια, 2 κομοδίνα, 1 τουαλέτα, 1 τραπεζάκι, 2 καρέκλες, 1 βαλιτσοθήκη. Μόνο 150 ευρώ.
Πληρ. τηλ. 2241093821, 2241091920
κ. Νικηταράς Μιχάλης

Rodos Gold VOGIATZIS
Αφού επιμένετε να παντρευτείτε, φροντίστε τουλάχιστον οι βέρες να είναι από την Rodos Gold VOGIATZIS
Επιλέξτε από την μεγάλη ποικιλία που υπάρχουν ετοιμοπαράδοτες ή ζητείστε, να σας τις φτιάξουμε όπως εσείς επιθυμείτε σε ελάχιστο χρόνο.
Γεφυρώστε το όνειρο με την πραγματικότητα, εκεί που εσείς θα είστε οι εκλεκτότεροι των καλεσμένωνμε βέρες κοσμήματα, από την Rodos Gold VOGIATZIS
Χρυσά κοσμήματα, επώνυμα ωρολόγια σε προσιτές τιμές, αλλά και με άτοκες δόσεις στην πιστωτική σας κάρτα, σε μια από τις μεγαλύτερες εκθέσεις χρυσού στον κόσμο.
Rodos Gold VOGIATZIS
10ο Χιλ. Λεωφ. Ρόδου – Λίνδου
τηλ. 2241086670-3

ΠΩΛΕΙΤΑΙ
σε τιμή ευκαιρίας πλήρης εξοπλισμός γυροπωλείου
Πληρ. τηλ. 0944-413322

ΜΕΓΑΛΗ ΕΥΚΑΙΡΙΑ
ΠΩΛΟΥΝΤΑΙ
ΓΙΑ ΑΡΤΟΠΟΙΟΥΣ & ΖΑΧ/ΤΕΣ
1. Ζυμωτήριο 2 ταχυτήτων
2. Μηχανή σφολιάτα γαλλική
3. Μηχανή γεμιστική - κοπτική - διπλωτική
4. Κύλινδρος ζυμαριού
5. Πάγκος ανοξείδωτος εργασίας ηλεκτρικός
6. Βιτρίνα ζαχαροπλαστείου 2½ μέτρα
7. Φούρνοι ηλ/κοί αερόθερμοι
8. Παγοτρίφτης
και πολλά μικροεργαλεία.
Πληρ. τηλ. 22410 21807 (πρωί)
22410 75897 (βράδυ)

Λόγω μεταφοράς της έδρας εταιρείας catering
ΠΩΛΟΥΝΤΑΙ
τα παρακάτω είδη:
3 Φούρνοι ηλεκτρικοί και αερίου
2 Φριτέζες ηλεκτρικές
2 Πλάκες ψησίματος - ραβδωτές
1 Ζαμπονομηχανή
1 Κρεατομηχανή
2 Πάγκοι ερμάρια
2 Λάντζες με διπλή γούρνα
2 Ζυγιστικές μηχανές
1 Πλήρες σύστημα επαγωγής οσμών φούσκα καινουργές
1 Πλυντήριο επαγγελματικό καινουργές
1 Πλυντήριο ZANUSSI
3 Ψυκτικοί θάλαμοι συντήρησης
1 Ψυκτικός θάλαμος κατάψυξης
1 Φορτηγό MERCEDES - DIESEL κλειστό μοντέλο 1990.
Πληρ. κ. Εμμ. Κρανίδη
τηλ. 2241027082-26476, 0944347405

ΚΤΗΜΑΤΟΜΕΣΙΤΙΚΟ ΓΡΑΦΕΙΟ
ΕΥΡΩΚΤΗΜΑΤΙΚΗ
ΕΥΣΤΑΘΙΟΥ
ΜΕΣΙΤΕΣ ΣΥΜΒΟΥΛΟΙ ΜΕΛΕΤΗΤΕΣ
Archigraph det.


ΠΩΛΟΥΝΤΑΙ
ΔΙΑΜΕΡΙΣΜΑΤΑ ΣΕ ΝΕΑ ΤΕΤΡΑΟΡΟΦΗ ΟΙΚΟΔΟΜΗ ΜΕ ΠΥΛΩΤΗ, ΣΤΟ ΡΟΔΙΝΙ
Η ΟΙΚΟΔΟΜΗ ΔΙΑΘΕΤΕΙ:
- **7 ΔΙΑΜΕΡΙΣΜΑΤΑ** ΤΩΝ 83 Τ.Μ. & 101 Τ.Μ.
- ΧΩΡΟ ΠΡΑΣΙΝΟΥ
- ΥΔΡΑΥΛΙΚΟ ΑΝΕΛΚΥΣΤΗΡΑ 8 ΑΤΟΜΩΝ
- ΘΕΣΗ ΣΤΑΥΘΜΕΥΣΗΣ ΓΙΑ ΚΑΘΕ ΔΙΑΜΕΡΙΣΜΑ
- ΠΡΟΣΒΑΣΗ ΑΤΟΜΩΝ ΜΕ ΕΙΔΙΚΕΣ ΑΝΑΓΚΕΣ
- ΠΛΗΡΗ ΘΕΡΜΑΝΣΗ

ΑΠΟΚΛΕΙΣΤΙΚΗ ΔΙΑΘΕΣΗ
Πληροφορίες
ΕΥΡΩΚΤΗΜΑΤΙΚΗ
Η ακίνητη αξία σας
Εθνικής Αντίστασης 83 (πρώην Άννης Μαρίας) δίπλα στην ALPHA BANK
Τηλ. 02410 73819,74917 κιν. 0944/374546, 0945/292030 FAX 02410 38641
ΙΩΑΝΝΗΣ & ΜΙΧΑΛΗΣ ΕΥΣΤΑΘΙΟΥ

προσφορες

συνέχεια από την προηγούμενη

ΤΕΧΝΙΚΟ ΓΡΑΦΕΙΟ

Αναλαμβάνει

- Μελέτες για σύνδεση οικοδομών με το **αποχετευτικό δίκτυο της Δ.Ε.Υ.Α.Ρ.**
- Αδειες λειτουργίας καταστημάτων
- Ηλεκτροδοτήσεις κτιρίων

Υπεύθυνος:
Μιχάλης Μαυρομάγουλος
Αρχιτέκτονας Μηχανικός

Στεφάνου Καζούλη 14, Ρόδος
Τηλ. 2241027040, κιν. 0974041051

ΠΡ48420

ΥΔΡΑΥΛΙΚΑ – ΚΑΛΟΡΙΦΕΡ

Γιάννης ο Ατλάσης
ΕΓΚΑΤΑΣΤΑΣΕΙΣ
ΑΝΑΚΑΙΝΙΣΕΙΣ
ΣΥΝΤΗΡΗΣΕΙΣ
2241029898, 0973610779

ΠΡ48185

ΑΝΑΛΑΜΒΑΝΩ ΕΠΙΔΙΟΡΘΩΣΕΙΣ σε έτοιμα ενδύματα και ράβω σε ό,τι σχέδιο και ύφασμα εσείς επιθυμείτε. Πληρ. τηλ. (22410)93221

ΑΡ48523

ΕΧΕΤΕ ΠΡΟΒΛΗΜΑ ΥΓΡΑΣΙΑΣ; Μ' ένα τηλεφώνημα

ΤΑ ΜΟΝΑΔΙΚΑ

Υπερσύγχρονα Ταπητοκαθαριστήρια

ΚΛΕΟΠΑΤΡΑ & EURO CLEAN CENTER

Εμπιστευθείτε τον καθαρισμό και φύλαξη των ταπήτων στα καθαριστήριά μας

- *Προσφέρουμε άψογο και έμπειρο Βιολογικό Καθαρισμό Ταπήτων*
- *Στεγνό καθαρισμό χειροποίητων χαλιών*
- *Επιτόπου καθαρισμό σε σαλόνια-μοκέτες*
- *Ειδικός καθαρισμός παπλώματα-φλοκάτες*
- *Επισκευές σε όλους τους τύπους ταπήτων*

"Η φύλαξη είναι δωρεάν" για όλο τον χρόνο. παραλαβή-παράδοση κατ' οίκον σε όλη τη Ρόδο.

Υπεύθυνος:
Κουφαλλάκης Σταύρος
Τηλ. **2241051996, 0945793626 , fax 51322**

ΠΡ48038

ΑΠΟΦΡΑΞΕΙΣ

ΔΩΔΕΚΑΝΗΣΙΑΚΕΣ ΑΠΟΦΡΑΞΕΙΣ



"ΚΟΛΟΣΣΟΣ"

ΑΠΟΦΡΑΞΕΙΣ ΚΑΘΑΡΙΣΜΟΙ ΑΠΟΧΕΤΕΥΣΕΩΝ & ΒΟΘΡΩΝ



Αναλαμβάνουμε πάσης φύσεως αποφράξεις οποιουδήποτε μήκους και πλάτους Αναλαμβάνουμε καθαρισμούς αποχετευτικών αγωγών ΔΗΜΩΝ, ΞΕΝ/ΧΕΙΩΝ στρατιωτικών μονάδων ΣΠΙΤΙΩΝ, ΠΟΛΥΚΑΤΟΙΚΙΩΝ καθώς και καθαρισμούς βιολογικών μονάδων με μηχάνημα υψηλής πιέσεως σε όλη την Δωδ/σο

Κ. ΠΗΔΙΑΚΗΣ - Π. ΚΑΣΕΡΗΣ

Πληρ. τηλ. 2241047915-91881, κιν. 0944/325234 και 0977/717048

ΚΕΜΥΘΕΙΑ, ΠΕΙΡΑ, ΗΛΕΚΤΡΟΝΙΚΟΣ ΕΞΟΠΛΙΣΜΟΣ ΚΑΙ ΕΚΠΑΙΔΕΥΜΕΝΟΙ ΣΥΝΕΡΓΑΤΕΣ ΤΟΥ ΟΡΓΑΝΙΣΜΟΥ ΜΑΣ ΑΠΟΚΛΕΙΣΤΙΚΑ ΑΠΟ ΑΘΗΝΑ. ΑΜΟΙΒΕΣ ΛΟΓΙΚΕΣ! ΠΛΗΡ. ΤΗΛ. 097/6412455. ΠΡ48181

γνωριμιες

ΓΕΡΜΑΝΟΣ ΚΥΡΙΟΣ 50 ετών ψάχνει γνωριμία με Ρωσίδα από 42 έως 45 ετών για σοβαρή σχέση. Πληρ. τηλ. 0946526639 μετά τις 19.00

ΑΓ48602

DETECTIVE: GENERAL DETECTIVES INVESTIGATION: ΑΝΑΛΑΜΒΑΝΟΥΜΕ ΠΑΣΗΣ ΦΥΣΕΩΣ ΕΡΕΥΝΕΣ ΟΠΩΣ: ΕΜΠΟΡΟΒΙΟΜΗΧΑΝΙΚΑ, ΝΑΥΤΙΛΙΑΚΑ, ΑΞΙΟΠΙΣΤΑ ΣΥΝΕΡΓΑΤΩΝ, ΑΝΕΥΡΕΣΗ ΧΡΕΟΦΕΙΛΕΤΩΝ, ΚΛΗΡΟΝΟΜΙΚΑ, ΕΞΑΦΑΝΙΣΕΙΣ ΠΡΟΣΩΠΩΝ, ΣΥΛΛΟΓΗ ΔΙΚΑΣΤΙΚΩΝ ΣΤΟΙΧΕΙΩΝ, ΕΓΚΛΗΜΑΤΟΛΟΓΙΚΑ, ΠΡΟΓΑΜΙΑΙΕΣ ΕΡΕΥΝΕΣ, ΕΞΑΚΡΙΒΩΣΕΙΣ ΣΥΖΥΓΙΚΗΣ-ΠΡΟΣΩΠΙΚΗΣ ΑΠΙΣΤΙΑΣ ΚΑΙ Ο,ΤΙ ΑΛΛΟ ΣΑΣ ΑΠΑΣΧΟΛΕΙ. Ε-κοντά σας. 0946028644, ΜΟΝΩΣΕΙΣ. ΑΡ48609

ΑΠΟΦΡΑΞΕΙΣ-ΚΑΘΑΡΙΣΜΟΙ



ΑΠΟΦΡΑΞΕΙΣ
ΚΑΘΑΡΙΣΜΟΙ
ΣΥΝΤΗΡΗΣΕΙΣ
ΑΠΟΧΕΤΕΥΣΕΩΝ-
ΕΠΙΦΑΝΕΙΩΝ-
ΚΤΙΡΙΩΝ-
ΠΛΟΙΩΝ-
ΒΙΟΛΟΓΙΚΩΝ

Αναλαμβάνουμε ξενοδοχεία, Δήμους, πολ/κές κ.λπ. Αντληση πετρελαιοειδών από πλοία καθώς και λιποσυλλεκτών και βιολογικών. ΜΕ ΜΟΝΑΔΙΚΑ ΣΕ ΥΨΟΣ ΠΙΕΣΗΣ ΚΑΙ ΑΝΑΡΡΟΦΗΣΗΣ. ΥΠΕΡΣΥΓΧΡΟΝΑ ΜΗΧΑΝΗΜΑΤΑ ΥΔΡΟΒΟΛΗΣ ΣΕ ΟΛΗ ΤΗ ΔΩΔΕΚΑΝΗΣΟ

ΟΛΟ ΤΟ 24ωρο

ΒΑΡΔΕΛΛΗ Μ. -ΚΡΑΣΟΠΟΥΛΟΣ Δ. Ο.Ε.

Τηλ. 2241035555, Fax: 2241073100, Κιν. 0944/395999

e-mail:metropontikas@excite.com.

ΣΤΙΣ ΠΙΟ ΧΑΜΗΛΕΣ ΤΙΜΕΣ

ΔΩΣΕ ΣΤΥΛ ΣΤΟ ΚΙΝΗΤΟ ΣΟΥ



ΧΕΙΡΟΠΟΙΗΤΑ ΧΑΛΙΑ

ΜΟΚΕΤΕΣ

ΦΛΟΚΑΤΕΣ

ΠΑΠΛΩΜΑΤΑ

ΚΟΥΒΕΡΤΕΣ

ΣΑΛΟΝΙΩΝ

ΠΟΥΛΜΑΝ

ΚΑΘΑΡΙΣΜΟΣ ΜΕΤΑΞΩΤΩΝ

ΚΑΘΑΡΙΣΜΟΣ ΜΕ ΑΠΟΡΡΟΦΗΣΗ

ΚΑΘΑΡΙΣΜΟΣ ΜΕ ΑΝΑΡΡΟΦΗΣΗ

ΚΑΘΑΡΙΣΜΟΣ ΜΕ ΑΝΤΛΗΣΗ

ΚΑΘΑΡΙΣΜΟΣ ΜΕ ΥΔΡΟΒΟΛΗ

ΚΑΘΑΡΙΣΜΟΣ ΜΕ ΑΤΜΟ

ΚΑΘΑΡΙΣΜΟΣ ΜΕ ΑΠΟΣΜΗΤΙΚΑ

**ΚΑΘΑΡΙΣΜΟΣ ΜΕ ΑΠΟΛΥΜΑΝΣΗ

ΠΕΡΙΦΕΡΕΙΑΚΟ

Μέχρι τέλος του μήνα

• ΘΑ ΠΕΡΙΜΕΝΟΥΝ ΓΙΑ ΝΑ "ΕΙΣΠΡΑΞΟΥΝ" ΟΙ ΑΠΟΛΛΩΝΙΣΤΕΣ ΔΟΣΕΙΣ ΜΕΤΑΓΡΑΦΩΝ ΚΑΙ ΜΙΣΘΟΥΣ ΔΕΙΧΝΟΝΤΑΣ ΚΑΤΑΝΟΗΣΗ ΣΤΗ ΔΙΟΙΚΗΣΗ



Οι Απολλωνιστές θα περιμένουν μέχρι το τέλος του μήνα (ΒΙΚΤΩΡ - ΦΩΤΟ ΜΑΡΚΕΤ - ΙΑΛΥΣΟΣ)

Συνάντηση με την Διοίκηση της ομάδας είχαν πριν από δύο μέρες οι τρεις αρχηγοί του Απόλλωνα Καλυθιών. Θέμα της συνάντησης αλλά και της συζήτησης που ακολούθησε ήταν η απολαβή σε τακτά χρονικά διαστήματα των οφειλομένων χρημάτων. **Πολυχρονίου - Ισκάς** και **Αρχοντούλης** που εκπροσώπησαν τους ποδοσφαιριστές του Απόλλωνα σ' αυτή τη συνάντηση πήραν την διαβεβαίωση από τα μέλη της Διοίκησης **Κωνσταντίνου** πως "η ιστορία" θα τελειώσει το αργότερο μέχρι το τέλος του μήνα. Οι οφειλές φυσικά δεν αφορούν τα πριμ από τις τελευταίες επιτυχίες, αλλά δόσεις μεταγραφών και μισθούς ποσό σεβαστό για να διάγει καλώς ένας ποδοσφαιριστής, να έχει ανεβασμένη ψυχολογία και φυσικά ν' αποδίδει αυτά που πρέπει. Οι ποδοσφαιριστές έδειξαν κατανόηση γι' άλλη μια φορά, υποσχόμενοι παράλληλα πως θα συνεχίσουν ν' αποδίδουν τα μέγιστα μέσα στους αγωνιστικούς χώρους.

Η ΧΘΕΣΙΝΗ ΠΡΟΠΟΝΗΣΗ

Οι Απολλωνιστές προπονήθηκαν και χθες κανονικά στο γήπεδό τους. Από το χθεσινό προπονητικό απόγευμα απουσίασαν οι τραυματίες **Νικολής, Αρχοντούλης** και οι στρατευμένοι **Κυριαζής - Κοσκινιάτης - Καραγκιοζόπουλος.**

Οι Απολλωνιστές θα συνεχίσουν τις προπονήσεις μέχρι και την Παρασκευή και δεν θα δώσουν φιλικό παιχνίδι αλλά θα πάρουν από τον **Γιώργο Τανίδη** διήμερο ρεπό.

Φωτεινής και Πολιάς

• Οι απόντες από την χθεσινή -σε εντατικούς ρυθμούς- προπόνηση του Διαγόρα

• Δεν βρίσκουν αντίπαλο για φιλικό οι κυανέρυθροι

Συνέχισε χθες κανονικά τις προπονήσεις ο Διαγόρας. Οι κυανέρυθροι γυμνάσθηκαν χθες κανονικά στους ρυθμούς που θέλει ο **Ανδρέας Σταύρου** ενόψει μάλιστα του εκτός έδρας αγώνα της άλλης Κυριακής με την ομάδα του Καρλοβασίου στη Σάμο.

Υπό τις οδηγίες του προπονητή τους ασκήθηκαν με παιχνίδια τακτικής στην οποία φυσικά δίνει ιδιαίτερο βάρος ο ίδιος μιας και παίζει σημαίνοντα ρόλο στο σύγχρονο ποδόσφαιρο.

Από την χθεσινή προπόνηση απουσίασε ο γκολκήπερ **Φωτεινής**, ο οποίος ενοχλείται ακόμη αρκετά από το χτύπημα που δέχθηκε στον τετρακέφαλο στον αγώνα με τον Μανδραϊκό. Απών ήταν επίσης και ο **Μιχάλης Πολιάς** ο οποίος απουσίασε για επαγγελματικούς λόγους σε άλλο νησί.



"Πονάει" ακόμα στον τετρακέφαλο ο γκολκήπερ Φωτεινής (ΒΙΚΤΩΡ - ΦΩΤΟ ΜΑΡΚΕΤ - ΙΑΛΥΣΟΣ)

Κανονικά προπονήθηκαν αυτή τη φορά οι **Περικλής Σταθόπουλος** και **Μερκούρης Μόσχου.**

Ο **Ανδρέας Σταύρου** ήθελε η ομάδα του να δώσει ένα φιλικό παιχνίδι το Σάββατοκύριακο, αλλά τόσο οι ομάδες του περιφερειακού όσο και οι σύλλογοι των τοπικών πρωταθλημάτων που αγωνίζονται δεν προσφέρονται για κάτι τέτοιο.

Πάντως είναι γενική η εντύπωση πως ο Διαγόρας έχει ανανήψει από την αρχική "τεθλασμένη" πορεία που ακολούθησε και θ' αρχίσει με επιτυχίες ν' ανεβαίνει σιγά - σιγά στον βαθμολογικό πίνακα. Αυτό σημαίνει πάντως πως ο Διαγόρας πρέπει να δώσει την απαιτούμενη σοβαρότητα και σημασία σε όλα τά παιχνίδια.



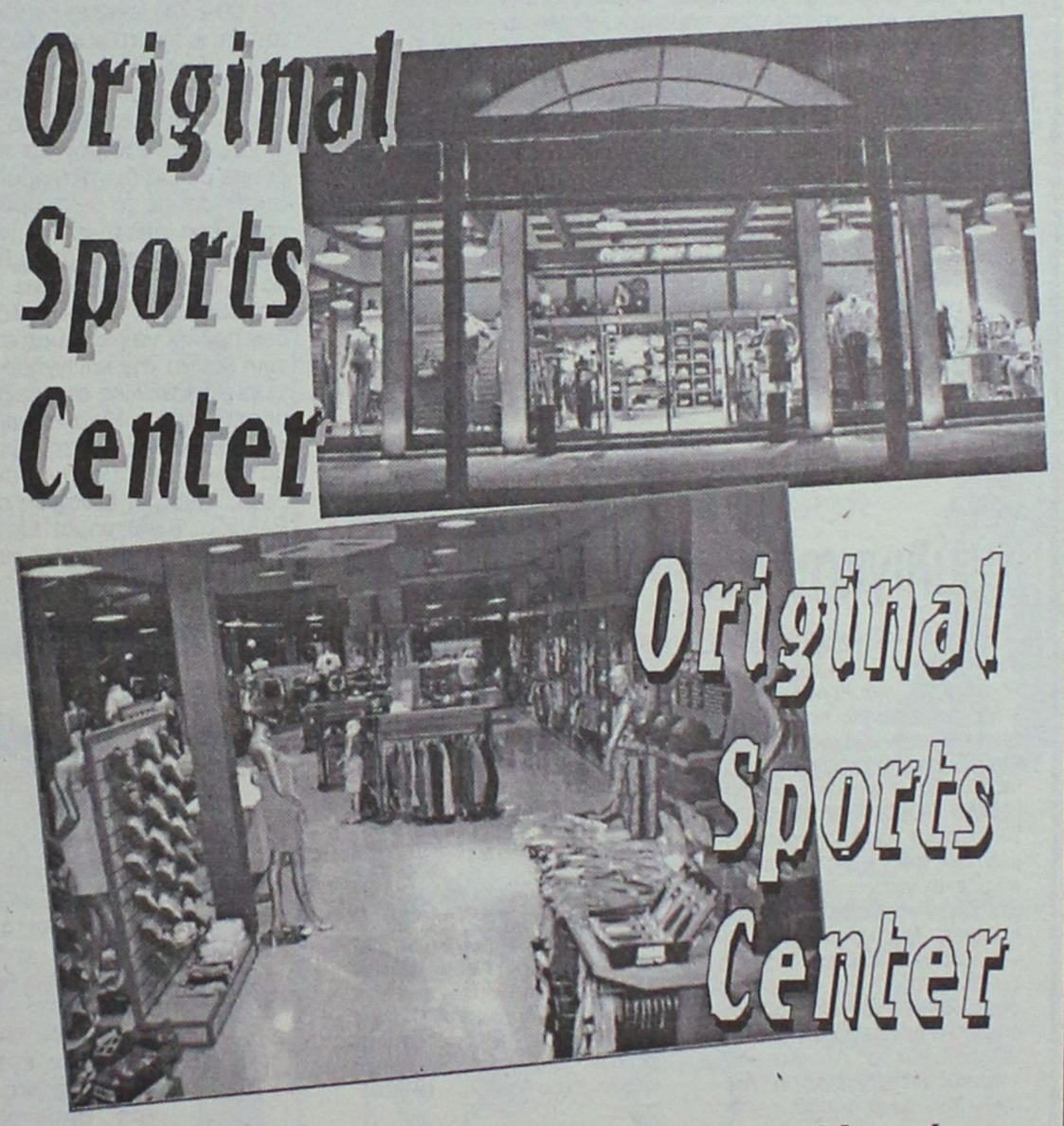





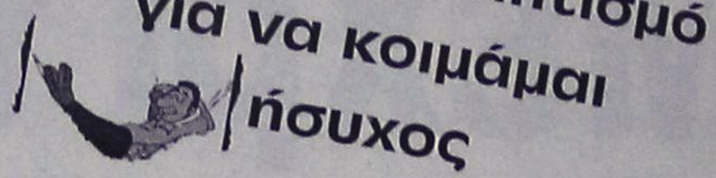

Παγκόσμιο: Με Τζελίλη, Σαμπάνη, Καχιασβίλι στη Βαρσοβία

Με τους Γιώργο Τζελίλη, Λεωνίδα Σαμπάνη και Κάχι Καχιασβίλι, αλλά και με πολλά νέα παιδιά αναχωρεί το Σάββατο για τη Πολωνία η εθνική μας ομάδα Αρσης Βαρών ανδρών, γυναικών για να πάρει μέρος στο Παγκόσμιο πρωτάθλημα που θα ξεκινήσει την Τρίτη 19 Νοεμβρίου στη Βαρσοβία. Η ελληνική αποστολή αποτελείται από επτά αθλητές και πέντε αθλήτριες, με τον Χρήστο Ιακώβου να δοκιμάζει τα νέα... αστέρια της ελληνικής Αρσης Βαρών, καθώς η διοργάνωση αποτελεί αγωνιστική γέφυρα για τους Ολυμπιακούς Αγώνες του 2004 και εντάσσεται στα πλαίσια της Ολυμπιακής προετοιμασίας.

«Οι παλιοί και έμπειροι αθλητές μας μπαίνουν ολοένα και σε μεγαλύτερο σε ένταση προπονητικό πρόγραμμα. Το πλάνο αυτό θα ολοκληρωθεί τον Αύγουστο του 2004. Για τους νέους αθλητές παρέχουμε την ευκαιρία να αποκτήσουν όσο το δυνατόν περισσότερες εμπειρίες, ώστε να είναι έτοιμοι στο μέλλον_, δήλωσε ο Χρήστος Ιακώβου.

Η ελληνική αποστολή:

ΑΝΔΡΕΣ: Λεωνίδας Σαμπάνης (62κ.), Γιώργος Τζελίλης (69κ.), Κάχι Καχιασβίλι (105κ.), Ηρακλής Ψωμιάδης (85κ.), Κώστας Παδόπουλος (94κ.), Θεοχάρης Χαντζίδης (56κ.), Γιώργος Μαρκούλας (85κ.).

ΓΥΝΑΙΚΕΣ: Νατάσα Τσακίρη (63κ.), Χαρίκλεια Καστρίτση (58κ.), Χριστίνα Ιωαννίδη (75κ.), Βασιλική Κασάπη (+75κ.), Θεανώ Κατσίδη (+75κ.).

"ΑΣΤΗΡ" ΜΑΣΑΡΩΝ
ΜΑΣΑΡΗ ΡΟΔΟΥ

ΕΥΧΑΡΙΣΤΗΡΙΟ

Το Δ.Σ. του ΑΣΤΕΡΑ Μασάρων αισθάνεται την υποχρέωση να ευχαριστήσει τους παρακάτω χορηγούς της ομάδας μας οι οποίοι βοήθησαν οικονομικά και υλικά το Σωματείο μας.

1. Το ΣΟΥΠΕΡ ΜΑΡΚΕΤ Παναγιωτάς.
2. Το ΣΟΥΠΕΡ-ΜΑΡΚΕΤ Φλεβάρης.
3. Το Εργοστάσιο παραγωγής μπετόν του κ. Καλλιβούρη.
4. Την ΒΑΠ Κουγιός.
5. Το Συνεργείο αυτοκινήτων των Α/φών ΓΚΙΝΗ.
6. Τους Γιατρούς.

α. Δημητρακόπουλο Βασίλειο για την κατά διαστήματα δωρεάν παροχή των υπηρεσιών του στους ποδοσφαιριστές της ομάδος μας.
β. Πίπη Γεώργιο για την πολύτιμη δωρεάν προσφορά του στους αγώνες της ομάδος μας.

7. Τον ΔΟΑ Αρχαγγέλου και ιδιαίτερα τον Δήμαρχο Θεοδόση Κολιάδη για το ενδιαφέρον του στον Αθλητισμό και την οικονομική και υλική προσφορά τους προς το Σωματείο μας.

Παραπομπές και ποινές διαιτητών

Το Πειθαρχικό Όργανο της ΚΕΔ/ΕΠΟ κατά τη σημερινή του συνεδρίαση, αφού εξέτασε τις εκθέσεις των παρατηρητών διαιτησίας των αγώνων της Δ` Εθνικής Κατηγορίας, παρέπεμψε στην Πειθαρχική Επιτροπή τους:

- Πιττό Π. (ΣΔΠ Ημαθίας), διαιτητή του αγώνα Αστέρας Αιγείρου-Ενωση Θράκης της 10.11.2002. Ημερομηνία παραπομπής: 11.11.2002.
- Κοντάκο Η. (ΣΔΠ Λακωνίας), α` βοηθό διαιτητή του αγώνα Ένωση Ασπροπύργου-Καρλόβασι της 10.11.2002. Ημερομηνία παραπομπής: 11.11.2002.

Η ΚΕΔ αφού εξέτασε τις εκθέσεις των παρατηρητών διαιτησίας των αγώνων της Δ` Εθνικής Κατηγορίας, επέβαλε τις ποινή των τριάντα (30) ημερών στους:

- Δημακάκο Κ. (ΣΔΠ Λακωνίας), διαιτητή του αγώνα Ενωση Ασπροπύργου-Καρλόβασι της 10.11.2002. Ημερομηνία έναρξης ποινής: 11.11.2002.
- Μπόρτζαρη Α. (ΣΔΠ Αχαΐας), διαιτητή του αγώνα Παναρκαδικός-Τερψιθέα της 10.11.2002. Ημερομηνία έναρξης ποινής: 11.11.2002.

Ακόμη το Πειθαρχικό Οργανο της ΚΕΔ αφού εξέτασε τις απολογίες των παραπεμφθέντων διαιτητών, επέβαλε στους:

- Συρμακέζη Α. (ΣΔΠ Λάρισας), διαιτητή του αγώνα Αναγέννηση Γιαννιτσών-Νέα Καλλικράτεια της 03.11.2002, την ποινή των τριάντα (30) ημερών. Ημερομηνία έναρξης ποινής: 04.11.2002.
- Σκουφίτσα Β. (ΣΔΠ Αθήνας), διαιτητή του αγώνα Κυπέλλου Ελλάδας Αιγάλεω-Αγιος Δημήτριος της 30.10.2002, την ποινή των είκοσι (20) ημερών. Ημερομηνία έναρξης ποινής: 11.11.2002.

ΑΘΛΗΤΙΚΟΣ ΡΟΔΙΑΚΟΣ ΣΥΛΛΟΓΟΣ
Α .Ρ. Σ.
ΡΟΔΟΣ
ΓΡΑΦΕΙΑ: ΠΛΑΤΕΙΑ ΔΙΑΓΟΡΑ 3

Ο Ροδιακός ευχαριστεί

Το Δ.Σ. του Α.Σ. ΡΟΔΙΑΚΟΣ μετά από έκτακτη συνεδρίαση που έγινε χθες στα γραφεία του συλλόγου αποφάσισε ομόφωνα τα εξής:

α) Να ευχαριστήσει δημόσια τους χορηγούς της ομάδας κ. κ. Ορφανό Κων. (Ροδιακές Εισαγωγές), και Κουμέντο Γιάννη (Radio Sports) για τις προσφορές τους στον Σύλλογο.
β) Να διαθέσει το 50% των εσόδων από την λαχειαγορά που ξεκίνησε πριν από μερικές μέρες, στον συμπολίτη μας Παναγιώτη Πόρα ο οποίος αντιμετωπίζει σοβαρά προβλήματα υγείας.
β) Να οργανώσει εκδρομή την ερχόμενη Κυριακή 17-11-2002 στον εκτός έδρας αγώνα της ομάδας μας με τον Α.Ο. Σύμης.

"Θα κυνηγήσουμε τη νίκη"

Διπλή νίκη αναζητά σήμερα ο Σέρχιο Μαρκαριάν στον (21.00-ΕΤ1) αγώνα-ρεβάνς του Παναθηναϊκού με τη Φενέρμπαχτσε για το κύπελλο ΟΥΕΦΑ. Η μία είναι αγωνιστική και η άλλη εξωαγωνιστική. Ο Ουρουγουανός τεχνικός ζήτησε νίκη εντός γηπέδου επί της Φενέρ από τους παίκτες του, αλλά και «νίκη» στην κερκίδα από τον κόσμο του «τριφυλλιού».

«Είμαστε έτοιμοι για το σημαντικό ματς. Ξέρουμε ότι παίζουμε με μια δυνατή ομάδα που έχει καλούς παίκτες. Θα προσπαθήσουμε να δώσουμε στον Παναθηναϊκό και τον κόσμο το καλύτερο αποτέλεσμα που είναι η νίκη. Ξέρουμε το άγχος του κόσμου γι αυτό και θέλουμε το καλύτερο γι αυτόν. Επαναλαμβάνω ότι θέλουμε το καλύτερο για την Ελλάδα και τον Παναθηναϊκό. Είναι καλό το 1-1. Εχουμε το αβαντάζ αλλά δεν πρέπει να μείνουμε στο μηδέν. Θα προσπαθήσουμε για τη νίκη και θα την κυνηγήσουμε. Θέλουμε να παίξουμε ένα ματς χωρίς δυσκολίες στην εξέδρα. Θα πρέπει ο κόσμος να ημερμήσει» είπε ο Μαρκαριάν που υπογράμμισε ότι καταλαβαίνει τους Ελληνες και την ψυχολογία τους για το συγκεκριμένο ματς. «Είμαι Ουρουγουανός με αρμένικες ρίζες. Αισθάνομαι όμως όπως οι Ελληνες αυτή τη στιγμή. Μου αρέσει πολύ η Ελλάδα. Αισθάνομαι ελεύθερος εδώ και καταλαβαίνω τους Ελληνες παίκτες μου που τους απασχολεί πολύ αυτό το ματς».

Ο τεχνικός του «τριφυλλιού» ρωτήθηκε και για το «κόψιμο» του Μιχάλη Κωνσταντίνου από την αποστολή. «Με τον παίκτη έχουμε συζητήσει. δεν είναι σε καλή περίοδο. Οπότε ποιός ο ρόλος να βρίσκεται στον πάγκο; Για την ομάδα και τον ίδιο είναι καλή αυτή η απόφαση. Ολοι οι άλλοι είναι έτοιμοι να αγωνιστούν όποτε τους ζητηθεί» απάντησε ο Μαρκαριάν.

Συνεχίζοντας, ο έμπειρος προπονητής αναφέρθηκε στο πρώτο ματς της Τουρκίας. «Ο Παναθηναϊκός στην Τουρκία έκανε ένα πολύ καλό πρώτο ημίχρονο και περιόρισε τη Φενέρ. Στο δεύτερο είχε κάποια προβλήματα. Αυτό το ματς θα μείνει στην ιστορία. Επαναλαμβάνω ότι πρέπει να ψάξουμε για τη νίκη στο αυριανό ματς».

Οσον αφορά το πως περιμένει ο ίδιος να παραταχτεί η Φενέρ, απάντησε: «Περιμένω τη Φενέρ με αλλαγές σε σχέση με το πρώτο ματς. Με λιγότερους επιθετικούς χαφ. Μάλλον ο Ορτέγκα θα παίξει πίσω από τους δύο επιθετικούς». Καταλήγοντας, δήλωσε πως η έκβαση του αγώνα με την Φενέρ, όπως και η έκβαση κάθε αγώνα, εξαρτάται από πολλούς παράγοντες. «Τα ματς κρίνονται από πολλούς παράγοντες. Από την ψυχολογία των παικτών, τη φυσική κατάσταση, από τον αντίπαλο αλλά και τα λάθη που μπορεί να κάνει ένας προπονητής. Οποτε κάνω λάθη τα συζητώ με τους παίκτες μου και δέχομαι τις ευθύνες μου».

Χούλιγκαν στα 73 χρόνια του

Αγγλικό δικαστήριο καταδίκασε έναν 73χρονο με το νόμο περί χουλιγκανισμού, επειδή επιτέθηκε και χτύπησε κατά την διάρκεια ενός αγώνα έναν 51χρονο τυμπανιστή. Οπως γράφει η εφημερίδα «Daily Telegraph_, ο Εντουαρντ Σμιθ έγινε ο γηραιότερος Αγγλος που καταδικάζεται για χουλιγκανισμό, μετά την επίθεση κατά του Ντέιβιντ Αϊνσλι, ο οποίος είναι γνωστός και ως Ντέιβ ο τυμπανιστής. Το επεισόδιο σημεώθηκε, τον Αύγουστο, στον αγώνα μεταξύ της Μίλντενχολ και της Λόουιστοφτ.

Οπως κατήγγειλε ο Αϊνσλι, που είναι οπαδός της Λόουιστοφτ, ο «παππούς_ του εκσφενδόνισε κατά την διάρκεια του ημιχρονου ένα κύπελλο με τσάι, το οποίο τον χτύπησε στο κεφάλι, με αποτέλεσμα να χάσει τις αισθήσεις του. Ο λόγος, όπως κατέθεσε ο Αϊνσλι, ήταν ότι με το τύμπανό του ενοχλούσε τον Σμιθ, πίσω από την εστία της Μίλντενχολ.

Ο Σμιθ αρνήθηκε την κατηγορία, αλλά το δικαστήριο του επεδίκασε ποσό 100 λιρών ως αποζημίωση στον Αϊνσλι και άλλες 100 λίρες για δικαστικά έξοδα. Τουλάχιστον γλύτωσε έτσι στην ηλικία του ποινή φυλάκισης...

ΑΝΕΚΔΟΤΟ

Μια μέρα μια παχιά κυρία, πάγε στο φαρμακείο να ζυγιστεί. Την ίδια στιγμή, ένας άλλος κύριος, μπαίνοντας μέσα της λέει:

- "Σας κάνω 93 κιλά."

Εκείνη, χωρίς να απαντήσει, ανεβαίνει πάνω στη ζυγαριά και ως θαύματος, η ζυγαριά τη δείχνει 93 κιλά.

Η κυρία εντυπωσιασμένη του απαντάει:

- "Μα πως το βρίκατε; Είμαι ακριβώς 93 κιλά."

- "Είναι η δουλειά μου ξέρετε", της λέει αυτός.

- "Α, είστε γιατρός" .

- "Οχι, αγελαδοτρόφος".



Αγκαθι

●●● **Με την Αθήνα έπαιζαν οι μικτές μας και οι δημοσιογράφοι αγανάκτησαν για να βρουν το ματς. Ελειπε ο πρόεδρος που είναι σχετικός και κρατά σημειώσεις και κανένας από το μικτή τουρς δεν μπήκε στο κόπο. Δεν έβγαινε από το Φ.Α. η σύνθεση, οπότε δεν υπήρχε ενημέρωση. Απλά πράγματα, όλα στη πλάκα...**

●●● *Και να φανταστείτε ότι αυτό ήταν το πιο σοβαρό ματς. Οι γονείς περιμένουν να ακούσουν τί γίνεται στον αγώνα, να διαβάσουν τί έκαναν τα παιδιά τους και οι εφημερίδες αρκούνται σε όποιον φιλοτιμηθεί από το Μικτή τουρς και να τους δώσει ό,τι θέλει. Να μην υπάρχει άποψη ανθρώπου της δουλειάς.*

●●● **Κανονικά οι εφημερίδες έπρεπε να κάνουν λευκή απεργία και να βάζουν μόνο τα αποτελέσματα. Ομως απ' ότι αντιλαμβάνομαι σέβονται τον κόπο των παιδιών, την χαρά την δική τους και των γονιών τους.**

●●● *Η Κοδριγκτώνος δεν ιδρώνει από αυτά. Η πλακίτσα να γίνεται, να περνάμε καλά και τ' άλλα σε δεύτερη μοίρα.*

●●● **Τώρα που θα πάμε σε άλλα μέρη μπορεί να ψάχνουν συνοδό. Η πρωτεύουσα είναι αλλιώς.**

●●● *Μέσα πάμε καλά, έξω; Τα τεστ τα πέρασαν όλοι οι διαιτητές, στα επόμενα να δούμε τί θα γίνει. Μη κλατάρει κανένας και χάσουμε κι άλλη θέση στους πίνακες.*

●●● **Ο εκδότης μας έκανε εγχείριση και οφείλω να του ευχηθώ περαστικά και να είναι καλύτερος από πριν.**

●●● *Σε ένα παιχνίδι του περιφερειακού που μας πέρασε αντίπαλος... γραβατωμένος προσπάθησε να πλησιάσει παίκτες! Μόνο που τον έχουν γραμμένο και είναι έτοιμος να πηδήσει τη... μάνδρα για να σωθεί.*

●●● **Ο Μπάρι έχει αγριέψει αυτές τις μέρες κι έμαθα ότι μέχρι να αποχωρήσει από τον Οργανισμό θα τιμωρήσει κάποιον. Αν και δεν ανέφερε τ' όνομά του αντιλαμβάνομαι ότι πρόκειται για τον ...δονήτη, με τον οποίο είναι σε διάσταση εδώ και καιρό.**

ΡΕΠΟΡΤΑΖ

Ο Κεντέρης το Σάββατο στο Μόντε Κάρλο για το γκαλά

Για τρίτη φορά τα ισάριθμα τελευταία χρόνια, ο **Κώστας Κεντέρης** διεκδικεί το βραβείο του κορυφαίου αθλητή του κόσμου στο ετήσιο γκαλά της διεθνούς ομοσπονδίας (IAAF) που γίνεται την Κυριακή 17 Νοεμβρίου 2002 στο Σπόρτινγκ Κλάμπ του Μόντε Κάρλο. «Ο τίτλος είναι δύσκολη υπόθεση γιατί ανάμεσα στους δέκα που έχουν επιλεγεί υπάρχουν πολλοί μεγάλοι αθλητές. Αλλά είναι σημαντικό το ότι είμαι και πάλι μέσα στους κορυφαίους του κόσμου, δήλωσε ο **Κεντέρης** που συνεχίζει στην Αθήνα την προετοιμασία του εν όψει των υποχρεώσεων του για τη νέα αγωνιστική περίοδο. Ο πρόεδρος του ΣΕΓΑΣ **Βασίλειος Σεβαστής** μεταξύ άλλων τόνισε: «Είναι μεγάλη τιμή για τον ελληνικό στίβο που για τρίτη συνεχόμενη χρονιά που συμμετέχουμε στην διαδικασία ανάδειξης των κορυφαίων του κόσμου. Αυτό βέβαια δηλώνει την πρόοδο του κλασσικού αθλητισμού στη χώρα μας. Ο **Κώστας Κεντέρης** θα έχει μαζί του, στο Μόντε Κάρλο, την αγάπη όλων των Ελλήνων φιλάθλων. Του εύχομαι καλή τύχη. Ο Έλληνας Ολυμπιονίκης, παγκόσμιος πρωταθλητής και πρωταθλητής Ευρώπης στα 200μ, που είναι ο μόνος Ευρωπαίος που έχει πετύχει αυτή την διάκριση (τους τρεις αυτούς τίτλους), συμπεριλήφθη από την 12μελή επιτροπή της IAAF στους δέκα προτεινόμενους κορυφαίων αθλητών που θα διεκδικήσουν το βραβείο του κορυφαίου της χρονιάς.

Κατά την διάρκεια της εκδήλωσης της 17ης Νοεμβρίου θα ανακοινωθούν και τα ονόματα του κορυφαίου αθλητή και της κορυφαίας αθλήτριας. Εκτός από τους κορυφαίους αθλητή και αθλήτρια της χρονιάς θα υπάρξουν ακόμα και μια σειρά από ειδικές βραβεύσεις. Ο **Κώστας Κεντέρης** μεταβαίνει στο Μόντε Κάρλο το Σάββατο μαζί με τον εθνικό προπονητή **Οδυσσέα Παπατώλη.** «Είναι μεγάλη τιμή για την Ελλάδα που για ακόμα χρονιά δίνει το παρόν στην κορυφαία εορτή του κλασσικού αθλητισμού, λέει ο κ. **Παπατώλης.** Οι δέκα προτεινόμενοι αθλητές για τον τίτλο του κορυφαίου είναι οι εξής: **Κώστας Κεντέρης** (200μ), **Τζόναθαν Εντουαρτς** (Βρετανία-τριπλούν), **Χισάμ Ελ Γκερούζ** (Μαρόκο-1.500μ), **Ρόμπερτ Φαζεκας** (Ουγγαρία-δίσκος), **Χαλίντ Κανούτσι** (ΗΠΑ-Μαραθώνιος), **Ουίλσον Κίπκετερ** (Δανία-800μ), **Ρόμπερτ Κορζενιόφσκι** (Πολωνία-βάδην), **Τιμ Μοντγκόμερι** (ΗΠΑ-100μ), **Φελίξ Σάντσες** (Δομίνικος-400μ εμπόδια), **Ρόμαν Σέμπρλε**-Τσεχία-δέκαθλο).

Οι δέκα αθλήτριες που θα διεκδικήσουν τον τίτλο της κορυφαίας είναι οι εξής: **Μπεράν Αντέρε** (Αιθιοπία-5.000μ, 10.000μ), **Σουρέγια Αϊχάν** (Τουρκία-1.500μ), **Καΐσα Μπέρκβιστ** (Σουηδία-ύψος), **Γκέιλ Ντίβερς** (ΗΠΑ-100μ εμπόδια), **Σβετλάνα Φεοφάνοβα** (Ρωσία-επί κοντώ), **Ντέμπι Φέργκιουσον** (Μπαχάμες-100μ, 200μ), **Ανα Γκεβάρα** (Μεξικό-400μ), **Μάριον Τζόουνς** (ΗΠΑ-100μ), **Μαρία Μουτόλα** (Μοζαμβίκη-800μ), **Πάολα Ράντκλιφ** (Βρετανία-10.000μ, Μαραθώνιος).

Τρία ζευγάρια στο διασυλλογικό

Τα ζευγάρια Καρακατσάνη Β.-Λεριάς Ε., Διακοσταματίου Μ.-Κελεπέρας Κ. και Ράμος Ε.-Δανελλάκης Ρ. αποτελούν την ομάδα του Ομίλου Αγωνιστικού Μπριτζ Ρόδου που θα συμμετάσχει στο Πανελλήνιο διασυλλογικό πρωτάθλημα που θα γίνει στην Αθήνα στις 29, 30/11 και 1/12.

Τα προαναφερθέντα ζευγάρια κατέλαβαν τις τρεις πρώτες θέσεις στο εσωτερικό προκριματικό αγώνα που έγινε στον Ομιλο με την συμμετοχή των οκτών καλύτερων ζευγαριών του Ομίλου. Τα ζευγάρια που συμμετέχουν στον αγώνα προέκυψαν μετά από επιλογή με κριτήριο τους βαθμούς που συγκέντρωσαν στους αγώνες όλου του έτους. Τα παρακάτω οκτώ ζευγάρια κατά σειρά συγκέντρωσαν τους περισσότερους βαθμούς και συμμετείχαν στον προκριματικό αγώνα:

1. Ράμμος Ε.- Δανελλάκης Δ.
2. Βρούχος Ν.-Γιαννιού Μ.
3. Μαρινάκης Α.-Πόπορος Γ.
4. Σιμάτης Α.-Κοφινάκος Π.
5. Σβίγγος Ι.-Διακοσταματίου Ν.
6. Τσάβαλος Α.-Ζερβός Ι.
7. Διακοσταματίου Μ.-Κελεπέρας Κ.
8. Καρακατσάνης Β.-Λεριάς Ε.

Μεταξύ των ανωτέρων ζευγών έγινε ένας αγώνας με βαθμολογία VIPS με το σύστημα όλοι εναντίον όλων και παίχτηκαν δώδεκα διανομές στον κάθε αγώνα. Δηλαδή το κάθε ζεύγος έπαιξε συνολικά 84 διανομές. Ο αγώνας ήταν δραματικός με συνεχείς αλλαγές στην κορυφή. Πριν την τελευταία αγωνιστική η κατάσταση στην κορυφή ήταν η εξής:

1. Καρακατσάνης Β.-Λεριάς Ε.102 VIPS
2. Πόπορος Γ.-Μαρινάκης Α. 100 VIPS
3. Τσάβαλος Α.-Ζερβός Ι. 98 VIPS
4. Ράμος Ε.-Δανελλάκης Δ. και Κελεπέρας Κ.-Διακοσταματίου Μ. 96VIPS
5. Σιμάτης Α.-Κοφινάκος Π. 94 VIPS

Στην τελευταία αγωνιστική σημειώθηκαν τα παρακάτω αποτελέσματα και έγινε η ανατροπή στην κορυφή:

Καρακατσάνης-Λεριάς εναντίον Σιμάτη-Κοφινάκου 21-9VIPS

Κελεπέρας-Διακοσταματίου Μ. εναντίον Σβίγγου-Διακοσταματίου Ν. 25-9 VIPS

Ράμος-Δανελλάκης εναντίον Τσάβαλου-Ζερβού 21-9 VIPS

Γιαννιού-Βρούχος εναντίον Πόπορου-Μαρινάκη 25-5 VIPS

Ετσι προέκυψε η τελική κατάταξη:

1 Καρακατσάνης Β.-Λεριάς Ε. 123 VIPS
2. Κελεπέρας Κ. -Διακοσταματίου Μ. 121 VIPS
3. Ράμος Ε.-Δανελλάκης Δ. 117 VIPS
4. Τσάβαλος Α.-Ζερβός Ι. 107 VIPS
5. Πόπορος Γ.-Μαρινάκης Α. 105 VIPS
6. Σιμάτης Α.-Κοφινάκος Π. 103 VIPS
7. Γιαννιού Μ.-Βρούχος Ν. 98 VIPS
8. Σβίγγος Ι.-Διακοσταματίου Ν. 65 VIPS

ΠΡΑΚΤΟΡΕΙΟ ΤΑΞΙΔΙΩΝ
ΣΑΒΒΑΣ ΣΑΗΣ

1η εκδρομή στα
ΜΥΡΑ ΤΟΥΡΚΙΑΣ (ΤΟΥ ΑΓ. ΝΙΚΟΛΑΟΥ)
επίσκεψη στην λιμνοθάλασσα DAGYAN-ΝΕΑ ΜΑΚΡΗ (ΦΕΤΙΓΕ)-(ΛΙΒΙΣΙ η ερειπωμένη Ελληνική πόλη) ΚΑΣ-ΜΥΡΑ-ΦΟΙΝΙΚΙ-ΑΝΤΑΛΥΑ κ.λπ.
Από 5/12 έως 8/12

2η εκδρομή στα
ΜΥΡΑ ΤΟΥΡΚΙΑΣ (ΤΟΥ ΑΓ. ΝΙΚΟΛΑΟΥ)
με προέκταση Κουσάντασι-Εφεσο-Σμύρνη
Από 5/12 έως 12/12

3η εκδρομή στα
ΜΥΡΑ ΤΟΥΡΚΙΑΣ (ΤΟΥ ΑΓ. ΝΙΚΟΛΑΟΥ)
με προέκταση Κουσάντασι-Εφεσο-Σμύρνη-Κων/πολη
Από 5/12 έως 14/12

ΠΕΡΙΛΑΜΒΑΝΕΙ
• Εισιτήρια ΡΟΔΟ-ΜΑΡΜΑΡΙΣ-ΡΟΔΟ
• Φόρους Λιμανιών Ελλάδος-Τουρκίας
• Ξενοδοχεία 4* ή 5* αστέρια με πρωινό μπουφέ και 1 γεύμα καθημερινά
• Πολυτελή πούλμαν για τις μεταφορές και εκδρομές.
• Συνοδός ο κ. Σάββας Σαής

ΠΡΟΣΟΧΗ
Εκδρομές κάνουν πολλοί,
ακόμη και χρυσοχόοι και αεριτζήδες
ΕΜΕΙΣ σας προσφέρουμε ποιότητα-πείρα και σιγουριά
Οι δικοί μας πελάτες έρχονται και ξανάρχονται σε μας

ΠΛΗΡΟΦΟΡΙΕΣ - ΠΡΟΓΡΑΜΜΑΤΑ-ΕΓΓΡΑΦΕΣ
ΠΡΑΚΤΟΡΕΙΟ ΤΑΞΙΔΙΩΝ
ΣΑΒΒΑΣ ΣΑΗΣ
ΤΑΡΠΟΝ ΣΠΡΙΝΓΚΣ 42 (δίπλα στην Τραπ. Πίστεως) · Τηλ. 22410 39781-37711


Delta

ΔΙΑΜΑΝΤΕ ΕΡΓΑΛΕΙΑ
ΚΟΦΤΗ ΧΕΙΡΟΣ
6ο χλμ.Ρόδου Λίνδου
Συγκρότημα Μανουσέλη
ΔΙΑΤΡΗΤΙΚΑ
ΔΙΑΜΑΝΤΟΤΡΥΠΟΤΕΧΝΙΚΗ ΡΟΔΟΥ
ΔΙΑΜΑΝΤΟΦΟΡΟΙ ΔΙΣΚΟΙ ΚΟΠΗΣ ΓΙΑ ΓΡΑΝΙΤΗ, ΜΑΡΜΑΡΟ ΤΟΥΒΛΟ κ.τ.λ.


ΑΡΜΟΚΟΦΤΕΣ
ΤΡΥΠΑΜΕ
ΚΟΒΟΥΜΕ
ΣΠΑΜΕ

ΧΩΡΙΣ ΣΚΟΝΕΣ
ΡΩΓΜΕΣ
ΜΕΡΕΜΕΤΙΑ
ΠΩΛΗΣΕΙΣ
&
ΕΚΤΕΛΕΣΕΙΣ ΕΡΓΑΣΙΩΝ
Η ΠΟΛΥΧΡΟΝΗ ΜΑΣ ΠΕΙΡΑ ΣΤΟ ΕΞΩΤΕΡΙΚΟ ΜΑΣ ΔΙΝΕΙ ΤΗ ΔΥΝΑΤΟΤΗΤΑ ΝΑ ΒΡΙΣΚΟΥΜΕ ΛΥΣΗ ΕΚΕΙ ΠΟΥ ΟΙ ΑΛΛΟΙ ΣΗΚΩΝΟΥΝ ΤΑ ΧΕΡΙΑ ΨΗΛΑ!
ΤΗΛΕΦΩΝΗΣΤΕ ΜΑΣ
(0241) 69022 - 77986
ΚΙΝΗΤΟ: 0944 380562
ΥΠΕΥΘΥΝΟΣ
Μαρκος Τσεσμετζής

Η ταβέρνα
«ΝΙΚΟΛΑΣ»
στην Παστίδα
είναι κοντά σας
για κάθε είδους εκδήλωση.
Η αίθουσα κλιματίζεται.
Πληροφορίες στα τηλέφωνα:
22410–48262, 47048
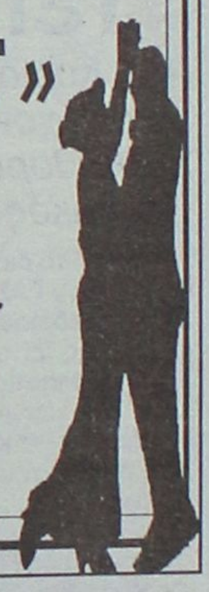

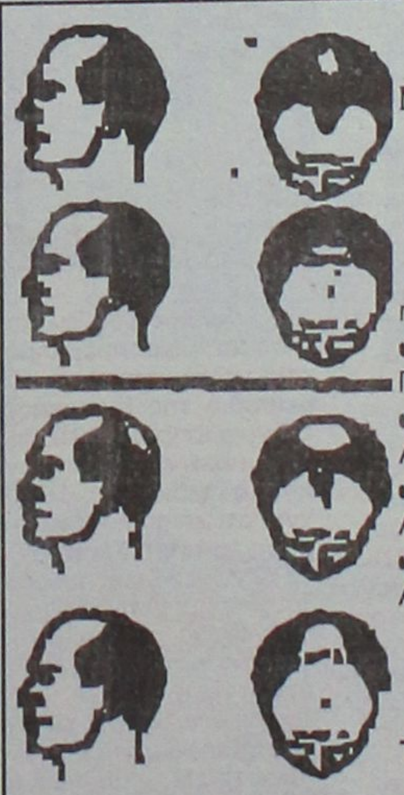
ΤΩΡΑ
ΜΙΚΡΟΜΕΤΑΜΟΣΧΕΥΣΗ ΜΑΛΛΙΩΝ ΣΤΗ ΡΟΔΟ
(Αποκλειστικά με τη πρωτοποριακή μέθοδο micrografts και minigrafts)
✔ ΑΤΟΜΙΚΟΣ ΠΡΟΣΧΕΔΙΑΣΜΟΣ
✔ ΜΟΝΙΜΗ ΑΠΟΚΑΤΑΣΤΑΣΗ
✔ ΦΥΣΙΚΟ ΑΠΟΤΕΛΕΣΜΑ
✔ ΑΥΞΗΣΗ ΑΥΤΟΠΕΠΟΙΘΗΣΗΣ
ΠΛΗΡΟΦΟΡΙΕΣ-ΡΑΝΤΕΒΟΥ:
ΤΗΛ. (22410)-23860
0944-688989

ΜΠΑΣΚΕΤ

Δουλεύει ανεπηρέαστος

• ΔΕΝ ΧΑΛΑΡΩΝΕΙ Ο ΚΟΛΟΣΣΟΣ ΛΟΓΩ ΤΩΝ ΠΟΛΛΩΝ ΠΡΟΒΛΗΜΑΤΩΝ ΠΟΥ ΑΝΤΙΜΕΤΩΠΙΖΕΙ Η ΕΛΕΥΣΙΝΑ
• ΓΙΑ ΠΡΟΛΗΠΤΙΚΟΥΣ ΛΟΓΟΥΣ ΔΕΝ ΠΡΟΠΟΝΗΘΗΚΕ ΤΗΝ ΤΡΙΤΗ Ο ΒΛΑΧΟΔΗΜΟΣ

Οι "φουρτούνες" που ταλαιπωρούν τον Πανελευσινιακό δεν εφησυχάζουν τον Κολοσσό που προετοιμάζεται ακολουθώντας την ίδια στρατηγική και το ίδιο πρόγραμμα με θρησκευτική ευλάβεια. Τα προβλήματα του αντιπάλου δεν αφορούν τους "θαλασσί" και σε καμία περίπτωση δεν θα δεχθούν να τον "αναστήσουν". Παίκτες και προπονητικό τιμ συνεχίζουν απρόσκοπτα να δουλεύουν με όρεξη για το παιχνίδι της Κυριακής και φροντίζουν να είναι έτοιμοι να αντιμετωπίσουν την Ελευσίνα ανεξάρτητα με το πώς αυτή θα παρουσιαστεί στον αγωνιστικό χώρο. Το "στίγμα" του αγώνα έδωσε ο προπονητής του Κολοσσού **Χάρης Παπάζογλου**: "Η Ελευσίνα έχει δείξει μέχρι τώρα ότι είναι μια ομάδα με μεγάλη αστάθεια στο παιχνίδι της. Στη Θεσσαλονίκη κέρδισε μετά από δύο παρατάσεις, ηττήθηκε στην έδρα της από τα Άνω Λιόσια, έχασε και την περασμένη αγωνιστική στον Μαντουλίδη. Αν εμείς διατηρήσουμε τη σοβαρότητα και την πειθαρχία στην ανάπτυξη του παιχνιδιού, δεν έχουμε να φοβηθούμε τίποτα. Είμαστε έτοιμοι. να ελέγξουμε, με διάρκεια, το ρυθμό του αγώνα και πρώτος στόχος μας σ' αυτό το εκτός έδρας ματς είναι η καλή άμυνα".



Προληπτικά δεν προπονήθηκε ο Στάθης Βλαχοδήμος Νο 9

ΟΙ ΠΡΟΠΟΝΗΣΕΙΣ

Ενα μικρό πρόβλημα στη μέση ενόχλησε τον **Στάθη Βλαχοδήμο** ο οποίος, για προληπτικούς λόγους, δεν προπονήθηκε το απόγευμα της Τρίτης. Χθες θα δοκίμαζε να μπει σε κανονικούς ρυθμούς ωστόσο η συμμετοχή του την Κυριακή δεν θα πρέπει να θεωρηθεί αμφίβολη. Οι υπόλοιποι παίκτες συμμετέχουν χωρίς προβλήματα. Η αποστολή θα ταξιδέψει για την Ελευσίνα αργά το απόγευμα του Σαββάτου (19.30) και ο αγώνας θα ξεκινήσει στις 16.00 της Κυριακής.

ΤΑ ΝΕΟΤΕΡΑ ΑΠΟ ΤΗ Β' ΕΘΝΙΚΗ

Παρελθόν αποτελεί από προχθές ο επί διετίας προπονητής του Μ. Αλέξανδρου, **Παναγιώτης Κεσίδης.** Πρώτο φαβορί για να τον διαδεχθεί στην τεχνική ηγεσία είναι ο **Χρήστος Τσιρογιάννης.** Εξάλλου, οι διοικούντες τον Αίαντα Ευόσμου στρέφονται στον **Δημήτρη Τσολάκη** ν' αναλάβει τις τύχες της ομάδας σε περίπτωση που λυθεί η συνεργασία με τον **Στέλιο Καπνιά.**

Τέλος καλό, όλα καλά

• Ο Κυριάκος Μάγος παρέμεινε στην τεχνική ηγεσία του Ιάλυσου έχοντας την πλήρη αποδοχή του Δ.Σ. και των παικτων
• "Καθοριστικό το παιχνίδι και για τους δύο" τόνισε ο νεαρός τεχνικός για το ντέρμπι με το Διαγόρα

Μπορεί το διοικητικό συμβούλιο του ΓΑΣ Ιάλυσου να μην συνεδρίασε τελικά το βράδυ της Τρίτης καθώς δεν υπήρχε απαρτία, το θέμα όμως της τεχνικής ηγεσίας λύθηκε οριστικά. Ο **Κυριάκος Μάγος** παραμένει προπονητής αφού, όπως δήλωσε ο ίδιος τον τίμησε ιδιαίτερα η πλήρης αποδοχή των παικτών και των μελών της διοίκησης. Ωστόσο, στην προχθεσινή συνεδρίαση θα γινόταν συζήτηση και για κάποια άλλα θέματα π.χ. οργανωτικά και οικονομικά. "Η διοίκηση συμπαραστέκεται στην ομάδα αλλά θα μπορούσε να είναι πιο κοντά. Υπάρχουν κάποια προβλήματα κυρίως οργανωτικά που θέλουν άμεση λύση", τόνισε ο **Μάγος** σχολιάζοντας το θέμα του **Μουτσάτσου:** "Είχα κάνει τα σχέδιά μου και από Νομέμβριο υπολόγιζα στην παρουσία του **Λευτέρη Μουτσάτσου** ο οποίος είναι πολύ καλός παίκτης και θα μας βοηθούσε σημαντικά. Τώρα έμαθα ότι θα πάει για άλλους δύο μήνες στο Χαϊδάρι. Αυτή τη στιγμή με κάνουν και ανησυχώ τα όποια προβλήματα αλλά βλέπω με αισιοδοξία το μέλλον της ομάδας γιατί αν κάτσουν (σ.σ. τα μέλη του Δ.Σ.) για μια ώρα να τα συζητήσουν, θα τα λύσουν. Θέλει μεγάλη προσπάθεια για να έχουμε αίσιο τέλος".

-Η ΟΜΑΔΑ-

Ικανοποιημένος από την προσπάθεια των παικτών τους τελευταίους τρεις μήνες δήλωσε ότι είναι ο νεαρός τεχνικός του Ιάλυσου: "Κάποια μικροπροβλήματα στις προπονήσεις και το επεισόδιο της Κυριακής με στενοχώρησαν πολύ όμως είμαι πολύ ευχαριστημένος από τα παιδιά. Η ομάδα δείχνει ότι είναι ικανότατη με βάση τα αποτελέσματα και τα όσα μας λένε άνθρωποι του χώρου. Στην Αθήνα μας έλεγαν ότι μαζί με το Παγκράτι και το Ρέθυμνο είμαστε οι τρεις πρώτες ομάδες του ομίλου. Κι αυτό είναι πολύ σημαντικό γιατί βγαίνει προς τα έξω η δουλειά που έχουμε κάνει".



-ΤΟ ΝΤΕΡΜΠΙ-

Μπορεί τα τελευταία γεγονότα να απασχόλησαν περισσότερο τους ανθρώπους του Ιάλυσου, κανείς όμως δεν ξεχνάει ότι την Κυριακή οι "ερυθροκίτρινοι" έχουν αγωνιστικές υποχρεώσεις: "Το παιχνίδι της Κυριακής είναι καθοριστικό και για τον Ιάλυσο και για τον Διαγόρα. Εμείς θέλουμε να συνεχίσουμε την καλή μας πορεία και ο Διαγόρας ψάχνει την πρώτη του νίκη στο πρωτάθλημα. Εχει και τις ιδιαιτερότητές του το ματς γιατί είναι και ροδίτικο ντέρμπι. Είναι δύσκολο. Εύχομαι να κερδίσει ο καλύτερος, να ικανοποιηθεί ο κόσμος που θα πάει στο γήπεδο και το κυριότερο να κυλήσουν όλα ομαλά χωρίς επεισόδια", σχολίασε ο **Κυριάκος Μάγος** ο οποίος δεν παρέλειψε να αναφερθεί και στον αντίπαλο: "Ο Διαγόρας είχε ένα άτυχο αποτέλεσμα στη Χαλκίδα αλλά στα δύο τελευταία παιχνίδια παρουσιάστηκε πιο βελτιωμένος. Πιστεύω ότι η βαθμολογική του θέση δεν αντικατοπτρίζει τις δυνατότητές του. Εχει καλούς παίκτες έναν πολύ καλό προπονητή και ίσως η παρουσία του ως τώρα να οφείλεται στην έλλειψη εμπειρίας των παικτών από εθνική κατηγορία".

ΤΟΠΙΚΟ ΜΠΑΣΚΕΤ

Αγωνιστική με... ζουμί

• Αγιος Νικόλαος-Ηρακλής Λάρδου και Ιπποκράτης-Διγενής ξεχωρίζουν στην 5η μέρα της Α' κατηγορίας
• Το Σάββατο διεξάγονται τα εξ αναβολής της Β'

Αρκετό κόσμο αναμένεται να προσελκύσει αύριο το απόγευμα ο αγώνας του Αγ. Νικολάου με τον Ηρακλή, για την 5η αγωνιστική της Α' κατηγορίας. Η ομάδα της Παστίδας θέλει να επανέλθει στις επιτυχίες και να ξεφύγει από τις τελευταίες θέσεις του βαθμολογικού πίνακα.

Στις νίκες όμως επιδιώκει να επιστρέψει και ο Ηρακλής Λάρδου μετά τα δύο άτυχα αποτελέσματα με Ιπποκράτη και Ιβίσκο.

Στις ιδιαιτερότητες της αναμέτρησης πρέπει να προστεθεί η επανεμφάνιση του Γιάννη Τσέρκη (ποινή από πέρσι 4ων αγωνιστικών) απέναντι στην ομάδα που αγωνιζόταν στο περσινό πρωτάθλημα και φέτος έφυγε... κακήν-κακώς. Επίσης, λόγω της τιμωρίας της έδρας των Παστιδενών, το παιχνίδι θα γίνει στην "τέντα" του Διαγόρα. Πολύ σημαντικό ματς θα διεξαχθεί το Σάββατο όπου ο γηπεδούχος και πρωτοπόρος Ιπποκράτης αντιμετωπίζει τον δεύτερο της βαθμολογία, Διγενή Κοσκινού.

Η Τοπική Επιτροπή όρισε γι' αυτό το διήμερο τα εξ' αναβολής παιχνίδια της β' κατηγορίας, τα οποία θα φέρουν ανακατάξεις. Ο Ηρακλής 2000 υποδέχεται τον Κλεόβουλο και αν επικρατήσει θα περάσει μόνος πρώτος. Αν κερδίσουν οι φιλοξενούμενοι θα ανέβουν ακόμη περισσότερο στον βαθμολογικό πίνακα.

Τέλος, ο Εύελπις αγωνίζεται κόντρα στη Σύμη και με θετικό αποτέλεσμα των Ψινθενών "πιάνουν " στην κορυφή τον Παντηλιακό.

Σ' αυτό το σημείο θυμίζουμε ότι ο Ηρακλής 2000 δεν έχει εκτίσει το ρεπό του σ' αντίθεση με Εύελπι και Παντηλιακό.

ΤΟ ΠΡΟΓΡΑΜΜΑ
Α' ΚΑΤΗΓΟΡΙΑ
5Η ΑΓΩΝΙΣΤΙΚΗ
ΑΥΡΙΟ

Διαγόρα (18.00): Αγιος Νικόλαος-Ηρακλής Λάρδου

ΣΑΒΒΑΤΟ 16/1

Βενετόκλειο (12.00): Ιβίσκος-ΕΑΚΑ
Πυλί (19.30): ΑΕ Δικαίου-Δωριέας
Κλειστό Κω (21.00): Ιπποκράτης-Διγενής

Β' ΚΑΤΗΓΟΡΙΑ
ΑΓΩΝΕΣ ΕΞ' ΑΝΑΒΟΛΗΣ
ΣΑΒΒΑΤΟ 16/11

Κρεμαστή (12.00): Εύελπις-Σύμη
Καρδάμαινα (15.00): Ηρακλής 2000-Κλεόβουλος

ΠΑΙΔΙΚΟ
Α' ΟΜΙΛΟΣ
2Η ΑΓΩΝΙΣΤΙΚΗ
ΣΑΒΒΑΤΟ 16/1

Ιαλυσός (14.00): Ιάλυσος-Ζέφυρος

ΚΥΡΙΑΚΗ 17/11

Διαγόρα (15.30): Διαγόρας-Ηρακλής Λάρδου

Β' ΟΜΙΛΟΣ
2Η ΑΓΩΝΙΣΤΙΚΗ
ΑΥΡΙΟ

Βενετόκλειο (17.00): Ιβίσκος-Δωριέας

ΣΑΒΒΑΤΟ 16/11

Κοσκινού (15.00): Διγενής-Παντηλιακός

ΓΥΝΑΙΚΕΙΟ
2Η ΑΓΩΝΙΣΤΙΚΗ
ΣΑΒΒΑΤΟ 16/11

Κλειστό Κω (19.00): Ιπποκράτης-Ιβίσκος

ΚΥΡΙΑΚΗ 17/11

Ιαλυσός (20.30): Ιάλυσος-Διαγόρας

ΚΟΡΑΣΙΔΕΣ
3Η ΑΓΩΝΙΣΤΙΚΗ
ΑΥΡΙΟ

Πυλί (20.00): ΑΕ Δικαίου-Ιβίσκος
Κλειστό Κω (20.00):Ιπποκράτης-Ιάλυσος

ΣΑΒΒΑΤΟ 16/11

Πυλί (17.00): ΑΕ Δικαίου-Ιάλυσος
Διαγόρας (20.00): Διαγόρας-Ηλιος



ΦΙΛΗΜΩΝ SERVICE
ΓΕΝΙΚΟ ΣΥΝΕΡΓΕΙΟ ΑΥΤΟΚΙΝΗΤΩΝ
ΑΝΤΑΛΛΑΚΤΙΚΑ-ΛΙΠΑΝΤΙΚΑ
ΠΛΗΡΗΣ ΕΛΕΓΧΟΣ
ΤΕΧΝΙΚΟΣ & ΗΛΕΚΤΡΟΝΙΚΟΣ
ΒΕΛΤΙΩΣΕΙΣ-ΜΕΤΑΤΡΟΠΕΣ
ΡΥΘΜΙΣΕΙΣ INJECTION-DIESEL
ΑΥΤΟΜΑΤΑ ΣΑΣΜΑΝ
ΥΔΡΑΥΛΙΚΑ ΤΙΜΟΝΙΑ
ΕΛΕΓΧΟΣ ΚΑΥΣΑΕΡΙΩΝ
ΠΡΟΕΛΕΓΧΟΣ Κ.Τ.Ε.Ο



ΛΟΥΠΗΣ Μ. ΦΙΛΗΜΩΝ
ΚΡΕΜΑΣΤΗ-ΡΟΔΟΣ ΤΗΛ.: 2241095766

Pellos Travel

7 ΗΜΕΡΗ ΕΚΔΡΟΜΗ
ΚΩΝΣΤΑΝΤΙΝΟΥΠΟΛΗ–ΚΡΟΥΑΖΙΕΡΑ ΣΤΟ ΒΟΣΠΟΡΟ–ΠΡΙΓΚΗΠΟΝΗΣΣΑ
ΑΝΑΧΩΡΗΣΗ 8–12–2002 – ΕΠΙΣΤΡΟΦΗ 14–12–2002
ΡΟΔΟΣ – ΜΑΡΜΑΡΙΣ – ΕΦΕΣΣΟΣ –ΣΜΥΡΝΗ– BANDIRMA– ΚΩΝΣΤΑΝΤΙΝΟΥΠΟΛΗ– ΠΡΟΥΣΣΑ– ΣΜΥΡΝΗ– ΜΑΡΜΑΡΙΣ – ΡΟΔΟΣ

ΗΜΕΡΑ 1η: Αναχώρηση από Ρόδο για Μαρμαρίς. Άφιξη στο Μαρμαρίς. Επιβίβαση σε πούλμαν και αναχώρηση για Έφεσο. Άφιξη στην Έφεσο (Σπίτι της Παναγίας-Αρχαιολογικοί χώροι). Αναχώρηση και άφιξη στη Σμύρνη. Τακτοποίηση στο Ξ/Δ. Δείπνο. Διαν/ση.

ΗΜΕΡΑ 2η: Πρωινό στο Ξ/Δ. Αναχώρηση για Προύσα Yalova. Άφιξη στο Yalova. Αναχώρηση για Κωνσταντινούπολη. Άφιξη στην Κωνσταντιντούπολη. Τακτοποίηση σε Ξ/Δ. Δείπνο. Διαν/ση.

ΗΜΕΡΑ 3η: Πρωινό στο Ξ/Δ. Εκδρομή στα Πριγκηπόνησσα, Χάλκη. Απόγευμα φαγητό. Βράδυ προαιρετική διασκέδαση με Oriental Show. Δείπνο. Διαν/ση.

ΗΜΕΡΑ 4η: Πρωινό στο Ξ/Δ. Επίσκεψη στην Αγία Σοφία, Τοπ Καπή Palace, Μπλε Τζαμί, Υδραγωγείο Ιουστινιανού. Επίσκεψη στο Φανάρι (Ορθόδοξο Πατριαρχείο), Παναγία Βλαχερνών. Παναγία Μπαλουκλή. Ελεύθερο απόγευμα για ψώνια. Δείπνο στο Ξ/Δ. Διαν/ση

ΗΜΕΡΑ 5η: Πρωινό στο Ξ/Δ. Ελεύθερη μέρα για ψώνια. Δείπνο. Διαν/ση.

ΗΜΕΡΑ 6η: Πρωινό. Αναχώρηση για Σμύρνη μέσω Bandirma. Αφιξη στην Σμύρνη το απόγευμα. Επίσκεψη στην αγορά για ψώνια. Τακτοποίηση στο Ξ/Δ. Δείπνο. Διαν/ση.

ΗΜΕΡΑ 7η: Πρωινό στο Ξ/Δ. Επιβίβαση σε πούλμαν και αναχώρηση για Μαρμαρίς. Αφιξη στο Μαρμαρίς. Αναχώρηση για Ρόδο. Αφιξη στη Ρόδο. Τέλος εκδρομής.

Στην τιμή περιλαμβάνονται:
1. Εισιτήρια Ρόδος-Μαρμαρίς-Ρόδος
2. Ξεναγήσεις-εκδρομές
3. Μεταφορές με κλιματιζόμενα πούλμαν
4. Ξ/Δ με πρωινό και φαγητό 4**** αστέρων
5. Συνοδός γραφείου
6. Ταξιδιωτική ασφάλεια
7. Φόροι εισόδου και εξόδου

Δεν περιλαμβάνονται:
Αρχαιολογικοί χώροι και εισιτήρια πλοίων Bandirma-Κωνσταντινούπολη-Yalova και εισιτήρια της κρουαζιέρας στα Πριγκηπόνησσα.

Για περισσότερες πληροφορίες και κρατήσεις.

Pellos Travel
ΛΕΩΦΟΡΟΣ ΚΑΛΛΙΘΕΑΣ, ΦΑΛΗΡΑΚΙ - ΡΟΔΟΣ
ΤΗΛ.: 2241-0-87615 , 2241-0-86298, κινητό: 0942080534
• FAX: 2241-0-87616
e-mail: pellostravel@hellasnet.gr

Ισχυρές πιέσεις δέχθηκαν Εθνική και Εμπορική Τράπεζα

Τα μειωμένα τραπεζικά κέρδη επηρέασαν αρνητικά το ΧΑΑ

Ρευστοποιήσεις μετοχών που τελικά υποχώρησαν τον γενικό δείκτη κατά 27,25 μονάδες ή σε ποσοστό 1,49%

Τα αποτελέσματα εννεαμήνου της Εθνικής και δευτερευόντως της Εμπορικής Τράπεζας, καθώς και το έντονα πτωτικό κλίμα που επεκράτησε στις ευρωπαϊκές αγορές, έδωσε την αφορμή για ρευστοποιήσεις, με τις μετοχές της Εθνικής και του ΟΤΕ να διαμορφώνουν σε σημαντικό βαθμό το κλίμα στην αγορά.

Ισχυρές πιέσεις δέχθηκε η μετοχή της Εθνικής (-4,58%) μετά την ανακοίνωση αποτελεσμάτων που ήταν κατώτερα των αναμενομένων, ενώ η SSSB επαναλαμβάνει την σύστασή της για «απόδοση χαμηλότερη της αγοράς» και «μεσαίο επενδυτικό κίνδυνο» για τις μετοχές της Εθνικής Τράπεζας διατηρώντας και την τιμή-στόχο των 20,50 ευρώ ανά μετοχή.

Η μετοχή της Εμπορικής Τράπεζας υποχώρησε κατά 3,32% λόγω αναμενόμενης ανακοίνωσης μειωμένων κερδών. Αρνητικός πρωταγωνιστής ήταν και η μετοχή του ΟΤΕ (-3,78%), η οποία υποχώρησε στα χαμηλότερα επίπεδα από το Δεκέμβριο του 1996.

Ο Γενικός Δείκτης Τιμών έκλεισε στις 1.800,98 μονάδες έναντι 1.828,23 μονάδων της προηγουμένης μέρας, καταγράφοντας υποχώρηση 27,25 μονάδων ή σε ποσοστό 1,49%, ενώ στη διάρκεια των συναλλαγών κατέγραψε κατώτερη τιμή στις 1.796,41 μονάδες, όταν υποχωρούσε έως και 1,74%.

Ο δείκτης FTSE/ASE 20 έκλεισε στις 889,15 μονάδες, σημειώνοντας υποχώρηση σε ποσοστό 2,07%, ενώ ο δείκτης FTSE/ASE 40 έκλεισε στις 199,12 μονάδες, σημειώνοντας πτώση κατά 1,91%. Ο δείκτης FTSE/ASE SMALLCAP 80 έκλεισε στις 517,61 μονάδες, καταγράφοντας υποχώρηση σε ποσοστό 0,95%.

Από τις 357 μετοχές που διακινήθηκαν χθες 62 κινήθηκαν ανοδικά, 262 καθοδικά, ενώ η τιμή 33 μετοχών παρέμεινε αμετάβλητη. Τη μεγαλύτερη ποσοστιαία άνοδο σημείωσαν οι μετοχές των εταιριών: Βαρβαρέσος +13,06%, Επιχειρήσεις Παρνασσός +11,67%, Κλαουδάτος +5,83%, Domus +5,58%, Λανακάμ (πο) +5,26%, Ερμής +5,16%, Ιντερτέκ +4,27%, ΓΕΚ +3,65%, Τεξαπρέτ +3,47% και Σφακιανάκης +3,03%.

Αντιθέτως τις μεγαλύτερες απώλειες σημείωσαν οι μετοχές των εταιριών: ΑΝΕΚ (πο΄90) –10,95%, Αλυσίδα (πα) –10,03%, Intersat –9,76%, Χατζηκρανιώτη –8,44%, Mevaco –7,41%, Αλυσίδα (κα) –7,10%, Forthnet –7,09%, Γιαννουσης –7,04%, Hitech –6,73% και Χαλκόρ –6,67%.

Η αξία των συναλλαγών ανήλθε στα 68,910 εκατ. ευρώ ή 23,48 δισ. δρχ., εκ των τα 5,9 εκατ. ευρώ αποτέλεσαν προσυμφωνημένα πακέτα συναλλαγών. Πραγματοποιήθηκε ένα πακέτο 2.233.715 τεμαχίων της ΑΤ-ΤΙ-ΚΑΤ στην τιμή των 0,89 ευρώ, ένα πακέτο 1.227.574 τεμαχίων της Παρνασσός στην τιμή των 0,66 ευρώ και ένα πακέτο δέκα τεμαχίων των ΚΑΕ στην τιμή των 6,48 ευρώ. Πραγματοποιήθηκαν επίσης δύο πακέτα (173.000 και 144.000 τεμαχίων) της Θεμελιοδομής στην τιμή των 4,22 ευρώ αντίστοιχα και ένα πακέτο 5.700 τεμαχίων του Τιτάνα (κοινές) στην τιμή των 38,22 ευρώ. Πραγματοποιήθηκε επίσης ένα πακέτο 150.000 τεμαχίων του ΟΤΕ στην τιμή των 10,77 ευρώ. Τη μεγαλύτερη συναλλακτική δραστηριότητα σημείωσαν οι μετοχές των εταιριών: ΑΤΤΙΚΑΤ με 2.392.914 τεμάχια, Επιχειρήσεις Παρνασσός με 1.266.281, ΟΤΕ με 1.119.171 και Panafon με 820.518 τεμάχια. Τη μεγαλύτερη αξία συναλλαγών κατέγραψαν οι μετοχές των εταιριών: ΟΤΕ με 12,062 εκατ. ευρώ, Panafon με 4,251, Εθνική με 3,421, Θεμελιδομή με 2,557 και Coca Cola με 2,177 εκατ. ευρώ. Η συνολική κεφαλαιοποίηση της αγοράς υποχώρησε στα 69,416 δισ. ευρώ.

Η τιμή των μετοχών του δείκτη MSCI έκλεισε ως εξής:

Alpha Bank:	11,76
Coca Cola:	14,08
Eurobank:	10,72
Panafon:	5,18
Αλουμίνιο Ελλάδος:	20,24
Βιοχάλκο	4,62
ΔΕΗ:	13,06
Εθνική:	14,60
ΕΛΠΕ:	6,12
Ελληνική Τεχνοδομική:	6,30
Εμπορική:	13,98
Επιχειρήσεις Αττικής:	2,55
ΕΥΔΑΠ:	3,92
Ιντρακόμ:	5,58
ΚΑΕ:	6,28
Μαϊλλη:	4,60
ΟΤΕ:	10,68
Τεχνική Ολυμπιακή:	2,97
Πειραιώς:	6,12
Τιτάν:	37,80
Motor Oil:	6,82
Folli-Follie:	14,88

Οι επιμέρους δείκτες διαμορφώθηκαν ως εξής:

Τραπεζικός:	2.718,07	–2,70%
Τηλεπικοινωνιών:	813,85	–1,80%
Ασφαλειών:	727,09	–1,86%
Επενδύσεων:	544,33	–2,19%
Κατασκευαστικών:	976,06	+0,05%
Κλωστουφαντουργίας:	492,39	–0,23%
Βιομηχανιών:	1.121,61	–0,85%
Συμμετοχών:	1.170,83	–2,09%
Βασικών Μετάλλων:	504,55	–2,42%
Μη μεταλλικών Ορυκτών:	871,13	–0,36%
Εκδόσεις- εκτυπώσεις:	242,73	–2,87%
Λιανικού Εμπορίου:	577,83	–1,24%
Πληροφορικής:	577,53	–1,14%
Ειδών Λύσεων Πληροφορικής:	249,29	–1,19%
Χονδρικό εμπόριο :	397,45	–1,87%
Τρόφιμα- ποτά:	574,79	–2,07%
Παράλληλη Αγορά:	169,33	–1,10%
Διυλιστήρια:	988,35	–0,06%
Διαχείρισης Ακίνητης Περιουσίας:	861,48	–1,39%

KRONOS SECURITY

- Συστήματα συναγερμού εσωτερικών και εξωτερικών χώρων
- Συστήματα πυρανίχνευσης
- Κλειστά κυκλώματα τηλεοράσεως
- Συστήματα προστασίας εμπορευμάτων
- Συστήματα ελέγχου πρόσβασης χώρου
- 24ωρο κέντρο λήψεως σημάτων
- Τηλεφωνικά κέντρα
- Θυροτηλεοράσεις

... όταν μιλάμε για ασφάλεια δεν νοείται τίποτα λιγότερο από το καλύτερο!

Καποδιστρίου 72, 851 00 Ρόδος,
Τηλ. / Fax: 2241027207, 0936074843



Φυσικά... οι καλύτεροι!

ΓΕΩΤΕΧΝΙΚΗ
ΣΥΝΤΗΡΗΣΗ ΚΗΠΩΝ • ΚΑΤΑΣΚΕΥΗ ΓΚΑΖΟΝ
ΑΥΤΟΜΑΤΑ ΑΡΔΕΥΤΙΚΑ ΣΥΣΤΗΜΑΤΑ
ΚΩΝ. ΥΔΡΑΙΟΥ 50 • ΤΗΛ.: 2241 0 38788, 0972 3 0670 • ΡΟΔΟΣ

ΠΡΑΚΤΟΡΕΙΟ ΤΑΞΙΔΙΩΝ

ΣΑΒΒΑΣ ΣΑΗΣ

ΦΘΙΝΟΠΩΡΟ-ΧΕΙΜΩΝΑΣ 2002

1η εκδρομή - ακτοπλοϊκώς

ΠΕΛΟΠΟΝΝΗΣΟΣ

Από 15/11 έως 22/11

(ΚΟΡΙΝΘΟ-ΕΠΙΔΑΥΡΟ-ΝΑΥΠΛΙΟ-ΤΟΛΟ-ΣΠΑΡΤΗ-ΜΥΣΤΡΑΣ-ΜΟΝΕΜΒΑΣΙΑ-ΓΥΘΕΙΟ-ΣΠΗΛΑΙΑ ΔΥΡΟΥ-ΚΑΛΑΜΑΤΑ-ΠΥΛΟ-ΟΛΥΜΠΙΑ-ΠΥΡΓΟ-ΠΑΤΡΑ-ΚΑΛΑΒΡΥΤΑ-ΜΕΓΑ ΣΠΗΛΑΙΟ-ΑΓ. ΛΑΥΡΑ κ.λπ.)

2η εκδρομή 4ήμερη - αεροπορικώς

ΜΥΤΙΛΗΝΗ-ΑΓ. ΡΑΦΑΗΛ

Από 24/11 έως 2710

290 ΕΥΡΩ

3η εκδρομή 4ήμερη

ΤΟΥΡΚΙΑ-ΜΥΡΑ-ΑΓ. ΝΙΚΟΛΑΟ

** Ξενοδοχεία 4 αστέρων με ημιδιατροφή*

Από 5 έως 8/12

(ΜΑΡΜΑΡΙΣ-ΛΙΜΝΟΘΑΛΑΣΣΑ ORTACA-DAGYAN-ΦΕΤΙΓΕ-ΛΙΒΙΣΙ-ΚΑΣ-ΚΑΛΕ-ΦΟΙΝΙΚΑ-ΜΥΡΑ-ΑΝΤΑΛΥΑ κ.λπ.)

4η εκδρομή 7ήμερη

ΤΟΥΡΚΙΑ-ΜΥΡΑ-ΑΓ. ΝΙΚΟΛΑΟ-ΚΟΥΣΑΝΤΑΣΙ-ΣΜΥΡΝΗ

Από 5 έως 12/12

** Ξενοδοχεία 4-5 αστέρων με ημιδιατροφή*

5η εκδρομή 11ήμερη

ΤΟΥΡΚΙΑ-ΜΥΡΑ-ΑΓ. ΝΙΚΟΛΑΟ-ΚΟΥΣΑΝΤΑΣΙ-ΣΜΥΡΝΗ-ΚΩΝ/ΠΟΛΗ

Από 5 έως 14/12

(ΛΙΜΝΗ DAGYAN-ΦΕΤΙΓΕ-ΛΙΒΙΣΙ-ΚΑΣ-ΚΑΛΕ-ΦΟΙΝΙΚΑ-ΜΥΡΑ-ΑΝΤΑΛΥΑ-ΚΟΥΣΑΝΤΑΣΙ-ΣΜΥΡΝΗ-ΚΩΝ/ΠΟΛΗ κ.λπ.)

Εκδρομές για όλα τα μέρη του κόσμου
(Ευρώπη-Αμερική-Αφρική-Απω Ανατολή)

Ζητήστε τα προγράμματα μας

ΠΛΗΡΟΦΟΡΙΕΣ - ΠΡΟΓΡΑΜΜΑΤΑ

ΠΡΑΚΤΟΡΕΙΟ ΤΑΞΙΔΙΩΝ

ΣΑΒΒΑΣ ΣΑΗΣ

ΤΑΡΠΟΝ ΣΠΡΙΝΓΚΣ 42 (δίπλα στην Τραπ. Πίστεως)

Τηλ. 22410 39781-37711

ΜΕΤΑΠΤΥΧΙΑΚΑ ΣΤΟ ΠΑΝΕΠΙΣΤΗΜΙΟ ΤΗΣ ΜΑΛΤΑΣ

Το Δημόσιο Πανεπιστήμιο της Μάλτας ανακοίνωσε την απόφασή του να δεχθεί από τώρα αιτήσεις Ελλήνων υποψηφίων, για πτυχιακές και μεταπτυχιακές σπουδές, για το προσεχές ακαδημαϊκό έτος 2003-2004.

Στα προσφερόμενα προγράμματα σπουδών περιλαμβάνονται η Φαρμακευτική και Ιατρική.

Το Πανεπιστήμιο είναι αγγλόφωνο, διεθνούς κύρους και αναγνωρισμένο από το ΔΙΚΑΤΣΑ. Διαθέτει σύγχρονες και ασφαλείς φοιτητικές εστίες, υπηρεσίες πρόνοιας των φοιτητών καθώς και αξιόλογο σύστημα υποτροφιών.

Πληροφορίες για τα αναγκαία προσόντα των υποψηφίων και τις προθεσμίες υποβολής αιτήσεων παρέχονται από τα Γραφεία του Πανεπιστημίου στην Ελλάδα, στην διεύθυνση Πλατεία Καρύτση 3, 10561 Αθήνα, τηλ. 210-3225367.

ΣΕΜΙΝΑΡΙΑ ΣΤΟ ΧΕΙΡΟΤΕΧΝΙΚΟ

Τρία σεμινάρια διοργανώνει στο προσεχές διάστημα το Χειροτεχνικό Κέντρο Ρόδου, στα πλαίσια των προσπαθειών του για την αναβάθμιση των Παραδοσιακών Τεχνών της περιοχής της Δωδεκανήσου:

Τα σεμινάρια είναι τα εξής:

1) Ξυλογλυπτικής (120 ωρών).
2) Αγιογραφίας (90 ωρών).
3) Υφαντουργίας (90 ωρών).

Τα σεμινάρια, τα οποία θα λάβουν χώρα στις πλήρως εξοπλισμένες εγκαταστάσεις του Χειροτεχνικού Κέντρου Ρόδου, θα πραγματοποιηθούν ως εξής:

Ξυλογλυπτική και Αγιογραφία καθημερινά κατά τις ώρες 19.00-22.00 και Υφαντουργία καθημερινά κατά τις ώρες 18.00-20.00 και η συμμετοχή σε αυτά είναι δωρεάν.

Οι εκπαιδευτές και των τριών σεμιναρίων είναι καταξιωμένοι χειροτέχνες των κλάδων τους.

Οσοι ενδιαφέρονται να παρακολουθήσουν κάποιο από τα παραπάνω σεμινάρια να απευθύνονται στο Χειροτεχνικό Κέντρο Ρόδου.

Πραγματοποιείται το Σάββατο

Συνέλευση και εκλογές αναπληρωτών καθηγητών

Θα εκλεγεί τοπικό Δ.Σ. και νέο Δ.Σ. του Κεντρικού Συμβουλίου

Η εκλογοαπολογιστική συνέλευση του Παραρτήματος Δωδεκανήσου της Πανελλήνιας Ενωσης Αναπληρωτών Εκπαιδευτικών, πρόκειται να πραγματοποιηθεί το ερχόμενο Σάββατο 16 Νοεμβρίου στη Λέσχη του ΟΤΕ.

Κατά τη συνέλευση, θα γίνουν οι εκλογές για την ανάδειξη νέου Διοικητικού Συμβουλίου, ενώ ταυτόχρονα θα πραγματοποιηθούν και οι εκλογές για την ανάδειξη του Κεντρικού Διοικητικού Συμβουλίου της Πανελλήνιας Ενωσης Αναπληρωτών.

Το τοπικό Διοικητικό Συμβούλιο που θα προκύψει από τις εκλογές οι οποίες γίνονται την ίδια μέρα και ώρα σε όλη την Ελλάδα -θα είναι πενταμελές και το κεντρικό Διοικητικό Συμβούλιο επταμελές.

Οπως προβλέπει η εκλογική διαδικασία, αρχικά θα εκλεγεί η εφορευτική επιτροπή και αμέσως μετά θα ξεκινήσει η ψηφοφορία.

Δικαίωμα ψήφου για το Κεντρικό Δ.Σ. έχουν και τα μέλη της Πανελλήνιας Ενωσης Αναπληρωτών που ανήκουν σε άλλο Περιφερειακό τμήμα (πλην Δωδεκανήσου) αλλά θα βρίσκονται εκείνη τη μέρα στη Ρόδο. Οι κάλπες θα κλείσουν στις 14.00.

Οι υποψήφιοι για το Διοικητικό Συμβούλιο του Περιφερειακού Τμήματος Δωδεκανήσου της Πανελλήνιας Ένωσης Αναπληρωτών εκπαιδευτικών είναι οι εξής:

- Αχθοφορίδου Γεωργία
- Βλαχάς Χρήστος
- Βολονάκη Ελπινίκη
- Θεοδουλίδου Σοφία
- Καστελλοριζιού Ρηγοπούλα
- Κωστόπουλος Θωμάς
- Πανίδης Παναγιώτης
- Πιπερόπουλος Θεοδόσης
- Πίτσης Κυριάκος
- Σιμονοπούλου Εφη
- Τσαούσης Χρήστος.

ΔΙΑΝΟΜΗ ΡΥΖΙΟΥ ΣΕ ΠΟΛΥΤΕΚΝΟΥΣ

Εντός των ημερών, πιθανότατα και σήμερα, θα διευθετηθεί το ζήτημα της διανομής ρυζιού στους πολύτεκνους της περιοχής.

Οπως έγινε γνωστό, οι ποσότητες που προβλέπονται για τους δικαιούχους αν και έφτασαν τον προηγούμενο μήνα στη Ρόδο, δεν έχουν ακόμα μοιραστεί, με αποτέλεσμα να υπάρχει εύλογη απορία.

Πάντως σύμφωνα με τους αρμόδιους, δεν τίθεται θέμα ανησυχίας για τους πολύτεκνους της περιοχής, καθώς το ρύζι, παραλήφθηκε κατά την προεκλογική περίοδο και ήταν αδύνατο να πραγματοποιηθεί η διανομή του.

Μάλιστα για τη διευθέτηση του ζητήματος θα υπάρξει συνεννόηση του νομάρχη Δωδ/σου κ. Σ. Καραγιάννη με τους αρμόδιους της Δ/νσης Γεωργίας, ώστε να ξεκινήσει η διανομή του ρυζιού πολύ σύντομα.

Ολο αυτό το διάστημα, βρίσκεται αποθηκευμένο σε ασφαλείς χώρους του πρώην Ορφανοτροφείου Αρρένων. Επίσης όπως έγινε γνωστό, αναμένεται η παραλαβή και άλλων προϊόντων όπως φέτα, λάδι, κρέας κ.λπ., τα οποία και αυτά θα μοιραστούν άμεσα στους πολύτεκνους της περιοχής μας.

Εκτιμάται ότι τρόφιμα δικαιούνται περίπου 2.500 πολύτεκνοι.





Η εμπειρία μας και η αφοσίωση στη λεπτομέρεια αποτελούν εγγύηση για την απόλυτη επιτυχία ωστε να μείνουν ανεξίτηλες στη μνήμη τη δική σας και των καλεσμένων σας.....

ΧΟΡΟΕΣΠΕΡΙΔΕΣ - ΓΑΜΟΙ - CATERING - ΠΑΙΔΙΚΑ ΠΑΡΤΥ



ΞΕΝΟΔΟΧΕΙΟ SOFITEL CAPSIS ΡΟΔΟΥ
Για Πληροφορίες 25-015 & 20919 (09.00 - 17.00)

CAPSIS
Conference Centers & Resort Hotels

ΜΑΘΗΜΑΤΑ ΜΠΡΙΤΖ

Μάθετε Μπριτζ όποια ηλικία κι αν έχετε

Κάνετε χόμπι ένα Ολυμπιακό άθλημα
Διασκεδάστε, αθληθείτε πνευματικά, αποκτήστε φίλους

Τα μαθήματα στον Όμιλο Αγωνιστικό Μπριτζ Ρόδου αρχίζουν την Τετάρτη, 13 Νοεμβρίου, στο "Ακταίον"

Για εγγραφές ή περισσότερες πληροφορίες
τηλ. **2241 0 23012**

Η ΧΡ. ΚΑΛΗΓΕΡΟΣ Α.Ε.
Ξυλουργικό Εργοστάσιο

Απευθύνετε στους επιχειρηματίες - ξυλουργούς και ιδιώτες

Με σύμμαχο την εμπειρία **40** χρόνων
και τον άψογο μηχανολογικό εξοπλισμό του εργοστασίου μας,
μελετήσαμε για σας την κατασκευή πορτών
για να κερδίσετε **ΠΟΙΟΤΗΤΑ, ΧΡΗΜΑ** και **ΧΡΟΝΟ.**

Κοντά μας θα βρείτε έτοιμες για τοποθέτηση και σε όλες τις διαστάσεις:

- **ΠΟΡΤΕΣ** κερασιά
- **ΠΟΡΤΕΣ** δεσποτάκι
- **ΠΟΡΤΕΣ** δρυς
- **ΠΟΡΤΕΣ** από κόντρα πλακέ θαλάσσης
- **ΠΟΡΤΕΣ** ανιγρέ
- **ΠΟΡΤΕΣ** από M.D.F.

Ενδεικτικά σας αναφέρουμε ότι:

- ☐ **ΟΛΕΣ** οι πόρτες εσωτερικά κατασκευάζονται από ξύλο και όχι χαρτί
- ☐ **ΠΛΗΡΩΣ** λουστραρισμένες
- ☐ **ΠΕΡΒΑΖΙΑ** πορτών
- ☐ **ΛΑΣΤΙΧΟ** κάσας
- ☐ **ΚΑΘΕ** πόρτα θα έχει 3 μεντεσέδες και κλειδαριά πικολο
- ☐ **ΜΠΟΡΟΥΝ** να τοποθετηθούν σε χώρους με ή χωρίς ψευδοκάσα
- ☐ **Σας προτείνουμε λύσεις σε όλα τα προβλήματά σας που αφορούν όχι μόνο τις έτοιμες οικοδομές αλλά και όσες βρίσκονται στο στάδιο της κατασκευής. Γνωρίζοντας τα μέτρα των πορτών μπορείτε να προχωρήσετε σε κτισίματα, σοβάδες, πλακάκια και στάρια τοίχων.**

ΠΑΡΑΓΩΓΗ
Το εργαστάσιό μας μπορεί να σας παραδώσει σε μια εβδομάδα
- Είτε 100 πόρτες με μπογιά
- Είτε 50 πόρτες λουστραρισμένες
- Είτε 50 πόρτες Κ.Π.Θ. για εξωτερικούς χώρους

ΕΓΓΥΗΣΗ: Η εμπειρία μας

ΣΚΟΠΟΣ ΜΑΣ:
Να προσφέρουμε στους πελάτες μας καλές τιμές, υψηλή ποιότητα και γρήγορη παράδοση

Δ/ΝΣΗ: Λ. ΚΑΛΛΙΘΕΑΣ - ΡΟΔΟΣ ΤΗΛ. 2241035283

Πραγματοποιείται στη Λέρο

Συνέλευση Κοινωνικού Συνεταιρισμού Δωδ/σου

Στόχος ο εκσυγχρονισμός των υπηρεσιών Υγείας και η ενσωμάτωση ασθενών στη κοινωνία

Οι εργασίες της πρώτης Γενικής Συνέλευσης του Κοινωνικού Συνεταιρισμού Περιορισμένης Ευθύνης (Κοι. Σ.Π.Ε.) Το Ψ.Υ. Δωδεκανήσου, θα πραγματοποιηθούν το Σάββατο 23 Νοεμβρίου, στις 17.30, στο Συνεδριακό χώρο του ξενοδοχείο Crithonis Paradise.

Πρόκειται για τον πρώτο Κοινωνικό Συνεταιρισμό Περιορισμένης Ευθύνης που ιδρύθηκε στην Ελλάδα και έχει έδρα του τη Λέρο και μ' αυτό ευελπιστούν να ανοιχθεί νέα σελίδα στον τομέα της Κοινωνικής Οικονομίας.

Οι Κοινωνικοί Συνεταιρισμοί Περιορισμένης Ευθύνης θεσμοθετούνται με το Νόμο 2716/99, για την "Ανάπτυξη και τον εκσυγχρονισμό των υπηρεσιών ψυχικής υγείας".

Πρόκειται για Μονάδες Ψυχικής Υγείας, που αποβλέπουν στον κοινωνικό-οικονομική ενσωμάτωση των ατόμων με σοβαρά ψυχοκοινωνικά προβλήματα και συμβάλλουν α) στη θεραπευτική διαδικασία μέσω της συνεχούς επαγγελματικής κατάρτισης και β) στην κατά το δυνατόν οικονομική τους αυτάρκεια.

Ειδικότερα για τη Λέρο ο Κοι. Σ.Π.Ε. αποτελεί την επιβράβευση της προσπάθειας για την επαγγελματική αποκατάσταση των ασθενών του Κ.Θ.Λ. που έχει ξεκινήσει απ' τις αρχές της δεκαετίας του 1990 μέσα απ' τη δημιουργία άτυπων συνεταιριστικών-θεραπευτικών μονάδων και φιλοδοξεί να συμβάλλει στην ανάπτυξη της οικονομίας του νησιού.

Η διαδικασία εγγραφών μελών στον Κοι. Σ.Π.Ε. που ξεκίνησε εδώ και δύο μήνες περίπου, παραμένει ανοικτή και μέχρι τώρα έχουν δηλώσει συμμετοχή, περίπου 200 ασθενείς, 100 εργαζόμενοι, 30 ιδιώτες και οι κάτωθι φορείς:

- Νομαρχιακή Αυτοδιοίκηση Δωδεκανήσου
- Δήμος Δικαίου Κω
- Δήμος Λέρου
- Δήμος Λειψών
- Δημοτικός Οργανισμός Πρόνοιας Ρόδου
- Αναπτυξιακή Δωδεκανήσου-ΑΝ.ΔΩ
- Κ.Θ.Λ.
- Σωματείο εργαζομένων Κ.Θ.Λ.
- Αγροτικός Συνεταιρισμός Λέρου
- Σύλλογος Ατόμων με Ειδικές Ανάγκες Καλύμνου, Λέρου, Πάτμου

PAVLAKIS MUSIC HOUSE

ΑΘΗΝΩΝ 14 ΑΝΑΛΗΨΗ-ΡΟΔΟΣ
tel.fax.22410-64306
rebetiko@otenet.gr
www.geocities.com/vasilispavlakis/bouzouki.html



0% ΠΡΟΚΑΤΑΒΟΛΗ ΑΤΟΚΕΣ ΔΟΣΕΙΣ ΕΙΔΙΚΕΣ ΠΡΟΣΦΟΡΕΣ ΓΙΑ ΤΟΥΣ ΜΑΘΗΤΕΣ



Στο 10μηνο Ιανουαρίου-Οκτωβρίου

Μειωμένη κατά 5,37% η τουριστική κίνηση

Τί προκύπτει από στοιχεία της ΥΠΑ

Μειωμένη κατά 5,37% ήταν η συνολική κίνηση το δεκάμηνο Ιανουαρίου-Οκτωβρίου 2002, στη Ρόδο σύμφωνα με τα στοιχεία που ανακοίνωσε η ΥΠΑ.

Συγκεκριμένα η τουριστική κίνηση από τις αρχές του έτους μέχρι και τον προηγούμενο μήνα, έφτασε τα 1.285.516 άτομα, ενώ το ίδιο διάστημα πέρσι, οι φιλοξενούμενοί μας έφτασαν τα 1.358.531 άτομα.

Φέτος δηλαδή η τουριστική κίνηση ήταν μικρότερη κατά 73.015 τουρίστες.

ΤΑ ΑΕΡΟΣΚΑΦΗ

Οσον αφορά τις κινήσεις αεροσκαφών, ήταν και αυτές μειωμένες, καθώς ο συνολικός αριθμός των πτήσεων ανήλθε σε 15.753 έναντι 16.334 το 2001. Η μείωση ανήλθε σε 3,56%.



Μειωμένες ήταν όμως και οι κινήσεις σε ότι αφορούσε τις πτήσεις εσωτερικού.

Συγκεκριμένα, πραγματοποιήθηκαν 10.146 πτήσεις εσωτερικού, έναντι 11.358 το 2001, ανεβάζοντας τη μείωση σε 10,67%.

Με τις πτήσεις αυτές καθ' όλη τη διάρκεια του δεκαμήνου Ιανουαρίου-Οκτωβρίου, διακινήθηκαν 273.073 άτομα, έναντι 303.295 το ίδιο διάστημα πέρσι. Ταξίδεψαν δηλαδή 30.222 λιγότερα άτομα.

Ζητούν και ρέστα οι γείτονές μας

Διαμαρτύρονται για παραβιάσεις του ...FIR

Ισχυρίζονται ότι ελληνικά F16 παρενόχλησαν τουρκικό CN 235 πάνω από τη Ρόδο

Δεν έχουν τον... Θεό τους τελικά, οι γείτονες μας, οι οποίοι μετά το... μπαράζ παραβιάσεων του FIR Αθηνών τις τελευταίες μέρες και την παρενόχληση πολιτικών αεροσκαφών κοντά στη Ρόδο, έφθασαν στο σημείο χθες να διαμαρτυρηθούν για... δήθεν παρενόχληση δικών τους αεροσκαφών από δύο ελληνικά F - 16!

Σύμφωνα λοιπόν με όσα έγιναν γνωστά από το τουρκικό υπουργείο των Εξωτερικών, δύο ελληνικά πολεμικά αεροσκάφη **παρενόχλησαν την περασμένη Δευτέρα τουρκικό αεροσκάφος στον εναέριο χώρο νότια της Ρόδου"**, όπως αναφέρεται σε ανακοίνωση του τουρκικού γενικού επιτελείου.



Στην ανακοίνωση το επιτελείο υποστηρίζει ότι δύο ελληνικά F 16 **παρενόχλησαν τουρκικό αεροσκάφος τύπου CN 235 που εκτελούσε πτήση περιπολίας νότια της Ρόδου** και επαναλαμβάνει την κλασσική φράση που περιλαμβάνεται σε όλες τις παρόμοιες ανακοινώσεις ότι «γνωστοποιήθηκαν στις αρμόδιες αρχές οι αρνητικές συνέπειες που θα μπορούσε να έχει στο Αιγαίο η παρενόχληση αυτή». Η «γνωστοποίηση» σημαίνει ότι ενημερώθηκε το τουρκικό υπουργείο Εξωτερικών.

Εντοπίσθηκαν και κατασχέθηκαν στην Κω

Αλλοι 17,9 τόνοι ακατάλληλα

Συνεχίζει τους ελέγχους ο κ. Μιχάλης Ζεμπιλλάς

Εξαιρετικά σημαντικές ήταν κι αυτή τη φορά οι ποσότητες των ακατάλληλων τροφίμων, τις οποίες εντόπισε, κατέσχεσε και κατέστρεψε στην συνέχεια, πριν καταλήξουν στα... στομάχια μας, ο Αστυκτηνίατρος Αστυνομικός Διευθυντής κ. Μιχάλης Ζεμπιλλάς.

Όπως ανακοίνωσε χθες η Αστυνομική Διεύθυνση Δωδεκανήσου, σε 124 αστυκτηνιατρικές επιθεωρήσεις που έγιναν, σε συνεργασία και με άνδρες του Αστυνομικού Τμήματος Ρόδου και της Κω, εντοπίστηκαν και καταστράφηκαν **συνολικά 17,9 τόνοι τροφίμων!**

Πιο συγκεκριμένα, κατά την διάρκεια του Ιουνίου κατασχέθηκαν και καταστράφηκαν **17.921 κιλά ακατάλληλα τρόφιμα**, από ξενοδοχεία, ψυκτικούς θαλάμους, εστιατόρια, κρεοπωλεία, ζαχαροπλαστεία και άλλα καταστήματα:

- Τυριά διάφορα 3.080 κιλά
- Ψάρια κατεψυγμένα 134 κιλά
- Τυρόπιτες – Κρουασάν 606 κιλά
- Γάλατα 4.810 κιλά
- Πατατάκια με μπέικον και τυρί 391 κιλά
- Σαλάτες διάφορες 1.600 κιλά
- Κρέμες γάλακτος 3.500 κιλά
- Κοτομπουκιές κατεψυγμένες 265 κιλά
- Γιαούρτια 1.000 κιλά
- Κρέας Μόσχου 950 κιλά
- Βούτυρα 1.000 κιλά και
- Κρέας χοιρινό 585 κιλά.

Η "ΑΣΦΑΛΕΙΑ" δεν εκτιμάται με το κόστος
Αλλά ακόμα και έτσι, δεχόμαστε συγκρίσεις
ΑΠΟΣΠΑΣΜΑΤΙΚΟ ΤΙΜΟΛΟΓΙΟ ΜΙΚΤΩΝ 6 ΜΗΝΙΑΙΩΝ
ΑΣΦΑΛΙΣΤΡΩΝ ΣΕ Β.Μ. 04 ΝΗΣΟΥ ΡΟΔΟΥ

ΙΠΠΟΙ	Ε.Ι.Χ.	ΚΑΛΥΨΕΙΣ
01-06	77.18	Α/Ε για ΣΒ 500.000 €
07-08	81.17	ΥΖ 100.000 €
09-10	97.94	Α/Ε Κλοπής
11-12	103.05	Φωτιά 2.935 €
13-14	111.31	Στάσεις-Απεργ. 2.935 €
		Πολ. Ταραχές 2.935 €
ΙΠΠΟΙ	**ΦΙΧ/ΑΓΡ**	**ΚΑΛΥΨΕΙΣ**
01-10	63.44	Τρομ. Ενεργ. 2.935 €
11-15	85.46	Προσ. Ατυχ. Οδ. 7.337 €
16-20	88.63	Φροντίδα Ατυχ.
	(ΠΑΚΕΤΟ SILVER 1)	
ΙΠΠΟΙ	**ΦΙΧ/ΕΠΑΓ**	
01-10	100.32	
11-15	113.23	
16-20	125.06	
ΙΠΠΟΙ	**ΤΑΞΙ**	**ΚΑΛΥΨΕΙΣ**
01-15	221.66	Α/Ε ως ανωτέρω
16-20	236.10	Θραύση Κρυστάλλων
21-25	284.25	Νομική Προστασία
ΙΠΠΟΙ	**Φ.Δ.Χ.**	**ΚΑΛΥΨΕΙΣ**
01-15	222.27	Α/Ε ως ανωτέρω
16-20	237.99	Φωτιά 2.935 €
21-30	261.54	Προσ. Ατυχ. Οδ. 7.337 €
31-40	282.48	
41-55	303.42	
56-75	345.30	
76++	378.03	
CC	**ΜΟΤΟ**	**ΚΑΛΥΨΕΙΣ**
00-50	13.86	
51-250	22.64	Α/Ε ως ανωτέρω
250++	58.91	

Ασύγκριτες τιμές και στους κλάδους:
Πυρός (Κατοικιών-καταστημάτων) Σεισμού, Πλημμύρας, Καταιγίδας, Θύελλας, Μεταφορών Ατυχημάτων, Σκαφών κ.λ.π.

"Sigma" Ασφαλιστικά Γραφεία
Καζαντζάκη 2 & Εθνικής Αντίστασης-Ρόδος
Thl. 22410 31468-70328-70264 Fax 22410 33644
Υπεύθυνος ΣΑΝΣΟΓΛΟΥ ΠΑΝΤΕΛΗΣ

Thalassa Forum Spa

ΚΕΝΤΡΟ Θαλασσοθεραπείας-αναζωογόνησης

Ελάτε να σας **μυήσουμε,** σε ένα μοναδικό κόσμο **ομορφιάς** και **ευεξίας, τον κόσμο των SPA.**

Ευεργετηθείτε από τις φυσικές ιδιότητες των **καφέ** και **κόκκινων φυκιών,** του **πλαγκτόν,** της θαλάσσιας **ελαστίνης** και **κολλαγόνου** και των άλλων προϊόντων της θάλασσας που περιέχονται στις θεραπείες μας.

Στο **THALASSA FORUM SPA** μπορείτε να βελτιώσετε τη φυσική σας κατάσταση, και τη γραμμή σας.

• Θαλασσοθεραπεία
• Υδρομασάζ • SPA
• Jucuzzi • Aqua gym
• Αερόμπικς •
Χαμάμ • Σάουνα

ΠΑΚΕΤΑ μηνιαία-εβδομαδιαία-ημερήσια

Κυριακή ανοικτά από 10 π.μ.-2 μ.μ.

Δώρο φρεσκάδας και ομορφιάς σε τιμές γνωριμίας. Το δικαιούστε!

Οδός Φερενίκης - Παραλία Ιαλυσού • Τηλ. 22410 96610

ΚΕΝΤΡΟ ΙΑΤΡΙΚΩΝ ΒΟΗΘΗΜΑΤΩΝ



Η αποκατάσταση των προβλημάτων υγείας με τη βοήθεια της τεχνολογίας, είναι γεγονός!
Καλώς ήρθατε στο Κέντρο Ιατρικών Βοηθημάτων!
Μια καινοτομική επιχείρηση που βρίσκεται πάντα δίπλα σας, προσφέροντάς σας ό,τι τελευταίο έχει να επιδείξει η τεχνολογία και η επιστήμη!

- Ακουστικά Βαρυκοΐας
- Ορθοπεδικά
- Σακχαρόμετρα
- Ιατρικά μηχανήματα
- Συσκευές Οξυγονοθεραπείας Air Liquide
- Αναλώσιμα
- Πιεσόμετρα
- Νοσοκομειακός Εξοπλισμός

Κέντρο αποκλειστικής διάθεσης Ψηφιακών Πιεσόμετρων και Θερμόμετρων της Ελβετικής Εταιρείας Microlife!

Εθνικής Αντιστάσεως 11 – τηλ: (22410) 20359 Δίπλα... στον άνθρωπο!

Πιστοποιημένο από το Ερευνητικό Κέντρο Βιολογικών Υλικών - Συμβάσεις με όλα τα ταμεία

Πάντα με υγείαν...

Ο καφές βοηθά στον μεταβολισμό της ζάχαρης

Καλά νέα για όσους λατρεύουν τον καφέ. Σύμφωνα με ολλανδούς ερευνητές, το ρόφημα που βοηθά εκατομμύρια ανθρώπους να αρχίσουν την ημέρα τους είναι πιθανό να μειώνει τον κίνδυνο εμφάνισης του διαβήτη. Οι επιστήμονες από το πανεπιστήμιο Βρίγε του Αμστερνταμ ανακοίνωσαν πως συστατικά του καφέ φαίνεται πως βοηθούν τον οργανισμό στο μεταβολισμό της ζάχαρης, με αποτέλεσμα να μειώνονται οι πιθανότητες εμφάνισης διαβήτη, μιας ασθένειας που ταλαιπωρεί 130 εκατομμύρια ανθρώπους σε όλον τον κόσμο.

"Πρόκειται για την πρώτη ιατρική έρευνα που βασίστηκε στην ιδέα ότι ο καφές μπορεί πραγματικά να είναι ευεργετικός για την πρόληψη του διαβήτη", τόνισε ο Ρομπ βαν Νταμ από το τμήμα Διατροφής και Ιατρικής του πανεπιστημίου.

Ασχετα αν είναι καφές φίλτρου, καπουτσίνο, με γάλα ή εσπρέσο, ο καφές περιέχει στοιχεία όπως το κάλιο, το μαγνήσιο και άλλα πολλά που έχουν ευεργετική επίδραση στον οργανισμό. Πάντως ο βαν Νταμ και οι συνεργάτες του επισήμαναν πως δεν γνωρίζουν ποιά από τα στοιχεία αυτά ή πως βοηθούν κατά του διαβήτη, όμως όταν συνέκριναν την κατανάλωση καφέ με τον κίνδυνο εμφάνισης της ασθένειας σε ενήλικες, βρήκαν πως όσο περισσότερο καφέ έπιναν τόσο μειώνονταν οι πιθανότητες να προσβληθούν από διαβήτη.

"Για τους περισσότερους ανθρώπους δεν είναι κακό να πίνουν μια μέτρια ποσότητα καφέ την ημέρα", είπε ο ολλανδός ερευνητής. Διευκρίνισε πάντως πως τα αποτελέσματα της έρευνας, που δημοσιευτηκαν στην ιατρική επιθεώρηση "Lancet" πρέπει να επιβεβαιωθούν και με άλλες έρευνες και υπογράμμισε ότι ο καφές μπορεί να βοηθά στην πρόληψη του διαβήτη όμως έχει αποδειχθεί πως μπορεί να αυξήσει τα επίπεδα χοληστερίνης και τους κινδύνους οστεοπόρωσης.

(Πηγή: Flash.gr)

ΙΑΤΡΙΚΗ ΑΝΑΚΟΙΝΩΣΗ
Το οδοντιατρείο του
ΙΩΑΝΝΗ ΤΣΙΡΙΜΠΗ
πτυχιούχου Πανεπιστημίου Αθηνών
λειτουργεί καθημερινά
Δευτέρα-Τρίτη-Πέμπτη-Παρασκευή
09.00-13.30 και 16.30-20.30
και Τετάρτη 12.30-20.30
Ηρακλέους 9 -Πλ. Ελευθερίας, Αφάντου-Ρόδος
Τηλέφωνα για ραντεβού: (22410)52860, 0932349871

ΙΑΤΡΙΚΗ ΑΝΑΚΟΙΝΩΣΗ
ΠΕΤΡΙΔΗΣ Ι. ΝΙΚΟΛΑΟΣ
Δρ. Πανεπ. Αθηνών
ΜΑΙΕΥΤΗΡΑΣ - ΓΥΝΑΙΚΟΛΟΓΟΣ
ΜΕΤΑΦΟΡΑ ΙΑΤΡΕΙΟΥ
Από τη **ΔΕΥΤΕΡΑ 18/11/02** το ιατρείο μεταφέρεται και θα λειτουργεί σε νέα Δ/νση στην οδό
ΙΩΑΝΝΗ ΜΕΤΑΞΑ 9
(πίσω από το ΠΑΛΑΙΟ ΝΟΣΟΚΟΜΕΙΟ)
Τηλέφωνο: (22410)38505

ΛΟΓΟΘΕΡΑΠΕΥΤΡΙΑ
ΑΠΟΦΟΙΤΟΣ ΤΜΗΜΑΤΟΣ ΠΑΤΡΩΝ
Αναλαμβάνει παιδιά κατ' οίκον με:
• Προβλήματα άρθρωσης • Μαθησιακά προβλήματα • Νοητική υστέρηση • Βαρηκοΐα • Τραυλισμό • Σύνδρομο
Πληροφ. τηλ. 22410 61184 κιν. 0945545561
ΑΚΡΙΒΗ ΜΥΛΩΝΟΠΟΥΛΟΥ

ΝΤΟΡΑ ΚΩΝΣΤΑΝΤΙΝΟΠΟΥΛΟΥ
ΨΥΧΟΛΟΓΟΣ
Πτυχιούχος του Πανεπιστημίου της Καλιφόρνιας-Λος Αντζελες (UCLA)-Μεταπτυχιακές σπουδές στο Pepperdine University-Malibu California.
➤ Αμεση ψυχολογική υποστήριξη και επαγγελματική φροντίδα από έμπειρη Ψυχολόγο και Οικογενειακή Σύμβουλο.
➤ Η σωστή θεραπευτική σχέση μπορεί να επιφέρει ρεαλιστικές λύσεις για πραγματικά προβλήματα σε θέματα: μοναξιάς, μελαγχολίας, στρες, ανυπομονησίας, φοβίας, εθισμού, οικογενειακών σχέσεων, διαζυγίου, κακομεταχείρισης, συναισθηματικών δυσκολιών, αυτοπεποίθησης, ανασφάλειες, μεταβατικά στάδια ζωής, βουλιμίας, ανορεξίας, απώλειας, πένθους.
Τηλεφωνείστε στα τηλέφωνα:
35163 και 0944/980550
για ραντεβού και άμεση εξυπηρέτηση.
Διεύθυνση: Καρίας 1
Περιοχή Ροδίνι - Ρόδος

Κέντρο Συμβουλευτικής & Αξιολόγησης Προσωπικότητας Παιδιών & Ενηλίκων
ΠΑΠΑΓΕΩΡΓΙΟΥ ΘΑΝΟΣ
ΨΥΧΟΛΟΓΟΣ ΠΑΝΕΠΙΣΤΗΜΙΟΥ ΑΘΗΝΩΝ
ΕΙΔΙΚΕΥΜΕΝΟΥ ΣΤΗΝ ΓΝΩΣΙΑΚΗ ΨΥΧΟΘΕΡΑΠΕΙΑ-Ι.Ε.Θ.Σ.
- Διερεύνηση Προσωπικότητας (Προφίλ- Δεξιότητες-Αδυναμίες)
- Δείκτης Νοημοσύνης Παιδιών και Ενηλίκων
- Τροποποίηση Δυσλειτουργικών Σχημάτων
- Θεραπευτική Αντιμετώπιση Φοβιών-Ειδικών Φοβιών, Κατάθλιψης, Διαταραχής πανικού, Ψυχοσωματικών προβλημάτων, Τραυματικών γεγονότων ζωής (πένθος, χωρισμός, σχολική αποτυχία), Συναισθηματικών διαταραχών, Διαταραχών Διατροφής (βουλιμία-ανορεξία).
- Αντιμετώπιση προβλημάτων συμπεριφοράς παιδιών σε σχολείο-σπίτι
- Ανάπτυξη Κοινωνικών Δεξιοτήτων
- Βελτίωση Σχέσεων-Πρόγραμμα Ελέγχου Συγκρούσεων
- Βελτίωση Αυτοεκτίμησης-Αυτοεικόνας
- Οικογενειακή θεραπεία από Ζεύγος Θεραπευτών
Κ. Παλαιολόγου 105 - Ρόδος
Τηλ:22410 78668- Κιν: 0937445640 - Μόνο με Ραντεβού

ΙΑΤΡΙΚΗ ΑΝΑΚΟΙΝΩΣΗ
ΤΑΣΟΣ ΒΕΝΕΤΟΚΛΗΣ
ΙΑΤΡΟΣ ΑΚΤΙΝΟΔΙΑΓΝΩΣΤΗΣ (ΑΚΤΙΝΟΛΟΓΟΣ)
Δέχεται καθημερινά στο Διαγνωστικό Εργαστήριο:
ΑΠΕΙΚΟΝΙΣΗ ΑΙΓΑΙΟΥ
Πάροδος Παπαλουκά 18Β (παραπλεύρως του parking του παλιού νοσοκομείου)
Ωρες λειτουργίας του εργαστηρίου
9 π.μ. - 8 μ.μ.
Τηλ. (22410) 43000-3 • Fax: 22410 43004

ΙΝΕΜΑ
ΙΑΤΡΙΚΟΣ & ΝΟΣΟΚΟΜΕΙΑΚΟΣ ΕΞΟΠΛΙΣΜΟΣ
15 ΧΡΟΝΙΑ ΕΜΠΕΙΡΙΑΣ *από το 1988*
ΕΙΜΑΣΤΕ ΟΙ ΜΕΓΑΛΥΤΕΡΟΙ ΠΡΟΜΗΘΕΥΤΕΣ ΙΑΤΡΙΚΟΥ – ΟΡΘΟΠΕΔΙΚΟΥ ΚΑΙ ΝΟΣΟΚΟΜΕΙΑΚΟΥ ΥΛΙΚΟΥ ΣΤΗ ΔΩΔΕΚΑΝΗΣΟ ΕΜΠΙΣΤΕΥΘΕΙΤΕ ΜΑΣ !!!
ΠΙΣΤΟΠΟΙΗΣΗ ΠΟΙΟΤΗΤΑΣ ISO9002 EN4600 E3/833
ΛΕΜΕΣΣΟΥ 2 ΡΟΔΟΣ ΤΗΛ.32238 – FAX 28484



ΑΝΑΠΗΡΙΚΑ ΚΑΡΟΤΣΙΑ–ΒΑΔΙΣΤΙΚΑ ΒΟΗΘΗΜΑΤΑ–ΟΡΘΟΠΕΔΙΚΑ ΕΙΔΗ-ΜΠΛΟΥΖΕΣ ΙΑΤΡΙΚΕΣ–ΚΑΛΤΣΕΣ ΦΛΕΒΙΤΙΔΑΣ–ΠΕΛΜΑΤΑ–ΟΡΘΟΠΕΔΙΚΑ ΜΑΞΙΛΑΡΙΑ–ΚΡΕΒΑΤΙΑ ΝΟΣΟΚΟΜΕΙΑΚΑ – ΙΑΤΡΙΚΟΣ ΕΞΟΠΛΙΣΜΟΣ ΚΑΙ ΑΝΑΛΩΣΙΜΑ – ΟΡΓΑΝΑ ΧΗΜΕΙΟΥ ΚΑΙ ΚΑΘΕ ΑΛΛΟ ΕΙΔΟΣ ΓΙΑ ΚΑΤ ΟΙΚΟ ΝΟΣΗΛΕΙΑ .

Εργαστήριο Κλινικής Ψυχολογίας
ΧΡΙΣΤΙΝΑ ΣΑΒΒΑΚΗ-ΓΚΡΑΝΖΑΝ
Κλινική Ψυχολόγος-Ψυχοπαθολόγος (DESS)
- Πτυχιούχος του Πανεπιστημίου Nancy Γαλλίας
- Μεταπτυχιακή ειδίκευση (DESS) στην Κλινική Ψυχολογία Ενηλίκου, Εφήβου και Παιδιού στο Πανεπιστήμιο Reims Γαλλίας

Για τον ενήλικο
- Ψυχοδιαγνωστική
- Ψυχολογική υποστήριξη
- Ατομική και οικογενειακή συνέντευξη
- Ψυχοθεραπεία αναλυτικής εμπνεύσεως

Για το παιδί
- Αξιολόγηση προσωπικότητας (τεστ νοημοσύνης, προβολής)
- Διάγνωση μαθησιακών δυσκολιών και συμπεριφορικών διαταραχών
- Συμβουλευτική επαγγελματικού προσανατολισμού
- Ψυχοθεραπεία μέσω παιχνιδιού και εικαστικών

Δέχεται με ραντεβού
Εθνικής Αντίστασης 15
Τηλ.: 77350-Κιν. 0937684251 .

ΟΡΘΟΠΕΔΙΚΑ - ΙΑΤΡΙΚΑ
ΧΑΡΙΤΟΣ

Ορθοπεδικά είδη & κατασκευές
Εξοπλισμός Ιατρείου & αναλώσιμα

Είδη νοσηλείας κατ' οίκον & μηχανήματα οξυγονοθεραπείας
Ορθοπεδικά στρώματα & μαξιλάρια

ΕΛΕΥΘ. ΒΕΝΙΖΕΛΟΥ 6 (Δίπλα στη Ροδιακή Επαυλη) - ΡΟΔΟΣ
Τηλ.: 22410-24112 Fax: 22410-75969 e-mail: orken@rho.forthnet.gr

Α.Ν.Ε.Σ.

ΑΝΩΝΥΜΗ ΝΑΥΤΙΛΙΑΚΗ ΕΤΑΙΡΕΙΑ ΣΥΜΗΣ

ΕΔΡΑ: Σύμη Δωδεκάνησα Τ.Κ. 85600
Τηλ. (22460), Fax. (22460) 71373

ΓΡΑΦΕΙΟ ΡΟΔΟΥ: Αυστραλίας 88 Τ.Κ. 85100
Τηλ. (22410) 37769, Fax. (22410) 34493

E-mail: anesymis@otenet.gr

ΚΑΤΑΜΑΡΑΝ ΠΑΝΟΡΜΙΤΗΣ

ΑΥΘΗΜΕΡΟΝ ΚΥΚΛΙΚΑ ΔΡΟΜΟΛΟΓΙΑ ΑΠΟ ΡΟΔΟ ΓΙΑ ΣΥΜΗ, ΠΑΝΟΡΜΙΤΗ, ΝΤΑΤΣΑ (ΤΟΥΡΚΙΑΣ) ΚΑΘ' ΟΛΗ ΤΗΝ ΔΙΑΡΚΕΙΑ ΤΟΥ ΧΕΙΜΩΝΑ

ΚΑΘΕ ΔΕΥΤΕΡΑ:	ΣΥΜΗ-ΡΟΔΟ	08.00
	ΡΟΔΟ-ΣΥΜΗ	15.00
ΚΑΘΕ ΠΕΜΠΤΗ:	ΣΥΜΗ-ΡΟΔΟ	08.00
	ΡΟΔΟ-ΣΥΜΗ	15.00
ΚΑΘΕ ΠΑΡΑΣΚΕΥΗ:	ΣΥΜΗ-ΡΟΔΟ	08.00
	ΡΟΔΟ-ΣΥΜΗ	16.00
ΚΑΘΕ ΣΑΒΒΑΤΟ:	ΣΥΜΗ-ΡΟΔΟ	07.00
	ΡΟΔΟ-ΣΥΜΗ	08.30
	ΣΥΜΗ-DATCHA	10.00
	DATCHA-ΣΥΜΗ	13.45
	ΣΥΜΗ-ΡΟΔΟ	14.30
	ΡΟΔΟ-ΣΥΜΗ	16.00
ΚΑΘΕ ΚΥΡΙΑΚΗ:	ΣΥΜΗ-ΡΟΔΟ	07.00
	ΡΟΔΟ-ΠΑΝΟΡΜΙΤΗ	08.30
	ΠΑΝΟΡΜΙΤΗ-ΣΥΜΗ	11.00
	ΣΥΜΗ-ΡΟΔΟ	14.30
	ΡΟΔΟ-ΣΥΜΗ	16.00

ΕΙΔΙΚΕΣ ΤΙΜΕΣ ΓΙΑ ΒΑΠΤΙΣΕΙΣ, ΓΚΡΟΥΠ

Τα δρομολόγια μπορούν να τροποποιηθούν λόγω εκτάκτων συγκοινωνιακών αναγκών ή καιρικών συνθηκών

Παρακαλούμε πριν ταξιδέψετε επικοινωνήστε με την Εταιρία:

Γραφείο ΣΥΜΗΣ Τηλ.: *(22460) 71444 - Φαξ: (22460) 71373*

Γραφείο ΡΟΔΟΥ Τηλ.: *(22410) 37769 - Φαξ: (22410) 34493*

VANIK TOURS

ΓΙΑΝΝΗΣ και ΣΕΒΑ ΒΑΛΣΑΜΙΔΗ
VANIK σημαίνει ΑΛΗΘΕΙΑ
ΑΚΤΗ ΚΑΝΑΡΗ 17, ΨΑΡΟΠΟΥΛΑ - ΑΝΕΤΟ ΠΑΡΚΙΝ
ΑΝΟΙΚΤΑ: ΔΕ-ΣΑ 08.30-14.00 και 16.30-20.30
Τηλ. 224135191-37621 κιν/τό 0945-798148 FAX 29532
Το γραφείο μας πάντα πρώτο σε κρατήσεις ξενοδοχείων εξασφάλισε και σας προσφέρει καταπληκτικές τιμές για τα παρακάτω ξενοδοχεία σε ΠΑΚΕΤΑ (Έκδοση εισιτηρίων R/T) από 1/11 - 31/3/2003

ΑΠΕΥΘΥΝΟΜΑΣΤΕ ΣΕ ΣΑΣ ΠΟΥ ΘΕΛΕΤΕ ΚΑΙ Η ΚΡΑΤΗΣΗ ΣΑΣ ΝΑ ΕΙΝΑΙ ΣΩΣΤΗ ΚΑΙ ΤΟ ΔΩΜΑΤΙΟ ΣΑΣ ΝΑ ΣΑΣ ΠΕΡΙΜΕΝΕΙ

1ον	**HOTEL PRESIDENT Α΄ κατηγορίας SUPERIOR**	
	Λεωφόρος Κηφισίας (ΟΛΑ ΑΝΑΚΑΙΝΙΣΜΕΝΑ)	
	Μονόκλινο	€ 42
	Δίκλινο για μονόκλινο	€ 45
	Δίκλινο	€ 50
	Τρίκλινο	€ 60
2ον	**HOTEL ALEXANDROS Α΄ SUPERIOR**	
	ΠΛΑΤΕΙΑ ΜΑΒΙΛΛΗ	
	Μονόκλινο	
	Δίκλινο	
	Τρίκλινο	
3ον	**HOTEL ZAFOLIA Α΄ SUPERIOR**	
	Λεωφόρος Αλεξάνδρας	
	Μονόκλινο	€ 88
	Δίκλινο	€ 98
	Τρίκλινο	€ 108
4ον	**HOTEL ATHENS CYPRIA Α΄ κατηγορίας SUPERIOR**	
	Σύνταγμα	
	Μονόκλινο	€ 55
	Δίκλινο	€ 70
	Τρίκλινο	€ 90
5ον	**HOTEL ASTOR Α΄ κατηγορίας**	
	Σύνταγμα	
	Μονόκλινο	€ 45
	Δίκλινο για μονόκλινο	€ 50
	Δίκλινο	€ 60
	Τρίκλινο	€ 75
6ον	**HOTEL ARETHOUSA Β΄ SUPERIOR**	
	Σύνταγμα	
7ον	**HOTEL ELLINIS Β΄ κατηγορίας**	
	ΩΝΑΣΕΙΟ, Λεωφ. Συγγρού	
	Μονόκλινο	€ 42
	Δίκλινο	€ 55
	Τρίκλινο	€ 68
8ον	**HOTEL TRITON Β΄ κατηγορίας**	
	Κέντρο Πειραιάς	
	Μονόκλινο	€ 50
	Δίκλινο	€ 68
	Τρίκλινο	€ 90
9ον	**HOTEL EGNATIA Β΄ κατηγορίας**	
	Θεσσαλονίκη Κέντρο, καινούργιο	
	Μονόκλινο	€ 60
	Δίκλινο	€ 72
	Τρίκλινο	€ 84

- Τα παραπάνω ξενοδοχεία διαθέτουν T.V. σε όλα τα δωμάτια
- Στις πιο πάνω τιμές συμπεριλαμβάνεται πρωινό σε μπουφέ
- Ακόμη σε μας θα βρείτε αεροπορικά και ατμοπλοϊκά εισιτήρια όλων των εταιριών.

Δια στόματος του στελέχους του κόμματος κ. Θανάση Παφίλη

Ανησυχία ΚΚΕ για το σχέδιο Ανάν στην Κύπρο

Σύμφωνα με τα όσα δήλωσε σε συνέντευξη Τύπου χθες

Την ανησυχία του ΚΚΕ για το σχέδιο Ανάν που δρομολογείται στην Κύπρο, εξέφρασε, σε συνέντευξή Τύπου που παρεχώρησε χθες το μέλος της Κ.Ε. και στέλεχος του ΚΚΕ καθώς και Γραμματέας του Παγκόσμιου Συμβουλίου Ειρήνης και της Ελληνικής Επιτροπής για τη Διεθνή Υφεση και Ειρήνη, κ. Θανάσης Παφίλης.

Ο τελευταίος βρέθηκε στη Ρόδο για την εκδήλωση που διοργάνωσε χθες το βράδυ στο Πανεπιστήμιο Αιγαίου το Νομαρχιακό Συμβούλιο Δωδεκανήσου της ΚΝΕ, με θέμα: "Οι θέσεις του παγκόσμιου και του Ελληνικού Κινήματος Ειρήνης για τη διεθνή κατάσταση σήμερα, τον επαπειλούμενο πόλεμο των ΗΠΑ εναντίον του Ιράκ, τη διεθνή τρομοκρατία".

Ο κ. Παφίλης χαρακτήρισε σημαντική την πρωτοβουλία αυτή της ΚΝΕ ειδικά επειδή συνδέεται και με την επέτειο του Πολυτεχνείου.

Αναφερόμενος, στην κατάσταση που διαμορφώνεται διεθνώς, τη χαρακτήρισε επικίνδυνη γιατί -όπως είπε- βρισκόμαστε μπροστά στην εξαπόλυση ενός νέου πολέμου απέναντι σε ένα ανεξάρτητο κράτος, το Ιράκ, με πρόφαση την πάταξη της τρομοκρατίας.

Αναφορικά με τις εξελίξεις στο Κυπριακό, ο κ. Παφίλης, εκφράζοντας προφανώς και τη θέση του ΚΚΕ, υπογράμμισε ότι η πρόταση Ανάν στην πραγματικότητα στηρίζεται στην απόφαση της ομάδας των οκτώ (των πιο ισχυρών κρατών). Σύμφωνα με τη γνώμη του ΚΚΕ υπάρχει πλήρης υποχώρηση από παλιές συμφωνίες ενώ τίθεται σοβαρότατο θέμα που αφορά την αποστρατικοποίηση.

"Στην πραγματικότητα, θεωρούμε ότι -όπως τίθεται το θέμα και στα πλαίσια της γενικότερης λειτουργίας στρατού της Ε.Ε.- η Κύπρος θα μετατραπεί σε ένα ορμητήριο για αμερικανονατοϊκές επιδρομές στην ευρύτερη περιοχή και η τραγωδία είναι ότι στη συγκεκριμένη περίπτωση τις αποφάσεις δεν θα τις παίρνει αυτό το Κυπριακό Κράτος αλλά θα τις παίρνει η Ελλάδα και η Τουρκία, όπως προβλέπεται με το σχέδιο Ανάν", είπε ο κ. Παφίλης και συμπλήρωσε λέγοντας ότι πρόκειται για ένα πρωτοφανές στα χρονικά του Διεθνούς Δικαίου ιδιόμορφο καθεστώς κράτους που αποτελεί μια συγκαλυμμένη μορφή συνομοσπονδίας και ασφαλώς μια συγκαλημμένη διχοτόμηση της Κύπρου.

Παρόντες στη συνέντευξη ήταν, ακόμη, ο Γραμματέας της Νομαρχιακής Επιτροπής Νοτίου Συγκροτήματος Δωδεκανήσου του ΚΚΕ, κ. Γιάννης Γιαννέζος καθώς και η Γραμματέας του ν.σ. Δωδεκανήσου της ΚΝΕ κ. Ταμπακοπούλου η οποία, μιλώντας για τον εορτασμό της επετείου του Πολυτεχνείου, είπε ότι 29 χρόνια μετά όχι μόνο δεν έχουν υλοποιηθεί τα αιτήματά του αλλά η κοινωνική ανισότητα έχει οξυνθεί, τα δημοκρατικά δικαιώματα καταπατούνται και οι πόλεμοι διαδέχονται ο ένας τον άλλο.

Απλήρωτοι οι νεοδιόριστοι καθηγητές

Ερώτηση της ΝΔ στη Βουλή

Ο βουλευτής κ. Σπύρος Ταλιαδούρος, υπεύθυνος Δευτεροβάθμιας Εκπαίδευσης της ΝΔ, με ερώτηση που κατέθεσε στη Βουλή προς τον υπουργό Εθνικής Παιδείας, καταγγέλλει ότι σε αρκετές Δ/νσεις Δευτεροβάθμιας Εκπαίδευσης της χώρας δεν έχουν καταβληθεί οι αποδοχές των νεοδιόριστων καθηγητών, γιατί το υπουργείο Παιδείας δεν έχει αποστείλει ακόμα τους αριθμούς διοριστηρίων των νεοδιόριστων.

Ειδικότερα, το κείμενο της ερώτησης έχει ως εξής:

Σε αδιέξοδο οδηγούνται νεοδιόριστοι καθηγητές σε αρκετές Δ/νσεις Β/θμιας Εκπαίδευσης της χώρας εξαιτίας της 3μηνης καθυστέρησης που παρατηρείται στην καταβολή των μισθών τους.

Ειδικότερα μεγάλος αριθμός εκπαιδευτικών, σύμφωνα με τη Β' ΕΛΜΕ Δωδεκανήσου, καταγγέλλει ότι το υπουργείο δεν έχει στείλει τους αριθμούς διοριστηρίων στις κατά τόπους Δ/νσεις με αποτέλεσμα οι νεοδιόριστοι καθηγητές να έχουν περιέλθει σε άθλια οικονομική κατάσταση, καθ' ο,τι αδυνατούν να αντιμετωπίσουν τα αναγκαία έξοδα διαβίωσης.

Κατόπιν αυτών ΕΡΩΤΑΤΑΙ ο κ. Υπουργός:

1. Προτίθεται να λάβει μέτρα για την άμεση καταβολή των οφειλομένων αποδοχών στους νεοδιόριστους καθηγητές;
2. Προτίθεται να αποστείλει άμεσα τους αριθμούς διοριστηρίων στις κατά τόπους Δ/νσεις Β/θμιας Εκπαίδευσης;

KYDON TOURS

Εκδρομές με Ποιότητα

- **ΠΑΡΙΣΙ EURODISNEY 14/11–19/11**
3 Disney Santa Fe-2 Παρίσι 3 αστέρων-εισιτήρια ΟΑ-ξενάγηση Παρίσι-Βερσαλίες Έλληνας ξεναγός-μεταφορά.
• Αναχωρήσεις γκρουπ 4-6-8 ατόμων-ο συνεργάτης μας Έλληνας στο Παρίσι παραλαμβάνει και προσφέρει όλες τις υπηρεσίες και ξεναγήσεις-ζητείστε όποιο πρόγραμμα θέλετε και θα το έχετε.
- **ΜΥΤΙΛΗΝΗ–ΑΓΙΟ ΡΑΦΑΗΛ 14/11–16/11**
Αεροπορικώς-προσκύνημα στον Αγιο Ραφαήλ-ξεναγήσεις εκδρομές ξενοδοχείο-μεταφορές.
Συνοδός η κ. Ελένη Ψυλλάκη
- **ΒΟΥΔΑΠΕΣΤΗ –ΠΡΑΓΑ 20/11–27/11**
Φανταστική εκδρομή-3 διανυκτερεύσεις Βουδαπέστη-4 διανυκτερεύσεις Πράγα-ξενοδοχεία 4 αστέρων ημιδιατροφή-αεροπορικά εισιτήρια φόροι-ξενάγηση Βουδαπέστης και Πράγας-εκδρομές Λίμνη Balaton και Karlo Vivari-Φολκλορικό θέατρο Πράγας-πλούσιο πρόγραμμα.
Συνοδός η κ. Ελένη Ψυλλάκη
- **ΧΡΙΣΤΟΥΓΕΝΝΑ στην ΙΣΠΑΝΙΑ 22–29/12/2002**
Με Ολυμπιακή
ΜΑΔΡΙΤΗ–ΑΝΔΑΛΟΥΣΙΑ
ΤΟΛΕΔΟ-ΣΕΒΙΛΛΗ-ΓΡΑΝΑΔΑ ΚΟΡΝΤΟΒΑ
4 Μαδρίτη-2 Σεβίλλη-1 Γρανάδα-Ξενοδοχεία 4 αστέρων-3 δείπνα-Ξεναγήσεις-Πούλμαν πολυτελείας.

Συνοδός η κ. Ελένη Ψυλλάκη

ΠΡΑΚΤΟΡΕΙΟ ΚΥΔΩΝ ΙΑΤΑ
Είμαστε από το 1974
• ΠΑΚΕΤΑ ΕΚΔΡΟΜΩΝ • ΑΕΡΟΠΟΡΙΚΑ ΕΙΣΙΤΗΡΙΑ • ΞΕΝΟΔΟΧΕΙΑ
BLUE STAR FERRIES-DANE SEA LINE-MINOAN LINE-LANE-ANEK-HELLAS FLYING DOLPHINS-HELLAS FERRIES-ΝΗΣΟΣ ΚΑΛΥΜΝΟΣ-SALAMIS LINES
ΠΑΝΤΑ συνοδός η κ. *ΕΛΕΝΗ ΨΥΛΛΑΚΗ*
ΚΑΛΑ ΤΑΞΙΔΙΑ - ΠΑΚΕΤΑ ΕΚΔΡΟΜΩΝ
ΠΡΑΚΤΟΡΕΙΟ ΚΥΔΩΝ
Εθ. Δωδ/σίων 14 - Ακτή Σαχτούρη 8
ΤΗΛ. 22410/23000-27900-24265 • FAX: 32741
email: Kydon@otenet.gr www.Kydontours.gr

ΚΟΜΜΩΤΗΡΙΟ UNISEX

Natural Beauty



Χτενίσματα αέρινα, φίνα... Χτενίσματα με άποψη. Νέες κουπ με στυλ και προσθετική μαλλιών με τη γνωστή υπογραφή της ***Μαρίας***

& κατόπιν ραντεβού
ανοικτά από τις 9.00 έως 17.00

Επίσης για τα μικρά παιδιά ένα ευχάριστο κούρεμα μέσα στο παιδικό αυτοκινητάκι

Παφιάκη Μαρία

Στη νέα διεύθυνση: Ακραμίτου 16, Ρόδος • Τηλ. 32161
κάθετος Ατταβύρου και Λεωφόρου Καλλιθέας
(παλιά διεύθυνση: προέκταση Αννης Μαρίας)

-ΣΥΣΤΗΜΑΤΑ ΣΥΝΑΓΕΡΜΟΥ
-ΚΑΜΕΡΕΣ ΠΑΡΑΚΟΛΟΥΘΗΣΗΣ ΧΩΡΩΝ
-ΚΕΝΤΡΟ ΛΗΨΕΩΣ

ARMAOS SECURITY

ΡΟΔΟΣ: ΛΙΝΔΟΥ 80 -Τ.Κ. 85100
ΤΗΛ./FAX 23632 - ΥΠΕΥΘΥΝΟΣ ΡΟΔΟΥ:
ΔΗΜΗΤΡΗΣ ΚΥΡΙΑΖΗΣ

ΕΡΑΓΕΣ

Το έργο του Μανώλη Καλομοίρη

Στα τέλη της δεκαετίας του '50 ο Καλομοίρης δέχτηκε μία προσβολή. Κάποιος καλλιτεχνικός φορέας του στερούσε την δυνατότητα της ελεύθερης εισόδου στις εκδηλώσεις του.

Ομιλία που δόθηκε σε επίσημη έκτακτη συνεδρία της Ακαδημίας Αθηνών για το γιορτασμό των 40 χρόνων από το θάνατο του Μανώλη Καλομοίρη. Επίσης για τη ζωή του Καλομοίρη μίλησε ο ακαδημαϊκός Παλάντιος και για το έργο του συνθέτη σήμερα διευθυντής της Κρατικής Ορχήστρας Αθηνών, συνθέτης Βύρων Φιδετζής.

Του συνθέτη
Φίλιππου Τσαλαχούρη

Ο Καλομοίρης έστειλε ένα ιδιαίτερα ευγενικό γράμμα για να διαμαρτυρηθεί. Το σημαντικό στην ιστορία αυτή δεν είναι το γεγονός ούτε και το περιεχόμενο της επιστολής. Είναι η υπογραφή του Καλομοίρη στο τέλος.

«Μανώλης Καλομοίρης, Ακαδημαϊκός, επίτιμος πρόεδρος της Ένωσης Ελλήνων Μουσουργών, πρόεδρος του Ανωτάτου Συμβουλίου Μουσικής, επίτιμος πρόεδρος του Εθνικού Ωδείου, ...κάποιοι ακόμη τίτλοι και στο τέλος έκλεινε συνθέτης του «Πρωτομάστορα» και της «Συμφωνίας της Λεβεντιάς».

Είναι βέβαιο πως ένας δημιουργός γνωρίζει καλύτερα από τον καθένα τη σημασία του έργου που κρατάει στα χέρια του. Την ιδιαίτερη σημασία κατ' αρχάς που έχει για τον ίδιο και ακολουθεί η διαπίστωση της «προσφοράς» του έργου στο κοινό που απευθύνεται. Όταν ο δημιουργός έχει θέσει ουσιαστικούς στόχους που ακολουθούν τον αρκετά αμφιλεγόμενο όρο «όραμα» τότε είναι και πάλι βέβαιο πως γνωρίζει ο δημιουργός αν το πόνημά του υπηρετεί το όραμά που η ιδεολογία του, οι αισθητικές του καταβολές, η ιστορική στιγμή που βιώνει, ακόμη και η ανίχνευση ενός απλού προσωπικού συναισθήματος, έχουν θέσει εμπρός σαν «ζωοδότη φάρο» για να χρησιμοποιήσω μια καλομοιρική έκφραση.

Με τη ρήση αυτή «συνθέτης του Πρωτομάστορα και της Συμφωνίας της Λεβεντιάς» ο Καλομοίρης αποδεικνύει πως είχε απόλυτη συνείδηση για τη σημασία του έργου του. Αυτό ευτυχώς ακόμη και οι φανατικότεροι πολέμιοί του το αναγνωρίζουν.

Από τους πολυγραφότερους συνθέτες, ο Καλομοίρης, μας άφησε κληρονομιά 222 έργα που συνοψίζονται σε 19.000 περίπου σελίδες νότες. Αν προσθέσουμε σε αυτά τα άρθρα και τις κριτικές, τις ομιλίες και την αλληλογραφία του τότε διαπιστώνουμε πως βρισκόμαστε μπροστά σε ένα μεγάλο σε όγκο πνευματικό έργο με υψηλό περιεχόμενο, σπάνια συνοχή, συνέπεια και, το σπουδαιότερο, φτιαγμένο με «ντόπια υλικά μαζί με τα ξένα», «πόνο, πόθο και πάθος για το ρωμαίικο».

(Στο σημείο αυτό ο ομιλητής περιγραφή του καλομοιρικού έργου με τίτλους,

ημερομηνίες, κριτικές και γεγονότα).

Η αξία ενός έργου βρίσκεται μέσα του. Όσο κι αν κανείς υπερτιμήσει ή υποτιμήσει ένα έργο δεν μπορεί να ξεφύγει από την «πραγματικότητά» του, αυτή που ο δημιουργός του κατόρθωσε να του εμφυσήσει στο βαθμό που όρισε κατά τη γέννησή του η γνώση, η εμπειρία, η αλήθεια, η πίστη.

Δεν σας κρύβω πως νιώθω στο χώρο αυτό συστολή και δέος, θα τολμήσω, όμως, να ολοκληρώσω την ομιλία μου με την προσωπική μου ματιά, τη ματιά που ένας νέος συνθέτης που γεννήθηκε επτά χρόνια μετά το θάνατο του Καλομοίρη και που τον γνώρισε μόνο μέσα από τις νότες του και που οι καθηγητές μου που τον γνώρισαν αντί να τον φέρνουν ποιο κοντά τον απομάκρυναν.

Δεν αναρωτήθηκα ποτέ αν είναι σπουδαίο έργο το «Δαχτυλίδι της Μάνας» γιατί από την πρώτη φορά που το άκουσα πλημμύρισα από δάκρυα συγκίνησης τόσα που έχουν περισσέψει και για σήμερα. Δεν αναρωτήθηκα για τη «Συμφωνία της Λεβεντιάς», κάθε φορά που την ακούω ζωντανά παιγμένη, παρατηρώ τη συναισθηματική φόρτιση που προκαλεί στους ακροατές που ξεσπούν συνήθως σε χειροκροτήματα στο προτελευταίο μέτρο της μουσικής. Όπως ακριβώς ακούγεται και σε κάποιες ηχογραφήσεις πνευματικοί θεοί που πίστεψε και πάντοτε πιστεύει ήταν τρεις. Στη Μουσική ο Ριχάρδος Βάγκνερ, στα Εθνικά ιδανικά ο Ελευθέριος Βενιζέλος, στην Ποίηση ο Κωστής Παλαμάς». Αργότερα προστέθηκε και ένα τέταρτος ο Νίκος Καζαντζάκης.

Πώς όλα αυτά υπάρχουν μέσα στο έργο του, αναλλοίωτα σαν ιδέες, πεντακάθαρα σαν πνευματικές αλήθειες, θεμελιώδη, οδηγοί και στόχοι αλλά με το χέρι του Καλομοίρη να τα μετουσιώνει σε απόλυτη μουσική κατάσταση, τόσο φυσικά που ξεφεύγει από κάθε χαρακτηρισμό που θα μπορούσε να μειώσει το μέγεθος των καλλιτεχνικών του επιτευγμάτων.

Η εργατικότητά του. Οι ημερομηνίες που ανέφερα για κάθε έργο αφορά στην πρώτη του εκδοχή. Ελάχιστα και συνήθως ασήμαντα έργα με εξαίρεση «Τα Μαγιοβότανα» δεν πέρασαν από δεύτερη και τρίτη κρίση, αναθεώρηση από τον Καλομοίρη. Ένα παράδειγμα έργου, που εξελίχθηκε, αναθεωρήθηκε, δεν πέρασε μόνο από τα μάτι αλλά και από το μολύβι.

Θα αναφέρω την ανάμνηση της εγγονής του Χαράς που όταν μικρή τη ρωτούσαν τη δουλειά κάνει ο παππούς της, απαντούσε γραφιάς διότι τον έβλεπε πάντα με τα μελάνια και τα χαρτιά.

Ένα ακόμη παράδειγμα, τετριμμένο, αλλά θα το πω του ακάματου εργάτη της Τέχνης που κι όταν δεν έχει έμπνευση, αναθεωρεί, όταν δεν έχει δουλειά τη δημιουργεί διότι το χρέος τον βαραίνει.

Ακόμη θα αναφέρω τη βαθιά σχέση που είχε με την Παιδεία. Πρέπει να έχουμε και κοινό για να ακούει αυτά που γράφονται, έλεγε. Και για να το βοηθήσει να υπάρξει και να σταθεί με τις δικές του δυνάμεις, έπραξε όλα όσα ανέφερα και δημιούργησε Παραρτήματα Μουσικής στην Ελλάδα και στη Διασπορά και έγραψε τα βιβλία στη δημοτική. Αν αυτό δεν είναι παράδειγμα ενός ανθρώπου που έχει πραγματικούς στόχους και οράματα... και για να περιπλέξω τα παραδείγματά μου ας σκεφτούμε τον 70χρονο Καλομοίρη να ταξιδεύει για να ακούσει παιδιά της κατωτέρας στο πιάνο σε Παράρτημα του Ωδείου στην Κύπρο και στο πλοίο να γράφει την όπερα τα «Ξωτικά Νερά».

Δεν θα σας κουράσω άλλο. Θα κλείσω λέγοντας, για να δικαιολογήσω τη συγνώμη μου, δύο ακόμη προσωπικές αναφορές στον Καλομοίρη και το έργο.

Πολλοί από τους οικείους μου με ρωτούν γιατί έχω τέτοια αγωνία με το χρόνο. Γιατί δεν αφήνω χρόνο να περνά ...έτσι... δεν σας κρύβω πως όταν άρχισα να διαμορφώνω τον εαυτό μου, περίοδο που συνέπεσε με τις μουσικές μου σπουδές και την ανακάλυψη του Καλομοίρη και της μουσικής του, είχα τύψεις όταν σκεφτόμουν πόσο είχε εκείνος εργαστεί... κατάλοιπο αυτής της αγωνίας, να λεω σε κάθε μου γενέθλια στην ηλικία αυτή είχε γράψει δύο όπερες, είχε γράψει το «Συμφωνικό Κοντσέρτο», είχε ιδρύσει το Ωδείο...

Τέλος όπως έχω ξαναπεί δημόσια, δεν φοράω ποτέ ρολόι γιατί το βάρος του, διαταράσσει την ισορροπία των χεριών μου...

Υπηρετώντας στο στρατό γνώριζα το χρόνο της δίωρης σκοπιάς, τραγουδώντας το «Δαχτυλίδι της Μάνας»... Στα μισά περίπου της τρίτης πράξης, παραλείποντας τα ορχηστρικά μέρη, ήταν η ώρα να με αντικαταστήσουν.Αν τα δύο αυτά παραδείγματα δεν αποδεικνύουν πως το έργο του Καλομοίρη είναι ακόμη ζωντανό τότε θα πρέπει να σταματήσουμε να γράφουμε μουσική οι νεότεροι.

Εκείνους που δεν συμφωνούν τους παραπέμπω στα ποιήματα του Άθου Δημουλά για τη Μνήμη.



www.RodosVitrina.gr/Metropol.htm
METROPOL MULTI-CINEMA
ALPHA ODEON
Πληροφορίες, Κρατήσεις από 15:00
Information, Reservations after 15:00
ΤΗΛ. 22410.28400
WEEKLY PROGRAMME - ΕΒΔΟΜΑΔΙΑΙΟ ΠΡΟΓΡΑΜΜΑ 08/11/2002 - 14/11/2002

IN ENGLISH
ΣΕ ΠΡΩΤΗ ΠΑΝΕΛΛΗΝΙΑ ΠΡΟΒΟΛΗ

ΤΟΜ ΧΑΝΚΣ
ΠΟΛ ΝΙΟΥΜΑΝ
Ο ΔΡΟΜΟΣ ΤΗΣ ΑΠΩΛΕΙΑΣ
ROAD TO PERDITION
ΕΝΑ ΑΤΜΟΣΦΑΙΡΙΚΟ ΑΡΙΣΤΟΥΡΓΗΜΑ ΠΟΥ ΟΔΕΥΕΙ ΚΑΤΕΥΘΕΙΑΝ ΓΙΑ ΤΙΣ ΟΣΚΑΡΙΚΕΣ ΕΠΙΛΟΓΕΣ
ΑΙΘΟΥΣΑ 1 ΩΡΕΣ ΕΝΑΡΞΗΣ - SHOWTIMES
17:30, 20:00, 22:30

IN ENGLISH - ΘΡΙΛΕΡ
ΑΠΟ ΤΟΝ ΣΚΗΝΟΘΕΤΗ ΤΗΣ "ΕΚΤΗΣ ΑΙΣΘΗΣΗΣ"
ΣΕ ΠΡΩΤΗ ΠΑΝΕΛΛΗΝΙΑ ΠΡΟΒΟΛΗ

Ο ΜΕΛ ΓΚΙΜΠΣΟΝ
ΣΤΟ ΔΥΝΑΤΟ ΘΡΙΛΕΡ ΕΠΙΣΤΗΜΟΝΙΚΗΣ ...ΠΡΑΓΜΑΤΙΚΟΤΗΤΑΣ
ΟΙΩΝΟΣ / SIGNS
ΑΙΘΟΥΣΑ 2 ΩΡΕΣ ΕΝΑΡΞΗΣ - SHOWTIMES
20:00, 22:15

IN ENGLISH - ΔΡΑΜΑ
ΣΥΝΕΒΑΙΝΕ ΣΤΗΝ ΑΥΣΤΡΑΛΙΑ ΑΠΟ ΤΟ 1905 ΕΩΣ ΤΟ 1971

ΕΝΑ ΚΟΙΝΩΝΙΚΟ ΑΡΙΣΤΟΥΡΓΗΜΑ ΠΟΥ ΘΑ ΣΑΣ ΣΥΓΚΛΟΝΙΣΕΙ
Ο ΜΑΚΡΥΣ ΔΡΟΜΟΣ ΤΟΥ ΓΥΡΙΣΜΟΥ
RABBIT PROOF FENCE
ΑΙΘΟΥΣΑ 3 ΩΡΕΣ ΕΝΑΡΞΗΣ - SHOWTIMES
16:00, 22:00

ΣΤΑ ΕΛΛΗΝΙΚΑ - ΚΙΝΟΥΜΕΝΑ ΣΧΕΔΙΑ

Γνωρίστε το νέο μέλος της οικογένειας DISNEY
ΛΙΛΟ & ΣΤΙΤΣ
Lilo & Stitch
ΑΙΘΟΥΣΑ 2 ΩΡΕΣ ΕΝΑΡΞΗΣ - SHOWTIMES
16:00, 17:45

IN ENGLISH - COMEDY
ΣΥΝΕΧΙΖΕΤΑΙ ΓΙΑ 11η ΕΒΔΟΜΑΔΑ

Η ΚΩΜΩΔΙΑ ΤΗΣ ΧΡΟΝΙΑΣ!!
ΓΑΜΟΣ ΑΛΑ... ΕΛΛΗΝΙΚΑ
MY BIG FAT GREEK WEDDING
ΑΙΘΟΥΣΑ 3 ΩΡΕΣ ΕΝΑΡΞΗΣ - SHOWTIMES
18:00, 20:00

ΠΡΟΣΕΧΩΣ - SHORTLY

ΑΝΤΖΕΛΙΝΑ ΤΖΟΛΙ
ΕΝΤΟΥΑΡΝΤ ΜΠΕΡΝΣ
ΝΕΑΝΙΚΗ ΕΡΩΤΙΚΗ ΚΩΜΩΔΙΑ!!
ΜΙΑ ΖΩΗ ΤΗΝ ΕΧΟΥΜΕ
LIFE OR SOMETHING LIKE IT

ΜΗΝ ΤΟΛΜΗΣΕΤΕ ΝΑ ΚΛΕΙΣΕΤΕ ΤΑ ΜΑΤΙΑ ΣΑΣ
INSOMNIA
ΑΛ ΠΑΤΣΙΝΟ
ΡΟΜΠΙΝ ΓΟΥΪΛΙΑΜΣ
ΧΙΛΑΡΙ ΣΟΥΑΝΚ


Cinemania

ΕΠΙΜΕΛΕΙΑ: *ΚΥΡΙΑΚΗ ΠΕΤΡΙΔΟΥ*

Οι ταινίες της Παρασκευής

Τρεις νέες ταινίες κάνουν πρεμιέρα στις αίθουσες της Ρόδου τη νέα κινηματογραφική εβδομάδα που ξεκινάει από αύριο.

Συνολικά, κατά την εβδομάδα από Παρασκευή 15 Νοεμβρίου έως και την Πέμπτη 21 του μηνός, στους κινηματογράφους της Ρόδου θα προβάλλονται 13 ταινίες.

Αναλυτικά:

• Από το "ΠΑΛΛΑΣ 5 cinemas center"

Δύο νέες ταινίες θα προβάλλει από αύριο ο πολυκινηματογράφος και παράλληλα θα συνεχίσει την προβολή ακόμη 5 από τις προηγούμενες εβδομάδες. Συγκεκριμένα:

- Κάλλας για πάντα
(Callas Forever)



Φιλόδοξη παραγωγή γύρω από τους τελευταίους μήνες της μεγάλης Ελληνίδας ντίβας της όπερας, της **Μαρίας Κάλλας,** την οποία υποδύεται η **Φανί Αρντάν** ενώ σκηνοθετεί ο **Φράνκο Τζεφιρέλι.** Παίζουν ακόμη οι: **Τζέρεμι Άιρονς** και **Αλεσάντρο Μπερτολούτσι.**

Η ταινία αφηγείται τη μυθιστορηματική ιστορία της συνάντησης της Κάλλας με έναν βρετανό ιμπρεσάριο, ο οποίος ονειρεύεται να ξαναζωντανέψει την καριέρα της με μια σειρά εμφανίσεών της...

- Κουράστηκα να σκοτώνω τους αγαπητικούς σου

Κωμωδία σε σκηνοθεσία **Νίκου Παναγιωτόπουλου** και με πρωταγωνιστές τους: **Θεοφανία Παπαθωμά, Νίκο Αρβανίτη, Αθηνά Μαξίμου, Αλέξη Γεωργούλη** ενώ εμφάνιση κάνει και ο **Γιώργος Μαζωνάκης.**

Πρόκειται για μια ταινία πάνω στη ζήλια και τις συνέπειες του έρωτα, έχει γυριστεί στο κέντρο της Αθήνας, κυρίως τις νύχτες.

- Παράλληλα, από το "Παλλάς", συνεχίζεται η προβολή των ταινιών, **"Το στοιχειωμένο πλοίο", "Jeepers Greepers", "Κόκινος Δράκος", "Παίζοντας στα τυφλά"** και **"Spirit Το άγριο άλογο".**

• Από το "ΜΕΤΡΟΠΟΛ Alpha Odeon"

Μια νέα ταινία θα προβάλλει τη νέα κινηματογραφική εβδομάδα το πολυσινεμά, στις αίθουσες του οποίου θα παίζονται συνολικά 6 μιας και κρατάει όλες τις προηγούμενες. Συγκεκριμένα:

- Spider



Εφιαλτικό ψυχολογικό θρίλερ σε σκηνοθεσία Ντέιβιντ Κρόνενμπεργκ ("Crush") και με πρωταγωνιστικό καστ τους: **Ρέϊφ Φάινς, Γκάμπριελ Μπερν, Μιράντα Ρίτσαρντσον.**

Όταν ο μικρός Σπάιντερ, που έχει σοβαρές νοητικές και ψυχολογικές διαταραχές, "βλέπει", κάποια μέρα, τον πατέρα του να "σκοτώνει" τη μητέρα του και ο περίγυρος να μην αντιδρά, του δημιουργείται η έμμονη ιδέα ότι είναι ο επόμενος στη λίστα του...

- Παράλληλα, από το "Μετροπόλ", συνεχίζεται η προβολή των ταινιών: **"Ο δρόμος της απώλειας", "Οιωνός", "Ο μακρύς δρόμος του γυρισμού", "Λίλο και Στιτς"** και **"Γάμος αλλά... ελληνικά".**

ESCAPE CLUB
Θέλεις να ΑΠΟΔΡΑΣΕΙΣ από την καθημερινότητα;
Το άγχος; Τα προβλήματα;
Γίνε μέλος τώρα στο CLUB της ΔΡΑΣΗΣ...
ESCAPE CLUB
• Όλοι οι νέοι τίτλοι σε DVD
• Αποκλειστικά σε μας τα (ACTION FIGURES)
• Στα 3 DVD+1 DVD FREE
Απόδραση με την δράση του ESCAPE
Ιωάννης Κλαδάκης
Κυρά της Ρω 13-Ροδίνι
Τηλ. 22410-65847, κιν. 0942955290

ΠΑΛΛΑΣ 5 CINEMAS CENTER
08/11/2002 έως 14/11/2002

ΑΙΘΟΥΣΑ 5
ΤΟ ΣΤΟΙΧΕΙΩΜΕΝΟ ΠΛΟΙΟ
GHOST SHIP
Θρίλερ / Thriller
...θα σας πάρει μαζί στο ταξίδι του...
το νέο θρίλερ σε που θα σας καθηλώσει
σε ΠΡΩΤΗ ΠΑΝΕΛΛΗΝΙΑ ΠΡΟΒΟΛΗ!
ΠΡΩΤΑΓΩΝΙΣΤΟΥΝ: JULIANNA MARGULIES, RON ELDARD, DESMOND HARRINGTON

Ώρες Έναρξης: *16:00, 18:10, 20:20, 22:30
*Ειδική επιπλέον παράσταση, μόνο Σάββατο & Κυριακή.

ΑΙΘΟΥΣΑ 1
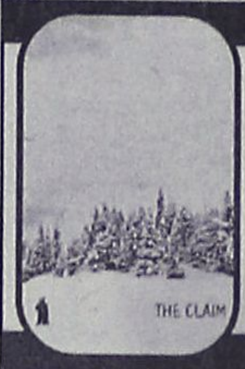
ΤΑ ΧΡΟΝΙΑ ΤΗΣ ΑΠΛΗΣΤΙΑΣ
THE CLAIM
Δραματική περιπέτεια / Action Drama
Εποχή της χρυσοθηρίας... Καλιφόρνια...
όλα έχουν ένα τίμημα! Μια δραματική περιπέτεια σίγουρα ικανή να σας προκαλέσει δέος! Βασισμένη στο γνωστό μυθιστόρημα του Thomas Hardy.
ΠΡΩΤΑΓΩΝΙΣΤΟΥΝ: WES BENTLEY, MILLA YOVOVICH, NASTASSJA KINSKI
Έναρξης: 17:30, 20:00, 22:30

ΑΙΘΟΥΣΑ 2
ΚΟΚΚΙΝΟΣ ΔΡΑΚΟΣ / RED DRAGON
Θρίλερ / Thriller
Για να γνωρίσεις το κακό πρέπει να το ζήσεις από την αρχή! Το πρώτο και πιο τρομακτικό κεφάλαιο της τριλογίας Hannibal Lecter.
ΠΡΩΤΑΓΩΝΙΣΤΟΥΝ: ANTHONY HOPKINS, EDWARD NORTON, RALPH FIENNES, HARVEY KEITEL

Ώρες Έναρξης: 17:40, 20:10, 22:40

ΑΙΘΟΥΣΑ 4

ΠΑΙΖΟΝΤΑΣ ΣΤΑ ΤΥΦΛΑ
HOLLYWOOD ENDING
Κωμωδία / Comedy
Η ξεκαρδιστική κωμωδία του Γούντυ Άλλεν που θα σας... ανοίξει τα μάτια!
ΠΡΩΤΑΓΩΝΙΣΤΟΥΝ: WOODY ALLEN, GEORGE HAMILTON, TEA LEONI
Ώρες Έναρξης: 20:00, 22:20

ΑΙΘΟΥΣΑ 3
JEEPERS CREEPERS
Ταινία τρόμου / Horror movie
Η πιο δυνατή και ανατριχιαστική ταινία τρόμου, που είδατε εδώ και καιρό από τον Φράνσις Φορντ Κόπολα!
No 1 στο Box Office των ΗΠΑ
(17 εκατομμύρια $ στο πρώτο τριήμερο!)
ΠΡΩΤΑΓΩΝΙΣΤΟΥΝ: GIVA PHILIPS, JUSTIN LONG

Ώρες Έναρξης: *16:10, 18:15, 20:20, 22:25
*Ειδική επιπλέον παράσταση, μόνο Σάββατο & Κυριακή.

ΑΙΘΟΥΣΑ 4

SPIRIT: ΤΟ ΑΓΡΙΟ ΑΛΟΓΟ
Κινούμενα σχέδια / Animated movie
"Ηγέτης, ήρωας, θρύλος". Μη χάσετε τη νέα ταινία κινουμένων σχεδίων της Dreamworks!
ΜΕΤΑΓΛΩΤΤΙΣΜΕΝΟ
Ώρες Έναρξης: *16:40, 18:20
*Ειδική επιπλέον παράσταση, μόνο Σάββατο & Κυριακή.

ΧΟΡΗΓΟΙ
ΒΟΥΗ · ΚΑΦΕΝΕΣ ΚΟΥΚΟΣ · BERLONI · ALEXI ANDRIOTTI accessories · Passion · Cook Shop ΚΟΥΖΙΝΙΚΑ · Villagio · TRE Café · Μπουκέτο Μπαλόνια · Πίνει & Λύνει Ταβέρνα - Οινομαγειρείο · Σουηδικό Καφενείο & Φούρνος
Για κρατήσεις θέσεων / For reservations
22410 24475 και 22410 70670 (16:00 - 20:00)

Άρτος (;) Θεάματα (;)...

... Και τηλεόραση (όπως λέμε τηλοψία...)

STAR

06.30 **Παιδικό πρόγραμμα**
09.00 **Ειδήσεις**
10.00 **Λόγια Starata.** Ενημερωτικό μαγκαζίνο με τον Γιώργο Βαρεμένο.
12.00 **Το κλειδί** (Ε) Κωμική σειρά.
13.00 **Ειδήσεις**
14.00 **Super star.** Ενημερωτική-ψυχαγωγική εκπομπή. Παρουσιάζει η Χριστίνα Λαμπίρη.
16.00 **Ειδήσεις**
16.30 **Η υγεία κτίζεται κάθε μέρα.** Με τον Στέφανο Καραγιαννόπουλο.
16.35 **Μελίτα, το φλογερό κορίτσι.** Αισθηματική σειρά.
17.30 **Παλόμα και Λορέντζο.** Κοινωνική σειρά.
18.30 **Μονομάχος.** Τηλεπαιχνίδι με τον Χρήστο Φερεντίνο.
19.15 **Ειδήσεις**
21.00 **Ξένη ταινία.** «Παντρεμένος με τη μαφία». Κωμωδία. Παίζουν: Χιου Γκρνατ, Τζέιμς Κάαν, Τζιν Τριπλχορν.
23.00 **Ξένη ταινία.** «Εκδίκηση τα μεσάνυχτα». Θρίλερ.
01.00 **Ειδήσεις**
01.15 **Ξένη ταινία.** «Ερωτικές περιπέτειες». Δραματική.
03.45 **Αστέρια στο πεντάγραμμο**

ALTER

06.15 **Λούκι Λουκ**
06.45 **Ερχονται οι Αρειανοί**
07.15 **Μαρσουπιλάμι**
07.45 **Χάιντι**
08.30 **Μάγια η μέλισσα**
09.15 **Μικρά τερατάκια**
09.30 **Μπομπ, ο μάστορας**
09.45 **Οδός ονείρων**
10.00 **Στρουμφ**
10.15 **Νόντι**
10.30 **Μυστηριώδης νήσος.** Σειρά επιστημονικής φαντασίας.
11.00 **Εδώ είναι Ελλάδα.** Ενημερωτική εκπομπή με τον Ακη Παυλόπουλο
12.00 **Γιάγκο.** Αισθηματική σειρά.
13.00 **Ειδήσεις**
14.00 **Φύλλο και φτερό.** Ενημερωτική εκπομπή με την Τατιάνα Στεφανίδου.
16.30 **Τόλμη και γοητεία**
17.00 **Ειδήσεις στη νοηματική γλώσσα**
17.05 **Ελληνική ταινία.** «Ο φακίρης»
18.45 **Ειδήσεις**
21.00 **Μήτσι - χώστα**
22.00 **Sex and the city**
22.30 **Ξένη ταινία.**
00.45 **Ειδήσεις**
01.00 **Ξένη ταινία.**

ΚΑΘΗΜΕΡΙΝΑ ΟΛΑ ΤΑ ΝΕΑ ΤΗΣ ΔΩΔΕΚΑΝΗΣΟΥ ΣΤΟ INTERNET

www.rodiaki.gr

ΜοΤέΡ 2

Μουσείο Νεοελληνικής Τέχνης

από 5 Οκτωβρίου 2002 έως 5 Σεπτεμβρίου 2003

21 καλλιτέχνες, 1+21 εκθέσεις
330 συνεχόμενες ημέρες τέχνης

5-25 Οκτωβρίου Εγκαίνια διοργάνωσης
ομαδική έκθεση των 21 καλλιτεχνών που συμμετέχουν

26 ΟΚΤ	Μιχαηλίδου	5 ΑΠΡ	Παπαδόγκωνας
9 ΝΟΕ	Παπακυριακού	3 ΜΑΙ	Σπάρταλης
23 ΝΟΕ	Κούρτη	17 ΜΑΙ	Ε 2.13
7 ΔΕΚ	Δημητροπούλου	31 ΜΑΙ	Ανεζιά
21 ΔΕΚ	Πόνης	14 ΙΟΥΝ	Μιχαηλίδης
11 ΙΑΝ	Χατζηδιάκου	28 ΙΟΥΝ	Γράβαλου
25 ΙΑΝ	Κούρουπας	12 ΙΟΥΛ	Κιούρη
8 ΦΕΒ	Καπετάν Μύγας	26 ΙΟΥΛ	Μπερεδήμας
22 ΦΕΒ	Guterstam	9 ΑΥΓ	Βολονάκη
8 ΜΑΡ	Koumou	23 ΑΥΓ	Tassó
22 ΜΑΡ	Παπαδημητρίου		

www.moter.gr

Κοινό ωράριο για όλες τις εκθέσεις:
Εγκαίνια 19:00 Καθημερινά 10:00-14:00 & 18:00-21:00

ΚΕΝΤΡΟ ΣΥΓΧΡΟΝΗΣ ΤΕΧΝΗΣ
Παλιό Συσσίτιο, Σωκράτους 179, Παλιά Πόλη
- στον εκθεσιακό χώρο λειτουργεί καφέ -

Επιμέρους χορηγοί
DOMUS Αφοι Χατζηκώνστου ΕΠΕ, ΚΩΖΑΣ πίνακες-κορνίζες, Coca Cola Τρία Έψιλον Εργοστάσιο Ρόδου, ΕΞΕΛΙΞΗΣ σύμβουλοι ανάπτυξης επιχειρήσεων. Χορηγοί επικοινωνίας: ΡΟΔΙΑΚΗ, Ράδιο Λυχνάρι.

ET 1

07.00 **Κουκλο-μεγάλοι και πολυαπορία**
07.05 **Μπιλ και Μπεν**
07.30 **Γεια σου Σπένσερ**
07.55 **Κουκλο-μεγάλοι και πολυαπορία**
08.00 **Κάπτεν Φουρνουνούλης.** Ψυχαγωγικό μαγκαζίνο κινουμένων σχεδίων.
08.20 **Κουκλο-μεγάλοι και πολυαπορία**
10.00 **10 με 2.** Η Ρίκα Βαγιάννη και η Πόπη Τσαπανίδου παρουσιάζουν ένα ψυχαγωγικό και ενημερωτικό μαγκαζίνο.
14.00 **Ειδήσεις**
14.30 **Ατίθασα νιάτα.** Δραματική νεανική σειρά.
15.30 **Ουράνιο τόξο**
15.35 **Οι ατρόμητοι**
16.20 **Ουράνιο τόξο**
16.25 **Ποπ και πάμε**
17.00 **Ειδήσεις**
17.30 **Ελληνική ταινία.** «Ανακατωσούρας». Κωμωδία. Παίζουν: Ντίνος Ηλιόπουλος, Γκέλυ Μαυροπούλου, Μαρίκα Κρεββατά.
19.00 **Το συνεργείο**
19.30 **Αθήνα-Θεσσαλονίκη**
20.00 **Κλήρωση ΠΡΟΤΟ-ΤΖΟΚΕΡ**
20.30 **Στα φτερά του έρωτα.** Κοινωνική σειρά
21.00 **Ξένη ταινία.** «Μαγικό άγγιγμα». Δραματική περιπέτεια.
23.00 **Ειδήσεις**
24.00 **Γεώργιος Βιζυηνός - Η σιωπή των αγγέλων.**
01.00 **Τζόναθαν Κρικ.**

NET

07.00 **Πρώτη ματιά.** Πρωινή εκπομπή με τον Γιάννη Λοβέρδο.
10.00 **Στα γρανάζια της παραγωγής της τροφής.** Ντοκιμαντέρ.
10.30 **Ο δρόμος της Σαμαρκάνδης.** Ντοκιμαντέρ.
11.00 **Ταξίδια.** Ντοκιμαντέρ
12.00 **Ειδήσεις**
13.00 **Αλλη διάσταση.** Ενημερωτική εκπομπή με τον Κώστα Αρβανίτη.
15.00 **Ειδήσεις**
16.00 **Συν και πλην.** Καθημερινό ψυχαγωγικό και ενημερωτικό μαγκαζίνο.
18.00 **Ειδήσεις**
19.00 **Πάμε στοίχημα**
19.05 **Εκτός γραμμής.** Ενημερωτική εκπομπή.
20.00 **Ποιός θέλει να γίνει εκατομμυριούχος;**
21.00 **Ειδήσεις**
22.00 **Πρωταγωνιστές.** Ενημερωτική εκπομπή με τον Σταύρο Θεοδωράκη.
23.00 **Ρεπορτάζ χωρίς σύνορα.** Δημοσιογραφική εκπομπή έρευνας με διεθνή θέματα, γυρισμένη σε διάφορες περιοχές του κόσμου. Επιμελείται ο Στέλιος Κούλογλου
24.00 **Ελληνική ταινία.** «Λευτέρης Δημακόπουλος»
01.00 **Ειδήσεις**

ET 3

08.01 **Ηλεκτρονικό πεδίο**
08.30 **Τίποτε δεν είναι για πέταμα**
09.00 **Η άλλη μέρα.** Με την Κατερίνα Ρενιέρη.
10.30 **ART 3**
14.00 **Αληθινά σενάρια.** Ενημερωτική εκπομπή με τον Νίκο Ασλανίδη.
15.00 **Ειδήσεις**
15.20 **Μακρινές φιλίες**
15.30 **Με μια τρίτη ματιά.** Ενημερωτική εκπομπή.
17.00 **Ταξίδι ανάμεσα στην κόψη**
18.00 **Επί τροχών**
18.30 **Αθλητικό ημίωρο**
19.00 **Περίμετρος**
19.30 **Υδρόγειος.**
19.55 **Ο κόσμος των σπορ-Πάμε στοίχημα**
20.30 **Ειδήσεις**
21.30 **Σινεμάνια.** Με τον Νίκο Γουλιά
22.30 **Παράδεισος, Κόλαση και προάστια.** Ντοκιμαντέρ.
23.00 **Σύγχρονος κόσμος.** Ντοκιμαντέρ.
24.00 **Ειδήσεις**
00.20 **Στον αφρό του υποκόσμου**
01.30 **Γυμνές θεές.** Ντοκιμαντέρ.

FILMNET

05.50 **Ξένη ταινία.** «Κώδικας τιμής»
08.00 **Ξένη ταινία.** «Komodo». Περιπέτεια επιστημονικής φαντασίας.
09.30 **Τηλεοπτικές πωλήσεις**
08.50 **Ξένη ταινία.** «Δατ'ς αμόρε»
11.30 **Ξένη ταινία.** «Picnic»
13.10 **Ξένη ταινία.** «Μελωδία της ζωής»
15.00 **Ξένη ταινία.** «Ειδικός πράκτωρ». Κωμωδία.
16.30 **Ξένη ταινία.** «Οι κυνηγοί του θησαυρού του Μεγάλου Αλεξάνδρου»
18.20 **Ξένη ταινία.** «Σαφτ, ο μαύρος πάνθηρας». Αστυνομική περιπέτεια.
20.00 **The movie show.**
20.30 **Σκηνές από τον κινηματογράφο**
21.00 **Ξένη ταινία.** «Τυχεροί αριθμοί»
22.55 **Κωδικός "ΑΛΙΑS"**
00.05 **Ξένη ταινία.** «Το κέντρο του κόσμου»
01.35 **Ξένη ταινία.** «Η μαριονέτα»
03.30 **Ξένη ταινία.** «Η τιμή των Πρίτζι»

SUPER SPORT

17.00 **Τσάμπιονς Λιγκ**
19.00 **Αγώνες μπόουλινγκ**
20.00 **VIP**
21.15 **Κύπελλο ΟΥΕΦΑ**
23.30 **Οποιος αντέξει**
02.00 **Τηλεοπτικές πωλήσεις**
02.30 **Ελληνικό ποδόσφαιρο**
04.30 **Τηλεοπτικές πωλήσεις**
05.00 **Αγγλικό ποδόσφαιρο**
06.00 **Ιταλικό ποδόσφαιρο**

MEGA

06.15 **Δελτίο ειδήσεων στη νοηματική γλώσσα**
06.30 **Πρώτη έκδοση.** Ενημερωτική εκπομπή με τον Γιώργο Βλάχο και την Τίνα Μπόμπου.
07.00 **Σήμερα με την Αννα.** Ενημερωτική εκπομπή με την Αννα Παναγιωταρέα
10.00 **Σαν στο σπίτι σας.** Ψυχαγωγική εκπομπή με τον Φώτη Σεργουλόπουλο και τη Μαρία Μπακοδήμου.
13.10 **Καρέ της ντάμας.** (Ε)
14.00 **Ειδήσεις**
15.00 **Ψίθυροι καρδιάς** (Ε)
16.00 **Στην κουζίνα ολοταχώς** με τον Ηλία Μαμαλάκη.
16.30 **Ακουσέ με**
17.30 **Ματιές στα γεγονότα**
17.50 **Ρώσικη ρουλέτα.** Τηλεπαιχνίδι με τον Μίλτο Μακρίδη.
18.40 **Απαγορευμένη αγάπη.** Κοινωνική σειρά. Παίζουν: Νικήτας Τσακίρογλου, Κώστας Αρζόγλου, Μπέτυ Λιβανού.
19.20 **Τι ψυχή θα παραδώσεις μωρή;** (Ε)
20.00 **Κεντρικό δελτίο ειδήσεων**
21.00 **Camera cafe.** Κωμική σειρά. Παίζουν: Κώστας Κόκλας, Ιεροκλής Μιχαηλίδης, Μαρία Σολωμού.
21.10 **Περί ανέμων και υδάτων.** Κωμική σειρά. Παίζουν: Θανάσης Βέγγος, Σπύρος Παπαδόπουλος.
22.00 **Η φάρμα.**
22.50 **Φεύγα.** Κοινωνική σειρά.
23.50 **Ανατροπή.** Ενημερωτική εκπομπή.
00.15 **Τελευταία γεγονότα**
00.30 **Ανατροπή** (Σ)
01.30 **Ξένη ταινία.** «Επικίνδυνο αδιέξοδο». Αστυνομική-κοινωνική.
03.30 **Τηλεμάρκετινγκ.**
04.00 **Real TV**
04.30 **Από μικρός στα βάσανα**

ANT 1

06.00 **Mobile fun**
06.20 **Η αγία τετράδα** (Ε)
07.00 **Καλημέρα Ελλάδα.** Ενημερωτική εκπομπή με τον Γιώργο Παπαδάκη και τη Μαρία Μπαλοδήμου.
10.00 **Πρωινός καφές.** Ψυχαγωγική - ενημερωτική εκπομπή με την Ελένη Μενεγάκη.
11.00 **Τα νέα του ΑΝΤ1 σε 1'**
11.05 **Πρωινός καφές.** (Σ).
13.10 **Super game**
13.15 **Δανεικός πατέρας** (Ε) Κωμωδία καταστάσεων.
14.00 **Τα νέα του ΑΝΤ-1**
14.40 **Χρήμα και Χρηματιστήριο**
15.05 **Fame story**
15.30 **Και οι παντρεμένοι έχουν ψυχή** (Ε) Κωμική σειρά.
16.30 **Κωνσταντίνου και Ελένης** (Ε) Κωμική σειρά.
17.30 **Τα νέα του ΑΝΤ-1- Ειδήσεις στη νοηματική γλώσσα**
17.50 **Καλημέρα ζωή.** Κοινωνική σειρά. Παίζουν: Γιώργος Βασιλείου, Μίνα Χειμώνα, Μυρτώ Πισπινή, Νίκος Παπαδόπουλος.
18.40 **Θησαυροφυλάκιο.** Τηλεπαιχνίδι με τον Ανδρέα Μικρούτσικο.
19.20 **Η λάμψη.** Κοινωνική σειρά. Παίζουν: Χρήστος Πολίτης, Νίκος Απέργης, Καλλιόπη Ευαγγελίδου.
20.00 **Τα νέα του ΑΝΤ-1**
21.00 **Το πιο γλυκό μου ψέμα.** Αισθηματική - κωμική σειρά. Παίζουν: Σοφία Αλιμπέρτη, Θανάσης Ευθυμιάδης, Κώστας Κρομμύδας.
22.00 **Ζευγάρια.** Ερωτική κοινωνική περιπέτεια.
22.55 **Τα νέα του ΑΝΤ1 σε 1'**
23.00 **Fame story.** Ριάλιτι.
24.00 **Νυχτερινές ειδήσεις.**
00.20 **The X-Files.** Σειρά μυστηρίου και επιστημονικής φαντασίας.
01.20 **Δούρειος ίππος**
02.20 **Sex revolution**
03.20 **Mobile fun**
03.40 **Τηλεμάρκετινγκ**
04.15 **Ξένη ταινία.** «Νύχτα τρόμου»

ALPHA

06.00 **Πρώτη ενημέρωση**
07.45 **Πρωινές διαδρομές.** Ενημερωτική εκπομπή με τον Γιώργο Γαβαλά.
10.00 **Καλώς τους!!.** Ψυχαγωγικό μαγκαζίνο με τη Ρούλα Κορομηλά
13.00 **Επειγόντως**
13.50 **Ειδήσεις**
15.00 **Κάτι παίζει.** Ψυχαγωγική εκπομπή.
16.30 **Ειδήσεις**
16.50 **Θα σε δω στο πλοίο** (Ε) Αισθηματική κωμωδία. Παίζουν: Γιώργος Παρτσαλάκης, Τάσος Χαλκιάς.
17.50 **Μπορώ.** Κοινωνική εκπομπή με την Άννα Δρούζα
20.00 **Ειδήσεις**
20.55 **Κάτω απ' την Ακρόπολη.** Καθημερινή σειρά, κοινωνική σε σκηνοθεσία Δημήτρη Σοφιανόπουλου-Σταύρου Στάγκου.
21.30 **Ελληνική ταινία.** «Η ωραία των Αθηνών»
23.15 **Ζούγκλα.** Κοινωνική εκπομπή με τον Μάκη Τριανταφυλλόπουλο.
00.45 **Ειδήσεις**
01.00 **Ζούγκλα** (Ε)
02.00 **Third Watch.** Περιπετειώδης σειρά.
03.00 **Ολα για την αγάπη** (Ε)
04.00 **Τηλεαγορές**
04.15 **Μπορώ** (Ε)

ΚΗΔΕΙΑ



Την λατρευτή μας σύζυγο, μητέρα, αδελφή και θεία
ΜΑΡΙΑ ΧΑΤΖΗΓΕΩΡΓΙΟΥ
ετών 67
θανούσα κηδεύουμε σήμερα Πέμπτη 14 Νοεμβρίου 2002 και ώρα 4 μ.μ. από τον Ιερό Ναό Ταξιαρχών Νεκροταφείου Ρόδου.
Ο σύζυγος: Γιώργος
Τ' αδέλφια, τ' ανίψια και οι λοιποί συγγενείς.

ΜΝΗΜΟΣΥΝΑ

Την 14η μηνός Νοεμβρίου ημέρα Πέμπτη και ώρα 8 π.μ. εις τον Ιερό Ναό Ταξιαρχών Νεκροταφείου, τελούμε μνημόσυνο υπέρ αναπαύσεως της ψυχής του λατρευτού μας αδελφού, πατέρα, παππού και θείου
ΝΙΚΟΛΑΟΥ ΜΕΡΣΙΝΗ ΒΟΓΙΑΤΖΗ
Ο αδελφός: Λευτέρης Βογιατζής
Τα παιδιά: Κώστας-Ελένη, Σαράντης-Μαίρη, Δημήτρης-Ματούλα, Τριαντάφυλλος-Ματίνα, Τσαμπίκος-Παρασκευή, Νίτσα
Τα εγγόνια, τ' ανίψια και οι λοιποί συγγενείς.

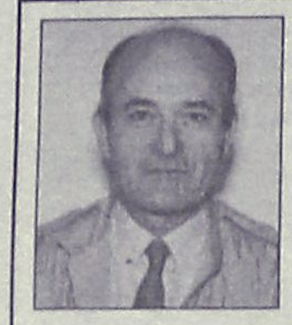

Την 15η μηνός Νοεμβρίου ημέρα Παρασκευή και ώρα 8 π.μ. εις τον Ιερό Ναό Αγίου Σέργιου δήμου Ιαλυσού, τελούμε 40ήμερο μνημόσυνο υπέρ αναπαύσεως της ψυχής του λατρευτού μας συζύγου, πατέρα, παππού, υιού, αδελφού και θείου
ΒΑΓΓΕΛΗ ΚΟΥΤΡΑ
Η σύζυγος: Σέβα
Τα παιδιά: Κατερίνα-Μανώλης Χατζηαλεξίου, Σάκης-Ευαγγελία Κούτρα.
Η πεθερά: Κατίνα
Τα εγγόνια, τ' αδέλφια, τ' ανίψια και οι λοιποί συγγενείς.



Την 15η μηνός Νοεμβρίου ημέρα Παρασκευή και ώρα 8 π.μ. εις τον Ιερό Ναό Ταξιαρχών (Νεκροταφείου Ρόδου) τελούμε 6μηνο μνημόσυνο υπέρ αναπαύσεως της ψυχής της λατρευτής μας μητέρας, γιαγιάς και προγιαγιάς
ΕΙΡΗΝΗΣ ΣΤΑΥΡΙΔΗ
Τα παιδιά: Νικήτας-Κόμισα, Φρειδερίκη-Γιάννης, Ελλη-Ηλίας, Νίκη, Αννα-Κομνηνός
Τα εγγόνια, τα δισέγγονα και οι λοιποί συγγενείς.



Την 16η μηνός Νοεμβρίου ημέρα Σάββατο και ώρα 8 π.μ. εις τον Ιερό Ναό Αναλήψεως (παλιά εκκλησία) τελούμε 3μηνο μνημόσυνο υπέρ αναπαύσεως της ψυχής του λατρευτού μας συζύγου, πατέρα, παππού, αδελφού και θείου
ΜΕΡΚΟΥΡΙΟΥ ΠΑΠΑΜΙΧΑΗΛ
Η σύζυγος: Ελένη
Τα παιδιά: Θοδωρής-Φωτεινή, Γιώργος-Μαρία, Κώστας-Κίτσα
Τα εγγόνια, τ' αδέλφια, τ' ανίψια και οι λοιποί συγγενείς.



Την 17η μηνός Νοεμβρίου ημέρα Κυριακή και ώρα 8.30 π.μ. εις τον Ιερό Ναό Ταξιαρχών Νεκροταφείου Ρόδου τελούμε 9μηνο μνημόσυνο υπέρ αναπαύσεως της ψυχής του λατρευτού μας συζύγου, πατέρα, παππού, αδελφού και θείου
ΦΩΤΗ ΣΠΑΝΟΥ
(Οδηγός ΕΚΑΒ)
Η σύζυγος: Ευαγγελία
Τα παιδιά: Παναγιώτης-Κάτια, Βασίλης, Σπύρος-Μάγδα
Η εγγονή: Ευαγγελία
Τ' αδέλφια, τ' ανίψια και οι λοιποί συγγενείς.

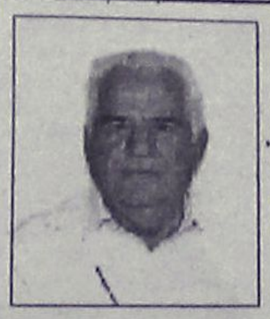

Την 17η μηνός Νοεμβρίου ημέρα Κυριακή και ώρα 8.30 π.μ. εις τον Ιερό Ναό Ταξιαρχών Νεκροταφείου Ρόδου τελούμε 6μηνο μνημόσυνο υπέρ αναπαύσεως της ψυχής του λατρευτού μας συζύγου, πατέρα, και παππού
ΠΑΥΛΟΥ ΠΑΝΑΓΙΩΤΑΚΗ
Η σύζυγος: Αναστασία
Τα παιδιά: Παναγιώτης-Ελένη, Αννα-Μιχάλης, Ειρήνη-Μανώλης
Τα εγγόνια, τ' ανίψια και οι λοιποί συγγενείς.

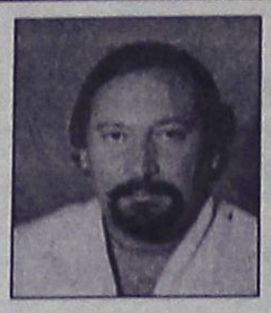

Την 18η μηνός Νοεμβρίου ημέρα Δευτέρα και ώρα 8.30 π.μ. εις τον Ιερό Ναό Ταξιαρχών Νεκροταφείου Ρόδου τελούμε 9ήμερο μνημόσυνο υπέρ αναπαύσεως της ψυχής του λατρευτού μας συζύγου, πατέρα, αδελφού και θείου
ΜΙΧΑΗΛ ΒΑΣΙΛΕΙΟΥ
Η σύζυγος: Ελευθερία
Η κόρη: Ειρήνη
Τ' αδέλφια: Ισαάκ, Ακριβή
Τ' ανίψια και οι λοιποί συγγενείς.

ΔΙΕΥΘΥΝΣΗ ΔΑΣΩΝ ΔΩΔΕΚΑΝΗΣΟΥ

ΑΝΑΚΟΙΝΩΣΗ

Γνωστοποιείται κατά το άρθρο 14 του Ν. 998/79, η αποστολή για δημοσίευση στο Δήμο Καρπάθου η αριθμ. 6133/2001/6-8-2002 Πράξη χαρακτηρισμού έκτασης που εκδόθηκε από τον Δ/ντή Δασών Δωδ/σου. Η έκταση εμβαδού 15.966 τ.μ. που βρίσκεται στη θέση Πλατύολος Περιφέρειας Δ.Δ. Πυλών Νήσου Καρπάθου χαρακτηρίζεται ως γεωργική έκταση, υπαγόμενη όμως ως κηρυχθείσα αναδασωτέα στην παρ. 5 του άρθρου 3 του Ν. 998/79.

Ο Δ/ντής Δασών Δωδ/σου
Κοντίτσης Φίλιππος
Δασολόγος με Α' βαθμό

ΔΙΕΥΘΥΝΣΗ ΔΑΣΩΝ ΔΩΔΕΚΑΝΗΣΟΥ

ΑΝΑΚΟΙΝΩΣΗ

Γνωστοποιείται κατά το άρθρο 14 του Ν. 998/79, η αποστολή για δημοσίευση στο Δήμο Πεταλούδων η αριθμ. 5426/1-10-02 Πράξη χαρακτηρισμού έκτασης που εκδόθηκε από τον Δ/ντή Δασών Δωδ/σου. Η ΚΜ 1761 γαιών Κρεμαστής χαρακτηρίζεται ως γεωργική έκταση.

Ο Δ/ντής Δασών Δωδ/σου
κ.α.α
Θεοδωρίδης Νικόλαος
Δασολόγος με Α' βαθμό

ΥΠΟΥΡΓΕΙΟ ΠΟΛΙΤΙΣΜΟΥ
ΤΑΜΕΙΟ ΔΙΑΧΕΙΡΙΣΗΣ ΠΙΣΤΩΣΕΩΝ ΓΙΑ ΤΗΝ ΕΚΤΕΛΕΣΗ ΑΡΧ/ΚΩΝ ΕΡΓΩΝ
ΕΠΙΤΡΟΠΗ ΣΤΕΡΕΩΣΕΩΣ ΚΑΙ ΑΝΑΣΤΗΛΩΣΕΩΣ ΜΝΗΜΕΙΩΝ ΑΚΡΟΠΟΛΕΩΣ ΛΙΝΔΟΥ

ΕΠΑΝΑΠΡΟΚΗΡΥΞΗ

Η Επιτροπή Στερέωσης Αναστήλωσης Μνημείων Ακρόπολης Λίνδου για τις ανάγκες του έργου πρόκειται να προβεί κατόπιν εγκρίσεως από το Δ.Σ. του Τ.Δ.Π.Ε.Α.Ε. στη συνεδρίαση 94/22-10-2002 στην πρόσληψη ενός (1) Τεχνίτη Λιθοξόου με σύμβαση εργασίας ιδιωτικού δικαίου ορισμένου χρόνου για ένα έτος με δυνατότητα παράτασης ή ανανέωσης μέχρι περαίωσης του έργου σύμφωνα με τις διατάξεις του άρθρου 7 παρ. 12 του Ν. 2557/97, με τις οποίες επεκτάθηκαν και εφαρμόζονται ανάλογα στα έργα που εκτελούνται από το Τ.Δ.Π.Ε.Α.Ε. οι διατάξεις του άρθρου 81 του Ν. 1958/91 όπως τροποποιήθηκαν με το άρθρο 6 του Ν. 2833/2000 και με το άρθρο 19 παρ. 27 του Ν. 2947/2001 (ΦΕΚ Α' 228/9-10-2001) "Θέματα Ολυμπιακής Φιλοξενίας, Εργων Ολυμπιακής Υποδομής και άλλες διατάξεις" και με έδρα την Λίνδο, προκειμένου να αντιμετωπισθούν οι ανάγκες του παραπάνω έργου.
Τα προσόντα που απαιτούνται για την παραπάνω ειδικότητα είναι:
Απολυτήριο Δημοτικού Σχολείου. Θα συνεκτιμηθεί η προϋπηρεσία τους σε ανάλογα έργα, η οποία θα πρέπει να δηλώνεται με υπεύθυνη δήλωση ή με ανάλογη βεβαίωση της υπηρεσίας στην οποία απασχολήθηκαν.
Οσοι επιθυμούν να προσληφθούν, καλούνται να υποβάλουν αίτηση σε απλό χαρτί, μέσα σε προθεσμία δέκα (10) ημερών, από την ημερομηνία τοιχοκόλλησης της ανακοίνωσης αυτής στα Γραφεία της ΚΒ' Εφορείας Προϊστορικών και Κλασσικών Αρχαιοτήτων, οδός Ιπποτών-Ρόδος τηλ. 22410 76766.
Οι ενδιαφερόμενοι πρέπει:
α) Να έχουν συμπληρώσει το 18ο έτος της ηλικίας τους και να μην έχουν υπερβεί το 60ό έτος.
β) Να υποβάλουν μαζί με την αίτησή τους τα παρακάτω:
- Επικυρωμένο φωτοαντίγραφο του Δελτίου Αστυνομικής Ταυτότητας.
- Επικυρωμένο φωτοαντίγραφο τίτλου σπουδών.
- Υπεύθυνη δήλωση στην οποία να δηλώνουν ότι δεν υπάρχει γι' αυτούς κώλυμα από ποινική καταδίκη, απαγόρευση ή δικαστική αντίληψη, κατά τα οριζόμενα στο άρθρο 22 του Π.Δ. 611/77.
Η επιλογή θα γίνει ύστερα από αξιολόγηση των παραπάνω στοιχείων από επιτροπή που έχει οριστεί.
Οποιοι επιλεγούν για τις παραπάνω θέσεις υποχρεούνται να υποβάλουν:
α) Απόσπασμα ποινικού μητρώου τύπου Α και
β) Πιστοποιητικό στρατολογικής κατάστασης (για τους άνδρες).

Ο Πρόεδρος του Δ.Σ.
Καθ. Β. Λαμπρινουδάκης

ΓΡΑΦΕΙΟ ΤΕΛΕΤΩΝ & ΜΝΗΜΟΣΥΝΩΝ ΡΟΔΟΥ ΣΤΕΦΑΝΑ-ΣΤΟΛΙΣΜΟΙ

ΑΜΕΣΗ ΕΞΥΠΗΡΕΤΗΣΗ ΟΛΟ ΤΟ 24 ΩΡΟ

"ΑΜΕΡΙΚΑΝΟΥ"

Αναλαμβάνουμε την τελετή και με τα έξοδα που χορηγούν τα ταμεία χωρίς καμία επιβάρυνση. ΙΚΑ, ΤΕΒΕ, ΤΑΞΥ, ΔΗΜΟΣΙΟΥ, ΛΙΜΕΝΙΚΩΝ, ΟΓΑ και λοιπά ταμεία. Τους ΑΠΟΡΟΥΣ ΔΩΡΕΑΝ.

Πλατεία Βρούχου στην Μητρόπολη
τηλέφωνα: 02410-28901-33400

ΕΛΛΗΝΙΚΗ ΔΗΜΟΚΡΑΤΙΑ
ΥΠΟΥΡΓΕΙΟ ΟΙΚΟΝΟΜΙΚΩΝ
ΤΕΛΩΝΕΙΟ ΚΩ

ΔΙΑΚΗΡΥΞΗ ΕΚΠΟΙΗΣΗΣ ΑΥΤΟΚΙΝΗΤΩΝ

Σας γνωρίζουμε ότι στις 28/11/2002 ημέρα Πέμπτη στο Τελωνείο Κω διενεργείται Δημοπρασία Αυτοκινήτων κυριότητας Δημοσίου.
Τα δημοπρατούμενα αυτοκίνητα είναι στο σύνολό τους : Οκτώ (8)

Ο Τελώνης Κω
Αγγελής Ζερβός
ΠΕ/Α'

ΔΙΕΥΘΥΝΣΗ ΔΑΣΩΝ ΔΩΔΕΚΑΝΗΣΟΥ

ΑΝΑΚΟΙΝΩΣΗ

Γνωστοποιείται κατά το άρθρο 14 του Ν. 998/79, η αποστολή για δημοσίευση στο Δήμο Καλλιθέας η αριθμ. 6399/8-11-02 Πράξη χαρακτηρισμού έκτασης που εκδόθηκε από τον Δ/ντή Δασών Δωδ/σου. Η ΚΜ 91Ν γαιών Τσαΐρι χαρακτηρίζεται ως γεωργική έκταση.

Ο Δ/ντής Δασών Δωδ/σου
Κοντίτσης Φίλιππος
Δασολόγος με Α' βαθμό

ΔΙΕΥΘΥΝΣΗ ΔΑΣΩΝ ΔΩΔΕΚΑΝΗΣΟΥ

ΑΝΑΚΟΙΝΩΣΗ

Γνωστοποιείται κατά το άρθρο 14 του Ν. 998/79, η αποστολή για δημοσίευση στο Δήμο Λινδίων η αριθμ. 6172/31-10-2000 Πράξη χαρακτηρισμού έκτασης που εκδόθηκε από τον Δ/ντή Δασών Δωδ/σου. Η ΚΜ 1317 γαιών Λάρδου χαρακτηρίζεται ως γεωργική έκταση.

Ο Δ/ντής Δασών Δωδ/σου
Κοντίτσης Φίλιππος
Δασολόγος με Α' βαθμό

ΑΠΩΛΕΙΑ ΣΚΥΛΟΥ

Χάθηκε μικρόσωμο **λευκό καννίς** από την περιοχή της Ακαδημίας. Ακούει στο όνομα **TZINO** και φέρει τατουάζ στο δεξί αυτί με αριθμό .
Εχει ανάγκη από το εμβόλιό του. Είναι δεμένο με την οικογένεια και τα παιδιά.
Παρακαλώ πολύ βοηθείστε το.
Τηλ.: 22410 75151-36354-23547-0974945968

ΙΕΡΑ ΜΗΤΡΟΠΟΛΙΣ ΡΟΔΟΥ
ΙΕΡΟΝ ΠΑΡΕΚΚΛΗΣΙΟΝ ΑΓΙΟΥ ΚΩΝ/ΝΟΥ ΤΟΥ ΥΔΡΑΙΟΥ
ΔΗΜΟΥ ΡΟΔΙΩΝ

ΑΝΑΚΟΙΝΩΣΗ

Φέρουμε σε γνώση του φιλόθρησκου λαού μας ότι μετά από ευγενική άδεια του Δημάρχου μας κ. Γιώργου Γιαννόπουλου θα λειτουργήσουμε το Ιερόν Παρεκκλήσιο του Αγίου Νεομάρτυρα του Πολιούχου Ρόδου Κωνσταντίνου του Υδραίου, που βρίσκεται μέσα στο Δημοτικό Μέγαρο θα γίνουν οι εξής ιερές ακολουθίες:
Την Τετάρτη 13 Νοεμβρίου 2002 παραμονή της εορτής του και ώρα 9η βραδυνή θα ψαλεί η παράκληση του Αγίου Κωνσταντίνου και στην συνέχεια Μέγας Εσπερινός, ο όρθρος και πανηγυρική Θεία Λειτουργία με αρτοκλασίες, κεράσματα και θείο κήρυγμα.
Οι Ιερές Ακολουθίες θα τελειώσουν στις 12.30 βραδινή.

Ευπρόσδεκτοι οι πάντες

ΑΝΑΚΟΙΝΩΣΗ

Προς τους κ. συνιδιοκτήτες του κτήματος (αγρού) που ευρίσκεται στη θέση "οικία των Πεύκων", της Ρόδου, το οποίο τα έτη 1966/1967 αγοράσθηκε με ενέργειες του κ. Νικολάου Τριάντου, για τη σύσταση του "ΟΙΚΟΔΟΜΙΚΟΥ ΣΥΝΕΤΑΙΡΙΣΜΟΥ ΑΞΙΩΜΑΤΙΚΩΝ και ΟΠΛΙΤΩΝ Χωροφυλακής Ρόδου.
Οσοι εκ των συνιδιοκτητών του κτήματος αυτού, ενδιαφέρονται δια την προστασία του και την **διανομή** του, έστω και μερική, παρακαλούνται να επικοινωνήσουν με την συνιδιοκτήτρια, κυρία Ελευθερία Μωραΐτου στο τηλέφωνο 22410-93383 ή με την επίσης συνιδιοκτήτρια κ. Κώττη, στα τηλέφωνα 210-8951775 και 097-6608759.
Σκοπός μας είναι ο σχηματισμός, έστω και μικρής ομάδας συνιδιοκτητών, για την επιδίωξη της διανομής του, έστω και μερικής, ως προς τις μερίδες της ομάδος που θα σχηματισθεί αλλά και η προστασία του κτήματος.

ΔΩΔΕΚΑΝΗΣΙΑΚΟΣ ΣΥΛΛΟΓΟΣ ΓΟΝΕΩΝ ΚΑΙ ΚΗΔΕΜΟΝΩΝ ΑΤΟΜΩΝ ΜΕ ΕΙΔΙΚΕΣ ΑΝΑΓΚΕΣ

ΕΥΧΑΡΙΣΤΗΡΙΟ

Το Δ.Σ. του συλλόγου και τα παιδιά του Κέντρου "ΕΛΠΙΔΑ" ευχαριστούν θερμά τους Δωρητές:
Αυγερινού Αυγερινός, Αυγερινού Νικόλαος, Αυγερινού Αικατερίνη, Αυγερινού Ελευθέριος, Ηλιάδης Ηλίας και Γεωργία, Μπακίρης Φώτης και Μαρία, Παπακυριακού Σάββας, Παπακυριακού Ιωάννης, Καραγιάννης Δημήτριος, Φωτάρας Μιχάλης, Φωτάρας Γεώργιος, Μπακίρης Νικόλαος, Μακρής Γεώργιος εις μνήμη της **ΧΡΙΣΤΙΝΑΣ ΑΥΓΕΡΙΝΟΥ** του Φωτίου το ποσό των 500 €.
Το **προσωπικό της Γενικής Τράπεζας Ρόδου** εις μνήμη της **ΑΥΓΕΡΙΝΟΥ ΧΡΙΣΤΙΝΑΣ** 60 €.

Για το Δ.Σ.
Η πρόεδρος
Σταυρούλα Καπούλα

ΔΕΝ ΕΟΡΤΑΖΕΙ

- Ο ιατρός κ. **Φίλιππος Λίσγος** δεν θα δεχθεί επισκέψεις για την ονομαστική του εορτή.

ΑΔΕΛΦΟΤΗΤΑ ΚΡΗΤΩΝ ΡΟΔΟΥ "Ο ΨΗΛΟΡΕΙΤΗΣ"

Πατρ. Αθηναγόρα 28-Τ.Θ. 328-85100 ΡΟΔΟΣ

ΚΑΛΕΣΜΑ

Σας προσκαλούμε να τιμήσετε με την παρουσία σας τις εκδηλώσεις που η Αδελφότητα Κρητών Ρόδου "Ο ΨΗΛΟΡΕΙΤΗΣ" οργανώνει με την ευκαιρία της 136ης επετείου του ολοκαυτώματος του Αρκαδίου.

ΣΑΒΒΑΤΟ 16, ΚΥΡΙΑΚΗ 17 ΝΟΕΜΒΡΙΟΥ 2002
ΕΘΝΙΚΟ ΘΕΑΤΡΟ ΡΟΔΟΥ -ΩΡΑ 20.30

Η Θεατρική Ομάδα της Αδελφότητας παρουσιάζει ξανά ύστερα από απαίτηση πολλών φίλων το θεατρικό έργο "Μια κραυγή", ένα εξαίρετο αφιέρωμα στον ξεριζωμό του Ελληνισμού από τη Μικρά Ασία.
Θεατρικό σενάριο Γιάννη Νιωτάκη από το ομότιτλο βιβλίο του Μανώλη Μαστρογιαννάκη.
Η είσοδος για τα παιδιά θα είναι ελεύθερη.

ΚΥΡΙΑΚΗ 17 ΝΟΕΜΒΡΙΟΥ 2002
ΙΕΡΟΣ ΝΑΟΣ ΕΥΑΓΓΕΛΙΣΜΟΥ ΡΟΔΟΥ-ΩΡΑ: 10.00

- Επιμνημόσυνη δέηση.
- Πανηγυρικός της ημέρας από τον κ. Μανώλη Μαστορογιαννάκη.
- Κατάθεση στεφάνου στο βωμό της Πατρίδας.
- Προσφορά καφέ-ρακής στη στέγη της Αδελφότητας (Πατρ. Αθηναγόρα 28- Ρόδος).

Οι εκδηλώσεις συνεχίζονται το Σάββατο 23 Νοεμβρίου 2002 με το γνωστό λυράρη και τραγουδιστή Νεκτάριο Σαμόλη στο Ξενοδοχείο ΦΑΛΗΡΑΚΙ ΜΠΗΤΣ.

πλαίσιο διαφημιστική

◆ Κάρτες
◆ Προσκλητήρια γάμων-βαπτίσεων
◆ Σφραγίδες
◆ Διαφήμιση στον Τύπο

Παπαγιάννη 80 Κρεμαστή
Τηλ. 95584 - 91350
Κιν. 09377-56878

ΚΑΘΗΜΕΡΙΝΑ ΟΛΑ ΤΑ ΝΕΑ ΤΗΣ ΔΩΔΕΚΑΝΗΣΟΥ ΣΤΟ INTERNET
www.rodiaki.gr

ΕΛΛΗΝΙΚΟΣ ΕΡΥΘΡΟΣ ΣΤΑΥΡΟΣ
ΣΤΗΡΙΞΤΕ ΤΟΝ ΕΡΑΝΟ
20 ΝΟΕΜΒΡΙΟΥ



Παντού, στην ανάγκη.

INTERACTIVE LEARNING
INFOTECH EDUCATION CENTERS
ΚΕΝΤΡΑ ΕΚΜΑΘΗΣΗΣ ΠΛΗΡΟΦΟΡΙΚΗΣ & ΤΕΧΝΟΛΟΓΙΑΣ

Πλήρες πρόγραμμα σπουδών με ειδικά διαμορφωμένο εκπαιδευτικό υλικό για όλες τις ηλικίες (από 4 ετών) και για κάθε επίπεδο

με τη ΣΥΝΕΡΓΑΣΙΑ & την ΕΠΟΠΤΕΙΑ του Αριστοτελείου Πανεπιστημίου (Α.Π.Θ.)

Pre-K(4-5 ετών) Αναπτύσσονται οι νοητικές και γνωστικές δεξιότητες όπως η ανάλυση η κριτική σκέψη και η σύνθεση.

Kinter(5-6 ετών) Εξοικείωση στη χρήση υπολογιστών ψυχαγωγικά με απλά μαθηματικά μοντέλα και τη βοήθεια του ***Roamer.***

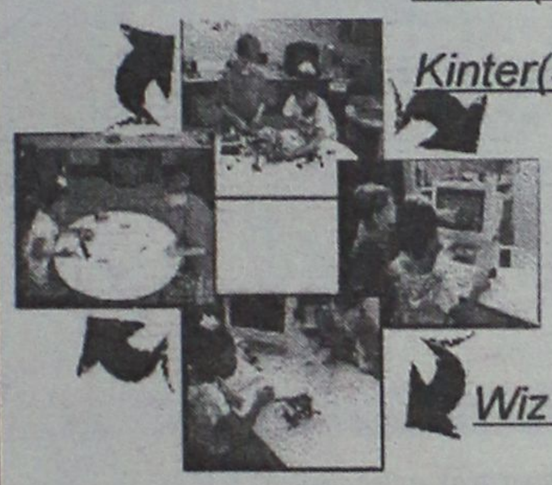

Scouts (7-9 ετών) Ανάπτυξη δημιουργικότητας, φαντασίας και αυτενέργειας.

Jumpers (9-12 ετών) Ανακάλυψη της δομής του υπολογιστή. Ρομποτικές εφαρμογές με την εκπαιδευτική τεχνολογία της ***LegoDacta.***

Wiz (12-15 ετών) Εμβάθυνση στη χρήση υπολογιστών και στη ρομποτική. Μέθοδοι αναζήτησης και εντοπισμού της πληροφορίας. Βασικές αρχές προγραμματισμού, εισαγωγή στην επεξεργασία ήχου και εικόνας.

Ενήλικες (16-64 ετών) Οι εκπαιδευόμενοι έχουν τη δυνατότητα να επιλέξουν ολοκληρωμένα προγράμματα (84 ή 130 ή200 ή 400 ή 800 ωρών) ή μεμονωμένες ενότητες (***windows, word, excel, power-point, acces, internet*** κ.λ.π.). Επίσης σεμινάρια συγκεκριμένων προγραμμάτων, όπως κατασκευή ιστοσελίδων, multimedia, AutoCAD κ.λ.π.



Πλήρης προετοιμασία για την απόκτηση διπλωμάτων ***ECDL, MOUS*** και βεβαίωσης του εργαστηρίου ***PLASE*** Τμήματος Πληροφορικής του **Αριστοτελείου Παν.Θεσ/νίκης.**

ΕΓΓΡΑΦΕΣ ΚΑΘΕ ΜΕΡΑ 11-1 πρωί & 5-9 απόγευμα

- Διδάσκουν μόνο Πτυχιούχοι Πληροφορικής και ειδικοί Παιδαγωγοί ΑΕΙ.
- ΔΩΡΕΑΝ, πιστοποιημένα εκπαιδευτικά εγχειρίδια από το Α.Π.Θ.



Το μέλλον ανήκει σ'αυτούς που το προετοιμάζουν!

ΚΑΝΤΕ ΤΗ ΣΩΣΤΗ ΚΙΝΗΣΗ !

Στ. Κωτιάδη 37, ΡΟΔΟΣ Τηλ. 2241-070611
Γ. Παπανδρέου, ΑΡΧΑΓΓΕΛΟΣ Τηλ. 2244-029335

TRAVEL EMMANUEL

ΘΕΛΕΤΕ ΟΙ ΔΙΑΚΟΠΕΣ ΣΑΣ ΝΑ ΣΥΝΔΥΑΣΘΟΥΝ ΦΘΗΝΑ ΚΑΙ ΠΟΙΟΤΙΚΑ:

EMMANUEL TRAVEL

ΘΕΛΕΤΕ ΝΑ ΤΑΞΙΔΕΨΕΤΕ ΜΕ ΑΣΦΑΛΕΙΑ ΚΑΙ ΦΘΗΝΑ...

EMMANUEL TRAVEL

ΕΙΜΑΣΤΕ ΠΑΝΤΑ ΣΤΗΝ ΔΙΑΘΕΣΗ ΣΑΣ ΓΙΑ ΤΗΝ ΚΑΛΥΤΕΡΗ ΕΞΥΠΗΡΕΤΗΣΗ ΣΑΣ.
ΦΘΗΝΕΣ ΤΙΜΕΣ ΓΙΑ ΕΥΡΩΠΗ ΣΕ ΣΥΝΕΡΓΑΣΙΑ ΜΕ ΤΙΣ ΚΑΛΥΤΕΡΕΣ ΑΕΡΟΠΟΡΙΚΕΣ ΤΣΑΡΤΕΡ ΕΤΑΙΡΕΙΕΣ

ΕΙΣΙΤΗΡΙΑ ΠΛΟΙΩΝ 20% ΕΚΠΤΩΣΗ ΓΙΑ ΕΙΣΙΤΗΡΙΑ ΜΕΤ' ΕΠΙΣΤΡΟΦΗΣ

ΕΙΣΙΤΗΡΙΑ ΟΛΥΜΠΙΑΚΗΣ-ΕΙΔΙΚΕΣ ΤΙΜΕΣ ΓΙΑ ΝΕΟΥΣ ΚΑΙ ΥΠΕΡΗΛΙΚΕΣ-ΟΙΚΟΓΕΝΕΙΑΚΕΣ ΠΡΟΣΦΟΡΕΣ

ΚΡΑΤΗΣΕΙΣ ΞΕΝΟΔΟΧΕΙΩΝ
ΕΚΔΟΣΕΙΣ ΔΙΑΒΑΤΗΡΙΩΝ
ΕΚΔΡΟΜΕΣ ΓΙΑ ΟΛΟ ΤΟΝ ΚΟΣΜΟ

ΠΑΝΤΑ ΚΟΝΤΑ ΣΑΣ ΓΙΑ ΤΗΝ ΚΑΛΥΤΕΡΗ ΕΞΥΠΗΡΕΤΗΣΗ ΣΑΣ
ΖΗΤΕΙΤΑΙ ΥΠΑΛΛΗΛΟΣ ΜΙΣΘΟΣ ΑΝΑΛΟΓΩΝ ΠΡΟΣΟΝΤΩΝ

ΠΛΗΡΟΦΟΡΙΕΣ
ΤΗΛ: 93630-93625-94385
FAX: 91748
ΙΕΡΟΥ ΛΟΧΟΥ 1 ΙΑΛΥΣΟΣ ΡΟΔΟΣ
ΥΠΕΥΘΥΝΟΣ: ΜΑΝΩΛΗΣ ΜΑΧΑΙΡΑΚΗΣ

Pellos Travel

ΕΚΔΡΟΜΕΣ 2002

ΝΟΕΜΒΡΙΟΣ 2002

ΕΚΔΡΟΜΗ 1η: ΓΥΡΟΣ ΙΣΠΑΝΙΑΣ 7ΗΜΕΡΗ ΑΕΡΟΠΟΡΙΚΩΣ ΑΠΟ 27/11-3/12: Αεροπορικά εισιτήρια-Ξενοδοχεία 4***αστέρων με ημιδιατροφή-Πολυτελή πούλμαν-Ξεναγήσεις-Φόροι εισόδου και εξόδου-Διασκέδαση

ΕΚΔΡΟΜΗ 2η: ΑΙΓΥΠΤΟΣ 7ΗΜΕΡΗ ΑΕΡΟΠΟΡΙΚΩΣ ΑΠΟ 27/11-3/12: ΚΑΪΡΟ-ΑΛΕΞΑΝΔΡΕΙΑ-ΣΙΝΑ
Αεροπορικά εισιτήρια-Ξενοδοχεία 4**** αστέρων με ημιδιατροφή-Πολυτελή πούλμαν-Ξεναγήσεις-Φόροι εισόδου και εξόδου-Διασκέδαση με Oriental show.

ΕΚΔΡΟΜΗ 3η: ΓΥΡΟΣ ΙΤΑΛΙΑΣ 8ΗΜΕΡΗ ΑΤΜΟΠΛΟΪΚΩΣ ΑΠΟ 22/11-29/11

ΔΕΚΕΜΒΡΙΟΣ 2002
ΤΟΥΡΚΙΑ
ΤΟ ΠΡΩΤΟ ΓΡΑΦΕΙΟ ΣΕ ΕΚΔΡΟΜΕΣ ΤΟΥΡΚΙΑΣ
ΕΠΤΥΗΣΗ-ΠΟΙΟΤΗΤΑ-ΟΡΓΑΝΩΣΗ

ΕΚΔΡΟΜΗ 1η: 4ΗΜΕΡΗ ΕΚΔΡΟΜΗ ΣΤΑ ΜΥΡΑ ΑΠΟ 5/12-8/12: ΜΑΡΜΑΡΙΣ-ΜΥΡΑ-ΛΙΒΙΣΣΙ-ΑΓΙΟΣ ΝΙΚΟΛΑΟΣ-ΚΑΣ-ΑΝΤΑΛΕΙΑ-ΦΕΤΙΠΕ-ΜΑΡΜΑΡΙΣ-ΡΟΔΟΣ
Ξενοδοχεία 4 αστέρων με ημιδιατροφή-Εισιτήρια-Ξεναγήσεις-Φόροι Εισόδου Εξόδου-Διασκέδαση με ORIENTAL SHOW

ΕΚΔΡΟΜΗ 2η: ΑΠΟ 5/12-12/12
ΜΑΡΜΑΡΙΣ-ΜΥΡΑ-ΑΓΙΟ ΝΙΚΟΛΑΟ-ΕΦΕΣΣΟΣ-ΣΜΥΡΝΗ-ΠΕΡΓΑΜΟΣ-ΑΪΒΑΛΙ-KUSADASI-ΜΑΡΜΑΡΙΣ-ΡΟΔΟΣ
Ξενοδοχεία 4 αστέρων με ημιδιατροφή-Ξεναγήσεις-Φόροι εισόδου και εξόδου-Διασκέδαση με Oriental Show

ΕΚΔΡΟΜΗ 3η: ΚΩΝΣΤΑΝΤΙΝΟΥΠΟΛΗ ΑΠΟ 5/12-14/12, 8/12-14/12: Το γκρουπ συνεχίζει μετά την ΣΜΥΡΝΗ-ΚΩΝΣΤΑΝΤΙΝΟΥΠΟΛΗ ΜΑΡΜΑΡΙΣ-ΜΥΡΑ-ΛΙΒΙΣΣΙ-ΑΓΙΟΣ ΝΙΚΟΛΑΟΣ-ΚΑΣ-ΑΝΤΑΛΕΙΑ-ΜΑΡΜΑΡΙΣ-ΣΜΥΡΝΗ-ΠΡΟΥΣΑ-ΚΩΝΣΤΑΝΤΙΝΟΥΠΟΛΗ- BANDIRMA-ΣΜΥΡΝΗ-KUSADASI-ΜΑΡΜΑΡΙΣ-ΡΟΔΟΣ
Ξενοδοχεία 4 αστέρων με ημιδιατροφή-Ξεναγήσεις-Φόροι εισόδου και εξόδου-Διασκέδαση με Oriental Show.
ΣΥΝΟΔΟΣ Α. ΠΑΠΑΣΑΒΒΑΣ

ΟΡΓΑΝΩΜΕΝΕΣ ΕΚΔΡΟΜΕΣ
ΧΡΙΣΤΟΥΓΕΝΝΑ 2002–ΠΡΩΤΟΧΡΟΝΙΑ 2003
ΚΕΝΤΡΙΚΗ & ΒΟΡΕΙΑ ΕΥΡΩΠΗ

1. ΠΡΑΓΑ-ΒΟΥΔΑΠΕΣΤΗ 6ΗΜΕΡΗ
ΑΠΟ 23/12-28/12, 30/12-4/01/03
Με εορταστικό πρόγραμμα
2. ΠΡΑΓΑ-ΒΙΕΝΝΗ-ΒΟΥΔΑΠΕΣΤΗ 8ΗΜΕΡΗ
ΑΠΟ 23/12-30/12
3. ΒΙΕΝΝΗ-ΒΟΥΔΑΠΕΣΤΗ 6ΗΜΕΡΗ
ΑΠΟ 23/12-28/12
Με Charter από Αθήνα
4. ΒΙΕΝΝΗ (ΜΑΠΕΡΛΙΝΓΚ) 5ΗΜΕΡΗ
ΑΠΟ 29/12-2/01/03
5. ΡΩΜΗ 5ΗΜΕΡΗ
ΑΠΟ 23/12-27/12, 30/12-3/01/03
6. ΚΥΠΡΟΣ 4ΗΜΕΡΗ
ΑΠΟ 24/12-28/12, 31/12-3/01/03
Με εορταστικό πρόγραμμα
7. ΠΑΡΙΣΙ (ΝΤΙΣΝΕΥΛΑΝΤ) 6ΗΜΕΡΗ
ΑΠΟ 24/12-29/12
ΜΕ ΟΑ
8. ΠΑΡΙΣΙ (ΝΤΙΣΝΕΥΛΑΝΤ) 4ΗΜΕΡΗ
ΑΠΟ 31/12-3/01/2003
ΜΕ ΟΑ

ΕΥΡΩΠΗ-ΜΕΣΟΓΕΙΟΣ & ΙΒΗΡΙΚΗ

1. ΠΑΝΟΡΑΜΑ ΙΤΑΛΙΑΣ 8ΗΜΕΡΗ
ΑΠΟ 23/12-30/12, 30/12-6/01/03
ΜΕ ΟΑ
2. ΡΩΜΗ ΦΛΩΡΕΝΤΙΑ 6ΗΜΕΡΗ
ΑΠΟ 23/12-28/12, 29/12-3/01/03
ΜΕ ΟΑ
3. ΜΑΔΡΙΤΗ-ΑΝΔΑΛΟΥΣΙΑ 8ΗΜΕΡΗ
ΑΠΟ 22/12, 23/12, 24/12, 28/12, 29/12
1. ΜΑΔΡΙΤΗ-ΑΝΔΑΛΟΥΣΙΑ-ΚΟΣΤΑ ΝΤΕΛ ΣΟΛ 8ΗΜΕΡΗ
ΑΠΟ 22/12, 23/12, 24/12, 28/12, 29/12
2. ΓΥΡΟΣ ΙΣΠΑΝΙΑΣ
ΑΠΟ 23/12, 24/12
3. ΠΑΝΟΡΑΜΑ ΠΟΡΤΟΓΑΛΙΑΣ 8ΗΜΕΡΗ
ΑΠΟ 20/12, 22/12, 23/12, 30/12
4. ΛΙΣΣΑΒΩΝΑ-ΜΑΔΕΡΑ 8ΗΜΕΡΗ
ΑΠΟ 22/12-29/12
5. ΒΑΡΚΕΛΩΝΗ 5ΗΜΕΡΗ
ΑΠΟ 22/12-26/12
6. ΛΑΠΩΝΙΑ 6ΗΜΕΡΗ
ΑΠΟ 23/12, 28/12

ΜΕΓΑΛΑ ΕΞΩΤΙΚΑ ΤΑΞΙΔΙΑ ΑΦΡΙΚΗ-ΙΝΔΙΚΟΣ

1. ΚΛΑΣΙΚΗ ΙΝΔΙΑ-ΝΕΠΑΛ 15ΗΜΕΡΗ
ΑΠΟ 22/12-5/01/03
2. ΚΕΝΥΑ-ΣΑΦΑΡΙ ΜΟΜΠΑΣΑ 9ΗΜΕΡΗ
ΑΠΟ 22/12-30/12, 26/12-3/01/03

ΒΟΡΕΙΟΣ ΑΦΡΙΚΗ & ΜΕΣΗ ΑΝΑΤΟΛΗ

3. ΚΑΪΡΟ-ΑΛΕΞΑΝΔΡΕΙΑ 5ΗΜΕΡΗ
ΑΠΟ 22/12-26/12, 26/12-30/12
4. ΚΑΪΡΟ-ΑΛΕΞΑΝΔΡΕΙΑ 4ΗΜΕΡΗ ΚΡΟΥΑΖΙΕΡΑ ΝΕΙΛΟΥ 8ΗΜΕΡΗ
5. ΤΥΝΗΣΙΑ ΝΕΟΣ ΓΥΡΟΣ ΟΑΣΕΩΝ 8ΗΜΕΡΗ
ΑΠΟ 21/12-28/12, 24/12-31/12, 28/12-4/01/03, 31/12-7/01/03

SUPERFAST SPECIALS

1. ΠΑΝΟΡΑΜΑ ΒΑΛΤΙΚΗΣ 8ΗΜΕΡΗ
ΑΠΟ 21/12-28/12, 28/12-4/01/03
2. ΕΔΙΜΒΟΥΡΓΟ-HIGHLANDS 7ΗΜΕΡΗ
ΑΠΟ 20/12-26/12, 27/12-2/01/03
3. ΒΟΥΔΑΠΕΣΤΗ-ΠΡΑΓΑ-ΒΙΕΝΝΗ 11ΗΜΕΡΗ
ΑΠΟ 26/12-5/01/03

ΚΑΡΑΪΒΙΚΗ-ΑΣΙΑ-ΑΝΩ ΑΝΑΤΟΛΗ

1. ΚΟΥΒΑ (ΓΥΡΟΣ) 11ΗΜΕΡΗ
ΑΠΟ 21/12-31/12, 28/12-7/01/03
2. ΠΕΚΙΝΟ-ΣΑΓΚΑΗ-ΧΟΝΓΚ ΚΟΝΓΚ 10ΗΜΕΡΗ
ΑΠΟ 24/12-2/01/03
3. ΣΡΙ ΛΑΝΚΑ-ΣΙΓΚΑΠΟΥΡΗ 11ΗΜΕΡΗ
ΑΠΟ 27/12-6/01/03
4. ΤΣΙΑΝΓ ΜΙΑ-ΜΠΑΝΓΚΟΚ-ΣΙΓΚΑΠΟΥΡΗ 12ΗΜΕΡΗ
ΑΠΟ 26/12-6/01/03

ΔΙΑΚΟΠΕΣ ΓΙΑ ΜΕΜΟΝΩΜΕΝΟΥΣ

1. ΜΑΛΒΙΔΕΣ 8ΗΜΕΡΗ
ΚΑΘΕ ΜΕΡΑ
2. ΜΑΥΡΙΚΙΟΣ 7ΗΜΕΡΗ
ΚΑΘΕ ΜΕΡΑ

Για περισσότερες πληροφορίες, κρατήσεις και αναλυτικά προγράμματα στο πρακτορείο γενικού τουρισμού:

Pellos Travel
ΛΕΩΦΟΡΟΣ ΚΑΛΛΙΘΕΑΣ 125, ΦΑΛΗΡΑΚΙ ΡΟΔΟΣ-ΤΗΛ.: 2241-0-87615, 2241-0-86298 • FAX: 2241-0-87616
e.mail: pellostravel@hellasnet.gr
ΑΝΑΛΥΤΙΚΑ ΠΡΟΓΡΑΜΜΑΤΑ ΚΑΙ ΣΤΟ INTERNET
www.a-rhodes.com-www.pellostravel.gr



Ρόδος: εἰκῆ καὶ ὡς ἔτυχε...

... Το Βαπτιστήριο στον Ευαγγελισμό

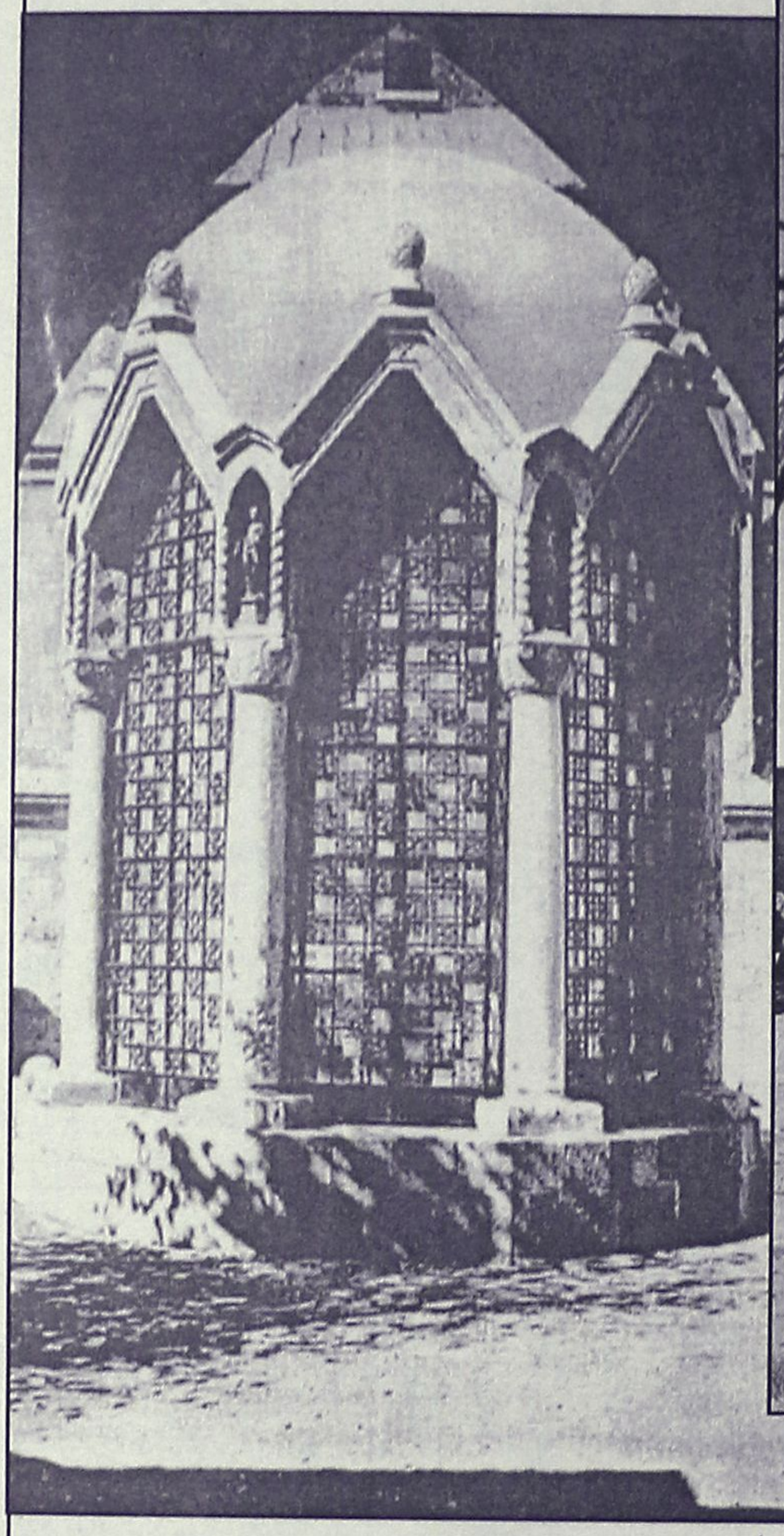

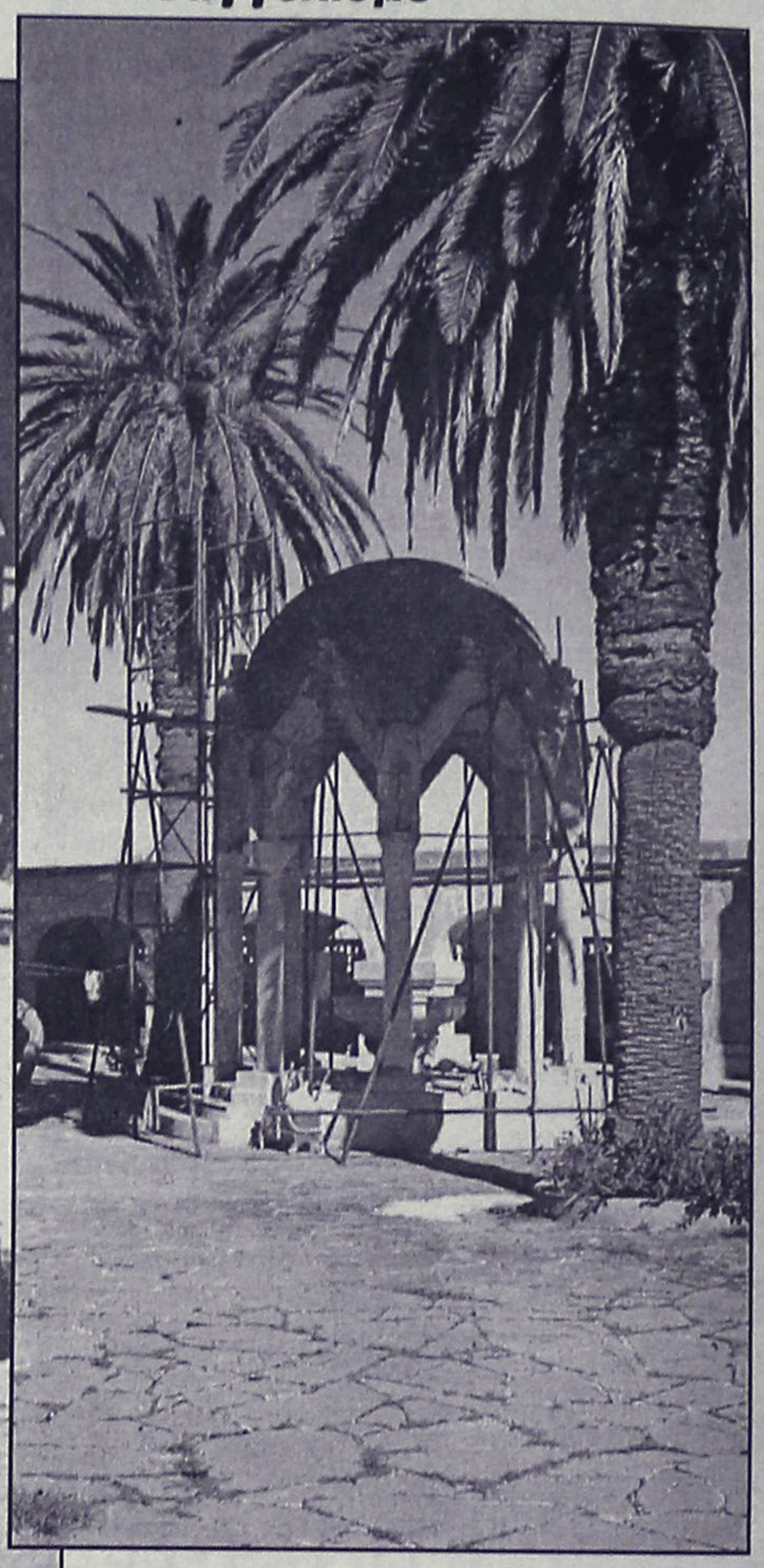

Το Βαπτιστήριο στον καθεδρικό ναό του San Giovanni, επί Ιταλικής κατοχής

Το Βαπτιστήριο σήμερα στον Ευαγγελισμό, με τις σκαλωσιές για τις εργασίες αποκατάστασής του. Προϋπολογισμός του έργου, περίπου 40 εκατ. δρχ., μαζί με εργασίες που θα γίνουν στον αύλειο χώρο της εκκλησίας.

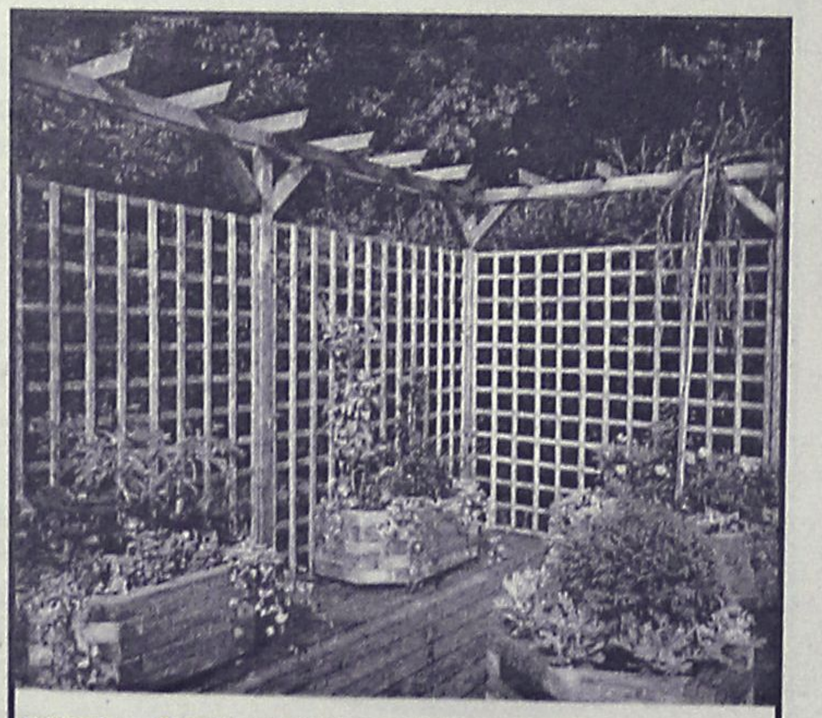

ΞΥΛΟΤΕΧΝΟΥΡΓΗΜΑΤΑ
ΕΜΠΟΤΙΣΜΕΝΗΣ ΞΥΛΕΙΑΣ
ΚΗΠΟΥ - ΒΕΡΑΝΤΑΣ
(ΠΕΡΓΚΟΛΕΣ-ΖΑΡΝΤΙΝΙΕΡΕΣ-ΚΙΟΣΚΙΑ)
Προτάσεις & Λύσεις στο χώρο σας
Δ/ΝΣΗ ΚΑΤΑΣΤΗΜΑΤΟΣ ΕΝΤΟΣ ΕΜΠΟΡ. ΚΕΝΤΡ. ΦΩΚΙΑ-ΛΗ ΥΠΕΥΘΥΝΟΣ: ΣΤΕΦΑΝΗΣ ΑΠΟΣΤΟΛΟΣ
ΤΗΛ. 22410 35091, κιν. 0946 866446



Τα πιο όμορφα και χρηστικά αντικείμενα για την κουζίνα και το στρώσιμο του τραπεζιού σε απλές, νεανικές γραμμές και κυρίως σε "νεανικές" και προσιτές τιμές! Για το νέο ξεκίνημα στο καινούργιο σας σπίτι χρειάζεστε κάτι φρέσκο, μοντέρνο και διαφορετικό!

Λίστα γάμου στο **HAPPYLAND**.
KOYZEIN... και καλορίζικο!

Εθνικής Αντιστάσεως 59, τέως Αννης Μαρίας
τηλ. 22410 39777

(εκ)πολιτισμικά παίγνια

επιμέλεια: Κωστής Νικολάκης

"Φρα" του Φάνη Κωσταδήμα

Ενα μυθιστόρημα για την Ιπποτοκρατούμενη Ρόδο

Στο ιστορικό μυθιστόρημα του **"Φρα"**, ο συγγραφέας **Φάνης Κωσταδήμας** μας αφηγείται την πολυτάραχη ζωή του πάτερ ("φρα") Θωμά, που κάνει κύκλο και κλείνει μέσα της την ταπείνωση και το μεγαλείο, την πίστη και το αγκάθι της αμφιβολίας, την ιπποσύνη και τον μοναχικό βίο, τους πειρασμούς της εξουσίας και την απελπισία της σκλαβιάς.

Και με το **"Φρα"**, ένα παραμύθι ντυμένο με την αληθινή χλαμύδα της Ιστορίας, που απεικονίζει την τοιχογραφία μιας εποχής ρομαντικής όσο και σκληρής, μεταφερόμαστε από την φραγκοκρατούμενη Θήβα, στην Ρόδο των Ιπποτών του Αγίου Ιωάννη ακολουθώντας τις περιπέτειες του ήρωά μας, που καταφέρνει να επιπλεύσει στον ιστορικό κυκεώνα.

... Το πάρσιμο της Ρόδου από τους Ιππότες

«Το πρωί της δεκάτης του Απρίλη του σωτηρίου έτους 1309, οι υπερασπιστές του κάστρου της Ρόδου ξύπνησαν από έναν ύπνο βαρύ, έναν ύπνο που δεν ξεκούραζε· και μόλις τα μάτια άνοιξαν, η κοιλιά άρχισε τις δυνατές διαμαρτυρίες της. Είχαν περάσει σχεδόν τρία χρόνια από τότε που οι φλάροι (σκωπτικά ο ρωμαιοκαθολικός ιερωμένος ή ο μοναχός, Frere) είχαν αρχίσει την πολιορκία της Χώρας, τρία χρόνια αγώνα και αγωνίας, τρία χρόνια στέρησης και στεναγμού, τρία χρόνια αίματος και θανάτου. Στην αρχή οι υπερασπιστές ήταν πολλοί και τα εφόδια πλούσια. Σιγά-σιγά, όμως, η μια μάχη μετά την άλλη μείωσαν τον αριθμό τους και η θανατερή θηλιά που έσφιγγε ολοένα γύρω από τη Χώρα σταμάτησε τα λαθραία ξεγλιστρήματα εφοδίων, αλλά και ανδρών, τόσο από τη θάλασσα όσο και από τη στεριά...

Τρία χρόνια με τιτάνιες μάχες, όπου οι φλάροι προσέβαλλαν τα τείχη σε πέντε-έξι διαφορετικά σημεία, ξανά και ξανά, κατακαίγοντας τους προμαχώνες με το υγρό πυρ που απέκτησαν· τρία χρόνια που οι κριοί έριχναν χάμω τις βαριές καστρόπορτες και χρειαζόταν ολόκληρο τείχος από υγρό πυρ για να σταματήσουν να μπαίνουν από την πύλη, μέχρι να χτιστεί και να κλείσει μέσα στη νύχτα...

Δύο φορές οι φλάροι είχαν κάνει προτάσεις να τους παραδοθεί η Χώρα και θα σεβόντουσαν τη ζωή και του τελευταίου πολιορκημένου· αλλά οι προύχοντες και τις δυο φορές διώξανε την πρεσβεία με λόγια περήφανα και προσβλητικά. Τον τελευταίο χρόνο τα εφόδια είχαν πια τελειώσει και οι Καστρινοί είχαν φάει ακόμα και τα κατοικίδια σκυλιά και τις γάτες. Ακόμα κι αυτό το πόρτο, που μέχρι τότε έδινε αρκετά ψάρι και χταπόδια, είχε ψαρευτεί τόσο πολύ, που τώρα δεν έδινε ούτε μια μαρίδα, ούτε ένα μύδι. Σαν να μην έφταναν όλα τα άλλα, η τελευταία χρονιά ήταν τόσο ξερική, που οι στέρνες όλες είχαν αδειάσει, τα περισσότερα πηγάδια είχαν στερέψει - και όσα είχαν ακόμη κάτι, αυτό ήταν λάσπη και όχι νερό.

Τα τείχη της Χώρας είχαν καταντήσει σχεδόν χαλάσματα, αλλού μπαλωμένα με ασκιά άμμου, αλλού με πλίθες και τούβλα και αλλού με ξύλα και δέντρα. Από τις έξι καστρόπορτες της Χώρας, οι τέσσαρες είχαν χτιστεί όταν τις έριξε ο πολιορκητικός κριός και οι δύο που απέμεναν δε θα βάσταγαν ακόμα, αν δεν τις προστάτευε από μια μονάδα υγρού πυρός. Κι αυτό το υγρό πυρ όμως, σύντομα θα έπαυε να προστατεύει, αφού τα συστατικά υλικά του είχαν λείψει από καιρό και οι εξακοντιστές τώρα πια λειτουργούσαν μόνο με όσο υγρό είχαν ακόμα στις δεξαμενές τους.

Οι περισσότεροι πύργοι και προμαχώνες ήταν πια ερείπια, μαυρισμένα από το υγρό πυρ και οι υπερασπιστές, φαντάσματα λιπόσαρκα, πεινασμένοι και διψασμένοι, δεν είχαν τη δύναμη να σηκώσουν τα όπλα τους, πολύ λιγότερο να πολεμήσουν. Οι περισσότεροι είχαν μέρες να φάνε και το τελευταίο τους γεύμα τις περισσότερες φορές θα ήταν κανένα ποντίκι. Οι γέροι και τα μωρά ήταν οι πρώτοι που είχαν αρχίσει να πεθαίνουν από την πείνα, αλλά τώρα πια ο θάνατος δεν κοίταζε ηλικία. Κάπου-κάπου, τις σκοτεινές νύχτες, σκυφτές σκιές έφταναν μέχρι το τείχος και ανέβαιναν στην κορφή, από όπου μπορούσαν και εξαφανίζονταν μέσα στο σκοτάδι. Στην αρχή ένας-δυο τη βραδιά αλλά αργότερα, σαν μαθεύτηκε πως οι φλάροι δεν τους πείραζαν, και οχτώ και δέκα έφευγαν, όποτε δεν είχε φεγγάρι, ώστε να μην τους δούνε οι βαρδιανοί...»

...



... Ιπποτικό παράθυρο, αε κτίριο επί της οδού Ιπποτών, στολισμένο με πλαστικά μπουριά σόμπας!

Από την πλευρά του ο συγγραφέας επισημαίνει:

***«Προσπάθησα να μεταφέρω το πνεύμα και τη νοοτροπία της εποχής**, χωρίς να αλλοιώσω την ιστορική πραγματικότητα, διατηρώντας ονόματα σημαντικών ανθρώπων, τοπωνύμια, ημερομηνίες και γεγονότα, ακόμα και τάσεις, που τα έμπλεξα με μια φανταστική ιστορία, ένα παραμύθι ντυμένο με την αληθινή χλαμύδα της Ιστορίας.*

***... Το κομμάτι όμως της Ιστορίας μας που δεν είναι πολύ γνωστό**, η περίοδος που ελάχιστα διδάσκεται ή συζητιέται, είναι η περίοδος της Φραγκοκρατίας, ή των λεγόμενων "μεταβυζαντινών" χρόνων. Η περίοδος, δηλαδή, που ακολούθησε την Τέταρτη Σταυροφορία και την κατάλυση της αρχαιότερης αυτοκρατορίας του κόσμου. Πρόκειται στην πραγματικότητα για ένα από τα πιο ρομαντικά κομμάτια της Ιστορίας μας, κατά την ταπεινή μου γνώμη, ένα κομμάτι που παραγκωνίζεται, ίσως γιατί, σύμφωνα με πολλούς, το γένος μας δεν παρουσιάζεται να μεγαλουργεί.*

***Αλλά μήπως η διατήρηση της ελληνικότητας ή της "ρωμιοσύνης"** σε περίοδο τόσο σκοτεινή δεν είναι από μόνη της ένας ηράκλειος άθλος, δεν είναι μεγαλούργημα; Οι Δυτικοί δεν ήταν οι βάρβαροι της Μωαμεθανικής Αυτοκρατορίας που ανάγκαζαν το λαό να νιώθει "επαναστάτης". Ηταν άνθρωποι με γνώση και πείρα της ψυχολογίας της διοίκησης, έστω και εμπειρικά, και, εξάλλου, ο τοπικισμός των Ελλήνων ήταν πολύ δυνατότερος απ' ό,τι αργότερα, στην περίοδο της Τουρκοκρατίας. Ομως η ελληνικότητα διατηρήθηκε χωρίς διαλείμματα, χωρίς διασπάσεις, χωρίς αμφιβολία».*

* ***Φάνης Κωσταδήμας: "Φρα", ιστορικό μυθιστόρημα, εκδόσεις "Νίκας-Ελληνική Παιδεία", σελ. 330, Αθήνα 2002, τιμή: 15,12 ευρώ.***

«ΡΟΔΙΑΚΗ» ΑΠΟ ΤΟ 1915

Φλας στο παρελθον



ΡΟΔΙΑΚΗ

ΠΕΡΙΟΔΙΚΟ ΣΕΤΤΙΜΑΝΑΙΟΝ

ΕΒΔΟΜΑΔΙΑΙΑ ΠΟΛΙΤΙΚΗ ΚΑΙ ΚΟΙΝΩΝΙΚΗ ΕΦΗΜΕΡΙΣ

Εν Ρόδω
3 Δεκεμβρίου 1928
Αριθ. 992

ΡΟΔΙΑΚΑ ΧΡΟΝΙΚΑ

Μεγάλη μουσική συναυλία Γυμν. Συλλ. "Διαγόρα"

Χθες εν τη μεγάλη αιθούση του Βενετοκλείου Γυμνασίου εδόθη μεγάλη μουσική συναυλία του Γυμναστικού Συλλόγου "Διαγόρα", εις ην συνέκραξεν ο παρεπιδημών εν τη πόλει μας καλλιτέχνης του Ελληνικού μελοδράματος κ. Κ. Κοντόπουλος, οξύφωνος, προερχόμενος εκ Κύπρου.

Το πρόγραμμα πλουσιώτατον περιέλαβον έργα των μεγάλων μουσουργών Verdi, Massenet, Donizetti, Puccini, Σαμάρα Leoncavalla, Κάιρ και άλ. Μεταξύ άλλων εξετελέσθη και το νέον τραγούδι: «Για την αγάπη του» του νέου συνθέτου Γλυκοφρύδη δια πρώτην φοράν γνωρισθέν εις το Ροδιακόν κοινόν.

***

Ετελέσθησαν χθες οι γάμοι του καλλίστου νέου κ. Αναστασίου Πολίτη μετά της ευειδούς δ/ος Αναστασίας Στ. Διακογιάννη.

Εις το νεαρόν ζεύγος διαβιβάζομεν θερμά δια την ευδαιμονίαν των ευχάς.

Παράκλησις

Οι καθυστερούντες τας προς την "Ροδιακήν" συνδρομάς των παρακαλούνται ιδιαιτέρως να εμβάσωσι ταύτας εις την Διεύθυνσιν αυτή, όσον το δυνατόν συντόμως και ασφαλώς.

(Σ.Σ. Η Ροδιακή εκδιδόταν τότε υπό το καθεστώς Ιταλικής λογοκρισίας. Διατηρείται επίσης η γλώσσα και τα τοπωνύμια που υπήρχαν στις αρχές του αιώνα).



Η Διακόσμηση λέει ναι!
Εσείς θα πείτε όχι;
ΔΕΝ ΕΙΝΑΙ ΔΥΝΑΤΟΝ
Πού;
Στους μοναδικούς
χειροποίητους
πίνακες ζωγραφικής!
Καθρέπτες
ΒΙΤΡΩ
που ανεβάζουν την
αξία του χώρου σας και
κάνετε και σωστή τοποθέτηση.
Φτιάχνουν με μεράκι
Η ΡΟΔΟΥΛΑ & ο ΑΡΤΑΝ
Λίστες γάμου
Μιχ. Πετρίδη 96 κοντά στο ΜΗΔΕΙΑ
Τηλ. 2241062552 - 61483

Αντίλαλοι

πολιτικοί και άλλοι...

ΘΑ ΠΑΡΟΥΝ ΘΕΣΗ;

Σ τον "κολοφώνα της αυθαιρεσίας", για τον οποίο γράφαμε χθες, θα κληθούν να λάβουν θέση δύο σημαντικοί αρμόδιοι παράγοντες: Πρώτον, ο νέος νομάρχης Δωδ/σου κ. Γιάννης Μαχαιρίδης και ο πρώην (ίσως και μελλοντικός) προϊστάμενος της Πολεοδομίας κ. Χρ. Στεφανόπουλος. Γιατί οι δύο συγκεκριμένοι παράγοντες;
Φυσικά όχι στην τύχη.
Υπάρχουν λόγοι σοβαροί.

Θ.Μ.

ΟΙ ΠΑΝΩ ΚΑΙ ΟΙ ΚΑΤΩ

Τί θα γίνει στην τοπική Νέα Δημοκρατία;

Τίποτα σ' αυτή την φάση, κατόπιν ωρίμου σκέψεως.

Φαίνεται να κρίθηκαν **άκαιρες οι άνωθεν λύσεις,** αλλά αυτό δεν σημαίνει ότι δεν θα υπάρξουν λύσεις.

Οι σωστές λύσεις άλλωστε στα όποια προβλήματα, δίνονται **από τους κάτω** κι όχι από τους πάνω.

Λ. Μ.

ΤΟ ΣΧΕΔΙΟ

Ωραίο αυτό το σχέδιο του κ. Ανάν για το Κυπριακό!

Σχεδόν **κανένας δεν έχει καταλάβει** τί γίνεται (για τους πολίτες λέμε) αλλά από ένστικτο οι περισσότεροι κάτι ψυχανεμίζονται.

Ο,τι δηλαδή κάτι ...μαγειρεύεται και έχει ψηθεί κιόλας!

Λ. Μ.

ΕΛΕΓΧΟΙ

*Κάθε χρόνο πάντως γίνονται έλεγχοι στα **κυλικεία των σχολείων**, για να διαπιστωθεί απλά ότι... δεν εφαρμόζονται οι νόμοι για τα είδη που πρέπει να πωλούνται.*

Ε, και;

Λ. Μ.

ΣΤΗΝ ΚΩ!

*Ζεστά έχει πάρει την υπόθεση (και καλά κάνει) της υποψηφιότητάς του στα Δωδ/σα, ο συμπατριώτης μας **Γ. Νικητιάδης,** πρώην γ.γ. του ΥΠΕΣΔΔΑ.*

*Γι' αυτό το σκοπό, θεωρεί επιβεβλημένη την παρουσία του στην περιοχή, γεγονός που εφαρμόζει και στην πράξη. Μάλιστα μάθαμε ότι το **Σαββατοκύριακο** θα βρίσκεται στην **Κω!***

Να σημαίνει η επίσκεψη αυτή, ειδικά στο βόρειο συγκρότημα, κάτι;

Β.Μ.

ΘΑ ΞΕΚΑΘΑΡΙΣΕΙ

Προκαταρκτική εξέταση, όπως αναμενόταν, διέταξε ο εισαγγελέας για την αναφορά του νομάρχη κ. Σ. Καραγιάννη, **για τις εκλογικές παρατυπίες** στον β' γύρο των νομαρχιακών εκλογών.

Ετσι θα ξεκαθαρίσει πράγματι αν είχαμε παρατράγουδα και σε ποιά έκταση. Και κυρίως θα ξεκαθαρίσει αν υπήρξε αλλοίωση **του εκλογικού αποτελέσματος.**

Λ.Μ.

ΤΑ ΚΟΛΟΝΑΚΙΑ

Αυτά τα κολονάκια που τοποθετήθηκαν στις άκρες της **οδού Ρόδου - Καλλιθέας**, μέχρι και τη Νότια Ρόδο ...έψαχναν πολύ να τα βρουν οι αρμόδιοι;

Και επικίνδυνα είναι (κυρίως) και ακαλαίσθητα, ειδικά για ένα τουριστικό νησί, όπως η Ρόδος.

Αλήθεια ποιανού ιδέα ήταν;

Λ. Μ.

● προς κ.κ. κεντρικούς ΣΔΟΕ: Μαθαίνουμε, καλά μας παιδιά, ότι ετοιμάζεστε να... μετακινήσετε από την θέση του τον γενικό διευθυντή σας κ. Γιώργο Γερογιαννάκη! Να... αρχίσουμε μήπως να προβληματιζόμαστε σε αυτή τη φάση ειδικά που και με δική του πρωτοβουλία ξεσκεπάστηκαν τα δις των τσιρότων;

● προς κ. Ερτζιανό "μπαγάσα": Βρε συ, δεν σου 'χω πει να προσέχεις τι λες και τι γράφεις; Τί τό 'θελες πάλι να σχολιάσεις προχθές για το αν εμείς κάνουμε σωστή δημοσιογραφική έρευνα ή όχι; Το είδες το αποτέλεσμα; Ή μήπως ήσουν απασχολημένος με ...σπονδυλωτές δημοσκοπήσεις και πάλι;

● Προς κ. Γιάννη Μαχαιρίδη: Γιάννη μου, ετοιμάσου σε λίγες εβδομάδες να... υποδεχθείς όλους αυτούς που σε "έφτυναν" και σε λοιδωρούσαν πριν λίγο καιρό! Εχουν αρχίσει να ρίχνουν γέφυρες. Παλιά τους τέχνη κόσκινο... δηλαδή!

Μιχ.Μ.

ΔΙΟΡΘΩΣΗ ΜΥΩΠΙΑΣ ΜΕ ΛΕΪΖΕΡ
ΣΤΗ ΡΟΔΟ
ΑΠΑΛΛΑΓΕΙΤΕ ΑΠΟ ΤΑ ΓΥΑΛΙΑ ΚΑΙ ΤΟΥΣ ΦΑΚΟΥΣ ΕΠΑΦΗΣ ΣΑΣ, **ΑΝΩΔΥΝΑ** ΚΑΙ ΣΕ **ΛΙΓΑ ΛΕΠΤΑ, ΜΕ** ΤΗΝ **EXCIMER LASER**
Για ενημέρωση απευθυνθείτε, στον οφθαλμίατρό σας

Ταβέρνα - Ουζερί
Ο ΒΑΣΙΛΗΣ
Απολαύστε
ΚΑΙ ΤΟ ΧΕΙΜΩΝΑ,
τους μεζέδες και τα θαλασσινά στην Παλιά Πόλη
Παραμένουμε ανοιχτά καθημερινά μεσημέρι και βράδυ
Σοφοκλέους 16 - Π. Πόλη
Τηλ. (22410)29968

ΦΑΓΗΤΑ ΚΑΙ ΓΛΥΚΑ ΜΕ ΜΕΓΑΛΗ ΙΣΤΟΡΙΑ
ΣΕΡΒΙΣ ΜΕ ΕΥΓΕΝΕΙΑ ΚΑΙ ΕΙΛΙΚΡΙΝΕΙΑ
τα χιούπια
ΤΑ ΚΙΟΥΠΙΑ ΤΗΣ ΕΛΛΑΔΟΣ
ΟΙΚΟΓΕΝΕΙΑ
ΚΟΥΜΠΙΑΔΗΣ ΜΙΧΑΗΛ
ΚΑΘΕ ΚΥΡΙΑΚΗ ΚΛΕΙΣΤΑ
ΚΡΑΤΗΣΕΙΣ ☎ 22410/91824 - 93448

ΣΩΜΑΤΕΙΟ ΔΙΠΛΩΜΑΤΟΥΧΩΝ ΞΕΝΑΓΩΝ ΔΩΔΕΚΑΝΗΣΟΥ
ΕΔΡΑ: ΚΑΡΠΑΘΟΥ 1, ΡΟΔΟΣ ΤΗΛ. (22410)27525
ΦΑΞ: 39251-Τ.Θ. 235-xenosrho@otenet.gr
ΠΡΟΣΚΛΗΣΗ
Η Πανελλήνια Ομοσπονδία Ξεναγών (Π.Ο.ΞΕΝ.) σε συνεργασία με το Σωματείο Διπλωματούχων Ξεναγών Δωδεκανήσου, οργανώνουν αυτή την **Παρασκευή, 15 Νοεμβρίου και ώρα 19.00 στο Εθνικό Θέατρο Ρόδου,** ανοικτή εκδήλωση για την επίσημη έναρξη του Δ΄ Ετήσιου Πανελλήνιου Συνεδρίου– Σεμιναρίου που φιλοξενείται στη Ρόδο.
Κεντρικός ομιλητής θα είναι ο δήμαρχος Ροδίων κ. Γιώργος Γιαννόπουλος
Στο β΄ μέρος της εκδήλωσης θα ακολουθήσει μουσικό πρόγραμμα

ΣΥΛΛΟΓΟΣ ΑΡΧΙΤΕΚΤΟΝΩΝ ΔΩΔ/ΣΟΥ
ΠΡΟΣΚΛΗΣΗ
Ο Σύλλογος Αρχιτεκτόνων Δωδ/σου, σας προσκαλεί στην παρουσίαση έργων του γραφείου της Αρχιτέκτονος Αγνής Κουβελά, που θα πραγματοποιηθεί το Σάββατο 16 Νοεμβρίου 2002 και ώρα 18.00 στο κτίριο του ΤΕΕ, Μητροπόλεως 4 -Ρόδος. Η εκδήλωση τελεί υπό την αιγίδα του ΤΕΕ τμ. Δωδ/σου.
Ο Πρόεδρος Σ.Α.Δ.
Νίκος Κουμνάκης

ΙΑΤΡΙΚΗ ΑΝΑΚΟΙΝΩΣΗ
ΖΩΑΝΝΟΥ Γ. ΑΝΝΑ
ΔΕΡΜΑΤΟΛΟΓΟΣ
ΜΕΤΑΦΟΡΑ ΙΑΤΡΕΙΟΥ
Το ιατρείο ***μεταφέρθηκε*** και λειτουργεί σε ***νέα διεύθυνση*** στην οδό
ΗΡΩΩΝ ΠΟΛΥΤΕΧΝΕΙΟΥ 15
Ωράριο λειτουργίας: Δευτέρα έως Πέμπτη: 09.00-21.00, Παρασκευή: 09.00-13.00
Τηλέφωνα: 2241039395-77770, fax: 2241077770

ΧΡΙΣΤΟΥΓΕΝΝΑ ΣΤΗΝ ΠΑΝΕΜΟΡΦΗ ΠΡΑΓΑ
ΜΕ ΤΣΑΡΤΕΡ ΑΠ' ΕΥΘΕΙΑΣ ΑΠΟ ΡΟΔΟ
ΑΝΑΧΩΡΗΣΗ: 23/12/2002 ΕΠΙΣΤΡΟΦΗ: 27/12/2002
Η ΕΚΔΡΟΜΗ ΠΕΡΙΛΑΜΒΑΝΕΙ:
4 ΝΥΧΤΕΣ, 5 ΗΜΕΡΕΣ ΣΤΗΝ ΠΡΑΓΑ
ΣΤΟ 5***** HILTON (ΜΕ ΔΙΚΟ ΤΟΥ ΚΑΖΙΝΟ) ΜΕ ΗΜΙΔΙΑΤΡΟΦΗ
ΜΕΤΑΦΟΡΕΣ ΑΠΟ ΚΑΙ ΠΡΟΣ ΤΟ ΑΕΡΟΔΡΟΜΙΟ ΤΗΣ ΠΡΑΓΑΣ,
2 ΕΚΔΡΟΜΕΣ ΜΕ ΕΛΛΗΝΟΦΩΝΟ ΞΕΝΑΓΟ
ΓΙΑ ΠΕΡΙΣΣΟΤΕΡΕΣ ΠΛΗΡΟΦΟΡΙΕΣ ΚΑΙ ΚΡΑΤΗΣΕΙΣ ΘΕΣΕΩΝ ΠΑΡΑΚΑΛΟΥΜΕ ΕΠΙΚΟΙΝΩΝΗΣΤΕ ΜΑΖΙ ΜΑΣ ΣΤΑ ΤΗΛΕΦΩΝΑ:
M. & K. TRAVEL: (22410) 33360 & 36318
9.00 π.μ.-13.00 μ.μ. & 17.00 μ.μ.-20.00 μ.μ.
TRAVEL EXCHANGE: (22410) 87771
09.00 π.μ.-16.00 μ.μ.
TRAVEL EXCHANGE: (22410) 87222
09.00 π.μ.-13.00 μ.μ.


μεζεδοπωλείον
παλιά ιστορία
μοναδικό στο είδος του!
ξεχωριστό στη γεύση

Η "παλιά ιστορία"
συνεχίζοντας την παράδοση,
θα είναι κοντά σας κι αυτό το
χειμώνα καθημερινά εκτός Κυριακής
Μητροπόλεως 108 & Δενδρινού γωνία
Για κρατήσεις (22410) 32421