ΑΝΗΚΕΙ ΣΤΗ ΒΙΒΛΙΟΘΗΚΗ ΡΟΔΟΥ 1947

ΕΤΟΣ ΙΔΡΥΣΗΣ 1949
ΙΔΙΟΚΤΗΣΙΑ:
Γ. ΔΙΑΜΑΝΤΙΔΗΣ
ΓΡΑΦΙΚΕΣ ΤΕΧΝΕΣ Α.Ε.
Εκδότης: ΓΙΩΡΓΟΣ ΔΙΑΜΑΝΤΙΔΗΣ
Γραφεία - Τυπογραφεία:
Μάρκου Μαλλιαράκη 3 (ΚΟΒΑ)
Τηλ.: Σύνταξης: 22410 27356-34101, FAX: 22410 20643
Τηλ.: Λογιστηρίου: 22410 35322, FAX: 22410 35322
e-mail: info@proodos.net

ΠΡΟΟΔΟΣ

Ανεξάρτητη καθημερινή πρωινή εφημερίδα

ΑΡΙΘΜΟΣ ΦΥΛΛΟΥ 17.253 • ΤΙΜΗ 0,70 ευρώ

ΠΛΗΡΩΜΕΝΟ ΤΕΛΟΣ Ταχ. Γραφείο Κ. ΡΟΔΟΥ Δημόσιο Φάσμα Κωδικός 1877
ΕΛΤΑ
SATO OFFICE SYSTEMS
ΜΠΟΝΗΣ Ε.Π.Ε. ΤΗΛ. 22410 75533

ΠΕΜΠΤΗ 22 ΙΟΥΝΙΟΥ 2006

Κυρίως λόγω έλλειψης προσωπικού

Πολλαπλασιάζονται τα προβλήματα στο Νοσοκομείο Ρόδου!...

ΠΟΛΛΕΣ ΕΞΕΤΑΣΕΙΣ ΠΕΡΙΜΕΝΟΥΝ ΑΠΑΝΤΗΣΕΙΣ



Πολλαπλασιάζονται τα προβλήματα στο Νοσοκομείο Ρόδου!..

ΠΟΛΛΑΠΛΑΣΙΑΖΟΝΤΑΙ καθημερινά τα προβλήματα στο Νοσοκομείο της Ρόδου. Στον ήδη βεβαρυμένο χώρο άλλο ένα πρόβλημα ήρθε να προστεθεί. Συγκεκριμένα, μετά την ασθένεια του διευθυντή παθολογοανατόμου, παραμένουν σε εκκρεμότητα περίπου 80 ιστολογικές εξετάσεις και βιοψίες που περιμένουν απάντηση, ενώ υπάρχουν ερωτηματικά ακόμη και για εξετάσεις που έχουν απαντηθεί, εργαστηριακά, καθώς λόγω πλημμελούς αρχειοθέτησης, είναι αμφίβολη η ταυτοποίησή τους, δηλαδή δεν είναι σίγουρο σε ποιόν ασθενή ανήκει η κάθε εξέταση.

• Οπως επιβεβαιώθηκε από αρμόδιους του νοσοκομείου της Ρόδου 10 με 12 από τις 80 εκκρεμείς βιοψίες αφορούν σοβαρά περιστατικά και για το λόγο αυτό, ανατέθηκε στην επιμελήτρια Α' παθολογοανατόμο κ. Πολίτου να τις επαναλάβει.

ΣΕ ΚΑΠΟΙΕΣ μάλιστα περιπτώσεις που είναι αμφίβολη η εγκυρότητα των απαντήσεων των εργαστηριακών εξετάσεων και κρίνεται ότι δεν πρέπει να ταλαιπωρηθεί

ΣΥΝΕΧΕΙΑ ΣΤΗ ΣΕΛ. 4

ΤΑ ΟΝΟΜΑΤΑ των αριστούχων μαθητών στα γυμνάσια και λύκεια της ΡΟΔΟΥ δημοσιεύονται στις σελίδες 6 και 7

Για Δήμο και Νομαρχία

Βασ. Υψηλάντη και Χ. Χατζηευθυμίου στηρίζει η Ν.Δ.

ΔΟΘΗΚΑΝ ΤΑ ΧΡΙΣΜΑΤΑ

ΑΝΑΚΟΙΝΩΘΗΚΑΝ χθες το απόγευμα από την Ρηγίλλης οι υποψηφιότητες για τη Νομαχία Δωδεκανήσου και το Δήμο Ρόδου που θα στηρίξει η Νέα Δημοκρατία. Η μεν υποψηφιότητα στο Δήμο Ρόδου ήταν αναμενόμενη, η δε υποψηφιότητα για τη Νομαρχία εξέπληξε.

• Συγκεκριμένα οι εκλεκτοί της Ρηγίλλης, για μέν τη Νομαρχία Δωδεκανήσου είναι ο δικηγόρος Βασίλης Υψηλάντης για δε το Δήμο Ρόδου ο Χατζής Χατζηευθυμίου. Η επιλογή του κ. Υψηλάντη προέκυψε ξαφνικά, μετά την άρνηση των στελεχών της Ν.Δ. να τεθούν επικεφαλής του ψηφοδελτίου για τις νομαρχιακές εκλογές και την παραίτηση του κ. Κώστα Σαρρή.

ΟΙ ΒΟΥΛΕΥΤΕΣ Αναστάσιος Καραμάριος και Βασίλης Χρύσης δέχτηκαν με την πρόταση του υπουργού Αιγαίου Αριστοτέλη Παυλίδη, να τεθεί επικεφαλής του ψηφοδελτίου για τις νομαρχιακές εκλογές ο κ. Υψηλάντης. Ο τελευταίος δέχθηκε την πρόταση αν και γνωρίζει εκ των προτέρων ότι οι πιθανότητες εκλογής του, είναι περιορισμένες. Μετά τα όσα προηγήθηκαν για την επιλογή των υποψηφίων ο κ. Υψηλάντης μπορεί να θεωρηθεί το «εξιλαστήριο θύμα», αφού τα περισσότερα στελέχη της Νέας Δημοκρατίας στην περιοχή μας, έχουν πάρει άλλους δρόμους, μετέχοντας σε ψηφοδέλτια δήμων.

ΣΥΝΕΧΕΙΑ ΣΤΗ ΣΕΛ. 4

Από το Δήμο Καλλιθέας

Αναζητείται λύση για το συγκοινωνιακό και στο Φαληράκι

ΣΥΜΒΑΣΗ ΜΕ ΡΟΔΑ ΚΑΙ ΚΤΕΥΛ

ΕΚΤΕΝΗΣ συζήτηση για την καλύτερη εξυπηρέτηση του επιβατικού κοινού του Φαληρακίου έγινε στη συνεδρίαση του δημοτικού συμβουλίου Καλλιθέας προχθές το βράδυ. Στη συνεδρίαση παραβρέθηκαν ο αρμόδιος αντινομάρχης Νίκος Ζωΐδης, ο πρόεδρος του ΡΟΔΑ Περικλής Μαντάλης και ο πρόεδρος του ΚΤΕΥΛ Παναγιώτης Συμιακός.

• Η υφιστάμενη κατάσταση των δρομολογίων του ΡΟΔΑ και του ΚΤΕΥΛ στο Φαληράκι,

ΣΥΝΕΧΕΙΑ ΣΤΗ ΣΕΛ. 4

Δημήτρης Κρεμαστινός: Ο ΑΣΥΜΒΙΒΑΣΤΟΣ ΣΤΟ «ΑΣΥΜΒΙΒΑΣΤΟ»

Αρθρο του ΓΙΩΡΓΟΥ ΝΙΚΗΤΙΑΔΗ



Η καθιέρωση του λεγόμενου ασυμβίβαστου μεταξύ της βουλευτικής ιδιότητας και οιουδήποτε επαγγέλματος, οδήγησε τον π. υπουργό Υγείας και βουλευτή Δωδεκανήσου κ. Δ. Κρεμαστινό εκτός Βουλής, γεγονός που στέρησε τόσο τη Δωδεκάνησο από μια ισχυρή πολιτική εκπροσώπηση στο Εθνικό Κοινοβούλιο όσο και τη Βουλή των Ελλήνων από ένα άξιο μέλος της.

Οταν κατά την τελευταία αναθεώρηση του Συντάγματος είχε τεθεί το ζήτημα του «ασυμβίβαστου» με βάση το οποίο δεν μπορεί ένας βουλευτής να ασκεί το επάγγελματά του (αν έχει κάποιο επάγγελμα), είχα με σθένος διατυπώσει στον τότε υπουργό Εσωτερικών κ. Σκανδαλίδη και στον τότε γεν. γραμματέα του υπουργικού συμβουλίου κ. Κοσμίδη την άποψη ότι επρόκειτο περί μιας άκρως ταξικής ρύθμισης. Το σκεπτικό μου ήταν απλό. Με την καθιέρωση του απόλυτου ασυμβίβαστου, δίδεται η δυνατότητα στον μεγαλομέτοχο μιας ανώνυμης εταιρείας και γενικώς σε κάθε πλούσιο

ΣΥΝΕΧΕΙΑ ΣΤΗ ΣΕΛ. 4

Μετά τις αντιδράσεις

Ρυθμίζεται οριστικά το πρόβλημα με το τοιχίο στο Ζέφυρος

ΤΡΟΠΟΠΟΙΕΙΤΑΙ Η ΜΕΛΕΤΗ



ΠΟΛΥ σύντομα πρόκειται να ρυθμιστεί οριστικά το θέμα του τοιχίου στην περιοχή Ζέφυρος. Οπως είναι ήδη γνωστό η κατασκευή αυτού του τοιχίου, στο πλαίσιο της υλοποίησης της α' φάσης της περιμετρικής οδού, προκάλεσε τις αντιδράσεις των κατοίκων και των καταστηματαρχών της περιοχής.

• Η α' φάση της περιμετρικής οδού κατασκευάζεται με ευθύνη του ΥΠΕΧΩΔΕ, το οποίο και χρηματοδοτεί το έργο. Ο Δήμος Ροδίων δεν έχει καμία εμπλοκή στη διαδικασία εξέλιξης του έργου. Η τροποποίηση της αρχικής μελέτης που έγινε ερήμην του Δήμου Ρόδου, προέβλεπε την κατασκευή ενός τοιχίου, το οποίο είναι υπερυψωμένο προκειμένου να προστατευτούν τα αρχαιολογικά ευρήματα της περιοχής.

Η ΑΝΤΙΔΡΑΣΗ του δημάρχου Ροδίων Γιώργου Γιαννόπουλου ήταν άμεση, δύο φορές πραγματοποίησε αυτοψία στο έργο, αλλά είχε και συνεχή επαφή με τον μελετητή του, τον εργολάβο, αλλά και τους αρμόδιους υπηρεσιακούς παράγοντες προκειμένου να πειστούν και να δεχτούν, να τροποποιήσουν εκ νέου την μελέτη.

• Μετά από συνεννόηση που έγινε, η αναθεωρημένη μελέτη ήδη υποβάλλεται στο ΥΠΕΧΩΔΕ προς έγκριση. Η μελέτη αυτή είναι προσαρμοσμένη στις υποδείξεις που έγιναν από το Δήμο Ροδίων, δήλωσε χθες κατά τη διάρκεια της συνεδρίασης του δημοτικού συμβουλίου ο Γιώργος Γιαννόπουλος. Η αναθεωρημένη μελέτη προβλέπει μείωση του ύψους του τοιχίου, αλλά και του διερχόμενου δρόμου σε κάποια σημεία του.

Ο κ. ΓΙΑΝΝΟΠΟΥΛΟΣ

ΣΥΝΕΧΕΙΑ ΣΤΗ ΣΕΛ. 4

Συμπαράσταση στους φοιτητές

Σε 24ωρη απεργία κατέρχονται σήμερα οι δημ. υπάλληλοι

ΠΡΟΒΛΗΜΑΤΑ ΣΤΙΣ ΠΤΗΣΕΙΣ



Για τους φοιτητές πραγματοποιούν σήμερα 24ωρη απεργία οι δημόσιοι υπάλληλοι σε όλη την Ελλάδα

ΠΡΟΒΛΗΜΑΤΑ αναμένεται να δημιουργηθούν εξ αιτίας της 24ωρης απεργίας που πραγματοποιεί σήμερα η ΑΔΕΔΥ. Η απεργία γίνεται σε ένδειξη συμπαράστασης στους φοιτητές.

• Επίσης σε τρίωρη στάση εργασίας θα κατέλθει και η ΓΣΕΕ αλλά μόνο στην περιοχή της Αττικής.

ΣΗΜΕΡΑ πρόκειται να απεργήσουν οι εργαζόμενοι στις δημόσιες υπηρεσίες, οι δάσκαλοι και καθηγητές, οι γιατροί και εργαζόμενοι στο νοσοκομεί και το ΙΚΑ, οι εργαζόμενοι στα Νομικά Πρόσωπα Δημόσιου Δικαίου κ.λ.π.

• Τα μεγάλα προβλήματα αναμένεται να σημειωθούν κυρίως στις πτήσεις, δεδομένου ότι οι ελεγκτές εναερίου κυκλοφορίας θα πραγματοποιήσουν 4ωρη στάση εργασίας από τις 12 το μεσημέρι μέχρι τις 4 το απόγευμα. Ετσι, αναμένεται να ματαιωθούν δεκάδες πτήσεις. Μάλιστα η AEGEAN AIRLINES ανακοίνωσε ότι αναγκάζεται να ματαιώσει την πτήση 204/205 Αθήνα - Ρόδος - Αθήνα, ενώ αναγκάζεται ν' αλλάξει την ώρα αναχώρησης σε 29 πτήσεις του δικτύου της.

ΠΑΝΤΩΣ στη Ρόδο δεν προβλέπεται - ως συνήθως μεγάλη συμμετοχή στη σημερινή απεργία της ΑΔΕΔΥ, εκτός από την αναστάτωση που θα προκληθεί στις αεροπορικές πτήσεις.

Στη Μεσαιωνική Πόλη

Οργιάζει και πάλι η «άγρα πελατών» με τους κράχτες

ΕΠΕΜΒΑΣΗ ΤΟΥ ΕΙΣΑΓΓΕΛΕΑ

ΤΟ ΙΔΙΟ έργο, επαναλαμβάνεται στην Παλιά Πόλη. Αρχισαν τα ...όργανα στην πλατεία Ιπποκράτους με τους «κράχτες» να οργιάζουν και τις καταγγελίες να δίνουν και να παίρνουν, ένθεν και ένθεν.

• Χθες το μεσημέρι, ο εισαγγελέας Πρωτοδικών Ρόδου κ. Γιώργος Οικονόμου, κάλεσε στο γραφείο του τους καταστηματάρχες της πλατείας Ιπποκράτους τον πρόεδρο των καταστηματαρχών της Μεσαιωνικής Πόλης κ. Κούκουλα, τη διοικητή της Τουριστικής Αστυνομίας, το διοικητή της Δημοτικής Αστυνομίας και όλους τους εμπλεκόμενους στην άγρα πελατών, στους οποίους συνέστησε να μη παρατηρηθεί το δυσφημιστικό αυτό φαινόμενο και τόνισε ότι θα εφαρμοστεί από

ΣΥΝΕΧΕΙΑ ΣΤΗ ΣΕΛ. 4

Μια περίεργη υπόθεση

Νεαρός αστυνομικός κατηγορείται για βιασμό 40χρονης Φιλιππινέζας!...

ΔΙΚΑΖΕΤΑΙ ΣΤΟ ΑΥΤΟΦΩΡΟ

ΠΕΡΙΕΡΓΗ υπόθεση βιασμού καταγγέλθηκε στην Αστυνομία. Μάλιστα, βιαστής φέρεται νεαρός αστυνομικός που υπηρετεί σε υπηρεσία της Αθήνας και θύμα 40χρονη Φιλιππινέζα με την οποία όμως είχε συνάψει δεσμό πριν από 5 μήνες.

• Σύμφωνα με την Αστυνομία, 40χρονη Φιλιππινέζα που μένει στην Ιαλυσό κατήγγειλε στο Αστυνομικό Τμήμα της περιοχής, ότι προχθές το πρωί, 28χρονος αστυνομικός που υπηρετεί σε υπηρεσία των Αθηνών και τον οποίο φιλοξενούσε στο διαμέρισμά της, καθώς είχαν συνάψει δεσμό

ΣΥΝΕΧΕΙΑ ΣΤΗ ΣΕΛ. 4

Μηχανική βλάβη σε θαλαμηγό κοντά στη Ρόδο

Μηχανική βλάβη υπέστη το Θ/Γ σκάφος «PEGGY» σημαίας Ελβετίας προχθές το απόγευμα, ενώ έπλεε στη θαλάσσια περιοχή νήσου Ρόδου, με δύο επιβαίνοντες.

Στη θαλάσσια περιοχή έσπευσαν το Ν/Γ 517 και το ΠΛΣ 146 για παροχή συνδρομής ενώ το Ρ/Κ «Τρίτων» ρυμούλκησε εν συνεχεία το παραπάνω σκάφος με ασφάλεια στο λιμάνι της Ρόδου.

Η Λιμενική Αρχή Ρόδου απαγόρευσε τον απόπλου του εν λόγω σκάφους μέχρι αποκατάστασης της βλάβης του. Οι δύο επιβαίνοντες είναι καλά στην υγεία τους.

Από το σωματείο του ΡΟΔΑ

Σφοδρότατη επίθεση κατά δημοτικού συμβούλου

ΘΑ ΚΑΤΑΦΥΓΕΙ ΣΤΟΝ ΕΙΣΑΓΓΕΛΕΑ

ΣΦΟΔΡΟΤΑΤΗ επίθεση εξαπέλυσε το σωματείο Εργαζομένων και υπαλλήλων του ΡΟΔΑ εναντίον δημοτικού συμβούλου της μειοψηφίας με αφορμή την καταγγελία που κατέθεσε στην Περιφέρεια Νοτίου Αιγαίου και αφορά τις μετατάξεις εργαζομένων στην επιχειρηση. Σε σχετική επιστολή του το σωματείο αναφέρει τα εξής:

«Κύριε Διευθυντά,

Μετά το δημοσίευμα σε τοπική εφημερίδα στις 21.6.2006 που αφορούσε την καταγγελία του κ. Καραγιάννη σχετικά με «σκανδαλώδεις» προαγωγές και μετατάξεις εργαζομένων στην ΔΕΣ «ΡΟΔΑ», αισθανόμαστε την ανάγκη να απαντήσουμε για τελευταία φορά στον κ. Σακελλάρη Καραγιάννη, ο οποίος έχει την τιμή να είναι δημοτικός σύμβουλος και μέλος του Δ.Σ. της ΔΕΣ «ΡΟΔΑ».

Θέλουμε να ενημερώσουμε τόσο εσάς αλλά και όλους

ΣΥΝΕΧΕΙΑ ΣΤΗ ΣΕΛ. 4

SFERA LIVE
Τηλ. 22410 33170
κιν. 694 800 43 20
ΑΝΟΙΚΤΑ: ΤΕΤΑΡΤΗ, ΠΕΜΠΤΗ, ΠΑΡΑΣΚΕΥΗ, ΣΑΒΒΑΤΟ και εορτές

ΝΙΚΟΣ ΓΙΑΝΝΟΥ · ΑΝΝΙΤΑ ΚΩΝΣΤΑΝΤΙΝΟΥ · ΝΕΚΤΑΡΙΟΣ ΜΑΥΡΕΛΛΗΣ · ΓΙΑΝΝΗΣ ΜΩΡΑΤΤΗΣ
ΚΕΛΗ ΧΑΛΑΡΗ - ΕΜΜΑΝΟΥΕΛΛΑ ΚΑΡΡΑ - ΝΙΚΟΣ ΠΗΛΙΟΣ - ΚΩΣΤΑΣ
ΚΑΛΛΙΤΕΧΝΙΚΗ ΕΠΙΜΕΛΕΙΑ: ΝΙΚΟΣ ΚΑΡΑΝΙΚΟΛΑΣ
5364-24-6

ΕΡΓΑΣΤΗΡΙΟ ΕΛΕΥΘΕΡΩΝ ΣΠΟΥΔΩΝ ΗΛΕΚΤΡΟΝΙΚΩΝ ΥΠΟΛΟΓΙΣΤΩΝ
Program PM
ΕΠΙΣΗΜΟ ΕΞΕΤΑΣΤΙΚΟ ΚΕΝΤΡΟ ΤΗΣ ECDL HELLAS
Αναδείξαμε 1ο μαθητή στη Δωδεκάνησο
ΤΜΗΜΑΤΑ ΠΛΗ:
Παιδιά
Ενήλικες
Αρχάριους
Επαγγελματίες
ECDL & E-kids
ΚΑΛΟΚΑΙΡΙΝΑ ΕΝΤΑΤΙΚΑ ΜΑΘΗΜΑΤΑ COMPUTER
"ΕΓΓΡΑΦΕΣ ΤΩΡΑ"
Μανώλης Ι. Σοφίλλας
Τηλ.(22410)31761
ΚΟΔΡΙΓΚΤΩΝΟΣ 91 - ΡΟΔΟΣ
X5889-22-6

ΚΕΡΔΙΣΤΕ
χαι εορτές
89.668-05 €
Δόθηκαν συνολικά σε Jackpots
Χθές στα SLOT MACHINES (ΜΗΧΑΝΑΚΙΑ)
CASINO RODOS
Boutique Hotel & Casino
ΓΙΑ ΟΛΟΥΣ ΤΟΥΣ ΠΕΛΑΤΕΣ ΜΑΣ ΤΟ ΠΑΡΚΙΝΓΚ ΕΙΝΑΙ ΔΩΡΕΑΝ
X 5903-30-6

ΚΑΘΗΜΕΡΙΝΑ ΤΑ ΝΕΑ ΤΗΣ ΔΩΔΕΚΑΝΗΣΟΥ ΣΤΟ INTERNET
www.proodosnews.gr
www.proodos.net



20/6/2006

Η τύχη 11,3 δισ. ευρώ από το ΓΚΠΣ κρίνεται σήμερα, οι προκηρύξεις για 4.158 θέσεις μονίμων και επακιών, οι πανελλήνιες εξετάσεις και ο φόβος για τα Αρχαία Ελληνικά και τα Μαθηματικά, η κάθειρξη 8 ετών στον πρώην Αττικής, καθώς και η κατάσταση στην Παιδεία λίγο πριν ανακοινωθεί από την υπουργό Παιδείας το προσχέδιο νόμου για τις αλλαγές στην Τριτοβάθμια Εκπαίδευση είναι από τα βασικά θέματα της ειδησεογραφίας του σημερινού αθηναϊκού Τύπου.

ΑΔΕΣΜΕΥΤΟΣ ΤΥΠΟΣ: Ποιες οι σημαντικότερες αλλαγές. Με διαφοροποιήσεις από αυτές που προτείνει το Εθνικό Συμβούλιο το προσχέδιο της Μαριέττας.

ΑΝΩ ΚΑΤΩ: ΦΛΕΡΤάρουν με το "παρελθόν". Έκοψαν στον αέρα τις δηλώσεις Καραμανλή.

ΑΠΟΓΕΥΜΑΤΙΝΗ: Ανακρίνουν τον Πατριάρχη οι Τούρκοι. Τον κάλεσε εισαγγελέας επειδή λειτούργησε στην Καππαδοκία.

Η ΑΥΓΗ: Εν μέσω διαδηλώσεων ο ΟΟΣΑ στην Αθήνα. Την άλλη εβδομάδα σύνοδος υπουργών.

ΑΥΡΙΑΝΗ: 8 χρόνια φυλακή στον... Αγιο Παντελεήμονα για υπεξαίρεση δισεκατομμυρίων. Πανηγυρική δικαίωση της "Α" που αποκάλυψε το μεγάλο σκάνδαλο.

ΤΟ ΒΗΜΑ: Σοκ στην Εκκλησία. Κάθειρξη 8 ετών στον πρώην Αττικής για υπεξαίρεση 66,5 εκατ. δραχμών από τη Μονή Εφραίμ. Η πρώτη καταδίκη Μητροπολίτη για κακούργημα μετά πολλές δεκαετίες.

Η ΒΡΑΔΥΝΗ: Αυθαίρετα: Πώς νομιμοποιούνται 200.000 κατοικίες. "Πράσινο φως" μετά το καλοκαίρι.

ΕΘΝΟΣ: Αλλαγές με διάταξη κάλπης. Γ. Παπανδρέου: Ηγετική ομάδα με νέους ρόλους και εκλογική λογική.

ΕΛΕΥΘΕΡΗ ΩΡΑ: Μετά τη συνάντησή του με τον Πρόεδρο της Δημοκρατίας, ο Πρωθυπουργός διεμήνυσε στους Τούρκους να συμμορφωθούν, γιατί δεν είναι "πουτσαρά μπουλούκι" η Ευρωπαϊκή Ένωση.

ΕΛΕΥΘΕΡΟΣ: Επιστροφή Λαλιώτη. Με ενωτική για το ΠΑΣΟΚ ομιλία-προάγγελο στο Ζάππειο.

ΕΛΕΥΘΕΡΟΣ ΤΥΠΟΣ: Προσλήψεις: Οι προκηρύξεις για 4.158 θέσεις.

ΕΛΕΥΘΕΡΟΤΥΠΙΑ: Στα άκρα λίγο πριν το γενικευμένο συλλαλητήριο με ΓΣΕΕ - ΑΔΕΔΥ. Γιαννάκου επιμένουσα: Διάλογος πάνω στο προσχέδιο του νόμου. Πανεπιστημιακοί και φοιτητές: Η υπουργός βιάζει την έννοια του διαλόγου.

ΕΣΤΙΑ: Οι θέσεις Παπανδρέου για τα Πανεπιστήμια όπως διατυπώθηκαν από το βήμα της Βουλής στις 8 Νοεμβρίου 2004.

ESPRESSO: Απίστευτη ροζ ιστορία με 2 βουλευτές. Το στέλεχος του γραφείου και η άτακτη σύζυγός του. Η εισβολή του απατημένου με αντικλείδι και οι σκηνές απείρου κάλλους.

Η ΚΑΘΗΜΕΡΙΝΗ: Σήμερα κρίνεται η τύχη 11,3 δισ. από το Γ΄ ΚΠΣ. Κοινοτικοί παράγοντες στην Αθήνα - Προσπάθεια διάσωσης Ο ΛΟΓΟΣ: Νέο μήνυμα Καραμανλή προς Άγκυρα. Ενημέρωσε τον Κ. Παπούλια για τη σύνοδο κορυφής.

ΤΑ ΝΕΑ: 35.000 όμηροι Αρχαίων - Μαθηματικών. Φόβοι για ρεκόρ υποψηφίων εκτός ΑΕΙ - ΤΕΙ.

Η ΝΙΚΗ: Επιστροφή Λαλιώτη. Συσπείρωση και συστράτευση για τη νίκη του ΠΑΣΟΚ.

ΡΙΖΟΣΠΑΣΤΗΣ: Στο ίδιο μετερίζι με τα παιδιά που σπουδάζουν. Απαντες στο πόδι. Εργατικό ταξικό κάλεσμα για την Παιδεία.

TRAFFIC NEWS: Σκληρό πόκερ με φόντο τα εκατομμύρια του συμβολαίου. Ο "πόλεμος" Μίνωα Κυριακού - Έλλης Στάη. Τι κρύβεται πίσω από τα εξώδικα. Φεύγει από το STAR ο Τέρενς Κουίκ.

City Press: "Ολυμπιακή" νάρκη στον τουρισμό μας. Ματαιώσεις πτήσεων και ταλαιπωρία επιβατών.

Δρομολόγια Πλοίων



07.10 Β. ΚΟΡΝΑΡΟΣ για Χάλκη, Διαφάνι, Κάρπαθο, Κάσο, Σητεία
08.00 ΙΕΡΑΠΕΤΡΑ για Μεγίστη
08.30 ΔΩΔΕΚΑΝΗΣΟΣ ΕΞΠΡΕΣ για Σύμη, Κω, Κάλυμνο, Λέρο,
09.00 ΑΙΓΛΗ για Σύμη
14.30 ΑΙΓΛΗ για Σύμη
15.00 ΔΩΔΕΚΑΝΗΣΟΣ PRIDE για Σύμη, Κω, Κάλυμνο, Λέρο, Λειψούς, Πάτμο
15.30 ΔΕΛΦΙΝΙ 22 για Κω, Κάλυμνο
15.30 ΠΡΩΤΕΥΣ για Σύμη

Προς Πειραιά: 117.00 ΑΝΘΗ ΜΑΡΙΝΑ

Αεροπορικά Δρομολόγια



ΟΛΥΜΠΙΑΚΗ ΑΕΡΟΠΟΡΙΑ
Από Ρόδο-**Αθήνα**: Καθημερινά 07.10, 13.40
Πέμπτη 20.10, 22.45
Καθημερινά πλην Πέμπτης 19.40, 22.25
Καθημερινά πλην Κυριακής 10.40
Από Ρόδο-**Θεσσαλονίκη**: Δευτέρα - Τετάρτη 09.45
Πέμπτη 10.45
Σάββατο 15.15
Δευτ.-Τετ.-Παρ.-Κυρ. 16.10
Από Ρόδο-**Ηράκλειο**: Δευτέρα - Παρασκευή-Κυριακή 17.45
Τρίτη - Πέμπτη 18.30
Τετάρτη - Σάββατο 19.20
Από Ρόδο-**Κάρπαθο**: Δευτ.-Πεμ.-Παρ.-Σάβ. 07.00, 10.40
Τετάρτη - Κυριακή 10.40, 14.20
Από Ρόδο -**Κάσο**: Δευτ.-Πεμ.-Παρ.-Σάβ. 07.00
Τετάρτη - Κυριακή 10.40
Από Ρόδο-**Καστελλόριζο**: Δευτ.-Τετ.-Παρ.-Σάβ. -Κυρ. 07.10
Από Ρόδο-**Χίο**: Τρίτη 10.40 Πέμπτη 10.45
Από Ρόδο-**Μυτιλήνη**: Δευτέρα-Τετάρτη 09.45
Τρίτη 10.40,
Πέμπτη 10.45
Σάββατο 15.15
Από Ρόδο-**Σάμος**: Τρίτη 10.40
Σάββατο 15.15
Από Ρόδο-**Λήμνος**: Δευτέρα-Τετάρτη 09.45 Τρίτη 10.40,
Πέμπτη 10.45 Σάββατο 15.15

AEGEAN AIRLINES & CRONUS
Από Ρόδο-**Αθήνα**: Καθημερινά 07.10-11.05-13.50-16.30-21.30
Από Ρόδο-**Θεσσαλονίκη**: Καθημερινά 12.05
Από Ρόδο-**Ρώμη**: Καθημερινά 16.30
Από Ρόδο-**Λάρνακα**: ΤΡΙΤΗ-ΠΕΜΠΤΗ-ΣΑΒΒΑΤΟ 11.05
τις υπόλοιπες μέρες 07.10-13.50-16.30

Κ.Τ.Ε.Ο Τηλ.: 22410 65385 εσωτερικό 23

Συγκοινωνιακή έδρα Ρόδου
Από 1/6/2006 έως 30/6/2006
Επιβατικά (Ε.Ι.Χ.) και φορτηγά μέχρι 3,5Τ (ΦΙΧ<3,5Τ) με αριθμούς κυκλοφορίας **ΡΟΖ 3501 έως και 5500**

Συγκοινωνιακή έδρα Κω
Από 1/6/2006 έως 30/6/2006
Επιβατικά (Ε.Ι.Χ.) και φορτηγά μέχρι 3,5Τ (ΦΙΧ<3,5Τ) με αριθμούς κυκλοφορίας **ΚΧΒ 3001 έως και 4500**

* Καλούνται όλα τα παραπάνω οχήματα να προβούν σε τεχνικό έλεγχο σε οποιοδήποτε Κ.Τ.Ε.Ο. ή Ι.Κ.Τ.Ε.Ο. της χώρας
** Επίσης θα ελέγχονται όσα οχήματα υποχρεούνται βάση παλαιοτέρων προγραμμάτων πρόσκλησης.
*** Ο εμπρόθεσμος προγραμματισμός των οχημάτων για έλεγχο (ραντεβού) γίνεται έως και 15 ημέρες πριν της λήξης του προγράμματος πρόσκλησης.

Έτοιμοι για ΚΤΕΟ;
ΤΑΛΑΙΠΩΡΙΑ ΤΕΛΟΣ!
Ιδιωτικό ΚΤΕΟ Ρόδου
για ραντεβού..22410-67677
ΠΛΗΡΩΣ ΙΣΟΤΙΜΟ ΜΕ ΤΑ ΔΗΜΟΣΙΑ ΚΤΕΟ
ΓΡΗΓΟΡΑ ΑΞΙΟΠΙΣΤΑ ΚΑΙ ΦΘΗΝΟΤΕΡΑ!! 25 ΛΕΠΤΑ ΑΡΚΟΥΝ
ΠΡΟΣΟΧΗ! — ΠΡΟΓΡΑΜΜΑ ΠΡΟΣΚΛΗΣΗΣ ΟΧΗΜΑΤΩΝ Κ. ΑΒΔ/ΤΒΥ
- ΤΟΝ Ιανουάριο ΑΒΟ ΡΟΕ 6401, ΕΞΣ ΡΟΕ 8400 - ΤΟΝ Φεβρουάριο ΑΒΟ ΡΟΕ 6401 ,ΕΞΣ ΡΟΕ 8400
Η ΜΗ ΔΙΕΝΕΡΓΕΙΑ ΤΕΧΝΙΚΟΥ ΕΛΕΓΧΟΥ ΤΟΥ ΟΧΗΜΑΤΟΣ ΣΑΣ (ΚΤΕΟ) ΜΕΣΑ ΣΤΙΣ ΠΡΟΘΕΣΜΙΕΣ, ΑΠΟΤΕΛΕΙ ΠΑΡΑΒΑΣΗ (ΚΟΚ 86) ΚΑΙ ΤΙΜΩΡΕΙΤΑΙ ΑΠΟ ΤΙΣ ΑΡΧΕΣ ΜΕ ΠΡΟΣΤΙΜΟ 334 ΕΥΡΩ ΚΑΙ ΑΦΑΙΡΕΣΗ ΠΙΝΑΚΙΔΩΝ

Δωδεκανησιακά 24ωρα

Στα πεταχτά

Σπασμένοι λαμπτήρες

Υπάρχουν σε πολλά σημεία της πόλης σπασμένοι (ή καμένοι) λαμπτήρες στους φανοστάτες.

Δυστυχώς, αυτό δεν διαρκεί μικρό χρονικό διάστημα, αλλά πολλές ημέρες! Και οι ευθύνες βαραίνουν την Υπηρεσία Ηλεκτροφωτισμού του Δήμου Ρόδου, που τα συνεργεία του δεν κάνουν καμιά βόλτα τη νύχτα για να δουν πώς είναι η κατάσταση και να πάρουν τα μέτρα τους...

Ηχορύπανση

Υπάρχουν προβλήματα ηχορύπανσης στην πόλη. Και προέρχεται κυρίως από αυτοκίνητα νεαρών οδηγών που κυκλοφορούν νύχτα - μέρα έχοντας στη διαπασών την ένταση της μουσικής.

Δυστυχώς, δεν έχει παρθεί κανένα απολύτως μέτρο για ν' αντιμετωπιστούν αυτές οι καταστάσεις που ταλαιπωρούν τον κόσμο.

Παίρνουμε πολλές διαμαρτυρίες από συμπολίτες μας, που - κυρίως τις νύχτες - πετάγονται από τα κρεβάτια τους επειδή κάποιοι νεαροί έχουν μετατρέψει τ' αυτοκίνητα σε κινητές ...δισκοθήκες!..

Αχθοφορικά δικαιώματα

Γνωρίζετε ότι κάθε ακτοπλοϊκό εισιτήριο, επιβαρύνεται 0,50 ευρώ; Κάθε επιβάτης που ταξιδεύει προς και από τα νησιά μας, πληρώνει 0,50 ευρώ για αχθοφορικά δικαιώματα.

Τι είναι αυτά τα αχθοφορικά δικαιώματα; όταν δεν υπάρχουν αχθοφόροι; Αν γνωρίζαμε πόσα τέτοια τέλη πληρώναμε, θα είχαμε επαναστατήσει. Δυστυχώς, πληρώνουμε, χωρίς να γνωρίζουμε.

Τι γίνεται με την παραίτηση;

Ο διοικητής του Νοσοκομείου Ρόδου κ. Γιάννης Κεφαλάς υπέβαλε την παραίτησή του, πριν από ένα μήνα, μ' αποτέλεσμα στο ίδρυμα να υπάρχουν εκκρεμότητες. Γιατί μέχρι τώρα δεν έγινε αποδεκτή; Μήπως το μετάνιωσε;

Το υπουργείο τι λέει;

Οχι προεκλογικές υποσχέσεις

Χωρίς να θέλουμε να αμφισβητήσουμε το ενδιαφέρον των υποψήφιων δημάρχων Αφάντου, για την αξιοποίηση του Γκολφ, θα επισημάνουμε ότι τις τελευταίες μέρες, ο ένας τρέχει να προλάβει τον άλλο, με ανακοινώσεις για λύση του προβλήματος.

Ελπίζουμε το ενδιαφέρον να μην είναι μόνο προεκλογικό, γιατί η μέχρι τώρα πρακτική αυτό δείχνει. Ο χρόνος θα δείξει!

Τηλεφωνικός κατάλογος

Καθημερινά και δύο - τρία ονόματα ακούγονται για την υποψηφιότητα στη Νομαρχία, όσον αφορά το χώρο της Νέας Δημοκρατίας. Μέχρι τώρα οι υποψήφιοι έχουν υπερβεί τους 100 και έχει ο Θεός.

Τελικά ο κατάλογος των υποψηφίων θα υπερβεί τον τηλεφωνικό κατάλογο της περιοχής μας.

Υβριστές

Παράγινε το κακό με τους εισαγόμενους υβριστές. Οποιος έρθει στο νησί μας, για κάποια δουλειά του, δεν χάνει την ευκαιρία να μας ρίξει και ένα βρισιματάκι, για να εκτονωθεί.

Βέβαια για να δικαιολογήσει την υβριστική συμπεριφορά του, εμφανίζεται και σαν αυτόκλητος υπερασπιστής των συμφερόντων του τόπου μας.

Οχι, κύριοι υβριστές, δεν χρειαζόμαστε υπερασπιστές που μας δυσφημούν.

Το πολιτικό θερμόμετρο

Ανέβηκε αισθητά το πολιτικό θερμόμετρο στο Δήμο Αρχαγγέλου, μετά και τη μήνυση που υπέβαλε χθες εναντίον του αντιπάλου του Νίκου Βαρέλη ο νυν δήμαρχος Αλέκος Παπουράς.

Το κλίμα που έχει διαμορφωθεί στον Αρχάγγελο προμηνύει ότι η προεκλογική περίοδος θα είναι ιδιαίτερα θερμή!

Συγκινημένος ο Πρόεδρος

Εντυπωσιασμένος αλλά και συγκινημένος, εμεινε ο Πρόεδρος της Δημοκρατίας Κάρολος Παπούλιας, από την παρουσία μικρών παιδιών στο νησί της Τήλου.

Καταυλισμοί τσιγγάνων

Επετάγονται εδώ κι εκεί διάφοροι καταυλισμοί τσιγγάνων με αποτέλεσμα να δημιουργούνται τεράστια προβλήματα!

Μαθαίνουμε για δυσκολίες που αντιμετωπίζονται ακόμη και στο έργο του περιμετρικού δρόμου λόγω εγκατάστασης τσιγγάνων κοντά στις εγκαταστάσεις του ΡΟΑ.

Μέχρι πού θα φτάσει η κατάσταση αυτή με τους καταυλισμούς κανένας δεν μπορεί να το ξέρει.

Το σίγουρο είναι ότι δεν πάει άλλο η κατάσταση... Κάποτε θα πρέπει να δοθεί μια οριστική λύση στην εκκρεμότητα!.

Λάθος δρόμο

Οσοι πιστεύουν ότι με τις απειλές του τύπου «θα πάω στην Εισαγγελέα του Αρείου Πάγου» θα κάνουν τον κόσμο να ...τρομοκρατηθεί, κάνουν τεράστιο λάθος!

Και κάνουν ακόμη μεγαλύτερο λάθος αυτοί που τους υποκινούν έχοντας την εντύπωση ότι μπορούν συνεχώς να κρύπτονται.

Εχουμε μια απλή απορία: Ο κ. Περιφερειάρχης συμφωνεί με όλα αυτά που λένε για τους τοπικούς άρχοντες;

Ωστε, λοιπόν, διοικεί ένα νομό με λαμόγια και αλήτες και αυτός κάθεται με σταυρωμένα χέρια και συνεργάζεται μαζί τους;

Πριν από μερικά χρόνια ούτε γάμος δεν γινόταν στο νησί και τα τελευταία χρόνια ο πληθυσμός του έχει αυξηθεί.

Το αναπτυξιακό πρόγραμμα που υλοποιεί ο Δήμος της Τήλου, χάρη στον δήμαρχο Τάσο Αλιφέρη, θα πρέπει να αποτελέσει παράδειγμα προς μίμηση.

Ο κ. Αλιφέρης, όμως, διαθέτει και τσαγανό και δεν φοβάται τις συγκρούσεις, ακόμη και αν τον οδηγούν στις αίθουσες του Δικαστηρίου.

Η κίνηση των «9»

Σανίδα σωτηρίας θα αποτελέσει τελικά για τη Νέα Δημοκρατία «η κίνηση των 9».

Φως στο τούνελ, δεν διαφαίνεται σε ό,τι αφορά την εξεύρεση υποψήφιου νομάρχη Δωδεκανήσου.

Επομένως «η κίνηση των 9» εμφανίστηκε την καταλληλότερη στιγμή, βγάζοντας έτσι και από το αδιέξοδο τη ΝΟΔΕ.

Γιατί εδώ που τα λέμε η κίνηση αυτή δεν είναι τυχαία, υποκινήθηκε από κάπους και το όλο παρασκήνιο αναμένεται να αποκαλυφθεί εντός των ημερών.

Κακή αρχή

Τη νομοσύνη των δημοσιογράφων φαίνεται ότι υποτιμά ο νέος πρόεδρος του ΕΒΕΔ.

Κύριε Χατζημάρκο είναι προτιμότερο αν δεν θέλετε να μιλήσετε να το λέτε ευθέως και να μην καταφεύγετε σε δικαιολογίες τύπου ότι απουσιάζετε!

ΣΥΝΑΛΛΑΓΜΑ

	Αγορά	Πώληση
ΔΟΛΛΑΡΙΟ Η.Π.Α.	1,2646	1,2358
ΛΙΡΑ ΑΓΓΛΙΑΣ	0,68786	0,67216
ΚΟΡΩΝΑ ΔΑΝΙΑΣ	7,5146	7,3432
ΚΟΡΩΝΑ ΣΟΥΗΔΙΑΣ	9,3084	9,096
ΓΙΕΝ ΙΑΠΩΝΙΑΣ	145,59	142,26
ΦΡΑΓΚΟ ΕΛΒΕΤΙΑΣ	1,5721	1,5362
ΚΟΡΩΝΑ ΝΟΡΒΗΓΙΑΣ	7,9612	7,7795
ΛΙΡΑ ΚΥΠΡΟΥ	0,5796	0,5664
ΔΟΛ. ΚΑΝΑΔΑ	1,4138	1,3816
ΔΟΛ. ΑΥΣΤΡΑΛΙΑΣ	1,7153	1,6762

Ειδήσεις απο τα Παλιά

ΠΡΟΟΔΟΣ
6 ΦΕΒΡΟΥΑΡΙΟΥ 1973

ΟΙ ΤΑΡΑΞΙΕΣ ΤΟΥΡΙΣΤΕΣ ΘΑ ΣΤΕΛΝΟΝΤΑΙ... ΔΩΡΕΑΝ ΣΠΙΤΙ ΤΟΥΣ

Εφεξής αναμένονται πολλοί περισσότεροι ξένοι απ' όσοι επεσκέφθησαν το 1972 τη Ρόδο. Αυτό σημαίνει αύξησιν δραστηριότητος και επαγρυπνήσεως των αστυνομικών αρχών, δεδομένου ότι μαζί με τους καλούς έρχονται και μερικοί κακοί. Καταφθάνουν επίσης εδώ από διάφορες περιοχές της Ελλάδος τυχοδιώκτα περιπετειών, παρασυρόμενοι από μύθους που πλάθουν όμοιοί των, που έχουν επισκεφθή τη Ρόδο, εις περίοδον πλημμύρας της από ξένες τουρίστριες και επιστρέφοντες εις τας πατρίδας των διηγούνται... ονειρώδεις ερωτικές των περιπέτειες κι ας έφθασαν στο νησί μας μόνο με τα ναύλα τους και ελάχιστα χρήματα για να φυτοζωήσουν μερικές μόνον ημέρες. Ως τόσο και κατά τη νέα τουριστική περίοδον οι «κακοί» όσι δηλαδή θα είναι ικανοί να δημιουργήσουν πονοκέφαλο στην αστυνομία και ζητήματα εις ξένους και εντοπίους ή δεν θα προφθάσουν να δράσουν ή εάν δράσουν θα συλληφθούν το πολύ εντός 24ώρου δια να αποσταλούν άναυλα στον τόπο από τον οποίο ξεκίνησαν. Οι υπηρεσίες της Χωροφυλακής Ρόδου είναι έτοιμες να υποδεχθούν καταλλήλως κάθε ευφάνταστο που θα έλθη να περάση τις διακοπές του με παρανομίες ή και απλές παραβάσεις των διατάξεων που προστατεύουν το κοινωνικόν σύνολον. Το δε Κεντρικόν Λιμεναρχείον της Ρόδου παραχωρεί ...δωρεάν εισιτήρια για τον Πειραιά για όσους θα κρίνονται - με βάσιμα και αυταπόδεικτα στοιχεία - ανεπιθύμητοι στο νησί μας.

Κατά την τουριστική περίοδον του 1972 υπήρξαν τα αδικήματα και οι παρανομίες από μέρους νέων κατά κανόνα ξένων ή δικών μας που επίστευσαν ότι θα διέφευγαν την τιμωρία μέσα στις μυριάδες που κατέκλυζαν τη Ρόδο. Εφέτος στόχος της χωροφυλακής Ρόδου είναι ο δείκτης των αδικημάτων να περιορισθή εις το μηδέν. Και ή πρόληψις αδικημάτων να έχη την επιτυχία που είχε το 1972. Για καλή φήμη της Ρόδου, αλλά και για το γόητρο της Χωροφυλακής.

ΠΡΟΟΔΟΣ
Ημερήσια Εφημερίδα της Ρόδου
ΙΔΙΟΚΤΗΣΙΑ:
Γ. ΔΙΑΜΑΝΤΙΔΗΣ
ΓΡΑΦΙΚΕΣ ΤΕΧΝΕΣ Α.Ε.
Εκδότης: ΓΙΩΡΓΟΣ ΔΙΑΜΑΝΤΙΔΗΣ
Ετος ιδρύσεως 1949
ΓΡΑΦΕΙΑ ΣΥΝΤΑΞΗΣ - ΔΙΑΦΗΜΙΣΕΙΣ: Μάρκου Μαλλιαράκη 3 (ΚΟΒΑ)
Τηλ. Συντάξεως: 22410 27356-34101, FAX 22410 20643
Τηλ. Λογιστηρίου: 22410 35322, FAX 22410 35322
e-mail: info@proodos.net

Η γυναίκα και ο κόσμος της

Με μια φούστα, με ένα παντελόνι μακρύ, 3/4 ή κοντό μια γυναίκα θα πρέπει να διαλέξει να φορέσει μια μπλούζα από πάνω. Βέβαια μπορεί να φορέσει ένα αμάνικο πουκάμισο λόγω ζέστης αλλά κι ένα τοπ κοντό με ένα γιλέκο τύπου σαφάρι. Οι επιλογές είναι πολλές και ανάλογα με το σώμα της θα διαλέξει και το κατάλληλο ρούχο για να την κολακεύει. Μπλούζες υπάρχουν κοντές που αφήνουν ακάλυπτη την κοιλιά ή μεσάτες αλλά και και με βολάν εμπρός στο κορσάζ με τιραντάκι και βαθύ ντεκολτέ. Υπάρχουν μπλούζες με μανικάκι και εφαρμοστές αλλά και φαρδιές. Υπάρχουν και αυτές που είναι στολισμένες με βολάν στα μανίκια με μεγάλο στρογγυλό ντεκολτέ και άλλες καλυμμένο το ντεκολτέ που φτάνουν στο λαιμό και δένουν αφήνοντας ακάλυπτους τους ώμους και την πλάτη και άλλες εξώπλατες πάλι με δέσιμο στο λαιμό από λεπτό ύφασμα ή κορδόνι και χάντρες για στόλισμα. Αλλες πάλι πιάνουν από τους ώμους αλλά με πτυχές στο ντεκολτέ . Πολλές φτάνουν μέχρι τη μέση αλλά υπάρχουν και οι μακρύτερες και πιο φαρδιές αλλά αεράτες εμπριμέ ή μονόχρωμες τύπου καφτάνια κοντά που όσες τις διαλέγουν για τα κεντήματα ή τα σχέδια από χάντρες εμπρός και παγιέτες φορούν και ζώνες χαμηλά στο ύψος των γοφών κάτι που είναι ιδιαίτερα της μόδας για φέτος και ταιριάζουν σε λεπτές και σε παχουλές που θα τις φορέσουν με άνεση ακόμα κι αν έχουν παραπάνω περιφέρειες. Ακόμα και τύπου καζάκες με εφαρμοστά παντελόνια ή μίνι φούστες στολίζονται και αυτές με ζώνες πλατές στη μέση ή στο ύψος των γοφών. Υπάρχουν και οι μπλούζες που τελειώνουν σε ζωνάρι και σχηματίζουν μπουφανάκι και είτε είναι μέχρι τη μέση ή στην αρχή των γοφών και είναι κατάλληλες για λεπτές κοπέλες αλλά και για όσες δεν έχουν έντονες περιφέρειες και ίσως κάνουν «σωσιβάκι» ή στερούνται μέσης δακτυλίδι οπότε καλύπτονται από αυτή την επιλογή της μπλούζας.

Μίχα

ΦΑΡΜΑΚΕΙΑ

ΗΜΕΡΕΥΕΙ:	ΔΙΑΝΥΚΤΕΡΕΥΕΙ:
ΓΡΕΒΕΝΙΩΤΟΥ ΒΑΣΙΛΙΚΗ	ΠΑΠΑΜΙΧΑΗ ΒΑΣΙΛΕΙΟΣ
Ηρώων Πολυτεχνείου 21	Ι. & Β. Τσαβαρή 7
Τηλ. 70300	Τηλ. 65872

ΥΓΡΑ ΚΑΥΣΙΜΑ
ΔΙΑΝΥΚΤΕΡΕΥΟΥΝ
• ΓΚΙΝΑΚΗΣ ΑΠ. Πρατ. Shell, Αυστραλίας
• ΣΑΜΟΥΡΑΚΗΣ Α. Πρατ. JET OIL, Λ. Καλλιθέας

ΡΑΔΙΟ ΤΑΧΙ
ΤΗΛ: ΠΟΛΗ: 22410 69800, ΥΠΑΙΘΡΟ: 22410 69600

ΠΑΡΑΔΟΣΗ ΚΑΙ ΤΕΧΝΟΛΟΓΙΑ
ΕΡΓΑΣΤΗΡΙΟ ΦΩΤΟΓΡΑΦΙΩΝ
ΦΩΤΟ ΦΙΛ. ΠΑΧΟΣ
Αναλογική και ψηφιακή φωτογραφία
ΤΥΠΩΜΑ ΚΑΙ ΝΥΧΤΕΡΙΝΕΣ ΩΡΕΣ
Γ. ΕΥΣΤΑΘΙΟΥ 11
Τηλ. 22410 26893 Κιν.: 6946 282033

ΚΙΝΗΜΑΤΟΓΡΑΦΟΙ

METROPOL 22410 28400
ΕΒΔΟΜΑΔΙΑΙΟ ΠΡΟΓΡΑΜΜΑ weekly program
15/06/06 - 21/06/06
www.cinemametropol.gr

Η ΠΡΟΦΗΤΕΙΑ THE OMEN
30 χρόνια μετά την πρώτη "Προφητεία", η πιό τρομακτική ταινία όλων των εποχών επιστρέφει, ακόμα πιό απειλητική και σκοτεινή!!!
Μια φιλόδοξη παραγωγή της "20th CENTURY FOX"
Η Προφητεία είναι ξεκάθαρη, τα σημάδια ολοφάνερα, η μέρα του έφθασε
την 6η μέρα του 6ου μήνα του έτους 2006!!!
ΚΑΝΤΕ ΕΓΚΑΙΡΑ ΤΙΣ ΚΡΑΤΗΣΕΙΣ ΣΑΣ
ΩΡΕΣ ΕΝΑΡΞΗΣ / SHOW TIMES 20:00, 22:30

ΚΩΔΙΚΑΣ DA VINCI DA VINCI CODE
Η ασπυνομική ιστορία με στοιχεία θρίλερ, μυστικισμού, θρησκείας και ιστορίας της τέχνης που ανατρέπει τα θεμέλια του Δυτικού πολιτισμού...
Πρωταγωνιστούν: Τομ Χάνκς, Ζαν Ρενό, Οντρέ Τατού
Σκηνοθεσία: Ρον Χάουαρντ
ΚΑΝΤΕ ΕΓΚΑΙΡΑ ΤΙΣ ΚΡΑΤΗΣΕΙΣ ΣΑΣ
ΩΡΕΣ ΕΝΑΡΞΗΣ / SHOW TIMES 19:00, 22:15

DATE MOVIE
Μία ταινία για την αληθινή αγάπη και άλλες τέτοιες....αηδίες!
Μία θεότρελη ξεκαρδιστική κωμωδία από...
Δύο από τους έξι σεναριογράφους του Scary Movie
που θα σας κάνουν να πάθετε black out από το γέλιο!!!
ΚΑΝΤΕ ΕΓΚΑΙΡΑ ΤΙΣ ΚΡΑΤΗΣΕΙΣ ΣΑΣ
ΩΡΕΣ ΕΝΑΡΞΗΣ / SHOW TIMES 18:45, 20:45, 22:45

ΤΟ ΣΚΥΛΟΛΟΙ SHAGGY DOG
Σε πρώτη Πανελλήνια Προβολή η Walt Disney παρουσιάζει μια τρελή και απολαυστική κωμωδία με τον Τιμ Άλεν.
Βγάλε τον σκύλο που κρύβεται μέσα σου...
ΚΑΝΤΕ ΕΓΚΑΙΡΑ ΤΙΣ ΚΡΑΤΗΣΕΙΣ ΣΑΣ
ΩΡΑ ΕΝΑΡΞΗΣ / SHOW TIME 18:00

ΠΡΟΣΕΧΩΣ COMING SOON
ΕΡΩΤΑΣ ΣΤΗΝ ΤΥΧΗ JUST MY LUCK
Μία νεανική ερωτική κωμωδία για τους.... Γκαντέμηδες....
Πρωταγωνιστούν: Λίντσεϊ Λόαν - η ωραία Κρις Πάϊν - ο γκαντέμης

ΠΑΛΛΑΣ 5 CINEMAS CENTER
15/06/2006 - 21/06/2006
για κρατήσεις
22410 24475 / 70670
www.cinemapallas.gr

POSEIDON
ΣΕ 1η ΠΑΝΕΛΛΗΝΙΑ ΠΡΟΒΟΛΗ!!!
Η περιπέτεια-υπερπαραγωγή των 150 εκατ. δολαρίων! Από τον Wolfgang Petersen, μια καλοσσια παραγωγή που θα σας καταλήξει!
ώρες έναρξης// 18:20 - 20:30 - 22:40

MISSION IMPOSSIBLE 3 ΕΠΙΣΚΙΝΔΥΝΗ ΑΠΟΣΤΟΛΗ 3
ΣΕ 1η ΠΑΓΚΟΣΜΙΑ ΠΡΟΒΟΛΗ!!!
Η ΠΕΡΙΠΕΤΕΙΑ ΤΗΣ ΧΡΟΝΙΑΣ!
Σκηνές καταιγιστικής δράσης με τον Τομ Κρουζ στον κεντρικό ρόλο!
ώρες έναρξης// 20:00 - 22:40

INNOCENT VOICES ΑΘΩΕΣ ΦΩΝΕΣ
Η ταινία του Λούις Μαντόκι είναι η συγκινητική ιστορία του 11χρονου Τόμβα που γίνεται ξαφνικά -ο άντρας του σπιτιού-, όταν ο πατέρας του εγκαταλείπει την οικογένεια του εν μέσω του εμφυλίου πολέμου.
ώρα έναρξης// 20:05

Black MoR's Island ΤΟ ΝΗΣΙ ΤΟΥ ΠΕΙΡΑΤΗ
Ο σκηνοθέτης του Monkeys Tale μας χαρίζει ένα ανεπρόκο καρτούν. Η ανθρώπινη ιστορία, τα υπέροχα οπτικά εφέ και η σπουδαία μουσική επένδυση δημιουργούν μία ταινία εξαιρετικής ποιότητας που συγκινεί μικρούς και μεγάλους.
ώρες έναρξης// (Τ-Κ 18:15) • 18:15

INSIDE MAN Ο ΥΠΟΚΙΝΗΤΗΣ
Ο Ντένζελ Ουάσινγκτον, η Τζούντι Φόστερ και ο Κλάιβ Όουεν σε ένα αριστουργηματικό θρίλερ-μυστηρίου.
ώρα έναρξης // 22:35

MORTUARY ΜΑΥΣΩΛΕΙΟ
Από τον αναγνωρισμένο άρχοντο του τρόμου. Τομπ Χούπερ έρχεται η επόμενη δόση του τρόμου.
Η οικογένεια Νιόλι μετακομίζει στα περίχωρα της Καλιφόρνια... γρήγορα ανακαλύπτουν ότι κάτι κρύβεται μέσα στους υπόγειους θαλάμους του σπιτιού τους
ώρες έναρξης// (Τ.-Κ. 16:20) • 18:25 • 20:30 • 22:35

Αστερίξ και οι Βίκινγκς στα ελληνικά
Η μεγαλύτερη παραγωγή κινουμένων σχεδίων που γυρίστηκε ποτέ!
Οι γνωστοί σας ήρωες σε νέες περιπέτειες!
ώρες έναρξης// (Σ.-Κ. 16:20) • 18:10 • 20:15

Νάνυ Μακ Φι Μαγοι Νανιά στα ελληνικά
Η απόλυτη κωμωδία φαντασίας με τη βραβευμένη με ΟΣΚΑΡ Εμμα Τόμσον!
ώρες έναρξης// (Σ.-Κ. 16:10) • 18:15

The Libertine
Μία ξεχωριστή ταινία από τους Τζόνι Νγκεν. και Τζον Μάλκοβι

ΑΦΡΟΝΤΙΣΤΗΡΙΟ ΑΝΟΔΟΣ
ΓΙΑ ΟΛΕΣ ΤΙΣ ΤΑΞΕΙΣ ΓΥΜΝΑΣΙΟΥ–ΕΝΙΑΙΟΥ ΛΥΚΕΙΟΥ–ΤΕΕ
Στο Φροντιστήριο μας διδάσκονται σε συστηρά ολιγομελή τμήματα από έμπειρους καθηγητές ΠΤΥΧΙΟΥΧΟΥΣ ΠΑΝΕΠΙΣΤΗΜΙΩΝ τα μαθήματα
ΜΑΘΗΜΑΤΙΚΑ ΦΥΣΙΚΗ ΧΗΜΕΙΑ ΦΙΛΟΛΟΓΙΚΑ ΟΙΚΟΝΟΜΙΚΑ ΒΙΟΛΟΓΙΑ ΠΛΗΡΟΦΟΡΙΚΗ ΔΙΚΤΥΑ
Το καλοκαίρι παραδίδονται ιδιαίτερα μαθήματα προετοιμασίας για την επόμενη τάξη καθώς και για μεταξεταστέους μαθητές
Πληροφορίες - Εγγραφές: 6-8 μ.μ.
Ελένη Ρούσου - Μαργωμένου
Εθν. Αντιστασεως 65 (πρωην Αννης Μαριας)
Τηλ. 22410 28053/ 6978205446
X13604-30/6

"το άλλο μαγαζί"
Ταβέρνα
Ανοιχτά καθημερινά από τις 19:30 - 1:30
ΤΩΡΑ ΚΑΙ ΣΤΗ ΡΟΔΟ
ΦΑΛΗΡΑΚΙ-ΡΟΔΟΣ
RESERVE : 22410 86396 & 6937 197612
X243-21/6

ΠΡΑΚΤΟΡΕΙΟ ΚΑΣΤΡΟ
ΕΚΔΡΟΜΗ ΣΤΗΝ ΠΑΝΕΜΟΡΦΗ
ΠΑΤΜΟ

24/06/06–27/06/06
Προσκυνηματική εκδρομή στους
ΑΓΙΟΥΣ ΤΟΠΟΥΣ
και
ΤΟ ΘΕΟΒΑΔΙΣΤΟ ΟΡΟΣ ΣΙΝΑ


ΑΕΡΟΠΟΡΙΚΩΣ
6/9/06 - 14/9/06
Δηλώστε αμέσως συμμετοχή
θέσεις περιορισμένες
Εάν δεν πάρετε μία από τις δικές μας οργανωμένες εκδρομές, μπορείτε να πάρετε για σας και την οικογένειά σας φθηνά πακέτα, αποτελούμενα από αεροπορικά - ακτοπλοϊκά εισιτήρια, ξενοδοχεία, αυτοκίνητα κ.λ.π. για οποιαδήποτε ημερομηνία και για όσες μέρες εσείς θέλετε, για ολόκληρη την Ελλάδα τα νησιά μας και το εξωτερικό.
Επίσης στο γραφείο μας θα βρείτε:
Αεροπορικά και ακτοπλοϊκά εισιτήρια με όλες τις αεροπορικές και ακτοπλοϊκές εταιρίες και για όλους τους προορισμούς
Για περισσότερες πληροφορίες
ΚΥΡΙΑΚΟΣ Μ. ΜΑΧΑΙΡΑΚΗΣ
ΠΡΑΚΤΟΡΕΙΟ ΚΑΣΤΡΟ
Κ. Παλαιολόγου 46 - Ρόδος
☎ 22410 77506, 22410 77563
ΚΑΣΤΡΟ το δικό σας πρακτορείο
X.5917-30/6

ΠΑΡΑΔΟΣΗ ΚΑΙ ΤΕΧΝΟΛΟΓΙΑ ΕΡΓΑΣΤΗΡΙΟ ΦΩΤΟΓΡΑΦΙΩΝ
ΦΩΤΟ ΦΙΛ. ΠΑΧΟΣ
Αναλογική και ψηφιακή φωτογραφία
ΤΥΠΩΜΑ ΚΑΙ ΝΥΧΤΕΡΙΝΕΣ ΩΡΕΣ
Γ. ΕΥΣΤΑΘΙΟΥ 11
Τηλ. 22410 26893 • Κιν.: 6946 282033

Από την εταιρία AIRSEALINES

Σύνδεση με υδροπλάνα και των νησιών της Δωδεκανήσου

ΡΟΤΑ ΓΙΑ ΤΙΣ ΑΓΟΝΕΣ ΓΡΑΜΜΕΣ

Πρόταση για την ανάπτυξη τακτικών δρομολογίων υδροπλάνων από την Αθήνα, τη Σύρο, τη Θεσσαλονίκη και την Κω ή την Κάλυμνο προς διάφορους προορισμούς στο Αιγαίο Πέλαγος υπέβαλε η AirSeaLines προς τον υπουργό Εμπορικής Ναυτιλίας κ. Εμμ. Κεφαλογιάννη. Επίσης η AirSeaLines ζητεί να της παρασχεθεί η δυνατότητα να αναπτύξει υδατοδρόμια σε ένα ευρύ φάσμα προορισμών στο Αιγαίο και στα Δωδεκάνησα, προκειμένου να φθάνουν ως εκεί τα υδροπλάνα της. Το κείμενο της πρότασης δόθηκε στη δημοσιότητα από το ίδιο υπουργείο.

Συγκεκριμένα η AirSeaLines ζητεί να επιταχυνθούν οι διαδικασίες αδειοδότησής της ώστε να προχωρήσει άμεσα στην ανάπτυξη υδατοδρομίων. Το πλάνο που έχει καταθέσει υπ' όψιν του υπουργού προβλέπει:



• Τη σύνδεση της Σύρου με 22 προορισμούς στο Κεντρικό Αιγαίο, στις Κυκλάδες και στα Δωδεκάνησα.

• Τη σύνδεση της Κω ή της Καλύμνου με 17 προορισμούς στα Δωδεκάνησα.

Η AirSeaLines με την πρότασή της καλεί τον υπουργό να καταλήξουν από κοινού στις γεωγραφικές περιοχές και στους προορισμούς που επιθυμεί ο ίδιος, ώστε να εξυπηρετούνται οι ανάγκες της κοινωνικής πολιτικής του ΥΕΝ στον τομέα των άγονων γραμμών. Προκειμένου όμως να επιτευχθεί ο στόχος αυτός, είναι ανάγκη ο κ. Κεφαλογιάννης να παρακάμψει γραφειοκρατικές πρακτικές και να κινηθεί ταχύτερα προς την κατεύθυνση της αδειοδότησης της εταιρίας έστω και προσωρινά.

Για την ανάπτυξη των υδατοδρομίων και τις συμβάσεις παραχωρήσεις για τη λειτουργία τους ή τη μίσθωση χώρου, η AirSeaLines θεωρεί ότι θα ήταν πρακτικό και σκόπιμο, μετά τον προσδιορισμό του χώρου σε συνεργασία με το κατά περίπτωση Λιμενικό Ταμείο, να υπογράφεται σχετικό προσύμφωνο μεταξύ του Λιμενικού Ταμείου και της εταιρίας, με το οποίο, μεταξύ άλλων, η AirSeaLines θα εξουσιοδοτείται να προωθήσει ανεμπόδιστα τη διαδικασία αδειοδότησης και τη δημιουργία υποδομών.

• Τη σύνδεση της Αθήνας με 51 προορισμούς στο Αιγαίο, στον Αργοσαρωνικό και στην Πελοπόννησο.

• Τη σύνδεση της Θεσσαλονίκης με 9 προορισμούς στο Ανατολικό Αιγαίο.

Διημερίδα με θέμα την ισότητα των φύλων

ΘΑ ΓΙΝΕΙ ΣΤΗΝ ΚΑΛΥΜΝΟ

Το Κέντρο Ερευνών για Θέματα Ισότητας (ΚΕΘΙ) διοργανώνει Διημερίδα στις 23 και 24 Ιουνίου 2006, στην Κάλυμνο, για Γυναικείες Μη Κυβερνητικές Οργανώσεις από την Τουρκία και την Ελλάδα. Το θέμα της Διημερίδας είναι «Ισότητα των Φύλων σε μία Διευρυμένη Ευρώπη: Προκλήσεις και Προοπτικές» και θα επικεντρωθεί σε θέματα που αφορούν στην ισότητα των Φύλων και τις Ευρωπαϊκές κατευθύνσεις, όπως προωθούνται στην παρούσα φάση από την Ευρωπαϊκή Επιτροπή, μέσω του «Χάρτη Πορείας για την ισότητα μεταξύ γυναικών και ανδρών 2006-2010».

Η διημερίδα έχει ως στόχο την ενθάρρυνση ενός ουσιαστικού και αποδοτικού διαλόγου μέσω της ανταλλαγής εμπειριών και απόψεων σε ό,τι αφορά την προώθηση των ίσων δικαιωμάτων και ευκαιριών για τους άνδρες και τις γυναίκες, καλύπτοντας όλες τις πλευρές της κοινωνικής, οικονομικής και πολιτικής ζωής. Επιπροσθέτως, η Διημερίδα θα ενισχύσει περαιτέρω τη δικτύωση των γυναικείων ΜΚΟ των δύο χωρών που εργάζονται υπέρ της Ισότητας των δύο Φύλων.

Τις εργασίες της Διημερίδας θα ανοίξει με χαιρετισμό ο Υφυπουργός Εξωτερικών κ. Γιάννης Βαληνάκης.

Μίνι καύσωνας επικρατεί από χτες και στη Ρόδο!

ΠΤΩΣΗ ΑΠΟ ΤΟ ΣΑΒΒΑΤΟΚΥΡΙΑΚΟ

Ανέβηκε αισθητά ο υδράργυρος και στην περιοχή μας κατά τη διάρκεια της χθεσινής ημέρας. Η θερμοκρασία χθες έφτασε και τους 32°C ενώ η ζέστη που επικρατούσε ήταν αφόρητη.

Σύμφωνα με την Εθνική Μετεωρολογική Υπηρεσία και σήμερα η θερμοκρασία αναμένεται να σκαρφαλώσει στους 33°C, ενώ τις νυχτερινές ώρες στους 24°C. Η αφόρητη ζέστη και η άπνοια που επικρατούσε χθες στο νησί μας οδήγησε τους συμπολίτες μας αλλά και τους τουρίστες που βρίσκονται εδώ στις παραλίες, όπου είχε δημιουργηθεί το αδιαχώρητο.

ΑΥΞΗΣΗ παρουσίασε τις τελευταίες ημέρες και η κατανάλωση ηλεκτρικού ρεύματος λόγω της συνεχούς χρήσης των κλιματιστικών. Οι ηλικιωμένοι και οι πάσχοντες καρδιολογικών νοσημάτων, θα πρέπει να είναι ιδιαίτερα προσεχτικοί και να αποφεύγουν τις συχνές μετακινήσεις, αλλά και την έκθεση στον ήλιο. Επίσης συνιστάται η κατανάλωση μεγάλων ποσοτήτων νερού και φρούτων.

Ο μίνι καύσωνας ο οποίος επηρέασε και την περιοχή μας δεν πρόκειται να διαρκέσει τις επόμενες ημέρες και κυρίως από το Σαββατοκύριακο η θερμοκρασία θα παρουσιάσει πτώση.

Έρευνα για την λειτουργία που τέλεσε ο Πατριάρχης

ΣΤΟ ΑΡΧΕΙΟ Η ΥΠΟΘΕΣΗ

Οι νομικοί σύμβουλοι του Οικουμενικού Πατριαρχείου ενημέρωσαν το Πατριαρχείο ότι ο εισαγγελέας της περιοχής της Μαλακοπής της Καππαδοκίας, με τον οποίο επικοινώνησαν, τους διαβεβαίωσε ότι η προκαταρκτική έρευνα που ξεκίνησε η εισαγγελία για τη λειτουργία που τέλεσε ο Πατριάρχης στον Άγιο Θεόδωρο της Μαλακοπής «οδηγείται στο αρχείο».

Ο Οικουμενικός Πατριάρχης Βαρθολομαίος απαντώντας σε ερωτήσεις δημοσιογράφων σήμερα είπε ότι «το θέμα έχει κλείσει» και αναφέρθηκε στην απόφαση του υπουργικού συμβουλίου που εξαιρεί τον Πατριάρχη από το νόμο που απαγορεύει τη θρησκευτική περιβολή εκτός των τόπων λατρείας.

Απόφαση που υπογράφεται από τον τότε προεδρεύοντα Χουσαμετίν Τζιντορούκ και τον Σουλεϊμάν Ντεμιρέλ ως πρωθυπουργό περιλαμβάνει και τον Οικουμενικό Πατριάρχη μεταξύ των προσώπων που εξαιρούνται από τις απαιτήσεις του νόμου του 1934 για τη θρησκευτική περιβολή.

X.5850-31/5
TZIORAS SMART CENTERS

ΑΥΤΟΚΙΝΗΤΑ Ι.Χ ΕΙΣΑΓΩΓΗΣ

1. **BMW X5, 3.0 cc, 2002,** πετρέλαιο, πετρόλ, αυτόματο, ηλεκτρικές κλειδαριές, ηλεκτρικά παράθυρα, ζάντες αλουμινίου, ABS, ESP, ηλιοροφή, υπολογιστής ταξιδιού. Τιμή 53.000€
2. **BMW 318i, 1.8 cc, 2002,** βιολετί, ηλεκτρικές κλειδαριές, ηλεκτρικά παράθυρα, ζάντες αλουμινίου, ABS, A/C, Y/T, 2AB, immobilizer. Τιμή 23.000 €
3. **HONDA HRV, 1.6 cc, 2002,** γαλανό, ηλεκτρικά παράθυρα, κεντρικό κλείδωμα με τηλεχειρισμό, Y/T, ABS, A/C, 2AB. Τιμή 17.000 €
4. **FORD MAVERIC, 2.0 cc, 2002,** μαύρο, RCD, υδραυλικό τιμόνι, ABS, A/C, 2AB, ηλεκτρικοί θερμαινόμενοι καθρέπτες, ηλεκτρικές κλειδαριές, ηλεκτρικά παράθυρα, ζάντες αλουμινίου, προβολείς ομίχλης. Τιμή 20.000 €
5. **JEEP GRANT CHEROKEE 2.7 cc, 2002,** πετρέλαιο, ασημί, αυτόματο, ηλεκτρικές κλειδαριές, ηλεκτρικά παράθυρα, ζάντες αλουμινίου, δερμάτινα ρυθμιζόμενα θερμαινόμενα καθίσματα, 2AB, ABS, ESP, 2AB, αισθητήρες παρκαρίσματος. Τιμή 37.000 €
6. **JEEP CHEROKEE 2.7 cc, 2003,** γραφίτης, πετρέλαιο, αυτόματο, ηλεκτρικά παράθυρα, ηλεκτρικές κλειδαριές, δερμάτινα καθίσματα θερμαινόμενα και ηλεκτρικά ρυθμιζόμενα, αυτόματος κλιματισμός, ABS, RCD, συναγερμός, προβολείς ομίχλης, σπόιλερ οροφής, βάση τηλεφώνου. Τιμή 43.000 €
7. **MAZDA MX5, 2002, 1.8 cc,** CABRIO κίτρινο, Ηλεκτρικές κλειδαριές, ηλεκτρικά παράθυρα, ζάντες αλουμινίου, ABS, δερμάτινα καθίσματα, 2AB. Τιμή 16.500 ευρώ.
8. **MERCEDES A140, 2000, μαύρο,** ηλεκτρικές κλειδαριές με τηλεχειρισμό, ηλεκτρικά παράθυρα, υδραυλικό τιμόνι, 4AB, ABS, A/C, RCD, σπόιλερ οροφής, ηλεκτρικοί θερμαινόμενοι καθρέπτες, θέση κινητού. Τιμή 13.000€
9. **MERCEDES A 170 CDI, 1700cc, 2001, πετρέλαιο, ασημί,** αυτόματο, υδραυλικό τιμόνι, 4 αερόσακοι, clima, ηλεκτ. παράθ., ηλεκτρ. καθρέπτες, ζάντες αλουμινίου, κεντρικό κλείδωμα, ηλεκτρ. ηλιοροφή, δερμάτινο σαλόνι, RCD, ABS, εγκατάσταση τηλεφώνου. Τιμή 19.000 €
10. **MERCEDES JEEP ML 270, 2.7 cc, 2001,** μαύρο, πετρέλαιο, αυτόματο, full extra. Τιμή 37.000 €
11. **MERCEDES C200 KOMBRESSOR, 2.0 cc, 2001,** μπλε, full extra. Τιμή 25.500 €
12. **MERCEDES C200 KOMBRESSOR, 2.0 cc, 2001,** ασημί, full extra. Τιμή 26.500 €
13. **MERCEDES SLK200 KOMPRESSOR CABRIO, metal top,2001, μαύρο, full extra.** Τιμή 28.500€
14. **MERCEDES C200 KOMPRESSOR SPORTCOUP, 2002, μαύρο, full extra.** Τιμή 27.000€
15. **MERCEDES C200 AVANTGARDE 1.8 cc, 2003,** μαύρο, full extra. Τιμή 31.000 ευρώ.
16. **SMART FORTWO CDI, αυτόματο, πετρέλαιο, 2001,** λευκό-μπλε, υδραυλικό τιμόνι, ABS, ηλεκτρ. Κλειδαριές, ηλεκτρ. Παράθυρα, P/K, 2AB. Τιμή 8.000 €
17. **SMART FORTWO, 2002,** λευκό-μαύρο, αυτόματο, ηλεκτρικά παράθυρα, ηλεκτρικές κλειδαριές, Y/T, ABS, 2AB, P/K. Τιμή 7.000 €
18. **SMART FORTWO PURE, 700cc, 2002, κόκκινο,** υδραυλικό τιμόνι, αυτόματο, ηλεκτρικές κλειδαριές, ηλεκτρικά παράθυρα, 2AB, ABS. Τιμή 8.000 €
19. **TOYOTA RAV-4,3D, 2.0 cc, 2002,** πετρέλαιο, μαύρο, RCD, ABC, A/C, 2AB, ηλεκτρική ηλιοροφή, ηλεκτρικοί καθρέπτες, ηλεκτρικές κλειδαριές, ζάντες αλουμινίου, προβολείς ομίχλης, ηλεκτρικά παράθυρα εμπρός-πίσω. Τιμή 25.000 €
20. **TOYOTA RAV-4, 5D, 2.0 cc, 2000,** βενζίνη, μπλε, P/K, υδραυλικό τιμόνι, ηλεκτρικοί καθρέπτες, ηλεκτρικές κλειδαριές, ζάντες αλουμινίου, προβολείς ομίχλης, ηλεκτρικά παράθυρα εμπρός-πίσω. Τιμή 23.000 €
21. **TOYOTA RAV-4, 2.0 cc, 2002,** βενζίνη, μπορντώ, αυτόματο, ηλεκτρικές κλειδαριές με τηλεχειρισμό, ηλεκτρικά παράθυρα εμπρός, ζάντες αλουμινίου, 1 AB, ABS, A/C, μπάρες οροφής, προβολείς ομίχλης, σκαλοπάτια αλουμινίου. Τιμή 25.200 €
22. **TOYOTA RAV-4 5D, 2.0 cc, 2001,** λευκό-ασημί, αυτόματο, ηλεκτρικές κλειδαριές, ηλεκτρικά παράθυρα εμπρός, ζάντες αλουμινίου, Y/T, ABS, A/C. 2AB. Τιμή 22.500 €

ΚΑΙΝΟΥΡΓΙΑ ΑΥΤΟΚΙΝΗΤΑ ΕΛΛΗΝΙΚΗΣ ΑΝΤΙΠΡΟΣΩΠΕΙΑΣ

1. **NEO MERCEDES CLK 200 ELEGANCE,** 1.8 cc, ασημί Δερμάτινο σαλόνι, ηλιοροφή, full extra.
2. **CITROEN C3 TRENT, 1.1cc, ασημί,** ηλεκτρικό τιμόνι, ABS, A/C, αερόσακος οδηγού-συνοδηγού-πλευρικοί, σύστημα ενίσχυσης πέδησης, ηλεκτρικά παράθυρα εμπρός, ηλεκτρικοί καθρέπτες, κεντρικό κλείδωμα με τηλεχειρισμό
3. **CITROEN C2 VTR, 1.4cc, sensodrive, μαύρο,** ηλεκτρικό τιμόνι, ABS, A/C, αερόσακος οδηγού-συνοδηγού-πλευρικοί, σύστημα ενίσχυσης πέδησης, ηλεκτρικά παράθυρα εμπρός, ηλεκτρικοί καθρέπτες, κεντρικό κλείδωμα με τηλεχειρισμό, δερμάτινο τιμόνι, προβολείς ομίχλης, spor bucket καθίσματα
4. **SUZUKI JIMNY MODE SPECIAL metal top 1.3 cc., γραφίτης,** 4X4, υδραυλικό τιμόνι, κεντρικό κλείδωμα, ηλεκτρικά παράθυρα, ηλεκτρικοί καθρέπτες, 2AB, A/C, RCD, ABS. Τιμή 17.700 €
5. **TOYOTA RAV-4 DIESEL, 2.2 cc, executive, ασημί,** full extra, 36.900 €

ΜΕΤΑΧΕΙΡΙΣΜΕΝΑ ΑΥΤΟΚΙΝΗΤΑ ΤΟΠΙΚΗΣ ΑΓΟΡΑΣ

1. **FIAT SEICENTO, 1.1 cc, ασημί,** υδραυλικό τιμόνι, ηλεκτρικές κλειδαριές. Τιμή 3.800 €
2. **HYNDAI ATOS, 1.0 cc, 2001,** λευκό, υδραυλικό τιμόνι, ηλεκτρικές κλειδαριές, ηλεκτρικά παράθυρα εμπρός , A/C. Τιμή 5.000 €
3. **HYUNDAI GETZ, 1400 cc, 2004, κόκκινο,** υδραυλικό τιμόνι, κεντρικό κλείδωμα, ηλεκτρικά παράθυρα, 2 AB, A/C, RCD, ABS, προβολείς ομίχλης, ηλεκτρικοί καθρέπτες, δερμάτινο σαλόνι. Τιμή 9.000€
4. **HONDA CR-V FREEDOM, 2.0cc, 2006, μαύρο,** full extra, 28.000 €
5. **MAZDA 6 TOURING 1.8 cc, 8/2005,** ανθρακί, αερόσακοι οδηγού-συνοδηγού-πλαινοί-οροφής, clima, υδρ. Τιμόνι, κέντρ. Παράθυρα, κεντρ. Κλείδωμα, ηλεκτρ. Θερμαινόμενοι καθρέπτες, ABS, RCD, ζάντες αλουμινίου, προβολείς ομίχλης, αισθητήρες φώτων, αισθητήρες βροχής, δερμάτινο τιμόνι-λεβιές ταχυτήτων-χειρόφρενο. Τιμή 21.000 €
6. **MAZDA323, SEDAN 1993, ανθρακί, 1,6 cc, υδραυλικό τιμόνι, ραδιοκασετόφωνο, ηλεκτρικά παράθυρα. Τιμή 3.000** €
7. **NISSAN ALMERA, 1800cc, 2004, μαύρο,** υδραυλικό τιμόνι, κεντρικό κλείδωμα, ηλεκτρικά παράθυρα, παράθυρα εμπρός, 2AB, A/C, RCD, ABS, ζάντες αλουμινίου, προβολείς ομίχλης, ηλεκτρικοί καθρέπτες. Τιμή 12.500 €
8. **RENAULT CLIO, 1200cc, 2002, ασημί,** υδραυλικό τιμόνι, κεντρικό κλείδωμα, ηλεκτρικά παράθυρα εμπρός, 2 AB, A/C, RCD, ABS, ζάντες αλουμινίου. Τιμή 8.200 €
9. **SKODA OCTAVIA 5 AMBIENTE FSI 1.6 cc,** 9/2004, SAHARA, μπεζ μεταλλικό, αερόσακοι οδηγού-συνοδηγού-πλευρικοί, υδρ. τιμόνι, αυτόματος κλιματισμός, ABS, ηλεκτρ. παράθυρα, RCD, κεντρ. κλειδ., προβολείς ομίχλης, δερμάτινο τιμόνι-λεβιές ταχυτήτων-χειρόφρενο, ηλεκτρ. θερμαινόμενοι καθρέφτες. Τιμή 16.500 €
10. **SKODA SUPERB, 2003, 1.8 cc,** μπεζ, υδραυλικό τιμόνι, ηλεκτρικές κλειδαριές, ηλεκτρικά παράθυρα, ζάντες αλουμινίου, ABS, ηλεκτρικοί καθρέφτες. Τιμή 20.000 €
11. **TOYOTA COROLLA SDN 1.4 cc , 2003,** ασημί, υδραυλικό τιμόνι, ηλεκτρικές κλειδαριές, ηλεκτρικά παράθυρα εμπρός, A/C, 2AB, ηλεκτρικοί καθρέφτες, ABS. Τιμή 10.500 €
12. **TOYOTA AVENSIS 1.6 cc, L/B 1998** μπλε, υδραυλικό τιμονι, ηλεκτριές κλειδαριές, ηλεκτρικά παράθυρα εμπρός, A/C, 2AB, ABS, ζάντες αλουμινίου, R/K. Τιμή 8.300 €
13. **VW GOLF IV GENERATION 115 HP, 1,4 c.c. 2001, μπλε, full extra. Τιμή 3.000** €

ΕΠΑΓΓΕΛΜΑΤΙΚΑ

1. **DAIHATSU PICK UP, 1997.** Τιμή 7.000 €
2. **MAZDA B 2.5 cc 4X4, 2000,** μπλε, Ηλεκτρικές κλειδαριές, ηλεκτρικά παράθυρα εμπρός, immobiliser, κοτσαδόρος, σκαλοπάτια INOX, BUL BAR INOX. Τιμή 15.000 €
3. **MAZDA B 2.5 4X4, μοντ. 2000,** ασημί μεταλλικό, ηλεκτρικά παράθυρα, ηλεκτρικές κλειδαριές, ζάντες αλουμινίου, 2 AB, A/C. P/K, ηλεκτρικοί καθρέπτες, προβολείς, πλαινά σκαλοπάτια, κουβοούκλιο, κοτσαδόρος. Τιμή 15.000 €
4. **MERCEDES 412 D, σασί μοντ. 1999,** ABS, αερόσακος οδηγού, P/K. Τιμή 16.500 €
5. **MERCEDES SPRINTER 316 CDI, 2.6 cc, 2003,** κεντρικό κλείδωμα, ηλεκτρικά παράθυρα, ρυθμιζόμενα θερμαινόμενα καθίσματα, ABS, ESR, ASR, A/C, 1A/B, ταχογράφος P/K. Τιμή 21.500 €
6. **MERCEDES VITO 109 CDI LANG, 2004, 2.15 cc,** πετρέλαιο, λευκό, Ηλεκτρικές κλειδαριές, ηλεκτρικά παράθυρα, αερόσακος οδηγού, P/K, προβολείς ομίχλης, ABS. Τιμή 21.000 €
7. **MERCEDES VITO 110 CDI, 1999, πετρέλαιο, λευκό,** υδραυλικό τιμόνι, κεντρικό κλείδωμα, ABS, ειδικά διαμορφωμένος χώρος φόρτωσης-εργαλειοθήκη με χωρίσματα & ντουλαπάκια. Τιμή 14.000 €
8. **MERCEDES 311, 2002,** γκρι, ψυγείο, θερμοκρασία +8 -18, ABS, ASR. Τιμή 24.000 €
9. **MERCEDES 311 PICK UP, 2002.** Τιμή 16.000 €
10. **MITSUBISHI L200 MAGNUM 4D, 4X4, 2.5 cc,** 2002, μπλε, πετρέλαιο, ηλεκτρικές κλειδαριές, ηλεκτρικά παράθυρα, ζάντες αλουμινίου, ABS, A/C. Τιμή 21.000 €
11. **MITSUBISHI L200 MAGNUM 4D, 4X4, 2.5 cc,** 1999, μπλε, πετρέλαιο, ηλεκτρικές κλειδαριές, ηλεκτρικά παράθυρα, ζάντες αλουμινίου, ABS, A/C. Τιμή 17.500 €
12. **MITSUBISHI L200 MAGNUM 4D, 4X4, 2.5 cc,** 2000, μπλε, πετρέλαιο, ηλεκτρικές κλειδαριές, ηλεκτρικά παράθυρα, ζάντες αλουμινίου, ABS, A/C. Τιμή 18.200 €
13. **OPEL VAN, 2.0cc, 2000, πετρέλαιο, μπλε,** υδραυλικό τιμόνι, κεντρικό κλείδωμα, ABS. Τιμή 9.100 €
14. **RENAULT KANGOO, 1.9 cc, 2000,** ηλεκτρικές κλειδαριές, ABS, αερόσακος οδηγού, 4 πόρτες, immobilizer x 4 αυτοκίνητα . Τιμή 7500 €
15. **RENAULT EXPRESS 1.9 cc,** λευκό, ψυγείο. Τιμή 7.500 €
16. **TOYOTA DYNA 2.5cc, 2001, πετρέλαιο, λευκό,** υδραυλικό τιμόνι, P/K. Τιμή 17.000 €
17. **TOYOTA HIACE D4D 90 LANG, 2500cc, 2002,** λευκό, υδραυλικό τιμόνι, ABS. Τιμή 15.000 €
18. **VW CADDY, 1900cc, 1998, λευκό,** πετρέλαιο, υδραυλικό τιμόνι, P/K, ABS. Τιμή 8.000 €

ΑΠΟ 0% ΠΡΟΚΑΤΑΒΟΛΗ ΚΑΙ ΕΩΣ 72 ΜΗΝΕΣ ΕΞΟΦΛΗΣΗ
ΤΕΧΝΙΚΗ ΥΠΟΣΤΗΡΙΞΗ ΚΑΙ ΣΕΡΒΙΣ ΑΠΟ ΤΗΝ 3Τ ΑΕΒΕ
Σημείο εξυπηρέτησης: 13ο χλμ. Ρόδου-Αεροδρομίου, τηλ.22410-98188, 82222, 69135
Περισσότερα αυτοκίνητα στο www.krikos.gr

ΜΝΗΜΟΣΥΝΑ



Τελούμε στις 22 Ιουνίου ημέρα Πέμπτη και ώρα 8 π.μ. στον ιερό ναό Αγίου Νεκταρίου Φαληρακίου 40ήμερο μνημόσυνο υπέρ αναπαύσεως της ψυχής της λατρευτής μας συζύγου, μητέρας, κόρης, αδελφής και θείας

ΔΕΣΠΟΙΝΑΣ ΠΡΩΤΟΥ - ΠΑΠΑΓΕΩΡΓΙΟΥ
(Δικηγόρος)
Ετών 56

Ο σύζυγος Σάββας
Τα παιδιά Στεργία, Μιχαλίνα
Τα πεθερικά Μιχάλης - Παγώνα
Οι λοιποί συγγενείς

13631-21/6



Τελούμε στις 22 Ιουνίου ημέρα Πέμπτη και ώρα 8 π.μ. στον ιερό ναό Ταξιαρχών νεκροταφείου 9ήμερο μνημόσυνο υπέρ αναπαύσεως της ψυχής του λατρευτού μας υιού, αδελφού και ανιψιού

ΙΩΑΝΝΗ ΜΑΡΟΥΚΛΑ

Οι γονείς Μανώλης - Αννα
Τα αδέλφια Παύλος - Μαρίνα, Καλλιόπη - Γιάννης
Οι θείοι, οι θείες και οι λοιποί συγγενείς

5362-21/6

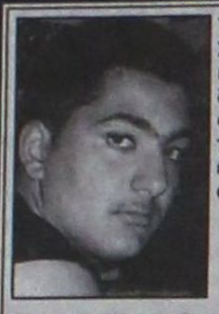

Τελούμε στις 24 Ιουνίου ημέρα Σάββατο και ώρα 8 π.μ. στον ιερό ναό Αγίου Γεωργίου Παστίδας ετήσιο μνημόσυνο υπέρ αναπαύσεως της ψυχής του λατρευτού μας υιού, αδελφού, εγγονού, εξαδέλφου και ανιψιού

ΒΑΣΙΛΕΙΟΥ ΜΠΑΡΤΑΤΙΛΑ

Οι γονείς Νίκος - Εφη
Ο αδελφός Δημήτρης
Οι γιαγιάδες Βασιλική, Λουκία, ο παππούς Δημήτρης
Τα εξαδέλφια και οι λοιποί συγγενείς

ΘΕΜ-23/6



Τελούμε στις 22 Ιουνίου ημέρα Πέμπτη και ώρα 8 π.μ. στον ιερό μητροπολιτικό ναό Εισοδίων Θεοτόκου 40ήμερο μνημόσυνο υπέρ αναπαύσεως της ψυχής του λατρευτού μας συζύγου, αδελφού, γαμπρού και θείου

ΜΙΧΑΗΛ ΚΑΒΑΣΙΛΑ

Η σύζυγος Μαρία
Τα αδέλφια Δημόκριτος - Κωνσταντίνα, Νικήτας - Μαρία
Η πεθερά Βαρβάρα Χώχου
Τα ανίψια και οι λοιποί συγγενείς

14616-21/6

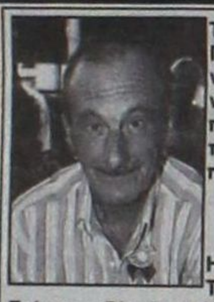

Τελούμε στις 22 Ιουνίου ημέρα Πέμπτη και ώρα 8 π.μ. στον ιερό ναό Εισοδίων Θεοτόκου Κοσκινού 4ετές μνημόσυνο υπέρ αναπαύσεως της ψυχής του λατρευτού μας συζύγου, πατέρα, παππού, αδελφού και θείου

ΦΙΛΙΠΠΟΥ ΜΠΑΡΔΟΥ

Η σύζυγος Βασιλεία
Τα παιδιά Νίκος - Δέσποινα, Στέργος - Ρίτα Ισκά, Γιώργος
Τα εγγόνια, τα αδέλφια, τα ανίψια και οι λοιποί συγγενείς

5363-21/6

ΜΝΗΜΗΣ ΕΝΕΚΕΝ
ΠΑΡΑΣΚΕΥΑΣΤΗΡΙΟΝ ΜΝΗΜΟΣΥΝΩΝ

Αναλαμβάνουμε την οργάνωση των μνημοσύνων σας, προσφέροντάς σας όλα όσα χρειάζονται για την άψογη μνημόνευση των αγαπημένων εκλιπόντων σας.

Προσφέρουμε μεγάλη ποικιλία πρωτότυπων σχεδίων σε δίσκους της επιλογής σας με τα συνοδευτικά αρτύματα. Παράλληλα διαθέτουμε όλα τα απαραίτητα είδη μνημοσύνων.

Στο χώρο μας θα βρείτε τέλεια εξυπηρέτηση, καθαριότητα και πάνω απ' όλα σεβασμό στη δύσκολη στιγμή σας.

Γ. ΠΑΠΑΝΔΡΕΟΥ 78, ΑΝΑΛΗΨΗ - Τηλ./Fax: 22410 69620

ΓΡΑΦΕΙΟ ΤΕΛΕΤΩΝ & ΜΝΗΜΟΣΥΝΩΝ ΡΟΔΟΥ
ΣΤΕΦΑΝΑ - ΣΤΟΛΙΣΜΟΙ
«ΑΜΕΡΙΚΑΝΟΥ»
Αμεση εξυπηρέτηση
ΟΛΟ ΤΟ 24ΩΡΟ
Αναλαμβάνουμε την τελετή και με τα έξοδα που χορηγούν τα ταμεία χωρίς καμία επιβάρυνση
ΙΚΑ, ΤΕΒΕ, ΤΑΞΥ, ΔΗΜΟΣΙΟΥ, ΛΙΜΕΝΙΚΩΝ, ΟΓΑ και λοιπά ταμεία
Τους ΑΠΟΡΟΥΣ: ΔΩΡΕΑΝ
Πλατεία Βρούχου στη Μητρόπολη
Τηλέφωνα 28901 - 33400
X252-30/6

Εν όψει της κατάθεσης του νομοσχεδίου

Αναβρασμός σε κυβέρνηση και εκπαιδευτική κοινότητα

ΠΡΟΣΚΛΗΣΗ ΓΙΑΝΝΑΚΟΥ ΓΙΑ ΔΙΑΛΟΓΟ



Επί ποδός βρίσκεται το υπουργείο Παιδείας για να βάλει τις τελευταίες «πινελιές» στο νομοσχέδιο για τα ΑΕΙ και να το παρουσιάσει σήμερα ή αύριο Πέμπτη, ενώ η εκπαιδευτική κοινότητα συνεχίζει τις κινητοποιήσεις, αν και με ορισμένες αναταράξεις.

Το νομοσχέδιο για την ανώτατη εκπαίδευση έχει υποστεί ορισμένες τροποποιήσεις, κυρίως όσον αφορά στα θέματα για τους αιώνιους φοιτητές, την ελεύθερη μεταφορά μαθημάτων, την αποτυχία στις εξετάσεις, το πανεπιστημιακό άσυλο, τα δωρεάν συγγράμματα και τη συμμετοχή των φοιτητών στις εκλογές των πρυτανικών αρχών, όπως αναφέρει η εφημερίδα Τα Νέα.

Η υπουργός Παιδείας Μ.Γιαννάκου χαρακτήρισε «αστειότητες» τα περί υποχώρησης σε επίμαχα σημεία των προτάσεων, ώστε να καμφθούν οι αντιδράσεις φοιτητών και καθηγητών, τους οποίους πάντως κάλεσε σε διάλογο χωρίς χρονικό περιορισμό.

Την ίδια ώρα, οι φοιτητές αποφάσισαν τη συνέχιση των καταλήψεων, που πλέον πραγματοποιούνται σε 411 σχολές. Την Πέμπτη θα πραγματοποιηθεί νέο πανεκπαιδευτικό συλλαλητήριο με τη στήριξη της ΓΣΕΕ, που έχει κηρύξει τρίωρη στάση εργασίας, και της ΑΔΕΔΥ που προχωρά σε 24ωρη απεργία.

Σε συνέντευξη Τύπου την Τρίτη, ο πρόεδρος της ΑΔΕΔΥ Σπύρος Παπασπύρος έκανε λόγο για διάψευση των προεκλογικών κυβερνητικών δεσμεύσεων για χρηματοδότηση της εκπαίδευσης στο ύψος του 5% του ΑΕΠ, κατηγόρησε την κυβέρνηση για τακτική υποβάθμισης της δημόσιας παιδείας, ενίσχυση της ιδιωτικής εκπαίδευσης και δημιουργία νέων ταξικών φραγμών στη μόρφωση.

Ο πρόεδρος της ΑΔΕΔΥ έκανε επίσης λόγο για νεοφιλελεύθερες απόψεις τις οποίες χαρακτήρισε μειοψηφικές που υποστηρίζουν την αλλαγή του άρθρου 16 του Συντάγματος και ανοίγουν το δρόμο για ιδιωτικά ΑΕΙ στη χώρα.

Ο γγ της ΑΔΕΔΥ Ηλίας Ηλιόπουλος (στέλεχος της ΔΑΚΕ) έκανε λόγο για πολλά και μεγάλα λάθη της κυβέρνησης τα οποία σήμερα επαναλαμβάνει και αδυνατεί να διορθώσει.

Ο πρόεδρος της ΟΛΜΕ Γρηγορης Καλομοίρης χαρακτήρισε τις φοιτητικές κινητοποίησης ως μήνυμα ελπίδας για όλη την κοινωνία που χρειάζεται όχι μόνο τη συμπαράσταση αλλά και την πλήρη συστράτευση.

Ο εκπρόσωπος των πανεπιστημιακών (ΠΟΣΔΕΠ) Γ.Μαΐστρος σημείωσε ότι είναι σημαντική αγκαλιά συμπαράστασης η στάση του εργατικού κινήματος, δήλωσε ότι οι πανεπιστημιακοί δεν θα δεχθούν καμία αλλαγή στο άρθρο 16 και ζήτησε διπλασιασμό των δαπανών για την εκπαίδευση και τριπλασιασμό των δαπανών για την έρευνα.

Μετά το συλλαλητήριο της Πέμπτης, οι φοιτητές σκοπεύουν να πραγματοποιήσουν νέα κινητοποίηση στις 28 του μηνός, όταν θα συνεδριάζουν στην Αθήνα οι υπουργοί Παιδείας των χωρών του ΟΟΣΑ.

Πάντως, μετά την αναδίπλωση του υπουργείου Παιδείας, στα πανεπιστήμια άρχισαν να ακούγονται οι πρώτες φωνές προβληματισμού για την εξεταστική που χάνεται. Ορισμένοι τάχθηκαν υπέρ θερινής ανάπαυλας και επιστροφή στον αγώνα το Σεπτέμβριο, όταν κατατεθεί το νομοσχέδιο στη Βουλή.

Πιο κάθετη η ΔΑΠ-ΝΔΦΚ κάλεσε την Τρίτη τους φοιτητές να σταματήσουν τις καταλήψεις και να προσέλθουν στο διάλογο με το υπουργείο Παιδείας, το οποίο πάντως δεν γλίτωσε από τα βέλη της φοιτητικής παράταξης, η οποία καταλόγισε ευθύνες για την κατάσταση και στο υπουργείο.

Παράλληλα, ρήξη διαφαίνεται στις τάξεις των πανεπιστημιακών καθηγητών. Σε διακήρυξή τους 68 από τους 96 τακτικούς καθηγητές (μέλη ΔΕΠ) του Πολυτεχνείου Κρήτης χαρακτηρίζουν εντελώς αδικαιολόγητη τη συνέχιση των κινητοποιήσεων μετά τη δέσμευση της κυβέρνησης για μη κατάθεση του νομοσχεδίου σε θερινό τμήμα της Βουλής. Οι «68» καλούν τους φοιτητές να σταματήσουν τις καταλήψεις και να προχωρήσουν σε διάλογο με την κυβέρνηση.

Ανοιχτά όλα τα ενδεχόμενα

ΣΥΝΕΧΕΙΑ ΑΠΟ ΤΗ ΣΕΛ. 1

την Ρηγίλλης. Οι βουλευτές του νομού εμφανίζονται να κρατούν αποστάσεις και από τις δύο υποψηφιότητες, ενώ η ΝΟΔΕ δεν έχει ξεκαθαρίσει τι θα στηρίξει.

• Βέβαια τις μέχρι τώρα επιλογές της ΝΟΔΕ τις έχει «αδειάσει» η Ρηγίλλης, προφανώς και με τις ευλογίες των βουλευτών του νομού, γεγονός που κάνει τα μέλη της Νομαρχιακής Επιτροπής να είναι επιφυλακτικά αν και δεν χάνουν την ευκαιρία να εμφανίζονται στα τηλεοπτικά παράθυρα και να πολιτικολογούν.

ΠΟΛΛΑ ακούγονται για παρασκηνιακές κινήσεις, αλλά επικρατεί τέτοια σύγχυση, που δύσκολα βγαίνουν συμπεράσματα. Εκείνο που είναι βέβαιο είναι ότι επικρατεί ασυνεννοησία, μεταξύ ΝΟΔΕ βουλευτών και Ρηγίλλης.

• Ο κ. Βασίλης Υψηλάντης γνωρίζοντας προφανώς το κλίμα που επικρατεί στη Νέα Δημοκρατία είναι επιφυλακτικός. Δήλωσε βέβαια ότι συνομιλεί μετην Αθήνα, αλλά ακόμα δεν έχει αποφασίσει τί θα πράξει.

ΑΥΡΙΟ το βράδυ θα συναντηθούν τα μέλη της παράταξης του Σάββα Καραγιάννης και οι «εννέα» προκειμένου να αποφασίσουν για την εκλογή αρχηγού.

Η αίτηση εξαίρεσης

ΣΥΝΕΧΕΙΑ ΑΠΟ ΤΗ ΣΕΛ. 1

στο γραφείο του προέδρου Σεραφείμ Ντότσικα και έχει κληθεί να παραστεί και ο ίδιος ο κ. Γιαννόπουλος για να εκθέσει τις απόψεις του.

ΣΧΕΤΙΚΑ έγινε γνωστό ότι στην πρότασή του προς το Συμβούλιο ο αντεισαγγελέας Πρωτοδικών Ρόδου προτείνει την απόρριψη της αίτησης εξαίρεσης που υπέβαλε ο δήμαρχος Ρόδου.

• Σύμφωνα με τις πληροφορίες ο κ. Γιαννόπουλος θα συνοδεύεται από τους συνηγόρους του Διον. Γκούσκο, Βασίλη Παπανικόλα και Φώτη Χατζηδιάκο.

ΟΠΩΣ ΕΙΝΑΙ γνωστό, ο δήμαρχος είχε ζητήσει την εξαίρεση του κ. Οικονόμου επειδή είχε εκδόσει δύο διαφορετικά έγγραφα σχετικά με τις ποινικές διώξεις για την υπόθεση του ΡΟΔΑ.

Επτά λεωφορεία του ΡΟΔΑ

ΣΥΝΕΧΕΙΑ ΑΠΟ ΤΗ ΣΕΛ. 1

που κατέθεσαν οι εκρόσωποι των δύο εταιριών, και σήμερα, θα συνέλθει εκ νέου προκειμένου να εξετάσει τα δικαιολογητικά που προσκόμισαν. Εντός των ημερών πρόκειται να ανοιχθούν και οι οικονομικές προσφορές που κατατέθηκαν, για να αναδειχθεί και ο μειοδότης.

ΣΕ ΕΝΑ μήνα από την κατοχυρώση του διαγωνισμού στον μειοδότη, θα πρέπει σύμφωνα με το νόμο, να προμηθεύσει το ΡΟΔΑ με τα 7 νέα λεωφορεία. Πρόκειται για 4 μίνι μπας, τα οποία θα καλύψουν τις ανάγκες της αστικής συγκοινωνίας και τρία λεωφορεία μήκους 12 μέτρων το καθένα, τα οποία θα διατεθούν για υπεραστικά δρομολόγια. Σε 420.000 ευρώ υπολογίζεται ότι θα ανέλθει το κόστος της αγοράς αυτών των λεωφορείων, το οποίο θα καλυφθεί εξ ολοκλήρου από το Γ' ΚΠΣ.

Οι βαθμολογίες των πανελλαδικών

ΣΥΝΕΧΕΙΑ ΑΠΟ ΤΗ ΣΕΛ. 1

όπου το ποσοστό αποτυχίας αναμένεται να είναι σε υψηλά επίπεδα.

• Ο προϊστάμενος της Δευτεροβάθμιας Εκπαίδευσης Μηνάς Νικολάου αρνήθηκε να προβεί σε οποιαδήποτε εκτίμηση για τα τοπικά αποτελέσματα, προτού ανακοινωθούν επίσημα για να μην διαψευσθεί.

Οι επιχειρηματίες της Κω

ΣΥΝΕΧΕΙΑ ΑΠΟ ΤΗ ΣΕΛ. 1

«Κύριε Πρόεδρε,

Ολοκληρώνοντας τις επισκέψεις στο σύνολο σχεδόν των επιχειρήσεων της πόλης μας διαπιστώσαμε από κοντά το τεράστιο οικονομικό πρόβλημα που βιώνουν στο σύνολό τους οι επαγγελματίες.

Καταστήματα που περνάνε μέρες χωρίς να κάνουν τζίρο, άνθρωποι σε απόγνωση που περιμένουν με αγωνία μήπως το επόμενο διάστημα καταφέρουν να καλύψουν τις υποχρεώσεις τους προς τρίτους και βέβαια και προς το Δήμο.

Γιατί δεν μπορούμε να μιλούμε για τις υποχρεώσεις προς τις οικογένειές τους, αφού αυτό αποτελεί όνειρο άπιαστο για την μεγάλη πλειοψηφία των επιχειρηματιών που μόνο με δανεισμό θα αντιμετωπιστεί.

Σήμερα με επιστολή του ο σύλλογος εποχικών καταστημάτων «ο ΔΙΑΣ» εκφράζει και εγγράφως την αγωνία του για το μέλλον των συμπολιτών μας και βγάζοντας κραυγή απόγνωσης καλεί όλους εμάς που θέλουμε να διοικήσουμε αυτό τον τόπο να πάρουμε θέση για το πρόβλημα και μέτρα για να αντιμετωπίσουμε την καταστροφή που έρχεται.

Κύριε Πρόεδρε,

Επειδή πιστεύουμε πως πάνω από τις εκλογικές διακηρύξεις και όποιες σκοπιμότητες βρίσκεται το καλό της πόλης και των πολιτών,

Επειδή η πολιτική ηγεσία κάθε τόπου οφείλει να προλαμβάνει το κακό παίρνοντας τα απαραίτητα μέτρα,

Επειδή οι πολίτες προσβλέπουν με ελπίδα σε εμάς

Σας παρακαλούμε να συγκαλέστε σε έκτακτη ειδική συνεδρίαση το Δημοτικό Συμβούλιο, όπως ο Κώδικας προβλέπει, με μοναδικό θέμα: Μέτρα αναβάθμισης της όλης - αντιμετώπισης της κρίσης - στήριξης των επιχειρήσεων.

Οι δημοτικοί σύμβουλοι
Γιώργος Κυρίτσης
Νίκος Πουλιού
Κώστας Ασλάνης
Γιώργος Σπύρου
Θεόφιλος Μουζουράκης
Δαυίδ Καλούδης
Μιχάλης Χατζηνικολάου
Νίκος Κανταρζής»

Προβλήματα στο Νοσοκομείο

ΣΥΝΕΧΕΙΑ ΑΠΟ ΤΗ ΣΕΛ. 1

μετακίνηση από τις 19 Ιουνίου, τραυματιοφορέα, στο νεκροθάλαμο και κατά το διάστημα που δεν έχει δουλειά στο νεκροθάλαμο, θα απασχολείται στην ρεσεψιόν. Πριν από 3 μήνες είχε υπογραφεί παρόμοια πρόξη για γυναίκα τραυματιοφορέα.

Οι ΔΥΟ αυτές μετακινήσεις προκάλεσαν τις αντιδράσεις των άλλων εργαζομένων καθώς τις χαρακτηρίζουν βόλεμα ημετέρων. Εντύπωση προκαλεί το ότι δεν έχει γίνει ακόμα δεκτή η παραίτηση που υπέβαλε ο κ. Κεφαλάς, εδώ και ένα μήνα.

• Μάλιστα λόγω της εκκρεμότητας της παραίτησης του διοικητή πολλά προβλήματα παραμένουν άλυτα.

Δραματικές οι εξελίξεις στα ελληνικά νοσοκομεία

ΜΕΓΑΛΗ Η ΕΛΛΕΙΨΗ ΠΡΟΣΩΠΙΚΟΥ



Τον κώδωνα του κινδύνου κρούουν τα μέλη της Πανελλήνιας Συνδικαλιστικής Ομοσπονδίας Νοσηλευτικού Προσωπικού, καταγγέλοντας ότι, εξαιτίας της έλλειψης προσωπικού στα νοσοκομεία, ενδέχεται να δημιουργηθούν πολλά προβλήματα στην περίθαλψη των ασθενών, ιδίως τους καλοκαιρινούς μήνες.

Τις επόμενες ημέρες αναμένεται να σταλεί από την Ομοσπονδία έγγραφο στον υπουργό Υγείας, με το οποίο οι νοσηλευτές θα ζητούν να αποποιηθούν των ευθυνών τους για τυχόν λάθη και παραλείψεις που μπορεί να γίνουν κάτω από τις συνθήκες στις οποίες εργάζονται.

Όπως υπογράμμισε σε συνέντευξη Τύπου τη Δευτέρα ο πρόεδρος της Ομοσπονδίας, Ρίζος Ριζόπουλος, είναι επιτακτική η ανάγκη πρόσληψης νοσηλευτών, ο αριθμός των οποίων πρέπει να διπλασιαστεί στα νοσοκομεία όλης της χώρας.

«Η κατάσταση είναι πλέον απελπιστική, με τους νοσηλευτές να μην έχουν πληρωθεί πολλές υπερωρίες και να είναι αναγκασμένοι να δουλεύουν χωρίς ρεπό» δήλωσε ο κ. Ριζόπουλος, προσθέτοντας ότι, αυτή τη στιγμή, στη χώρα υπάρχουν 36.000 νοσηλευτές.

Όπως διευκρίνισε, στη Θεσσαλονίκη εργάζονται 3.500 νοσηλευτές, αλλά είναι ανάγκη ο αριθμός τους να διπλασιαστεί, ώστε για κάθε πέντε νοσηλευόμενους να υπάρχει ένας νοσηλευτής ανά βάρδια.

Για την Τρίτη, η Ομοσπονδία έχει προκηρύξει 24ωρη απεργία και έχει προγραμματίσει για τις 10 το πρωί συγκέντρωση διαμαρτυρίας στην Καμάρα, όπου θα γίνει μια συμβολική «κηδεία» του ΕΣΥ, με τους νοσηλευτές να φορούν μαύρα περιβραχιόνια.

Ο Γ. Παπανδρέου στη Ρόδο

ΣΥΝΕΧΕΙΑ ΑΠΟ ΤΗ ΣΕΛ. 1

πληροφορίας και της επικοινωνίας στην εκπαίδευση.

• Οπως έγινε γνωστό ο Γιώργος Παπανδρέου θα είναι ο κεντρικός ομιλητής του συνεδρίου και το θέμα που θα μιλήσει είναι «οι νέες τεχνολογίες της πληροφορίας και επικοινωνίας από τη μάθηση στην πρακτική».

ΣΤΟ ΔΙΕΘΝΕΣ συνέδριο θα πάρουν μέρος 150 επιστήμονες απ' ολόκληρο τον κόσμο και όπως μας είπε ο υπεύθυνος του συνεδρίου επίκουρος καθηγητής Κώστας Τσολακίδης, εκτός από το πανεπιστήμιο Αιγαίου συνδιοργανωτής είναι το καναδέζικο πανεπιστήμιο της Κοιλάδας του Φρέιζερ.

• Περιττό να τονιστεί ότι ο Γιώργος Παπανδρέου κατά τη διάρκεια της εδώ παραμονής του θα έχει συνάντηση και με τα κομματικά στελέχη του ΠΑΣΟΚ, όπως επίσης και με υποψήφιους δημάρχους που θα στηρίξει το κόμμα.

ΠΑΡΑΜΕΝΕΙ - μέχρι στιγμής άγνωστο - εάν ο πρόεδρος του ΠΑΣΟΚ επισκεφθεί και άλλους δήμους του νησιού μας.

Πέντε κρουαζιερόπλοια

ΣΥΝΕΧΕΙΑ ΑΠΟ ΤΗ ΣΕΛ. 1

επιβάτες.

ΣΗΜΑΝΤΙΚΟ αριθμό κρουαζιερόπλοιων θα δεχτεί το νησί μας και το προσεχές Σάββατο. Σύμφωνα με τον προγραμματισμό που έγινε τα NAUTICA, SEA DIAMOND, SILVER WIND, SERENADE και SKY WONDER θα καταπλεύσουν στο λιμάνι της Ρόδου. Το SKY WONDER, θα έρθει στο νησί μας για πρώτη φορά έχει μήκος 240 μέτρων και χωρητικότητας 1600 επιβατών, ενώ ο αριθμός του πληρώματος αγγίζει τους 600.

• Πάντως, όπως δείχνουν τα μέχρι τώρα στοιχεία και ο Ιούνιος θα κλείσει θετικά σε ό,τι αφορά τον θαλάσσιο τουρισμό.

ΕΛΛΗΝΙΚΗ ΔΗΜΟΚΡΑΤΙΑ
ΥΠΟΥΡΓΕΙΟ ΟΙΚΟΝΟΜΙΑΣ ΚΑΙ ΟΙΚΟΝΟΜΙΚΩΝ
ΔΙΕΥΘΥΝΣΗ ΚΡΑΤΙΚΩΝ ΛΑΧΕΙΩΝ

ΛΑΪΚΟ ΛΑΧΕΙΟ
ΚΑΤΑΛΟΓΟΣ ΚΕΡΔΩΝ
25η ΚΛΗΡΩΣΗ ΤΗΣ 20ης ΙΟΥΝΙΟΥ 2006

ΤΙΜΗ ΚΑΤΑΛΟΓΟΥ 0,02 ΕΥΡΩ
ΚΥΚΛΟΦΟΡΗΣΑΝ ΣΕΙΡΕΣ 10
www.kratika-laxeia.gr

ΚΕΡΔΗ ΤΡΙΕΤΙΟΥΣ ΛΑΧΝΟΥ: 870.000,00 ΕΥΡΩ

		ΣΕΙΡΑ	ΑΡΙΘΜΟΣ	ΣΤΟΙΧΕΙΟ	ΕΥΡΩ	ΦΟΡΟΣ	ΚΑΘ. ΚΕΡΔΟΣ
Α' ΛΑΧΕΙΟΣ ΤΡΙΕΤΙΟΥ	ΜΕΓΑΛΟΣ ΛΑΧΕΙΟΣ	10η	58652	Β	500.000,00	49.990,00	450.010,00
	ΥΠΟΛΟΙΠΑ ΣΤΟΙΧΕΙΑ	10η	58652	Α+Γ+Δ+Ε	120.000,00	11.960,00	108.040,00
	ΣΥΝΟΛΟ			Α - Ε	620.000,00	61.950,00	558.050,00
Β' ΛΑΧΕΙΟΣ ΤΡΙΕΤΙΟΥ		1η	58652	Α - Ε	150.000,00	14.950,00	135.050,00
Γ' ΛΑΧΕΙΟΣ ΤΡΙΕΤΙΟΥ		9η	58652	Α - Ε	150.000,00	14.950,00	135.050,00
Σε όλες τις όλλες σειρές			58652	Α - Ε	75.000,00	7.450,00	67.550,00

ΚΕΡΔΗ ΠΟΥ ΦΟΡΟΛΟΓΟΥΝΤΑΙ

ΑΡΙΘ.	ΕΥΡΩ	ΦΟΡΟΣ	ΚΑΘ. ΚΕΡΔΟΣ	ΑΡΙΘ.	ΕΥΡΩ	ΦΟΡΟΣ	ΚΑΘ. ΚΕΡΔΟΣ
18549	10.000,00	950,00	9.050,00	41210	1.000,00	50,00	950,00
34865	5.000,00	450,00	4.550,00	46549	1.000,00	50,00	950,00
1429	1.000,00	50,00	950,00	52592	1.000,00	50,00	950,00
5826	1.000,00	50,00	950,00	53576	1.000,00	50,00	950,00
8775	1.000,00	50,00	950,00	63247	1.000,00	50,00	950,00
14082	1.000,00	50,00	950,00	67625	1.000,00	50,00	950,00
21490	1.000,00	50,00	950,00	69544	1.000,00	50,00	950,00
25896	1.000,00	50,00	950,00	74572	1.000,00	50,00	950,00
30459	1.000,00	50,00	950,00				

ΚΕΡΔΗ ΑΦΟΡΟΛΟΓΗΤΑ

ΑΡΙΘ.	ΕΥΡΩ	ΑΡΙΘ.	ΕΥΡΩ	ΑΡΙΘ.	ΕΥΡΩ	ΑΡΙΘ.	ΕΥΡΩ	ΑΡΙΘ.	ΕΥΡΩ
286	500,00	16956	500,00	53282	500,00	48482	500,00	64659	500,00
497	350,00	17007	350,00	54053	350,00	48659	500,00	65610	350,00
1168	350,00	18518	350,00	54663	Φορ/τέα	49420	350,00	66331	350,00
1409	Φορ/τέα	18549	Φορ/τέα	54584	350,00	50131	350,00	67003	350,00
2350	350,00	19896	350,00	54848	350,00	50582	Φορ/τέα	67625	Φορ/τέα
2891	350,00	19857	350,00	55317	350,00	51513	350,00	68047	350,00
3452	350,00	20008	500,00	56028	350,00	51784	350,00	68650	350,00
3843	500,00	20619	350,00	56699	500,00	52483	350,00	68663	350,00
4334	350,00	21450	Φορ/τέα	57450	350,00	53378	Φορ/τέα	69544	Φορ/τέα
5005	350,00	21991	350,00	58351	500,00	54027	350,00	70135	350,00
5628	Φορ/τέα	22722	350,00	58879	350,00	54488	350,00	70616	500,00
6547	350,00	23503	350,00	60639	350,00	55109	500,00	71227	350,00
7788	350,00	24254	500,00	61210	Φορ/τέα	55660	350,00	71918	350,00
8775	Φορ/τέα	25005	350,00	61791	350,00	56428	500,00	72629	500,00
9548	350,00	25696	Φορ/τέα	62542	350,00	57291	350,00	73510	350,00
10327	350,00	26447	350,00	63323	500,00	58642	350,00	73861	350,00
11058	500,00	27328	350,00	63844	350,00	58653	Φορ/τέα	74522	Φορ/τέα
11689	350,00	27959	350,00	63925	350,00	59422	350,00	75293	350,00
12550	350,00	28570	500,00	64206	350,00	60183	350,00	76104	350,00
13351	350,00	29647	350,00	64777	500,00	60904	500,00	76685	500,00
14082	Φορ/τέα	30458	Φορ/τέα	65608	350,00	61655	350,00	77376	350,00
14793	350,00	31319	350,00	66549	Φορ/τέα	62426	350,00	78557	500,00
15544	350,00	31650	350,00	67000	350,00	63247	Φορ/τέα	79184	350,00
16275	350,00	32471	350,00	67751	350,00	64058	350,00	79575	350,00

ΑΡΙΘΜΟΣ ΠΡΟΣΦΕΤΗΣ ΧΡΗΜΑΤΟΔΟΤΗΣΗΣ ΜΕΓΑΛΟΥ ΛΑΧΝΟΥ: 48.
ΕΠΙΠΛΕΟΝ ΚΕΡΔΙΖΟΥΝ:
α) Από 40,00 ευρώ όλοι οι αριθμοί που λήγουν σε 52.
β) Από 20,00 ευρώ όλοι οι αριθμοί που λήγουν σε 2.
γ) Από 10,00 ευρώ όλοι οι αριθμοί από 58000 έως 58999, 18000 έως 18999 και 34000 έως 34999.
Τα παραπάνω κέρδη αντιστοιχούν σε ακέραια γραμμάτια των 10,00 ευρώ.
ΠΡΟΣΟΧΗ: *Σε περίπτωση πενταπλού κέρδους καταβάλλεται ΤΟ ΜΕΓΑΛΥΤΕΡΟ*
Τα κέρδη παρατηρήθηκαν μετά ΤΕΤΡΑΜΗΝΟ

ΑΘΗΝΑ, 20 ΙΟΥΝΙΟΥ 2006
Ο Διευθυντής των Κρατικών Λαχείων α.α.
ΔΗΜΗΤΡΙΟΣ ΔΗΜΟΠΟΥΛΟΣ

Πρόγραμμα στη Δωδεκάνησο για τα θέματα ισότητας

ΕΥΑΙΣΘΗΤΟΠΟΙΗΣΗ ΤΩΝ ΕΚΠΑΙΔΕΥΤΙΚΩΝ

Την Κυριακή 18 Ιουνίου πραγματοποιήθηκε στο αμφιθέατρο του Υδροβιολογικού Σταθμού Ρόδου η τελική εκδήλωση παρουσίασης της 2ης σύμπραξης του προγράμματος για θέματα ισότητας, που εκπονήθηκε στα πλαίσια της πράξης 4.1.1.α του ΕΠΕΑΕΚ ΙΙ «ευαισθητοποίηση εκπαιδευτικών και παρεμβατικά προγράμματα για την προώθηση της ισότητας των φύλων».

Η εκδήλωση συνδιοργανώθηκε από τα σχολεία της σύμπραξης, την επιμορφώτρια του Κέντρου Ερευνών για Θέματα Ισότητας (ΚΕΘΙ) κα Ξανθίππη Φουλίδη και τον υπεύθυνο περιβαλλοντικής εκπαίδευσης - επιμορφωτή για Θέματα Ισότητας του Υπουργείου παιδείας. Τα σχολεία που συμμετείχαν στη σύμπραξη με γενικό τίτλο «Η Παρουσία της Γυναίκας στην Κοινωνία» ήταν:



- Οι Λυκειακές τάξεις Λειψών με θέματα «Η παρουσία της γυναίκας στην κοινωνία» και «Η απεικόνιση της θέσης της γυναίκας στην κοινωνία μέσα από την τέχνη».
- Οι Λυκειακές τάξεις Χάλκης με θέμα: «Γυναίκες και πολιτική»
- Το 2ο Σχολικό Εργαστηριακό Κέντρο Ρόδου με θέμα: « Παιχνίδι ρόλων για την ισότητα των δύο φύλων».
- Το ΕΕΕΕΚ Ρόδου με θέμα: « Πολιτισμός Αθλητισμός και Γυναίκα»
- Οι Λυκειακές τάξεις Μεγίστης με θέμα: «Η γυναίκα ιδωμένη ως θεατρική φιγούρα»

Παρουσιάστηκαν οι δράσεις, παρεμβάσεις και αποσπάσματα από τις βιντεοσκοπήσεις των μαθητικών θεατρικών παραστάσεων της φετινής σχολικής χρονιάς ενώπιον γονέων παιδιών και εκπαιδευτικών. Στόχος των προγραμμάτων ισότητας είναι η ενημέρωση, ο προβληματισμός και η έμπρακτη ευαισθητοποίηση σε ένα κοινωνικό θέμα που αφορά όλα τα μέλη μιας κοινωνίας που οραματίζεται το μέλλον της με κοινωνική ισότητα και καλύτερες συνθήκες διαβίωσης.

Στο κλείσιμο της εκδήλωσης κατέθεσαν και τις εντυπώσεις τους για το πρόγραμμα οι διευθυντές/ριες των συμμετεχόντων σχολείων με χαρακτηριστικά σχόλια όπως: «Το πρόγραμμα αυτό το βρήκα ως το πιο ολοκληρωμένο στην ως τώρα καριέρα μου», «τα παιδιά με μεγάλη προθυμία συμμετείχαν στο θεατρικό δρώμενο και έγραψαν και τα ίδια τα λόγια», «ευχαριστούμε την Υπεύθυνη Αγωγής Υγείας κα Μάντα Φατσέα που μας παρότρυνε να συμμετέχουμε στο πρόγραμμα και μας ενθάρρυνε καθόλη τη διάρκεια του».

Εκφράζουμε τα θερμά μας συγχαρητήρια στους εκπαιδευτικούς που συμμετείχαν στο πρόγραμμα και ιδιαίτερα στους συντονιστές της σύμπραξης. Θεωρούμε ότι οι εκπαιδευτικοί και οι μαθητές μας δικαίωσαν τις προτάσεις, που καταθέσαμε στους υπευθύνους του ΚΕΘΙ, ώστε να ξεπεραστούν τα νομικά εμπόδια και να δημιουργηθεί και η δεύτερη σύμπραξη στη Δωδεκάνησο με την νομική υπόσταση των σχολείων των μικρών νησιών ως Λυκειακές Τάξεις.

Ευχαριστούμε για μία ακόμη φορά το Διευθυντή του Υδροβιολογικού Σταθμού Ρόδου Δρ. Ανδρέα Σιούλα μας φιλοξένησε στους χώρους του Ενυδρείου και μάλιστα σε μέρα αργίας.

Ο υπεύθυνος του τμήματος Περιβαλλοντικής Δευτεροβάθμιας Εκπ/σης Νοτίου συγκροτήματος Δωδεκανήσου

Δρ. Στέλιος Ορφανός

Στην περιοχή της Νότιας Ρόδου

Μεγάλες καθυστερήσεις στις ηλεκτροδοτήσεις των έργων

ΥΠΟΜΝΗΜΑ ΣΤΗ ΔΙΟΙΚΗΣΗ ΤΗΣ ΔΕΗ

Σημαντικές καθυστερήσεις παρατηρούνται στις ηλεκτροδοτήσεις έργων στην περιοχή της Νότιας Ρόδου. Αυτό υπογραμμίζεται σε υπόμνημα του δημάρχου Μανώλη Σαββή προς τη διοίκηση της ΔΕΗ και στις τοπικές υπηρεσίες. Το κείμενο του υπομνήματος, έχει ως εξής:

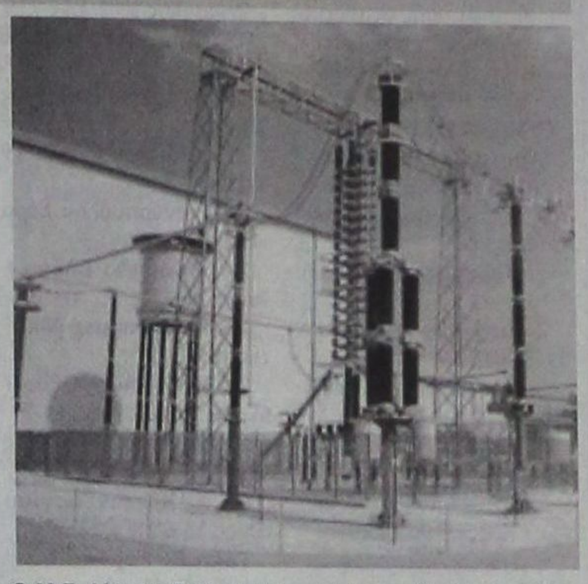

«Κύριε Πρόεδρε του Δ.Σ. και Κύριε Διευθύνοντα Σύμβουλε

Ο Δήμος Νότιας Ρόδου στις προσπάθειες που καταβάλλει για την εξυπηρέτηση των δημοτών του, προγραμματίζει, εκτελεί και θέτει σε λειτουργία έργα ηλεκτροφωτισμού, ύδρευσης, άρδευσης, κλπ.

Απαραίτητη προϋπόθεση για την λειτουργία των έργων αυτών είναι φυσικά και η ηλεκτροδότησή τους.

Η εξεύρεση και καταβολή στη Δ.Ε.Η. των πόρων για τις ηλεκτροδοτήσεις αυτές επιτυγχάνεται με άοκνες και επίμονες προσπάθειες του Δήμου.

Τα έργα - ειδικότερα τα έργα ύδρευσης, άρδευσης - που ολοκληρώνονται με την ηλεκτροδότησή τους χρήζουν άμεσης λειτουργίας μια και το νερό στην περιοχή μας είναι πολύτιμο και είδος εν ανεπάρκεια.

Παρατηρείται όμως το φαινόμενο μετά την εκπλήρωση όλων των προϋποθέσεων ηλεκτροδότησης έργων από το Δήμο μας (καταβολή ποσού συμμετοχής, θεωρημένα σχέδια, άδειες οικοδομής, κλπ), οι ηλεκτροδοτήσεις να μην πραγματοποιούνται από τη Δ.Ε.Η. - εργολάβο Δ.Ε.Η.

Μετά τις αλλεπάλληλες επικοινωνίες μας με την διοίκηση της Δ.Ε.Η. Ρόδου, διαφαίνεται ότι οι ηλεκτροδοτήσεις αυτές κωλυσιεργούν στα υλικά - μετασχηματιστές, καλώδια κλπ - που πρέπει να προμηθευτεί από τη Δ.Ε.Η. ο εντεταλμένος εργολάβος σας. Οι εξηγήσεις που μας δίδονται αναφέρουν ότι τα υλικά αυτά δεν υπάρχουν ούτε καν στις Κεντρικές Αποθήκες Πανελλήνιως, πόσο μάλλον δε στην περιοχή της Ρόδου.

Σας παραθέτουμε τον παρακάτω ενδεικτικό πίνακα με τα επείγοντα έργα ύδρευσης-άρδευσης που πρέπει να ηλεκτροδοτηθούν, τα ποσά συμμετοχής που έχουν ήδη καταβληθεί από το Δήμο Νότιας Ρόδου καθώς και τις ημερομηνίες που έχουν εκπληρωθεί από εμάς όλες οι προϋποθέσεις των φακέλων ηλεκτροδότησης.

Οι φάκελοι αυτοί βρίσκονται στα χέρια του εργολάβου Δ.Ε.Η. περιοχής Ρόδου, αλλά όπως προαναφέραμε αυτός δηλώνει αδυναμία εκτέλεσης των έργων ηλεκτροδότησης (τοποθέτηση στύλων, καλωδίων, μετασχηματιστών κλπ) λόγω ελλείψεως υλικών.

- Όπως φαίνεται από τον πίνακα οι ηλεκτροδοτήσεις αφορούν έργα ύδρευσης - άρδευσης που χρήζουν άμεσης λειτουργίας και για την εξυπηρέτηση των δημοτών, και για την γενικότερη καλή λειτουργία των έργων ύδρευσης - άρδευσης (αποφυγή προβλημάτων από πολύμηνη παραμονή εμβαπτιζόμενων αντλιών σε θέση εκτός λειτουργίας, στεγανότητες δεξαμενών, δικτύων σωληνώσεων).

Κε Πρόεδρε του Δ.Σ. και Κε Διευθύνοντα Σύμβουλε της Δ.Ε.Η.

Ο Δήμος Νότιας Ρόδου υπήρξε πάντοτε αρωγός στις προσπάθειες της Δ.Ε.Η. για την δημιουργία του νέου Θ.Η.Σ. Νότιας Ρόδου για την εξυπηρέτηση του νησιού της Ρόδου. Πλην όμως φαίνεται από τα παραπάνω πως η ανταπόκριση της Δ.Ε.Η. για την εξυπηρέτηση των αναγκών του δεν είναι η αναμενόμενη.

Σας παρακαλούμε για την προσωπική σας μέριμνα ώστε να καταστεί εφικτή η άμεση αποστολή των απαραιτήτων υλικών που χρειάζονται οι ηλεκτροδοτήσεις αυτές στην Δ.Ε.Η. ΡΟΔΟΥ-Εργολάβο Δ.Ε.Η. Περιοχής Ρόδου, και η άμεση εκτέλεση των έργων, όταν μάλιστα η Υπηρεσία σας καρπούται επί μακρόν διάστημα σημαντικούς πόρους του Δήμου μας χωρίς να εκτελεί έργο, ενώ για τις υποχρεώσεις του Δήμου (βλέπε Δημοτικά Τέλη) δεν επιδεικνύεται καμία ανοχή.

Επίσης σας παρακαλούμε για την επιβουλή γενικότερου ενδιαφέροντος της Δ.Ε.Η. στα μελλοντικά έργα ηλεκτροδότησης του Δήμου Νότιας Ρόδου (ταχύτερη σύνταξη μελέτης παροχής από Δ.Ε.Η. για Φ.Ο.Π., Δημοτικούς Φωτισμούς, Παραλλαγές - Μετατοπίσεις, Ηλεκτροδοτήσεις αντλιοστασίων, δεξαμενών, επεκτάσεις, συντηρήσεις Φ.Ο.Π., διευκολύνσεις στους διακανονισμούς αποπληρωμής ποσών συμμετοχής, ταχύτερη εκτέλεση εργολαβίας ηλεκτροδότησης), καθώς στο άμεσο μέλλον η αγαστή συνεργασία μας για την λειτουργία του νέου εργοστασίου θα είναι συχνότερη και ο Δήμος επιθυμεί η συνεργασία μας αυτή να εμπεριέχει την αμοιβαιότητα.

Ο ΔΗΜΑΡΧΟΣ
ΣΑΒΒΗΣ ΕΜΜΑΝΟΥΗΛ»

«Ο Δήμος Νότιας Ρόδου υπήρξε πάντοτε αρωγός στις προσπάθειες της Δ.Ε.Η. για την δημιουργία του νέου Θ.Η.Σ. Νότιας Ρόδου για την εξυπηρέτηση του νησιού της Ρόδου. Πλην όμως φαίνεται από τα παραπάνω πως η ανταπόκριση της Δ.Ε.Η. για την εξυπηρέτηση των αναγκών του δεν είναι η αναμενόμενη».

	ΤΙΤΛΟΣ ΕΡΓΟΥ	ΚΑΤΑΒΛΗΘΕΝ ΠΟΣΟ ΣΥΜΜΕΤΟΧΗΣ –	ΗΜΕΡΟΜΗΝΙΑ ΕΚΠΛΗΡΩΣΗΣ ΟΛΩΝ ΤΩΝ ΠΡΟΫΠΟΘΕΣΕΩΝ ΗΛΕΚΤΡΟΔΟΤΗΣΗΣ ΑΠΟ ΔΗΜΟ ΝΟΤΙΑΣ ΡΟΔΟΥ
1	Ηλεκτροδότηση αντλητικού συγκροτήματος γεώτρησης στην περιοχή «Λισύρα-Χόχλακα» Δ.Δ. Καταβιάς	9.071,78	ΦΕΒΡΟΥΑΡΙΟΣ 2006
2	Ηλεκτροδότηση δεξαμενής περιοχής «Κουναρά» Δ.Δ. Ασκληπιείου	54.607,94	ΜΑΡΤΙΟΣ 2006
3	Έγκριση Διακανονισμού αποπληρωμής συμμετοχής Δήμου Νότιας Ρόδου στην Επαναπλεκτροδότηση αντλιοστασίου φράγματος Απολακκιάς	17.694,71	ΜΑΡΤΙΟΣ 2006

ΓΚΙΝΑΚΗΣ
Ταξιδεύετε αεροπορικώς;
Προσφέρουμε δωρεάν πάρκινγκ του αυτοκινήτου σας σε δικό μας χώρο.
Παραλαβή και παράδοση στο αεροδρόμιο ΔΙΑΓΟΡΑΣ της Ρόδου.
Αλλαγές λαδιών, σέρβις, πλυντήρια - λιπαντήρια, διανομές πετρελαίου.
19ο χλμ. Ρόδου - Παραδεισίου
Τηλ. 22410 37376 κινητό 6936656976
X234-30/7

ΑΝΑΚΟΙΝΩΣΗ
ΙΤΑΛΙΚΑ
ΣΤΑΘΗΣ Μ. ΣΚΑΝΔΑΛΙΔΗΣ
Καθηγητή Ιταλικής Γλώσσας και Φιλολογίας
Χριστόδουλου Τσιγάντε 11
Το φροντιστήριό μας ανακοινώνει ότι:
1) **Αρχίζει** εντατικά τμήματα για υποψήφιους φοιτητές Ιταλικών Πανεπιστημίων.
2) **Συνεργάζεται** με την «Universita Popolare dei Castelli Romani» που οργανώνει για το μήνα Αύγουστο τμήματα για:
ΠΡΟΕΤΟΙΜΑΣΙΑ ΓΙΑ ΕΙΣΑΓΩΓΗ ΣΤΑ ΙΤΑΛΙΚΑ ΑΕΙ. Ειδικά μαθήματα ανάλογα με την κατεύθυνση της Σχολής (Βιολογία, Χημεία, Φυσική, Μαθηματικά, Κουλτούρα, Ιστορία Τέχνης κ.λ.π.)
Η Universita Popolare βρίσκεται σε συνεχή επικοινωνία με τα πανεπιστημιακά ιδρύματα ώστε να ενημερώνει τους μαθητές και να προωθεί τις αιτήσεις των εξετάσεων στις κατά τόπους σχολές και πόλεις.
ΠΡΟΕΤΟΙΜΑΣΙΑ ΓΙΑ ΜΕΤΑΠΤΥΧΙΑΚΑ
ΤΕΛΕΙΟΠΟΙΗΣΗ ΓΛΩΣΣΑΣ (ΔΙΠΛΩΜΑΤΑ ΙΤΑΛΙΚΗΣ)
ΤΜΗΜΑΤΑ ΔΙΑΡΚΕΙΑΣ 1 ΜΗΝΟΣ ή 15 ΗΜΕΡΩΝ
ΔΙΑΜΟΝΗ: Frascati (Ρώμη) στη VILLA SCIARRA το συγκρότημα είναι ένας πολυχώρος παροχής ξενοδοχείο - εστιατόριο διαθέτει τις αίθουσες μαθημάτων, αίθουσα συνεδρίων, αίθουσα προβολών, θέατρο, μπαρ κ.λ.π.
Πληροφορίες στα τηλ: 22410 29265 , 210 3816559
κιν.: 693 2272902
X257-30/6

3 LVD SONY BRAVIA 50 ίντσες 1.690 ευρώ



Τηλεόραση 3LCD 50 ινσών
Η μεγαλύτερη επίπεδη τηλεόραση KDF-E50A10 θα αποτελέσει σταθμό στην ιστορία της τηλεόρασης. Χρησιμοποιεί 3 πάνελ LCD και χαρίζει εικόνα τόσο φυσικό και φωτεινή ακόμη και στις σκοτεινότερες γωνίες που θα σας κόψει την ανάσα.

Ολοκληρωμένα πακέτα οικιακού κινηματογράφου
Για να ολοκληρωθεί το κινηματογραφικό σκηνικό στο σαλόνι σας, σας προτείνουμε το κομψό μας σύστημα οικιακού κινηματογράφου DA-DZ700FW. Διαθέτει ασύρματα πίσω ηχεία S-DIAT για μεγαλύτερη ευελιξία και 1000W ισχύος κάρη στον ενισχυτή S-Master - ακριβώς ότι χρειάζεται για τον καλύτερο ήχο surround από τις μουσικές συλλογές σας σε Super Audio CD και DVD. Και για να αναλαμβάνετε την αυθεντικότητα της πηγής όταν παρακολουθείτε μια ταινία σε DVD, η τεχνολογία Precision Cinema Progressive εγγυάται βέλτιστη αναπαραγωγή.

ΧΑΡΑΛΑΜΠΑΚΗΣ
Ηλεκτρικά Είδη
Εθνικής Αντιστάσεως 75 • Τηλ. 22410 32117

ΟΡΘΟΠΕΔΙΚΑ - ΙΑΤΡΙΚΑ
ΧΑΡΙΤΟΣ
Ακούστε...
τους ήχους μιας νέας ζωής



Το μικρότερο αθέατο ψηφιακό ακουστικό
Ακουστικά Βαρηκοΐας
WIDEX oticon
Τώρα διαθέτουμε τη νέα ολοκληρωμένη σειρά 100% ψηφιακών & αυτόματων ακουστικών, που προσφέρουν **τέλεια ακουστική απόδοση, χωρίς ενοχλητικά σφυρίγματα και χωρίς παράσιτα.**
X.190-30/6
ΕΛΕΥΘ. ΒΕΝΙΖΕΛΟΥ 6 (Δίπλα στη Ροδιακή Επαυλη) - ΡΟΔΟΣ
Τηλ.: 22410 24112 - Fax: 22410 75969

Blue Star Ferries
ΑΠΟ ΡΟΔΟ

ΑΝΑΧΩΡΗΣΗ ΑΠΟ ΡΟΔΟ	ΚΩ	ΛΕΡΟ	ΠΑΤΜΟ	ΣΥΡΟ	ΑΝΩ ΚΑΤΩ ΣΥΡΟΣ	ΑΦΙΞΗ ΠΕΙΡΑΙΑ
ΤΡΙΤΗ 18:00	ΤΡΙΤΗ 21:45	–	–	ΤΕΤΑΡΤΗ 03:10	–	ΤΕΤΑΡΤΗ 06:40
ΠΕΜΠΤΗ 18:30	ΠΕΜΠΤΗ 21:45	ΠΕΜΠΤΗ 23:25	ΠΑΡΑΣΚΕΥΗ 00:35	ΠΑΡΑΣΚΕΥΗ 04:30	–	ΠΑΡΑΣΚΕΥΗ 08:30
ΣΑΒΒΑΤΟ 10:00	ΣΑΒΒΑΤΟ 12:45	–	–	–	ΣΑΒΒΑΤΟ 16:20	ΣΑΒΒΑΤΟ 21:00
ΚΥΡΙΑΚΗ 18:00	ΚΥΡΙΑΚΗ 21:15	ΚΥΡΙΑΚΗ 22:55	ΔΕΥΤΕΡΑ 23:59	ΔΕΥΤΕΡΑ 04:10	–	ΔΕΥΤΕΡΑ 08:00

ΠΡΟΣ ΡΟΔΟ

ΑΝΑΧΩΡΗΣΗ ΑΠΟ ΠΕΙΡΑΙΑ	ΑΦΙΞΗ ΣΥΡΟ	ΑΝΩ ΚΑΤΩ ΣΥΡΟΣ	ΠΑΤΜΟ	ΛΕΡΟ	ΚΩ	ΡΟΔΟ
ΔΕΥΤΕΡΑ 19:00	ΔΕΥΤΕΡΑ 22:45	–	–	–	ΤΡΙΤΗ 04:45	ΤΡΙΤΗ 08:00
ΤΕΤΑΡΤΗ 19:00	ΤΕΤΑΡΤΗ 22:20	–	ΠΕΜΠΤΗ 01:55	ΠΕΜΠΤΗ 03:05	ΠΕΜΠΤΗ 04:45	ΠΕΜΠΤΗ 08:00
ΠΑΡΑΣΚΕΥΗ 19:00	ΠΑΡΑΣΚΕΥΗ 22:30	–	–	–	ΣΑΒΒΑΤΟ 04:50	ΣΑΒΒΑΤΟ 07:45
ΣΑΒΒΑΤΟ 23:30	–	ΚΥΡΙΑΚΗ 05:30	ΚΥΡΙΑΚΗ 07:55	ΚΥΡΙΑΚΗ 09:15	ΚΥΡΙΑΚΗ 11:00	ΚΥΡΙΑΚΗ 13:45

ΑΛΛΑΓΗ ΔΡΟΜΟΛΟΓΙΩΝ BLUE STAR FERRIES 11-12/06 (ΑΓ. ΠΝΕΥΜΑΤΟΣ)

ΚΥΡΙΑΚΗ 11/06/06
Ακύρωση δρομολογίου από Ρόδο 18.00 για Κω - Λέρο - Πάτμο - Σύρο - Πειραιά

ΔΕΥΤΕΡΑ 12/06/06 (ΑΓ. ΠΝΕΥΜΑΤΟΣ)
Αναχώρηση από ΡΟΔΟ 08.00 για Κω 10.45-11.15, Λέρο 12.40-12.55, Πάτμο 13.50-14.05, Σύρο 17.45-18.00, Πειραιά 21.20
Αναχώρηση από ΠΕΙΡΑΙΑ Δευτέρα 22.30 για Σύρο 02.15-03.30, Κω 09.15-09.45, Ρόδο 12.45 και εν συνεχεία στο πρ[illegible]

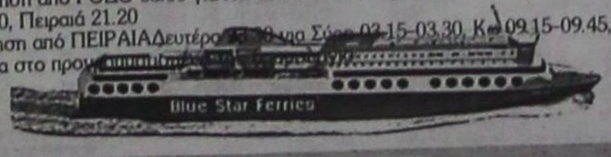

RODOS FERRIES SERVICES/SKEVOS TRAVEL
ΚΑΝΤΕ ΚΡΑΤΗΣΗ ΤΩΡΑ!
ΠΛΗΡΟΦΟΡΙΕΣ ΚΑΙ ΚΡΑΤΗΣΕΙΣ ΘΕΣΕΩΝ ΣΤΟΝ ΤΑΞΙΔΙΩΤΙΚΟ ΣΑΣ ΠΡΑΚΤΟΡΑ Ή RODOS FERRIES SERVICES/SKEVOS TRAVEL: ΑΜΕΡΙΚΗΣ 111, ΡΟΔΟΣ, ΤΗΛ. ΚΡΑΤΗΣΕΩΝ ΕΠΙΒΑΤΩΝ ΚΑΙ Ι.Χ.: 22410-22461, 22410-75655, 22410-75310, ΤΗΛ/ ΚΡΑΤΗΣΕΩΝ ΦΟΡΤΗΓΩΝ: 22410-76600
X5896-30/6

DODEKANISOS PRIDE
Δρομολόγια
01/05/2006-15/10/2006

ΚΑΘΗΜΕΡΙΝΑ		
ΛΙΜΑΝΙ	ΑΦΙΞΗ	ΑΝΑΧΩΡΗΣΗ
PATMOS	-	06:00
LEROS	06:40	06:45
KALYMNOS	07:30	07:40
KOS	08:15	08:20
SIMI	09:45	09:50
RHODES	10:40	15:00
SIMI	15:50	15:55
KOS	17:20	17:25
KALYMNOS	18:00	18:05
LEROS	18:50	19:00
PATMOS	19:40	O/N

ΚΑΘΕ ΤΕΤΑΡΤΗ		
ΛΙΜΑΝΙ	ΑΦΙΞΗ	ΑΝΑΧΩΡΗΣΗ
PATMOS	-	06:00
LIPSI	06:20	06:25
LEROS	06:45	06:50
KALYMNOS	07:35	07:40
KOS	08:15	08:20
SIMI	09:45	09:50
RHODES	10:40	15:00
SIMI	15:50	15:55
KOS	17:20	17:25
KALYMNOS	18:00	18:05
LEROS	18:50	19:00
LIPSI	19:20	19:25
PATMOS	19:45	O/N

DODEKANISOS EXPRESS
Δρομολόγια
01/05/2006-15/10/2006*

ΚΥΡΙΑΚΗ		
ΛΙΜΑΝΙ	ΑΦΙΞΗ	ΑΝΑΧΩΡΗΣΗ
RHODES	-	08:30
SIMI	09:25	09:30
KOS	11:00	11:10
KALYMNOS	11:50	12:00
LEROS	12:45	12:50
PATMOS	13:30	13:40
LEROS	14:20	14:30
KALYMNOS	15:20	15:30
KOS	16:10	16:20
SIMI	17:40	17:45
RHODES	18:30	O/N

ΔΕΥΤΕΡΑ**		
ΛΙΜΑΝΙ	ΑΦΙΞΗ	ΑΝΑΧΩΡΗΣΗ
RHODES	-	08:30
KASTELORIZO	11:00	16:00
RHODES	18:30	O/N

ΤΡΙΤΗ, ΠΕΜΠΤΗ, ΠΑΡΑΣΚΕΥΗ, ΣΑΒΒΑΤΟ		
ΛΙΜΑΝΙ	ΑΦΙΞΗ	ΑΝΑΧΩΡΗΣΗ
RHODES	-	08:30
KOS	10:40	10:50
KALYMNOS	11:30	11:40
LEROS	12:30	12:35
LIPSI	13:00	13:05
PATMOS	13:30	13:40
LEROS	14:20	14:30
KALYMNOS	15:20	15:30
KOS	16:10	16:20
RHODES	18:30	O/N

ΤΕΤΑΡΤΗ		
ΛΙΜΑΝΙ	ΑΦΙΞΗ	ΑΝΑΧΩΡΗΣΗ
RHODES	-	08:30
SIMI	09:25	09:30
KOS	11:00	11:10
KALYMNOS	11:50	12:00
LEROS	12:50	14:30
KALYMNOS	15:20	15:30
KOS	16:10	16:20
SIMI	17:40	17:45
RHODES	18:30	O/N

*ίως Δευτέρα 14/05/2006 το "DODEKANISOS EXPRESS" δεν πραγματοποιεί δρομολόγια.

**έναρξη δρομολογίων Καστελορίζου με το "DODEKANISOS EXPRESS" από Δευτέρα 15/05/2006.

DODEKANISOS SEAWAYS
Η δική μας επιλογή!
Αυστραλίας 3, 85100 Ρόδος, τηλ.: 22410 70590, fax: 22410 70591, www.12ne.gr
X5911-30/6

ΤΗΛΟΣ 21ος ΑΙΩΝΑΣ
SEA STAR
ΝΑΥΤΙΚΗ ΕΤΑΙΡΙΑ
ΠΛΗΡΟΦΟΡΙΕΣ:
ΡΟΔΟΣ ΤΑΡΠΟΝ ΣΠΡΙΝΓΚΣ 44
Τηλ./FAX: 22410 78052 κιν. 6938 244523
ΤΗΛΟΣ ΛΙΒΑΔΙΑ
Τηλ. 22460 44000 FAX. 22460 44044



ΠΡΟΓΡΑΜΜΑ SEA STAR

ΔΕΥΤΕΡΑ

Λιμάνι	Αφιξη	Αναχώρηση
ΡΟΔΟΣ		09.20
ΤΗΛΟΣ	10.40	14.30
ΝΙΣΥΡΟΣ	15.05	17.30
ΤΗΛΟΣ	18.10	18.15
ΡΟΔΟΣ	19.35	Δ.

ΤΡΙΤΗ

Λιμάνι	Αφιξη	Αναχώρηση
ΡΟΔΟΣ		09.00
ΤΗΛΟΣ	10.20	Δ.

ΤΕΤΑΡΤΗ

Λιμάνι	Αφιξη	Αναχώρηση
ΤΗΛΟΣ		08.00
ΡΟΔΟΣ	09.20	18.00
ΤΗΛΟΣ	19.20	Δ.

ΠΕΜΠΤΗ

Λιμάνι	Αφιξη	Αναχώρηση
ΤΗΛΟΣ		07.30
ΚΑΜΙΡΟΣ	08.15	14.00
ΤΗΛΟΣ	14.45	

ΠΑΡΑΣΚΕΥΗ

Λιμάνι	Αφιξη	Αναχώρηση
ΤΗΛΟΣ		09.00
ΡΟΔΟΣ	10.20	Δ.

ΣΑΒΒΑΤΟ

Λιμάνι	Αφιξη	Αναχώρηση
ΡΟΔΟΣ		09.00
ΤΗΛΟΣ	10.20	Δ.

ΚΥΡΙΑΚΗ

Λιμάνι	Αφιξη	Αναχώρηση
ΤΗΛΟΣ		07.30
ΡΟΔΟΣ	08.50	17.30
ΤΗΛΟΣ	18.50	19.00
ΡΟΔΟΣ	20.20	Δ.

X.5921-30/6

Από τα γυμνάσια της Ρόδου

Οι αριστούχοι μαθητές

ΟΛΑ ΤΑ ΟΝΟΜΑΤΑ ΤΩΝ ΔΙΑΚΡΙΘΕΝΤΩΝ

Ανακοινώθηκαν χτες τα ονόματα των μαθητών και μαθητριών από γυμνάσια της Ρόδου, που αρίστευσαν. Οι αριστούχοι μαθητές είναι οι εξής:

ΓΥΜΝΑΣΙΟ ΙΑΛΥΣΟΥ
Αριστεία - Βραβεία
Τάξη Α΄ Γυμνασίου

1. Κουλουμπράκη Δέσποινα 20
2. Καραβόλια Βασιλική 19 11/12
3. Κινδυλίδη Ζηνοβία 19 11/12
4. Κουγκράς Δημήτριος 19 11/12
5. Βικάτου Μαρία 19 10/12
6. Κουλουμπράκη Αιμιλία - Χρυσοβαλ. 19 10/12
7. Τιάκας Νικόλαος 19 10/12
8. Θεουλάκη Αναστασία- Ελέν. 19 8/12
9. Κήπουλας Ελευθέριος 19 8/12
10. Πίτσα Τσαμπίκα 19 8/12
11. Λιαμής Ηλίας - Νεκτάριος 19 7/12
12. Μπιλλίρη Αθηνά - Ραχήλ 19 7/12
13. Κασλήογλου Έρολ 19 6/12
14. Γεώργαλλου Χρυσοβαλάντα 19 4/12
15. Κωσταλία Ελισάβετ - Έλλη 19 4/12
16. Καπόγλου Ευάγγελος 19 3/12
17. Μητροτάσιου Ζωή 19 3/12
18. Φεσάκη Σταυρούλα 19 3/12
19. Δανελλάκης Μιχαήλ - Δημήτριος 19 2/12
20. Θεουλάκη Ραφαηλία 19 2/12
21. Λεωνίδας Στυλιανός 19 1/12
22. Φαμηλιά Μαρία 19 1/12
23. Γιαννοπούλου Σάρα -Ελένη 19
24. Κρομήδα Ελένη - Άννα 19
25. Καλπακιώρης Νικήτας 18 11/12
26. Μαυρογιώργη Ευτυχία 18 10/12
27. Κήπουλας Νικόλαος 18 8/12
28. Χατζηγεωργίου Ηλίας 18 6/12

Τάξη Β΄ Γυμνασίου

1. Σταμούλη Αικατερίνη 19 10/12
2. Βρόντου Στυλιανή 19 9/12
3. Κυπριώτη Αικατερίνη 19 8/12
4. Σαχίνη Δήμητρα 19 7/12
5. Σταμούλης Ανδρέας 19 6/12
6. Σπύρου Ματθαίος 19 4/12
7. Μαυρογιώργης Θεόδωρος 19 3/12
8. Καζούλη Σταυρούλα 19 2/12
9. Κυπραίου Βασιλική 19 1/12
10. Ζέκιος Ιετμήρ 18 9/12
11. Παπαχατζής Πέτρος 18 6/12
12. Τζωρτζή Βαρβάρα 18 6/12
13. Χαραλαμποπούλου Παναγιώτα 18 6/12

Τάξη Γ΄ Γυμνασίου

1. Κινδυλίδη Ιακωβίνα 20
2. Μητροτάσιος Παναγιώτης 20
3. Μπότσαρη Δέσποινα 19 12/13
4. Κασλήογλου Τζαν 19 11/13
5. Γαβρά Σοφία 19 8/13
6. Κανδίνου Δέσποινα 19 5/13
7. Πίσσα Μιχαλία- Σταύρου 19 5/13
8. Σταματάκη Αικατερίνη 19 5/13
9. Σαμαρά Σταυρούλα 19 4/13
10. Τελώνης Εμμανουήλ 19 4/13
11. Ζαχαρία Σμαραγδή 19 2/13
12. Μαργαρίτη Ζωή - Κυριακή 19
13. Παπαγούρας Νικόλαος 18 12/13
14. Καραβόλια Ιωάννης 18 11/13
15. Τσαμπής Ιωάννης 18 11/13
16. Φωτάρα Ιωάννα 18 8/13

ΓΥΜΝΑΣΙΟ ΠΑΡΑΔΕΙΣΙΟΥ
Αριστεία - Βραβεία
Τάξη Α΄ Γυμνασίου

1. Μουστάκης Νικόλαος 19 3/11
2. Γιαννακάκης Χρήστος 18 8/11
3. Παπαδοπούλου Σύλβια- Άννα 18 8/11
4. Περάκη Εμμανουέλα 18 8/11

Τάξη Β΄ Γυμνασίου

1. Κασάννη Αικατερίνη 19 7/11
2. Χατζηκαντή Αφροδίτη 19 6/11
3. Χαραλάμπους Χαράλαμπος 19 5/11
4. Σταυριά Κωνσταντίνα 18 11/11
5. Τσέλος Ηλίας 18 9/11
6. Κουλούμπρης Νικόλαος 18 6/11

Τάξη Γ΄ Γυμνασίου

1. Αυγουστάκη Καθολική 18 8/12
2. Θεουλάκη Αναστασία- Ελέν. 19 8/12
3. Κήπουλας Ελευθέριος 19 8/12

ΓΥΜΝΑΣΙΟ ΑΡΧΑΓΓΕΛΟΥ
Αριστεία - Βραβεία
Τάξη Α΄ Γυμνασίου

1. Κανάκη Καλλιόπη 19 10/12
2. Γιακουμής Βασίλειος 19 9/12
3. Μαυριού Ζωγραφίνα 19 9/12
4. Δημητρούλη Δέσποινα 19 8/12
5. Τσατταλιός Ιωάννης 19 8/12
6. Λιβησιανός Βασίλειος 19 7/12
7. Τσακίρης Αντώνιος 19 7/12
8. Βασιλειάδη Τσαμπίκα 19 5/12
9. Μπέρδης Ιάκωβος 19 5/12
10. Παπαβασιλείου Γεωργία 19 4/12
11. Αρμυρά Ραφαέλα 19 2/12
12. Παπανικόλα -Ταράλη Κυρούλα 19 1/12
13. Γιακουμάκη Μαρίνα 18 9/12
14. Ψαρά Χαριστούλα 18 9/12
15. Κοντόγιαννος Μιχαήλ 18 8/12

Τάξη Β΄ Γυμνασίου

1. Κουτούζη Κυρά - Βασιλεία 19 11/12
2. Πομπός Αντώνιος 19 11/12
3. Αχιολά Ραφαέλα - Κυρά 19 10/12
4. Γιαννεσκή Σταματία Ευστάθιος 19 10/12
5. Πέτα Γεωργία 19 10/12
6. Παρδαλού Γεωργία 19 9/12
7. Φουτούλη Ζωή 19 9/12
8. Γιαννίκου - Καζάκου Τσαμπίκα 19 8/12
9. Καραολάνη Φλώρα 19 8/12
10. Κλαδογένης Αλέξανδρος 19 3/12
11. Σαββάκη Ανθούλα 19 1/12
12. Τσακίρη Νικολέττα 19 1/12
13. Δημητριάδης Άγγελος - Τσαμ. 18 10/12
14. Αχιολάς Ελευθέριος Τσαμπ. 18 8/12
15. Γκέκου Ελευθερία 18 8/12

Τάξη Γ΄ Γυμνασίου

1. Αφαντενού Αντωνία 19 11/13
2. Τσακίρης Σάββας 19 11/13
3. Βασίλη Θεοδώρα 19 5/13
4. Καζάκου Μαρία - Κυρά 19 5/13
5. Παπανικόλα - Ταράλη Αικατερίνη - Ελ. 18 11/13
6. Πατσάης Παναγιώτης 18 9/13

KYDON TOURS
ΕΚΔΡΟΜΕΣ ΚΥΔΩΝ
Οργανώνουμε - Συνοδεύουμε

DISNEYLAND PARIS
Group Ρόδου 5 - 11/7 και 3 - 8/8

DISNEY STUDIOS - ASTERIX
ΠΑΡΙΣΙ - ΒΕΡΣΑΛΙΕΣ
Πλούσιο πρόγραμμα
Συνοδός: Ελένη Ψυλλάκη

DISNEYLAND
Ειδικές τιμές. Συμβουλευτείτε μας!

ΣΙΚΕΛΙΑ
20/7 έως 26/7/06
Ονειρεμένη εκδρομή στη Μεγάλη Ελλάδα
ΚΑΤΑΝΙΑ - ΑΚΡΑΓΑΝΤΑΣ - ΣΕΛΙΝΟΥΝΤΑ - ΜΟΝΡΕΑΛΕ - ΠΑΛΕΡΜΟ ΚΕΦΑΛΟΥ - ΣΥΡΑΚΟΥΣΕΣ - ΑΙΤΝΑ - ΤΑΟΡΙΝΙ
Συνοδός: Ελένη Ψυλλάκη

ΠΡΟΣΟΧΗ - ΠΡΟΣΟΧΗ: ΠΡΟΣΦΟΡΑ
κατευθείαν πτήση
ΡΟΔΟ - ΒΟΥΔΑΠΕΣΤΗ
Αναχωρήσεις 2 group 7/8 και 14/8
7 μέρες: ΒΟΥΔΑΠΕΣΤΗ - ΒΙΕΝΝΗ - ΠΡΑΓΑ
ξενοδ. Α' κατ. ημιδιατροφή ΠΛΟΥΣΙΟ ΠΡΟΓΡΑΜΜΑ
ΜΟΝΟ 645 ευρώ
Προλάβετε. Θέσεις περιορισμένες

ΚΩΝΣΤΑΝΤΙΝΟΥΠΟΛΗ
11 - 16/8 αεροπορική

ΡΩΣΙΑ - ΜΟΣΧΑ - ΑΓ. ΠΕΤΡΟΥΠΟΛΗ 26/8 - 2/9
παράδοση εισιτηρίων ΒΙΖΑ μέχρι 15/8/06

DUBAI 20 - 25/9 group από Ρόδο
Επίσης τακτικές αναχωρήσεις ΣΠΕΣΙΑΛ ΤΙΜΕΣ

ΣΥΡΟ - ΤΗΝΟ - ΜΥΚΟΝΟ - ΑΝΔΡΟ 5-11/9
ΝΕΟΝΥΜΦΟΙ: Οργανώνουμε το ταξιδι σας!

ΠΡΑΚΤΟΡΕΙΟ KYDON IATA
• ΕΘΕΛΟΝΤΩΝ ΔΩΔ/ΣΙΩΝ 14 • ΑΚΤΗ ΣΑΧΤΟΥΡΗ 8
Τηλ. 22410 23000, 27900, 27725
e-mail:kydon@otenet.gr
X 5905-30/6

ΑΡΧΩΝ ΣΑΜΑΡΤΖΗΣ ΑΕΤΕΒΕ
Από το 1980
26 ΧΡΟΝΙΑ ΜΟΝΩΣΕΙΣ





X 5887-30/6

ΑΡΧΩΝ ΣΑΜΑΡΤΖΗΣ ΑΕΤΕΒΕ
ΜΟΝΩΣΕΙΣ - ΣΤΕΓΑΝΩΣΕΙΣ
1) Ικαρου & Λαοδικείας - Τηλ.: 22410 20021 Ρόδος 85100
2) Υποκατάστημα Ερυθρού Σταυρού 21 - Τηλ.: 22410 23030 Ρόδος 85100
ΚΙΝΗΤΟ: 6947374732

"ΜΙΧΑΛΗΣ"
Ο κατάλληλος άνθρωπος
στην κατάλληλη στιγμή
ΑΠΟΦΡΑΞΕΙΣ
ΚΑΘΑΡΙΣΜΟΙ ΑΠΟΧΕΤΕΥΤΙΚΩΝ ΑΓΩΓΩΝ ΜΕ ΥΔΡΟΒΟΛΗ
ΚΟΥΖΙΝΕΣ - ΤΟΥΑΛΕΤΕΣ - ΣΙΦΩΝΙΑ - ΥΔΡΟΡΟΕΣ



ΑΝΑΛΑΜΒΑΝΟΥΜΕ
ΔΗΜΟΥΣ ΞΕΝΟΔΟΧΕΙΑ ΠΟΛΥΚΑΤΟΙΚΙΕΣ
ΝΟΣΟΚΟΜΕΙΑ ΕΣΤΙΑΤΟΡΙΑ
ΕΡΓΟΣΤΑΣΙΑ ΚΑΤΑΣΤΗΜΑΤΑ ΜΟΝΟΚΑΤΟΙΚΙΕΣ



ΧΩΜΑΤΟΥΡΓΙΚΕΣ ΕΡΓΑΣΙΕΣ



ΜΕΤΑΦΟΡΕΣ ΠΑΝΤΟΣ ΤΥΠΟΥ

Εξυπηρετούμε 24 ώρες το 24ωρο ♦ 365 ημέρες το χρόνο
ΠΛΗΡΟΦΟΡΙΕΣ
ΜΙΧΑΛΗΣ Β. ΚΟΥΦΟΥ
2241095836 – Κιν. 6973991586
T.7755-30/6

ΠΑΡΑΔΟΣΗ ΚΑΙ ΤΕΧΝΟΛΟΓΙΑ
ΕΡΓΑΣΤΗΡΙΟ ΦΩΤΟΓΡΑΦΙΩΝ
ΦΩΤΟ ΦΙΛ. ΠΑΧΟΣ
Αναλογική και ψηφιακή φωτογραφία
ΤΥΠΩΜΑ ΚΑΙ ΝΥΧΤΕΡΙΝΕΣ ΩΡΕΣ



Γ. ΕΥΣΤΑΘΙΟΥ 11
Τηλ. 22410 26893
Κιν.: 6946 282033

AQUA LINE design
AQUA LINE design
ΧΑΜΑΜ
Η Ζωη είναι δική σου...ΑΠΟΛΑΥΣΕ ΤΗΝ
ΔΟΚΙΜΗ ΣΤΟ ΧΩΡΟ ΜΑΣ!
SAUNA
TYLÖ
TYLÖ
MISTRAL hottubs

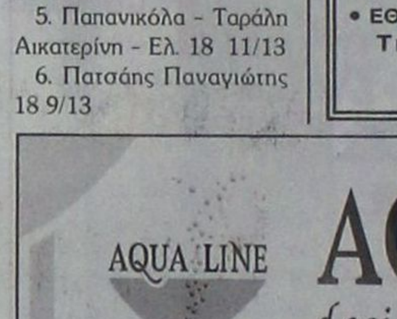

10 ΧΡΟΝΙΑ ΕΓΓΥΗΣΗ



Η Ζωη είναι δική σου...ΑΠΟΛΑΥΣΕ ΤΗΝ
ΔΟΚΙΜΗ ΣΤΟ ΧΩΡΟ ΜΑΣ!

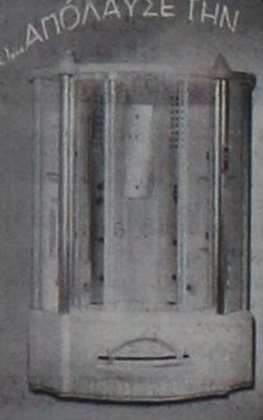

ΔΟΚΙΜΗ ΣΤΟ ΧΩΡΟ ΜΑΣ!
MAGNUM
50% ΟΙΚΟΝΟΜΙΑ
100% ΕΠΙΤΥΧΙΑ
Η ΝΕΑ ΠΡΟΤΑΣΗ ΣΤΙΣ ΗΛΕΚΤΡΙΚΕΣ ΘΕΡΜΑΝΣΕΙΣ ΟΙΚΟΝΟΜΙΑΣΕ!



T6404-31/12/06
ΜΙΧΑΗΛ ΠΕΤΡΙΔΗ 104 ΤΗΛ.22410 63268 / FAX 63389 www.aqualine.gr

LOUIS HELLENIC CRUISES
Alhambra Travel
ΓΕΝΙΚΟΙ ΑΝΤΙΠΡΟΣΩΠΟΙ ΡΟΔΟΥ
Καλοκαίρι... καιρός για κρουαζιέρα
Μοναδικές 7ήμερες κρουζιέρες
από ΡΟΔΟ/ΡΟΔΟ με
το πολυτελές M/V PERLA
Κάθε Τετάρτη αναχώρηση 18.00
ΗΡΑΚΛΕΙΟ - ΣΑΝΤΟΡΙΝΗ - ΠΕΙΡΑΙΑ - ΚΩΝΣΤΑΝΤΙΝΟΥΠΟΛΗ (διανυκτέρευση) ΜΥΚΟΝΟ - ΚΟΥΣΑΝΤΑΣΙ - ΠΑΤΜΟ - ΡΟΔΟ
Τιμή με πλήρη διατροφή το άτομο.
Από 4 Μαρτίου έως 14 Ιουλίου και
23 Αυγούστου έως 14 Νοεμβρίου 730 ευρώ
Από 15 Ιουλίου έως 22 Αυγούστου 795 ευρώ
Το δεύτερο άτομο σε δίκλινη καμπίνα 50% έκπτωση
Παιδιά έως 17 ετών όταν μοιράζονται την καμπίνα με 2 ενήλικες πληρώνουν μόνο λιμενικά τέλη 171 ευρώ.
Λόγω της μεγάλης ζήτησης οι κρατήσεις να γίνονται εγκαίρως.
Πληροφορίες - Προγράμματα
ALHAMBRA TRAVEL
Δημητρίου Θεοδωράκη 13
Τηλ. 22410 37052, 22410 25698
X5915-30/6

STEFANAKIS
Καλό Ταξίδι
ΑΕΡΟΠΟΡΙΚΕΣ ΕΚΔΡΟΜΕΣ ΕΞΩΤΕΡΙΚΟΥ
ΠΑΡΙΣΙ-ΛΟΥΒΡΟ- ΝΟΡΜΑΝΔΙΑ-ΒΕΡΣΑΛΙΕΣ-DISNEY-ΣΗΚΟΥΑΝΑΣ 4,5 & 6 ημ.
ΠΑΡΙΣΙ - DISNEY (με διαμονή 2 νύχτες) 5 & 6 ημ.
ΠΑΡΙΣΙ - ΒΡΥΞΕΛΛΕΣ 6 ημ.
ΒΡΥΞΕΛΛΕΣ - ΑΜΣΤΕΡΝΤΑΜ 6 ημ.
ΑΜΣΤΕΡΝΤΑΜ 4 & 5 ημ.
ΠΡΑΓΑ - ΚΑΡΛΟΒΙ ΒΑΡΙ-ΔΡΕΣΔΗ-ΤΣΕΣΚΕ ΚΡΟΥΜΛΟΒ 3, 4 & 5 ημ.
ΠΡΑΓΑ - ΒΕΡΟΛΙΝΟ - ΔΡΕΣΗ 5 ημ.
ΜΑΔΡΙΤΗ - ΑΝΔΑΛΟΥΣΙΑ 6 ημ.
ΛΙΣΑΒΩΝΑ 5 ημ.
ΛΟΝΔΙΝΟ - ΣΚΩΤΙΑ 7 ημ.
ΛΟΝΔΙΝΟ 4 & 5 ημ.
ΜΟΝΑΧΟ - ΠΡΑΓΑ - ΒΕΡΟΛΙΝΟ 6 ημ.
ΒΕΡΟΛΙΝΟ 4 & 5 ημ.
ΡΩΜΗ - ΒΑΤΙΚΑΝΟ - ΦΛΩΡΕΝΤΙΑ - ΝΑΠΟΛΗ - ΠΟΜΠΗΪΑ 4 & 5 ημ.
ΡΩΜΗ - ΦΛΩΡΕΝΤΙΑ 5 ημ.
ΡΩΜΗ - ΚΑΠΡΙ 5 ημ.
ΚΛΑΣΙΚΗ ΙΤΑΛΙΑ 6 ημ.
ΝΤΟΥΜΠΑΪ 6 ημ.
ΟΔΙΚΕΣ ΑΚΤΟΠΛΟΙΚΕΣ ΕΚΔΡΟΜΕΣ ΕΞΩΤΕΡΙΚΟΥ
ΒΑΡΚΕΛΩΝΗ 4 & 5 ημ.
ΒΑΡΚΕΛΩΝΗ - ΑΝΔΟΡΑ - ΜΑΓΙΟΡΚΑ 5 ημ.
ΒΑΡΚΕΛΩΝΗ - ΚΥΑΝΗ ΑΚΤΗ 10 ημ.
ΠΑΡΙΣΙ - ΚΥΑΝΗ ΑΚΤΗ 10 ημ.
ΓΥΡΟΣ ΙΤΑΛΙΑΣ 9 ημ.
ΙΤΑΛΙΚΟ ΠΑΝΟΡΑΜΑ 7 ημ.
ΡΩΜΗ - ΦΛΩΡΕΝΤΙΑ 6 ημ.
ΣΙΚΕΛΙΑ - ΜΕΓΑΛΗ ΕΛΛΑΔΑ 8 ημ.
ΒΟΡΕΙΑ ΙΤΑΛΙΑ - ΚΥΑΝΗ ΑΚΤΗ 7 ημ.
ΣΤΑ ΒΗΜΑΤΑ ΤΟΥ ΝΑΠΟΛΕΟΝΤΑ 7 ημ.
ΕΛΒΕΤΙΑ - ΑΥΣΤΡΙΑ 9 ημ.
ΓΥΡΟΣ ΑΥΣΤΡΙΑΣ 9 ημ.
ΕΛΒΕΤΙΚΟ ΠΑΝΟΡΑΜΑ 8 ημ.
ΑΥΣΤΡΙΑ - ΚΡΑΤΙΑ - ΣΛΟΒΕΝΙΑ 7 ημ.
ΠΑΝΟΡΑΜΑ ΚΕΝΤΡΙΚΗΣ ΕΥΡΩΠΗΣ 9 ημ.
ΒΕΡΟΛΙΝΟ - ΚΡΑΚΟΒΙΑ - ΒΟΥΔΑΠΕΣΤΗ
ΜΕΛΩΔΙΚΕΣ ΠΟΛΕΙΣ 5 ημ.
ΒΙΕΝΝΗ - ΒΙΕΝΝΕΖΙΚΑ ΔΑΣΗ 5 ημ.
ΑΛΠΕΙΣ - ΛΙΜΝΕΣ ΑΥΣΤΡΙΑΣ 5 ημ.
ΒΟΥΔΑΠΕΣΤΗ 4 ημ.
ΒΙΕΝΝΗ - ΒΟΥΔΑΠΕΣΤΗ 5 ημ.
ΒΟΥΔΑΠΕΣΤΗ - ΒΙΕΝΝΗ - ΠΡΑΓΑ 7 ημ.
ΕΛΒΕΤΙΚΟ ΠΑΝΟΡΑΜΑ 5 ημ.
ΑΛΠΙΚΗ ΕΛΒΕΤΙΑ 5 ημ.
ΕΛΒΕΤΙΑ - ΜΕΛΑΝΑΣ ΔΡΥΜΟΣ 5 ημ.
ΕΛΒΕΤΙΑ - ΤΥΡΟΛΕΖΙΚΕΣ ΑΛΠΕΙΣ 5 ημ.
ΕΛΒΕΤΙΑ - ΛΙΜΝΗ ΚΩΝΣΤΑΝΤΖΑ 5 ημ.
ΡΟΜΑΝΤΙΚΗ ΓΕΡΜΑΝΙΑ - ΑΛΣΑΤΕΙΑ 5 ημ.
ΜΟΣΧΑ 5 ημ.
ΑΓΙΑ ΠΕΤΡΟΥΠΟΛΗ 4 & 5 ημ.
ΑΙΓΥΠΤΟΣ 8 ημ.
ΑΙΓΥΠΤΟΣ 5 ημ.
ΚΥΠΡΟΣ 5 ημ.
ΜΑΛΤΑ 4 ημ.
ΚΩΝΣΤΑΝΤΙΝΟΥΠΟΛΗ 4 & 5 ημ.
ΤΥΝΗΣΙΑ - ΓΥΡΟΣ ΟΑΣΕΩΝ 6 ημ.
ΑΠΩ ΑΝΑΤΟΛΗ 8 ημ. (5 νύχτες)
ΟΔΙΚΕΣ ΑΚΤΟΠΛΟΪΚΕΣ ΕΚΔΡΟΜΕΣ ΕΛΛΑΔΑΣ
ΣΑΝΤΟΡΙΝΗ 4 ημ.
ΠΑΡΟΣ 4 ημ.
ΜΥΚΟΝΟΣ 4 ημ.
ΝΑΞΟΣ 4 ημ.
ΓΥΡΟΣ ΚΡΗΤΗΣ 6 ημ.
ΤΗΝΟΣ 4 ημ.
ΑΝΔΡΟΣ 4 ημ.
ΚΕΡΚΥΡΑ 5 ημ.
ΚΕΡΚΥΡΑ 4 ημ.
ΧΑΛΚΙΔΙΚΗ 4 & 5 ημ.
ΑΕΡΟΠΟΡΙΚΕΣ ΕΚΔΡΟΜΕΣ ΕΛΛΑΔΑΣ
ΧΑΛΚΙΔΙΚΗ 5 ημ.
ΔΡΟΜΟΛΟΓΙΑ F/B ΙΕΡΑΠΕΤΡΑ
Κάθε ΤΕΤΑΡΤΗ 07.00
ΧΑΛΚΗ - ΔΙΑΦΑΝΙ - ΠΗΓΑΔΙΑ -ΚΑΣΟΣ - ΣΗΤΕΙΑ και επιστροφή
Κάθε ΠΕΜΠΤΗ & ΚΥΡΙΑΚΗ 04.30
ΧΑΛΚΗ - ΔΙΑΦΑΝΙ - ΠΗΓΑΔΙΑ -ΚΑΣΟΣ - ΣΗΤΕΙΑ - ΑΓ. ΝΙΚΟΛΑΟΣ - ΘΗΡΑ - ΜΗΛΟΣ - ΠΕΙΡΑΙΑΣ
Κάθε ΤΡΙΤΗ 22.00 ΚΑΣΤΕΛΛΟΡΙΖΟ
ΔΡΟΜΟΛΟΓΙΑ F/B Β. ΚΟΡΝΑΡΟΣ
Κάθε ΤΕΤΑΡΤΗ 08.00
ΚΑΣΤΕΛΛΟΡΙΖΟ
Κάθε ΠΕΜΠΤΗ 09.00
ΚΩ - ΚΑΛΥΜΝΟ - ΣΑΜΟ - ΘΕΣΣΑΛΟΝΙΚΗ
Κάθε ΣΑΒΒΑΤΟ 00.00
ΚΩ -ΚΑΛΥΜΝΟ - ΣΑΜΟ - ΧΙΟ - ΜΥΤΙΛΗΝΗ - ΛΗΜΝΟ - ΑΛΕΞΑΝΔΡΟΥΠΟΛΗ
Πληροφορίες: Αλεξάνδρου Διάκου 38
Τηλ. 22410 20625, 30054, 33603, 33607 - Fax 22410 26745
X5908-30/6

Από λύκεια και γυμνάσια της Ρόδου

Οι αριστούχοι μαθητές

ΟΛΑ ΤΑ ΟΝΟΜΑΤΑ ΤΩΝ ΔΙΑΚΡΙΘΕΝΤΩΝ

Ανακοινώθηκαν χθες τα ονόματα των μαθητών και μαθητριών που αρίστευσαν από διάφορα λύκεια και γυμνάσια της Ρόδου. Αναλυτικά, οι αριστούχοι είναι οι εξής:

ΕΚΠΑΙΔΕΥΤΗΡΙΑ ΡΟΔΙΩΝ ΠΑΙΔΕΙΑ ΓΥΜΝΑΣΙΟ
Αριστεία - Βραβεία
Τάξη β'

1. Διακογεωργίου Αντώνιος 19 9/12
2. Γκορτσίλας Αργύρης19 8/12
3. Κουφού Μαργαρίτα-Βέρα 19 6/12
4. Σπυρίδη Σεβαστή19 6/12
5. Παλλά Ανθή-Μαρία 19 3/12
6. Σταυρόπουλος Γεώργιος-Εμμανουήλ 19 1/12
7. Μηναΐδη Ευδοξία 19
8. Πιπίνου Ελένη 19
9. Σιγάλας Νικόλαος 1 8 8/12
10. Ζαΐρη Φαίδρα 18 7/12
11. Χατζάτογλου Άγγελος-Ευθύμιος 18 6/12

3ο ΕΝΙΑΙΟ ΛΥΚΕΙΟ ΡΟΔΟΥ
Αριστεύσαντες
Τάξη Α'

1. Μπίνη Ελένη 20
2. Κατσανεβάκης Εμμανουήλ 19,8
3. Λόγγου Μαριέττα-Μ. 19,6
4. Σωτηράκη Αικατερίνη 19,6
5. Αντώνογλου Αρχοντούλ. 19,4
6. Παπανικολάου Φαίδρα 19,3
7. Ντέλλα Αλεξία 18,9
8. Τσάκου Γεωργία 18,9
9. Αθανασοπούλου Νιόβη 18,5
10. Παπασάββα Τσαμπίκα 18,5
11. Περίδης Προμήθεας 18,5
12. Παρασκευάς Γεράσιμος 18,3
13. Μπουντόλος Σωκράτης 18,2
14. Χρηστάκης Εμμανουήλ 18,2
15. Κάζας Γεώργιος 18,1
16. Καρακωνσταντίνου Καλλιόπη 18,1
17. Κομίνια Μαρία 18,1
18. Ρουμπέτης Γεώργιος 18,1
19. Χριστοδούλου Ελευθερία 18,1

2ο ΓΥΜΝΑΣΙΟ ΡΟΔΟΥ
Αριστεία-Βραβεία
Τάξη Α'

1. Ζορμπαλά Χρυσάνθη 20
2. Νάκκα Ελένη 19 10/12
3. Σταθόπουλος Παναγιώτης-Κ. 19 9/12
4. Υψηλάντη Αννα-Μαρία 19 9/12
5. Κωνσταντινίδης Μιχαήλ 19 8/12
6. Λουΐζου Αγγελική 19 8/12
7. Κάμμα Ιωάννα 19 7/12
8. Τσαλίδη Αικατερίνη-Στ. 19 7/12
9. Δημητράκη Αναστασία 19 5/12
10. Κωστομοίρη Χριστίνα 19 5/12
11. Τερζοπούλου Ελένη 19 5/12
12. Κασάπη Πηνελόπη-Τσ. 19 2/12
13. Χαβιαρά Σεβαστή 19 2/12
14. Αυγενικού Χρυσάνθη 18 11/12
15. Δαρζέντα Αντωνία 18 9/12
16. Μπαξεβάνης Αργύριος-Κωνσ. 18 7/1
17. Ελένη Ευαγγελία 18 6/12
18. Καλανδρώνης Χαράλαμπος 18 6/12
19. Μανωλάκης Απόστολος 18 6/12

Τάξη Β'

1. Κωνσταντινίδης Κωνσταντίνος 20
2. Τσακίρη Δήμητρα 20
3. Αναστάση Ειρήνη 19 12/13
4. Λούκας Στέφανος 19 11/12
5. Δίνκας Κωνσταντίνος 19 6/13
6. Ρηγάκη Μελίνα 19 5/13
7. Κεφαλάκης Παύλος 19 3/13
8. Τζήκας Αναστάσιος 19
9. Ροδίτη Ειρήνη 18 10/13
10. Χατζησταυρίδη Ελένη 18 10/13
11. Τσουρούττη Χρυσάνθη 18 8/13
12. Φιλτζανίδη Ειρήνη 18 7/13

Τάξη Γ'

1. Χατζημανώλης Εμμανουήλ 20
2. Κουρούνη Ειρήνη 19 9/13
3. Ροδίτης Νεκτάριος 19 9/13
4. Λεριάς Νεόφυτος 19 4/13
5. Μανωλούκου Δικαία 19 3/13
6. Σεΐτη Ευμορφία-Χρ. 19 2/13
7. Ματσούκα Μαργαρίτα-Ελ. 18 9/13
8. Καστελλοριζιός Εμμανουήλ-Χ. 18 7/13
9. Πατρός Χαράλαμπος 18 7/13
10. Φιτζανίδη Γεωργία 18 7/13

5ο ΓΥΜΝΑΣΙΟ ΡΟΔΟΥ
Τάξη Α'
Τμήμα ΑΑ1

1. Κουφομανώλη Μιχαλίτσα 20
2. Λαμπρινού Σεβαστή 19 3/13
3. Ξύδιας Τριντάφυλλος 19
4. Αργερικ. Μουστούχα Φωτεινή 18 11/13
5. Βεργοπούλου Αικατερίνη 18 11/13
6. Καστρουνή Δέσποινα-Τσαμπίκα 18 11/13
7. Γιαμαίου Ελπίδα 18 7/13

Τμήμα ΑΑ2

1. Σακελλαρίου Εμμανουήλ 19 7/13
2. Χατζηπελευθέρης Ευστάθιος 19 2/13
3. Χατζηστέργου-Ντ. 18 11/13
4. Τσακίρη Ιωάννα 18 10/13

Τμήμα ΑΑ3

1. Κοντός Μιχαήλ 19 1/11
2. Διακουράκης Δημήτριος 18 8/11

Τάξη Β'
Τμήμα ΒΒ1

1. Ζήφος Ιωάννης 19 5/13
2. Λάμπρου Γεωργία 19 4/13
3. Λενιού Νικόλαος 19 2/13
4. Καραγιάννης Γεώργιος 19
5. Μπάκα Βασιλική 18 12/13

Τμήμα ΒΒ2

1. Ντούλε Τζέιν 19 7/13
2. Παπαμιχαήλ Χριστίνα 19 7/13
3. Μπρα Ευαγγελία 19 4/13
4. Παπαντωνάκης Ιωάννης 19 4/13

Τμήμα ΒΒ3

1. Τσουκαλιού Αννα 19 9/13
2. Χαρτοφύλακα Ειρήνη 19 9/13
3. Σταυρίδη Μαγδαληνή 19 8/13
4. Ρουσακάκη Τσαμπίκα 19 2/13
5. Σοφίλλα Μαρία 18 10/13
6. Ψιλοπούλου Δέσποινα 18 10/13
7. Συφωνιού Αικατερίνη 18 7/13
8. Φωνιαδάκη Ιωάννα-Μαρ. 18 7/13

Τάξη Γ'
Τμήμα ΓΓ1

1. Ιωαννίδης Γεώργιος 19 5/13
2. Αποστολόπουλος Αγγελος 19 2/13
3. Βασίλη Ελευθερία 19 2/13
4. Καρακεντή Ζινέτ 19
5. Κουτσιάς Ιωάννης 18 12/13

Τμήμα ΓΓ2

1. Σταματάκη Ζωή 19 10/13
2. Ροδίτου Αρτεμις 18 12/13
3. Μηνά Ειρήνη 18 9/13
4. Σακελλαρίου Ηβη 18 7/13
5. Χριστοφορίδη Ελένη 18 7/13

ΤΟ ΠΡΑΚΤΟΡΕΙΟ ΓΕΝΙΚΟΥ ΤΟΥΡΙΣΜΟΥ
TRITON HOLIDAYS
Since 1961
9, PLASTIRA STREET, 85100 RHODES GREECE, P.O.BOX 84
TEL.: 0241 031690 FAX: 0241 031625
e-mail address : info@tritonhol.gr - www.tritonhol.gr
ΕΚΔΡΟΜΗ ΣΤΟ
ΚΑΪΡΟ
30/6-3/7
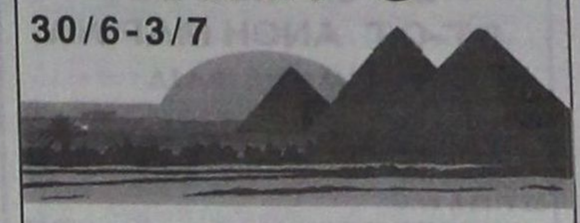
3 νύχτες (4 ημέρες), σε πέντε αστέρων ξενοδοχείο
Η τιμή ξεκινάει από 350.00 €
(+15,00 € για VISA στην Αίγυπτο)
και
Συμπεριλαμβάνει:
- Αεροπορικά εισιτήρια
- Διαμονή με πρόγευμα
- Μεταφορές αεροδρόμιο - ξεν/χειο - αεροδρόμιο
- Ξενάγηση πόλεως (½ ημέρα)
Κρατήσεις στο τηλέφωνο 22410 21690
Ν. Πλαστήρα 9 (έναντι ξενοδοχείου Σπάρταλη)
13616-25/6

AEGEAN FLYING DOLPHINS
0FLYING DOLPHIN 22
ΡΟΔΟ – ΚΩ σε 1 ώρα και 50 λεπτά
Τιμή κατά άτομο 23,50 €
ΡΟΔΟ – ΚΑΛΥΜΝΟ σε 2 ώρες και 30 λεπτά
Τιμή κατά άτομο 25 €
ΔΡΟΜΟΛΟΓΙΑ: ΑΠΟ 18/4/06 ΕΩΣ 15/10/06
ΔΕΥΤΕΡΑ ΕΩΣ ΣΑΒΒΑΤΟ (ΚΥΡΙΑΚΗ ΑΡΓΙΑ)

ΛΙΜΑΝΙ	ΑΦΙΞΗ	ΑΝΑΧΩΡΗΣΗ	ΛΕΠΤΑ
ΚΑΛΥΜΝΟΣ		7:20	
			30'
ΚΩΣ	7:55	8:00	
			115'
ΡΟΔΟΣ	10:00	15:30	
			115'
ΚΩΣ	17:25	17:30	
			30'
ΚΑΛΥΜΝΟΣ	18:00	Δ	

Πληροφορίες - Εισιτήρια
στα γραφεία της εταιρίας Α.Ν.Ε.Σ Α.Ε στη Ρόδο
Αυστραλίας 88
Τηλ. 2241 0 37769 & fax 2241 0 34493
X5919-30/6

ΠΡΑΚΤΟΡΕΙΟ ΤΑΞΙΔΙΩΝ
ΣΑΒΒΑΣ ΣΑΗΣ
ΕΚΔΡΟΜΕΣ - ΕΚΔΡΟΜΕΣ - ΕΚΔΡΟΜΕΣ
ΤΑΡΠΟΝ ΣΠΡΙΓΚΣ 42 (δίπλα στην Alpha Bank Πλατεία Κύπρου) Τηλ. 39781-3
ΡΕΛΑΞ ΣΤΑ ΝΗΣΙΑ ΜΑΣ
ΚΑΛΥΜΝΟ - ΛΕΡΟ - ΠΑΤΜΟ - ΤΗΛΟ - ΣΑΝΤΟΡΙΝΗ - ΜΥΚΟΝΟ - ΣΑΜΟ - ΧΙΟ - ΜΥΤΙΛΗΝΗ
Από 140 ευρώ
Συνδυασμός: Εισιτήρια - Ξενοδοχεία - αυτοκίνητο για όλη τη διάρκεια της παραμονής
ΓΥΡΟΣ ΠΕΛΟΠΟΝΝΗΣΟΥ
ΝΑΥΠΛΙΟ - ΤΟΛΟ - ΠΑΝΑΓΙΑ ΜΑΛΕΒΗ - ΑΓ. ΘΕΟΔΩΡΑ - ΣΠΗΛΑΙΟ ΔΥΡΟΥ - ΟΥΛΜΠΙΑ - ΠΑΤΡΑ - ΜΕΓΑ ΣΠΗΛΑΙΟ - ΑΓ. ΛΑΥΡΑ - ΚΑΛΑΒΡΥΤΑ
Από 17/8 έως 24/8
ΚΑΡΠΑΘΟ
Από 2/7 έως 5/7
ΚΩΝΣΤΑΝΤΙΝΟΥΠΟΛΗ - ΣΜΥΡΝΗ - ΚΟΥΣΑΝΤΑΣΙ
Από 20 - 27/6
ΤΗΝΟ - ΣΥΡΟ - ΠΑΡΟ - ΑΝΤΙΠΑΡΟ - ΣΑΝΤΟΡΙΝΗ - ΜΥΚΟΝΟ
Από 9 έως 14/7
ΠΑΤΜΟ - ΛΕΙΨΟΙ
Από 20 - 23/7
X5897-30/6

Αύριο το πρωί στο «Ακταίον»

Ημερίδα στη Ρόδο για την αποκέντρωση στην επιμόρφωση

ΕΥΑΙΣΘΗΤΟΠΟΙΗΣΗ ΤΩΝ ΣΤΕΛΕΧΩΝ ΤΗΣ ΔΙΟΙΚΗΣΗΣ

Ημερίδα με θέμα «Νέα Αντίληψη & Αποκέντρωση στην Επιμόρφωση» διοργανώνει το Ινστιτούτο Επιμόρφωσης (ΙΝ.ΕΠ.) του Εθνικού Κέντρου Δημόσιας Διοίκησης και Αυτοδιοίκησης (Ε.Κ.Δ.Δ.Α.), σε συνεργασία με το Κοινωνικό Πολύκεντρο της Α.Δ.Ε.Δ.Υ., την Πέμπτη 22 Ιουνίου 2006 στη Ρόδο (αίθουσα εκδηλώσεων «ΑΚΤΑΙΟΝ»)

Την έναρξη των εργασιών της ημερίδας θα κηρύξει στις 09:30 ο Γενικός Γραμματέας ΥΠ.ΕΣ.Δ.Δ.Α - Ε.Κ.Δ.Δ.Α κ. Γεώργιος Βούτσινος, ενώ από τους κεντρικούς ομιλητές θα είναι ο πρόεδρος της Α.Δ.Ε.Δ.Υ. κ. Σπύρος Παπασπύρος. Χαιρετισμό θα απευθύνουν ο Γενικός Γραμματέας Περιφέρειας Νοτίου Αιγαίου κ. Χαράλαμπος Κόκκινος, ο Νομάρχης Δωδεκανήσου κ. Ιωάννης Μαχαιρίδης και ο Δήμαρχος Ροδίων κ. Γεώργιος Γιαννόπουλος

Η ημερίδα, αποσκοπεί στην ευαισθητοποίηση των στελεχών της δημόσιας διοίκησης για τη διαρκή επιμόρφωσή τους, και όπως επισημαίνει ο κ. Βούτσινος «πρόκειται για μια εκστρατεία που έχουμε ξεκινήσει από κοινού με την ΑΔΕΔΥ σε όλες τις Διοικητικές Περιφέρειες της χώρας προκειμένου το μήνυμα της επιμόρφωσης να φθάσει παντού. Ακολουθεί την υπογραφή της προγραμματικής συμφωνίας του Ε.Κ.Δ.Δ.Α με την Α.Δ.Ε.Δ.Υ., η οποία εισάγει μια νέα αντίληψη με έμφαση στην ανταπόκριση της επιμόρφωσης στις πραγματικές ανάγκες της δημόσιας υπηρεσίας, στην αποκέντρωση των εκπαιδευτικών δράσεων και στη συμμετοχή των ίδιων των υπαλλήλων στην επιμόρφωσή τους».

Αποτέλεσμα αυτής της στρατηγικής επιλογής, υπογραμμίζει ο κ. Βούτσινος, είναι ότι το 64,7% των σεμιναρίων πρόκειται να υλοποιηθούν εντός του 2006 στην Περιφέρεια, από τις αποκεντρωμένες μονάδες (Π.ΙΝ.ΕΠ.) του Ε.Κ.Δ.Δ.Α., οι ώρες επιμόρφωσης είναι αυξημένες κατά 55% σε σχέση με το 2003, ενώ τριπλασιάστηκαν οι δαπάνες επιμόρφωσης από 14,8 εκ. ευρώ τη διετία 2004 - 2005 σε 43,1 εκ. ευρώ την περίοδο 2006 - 2007.

Μάλιστα, όπως προαναγγέλλει εφ' εξής η επιμόρφωση θα πιστοποιείται από το Ε.Κ.Δ.Δ.Α. και θα πριμοδοτεί την προαγωγική εξέλιξη του υπαλλήλου, καθώς σχετική ρύθμιση περιλαμβάνεται στον υπό ψήφιση νέο Δημοσιοϋπαλληλικό Κώδικα, που καθιστά την επιμόρφωση δικαίωμα του υπαλλήλου και υποχρέωση της υπηρεσίας, η οποία οφείλει πλέον να μεριμνά για την επιμόρφωση των στελεχών της σε όλη τη διάρκεια της σταδιοδρομίας τους, ανεξαρτήτως κλάδου, ειδικότητας και βαθμού.

Δημοπρατήθηκε το έργο για το 5ο γυμνάσιο Ρόδου

32 ΕΚΑΤ. ΕΥΡΩ ΣΤΗΝ ΠΑΙΔΕΙΑ

Η κατασκευή ενός ακόμα σχολικού συγκροτήματος δρομολογείται από τη Νομαρχία Δωδεκανήσου, με την ολοκλήρωση της διαδικασίας δημοπράτησης του 5ου Γυμνασίου Ρόδου.

Πρόκειται για ένα σύγχρονο 12θέσιο Γυμνάσιο στην περιοχή του Ροδινιού (διασταύρωση οδών Μόσχας και Λονδίνου), έργο προϋπολογισμού 3.000.000 ευρώ.

Στη διαδικασία δημοπράτησης έλαβαν μέρος οκτώ κατασκευαστικές εταιρείες, και μειοδότης αναδείχθηκε η DEVELOPMENT S.A. με έκπτωση 32,56%.

ΤΟ συγκεκριμένο σχολικό συγκρότημα έρχεται να προστεθεί σε μία σειρά άλλων επενδύσεων της Νομαρχίας για την Παιδεία, είτε στην πόλη της Ρόδου, είτε στα άλλα νησιά της Δωδεκανήσου, επιβεβαιώνοντας εμπράκτως τη σημασία που αποδίδει η νομαρχιακή αρχή στην αναβάθμιση των υποδομών στον τομέα της Παιδείας.

Σημειώνεται πως το νομαρχιακό πρόγραμμα για την Παιδεία ανέρχεται στα 32 εκατομμύρια ευρώ (πλέον των δέκα δισεκατομμυρίων δραχμών), με συνολικά 74 παρεμβάσεις, στις οποίες συμπεριλαμβάνονται έξι σχολικά συγκροτήματα που έχουν ήδη παραδοθεί και δέκα που κατασκευάζονται, όπως και έργα για την καλύτερη λειτουργία των υφιστάμενων σχολικών μονάδων σε όλο το νομό.

Ναυτικά Πρακτορεία
TSAGARIS
GA FERRIES
Ε/Γ-Ο/Γ ΡΟΔΑΝΘΗ
Ε/Γ-Ο/Γ ΜΑΡΙΝΑ
Ε/Γ-Ο/Γ ΑΝΘΗ ΜΑΡΙΝΑ
ΡΟΔΟ - ΠΕΙΡΑΙΑ

ΚΥΡΙΑΚΗ 18/6
• ΜΑΡΙΝΑ 13.00 Σύμη - Τήλο, Νίσυρο - Κω - Κάλυμνο - Πειραιά (10.20)
ΔΕΥΤΕΡΑ 19/6
• ΑΝΘΗ ΜΑΡΙΝΑ 17.00 Κω - Λέρο- Πάτμο - Πειραιά (09.40)
ΤΡΙΤΗ 20/6

ΤΕΤΑΡΤΗ 21/6
• ΑΝΘΗ ΜΑΡΙΝΑ 17.00 Κω - Λέρο- Πάτμο - Πειραιά (09.00)
ΠΕΜΠΤΗ 22/6
• ΡΟΔΑΝΘΗ 16.00 Κω - Κάλυμνο- Πειραιά (09.20)
ΠΑΡΑΣΚΕΥΗ 23/6
• ΑΝΘΗ ΜΑΡΙΝΑ 13.00 Κω - Λέρο- Πάτμο - Πειραιά (04.30)
ΣΑΒΒΑΤΟ 24/6
• ΡΟΔΑΝΘΗ 17.00 Κω - Κάλυμνο-Λέρο - Πάτμο - Πειραιά (11.20)
ΚΥΡΙΑΚΗ 25/6
• ΜΑΡΙΝΑ 13.00 Σύμη - Τήλο, Νίσυρο - Κω - Κάλυμνο - Πειραιά (10.20)
ΔΕΥΤΕΡΑ 26 /6
• ΑΝΘΗ ΜΑΡΙΝΑ 17.00 Κω - Λέρο- Πάτμο - Πειραιά (09.40)
ΤΡΙΤΗ 27/6

ΤΕΤΑΡΤΗ 28/6
• ΑΝΘΗ ΜΑΡΙΝΑ 17.00 Κω - Λέρο- Πάτμο - Πειραιά (09.00)
ΠΕΜΠΤΗ 29/6
• ΡΟΔΑΝΘΗ 16.00 Κω - Κάλυμνο- Πειραιά (09.20)
ΠΑΡΑΣΚΕΥΗ 30/6
• ΑΝΘΗ ΜΑΡΙΝΑ 13.00 Κω - Λέρο- Πάτμο - Πειραιά (04.30)
ΣΑΒΒΑΤΟ 1/7
• ΡΟΔΑΝΘΗ 17.00 Κω - Κάλυμνο-Λέρο - Πάτμο - Πειραιά (11.20)
ΚΥΡΙΑΚΗ 2/7
• ΜΑΡΙΝΑ 13.00 Σύμη - Τήλο, Νίσυρο - Κω - Κάλυμνο - Πειραιά (10.20)
ΔΕΥΤΕΡΑ 3/7
• ΑΝΘΗ ΜΑΡΙΝΑ 17.00 Κω - Λέρο- Πάτμο - Πειραιά (09.40)
ΤΡΙΤΗ 4/7

ΤΕΤΑΡΤΗ 5/7
• ΑΝΘΗ ΜΑΡΙΝΑ 17.00 Κω - Λέρο- Πάτμο - Πειραιά (09.00)
ΠΕΜΠΤΗ 6/7
• ΡΟΔΑΝΘΗ 16.00 Κω - Κάλυμνο- Πειραιά (09.20)
ΠΑΡΑΣΚΕΥΗ 7/7
• ΑΝΘΗ ΜΑΡΙΝΑ 13.00 Κω - Λέρο- Πάτμο - Πειραιά (04.30)
ΣΑΒΒΑΤΟ 8/7
• ΡΟΔΑΝΘΗ 17.00 Κω - Κάλυμνο-Λέρο - Πάτμο - Πειραιά (11.20)

TSAGARIS TRAVEL
Σαχτούρη 5 (έναντι Τελωνείου)
Τηλ.: 22410 36170, 30406, 35066, 28597
X5891-30/6

PEGASOS TRAVEL
ΞΕΝΟΔΟΧΕΙΑ ΓΙΑ ΟΛΗ ΤΗΝ ΕΛΛΑΔΑ

ESPERIA PALACE Α' Κατηγορίας Σταδίου
Μονόκλινο € 100 έως 31/3/06 με πρωινό
Δίκλινο € 110 » » » »
Τρίκλινο € 120 » » » »

PRESIDENT Α' Κατηγορίας Λεωφόρος Κηφισίας
Μονόκλινο € 63 έως 31/3/06 με πρωινό
Δίκλινο για μονόκλινο € 68 » » » »
Δίκλινο € 73 » » » »
Τρίκλινο € 93 » » » »

ROYAL OLYMPIC LUX κοντά στο Σύνταγμα
Μονόκλινο € 91 έως 31/3/06
Δίκλινο € 91 » »
Τρίκλινο € 120 » »

OLYMPIC PLC Α' κατηγορίας Σύνταγμα
Μονόκλινο € 78 έως 31/11/05με πρωινό
Δίκλινο € 88 » » » »
Τρίκλινο € 109 » » » »

ASTOR Σύνταγμα
Μονόκλινο € 55 έως 31/12/05 με πρωινό
Δίκλινο για μονόκλινο € 62 » » » »
Δίκλινο € 70 » » » »
Τρίκλινο € 80 » » » »

POLIS GRAND HOTEL Α' Κατηγορίας Πατησίων
Μονόκλινο € 60 έως 31/3/06 με πρωινό
Δίκλινο € 70 » » » »
Τρίκλινο € 90 » » » »

ELECTRA Α' Κατηγορίας
Μονόκλινο € 135
Δίκλινο € 155
Τρίκλινο € 185

HELLINIS Β' Κατηγορίας ΩΝΑΣΕΙΟ, Συγγρού
Μονόκλινο € 48 έως 31/12/05
Δίκλινο € 58 » »
Τρίκλινο € 70 » »

LILIA Πειραιά
Μονόκλινο € 60
Δίκλινο € 76
Τρίκλινο € 85

SAVAY Πειραιά
Μονόκλινο € 75
Δίκλινο € 95
Τρίκλινο € 110

VERGINA Β' Κατηγορίας ΘΕΣ/ΚΗ (κεντρικό)
Μονόκλινο € 64
Δίκλινο € 80
Τρίκλινο € 90

Αλεξάνδρου Διάκου 84
Τηλ. 22410 73455, 78879, 76161
Κινητό 6977 986489
X5913-30/6

Για να γνωρίσουμε ένα Ιστορικό Κτίριο της Παλιάς μας Πόλης

ΜΟΥΣΕΙΟ ΡΟΔΟΥ: ΓΙΝΕΤΑΙ ΣΗΜΕΡΑ 566 ΕΤΩΝ...

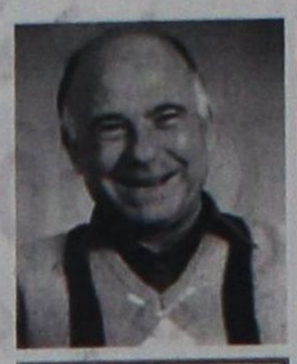

Γράφει ο Θεοφάνης Μπογιάννος Διπλωματούχος Δημοσιογραφικής Σχολής Λονδίνου

Τα περισσότερα και καλύτερα κινητά αρχαία αντικείμενα βρίσκονται σήμερα στο Μουσείο της Ρόδου. Το σημερινό μουσείο, είναι Κέντρο Προβολής Ελληνισμού και αρχαιολογικών ευρημάτων, από το 1914-1916. Ποιος όμως, πότε και γιατί φιλοτεχνήθηκε αυτό το ωραίο κτίριο που είναι από τα μεγαλύτερα της παλιάς μας πόλης;

ΗΤΑΝ 17 Ιουνίου του 1440, σαν σήμερα, πριν από ακριβώς 566 χρόνια, όταν άρχισε το χτίσιμο αυτού του ιστορικού Κτίσματος. Δεν χτίστηκε όμως για Μουσείο, αλλά για Νοσοκομείο των Ιπποτών!

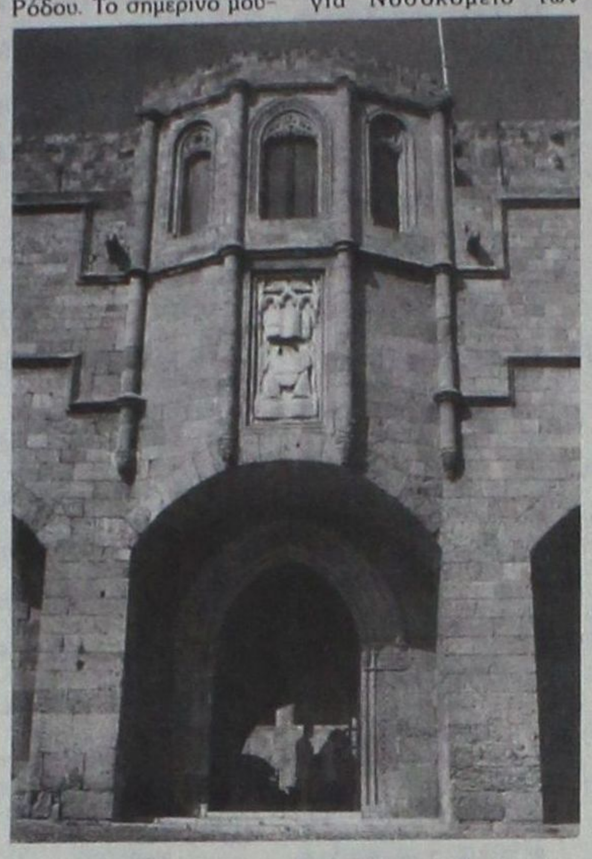

ΜΟΥΣΕΙΟ ΡΟΔΟΥ: ΟΙΚΟΣ ΘΕΩΝ ΚΑΙ ΕΛΛΗΝΩΝ

Για να γνωρίσεις τη θάλασσα πρέπει να βγεις στους Ωκεανούς. Για να γνωρίσεις την αρχαία Ελλάδα, αρκεί να μπεις στο Μουσείο της Ρόδου μας!

Αρχισε να κτίζεται στις 17 Ιουνίου του 1440, αλλά η πλήρης μορφή του, τελείωσε σχεδόν πενήντα χρόνια μετά, περίπου στα 1489, επί μεγάλου Μαγίστρου Ντωμπυσόν. Στο μεταξύ ο μεγάλος σεισμός του 1481 και ο μέγας αποκλεισμός της Ρόδου από τους Οθωμανούς, συντάραξαν τα θεμέλια και την όψη αυτού του μεγάλου και ιστορικού οικοδομήματος.

ΟΤΑΝ άρχισε να κτίζετε αυτό το οίκημα, τον Ιούνιο του 1440, μέγας Μάγιστρος των Ιπποτών, ήταν ο γνωστός Μάγιστρος της Ρόδου: Ντε Λαστίκ. Είχε στη διάθεσή του, πέρα από τα Κονδύλια των Ιπποτών και τα 10.000 φιορίνια, που άφησε για το σκοπό αυτό ο προηγούμενος μεγάλος Μάγιστρος Φλουβιάν...

Τα εγκαίνια του Νοσοκομείου έγιναν στα 1489, αλλά το νοσοκομείο λειτουργούσε και πριν για τις ανάγκες των Ιπποτών, των Ροδίων Ελλήνων και των Ευρωπαίων προσκυνητών.

Ολη η πέτρα του Νοσοκομείου μεταφέρθηκε εδώ από τα χωριά και τα περίχωρα της πόλης μας. Χιλιάδες Ρόδιοι, χωρίς αμοιβή, εργάστηκαν, νύχτα και ημέρα, για να τελειώσουν αυτό το κτίριο που οι Ιππότες το έλεγαν: ΞΕΝΟΔΟΧΕΙΟ, μια λέξη ελληνική που σημαίνει Ιδρυμα για κάθε Χριστιανό και απάνθρωπο που πάσχει.

ΤΟ ΣΗΜΕΡΙΝΟ μουσείο- αλλοτινό Νοσοκομείο των Ιπποτών, έχει σήμερα πρόσοψη προς την Πλατεία Μουσείου, ενώ κάποτε η πρόσοψη του κτιρίου και η κυρία είσοδος ήταν από την οδό των Ιπποτών.

Το κτίριο προς την πλευρά της πλατείας έχει μήκος 55 μέτρων και ύψος 14 μέτρων.

ΤΟ ΜΟΥΣΕΙΟ ΣΗΜΕΡΑ, στεγάζει πολλά και μεγάλα εκθέματα αρχαία ελληνικά, από τη Ρόδο και όλα τα Δωδεκάνησα. Εχει αγάλματα, κούρους, βωμούς, θυσιαστήρια, νομίσματα, αμφορείς, διάφορα κεραμικά, κτερίσματα, και πλήθος αρχαίων ελληνικών αντικειμένων. Ολα μέσα στο μουσείο θυμίζουν αρχαία Ρόδο και πανάρχαια Ρόδο και την Αρχαία Ελλάδα. Ελάτε στο Μουσείο της Ρόδου για γνωριμία με την αρχαία Ρόδο και την Αρχαία Ελλάδα μας. Εδώ, στο μουσείο, που σήμερα γίνεται 566 ετών, στεγάζεται η Αρχαία Ρόδο μας.

Αν είστε Σύλλογος, μαθητές, σχολεία, εκπαιδευτικοί, επιστήμονες και θέλετε γνωριμία με την αρχαία ΡΟΔΟ, ελάτε στο οίκημα αυτό. Εδώ στεγάζεται ο ελληνισμός και ο Πολιτισμός μας...

Ο συγγραφέας Θεοφάνης Μπογιάννος προσφέρει δωρεάν ξεναγήσεις σε μαθητές, Συλλόγους και Εκπαιδευτικούς για την καλύτερη και ταχύτερη γνωριμία με τον Επουράνιο πολιτισμό μας και τον Παγκόσμιο Ροδιακό Ελληνισμό μας!...

έτοιμοι για ΚΤΕΟ;
ΤΑΛΑΙΠΩΡΙΑ ΤΕΛΟΣ!
AUTOVISION®
ΤΕΧΝΙΚΟΣ ΕΛΕΓΧΟΣ ΟΧΗΜΑΤΩΝ
Ιδιωτικό ΚΤΕΟ Ρόδου
για ραντεβού..22410 67677
ΕΥΚΟΛΑ, ΓΡΗΓΟΡΑ, ΑΞΙΟΠΙΣΤΑ ΚΑΙ ΦΘΗΝΟΤΕΡΑ!!
ΑΝΟΙΧΤΑ ΑΠΟΓΕΥΜΑΤΑ ΚΑΙ ΣΑΒΒΑΤΟ, ΟΛΑ ΤΑ ΠΑΡΑΒΟΛΑ ΑΓΟΡΑΖΟΝΤΑΙ ΣΤΟ ΚΤΕΟ
25 λεπτά αρκούν....
ΠΡΟΣΟΧΗ! — ΠΡΟΓΡΑΜΜΑ ΠΡΟΣΚΛΗΣΗΣ ΟΧΗΜΑΤΩΝ
Ν. ΔΩΔ/ΣΟΥ - Τον Μάιο ΡΟΖ 1501 εώς ΡΟΖ 3500 - Τον Ιούνιο ΡΟΖ 3501 εώς 5500
Η ΜΗ ΔΙΕΝΕΡΓΕΙΑ ΤΕΧΝΙΚΟΥ ΕΛΕΓΧΟΥ ΤΟΥ ΟΧΗΜΑΤΟΣ ΣΑΣ (ΚΤΕΟ) ΜΕΣΑ ΣΤΙΣ ΠΡΟΘΕΣΜΙΕΣ, ΑΠΟΤΕΛΕΙ ΠΑΡΑΒΑΣΗ (ΚΟΚ 86) ΚΑΙ ΤΙΜΩΡΕΙΤΑΙ ΑΠΟ ΤΙΣ ΑΡΧΕΣ ΜΕ ΠΡΟΣΤΙΜΟ 334 ΕΥΡΩ ΚΑΙ ΑΦΑΙΡΕΣΗ ΠΙΝΑΚΙΔΩΝ
1ο Χιλ. ΝΕΑΣ ΕΘΝΙΚΗΣ ΟΔΟΥ ΤΣΑΙΡΙ - ΑΕΡΟΔΡΟΜΙΟΥ
www.kteo-rodos.gr
X250-30/6

PELLOS TRAVEL
Α. ΠΑΠΑΣΑΒΒΑΣ
ΟΡΓΑΝΩΣΗ - ΠΟΙΟΤΗΤΑ - ΕΓΓΥΗΣΗ

24/6-27/6
ΑΜΟΡΓΟΣ (4ΗΜΕΡΗ)
ΑΝΑΧ.10/6 ΣΑΒΒΑΤΟ 10.00 Α,Μ ΜΕ BLUE STAR
ΕΠΙΣ. 13/6 ΤΡΙΤΗ ΣΤΙΣ 07.00 ΣΤΗ ΡΟΔΟ
ΞΕΝΟΔΟΧΕΙΑ ΜΕ ΠΡΩΙΝΟ-ΜΕΤΑΦΟΡΕΣ-
ΕΚΔΡΟΜΕΣ ΣΥΝΟΔΟΣ ΓΡΑΦΕΙΟΥ
ΤΙΜΗ 185 ΕΥΡΩ

23/6-28/6
ΚΩΝΣΤΑΝΤΙΝΟΥΠΟΛΗ
ΜΑΡΜΑΡΙΣ - ΚΟΥΣΑΝΤΑΣΙ - ΕΦΕΣΣΟΣ - ΣΜΥΡΝΗ - ΠΡΟΥΣΑ - ΠΡΙΓΚΗΠΟΝΝΗΣΑ-ΜΑΡΜΑΡΙΣ-ΡΟΔΟΣ
ΑΝΑΧ. 08.00 ΤΟ ΠΡΩΙ 23/06 ΠΕΜΠΤΗ
ΕΠΙΣΤΡΟΦΗ ΤΕΤΑΡΤΗ ΣΤΙΣ 28/6 ΣΤΙΣ 18.00 ΡΟΔΟ
ΞΕΝΟΔΟΧΕΙΑ 4 ΚΑΙ 3 ΑΣΤΕΡΩΝ ΜΕ ΦΑΓΗΤΟ-
ΜΕΤΑΦΟΡΕΣ - ΞΕΝΑΓΗΣΕΙΣ- ΕΚΔΡΟΜΕΣ
ΤΙΜΗ 275 ευρώ

1/7-4/7
ΣΑΝΤΟΡΙΝΗ (4ΗΜΕΡΗ) ΑΝΑΧ.10/6
ΣΑΒΒΑΤΟ 10.00 Π.Μ ΜΕ BLUE STAR ΕΠΙΣ. 13/6 ΤΡΙΤΗ
ΣΤΙΣ 07.30 Α,Μ(ΠΡΩΙ) ΣΤΗ ΡΟΔΟ
ΞΕΝΟΔΟΧΕΙΑ ΜΕ ΠΡΩΙΝΟ-ΜΕΤΑΦΟΡΕΣ-
ΕΚΔΡΟΜΕΣ.ΣΥΝΟΔΟΣ ΓΡΑΦΕΙΟΥ
ΤΙΜΗ 195 ΕΥΡΩ

30/6/ –3/7
KOUSADASI-ΣΜΥΡΝΗ -ΕΦΕΣΣΟΣ (4ΗΜΕΡΗ)
ΑΝ.08.00 ΤΟ ΠΡΩΙ 30/06 ΠΑΡΑΣΚΕΥΗ ΕΠΙΣΤΡΟΦΗ
ΔΕΥΤΕΡΑ ΣΤΙΣ 3/7 ΣΤΙΣ 18.00 ΡΟΔΟ
ΞΕΝΟΔΟΧΕΙΑ 4**** ΚΑΙ 3*** ΜΕ ΠΡΩΙΝΟ ΚΑΙ ΦΑΓΗΤΟ
- ΜΕΤΑΦΟΡΕΣ - ΕΚΔΡΟΜΕΣ -ΕΙΣΙΤΗΡΙΑ-ΦΟΡΟΙ
ΤΙΜΗ 195 ΕΥΡΩ

10/7-15/7
ΠΑΡΟΣ-ΣΑΝΤΟΡΙΝΗ-ΜΥΚΟΝΟ-ΤΗΝΟΣ (6ΗΜΕΡΗ ΕΚΔΡΟΜΗ)
ΑΝΑΧ.10/7 ΣΑΒΒΑΤΟ 10.00 Π.Μ ΜΕ BLUE STAR
ΕΠΙΣΤΡΟΦΗ.
15/6 ΠΕΜΠΤΗ 08:00 ΤΟ ΠΡΩΙ ΣΤΗ ΡΟΔΟ
ΞΕΝΟΔΟΧΕΙΑ - ΜΕΤΑΦΟΡΕΣ - ΞΕΝΑΓΗΣΕΙΣ-
ΕΚΔΡΟΜΕΣ ΣΥΝΟΔΟΣ ΓΡΑΦΕΙΟΥ

7/7 –12/7
ΦΕΤΥΓΙΕ-ΛΙΒΙΣΙ-ΚΑΣ-ΜΥΡΑ-ΑΝΤΑΛΥΑ
ΑΝΑΧ.08.00 ΤΟ ΠΡΩΙ 23/06 ΠΑΡΑΣΚΕΥΗ ΕΠΙΣΤΡΟΦΗ
ΤΕΤΑΡΤΗ ΣΤΙΣ 28/6 ΣΤΙΣ 18.00 ΡΟΔΟ
ΞΕΝΟΔΟΧΕΙΑ 4**** ΚΑΙ 3*** ΜΕ ΠΡΩΙΝΟ ΚΑΙ ΦΑΓΗΤΟ
- ΜΕΤΑΦΟΡΕΣ - ΕΚΔΡΟΜΕΣ -ΕΙΣΙΤΗΡΙΑ-ΦΟΡΟΙ

13/7-18/7
ΖΑΚΥΝΘΟΣ-ΚΕΦΑΛΛΟΝΙΑ (6ΗΜΕΡΗ ΕΚΔΡΟΜΗ)
ΑΝΑΧ.13/7 ΠΕΜΠΤΗ 18.30 Μ.Μ ΜΕ BLUE STAR
ΕΠΙΣ. 15/6 ΤΡΙΤΗ 08:00 ΤΟ ΠΡΩΙ ΣΤΗ ΡΟΔΟ
ΞΕΝΟΔΟΧΕΙΑ - ΜΕΤΑΦΟΡΕΣ -- ΕΚΔΡΟΜΕΣ ΣΥΝΟΔΟΣ
ΓΡΑΦΕΙΟΥ.

19/8-26/8
ΓΥΡΟΣ ΠΕΛΟΠΟΝΝΗΣΣΟΥ (8ΗΜΕΡΗ)
ΑΝΑΧ.19/8 ΣΑΒΒΑΤΟ 10.00 Π.Μ ΜΕ BLUE STAR ΕΠΙΣ.
26/8 ΣΑΒΒΑΤΟ ΣΤΙΣ 07.00 ΣΤΗ ΡΟΔΟ
ΞΕΝΟΔΟΧΕΙΑ ΜΕ ΠΡΩΙΝΟ-ΜΕΤΑΦΟΡΕΣ-ΕΚΔΡΟΜΕΣ
ΣΥΝΟΔΟΣ ΓΡΑΦΕΙΟΥ

5/7-9/7
ΡΩΜΗ-ΦΛΩΡΕΝΤΑ-ΠΙΖΑ-ΒΕΝΕΤΙΑ (ΑΕΡΟΠΟΡΙΚΗ)
(ΞΕΝΟΔΟΧΕΙΑ 4****ΚΑΙ 3 ΑΣΤΕΡΩΝ ΜΕ ΠΡΩΙΝΟ-
ΜΕΤΑΦΟΡΕΣ - ΞΕΝΑΓΗΣΕΙΣ- ΕΚΔΡΟΜΕΣ)
Εισιτήρια ΟΑ, AEGEAN ΚΑΙ CHARTER.
Ακτοπλοικά εισιτήρια. Ειδικά πακέτα για μεμονωμένους, συλλόγους, νεόνυμφους για Ελλάδα, Κύπρο, Τυνησία, Αίγυπτο, Μαρόκο, Ιταλία, Αγγλία, Γαλλία κ.α.

ΓΙΑ ΠΕΡΙΣΣΟΤΕΡΕΣ ΠΛΗΡΟΦΟΡΙΕΣ, ΚΡΑΤΗΣΕΙΣ ΚΑΙ ΑΝΑΛΥΤΙΚΑ ΠΡΟΓΡΑΜΜΑΤΑ

ΣΤΟ ΓΡΑΦΕΙΟ ΓΕΝΙΚΟΥ ΤΟΥΡΙΣΜΟΥ:
PELLOS TRAVEL
Λ. ΚΑΛΛΙΘΕΑΣ 125, ΦΑΛΗΡΑΚΙ, ΡΟΔΟΣ
ΤΗΛ: 2241087615 ΦΑΞ: 2241087616
EMAIL: pellostravel@rho.forthnet.gr WEB: www.pellostravel.gr
T.7839-30/7

ΝΤΕΤΕΚΤΙΒΣ
30 ΧΡΟΝΙΑ ΜΟΝΙΜΑ ΚΑΙ ΣΤΗ ΡΟΔΟ
35354
ΠΛΑΤΕΙΑ ΑΓΙΟΥ ΙΩΑΝΝΟΥ
Η ΛΥΣΗ!!! ΣΕ ΚΑΘΕ ΣΑΣ ΠΡΟΒΛΗΜΑ
EXPRESS SECURITY
X.5740-31/5

CINEMA
ΙΑΤΡΙΚΟΣ & ΝΟΣΟΚΟΜΕΙΑΚΟΣ ΕΞΟΠΛΙΣΜΟΣ
17 ΧΡΟΝΙΑ ΕΜΠΕΙΡΙΑΣ από το 1988
ΕΙΜΑΣΤΕ ΟΙ ΜΕΓΑΛΥΤΕΡΟΙ ΠΡΟΜΗΘΕΥΤΕΣ
ΙΑΤΡΙΚΟΥ - ΟΡΘΟΠΕΔΙΚΟΥ ΚΑΙ ΝΟΣΟΚΟΜΕΙΑΚΟΥ
ΥΛΙΚΟΥ ΣΤΗ ΔΩΔΕΚΑΝΗΣΟ
ΕΜΠΙΣΤΕΥΘΕΙΤΕ ΜΑΣ!!!
ΛΕΜΕΣΣΟΥ 2 ΡΟΔΟΣ ΤΗΛ. 22410 32238 - FAX 22410 28484

ΑΝΑΠΗΡΙΚΑ ΚΑΡΟΤΣΙΑ - ΒΑΛΙΤΣΑ -
ΟΡΘΟΠΕΔΙΚΑ ΕΙΔΗ - ΜΠΛΟΥΖΕΣ ΙΑΤΡΙΚΕΣ -
ΚΑΛΤΣΕΣ ΦΛΕΒΙΤΙΔΑΣ - ΠΕΛΜΑΤΑ -
ΟΡΘΟΠΕΔΙΚΑ ΜΑΞΙΛΑΡΙΑ - ΚΡΕΒΑΤΙΑ
ΝΟΣΟΚΟΜΕΙΑΚΑ - ΙΑΤΡΙΚΟΣ ΕΞΟΠΛΙΣΜΟΣ ΚΑΙ
ΑΝΑΛΩΣΙΜΑ - ΟΡΓΑΝΑ ΧΗΜΕΙΟΥ ΚΑΙ ΚΑΘΕ
ΑΛΛΟ ΕΙΔΟΣ ΓΙΑ ΚΑΤ' ΟΙΚΟ ΝΟΣΗΛΕΙΑ
X.251-30/6

ΠΟΛΙΤΙΣΤΙΚΟ ΗΜΕΡΟΛΟΓΙΟ

γράφει η Πόλυ Χατζημάρκου
pollyhatz@yahoo.com

ECOFILMS: από το πρωί ως το βράδυ, προβολές συναρπαστικού ενδιαφέροντος

Είναι αδύνατον μέσα από αυτή τη στήλη να σας αναλύσουμε όλες τις ταινίες που προβάλλονται στο φετινό φεστιβάλ (20-26 Ιουνίου). Παρόλα αυτά εμείς προτείνουμε παρακάτω μόνο τέσσερις -για να πάρετε μια ιδέα- και σας συμβουλεύουμε, αν δεν το έχετε ήδη κάνει, να προμηθευτείτε το πρόγραμμα ταινιών από το Ρόδον ή το Δημοτικό Θέατρο. Το συναρπαστικό φεστιβάλ έχει ήδη ξεκινήσει. Σπεύσατε! www.ecofilms.gr

ΤΕΤΑΡΤΗ 21 ΙΟΥΝΙΟΥ: ΚΙΝΗΜΑΤΟΘΕΑΤΡΟ ΡΟΔΟΝ

21.00 ΤΟ ΒΙΒΛΙΟ ΤΩΝ ΡΕΚΟΡ ΤΗΣ ΣΟΥΤΚΑ

Σκηνοθεσία: Alexandar Manic (Shutka Book of Records)

Όλοι οι κάτοικοι της Σούτκα, της παγκόσμιας πρωτεύουσας των Ρόμα, μοιράζονται το ίδιο πάθος: να είναι πρωταθλητές.

Η Σούτκα γεύεται την επιτυχία με το να αρχειοθετεί δίσκους σε διαγωνισμούς τραγουδιού, σε χηνομαχίες, σκυλομαχίες, όπως επίσης στο κυνήγι βρικολάκων, φορώντας τα γιορτινά της, συλλέγοντας τούρκικη μουσική ή εξοντώνοντας κακά πνεύματα.

Μέσα απο ιστορίες, που προκύπτουν από συνεντεύξεις, αυτή η χιουμοριστική ταινία μας μεταφέρει σε έναν κόσμο, ο οποίος γενικά παραμένει κλειστός στους ξένους.



Ενώ το μωσαϊκό της Σούτκα ξετυλίγεται, αναρωτιόμαστε: Πού βρίσκεται κρυμμένο το μυστικό της ευτυχίας; Δεν είναι τα απλά πράγματα στη ζωή, που την κάνουν να είναι μια αξέχαστη εμπειρία; Μήν ψάχνετε την Σούτκα στον χάρτη.

Η Σούτκα είναι ψυχική διάθεση.

23.00 MANA: ΠΕΡΑ ΑΠΟ ΤΗΝ ΠΙΣΤΗ

Σκηνοθεσία: Peter Friedman & Roger Manley (Mana beyond belief)

Η λέξη «Μάνα» στα πολυνησιακά σημαίνει τη δύναμη που βρίσκεται μέσα στα πράγματα.

Έτσι λοιπόν, ένας ιερέας των Μαόρι που κινηματογραφήθηκε στην Νέα Ζηλανδία ανοίγει αυλαία σε μια οδύσσεια που μας πάει από τις ερήμους της Αριζόνας στην Ασία, την Αφρική και την Ευρώπη και καταλήγει σε μια πραγματική μηχανή του χρόνου, που κάνει στάσεις σε πυρηνικούς αντιδραστήρες, μουσεία τέχνης, ναούς στη Μπούρμα, στην Elvisland, σε αρχαιοκάπηλους, τελετές βουντού και στις αίθουσες του Κογκρέσου. Το «MANA-Πέρα από την πίστη» είναι μια περιπέτεια, τόσο από το ένα σημείο του κόσμο στο άλλο, όσο και μέσα στο ανθρώπινο μυαλό.

ΠΕΜΠΤΗ 22 ΙΟΥΝΙΟΥ: ΚΙΝΗΜΑΤΟΘΕΑΤΡΟ ΡΟΔΟΝ

21.00 Όνειρα και αριθμοί

Σκηνοθεσία: Anna Maria Bucchetti (Dreaming by Numbers)

Τη δεισιδαιμονία των Ναπολιτάνων σχετικά με τους αριθμούς και την δύναμή τους να επηρεάζουν το μέλλον μπορούμε να την δούμε και σαν προσπάθεια να πάρει κανείς το πεπρωμένο στα χέρια του.

Η Νάπολη έχει πολλές πολυσύχναστες φτωχογειτονιές με μικρά ricevitorie (πρακτορεία στοιχημάτων). Οι θαμώνες τους δεν διαλέγουν τους αριθμούς του Λόττο τυχαία. Γι' αυτούς υπάρχει ένας άμεσος συσχετισμός μεταξύ των αριθμών που διάλεξαν και την απόπειρά τους να αλλάξουν την μοίρα. Όλα τα καθημερινά γεγονότα μοιάζουν να έχουν σύγκεκριμένη σημασία για τους Ναπολιτάνους, και παίρνουν μορφή στο δελτίο του Λόττο. Η ταινία παρουσιάζει τους θαμώνες ενός μικρού πρακτορείου στοιχημάτων, οι οποίοι αφηγούνται τις προσωπικές τους ιστορίες, στις οποίες η πίστη είναι συνυφασμένη με τη ζωή τους.

Οι οικείες εικόνες του μικρού πρακτορείου στο οποίο δουλεύουν οι αδελφές Μαρία και Άντζελα σε συνδυασμό με τις γεμάτες ζωντάνια σκηνές στο δρόμο ισορροπούν μεταξύ ρεαλισμού και μαγείας. Κάποιοι παίζουν τους ίδιους αριθμούς όλη τους τη ζωή, λόγω κάποιας ιδιαίτερης σημασίας που έχουν γι' αυτούς.

Μερικοί παίζουν τους αριθμούς που σχετίζονται με τις ημερομηνίες θανάτου μελών της οικογένειας τους. Και υπάρχουν κι αυτοί, που διαλέγουν τις ευτυχισμένες στιγμές της ζωής τους. Πιστεύουν ότι η ευτυχία -κάποτε- θα τους επισκεφτεί και πάλι.

23.00 Εσταμίρα

Σκηνοθεσία: Marcos Prado (Estamira)

Η ταινία Εσταμίρα αφηγείται την ιστορία μιας εξηντατριάχρονης γυναίκας που πάσχει από σχιζοφρένεια. Η Εσταμίρα ζούσε και δούλευε τα τελευταία είκοσι χρόνια στη χωματερή του Τζαρντίμ Γκραμάκο στο Ρίο ντε Ζανέιρο. Χαρισματική και μητρική, η Εσταμίρα μοιράζεται την ζωή της με μια κοινότητα γερόντων στο σκουπιδότοπο.

Η κινηματογράφηση ξεκινά το 2000, όταν η Εσταμίρα ξεκίνησε μια θεραπεία σε μια δημόσια ψυχιατρική κλινική.

Η ταινία παρουσιάζει την ζωή της κατά τη διάρκεια τεσσάρων χρόνων φαρμακευτικής θεραπείας, αποκαλύπτει τη μεταμόρφωσή της και την επίδραση των φαρμάκων πάνω της. Μέσα από τις μαρτυρίες των παιδιών της ξεσκεπάζεται το αβάσταχτο της ύπαρξής της: η χαμένη της παιδική ηλικία στη φτωχή, επαρχιακή Βραζιλία, οι βασανιστικοί έρωτες και γάμοι της και η αγανάκτησή της.

Εφοδιασμένη με μια ποιητική, φιλοσοφική και διαλογική διάθεση, η Εσταμίρα ζει για την αποστολή που της έχει ανατεθεί: να ξεσκεπάσει και να αποκαταστήσει την αλήθεια.

ΤΑ ΕΓΚΑΙΝΙΑ ΤΗΣ ΕΚΘΕΣΗΣ «Εδέμ: υγρότοποι της Μεσοποταμίας» / στο πλαίσιο του ECOFILMS

Στις 20.30 ΣΤΟ ΚΑΤΑΛΥΜΑ ΤΗΣ ΓΑΛΛΙΑΣ

Διάρκεια: ως 26 Ιουνίου, 10.00-13.00 & 18.00-21.00

Παρουσία: Πρέσβη Καναδά κ. Somerville, αναπ. Γραμματέα Συνθήκης Ramsar κ. Davidson, εκπροσώπου του Πανεπιστημίου Waterloo Καναδά κ. Rubec, Προέδρου ECOFILMS Σπύρου Κουβέλη, Νομάρχη Δωδεκανήσου κ. Μαχαιρίδη.

Συνδιοργάνωση: Συνθήκη Ramsar - MedWet, Πρεσβεία του Καναδά, Ecofilms, Οργανισμός Πολιτιστικής Ανάπτυξης Νομαρχίας Δωδεκανήσου



Η Μεσοποταμία στο νοτιο-ανατολικό Ιράκ φιλοξενεί το μεγαλύτερο σύμπλεγμα υγροτόπων στη Μέση Ανατολής. Πρόκειται για μια όαση με μεγάλη οικολογική σημασία που δέχεται τα νερά των γύρω βουνών του Ιράν και της Τουρκίας και τα διοχετεύει στον Περσικό Κόλπο. Είναι επίσης η κοιτίδα του πολιτισμού των Σουμέριων και φιλοξενεί ακόμη μια σημαντική κοινότητα των παραδοσιακών κατοίκων της που ονομάζονται Μα'ντάν. Περίπου 100.000 Μα'ντάν κατοικούν σήμερα σε ένα υγρότοπο τριπλάσιο της Ρόδου και η ευημερία τους συνδέεται με τη συνετή χρήση του υγροτόπου.

Στα πλαίσια της προσπάθειας για την αναβίωση των υγροτόπων της Μεσοποταμίας έχει ενεργοποιηθεί πρόσφατα ένα πλέγμα από διεθνείς συνεργασίες. Με την υποστήριξη της Συνθήκης Ραμσάρ για την προστασία των υγροτόπων ανακηρύχθηκε από κοινού από το Ιράκ και το Ιράν η περιοχή Hawr Al Hawizah ως υγρότοπος διεθνούς σημασίας.

Τριάντα επτά έγχρωμες φωτογραφίες με πορτραίτα των Μα'ντάν, και σκηνές της ζωής στα χωριά τους, ζώων και φυτών του υγροτόπου που πάρθηκαν κατά τη διάρκεια απογραφής της βιοποικιλότητας της περιοχής το 2005. Ο φωτογράφος, **Μουνταφάρ Σαλίμ** συμμετείχε στην απογραφή που υλοποιήθηκε στα πλαίσια της Καναδο - Ιρακικής πρωτοβουλίας για τους Υγροτόπους (CIMI) που έχει ενεργοποιηθεί με στόχο την αποκατάσταση του υγροτόπου.

ΨΥΧΟΕΡΕΥΝΗΤΡΙΑ
ΚΡΗΤΙΚΟΥ ΒΑΣΙΛΕΙΑ

Προβλέψεις για το μέλλον ικανοποιητικές. Βοήθεια για κάθε θέμα που σας απασχολεί με κάθε εχεμύθεια
ΟΜΗΡΟΥ 65 Π. ΠΟΛΗ
Τηλ. 74440 - 67602,6972157586, 8-1π.μ. — 4-8μ.μ.
Τ.7838-30/7

ΠΑΡΑΔΟΣΗ ΚΑΙ ΤΕΧΝΟΛΟΓΙΑ
ΕΡΓΑΣΤΗΡΙΟ ΦΩΤΟΓΡΑΦΙΩΝ
ΦΩΤΟ ΦΙΛ. ΠΑΧΟΣ
Αναλογική και ψηφιακή φωτογραφία
ΤΥΠΩΜΑ ΚΑΙ ΝΥΧΤΕΡΙΝΕΣ ΩΡΕΣ
Γ. ΕΥΣΤΑΘΙΟΥ 11 Τηλ. 22410 26893 Κιν.: 6946 282033

Γεώργιος Ιωαννίδης
Οικοδομικές Επιχειρήσεις
ARCH Net architects

ΠΩΛΟΥΝΤΑΙ ΑΝΕΞΑΡΤΗΤΕΣ ΜΟΝΟΚΑΤΟΙΚΙΕΣ
ΣΤΗΝ ΙΞΙΑ ΚΑΙ ΣΤΗΝ ΑΝΟΙΞΗ 135 - 180 - 200
ΝΕΑ ΑΓΟΡΑ 78 &ΓΑΛΛΙΑΣ 15 ΤΗΛ 22410-22307 ΚΙΝ. 69 32 296 983

VANIK TOURS
ΓΙΑΝΝΗΣ και ΣΕΒΑ ΒΑΛΣΑΜΙΔΗ
VANIK σημαίνει ΑΛΗΘΕΙΑ
ΑΚΤΗ ΚΑΝΑΡΗ 17, ΨΑΡΟΠΟΥΛΑ - ΑΝΕΤΟ ΠΑΡΚΙΝΓΚ •
Ανοικτά: ΔΕ-ΣΑ 08.30 - 14.00 & 16.30 - 20.30 - Τηλ. 22410 35191, 37621 κινητό: 6945798148 , FAX 22410 29532

Το γραφείο μας πάντα πρώτο σε κρατήσεις ξενοδοχείων εξασφάλισε και σας προσφέρει καταπληκτικές τιμές για τα παρακάτω ξενοδοχεία σε ΠΑΚΕΤΑ (έκδοση εισιτηρίων R/T) από 1/4/2006-31/10/2006

Απευθυνόμαστε σε σας που θέλετε και η κράτησή σας να είναι σωστή και το δωμάτιό σας να σας περιμένει

1ον HOTEL PRESIDENT Α΄ Κατηγορίας
Λεωφόρος Κηφισίας (ανακαινισμένο)
Μονόκλινο € 72
Δίκλινο € 82
Τρίκλινο € 105

2ον HOTEL ZAFOLIA Α΄ Κατηγορίας
Λεωφόρος Αλεξάνδρας
Μονόκλινο € 98
Δίκλινο € 115
Τρίκλινο € 135

3ον HOTEL ATHENS CYPRIA Α΄ Κατηγορίας
Σύνταγμα
Μονόκλινο € 80
Δίκλινο € 105
Τρίκλινο € 135

4ον HOTEL ASTOR Α΄ Κατηγορίας
Σύνταγμα
Μονόκλινο € 78
Δίκλινο € 103
Τρίκλινο € 120

5ον HOTEL ARETHOUSA Β΄ Κατηγορίας
Σύνταγμα
Μονόκλινο € 60
Δίκλινο € 80
Τρίκλινο € 105

6ον HOTEL ELECTRA Α΄ SUPERIOR
Ερμού Σύνταγμα
Μονόκλινο € 135
Δίκλινο € 155
Τρίκλινο € 185

7ον HOTEL ELLINIS Β΄ Κατηγορίας
Ωνάσειο, λεωφ. Συγγρού
Μονόκλινο € 48
Δίκλινο € 58
Τρίκλινο € 70

8ον HOTEL TPITON Β΄ Κατηγορίας
Κέντρο Πειραιά
Μονόκλινο € 60
Δίκλινο € 80
Τρίκλινο € 100

9ον HOTEL SAVOY Α΄ Κατηγορίας
Κέντρο Πειραιά
Μονόκλινο € 75
Δίκλινο € 95
Τρίκλινο € 115

10ον HOTEL EGNATIA Β΄ Κατηγορίας
Θεσσαλονίκη Κέντρο - ανακαινισμένο
Μονόκλινο € 75
Δίκλινο € 85
Τρίκλινο € 95

11ον HOTEL EGNATIA PALACE Α΄ Κατηγορίας
Θεσσαλονίκη Κέντρο - ολοκαίνουργιο
Μονόκλινο € 100
Δίκλινο € 110
Τρίκλινο € 135

* Τα παραπάνω ξενοδοχεία διαθέτουν T.V. σε όλα τα δωμάτια
* Στις παραπάνω τιμές συμπεριλαμβάνεται πρωινό σε μπουφέ
* Ακόμη σε μας θα βρείτε αεροπορικά και ατμοπλοϊκά εισιτήρια όλων των εταιρειών.

X.5892-30/6

ΠΡΑΚΤΟΡΕΙΟ ΤΑΞΙΔΙΩΝ
ΣΑΒΒΑΣ ΣΑΗΣ
ΠΡΟΣΦΕΡΟΥΜΕ
τα φθηνότερα αεροπορικά εισιτήρια για όλο τον κόσμο με όλες τις αεροπορικές πτήσεις
ΠΡΟΣΟΧΗ:
ΠΛΗΡΟΦΟΡΙΕΣ ΔΕΝ ΔΙΔΟΝΤΑΙ ΑΠΟ ΤΟ ΤΗΛΕΦΩΝΟ
ΜΟΝΟ ΠΡΟΣΩΠΙΚΗ ΠΑΡΟΥΣΙΑ ΣΑΣ
Ακόμη:
♦ BIZA επισκέπτου για ΑΥΣΤΡΑΛΙΑ σε μία μέρα
♦ Εκδοση διαβατηρίων
♦ Εκδοση αδειών αυτοκινήτων

ΞΕΝΟΔΟΧΕΙΑ ΣΤΗΝ ΑΘΗΝΑ

PRESIDENT Α' Κατηγορίας Λεωφόρος Κηφησίας
Μονόκλινο € 72 με πρωινό
Δίκλινο για μονόκλινο € 77 » »
Δίκλινο € 82 » »
Τρίκλινο € 105 » »

ROYAL OLYMPIC LUX κοντά στο Σύνταγμα
Μονόκλινο € 108
Δίκλινο € 108
Τρίκλινο € 145

ΚΑΝΙΓΚΟΣ Α' κατηγορίας οδός Κάνινγκος
Μονόκλινο € 78 με πρωινό
Δίκλινο € 88 » »

ASTOR Σύνταγμα
Μονόκλινο € 73 με πρωινό
Δίκλινο € 103 » »
Τρίκλινο € 120 » »

POLIS GRAND HOTEL Α' Κατηγορίας Πατησίων
Μονόκλινο € 76 με πρωινό
Δίκλινο € 84 » »
Τρίκλινο € 115 » »

DORIA HTL Β' Κατηγορίας Ομόνοια
Μονόκλινο € 73 με πρωινό
Δίκλινο € 84 » »
Τρίκλινο € 110 » »

BEST WESTERN Ιλίσια
Μονόκλινο € 84 με πρωινό
Δίκλινο € 93 » »
Τρίκλινο € 110 » »

ARETOUSA Β' Κατηγορίας Μητροπόλεως Σύνταγμα
Μονόκλινο € 60
Δίκλινο € 80
Τρίκλινο € 105

VERGINA Β' Κατηγορίας ΘΕΣ/ΚΗ (κεντρικό)
Μονόκλινο € 64
Δίκλινο € 80
Τρίκλινο € 100

ΣΑΣ ΣΥΜΦΕΡΕΙ ΠΡΙΝ ΚΛΕΙΣΕΤΕ ΟΠΟΥΔΗΠΟΤΕ ΝΑ ΜΑΣ ΕΠΙΣΚΕΦΘΕΙΤΕ
ΠΡΑΚΤΟΡΕΙΟ ΤΑΞΙΔΙΩΝ
ΣΑΒΒΑΣ ΣΑΗΣ
ΤΑΡΠΟΝ ΣΠΡΙΓΚΣ 42 δίπλα στην Τράπεζα Πίστεως
• Τηλ. 22410 39781-3
X.5897-30/6

GR Grand Hotel

Ο τέλειος συνδυασμός ποιότητας και οικονομίας που τιμά και ανεβάζει τη Ρόδο

Αξέχαστες μελωδίες στιγμές δίπλα στο τζάκι μας, με τον πιανίστα ΤΑΚΗ ΤΣΩΝΗ, κάθε Παρασκευή, Σάββατο και Κυριακή
Αναλαμβάνουμε συνέδρια και κάθε κοινωνική σας εκδήλωση
X.5886-30/6

ΠΡΟΟΔΟΣ μικρές αγγελίες μικρές αγγελίες ΠΡΟΟΔΟΣ

ΕΝΟΙΚΙΑΣΕΙΣ

ΕΝΟΙΚΙΑΖΟΝΤΑΙ γκαρσονιέρες 200 ευρώ επιπλωμένες στη Φωνή της Αμερικής στ' Ασγούρου και πωλείται διαμέρισμα στην οδό Παπαλουκά ημιυπόγειο, φωτεινό 60 τ.μ. Τηλ. 22410-33531, 22410-66022
5322-24/6

ΕΝΟΙΚΙΑΖΕΤΑΙ οικία τριών δωματίων με κλιματισμό, 70 τ.μ., περίπου, στην περιοχή Αραπάκι, οδός Παρθενώπης αρ. 6, σε πολύ καλή τιμή. Πληροφορίες τηλ. 6946269431
13572-25/6

ΕΝΟΙΚΙΑΖΕΤΑΙ διαμέρισμα δυάρι στον 1ο όροφο επιπλωμένο ή μη ανακαινισμένο με A/C. Επίσης γκαρσονιέρα δίκωρη ανακαινισμένη με A/C. Στην πλατεία Παραδεισίου. Πληρ. τηλ. 22410-90018, Κιν. 6946333781 κ. ΑΜΑΛΙΑ
14444-21/6

ΕΝΟΙΚΙΑΖΕΤΑΙ τριάρι διαμέρισμα επί της οδού Κένεντυ 45. Πληροφορίες τηλ. 22410/36064
14613-7/7

ΕΝΟΙΚΙΑΖΕΤΑΙ διαμέρισμα 2 υπνοδωματίων, σαλόνι, κουζίνα, μπάνιο, με εντοιχισμένες ντουλάπες, ηλιακό και απεριόριστη θέα, στην περιοχή της Ανάληψης. Πληρ. τηλ. 22410/64254
14614-29/6

ΕΝΟΙΚΙΑΖΕΤΑΙ
διαμέρισμα 3 υπνοδωματίων σαλοτραπεζαρία, κουζίνα και 2 μπάνια στην περιοχή Αγίου Γεωργίου 46 Ρόδος
Τηλ. 22410-27132
13609-22/6

ΕΝΟΙΚΙΑΖΕΤΑΙ κατάστημα στην οδό Καναδά 54, 55 τ.μ., με πατάρι 25 τ.μ. Πληροφορίες τηλ. 22410/22450 ώρες 9 π.μ. - 3 μ.μ.
13593-21/6

ΕΝΟΙΚΙΑΖΕΤΑΙ επιπλωμένο διαμέρισμα 50 τ.μ., 3ου ορόφου (τελευταίου) στην Ανάληψη, επί της οδού Φλώρου Ζουγανέλη. Πληρ. τηλ. 22410/56306
13626-25/6

ΕΝΟΙΚΙΑΖΕΤΑΙ μονοκατοικία στην Παλιά Πόλη, με ή χωρίς έπιπλα, με ηλιακό και με θέρμανση, Μενεκλέους 12. Πληροφορίες τηλ. 22410/95925
13622-25/6

ΣΤΑ ΚΟΣΚΙΝΟΥ ενοικιάζεται μικρό διαμέρισμα ενός υπνοδωματίου, κουζίνας και μπάνιο. Πληροφορίες τηλ. 22410/62004
13623-25/6

ΕΝΟΙΚΙΑΖΕΤΑΙ μονοκατοικία 120 τ.μ. στην Κρεμαστή, με ηλιακό θερμοσίφωνα, αυλή μπρος και πίσω. Προτιμούνται στρατιωτικοί. Πληρ. τηλ. 22410/92133
13627-25/6

ΕΝΟΙΚΙΑΖΕΤΑΙ επαγγελματικός χώρος, κατάλληλος για γραφείο, ιατρείο, κλπ., στην οδό Θ. Σοφούλη 91, ενδιάμεσα ΟΑΕΔ και ΤΕΒΕ. Πληρ. τηλ. 6974425233 και 6979985047
2781-25/6

ΕΝΟΙΚΙΑΖΕΤΑΙ στην Ιαλυσό, πλησίον του Α' Δημ. Σχολείου, οροφοδιαμέρισμα 80 τ.μ., ελεύθερο πανταχόθεν με 2 υπνοδωμάτια, σαλόνι, κουζίνα, κλπ. Διαθέτει ηλιακό θερμοσίφωνα και αυτόνομη θέρμανση με θερμοπομπούς. Επί πλέον κεραμοσκεπή πάνω από την ταράτσα. Διατίθεται επιπλωμένο ή μη. Τιμή 370 ευρώ. Τηλ. 6972274948 και 6945399660
14608-27/6

ΕΝΟΙΚΙΑΖΟΝΤΑΙ επιπλωμένες γκαρσονιέρες μονόχωρες, δίχωρες, για όλο το χρόνο, εντός Ρόδου. Προτιμούνται στρατιωτικοί. Πληρ. τηλ. 22410/20021 και κιν. 6947374732
X5887-30/6

ΕΝΟΙΚΙΑΖΕΤΑΙ στ' Ασγούρου Αγ. Βαρβάρα, πολυτελές διαμέρισμα, ήσυχο, με θέα τη θάλασσα, πλήρως επιπλωμένο. Μεγάλο υπνοδωμάτιο, σαλόνι με τραπεζαρία, κουζίνα, μπάνιο, κεντρική θέρμανση, airconditition. Τιμή 490 ευρώ/μήνα. Δίχως κοινόχρηστα. Πληροφορίες τηλ. 6974430575
14605-25/6

ΕΝΟΙΚΙΑΖΕΤΑΙ διαμέρισμα 80 τ.μ., με κουζίνα, 2 υπνοδωμάτια, σαλόνι και τουαλέτα. Προτιμούνται στρατιωτικοί ή ζευγάρια χωρίς παιδιά. Καλοπέτρας 4 - Ροδίνι. Πληροφορίες τηλ. 22410/36476 πρωινές ώρες ή 22410/85513 απογευματινές ώρες, κ. Καρανικόλα Νικόλαο
13628-25/6

ΜΟΝΟΚΑΤΟΙΚΙΑ 3 υπνοδωμάτια, 2 WC, ανεξάρτητη, αυτόνομη κεντρική θέρμανση, τζάκι, ηλιακό θερμοσίφωνα, δορυφορική κεραία, ξυλόφουρνο, τριφασικό ρεύμα, μεγάλο κήπο, τεράστιες βεράντες, σε ύψωμα στην περιοχή Ασγούρου κοντά στον ιππικό όμιλο. Πληροφορίες τηλ. 6944757157
14609-28/6

ΕΝΟΙΚΙΑΖΕΤΑΙ καινούργιο διαμέρισμασ την Ιξιά, δύο υπνοδωμάτια, σαλόνι, κουζίνα, λουτροκαμπινέ, θέρμανση, νυκτερινό ρεύμα, μεγάλες βεράντες μπρος - πίσω. Πληροφορίες τηλ. 22410/96283 και 6972392617
5358-30/6

ΕΝΟΙΚΙΑΖΕΤΑΙ διαμέρισμα 80 τ.μ., επί της οδού Παναγιώτου Ροδίου 68, πλήρως εξοπλισμένο. Πληροφορίες κιν. 6932408296
14610-2/7

ΕΝΟΙΚΙΑΖΟΝΤΑΙ
γραφεία σε νεόκτιστη οικοδομή επί της Μιχ. Πετρίδη.
Πληροφορίες τηλ. 6932437091
5926-30/6

ΕΝΟΙΚΙΑΖΕΤΑΙ γκαρσονιέρα πλήρως επιπλωμένη, κλιματιστικό, TV, περιοχή Ιαλυσού. Πληρ. τηλ.:22410-94850 και 93207.
5327-21/6

ΕΝΟΙΚΙΑΖΕΤΑΙ μονοκατοικία 180 τ.μ., στην περιοχή Ιξιάς, με τρία υπνοδωμάτια και λοιπούς βοηθητικούς χώρους. Πληροφορίες τηλ. 22410/91676
13574-25/5

ΕΝΟΙΚΙΑΖΕΤΑΙ διαμέρισμα 87 τ.μ., 2ου ορόφου, στους Δασκάλους επί της Κων/νου Υδραίου, με 2 Υ/Δ, WC, σαλόνι, κουζίνα, καθιστικό, αποθήκη, αυτόνομη θέρμανση, ηλιακό, 3 A/C, τριφασικό ρεύμα, αποκλειστικά για οικογένεια. Μόνο σοβαρές προτάσεις. Πληρ. 6946-524538 και 22410/33369 ώρες καταστημάτων. Το διαμέρισμα θα είναι ελεύθερο 30 Σεπτεμβρίου.
14566-21/6

ΣΤΑ ΜΑΡΙΤΣΑ κοντά στο Αεροδρόμιο ενοικιάζεται επιπλωμένο καινούργιο διαμέρισμα (δυάρι). Προτιμάται κυρία αλλοδαπή προκειμένου να αναλάβει και κάποιες δουλειές σπιτιού μια φορά την εβδομάδα. Πληρ. τηλ. 22410/48195
14598-25/6

ΕΝΟΙΚΙΑΖΕΤΑΙ διαμέρισμα 130 τ.μ., στον 1ο όροφο, περιοχή Ανάληψης. Πληρ. τηλ. 6932483723, κ. Ζέκη Σπύρο και 6973054308 Διαμαντή Ανδρέα
2789-25/6

ΕΝΟΙΚΙΑΖΟΝΤΑΙ
βιοτεχνικοί και εμπορικοί χώροι, επί της Λ. Λίνδου, απέναντι από τη CITROEN.
Τιμές πολύ καλές.
Πληροφορίες τηλ. 6973582646
13620-18/7

ΕΝΟΙΚΙΑΖΕΤΑΙ
στην οδό Ηρώων Πολυτεχνείου Αρ. 4 δίπλα στο Καζίνο διαμέρισμα - γραφείο 2ου ορόφου επιφανείας 90 τ.μ. με αποθήκη 50 τ.μ. και θέση στάθμευσης. Η αποθήκη ενοικιάζεται και μόνη Ενοίκιο 1000 ευρώ.
Πληροφορίες τηλ. 6944386069
13554-25/6

ΕΝΟΙΚΙΑΖΕΤΑΙ σε ολιγομελή οικογένεια διαμέρισμα ενός δωματίου μετά των λοιπών βοηθητικών χώρων και κήπου, με καινουργή επίπλωση ή χωρίς αυτή, επί της οδού Νησίδα Ρω 4α, έναντι σούπερ μάρκετ «Μαρινόπουλος», Αγία Τριάδα. Πληροφορίες τηλ. 22410/37326 και κινητό 6946042877 ώρες εργασίας
13605-22/6

ΕΝΟΙΚΙΑΖΟΝΤΑΙ επιπλωμένα διαμερίσματα, πλήρως εξοπλισμένα, επί της λ. Ιαλυσού - Ιαλυσός. Πληροφορίες τηλ. 22410/35283 και 6944435744
13608-21/6

ΕΝΟΙΚΙΑΖΕΤΑΙ διαμέρισμα σε διπλοκατοικία, 1ου ορόφου, αποτελούμενο από δύο υπνοδωμάτια, μεγάλη σαλοτραπεζαρία, με τζάκι, δύο WC, νυχτερινό ρεύμα, ηλιακό θερμοσίφωνα, θέρμανση, κλπ, στην Κοδριγκτώνος. Πληροφορίες τηλ. 22410/22834 και 73511
13632-28/6

ΕΝΟΙΚΙΑΖΟΝΤΑΙ
ΔΙΑΜΕΡΙΣΜΑ
ΔΥΑΡΙ
ΣΤΟ ΚΑΡΑΚΟΝΕΡΟ
ΑΝΤΑΓΟΡΑ 13.
Πληροφορίες τηλ. 6947638745 & 22410/34006
14621-30/6

Επί της Κοδριγκτώνος (περιοχή Σταδίου Διαγόρα)
ΕΝΟΙΚΙΑΖΟΝΤΑΙ
επιπλωμένα διαμερίσματα για παραθερισμό. Διάστημα από 1 μήνα ή και για ολιγοήμερη παραμονή.
Πληροφορίες τηλ. 22410-31756
T7787-25/6

πωλήσεις

ΠΩΛΟΥΝΤΑΙ: 1) Οικόπεδο 1175 μέτρα και 2) Οικία παλαιά εντός του χωριού Δαματριά. Πληροφορίες τηλ. 6939682828
13621-18/7

ΠΩΛΟΥΝΤΑΙ
στα Κοσκινού: 1) διαμέρισμα 110 τ.μ., 3 υπνοδωμάτια, 1 μπάνιο, 1 WC, σαλοτραπεζαρία και 1 θέση πάρκινγκ, κατασκευή LUX, 2) Μεζονέτα 110 τ.μ., 3 υπνοδωμάτια, 1 μπάνιο, 1 WC, σαλοτραπεζαρία και 1 θέση πάρκινγκ, κατασκευή LUX, 3) Γκαρσονιέρα 55 με 1 θέση πάρκινγκ.
Πληρ. τηλ. 6947606894
T.7464-15/6

ΠΩΛΟΥΝΤΑΙ στην Κρεμαστή διαμερίσματα μεζονέτες στον παραλιακό δρόμο Κρεμαστής των 60τ.μ. και μεζονέτες των 120τ.μ. με αυλή, πολυτελής κατασκευή. Δάνεια δεκτά. Πληρ. Διακογεωργίου Κάλλιστος τηλ. 22410/29318 και 22410/78501
X5895-30/6

ΠΩΛΕΙΤΑΙ οικόπεδο 2520 τ.μ., στο Παραδείσι, περιοχή Ατσιγγάνικα. Τιμή 50.000 ευρώ. Πληροφορίες τηλ. 20021
X5887-30/6

ΠΩΛΟΥΝΤΑΙ στην παραλία Κιοτάρι μεζονέτες, ημιτελής και τελειωμένες των 80τ.μ. και 110τ.μ. σε 1000τ.μ. οικόπεδο σε κατασκευή πολυτελή. Δεκτά δάνεια. Πληρ. Διακογεωργίου Κάλλιστος. Πληροφορίες τηλ. 22410/29318 και 22410/78501
X5895-30/6

ΠΩΛΟΥΝΤΑΙ οικόπεδα επιφάνειας 1 στρεμ. με την άδεια οικοδομής στις περιοχές Παστίδα και Δαματριά της νήσου Ρόδου. Πληροφορίες τηλ. 6947246339 ώρες επικ. 6-9 μ.μ.
14525-9/7

ΠΩΛΕΙΤΑΙ παραδοσιακό καφενείο λόγω ασθένειας 5.000 ευρώ μετρητοίς Αγ. Αναστασίας 48-50. Τηλ. 22410-75547, 6939527418 ΒΑΓΓΕΛΗΣ
13517-30/6

ΠΩΛΕΙΤΑΙ τουριστικό περίπτερο στην Παλιά Πόλη. Πληρ. τηλ. 22410/64355 και κινητό 6974447589
5349-21/6

ΠΩΛΟΥΝΤΑΙ επαγγελματικοί χώροι, στην οδό Βενέζη (δίπλα στο Ροδίων Παιδεία): α) Καταστήματα: για οποιαδήποτε χρήση επαγγελματική των 62τ.μ., και 125τ.μ., β) Γραφεία - Ιατρεία των 62 τ.μ. και 125τ.μ. γ) Αποθήκες των 62τ.μ. και 125τ.μ. Δεκτά δάνεια. Πληρ. Κάλλιστος Διακογεωργίου, τηλ. 22410/78501 και 22410/29318
X5895-30/6

ΠΩΛΕΙΤΑΙ διαμέρισμα 160 τ.μ., εντός πόλεως Ρόδου, κατάλληλο για αποθήκη ή επιχείρηση. Πληροφορίες τηλ. 210/2835963 και 6946559539
13618-2/7

ΠΩΛΟΥΝΤΑΙ: 1. 1/2 οικοπέδου συνολικής επιφάνειας 400 τ.μ. στον οικοδομικό συνεταιρισμό των Πολυτέκνων με καθαρή δόμηση 120 τ.μ. (εκτός υπογείου) και θέα θάλασσα.
Τιμή 80.000 ευρώ. 2. Οροφοδιαμέρισμα 120 τ.μ. σε μικρή πολυκατοικία 3 διαμερίσματα (υπό κατασκευή) στην περιοχή Ροδοπούλα, με ωραία θέα. Τιμή 215.000 ευρώ.
Πληρ. ΘΕΜΕΛΙΟΚΤΗΜΑΤΙΚΗ τηλ. 37022 & 6932541681
13603-22/6

ΠΩΛΕΙΤΑΙ
εξοπλισμός καταστήματος (ράφια, ντουλάπια, πάγκοι, σταντ κρεμαστά) σε τιμή ευκαιρίας
Τηλ. 6978098501 & 6944451258
5350-21/6

ΠΩΛΕΙΤΑΙ
Ρόδος **πωλείται** οικόπεδο στην Ιξιά οδός Ομήρου 17, 160 τ.μ
Πληροφορίες τηλ. 6945-994321
Γ.Δ. 30/6

αυτοκίνητα

ΑΓΟΡΑΖΟΥΜΕ
ΜΕΤΑΧΕΙΡΙΣΜΕΝΑ ΑΥΤΟΚΙΝΗΤΑ ΤΟΙΣ ΜΕΤΡΗΤΟΙΣ
ΜΟΝΤΕΛΑ 1999 έως σήμερα
Τηλ. 22410 - 60500
X5912-30/6

ΠΩΛΕΙΤΑΙ διαμέρισμα στο Παραδείσι ισόγειο με αυλή καινούριο 73 τ.μ. με εντοιχισμένη κουζίνα σε τιμή ευκαιρίας.
Πληρ. τηλ.: 22410-94297 & 6948651736 κ. ΕΙΡΗΝΗ.
14445-21/6

ΠΩΛΕΙΤΑΙ
MERCEDES CLK 200 kombressor cabrio Elegance μοντέλο '00, 192 HP, ασημί, δερμ. ηλεκ. καθίσματα, με μνήμη, 6 cd, full extra, από ιδιώτη.
ΤΙΜΗ 30.000 ευρώ
Πληροφορίες τηλ. 6937156655
14529-216

ΠΩΛΟΥΝΤΑΙ
ελαφρώς μεταχειρισμένα αυτοκίνητα παντός τύπου IX επιβατικά, αγροτικά, επαγγελματικά, φορτηγά.
• Ετοιμοπαράδοτα ή κατόπιν παραγγελίας.
• Παρέχουμε πιστοποιητικό ελέγχου καλής λειτουργίας και γραπτή εγγύηση ενός έτους.
Πώληση κονδρική - λιανική
• Παράδοση στο χώρο σας
Σημεία εξυπηρέτησης:
1. **Θεμ. Σοφούλη 111, τηλ. 22410-21666**
2. **7ο χλμ. Λεωφ. Ρόδου-Λίνδου, τηλ.22410-69135**
3. **13ο χλμ. Ρόδου-Αεροδρομίου, τηλ.22410-98188**
X5912-30/6

ALEXANDER
ΚΕΝΤΡΑ ΞΕΝΩΝ ΓΛΩΣΣΩΝ
40 ΧΡΟΝΙΑ ΣΤΟ ΧΩΡΟ ΤΗΣ ΞΕΝΟΓΛΩΣΣΗΣ ΕΚΠΑΙΔΕΥΣΗΣ
ΠΑΡΑΡΤΗΜΑΤΑ ΣΕ ΟΛΗ ΤΗΝ ΕΛΛΑΔΑ
Ο Εκπαιδευτικός Οργανισμός ALEXANDER δέχεται προτάσεις για συνεργασία σε οποιαδήποτε περιοχή της Ελλάδας από:
α) **Ατομα με επιχειρηματικό πνεύμα** που επιθυμούν να δημιουργήσουν το δικό τους κέντρο ξένων γλωσσών με την υποστήριξη του Οργανισμού
β) **Καθηγητές αγγλικών**
γ) **Ατομα δραστήρια αγγλομαθή** που επιθυμούν να συνεργαστούν στο χώρο των κέντρων ξένων γλωσσών.
Τηλέφωνα επικοινωνίας: 2310-827106, 841749 - Fax 2310-819424
Email: info@als-alexander.org
www.als-alexander.org
X5936-25/6

Το Πολυτελές Ξενοδοχειακό & Συνεδριακό συγκρότημα RODOS PALACE, ζητεί για άμεση πρόσληψη:
• Βοηθό Ζαχαροπλάστη
• Ελαιοχρωματιστή
με ανάλογη προϋπηρεσία.
Οι ενδιαφερόμενοι μπορούν να απευθύνονται καθημερινά στον Κο Γ. Ρούμπη.
Ξενοδοχείο RODOS PALACE
Τηλ.: 22410 25222, Fax: 22410 25350
info@rodos-palace.gr
X5920-30/6

ΞΥΛΟΥΡΓΙΚΕΣ ΕΡΓΑΣΙΕΣ ΛΕΝΤΑΚΗΣ ΜΑΝΩΛΗΣ
• Εντοιχιζόμενες Κουζίνες
• Κουφώματα
• Πόρτες
• Ντουλάπες

Τηλ. (22410)60601 και 6973933733, Ηλιούπολη Αναλήψεως
13607-16/7

Πάντα κάποιοι ξεχωρίζουν...
Rodos Gold VOGIATZIS
Ιδιαίτερη αισθητική
Απαράμιλλη ποιότητα
πλούσιες επιλογές
για γάμους, βαπτίσεις,
και ιδιαίτερες στιγμές
με μοναδική λάμψη ....
σε εξαιρετικές τιμές
Rodos Gold VOGIATZIS
Χρυσές δημιουργίες...
για πολύτιμες σχέσεις
10ο χιλ. Λεωφ. Ρόδου Λίνδου
Τηλ: 22410 86670 - 3
X5899-30/6

ΠΩΛΟΥΝΤΑΙ
ΜΟΝΟ ΑΠΟ ΤΟ ΓΡΑΦΕΙΟ ΜΑΣ
• Σας παρακαλούμε να συγκρίνετε τις δικές μας τιμές με όλες τις άλλες
1) Οικόπεδο 2.000 τ.μ. εντός Ζώνης σχεδίου πόλεως Ρόδου με θέα θάλασσα και με άδεια.
2) Γκαρσονιέρες ετοιμοπαράδοτες πλησίον Μόντε Σμιθ με την φανταστικότερη θέα.
3) Μαγαζί 200 τ.μ. εντός πόλεως με θέα θάλασσα από όλες τις πλευρές.
4) Γραφεία με την καταπληκτικότερη θέα.
5) Οικία 2όροφη 75 τμ. στην Παλιά Πόλη
6) Οικία 190 τ.μ. με αυλή στην Παλιά Πόλη
7) Μαγαζί γωνιακό εντός πόλεως με τεράστιες βεράντες
8) Οικόπεδο 200 τ.μ. εντός πόλεως πολύ καλή τιμή.
9) Διαμερίσματα 3άρια και 4άρια υπό κατασκευή με φανταστική θέα λουξ κατασκευής
10) Οικία με 2 Δωμάτια, κουζίνα, τουαλέτα μοναχική μόνο 45.000 ευρώ.
11) Οικόπεδα 1.000 τ.μ., με άδεια ή και γιαπί στα Κοσκινού.
12) Οικόπεδα 1.500 τ.μ. με άδεια ή και σε μπετά στην Παστίδα.
13) Μονοκατοικία (ΒΙΛΑ) 300 τ.μ. με βοηθητικούς χώρους σε 3.000 τ.μ. οικόπεδο περιοχή ΙΞΙΑ.
14) Παλαιά 2όροφη οικία στο Νεοχώρι.
Γ. ΝΕΟΦΥΤΟΥ
ΞΑΝΘΟΥ 15 Α - ΤΗΛ. 21434
X5888-30/6

Στο ξενοδοχείο OPERA HOUSE Σύμη ΕΝΟΙΚΙΑΖΕΤΑΙ αίθουσα
για 450 άτομα για συνέδρια, γάμους και βαπτίσια.
Πληροφορίες:22460-72034, Fax.: 22460-72035
13510-23/6

Ε/Γ - Ο/Γ ΠΡΩΤΕΥΣ ΑΠΟ 31/05/06 ΕΩΣ 30/09/06

ΔΕΥΤΕΡΑ		ΤΡΙΤΗ		ΤΕΤΑΡΤΗ		ΠΕΜΠΤΗ		ΠΑΡΑΣΚΕΥΗ		ΣΑΒΒΑΤΟ		ΚΥΡΙΑΚΗ	
ΛΙΜΑΝΙ	ΩΡΑ	ΛΙΜΑΝΙ	ΩΡΑ	ΛΙΜΑΝΙ	ΩΡΑ	ΛΙΜΑΝΙ	ΩΡΑ	ΛΙΜΑΝΙ	ΩΡΑ	ΛΙΜΑΝΙ	ΩΡΑ	ΛΙΜΑΝΙ	ΩΡΑ
	Α/Φ Α/Ν		Α/Φ Α/Ν		Α/Φ Α/Ν		Α/Φ Α/Ν		Α/Φ Α/Ν		Α/Φ Α/Ν		Α/Φ Α/Ν
ΠΑΡΑΜΟΝΗ ΣΤΟ ΛΙΜΑΝΙ ΤΗΣ ΡΟΔΟΥ		ΡΟΔΟ	- 13.00	ΚΑΛ/ΝΟ	08.30	ΣΥΜΗ	06.00	ΡΟΔΟ	13.00	ΚΩ	06.00	ΡΟΔΟ	08.30
		ΣΥΜΗ	14.40 15.00	ΚΩ	09.35 10.00	ΡΟΔΟ	07.40 08.45	ΣΥΜΗ	14.40 15.00	ΝΙΣΥΡΟ	07.30 07.45	ΤΗΛΟ	11.30 11.45
		ΤΗΛΟ	17.00 17.15	ΝΙΣΥΡΟ	11.30 12.00	ΚΑΣΤ/ΣΟ	13.15 13.30	ΤΗΛΟ	17.00 17.15	ΤΗΛΟ	09.00 09.15	ΝΙΣΥΡΟ	13.00 18.00
		ΝΙΣΥΡΟ	18.30 18.45	ΤΗΛΟ	13.15 13.45	ΡΟΔΟ	18.15 Δ	ΝΙΣΥΡΟ	18.30 18.45	ΣΥΜΗ	11.15 11.35	ΤΗΛΟ	19.15 19.30
		ΚΩ	20.15 20.30	ΣΥΜΗ	15.45 16.15			ΚΩ	20.15 Δ	ΡΟΔΟ	13.15 15.00	ΡΟΔΟ	22.30 Δ
		ΚΑΛ/ΝΟ	21.35 Δ	ΡΟΔΟ	17.55 18.30					ΚΑΣΤ/ΣΟ	19.30 20.00		
				ΣΥΜΗ	20.10 Δ					ΡΟΔΟ	00.30 Δ		

ΠΑΡΑΤΗΡΗΣΕΙΣ: 1. ΣΕ ΠΕΡΙΠΤΩΣΗ ΠΟΥ ΥΠΑΡΞΟΥΝ ΠΡΟΠΟΠΟΙΗΣΕΙΣ ΣΤΙΣ ΩΡΕΣ ΑΝΑΧΩΡΗΣΕΩΣ ΤΩΝ ΠΛΟΙΩΝ BLUE STAR 2 & ΑΝΘΗ ΜΑΡΙΝΑ ΑΠΟ ΚΩ, ΘΑ ΕΠΑΝΕΛΗΦΘΟΥΜΕ ΜΕ ΝΕΟ ΠΡΟΓΡΑΜΜΑ ΠΟΥ ΘΑ ΠΡΟΣΑΡΜΟΣΤΕΙ ΣΤΙΣ ΑΝΤΑΠΟΚΡΙΣΕΙΣ ΤΩΝ ΑΝΩΤΕΡΩ ΠΛΟΙΩΝ.
2. ΣΕ ΠΕΡΙΠΤΩΣΗ ΚΑΘΥΣΤΕΡΗΣΗΣΗΣ ΑΦΕΣΗΣ ΤΟΥ BLUE STAR 2 ΚΑΙ ΤΟΥ ΑΝΘΗ ΜΑΡΙΝΑ ΣΤΗΝ ΚΩ, ΤΟ Ε/Γ - Ο/Γ ΠΡΩΤΕΥΣ ΘΑ ΑΝΑΧΩΡΕΙ ΜΕΤΑ ΤΗΝ ΑΦΕΣΗ ΤΟΥ BLUE STAR 2 & ΤΟΥ ΑΝΘΗ ΜΑΡΙΝΑ ΠΡΟΚΕΙΜΕΝΟΥ ΝΑ ΕΠΙΤΥΧΑΝΕΤΑΙ Η ΑΝΤΑΠΟΚΡΙΣΗ.
3. ΤΟ ΔΡΟΜΟΛΟΓΙΟ ΤΟΥ Ε/Γ - Ο/Γ ΠΡΩΤΕΥΣ ΤΗΣ ΚΥΡΙΑΚΗΣ 11/6/06 ΑΠΟ ΝΙΣΥΡΟ ΓΙΑ ΤΗΛΟ - ΡΟΔΟ ΘΑ ΠΡΑΓΜΑΤΟΠΟΙΗΘΕΙ ΤΗ ΔΕΥΤΕΡΑ 12/6/06 ΤΙΣ ΙΔΙΕΣ ΩΡΕΣ, ΝΙΣΥΡΟ(18:00)-ΤΗΛΟ(19:30)-ΡΟΔΟ(Δ).

Ε/Γ - Ο/Γ ΣΥΜΗ ΑΠΟ 31/05/2006 ΕΩΣ 30/09/2006

ΔΕΥΤΕΡΑ		ΤΡΙΤΗ		ΤΕΤΑΡΤΗ		ΠΕΜΠΤΗ		ΠΑΡΑΣΚΕΥΗ		ΣΑΒΒΑΤΟ		ΚΥΡΙΑΚΗ	
ΛΙΜΑΝΙ	ΩΡΑ	ΛΙΜΑΝΙ	ΩΡΑ	ΛΙΜΑΝΙ	ΩΡΑ	ΛΙΜΑΝΙ	ΩΡΑ	ΛΙΜΑΝΙ	ΩΡΑ	ΛΙΜΑΝΙ	ΩΡΑ	ΛΙΜΑΝΙ	ΩΡΑ
	Α/Φ Α/Ν		Α/Φ Α/Ν		Α/Φ Α/Ν		Α/Φ Α/Ν		Α/Φ Α/Ν		Α/Φ Α/Ν		Α/Φ Α/Ν
ΡΟΔΟ	09.00	ΡΟΔΟ	09.00	ΣΥΜΗ	09.00	ΡΟΔΟ	09.00	ΣΥΜΗ	06.00	ΣΥΜΗ	06.00	ΣΥΜΗ	09.00
ΠΑΝ/ΤΗ	10.50 12.00	ΠΑΝ/ΤΗ	10.50 12.00	ΡΟΔΟ	10.50 Δ	ΠΑΝ/Τ	10.50 12.00	ΡΟΔΟ	07.50 09.00	ΡΟΔΟ	07.50 09.00	ΠΑΝ/ΤΗ	10.50 12.00
ΣΥΜΗ	13.00 16.15	ΣΥΜΗ	13.00 16.15			ΣΥΜΗ	13.00 16.15	ΠΑΝ/ΤΗ	10.50 12.00	ΠΑΝ/ΤΗ	10.50 12.00	ΣΥΜΗ	13.00 15.45
ΡΟΔΟ	18.05 Δ	ΡΟΔΟ	18.05 18.30			ΡΟΔΟ	18.05 18.30	ΣΥΜΗ	13.00 16.15	ΣΥΜΗ	13.00 16.15	ΡΟΔΟ	17.35 Δ
		ΣΥΜΗ	20.20 Δ			ΣΥΜΗ	20.20 Δ	ΡΟΔΟ	18.05 18.30	ΡΟΔΟ	18.05 Δ		
								ΣΥΜΗ	20.20 Δ				

Υ/Γ ΑΙΓΛΗ ΑΠΟ 15/05/06 ΕΩΣ 31/10/06

ΔΕΥΤΕΡΑ		ΤΡΙΤΗ		ΤΕΤΑΡΤΗ		ΠΕΜΠΤΗ		ΠΑΡΑΣΚΕΥΗ		ΣΑΒΒΑΤΟ		ΚΥΡΙΑΚΗ	
ΛΙΜΑΝΙ	ΩΡΑ	ΛΙΜΑΝΙ	ΩΡΑ	ΛΙΜΑΝΙ	ΩΡΑ	ΛΙΜΑΝΙ	ΩΡΑ	ΛΙΜΑΝΙ	ΩΡΑ	ΛΙΜΑΝΙ	ΩΡΑ	ΛΙΜΑΝΙ	ΩΡΑ
	Α/Φ Α/Ν		Α/Φ Α/Ν		Α/Φ Α/Ν		Α/Φ Α/Ν		Α/Φ Α/Ν		Α/Φ Α/Ν		Α/Φ Α/Ν
ΣΥΜΗ	07.30	ΣΥΜΗ	07.30	ΡΟΔΟ	09.00	ΡΟΔΟ	09.00	ΡΟΔΟ	14.30	ΡΟΔΟ	09.00	ΣΥΜΗ	07.30
ΡΟΔΟ	08.30 09.00	ΡΟΔΟ	08.30 09.00	ΣΥΜΗ	10.00 10.15	ΣΥΜΗ	10.00 10.15	ΣΥΜΗ	15.30 16.30	ΣΥΜΗ	10.00 10.15	ΡΟΔΟ	08.30 09.00
ΣΥΜΗ	10.00 10.15	ΣΥΜΗ	10.00 10.15	ΡΟΔΟ	11.15 14.30	ΡΟΔΟ	11.15 14.30	ΡΟΔΟ	17.30 Δ	ΡΟΔΟ	11.15 14.30	ΣΥΜΗ	10.00 15.00
ΡΟΔΟ	11.15 18.00	ΡΟΔΟ	11.15 14.30	ΣΥΜΗ	15.30 16.30	ΣΥΜΗ	15.30 16.30			ΣΥΜΗ	15.30 16.30	ΠΑΝ/ΤΗ	15.30 16.40
ΣΥΜΗ	19.00 Δ	ΣΥΜΗ	15.30 16.30	ΡΟΔΟ	17.30 Δ	ΡΟΔΟ	17.30 Δ			ΡΟΔΟ	17.30 18.00	ΡΟΔΟ	17.40 18.00
		ΡΟΔΟ	17.30 Δ							ΣΥΜΗ	19.00 Δ	ΣΥΜΗ	19.00 Δ

Τα δρομολόγια μπορούν να τροποποιηθούν λόγω εκτάκτων συγκοινωνιακών αναγκών ή καιρικών συνθηκών.

Παρακαλούμε πριν ταξιδέψετε επικοινωνήστε με την Εταιρεία :

ΕΚΔΟΣΗ ΕΙΣΙΤΗΡΙΩΝ ΣΤΑ ΓΡΑΦΕΙΑ ΤΗΣ ΕΤΑΙΡΕΙΑΣ
Η ΜΙΑ ΩΡΑ ΠΡΙΝ ΤΗΝ ΑΝΑΧΩΡΗΣΗ ΕΞΟ ΑΠΤΟ ΠΛΟΙΟ
THE TICKETS ARE ISSUED AT OUR OFFICE OR AT THE POINT OF DEPARTURE ONE HOUR BEFORE THE SCHEDULED DEPARTURE TIME

Head office:
Symi: Tel. 22460 71444 - 71100
Fax. 22460 71373

Rhodes: 88 Australia St.
Tel. 22410 37769 - 77760 Fax. 22410 34493

ANES
Your fastest way to Symi...
www.anes.gr
X5908-30/6

ΠΡΟΟΔΟΣ μικρές αγγελίες μικρές αγγελίες ΠΡΟΟΔΟΣ

ζητήσεις

ΖΗΤΕΙΤΑΙ οικόπεδο εντός σχεδίου για αγορά ή αντιπαροχή στις περιοχές Ιαλυσού - Κρεμαστής - Κοσκινού ή εντός σχεδίου στη Ρόδο. Πληρ. Διακογεωργίου Κάλλιστος. Τηλ. 22410/29318, 22410/78501
Χ5895-30/6

ΖΗΤΕΙΤΑΙ κυρία ως οικιακή βοηθός σε σπίτι με παιδιά. Πληροφορές τηλ. 6944202409
13624-25/6

ΖΗΤΩ ν' αγοράσω διαμέρισμα καινούργιο ή μεταχειρισμένο, 4άρι. Μεσίτες αποκλείονται. Πληρ. τηλ. 6947374731
Χ5887-30/6

ΖΗΤΕΙΤΑΙ έμπειρος τεχνίτης γυψοσανίδας. Πληροφορίες τηλ. 6936511185
5359-27/6

ΖΗΤΕΙΤΑΙ σερβιτόρα με λίγα γερμανικά για καφετέρια στα Κολύμπια. Ώρες εργασίας 17.00 - 01.00. Πληροφορίες τηλ. κιν. 6977147831
14620-30/6

ΖΗΤΟΥΝΤΑΙ άμεσα κυρίες για να εργαστούν μέσα από το χώρο τους με πλήρη ή μερική απασχόληση. Πληροφορίες τηλ. 22410/91027 (11-1 π.μ. και 7-9 μ.μ.)
14603-23/6

ΨΑΧΝΕΤΕ ΕΡΓΑΣΙΑ; Από ταχύτατα αναπτυσσόμενη εταιρεία ζητούνται άτομα για τη στελέχωση θέσεων. Για πληροφορίες καλέστε στο τηλ. 6977946940, 7π.μ.- 2μ.μ.
14603-23/6

ΜΑΣΑΖ Ανακουφιστείτε από το άγχος, την ένταση, ψυχική κόπωση, τις συνέπειες του καθημερινού τρόπου ζωής. Πληρ. τηλ. 6942228916
13595-21/6

ΖΗΤΕΙΤΑΙ
κοπέλα ξενόγλωσση, για να εργαστεί σε τουριστικό κατάστημα στο εμπορικό κέντρο στο Κιοτάρι.
Πληροφορίες τηλ. 22410/86670/3 & 6942442844
Χ5899-30/6

ΚΑΤΑΣΚΕΥΑΣΤΙΚΗ ΕΜΠΟΡΙΚΗ ΕΤΑΙΡΕΙΑ ΣΤΗ ΡΟΔΟ

ΖΗΤΑ

α) ΜΗΧΑΝΟΛΟΓΟ ΜΗΧΑΝΙΚΟ απόφοιτο Πολυτεχνείου ή ΤΕΙ, με προϋπηρεσία σε αντίστοιχη εταιρεία, με γνώση Η/Υ, autocad, εμπειρία στις κατασκευές, με γνώση της αγγλικής γλώσσας, δίπλωμα οδήγησης, χωρίς στρατιωτικές υποχρεώσεις.

Παρακαλούνται οι ενδιαφερόμενοι να επικοινωνούν στο τηλ. 22410/66551, ώρες καταστημάτων
Χ5935-2/7

ΖΗΤΟΥΝΤΑΙ
καθηγητές φυσικός - χημικός - βιολόγος - φιλόλογος (κλασικής φιλολογίας) - μαθηματικός, για ολική ή μερική απασχόληση από αναγνωρισμένο φροντιστήριο της πόλης, για τη νέα σχολική χρονιά.
Πληρ. τηλ. 22410/28053 ή 6978205446
Αποστείλατε βιογραφικό στο FAX 22410/75026
13604-21/6



ΚΤΗΜΑΤΟΜΕΣΙΤΙΚΟ ΓΡΑΦΕΙΟ

ΑΙΓΑΙΟΚΤΗΜΑΤΙΚΗ

ΠΩΛΟΥΝΤΑΙ

- ΔΙΑΜΕΡΙΣΜΑΤΑ-ΜΟΝΟΚΙΕΣ
(ΔΔ) = ΔΑΝΕΙΑ ΔΕΚΤΑ

ΔΙΑΜΕΡΙΣΜΑΤΑ (ΔΔ)=ΔΑΝΕΙΑ ΔΕΚΤΑ

-46τμ μετ/σμένο (υπ.με αυλη1υπν) Υψηλάντου 55.000Ε
-48τμ καινούργιο(ισόγ.με αυλή) Καρακόνερο 105.000Ε (ΔΔ)
-50τμ καινούργια στο Νιοχώρι 100.000Ε (ΔΔ)
-55τμ καινούργιο στο Νιοχώρι 110.000 Ε (ΔΔ)
--60τμ καιν/ργιο (β΄ορ.1υπν) Ιαλυσό 110.000Ε (ΔΔ)
-60τμ (σοφίτα) καινουργια στην Ιαλυσό 70.000 Ε
-74τμ μετ/νο (ημ/γειο) κοντά Πατρ Αθηναγόρα 80.000Ε
-75τμ καινούργιο στο Καρακόνερο 150.000 Ε
-78τμ καινούργιο (ισόγειο) Καρακόνερο 175.000Ε (ΔΔ)
-82τμ καιν/ργιο (,2 υπν)Αραπάκι 150.000Ε
-82τμ καινούργιο (2υπν) ισόγειο στ΄Αφάντου 88.000Ε
-82τμ μεταχ/σμένο (υπ) στην Ακαδημία 100.000Ε
-85τμ καινούργιο στ΄ Αφάντου 130.000(ΔΔ)
-86τμ καιν/ργιο (3υπν) στην Ιαλυσό 155.000Ε (ΔΔ)
-87τμ καιν/ργιο (2υπν)Τρείς 166.000Ε (ΔΔ)
-87τμ μετ/νο (2υπν) κοντα στη Θεμ Σοφούλη 100.000(ΔΔ)
-89τμ καινούργιο (α΄ορ) Μιχ Πετρίδη 185.000Ε (ΔΔ)
-97τμ (2υπν)κ 84τμ απ/κη στην Κένεντυ με απερ/στη θέα 250.000Ε (ΔΔ)
-100τμ καινούργιο ορ/σμα (3υπν)Καρακόνερο 210.000Ε (ΔΔ)
-102τμ καιν/ργιο (3υπν) Μίρα Μάρε (γκαράζ-2WC-απ/κη) 195.000Ε (ΔΔ)
-110τμ καινούργιο (α όρ-3υπν) Καρακόνερο 245.000Ε (ΔΔ)
-115τμ μεταχ/νο (3υπν) α΄ορ. στην Ιαλυσό 120.000Ε (ΔΔ)
-115τμ καινούργιο (3 υπν) Καρακόνερο 220.000Ε (ΔΔ)
-118τμ καινούργιο (3υπν Μ.Πετρίδη 215.000Ε (ΔΔ)
-120τμ καινούργιο (3υπν) στους Τρείς 229.000Ε (ΔΔ)
-125τμ καινούργιο (3υπν) στο Καρακόνερο 240.000Ε (ΔΔ)
-125τμ μεταχ/νο (3υπν) β΄οροφο Ανάληψη 185.000Ε (ΔΔ)
-185τμ μεταχ/νο λουξ ρετιρέ (3υπν) στην Μιχ Πετρίδη 300.000Ε (ΔΔ)

ΜΕΖΟΝΕΤΕΣ-ΜΟΝΟΚΑΤΟΙΚΙΕΣ

-70τμ μον/ικια,σε 120τμ οικόπεδο (ΣΔ)1,2 Αρχάγγελο 94.000Ε (ΔΔ)
-74τμ μονοκατοικια σε 400τμ οικόπεδο,Δαματρια 85.000Ε (ΔΔ)
--76τμ παλια μον/κία με εξτρά δόμηση Στ.Ζήση (Ρόδο) 80.000Ε (ΔΔ)
-80τμ διώροφη μονοκατοικία καινούργια στη Μαλώνα 160.000Ε (ΔΔ)
-80τμ μονοκατοικια (με σοφίτα) Παστίδα 130.000Ε (ΔΔ)
-80τμ διώροφη μονοκατοικια (χωρις αυλή) Παραδεισι 60.000Ε
-90τμ διώροφη καινούργια μεζ/τα στ΄Αφάντου 150.000Ε (ΔΔ)
-92τμ μεζονέτα κολώνες Γεννάδι 80.000Ε (ΔΔ)
-Παραδοσιακή μονοκατοικια Μαριτσά 150.000Ε (ΔΔ)
-100τμ μεζονέτα σε μπετα στο Φαληράκι 75.000Ε (ΔΔ)
-125τμ μεζονετα (3 ετων) στην Ιαλυσό 215.000Ε (ΔΔ)
-130τμ μεζονετα σε 250τμ οικ/δο σε μπετα στην Παστίδα 110.000 (ΔΔ)
-130τμ μονοκατοικιά σε μπετα Κοσκινού σε 600τμ οικ/δο 115.000Ε (ΔΔ)
-133τμ καινούργια μεζ/τα στην Ιαλυσό 250.000Ε (ΔΔ)
-134τμ μονοκατοικια (4υπν) καινούργια στο Γεννάδι 190.000Ε (ΔΔ)
-135τμ (+40τμ απ/κη) Κοσκινού καινούργια μον/κία 265.000Ε (ΔΔ)
-140τμ καινούργια μεζονέτα στην Ιαλυσό 190.000Ε (ΔΔ)
-140τμ μονοκατοικία καινούργια στην Παστίδα 200.000Ε(ΔΔ)
-142τμ πα;λιά μον/κία στο Νιοχώρι (Ρόδο) με εξτρα δόμηση 160.000Ε(ΔΔ)
-150τμ μεζονέτα σε μπετα στο Φαληράκι 85.000 Ε (ΔΔ)
-156τμ μεζονέτα καινούργια (Καρακόνερο) Ρόδο 380.000Ε (ΔΔ)
-158τμ μεζονέτα σε 340τμ οικ/δο στην Παστιδα 135.000Ε (ΔΔ)
-165τμ μεζ/τα σε μπετά στους Τρείς 165.000Ε (ΔΔ)
-180τμ μεζονέτα καιν/ργια κοντα στο ΙΚΑ (λεωφ Ρόδου-Λίνδου) 330.000Ε (ΔΔ)
-200τμ μονοκατοικια καινούργια σε 1στρ στ΄Ασγούρου 330.000Ε(ΔΔ)
-200τμ μεζονέτα καινούργια σε 400τμ οικ/δο στην Κρεμαστή 280.000Ε(ΔΔ)
-200τμ μονοκατοικία σε 424τμ οικ/δο Καρακόνερο 350.000Ε(ΔΔ)
-220τμ μονοκατοικία σε μπετά στις Καλυθιές σε 1.100τμ οικ/δο 130.000Ε (ΔΔ)
-236τμ διώροφη καινούργια μον/κία στη Θολό σε 2.174τμ οικ/δο κτίζει άλλα 764τμ 250.000Ε (ΔΔ)
-237τμ μεζονέτα καινούργια (Δασκάλους) Ρόδο 430.000Ε (ΔΔ)
-315τμ μονοκατοικία (2 ετών) σε 1 στρ στα Κοσκινού 500.000Ε (ΔΔ)

ΚΑΤΑΣΤΗΜΑΤΑ-ΑΠΟΘΗΚΕΣ-ΓΡΑΦΕΙΑ-ΠΑΝΣΙΟΝ

-22,45τμ(καθαρή επιφάνεια) γραφείο επί της Αμμοχώστου 56.000Ε
-23 τμ κατάστημα (μισθωμένο) στο ΚΕΝΤΡΟ 150.000Ε
-40τμ κατάστημα (μισθωμένο) με 70τμ υπόγεια αποθήκη κοντα στην Αννης Μαρίας 115.000Ε (ΔΔ)
-45τμ (καθαρή επιφάνεια) γραφείο επι της Αμμοχώστου 112.000Ε
-50τμ κατάστημα (μισθωμένο) στο Φαληράκι 120.000Ε
-59τμ κατάστημα στο Νιοχώρι 108.200Ε
-67τμ (καθαρή επιφάνεια)γραφειίο επι της Αμμοχώστου 168.375Ε
-70τμ κατάστημα επι της Λεωφ Ρόδου-Λίνδου 150.000Ε
-71τμ υπόγεια αποθήκη με ράμπα προέκταση Αννης Μαρία~25.000Ε
-90τμ ισόγεια αποθήκη (διαμέρισμα) σε σοβά Ροδίνι 60.000Ε
-100τμ κατάστημα (μισθωμένο)Φαληράκι 220.000Ε
-105τμ κατάστημα επι της Λεωφ Ρόδου-Λίνδου 308.000Ε
-222τμ αποθήκη στο Νιοχώρι 66.000Ε

ΟΙΚΟΠΕΔΑ

-485τμ (ΣΔ 1) στην Ανάληψη 265.000 Ε
-340τμ οικ/κό συν/σμό πολυτέκτων 150.000Ε
-4στρ στην Καλιθέα 292.000 Ε
-7στρ στην Καλιθέα 413.000Ε
-22στρ στην Καλλιθέα με εφαπτόμενο τμήμα στη λεωφ/ρο 1.496.000Ε
-4.490τμ οικόπεδο στου Μαή Φάνες 80.000Ε
-2στρ παραθαλάσιο οικ/δο εντός οικισμού Μαή Φάνες 160.000Ε
-320τμ οικόπεδο στη Σορωνή 30.000Ε
-5.600 τμ αγρός με ελιές στον Αγ Σουλά 15.000Ε

ΕΝΟΙΚΙΑΖΟΝΤΑΙ

ΔΙΑΜΕΡΙΣΜΑΤΑ στη πόλη της Ρόδου

-49τμ υπόγειο με αυλή Υψηλάντου 250Ε
-49τμ καινούργιο διαμ/σμα στο Νιοχώρι 400Ε
-130τμ διαμ/σμα με τζάκι -θέρμανση /2 WC/ 2υπν/τια στην Κορδικτώνος 550Ε

ΕΝΟΙΚΙΑΖΟΝΤΑΙ

ΚΑΤΑΣΤΗΜΑΤΑ-ΓΡΑΦΕΙΑ -ΑΠΟΘΗΚΕΣ

-30τμ κατάστημα εμπορικό κέντρο Μακέστα Ιαλυσό 300Ε
-50τμ κατάστημα στην Ανάληψη 450Ε
-80τμ και 160τμ γραφεία στην Πλατεία Κύπρου 800Ε και 1.500Ε
-80τμ ισόγειο γραφείο Αγ Αναργύρους 500Ε
-90τμ κατάστημα 7 Βαγιές με ράμπα 350Ε
-180τμ κατάστημα με αυλη 160τμ Κων/πολεως Καρακόνερο 1.300Ε
-260τμ γραφείο κοντά στο ΟΤΕ
-300τμ αποθήκη συν/σμό Μαραγκών 600Ε
-300τμ αποθήκη 3 χιλ Ρόδου-Καλιθέας 1.300Ε
-500τμ ισόγεια αποθήκη 6χιλ Ρόδου-Καλιθέας (μόνο για οικοδομικά υλικά) 350 Ε
-ΖΗΤΟΥΝΤΑΙ ΓΙΑ ΑΓΟΡΑ ΜΕΤΑΧΕΙΡΙΣΜΕΝΑ ΔΙΑΜ/ΤΑ ΚΑΙ ΟΙΚΟΠΕΔΑ ΕΝΤΟΣ ΠΟΛΕΩΣ ΡΟΔΟΥ-ΑΜΕΣΗ ΠΩΛΗΣΗ
-ΑΝΑΛΑΜΒΑΝΟΥΜΕ ΤΗΝ ΕΝΟΙΚΙΑΣΗ ΤΟΥ ΔΙΑΜ/ΤΟΣ ΣΑΣ ΣΕ ΠΟΛΥ ΣΥΝΤΟΜΟ ΧΡΟΝΙΚΟ ΔΙΑΣΤΗΜΑ

ΡΕΝΑ ΒΑΖΟΥΚΟΥ ΚΑΙ ΣΥΝΕΡΓΑΤΕΣ
(ΜΕΣΙΤΗΣ ΑΣΤΙΚΩΝ ΣΥΜΒΑΣΕΩΝ)

ΔΙΕΥΘ.ΓΡΑΦΕΙΟΥ ΔΗΜ ΘΕΟΔΩΡΑΚΗ 3
ΤΗΛ (22410) 22943-FAX (22410) 28838
Email .vazoukou @acn.gr
Χ5904-30/6

ΠΡΟΕΞΟΦΛΟΥΝΤΑΙ ΕΠΙΤΑΓΕΣ
από 300 - 2.700 € χρονικού διαστήματος λήξης 1-2-3 μήνες.
Πληρ. τηλ. 6932091455 ώρες γραφείου 9-1 π.μ.
14582-23/6

ΜΟΝΩΣΕΙΣ
26 ΧΡΟΝΙΑ!
ΑΡΧΩΝ ΣΑΜΑΡΤΖΗΣ
Πληροφορίες τηλ. 22410/ 23030- 22410/20021 και 6947374732
Χ5887-30/6

ΞΕΝΟΔΟΧΕΙΟ BELVEDERE
ΛΟΓΩ ΑΝΑΚΑΙΝΙΣΗΣ ΠΩΛΟΥΝΤΑΙ
στρώματα μονά μεταχειρισμένα σε καλή κατάσταση.
Τιμή 10 ευρώ το τεμάχιο
Πληροφορίες τηλ. 22410/89145
Χ5926-30/6

ΟΙΚΟΔΟΜΙΚΕΣ ΕΡΓΑΣΙΕΣ
Ελαιοχρωματισμοί, πλακάκια υδραυλικές εγκαταστάσεις, Σοβάδες, Κεραμοσκεπές, Χτισίματα
Φάνης κιν.: 6947194132
Βασίλης κιν: 6976469510
14508-9/7

ΤΟΠΟΘΕΤΗΣΕΙΣ ΠΛΑΚΙΔΙΩΝ - ΜΑΡΜΑΡΩΝ
ΣΤΕΓΑΝΟΠΟΙΗΣΕΙΣ
ΑΦΡΟΜΠΕΤΟΝ
ΠΕΡΛΟΜΠΕΤΟΝ
ΜΙΧΑΛΗΣ ΑΝΤΩΝΟΥΡΗΣ
Πληρ. τηλ. 22410 63339
Κιν. 6945 200462
T.7580-11/7

ΜΑΓΕΙΡΑΣ ΖΗΤΑΕΙ ΕΡΓΑΣΙΑ
Πληροφορίες τηλ. 6972373167
13634-29/6

ΖΗΤΕΙΤΑΙ
ΥΠΑΛΛΗΛΟΣ ΓΡΑΦΕΙΟΥ
σε θέση γραμματέως, απόφοιτος λυκείου με γνώση Η/Υ και εκπλήρωση στρατιωτικών υποχρεώσεων.
Πληροφορίες τηλ. 6942/575930
(από 18.00 έως 20.00 μ.μ.)
5341-21/6

ΚΤΙΡΙΟ Α.Ε. ΠΩΛΗΣΕΙΣ ΑΚΙΝΗΤΩΝ

- Διαμέρισμα 105 τ.μ. τρίτου ορόφου στην οδό Δενδρινού 2 β.
- Διαμερίσματα 118 και 122 τ.μ. δευτέρου και τρίτου ορόφου αντίστοιχα, στην οδό Μιχαήλ Πετρίδη.

Με αποκλειστικές θέσεις στάθμευσης το καθένα - αποθήκη στο υπόγειο.

ΠΛΗΡΟΦΟΡΙΕΣ
ΑΝΑΣΤΑΣΙΟΣ ΑΤΣΙΔΗΣ
Στεφάνου Καζούλη 74 - Ρόδος
Τηλ. 22410/28616 - FAX 22410/37848
Κιν. 6947373651
Χ5900-30/6

ACE The helpful place.

Η ACE κατέχει παγκοσμίως ηγετική θέση στον χώρο πολυκαταστημάτων και των D.I.Y. Εχει 5.500 καταστήματα σε 72 χώρες του κόσμου και με ετήσιες πωλήσεις που φθάνουν τα 15 δις ευρώ. Εργασία στην ACE σημαίνει ταυτόχρονα και συμμετοχή στην επιτυχία σε μια θέση που σας ταιριάζει

Για το κατάστημα της Ρόδου
ΖΗΤΑΜΕ ΠΡΟΣΩΠΙΚΟ

- **Διευθυντή Καταστήματος (Κωδ ΔΚΑ)** Γνώσεις σε Χρώματα, εργαλεία, είδη κηπουρικής, υδραυλικά, ηλεκτρολογικά, αξεσουάρ μπάνιου, είδη σπιτιού, έπιπλα, αξεσουάρ αυτοκινήτου, δομικά υλικά κ.ά.Προϋπηρεσία σε ανάλογη θέση θα ληφθεί υπόψιν. Εκπληρωμένη στρατιωτική θητεία. Επιπλέον προσόντα Πτυχιούχος, με άριστη ικανότητα επικοινωνίας, επαγγελματισμός, γνώσεις Αγγλικών, χρήση Η/Υ.
- **Υπάλληλοι Γραφείου (Κωδ. ΥΓΑ)** Χειριστές Η/Υ με γνώσεις Γραμματείας-Τιμολόγησης-Εισαγωγές-Πληροφοριακό σύστημα'(E.R.P.). Προϋπηρεσία σε ανάλογη θέση.
- **Ταμίες - Πωλητές (Κωδ. ΤΠΑ)** Προϋπηρεσία, Γνώσεις Ταμείου Η/Υ, Ευγενικές με άψογη συμπεριφορά και εξυπηρέτηση προς τους πελάτες

Στείλτε Βιογραφικό έως 31/Ιουλίου/06 στο FAX 22410-0-30270 ή στην διεύθυνση Τ.Θ. 178, Ρόδος ή στο email: greece@mail.acehardware.com

MAXI Dia %

Η MAXI DIA % του Ομίλου CARREFOUR No1 στην Ευρώπη και No 2 παγκοσμίως με 4400 DIA καταστήματα σε όλο τον κόσμο και 360 καταστήματα στην Ελλάδα ζητά για το νέο υπερκατάστημα της Ρόδου.

- **Διευθυντή Καταστήματος (Κωδ ΔΚΔ)** Εμπειρία τουλάχιστον 3 ετών σε αντίστοιχη θέση στο λιανεμπόριο. Απολυτήριο Λυκείου (Πτυχίο Ανώτερης/τατης σχολής θα θεωρηθεί επιπρόσθετο προσόν). Γνώση αγγλικής γλώσσας. Γνώση Η/Υ (MS Office). Διοικητική και οργανωτική ικανότητα, άνεση στην επικοινωνία, αποδεδειγμένη ικανότητά στην επίτευξη στόχων.
- **Υπάλληλοι Γραφείου (Κωδ. ΥΓΔ)** Χειριστές Η/Υ με γνώσεις Γραμματείας-Πληροφοριακό σύστημα (E.R.P.). Προϋπηρεσία σε ανάλογη θέση.
- **Ταμίες - Πωλητές (Κωδ. ΤΠΔ)** Προϋπηρεσία, Γνώσεις Ταμείου Η/Υ, Ευγενικές με άψογη συμπεριφορά και εξυπηρέτηση προς τους πελάτες

Στείλτε Βιογραφικό έως 31/Ιουλίου/06 στο FAX 22410-0-30270 ή στην διεύθυνση Τ.Θ. 178, Ρόδος ή στο email: carrefour@mail.gr

Χ256-31/7

ΜΑΘΗΜΑΤΑ

ΕΡΓΑΣΤΗΡΙΟ ΕΛΕΥΘΕΡΩΝ ΣΠΟΥΔΩΝ ΗΛΕΚΤΡΟΝΙΚΩΝ ΥΠΟΛΟΓΙΣΤΩΝ
Program PM
ΕΠΙΣΗΜΟ ΕΞΕΤΑΣΤΙΚΟ ΚΕΝΤΡΟ ΤΗΣ ECDL HELLAS
Αναδείξαμε 1ο μαθητή στη Δωδεκάνησο
ΤΜΗΜΑΤΑ ΓΙΑ:
Παιδιά
Ενήλικες
Αρχάριους
Επαγγελματίες
ΚΑΛΟΚΑΙΡΙΝΑ ΕΝΤΑΤΙΚΑ ΜΑΘΗΜΑΤΑ COMPUTER
ECDL & E-kids
ΕΓΓΡΑΦΕΣ ΤΩΡΑ
Μανώλης Ι. Σοφίλλας
Τηλ.(22410)31761
ΚΟΔΡΙΓΚΤΩΝΟΣ 91 - ΡΟΔΟΣ
Χ5889-30/6α

@Anosis
Εκπαίδευση στους Υπολογιστές



11 Χρόνια στην Κορυφή ECDL με Αποδείξεις
ΤΜΗΜΑΤΑ ΕΝΗΛΙΚΩΝ
✓Ταχύρυθμα σεμινάρια 6 εβδομάδων επιπέδου ECDL Start
✓Δίμηνοι ή Τρίμηνοι κύκλοι σπουδών ECDL και ECDL Expe
✓Ειδικά τμήματα για αρχαρίους και προχωρημένους
Χ5914-30/6
ΣΤ.ΚΩΤΙΑΔΗ 52 ΡΟΔΟΣ
ΤΗΛ.22410 78924
Υπευθυνος Σπουδών :
Κώστας Χατζηδάκης
Πτυχ.Πληροφορικής Παν.Αθηνών

ΟΙΚΟΔΟΜΙΚΕΣ ΕΠΙΧΕΙΡΗΣΕΙΣ
ΔΙΑΚΟΓΕΩΡΓΙΟΥ ΚΑΛΛΙΣΤΟΣ
ΕΘΝ.ΑΝΤΙΣΤΑΣΕΩΣ 11 (πρώην Αννης Μαρίας)

ΠΩΛΗΣΕΙΣ ΔΙΑΜΕΡΙΣΜΑΤΩΝ - ΚΑΤΑΣΤΗΜΑΤΑ - ΑΠΟΘΗΚΕΣ - ΑΝΤΑΛΛΑΓΕΣ ΑΚΙΝΗΤΩΝ - ΑΓΟΡΕΣ ΟΙΚΟΠΕΔΩΝ ΑΝΑΛΑΜΒΑΝΟΥΜΕ ΑΝΤΙΠΑΡΟΧΕΣ

ΠΩΛΟΥΝΤΑΙ διαμερίσματα λουξ κατασκευής με απεριόριστη θέα. Τα διαμερίσματα διαθέτουν θωρακισμένες πόρτες, εντοιχισμένες κουζίνες, ντουλάπες εντοιχισμένες, νιπτήρα με ντουλάπι, κεντρική θέρμανση αυτόνομη - ανοιγόμενα ανακλινόμενα κουφώματα με διπλά τζάμια, σίτες ρολά - υδραυλικό ασανσέρ , τριφασικό ρεύμα. Ολοι οι χώροι σπατουλαριστοί, εσωτερικές πόρτες MDF με σχέδιο.
ΔΙΑΜΕΡΙΣΜΑΤΑ ΕΠΙ ΤΗΣ:
1) ΠΩΛΟΥΝΤΑΙ διαμερίσματα επί της οδού Χαραλάμπους στο πάρκο, των 105, 125τ.μ., διαμερίσματα τριάρια - τεσσάρια.
2) ΟΙΚΟΔΟΜΗ υπό ανέγερση επί της οδού Κ. Παλαιολόγου και Θεοτοκοπούλου διαμερίσματα 2άρια, 3άρια, 4άρια καταστήματα.
3) ΕΠΙ της οδού Μ. Κων/νου - Κ. Παλαιολόγου, γραφείο - ιατρείο 70τ.μ.
4) ΑΠΟΘΗΚΕΣ
Πλησίον Στ. Κωτιάδη 120τ.μ., λ. Καλλιθέας (Καρακόνερο) 80-300 τ.μ.
5) ΠΩΛΟΥΝΤΑΙ στην παραλία Κιοτάρι μεζονέτες, ημιτελής και τελειωμένες των 80τ.μ. και 110τ.μ. σε 1000 τ.μ. οικόπεδο, πολυτελούς κατασκευής.

✓ Οι πωλήσεις μπορούν να γίνουν και με όλα τα δάνεια τραπεζών και οργανισμών
✓ Αναλαμβάνουμε ΑΝΤΙΠΑΡΟΧΕΣ και ΑΓΟΡΕΣ ΟΙΚΟΠΕΔΩΝ
✓ Δεχόμαστε ανταλλαγές ακινήτων

ΔΙΑΚΟΓΕΩΡΓΙΟΥ ΚΑΛΛΙΣΤΟΣ
Τηλ. 22410/29318 - 22410/78501-
FAX.22410/34598 - 22410/78502
Χ5895-30/6

TZIORAS SMART CENTERS

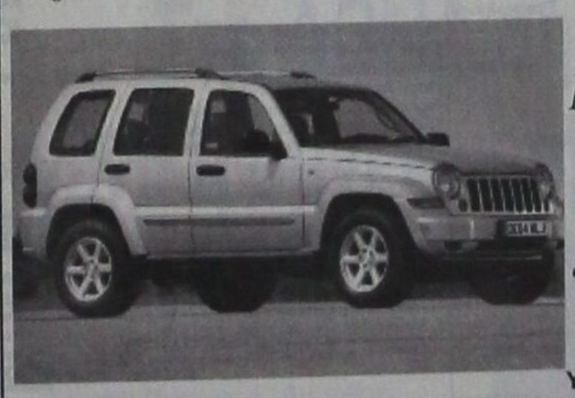

Μια πρόταση για όλους τους επαγγελματίες

Η ΤΖΙΩΡΑΣ ΙΩΑΝΝΗΣ & ΥΙΟΙ Ο.Ε. σας ανοίγει δρόμο με τις μακροχρόνιες μισθώσεις αυτοκινήτων γρήγορα και σωστά, προσφέροντάς σας περισσότερα πλεονεκτήματα.
ΕΠΩΦΕΛΗΘΕΙΤΕ ΤΩΡΑ από τα δυναμικά μας προγράμματα και αποκτήστε το αυτοκίνητο που επιθυμείτε για σας και για το στόλο της εταιρίας σας.

8 σημαντικοί λόγοι που σας συμφέρουν!

1. **Το 100% των μισθωμάτων** μπαίνουν στα έξοδα της επιχείρησής σας
2. **Εχετε φορολογική απαλλαγή** από τα τεκμήρια αγοράς (πόθεν έσχες)
3. **Αποκτάτε αυτοκίνητο χωρίς προκαταβολή** διατηρώντας το κεφάλαιό σας
4. **Πλήρη απαλλαγή από κόστος συντήρησης**
5. **Εχετε πάντα καινούριο αυτοκίνητο.** Με τη λήξη της μίσθωσης μπορείτε να το αντικαταστήσετε
6. **Αποδέσμευση κεφαλαίων** που θα θέλατε για την αγορά του αυτοκινήτου, αξιοποιώντας τα σε άλλους παραγωγικούς τομείς
7. **Εχετε κεφαλαιακή ρευστότητα** αφού μπορείτε να πουλήσετε το αυτοκίνητο και να το εκμισθώσετε πάλι (Lease back)
8. **Εξοικονόμηση χρόνου και χρήματος** για σας και την επιχείρησή σας.

Χ5912-30/6

Γιατί να αγοράσετε αυτοκίνητο όταν μπορείτε να το ενοικιάσετε;

Σημείο εξυπηρέτησης: 13ο χλμ. Ρόδου-Αεροδρομίου,
τηλ.22410-98188, 82222, 69135

Ευχαριστήριο

Ευχαριστούμε το δήμαρχο Καλλιθέας κ. Γιάννη Ιατρίδη, τον αντιδήμαρχο κ. Ρηνιού, το δημοτικό συμβούλιο Δήμου Καλλιθέας, τον κ. Ηλία Ηλιάδη πρόεδρο Πρόνοιας Δήμου Καλλιθέας, τον πάτερ Κάλλιστο και την εκκλησιαστική επιτροπή του χωριού Κοσκινού, το Φιλόπτωχο Ταμείο Κοσκινού, το Σύλλογο Γυναικών Κοσκινού, όλους τους χωριανούς-χωριανές και συγγενείς που βοήθησαν με κάθε τρόπο για την αποκατάσταση της υγείας της Τσαμπίκας Ζαχαριάδη.

Ευχαριστούμε
Η οικογένεια
Ζαχαριάδη

14619-21/6

ΔΗΜΟΣ ΡΟΔΙΩΝ

ΑΝΑΚΟΙΝΩΣΗ

Με την απόφαση 332/2002 του Δημοτικού Συμβουλίου του Δήμου Ροδίων, λαμβάνοντας υπόψη μελέτη της Δ/νσης Τεχνικών Υπηρεσιών του Δήμου Ροδίων, με ενσωματωμένο σ' αυτή κτηματολογικό διάγραμμα καθώς επίσης αντίστοιχο κτηματολογικό πίνακα, εγκρίθηκε η απαλλοτρίωση της μερίδας 445 οικοδομών Ρόδου, που βρίσκεται στην είσοδο του οικισμού Κρητικών του Δήμου Ροδίων, εμβαδού 144 τ.μ. με κτίσμα 75 τ.μ. (φούρνος και αντίστοιχο οικόπεδο), για λόγους δημόσιας ωφέλειας και ειδικότερα για την απρόσκοπτη ολοκλήρωση του έργου «Περιμετρική» οδός πόλεως Ρόδου (Α' Φάση: Ρόδος-Κρητικά).

Ο Δήμαρχος Ροδίων
Γιώργος Γιαννόπουλος

ΧΛ-21/6

ΠΑΡΑΔΟΣΗ ΚΑΙ ΤΕΧΝΟΛΟΓΙΑ
ΕΡΓΑΣΤΗΡΙΟ ΦΩΤΟΓΡΑΦΙΩΝ
ΦΩΤΟ ΦΙΛ. ΠΑΧΟΣ
Αναλογική και ψηφιακή φωτογραφία
ΤΥΠΩΜΑ ΚΑΙ ΝΥΧΤΕΡΙΝΕΣ ΩΡΕΣ
Γ. ΕΥΣΤΑΘΙΟΥ 11, Τηλ. 22410 26893, Κιν.: 6946 282033

ΑΠΩΛΕΙΑ

Χάθηκε τον Ιούνιο από πλατεία Κοδριγκτώνος Ρόδου λαγόσκυλο Γκέκας θηλυκό ακούει στο όνομα Γκόλφω φέρει μεταλλικό περιλαίμιο και άσπρο σημάδι στο στήθος. Παρακαλείται όποιος το βρήκε ή το είδε να τηλεφωνήσει.

Τηλ. 6978581137
22410 22975
22440 46038 Σάββατο - Κυριακή

14617-30/6

ΔΙΕΥΘΥΝΣΗ ΔΑΣΩΝ ΔΩΔ/ΝΗΣΟΥ

ΑΝΑΚΟΙΝΩΣΗ

Γνωστοποιείται κατά το άρθρο 14 του Ν.998/79, η αποστολή για ανάρτηση στο Δήμο Καμείρου της αριθμ. 2087/9-6-06 πράξης χαρακτηρισμού έκτασης που εκδόθηκε από τον Δ/ντή Δασών Δωδ/σου, σε απάντηση αίτησης της Μαντικού Γεωργίας του Ελευθερίου, κατοίκου Φανών. Η Κ.Μ. 191 γαιών Καλαβαρδών, εμβαδού 3.080 τ.μ., χαρακτηρίζεται ως γεωργική έκταση.

Ο Δ/ντής Δασών Δωδ/σου
Φίλιππος Κοντίτσης
Δασολόγος με βαθμό Α'

13633-21/6

ΔΙΕΥΘΥΝΣΗ ΔΑΣΩΝ ΔΩΔ/ΝΗΣΟΥ

ΑΝΑΚΟΙΝΩΣΗ

Γνωστοποιείται κατά το άρθρο 14 του Ν.998/79, και σύμφωνα με την αριθμ. 38/1-2-1999 γνωμοδότηση του Ν.Σ.Κ. η οποία μας κοινοποιήθηκε με την αριθμ. 88416/529/1-12-00 εγκύκλιο Διαταγή του Υπουργείου Γεωργίας η αποστολή για ανάρτηση στο Δήμο Πεταλούδων του αριθ. Πρωτ. 4131/28-8-1984 εγγράφου που εκδόθηκε από τον Δ/ντή Δασών Δωδ/σου. Η Κ.Μ. 619 γαιών Παστίδας αποτελεί γεωργική και χορτολιβαδική έκταση και δεν εμπίπτει στους περιορισμούς του Ν. 998/79.

Ο Δ/ντής Δασών Δωδ/σου
Φίλιππος Κοντίτσης
Δασολόγος με βαθμό Α'

14618-21/6

ΑΠΩΛΕΙΑ ΣΚΥΛΩΝ

Χάθηκαν δύο σκυλιά στις 15 Ιουνίου ημέρα Πέμπτη ελληνικοί ιχνηλάτες (Γκέκας) μαύρα, θηλυκά, στην περιοχή μεταξύ Αγίου Ισιδώρου - Ιστρίου. Ο ευρών θα αμειφθεί με 10.000 ευρώ εάν είναι ακόμα ζωντανά και ξέρει σχετικά.

Τηλ. 6945491869

13635-28/6

ΕΛΛΗΝΙΚΗ ΔΗΜΟΚΡΑΤΙΑ
ΔΗΜΟΣ ΡΟΔΟΥ
ΕΠΑΡΧΙΑ ΡΟΔΟΥ
ΝΟΜΟΣ ΔΩΔΕΚΑΝΗΣΟΥ

ΓΝΩΣΤΟΠΟΙΗΣΗ ΓΑΜΟΥ

Γνωστοποιείται, σύμφωνα με το άρθρο 1369 του Αστικού Κώδικα, όπως τροποποιήθηκε με το Ν. 1250/1982, ότι:

Η **Παρασκευή Μανιά** του Στεφάνου και της Μαρίας που γεννήθηκε στη Ρόδο του νομού Δωδεκανήσου και κατοικεί στη Ρόδο του νομού Δωδεκανήσου, επαγγέλματος ιδιωτ. υπάλληλος και ο **Γεώργιος Πίτσιος** του Χρήστου και της Θεοδώρας που γεννήθηκε στη Ρόδο νομού Δωδεκανήσου και κατοικεί στη Ρόδο Δωδεκανήσου επαγγέλματος ιδιωτικός υπάλληλο πρόκειται να παντρευθούν στο Δημαρχείο του Δήμου Ρόδου.

Ρόδος 20-06-2006
Ο δήμαρχος
κ.α.
Νίκος Χαραλάμπης
Αντιδήμαρχος Ροδίων

14622-21/6

ΕΛΛΗΝΙΚΗ ΔΗΜΟΚΡΑΤΙΑ
ΔΗΜΟΣ ΠΕΤΑΛΟΥΔΩΝ
ΕΠΑΡΧΙΑ ΡΟΔΟΥ
ΝΟΜΟΣ ΔΩΔΕΚΑΝΗΣΟΥ

ΓΝΩΣΤΟΠΟΙΗΣΗ ΓΑΜΟΥ

Γνωστοποιείται, σύμφωνα με το άρθρο 1369 του Αστικού Κώδικα, όπως τροποποιήθηκε με το Ν. 1250/1982, ότι:

Η **Τριανταφύλλου Ελκονή** του Τριαντάφυλλου και της Αγγέλας το γένος Συφρονιού που γεννήθηκε στη Ρόδο και κατοικεί στο Δημοτικό Διαμέρισμα Παραδείσιου του Δήμου Πεταλούδων του νομού Δωδεκανήσου, επαγγέλματος οικιακά και ο **Θεοφανίδης Στυλιανού** του Σταύρου και της Καλλιόπης που γεννήθηκε στα Μάλλια του νομού Ηρακλείου Κρήτης και κατοικεί στο Δήμο Μαλλίων νομού Ηρακλείου-Κρήτης πρόκειται να παντρευθούν στο Δημαρχείο του Δήμου Μαλλίων του νομού Ηρακλείου Κρήτης.

Κρεμαστή 19 Ιουνίου 2006
Ο δήμαρχος
Μιχάλης Κορδίνας

13630-21/6

ΣΥΝΕΤΑΙΡΙΣΤΙΚΗ ΤΡΑΠΕΖΑ ΔΩΔΕΚΑΝΗΣΟΥ ΣΥΝ. Π.Ε.

11ος ΙΣΟΛΟΓΙΣΜΟΣ ΤΗΣ 31ης ΔΕΚΕΜΒΡΙΟΥ 2005

(1 ΙΑΝΟΥΑΡΙΟΥ - 31 ΔΕΚΕΜΒΡΙΟΥ 2005)

ΠΟΣΑ ΣΕ ΕΥΡΩ

ΕΝΕΡΓΗΤΙΚΟ	Κλειόμενης χρήσεως 2005		Προηγούμενης χρήσεως 2004	
1. Ταμείο & Διαθέσιμα στην Κεντρική Τράπεζα		18.682.166,93		15.836.555,24
3. Απαιτήσεις κατά πιστωτικών ιδρυμάτων		15.548.809,82		13.580.461,68
α. Όψεως	15.465.870,34		13.553.675,43	
β. Λοιπές απαιτήσεις	82.939,48		26.786,25	
4. Απαιτήσεις κατά πελατών	141.581.613,81		117.485.909,44	
Μείον: Προβλέψεις	5.373.600,00	136.208.013,81	3.981.000,00	113.504.909,44
6. Μετοχές & άλλοι τίτλοι μεταβλητής απόδοσης		3.207.869,55		456.033,30
7. Συμμετοχές σε μη συνδεμένες επιχειρήσεις		2.954.520,00		2.418.240,00
8. Συμμετοχές σε συνδεμένες επιχειρήσεις		29.347,03		29.347,03
9. Άϋλα πάγια στοιχεία		151.225,77		170.060,62
α) Έξοδα ιδρύσεως και πρώτης εγκαταστάσεως	178.818,12		178.818,12	
γ) Λοιπά άϋλα πάγια στοιχεία	315.203,43		252.667,38	
- Μείον: Αποσβέσεις άυλων πάγιων στοιχείων	342.795,78		261.404,68	
10. Ενσώματα πάγια στοιχεία		2.969.315,18		3.147.094,60
α. Γήπεδα - Οικόπεδα	534.525,41		534.525,41	
β. Κτίρια - εγκαταστάσεις κτιρίων	2.044.581,69		1.900.201,87	
- Μείον: Αποσβέσεις κτιρίων - εγκατ. κτιρίων	678.603,35	1.365.978,34	538.347,89	1.361.853,98
γ. Επιπλα, ηλεκτρονικός και λοιπός εξοπλισμός	2.581.380,26		2.332.552,98	
- Μείον Αποσβέσεις επίπλων, ηλεκτρονικού & λοιπού εξοπλισμού	1.844.441,02	736.939,24	1.434.071,16	898.481,82
δ. Λοιπά ενσώματα πάγια στοιχεία	182.916,15		170.461,02	
- Μείον Αποσβέσεις λοιπών ενσώματων παγίων	96.042,08	86.874,07	75.472,02	94.989,00
ε. Ακινητοπ. υπό κατασκευή και προκαταβολές		244.998,12		257.244,39
11. Οφειλόμενο Συνεταιριστικό Κεφάλαιο		4.446,00		2.580,00
α. Μη ληξιπρόθεσμο	4.446,00		2.580,00	
13. Λοιπά στοιχεία Ενεργητικού		1.041.318,55		996.186,79
14. Προπληρωμένα έξοδα και έσοδα εισπρακτέα		572.873,44		447.816,60
ΣΥΝΟΛΟ ΕΝΕΡΓΗΤΙΚΟΥ		181.369.906,08		150.589.305,30

ΠΑΘΗΤΙΚΟ	Κλειόμενης χρήσ. 2005		Προηγούμενης χρήσ. 2004	
2. Υποχρεώσεις προς πελάτες		157.258.083,25		128.222.417,92
α. Καταθέσεις	157.258.083,25		128.222.417,92	
4. Λοιπά στοιχεία Παθητικού		2.439.899,86		2.009.070,69
5. Προεισπραγμένα έσοδα και πληρωμένα έξοδα		352.645,88		272.708,02
6. Προβλέψεις για κινδύνους και βάρη		184.615,45		205.000,00
α. Προβλέψεις για συνταξεις προσωπικού και παρόμοιες υποχρεώσεις	184.615,45		205.000,00	
8. Συνεταιριστικό Κεφάλαιο (194.186 μερ. Χ 73,37 ευρώ)		14.247.426,82		13.665.162,50
- Καταβλημένο	14.244.785,50		13.663.915,21	
- Οφειλόμενο	2.641,32		1.247,29	
9. Διαφορά από έκδοση μερίδων υπέρ το άρτιο				
- Καταβλημένη	2.480.037,21		2.130.342,00	
- Οφειλόμενη	1.624,68	2.481.661,89	716,21	2.131.058,21
9α. Δικαιώματα εγγραφής νέων συνεταίρων		777.127,74		699.232,74
10. Αποθεματικά		3.210.952,43		2.944.607,01
11. Διαφορές αναπροσαρμογής		241.694,08		241.694,08
12. Αποτελέσματα εις νέο		175.798,68		198.354,13
ΣΥΝΟΛΟ ΠΑΘΗΤΙΚΟΥ		181.369.906,08		150.589.305,30

ΛΟΓΑΡΙΑΣΜΟΙ ΕΚΤΟΣ ΙΣΟΛΟΓΙΣΜΟΥ (ΛΟΓ/ΣΜΟΙ ΤΑΞΕΩΣ ΠΑΘΗΤΙΚΟΥ)

	Κλειόμενης χρήσ. 2005	Προηγούμενης χρήσ. 2004
1. Ενδεχόμενες υποχρεώσεις		
β. Από εγγυήσεις και υπέγγυα υπέρ τρίτων στοιχεία Ενεργητικού	3.026.598,80	3.026.598,80
3. Λοιποί λογαριασμοί τάξεως		
α. Δικαιούχοι αλλότριων περιουσ. στοιχείων	1.148.227,91	2.053.103,96
γ. Πιστωτικοί λογαριασμοί πληροφοριών	26.417.158,63	22.283.049,53
ΣΥΝΟΛΟ ΛΟΓΑΡΙΑΣΜΩΝ ΤΑΞΕΩΣ	30.591.985,34	27.362.752,29

ΣΗΜΕΙΩΣΕΙΣ: 1) Η αποτίμηση, στο τέλος της χρήσεως, των εισηγμένων στο Χ.Α.Α. χρεογράφων της Τράπεζας έγινε βάσει του άρθρου 2 παράγρ. 1 Ν. 2992/2002. Η σχετική υπεραξία, € 84.260,25, καταχωρήθηκε απευθείας στο λογαριασμό του σχετικού αποθεματικού χρεογράφων και όχι μέσω του Πίνακα Διαθέσεως Αποτελεσμάτων. Επίσης, η αποτίμηση, στο τέλος της χρήσεως, των εισηγμένων σε Χρηματιστήριο εξωτερικού ομολόγων της Τράπεζας έγινε βάσει του άρθρου 2 παράγρ. 1 Ν. 2992/2002. Η σχετική ζημία υποτιμήσεως, ποσού € 322.424,00, καταχωρήθηκε απευθείας στο λογαριασμό του σχετικού αποθεματικού χρεογράφων. Τέλος, η αποτίμηση των μη εισηγμένων στο Χ.Α.Α. συμμετοχών της Τράπεζας σε μη συνδεμένες επιχειρήσεις έγινε σύμφωνα με το άρθρο 28 ΠΔ 186/1992 (ΚΒΣ). Λεπτομέρειες στο Προσάρτημα.
2) Για την εφαρμογή της ΠΔΤΕ 2442/1999, όπως τροποποιήθηκε με την ΠΔΤΕ 2565/2005, χρειάστηκε να γίνει, στο τέλος της χρήσεως, μεταφορά από λογαριασμό φορολογημένου αποθεματικού στον λογ/σμό "Προβλέψεις για επισφαλείς απαιτήσεις" ποσού € 109.600,00. Λεπτομέρειες στο Προσάρτημα.
3) Η Τράπεζα έχει ελεγχθεί φορολογικώς μέχρι και τη χρήση 2002 και συνεπώς οι φορολογικές υποχρεώσεις της έχουν καταστεί οριστικές μέχρι και τη χρήση αυτή.

ΚΑΤΑΣΤΑΣΗ ΛΟΓΑΡΙΑΣΜΟΥ ΑΠΟΤΕΛΕΣΜΑΤΩΝ ΧΡΗΣΕΩΣ
31ης ΔΕΚΕΜΒΡΙΟΥ 2005 (1 ΙΑΝΟΥΑΡΙΟΥ - 31 ΔΕΚΕΜΒΡΙΟΥ 2005)

	Κλειόμενης χρήσ. 2005		Προηγούμενης χρήσ. 2004	
1. Τόκοι και εξομοιούμενα έσοδα		7.024.913,55		5.874.925,31
- Λοιποί τόκοι και εξομοιούμενα έσοδα	10.272.448,18		8.737.656,11	
Μείον:				
2. Τόκοι και εξομοιούμενα έξοδα	3.247.534,63		2.862.730,80	
Πλέον:				
3. Εσοδα από τίτλους		209.055,46		41.664,78
4. Εσοδα προμηθειών		439.843,95		416.851,47
		7.673.812,96		6.333.441,56
Μείον:				
5. Εξοδα προμηθειών		67.554,80		57.897,47
		7.606.258,16		6.275.544,09
Πλέον:				
6. Αποτελέσματα χρηματοοικονομικών πράξεων		118.345,02		82.624,79
ΠΛΕΟΝ:		7.724.603,18		6.358.168,88
7. Λοιπά έσοδα εκμεταλλεύσεως		522.100,66		849.253,79
		8.246.703,84		7.207.422,67
Μείον:				
8. Γενικά έξοδα διοικήσεως		4.423.353,16		3.935.881,20
α. Δαπάνες προσωπικού				
- Μισθοί & ημερομίσθια	2.129.767,37	2.692.055,90	2.009.448,21	2.546.487,28
- Επιβαρύνσεις κοινωνικής φύσεως για συντάξεις	562.288,53		537.039,07	
β. Αλλα έξοδα διοικήσεως		1.731.297,26		1.389.393,92
		3.823.350,68		3.271.541,47
Μείον:				
9. Αποσβέσεις πάγιων στοιχείων		652.586,28		596.574,47
10. Λοιπά έξοδα εκμεταλλεύσεως		2.550,00		1.415,50
11+12 Διαφορές προσαρμογής αξίας απαιτήσεων και προβλέψεις για ενδεχόμενες υποχρεώσεις		1.323.500,00		1.093.600,00
Πλέον:		1.978.636,28		1.691.589,97
15. Εκτακτα έσοδα		1.844.714,40		1.579.951,50
16. Μείον: Εκτακτα έξοδα		68.930,74		80.001,82
18. Καθαρά κέρδη χρήσεως (προ φόρων εισοδήματος)		14.246,48		729,27
		54.684,26		79.272,55
		1.899.398,66		1.659.224,05

ΠΙΝΑΚΑΣ ΔΙΑΘΕΣΕΩΣ ΑΠΟΤΕΛΕΣΜΑΤΩΝ

	Κλειόμενης χρήσ. 2005	Προηγούμενης χρήσ. 2004
Καθαρά Κέρδη Χρήσεως	1.899.398,66	1.659.224,05
Πλέον: Υπόλοιπο αποτελεσμάτων προηγούμενων χρήσεων	198.354,13	177.040,09
Μείον: Διαφορές φορολ. ελέγχου φόρου εισοδήματος προηγ. χρήσεων	0,00	-12.969,40
Πλέον: Διάθεση ταχτ. αποθεμ. για συμψ/σμό ζημιών από διαφορά φορολ. ελέγχου προηγ. χρήσεων	0,00	12.969,40
Σύνολο	2.097.752,79	1.836.264,14
Μείον:		
1. Φόρος εισοδήματος	660.689,28	600.724,08
Κέρδη προς διάθεση	1.437.063,51	1.235.540,06
Η διάθεση των κερδών γίνεται ως εξής:		
1. Τακτικό αποθεματικό	189.939,87	165.622,41
2. Πρώτο μέρισμα	636.719,16	610.279,26
4. Αποθεματικά καταστατικού	189.939,87	199.106,89
6. Αφορολόγητα αποθεματικά	244.665,93	62.177,37
8. Υπόλοιπο κερδών εις νέο	175.798,68	198.354,13
	1.437.063,51	1.235.540,06

Ρόδος, 20 Μαρτίου 2006

Ο ΠΡΟΕΔΡΟΣ ΤΟΥ Δ.Σ.	Ο ΤΑΜΙΑΣ ΤΟΥ Δ.Σ.	Ο ΓΕΝΙΚΟΣ ΔΙΕΥΘΥΝΤΗΣ	Ο ΟΙΚΟΝΟΜΙΚΟΣ ΣΥΜΒΟΥΛΟΣ	Ο Δ/ΝΤΗΣ ΟΙΚΟΝ. ΥΠΗΡΕΣΙΩΝ
ΒΑΣΙΛΕΙΟΣ Η. ΜΗΝΑΪΔΗΣ	ΚΩΝΣΤΑΝΤΙΝΟΣ Π. ΚΩΣΤΑΡΙΔΗΣ	ΕΜΜΑΝΟΥΗΛ Γ. ΚΑΡΥΔΑΚΗΣ	ΠΑΝΤΕΛΗΣ Ε. ΓΕΩΡΓΑΚΗΣ ΑΡ. ΑΔ. ΛΟΓ. Α' ΤΑΞΗΣ 005091	ΒΑΣΙΛΕΙΟΣ Ι. ΛΟΥΜΑΝΗΣ ΑΡ. ΑΔ. ΛΟΓ. Α' ΤΑΞΗΣ 034676

ΕΚΘΕΣΗ ΕΛΕΓΧΟΥ ΟΡΚΩΤΟΥ ΕΛΕΓΚΤΗ - ΛΟΓΙΣΤΗ

Προς τους κ.κ. Συνεταίρους της Συνεταιριστικής Τράπεζας "ΣΥΝΕΤΑΙΡΙΣΤΙΚΗ ΤΡΑΠΕΖΑ ΔΩΔΕΚΑΝΗΣΟΥ ΣΥΝ. Π.Ε."

Ελέγξαμε τις οικονομικές καταστάσεις της Συνεταιριστικής Τράπεζας "ΣΥΝΕΤΑΙΡΙΣΤΙΚΗ ΤΡΑΠΕΖΑ ΔΩΔΕΚΑΝΗΣΟΥ ΣΥΝ. Π.Ε." της εταιρικής χρήσεως που έληξε την 31η Δεκεμβρίου 2005. Η ευθύνη της σύνταξης των οικονομικών καταστάσεων βαρύνει τη Διοίκηση της Τράπεζας. Η δική μας ευθύνη περιορίζεται στη διαμόρφωση και τη διατύπωση γνώμης επί των οικονομικών καταστάσεων, εδραιωμένης στον διενεργηθέντα έλεγχο. Ο έλεγχός μας διενεργήθηκε σύμφωνα με τα Ελληνικά Ελεγκτικά Πρότυπα, που είναι εναρμονισμένα με τα Διεθνή Ελεγκτικά Πρότυπα. Τα Πρότυπα αυτά απαιτούν το σχεδιασμό και την εκτέλεση του ελεγκτικού έργου κατά τρόπο που να διασφαλίζει με εύλογη βεβαιότητα ότι οι οικονομικές καταστάσεις είναι απαλλαγμένες από ουσιώδεις ανακρίβειες και παραλείψεις. Ο έλεγχος περιλαμβάνει την εξέταση, σε δειγματοληπτική βάση, αποδεικτικών στοιχείων που υποστηρίζουν τα ποσά και τις πληροφορίες που περιλαμβάνονται στις οικονομικές καταστάσεις. Ο έλεγχος επίσης περιλαμβάνει την αξιολόγηση των λογιστικών αρχών που ακολουθήθηκαν, των εκτιμήσεων της Διοίκησης της Τράπεζας και, γενικότερα, της παρουσίασης των δεδομένων στις οικονομικές καταστάσεις. Ο έλεγχος επίσης περιλαμβάνει την αξιολόγηση της συμμόρφωσης της Τράπεζας με τις οικονομικές καταστάσεις. Πιστεύουμε ότι ο έλεγχος που διενεργήθηκε παρέχει επαρκή βάση για την διαμόρφωση της γνώμης μας. Χωρίς να διατυπώνουμε επιφύλαξη στη γνώμη μας, εφιστούμε την προσοχή σας στις σημειώσεις που αναγράφονται κάτω από τον Ισολογισμό και κυρίως τη σημείωση αριθ. 3, στην οποία γίνεται αναφορά στο γεγονός ότι η Τράπεζα δεν έχει ελεγχθεί φορολογικώς από τη χρήση 2003 και μετά, με συνέπεια να υπάρχει το ενδεχόμενο επιβολής πρόσθετων φόρων και προσαυξήσεων κατά το χρόνο που οι ανέλεγκτες χρήσεις θα ελεγχθούν από τις φορολογικές αρχές. Η έκβαση του φορολογικού αυτού ελέγχου δεν είναι δυνατόν να προβλεφθεί στο παρόν στάδιο και, ως εκ τούτου, δεν έχει γίνει οποιαδήποτε πρόβλεψη στις οικονομικές καταστάσεις σε σχέση με το θέμα αυτό. Κατά τη γνώμη μας, οι προαναφερόμενες οικονομικές καταστάσεις παρουσιάζουν εύλογα από κάθε ουσιώδη πλευρά, την οικονομική θέση της Τράπεζας κατά την 31 Δεκεμβρίου 2005 και τα αποτελέσματα των εργασιών της, της χρήσεως που έληξε αυτή την ημερομηνία, σύμφωνα με τα Λογιστικά Πρότυπα που προδιαγράφονται από την Ελληνική νομοθεσία και το περιεχόμενο της έκθεσης του Διοικητικού Συμβουλίου συμφωνεί με τις προαναφερόμενες οικονομικές καταστάσεις.

Ρόδος, 03 Απριλίου 2006
Ο Ορκωτός Ελεγκτής - Λογιστής
ΙΩΑΝΝΗΣ Γ. ΑΝΑΣΤΑΣΙΑΔΗΣ
Α.Μ. Σ.Ο.Ε.Λ.: 10141
ΑΞΩΝ ΟΡΚΩΤΟΙ ΕΛΕΓΚΤΕΣ Ε.Π.Ε.

Ηλεκτρονική Στοιχειοθεσία & Δημοσιεύσεις Ισολογισμών «Η ΔΡΑΣΙΣ», Τηλ. 63.790 - 64.393 - 64.200 κ. Μαριά

ΤΗΛΕΟΡΑΣΗ

ΕΤ1

06:45 Παζάρια του κόσμου Ντοκυμανταίρ
07:40 Παιδικό πρόγραμμα
09:30 Ξένο ντοκυμανταίρ - Ντοκυμανταίρ
10:30 Βιογραφίες
11:15 Ιστορία
12:00 Ντοκυμανταίρ
14:00 Ειδήσεις
14:30 Φλορισιέντα
16:00 Ατίθασα γιάτα
17:00 Μένουμε Ελλάδα
19:00 Αγγιξε τον ήχο - Ντοκυμανταίρ
21:00 Η ζωή είναι αλλού
22:00 Ο συνθέτης Δημήτρης Λάγιος
23:00 Ειδήσεις
24:00 Ουράνιο τόξο - Ξένη Ταινία. Βιογραφική

ΝΕΤ

05.45 Πρώτη γραμμή
10.00 Συμβαίνει τώρα
12.00 Ειδήσεις
13:00 Συμβαίνει τώρα (Συνέχεια)
14:00 Κινούμενα σχέδια - Παιδική σειρά
14:30 Διάλειμμα
15:00 Ειδήσεις
16.00 Κωδικός Μουντιάλ
17:00 Πορτογαλία – Μεξικό - Αθλητική μετάδοση
19:00 Ιραν – Ανγκολα - Αθλητική μετάδοση
21:00 Ειδήσεις
21:25 Κωδικός Μουντιάλ
22:00 Ολλανδία – Αργεντινή - Αθλητική μετάδοση. Μετάδοση από Φραγκφούρτη
24:00 Ακτή Ελφαντοστού – Σερβία - Αθλητική μετάδοση Μαγνητοσκοπημένη μετάδοση από Μόναχο
02:00 Τα κακά παιδιά πάνε Goalywood
03:00 Θανάσιμη ενέδρα - Ξένη Ταινία. Αστυνομικό δράμα

ΕΤ3

09.00 9 η ώρα... μεσημέριασε!
11.00 Σουηδία - Αγγλία - αθλητική μετάδοση (Μ)
13:00 Ειδήσεις
14.30 Με μια τρίτη ματιά
15.45 Εκτη αίσθηση
16.00 Ειδήσεις στη νοηματική
16:15 Ζορρό
16:40 Νηστικό αρκούδι
17:00 Τα εν δήμω εν οίκω
18:00 Πάμε καλά
19:00 Ειδήσεις
20:15 Ζω στην Ευρώπη
20.30 Θάλασσα ο υδάτινος κόσμος
21:00 Ο κόσμος των σπορ
22:00 Ταξιδεύοντας με την 3
22:30 Ανιχνεύσεις
24:00 Ειδήσεις
00:30 Μαρία Αντουανέτα - Βιογραφικό ντοκιμαντέρ

MEGA

05.45 Πρωινό MEGA
08:00 Κοινωνία ώρα 8
10:00 Ομορφος κόσμος το πρωί
13:00 Το ρετιρέ (Ε)
14:00 Δελτίο ειδήσεων
15:00 Εμείς κι εμείς (Ε)
16:10 Εσύ φταις (Ε)
16:50 Μπουκιά και συγχώριο (Ε)
17:50 Ειδήσεις
18:00 Λένη (Ε)
19:00 Βέρα στο δεξί
20:00 Ειδήσεις
21:00 Τα σύνορα της αγάπης (Ε)
22:40 Το κόκκινο δωμάτιο (Ε)
23:40 Κλείσε τα μάτια (Ε)
00:15 Ειδήσεις
01:00 Το καλοκαίρι της ελευθερίας - Ξένη Ταινία. Δραματική κομεντί
03:30 Τηλεαγορές MEGA
04:00 Απεγνωσμένα δική σου - Ξένη Ταινία. Κωμωδία

ANT1

05:40 Καλημέρα με τον ANT1
06:30 Καλημέρα Ελλάδα
10:00 Πρωινός καφές
13:00 Ειδήσεις
13:45 Super game
13:50 Ακρως οικογενειακόν (Ε)
14:50 Αποκάλυψη... Τώρα!
16:50 Ειδήσεις
17:00 Εγκλήματα (Ε)
17:45 Super game
18:00 Deal
18:50 Ερωτας
20:00 Ειδήσεις
21:00 Θα βρεις το δάσκαλό σου
22:00 Της αγάπης μαχαιριά- Ελληνικη Σειρά Δραματική
23:00 Fame story ANT1 Ψυχαγωγική εκπομπή
24:00 Ειδήσεις ANT1 ---
00:30 Νότης Σφακιανάκης: Αναγέννηση - Μουσική εκπομπή
01:45 Η μητέρα μου κι εγώ - Ξένη Ταινία
04:15 Τηλεαγορές
04:50 Ολα του γάμου δύσκολα

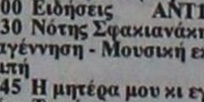

06:45 Κάθε μέρα καλημέρα
10:00 Κινούμενα σχέδια
11:00 Χουάνα η παρθένα
13:00 Ειδήσεις
14:00 Super Star
16:30 Ειδήσεις
16:45 Κορίνα, η αγριόγατα
17:45 Οι Ρολνταν
18:45 Ηρακλής
19:45 Ειδήσεις
21:00 Το νησί των κουρσάρων - Ξένη Ταινία. Περιπέτεια
23:30 Σε επικίνδυνο έδαφος - Ξένη Ταινία. Περιπέτεια επιστημονικής φαντασίας
01:30 Η γοητεία της εξουσίας - Ξένη Ταινία. Κοινωνικό δράμα
03:45 Ειδήσεις
04:00 Ανήλικα καθάρματα - Ξένη Ταινία. Δραματική περιπέτεια

ALPHA

06:00 Καλημέρα σας
10:00 Καφές με την Ελένη
13:00 Κους Κους το μεσημέρι
15:00 Ειδήσεις
15:45 Μαγειρεύοντας με την Βέφα
16:45 Ειδήσεις
17:00 Η ζαβολιάρα - Ελληνική Ταινία. Κωμωδία
19:00 Ποιος θέλει να γίνει εκατομμυριούχος
20:00 Ειδήσεις
21:00 Πακέτο
21:50 Dream show, the music
22:50 10η Εντολή
23:50 Αποδείξεις
02:00 Ειδήσεις
02:15 Dream show, the music
03:15 Τηλεαγορές
03:30 Dream show, the music

ALTER

06.30 Alter kids
08.00 Τα λέμε όλα
09:30 Ειδήσεις
10.00 Καθαρές κουβέντες
12.00 Εις υγείαν
12:30 Ειδήσεις
14:00 Μαρία
15:30 Εσμεράλντα
1630 Ειδήσεις
16:45 Gossip news
17:45 Ρεξ
18:45 Ειδήσεις
21:00 Βασικά καλησπέρα σας - Ελληνική Ταινία
23:00 Ειδήσεις
23:15 Αϋπνίες
02:00 Auto Alter
02:15 Sex and the city
02:45 Ο δρόμος του θανάτου - Ξένη Ταινία. Περιπέτεια

OMEGA

06.30 Εξυπνες αγορές
08.00 Αρωμα Ελλάδας
10.00 Vivere Naturalmente
10.30 Εξυπνες αγορές
13.00 Μουσική
13.30 Εξυπνες αγορές
14.30 Κουδουνίσματα
15.30 Σε πρώτο πλάνο
17.30 Hit club
18.00 Ειδήσεις σε 1'
18.02 Αρωμα Ελλάδα (Α)
19.00 Ειδήσεις σε 1'
19.02 Αρωμα Ελλάδα (Β)
20.00 Ειδήσεις σε 1'
20.02 Vivere Naturalmente
20.30 Μουσική
21.00 Ειδήσεις (κεντρικό)
21.30 Σε πρώτο πλάνο (Ε)
23.30 Ειδήσεις (κεντρικό)
00.30 Ταινία
01.00 Ειδήσεις σε 1'
01.02 Ταινία συνέχεια
02.00 Ειδήσεις σε 1'
02.02 Κουδουνίσματα
03.02 Μουσική

ΙΡΙΔΑ

08.00 Βιντεο κλίπ
15.00 Τοπικά γεγονότα με την Ελένη Γλεντή
17.00 Ελάτε να γίνουμε φίλοι με την Βάσω Αρφαρά
18.00 Τηλεμάρκετινγκ
19.00 Ντοκιμαντέρ
20.30 Τα νέα της Δωδ/σου με τον Πέτρο Καλιβούρη
22.00 Ξένη ταινία
24.00 Τα νέα της Δωδ/σου (Ε)
02.00 Βιντεο κλίπ

TV - COSMOS

07:00 Διάλογοι
09:00 Ράδιο-Τηλεόραση
10:00 Ο κόσμος της Ζωής
12:00 Όψεις απόψεις
13:00 Παιδικό
13:30 Ντοκιμαντέρ
14:00 Κινηματογράφος - Ελληνική ταινία
Τι λέει ο κόσμος
Ο τόπος μας
16:00 Ο κόσμος του αθλητισμού
Ειδήσε

ΠΡΟΟΔΟΣΚΟΠΟΣ
proosport@yahoo.gr

Παρουσιάζεται ο Μπατίστα

Την προσεχή Παρασκευή στις 4 το απόγευμα

Στη Ρόδο θα βρίσκεται την προσεχή Παρασκευή ο νέος προπονητής του Διαγόρα Ντανιέλ Μπατίστα. Ο κ.Μπατίστα θα παρουσιαστεί στους εκπροσώπους των Τοπικών Μέσων Μαζικής Ενημέρωσης στην λέσχη του συλλόγου στις 4 το απόγευμα σε μια ειδική συνέντευξη. Με την έλευση του Ντανιέλ Μπατίστα στην πόλη μας θα δρομολογηθούν και μεταγραφικές εξελίξεις καθώς ο ίδιος θα έχει την ευκαιρία να συναντηθεί με τον πρόεδρο της ΠΑΕ Κώστα Χρυσοχοΐδη για να συζητήσει μαζί του για τις κινήσεις που έχει κάνει και τί προτείνει να γίνει από εδώ και πέρα.

Εγκρίθηκε το νομοσχέδιο

Ο Υφυπουργός Πολιτισμού, αρμόδιος για θέματα Αθλητισμού Γιώργος Ορφανός, μετά τη συνεδρίαση της Κυβερνητικής Επιτροπής, έκανε τις παρακάτω δηλώσεις:

«Συζητήθηκε η νέα μορφή οργάνωσης του επαγγελματικού Αθλητισμού, ποδοσφαίρου, μπάσκετ και βόλεϊ. Εγκρίθηκε ομόφωνα το σχέδιο νόμου, που ετοίμασε το Υφυπουργείο Αθλητισμού. Αισιοδοξούμε ότι, το μήνυμα που στέλνουμε σήμερα, προς τους επενδυτές, οι οποίοι συναινούν και έχουν πρωταγωνιστήσει στην καινούρια πορεία είναι ότι, οι πολίτες, οι φίλαθλοι δικαιούνται, καλύτερους ποδοσφαιριστές, ομορφότερο θέαμα, λιγότερα επεισόδια και ελάχιστα οικονομικά προβλήματα των ομάδων και ακόμη: Εσείς να δείτε τα αθλητικά σας θέματα και εμείς θα έχουμε αυστηρή παρουσία στα κομμάτια που μας αναλογούν.

Η νομοθετική πρωτοβουλία έχει ολοκληρωθεί. Είναι ήδη στο Κοινοβούλιο το σχέδιο Νόμου του Υπουργείου Δικαιοσύνης, στο οποίο αναφέρεται ότι, δεν αναστέλλονται με κανένα τρόπο οι ποινές, που επιβάλλονται από τα δικαστήρια, για πράξεις βίας στο χώρο του Αθλητισμού. Μέχρι το τέλος της εβδομάδας, το νομοσχέδιο αυτό θα έχει ψηφιστεί και θα είναι νόμος.

Επίσης έχουν πάρει το δρόμο τους οι Υπουργικές αποφάσεις, που αφορούν την οργάνωση των τμημάτων της αστυνομίας.

Αρχές Ιουλίου ξεκινούν οι διαγωνισμοί, για τα ονομαστικά εισιτήρια και την ηλεκτρονική παρακολούθηση».

Υπέγραψαν στον Ιάλυσο Αξιώτης και Δελαπόρτας

Οριστικά στον Ιάλυσο θα συνεχίσουν την καριέρας του οι Αξιώτης και Δελαπόρτας. Οι δυο παίκτες υπέγραψαν το νέο τους δελτίο συνεργασίας και έτσι θα ενισχύσουν την ομάδα της Ιαλυσού. Σήμερα αναμένεται να υπογράψει και ο Γαϊτάνος ενώ αμέσως μετά σειρά παίρνουν οι Γκαρής και Τηλέμαχος Πάττας. Όσον αφορά τον Νεκτάριο Μήτρου για τον οποίο η εφημερίδα μας έγραψε και χθες, αναμένεται να βρίσκεται στο νησί μας στις αρχές Ιουλίου προκειμένου να συζητήσει από κοντά με τους διοικούντες το ενδεχόμενο να επιστρέψει στην ομάδα του νησιού μας.

Στο μεταξύ, κανένα αποτέλεσμα δεν έβγαλε και η χθεσινή συνεδρίαση των μελών του διοικητικού συμβουλίου η οποία αναλώθηκε σε θέματα που έχουν να κάνουν με το οικονομικό. Ο έντονος προβληματισμός για τα υπέρογκα έξοδα ενόψει της νέας σεζόν παραμένει και με το παραπάνω στους παράγοντες της ομάδας και πλέον όλα δείχνουν ότι θα ξεκαθαρίσουν σε νέα γενική συνέλευση η οποία ίσως πραγματοποιηθεί τη μεθεπόμενη Κυριακή.

Σαν να μην έγινε τίποτα!

Συνεχίζουν ενωμένοι όλοι στη διοίκηση της ΠΑΕ Ρόδος. Ανακλήθηκαν όλες οι παραιτήσεις. Οριστική συμφωνία με τον Κορομπόκη. Έντονο ροδίτικο στοιχείο θα έχει η ομάδα



Ενωμένη και δυνατή συνεχίζει η ομάδα της Ρόδου ενόψει του νέου πρωταθλήματος της Γ' Εθνικής Κατηγορίας. Αυτό είναι και το σημαντικότερο συμπέρασμα που βγήκε από την προχθεσινοβραδινή συνεδρίαση των μελών του διοικητικού συμβουλίου η οποία λειτούργησε τελικά σαν βάλσαμο στα προβλήματα που είχαν δημιουργηθεί το τελευταίο διάστημα και που οδήγησαν σε παραιτήσεις τους κ.Γιάννη Μιχελαράκη, Χρυσόστομο Ψέλλα και Κάλλιστο Διακογεωργίου. Παρουσία και του προέδρου της ΠΑΕ Χρήστου Ηλιακίδη και οι τρεις αποφάσισαν να ρίξουν νερό στο κρασί τους και παίρνοντας και τις κατάλληλες διαβεβαιώσεις από όλους, ανακάλεσαν τις παραιτήσεις τους και συνεχίζουν όλοι μαζί για το καλό της ομάδας με όραμα νέες μεγάλες επιτυχίες. Η χαρακτηριστικότερη ατάκα που έβγαινε χθες από τα χείλη των παραγόντων των «πρασίνων» ήταν «συνεχίζουμε όπως ακριβώς είχαμε τελειώσει το πρωτάθλημα».

Έντονο το ροδίτικο στοιχείο

Οι διοικούντες ρίχνουν πλέον όλο τους το βάρος στο κλείσιμο των μεταγραφών, κάτι που όπως λένε οι τελευταίες πληροφορίες δεν θα αργήσει να γίνει καθώς με όλους τους υποψήφιους στόχους η ομάδα είναι πάρα πολύ κοντά. Το πολύ σημαντικό που κάνει και τους διοικούντες να νιώθουν πραγματικά υπερήφανοι έχει να κάνει με την παρουσία του ροδίτικου στοιχείου στο νέο ρόστερ. Σύμφωνα με τον σχεδιασμό που υπάρχει και ακολουθείται πιστά, από τους 25 παίκτες που θα έχει το έμψυχο δυναμικό, οι δεκαοκτώ θα είναι ροδίτες αριθμός που είναι βέβαια πάρα πολύ μεγάλος αλλά και καταδεικνύει με τον καλύτερο δυνατό τρόπο την φιλοσοφία που διέπει τους υπεύθυνους της ομάδας της πόλης μας.

Οριστική συμφωνία με τον Κορομπόκη

Στη Ρόδο ήταν χθες ο πρώην μέσος του Αχαρναϊκού Παναγιώτης Κορομπόκης. Ο παίκτης συναντήθηκε με τους διοικούντες της Ρόδου και συμφώνησε οριστικά στην πρόταση που του έχει γίνει. Αυτό που απομένει πλέον για να ολοκληρωθεί η μεταγραφή οριστικά είναι να βάλει την υπογραφή του στο καινούργιο του συμβόλαιο, κάτι που αναμένεται να γίνει το αμέσως επόμενο διάστημα. Επίσης σήμερα θα συναντηθούν οι Λευτέρης Τρούλης και Νικήτας Μαλλιάκας με τον τεχνικό διευθυντή της ΠΑΕ Κώστα Παπαοικονόμου προκειμένου να οριστικοποιήσουν τις λεπτομέρειες της συνεργασίας τους. Όλα δείχνουν ότι την Παρασκευή και οι δυο θα υπογράψουν τα νέα τους συμβόλαια. Όσον αφορά τους παίκτες του Ερασιτέχνη που θα γίνουν επαγγελματίες είναι τελικά δυο. Όπως έγινε γνωστό πρόκειται για τους Αντωνούρη και Χρήστο Θαλλασινό.

Αρχές Ιουλίου η γενική συνέλευση

Στις αρχές Ιουλίου θα πραγματοποιηθεί η γενική συνέλευση της ΠΑΕ Ρόδος. Θα γίνει ο απολογισμός της δράσης της διοίκησης ενώ θα γίνει και συζήτηση για το ενδεχόμενο αύξησης του μετοχικού κεφαλαίου, όπως έχει ξαναγράψει η εφημερίδα μας. Επίσης θα πρέπει να σημειωθεί ότι θα δρομολογηθούν και εξελίξεις με την είσοδο και στο διοικητικό συμβούλιο αλλά και στις επιτροπές , νέων μελών που επιθυμούν να βοηθήσουν.



Καλοκαιρινός έλεγχος ΤΟΥΟΤΑ - 30€. Ξενοιασιά σε κάθε σας ταξίδι

Το καλοκαίρι είναι η εποχή της απόλαυσης και της ξενοιασιάς.
Πριν τις καλοκαιρινές σας εξορμήσεις, λοιπόν, εμπιστευθείτε τη φροντίδα του ΤΟΥΟΤΑ σας στην «ΤΟΥΟΤΑ ΞΕΝΑΚΗΣ» και απολαύστε, ξένοιαστοι τις χαρές των διακοπών σας.

-Δωρεάν καλοκαιρινός έλεγχος 9 σημείων :
Μπαταρία, φρένα, συμπλέκτη, αναρτήσεις, φώτα, υαλοκαθαριστήρες, στάθμη υγρών, ελαστικά και δοκιμή στον δρόμο.
-Έλεγχος γραμμή ΚΤΕΟ
-Έλεγχος σωστής λειτουργίας και καθαρισμός Air-Condition.

Έκπτωση 15% σε ανταλλακτικά και εργασία (σε περίπτωση βλάβης) από 02/06/06 έως 31/07/06.
Όλα αυτά στην προνομιακή τιμή των 30€

Προσκομίστε αυτό το κουπόνι για να επωφεληθείτε από την καλοκαιρινή μας προσφορά.
Τηλ. Για ραντεβού 22410 86690 (Εσωτερικό 110)

X5906-30/6

Στο ΔΟΝΑ σήμερα η γενική συνέλευση της ΕΠΣΔ

Πραγματοποιείται σήμερα στις 7.30 μ.μ. στην αίθουσα του ΔΟΝΑ Ρόδου η τακτική γενική συνέλευση των σωματείων μελών της Ενωσης Ποδοσφαιρικών Σωματείων Δωδεκανήσου.

Θέματα Ημερήσιας Διάταξης:

1. Ανάγνωση και επικύρωση πληρεξουσίων αντιπροσώπων για τη διαπίστωση απαρτίας.
2. Εκλογή δύο γραμματέων για την τήρηση των πρακτικών της γ.σ. (σύμφωνα με το καταστατικό άρθρο 28 παρ. 1) της γ.σ. προεδρεύει ο πρόεδρος του δ.σ. της ΕΠΣΔ.
3. Ανάγνωση και έγκριση πεπραγμένων του δ.σ.
4. Ανάγνωση οικονομικού απολογισμού - έκθεση εξελεγκτικής επιτροπής για τη χρήση από 12/6/2005 έως 31/5/2006.
5. Εγκριση προϋπολογισμού του επομένου έτους.
6. Προτάσεις ΕΠΣΔ για τροποποίηση καταστατικού.
7. Προτάσεις σωματείων πλήρως αιτιολογημένες (έως 6/6/2006).

Εάν δεν υπάρξει απαρτία η γενική συνέλευση, χωρίς άλλη πρόσκληση θα πραγματοποιηθεί την επόμενη ημέρα, δηλαδή Πέμπτη 22/6/2006 στον ίδιο τόπο και την ίδια ώρα με τα ίδια θέματα.

Κάθε σωματείο εκπροσωπείται στη γενική συνέλευση από ένα τακτικό και ένα αναπληρωματικό αντιπρόσωπο.



Οι αντιπρόσωποι με τους αναπληρωτές τους, ορίζονται με απόφαση του δ.σ. του Σωματείου. Ο τακτικός και αναπληρωματικός αντιπρόσωπος όσον αφορά τα Σωματεία της Νήσου Ρόδου θα είναι υποχρεωτικά μέλη του δ.σ. αυτών, ενώ ο τακτικός και αναπληρωματικός αντιπρόσωπος των Σωματείων των υπολοίπων Νήσων δύνανται να είναι και μη μέλη αυτών.

Κάθε αντιπρόσωπος μπορεί να εκπροσωπήσει μόνο ένα Σωματείο.

Κάθε Σωματείο διαθέτει μία ψήφο.

Τα πληρεξούσια των αντιπροσώπων για τη νομιμοποίησή τους πρέπει να κατατεθούν στα γραφεία της Ενωσης το αργότερο μέχρι τις 12.00 ώρα της Τρίτης 20/6/2006.

Δικαίωμα συμμετοχής έχουν τα Σωματεία τα οποία συμμετείχαν στα πρωταθλήματα περιόδου 2005-2006 και είχαν συμμετοχή σε επίσημους αγώνες με είκοσι τουλάχιστον ποδοσφαιριστές.

Πήρε τον Κανέλο Νικολή ο Κλεόβουλος Λίνδου

Ακόμα έναν ποδοσφαιριστή από τον ΑΕΡΑ Αφάντου απέκτησε ο Κλεόβουλος. Πρόκειται για τον Κανέλο Νικολή που συμφώνησε να φορέσει την φανέλα της ομάδας της Λίνδου. Έτσι γίνεται ο τέταρτος του ΑΕΡΑ μετά τους Λυριστή, Κοιλιά και Χρήστο Καλογήρου που όπως έχουμε ξαναγράψει έχουν ήδη συμφωνήσει εδώ και μερικές ημέρες. Ο Κλεόβουλος ρίχνει πλέον το βάρος του στην απόκτηση ενός έμπειρου μη ρόδιου παίκτη που θα έρθει στο νησί μας για επαγγελματικούς λόγους αλλά και ενός ντόπιου επιθετικού. Αυτές οι δυο όπως όλα δείχνουν θα είναι και οι τελευταίες μεταγραφικές κινήσεις ενόψει της νέας αγωνιστικής περιόδου.

Σήμερα η επαναληπτική συνέλευση του Φοίβου

Δεν έβγαλε αποτέλεσμα η πρώτη προσπάθεια που έκαναν οι διοικούντες του Φοίβου Κρεμαστής για να πραγματοποιήσουν γενική συνέλευση. Το γεγονός ότι δεν υπήρχε απαρτία, τους αναγκάζει να επαναορίσουν την συνέλευση για σήμερα στις 8μ.μ. στο Πνευματικό Κέντρο της Κρεμαστής.

Σύσκεψη για το «Ανταγόρας»

Σύσκεψη με θέμα συζήτησης την τοποθέτηση χλοοτάπητα στο παλαιό στάδιο «Ανταγόρας» συγκαλεί σήμερα στις 9 το πρωί ο δήμαρχος κ.Μιλτιάδης Φάκκος. Στην σύσκεψη θα πάρουν μέρος οι αντιδήμαρχοι των τεχνικών Υπηρεσιών και του Πρασίνου καθώς και υπηρεσιακά στελέχη του Δήμου.

Συνεδριάζει αύριο το Δ.Σ.

Με διάφορα θέματα θα ασχοληθεί το διοικητικό συμβούλιο του Ηρακλή Μαριτσών

Αύριο το βράδυ (20:00) θα συνεδριάσει το διοικητικό συμβούλιο του Ηρακλή Μαριτσών όπου θα ασχοληθεί με διάφορα θέματα της αρμοδιότητάς του. Συγκεκριμένα η επιτροπή μεταγραφών θα ενημερώσει το Δ.Σ. για τις μέχρι τώρα κινήσεις, αποφάσεις και συζητήσεις που έχουν γίνει στο θέμα απόκτησης των ποδοσφαιριστών που χρειάζεται το σωματείο. Όπως είναι γνωστό τη φανέλα του Ηρακλή Μαριτσών θα φορέσουν τη νέα σεζόν ο Παύλος Σαββιδάκης και ο Αντώνης Μανιάς, ενώ τον τελευταίο καιρό γίνονται συζητήσεις και με άλλους ποδοσφαιριστές. Ήδη έχουν ανανεώσει τη συνεργασία τους οι Χατζηθεοδωράκης, Καρίκης, Χατζηκωνσταντής, Μακρής και Κωνσταντόπουλος. Ο πρόεδρος του συλλόγου Γιώργος Παπαδημήτρης παρέλαβε τα έντυπα των μεταγραφών από την Ε.Π.Σ.Δ. και από σήμερα θα αρχίσουν οι σχετικές διαδικασίες για την τυπική ρύθμιση των μεταγραφών.

Εξάλλου το Δ.Σ. θα απασχολήσουν, εκτός απ' τις μεταγραφές, και οι τελευταίες λεπτομέρειες της λειτουργίας του «Στέκι», καθώς και η λήψη απόφασης των θέσεων του Ηρακλή στο σχετικό έγγραφο του Κλεάνθη, ο οποίος ζητάει απ' τον Δήμο Πεταλούδων τη χρησιμοποίηση του γηπέδου Μαριτσών σε τυχόν περίπτωση που το γήπεδο του Παραδεισίου δεν θα είναι έτοιμο στην πρεμιέρα του περιφερειακού πρωταθλήματος. Στο μεταξύ στη σημερινή γενική συνέλευση της Ε.Π.Σ.Δ., τον Ηρακλή θα εκπροσωπήσει ο πρόεδρος του Γιώργος Παπαδημήτρης και ο γενικός αρχηγός Γρηγόρης Πίσκαπας. Αξίζει να σημειωθεί ότι η διοίκηση του Ηρακλή συγχαίρει τους μαθητές γυμνασίου (α', β', γ') που αρίστευσαν και τους εύχεται ακόμη καλύτερα στη σχολική τους ζωή.

Α' ΓΥΜΝΑΣΙΟΥ: Γεωργία Τσαλώλη, Χάρπου Κατερίνα, Σάββας Χατζηνικόλας, Σκόνη Φερενίκη- Σωτηρία, Μαρία Μανωλά

Β' ΓΥΜΝΑΣΙΟΥ: Στυλιανή Μπακαρή

Γ' ΓΥΜΝΑΣΙΟΥ: Άννα Ντάσκα και Μαρία Ντάσκα

Τέλος η διοίκηση του Ηρακλή Μαριτσών ευχαριστεί τον Βασίλη Κουγιό για την προμήθεια διάφορων ειδών εξοπλισμού του «Στέκι».

ΠΡΟΟΔΟΣΠΟΡ

Κάτι από ...1978!

Θυμίζει η αποψινή αναμέτρηση της Αργεντινής με την Ολλανδία όπου είχαν αναμετρηθεί σε εκείνον τον αξέχαστο τελικό. Ο ...τελευταίος χορός για την Ακτή Ελαφαντοστού και την Σερβία

Πορτογαλία και Μεξικό κοντράρονται σήμερα το απόγευμα (5μ.μ.), στην «ΑουφΣάλκε Αρένα» του Γκελζενκίρχεν, με ...φόντο ένα διαφορετικό «έπαθλο». Η ομάδα του Λουίς Φελίπε Σκολάρι έχει ήδη εξασφαλίσει την πρόκρισή της στις «16» κορυφαίες ομάδες του Μουντιάλ, όμως θέλει τουλάχιστον το βαθμό της ισοπαλίας προκειμένου να τερματίσει και στην κορυφή του 4ου ομίλου (έχει 6 βαθμούς).

Από την πλευρά τους οι Λατινοαμερικάνοι έχουν δύο στόχους. Κατ` αρχήν να «τσιμπήσουν» έστω τον ένα βαθμό έτσι ώστε να προκριθούν στην επόμενη φάση της διοργάνωσης και δεύτερον την κατάκτηση των τριών βαθμών, γεγονός που αν το καταφέρουν θα τους «χαρίσει» την πρωτιά του ομίλου (έχουν 4 βαθμούς).

ΙΡΑΝ - ΑΓΚΟΛΑ

Το Ιράν θα παίξει σήμερα (5μ.μ.) για την «τιμή των όπλων» και δεν αγχώνεται, ωστόσο η Αγκόλα έχει άγχος, καθώς η νίκη, σε συνδυασμό με ήττα του Μεξικό από την Πορτογαλία, θα φέρει τις δύο ομάδες ισόβαθμες στη δεύτερη θέση του 4ου ομίλου. Σε αυτή την περίπτωση, η πρόκριση στους «16», όπου θα περιμένει είτε η Αργεντινή είτε η Ολλανδία, θα κριθεί στη συνολική διαφορά τερμάτων. Όμως, αν το Μεξικό πάρει έστω και έναν βαθμό κόντρα στους «αδιάφορους» Πορτογάλους, τότε, ό,τι κι αν κάνει η Αγκόλα, θα είναι άνευ σημασίας.

Η Αγκόλα έπαιξε στα δύο πρώτα ματς με 4-5-1, ωστόσο η πίεση για τη νίκη στο αυριανό παιχνίδι «αναγκάζει» τον Λουίς Ολιβέιρα Γκονσάλβες να αλλάξει το σύστημά του και να παίξει με δεύτερο επιθετικό. Έτσι, ο Μαντόρας θα πέσει στη «μάχη» από το πρώτο λεπτό, ως παρτενέρ του αρχηγού της ομάδας, Άκουα, ο οποίος είναι ο πρώτος σε συμμετοχές (79) και διεθνή γκολ (36). Απών θα είναι ο Αντρέ Μακάνγκα, που συμπλήρωσε κίτρινες κάρτες. Από την άλλη, το Ιράν, χωρίς βαθμό μέχρι στιγμής, θέλει τον ...πόνο της τιμής. Από την προσθάθεια αυτή θα απουσιάσει ο τιμωρημένος, Γιαβάντ Νεκόναμ, ενώ αμφίβολος είναι και ο Αλί Καρίμι, λόγω διαστρέμματος.

ΟΛΛΑΝΔΙΑ - ΑΡΓΕΝΤΙΝΗ

Περίπου 50.000 Ολλανδοί και άλλοι 10.000 Αργεντινοί αναμένονται στην Φρανκφούρτη για τον αγώνα των δύο ομάδων (10μ.μ.), στο πλαίσιο της τρίτης αγωνιστικής του τρίτου ομίλου του Παγκοσμίου Κυπέλλου.

Αν και οι δύο ομάδες δεν έχουν κάποιο ιδιαίτερο βαθμολογικό κίνητρο, αφού αμφότερες έχουν εξασφαλίσει την πρόκρισή τους στην επόμενη φάση, η αναμέτρηση παρουσιάζει εξαιρετικό ενδιαφέρον, εξαιτίας της μεταξύ τους προϊστορίας.

Το 1998, στη Γαλλία, η Ολλανδία είχε κερδίσει με 2-1 την Αργεντινή στην προημιτελική φάση και είχε πάρει το "εισιτήριο" για την τετράδα. Είκοσι χρόνια νωρίτερα, όμως, η Αργεντινή είχε πετύχει τη σημαντικότερη νίκη της, αφού είχε επικρατήσει με 3-1 στην παράταση, στον τελικό του Μουντιάλ του 1978.

Εκτός των... κοινών θνητών, στο γήπεδο αναμένεται να παρευρεθεί και "γαλαζοαίματη" αντιπροσωπεία. Συγκεκριμένα, οι διοργανωτές έχουν προσκαλέσει τον Ολλανδό πρίγκηπα Βίλεμ και τη σύζυγό του Μάξιμα και τον Δούκα του Λουξεμβούργου, Ανρί.

ΑΚΤΗ ΕΛΕΦΑΝΤΟΣΤΟΥ - ΣΕΡΒΙΑ

Τον τελευταίο της αγώνα θα δώσει σήμερα (10μ.μ.) με αυτήν την υπόσταση η Σερβία/ Μαυροβούνιο, ύστερα από την ανεξαρτητοποίηση του Μαυροβουνίου. Ως εκ τούτου, στόχος στο παιχνίδι της "Allianz Arena" (21/6, 22:00) του Μονάχου είναι μία... αποχαιρετιστήρια νίκη, μιας και αποκλείστηκε από τη συνέχεια της διοργάνωσης. Αποκλεισμός και για την Ακτή Ελεφαντοστού, η οποία επίσης δεν έχει πανηγυρίσει νίκη μέχρι στιγμής.

Τρία χρυσά και δύο ασημένια μετάλλια κατέκτησε ο ΠΟ Ιαλυσού

Με τρία χρυσά και δύο αργυρά μετάλλια επέστρεψε ο Π.Ο.Ρ. «Ο ΙΑΛΥΣΟΣ» από τους Διασυλλογικούς αγώνες που συμμετείχε με τέσσερις αθλητές -τριες το περασμένο Σαββατοκύριακο στην Αθήνα. Συγκεκριμένα στο κύπελλο RIDLEY CUP που διοργάνωσε με μεγάλη επιτυχία ο σύλλογος Α.Σ. Θησέας.

Ένας από τους καλούς αγώνες στην Ελλάδα από θέμα οργάνωσης με πολλά έπαθλα και δώρα στους νικητές, αλλά και συμμετοχές.

Αρχικά έγινε στην τοποθεσία Αγ. Κωνσταντίνου Σπάτων ο αγώνας ατομικής χρονομέτρησης 3,1 χλμ, όπου νικητής ήταν ο Ορέστης Ράπτης. Στον ίδιο αγώνα ο Παπασταματάκης Κυριάκος πήρε την 8η θέση με πολύ μικρή διαφορά από τους υπόλοιπους στην κατηγορία παίδων.

Στην Κατηγορία γυναικών η Τσαβαρή Ελένη πήρε τη δεύτερη θέση. Το απόγευμα της ίδια ημέρας δίπλα στο αεροδιάδρομο του Ελ. Βενιζέλος έγινε αγώνας CRITIRIUM 30 χλμ., δηλαδή με ενδιάμεσα σπριντ.

Εκεί τον πρώτο λόγο είχε ο πρωταθλητής Ελλάδος για το 2006 Πρέντας από τον Βόλο τερματίζοντας πρώτος με τους περισσότερους πόντους από τα Σπριντ.

Ο Ορέστης Ράπτης και ο Κυριάκος Παπασταματάκης κατέλαβαν τις 5η και 9η θέση.

Στις γυναίκες η Τσαβαρή Ελένη πολύ δυνατή αλλά και λίγο άπειρη για τον συγκεκριμένο αγώνα και πήρε πάλι την 2η θέση.

Την επόμενη μέρα πρώτη η μικρή αλλά πολλά υποσχόμενη Δήμητρα Πατάπη στην Κατηγορία Παγκορασίδων καταλάμβανε την πρώτη θέση και μάλιστα με αρκετή διαφορά από την δεύτερη.

Στη συνέχεια σε έναν συγκλονιστικό αγώνα 28,5 χλμ. με πολλές προσπάθειες για ξεκολλήματα ο Ορέστης Ράπτης κατέκτησε την 5η θέση και ο Παπασταματάκης Κυριάκος την 8η στο Τελικό Sprint.

Στις γυναίκες κυρίαρχη του αγώνα ήταν η Τσαβαρή όπου και έπιασε γύρο τις υπόλοιπες αθλήτριες και τερμάτισε πρώτη κερδίζοντας έτσι και το κύπελλο τις γενικής βαθμολογίας και από τους 3 αγώνες.

Συνοδός της ομάδος ήταν ο προπονητής Κελεπέρας Κυριάκος!

Ο Σύλλογος ευχαριστεί τις οικογένειες των κυρίων Ράπτη και Παπασταματάκη για την ευγενική χορηγία.

Νυχτερινό τουρνουά τένις

Διοργανώνεται από τον Ο.Α.Α.Σ. το προσεχές Σάββατο στα γήπεδα του Αγίου Σουλά

Νυχτερινό τουρνουά τένις στα γήπεδα του Αγίου Σουλά πρόκειται να διοργανώσει το ερχόμενο Σάββατο 24 Ιουνίου 2006, ο Όμιλος Αντισφαίρισης Αγίου Σουλά Σορωνής.

Η ανακοίνωση του Ο.Α.Α.Σ. αναφέρει χαρακτηριστικά. «Ο Ο.Α.Α.Σ. ανακοινώνει τη διοργάνωση ανοιχτού νυχτερινού τουρνουά τένις στα γήπεδα τένις του Αγίου Σουλά, το Σάββατο 24 Ιουνίου 2006.

Δικαίωμα συμμετοχής έχουν όλοι οι αθλητές, άνδρες, γυναίκες και παιδιά από 10 ετών και άνω. Οι κατηγορίες θα οριστούν πριν την έναρξη των αγώνων, ανάλογα με τους συμμετέχοντες.



Πετυχημένος αγώνας τριάθλου

Στο πλαίσιο των εκδηλώσεων για το Ολοκαύτωμα της Κάσου

Στα πλαίσια των εορταστικών εκδηλώσεων για την 182η επέτειο του Ολοκαυτώματος της Κάσου διοργανώθηκε ο 1ος Αγώνας Τριάθλου (κολύμβηση, ποδηλασία, δρόμος επί δημοσίας οδού).

Διοργανωτές ήταν το Επαρχείο Καρπάθου - Κάσου, επαρχιακή επιτροπή αθλητισμού(Ν.Α.Ο.Δ.) και ο Δήμος Κασίων.

Στον αγώνα πήραν μέρος 40 αθλητές και αθλήτριες και απονεμήθηκαν διπλώματα και προσφέρθηκαν αναμνηστικά μπλουζάκια και μπάλες. Η χρήση των ποδηλάτων ήταν ευγενική χορηγία του Παναγιώτη Φραγκούλη.

Τα αποτελέσματα κατά κατηγορίες ήταν:

ΑΝΔΡΩΝ	1ος Δημήτρης Ντούρας, 2ος Θωμάς Βασιλός
ΓΥΝΑΙΚΩΝ	1η Μελπωμένη Δασκαλάκη, 2η Ειρήνη Σακαδάκη
ΚΟΡΙΤΣΙΩΝ ΔΗΜΟΤΙΚΟΥ	1η Εύη Ξυδιάρη , 2η Ευδοκία Φραγκούλη, 3η Καλλιόπη Μαστροπαύλου - 3η Σοφία Λαγουδάκη
(Δ΄,Ε΄,ΣΤ΄)	
(Α΄,Β΄,Γ΄)	1η Μαριάνθη Βρεττού, 2η Εβίτα Καμπούρη, 3η Ειρήνη Διακολιού
ΑΓΟΡΙΩΝ ΔΗΜΟΤΙΚΟΥ	1ος Γιώργος Δημητρούλης , 2ος Γιώργος Ξυδιάρης, 3ος Γιάννης Ζούλης
(Δ΄,Ε΄,ΣΤ΄)	
(Α΄,Β΄,Γ΄)	1ος Σταμάτης Περσελής, 2ος Γαβριήλ Δημητρούλης, 3ος Ματθαίος Ζαχάρης
ΝΗΠΙΩΝ	1η Ιωάννα Ξυδιάρη, 2ος Δημήτρης Γρηγοριάδης, 3ος Κανάκης Ζαχάρης

Την εκδήλωση τίμησαν με την παρουσία τους ο Έπαρχος Καρπάθου - Κάσου Μιχάλης Ερωτόκριτος, ο Δήμαρχος Κασίων Δημήτρης Ερωτόκριτος, οι δημοτικοί σύμβουλοι Ρένα Αρετού και Μαρίνα Σακελλάρη Ζαχάρη, εκπρόσωποι των Συλλόγων Γονέων κ΄ Κηδεμόνων Φρυ, Αρβανιτοχωρίου Αγ. Μαρίνας και αρκετός κόσμος.

Η οργανώτρια επιτροπή ευχαριστεί θερμά τους εθελοντές και εθελόντριες Δήμητρα Γούλα, Μαρία Γούλα, Ειρήνη Σακκαδάκη, Γιάννη Πέπη, Μαρίνα Ζαχάρη, Νατάσα Ξυδιάρη , Σοφία Ζαχάρη και Ρένα Αρετού για την πολύτιμη βοήθειά τους.

Ροδίτισσες αθλήτριες στο πανελλήνιο του beach volley

Αναχώρησαν χθες για το Πανελλήνιο Τουρνουά Τζούνιορς Beach Volley που θα γίνει στην Ανάβυσσο Αττικής στις 23-24-25/6/2006 επτά (7) αθλήτριες και ένας (1) αθλητής της Ρόδου. Τα ζευγάρια είναι: Καζούλη Αριάδνη - Παντελαίου Έλενα, Χρυσοχού Καρολίνα- Χειμωνέτου Κατερίνα, Κρητικού Νατάσσα- Περίδη Φωτεινή, Σφυρίου Ειρήνη με συμπαίκτρια την Γαλλιγάλη Ειρήνη (εξ Αθηνών) και Τσακογιάννης Ιωάννης με συμπαίκτη τον Χαντουμάκη Παναγιώτη (εκ Λαμίας). Όλοι οι παραπάνω έχουν σαν προπονήτρια την κ.Φαίη Μίχου (γυμνάστρια και πρωταθλήτρια του Beach Volley)που θα τους συνοδέψει και στους αγώνες. Τις ομάδες θα υποστηρίξει η Νομαρχιακή Επιτροπή Αθλητισμού (μέσω Τοπικής Επιτροπής Βόλεϊ) καθώς επίσης και για τους αθλητές Τσακογιάννη Ιωάννη και Σφυρίου Ειρήνη χορηγοί είναι : το πρακτορείο ταξιδιών CONTOURS ,τα καταστήματα Quick Silver, Optical house(Ορέστη Λουκαΐδη) και Prima Vista.

Οι παραπάνω αθλήτριες και αθλητές αποτελούν και τις ελπίδες του τοπικού Beach Volley για τα ISLAND GAMES 2007 που θα γίνουν στην Ρόδο

AMCOR

No 1

ΚΑΤΑΣΚΕΥΑΖΟΝΤΑΙ & ΕΙΣΑΓΟΝΤΑΙ ΣΥΝΑΡΜΟΛΟΓΗΜΕΝΑ ΑΠΟ ΤΟ ΙΣΡΑΗΛ



X 5898-30/6

ΠΡΟΔΙΑΓΡΑΦΕΣ ΕΟΚ CE MARK

Η AMCOR-ΙΣΡΑΗΛ Η ΜΕΓΑΛΥΤΕΡΗ ΒΙΟΜΗΧΑΝΙΑ ΗΛΙΑΚΩΝ ΣΥΣΤΗΜΑΤΩΝ ΣΤΟΝ ΚΟΣΜΟ,ΣΑΣ ΠΡΟΣΦΕΡΕΙ ΤΟΝ ΚΑΛΥΤΕΡΟ ΗΛΙΑΚΟ ΘΕΡΜΟΣΙΦΩΝΑ ΤΟΥ ΚΟΣΜΟΥ ΜΕ ΜΟΝΑΔΙΚΑ ΣΗΜΕΙΑ ΥΠΕΡΟΧΗΣ ΠΟΥ ΚΑΝΕΝΑΣ ΑΛΛΟΣ ΔΕΝ ΕΧΕΙ.ΠΡΩΤΗ Η AMCOR,ΠΡΙΝ 40 ΧΡΟΝΙΑ ΠΑΡΟΥΣΙΑΣΕ ΤΗΝ ΕΠΑΝΑΣΤΑΤΙΚΗ ΤΗΣ ΤΕΧΝΟΛΟΓΙΑ ΣΤΟΥΣ ΗΛΙΑΚΟΥΣ ΘΕΡΜ/ΝΕΣ. ΠΟΛΛΟΙ ΑΠΟ ΤΟΤΕ ΠΡΟΣΠΑΘΗΣΑΝ ΝΑ ΤΗΝ ΜΙΜΗΘΟΥΝ .ΤΑ ΑΠΟΤΕΛΕΣΜΑΤΑ ΤΟΥΣ ΕΙΝΑΙ ΓΝΩΣΤΑ.ΚΑΝΕΝΑΣ ΔΕΝ ΜΠΟΡΕΣΕ ΝΑ ΤΗ ΦΘΑΣΕΙ.ΣΗΜΕΡΑ Η AMCOR ΣΥΝΕΧΙΖΟΝΤΑΣ ΤΗΝ ΕΡΕΥΝΑ ΣΤΟΝ ΤΟΜΕΑ ΤΗΣ ΗΛΙΑΚΗΣ ΕΝΕΡΓΕΙΑΣ ΒΡΙΣΚΕΤΑΙ ΚΑΙ ΘΑ ΒΡΙΣΚΕΤΑΙ ΜΠΡΟΣΤΑ.ΓΙΑΤΙ ΕΙΝΑΙ Η No 1 ΣΤΟΝ ΚΟΣΜΟ.

ΕΙΝΑΙ Η AMCOR

Ηρθε το Νέο TOYOTA RAV4



Σας περιμένει να το γνωρίσετε μ' ένα TEST DRIVE!

ΞΕΝΑΚΗΣ α.ε.β.ε.
Εξουσιοδοτημένος έμπορος και after sales
TOYOTA στα Δωδεκάνησα
10ο χλμ. Ρόδου - Λίνδου
Τηλ: 22410 86690

TOYOTA

X 5906-30/6

COSMOS CENTER

ΕΜΠΟΡΙΚΕΣ ΑΠΟΘΗΚΕΣ ΕΞΟΠΛΙΣΜΟΥ

ΤΩΡΑ ΚΑΙ ΥΠΝΟΔΩΜΑΤΙΑ ΞΕΝΟΔΟΧΕΙΩΝ!!!

2ο χλμ. Ρόδου-Καλιθέας
(πίσω απο το LIDL)

Τηλ. 22410 69990,
Φαξ. 22410 20980
Email. dolcerelax@otenet.gr

ΣΧΕΔΙΟ : FABLE ΤΙΜΗ 802 € !!!



ΣΕ ΕΝΑΝ ΟΛΟΚΛΗΡΟ ΟΡΟΦΟ ΣΑΣ ΠΕΡΙΜΕΝΟΥΜΕ ΝΑ ΕΠΙΛΕΞΕΤΕ ΑΥΤΟ ΠΟΥ ΤΑΙΡΙΑΖΕΙ ΣΤΟ ΧΩΡΟ ΣΑΣ ΣΕ ΤΙΜΕΣ ΠΟΥ ΜΟΝΟ ΕΜΕΙΣ ΜΠΟΡΟΥΜΕ ΝΑ ΠΡΟΣΦΕΡΟΥΜΕ.

ΟΛΟΚΛΗΡΩΜΕΝΕΣ ΠΡΟΤΑΣΕΙΣ ΓΙΑ ΤΟΝ ΕΞΟΠΛΙΣΜΟ

ΕΛΑΧΙΣΤΗ ΠΟΣΟΤΗΤΑ ΠΑΡΑΓΓΕΛΙΑΣ - 20 ΥΠΝΟΔΩΜΑΤΙΑ

T7376-31/7

ΠΡΟΟΔΟΣΠΟΡ

Στη Ρόδο ο Ζευγώλης!

Αναμένονται εξελίξεις το προσεχές τριήμερο στο μεταγραφικό κομμάτι και την ανανέωση της συνεργασίας με την «Εγνατία»! Πληροφορίες αναφέρουν ότι ο Θέμης Κουπίδης έχει συμφωνήσει ήδη με τους «θαλασσί»...Τρεις ψήφους για το βραβείο ήθους πήραν οι Ροδίτες

Στη Ρόδο θα ταξιδέψει σήμερα το πρωί ο τεχνικός του Κολοσσού Γιώργος Ζευγώλης, μετά από απουσία αρκετών ημερών στην Αθήνα. Ο έμπειρος τεχνικός του Κολοσσού θα παραμείνει μέχρι το Σάββατο στη Ρόδο προκειμένου να δώσει το «παρών» στην μεθαυριανή εκδήλωση προς τιμήν των χορηγών και στη συνέχεια θα μεταβεί για λίγες μέρες στην Αθήνα, μέχρι να κατέβει οριστικά την 1η Ιουλίου στο «σμαραγδένιο» νησί.

Όπως είναι εύλογο ο ερχομός του στη Ρόδο σηματοδοτεί μία σειρά εξελίξεων στο μεταγραφικό κομμάτι, καθώς θα πρέπει να θεωρείται δεδομένο ότι μέχρι την Παρασκευή αναμένεται ότι θα έχουν ανακοινωθεί κι άλλες μεταγραφές στο στρατόπεδο της ομάδας.

Ο Νταμίρ Λάτοβιτς έκανε την αρχή για τον Κολοσσό και έπεται ο Θέμης Κουπίδης. Έγκυρες πληροφορίες αναφέρουν ότι ο 22χρονος παίκτης έχει συμφωνήσει εδώ και αρκετές μέρες με τους «θαλασσί» και απομένει απλά το τυπικό της υπόθεσης. Τα υπόλοιπα ονόματα που απασχολούν τον 46χρονο κόουτς είναι γνωστά. Ο Χρήστος Πετροδημόπουλος, ο Σπύρος Κέκελης, ο Κώστας Τσότσος, ο Γιώργος Πενταζίδης είναι αθλητές που έχουν προταθεί στον Κολοσσό με τους δύο πρώτους να βρίσκονται πιο ψηλά στη λίστα προτίμησης.



Στη Ρόδο επιστρέφει σήμερα το πρωί ο Γιώργος Ζευγώλης

Στο μεταξύ όλα είναι έτοιμα για την ετήσια εκδήλωση προς τιμήν των χορηγών που θα γίνει μεθαύριο στο Rodos Palace. Ο Κολοσσός θα ευχαριστήσει όλους όσους βοήθησαν τη φετινή περίοδο στο πρωτάθλημα της Α1, ενώ θα τιμήσει και τον Α.Σ. Δωδεκάνησος για την παρουσία του στο μπάσκετ με καρότσι. Στο γνωστό ξενοδοχείο αναμένεται να δώσει το «παρών» και εκπρόσωπος της «Εγνατίας Τράπεζας», καθώς και οι υπόλοιποι χορηγοί της ομάδας.

ΨΗΦΙΣΤΗΚΕ ΓΙΑ ΒΡΑΒΕΙΟ ΗΘΟΥΣ

Μπορεί ο Κολοσσός να υποβιβάστηκε στην Α2 Κατηγορία, ωστόσο στην ετήσια ψηφοφορία του περιοδικού All Star Basket, είχε τρεις παρουσίες... Ίσως η πιο σημαντική ήταν αυτή για το βραβείο ήθους!

Απ' τους 52 εκπροσώπους του τύπου που συμμετείχαν στη ψηφοφορία τρεις ψήφισαν τον Κολοσσό για την παρουσία του στα μεγάλα σαλόνια του ελληνικού μπάσκετ. Από κει και πέρα ένας μόνο αθλητής κάνει την εμφάνιση του στις επιμέρους κατηγορίες.

Πρόκειται για τον Γιώργο Τσιάκο που ψηφίστηκε από ένα συνάδελφο ως καλύτερος ρούκι και από δύο ως ο πιο βελτιωμένος παίκτης.

Έβδομο χειρότερο ρεκόρ

Απίστευτο κι όμως αληθινό....Το παιχνίδι Α.Σ.Ε. Δούκα-Κολοσσός Ρόδου (τη σεζόν 2004-05 για την 23η αγωνιστική) που έληξε με 47-51 ήταν το έβδομο χειρότερο σε παραγωγικότητα πόντων στην 20ετή ιστορία της Α2. Πρώτο και καλύτερο το ματς Φίλιππος-Έσπερος (την περίοδο 1997-98) που έληξε με 45-44!

«Καυτές» μέρες

Μέρες ανακοινώσεων και εξελίξεων θα είναι οι επόμενες για τον Κολοσσό. Κι αυτό γιατί εκτός από παίκτες, θα ανακοινωθεί το μέρος όπου θα πραγματοποιηθεί η προετοιμασία της ομάδας, ίσως η ανανέωση της συνεργασίας με την «Εγνατία Τράπεζα» και άλλα σημαντικά θέματα λειτουργικού χαρακτήρα.

«Φλερτάρει» Μαλιούρα...

Τον 23χρονο φόργουορντ του Ιπποκράτη έφερε χθες στη Ρόδο για συζητήσεις ο Α.Σ.Κ. Ιβίσκος, ο οποίος χτύπησε την πόρτα και του Γκοράτσα που θα μείνει όμως στην Κω

Την πόρτα του Παναγιώτη Μαλιούρα έχει χτυπήσει τις τελευταίες μέρες ο Α.Σ.Κ. Ιβίσκος, προκειμένου να εντάξει στο δυναμικό του τον αθλητή, που τα τελευταία χρόνια αγωνίζεται με τον Ιπποκράτη Κω.

Ο 23χρονος φόργουορντ (έχει ύψος 1.96) τα τρία τελευταία χρόνια φοράει τη φανέλα του κωακού συλλόγου, ωστόσο έχει μπει στο στόχαστρο του Παναγιώτη Παπακώστα, ο οποίος στο πρόσωπο του βλέπει μία εξαιρετική λύση μέσα στη ρακέτα.

Ο Μαλιούρας αγωνίζεται στη θέση του πάουερ-φόργουορντ και διακρίνεται για το δυναμικό του παιχνίδι, αλλά και την ευχέρεια του στα ριμπάουντ. Μάλιστα ο Α.Σ.Κ. Ιβίσκος χθες έφερε τον Μαλιούρα στη Ρόδο για συζητήσεις, αλλά η απόκτηση του είναι θέμα πολλών συγκυριών. Καταρχήν ο νεαρός αθλητής είναι στρατιωτικός στο επάγγελμα και για να μπορέσει να παίξει στον Ιβίσκο (εφόσον τα βρουν οι δύο πλευρές στο οικονομικό κομμάτι) θα πρέπει να πάρει μετάθεσή σε στρατόπεδο της Ρόδου.



Ο Παναγιώτης Μαλιούρας

Ο Μαλιούρας φέτος αναδείχθηκε 10ος σκόρερ στο πρωτάθλημα της Α' Κατηγορίας με 152 πόντους σε 11 παιχνίδια (μ.ο. 13.81), βοηθώντας την ομάδα του να φτάσει μέχρι και τους τελικούς όπου αντιμετώπισε τον Ιβίσκο.

Ο 23χρονος φόργουορντ άρεσε στον Παναγιώτη Παπακώστα, ο οποίος ζήτησε απ' τον πρόεδρο της ομάδας Μάκη Μελλίνη να φέρει τον παίκτη στη Ρόδο. Στο μεταξύ το συγκρότημα της Ανάληψης έκανε «κρούση» σε έναν συμπαίκτη του Μαλιούρα στον Ιπποκράτη Κω. Ο λόγος για τον Νόντα Γκοράτσα, ο οποίος όμως θα συνεχίσει πιθανότατα στην ίδια ομάδα.

Ο νεαρός γκαρντ φέτος ήταν ο πρώτος σκόρερ του Ιπποκράτη με 230 πόντους σε 12 παιχνίδια (μ.ο. 19.16) και 4ος στην Α' Κατηγορία. Πιθανολογείται ότι μέχρι το τέλος της εβδομάδας ο Α.Σ.Κ. Ιβίσκος θα ανακοινώσει την απόκτηση κάποιων αθλητών ενόψει της νέας αγωνιστικής περιόδου, αφού είναι γνωστό ότι οι μεταγραφές θα γίνονται μέχρι και την ερχόμενη Δευτέρα. Όσον αφορά τον Μαλιούρα όλα θα εξαρτηθούν απ' τις απαιτήσεις του αθλητή αλλά και τη μετάθεσή του στη Ρόδο, κάτι το οποίο δεν είναι και εύκολο.

Μόνο θλίψη η απουσία

Βλέποντας χθες τα ονόματα των παικτών που κλήθηκαν στις εθνικές ομάδες εφήβων, παίδων και παμπαίδων είναι να σε πιάνει θλίψη. Ούτε ένας δωδεκανήσιος αθλητής δεν κλήθηκε απ' τους ομοσπονδιακούς προπονητές για προετοιμασία. Το «άτοπο» της υπόθεσης είναι ότι δύο αθλήτριες (Μαρί-Ρόζα Μπόνη και Κατερίνα Καλλέργη) συμμετάσχουν κανονικά, στην Εθνική Νέων Γυναικών και Νεανίδων αντίστοιχα. Ευτυχώς τα κορίτσια αυτά έφυγαν νωρίς...

Οι τιμές στον Κακιούση

Φωτορεπορτάζ της «Π» απ' τις τιμές που έκανε ο Δ.Ο.Α.Ν. Ιαλυσού στον 38χρονο προπονητή που βρέθηκε πριν από λίγες μέρες στη Ρόδο και αποτελεί παρελθόν απ' την Α.Ε.Κ.



Ο Λευτέρης Κακιούσης παραλαμβάνει απ' τον δήμαρχο Ιαλυσού Στέργο Στάγκα το νόμισμα της πόλης της Ιαλυσού

Στο χθεσινό της φύλλο η «Π» έγραψε για την παρουσία του Λευτέρη Κακιούση στη Ρόδο το χρονικό διάστημα από 15-18 Ιουνίου. Ο 38χρονος τεχνικός βρέθηκε οικογενειακά (με τη σύζυγο του και την 9χρονη κόρη το Ρία) στο «σμαραγδένιο» νησί ως προσκεκλημένος του Δ.Ο.Α.Ν. Ιαλυσού και του φίλου του Νίκου Κανέλλη, ενώ τιμήθηκε και με το χρυσό νόμισμα του της πόλης της Ιαλυσού.



Ο 38χρονος προπονητής που φέτος κάθισε στον πάγκο της Α.Ε.Κ. με τον Νίκο Κανέλλη

Η παρουσία του τεχνικού της Α.Ε.Κ. και του άμεσου συνεργάτη του Παναγιώτη Γιαννάκη στην «χρυσή» εθνική ομάδα, πέρασε απαρατήρητη, αφού αυτή ήταν η επιθυμία του Λευτέρη Κακιούση. Η «Π» ανακάλυψε τον 38χρονο τεχνικό (στις φωτό με τον δήμαρχο Ιαλυσού Στέργο Στάγκα και τον φίλο του Νίκο Κανέλλη), ο οποίος επέστρεψε στην Αθήνα για να καταστρώσει τα πλάνα του ενόψει της νέας χρονιάς.

ΠΑΡΕΛΘΟΝ ΑΠ' ΤΗΝ Α.Ε.Κ.

Και ενώ όλοι ακόμα περιμένουν το πρόεδρο της Ένωσης, Γιάννη Φιλίππου, που παρά τις δηλώσεις του προ μηνός ότι στις 15 Ιουνίου θα μιλήσει για το μέλλον της ομάδας, εν τούτοις παραμένει άφαντος, την προηγούμενη Δευτέρα τα πράγματα πήραν άσχημη τροπή σε ότι έχει να κάνει με το θέμα του προπονητή, αφού ο Λευτέρης Κακιούσης αποτελεί παρελθόν ουσιαστικά από την κιτρινόμαυρη Κ.Α.Ε. Ο Έλληνας τεχνικός είχε συνάντηση με τον Γιάννη Γρανίτσα το απόγευμα της Δευτέρας όπου του ανακοινώθηκε ότι την ερχόμενη σεζόν θα υπάρξει μείωση του μπάτζετ της ομάδας. Αυτό δεν άρεσε καθόλου στον Κακιούση ο οποίος δήλωσε ότι θα αποχωρήσει και έτσι η ομάδα μένει ακέφαλη στον πάγκο της. Τις επόμενες ημέρες αναμένεται να υπάρξει κοινή λύση της συνεργασίας των δύο πλευρών και ο καθένας θα ακολουθήσει τον δρόμο του.

Στο μεταξύ το Μαρούσι μάλλον αλλάζει τεχνικούς εθνικής ομάδας! Το σενάριο ηταν γνωστό απο καιρό στην πιάτσα... Φευγει ο Γιαννάκης και ερχεται ο Κακιούσης, όμως λέγεται οτι η εξέλιξη στον Πανιώνιο με την διαφωνία με Ζντοβιτς τελικά, φέρνει τον Κακιούση που εμεινε ελευθερος από την ΑΕΚ, μια ανάσα από την ομάδα της Νέας Σμύρνης καθώς ο Λιανός τον έχει σε μεγάλη εκτίμηση. Ίδωμεν...

Ώρα για Αράχωβα

Την Παρασκευή ξεκινάει το ετήσιο συνέδριο της Ε.Ο.Κ. για τις Ενώσεις και τις Τοπικές Επιτροπές...Πρόκειται να πραγματοποιηθεί στην πανέμορφη Αράχωβα, εκεί όπου θα δώσουν το «παρών», ο υφυπουργός αθλητισμού Γιώργος Ορφανός και ο γενικός γραμματέας Σταύρος Δουβής. Για το λόγο αυτό αρνήθηκαν την πρόσκληση του Κολοσσού για την παρουσία τους στη γιορτή των χορηγών.

Οι Παλαίμαχοι έδειξαν τα δόντια τους...

Στο υποτιθέμενο ντέρμπι με τους Οικονομολόγους κέρδισαν πιο εύκολα απ' ότι δείχνει το τελικό σκορ (71-61)! Αήττητο και το Carpe Diem κέρδισε 68-53 τους Δικηγόρους

Οι Παλαίμαχοι ήταν οι μεγάλοι θριαμβευτές στο ντέρμπι της 6ης αγωνιστικής με τους Οικονομολόγους αφού κέρδισαν άνετα με 71-61, υποχρεώνοντας στην πρώτη ήττα τους αντίπαλούς τους. Αξίζει να σημειωθεί ότι αναβλήθηκε το ματς Jumbo- Λιμεναρχείο, ενώ στο τελευταίο παιχνίδι της 5ης αγωνιστικής το Carpe Diem επικράτησε με 68-53 των Δικηγόρων και παρέμεινε αήττητο. Σήμερα θα διεξαχθούν τρία παιχνίδια στο πλαίσιο της 6ης αγωνιστικής με σημαντικότερο αυτό ανάμεσα στους Amateurs και το Carpe Diem.



Φωτό απ' το μεγάλο ντέρμπι ανάμεσα στους Οικονομολόγους και τους Παλαίμαχους

ΟΙΚΟΝΟΜΟΛΟΓΟΙ-ΠΑΛΑΙΜΑΧΟΙ 61-71

Φύλλο και φτερό έκαναν οι Παλαίμαχοι τους Οικονομολόγους στο μεγάλο ντέρμπι με το οποίο άνοιξε η αυλαία της 6ης αγωνιστικής.

Η διαφορά των 10 πόντων (71-61) υπέρ των Παλαιμάχων μάλλον αποτελεί πλασματική εικόνα, αφού η ομάδα του Γιάννη Αρφαρά προηγήθηκε ακόμη και με +21 στη διάρκεια του αγώνα.

Η επιβλητική παρουσία του Μπέρδη μέσα στο καλάθι, του Φυλτζανίδη στην περιφέρεια και του Αρφαρά στην οργάνωση του αγώνα, ήταν τρία στοιχεία που οδήγησαν στην εύκολη νίκη των Παλαιμάχων, οι οποίοι στο πρώτο δεκάλεπτο έπαιξαν καταπληκτικό μπάσκετ. Έχοντας υψηλά ποσοστά ευστοχίας οι τυπικά φιλοξενούμενοι μετέτρεψαν το ντέρμπι κορυφής σε παράσταση για ένα ρόλο.

Το 5-6 (4') έγινε 7-16 (7') και 10-20 (8') με 2/2 βολές του Καρπαθάκη. Ο Γεωργάκης έμεινε άποντος στο πρώτο δεκάλεπτο και η ψαλίδα άνοιξε στο +15 (12-27).

Στη συνέχεια οι Οικονομολόγοι βελτιώθηκαν, αφού ο Γεωργάκης πέτυχε τους 11 απ' τους 14 πόντους του δευτέρου δεκαλέπτου, αλλά η διαφορά έφτασε στο +21 (14-35 και 16-37). Το 20-40 (18') έγινε 26-40 με τον Γεωργάκη να πετυχαίνει 9 συνεχόμενους πόντους. Στην επανάληψη με ηγέτη τον Μελή οι Οικονομολόγοι πλησίασαν σε 30-42 (22'), αλλά πάντα οι Παλαίμαχοι έβρισκαν τρόπο να ξεφύγουν στο σκορ (34-50 στο 28'). Το 45-63 έγινε 55-64, ενώ στη συνέχεια αποβλήθηκαν με πέμπτο φάουλ οι Φυλτζανίδης και Κατταβενάκης.

Η ροή του αγώνα δεν άλλαξε και οι Παλαίμαχοι υποχρέωσαν τους αντίπαλούς τους στην πρώτη τους ήττα στο τουρνουά. Απ' τους νικητές ξεχώρισαν οι Μπέρδης, Φυλτζανίδης, Αρφαράς και Κατταβενάκης, ενώ απ' τους ηττημένους οι Μελής και Γεωργάκης.

Τα δεκάλεπτα ήταν: 12-27, 26-40(ημ.), 42-55, 61-71

Διαιτητής: Κουνελλές Ν.

ΟΙΚΟΝΟΜΟΛΟΓΟΙ(Γεωργάκης): Γεωργάκης 20(2), Γκιζέτης 8, Ελευθερίου 4, Μελής 22(1), Κωσταρίδης 3, Πετσάλης, Μαρκουλής, Μυλωνάς 1, Ρόμπας 3.

ΠΑΛΑΙΜΑΧΟΙ(Αρφαράς): Αμπελάς, Μαλανδρής 4, Αρφαράς 12(2), Καρπαθάκης 7(1), Φυλτζανίδης 19(3), Χατάς, Κατταβενάκης 8, Μπέρδης 21.

ΆΝΑΨΑΝ ΤΑ ΑΙΜΑΤΑ

Στο ντέρμπι ανάμεσα στους Οικονομολόγους και τους Παλαίμαχους λίγο έλλειψε να ανάψουν τα αίματα ανάμεσα σε παίκτες των δύο ομάδων. Τα νεύρα ήταν πολλά, αλλά ευτυχώς με την επέμβαση των ψυχραιμοτέρων τα πνεύματα πρέμησαν και δεν είχαμε παρατράγουδα.

CARPE DIEM-ΔΙΚΗΓΟΡΟΙ 68-53

Νωρίς-νωρίς κρίθηκε η υπόθεση-νίκη στο προχθεσινό παιχνίδι...Το Carpe Diem επιβλήθηκε εύκολα των Δικηγόρων με 68-53 και διατήρησε το αήττητο του στο τουρνουά. Η ομάδα του Γιάννη Στάλα με το «καλημέρα» του αγώνα φρόντισε να δείξει τα δόντια της και δάγκωσε τους Δικηγόρους που παραμένουν χωρίς νίκη. Κουτσούκος, Βιτζηλαίος και Χρόνης αποτέλεσαν μία πολύ δυνατή τριπλέτα για το Carpe Diem, απέναντι στους Δικηγόρους απ' τους οποίους μόνο ο Ρούσος πέτυχε διψήφιο αριθμό πόντων.

Το ημίχρονο βρήκε το Carpe Diem να προηγείται με 32-14 και το νερό να έχει μπει στο αυλάκι...Παρά τη φιλότιμη προσπάθεια των τυπικά φιλοξενούμενων στην τρίτη περίοδο (47-34), η εξέλιξη ήταν η ίδια και το poz φύλλο πήγε στο Carpe Diem, που αγωνίστηκε χωρίς τον Θωμά Μπελάγια.

Τα δεκάλεπτα ήταν: 16-6, 32-14(ημ.), 47-34, 68-53

Διαιτητής: Αρνός

CARPE DIEM(Στάλας): Χρόνης 11(1), Παπαδίγκας 6(2), Βιτζηλαίος 16(2), Νταλής 4, Γιαννακάκης, Σακκής 2, Κουντούρης, Στάλας 2, Αγαπητός 2, Κουτσούκος 25.

ΔΙΚΗΓΟΡΟΙ(Ρούσος): Ρούσος 19(1), Αβδελής 2, Λαμπαδάκης 2, Παυλίδης 2, Μαυρομάτης 8, Κυπραίος Γ. 9(1), Κοντός, Γιαννάς 4, Μπέης 7(1).

TOP 10

1.Φυλτζανίδης	(Παλαίμαχοι)	108(5)
2.Γεωργάκης	(Οικονομολόγοι)	90(5)
3.Τσάσλαβ	(Colorado)	81(4)
4.Καραβοκυρός	(Ιντερμπετόν)	79(4)
5.Μελής	(Οικονομολόγοι)	76(5)
6.Καρπαθάκης	(Παλαίμαχοι)	73(5)
7.Μόδιαλης	(Λιμεναρχείο)	70(4)
8.Κουτσούκος	(Carpe Diem)	67(4)
9.Τσιμπιδάκης	(Jumbo)	64(5)
10.Νίκανδρος	(Amateurs)	61(5)

5η ΑΓΩΝΙΣΤΙΚΗ

Παλαίμαχοι- Ιντερμπετόν	70-51
Colorado- Λιμεναρχείο	(αναβλήθηκε)
Οικονομολόγοι- Amateurs	54-41
Ο.Τ.Α.- Jumbo	28-57
Carpe Diem- Δικηγόροι	68-53

6η ΑΓΩΝΙΣΤΙΚΗ

Οικονομολόγοι- Παλαίμαχοι	61-71
Δικηγόροι- Colorado	(σήμερα17:00)
Amateurs- Carpe Diem	(σήμερα19:00)
Ιντερμπετόν- Ο.Τ.Α.	(σήμερα 21:00)
Jumbo- Λιμεναρχείο	(Τρίτη 27 Ιουνίου)

Η ΒΑΘΜΟΛΟΓΙΑ

1.Παλαίμαχοι	12	6-0	396-294(+102)
2.Οικονομολόγοι	11	5-1	398-291(+107)
3.Carpe Diem	10	5-0	340-244(+96)
4.Colorado	7	3-1	280-221(+59)
5.Amateurs	7	2-3	238-255(-17)
6.Λιμεναρχείο	6	2-2	237-216(+21)
7.Jumbo	6	1-4	207-251(-44)
8.Ιντερμπετόν	6	1-4	241-321(-80)
9.Δικηγόροι	5	0-5	227-289(-62)
10.Ο.Τ.Α.	5	0-5	198-380(-182)

*Το Λιμεναρχείο και το Colorado έχουν από ένα παιχνίδι λιγότερο

*Οι Παλαίμαχοι και οι Οικονομολόγοι έχουν από ένα παιχνίδι περισσότερο

Τους βραβεύει ο Δήμος!

Σύσσωμη η ομάδα του Α.Σ. Δωδεκάνησος θα δώσει το «παρών» στο δημαρχείο για να τιμηθεί απ' το δημοτικό συμβούλιο, με αφορμή την κατάκτηση της δεύτερης θέσης στο ελληνικό πρωτάθλημα μπάσκετ με καρότσι

Εβδομάδα τιμών, όπως αρμόζει στα παιδιά του Α.Σ. Δωδεκάνησος, είναι αυτή για το ροδίτικο σωματείο. Η αρχή θα γίνει σήμερα το πρωί στο δημαρχείο Ρόδου... Στις 11:00 και πριν ξεκινήσει το δημοτικό συμβούλιο, ο Α.Σ. Δωδεκάνησος θα τιμηθεί απ' τον Δήμο Ρόδου για την κατάκτηση της δεύτερης θέσης στο φετινό φάϊναλ-φορ του θεσμού που πραγματοποιήθηκε στο Μετς.

Η σπουδαία προσπάθεια του συλλόγου και η έξοδος στην Ευρώπη, ήταν στοιχεία που δεν πέρασαν απαρατήρητα απ' τον Δήμο, ο οποίος είναι αρωγός της προσπάθειας που ξεκίνησε πριν από πέντε χρόνια ο Α.Σ. Δωδεκάνησος. Άλλωστε ο δήμαρχος Γιώργος Γιαννόπουλος και τα μέλη του διοικητικού συμβουλίου απ' την πρώτη στιγμή έχουν σταθεί δίπλα στον σύλλογο και έχουν βοηθήσει οικονομικά την προσπάθεια που καταβάλλουν. Όλοι οι παίκτες, λοιπόν, που έβαλαν το δικό τους «λιθαράκι» για τη δεύτερη θέση στην Ελλάδα, θα βρεθούν σήμερα το πρωί στο δημαρχείο για να τιμηθούν απ' το δημοτικό συμβούλιο.

Όπως είναι γνωστό οι τιμές για τον Α.Σ. Δωδεκάνησος θα συνεχιστούν και την Παρασκευή στο ξενοδοχείο Rodos Palace. Εκεί ο Κολοσσός, στην εκδήλωση που διοργανώνει προς τιμήν των χορηγών, θα τιμήσει τη ροδίτικη ομάδα για την επιτυχία της στο μπάσκετ με καρότσι.

Στο μεταξύ χθες επανάρχισαν οι προπονήσεις στο στρατόπεδο της ομάδας. Ο Κώστας Χρόνης περίμενε τους παίκτες του το βράδυ στο «Βενετόκλειο» για το μεταβατικό στάδιο της προετοιμασίας. Ήταν η πρώτη προπόνηση μετά από το φάϊναλ-φορ του Μετς.

Λένε ότι οι ομάδες χτίζονται το χειμώνα αλλά οι παίκτες βελτιώνονται το καλοκαίρι. Λάτρης αυτής της άποψης ο 25χρονος προπονητής θα προπονεί τρεις φορές την εβδομάδα τους παίκτες του, ώστε να βελτιώσουν τις αδυναμίες τους, αφού οι στόχοι του Α.Σ. Δωδεκάνησος θα είναι πρωταγωνιστικοί και τη νέα σεζόν.



Ο Δήμος Ροδίων τιμάει τον Α.Σ. Δωδεκάνησος

Εκτός ο Τσακαλίδης

Αν δεν αλλάξει κάτι συγκλονιστικό η Ελληνική Ομοσπονδία θα ανακοινώσει τους εξής 18 αθλητές ενόψει του Μουντομπάσκετ. Παπαλουκάς, Ζήσης, Διαμαντίδης, Χατζηβρέττας, Βασιλειάδης, Πελεκάνος, Παπαμακάριος (γκαρντ), Βασιλόπουλος, Κακιούζης, Ντικούδης, Τσαρτσαρής, Φώτσης, Ντικούδης, Τσαρτσαρής (φόργουορντ), Παπαδόπουλος, Σχορτσιανίτης, Μαυροκεφαλίδης, Βουγιούκας (σέντερ). Εκτός προετοιμασίας θα μείνει ο Ιάκωβος Τσακαλίδης.

Τα νέα γραφεία της Τ.Ε. Ε.Ο.Κ.

Άριστες εντυπώσεις έχει αφήσει ο νέος χώρος της διοργανώτριας αρχής κάτω απ' τη νέα κερκίδα στο «Βενετόκλειο»

Επιτέλους τέλος...Από το προηγούμενο καλοκαίρι που έγιναν οι βελτιωτικές εργασίες στο «Βενετόκλειο», τα γραφεία της Τ.Ε. Ε.Ο.Κ. Δωδεκανήσου όχι μόνο έγιναν πιο μικρά (το ένα απ' τα δύο δωμάτια έγινε αποδυτήριο για τις φιλοξενούμενες ομάδες), αλλά δυσκόλευαν τον γραμματέα της διοργανώτριας αρχής Φιλήμονα Χατζηαντωνίου να κάνει καλά τη δουλειά του.

Μετά από ένα χρόνο όμως τα βάσανα τελείωσαν, αφού εδώ και λίγες μέρες η Τ.Ε. Ε.Ο.Κ. απέκτησε τη δική της στέγη κάτω απ' τη νέα κερκίδα στο «Βενετόκλειο». Οι πρώτες εντυπώσεις απ' την επίσκεψη μας (θα το διαπιστώσετε στη φωτό) ήταν άψογες, καθώς ο χώρος που θα φιλοξενείται πλέον η Τ.Ε. είναι άνετος και φυσικά τα μέλη της διοργανώτριας αρχής μπορούν να συνεδριάζουν με την άνεση τους. Όσοι έχουν επισκεφτεί τα γραφεία της Τ.Ε. Ε.Ο.Κ. έχουν μείνει εντυπωσιασμένοι, αφού έχουν τοποθετηθεί καινούργια ντουλάπια, γραφεία και κλιματισμός. Μάλιστα ο αποθηκευτικός χώρος είναι μεγάλος για τα αρχεία της Τ.Ε. και φυσικά οι συνεδριάσεις θα γίνονται πλέον εκεί.



Ο γραμματέας της Τ.Ε. Ε.Ο.Κ. Φιλήμονας Χατζηαντωνίου στα νέα γραφεία της διοργανώτριας αρχής

Μάλιστα υπάρχει και εσωτερική σκάλα που οδηγεί στον αποθηκευτικό χώρο, ενώ η μοναδική πινελιά που απομένει είναι να καλυφθούν οι τοίχοι απ' τα αναμνηστικά δώρα και διπλώματα που βρίσκονταν στα παλαιά γραφεία.

Τα κομπρεσέρ και οι ζογκλέρ

Τα «τρυπάνια», τα κομπρεσέρ και τα βελτιωτικά έργα είχαν κάνει δύσκολη τη ζωή του Φιλήμονα Χατζηαντωνίου στα παλιά γραφεία της Τ.Ε. Ε.Ο.Κ. Μετά από ένα χρόνο υπομονής και «στενοκοπιάς», ο γραμματέας εργάζεται και πάλι σε ανθρώπινες συνθήκες. Το μόνο που απομένει είναι να φτιαχτεί και μία καλή είσοδος γιατί για να φτάσει κανείς στα γραφεία χρειάζεται να γίνει λίγο «ζογκλέρ»!

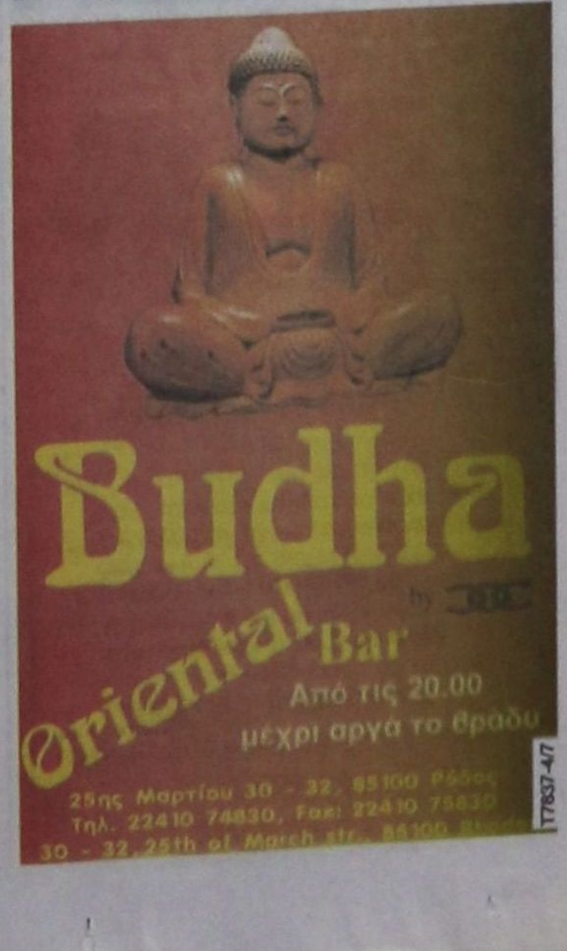

Να προσέχουν οι καταναλωτές όταν επιλέγουν πακέτα διακοπών

ΠΟΙΑ ΕΙΝΑΙ ΤΑ ΔΙΚΑΙΩΜΑΤΑ ΤΟΥΣ

Την προσοχή καταναλωτών που επιλέγουν οργανωμένα πακέτα διακοπών από τουριστικά γραφεία ενόψει καλοκαιριού εφιστά με κτεσπή του ανακοίνωση το Κέντρο Προστασίας Καταναλωτών - ΚΕ.Π.ΚΑ., υπενθυμίζοντας τα δικαιώματα και τις δυνατότητες προστασίας που παρέχει στους καταναλωτές η νομοθεσία.

Οργανωμένο ταξίδι είναι κάθε ταξίδι, που προσφέρεται από τουριστικά γραφεία, που λειτουργούν, νόμιμα (δηλαδή με σήμα του Ε.Ο.Τ.), υπερβαίνει τις 24 ώρες και περιλαμβάνει δύο, τουλάχιστον, από τις ακόλουθες υπηρεσίες: μεταφορά, διαμονή ή/και κάποια άλλη σημαντική υπηρεσία, η οποία δεν είναι συμπληρωματική της μεταφοράς και της διαμονής (π.χ. συμμετοχή σε επαγγελματική, πολιτιστική ή καλλιτεχνική συνάντηση ή εκδήλωση κ.λ.π.). Το οργανωμένο ταξίδι μπορεί να πωλείται, με συνολική τιμολόγηση ή με χωριστή τιμολόγηση των επί μέρους υπηρεσιών, που τα απαρτίζουν.

Το Προεδρικό Διάταγμα 339/96, που αφορά τις υποχρεώσεις των διοργανωτών και των πωλητών οργανωμένων ταξιδιών και περιηγήσεων και τα αντίστοιχα δικαιώματα των Καταναλωτών, εκδόθηκε σε εφαρμογή της Οδηγίας 90/314/ΕΟΚ "για τα οργανωμένα ταξίδια και τις οργανωμένες διακοπές και περιηγήσεις".

Η νομοθεσία, για τα οργανωμένα ταξίδια, προβλέπει την υποχρέωση του διοργανωτή ή πωλητή του ταξιδιού να κοινοποιεί στον Καταναλωτή την περιγραφή του καθώς και την τιμή του, πριν από τη σύναψη της σύμβασης, χωρίς να περιλαμβάνει απατηλές ενδείξεις. Ο διοργανωτής δεν υποκρεώνεται να διαθέτει διαφημιστικά φυλλάδια, για την ενημέρωση των Καταναλωτών, όταν, όμως, το κάνει θα πρέπει να αναφέρει, με σαφή τρόπο, την τιμή και πληροφορίες για τον προορισμό, τα μέσα μεταφοράς (χαρακτηριστικά και κατηγορίες), τον τύπο του καταλύματος (ανέσεις και χαρακτηριστικά), τα παρεχόμενα γεύματα, το δρομολόγιο, πληροφορίες, σχετικά με τα διαβατήρια κ.λ.π., την προκαταβολή και, στην περίπτωση, που η πραγματοποίηση του οργανωμένου ταξιδιού απαιτεί ένα ελάχιστο αριθμό ατόμων, την προθεσμία, για την ειδοποίηση του Καταναλωτή, αν ματαιωθεί το ταξίδι.

Στον Καταναλωτή, πρέπει να παρέχονται, πριν από τη σύναψη της σύμβασης, γραπτώς ή με άλλη μορφή, γενικές πληροφορίες, σχετικά με τους όρους, που ισχύουν, όσον αφορά τα διαβατήρια, τις θεωρήσεις, τον απαιτούμενο για την έκδοσή τους χρόνο καθώς και τυχόν υγειονομικές διατυπώσεις. Επίσης, πρέπει να παρέχονται στον Καταναλωτή, εγκαίρως, πληροφορίες σχετικά με τα εφάρια, τις ενδιάμεσες στάσεις, τις ανταποκρίσεις, τη θέση του ταξιδιώτη καθώς και το όνομα, τη διεύθυνση και τον αριθμό τηλεφώνου του τοπικού αντιπροσώπου του διοργανωτή, ελλείψει δε αυτού, τα στοιχεία των τοπικών φορέων, που μπορούν να βοηθήσουν, σε περίπτωση δυσχερειών. Πριν από τη σύναψη της σύμβασης, ο Καταναλωτής πρέπει να ενημερώνεται, σχετικά με τους όρους ασφάλισης του ταξιδιού.

ΧΡΙΣΤΙΑΝΙΚΟΣ ΦΙΛΑΝΘΡΩΠΙΚΟΣ ΣΥΛΛΟΓΟΣ "ΠΡΟΦΗΤΗΣ ΗΛΙΑΣ" ΦΙΛΕΡΗΜΟΥ
Αγίου Νικολάου 3 - Ιαλυσός

Ανακοίνωση

*Κάνουμε γνωστό στα μέλη μας και τους φίλους, ότι ο σύλλογός μας πραγματοποιεί **ημερήσια εκδρομή στο νησί της Ρόδου, την Κυριακή 25 Ιουνίου 2006**.*
Τα λεωφορεία θα ξεκινήσουν από την κεντρική πλατεία Ιαλυσού στις 8.30 το πρωί.
Για τη δική σας εξυπηρέτηση και τον δικό μας σωστό προγραμματισμο, σας παρακαλούμε όσοι επιθυμείτε να δηλώσετε συμμετοχή το αργότερο μέχρι το μεσημέρι της Πέμπτης 22 Ιουνίου.

Για πληροφορίες και δηλώσεις συμμετοχής:
Γιάννης Φούκας τηλ. 22410 92020
Μακρούλη Πεταλά τηλ. 22410 95762
Στάσα Μαστροβασίλη τηλ. 22410 96138
Μαριέττα Δεληγιάννη - Τερζάκη τηλ. 22410 92549
Φανή Λιαμή τηλ. 22410 92339

Για το Διοικητικό Συμβούλιο
Ο πρόεδρος Γιάννης Φούκας
Η γενική γραμματέας Μαρούλλη Πεταλά

14615-21/6

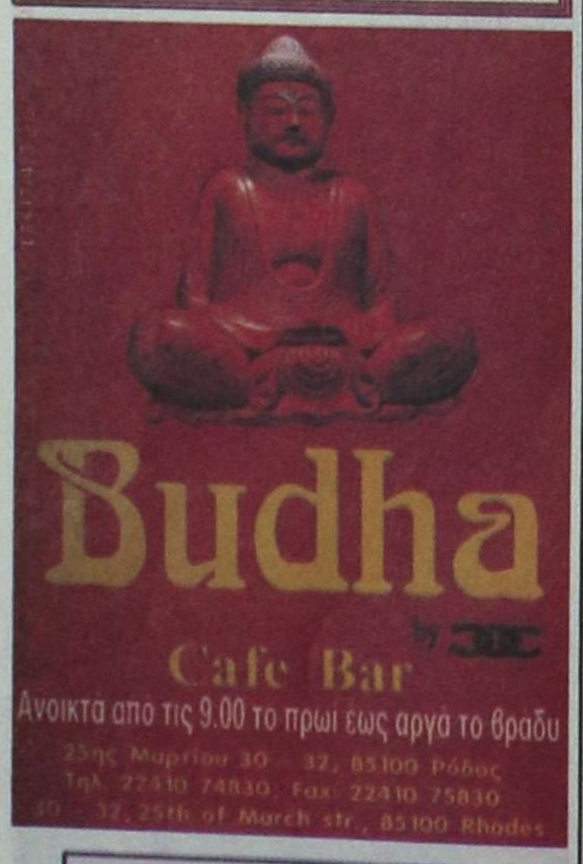

...Το Λογιστήριο της «ΠΡΟΟΔΟΥ», που μεταφέρθηκε στο κτίριό μας, το οποίο λειτουργεί παράλληλα με το λογιστήριο της Ν. Αγοράς, στην οδό **Μάρκου Μαλιαράκη 3** λειτουργεί από την 8.00 πρωινή μέχρι την 2.30 μεταμεσημβρινή και δέχεται
ΔΙΑΦΗΜΙΣΕΙΣ - ΑΓΓΕΛΙΕΣ
και οποιαδήποτε άλλη ΔΗΜΟΣΙΕΥΣΗ
ΜΑΡΚΟΥ ΜΑΛΙΑΡΑΚΗ 3
ΤΗΛ. 22410 35322

Ανακηρύχτηκε επίτιμος δημότης

Ενθουσιασμένος με τη Σύμη ο Πρόεδρος της Δημοκρατίας

ΘΕΡΜΗ ΥΠΟΔΟΧΗ ΑΠΟ ΤΟΥΣ ΚΑΤΟΙΚΟΥΣ

Ενθουσιασμένος από την αρχιτεκτονική της Σύμης έμεινε ο Πρόεδρος της Δημοκρατίας Κάρολος Παπούλιας.

Ο κ. Παπούλιας βρίσκεται στο νησί από προχθές το βράδυ, στο οποίο έφτασε στις 19.30 με πλωτό του Λιμενικού Σώματος από το λιμάνι της Ρόδου. Είναι η πρώτη φορά που επισκέφτηκε το νησί.

Οι κάτοικοι του νησιού του επιφύλαξαν θερμότατη υποδοχή, και ο Πρόεδρος της Δημοκρατίας έδειχνε να απολαμβάνει τις ομορφιές του. Μάλιστα μόλις έφτασε στη Σύμη μετέβηκε σε παραλία για να κάνει μπάνιο, όπως και χθες το μεσημέρι, ενώ προχθές το βράδυ κατά τη διάρκεια του γεύματος σε γνωστό εστιατόριο, είχε την ευκαιρία να τραγουδήσει με τη συνοδεία ακορντεόν.



Ο Πρόεδρος της Δημοκρατίας Κ. Παπούλιας με τον δήμαρχο της Σύμης Λευτέρη Παπακαλοδούκα

Ο υπουργός Αιγαίου και Νησιωτικής Πολιτικής Αριστοτέλης Παυλίδης και ο νομάρχης Δωδεκανήσου συνοδεύουν τον κ. Παπούλια και στην επίσκεψη που πραγματοποιεί στη Σύμη τελευταίο σταθμό της περιοδείας του σε νησιά της Δωδεκανήσου.

Σε ειδική τελετή που πραγματοποιήθηκε χθες το βράδυ στο ξενοδοχείο «Opera House», ο κ. Παπούλιας ανακηρύχθηκε επίτιμος Δήμος Σύμης, και του επιδόθηκε το κλειδί της πόλης αλλά και τιμητική πλακέτα. Νωρίτερα επισκέφθηκε το Ναυτικό Μουσείο και αργά το βράδυ παρακάθησε σε δείπνο, που έδωσε προς τιμήν του ο δήμαρχος του νησιού Λευτέρης Παπακαλοδούκας. Σύμφωνα με το επίσημο πρόγραμμα σήμερα το απόγευμα ο κ. Παπούλιας θα επισκεφτεί το Μοναστήρι του Αγίου Μιχαήλ του Πανορμίτη, και στις 18.30, θα επιβιβαστεί στο πλωτό του Λιμενικού Σώματος, το οποίο και θα τον μεταφέρει στη Ρόδο.

Στο λιμάνι της Ρόδου αναμένεται να αφιχθεί στις 19.30 όπου θα του γίνει επίσημη υποδοχή από τους τοπικούς φορείς. Στην συνέχεια θα μεταβεί στο αεροδρόμιο της Ρόδου, προκειμένου στις 20.00 να αναχωρήσει για την Αθήνα με το προεδρικό αεροσκάφος EMBRAER.

Καθ' όλη την παραμονή του στα νησιά που επισκέφθηκε (Νίσυρο, Τήλο και Σύμη) έμεινε ενθουσιασμένος από τις φυσικές ομορφιές των νησιών αυτών και έδειξε ενδιαφέρον να τα επισκεφτεί ξανά στο άμεσο μέλλον.

Μήνυμα Παπούλια προς την Τουρκία

ΣΑΦΕΣ μήνυμα προς την Τουρκία έστειλε χτες ο Κάρολος Παπούλιας από τη Σύμη. Μιλώντας κατά την τελετή ανακήρυξης του ως επίτιμου δημότη είπε τα εξής:

«Ως Επίτιμος Δημότης Σύμης πλέον έχω κάθε λόγο να περηφανευτώ μαζί σας για την ομορφιά αυτού του νησιού και να μοιραστώ τις αγωνίες σας για το μέλλον του. Διαπιστώνω με ικανοποίηση ότι η τουριστική ανάπτυξη αλλάζει την εικόνα της οικονομικής δυσπραγίας που ξεκίνησε μετά την απελευθέρωση με τα μεγάλα μεταναστευτικά κύματα και την ερήμωση του νησιού. Διαπιστώνω με ακόμη μεγαλύτερη ικανοποίηση ότι η τουριστική ανάπτυξη δεν αλλοιώνει τη φυσιογνωμία του τόπου και δεν σκεπάζει την ιστορία του. Αυτός ο συνδυασμός είναι νομίζω η ιδανική συνταγή για τη βελτίωση της ποιότητας της ζωής σ'αυτή την ακριτική γωνιά της πατρίδας μας, μια ανάσα από τα μικρασιατικά παράλια. Οι νησιώτες του ανατολικού Αιγαίου προσδοκούν, περισσότερο από όλους τους Έλληνες, ένα ειρηνικό μέλλον με τους γείτονές τους. Το χρειάζονται, το επιζητούν και το αναμένουν για το κοινό συμφέρον και την πρόοδο στις δύο πλευρές του Αιγαίου.

Η Ελλάδα επιδιώκει σταθερά την πλήρη εξομάλυνση των ελληνοτουρκικών σχέσεων με την πεποίθηση ότι όχι μόνο η ειρήνη αλλά και η ευημερία μας εξαρτώνται από τις σχέσεις καλής γειτονίας. Για να εμπεδωθεί η ύφεση, προς όφελος των λαών μας, απαιτείται ισχυρή πολιτική βούληση. Η Τουρκία έχει σήμερα μία ιστορική ευκαιρία για τον εξευρωπαϊσμό της. Για να την αξιοποιήσει θα πρέπει, μεταξύ άλλων, να εγκαταλείψει την αμφισβήτηση του νομικού καθεστώτος στο Αιγαίο.



Ο Πρόεδρος της Δημοκρατίας Κ. Παπούλιας κατά την επιβίβασή του σε περιπολικό του Λιμεναρχείου Ρόδου για να μεταβεί στη Σύμη

Στην ευρωπαϊκή λογική δεν χωρούν επεκτατικές βλέψεις ούτε αμφισβητήσεις κυριαρχικών δικαιωμάτων γειτονικής χώρας με απειλή πολέμου. Μιλώντας αυτές τις μέρες με τους Έλληνες νησιώτες κατέληξα ακόμη μια φορά σε μια πικρή διαπίστωση: Ότι ο ελληνικός λαός θέλει ένα ειρηνικό μέλλον με την Τουρκία και την ίδια ώρα αντιμετωπίζει απέναντι σε μια συμπεριφορά που δεν εμπνέει εμπιστοσύνη. Ο πυρήνας του προβλήματος των ελληνοτουρκικών σχέσεων βρίσκεται στον καθοριστικό ρόλο του τουρκικού στρατού στον προσανατολισμό της γειτονικής χώρας που υποβάλλει την προσπάθεια ανατροπής της ισορροπίας στο Αιγαίο.

Το πρόβλημα μεταξύ Ελλάδας και Τουρκίας δεν είναι οι διαφορές που επικαλείται η Τουρκία αλλά ο λόγος για τον οποίο τις επικαλείται. Ακόμη και αν βρισκόταν συμβιβασμός σε κάποιες από αυτές τις διαφορές, μέσω των διαδικασιών που προβλέπονται στον Καταστατικό Χάρτη του ΟΗΕ, κανείς δεν εγγυάται ότι δεν θα προέκυπταν νέες διαφορές ακριβώς επειδή δεν αναθεωρείται η στρατηγική επιδίωξη που τις κατασκευάζει.

Η τουρκική θεωρία για τις γκρίζες ζώνες εμφανίστηκε μόλις το 1996, πολλά χρόνια μετά από τότε που ξεκίνησε η αμφισβήτηση του εύρους του εθνικού εναέριου χώρου και των χωρικών υδάτων. Δεν θα μπορούσε κανείς να περιμένει ότι οι στρατηγικές επιδιώξεις δεκαετιών εγκαταλείπονται μέσα σε ένα βράδυ. Αυτό ακριβώς είναι και το νόημα της υποστήριξής μας στην ευρωπαϊκή πορεία της Τουρκίας: Η προσδοκία μας ότι ο εκδημοκρατισμός της Τουρκίας θα βοηθήσει το κοινό μέλλον των δύο λαών.

Η Ελλάδα θα παρακολουθεί αυτή την πορεία χωρίς υπερβολική αισιοδοξία ή απαισιοδοξία, με πνεύμα ρεαλισμού. Δεν θέλουμε θυσίες, ανθρώπινες και οικονομικές, δεν θέλουμε άλλη ένταση. Απλώνουμε με επιμονή και ειλικρίνεια το χέρι της φιλίας και της συνεργασίας αναμένοντας την αλλαγή αντίληψης της τουρκικής ηγεσίας για τα ζωτικά συμφέροντα της γειτονικής χώρας και την υιοθέτηση των ευρωπαϊκών αρχών στην εξωτερική της πολιτική.».

Από τον πρόεδρο του ΠΑΣΟΚ Γ. Παπανδρέου

Επίθεση κατά της κυβέρνησης για την εξωτερική πολιτική της

ΕΥΘΥΝΗ ΓΙΑ ΤΟ ΠΡΟΒΛΗΜΑ ΣΤΗΝ ΠΑΙΔΕΙΑ

Αντιμετώπιση θεμάτων εσωτερικής πολιτικής με αυταρχισμό και εξωτερικής πολιτικής με ατολμία καταλόγισε στην κυβέρνηση ο Γιώργος Παπανδρέου. Κατά τη συνεδρίαση των συντονιστών του ΠΑΣΟΚ έκανε λόγο για διάταξη μάχης εν όψει εκλογών.

Ο κ. Παπανδρέου τόνισε ότι η κυβέρνηση φέρει τη μεγάλη ευθύνη για την έκρηξη στην παιδεία και με τις κινήσεις της δείχνει ότι αδυνατεί να μεταρρυθμίσει την κοινωνία. Το ΠΑΣΟΚ θα είναι συμπαραστάτης στον αγώνα της πανεπιστημιακής κοινότητας και ταυτόχρονα θα διαμορφώσει ένα εναλλακτικό σχέδιο για τη νέα γενιά.

Η παιδεία, πρόσθεσε, χρειάζεται μεταρρύθμιση, αλλά όχι αυτή που προωθεί η κυβέρνηση, η οποία αντιμετωπίζει την κατάσταση με αυταρχισμό.

Ο πρόεδρος του ΠΑΣΟΚ επισήμανε πως η παιδεία δεν είναι ο μόνος τομέας στον οποίο η κυβέρνηση επιδεικνύει αυταρχισμό. Με αυταρχισμό αντιμετώπισε την πρόταση της αντιπολίτευσης για σύσταση εξεταστικής επιτροπής για την υπόθεση απαγωγής των Πακιστανών μεταναστών, μια υπόθεση στην οποία παραβιάστηκαν ανθρώπινα δικαιώματα, όπως και το Σύνταγμα, σημείωσε.

Ο Γ.Παπανδρέου κατηγόρησε την κυβέρνηση ότι συντηρεί κλίμα ανασφάλειας, για να κάνει συντηρητική την κοινωνία, ώστε να μην αγωνίζεται, να μη διαμαρτύρεται, να μη θέλει να αλλάξει τίποτα, να μη βλέπει με ελπίδα το μέλλον. Αντίθετα, πρόσθεσε, το ΠΑΣΟΚ με τις προτάσεις του δίνει δύναμη στην κοινωνία να ανοίξει νέους δρόμους για να γίνουν οι απαιτούμενες μεταρρυθμίσεις.

Επιπλέον, ο πρόεδρος του ΠΑΣΟΚ κατηγόρησε την κυβέρνηση ότι κάνει συνεχώς λάθος επιλογές και στα θέματα εξωτερικής πολιτικής, όπου κυριαρχεί η αντίληψη της μη πολιτικής, της μη πρωτοβουλίας, της ακινησίας και της ατολμίας, ο φόβος για τις εξελίξεις που αποδυναμώνουν το κύρος της χώρας και δημιουργούν προϋποθέσεις έντασης.

Αναφέρθηκε στην πρωτοβουλία του για τη νέα εθνική στρατηγική και τόνισε ότι μέχρι στιγμής είχε θετικά αποτελέσματα από τις περισσότερες συναντήσεις τις οποίες έκανε.

Αναφερόμενος στις αλλαγές στο συντονιστικό όργανο του ΠΑΣΟΚ, ο κ. Παπανδρέου τόνισε ότι έγινε μια διάταξη μάχης για τις δημοτικές και νομαρχιακές εκλογές και παράλληλα μπήκαν οι βάσεις και για τις εθνικές εκλογές, και εξέφρασε τη βεβαιότητα ότι το ΠΑΣΟΚ θα έχει επιτυχία στις εκλογές για την αυτοδιοίκηση.

Το ΠΑΣΟΚ, πρόσθεσε, θα δώσει τη μάχη του σε τρεις άξονες: το πρόγραμμα, την ανασυγκρότηση του Κινήματος και τη διαβούλευση και επικοινωνία με τον πολίτη.

Παρατάθηκαν οι συμβάσεις των γιατρών με το ΤΑΞΥ

ΑΝΑΚΟΙΝΩΣΗ ΤΟΥ ΙΑΤΡΙΚΟΥ ΣΥΛΛΟΓΟΥ

Παρατάθηκαν οι συμβάσεις των γιατρών με το ΤΑΞΥ. Αυτό αναφέρεται σε ανακοίνωση του προέδρου του Ιατρικού Συλλόγου Ρόδου Χρήστου Μαντά, το πλήρες κείμενο της οποίας έχει ως εξής:

«Παρατάθηκαν με την απόφαση 526/2006 του ΔΣ του ΤΑΞΥ οι συμβάσεις των ιατρών με το Ταμείο των ξενοδοχοϋπάλληλων (ΤΑΞΥ) των συνεργαζομένων κατά πράξη και περίπτωση ιατρών ειδικοτήτων, Εργαστηρίων, της Κεντρικής Υπηρεσίας και των Τοπικών Παραρτημάτων και (Ρόδου) καθώς και των Πολυϊατρείων της Κεντρικής Υπηρεσίας και των Τοπικών Παραρτημάτων μέχρις ότου ολοκληρωθεί η διαδικασία συνάψεως των νέων συμβάσεων.

Σε πρόσφατη συνάντηση στην Αθήνα του Προέδρου κ. Χρήστου Μαντά και της Γ. Γραμματέας κας Χ. Σπάρταλη και του Προέδρου του Ταμείου κ. Ιορδανόπουλου ο ΙΣΡ κατέθεσε έγγραφο υπόμνημα με προτάσεις για τον τρόπο, την επιμέλεια και έλεγχο των συμβάσεων με τα κριτήρια που πιστεύει και κατηγορηματικά τόνισε, ότι μέλημα του ΙΣΡ είναι η εφαρμογή των Νόμων της Πολιτείας και η λειτουργία των Θεσμών για μια κοινωνική, οικονομική και δίκαιη δημοσιονομική πολιτική των Ασφαλιστικών Οργανισμών που στόχο θα έχει την βελτίωση των παροχών Υγείας στους ασφαλισμένους του ΤΑΞΥ και παράλληλα θα προασπίζει την αξιοπρέπεια όλων των σωστά εργαζόμενων ιατρών Μελών του συμβάλλοντας στους ελεγκτικούς μηχανισμούς και Επιμέλειας με τα Θεσμικά του Όργανα».

Τροποποίηση δρομολογίων της AEGEAN για την Πέμπτη

ΜΑΤΑΙΩΣΗ ΠΤΗΣΗΣ ΓΙΑ ΡΟΔΟ

Λόγω της 24ωρης απεργίας που εξήγγειλε η ΑΔΕΔΥ και στην οποία συμμετέχουν με 4ωρη στάση εργασίας (12.00-16.00) οι Ελεγκτές Εναέριες Κυκλοφορίας για την Πέμπτη 22 Ιουνίου 2006, η AEGEAN AIRLINES αναγκάζεται να ματαιώσει τις κάτωθι πτήσεις:

1. Πτήσεις Α3 110/11, Αθήνα - Θεσσαλονίκη-Αθήνα
2. Πτήσεις Α3 414/415, Αθήνα- Ιωάννινα - Αθήνα
3. Πτήσεις Α3 204/205, Αθήνα - Ρόδος - Αθήνα
4. Πτήσεις Α3 374/375, Αθήνα -Μύκονος-Αθήνα
5. Πτήσεις Α3 356/357, Αθήνα-Σαντορίνη- Αθήνα
6. Πτήσεις Α3 316/317, Αθήνα-Ηράκλειο-Αθήνα.

Παράλληλα η AEGEAN αναγκάζεται να αλλάξει την ώρα αναχώρησης σε 29 πτήσεις του δικτύου της.

Η AEGEAN AIRLINES κατανοεί την αναστάτωση που δημιουργείται στο επιβατικό της κοινό από τις άνω ακυρώσεις και αλλαγές, αλλά αυτές πραγματοποιούνται όχι από υπαιτιότητα των υπηρεσιών της. Το προσωπικό της AEGEAN AIRLINES θα εργάζεται συνεχώς ώστε να επικοινωνήσει με τους περισσότερους επιβάτες των ως άνω ακυρωμένων πτήσεων προκειμένου να τους προωθήσει σε άλλες πτήσεις του δικτύου καθώς και να τους ενημερώσει για τις αλλαγές στις ώρες αναχώρησης.

Για περισσότερες πληροφορίες οι επιβάτες θα πρέπει να καλούν στα τηλέφωνα: 8011120000 (από σταθερό)
2106261000 (από κινητό).

ΑΝΑΚΟΙΝΩΣΗ
ΔΡΟΜΟΛΟΓΙΑ ΓΙΑ ΧΑΛΚΗ

ΑΠΟ ΚΑΜΕΙΡΟ ΣΚΑΛΑ: ΔΕΥΤΕΡΑ - ΤΡΙΤΗ - ΠΕΜΠΤΗ
ΑΝΑΧΩΡΗΣΗ **14.30**
ΤΕΤΑΡΤΗ, ΠΑΡΑΣΚΕΥΗ, ΣΑΒΒΑΤΟ
ΑΝΑΧΩΡΗΣΗ **16.00**

ΚΥΡΙΑΚΗ
ΑΝΑΧΩΡΗΣΗ **09.00**

ΑΠΟ ΧΑΛΚΗ: ΔΕΥΤΕΡΑ - ΤΡΙΤΗ - ΠΕΜΠΤΗ - ΠΑΡΑΣΚΕΥΗ - ΣΑΒΒΑΤΟ
ΑΝΑΧΩΡΗΣΗ **06.00**

ΤΕΤΑΡΤΗ:
ΑΝΑΧΩΡΗΣΗ **10.00**

ΚΥΡΙΑΚΗ:
ΑΝΑΧΩΡΗΣΗ **06.00** ΚΑΙ **17.00**

Τηλ. Πληρ. 22460 45220 Λιμενικός Σταθμός Χάλκης

Χ.5923-24/6

ΑΝΑΚΟΙΝΩΣΗ

Η μπουτίκ ROUBETI

σας ενημερώνει οτι
μεταφέρθηκε
από Πλατεία Κύπρου 5 στην
ΗΡΩΩΝ ΠΟΛΥΤΕΧΝΕΙΟΥ 30

Κοντά σας από 12 Ιουνίου στο νέο μας κατάστημα

Τηλ. 22410 35045
Φωτης και Σοφια Ρουμπετη