ΕΤΟΣ ΙΔΡΥΣΕΩΣ: 1915
ΙΔΡΥΤΗΣ: ΕΜΜ. ΚΑΛΑΜΠΙΧΗΣ
ΔΙΕΥΘΥΝΤΗΣ: ΑΘ. ΜΑΡΑΣΙΩΤΗΣ

Η ΡΟΔΙΑΚΗ

ΗΜΕΡΗΣΙΑ ΠΡΩΙΝΗ ΕΦΗΜΕΡΙΔΑ ΤΗΣ ΡΟΔΟΥ

ΠΕΜΠΤΗ
21 ΝΟΕΜΒΡΙΟΥ 2002
ΑΡ. ΦΥΛΛΟΥ 17.253
ΤΙΜΗ: ΕΥΡΩ 0,70

Τη Δευτέρα πρώτη Ολομέλεια της παράταξης Γιαννόπουλου

Ανακατανομή αξιωμάτων!



ΑΞΙΟΠΟΙΗΣΗ ΚΑΙ ΝΕΩΝ ΣΤΕΛΕΧΩΝ

Επί του παρόντος ο δήμαρχος σφυγμομετρά τις διαθέσεις, ο ίδιος θ' ανοίξει τελευταίος τα χαρτιά του.

ΣΕΛΙΔΑ 6

Ο γολγοθάς ενός Ροδίτη επιχειρηματία στο Κογκό

Δικαίωση από τη Δικαιοσύνη



ΚΑΜΠΑΝΕΣ ΣΕ ΔΡΑΣΤΕΣ ΠΛΕΚΤΑΝΗΣ

"Δανείσθηκαν", 520.000 δολάρια και μετά τον κατηγορούσαν για τοκογλυφία.

ΣΕΛΙΔΑ 14

ΧΑΣΤΟΥΚΙ ΑΠΟ ΤΟΥΣ ΠΟΛΥΤΕΚΝΟΥΣ



Χαλάλι σας, όχι και τέτοιος εξευτελισμός

Ο υπουργός Ναυτιλίας κατήργησε την έκπτωση 50% στην τρίτη θέση των πλοίων και για τους πολύτεκνους!

ΣΕΛΙΔΑ 12

Οι Εκκλησίες Ελλάδας και Κύπρου κρούουν τον κώδωνα του κινδύνου

ΤΟ ΕΘΝΟΣ δεν μπαίνει στη ζυγαριά πολιτικών παζαρεμάτων

Υπάρχουν αξίες που δεν κοστολογούνται με όποια αργύρια!

Η Εκκλησία δεν συγχαίρει τον γ.γ. του ΟΗΕ για το σχέδιο λύσης τονίζεται σε ανακοινωθέν της Ιεράς Συνόδου το οποίο διάβασε ο Αρχιεπίσκοπος Χριστόδουλος μετά την ενημέρωση της Συνόδου από Κύπριους Ιεράρχες για το σχέδιο Ανάν. Ο



Ζορίζουν τα πράγματα και προειδοποιούμε για βέτο!

Αρχιεπίσκοπος απηύθυνε έκκληση στην πολιτική ηγεσία να παραμείνει σταθερή στις αρχές του έθνους, επισημαίνοντας ότι τα σχέδια είναι υπό διαπραγμάτευση αλλά όχι οι αρχές και οι αξίες του Έθνους και υπέρτατη αξία είναι η ελευθερία.

ΣΕΛΙΔΑ 3

Capricci

ΑΝΑΚΟΙΝΩΣΗ

Σας περιμένουμε στο ανανεωμένο μας περιβάλλον να δοκιμάσετε μαζί με τις παλιές και τις νέες μας γεύσεις.

Με εκτίμηση

ΙΤΑΛΙΚΟ ΕΣΤΙΑΤΟΡΙΟ ΚΑΠΡΙΤΣΙ

Από Παρασκευή 22-11-02

τηλ. 2241033395

Παρ. Συλλόγου Απόλλων 14 • έναντι ξεν/χείου AGLA

S.W.E.D.C.O.
ΑΝΑΚΟΙΝΩΣΗ

Η Διεύθυνση του
"S.W.E.D.C.O."
ΣΟΥΗΔΙΚΟΣ ΦΟΥΡΝΟΣ,
επί της Ηρώων Πολυτεχνείου
σας ενημερώνει ότι το κατάστημά μας
ΑΝΑΚΑΙΝΙΣΤΗΚΕ
και άνοιξε πάλι, με νέα διαρύθμιση
και νέες γεύσεις.
Σας περιμένουμε στο γνώριμο ζεστό
και φιλόξενο περιβάλλον μας με ανανεωμένη
διάθεση για ικανοποίηση των προσδοκιών σας.

(ΠΛΗΡ. ΤΗΛ. 22410-35660)



NAIL'S Club

• Μανικιούρ • Πεντικιούρ • Μανικιούρ με χρήση ιχαικού Θεραπείες με παραφίνη

Τεχνητά Νύχια:
Με μετάξι • Φωτοσκλήρυνσης (gel)
Με ακρυλικό - Extension στα φυσικά • Διάφανα τεχνητά
Νύχια με μόνιμο design • Σχέδια με χάντρες • Tattoo

• Όλες αυτές οι υπηρεσίες παρέχονται στον ειδικά διαμορφωμένο χώρο μας από έμπειρο και εξειδικευμένο προσωπικό

• Αποκτήστε υγιή και υμενής αισθητικής φυσικά και τεχνητά νύχια

ΕΡΓΑΣΤΗΡΙΟ ΕΛΕΥΘΕΡΩΝ ΣΠΟΥΔΩΝ
ΤΕΧΝΗΤΩΝ & ΦΥΣΙΚΩΝ ΝΥΧΙΩΝ

• Σπουδάστε... Nail Artist, το μοντέρνο επάγγελμα που αποδίδει αμέσως.
• Ολοκληρωμένα προγράμματα με τις τελευταίες τεχνολογικές μεθόδους και πιστοποιητικό εκμάθησης
• Επαγγελματική υποστήριξη μετά το τέλος των σπουδών
• Τμήματα ολιγομελή

Η πρακτική εξάσκηση των μαθητών μας δεν γίνεται στους πελάτες μας

Θα χαρούμε να σας δούμε στα εγκαίνια μας το Σάββατο 23 Νοεμβρίου και ώρα 19.00

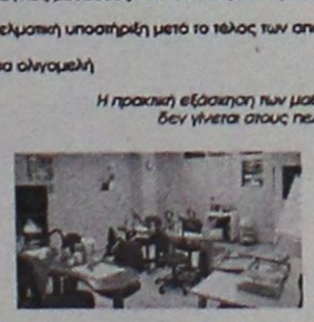

• Πώληση και εμπορία καλλυντικών γνωστών εταιριών
• Εργαλεία - Εξοπλισμός για μανικιούρ/πεντ
• Είδη μακιγιάζ
• Είδη καλωπισμού άκρων

με την υποστήριξη Andie's PROFESSIONAL NAILS EDUCATION

Αλ. Κορνιτσόλα 28, Ρόδος
Τηλ: 22410 21194, Κιν: 0946 078381, 0946 604122

Ταβοο

ΖΩΝΤΑΝΗ ΕΛΛΗΝΙΚΗ ΜΟΥΣΙΚΗ

ΑΝΟΙΚΤΑ
ΠΕΜΠΤΗ-ΠΑΡΑΣΚΕΥΗ-ΣΑΒΒΑΤΟ

ΜΕ ΜΙΑ ΠΛΕΙΑΔΑ ΜΟΥΣΙΚΩΝ & ΤΡΑΓΟΥΔΙΣΤΩΝ

Ταβοο

ΤΡΑΓΟΥΔΟΥΝ ΓΙΑ ΣΑΣ:
ΜΙΧΑΛΗΣ ΙΩΑΝΝΟΥ-ΜΑΡΙΑΝΝΑ ΑΝΑΣΤΑΣΙΟΥ
ΝΕΚΤΑΡΙΟΣ ΒΑΣΙΛΑΣ-ΑΝΤΥ ΒΟΥΡΤΣΗ
ΜΙΧΑΛΗΣ ΤΖΟΓΙΑΣ

Ταβοο

Καλλ/τεχνική διεύθυνση: Κώστας Καρόζας

25ης Μαρτίου 2, (δίπλα στο Blue Lagoon)
Τηλ. 2241 0 32632, 76072

ΗΜΕΡΟΛΟΓΙΟ

Πέμπτη 21 Νοεμβρίου 2002
Τα Εισόδια της Θεοτόκου
Ανατολή ηλίου: 07.12'
Δύση ηλίου: 17.10'
Σελήνη 17 ημερών

ΦΑΡΜΑΚΕΙΑ

Σήμερα διημερεύει το φαρμακείο του Μιχαλάκη Βασ. στην οδό Αγ. Αναστασίας 81 και διανυκτερεύει το φαρμακείο του Φανουράκη Α. στη Νέα Αγορά 48.

ΒΕΝΖΙΝΑΔΙΚΑ

Σήμερα διανυκτερεύουν τα βενζινάδικα: Σαρίκας Μιχ. (Εθν. Αναστάσεως), Πίπος Σταμάτης (Ιξιά), Παπαστέργου Ανδρέας (Κρεμαστή), Πάππου Καρολ. (Παραδείσι), Μάστορης Α. (Τσαΐρι), Οικουτας Μ. (Αρχάγγελος).

ΛΑΪΚΕΣ ΑΓΟΡΕΣ

Τετάρτη: στο Δημοτικό Νεκροταφείο
Πέμπτη: στην οδό Βύρωνος
Παρασκευή: στην οδό Πτολεμαίων (Ανάληψη)
Σάββατο: στο Δημοτικό Νεκροταφείο.

ΔΡΟΜΟΛΟΓΙΑ ΠΛΟΙΩΝ

Σήμερα αναχωρεί το πλοίο "ΠΑΤΜΟΣ" στις 15.00 για Νίσυρο-Κω-Κάλυμνο-Λέρο-Πάτμο-Πειραιά.

ΑΕΡΟΠΟΡΙΚΑ ΔΡΟΜΟΛΟΓΙΑ

ΟΛΥΜΠΙΑΚΗ ΑΕΡΟΠΟΡΙΑ

ΑΠΟ ΡΟΔΟ-ΑΘΗΝΑ
- Καθημερινά 07.00, 10.25, 20.55
- Τετάρτη 14.00
- Καθημερινά πλην Τετάρτης 17.20
- Καθημερινά πλην Κυριακής 23.40
- Δευτέρα 00.10.

ΑΠΟ ΑΘΗΝΑ-ΡΟΔΟ
- Καθημερινά 05.20, 08.45, 19.15
- Τετάρτη 12.20
- Καθημερινά πλην Τετάρτης 15.40
- Καθημερινά πλην Κυριακής 22.00
- Κυριακή 22.30

ΑΠΟ ΡΟΔΟ-ΘΕΣΣΑΛΟΝΙΚΗ
- Δευτέρα 14.30
- Παρασκευή-Κυριακή 12.40.

ΑΠΟ ΡΟΔΟ-ΗΡΑΚΛΕΙΟ
- Παρασκευή-Κυριακή 09.45.

ΑΠΟ ΡΟΔΟ-ΚΑΡΠΑΘΟ
- Τρίτη-Πέμπτη-Σάββατο 09.45
- Δευτέρα-Τετάρτη-Παρασκευή-Κυριακή 10.30
- Δευτέρα-Κυριακή 12.40
- Τετάρτη-Παρασκευή (ν) έως 22/9 12.40
- Πέμπτη από 23/9 12.40
- Τρίτη-Παρασκευή (ν) από 23/9 12.40
- Τρίτη-Σάββατο έως 22/9 14.15
- Πέμπτη έως 22/9 14.15.

ΑΠΟ ΡΟΔΟ-ΚΑΣΟ
- Δευτέρα-Κυριακή (κ) 12.40
- Τετάρτη-Παρασκευή έως 22/9 12.40
- Πέμπτη (κ) από 23/9 12.40
- Τρίτη-Παρασκευή από 23/9 12.40
- Πέμπτη (κ) έως 22/9 14.15.

ΑΠΟ ΡΟΔΟ-ΚΑΣΤΕΛΟΡΙΖΟ
- Τετάρτη-Παρασκευή-Κυριακή 08.10
- Δευτέρα έως 22/9 08.10
- Τρίτη-Πέμπτη-Σάββατο έως 22/9 11.55.

ΑΠΟ ΡΟΔΟΣ-ΧΙΟΣ
- Τρίτη στις 10.40 και Πέμπτη στις 11.45'

ΡΟΔΟΣ-ΜΥΤΙΛΗΝΗ
- Δευτέρα-Τετάρτη στις 09.45, Τρίτη στις 10.40', Πέμπτη στις 10.50' και Σάββατο στις 15.20

ΡΟΔΟΣ ΣΑΜΟΣ
- Τρίτη στις 10.40', Σάββατο στις 15.20

ΡΟΔΟΣ-ΛΗΜΝΟΣ
- Δευτέρα-Τετάρτη στις 09.45', Τρίτη στις 10.40', Πέμπτη στις 10.50' και Σάββατο στις 15.20'

AEGEAN AIRLINES & CRONUS

ΑΠΟ ΡΟΔΟ-ΑΘΗΝΑ
Καθημερινά 08.30 πλην Κυριακής.
Καθημερινά 13.50. Δευτέρα-Τετάρτη-Παρασκευή-Κυριακή 17.50.
Τρίτη-Πέμπτη-Σάββατο 19.35.
Καθημερινά 20.20 πλην Τρίτης και Πέμπτης.

ΑΠΟ ΑΘΗΝΑ-ΡΟΔΟ
Καθημερινά 06.50 πλην Κυριακής.
Καθημερινά 12.10.
Δευτέρα-Τετάρτη-Παρασκευή-Κυριακή 16.10.
Τρίτη-Πέμπτη-Σάββατο 17.45
Καθημερινά 18.40 πλην Τρίτης και Πέμπτης.

ΑΠΟ ΡΟΔΟ-ΗΡΑΚΛΕΙΟ
Τρίτη-Πέμπτη-Παρασκευή-Κυριακή 19.00

ΑΠΟ ΗΡΑΚΛΕΙΟ-ΡΟΔΟ
Τρίτη-Πέμπτη-Παρασκευή-Κυριακή 17.50

ΑΠΟ ΡΟΔΟ-ΘΕΣΣΑΛΟΝΙΚΗ
Δευτέρα-Παρασκευή-Κυριακή 12.00

ΑΠΟ ΘΕΣΣΑΛΟΝΙΚΗ-ΡΟΔΟ
Δευτέρα-Παρασκευή-Κυριακή 10.00

Επώνυμον το ανώνυμον...

Τα βάρη και πάλι στην πλάτη των μικρών

Το μείζον πολιτικό πρόβλημα που αντιμετωπίζει η χώρα τον τελευταίο καιρό αναδεικνύεται, με τον πλέον πανηγυρικό τρόπο, στο κείμενο του προϋπολογισμού που κατατέθηκε χθες. Χωρίς να δίνει λύσεις σε μια σειρά από σημαντικά προβλήματα, που κυριολεκτικά συγκλονίζουν τον ελληνικό λαό, επιχειρεί να ωραιοποιήσει μια εικόνα παρακμής, που έχει "ποτίσει" πλέον για τα καλά την ελληνική κοινωνία.

"Η κυβέρνηση επιβεβαιώνει την αδυναμία της να προχωρήσει στις πολιτικές που έχει πραγματικά ανάγκη ο τόπος. Επιμένει σε μια αδιέξοδη πολιτική, που δεν επιλύει τα προβλήματα του λαού", τόνισε ο πρόεδρος της Νέας Δημοκρατίας, Κώστας Καραμανλής, σχολιάζοντας το κείμενο του προϋπολογισμού για το 2003.

Ενός προϋπολογισμού, που, όπως θα αποδειχθεί στην πράξη, επιτείνει τις ανισότητες, αφού τα επιπλέον 1,9 δισεκατομμύρια ευρώ, που θα κληθούμε να πληρώσουμε σε φόρους του χρόνου, δεν επιμερίζονται ισομερώς στις κοινωνικές ομάδες, αλλά αφορούν κυρίως στους μισθωτούς και τους συνταξιούχους που θα σηκώσουν και πάλι το βαρύ φορτίο της υποτιθέμενης σύγκλισης που όλο "επιτυγχάνεται", αλλά στην ουσία όλο απομακρύνεται.

Ενός προϋπολογισμού, που δεν λαμβάνει κανένα μέτρο ουσίας για την επίλυση της γάγγραινας της ανεργίας, αλλά, για μια ακόμα φορά, "προσανατολίζεται" στο γνωστό κόλπο των προεκλογικών προσλήψεων, χρησιμοποιώντας το Γ' ΚΠΣ ως μέσο συναλλαγής.

Η τακτική γνωστή: Καλλιεργούνται προσδοκίες σε 150.000 ανέργους, που ως τις επόμενες εκλογές θα παραμένουν σε μια περίεργη όσο και ιδιότυπη ομηρία μονιμοποίησης. Πρόκειται για τις γνωστές πολιτικές, που συντηρούν το ΠΑΣΟΚ σχεδόν 20 χρόνια στην εξουσία.

Το πρόβλημα εντοπίζεται στα... μετόπισθεν

Αν η Τουρκία επιθυμεί να έχει ευρωπαϊκή προοπτική, το βέβαιον είναι ένα: Ο Ερντογάν πρέπει να σταθεροποιηθεί και να αποτελέσει στο μέλλον τη μόνη έκφραση της γείτονος προς τα έξω.

Εμείς έχουμε συνηθίσει να αντιμετωπίζουμε τόσα χρόνια δύο: Εναν στο έδαφος (οι εκάστοτε πολιτικοί αρχηγοί) και έναν που δίνει το "παρών" καθημερινά στο FIR Αθηνών (τουρκικό στρατιωτικό κατεστημένο). Ομως οι χώρες μέσα στην Ευρωπαϊκή Ενωση συνεννοούνται με τις νόμιμες κυβερνήσεις και όχι με όσους κινούνται στο παρασκήνιο.

Τα γράφουμε αυτά διότι το τουρκικό κατεστημένο ως κλασική γραφειοκρατία επιθυμεί να κρατήσει κεκτημένα ετών, τα οποία όμως δεν προσιδιάζουν με τη δημοκρατία και τις αρχές του ευρωπαϊκού προσανατολισμού. Είναι βέβαιον ότι θα δώσει μία γενναία μάχη οπισθοφυλακής ώστε να διατηρήσει το προνόμιό της πάση θυσία. Το γεγονός ότι μόλις επέστρεψε ο κ. Γιακίς στην Τουρκία το πρώτο που, τον ρώτησαν ήταν γιατί άφησε εκτός συνομιλιών το διπλωματικό κατεστημένο, δείχνει το τράνταγμα που νιώθουν οι γραφειοκράτες του ΥΠΕΞ και του στρατού εκεί.



ΔΕΧΟΝΤΑΙ ΤΟ ΚΟΙΝΟ

Ο Νομάρχης δέχεται το κοινό κάθε Τρίτη και Πέμπτη από 11.00-13.00.
Ο Δήμαρχος Ροδίων δέχεται ύστερα από συνεννόηση.
Ο ανανομάρχης Δωδεκανήσου κ. Νικόλαος Τατάκης δέχεται το κοινό κάθε Τρίτη και Πέμπτη από 10.00 π.μ.-12 μ.μ.

ΤΑΞΙ

ΡΑΔΙΟ ΤΑΞΙ: 2241-0-64712, 2241-0-64790.

ΧΡΗΣΙΜΑ ΤΗΛΕΦΩΝΑ

ΝΟΣΟΚΟΜΕΙΟ:	2241-0-80000
ΑΜΕΣΗ ΔΡΑΣΗ ΠΥΡ/ΚΗΣ:	199
ΛΙΜΕΝΑΡΧΕΙΟ:	2241-0-22220, 2241-0-27695
ΒΛΑΒΕΣ Δ.Ε.Η.:	125
ΒΛΑΒΕΣ Ο.Τ.Ε.:	121
ΑΜΕΣΗ ΔΡΑΣΗ:	100
ΒΛΑΒΕΣ ΥΔΡΕΥΣΗΣ:	2241-0-068750, 2241-0-68755
ΝΟΜΑΡΧΙΑ:	2241-0-46502
ΠΕΡ/ΚΗ Δ/ΝΣΗ	2241-0-38174
ΔΗΜΟΣ:	2241-0-46200
ΔΗΜ. ΕΠΙΧ. ΚΑΘΑΡ.	2241-0-77600
ΥΠΗΡ. ΑΠΟΚΟΜΙΔΗΣ:	2241-0-61057
ΤΡΟΧΑΙΑ:	2241-0-26480
ΠΛΗΡΟΦ. Ο.Τ.Ε.:	131
ΔΕΛΤΙΟ ΚΑΙΡΟΥ:	149
ΛΑΧΕΙΑ:	111
ΠΡΟΠΟ - ΛΟΤΤΟ:	111
ΡΟΔΑ:	2241-0-27462
ΚΤΕΛ:	2241-0-27706
Ο.Α.Ε.Δ.:	2241-0-23265
Ι.Κ.Α.:	2241-0-64912
ΤΑΞ.Υ.:	2241-0-68701, 2241-0-68702
ΟΛΥΜΠΙΑΚΗ:	2241-0-24555
Δ.Α.Ν.Ε.:	2241-0-43150
ΕΡΓΑΤ. ΚΕΝΤΡΟ:	2241-0-24730
CRONUS AIRLINES	2241-0-25444
AEGEAN AIRLINES	2241-0-98345

ΚΤΕΟ

• Από 1/11/2002 έως 31/12/2002 παντός είδος οχήματα **με συνδυασμό γραμμάτων ΡΟΒ1000-1500.** Επίσης θα ελέγχονται τα οχήματα που η καταλληλότητά τους λήγει αυτές τις εβδομάδες και οχήματα ανάριθμα εισαγωγής.

ΤΙΜΕΣ ΣΥΝΑΛΛΑΓΜΑΤΟΣ

ΔΟΛΛΑΡΙΟ Η.Π.Α	1,0029	1,0009
ΛΙΡΑ ΑΓΓΛΙΑΣ	0,63704	0,63576
ΚΟΡΩΝΑ ΔΑΝΙΑΣ	7,4337	7,4189
ΚΟΡΩΝΑ ΣΟΥΗΔΙΑΣ	9,0871	9,0689
ΓΙΕΝ ΙΑΠΩΝΙΑΣ	122,79	122,55
ΦΡΑΓΚΟ ΕΛΒΕΤΙΑΣ	1,469	1,466
ΚΟΡΩΝΑ ΝΟΡΒΗΓΙΑΣ	7,3383	7,3237
ΛΙΡΑ ΚΥΠΡΟΥ	0,57265	0,57151
ΔΟΛΛΑΡΙΟ ΚΑΝΑΔΑ	1,5882	1,585
ΔΟΛΛΑΡΙΟ ΑΥΣΤΡΑΛΙΑΣ	1,7933	1,7897

Η ΡΟΔΙΑΚΗ
Ημερήσια Εφημερίδα της Ρόδου
Έτος Ιδρύσεως 1915
ΙΔΡΥΤΗΣ
ΕΜΜ. ΚΑΛΑΜΠΙΧΗΣ
ΙΔΙΟΚΤΗΣΙΑ – ΕΚΔΟΣΗ
ΥΙΟΙ Σ. ΤΣΟΠΑΝΑΚΗ
Η. ΚΩΤΙΑΔΗΣ Ο.Ε.
ΔΙΕΥΘΥΝΤΗΣ
ΑΘ. ΜΑΡΑΣΙΩΤΗΣ
ΣΥΝΤΑΞΗ
Λουκάς Μαστής
Μιχάλης Μαστής
Κυριακή Πετρίδου
Βαρβάρα Μπογδάνου
Μίκα Αυγουστή
ΑΘΛΗΤΙΚΑ
Μανόλης Μπάτης,
Νικήτας Κουσκούσης
Κώστας Παντίδος
Παύλος Ντοκουόπιλ
ΓΡΑΦΕΙΑ ΣΥΝΤΑΞΗΣ
Μάρκου Μαλλιαράκη 11
Τηλ.2241-0- 24610,
2241-0-75640
Fax (22410) 75641
ΛΟΓΙΣΤΗΡΙΟ – ΔΙΑΦΗΜΙΣΕΙΣ
Μάρκου Μαλλιαράκη 11
Τηλ. 2241-0-22210
2241-0-75230
Fax (22410) 22471
http://www.rodiaki.gr.
Email: tsopd@otenet.gr & irodiaki@otenet.gr

Ελλαδική και Κυπριακή εκκλησία παίρνουν θέση στο σχέδιο Ανάν για το Κυπριακό

Το Έθνος δεν μπαίνει σε παζάρια!

Περισσότερο ανένδοτοι εμφανίσθηκαν χθες στην Αθήνα οι Κύπριοι Ιεράρχες

Η Εκκλησία δεν συγχαίρει τον γ.γ. του ΟΗΕ για το σχέδιο λύσης τονίζεται σε ανακοινωθέν της Ιεράς Συνόδου το οποίο διάβασε ο Αρχιεπίσκοπος Χριστόδουλος μετά την ενημέρωση της Συνόδου από Κύπριους Ιεράρχες για το σχέδιο Ανάν. Ο Αρχιεπίσκοπος απηύθυνε έκκληση στην πολιτική ηγεσία να παραμείνει σταθερή στις αρχές του έθνους, επισημαίνοντας ότι τα σχέδια είναι υπό διαπραγμάτευση αλλά όχι οι αρχές και οι αξίες του Έθνους και υπέρτατη αξία είναι η ελευθερία.

Συγκεκριμένα, το ανακοινωθέν που διάβασε ο Αρχιεπίσκοπος αναφέρει: «Η Εκκλησία της Ελλάδος διαπιστώνει ότι το υποβληθέν σχέδιο δεν έχει ως πολικόν αστέρα το δίκαιο της Ενωμένης Ευρώπης εις την οποίαν θα κληθεί η Κυπριακή Δημοκρατία να εισέλθει και να προοδεύσει. Υποκρύπτει, αντιθέτως, παρά τις επικλήσεις των συγκυριών και των ισορροπιών σαφή τα ενδεχόμενα μακροχρονίου δοκιμασίας και εμπλοκών, θύματα των οποίων θα είναι δια μιαν ακόμη φοράν δυστυχώς αμφότεραι αι κοινότητες της Κύπρου. Τούτων δοθέντων, η Εκκλησία της Ελλάδος δεν συγχαίρει τον γενικό γραμματέα του ΟΗΕ δια το σχέδιον και δεν θεωρεί ότι είναι σχέδιον πράγματι λύσεως του Κυπριακού» και προστίθεται στη συνέχεια ότι «προτάσεις και σχέδια είναι υπό διαπραγμάτευσιν. Αι αρχαί όμως και αι αξίαι δεν είναι διαπραγματεύσιμοι. Υπερτάτη δε αξία του Ελληνισμού στην ιστορική του πορεία είναι η ελευθερία. Ο υπέρ αυτής αγών είναι αδιαπραγμάτευτος παρά τας περιστάσεις, παρά τας συνθήκας, παρά τις προτάσεις».

Η ενημέρωση της Ιεράς Συνόδου της Εκκλησίας της Ελλάδος έγινε από τους μητροπολίτες Πάφου Χρυσόστομο και Κυρήνειας Παύλο, ενώ είχε προηγηθεί η ενημέρωση και από τον μητροπολίτη Ναυπάκτου Ιερόθεο ο οποίος είχε μεταβεί στην Κύπρο μαζί με τον μητροπολίτη Καλαβρύτων Αμβρόσιο και είχε επαφές με τους Κυπρίους ιεράρχες ενημέρωσε.

ΟΙ ΚΥΠΡΙΟΙ ΙΕΡΑΡΧΕΣ

Ο μητροπολίτης Πάφου Χρυσόστομος ευχαρίστησε με θερμά λόγια τον αρχιεπίσκοπο για το ενδιαφέρον του αλλά και για την πρόσκληση που απηύθυνε προς την Εκκλησία της Κύπρου. «Βρίσκεται», είπε «στις αγωνιστικές επάλξεις και θέλουμε να πιστεύουμε οτι θα παραμείνει ως το τέλος». Ο ιεράρχης επισήμανε ιδιαίτερα μεταξύ άλλων οτι πιστώνουν στους πολιτικούς αρχηγούς Ελλάδας και Κύπρου, οτι πάνε με καλή θέληση στις συνομιλίες.

Όμως, συνέχισε, πρέπει να υπάρξει πραγματική πίεση στις κυβερνήσεις Ελλάδας και Κύπρου για να κεντρίζεται αρκετά το ενδιαφέρον. Ο ιεράρχης χαρακτήρισε το σχέδιο Ανάν, μη λειτουργήσιμο και μη εφαρμόσιμο, που απαιτεί, όπως είπε, σκληρές διαπραγματεύσεις. Μάλιστα επισήμανε ότι αν επρόκειτο για μια Ευρωπαϊκή χώρα, ίσως ήταν να μπορούσε να ήταν εφαρμόσιμο. Όμως, εδω είναι «Ανατολίτες και δεν μπορούν να γίνουν Ευρωπαίοι από τη μια στιγμή στην άλλη».

Στο ίδιο μήκος κύματος κινήθηκε και ο μητροπολίτης Κυρηνείας Παύλος, ο οποίος, εκτός των άλλων, όπως είπε είναι και ο ίδιος πρόσφυγας και συνέχισε λέγοντας πώς θα ήταν κατάπτυστο αν εφαρμοστεί το σχέδιο αυτό, ως έχει. Σε ερώτηση αν θα προχωρήσει σε κινητοποιήσεις η Εκκλησία της Κύπρου, ο ιεράρχης απάντησε : Αν το σχέδιο αυτό εφαρμοστεί ως έχει ο λαός θα είναι άξιος της τύχης του, όσο για τις κινητοποιήσεις, θα είναι στο πλαίσιο της νομιμότητας.

"Στηρίγματα" για οπωσδήποτε ένταξη της Κύπρου

Ιδιαίτερα αυστηρός απέναντι στην Τουρκία, υπήρξε ο Λουξεμβούργιος ευρωβουλευτής Ζακ Πος, που είναι ο ειδικός εισηγητής γιά την έκθεση προόδου της Κύπρου, στο πλαίσιο της γενικής έκθεσης του Ελμαρ Μπροκ γιά τη διεύρυνση, που ψηφίσθηκε χθες από την Ολομέλεια του Ευρωπαϊκού Κοινοβουλίου.

Στη συζήτηση, που προηγήθηκε της ψηφοφορίας, ο κ. Πος τόνισε ότι μετά από 28 χρόνια κατοχής φαίνεται να υπάρχει μία αχτίδα ελπίδας γιά την ειρηνική επανένωση της νήσου. Σημείωσε ότι η ελληνοκυπριακή πλευρά έχει ήδη δεχθεί τις προτάσεις (Ανάν) ως βάση διαπραγμάτευσης, ενώ η τουρκοκυπριακή πλευρά είναι αυτή που κωλυσιεργεί. Ιδιαίτερα καταδικαστέα είναι λοιπόν η απειλή της Αγκυρας περί υποχρεωτικής ταυτόχρονης ένταξης Κύπρου και Τουρκίας, ακόμα και αν έχει προηγηθεί λύση, είπε ο κ. Πος και πρόσθεσε : Πρόκειται γιά μία αποικιακή προσέγγιση η οποία αγνοεί τόσο τους πόθους του Τουρκοκυπριακού πληθυσμού, όσο και την ανεξαρτησία και την εθνική κυριαρχία της Κύπρου, πολλάκις κατοχυρωμένες με αποφάσεις του Συμβουλίου Ασφάλειας του ΟΗΕ.

Και ο κ. Πος συνέχισε: Καθώς κάθε υποψήφια χώρα οφείλει να κρίνεται με βάση τις επιδόσεις της και μόνο, εάν η Τουρκία επιμείνει σε αυτό της το "βέτο" δεν θα πρέπει να συναντήσει παρά την κατηγορηματική απόρριψη εκ μέρους της ΕΕ. Η Σύνοδος Κορυφής της Κοπεγχάγης θα πρέπει να δεχθεί την Κυπριακή Δημοκρατία στους κόλπους της ΕΕ, σύμφωνα με τα συμπεράσματα του Ελσίνκι. Η Τουρκοκυπριακή πλευρά θα είναι τότε δυστυχώς η χαμένη της υπόθεσης , καθώς "το τρένο δεν θα ξαναπεράσει".

Ο κ. Πος ζήτησε τέλος από την Επιτροπή και το Συμβούλιο να διαβεβαιώσουν το Σώμα του Κοινοβουλίου ότι η ένταξη της Κύπρου δεν πρόκειται ν' αμφισβητηθεί σε περίπτωση που υπάρξει αρνητικό αποτέλεσμα κατά το δημοψήφισμα επικύρωσης της Συμφωνίας, είτε στο ελληνοκυπριακό τμήμα είτε στο τουρκοκυπριακό τμήμα.

Ειδική αναφορά στην Τουρκία έκανε και ο αρμόδιος Επίτροπος κ. Γκίντερ Βερχόγκεν ο οποίος τόνισε λέγοντας ότι "η Τουρκία που θα εισέλθει στην ΕΕ πρέπει να είναι μία άλλη Τουρκία" και όχι η σημερινή.

Σε ότι αφορά την Κύπρο επανέλαβε τις γνωστές του θέσεις υπογραμμίζοντας: Τα πράγματα πρέπει να είναι σαφή. Οτιδήποτε και αν συμβεί κατά τις επόμενες 23 μέρες η απόφαση σχετικά με την προσχώρηση της Κύπρου πρέπει να ληφθεί στην Κοπεγχάγη, και να συμπεριλαμβάνει την νήσο.

Γιά την ένταξη της Τουρκίας ο κ. Μπροκ στάθηκε με έμφαση στην ανάγκη να μην υπάρξει η παραμικρή έκπτωση στα κριτήρια της Κοπεγχάγης. Αναφέρθηκε ιδιαίτερα στο σεβασμό των θεμελιωδών δικαιωμάτων, αλλά και στο ότι ο στρατιωτικός παράγοντας δεν θα παρεμβαίνει στο μέλλον στα πολιτικά πράγματα της χώρας.

Την ελπίδα ότι καμιά χώρα της ΕΕ δεν θα προβάλει οποιαδήποτε αντίδραση στη θετική πορεία της Κύπρου για ένταξή της στην Ενωση, εξέφρασε ο υπουργός Εξωτερικών Γιώργος Παπανδρέου, διαμηνύοντας, όμως, παράλληλα ότι αν συμβεί κάτι τέτοιο, τότε θα έχουν να αντιμετωπίσουν εμάς». Τη σχετική δήλωση έκανε ο κ. Παπανδρέου, μετά την ολοκλήρωση της Διυπουργικής Σύσκεψης, που πραγματοποιήθηκε υπό τον προεδρία του πρωθυπουργού Κώστα Σημίτη, ενόψει της Συνόδου Κορυφής του ΝΑΤΟ στην Πράγα. Στη σύσκεψη συμμετείχαν επίσης ο υπουργός Εθνικής Αμυνας Γ. Παπαντωνίου, ο υπουργός Τύπου Χρήστος Πρωτόπαπας και ο αναπληρωτής υπουργός Εξωτερικών Τάσος Γιαννίτσης.

Ο κ. Παπανδρέου απαντώντας σε σχετική ερώτηση, χαρακτήρισε πολύ λογικό να υπάρχουν πιέσεις απο την αμερικανική πλευρά για την επίλυση του Κυπριακού, δεδομένου ότι βλέπουμε μία καθυστέρηση απο την πλευρά της Τουρκίας, η οποία, επικαλούμενη δυσκολίες λόγω των διαβουλεύσεων για τη σύνθεση της νέας κυβέρνησης, δεν έχει απαντήσει στις προτάσεις του γενικού γραμματέα του ΟΗΕ.

Όμως, πρόσθεσε, οι ημέρες τρέχουν, με αποτέλεσμα να δυσκολεύεται η δυνατότητα για ουσιαστικές διαπραγματεύσεις. Η ελληνική και η ελληνοκυπριακή πλευρά ελπίζουμε να βρεθεί μία λύση προ της Κοπεγχάγης, αν όμως δεν συμβεί αυτό, οι διαπραγματεύσεις θα πρέπει να συνεχιστούν δυναμικά, είπε.

Υπάρχει και το βέτο...

Στην Άγκυρα, ο νέος υπουργός Εξωτερικών Γιασάρ Γιακίς δήλωσε ότι θα μπορούσαν να γίνουν υποχωρήσεις και στο Κυπριακό και στο θέμα του Ευρωστρατού, για να εξασφαλίσει η Τουρκία ημερομηνία έναρξης των ενταξιακών διαπραγματεύσεων. «Ενδεχομένως», πρόσθεσε, «να χρειαστούν αμοιβαίες υποχωρήσεις».

ΚΟΦΙ ΑΝΑΝ

Την «προσδοκία να υπάρξει αποφασιστική κατάληξη στην προσπάθεια λύσης του Κυπριακού», εκφράζει ο γ.γ. του ΟΗΕ Κόφι Ανάν σε έκθεσή του, στο Συμβούλιο Ασφαλείας, με την οποία εισηγείται εξάμηνη ανανέωση της θητείας της ειρηνευτικής δύναμης στην Κύπρο.

ΣΗΜΑΝΤΙΚΗ ΕΝΗΜΕΡΩΤΙΚΗ ΗΜΕΡΙΔΑ ΣΤΗΝ ΡΟΔΟ

Μάθετε για τα προγράμματα επιδοτήσεων

Το ΕΠΙΜΕΛΗΤΗΡΙΟ ΔΩΔΕΚΑΝΗΣΟΥ
και η
ΔΩΔΕΚΑΝΗΣΙΑΚΗ ΕΤΑΙΡΕΙΑ ΑΝΑΠΤΥΞΗΣ & ΠΡΟΟΔΟΥ (ΔΕΤΑΠ),
στα πλαίσια της εκστρατείας ενημέρωσης
των επιχειρήσεων της Δωδεκανήσου
για τις επενδυτικές ευκαιρίες που δίνονται μέσα από το Γ' ΚΠΣ,
σας προσκαλούν
στην εκδήλωση που διοργανώνουν στην Ρόδο

το Σάββατο 23 Νοεμβρίου 2002
στο Ξενοδοχείο SOFITEL CAPSIS
ώρα 18:00

Οι ημερίδες αφορούν ιδιοκτήτες & στελέχη:
Ξενοδοχείων, Ενοικιαζομένων Δωματίων, Τουριστικών Γραφείων, Εταιρειών Ενοικιαζομένων Αυτοκινήτων, Βιοτεχνιών και Εστιατορίων.

ΕΠΙΜΕΛΗΤΗΡΙΟ ΔΩΔΕΚΑΝΗΣΟΥ

ΔΕΤΑΠ ΔΩΔΕΚΑΝΗΣΙΑΚΗ ΕΤΑΙΡΕΙΑ ΑΝΑΠΤΥΞΗΣ & ΠΡΟΟΔΟΥ

ΠΛΗΡΟΦΟΡΙΕΣ ΣΤΟ ΤΗΛΕΦΩΝΟ 22410-34424

ΙΝΤΕΡΣΑΛΟΝΙΚΑ
ΟΜΙΛΟΣ ΑΣΦΑΛΙΣΤΙΚΩΝ ΕΠΙΧΕΙΡΗΣΕΩΝ
ΥΠΟΚΑΤΑΣΤΗΜΑ ΔΩΔΕΚΑΝΗΣΟΥ
Περιφερειακός Διευθυντής Δωδεκανήσου
ΔΙΑΚΟΦΙΛΙΠΠΗΣ ΓΕΩΡΓΙΟΣ
ΑΣΦΑΛΕΙΕΣ
• ΑΥΤΟΚΙΝΗΤΟΥ
• ΟΔΙΚΗΣ ΒΟΗΘΕΙΑΣ
• ΖΩΗΣ
• ΠΥΡΟΣ ΚΑΤΟΙΚΙΑΣ
• ΚΑΤΑΣΤΗΜΑΤΩΝ
• ΕΠΙΧΕΙΡΗΣΕΩΝ
• ΘΑΛΑΣΣΙΩΝ ΣΚΑΦΩΝ
• ΓΕΝΙΚΗΣ ΑΣΤΙΚΗΣ ΕΥΘΥΝΗΣ
ΜΕ ΕΝΑ ΤΗΛΕΦΩΝΗΜΑ ΣΥΝΕΡΓΑΤΗΣ ΘΑ ΕΙΝΑΙ ΚΟΝΤΑ ΣΑΣ ΓΙΑ ΑΜΕΣΗ ΕΞΥΠΗΡΕΤΗΣΗ ΣΑΣ
ΑΠΟΣΤΟΛΟΥ ΠΑΥΛΟΥ 27 ΑΝΑΛΗΨΗ-ΡΟΔΟΣ
ΤΗΛ. 22410/60140 FAX: 22410/60141
e-mail:diakofil-g@otenet.gr

ΕΣΤΙΑΤΟΡΙΟ - ΤΑΒΕΡΝΑ
ΠΗΓΑΣΟΣ
Ποσειδώνος 10, Ιαλυσός (δρόμος Ξενοδ. Blue Bay) • Τηλ. (22410) 90191
ΕΚΛΕΚΤΗ ΕΛΛΗΝΙΚΗ ΚΟΥΖΙΝΑ
ΖΩΝΤΑΝΗ ΕΛΛΗΝΙΚΗ ΜΟΥΣΙΚΗ
ΜΕ ΕΝΤΕΧΝΟ/ΛΑΪΚΟ/ΡΕΜΠΕΤΙΚΟ/ΝΗΣΙΩΤΙΚΟ ΠΡΟΓΡΑΜΜΑ
με τη συντροφιά των:
ΤΡΑΓΟΥΔΙ: ΜΑΡΙΑΝΘΗ
ΜΠΟΥΖΟΥΚΙ/ΤΡΑΓΟΥΔΙ: ΜΙΧΑΛΗΣ
ΑΡΜΟΝΙΟ/ΤΡΑΓΟΥΔΙ: ΦΑΝΗΣ

ΚΑΘΕ ΠΑΡΑΣΚΕΥΗ – ΣΑΒΒΑΤΟ – ΚΥΡΙΑΚΗ
ΔΕΧΟΜΑΣΤΕ ΚΑΘΕ ΕΙΔΟΥΣ ΚΟΙΝΩΝΙΚΗ ΕΚΔΗΛΩΣΗ

LOCOS
MEXICAN RESTAURANT & BAR
Και αυτό το χειμώνα **κοντά σας** καθημερινά εκτός Τρίτης
Put some salsa in your life
Λ. Ηρακλειδών 76-ΙΞΙΑ-ΡΟΔΟΣ • Τηλ. (22410) 96680

Ολοκληρώθηκε η έρευνα των επιθεωρητών του υπ. Υγείας

Πολλοί αγωνιούν για τα τσιρότα και το πόρισμα

Μέσα στην εβδομάδα θα παραδοθεί στον υπουργό

Καθοριστικής σημασίας θεωρείται το πόρισμα των επιθεωρητών του Υπουργείου Υγείας, που αναμένεται να ολοκληρωθεί και να παραδοθεί στον αρμόδιο Εισαγγελέα Ρόδου, μέσα στις επόμενες μέρες, αναφορικά με την χορήγηση ναρκωτικών φαρμάκων (και ειδικά των τσιρότων Dourogesic) σε δεκάδες εξαρτημένα άτομα από τη Ρόδο.

Σύμφωνα με όσα έγιναν γνωστά, οι ελεγκτές του Υπουργείου Υγείας που ήρθαν στη Ρόδο με εντολή του Υπουργού Υγείας, έπειτα από το ζήτημα που δημιουργήθηκε από την χορήγηση των διαδερμικών αυτών τσιρότων σε χρήστες ναρκωτικών, ολοκλήρωσαν την έρευνά τους και μέχρι το τέλος της εβδομάδας το αργότερο αναμένεται να καταθέσουν το πόρισμα στον Υπουργό, ενώ παράλληλα θα το κοινοποιήσουν και στον προϊστάμενο της



Εισαγγελίας Πλημμελειοδικών Ρόδου κ. Γεώργιο Οικονόμου. Για την υπόθεση αυτή, κλήθηκαν και κατέθεσαν περισσότερα από 25 άτομα, μεταξύ των οποίων γιατροί, νοσηλευτές, στελεχιακό προσωπικό του Περιφερειακού Νοσοκομείου της Ρόδου, καθώς επίσης και γονείς εξαρτημένων ατόμων. Καταθέσεις στο πλαίσιο της διερεύνησης της υπόθεσης, έδωσαν επίσης τόσο ο διοικητής του Νοσοκομείου της Ρόδου κ. Δημήτρης Μάτσιας όσο και η πρόεδρος του Β' ΠεΣΥ Δωδεκανήσου κ. Ι. Αρσενοπούλου.

Οι τρεις ελεγκτές του Υπουργείου Υγείας, κ.κ Χ. Κυριαζής, Σ. Παπαλιάκος και Σ. Ευαγγελάτος, έχουν δεχθεί επίσης και σειρά υπομνημάτων και καταγγελιών από γονείς εξαρτημένων ατόμων.

Μετά την κοινοποίηση του πορίσματος της σημαντικής αυτής έρευνας ο Εισαγγελέας θα κληθεί να ενσωματώσει τα όσα νέα στοιχεία θα προκύψουν στις υπόλοιπες δικογραφίες που έχουν σχηματιστεί, εξετάζοντας παράλληλα το ενδεχόμενο να ασκήσει και ποινικές διώξεις σε βάρος εμπλεκομένων ατόμων.

Άμεση προώθηση της μελέτης για το Υγειονομικό Πάρκο

Υποβλήθηκε επισήμως από το νομάρχη κ. Σ. Καραγιάννη πρόταση προς την Δημόσια Επιχείρηση Πολεοδομικού Οικισμού και Στέγασης (ΔΕΠΟΣ) για την εκπόνηση της μελέτης που θα αφορά την μετατροπή του χώρου του παλιού νοσοκομείου σε υγειονομικό πάρκο.

Η πρόταση υπεβλήθη χθες, στον διευθυντή της ΔΕΠΟΣ κ. Ν. Χασάνδρα, τον οποίο ο νομάρχης προσκάλεσε να έρθει στη Ρόδο για να συζητηθεί από κοντά το πλαίσιο συνεργασίας.

Η πρόσκληση είναι απόρροια της σύσκεψης που έγινε προχθές το μεσημέρι, υπό την προεδρία της γ.γ. της περιφέρειας κ. Μ. Σημαντώνη, του νομάρχη κ. Καραγιάννη, της προέδρου του ΠεΣΥ κ. Αρσενοπούλου, του δημάρχου Ρόδου κ. Γιαννόπουλου και του νέου νομάρχη κ. Γ. Μαχαιρίδη. Ειδικότερα ο κ. Καραγιάννης στην πρόσκληση που απηύθυνε στον διευθυντή της ΔΕΠΟΣ, αναφέρει τα εξής:

«Κύριε Χασάνδρα,

Υπό την προεδρία της γ.γ. Περιφέρειας Νοτίου Αιγαίου κας Μ. Σημαντώνη, στις 19-11-2002 πραγματοποιήθηκε σύσκεψη στην οποία μετείχαν η πρόεδρος του Πε.Σ.Υ. Νοτ. Αιγαίου, κα Ι. Αρσενοπούλου, ο δήμαρχος Ροδίων, κ. Γ. Γιαννόπουλος, ο νεοεκλεγείς νομάρχης Δωδ/σου κ. Γ. Μαχαιρίδης και ο υποφαινόμενος.

Αντικείμενο της σύσκεψης υπήρξε η ανάθεση στην ΔΕΠΟΣ μέσω προγραμματικής σύμβασης των εμπλεκομένων φορέων για την αξιοποίηση των χώρων του πρώην Γ. Ν. Νοσοκομείου Ρόδου.

Ομόφωνη υπήρξε η απόφαση να ζητηθεί η ανάληψη της ευθύνης από μέρους της ΔΕΠΟΣ της εκπόνησης ολοκληρωμένης μελέτης για την εγκατάσταση, εκτός των όλων των άλλων που προβλέπει η αρχική πρότασή της, και των ασφαλιστικών ταμείων που έχουν έδρα την πόλη της Ρόδου και που λειτουργούν μεμονωμένα σε διάφορα σημεία της πόλης.

Με την εξουσιοδότηση που έχω λάβει να επικοινωνήσω μαζί σας, παρακαλώ να προγραμματίσετε το συντομότερο δυνατόν μια προσωπική σας επίσκεψη στη Ρόδο, ώστε να συζητηθούν οι λεπτομέρειες μιας τέτοιας συνεργασίας.

C·A·I·R
RODOS
ΕΓΓΥΗΣΗ ΠΟΙΟΤΗΤΑΣ
CAIR ΝΕΑ ΕΠΟΧΗ. ΝΕΑ ΚΡΑΣΙΑ
Μπορεί το όνομα **CAIR** να είναι ταυτισμένο με τους αφρώδεις οίνους ποιότητας, αυτό όμως δεν σημαίνει ότι αρκείται, απ' ότι φαίνεται, στα κεκτημένα. Τα τρία νέα κρασιά της **CAIR** υλοποιούν ένα δυναμισμό, που αφουγκράζεται τις σύγχρονες εξελίξεις και τις γευστικές αναζητήσεις του απαιτητικού καταναλωτή. Και όχι μόνο... Ένα καινούριο σημαντικό στοιχείο, ενσωματωμένο δημιουργικά στο concept αυτών των κρασιών, βάζει νέα δεδομένα στο packaging. Οι καινούριες στιλάτες φιάλες κατ' αρχάς, αλλά κυρίως οι ετικέτες τους, εκπέμπουν αμέσως το στιλ αυτών των καινούργιων κρασιών, που συνδυάζουν εμπειρία, σύγχρονη οινοποιητική τεχνολογία και μοντέρνο ύφος. Η αυθόρμητη, χειρόγραφη, αιχμηρή γραμματοσειρά, σαν σύνθημα ή motto, γραμμένο σε τοίχο, σου δεχνει ότι το **Αθήρι Ρόδου Ορεινών Αμπελώνων** είναι ένα κρασί με νεύρο και δροσιά, νεανικό και μυρωδάτο, λουλουδιαστό, φρουτώδες και ολοζώντανο. Ίσως να πρόκειται για την πιο τολμηρή αλλά και πετυχημένη ετικέτα που είδαμε ποτέ σε ελληνικό κρασί.
Στο **Οινόφως**, ένα κρασί από Αθήρι, διαλεγμένο από παμπάλαιους αυτόριζους αμπελώνες ηλικίας τουλάχιστον σαράντα χρόνων, με πολύ χαμηλή παραγωγή σταφυλιών, τα πράγματα αλλάζουν. Η ετικέτα του, με ντελικάτα -σαν από παλιό παραμύθι- μοτίβα, σου δημιουργεί την αίσθηση για αυτό που θα καταλάβεις από την πρώτη γουλιά: ένα κρασί κομψό, που παίζει αρμονικά με την ωριμότητα και τη φρεσκάδα, καθώς έχει δεχτεί τη σωστή δόση παλαίωσης σε δρύινα βαρέλια. Γι' αυτό ακριβώς τα όμορφα αρώματα κομπόστας μήλου και γλυκών μπαχαρικών συνυπάρχουν με μια κομψή αίσθηση δροσιάς, που δροσίζει στο φινάλε το στόμα. Οι έρευνες λένε ότι τα ροζέ κρασιά ταιριάζουν περισσότερο στις γυναίκες. Αυτό, φυσικά, δεν σημαίνει κρασιά σαν γλυκανάλατο μελό. Το ροζέ για το οποίο μιλάμε, το **Ρουβίνιο**, από Μανδηλαριά και ροδίτικο Μοσχάτο Τράνι, έχει μεν την τρυφεράδα γραμμένη στην ούγια του, αλλά ταυτόχρονα έχει δομή και "σώμα". Στα αιθέρια αγαλμάτινα κορμιά της ετικέτας του, το **Ρουβίνιο** έχει φινέτσα πασπαλισμένη με γοητευτικά αρώματα φραουλας, ροδιού και τριαντάφυλλου, και στο στόμα το νιώθεις σαν καραμέλα γεμάτη φρούτο.
Αναδημοσίευση από το περιοδικό "ΕΥ".
CAIR A.E.
2ο χλμ. Λεωφόρος Ρόδου-Λίνδου
Τηλ: 02410 68770-3, Fax: 02410 62575, e-mail: cair-rho@otenet.gr


Πρωταγωνιστής η ΕΚΟ στην ενεργειακή αγορά της Ρόδου

Πρώτος με μεγάλη διαφορά κατατάσσεται ο Ομιλος Ελληνικά Πετρέλαια στον τομέα της εμπορίας στην περιοχή μας, όπως προέκυψε από την παρουσίαση της Ελληνικά Πετρέλαια από τον πρόεδρο του Ομίλου κ. Γεώργιο Μωραΐτη και τον διευθύνοντα σύμβουλο κ. Αθανάσιο Καραχάλιο, προς το επενδυτικό κοινό και τις παραγωγικές τάξεις της Δωδεκανήσου που πραγματοποιήθηκε προχθές στη Ρόδο.

Ο κ. Μωραΐτης τόνισε μεταξύ άλλων ότι τα κύρια χαρακτηριστικά της εταιρείας εστιάζονται σε τρεις συνιστώσες: στην σύγχρονη δομή και λειτουργία σύμφωνα με διεθνή πρότυπα, στη συνεχή αναπτυξιακή και επενδυτική πολιτική και στην υγιή και ισχυρή χρηματοοικονομική θέση.

Ο κ. Μωραΐτης επεσήμανε ότι οι επενδύσεις του Ομίλου είχαν σαν αποτέλεσμα το διπλασιασμό του ενεργητικού της εταιρείας από 384 εκ. ευρώ το 1998 σε 760 εκ. το 2001, καθώς και τον τριπλασιασμό του μέσου όρου των καθαρών ετήσιων κερδών σε 111 εκ. ευρώ την περίοδο 1995-1997.

Τέλος ο κ. Μωραΐτης ανέφερε τους βασικούς στρατηγικούς στόχους της Ελληνικά Πετρέλαια που είναι, η μετατροπή της σε καθετοποιημένη ενεργειακή εταιρία με τη διεύρυνση του φάσματος των παραγόμενων ενεργειακών προϊόντων, τη γεωγραφική επέκταση των δραστηριοτήτων του Ομίλου στην ευρύτερη περιοχή της ΚΑ και ΝΑ Ευρώπης που έως τώρα καλύπτει την Ελλάδα, Αλβανία, ΠΓΔΜ, Σερβία, Μαυροβούνιο, Βουλγαρία, Κύπρο και Γεωργία και τη διασφάλιση της εμπιστοσύνης των κοινωνικών μετόχων μέσω της ασφάλειας εφοδιασμού της χώρας, με προϊόντα ανταγωνιστικά και υψηλής ποιότητας.

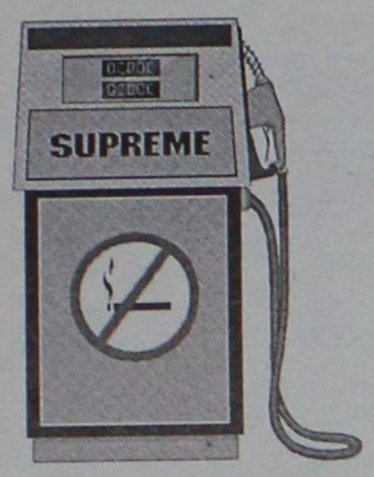

● Στη συνέχεια ο διευθύνων σύμβουλος κ. Καραχάλιος αναφέρθηκε στο φιλόδοξο επενδυτικό πρόγραμμα του Ομίλου, το οποίο ανέρχεται στα 1,8 δισεκ. ευρώ για την περίοδο 2002-2006.

Ο κ. Καραχάλιος τόνισε ότι το επενδυτικό πρόγραμμα κατανέμεται κατά το ένα τρίτο σε δραστηριότητες στο εσωτερικό και κατά δύο τρίτα σε δραστηριότητες εκτός Ελλάδας.

Επεσήμανε μεταξύ άλλων ότι προγραμματίζονται επενδύσεις 400 εκ. ευρώ για διεύρυνση της παρουσίας του Ομίλου σε όλες τις χώρες της ΝΑ Ευρώπης με στόχο μερίδια αγοράς τουλάχιστον 5-20% σε όλες τις χώρες της περιοχής.

Ο διευθύνων σύμβουλος της Ελληνικά Πετρέλαια ανέφερε ότι στο πλαίσιο του επενδυτικού προγράμματος ήδη πραγματοποιήθηκαν δύο σημαντικές εξαγορές αυτή του 54,35% της Jugopetrol AD Kotor που είναι ο μοναδικός προμηθευτής της αγοράς του Μαυροβουνίου σε καύσιμα, καθώς και η εξαγορά του 100% των δραστηριοτήτων της BP στην Κύπρο. Δύο κινήσεις που προσθέτουν άμεσα ένα εκατ. τόνους στις πωλήσεις της εταιρίας που ισοδυναμούν σε αύξηση του τζίρου κατά 400 εκ. ευρώ ετησίως με αντίστοιχα κέρδη περίπου 25 εκ. ευρώ.

Τέλος, ευχαρίστησε το επενδυτικό κοινό και τους συνεργάτες του Ομίλου στην περιοχή της Δωδ/σου, που με την εμπιστοσύνη τους στο εμπορικό σήμα της ΕΚΟ την έχουν αναδείξει σε πρωταγωνιστή της ενεργειακής αγοράς και σε σημαντικό παράγοντα σταθερότητας στον εφοδιασμό.

Υποτίθεται για να μπει τέλος στη λεγόμενη χωρο(α)ταξία

Θα καταργηθεί πλήρως η εκτός σχεδίου δόμηση

Το 2006 οριοθετείται ως χρονικός ορίζοντας

Με ορόσημο το 2006, ώστε να καταργηθεί πλήρως η εκτός σχεδίου δόμηση, το αρμόδιο υπουργείο ΠΕΧΩΔΕ κάνει τα προκαταρκτικά βήματα χωροταξικού σχεδιασμού από τις πρώτες είκοσι περιοχές της χώρας, καλώς εχόντων των πραγμάτων με τις γνωματεύσεις του Συμβουλίου της Επικρατείας, στο οποίο βρίσκονται προς επεξεργασία τα χωροταξικά διατάγματα για έξι νησιωτικές περιοχές. Τα χωροταξικά σχέδια των νησιών Ιθάκης, Κεφαλονιάς, Χαλκιδικής, Πάρου-Αντίπαρου, Σύρου, Λήμνου, Ρόδου, Ικαρίας και Λευκάδας πρόκειται να ολοκληρωθούν το πρώτο εξάμηνο του 2003.

Στις Περιφέρειες της Κρήτης, της Θεσσαλίας, της Δυτικής Ελλάδας, της Πελοποννήσου και της Στερεάς Ελλάδας, θα έχουν θεσμοθετηθεί τα χωροταξικά σχέδια έως το τέλος Δεκεμβρίου 2002. Η Αττική φαίνεται να καθυστερεί ακόμη, αφού πολλά σημεία των νομοθετικών ρυθμίσεων, που θα διέπουν τους όρους δόμησης, βρίσκονται υπό τον έλεγχο του Συμβουλίου της Επικρατείας. Καθώς τα νέα σχέδια των 12 Περιφερειών της Ελλάδας, πλην Αττικής, θα καθορίζουν τους όρους τις προϋποθέσεις και τα νέα δεδομένα της δόμησης και οικιστικής ανάπτυξης των περιοχών, είναι ευνόητο ότι όταν τα πάντα ολοκληρωθούν - σύμφωνα με την υπουργό ΠΕΧΩΔΕ να καλυφθεί η επιφάνεια της χώρας κατά 24% -και δημιουργηθεί ένας «χωροταξικός μπούσουλας», όλοι οι νέοι οικιστές θα γνωρίζουν πού νομιμοποιούνται να χτίσουν. Ετσι θα περιοριστεί η αυθαίρετη δόμηση, μέχρι την πλήρη εξάλειψη της εκτός σχεδίου δόμησης έως το 2006.

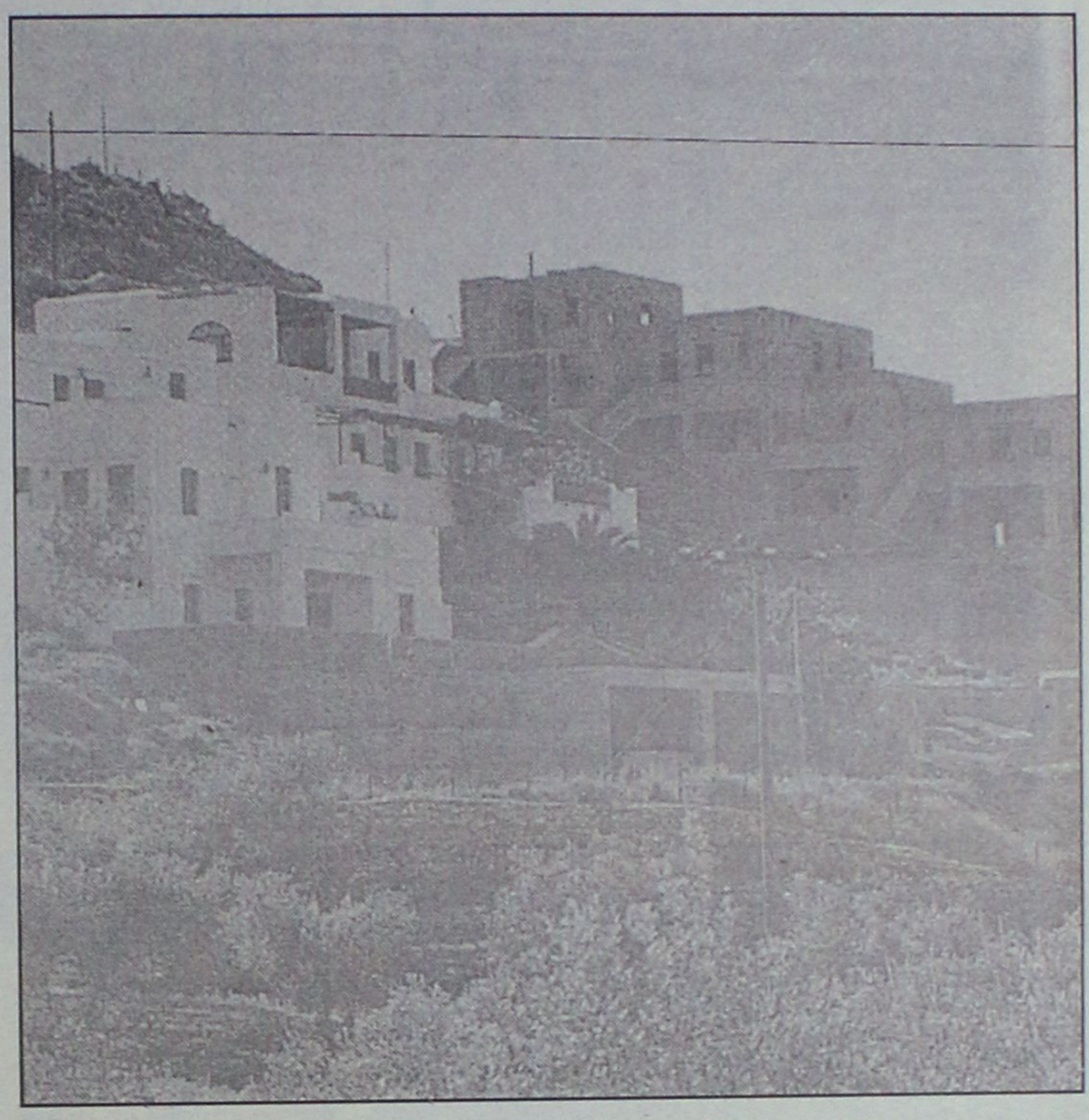

ΝΕΑ ΔΕΔΟΜΕΝΑ

Σύμφωνα με το νέο χωροταξικό σχεδιασμό, αλλάζουν οι αρτιότητες των οικοπέδων των περιοχών που βρίσκονται εκτός σχεδίου, με βάση τις ιδιαίτερες συνθήκες των Περιφερειών, αλλά και τις δραστηριότητες που πρόκειται να αναπτυχθούν. Η αρτιότητα των 4 στρεμμάτων θα παραμείνει για υφιστάμενα οικόπεδα, ενώ για νέα οικόπεδα η αρτιότητα θα αυξηθεί κατά περιοχές σε 6, 8 και 10 στρέμματα. Καταργούνται οι παρεκκλίσεις των μικρών οικοπέδων 750 τ.μ. έως 2.000 τ.μ., ενώ για τα οικόπεδα των 2 στρεμμάτων ισχούν κατά περίπτωση ρυθμίσεις και πάντως για όσα βρίσκονται εντός της ζώνης 500 μέτρων από τα όρια των οικισμών.

Οσον αφορά το ευαίσθητο θέμα της οικοδοσημότητας οικοπέδων που βρίσκονται κοντά στον αιγιαλό, φαίνεται ότι προωθείται η υλοποίηση της απόφασης του ΣτΕ να νομιμοποιούνται να χτίσουν οι ιδιοκτήτες οικοπέδων που βρίσκονται από 100 μέτρα και πάνω από τη γραμμή του αιγιαλού.

Αυτά θα ισχύσουν κατά την πρώτη φάση του χωροταξικού σχεδιασμού, μέχρι την οριστική κατάργηση της εκτός σχεδίου δόμησης, με ορίζοντα το 2006.

ΤΑΒΕΡΝΑ
ΤΟ ΚΑΠΗΛΕΙΟ
ΣΑΣ ΕΥΧΟΜΑΣΤΕ ΚΑΛΟ ΧΕΙΜΩΝΑ
Κοντά σας κάθε Παρασκευή-Σάββατο και Εορτές.
Ζωντανή μουσική συντροφιά με τον Ηλία Λυκοπάντη
και την Ορχήστρα μας σε νησιώτικο-λαϊκό και
ρεμπέτικο Πρόγραμμα.
Ποικιλία μεζέδων ντόπιων κρεάτων και κρασιών.
Δεκτές κάθε είδους κοινωνικές εκδηλώσεις μέχρι 120 άτομα.
Σωτήρος 47, Ιξιά, Ιαλυσός
Τηλ. κρατήσεων 22410/91835, 0945/769958
ΕΝΑΡΞΗ ΣΑΒΒΑΤΟ 23 ΝΟΕΜΒΡΙΟΥ

ΕΝΗΜΕΡΩΘΕΙΤΕ ΓΙΑ ΤΟ
ΝΕΟ ΕΤΑΙΡΙΚΟ
ΠΑΚΕΤΟ ΧΡΗΣΗΣ
BUSINESS 2
ΤΟ ΟΠΟΙΟ ΠΡΟΣΦΕΡΕΙ
ΑΠΕΡΙΟΡΙΣΤΕΣ ΔΩΡΕΑΝ ΚΛΗΣΕΙΣ
ΜΕΤΑΞΥ ΤΩΝ ΕΤΑΙΡΙΚΩΝ ΚΙΝΗΤΩΝ
(ΓΙΑ ΤΑ 3" ΠΡΩΤΑ ΛΕΠΤΑ ΚΑΘΕ ΚΛΗΣΗΣ)
ΤΟ ΠΑΚΕΤΟ ΑΠΕΥΘΥΝΕΤΑΙ ΚΑΙ ΣΕ
ΑΤΟΜΙΚΕΣ ΕΠΙΧΕΙΡΗΣΕΙΣ
MOBITEL vodafone
SIGMA COM ΣΙΓΜΑ ΚΟΜ
ΣΑΚΕΛΛΑΡΙΔΗΣ & Θ. ΕΠΕ
Κινητή Τηλεφωνία/Service
ΚΟΔΡΙΓΚΤΩΝΟΣ 64 - ΡΟΔΟΣ ΤΗΛ. & FAX. (22410)
30216 ΚΑΙ ΚΑΡΠΑΘΟΥ 7 - ΡΟΔΟΣ ΤΗΛ. (22410) 77117

Naftilos
ΚΑΦΕΤΕΡΙΑ
Για τις κρύες νύχτες του χειμώνα δημιουργήσαμε για σας την οικογενειακή καφετέρια NAFTILOS ένα ζεστό περιβάλλον, ΔΕΚΑ βήματα απο το κύμα της θάλασσας στην παραλία Ιαλυσού.
Ο χώρος διαθέτει μεγάλη παιδική χαρά και PARKIN
ΑΝΟΙΧΤΑ ΚΑΘΕ ΜΕΡΑ
ΣΑΒΒΑΤΟ - ΚΥΡΙΑΚΗ ΟΛΗ ΜΕΡΑ
ΟΔΟΣ ΦΕΡΕΝΙΚΗΣ ΠΑΡΑΛΙΑ ΙΑΛΥΣΟΥ ΤΗΛ 22410-96601

ΨΑΡΟ-ΤΑΒΕΡΝΑ
ΜΕΣΟΓΕΙΟΣ
Ευχαριστούμε για την προτίμησή σας και σας ενημερώνουμε ότι θα παραμείνουμε ανοικτά όλο τον χειμώνα. Τις καθημερινές από τις 6 το απόγευμα έως τις 12 το βράδυ. Τις Κυριακές και αργίες ανοικτά από τη 1 το μεσημέρι έως τις 12 το βράδυ.

ΦΡΕΣΚΑ ΘΑΛΑΣΣΙΝΑ
ΚΑΙ ΚΡΕΑΤΑ ΣΤΟ ΤΡΑΠΕΖΙ ΣΑΣ

πλαίσιο
ΨΑΡΟ-ΤΑΒΕΡΝΑ
ΜΕΣΟΓΕΙΟΣ
ΙΕΡΟΥ ΛΟΧΟΥ 47 ΙΑΛΥΣΟΣ ΤΗΛ. 22410-91365

Τη Δευτέρα Ολομέλεια της παράταξης του κ. Γιαννόπουλου

Ευρεία ανακατανομή πόστων στο Δήμο Ρόδου

Θα αξιοποιηθούν σε καίριες θέσεις νέα πρόσωπα

Την ερχόμενη Δευτέρα 25 Νοεμβρίου, θα συνεδριάσει σε ολομέλεια η παράταξη "Ρόδος-Ανθρώπινη πόλη" του δημάρχου Ρόδου κ. Γιώργου Γιαννόπουλου. Πρόκειται για την πρώτη μετεκλογική συνεδρίαση της παράταξης, γεγονός που παρουσιάζει ευνόητο ενδιαφέρον, επειδή σ' αυτήν θα καθοριστεί και το πλαίσιο λειτουργίας για το επόμενο χρονικό διάστημα.

Η συνεδρίαση θα γίνει στο Ακταίον, στις 7 μ.μ. και πρόκειται να τεθούν προς συζήτηση αρκετά θέματα. Σύμφωνα με πληροφορίες τόσο από πλευράς του δημάρχου κ. Γιαννόπουλου, όσο και από αρκετά στελέχη της παράταξης, θα τεθεί επί τάπητος το θέμα αξιοποίησης όλων των στελεχών, στο πλαίσιο των θεσμοθετημένων επιτροπών, των οργανισμών και των επιχειρήσεων του δήμου.

Αναμένεται επίσης να τεθεί θέμα οργανωτικής λειτουργίας της παράταξης, αφού κατά κοινή ομολογία τα προηγούμενα χρόνια η λειτουργία παρουσίασε αρκετές αδυναμίες.

Φαίνεται πάντως, να έχει διαμορφωθεί στις τάξεις της παράταξης μια νέα αντίληψη, που συνίσταται στο να υπάρχουν συχνές συνεδριάσεις της παράταξης, η παραγωγή πολιτικής στα τοπικά ζητήματα κ.α.

Πέραν της συνεδρίασης της Δευτέρας, ένα από τα θέματα και ζητήματα που απασχολούν τον δήμαρχο Ρόδου κ. Γιαννόπουλο, **είναι η διαμόρφωση του νέου ηγετικού σχήματος στον δήμο.**

Σύμφωνα τουλάχιστον με τις εκτιμήσεις και τις πληροφορίες που υπάρχουν ο κ. Γιαννόπουλος δεν έχει καταλήξει ποιοί θα είναι οι αντιδήμαρχοι στη νέα του θητεία, ποιός ο πρόεδρος του δημοτικού συμβουλίου, οι αντιπρόεδροι στις επιχειρήσεις και οργανισμούς κ.λπ.

Για κάθε θέση βέβαια, **ισχυρά φαβορί** είναι οι δημοτικοί σύμβουλοι που έχουν επανεκλεγεί, και που έχουν συγκεκριμένα πόστα και αρμοδιότητες σήμερα. Κάποιοι όμως



από αυτούς θέλουν να μετακινηθούν είτε να αναλάβουν επιπλέον αρμοδιότητες, ενώ βεβαίως και οι νέοι σύμβουλοι διεκδικούν ρόλους.

Στο πλαίσιο αυτό είναι πολύ πιθανόν, ο κ. Γιαννόπουλος να προχωρήσει **σε ευρεία ανακατανομή πόστων και αξιωμάτων,** γεγονός που πιθανόν να προκαλέσει και δυσαρέσκειες. Προς το παρόν πάντως τα όποια σενάρια, κινούνται στην σφαίρα των εικασιών.

Ο νυν δήμαρχος έχει άλλωστε αποδείξει στην διάρκεια της μέχρι τώρα 8χρονης θητείας του, ότι ναι μεν ακούει αρκετούς συνεργάτες του, τα **δικά του όμως χαρτιά τ' ανοίγει στο τέλος.**

Αυτό αναμένεται να πράξει και τώρα, οπότε εκ των πραγμάτων οι εξελίξεις μετατίθενται για το τέλος Δεκεμβρίου, ενδεχομένως και για τον Ιανουάριο. Πιθανόν αυτή την φορά, στο γενικότερο πλαίσιο να μπει και θέμα διορισμού **γενικού γραμματέα στο Δήμο.** Η θέση προβλέπεται από το οργανωτικό πλαίσιο του δήμου, ο κ. Γιαννόπουλος όμως την άφησε κενή στην διάρκεια της θετίας του (στην θέση αυτή είχε διοριστεί επί δημαρχίας του κ. Μάνου Κόκκινου, ο κ. Μιχ. Κόκκινος).

Δεν αποκλείεται να προκληθούν και τριβές. Ο δήμαρχος θ' ανοίξει, όπως συνηθίζει τελευταίος τα χαρτιά του

ΑΝΑΝΕΩΣΗ ΣΤΗΝ ΤΕΔΚ, ΕΠΙΑΣΕ ΠΟΛΛΗ ΣΚΟΥΡΙΑ!

Την πρόθεσή του να διεκδικήσει θέση στο διοικητικό συμβούλιο της Τοπικής Ενωσης Δήμων και Κοινοτήτων, εξέφρασε χθες ο δήμαρχος Καλλιθέας κ. Γιάννης Ιατρίδης, ο οποίος δεν είναι μέλος του νυν διοικητικού συμβουλίου.

Σε δηλώσεις του στον ραδιοφωνικό σταθμό "Παλμό" ο κ. Ιατρίδης υποστήριξε ότι πρέπει να υπάρξει ανανέωση προσώπων στο ανώτατο όργανο της Τοπικής Αυτοδιοίκησης στο νομό, άποψη που φαίνεται να ενστερνίζονται και άλλοι παράγοντες της τοπικής αυτοδιοίκησης.

"Οι εκλογές για την ανάδειξη νέου διοικητικού συμβουλίου στην ΤΕΔΚ αναμένεται να πραγματοποιηθούν τον προσεχή Μάρτιο και θα είμαι παρών σ' αυτές" δήλωσε ο κ. Ιατρίδης.

Οι προθέσεις του κ. Ιατρίδη δημιουργούν αναμφίβολα πρόβλημα για τη συμμετοχή στη Δ.Ε. της ΤΕΔΚ του συνεργάτη του, προέδρου του δημοτικού συμβουλίου Καλλιθέας κ. Στέλιου Ρηνιού, ο οποίος ...μακροημερεύει στη θέση του γραμματέα της ΤΕΔΚ. Και βέβαια δεν είναι δυνατό δύο θέσεις στη Διοικούσα Επιτροπή να κατέχονται από εκπροσώπους του ίδιου δήμου. Ανεξαρτήτως, όμως, απ' αυτό καιρός είναι να ανανεωθεί η Δ.Ε. της ΤΕΔΚ, οπότε ο κ. Ρηνιού θα περιορισθεί στα όποια καθήκοντα του αναθέσει ο δήμαρχός του κ. Γιάννης Ιατρίδης.

Η ανανέωση σ' όλα τα όργανα της ΤΕΔΚ πρέπει να είναι σαρωτική, προκειμένου να διασκεδασθούν και οι φήμες ότι τα γρανάζια της έχουν πιάσει πολλή σκουριά...



ΓΕΩΡΓ. ΣΙΜΙΞΗΣ
ΤΗΛ. ΠΑΡΑΓΓΕΛΙΩΝ: 2241062899 & 66162 ΡΟΔΟΣ

Kona Kai
POLYNESIAN/
CHINESE RESTAURANT
Ξέρετε τι είναι το **Sushi;**
Εάν όχι, ρωτήστε κάποιον Samurai.
Εάν δεν υπάρχουν πια Samurai, ελάτε σε μας.
Δοκιμάστε Παπάγια,
Ωμό ψάρι με φύκια τυλιγμένα με γλυκό ξύδι, στο Sushi Bar.
Εάν δεν χορτάσετε με το Sushi, τότε άλλες **81** γεύσεις σας περιμένουν.
Εάν θέλετε όλα αυτά και όχι μόνο τότε...
Η **επιθυμία** σας **πραγματικότητα!**
ΜΑΖΙ ΚΑΙ ΤΟ ΧΕΙΜΩΝΑ
ΑΝΟΙΚΤΑ ΚΑΘΕ ΠΑΡΑΣΚΕΥΗ-ΣΑΒΒΑΤΟ
και ΚΥΡΙΑΚΗ ΜΕΣΗΜΕΡΙ-ΒΡΑΔΥ
Οδός Φερενίκης - Παραλία Ιαλυσού
Τηλ. 22410 94328
(ένναντι από το ξενοδοχείο Blue Horizon)

ΚΩΝ. ΣΠΑΝΟΣ & ΥΙΟΣ ΕΠΕ

ΕΜΠΟΡΙΟ ΞΥΛΕΙΑΣ & ΣΥΝΑΦΩΝ ΥΛΙΚΩΝ



Η εταιρία μας **ΣΤΕΓΑΖΕΤΑΙ**

ΣΤΟ ΝΕΟ ΜΑΣ

ΚΑΤΑΣΤΗΜΑ

στο **5ο χλμ. ΡΟΔΟΥ-ΛΙΝΔΟΥ**

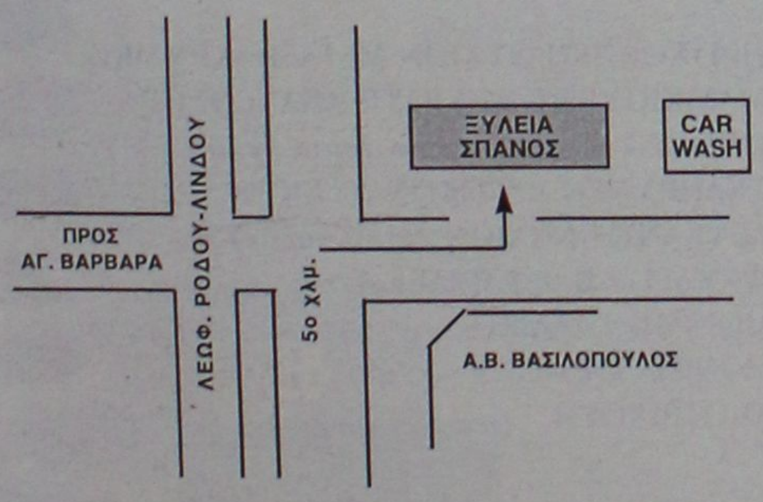

(πίσω από το super market
ΑΒ ΒΑΣΙΛΟΠΟΥΛΟΣ
και δίπλα στο CAR WASH)

Η νέα μας διεύθυνση είναι:

Γ. ΘΕΟΤΟΚΑ - ΑΣΓΟΥΡΟΥ • ΤΗΛ. (22410)60400-62785-62550-62684

Zorpidis

L.A.N.E.

ΤΟΥΡΙΣΤΙΚΟΣ ΟΡΓΑΝΙΣΜΟΣ

Αλεξ. Διάκου και Λοχαγού Φανουράκη 31.
Τηλ. (022410) 20625, 30054, Fax. 26745

ΤΑΞΙΔΙΑ! ΕΠΩΝΥΜΑ!

Απολαύστε τις διακοπές σας στα πιο φημισμένα θέρετρα της Ευρώπης!
Νιώστε τη μαγεία του ταξιδιού σας περπατώντας στις λεωφόρους των ευρωπαϊκών μεγαλουπόλεων
ή
απλώς χαλαρώστε στα πανέμορφα τοπία της ΕΛΛΑΔΑΣ μας, αλλά και σε παραδεισένιους εξωτικούς μακρινούς τόπους!

ΠΡΟΤΑΣΕΙΣ ΜΑΣ

ΠΑΡΙΣΙ	κάθε	Τρίτη
ΡΩΜΗ	κάθε	Τρίτη
ΒΙΕΝΝΗ	κάθε	Τρίτη
ΠΡΑΓΑ	κάθε	Πέμπτη
ΓΥΡΟΣ ΙΤΑΛΙΑΣ	κάθε	Δευτέρα

Εισιτήρια σε όλο τον κόσμο

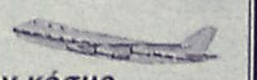

Ατομικά ταξίδια σε όλο τον κόσμο
Ταξίδια νεονύμφων
Εμπορικά Ταξίδια
Ταξίδια εταιριών-συλλόγων

ΕΚΔΡΟΜΗ
ΑΝΤΑΛΙΑ - ΜΥΡΑ - ΜΑΚΡΗ - ΜΑΡΜΑΡΙΣ

- **05/12:** Αναχώρηση από Ρόδο γύρω στις 08.30 για Μαρμαρίς. Αφιξη, επιβίβαση στα λεωφορεία και αναχώρηση για Μύρα. Αφιξη και τακτοποίηση στο ξενοδοχείο. Εσπερινός της παραμονής του Αγίου Νικολάου, σε χώρο του ξενοδοχείου. Δείπνο και διανυκτέρευση.
- **06/12:** Θεία Λειτουργία στη Βασιλική του Αγίου Νικολάου. Μετά το πέρας αυτής, περιήγηση στα αξιοθέατα. Γεύμα εξ' ιδίων. Αναχώρηση για Μάκρη. Μετά την άφιξη, δείπνο και διανυκτέρευση.
- **07/12:** Πρωινό και επίσκεψη στο Λυβίσσι. Σύντομη θεία λειτουργία στον Ιερό Ναό των Εισοδίων της Θεοτόκου. Αναχώρηση για Μαρμαρίς. Αφιξη και τακτοποίηση στο ξενοδοχείο. Το απόγευμα ελεύθερο για ψώνια. Διανυκτέρευση.
- **08/12:** Πρωί ελεύθεροι για ψώνια. Αναχώρηση για Ρόδο γύρω στις 12.30 με 13.00.

ΕΚΔΡΟΜΗ
ΜΥΡΑ-ΚΩΝΣΤΑΝΤΙΝΟΥΠΟΛΗ

- **08/12:** Μετά το πρωινό, αναχώρηση για Κωνσταντινούπολη μέσω Προύσσας, όπου υπάρχει η μεγάλη σκεπαστή αγορά με τα καταστήματα μεταξωτών. Στάσεις για καφέ και για φαγητό κατά την διάρκεια της ημέρας. Αφιξη αργά, το βράδυ στην Κωνσταντινούπολη. Τακτοποίηση στο ξενοδοχείο, δείπνο. Διανυκτέρευση.
- **09/12:** Μετά το πρωινό, θα επισκεφθούμε τον ιερό ναό της Παναγίας των Βλαχερνών, (όπου εψάλλει ο Ακάθιστος Υμνος), το ναό της Παναγίας Μπαλουκλί (με τα χρυσόψαρα). Επίσης θα επισκεφτούμε τη Χαλκηδόνα περνώντας από την μια κρεμαστή γέφυρα του Βοσπόρου. Το απόγευμα ελεύθερο για ψώνια στην σκεπαστή αγορά Καπαλί Τσαρσί και την Αγυπτιακή Αγορά Δείπνο. Διανυκτέρευση.
- **10/12:** Μετά το πρωινό ξενάγηση στη Αγία Σοφιά, Βυζαντινό Ιππόδρομο, Τοπ-Καπι, στην συνέχεια θα μεταβούμε στο Φανάρι και θα επισκεφτούμε το Πατριαρχικό ναό του Αγίου Γεωργίου. Στο Πατριαρχικό Μέγαρο θα γίνουμε δεκτοί από τον Οικουμενικό Πατριάρχη κ. κ. Βαρθολομαίο. Το απόγευμα ελεύθερο για ψώνια. Δείπνο και διανυκτέρευση.
- **11/12:** Ημέρα ελεύθερη για ψώνια.
- **12/12:** Μετά το πρωινό αναχώρηση για Σμύρνη μέσω Προύσσας. Αφιξη και τακτοποίηση στο ξενοδοχείο. Δείπνο και διανυκτέρευση.
- **13/12:** Μετά το πρωινό. Θεία Λειτουργία στην Αγία Φωτεινή. Αναχώρηση για Μαρμαρίς. Αφιξη και τακτοποίηση στο ξενοδοχείο. Δείπνο κ αι διανυκτέρευση.
- **14/12:** Επιστροφή στη Ρόδο γύρω στις 12.30 με 13.00.

Πληροφορίες: Πατέρας Βασίλειος Τσαβαρής
τηλ. (22410) 33675, (22410) 33842

Από την Εταιρεία της Κινητής τηλεφωνίας

Αναγνώριση ευθυνών για ζημιές σε σπήλαιο!

Με ανακοίνωσή της η Σπηλαιολογική Εταιρεία υποστηρίζει ότι δεν υπήρχε δόλος αλλά άγνοια

Από το τμήμα Δωδεκανήσου της Ελληνικής Σπηλαιολογικής Εταιρείας, αναφορικά με ζημιές που προκλήθηκαν σε σπήλαια στην περιοχή «Ψαλίδι» για την τοποθέτηση κεραίας κινητής τηλεφωνίας, εκδόθηκε η παρακάτω ανακοίνωση:

«Με αφορμή δημοσίευμα στον τοπικό Τύπο σχετικά με ζημιές που προκλήθηκαν σε κάποια σπήλαια κατά τις εργασίες τοποθέτησης κεραίας στο όρος Ψαλίδι, οφείλουμε να διευκρινίσουμε τα εξής:

— Τα αναφερόμενα στο δημοσίευμα υπήρξαν προσωπικές καταγγελίες, χωρίς προηγουμένως να έχει λάβει γνώση ο υπεύθυνος του Τμήματος και συνεπώς δεν αντικατοπτρίζουν στο σύνολό τους την επίσημη θέση του Τμήματος.

— Ο τρόπος διατύπωσης της καταγγελίας είχε ως αποτέλεσμα να φαίνεται η τεχνική εταιρεία που έκανε την τοποθέτηση, υπεύθυνη και για τους βανδαλισμούς στο σπήλαιο Κουμέλου Αρχαγγέλου, οι οποίοι αποτελούν ξεχωριστό θέμα.

— Η εταιρεία (ανεξάρτητη τεχνική εταιρεία που αναλαμβάνει τις τοποθετήσεις κεραιών για λογαριασμό εταιρειών κινητής τηλεφωνίας) αντέδρασε αμέσως, δι' εκπροσώπου που ταξίδεψε επί τούτου στη Ρόδο, εκφράζοντας λύπη και οργή για το γεγονός, το οποίο δηλώνει πως αντιβαίνει στις αρχές της και υπήρξε αυθαίρετη πρωτοβουλία του συγκεκριμένου συνεργείου. Δήλωσε δε την πρόθεση να πραγματοποιήσει κάθε ενέργεια για την αποκατάσταση -στο μέτρο του εφικτού- των ζημιών.

— Στο πλαίσιο όμως των παραπάνω ενεργειών, η εταιρεία εξέφρασε και το παράπονο πως κατηγορήθηκε για περισσότερα από όσα έκανε, με αποκορύφωμα κάποιοι συνεργάτες που δε διάβασαν προσεκτικά το άρθρο να τους προσάψουν ως και την κατηγορία της αρχαιοκαπηλίας.

— Κατά συνέπεια το Τμήμα -που είχε ήδη ενημερώσει τους αρμόδιους φορείς του ΥΠ.ΠΟ -οφείλει να αποδώσει «τα του Καίσαρος τω Καίσαρι», αναγνωρίζοντας συν τοις άλλοις πως δεν υπήρξε δόλος αλλά άγνοια (κατακριτέα ασφαλώς) και πως η εταιρεία αναγνώρισε το σφάλμα και επιθυμεί, ει δυνατόν, να επανορθώσει. Αλλωστε φρονούμε πως η εκδικητική απαίτηση ποινών και τιμωριών δεν θα διόρθωνε τη ζημιά που έγινε. Αντίθετα πιστεύουμε πως αρκεί ο μέχρι τώρα θόρυβος για να αποθαρρύνει αρκετούς άλλους από παρόμοιες ενέργειες. Η ευαισθητοποίηση πρέπει να έρθει με σταθερά βήματα και ο δρόμος φαίνεται πως έχει ανοίξει.

— Τέλος, κοινοποιήσαμε στην εταιρεία την πρόθεσή μας να μη δώσουμε συνέχεια στο θέμα μετά την αναγνώριση του ατοπήματος (και με τη συγκατάβαση και των κρατικών φορέων) και ζητήσαμε την απόσυρση της πρότασης απολύσεως των υπευθύνων εργατών, η οποία είχε συζητηθεί από τη διοίκηση της εταιρείας. Στο δύσκολο έργο μας χρειαζόμαστε συμμάχους και όχι εχθρούς. Το «μήνυμα» έτσι κι αλλιώς πέρασε.

Ο Υπεύθυνος του Τμήματος Νικόλαος Σ. Παπανικολάου».

Συλλήψεις στην Κω για χαρτοπαιξία

Από... νωρίς άρχισε όπως φαίνεται φέτος το... Χριστουγεννιάτικο έθιμο της χαρτοπαιξίας στο νησί της Κω, καθώς προχθές αργά το βράδυ σε έφοδο που έκαναν αστυνομικοί σε καφετέρια της πόλεως Κω, εντόπισαν και συνέλαβαν μια παρέα που το είχε στρώσει στην... πόκα.

Οι αστυνομικοί του τμήματος Ασφάλειας Κω, πραγματοποίησαν αιφνιδιαστικό έλεγχο σε καφετέρια που βρίσκεται στην πόλη της Κω, καταφέρνοντας έτσι αρχικά να αιφνιδιάσουν και στη συνέχεια να συλλάβουν κιόλας, τους τέσσερις συμμετέχοντες στο παιχνίδι και τον ιδιοκτήτη που είχε επιτρέψει την διενέργειά του.

Σύμφωνα με την ανακοίνωση της αστυνομίας, οι δράστες εντοπίστηκαν να διενεργούν το τυχερό παιχνίδι «πόκα» ενώ οι ίδιοι εκτός από την τράπουλα κατέσχεσαν επίσης και το χρηματικό ποσό των 279 ευρώ που βρήκαν στο τραπέζι με την πράσινη τσόχα. Σε βάρος τους κινήθηκε η προβλεπόμενη από τις διατάξεις του νόμου διαδικασία και αναμένεται να παραπεμφθούν στη δικαιοσύνη.

Διάρρηξη σε σπίτι στην Κω

Διάρρηξη από το σπίτι ενός 22χρονου στο νησί της Κω, σημειώθηκε προχθές τα ξημερώματα, όταν άγνωστος δράστης παραβίασε την ανασφάλιστη μπαλκονόπορτα του διαμερίσματος, και αφαίρεσε στην συνέχεια το ποσό των 340 Ευρώ που βρήκε στο εσωτερικό του σπιτιού.

Σύμφωνα με όσα ανακοίνωσε η αστυνομία προχθές το βράδυ, άγνωστος δράστης μπήκε από την ανασφάλιστη μπαλκονόπορτα στο σπίτι του Ελευθερίου Χανίκα του Γεωργίου, κατοίκου Κω, και αφαίρεσε το παραπάνω χρηματικό ποσό. Το τμήμα Ασφαλείας της Κω, ανέλαβε και διενεργεί την σχετική προανάκριση, στο πλαίσιο του εντοπισμού του δράστη ή των δραστών.

Με απόφαση του 15μελούς Συμβουλίου

Αποχή μαθητών του 7ου Γυμνασίου Ρόδου

Διεκδικούν την επίλυση μιας σειράς προβλημάτων που τους απασχολούν

Με αποχή από τα μαθήματά τους αντέδρασαν χθες το πρωί οι μαθητές του 7ου Γυμνασίου της Ρόδου, οι οποίοι με απόφαση που έλαβε το 15μελές Γενικό τους Συμβούλιο διεκδικούν την επίλυση μιας σειράς προβλημάτων που οι ίδιοι δηλώνουν ότι αντιμετωπίζουν σε καθημερινή βάση.

Ορισμένοι από τους μαθητές του 7ου Γυμνασίου της Ρόδου, είχαν επιχειρήσει νωρίτερα να πραγματοποιήσουν κατάληψη του σχολικού συγκροτήματος, αλλά ωστόσο δεν τα κατάφεραν, γεγονός που τους υποχρέωσε να προχωρήσουν σε αποχή από τα μαθήματά τους.

Κανονικά πάντως μπήκαν στις αίθουσες διδασκαλίας, για να παρακολουθήσουν τα μαθήματά τους, οι μισοί τουλάχιστον από τους μαθητές των τριών τάξεων του Γυμνασίου, όπως διευκρίνισε ο αρμόδιος Γυμνασιάρχης.

Οι μαθητές, κοινοποίησαν πάντως σε κάθε αρμόδιο, την απόφαση του 15 μελούς Γενικού Συμβουλίου τους, σύμφωνα με την οποία τα αιτήματά τους είναι μεταξύ άλλων τα εξής:

1) Η αγορά και εγκατάσταση, νέων και σύγχρονων ηλεκτρονικών υπολογιστών.
2) Η καθαριότητα στις τουαλέτες.
3) Η λειτουργία της θέρμανσης στο σχολικό συγκρότημα.
4) Η μείωση των τιμών των προϊόντων του κυλικείου
5) Η καθαριότητα στον χώρο του σχολείου
6) Η λειτουργία της αίθουσας ψυχαγωγίας.

Τα περισσότερα από τα αιτήματα των μαθητών πάντως, καθώς και η αντίδρασή τους για την αποχή από τα μαθήματά τους χθες, χαρακτηρίστηκαν ως μη υφιστάμενα, υπερβολικά και απαράδεκτα.

ΜΕΡΙΚΕΣ ΦΟΡΕΣ ΓΙΑ ΝΑ ΑΡΕΣΕΙΣ ΠΡΕΠΕΙ ΝΑ ΦΤΑΣΕΙΣ ΣΤΑ ....ΑΚΡΑ!!



- ΠΡΟΣΘΕΤΙΚΗ ΝΥΧΙΩΝ ΜΕΤΑΞΙ-ΑΚΡΥΛΙΚΟ
- ΜΑΝΙΚΙΟΥΡ-ΠΕΝΤΙΚΙΟΥΡ ΑΝΑΝΕΩΣΗΣ
- ΟΡΘΟΝΥΧΙΑ (ΠΟΝΕΜΕΝΑ ΓΥΡΤΑ ΝΥΧΙΑ)
- ΣΚΛΗΡΥΝΣΗ ΦΥΣΙΚΩΝ ΝΥΧΙΩΝ
- ΛΕΥΚΑΝΣΗ ΝΥΧΙΩΝ (ΧΕΡΙΑ-ΠΟΔΙΑ)
- ΦΡΥΔΙΑ - ΒΛΕΦΑΡΙΔΕΣ
- ΜΟΝΙΜΟ ΓΑΛΛΙΚΟ
- MONIMA DESIGNS
- ΑΠΟΤΡΙΧΩΣΗ

BEAUTY NAILS BN RHODES

ΑΝ ΤΟ ΖΗΤΟΥΜΕΝΟ ΣΑΣ ΕΙΝΑΙ Η *ΑΚΡΑ ...ΠΟΛΥΤΕΛΕΙΑ*

BEAUTY NAILS - STUDIO ΑΙΣΘΗΤΙΚΗΣ ΝΥΧΙΩΝ
ΕΜΠΟΡΙΚΟ ΚΕΝΤΡΟ ΦΩΚΙΑΛΗ-ΑΓ. ΑΝΑΣΤΑΣΙΑΣ 40-ΤΗΛ. 70660-ΚΙΝ. 0944 520887

Σε κατηγορούμενους χθες

Ποινές από το Τριμελές Πλημμελειοδικείο Ρόδου

Φυλάκιση 30 ημερών σε χειροπρακτικό μετά από καταγγελία πελατών του

Σε ποινή φυλάκισης τριών μηνών και 10 ημερών κατά συγχώνευση, καταδικάστηκε χθες το πρωί από το Τριμελές Πλημμελειοδικείο της Ρόδου, ένας 24χρονος από τη Ρόδο, οποίος πριν από μερικά χρόνια, είχε πυροβολήσει με κυνηγετικό όπλο τον μεγαλύτερο αδελφό του, καταφέρνοντας έτσι να τον τραυματίσει ελαφρά.

Ο νεαρός Χ. Α κατηγορούνταν για επικίνδυνη σωματική βλάβη, για παράνομη οπλοκατοχή και οπλοχρησία, επειδή σύμφωνα με το κατηγορητήριο, στις 11 Δεκεμβρίου 1997, μετά από λογομαχία που είχε με τον αδελφό του, τον πυροβόλησε από απόσταση 30 έως 40 μέτρων, με ένα κυνηγετικό όπλο που είχε στην κατοχή του, τραυματίζοντάς τον έτσι στην δεξιά τραχηλική χώρα.

Το δικαστήριο, καταλόγισε στον κατηγορούμενο νεαρό την ελαχίστη των ποινών, καθώς έγινε χρήση της διάταξης του νόμου περί μειωμένου καταλογισμού.

ΑΛΛΗ ΚΑΤΑΔΙΚΗ

Σε ποινή φυλάκισης 30 ημερών με τριετή αναστολή, καταδικάστηκε χθες από το Τριμελές Πλημμελειοδικείο της Ρόδου και ένας 56 χρονος Ροδίτης ο οποίος ήταν κατηγορούμενος για απάτη κατ' εξακολούθηση και αντιποίηση επαγγέλματος φυσιοθεραπευτή.

Σύμφωνα με το κατηγορητήριο, ο 56χρονος, κατηγορούνταν ότι στις 27 Μαΐου 1996, με σκοπό να αποκομίσει περιουσιακό όφελος, παρίστανε ψευδώς, σε άγνωστο αριθμό πελατών που δέχθηκε στην οικία του, ότι ήταν φυσιοθεραπευτής.

Δύο από τους πελάτες του, φαίνεται ότι δεν έμειναν ευχαριστημένοι και για τον λόγο αυτό υπέβαλαν σε βάρος του αγωγή, κατηγορώντας τον για τα παραπάνω. Ο ίδιος, ενώπιον του δικαστηρίου, υπογράμμισε ότι είναι χειροπρακτικός και ότι σκοπός του ήταν να βοηθήσει με τις γνώσεις που διαθέτει, όσους από μόνοι τους έσπευδαν και ζητούσαν την βοήθειά του. Ο ίδιος, αξίζει να σημειωθεί πάντως, ότι είναι ιδιαίτερα γνωστός στο νησί της Ρόδου και ότι έχει προσφέρει σημαντική βοήθεια σε δεκάδες ασθενείς που τον επισκέφθηκαν από μόνοι τους.

Τίθεται σε ισχύ από τις 25 Νοεμβρίου

Νέος μηχανισμός για την ενίσχυση μικρομεσαίων

Στην όλη διαδικασία συμμετέχει και η Συνεταιριστική Τράπεζα της Δωδεκανήσου

Μεγάλες ευκαιρίες για χρηματοδότηση επενδύσεων, δίχως «μεσάζοντες», αλλά και χωρίς κανένα περιθώριο για τις γνωστές μέχρι σήμερα «μεθόδους» υπερβάσεων, υπόσχεται ο νέος μηχανισμός ενισχύσεων μικρομεσαίων επιχειρήσεων που τίθεται σε ισχύ στις 25 Νοεμβρίου και η προθεσμία για την υποβολή αιτήσεων θα ολοκληρωθεί στις 17 Ιανουαρίου.

Στην διαδικασία αυτή, παίρνει ενεργά μέρος και η Τράπεζα Δωδεκανήσου, η οποία πήρε το «πράσινο φως» έτσι ώστε να πάρει μέρος στις αναπτυξιακές αυτές χρηματοδοτήσεις.

Οι 5.000-7.000 μικρομεσαίες επιχειρήσεις, που υπολογίζεται ότι θα επιχορηγηθούν σε πρώτη φάση, πρέπει αυστηρά να ολοκληρώσουν το σχέδιο σε 18 μήνες, με 4 μήνες παράταση.

Σε αντίθετη περίπτωση, ή αν παρατηρηθεί υπέρβαση κόστους είτε αλλαγές στο σχέδιο -το οποίο και θα ελέγχεται και από τις τράπεζες με δική τους συνυπευθυνότητα- τότε η συνέπεια θα είναι μία και άμεση: η πλήρης επιστροφή του ποσού.

Ωστόσο, για κάποιον που πραγματικά επιθυμεί να προβεί σε μία επένδυση και όχι να «φάει» την ενίσχυση με εικονικά τιμολόγια -όπως αυτά των αναπτυξιακών νόμων στη Θράκη- τα πράγματα πλέον είναι απλά.

Είτε από τις 25 Νοεμβρίου στις τράπεζες, είτε από την επόμενη εβδομάδα στο διαδίκτυο (www.ypetho.gr) μπορεί να βρει 2 αναλυτικούς αλλά και απλούς οδηγούς για το πώς θα συντάξει μόνος την αίτησή του, δίχως τη βοήθεια «μεσαζόντων» (ένας οδηγός για επενδύσεις μεταποίησης και ένας για τουριστικές). Πληροφορίες μπορεί να αντλήσει ο ενδιαφερόμενος και από το ειδικευμένο προσωπικό στα υποκαταστήματα των τραπεζών.

Οι τράπεζες που συμμετέχουν

Οι τράπεζες που συμμετέχουν είναι οι εξής: Alpha, Citibank Eurobank Fbb-Πρώτη, Nova, Probank Αγροτική, Aspis, Εγνατία, Γενική, ΕΤΒΑ, Εμπορική, Πειραιώς, Ωμέγα, Κύπρου, Beyerische, Ελληνική, Εθνική, Αττικής, και οι συνεταιριστικές Εβρου, Ιωαννίνων, Παγκρήτια, Πιερίας, Δωδεκανήσου, Τρικάλων, Καρδίτσας, Χανίων, Λέσβου-Λήμνου και Ευβοίας.

Συνολικά θα δοθούν επιχορηγήσεις ύψους 170 εκατ. ευρώ, ενώ στον δεύτερο γύρο προκήρυξης, που θα γίνει το 2003, θα δοθούν άλλα 250 εκατ. ευρώ. Η έγκριση των επενδύσεων θα ολοκληρωθεί 2 μήνες μετά τη λήξη της ημερομηνίας υποβολής αιτήσεων.

Η επιχορήγηση φτάνει έως το 45% του κόστους των έργων και μπορεί να κυμαίνεται από 250.000 έως 350.000 ευρώ ανάλογα με την περιοχή εγκατάστασης. Το 50% του ποσού θα δοθεί κατά την έναρξη και το υπόλοιπο κατά την ολοκλήρωση της επένδυσης.



Κουφώματα KUNSTSTOFF. Αξεπέραστη θερμομόνωση, υψηλή ηχομόνωση, απεριόριστη αντοχή στο χρόνο, πάνω από 60 πιστοποιητικά ποιότητας, μέχρι και 48 δόσεις. Υπεροχή KUNSTSTOFF θα πει υπέροχη ζωή!
KUNSTSTOFF®
www.kunststoff.gr
casaviva
Λεωφ.Ελευθερίας 2Α, 85104 Κρεμαστή Ρόδος Τηλ. 22410 95076, Fax.93775

F.A.S.
Rhodos Pilots Academy


ΔΩΡΕΑΝ
πτήσεις εξοικείωσης-γνωριμίας
στους μαθητές Λυκείου!
Σας περιμένουμε να σας ξεναγήσουμε
και να σας ενημερώσουμε για τις διαδικασίες
και τα εκπαιδευτικά προγράμματα
της σχολής στις εγκαταστάσεις της στον
κρατικό αερολιμένα Ρόδου "Διαγόρας"
στις 9 & 10 Νοεμβρίου 2002.
Για δηλώσεις συμμετοχής επικοινωνήστε
Τηλ: 22410 81000, Κιν: 09369 81000, www.fas.gr
ή στο γραφείο μας στο αεροδρόμιο
AM adv.

Για μοντέρνο νεανικό
γυναικείο ντύσιμο
Ελάτε στο νέο μας κατάστημα

ELIOYLA

με τα επώνυμα ρούχα

GIANNI RODINI ®

INTERNATIONAL

Δημητρίου Θέμελη 75 (πεζόδρομος)
Τηλέφωνο 33606

ΜΥΡΟΒΟΛΟΣ

ΜΕΖΕΔΟΠΩΛΕΙΟ-BAR

ΧΕΙΜΕΡΙΝΟ ΩΡΑΡΙΟ

• Από **Δευτέρα** έως και **Σάββατο** ανοικτά από **19.00** έως **αργά**
• **Κυριακή** ανοικτά από **14.00** έως **αργά** με **LIVE ΜΟΥΣΙΚΗ**

Λάχητος 13-Π. Πόλη-Ρόδος

Ρεζερβέ-Τηλ. (22410) 38693

Με απόφαση που υπέγραψε ο Νομάρχης

Λουκέτο σε 8 ιατρεία ιδιωτικής εταιρείας

Είχαν δραστηριοποιηθεί στον χώρο παροχής υπηρεσιών στους αλλοδαπούς τουρίστες

Οκτώ ιατρεία της ιδιωτικής εταιρείας Medi Help που λειτουργούν στη Ρόδο και Κω, κλείνουν με απόφαση της νομαρχίας Δωδεκανήσου.

Η απόφαση προέκυψε ύστερα από καταγγελίες και ελέγχους που είχαν γίνει το τελευταίο χρονικό διάστημα από τις αρμόδιες υπηρεσίες.

Σύμφωνα με όσα έγιναν γνωστά, βάσει της απόφασης της νομαρχιακής αυτοδιοίκησης Δωδεκανήσου, τα συγκεκριμένα 8 ιατρεία (3 στη Ρόδο και 5 στη Κω) κλείνουν γιατί ήταν παράνομα αφού σύμφωνα με τη νομοθεσία, δεν επιτρέπεται μία εταιρεία να έχει παραρτήματα (σ.σ. στην απόφαση γίνεται επίκληση του Προεδρικού Διατάγματος 84/10-4-2001). Η λειτουργία των ιατρείων αυτών είχε προκαλέσει αντιδράσεις στις τάξεις του ιατρικού κόσμου και μάλιστα υπήρξαν και επισήμως καταγγελίες από τους ιατρικούς συλλόγους.

Σύμφωνα με τις ίδιες πληροφορίες τα ιατρεία που κλείνουν, βάσει της απόφασης της νομαρχίας είναι τα εξής:

• Στη Ρόδο

— Το ιατρείο στην διασταύρωση των οδών Ερμού και Καλλιθέας, στο Φαληράκι.

— Το ιατρείο στους Πεύκους.

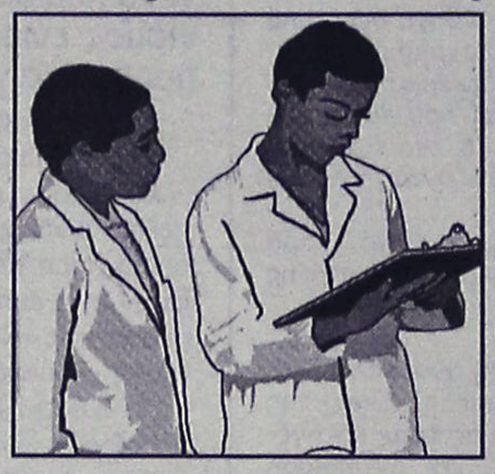

— Το ιατρείο στην Ιξιά (στη λεωφόρο Ηρακλειδών).

• Στην Κω

— Το ιατρείο επί της οδού Κανάρη 61 (στην πόλη της Κω)

— Το ιατρείο επί της οδού Γ. Παπανδρέου στο Ψαλίδι.

— Το ιατρείο στην περιοχή Μαρμαρωτό.

— Το ιατρείο στο δημοτικό διαμέρισμα Καρδάμαινας στον δήμο Ηρακλειδών.

— Το ιατρείο στο δημοτικό διαμέρισμα Κεφάλου στον δήμο Ηρακλειδών.

Τα συγκεκριμένα ιατρεία είχαν δραστηριοποιηθεί κυρίως στο χώρο παροχής υπηρεσιών προς τους αλλοδαπούς τουρίστες, αλλά όπως φαίνεται η λειτουργία τους προσέκρουσε στο υφιστάμενο νομικό πλαίσιο.

Συνεδρίασε παρουσία της Περιφερειάρχου

Σημαντικά θέματα στο δημοτ. συμβούλιο Καλλιθέας

Μελέτη πολεοδόμησης του οικισμού Κοσκινού

Παρουσία της Γενικής Γραμματέως της Περιφέρειας Νοτίου Αιγαίου, κ. Μάρθα Σημαντώνη, πραγματοποιήθηκε προχθές το βράδυ, το Δημοτικό Συμβούλιο Καλλιθέας.

Τα σημαντικότερα θέματα που απασχόλησαν τη συνεδρίαση αφορούσαν στην πολεοδόμηση του οικισμού Κοσκινού καθώς και την αύξηση των τελών φωτισμού και καθαριότητας.

Συγκεκριμένα, προχθές έγινε και επίσημα η παρουσίαση της α' φάσης της πολεοδόμησης του οικισμού η οποία και εγκρίθηκε ομόφωνα από το δημοτικό συμβούλιο.

Η κ. Σημαντώνη εξέφρασε την ικανοποίησή της "για τη μεγάλη κινητικότητα που παρουσιάζει ο Δήμος, δεδομένου ότι απορρόφησε ήδη 3,5 δις από το Γ' ΚΠΣ, ενώ σε καλό δρόμο βρίσκεται για την απορρόφηση περισσότερων από 2 δις ακόμη".

Η Περιφερειάρχης, μάλιστα, δεσμεύτηκε να βοηθήσει ώστε να δοθεί εντολή δημοπράτησης για τη Ροτόντα της Καλλιθέας. Αναφορά έγινε, ακόμη, και στο δρόμο Αρχίπολης-Ψίνθου ενώ ζητήθηκε και η βοήθειά της για τη δημιουργία Λυκείου στο Δήμο.

Ενα άλλο θέμα για το οποίο το Σώμα αποφάσισε ομόφωνα, είναι η αύξηση, των τελών καθαρισμού και φωτισμού κατά 10% ύστερα από δύο χρόνια, χωρίς αναπροσαρμογή, και θεωρώντας ότι οι τιμές ήταν ιδιαίτερα χαμηλές.

Σημειώνεται, τέλος, ότι η παρουσίαση της μελέτης πολεοδόμησης του οικισμού Κοσκινού έγινε από τον μελετητή κ. Δημήτρη Παρασό. Πάνω σ' αυτό, ο Δήμαρχος Καλλιθέας, κ. Γιάννης Ιατρίδης, υπογράμμισε ότι η πολεοδόμηση αποτελεί προτεραιότητα για το Δήμο προκειμένου να ελεγχθεί η άναρχη δόμηση και να αναπτυχθεί η περιοχή.

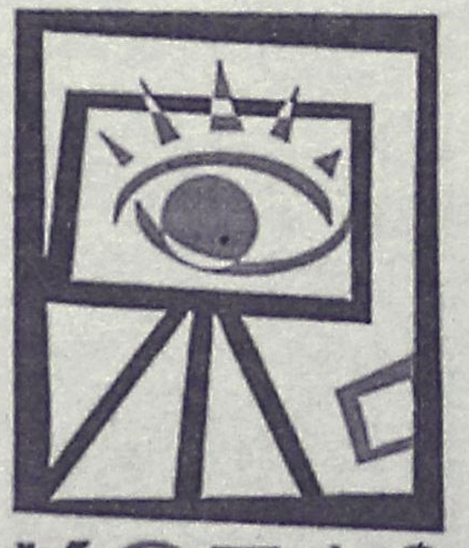

GALLERY ΚΟΖΑΣ

KOZAS GALLERY

- ΠΙΝΑΚΕΣ ΖΩΓΡΑΦΙΚΗΣ
• ΛΑΔΙΑ
• ΑΚΟΥΑΡΕΛΕΣ
• ΧΑΡΑΚΤΙΚΑ
- ΜΕΤΑΞΟΤΥΠΙΕΣ
- ΛΙΘΟΓΡΑΦΙΕΣ
- ΑΦΙΣΕΣ
- ΚΟΡΝΙΖΕΣ
- ΚΑΘΡΕΠΤΕΣ

ΑΤΟΚΕΣ ΔΟΣΕΙΣ
ΜΕ ΠΙΣΤΩΤΙΚΗ ΚΑΡΤΑ

ΤΩΡΑ ΘΑ ΔΕΙΤΕ ΜΕΡΙΚΑ ΑΠΟ ΤΑ ΕΡΓΑ ΜΑΣ
ΣΤΗΝ ΙΣΤΟΣΕΛΙΔΑ
www.rodowvitrina.gr/kozas-gallery.htm

Σοφ. Βενιζέλου 98 (100 Μαγαζιά) Ρόδος 85100
• Τηλ.-FAX: 22410 24316
• E-mail: kozasphd@otenet.gr

ΡΟΔΟΤΡΥΠΟΚΟΠΤΙΚΗ Ο.Ε.
ΚΟΥΛΙΑΝΟΣ ΔΗΜΗΤΡΙΟΣ & ΣΙΑ Ο.Ε.
ΚΟΛΟΚΟΤΡΩΝΗ 66 ΡΟΔΟΣ ΤΗΛ. & FAX: 0241/77257 ΚΙΝ.: 0932/732331

ΤΡΥΠΑΜΕ - ΚΟΒΟΥΜΕ - ΣΠΑΜΕ



ΜΠΕΤΑ - ΤΟΥΒΛΑ - ΤΣΙΜΕΝΤΟΛΙΘΟΥΣ - ΠΑΤΩΜΑΤΑ, ΠΕΤΡΕΣ
ΧΩΡΙΣ ΟΡΙΟ ΠΑΧΟΥΣ

ΧΩΡΙΣ ΔΟΝΗΣΕΙΣ - ΡΩΓΜΕΣ - ΣΚΟΝΕΣ



ΕΡΓΑΣΙΕΣ:
ΑΝΟΙΓΟΥΜΕ ΠΟΡΤΕΣ - ΠΑΡΑΘΥΡΑ
ΚΑΝΑΛΙΑ ΣΕ ΠΑΤΩΜΑΤΑ ΓΙΑ
ΥΔΡΑΥΛΙΚΟΥΣ & ΗΛΕΚΤΡΟΛΟΓΟΥΣ
ΤΡΥΠΕΣ ΔΙΑΦΟΡΩΝ ΜΕΓΕΘΩΝ
& ΚΥΚΛΙΚΑ ΑΝΟΙΓΜΑΤΑ ΓΙΑ ΣΚΑΛΕΣ
ΕΠΙΣΗΣ ΓΙΝΟΝΤΑΙ ΚΟΠΕΣ ΣΕ
ΤΟΙΧΟΥΣ ΑΠΟ ΠΕΤΡΑ & ΑΝΑΣΤΗΛΩΣΕΙΣ
ΜΕ ΜΠΕΤΟ Η ΣΙΔΗΡΟΚΑΤΑΣΚΕΥΗ



ΣΤΙΣ ΕΡΓΑΣΙΕΣ ΜΑΣ ΣΥΜΠΕΡΙΛΑΜΒΑΝΕΤΑΙ Η ΜΕΤΑΦΟΡΑ ΜΠΑΖΩΝ

Ολες οι εργασίες είναι με την σύγχρονη μέθοδο έγχυσης νερού προς αποφυγή σκόνης

«Πρώτο σε Ευρώπη και Αμερική»



ΓΙΕΓΚΕΡΜΑΪΣΤΕΡ
Ενα για όλους!

56 Βότανα...
Αριστη ποιότητα...
Τέλεια γεύση...

ΓΙ' ΑΥΤΟ ΤΟ ΧΕΙΜΩΝΑ... JÄGER-AFTER WORK
40 γραμ. Jägermeister, 20 γραμ. Baileys, 2-3 κύβους παγάκια, κρέμα γάλακτος, Γεμίζουμε το ποτήρι με καφέ φίλτρου ή νεσκαφέ.

ΓΕΩΡΓ. ΣΙΜΙΞΗΣ - ΤΗΛ. ΠΑΡΑΓΓΕΛΙΩΝ 62899- ΡΟΔΟΣ
ΑΓΙΟΙ ΑΠΟΣΤΟΛΟΙ (Πλατεία Ρίτσου)

Ν. Επιτροπή του ΚΚΕ για το νέο προϋπολογισμό

Χειρότερες μέρες περιμένουν τώρα τους εργαζόμενους

Η ακρίβεια γονατίζει τα νοικοκυριά

Την άποψη ότι οι εργαζόμενοι θα πρέπει να δώσουν τη δική τους αγωνιστική απάντηση στον προϋπολογισμό του 2003, ο οποίος όπως τονίζεται προωθεί την αντιλαϊκή οικονομική πολιτική της κυβέρνησης, εκφράζει σε ανακοίνωσή της η Νομαρχιακή Επιτροπή του ΚΚΕ.

Ειδικότερα επισημαίνονται στην ανακοίνωση τα εξής:

«Ο κρατικός προϋπολογισμός 2003 υπηρετεί και προωθεί την αντιλαϊκή οικονομική πολιτική της κυβέρνησης. Η κατεύθυνσή του παραμένει αναδιανεμητική υπέρ του μονοπωλιακού κεφαλαίου και φοροεισπρακτική για τους εργαζόμενους. Αποτελεί εργαλείο επιτάχυνσης των ιδιωτικοποιήσεων των αναδιαρθρώσεων στρατηγικών τομέων της οικονομίας και της ισοπέδωσης των εργατικών κατακτήσεων.

Ο φετινός προϋπολογισμός αντανακλα την ανησυχία της άρχουσας τάξης μπροστά στη διεθνή ύφεση, στην επιδείνωση της ανταγωνιστικής θέσης των ελληνικών εμπορευμάτων και στην επιβράδυνση της ανάπτυξης του ελληνικού καπιταλισμού σε σχέση με τις προηγούμενες κυβερνητικές προβλέψεις.

Οι ελάχιστες ρυθμίσεις που η κυβερνητική προπαγάνδα εμφανίζει σαν «φιλολαϊκές» (π.χ. αύξηση του αφορολόγητου ορίου) εντάσσονται στην προσπάθεια αποτελεσματικής διαχείρισης της προαναφερόμενης κατάστασης, μπροστά στο φόβο μιας επερχόμενης κρίσης. Σηματοδοτούν μια αδιέξοδη προσπάθεια συγκράτησης της πτώσης της λαϊκής κατανάλωσης στην οποία οδηγεί έτσι ή αλλιώς η κυβερνητική πολιτική της ακρίβειας, της πλήρους εμπορευματοποίησης, της παιδείας και της υγείας, του παγώματος των εργατικών μισθών κ.λπ. Ενώ είναι βέβαιο, ότι οι προσωρινές αναιμικές παροχές, που αποτελούν μια ελάχιστη επιστροφή απ' τις μεγάλες απώλειες του λαϊκού εισοδήματος των προηγουμένων χρόνων, θα εξανεμισθούν απ' την υλοποίηση της αντιλαϊκής πολιτικής της λιτότητας.

Οι εργαζόμενοι δεν πρέπει να εγκλωβιστούν στα ψευτοδιλήμματα για το καλύτερο μίγμα διαχείρισης, στο πλαίσιο του αντιλαϊκού μονόδρομου της ΟΝΕ, που φορτώνει όλα τα βάρη στις δικές τους πλάτες. Μπορούν και πρέπει να δώσουν άμεσα τη δική τους αγωνιστική απάντηση».

Μια προσφορά αφιερωμένη στους λάτρεις του δέρματος

Ετοιμοπαράδοτος Melody 3θέσιος & 2θέσιος καναπές μόνο 1.795€

DIVANI & DIVANI by NATUZZI

Melody
3θέσιος δερμάτινος καναπές 211 εκ.,
Τιμή προσφοράς 1.014€
αρχική τιμή από 1.395€

Melody
2θέσιος δερμάτινος καναπές 158 εκ.,
Τιμή προσφοράς 781€
αρχική τιμή από 1.075€

Ρόδος, Καναδά 34
Τηλ. επικοινωνίας
02410 27328

Μέχρι τις 30 Νοεμβρίου μόνο στα καταστήματα Divani & Divani by Natuzzi σας προσφέρουν ένα 3θέσιο και ένα 2θέσιο δερμάτινο καναπέ Melody, μόνο με 1.795€ από 2.470€ και με άμεση πάράδοση*. Μια προσφορά με την εγγύηση Natuzzi, τον κορυφαίο κατασκευαστή στους δερμάτινους καναπέδες παγκοσμίως. Ο οίκος Natuzzi ελέγχει όλη την διαδικασία παραγωγής, εξασφαλίζοντας σας κορυφαία ποιότητα στις πιο λογικές τιμές.

MALTEZOS
Ενέργεια για Άνετη Ζωή
Ο ΗΛΙΑΚΟΣ ΘΕΡΜΟΣΙΦΩΝΑΣ
που τιμά ΔΙΕΘΝΩΣ την ΕΛΛΑΔΑ.
από πραγματικά ανοξείδωτο
ατσάλι A.I.S.I. 316
(πιστοποιητικό ISO 9002 & CE)
MALTEZOS
ΤΩΡΑ ΚΑΙ GLASS
ΧΩΡΙΣ ΠΡΟΚΑΤΑΒΟΛΗ
36 ΜΗΝΕΣ ΕΞΟΦΛΗΣΗ
ΑΠΟ 27 ΕΥΡΩ ΤΟ ΜΗΝΑ
Πληρ. Βενετοκλέων 71, Ρόδος • Τηλ. (22410)32802

CHINA VILLAGE
ΚΙΝΕΖΙΚΟ ΕΣΤΙΑΤΟΡΙΟ
Με μεγάλη μας χαρά σας γνωστοποιούμε
πως για δεύτερη συνεχόμενη χρονιά
θα παραμείνουμε
ΑΝΟΙΧΤΑ
και την χειμωνιάτικη περίοδο
Ολα μας τα είδη διατίθενται
και σε πακέτο με δωρεάν διανομή στο σπίτι.
ΜΕΓΑΛΗ ΠΡΟΣΦΟΡΑ για
όλο το μήνα Νοέμβριο με
κάθε παραγγελία άνω των 10 Ευρώ
ΔΩΡΕΑΝ
μία μερίδα PRAWN CRACKERS
ΟΔΟΣ Κ. Ν. ΚΩΝΣΤΑΝΤΙΝΙΔΗ (ΠΕΡΙΟΧΗ ΖΕΦΥΡΟΣ)
Ωρες λειτουργίας από τις 17.00 έως 24.30
και Κυριακές από τις 12.00 έως 24.30
τηλ. 2241021023

ANA FERRIES
ΠΡΟΓΡΑΜΜΑ ΔΡΟΜΟΛΟΓΙΩΝ
Ε/Γ-ΟΓ ΜΑΡΙΝΑ-Ε/Γ-Ο/Γ ΔΗΜΗΤΡΟΥΛΑ
ΑΠΟ ΝΗΣΙΑ ΠΡΟΣ ΠΕΙΡΑΙΑ
(4/11/2002-15/11/2002)

Δευτέρα	ΜΑΡΙΝΑ	07.30	Καστελόριζο
	ΜΑΡΙΝΑ	18.00	Κω-Κάλυμνο-Λέρο-Πάτμο-Πειραιά (11.45)
	ΔΗΜΗΤΡΟΥΛΑ	22.00	Σύμη-Τήλο-Νίσυρο-Κω-Κάλυμνο-Αστυπάλαια-Κατάπολα-Νάξο-Σύρο-Πειραιά (19.00)
Τρίτη	-	-	-
Τετάρτη	ΜΑΡΙΝΑ	16.00	Κω-Κάλυμνο-Λέρο-Πάτμο-Πειραιά (09.45)
Πέμπτη	ΔΗΜΗΤΡΟΥΛΑ	09.00	Καστελόριζο
	ΔΗΜΗΤΡΟΥΛΑ	18.00	Αστυπάλαια-Αιγιαλή-Κατάπολα-Δονούσα-Νάξο-Πάρο-Πειραιά (11.15)
Παρασκευή	ΜΑΡΙΝΑ	09.00	Καστελόριζο
		18.00	Κω-Κάλυμνο-Πειραιά (10.10)
Σάββατο	ΔΗΜΗΤΡΟΥΛΑ	17.00	Κω-Βαθύ-Χίο-Λέσβο-Λήμνο-Αλεξ/πολη (17.00)
Κυριακή	-	-	-

Πληροφορίες στο κεντρικό πρακτορείο
TSAGARIS TRAVEL
και στον ταξιδιωτικό σας πράκτορα
Τηλ. (22410) 36170-28597-30406-35066

Για την κατάργηση της έκπτωσης στα εισιτήρια των πλοίων

Εντονη διαμαρτυρία των πολυτέκνων της Καλύμνου

Επιστολή-κόλαφος στον υπουργό Εμπορικής Ναυτιλίας κ. Ανωμερίτη ο οποίος είχε «κτυπήσει» και σαν υπουργός Γεωργίας

Ο Σύλλογος Πολυτέκνων Καλύμνου με επιστολή του στον Υπουργό Εμπορικής Ναυτιλίας κ. Ανωμερίτη, διαμαρτύρεται για την κατάργηση του ευεργετήματος της έκπτωσης του 50% στα εισιτήρια των πλοίων.

Το πλήρες κείμενο της επιστολής που κοινοποιείται στον Πρωθυπουργό και στα Πολιτικά κόμματα, έχει ως εξής:

«Κύριε Υπουργέ,

Τα δέκα χιλιάδες μέλη του Συλλόγου μας, διαμαρτύρονται για την απόφασή σας που αφορά την κατάργηση του ευεργετήματος στις οικογένειές μας να ταξιδεύουν με την έκπτωση του 50% στα επιβατηγά πλοία.

Εμείς οι πολύτεκνες μάνες και τα παιδιά μας, σας χαρίζουμε την έκπτωση του 50% στην τρίτη θέση των επιβατηγών πλοίων.

Αρνούμεθα τον εξευτελισμό μας γιατί περί αυτού πρόκειται.

Η όλη πολιτική της Κυβέρνησής σας, και σας προσωπικά, ή σαν υπουργός Γεωργίας (Διανομή Προϊόντων) ή σαν υπουργός Εμπορικής Ναυτιλίας είναι αρνητική.

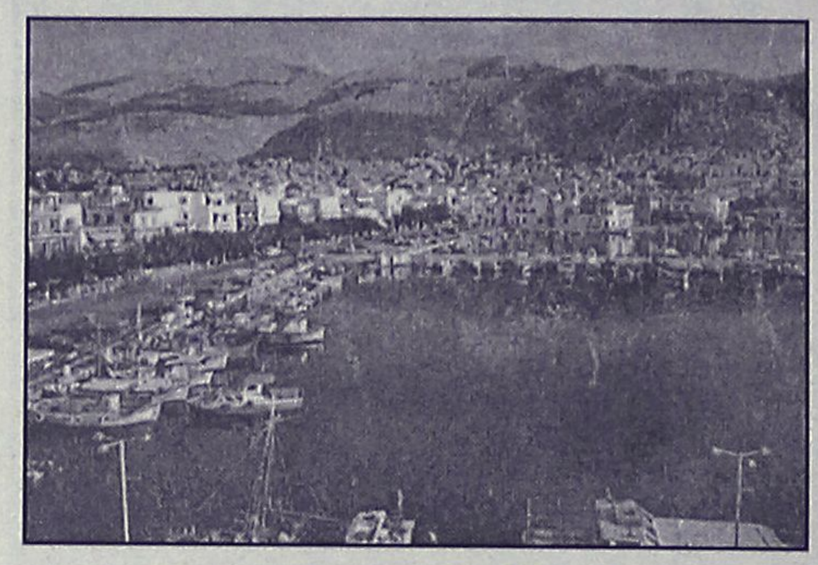

Να είναι άραγε σύμπτωσης, πως όταν βάλατε το πλαφόν στο επίδομα της μάνας, μετά από λίγο, ζητούσατε τα αναδρομικά σας στη Βουλή και οι τριακόσιοι;

Να είναι άραγε σύμπτωσις και τώρα με την απόφασή σας αυτή, η οποία εφαρμόζεται από την 1-11-2002, να θέλετε και οι τριακόσιοι να μεταφέρεστε με πολυτελή αυτοκίνητα; Ενώ η πολύτεκνη μάνα, η οποία αν γνωρίζετε, είναι πάντα ξεκούραστη, όταν έχει να φροντίσει από τέσσερα μέχρι και δεκαπέντε παιδιά θα πρέπει για να ταξιδέψει προς Πειραιά, από τα νησιά μας, ταξίδι 15-20 ωρών, να ξαπλώνει κατάχαμα στην τρίτη θέση.

Οταν λοιπόν υπουργοί Ελληνες παίρνουν τέτοιες αποφάσεις, γιατί οι γείτονές μας, να μην μας εξευτελίζουν καθημερινά (Ιμια, γκρίζες ζώνες, παραβιάσεις και τόσα άλλα).

Κύριε Υπουργέ, σας αφήνουμε το χρονικό περιθώριο να αλλάξετε την απογοητευτική για μας απόφασή σας.

Εχουμε το θάρρος και τη ρωμιοσύνη, να εκφραζόμαστε μ' αυτό τον τρόπο διότι σαν ακρίτισσες Ελληνίδες έχουμε εκπληρώσει το καθήκον μας στην πατρίδα γεννώντας πολλά παιδιά που αντιστέκονται στην ισοπέδωση των πάντων.

Μετά τιμής
Διά το Σύλλογο
Η Πρόεδρος
Ψαρομπά Σεμίραμις».

Τροπολογίες στο νόμο για φορολογία

Με το σχέδιο νόμου "απλουστεύσεις και βελτιώσεις στην φορολογία εισοδήματος και κεφαλαίου" τα εισοδήματα του μισθωτού και του συνταξιούχου:

- αυτού που δεν έχει παιδί μέχρι 10.000 ευρώ θα είναι αφορολόγητα.
- αυτού που έχει ένα (1) παιδί, μέχρι 11.000 ευρώ θα είναι αφορολόγητα
- αυτού που έχει δύο (2) παιδιά μέχρι 12.000 ευρώ θα είναι αφορολόγητα
- του πολύτεκνου, μέχρι 20.000 ευρώ θα είναι αφορολόγητα.

Κατά τη διάρκεια της επεξεργασίας του νομοσχεδίου στην Επιτροπή Οικονομικών Υποθέσεων της Βουλής, ο βουλευτής Δωδεκανήσου του ΠΑΣΟΚ και πρώην υπουργός Κοσμάς Σφυρίου πρότεινε και ο παριστάμενος υπουργός αποδέχθηκε, στα μικρά νησιά με πληθυσμό μέχρι 3.000 κατοίκων:

- για τους μισθωτούς και συνταξιούχους που δεν έχουν παιδιά ή γι' αυτούς που έχουν ένα και δύο παιδιά το αφορολόγητο όριο ν' αρχίζει από τα 15.000 ευρώ (και πάνω) -έτσι κι αλλιώς για όσους έχουν από τρία και περισσότερα παιδιά το αφορολόγητο όριο και στα νησιά μας θα είναι 20.000 ευρώ.

Η επεξεργασία του σχεδίου νόμου θα συνεχιστεί και αυτή και την επόμενη εβδομάδα και ίσως περάσουν και άλλες ενδιαφέρουσες προτάσεις.

ΑΣΦΑΛΙΣΤΙΚΕΣ ΚΑΛΥΨΕΙΣ ΖΩΗΣ & ΥΓΕΙΑΣ
ΣΥΝΤΑΞΙΟΔΟΤΙΚΗ ΕΞΑΣΦΑΛΙΣΗ



Τι προσδοκίες έχετε στη ζωή σας;

Οι προσδοκίες για τη ζωή και το μέλλον σας είναι σύνθετες.
Στην ALICO AIG Life έχουμε δημιουργήσει παράδοση
με την ικανότητά μας να αναλύουμε τις ασφαλιστικές σας ανάγκες
και να τις καλύπτουμε αξιόπιστα.
Με βάση τη διεθνή τεχνογνωσία και την τεράστια ελληνική εμπειρία μας,
προδιαγράφουμε τον κόσμο σιγουριάς της «αυριανής ημέρας»
για σας και για την οικογένειά σας.

Επικοινωνήστε με ένα Ασφαλιστικό Σύμβουλο της ALICO AIG Life.
Θα απαντήσει με τον ιδανικό τρόπο στις προσδοκίες σας!

ΚΟΡΥΦΑΙΑ ΑΣΦΑΛΙΣΤΙΚΗ ΔΥΝΑΜΗ ΣΤΟΝ ΚΟΣΜΟ
No 1 ΔΙΕΘΝΗΣ ΑΣΦΑΛΙΣΤΙΚΗ ΕΤΑΙΡΙΑ ΖΩΗΣ ΣΤΗΝ ΕΛΛΑΔΑ

ALICO AIG Life
Η ΑΣΦΑΛΕΙΑ ΤΗΣ ΖΩΗΣ ΣΑΣ

ΓΡΑΦΕΙΟ ΡΟΔΟΥ: Ερυθρού Σταυρού 2 • Τηλ: (0241) 26.722













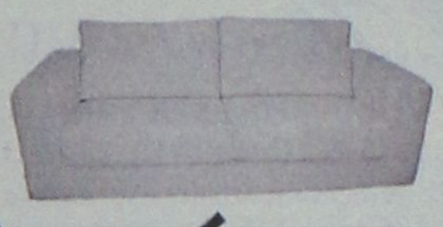

25%

σε όλα τα σαλόνια



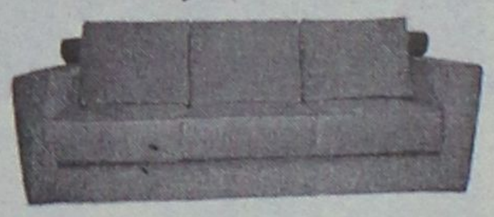



Η προσφορά ισχύει έως 10/12/02

Spazio economico
Εθν. Αντιστασης 28 Τηλ. 2241029145

ΟΜΙΛΟΣ ΚΑΤΑΣΤΗΜΑΤΩΝ
ΜΥΣΗ
A.E.B.E.

Spazio interno
Στ. Κωτιάδη 9, Ρόδος Τηλ. 2241039911

ΜΑΘΗΜΑΤΙΚΑ - ΦΥΣΙΚΗ - ΧΗΜΕΙΑ και ΠΛΗΡΟΦΟΡΙΚΗ

Διδάσκουν:



✧ **Σταματία Εκτ. Ηρακλείδη**
Χημικός Αριστοτελείου Πανεπιστημίου Θεσσαλονίκης

✧ **Χρήστος Εκτ. Ηρακλείδης**
Μαθηματικός Εθνικού και Καποδιστριακού Πανεπιστημίου Αθηνών





✧ **Νικόλαος Ανδ. Κωνστάκης**
Αναλυτής Η/Υ Πανεπιστημίου Manchester Αγγλίας

Δεκτοί μαθητές Γυμνασίου - Λυκείου και φοιτητές ΤΕΙ - ΑΕΙ. Υπεύθυνη γνώση, μεθοδικότητα, παραστατικότητα και παροχή δακτυλογραφημένων σημειώσεων. Μαθήματα ιδιαίτερα σε γκρουπ.

✆ **22410 76896** και **0937 701718, 0938 492429**

Theonia VILLAS

ΠΕΥΚΟΙ - ΛΙΝΔΟΣ
ΧΕΙΜΕΡΙΝΕΣ ΔΙΑΚΟΠΕΣ

Ενοικιάζονται πολυτελείς παραθαλάσσιες μεζονέτες και **διαμερίσματα** στο **κέντρο Πεύκων-Λίνδου**
με **φανταστική θέα, πλήρως εξοπλισμένες.**

Ενοίκιο *ημερήσιο, εβδομαδιαίο και μηνιαίο* **ιδανικά** για *Σαββατοκύριακα*

Θέρμανση
TV δορυφορική
Μεγάλες τουαλέτες
Χώροι πάρκιν
Κήπος

***Θεονία* VILLAS**
Πληροφορίες-Κρατήσεις
Φίλιππος Τζόγιας
Τηλ. 093/6538370, 093/6833099
ή στο πρακτορείο σας

T Z A K I A

Τζακια Τζοτζολης Τασος

ΤΖΑΚΙΑ
ΜΑΝΤΕΜΕΝΙΑ • ΑΠΛΑ • ΑΕΡΟΘΕΡΜΑ • ΜΕ ΤΖΑΜΙΑ ΚΑΙ ΠΟΡΤΕΣ • ΜΕ ΠΥΡΟΤΟΥΒΛΑ

ΣΟΜΠΕΣ ΜΕ ΞΥΛΑ
ΜΕΓΑΛΗ ΠΟΙΚΙΛΙΑ ΜΟΝΤΕΛΩΝ

ΑΞΕΣΟΥΑΡ ΤΖΑΚΙΩΝ
ΣΚΑΡΕΣ • ΣΙΤΕΣ • ΚΡΕΜΑΝΤΑΛΑΔΕΣ

ΦΟΥΡΝΑΚΙΑ ΚΑΙ ΨΗΣΤΑΡΙΕΣ
ΣΕ ΠΟΛΛΑ ΣΧΕΔΙΑ ΚΑΙ ΜΕΓΕΘΗ

ΚΑΘΑΡΙΣΜΟΙ ΚΑΙ ΣΕΡΒΙΣ ΤΖΑΚΙΩΝ

ΚΟΛΥΜΠΙΑ, ΕΝΑΝΤΙ ΚΑΙ ΠΑΡΑΠΛΕΥΡΩΣ ΙΔΡΥΜΑΤΟΣ

ΚΥΡΙΑΚΕΣ ΑΝΟΙΚΤΑ 11–4

Τηλέφωνο (2241) 56275, κιν. 0942/255848,
τηλ.. Fax: 56317, 85103 Κολύμπια, Ρόδος

Η μία μετά την άλλη οι δικαστικές αποφάσεις

Πανηγυρική δικαίωση του Χρυσ. Καρελλάκη

Επιτήδειοι καταχράσθηκαν μεγάλα ποσά που τους δάνεισε και στο τέλος πήγαν να τον βγάλουν και...τοκογλύφο!

"Επιτέλους τέλος στα...μονόδραχμα της αγοράς! Επιτέλους τέλος στο κακόγουστο αστείο του Μπόνη Ιωάννη του Νικολάου να μετατρέψει το χρέος του προς εμένα ήτοι ποσόν 500.000 δολαρίων Αμερικής, σε προϊόν που προερχόταν αποκλειστικά και μόνο από "τοκογλυφία" και όχι από άλλη πηγή.

Επιτέλους τέλος στην προσπάθεια...να καταταγώ στη λίστα των μεγάλων "τοκογλύφων" του αιώνα μας καθότι κατά τον Μπόνη Ιωάννη του Νικολάου υπήρξα ο καταστροφέας μερικών ομογενών, που ζουν και εργάζονται στη δημοκρατία του Κογκό. Ισχυρισμός που ήταν πέρα για πέρα ψευδέστατος και σίγουρα αποκλειστική "ανακάλυψη" του κατηγόρου μου με απώτερο σκοπό να μη μου επιστρέψει το οφειλόμενο ποσό που προαναφέρεται.

Πίστεψε, φαίνεται πως με σωρεία ψευδέστατων "στοιχείων" και με επιλεκτικούς ψευτομάρτυρες, όπως ο κ. Κων. Πηγάδας που καταδικάστηκε για ψευδορκία και συκοφαντική δυσφήμηση, θα μπορούσε να επηρεάσει το Δικαστήριο, που τελικά τον καταδίκασε σε φυλάκιση 10 μηνών κατά συγχώνευση.

Ήταν όντως απορίας άξιον η εμμονή του Μπόνη Ιωάννη του Νικολάου να χαρακτηριστεί το χρέος του προς εμένα ως προϊόν "τοκογλυφικόν" και όχι πραγματικό χρέος όπως ακριβώς συμβαίνει να είναι.

Έλα όμως που η δικαιοσύνη δεν αποφασίζει σύμφωνα με τις επιθυμίες του καθενός μας, αλλά με βάση των στοιχείων που ανταποκρίνονται στην αλήθεια και μόνο στην αλήθεια.



Και για να γνωρίζει η κοινή γνώμη και να βγάλει τα συμπεράσματα της θα παραθέσω την όλη διαδικασία που ακολουθήθηκε με τις σχετικές επί του προκειμένου αποφάσεις σε βάρος του κατηγόρου μου και των συν αυτώ:

- Καταδικαστική απόφαση με αριθμό 2896/2002 κατά του ψευδομάρτυρα Κωνσταντίνου Πηγάδα του Ζήση και της συζύγου του Αφρικανικής Mutinbua.
- Καταδικαστική απόφαση με αριθμό 3347/2002 κατά του Μπόνη Ιωάννη του Νικολάου για συκοφαντική δυσφήμηση κ.λπ. σε ποινή φυλάκιση 10 μηνών κατά συγχώνευση.

Προσφυγή του Μπόνη Ιωάννη του Νικολάου στο Εφετείο Δωδεκανήσου κατά του με αριθμό 28/1997 ομόφωνου απαλλακτικού βουλεύματος του Πλημελειοδικείου Ρόδου υπέρ Εμού ασφαλώς.

Το Εφετείο Δωδεκανήσου με ομόφωνο επίσης βούλευμα απορρίπτει την προσφυγή του Μπόνη με αριθμό 10/1998 υπέρ εμού και ύστερα από όλα αυτά, αγαπητοί αναγνώστες, καταθέτει "αναίρεση" στον Άρειο Πάγο που με ομόφωνη βούλευμά του με αριθμό 730/1998 την απορρίπτει με αποτέλεσμα να φτάσει η υπόθεση για το χρέος του Μπόνη προς εμένα...στο ψητό.

ΧΡΥΣ. ΚΑΡΕΛΛΑΚΗΣ".

Διεθνές συνέδριο στο Παν/μιο Αιγαίου

Σήμερα, που οι κοινωνίες είναι όλο και περισσότερο πολυπολιτισμικές, που Ελληνοκύπριοι και Τουρκοκύπριοι καλούνται να ξεπεράσουν τις βαθύτατες πληγές τους και να ενταχθούν σε μια ευρύτερη κοινότητα ως πολίτες της Ευρώπης, το Διεθνές Συνέδριο με τίτλο «Ανθρώπινα Δικαιώματα, Πολιτισμικός Πλουραλισμός και εκπαίδευση στην Ευρώπη» αποδείχθηκε εξαιρετικά επίκαιρο και χρήσιμο.

Πραγματοποιήθηκε στην πόλη μας, στο Πανεπιστήμιο Αιγαίου με ευθύνη του καθηγητή Στ. Χιωτάκη (31 Οκτωβρίου έως 1 Νοεμβρίου), τη στήριξη του Ιδρύματος Friedrich-Ebert και του Δήμου Ροδίων και τη συμμετοχή ειδικών επιστημόνων από τη Γερμανία και την Ελλάδα, όπως π.χ. ο καθηγητής W. Heitmeyer, ο ισλαμολόγος R. Ghadban, ο Διευθυντής του Ευρωπαϊκού Κέντρου Μειονοτήτων του Βερολίνου J. Blaschke και Ελληνες από όλα τα Πανεπιστήμια της Ελλάδας (Αθ. Γκότοβος, Μ. Δαμανάκης, Η. Κατσούλης, Στ. Χιωτάκης, Γ. Μάρκου, Ε. Ζεγκίνης, Π. Ξωχέλης, Β. Γεωργιάδου, Ε. Σκούρτου, Χρ. Γκόβαρης).

Στις εργασίες του Συνεδρίου συμμετείχαν προπτυχιακοί και μεταπτυχιακοί φοιτητές όπως επίσης αρκετοί εκπαιδευτικοί.

Τα πρακτικά του Συνεδρίου θα δημοσιευθούν σε τόμο εντός του έτους 2003.



Η εμπειρία μας και η αφοσίωση στη λεπτομέρεια αποτελουν εγγύηση για την απόλυτη επιτυχία ωστε να μείνουν ανεξίτηλες στη μνήμη τη δική σας και των καλεσμένων σας.....

ΧΟΡΟΕΣΠΕΡΙΔΕΣ - ΓΑΜΟΙ - CATERING - ΠΑΙΔΙΚΑ ΠΑΡΤΥ



ΞΕΝΟΔΟΧΕΙΟ SOFITEL CAPSIS ΡΟΔΟΥ
Για Πληροφορίες 25-015 & 20919 (09.00 - 17.00)

CAPSIS
Conference Centers & Resort Hotels

ΡΟΔΙΑΚΗ ΑΘΛΗΤΙΚΗ

ΠΕΜΠΤΗ
21 ΝΟΕΜΒΡΙΟΥ 2002

ΟΡΕΞΑΤΟΙ ΟΙ "ΘΑΛΑΣΣΙ"



- *Το ηθικό των παικτών του Κολοσσού επανήλθε στη σωστή θέση και περιμένουν πως και πώς τον Κυριακάτικο αγώνα με τα Σιάτιστα*

ΣΕΛ. 34

ΚΥΠΕΛΛΟ

Διαγόρας-Ιάλυσος	3-1
Ορφέας-Αναγέννηση	2-1
Θύελλα-Διαγόρας Β.	0-1
Κως-Ανταγόρας	1-0
ΑΕΛ-Ολυμπιακός Καλ.	5-1

ΣΕΛ. 16-17

Α' ΚΑΤΗΓΟΡΙΑ

Ο ΗΡΑΚΛΗΣ ΚΕΡΔΙΣΕ ΤΟΝ ΚΑΛΥΜΝΙΑΚΟ ΜΕ 2-0

ΣΕΛ. 17

ΕΓΧΕΙΡΗΣΗ ΑΝΟΙΧΤΗΣ ΚΑΡΔΙΑΣ ΚΑΝΕΙ Ο ΠΡΟΕΔΡΟΣ ΤΟΥ ΔΙΓΕΝΗ

ΣΕΛ. 32

◆ Θέλεις να ακολουθήσεις ένα καινούργιο και περιζήτητο επάγγελμα;
◆ Είσαι λάτρης της φύσης και της προσφοράς στο συνάνθρωπό σου;

Γίνε ναυαγοσώστης !

Η Ναυαγοσωστική Ακαδημία Δωδεκανήσου καλύπτει πλήρως τις επαγγελματικές σου ανησυχίες

✓ Έλα στη μεγάλη Ναυαγοσωστική Οικογένεια
✓ Απόκτησε πτυχίο Ναυαγοσώστη
✓ Γίνε ένας περιζήτητος επαγγελματίας προσφέροντας στο συνάνθρωπο και στον τόπο σου

Σύμφωνα με την ισχύουσα νομοθεσία, από το καλοκαίρι του 2000, είναι υποχρεωτική η παρουσία ναυαγοσώστη στις πισίνες και τις πολυσύχναστες παραλίες καθώς και ο προβλεπόμενος ναυαγοσωστικός εξοπλισμός



Τα μαθήματα καλύπτουν ένα ευρύ φάσμα θεωρητικών γνώσεων και πρακτικών εφαρμογών

3.000 κενές θέσεις σας περιμένουν!!!

Πρόσθετες υπηρεσίες
✓ Προμήθεια Ναυαγοσωστικού Εξοπλισμού
✓ Ανανέωση πτυχίων

Ναυαγοσωστική Ακαδημία Δωδεκανήσου

Η πρώτη αναγνωρισμένη σχολή από το Υπουργείο Εμπορικής Ναυτιλίας στα Δωδεκάνησα

Οι εγγραφές έχουν αρχίσει Δήλωσε τώρα συμμετοχή!

Υπεύθυνοι προγραμμάτων:
Τσαβαρής Νικήτας
Πτυχ. ΤΕΦΑΑ
Καριοφυλλάκης Βαγγέλης
Πτυχ. ΤΕΦΑΑ

Εμπορικό Κέντρο Κρανίδη
Φαληράκι (επί της Λεωφόρου Ρόδου – Καλλιθέας)

Τηλ./Fax: 22410-86780
Email: nad@mail.gr

Κακός, αλλά πέρασε...

• Ο ΔΙΑΓΟΡΑΣ ΜΑΚΡΙΑ ΑΠ' ΤΟΝ ΚΑΛΟ ΤΟΥ ΕΑΥΤΟ ΕΠΙΚΡΑΤΗΣΕ 3-1 ΤΟΥ ΙΑΛΥΣΟΥ ΠΟΥ ΕΙΧΕ ΔΥΟ ΔΟΚΑΡΙΑ

Δεν ήταν καλός ο Διαγόρας χθες στο παιχνίδι του Κυπέλλου. Παρουσιάσθηκε με διαφορετικό πρόσωπο, χρησιμοποιώντας αρκετούς αναπληρωματικούς στις τάξεις του. Ωστόσο, αυτό του έφθασε -αφού στάθηκε και τυχερός στο β' ημίχρονο- να νικήσει 3-1 τον Ιάλυσο και να περάσει στην επόμενη φάση του Κυπέλλου Ερασιτεχνών της ζώνης Δωδεκανήσου.

Το ματς ξεκίνησε με τους καλύτερους οιωνούς, με τον **Μόσχου** ν' ανοίγει το σκορ στο 10' αλλά δεν είχε την ανάλογη συνέχεια για τους κυανέρυθρους. Ο Ιάλυσος πρεσσάροντας σ' ολόκληρο το γήπεδο έφερε σε δύσκολη θέση τους γηπεδούχους. Μάλιστα ισοφάρισε στο 27' με τον **Καρτάλη** που εκμεταλλεύθηκε τραγικό λάθος του **Σκυλά.** Η απάντηση του Διαγόρα ήρθε στη λήξη του ημιχρόνου.

Στο β' μέρος οι παίκτες του **Θεοδώρου** συνέχισαν στον ίδιο ρυθμό κι από καθαρή και μόνο ατυχία δεν έφθασαν στην ισοφάριση, αφού είδαν την μπάλα ν' αποκρούεται απ' τα δοκάρια του **Σκυλά** δύο φορές (52', 64'). Ο Διαγόρας παρά την κακή του εμφάνιση έφτασε σ' ένα ακόμα γκολ "καθαρίζοντας" το παιχνίδι. Υπήρξαν βέβαια "διορθωτικές κινήσεις" από τον **Ανδρέα Σταύρου** που αναγκάσθηκε να ρίξει στον αγώνα **Παφιάκη, Ορφανίδη** και **Ρουτζιέρη.** Η εικόνα του "γηραιού" της πόλης μας, όμως, ούτε σ' αυτή την περίπτωση ξεπέρασε την μετριότητα. Ο Ιάλυσος έδειξε και χθες πολύ καλά στοιχεία. Παρουσίασε ένα αξιόμαχο σύνολο που στηρίζεται πολύ περισσότερο στην καλή φυσική κατάσταση και το διαρκές πρέσινγκ, αλλά και στην καλή χημεία έμπειρων και νέων παικτών. Οι ερυθροκίτρινοι πάντως μπορούν να πρωταγωνιστήσουν στην α' κατηγορία.

ΦΑΣΕΙΣ - ΓΚΟΛ

Στο 3' το σουτ του **Αγγελόπουλου** έδιωξε σε κόρνερ ο **Πεστλίκης.**

Στο 10' από κοντά ο **Μόσχου** με όμορφο πλασέ έγραψε το 1-0.

Στο 21' ο **Πεστλίκης** έπεσε στα πόδια του **Μόσχου** σώζοντας την εστία του.

Στο 27' ο **Κοσμάς** εκτέλεσε φάουλ, ο **Σκυλάς** έχασε την μπάλα κι ο επερχόμενος **Καρτάλης** από κοντά ισοφάρισε σε 1-1-.

Το 2-1 στο 44'. Ο **Σταυρίδης** εκτέλεσε κόρνερ κι ο **Αγγελόπουλος** από κοντά έστειλε την μπάλα στα δίχτυα.

Στο 52' το απευθείας κτύπημα φάουλ του **Κουρδουνάκη** αποκρούσθηκε από το οριζόντιο δοκάρι του **Σκυλά.**

Στο 64' από σέντρα του **Κουρδουνάκη** η κεφαλιά του **Γ. Ράιου** αποκρούσθηκε από το δεξί κάθετο δοκάρι του **Σκυλά.**

Στο 86' από λάθος του **Κοσμά, ο Αγγελόπουλος** έφυγε από τ' αριστερά, σέντραρε κι ο **Μονόπολι** από κοντά με κεφαλιά έγραψε το 3-1.

Από τον Διαγόρα άρεσαν περισσότερο οι **Αγγελόπουλος και Αμπελάς.** Από τον Ιάλυσο διακρίθηκαν οι **Κουρδουνάκης, Μαυρής και Πατρός.**

Καλή ήταν η διαιτησία των **Τσαγγάρη, Παπαδόπουλου, Μιτζιρίκη.** Οι ομάδες:

ΔΙΑΓΟΡΑΣ: *Σκυλάς, Πιτσουρδάκης (68' Ρουτζιέρης), Αμπελάς, Σταυρίδης (55' Παφιάκης), Παπαδημήτρης, Κολιάδης, Τρυφίδης, Σταθόπουλος, Αγγελόπουλος, Μόσχου (55' Ορφανίδης), Μονόπολι.*

ΙΑΛΥΣΟΣ: *Πεστλίκης, Λορέντζος, Κοσμάς, Γκορτζίλας, Τζαφέρης (58' Γ. Ράιος), Κουρδουνάκης, Μαυρής, Γιαλλούσης, Πατρός, Καρτάλης (46' Καραγιάννης), Πίτσης (49' Κυπραίος).*

Πρόκριση παρηγοριάς

• Ο Ορφέας νίκησε την Αναγέννηση Εμ. 2-1 και "γλυκάθηκε" μετά τα γεγονότα του Σαββάτου

Αγ. Απόστολοι (Ιδιαίτερη ανταπόκριση). Με την πρόκρισή του στην επόμενη φάση του Κυπέλλου ξεπέρασε ο Ορφέας το από πολλές απόψεις μαύρο Σάββατο πρωταθλήματος που πέρασε με τα γνωστά γεγονότα του παιχνιδιού με τον ΑΕΡΑ. Χωρίς να παίξουν σπουδαίο ποδόσφαιρο αλλά έχοντας σίγουρα καλύτερη απόδοση από την Αναγέννηση Εμπωνας, οι Ορφείτες πήραν απόλυτα δίκαια την νίκη με 2-1. Βέβαια, λίγο μετά την επίτευξη του δεύτερου γκολ των γηπεδούχων η Αναγέννηση μείωσε, ωστόσο δεν είχε περισσότερες δυνάμεις κόντρα σ' έναν Ορφέα που δεν κλείστηκε στα καρέ του και κυνήγησε το τρίτο γκολ για να έχει το κεφάλι του ήσυχο.

ΦΑΣΕΙΣ - ΓΚΟΛ

15'. Ο **Παπαγεωργίου** απέκρουσε σε κόρνερ καλό σουτ του **Αγκά.**

18'. Σουτ του **Ματθαίου** από καλή θέση έφυγε λίγο πάνω από τα δοκάρια.

30'. Ο **Δήμας** έσωσε τον Ορφέα αποκρούοντας πάνω στην γραμμή σουτ του **Αγκά.**

46'. Ο **Χατζηδημητρίου** άνοιξε το σκορ με ψύχραιμο σουτ έπειτα από δική του θαυμάσια ατομική προσπάθεια.

76'. Το δυνατό σουτ του **Σκαρτάδου** έξω από την περιοχή κατέληξε στα δίχτυα του **Φλοσκάκη** και ο Ορφέας προηγήθηκε με 2-0.

78'. Το τελικό 2-1 διαμορφώθηκε με κοντινό πλασέ του **Παπαλεξάνδρου.**

86'. Ο **Φλοσκάκης** απέκρουσε με τα πόδια πλασέ του **Γαλουζή.**

89'. Το ίδιο σκηνικό επαναλήφθηκε αυτή τη φορά με πρωταγωνιστή τον **Χατζηδημητρίου.**

Καλύτεροι των νικητών ήταν οι **Δήμας, Χατζηδημητρίου και Γαλουζής,** ενώ από την Αναγέννηση άρεσαν οι **Κρητικός Β., Κρητικός Ι. και Παπαλεξάνδρου.**

Καλή ήταν η διαιτησία των **Τσαούση, Κόκκινου και Βλαχά.** Οι συνθέσεις:

ΟΡΦΕΑΣ: *Παπαγεωργίου, Γαλουζής, Τσοπανάκης (80' Μπουμπουλάκης), Δήμας, Σαλονίτης, Βαγιαννάκης (90' Καμαράτος), Παναγιώτου, Χατζηδημητρίου, Σκαρτάδος (76' Ατσίδης), Χατζηνικήτας, Ματθαίος.*

ΑΝΑΓΕΝΝΗΣΗ: *Φλοσκάκης, Σπανουδάκης, Μπρόκος, Κρητικός Β., Κρητικός Ι., Θεολόγου, Καραγιαννάκης (75' Μαρουλάκης), Κωνσταντάκης, Παπαλεξάνδρου, Αγκάς (43' λ.τ. Καλτσούλας), Σταμούλης (88' Πεζουβανάκης).*

Πρόκριση στο παρά 5'

• Με γκολ του Τσικριτά στο 85', η ΑΕ Κως πήρε την πρόκριση για την επόμενη φάση του κυπέλλου από τον Ανταγόρα

Είδε κι έπαθε για να κάμψει την αντίσταση του Ανταγόρα, χθες η ομάδα της ΑΕ Κως, σε αγώνα κυπέλλου για την β' φάση, που έγινε μεταξύ τους στο γήπεδο της Κω. Το α' ημίχρονο ήταν μοιρασμένο, χωρίς πολλές φάσεις μπροστά από τις δύο εστίες, ενώ στην επανάληψη ο Ανταγόρας ταμπουρώθηκε στην άμυνά του για να κρατήσει το μηδέν, δίνοντας γήπεδο στην Αθλητική Ενωση, η οποία δημιούργησε σωρεία ευκαιριών.

ΦΑΣΕΙΣ - ΓΚΟΛ

17'. Μακρινό σουτ του **Καραγιάννη,** ο **Χονδρομπίλλας** βρέθηκε εκτός θέσεως, όμως, ο **Παπαϊγνατίου** έσωσε την ομάδα του διώχνοντας προ της γραμμής του τέρματος.

20'. Από θέση τετ-α-τετ ο **Χατζηδημήτρης** έκανε το σουτ, για να αποκρούσει με διπλή προσπάθεια ο **Καραγιώργος.**

55'. Σουτ του **Αλεξούδη** απέκρουσε με τα πόδια ο **Χονδρομπίλλας.**

85'. **Τσικριτάς και Αλεξούδης** συνδυάστηκαν ωραία, ο πρώτος απέφυγε δύο αντιπάλους και με πλασέ έκανε το 1-0. Να σημειωθεί πως και οι δύο ομάδες παρατάχθηκαν με αρκετές ελλείψεις.

Διακρίθηκαν: Καλύτεροι από την Α.Ε. Κω ήταν **Τσικριτάς, Αλεξούδης,** ενώ από τον Ανταγόρα οι **Χατζηφούντας Χρ. και Εμ. και ο Δουμουκτσής.**

Καλή η διαιτησία των **Βασιλείου, Ξιάρχου, Αργυρίου.**

ΑΕ ΚΩΣ: *Καραγιώργος, Τουφάκης, Μποϊλής Γ., Κοντός (65' Μάμμης), Μποϊλής Ζ., Μαγγαφάς, Γούλας, Τσικριτάς, Αλεξούδης, Πούλος (77' Δρόσος Δ.Μ.), Καραγιάννης (65' Σωτηρόπουλος).*

ΑΝΤΑΓΟΡΑΣ: *Χονδρομπίλλας, Χατζηφούντας Χρ., Δριγιαννάκης (65' Μπιτσακτσής), Παπαϊγνατίου, Λέγκος, Δουμουκτσής, Χατζηφούντας Εμ., Χατζηδημήτρης, Πήττας, Στάκος (46' Λαμπριαννίδης), Κεφαλιανός.*

Καθάρισε νωρίς

• Χωρίς ιδιαίτερο πρόβλημα η ΑΕΛ κέρδισε 5-1 τον Ολυμπιακό Καλ., παίρνοντας την πρόκριση

Ενα ημίχρονο ήταν υπεραρκετό για να καταβάλλει την αντίσταση του Ολυμπιακού Καλύμνου, η ΑΕΛ και να πάρει το "εισιτήριο" της πρόκρισης για την επόμενη φάση του Κυπέλλου. Με αρκετές εναλλακτικές λύσεις στην αρχική της ενδεκάδα, η ομάδα της Λέρου πέτυχε 5 γκολ στο ημίχρονο (4 γκολ ο **Καραμαλίκης** κι ένα ο **Φουντής**) καθαρίζοντας από πολύ νωρίς το παιχνίδι.

Στην επανάληψη οι γηπεδούχοι έριξαν τους ρυθμούς μ' αποτέλεσμα οι φιλοξενούμενοι να πετύχουν το γκολ της τιμής με εύστοχο κτύπημα πέναλτι του **Βεζυρόπουλου.** Το παιχνίδι διαιτήτευσε ο **Καστής** (αντικατέστησε τον **Μαυρουδή**) και είχε επόπτες τους **Λουρμπέα, Μαχαίρα.**

ΑΕΛ: *Διαμαντάρας Γ., Φλωρεντής, Καρνέζης, Λουλουργάς (60' Ξένος), Πέρος, Τσατσαρών, Κοντονίκας, Ιγνατίδης Α., (46' Σούλος), Καραμαλίκης, Λιακάκης (46' Ιγνατίδης Ν.), Φουντής.*

ΟΛΥΜΠΙΑΚΟΣ: *Μουγκρός, Κοτσάνης, Κουλιανός, Λελέκης, Συργιώτης, Περεντής, Τρικοίλης, Κούλας, Βεζυρόπουλος, Τσαλαπατάκης, Εργάς.*

Auto Station

- Ανταλλακτικά και αξεσουάρ αυτοκινήτου παντός τύπου
- Λιπαντικά
- Χημικά
- Συστήματα ήχου για εκδηλώσεις και αυτοκινήτων
- Διαθέτουμε συνεργείο τοποθέτησης παντός τύπου αξεσουάρ αυτοκινήτων

ΤΑ ΠΑΝΤΑ ΓΙΑ ΤΟ ΑΥΤΟΚΙΝΗΤΟ ΜΕ ΤΙΣ ΚΑΛΥΤΕΡΕΣ ΦΙΡΜΕΣ ΚΑΙ ΤΙΜΕΣ

sparco STP FOLIATEC the CARSTYLING FACTORY ARMOR ALL CAR CARE

ΚΑΡΠΑΘΑΚΗΣ ΣΑΒΒΑΣ
ΑΝΤΑΛ/ΤΙΚΑ & ΑΞΕΣΟΥΑΡ ΑΥΤΟΚΙΝΗΤΟΥ
ΑΦΑΝΤΟΥ-ΡΟΔΟΣ 85103
ΤΗΛ.: 22410 51003



ΚΑΛΟ ΧΕΙΜΩΝΑ

ΖΩΝΤΑΝΗ ΜΟΥΣΙΚΗ
ΑΝΟΙΚΤΑ κάθε ΠΑΡΑΣΚΕΥΗ - ΣΑΒΒΑΤΟ -ΚΥΡΙΑΚΗ

Η αίθουσα διατίθεται για κάθε εκδήλωση (250 άτομα)

ΛΙΝΔΟΥ & ΒΡΥΞΕΛΛΩΝ 211
(πίσω από τη ΔΕΥΑΡ), στο Ροδίνι
ΤΗΛ. 67674 • Κιν. 0932-635007

ΝΤΕΤΕΚΤΙΒΣ

Συνταξιούχος Αστυνομικός Ασφάλειας
ΑΝΑΛΑΜΒΑΝΟΥΜΕ
Υποθέσεις ανηλίκων, οικογενειακές, προσωπικές κ.τλ.
ΔΙΑΘΕΤΟΥΜΕ ΤΑ ΠΛΕΟΝ ΣΥΓΧΡΟΝΑ ΟΠΤΙΚΟΑΚΟΥΣΤΙΚΑ ΣΥΣΤΗΜΑΤΑ
100% ΕΧΕΜΥΘΕΙΑ
ΡΩΜΗΣ 22 - ΡΟΔΙΝΙ • ΤΗΛ. 0241 0 68985
Κιν. 094 6997967

ΤΟΠΙΚΟ ΠΟΔΟΣΦΑΙΡΟ

Μονόλογος του Ηρακλή

• ΕΠΙΚΡΑΤΗΣΕ ΤΟΥ ΚΑΛΥΜΝΙΑΚΟΥ ΜΕ 2-0 Ο ΟΠΟΙΟΣ ΠΑΡΑ ΛΙΓΟ ΣΤΟ ΤΕΛΟΣ ΝΑ ΚΑΝΕΙ ΤΗ ΖΗΜΙΑ ΣΤΟΥΣ ΕΠΙΠΟΛΑΙΟΥΣ ΜΑΡΙΤΣΕΝΟΥΣ



Ο Μπάμπης Κουφομανώλης άνοιξε το σκορ

Αγώνας με ένα πρωταγωνιστή ήταν ο χθεσινός εξ αναβολής, ανάμεσα στον Ηρακλή και τον Καλυμνιακό.

Οι τυπικά γηπεδούχοι δημιούργησαν πλήθος ευκαιριών, όμως λόγω της επιπολαιότητας του και της καλής ημέρας που βρέθηκε ο τερματοφύλακας των φιλοξενούμενων, **Λελέκης** καθυστέρησαν να πετύχουν το πρώτο τους γκολ που ήρθε στο 63'.

Το γκολ αυτό έδωσε «φτερά» στους Μαριτσενούς, αλλά λίγο αργότερα ο Καλυμνιακός έχασε πολύ καλή ευκαιρία για να ισοφαρίσει. Σ' αυτή τη φάση (74') οι φιλοξενούμενοι έμειναν με 10 παίκτες γιατί ο **Μακαρούνας** έβρισε τον συμπαίκτη του, **Νίκο Βούη** που έχασε το γκολ, μ' αποτέλεσμα να αποβληθεί.

Ετσι λοιπόν το έργο του Ηρακλή έγινε ακόμη πιο εύκολο και λίγο πριν την εκπνοή του αγώνα διπλασίασε τα τέρματά του.

ΦΑΣΕΙΣ-ΓΚΟΛ:

10'. Από θέση τετ-α-τετ ο **Π"ωργίου** έκανε το σουτ επάνω στο σώμα του **Λελέκη**.

15'. Γυριστό σουτ του **Σαλπιγκτίδη** έφυγε ελάχιστα άουτ.

30'. Διαγώνιο σουτ του **Λορέντζου** απέκρουσε σε κόρνερ ο **Λελέκης**.

32'. Ο **Μπιλιάς** πέτυχε γκολ, αλλά ο επόπτης **Λάμπρου** τον υπέδειξε σε θέση οφσάιντ.

40'. Νέα ακύρωση γκολ του Ηρακλή σε κεφαλιά του **Μοσκιού**, μετά από εκτέλεση κόρνερ του **Σαλπιγκτίδη**.

Σ' αυτό το λεπτό απεβλήθη από τον αγωνιστικό χώρο ο πρόεδρος του Ηρακλή, **Γιώργος Π"δημήτρης** γιατί διαμαρτυρήθηκε έντονα.

50'. Μόνος ο **Σάρλης** απέναντι στο **Λελέκη** απέκρουσε σωτήρια ο τελευταίος.

56'. Ο **Κουφομανώλης** σούταρε επάνω στο σώμα του πεσμένου **Λελέκη**.

63'. Μπαλιά του **Σάρλη** στον **Κουφομανώλη**, αυτός με μονοκόμματο σουτ έγραψε το 1-0.

70'. Ο **Π"γεωργίου** μόνος δεν μπόρεσε να νικήσει τον **Λελέκη**.

74'. Ο **Ν. Βούης** έφυγε στην αντεπίθεση και από καλή θέση σούταρε άουτ. Εδώ είχαμε και την κόκκινη του **Μακαρούνα**.

83'. Νέα μεγάλη χαμένη ευκαιρία από τον **Π"γεωργίου**.

88'. Από μπαλιά του **Χ"στράτη** ο **Σάρλης** με σουτ μέσα από την περιοχή έγραψε το 2-0.

Διακρίθηκαν: Καλύτεροι από τον Ηρακλή ήταν οι **Μπιλιάς, Σαλπιγκτίδης, Π"νικολάου** ενώ από τον Καλυμνιακό ο **Λελέκης** (κορυφαίος) και ο **Ν. Βούης**.

Με λάθη η διαιτησία των **Π"νικολάου Σ., Ορφανού, Λάμπρου.**

ΗΡΑΚΛΗΣ: *Σαββιδάκης, Σαλπιγκτίδης (81' Τσαλώλης), Λορέντζος (51' Κουφομανώλης), Π"κωνσταντής (60' Χ"στρατής), Μοσκιού, Π"νικολάου, Σάρλης, Σκόρπος, Μανωλάς, Μπιλιάς, Π"γεωργίου.*

ΚΑΛΥΜΝΙΑΚΟΣ: *Λελέκης, Γαλουζής (78' Καλιδώνης), Σισώης, Χανδακάρης, Βρεττός, Γλυκοκάλαμος, Σαγρές (58' Σάντος), Βούης Ν., Τηλιακός, Μακαρούνας, Σισαλούης.*

ΒΑΘΜΟΛΟΓΙΑ

Α' ΚΑΤΗΓΟΡΙΑ 2002–2003

Α/Α	ΟΜΑΔΕΣ	ΒΑΘΜ.	ΑΓ.	ΤΕΡΜ.	ΕΝΤΟΣ Ν	Ι	Η	ΕΚΤΟΣ Ν	Ι	Η	ΣΥΝΟΛΟ Ν	Ι	Η
1.	Διγενής	28	10	25-6	5	0	0	4	1	0	9	1	0
2.	ΑΕΛ	27	10	20-7	5	0	0	4	0	1	9	0	1
3.	Ιάλυσος	20	10	15-8	4	0	1	2	2	1	6	2	2
4.	Απόλλων Απ.	19	10	10-6	2	3	0	3	1	1	5	4	1
5.	Ηρακλής	17	10	15-16	3	1	1	2	1	2	5	2	3
6.	Αρης	16	10	22-16	3	3	0	1	1	2	4	4	2
7.	Φοίβος	15	10	11-12	3	1	1	1	2	2	4	3	3
8.	Θύελλα	14	10	10-7	4	0	1	0	2	3	4	2	4
9.	Διαγόρας Β.	13	10	9-11	2	1	1	2	0	4	4	1	5
10.	ΑΕΡΑ	12	10	15-18	1	1	2	2	2	2	3	3	4
11.	Καλυμνιακός	10	10	12-17	3	1	1	0	0	5	3	1	6
12.	Κλεόβουλος	9	10	14-16	3	0	2	0	0	5	3	0	7
13.	Ορφέας	8	10	12-20	2	1	2	0	1	4	2	2	6
14.	Αναγέννηση	8	10	7-18	2	0	3	0	2	3	2	2	6
15.	Κλεάνθης	7	10	7-12	2	1	3	0	0	4	2	1	7
16.	Δόξα Κ.	2	10	8-23	0	2	3	0	0	5	0	2	8

Οι νέοι είναι ωραίοι

• Με αρκετούς νεαρούς στη σύνθεσή του, ο Διαγόρας Β. πέρασε νικηφόρα από την Πυλώνα με 1-0 και συνεχίζει στο κύπελλο

ΠΥΛΩΝΑ (Του Κώστα Ταράλη)

Ασπροπρόσωπο έβγαλαν τον **Γιάννη Καμπούρη** οι νεαροί που χρησιμοποίησε χθες στην Πυλώνα καθώς στάθηκαν στο ύψος των περιστάσεων συμβάλλοντας και αυτοί στη νίκη-πρόκριση του Διαγόρα Βατίου με 1-0.

Στο γήπεδο της Πυλώνας παίχτηκε αρκετά καλό και μοιρασμένο ποδόσφαιρο, με τους γηπεδούχους να έχουν την ελαφρά υπεροχή και να σημαδεύουν δύο φορές τα αντίπαλα δοκάρια. Στον αντίποδα ο Διαγόρας Βατίου έχασε πέναλτι, όμως η χαμένη ευκαιρία δεν του στοίχισε, χάρη στο χρυσό γκολ του **Έλληνα**.

Τέλος, οι Πυλωνίτες διαμαρτύρονται για την απόφαση του διαιτητή **Σιδηρόπουλου Σ.** να μην καταλογίσει πέναλτι οκτώ λεπτά πριν από το τέλος της συνάντησης.

Φάσεις και γκολ

10'. Ο **Μπεκιάρης** απέκρουσε δύσκολα φάουλ του **Κούτρα**.

15'. Πλασέ του **Φαρμακαλή** από θέση τετ-α-τετ έφυγε λίγο άουτ.

29'. Στην προσπάθειά του να απομακρύνει, ο **Αθανασάς** υπέπεσε σε χέρι και ο **Σιδηρόπουλος** καταλόγισε πέναλτι. Ο **Καράμπης** εκτέλεσε, όμως, ο **Σαρικάς** κατάφερε να αποκρούσει εκπληκτικά.

46'. Σουτ του **Δημητρόπουλου** κατέληξε στο δεξί δοκάρι, του **Μπεκιάρη**.

55'. Ο **Ελληνας** βρέθηκε με εκπληκτική προσποίηση μόνος του με άδειο τέρμα, όμως... κατάφερε να πλασάρει ψηλά άουτ.

73'. Ο **Ελληνας** νίκησε τον **Σαρικά** με διαγώνιο σουτ και χάρισε στον Διαγόρα Β. την πρόκριση.

80'. Γυριστό σουτ του **Μωραΐτη** τράνταξε το οριζόντιο δοκάρι του **Μπεκιάρη**.

81'. Πλασέ του **Καράμπη** από θέση τετ-α-τετ έφυγε άουτ.

82'. Ο **Κουκουβάης** ανατράπηκε από τον **Καρπαθάκη**, όμως ο διαιτητής διέταξε να συνεχιστεί το παιχνίδι, προκαλώντας τις διαμαρτυρίες των γηπεδούχων.

Κορυφαίοι των νικητών ήταν οι **Ελληνας** και **Αγγελόπουλος**, ενώ από τη Θύελλα διακρίθηκαν οι **Παπαϊωάννου** και **Κουκουβάης**.

Ο διαιτητής **Σιδηρόπουλος Σ.** ελέγχεται μόνο για τη φάση του 82'. Κατά τ' άλλα ήταν καλός, όπως και βοηθοί του **Χατζηνικόλας** και **Ταράλης**.

Οι συνθέσεις:

ΘΥΕΛΛΑ: *Σαρικάς, Κουτσουμπάρης, Κούτρας, Π"ιωάννου, Ρίζος, Λεβέντης, Κουκουβάης, Βαλουκτσίδης (23' λ.τ. Αθανασάς), Παρδαλός (67' Μωραΐτης), Φαρμακαλής, Δημητρόπουλος.*

ΔΙΑΓΟΡΑΣ Β.: *Μπεκιάρης, Κωστάκης, Καρπαθάκης, Καράμπης, Αγγελόπουλος, Ροδίτης, Τόδε (72' Καλημέρης), Ελληνας, Κουλουμπράκης (72' Κεφάλας), Ροδανάκης, Δημητρόπουλος.*

ΔΙΑΤΡΟΦΟΛΟΓΙΚΟ
ΒΙΟΧΗΜΙΚΟ ΚΕΝΤΡΟ

Προγράμματα Διατροφής ειδικά διαμορφωμένα να ανταποκρίνονται στο δικό σας μεταβολισμό για υγιεινό και ασφαλές αδυνάτισμα.

κι αν η έλλειψη χρόνου σας προσθέτει κιλά...

Ετοιμα γεύματα φρεσκομαγειρεμένα, νόστιμα και υποθερμιδικά, στο σπίτι...στη δουλειά... ή όπου εσείς τα ζητήσετε!

ΝΕΟ

ΜΑΤΙΝΑ ΠΟΥΛΛΗ
Πτυχιούχος Βιοχημικός(Παν/μιο Sussex UK)
με ειδίκευση στη Διατροφολογία (Παν/μιο Sheffield UK)



Ατταβύρου 33, Ρόδος 2241 0 76830 diatrof@hotmail.com

Oasis Soccer club 5x5 ....Το άλλο ποδόσφαιρο!

ΠΡΩΤΑΘΛΗΜΑΤΑ Superbala 5x5

ΤΟΥΡΝΟΥΑ 5Χ5 ΑΠΟ ΤΟ SUPERBALA ΚΑΙ ΤΟ OASIS SOCCER CLUB

Σας ενημερώνουμε ότι άρχισαν οι δηλώσεις συμμετοχής από σήμερα έως και 30/11/2002 στο Πανελλήνιο Τουρνουά ανεξαρτήτων ομάδων 5Χ5 που διοργανώνει το Superbala στα γήπεδα 5Χ5 του OASIS SOCCER CLUB.

ΔΩΡΑ ΑΠΟ ΤΟ SUPERBALA

Για κάθε παίκτη που συμμετέχει στο τοπικό τουρνουά του OASIS 20% έκπτωση για δίκλινο δωμάτιο σε ξενοδοχείο στην Κέρκυρα.

ΕΠΑΘΛΑ ΤΕΛΙΚΩΝ ΣΤΗΝ ΑΘΗΝΑ

1. **Νικήτρια ομάδα.** Ταξίδι στο Εξωτερικό με όλα τα έξοδα πληρωμένα για όλους τους παίκτες.
2. **Νικήτρια ομάδα.** Ταξίδι στην Κέρκυρα με δωρεάν διανομή και ημιδιατροφή για όλους τους παίκτες.
3. **Νικήτρια ομάδα.** Πλήρες σετ αθλητικού εξοπλισμού για όλους τους παίκτες.

Η πρώτη και δεύτερη ομάδα κάθε ομίλου στην τοπική φάση θα πάρει μέρος στους τελικούς στην Αθήνα.

ΔΩΡΕΑ ΑΠΟ ΤΟ OASIS SOCCER CLUB

ΓΙΑ ΤΗΝ ΠΡΩΤΗ ΟΜΑΔΑ ΚΑΘΕ ΟΜΙΛΟΥ 1000 ΕΥΡΩ
ΓΙΑ ΤΗΝ ΔΕΥΤΕΡΗ ΟΜΑΔΑ ΚΑΘΕ ΟΜΙΛΟΥ 500 ΕΥΡΩ

ΠΛΗΡΟΦΟΡΙΕΣ ΣΤΑ ΤΗΛΕΦΩΝΑ: (22410) 64680, 097/6055152

ΤΟΠΙΚΟ ΠΟΔΟΣΦΑΙΡΟ

"Μας δέσατε τα χέρια"

• Η ΛΑΝΘΑΣΜΕΝΗ ΔΙΑΔΙΚΑΣΙΑ ΠΟΥ ΑΚΟΛΟΥΘΗΣΕ ΣΤΕΡΗΣΕ ΑΠΟ ΤΟΝ ΟΡΦΕΑ ΤΗΝ ΕΥΚΑΙΡΙΑ ΝΑ ΔΙΚΑΙΩΘΕΙ ΜΕΣΑ ΑΠΟ ΤΗΝ ΕΞΕΤΑΣΗ ΤΗΣ ΒΙΝΤΕΟΚΑΣΕΤΑΣ ΤΟΥ ΑΓΩΝΑ ΜΕ ΤΟΝ ΑΕΡΑ

"Εχετε δίκαιο, αλλά δυστυχώς μας δέσατε τα χέρια". Αυτή θα μπορούσε να είναι κάλλιστα η σύντομη απάντηση της ΕΠΣΔ προς τους εκπροσώπους του Ορφέα, που έδωσαν το παρόν στην χθεσινή συνεδρίαση της Κοδριγκτώνος κρατώντας την βιντεοκασέτα του αγώνα Ορφέας-ΑΕΡΑ και ζητώντας να εξεταστεί για να αποδειχτεί πως η αποβολή κυρίως του ποδοσφαιριστή **Λυκάκη** ήταν άδικη. Ο Ορφέας, μέσα από την επιστολή που έθεσε υπόψιν του Δ.Σ., επικαλείται την νέα προσθήκη στο άρθρο 27 του ΚΑΠ (οδηγία της ΦΙΦΑ), βάσει της οποίας το βίντεο του αγώνα -και μόνο αυτό- μπορεί να χρησιμοποιηθεί ως ανταποδεικτικό στοιχείο για τα όσα γράφονται στο Φ.Α.

Από μεριάς ΕΠΣΔ τονίστηκε πως δεν υπήρχε πρόβλημα να παιχτεί και να εξεταστεί η κασέτα, ακόμα και να δικαιωθεί ο ποδοσφαιριστής για την κόκκινη κάρτα που αντίκρυσε άδικα από τον διαιτητή **Βασιλειάδη,** με την διαφορά πως η λανθασμένη διαδικασία που ακολουθήθηκε από πλευράς Ορφέα δεν θα μπορούσε να δικαιολογήσει τη λήψη ανατρεπτικής απόφασης.

Στο Φ.Α. του ματς με τον ΑΕΡΑ ο αρχηγός του Ορφέα υπέγραψε με επιφύλαξη, όμως δεν δικαιολόγησε τους λόγους όπως δεν το έκανε στην συνέχεια με συγκεκριμένο τρόπο ούτε η διοίκηση του σωματείου.

Έτσι, η ΕΠΣΔ δεν μπόρεσε να προχωρήσει στην εξέταση του θέματος καθώς αν δικαίωνε τον **Λυκάκη** θα ήταν ευάλωτη σε ενδεχόμενη προσφυγή ενδιαφερόμενου σωματείου. Στην συνεδρίαση έδωσαν το παρόν και οι άνθρωποι του ΑΕΡΑ για να ζητήσουν την απαλλαγή του **Γιακουμάκη** (επίσης τιμωρήθηκε άδικα), όμως δεν προχώρησαν περισσότερο καθώς εκείνοι δεν υπέγραψαν καν με επιφύλαξη το Φ.Α.

ΤΙΜΩΡΗΘΗΚΕ Ο ΒΑΣΙΛΕΙΑΔΗΣ

Εν τω μεταξύ, με εικοσαήμερη ποινή αποκλεισμού από τις αγωνιστικές δραστηριότητες του ΣΔΠΔ τιμωρήθηκε ο διαιτητής **Περικλής Βασιλειάδης,** για την διαιτησία του στο παιχνίδι Ορφέας-ΑΕΡΑ. Η ποινή του λήγει στις 8 Δεκεμβρίου.

Κλήσεις σε απολογία

Αρκετά είναι τα σωματεία που κλήθηκαν από την ΕΠΣΔ να απολογηθούν εγγράφως στην επόμενη συνεδρίασή της. Από το Φ.Α. του ματς Ιάλυσος-Αναγέννηση Ε. καλείται το σωματείο του Ιάλυσου για την συμπεριφορά του μασέρ της ομάδας **Καραγιάννη.** Παράλληλα καλείται και ο παίκτης-προπονητής της Αναγέννησης (όπως και το ίδιο το σωματείο) **Γιάννης Κρητικός** για τις δηλώσεις που έκανε εις βάρος της διαιτησίας. Εξηγήσεις θα δώσει και ο Ηρακλής Μαριτσών καθώς οπαδοί του πέταξαν δύο πλαστικά μπουκάλια στο ντέρμπι με τον Φοίβο, ενώ ο Κλεόβουλος και ο πρόεδρός του **Μιχάλης Διακογεωργίου** "καίγονται" από τον διαιτητή **Βασίλη Τσαγγάρη** στο Φ.Α. του ματς με τον Άρη στον Αρχάγγελο.

Γιατροί στα παιδικοεφηβικά

Γιατροί θα ορίζονται από το ερχόμενο Σαββατοκύριακο στα παιδικά και εφηβικά πρωταθλήματα. Οι αγώνες θα καλύπτονται από την λίστα των 38 γιατρών, του ορθοπεδικού και αναπληρωματικού μέλους της ΕΠΣΔ **Μιχάλη Σαββάκη.** Τα σωματεία θα πληρώνουν το ποσό των 25 ευρώ, ωστόσο η ΕΠΣΔ δεσμεύτηκε να αναζητήσει πόρους για να συμμετέχει στο έξοδο κατά το μισό.

Ο τύπος με τις Μικτές

Δημοσιογράφος θα ακολουθεί από εδώ και στο εξής τις Μικτές μας ομάδες στα εκτός έδρας παιχνίδια. Τα ίδια τα μέλη της ΕΠΣΔ που πηγαίνουν στις αποστολές τόνισαν πως δεν μπορούν να ανταποκριθούν στις ανάγκες της ενημέρωσης των γονέων και του φίλαθλου κόσμου. Η πρόταση έγινε αμέσως δεκτή από τους περισσότερους συμβούλους, με δεδομένο ότι ούτως ή άλλως τα εισιτήρια πληρώνονται από την ΕΠΟ και δεν επιβαρύνεται το ταμείο της ΕΠΣΔ ("ας πηγαίνει ένας λιγότερος από εμάς" είπε χαρακτηριστικά ο γ.γ. **Βεργωτής).** Αυτό προφανώς, το λησμόνησε ο **Γιάννης Κάτρης,** που ήταν ο μόνος που αντέδρασε, λέγοντας "αυτές τις 150 χιλιάδες που θα κοστίσει ο δημοσιογράφος γιατί να μην τα δώσουμε στα σωματεία".

Ορίστηκαν τα ματς

• Στις 3 το απόγευμα του Σαββάτου θα διεξαχθούν τα πέντε από τα οκτώ παιχνίδια της 11ης αγωνιστικής του πρωταθλήματος της Α' κατηγορίας

Πέντε παιχνίδια για το Σάββατο και άλλα τρία για την Κυριακή όρισε χθες η ΕΠΣΔ αναφορικά με την 11η αγωνιστική του πρωταθλήματος της Α' κατηγορίας.

Το πρόγραμμα έχει ως εξής:

ΣΑΒΒΑΤΟ

• **Λίνδος (15.00):** Κλεόβουλος - Κλεάνθης
Παρατηρητής: **Παυλούς**
• **Καρδάμαινα (15.00):** Δόξα Κ. - Φοίβος
Παρατηρητής: **Ράπανος**
• **Βάτι (15.00):** Διαγόρας Β. - Ορφέας
Παρατηρητής: **Χουρδάς**
• **Κρεμαστή (15.00):** Ηρακλής Μ. - Θύελλα
Παρατηρητής: **Κυπραίος**
• **Ιαλυσός (15.00):** Ιάλυσος - Αρης
Παρατηρητής: **Παπαεμμανουήλ**

ΚΥΡΙΑΚΗ

• **Απόλλωνα (15.00):** Απόλλων Απ. - Διγενής
Παρατηρητής: **Κασέρης**
• **Αφάντου (11.00):** ΑΕΡΑ - ΑΕ Λέρου
Παρατηρητής: **Σάββενας**
• **Εμπωνα (11.00):** Αναγέννηση Ε. - Καλυμνιακός
Παρατηρητής: **Σταματίου**

ΤΟ ΝΤΕΡΜΠΙ

Αναμφίβολα, το μεγάλο ματς της αγωνιστικής διεξάγεται στο γήπεδο Απολλώνων, όπου ο τέταρτος Απόλλων υποδέχεται τον πρωτοπόρο Διγενή. Με αίτημά τους στην ΕΠΣΔ, οι εκπρόσωποι των γηπεδούχων είχαν ζητήσει την μετάθεση του αγώνα για την Κυριακή, καθώς το απόγευμα του Σαββάτου γίνεται ο γάμος του ποδοσφαιριστή της ομάδας **Σπύρου Γκαρή.** Ο Διγενής συναίνεσε και το ματς θα διεξαχθεί την Κυριακή.



ΑΙΓΑΙΟΝ
ΑΝΩΝΥΜΗ ΑΣΦΑΛΙΣΤΙΚΗ ΕΤΑΙΡΕΙΑ
ΑΣΦΑΛΙΣΤΡΑ ΟΧΗΜΑΤΩΝ

ΕΙΧ		ΦΙΧ		ΦΙΧ. ΑΓΡΟΤ	
ΙΠΠΟΙ	ΚΟΣΤΟΣ	ΙΠΠΟΙ	ΚΟΣΤΟΣ	ΙΠΠΟΙ	ΚΟΣΤΟΣ
1-6	69,00€	1-10	100,77€	1-10	62,03€
7-8	71,16€	11-15	127,93€	11-15	78,40€
9-10	89,13€	16-20	143,11€	16-20	87,58€
11-12	90,58€	21-30	156,29€	21-30	95,18€
13-14	102,43€	31-40	163,88€	31-40	101,97€
15-20	131,54€	41-55	184,64€	41-55	108,76€
21-25	139,45€	56-75	215,00€	56-75	135,12€
		76 και άνω	239,37€	76 και άνω	151,10€

Ασφάλιστρα στο Β/Μ 03, 6ΜΗΝΟ,
με τις εξής καλύψεις:
Πύρός για **3.000** € και
φυσικά καιρικά φαινόμενα καί σεισμό **3.000**€

Μ' ΕΜΑΣ ΟΛΟΙ ΚΑΙ ΟΛΑ ΜΠΟΡΟΥΝ ΝΑ ΕΙΝΑΙ ΑΣΦΑΛΗ

ΑΙΓΑΙΟΝ ΑΝΩΝΥΜΗ ΑΣΦΑΛΙΣΤΙΚΗ
ΕΡΥΘΡΟΥ ΣΤΑΥΡΟΥ 2
ΤΗΛ. 26722, 75701

"ΠΑΟ ΔΙΑΓΟΡΑΣ"

ΠΡΟΣΚΛΗΣΗ ΤΑΚΤΙΚΗΣ ΓΕΝ. ΣΥΝΕΛΕΥΣΗΣ

Καλούμε όλα τα μέλη του "ΠΑΟ Διαγόρα" σε τακτική Γενική Συνέλευση την Παρασκευή 29-11-02 και ώρα 20.00 μ.μ. στη Λέσχη του Συλλόγου (πλατεία Διαγόρα 1) με θέματα ημερησίας διατάξεως:

1. Λογοδοσία απερχόμενου Δ.Σ.
2. Εκθεση Εξελεγκτικής Επιτροπής
3. Εκλογή Νέου Δ.Σ.
4. εκλογή εξελεγκτικής επιτροπής
5. Διάφορα

Σε περίπτωση μη απαρτίας η Γενική Συνέλευση θα επαναληφθεί την επιμένη 30-11-02 και ώρα 20.00 μ.μ. στον ίδιο τόπο και χώρο.

Για τον "ΠΑΟ Διαγόρα"
Ο Α' Αντιπρόεδρος
Μιχάλης Μαρκακιού
Ο Γεν. Γραμματέας
Βασίλης Μητσοστέργιος

Η ταβέρνα

«ΝΙΚΟΛΑΣ»

στην Παστίδα

είναι κοντά σας
για κάθε είδους εκδήλωση.
Η αίθουσα κλιματίζεται.

Πληροφορίες στα τηλέφωνα:
22410-48262, 47048



ΒΟΥΔΑΠΕΣΤΗ

Απολαύστε μια φανταστική

5ήμερη εκδρομή

στην όμορφη πρωτεύουσα της
ΟΥΓΓΑΡΙΑΣ από

29 Νοεμβρίου μέχρι 3 Δεκεμβρίου 2002

ΤΙΜΗ:

- **600 ευρώ σε τρίκλινο**
- **650 ευρώ σε δίκλινο**
- **750 ευρώ σε μονόκλινο**

ΣΥΜΠΕΡΙΛΑΜΒΑΝΟΝΤΑΙ:

1. Αεροπορικά εισιτήρια **Ρόδο-Βουδαπέστη-Ρόδο** συμπεριλαμβανομένων όλους τους φόρους.
2. Μεταφορά με πολυτελή πούλμαν από και προς το ξενοδοχείο.
3. 4 διανυκτερεύσεις με πρωινό στο deluxe επιβλητικό ξενοδοχείο HILTON.
4. Συνοδό του γραφείου μας.
5. Αστική ασφαλιστική κάλυψη.

Πληροφορίες στο πρακτορείο

MARITIME A.E.

Τηλ.: (22410)78780 ή στο κινητό 0944547473

ΜΙΚΡΕΣ αγγελίες

ΟΙ ΑΓΓΕΛΙΕΣ ΤΗΣ ΡΟΔΙΑΚΗΣ παρουσιάζονται και στο site www.anaggelies.gr

ΜΕΤΑΦΕΡΘΗΚΑΜΕ!
Θα μας βρίσκετε στα κεντρικά μας γραφεία επί της Μαρ. Μαλλιαράκη 11 (τελευταία πάροδος Καναδά). Τα τηλέφωνα παραμένουν τα ίδια:
(22410) 22210, (22410) 75230

ενοικιάσεις ακινήτων & επιχειρήσεων

ΕΝΟΙΚΙΑΖΟΝΤΑΙ ΣΤΗΝ ΙΞΙΑ ΔΙΧΩΡΑ ΚΑΙ ΤΡΙΧΩΡΑ ΔΙΑΜΕΡΙΣΜΑΤΑ ΠΛΗΡΩΣ ΕΠΙΠΛΩΜΕΝΑ ΚΑΙ ΕΞΟΠΛΙΣΜΕΝΑ - Α/C - ΣΕ ΜΗΝΙΑΙΑ 'Η ΕΤΗΣΙΑ ΒΑΣΗ. ΠΛΗΡ. ΤΗΛ. 0945343563
ΠΕ48794

ΓΙΑ ΕΠΑΓΓΕΛΜΑΤΙΚΗ ΣΤΕΓΗ ΕΝΟΙΚΙΑΖΕΤΑΙ ΔΙΑΜΕΡΙΣΜΑ 100 Τ.Μ. ΑΡΙΣΤΗΣ ΚΑΤΑΣΚΕΥΗΣ, ΗΛΙΟΛΟΥΣΤΟ, ΔΙΑΜΠΕΡΕΣ ΣΤΟ ΚΕΝΤΡΟ ΤΗΣ ΠΟΛΗΣ ΚΑΙ ΕΠΙ ΤΗΣ ΠΛ. ΑΚΑΔΗΜΙΑΣ. ΠΛΗΡ. ΤΗΛ. (22410)27323 ΠΕ48778

ΔΙΑΜΕΡΙΣΜΑΤΑ ΕΠΙΠΛΩΜΕΝΑ ΣΤΗΝ ΠΕΡΙΟΧΗ ΣΤΑΔΙΟΥ ΔΙΑΓΟΡΑ (ΚΟΔΡΙΓΚΤΩΝΟΣ 55) ΔΙΑΘΕΣΙΜΑ ΓΙΑ ΔΙΣΤΗΜΑ ΑΠΟ ΜΙΑ ΕΒΔΟΜΑΔΑ-ΕΟΡΤΕΣ ΕΩΣ ΚΑΙ ΓΙΑ ΜΗΝΕΣ (ΠΛΗΝ ΚΑΛΟΚΑΙΡΙΟΥ). ΠΛΗΡ. ΤΗΛ. (22410)31756, 0973479075
ΠΕ48777

ΤΡΙΑΡΙ επιπλωμένο στην Ιαλυσό 3ος όρ. με ασανσέρ κοντά στην πλατεία, κατάλληλο για δύο στρατιωτικούς. Ενοίκιο 330 ευρώ. Πληρ. ΚΤΗΜΑΤΟΜΕΣΙΤΙΚΟ ΓΡΑΦΕΙΟ ΑΙΓΑΙΟΚΤΗΜΑΤΙΚΗ τηλ. (22410)28838, 22943, 0945466773 ΑΕ48797

ΣΤΟΥΝΤΙΟ επιπλωμένο στην Καλλιθέα με ατομικό μπάνιο, ενοίκιο 170 ευρώ (Μόνο σε Ελληνες). Πληρ. 10-1 το πρωί στο τηλ. (22410)28838 ΑΕ48798

ΔΙΑΜΕΡΙΣΜΑ επιπλωμένο 100 τ.μ. σε άριστη κατάσταση, με δύο υπνοδωμάτια, 1 βοηθητικό χώρο, σαλόνι, κουζίνα, πλήρως εξοπλισμένα, με ηλιακό, με όλα τα ηλεκτρικά, με θέρμανση σε όλα τα δωμάτια, με άνετο πάρκιν, κοντά στο Μαρινόπουλο της Τσαλδάρη. Μοναδική θέα. Τιμή 550 ευρώ. Πληρ. τηλ. (22410)81664 ΑΕ48795

ΚΑΤΑΣΤΗΜΑ 30 τ.μ. με τουαλέτα στην οδό Κοδριγκτώνος 49, κατάλληλο για ιατρείο, γραφείο, κατάστημα ή άλλη χρήση. Πληρ. τηλ. (22410)29933
ΑΕ48793

ΔΙΑΜΕΡΙΣΜΑ τεσσάρι 3 υπνοδωματίων επί της οδού Αθ. Διάκου 60, περιοχή Αγ. Νικολάου. • Πληρ. τηλ. (22410)68794 και 0946780110 ΑΕ48735

ΔΙΑΜΕΡΙΣΜΑ τριάρι καινούργιο 57 τ.μ. και βεράντα στον 1ο όροφο σε καλή περιοχή της Ιαλυσού 150 μέτρα από το 1ο Δημοτικό Σχολείο. Παρέχεται εντοιχισμένη κουζίνα, ηλεκτρική κουζίνα, ψυγείο και θέρμανση. Πληρ. τηλ. (22410)94948, (22410)93086 ΑΕ48775

ΔΥΟ ΔΙΑΜΕΡΙΣΜΑΤΑ ανεξάρτητα, ισόγειο και 1ος όροφος. Αποτελούνται από σαλόνι και κουζίνα ενιαίου χώρου, δύο υπνοδωμάτια και άνετες βεράντες, καινούργιας κατασκευής φτιαγμένο σε ανεξάρτητο οικόπεδο με πάρκιν και ηλιακό θερμ. σε ήσυχη περιοχή στην Ανοιξη - Ιαλυσού. Προτιμούνται δημ. υπάλληλοι-στρατιωτικοί. Διατίθενται από 1η Δεκεμβρίου. Τιμή 420 ευρώ έκαστο. Πληρ. τηλ. (22410)92555, 0945033321
ΑΕ48771

ΔΙΑΜΕΡΙΣΜΑ μικρό, επιπλωμένο στην Ανάληψη. Ενοίκιο 340 ευρώ. Πληρ. τηλ. (22410)30069
ΑΕ48770

ΔΩΜΑΤΙΑ επιπλωμένα με πολυκουζινάκι, μπαλκόνι με θέα, ρεύμα και νερό πληρωμένα, περιοχή Κοσκινού-Φαληράκι. Πληρ. τηλ. (22410)65314, 87068
ΑΕ48769

ΙΣΟΓΕΙΟΣ ΕΝΙΑΙΟΣ ΧΩΡΟΣ 165 τ.μ. ακριβώς πίσω από τη ΔΕΥΑΡ κατάλληλος για πολλές χρήσεις. Πληρ.τηλ. 0945415149
ΑΕ48768

ΚΑΤΑΣΤΗΜΑ 50 τ.μ. στην οδό Μανδηλαρά στο Νιοχώρι, ελεύθερο μίσθωσης. Πληρ κ. Μανώλη τηλ. 0946163242 ΑΕ48757

ΚΑΤΑΣΤΗΜΑ 50 τ.μ. με υπόγειο 50 τ.μ. στην οδό Γρίβα. Παραδίδεται ελεύθερο αμέσως. Πληρ κ. Μανώλη τηλ. 0946163242
ΑΕ48758

ΓΚΑΡΣΟΝΙΕΡΑ επιπλωμένη στην περιοχή καθηγητών δασκάλων. Πληρ. τηλ. 0944361899 και (22410)25447 ΑΕ48786

ΔΙΑΜΕΡΙΣΜΑ 55 τ.μ. επιπλωμένο λουξ δύο ετών, εντός πόλεως (έως 30/3/03). Πληρ. τηλ. 0945807682
ΑΕ48784

ΚΑΤΑΣΤΗΜΑ σε κεντρικό σημείο της Λίνδου (30 μέτρα από την κεντρική πλατεία). Πληρ. τηλ. (22410)24576 ΑΕ48782

ΓΡΑΦΕΙΟ ισόγειο επί της Πλαστήρα 9 (απέναντι από το ξενοδ. Σπάρταλη). Πληρ. τηλ. (22410)25932
ΑΕ48744

ΕΝΟΙΚΙΑΖΟΝΤΑΙ στη Ρόδο και επί της οδού Γρίβα: 1ον) ισόγειος χώρος εμβαδού 60 τ.μ. κατάλληλος για ακτινολογικό εργαστήριο, οδοντιατρείο ή για οποιαδήποτε χρήση ιατρείου ή γραφείου, 2ον) διαμέρισμα επιπλωμένο εμβαδού 90 τ.μ. και 3ον) διαμέρισμα επιπλωμένο εμβαδού 50 τ.μ. Πληρ. τηλ. (22410)74579 κιν. 0937071451 ΑΕ48783

ΚΑΤΑΣΤΗΜΑ στα 20 μαγαζιά (περιοχή Κρητικών). Πληρ. τηλ. (22410)29831 από 19.30-22.00 ΑΕ48780

ΚΑΤΑΣΤΗΜΑ 35 τ.μ. στην οδό Σωκράτους στην Παλιά Πόλη είναι ανακαινισμένο και παραδίδεται αμέσως. Πληρ κ. Μανώλη τηλ. 0946163242 ΑΕ48759

ΓΚΑΡΣΟΝΙΕΡΕΣ και studio καινούργια, πλήρως επιπλωμένα, κοντά στο Πανεπιστήμιο και ΙΕΚ. Πληρ. τηλ. (22410)78965
ΑΕ48567

ΡΕΤΙΡΕ για 7 μήνες, γ' ορόφου, επιπλωμένο, με τηλέφωνο στο Ροδίνι, δίπλα στη ΔΕΥΑΡ. Αποτελείται από γραφείο, υπνοδωμάτιο, κουζίνα, μπάνιο. Πληρ. τηλ. 0976289904 ή 68952
ΑΕ48741

ΕΝΟΙΚΙΑΖΕΤΑΙ ο όροφος διώροφης κατοικίας στ' Ασγούρου πλήρως επιπλωμένο μόνο για τους χειμερινούς μήνες. Σπίτι 110 τ.μ. Πληρ. τηλ. (22410)68171, 76348, 24966 ΑΕ48743

ΔΙΑΜΕΡΙΣΜΑ ΠΛΗΡΩΣ ΕΠΙΠΛΩΜΕΝΟ 70 Τ.Μ. ΣΤΗΝ ΙΑΛΥΣΟ. ΠΛΗΡ. ΤΗΛ. (22410)33926 ΩΡΕΣ 08.00-13.00 ΚΑΙ 17.00-21.00 ΠΕ48696

TOP PROPERTIES

GEORGE & SAVAS PIPINOS

ΓΕΩΡΓΙΟΣ & ΣΑΒΒΑΣ ΠΙΠΙΝΟΣ
ΜΕΣΙΤΕΣ ΑΣΤΙΚΩΝ ΣΥΜΒΑΣΕΩΝ
REAL ESTATE AGENTS • MEMBER OF F.I.A.B.C.I.

Email: gpipinos@otenet.gr URL: www.rhodes-top-properties.com and www.pipinos.gr

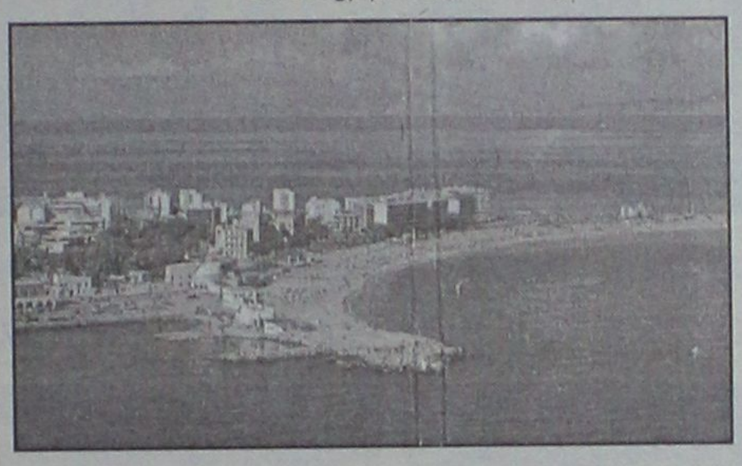

Η "**TOP PROPERTIES**" είναι ατομική επιχείρηση και ανήκει στους Γεώργιο και Σάββα Πιπίνο. Το γραφείο ασχολείται από το 1971 αποκλειστικά και μόνο με επενδύσεις και REAL ESTATE, στο νησί της Ρόδου και στην ευρύτερη περιοχή της Δωδεκανήσου.

ΑΠΕΥΘΥΝΟΜΑΣΤΕ: Στους **σοβαρούς, απαιτητικούς και επιλεκτικούς** επενδυτές-επιχειρηματίες, Ελληνες και ξένους που ενδιαφέρονται να κάνουν μια σοβαρή επένδυση προβολής στο νησί της Ρόδου.

ΠΡΟΣΦΕΡΟΥΜΕ: Α) Υπηρεσίες και πληροφορίες που γίνονται σε προσωπικό επίπεδο με εχεμύθεια, διακριτικότητα και σοβαρότητα.
Β) Μεγάλη γκάμα υψηλής ποιότητας, ακινήτων, όπως:1) Ξενοδοχεία Α' και Β' κατηγορίας των 600-500-350-300 κλινών, 2) Κεντρικά αστικά ακίνητα κατάλληλα για Τράπεζες-καταστήματα-γραφεία, 3) Παραλιακές εκτάσεις, κατάλληλες για τουριστικές επενδύσεις των 150.000-100.000-70.000-50.000-36.000 τ.μ. και 4) Διαμερίσματα και μεζονέτες προβολής, και 5) Αξιόλογες Παραθεριστικές κατοικίες.
ΣΤΟΧΟΣ ΜΑΣ ΕΙΝΑΙ: Να προσφέρουμε στο αγοραστικό μας κοινό υψηλής ποιότητας ακίνητα και ευκαιρίες στο νησί της Ρόδου. Η τριακονταετής και πλέον πείρα μας στον τομέα αυτό αποτελεί εγγύηση.
ΣΥΝΘΗΜΑ ΜΑΣ ΕΙΝΑΙ: Επενδύστε στη ΡΟΔΟ ΤΩΡΑ, σε ακίνητα που ΑΝΤΕΧΟΥΝ ΣΤΟ ΧΡΟΝΟ

Γεώργιος και Σάββας Πιπίνος
ΜΕΣΙΤΕΣ ΑΣΤΙΚΩΝ ΣΥΜΒΑΣΕΩΝ
Γιατί εμείς γνωρίζουμε καλύτερα!

TOP PROPERTIES is a father and son business. The senior, Mr George S. Pipinos, the founder of the office, has carved over the years a reputation for integrity and excellence in the world of Real Estate in the Dodecanese. The junior, Dr. Savas Pipinos, has returned from his studies in UK to aid in his farther´s footsteps.
AT TOP PROPERTIES we try hard to attract important and selective investors, high calibre businessmen/women and discerning professional people, both Greek and foreign, who wish to acquire substantial and valuable property on Rhodes.
We offer our expertise and advice privately, discreetly and in strict confidence.
We keep a comprehensive list of real estate of the highest specifications:
a. A' and B' class hotels (600, 500, 350, 300 beds capacity)
b. Centrally situated office buildings and other business premises.
c. Seaside land, ideal for development (hotels, holiday resorts, etc), of 150.000, 100.000, 70.000, 50.000, 36.000 square metres.
d. Villas, luxury apartments, detached, semi-detached and terraced houses.
e. Holiday and Retirement Homes.
Our aim is to give our clients the opportunity to acquire value for money, first class real estate on Rhodes. Our 30 and more years of experience is our warranty.
Our motto is Invest in Rhodes, Invest in property, It stands the test of time.

TOP PROPERTIES
George and Savas Pipinos
Because we know best

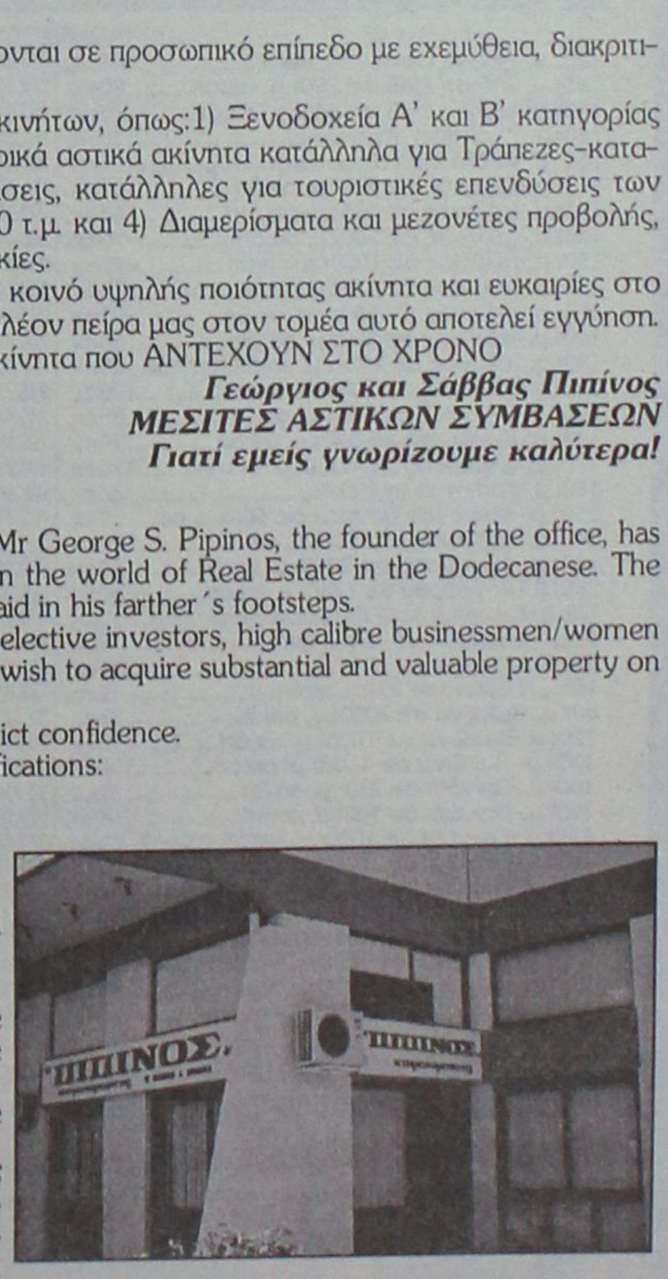

ΚΕΝΝΕΝΤΥ 38, ΡΟΔΟΣ, 85 100, ΤΗΛ. (22410) 23895,FAX: (22410) 20883
38 KENNEDY STR., RHODES, 85 100, TEL. (22410) 23895, FAX: (22410) 20883

ΕΝΟΙΚΙΑΣΕΙΣ

συνέχεια από την προηγούμενη

ΕΝΟΙΚΙΑΖΕΤΑΙ ο πρώτος όροφος διώροφης οικίας 100 τ.μ. με δύο υπνοδωμάτια, μεγάλη κουζίνα, σαλόνι, πλήρες λουτρό, μεγάλη βεράντα και θέρμανση. Πληρ. τηλ. (22410)29455 μεσημεριανές ώρες AE48740

STUDIO επιπλωμένο επί της Αθηνών 15. Πληρ. τηλ. (22410)66941, 63632 κιν. 0946725326 AE48731

ΔΥΑΡΙ επιπλωμένο με κεντρική θέρμανση στο Ροδίνι. Πληρ. τηλ. (22410)65025, 0977645567 AE48739

ΔΙΑΜΕΡΙΣΜΑ 2 υπνοδωματίων, σαλόνι, κουζίνα, WC, επί της οδού Ιφιγένειας 14 (πρώην προέκταση Αννης Μαρίας). Πληρ. τηλ. (22410)85796 και 75339 AE48738

STUDIO ανεξάρτητο, καινούργιο, πλήρως επιπλωμένο, πολυκουζινάκι, τηλεόραση, θέρμανση, ζεστό νερό στην Ιαλυσό. Τιμή 180 ευρώ το μήνα, όλα πληρωμένα. Πληρ. τηλ. 0977686502 AE48736

ΔΙΑΜΕΡΙΣΜΑ επιπλωμένο σε γωνιακή μικρή μονοκατοικία, αποτελούμενο από δύο υπνοδωμάτια, σαλόνι, κουζίνα, μπάνιο. Είναι πανταχόθεν ελεύθερο με τρεις βεράντες γύρω, σε ισόγειο υπερυψωμένο. Σόφιας 1 Ροδίνι, τηλ. 2241061756 AE48719

ΓΚΑΡΣΟΝΙΕΡΑ επιπλωμένη επί της οδού Ορφανίδου 48. Ενοίκιο 200 ευρώ. Πληρ. τηλ. (22410)23100 AE48726

ΓΚΑΡΣΟΝΙΕΡΕΣ καινούργιες επιπλωμένες σε ήσυχη περιοχή της Ρόδου με ψυγείο, διπλό κρεβάτι, ηλεκτρικη κουζίνα, ηλεκτρικό καλοριφέρ, τηλεόραση, καρτοτηλέφωνο, και όλο το νοικοκυριό του σπιτιού. Για μόνιμη ή προσωρινή κατοικία. Προτιμούνται εκπαιδευτικοί, στρατιωτικοί, αστυνομικοί ή εργένηδες. Αποκλείονται αλλοδαποί. Πληρ. τηλ. (22410)65122 ή 0946278872 AE48688

ΜΕΖΟΝΕΤΑ καινούργια 71 τ.μ. Λεωφ. Ιαλυσού, 360 ευρώ. Πληρ. τηλ. (22410)91276 AE48695

ΔΙΑΜΕΡΙΣΜΑ διαμπερές στην Ιξιά επί της οδού Ιερού Λόχου και Σωτήρος γωνία, 2ος όροφος, 2 υπνοδωματίων, κουζίνα, σαλόνι, τουαλέτα. Πληρ. τηλ. 0944140059 AE48714

ΔΙΑΜΕΡΙΣΜΑ ΛΟΥΞ, ΦΟΥΛ ΕΠΙΠΛΩΜΕΝΟ ΕΝΟΣ ΥΠΝΟΔΩΜΑΤΙΟΥ, ΚΟΥΖΙΝΑ, ΣΑΛΟΝΙ ΚΑΙ ΜΠΑΝΙΟ ΣΤΟ ΝΙΟΧΩΡΙ. ΠΛΗΡ. ΤΗΛ. 0944346486, (22410)90805 ΠΕ48746

ΜΟΝΟΚΑΤΟΙΚΙΑ 100 τ.μ. με κήπο επί της Κένντυ 30, κατάλληλη για επαγγελματική στέγη ή για κατοικία. Πληρ. τηλ. (22410)75511 ή κιν. 0944666182 AE48724

ΕΝΟΙΚΙΑΖΟΝΤΑΙ ΓΙΑ ΤΗΝ ΠΕΡΙΟΔΟ ΤΟΥ ΧΕΙΜΩΝΑ, ΕΠΙΠΛΩΜΕΝΑ ΔΙΑΜΕΡΙΣΜΑΤΑ 45 Τ.Μ. ΣΤΗΝ ΠΕΡΙΟΧΗ ΤΗΣ ΙΞΙΑΣ, ΜΕ ΘΕΡΜΑΝΣΗ, ΖΕΣΤΟ ΝΕΡΟ, ΠΑΡΚΙΝ, ΚΗΠΟ ΚΑΙ ΠΙΣΙΝΑ. ΠΛΗΡ. ΤΗΛ. (22410)93172, ΚΙΝ. 0944658034 ΧΠΕ1411

ΕΝΟΙΚΙΑΖΟΝΤΑΙ στην Ιαλυσό studio καινούργια επιπλωμένα με πολυκουζινάκι, ηλιακό κι ατομική τουαλέτα στη παραλία Ιαλυσού σε ήσυχο περιβάλλον. Τιμή 180 ευρώ το μήνα. Πληρ. τηλ. (22410)90911, 92597, 0946326167 AE48703

ΕΝΟΙΚΙΑΖΕΤΑΙ

επαγγελματικός χώρος 270 τ.μ. ισόγειο και 300 τ.μ. υπόγειο, γωνιακό με 15 και 50 μέτρα βιτρίνα σε κεντρικό δρόμο της Ρόδου.

Πληρ. τηλ. (22410)60009

ΕΝΟΙΚΙΑΖΕΤΑΙ

μαγαζί 90 τ.μ., πάροδος Μιχ. Πετρίδη περιοχή Τζένειο, πλακόστρωτο στα 2 μέτρα καθώς και αποθήκη 180 τ.μ. με 4 κτιστά ψυγεία, κατάλληλα για εμπόρους ειδών διατροφής και κατεψυγμένων και νωπών προϊόντων.

Πληρ. τηλ. (22410)21807 πρωί,
(22410)75897 απόγευμα

ΖΗΤΕΙΤΑΙ ΓΙΑ ΑΓΟΡΑ ΑΠΟ ΙΔΙΩΤΗ

Αγροτεμάχιο 4 στρεμμάτων, εκτός σχεδίου άρτιο και οικοδομήσιμο, με πρόσβαση, κατάλληλο για ανέγερση κατοικίας, εντός ή εκτός ορίων Δήμου Ροδίων.
Τρόπος πληρωμής: **Απολύτως τοις μετρητοίς.**
Μεσίτες αποκλείονται
Για σοβαρές προτάσεις επικοινωνήστε στο 0974500247

ΚΤΗΜΑΤΟΜΕΣΙΤΙΚΟ ΓΡΑΦΕΙΟ

ΕΥΡΩΚΤΗΜΑΤΙΚΗ

ΕΥΣΤΑΘΙΟΥ ΜΕΣΙΤΕΣ ΣΥΜΒΟΥΛΟΙ ΜΕΛΕΤΗΤΕΣ

αγορές, πωλήσεις, εκτιμήσεις, αντιπαροχές, μισθώσεις ακινήτων, επενδυτικές προτάσεις, αρχιτεκτονικές μελέτες
ΞΕΝΟΔΟΧΕΙΑ - ΠΑΡΑΛΙΑΚΕΣ ΕΚΤΑΣΕΙΣ - ΚΕΝΤΡΙΚΑ ΑΚΙΝΗΤΑ - ΟΙΚΟΠΕΔΑ - ΜΟΝΟΚΑΤΟΙΚΙΕΣ - ΔΙΑΜΕΡΙΣΜΑΤΑ - ΑΓΡΟΤΕΜΑΧΙΑ

ΜΟΝΟΚΑΤΟΙΚΙΕΣ-ΜΑΙΖΟΝΕΤΕΣ

	ΔΡΑΧΜΕΣ	ΕΥΡΩ-€
120τ.μ.-Ροδίνι σε 300τ.μ. οικόπ.	74εκ.	217.168,0
145τ.μ.-Μόντε Σμιθ σε 200τ.μ. οικόπ.	90εκ.	264.123,2
168τ.μ.-Μόντε Σμιθ σε 400τ.μ. οικόπ.	120εκ.	352.164,3
180τ.μ.-Ανάληψη (ημιπελής)	55εκ.	161.408,6
180τ.μ.-Ροδίνι σε 210τ.μ. οικόπ.	85εκ.	249.449,7
112τ.μ.-Ιαλυσός σε 297τ.μ. οικόπ.	67εκ.	196.625,0
118τ.μ.-Ιαλυσός σε 238τ.μ. οικόπ.	68εκ.	199.559,7
120τ.μ.-Ιαλυσός σε 300τ.μ. οικόπ.	70εκ.	205.429,2
150τ.μ.-Ιαλυσός σε 1000τ.μ. οικόπ.	90εκ.	264.123,2
153τ.μ.-Ιαλυσός σε 377τ.μ. οικόπ.	75εκ.	220.102,7
155τ.μ.-Ιαλυσός σε 1000τ.μ. οικόπ.	93εκ.	272.927,3
180τ.μ.-Ιαλυσός σε 300τ.μ. οικόπ.	85εκ.	249.449,7
190τ.μ.-Ιαλυσός σε 2000τ.μ. οικόπ.(μπετά)	45εκ.	132.061,6
200τ.μ.-Ιαλυσός σε 1000τ.μ. οικόπ.	95εκ.	278.796,7
200τ.μ.-Ιαλυσός σε 400τ.μ. οικόπ.	85εκ.	249.449,7
154τ.μ.-Κοσκινού σε 300τ.μ. οικόπ.	78εκ.	228.906,8
170τ.μ.-Κοσκινού σε 4000τ.μ. οικόπ.	170εκ.	498.899,4
180τ.μ.-Κοσκινού (ημιπελής)	36εκ.	105.649,3
210τ.μ.-Κοσκινού (μπετά) σε 600τ.μ. οικ.	35εκ.	102.714,6
240τ.μ.-Κοσκινού σε 1000τ.μ. οικόπ.	120εκ.	352.164,3
160τ.μ.-Ασγούρου σε 2000τ.μ. οικόπ.	60εκ.	176.082,1
255τ.μ.-Ασγούρου σε 1450τ.μ. οικόπ.	60εκ.	176.082,1
175τ.μ.-Κρεμαστή σε 2725τ.μ.οικ.(εντόςοικισμ.)	210εκ.	616.287,6
60τ.μ.-Μαλώνα σε 75τ.μ. οικόπ.	8εκ.	23.477,6
80τ.μ.-Μαλώνα σε 110τ.μ οικόπ.	17εκ.	49.889,9
140τ.μ.-Μαλώνα σε 290τ.μ. οικόπ.	45εκ.	132.061,6
80τ.μ.-Πυλώνα σε 2000τ.μ. οικόπ.	28εκ.	82.171,6
120τ.μ.-Πυλώνα σε 1000τ.μ. οικόπ.	70εκ.	205.429,2
330τ.μ.-Πυλώνα σε 1500τ.μ. οικόπ.	120εκ.	352.164,3
100τ.μ.-Γεννάδι σε 210τ.μ. οικόπ.	32εκ.	93.910,4
120τ.μ.-Γεννάδι σε 700τ.μ. οικόπ.	65εκ.	190.755,6
140τ.μ.-Γεννάδι σε 1000τ.μ. οικόπ.(κύμα)	85εκ.	249.449,7
140τ.μ.-Γεννάδι σε 1000τ.μ. οικόπ.	80εκ.	234.776,2
155τ.μ.-Γεννάδι σε 400τ.μ. οικόπ.(ημιπελ.)	55εκ.	161.408,6
200τ.μ.-Γεννάδι σε 4000τ.μ. οικόπ.(κύμα)	200εκ.	586.940,5
130τ.μ.-Λαχανιά σε 1266τ.μ. οικόπ.(κύμα)	75εκ.	220.102,7
140τ.μ.-Λαχανιά σε 1000τ.μ. οικόπ.(κύμα)	85εκ.	249.449,7
157τ.μ.-Λαχανιά σε 1200τ.μ. οικόπ.(κύμα)	87εκ.	255.319,1
65τ.μ.-Κιοτάρι σε 1000τ.μ. οικόπ.	26εκ.	76.302,2

ΟΙΚΟΠΕΔΑ

	ΔΡΑΧΜΕΣ	ΕΥΡΩ-€
ΡΟΔΟΣ		
180τ.μ. στους Δασκάλους Σ.Δ.=1,2	25εκ.	73.367,5
241τ.μ. στη Σμύρνης	18εκ.	52.824,6
300τ.μ. στον συν/μό Απόλλων Σ.Δ.=0,6	21εκ.	61.628,7
381τ.μ. στην Λονδίνου Σ.Δ.=0,8	30εκ.	88.041,0
558τ.μ. στην Λίνδου Σ.Δ.=0,8	62εκ.	181.951,5
632τ.μ. στη Φιλερήμου	53εκ.	155.539,2
ΚΟΣΚΙΝΟΥ		
2100τ.μ. στη Ρόδου-Λίνδου με άδ.οικ.	60εκ.	176.082,1
2100τ.μ. στη θέση Πέζουλας με άδ.οικ.	32εκ.	93.910,4
2000τ.μ. στη θέση Πέζουλας με άδ.οικ.	26εκ.	76.302,2
2400τ.μ. στη θέση Αγ. Ιωάννης	43εκ.	126.192,2
4000τ.μ. στη θέση Ξηρόκαμπος	60εκ.	176.082,1
4000τ.μ. στη θέση Πέζουλας	52εκ.	152.604,5
4000τ.μ. Πανοραμικό	60εκ.	176.082,1
4000τ.μ. στη θέση Πέζουλας	60εκ.	176.082,1
4000τ.μ. στη Ρόδου-Λίνδου με άδ.οικ.	85εκ.	249.449,7
4000τ.μ. στο Φυτώριο	37εκ.	108.584,0
4500τ.μ. στην επαρχιακή οδό	90εκ.	264.123,2
8570τ.μ. επί της Ρόδου-Λίνδου (Ταιλρι)	129εκ.	378.576,6
9700τ.μ. επί της Ρόδου-Λίνδου	250εκ.	733.675,7
ΑΣΓΟΥΡΟΥ		
4000τ.μ. στην επαρχ.οδό	80εκ.	176.082,1
4000τ.μ. στην Αγ. Βαρβάρα	38εκ.	111.518,7
4000τ.μ. με βιοτεχνική άδεια	47εκ.	234.776,2
4200τ.μ. στην παρ. Αγγ. Σικελιανού	65εκ.	137.931,0
ΑΦΑΝΤΟΥ		
360τ.μ. εντός οικισμού	12εκ.	35.216,4
2340τ.μ. στα Κολύμπια επί της Εθν.οδού	31εκ.	90.975,7
4780τ.μ. στον παραλ.δρόμο προς Κολύμπια	29εκ.	85.106,3
5000τ.μ. επί της Εθν. Οδού & επί της Γέφυρας	150εκ.	440.205,4
5751τ.μ. στα Κολύμπια επί της οδού Ευκαλύπτων	50εκ.	146.735,1
ΙΑΛΥΣΟΣ		
300τ.μ. κοντά στον Μαρινόπουλο Σ.Δ.=0,4	18εκ.	52.824,6
2000τ.μ. επί της Λεωφ. Ρόδου-Κρεμαστής	70εκ.	205.429,2
2000τ.μ. στη θέση Βουνάρα με άδ.οικόδ.	40εκ.	117.388,1
2000τ.μ. στη θέση Βουνάρα Μόσχου.	38εκ.	111.518,7
4000τ.μ. στους προποδ. Φιλερήμου.	50εκ.	88.041,0
8700τ.μ. στο Κανδυλί	30εκ.	281.731,4

ΔΙΑΜΕΡΙΣΜΑΤΑ

	ΔΡΑΧΜΕΣ	ΕΥΡΩ-€
35τ.μ. στους Δασκάλους	15εκ.	44.020,5
48τ.μ. στς Αραπάκι	21εκ.	61.628,7
60τ.μ. στο Ροδίνι	27εκ.	79.236,9
72τ.μ. στην Ιξιά	25εκ.	73.367,5
74τ.μ. στην Ανάληψη	35εκ.	102.714,6
75τ.μ. στο Καρακόνερο	41εκ.	120.322,8
80τ.μ. στην Ιξιά	42εκ.	123.257,5
80τ.μ. στο Ροδίνι	34εκ.	99.779,9
82τ.μ. στο Ζέφυρος	36εκ.	105.649,3
83τ.μ. στο Ροδίνι	37εκ.	108.584,0
88τ.μ. στην Ιξιά	30εκ.	88.041,0
90τ.μ. στη Ψαροπούλα	46εκ.	134.996,3
90τ.μ. στους Δασκάλους(ημπελ.)	21εκ.	61.628,7
90τ.μ. στη Ψαροπούλα	49εκ.	143.800,4
90τ.μ. στην Ανάληψη	38εκ.	111.518,7
92τ.μ. στην Ιξιά	43εκ.	126.192,2
94τ.μ. στο Ζέφυρος	40εκ.	117.388,1
96τ.μ. στο Καρακόνερο	43εκ.	126.192,2
98τ.μ. στο Ζέφυρος	40εκ.	117.388,1
103τ.μ. στο Ροδίνι	46εκ.	134.996,3
108τ.μ. στον Αγ. Νικόλαο	28εκ.	82.171,6
110τ.μ. στον Αγ. Γεώργιο	25εκ.	73.367,5
114τ.μ. στους Δασκάλους	63εκ.	184.886,2
118τ.μ. στο Αραπάκι	51εκ.	149.669,8
118τ.μ. στο Ζέφυρος	53εκ.	155.539,2
120τ.μ. στην Ιξιά	30εκ.	88.041,0
123τ.μ. στο Αραπάκι	52εκ.	152.604,5
123τ.μ. στο Ροδίνι	55εκ.	161.408,6
123τ.μ. στην Ανάληψη	55εκ.	161.408,6
125τ.μ. στο Ροδίνι	56εκ.	164.343,3
125τ.μ. στην Ιξιά	53εκ.	155.539,2
128τ.μ. στο Καρακόνερο	58εκ.	170.212,7
128τ.μ. στον Αγ. Ιωάννη	71εκ.	208.363,9
128τ.μ. στην Ανάληψη	61εκ.	179.016,8
134τ.μ. στη Ψαροπούλα	38εκ.	111.518,7
135τ.μ. στη Ψαροπούλα	75εκ.	220.102,7
136τ.μ. στην Ανάληψη	21εκ.	61.628,7
162τ.μ. στους Αγ. Αναργύρους	40εκ.	117.388,1
180τ.μ. στον Αγ. Νικόλαο	65εκ.	190.755,6

ΚΑΤΑΣΤΗΜΑΤΑ-ΓΡΑΦΕΙΑ

	ΔΡΑΧΜΕΣ	ΕΥΡΩ-€
30τ.μ. στο Φαληράκι	35εκ.	102.714,6
30τ.μ. στο Φαληράκι με 30τ.μ. υπόγειο	75εκ.	220.102,7
30τ.μ. στην ακτή Μιαούλη	80εκ.	234.776,2
32τ.μ. στον Αρχάγγελο (κέντρο)	19εκ.	55.759,3
39τ.μ. στη Γαριβάλδη	13εκ.	38.151,1
43τ.μ. στη Σωκράτους	240εκ.	704.328,6
45τ.μ. στο Φαληράκι με αντίστοιχο υπόγειο & 45τ.μ. όροφο	95εκ.	278.796,7
48τ.μ. στο κέντρο πόλεως	100εκ.	293.470,2
50τ.μ. στην Αλεξ. Διάκου	50εκ.	146.735,1
50τ.μ. στην Καρπάθου	65εκ.	190.755,6
50τ.μ. στο εμπορικό Κέντρο Φώκιαλη	18εκ.	52.824,6
50τ.μ. στην Θεσσαλονίκης	21εκ.	61.628,7
60τ.μ. στην Αλ. Διάκου	65εκ.	190.755,6
65τ.μ. στον Αρχάγγελο (Κέντρο)	38εκ.	111.518,7
95τ.μ. στην Παλιά Πόλη σε 287τ.μ. οικ.	170εκ.	498.899,4
97τ.μ. στην 28ης Οκτωβρίου ισόγειο	38εκ.	111.518,7
115τ.μ. στην Καποδιστρίου	50εκ.	146.735,1
125τ.μ. στην Ιαλυσό - Λεωφ.Ηρακλειδών.	53εκ.	155.539,2
127τ.μ. στη Σκεύου Ζερβού	37εκ.	108.584,0
160τ.μ. στην Αγίου Φανουρίου	90εκ.	264.123,2

ΖΗΤΟΥΝΤΑΙ ΔΙΑΜΕΡΙΣΜΑΤΑ, ΚΑΤΑΣΤΗΜΑΤΑ, ΟΙΚΟΠΕΔΑ ΕΝΤΟΣ ΚΑΙ ΕΚΤΟΣ ΠΟΛΕΩΣ, ΟΙΚΟΠΕΔΑ ΓΙΑ ΠΩΛΗΣΗ - ΑΝΤΙΠΑΡΟΧΗ, ΔΑΝΕΙΑ ΔΕΚΤΑ, ΕΥΚΟΛΙΕΣ ΠΛΗΡΩΜΗΣ

ΕΥΡΩΚΤΗΜΑΤΙΚΗ
η ακίνητη αξία σας

Εθνικής Αντίστασης 83 (πρώην Άννης Μαρίας) δίπλα στην ALPHA BANK
Τηλ.02410 73819,74917 Κιν. 0944/374546, 0945/292030 FAX.02410 38641

ΙΩΑΝΝΗΣ & ΜΙΧΑΛΗΣ ΕΥΣΤΑΘΙΟΥ

ενοικιασεις

συνέχεια από την προηγούμενη

ΔΩΜΑΤΙΟ επιπλωμένο στην περιοχή Καρακόνερο. Πληρ. τηλ. (22410)77918 AE48698

ΚΑΤΑΣΤΗΜΑ 117 τ.μ. επί της Μιχ. Πετρίδη. Πληρ. τηλ. 0936795114AE48597

ΑΠΟΘΗΚΗ 90 τ.μ. επί της οδού Εθν. Αντιστάσεως (πρώην Αννης Μαρίας). Πληρ. τηλ. (22410)73758 AE48721

ΕΝΟΙΚΙΑΖΟΝΤΑΙ: 1) Διαμέρισμα 62 τ.μ. στην Ιξιάδίπλα στο AVRA BEACH, 2ος όροφος, ενός υπνοδ., καθιστικό, μεγάλη βιβλιοθήκη, μεγάλη κουζίνα, ηλεκτρ. συσκευές, ευρώ 290, 2. Διαμέρισμα στην Ιαλυσό (οδ. 9ης Μαΐου), 65 τ.μ., 2ος όροφος, δύο υπνοδωμ., κ.λπ. βιβλιοθήκες, ηλεκτρ. συσκευές, ευρώ 290. Πληρ. τηλ. 0944434398 AE48715

STUDIO Αθηνών 15, Ανάληψη, 220 ευρώ το ενοίκιο. Πληρ. ώρες καταστήματος, τηλ. (22410)66941, 63632 AE48687

STUDIOS νεόκτιστα σε πανοραμική θέα στα Κοσκινού, με κουζίνα, τουαλέτα, air condition, τηλεόραση, επιπλωμένα, με όλο το νοικοκυριό του σπιτιου και με άνετο parking. Πληρ. τηλ. 0932629891 AE48788

ΔΙΑΜΕΡΙΣΜΑ 110 τ.μ. κενό ημιεπιπλωμένο για συγκατοίκηση. Αποτελείται από 3 υπνοδωμάτια, κουζίνα, σαλόνι, μπάνιο, αποθήκη. Θ. Σοφούλη 103 α' όροφος, πάνω από το βιβλιοπωλείο "Διαγώνιον". Πληρ. τηλ. (22410)33488 AE48697

ΑΠΟΘΗΚΗ ημιϋπόγεια 100 τ.μ. με ράμπα στην οδό Αλικαρνασσού και Δωδώνης γωνία, περιοχή Καρακόνερο. Πληρ. τηλ. 0945470309 ή μετά τις 16.30 στο (22410)21548 AE48689

ΔΙΑΜΕΡΙΣΜΑ 2 υπνοδωματίων, κουζίνα, WC, σαλοτραπεζαρία στην Πειραιώς 70. Πληρ. τηλ. 0944151354 AE48704

ΤΡΙΑΡΙ επιπλωμένο 120 τ.μ. 1ου ορόφου σε διπλοκατοικία με θέρμανση στην Μητρόπολη. Πληρ. τηλ. (22410)30347 AE48717

ΔΙΑΜΕΡΙΣΜΑ 100 τ.μ. με κεντρική θέρμανση και κλιματισμό στην Ιαλυσό. Πληρ. τηλ. (22410)91011, 0977433685 AE48707

ΙΣΟΓΕΙΟΣ ΧΩΡΟΣ 120 τ.μ. κατάλληλο για κατάστημα ή για αποθήκη στην περιοχή Δασκάλων (δίπλα στου Σακελάρη). Πληρ. 13.00-16.00 τηλ. (22410)34490 και μετά τις 17.00 (22410)65125, 0942424139 AE48692

ΓΚΑΡΣΟΝΙΕΡΑ δύο δωματίων λουξ κατασκευής πλήρως επιπλωμένη, περιοχή Ιαλυσού. Πληρ. τηλ. (22410)94850-93152 κιν. 0945173284 AE48693

ΔΙΑΜΕΡΙΣΜΑΤΑ επιπλωμένα 2 δωματίων και μπάνιου με parking σε ήσυχη περιοχή στην Κρεμαστή. Πληρ. τηλ. 0973555226, (22410)95785 AE48654

ΠΩΛΕΙΤΑΙ

στο Καρακόνερο μεζονέτα 183 τ.μ. με κήπο σε άριστη κατάσταση.

Πληρ. τηλ. 0932/265723

ΕΥΚΑΙΡΙΑ-ΠΩΛΟΥΝΤΑΙ

ΡΟΔΟΣ
- Μονοκατοικία στο στάδιο 120 τ.μ. σε οικόπεδο 250 τ.μ.

ΡΟΔΟΣ
- 3άρι διαμέρισμα στο Νιοχώρι
- 4άρι διαμέρισμα στο Ροδίνι
- 55 τ.μ. γκαρσονιέρα στο Ροδίνι

ΚΟΣΚΙΝΟΥ
- 300 τ.μ. οικόπεδο

ΦΑΛΗΡΑΚΙ
- 2 στρέμματα 200 μέτρα από τη θάλασσα

ΑΦΑΝΤΟΥ
- 4 στρέμματα στο κύμα συν 2.300 τμ. με νερό και ρεύμα

ΚΟΛΥΜΠΙΑ
- Προς Λίνδο επί του κεντρικού δρόμου 10 στρέμματα με 100 μέτρα πρόσωπο.

ΖΗΤΕΙΤΑΙ ΓΚΑΡΣΟΝΙΕΡΑ Ή ΜΙΚΡΟ ΔΙΑΜΕΡΙΣΜΑ ΣΤΗΝ ΠΕΡΙΟΧΗ ΑΓ. ΑΝΑΣΤΑΣΙΑΣ Ή ΣΤΟΥΣ ΑΓ. ΑΝΑΡΓΥΡΟΥΣ ΜΕΤΑΧΕΙΡΙΣΜΕΝΟ Ή ΚΑΙΝΟΥΡΓΙΟ

ΔΡΑΚΟΣ ΓΕΩΡΓΙΟΣ

ΤΗΛ. 22410/26805, 51024, 0945/406562

ΡΟΔΙΑΚΗ ΚΤΗΜΑΤΙΚΗ

ΣΥΜΒΟΥΛΟΙ & ΕΚΤΙΜΗΤΕΣ ΑΚΙΝΗΤΩΝ — ΚΤΗΜΑΤΟΜΕΣΙΤΙΚΟ ΓΡΑΦΕΙΟ από το 1983

Η ΡΟΔΙΑΚΗ ΚΤΗΜΑΤΙΚΗ είναι ανεξάρτητο κτηματομεσιτικό γραφείο με έδρα την Ρόδο. Η διαμεσολάβηση (brokerage) για την πώληση, εκμετάλλευση ή και εκμίσθωση της ακίνητης περιουσίας αποτελεί τον σημαντικότερο τομέα δραστηριότητας της εταιρείας.
Η εξειδικευμένη προσέγγιση και η επιστημονική κατάρτιση σε συνδιασμό με την πολυετή εμπειρία είναι οι βασικοί συντελεστές της επιτυχημένης δεκαπενταετούς και πλέον πορειάς του γραφείου μας.



ΠΩΛΗΣΕΙΣ ΕΠΙΛΕΓΜΕΝΩΝ ΑΚΙΝΗΤΩΝ

Το γραφείο μας διαθέτει σε αποκλειστικότητα δεκάδες επιλεγμένα ακίνητα

- Διαμερίσματα - Μονοκατοικίες - Μεζονέτες
- Οικόπεδα - Αγροτεμάχια
- Κεντρικά Καταστήματα - Γραφεία - Αυτοτελή Κτίρια
- Μισθωμένα ακίνητα εισοδήματος
- Ξενοδοχειακές Μονάδες

Μεσω του δικτύου συνεργαζόμενων μεσιτικών γραφείων αναλαμβάνουμε αγοραπωλησίες ακινήτων σε όλη την Ελλάδα.

ΕΚΤΙΜΗΣΕΙΣ ΑΚΙΝΗΤΩΝ

Σε συνεργασία με διεθνή γραφεία συμβούλων ακίνητης περιουσίας και με βάση τα αυστηρά πρότυπα και την μεθολογία του Βρετανικού Ινστιτούτου Ορκωτών Πραγματογνομόνων και Εκτιμητών **(Royal Institution of Chartered Surveyors)** αναλαμβάνουμε εκτίμησεις ακίνητης περιουσίας.Οι εν λόγω εκτιμήσεις μπορούν να χρησιμοποιηθούν σε τραπεζικούς και πιστωτικούς οργανισμούς ή σε δικαστικές πρακτικές τόσο στην Ελλάδα όσο και στο εξωτερικό.

RHODES REAL ESTATE - a world of choice

Rhodes Real Estate is an independent real estate agency founded in 1983 and based in Rhodes island. Since that time we have offered a world class, high quality service to our many and valued clients. Our diverse clientele appreciate our discretion, professionalism and market credibility.

Our company offers professional real estate services for

- Residential Properties (Holiday homes, traditional hous
- Commercial Properties (shops, hotels, offices)
- Property Evaluation -Property Management



We are members of FIABCI (International Federation of Real Estate Agencies), CEI (EuropeanConfederation of Real Estate Agents), NAEA - Overseas Member (National Association of Real Estate Agents - Great Britain), ERES (European Real Estate Society).

For all your personal and professional real estate requirements please contact Mr. Savvas A. Savvaidis (BBA Bologna Un., MCEI, ANAEA) on 26281 or 35476

ΑΝΕΣΤΗΣ & ΣΑΒΒΑΣ ΣΑΒΒΑΪΔΗΣ

Μέγαρο Κιοσόγλου, 3ος όροφος
Εθελοντών Δωδεκανησίων 29
ΡΟΔΟΣ

tel: 26281 & 35476 fax: 34663
cel: 0944-421015 & 0977-433427
e-mail: sawaidis@rho.forthnet.gr

ΑΣΦΑΛΕΙΟΚΤΗΜΑΤΙΚΗ

ΚΤΗΜΑΤΟΜΕΣΙΤΙΚΟ-ΑΜΟΙΒΑΙΑ ΚΕΦΑΛΑΙΑ

ΑΣΦΑΛΕΙΕΣ INTERNATIONAL LIFE

ΔΙΑΜΕΡΙΣΜΑΤΑ
45 τ.μ. 2άρι Ανάληψη
85 τ.μ. 3άρι Κέντρο
88 τ.μ. 3άρι Δασκάλους
90 τ.μ. 3άρι Ιαλυσός
90 τ.μ. 3άρι Κέντρο
100 τ.μ. 3άρι Κέντρο
115 τ.μ. 4άρι Ανάληψη
115 τ.μ. 4άρι Δασκάλους
125 τ.μ. 4άρι Αγ. Ιωάννης
126 τ.μ. 4άρι Αγ. Ιωάννης
130 τ.μ. 4άρι Μήδια
145 τ.μ. 4άρι Κέντρο

ΔΙΑΜΕΡΙΣΜΑΤΑ ΑΘΗΝΑ
Τρία 88 τ.μ. το καθένα
Λουξ κατασκευής
Μαραθώνος και Λαυρίου

ΟΙΚΟΠΕΔΑ
478 τ.μ. Ροδίνι (Σ.Δ. 0,4)
500 τ.μ. Ανάληψη (Σ.Δ. 0,8)
500 τ.μ. Παραδείσι
700 τ.μ. Ανάληψη (Σ.Δ. 0,8)
1060 τ.μ. Ροδίνι (Σ.Δ. 0,8)
1500 τ.μ. Μιχ. πετρίδη (Σ.Δ. 0,8)

ΑΓΡΟΤΕΜΑΧΙΑ
3,5 στρεμ. Ε.Ο. Ρόδου Λίνδου
4 στρεμ. εντός σχεδίου Μαριτσά
4 στρεμ. Καλαβάρδα
4 στρεμ. Δαματριά
4 στρεμ. Αφάντου
5 στρεμ. Παστίδα
5 στρεμ. Τσαΐρι
6 στρεμ. Παστίδα
11 στρεμ. Παστίδα
80 στρεμ. Κιοτάρι

ΜΕΖΟΝΕΤΕΣ-ΜΟΝΟΚΑΤΟΙΚΙΕΣ
120 τ.μ. Καρακόνερο
120 τ.μ. Μήδια
130 τ.μ. Μήδια
130 τ.μ. Παραδείσι
140 τ.μ. Μήδια
150 τ.μ. Μήδια
150 τ.μ. Ιαλυσός
150 τ.μ. Ιαλυσός
180 τ.μ. Ιαλυσός
180 τ.μ. Παλιά Πόλη
190 τ.μ. Αφάντου
300 τ.μ. Τρεις
450 τ.μ. Κοσκινού

ΚΑΤΑΣΤΗΜΑΤΑ
35 τ.μ. Φαληράκι
38 τ.μ. Φαληράκι
40 τ.μ. Τροφό
50 τ.μ. γραφείο Σοφ. Βενιζέλου
60 τ.μ. Ψαροπούλα
90 τ.μ. Βενιζέλου

ΔΙΑΘΕΤΟΥΜΕ ΠΕΡΙΣΣΟΤΕΡΑ ΑΚΙΝΗΤΑ ΠΡΟΣ ΠΩΛΗΣΗ ΕΚΤΟΣ ΑΠΟ ΤΑ ΑΝΑΓΡΑΦΟΜΕΝΑ

ΥΠΕΥΘΥΝΟΣ ΓΡΑΦΕΙΟΥ

ΚΑΡΑΝΙΚΗΣ ΛΟΥΚΑΣ

ΕΘΝ. ΜΑΚΑΡΙΟΥ 45 ΣΤΟΑ ΡΟΙΚΟΥ 2ος ΟΡΟΦΟΣ

ΤΗΛ. 2241021003 ΚΙΝ. 0932482625

ΕΝΟΙΚΙΑΣΕΙΣ

συνέχεια από την προηγούμενη

ΕΠΑΓΓΕΛΜΑΤΙΚΟΣ ΧΩΡΟΣ στο Τσαΐρι 160 τ.μ., 5 μέτρα ύψος, με WC, 2 ράμπες και λοιπούς βοηθητικούς χώρους και τριφασικό ρεύμα. Πληρ. τηλ. (22410)37656, 0974473305 ΑΕ48727

ΔΩΜΑΤΙΑ στο κέντρο της πόλης στην περιοχή Νιοχώρι, στην οδό Μανδηλαρά και Αμαράντου για διάρκεια χρόνου, χωρίς απαίτηση αναχώρησης των ενοίκων κατά την καλοκαιρινή περίοδο. Διαθέτουν επίπλωση, πολυκουζινάκι και ατομικό μπάνιο. Τιμή για διαφορετικά μεγέθη δωματίων από 190 ευρώ - 230 ευρώ. Πληρ. τηλ. (22410)62788, 0936519191 ΑΕ48571

ΓΚΑΡΣΟΝΙΕΡΑ (υπνοδωμάτιο, κουζίνα, WC), περιοχή Καρακόνερο. Πληρ. τηλ. (22410)31440 ΑΕ48690

ΔΥΑΡΙ 60 τ.μ. οδός Ρήγα Φεραίου ημιεπιπλωμένο (ιδανικό για άτομα που εργάζονται βράδυ). Πληρ. τηλ. (22410)32225 ΑΕ48655

ΔΙΑΜΕΡΙΣΜΑ δύο υπνοδωματίων, με σαλόνι, κουζίνα κ.λπ. στην οδό Λίνδου 15. Πληρ. τηλ. (22410)30915 (από τις 4 μ.μ. έως 9 μ.μ.) ΑΕ48612

ΔΥΑΡΙ 60 τ.μ. επιπλωμένο νέας κατασκευής, με υπνοδωμάτιο, WC, κουζίνα, σαλόνι, μπαλκόνια, ηλιακό θερμοσίφωνα, άνετο parking σε ήσυχη περιοχή στην Παστίδα. Κατάλληλο για στρατιωτικούς, εργένηδες, ζευγάρια για όλο το χρόνο. Πληρ. τηλ. (22410)47114, 0972943946 ΑΕ48578

ΜΕΖΟΝΕΤΑ στο συνοικισμό καθηγητών (πλησίον Αννης Μαρίας) με υπέροχη θέα, ηλιακό, θέρμανση κεντρική. Ενοίκιο 590 ευρώ. Πληρ. τηλ. 0945075474 ΑΕ48646

ΚΑΤΑΣΤΗΜΑ 40 Τ.Μ. ΜΕ WC ΚΑΤΑΛΛΗΛΟ ΚΑΙ ΓΙΑ ΓΡΑΦΕΙΟ ΣΤΕΦΑΝΟΥ ΚΑΖΟΥΛΗ ΚΑΙ ΓΑΡΙΒΑΛΔΗ 15. ΠΛΗΡ. ΤΗΛ. 0977690012 ΠΕ48539

ΔΙΑΜΕΡΙΣΜΑ 100 τ.μ. στον 1ο όροφο πολυκατοικίας, 3 υπνοδωματίων επί της οδού Βασ. Βουλγαροκτόνου 15 και Καλαβρύτων. Πληρ. τηλ. 2241052351 ώρες 10-12 π.μ. και 5-8 μ.μ. ΑΕ48581

ΕΝΟΙΚΙΑΖΟΝΤΑΙ: Α) ΙΣΟΓΕΙΟ ΚΑΤΑΣΤΗΜΑ 140 Τ.Μ. ΚΑΙ ΠΑΤΑΡΙ 70 Τ.Μ. Β) ΑΠΟΘΗΚΗ 650 Τ.Μ. ΚΑΙ ΤΑ ΔΥΟ ΕΠΙ ΤΗΣ ΛΕΩΦ. ΡΟΔΟΥ-ΚΑΛΛΙΘΕΑΣ ΕΝΑΝΤΙ ΣΟΥΠΕΡ ΜΑΡΚΕΤ ΜΑΡΙΝΟΠΟΥΛΟΣ. ΠΛΗΡ. ΤΗΛ. (22410)24967, 10.00-14.00 ΠΕ48503

ΔΙΑΜΕΡΙΣΜΑ 3 κυρίων δωματίων και λοιπών χώρων α' ορόφου 100 τ.μ. στη γωνία Ερυθρού Σταυρού και Αλ. Διάκου κατάλληλο για κατοικία ή επαγγελματική χρήση. Πληρ. τηλ. (22410)31416 ΑΕ48563



ΚΤΗΜΑΤΟΜΕΣΙΤΙΚΟ ΓΡΑΦΕΙΟ

ΑΙΓΑΙΟΚΤΗΜΑΤΙΚΗ

ΠΩΛΟΥΝΤΑΙ

- ΔΙΑΜΕΡΙΣΜΑΤΑ-ΜΟΝΟΚΑΤΟΙΚΙΕΣ

- (ΔΔ)=ΔΑΝΕΙΑ ΔΕΚΤΑ

- 55 τ.μ. (2 υπν.) καινούργιο Κοσκινού 22 εκ. 64.563 €.
- 58 τ.μ. Αθηνών (3 ετών) με θέα, 24 εκ. 70.432 € (ΔΔ)
- 60 τ.μ. α' ορ. Καρακόνερο καινούργια 28 εκ. -82171 εκ. (ΔΔ)
- 60 τ.μ. β όροφ. Μίρα Μάρε 20 εκ.-58.694 € (ΔΔ)
- 65 τ.μ. λουξ με αυλή Ροδίνι 30 εκ. - 88.014 € (ΔΔ)
- 70 τ.μ. λουξ με αυλή Κοσκινού 27 εκ. -79.236 €
- 70 τ.μ. μον/κία με 100 τ.μ. αυλή, μονοκατοικία κοντά στο Ρολόι, Π. Πόλη, 30 εκ.-88.041 € (ΔΔ)
- 74 τ.μ. (ισ. με αυλή) Ροδίνι, 26 εκ.-76.302 € (ΔΔ)
- 75 τ.μ. Καρακόνερο ορ/σνα 37,5 εκ. -110.051 € (ΔΔ)
- 77 τ.μ. λούξ ετοιμ/το με αυλή 27 εκ. Κοσκινού 79.236 €
- 80 τ.μ. μεζ/τα Ιαλυσό 38 εκ. - 111.518 € (ΔΔ)
- 80 τ.μ. (ημιυπόγειο), Δασκάλους, 23 εκ.-67.498 €
- 82 τ.μ. Ροδίνι β' ορ. 29 εκ.-85.106 € (ΔΔ)
- 83 τ.μ. β' ορ. Ανάληψη, 29 εκ.-85.106 € (ΔΔ)
- 85 τ.μ. Ιαλυσό καινούργιο 38 εκ. -111.518 € (ΔΔ)
- 87,5 τ.μ.καιν/ργιο Ροδίνι 41 εκ.-120.322€ (ΔΔ)
- 90 τ.μ. (ισόγειο με αυλή) Μιχ. Πετρίδη λουξ 29 εκ. - 85.106 €
- 90 τ.μ. μον/κία διόροφη Παραδείσι με τζάκι 22 εκ. - 64.563 € (ΔΔ)
- 102 τ.μ. ορ/σμα Καρακόνερο καινούργιο (50 εκ.) - 340.000 € (ΔΔ)
- 103 τ.μ. (3 υπν.) Στοκχόλμης 47 εκ. - 137.931 € (ΔΔ)
- 106 τ.μ. ορ/σμα Θεμ. Σοφούλη 35 εκ. - 102.714 € (ΔΔ)
- 116 τ.μ. (ισ. υπ/νο) 3 υπν. Πτολεμαίων 55 εκ.-161.408 €
- 109 τ.μ. ετοιμ/τη μεζ/τα Ιαλυσό (3 υπν.) 55 εκ-161.408 € (ΔΔ)
- 118 τ.μ. (ισ. υπ/νο) 3 υπν. Πτολεμαίων 55 εκ. - 161.408 € (ΔΔ)
- 117 εμ. σε σοβά Δασκάλους) 32 εκ. -93.910 € (ΔΔ)
- 120 τ.μ. πλησίον Μ. Πετρίδη (ισ.), (3 υπν.) 161.408 €-55 εκ. (ΔΔ)
- 120 τ.μ. μεζ/τα Ροδίνι 80 εκ. 234.776 € (ΔΔ)
- 120 τ.μ. Καρακόνερο 56 εκ. 164.343 (ΔΔ)
- 120 τ.μ. (υπόγειο με αυλή), Κέννεντυ, 45 εκ.-132.016 €
- 125 τ.μ. μον/κία σε 1,5 στρ. στη Θολό 70 εκ. 205.429 € (Δ.Δ.)
- 130 τ.μ. μον/κία σε μπετά σε 1 στρ. Τρεις προς Παστίδα 33 εκ. - 96.845 € (ΔΔ)
- 132 τ.μ. (β' ορ.) Κέννεντυ, 75 εκ.-206.429 € (ΔΔ)
- 140 τ.μ. μεζ/τα (με 70 τ.μ. υπ.) σε μαρ/βά, Ιαλυσός 50 εκ.-146.735 € (ΔΔ)
- 140 τ.μ. μον/κία σε μπετά Κοσκινού 40 εκ. - 117.388 € (ΔΔ)
- 150 τ.μ. μον/κία σε 2 στρ. στην Ιαλυσό 100 εκ.-293.470 € (ΔΔ)
- 158 τ.μ. μεζ/τα σε μπετά Ιξιά 36 εκ.-105.649 €
- 195 τ.μ. μεζονέτα σε μπετά, Κοσκινού, 35 εκ.-102.714 € (ΔΔ)
- 200 τ.μ. (2 διαμ/τα) στο Μαντρικό 41 εκ. 120.322 € (ΔΔ)
- 210 τ.μ. μεζ/τα. Κοσκινού 220.102 €-75 εκ. (ΔΔ)
- 270 τ.μ. βίλλα στο σοβά σε 4 στρ. Τσαΐρι 100 εκ. - 293.470 €
- 280 τ.μ. μον/κία σε Ιστρ. Κοσκινού 150 εκ.-440.205 € (ΔΔ)
- 280 τ.μ οικ. τετ/νο (κτίριο) Π. Πόλη 100 εκ. 293.470 €
- 550 τ.μ. μον/κία Παστίδα 7 στρ. 170 εκ. 498.899 € (ΔΔ)

ΚΑΤΑΣΤΗΜΑΤΑ-ΑΠΟΘΗΚΕΣ-ΓΡΑΦΕΙΑ

- 30 τ.μ. Εμπ/κο κέντρο Βράχο Ιαλυσό 20 εκ. - 58,694 €
- 31 τ.μ. κατάστημα στο Νηρέα 22 εκ. - 64.563 € (ΔΔ)
- 39 τ.μ. Αγ. Αναστασία 12 εκ.-35.216 €
- 55 τ.μ. Βασ. Ηρακλείου 35 εκ.-102.714 € (ΔΔ)
- 75 τ.μ. α' ορ. Μανδράκι γραφείο 70 εκ.-205.423 €
- 80 τ.μ. υπ/γεια απ/κη Κένεντυ 12 εκ. 35.216€
- 82 τ.μ. β' ορ. Μανδράκι γραφείο 50 εκ.-146.735 €
- 175 τ.μ. Λεωφ. Ρόδου-Λίνδου 70 εκ.-205.429 € (ΔΔ)
- 160 τ.μ. (αποθήκη) ισ. κατάστημα. Ανάληψη 30 εκ.-88.041 € (ΔΔ)
- 180 τ.μ. αποθήκη Ροδίνι 132.061 €-45 εκ.
- 320 τ.μ. αποθήκη Ασγούρου 44 εκ.-129.126 €

ΟΙΚΟΠΕΔΑ-ΑΓΡΟΤΕΜΑΧΙΑ

- 406 τ.μ. εντός οικισμού Εμπωνας (Σ.Δ. 0,8) 30.000 €
- 500 τ.μ. Μίρα Μάρε (Σ.Δ. 0,8), 45 εκ.-132.016 € (για γραφεία κατ/τα)
- 680 τ.μ. Πειραιώς 176.082 €-60 εκ.
- 1.200 τ.μ. εντός οικ. Κοσκινού (κτίζει 600 τ.μ.) 50 εκ.-146.735 €
- 1.370 τ.μ. εντός οικισμού Αρχ/λου - 50. εκ. - 146.735 €
- 4 στρεμ. στα Νερά Καλλιθέας 60 εκ.-176.082 €
- 4.380 τ.μ. Ασγούρου 30 εκ.-88.041 €
- 8.740 τ.μ. Κολύμπια 63 εκ.-184.886 €
- 13.770 τ.μ., Τσαΐρι 161.408€-55εκ.
- 350 τ.μ. (νέα επ/ση οικ/σμού Σορωνής) 30.000 €
- 45 στρ. στο Γεννάδι 115 εκ. - 337.738 €

ΕΝΟΙΚΙΑΖΟΝΤΑΙ ΔΥΟ ΚΑΤΑΣΤΗΜΑΤΑ ΣΤΗ ΒΕΝΕΤΟΚΛΕΩΝ

ΖΗΤΟΥΝΤΑΙ ΜΕΤΑΧΕΙΡΙΣΜΕΝΑ ΔΙΑΜΕΡΙΣΜΑΤΑ - ΑΜΕΣΗ ΠΩΛΗΣΗ

ΑΝΑΛΑΜΒΑΝΟΥΜΕ ΤΗΝ ΕΝΟΙΚΙΑΣΗ ΤΟΥ ΔΙΑΜΕΡΙΣΜΑΤΟΣ ΣΑΣ ΣΕ ΠΟΛΥ ΣΥΝΤΟΜΟ ΧΡΟΝΙΚΟ ΔΙΑΣΤΗΜΑ

ΡΕΝΑ ΒΑΖΟΥΚΟΥ

(ΜΕΣΙΤΗΣ ΑΣΤΙΚΩΝ ΣΥΜΒΑΣΕΩΝ)

ΔΙΕΥΘ. ΓΡΑΦΕΙΟΥ ΔΗΜ. ΘΕΟΔΩΡΑΚΗ 3

9-1 το πρωί και 6.30-9 απ/τα

Δευτέρας-Πέμπτης εκτός Σαβ. και Κυρ.

Τηλ. (22410) 22943-28838 FAX: 28838

email.vazoukou@otenet.gr.

ΡΟΔΟΣ

ΠΩΛΟΥΝΤΑΙ

Διώροφες αυτόνομες μονοκατοικίες με κήπο στον Δήμο Ιαλυσού, πολυτελούς κατασκευής.

- Διαστάσεις 130 τ.μ. και 168 τ.μ.
- Αριστη κατασκευή
- Δυνατότητα τραπεζικής χρηματοδότησης με ευνοϊκούς όρους

Πληρ. Εμμανουήλ Κρανίδης
Αμερικής 50- Ρόδος
Τηλ. 2241027082-26476, 0944347405

ΠΩΛΕΙΤΑΙ ΞΕΝΟΔΟΧΕΙΟ

Β' κατηγορίας - 100 κλινών - με πισίνα και αιρ κοντίσιον και απέχει 300 μέτρα από την θάλασσα στην περιοχή Κολύμπια Ρόδου.
Δεκτές μόνο σοβαρές προτάσεις.
Δεκτοί και μεσίτες.

Πληρ. τηλ. (22410)35545

ΠΩΛΗΣΕΙΣ ΑΚΙΝΗΤΩΝ

◆ ΔΙΑΜΕΡΙΣΜΑΤΑ

- Ροδίνι 80 τ.μ. 30.500.000
- Διαμέρισμα 75 τ.μ. 30.000.000 δρχ. οδός Τροίας
- Διαμέρισμα 85 τ.μ. 37.000.000 δρχ. Ιαλυσός
- 2άρια ετοιμοπαράδοτα, λουξ κατασκευής, 23.500.000 δρχ.
- Ροδίνι 115 τ.μ. λουξ κατασκευής, με απεριόριστη θέα
- Ροδίνι 90 τ.μ. λουξ κατασκευής με απεριόριστη θέα.
- Ατταβύρου 86 τ.μ. 35.000.000 δρχ.
- Ροδίνι 2άρι, 22.000.000 δρχ. καινούργιο
- Ροδίνι 114 τ.μ. 48.000.000 δρχ. λουξ κατασκευής
- Κορδικτώνος 80 τ.μ. 26.000.000 δρχ.
- Ανάληψη 85 τ.μ. 40.000.000 δρχ. λουξ κατασκευής
- Καρακόνερο 90 τ.μ. καινούργιο
- Ανάληψη 75 τ.μ.. 26.000.000 δρχ.
- Σωτήρος 115 τ.μ. 35.000.000 δρχ
- Πειραιώς 60 τ.μ. 27.000.000 δρχ.
- Τροίας 90 τ.μ. λουξ κατασκευής με απεριόριστη θέα.

◆ ΗΜΙΤΕΛΗ ΔΙΑΜΕΡΙΣΜΑΤΑ

- 60 τ.μ. 12.000.000 δρχ. Αταβύρου
- 160 τ.μ. 32.000.000 δρχ. Αταβύρου

◆ ΜΕΖΟΝΕΤΕΣ-ΜΟΝΟΚΑΤΟΙΚΙΕΣ

- 160 τ.μ. με οικόπεδο 1300 μ. στα Κόσκινού 40.000.000 δρχ. (μπετά)
- Μονοκατοικία στην Ιαλυσό 103 τ.μ. ανακαινισμένη
- 180 τ.μ. με οικόπεδο 1300 μ. στο Κανδυλί (μπετά)
- Κοσκινού 195 τ.μ., 35.000.000 δρχ. (κτισμένη)
- ΣΥΜΗ:Διόροφη κατοικία 70 τ.μ. με στέρνα 50.000.000 δρχ.

◆ ΟΙΚΟΠΕΔΑ

- Αφάντου 7 στρεμ. 50.000.000
- Κολύμπια 2.500 στρεμ. 35.000.000
- Κιοτάρι πάνω στο κύμα 5 στρ.
- Παραδείσι, 1500 μ., 8.000.000 δρχ.
- Μαριτσά 2 στρ., 17.000.000 δρχ.
- Κατταβιά 650 τ.μ. 3.000.000 δρχ.
- Οικόπεδα εντός σχεδίου στο Γεννάδι από 2.500.000 δρχ.
- Παστίδα 7 στρ., 70.000.000 δρχ.

◆ ΑΠΟΘΗΚΕΣ

- Αποθήκη σχεδόν ισόγεια 250 τ.μ. 20.000.000 δρχ.

◆ ΚΑΤΑΣΤΗΜΑΤΑ

- Επιχείρηση στην οδό Ηρώων Πολυτεχνείου
- Πωλείται επιχείρηση -αναψυκτήριο

◆ ΚΤΗΜΑΤΑ

- Κατταβιά Αγ. Γιώργης 4800 τ.μ. 6.000.000 δρχ.
- Λαχανιά, 2 στρ. οικοδομίσιμο 3.000.000 δρχ.
- Πίσω από το παλιό αεροδρόμιο 4 στρ., 22.000.000 δρχ. με θέα.
- Χωράφι 4 στρ. στην Παστίδα 18.000.00 δρχ.
- Χωράφι 5.700 στρ. στα Κολύμπια, 15.000.000 δρχ.
- Κατταβιά 1000 τ.μ. άρτιο και οικοδομήσιμο με φως, νερό, 2.500.000 δρχ.
- Κανδυλί 2.600 τ.μ., 35.000.000 δρχ.
- Πλημμύρι 1520 στρ. πάνω στην θάλασσα, τιμή 6.000.000 δρχ.
- Πλημμύρι 1.640τ.μ. 4.000.000 δρχ. οικοδομήσιμο
- Πλημμύρι 3.240τ.μ. 3.000.000 δρχ.
- Λαχανιά 4.700 τ.μ. 16.000.000 δρχ. οικοδομήσιμο
- 10 στρ. Κιοτάρι, νερό, ρεύμα 12.000.000 δρχ.
- Λαχανιά 100 στρ. πάνω στην θάλασσα
- Λαχανιά 45 στρ. 2500 δρχ./μέτρο
- Κατταβιά 2.500 τ.μ. πάνω στο δρόμο οικοδομήσιμο,
- Λάρδος 7 στρ. 12.000.000 δρχ.
- Κιοτάρι 4 στρ. 4.000.000 δρχ.
- Λαχανιά 750 τ.μ., 8.500.000 δρχ.στο χωριό
- Γεννάδι 20 στρ. ρεύμα-νερό 20.000.000 δρχ.
- Κιοτάρι 7 στρ. με νερό-ρεύμα 8.000.000 δρχ.
- Λαχανιά 4 στρ. 300 μέτρα από τη θάλασσα 8.000.000 δρχ.
- Γεννάδι 1.100 τ.μ. 1.500.000 δρχ.
- Κατταβιά 10 στρ. 10.000.000 δρχ.
- Πλημμύρι 12 στρ. με φως, νερό
- Κατταβιά 4.000 τ.μ. 2.000.000 δρχ.
- Πλημμύρι 5.500 τ.μ. 6.500.000 δρχ.
- Γεννάδι στη λεωφόρο 4.000 τ.μ., 12.000.000 δρχ.
- Γεννάδι, 2 στρ. πάνω στη θάλασσα
- Πλημμύρι, 4.500 στρ. 6.000.000 δρχ.
- Κιοτάρι 4 στρ. κοντά στη θάλασσα
- Σάλακος 8στρ. 16.000.000 δρχ.

➪ Πωλούνται αποθήκες και βιοτεχνικοί χώροι.

- **ΔΑΝΕΙΑ ΔΕΚΤΑ - ΕΥΚΟΛΙΕΣ ΠΛΗΡΩΜΗΣ**
- **ΖΗΤΟΥΝΤΑΙ ΟΙΚΟΠΕΔΑ ΠΡΟΣ ΑΓΟΡΑ - ΚΤΗΜΑΤΑ ΚΑΙ ΔΙΑΜΕΡΙΣΜΑΤΑ**

ΣΤΑΜΑΤΗΣ ΜΑΝΩΛΑΚΟΣ

ΩΡΕΣ ΓΡΑΦΕΙΟΥ 8.30-1.00 π.μ. και 5-8 μ.μ.

ΔΗΜ. ΑΝΑΣΤΑΣΙΑΔΗ 45 (παραπλεύρως ΥΠΕΡΑΓΟΡΑΣ ΠΑΠΑΚΥΡΙΑΚΟΥ-ΣΥΝΟΙΚΙΑ ΔΑΣΚΑΛΩΝ) Τηλέφωνα: 2241023815-78275, 0944698056

ΕΝΟΙΚΙΑΣΕΙΣ

συνέχεια από την προηγούμενη

ΔΥΟ ΔΙΑΜΕΡΙΣΜΑΤΑ 3άρια επί της οδού Μαραθώνος πίσω από το Λύκειο Κρεμαστής. Πληρ. τηλ. (22410)93719 κ. Νίκο AE48542

ΕΝΟΙΚΙΑΖΟΝΤΑΙ STUDIOS ΜΕ ΤΟ ΜΗΝΑ Ή ΜΕ ΤΗΝ ΗΜΕΡΑ ΠΛΗΡΩΣ ΕΠΙΠΛΩΜΕΝΑ ΜΕ ΠΟΛΥΚΟΥΖΙΝΑΚΙ, ΨΥΓΕΙΟ, ΝΤΟΥΣ, WC, ΤΗΛΕΦΩΝΟ, ΜΠΑΛΚΟΝΙ, ΖΕΣΤΟ ΝΕΡΟ ΕΠΙ 24ΩΡΟΥ ΒΑΣΕΩΣ ΣΤΗΝ ΠΙΟ ΗΣΥΧΗ ΠΕΡΙΟΧΗ ΤΗΣ ΠΟΛΗΣ ΡΟΔΟΥ (ΠΕΡΙΟΧΗ ΔΑΣΚΑΛΩΝ),

ΟΔΟΣ ΜΑΝΩΛΗ ΠΑΠΑΜΑΝΩΛΗ ΑΡΙΘΜ. 12 ΚΑΘΕΤΟΣ ΕΠΙ ΤΗΣ ΣΤΕΛΙΟΥ ΚΩΤΙΑΔΗ. ΠΛΗΡ. ΤΗΛ. 2241037244 ΧΠΕ125

ΧΩΡΟΣ 100 τ.μ. με WC επί της οδού Ακραμίτου 16, κάθετος λεωφόρου Καλλιθέας και Ατταβύρου, κατάλληλος για φροντιστήριο, κατάστημα, γραφείο, πρακτορείο ΠΡΟΠΟ και οποιαδήποτε άλλη επαγγελματική χρήση. Διαθέτει έμπροσθεν μεγάλο προαύλιο χώρο, άνετο πάρκιν. Πληρ. τηλ. 0977472091AE48362

ΚΑΤΑΣΤΗΜΑ στο Ροδίνι μόνο με 230 ευρώ. Πληρ. τηλ. 0942779500AE48595

ΕΝΟΙΚΙΑΖΟΝΤΑΙ στην Παστίδα επιπλωμένα διαμερίσματα και δωμάτια με τον μήνα με θέρμανση και ζεστό νερό δωρεάν. Τιμή δωματίου 150 ευρώ. Τιμή διαμερίσματος 190 ευρώ. Πληρ. τηλ. (22410)47909, 47228, 0946645055 AE48527

ΔΙΑΜΕΡΙΣΜΑΤΑΚΙΑ και στούντιος επιπλωμένα με θέρμανση επί της Λεωφόρου Ιαλυσού 33 στην τιμή νερό και ρεύμα. Πληρ. τηλ. (22410)90201, 90202, 93598 κοντά στο ξενοδοχείο ΚΑΣΣΑΝΔΡΑ (Στάση Παρασκευά) AE48490

ΙΣΟΓΕΙΟ ΚΑΤΑΣΤΗΜΑ 50 Τ.Μ. ΜΕ WC ΕΠΙ ΤΗΣ ΠΛΑΤΕΙΑΣ ΙΠΠΟΚΡΑΤΟΥΣ ΣΤΟ ΜΕΓΑΛΟ ΣΥΝΤΡΙΒΑΝΙ ΣΤΗΝ Π. ΠΟΛΗ. ΠΛΗΡ. ΤΗΛ. (22410)75767, 24856 ΠΕ48511

ΑΠΟΘΗΚΗ 160 τ.μ. με πλακάκι στα κτίρια Μανουσέλη. Πληρ. τηλ. 2241069794, 0972739087 AE48471

PUB-ΚΑΦΕΤΕΡΙΑ στο τουριστικό κέντρο-πλησίον νέου καζίνο. Πλήρως εξοπλισμένη ανακαινισμένη, η καλύτερη στο είδος της. Συμβόλαιο 12ετές. Πληροφορίες άλλες δεν θα δοθούν στο τηλέφωνο. Πληρ. για συνεννόηση τηλ. 2241078392, 0977/339669, 0936/607154 μετά τις 12 το μεσημέρι. ΧΑΕ1501

ΚΑΤΑΣΤΗΜΑ 55 τ.μ. ύψος 6 μέτρα για κατασκευή παταριού, κατάλληλο για οποιαδήποτε χρήση, επί της οδού Στεφάνου Καζούλη, Πελοποννήσου 2. Πληρ. τηλ. 2241026141 AE48506

ΚΑΤΑΣΤΗΜΑ 75 τ.μ. με βιτρίνα 6,50 μ. σε εμπορικό δρόμο της Παλιάς Πόλης της Ρόδου. Πληρ. τηλ. 09.44.88.11.22 και 2241037753. ΧΑΕ111

3ΑΡΙ επιπλωμένο στην οδό Μ. Μαλλιαράκη 26 (έναντι εφημ. Ροδιακής) κατάλληλο για οικογένεια. Πληρ. τηλ. 2241032180, 0937040746 AE48421

ΔΙΑΜΕΡΙΣΜΑ τριάρι, 85 τ.μ. στην Δημ. Αναστασιάδη, 3ος όροφος, με ασανσέρ, με θέα απεριόριστη. Ενοίκιο 380 ευρώ. Πληρ. Κτηματομεσιτικό γραφείο ΑΙΓΑΙΟΚΤΗΜΑΤΙΚΗ, τηλ. 22410 22943, 0945 466773 AE48242

Οι Εκκαθαριστές της υπό εκκαθάριση εταιρείας με την επωνυμία "ΑΘΑΝΑΣΙΟΣ ΚΟΥΚΟΥΤΕΓΟΣ & ΣΙΑ Ο.Ε."

ΔΕΧΟΝΤΑΙ ΠΡΟΣΦΟΡΕΣ ΓΙΑ ΤΗΝ ΠΩΛΗΣΗ ΤΟΥ

εις την περιοχή ΤΣΑΪΡΙ ΑΓ. ΒΑΡΒΑΡΑΣ Ρόδου επί οικοπέδου 1000 τ.μ. ακινήτου ιδιοκτησίας της εταιρείας, συνολικού στεγασμένου χώρου 300 τ.μ. εις το οποίο είναι εγκατεστημένοι ψυκτικοί θάλαμοι πλήρης σε λειτουργία.
Οι προσφορές θα ανοιχθούν την Τετάρτη 27/11/2002 στο επί της οδού Αθηνών 33 γραφείο του εκκαθαριστή Γεωργίου Καρασάββα παρουσία των ενδιαφερομένων.
Περισσότερες πληροφορίες και ραντεβού για επίσκεψη στο ακίνητο από τα τηλέφωνα. **(22410)65865 και 0945927717**

ΠΩΛΕΙΤΑΙ

λόγω συνταξιοδοτήσεως, σοβαρή επιχείρηση με υφάσματα επιπλώσεων και λευκά είδη. Μαζί πωλείται και το ακίνητο, στην οδό Θεμ. Σοφούλη 87. Μεσίτες αποκλείονται. Μόνο σοβαρές προτάσεις.

Πληρ. 9 π.μ.-3 μ.μ. στα τηλ. (22410)20677 και 22627

ΧΡΗΜΑΤΟΟΙΚΟΝΟΜΙΚΟΣ ΟΜΙΛΟΣ, ο οποίος δραστηριοποιείται ήδη 11 χρονια στην Ρόδο

ΑΝΑΖΗΤΕΙ ΧΩΡΟ

(τουλάχιστον 150 τ.μ.) για άμεση εγκατάσταση στην πόλη της Ρόδου (είτε σε ισόγειο, είτε σε όροφο). Παρακαλώ γνωρίστε μας με τον χώρο σας.

Στείλτε μας κατόψεις και απαιτήσεις σας στην **Τ.Θ. 459 ΡΟΔΟΣ Τ.Κ. 85100** μαζί με FAX, διεύθυνση και τηλέφωνα σας για επικοινωνία

(Σημ. όλες οι επιστολές θα απαντηθούν)

ΖΗΤΕΙΤΑΙ ΓΙΑ ΑΓΟΡΑ

κατάστημα στο Μαντράκι 40 έως 70 τ.μ. (Μεσίτες αποκλείονται).

Πληρ. τηλ. 0947705713

ΟΙΚΟΔΟΜΙΚΕΣ ΕΠΙΧΕΙΡΗΣΕΙΣ ΤΖΟΓΙΑ ΜΑΡΙΑ & ΥΙΟΙ

Πωλούνται μεζονέτες 120 τ.μ., πολυτελούς κατασκευής, ανεξάρτητες, σε οικόπεδο 300 τ.μ. η κάθε μία επί των οδών Ευρώπης-Βελιγραδίου (περιοχή Ροδίνι).

Τηλ. επικοινωνίας 22410-30069

Vitzileos

ΚΤΗΜΑΤΟΜΕΣΙΤΙΚΟ ΓΡΑΦΕΙΟ - REAL ESTATE AGENCY

ΜΑΡΙΟΣ Κ. ΒΙΤΖΗΛΑΙΟΣ
Μεσίτης Αστικών Συμβάσεων - Real Estate agent

ΕΚΤΙΜΗΣΕΙΣ-ΑΓΟΡΕΣ-ΠΩΛΗΣΕΙΣ
ΚΑΤΑΣΤΗΜΑΤΑ
ΟΙΚΟΠΕΔΑ-ΧΩΡΑΦΙΑ
ΚΤΗΜΑΤΙΚΕΣ-ΣΥΜΒΟΥΛΕΣ
ΕΝΟΙΚΙΑΣΕΙΣ-ΔΙΑΧΕΙΡΙΣΕΙΣ
ΣΠΙΤΙΑ-ΔΙΑΜΕΡΙΣΜΑΤΑ

ΚΑΤΑΣΤΗΜΑΤΑ – ΓΡΑΦΕΙΑ – ΕΠΙΧΕΙΡΗΣΕΙΣ

	€
Επιχ/ση Καφετέριας στο κέντρο της πόλη. Πλήρης εξοπλ.	45 000
Επιχ/ση Πλυντήρια – Στεγνωτήρια σε πλήρη λειτουργία	20 000
15τ.μ. κατάστημα στην Α. Διάκου	44 000
45τ.μ. ισόγ. + 90τ.μ.υπογ. Καρακόνερο	88 000
50τ.μ. μαγαζί κοντά στο Μαντράκι (νοικιασμένο)	294 000
55τ.μ. μαγαζί στο Μαντράκι	352 000
170τ.μ. αποθήκη σε μπετά. Καρακόνερο	71 000
300τ.μ.Κατ/μα ετοιμοπ. σε 1000τ.μ.οικόπ. Παστίδα, βιοτεχν. Χώρος	147 000
300τ.μ.+300τ.μ.υπ.+300τ.μ.όροφ.σε οικόπ.3170τ.μ.σταΚοσκινου	587 000
1000τ.μ.εργοστάσιο στο Καλαμώνα έτοιμο σε οικοπ. 6400τ.μ.	470 000
1155τ.μ.ακίνητο σε οικόπ. 817τ.μ. στο κέντρο της Ρόδου	645 000
20 studio(νοικιασμένα) + μαγαζί 100τ.μ. έξυπνη επένδυση	470 000
Ξενοδ.Α κατ. 120κλίνες πάνω στο κύμα με οικοπ. 4725τ.μ.Ιαλυσός	2 εκ. δολ. USA
Ξενοδοχείο Β κατ., στην πόλη ,72 κλίνες , δισκοθήκη. Πάνω στο κύμα	880 000
12 apartmens πλήρως εξοπλισμένα στο Κιοτάρι	440 000
Ξενοδ. Α κατ., στην πόλη, 180 κλίνες + 4 καταστήματα	5 900 000
8 apartments Χ 2ο δωμάτια πλήρως εξοπλισμένα και δύο μαγαζιά 250τ.μ. στην παραλία Τριαντών , στην θάλασσα	338 000

ΔΙΑΜΕΡΙΣΜΑΤΑ

50τ.μ. στο κέντρο, απέναντι από Καζίνο	108 000
50τ.μ. στα Τριάντα γκαρσονιέρα με θέα	50 000
50τ.μ. στο Γεννάδι με 2ο υπνοδωμ. Φανταστική θέα	44 000
60τ.μ. στο Γεννάδι γκαρσονιέρα με θέα	47 000
85τ.μ. στα Κοσκινού 2ος όροφος , ημιτελές	47 000
85τ.μ. στην Ρόδο, 2ος όροφος, Ροδίνι - πάρκο	82 000
85τ.μ. στα Τριάντα με θέα . Καινούργιο	110 000
110τ.μ.κοντά στην πλατεία Κοσκινού	103 000
110τ.μ. κοντά στην πλατεία Κοσκινού, ισόγειο, ημιτελές	47 000
120τ.μ. όροφος στην Ανάληψη +κάλυψη ταράτσα	120τ.μ. 132 000
119τ.μ. στο Καρακόνερο, Lux κατασκευή	190 000
186τ.μ. Παραδοσιακό διαμέρισμα απέναντι από Καζίνο	147 000
200τ.μ. διατηρητέο ισογ. διαμέρισμα στο Μόντε Σμίθ	235 000

ΜΕΖΟΝΕΤΕΣ – ΜΟΝΟΚΑΤΟΙΚΙΕΣ

	€
68τ.μ.μονοκατοικία με αυλή 90τ.μ. στα Μαρίτσα	59 000
120τ.μ. μονοκατοικία στης Καλλιθιές με 600τ.μ. κύπο	141 000
125τ.μ. μονοκατοικία στο Γεννάδι, villa super lux, 10 δωματ.	
130τ.μ. μονοκατοικία σε οικόπεδο 200τ.μ. στο Αγ. Ιωάννη	76 300
130τ.μ.μεζονέτα σε μπετά, οικοπ. 350τ.μ. Τριάντα	110 000
134τ.μ.προνομιακή, με φανταστική θέα διόρ. Μονοκατ. Καστέλο	323 000
135τ.μ.μονοκατ. με 700τ.μ. κήπο στα Κρητικά, πανοραμικό	191 000
160τ.μ.μεζονέτα σε μπετά στα Τριάντα	100 000
170τ.μ.μεζονέτα σε μπετά, οικοπ. 450τ.μ. Τριάντα	140 000
170τ.μ.μεζονέτα +170τ.μ.μεζονέτα + 120τ.μ.οροφοδιαμέρισμα σε οικοπ.	
5000τ.μ..Εντός οικισμού στην Παστίδα τα 2500τ.μ	426 000
170τ.μ.+ 237τ.μ. πάνω στο κύμα διορροφο διατηρ. σπίτι Λέρος με τιμή ευκαιρία	
180τ.μ.μονοκατ. στο Γεννάδι σε οικόπ. 750τ.μ.Φανταστική θέα	147 000
187τ.μ. βίλα με οικόπεδο 4780τ.μ. στην Παστίδα	323 000
190τ.μ. μεζονέτα σε οικόπεδο στα Κοσκινού με θέα φανταστική	221 000
200τ.μ.Μεζονέτα ημιτελής στα Καλαβάρδα σε οικόπεδο	132 000
210τ.μ.Μονοκατοίκια με αυλή στην Π. Πόλ	220 100
230τ.μ.Βίλα στην Λάρδο σε 7700τ.μ. οικόπ. Και 750 οποροφ. δέντρα	323 000
300τ.μ. Βίλα στα Κοσκίνου σε 4000τ.μ. οικόπεδο	420 000
320τ.μ.Βίλλα με οικόπεδο 4000τ.μ. στα Τριάντα	323 000

ΕΝΟΙΚΙΑΖΕΤΑΙ

1. Κατάστημα στην Γρίβα 50τ.μ. + πατάρι 30τ.μ. με δύο τουαλέτες και αποκλειστική χρήση αυλής 50τ.μ. Έτοιμη να λειτουργήσει, ειδική για είδη περιπτέρου. Επιτυχία σίγουρη και άμεση. Πληροφορίες στο τηλ. 02410 – 24900 , 0932 – 704919.
2. Κατάστημα 40τ.μ. στην Γαριβάλδη. Ελεύθερη, έτοιμη να λειτουργήσει.

ΟΙΚΟΠΕΔΑ

	€
4160τ.μ. φανταστικό οικοπ. Πάνο στο κύμα Σ.Δ. 0,8 Σύμη Τιμή μεγάλη ευκαιρία	
150τ.μ. στους Δασκάλους . Σ.Δ. – 0,6	33 000
412τ.μ. στον Αγ. Νικολάου .Δ.1.20	220 100
500τ.μ. στην Ιξιά , Σ.Δ.0,8	132 000
750τ.μ.στο Γεννάδι, εντός σχεδίου	18 000
1050τ.μ. στην Παστίδα, Σ.Δ. – 0,4	60 000
1017τ.μ. στα Τριάντα	191 000
1500τ.μ. στο Παραδείσι οικοδομήσιμο	23 500
2000τ.μ. στα Τριάντα	147 000
2120τ.μ. στο Γεννάδι με αδεία για 200τ.μ. οικία	59 000
2200τ.μ. στα Μαριτσά οικοδομίσιμο	59 000
2500τ.μ.πάνω στο δρόμο Ελαιώνας –Φουρνάκι. Γεννάδ	24 000
3080τ.μ. στο Πλημύρι	23 500
4000τ.μ. κοντά στο Βερόπουλο με φανταστική θέα	176 000
4000τ.μ. στην Παστίδα	56 000
4100τ.μ. στο Λειβάδι – Κρεμαστή	82 000
4400τ.μ. στην Κρεμαστή	76 000
4800τ.μ. στο Καδηλί	76 000
5000τ.μ. στα Μαριτσά	47 000
5000τ.μ. στα Αφάντου	103 000
5500τ.μ. στα Μαριτσά, εντός σχεδίου, Σ.Δ. = 1	250 000
5600τ.μ. στους Καστελοριζιούς, Ιξια ,μονοκατ.	132 000
5751τ.μ. στα Κολύμπια μα μονοκατοικία	159 000
6000τ.μ. στην Παστίδα + αποθήκη	144 000
6500τ.μ. στην λεωφόρος Ρόδος –Κρεμαστή	412 000
6500τ.μ.στο Φαληράκι κοντά στην θάλασσα, προνομιακό	500 000
6720τ.μ. στον Θόλαρο, Παραδείσι	82 200
8000τ.μ.στο Φαληράκ	176 000
8300τ.μ. στην Βληχά – Κάλαθος	367 000
8500τ.μ.+6500τ.μ. στην παραλία Αφάντου	18 το τ.μ.
9000τ.μ. στα Μαριτσά , εντός ζώνης	132 000
9345τ.μ. στα Ασγούρου με θέα	205 000
12000τ.μ. στην Αφάντου, πάνω στο κύμα	520 000
13000τ.μ. στα Μαριτσά	123 000
15000τ.μ. στην Ασγούρου	153 000
15000τ.μ. στην Πάρο από την θάλασσα με θέα	73 000
15300τ.μ. στην Πλημύρ	176 000
25000τ.μ. στα Καλαβάρδα	295 000
30000τ.μ. στην παραλία Αφάντο	1 060 000
30000τ.μ. στο Τσαιρι	352 000
32000τ.μ. στην Θολό, πάνω στο κύμα	587 000



Εθν. Μακαρίου 45 (3ος όροφος • Τηλ.: 22410 24900, 25545 • Fax: 22410 25544 • Κιν.: 0932704919

ενοικιασεις

συνέχεια από την προηγούμενη

STUDIO επιπλωμένο στην Ανάληψη (Βόλου 7). Πληρ. τηλ. 2241032180, 0937040746 AE48422

ΧΩΡΟΙ ΑΠΟΘΗΚΕΥΣΗΣ ΕΝΟΙΚΙΑΖΟΝΤΑΙ ΠΕΡΙΦΡΑΓΜΕΝΟΙ, ΑΣΦΑΛΕΙΣ, ΥΠΑΙΘΡΙΟΙ, ΗΜΙΥΠΑΙΘΡΙΟΙ, ΚΑΙ ΚΛΕΙΣΤΟΙ ΚΑΤΑΛΛΗΛΟΙ ΓΙΑ ΑΠΟΘΗΚΕΥΣΗ ΕΝΟΙΚΙΑΖΟΜΕΝΩΝ ΑΥΤΟΚΙΝΗΤΩΝ ΚΑΙ ΠΟΥΛΜΑΝ. ΠΛΗΡ. ΤΗΛ. 2241038400 ΩΡΕΣ 08.00-15.00 μ.μ. κ. ΓΙΩΤΑ ΠΕ48069

ΑΠΟΘΗΚΕΣ ΣΤΗΝ ΙΑΛΥΣΟ ΕΝΟΙΚΙΑΖΟΝΤΑΙ 1) ΑΠΟΘΗΚΗΚΕΥΤΙΚΟΙ ΧΩΡΟΙ ΑΠΟ 100 ΕΩΣ 2000 Τ.Μ. ΚΑΙ ΥΨΟΣ 8 Μ. ΑΣΦΑΛΕΙΣ ΜΕ ΜΕΓΑΛΟΥΣ ΧΩΡΟΥΣ ΔΙΑΚΙΝΗΣΗΣ ΦΟΡΤΩΣΗΣ ΚΑΙ ΕΚΦΟΡΤΩΣΗΣ ΠΡΟΪΟΝΤΩΝ, 2) ΥΠΑΙΘΡΙΟΙ ΧΩΡΟΙ, ΠΕΡΙΦΡΑΓΜΕΝΟΙ, ΑΣΦΑΛΕΙΣ, ΚΑΤΑΛΛΗΛΟΙ ΓΙΑ ΑΠΟΘΗΚΕΥΣΗ ΠΡΟΪΟΝΤΩΝ ΣΕ ΠΑΛΕΤΕΣ. ΠΛΗΡ. ΤΗΛ. 2241038400. ΑΠΟ ΔΕΥΤΕΡΑ ΕΩΣ ΠΑΡΑΣΚΕΥΗ 08.00-15.00 κ. ΓΙΩΤΑ ΠΕ48068

STUDIOS επιπλωμένα επί της λεωφόρου Αφάντου έναντι σούπερ μάρκετ Παναγιωτά. **ΑΠΟΘΗΚΗ** 230 τ.μ. επί της Εθνικής Αντιστάσεως. Πληρ. τηλ. 2241036504. AE47780

πωλησεις ακινητων & επιχειρησεων

ΠΩΛΟΥΝΤΑΙ δύο διαμερίσματα, γραφείο στο κέντρο (Μανδράκι) 75 τ.μ. και 82 τ.μ. ιδανικά για δικηγορικά γραφεία, αρχιτεκτονικά κ.λπ. α' και β' ορόφου. Πληρ. ΚΤΗΜΑΤΟΜΕΣΙΤΙΚΟ ΓΡΑΦΕΙΟ ΑΙΓΑΙΟΚΤΗΜΑΤΙΚΗ. Πληρ. τηλ. (22410)28838, 22943, 0945466773 AO48799

ΜΟΝΟΚΑΤΟΙΚΙΑ (παντοχόθεν ελεύθερη) 165 τ.μ. σε 1.300 τ.μ. στα Κοσκινού, κολώνες 40 εκ. - 117.388 ευρώ. Επίσης 195 τ.μ. μεζονέτα σε μπετά Κοσκινού με μικρή αυλή 35 εκ. - 102.714 εκ. Πληρ. ΚΤΗΜΑΤΟΜΕΣΙΤΙΚΟ ΓΡΑΦΕΙΟ ΑΙΓΑΙΟΚΤΗΜΑΤΙΚΗ τηλ. (22410)28838, 22943, 0945466773 AO48800

ΔΙΑΜΕΡΙΣΜΑ 116 τ.μ. στην Ανάληψη. Είναι λουξ κατασκευής και νεοκατασκευασμένο ετοιμοπαράδοτο. Εχει 3 υπνοδωμάτια, 2 μπάνια, εντοιχισμένη κουζίνα, κεντρική θέρμανση, ηλιακό θερμοσίφωνο, εσωτερικό γκαράζ και ανεξάρτητη αποθήκη πλήρως αποπερατωμένη 15 τ.μ. Πληρ κ. Μανώλη τηλ. 0946163242 AO48766

ΠΩΛΕΙΤΑΙ ΟΙΚΟΠΕΔΟ ΕΝΤΟΣ ΣΧΕΔΙΟΥ ΠΟΛΕΩΣ ΡΟΔΟΥ, ΟΔΟΣ ΔΗΜ. ΑΝΑΣΤΑΣΙΑΔΗ 46, Ο.Τ. 274, ΑΡΤΙΟ ΚΑΙ ΟΙΚΟΔΟΜΗΣΙΜΟ, ΕΜΒΑΔΟΥ 401,06 Τ.Μ. ΜΕ ΣΥΝΤΕΛΕΣΤΗ ΔΟΜΗΣΗΣ 1. ΤΙΜΗ 190.000 ΕΥΡΩ. ΠΛΗΡ. ΤΗΛ. 0934391848, 0397054150 ΠΟ48773

ΔΙΑΜΕΡΙΣΜΑ 2ου ορόφου 81 τ.μ. μεταχειρισμένο αλλά πλήρως ανακαινισμένο στην περιοχή Ψαροπούλας. Εχει εντοιχισμένη κουζίνα, κεντρική θέρμανση και ασανσέρ. Τιμάται 32.000.000 δρχ. ή 94.000 ευρώ. Πληρ. κ. Μανώλη τηλ. 0946163242AO48761

ΑΠΟΘΗΚΗ 296 τ.μ. με ράμπα στην Ανάληψη. Πληρ. τηλ. (22410)90704, 0942846940 AO48791

SUPER MARKET σε καλή περιοχή, λόγω συνταξιοδότησης. Πληρ. τηλ. (22410)69455 AO48781

ΠΩΛΟΥΝΤΑΙ στ' Αφάντου Συκιά 4.840 τ.μ., Κάτω Ρένη 2.190, Πάνω Ρένη 840, Μεροήλη 800, Ούνναρι 350, Καθολική 900, Ατσιπάς 6.000, Αγροελιές 2.000, Εντός οικισμού 140, Μισονήσια 4.720, Αμμωτή 3.500, e-mail:tgd30@hotmail.com, τηλ. 001-330-399-8776 μετά τις 4 μ.μ. AO48774

ΔΙΑΜΕΡΙΣΜΑ ισόγειο με αυλή 102 τ.μ. στο Ροδίνι μεταχειρισμένο με 3 υπνοδωμάτια και εντοιχισμένη κουζίνα και πλήρως ανακαινισμένο. Τιμάται 38.000.000 δρχ. ή 111.500 ευρώ. Πληρ. κ. Μανώλη τηλ. 0946163242AO48762

ΟΙΚΟΔΟΜΗ ΡΟΔΟΥ

ΤΕΧΝΙΚΗ–ΚΑΤΑΣΚΕΥΑΣΤΙΚΗ ΕΤΑΙΡΕΙΑ

ΠΩΛΟΥΝΤΑΙ

1) Μονοκατοικίες 150 τ.μ. η κάθε μία σε κτήμα 2.000 τ.μ. (υπό κατασκευή).
2) Μονοκατοικίες στο Κιοτάρι Ασκληπειού (στο κύμα) 120 τ.μ. σε κτήμα 1300 τ.μ. εκάστη (υπό κατασκευή).
3) Καταστήματα και διαμερίσματα στην οδό Αμστερνταμ, Βερολίνου και Μαδρίτης στο Ροδίνι διαφόρων μεγεθών.
4) Δύο οροφοδιαμερίσματα των 130 τ.μ. στην οδό Κωνσταντινουπόλεως στο Ροδίνι (υπό κατασκευή).
5) Διαμερίσματα των 110 τ.μ. και 135 τ.μ. στο Καρακόνερο πάνω από το γήπεδο με απέραντη θέα (υπό κατασκευή).

Δεκτά δάνεια και ευκολίες πληρωμής έχουμε τις καλύτερες τιμές της αγοράς.

ΟΙΚΟΔΟΜΗ ΡΟΔΟΥ

Καμύνδου 4- Ρόδος-85100 Τηλ.: 22410/60460, 1, 2
Fax: 22410/60463

ΜΑΝΟΛΗΣ ΣΠΥΡΙΔΗΣ πολιτικός μηχανικός ΔΠΘ (ΚΙΝ:093.66.60460).

ΚΩΣΤΑΣ ΚΩΝΣΤΑΝΤΙΝΙΔΗΣ εργολάβος (ΚΙΝ.: 0946.99.99.06)

ΚΤΗΜΑΤΟΜΕΣΙΤΙΚΟ ΓΡΑΦΕΙΟ

ΖΑΦΕΙΡΗΣ Μ. ΚΑΡΑΓΙΑΝΝΗΣ Δ. Ο.Ε.

Πωλήσεις ακινήτων. Τηλ. (2241060380-60381)

18.00-21.00 μ.μ. Δευτέρα-Παρασκευή

ΔΗΜΟΣ ΑΦΑΝΤΟΥ

- *6.120 τ.μ. (Περιοχή Καστελλάνο)*
- *4.000 τ.μ. (Παραλία Αφάντου)*
- *5.000 τ.μ. (Παραλία Αφάντου)*
- *1.600 τ.μ. (Παραλία Αφάντου)*
- *6.450 τ.μ. (Παραλία Αφάντου)*
- *2.000 τ.μ. (Παραλία Αφάντου)*
- *730 τ.μ. (Περιοχή Λίππινοι)*
- *540 τ.μ. (Περιοχή Λίππινοι)*
- *5.800 τ.μ. (Περιοχή Τραπέζια)*
- *11.520 τ.μ. αγροτεμάχιο*
- *(1/2) 5.080 τ.μ. αγροτεμάχιο (Με ελαιόδεντρα)*
- *1.250 τ.μ. αγροτεμάχιο*
- *1.690 τ.μ. αγροτεμάχιο*
- *10.200 τ.μ. αγροτεμάχιο (πλησίον οικισμού Κολυμπίων με πανοραμική θέα)*

ΚΟΛΥΜΠΙΑ

- *5.000 τ.μ. πλησίον ξενοδοχείου ΚΟΑΛΑ*
- *4.969 τ.μ. (1/2) αγροτεμάχιο*
- *4.300 τ.μ. αγροτεμάχιο (στο δρόμο για Αρχίπολη)*

ΨΙΝΘΟΣ

- *22.400 τ.μ. αγροτεμάχιο (Με 200 ελαιόδεντρα)*
- *19.840 τ.μ. αγροτεμάχο*

ΡΟΔΟΣ

- *Διαμέρισμα, 2ος όροφος, 80 τ.μ.*
- *Γραφείο 40 τ.μ., Εμπορικό Κέντρο Φώκιαλη*

MEZONETA 183 τ.μ. με αυλή στο Καρακόνερο μεταχειρισμένη (12 ετών) λουξ κατασκευής. Εχει ημιυπόγειο, υπερυψωμένο ισόγειο και α' όροφο. Τιμάται 65.000.00 δρχ. ή 191.000 ευρώ. Πληρ κ. Μανώλη τηλ. 0946163242AO48763

ΜΟΝΟΚΑΤΟΙΚΙΑ διώροφη 80 τ.μ. με αυλή στο Νιοχώρι σε πολύ καλή θέση μόνο 20.000.000 δρχ. ή 58.700 ευρώ. Πληρ. κ. Μανώλη τηλ. 0946163242AO48764

ΔΥΟ ΓΚΑΡΣΟΝΙΕΡΕΣ στην Ιαλυσό 48 και 43 τ.μ. η κάθε μία είναι ισόγειες, υπερυψωμένες και πωλούνται χωριστά ή και οι δύο μαζί γιατί είναι συνεχόμενες. Τιμώται 16.800.000 δρχ. και 15.000.000 δρχ. αντίστοιχα. Πληρ. κ. Μανώλη τηλ. 0946163242 AO48765

ΜΟΝΟΚΑΤΟΙΚΙΑ στην περιοχή Κανδυλί (Τρεις) τριώροφη 210 τ.μ. σε μπετόν και σε οικόπεδο 1300 τ.μ. με φανταστική θέα. Τιμάται 38.000.000 δρχ. ή 111.500 ευρώ. Πληρ. κ. Μανώλη τηλ. 0946163242 AO48767

ΜΟΝΟΚΑΤΟΙΚΙΑ 200 τ.μ. στην περιοχή Κανδυλί (Τρεις)σε ημιτελή κατάσταση (κτισμένη με τούβλα) και σε οικόπεδο 4.200 τ.μ. Είναι σε φανταστική θέση με ασφαλτοστρωμένο δρόμο, νερό και φως. Τιμάται 70.000.000 δρχ. ή 205.500 ευρώ. Πληρ. κ. Μανώλη τηλ. 0946163242AO48746

ΔΙΑΜΕΡΙΣΜΑ στο Μήδεια 96 τ.μ. λουξ κατασκευής και παραδίδεται αποπερατωμένο. Διαθέτει εντοιχισμένη κουζίνα, κεντρική θέρμανση, ηλιακό θερμοσίφωνο, εσωτερικό γκαράζ και αποθήκη αποπερατωμένη. Πληρ. κ. Μανώλη τηλ. 0946163242 AO48748

ΔΙΑΜΕΡΙΣΜΑ στο Μήδεια 128 τ.μ. λουξ κατασκευής και παραδίδεται αποπερατωμένο. Εχει 3 υπνοδωμάτια, 2 μπάνια, εντοιχισμένη κουζίνα, κεντρική θέρμανση, ηλιακό θερμοσίφωνο, εσωτερικό γκαράζ και ανεξάρτητη αποθήκη αποπερατωμένη 15 τ.μ. Πληρ. κ. Μανώλη τηλ. 0946163242 AO48747

ΔΙΑΜΕΡΙΣΜΑΤΑ λουξ κατασκευής με θέα 114 τ.μ., τελειωμένα στο Ροδίνι. Πληρ. τηλ. (22410)66473, 0942457578 ιδιώτης AO48732

ΔΙΑΜΕΡΙΣΜΑ α' ορόφου 97 τ.μ. μεταχειρισμένο (12 ετών) στην οδό Μ. Πετρίδη. Είναι αρίστης κατασκευής έχει 2 υπνοδωμάτια και εντοιχισμένη κουζίνα. Τιμάται 40.000.000 δρχ. ή 117.400 ευρώ. Πληρ. κ. Μανώλη τηλ. 0946163242 AO48760

κεφάλαιο

Κτηματομεσιτικό - Συμβουλευτικό Γραφείο

ΔΙΑΜΕΡΙΣΜΑΤΑ ΠΩΛΟΥΝΤΑΙ

- ❑ 30 τ.μ , ρετιρέ γκαρσονιέρα , Ιξιά , 11εκ-32.281
- ❑ 52 τ.μ,1ου,1 υπν/τιων και- νούριο Ιξιά 17εκ-49.889
- ❑60 τ.μ, ισόγειο,1υπν/τιου, καινούριο, Ροδίνι , 28εκ- 82.171
- ❑75 τ.μ, 1ου, 2 υπν/τιων και- νούριο Ιξιά 33 εκ-96.845
- ❑78 τ.μ, ισόγειο, 2 υπν/τιων, Αγ.Αναστασία, 23 εκ- 67.498
- ❑82 τ.μ,1ου, 2 υπν/τιων και- νούριο Παπανδρέου 42 εκ-123.257
- ❑83 τ.μ,1ου, 2 υπν/τιων και- νούριο Ιξιά 37 εκ-108.584
- ❑84 τ.μ,1ου, 2 υπν/τιων και- νούριο, πάρκινγκ, Τριάντα 37 εκ-108.584
- ❑85 τ.μ, ισόγειο, 2 υπν/τιων, αυλή, καινούριο,Τριάντα 37 εκ- 108.584
- ❑ 86 τ.μ 2ου, 2υπν/τιων, γκα-ράζ, καινούριο, πολυτελές, Ροδίνι, 40, 5 εκ-118.855
- ❑ 87 τ.μ 1ου, 2υπν/τιων, γκα-ράζ,καινούριο, πολυτελές, Ροδίνι, 40 εκ-117.388
- ❑ 96 τ.μ , 1ου, 3υπν/τιων , Ανάληψη 35 εκ-102.714
- ❑ 100τ., 1ου,3υπν/τιων ,καινούριο, Κοσκινού, 49 ,5 εκ-145.267
- ❑101τ.μ,1ου, 3υπν/τιων, γκα-ράζ, καινούριο , πολυτελές, Ροδίνι, 49, 5 εκ-145.267
- ❑101τ.μ, 2ου, 3υπν/τιων, γκα-ράζ, καινούριο, πολυτελές, Ροδίνι ,50,5 εκ-148.202
- ❑119τ.μ, ισόγειο, 3υπν/τιων, καινούριο, Πειραιώς, 54 εκ- 158.473
- ❑120τ.μ 1ου, 3 υπν/τιων, καινούριο, Ροδίνι, 52 εκ –152.604
- ❑120τ.μ 2ου, 3 υπν/τιων, καινούριο, Ροδίνι, 55 εκ –161.408

ΜΕΖΟΝΕΤΕΣ- ΜΟΝ/ΚΙΕΣ ΠΩΛΟΥΝΤΑΙ

- ❑ 95 τ.μ, εσωτερική μεζονέτα 2 υπν/τιων, αυλή, καινούρια, Κοσκινού 30εκ-88.041
- ❑ 108 τ.μ, εσωτερική μεζονέτα 3 υπν/τιων, αυλή, καινούρια, Κοσκινού 36εκ-105.649
- ❑ 140 τ.μ ,μεζονέτα ,μπετά σε 300 τ.μ οικόπεδο υπόλοιπο δόμησης 160 τ.μ, Παστίδα 29 εκ-85.106
- ❑ 170 τ.μ, μεζονέτα, καινούρια σε 1.000 τ.μ οικόπεδο Τριάντα 85 εκ-249.449
- ❑ 184 τ.μ, μεζονέτα, μπετά σε 1.300 τ.μ οικόπεδο Τρείς 36εκ-105.649
- ❑ 184 τ.μ, μεζονέτα, καινούρια σε 1.000 τ.μ οικόπεδο Τριάντα 88εκ-258.253
- ❑ 187 τ.μ, μεζονέτα, καινούρια σε 1.000 τ.μ οικόπεδο Τριάντα 88εκ-258.253
- ❑ 200 τ.μ, μεζονέτα 3 υπν/τιων, Τριάντα, 60εκ-176..082
- ❑ 230 τ.μ, μον/κία, μπετά Πεύκους,50 εκ-146.735

ΟΙΚΟΠΕΔΑ ΠΩΛΟΥΝΤΑΙ

- ❑ 300 τ.μ., δόμηση 300 τ.μ με άδεια, μπετά, Παστίδα 17εκ-49.889
- ❑ 590 τ.μ δόμηση 0.8 Ρόδου-Λίνδου 65εκ-190.755\
- ❑ 600 τ.μ., δόμηση 600 τ.μ Τριάντα 37 εκ-108.584
- ❑ 3.500 τ.μ Φαληράκι 30 εκ-88.041
- ❑ 4.000 τ.μ, Παστίδα 17 εκ-49.889
- ❑ 4.300 τ.μ, Κολύμπια 24 εκ-70.432
- ❑ 5.000 τ.μ, Παστίδα με αποθήκη, 25 εκ-73.367
- ❑5.240 τ.μ Αφάντου παραλία 40 εκ-117.388
- ❑6.500 τ.μ, Κολύμπια 57 εκ -167.278
- ❑ 9.000 τ.μ, Κολύμπια 50εκ-146.735

ΕΠΙΧΕΙΡΗΣΕΙΣ & ΕΠΑΓΓΕΛΜΑΤΙΚΟΙ ΧΩΡΟΙ

- ❑Κατάστημα 145 τ.μ μπετά αυλή, Ροδίνι 30 εκ-88.041
- ❑ Αποθήκη 150 τ.μ, Ασγούρου 22 εκ-64.563
- ❑ Αποθήκη 270 τ.μ, ράμπα Ανάληψη 40 εκ-117.388

ΕΝΟΙΚΙΑΣΕΙΣ ΑΚΙΝΗΤΩΝ

- ❑ 100τ.μ, διαμέρισμα 1ου, 3υπν/τιων,κάθετος Ορφανίδου, κατάλληλο και για επαγγελματική χρηση 400
- ❑ 100τ.μ, διαμέρισμα 1ου, 3υπν/τιων, κατάλληλο και για επαγγελματική χρηση Ναυαρίνου 586
- ❑Κατάστημα-αποθήκη 75 τ.μ Λισαβώνος-Ροδίνι 235

ΖΗΤΟΥΝΤΑΙ ΚΑΤΟΙΚΙΕΣ & ΟΙΚΟΠΕΔΑ ΕΝΤΟΣ & ΕΚΤΟΣ ΠΟΛΕΩΣ

ΤΣΟΥΡΟΥΝΑΚΗΣ Ι. ΑΝΤΩΝΙΟΣ (B.Sc.-MKT)

ΤΗΛ.:2241060060 (3 γραμμές) FAX: 60062
ΚΙΝ.:0945 949882
e-mail: kefaleo@rho.forthnet.gr

Γ. Σεφέρη 12
(παραπλεύρως ΜΗΔΕΙΑ)
Ρόδος

www.e-kefaleo.com

πωλησεις

συνέχεια από την προηγούμενη

ΟΙΚΟΠΕΔΟ στο Γεννάδι 3.250 τ.μ. Είναι πάνω στον κεντρικό δρόμο και 200 μέτρα από τη θάλασσα. Είναι άρτιο και οικοδομήσιμο και τιμάται 23.000.000 δρχ. ή 67.500 ευρώ. Πληρ. κ. Μανώλη τηλ. 0946163242 ΑΟ48749

ΕΠΕΝΔΥΣΤΕ ΣΕ ΕΥΚΑΙΡΙΕΣ, ΠΩΛΟΥΝΤΑΙ: α) **Οικόπεδο** 1.700 τ.μ. εντός οικισμού Καλάθου με πρόσβαση από την εθνική οδό, ενταγμένο στο σχέδιο πόλεως, αποφέροντας πολλαπλά οφέλη σε μελλοντική αξιοποίησή του, β) **Ερειπωμένη κατοικία** επιφανείας 100 τ.μ. στο κέντρο του οικισμού Καλάθου σε πολύ καλή θέση με πρόσωπο σε 3 δημοτικούς δρόμους και με καταπληκτική θέα προς την παραλία Καλάθου, γ) **Οικόπεδο** 310 τ.μ. στο κέντρο του οικισμού Λαχανιάς σε πολύ καλή θέση με πρόσωπο σε 2 δημοτικούς δρόμους, δ) **Ακίνητα στη Νότια Ρόδο** 4 στρεμμάτων και με πρόσωπο στην εθνική οδό σε διάφορες τοποθεσίες. Τιμές προσιτές. Πληρ. τηλ. 0945503634, (22410)29401 ΑΟ48733

ΟΙΚΟΠΕΔΟ στ' Ασγούρου 1900 τ.μ. το οικόπεδο είναι εντός του οικισμού και πάνω στην παλαιά εθνική οδό. Είναι κατάλληλο για αποθήκες και γραφεία. Τιμάται 60.000.000 δρχ. ή 176.000 ευρώ. Πληρ. κ. Μανώλη τηλ. 0946163242 ΑΟ48751

ΠΩΛΕΙΤΑΙ ΣΤΟΝ ΑΡΧΑΓΓΕΛΟ ΚΕΝΤΡΙΚΟ ΟΙΚΟΠΕΔΟ 1.360 Τ.Μ. ΠΑΝΩ ΣΕ ΔΥΟ ΚΥΡΙΟΥΣ ΔΡΟΜΟΥΣ ΚΑΤΑΛΛΗΛΟ ΚΑΙ ΓΙΑ ΕΠΑΓΓΕΛΜΑΤΙΚΗ ΣΤΕΓΗ. ΑΞΙΑ: 264.000 ΕΥΡΩ. ΠΛΗΡ. ΕΥΡΩΚΤΗΜΑΤΙΚΗ ΙΩΑΝΝΗΣ ΚΑΙ ΜΙΧΑΛΗΣ ΕΥΣΤΑΘΙΟΥ, ΕΘΝΙΚΗΣ ΑΝΤΙΣΤΑΣΕΩΣ 83 (ΠΡΩΗΝ ΑΝΝΗΣ ΜΑΡΙΑΣ), ΤΗΛ. (22410)73819-74917, 0945292030, 0944374546 ΠΟ48614

ΟΙΚΟΠΕΔΟ στ' Ασγούρου 4000 τ.μ. Εχει δρόμο με άσφαλτο, νερό και φως. Τιμάται 40.000.000 δρχ. ή 117.400 ευρώ. Πληρ. κ. Μανώλη τηλ. 0946163242 ΑΟ48750

ΟΙΚΟΠΕΔΟ στ' Ασγούρου 6500 τ.μ. σε πολύ καλή θέση. Είναι οικοδομήσιμο και άρτιο. Τιμάται 38.000.000 δρχ. ή 111.500 ευρώ. Πληρ. κ. Μανώλη τηλ. 0946163242 ΑΟ48752

ΟΙΚΟΠΕΔΟ στ' Ασγούρου 10000 τ.μ. πάνω στον κεντρικό δρόμο με μεγάλη πρόσοψη. Δεκτές μόνο σοβαρές προτάσεις. Πληρ. κ. Μανώλη τηλ. 0946163242 ΑΟ48753

ΟΙΚΟΠΕΔΟ στα Κοσκινού 4000 τ.μ. με φανταστική και πανοραμική θέα. Είναι οικοδομήσιμο και άρτιο. Τιμάται 60.000.000 δρχ. ή 176.000 ευρώ. Πληρ. κ. Μανώλη τηλ. 0946163242 ΑΟ48754

ΚΑΤΑΣΤΗΜΑ στο Μανδράκι 50 τ.μ. σε κεντρικό και εμπορικό δρόμο. Δεκτές μόνο σοβαρές προτάσεις. Πληρ. κ. Μανώλη τηλ. 0946163242 ΑΟ48755

ΑΠΟΘΗΚΗ ετοιμοπαράδοτη 60 τ.. στ' Ασγούρου με αυλή ισόγεια. Τιμάται 22.000.000 δρχ. ή 58.700 ευρώ. Πληρ. κ. Μανώλη τηλ. 0946163242 ΑΟ48756

ΕΠΙΧΕΙΡΗΣΗ ΚΑΦΕΤΕΡΙΑΣ στην πόλη της Ρόδου σε καλή τιμή. Πληρ. τηλ. (22410)30477, 0944425531 και (22410)26476, 0944347405 ΑΟ48734

MINI-MARKET στην Ανάληψη σε τιμή ευκαιρίας. Πληρ. τηλ. (22410)69116 ΑΟ48711

ΚΑΤΑΣΤΗΜΑ ΟΠΩΡΟΠΑΝΤΟΠΩΛΕΙΟΥ (super market) με εξασφαλισμένη πελατεία στην πλατεία Ανάληψης. Πληρ. τηλ. (22410)68580 ΑΟ48729

ΕΠΙΧΕΙΡΗΣΗ FAST FOOD-SNACK BAR στο κέντρο της Ρόδου έτοιμη προς λειτουργία. Πληρ. τηλ. (22410)36320, 29131 ώρες 9 π.μ.-3 μ.μ. και 5 μ.μ.-10 μ.μ. ΑΟ48730

ΠΩΛΕΙΤΑΙ ή ΕΝΟΙΚΙΑΖΕΤΑΙ εστιατόριο στην Θεολόγο πλήρως εξοπλισμένο. Επίσης πωλείται φριτέζα επαγγελματική με μεγάλα καζάνια κατάληλη για ξενοδοχείο ή εστιατόριο με μεγάλη κατανάλωση στα τηγανητά. Πληρ. κος Νίκος τηλ. (22410)82849 ΑΟ48725

MINI MARKET εντός του ξενοδοχείου Porto Angely στα Στεγνά, λόγω φόρτου εργασίας. Πληρ. τηλ. (22440)22019 ΑΟ48712

ΔΙΑΜΕΡΙΣΜΑ πρώτου ορόφου στο άνω Ροδίνι, από ιδιώτη λουξ, 103 μέτρα ανατολικό, με πολύ ωραία θέα στη θάλασσα, κεντρικό κλιματισμό για όλο το σπίτι, πολύ ωραία κουζίνα, κουφώματα Κούνστοφ, τρία υπνοδωμάτια. Τιμή λογική, μονο με ραντεβού. Πληρ. τηλ. (22410)69111, 0945437181 ΑΟ48682

ΠΩΛΕΙΤΑΙ ΣΕ ΤΙΜΗ ΕΥΚΑΙΡΙΑΣ ΟΠΩΡΟΠΑΝΤΟΠΩΛΕΙΟΝ - ΣΕΛΦ ΣΕΡΒΙΣ ΣΤΗΝ ΑΝΑΛΗΨΗ. ΠΛΗΡ. κο ΤΑΣΟ ΤΗΛ. (22410)67597 ΠΟ48718

ΕΠΙΧΕΙΡΗΣΗ super market (τρόφιμα, ποτά, τουριστικά είδη κ.λπ.) επί της Λεωφ. Ηρακλειδών 98 (Ιξιά), πλησίον χρυσοχοείου "Αντωνιάδης". Πληρ. τηλ. (22410)73694, 0946595414 ΑΟ48600

ΠΩΛΕΙΤΑΙ ΣΤΟΝ ΑΡΧΑΓΓΕΛΟ ΑΓΡΟΚΤΗΜΑ-ΠΕΡΙΒΟΛΙ 4.480 Τ.Μ. ΜΕ ΣΠΙΤΙ, ΝΕΡΟ, ΠΕΡΙΦΡΑΞΗ, ΜΕ ΜΕΓΑΛΑ ΔΕΝΔΡΑ, ΑΞΙΑ: 53.000 ΕΥΡΩ. ΠΛΗΡ. ΕΥΡΩΚΤΗΜΑΤΙΚΗ ΙΩΑΝΝΗΣ ΚΑΙ ΜΙΧΑΛΗΣ ΕΥΣΤΑΘΙΟΥ, ΕΘΝΙΚΗΣ ΑΝΤΙΣΤΑΣΕΩΣ 83 (ΠΡΩΗΝ ΑΝΝΗΣ ΜΑΡΙΑΣ), ΤΗΛ. (22410)73819-74917, 0945292030, 0944374546 ΠΟ48613

STUDIO 45 τ.μ. στο Ροδίνι. Πληρ. τηλ. 0944361899 ΑΟ48540

ΠΩΛΟΥΝΤΑΙ 1) στην Παστίδα μεζονέτες 132 τ.μ. σε μπετά, 2) μεζονέτες στην Ιαλυσό 150 τ.μ. με θέρμανση με 350 τ.μ. οικόπεδο. Πληρ κα Μαρίνα τηλ. (22410)37906, 0972292958 "ΚΤΗΜΑΤΙΚΗ ΠΡΟΟΠΤΙΚΗ" ΑΟ48642

ΣΧΟΛΗ ΟΔΗΓΩΝ

ΠΟΡΤΣΕΛΛΗΣ ΣΤΕΦΑΝΟΣ

Διπλ. εκπαιδευτής υποψηφίων οδηγών μέλος της Ε.Σ.Ο.Ρ. Ο.Ε.

- Διπλώματα αυτοκινήτου, μοτοσικλέτας, φορτηγού, λεωφορείου, νταλίκας
- Αναθεωρήσεις ληγμένων αδειών
- Θεωρητικά μαθήματα ΚΟΚ και Μηχανολογίας
- Μετατροπές ξένων διπλωμάτων σε ελληνικά
- Διπλώματα αυτόματου αυτοκινήτου



ΝΕΑ ΔΙΕΥΘΥΝΣΗ: ΕΘΝΙΚΗΣ ΑΝΤΙΣΤΑΣΗΣ 73 (ΠΡΩΗΝ ΑΝΝΗΣ ΜΑΡΙΑΣ)
ΤΗΛ. 2241034497, 0945463635

ΠΩΛΕΙΤΑΙ

κλούβα MITSUBISHI

σε άριστη κατάσταση. Τιμή ευκαιρίας.

Πληρ.τηλ. (22410)21807 πρωί
και (22410)75897 απόγευμα

ΣΧΟΛΗ ΟΔΗΓΩΝ

ΠΟΤΣΟΥ ΣΩΤΗΡΗ

ΔΙΠΛ. ΕΚΠΑΙΔΕΥΤΗΣ ΥΠΟΨΗΦΙΩΝ ΟΔΗΓΩΝ.

ΔΙΠΛΩΜΑΤΑ Α - Β - Γ - Δ - Ε



★ Αναλαμβάνουμε την έκδοση αδειών οδήγησης όλων των κατηγοριών.

★ Αναθεωρήσεις Επαγ/κών αδειών.

★ Τα θεωρητικά μαθήματα όλων των κατηγοριών γίνονται στό σύγχρονο Κέντρο θεωρητικής Εκπαίδευσης Υποψηφίων Οδηγών της Ε.Σ.Ο.Ρ. Ο.Ε. Στην οποία μετέχουμε.

★ Διαθέτουμε καί Αυτόματο Επιβατηγό.

Εθνάρχου Μακαρίου 31, 2ος όροφος, ΡΟΔΟΣ
(Ενανπι Εθνικής Τράπεζας, πάνω από το κατ/μα "ΡΟΔΙ")
Τηλ. 78070 Κιν. 0945- 567404

ΑΥΤΟ ΕΠΙΛΟΓΕΣ

ΚΟΥΚΟΥΡΑΣ ΑΛΕΞΑΝΔΡΟΣ

ΛΕΩΦ. ΡΟΔΟΥ-ΛΙΝΔΟΥ 255.

ΤΗΛ. 2241060910-20

— VW PASSAT 1600 cc, μοντ. 1996, μπλε
• Κεντρ. κλειδ. • ηλ. παράθ. • υδρ. τιμόνι • A/C • ABS DABG • ζάντες αλουμινίου • ηχοσύστημα.

— RENAULT MEGANE 1400 cc μον. 1996 classic
• Κεντρ. κλειδ. • ηλ. παράθ. • υδρ. τιμόνι • A/C

— FIAT PUNTO 1200 cc, 1996, ασημί
• Κεντρ. κλειδ. • ηλ. παράθ. • ηχοσύστημα

— ALFA ROMEO 156 1800 cc μοντ. 2000, μαύρο
• Κεντρ. κλειδ. • ηλ. παράθ. • υδρ. τιμόνι • κλίμα • ABS DABG • ζάντες αλουμινίου • ηλιοροφή

— WRANGLER 2500 cc, μοντ. 1996 ανθρακί
• Soft top

— FIAT SEICENTO 900 cc μοντ. 2000, λευκό
κεντρ. κλειδ., • ηλ. παράθ. • ηχοσύστημα.

— BMW 318 CABRIO 1.800 c.c. μοντ. 1995, 20.000 χλμ., πράσινο
• κεντρ. κλειδ. • ηλ. παράθ. • υδρ. τιμόνι • A/C • ABS • ηχοσύστημα • ηλεκτρική ηλιοροφή

— ALFA ROMEO 146, 1400cc, μοντ. 1997, ανθρακί
• Κεντρ. κλείδ. • ηλ. παράθ. • υδρ. τιμόνι • clima • αερόσακους • ηλ. καθρέπτες • ζάντες αλουμινίου • ηχοσύστημα

— TOYOTA CELICA, 1600cc, μοντ. 1995, κόκκινο
• Immobilizer • κεντρ. κλείδ. • ηλ. παράθ. • υδρ. τιμόνι • ζάντες αλουμινίου • ηχοσύστημα • ηλ. καθρέπτες

— RENAULT MEGANE, 1400cc, μοντ. 1999, 98HP, άσπρο
• Κεντρ. κλείδ. • ηλ. παράθ. • υδρ. τιμόνι • A/C • 4 αερόσακοι • ABS • ηλ. καθρέπτες • ηχοσύστημα

— NISSAN PRIMERA, 1600cc, μοντ. 2000, 27.000χλμ., μπλε
• Κεντρ. κλειδ. • ηλ. παράθ. • υδρ. τιμόνι • clima • αερόσακος, ηχοσύστημα.

— FIAT TEMPRA, 1600 cc, digital μοντ. 1994-πράσινο.
• Κεντρ. κλειδ., ηλ. παράθ., υδρ. τιμόνι, ηχοσύστημα.

ΑΠΟ 0% ΠΡΟΚΑΤΑΒΟΛΗ ΕΩΣ ΚΑΙ 60 ΜΗΝΙΑΙΕΣ ΔΟΣΕΙΣ ΜΕ ΤΑ ΧΑΜΗΛΟΤΕΡΑ ΕΠΙΤΟΚΙΑ ΤΗΣ ΑΓΟΡΑΣ

ΞΕΝΑΚΗΣ ΑΥΤΟΚΙΝΗΤΑ

Audi

•0% προκαταβολή έως 60 μηνιαίες δόσεις
•1 χρόνος εγγύηση

ΕΠΩΛΗΘΗ

- **ALFA ROMEO 145** - 1400 cc, μοντ. 1997, χρώμα ασημί.
(υδρ. τιμόνι, ηλεκτρ. παράθυρα, κεντρικό κλείδωμα), ηχοσύστημα, ζάντες αλουμινίου.
2. **FIAT MAREA** - 1400 cc, μοντ. 1997, χρώμα ασημί
(υδρ. τιμόνι, αερόσακος οδηγού, ηλ. παράθυρα, κεντρικό κλείδωμα, ηχοσύστημα, ζάντες αλουμινίου).
3. **FIAT CINQUECENTO SPORTING** - 1100 cc μοντ. 1997, χρώμα μαύρο.
(ηλεκτρ. παράθυρα, κεντρικό κλείδωμα, ηχοσύστημα, ζάντες αλουμινίου).
4. **FIAT CINQUECENTO SPORTING** -1100 cc μοντ. 1995, χρώμα μαύρο.
(ζάντες αλουμινίου, ηλεκτρ. παράθυρα, κεντρικό κλείδωμα, ηχοσύστημα).
5. **NISSAN MICRA** - 1000 cc μοντ. 1997, χρώμα μπορντώ
- **VW POLO** - 1000 cc μοντ. 1997, χρώμα λευκό.
(υδρ. τιμόνι, air condition, ηλεκτρ. παράθυρα, κεντρικό κλείδωμα, ηχοσύστημα)
7. **VW POLO** - 1000 cc μοντ. 1998, χρώμα κόκκινο.
(υδρ. τιμόνι, ηλεκτρ. παράθυρα, κεντρικό κλείδωμα, ηχοσύστημα)
8. **TRANSPORTER VAN** - 1900 μοντ. 1997, χρώμα λευκό
υδρ. τιμόνι, ηχοσύστημα
- **HONDA CIVIC** 14000
(υδρ. τιμόνι, ηλεκτρ. παράθυρα, κεντρικό κλείδωμα, ηχοσύστημα).
10. **TRANSPORTER P.U.** - 1900 T.D. 11 μοντ. 1998, χρώμα λευκό.
υδρ. τιμόνι, ηχοσύστημα
ΤΙΜΗ: 254,00 ευρώ το μήνα
ηλεκτρ. παράθυρα
11. **MERCEDES VITO** - 1900 D μοντ. 1995
(υδρ. τιμόνι, κεντρικό κλείδωμα ηχοσύστημα, προεγκατάσταση hands free)

ΕΠΩΛΗΘΗ

CAR EXPERTS

Η εταιρεία μας εισάγει οχήματα όλων των κατασκευαστών και όλων των τύπων σε κλούβες, φορτηγά και οχήματα μεταφοράς προσωπικού

ΞΕΝΑΚΗΣ ΛΙΝΔΟΥ 238 - Τηλ. 2241061600
www.xenakisautos.gr

ΑΓΟΡΑ ΑΥΤΟΚΙΝΗΤΩΝ

Η πώληση και η ανταλλαγή των μεταχειρισμένων αυτοκινήτων-θι διαδικασίες και τα έξοδα μεταβιβάσεως για μας είναι μια απλή διαδικασία.

ΚΑΙ ανταλλάσσουμε
ΚΑΙ αγοράζουμε
το παλιό σας αυτοκίνητο
ΑΜΕΣΩΣ

Πληρ. τηλ. 22410-60500

πωλησεις

συνέχεια από την προηγούμενη

ΕΠΙΧΕΙΡΗΣΗ εστιατόριο "Litehouse"στο Φαληράκι. Προσφορές ανοικτές. Πληρ. τηλ. 0944205979 ΑΟ48339

ΖΗΤΩ ΝΑ ΑΓΟΡΑΣΩ διαμέρισμα ορόφου 3άρι εντός πόλης σε καλή κατάσταση έως 10 ετών. Διαθέτω 30.000.000 δρχ. Εξαιρετούνται μεσίτες. Πληρ. τηλ. 0976365377 ΑΟ48645

ΠΩΛΟΥΝΤΑΙ α) καινούργια διαμερίσματα 85-87 τ.μ. στο Ροδίνι και στην Ιαλυσό με θέρμανση και παρκιν, β) πωλείται μεταχειρισμένο διαμέρισμα 110 τ.μ. στην Μεγάλου Κωνσταντίνου (παλαιό ΙΚΑ). Πληρ. κα Μαρίνα τηλ. (22410)37906, 0972292958 "ΚΤΗΜΑΤΙΚΗ ΠΡΟΟΠΤΙΚΗ". ΑΟ48643

ΜΟΝΟΚΑΤΟΙΚΙΑ νεόδμητη διώροφη πολυτελής, λόγω αναχωρήσεως στο εξωτερικό, με δύο ανεξάρτητους ορόφους, συνολικής επιφάνειας 482 τ.μ. συν 230 τ.μ. σκεπασμένες βεράντες σε πανοραμικό λόφο, νοτίως του Φιλερήμου σε οικόπεδο 4.200 τ.μ. με ελαιόδενδρα πλήρως περιφραγμένο και με αυτόματη θυροτηλεόραση. Διαθέτει πλήρη θέρμανση και κλιματισμό με κεντρική μονάδα και αεραγωγούς, με πλήρη αυτοματισμό καθώς και εξαιρετικές θερμικές μονώσεις. Επίσης παρέχει πολλαπλές τηλεφωνικές και δορυφορικές εγκαταστάσεις. Πληρ. τηλ. 2241048101 ή τηλ. fax μηνύματα 2241048102 ΑΟ48415

ΠΩΛΕΙΤΑΙ ΕΠΙΧΕΙΡΗΣΗ φωτιστικών και επίπλων με 12 χρόνια λειτουργίας, ισόγειο, 275 τ.μ., πατάρι, επισκέψιμο 140 τ.μ., αποθήκη 135 τ.μ. και άνετο ιδιωτικό πάρκιν. Πληρ. τηλ. (22410)64580 ΑΟ48580

ΚΑΤΑΣΤΗΜΑΤΑ ΕΤΟΙΜΟΠΑΡΑΔΟΤΑ ΣΤΟ ΜΕΓΑΛΥΤΕΡΟ ΣΥΓΚΡΟΤΗΜΑ ΚΑΤΑΣΤΗΜΑΤΩΝ ΣΤΗΝ ΠΑΡΑΛΙΑΚΗ ΛΕΩΦΟΡΟ ΙΑΛΥΣΟΥ ΑΠ' ΕΥΘΕΙΑΣ ΑΠΟ ΤΟΝ ΚΑΤΑΣΚΕΥΑΣΤΗ ΠΟΛ. ΜΗΧΑΝΙΚΟ ΣΤΕΛΙΟ ΜΑΚΕΣΤΑ. ΕΞΑΣΦΑΛΙΣΗ ΔΑΝΕΙΟΥ, ΕΥΚΟΛΙΕΣ ΠΛΗΡΩΜΗΣ. ΑΠΟ 10.350.000 ΔΡΧ. ΠΛΗΡ. ΤΗΛ. 2241021347 ΧΠΟ205

ΠΑΛΙΑ ΟΙΚΙΑ από ιδιώτη στην Παλιά Πόλη 40 τ.μ. ισόγειο και 1ος, με αυλή 68 τ.μ. οικοδομήσιμη. Τιμή 53.000 ευρώ. Πληρ. τηλ. (22410)25690, 0945052456 ώρες 09.00-14.00 και 17.00-22.00 ΑΟ48521

ΔΙΑΜΕΡΙΣΜΑΤΑ μεταχειρισμένα 1) 76 τ.μ. ισόγειο στο Ροδίνι 26.000.000, 2) 82 τ.μ. Ροδίνι β' ορ. 29.000.000, 3) 83 τ.μ. β' ορόφου Ανάληψη 29.000.000. Πληρ. ΑΙΓΑΙΟΚΤΗΜΑΤΙΚΗ τηλ. 2241022943, 28838, 0945466773 ΑΟ48274

ΔΙΑΜΕΡΙΣΜΑ-ΓΡΑΦΕΙΟ στο κέντρο της πόλης 81 τ.μ. β' ορόφου 50.000.000. Επίσης γραφείο κεντρικότατο α' ορόφου 72 τ.μ. 70.000.000 δρχ. Πληρ. ΑΙΓΑΙΟΚΤΗΜΑΤΙΚΗ τηλ. 2241022943, 28838, 0945466773 ΑΟ48273

ΖΗΤΟΥΝΤΑΙ ΠΡΟΣ ΑΓΟΡΑ ΔΙΑΜΕΡΙΣΜΑΤΑ - ΜΟΝΟΚΑΤΟΙΚΙΕΣ - ΟΙΚΟΠΕΔΑ. ΠΛΗΡΩΜΗ ΑΠΟΛΥΤΩΣ ΤΟΙΣ ΜΕΤΡΗΤΟΙΣ. ΜΕΣΙΤΕΣ ΑΠΟΚΛΕΙΟΝΤΑΙ. ΠΛΗΡ. ΤΗΛ. 0936538370 ΠΟ48248

μαθήματα

ΦΙΛΟΛΟΓΟΣ ΚΑΘΗΓΗΤΡΙΑ, ΑΠΟΦΟΙΤΟΣ ΤΟΥ ΠΑΝΕΠΙΣΤΗΜΙΟΥ ΑΘΗΝΩΝ, ΜΕ ΦΡΟΝΤΙΣΤΗΡΙΑΚΗ ΠΕΙΡΑ, ΠΑΡΑΔΙΔΕΙ ΙΔΙΑΙΤΕΡΑ ΜΑΘΗΜΑΤΑ. ΤΙΜΕΣ ΠΡΟΣΙΤΕΣ. ΠΛΗΡ. ΤΗΛ. 0944698120 ΠΜ48802

ΑΓΓΛΙΚΑ - FIRST CERTIFICATE (LOWER) - PROFICIENCY (CAMBRIDGE-MICHIGAN)-TOEFL ΑΠΟ ΚΑΘΗΓΗΤΡΙΑ ΑΓΓΛΙΚΗΣ ΦΙΛΟΛΟΓΙΑΣ ΚΑΙ ΜΕΘΟΔΟΛΟΓΙΑΣ ΔΙΔΑΚΤΙΚΗΣ RSA CAMBRIDGE, ΠΕΙΡΑ ΔΙΔΑΣΚΑΛΙΑΣ ΚΑΙ ΣΕ ΟΡΓΑΝΙΣΜΟΥΣ ΑΘΗΝΩΝ-ΕΠΙΤΥΧΙΕΣ. ΣΤΕΛΕΧΗ ΕΜΠΟΡΙΚΩΝ-ΤΟΥΡΙΣΤΙΚΩΝ ΕΠΙΧΕΙΡΗΣΕΩΝ, ΑΡΧΑΡΙΟΥΣ-ΠΡΟΧΩΡΗΜΕΝΟΥΣ ΕΝΗΛΙΚΕΣ ΚΑΙ ΜΑΘΗΤΕΣ. ΥΠΕΥΘΥΝΟΤΗΤΑ. ΠΛΗΡ. ΤΗΛ. (22410)28303, 0973479075 ΠΜ48775

ΓΥΜΝΑΣΤΡΙΑ ΤΕΛΕΙΟΦΟΙΤΗ ΤΗΣ AEF STUDIES ΓΕΡΜΑΝΙΚΗΣ ΣΧΟΛΗΣ ΜΕ MASTER ΣΤΗΝ ΑΕΡΟΒΙΚΗ ΠΑΡΑΔΙΔΕΙ ΜΑΘΗΜΑΤΑ ΙΔΙΑΙΤΕΡΑ ΣΤΟ ΣΠΙΤΙ ΣΑΣ. ΓΙΑ ΓΥΝΑΙΚΕΣ (ΣΥΣΦΙΓΞΗ, ΤΟΠΙΚΟ ΑΔΥΝΑΤΙΣΜΑ ΚΑΙ ΜΥΟΧΑΛΑΡΩΤΙΚΟ STRECHING). ΓΙΑ ΑΝΔΡΕΣ: (ΑΥΞΗΣΗ ΜΥΪΚΟΥ ΒΑΡΟΥΣ, ΚΑΨΙΜΟ ΛΙΠΟΥΣ). Υ.Γ. ΠΡΟΣΦΟΡΑ ΤΩΝ ΜΑΘΗΜΑΤΩΝ ΤΟ ΔΙΑΙΤΟΛΟΓΙΟ. ΠΛΗΡ. ΤΗΛ. 0946375050 ΠΜ48625

ΚΑΘΗΓΗΤΡΙΑ ΜΕ 10ΕΤΗ ΠΕΙΡΑ ΠΑΡΑΔΙΔΕΙ ΣΕ ΜΑΘΗΤΕΣ ΓΥΜΝΑΣΙΟΥ ΜΑΘΗΜΑΤΙΚΑ-ΦΥΣΙΚΗ-ΧΗΜΕΙΑ ΚΑΙ ΣΕ ΜΑΘΗΤΕΣ ΛΥΚΕΙΟΥ ΦΥΣΙΚΗ-ΧΗΜΕΙΑ. ΠΛΗΡ. ΤΗΛ. (22410)73704 ΑΠΟ 3 Μ.Μ.-6 Μ.Μ. ΠΜ48713

πωλησεις αυτοκινητων & μοτοσικλετων

IX 2CV (Ντεσεβό) πλήρως ανακατασκευασμένο σε πλαίσιο και ταπετσαρία και με ολοκαίνουργιο εργοστασιακό κινητήρα. Πληρ. κ. Γιώργο τηλ. 0972094403 ΑΑ48701

NISSAN PRIMERA 2000 cc ΜΟΝΤΕΛΟ ΤΟΥ 2000 ΜΕ ΕΞΑΤΑΧΥΤΟ ΣΕΙΡΙΑΚΟ ΚΙΒΩΤΙΟ ΤΑΧΥΤΗΤΩΝ, ΔΙΛΙΤΡΟ, 16ΒΑΛΒΙΔΟ, SPORT ΑΝΑΡΤΗΣΕΙΣ, ΥΠΟΛΟΓΙΣΤΗ ΤΑΞΙΔΙΟΥ, ABS ΚΑΙ ΟΛΑ ΤΑ ΕΞΤΡΑ. ΣΕ ΠΟΛΥ ΚΑΛΗ ΤΙΜΗ. ΠΛΗΡ. ΤΗΛ. 0972739087 ΠΑ48801

CITROEN ZX 1,6, μοντ. '92, air condition, υδραυλικό τιμόνι, ηλεκτρικά παράθυρα, ραδιοκασετόφωνο σε πολύ καλή κατάσταση, 3.000 ευρώ. Πληρ. τηλ. (22410)28971, 0977631142 ΑΑ48792

TOYOTA STARLET, μοντέλο 1982, σε καλή κατάσταση, με ζάντες αλουμινίου και ραδιοκασετόφωνο, περασμένο ΚΤΕΟ μέχρι Μάρτιο 2003. Τιμή 1000 ευρώ. Πληρ. τηλ. (22410)24061-4, 08.30-13.30 και 0977518970, κ. Βαγγέλη ΑΑ48789

ΠΩΛΟΥΝΤΑΙ τα παρακάτω αυτοκίνητα: Mini bus 9 θέσεων Mitsubishi 1993 2000 cc, Mini Bus 6 θέσεων Sumbaru 4X4 1993 1200 cc, TOYOTA Corolla αυτόματο A/C 1993, 1300 cc. Ολα είναι σε άριστη κατάσταση, καταλυτικά και έχουν περάσει ΚΤΕΟ. Πληρ. τηλ. (22410)68120, 0936540931 ΑΑ48709

ΠΩΛΟΥΝΤΑΙ σε τιμή ευκαιρίας: α) ΚΛΟΥΒΑ MERCEDES μοντέλο MB 200, πετρέλαιο, β) ΠΛΥΝΤΗΡΙΑ και κύλινδροι επαγγελματικής χρήσης. Πληρ. τηλ. (22410)75203, 0938113566 ΑΑ48632

ΣΧΟΛΗ ΟΔΗΓΩΝ
ΛΚΟΥΣΗ ΠΑΝΤΕΛΗ

- ΔΙΠΛΩΜΑΤΑ
- ΕΡΑΣΙΤΕΧΝΙΚΑ
- ΕΠΑΓΓΕΛΜΑΤΙΚΑ
- ΜΟΤΟΣΙΚΛΕΤΑΣ
- ΜΑΘΗΜΑΤΑ **ΘΕΩΡΗΤΙΚΗΣ** ΔΙΔΑΣΚΑΛΙΑΣ



-Επεκτάσεις όλων των κατηγοριών
-Αναθεωρήσεις ληγμένων αδειών
-Μετατροπές ξένων αδειών σε ελληνικές

Οδός Βαλαωρίτου 9
(έναντι HOTEL SEMIRAMIS ΠΙΣΩ ΑΠΟ ΤΟ ΠΑΛΑΙΟ ΝΟΣΟΚΟΜΕΙΟ
e-mail: kousisp@acn.gr

ΕΚΠΑΙΔΕΥΤΙΚΟ ΑΥΤΟΚΙΝΗΤΟ:
TOYOTA YARIS 1300 cc
AIR CONDITIONED
(ΠΡΟΣΟΧΗ): ΜΑΘΗΜΑΤΑ
α. Μοτοσικλέτας μεγάλου κυβισμού από 125 cc έως ανεξαρτήτου
β. Μοτ/τας έως 125 cc
γ. Μοτοποδηλάτου 50 cc
Διαθέτουμε επίσης κι αυτόματες μοτοσικλέτες 125 cc
Πληρ. τηλ.
(22410)29157-73820-94777
ΚΑΙ ΑΝΑ ΠΑΣΑ ΣΤΙΓΜΗ ΣΤΑ ΚΙΝΗΤΑ τηλ.
0944/511313-0944/203343
Στην κατηγορία ανεξαρτήτου κυβισμού η εκπαίδευση γίνεται με μοτοσικλέτα 500 cc
Παραλαβή των μαθητών μας και από τις οικίες τους
"Η σωστή και μεθοδική εκπαίδευση στα σύγχρονα οχήματά μας, βάζει γερά θεμέλια για τη δημιουργία ενός καλού νέου οδηγού"

ΠΡΟΣΟΧΗ
Στη σχολή μας παραδίδονται και μαθήματα θεωρητικής διδασκαλίας

ΠΜ48706

ΑΝΑΚΟΙΝΩΣΗ
ΜΑΘΗΜΑΤΑ
*** Computer ***
ΕΚΠΑΙΔΕΥΤΗΡΙΟ DODEKAM COMPUTER
ΕΓΓΡΑΦΕΣ
** ΤΩΡΑ **
Τμήματα για:
Παιδιά - Ενήλικες
Αρχάριους - Μαθητές
Επαγγελματίες
Ανεύρεση Εργασίας
ΠΑΡΕΧΕΤΑΙ ΒΕΒΑΙΩΣΗ
Διδάσκει πτυχιούχος Πανεπιστημίου Αμερικής
ΜΑΝΩΛΗΣ Ι. ΣΟΦΙΛΛΑΣ
Κοδριγκτώνος 91
Τηλ. (2241) 31761
www.dodekanisa.net

ΕΚΠΑΙΔΕΥΣΗ ΣΤΟΥΣ ΥΠΟΛΟΓΙΣΤΕΣ

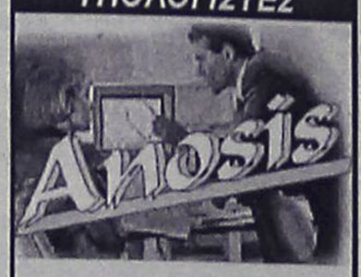

✓ ΓΙΑ ΑΡΧΑΡΙΟΥΣ
✓ ΓΙΑ ΠΡΟΧΩΡΗΜΕΝΟΥΣ
✓ ΓΙΑ ΕΤΑΙΡΙΕΣ

Εύκολα – Γρήγορα - Αποτελεσματικά

- Ταχύρυθμα σεμινάρια 6 εβδομάδων
- Τρίμηνα ή δίμηνα προγράμματα σπουδών για την απόκτηση του Διπλώματος ECDL
- Ιδιαίτερα για εξειδικευμένα προγράμματα
- Επιδοτούμενα προγράμματα κατάρτισης εργαζόμενων

Στ. Κωτιάδη 64
Τηλ. 22410 78924

ΚΤΗΜΑΤΟΜΕΣΙΤΙΚΟ ΓΡΑΦΕΙΟ
ΕΥΡΩΚΤΗΜΑΤΙΚΗ
ΕΥΣΤΑΘΙΟΥ
ΜΕΣΙΤΕΣ ΣΥΜΒΟΥΛΟΙ ΜΕΛΕΤΗΤΕΣ



ΠΩΛΟΥΝΤΑΙ ΔΙΑΜΕΡΙΣΜΑΤΑ ΣΕ ΝΕΑ ΤΕΤΡΑΟΡΟΦΗ ΟΙΚΟΔΟΜΗ ΜΕ ΠΥΛΩΤΗ, ΣΤΟ ΡΟΔΙΝΙ

Η ΟΙΚΟΔΟΜΗ ΔΙΑΘΕΤΕΙ :
- 7 ΔΙΑΜΕΡΙΣΜΑΤΑ ΤΩΝ 83 Τ.Μ. & 101 Τ.Μ.
- ΧΩΡΟ ΠΡΑΣΙΝΟΥ
- ΥΔΡΑΥΛΙΚΟ ΑΝΕΛΚΥΣΤΗΡΑ 8 ΑΤΟΜΩΝ
- ΘΕΣΗ ΣΤΑΥΘΜΕΥΣΗΣ ΓΙΑ ΚΑΘΕ ΔΙΑΜΕΡΙΣΜΑ
- ΠΡΟΣΒΑΣΗ ΑΤΟΜΩΝ ΜΕ ΕΙΔΙΚΕΣ ΑΝΑΓΚΕΣ
- ΠΛΗΡΗ ΘΕΡΜΑΝΣΗ

ΑΠΟΚΛΕΙΣΤΙΚΗ ΔΙΑΘΕΣΗ
Πληροφορίες

ΕΥΡΩΚΤΗΜΑΤΙΚΗ
Η ακίνητη αξία σας

Εθνικής Αντίστασης 83 (πρώην Άννης Μαρίας) δίπλα στην ALPHA BANK
Τηλ. 02410 73819,74917 ΚΙΝ. 0944/374546, 0945/292030 FAX 02410 38641

ΙΩΑΝΝΗΣ & ΜΙΧΑΛΗΣ ΕΥΣΤΑΘΙΟΥ

DONNA Bazaar

ΖΗΤΟΥΝΤΑΙ

πωλήτριες

Πληρ. τηλ. (22410)74443

Από Τεχνική Εταιρεία Δημοσίων Εργων

ΖΗΤΕΙΤΑΙ

ΜΗΧΑΝΙΚΟΣ ΑΕΙ για απασχόληση σε εργοτάξιο.
Μισθός αναλόγως προσόντων.

Πληρ. τηλ. (22410)67986-7 (09.00-15.00)

CASH AND CARRY
METRO

To Cash and Carry METRO
ΖΗΤΕΙ

ΕΡΓΑΤΕΣ

ηλικίας 22-40 ετών.
Παρακαλούνται οι ενδιαφερόμενοι να τηλεφωνήσουν στο: 62.327 ή 01/28.93.500

Μεγάλη ξενοδοχειακή μονάδα στη Ρόδο

ΖΗΤΑΕΙ

στελέχη και προσωπικό

των παρακάτω ειδικοτήτων:

- Βοηθό Διευθυντή Τροφίμων και Ποτών
- Maitre
- Προσωπικό Κουζίνας όλων των ειδικοτήτων
- Εμπειρους σερβιτόρους και βοηθούς σερβιτόρων για μερική και συνεχή απασχόληση
- Εμπειροι Μπάρμαν και Βοηθοί Μπάρμαν για μερική και συνεχή απασχόληση

Απαραίτητη η γνώση αγγλικής γλώσσας

Παρακαλώ στείλετε βιογραφικά στην παρακάτω διεύθυνση
Υπόψιν: κυρίου Τηλεμάχου
Ξενοδοχείο Sofitel Capsis
Ιξιά 85100 Ρόδος
Για περισσότερες πληροφορίες:
Τηλ. (22410)25015
Fax: (22410)20900

---

auto-moto

συνέχεια από την προηγούμενη

ΑΥΤΟΚΙΝΗΤΟ LANCIA Y 1,2 με αυτόματο κιβώτιο ταχυτήτων, μοντέλο 1996, σε πολυ καλή κατάσταση. Πληρ. τηλ. 0946281303 ΑΑ48702

ΠΩΛΟΥΝΤΑΙ ΜΕΤΑΧΕΙΡΙΣΜΕΝΑ ΦΟΡΤΗΓΑ ΑΥΤΟΚΙΝΗΤΑ ΕΙΣΑΓΩΓΗΣ ΟΛΩΝ ΤΩΝ ΤΥΠΩΝ, ΓΙΑ ΑΓΡΟΤΙΚΗ ΚΑΙ ΕΠΑΓΓΕΛΜΑΤΙΚΗ ΧΡΗΣΗ, ΚΑΘΩΣ ΚΑΙ Ι.Χ. ΕΠΙΒΑΤΙΚΑ. ΕΤΟΙΜΟΠΑΡΑΔΟΤΑ Ή ΚΑΤΟΠΙΝ ΠΑΡΑΓΓΕΛΙΑΣ.

ΠΑΡΕΧΟΥΜΕ ΓΡΑΠΤΗ ΕΓΓΥΗΣΗ ΕΝΟΣ ΧΡΟΝΟΥ. ΕΙΣΑΓΩΓΕΙΣ ΜΕΤΑΧΕΙΡΙΣΜΕΝΩΝ ΑΥΤΟΚΙΝΗΤΩΝ " Δ. ΜΠΟΥΝΤΟΥΡΗΣ-Ε. ΠΑΠΑΠΟΣΤΟΛΟΥ Ο.Ε.". ΕΚΘΕΣΗ: ΕΘΝΙΚΗ ΟΔΟΣ ΛΑΡΙΣΑΣ-ΙΩΑΝΝΙΝΩΝ ΤΡΙΚΑΛΑ ΘΕΣΣΑΛΙΑΣ. ΤΗΛ. 2431-74709 ΦΑΞ 0431-27008 ΚΙΝ. 0974456200-0977395269. ΧΠΑ112

ΜΗΧΑΝΗ FZ400 ΥΑΜΑΗΑ. Τιμή μόνο 1.200 ευρώ. Πληρ. τηλ. 0944975981 και (22410)39304 ΑΑ48699

ΜΗΧΑΝΗ ΥΑΜΑΗΑ VIRAGO 250. Πληρ. τηλ. (22410)35233 ΑΑ48694

FIAT PUNTO CABRIO ΜΟΝΤΕΛΟ 94 1,3 ΛΕΥΚΟ 75000 ΧΙΛΙΟΜΕΤΡΑ, EXTRAS. ΤΙΜΗ 2.400.000. ΠΛΗΡ. ΤΗΛ. 2241087006, 10.00-13.00 Ή 18.00-22.00 ΧΠΑ841

ΠΩΛΟΥΝΤΑΙ 4ΤΡΟΧΕΣ ATV-QUADS (ΓΟΥΡΟΥΝΕΣ) ΑΠΟ 125 CC ΕΩΣ 660 CC ΥΑΜΑΗΑ (ΚΑΙΝΟΥΡΓΙΕΣ). ΠΛΗΡ. ΜΟΤΟ ΜΑΙΚ. ΤΗΛ. 22410 26360.

ΤΖΙΠ HONDA CRV ΜΟΝΤΕΛΟ '99 2000 CC ΜΕ ΚΟΤΣΑΔΟΡΟ. ΠΛΗΡ. ΤΗΛ. 0977079447
ΠΑ48008

Από αλυσίδα καταστημάτων γρήγορης εστίασης

ΖΗΤΟΥΝΤΑΙ

- Οδηγοί για Delivery
- Βοηθοί ψήστη

Πληρ. τηλ. 2241033969

Από σοβαρή εμπορική εταιρεία στη Σύμη

ΖΗΤΕΙΤΑΙ

έμπειρος υπάλληλος για να αναλάβει την διεύθυνση της επιχείρησης.
Θα προτιμηθούν πτυχιούχοι ΑΕΙ ή ΤΕΙ με γνώσεις Λογιστικής, Διοίκησης Επιχειρήσεων, χειριστή Η/Υ και επιθυμία για εξέλιξη.
Μισθός αναλόγως προσόντων.

Πληρ. τηλ. (22460)71375

Παρά της ΦΑΓΕ ΑΕ

ΖΗΤΕΙΤΑΙ ΟΔΗΓΟΣ-ΠΩΛΗΤΗΣ

Απόφοιτος Λυκείου, ηλικίας έως 27 ετών, προϋπηρεσία επιθυμητή, όχι απαραίτητος - πενθήμερος εργασία όλο το έτος, υψηλές αμοιβές και ποσοστά εκπαίδευσης.

Πληροφορίες: 7ο χλμ. Λεωφ. Ρόδου-Λίνδου
τηλ. (22410)66665 Ασγούρου
Υπεύθυνος Θεοδωρόπουλος Δημ.

ΖΗΤΟΥΝΤΑΙ

άμεσα **διανομείς**
για μόνιμη πρωινή απασχόληση σε φαρμακαποθήκη.

Απαιτούμενα προσόντα:
- Ελληνική υπηκοότητα
- Ηλικία 20-28 ετών
- Απολυτήριο στρατού
- Απολυτήριο Γυμνασίου ή Λυκείου
- Δίπλωμα μοτοποδηλάτου και αυτοκινήτου.

Οι ενδιαφερόμενοι να απευθυνθούν από Δευτέρα έως Παρασκευή και ώρες 8.00-12.00 π.μ. στον κ. Κώστα στη διεύθυνση **MEDIQUICK Α.Ε. Μάρκου Μαλλιαράκη 22 Ρόδος (πάροδος Καναδά)**

Από Τεχνική Εταιρεία Δημοσίων Εργων

ΖΗΤΕΙΤΑΙ

ΤΕΧΝΟΛΟΓΟΣ ΜΗΧΑΝΙΚΟΣ ή ΕΡΓΟΔΗΓΟΣ
για απασχόληση σε εργοτάξιο.
Μισθός αναλόγως προσόντων.

Πληρ. τηλ. (22410)67986-7 (09.00-15.00)

Η Quick Service

ΖΗΤΑΕΙ

ΒΟΗΘΟ ΤΕΧΝΙΚΟ

με καλή γνώση αγγλικών και ευχέρεια στην χρήση υπολογιστή, άνευ στρατιωτικών υποχρεώσεων με δικό του μεταφορικό μέσο.

Σπουδάστρια για απογευματινή τρίωρη εργασία

Πληρ. τηλ. (22410)60210, 0942795928

ΡΟΔΙΑΚΗ ΚΤΗΜΑΤΙΚΗ

ΣΥΜΒΟΥΛΟΙ & ΕΚΤΙΜΗΤΕΣ ΑΚΙΝΗΤΩΝ — ΚΤΗΜΑΤΟΜΕΣΙΤΙΚΟ ΓΡΑΦΕΙΟ από το 1983

ΠΩΛΟΥΝΤΑΙ ΜΟΝΟΚΑΤΟΙΚΙΕΣ ΣΤΟΥΣ ΤΡΕΙΣ



ΣΕ ΜΠΕΤΑ ΑΠΟ 31.000.000 ΔΡΧ

ΑΝΕΣΤΗΣ & ΣΑΒΒΑΣ ΣΑΒΒΑΪΔΗΣ

tel: 26281 & 35476 cel: 0944-421015 & 0977-433427

Aldemar HOTELS

Η ξενοδοχειακή αλυσίδα
ALDEMAR HOTELS
Paradise Royal Mare & Paradise Village

ΖΗΤΑΕΙ

για τη σαιζόν 2003 τις παρακάτω ειδικότητες

F&B *(με προϋπηρεσία, γνώσεις αγγλικών, γερμανικών)*
- Maitre Εκδηλώσεων
- Maitre a la carte
- Sous Maitre
- Captain
- Hostess (Αγγλικά, Γερμανικά)
- Σερβιτόροι Α' και Β'
- Barmen Α' και Β'
- Α' Μάγειρα a la carte
- Μάγειρες Α', Β', Γ'
- Προσωπικό Λάντζας

Τμήμα Οροφοκομίας
- Γραμματεία Οροφοκομίας (Πτυχίο, Word, Excel)
- Λινοθηκάριο (Γνώσεις Η/Υ)
- Καμαριέρες, Καθαρίστριες
- Πλύντρια, Σιδερώτρια, Μοδίστρα
- Beach Boy
- Γενικών καθηκόντων

Παρακαλούμε όπως αποστείλετε το βιογραφικό σας ή επικοινωνήστε με τη Γραμματεία των ξενοδοχείων **(Paradise Royal Mare ή Paradise Village) τηλ. (22410)54400, φαξ: (22410)69021** (09.00-17.00) καθημερινά εκτός Σαββατοκύριακου).
e-mail: prmrodos@otenet.gr

auto-moto

συνέχεια από την προηγούμενη

ΤΟΥΟΤΑ STARLET XLI 1300 cc μοντ. 92 ατρακάριστο σε πολύ καλή κατάσταση. Πληρ. τηλ. (22410)92010 ΑΑ48568

MERCEDES 200 ΜΟΝΤ. '79 ΣΕ ΚΑΛΗ ΚΑΤΑΣΤΑΣΗ. ΤΙΜΗ 1700 ΕΥΡΩ. ΠΛΗΡ. ΤΗΛ. 2241085231 ΩΡΕΣ 09.30-14.30

ΕΝΟΙΚΙΑΖΟΝΤΑΙ ΑΥΤΟΚΙΝΗΤΑ καθημερινά ή με το μήνα, σε πολύ καλές τιμές. Πληρ. τηλ. 22410 87275, 0937 274897 ΑΑ48323

ΠΩΛΕΙΤΑΙ ΑΔΕΙΑ Δ.Χ. ΚΕΦΑΛΗ ΜΕ ΑΝΑΤΡΕΠΟΜΕΝΟ MERCEDES ΜΕΤΡΗΤΟΙΣ. ΠΛΗΡ. ΤΗΛ. 0974147701, 24633. ΑΠΧ1110

HONDA TRANSALP 650cc ΜΟΝΤ. '01, ΜΕ 3.000 χλμ. ΣΕ ΥΠΕΡΑΡΙΣΤΗ ΚΑΤΑΣΤΑΣΗ ΚΑΙ FULL EXTRA. ΤΙΜΗ 7.400 ΕΥΡΩ. ΠΛΗΡ. ΤΗΛ. 0934 971932 κ. ΓΙΑΝΝΗ

εργασιες

ΚΟΠΕΛΑ για καφενείο-καφετέρια, απογευματινές ώρες. Πληρ. τηλ. (22410)26504 ΑΖ48705

ΚΟΠΕΛΕΣ ΕΥΠΑΡΟΥΣΙΑΣΤΕΣ ΝΑ ΕΡΓΑΣΘΟΥΝ ΣΕ ΕΠΩΝΥΜΗ CAFETERIA BAR ΕΚΤΟΣ ΡΟΔΟΥ. ΩΡΑΡΙΟ 6.30 Μ.Μ. ΕΩΣ 12.30 ΜΙΣΘΟΣ 35 ΕΥΡΩ ΗΜΕΡΗΣΙΩΣ (ΔΙΚΗ ΜΑΣ ΜΕΤΑΦΟΡΑ), ΟΧΙ ΑΛΛΟΔΑΠΕΣ. ΠΛΗΡ. ΤΗΛ. 0976424455 ΑΠΟΓΕΥΜΑΤΙΝΕΣ ΩΡΕΣ ΠΖ48779

ΚΥΡΙΕΣ που θα ήθελαν να κερδίζουν έως και 2.000 ευρώ το μήνα με ελεύθερο ωράριο εργασίας ή σαν δεύτερη απασχόληση. Προσφέρονται: δωρεάν προσπέκτους λευκών ειδών και μεγάλη υποστήριξη από την εταιρεία μας. Πληρ. κος Γιώργος τηλ. 0946595500 ή (22410)37384 ΑΖ48628

ΚΟΠΕΛΑ για καθαρισμό καταστήματος. Πληρ. τηλ. (22410)60210 ΑΖ48787

ΠΩΛΗΤΡΙΑ ΣΕ ΚΑΤΑΣΤΗΜΑ ΥΠΟΔΗΜΑΤΩΝ. ΑΠΑΡΑΙΤΗΤΗ ΠΡΟΫΠΟΘΕΣΗ Η ΓΝΩΣΗ ΑΓΓΛΙΚΩΝ. ΠΛΗΡ. ΤΗΛ. (22410)32995 ΠΖ48716

ΚΟΠΕΛΕΣ εμφανίσιμες για καφε-μπαρ εντός πόλεως. Απογευματινή και βραδινή εργασία. Πληρ. τηλ. 0946641774 ΑΖ48785

ΚΟΠΕΛΕΣ εμφανίσιμες για απογευματινή απασχόληση σε καφε-μπαρ εντός πόλεως. Πληρ. τηλ. (22410)36201, 094463296, 0945889457 τον κ. Χρήστο ΑΖ48710

ΖΗΤΕΙΤΑΙ προσωπικό από κέντρο διασκέδασης. Πληρ. τηλ. 0945209848 ΑΖ48603

ΣΕΡΒΙΤΟΡΑ για καφετέρια-λέσχη με την ανάλογη πείρα. Πληρ.τηλ. 0945961425 ΑΖ48583

ΜΠΑΡΓΟΥΜΑΝ για καφετέρια- μπαρ στην Ιαλυσό με τις ανάλογες γνωριμίες και πείρα στο αντικείμενο. Πληρ. τηλ. 0945961425 και (22410)94333 ΑΖ48582

ΖΗΤΟΥΝΤΑΙ ηλεκτρολόγοι, ηλεκτροτεχνίτες, βοηθοί και μαθητευόμενοι με προϋπηρεσία, που να είναι έμπειροι και πεπειραμένοι πάνω στον κλάδο της εργασίας. Μισθος ανάλογος των προσόντων. Πληρ. τηλ. 0944451489 μετά τις 3 μ.μ. ΑΖ48394

ΠΟΛΥΕΘΝΙΚΗ ΕΜΠΟΡΙΚΗ ΕΠΙΧΕΙΡΗΣΗ ζητάει συνεργάτες για οργάνωση δικτύου πωλήσεων. Προσφέρεται δυνατότητα γρήγορης εξέλιξης **με πολύ υψηλές αποδοχές.** Πληρ. κα Αλεξίου τηλ. 0946324872 ΑΖ48281

ΖΗΤΕΙΤΑΙ κοπέλα εμφανίσιμη για να εργαστεί σε κατάστημα ηλεκτρονικών παιχνιδιών (VIDEO GAMES) στη Ρόδο και στην Κω. Μισθός ικανοποιητικός και bonus. Πληρ. τηλ. 2241025050, 0945314090 ΧΑΖ481

διαφορα

ΤΑΜΕΙΑΚΗ ΜΗΧΑΝΗ SMART σχεδόν καινούργια (χρήση 4 μηνών). Λογική τιμή. Πληρ. τηλ. (22440)24334 ΑΔ48790

ΜΕΓΑΛΟ ΚΑΤΑΣΤΗΜΑ ΕΜΠΟΡΙΑΣ
ΥΦΑΣΜΑΤΩΝ-ΚΟΥΡΤΙΝΩΝ-ΕΠΙΠΛΩΝ-ΕΞΟΠΛΙΣΜΩΝ

ΖΗΤΕΙ

να προσλάβει για πλήρη απασχόληση
ωράριο - ώρες καταστημάτων
1. Κοπέλα έως 35 ετών με πείρα στη ραφή κουρτινών
2. Νεαρό έως 25 ετών με δίπλωμα οδήγησης χωρίς στρατιωτικές υποχρεώσεις
Απαραίτητο βιογραφικό σημείωμα.

Πληροφορίες στο τηλ. (22410)70685

Από την Τεχνική Εταιρεία ΤΕΧΝΕΡ Α.Τ.Ε.

ΖΗΤΕΙΤΑΙ

ΓΡΑΜΜΑΤΕΑΣ για πλήρη απασχόληση.
Προϋπηρεσία και δίπλωμα οδήγησης θα ληφθούν υπόψη

Πληρ. τηλ. (2241-0)60450-1 (9.00-15.00)

ΠΑΡΑΝΤΑΪΣ ΠΕΥΚΟΙ ΛΙΝΔΟΣ Α.Ε.
ΠΕΥΚΟΙ - ΛΙΝΔΟΣ

ΖΗΤΟΥΝΤΑΙ

Από το ξενοδοχείο "PEFKI ISLANDS RESORT" στους Πεύκους ζητούνται για την σαιζόν 2003 (01/05/2003-31/10/2003) οι ακόλουθες ειδικότητες:

- **Βραδινός Υποδοχής**
- **Υποδοχή**
- **Μπάρμαν**
- **Βοηθός σερβιτόρου**
- **Καμαριέρες**
- **Κηπουρός**

Οι ενδιαφερόμενοι θα πρέπει να έχουν καλή γνώση της Αγγλικής γλώσσας και προϋπηρεσία το λιγότερο 2 χρόνια.
Για την συμπλήρωση των αιτήσεων θα πρέπει ο/η ενδιαφερόμενος/η να απευθυνθεί στο ακόλουθο τηλέφωνο **0241024018** από 09.00 έως 13.00 καθημερινά ή να στείλει το βιογραφικό του στο fax **2241043286**

Η αλυσίδα καταστημάτων **HONDOS CENTER**

ΖΗΤΕΙ

να προσλάβει για το κατάστημά της στην Ρόδο:

1. Πωλήτριες
2. Ταμίες

Απαραίτητα προσόντα

1. Γνώση Αγγλικής Γλώσσας
2. Απολυτήριο Λυκείου

Οι ενδιαφερόμενες παρακαλούνται να αποστείλουν **Βιογραφικό Σημείωμα και Φωτογραφία απαραίτητη** στη διεύθυνση **Αλεξάνδρου Διάκου 30-32 Ρόδος, Τ.Κ. 85100 τηλ. (22410)77850**

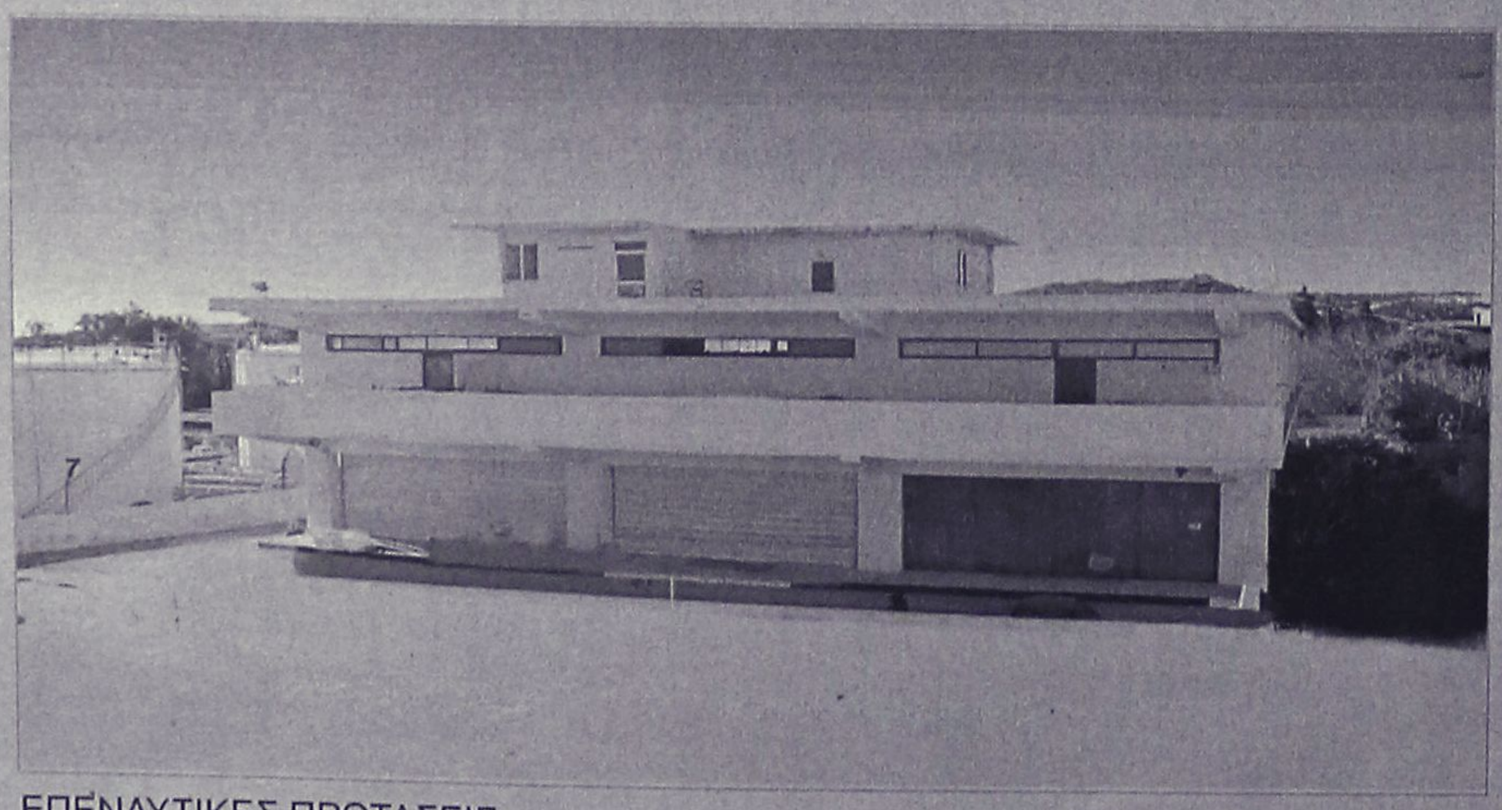

ΕΠΕΝΔΥΤΙΚΕΣ ΠΡΟΤΑΣΕΙΣ

ΠΩΛΕΙΤΑΙ - ΕΝΟΙΚΙΑΖΕΤΑΙ

βιοτεχνικό κτίριο
2.550 τ.μ - πλησίον της Ρόδου - Καλλιθέας (έναντι Μαρινόπουλου)σε οικόπεδο 4,300 τ.μ..

ΑΠΟΚΛΕΙΣΤΙΚΗ ΔΙΑΘΕΣΗ

ΡΟΔΙΑΚΗ ΚΤΗΜΑΤΙΚΗ
ΣΥΜΒΟΥΛΟΙ & ΕΚΤΙΜΗΤΕΣ ΑΚΙΝΗΤΩΝ
ΚΤΗΜΑΤΟΜΕΣΙΤΙΚΟ ΓΡΑΦΕΙΟ από το 1983

ΑΝΕΣΤΗΣ & ΣΑΒΒΑΣ ΣΑΒΒΑΪΔΗΣ
τηλ: 0241-26281 & 35476
cel: 0944–421015

διαφορα

συνέχεια από την προηγούμενη

ΜΠΙΛΙΑΡΔΟ αμερικάνικο 2,80 κατασκευής "ΣΙΒΙΣΙΔΗ" 1 έτους σε αρίστη κατάσταση με όλα τα αξεσουάρ του μόνο **2.350 ευρώ** (800.000 δρχ.) από 4.100 ευρώ που κοστίζει καινούργιο. Επίσης πωλούνται ηλεκτρονικά παιχνίδια για σπίτι (επαγγελματικά καφετεριών) σε τιμή ευκαιρίας 200 ευρώ έκαστο. Πληρ. τηλ. (22410)93306 ή 0932179550 κ. Σταύρο ή 0938839199 ΑΔ48745

ΠΟΛΥΚΟΥΖΙΝΑΚΙ σε άριστη κατάσταση (δύο ηλεκτρικά μάτια, ψυγείο, μια λάντζα, και ντουλάπες με απορροφητήρα) λόγω αλλαγής χρήσης στην μισή τιμή απ' ότι καινούργιο 500 ευρώ. Πληρ. τηλ. 0977686502 ΑΔ48736

ΛΟΓΩ ΜΕΤΑΚΟΜΙΣΗΣ ΣΤΟ ΕΞΩΤΕΡΙΚΟ ΠΩΛΟΥΝΤΑΙ: Α) ΨΥΓΕΙΟ WHIRPOOL NO FROST, Β) ΠΛΥΝΤΗΡΙΟ PHILCO, Γ) ΠΕΤΡΟΓΚΑΖ. ΤΙΜΗ ΕΥΚΑΙΡΙΑΣ. ΠΛΗΡ.ΤΗΛ. (22410)92010 ΠΔ48529

ΖΗΤΟΥΜΕ ΚΟΡΙΤΣΑΚΙ ΓΙΑ ΝΑ ΤΟ ΒΑΦΤΙΣΟΥΜΕ ΜΕ ΤΟ ΟΝΟΜΑ ΑΛΕΞΑΝΔΡΑ, ΕΛΛΗΝΙΚΗ ΟΙΚΟΓΕΝΕΙΑ. ΠΛΗΡ. ΤΗΛ. (22410)64536 ΠΔ48660

ΣΑΛΟΝΙ, ΣΚΡΙΝΙΟ, ΒΙΒΛΙΟΘΗΚΗ, ΓΡΑΦΕΙΟ, ΚΡΕΒΑΤΙ ΜΟΝΟ, ΣΕ ΤΙΜΗ ΕΥΚΑΙΡΙΑΣ. ΠΛΗΡ. ΤΗΛ. (22410)78292 ΠΔ48720

ΕΞΟΠΛΙΣΜΟΣ εστιατορίου, τραπέζια καρέκλες, ένας μεγάλος καταψύκτης, ένα ψυγείο 2,50 μέτρα και ένα πλυντήριο πιάτων. Πληρ. τηλ. 0942020791, (22410)65300 ΑΔ48708

ΑΓΟΡΑΖΩ παλιούς δίσκους μουσικής μικρούς ή μεγάλους. Τιμή 1.000 δρχ. έως 4.000 δρχ. Πληρ. τηλ. 2241022410-37277 ΑΔ48465

ΤΡΑΠΕΖΑΡΙΑ μπαμπού μαύρη λακαριστή με κρύσταλλο, σαλόνι μπαμπού, διπλός καναπές και δύο μονοί, και ένα τραπέζι, όλα σε άριστη κατάσταση. Πληρ. κ. Μιχάλης ή κα Ζωή, τηλ. (22410)37277 ΑΔ48528

ΠΩΛΟΥΝΤΑΙ-ΜΙΚΡΟ-ΕΠΙΠΛΑ: Παπουτσοθήκες, συρταριέρες, τραπέζια, καρέκλες, κρεβάτια, στρώματα, ντουλάπες, κρυσταλιέρες, σύνθετα, ροτόντες, καλόγηροι, σαλόνια, καναπέδες, ντιβανομπάουλα κ.ά. σε χαμηλές τιμές. Θα μας βρείτε στο 5ο χλμ. Ρόδου-Λίνδου στην Πλατής-Ροδοχρώμ. Πληρ. τηλ. 2241065065, 62037 από 8 - 14.30, απόγευμα 6-8. ΑΔ47375

ΜΟΝΟ 135 ΕΥΡΩ.

ΕΠΙΠΛΑ ΔΩΜΑΤΙΟΥ. Από ξενοδοχείο πωλείται πλήρης επίπλωση δωματίου: 2 κρεβάτια, 2 στρώματα, κομοδίνο, τουαλέτα, τραπεζάκι, καρέκλα, μπαγκαζιέρα, ντουλάπα, ψυγειάκι. Πληρ πρωινές ώρες τηλ. 2241034636 κ. Ζερβό ΑΔ48481

ΧΑΡΙΖΕΤΑΙ σκυλάκι κανίς 5 μηνών αρσενικό, με βιβλιάριο υγείας. Πληρ. τηλ. (22410)36879 από 14.00-17.00 ΑΔ48728

ΠΩΛΕΙΤΑΙ ΤΑΧΥΠΛΟΟ ΣΚΑΦΟΣ BEST 4,85 ΜΕΤΡ. ΜΕ ΤΡΕΪΛΕΡ ΚΑΙ ΜΗΧΑΝΗ YAMAHA 80 HP, ΣΕ ΑΡΙΣΤΗ ΚΑΤΑΣΤΑΣΗ. ΠΛΗΡ. ΤΗΛ. 2241085231-0945461564.

ΜΠΟΞΕΡΑΚΙ νεογέννητο, 2 μηνών με όλα τα εμβόλια και την ταυτότητα από γονείς εξωτερικού, πωλείται. Πληρ. τηλ. 0945077308 ΑΔ48168

προσφορές εργασίας

ΑΝΑΛΑΜΒΑΝΟΥΝΕ ΔΙΑΝΟΜΗ ΔΙΑΦΗΜΙΣΤΙΚΩΝ ΕΝΤΥΠΩΝ - ΦΥΛΛΑΔΙΩΝ ΚΑΙ ΑΦΙΣΟΚΟΛΛΗΣΕΙΣ. κ. ΓΙΩΡΓΟ. ΠΛΗΡ. ΤΗΛ. 0977453671 ΠΡ48742

ΖΗΤΑΩ ΔΟΥΛΕΙΑ για καθαρισμό σπιτιών καθημερινά από πρωί έως απόγευμα. Πληρ. τηλ. 0945852317 ΑΡ48796

ΚΥΡΙΑ από Βουλγαρία ζητά να προσέχει ηλικιωμένους. Πληρ. τηλ. (22410)96659 ΑΡ48772

ΚΥΡΙΟΣ Ελληνας με νοσηλευτικές γνώσεις **ΑΝΑΛΑΜΒΑΝΕΙ** την **ΠΕΡΙΠΟΙΗΣΗ ΗΛΙΚΙΩΜΕΝΩΝ** ανδρών και τη φροντίδα ασθενών στο σπίτι τους. Πληρ. τηλ. 0946713186 και 0945280753 ΑΡ48722

DETECTIVE: GENERAL DETECTIVES INVESTIGATION: ΑΝΑΛΑΜΒΑΝΟΥΜΕ ΠΑΣΗΣ ΦΥΣΕΩΣ ΕΡΕΥΝΕΣ ΟΠΩΣ: ΕΜΠΟΡΟΒΙΟΜΗΧΑΝΙΚΑ, ΝΑΥΤΙΛΙΑΚΑ, ΑΞΙΟΠΙΣΤΑ ΣΥΝΕΡΓΑΤΩΝ, ΑΝΕΥΡΕΣΗ ΧΡΕΟΦΕΙΛΕΤΩΝ, ΚΛΗΡΟΝΟΜΙΚΑ, ΕΞΑΦΑΝΙΣΕΙΣ ΠΡΟΣΩΠΩΝ, ΣΥΛΛΟΓΗ ΔΙΚΑΣΤΙΚΩΝ ΣΤΟΙΧΕΙΩΝ, ΕΓΚΛΗΜΑΤΟΛΟΓΙΚΑ, ΠΡΟΓΑΜΙΑΙΕΣ ΕΡΕΥΝΕΣ, ΕΞΑΚΡΙΒΩΣΕΙΣ ΣΥΖΥΓΙΚΗΣ-ΠΡΟΣΩΠΙΚΗΣ ΑΠΙΣΤΙΑΣ ΚΑΙ Ο,ΤΙ ΑΛΛΟ ΣΑΣ ΑΠΑΣΧΟΛΕΙ. ΕΧΕΜΥΘΕΙΑ, ΠΕΙΡΑ, ΗΛΕΚΤΡΟΝΙΚΟΣ ΕΞΟΠΛΙΣΜΟΣ ΚΑΙ ΕΚΠΑΙΔΕΥΜΕΝΟΙ ΣΥΝΕΡΓΑΤΕΣ ΤΟΥ ΟΡΓΑΝΙΣΜΟΥ ΜΑΣ ΑΠΟΚΛΕΙΣΤΙΚΑ ΑΠΟ ΑΘΗΝΑ. ΑΜΟΙΒΕΣ ΛΟΓΙΚΕΣ! ΠΛΗΡ. ΤΗΛ. 097/6412455. ΠΡ48181

ΠΩΛΟΥΝΤΑΙ

έπιπλα δωματίων, σε απόχρωση καρυδιάς, πολύ καλή κατάσταση, ιδανικά για επιπλωμένα διαμερίσματα.

Πληρ. τηλ. (22410)85512,

ξενοδοχείο Blue Sea-Φαληράκι

ΠΩΛΟΥΝΤΑΙ

πάγκοι-ντουλάπια καταστήματος σε άριστη κατάσταση και σε τιμή ευκαιρίας.

Πληρ. τηλ. 0936795114

ΜΕΓΑΛΗ ΕΥΚΑΙΡΙΑ

ΠΩΛΟΥΝΤΑΙ

ΓΙΑ ΑΡΤΟΠΟΙΟΥΣ & ΖΑΧ/ΤΕΣ

1. Ζυμωτήριο 2 ταχυτήτων
2. Μηχανή σφολιάτα γαλλική
3. Μηχανή γεμιστική - κοπτική - διπλωτική
4. Κύλινδρος ζυμαριού
5. Πάγκος ανοξείδωτος εργασίας ηλεκτρικός
6. Βιτρίνα ζαχαροπλαστείου 2½ μέτρα
7. Φούρνοι ηλ/κοί αερόθερμοι
8. Παγοτρίφτης

και πολλά μικροεργαλεία.

Πληρ. τηλ. 22410 21807 (πρωί)

22410 75897 (βράδυ)

Λόγω μεταφοράς της έδρας εταιρείας catering

ΠΩΛΟΥΝΤΑΙ

τα παρακάτω είδη:

3 Φούρνοι ηλεκτρικοί και αερίου
2 Φριτέζες ηλεκτρικές
2 Πλάκες ψησίματος - ραβδωτές
1 Ζαμπονομηχανή
1 Κρεατομηχανή
2 Πάγκοι ερμάρια
2 Λάντζες με διπλή γούρνα
2 Ζυγιστικές μηχανές
1 Πλήρες σύστημα επαγωγής οσμών φούσκα καινουργές
1 Πλυντήριο επαγγελματικό καινουργές
1 Πλυντήριο ZANUSSI
3 Ψυκτικοί θάλαμοι συντήρησης
1 Ψυκτικός θάλαμος κατάψυξης
1 Φορτηγό MERCEDES - DIESEL κλειστό μοντέλο 1990.

Πληρ. κ. Εμμ. Κρανίδη

τηλ. 2241027082-26476, 0944347405

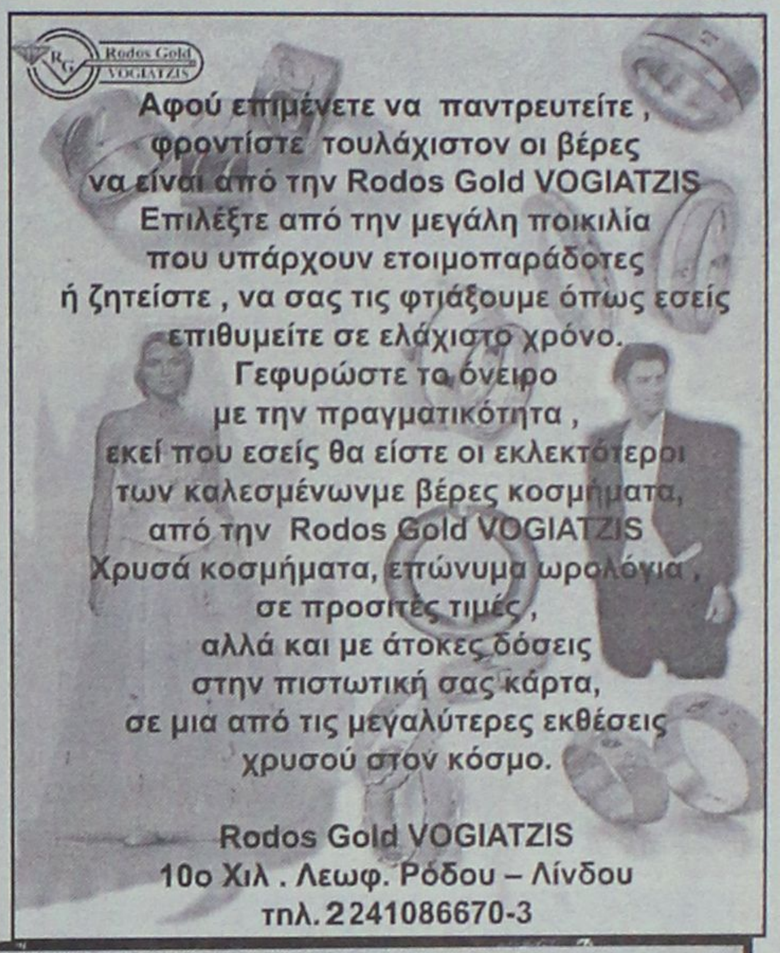

ΚΤΗΜΑΤΟΜΕΣΙΤΙΚΟ ΓΡΑΦΕΙΟ

ΕΥΡΩΚΤΗΜΑΤΙΚΗ

ΕΥΣΤΑΘΙΟΥ

ΜΕΣΙΤΕΣ ΣΥΜΒΟΥΛΟΙ ΜΕΛΕΤΗΤΕΣ

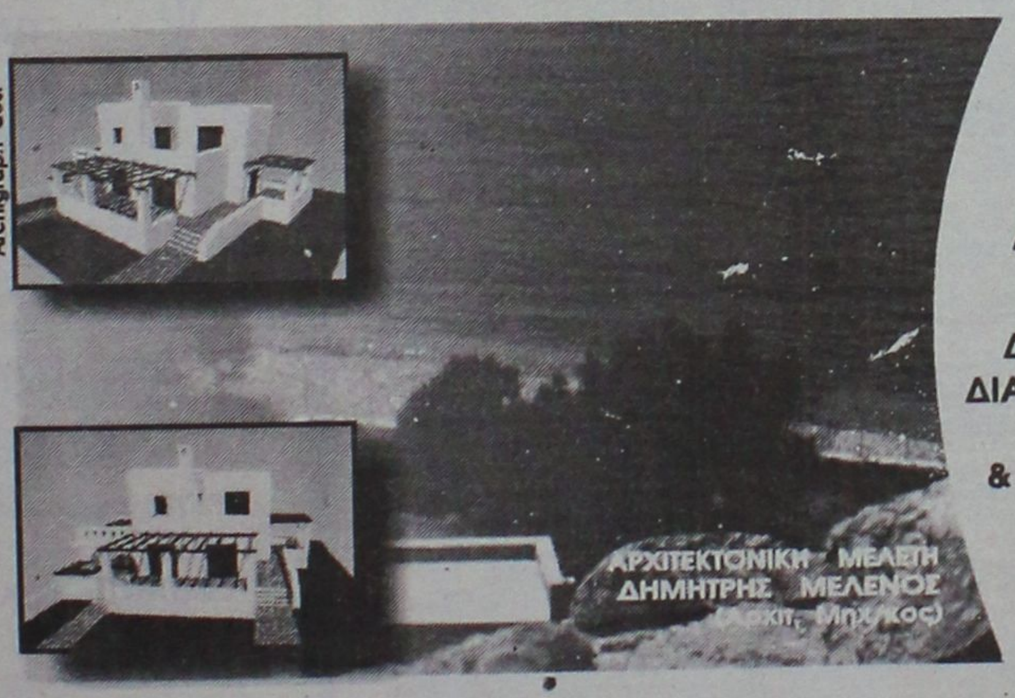

ΠΩΛΟΥΝΤΑΙ ΜΟΝΟΚΑΤΟΙΚΙΕΣ ΣΕ ΟΙΚΟΠΕΔΑ ΣΤΟ ΚΥΜΑ, ΣΤΗΝ ΠΑΡΑΛΙΑΚΗ ΖΩΝΗ ΤΗΣ ΛΑΧΑΝΙΑΣ (ΘΕΣΗ ΣΑΛΑΜΙΝΑ)

ΚΑΘΕ ΜΟΝΟΚΑΤΟΙΚΙΑ ΑΝΑΠΤΥΣΣΕΤΑΙ ΣΕ ΔΥΟ ΟΡΟΦΟΥΣ, ΚΑΤΑΛΑΜΒΑΝΕΙ ΧΩΡΟ 100 Τ.Μ., ΔΙΑΘΕΤΕΙ ΣΑΛΟΝΙ, ΚΟΥΖΙΝΑ ,ΤΡΙΑ ΥΠΝΟΔΩΜΑΤΙΑ, ΔΥΟ ΜΠΑΝΙΑ, ΑΠΟΘΗΚΕΥΤΙΚΟ ΧΩΡΟ, & ΟΙΚΟΔΟΜΕΙΤΑΙ ΜΕΣΑ ΣΕ ΟΙΚΟΠΕΔΟ 900 Τ.Μ.

ΜΕ ΟΡΙΟ ΤΟΝ ΑΙΓΙΑΛΟ . . .

ΑΞΙΑ 80.000.000 ΔΡΧ - 243.776,2 €

ΑΠΟΚΛΕΙΣΤΙΚΗ ΔΙΑΘΕΣΗ
Πληροφορίες

Εθνικής Αντίστασης 83 (πρώην Άννης Μαρίας) δίπλα στην ALPHA BANK
Τηλ. 02410 73819,74917 κιν. 0944/374546, 0945/292030 FAX 02410 38641

ΕΥΡΩΚΤΗΜΑΤΙΚΗ
Η ακίνητη αξία σας

ΙΩΑΝΝΗΣ & ΜΙΧΑΛΗΣ ΕΥΣΤΑΘΙΟΥ

προσφορες

συνέχεια από την προηγούμενη

ΤΕΧΝΙΚΟ ΓΡΑΦΕΙΟ

Αναλαμβάνει

- Μελέτες για σύνδεση οικοδομών με το **αποχετευτικό δίκτυο της Δ.Ε.Υ.Α.Ρ.**
- Αδειες λειτουργίας καταστημάτων
- Ηλεκτροδοτήσεις κτιρίων

Υπεύθυνος:
Μιχάλης Μαυρομάγουλος
Αρχιτέκτονας Μηχανικός

Στεφάνου Καζούλη 14, Ρόδος
Τηλ. 2241027040, κιν. 0974041051

ΠΡ48420

ΥΔΡΑΥΛΙΚΑ – ΚΑΛΟΡΙΦΕΡ

Γιάννης ο Ατλάσης
ΕΓΚΑΤΑΣΤΑΣΕΙΣ
ΑΝΑΚΑΙΝΙΣΕΙΣ
ΣΥΝΤΗΡΗΣΕΙΣ
2241029898, 0973610779

ΠΡ48185

ΠΡΟΣΦΟΡΑ ΕΡΓΑΣΙΑΣ. ΕΠΙΧΕΙΡΗΣΗ από το σπίτι ή το γραφείο 500 έως 1000 ευρώ. Ημιαπασχόληση το μήνα 1000-4000 ευρώ πλήρες απασχόληση το μήνα. Ανάγκη για άμεση κάλυψη θέσεων πλήρης επιχειρισιακή εκπαίδευση. Αμεσο ξεκίνημα. Καλέστε τώρα. Πληρ. τηλ. 0392020770

AP48285

ΤΑ ΜΟΝΑΔΙΚΑ

Υπερσύγχρονα Ταπητοκαθαριστήρια

ΚΛΕΟΠΑΤΡΑ & EURO CLEAN CENTER

Εμπιστευθείτε τον καθαρισμό και φύλαξη των ταπήτων στα καθαριστήριά μας

- *Προσφέρουμε άψογο και έμπειρο Βιολογικό Καθαρισμό Ταπήτων*
- *Στεγνό καθαρισμό χειροποίητων χαλιών*
- *Επιτόπου καθαρισμό σε σαλόνια-μοκέτες*
- *Ειδικός καθαρισμός παπλώματα-φλοκάτες*
- *Επισκευές σε όλους τους τύπους ταπήτων*

"Η φύλαξη είναι δωρεάν" για όλο τον χρόνο. παραλαβή-παράδοση κατ' οίκον σε όλη τη Ρόδο.

Υπεύθυνος:
Κουφαλλάκης Σταύρος
Τηλ. 2241051996, 0945793626 , fax 51322

ΠΡ48038

ΕΠΙΠΛΟΣΤΙΛΒΩΣΕΙΣ ΛΟΥΣΤΡΑ

ΟΛΑ ΤΑ ΕΠΙΠΛΑ του σπιτιού, του γραφείου ή της ξενοδοχειακής σας μονάδας, μπορούν να έχουν μια **ΔΕΥΤΕΡΗ ΕΥΚΑΙΡΙΑ.**
Μοναδικές αναπαλαιώσεις, αλλαγές χρωμάτων, φρεσκαρίσματα, λούστρα από εξειδικευμένο προσωπικό.

ΕΓΓΥΗΣΗ η πολύχρονη πείρα μας

Πληρ. τηλ. (22410)68274

ΑΠΟΦΡΑΞΕΙΣ-ΚΑΘΑΡΙΣΜΟΙ





ΑΠΟΦΡΑΞΕΙΣ
ΚΑΘΑΡΙΣΜΟΙ
ΣΥΝΤΗΡΗΣΕΙΣ
ΑΠΟΧΕΤΕΥΣΕΩΝ-
ΕΠΙΦΑΝΕΙΩΝ-
ΚΤΙΡΙΩΝ-
ΠΛΟΙΩΝ-
ΒΙΟΛΟΓΙΚΩΝ

Αναλαμβάνουμε ξενοδοχεία, Δήμους, πολ/κίες κ.λπ. Αντληση πετρελαιοειδών από πλοία καθώς και λιποσυλλεκτών και βιολογικών. ΜΕ ΜΟΝΑΔΙΚΑ ΣΕ ΥΨΟΣ ΠΙΕΣΗΣ ΚΑΙ ΑΝΑΡΡΟΦΗΣΗΣ. ΥΠΕΡΣΥΓΧΡΟΝΑ ΜΗΧΑΝΗΜΑΤΑ ΥΔΡΟΒΟΛΗΣ ΣΕ ΟΛΗ ΤΗ ΔΩΔΕΚΑΝΗΣΟ

ΟΛΟ ΤΟ 24ωρο

ΒΑΡΔΕΛΛΗ Μ. -ΚΡΑΣΟΠΟΥΛΟΣ Δ. Ο.Ε.

Τηλ. 2241035555, Fax: 2241073100, Κιν. 0944/395999

e-mail:metropontikas@excite.com.

ΣΤΙΣ ΠΙΟ ΧΑΜΗΛΕΣ ΤΙΜΕΣ

ΕΧΟΥΜΕ ΤΙΣ ΛΥΣΕΙΣ

για όλα τα μερεμέτια

- ΓΥΨΟΣΑΝΙΔΕΣ
- ΤΣΙΜΕΝΤΟ-ΣΑΝΙΔΕΣ
- ΧΡΩΜΑΤΙΣΜΟΙ
- ΜΟΝΩΣΕΙΣ
- ΥΔΡΑΥΛΙΚΑ

Πληρ. τηλ.
0974340578

ΠΡ48395

ΑΓΟΡΑΖΩ

- ΧΡΥΣΑΦΙΚΑ
- ΚΟΣΜΗΜΑΤΑ
- ΝΟΜΙΣΜΑΤΑ
- ΧΡΥΣΑ ΔΟΝΤΙΑ
- ΜΕΤΟΧΕΣ
- ΩΡΟΛΟΓΙΑ
- ΑΝΤΙΚΕΣ

Δάνεια επί ενεχύρω

«ΜΠΑΜΠΗΣ»

Δημ. Θεοδωράκη 15 (1ος όροφος) ΡΟΔΟΣ

ΧΠΡ407

Εχετε πρόβλημα με τα παλιά σας αλουμίνια;

- **Τα επισκευάζω ή τα αντικαθιστώ με καινούργια**

ΚΑΤΑΣΚΕΥΕΣ ΑΛΟΥΜΙΝΙΟΥ ΚΑΙ ΣΙΔΗΡΟΥ

"Ο ΓΙΩΡΓΟΣ"

Πληρ. τηλ. 2241039747, 0944999655

ΠΡ48327

ΕΡΓΟΛΑΒΟΣ

ΜΑΣΤΟΡΑΣ ΚΩΝΣΤΑΝΤΙΝΟΣ

ΤΙΜΕΣ ΛΟΓΙΚΕΣ

ΑΝΑΛΑΜΒΑΝΩ γενικές κατασκευές κτιρίων, αναπαλαιώσεις, σοβατίσματα, χτισίματα, γκρεμίσματα, βαψίματα, μάρμαρα, γιαλίσματα, πλακάκια, περιφράξεις οικοπέδων, κατασκευές, μελέτες για σοφίτες, ξυλοκατασκευές, τοποθέτηση κεραμίδια

ΓΙΑ ΟΛΗ ΤΗ ΔΩΔΕΚΑΝΗΣΟ

Πληρ. τηλ. 2241027225, 0944-823925 όλο το 24ωρο

ΠΡ47896

ΑΠΟΦΡΑΞΕΙΣ

ΔΩΔΕΚΑΝΗΣΙΑΚΕΣ ΑΠΟΦΡΑΞΕΙΣ



"ΚΟΛΟΣΣΟΣ"

ΑΠΟΦΡΑΞΕΙΣ ΚΑΘΑΡΙΣΜΟΙ ΑΠΟΧΕΤΕΥΣΕΩΝ & ΒΟΘΡΩΝ



Αναλαμβάνουμε πάσης φύσεως αποφράξεις οποιουδήποτε μήκους και πλάτους
Αναλαμβάνουμε καθαρισμούς αποχετευτικών αγωγών ΔΗΜΩΝ, ΞΕΝ/ΧΕΙΩΝ στρατιωτικών μονάδων ΣΠΙΤΙΩΝ, ΠΟΛΥΚΑΤΟΙΚΙΩΝ καθώς και καθαρισμούς βιολογικών μονάδων με μηχάνημα υψηλής πιέσεως σε όλη την Δωδ/σο

Κ. ΠΗΔΙΑΚΗΣ - Π. ΚΑΣΕΡΗΣ

Πληρ. τηλ. 2241047915-91881, κιν. 0944/325234 και 0977/717048

ΔΩΣΕ ΣΤΥΛ ΣΤΟ ΚΙΝΗΤΟ ΣΟΥ


ΝΕΟ
5.000 ΛΟΓΟΤΥΠΑ ΚΑΙ ΜΕΛΩΔΙΕΣ
για ένα κινητό μοδάτο!
www.rollingtones.gr
LOGOS-ΛΟΓΟΤΥΠΑ
ΜΑΡΙΑ
ΣΗΚΩΜΕΝΑ ΜΑΤΙΑ
ΣΗΚΩΜΕΝΗ

ΠΕΡΙΦΕΡΕΙΑΚΟ

Θα αυξήσει τη διαφορά;

• Η ΟΓΔΟΗ ΑΓΩΝΙΣΤΙΚΗ ΚΡΥΒΕΙ ΠΑΓΙΔΕΣ ΓΙΑ ΤΟΥΣ ΔΙΩΚΤΕΣ ΤΗΣ ΡΟΔΟΥ

• ΦΙΛΙΚΟ ΤΩΝ "ΜΙΚΡΩΝ" ΣΤΟΥΣ ΑΓΙΟΥΣ ΑΠΟΣΤΟΛΟΥΣ ΜΕ ΤΟΝ ΔΙΑ (18.00)

Η προετοιμασία για την ομάδα της Ρόδου συνεχίζει με τον ίδιο βαθμό σοβαρότητας όπως γίνεται και στα προηγηθέντα παιχνίδια.

Οι "πράσινοι" παίζουν την Κυριακή ένα ματς "κλειδί" που αν το κερδήσουν μπορούν-με βάση τον βαθμό δυσκολία των άλλων παιχνιδιών-να αυξήσουν κι άλλο τη διαφορά από τους διώκτες τους. Υπενθυμίζεται πως υπάρχει την Κυριακή το ντέρμπι Μανδραϊκού-Αιολικού ενώ ο Ερμής Κορ. έχει σχετικά εύκολο απόγευμα υποδεχόμενος τον Κάσπακα Λήμνου.

Παράλληλα ο Απόλλων παίζει την Κυριακή στη Μύκονο με την ομώνυμη τοπική ομάδα. Το ενδεχόμενο αύξησης της διαφοράς συνεπώς απ' τους διώκτες υπάρχει, αρκεί φυσικά η Ρόδος να νικήσει την Κυριακή στο Δημοτικό Στάδιο την ΑΕ Κω. Η Ρόδος γυμνάσθηκε χθες το πρωί εξαιτίας του απογευματινού αγώνα κυπέλλου του Διαγόρα με τον Ιάλυσο.

Οι "πράσινοι" δεν αντιμετωπίζουν κανένα πρόβλημα με τραυματισμό και θα γυμνασθούν σήμερα στις 3 το απόγευμα.

ΣΤΟΥΣ ΑΓ. ΑΠΟΣΤΟΛΟΥΣ ΟΙ "ΜΙΚΡΟΙ"

Στο μεταξύ οι "μικροί" της Ρόδου θα δώσουν ακόμα ένα φιλικό σήμερα. Θα παίξουν στις 6 το απόγευμα με την ομάδα του Δία στους Αγ. Αποστόλους. Ο **Δημήτρης Σκούνας** θέλει να έχει πάντα σε ετοιμότητα τους νεαρούς της ομάδας και πάγια τακτική του είναι να δίνουν κάθε βδομάδα ένα παιχνίδι για να διαπιστώνεται η αγωνιστική κατάσταση τους.



Ο προπονητής της Ρόδου Δημήτρης Σκούνας

Τεστ χωρίς τον Ισκά

• Ο μέσος του Απόλλωνα αισθάνθηκε ενοχλήσεις και δεν αγωνίσθηκε στο φιλικό με τον Ερμή (3-0)

Οι Απολλωνιστές στα πλαίσια της προετοιμασίας τους έδωσαν χθες φιλικό παιχνίδι και μάλιστα σε ξερό αγωνιστικό χώρο.

Εν όψει του αγώνα στην Μύκονο οι παίκτες του **Γιώργου Τανίδη** αντιμετώπισαν τον Ερμή με μια ακόμα απουσία να προστίθεται στις ήδη υπάρχουσες τέσσερις.

Στο χθεσινό φιλικό δεν συμμετείχε ο **Γιώργος Ισκάς** ο οποίος αισθάνεται ενοχλήσεις σ' ένα τραύμα του.

Ο Απόλλωνας επικράτησε με 3-0 του Ερμή κι ο **Γιώργος Τανίδης** είχε την ευκαιρία να δει για πρώτη φορά μετά τη διακοπή του πρωταθλήματος αγωνιζόμενους τους παίκτες του που όντως είναι σε καλή κατάσταση. Στο στρατόπεδο του συλλόγου των Καλυθιών επικρατεί αισιοδοξία για την Κυριακάτικη "έξοδο" στη Μύκονο.

Οι Απολλωνιστές κέρδισαν τον Ερμή με δύο γκολ του **Πλύγκου** και ένα του **Χ. Ψαρρά.**

Ο κώουτς της ομάδας χρησιμοποίησε απ' την αρχή τους **Αλεξανδρίδη, Ψαρρά, Πάλλα, Λινάρδο, Δημητριάδη, Παπανικολάου, Σάββενα, Μαχλή, Μαμάκο, Πλύγκο, Πολυχρονίου.**

Στο β' μέρος έπαιξαν ακόμη οι **Σούλης, Λιάνι, Σταυρής, Καραβόλιας, Καραγκιοζόπουλος, Διακάκης** και **Κώστας.**

Το πρόγραμμα περιλαμβάνει και σήμερα εντατική προπόνηση στα πλαίσια της προετοιμασίας που θα ολοκληρωθεί αύριο.



Ο Χρήστος Ψαρράς σκόραρε στο χθεσινό φιλικό με τον Ερμή (ΒΙΚΤΩΡ-ΦΩΤΟ ΜΑΡΚΕΤ-ΙΑΛΥΣΟΣ)



ΝΕΑ ΔΡΟΜΟΛΟΓΙΑ ΑΠΟ 18/11/02

ΑΠΟ ΡΟΔΟ από 18/11/02 έως 20/04/03

ΑΝΑΧΩΡΗΣΗ ΑΠΟ ΡΟΔΟ	ΑΝΑΧΩΡΗΣΗ ΑΠΟ: ΚΩ	ΛΕΡΟ	ΠΑΤΜΟ	ΜΥΚΟΝΟ	ΣΥΡΟ	ΚΑΤΑΠΟΛΑ (ΑΜΟΡΓΟ)	ΑΦΙΞΗ ΣΕ ΠΕΙΡΑΙΑ
ΤΡΙΤΗ 20.00	ΤΡΙ 22.55	—	—	ΤΕΤ 03.30	—	—	ΤΕΤΑΡΤΗ 07.20
ΠΕΜΠΤΗ 20.00	ΠΕΜ 22.55	—	—	—	ΠΑΡ 03.50	—	ΠΑΡΑΣΚΕΥΗ 07.10
ΣΑΒΒΑΤΟ 10.00	ΣΑΒ 12.50	—	—	—	—	ΣΑΒ †8.20	ΣΑΒΒΑΤΟ 21.30
ΚΥΡΙΑΚΗ 18.30	ΚΥΡ 21.25	ΚΥΡ 23.05	ΔΕΥ 00.15	—	ΔΕΥ 03.50	—	ΔΕΥΤΕΡΑ 07.10

ΣΗΜΕΙΩΣΗ ΓΙΑ ΧΡΙΣΤΟΥΓΕΝΝΑ / ΠΡΩΤΟΧΡΟΝΙΑ
1) 24/12/02 &31/12/02: από ΡΟΔΟ 10.00 για ΚΩ 12.30-12.50, ΜΥΚΟΝΟ 17.35-17.55, ΠΕΙΡΑΙΑ 21.50
2) 26/12/02 & 02/01/03: από ΠΕΙΡΑΙΑ 08.00 για ΣΥΡΟ 11.30-11.45, ΚΩ 16.30-16.50, ΡΟΔΟ 19.20
3) ΑΝΕΚΤΕΛΕΣΤΑ ΔΡΟΜΟΛΟΓΙΑ: 25/12/02 & 01/01/03

ΑΠΟ ΠΕΙΡΑΙΑ από 18/11/02 έως 20/04/03

ΑΝΑΧΩΡΗΣΗ ΑΠΟ ΠΕΙΡΑΙΑ	ΑΦΙΞΗ ΣΕ: ΣΥΡΟ	ΜΥΚΟΝΟ	ΚΑΤΑΠΟΛΑ (ΑΜΟΡΓΟ)	ΠΑΤΜΟ	ΛΕΡΟ	ΚΩ	ΡΟΔΟ
ΔΕΥΤΕΡΑ 20.00	ΔΕΥ 23.20	—	—	—	—	ΤΡΙ 04.10	ΤΡΙΤΗ 07.10
ΤΕΤΑΡΤΗ 20.00	ΤΕΤ 23.20	—	—	—	—	ΠΕΜ 04.10	ΠΕΜΠΤΗ 07.10
ΠΑΡΑΣΚΕΥΗ 20.00	—	ΠΑΡ 23.50	—	—	—	ΣΑΒ 04.20	ΣΑΒΒΑΤΟ 07.15
ΣΑΒΒΑΤΟ 23.30	—	—	ΚΥΡ 04.45	ΚΥΡ 07.00	ΚΥΡ 08.10	ΚΥΡ 09.50	ΚΥΡΙΑΚΗ 12.45

SKEVO'S TRAVEL AGENCY
ΚΕΝΤΡΙΚΟ ΠΡΑΚΤΟΡΕΙΟ ΡΟΔΟΥ των ΓΡΑΜΜΩΝ
BLUE STAR FERRIES - F/B BLUE STAR 1
Αμερικής 111
Τηλ. κρατήσεων επιβατών & ΙΧΕ (22410)22461, (22410)75655
Τηλ. κρατήσεων φορτηγών (22410)76600, FAX: (22410)22354
Κρατήσεις και σε όλα τα συνεργαζόμενα ΠΡΑΚΤΟΡΕΙΑ ΡΟΔΟΥ

Original Sports Center





Original Sports Center

Τα πάντα για τον μαθητή, τον αθλητή, την γυναίκα και τον άνδρα που θέλουν να γυμνάζονται ή να ντύνονται... αθλητικά

ΑΘΛΗΤΙΚΑ ΕΙΔΗ **OSC**
ΣΤΕΡΓΑΚΗ - ΣΑΧΙΝΗ ΒΑΣΙΛΙΚΗ
ΦΕΡΕΝΙΚΗΣ - ΙΑΛΥΣΟΣ • ΤΗΛ.: 02410-98350 - FAX: 02410-96911

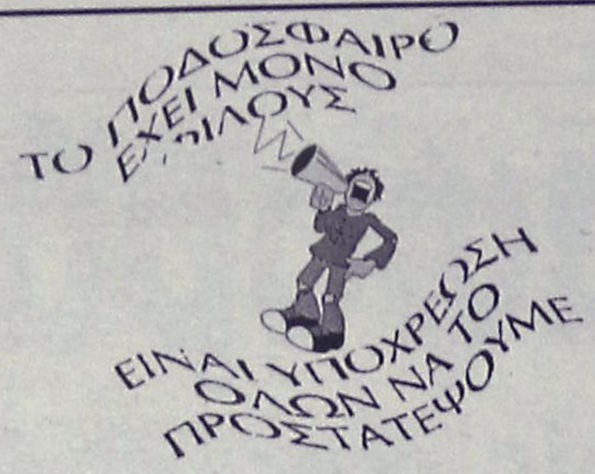

Χωρίς όρια...

Ευχετήριο Απόλλωνα Απ.

Ο πρόεδρος, το Δ.Σ. ο προπονητής και οι ποδοσφαιριστές, του Απόλλωνα Απ. εύχονται στο πρόεδρο του Διγενή, **Γιάννη Μιχελλαράκη**, να πάνε όλα καλά με το θέμα υγείας που αντιμετωπίζει, και του εύχονται να επιστρέψει σύντομα στους αγωνιστικούς χώρους.

Στην Αθήνα ο Μιχελλαράκης

• Θα υποβληθεί σήμερα σε εγχείρηση ανοικτής καρδιάς

Σε νοσοκομείο της Αθήνας βρέθηκε προχθές ο πρόεδρος του Διγενή Γιάννης Μιχελλαράκης, προκειμένου να υποβληθεί σε στεφανιογράφημα το οποίο είχε προγραμματισθεί εδώ και καιρό, λόγω του επεισοδίου που είχε το καλοκαίρι και είχε ξαναβρεθεί σε νοσοκομείο της Αθήνας.

Κατά τη διάρκεια του στεφανιογραφήματος, ο πρόεδρος του Διγενή έπαθε νέο επεισόδιο, μ' αποτέλεσμα να προγραμματισθεί για σήμερα να του γίνει εγχείρηση ανοικτής καρδιάς. Για την επέμβαση αυτή θα χρειασθούν 20 φιάλες αίματος, οι οποίες χθες μαζεύτηκαν από τους ανθρώπους του Διγενή σε χρόνο μηδέν.

Το Αθλητικό τμήμα της "Ρ" του εύχεται καλή επιτυχία και να επιστρέψει "σιδερένιος".

Υπόμνημα στον δήμαρχο

• Την αντίθεσή τους για αλλαγή του παλαιού Σταδίου "Ανταγόρας" εκφράζουν στον δήμαρχο Κω επώνυμοι φίλαθλοι

Υπόμνημα προς τον δήμαρχο Κω Μιλτιάδη Φάκκο, καθώς και πρός το Δημοτικό Συμβούλιο του Δήμου Κω, έστειλαν φίλαθλοι του νησιού του Ιπποκράτη, εκφράζοντας την αντίθεσή τους σε πληροφορίες που έχουν διαρρεύσει, ότι το παλαιό Δημοτικό γήπεδο "Ανταγόρας" θα αλλάξει τη χρήση του.

Τι ακριβώς ζητάνε από τον δήμαρχο:

«Κύριε δήμαρχε, κύριοι Δημοτικοί Σύμβουλοι,

έχουμε πληροφορηθεί ότι το ιστορικό γήπεδο ποδοσφαίρου "Ανταγόρας" (παλαιό) θ' αλλάξει η χρήση της εκμετάλλευσης του.

Θα θέλαμε να εκφράσουμε την αντίθεση μας (ακολουθούν υπογραφές) στην αλλαγή χρήσης, που αυτό σημαίνει ότι το ήμισυ του γηπέδου θα παραχωρηθεί σύμφωνα με το παλιό συμβόλαιο που έχετε, στον δικαιούχο του. Πιστεύουμε ότι αυτό το γήπεδο είναι η Ιστορία του Κωακού ποδοσφαίρου και αποτελεί αθλητικό μνημείο. Θεωρούμε ότι αξιοποιώντας το μπορεί να προσφέρει πολλά περισσότερα όσον αφορά αποκλειστικά το ποδόσφαιρο, ανακατασκευάζοντας το.

Θα επιθυμούσαμε να επανεξετάσετε τη στάση σας, πάνω σ' αυτό το θέμα, πριν προβείτε σ' οποιαδήποτε ενέργεια».

Ευχαριστούμε
εκ των προτέρων
(ακολουθούν υπογραφές)
ΕΚ ΤΗΣ ΕΠΙΤΡΟΠΗΣ
ΠΑΣΑΝΙΚΟΛΑΚΗΣ Χ., ΣΑΡΟΥΚΟΣ Φ.

Οι υποψήφιοι για το βραβείο του France Football

Επτά ποδοσφαιριστές της πρωταθλήτριας Ευρώπης, Ρεάλ Μαδρίτης, περιλαμβάνονται στη λίστα των 50 υποψηφίων για το βραβείο του καλύτερου ποδοσφαιριστή της Ευρώπης, το οποίο απονέμει κάθε χρόνο το περιοδικό France Football. Εκτός από τον Ζινεντίν Ζιντάν, τον παίκτη που σημείωσε το νικητήριο γκολ της «βασίλισσας» στον τελικό του Τσάμπιονς Λιγκ, υποψήφιοι για τον εν λόγω τίτλο είναι και οι Ρομπέρτο Κάρλος, Ραούλ, Λουίς Φίγκο, Ικερ Κασίγιας, Κλοντ Μακελελέ και Ρονάλντο.

Από εκεί και πέρα, δύο ομάδες, η Μίλαν και η Μάντσεστερ Γιουνάιτεντ, έχουν από τέσσερις ποδοσφαιριστές στη λίστα των 50 υποψηφίων. Οι παίκτες των «ροσονέρι» είναι οι Ριβάλντο, Φίλιπο Ιντζάγκι, Πάολο Μαλντίνι και Γιόν Νταλ Τόμασον, ενώ οι τέσσερις υποψήφιοι από τους «μπέμπηδες» είναι οι Ρούουντ Φαν Νίστελροι, Ντέιβιντ Μπέκαμ, Ρίο Φέρντιναντ και Ράιαν Γκιγκς.

Η λίστα με τους 50 ποδοσφαιριστές είναι η εξής: Πάμπλο Αιμάρ, Σόνι Αντερσον, Μίκαελ Μπάλακ, Ρούμπεν Μπαράχα, Γιλντιράι Μπαστούρκ, Ντέιβιντ Μπέκαμ, Καφού, Τζιμπρίλ Σισέ, Αλεσάντρο Ντελ Πιέρο, Πάπε Μπούμπα Ντιόπ, Ελ Χατζί Ντιούφ, Εντμιλσον, Ρίο Φέρντιναντ, Λουίς Φίγκο, Ράιαν Γκιγκς, Χασάν Σας, Τιερί Ανρί, Ικερ Κασίγιας, Γιουνίτσι Ινομότο, Φίλιπο Ιντζάγκι, Ολίβερ Καν, Μίροσλαβ Κλόζε, Πάτρικ Κλάιφερτ, Λούσιο, Λουίς Ενρίκε, Ρόι Μακάι, Κλοντ Μακελελέ, Πάολο Μαλντίνι, Μάικλ Οουεν, Παουλέτα, Ραούλ Γκονζάλεθ, Ριβάλντο, Ρομπέρτο Κάρλος, Ροναλντίνιο, Ρονάλντο, Τόμας Ροζίτσκι, Χαβιέ Σαβιόλα, Μπερντ Σνάιντερ, Σέολ Κι-Χιεόν, Γιόν Νταλ Τόμασον, Φραντσέσκο Τότι, Νταβίντ Τρεζεγκέ, Χουάν Κάρλος Βαλερόν, Πιέρ Φαν Χόιντονκ, Ρούουντ Φαν Νίστελροι, Πατρίκ Βιεϊρά, Κριστιάν Βιέρι, Μαρκ Βίλμοτς, Σιλβέν Βιλτόρ, Ζινεντίν Ζιντάν.

Πρωταθλήματος... συνέχεια

Συνεχίζονται τα πρωταθλήματα των εθνικών κατηγοριών, μετά την απόφαση που πήρε το προεδρείο της ΕΠΑΕ στη γενική συνέλευση της χθες, έως ότου ολοκληρωθεί ο διάλογος με όλους τους εμπλεκόμενους φορείς (Υπουργείο, ΟΠΑΠ κ.λπ.) που έχει ως στόχο την εξεύρεση λύσης για τη βιωσιμότητα και ανάπτυξη του ποδοσφαίρου. Η λίγκα έχει ήδη καταθέσει το συγκεκριμένο σχέδιο σε όλους τους φορείς του ποδοσφαίρου και περιμένει να έχει θετική κατάληξη ο διάλογος που βρίσκεται σε εξέλιξη. Αποφασίστηκε επίσης η συγκρότηση νέας επιτροπής που θα αναλάβει τις διαπραγματεύσεις και τον διάλογο με όλους τους εμπλεκόμενους φορείς. Εξάλλου, ο αντιπρόεδρος της ΠΑΕ Ολυμπιακός, κ. Γιώργος Λούβαρης, ζήτησε να είναι όλοι οι άνθρωποι της ΕΠΑΕ και οι υπάλληλοί τους προσεκτικοί όταν μιλούν για αξιοπιστία και δίκαιον του πρωταθλήματος για να μην βγαίνει προς τα έξω άσχημη εικόνα του ποδοσφαίρου. Συνεχίζονται οι επαφές και για το θέμα των τηλεοπτικών δικαιωμάτων, με πιο πιθανό ενδεχόμενο τη συμφωνία με την τηλεόραση του «ALPHA». Παράλληλα, απορρίφθηκαν οι νέες προτάσεις της «Νέτμεντ» προς τις άστεγες ομάδες, οι οποίες θα έχουν μεταξύ τους συνάντηση, για το πώς θα μοιραστούν τα χρήματα της πρότασης Κοντομηνά, αν τελικά γίνει αποδεκτή.

Σταθερή η Εθνική

Μια από τα ίδια για την εθνική ομάδα στη μηνιαία κατάταξη της FIFA. Το αντιπροσωπευτικό μας συγκρότημα, όπως τον Οκτώβριο, έτσι και το Νοέμβριο βρίσκεται στην 48η θέση με 561 βαθμούς.

Οσον αφορά την Κύπρο, έπεσε τέσσερις θέσεις, στην 88η θέση της κατάταξης με 456 βαθμούς, ενώ η Ουκρανία έπεσε μια θέση και βρίσκεται πλέον στην 46η θέση με 574 βαθμούς, ενώ και η Αρμενία που βρίσκεται στον όμιλο της εθνικής μας, έπεσε δύο θέσεις και πλέον βρίσκεται στην 104η με 408 βαθμούς.

Το παρών στην πρώτη 10άδα της κατάταξης δίνει για τρίτο συνεχή μήνα η Τουρκία, που βρίσκεται πάντα στην 8η θέση με 728 βαθμούς, ενώ πάντα πρώτη είναι η παγκόσμια πρωταθλήτρια Βραζιλία με 857 βαθμούς. Την πρώτη τριάδα συμπληρώνουν η πρωταθλήτρια Ευρώπης Γαλλία (787) καθώς και η Ισπανία (779).

ΜΙΧΑΛΑΚΗΣ ΣΤΟ ΒΟΛΟ, ΣΤΗΝ ΚΑΣΤΟΡΙΑ Ο ΖΑΝΕΤΙΔΗΣ

Ο Παντελής Μιχαλάκης κληρώθηκε να διευθύνει τον αγώνα
ΕΘΝΙΚΟΣ ΑΣΤΕΡΑΣ-ΟΛΥΜΠΙΑΚΟΣ ΒΟΛΟΥ.
Συγκεκριμένα
ΔΙΑΙΤΗΤΗΣ Π. Μιχαλάκης ΣΔΠ Δωδεκανήσου
ΒΟΗΘΟΣ ΔΙΑΙΤΗΤΗ Ι. Ντόβας ΣΔΠ Φθιώτιδας
ΒΟΗΘΟΣ ΔΙΑΙΤΗΤΗ Α. Κλατσίδης ΣΔΠ Πέλλας
4ος ΔΙΑΙΤΗΤΗΣ Γ. Ζολώτας ΣΔΠ Θεσσαλονίκης
ΠΑΡΑΤΗΡΗΤΗΣ Π. Καμπίτσης ΣΔΠ Πειραιά
Επίσης,για την Γ'Εθνική ο Κώστας Ζανετίδης θα σφυρίξει
στον αγώνα της Καστοριάς.
ΚΑΣΤΟΡΙΑ-ΒΥΖΑΣ ΜΕΓΑΡΩΝ
ΔΙΑΙΤΗΤΗΣ Κ. Ζανετίδης ΣΔΠ Δωδεκανήσου
ΒΟΗΘΟΣ ΔΙΑΙΤΗΤΗ Κ. Κατσουλίδης ΣΔΠ Ηπείρου
ΒΟΗΘΟΣ ΔΙΑΙΤΗΤΗ Β. Χρυσικόπουλος ΣΔΠ Θεσπρωτίας
4ος ΔΙΑΙΤΗΤΗΣ Ν. Κοζανίτης ΣΔΠ Ηπείρου
ΠΑΡΑΤΗΡΗΤΗΣ Σ. Χαλάφτρης ΣΔΠ Πρέβεζας

Αγκαθι

●●● **Οι Ορφείτες κατέθεσαν στην Κοδριγκτώνος το βίντεο του αγώνα για να αποδείξουν ότι ο Θεολόγος τον τίναξε στον αέρα, αλλά την πάτησαν.**

●●● *Ο Κλεό δεν το πήρε σαν αποδεικτικό στοιχείο γιατί στο Φ.Α. έπρεπε να αναφέρει ο αρχηγός τους γιατί υπέγραψε με επιφύλαξη*

●●● **Αυτός που πήγε πριζαρισμένος ήταν ο Καντίκας. Ζήτησε να τον εξυπηρετήσουν στην ώρα διεξαγωγής ενός αγώνα του και τον έγραψαν. Τους τα έχωσε χθες και τους ενημέρωσε ότι αποσύρει παιδική και εφηβική ομάδα!**

●●● *Μέχρι κάποια ώρα παρακολουθούσα τη συνεδρίαση, αλλά πήγαινε μακρυά η βαλίτσα. Αύριο οι λεπτομέρειες.*

●●● **Οι σκορπιοί μουρμουράνε πολύ τον τελευταίο καιρό. Για τους μπασκετικούς σας λέω. Αρχισαν να...τσιμπάνε τον Αχλάδη. Τους κάθεται φαίνεται...**

●●● *Η ομάδα κερδίζει αλλά και ο προπονητής είναι στα...τσιμπήματα. Εγινε κι' αυτή η φάση με τον Μοσχή και όσο νάναι η παρασκηνιακή κατάσταση έχει εκτοξευτεί...*

●●● **Κοίτα τι μπορεί να πάθει ο άνθρωπος. Περαστικά στο Μίχελς που εγχειρίζεται σήμερα...**

●●● *Μου είπαν ότι ο Ποιλας φτειάχνει εκπληκτικά μεζεδάκια. Όσοι πιστοί προσέλθετε, το στενάκι θα κάψει καρδιές...*

ΑΝΕΚΔΟΤΟ

Ένας Πόντιος δουλεύει σε ένα supermarket πάει ο πελάτης και του λέει:

- "Κόψε μου ένα τέταρτο ζαμπόν."

Ξεκινάει ο Πόντιος και κόβει, κόβει... φτιάχνει μια ντουζίνα και ο πελάτης απορριμένος του λέει:

- "Φτάνει άνθρωπέ μου ένα τέταρτο σου είπα."



Ο Πόντιος απαντά:

- "Έχω ακόμα δέκα λεπτά να κόψω."

ΡΕΠΟΡΤΑΖ

Τα σχολεία παίζουν βόλεϊ

• ΔΙΕΞΗΧΘΗΚΑΝ ΟΙ ΤΕΛΙΚΟΙ ΤΩΝ ΛΥΚΕΙΩΝ ΤΗΣ ΡΟΔΟΥ ΜΕ ΤΟ 3ο ΝΑ ΑΝΑΔΕΙΚΝΥΕΤΑΙ ΠΡΩΤΑΘΛΗΤΗΣ ΣΤΑ ΑΓΟΡΙΑ ΚΑΙ ΤΟ 1ο ΕΝΙΑΙΟ ΣΤΑ ΚΟΡΙΤΣΙΑ

Από τα πιο ενδιαφέροντα πρωταθλήματα στη Δωδ/σο είναι τα σχολικά, όπου οι ομάδες των λυκείων αγωνίζονται με πολλή όρεξη προκειμένου να διακριθούν και να περάσουν στους τελικούς.

Προσφάτως διεξήχθησαν οι τελικοί αγοριών και κοριτσιών στο βόλει, για την πόλη της Ρόδου. Το 3ο Λύκειο κατέκτησε την πρώτη θέση επικρατώντας με 2-0 σετ του 1ου Τ.Ε.Ε. (αγόρια) ενώ αντίστοιχα στις γυναίκες πρωταθλήτρια αναδείχθηκε η ομάδα του 1ου Ενιαίου κόντρα στο 1ο Τ.Ε.Ε. στο τάι-μπρέικ του αγώνα.

ΑΝΑΛΥΤΙΚΑ:

ΑΓΟΡΙΑ

Ανετα το 3ο Λύκειο Ρόδου κέρδισε στο τελικό των λυκείων της πόλης μας το 1ο Τ.Ε.Ε. με 2-0 σετ μέσα σε 35'λεπτα και τώρα συνεχίζει στην επόμενη φάση περιμένοντας την επόμενη ομάδα.

Τα σετ:

Το 1ο σετ τελείωσε 13-25 σε 20 λεπτά και το 2ο και νικηφόρο σε 2' 25-7 σε 15'.

ΣΥΝΘΕΣΕΙΣ:

3ο ΛΥΚΕΙΟ: *Παπαδημητρίου Δημήτρης, Πολίτης Σεβαστιανός, Αττιτής Γεώργιος, Αναστασιάδης Ιωάννης, Νάκας Νικόλαος, Χαρίσης Αλέξανδρος, Μπόνης Κωνσταντίνος, Τσακογιάννης Αλέξανδρος, Δαμιανός Γιαλουράκης, Σταμάτης Σταματάς, Χατζηλαζάρου Σταμάτης.*

1ο ΤΕΕ: *Κουμπιός Ιωάννης, Καραγιάννης Δημήτριος, Καρπαθίου Φώτης, Καστρουνής Γεώργιος, Δάμος Θεόδωρος, Ηλιού Νικόλαος, Κλημέντος Βαλάντης, Καρπαθάκης Κων/νος, Τσακίρης Βασίλειος, Καμμάς Δημήτριος, Εξαδάκτυλος Μάρκος, Πρωτόπαππας Αριστοτέλης.*

ΚΟΡΙΤΣΙΑ

Περίπου μια ώρα διήρκησε ο τελικός των κοριτσιών στο σχολικό πρωτάθλημα βόλεϊ της πόλης μας μεταξύ των ομάδων, 1ο Τ.Ε.Ε. και 1ο Ενιαίο Λύκειο Ρόδου. Νικήτρια ομάδα αναδείχθηκε αυτή του 1ου Ενιαίου (Βενετόκλειο) με 2-1.

Τα σετ:

Το πρώτο σετ πήρε το Βενετόκλειο με 25-14 σε 15 λεπτά.

Επειτα ισοφάρισε σε 1-1 το Τεχνικό της πόλης μας με 29-21 σε 20' λεπτά.

Και στο τάι-μπρέικ νικήτρια ομάδα βγήκε από το παρκέ αυτή του 1ου Ενιαίου Λυκείου Ρόδου.

ΣΥΝΘΕΣΕΙΣ:

1ο ΤΕΕ: *Σκαρλατ, Καρασάββα, Καραγιάννη, Μαρκοπούλου, Μαλιαράκη, Οικονόμου, Μητροσπάρα.*

1ο ΕΝΙΑΙΟ: *Ατσά, Βασιλειάδου, Δέτση, Καβρακόβα, Κιοτζεκλή, Μαλίκη, Μαμαλίγκα, Μέντου, Παρασκουλάκη, Πιτυροπούλου, Σωτηρίου.*

Ερχεται ο Μουρούτσος

• Ο χρυσός Ολυμπιονίκης του Σίδνεϊ φτάνει σήμερα στο νησί μας όπου θα παραμείνει για πέντε μέρες.

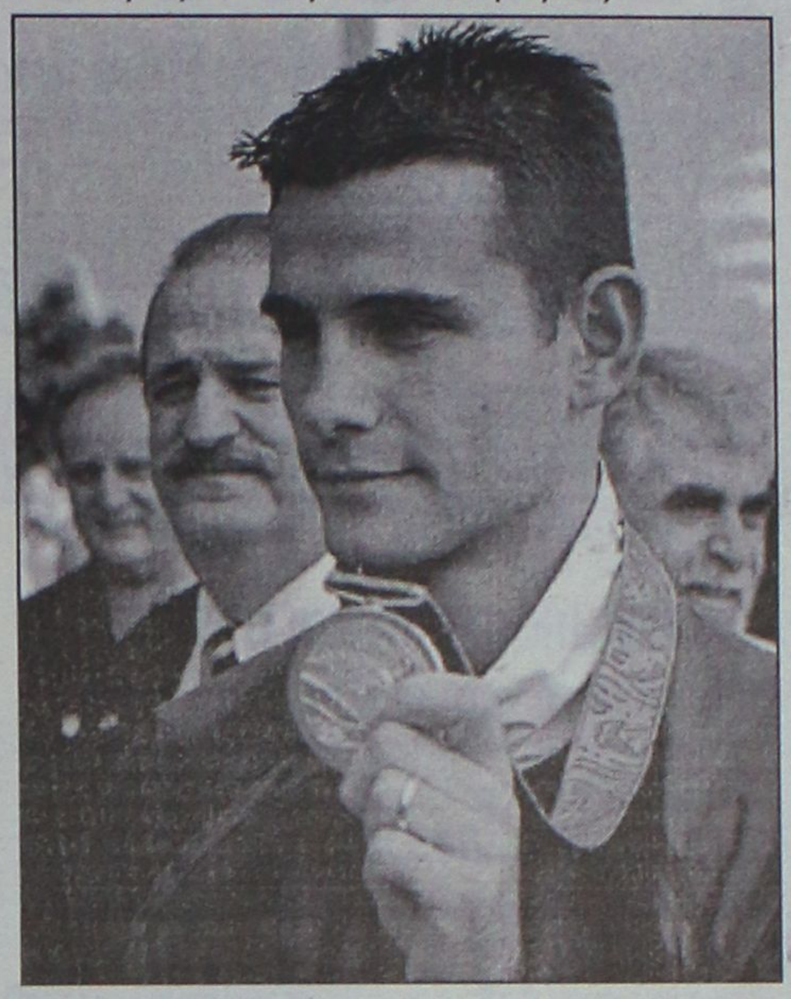

Σύσσωμος ο αθλητικός κόσμος της Ρόδου ανοίγει σήμερα τις αγκάλες του για να υποδεχτεί το χρυσό παιδί του Σίδνεϊ **Μιχάλη Μουρούτσο**.

Ο πρωταθλητής μας του ΤΑΕ-ΚΒΟ-ΝΤΟ θα παραμείνει στο νησί μας για πέντε μέρες μαζί με την πρωταθλήτρια του ίδιου αθλήματος **Αρετή Αθανασοπούλου**.

Οι δύο αθλητές θα επισκεφθούν σχολικές μονάδες και θα έλθουν σε επαφή με μαθητές και φοιτητές, με σκοπό βέβαια την προσέλκυση στο ΤΑΕ ΚΒΟ ΝΤΟ αλλά και γενικότερα στον αθλητισμό.

Αύριο οι δύο αθλητές θα παρευρεθούν στη συνέντευξη Τύπου του 3ου Πανδωδεκανησιακού πρωταθλήματος και το Σάββατο θα δώσουν το παρόν στο τουρνουά.

Πρωτάθλημα ΤΑΕ-ΚΒΟ-ΝΤΟ

• Διοργανώνει ο ΔΟΝΑ για 3η χρονιά.

Παρουσία του χρυσού ολυμπιονίκη, του Σίδνεϊ **Μιχάλη Μουρούτσο** το Σάββατο διοργανώνεται από τον Δ.Ο.Ν.Α. Ρόδου, σε συνεργασία με την Ενωση ΤΑΕ-ΚΒΟ-ΝΤΟ Νοτίου Ελλάδος και με τον Γυμναστικό Ομιλο ΤΑΕ-ΚΒΟ-ΝΤΟ Ρόδου το 3ο Πανδωδεκανησιακό πρωτάθλημα ΤΑΕ-ΚΒΟ-ΝΤΟ με συμμετοχή όλων των κατηγοριών, στο Βενετόκλειο κλειστό γυμναστήριο.

Οι προκριματικοί αγώνες θα αρχίσουν στις 10.00 και οι τελικοί στις 17.00.

Αύριο θα δοθεί συνέντευξη Τύπου, αναφορικά με το τουρνουά στην 13.30, στην αίθουσα συνεδριάσεων του δημοτικού συμβουλίου Ροδίων.

Σχολή τένις για ενήλικες...

• Διοργανώνει από τις 25 Νοεμβρίου ο ΡΟΑ

Ο Ροδιακός όμιλος αντισφαίρισης με σκοπό την προώθηση του τένις και σε μεγαλύτερες ηλικίες, ξεκινάει από τις 25 Νοεμβρίου ανοικτή σχολή για ενήλικες (άνδρες, γυναίκες).

Οι μέρες και ώρες λειτουργίας της σχολής θα είναι Δευτέρα, Τετάρτη και Παρασκευή 20.00-21.00 στις εγκαταστάσεις του Ρ.Ο.Α. στο Καρακόνερο (το πρόγραμμα μπορεί να αλλάξει ανάλογα με τις ανάγκες των αθλητών της σχολής).

Προπονητής της ανοικτής σχολής είναι ο **Κώστας Νεστορόπουλος**, πτυχιούχος της Ανώτατης Σχολής Αθλητισμού και σπορ της Κολωνίας με ειδικότητα το τένις και με μεγάλη προϋπηρεσία στο άθλημα.

Για περισσότερες πληροφορίες και δηλώσεις συμμετοχής όσοι ενδιαφέρονται μπορούν να απευθυνθούν στο τηλ. 0945-297846.

ΠΡΑΚΤΟΡΕΙΟ ΤΑΞΙΔΙΩΝ
ΣΑΒΒΑΣ ΣΑΗΣ

1η εκδρομή στα
ΜΥΡΑ ΤΟΥΡΚΙΑΣ (ΤΟΥ ΑΓ. ΝΙΚΟΛΑΟΥ)
επίσκεψη στην λιμνοθάλασσα DAGYAN-NEA ΜΑΚΡΗ (ΦΕΤΙΓΕ)-(ΛΙΒΙΣΙ η ερειπωμένη Ελληνική πόλη) ΚΑΣ-ΜΥΡΑ-ΦΟΙΝΙΚΙ-ΑΝΤΑΛΥΑ κ.λπ.
Από 5/12 έως 8/12

2η εκδρομή στα
ΜΥΡΑ ΤΟΥΡΚΙΑΣ (ΤΟΥ ΑΓ. ΝΙΚΟΛΑΟΥ)
με προέκταση Κουσάντασι-Εφεσο-Σμύρνη
Από 5/12 έως 12/12

3η εκδρομή στα
ΜΥΡΑ ΤΟΥΡΚΙΑΣ (ΤΟΥ ΑΓ. ΝΙΚΟΛΑΟΥ)
με προέκταση Κουσάντασι-Εφεσο-Σμύρνη-Κων/πολη
Από 5/12 έως 14/12

ΠΕΡΙΛΑΜΒΑΝΕΙ
• Εισιτήρια ΡΟΔΟ-ΜΑΡΜΑΡΙΣ-ΡΟΔΟ
• Φόρους Λιμανιών Ελλάδος-Τουρκίας
• Ξενοδοχεία 4* ή 5* αστέρια με πρωινό μπουφέ και 1 γεύμα καθημερινά
• Πολυτελή πούλμαν για τις μεταφορές και εκδρομές.
• Συνοδός ο κ. Σάββας Σαής

ΠΡΟΣΟΧΗ
Εκδρομές κάνουν πολλοί,
ακόμη και χρυσοχόοι και αεριτζήδες
ΕΜΕΙΣ σας προσφέρουμε ποιότητα-πείρα και σιγουριά
Οι δικοί μας πελάτες έρχονται και ξανάρχονται σε μας

ΠΛΗΡΟΦΟΡΙΕΣ - ΠΡΟΓΡΑΜΜΑΤΑ-ΕΓΓΡΑΦΕΣ
ΠΡΑΚΤΟΡΕΙΟ ΤΑΞΙΔΙΩΝ
ΣΑΒΒΑΣ ΣΑΗΣ
ΤΑΡΠΟΝ ΣΠΡΙΝΓΚΣ 42 (δίπλα στην Τραπ. Πίστεως) · Τηλ. 22410 39781-37711

Delta
ΔΙΑΜΑΝΤΕ ΕΡΓΑΛΕΙΑ
ΚΟΦΤΗ ΧΕΙΡΟΣ
6ο χλμ.Ρόδου Λίνδου
Συγκρότημα Μανουσέλη
ΔΙΑΤΡΗΤΙΚΑ
ΔΙΑΜΑΝΤΟΤΡΥΠΟΤΕΧΝΙΚΗ ΡΟΔΟΥ
ΑΔΑΜΑΝΤΟΦΟΡΟΙ ΔΙΣΚΟΙ ΚΟΠΗΣ ΓΙΑ ΓΡΑΝΙΤΗ, ΜΑΡΜΑΡΟ ΤΟΥΒΛΟ κ.τ.λ.
ΑΡΜΟΚΟΦΤΕΣ
ΤΡΥΠΑΜΕ
ΚΟΒΟΥΜΕ
ΣΠΑΜΕ
ΧΩΡΙΣ ΣΚΟΝΕΣ
ΡΩΓΜΕΣ
ΜΕΡΕΜΕΤΙΑ
ΠΩΛΗΣΕΙΣ
&
ΕΚΤΕΛΕΣΕΙΣ ΕΡΓΑΣΙΩΝ
Η ΠΟΛΥΧΡΟΝΗ ΜΑΣ ΠΕΙΡΑ ΣΤΟ ΕΞΩΤΕΡΙΚΟ ΜΑΣ ΔΙΝΕΙ ΤΗ ΔΥΝΑΤΟΤΗΤΑ ΝΑ ΒΡΙΣΚΟΥΜΕ ΛΥΣΗ ΕΚΕΙ ΠΟΥ ΟΙ ΑΛΛΟΙ ΣΗΚΩΝΟΥΝ ΤΑ ΧΕΡΙΑ ΨΗΛΑ!
ΤΗΛΕΦΩΝΗΣΤΕ ΜΑΣ
(0241) 69022 - 77986
ΚΙΝΗΤΟ: 0944 380562
ΥΠΕΥΘΥΝΟΣ
Μαρκος Τσεσμετζής

ΤΩΡΑ
ΜΙΚΡΟΜΕΤΑΜΟΣΧΕΥΣΗ ΜΑΛΛΙΩΝ ΣΤΗ ΡΟΔΟ
(Αποκλειστικά με τη πρωτοποριακή μέθοδο micrografts και minigrafts)
✔ ΑΤΟΜΙΚΟΣ ΠΡΟΣΧΕΔΙΑΣΜΟΣ
✔ ΜΟΝΙΜΗ ΑΠΟΚΑΤΑΣΤΑΣΗ
✔ ΦΥΣΙΚΟ ΑΠΟΤΕΛΕΣΜΑ
✔ ΑΥΞΗΣΗ ΑΥΤΟΠΕΠΟΙΘΗΣΗΣ
ΠΛΗΡΟΦΟΡΙΕΣ-ΡΑΝΤΕΒΟΥ:
ΤΗΛ. (22410)-23860
0944-688989

ΜΠΑΣΚΕΤ

Κολοσσός...στη συμπεριφορά

• Η ΟΜΑΔΑ ΤΗΣ ΡΟΔΟΥ ΕΙΝΑΙ ΑΠΟ ΤΙΣ ΕΛΑΧΙΣΤΕΣ ΤΗΣ Β' ΕΘΝΙΚΗΣ ΠΟΥ ΔΕΝ ΕΧΕΙ ΠΡΟΚΑΛΕΣΕΙ ΣΧΟΛΙΑ ΚΑΙ ΑΝΑΤΑΡΑΧΕΣ

• ΣΕ ΟΥΔΕΤΕΡΗ ΕΔΡΑ 'Η ΚΕΚΛΕΙΣΜΕΝΩΝ ΤΩΝ ΘΥΡΩΝ ΕΝΔΕΧΕΤΑΙ ΝΑ ΠΑΙΞΕΙ Ο ΚΟΛΟΣΣΟΣ ΣΤΗΝ ΞΑΝΘΗ

• ΕΝΟΧΛΗΣΕΙΣ ΑΙΣΘΑΝΟΝΤΑΙ ΧΑΛΚΙΑΔΑΚΗΣ ΚΑΙ ΒΛΑΧΟΔΗΜΟΣ ΑΛΛΑΤΙΣ ΑΓΝΟΟΥΝ ΚΑΙ ΠΡΟΠΟΝΟΥΝΤΑΙ ΚΑΝΟΝΙΚΑ

Μπόλικο υλικό για ρεπορτάζ έχουν οι δημοσιογράφοι που ασχολούνται με τη Β' Εθνική κατηγορία καθώς οι περισσότερες ομάδες, μέσα σ' αυτές τις τέσσερις αγωνιστικές, έχουν προκαλέσει αρκετά σχόλια στον μπασκετόκοσμο και έχουν "ταράξει τα νερά" του πρωταθλήματος. Ο Κολοσσός ανήκει στις ελάχιστες εξαιρέσεις που έχουν άριστη συμπεριφορά και δεν έχουν δημιουργήσει προβλήματα.

Οι αλλαγές στους πάγκους είναι μάλλον το πιο...φυσιολογικό φαινόμενο. Ενδεικτικά θ' αναφερθούμε σε κάποιες εξελίξεις ομάδων στην κατηγορία.

Α) Αίας Ευόσμου: παραίτηση προέδρου, παραιτήσεις παικτών είναι μερικά από τα γεγονότα που έχουν κλονίσει το σύλλογο της Θεσ/νικης. Προχθές συγκροτήθηκε η επιτροπή... σωτηρίας με επικεφαλής τον πρόεδρο του Ερασιτέχνη, Αλέκο Παρασκευόπουλο.

Β) Πανελευσιανικός: λόγω της πρόσφατης αναμέτρησης με τον Κολοσσό τα προβλήματα είναι αρκετά γνωστά. Γκρίνιες για τα αποτελέσματα, διαμαρτυρίες δημόσιες για τη διαιτησία, τελεσίγραφα από τον χορηγό.

Γ) Ξάνθη: από τους οπαδούς της βρήκε τον μπελά της η ακριτική ομάδα. Στο ντέρμπι με το ICBS, οι διαιτητές σημείωσαν επεισόδια και η Ξάνθη κινδυνεύει με αποκλεισμό έδρας. Εξοργισμένη η διοίκηση, θεωρεί υπεύθυνο τον οργανωμένο σύνδεσμο φιλάθλων Rebels τον οποίο κατηγορεί ανοιχτά.

Εδώ υπάρχει και μια είδηση που αφορά άμεσα τους "θαλασσί". Εφόσον τιμωρηθεί η πρωτοπόρος (είτε παίξει κεκλεισμένων των θυρών είτε σε ουδέτερο γήπεδο), την ποινή θα εκτίσει κατά 90% στον αγώνα με τον Κολοσσό.

Σύμφωνα με τους κανονισμούς, η τιμωρία εμπίπτει όχι στο αμέσως επόμενο εντός έδρας (με τα Άνω Λιόσια) αλλά στο μεθεπόμενο. Την 8η δηλαδή αγωνιστική όπου αντιμετωπίζει τους Ροδίτες.

Δ) Αιγάλεω: με τον Κακλαμάνο του ΔΑΣΑΛ τα έχουν οι άνθρωποι του Αιγάλεω γιατί, όπως ισχυρίζονται, χτύπησε εσκεμμένα τον Αντώνη Καλλιμανά (στο μεταξύ τους παιχνίδι) ο οποίος υπέστη ρήξη χιαστών, χειρουργήθηκε χθες και θα μείνει εκτός για μεγάλο χρονικό διάστημα.

Από τα παραπάνω παραδείγματα είναι ξεκάθαρο πως ο Κολοσσός αποδεικνύεται μία από τις ελάχιστες ομάδες που έχουν άψογη και άκρως επαγγελματική συμπεριφορά στη Β' Εθνική αφού δεν έχει δώσει αφορμή για το παραμικρό. Κοιτάζει τη δουλειά του και μόνον αυτή.

Η ΠΡΟΕΤΟΙΜΑΣΙΑ

Την Κυριακή οι "θαλασσί" υποδέχονται στις 12.00 το μεσημέρι τα Σιάτιστα. Γι' αυτό το παιχνίδι, η ομάδα προετοιμάζεται σε φουλ ρυθμούς με στόχο μόνο τη νίκη και η μεγάλη διάθεση των παικτών φαίνεται από το γεγονός ότι οι Χαλικαδάκης και Βλαχοδήμος προπονούνται κανονικά παρά τις ενοχλήσεις που αισθάνονται. Ο 28χρονος σέντερ πονάει στο γόνατο και ο 25χρονος φόργουορντ στη μέση. Ωστόσο έχουν εξασφαλίσει το ο.κ. από τους γιατρούς της ομάδας και παράλληλα με τη δική τους όρεξη προετοιμάζονται με τους συμπαίκτες τους για τον αγώνα. Οι "θαλασσί" είναι αποφασισμένοι να δείξουν της πραγματικές τους δυνατότητες αφού γνωρίζουν ότι μπορούν να υλοποιήσουν τον στόχο του Κολοσσού και είναι πολύ νωρίς ακόμα να βγουν έξω από το παιχνίδι της ανόδου.

ΦΙΛΙΚΟ ΜΕ ΔΙΑΓΟΡΑ

Σήμερα θα διαφέρει η προπόνηση του Κολοσσού καθώς αντί για τις καθιερωμένες ασκήσεις θα δώσουν φιλικό παιχνίδι με τον Διαγόρα στο Βενετόκλειο. Ο αγώνας θα διεξαχθεί την ίδια ώρα με την προπόνηση (19.00-21.00).

Πήραν υπόσχεση και συνεχίζουν

• Βούϊξε το νησί από τις φήμες που ήθελαν τους παίκτες του Ιάλυσου να κατεβαίνουν σε απεργία

• Ο Νίκος Αχλαδιώτης υποσχέθηκε στους "ερυθροκίτρινους" ότι θα πληρωθούν αύριο

Συνήθως όπου υπάρχει καπνός, υπάρχει και φωτιά. Τις τελευταίες μέρες, έντονες φήμες έλεγαν ότι οι παίκτες του Ιάλυσου ήταν αποφασισμένοι να κάνουν απεργία γιατί ήταν απλήρωτοι.

Η υπομονή τους είχε φτάσει στα όρια και δοκιμαζόταν.

Σύμφωνα με ασφαλείς πληροφορίες, τη λύση έδωσε ο ταμίας τους συλλόγου, Νίκος Αχλαδιώτης ο οποίος βρέθηκε τη Τρίτη στην προπόνηση της ομάδας και υποσχέθηκε ότι την Παρασκευή (αύριο) τα οικονομικά προβλήματα θα λάβουν τέλος.

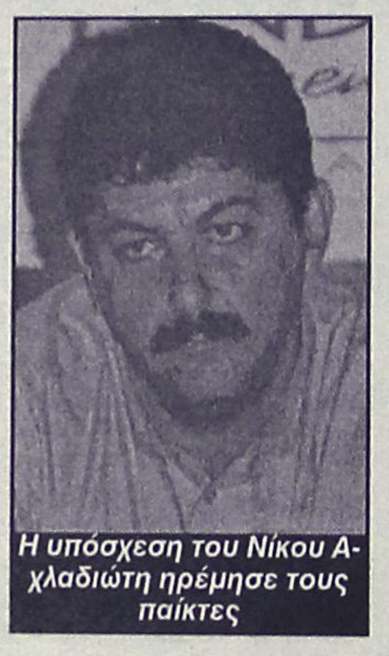

Η υπόσχεση του Νίκου Αχλαδιώτη ηρέμησε τους παίκτες

Οι "ερυθροκίτρινοι" φαίνεται πως εμπιστεύτηκαν τα λόγια του Αχλαδιώτη και έκαναν κανονικά την προπόνηση τους και χθες έπαιξαν το φιλικό με τον Διαγόρα.

Το θέμα είναι τι θα συμβεί από αύριο αν δεν πληρωθούν οι παίκτες. Μη ξεχνάμε ότι ο Ιάλυσος βρίσκεται παραμονές ενός δύσκολου αγώνα με τον Άγιο Θωμά.

Εγχείρηση μηνίσκου με απόλυτη επιτυχία έκανε ο Παναγιώτης Παπακώστας, που τραυματίστηκε στον αγώνα με τον Διαγόρα.

Αξιοι πρωταθλητές!!!

• Την πρώτη θέση στην πόλη της Ρόδου κατέκτησε το 2ο Ενιαίο Λύκειο

Από το μεσημέρι της Δευτέρας το 2ο Ενιαίο Λύκειο είναι π πρωταθλήτρια σχολική ομάδα μπάσκετ, για την πόλη μας α φού στον τελικό που διεξήχθη στο κλειστό του Βενετοκλείου επικράτησε με 58-52 της αντίστοιχης του 2ου ΤΕΕ.

Ο αγώνας ήταν συναρπαστικός αν και από το πρώτο λεπτό της αναμέτρησης τα παιδιά του Δημήτρη Γεμενετζή έδειξαν ότι ήθελαν πολύ τη νίκη. Με γρήγορο ρυθμό και με πιεστική άμυνα στου "ατού" του αντιπάλων Φιλιππόπουλο (περιορίστη κε στους 13 πόντους) είχαν την πρωτοπορία στο σκορ σε όλη τη διάρκεια του αγώνα, φτάνοντας μάλιστα τη διαφορά ακόμα και στους 12 πόντους με το ξεκίνημα του 4ου δεκάλεπτου. Στο τέλος μόνο, η αστοχία των παικτών του 2ου Ενιαίου Λυκείου στις βολές έφερε το 2ο ΤΕΕ σε απόσταση αναπνοής (3 πόντους, 28 δευτερόλεπτα πριν την λήξη) όμως μέχρι εκεί καθώς ο Καμπούρης Σ., με καλάθι και φάουλ στον αιφνιδιασμό διαμόρφωσε το τελικό 58-52. Οι νικητές που ευτύχησαν να έχουν σε μεγάλη μέρα τον αρχηγό τους Κορναρόπουλο και τον Μαντά, έδειξαν που διαθέτουν ισχυρό σύνολο με 12 ισάξιους παίκτες και περιμένουν να μάθουν του νικητή των άλλων δήμων (της Νότιας Ρόδου) που θα είναι ο επόμενος αντίπαλος τους. Από τους ηττημένους μεγάλη προσπάθεια κατέβαλε ο Βογιατζής δεν είχε όμως ανάλογη συμπαράσταση από τους συμπαίκτες του.

ΟΙ ΣΥΝΘΕΣΕΙΣ

2ο Ενιαίο Λύκειο: *Μακρυνίκας, Μανωλίτσης, Κυπριάδης, Φραγκεσκάκης, Μαντάς 15, Καραχάλιος, Καμπούρης 13, Κορναρόπουλος 13, Μεγαλούδης 1, Μακρής, Στυλιανός, Μήτσου 6*

2ο ΤΕΕ Ρόδου: *Βογιατζής 25, Μακρίδης, Παπαντωνίου, Χαρκιανάκης 3, Καραβάκης 9, Φιλιππόπουλος 13, Σκαλέρης, Ξωμεριτάκης 2*

Thalassa Spa

ΚΕΝΤΡΟ Θαλασσοθεραπείας-αναζωογόνησης

Ελάτε να σας **μυήσουμε,** σε ένα μοναδικό κόσμο **ομορφιάς** και **ευεξίας, τον κόσμο των SPA.**

Ευεργετηθείτε από τις φυσικές ιδιότητες των **καφέ** και **κόκκινων φυκιών,** του **πλαγκτόν,** της θαλάσσιας **ελαστίνης** και **κολλαγόνου** και των άλλων προϊόντων της θάλασσας που περιέχονται στις θεραπείες μας.

Στο **THALASSA FORUM SPA** μπορείτε να βελτιώσετε τη φυσική σας κατάσταση, και τη γραμμή σας.

• Θαλασσοθεραπεία
• Υδρομασάζ • SPA
• Jucuzzi • Aqua gym
• Αερόμπικς • Χαμάμ • Σάουνα

ΠΑΚΕΤΑ μηνιαία-εβδομαδιαία-ημερήσια

Κυριακή ανοικτά από 10 π.μ.-2 μ.μ.

Δ τ

Οδός Φερενίκης - Παραλία Ιαλυσού • Τηλ. 22410 96610

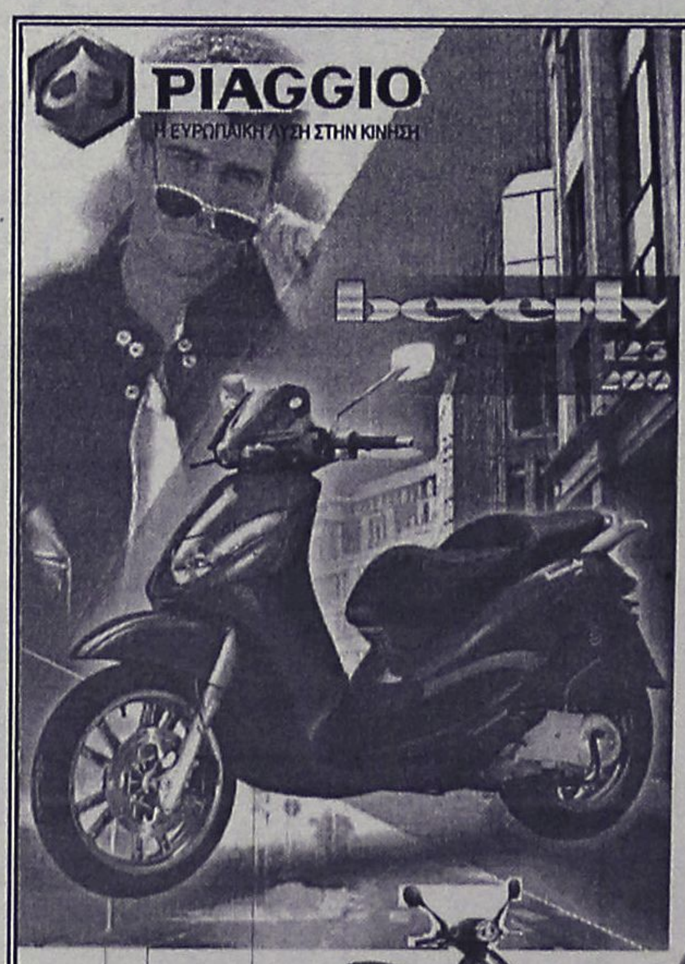

0% προκαταβολή

Από 38,5 € το μήνα

ΕΩΣ 48 ΔΟΣΕΙΣ

ZIP 2T ΑΠΟ 47 ευρώ το μήνα

LIBERTY 4T ΑΠΟ 48 ευρώ το μήνα

VESPA ET4 150 ΑΠΟ 71 ευρώ το μήνα

RUNNER 125 2T ΑΠΟ 67 ευρώ το μήνα

ΑΒΕΤΕ Κ. ΚΩΣΤΑΡΙΔΗΣ

Καναδά 12 • Τηλ.: 22410 78577

ΦΙΛΗΜΩΝ SERVICE
ΓΕΝΙΚΟ ΣΥΝΕΡΓΕΙΟ ΑΥΤΟΚΙΝΗΤΩΝ
ΑΝΤΑΛΛΑΚΤΙΚΑ-ΛΙΠΑΝΤΙΚΑ-ΕΛΑΣΤΙΚΑ
ΠΛΗΡΗΣ ΕΛΕΓΧΟΣ
ΤΕΧΝΙΚΟΣ & ΗΛΕΚΤΡΟΝΙΚΟΣ
ΒΕΛΤΙΩΣΕΙΣ-ΜΕΤΑΤΡΟΠΕΣ
ΡΥΘΜΙΣΕΙΣ INJECTION-DIESEL
ΑΥΤΟΜΑΤΑ ΣΑΣΜΑΝ-ΥΔΡΑΥΛΙΚΑ ΤΙΜΟΝΙΑ
ΕΛΕΓΧΟΣ ΚΑΥΣΑΕΡΙΩΝ
ΠΡΟΕΛΕΓΧΟΣ Κ.Τ.Ε.Ο
ΒΟΥΛΚΑΝΙΖΑΤΕΡ-ΖΑΝΤΕΣ-ΕΛΑΣΤΙΚΑ
ΖΥΓΟΣΤΑΘΜΙΣΕΙΣ-ΕΥΘΥΓΡΑΜΜΙΣΕΙΣ

ΛΟΥΠΗΣ Μ. ΦΙΛΗΜΩΝ
ΚΡΕΜΑΣΤΗ-ΡΟΔΟΣ ΤΗΛ.: 2241095766

Pellos Travel
7 ΗΜΕΡΗ ΕΚΔΡΟΜΗ
ΚΩΝΣΤΑΝΤΙΝΟΥΠΟΛΗ–ΚΡΟΥΑΖΙΕΡΑ
ΣΤΟ ΒΟΣΠΟΡΟ–ΠΡΙΓΚΗΠΟΝΗΣΣΑ
ΑΝΑΧΩΡΗΣΗ 8–12–2002 –
ΕΠΙΣΤΡΟΦΗ 14–12–2002
ΡΟΔΟΣ - ΜΑΡΜΑΡΙΣ - ΕΦΕΣΣΟΣ -ΣΜΥΡΝΗ-
BANDIRMA- ΚΩΝΣΤΑΝΤΙΝΟΥΠΟΛΗ- ΠΡΟΥΣΣΑ-
ΣΜΥΡΝΗ- ΜΑΡΜΑΡΙΣ - ΡΟΔΟΣ

ΗΜΕΡΑ 1η: Αναχώρηση από Ρόδο για Μαρμαρίς. Άφιξη στο Μαρμαρίς. Επιβίβαση σε πούλμαν και αναχώρηση για Έφεσο. Άφιξη στην Έφεσο (Σπίτι της Παναγίας- Αρχαιολογικοί χώροι). Αναχώρηση και άφιξη στη Σμύρνη. Τακτοποίηση στο Ξ/Δ. Δείπνο. Διαν/ση.

ΗΜΕΡΑ 2η: Πρωινό στο Ξ/Δ. Αναχώρηση για Προύσα Yalova. Άφιξη στο Yalova. Αναχώρηση για Κωνσταντινούπολη. Άφιξη στην Κωνσταντιντούπολη. Τακτοποίηση σε Ξ/Δ. Δείπνο. Διαν/ση.

ΗΜΕΡΑ 3η: Πρωινό στο Ξ/Δ. Εκδρομή στα Πριγκηπόνησσα, Χάλκη. Απόγευμα φαγητό. Βράδυ προαιρετική διασκέδαση με Oriental Show. Δείπνο. Διαν/ση.

ΗΜΕΡΑ 4η: Πρωινό στο Ξ/Δ. Επίσκεψη στην Αγία Σοφία, Τοπ Καπή Palace, Μπλε Τζαμί, Υδραγωγείο Ιουστινιανού. Επίσκεψη στο Φανάρι (Ορθόδοξο Πατριαρχείο), Παναγία Βλαχερνών. Παναγία Μπαλουκλή. Ελεύθερο απόγευμα για ψώνια. Δείπνο στο Ξ/Δ. Διαν/ση

ΗΜΕΡΑ 5η: Πρωινό στο Ξ/Δ. Ελεύθερη μέρα για ψώνια. Δείπνο. Διαν/ση.

ΗΜΕΡΑ 6η: Πρωινό. Αναχώρηση για Σμύρνη μέσω Bandirma. Αφιξη στην Σμύρνη το απόγευμα. Επίσκεψη στην αγορά για ψώνια. Τακτοποίηση στο Ξ/Δ. Δείπνο. Διαν/ση.

ΗΜΕΡΑ 7η: Πρωινό στο Ξ/Δ. Επιβίβαση σε πούλμαν και αναχώρηση για Μαρμαρίς. Αφιξη στο Μαρμαρίς. Αναχώρηση για Ρόδο. Αφιξη στη Ρόδο. Τέλος εκδρομής.

Στην τιμή περιλαμβάνονται:
1. Εισιτήρια Ρόδος-Μαρμαρίς-Ρόδος
2. Ξεναγήσεις-εκδρομές
3. Μεταφορές με κλιματιζόμενα πούλμαν
4. Ξ/Δ με πρωινό και φαγητό 4**** αστέρων
5. Συνοδός γραφείου
6. Ταξιδιωτική ασφάλεια
7. Φόροι εισόδου και εξόδου

Δεν περιλαμβάνονται:
Αρχαιολογικοί χώροι και εισιτήρια πλοίων Bandirma-Κωνσταντινούπολη-Yalova και εισιτήρια της κρουαζιέρας στα Πριγκηπόνησσα.

Για περισσότερες πληροφορίες και κρατήσεις.
Pellos Travel
ΛΕΩΦΟΡΟΣ ΚΑΛΛΙΘΕΑΣ, ΦΑΛΗΡΑΚΙ - ΡΟΔΟΣ
ΤΗΛ.: 2241-0-87615 , 2241-0-86298, κινητό: 0942080534
• FAX: 2241-0-87616
e-mail: pellostravel@hellasnet.gr

Ενδιαφέρον αγοραστών και τελικά αγορές μετοχών

Η βοήθεια ήρθε από τον ΟΤΕ

Οριακή άνοδος του γενικού δείκτη σε ποσοστό 0,27%

Η ενεργοποίηση αγοραστών στη μετοχή του ΟΤΕ (+1,38%), η οποία συγκέντρωσε και το 20% του συνολικού τζίρου, σε συνδυασμό με την απουσία πωλητών σε αρκετά blue chips, έδωσε την ευκαιρία στην αγορά να κλείσει σε ελαφρώς υψηλότερα επίπεδα σε αντίθεση με το αρνητικό κλίμα των ευρωπαϊκών αγορών.

Είναι φανερό πως η εγχώρια αγορά κινείται βάσει των διαθέσεων της μετοχής του ΟΤΕ, η οποία πάντως φάνηκε να σταθεροποιείται αντιδρώντας ανοδικά από την περιοχή στήριξης των 10 ευρώ, βοηθώντας τη Σοφοκλέους να δείξει «χαρακτήρα! σε σχέση με τις ευρωπαϊκές αγορές, τις οποίες όμως δεν είχε ακολουθήσει στην πρόσφατη άνοδό τους.

Η σχετικά ικανοποιητική συμπεριφορά της υψηλής κεφαλαιοποίησης ευνόησε την κινητικότητα στη μικρή και μεσαία κεφαλαιοποίηση, με αποτέλεσμα η σχέση κερδισμένων προς τις χαμένες μετοχές να διαμορφωθεί στο 2 προς 1.

Ο Γενικός Δείκτης Τιμών έκλεισε στις 1.821,16 μονάδες έναντι 1.816,20 μονάδων της προηγουμένης μέρας, καταγράφοντας μικρή άνοδο 4,96 μονάδων ή σε ποσοστό 0,27%. Ο βασικός χρηματιστηριακός δείκτης κυμάνθηκε σε εύρος διακύμανσης 21,33 μονάδων, καταγράφοντας ανώτερη τιμή στις 1.827,20 μονάδες (+0,61%) και κατώτερη τιμή στις 1.805,87 μονάδες(-0,57%). Ο δείκτης FTSE/ASE 20 έκλεισε στις 889,16 μονάδες, σημειώνοντας αύξηση σε ποσοστό 0,28%, ενώ ο δείκτης FTSE/ASE 40 έκλεισε στις 205,77 μονάδες, σημειώνοντας άνοδο κατά 0,44%.

Ο δείκτης FTSE/ASE SMALLCAP 80 έκλεισε στις 540,16 μονάδες, με άνοδο σε ποσοστό 0,58%.

Από τις 361 μετοχές που διακινήθηκαν σήμερα, 192 κινήθηκαν ανοδικά, 90 καθοδικά, ενώ η τιμή 79 μετοχών παρέμεινε αμετάβλητη.

Τη μεγαλύτερη ποσοστιαία άνοδο σημείωσαν οι μετοχές των εταιριών: Veterin +13,82%, Περσεύς +11,85%, Ελληνικές Ιχθυοκαλλιέργειες +10,79%, Ξυλεμπορία (πα) +10,71%, Αλυσίδα (πα) +9,82%, Βιοσώλ (πο) +9,38%, Ελφίκο (κο) +7,38%, ΝΕΛ + 6,76%, Καρδασιλάρης +6,59% και Ευρωσυμμετοχές +6,35%.

Αντιθέτως τις μεγαλύτερες απώλειες σημείωσαν οι μετοχές των εταιριών: Εσκιμό (πο) –11,72%, Ξιφίας (πα) –8,94%, Βάρδας –6,83%, Τρία Αλφα (κο) –5,22%, Γαλαξίδι –4,30%, Τρία Αλφα (πο) –4,08%, Μουριάδης –3,85%, Βιοσώλ (κο) –3,70%, Domus –3,64% και Πλαστικά Κρήτης –3,03%.

Η αξία των συναλλαγών ανήλθε στα 72,784 εκατ. ευρώ ή 24,80 δισ. δρχ., εκ των οποίων τα 2,15 εκατ. ευρώ αποτέλεσαν προσυμφωνημένα πακέτα συναλλαγών. Πραγματοποιήθηκε ένα πακέτο 300 τεμαχίων της MLS στην τιμή των 6,20 ευρώ, ένα πακέτο 150.000 τεμαχίων του ΟΤΕ στην τιμή των 10.26 ευρώ και ένα πακέτο 150.000 τεμαχίων της Θεμελιοδομής στην τιμή των 4,04 ευρώ.

Τη μεγαλύτερη συναλλακτική δραστηριότητα παρουσίασαν οι μετοχές των εταιριών: ΟΤΕ με 2.229.209 τεμάχια, Ατέρμων με 805.800 As Company με 412.790, Logic Dis με 407.561 και Κλωνατέξ (κ) με 395.230 τεμάχια.

Τη μεγαλύτερη αξία συναλλαγών κατέγραψαν οι μετοχές των εταιριών: ΟΤΕ με 22,834 εκατ. ευρώ, ΔΕΗ με 3,352, Cosmote με 2,401, Εθνική με 1,854 και Ατέρμων με 1,685 εκατ. ευρώ.

Η συνολική κεφαλαιοποίηση της αγοράς ανέρχεται στα 70,509 δισ. ευρώ.

Οι επιμέρους δείκτες διαμορφώθηκαν ως εξής:

Τραπεζικός:	2.719,57	+0,35%
Τηλεπικοινωνιών:	814,48	+0,57%
Ασφαλειών:	736,35	+0,13%
Επενδύσεων:	545,27	+1,07%
Κατασκευαστικών:	998,82	+0,15%
Κλωστουφαντουργίας:	499,52	+0,18%
Βιομηχανιών:	1.150,81	+0,23%
Συμμετοχών:	1.204,32	+0,42%
Βασικών Μετάλλων:	517,68	+0,94%
Μη μεταλλικών Ορυκτών:	858,26	–0,48%
Εκδόσεις- εκτυπώσεις:	261,43	+2,71%
Λιανικού Εμπορίου:	575,96	+0,58%
Πληροφορικής:	591,38	+0,27%
Ειδών Λύσεων Πληροφορικής:	259,66	+0,86%
Χονδρικό εμπόριο :	423,01	+1,59%
Τρόφιμα- ποτά:	569,18	–0,09%
Παράλληλη Αγορά:	173,69	+0,75%
Διυλιστήρια:	975,93	+0,02%
Διαχείρισης Ακίνητης Περιουσίας:	870,30	+0,07%

Η τιμή των μετοχών του δείκτη MSCI έκλεισε ως εξής:

Alpha Bank:	12,00
Coca Cola:	15,28
Eurobank:	10,90
Panafon:	5,30
Αλουμίνιο Ελλάδος:	20,90
Βιοχάλκο:	4,62
ΔΕΗ:	12,88
Εθνική:	14,20
ΕΛΠΕ:	5,96
Ελληνική Τεχνοδομική:	6,34
Εμπορική:	13,90
Επιχειρήσεις Αττικής:	2,76
ΕΥΔΑΠ:	3,90
Ιντρακόμ:	5,50
ΚΑΕ:	6,52
Μαϊλλης:	4,60
ΟΤΕ:	10,28
Τεχνική Ολυμπιακή:	3,04
Πειραιώς:	6,14
Τιτάν:	36,70
Motor Oil:	6,94
Folli-Follie:	15,70

KRONOS SECURITY
Συστήματα συναγερμού εσωτερικών και εξωτερικών χώρων
Συστήματα πυρανίχνευσης
Κλειστά κυκλώματα τηλεοράσεως
Συστήματα προστασίας εμπορευμάτων
Συστήματα ελέγχου πρόσβασης χώρου
24ωρο κέντρο λήψεως σημάτων
Τηλεφωνικά κέντρα
Θυροτηλεοράσεις
... όταν μιλάμε για ασφάλεια δεν νοείται τίποτα λιγότερο από το καλύτερο!
Καποδιστρίου 72, 851 00 Ρόδος,
Τηλ. / Fax: 2241027207, 0936074843

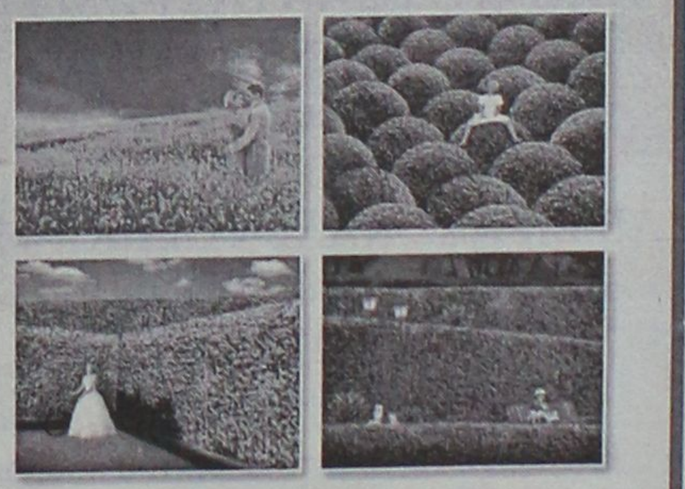
Φυσικά... οι καλύτεροι!
ΓΕΩΤΕΧΝΙΚΗ
ΣΥΝΤΗΡΗΣΗ ΚΗΠΩΝ • ΚΑΤΑΣΚΕΥΗ ΓΚΑΖΟΝ
ΑΥΤΟΜΑΤΑ ΑΡΔΕΥΤΙΚΑ ΣΥΣΤΗΜΑΤΑ
ΚΩΝ. ΥΔΡΑΙΟΥ 50 • ΤΗΛ.: 2241 0 38788, 0972 310670 • ΡΟΔΟΣ

ΠΡΑΚΤΟΡΕΙΟ ΤΑΞΙΔΙΩΝ
ΣΑΒΒΑΣ ΣΑΗΣ
ΦΘΙΝΟΠΩΡΟ-ΧΕΙΜΩΝΑΣ 2002

1η εκδρομή - ακτοπλοϊκώς
ΠΕΛΟΠΟΝΝΗΣΟΣ
Από 15/11 έως 22/11
(ΚΟΡΙΝΘΟ-ΕΠΙΔΑΥΡΟ-ΝΑΥΠΛΙΟ-ΤΟΛΟ-ΣΠΑΡΤΗ-ΜΥΣΤΡΑΣ-ΜΟΝΕΜΒΑΣΙΑ-ΓΥΘΕΙΟ-ΣΠΗΛΑΙΑ ΔΥΡΟΥ-ΚΑΛΑΜΑΤΑ-ΠΥΛΟ-ΟΛΥΜΠΙΑ-ΠΥΡΓΟ-ΠΑΤΡΑ-ΚΑΛΑΒΡΥΤΑ-ΜΕΓΑ ΣΠΗΛΑΙΟ-ΑΓ. ΛΑΥΡΑ κ.λπ.)

2η εκδρομή 4ήμερη - αεροπορικώς
ΜΥΤΙΛΗΝΗ-ΑΓ. ΡΑΦΑΗΛ
Από 24/11 έως 27/11
290 ΕΥΡΩ

3η εκδρομή 4ήμερη
ΤΟΥΡΚΙΑ-ΜΥΡΑ-ΑΓ. ΝΙΚΟΛΑΟ
* Ξενοδοχεία 4 αστέρων με ημιδιατροφή
Από 5 έως 8/12
(ΜΑΡΜΑΡΙΣ-ΛΙΜΝΟΘΑΛΑΣΣΑ ORTACA-DAGYAN-ΦΕΤΙΓΕ-ΛΙΒΙΣΙ-ΚΑΣ-ΚΑΛΕ-ΦΟΙΝΙΚΑ-ΜΥΡΑ-ΑΝΤΑΛΥΑ κ.λπ.)

4η εκδρομή 7ήμερη
ΤΟΥΡΚΙΑ-ΜΥΡΑ-ΑΓ. ΝΙΚΟΛΑΟ-ΚΟΥΣΑΝΤΑΣΙ-ΣΜΥΡΝΗ
Από 5 έως 12/12
* Ξενοδοχεία 4-5 αστέρων με ημιδιατροφή

5η εκδρομή 11ήμερη
ΤΟΥΡΚΙΑ-ΜΥΡΑ-ΑΓ. ΝΙΚΟΛΑΟ-ΚΟΥΣΑΝΤΑΣΙ-ΣΜΥΡΝΗ-ΚΩΝ/ΠΟΛΗ
Από 5 έως 14/12
(ΛΙΜΝΗ DAGYAN-ΦΕΤΙΓΕ-ΛΙΒΙΣΙ-ΚΑΣ-ΚΑΛΕ-ΦΟΙΝΙΚΑ-ΜΥΡΑ-ΑΝΤΑΛΥΑ-ΚΟΥΣΑΝΤΑΣΙ-ΣΜΥΡΝΗ-ΚΩΝ/ΠΟΛΗ κ.λπ.)

Εκδρομές για όλα τα μέρη του κόσμου
(Ευρώπη-Αμερική-Αφρική-Απω Ανατολή)

Ζητήστε τα προγράμματα μας
ΠΛΗΡΟΦΟΡΙΕΣ - ΠΡΟΓΡΑΜΜΑΤΑ
ΠΡΑΚΤΟΡΕΙΟ ΤΑΞΙΔΙΩΝ
ΣΑΒΒΑΣ ΣΑΗΣ
ΤΑΡΠΟΝ ΣΠΡΙΝΓΚΣ 42 (δίπλα στην Τραπ. Πίστεως)
Τηλ. 22410 39781-37711

Κοινή διαπίστωση στην ημερίδα που έγινε

Δεν πάρθηκαν μέτρα για το δημογραφικό

Καθοδική πορεία της φυσικής αύξησης του πληθυσμού κατά τις 4 τελευταίες δεκαετίες

Ολοκληρώθηκε η ημερίδα με θέμα "το Δημογραφικό το πρώτο εθνικό μας πρόβλημα και οι αιτίες που το προκαλούν» που διοργάνωσε ο Σύνδεσμος Αγάπης την περασμένη Τρίτη.

Στην ημερίδα ο κ. Παπαευαγγέλου Δημήτρης. Πανεπιστημιακός Γυναικολόγος-Μαιευτήρας, η κ. Δορκοφίκη Ειρήνη, Νομικός-Συγγραφέας-Γεν. Γραμματέας ΚΕ.Σ.Ο., ο κ. Πολεμικός Νικήτας ψυχολόγος-καθηγητής Πανεπιστημίου Αιγαίου και η κ. Βιτσιλάκη Χρυσή κοινωνιολόγος-επ. καθηγήτρια Πανεπιστημίου Αιγαίου.

Οπως επισημάνθηκε στην ημερίδα, το πόρισμα της Βουλής αναφέρει ότι 150.000 ζευγάρια στην Ελλάδα δεν μπορούν να κάνουν παιδιά, γιατί έχουν στο ιστορικό τους μια έκτρωση, που υπερβαίνει τις 500.000 το χρόνο από τις οποίες, 40.000 κάνουν ανήλικα κορίτσια ηλικίας κάτω των 16 ετών. Η έκτρωση όπως προκύπτει είναι η σοβαρότερη αιτία του.

Δημογραφικού προβλήματος το οποίο αντιμετωπίζει το έθνος μας εδώ και τουλάχιστον δύο δεκαετίες. Τη συρρίκνωση δηλαδή και τη γήρανση του πληθυσμού της Ελλάδας σε επίπεδα επικίνδυνα για τη μελλοντική επιβίωση των Ελλήνων.

Παρά τις αναλύσεις, επισημάνσεις και προτάσεις των επίσημων φορέων της Ελληνικής Πολιτείας όπως της Βουλής, της εκκλησίας και της Ακαδημίας η μεν Πολιτεία αδυνατεί να λάβει δραστικά μέτρα αντιμετώπισης του προβλήματος, οι δε πολίτες προτιμούν να προσαρμόζονται στο σύγχρονο τρόπο ζωής αγνοώντας το πρόβλημα με όλες τις αρνητικές συνέπειές του.

Πολύ χαρακτηριστική και εντυπωσιακή είναι η καθοδική πορεία της φυσικής αύξησης του πληθυσμού κατά τις τέσσερις τελευταίες δεκαετίες από το 1961 μέχρι το 2000.

Οπως αναφέρθηκε στην ημερίδα, ενώ την πρώτη δεκαετία της περιόδου 1961-1970 ο πληθυσμός είχε αύξηση κατά 839.425 άτομα, την τελευταία δεκαετία της περιόδου 1990-2000 έφτασε να έχουμε αύξηση του φυσικού μας πληθυσμού μόνο 39.211 άτομα.

Κατά δε το έτος 1997 παρατηρήθηκε για πρώτη φορά μείωση αντί αύξηση του πληθυσμού κατά 500 άτομα, αφού οι γεννήσεις ήταν 98.200 και οι θάνατοι 98.700 άτομα. Σαν συμπέρασμα βγαίνει αβίαστα ότι ο πληθυσμός των Ελλήνων που ζει στην Ελλάδα, άρχισε να μειώνεται συνεχώς, αντί να αυξάνεται.

Οι ομιλητές της ημερίδας εστίασαν ιδιαίτερα στις αιτίες που προκαλούν το μεγάλο και με πολλές προεκτάσεις στη ζωή μας, πρόβλημα του Δημογραφικού.

Σπουδαιότερη αιτία χαρακτήρισαν οι ομιλητές την έκτρωση καθώς τα τελευταία 50 χρόνια χάθηκαν 25.000.000 ψυχές.

Στην Ελλάδα το 1996 είχαμε 100.000 γεννήσεις και 300.000 εκτρώσεις ενώ στη Γερμανία οι αντίστοιχοι αριθμοί ήταν 100.000 γεννήσεις και 13.890 εκτρώσεις.

Οι υπόλοιπες αιτίες που αναφέρθηκαν στην ημερίδα είναι η υπογεννητικότητα, η αύξηση των διαζυγίων, η σύγχρονη μάστιγα των τροχαίων ατυχημάτων, η ανεργία, η χαλάρωση του θεσμού της οικογένειας καθώς και το υποτονικό ενδιαφέρον της πολιτείας να λάβει μέτρα για την αντιμετώπιση του δημογραφικού.

Γιορτάζουν οι Ένοπλες Δυνάμεις

Ενενήντα χρόνια συμπληρώνονται φέτος από την έναρξη των Βαλκανικών Πολέμων 1912-13 και η επέτειος αυτή τιμάται από τις Ένοπλες Δυνάμεις οι οποίες σήμερα εορτάζουν.

Όπως ανακοίνωσε η 95 ΑΔΤΕ, στο πλαίσιο εορτασμού θα πραγματοποιηθούν:

- 10.45: Δοξολογία στον Ιερό Ναό Εισοδίων της Θεοτόκου
- 11.10: Λιτανεία της εικόνας της Παναγίας
- 12.00: Κατάθεση στεφάνων στο βωμό της πατρίδας
- 18.30: Ομιλία-εκδήλωση και απονομή μεταλλίων στο Εθνικό Θέατρο Ρόδου
- 20.15: δεξίωση
- Ο αρχηγός ΓΕΕΘΑ στρατηγός Γεώργιος Αντωνακόπουλος επισημαίνει στο μήνυμά του ότι η φετινή επέτειος εορτασμού της ημέρας των Ενόπλων Δυνάμεων, συμπίπτει με τις πρωτοποριακές αλλαγές που συντελούνται στο χώρο αυτό, με την υλοποίηση της νέας δομής, διοίκησης και της μελλοντικής δομής δυνάμεων.

Ουσιαστικά, υλοποιείται η μεγαλύτερη μεταπολεμική αναδιοργάνωση που έχει επιφέρει σημαντικές αλλαγές στη φιλοσοφία της δομής των Ενόπλων δυνάμεων, στη διοίκηση και τον έλεγχο καθώς και στον τρόπο σχεδίασης και διεξαγωγής των επιχειρήσεων.

Τιμούμε σήμερα ιδιαίτερα τους νεκρούς αξιωματικούς και οπλίτες των Ενόπλων Δυνάμεων που έπεσαν μαχόμενοι στους αγώνες του έθνους, δια μέσου των αιώνων. Η θυσία τους αποτελεί για μας φάρο και οδηγό για τη διαφύλαξη των ιδανικών και αξιών για τα οποία αγωνίστηκαν, αναφέρει ο αρχηγός ΓΕΕΘΑ.

Ο ΥΠΟΥΡΓΟΣ

Από την πλευρά του ο υπουργός Εθνικής Άμυνας Γ. Παπαντωνίου αναφέρει ότι, από τις αρχές του 2002 υλοποιείται ένα πρόγραμμα ριζοσπαστικών αλλαγών στη δομή και λειτουργία των Ενόπλων Δυνάμεων.

Η νέα δομή διοίκησης έχει δύο επίπεδα, το στρατηγικό (μείζον διακλαδικό στρατηγείο, ΓΕΕΘΑ υπό την Α/ΓΕΕΘΑ) και το επιχειρησιακό με 5 διακλαδικά στρατηγεία (Δ' Σώμα Στρατού ΑΣΔΕΝ, Αρχηγείο Στόλου, ΑΤΑ και το Στρατηγείο Δυνάμεων Αντίδρασης, Ενίσχυσης και Εφεδρείας).

Όπως τονίζει ο υπουργός η νέα δομή των δυνάμεων περιλαμβάνει την αναδιάταξη των σχηματισμών και μονάδων και τον εκσυγχρονισμό των οπλικών συστημάτων. Οι μονάδες περιορίζονται σε αριθμό και αναδιοργανώνονται με στόχο την ενίσχυση της ευελιξίας και τη δυνατότητα διεξαγωγής διακλαδικών επιχειρήσεων.

Στο πλαίσιο αυτό, αναδιοργανώνονται δυνάμεις του Στρατού Ξηράς, και ενισχύονται με νέα οπλικά αμυντικά συστήματα και υποδομές οι δυνάμεις του Πολεμικού Ναυτικού και της Πολεμικής Αεροπορίας.

Δ·Α·Ν·Ε· SEA LINE
ΔΩΔΕΚΑΝΗΣΙΑΚΗ ΑΝΩΝΥΜΗ ΝΑΥΤΙΛΙΑΚΗ ΕΤΑΙΡΙΑ

ΔΡΟΜΟΛΟΓΙΑ ΑΠΟ 18.11.02 έως 01.12.02

ΑΝΑΧΩΡΗΣΗ ΑΠΟ ΡΟΔΟ

ΗΜ/ΝΙΑ	ΠΛΟΙΟ	ΩΡΑ	ΠΡΟΟΡΙΣΜΟΣ
21/11 ΠΕΜΠ.	ΠΑΤΜΟΣ	15.00	ΝΙΣΥΡΟ-ΚΩ-ΚΑΛΥΜΝΟ-ΛΕΡΟ-ΠΑΤΜΟ-ΠΕΙΡΑΙΑ
22/11 ΠΑΡ.	ΡΟΔΟΣ	15.00	ΤΗΛΟ-ΚΩ-ΚΑΛΥΜΝΟ-ΛΕΡΟ-ΠΑΤΜΟ-ΠΕΙΡΑΙΑ
23/11 ΣΑΒ.	ΠΑΤΜΟΣ	15.00	ΚΩ-ΚΑΛΥΜΝΟ-ΛΕΡΟ-ΠΑΤΜΟ-ΠΕΙΡΑΙΑ
24/11 ΚΥΡ.	ΡΟΔΟΣ	15.00	ΚΩ-ΚΑΛΥΜΝΟ-ΛΕΡΟ-ΠΑΤΜΟ-ΠΕΙΡΑΙΑ
25/11 ΔΕΥΤ.	-	-	-
26/11 ΤΡΙΤ.	ΠΑΤΜΟΣ	15.00	ΚΩ-ΚΑΛΥΜΝΟ-ΛΕΡΟ-ΠΑΤΜΟ-ΠΕΙΡΑΙΑ
27/11 ΤΕΤΑΡΤ.	ΡΟΔΟΣ	15.00	ΣΥΜΗ-ΚΩ-ΚΑΛΥΜΝΟ-ΑΣΤΥΠ.-ΝΑΞΟ-ΣΥΡΟ-ΠΕΙΡΑΙΑ
28/11 ΠΕΜΠ.	ΠΑΤΜΟΣ	15.00	ΝΙΣΥΡΟ-ΚΩ-ΚΑΛΥΜΝΟ-ΛΕΡΟ-ΠΑΤΜΟ-ΠΕΙΡΑΙΑ
29/11 ΠΑΡ.	ΡΟΔΟΣ	15.00	ΤΗΛΟ-ΚΩ-ΚΑΛΥΜΝΟ-ΛΕΡΟ-ΠΑΤΜΟ-ΠΕΙΡΑΙΑ
30/11 ΣΑΒ.	ΠΑΤΜΟΣ	15.00	ΚΩ-ΚΑΛΥΜΝΟ-ΛΕΡΟ-ΠΑΤΜΟ-ΠΕΙΡΑΙΑ
01/12 ΚΥΡ.	ΡΟΔΟΣ	15.00	ΚΩ-ΚΑΛΥΜΟ-ΛΕΡΟ-ΠΑΤΜΟ-ΠΕΙΡΑΙΑ

Δ·Α·Ν·Ε· SEA LINE
ΔΩΔΕΚΑΝΗΣΙΑΚΗ ΑΝΩΝΥΜΗ ΝΑΥΤΙΛΙΑΚΗ ΕΤΑΙΡΙΑ
ΓΡΑΦΕΙΑ ΡΟΔΟΥ: Κρατήσεις-Πληροφορίες: (0241) 43150 (10 γραμμές)
Διοικητικές Υπηρεσίες: (0241) 43110, 43112, FAX: (0241) 43120
ΓΡΑΦΕΙΑ ΠΕΙΡΑΙΑ: Κρατήσεις-Πληροφορίες: 0801-500500, (01) 4529360
Διοικητικές Υπηρεσίες: (01) 4529330, FAX: (01) 4293493
email: dane@otenet.gr

ΔΙΑΓΩΝΙΣΜΟΣ ΖΩΓΡΑΦΙΚΗΣ UNICEF

Το Β' βραβείο στο 1ο νηπιαγωγείο Λέρου

Πρόκειται για ένα έργο μεγέθους αφίσας όπου τα παιδιά αποτύπωσαν τις σκέψεις τους

Το δεύτερο βραβείο του ετήσιου διαγωνισμού "Τα παιδιά γράφουν και ζωγραφίζουν τα δικαιώματά τους" που προκηρύσσει η UNICEF απονεμήθηκε στο 1ο Νηπιαγωγείο Αγ. Μαρίνας Λέρου. Το φετινό θέμα του διαγωνισμού είναι "Να σας γνωρίσω τους φίλους μου, τα παιδιά του κόσμου".

Το 1ο Νηπιαγωγείο Λέρου, βραβεύεται για δεύτερη φορά, ενώ το φετινό πρόγραμμα συντόνισαν οι εκπαιδευτικοί Ρένα Αλεξοπούλου και Πόπη Θεοδώρου Ασλανίδη.

Σύμφωνα με δηλώσεις των εκπαιδευτικών στη "Ρ" πρόκειται για ένα έργο μέγεθος αφίσας, όπου τα παιδιά αποτύπωσαν τις σκέψεις τους, πρόκειται για μια εικαστική έκφραση.

Το κάθε παιδί έκανε μια ζωγραφιά και οι εκπαιδευτικοί επέλεξαν κομμάτια για να γίνει η σύνθεση.

Η UNICEF θα στείλει έπαινο σε κάθε παιδάκι εκτελεστή του έργου. Σε ειδική εκδήλωση στη Στοά του βιβλίου αφιερωμένη στην καταπολέμηση του ρατσισμού και των διακρίσεων, ανακοινώθηκαν τα βραβεία του Πανελλήνιου εκπαιδευτικού προγράμματος στο οποίο συμμετείχαν εκατοντάδες σχολεία από όλη τη χώρα και εγκαινιάστηκε ομώνυμη έκθεση.

Το πρόγραμμα έχει ως στόχο να προωθήσει τη Σύμβαση των Δικαιωμάτων του παιδιού που αποτελεί το πλέον αποδεκτό κείμενο για τα ανθρώπινα δικαιώματα παγκοσμίως.

Την έχουν επικυρώσει 191 κράτη και τα 54 άρθρα της καλύπτουν τα δικαιώματα όλων των παιδιών στην επιβίωση, την ανάπτυξη, την προστασία και την συμμετοχή.

Συνολικά απονεμήθηκαν 3 βραβεία και 2 διακρίσεις για κάθε βαθμίδα εκπαίδευσης.

ΝΗΠΙΑΓΩΓΕΙΑ

1ο βραβείο Νηπιαγωγείο Κουτσομηλίων Τρικάλων

2ο Βραβείο 1ο Νηπιαγωγείο Αγ. Μαρίνας Λέρου

3ο Βραβείο Νηπιαγωγείο Μαλαντρενίου Αργολίδας

ΔΙΑΚΡΙΣΗ Νηπιαγωγείο Νέου Μοναστηρίου Φθιώτιδας

ΔΙΑΚΡΙΣΗ Α' Βρεφονηπιακός Σταθμός Νέου ψυχικού του Ι.Β. ΣΑ

ΔΗΜΟΤΙΚΑ

1ο βραβείο 82ο Δημοτικό Σχολείο Αθηνών-Ε' τάξη

2ο βραβείο 7ο Δημοτικό Σχολείο Ν. Ζωής Ασπρόπυργου-Τμήμα Ε' 2

3ο βραβείο 60ο Δημοτικό Σχολείο Πατρών Τμήμα Ε' 2

ΔΙΑΚΡΙΣΗ 13ο Δημοτικό Σχολείο Βόλου Τάξη Ε'

ΔΙΑΚΡΙΣΗ 5ο Δημοτικό Σχολείο Κηφισιάς Τάξη Ε'

Για νέα περιβαλλοντική-αγροτική πολιτική

Προτάσεις οικολόγων

Εκπρόσωπος του Συλλόγου Προστασίας Ρόδου εξελέγη στην 7μελή Γραμματεία

Εκπρόσωπος του Συλλόγου Προστασίας Περιβάλλοντος Ρόδου, συμμετέχει στη νέα επταμελή γραμματεία του Πανελληνίου Δικτύου Οικολογικών Οργανώσεων.

Πρόκειται για τον κ. Δημήτρη Μίχαλο ο οποίος εξελέγη κατά τη διάρκεια του 14ου συνεδρίου που διοργανώθηκε στη Λάρισα από 8 έως 10 Νοεμβρίου.

Θέμα του ήταν: "Βιολογική Γεωργία-Βιολογική Κτηνοτροφία" και οργανωτής του ο Σύλλογος Φίλων Πηνειού και παραποτάμιου Πληθυσμού.

ΣΥΜΠΕΡΑΣΜΑΤΑ

Το 14ο Συνέδριο του ΠΑΝ.Δ.ΟΙ.Ο, στο οποίο στελέχη του οικολογικού κινήματος, ειδικοί και Πανεπιστημιακοί, παρουσίασαν διάφορα θέματα που σχετίζονται με τη βιολογική γεωργία/κτηνοτροφία, κατέληξε στα εξής συμπεράσματα:

- Η Συμβατική Γεωργία, με τα προϊόντα που παράγει και τις μεθόδους που εφαρμόζονται, δημιουργεί σοβαρά προβλήματα στην υγεία των καταναλωτών και στο περιβάλλον

- Η Βιολογική Γεωργία, όπως δείχνουν και οι προσπάθειες που έχουν γίνει τόσο στον ελληνικό όσο και στον διεθνή χώρο, αποτελεί μια αξιόπιστη γενικά αποδεκτή διέξοδο στα προβλήματα της Συμβατικής Γεωργίας.

- Διαπιστώθηκε έλλειμμα στους τομείς της έρευνας και της αγροτικής πολιτικής. Όσον αφορά στην έρευνα υπάρχει ανάγκη υποστήριξης των επιστημονικών προσεγγίσεων, καθώς και η διάχυση και η δοκιμασία των αποτελεσμάτων της στη γεωργική πράξη. Όσον αφορά στην αγροτική πολιτική, ενώ υπάρχει ήδη θεσμικό πλαίσιο και προηγούμενη εμπειρία, σημειώνονται καθυστερήσεις στον τομέα της εφαρμογής. Οι γνωστές αδυναμίες της δημόσιας διοίκησης θα πρέπει να ξεπεραστούν. Μέσω της ενημέρωσης των γεωπονικών υπηρεσιών, θα πρέπει οι γεωτεχνικοί να ενστερνιστούν αυτούς τους εναλλακτικούς στόχους της αγροτικής παραγωγής.

- Στη διάρκεια των συνεδριάσεων αναπτύχθηκε γόνιμος διάλογος, σχετικά με την άποψη ότι η ιδεολογική διάσταση της βιολογικής γεωργίας (αμεσότητα σχέσης παραγωγού και καταναλωτή, τοπικά καταναλωτικά δίκτυα) αποτελεί μια πολύτιμη παρακαταθήκη η οποία δεν πρέπει να μείνει στα αζήτητα. Μια πιο ρεαλιστική προσέγγιση έχει ως στόχο τη δημιουργία των προϋποθέσεων για την ευρύτερη αποδοχή, από τους αγρότες/παραγωγούς και τους πολίτες/καταναλωτές, του υφιστάμενου θεσμικού Κοινοτικού πλαισίου της βιολογικής γεωργίας και κτηνοτροφίας.

- Μπροστά στη νέα πραγματικότητα που διαμορφώνεται στην Ευρωπαϊκή Ένωση με την διακηρυγμένη προώθηση της ενσωμάτωσης της περιβαλλοντικής διάστασης στην ΚΑΠ, το ΠΑΝ.Δ.ΟΙ.Ο καλεί την κυβέρνηση να πραγματοποιήσει τις διακηρύξεις της για συνεργασία και διαμόρφωση της ελληνικής περιβαλλοντικής και αγροτικής πολιτικής με τις περιβαλλοντικές οργανώσεις της μαχόμενης οικολογίας.



Α.Ν.Ε.Σ.

ΑΝΩΝΥΜΗ ΝΑΥΤΙΛΙΑΚΗ ΕΤΑΙΡΕΙΑ ΣΥΜΗΣ

ΕΔΡΑ: Σύμη Δωδεκάνησα Τ.Κ. 85600
Τηλ.: (22460) 71444, Fax. (22460) 71373

ΓΡΑΦΕΙΟ ΡΟΔΟΥ: Αυστραλίας 88 Τ.Κ. 85100
Τηλ. (22410) 37769, Fax. (22410) 34493

E-mail: anesymis@otenet.gr

ΚΑΤΑΜΑΡΑΝ ΠΑΝΟΡΜΙΤΗΣ

ΑΥΘΗΜΕΡΟΝ ΚΥΚΛΙΚΑ ΔΡΟΜΟΛΟΓΙΑ ΑΠΟ ΡΟΔΟ ΓΙΑ ΣΥΜΗ, ΠΑΝΟΡΜΙΤΗ, ΝΤΑΤΣΑ (ΤΟΥΡΚΙΑΣ) ΚΑΘ' ΟΛΗ ΤΗΝ ΔΙΑΡΚΕΙΑ ΤΟΥ ΧΕΙΜΩΝΑ

ΚΑΘΕ ΔΕΥΤΕΡΑ:	ΣΥΜΗ-ΡΟΔΟ	08.00
	ΡΟΔΟ-ΣΥΜΗ	15.00
ΚΑΘΕ ΠΕΜΠΤΗ:	ΣΥΜΗ-ΡΟΔΟ	08.00
	ΡΟΔΟ-ΣΥΜΗ	15.00
ΚΑΘΕ ΠΑΡΑΣΚΕΥΗ:	ΣΥΜΗ-ΡΟΔΟ	08.00
	ΡΟΔΟ-ΣΥΜΗ	16.00
ΚΑΘΕ ΣΑΒΒΑΤΟ:	ΣΥΜΗ-ΡΟΔΟ	07.00
	ΡΟΔΟ-ΣΥΜΗ	08.30
	ΣΥΜΗ-DATCHA	10.00
	DATCHA-ΣΥΜΗ	13.45
	ΣΥΜΗ-ΡΟΔΟ	14.30
	ΡΟΔΟ-ΣΥΜΗ	16.00
ΚΑΘΕ ΚΥΡΙΑΚΗ:	ΣΥΜΗ-ΡΟΔΟ	07.00
	ΡΟΔΟ-ΠΑΝΟΡΜΙΤΗ	08.30
	ΠΑΝΟΡΜΙΤΗ-ΣΥΜΗ	11.00
	ΣΥΜΗ-ΡΟΔΟ	14.30
	ΡΟΔΟ-ΣΥΜΗ	16.00

ΕΙΔΙΚΕΣ ΤΙΜΕΣ ΓΙΑ ΒΑΠΤΙΣΕΙΣ, ΓΚΡΟΥΠ

Τα δρομολόγια μπορούν να τροποποιηθούν λόγω εκτάκτων συγκοινωνιακών αναγκών ή καιρικών συνθηκών

Παρακαλούμε πριν ταξιδέψετε επικοινωνήστε με την Εταιρία:

Γραφείο ΣΥΜΗΣ Τηλ.: *(22460) 71444 - Φαξ: (22460) 71373*

Γραφείο ΡΟΔΟΥ Τηλ.: *(22410) 37769 - Φαξ: (22410) 34493*

ΟΡΙΣΤΙΚΗ ΛΥΣΗ, ΜΠΑΛΩΜΑΤΑ ΤΕΛΟΣ

Συμβάσεις για 10 ή 12 χρόνια για τις "άγονες γραμμές"

Συνεργασία των Υπουργείων Ναυτιλίας και Αιγαίου

Τη σύναψη συμβάσεων δεκαετούς ή δωδεκαετούς διάρκειας για την εξυπηρέτηση του συνόλου των άγονων γραμμών με ταυτόχρονη δρομολόγηση αυτοχρηματοδούμενων πλοίων συγκεκριμένων προδιαγραφών, μελετούν σύμφωνα με έγκυρες πληροφορίες οι υπηρεσίες των υπουργείων Αιγαίου και Εμπορικής Ναυτιλίας προκειμένου να επιλυθεί μακροχρόνια το πρόβλημα της εξυπηρέτησης των άγονων προορισμών και να ελεγχθεί το κόστος τους.

Σύμφωνα με τις ίδιες πληροφορίες, μετά την τελευταία σύσκεψη που πραγματοποιήθηκε στο υπουργείο Οικονομίας με τη συμμετοχή των κ. Ν. Χριστοδουλάκη, Ν. Σηφουνάκη και Γ. Ανωμερίτη, αναθεωρήθηκε πλήρως όλο το πρόγραμμα του υπουργείο Αιγαίου για την κατασκευή ή αγορά οκτώ επιβατηγών-οχηματαγωγών πλοίων με επιχορήγηση από το ελληνικό δημόσιο.

Διαπιστώθηκαν, ως φαίνεται, κίνδυνοι υπέρβασης του κόστους, σημαντικά ερωτήματα γύρω από τη διαχείρισή τους και προβληματισμοί για τη δημιουργία ειδικού φορέα που θα επέβλεπε τη χρήση και διάθεση αυτών των πλοίων.

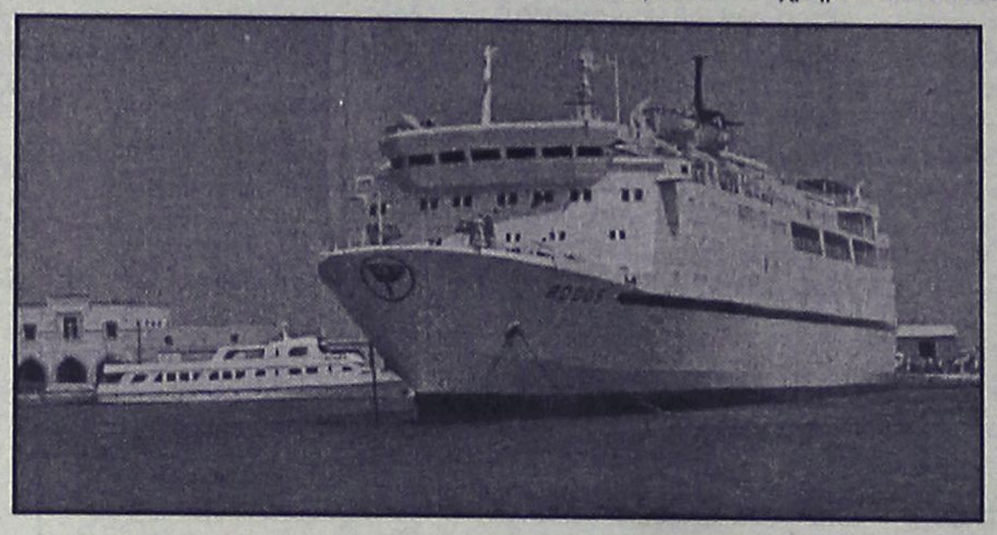

Παρά το γεγονός ότι οι τελικές αποφάσεις δεν έχουν ληφθεί, τα τρία υπουργεία προσανατολίζονται:

- σε συνολική επανεξέταση όλων των άγονων γραμμών με κύριο γνώμονα το χαρακτηρισμό τους ως "άγονες" την τελευταία δεκαετία.
- Με βάση της αλλαγές πού προωθεί και η Ευρωπαϊκή Επιτροπή στον κανονισμό για το καμποτάζ, οι συμβάσεις για την εξυπηρέτηση των άγονων γραμμών από μονοετείς μετατρέπονται σε δεκαετείς ή δωδεκαετείς
- Τα πλοία που θα δρομολογηθούν χρηματοδοτούνται από ιδιωτικούς φορείς, ενώ εξετάζεται η δανειοδότησή τους από Ευρωπαϊκή Τράπεζα Επενδύσεων για να έχουν αναπτυξιακό χαρακτήρα.

Στόχος του υπουργείου Αιγαίου είναι οι πρώτες διεθνείς προκηρύξεις να αρχίσουν να δημοσιεύονται τον Μάρτιο του 2003. Οι προδιαγραφές των πλοίων, που θα είναι περισσότερα από οκτώ, καθώς δεν θα αφορούν μόνο τις 18 αρχικές γραμμές στο Αιγαίο, αλλά συνολικά 60-70, θα τεθούν από το ΕΜΠ και το Πανεπιστήμιο της Θεσσαλονίκης, ενώ μελετάται η πρόσληψη χρηματοοικονομικού συμβούλου για τη σύνταξη των μακροχρόνιων συμβάσεων.

ΦΥΣΙΚΟΘΕΡΑΠΕΙΑ
ΑΝΑΤΟΜΙΚΑ ΠΕΛΜΑΤΑ ΘΕΡΑΠΕΙΑΣ
ανακούφισης με ειδική ΠΕΛΜΑΤΟΓΡΑΦΗΣΗ
κατασκευή από ΗΛΕΚΤΡΟΝΙΚΟ ΥΠΟΛΟΓΙΣΤΗ

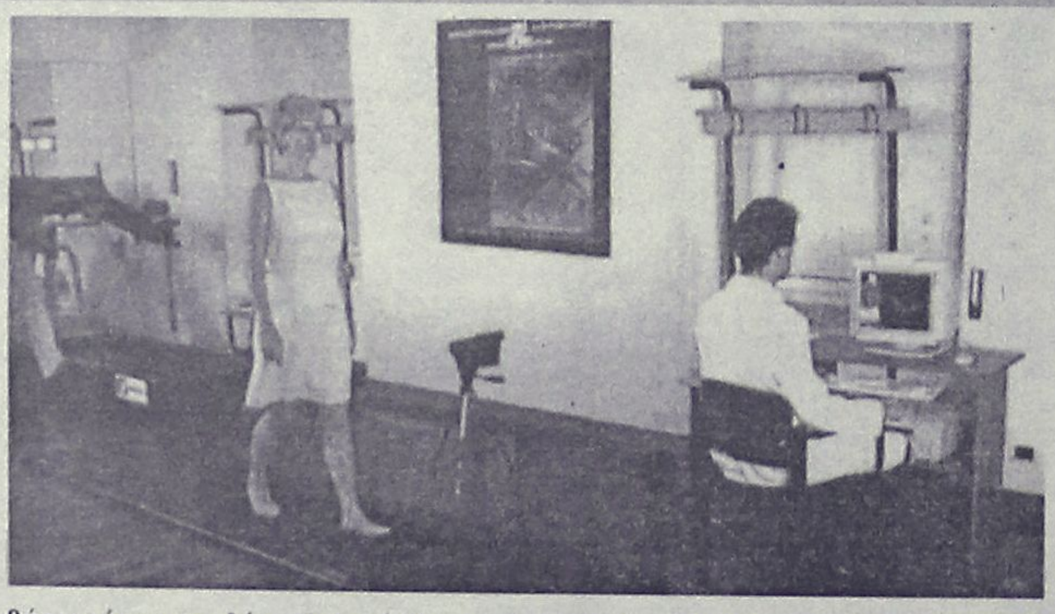

- Παθήσεις άκρου ποδός: παιδική βλαισοπλατυποδία-ραιβοϊπποποδία
- Πέλματα βάδισης ανακούφισης για καρδιοπαθείς
- Τενοντίτιδες-Πελματιαία απονευρίτιδα-Μεταταρσαλγίες- Παραμορφώσεις δαχτύλων-Υπερκερατώσεις (κάλλοι)
- Νευραλγίες κάτω άκρων κεντρικού ή περιφερικού τύπου
- Παθήσεις γονάτων: Βλαισο-ραιβογωνία-Χονδρομαλάκυνση επιγονατίδων-Οστεοαρθρίτιδα
- Παθήσεις σπονδυλικής στήλης και ισχίων με χρόνια υποτροπή πόνου-Σκολίωση με ανικοσκελία-Δυσπλασικά ισχία-Χολότητα βάδισης

Διώξτε τον πόνο από τα πόδια σας με τα κατάλληλα πέλματα που βελτιώνουν την ποιότητα της ζωής σας

Τσαμπίκος Α. Δημητράκης P.T.M.T.C.
Φυσικοθεραπευτής, Manual Therapist
Πτυχιούχος Πανεπιστημίου Maryville, Αμερικής
Μέλος του Αμερικάνικου Φυσικοθεραπευτικού Συλλόγου
Μέλος του Αμερικάνικου Association
Γ. ΣΕΦΕΡΗ 80, 85100 Ρόδος
Τηλ. (22410)67777

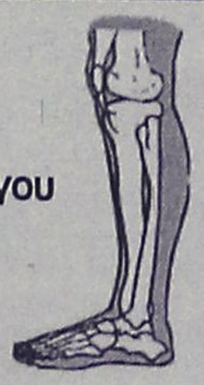

ΚΕΝΤΡΟ ΙΑΤΡΙΚΩΝ ΒΟΗΘΗΜΑΤΩΝ



Η αποκατάσταση των προβλημάτων υγείας με τη βοήθεια της τεχνολογίας, είναι γεγονός!
Καλώς ήρθατε στο Κέντρο Ιατρικών Βοηθημάτων!
Μια καινοτομική επιχείρηση που βρίσκεται πάντα δίπλα σας, προσφέροντάς σας ό,τι τελευταίο έχει να επιδείξει η τεχνολογία και η επιστήμη!

- Ακουστικά Βαρυκοΐας
- Ορθοπεδικά
- Σακχαρόμετρα
- Ιατρικά μηχανήματα
- Συσκευές Οξυγονοθεραπείας Air Liquide
- Αναλώσιμα
- Πιεσόμετρα
- Νοσοκομειακός Εξοπλισμός

Κέντρο αποκλειστικής διάθεσης Ψηφιακών Πιεσόμετρων και Θερμόμετρων της Ελβετικής Εταιρείας Microlife!

Εθνικής Αντιστάσεως 11 – τηλ: (22410) 20359 Δίπλα... στον άνθρωπο!

Πιστοποιημένο από το Ερευνητικό Κέντρο Βιολογικών Υλικών - Συμβάσεις με όλα τα ταμεία

Πάντα με υγείαν...

Τρώω έξυπνα, νοιώθω καλά!

Τα λανθασμένα διατροφικά πρότυπα κατά την παιδική ηλικία και η παιδική παχυσαρκία, θεωρούνται σήμερα ισχυροί προδιαθεσικοί παράγοντες για την εμφάνιση παχυσαρκίας στην ενήλικη ζωή, καθώς επίσης και για όλα τα χρόνια νοσήματα φθοράς που σχετίζονται με αυτήν, όπως στεφανιαία νόσος, σακχαρώδης διαβήτης κ.λπ.. Όπως αποδεικνύεται από μελέτες διεθνών οργανισμών (American Society of Nutritional Studies, English Nutrition Society) η εμφάνιση παχυσαρκίας κατά την παιδική και εφηβική ηλικία φαίνεται ότι αυξάνει την νοσηρότητα και θνησιμότητα κατά την ενήλικη ζωή. Ιδιαίτερα δε η περίοδος «λιπογενετικής έκρηξης» (adiposity rebound period) από 8-12 ετών θεωρείται ιδιαίτερα κρίσιμη καθώς η εμφάνιση παχυσαρκίας σε αυτές τις ηλικιακές ομάδες παιδιών έχει συσχετιστεί με αυξημένη πιθανότητα εμφάνισης καρδιαγγειακών νοσημάτων, καρκίνου του παχέος εντέρου κ.α. στην μετέπειτα ζωή τους.

Παρ' όλα αυτά μέχρι την δεκαετία του 1970 η παιδική παχυσαρκία δεν θεωρούνταν ως ένα σημαντικό πρόβλημα που θα μπορούσε να πλήξει την ευρύτερη δημόσια υγεία. Η εμφάνιση παχυσαρκίας στα παιδιά είχε χαμηλή συχνότητα, ενώ δεν υπήρχαν στοιχεία που να συσχετίζουν την παιδική παχυσαρκία με επιπλοκές κατά την ενήλικη ζωή.

Σήμερα τα αποτελέσματα μακροπρόθεσμων επιστημονικών μελετών δείχνουν ότι η παχυσαρκία κατά την παιδική, προεφηβική και εφηβική ηλικία αποτελεί έναν ισχυρό παράγοντα κινδύνου για την εμφάνιση χρόνιων νοσημάτων φθοράς, όπως είναι η στεφανιαία νόσος και τα καρδιαγγειακά, ο σακχαρώδης διαβήτης, διάφορες μορφές καρκίνων κ.α. στην μετέπειτα ζωή. Ιδιαίτερα όσον αφορά τα καρδιαγγειακά νοσήματα η παιδική παχυσαρκία σχετίζεται άμεσα με την δημιουργία σοβαρών καταστάσεων από νεαρή κιόλας ηλικία, όπως υπερλιπιδαιμίες, υπερινσουλιναιμία, υπέρταση και πρώιμη αθηρωμάτωση. Τα δεδομένα αυτά καθίστανται ιδιαιτέρως κρίσιμα σε μία χρονική περίοδο όπου η συχνότητα εμφάνισης παχυσαρκίας αυξάνεται με ταχύτατους ρυθμούς.

Συγκεκριμένα, αν και τα στοιχεία που υπάρχουν από μακροπρόθεσμες επιδημιολογικές μελέτες διεθνώς είναι σχετικά περιορισμένα, φαίνεται ότι η εμφάνιση παχυσαρκίας κατά την παιδική ηλικία αυξάνεται διεθνώς. Μελέτες που έχουν ξεκινήσει από την δεκαετία του 1940 στην Μεγάλη Βρετανία, στα πλαίσια του Εθνικού Προγράμματος για την Υγεία και την Ανάπτυξη καταδεικνύουν μία σαφή αύξηση της συχνότητας εμφάνισης παχυσαρκίας σε παιδιά ηλικίας από 7 έως 16 ετών μέχρι το 1958. Μεταγενέστερες μελέτες, που πραγματοποιήθηκαν κατά την περίοδο 1972 έως 1994 στην Μεγάλη Βρετανία και την Σκωτία, δείχνουν ότι η παιδική παχυσαρκία αυξάνεται κατά τις δεκαετίες 1970 και 1980 και μάλιστα ο ρυθμός αύξησής τους, είναι ανάλογος αυτού της αντίστοιχης των ενηλίκων. Γενικότερα στο Ηνωμένο Βασίλειο, παρατηρείται μία σταθερή αύξηση του προβλήματος, η οποία τις τελευταίες τρεις δεκαετίες αποκτάει ολοένα πιο έντονο ρυθμό.

ΑΥΡΙΟ ΤΟ Β' ΜΕΡΟΣ

ΛΟΓΟΘΕΡΑΠΕΥΤΡΙΑ
ΑΠΟΦΟΙΤΟΣ ΤΜΗΜΑΤΟΣ ΠΑΤΡΩΝ
Αναλαμβάνει παιδιά κατ' οίκον με:
• Προβλήματα άρθρωσης • Μαθησιακά προβλήματα • Νοητική υστέρηση • Βαρηκοΐα • Τραυλισμό • Σύνδρομο
Πληροφ. τηλ. 22410 61184 κιν. 0945545561
ΑΚΡΙΒΗ ΜΥΛΩΝΟΠΟΥΛΟΥ

ΙΑΤΡΙΚΗ ΑΝΑΚΟΙΝΩΣΗ
ΤΑΣΟΣ ΒΕΝΕΤΟΚΛΗΣ
ΙΑΤΡΟΣ ΑΚΤΙΝΟΔΙΑΓΝΩΣΤΗΣ (ΑΚΤΙΝΟΛΟΓΟΣ)
Δέχεται καθημερινά στο Διαγνωστικό Εργαστήριο:
ΑΠΕΙΚΟΝΙΣΗ ΑΙΓΑΙΟΥ
Πάροδος Παπαλουκά 18Β (παραπλεύρως του parking του παλιού νοσοκομείου)
Ωρες λειτουργίας του εργαστηρίου
9 π.μ. - 8 μ.μ.
Τηλ. (22410) 43000-3 • Fax: 22410 43004

INEMA
ΙΑΤΡΙΚΟΣ & ΝΟΣΟΚΟΜΕΙΑΚΟΣ ΕΞΟΠΛΙΣΜΟΣ
15 ΧΡΟΝΙΑ ΕΜΠΕΙΡΙΑΣ *από το 1988*
ΕΙΜΑΣΤΕ ΟΙ ΜΕΓΑΛΥΤΕΡΟΙ ΠΡΟΜΗΘΕΥΤΕΣ ΙΑΤΡΙΚΟΥ – ΟΡΘΟΠΕΔΙΚΟΥ ΚΑΙ ΝΟΣΟΚΟΜΕΙΑΚΟΥ ΥΛΙΚΟΥ ΣΤΗ ΔΩΔΕΚΑΝΗΣΟ ΕΜΠΙΣΤΕΥΘΕΙΤΕ ΜΑΣ !!!
ΠΙΣΤΟΠΟΙΗΣΗ ΠΟΙΟΤΗΤΑΣ ISO9002 EN4600 E3/833
ΛΕΜΕΣΣΟΥ 2 ΡΟΔΟΣ ΤΗΛ.32238 – FAX 28484

ΑΝΑΠΗΡΙΚΑ ΟΡΘΟΠΕΔΙΚΑ ΚΑΡΟΤΣΙΑ–ΒΑΔΙΣΤΙΚΑ ΕΙΔΗ–ΜΠΛΟΥΖΕΣ ΒΟΗΘΗΜΑΤΑ–ΙΑΤΡΙΚΕΣ–ΚΑΛΤΣΕΣ ΦΛΕΒΙΤΙΔΑΣ–ΠΕΛΜΑΤΑ–ΟΡΘΟΠΕΔΙΚΑ ΜΑΞΙΛΑΡΙΑ–ΚΡΕΒΑΤΙΑ ΝΟΣΟΚΟΜΕΙΑΚΑ – ΙΑΤΡΙΚΟΣ ΕΞΟΠΛΙΣΜΟΣ ΚΑΙ ΑΝΑΛΩΣΙΜΑ – ΟΡΓΑΝΑ ΧΗΜΕΙΟΥ ΚΑΙ ΚΑΘΕ ΑΛΛΟ ΕΙΔΟΣ ΓΙΑ ΚΑΤ ΟΙΚΟ ΝΟΣΗΛΕΙΑ .

ΙΑΤΡΙΚΗ ΑΝΑΚΟΙΝΩΣΗ
ΠΕΤΡΙΔΗΣ Ι. ΝΙΚΟΛΑΟΣ
Δρ. Πανεπ. Αθηνών
ΜΑΙΕΥΤΗΡΑΣ – ΓΥΝΑΙΚΟΛΟΓΟΣ
ΜΕΤΑΦΟΡΑ ΙΑΤΡΕΙΟΥ
Το ιατρείο μεταφέρθηκε και λειτουργεί σε **ΝΕΑ ΔΙΕΥΘΥΝΣΗ**
ΙΩΑΝΝΗ ΜΕΤΑΞΑ 9
(πίσω από το ΠΑΛΑΙΟ ΝΟΣΟΚΟΜΕΙΟ)
Τηλέφωνο: (22410)38505

ΝΤΟΡΑ ΚΩΝΣΤΑΝΤΙΝΟΠΟΥΛΟΥ
ΨΥΧΟΛΟΓΟΣ
Πτυχιούχος του Πανεπιστημίου της Καλιφόρνιας-Λος Αντζελες (UCLA)-Μεταπτυχιακές σπουδές στο Pepperdine University-Malibu California.
➤ Αμεση ψυχολογική υποστήριξη και επαγγελματική φροντίδα από έμπειρη Ψυχολόγο και Οικογενειακή Σύμβουλο.
➤ Η σωστή θεραπευτική σχέση μπορεί να επιφέρει ρεαλιστικές λύσεις για πραγματικά προβλήματα σε θέματα: μοναξιάς, μελαγχολίας, στρες, ανυπομονησίας, φοβίας, εθισμού, οικογενειακών σχέσεων, διαζυγίου, κακομεταχείρισης, συναισθηματικών δυσκολιών, αυτοπεποίθησης, ανασφάλειες, μεταβατικά στάδια ζωής, βουλιμίας, ανορεξίας, απώλειας, πένθους.
Τηλεφωνείστε στα τηλέφωνα:
35163 και 0944/980550
για ραντεβού και άμεση εξυπηρέτηση.
Διεύθυνση: Καρίας 1
Περιοχή Ροδίνι - Ρόδος

Εργαστήριο Κλινικής Ψυχολογίας
ΧΡΙΣΤΙΝΑ ΣΑΒΒΑΚΗ-ΓΚΡΑΝΖΑΝ
Κλινική Ψυχολόγος-Ψυχοπαθολόγος (DESS)
- Πτυχιούχος του Πανεπιστημίου Nancy Γαλλίας
- Μεταπτυχιακή ειδίκευση (DESS) στην Κλινική Ψυχολογία Ενηλίκου, Εφήβου και Παιδιού στο Πανεπιστήμιο Reims Γαλλίας

Για τον ενήλικο
- Ψυχοδιαγνωστική
- Ψυχολογική υποστήριξη
- Ατομική και οικογενειακή συνέντευξη
- Ψυχοθεραπεία αναλυτικής εμπνεύσεως

Για το παιδί
- Αξιολόγηση προσωπικότητας (τεστ νοημοσύνης, προβολής)
- Διάγνωση μαθησιακών δυσκολιών και συμπεριφορικών διαταραχών
- Συμβουλευτική επαγγελματικού προσανατολισμού
- Ψυχοθεραπεία μέσω παιχνιδιού και εικαστικών

Δέχεται με ραντεβού
Εθνικής Αντίστασης 15
Τηλ.: 77350-Κιν. 0937684251

ΙΑΤΡΙΚΗ ΑΝΑΚΟΙΝΩΣΗ
Ο ιατρός
ΣΑΒΒΑΣ ΑΡΓ. ΚΑΛΑΘΕΝΟΣ
ΕΙΔΙΚΟΣ ΓΑΣΤΡΕΝΤΕΡΟΛΟΓΟΣ
ΙΩΑΝΝΗ ΜΕΤΑΞΑ 3
(ΚΡΙΤΩ) (πίσω από το Παλαιό Νοσοκομείο)
ΔΕΧΕΤΑΙ: *ΔΕΥΤΕΡΑ-ΠΑΡΑΣΚΕΥΗ (08.30-13.00 ΚΑΙ 17.00-21.00)*
ΤΗΛ. (22410)38008-30020) 0946501625

ΙΑΤΡΙΚΗ ΑΝΑΚΟΙΝΩΣΗ
Το οδοντιατρείο του
ΙΩΑΝΝΗ ΤΣΙΡΙΜΠΗ
πτυχιούχου Πανεπιστημίου Αθηνών
λειτουργεί καθημερινά
Δευτέρα-Τρίτη-Πέμπτη-Παρασκευή
09.00-13.30 και 16.30-20.30
και Τετάρτη 12.30-20.30
Ηρακλέους 9 -Πλ. Ελευθερίας, Αφάντου-Ρόδος
Τηλέφωνα για ραντεβού: (22410)52860, 0932349871

Κέντρο Συμβουλευτικής & Αξιολόγησης Προσωπικότητας Παιδιών & Ενηλίκων
ΠΑΠΑΓΕΩΡΓΙΟΥ ΘΑΝΟΣ
ΨΥΧΟΛΟΓΟΣ ΠΑΝΕΠΙΣΤΗΜΙΟΥ ΑΘΗΝΩΝ
ΕΙΔΙΚΕΥΜΕΝΟΥ ΣΤΗΝ ΓΝΩΣΙΑΚΗ ΨΥΧΟΘΕΡΑΠΕΙΑ-Ι.Ε.Θ.Σ.
- **Διερεύνηση Προσωπικότητας (Προφίλ- Δεξιότητες-Αδυναμίες)**
- **Δείκτης Νοημοσύνης Παιδιών και Ενηλίκων**
- **Τροποποίηση Δυσλειτουργικών Σχημάτων**
- **Θεραπευτική Αντιμετώπιση Φοβιών-Ειδικών Φοβιών, Κατάθλιψης, Διαταραχής πανικού, Ψυχοσωματικών προβλημάτων, Τραυματικών γεγονότων ζωής (πένθος, χωρισμός, σχολική αποτυχία), Συναισθηματικών διαταραχών, Διαταραχών Διατροφής (βουλιμία-ανορεξία).**
- **Αντιμετώπιση προβλημάτων συμπεριφοράς παιδιών σε σχολείο-σπίτι**
- **Ανάπτυξη Κοινωνικών Δεξιοτήτων**
- **Βελτίωση Σχέσεων-Πρόγραμμα Ελέγχου Συγκρούσεων**
- **Βελτίωση Αυτοεκτίμησης-Αυτοεικόνας**
- **Οικογενειακή θεραπεία από Ζεύγος Θεραπευτών**

Κ. Παλαιολόγου 105 - Ρόδος
Τηλ:22410 78668- Κιν: 0937445640 - Μόνο με Ραντεβού

KYDON TOURS

Εκδρομές με Ποιότητα

Φροντίζουμε προσωπικά τις διακοπές σας. Η πείρα μας στην διάθεσή σας

● **ΠΑΡΙΣΙ EURODISNEY**
Τακτικές αναχωρήσεις γκρουπ από Ρόδο 4-6-8 ατόμων και άνω. Ο συνεργάτης μας ΕΛΛΗΝΑΣ στο ΠΑΡΙΣΙ εξυπηρετεί και ξεναγεί τα γκρουπ μας όσα άτομα και να είναι και όποιο πρόγραμμα επιθυμούν.

● **ΠΑΡΙΣΙ EURODISNEY ΧΡΙΣΤΟΥΓΕΝΝΑ**
Με ΟΛΥΜΠΙΑΚΗ από Ρόδο 19/12-26/12/2002
Το ωραιότερο δώρο στα παιδιά σας και η καλύτερη τιμή. Ελάτε και συγκρίνετε τί προσφέρουμε εμείς τί η Αθήνα.
4 Διανυκτερύσεις DISNEY NEW PORT-Πρωινό εισόδοι-3 Διανυκτερεύσεις ΠΑΡΙΣΙ HOTEL 3 αστέρων πρωινά. Ξενάγηση-Βερσαλίες, ΠΑΡΙΣΙ. Όλες οι μεταφορές, Ελληνας ξεναγός. Πούλμαν πολυτελείας.

● **GROUP Πρωτοχρονιά 27/12–2/1/2002**

● **ΕΧΟΥΜΕ ΕΚΔΡΟΜΕΣ για όλο τον κόσμο συμβουλευτείτε μας.**

● **ΧΡΙΣΤΟΥΓΕΝΝΑ στην ΙΣΠΑΝΙΑ.**
ΜΑΔΡΙΤΗ-ΑΝΔΑΛΟΥΣΙΑ-ΤΟΛΕΔΟ-ΣΕΒΙΛΛΗ-ΓΡΑΝΑΔΑ-ΚΟΡΝΤΟΒΑ-ΤΟΡΕΜΟΛΙΝΟΣ
Μια φανταστική εκδρομή τα ωραιότερα Χριστούγεννα με γκρουπ μόνο από ΡΟΔΟ.
ΠΕΡΙΛΑΜΒΑΝΕΙ: 4 Διανυκτερεύσεις ΜΑΔΡΙΤΗ -2 διανυκτερεύσεις ΣΕΒΙΛΛΗ- 1 διανυκτέρευση ΓΡΑΝΑΔΑ πρωινά και ημιδιατροφή στην ΑΝΔΑΛΟΥΣΙΑ-ξεναγήσεις σε όλες τις πόλεις. Αεροπορικά εισιτήρια ΟΛΥΜΠΙΑΚΗ από ΡΟΔΟ. Φόροι Αεροδρομίων.
ΣΥΝΟΔΟΣ ΕΛΕΝΗ ΨΥΛΛΑΚΗ
Σημείωση: θέσεις περιορισμένες ελάτε εγκαίρως.

● **ΒΟΥΔΑΠΕΣΤΗ –ΠΡΑΓΑ 20/11–27/11**
Προλάβετε 3 ΒΟΥΔΑΠΕΣΤΗ-4 ΠΡΑΓΑ
ΠΛΟΥΣΙΟ ΠΡΟΓΡΑΜΜΑ Αεροπορικά Εισιτ. ξεναγήσεις εκδρομές-Ξενοδοχείο-4 αστέρων ημιδιατροφή.

ΤΟΥΡΚΙΑ: 20 ΧΡΟΝΙΑ ΠΕΙΡΑ

● **A. GROUP 5/12–8/12: ΜΥΡΑ – ΕΟΡΤΗ ΑΓ. ΝΙΚΟΛΑΟΥ**
ΜΑΡΜΑΡΙΣ -DALYAN - ΦΕΤΙΓΙΕ - ΛΙΒΙΣΙ - ΚΑΣ-ΜΥΡΑ ΑΓΙΟΣ ΝΙΚΟΛΑΟΣ-ΦΟΙΝΙΚΑΣ-ANTALYA
1 νύχτα ΚΑΣ • Ξενοδοχεία 4 αστέρων ημιδιατροφή • 2 νύχτες ANTALYA • Ξενοδοχείο FALEZ ANTALYA 5 αστέρων ημιδιατροφή • Εισιτήρια • Φόροι • Ξεναγήσεις • Διασκέδαση στο CHE CHE BAR της ANTALYAS μέχρι πρωίας.
Συνοδός η κ. Ελένη Ψυλλάκη

● **B. GROUP 5/12–12/12**
ΜΑΡΜΑΡΙΣ - ΛΙΜΝΗ DALYAN- ΦΕΤΙΓΙΕ -- ΛΙΒΙΣΙ - ΚΑΣ - ΜΥΡΑ ΑΓΙΟΣ ΝΙΚΟΛΑΟΣ - ΦΟΙΝΙΚΑΣ - ANTALYA - ΣΜΥΡΝΗ-ΚΟΥΣΑΝΤΑΣΙ-ΕΦΕΣΟΣ - ΠΑΝΑΓΙΑ
1 νύχτα ΚΑΣ • 2 νύχτες ANTALYA • 1 νύχτα ΚΟΥΣΑΝΤΑΣΙ• 2 νύχτες ΣΜΥΡΝΗ • Ξενοδοχεία 4 και 5 αστέρων • Ξεναγήσεις • Εισιτήρια • Φόροι.
Συνοδός η κ. Ελένη Ψυλλάκη

● **Γ. GROUP 5/12–14/12 ή 8/12–14/12**
1 νύχτα ΚΑΣ • 2 νύχτες ANTALYA • 1 νύχτα ΚΟΥΣΑΝΤΑΣΙ• 2 νύχτες ΣΜΥΡΝΗ • 3 ΚΩΝΣΤΑΝΤΙΝΟΥΠΟΛΗ • ΚΟΥΣΑΝΤΑΣΙ
Πλούσιο πρόγραμμα και στην ΚΩΝΣΤΑΝΤΙΝΟΥΠΟΛΗ • Ξενοδοχείο 5 αστέρων στο ΠΕΡΑΝ κεντρικότατο • Ημιδιατροφή 4 μέρες ξεναγήσεις σ΄ όλη την πόλη..
ΕΛΑΤΕ για προγράμματα.

ΠΡΑΚΤΟΡΕΙΟ ΚΥΔΩΝ ΙΑΤΑ

Είμαστε από το 1974
• ΠΑΚΕΤΑ ΕΚΔΡΟΜΩΝ • ΑΕΡΟΠΟΡΙΚΑ ΕΙΣΙΤΗΡΙΑ • ΞΕΝΟΔΟΧΕΙΑ
BLUE STAR FERRIES-DANE SEA LINE-MINOAN LINE-LANE-ANEK-HELLAS FLYING DOLPHINS-HELLAS FERRIES-ΝΗΣΟΣ ΚΑΛΥΜΝΟΣ-SALAMIS LINES
ΠΑΝΤΑ συνοδός η κ. *ΕΛΕΝΗ ΨΥΛΛΑΚΗ*
ΚΑΛΑ ΤΑΞΙΔΙΑ – ΠΑΚΕΤΑ ΕΚΔΡΟΜΩΝ
ΠΡΑΚΤΟΡΕΙΟ ΚΥΔΩΝ
Εθ. Δωδ/σίων 14 - Ακτή Σαχτούρη 8
ΤΗΛ. 22410/23000-27900-24265 • FAX: 32741
email: Kydon@otenet.gr www.Kydontours.gr

Εκδήλωση το Σάββατο από το ΕΒΕΔ και την ΔΕΤΑΠ

Επιδοτούμενα προγράμματα και μικρομεσαίες επιχειρήσεις

Νέα στρατηγική παρουσιάζει το Επιμελητήριο

Ανοικτή ενημερωτική εκδήλωση με θέμα επιδοτούμενα προγράμματα και επενδυτικές ευκαιρίες για μικρομεσαίες επιχειρήσεις, πρόκειται να πραγματοποιήσει το Επιμελητήριο Δωδεκανήσου και η Δωδεκανησιακή Εταιρεία Ανάπτυξης και Προόδου (ΔΕΤΑΠ).



Η εκδήλωση θα πραγματοποιηθεί το Σάββατο 23 Νοεμβρίου στις 5.30 μ.μ. στο ξενοδοχείο Sofitel Capsis. Παρόμοιες εκδηλώσεις το Επιμελητήριο και η ΔΕΤΑΠ πραγματοποίησαν το τελευταίο χρονικό διάστημα σε πολλά νησιά, με ιδιαίτερη μάλιστα επιτυχία (Κω, Κάλυμνο, Λέρο, Κάρπαθο, Σύμη κ.α.).

Το πρόγραμμα της εκδήλωσης του Σαββάτου έχει ως εξής:

- Χαιρετισμός
Ηλίας Κωτιάδης, Πρόεδρος Δ.Σ. Επιμελητηρίου Δωδεκανήσου

- Χαιρετισμός
Αιμίλιος Σαμαράς, Γεν. Δ/ντής ΕΛΑΝΕΤ (Ελληνική Αναπτυξιακή Εταιρεία)

- Παρουσίαση νέας στρατηγικής Επιμελητηρίου Δωδεκανήσου
Ιωάννης Παπαδημήτρης, Διευθυντής Επιμελητηρίου Δωδεκανήσου

- Παρουσίαση Δραστηριότητας ΔΕΤΑΠ
(Δωδεκανησιακή Εταιρεία Ανάπτυξης και Προόδου)
Ράνια Κοσσιώρη, Διευθύντρια ΔΕΤΑΠ

- Επενδυτικές Δυνατότητες για ΜΜΕ σε θέματα Ενέργειας
Γιώργος Βόκας, Δρ. Ηλ. Μηχ., Υπεύθυνος Τομέα Ενέργειας, ΕΛΑΝΕΤ

- Προγράμματα Επιδοτήσεων για τουριστικές επιχειρήσεις από το Υπουργείο Ανάπτυξης-όροι και προϋποθέσεις
Μπάμπης Λουκαράς, Οικονομολόγος, Στέλεχος ΔΕΤΑΠ

- "Διάδοση & Καθιέρωση Ελληνικής Κουζίνας"
Παναγιώτης Γκόφας, Πρόεδρος Π.Ο.ΕΣ.Ε. (Πανελλήνια Ομοσπονδία Εστιατόρων)

- Διαδικασίες υλοποίησης επενδυτικών προτάσεων- ο ρόλος του Ενδιάμεσου Φορέα Διαχείρισης
Ράνια Κοσσιώρη, Διευθύντρια ΔΕΤΑΠ

- Ν. 2601/98- Αναπτυξιακός Νόμος
Ιάκωβος Κολαΐνής, Προϊστάμενος Δ/νσης Σχεδιασμού & Ανάπτυξης Δωδεκανήσου, Περιφέρειας Ν. Αιγαίου

- Κοινωνία της Πληροφορίας-Δυνατότητες για όλες τις επιχειρήσεις
Ράνια Κοσσιώρη, Διευθύντρια ΔΕΤΑΠ

ΕΜΜΑΝΟΥΕΛ ΤΡΑΒΕΛ

ΘΕΛΕΤΕ ΟΙ ΔΙΑΚΟΠΕΣ ΣΑΣ ΝΑ ΣΥΝΔΥΑΣΘΟΥΝ ΦΘΗΝΑ ΚΑΙ ΠΟΙΟΤΙΚΑ:
EMMANUEL TRAVEL

ΘΕΛΕΤΕ ΝΑ ΤΑΞΙΔΕΨΕΤΕ ΜΕ ΑΣΦΑΛΕΙΑ ΚΑΙ ΦΘΗΝΑ...
EMMANUEL TRAVEL
ΕΙΜΑΣΤΕ ΠΑΝΤΑ ΣΤΗΝ ΔΙΑΘΕΣΗ ΣΑΣ ΓΙΑ ΤΗΝ ΚΑΛΥΤΕΡΗ ΕΞΥΠΗΡΕΤΗΣΗ ΣΑΣ.
ΦΘΗΝΕΣ ΤΙΜΕΣ ΓΙΑ ΕΥΡΩΠΗ ΣΕ ΣΥΝΕΡΓΑΣΙΑ ΜΕ ΤΙΣ ΚΑΛΥΤΕΡΕΣ ΑΕΡΟΠΟΡΙΚΕΣ ΤΣΑΡΤΕΡ ΕΤΑΙΡΕΙΕΣ

ΕΙΣΙΤΗΡΙΑ ΠΛΟΙΩΝ 20% ΕΚΠΤΩΣΗ ΓΙΑ ΕΙΣΙΤΗΡΙΑ ΜΕΤ' ΕΠΙΣΤΡΟΦΗΣ

ΕΙΣΙΤΗΡΙΑ ΟΛΥΜΠΙΑΚ ΙΣ-ΕΙΔΙΚΕΣ ΤΙΜΕΣ ΓΙΑ ΝΕΟΥΣ ΚΑΙ ΥΠΕΡΗΛΙ ΕΣ-ΟΙΚΟΓΕΝΕΙΑΚΕΣ ΠΡΟΣ ΟΡΕΣ

ΚΡΑΤΗΣΕΙΣ ΞΕΝΟΔΟΧΕΙΩΝ
ΕΚΔΟΣΕΙΣ ΔΙ ΒΑΤΗΡΙΩΝ
ΕΚΔΡΟΜΕΣ ΓΙΑ ΟΛΟ ΤΟΝ ΚΟΣΜΟ

ΠΑΝΤΑ ΚΟΝΤΑ ΣΑΣ ΓΙΑ ΤΗΝ ΚΑΛΥΤΕΡΗ ΕΞΥΠΗΡΕ ΥΣΗ ΣΑΣ
ΖΗΤΕΙΤΑΙ ΤΑΛΛΗΛΟΣ
ΜΙΣΘΟΣ ΑΝΑΛΟΙ ΩΝ ΠΡΟΣΟΝΤΩΝ

ΠΛΗΡΟ ΟΡΙΕΣ
ΤΗΛ: 93630-9 3625-94385
FAX: 9 1748
ΙΕΡΟΥ ΛΟΧΟΥ 1 ΑΛΥΣΟΣ ΡΟΔΟΣ
ΥΠΕΥΘΥΝΟΣ: ΜΑΝΩΛΗΣ ΜΑΧΑΙΡΑΚΗΣ

Pellos Travel

ΤΟ ΠΡΩΤΟ ΓΡΑΦΕΙΟ ΣΕ ΕΚΔΡΟΜΕΣ ΤΟΥΡΚΙΑΣ
ΕΓΓΥΗΣΗ, ΠΟΙΟΤΗΤΑ, ΟΡΓΑΝΩΣΗ

ΘΡΗΣΚΕΥΤΙΚΗ ΕΚΔΡΟΜΗ ΣΤΑ ΜΥΡΑ ΓΙΑ ΤΗΝ ΕΟΡΤΗ ΤΟΥ ΑΓΙΟΥ ΝΙΚΟΛΑΟΥ
ΑΠΟ 5/12/2002–8/12/2002

ΡΟΔΟΣ–ΜΑΡΜΑΡΙΣ–FETHIYE–ΛΙΒΙΣΣΙ–ΜΥΡΑ–ΑΝΤΑΛΕΙΑ–ΑΝΤΙΦΙΛΟΣ–ΠΑΤΑΡΑ–ΜΑΡΜΑΡΙΣ–ΡΟΔΟΣ

ΗΜΕΡΑ 1η 5/12: Αναχώρηση από Ρόδο για Μαρμαρίς. Αφιξη στο Μαρμαρίς, επιβίβαση στο πούλμαν και αναχώρηση για Λιβίσσι. Επίσκεψη στο Ναό των Εισοδίων της Θεοτόκου (κάτω εκκλησία). Αφιξη στο ξενοδοχείο αργά το απόγευμα, τακτοποίηση. Εσπερινός στο Ναό του Αγίου Νικολάου στα Μύρα. Επιστροφή στο ξενοδοχείο. Δείπνο. Διαν/ση.

ΗΜΕΡΑ 2η 6/12: Πρωϊνό στο Ξ/Δ. Παρακολούθηση της θείας λειτουργίας στα Μύρα στη Βασιλική εκκλησία του Αγίου Νικολάου. Κατόπιν επίσκεψη στο Αντίφιλο, Πάταρα, Ξανθό, στους αρχαιολογικούς χώρους. Επιστροφή στο Ξ/Δ. Δείπνο. Διαν/ση. Το βράδυ προαιρετική διασκέδαση με Oriental show.

ΗΜΕΡΑ 3η 7/12: Πρωινό στο Ξ/Δ. Αναχώρηση για Αντάλεια μέσω Φοίνικα. Αφιξη, ελεύθερη ώρα για ψώνια. Επιστροφή το απόγευμα στο Ξ/Δ. Δείπνο. Διαν/ση.

ΗΜΕΡΑ 4η 8/12: Πρωινό στο Ξ/Δ. Επιβίβαση σε πούλμαν και αναχώρηση για Μαρμαρίς. Αφιξη στο Μαρμαρίς, αναχώρηση για Ρόδο. Αφιξη στη Ρόδο, τέλος εκδρομής.

Στην τιμή περιλαμβάνονται:
1. Εισιτήρια Ρόδος-Μαρμαρίς-Ρόδος
2. Ξενοδοχείο 4 αστέρων με πρωινό και φαγητό
3. Μεταφορές με πολυτελές πούλμαν, κλιματιζόμενα πούλμαν
4. Συνοδός γραφείου Α. Παπασάββας
5. Ταξιδιωτική ασφάλεια
6. Φόροι εισόδου-εξόδου

Δεν περιλαμβάνονται:
1. Είσοδοι Αρχαιολογικών χώρων
2. Προαιρετική διασκέδαση με oriental show

Για περισσότερες πληροφορίες και κρατήσεις στο Πρακτορείο

Pellos Travel
ΛΕΩΦΟΡΟΣ ΚΑΛΛΙΘΕΑΣ, ΦΑΛΗΡΑΚΙ ΡΟΔΟΣ
Τηλ.: 22410 87615, 22.410 86298
e-mail: pellostravel@hellasnet.gr

ΠΡΑΚΤΟΡΕΙΟ ΤΑΞΙΔΙΩΝ
ΣΑΒΒΑΣ ΣΑΗΣ
ΦΘΗΝΑ ΑΕΡΟΠΟΡΙΚΑ ΕΙΣΙΤΗΡΙΑ ΓΙΑ ΟΛΟ ΤΟΝ ΚΟΣΜΟ

Με την ευκαιρία της λειτουργίας του νέου μας πρακτορείου στην οδό Τάρπον Σπρίνγκς 42 (δίπλα στην Τράπεζα Πίστεως)

ΠΡΟΣΦΕΡΟΥΜΕ

τα φθηνότερα αεροπορικά εισιτήρια για όλο τον κόσμο με όλες τις αεροπορικές εταιρίες.

ΠΡΟΣΟΧΗ Πληροφορίες δεν δίδονται από το τηλέφωνο μόνο προσωπική παρουσία σας

ΑΚΟΜΗ ΣΑΣ ΠΑΙΡΝΟΥΜΕ

ΒΙΖΑ επισκέπτου για ΑΜΕΡΙΚΗ σε μία εβδομάδα.
ΒΙΖΑ επισκέπτου για ΑΥΣΤΡΑΛΙΑ σε μία μέρα
Εκδοση διαβατηρίων
Εκδοση αδειών αυτοκινήτων

ΞΕΝΟΔΟΧΕΙΑ ΣΤΗΝ ΑΘΗΝΑ

PRESIDENT Α' ΚΑΤΗΓΟΡΙΑΣ Λεωφόρος Κηφισίας			
Μονόκλινο	€	42	ΜΕ ΠΡΩΙΝΟ έως 31/3
Δίκλινο για μονόκλ.	€	45	«
Δίκλινο	€	50	«
Τρίκλινο	€	60	«
ESPERIA HOTEL Α' ΚΑΤΗΓΟΡΙΑΣ Σταδίου 22			
Μονόκλινο	€	78	ΜΕ ΠΡΩΙΝΟ έως 31/3
Δίκλινο	€	88	«
Τρίκλινο	€	100	«
ELECTRA HOTEL Α' ΚΑΤΗΓΟΡΙΑΣ Ερμού 5			
Μονόκλινο	€	87	ΜΕ ΠΡΩΙΝΟ έως 10/3
Δίκλινο	€	100	«
Τρίκλινο	€	120	«
DORIA HOTEL Β' ΚΑΤΗΓΟΡΙΑΣ Πειραιώς 15-17 (κοντά στην Ομόνοια)			
Μονόκλινο	€	46	ΜΕ ΠΡΩΙΝΟ έως 20/3
Δίκλινο	€	54	«
Τρίκλινο	€	73	«
ZAFOLIA HOTEL Α' ΚΑΤΗΓΟΡΙΑΣ Λεωφ. Αλεξάνδρας 87			
Μονόκλινο	€	88	ΜΕ ΠΡΩΙΝΟ έως 31/3
Δίκλινο	€	98	«
Τρίκλινο	€	118	«
BEST WESTERN ILISIA Α' ΚΑΤΗΓΟΡΙΑΣ ILISIA Μιχαλακοπούλου			
Μονόκλινο	€	55	ΜΕ ΠΡΩΙΝΟ έως 31/2
Δίκλινο	€	65	«
Τρίκλινο	€	78	«
PARTHENON HOTEL Α' ΚΑΤΗΓΟΡΙΑΣ Περιοχή Μακρυγιάννη			
Μονόκλινο	€	52	ΜΕ ΠΡΩΙΝΟ έως 31/3
Δίκλινο	€	63	«
Τρίκλινο	€	85	«
TITANIA HOTEL Πανεπ/μίου 52			
Μονόκλινο	€	89	ΜΕ ΠΡΩΙΝΟ έως 31/3
Δίκλινο	€	97	«
Τρίκλινο	€	114	«
ARETOUSA Β' ΚΑΤΗΓΟΡΙΑΣ Μητροπόλεως - Σύνταγμα			
Μονόκλινο	€	47	ΜΕ ΠΡΩΙΝΟ έως 31/3
Δίκλινο	€	62	«
Τρίκλινο	€	80	«
ST. GEORGE LYKABETTUS ΚΑΤΗΓΟΡΙΑΣ LUX			
Μονόκλινο	€	110	χωρίς πρωινό
Δίκλινο	€	110	«
ΞΕΝΟΔΟΧΕΙΟ ASTOR (Σύνταγμα)			
Μονόκλινο	€	45	ΜΕ ΠΡΩΙΝΟ έως 31/3
Δίκλινο για μονόκλινο	€	50	«
Δίκλινο	€	60	«
Τρίκλινο	€	75	«
GRAND HOTEL Β' ΚΑΤΗΓΟΡΙΑΣ Πατησίων & Βερανζέρου 10			
Μονόκλινο	€	38	ΜΕ ΠΡΩΙΝΟ έως 31/3
Δίκλινο	€	50	«
Τρίκλινο	€	58	«
ΒΕΡΓΙΝΑ Β' ΚΑΤΗΓΟΡΙΑΣ ΘΕΣ/ΚΗ (κεντρικό)			
Μονόκλινο	€	59	ΜΕ ΠΡΩΙΝΟ έως 16/12
Δίκλινο	€	72	«
Τρίκλινο	€	87	«

ΣΑΣ ΣΥΜΦΕΡΕΙ ΠΡΙΝ ΚΛΕΙΣΕΤΕ ΟΠΟΥΔΗΠΟΤΕ ΝΑ ΜΑΣ ΕΠΙΣΚΕΦΘΕΙΤΕ
ΠΡΑΚΤΟΡΕΙΟ ΤΑΞΙΔΙΩΝ
ΣΑΒΒΑΣ ΣΑΗΣ
ΤΑΡΠΟΝ ΣΠΡΙΝΓΚΣ 42 (δίπλα στην Τραπ. Πίστεως) · Τηλ. 39781-3

ΟΜΟΡΡΙΖΕΣ ΟΙ ΛΕΞΕΙΣ, ΜΕ ΑΛΛΟ ΝΟΗΜΑ

Κάλεσμα ή πρόσκληση

Οι λέξεις δεν είναι μόνο γραμματικά σύμβολα, αλλά και φορείς ιδεών και νοημάτων. Αποκτούν επιπλέον ενάργεια και δύναμη ψυχικών λειτουργιών, διδάσκουν, συγκινούν, μορφώνουν, πληροφορούν, προδίδουν τη συγκρότηση του ατόμου κ.λπ.

Ωστόσο οι λειτουργίες αυτές, κάποτε, διαφοροποιούνται από άτομο σε άτομο, από εποχή σε εποχή, από τόπο σε τόπο.

Γι' αυτό η σημασία της κάθε λέξης, το βάθος και η σοφία της είναι θέμα κατάρτισης, εμπειρίας, εξειδίκευσης κ.λπ.

Οι δύο λέξεις του τίτλου μας: **Κάλεσμα** και **πρόσκληση** -συνώνυμες-έχουν κοινή ρίζα το ρήμα "καλώς", που η ζωή του μαρτυρείται στα βάθη της ινδοευρωπαικής γλώσσας (Λατ. Calo!). Εχουν όμως ταυτότητα διαφορετικής ηλικίας με ασαφή εννοιολογική απόχρωση ως προς τη σημασία τους.

Η λέξη "κάλεσμα" είναι μεσαιωνικό κατασκεύασμα που λειτουργεί ως **άτυπος** λόγος, δεν είναι **έντυπο έγγραφο!**

Η υποβλητική σημασία του απευθύνεται στον ψυχικό κόσμο του ανθρώπου, και πιο πολύ σε κάποιο είδος χαράς...Η ομορφιά π.χ της φύσης αποβαίνει **άτυπο κάλεσμα** για να οικειοποιηθείς το κάλλος της, να εμπνευστείς να νιώσεις την πλήρωση του καλαισθητικού συναισθήματος!

Η λέξη "πρόσκληση" είναι πολύ αρχαία και είχε την έννοια της δικαστικής κλήτευσης στο δικαστήριο. Κατόπιν εσήμαινε το τυπωμένο έγγραφο την κάρτα, που σε καλεί να συμμετάσχεις ή να τιμήσεις με την παρουσία σου δημόσια ή κομματική εκδήλωση ή ομιλία. Είναι άρα τυπική μορφή ανακοίνωσης, που λειτουργεί ως υπομνηστική πληροφορία οικειοθελούς μας παρουσίας σε εκδηλώσεις... της κοινωνικής ζωής. Σήμερα η σημασιολογική λειτουργία των δύο ομόρριζων τούτων λέξεων συγχέεται, πιο πολύ από άγνοια. Γι' αυτό η Εταιρεία Ροδιακών Μελετών, επιθυμώντας να βοηθήσει την ακριβολογία της γλώσσας, καθώς και την ιστορική της πορεία, προτείνει στα κάθε είδους έντυπα προσκλητήρια να αναγράψουμε την ορθή ένδειξη Πρόσκληση και όχι κάλεσμα!

Για την ΕΡΜΕ
Π.Α. ΧΑΜΟΥΖΑΣ

Ευχετήριες κάρτες, δώρο στη φύση

Όλα τα είδη της WWF από χαρτί μη χλωριωμένο

Τη στήριξη του κοινού στις προσπάθειές του για την προστασία της ελληνικής φύσης ζητά το wwf Ελλάς, προτρέποντάς το, να προτιμήσει για τα χριστουγεννιάτικα δώρα του, προϊόντα εν-τελώς...φυσικά.

Το WWF Ελλάς, μία από τις 27 αυτόνομες εθνικές οργανώσεις του διεθνούς δικτύου WWF, εργάζεται συστηματικά στη χώρα μας από το 1990. Επιστήμονες διαφόρων ειδικοτήτων επιτελούν ένα δύσκολο έργο σε διάφορα σημεία της Ελλάδας για να προστατευτούν μοναδικά φυσικά μνημεία της ελληνικής γης και τα σπάνια είδη που φιλοξενούν. Οι χιλιάδες υποστηρικτές και εθελοντές της οργάνωσης στηρίζουν ουσιαστικά αυτό το έργο - ηθικά και οικονομικά-, προσφέροντας τη βοήθειά τους για την υλοποίηση των προγραμμάτων του WWF στην ελληνική ύπαιθρο (αναδασώσεις, συλλογή στοιχείων για σπάνια είδη ζώων, κατασκευή φωλιών, καθαρισμός εκτάσεων) και συμμετέχοντας σε εκστρατείες, διαμαρτυρίες, ενημέρωσή και ευαισθητοποίηση του κοινού...

Ουσιαστικά, φέτος το WWF Ελλάς προτείνει στο κοινό να ευχηθεί για τα Χριστούγεννα με τις κάρτες του, κάνοντας ένα δώρο στη φύση.

Με την αγορά ευχετήριων καρτών, ημερολογίων αλλά και των άλλων προϊόντων του WWF Ελλάς ενισχύονται οι προσπάθειες, μιάς και τα έσοδα από τις πωλήσεις διατίθενται για τη συνέχιση και επέκταση των προγραμμάτων της οργάνωσης.

Το WWF Ελλάς υιοθετεί πολύ αυστηρά κριτήρια για τα είδη του και χρησιμοποιεί μόνο 100% ανακυκλωμένο, μή χλωριωμένο χαρτί.

Οι ενδιαφερόμενοι, μπορούν να επικοινωνούν για παραγγελίες στο 2109511951.

ΠΡΑΚΤΟΡΕΙΟ ΤΑΞΙΔΙΩΝ
ΣΑΒΒΑΣ ΣΑΗΣ

ΧΡΙΣΤΟΥΓΕΝΝΑ (και χιονοδρομικό κέντρο • 5 Πηγάδια ή ΣΕΛΙ)
στην
ΘΕΣΣΑΛΟΝΙΚΗ

Από 21/12 έως 28/12

Με εκδρομές στην **Καστοριά • Εδεσσα • (Χιονοδρομικό Κέντρο ΣΕΛΙ** για σκι) • **Βεργίνα • Βέροια • Παναγιά Σουμελά**

Ευκαιρία για ψώνια και άφθονο γλέντι στα Λαδάδικα και σε άλλα κέντρα.

ΠΛΗΡΟΦΟΡΙΕΣ - ΠΡΟΓΡΑΜΜΑ - ΕΓΓΡΑΦΕΣ
ΠΡΑΚΤΟΡΕΙΟ ΤΑΞΙΔΙΩΝ
ΣΑΒΒΑΣ ΣΑΗΣ
ΤΑΡΠΟΝ ΣΠΡΙΝΓΚΣ 42 (δίπλα στην Τραπ. Πίστεως)
Τηλ. 22410 39781-37711

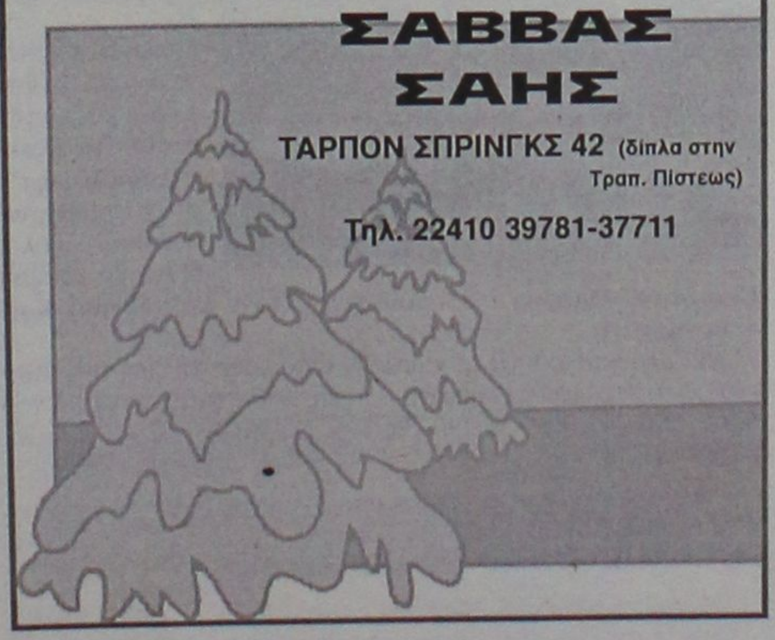

VANIK TOURS

ΓΙΑΝΝΗΣ και ΣΕΒΑ ΒΑΛΣΑΜΙΔΗ
VANIK σημαίνει ΑΛΗΘΕΙΑ
ΑΚΤΗ ΚΑΝΑΡΗ 17, ΨΑΡΟΠΟΥΛΑ - ΑΝΕΤΟ ΠΑΡΚΙΝ
ΑΝΟΙΚΤΑ: ΔΕ-ΣΑ 08.30-14.00 και 16.30-20.30
Τηλ. 224135191-37621 καντό 0945-798148 FAX 29532
Το γραφείο μας πάντα πρώτο σε κρατήσεις ξενοδοχείων εξασφάλισε και σας προσφέρει καταπληκτικές τιμές για τα παρακάτω ξενοδοχεία σε ΠΑΚΕΤΑ (Έκδοση εισιτηρίων R/T) από 1/11 - 31/3/2003

ΑΠΕΥΘΥΝΟΜΑΣΤΕ ΣΕ ΣΑΣ ΠΟΥ ΘΕΛΕΤΕ ΚΑΙ Η ΚΡΑΤΗΣΗ ΣΑΣ ΝΑ ΕΙΝΑΙ ΣΩΣΤΗ ΚΑΙ ΤΟ ΔΩΜΑΤΙΟ ΣΑΣ ΝΑ ΣΑΣ ΠΕΡΙΜΕΝΕΙ

1ον	**HOTEL PRESIDENT Α΄ κατηγορίας SUPERIOR**		
	Λεωφόρος Κηφισίας (ΟΛΑ ΑΝΑΚΑΙΝΙΣΜΕΝΑ)		
	Μονόκλινο	€	42
	Δίκλινο για μονόκλινο	€	45
	Δίκλινο	€	50
	Τρίκλινο	€	60
2ον	**HOTEL ALEXANDROS Α΄ SUPERIOR**		
	ΠΛΑΤΕΙΑ ΜΑΒΙΛΛΗ		
	Μονόκλινο		
	Δίκλινο		
	Τρίκλινο		
3ον	**HOTEL ZAFOLIA Α΄ SUPERIOR**		
	Λεωφόρος Αλεξάνδρας		
	Μονόκλινο	€	88
	Δίκλινο	€	98
	Τρίκλινο	€	108
4ον	**HOTEL ATHENS CYPRIA Α΄ κατηγορίας SUPERIOR**		
	Σύνταγμα		
	Μονόκλινο	€	55
	Δίκλινο	€	70
	Τρίκλινο	€	90
5ον	**HOTEL ASTOR Α΄ κατηγορίας**		
	Σύνταγμα		
	Μονόκλινο	€	45
	Δίκλινο για μονόκλινο	€	50
	Δίκλινο	€	60
	Τρίκλινο	€	75
6ον	**HOTEL ARETHOUSA Β΄ SUPERIOR**		
	Σύνταγμα		
7ον	**HOTEL ELLINIS Β΄ κατηγορίας**		
	ΩΝΑΣΕΙΟ, Λεωφ. Συγγρού		
	Μονόκλινο	€	42
	Δίκλινο	€	55
	Τρίκλινο	€	68
8ον	**HOTEL TRITON Β΄ κατηγορίας**		
	Κέντρο Πειραιάς		
	Μονόκλινο	€	50
	Δίκλινο	€	68
	Τρίκλινο	€	90
9ον	**HOTEL EGNATIA Β΄ κατηγορίας**		
	Θεσσαλονίκη Κέντρο, καινούργιο		
	Μονόκλινο	€	60
	Δίκλινο	€	72
	Τρίκλινο	€	84

- Τα παραπάνω ξενοδοχεία διαθέτουν T.V. σε όλα τα δωμάτια
- Στις πιο πάνω τιμές συμπεριλαμβάνεται πρωινό σε μπουφέ
- Ακόμη σε μας θα βρείτε αεροπορικά και ατμοπλοϊκά εισιτήρια όλων των εταιριών.

www.RodosVitrina.gr/Metropol.htm
METROPOL *MULTI-CINEMA* ALPHA ODEON
Πληροφορίες, Κρατήσεις από 15:00
Information, Reservations after 15:00
ΤΗΛ. 22410.28400
WEEKLY PROGRAMME • ΕΒΔΟΜΑΔΙΑΙΟ ΠΡΟΓΡΑΜΜΑ 15/11/2002 - 21/11/2002

IN ENGLISH - ΘΡΙΛΕΡ
Ο ΝΤΕΒΙΝΤ ΚΡΟΝΕΜΠΕΡΓΚ ΞΑΝΑΚΤΥΠΑ
ΕΝΑ ΕΦΙΑΛΤΙΚΟ ΘΡΙΛΕΡ ΒΟΥΤΗΓΜΕΝΟ ΣΕ ΕΝΑΝ ΚΟΣΜΟ ΤΡΟΜΟΥ & ΣΕΞΟΥΑΛΙΚΟΥ ΜΥΣΤΗΡΙΟΥ
• SPIDER •
ΠΡΩΤΑΓΩΝΙΣΤΟΥΝ: ΡΕΪΦ ΦΑΪΝΣ, ΓΚΑΜΠΡΙΕΛ ΜΠΕΡΝ
ΑΙΘΟΥΣΑ 3 ΩΡΕΣ ΕΝΑΡΞΗΣ - SHOWTIMES 16:00, 22:00

IN ENGLISH
ΣΕ ΠΡΩΤΗ ΠΑΝΕΛΛΗΝΙΑ ΠΡΟΒΟΛΗ
ΤΟΜ ΧΑΝΚΣ • ΠΟΛ ΝΙΟΥΜΑΝ
Ο ΔΡΟΜΟΣ ΤΗΣ ΑΠΩΛΕΙΑΣ
ROAD TO PERDITION
ΕΝΑ ΑΤΜΟΣΦΑΙΡΙΚΟ ΑΡΙΣΤΟΥΡΓΗΜΑ ΠΟΥ ΟΔΕΥΕΙ ΚΑΤΕΥΘΕΙΑΝ ΓΙΑ ΤΙΣ ΟΣΚΑΡΙΚΕΣ ΕΠΙΛΟΓΕΣ
ΑΙΘΟΥΣΑ 1 ΩΡΕΣ ΕΝΑΡΞΗΣ - SHOWTIMES 20:00, 22:30

IN ENGLISH - ΘΡΙΛΕΡ
ΑΠΟ ΤΟΝ ΣΚΗΝΟΘΕΤΗ ΤΗΣ "ΕΚΤΗΣ ΑΙΣΘΗΣΗΣ"
ΣΕ ΠΡΩΤΗ ΠΑΝΕΛΛΗΝΙΑ ΠΡΟΒΟΛΗ
Ο ΜΕΛ ΓΚΙΜΠΣΟΝ
ΣΤΟ ΔΥΝΑΤΟ ΘΡΙΛΕΡ ΕΠΙΣΤΗΜΟΝΙΚΗΣ ...ΠΡΑΓΜΑΤΙΚΟΤΗΤΑΣ
ΟΙΩΝΟΣ / SIGNS
ΑΙΘΟΥΣΑ 2 ΩΡΕΣ ΕΝΑΡΞΗΣ - SHOWTIMES 20:00, 22:15

ΣΤΑ ΕΛΛΗΝΙΚΑ - ΚΙΝΟΥΜΕΝΑ ΣΧΕΔΙΑ
Γνωρίστε το νέο μέλος της οικογένειας DISNEY
ΛΙΛΟ & ΣΤΙΤΣ
Lilo & Stitch
ΑΙΘΟΥΣΑ 1 ΩΡΕΣ ΕΝΑΡΞΗΣ - SHOWTIMES 16:00, 17:45

IN ENGLISH - COMEDY
ΣΥΝΕΧΙΖΕΤΑΙ ΓΙΑ 12η ΕΒΔΟΜΑΔΑ
Η ΚΩΜΩΔΙΑ ΤΗΣ ΧΡΟΝΙΑΣ!!
ΓΑΜΟΣ ΑΛΑ... ΕΛΛΗΝΙΚΑ
MY BIG FAT GREEK WEDDING
ΑΙΘΟΥΣΑ 3 ΩΡΕΣ ΕΝΑΡΞΗΣ - SHOWTIMES 18:00, 20:00

IN ENGLISH - ΔΡΑΜΑ
ΣΥΝΕΒΑΙΝΕ ΣΤΗΝ ΑΥΣΤΡΑΛΙΑ ΑΠΟ ΤΟ 1905 ΕΩΣ ΤΟ 1971
ΕΝΑ ΚΟΙΝΩΝΙΚΟ ΑΡΙΣΤΟΥΡΓΗΜΑ ΠΟΥ ΘΑ ΣΑΣ ΣΥΓΚΛΟΝΙΣΕΙ
Ο ΜΑΚΡΥΣ ΔΡΟΜΟΣ ΤΟΥ ΓΥΡΙΣΜΟΥ
RABBIT PROOF FENCE
ΑΙΘΟΥΣΑ 2 ΩΡΑ ΕΝΑΡΞΗΣ - SHOWTIMES 18:00

ΠΡΟΣΕΧΩΣ - SHORTLY
ΑΝΤΖΕΛΙΝΑ ΤΖΟΛΙ
ΕΝΤΟΥΑΡΝΤ ΜΠΕΡΝΣ
ΝΕΑΝΙΚΗ ΕΡΩΤΙΚΗ ΚΩΜΩΔΙΑ!!
ΜΙΑ ΖΩΗ ΤΗΝ ΕΧΟΥΜΕ
LIFE OR SOMETHING LIKE IT

ΜΗΝ ΤΟΛΜΗΣΕΤΕ ΝΑ ΚΛΕΙΣΕΤΕ ΤΑ ΜΑΤΙΑ ΣΑΣ
INSOMNIA
ΑΛ ΠΑΤΣΙΝΟ
ΡΟΜΠΙΝ ΓΟΥΪΛΙΑΜΣ
ΧΙΛΑΡΙ ΣΟΥΑΝΚ



ΕΠΙΜΕΛΕΙΑ: *ΚΥΡΙΑΚΗ ΠΕΤΡΙΔΟΥ*

Οι ταινίες της Παρασκευής

Ούτε μία, ούτε δύο, αλλά ...πέντε ταινίες κάνουν πρεμιέρα στις σκοτεινές αίθουσες της Ρόδου από αύριο, Παρασκευή 22 Νοεμβρίου, οπότε και ξεκινάει η νέα κινηματογραφική εβδομάδα.

Από αυτές, η μία θα προβληθεί σε α' πανελλήνια προβολή. Συνολικά, στις αίθουσες της Ρόδου **θα προβάλλονται 13 ταινίες.** Κάτι άλλο που θα πρέπει να επισημάνουμε είναι ότι η ταινία **"Γάμος αλά... ελληνικά"**... κατοχυρώνει, πλέον, το ρεκόρ προβολής στο νησί, αφού **μπαίνει αισίως στην 13η εβδομάδα που παίζεται εδώ!** Αναλυτικά:

○ Από το "ΠΑΛΛΑΣ 5 Cinemas center"

...Ρεκόρ, όμως, όσον αφρά στις πρεμιέρες κάνει, γι' αυτή την κινηματογραφική εβδομάδα, και ο πολυκινηματογράφος αφού φέρνει 4 νέες ταινίες από τις οποίες η μία σε α' πανελλήνια προβολή. Συνολικά, στις αίθουσές του, θα προβάλλονται 7 ταινίες. Συγκεκριμένα:



- Χωρίς Ταυτότητα (Bourne Identity)

Αναμφισβήτητα, η πιο "δυνατή" έξοδος της νέας εβδομάδας είναι **το κατασκοπικό αυτό θρίλερ** του **Νταγκ Λίμαν** με τον **Ματ Ντέιμον** ("Ο ταλαντούχος κύριος Ρίπλεϊ") στον πρωταγωνιστικό ρόλο. Μαζί του εμφανίζεται και η **Φράνκα Πατέντε** ("Τρέξε Λόλα Τρέξε").

(Σ.Σ. Η ταινία προβάλλεται σε α' πανελλήνια προβολή)

- Ενοχο Αίμα (Bloodwork)

Αστυνομικό θρίλερ σε σκηνοθεσία **Κλιντ Ιστγουντ** και με τον ίδιο στον πρωταγωνιστικό ρόλο. Μαζί του εμφανίζονται, ακόμη, ο **Τζεφ Ντάνιελς** και η **Αντζέλικα Χιούστον.**

Η ταινία είναι βασισμένη στο ομώνυμο επιτυχημένο μυθιστόρημα του Μάικλ Κόνελι.

- Τέσσερα Φτερά (Four Feathers)

Ο Σεκάρ Καπούρ του **"Elizabeth"** σκηνοθετεί αυτή την **ταινία εποχής** με τους: **Χηθ Λέτζερ, Γουές Μπέντλεϋ, Κέιτ Χάντσον** ("Almost Famous"), **Τζιμόν Χούνσου** κ.ά.

- Φύλακας Αγγελος (Avenging Angelo)

Στη συγκεκριμένη ταινία θα ξεκινήσουμε την αναφορά μας αλλιώς: **Πρόκειται για την τελευταία ταινία που γύρισε ο γνωστός και για τους δεσμούς που είχε με τη Ρόδο -Αντονι Κουίν η οποία αποτελεί και την τελευταία του παρουσία στη μεγάλη οθόνη.**

Κατά τ' άλλα πρόκειται για **ερωτική κομεντί** σε σκηνοθεσία **Μάρτιν Μπουρκέ** και με πρωταγωνιστές τους: **Σιλβέστερ Σταλόνε, Κέβιν Μπέικον, Μαντλίν Στόου.**

- Παράλληλα, από το "Παλλάς", συνεχίζεται η προβολή των ταινιών: **"Το στοιχειωμένο πλοίο", "Spirit το Αγριο Αλογο"** και **"Κάλλας για πάντα".**

○ Από το "ΜΕΤΡΟΠΟΛ Alpha Odeon"

Μία καινούργια ταινία θα προβάλλει τη νέα κινηματογραφική εβδομάδα το πολυσινεμά, στις αίθουσες του οποίου θα παίζονται ακόμη 5 ταινίες. Συγκεκριμένα:



- Μια ζωή την έχουμε (Life or Something Like It)

Κομεντί σε σκηνοθεσία Στέφεν Χέρεκ και με την **Αντζελίνα Τζολί ("Λάρα Κροφτ")** στον πρωταγωνιστικό ρόλο. Παίζουν ακόμη: **Εντουαρντ Μπερνς, ("15 minutes"), Τόνι Σαλχόουμπ, Κρίστιαν Κέιν.**

Μία δημοσιογράφος προσπαθεί ν' αλλάξει τη ζωή της, όταν ένας άστεγος, που έχει τηλεπαθητικές ικανότητες, και από τον οποίο παίρνει συνέντευξη, της λέει ότι πρόκειται να πεθάνει μέσα σε λίγες μέρες...

- Παράλληλα, από το "Μετροπόλ", συνεχίζεται η προβολή των ταινιών: "Γάμος αλά... ελληνικά", "Οιωνός", "Ο δρόμος της απώλειας", "Spider" και "Λίλο και Στιτς".

AM adv.
ΠΑΛΛΑΣ 5 CINEMAS CENTER
15/11/2002 έως 21/11/2002

ΑΙΘΟΥΣΑ 2
CALLAS FOREVER
ΚΑΛΛΑΣ ΓΙΑ ΠΑΝΤΑ
Κοινωνικό / Drama
Ένα αριστούργημα από τον Franco Jeffirelli αντάξιο του θέματός του: την αξέχαστη Diva!
Μύθος για πάντα...Γυναίκα για πάντα...
ΠΡΩΤΑΓΩΝΙΣΤΟΥΝ: FANNY ARDANT, JEREMY IRONS
Ώρες Έναρξης: 18:00, 20:15, 22:35

ΑΙΘΟΥΣΑ 5
ΤΟ ΣΤΟΙΧΕΙΩΜΕΝΟ ΠΛΟΙΟ
GHOST SHIP
Θρίλερ / Thriller
... θα σας πάρει μαζί στο ταξίδι του...
το νέο θρίλερ που θα σας καθηλώσει!
ΠΡΩΤΑΓΩΝΙΣΤΟΥΝ: JULIANNA MARGULIES, RON ELDARD, DESMOND HARRINGTON
Ώρες Έναρξης: *16:00, 18:10, 20:20, 22:30
*Ειδική επιπλέον παράσταση, μόνο Σάββατο & Κυριακή.

ΑΙΘΟΥΣΑ 4
ΚΟΥΡΑΣΤΗΚΑ ΝΑ ΣΚΟΤΩΝΩ ΤΟΥΣ ΑΓΑΠΗΤΙΚΟΥΣ ΣΟΥ
Η ΝΕΑ ΕΛΛΗΝΙΚΗ ΤΑΙΝΙΑ ΤΟΥ ΝΙΚΟΥ ΠΑΝΑΓΙΩΤΟΠΟΥΛΟΥ!!!
Με τους Θεοφανία Παπαθωμά, Αλέξη Γεωργούλη, Αθηνά Μαξίμου, Νίκο Αρβανίτη. Μην τη χάσετε!
Ώρες Έναρξης: *16:10, 18:20, 20:30, 22:40
*Ειδική επιπλέον παράσταση, μόνο Σάββατο & Κυριακή.

ΑΙΘΟΥΣΑ 1
ΚΟΚΚΙΝΟΣ ΔΡΑΚΟΣ / RED DRAGON
Θρίλερ / Thriller
Για να γνωρίσεις το κακό πρέπει να το ζήσεις από την αρχή! Το πρώτο και πιο τρομακτικό κεφάλαιο της τριλογίας Hannibal Lecter.
ΠΡΩΤΑΓΩΝΙΣΤΟΥΝ: ANTHONY HOPKINS, EDWARD NORTON, RALPH FIENNES, HARVEY KEITEL
Ώρες Έναρξης: 17:40, 20:10, 22:40

ΑΙΘΟΥΣΑ 3
JEEPERS CREEPERS
Ταινία τρόμου / Horror movie
Η πιο δυνατή και ανατριχιαστική ταινία τρόμου, που είδατε εδώ και καιρό από τον Φράνσις Φορντ Κόπολα!
ΠΡΩΤΑΓΩΝΙΣΤΟΥΝ: GIVA PHILIPS, JUSTIN LONG
Ώρες Έναρξης: 22:20

ΑΙΘΟΥΣΑ 3
ΠΑΙΖΟΝΤΑΣ ΣΤΑ ΤΥΦΛΑ
HOLLYWOOD ENDING
Κωμωδία / Comedy
Η ξεκαρδιστική κωμωδία του Γούντυ Άλλεν που θα σας... ανοίξει τα μάτια!
ΠΡΩΤΑΓΩΝΙΣΤΟΥΝ: WOODY ALLEN, TEA LEONI
Ώρες Έναρξης: 20:00

ΑΙΘΟΥΣΑ 3
SPIRIT: ΤΟ ΑΓΡΙΟ ΑΛΟΓΟ
Κινούμενα σχέδια / Animated movie
"Ηγέτης, ήρωας, θρύλος". Μη χάσετε τη νέα ταινία κινουμένων σχεδίων της Dreamworks!
ΜΕΤΑΓΛΩΤΤΙΣΜΕΝΟ
Ώρες Έναρξης: *16:10, 18:10
*Ειδική επιπλέον παράσταση, μόνο Σάββατο & Κυριακή.

ΧΟΡΗΓΟΙ
ΒΟΥΗ · ΚΑΦΕΝΕΣ ΚΟΥΚΟΣ · BERLONI · ALEXI ANDRIOTTI accessories · Passion · Cook Shop ΚΟΥΖΙΝΕΚΑ · Villagio · TRE Café · Μπουικέτο Μπαλόνια
Πίνει & Λύνει Ταβέρνα - Οινομαγειρείο
Σουηδικό Καφενείο & Φούρνος
Για κρατήσεις θέσεων / For reservations
22410 24475 και 22410 70670 (16:00 - 20:00)

Άρτος (;) Θεάματα (;)...

... Και τηλεόραση (όπως λέμε τηλοψία...)

STAR

06.30 **Παιδικό πρόγραμμα**
09.00 **Ειδήσεις**
10.00 **Λόγια Starata.** Ενημερωτικό μαγκαζίνο με τον Γιώργο Βαρεμένο.
12.00 **Το κλειδί** (Ε) Κωμική σειρά.
13.00 **Ειδήσεις**
14.00 **Super star.** Ενημερωτική-ψυχαγωγική εκπομπή. Παρουσιάζει η Χριστίνα Λαμπίρη.
16.00 **Ειδήσεις**
16.30 **Η υγεία κτίζεται κάθε μέρα.** Με τον Στέφανο Καραγιαννόπουλο.
16.35 **Μελίτα, το φλογερό κορίτσι.** Αισθηματική σειρά.
17.30 **Παλόμα και Λορέντζο.** Κοινωνική σειρά.
18.30 **Μονομάχος.** Τηλεπαιχνίδι με τον Χρήστο Φερεντίνο.
19.15 **Ειδήσεις**
21.00 **Ξένη ταινία.** «Ο φυγάς». Περιπέτεια. Παίζουν: Χάρισον Φορντ, Τόμι Λι Τζόουνς, Τζερόεν Κράμε
23.45 **Ξένη ταινία.** «Μια σελίδα πριν τον θάνατο». Θρίλερ.
01.45 **Ειδήσεις**
02.00 **Ξένη ταινία.** «Ο άνθρωπος από το Λονδίνο». Κατασκοπικό-θρίλερ.
04.15 **Αστέρια στο πεντάγραμμο**

ALTER

06.30 **Λούκι Λουκ**
07.05 **Ερχονται οι Αρειανοί**
07.40 **Μαρσουπιλάμι**
08.15 **Χάιντι**
09.00 **Μάγια η μέλισσα**
09.45 **Μικρά τερατάκια**
10.00 **Μπομπ, ο μάστορας**
10.15 **Οδός ονείρων**
10.30 **Στρουμφ**
10.45 **Νόντι**
11.00 **Μυστηριώδης νήσος.** Σειρά επιστημονικής φαντασίας.
11.30 **Γιάγκο.** Αισθηματική σειρά.
12.00 **Μήτσι - χώστα** (Ε)
13.00 **Ειδήσεις**
14.00 **Φύλλο και φτερό.** Ενημερωτική εκπομπή με την Τατιάνα Στεφανίδου.
16.30 **Τόλμη και γοητεία**
17.00 **Ειδήσεις στη νοηματική γλώσσα**
17.05 **Ελληνική ταινία.** «Ο περίεργος». Κωμωδία.
18.45 **Ειδήσεις**
21.00 **Μήτσι - χώστα**
22.00 **Sex and the city**
22.30 **Ξένη ταινία.**
00.45 **Ειδήσεις**
01.00 **Ξένη ταινία.**
03.00 **Ξένη ταινία.** «Γκρίζλι».

ΚΑΘΗΜΕΡΙΝΑ ΟΛΑ ΤΑ ΝΕΑ ΤΗΣ ΔΩΔΕΚΑΝΗΣΟΥ ΣΤΟ INTERNET

www.rodiaki.gr

ΜΟΤΕΡ 2

Μουσείο Νεοελληνικής Τέχνης

από 5 Οκτωβρίου 2002 έως 5 Σεπτεμβρίου 2003

21 καλλιτέχνες, 1+21 εκθέσεις
330 συνεχόμενες ημέρες τέχνης

5-25 Οκτωβρίου Εγκαίνια διοργάνωσης
ομαδική έκθεση των 21 καλλιτεχνών που συμμετέχουν

26 ΟΚΤ	Μιχαηλίδου	5 ΑΠΡ	Παπαδόγκωνας
9 ΝΟΕ	Παπακυριακού	3 ΜΑΙ	Σπάρταλης
23 ΝΟΕ	Κούρτη	17 ΜΑΙ	Ε 2.13
7 ΔΕΚ	Δημητροπούλου	31 ΜΑΙ	Ανεζιά
21 ΔΕΚ	Πόνης	14 ΙΟΥΝ	Μιχαηλίδης
11 ΙΑΝ	Χατζηδιάκου	28 ΙΟΥΝ	Γράβαλου
25 ΙΑΝ	Κούρουπας	12 ΙΟΥΛ	Κιούρη
8 ΦΕΒ	Καπετάν Μύγας	26 ΙΟΥΛ	Μπερεδήμας
22 ΦΕΒ	Guterstam	9 ΑΥΓ	Βολονάκη
8 ΜΑΡ	Koumou	23 ΑΥΓ	Tassó
22 ΜΑΡ	Παπαδημητρίου		

www.moter.gr

Κοινό ωράριο για όλες τις εκθέσεις:
Εγκαίνια 19:00 Καθημερινά 10:00-14:00 & 18:00-21:00

ΚΕΝΤΡΟ ΣΥΓΧΡΟΝΗΣ ΤΕΧΝΗΣ
Παλιό Συσσίτιο, Σωκράτους 179, Παλιά Πόλη
- στον εκθεσιακό χώρο λειτουργεί καφέ -

Επιμέρους χορηγοί
DOMUS Αφοι Χατζηκώνστου ΕΠΕ, ΚΟΖΑΣ πίνακες-κορνίζες, Coca Cola Τρία Έψιλον Εργοστάσιο Ρόδου, ΕΞΕΛΙΞΗΣ σύμβουλοι ανάπτυξης επιχειρήσεων. Χορηγοί επικοινωνίας: ΡΟΔΙΑΚΗ, Ράδιο Λυχνάρι.

ΕΤ 1

07.00 **Κουκλο-μεγάλοι και πολυσπορία**
07.05 **Μπιλ και Μπεν**
07.30 **Γεια σου Σπένσερ**
07.55 **Κουκλο-μεγάλοι και πολυσπορία**
08.00 **Κάπτεν Φουρτουνούλης.** Ψυχαγωγικό μαγκαζίνο κινουμένων σχεδίων.
08.20 **Κουκλο-μεγάλοι και πολυαπορία**
10.00 **10 με 2.** Η Ρίκα Βαγιάννη και η Πόπη Τσαπανίδου παρουσιάζουν ένα ψυχαγωγικό και ενημερωτικό μαγκαζίνο.
14.00 **Ειδήσεις**
14.30 **Ατίθασα νιάτα.** Δραματική νεανική σειρά.
15.30 **Ουράνιο τόξο**
15.35 **Οι ατρόμητοι**
16.20 **Ουράνιο τόξο**
16.25 **Ποπ και πάμε**
17.00 **Ειδήσεις**
17.30 **Ελληνική ταινία.** «Ο λαγοπόδαρος». Κωμωδία.
19.00 **Το συνεργείο**
19.30 **Μυρτώ**
20.00 **Κλήρωση ΠΡΟΤΟ-ΤΖΟΚΕΡ**
20.30 **Στα φτερά του έρωτα.** Κοινωνική σειρά
21.00 **Ξένη ταινία.** «Η επιστροφή του ροζ πάνθηρα». Κωμωδία. Παίζουν: Πίτερ Σέλερς, Κρίστοφερ Πάλμερ.
23.00 **Ειδήσεις**
24.00 **Γιάννη μου, το μαντίλι σου.**
01.00 **Τζόναθαν Κρικ.**
02.00 **Θρύλοι**

NET

07.00 **Πρώτη ματιά.** Πρωινή εκπομπή με τον Γιάννη Λοβέρδο.
10.00 **Στα μονοπάτια της παράδοσης.** Ντοκιμαντέρ.
10.30 **Ο δρόμος της Σαμαρκάνδης.** Ντοκιμαντέρ.
11.00 **Ταξίδια.** Ντοκιμαντέρ
12.00 **Ειδήσεις**
13.00 **Αλλη διάσταση.** Ενημερωτική εκπομπή με τον Κώστα Αρβανίτη.
15.00 **Ειδήσεις**
16.00 **Συν και πλην.** Καθημερινό ψυχαγωγικό και ενημερωτικό μαγκαζίνο.
18.00 **Ειδήσεις**
19.00 **Πάμε στοίχημα**
19.05 **Εκτός γραμμής.** Ενημερωτική εκπομπή.
20.00 **Ποιός θέλει να γίνει εκατομμυριούχος;**
21.00 **Ειδήσεις**
22.00 **Πρωταγωνιστές.** Ενημερωτική εκπομπή με τον Σταύρο Θεοδωράκη.
23.00 **Ρεπορτάζ χωρίς σύνορα.** Δημοσιογραφική εκπομπή έρευνας με διεθνή θέματα, γυρισμένη σε διάφορες περιοχές του κόσμου. Επιμελείται ο Στέλιος Κούλογλου
24.00 **Ελληνική ταινία.** «Τέλος εποχής». Κοινωνική.
01.00 **Ειδήσεις**

ΕΤ 3

08.01 **Μαθηματικά για την τεχνολογία**
08.15 **Μικρές μηχανές**
08.30 **Τίποτε δεν είναι για πέταμα**
09.00 **Η άλλη μέρα.** Με την Κατερίνα Ρενιέρη.
10.30 **Ο κόσμος στο επίκεντρο**
11.00 **Τεχνόπολη**
12.00 **Δικαιώματα και αδικίες**
12.30 **Μέσα στον κοσμο**
14.00 **Αληθινά σενάρια.** Ενημερωτική εκπομπή με τον Νίκο Ασλανίδη.
15.00 **Ειδήσεις**
15.20 **Μακρινές φιλίες**
15.30 **Με μια τρίτη ματιά.** Ενημερωτική εκπομπή.
17.00 **Κάτω από την επιφάνεια της θάλασσας**
18.00 **Επί τροχών**
18.30 **Αθλητικό ημίωρο**
19.00 **Περίμετρος**
19.30 **Υδρόγειος.**
19.55 **Ο κόσμος των σπορ-Πάμε στοίχημα**
20.30 **Ειδήσεις**
21.30 **Σινεμάνια.** Με τον Νίκο Γουλιά
22.30 **Παράδεισος, Κόλαση και προάστια.** Ντοκιμαντέρ.
23.00 **Σύγχρονος κόσμος.** Ντοκιμαντέρ.
24.00 **Ειδήσεις**
00.20 **Στον αφρό του υποκόσμου**

FILMNET

05.30 **Ξένη ταινία.** «Η τρύπα»
07.20 **Ξένη ταινία.** «Στην παγίδα του εχθρού»
09.00 **Ξένη ταινία.** «Οταν ο Μπρέντον γνώρισε την Τρούντι»
10.15 **Τηλεοπτικές πωλήσεις**
10.55 **Ξένη ταινία.** «Ερωτική επιθυμία»
12.40 **Ξένη ταινία.** «Στον ρυθμό του έρωτα»
14.20 **Ξένη ταινία.** «Monkeybone»
16.00 **Ξένη ταινία.** «Χάρι, ο καλύτερος φίλος του ανθρώπου»
18.00 **Ξένη ταινία.** «Η ώρα των όπλων»
20.00 **The movie show.**
20.30 **Σκηνές από τον κινηματογράφο**
21.00 **Ξένη ταινία.** «Αδελφός εξ αίματος»
23.00 **Κωδικός "ALIAS"**
00.10 **Ξένη ταινία.** «Ρέκβιεμ για ένα όνειρο»
01.50 **Ξένη ταινία.** «Το κοίταγμα της ηδονής 11»
03.25 **Ξένη ταινία.** «Δράκουλας»

SUPER SPORT

17.00 **Αγώνες μπόουλινγκ**
18.00 **NHL**
20.00 **Στιγμιότυπα NHL**
20.30 **X-games**
21.00 **VIP**
22.00 **Βραζιλιάνικο ποδόσφαιρο**
22.30 **Οι ειδικοί**
23.30 **Οποιος αντέξει**
02.00 **Τηλεοπτικές πωλήσεις**
02.30 **Αυτοκίνητο**
04.00 **Τηλεοπτικές πωλήσεις**

MEGA

06.15 **Δελτίο ειδήσεων στη νοηματική γλώσσα**
06.30 **Πρώτη έκδοση.** Ενημερωτική εκπομπή με τον Γιώργο Βλάχο και την Τίνα Μπόμπου.
07.00 **Σήμερα με την Αννα.** Ενημερωτική εκπομπή με την Αννα Παναγιωταρέα
10.00 **Σαν στο σπίτι σας.** Ψυχαγωγική εκπομπή με τον Φώτη Σεργουλόπουλο και τη Μαρία Μπακοδήμου.
13.10 **Οι μικρομεσαίοι.** (Ε)
14.00 **Ειδήσεις**
15.00 **Ψίθυροι καρδιάς** (Ε)
16.00 **Στην κουζίνα ολοταχώς** με τον Ηλία Μαμαλάκη.
16.30 **Ακουσέ με**
17.30 **Ματιές στα γεγονότα**
17.50 **Ρώσικη ρουλέτα.** Τηλεπαιχνίδι με τον Μίλτο Μακρίδη.
18.40 **Απαγορευμένη αγάπη.** Κοινωνική σειρά. Παίζουν: Νικήτας Τσακίρογλου, Κώστας Αρζόγλου, Μπέτυ Λιβανού.
19.20 **Τι ψυχή θα παραδώσεις μωρή;** (Ε)
20.00 **Κεντρικό δελτίο ειδήσεων**
21.00 **Camera cafe.** Κωμική σειρά. Παίζουν: Κώστας Κόκλας, Ιεροκλής Μιχαηλίδης, Μαρία Σολωμού.
21.10 **Περί ανέμων και υδάτων.** Κωμική σειρά. Παίζουν: Θανάσης Βέγγος, Σπύρος Παπαδόπουλος.
22.00 **Η φάρμα.**
22.50 **Φεύγα.** Κοινωνική σειρά.
23.50 **Ανατροπή.** Ενημερωτική εκπομπή.
00.15 **Τελευταία γεγονότα**
00.30 **Ανατροπή** (Σ)
01.30 **Ξένη ταινία.** «Προσωπική υπόθεση». Αστυνομική περιπέτεια.
03.00 **Real TV**
03.30 **Από μικρός στα βάσανα**
04.00 **Τηλεμάρκετινγκ**

ANT-1

06.00 **Mobile fun**
06.20 **Η αγία τετράδα** (Ε)
07.00 **Καλημέρα Ελλάδα.** Ενημερωτική εκπομπή με τον Γιώργο Παπαδάκη και τη Μαρία Μπαλοδήμου.
10.00 **Πρωινός καφές.** Ψυχαγωγική - ενημερωτική εκπομπή με την Ελένη Μενεγάκη.
11.00 **Τα νέα του ΑΝΤ1 σε 1'**
11.05 **Πρωινός καφές.** (Σ).
13.10 **Super game**
13.15 **Δανεικός πατέρας** (Ε) Κωμωδία καταστάσεων.
14.00 **Τα νέα του ΑΝΤ-1**
14.40 **Χρήμα και Χρηματιστήριο**
15.05 **Fame story**
15.30 **Και οι παντρεμένοι έχουν ψυχή** (Ε) Κωμική σειρά.
16.30 **Κωνσταντίνου και Ελένης** (Ε) Κωμική σειρά.
17.30 **Τα νέα του ΑΝΤ-1-Ειδήσεις στη νοηματική γλώσσα**
17.50 **Καλημέρα ζωή.** Κοινωνική σειρά. Παίζουν: Γιώργος Βασιλείου, Μίνα Χειμώνα, Μυρτώ Πισπινή, Νίκος Παπαδόπουλος.
18.40 **Θησαυροφυλάκιο.** Τηλεπαιχνίδι με τον Ανδρέα Μικρούτσικο.
19.20 **Η λάμψη.** Κοινωνική σειρά. Παίζουν: Χρήστος Πολίτης, Νίκος Απέργης, Καλλιόπη Ευαγγελίδου.
20.00 **Τα νέα του ΑΝΤ-1**
21.00 **Το πιο γλυκό μου ψέμα.** Αισθηματική - κωμική σειρά. Παίζουν: Σοφία Αλιμπέρτη, Θανάσης Ευθυμιάδης, Κώστας Κρομμύδας.
22.00 **Ζευγάρια.** Ερωτική κοινωνική περιπέτεια.
22.55 **Τα νέα του ΑΝΤ1 σε 1'**
23.00 **Fame story.** Ριάλιτι.
24.00 **Νυχτερινές ειδήσεις.**
00.15 **Προσωπικά ταξίδια**
00.20 **The X-Files.** Σειρά μυστηρίου και επιστημονικής φαντασίας.
01.20 **Γλυκόξινο κρασί** (Ε)
02.20 **Fame story**
03.20 **Mobile fun**
03.40 **Τηλεμάρκετινγκ**
04.00 **Sex revolution.** (Ε) Κωμωδία καταστάσεων.
05.00 **Ταύρος με Τοξότη.** (Ε) Κωμική σειρά.

ALPHA

06.00 **Πρώτη ενημέρωση**
07.45 **Πρωινές διαδρομές.** Ενημερωτική εκπομπή με τον Γιώργο Γαβαλά.
10.00 **Καλώς τους!!.** Ψυχαγωγικό μαγκαζίνο με τη Ρούλα Κορομηλά
13.00 **Επειγόντως**
13.50 **Ειδήσεις**
15.00 **Κάτι παίζει.** Ψυχαγωγική εκπομπή.
16.00 **Ου μοιχεύσεις** (Ε)
16.45 **Ειδήσεις**
17.00 **Θα σε δω στο πλοίο** (Ε) Αισθηματική κωμωδία. Παίζουν: Γιώργος Παρτσαλάκης, Τάσος Χαλκιάς.
17.50 **Μπορώ.** Κοινωνική εκπομπή με την Άννα Δρούζα
20.00 **Ειδήσεις**
20.55 **Κάτω απ' την Ακρόπολη.** Καθημερινή σειρά, κοινωνική σε σκηνοθεσία Δημήτρη Σοφιανόπουλου-Σταύρου Στάγκου.
21.30 **Η σαλάτα του σεφ**
23.00 **Ζούγκλα.** Κοινωνική εκπομπή με τον Μάκη Τριανταφυλλόπουλο.
00.45 **Ειδήσεις**
01.00 **Ζούγκλα** (Ε)
02.00 **Third Watch.** Περιπετειώδης σειρά.
03.00 **Ολα για την αγάπη** (Ε)
04.00 **Τηλεαγορές**
04.15 **Μπορώ** (Ε)

Pellos Travel

ΕΚΔΡΟΜΕΣ 2002

ΝΟΕΜΒΡΙΟΣ 2002

ΕΚΔΡΟΜΗ 1η: ΓΥΡΟΣ ΙΣΠΑΝΙΑΣ 7ΗΜΕΡΗ ΑΕΡΟΠΟΡΙΚΩΣ ΑΠΟ 27/11-3/12: Αεροπορικά εισιτήρια-Ξενοδοχεία 4***αστέρων με ημιδιατροφή-Πολυτελή πούλμαν-Ξεναγήσεις-Φόροι εισόδου και εξόδου-Διασκέδαση

ΕΚΔΡΟΜΗ 2η: ΑΙΓΥΠΤΟΣ 7ΗΜΕΡΗ ΑΕΡΟΠΟΡΙΚΩΣ ΑΠΟ 27/11-3/12: ΚΑΪΡΟ-ΑΛΕΞΑΝΔΡΕΙΑ-ΣΙΝΑ
Αεροπορικά εισιτήρια-Ξενοδοχεία 4**** αστέρων με ημιδιατροφή-Πολυτελή πούλμαν-Ξεναγήσεις-Φόροι εισόδου και εξόδου-Διασκέδαση με Oriental show.

ΕΚΔΡΟΜΗ 3η: ΓΥΡΟΣ ΙΤΑΛΙΑΣ 8ΗΜΕΡΗ ΑΤΜΟΠΛΟΪΚΩΣ ΑΠΟ 22/11-29/11

ΔΕΚΕΜΒΡΙΟΣ 2002

ΤΟΥΡΚΙΑ

ΤΟ ΠΡΩΤΟ ΓΡΑΦΕΙΟ ΣΕ ΕΚΔΡΟΜΕΣ ΤΟΥΡΚΙΑΣ
ΕΓΓΥΗΣΗ-ΠΟΙΟΤΗΤΑ-ΟΡΓΑΝΩΣΗ

ΕΚΔΡΟΜΗ 1η: 4ΗΜΕΡΗ ΕΚΔΡΟΜΗ ΣΤΑ ΜΥΡΑ ΑΠΟ 5/12-8/12: ΜΑΡΜΑΡΙΣ-ΜΥΡΑ-ΛΙΒΙΣΣΙ-ΑΓΙΟΣ ΝΙΚΟΛΑΟΣ-ΚΑΣ-ΑΝΤΑΛΕΙΑ-ΦΕΤΙΓΙΕ-ΜΑΡΜΑΡΙΣ-ΡΟΔΟΣ
Ξενοδοχεία 4 αστέρων με ημιδιατροφή-Εισιτήρια-Ξεναγήσεις-Φόροι Εισόδου Εξόδου-Διασκέδαση με ORIENTAL SHOW

ΕΚΔΡΟΜΗ 2η: ΑΠΟ 5/12-12/12
ΜΑΡΜΑΡΙΣ-ΜΥΡΑ-ΑΓΙΟ ΝΙΚΟΛΑΟ-ΕΦΕΣΣΟΣ-ΣΜΥΡΝΗ-ΠΕΡΓΑΜΟΣ-ΑΪΒΑΛΙ-KUSADASI-ΜΑΡΜΑΡΙΣ-ΡΟΔΟΣ
Ξενοδοχεία 4 αστέρων με ημιδιατροφή-Ξεναγήσεις-Φόροι εισόδου και εξόδου-Διασκέδαση με Oriental Show

ΕΚΔΡΟΜΗ 3η: ΚΩΝΣΤΑΝΤΙΝΟΥΠΟΛΗ ΑΠΟ 5/12-14/12, 8/12-14/12: Το γκρουπ συνεχίζει μετά την ΣΜΥΡΝΗ-ΚΩΝΣΤΑΝΤΙΝΟΥΠΟΛΗ ΜΑΡΜΑΡΙΣ-ΜΥΡΑ-ΛΙΒΙΣΣΙ-ΑΓΙΟΣ ΝΙΚΟΛΑΟΣ-ΚΑΣ-ΑΝΤΑΛΕΙΑ-ΜΑΡΜΑΡΙΣ-ΣΜΥΡΝΗ-ΠΡΟΥΣΑ-ΚΩΝΣΤΑΝΤΙΝΟΥΠΟΛΗ- BANDIRMA-ΣΜΥΡΝΗ-KUSADASI-ΜΑΡΜΑΡΙΣ-ΡΟΔΟΣ
Ξενοδοχεία 4 αστέρων με ημιδιατροφή-Ξεναγήσεις-Φόροι εισόδου και εξόδου-Διασκέδαση με Oriental Show.
ΣΥΝΟΔΟΣ Α. ΠΑΠΑΣΑΒΒΑΣ

ΟΡΓΑΝΩΜΕΝΕΣ ΕΚΔΡΟΜΕΣ
ΧΡΙΣΤΟΥΓΕΝΝΑ 2002–ΠΡΩΤΟΧΡΟΝΙΑ 2003
ΚΕΝΤΡΙΚΗ & ΒΟΡΕΙΑ ΕΥΡΩΠΗ

1. ΠΡΑΓΑ-ΒΟΥΔΑΠΕΣΤΗ 6ΗΜΕΡΗ
ΑΠΟ 23/12-28/12, 30/12-4/01/03
Με εορταστικό πρόγραμμα
2. ΠΡΑΓΑ-ΒΙΕΝΝΗ-ΒΟΥΔΑΠΕΣΤΗ 8ΗΜΕΡΗ
ΑΠΟ 23/12-30/12
3. ΒΙΕΝΝΗ-ΒΟΥΔΑΠΕΣΤΗ 6ΗΜΕΡΗ
ΑΠΟ 23/12-28/12
Με Charter από Αθήνα
4. ΒΙΕΝΝΗ (ΜΑΓΙΕΡΛΙΝΓΚ) 5ΗΜΕΡΗ
ΑΠΟ 29/12-2/01/03
5. ΡΩΜΗ 5ΗΜΕΡΗ
ΑΠΟ 23/12-27/12, 30/12-3/01/03
6. ΚΥΠΡΟΣ 4ΗΜΕΡΗ
ΑΠΟ 24/12-28/12, 31/12-3/01/03
Με εορταστικό πρόγραμμα
7. ΠΑΡΙΣΙ (ΝΤΙΣΝΕΫΛΑΝΤ) 6ΗΜΕΡΗ
ΑΠΟ 24/12-29/12
ΜΕ ΟΑ
8. ΠΑΡΙΣΙ (ΝΤΙΣΝΕΫΛΑΝΤ) 4ΗΜΕΡΗ
ΑΠΟ 31/12-3/01/2003
ΜΕ ΟΑ

ΕΥΡΩΠΗ-ΜΕΣΟΓΕΙΟΣ & ΙΒΗΡΙΚΗ

1. ΠΑΝΟΡΑΜΑ ΙΤΑΛΙΑΣ 8ΗΜΕΡΗ
ΑΠΟ 23/12-30/12, 30/12-6/01/03
ΜΕ ΟΑ
2. ΡΩΜΗ ΦΛΩΡΕΝΤΙΑ 6ΗΜΕΡΗ
ΑΠΟ 23/12-28/12, 29/12-3/01/03
ΜΕ ΟΑ
3. ΜΑΔΡΙΤΗ-ΑΝΔΑΛΟΥΣΙΑ 8ΗΜΕΡΗ
ΑΠΟ 22/12, 23/12, 24/12, 28/12, 29/12
1. ΜΑΔΡΙΤΗ-ΑΝΔΑΛΟΥΣΙΑ-ΚΟΣΤΑ ΝΤΕΛ ΣΟΛ 8ΗΜΕΡΗ
ΑΠΟ 22/12, 23/12, 24/12, 28/12, 29/12
2. ΓΥΡΟΣ ΙΣΠΑΝΙΑΣ
ΑΠΟ 23/12, 24/12
3. ΠΑΝΟΡΑΜΑ ΠΟΡΤΟΓΑΛΙΑΣ 8ΗΜΕΡΗ
ΑΠΟ 20/12, 22/12, 23/12, 30/12
4. ΛΙΣΣΑΒΩΝΑ-ΜΑΔΕΡΑ 8ΗΜΕΡΗ
ΑΠΟ 22/12-29/12
5. ΒΑΡΚΕΛΩΝΗ 5ΗΜΕΡΗ
ΑΠΟ 22/12-26/12
6. ΛΑΠΩΝΙΑ 6ΗΜΕΡΗ
ΑΠΟ 23/12, 28/12

ΜΕΓΑΛΑ ΕΞΩΤΙΚΑ ΤΑΞΙΔΙΑ ΑΦΡΙΚΗ-ΙΝΔΙΚΟΣ

1. ΚΛΑΣΙΚΗ ΙΝΔΙΑ-ΝΕΠΑΛ 15ΗΜΕΡΗ
ΑΠΟ 22/12-5/01/03
2. ΚΕΝΥΑ-ΣΑΦΑΡΙ ΜΟΜΠΑΣΑ 9ΗΜΕΡΗ
ΑΠΟ 22/12-30/12, 26/12-3/01/03

ΒΟΡΕΙΟΣ ΑΦΡΙΚΗ & ΜΕΣΗ ΑΝΑΤΟΛΗ

3. ΚΑΪΡΟ-ΑΛΕΞΑΝΔΡΕΙΑ 5ΗΜΕΡΗ
ΑΠΟ 22/12-26/12, 26/12-30/12
4. ΚΑΪΡΟ-ΑΛΕΞΑΝΔΡΕΙΑ 4ΗΜΕΡΗ ΚΡΟΥΑΖΙΕΡΑ ΝΕΙΛΟΥ 8ΗΜΕΡΗ
5. ΤΥΝΗΣΙΑ ΝΕΟΣ ΓΥΡΟΣ ΟΑΣΕΩΝ 8ΗΜΕΡΗ
ΑΠΟ 21/12-28/12, 24/12-31/12, 28/12-4/01/03, 31/12-7/01/03

SUPERFAST SPECIALS

1. ΠΑΝΟΡΑΜΑ ΒΑΛΤΙΚΗΣ 8ΗΜΕΡΗ
ΑΠΟ 21/12-28/12, 28/12-4/01/03
2. ΕΔΙΜΒΟΥΡΓΟ-HIGHLANDS 7ΗΜΕΡΗ
ΑΠΟ 20/12-26/12, 27/12-2/01/03
3. ΒΟΥΔΑΠΕΣΤΗ-ΠΡΑΓΑ-ΒΙΕΝΝΗ 11ΗΜΕΡΗ
ΑΠΟ 26/12-5/01/03

ΚΑΡΑΪΒΙΚΗ-ΑΣΙΑ-ΑΝΩ ΑΝΑΤΟΛΗ

1. ΚΟΥΒΑ (ΓΥΡΟΣ) 11ΗΜΕΡΗ
ΑΠΟ 21/12-31/12, 28/12-7/01/03
2. ΠΕΚΙΝΟ-ΣΑΓΚΑΗ-ΧΟΝΓΚ ΚΟΝΓΚ 10ΗΜΕΡΗ
ΑΠΟ 24/12-2/01/03
3. ΣΡΙ ΛΑΝΚΑ-ΣΙΓΚΑΠΟΥΡΗ 11ΗΜΕΡΗ
ΑΠΟ 27/12-6/01/03
4. ΤΣΙΑΝΓ ΜΙΑ-ΜΠΑΝΓΚΟΚ-ΣΙΓΚΑΠΟΥΡΗ 12ΗΜΕΡΗ
ΑΠΟ 26/12-6/01/03

ΔΙΑΚΟΠΕΣ ΓΙΑ ΜΕΜΟΝΩΜΕΝΟΥΣ

1. ΜΑΛΒΙΔΕΣ 8ΗΜΕΡΗ
ΚΑΘΕ ΜΕΡΑ
2. ΜΑΥΡΙΚΙΟΣ 7ΗΜΕΡΗ
ΚΑΘΕ ΜΕΡΑ

Για περισσότερες πληροφορίες, κρατήσεις και αναλυτικά προγράμματα στο πρακτορείο γενικού τουρισμού:

Pellos Travel
ΛΕΩΦΟΡΟΣ ΚΑΛΛΙΘΕΑΣ 125, ΦΑΛΗΡΑΚΙ ΡΟΔΟΣ-ΤΗΛ.: 2241-0-87615, 2241-0-86298 • FAX: 2241-0-87616
e.mail: pellostravel@hellasnet.gr
ΑΝΑΛΥΤΙΚΑ ΠΡΟΓΡΑΜΜΑΤΑ ΚΑΙ ΣΤΟ INTERNET
www.a-rhodes.com-www.pellostravel.gr



Ρόδος: εἰκῇ καὶ ὡς ἔτυχε...

... Φερμέροντας τον αντίπαλο



Ενώ ο κ. Γιάννης Βαρβιτσιώτης τείνει την δεξιά χείρα του (όχι επιθετικά, αλλά μάλλον για χειραψία) στον κ. Κάρολο Παπούλια, ο κ. Αριστοτέλης Παυλίδης δείχνει να καραδοκεί ολίγον τι μουτρωμένος, φερμέροντας τον "οχτρό".

... Τα παράδοξα ενός στιγμιαίου κλικ του φωτογραφικού φακού!

... Οι Συμιακοί και η απαξίωση των διαφωνούντων

Γράφει στο **"Συμαϊκόν Βήμα"** η κα. **Χάρις Α. Καλλιγά**, διακεκριμένη Συμιακιά, που είναι διευθύντρια της Γενναδείου Βιβλιοθήκης, για τον απαξιωτικό τρόπο με τον οποίο αντιμετωπίζονται όσοι, Συμιακοί ή όχι, που κατά καιρούς έχουν εκφράσει διαφωνίες στα προγραμματιζόμενα και εκτελούμενα έργα από τον Δήμο Σύμης.

«Η Σύμη είναι ένα μνημείο *και η διαφύλαξη των μνημείων είναι υποχρέωση ολόκληρης της ανθρωπότητας και δεν συντρέχει οποιοσδήποτε λόγος για να αποδίδονται κίνητρα συμφέροντος σε αυτούς που εκφράζουν τις διαφωνίες τους, επειδή ενδιαφέρονται για τη διαφύλαξη του ζωντανού αυτού μνημείου.*

Πολλοί από την ομάδα αυτών *που έχουν διατυπώσει επιφυλάξεις και αντιρρήσεις για έργα που οδηγούν σε παραμόρφωση και υποβάθμιση την Σύμη, οι οποίοι κατηγορούνται για "υπερβολικές ευαισθησίες", έχομε αφιερώσει όλη μας τη δημιουργική σταδιοδρομία στην προστασία και την ανάδειξη της πολιτιστικής κληρονομιάς. Και πιστεύομε ειλικρινά ότι μόνο με σωστές ενέργειες οδηγούνται οι τόποι στην αναζωογόνηση και όχι με την κακοποίηση, την υποβάθμιση, την κακή εκμετάλλευση.*

Μας κάνει εντύπωση πως, *ενώ ευαισθησία και περηφάνεια για τον τόπο τους χαρακτηρίζει τους Συμιακούς, βλέπουν όλους τους άλλους με καχυποψία και όχι μόνο δεν ανταποκρίνονται στην πρόθυμη συμπαράσταση των πολλών φίλων του τόπου, που με τη γνώση τους θα βοηθούσαν ουσιαστικά στην ιεράρχηση και την αντιμετώπιση πολλών από τα τόσα ζωτικά προβλήματα του νησιού, αλλά και την περιφρονούν.*

Τα μνημεία αποτελούν παγκόσμια κληρονομιά. *Κανείς δεν διανοείται να κόψει τα πόδια του αγάλματος του Δαυίδ του Μιχαήλ Αγγέλου για να τον χωρέσει στο λίβιγκ-ρουμ του, ούτε να ξύσει το φουστάνι της Τζοκόντας του Λεονάρντο Ντα Βίντσι, γιατί δεν του αρέσει το χρώμα. Πιστεύομε ότι η Σύμη αποτελεί μνημεία αντάξιο αυτών και ανάλογο σεβασμό θα έπρεπε να δείχνει κανείς για το νησί της Σύμης, σύνολο με σπάνια χαρακτηριστικά, αυτά που με μεγάλο κόπο εναπόθεσαν πάνω του οι κοντινοί και μακρινοί πρόγονοί μας. Η "ευαίσθητη" και προσεκτική μεταχείριση είναι απαραίτητη και μόνο αν αυτό μπορέσει να γίνει κοινή συνείδηση θα οδηγηθεί το νησί στην ανάπτυξη χωρίς καταστροφές».*

... Για τα Υμια φταίει ο Πάγκαλος

«Ούτε η Ελλάδα είναι ΗΠΑ για να ξεχωρίσει ότι άλλο πράγμα είναι πολιτική και άλλο ο σχολιασμός της πολιτικής. Το τελευταίο δεν έγινε ξεκάθαρο ούτε το δραματικό βράδυ των Υμίων.

Τότε ο κ. Πάγκαλος αν και ήταν υπουργός Εξωτερικών σε μια κρίσιμη στιγμή, αυτός προτίμησε το ρόλο του τηλεοπτικού σχολιαστή.

Η αλήθεια είναι ότι μας πρόσφερε από τις οθόνες του MEGA ένα πρώτης τάξεως πολιτικό σχολιασμό της σύγκρουσης με την Τουρκία, πολιτική, όμως, δεν έκανε ως ώφειλε σε μια τόσο κρίσιμη στιγμή».

(Πάσχος Μανδραβέλης, "Απογευματινή")

... Για τα Ύμια φταίει ο εκ Καλύμνου, Διακομιχάλης

«Ελληνοτουρκικό πόλεμο δεν κατάφεραν να προκαλέσουν, παρά τις ομολογουμένως φιλότιμες προσπάθειές τους. Ούτε το 1987 χάρη στην εν κρανίω τρικυμία, με πρωταγωνιστή το πλοίο "Πίρι Ρέϊς", ούτε το 1996 δια του Διακομιχάλη και της τοποθέτησης σημαιών στα Ύμια, ούτε το 1999 με τον Οτσαλάν και τα καμώματα κάποιων υπερπατριωτών».

(Στρατής Μπαλάσκας, "Ελευθεροτυπία")

... Ο μοναχικός δρόμος

Επισημαίνει η εκ Σύμης καταγόμενη **Αννα Κοκκίνου**, ηθοποιός:

«Κάποια στιγμή όλοι μας ακολουθήσαμε έναν μοναχικό δρόμο. Ισως γιατί εμείς οι Ελληνες δεν ξέρουμε τι θα πει συνεργασία! Γι' αυτό, άλλωστε, παιδευόμαστε!».

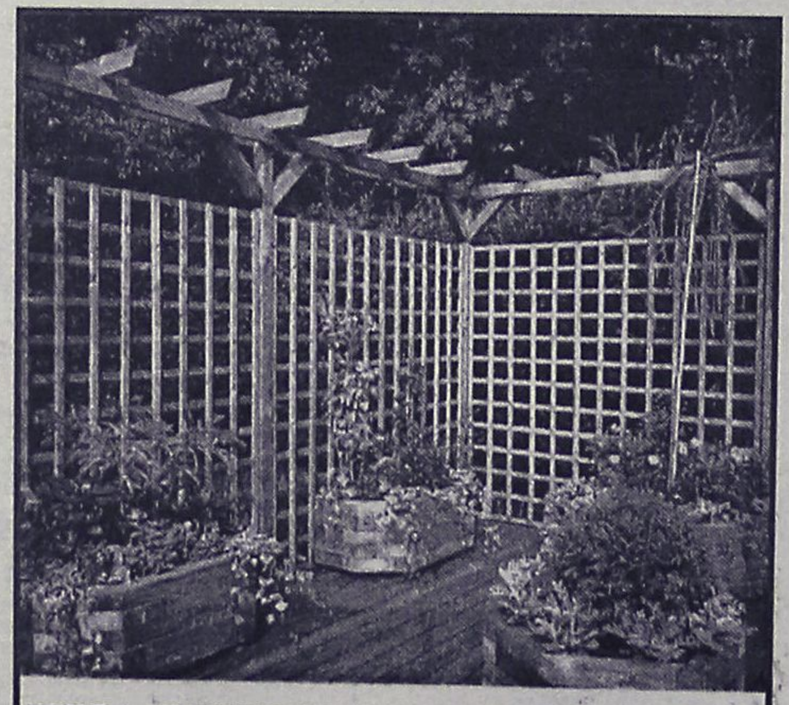

ΞΥΛΟΤΕΧΝΟΥΡΓΗΜΑΤΑ
ΕΜΠΟΤΙΣΜΕΝΗΣ ΞΥΛΕΙΑΣ
ΚΗΠΟΥ - ΒΕΡΑΝΤΑΣ
(ΠΕΡΓΚΟΛΕΣ-ΖΑΡΝΤΙΝΙΕΡΕΣ-ΚΙΟΣΚΙΑ)
Προτάσεις & Λύσεις στο χώρο σας
Δ/ΝΣΗ ΚΑΤΑΣΤΗΜΑΤΟΣ ΕΝΤΟΣ ΕΜΠΟΡ. ΚΕΝΤΡ. ΦΩΚΙΑΛΗ
ΥΠΕΥΘΥΝΟΣ: ΣΤΕΦΑΝΗΣ ΑΠΟΣΤΟΛΟΣ
ΤΗΛ. 22410 35091, κιν. 0946 866446



Τα πιο όμορφα και χρηστικά αντικείμενα για την κουζίνα και το στρώσιμο του τραπεζιού σε απλές, νεανικές γραμμές και κυρίως σε "νεανικές" και προσιτές τιμές! Για το νέο ξεκίνημα στο καινούργιο σας σπίτι χρειάζεστε κάτι φρέσκο, μοντέρνο και διαφορετικό!

Λίστα γάμου στο **HAPPYLAND KOYZEIN...** και καλορίζικο!

Εθνικής Αντιστάσεως 59, τέως Αννης Μαρίας
τηλ. 22410 39777

(εκ)πολιτισμικά παίγνια

επιμέλεια: Κωστής Νικολάκης

Βιτρούβιου: Περί Ρόδου

Κυκλοφόρησε σε β' έκδοση το μνημειώδες έργο του **Βιτρούβιου, "Περί Αρχιτεκτονικής"**, σε δύο τόμους που περιλαμβάνουν το λατινικό κείμενο και την μετάφραση στη νεοελληνική γλώσσα του **Παύλου Λέφα**, ο οποίος έκανε και τα σχόλια.

Η **Ρόδος** αναφέρεται σε πολλά σημεία αυτής της πραγματείας και σήμερα θα γνωρίσουμε τις περιπέτειες του σωκρατικού φιλόσοφου Αρίστιππου στο νησί μας, για το **"ροδιακόν περιστύλιον"** καθώς και ένα θέμα που έχει να κάνει με τις χρωστικές ουσίες, την παρασκευή στην πόλη μας της **"σκουριάς του χαλκού"**.

Το **"Περί Αρχιτεκτονικής"** του **Βιτρούβιου** γράφτηκε στα χρόνια του αυτοκράτορα Αυγούστου και είναι το μοναδικό στο είδος του γραπτό του αρχαίου κόσμου που έζησε μέσα στους αιώνες επηρεάζοντας όσο κανένα άλλο την εξέλιξη της δυτικής επιστήμης και τέχνης του κατασκευάζειν.

...

**** Βιτρούβιου "Περί Αρχιτεκτονικής", μετάφραση-σχόλια: Παύλος Λέφας, δύο τόμοι (345 και 397 σελ.), εκδόσεις "Πλέθρον", τιμή: 33,60 ευρώ.***

••• Οι γεωμέτρες Ρόδιοι

«Οταν ο σωκρατικός φιλόσοφος Αρίστιππος βγήκε, ναυαγός, στις ακτές της Ρόδου *και πρόσεξε ότι (στην άμμο) υπήρχαν χαραγμένα γεωμετρικά σχήματα, λέγεται ότι φώναξε στους συντρόφους του:*

«Τώρα μπορούμε να ελπίζουμε! Βλέπω ανθρώπινα ίχνη.». Αμέσως ξεκίνησε για την πόλη της Ρόδου. Πήγε κατ' ευθείαν στο γυμνάσιο, όπου του προσφέρθηκαν τόσα δώρα για (τη συμμετοχή στου στις) στις φιλοσοφικές συζητήσεις, ώστε όχι μόνον εφοδιάστηκε ο ίδιος με ό,τι χρειαζόταν, αλλά εξασφάλισε ρούχα και άλλα χρειώδη και για τους συντρόφους του.

*Οταν αυτοί θέλησαν να γυρίσουν στην πατρίδα και τον ρώτησαν αν ήθελε να στείλει κάποιο μήνυμα, τους παρήγγειλε να μεταφέρουν στους συμπολίτες του τα εξής: **«Δίνετε στα παιδιά σας τα αγαθά και τα εφόδια εκείνα που θα μπορέσουν να κολυμπήσουν μαζί τους, αν κάποτε ναυαγήσουν».***

Γιατί αυτά που μπορούν να μας προσφέρουν πραγματική βοήθεια στη ζωή είναι αυτό που δεν μπορούν να το βλάψουν ούτε τα δεινά που φέρνει η Τύχη, ούτε οι αλλαγές στα δημόσια πράγματα, ούτε οι καταστροφές του πολέμου.

Ο Θεόφραστος ενισχύει αυτή τη θέση προτρέποντάς μας μάλλον να αποκτούμε την καλύτερη δυνατή παιδεία, παρά να εμπιστευόμαστε τα χρήματα, λέγοντας: «Από όλο τον κόσμο ο μόνος που δεν είναι ξένος σε ξένα μέρη είναι ο άνθρωπος με παιδεία' και αν ακόμη χάσει τους συγγενείς και τους οικείους του, δεν θα μείνει χωρίς φίλους· θα είναι πολίτης κάθε πόλης και θα μπορεί να ατενίσει χωρίς φόβο τις δυσκολίες που φέρνει η Τυχη».

Οποιος, όμως, νομίζει ότι η καλή του τύχη αυτή που μπορεί να τον προστατεύσει, και όχι η παιδεία, βαδίζει σε δρόμους ολισθηρούς, αντιμετωπίζοντας τη ζωή από αστάθή και επισφαλή θέση».

••• Το ροδιακόν περιστύλιο και η ελληνική οικία

«Οι Ελληνες δεν συνηθίζουν τα αίθρια *(δηλαδή τις εσωτερικές αυλές που είναι κατά το μεγαλύτερο μέρος τους στεγασμένες) και (ως εκ τούτου) δεν το κατασκευάζουν. Αντίθετα, μόλις περάσουμε την εξωτερική θύρα εισερχόμαστε σε έναν μάλλον στενό διάδρομο με τα ιπποστάσια στη μία πλευρά και με τα δωμάτια των θυρωρών στην άλλη· αμέσως μετά συναντούμε την εσωτερική θύρα της οικίας. Ο χώρος ανάμεσα στην εξωτερική και την εσωτερική θύρα ονομάζεται από τους Ελληνες "θυρωρών" (χώρος). Κατόπιν μπαίνουμε στο περιστύλιο που στις τρεις πλευρές του έχει στοές, ενώ σε εκείνη που κοιτά στη μεσημβρία, δύο παραστάδες· αυτές βρίσκονται σε σχετικά μεγάλη απόσταση η μία από την άλλη· το μεταξύ τους κενό γεφυρώνεται με επιστύλιο. Το βάθος του χώρου που σχηματίζεται, και που ονομάζεται από κάποιους προστάς και από άλλους παστάς, είναι όσο η απόσταση των δύο παρασταδών, μειωμένη κατά το ένα τρίτο της.*



... Ο φιλόσοφος Αρίστιππος μπορεί να θαυμάζει τους αρχαίους Ρόδιους για τον πολιτισμό τους, θα άλλαζε όμως γνώμη για τους ντόπιους ιθαγενείς που δεν βρίσκουν τίποτα το καλύτερο να κάνουν παρά να πετάνε τα σκουπίδια τους να κάνουν συντροφιά στα "αρχαία"!

Στο βάθος αυτού του χώρου βρίσκονται μεγάλοι οίκοι (δηλαδή δωμάτια), όπου οι οικοδέσποινες περνούν τις ώρες τους με τις γυναίκες που ετοιμάζουν τα νήματα. Δεξιά και αριστερά της προστάδας υπάρχουν δύο κοιτώνες, που ο ένας τους ονομάζεται θάλαμος και ο άλλος αμφιθάλαμος. Περιμετρικά της στοάς διατάσσονται επίσης τα τρικλίνια για καθημερινή χρήση, οι κοιτώνες και τα δωμάτια των υπηρετών. Το τμήμα αυτό της οικίας ονομάζεται γυναικωνίτης.

Με το γυναικωνίτη συνδέεται μια πιο ευρύχωρη πτέρυγα με πολυτελές περιστύλιο το οποίο είτε έχει ισοΰψεις στοές και στις τέσσερις πλευρές του, είτε έχει στην πλευρά που κοιτάζει προς το νότο μια στοά με μεγαλυτερους κίονες. ***Το περιστύλιο με μία στοά πιο ψηλή από τις άλλες ονομάζεται ροδιακόν.*** *Οι πτέρυγες αυτές έχουν έξοχα πρόθυρα και τις δικές τους μεγαλοπρεπείς εισόδους. Οι στοές των περιστυλίων ποικίλλονται με πλαστικό διάκοσμο, (περιζωγραφισμένα) επιχρίσματα και ξυλόγλυπτα φατνώματα. Στις στοές που κοιτούν προς το βορρά ανοίγονται τα κυζικηνά τρικλίνια και οι πινακοθήκες· σε αυτές που είναι στραμμένες στην ανατολή, οι βιβλιοθήκες· σε αυτές που κοιτούν προς τη δύση, οι εξέδρες· σε αυτές που που κοιτούν προς το νότο, τετράγωνοι οίκοι μεγάλων διαστάσεων στους οποίους μπορούν άνετα να τοποθετηθούν 4 τρικλίνια, αφήνοντας χώρο για την εξυπηρέτηση τους και για τους (μουσικούς) αγώνες».*

••• Πως φτιάχνουν στην Ρόδο την "σκουριά χαλκού"

«Δεν είναι εκτός τόπου η αναφορά στην παρασκευή του ψιμύθιου και της χρωστικής ουσίας που οι δικοί μας ονομάζουν "σκουριά χαλκού".

Στη Ρόδο τοποθετούν μέσα σε δοχεία φρύγανα, και ρίχνουν ξύδι· πάνω από τα φρύγανα βάζουν βώλους μολύβδου. Τα δοχεία το σφραγίζουν με πώμα ώστε να μην διαφεύγουν οι αναθυμιάσεις του ξυδιού. Μετά από ορισμένο χρονικό διάστημα ανοίγουν τα δοχεία και βρίσκουν ότι οι βώλοι του μολύβδου έχουν (μετατραπεί) σε ψιμύθιο.

Με τον ίδιο τρόπο, τοποθετώντας (αντί για βώλους μολύβδου) ελάσματα χαλκού, παρασκευάζεται αυτό που ονομάζεται "σκουριά χαλκού".

Το ψιμύθιο, όταν ψηθεί στο καμίνι, αλλάζει με τη φωτιά χρώμα και γίνεται σανδαράκη - αυτό το ανακάλυψαν τυχαία οι άνθρωποι σε μια πυρκαγιά - η οποία δίνει πολύ καλύτερα αποτελέσματα από αυτή που γεννήθηκε (από τη φύση) ως τέτοια και εξορύσσεται στα ορυχεία».

«ΡΟΔΙΑΚΗ» ΑΠΟ ΤΟ 1915

ΦΛΑΣ ΣΤΟ ΠΑΡΕΛΘΟΝ


ΡΟΔΙΑΚΗ

PERIODICO SETTIMANALE

Εν Ρόδω
Πέμπτη 13 Δεκεμβρίου 1928
Αριθ. 995

ΡΟΔΙΑΚΑ ΧΡΟΝΙΚΑ

Ευγενής δωρεά

Κατά την τελευταίαν συνεδρίαν της Εφορείας ανεγνώσθη διαβιβασθέν αυτή δια του συμπολίτου δικηγόρου κ. Κωνσταντίνου Μανωλάκη δωρητήριον του εν Αλεξανδρεία διαμένοντος Ροδίου συμπολίτου κ. Οθωνος Κωνσταντίνου, πρώην προξένου της Γαλλίας, δι' ου δηλοί ούτος ότι κατέθηκεν εις την τράπεζαν Αθηνών και υπέρ της Ελληνικής Ορθοδόξου Κοινότητος Ρόδου φράγκα 75.500 εις τίτλους του Εθνικού Ιταλικού δανείου, υπό τον όρον όπως εκ των τόκων τούτων η Εφορεία χορηγή εις τους απόρους μαθητάς των Σχολών της Κοινότητος βιβλία ενδύματα και γραφικήν ύλην το δε τυχόν περίσσευμα διατίθεται διά τας γενικάς ανάγκας των Σχολών. Η Εφορεία Λαβούσα γνώσιν της εν λόγω ευγενούς δωρεάς απεφάσισε να διαβιβάση τω ευγενεί δωρητή την ευγνωμοσύνην της Κοινότητος ανακηρύξασα συνάμα αυτόν Μέγαν Ευεργέτην αυτής κατά τον κανονισμόν.

Αξία πάσης εκτιμήσεως η ευγενής χειρονομία του φιλοπάτριδος συμπολίτου, όστις τόσον γενναιοφρόνως προσέρχεται αρωγός εις τας ανάγκας των Σχολών της Κοινότητος εν αις μορφώνονται και εκπαιδεύονται τα τέκνα τη προσφιλούς πατρίδος μας, παρέχων συνάμα ευγενές δίδαγμα φιλοπατρίας και εις άλλους δυναμένους εκ των συμπολιτών όπως μιμηθώσι το παράδειγμά του.

(Σ.Σ. Η Ροδιακή εκδιδόταν τότε υπό το καθεστώς Ιταλικής λογοκρισίας. Διατηρείται επίσης η γλώσσα και τα τοπωνύμια που υπήρχαν στις αρχές του αιώνα).



Η Διακόσμηση λέει ναι!
Εσεΐς θα πείτε όχι;
ΔΕΝ ΕΙΝΑΙ ΔΥΝΑΤΟΝ
Πού;
Στους μοναδικούς
χειροποίητους
πίνακες ζωγραφικής!
Καθρέπτες
ΒΙΤΡΩ
που ανεβάζουν την
αξία του χώρου σας και
κάνετε και σωστή τοποθέτηση.
Φτιάχνουν με μεράκι
Η **ΡΟΔΟΥΛΑ** & ο **ΑΡΤΑΝ**
Λίστες γάμου
Μιχ. Πετρίδη 96 κοντά στο ΜΗΔΕΙΑ
Τηλ. 2241062552 - 61483

Αντίλαλοι

πολιτικοί και άλλοι...

ΤΟ ΠΑΡΚΟ

Το γεγονός ότι συμφώνησαν όλοι, επαναβεβαιώνοντας παλαιότερη απόφασή τους, για την μετατροπή του χώρου του παλιού νοσοκομείου **σε υγειονομικό πάρκο** είναι θετικό.

Πολύ πιο θετικό όμως θα ήταν... αν βλέπαμε και φως στην συγκεκριμένη υπόθεση.

Διότι τις αποφάσεις και μάλιστα ομόφωνες **τις είχαμε ξαναδεί!**

Λ. Μ.

ΣΦΑΓΗ

Την πρόθεση του να διεκδικήσει μία θέση **στο δ.σ. της ΤΕΔΚ** τον προσεχή Μάρτιο, εξέφρασε χθες, με δηλώσεις του στον ραδιοφωνικό σταθμό «Παλμό» ο δήμαρχος Καλλιθέας **κ. Γ. Ιατρίδης**.

«Θα είμαι παρών» δήλωσε χαρακτηριστικά ο κ. Ιατρίδης αλλά όπως φαίνεται... δεν θα είναι και ο μόνος!

Διότι, όπως μαθαίνουμε... παρόμοιες φιλοδοξίες έχουν και πολλοί άλλοι **παράγοντες της τοπικής αυτοδιοίκησης**, οπότε θα γίνει σφαγή!

Λ. Μ.

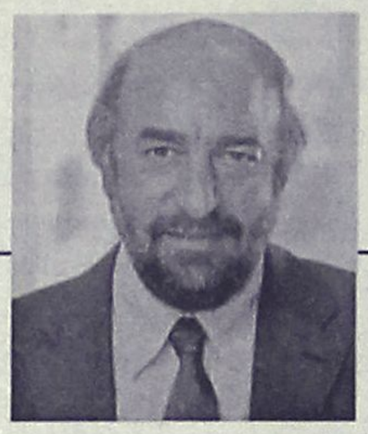

Είχαμε αρχίσει ν' ανησυχούμε! Κόντευε να βγει... και ο Νοέμβριος, κι ούτε μια τόση δα αποχούλα δεν... είχαμε στα σχολεία μας! Την αυλαία άνοιξαν χθες το πρωί οι μαθητές του 7ου Γυμνασίου της Ρόδου, διεκδικώντας έτσι την επίλυση μιας σειράς προβλημάτων που αντιμετωπίζουν.

Αντε, και καλά Χριστούγεννα, παιδιά!

Μιχ. Μ.

ΜΟΝΟ ΤΟ ΚΙΝΗΜΑ!

Κατά τον καλύτερο τρόπο εκμεταλλεύθηκε, την επίσκεψή του στην **Κω**, ο πρώην γ.γ. του ΥΠΕΣΔΔΑ **Γιώργος Νικητιάδης**. Οπως είχαμε γράψει προημερών ο κ. Νικητιάδης επισκέφθηκε το Σαβ/κο το νησί του Ιπποκράτη και έδωσε συνέντευξη σε τοπική εφημερίδα, στην οποία τόνισε μεταξύ άλλων, ότι: «το ποιός θα είναι υποψήφιος και κάτω από ποιές διαδικασίες το καθορίζει μόνο το **κίνημα».**

Β.Μ.

Για όσους συνεχίζουν να μην το καταλαβαίνουν, θα το επαναλάβουμε, όσες φορές ακόμη χρειαστεί: Η τουριστική σεζόν δεν έχει τελειώσει ακόμη για τη Ρόδο, ευτυχώς ή δυστυχώς. Εκατοντάδες είναι ακόμη οι τουρίστες που κυκλοφορούν (από κρουαζιερόπλοια, κυρίως) και αξιώνουν εκτός από ηλιόλουστη, να δουν τη Ρόδο και ως σύγχρονο μέρος!

Δυστυχώς όμως, σε ορισμένες περιοχές, όπως η Λίνδος για παράδειγμα, η κατάσταση με ευθύνη της αρχαιολογικής υπηρεσίας, μοιάζει σχεδόν τριτοκοσμική! Πως αλλιώς δηλαδή να περιγράψουμε το σφράγισμα των τουαλετών;

Μιχ. Μ.

ΔΕΝ ΛΕΙΤΟΥΡΓΕΙ!

Εντύπωση, πάντως, προκαλεί το γεγονός ότι από την μια πρέπει να κάνουμε αγώνα δρόμου (ως χώρα) για την εκτέλεση, και κατ' επέκταση την απορρόφηση των πόρων, των έργων που έχουν ενταχθεί στο Γ' ΚΠΣ και από την άλλη η Διεύθυνση κατασκευής έργων της Περιφέρειας Νοτίου Αιγαίου δεν λειτουργεί λόγω -όπως είπε η Διευθύντριά της- έλλειψης προσωπικού και επειδή, ως Περιφέρεια δεν αναλαμβάνουν, ακόμη, δημόσια έργα!

Κυρ. Π.

Χρειάζεται να σχολιάσουμε τη δίωξη για τα τεκταινόμενα στη ΔΑΝΕ; Μερικά γεγονότα (σαν κι αυτό) είναι άνευ σχολίων.

Λ. Μ.

ΠΟΛΛΟΙ

Προφήτες δεν είμαστε αλλά... υποψιαζόμαστε ότι θα τα βρει μπαστούνια αυτή τη φορά, ο δήμαρχος Ρόδου κ. Γιαννόπουλος **με την κατανομή πόστων και αξιωμάτων**.

Πολλοί ενδιαφέρονται για πολλά, και να δούμε πως θα τους ικανοποιήσει όλους ο κ. δήμαρχος!

Λ. Μ.

ΔΙΟΡΘΩΣΗ ΜΥΩΠΙΑΣ ΜΕ ΛΕΪΖΕΡ ΣΤΗ ΡΟΔΟ

ΑΠΑΛΛΑΓΕΙΤΕ ΑΠΟ ΤΑ ΓΥΑΛΙΑ ΚΑΙ ΤΟΥΣ ΦΑΚΟΥΣ ΕΠΑΦΗΣ ΣΑΣ, **ΑΝΩΔΥΝΑ** ΚΑΙ ΣΕ **ΛΙΓΑ ΛΕΠΤΑ, ΜΕ** ΤΗΝ **EXCIMER LASER**

Για ενημέρωση απευθυνθείτε, στον οφθαλμίατρό σας

Ψαροταβέρνα ΦΛΟΙΣΒΟΣ

Ζούμε σ' ένα κόσμο πολύμορφο, πολύχρωμο, πολυγευστικό.

Η ταβέρνα ΦΛΟΙΣΒΟΣ

επιθυμώντας να έρθει πιο κοντά σας ΠΛΟΥΤΙΣΕ ΤΙΣ ΓΕΥΣΕΙΣ της και σας προσφέρει στην ίδια πάντα ΞΕΧΩΡΙΣΤΗ ΠΟΙΟΤΗΤΑ, δίπλα στους ΘΑΛΑΣΣΙΝΟΥΣ ΚΑΙ ΕΚΛΕΚΤΟΥΣ ΚΡΕΑΤΟΜΕΖΕΔΕΣ.

- *ΕΞΑΣΦΑΛΙΣΑΜΕ εξαιρετικής ποιότητας Βαρελίσιο χύμα κρασί.*
- *ΑΝΑΚΑΙΝΙΣΑΜΕ το χώρο μας και του δώσαμε ζεστασιά, χρώμα και οικογενειακή ατμόσφαιρα.*
- *Η ΜΟΥΣΙΚΗ μας επιλεγμένη με άποψη και διασκεδαστική.*

Μέσα από 5 χρόνια λειτουργίας σας οφείλουμε πολλά, σας προσφέρουμε ό,τι ΚΑΛΥΤΕΡΟ μπορούμε.

ΛΕΩΦ. ΚΑΛΛΙΘΕΑΣ περιοχή EDEN ROCK • Τηλ.: (22410)66240

ΕΝΟΙΚΙΑΖΕΤΑΙ

α) Διαμέρισμα ισόγειο (Υπερυψωμένο) 3 υπνοδωματίων επί της Αννης Μαρίας για οποιαδήποτε χρήση (Γραφείο-Ιατρεία κ.λ.π.)

β) Κατάστημα 150 τ.μ. στο κέντρο της Λίνδου (πλατεία)

Τηλ. 0932296983

ΙΑΤΡΙΚΗ ΑΝΑΚΟΙΝΩΣΗ

ΖΩΑΝΝΟΥ Γ. ΑΝΝΑ

ΔΕΡΜΑΤΟΛΟΓΟΣ

ΜΕΤΑΦΟΡΑ ΙΑΤΡΕΙΟΥ

Το ιατρείο ***μεταφέρθηκε*** και λειτουργεί σε ***νέα διεύθυνση*** στην οδό

ΗΡΩΩΝ ΠΟΛΥΤΕΧΝΕΙΟΥ 15

Ωράριο λειτουργίας: Δευτέρα έως Πέμπτη: 09.00-21.00, Παρασκευή: 09.00-13.00

Τηλέφωνα: 2241039395-77770, fax: 2241077770

ΜΟΥΣΙΚΟ ΚΑΦΕΝΕΙΟ

Το λυχνάρι της παρέας

Η ΜΟΥΣΙΚΗ ΣΚΗΝΗ

Ρεβάλιο

ΣΤΟ ΛΥΧΝΑΡΙ ΤΗΣ ΠΑΡΕΑΣ

για μια και αξέχαστη βραδιά LIVE

ΠΕΜΠΤΗ 21 ΝΟΕΜΒΡΙΟΥ

Ωρα Εναρξης: 21.00

ΤΗΛ. ΡΕΖΕΡΒΕ: (22410)24934 • ΠΑΠΑΛΟΥΚΑ 11Β ΡΟΔΟΣ

ΧΡΙΣΤΟΥΓΕΝΝΑ ΣΤΗΝ ΠΑΝΕΜΟΡΦΗ ΠΡΑΓΑ

ΜΕ ΤΣΑΡΤΕΡ ΑΠ' ΕΥΘΕΙΑΣ ΑΠΟ ΡΟΔΟ

ΑΝΑΧΩΡΗΣΗ: 23/12/2002 ΕΠΙΣΤΡΟΦΗ: 27/12/2002

Η ΕΚΔΡΟΜΗ ΠΕΡΙΛΑΜΒΑΝΕΙ:

4 ΝΥΧΤΕΣ, 5 ΗΜΕΡΕΣ ΣΤΗΝ ΠΡΑΓΑ

ΣΤΟ 5***** HILTON (ΜΕ ΔΙΚΟ ΤΟΥ ΚΑΖΙΝΟ) ΜΕ ΗΜΙΔΙΑΤΡΟΦΗ

ΜΕΤΑΦΟΡΕΣ ΑΠΟ ΚΑΙ ΠΡΟΣ ΤΟ ΑΕΡΟΔΡΟΜΙΟ ΤΗΣ ΠΡΑΓΑΣ,

2 ΕΚΔΡΟΜΕΣ ΜΕ ΕΛΛΗΝΟΦΩΝΟ ΞΕΝΑΓΟ

ΓΙΑ ΠΕΡΙΣΣΟΤΕΡΕΣ ΠΛΗΡΟΦΟΡΙΕΣ ΚΑΙ ΚΡΑΤΗΣΕΙΣ ΘΕΣΕΩΝ ΠΑΡΑΚΑΛΟΥΜΕ ΕΠΙΚΟΙΝΩΝΗΣΤΕ ΜΑΖΙ ΜΑΣ ΣΤΑ ΤΗΛΕΦΩΝΑ:

M. & K. TRAVEL: (22410) 33360 & 36318
9.00 π.μ.-13.00 μ.μ. & 17.00 μ.μ.-20.00 μ.μ.
TRAVEL EXCHANGE: (22410) 87771
09.00 π.μ.-16.00 μ.μ.
TRAVEL EXCHANGE: (22410) 87222
09.00 π.μ.-13.00 μ.μ.



ΦΑΓΗΤΑ ΚΑΙ ΓΛΥΚΑ ΜΕ ΜΕΓΑΛΗ ΙΣΤΟΡΙΑ
ΣΕΡΒΙΣ ΜΕ ΕΥΓΕΝΕΙΑ ΚΑΙ ΕΙΛΙΚΡΙΝΕΙΑ

τα Κιούπια

ΤΑ ΚΙΟΥΠΙΑ ΤΗΣ ΕΛΛΑΔΟΣ

ΟΙΚΟΓΕΝΕΙΑ

ΚΟΥΜΠΙΑΔΗΣ ΜΙΧΑΗΛ

ΚΑΘΕ ΚΥΡΙΑΚΗ ΚΛΕΙΣΤΑ

ΚΡΑΤΗΣΕΙΣ ☎ ***22410/91824 - 93448***

μεζεδοπωλείον

παλιά ιστορία

μοναδικό στο είδος του!
ξεχωριστό στη γεύση



Η "παλιά ιστορία" συνεχίζοντας την παράδοση, θα είναι κοντά σας κι αυτό το χειμώνα καθημερινά εκτός Κυριακής

Μητροπόλεως 108 & Δενδρινού γωνία

Για κρατήσεις (22410) 32421