ΒΙΒΛΙΟΘΗΚΗ ΡΟΔΟΥ 1947

ΕΤΟΣ ΙΔΡΥΣΗΣ 1949
ΙΔΙΟΚΤΗΣΙΑ:
Γ. ΔΙΑΜΑΝΤΙΔΗΣ
ΓΡΑΦΙΚΕΣ ΤΕΧΝΕΣ Α.Ε.
Εκδότης: ΓΙΩΡΓΟΣ ΔΙΑΜΑΝΤΙΔΗΣ
Γραφεία - Τυπογραφεία:
Μάρκου Μαλλιαράκη 3 (ΚΟΒΑ)
Τηλ.: Σύνταξης: 22410 27356-34101, FAX: 22410 20643
Τηλ.: Λογιστηρίου: 22410 35322, FAX: 22410 35322
e-mail: info@proodos.net

ΠΡΟΟΔΟΣ

Ανεξάρτητη καθημερινή πρωινή εφημερίδα

ΑΡΙΘΜΟΣ ΦΥΛΛΟΥ 17.254 • ΤΙΜΗ 0,70 ευρώ

ΠΑΡΑΣΚΕΥΗ 23 ΙΟΥΝΙΟΥ 2006

ΠΛΗΡΩΜΕΝΟ ΤΕΛΟΣ
ΕΛΤΑ
SATO
OFFICE SYSTEMS
ΜΠΟΝΗΣ Ε.Π.Ε. ΤΗΛ. 22410 75535

Όπως έδειξαν τ' αποτελέσματα

Μέτρια η απόδοση των Δωδεκανησίων στις πανελλήνιες

ΧΑΜΗΛΕΣ ΒΑΘΜΟΛΟΓΙΕΣ ΑΠΟ ΤΑ ΜΙΚΡΑ ΝΗΣΙΑ



Μέτρια η απόδοση των Δωδεκανησίων στις πανελλήνιες

ΟΙ ΒΑΘΜΟΛΟΓΙΕΣ των Δωδεκανησίων υποψηφίων στα ΑΕΙ και στα ΤΕΙ δεν είναι ιδιαίτερα υψηλές. Την εκτίμηση αυτή έκανε ο προϊστάμενος της Δευτεροβάθμιας Εκπαίδευσης Μηνάς Νικολάου. Οι καταστάσεις με τις βαθμολογίες των υποψηφίων, αναρτήθηκαν ήδη στα λύκεια του νομού μας από προχθές το βράδυ.

Όπως τόνισε ο κ. Νικολάου οι υποψήφιοι της Τριτοβάθμιας Εκπαίδευσης, οι οποίοι προέρχονται από τα μικρά νησιά της Δωδεκανήσου είχαν και πάλι χαμηλές επιδόσεις, όπως συνέβη και στα προηγούμενα χρόνια. Αυτό φαίνεται ότι προβληματίζει έντονα τα στελέχη της Δευτεροβάθμιας Εκπαίδευσης, τα οποία σκοπεύουν να καταθέσουν στο Υπουργείο Παιδείας πρόταση για ίδρυση ΕΠΑΛ σε αυτά τα νησιά που θα στοχεύουν στην επαγγελματική αποκατάσταση των παιδιών που διαμένουν εκεί.

Οι ΥΠΟΨΗΦΙΟΙ της Δωδεκανήσου δεν τα πήγαν τόσο καλά στα μαθήματα τεχνολογικής κατεύθυνσης, όπως είναι τα μαθηματικά και η Φυσική, στην Ιστορία της Γενικής Παιδείας, και στην Ιστορία της Θεωρητικής Κατεύθυνσης. Επίσης όπως τόνισε ο κ. Νικολάου οι μαθητές που στα 5 από τα 6 μαθή-ματα έπιασαν πολύ υψηλή βαθμολογία από 19 και άνω στο μάθημα της Ελληνικής Γλώσσας έγραψαν γύρω στο 16!

Όπως ανακοινώθηκε από

ΣΥΝΕΧΕΙΑ ΣΤΗ ΣΕΛ. 4

Για τις επιλογές της Ρηγίλλης

Επιφυλακτικά τα στελέχη στη Νέα Δημοκρατία

ΤΟ ΜΠΑΛΑΚΙ ΣΤΟΥΣ ΒΟΥΛΕΥΤΕΣ

ΕΠΙΦΥΛΑΚΤΙΚΑ εμφανίζονται τα μέλη της ΝΟΔΕ της Νέας Δημοκρατίας και τα άλλα στελέχη του κυβερνώντος κόμματος στην περιοχή μας, ως προς την απόφαση της Ρηγίλλης να χρίσει υποψήφιο νομάρχη Δωδεκανήσου τον κ. Βασίλη Υψηλάντη. Χαρακτηριστικές είναι οι δηλώσεις του προέδρου της ΝΟΔΕ κ. Τώνη Μαρτίνη και νομαρχιακών συμβούλων που μετέχουν στην κίνηση των «Εννέα».

• Με δηλώσεις του ο πρόεδρος της ΝΟΔΕ στον ραδιοφωνικό σταθμό «Παλμό» έκανε σαφές ότι η επιλογή του κ. Υψηλάντη είναι αποτέλεσμα μιας πρωτοβουλίας και συμφωνίας μεταξύ των τριών βουλευτών της ΝΔ και έκανε την ευχή να έχει συνέχεια αυτή η ιστορική, όπως την χαρακτήρισε συνεργασία των κ. Παυλίδη, Καραμάριου και Χρύση.

Ο ΝΟΜΑΡΧΙΑΚΟΣ σύμβουλος και πολιτευτής της ΝΔ κ. Νίκος Τατάκης, δήλωσε ότι αν δεν γινόταν η κίνηση των «Εννέα» δεν θα γινόταν η συμφωνία μεταξύ των τριών βουλευτών να στηριχθεί ο κ. Υψηλάντης.

• Στο ίδιο μήκος κύματος και οι δηλώσεις του νομαρχιακού συμβούλου Μιχάλη

ΣΥΝΕΧΕΙΑ ΣΤΗ ΣΕΛ. 4

Για τα ελληνοτουρκικά

Θαρραλέες οι θέσεις του Κάρολου Παπούλια από τη Δωδεκάνησο

ΔΗΛΩΣΕΙΣ ΤΟΥ ΝΟΜΑΡΧΗ

ΤΟ διάχυτο αίσθημα της χαράς και της ζεστασιάς που ένιωσαν οι κάτοικοι των νησιών μας, υποδεχόμενοι και φιλοξενώντας τον Πρόεδρο της Ελληνικής Δημοκρατίας, συμμερίζεται ο νομάρχης Δωδεκανήσου Γ. Μαχαιρίδης

ΣΥΝΕΧΕΙΑ ΣΤΗ ΣΕΛ. 4



Θαρραλέες οι θέσεις του Κάρολου Παπούλια από τη Δωδεκάνησο

Για το χρίσμα που πήρε

Ο Χατζής Χατζηευθυμίου ευχαριστεί τη ΝΔ, αλλά δηλώνει ανεξάρτητος!..

ΠΡΟΣΚΛΗΣΗ ΣΤΑ ΑΛΛΑ ΚΟΜΜΑΤΑ



Ο ΥΠΟΨΗΦΙΟΣ δήμαρχος Χατζής Χατζηευθυμίου ευχαριστεί τη Νέα Δημοκρατία για «την έκφραση εμπιστοσύνης στο πρόσωπό του» και την στήριξη που έχει, αλλά δηλώνει ότι η παράταξή του είναι ...ανεξάρτητη!

• Αυτό υπογραμμίζει με χθεσινή ανακοίνωσή του με την ευκαιρία της απόφασης της Νέας Δημοκρατίας να του δώσει το χρίσμα για το Δήμο της Ρόδου. Παράλληλα ζητά τη στήριξη και των άλλων κομμάτων, όπως επίσης και των «υγιών δυνάμεων της πόλης μας».

ΑΝΑΛΥΤΙΚΑ το πλήρες

ΣΥΝΕΧΕΙΑ ΣΤΗ ΣΕΛ. 4

Όπως ισχυρίστηκε χθες στο Συμβούλιο Πλημμελειοδικών

Μεθοδευμένη από τους αντιπάλους του η δίωξη κατά του Γιαννόπουλου

ΓΙΑΤΙ ΖΗΤΗΣΕ ΕΞΑΙΡΕΣΗ ΤΟΥ ΕΙΣΑΓΓΕΛΕΑ

«Ο ΓΙΩΡΓΟΣ Γιαννόπουλος θα αποδοθεί λευκός, απ' όλη τη δικαστική περιπέτεια που θα έχει, γιατί είναι λευκός και όλη η υπόθεση είναι μια μεθόδευση αποκλειστικά των πολιτικών του αντιπάλων οι οποίοι παρέσυραν και πρόσωπα κατά την ποινική διαδικασία». Την κατηγορηματική αυτή δήλωση έκανε χθες στη Ρόδο που βρέθηκε ο γνωστός ποινικολόγος Διονύσης Γκούσκος.

• Το αίτημα της εξαίρεσης του εισαγγελέα Πρωτοδικών Ρόδου Γιώργου Οικονόμου από την υπόθεση της δημοτικής επιχείρησης συγκοινωνιών ΡΟΔΑ, το οποίο υπέβαλε ο δήμαρχος Γιώργος Γιαννόπουλος εξέτασε το συμβούλιο Πλημμελειοδικών κατά τη διάρκεια της χθεσινής συνεδρίασής του.

• Στη συνεδρίαση αυτή παρέστησαν για να εκθέσουν τις απόψεις τους ο Γιώργος Γιαννόπουλος συνοδευόμενος από τους δικηγόρους του και πρώην βουλευτές του ΠΑΣΟΚ, που είναι ο Διονύσης Γκούσκος και ο Βασίλης Παπανικόλας και ο αντιδήμαρχος Γιάννης Τσιγάρος με το δικηγόρο του Φώτη Χατζηδιάκου. Η απόφαση του συμβουλίου Πλημμελειοδικών θα εκδοθεί τις προσεχείς ημέρες.

ΣΥΝΕΧΕΙΑ ΣΤΗ ΣΕΛ. 4



Ο δικηγόρος Διονύσης Γκούσκος εξηγεί στους δημοσιογράφους γιατί ο δήμαρχος υπέβαλε την αίτηση εξαιρέσεως του εισαγγελέα

Με ηρεμιστικά χάπια

Σουηδέζα αποπειράθηκε ν' αυτοκτονήσει μαζί με το 7χρονο αγοράκι της!..

ΕΚΤΟΣ ΚΙΝΔΥΝΟΥ ΚΑΙ ΟΙ ΔΥΟ

ΣΟΥΗΔΕΖΑ τουρίστρια, που παραθέριζε στην Κω, μαζί με το 7χρονο αγοράκι της αποπειράθηκε να αυτοκτονήσει, καταναλώνοντας ποσότητα ηρεμιστικών χαπιών. Μάλιστα με το ζόρι ανάγκασε το αγοράκι της να καταναλώσει ηρεμιστικά χάπια, μ' αποτέλεσμα να κινδυνεύσει η ζωή του.

• ΣΥΜΦΩΝΑ με όσα έγιναν γνωστά από την Αστυνομία, 44χρονη Σουηδέζα τουρίστρια που παραθέριζε στην Κω μαζί με το 7χρονο αγοράκι της, προχθές το βράδυ, ενώ βρισκόταν στο δωμάτιό της, αποπειράθηκε να θέσει τέλος στη ζωή της, καταναλώνοντας ποσότητα ηρεμιστικών χαπιών.

Η ΑΛΛΟΔΑΠΗ επιχείρησε με τη βία να δώσει στο αγοράκι της χάπια. Το παιδί άρχισε να κλαίει και να καλεί σε βοήθεια, μ' αποτέλεσμα να αντιδράσουν τουρίστες, που έμεναν σε διπλανά δωμάτια και να ενημερώσουν Αστυνομία και Νοσοκομείο.

ΣΥΝΕΧΕΙΑ ΣΤΗ ΣΕΛ. 4

ΤΑ ΟΝΟΜΑΤΑ των αριστούχων μαθητών στα γυμνάσια και λύκεια της ΡΟΔΟΥ δημοσιεύονται στις σελίδες 6 και 7

Χτες τα ξημερώματα

Τραγικός θάνατος 27χρονου σε τροχαίο

ΟΔΗΓΟΥΣΕ ΜΟΤΟΠΟΔΗΛΑΤΟ

ΤΡΑΓΙΚΟ θάνατο, βρήκε χθες τα ξημερώματα ο 27χρονος Κώστας Νούσης όταν το δίκυκλο μοτοποδήλατο, που οδηγούσε εκτράπηκε της πορείας του και προσέκρουσε σε τοιχίο.

• Το ατύχημα έγινε στις 4.30 το πρωί στο 10ο χιλιόμετρο της εθνικής οδού Ρόδου - Καμείρου, κοντά στο ξενοδοχείο «FILERIMOS» όταν το δίκυκλο μοτοποδήλατο που οδηγούσε ο 27χρονος, άγνωστο πώς ξέφυγε της πορείας του και προσέκρουσε σε τοιχίο μ' απο-

ΣΥΝΕΧΕΙΑ ΣΤΗ ΣΕΛ. 4

18χρονη Αυστριακή

Κατήγγειλε βιασμό από συμπατριώτη της

ΧΡΗΣΙΜΟΠΟΙΗΣΕ ΒΙΑ

ΕΞΑΡΣΗ παρουσιάζουν τα σεξουαλικά εγκλήματα στην περιοχή μας. Προχθές καταγγέλθηκε από 40χρονη Φιλιππινέζα ότι βιάστηκε από 28χρονο αστυνομικό και χθες 18χρονη τουρίστρια από την Αυστρία, ότι την βίασε 20χρονος συμπατριώτης της.

Συγκεκριμένα μια 18χρονη από την Αυστρία, κατήγγειλε στην Υποδιεύθυνση Ασφαλείας Ρόδου, ότι 20χρονος συμπατριώτης της στις 4.30 τα ξημερώματα ύστερα από γνωριμία, σε μπαρ του Φαληρακίου, την οδήγησε στο δωμάτιο του ξενοδοχείου όπου μένει και την εξανάγκασε σε εξώγαμη συνουσία, χρησι-

ΣΥΝΕΧΕΙΑ ΣΤΗ ΣΕΛ. 4







ΚΑΘΗΜΕΡΙΝΑ ΤΑ ΝΕΑ ΤΗΣ ΔΩΔΕΚΑΝΗΣΟΥ ΣΤΟ INTERNET
www.proodosnews.gr
www.proodos.net



22/6/2006

Οι προτάσεις του υπουργείου Παιδείας για τις αλλαγές στην Τριτοβάθμια Εκπαίδευση είναι το θέμα που κυριαρχεί στα βασικά θέματα της ειδησεογραφίας του σημερινού αθηναϊκού Τύπου.

ΑΔΕΣΜΕΥΤΟΣ ΤΥΠΟΣ: Διάλογος χωρίς ημερομηνία λήξης. Στη δημοσιότητα έδωσε το προσχέδιο για την Παιδεία η Μαρ. Γιαννάκου.

ΑΝΩ ΚΑΤΩ: Διαφορά 2,5% η Ν. Δημοκρατία από το ΠΑΣΟΚ. Εμπιστεύονται οι πολίτες τον Κ. Καραμανλή.

ΑΠΟΓΕΥΜΑΤΙΝΗ: Μεταρρυθμίσεις χωρίς προκαταλήψεις. Η υπουργός Παιδείας με 13 μέτρα "αφόπλισε" τους φοιτητοπατέρες.

Η ΑΥΓΗ: Προσχέδιο-υποκινητής. Σήμερα συλλαλητήρια-απάντηση στον κυβερνητικό αυταρχισμό και τον "διάλογο"-καροϊδία.

ΑΥΡΙΑΝΗ: Ο κόσμος βρίζει την κυβέρνηση αλλά εγκαταλείπει το ΠΑΣΟΚ γιατί δεν τραβάει ο Γιώργος. Αυτό δείχνουν τα αποτελέσματα όλων των τελευταίων δημοσκοπήσεων.

ΤΟ ΒΗΜΑ: Μεταρρύθμιση-"φούσκα". Τι (δεν) αλλάζει στα πανεπιστήμια. Η υπουργός Παιδείας έδωσε στη δημοσιότητα το προσχέδιο νόμου.

Η ΒΡΑΔΥΝΗ: Νέα Δυναμική για την κυβέρνηση. MRB: Καταποντίζεται το ΠΑΣΟΚ που υπολείπεται 2,5 μονάδες της ΝΔ.

ΕΘΝΟΣ: Μπουρλότο στα Πανεπιστήμια. Το λίφτινγκ απέτυχε: φοιτητές -καθηγητές επιστρέφουν το προσχέδιο στη Μαριέττα.

ΕΛΕΥΘΕΡΟΣ: Αλλαγές-κόντρα στο σύστημα της Ανώτατης Εκπαίδευσης. Η Γιαννάκου αμήχανη στις αντιδράσεις του κομματικού στρατού.

ΕΛΕΥΘΕΡΟΣ ΤΥΠΟΣ: Ρεαλιστικές προτάσεις για την Παιδεία. Οι αλλαγές που μπαίνουν στο τραπέζι του διαλόγου.

ΕΛΕΥΘΕΡΟΤΥΠΙΑ: Νέες φωτιές για άσυλο. Στο στόχαστρο οι καταλήψεις. Εξεταστικές: συρρικνώνονται. Γενική αντίδραση στις "στρογγυλές" προτάσεις Γιαννάκου.

ΕΣΤΙΑ: Προσχέδιο και κινητοποιήσεις. Η Κυβέρνησης υπεχώρησε έναντι των αρχικών θέσεων.

ESPRESSO: Στο Δημόσιο τα δίδυμα Καραμανλή. Η Νατάσα έγραψε Αλέκο και Αλίκη στον παιδικό σταθμό Ραφήνας.

Η ΚΑΘΗΜΕΡΙΝΗ: Σχέδιο αλλαγών για τα πανεπιστήμια. Διάλογο ζητεί η κυβέρνηση - Αντιδρούν συνδικαλιστές των ΑΕΙ και καταλήψεις φοιτητές.

Ο ΛΟΓΟΣ: Οι προτάσεις για τα Πανεπιστήμια. Τι αλλάζει για "αιώνιους φοιτητές", άσυλο, συγγράμματα, εκλογή πρυτάνεων.

ΤΑ ΝΕΑ: Χωρίς άσυλο και οι καταλήψεις. Διάταξη-παγίδα στον νόμο Γιαννάκου.

Η ΝΙΚΗ: Δυναμική απάντηση στην εμπορευματοποίηση των ΑΕΙ. Πανεκπαιδευτικό συλλαλητήριο με στήριξη από ΓΣΕΕ - ΑΔΕΔΥ.

ΤΟ ΠΟΝΤΙΚΙ: Η Ericsson "ξέχασε" δύο κοριούς, ο Τσαλικίδης αυτοκτόνησε γιατί ήξερε. Εκπληκτική αποκάλυψη στη Βουλή - Κατηγορηματικό το πόρισμα του Διώτη.

ΡΙΖΟΣΠΑΣΤΗΣ: Απορρίπτεται το προσχέδιο νόμου. Δεν υπάρχει έδαφος διαλόγου για το αντιδραστικό κατασκεύασμα.

TRAFFIC NEWS: Το μυστικό που κρύβουν τα 30 χρόνια ευτυχίας. Όλη η Αθήνα στην επέτειο γάμου Λυκουρέζου - Λάσκαρη.

City Press: Όλοι "νικητές", με χαμένη την ανώτατη Παιδεία. Η κυβέρνηση απέφυγε το όποιο πολιτικό κόστος "ψαλιδίζοντας" τις προτάσεις της για την εκπαιδευτική μεταρρύθμιση.

Δρομολογια Πλοίων



08.30 ΔΩΔΕΚΑΝΗΣΟΣ ΕΞΠΡΕΣ για Κω, Κάλυμνο, Λέρο, Λειψούς, Πάτμο
09.00 ΣΥΜΗ για Πανορμίτη Σύμη
13.00 ΠΡΩΤΕΥΣ για Σύμη, Τήλο, Νίσυρο, Κω
14.30 ΑΙΓΛΗ για Σύμη
15.00 ΔΩΔΕΚΑΝΗΣΟΣ PRIDE για Σύμη, Κω, Κάλυμνο, Λέρο, Πάτμο
15.30 ΔΕΛΦΙΝΙ 22 για Κω, Κάλυμνο
18.30 ΣΥΜΗ για Σύμη

Προς Πειραιά: 13.00 ΑΝΘΗ ΜΑΡΙΝΑ

Αεροπορικα Δρομολόγια



ΟΛΥΜΠΙΑΚΗ ΑΕΡΟΠΟΡΙΑ
Από Ρόδο-**Αθήνα**: Καθημερινά 07.10, 13.40
Πέμπτη 20.10, 22.45
Καθημερινά πλην Πέμπτης 19.40, 22.25
Καθημερινά πλην Κυριακής 10.40
Από Ρόδο-**Θεσσαλονίκη**: Δευτέρα - Τετάρτη 09.45
Πέμπτη 10.45
Σάββατο 15.15
Δευτ.-Τετ.-Παρ.-Κυρ. 16.10
Από Ρόδο-**Ηράκλειο**: Δευτέρα - Παρασκευή-Κυριακή 17.45
Τρίτη - Πέμπτη 18.30
Τετάρτη - Σάββατο 19.20
Από Ρόδο-**Κάρπαθο**: Δευτ.-Πεμ.-Παρ.-Σάβ. 07.00, 10.40
Τετάρτη - Κυριακή 10.40, 14.20
Από Ρόδο -**Κάσο**: Δευτ.-Πεμ.-Παρ.-Σάβ. 07.00
Τετάρτη - Κυριακή 10.40
Από Ρόδο-**Καστελλόριζο**: Δευτ.-Τετ.-Παρ.-Σάβ. -Κυρ. 07.10
Από Ρόδο-**Χίο**: Τρίτη 10.40 Πέμπτη 10.45
Από Ρόδο-**Μυτιλήνη**: Δευτέρα-Τετάρτη 09.45
Τρίτη 10.40,
Πέμπτη 10.45
Σάββατο 15.15
Από Ρόδο-**Σάμος**: Τρίτη 10.40
Σάββατο 15.15
Από Ρόδο-**Λήμνος**: Δευτέρα-Τετάρτη 09.45 Τρίτη 10.40,
Πέμπτη 10.45 Σάββατο 15.15

AEGEAN AIRLINES & CRONUS
Από Ρόδο-**Αθήνα**: Καθημερινά 07.10-11.05-13.50-16.30-21.30
Από Ρόδο-**Θεσσαλονίκη**: Καθημερινά 12.05
Από Ρόδο-**Ρώμη**: Καθημερινά 16.30
Από Ρόδο-**Λάρνακα**: ΤΡΙΤΗ-ΠΕΜΠΤΗ-ΣΑΒΒΑΤΟ 11.05
τις υπόλοιπες μέρες 07.10-13.50-16.30

K.T.E.O Τηλ.: 22410 65385 εσωτερικό 23

Συγκοινωνιακή έδρα Ρόδου
Από 1/6/2006 έως 30/6/2006
Επιβατικά (Ε.Ι.Χ.) και φορτηγά μέχρι 3,5Τ (ΦΙΧ<3,5Τ) με αριθμούς κυκλοφορίας **ΡΟΖ 3501 έως και 5500**

Συγκοινωνιακή έδρα Κω
Από 1/6/2006 έως 30/6/2006
Επιβατικά (Ε.Ι.Χ.) και φορτηγά μέχρι 3,5Τ (ΦΙΧ<3,5Τ) με αριθμούς κυκλοφορίας **ΚΧΒ 3001 έως και 4500**

* Καλούνται όλα τα παραπάνω οχήματα να προβούν σε τεχνικό έλεγχο σε οποιοδήποτε Κ.Τ.Ε.Ο. ή Ι.Κ.Τ.Ε.Ο. της χώρας
** Επίσης θα ελέγχονται όσα οχήματα υποχρεούνται βάση παλαιοτέρων προγραμμάτων πρόσκλησης.
*** Ο εμπρόθεσμος προγραμματισμός των οχημάτων για έλεγχο (ραντεβού) γίνεται έως και 15 ημέρες πριν της λήξης του προγράμματος πρόσκλησης.

Έτοιμοι για ΚΤΕΟ;
ΤΑΛΑΙΠΩΡΙΑ ΤΕΛΟΣ!
Ιδιωτικό ΚΤΕΟ Ρόδου
για ραντεβού..22410-67677
ΠΛΗΡΩΣ ΙΣΟΤΙΜΟ ΜΕ ΤΑ ΔΗΜΟΣΙΑ ΚΤΕΟ
ΓΡΗΓΟΡΑ ΑΞΙΟΠΙΣΤΑ ΚΑΙ ΦΘΗΝΟΤΕΡΑ!! 25 ΛΕΠΤΑ ΑΡΚΟΥΝ
ΠΡΟΣΟΧΗ! — ΠΡΟΓΡΑΜΜΑ ΠΡΟΣΚΛΗΣΗΣ ΟΧΗΜΑΤΩΝ Η. ΔΗΘ/ΤΟΥ
- ΤΟΝ Ιανουάριο ΑΠΟ ΡΟΕ 4401 ΕΩΣ ΡΟΕ 6400 - ΤΟΝ Φεβρουάριο ΑΠΟ ΡΟΕ 6401 ΕΩΣ ΡΟΕ 8400
Η ΜΗ ΔΙΕΝΕΡΓΕΙΑ ΤΕΧΝΙΚΟΥ ΕΛΕΓΧΟΥ ΤΟΥ ΟΧΗΜΑΤΟΣ ΣΑΣ (ΚΤΕΟ) ΜΕΣΑ ΣΤΙΣ ΠΡΟΘΕΣΜΙΕΣ, ΑΠΟΤΕΛΕΙ ΠΑΡΑΒΑΣΗ (ΚΟΚ 86) ΚΑΙ ΤΙΜΩΡΕΙΤΑΙ ΑΠΟ ΤΙΣ ΑΡΧΕΣ ΜΕ ΠΡΟΣΤΙΜΟ 334 ΕΥΡΩ ΚΑΙ ΑΦΑΙΡΕΣΗ ΠΙΝΑΚΙΔΩΝ
AUTOVISION

Δωδεκανησιακά 24ωρα

Στα πεταχτά

Στον ...πάτο

Εξακολουθεί να βρίσκεται στον ...πάτο ο υπουργός Αιγαίου Αρ. Παυλίδης. Στη σχετική έρευνα της MRB ο συμπατριώτης μας από πλευράς δημοτικότητας βρίσκεται στην προτελευταία θέση με 20,3% ευνοϊκή γνώμη, 26,3% όχι ευνοϊκή, 24,8% δεν μπορώ να δώσω βαθμό, 28,6% μόλις που ξέρω το όνομα - δεν τον έχω ακουστά!..

Σημειώνεται ότι τελευταίος στον πίνακα είναι ο υπουργός Μακεδονίας και Θράκης, ενώ πατωμένος είναι και ο υπουργός Εμπορικής Ναυτιλίας!

Οπως αντιλαμβάνεται ο καθένας από πλευράς δημοτικότητας ο Αρ. Παυλίδης δεν τα πάει και τόσο καλά!.. Ομως στο πρασκήνιο ...θριαμβεύει!..

Ταυτόσημες στηρίξεις

ΠΑΣΟΚ και Νέα Δημοκρατία συμφωνούν (μέχρι στιγμής) και στηρίζουν τους ίδιους υποψήφιους σε δύο δήμους.

Αναφερόμαστε στους δήμους Καμείρου με τον Παναγιώτη Κυριακούλη και Αστυπάλαιας με τον Πανορμίτη Κονταράτο.

Πρέπει να πούμε ότι και στις δύο περιπτώσεις πρώτο το ΠΑΣΟΚ είχε ανακοινώσει τη στήριξη και ακολούθησε προχτές η Νέα Δημοκρατία!..

Ισως να υπάρξουν και άλλες κοινές στηρίξεις. Αλλωστε, οι δύο νομαρχιακές έχουν πολλά ...κοινά μεταξύ τους!..

Κράτος της πλάκας

Είμαστε ένα κράτος της πλάκας! Το υπουργείο Παιδείας είχε ανακοινώσει ότι οι βαθμολογίες επρόκειτο ν' αναρτηθούν στα λύκεια την Πέμπτη το πρωί.

Φρόντισε όμως να στείλει τους πίνακες από την προηγούμενη ημέρα στη Ρόδο. Μαθητές και γονείς άσκησαν αφόρητες πιέσεις και έτσι ανακοινώθηκαν τ' αποτελέσματα.

Σε τι θα διέφερε, λοιπόν, εάν με την παραλαβή των βαθμολογιών στη Ρόδο να γινόταν και η ανάρτηση στα σχολεία;

Μήπως, δεν θα είχαμε ...διαρροές;

Οι εννέα

Καθοριστικό ρόλο στο αποτέλεσμα των νομαρχιακών εκλογών θα παίξει η απόφαση των «εννέα» νομαρχιακών συμβούλων για τη συμμετοχή τους ή μη στις εκλογές του ερχόμενου Οκτώβρη.

Οι «εννέα» θεωρούν τον εκλεκτό της Ρηγίλλης σαν άπειρο, σαν άκαπνο της πολιτικής και δεν φέρονται διατεθειμένοι να τεθούν ...υπό τας διαταγάς του. Χθες επρόκειτο να αποφασίσουν τι θα πράξουν. Σήμερα θα γνωρίζουμε!

Κάτι τρέχει με το ΠΑΣΟΚ

Ηλαϊκή αγανάκτηση από την ανικανότητα της κυβέρνησης της ΝΔ φουντώνει. Ομως τα γκάλοπ, δεν αποτυπώνουν αυτή τη δυσφορία. Μάλιστα η ΝΔ μπορεί και να αισθάνεται ικανοποιημένη σε αντίθεση με το ΠΑΣΟΚ που δεν μπορεί να μηδενίζει τη διαφορά ή και να πάρει κεφάλι.

Το πολιτικό σκηνικό σε σύγκριση με έξι μήνες πριν, όπως δείχνει η έρευνα της MRB παραμένει σχεδόν αμετάβλητο. Κάτι συμβαίνει στο ΠΑΣΟΚ και δεν εισπράττει από το λαό αυτό που πρέπει.

Αφαντενές συνεργασίες

Πληροφορίες αναφέρουν ότι στο Δήμο Αφάντου, θα υπάρξουν συνεργασίες μεταξύ των υποψήφιων δημάρχων. Ηδη, οι πρώτες επαφές, έγιναν και οι έξι υποψήφιοι δήμαρχοι θα γίνουν μάλλον τρεις.

Σ' αυτό βοηθά και η ΝΔ που δεν δίνει χρίσμα σε έναν από τους 4 υποψήφιους που ανήκουν στο κυβερνών κόμμα. Αν είχαν δηλώσει στη ΝΟΔΕ, ότι σε περίπτωση που το ΠΑΣΟΚ θα έδινε χρίσμα, το ίδιο θα έπραττε και το κυβερνών κόμμα.

Επειδή ακούγονται πολλά για τις συνεργασίες χωρίς να υπάρξει κάτι επίσημα, θα περιμένουμε...

Προετοιμασίες

Πυρετωδώς ετοιμάζονται τα στελέχη της παράταξης του Γιαννη Μαχαιρίδη, για την επιτυχή πραγματοποίηση του συνεδρίου που θα διεξαχθεί το προσεχές Σάββατο στο «Ρόδος Παλάς».

Εξάλλου είναι γνωστό ότι ο κ. Μαχαιρίδης είναι τελειομανής και τα θέλει όλα στην εντέλεια!

Το ECOFILMS

Κριτικός κινηματογράφου από την Αίγυπτο βρίσκεται στη Ρόδο προκειμένου να καλύψει για την εφημερίδα όπου εργάζεται το ECOFILMS.

Ιδιαίτερη αναφορά στην παρουσία του έκανε ο δήμαρχος Ροδίων Γιώργος Γιαννόπουλος, για να τονίσει τα σημαντικά ωφέλη που θα αποκομίσει η Ρόδος από τη διοργάνωση του ECOFILMS.

Η προβολή της σε πολλές χώρες του εξωτερικού πρέπει να θεωρείται δεδομένη.

Η Σύγχρονη Εκκλησία

Εδώ που τα λέμε η πραγματοποίηση της εκδήλωσης «Σύγχρονη Εκκλησία του Δήμου Ροδίων» στις 14 Ιουλίου, εν μέσω προεκλογικής περιόδου, δεν εξυπηρετεί και τα μέγιστα στη δημοτική αρχή η οποία δεν πρόβαλε καμιά αντίδραση.

Ενδοιασμούς για το χρόνο τέλεσης της εκδήλωσης, εξέφρασε η μειοψηφία του δημοτικού συμβουλίου.

Μήπως ο Χατζής Χατζηευθυμίου θέλει να αποφύγει να έρθει, ενώπιον των πολιτών της πόλης μας, σε κατά πρόσωπο αντιπαράθεση με τον Γιώργο Γιαννόπουλο;

Ντροπή

Προκλητική είναι η συμπεριφορά κάποιων οδηγών αυτοκινήτων, εκμεταλλευόμενοι την ανυπαρξία της Δημοτικής Αστυνομίας και της Τροχαίας. Σταθμεύουν τα οχήματά τους στις διαβάσεις πεζών και ατόμων με ειδικές ικανότητες, μ' αποτέλεσμα να προκαλούν προβλήματα.

Χθες στο Μαντράκι, ένας τουρίστας που επέβαινε σε αναπηρικό καροτσάκι δεινοπάθησε για να κυκλοφορήσει και να περάσει από το ένα άκρο του δρόμου στο άλλο. Ντροπή!

ΣΥΝΑΛΛΑΓΜΑ

	Αγορά	Πώληση
ΔΟΛΛΑΡΙΟ Η.ΠΑ	1,2683	1,2393
ΛΙΡΑ ΑΓΓΛΙΑΣ	0,69285	0,67704
ΚΟΡΩΝΑ ΔΑΝΙΑΣ	7,5154	7,344
ΚΟΡΩΝΑ ΣΟΥΗΔΙΑΣ	9,3068	9,0964
ΓΙΕΝ ΙΑΠΩΝΙΑΣ	146,64	143,3
ΦΡΑΓΚΟ ΕΛΒΕΤΙΑΣ	1,5761	1,5401
ΚΟΡΩΝΑ ΝΟΡΒΗΓΙΑΣ	8,0348	7,8514
ΛΙΡΑ ΚΥΠΡΟΥ	0,5796	0,5664
ΔΟΛ. ΚΑΝΑΔΑ	1,4135	1,3813
ΔΟΛ. ΑΥΣΤΡΑΛΙΑΣ	1,7249	1,6855

Εξαρση σεξουαλικής εγκληματικότητας

Με την άνοδο του θερμόμετρου, άνοδο παρουσιάζει και η σεξουαλική εγκληματικότητα. Δεν πρωταγωνιστούν μόνο Ελληνες, όπως παλαιότερα, αλλά και αλλοδαποί.

Προχθές καταγγέλθηκε από μία 18χρονη τουρίστρια από την Αυστρία, ότι 20χρονος συμπατριώτης της την βίασε. Προφανώς, φταίει η άνοδος την θερμοκρασίας...

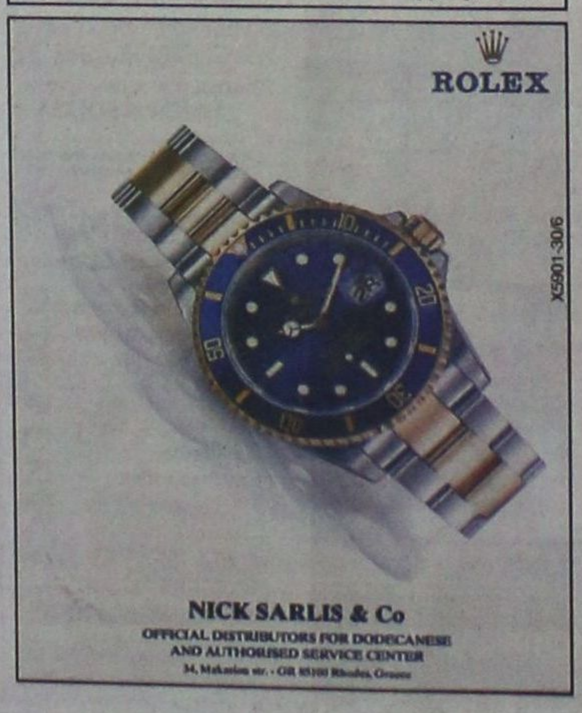

Ειδήσεις απο τα Παλιά

ΠΡΟΟΔΟΣ
7 ΦΕΒΡΟΥΑΡΙΟΥ 1973

Η ΡΟΔΟΣ ΑΠΟ ΤΑ ΠΙΟ ΑΞΙΟΛΟΓΑ ΤΟΥΡΙΣΤΙΚΑ ΚΕΝΤΡΑ ΤΟΥ ΚΟΣΜΟΥ

«Εξη εκατομμύρια τουρίστα προβλέπεται να έλθουν εις την Ελλάδα το 1977, οπότε θα διαθέτωμεν 450.000 κρεβάτια. Επί πλέον σημαντικά σε αριθμό και πολυτέλεια και ανέσεις τουριστικά κέντρα». Τούτο ανεκοινώθη κατά την προχθεσινήν έναρξιν του Σεμιναρίου δια τα διευθυντικά στελέχη των τουριστικών επιχειρήσεων της Ρόδου.

Επίσης ετονίσθησαν τα εξής:

Χαρακτηριστικόν του ρυθμού αναπτύξεως του τουρισμού είναι το γεγονός ότι δια πρώτην φοράν κατά το 1972, το εισαχθέν εις την χώραν συνάλλαγμα εκ του τουρισμού υπερέβη σε απολύτους αριθμούς το εκ της ναυτιλίας.

Η ανάπτυξις του τουρισμού δεν οφείλεται μόνον εις τα φυσικάς καλλονάς της Ελλάδος, τας αρχαιότητας ή στα νησιά του Αιγαίου. Εξαρτάται εν πολλοίς από την πρόβλεψιν την οργάνωσιν και τον προγραμματισμόν που εφαρμόζεται εις τον ΕΟΤ.

Η Ρόδος αναγνωρίζεται σαν ένα από τα αξιολογώτερα παγκοσμίως τουριστικά κέντρα.

ΕΓΧΡΩΜΟΣ ΤΑΙΝΙΑ ΓΙΑ ΤΗΝ ΚΑΡΠΑΘΟΝ

Με εξαιρετικήν επιτυχία επραγματοποιήθη στον Κιν/φο ΑΤΤΙΚΟΝ του Πειραιώς την 28ην Ιανουαρίου η προβολή της εγχρώμου ταινίας «ΕΠΙΣΤΡΟΦΗ ΣΤΗΝ ΚΑΡΠΑΘΟ». Η λαμπρά πρωτοβουλία για το γύρισμα της ταινίας οφείλεται στο δραστήριο διοικητικό συμβούλιο του Συλλόγου Μενεδιατών Περαιώς και στην ευγενικήν και συγκινητικήν συμπαράστασιν και προσφοράς της εταιρίας ΚΝΟΒΙΚΑΛ των προοδευτικών συμπατριωτών μας Π.Βιτωρούλη - Εμμ. Καρακατσάνη. Πάνω από 800 άτομα Καρπάθιοι και φίλοι της Καρπάθου παρακολούθησαν την προβολή. Πιστεύομεν ακράδαντα ότι η ταινία αυτή θα αποτελέση τον μεγαλύτερο και σπουδαιότερο διαφημιστή της ωραίας μας Καρπάθου.

Το παράδειγμα αυτών ευχόμεθα να μιμηθούν και οι άλλοι μας σύλλογοι.

Μιχ. Σταματιάδης

ΠΡΟΟΔΟΣ
Ημερήσια Εφημερίδα της Ρόδου
ΙΔΙΟΚΤΗΣΙΑ:
Γ. ΔΙΑΜΑΝΤΙΔΗΣ
ΓΡΑΦΙΚΕΣ ΤΕΧΝΕΣ Α.Ε.
Εκδότης: ΓΙΩΡΓΟΣ ΔΙΑΜΑΝΤΙΔΗΣ
Ετος ιδρύσεως 1949
ΓΡΑΦΕΙΑ ΣΥΝΤΑΞΗΣ - ΔΙΑΦΗΜΙΣΕΙΣ Μάρκου Μαλλιαράκη 3 (ΚΟΒΑ)
Τηλ.. Συντάξης: 22410 27356-34101, FAX: 22410 20643
Τηλ. Λογιστηρίου: 22410 35322, FAX: 22410 35322
e-mail: info@proodos.net

Η γυναίκα και ο κόσμος της

Ποικιλία σε ρούχα θέλουν οι γυναίκες για κάθε ώρα και για κάθε περίπτωση. Φούστες και παντελόνια και πολλές μπλούζες για να τα συνδυάζουν είτε είναι εδώ και εργάζονται, είτε ασχολούνται με το μεγάλωμα των παιδιών και τα ψώνια του σπιτιού και ότι άλλο από εξωτερικές εργασίες αφορούν το σπίτι και την οικογένειά τους, είτε ετοιμάζονται για διακοπές. Οπωσδήποτε και για τις βόλτες. Γιατί σαν καλοκαιράκι που είναι «τα έξω» τα θέλουν μικροί και μεγάλοι. Οι μέρες είναι μεγάλες και όταν ο ήλιος πια δεν είναι καυτός οι βόλτες είναι απολαυστικές σε τόσα μέρη του ίδιου του τόπου και οπωσδήποτε όπου βρίσκεται κανείς για διακοπές για να γνωρίσει καλύτερα τις ομορφιές. Για τις γυναίκες οι λύσεις είναι ανάμεσα σε φούστες και παντελόνια σε διάφορα μεγέθη, αντίθετα με τους άνδρες που περιορίζονται σε παντελόνια μόνο αλλά έχουν επιλογή στο μήκος (μακρύ, ψαράδικο, βερμούδα ή σορτ) ανάλογα την ώρα και το πού θα πάνε.. Τα παντελόνια κάθε μήκους τα διαλέγουν και οι γυναίκες και επιπλέον έχουν να διαλέξουν ανάμεσα στα μακριά ή τα κάπρι και σε κολάν μέχρι το γόνατο ή τη μέση της γάμπας κάτι που είναι πρακτικό για τις καλλίγραμμες κυρίως. Ομως η μόδα θέλει και εκείνες με μερικά παραπανίσια κιλά να φορούν κολάν διότι συνδυάζεται με φούστα που ανάλογα με το σωματότυπό τους θα διαλέξουν μία μίνι σε ίσια γραμμή όπως τζιν ή άλλες βαμβακερές ή με πιέτες ή με μπάσκα και βολάν που αρχίζει από του γοφούς ώστε να φορέσει εκείνο το σχέδιο που θα κρύβει τα παχάκια και θα κάνει μοντέρνα και κομψή τη σιλουέτα. Για τις πιο κλασικές γυναίκες μπορούν να διαλέξουν να φορέσουν μια φούστα τσιγγάνικου τύπου αλλά για όσες είναι παχουλές τα παντελόνια με άνετες μπλούζες ή καφτάνια είναι καλύτερα για να μπορούν να περπατούν πολλή ώρα χωρίς να τρίβονται τα πόδια μεταξύ τους και να είναι άνετες, χωρίς να χρειάζεται να φορέσουν και κορσέ μέσα στη ζέστη.

Μίχα

ΦΑΡΜΑΚΕΙΑ

ΔΙΗΜΕΡΕΥΕΙ:	ΔΙΑΝΥΚΤΕΡΕΥΕΙ:
ΓΛΕΝΤΗΣ ΚΩΝ/ΝΟΣ	ΠΥΡΓΟΣ ΓΕΩΡΓΙΟΣ
Π. Μελά 40	Απ. Παύλου 70, Ανάληψη
Τηλ. 28828	Τηλ. 65610

ΥΓΡΑ ΚΑΥΣΙΜΑ
ΔΙΑΝΥΚΤΕΡΕΥΟΥΝ
• ΜΙΧΑΗΛΟΥ ΠΑΝ. Πρατ. ΕΚΟ - Χρ. Τσιγάντε
• ΝΤΑΝΟΒΑΣΙΛΗΣ-ΑΥΓΕΝΙΚΟΣ Πρατ. ΕΚΟ - Γ. Σεφέρη

ΡΑΔΙΟ ΤΑΧΙ
ΤΗΛ: ΠΟΛΗ: 22410 69800, ΥΠΑΙΘΡΟ: 22410 69600

ΠΑΡΑΔΟΣΗ ΚΑΙ ΤΕΧΝΟΛΟΓΙΑ
ΕΡΓΑΣΤΗΡΙΟ ΦΩΤΟΓΡΑΦΙΩΝ
ΦΩΤΟ ΦΙΛ. ΠΑΧΟΣ
Αναλογική και ψηφιακή φωτογραφία
ΤΥΠΩΜΑ ΚΑΙ ΝΥΧΤΕΡΙΝΕΣ ΩΡΕΣ
Γ. ΕΥΣΤΑΘΙΟΥ 11
Τηλ. 22410 26893 Κιν.: 6946 282033

ΚΙΝΗΜΑΤΟΓΡΑΦΟΙ

METROPOL 22410 28400
ΕΒΔΟΜΑΔΙΑΙΟ ΠΡΟΓΡΑΜΜΑ weekly program
22/06/06 - 28/06/06
www.cinemametropol.gr

Η ΠΡΟΦΗΤΕΙΑ
THE OMEN
30 χρόνια μετά την πρώτη "Προφητεία", η πιό τρομακτική ταινία όλων των εποχών επιστρέφει, ακόμα πιό απειλητική και σκοτεινή!!!
Μια φιλόδοξη παραγωγή της "20th CENTURY FOX"
Η Προφητεία είναι ξεκάθαρη, τα σημάδια αλοφάνερα, η μέρα του έφθασε
την 6η μέρα του 6ου μήνα του έτους 2006!!!
ΚΑΝΤΕ ΕΓΚΑΙΡΑ ΤΙΣ ΚΡΑΤΗΣΕΙΣ ΣΑΣ
ΩΡΕΣ ΕΝΑΡΞΗΣ / SHOW TIMES 20:00, 22:30

ΚΩΔΙΚΑΣ DA VINCI
DA VINCI CODE
Η αστυνομική ιστορία με σκηνές δράσης, μυστικισμού,θρησκείας και ιστορίας της τέχνης που ανατρέπει τα δεδομένα του Δυτικού πολιτισμού...
Πρωταγωνιστούν: Τομ Χάνκς, Σαν Γρεϋ, Ογκρί Τοτού
Σκηνοθεσία: Ρον Χάουαρντ
ΚΑΝΤΕ ΕΓΚΑΙΡΑ ΤΙΣ ΚΡΑΤΗΣΕΙΣ ΣΑΣ
ΩΡΕΣ ΕΝΑΡΞΗΣ / SHOW TIMES 19:00, 22:15

DATE MOVIE
Μία ταινία για την αλησμόνητη σχέση και άλλες τέτοιες....σχέσεις!
Μία θεότρελη ξεκαρδιστική κωμωδία από...
Δύο από τους δύο συνεργαγράφους του Scary Movie
που θα σας κάνουν να πάθετε black out από το γέλιο!!!
ΚΑΝΤΕ ΕΓΚΑΙΡΑ ΤΙΣ ΚΡΑΤΗΣΕΙΣ ΣΑΣ
ΩΡΕΣ ΕΝΑΡΞΗΣ / SHOW TIMES 18:45, 20:45, 22:45

ΤΟ ΣΚΥΛΟΛΟΙ
SHAGGY DOG
Σε πρώτη Πανελλήνια Προβολή η Walt Disney παρουσιάζει μια τρελή και απολαυστική κωμωδία με τον Τιμ Αλεν.
Βγάλε τον σκύλο που κρύβεται μέσα σου...
ΚΑΝΤΕ ΕΓΚΑΙΡΑ ΤΙΣ ΚΡΑΤΗΣΕΙΣ ΣΑΣ
ΩΡΑ ΕΝΑΡΞΗΣ / SHOW TIME 18:00

ΠΡΟΣΕΧΩΣ COMING SOON
ΕΡΩΤΑΣ ΣΤΗΝ ΤΥΧΗ
JUST MY LUCK
Μία νεανική ερωτική κωμωδία για τους.... Γκαντέμηδες...
Πρωταγωνιστούν: Λίντσεϊ Αδαν - η ωραία Κρις Πάϊν - ο γκαντέμης

ΠΑΛΛΑΣ 5 CINEMAS CENTER
22/06/2006 - 28/06/2006
για κρατήσεις
22410 24475 / 70670
www.cinemapallas.gr

Αίθουσα RED 5
POSEIDON
ΣΕ 1η ΠΑΝΕΛΛΗΝΙΑ ΠΡΟΒΟΛΗ!!!
Η περιπέτεια-επιστροφή των 150 εκατ. δολαρίων! Από τον Wolfgang Peterson, μια καλοσυνάτη παραγωγή που θα σας κατακλύσει!
ώρες έναρξης// 18:20 • 20:30 • 22:40

MISSION IMPOSSIBLE 3 ΕΠΙΣΚΙΝΔΥΝΗ ΑΠΟΣΤΟΛΗ 3
ΣΕ 1η ΠΑΓΚΟΣΜΙΑ ΠΡΟΒΟΛΗ!!! ΚΑΤΑΛΛΗΛΟ ΑΠΟ 13
Η ΠΕΡΙΠΕΤΕΙΑ ΤΗΣ ΧΡΟΝΙΑΣ!
Σκηνές καταιγιστικής δράσης με τον Τομ Κρουζ στον κεντρικό ρόλο!
Αίθουσα 2 ώρες έναρξης// 20:00 - 22:40

INNOCENT VOICES ΑΘΩΕΣ ΦΩΝΕΣ
Η ταινία του Λάους Μαντόκι είναι η συγκινητική ιστορία του 11-χρονου Τσίφο που γίνεται ξαφνικά -α άνδρας του σπιτιού-, όταν ο πατέρας του εγκαταλείπει την οικογένεια του εν μέσω του εμφυλίου πολέμου.
ΚΑΤΑΛΛΗΛΟ
Αίθουσα 4 ώρα έναρξης// 20:05

Black MoR's Island ΤΟ ΝΗΣΙ ΤΟΥ ΠΕΙΡΑΤΗ ΚΑΤΑΛΛΗΛΟ
Ο σκηνοθέτης του Monkeys Tailors χαρίζει ένα υπέροχο καρτούν. Η ανθρώπινη ιστορία, το υπέροχα φτιαγμένο σχέδιο και η σπουδαία μουσική επένδυση δημιουργούν μία ταινία εξαιρετικής ποιότητας που ανοίγεται μπροστά και μεγάλους.
Αίθουσα 2 ώρες έναρξης// (Σ-Κ 18:15) - 18:15

INSIDE MAN Ο ΥΠΟΚΙΝΗΤΗΣ
Ο Ντένζιλ Ουάσινγκτον, η Τζοντι Φόστερ και ο Κλάιβ Οουεν σε ένα αριστουργηματικό θρίλερ-μυστηρίου.
ΚΑΤΑΛΛΗΛΟ
Αίθουσα Paramount 4 ώρα έναρξης // 22:35

MORTUARY ΜΑΥΣΩΛΕΙΟ
Από την ανατριχιαστικά άρτιοτα του τρόμου, Τομ Χούπερ έρχεται η επόμενη δόση του τρόμου.
Η οικογένεια Νόελ μετακομίζει στα περίχωρα της Καλιφόρνια... γρήγορα ανακαλύπτουν ότι κάτι κρύβεται μέσα στους υπόγειους θαλάμους του σπιτιού τους.
Αίθουσα 1 ώρες έναρξης// (Σ.-Κ. 18:20) -18:25 -20:30 -22:30

Αστερίξ και οι Βίκινγκς στα ελληνικά
Η μεγαλύτερη παραγωγή κινουμένων σχεδίων που γνώρισε ποτέ!
Οι γνωστοί σας ήρωες σε νέες περιπέτειες!
Αίθουσα Alfacam 3 ώρες έναρξης// (Σ.-Κ. 16:20) • 18:10 • 20:15

Νάνγκι Μακ Φι Μαγικό Νησί στα ελληνικά
Η απίθανη κωμωδία φαντασίας με τη βραβευμένη με ΟΣΚΑΡ Εμμα Τόμσον! Επτά ε

Να συνδιαλλαγούν απαξάπαντες με υψηλό αίσθημα ευθύνης

ΤΑ ΑΝΩΤΑΤΑ ΠΝΕΥΜΑΤΙΚΑ ΙΔΡΥΜΑΤΑ ΤΗΣ ΧΩΡΑΣ ΕΠΙΒΑΛΛΕΤΑΙ ΝΑ ΑΝΑΒΑΘΜΙΣΘΟΥΝ ΧΩΡΙΣ ΧΡΟΝΟΤΡΙΒΗ

α) Προέλευση και αξία. β) Ποιές ανάγκες κάλυπτε κατά την τουρκοκρατία και ιταλοκρατία. γ) Αξιοποίηση - θεραπεία νέων κοινωνικών αναγκών

Γράφει ο ΚΥΡΙΑΚΟΣ Ι. ΦΙΝΑΣ

«Ως έρις εκ τε θεών εκ τ' ανθρώπων απόλοιτο και χόλος...» (Μακάρι να εξαφανίζονταν από τους Θεούς και τους ανθρώπους η φιλονικία και η οργή...)
Ομηρος

Εδώ και δύο εβδομάδες, στην Τριτοβάθμια Εκπαίδευση υπάρχει μια διαταραχή με καταλήψεις σχολών των Ανωτάτων Πνευματικών Ιδρυμάτων, συλλαλητήρια, βιαιότητες, κλπ. Αφορμή έδωσε η προαναγγελθείσα πρόθεση της κυβέρνησης να αλλάξει τα κακώς κείμενα, που επί δεκαετίες έχουν συσσωρευθεί στις Πανεπιστημιακές Σχολές. Γενική, δε, είναι η διαπίστωση ότι οι ανώτατες σπουδές στη χώρα μας πάνε από το κακό στο χειρότερο. Στην κοινή γνώμη η προαναφερθείσα διαπίστωση έχει καταστεί, πλέον, ακλόνητη πεποίθηση. Και, ως εκ τούτου, οι μεταρρυθμίσεις στον ευαίσθητο εκπαιδευτικό τομέα είναι εκ των ουκ άνευ.

Απόδειξη ότι σε δημοσιευθέντα προ ημερών συμπεράσματα δημοσκόπησης διαπιστώνεται, πως το 91,6% απαντά ναι στις αλλαγές για τα πανεπιστήμια. 6 στους 10 ζητούν μερική άρση του ασύλου, το 55,4% υπέρ της λειτουργίας μη κρατικών πανεπιστημίων και 9 στους 10 επιθυμούν συναίνεση για τις μεταρρυθμίσεις στην Τριτοβάθμια Εκπαίδευση.

Η κυβέρνηση θέλοντας με συναίνεση και διάλογο να προχωρήσει στη θεραπεία των κακώς κειμένων στην Ανώτατη Εκπαίδευση, ανέλαβε σχετική πρωτοβουλία, κι έτσι πραγματοποιήθηκε εκτενής διάλογος στο Εθνικό Συμβούλιο Παιδείας στο οποίο συμμετείχαν οι πάντες: εκπρόσωποι καθηγητών, φοιτητικών οργανώσεων, ΟΛΜΕ, Επιμελητήρια, κ.α. Ελήφθησαν ομόφωνες αποφάσεις και υπογράφηκαν πρακτικά. Φυσικά, τα συμπεράσματα είναι τεχνικής φύσεως και νομιμοποιούνται, όταν ψηφιστεί το σχετικό Νομοσχέδιο από τη Βουλή. Σε αντίστοιχο πόρισμα κατέληξε και η Σύνοδος των Πρυτάνεων. Ωστόσο, όπως αποκαλύπτει ο έγκριτος αρθρογράφος Αντώνης Καρκαγιάννης («Καθημερινή» 18.6.2006), «...τα κόμματα που συμμετείχαν στην αρχή εργάστηκαν εποικοδομητικά, κυρίως το ΠΑΣΟΚ και ο Συνασπισμός. Αργότερα, φαίνεται, ότι διαπίστωσαν πως το ΚΚΕ θα εισέπραττε την «αριστερή» διαμαρτυρία ή γενικώς τη διαμαρτυρία (πάντοτε υπάρχουν διαμαρτυρόμενοι), άλλαξαν γνώμη και απεχώρησαν με ασήμαντες αφορμές».

Εν πάση περιπτώσει, εφόσον άπαντες αναγνωρίζουμε, ότι τα θέματα που απασχολούν την Ανώτατη Εκπαίδευση στη Χώρα μας δεν επιδέχονται αναβολής επιβάλλεται να προσέλθουν απαξάπαντες εκ νέου σε διάλογο, κι εκεί να διατυπωθούν τελεσίδικα οι απόψεις και να βρεθεί η χρυσή τομή σε κάθε θέμα. Κάθε καθυστέρηση αποβαίνει σε βάρος του επιπέδου των Ανωτάτων Εκπαιδευτικών Ιδρυμάτων. Και καλώς ο Πρωθυπουργός κ. Καραμανλής έθεσε χρονικό όριο διαβουλεύσεων. Σε καμιά άλλη χώρα δεν υπάρχει αυτή η τραγελαφική κατάσταση. Διαφορετικά, εάν ορισμένοι δεν συμμορφωθούν με τις δημοκρατικές διαδικασίες του διαλόγου και συνεχίζουν να συμπεριφέρονται αντιδημοκρατικά με σκόπιμη επιφυλακτικότητα και αδικαιολόγητη κακυποψία, είτε καθηγητές Ανωτάτων Σχολών είναι αυτοί, είτε άλλοι εκπρόσωποι, θα δείξουν ότι όλα όσα διατυμπανίζουν επί ημέρες τώρα, αποτελούν προφάσεις εν αμαρτίαις.

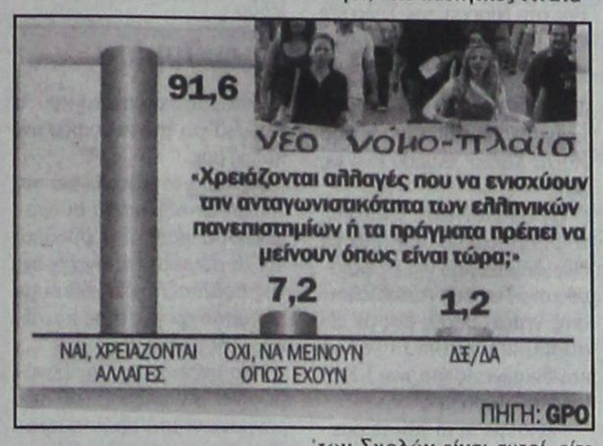

Παρά ταύτα, πέραν των υπαρχόντων θεμάτων, καθώς τονίζεται και από μερίδα πανεπιστημιακών δασκάλων, η Ελλάδα ανέλαβε υποχρεώσεις έναντι της Ευρωπαϊκής Ενωσης για το ενιαίο σύστημα αξιολόγησης των Ανωτάτων Σχολών. Ως είναι γνωστό, ο σχετικός νόμος ψηφίστηκε το 2005, αλλά δεν εφαρμόστηκε ακόμη, «καθόσον οι Πανεπιστημιακοί δεν μετέχουν στα όργανα αξιολόγησης. Και το 2010 πλησιάζει... Μια άλλη υποχρέωση αναληφθείσα ήδη είναι ότι από 2007 θα αναγνωριστούν τα πτυχία των Κολεγίων - πάνω από 20 στην Αθήνα - που συνεργάζονται με τα Ευρωπαϊκά Πανεπιστήμια. Πρόκειται για μια εξέλιξη, που δεν είναι δυνατόν να ανακοπεί, κ.α.». (Κώστας Ιορδανίδης. Εμπειρισμός αντί «επαναστάσεως» «Καθημερινή» 18.6.2006). Σε πρόσφατη Μελέτη του ο πρώην Καθηγητής της Ανωτάτης Σχολής Οικονομικών και Εμπορικών Επιστημών Μανόλης Γ. Δρεττάκης, αποκαλύπτει ότι το 34,2% των δαπανών για την εκπαίδευση αφορά φροντιστήρια και ιδιαίτερα μαθήματα, το 27,3% ξένες γλώσσες, το 16,7% ιδιωτικά σχολεία, το 7,8% ΑΕΙ και ΙΕΚ και επαγγελματικές σχολές.

Στα υπάρχοντα ακανθώδη θέματα της Ανωτάτης Εκπαίδευσης η Ελλάδα δεν έχει την πολυτέλεια να περιμένει, καιρός για χάσιμο δεν υπάρχει. Και όπως υπογραμμίζει σε κύριο άρθρο της «Η Καθημερινή», 18.6.2006, «...Ολοι ξέρουν πως η κατάσταση στα ΑΕΙ και ΤΕΙ έχει φθάσει στο απροχώρητο. Τα Εκπαιδευτικά μας Ιδρύματα δεν παράγουν, πλέον, μόνο «ξύλα απελέκητα». Παράγουν υπανάπτυξη και χαμένες για τη χώρα ευκαιρίες».



ΠΑΡΑΔΟΣΗ ΚΑΙ ΤΕΧΝΟΛΟΓΙΑ
ΕΡΓΑΣΤΗΡΙΟ ΦΩΤΟΓΡΑΦΙΩΝ
ΦΩΤΟ ΦΙΛ. ΠΑΧΟΣ
Αναλογική και ψηφιακή φωτογραφία ΤΥΠΩΜΑ ΚΑΙ ΝΥΧΤΕΡΙΝΕΣ ΩΡΕΣ Γ. ΕΥΣΤΑΘΙΟΥ 11 Τηλ. 22410 26893 Κιν.: 6946 282033

ΠΡΑΚΤΟΡΕΙΟ ΚΑΣΤΡΟ
ΕΚΔΡΟΜΗ ΣΤΗΝ ΠΑΝΕΜΟΡΦΗ
ΠΑΤΜΟ



24/06/06-27/06/06
Προσκυνηματική εκδρομή στους
ΑΓΙΟΥΣ ΤΟΠΟΥΣ
και
ΤΟ ΘΕΟΒΑΔΙΣΤΟ ΟΡΟΣ ΣΙΝΑ



ΑΕΡΟΠΟΡΙΚΩΣ
6/9/06 - 14/9/06
Δηλώστε αμέσως συμμετοχή
θέσεις περιορισμένες

Εάν δεν πάρετε μία από τις δικές μας οργανωμένες εκδρομές, μπορείτε να πάρετε για σας και την οικογένειά σας φθηνά πακέτα, αποτελούμενα από αεροπορικά - ακτοπλοϊκά εισιτήρια, ξενοδοχεία, αυτοκίνητα κ.λ.π. για οποιαδήποτε ημερομηνία και για όσες μέρες εσείς θέλετε, για ολόκληρη την Ελλάδα τα νησιά μας και το εξωτερικό.

Επίσης στο γραφείο μας θα βρείτε:
Αεροπορικά και ακτοπλοϊκά εισιτήρια με όλες τις αεροπορικές και ακτοπλοϊκές εταιρίες και για όλους τους προορισμούς

Για περισσότερες πληροφορίες
ΚΥΡΙΑΚΟΣ Μ. ΜΑΧΑΙΡΑΚΗΣ
ΠΡΑΚΤΟΡΕΙΟ ΚΑΣΤΡΟ
Κ. Παλαιολόγου 46 - Ρόδος
☎ 22410 77506, 22410 77563
ΚΑΣΤΡΟ το δικό σας πρακτορείο
Χ.5917-30/6

X.5850-31/5
TZIORAS SMART CENTERS

ΑΥΤΟΚΙΝΗΤΑ Ι.Χ ΕΙΣΑΓΩΓΗΣ

1. BMW X5, 3.0 cc, 2002, πετρέλαιο, πετρόλ, αυτόματο, ηλεκτρικές κλειδαριές, ηλεκτρικά παράθυρα, ζάντες αλουμινίου, ABS, ESP, ηλιοροφή, υπολογιστής ταξιδιού. Τιμή 53.000€
2. BMW 318i, 1.8 cc, 2002, βιολετί, ηλεκτρικές κλειδαριές, ηλεκτρικά παράθυρα, ζάντες αλουμινίου, ABS, A/C, Y/T, 2AB, immobilizer. Τιμή 23.000 €
3. HONDA HRV, 1.6 cc, 2002, γαλανό, ηλεκτρικά παράθυρα, κεντρικό κλείδωμα με τηλεχειρισμό, Y/T, ABS, A/C, 2AB. Τιμή 17.000 €
4. FORD MAVERIC, 2.0 cc, 2002, μαύρο, RCD, υδραυλικό τιμόνι, ABS, A/C, 2AB, ηλεκτρικοί θερμαινόμενοι καθρέπτες, ηλεκτρικές κλειδαριές, ηλεκτρικά παράθυρα, ζάντες αλουμινίου, προβολείς ομίχλης. Τιμή 20.000 €
5.JEEP GRANT CHEROKEE 2.7 cc, 2002, πετρέλαιο, ασημί, αυτόματο, ηλεκτρικές κλειδαριές, ηλεκτρικά παράθυρα, ζάντες αλουμινίου, δερμάτινα ρυθμιζόμενα θερμαινόμενα καθίσματα, 2AB, ABS, ESP, 2AB, αισθητήρες παρκαρίσματος. Τιμή 37.000 €
6.JEEP CHEROKEE 2.7 cc, 2003, γραφίτης, πετρέλαιο, αυτόματο, ηλεκτρικά παράθυρα, ηλεκτρικές κλειδαριές, δερμάτινα καθίσματα θερμαινόμενα και ηλεκτρικά ρυθμιζόμενα, αυτόματος κλιματισμός, ABS, RCD, συναγερμός, προβολείς ομίχλης, σπόϊλερ οροφής, βάση τηλεφώνου. Τιμή 43.000 €
7.MAZDA MX5, 2002, 1.8 cc, CABRIO κίτρινο, Ηλεκτρικές κλειδαριές, ηλεκτρικά παράθυρα, ζάντες αλουμινίου, ABS, δερμάτινα καθίσματα, 2AB. Τιμή 16.500 ευρώ.
8. MERCEDES A140, 2000, μαύρο, ηλεκτρικές κλειδαριές με τηλεχειρισμό, ηλεκτρικά παράθυρα, υδραυλικό τιμόνι, 4AB, ABS, A/C, RCD, σπόιλερ οροφής, ηλεκτρικοί θερμαινόμενοι καθρέπτες, θέση κινητού. Τιμή 13.000€
9. MERCEDES A 170 CDI, 1700cc, 2001, πετρέλαιο, ασημί, αυτόματο, υδραυλικό τιμόνι, 4 αερόσακοι, clima, ηλεκτ. παράθ., ηλεκτρ. καθρέπτες, ζάντες αλουμινίου, κεντρικό κλείδωμα, ηλεκτρ. ηλιοροφή, δερμάτινο σαλόνι, RCD, ABS, εγκατάσταση τηλεφώνου. Τιμή 19.000 €
10.MERCEDES JEEP ML 270, 2.7 cc, 2001, μαύρο, πετρέλαιο, αυτόματο, full extra. Τιμή 37.000 €
11. MERCEDES C200 KOMBRESSOR, 2.0 cc, 2001, μπλε, full extra. Τιμή 25.500 €
12. MERCEDES C200 KOMBRESSOR, 2.0 cc, 2001, ασημί, full extra. Τιμή 26.500 €
13. MERCEDES SLK200 KOMPRESSOR CABRIO, metal top,2001, μαύρο, full extra. Τιμή 28.500€
14. **MERCEDES C200 KOMPRESSOR SPORTCOUP, 2002, μαύρο, full extra.** Τιμή 27.000€
15. MERCEDES C200 AVANTGARDE 1.8 cc, 2003, μαύρο, full extra. Τιμή 31.000 ευρώ.
16. SMART FORTWO CDI, αυτόματο, πετρέλαιο, 2001, λευκό-μπλε, υδραυλικό τιμόνι, ABS, ηλεκτρ. Κλειδαριές, ηλεκτρ. Παράθυρα, P/K, 2AB. Τιμή 8.000 €
17. SMART FORTWO, 2002, λευκό-μαύρο, αυτόματο, ηλεκτρικά παράθυρα, ηλεκτρικές κλειδαριές, Y/T, ABS, 2AB, P/K. Τιμή 7.000 €
18. SMART FORTWO PURE, 700cc, 2002, κόκκινο, υδραυλικό τιμόνι, αυτόματο, ηλεκτρικές κλειδαριές, ηλεκτρικά παράθυρα, 2AB, ABS. Τιμή 8.000 €
19. TOYOTA RAV-4,3D, 2.0 cc, 2002, πετρέλαιο, μαύρο, RCD, ABC, A/C, 2AB, ηλεκτρική ηλιοροφή, ηλεκτρικοί καθρέπτες, ηλεκτρικές κλειδαριές, ζάντες αλουμινίου, προβολείς ομίχλης, ηλεκτρικά παράθυρα εμπρός-πίσω. Τιμή 25.000 €
20.TOYOTA RAV-4, 5D, 2.0 cc, 2000, βενζίνη, μπλε, P/K, υδραυλικό τιμόνι, ηλεκτρικοί καθρέπτες, ηλεκτρικές κλειδαριές, ζάντες αλουμινίου, προβολείς ομίχλης, ηλεκτρικά παράθυρα εμπρός-πίσω. Τιμή 23.000 €
21.TOYOTA RAV-4, 2.0 cc, 2002, βενζίνη, μπορντώ, αυτόματο, ηλεκτρικές κλειδαριές με τηλεχειρισμό, ηλεκτρικά παράθυρα εμπρός, ζάντες αλουμινίου, 1 AB, ABS, A/C, μπάρες οροφής, προβολείς ομίχλης, σκαλοπάτια αλουμινίου. Τιμή 25.200 €
22. TOYOTA RAV-4 5D, 2.0 cc, 2001, λευκό-ασημί, αυτόματο, ηλεκτρικές κλειδαριές, ηλεκτρικά παράθυρα εμπρός, ζάντες αλουμινίου, Y/T, ABS, A/C. 2AB. Τιμή 22.500 €

ΚΑΙΝΟΥΡΓΙΑ ΑΥΤΟΚΙΝΗΤΑ ΕΛΛΗΝΙΚΗΣ ΑΝΤΙΠΡΟΣΩΠΕΙΑΣ

1.NEO MERCEDES CLK 200 ELEGANCE, 1.8 cc, ασημί Δερμάτινο σαλόνι, ηλιοροφή, full extra.
2. CITROEN C3 TRENT, 1.1cc, ασημί, ηλεκτρικό τιμόνι, ABS, A/C, αερόσακος οδηγού-συνοδηγού-πλευρικοί, σύστημα ενίσχυσης πέδησης, ηλεκτρικά παράθυρα εμπρός, ηλεκτρικοί καθρέπτες, κεντρικό κλείδωμα με τηλεχειρισμό
3. CITROEN C2 VTR, 1.4cc, sensodrive, μαύρο, ηλεκτρικό τιμόνι, ABS, A/C, αερόσακος οδηγού-συνοδηγού-πλευρικοί, σύστημα ενίσχυσης πέδησης, ηλεκτρικά παράθυρα εμπρός, ηλεκτρικοί καθρέπτες, κεντρικό κλείδωμα με τηλεχειρισμό, δερμάτινο τιμόνι, προβολείς ομίχλης, spor bucket καθίσματα
4. SUZUKI JIMNY MODE SPECIAL metal top 1.3 cc., γραφίτης, 4X4, υδραυλικό τιμόνι, κεντρικό κλείδωμα, ηλεκτρικά παράθυρα, ηλεκτρικοί καθρέπτες, 2AB, A/C, RCD, ABS. Τιμή 17.700 €
5. TOYOTA RAV-4 DIESEL, 2.2 cc, executive, ασημί, full extra, 36.900 €

ΜΕΤΑΧΕΙΡΙΣΜΕΝΑ ΑΥΤΟΚΙΝΗΤΑ ΤΟΠΙΚΗΣ ΑΓΟΡΑΣ

1. FIAT SEICENTO, 1.1 cc, ασημί, υδραυλικό τιμόνι, ηλεκτρικές κλειδαριές. Τιμή 3.800 €
2.HYNDAI ATOS, 1.0 cc, 2001, λευκό, υδραυλικό τιμόνι, ηλεκτρικές κλειδαριές, ηλεκτρικά παράθυρα εμπρός , A/C. Τιμή 5.000 €
3. HYUNDAI GETZ, 1400 cc, 2004, κόκκινο, υδραυλικό τιμόνι, κεντρικό κλείδωμα, ηλεκτρικά παράθυρα, 2 AB, A/C, RCD, ABS, προβολείς ομίχλης, ηλεκτρικοί καθρέπτες, δερμάτινο σαλόνι.Τιμή 9.000€
4.HONDA CR-V FREEDOM, 2.0cc, 2006, μαύρο, full extra, 28.000 €
5.MAZDA 6 TOURING 1.8 cc, 8/2005, ανθρακί, αερόσακοι οδηγού-συνοδηγού-πλαϊνοί-οροφής, clima, υδρ. Τιμόνι, κέντρ. Παράθυρα, κεντρ. Κλείδωμα, ηλεκτρ. Θερμαινόμενοι καθρέπτες, ABS, RCD, ζάντες αλουμινίου, προβολείς ομίχλης, αισθητήρες φώτων, αισθητήρες βροχής, δερμάτινο τιμόνι-λεβιές ταχυτήτων-χειρόφρενο.Τιμή 21.000 €
6. **MAZDA323, SEDAN 1993, ανθρακί, 1,6 cc, υδραυλικό τιμόνι, ραδιοκασετόφωνο, ηλεκτρικά παράθυρα. Τιμή 3.000** €
7. NISSAN ALMERA, 1800cc, 2004, μαύρο, υδραυλικό τιμόνι, κεντρικό κλείδωμα, ηλεκτρικά παράθυρα, παράθυρα εμπρός, 2AB, A/C, RCD, ABS, ζάντες αλουμινίου, προβολείς ομίχλης, ηλεκτρικοί καθρέπτες. Τιμή 12.500 €
8. RENAULT CLIO, 1200cc, 2002, ασημί, υδραυλικό τιμόνι, κεντρικό κλείδωμα, ηλεκτρικά παράθυρα εμπρός, 2 AB, A/C, RCD, ABS, ζάντες αλουμινίου. Τιμή 8.200 €
9. SKODA OCTAVIA 5 AMBIENTE FSI 1.6 cc, 9/2004, SAHARA, μπεζ μεταλλικό, αερόσακοι οδηγού-συνοδηγού-πλευρικοί, υδρ. τιμόνι, αυτόματος κλιματισμός, ABS, ηλεκτρ. παράθυρα, RCD, κεντρ. κλειδ., προβολείς ομίχλης, δερμάτινο τιμόνι-λεβιές ταχυτήτων-χειρόφρενο, ηλεκτρ. θερμαινόμενοι καθρέφτες. Τιμή 16.500 €
10.SKODA SUPERB, 2003, 1.8 cc, μπεζ, υδραυλικό τιμόνι, ηλεκτρικές κλειδαριές, ηλεκτρικά παράθυρα, ζάντες αλουμινίου, ABS, ηλεκτρικοί καθρέφτες. Τιμή 20.000 €
11.TOYOTA COROLLA SDN 1.4 cc , 2003, ασημί, υδραυλικό τιμόνι, ηλεκτρικές κλειδαριές, ηλεκτρικά παράθυρα εμπρός, A/C, 2AB, ηλεκτρικοί καθρέφτες, ABS. Τιμή 10.500 €
12. TOYOTA AVENSIS 1.6 cc, L/B 1998 μπλε, υδραυλικό τιμονι, ηλεκτριές κλειδαριές, ηλεκτρικά παράθυρα εμπρός, A/C, 2AB, ABS, ζάντες αλουμινίου, R/K. Τιμή 8.300 €
13. **VW GOLF IV GENERATION 115 HP, 1,4 c.c. 2001, μπλε, full extra. Τιμή 3.000** €

ΕΠΑΓΓΕΛΜΑΤΙΚΑ

1. DAIHATSU PICK UP, 1997. Τιμή 7.000 €
2.MAZDA B 2.5 cc 4X4, 2000, μπλε, Ηλεκτρικές κλειδαριές, ηλεκτρικά παράθυρα εμπρός, immobiliser, κοτσαδόρος, σκαλοπάτια INOX, BUL BAR INOX. Τιμή 15.000 €
3.MAZDA B 2.5 4X4, μοντ. 2000, ασημί μεταλλικό, ηλεκτρικά παράθυρα, ηλεκτρικές κλειδαριές, ζάντες αλουμινίου, 2 AB, A/C. P/K, ηλεκτρικοί καθρέπτες, προβολείς, πλαινά σκαλοπάτια, κουβούκλιο, κοτσαδόρος.Τιμή 15.000 €
4.MERCEDES 412 D, σασί μοντ. 1999, ABS, αερόσακος οδηγού, P/K. Τιμή 16.500 €
5.MERCEDES SPRINTER 316 CDI, 2.6 cc, 2003, κεντρικό κλείδωμα, ηλεκτρικά παράθυρα, ρυθμιζόμενα θερμαινόμενα καθίσματα, ABS, ESR, ASR, A/C, 1A/B, ταχογράφος P/K. Τιμή 21.500 €
6.MERCEDES VITO 109 CDI LANG, 2004, 2.15 cc, πετρέλαιο, λευκό, Ηλεκτρικές κλειδαριές, ηλεκτρικά παράθυρα, αερόσακος οδηγού, P/K, προβολείς ομίχλης, ABS. Τιμή 21.000 €
7. MERCEDES VITO 110 CDI, 1999, πετρέλαιο, λευκό, υδραυλικό τιμόνι, κεντρικό κλείδωμα, ABS, ειδικά διαμορφωμένος χώρος φόρτωσης-εργαλειοθήκη με χωρίσματα & ντουλαπάκια. Τιμή 14.000 €
8.MERCEDES 311, 2002, γκρι, ψυγείο, θερμοκρασία +8 -18, ABS, ASR. Τιμή 24.000 €
9. MERCEDES 311 PICK UP, 2002. Τιμή 16.000 €
10.MITSUBISHI L200 MAGNUM 4D, 4X4, 2.5 cc, 2002, μπλε, πετρέλαιο, ηλεκτρικές κλειδαριές, ηλεκτρικά παράθυρα, ζάντες αλουμινίου, ABS, A/C. Τιμή 21.000 €
11.MITSUBISHI L200 MAGNUM 4D, 4X4, 2.5 cc,1999, μπλε, πετρέλαιο, ηλεκτρικές κλειδαριές, ηλεκτρικά παράθυρα, ζάντες αλουμινίου, ABS, A/C. Τιμή 17.500 €
12.MITSUBISHI L200 MAGNUM 4D, 4X4, 2.5 cc,2000, μπλε, πετρέλαιο, ηλεκτρικές κλειδαριές, ηλεκτρικά παράθυρα, ζάντες αλουμινίου, ABS, A/C. Τιμή 18.200 €
13. OPEL VAN, 2.0cc, 2000, πετρέλαιο, μπλε, υδραυλικό τιμόνι, κεντρικό κλείδωμα, ABS. Τιμή 9.100 €
14.RENAULT KANGOO, 1.9 cc, 2000, ηλεκτρικές κλειδαριές, ABS, αερόσακος οδηγού, 4 πόρτες, immobilizer x 4 αυτοκίνητα . Τιμή 7500 €
15.RENAULT EXPRESS 1.9 cc, λευκό, ψυγείο. Τιμή 7.500 €
16. TOYOTA DYNA 2.5cc, 2001, πετρέλαιο, λευκό, υδραυλικό τιμόνι, P/K. Τιμή 17.000 €
17. TOYOTA HIACE D4D 90 LANG, 2500cc, 2002, λευκό, υδραυλικό τιμόνι, ABS. Τιμή 15.000 €
18. VW CADDY, 1900cc, 1998, λευκό, πετρέλαιο, υδραυλικό τιμόνι, P/K, ABS. Τιμή 8.000 €

ΑΠΟ 0% ΠΡΟΚΑΤΑΒΟΛΗ ΚΑΙ ΕΩΣ 72 ΜΗΝΕΣ ΕΞΟΦΛΗΣΗ
ΤΕΧΝΙΚΗ ΥΠΟΣΤΗΡΙΞΗ ΚΑΙ ΣΕΡΒΙΣ ΑΠΟ ΤΗΝ 3Τ ΑΕΒΕ
Σημείο εξυπηρέτησης: 13ο χλμ. Ρόδου-Αεροδρομίου, τηλ.22410-98188, 82222, 69135
Περισσότερα αυτοκίνητα στο www.krikos.gr

ΜΝΗΜΟΣΥΝΑ



Τελούμε στις 25η Ιουνίου ημέρα Κυριακή και ώρα 8.30 π.μ. στον ιερό ναό Αγίου Παντελεήμονος Σιαννών 6μηνο μνημόσυνο υπέρ αναπαύσεως της ψυχής του λατρευτού μας αδελφού, ανιψιού και εξαδέλφου

ΙΟΡΔΑΝΗ ΔΙΜΕΛΛΗ

Τα αδέλφια Σταυρούλα - Παντελής
Οι θείοι, οι θείες, τα εξαδέλφια και οι λοιποί συγγενείς

14660-24/6

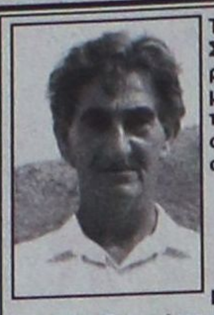

Τελούμε στις 24 Ιουνίου ημέρα Σάββατο και ώρα 8 π.μ. στον ιερό ναό Ταξιαρχών Ρόδου 3μηνο μνημόσυνο υπέρ αναπαύσεως της ψυχής του λατρευτού μας συζύγου, πατέρα, αδελφού, θείου και παππού

ΣΩΤΗΡΗ ΧΑΤΖΗΣΤΡΑΤΗ (ΚΑΡΑΜΙΧΑΛΟΣ)

Η σύζυγος Κατερίνα
Τα παιδιά Τσαμπίκος, Μαρία - Δημήτρης, Αννα
Τα εγγόνια, η αδελφή, τα ανίψια και οι λοιποί συγγενείς

14658-23/6



Τελούμε στις 25 Ιουνίου ημέρα Κυριακή και ώρα 8 π.μ. στον ιερό ναό Ταξιαρχών νεκροταφείου Ρόδου 9μηνο μνημόσυνο υπέρ αναπαύσεως της ψυχής της λατρευτής μας συζύγου, μητέρας, γιαγιάς, αδελφής και θείας

ΦΩΤΕΙΝΗΣ ΚΑΡΟΖΑΣ

Ο σύζυγος Νικόλαος
Τα παιδιά Σούλα - Δημήτρης Κάπρος, Κώστας - Σοφία, Ντομινίκ
Τα εγγόνια, τα αδέλφια, τα ανίψια και οι λοιποί συγγενείς

ΘΕΜ-24/6



Τελούμε στις 25 Ιουνίου ημέρα Κυριακή και ώρα 8.30 π.μ. στον ιερό ναό Αγίου Γεωργίου ΚΑΤΩ διετές μνημόσυνο υπέρ αναπαύσεως της ψυχής της λατρευτής μας συζύγου, μητέρας και γιαγιάς

ΕΛΙΖΑΣ ΚΟΛΙΑ

Ο σύζυγος Βασίλειος
Τα παιδιά Δημήτριος, Γεωργία, Νικήτας
Τα εγγόνια και οι λοιποί συγγενείς

13647-24/6



Τελούμε στις 25 Ιουνίου ημέρα Κυριακή και ώρα 8.30 π.μ. στον ιερό ναό Αγίου Γεωργίου Αρνίθας 9ήμερο μνημόσυνο υπέρ αναπαύσεως της ψυχής της λατρευτής μας μητέρας, γιατιάς και αδελφής

ΕΥΤΥΧΙΑΣ ΜΑΝΟΥΣΑΚΗ

Τα παιδιά Γιώργος - Μαρία, Νικήτας - Μαρία, Στάθης, Ευφημία
Τα εγγόνια, τα αδέλφια και οι λοιποί συγγενείς

13637-24/6



Τελούμε στις 24 Ιουνίου ημέρα Σάββατο και ώρα 8 π.μ. στον ιερό ναό Αγίας Ειρήνης Ορφανοτροφείου Θηλέων 9μηνο μνημόσυνο υπέρ αναπαύσεως της ψυχής του λατρευτού μας συζύγου, πατέρα, παππού, αδελφού και θείου

ΕΜΜΑΝΟΥΗΛ ΚΟΜΝΗΝΟΥ

Η σύζυγος Πηνελόπη
Τα παιδιά, τα εγγόνια, η αδελφή, τα ανίψια και οι λοιποί συγγενείς

14633-23/6

ΓΡΑΦΕΙΟ ΤΕΛΕΤΩΝ & ΜΝΗΜΟΣΥΝΩΝ ΡΟΔΟΥ

ΣΤΕΦΑΝΑ - ΣΤΟΛΙΣΜΟΙ

«ΑΜΕΡΙΚΑΝΟΥ»

Αμεση εξυπηρέτηση
ΟΛΟ ΤΟ 24ΩΡΟ
Αναλαμβάνουμε την τελετή και με τα έξοδα που χορηγούν τα ταμεία χωρίς καμία επιβάρυνση
ΙΚΑ, ΤΕΒΕ, ΤΑΞΥ, ΔΗΜΟΣΙΟΥ, ΛΙΜΕΝΙΚΩΝ, ΟΓΑ και λοιπά ταμεία
Τους ΑΠΟΡΟΥΣ: ΔΩΡΕΑΝ

Πλατεία Βρούχου στη Μητρόπολη
Τηλέφωνα 28901 - 33400

X252-30/6

ΜΝΗΜΗΣ ΕΝΕΚΕΝ ΠΑΡΑΣΚΕΥΑΣΤΗΡΙΟΝ ΜΝΗΜΟΣΥΝΩΝ

Αναλαμβάνουμε την οργάνωση των μνημοσύνων σας, προσφέροντάς σας όλα όσα χρειάζονται για την άψογη μνημόνευση των αγαπημένων εκλιπόντων σας.

Προσφέρουμε μεγάλη ποικιλία πρωτότυπων σχεδίων σε δίσκους της επιλογής σας με τα συνοδευτικά αρτύματα. Παράλληλα διαθέτουμε όλα τα απαραίτητα είδη μνημοσύνων.

Στο χώρο μας θα βρείτε τέλεια εξυπηρέτηση, καθαριότητα και πάνω απ' όλα σεβασμό στη δύσκολη στιγμή σας.

Γ. ΠΑΠΑΝΔΡΕΟΥ 78, ΑΝΑΛΗΨΗ - Τηλ./Fax: 22410 69620

X183-30/6



Τελούμε στις 24 Ιουνίου ημέρα Σάββατο και ώρα 8 π.μ. στον ιερό ναό Αγίου Γεωργίου Παστίδας ετήσιο μνημόσυνο υπέρ αναπαύσεως της ψυχής του λατρευτού μας υιού, αδελφού, εγγονού, εξαδέλφου και ανιψιού

ΒΑΣΙΛΕΙΟΥ ΜΠΑΡΤΑΤΙΛΑ

Οι γονείς Νίκος - Εφη
Ο αδελφός Δημήτρης
Οι γιαγιάδες Βασιλική, Λουκία, ο παππούς Δημήτρης
Τα εξαδέλφια και οι λοιποί συγγενείς

ΘΕΜ-23/6



Τελούμε στις 25 Ιουνίου ημέρα Κυριακή και ώρα 8 π.μ. στον ιερό ναό Αγίου Νικολάου Παραδεισίου 40ήμερο μνημόσυνο υπέρ αναπαύσεως της ψυχής της λατρευτής μας μητέρας

ΑΘΑΝΑΣΙΑΣ ΠΑΤΑΚΑ

Τα παιδιά Αχιλλέας - Αικατερίνη, Ελένη - Κυριάκος, Αθηνά - Νίκος
Οι λοιποί συγγενείς

14623-24/6



Τελούμε στις 24 Ιουνίου ημέρα Σάββατο και ώρα 8 π.μ. στον ιερό ναό Ταξιαρχών Νεοχωρίου Ρόδου 40ήμερο μνημόσυνο υπέρ αναπαύσεως της ψυχής του πολυαγαπημένου, αλησμόνητου και λατρευτού μας συζύγου, πατέρα, παππού, αδελφού και θείου

ΘΕΟΦΙΛΟΥ ΚΙΟΣΟΓΛΟΥ

Η σύζυγος Αστερόπη
Τα παιδιά Μαρία - Σάββας Τεμερζή, Αντώνιος - Φλώρα Κιοσόγλου
Τα αδέλφια Αναστάσος - Αννα Καψωμενάκη, Αικατερίνη Κιοσόγλου, Γλυκερία Κιοσόγλου, Ελένη Κιοσόγλου-Μπουτάτη, Ευστάθιος΄ - Μαρία Κώτη, Ζαμπέτα Περούλη, Γεώργιος - Μαρία Κώτη, Ευανθία - Ευθύμιος Κεραμέα
Τα εγγόνια Νίκος, Τσαμπίκα
Τα ανίψια και οι λοιποί συγγενείς

Θα προσφερθεί καφές στην αίθουσα του Πνευματικού Κέντρου του Ιερού Ναού.

13629-23/6

Θάνατος σε τροχαίο

ΣΥΝΕΧΕΙΑ ΑΠΟ ΤΗ ΣΕΛ. 1

τέλεσμα να βρει τραγικό θάνατο. Διατάχθηκε δινέρεια νεκροψίας - νεκροτομής, για τον ακριβή προσδιορισμό των αιτίων του θανάτου του 27χρονου, ενώ έγινε αιμοληψία για να διαπιστωθεί αν είχε καταναλώσει αλκοόλ.

Ο άτυχος 27χρονος ήταν κάτοικος Καλυθιών και συνιδιοκτήτης επιχείρησης στην Παλιά Πόλη.

Ανακρίσεων επελήφθη το Τμήμα Τροχαίας Ρόδου.

Απόπειρα αυτοκτονίας

ΣΥΝΕΧΕΙΑ ΑΠΟ ΤΗ ΣΕΛ. 1

• Με ασθενοφόρο όχημα μεταφέρθηκαν μητέρα και γιος στο Νοσοκομείο, όπου τους παρασχέθηκαν οι πρώτες βοήθειες. Και οι δύο δεν διατρέχουν κίνδυνο, αλλά παραμένουν για νοσηλεία προληπτικά η μεν μάνα στο Νοσοκομείο Κω, ο δε 7χρονος στο Νοσοκομείο Παίδων για ψυχολογική υποστήριξη.

Η 44ΧΡΟΝΗ Σουηδέζα τουρίστρια φέρεται να αντιμετωπίζει ψυχολογικά προβλήματα γι αυτό και έχει νοσηλευτεί σε κλινική της πατρίδας της.

Ανακρίσεων επελήφθη το Αστυνομικό Τμήμα Κω.

Κατήγγειλε βιασμό

ΣΥΝΕΧΕΙΑ ΑΠΟ ΤΗ ΣΕΛ. 1

μοποιώντας σωματική βία. Ο 20χρονος συνελήφθη και σχηματίστηκε σε βάρος του δικογραφία, ενώ οδηγήθηκε στον Εισαγγελέα, όπου του ασκήθηκε ποινική δίωξη.

ΣΤΟ ΜΕΤΑΞΥ χθες η 40χρονη Φιλιππινέζα ανακάλεσε τη μήνυση σε βάρος του 28χρονου αστυνομικού με την υπόσχεση, να μην την ξαναενοχλήσει και έπαψε η ποινική δίωξη.

Θαρραλέες οι δηλώσεις

ΣΥΝΕΧΕΙΑ ΑΠΟ ΤΗ ΣΕΛ. 1

επιστρέφοντας στη Ρόδο, μετά την ολοκλήρωση της περιοδείας του κ. Κάρολου Παπούλια.

Μια περιοδεία, όπως υπογραμμίζει ο κ. Μαχαιρίδης, με ιδιαίτερη και αυτονόητη τη συμβολική και εθνική σημασία της.

«Οι Δωδεκανήσιοι, για μία ακόμα φορά, είχαν την ευκαιρία να διαπιστώσουν από κοντά την απλότητα και τη σεμνότητα του κορυφαίου πολιτειακού παράγοντα της χώρας μας, ο οποίος πάντα προσηνής, τραγούδησε μαζί μας, μάς έδωσε το χέρι του και μοιράστηκε με τον απλό πολίτη τον γλυκό του λόγο» δηλώνει ο κ. Μαχαιρίδης μεταφέροντας τις εντυπώσεις του από την τετραήμερη περιοδεία του Προέδρου της Δημοκρατίας στη Νίσυρο, την Τήλο και τη Σύμη.

Οι θαρραλέες θέσεις και τα ξεκάθαρα μηνύματα του Προέδρου της Δημοκρατίας, σε σχέση με τα εθνικά μας θέματα, όπως διατυπώθηκαν από τα ακριτικά μας νησιά, «προκάλεσαν την ανακούφιση, και εμπέδωσαν το αίσθημα της ασφάλειας και της εθνικής αυτοπεποίθησης των συμπατρωτών μας» τονίζει ο νομάρχης, κάτι που δεν παρέλειψε να εκφράσει και στον ίδιο τον κ. Κάρολο Παπούλια.

Ο πρόεδρος της Δημοκρατίας αποδεχόμενος τη σχετική πρόσκληση του νομάρχη, τον διαβεβαίωσε ότι θα επισκεφτεί ξανά τα Δωδεκάνησα, δεσμευόμενος ότι θα είναι και πάλι παρών την επόμενη χρονιά στις επετειακές εκδηλώσεις για την Ενσωμάτωση που θα πραγματοποιηθούν στη Ρόδο.

Η δήλωση Χατζηευθυμίου

ΣΥΝΕΧΕΙΑ ΑΠΟ ΤΗ ΣΕΛ. 1

κείμενο των δηλώσεων του Χατζή Χατζηευθυμίου έχει ως εξής:

«Η ανακοίνωση στήριξης της παράταξής μας από τη Νέα Δημοκρατία για τις εκλογές της Τοπικής Αυτοδιοίκησης, γεμίζει όλους μας με αίσθημα ικανοποίησης αλλά και δικαίωσης για την μέχρι σήμερα στάση μας.

Τιμήσαμε αυτή την τετραετία την ψήφο των δημοτών της πόλης μας αλλά και την στήριξη που είχαμε από τη Νέα Δημοκρατία.

Η εκ νέου στήριξη της ανεξάρτητης παράταξής μας πέραν του ότι αποτελεί τιμή για όλους εμάς είναι και αναγνώριση της συλλογικής δουλειάς και της συνεπούς ενασχόλησής μας με ζητήματα της τοπικής αυτοδιοίκησης αλλά και τα προβλήματα που απασχολούν την πόλη και τους κατοίκους της.

Για μας η τοπική αυτοδιοίκηση είναι ένας θεσμός βαθιά αναπτυξιακός ο οποίος παρέχει στις τοπικές κοινωνίες τη δυνατότητα να ιεραρχούν τους στόχους τους και κατ' επέκταση και τις αναπτυξιακές τους προτεραιότητες, με βάση τις πραγματικές τοπικές ανάγκες.

Με γνώμονα τα παραπάνω η ανεξάρτητη παράταξή μας «πρώτα η Ρόδος» θεωρεί ότι η αυτοδιοίκηση αποτελεί την πρώτη προτεραιότητα και το θεμέλιο για την ανάπτυξη της πόλης μας.

Με αυτά τα πιστεύω για την τοπική αυτοδιοίκηση οι υποψήφιοι δημοτικοί σύμβουλοι και τα στελέχη της ανεξάρτητης παράταξής μας δίνουμε μια υπόσχεση στους κατοίκους της πόλης μας:

«Να αναλώσουμε τις δυνάμεις μας την επίλυση των σωρευμένων από χρόνια προβλημάτων της, ακολουθώντας μια ανεξάρτητη αυτοδιοικητική πορεία με μοναδικό στόχο την εξυπηρέτηση των συμφερόντων της πόλης μας».

Προσωπικά αισθάνομαι την υποχρέωση να ευχαριστήσω τη Νέα Δημοκρατία για την εκ νέου τιμητική έκφραση εμπιστοσύνης στο πρόσωπό μου.

Ολοι εμείς που συγκροτούμε την ανεξάρτητη δημοτική παράταξη «Πρώτα η Ρόδος» είμαστε βέβαιοι ότι θα τύχουμε της στήριξης και εμπιστοσύνης και άλλων πολιτικών κομμάτων, ιδιαίτερα όμως επιζητούμε την στήριξη των δημοτών της πόλης μας και γι' αυτό καλούμε όλες τις υγιείς δυνάμεις της πόλης σε συστράτευση για την αλλαγή και την πορεία στη νέα εποχή.

Οραμά μας: Να κάνουμε τη Ρόδο πρώτη πόλη στην Ελλάδα και την Ευρώπη. Μια πόλη που κανείς να μην μπορεί να την ξεπεράσει».

Μέτρια απόδοση στις Πανελλήνιες

ΣΥΝΕΧΕΙΑ ΑΠΟ ΤΗ ΣΕΛ. 1

το υπουργείο Παιδείας μέχρι τις 7 Ιουλίου θα ανακοινωθούν και οι βαθμολογίες εκείνων που εξετάστηκαν στο ειδικό μάθημα.

Τη Δευτέρα 10 Ιουλίου θα αρχίσει η κατάθεση των μηχανογραφικών δελτίων, όσων επιθυμούν να εισαχθούν στα Πανεπιστήμια και τα ΤΕΙ, ενώ η προθεσμία υποβολής των μηχανογραφικών δελτίων θα λήξει την Παρασκευή 21 Ιουλίου.

Η δίωξη κατά Γιαννόπουλου

ΣΥΝΕΧΕΙΑ ΑΠΟ ΤΗ ΣΕΛ. 1

Ο ΠΟΙΝΙΚΟΛΟΓΟΣ Διονύσης Γκούσκος με δηλώσεις του αναφέρθηκε αναλυτικά στους λόγους για τους οποίους ο Γιώργος Γιαννόπουλος υπέβαλε αυτό αίτημα. Συγκεκριμένα ανέφερε τα εξής: «Ματαίωση εξαίρεσης του Γιώργου Οικονόμου υποβλήθηκε για τους εξής λόγους: Ο πρώτος διότι ο κ. Γιαννόπουλος είναι δημόσιος άντρας και δημόσια έπρεπε να εξηγήσει τους λόγους που κατέστη κατηγορούμενος. Ο δεύτερος, να αναδείξει τη μεθόδευση που τον έφεραν να είναι κατηγορούμενος σε βαθμό κακουργήματος, τις μεθοδεύσεις και τις σοβαρές παραλείψεις που έγιναν σε όλη τη διαδικασία. Τρίτον, να επισημάνει ότι από την στιγμή που είναι διάδικος ο κατηγορούμενος θα υπερασπιστεί τα δικαιώματά του και του ίδιου και όλων των συμπολιτών του που τυγχάνει να είναι κατηγορούμενοι και θα αξιώσει την σχολαστική εφαρμογή του νόμου. Ο νόμος δεν είναι διαδικασία είναι ουσία και οι δικαστές, οι οποίοι τηρούν τους νόμους ασκούν τα καθήκοντά τους πραγματικά με συνείδηση, όποιος παρακάμπτει τις διατάξεις της δικονομίας αυτός ενέχεται σε τυχόν μεθοδεύσεις».

«Ο κ. Γιαννόπουλος ως δήμαρχος οφείλει ό,τι είχε να πει, να το πει δημόσια και αν έπρεπε συγκρουόμενος με εκείνους που θεωρεί ότι δεν έκαναν σωστά τη δουλειά τους. Δύο είναι τα κορυφαία ζητήματα», τόνισε ο κ. Γκούσκος. «Το ένα ότι ο νόμος επιτάσσει κάθε πολίτη που κατηγορείται πριν ασκηθεί εις βάρος του ποινική δίωξη σε βαθμό κακουργήματος να καλείται να απολογείται και να φέρνει τα υπερασπιστικά του μέσα. Στο προκείμενο αυτό δεν έγινε».

ΑΝΑΦΕΡΟΜΕΝΟΣ στη στάση που τήρησε στην εν λόγω υπόθεση του ΡΟΔΑ ο κ. Οικονόμου, ο κ. Γκούσκος υπογράμμισε ότι «ο εισαγγελέας αιτιάται ότι πριν της προκαταρκτικής, προηγήθηκε, ΕΔΕ, αυτό είναι αναληθές, μια ΕΔΕ δεν έγινε και αν υποθέταμε ότι είχε δίκαιο ο εισαγγελέας τότε η ΕΔΕ αυτή είναι άκυρη, αν δεν κληθεί εκείνος εναντίον του οποίου στρέφεται η ΕΔΕ και ο κ. Γιαννόπουλος ούτε κατά την άποψη του εισαγγελέα κλήθηκε».

«Αυτό επέβαλε διπλά υποχρέωση στον εισαγγελέα, είπε ο κ. Γκούσκος, να τον καλέσει στην προκαταρκτική και αυτό με βαρύτατη πλημμέλεια απέφυγε να το πράξει».

• Ο κ. Γκούσκος στη συνέχεια αναφέρθηκε αναλυτικά σε δύο διαδοχικά έγγραφα του εισαγγελέα Πλημμελειοδικών Ρόδου Γιώργου Οικονόμου. Το πρώτο εστάλη στις 8 Αυγούστου του 2005 στον περιφερειάρχη Νοτίου Αιγαίου Χαράλαμπο Κόκκινο και το δεύτερο στις 16 Σεπτεμβρίου του 2005, 40 ημέρες μετά, που απευθύνεται στο Γιώργο Γιαννόπουλο, απαντώντας σε δικό του διάβημα λέει αντίθετα πράγματα, σύμφωνα με τον κ. Γκούσκο.

ΤΟ ΕΝΑ βεβαιώνει την Περιφέρεια ότι έχει ασκηθεί ποινική δίωξη προσωπικά εναντίον του κ. Γιαννόπουλου, αναληθώς είπε ο κ. Γκούσκος, ενώ το άλλο που απευθύνεται στον κ. Γιαννόπουλο λέει ότι δεν ασκήθηκε προσωπικά δίωξη κατά κανενός δηλαδή στην πράξη και θα προσκομίσει κατηγορίες, ο κ. ανακριτής. Ο κ. Οικονόμου επιχειρεί με τις εξηγήσεις που έδωσε στο συμβούλιο να πει ότι λέει τα ίδια πράγματα. Εάν η ημέρα και η νύχτα είναι το ίδιο, τότε πράγματι λέει τα ίδια πράγματα, τόνισε ο κ. Γκούσκος. Ο κ. Οικονόμου, δήλωσε ο κ. Γκούσκος, γι' αυτή την υπόθεση ατύχησε.

• Ο κ. Γκούσκος δεν φάνηκε και ιδιαίτερα αισιόδοξος ότι το αίτημα που κατατέθηκε θα γίνει αποδεκτό αφού όπως είπε χαρακτηριστικά «για 30 χρόνια δεν έχουν τύχη οι αιτήσεις εξαιρέσεως και δεν έχουν τύχη, γιατί κρίνονται από συναδέλφους δικαστές, εκείνου του οποίου ζητείται η εξαίρεση και είναι δύσκολο έως αδύνατο για συναδέλφους, να αποδεχτούν εις βάρος τους υπόνοια μεροληψίας, απολύτως αμερόληπτος, αυτό είναι ένα και τα συνθήκη ψεύδος, διότι Ελληνες συμπολίτες μας έχουν αδικηθεί και έχουν καταδικαστεί ζητώντας εξαίρεση δικαστικού προσώπου ατύχησαν, ουδέποτε εξαιρέθηκε κανείς. Πάσχει η σχετική νομοθεσία για εξαίρεση δικαστικών προσώπων».

Κατά τη διάρκεια της συνεδρίασης του συμβουλίου ο κ. Γκούσκος εξέθεσε τους λόγους που έφτασε ο Γιώργος Γιαννόπουλος να είναι κατηγορούμενος για ένα ανύπαρκτο αδίκημα όπως το χαρακτήρισε. «Επί της ουσίας, είπε, αναλύσαμε με την υπόθεση δεν υπάρχει ίχνος που να τον βαραίνει σήμερα και είμαστε βέβαιοι, ανεξάρτητα από την απόφαση του συμβουλίου, ότι επί της ουσίας η Δικαιοσύνη θα πράξει, ευσυνείδητα το χρέος της και θα αποδοθούν δίκαια οι ευθύνες και θα αποδοθεί λευκός ο κ. Γιαννόπουλος, γιατί είναι λευκός και είναι μια μεθόδευση αποκλειστικά των πολιτικών του αντιπάλων, οι οποίοι παρέσυραν και πρόσωπα κατά την ποινική διαδικασία».

ΠΑΝΤΩΣ ο κ. Γκούσκος θεωρεί ότι ακόμη και αν παραμείνει στην υπόθεση ο Γιώργος Οικονόμου θα έχει στο εξής διαφορετική προσέγγιση της ουσίας της υποθέσεως. Ο κ. Γκούσκος απέφυγε επί της ουσίας να σχολιάσει τα όσα ανέφερε συνέντευξή του ο κ. Καπερνάρος τόνισε όμως κατηγορηματικά ότι «η απονομή της ποινικής δικαιοσύνης είναι σοβαρή υπόθεση και περιορίζομαι να σχολιάσω τα σοβαρά».

ΔΗΛΩΣΗ ΠΑΝΝΟΠΟΥΛΟΥ

Εξερχόμενος από το δικαστικό μέγαρο ο κ. Γιαννόπουλος προέβη στην εξής δήλωση: «Κληθήκαμε να παραστούμε στη συνεδρίαση του συμβουλίου πλημμελειοδικών που εξέταζε το αίτημα που υποβάλαμε, για εξαίρεση του Γιώργου Οικονόμου. Αυτό που έχω να πω είναι ότι η απόφασή μου να υπερασπιστώ τα αυτονόητα δικαιώματα του κάθε ανθρώπου, και τα δικά μου, να υπερασπιστώ την αλήθεια, είναι μια απόφαση που έχω πάρει και θα παλέψω μέχρι τέλους».

Σοβαρές ελλείψεις σε νοσηλευτικό προσωπικό

ΓΕΡΑΣΜΕΝΟΣ ΕΞΟΠΛΙΣΜΟΣ ΣΤΑ ΜΕΘ

Σοβαρές ελλείψεις σε νοσηλευτικό και ιατρικό προσωπικό και χρήση «γερασμένου» εξοπλισμού αποτυπώνει νέα έρευνα για τις Μονάδες Εντατικής Θεραπείας (ΜΕΘ) στην χώρα μας, η οποία έδειξε ακόμη ότι 132 κρεβάτια παραμένουν κλειστά εξαιτίας των ελλείψεων.

Η έρευνα, που έγινε από την Ελληνική Εταιρεία Εντατικής Θεραπείας σε όλες σχεδόν τις δημόσιες και ιδιωτικές ΜΕΘ της Ελλάδας, παρουσιάσθηκε την Πέμπτη στο πλαίσιο της Εβδομάδας Στήριξης του Έργου των ΜΕΘ (19 έως 25 Ιουνίου 2006).

Σύμφωνα με άλλα στοιχεία της μελέτης, ο αριθμός των κρεβατιών εντατικής θεραπείας που υπάρχουν είναι αναλογικά ο μικρότερος παγκοσμίως και δεν επαρκεί για να καλύψει τις ανάγκες.

Ενώ ο Παγκόσμιος Οργανισμός Υγείας συνιστά να είναι κρεβάτια εντατικής θεραπείας το 8% έως 12% των κλινών ενός νοσοκομείου, στη χώρα μας το αντίστοιχο ποσοστό είναι μόλις 1,9%. Την ίδια στιγμή, ο μέσος όρος της Ευρώπης είναι 20% και στις ΗΠΑ 30%.

Τα καλά νέα είναι ότι, παρά τα προβλήματα, τα ποσοστά επιβίωσης των ασθενών στις ελληνικές εντατικές είναι πάρα πολύ υψηλά - φτάνουν το 80% και είναι εφάμιλλα με αυτά του εξωτερικού.

Αδεια κρεβάτια

Τα στοιχεία δείχνουν ότι σε 22 ΜΕΘ του ΕΣΥ, συνολικά 81 κρεβάτια παραμένουν άδεια, ενώ ακόμα 51 παραμένουν ανχρησιμοποίητα σε πέντε πανεπιστημιακές μονάδες. Στις ιδιωτικές εντατικές δεν υπάρχουν κλειστά κρεβάτια.

Κλειστά παραμένουν επίσης 56 κρεβάτια στις Μονάδες Αυξημένης Φροντίδας (ΜΑΦ - οι μονάδες όπου νοσηλεύονται ασθενείς οι οποίοι ναι μεν δεν χρειάζονται εντατική, αλλά δεν μπορούν ακόμα να μεταφερθούν σε απλό θάλαμο).

Σε όλες τις περιπτώσεις, η κύρια αιτία είναι η έλλειψη νοσηλευτικού προσωπικού, ενώ σε μία στις δύο περιπτώσεις υπάρχει έλλειψη και του απαιτούμενου εξοπλισμού.

Επιπλέον, στο 42% των περιπτώσεων ρόλο παίζει και η απουσία γιατρών, ενώ στο 15% δεν υπάρχει ο απαιτούμενος χώρος για να αναπτυχθούν όλα τα κρεβάτια της εντατικής όπως προβλέπεται από τον οργανισμό των νοσοκομείων.

Εξοπλισμός δεκαετίας

Μεγάλο πρόβλημα, ωστόσο, υπάρχει και με την παλαιότητα του τεχνικού εξοπλισμού των μονάδων. Όπως αποκάλυψε η έρευνα, το 77% των αναπνευστήρων στις ΜΕΘ του ΕΣΥ, το 56% στις μονάδες των πανεπιστημιακών νοσοκομείων και το 40% στις ιδιωτικές κλινικές έχουν ξεπεράσει τα 10 χρόνια ζωής, τη στιγμή που -υπό ιδεώδεις συνθήκες- θα έπρεπε να έχουν αλλαχθεί πέντε χρόνια μετά την αγορά τους.

Αντίστοιχα, τα μόνιτορ παρακολούθησης των ασθενών έχουν ξεπεράσει την δεκαετία στο 39% των μονάδων του ΕΣΥ, στο 33% των πανεπιστημιακών και στο 20% των ιδιωτικών μονάδων.

Ιδιαίτερα μικρός είναι και ο αριθμός των ενεργών νοσηλευτών που αντιστοιχούν σε κάθε ένα από τα κρεβάτια της εντατικής: αναλογούν κατά μέσον όρο 2,4 νοσηλευτές ανά κλίνη τη στιγμή που ο ΠΟΥ ορίζει ως ιδεώδη αναλογία τους 4 νοσηλευτές ανά κλίνη (εάν τα περιστατικά δεν είναι πολύ βαριά) έως 6 ανά κλίνη.

Η έρευνα βασίσθηκε στις απαντήσεις που έστειλαν σε ειδικό ερωτηματολόγιο οι υπεύθυνοι 44 ΜΕΘ νοσοκομείων του ΕΣΥ, 9 πανεπιστημιακών ΜΕΘ και 10 ιδιωτικών ΜΕΘ.

Οι υπεύθυνοι τριών μονάδων σε δημόσια νοσοκομεία (δύο της Αθήνας και μιας της Θεσσαλονίκης) δεν απάντησαν, ενώ σε τέσσερις ακόμα ΜΕΘ (των νοσοκομείων Πύργου, Καλαμάτας, Κοζάνης και Λιβαδειάς) δεν εστάλησαν ερωτηματολόγια, διότι οι μονάδες αυτές δεν έχουν ακόμα δημιουργηθεί παρ' ότι προβλέπονται από τους οργανισμούς των νοσοκομείων.

Για το όλο πρόβλημα είναι πάντως εντήμερος ο υπουργός Υγείας Δημήτρης Αβραμόπουλος, ο οποίος την Τετάρτη ανακοίνωσε ότι γίνεται προσπάθεια ώστε σε δύο-τρεις εβδομάδες να ανοίξουν κάποια από τα κλειστά κρεβάτια και να ελαττωθούν οι λίστες αναμονής που δημιουργούνται καθημερινά στο ΕΚΑΒ.

Επιφυλακτικά τα στελέχη

ΣΥΝΕΧΕΙΑ ΑΠΟ ΤΗ ΣΕΛ. 1

Μπαριανάκη.

ΑΝΤΙΘΕΤΑ οι δηλώσεις των κ. Μιχάλη Αλαχούζου και Κώστα Ταρασλιά ήταν πολύ σκληρές για τους βουλευτές και την επιλογή τους. Ο κ. Αλαχούζος ο οποίος φερόταν και ως επικεφαλής της κίνηση των «Εννέα» σχολιάζοντας την υποψηφιότητα Υψηλάντη, είπε ότι είναι άδικο, επειδή κάποιος έχει μπάρμπα στην Κορώνη, να καρπώνεται τους αγώνες άλλων και δήλωσε ότι ο ίδιος δεν πρόκειται να συνεργαστεί με την παράταξη του κ. Υψηλάντη, ενώ χαρακτήρισε τις διαδικασίες επιλογής από την Αθήνα αρρωστημένες καταστάσεις.

• Ο κ. Κώστας Ταρασλιάς, μέλος της ΝΟΔΕ και σύμβουλος στην Περιφέρεια είπε ότι η μεθόδευση επιλογής του κ. Υψηλάντη ήταν άκομψη, δηλώνοντας την κάθετη διαφωνία του με όσα έγιναν στο παρασκήνιο, διευκρινίζοντας ότι δεν έχει πρόβλημα με το πρόσωπο που επελέγη, αλλά με τις διαδικασίες που ακολουθήθηκαν από τους βουλευτές.

ΚΟΜΒΙΚΟ σημείο, θα αποτελέσει η απόφαση των «Εννέα» Νομαρχιακών Συμβούλων που χθες το βράδυ συνεδρίαζαν στο ξενοδοχείο «Πλάζα». Αν θα συγκροτήσουν παράταξη και πάρουν μέρος στις εκλογές, ίσως προκύψουν τέτοιες εξελίξεις, που θα προκαλέσουν αναταράξεις, μη αποκλειόμενου και του ενδεχόμενου να ανακαλέσει την υποψηφιότητά του ο κ. Υψηλάντης.

Χθες το πρωί ο νομάρχης κ. Γιάννης Μαχαιρίδης επικοινώνησε τηλεφωνικά με τον κ. Υψηλάντη και του ευχήθηκε.

Από το γραφείο Τύπου της Νομαρχίας εκδόθηκε για το θέμα αυτό το παρακάτω δελτίο τύπου.

«Τις ευχές και την ικανοποίηση για την απόφασή του να εμπλακεί ενεργά στα πολιτικά πράγματα του τόπου μας εξέφρασε σήμερα το πρωί προς τον κ. Βασίλη Υψηλάντη ο νομάρχης Δωδεκανήσου Γιάννης Μαχαιρίδης σε τηλεφωνική επικοινωνία που είχε μαζί του, μία μέρα μετά την επίσημη ανακοίνωση της υποψηφιότητάς του στις νομαρχιακές εκλογές.

Οι δύο άνδρες, και λόγω της φιλίας που τους συνδέει, συνομίλησαν σε κλίμα αμοιβαίας εκτίμησης και συμφώνησαν στην ανάγκη για έναν καλό και ουσιαστικό προεκλογικό αγώνα, μακριά από άγονες αντιπαραθέσεις, προς το συμφέρον του τόπου μας.

Ο νομάρχης ευχήθηκε καλή δύναμη στον κ. Υψηλάντη, θέτοντας τον ίδιο και το σύνολο της νομαρχιακής αρχής στη διάθεσή του ώστε να ενημερωθεί αναλυτικά για τα πεπραγμένα της Νομαρχιακής Αυτοδιοίκησης Δωδεκανήσου.

Αμέσως μετά, ο κ. Γιάννης Μαχαιρίδης εξέφρασε με δήλωσή του την ευχή η προεκλογική αναμέτρηση να γίνει με όρους πολιτικούς και με μόνο γνώμονα την προβολή των θέσεων και προτάσεων όλων των υποψηφίων και των παρατάξεών τους πάνω στα προβλήματα των νησιών μας.

«Ο δωδεκανησιακός λαός δεν θα μας κρίνει μόνο από το έργο και την πορεία του καθενός.

Θα αξιολογήσει και το ύφος και την ποιότητα του πολιτικού λόγου που θα του απευθύνουμε. Και θα είναι ιδιαίτερα αυστηρός στην κρίση του» τόνισε ο κ. Μαχαιρίδης, ο οποίος επανέλαβε ότι η νομαρχιακή αρχή είναι ανοικτή στο διάλογο και τη συνεργασία για την καλύτερη ενημέρωση όσων αποφάσισαν ή τυχόν αποφασίσουν να διεκδικήσουν την ψήφο των Δωδεκανησίων.»

ΑΝΑΚΟΙΝΩΣΗ

ΙΤΑΛΙΚΑ

ΣΤΑΘΗΣ Μ. ΣΚΑΝΔΑΛΙΔΗΣ

Καθηγητή Ιταλικής Γλώσσας και Φιλολογίας

Χριστόδουλου Τσιγάντε 11

Το φροντιστήριό μας ανακοινώνει ότι:

1) **Αρχίζει** εντατικά τμήματα για υποψήφιους φοιτητές Ιταλικών Πανεπιστημίων.

2) **Συνεργάζεται** με την «Universita Popolare dei Castelli Romani» που οργανώνει για το μήνα Αύγουστο τμήματα για:

ΠΡΟΕΤΟΙΜΑΣΙΑ ΓΙΑ ΕΙΣΑΓΩΓΗ ΣΤΑ ΙΤΑΛΙΚΑ ΑΕΙ. Ειδικά μαθήματα ανάλογα με την κατεύθυνση της Σχολής (Βιολογία, Χημεία, Φυσική, Μαθηματικά, Κουλτούρα, Ιστορία Τέχνης κ.λ.π.)

Η Universita Popolare βρίσκεται σε συνεχή επικοινωνία με τα πανεπιστημιακά ιδρύματα ώστε να ενημερώνει τους μαθητές και να προωθεί τις αιτήσεις των εξετάσεων στις κατά τόπους σχολές και πόλεις.

ΠΡΟΕΤΟΙΜΑΣΙΑ ΓΙΑ ΜΕΤΑΠΤΥΧΙΑΚΑ

ΤΕΛΕΙΟΠΟΙΗΣΗ ΓΛΩΣΣΑΣ (ΔΙΠΛΩΜΑΤΑ ΙΤΑΛΙΚΗΣ)

ΤΜΗΜΑΤΑ ΔΙΑΡΚΕΙΑΣ 1 ΜΗΝΟΣ ή 15 ΗΜΕΡΩΝ

ΔΙΑΜΟΝΗ: Frascati (Ρώμη) στη VILLA SCIARRA το συγκρότημα είναι ένας πολυχώρος παροχής ξενοδοχείο - εστιατόριο διαθέτει τις αίθουσες μαθημάτων, αίθουσα συνεδρίων, αίθουσα προβολών, θέατρο, μπαρ κ.λ.π.

Πληροφορίες στα τηλ: 22410 29265 , 210 3816559

κιν.: 693 2272902

X257-30/6

ΓΚΙΝΑΚΗΣ

Ταξιδεύετε αεροπορικώς;

Προσφέρουμε δωρεάν πάρκινγκ του αυτοκινήτου σας σε δικό μας χώρο.

Παραλαβή και παράδοση στο αεροδρόμιο ΔΙΑΓΟΡΑΣ της Ρόδου.

Αλλαγές λαδιών, σέρβις, πλυντήρια - λιπαντήρια, διανομές πετρελαίου.

19ο χλμ. Ρόδου - Παραδεισίου

Τηλ. 22410 37376 κινητό 6936656976

X234-30/7

ΟΡΘΟΠΕΔΙΚΑ - ΙΑΤΡΙΚΑ

ΧΑΡΙΤΟΣ

ΑΚΟΥΣΤΕ...

τους ήχους μιας νέας ζωής



Το μικρότερο αθέατο ψηφιακό ακουστικό

Ακουστικά Βαρηκοΐας

WIDEX oticon

Τώρα διαθέτουμε τη νέα ολοκληρωμένη σειρά 100% ψηφιακών & αυτόματων ακουστικών, που προσφέρουν **τέλεια ακουστική απόδοση, χωρίς ενοχλητικά σφυρίγματα και χωρίς παράσιτα.**



X190-30/6

ΕΛΕΥΘ. ΒΕΝΙΖΕΛΟΥ 6 (Δίπλα στη Ροδιακή Επαυλη) - ΡΟΔΟΣ

Τηλ.: 22410 24112 - Fax: 22410 75969

Για τη γνωστή υπόθεση του ΡΟΔΑ

Γιατί ο δήμαρχος ζήτησε την εξαίρεση του εισαγγελέα

ΤΟ ΥΠΟΜΝΗΜΑ ΠΟΥ ΚΑΤΕΘΕΣΕ ΣΤΟ ΣΥΜΒΟΥΛΙΟ ΠΛΗΜΜΕΛΕΙΟΔΙΚΩΝ



ΜΕ ΥΠΟΜΝΗΜΑ που κατέθεσε χτες το μεσημέρι δια των συνηγόρων του ο δήμαρχος Ρόδου Γιώργος Γιαννόπουλος αντέκρουσε τους ισχυρισμούς του Εισαγγελέα Γ. Οικονόμου σχετικά με την αίτηση που υπέβαλε να εξαιρεθεί από την υπόθεση του ΡΟΔΑ.

Οπως είναι γνωστό μετά την κατάθεση του υπομνήματος, ο κ. Γιαννόπουλος έκανε δηλώσεις, όπως επίσης δηλώσεις έκανε και ο συνήγορός του Διονύσης Γκούσκος.

Στο υπόμνημά του ο κ. Γιαννόπουλος αναφέρει τα εξής:

«Επί των από 30.5.2006 απόψεων του κ. Εισαγγελέα Πρωτοδικών Ρόδου και της συναφούς υπ' αριθμ. 74/06 προτάσεως του κ. Αντεισαγγελέα Πλημ/κών Ρόδου, σχετικά με την υποβληθείσα αίτηση μου περί εξαιρέσεως του πρώτου, επάγομαι τα ακόλουθα:

Α. Είναι αναληθές ότι προηγήθηκε ΕΔΕ, της προκαταρκτικής εξέτασης που διέταξε ο κ. Εισαγγελέας.

Όπως προκύπτει αναντίρρητα απ' το υπ' αριθμ. πρωτ. 32-36/2005 έγγραφο (σχετικό αρ. 1) της Οικονομικής Επιθεωρήσεως Κρήτης, αυτό που πραγματικά έγινε ήταν Έκτακτος Διαχειριστικός Έλεγχος στην Δημοτική Επιχείρηση Συγκοινωνιών Ρόδου (ΡΟΔΑ). Ο ανωτέρω έκτακτος οικονομικός έλεγχος είχε σαν στόχο και πλαίσιο εντολής να ερευνήσει ενδεχόμενες οικονομικές ατασθαλίες στην άνω επιχείρηση και περιορίστηκε υποχρεωτικά σ' αυτές.

Δεν είχε αντικείμενο έρευνας τα πεπραγμένα του Δήμου Ροδίων, ούτε τα διερευνώμενα περιστατικά και έγγραφα για τα οποία είμαι κατηγορούμενος.

Η απλή μνεία, στις σελίδες 18-19, στο ανωτέρω έγγραφο περί πλαστογραφήσεως των κρινόμενων συμβάσεων και πρακτικών του Δημοτικού Συμβουλίου, ουδεμία σχέση μπορεί να έχει με ΕΔΕ για το θέμα αυτό, αποτελεί δε καταγραφή μαρτυριών και καταγγελία συμβάντων, που είχαν την υποχρέωση να μνημονεύσουν οι διενεργούντες τον οικονομικό έλεγχο ελεγκτές. Οι ανωτέρω οικονομικοί ελεγκτές της Οικονομικής Επιθεωρήσεως Κρήτης ούτε εντολή είχαν για να διενεργήσουν ΕΔΕ στο Δήμο Ροδίων, ούτε αρμοδιότητα καμιά κι αυτό προκύπτει όχι μόνον απ' το σώμα του άνω εγγράφου του έκτακτου διαχειριστικού ελέγχου αλλά κι απ' τα σχετικά έγγραφα του Υπουργείου Οικονομικών και της Γ. Γ. της Περιφέρειας Νοτίου Αιγαίου που διατάσουν τον έλεγχο. Τέλος τούτο σαφώς προκύπτει κι απ' τα διατυπωθέντα απ' τους ιδίους δεκατρία (13) συμπεράσματα στο άνω έγγραφο που αποτελούν τα αντικείμενα έρευνας και αρμοδιότητας τους, στα οποία ουδεμία αναφορά γίνεται στις ερευνώμενες πράξεις.

Αλλά κι αν προς στιγμή παραβλέπαμε τ' αληθινά γεγονότα και υποκρινόμαστε κόντρα σ' αυτά, πως δεν επρόκειτο περί οικονομικού ελέγχου σε άλλο Νομικό Πρόσωπο (ΡΟΔΑ), αλλά ήταν ΕΔΕ που διενεργήθηκε στο χώρο του Δήμου Ροδίων, με ερευνώμενο πρόσωπο τον Δήμαρχο κι' αντικείμενο έρευνας την τυχόν πλαστότητα εγγράφων του Δήμου και πάλι η υποχρέωση κλήσεως εμού ως εν δυνάμει κατηγορουμένου κατά την προκαταρκτική εξέταση θα ήταν εξίσου υποχρεωτική επί ποινή ακυρότητας της προδικασίας, καθόσον όπως γνωρίζει ο υπό εξαίρεση Εισαγγελικός λειτουργός, δεν κλήθηκα να καταθέσω ούτε στην υποτιθέμενη κατά τον ίδιον ΕΔΕ.

Σύμφωνα με το ν. 2683/99 (Κώδικας Δημοσίων Υπαλλήλων κλπ.) κατ' άρθρο 127 σε συνδυασμό με τα άρθρα του ιδίου Νόμου 131 παρ. 3 και 133 η εξέταση του ερευνωμένου υπαλλήλου είναι υποχρεωτική και καλώς μεν οι διενεργήσαντες τον οικονομικό έλεγχο στη ΡΟΔΑ οικονομικοί υπάλληλοι δεν με κάλεσαν (γιατί δεν διενεργούσαν ούτε ΕΔΕ, ούτε με αφορούσε η έρευνα τους), πλην όμως κακώς εμμένει ο κ. Εισαγγελέας, ότι δεν θα έπρεπε να κληθώ ούτε στην προκαταρκτική εξέταση κι έτσι κατά την αντίθετη στο Νόμο άποψη του, πρέπει να οδηγείτε κάποιος κατηγορούμενος σε βαθμό κακουργήματος δίχως να καλείται ούτε σε Διοικητική Εξέταση, ούτε σε ποινική Προκαταρκτική Έρευνα, ούτε να τυχαίνει του δικαιώματος ακρόασης από καμιά Αρχή, σαν ισότιμος πολίτης που έχει θεμελιώδη δικαιώματα απ' το Νόμο προτού υποστεί τον διασυρμό της ασκήσεως κακουργηματικής ποινικής δίωξης. Κατ' αυτόν τον τρόπο καταστρατηγείται άμεσα και δίχως προσχήματα η υποχρεωτική διάταξη του άρθρου 43 ΚΠΔ.

Προφανώς αποτελεί εφεύρημα ανάγκης ο ισχυρισμός, ότι είχε δήθεν προηγηθεί ΕΔΕ, αλλά και σ' αυτά τα πλαίσια μένει εντελώς αναπάντητο, σε ποιο στάδιο εγώ κατέθεσα ως ερευνώμενο πρόσωπο, ώστε να εκπληρωθεί έτσι το γράμμα και ο σκοπός του νόμου να ακουσθώ, να προσκομίσω στοιχεία και να εξετάσω μάρτυρες είτε στα πλαίσια της ΕΔΕ είτε στα πλαίσια της προκαταρκτικής εξέτασης, όρος, εκ των ουκ άνευ για την ορθή εφαρμογή του νόμου και την εγκυρότητα της διαδικασίας που προηγήθηκε της ποινικής δίωξεως.

Αξίζει να επισημανθεί πως το επιχείρημα του κ. Εισαγγελέα πως την προκαταρκτική ενήργησε ο κ. Πταισματοδίκης είναι νομικά και ουσιαστικά έωλο, αφενός διότι ο ίδιος την παρήγγειλε και την επόπτευσε σύμφωνα με τα νόμιμα καθήκοντα του αλλά και την παρακολούθησε προσεκτικά και προσωπικά διατάσσοντας και συμπληρωματική προκαταρκτική για το ίδιο θέμα, στην οποία επίσης παρέλειψε να δώσει την εντολή να με καλέσουν κι αφετέρου γιατί μετά το πέρας της προκαταρκτικής στον ίδιο υποβλήθηκε η δικογραφία κι ενώ διαπιστώνει όλα τα παραπάνω ασυγχώρητα απ' το Νόμο λάθη, παραταύτα προχωράει στην άσκηση ποινικής δίωξης.

Θάμουν διατεθειμένος να δεχτώ ότι υπήρξε σωρευτικά αμέλεια του κ. Εισαγγελέα, πλην όμως η ακατανόητη εμμονή του, να υποστηρίζει δια των εξηγήσεων του, αφενός ότι καλώς δεν κλήθηκα από κανένα όργανο και από καμία διαδικασία κι αφετέρου ότι νόμιμα ασκήθηκε σε βάρος μου ποινική δίωξη σε βαθμό κακουργήματος με ταυτόχρονη προσπάθεια διαστρέβλωσης των πραγματικών και νομικών συμβάντων, μου εμπεδώνει έτι περαιτέρω το αίσθημα της μεροληψίας σε βάρος μου.

Β. Ο κ. Εισαγγελέας αναλίσκεται στο έγγραφο των εξηγήσεων του επί έντεκα ολόκληρες σελίδες, σε θεωρητικά δικονομικά ζητήματα που δεν αφορούν την κρινόμενη υπόθεση, προσπερνάει με ελάχιστες λέξεις όμως το κορυφαίο ζήτημα για δικαστικό λειτουργό, της βεβαιώσεως στο υπ' αριθμ. 1336/2005 έγγραφο του προς τον Γ.Γ. Περιφέρεια Νοτίου Αιγαίου (σχετικό αρ. 2), αναληθούς γεγονότος, ότι δηλαδή ασκήθηκε προσωπικά εναντίον μου ποινική δίωξη, γεγονός που στις 9.8.2005 δεν είχε συμβεί και δεν περιορίζεται μόνον σ' αυτό αλλά επιχειρεί να πείσει, ότι μεταξύ αυτού και του μεταγενέστερου από 16.9.2005 εγγράφου του με αριθμό πρωτ. 1509/05 που λέει ακριβώς τ' αντίθετα, ότι δηλαδή η ποινική δίωξη ασκήθηκε για την πράξη κι όχι για τα πρόσωπα, δεν υπάρχει καμία αντίφαση!

Αυτό δεν δείχνει ιδιαίτερο σεβασμό στη νοημοσύνη και στη λογική όλων μας, που διαθέτοντες όχι τη νομική σκέψη, αλλά τον κοινό νου, διαπιστώνουμε ξεκάθαρα απ' τη σύγκριση των δύο εγγράφων ότι το πρώτο έγγραφο βεβαιώνει αναληθή πράγματα και το δεύτερο τ' αντίθετα του πρώτου.

Γ. Ο ίδιος ισχυρίζεται ανακριβώς, ότι η φράση που μου απηύθυνε κατά την υπηρεσιακή επίσκεψη μου στο γραφείο του ήταν δήθεν ότι: "κ. Δήμαρχε είμαι υποχρεωμένος να κοινοποιήσω την ασκηθείσα ποινική δίωξη στην Περιφέρεια Νοτίου Αιγαίου, όπως ο Νόμος επιτάσσει".

Το αληθές όμως όχι απλώς είναι η φράση που λέξη προς λέξη μνημονεύω στην κρινόμενη αίτησή μου, με την οποία αληθή φράση του επικαλέστηκε "πιέσεις", αλλά αυτή η αλήθεια διαστρεβλώνεται κι' επιβεβαιώνεται από το προς τον Γ.Γ. Περιφέρειας Νοτίου Αιγαίου ανακριβές κατά περιεχόμενο ανωτέρω έγγραφο του.

Διευκρινίζω ότι στην περίπτωση ποινικής δίωξης για πράξη κι' όχι εναντίον προσώπων η Περιφέρεια δεν έχει την νομική δυνατότητα να στραφεί κατ' ουδενός. Η ποινική δίωξη μπορεί ν' αξιολογηθεί κι' αξιοποιηθεί απ' αυτήν στα πλαίσια των αρμοδιοτήτων της, εφόσον είναι προσωπική κι αυτό ακριβώς βεβαιώνει στο πρώτο ανακριβές έγγραφό του ο κ. Εισαγγελέας.

Με οξύτατες φράσεις που δεν προσιδιάζουν σε λειτουργό της Δικαιοσύνης και που καταδείχνουν την προκατάληψή του εναντίον μου, επιχειρεί να διαψεύσει την πραγματική φράση που μου απηύθυνε περί "πιέσεων" του. Έτσι κι αλλιώς είναι βέβαιος ότι δεν υπάρχει τρίτος μάρτυρας παρών της συζητήσεως μας. Αδιάψευστος όμως μάρτυρας της αλήθειας είναι το υπ' αριθμ. 1336/2005 έγγραφό του, προς τον Γ.Γ. της Περιφέρειας Νοτίου Αιγαίου, στο οποίο νιώθει την ανάγκη να διαβεβαιώσει περί ανυπάρκτου γεγονότος.

Δ. Στο έγγραφο με το οποίο ζητώ την εξαίρεση του εισαγγελικού λειτουργού επικαλούμαι παραλείψεις της διαδικασίας και διαστρεβλώσεις των πραγματικών δεδομένων, οι οποίες σωρευόμενες μου προκαλούν σοβαρές υπόνοιες μεροληψίας. Δεν επικαλέστηκα δολία συμπεριφορά του υπό εξαίρεση εισαγγελικού λειτουργού.

Άσκησα αναφαίρετο υπερασπιστικό μου δικαίωμα να κριθώ στα πλαίσια έντιμης δίκης από αμερόληπτο Δικαστήριο, όπως το Σύνταγμα κι' οι Νόμοι της πατρίδας μας και το άρθρο 6 της ΕΣΔΑ, διασφαλίζουν σε κάθε διωκόμενο πολίτη.

Η τήρηση των δικονομικών διατάξεων δεν είναι τύπος αποστεωμένος αλλά κατοχυρώνει την ουσία και οι λειτουργοί που τις τηρούν, υποδηλώνουν την πρόθεση τους να συμμετάσχουν σε δίκαιη δίκη.

Όσα επικαλέστηκα στην αίτησή μου, προκύπτουν και διασταυρώνονται από έγγραφα και πραγματικά γεγονότα.

Αντίθετα δια των εξηγήσεων του ο κ. Εισαγγελέας, όχι μόνον προβάλλει ισχυρισμούς που δεν επιβεβαιώνουν τα γεγονότα, όχι μόνον επικαλείται, ερμηνεύοντας κακώς τις οικείες διατάξεις, το δικαίωμα του να με διώξει ποινικώς σε βαθμό κακουργήματος δίχως να έχω τύχει ακροάσεως από κανένα όργανο της Πολιτείας, αλλά περαιτέρω σπεύδει να τονίσει στο έγγραφο των εξηγήσεων του, ότι επιφυλάσσεται κάθε νομίμου δικαιώματός του στο μέλλον να στραφεί προσωπικά εναντίον μου.

Την θέση του αυτή την αντιπαρέρχομαι δηλώνοντας, πως ουδέποτε στη ζωή μου επηρεάστηκα απ' αυτού του είδους υπαινιγμούς και αναφορές, αλλά έμεινα σταθερός να υπερασπίζομαι την αλήθεια και τα θεμελιώδη συνταγματικά δικαιώματα εμού και των άλλων.

Γι' αυτό άλλωστε είναι ο δωδέκατος χρόνος που διανύω, ως Δήμαρχος μιας διακεκριμένης πόλης. Είναι βέβαιο ότι μπορεί να ξεγελάσεις για λίγο τους πολλούς αλλά ποτέ τους πολλούς για πολύ, σχετικά με το ποιος είσαι πραγματικά.

Αν και μ' αφήνουν λοιπόν προσωπικά ανεπηρέαστο, οι υπαινιγμοί του κ. Εισαγγελέα, ότι θα στραφεί προσωπικά εναντίον μου, υπερχειλίζουν όμως από δυσμενή προσωπικά συναισθήματα και προκατάληψη εναντίον μου, γεγονός που από μόνο του θάπρεπε να οδηγήσει στην εξαίρεση του κρινόμενου Δικαστικού λειτουργού, αφού ο ίδιος δηλώνει εμμέσως πλην σαφώς ότι δεν μπορεί να είναι πλέον αμερόληπτος.

Ε. Ο κ. Εισαγγελέας στο έγγραφο των εξηγήσεών του επιμένει, ότι υπήρξε κίνδυνος βλάβης του Δημοσίου (Τ.Π.&Δ) κι' ότι καλώς επιβάρυνε τη δίωξη του με τις διατάξεις του ν. 1608/50, χωρίς να δείχνει ότι έχει κατανοήσει, πως το πραγματικό σύνολο των αντισταθμιστικών εισφορών του Δήμου προς τη Δημοτική Επιχείρηση ΡΟΔΑ για τα δύο έτη 2002 και 2003 ενοποιήθηκε με τα πλαστά έγγραφα σε μια οφειλή, προκειμένου να χρηματοδοτηθεί δάνειο έντοκο για το συνολικό αυτό ποσό, για να εξυπηρετηθούν όμως πραγματικές οφειλές του Δήμου προς το ΡΟΔΑ, οι οποίες και δεν προσαυξήθηκαν ούτε κατά ένα ΕΥΡΩ.

Κακώς κι' απαραδέκτως πλαστογραφήθηκαν τα έγγραφα - τα οποία σημειωτέον δεν χρησιμοποιήθηκαν με δική μου εντολή στο ΤΠ&Δ - κι' επί της ουσίας στην απολογία μου κατονομάζω τον πλαστογράφο και ζητώ πραγματογνωμοσύνη για ν' αποδειχθεί η πραγματική αλήθεια και όχι εκείνη που θέλουν να κατασκευάσουν οι πολιτικοί μου αντίπαλοι.

Ανεξάρτητα όμως απ' την παραποίηση των εγγράφων το Ταμείο Παρακαταθηκών και Δανείων δεν υπήρξε ο παραμικρός κίνδυνος να χημιωθεί α. διότι ουδέποτε έλαβε τα παραποιημένα έγγραφα και το βεβαιώνει το ίδιο, β. διότι ο δανεισμός αυτής της δραστηριότητας του Δήμου ήταν εκ του νόμου μη επιτρεπόμενος, όπως αποδείχτηκε τελικά και γ. διότι εάν προβλεπόταν απ' το νόμο κι' εγκρινόταν ο δανεισμός θα επρόκειτο περί εντόκου δανεισμού και μόνον.

Παρά ταύτα ο κ. Εισαγγελέας αγνοώντας και προσπερνώντας το πραγματικό μέρος της υπόθεσης κατά τρόπο ακατανόητο εμμένει στις νομικές επιλογές του.

Υπογραμμίζω ότι αυτό, από μόνο του, δεν θα με οδηγούσε σε καμιά περίπτωση σε υποβολή αιτήσεως εξαιρέσεώς του, συνδυαζόμενο όμως με τα παραπάνω γεγονότα, ολοφάνερα αναδείχνει τον υπερβολικό ζήλο με τον οποίο κινήθηκε καθ' όλη την προδικασία».

3 LVD SONY BRAVIA 50 ίντσες 1.690 ευρώ



Τηλεόραση 3LCD 50 ιντσών

Αυτή η μεγάλη επίπεδη τηλεόραση **KDF-E50A10** θα αποτελέσει σταθμό στην ιστορία της τηλεόρασης. Χρησιμοποιεί 3 πάνελ LCD και χαρίζει εικόνα τόσο φυσικά και φωτεινή ακόμη και στις σκοτεινότερες γωνίες που θα σας κόψει την ανάσα.

Ολοκληρωμένα πακέτα οικιακού κινηματογράφου

Για να ολοκληρωθεί το κινηματογραφικό σκηνικό στο σαλόνι σας, σας προτείνουμε το κομψό μας σύστημα οικιακού κινηματογράφου **DAV-DZ700FW.** Διαθέτει ασύρματα πίσω ηχεία S-DIAT για μεγαλύτερη ευελιξία και 1000W ισχύος χάρη στον ενισχυτή S-Master - ακριβώς ότι χρειάζεται για τον καλύτερο ήχο surround από τις μουσικές συλλογές σας σε Super Audio CD και DVD. Και για να αναλαμβάνετε την αυθεντικότητα της πηγής όταν παρακολουθείτε μια ταινία σε DVD, η τεχνολογία Precision Cinema Progressive εγγυάται βέλτιστη αναπαραγωγή.

ΧΑΡΑΛΑΜΠΑΚΗΣ

Ηλεκτρικά Είδη

Εθνικής Αντιστάσεως 75 • Τηλ. 22410 32117

Blue Star Ferries

ΑΠΟ ΡΟΔΟ

ΑΝΑΧΩΡΗΣΗ ΑΠΟ						ΑΦΙΞΗ ΠΕΙΡΑΙΑ
ΡΟΔΟ	ΚΩ	ΛΕΡΟ	ΠΑΤΜΟ	ΣΥΡΟ	ΑΜΟΡΓΟ ΚΑΤΑΠΟΛΑ	
ΤΡΙΤΗ 18:30	ΤΡΙΤΗ 21:45	--	--	ΤΕΤΑΡΤΗ 03:30	--	ΤΕΤΑΡΤΗ 07:10
ΠΕΜΠΤΗ 18:30	ΠΕΜΠΤΗ 21:45	ΠΕΜΠΤΗ 23:25	ΠΑΡΑΣΚΕΥΗ 00:35	ΠΑΡΑΣΚΕΥΗ 04:30	--	ΠΑΡΑΣΚΕΥΗ 08:30
ΣΑΒΒΑΤΟ 09:30	ΣΑΒΒΑΤΟ 12:15	--	--	--	ΣΑΒΒΑΤΟ 15:50	ΣΑΒΒΑΤΟ 21:00
ΚΥΡΙΑΚΗ 18:00	ΚΥΡΙΑΚΗ 21:15	ΚΥΡΙΑΚΗ 22:55	ΔΕΥΤΕΡΑ 00:05	ΔΕΥΤΕΡΑ 04:15	--	ΔΕΥΤΕΡΑ 08:00

ΠΡΟΣ ΡΟΔΟ

ΑΝΑΧΩΡΗΣΗ ΑΠΟ ΠΕΙΡΑΙΑ	ΑΦΙΞΗ					
	ΣΥΡΟ	ΑΜΟΡΓΟ ΚΑΤΑΠΟΛΑ	ΠΑΤΜΟ	ΛΕΡΟ	ΚΩ	ΡΟΔΟ
ΔΕΥΤΕΡΑ 19:00	ΔΕΥΤΕΡΑ 22:45	--	--	--	ΤΡΙΤΗ 04:45	ΤΡΙΤΗ 08:00
ΤΕΤΑΡΤΗ 19:00	ΤΕΤΑΡΤΗ 22:20	--	ΠΕΜΠΤΗ 01:55	ΠΕΜΠΤΗ 03:05	ΠΕΜΠΤΗ 04:45	ΠΕΜΠΤΗ 08:00
ΠΑΡΑΣΚΕΥΗ 19:00	ΠΑΡΑΣΚΕΥΗ 22:20	--	--	--	ΣΑΒΒΑΤΟ 03:10	ΣΑΒΒΑΤΟ 06:15
ΣΑΒΒΑΤΟ 23:55	--	ΚΥΡΙΑΚΗ 05:05	ΚΥΡΙΑΚΗ 07:25	ΚΥΡΙΑΚΗ 08:35	ΚΥΡΙΑΚΗ 10:15	ΚΥΡΙΑΚΗ 13:15

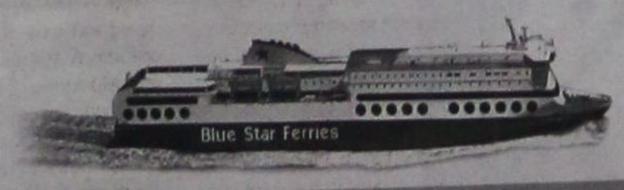

ΚΑΤΩΝΗ

RODOS FERRIES SERVICES/SKEVOS TRAVEL

ΚΑΝΤΕ ΚΡΑΤΗΣΗ ΤΩΡΑ!

ΠΛΗΡΟΦΟΡΙΕΣ ΚΑΙ ΚΡΑΤΗΣΕΙΣ ΘΕΣΕΩΝ ΣΤΟΝ ΤΑΞΙΔΙΩΤΙΚΟ ΣΑΣ ΠΡΑΚΤΟΡΑ Ή RODOS FERRIES SERVICES/SKEVOS TRAVEL: ΑΜΕΡΙΚΗΣ 111, ΡΟΔΟΣ, ΤΗΛ. ΚΡΑΤΗΣΕΩΝ ΕΠΙΒΑΤΩΝ ΚΑΙ Ι.Χ.: 22410-22461, 22410-75655, 22410-75310, ΤΗΛ. ΚΡΑΤΗΣΕΩΝ ΦΟΡΤΗΓΩΝ: 22410-76600

X5896-30/6

DODEKANISOS PRIDE

Δρομολόγια

01/05/2006-15/10/2006

ΚΑΘΗΜΕΡΙΝΑ		
ΛΙΜΑΝΙ	ΑΦΙΞΗ	ΑΝΑΧΩΡΗΣΗ
PATMOS	-	06:00
LEROS	06:40	06:45
KALYMNOS	07:30	07:40
KOS	08:15	08:20
SIMI	09:45	09:50
RHODES	10:40	15:00
SIMI	15:50	15:55
KOS	17:20	17:25
KALYMNOS	18:00	18:05
LEROS	18:50	19:00
PATMOS	19:40	O/N

ΚΑΘΕ ΤΕΤΑΡΤΗ		
ΛΙΜΑΝΙ	ΑΦΙΞΗ	ΑΝΑΧΩΡΗΣΗ
PATMOS	-	06:00
LIPSI	06:20	06:25
LEROS	06:45	06:50
KALYMNOS	07:35	07:40
KOS	08:15	08:20
SIMI	09:45	09:50
RHODES	10:40	15:00
SIMI	15:50	15:55
KOS	17:20	17:25
KALYMNOS	18:00	18:05
LEROS	18:50	19:00
LIPSI	19:20	19:25
PATMOS	19:45	O/N

DODEKANISOS EXPRESS

Δρομολόγια

01/05/2006-15/10/2006*

ΚΥΡΙΑΚΗ		
ΛΙΜΑΝΙ	ΑΦΙΞΗ	ΑΝΑΧΩΡΗΣΗ
RHODES	-	08:30
SIMI	09:25	09:30
KOS	11:00	11:10
KALYMNOS	11:50	12:00
LEROS	12:45	12:50
PATMOS	13:30	13:40
LEROS	14:20	14:30
KALYMNOS	15:20	15:30
KOS	16:10	16:20
SIMI	17:40	17:45
RHODES	18:30	O/N

ΤΡΙΤΗ, ΠΕΜΠΤΗ, ΠΑΡΑΣΚΕΥΗ, ΣΑΒΒΑΤΟ		
ΛΙΜΑΝΙ	ΑΦΙΞΗ	ΑΝΑΧΩΡΗΣΗ
RHODES	-	08:30
KOS	10:40	10:50
KALYMNOS	11:30	11:40
LEROS	12:30	12:35
LIPSI	13:00	13:05
PATMOS	13:30	13:40
LEROS	14:20	14:30
KALYMNOS	15:20	15:30
KOS	16:10	16:20
RHODES	18:30	O/N

ΔΕΥΤΕΡΑ**		
ΛΙΜΑΝΙ	ΑΦΙΞΗ	ΑΝΑΧΩΡΗΣΗ
RHODES	-	08:30
KASTELORIZO	11:00	16:00
RHODES	18:30	O/N

ΤΕΤΑΡΤΗ		
ΛΙΜΑΝΙ	ΑΦΙΞΗ	ΑΝΑΧΩΡΗΣΗ
RHODES	-	08:30
SIMI	09:25	09:30
KOS	11:00	11:10
KALYMNOS	11:50	12:00
LEROS	12:50	14:30
KALYMNOS	15:20	15:30
KOS	16:10	16:20
SIMI	17:40	17:45
RHODES	18:30	O/N

*έως Δευτέρα 14/05/2006 το "DODEKANISOS EXPRESS" δεν πραγματοποιεί δρομολόγια.

**έναρξη δρομολογίων Καστελορίζου με το "DODEKANISOS EXPRESS" από Δευτέρα 15/05/2006.



DODEKANISOS SEAWAYS

Δεν μας νικιέται!

Αυστραλίας 3, 85100 Ρόδος, τηλ.: 22410 70590, fax: 22410 70591, www.12ne.gr

X5911-30/6

ΤΗΛΟΣ 21ος ΑΙΩΝΑΣ
SEA STAR
ΝΑΥΤΙΚΗ ΕΤΑΙΡΙΑ
ΠΛΗΡΟΦΟΡΙΕΣ:
ΡΟΔΟΣ ΤΑΡΠΟΝ ΣΠΡΙΝΓΚΣ 44
Τηλ./FAX: 22410 78052 κιν. 6938 244523
ΤΗΛΟΣ ΛΙΒΑΔΙΑ
Τηλ. 22460 44000 FAX. 22460 44044



ΠΡΟΓΡΑΜΜΑ SEA STAR

ΔΕΥΤΕΡΑ

Λιμάνι	Αφιξη	Αναχώρηση
ΡΟΔΟΣ		09.20
ΤΗΛΟΣ	10.40	14.30
ΝΙΣΥΡΟΣ	15.05	17.30
ΤΗΛΟΣ	18.05	18.20
ΡΟΔΟΣ	19.40	Δ.

ΤΡΙΤΗ

Λιμάνι	Αφιξη	Αναχώρηση
ΡΟΔΟΣ		09.00
ΤΗΛΟΣ	10.20	Δ.

ΤΕΤΑΡΤΗ

Λιμάνι	Αφιξη	Αναχώρηση
ΤΗΛΟΣ		08.00
ΡΟΔΟΣ	09.20	18.00
ΤΗΛΟΣ	19.20	Δ.

ΠΕΜΠΤΗ

Λιμάνι	Αφιξη	Αναχώρηση
ΤΗΛΟΣ		07.30
ΚΑΜΕΙΡΟΣ	08.10	14.00
ΤΗΛΟΣ	14.40	Δ.

ΠΑΡΑΣΚΕΥΗ

Λιμάνι	Αφιξη	Αναχώρηση
ΤΗΛΟΣ		09.00
ΡΟΔΟΣ	10.20	Δ.

ΣΑΒΒΑΤΟ

Λιμάνι	Αφιξη	Αναχώρηση
ΡΟΔΟΣ		09.00
ΤΗΛΟΣ	10.20	10.30
ΝΙΣΥΡΟΣ	11.05	16.30
ΤΗΛΟΣ	17.05	17.15
ΡΟΔΟΣ	18.35	20.00
ΤΗΛΟΣ	21.20	Δ.

ΚΥΡΙΑΚΗ

Λιμάνι	Αφιξη	Αναχώρηση
ΤΗΛΟΣ		07.30
ΡΟΔΟΣ	08.50	17.30
ΤΗΛΟΣ	18.50	19.00
ΡΟΔΟΣ	20.20	Δ.

X.5921-30/6

Από τα γυμνάσια και λύκεια της Ρόδου

Οι αριστούχοι μαθητές

ΟΛΑ ΤΑ ΟΝΟΜΑΤΑ ΤΩΝ ΔΙΑΚΡΙΘΕΝΤΩΝ

Ανακοινώθηκαν χτες τα ονόματα των μαθητών και μαθητριών από γυμνάσια και Λύκεια της Ρόδου, που αρίστευσαν. Οι αριστούχοι μαθητές είναι οι εξής:

ΕΝΙΑΙΟ ΛΥΚΕΙΟ ΙΑΛΥΣΟΥ
Αριστεία - Βραβεία
Τάξη Α΄ Ενιαίου Λυκείου
1. Σταύρας Φανούριος 19 3/10
2. Βρόντου Άννα 19 1/10
3. Σολάκη Σωτηρία 18 5/10
4. Συκόφυλλου Αικατερίνη 18 1/10

Τάξη Β΄ Ενιαίου Λυκείου
1. Σταματιάδης Γεώργιος 19 9/10
2. Χρυσοχού Χρυσή 19 9/10
3. Φάκα Ευθυμία 19 5/10
4. Μανωλά Αικατερίνη 19 2/10
5. Σαή Σμαράγδα - Αγάπη 18 7/10

Τάξη Γ΄ Ενιαίου Λυκείου
1. Σταθάκη Βαρβάρα 19,5
2. Κιουρδή Αιμιλία 18,9
3. Ατσικνούδας Δημήτριος 18,5
4. Κυριακού Δημητριος-Τσαμπίκος 18,5
5. Τσαμπή Γεωργία 18 5/10
6. Διάκουλα Δέσποινα 18,4
7. Μυλωνά Ευαγγελία 18,4
8. Τασιούλης Αλέξανδρος 18,4

ΕΝΙΑΙΟ ΛΥΚΕΙΟ ΑΡΧΑΓΓΕΛΟΥ
Αριστεία - Βραβεία
Τάξη Α΄ Ενιαίου Λυκείου
1. Μαυριός Αντώνιος 19,4
2. Μακιάρης Εμμανουήλ 19,3
3. Φουτούλης Γεώργιος 19,3
4. Γιασιράνη Χρυσούλα 19,2
5. Μπέρδη Στεφανία 19,1
6. Τσακίρη Φωτεινή - Έλσα 19
7. Σαρικάς Παναγιώτης 18,8
8. Γέροντας Γεώργιος 18,3
9. Καρακωνσταντής Γεώργιος 18,3
10. Μαγκαφάκης Ιωάννης 18,3
11. Καυκάκης Νικόλαος 18,1

Τάξη Β΄ Ενιαίου Λυκείου
1. Παπαστογιάννη Ανθούλα 19,1
2. Σταυρούλη Στέλλα 18,7

Τάξη Γ΄ Ενιαίου Λυκείου
1. Κολιού Νικόλαος 19,5
2. Οίκουτα Στέλλα 19,3
3. Ψαρά Τσαμπίκα 19,2
4. Ίκουτα Χρυσάνθη 18,7
5. Πιννίκα Φλώρα 18,7
6. Σαββαΐδη Έμμα - Βικτώρια 18,3
7. Λεβέντη Ζανέτα 18,1
8. Πατσάη Ανθή 18,1
9. Σκαρπέτη Καθολική 18,1

ΕΝΙΑΙΟ ΛΥΚΕΙΟ ΚΡΕΜΑΣΤΗΣ
Αριστεία - Βραβεία
Τάξη Α΄ Ενιαίου Λυκείου
1. Παπαδόπουλος Εμμανουήλ 19,1
2. Πεταυράκης Μιχάλης 19,1
3. Τσέλιος Βασίλειος 18,1

Τάξη Β΄ Ενιαίου Λυκείου
1. Πάττα Τζέσσικα 19,2
2. Παπαγρηγορίου Τσαμπίκα 19
3. Λεμονής Νικόλαος 18,9
4. Αντωνιάδη Καθολική 18,7
5. Λουκάς Γεώργιος 18,7
6. Φτάκλα Φεγγαρούλα 18,7

Τάξη Γ΄ Ενιαίου Λυκείου
1. Θωμόπουλος Θωμάς 19,7
2. Μέτσκα Παρασκευή 18,9
3. Σπάρταλη Αγγελική 19,7
4. Τεχνίτης Εμμανουήλ 18,7
5. Τεχνίτη Σταυρούλα 18,5
6. Γρηγοράς Σάββας 18,3
7. Αυγενικού Ελένη 18,2
8. Σκαμπίλη Δέσποινα 18,2

ΓΥΜΝΑΣΙΟ ΑΦΑΝΤΟΥ
Αριστεία - Βραβεία
Τάξη Α΄ Γυμνασίου
1. Σπανού Σπυριδούλα - Παντελίτσα 20
2. Ζαφείρη Βαρβάρα 19,8
3. Μπαρμπούσα Σεβαστή - Μαρία 19,6
4. Καλαμαρά Μαρίνα 19,5
6. Νικολάου Τσαμπίκα 19
7. Πώργου Δήμητρα 18,9
10. Σπανού Ελένη 18,9
11. Χαρτερού Δέσποινα - Ειρήνη 18,9
12. Αθανασούλας Εμμανουήλ 18,6

Τάξη Β΄ Γυμνασίου
1. Κάππα Δέσποινα 19,11
2. Χριστοφή Δέσποινα 19,11
3. Θωμίδη Ελένη 19,9
4. Σέντη Καθολική- Θαρρενή 19,9
5. Τριανταφύλλα Μοσχούλα 19,9
6. Πέρος Θαρρενός - Χρήστος 19,7
7. Λουλουδή Βασιλική 19,5
8. Θωμίδη Δέσποινα 19,3
9. Μπακίρης Γεώργιος 19,2
10. Τσιμοπούλου Βασιλική 19,2
11. Παπαβασιλείου Ιωάννης- Ευάγγελος 19,1
12. Ζαφείρη Χρυσούλα 18,7

Τάξη Γ΄ Γυμνασίου
1. Καστελοριζιού Άννα 20
2. Μπακίρης Αικατερίνη 20
3. Παπαμιχαήλ Τσαμπίκος - Γεώργιος 20
4. Συμιακός Γεώργιος 0 Μιχαήλ 20
5. Διάκου Αναστασία 19,9
6. Ντούκα Αφροδίτη 19,6
7. Κασιώτη Τσαμπίκα 19,4
8. Λόγγου Ραφαέλλα - Μαριέττα 19,4
9. Παπαγιάννη Δέσποινα 19
10. Κακούλη Παρασκευή 18,12
11. Μαυρίγιαννη Ασπασία 18,12
12. Διάκου Βαλασία 18,9
13. Κουμνάκη Δέσποινα 18,9
14. Κουφαλάκη Μαρία 18,7

Εκπαιδευτικοί για πρόσληψη σε Μονάδες Ειδικής Αγωγής

ΑΙΤΗΣΕΙΣ ΜΕΧΡΙ 7 ΙΟΥΛΙΟΥ

Με τη με αριθμό 61805/Γ6/20-06-2006 Υπουργική Απόφαση του ΥΠΕΠΘ καλούνται οι ενδιαφερόμενοι εκπαιδευτικοί για πρόσληψη ως αναπληρωτές ή ωρομίσθιοι σε Σχολικές Μονάδες Ειδικής Αγωγής (ΣΜΕΑ) και Τμήματα Ένταξης (Τ.Ε.), Παράλληλη Στήριξη και Διδασκαλία στο σπίτι για το διδακτικό έτος 2006-2007 να υποβάλλουν αίτηση από 20-06-2006 έως τις 7-07-2006 στην αρμόδια Διεύθυνση Π. Ε. στην οποία επιθυμούν να πρόσληφθούν.

Οι υποψήφιοι έχουν δικαίωμα υποβολής αίτησης ως αναπληρωτές σε είκοσι Διευθύνσεις αντίστοιχης βαθμίδας και ως ωρομίσθιοι σε Διευθύνσεις μίας μόνο Περιφερειακής Διεύθυνσης Εκπαίδευσης.

Πληροφορίες στη γραμματεία της Διεύθυνσης Π. Ε. Ν. Δωδεκανήσου, τηλ. 22410 55808

Αίτηση για την ένταξη εκπαιδευτικών στους πίνακες αναπληρωτών

Το Υπουργείο Εθνικής Παιδείας και Θρησκευμάτων καλεί τους εκπαιδευτικούς της Πρωτοβάθμιας και Δευτεροβάθμιας Εκπαίδευσης να υποβάλουν Αίτηση για ένταξη στους πίνακες αναπληρωτών και ωρομισθίων εκπαιδευτικών για πρόσληψη σε λειτουργικά κενά των σχολικών μονάδων ειδικής αγωγής και τμημάτων ένταξης για το διδακτικό έτος 2006- 2007 προσκομίζοντας τα απαραίτητα δικαιολογητικά.

Η Αίτηση υποβάλλεται στις κατά τόπους Διευθύνσεις ή Γραφεία Πρωτοβάθμιας και Δευτεροβάθμιας Εκπαίδευσης κατά κλάδο ή ειδικότητα αυτοπροσώπως ή με νόμιμα εξουσιοδοτημένο αντιπρόσωπο.

Προθεσμία υποβολής ορίζεται : από 20 - 06 - 2006 μέχρι 07 - 07 - 2006

KYDON TOURS
ΕΚΔΡΟΜΕΣ ΚΥΔΩΝ
Οργανώνουμε - Συνοδεύουμε

DISNEYLAND PARIS
Group Ρόδου 5 - 11/7 και 3 - 8/8

DISNEY STUDIOS - ASTERIX
ΠΑΡΙΣΙ - ΒΕΡΣΑΛΙΕΣ
Πλούσιο πρόγραμμα
Συνοδός: Ελένη Ψυλλάκη

DISNEYLAND
Ειδικές τιμές. Συμβουλευτείτε μας!

ΣΙΚΕΛΙΑ 20/7 έως 26/7/06
Ονειρεμένη εκδρομή στη Μεγάλη Ελλάδα
ΚΑΤΑΝΙΑ - ΑΚΡΑΓΑΝΤΑΣ - ΣΕΛΙΝΟΥΝΤΑ - ΜΟΝΡΕΑΛΕ - ΠΑΛΕΡΜΟ ΚΕΦΑΛΟΥ - ΣΥΡΑΚΟΥΣΕΣ - ΑΙΤΝΑ - ΤΑΟΡΙΝΙ
Συνοδός: Ελένη Ψυλλάκη

ΠΡΟΣΟΧΗ - ΠΡΟΣΟΧΗ: ΠΡΟΣΦΟΡΑ
κατευθείαν πτήση ΡΟΔΟ - ΒΟΥΔΑΠΕΣΤΗ
Αναχωρήσεις 2 group 31/7 και 7/8
7 μέρες
ΒΟΥΔΑΠΕΣΤΗ - ΒΙΕΝΝΗ - ΠΡΑΓΑ
Ξενοδ. Α' κατ. ημιδιατροφή ΠΛΟΥΣΙΟ ΠΡΟΓΡΑΜΜΑ
ΜΟΝΟ 645 ευρώ
Προλάβετε. Θέσεις περιορισμένες

ΚΩΝΣΤΑΝΤΙΝΟΥΠΟΛΗ
11 - 16/8 αεροπορική

ΡΩΣΙΑ - ΜΟΣΧΑ - ΑΓ. ΠΕΤΡΟΥΠΟΛΗ 26/8 - 2/9
παράδοση εισιτηρίων ΒΙΖΑ μέχρι 15/8/06

DUBAI 20 - 25/9 group από Ρόδο
Επίσης τακτικές αναχωρήσεις ΣΠΕΣΙΑΛ ΤΙΜΕΣ

ΣΥΡΟ - ΤΗΝΟ - ΜΥΚΟΝΟ - ΑΝΔΡΟ 5-11/9
ΝΕΟΝΥΜΦΟΙ: Οργανώνουμε το ταξίδι σας!

ΠΡΑΚΤΟΡΕΙΟ KYDON ΙΑΤΑ
• ΕΘΕΛΟΝΤΩΝ ΔΩΔ/ΣΙΩΝ 14 • ΑΚΤΗ ΣΑΧΤΟΥΡΗ 8
Τηλ. 22410 23000, 27900, 27725
e-mail:kydon@otenet.gr
X 5905-30/6

ΑΡΧΩΝ ΣΑΜΑΡΤΖΗΣ ΑΕΤΕΒΕ
Από το 1980
26 ΧΡΟΝΙΑ ΜΟΝΩΣΕΙΣ ΣΤΕΓΑΝΩΣΕΙΣ







X 5887-30/6

ΑΡΧΩΝ ΣΑΜΑΡΤΖΗΣ ΑΕΤΕΒΕ
ΜΟΝΩΣΕΙΣ - ΣΤΕΓΑΝΩΣΕΙΣ
1) Ικαρου & Λαοδικείας - Τηλ.: 22410 20021 Ρόδος 85100
2) Υποκατάστημα Ερυθρού Σταυρού 21 - Τηλ.: 22410 23030 Ρόδος 85100
ΚΙΝΗΤΟ: 6947374732

"ΜΙΧΑΛΗΣ"
Ο κατάλληλος άνθρωπος στην κατάλληλη στιγμή
ΑΠΟΦΡΑΞΕΙΣ
ΚΑΘΑΡΙΣΜΟΙ ΑΠΟΧΕΤΕΥΤΙΚΩΝ ΑΓΩΓΩΝ ΜΕ ΥΔΡΟΒΟΛΗ
ΚΟΥΖΙΝΕΣ - ΤΟΥΑΛΕΤΕΣ - ΣΙΦΩΝΙΑ - ΥΔΡΟΡΟΕΣ



ΑΝΑΛΑΜΒΑΝΟΥΜΕ
ΔΗΜΟΥΣ ΝΟΣΟΚΟΜΕΙΑ ΕΡΓΟΣΤΑΣΙΑ
ΞΕΝΟΔΟΧΕΙΑ ΕΣΤΙΑΤΟΡΙΑ ΚΑΤΑΣΤΗΜΑΤΑ
ΠΟΛΥΚΑΤΟΙΚΙΕΣ ΜΟΝΟΚΑΤΟΙΚΙΕΣ



ΧΩΜΑΤΟΥΡΓΙΚΕΣ ΕΡΓΑΣΙΕΣ



ΜΕΤΑΦΟΡΕΣ ΠΑΝΤΟΣ ΤΥΠΟΥ

Εξυπηρετούμε 24 ώρες το 24ωρο ♦ 365 ημέρες το χρόνο
ΠΛΗΡΟΦΟΡΙΕΣ
ΜΙΧΑΛΗΣ Β. ΚΟΥΦΟΥ
2241095836 – Κιν. 6973991586
T.7755-30/6

AQUA LINE design
AQUA LINE
design
ΧΑΜΑΜ
SAUNA
Η Ζωη είναι δική σου...ΑΠΟΛΑΥΣΕ ΤΗΝ
ΔΟΚΙΜΗ ΣΤΟ ΧΩΡΟ ΜΑΣ!
TYLÖ
TYLÖ
MISTRAL
hottubs
10 ΧΡΟΝΙΑ ΕΓΓΥΗΣΗ
ΔΟΚΙΜΗ ΣΤΟ ΧΩΡΟ ΜΑΣ!
MAGNUM
50% ΟΙΚΟΝΟΜΙΑ
100% ΕΠΙΤΥΧΙΑ
Η ΝΕΑ ΠΡΟΤΑΣΗ ΣΤΙΣ ΗΛΕΚΤΡΙΚΕΣ ΘΕΡΜΑΝΣΕΙΣ ΟΙΚΟΝΟΜΙΑΣΕ
ΔΟΚΙΜΗ ΣΤΟ ΧΩΡΟ ΜΑΣ!
ΜΙΧΑΗΛ ΠΕΤΡΙΔΗ 104 ΤΗΛ.22410 63268 / FAX 63389 www.aqualine.gr

LOUIS HELLENIC CRUISES

Alhambra Travel

ΓΕΝΙΚΟΙ ΑΝΤΙΠΡΟΣΩΠΟΙ ΡΟΔΟΥ

Καλοκαίρι... καιρός για κρουαζιέρα

Μοναδικές 7ήμερες κρουζιέρες
από ΡΟΔΟ/ΡΟΔΟ με
το πολυτελές **M/V PERLA**

Κάθε Τετάρτη αναχώρηση **18.00**

ΗΡΑΚΛΕΙΟ - ΣΑΝΤΟΡΙΝΗ - ΠΕΙΡΑΙΑ - ΚΩΝΣΤΑΝΤΙΝΟΥΠΟΛΗ (επιστροφή) ΜΥΚΟΝΟ - ΚΟΥΣΑΝΤΑΣΙ - ΠΑΤΜΟ - ΡΟΔΟ

Τιμή με πλήρη διατροφή το άτομο.
Από 4 Μαρτίου έως 14 Ιουλίου και
23 Αυγούστου έως 14 Νοεμβρίου 730 ευρώ
Από 15 Ιουλίου έως 22 Αυγούστου 795 ευρώ

Το δεύτερο άτομο σε δίκλινη καμπίνα **50%** έκπτωση

Παιδιά έως 17 ετών όταν μοιράζονται την καμπίνα με 2 ενήλικες πληρώνουν μόνο λιμενικά τέλη 171 ευρώ.

Λόγω της μεγάλης ζήτησης οι κρατήσεις να γίνονται εγκαίρως.

Πληροφορίες - Προγράμματα

ALHAMBRA TRAVEL
Δημητρίου Θεοδωράκη 13
Τηλ. 22410 37052, 22410 25698

X5915-30/6

STEFANAKIS

Καλό Ταξίδι

ΑΕΡΟΠΟΡΙΚΕΣ ΕΚΔΡΟΜΕΣ ΕΞΩΤΕΡΙΚΟΥ

ΠΑΡΙΣΙ-ΛΟΥΒΡΟ- ΝΟΡΜΑΝΔΙΑ-ΒΕΡΣΑΛΙΕΣ-DISNEY-ΣΗΚΟΥΑΝΑΣ 4,5 & 6 ημ.
ΠΑΡΙΣΙ - DISNEY (με διαμονή 2 νύχτες) 5 & 6 ημ.
ΠΑΡΙΣΙ - ΒΡΥΞΕΛΛΕΣ 6 ημ.
ΒΡΥΞΕΛΛΕΣ - ΑΜΣΤΕΡΝΤΑΜ 6 ημ.
ΑΜΣΤΕΡΝΤΑΜ 4 & 5 ημ.
ΠΡΑΓΑ - ΚΑΡΛΟΒΙ ΒΑΡΙ-ΔΡΕΣΔΗ-ΤΣΕΣΚΕ ΚΡΟΥΜΛΟΒ 3, 4 & 5 ημ.
ΠΡΑΓΑ - ΒΕΡΟΛΙΝΟ - ΔΡΕΣΗ 5 ημ.
ΜΑΔΡΙΤΗ - ΑΝΔΑΛΟΥΣΙΑ 6 ημ.
ΛΙΣΑΒΩΝΑ 5 ημ.
ΛΟΝΔΙΝΟ - ΣΚΩΤΙΑ 7 ημ.
ΛΟΝΔΙΝΟ 4 & 5 ημ.
ΜΟΝΑΧΟ - ΠΡΑΓΑ - ΒΕΡΟΛΙΝΟ 6 ημ.
ΒΕΡΟΛΙΝΟ 4 & 5 ημ.
ΡΩΜΗ - ΒΑΤΙΚΑΝΟ - ΦΛΩΡΕΝΤΙΑ - ΝΑΠΟΛΗ - ΠΟΜΠΗΪΑ 4 & 5 ημ.
ΡΩΜΗ - ΦΛΩΡΕΝΤΙΑ 5 ημ.
ΡΩΜΗ - ΚΑΠΡΙ 5 ημ.
ΚΛΑΣΙΚΗ ΙΤΑΛΙΑ 6 ημ.
ΝΤΟΥΜΠΑΪ 6 ημ.

ΟΔΙΚΕΣ ΑΚΤΟΠΛΟΙΚΕΣ ΕΚΔΡΟΜΕΣ ΕΞΩΤΕΡΙΚΟΥ

ΒΑΡΚΕΛΩΝΗ 4 & 5 ημ.
ΒΑΡΚΕΛΩΝΗ - ΑΝΔΟΡΑ - ΜΑΓΙΟΡΚΑ 5 ημ.
ΒΑΡΚΕΛΩΝΗ - ΚΥΑΝΗ ΑΚΤΗ 10 ημ.
ΠΑΡΙΣΙ - ΚΥΑΝΗ ΑΚΤΗ 10 ημ.
ΓΥΡΟΣ ΙΤΑΛΙΑΣ 9 ημ.
ΙΤΑΛΙΚΟ ΠΑΝΟΡΑΜΑ 7 ημ.
ΡΩΜΗ - ΦΛΩΡΕΝΤΙΑ 6 ημ.
ΣΙΚΕΛΙΑ - ΜΕΓΑΛΗ ΕΛΛΑΔΑ 8 ημ.
ΒΟΡΕΙΑ ΙΤΑΛΙΑ - ΚΥΑΝΗ ΑΚΤΗ 7 ημ.
ΣΤΑ ΒΗΜΑΤΑ ΤΟΥ ΝΑΠΟΛΕΟΝΤΑ 7 ημ.
ΕΛΒΕΤΙΑ - ΑΥΣΤΡΙΑ 9 ημ.
ΓΥΡΟΣ ΑΥΣΤΡΙΑΣ 9 ημ.
ΕΛΒΕΤΙΚΟ ΠΑΝΟΡΑΜΑ 8 ημ.
ΑΥΣΤΡΙΑ - ΚΡΑΤΙΑ - ΣΛΟΒΕΝΙΑ 7 ημ.
ΠΑΝΟΡΑΜΑ ΚΕΝΤΡΙΚΗΣ ΕΥΡΩΠΗΣ 9 ημ.
ΒΕΡΟΛΙΝΟ - ΚΡΑΚΟΒΙΑ - ΒΟΥΔΑΠΕΣΤΗ
ΜΕΛΩΔΙΚΕΣ ΠΟΛΕΙΣ 5 ημ.
ΒΙΕΝΝΗ - ΒΙΕΝΝΕΖΙΚΑ ΔΑΣΗ 5 ημ.
ΑΛΠΕΙΣ - ΛΙΜΝΕΣ ΑΥΣΤΡΙΑΣ 5 ημ.
ΒΟΥΔΑΠΕΣΤΗ 4 ημ.
ΒΙΕΝΝΗ - ΒΟΥΔΑΠΕΣΤΗ 5 ημ.
ΒΟΥΔΑΠΕΣΤΗ - ΒΙΕΝΝΗ - ΠΡΑΓΑ 7 ημ.
ΕΛΒΕΤΙΚΟ ΠΑΝΟΡΑΜΑ 5 ημ.
ΑΛΠΙΚΗ ΕΛΒΕΤΙΑ 5 ημ.
ΕΛΒΕΤΙΑ - ΜΕΛΑΝΑΣ ΔΡΥΜΟΣ 5 ημ.
ΕΛΒΕΤΙΑ - ΤΥΡΟΛΕΖΙΚΕΣ ΑΛΠΕΙΣ 5 ημ.
ΕΛΒΕΤΙΑ - ΛΙΜΝΗ ΚΩΝΣΤΑΝΤΖΑ 5 ημ.
ΡΟΜΑΝΤΙΚΗ ΓΕΡΜΑΝΙΑ - ΑΛΣΑΤΕΙΑ 5 ημ.
ΜΟΣΧΑ 5 ημ.
ΑΓΙΑ ΠΕΤΡΟΥΠΟΛΗ 4 & 5 ημ.
ΑΙΓΥΠΤΟΣ 8 ημ.
ΑΙΓΥΠΤΟΣ 5 ημ.
ΚΥΠΡΟΣ 5 ημ.
ΜΑΛΤΑ 4 ημ.
ΚΩΝΣΤΑΝΤΙΝΟΥΠΟΛΗ 4 & 5 ημ.
ΤΥΝΗΣΙΑ - ΓΥΡΟΣ ΟΑΣΕΩΝ 6 ημ.
ΑΠΩ ΑΝΑΤΟΛΗ 8 ημ. (5 νύχτες)

ΟΔΙΚΕΣ - ΑΚΤΟΠΛΟΙΚΕΣ ΕΚΔΡΟΜΕΣ ΕΛΛΑΔΑΣ

ΣΑΝΤΟΡΙΝΗ 4 ημ.
ΠΑΡΟΣ 4 ημ.
ΜΥΚΟΝΟΣ 4 ημ.
ΝΑΞΟΣ 4 ημ.
ΓΥΡΟΣ ΚΡΗΤΗΣ 6 ημ.
ΤΗΝΟΣ 4 ημ.
ΑΝΔΡΟΣ 4 ημ.
ΚΕΡΚΥΡΑ 5 ημ.
ΚΕΡΚΥΡΑ 4 ημ.
ΧΑΛΚΙΔΙΚΗ 4 & 5 ημ.

ΑΕΡΟΠΟΡΙΚΕΣ ΕΚΔΡΟΜΕΣ ΕΛΛΑΔΑΣ

ΧΑΛΚΙΔΙΚΗ 5 ημ.

ΔΡΟΜΟΛΟΓΙΑ F/B ΙΕΡΑΠΕΤΡΑ

Κάθε ΤΕΤΑΡΤΗ **07.00**
ΧΑΛΚΗ - ΔΙΑΦΑΝΙ - ΠΗΓΑΔΙΑ -ΚΑΣΟΣ - ΣΗΤΕΙΑ και επιστροφή
Κάθε ΠΕΜΠΤΗ & ΚΥΡΙΑΚΗ **04.30**
ΧΑΛΚΗ - ΔΙΑΦΑΝΙ - ΠΗΓΑΔΙΑ -ΚΑΣΟΣ - ΣΗΤΕΙΑ - ΑΓ. ΝΙΚΟΛΑΟΣ - ΘΗΡΑ - ΜΗΛΟΣ - ΠΕΙΡΑΙΑΣ
Κάθε ΤΡΙΤΗ **22.00** ΚΑΣΤΕΛΛΟΡΙΖΟ

ΔΡΟΜΟΛΟΓΙΑ F/B Β. ΚΟΡΝΑΡΟΣ

Κάθε ΤΕΤΑΡΤΗ **08.00**
ΚΑΣΤΕΛΛΟΡΙΖΟ
Κάθε ΠΕΜΠΤΗ **09.00**
ΚΩ - ΚΑΛΥΜΝΟ - ΣΑΜΟ - ΘΕΣΣΑΛΟΝΙΚΗ
Κάθε ΣΑΒΒΑΤΟ **00.00**
ΚΩ -ΚΑΛΥΜΝΟ - ΣΑΜΟ - ΧΙΟ - ΜΥΤΙΛΗΝΗ - ΛΗΜΝΟ - ΑΛΕΞΑΝΔΡΟΥΠΟΛΗ

Πληροφορίες: Αλεξάνδρου Διάκου 38
Τηλ. 22410 20625, 30054, 33603, 33607 - Fax 22410 26745
e-mail stefanakistours@yahoo.gr

X5909-30/6

Από λύκεια και γυμνάσια της Ρόδου

Οι αριστούχοι μαθητές

ΟΛΑ ΤΑ ΟΝΟΜΑΤΑ ΤΩΝ ΔΙΑΚΡΙΘΕΝΤΩΝ

Ανακοινώθηκαν χθες τα ονόματα των μαθητών και μαθητριών που αρίστευσαν από διάφορα λύκεια και γυμνάσια της Ρόδου. Αναλυτικά, οι αριστούχοι είναι οι εξής:

6ο ΓΥΜΝΑΣΙΟ ΡΟΔΟΥ
Αριστεία - Βραβεία
Α' ΓΥΜΝΑΣΙΟΥ

1. Σπύρου Αντιγόνη 20
2. Δέτσης Γεώργιος 19 10/13
3. Ευφραιμίδη Αφροδίτη 19 10/13
4. Καραγεωργίεβ Σβέτοζαρ 19 10/13
5. Καραταπάνης Σάββας 19 10/13
6. Κυπραίος Γεώργιος 19 10/13
7. Κλαδά Άννα-Μαρία 19 9/13
8. Παπαβασιλείου Μαρία 19 8/13
9. Βλαχονικολού Βασιλική 19 7/13
10. Παπαελευθερίου Αναστασία-Δέσποινα 19 7/13
11. Παρασκευά Δήμητρα 19 7/13
12. Σεμερτζίδη Ευαγγελία 19 7/13
13. Χατζοπούλου Άννα 19 6/13
14. Κουτσούκου Ειρήνη 19 5/13
15. Φραντζή Μαρία 19 5/13
16. Χατζηαντωνίου Αγαπητός 19 5/13
17. Γιασιράνης Αντώνιος-Τσαμπίκος 19 4/13
18. Διακονικολάου Ζαχαρίας 19 4/13
19. Μοράρη Ναταλία 19 3/13
20. Παπαϊωάννου Θεοφανή 19 3/13
21. Παπασταματίου Χρυσάνθη-Δανάη 19 3/13
22. Σαρατσιώτης Σάββας 19 3/13
23. Σοκορέλος Βλάσιος 19 3/13
24. Κάππου Αγγελιάνα-Δήμητρα 19 2/13
25. Μπακρυσιώρης Φωτεινός 19 2/13
26. Καραγεώργη Άννα-Βαρβάρα 19
27. Κιουκιούκαλη Ειρήνη 19
28. Τζοβάρας Ιωάννης 19
29. Πεστλίκη Μαρία 18 12/13
30.. Βονάκης Εμμανουήλ 18 11/13
31. Μαλλιάκα Ειρήνη 18 10/13
32. Τσάβαλου Αντωνία 18 9/13
33. Χατζηνικολάου Μιχαήλ 18 8/13
34. Κολαΐνής Στέφανος 18 7/13
35. Πάχου Σοφία 18 7/13

Β' ΓΥΜΝΑΣΙΟΥ

1. Αθενά-Βασιλειάδη Δέσποινα 20
2. Ζουρούδη Στυλιανή 20
3. Κυρατσάκη Δήμητρα 20
4. Σώζου Μιράντα-Αικατερίνη 20
5. Καλαμπόκης Ζαφείριος Ραφαήλ 19 12/13
6. Καρίκη Ουρανία 19 12/13
7. Μαυρονικόλας Βαγγέλης 19 12/13
8. Στάμου Παρασκευή 19 12/13
9. Κυπραίος Μερκούριος 19 11/13
10. Ψαρά Ειρήνη 19 11/13
11. Κουντούρη Άννα 19 10/13
12. Μπογοσιάν Κλεάνθης 19 10/13
13. Βατή Ευφροσύνη 19 9/13
14. Μπαριανού Ελένη 19 9/13
15. Κουλαουζίδου Κυριακή 19 7/13
16. Αντωνάκης Ιάσων 19 6/13
17. Διακογεωργίου Αικατερίνη-Παναγιούλα 19 4/13
18. Μανωλάκη Βασιλική 19 4/13
19. Τριανταφύλλου Αναστασία 19 4/13
20. Τσίκκης Σάββας 19 3/13
21. Καζούλλη Μαρία 19 2/13
22. Κακκιού Φώτιος 19 2/13
23. Παπαϊωάννου Κωνσταντίνα 19 2/13
24. Τριανταφύλλου Φίλιππος 19 2/13
25. Τσάκωνα Δήμητρα 19 2/13
26. Λαμπρίδης Κωνσταντίνος 19 1/13
27. Στελλά Σταματία 19 1/13
28. Γκογκέ Ολυμπία-Βικτώρια 19
29. Παπουτσογιαννόπουλος Διονύσιος 19
30. Χήτα Ιωάννα 19
31. Σώζος Αθανάσιος-Λουκάς 18 12/13
32. Μιχαηλίδης Γεώργιος 18 11/13
33. Μιχαήλου Χριστιάνα 18 11/13
34. Παπαβασιλείου Μάριος 18 11/13
35. Παγώνη Ναταλία 18 10/13
36. Σαπούνη Παγώνα 18 10/13
37. Άνγκελ Ειρήνη 18 8/13
38. Ζερλέντης-Καφαράκης Αλέξανδρος 18 7/13
39. Μαστρογιαννάκη Μαρτίνα-Αντωνία 18 7/13
40. Μπαριανάκη Ειρήνη-Αικατερίνη 18 7/13
41. Μπαρνς Ιωάννης-Αλέξανδρος 18 7/13
42. Ντουμήτρου Ανδρέϊ 18 7/13
43. Τριανταφύλλου Δημόκριτος 18 7/13

Γ' ΓΥΜΝΑΣΙΟΥ

1. Κρεμλή Αναστασία 20
2. Μαυρονικόλα Μαρία 20
3. Παπαμεντζέλου Αθανασία 20
4. Παπασταματίου Έλλη-Ελευθερία 20
5. Βομβύλα Μαρία 19 12/13
6. Γιώτα Σμαράγδη 19 11/13
7. Μπουκουβάλα Αγγέλα 19 11/13
8. Παπαδοπούλου Στέλλα 19 11/13
9. Τερνέζη Θεοδώρα 19 11/13
10. Χριστοδουλίδη Δέσποινα 19 8/13
11. Στεργάκη Μαρία 19 6/13
12. Καμπέρη Δέσποινα-Ζαφείρω 19 3/13
13. Μανουσάκη Χρυσή-Στέλλα 19 3/13
14. Μωραΐτη Αλίκη-Άννα 19 2/13
15. Κοκκότης Θωμάς 19 1/13
16. Παπαδοπούλου Δικαία 19
17. Σουντούκ Σέρδζιου 19
18. Παπαδημήτρη Παναγιώτα 18 10/13
19. Κουλούρη Αλεξάνδρα 18 8/13
20. Σωτήρη Μάλαμα 18 8/13
21. Καρακατσάνη Ιωάννα 18 7/13
22. Μάρκου-Νικάνδρου Κωνσταντίνος 18 7/13
23. Παπαντωνίου Αλεξία-Ελεονώρα 18 7/13

1ο ΕΝΙΑΙΟ ΛΥΚΕΙΟ ΡΟΔΟΥ - ΒΕΝΕΤΟΚΛΕΙΟ
Αριστεία - Βραβεία
Α' ΛΥΚΕΙΟΥ

1. Πασσάλη Μαρία 19 8/10
2. Πετράκη Βασιλεία 19 7/10
3. Θυρή Αγάπη 19 4/10
4. Ρέσελη Μπονίλα 19
5. Χαλκίτου Δήμητρα 18 8/10
6. Γιάκλου Αγγέλα 18 6/10
7. Κωστάρας Αρης-Ζαφειρ. 18 6/10
8. Σορδάκη Μαρτίνα-Καρ. 18 6/10
9. Παπαστεφάνου Αναστασία 18 4/10

Β' ΛΥΚΕΙΟΥ

1. Κουλογιάννη Ανδριάνα 19 7/10
2. Μπάδα Αγγελική 19 6/10
3. Κουλτίνιου Στυλιανή 19 4/10
4. Πετράκη Μαρία 19 3/10
5. Κρητικός Δημήτριος 19 2/10
6. Παυλή Αννα-Μαρία 18 9/10
7. Πουτούλη Χρυσάνθη 18 9/10
8. Παπαδάκη Μαρία 18 8/10
9. Πίπη Βασιλική-Τσαμπ. 18 7/10
10. Ρώσσος Χρήστος 18 6/10
11. Μαντικού Μαρία-Καθολ. 18 4/10
12. Τσετσελή Ζωή-Αικατερ. 18 4/10
13. Κυπραίος Κυριάκος 18 3/10

Γ' ΛΥΚΕΙΟΥ

1. Μαντικός Βασίλειος 19 8/10
2. Νικηταράς Νικήτας 19 5/10
3. Παλαιού Καλλιόπη 19 4/10
4. Χατζηπέτρος Κυριάκος 19 4/10
5. Κουνάκη Σταματία 19 2/10
6. Ορφανός Λεόντιος 19 2/10
7. Καρικά Γεωργία 19
8. Σταυρούλης Γεώργιος 19
9. Θεουλάκη Δέσποινα 18 9/10
10. Ασπρής Αγγελος 18 8/10
11. Χριστοφάκης Ιωάννης 18 7/10
12. Νταβέλλης Αλέξανδρος 18 6/10
13. Σορδάκη Αικατερίνη-Στ. 18 6/10
14. Τσακίρης Σάββας 18 6/10
15. Χατζηγιαννάκης Κυριαζής 18 6/10
16. Υψηλάντης Βασίλειος 18 5/10
17. Δουρουντάκη Ευφροσύνη 18 1/10
18. Κόκολη Ελένη 18 1/10
19. Μανδηλάρη Παρασκευή 18 1/10
20. Πίσσα Ελλη 18 1/10
21. Σαρρή Αικατερίνη 18 1/10
22. Στεργάκη Ιωάννα 18 1/10
23. Χατζής Νικόλαος 18 1/10

3ο ΕΝΙΑΙΟ ΛΥΚΕΙΟ ΡΟΔΟΥ
Αριστεία - Βραβεία
Γ' ΛΥΚΕΙΟΥ

1. Χριστοφή Γεωργία 19 8/10
2. Κελεπέρα Μαρία-Τσαμπίκα 19 7/10
3. Ρωμαίος Φώτιος 19 7/10
4. Χαλβατζή Γεωργία 19 7/10
5. Ροδίτης Σπυρίδων 19 6/10
6. Θεοδώρου Μαρία-Ελίζα 19 4/10
7. Καρακατσάνη Στεφανία 19 3/10
8. Κάζα Κατερίνα 19 1/10
9. Καρίκη Μαρίνα 19 1/10
10. Ριζοπούλου Αννα 19 1/10
11. Σοϊχάν Χαλιδέ-Χανδάν 19 1/10
12. Σουλούνια Θεοδώρα 19 1/10
13. Κωσταρίδη Αθηνά 19
14. Ρεΐσης Ευστάθιος 19
15. Τσάκου Σταματία 19
16. Σωτηράκης Ιάσων 18 9/10
17. Αντώνογλου Χρυσούλα 18 8/10
18. Τσαβούκτσογλου Νικόλας-Σωκράτης 18 8/10
19. Τσολερίδης Θεοχάρης 18 8/10
20. Πατέρα Ακριβή-Νεκταρία 18 6/10
21. Χούλλη Μαρία 18 6/10
22. Τσουκαλάς Ηλίας 18 5/10
23. Διαμαντή Μαρία 18 3/10
24. Ντιλέκ Εσρά 18 2/10
25. Σαρρή Ειρήνη 18 2/10
26. Βαρσαμίδης Χαρίσης 18 1/10
27. Γεωργιάδη Μαριέττα 18 1/10
28. Ζαγοριανού Μαργαρίτα 18 1/10
29. Ζαννέτη Αλεξάνδρα-Τσαμπ. 18 1/10
30. Ηρακλείδης Γεώργιος-Φοίβος 18 1/10
31. Κυβερνητάκης Ανδρέας 18 1/10
32. Μπαλάνου Σταματίνα 18 1/10

Δραστηριοποιούνται οι ομογενείς μας

Εκλογές 2006 - Η Φωνή των Καρπαθίων της Αμερικής

ΓΙΑ ΤΑ ΠΡΟΒΛΗΜΑΤΑ ΤΟΥ ΝΗΣΙΟΥ

Οι Καρπάθιοι της Αμερικής διαθέτουν σπίτια, επιχειρήσεις και άλλες περιουσίες στην Κάρπαθο, την επισκέπτονται τακτικά με τις οικογένειες και τους φίλους τους και φροντίζουν για την πρόοδο και την ευημερία του νησιού. Πολλά από τα προβλήματα που αντιμετωπίζουν περιμένουν την λύση τους από την τοπική μας αυτοδιοίκηση, γιαυτό και οι προσεχείς δημοτικές εκλογές αφορούν και τους Καρπάθιους της Αμερικής. Με αυτή την σκέψη ορισμένοι οργάνωσαν μια άτυπη επιτροπή, υπό τον τίτλο «Εκλογές 2006 - Η Φωνή των Καρπαθίων της Αμερικής», με σκοπό να δώσουν την ευκαιρία στους συμπατριώτες να εκφράσουν τις απόψεις και τις σκέψεις τους και να πληροφορήσουν τους υποψήφιους δημοτικούς άρχοντες για τα προβλήματα που αντιμετωπίζει η Κάρπαθος και ιδιαίτερα αυτά που τους αφορούν και τους ενδιαφέρουν και να ζητήσουν την λύση τους.

Μεταξύ των άλλων, στις 17 Ιουνίου, η επιτροπή οργάνωσε μια μορφωτική και ενημερωτική συγκέντρωση στο «Καρπάθικο Σπίτι της Αμερικής», που το πρόγραμμα περιλάμβανε:

1) Χαιρετιστήρια και ενημερωτικά μηνύματα από τον Έπαρχο Καρπάθου κ. Μιχάλη Ερωτόκριτο, τον Δήμαρχο Καρπάθου κ. Μιχάλη Ιωαννίδη και τον υποψήφιο Δήμαρχο Καρπάθου κ. Γιώργο Μανωλάκη.

2) Ιστορική αναδρομή στις εκλογικές διαδικασίες και αντιπαραθέσεις που έλαβαν χώραν στην Κάρπαθο τα τελευταία 200 χρόνια, από τον Μανώλη Κασσώτη.

3) Αναφορά στα προβλήματα της Καρπάθου που απασχολούν τους Καρπάθιους της Αμερικής, από τους Γιάννη Σακελλάρη, Δημήτρη Ζανάκη, ιατρόν Νίκο Παναγιώτου και Ανδρέα Αλεξιάδη.

Η Επιτροπή, που δεν ανήκει σε καμιά πολιτική παράταξη και δεν υποστηρίζει κανένα συγκεκριμένο υποψήφιο, αποτελείται από τους Γιάννη Σακελλάρη, Φροίξο Βόζο, Μηνά Οικονομίδη, ιατρόν Νίκο Παναγιώτου, Μιχάλη Κατωγυρίτη, Μαρία Κώνστα, Ανδρέα Διάκο, Ματίνα Κουτσού, Μηνά Ι. Χαλκιά με γραμματέα τον Μανώλη Κασσώτη.

ΤΟ ΠΡΑΚΤΟΡΕΙΟ ΓΕΝΙΚΟΥ ΤΟΥΡΙΣΜΟΥ

TRITON HOLIDAYS

Since 1961

9, PLASTIRA STREET, 85100 RHODES GREECE, P.O.BOX 84
TEL : 0241021690 FAX : 0241031625
e-mail address : info@tritonhol.gr - www.tritonhol.gr

WORLD OF INCENTIVES

ΕΚΔΡΟΜΗ ΣΤΟ

ΚΑΪΡΟ

30/6-3/7

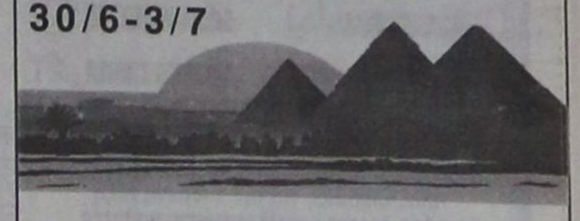

3 νύχτες (4 ημέρες), σε πέντε αστέρων ξενοδοχείο
Η τιμή ξεκινάει από **350.00 €**
(+15,00 € για VISA στην Αίγυπτο)
και
Συμπεριλαμβάνει:
- Αεροπορικά εισιτήρια
- Διαμονή με πρόγευμα
- Μεταφορές αεροδρόμιο - ξεν/χειο - αεροδρόμιο
- Ξενάγηση πόλεως (½ ημέρα)

Κρατήσεις στο τηλέφωνο **22410 21690**
Ν. Πλαστήρα 9 (έναντι ξενοδοχείου Σπάρταλη)

13616-25/6

AEGEAN FLYING DOLPHINS

0FLYING DOLPHIN 22

ΡΟΔΟ – ΚΩ σε **1** ώρα και **50** λεπτά
Τιμή κατά άτομο **23,50 €**
ΡΟΔΟ – ΚΑΛΥΜΝΟ σε **2** ώρες και **30** λεπτά
Τιμή κατά άτομο **25 €**

ΔΡΟΜΟΛΟΓΙΑ: ΑΠΟ 18/4/06 ΕΩΣ 15/10/06
ΔΕΥΤΕΡΑ ΕΩΣ ΣΑΒΒΑΤΟ (ΚΥΡΙΑΚΗ ΑΡΓΙΑ)

ΛΙΜΑΝΙ	ΑΦΙΞΗ	ΑΝΑΧΩΡΗΣΗ	ΛΕΠΤΑ
ΚΑΛΥΜΝΟΣ		7:20	
			30'
ΚΩΣ	7:55	8:00	
			115'
ΡΟΔΟΣ	10:00	15:30	
			115'
ΚΩΣ	17:25	17:30	
			30'
ΚΑΛΥΜΝΟΣ	18:00	Δ	

Πληροφορίες - Εισιτήρια
στα γραφεία της εταιρίας Α.Ν.Ε.Σ Α.Ε στη Ρόδο
Αυστραλίας 88
Τηλ. 2241 0 37769 & fax 2241 0 34493

X5919-30/6

ΠΡΑΚΤΟΡΕΙΟ ΤΑΞΙΔΙΩΝ

ΣΑΒΒΑΣ ΣΑΗΣ

ΕΚΔΡΟΜΕΣ - ΕΚΔΡΟΜΕΣ - ΕΚΔΡΟΜΕΣ

ΤΑΡΠΟΝ ΣΠΡΙΓΚΣ 42 (δίπλα στην Alpha Bank Πλατεία Κύπρου) Τηλ. 39781-3

ΡΕΛΑΞ ΣΤΑ ΝΗΣΙΑ ΜΑΣ

ΚΑΛΥΜΝΟ - ΛΕΡΟ - ΠΑΤΜΟ - ΤΗΛΟ - ΣΑΝΤΟΡΙΝΗ - ΜΥΚΟΝΟ - ΣΑΜΟ - ΧΙΟ - ΜΥΤΙΛΗΝΗ

Από 140 ευρώ

Συνδυασμός: Εισιτήρια - ξενοδοχεία - αυτοκίνητο για όλη τη διάρκεια της παραμονής

ΓΥΡΟΣ ΠΕΛΟΠΟΝΝΗΣΟΥ

ΝΑΥΠΛΙΟ - ΤΟΛΟ - ΠΑΝΑΓΙΑ ΜΑΛΕΒΗ - ΑΓ. ΘΕΟΔΩΡΑ - ΣΠΗΛΑΙΟ ΔΥΡΟΥ - ΟΥΛΜΠΙΑ - ΠΑΤΡΑ - ΜΕΓΑ ΣΠΗΛΑΙΟ - ΑΓ. ΛΑΥΡΑ - ΚΑΛΑΒΡΥΤΑ

Από 17/8 έως 24/8

ΚΑΡΠΑΘΟ

Από 2/7 έως 5/7

ΚΩΝΣΤΑΝΤΙΝΟΥΠΟΛΗ - ΣΜΥΡΝΗ - ΚΟΥΣΑΝΤΑΣΙ

Από 20 - 27/6

ΤΗΝΟ - ΣΥΡΟ - ΠΑΡΟ - ΑΝΤΙΠΑΡΟ - ΣΑΝΤΟΡΙΝΗ - ΜΥΚΟΝΟ

Από 9 έως 14/7

ΠΑΤΜΟ - ΛΕΙΨΟΙ

Από 20 - 23/7

X5897-30/6

ΦΡΟΝΤΙΣΤΗΡΙΟ ΑΝΟΔΟΣ
ΓΙΑ ΟΛΕΣ ΤΙΣ ΤΑΞΕΙΣ ΓΥΜΝΑΣΙΟΥ–ΕΝΙΑΙΟΥ ΛΥΚΕΙΟΥ–ΤΕΕ
Στο Φροντιστήριό μας διδάσκονται σε συστήρα ολιγομελή τμήματα από έμπειρους καθηγητές ΠΤΥΧΙΟΥΧΟΥΣ ΠΑΝΕΠΙΣΤΗΜΙΩΝ τα μαθήματα:
ΜΑΘΗΜΑΤΙΚΑ · ΦΥΣΙΚΗ · ΧΗΜΕΙΑ · ΦΙΛΟΛΟΓΙΚΑ · ΟΙΚΟΝΟΜΙΚΑ · ΒΙΟΛΟΓΙΑ · ΠΛΗΡΟΦΟΡΙΚΗ · ΔΙΚΤΥΑ
Το καλοκαίρι παραδίδονται ιδιαίτερα μαθήματα προετοιμασίας για την επόμενη τάξη καθώς και για μεταξεταστέους μαθητές
Πληροφορίες - Εγγραφές: 6-8 μ.μ.
Ελένη Ρούσου - Μαργωμένου
Εθν. Αντιστάσεως 65 (πρώην Αννης Μαρίας)
Τηλ. 22410 28053/ 6978205446
X13604-30/6

Ναυτικά Πρακτορεία TSAGARIS
GA FERRIES
Ε/Γ-Ο/Γ ΡΟΔΑΝΘΗ
Ε/Γ-Ο/Γ ΜΑΡΙΝΑ
Ε/Γ-Ο/Γ ΑΝΘΗ ΜΑΡΙΝΑ
ΡΟΔΟ - ΠΕΙΡΑΙΑ

ΚΥΡΙΑΚΗ 18/6
• ΜΑΡΙΝΑ 13.00 Σύμη - Τήλο, Νίσυρο - Κω - Κάλυμνο - Πειραιά (10.20)
ΔΕΥΤΕΡΑ 19/6
• ΑΝΘΗ ΜΑΡΙΝΑ 17.00 Κω - Λέρο- Πάτμο - Πειραιά (09.40)
ΤΡΙΤΗ 20/6

ΤΕΤΑΡΤΗ 21/6
• ΑΝΘΗ ΜΑΡΙΝΑ 17.00 Κω - Λέρο- Πάτμο - Πειραιά (09.00)
ΠΕΜΠΤΗ 22/6
• ΡΟΔΑΝΘΗ 16.00 Κω - Κάλυμνο- Πειραιά (09.20)
ΠΑΡΑΣΚΕΥΗ 23/6
• ΑΝΘΗ ΜΑΡΙΝΑ 13.00 Κω - Λέρο- Πάτμο - Πειραιά (04.30)
ΣΑΒΒΑΤΟ 24/6
• ΡΟΔΑΝΘΗ 17.00 Κω - Κάλυμνο-Λέρο - Πάτμο - Πειραιά (11.20)
ΚΥΡΙΑΚΗ 25/6
• ΜΑΡΙΝΑ 13.00 Σύμη - Τήλο, Νίσυρο - Κω - Κάλυμνο - Πειραιά (10.20)
ΔΕΥΤΕΡΑ 26 /6
• ΑΝΘΗ ΜΑΡΙΝΑ 17.00 Κω - Λέρο- Πάτμο - Πειραιά (09.40)
ΤΡΙΤΗ 27/6

ΤΕΤΑΡΤΗ 28/6
• ΑΝΘΗ ΜΑΡΙΝΑ 17.00 Κω - Λέρο- Πάτμο - Πειραιά (09.00)
ΠΕΜΠΤΗ 29/6
• ΡΟΔΑΝΘΗ 16.00 Κω - Κάλυμνο- Πειραιά (09.20)
ΠΑΡΑΣΚΕΥΗ 30/6
• ΑΝΘΗ ΜΑΡΙΝΑ 13.00 Κω - Λέρο- Πάτμο - Πειραιά (04.30)
ΣΑΒΒΑΤΟ 1/7
• ΡΟΔΑΝΘΗ 17.00 Κω - Κάλυμνο-Λέρο - Πάτμο - Πειραιά (11.20)
ΚΥΡΙΑΚΗ 2/7
• ΜΑΡΙΝΑ 13.00 Σύμη - Τήλο, Νίσυρο - Κω - Κάλυμνο - Πειραιά (10.20)
ΔΕΥΤΕΡΑ 3/7
• ΑΝΘΗ ΜΑΡΙΝΑ 17.00 Κω - Λέρο- Πάτμο - Πειραιά (09.40)
ΤΡΙΤΗ 4/7

ΤΕΤΑΡΤΗ 5/7
• ΑΝΘΗ ΜΑΡΙΝΑ 17.00 Κω - Λέρο- Πάτμο - Πειραιά (09.00)
ΠΕΜΠΤΗ 6/7
• ΡΟΔΑΝΘΗ 16.00 Κω - Κάλυμνο- Πειραιά (09.20)
ΠΑΡΑΣΚΕΥΗ 7/7
• ΑΝΘΗ ΜΑΡΙΝΑ 13.00 Κω - Λέρο- Πάτμο - Πειραιά (04.30)
ΣΑΒΒΑΤΟ 8/7
• ΡΟΔΑΝΘΗ 17.00 Κω - Κάλυμνο-Λέρο - Πάτμο - Πειραιά (11.20)

TSAGARIS TRAVEL
Σαχτούρη 5 (έναντι Τελωνείου)
Τηλ.: 22410 36170, 30406, 35066, 28597
X5891-30/6

Kodak Fotos
ΣΕ ΜΙΑ ΩΡΑ ΕΜΦΑΝΙΣΗ ΦΙΛΜ
Kodak Picture Maker
1 hour photo
Lappas FOTO Express
Ηρώων Πολυτεχνείου 3
Τηλ. 22410 30243
FAX 22410 73640
Kodak EXPRESS

Γέννηση: 11 Νοεμβρίου 1884. Θάνατος: 23 Ιουνίου 1959

ΝΤΕ ΒΕΚΚΙ: «ΕΙΜΑΙ ΚΑΘΟΛΙΚΟΣ ΚΑΙ ΦΑΣΙΣΤΑΣ, ΑΡΑ ΥΠΑΡΧΩ..»

ΟΥΤΕ ο Μουσολίνι ήταν τόσο φανατικός όσο ο Τετράρχης και Αρχιφασίστας Ντε Βέκκι! Δωδεκάνησα για να κάνει τους Ρόδιους και τους άλλους Δωδεκανήσιους, Ιταλούς, καθολικούς



ΞΕΝΑΓΗΣΗ ΣΤΟ ΠΑΛΑΤΙ ΤΩΝ ΙΠΠΟΤΩΝ
Το έχτισε ο Ντε Βέκκι στα 1940, για να γίνει θέρετρο για τον Βασιλιά της Ιταλίας και τον Μουσολίνι – αλλά κανείς δεν είδε ποτέ αυτό το Παλάτι που σήμερα είναι Μουσείο Ελληνικό. (Ενα από τα πέντε καλύτερα μουσεία της Ελλάδος μας)
ΦΩΤΟ: Θεοφάνης Μπογιάννος

ΣΗΜΕΡΑ, Παρασκευή 23 Ιουνίου, συμπληρώνονται ακριβώς 47 χρόνια από το θάνατο του Κυβερνήτη της Δωδεκανήσου Ντε Βέκκι.

Ο Τσεζάρε Μαρία Ντε Βέκκι, γεννήθηκε στις 14 Νοεμβρίου του 1884 και πέθανε σαν σήμερα. Για να θυμηθούν οι παλιοί Ρόδιοι και να μάθουν οι νεώτεροι, θα κάνουμε μια σύντομη αναφορά στο έργο, στη ζωή, στη νοοτροπία και φασισμό αυτού του αλλοπρόσαλλου Τετράρχη.

Από το 1929 ήταν Πρεσβευτής της Ρώμης στο Βατικανό. Μεσολαβητής και υπέρμαχος του Καθολικισμού και του Φασισμού. Υπήρξε και Υπουργός Παιδείας, αλλά και Διοικητής της Σομαλίας. Ηταν μάλιστα και Κόμης, μετά το 1919, όταν η Ιταλία τον ανακήρυξε Ηρωα επειδή πολέμησε, πραγματικά στην Κοιλάδα του Τσισμόν...

Ενα Διάταγμα του Βασιλιά της Ιταλίας, Εμμανουέλε του Τρίτου, τον διορίζει Γενικό Κυβερνήτη των Ιταλικών Νήσων του Αιγαίου. Ο ίδιος μάλιστα ήθελε να έλθει στα Ελληνικά και Φασίστες! Μισούσε θανάσιμα κάθε τι ελληνικό, ορθόδοξο και πολιτισμένο. Μισούσε τη γλώσσα μας, την παιδεία το ελληνικό έθνος και προ πάντων την Ορθοδοξία..

Με το Διάταγμα του Βασιλιά, 22 Νοεμβρίου 1936, διορίζεται απόλυτος άρχοντας των Νησιών μας. Φτάνει στη Ρόδο στις 2 Δεκεμβρίου του 1936, και αρχίζει το καταστρεπτικό έργο του.

Χυμά εναντίον της παιδείας μας. Κλείνει όλα τα ελληνικά σχολεία, μηδέ των νηπιαγωγείων εξαιρουμένων. Αποφασίζει και διατάζει:

«ΠΟΠΟΛΟ ΙΤΑΛΙΑΝΟ: Να μιλάτε ιταλικά και να χαιρετάτε ρωμαϊκά...»

Στις 27 Νοεμβρίου του 1940, επιστρέφει άρον- άρον στην Ιταλία. Στην Ιταλία από την 15 Ιουλίου 1943, είναι διοικητής της 210ης Ιταλικής Παράκτιας Μεραρχίας. Είναι πραγματικά ήρωας και πολεμά για τον φασισμό και τον Καθολικισμό. Η πιο φρικτή ημέρα της ζωής του, όπως λέει ο ίδιος, ήταν η 24 και 25 Ιουλίου 1943, όταν αναγκάστηκε να ψηφίσει εναντίον του Μουσολίνι και έτσι η Ιταλία να έχει για πρωθυπουργό, τον Μπαντόλιο....

ΜΕΤΑ το τέλος του πολέμου 1940-45, όλοι τον καταζητούν για να λογοδοτήσει για τα όσα δεινά πρόσφερε ο Φασισμός στην Ιταλία και στους Ιταλούς.

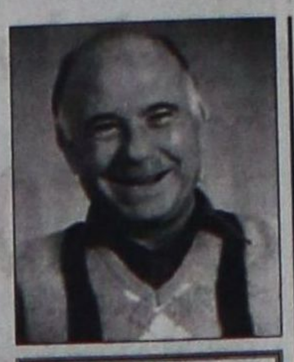

Γράφει ο Θεοφάνης Μπογιάννος Διπλωματούχος Δημοσιογραφικής Σχολής Λονδίνου

Ολοι τον καταζητούν και αυτός μεταμφιέζεται συνεχώς. Εχει κόψει το μαύρο, αγέρωχο μουστάκι του, είναι γέρος, αδύνατος και άρρωστος.

Στις 14 Ιουνίου 1947 φυγαδεύεται από τους φίλους του στην Αργεντινή, όπου κρύβεται σε μοναστήρι, γράφοντας Βίους Αγίων...

Τον Αύγουστο του 1948, ακόμη στην Αργεντινή παθαίνει εγκεφαλικό αλλά γλυτώνει την τελευταία στιγμή... Στα 1949 επιστρέφει κρυφά στην Ιταλία, αλλά τώρα όλοι τον καταζητούν και τον έχουν ήδη εντοπίσει... Ολο έλεγε και μονολογούσε: «Η ζωή μου είναι στα χέρια του Θεού. Το αύριο είναι άγνωστο, ξέρω εγώ από τέτοια...»

Στις 3 Δεκεμβρίου1949 τον ξαναχτυπά δεύτερο εγκεφαλικό.Τέλος πεθαίνει στις 23 Ιουνίου 1959, σαν σήμερα, πριν από ακριβώς 47 χρόνια..

Πολιτιστικές αποδράσεις στο Δήμο Νότιας Ρόδου

ΤΟ ΠΡΟΓΡΑΜΜΑ ΤΩΝ ΕΚΔΗΛΩΣΕΩΝ

Οι Πολιτιστικές Αποδράσεις στις Γειτονιές του Νότου αρχίζουν πάλι και φέτος, με ένα πλούσιο πρόγραμμα εκδηλώσεων.

ΠΑΡΑΣΚΕΥΗ 23 ΙΟΥΝΙΟΥ Στο Γενναδί

Ξεκινάμε και φέτος πάλι στο Γενναδί με τις Αθλοπαιδιές όπου θα παίξουμε παιχνίδια από τα παλιά : Τσουβαλοδρομίες, Αυγουλοδρομίες κ.α. Στο τέλος μία μεγάλη φωτιά θα ανάψει στη μέση της πάνω πλατείας για να κάψουμε τα στεφάνια του Μαγιού! Ραντεβού στις 20:00 με τον Πολιτιστικό Σύλλογο Γενναδίου.

ΣΑΒΒΑΤΟ 24 ΙΟΥΝΙΟΥ Στην Απολακκιά

Ο Δήμος Νότιας Ρόδου σε συνεργασία με την Αδελφότητα Κρητών Ρόδου «Ο Ψηλορείτης» διοργανώνει στην πλατεία του χωριού Θεατρική Παράσταση με τίτλο: «Σαλής ο Μαύρος Βαρκάρης», της Ελένης Μερκενίδου, στις 21:00.

Και συνεχίζουμε....

Με την Αλωνόμαντρα που πέρυσι οι Κατταβενοί μας είχαν καταπλήξει με την άψογη διοργάνωση. Φέτος θα μας υποδεχτεί με ακόμα περισσότερες εκπλήξεις. Την Γιορτή Καρπουζιού στην Απολακκιά που εδώ και τρία χρόνια στέφεται με απόλυτη επιτυχία φέτος ακόμη πιο λαμπερή. Τα Γενναδενομαγειρέματα που για δεύτερη χρονιά.... η συνταγή προβλέπεται πιο πρωτότυπη και νόστιμη.

Και δεν είναι μόνο αυτές, γιατί οι φετινές Νοτιοροδίτικες Πολιτιστικές Αποδράσεις προβλέπονται πολύ πιο δροσερές, δημιουργικές και πάνω απ'όλα ατελείωτες !!!

ΚΑΛΗ ΑΝΤΑΜΩΣΗ ΣΤΙΣ ΓΕΙΤΟΝΙΕΣ ΤΟΥ ΝΟΤΟΥ!

ΈΤΟΙΜΟΙ ΓΙΑ ΚΤΕΟ;
ΤΑΛΑΙΠΩΡΙΑ ΤΕΛΟΣ!
AUTOVISION®
ΤΕΧΝΙΚΟΣ ΕΛΕΓΧΟΣ ΟΧΗΜΑΤΩΝ
Ιδιωτικό ΚΤΕΟ Ρόδου
για ραντεβού..22410 67677
ΕΥΚΟΛΑ, ΓΡΗΓΟΡΑ, ΑΞΙΟΠΙΣΤΑ ΚΑΙ ΦΘΗΝΟΤΕΡΑ!!
ΑΝΟΙΧΤΑ ΑΠΟΓΕΥΜΑΤΑ ΚΑΙ ΣΑΒΒΑΤΟ, ΟΛΑ ΤΑ ΠΑΡΑΒΟΛΑ ΑΓΟΡΑΖΟΝΤΑΙ ΣΤΟ ΚΤΕΟ
25 λεπτά αρκούν....
ΠΡΟΣΟΧΗ! — ΠΡΟΓΡΑΜΜΑ ΠΡΟΣΚΛΗΣΗΣ ΟΧΗΜΑΤΩΝ
Ν. ΔΩΔ/ΣΟΥ - Τον Μάιο ΡΟΖ 1501 εώς ΡΟΖ 3500 - Τον Ιούνιο ΡΟΖ 3501 εώς 5500
Η ΜΗ ΔΙΕΝΕΡΓΕΙΑ ΤΕΧΝΙΚΟΥ ΕΛΕΓΧΟΥ ΤΟΥ ΟΧΗΜΑΤΟΣ ΣΑΣ (ΚΤΕΟ) ΜΕΣΑ ΣΤΙΣ ΠΡΟΘΕΣΜΙΕΣ, ΑΠΟΤΕΛΕΙ ΠΑΡΑΒΑΣΗ (ΚΟΚ 86) ΚΑΙ ΤΙΜΩΡΕΙΤΑΙ ΑΠΟ ΤΙΣ ΑΡΧΕΣ ΜΕ ΠΡΟΣΤΙΜΟ 334 ΕΥΡΩ ΚΑΙ ΑΦΑΙΡΕΣΗ ΠΙΝΑΚΙΔΩΝ
1ο Χιλ. ΝΕΑΣ ΕΘΝΙΚΗΣ ΟΔΟΥ ΤΣΑΙΡΙ - ΑΕΡΟΔΡΟΜΙΟΥ
www.kteo-rodos.gr
X250-30/6

PELLOS TRAVEL
Α. ΠΑΠΑΣΑΒΒΑΣ
ΟΡΓΑΝΩΣΗ - ΠΟΙΟΤΗΤΑ - ΕΓΓΥΗΣΗ

ΚΩΝΣΤΑΝΤΙΝΟΥΠΟΛΗ (6ΗΜΕΡΗ)
ΑΝΑΧΩΡΗΣΕΙΣ 14/7-19/7 ΚΑΙ 23/8-28/8
ΜΑΡΜΑΡΙΣ-ΚΟΥΣΑΝΤΑΣΙ-ΕΦΕΣΣΟΣ-ΣΜΥΡΝΗ-ΠΡΟΥΣΑ -ΠΡΙΓΚΗΠΟΝΝΗΣΑ-ΜΑΡΜΑΡΙΣ-ΡΟΔΟΣ
ΑΝΑΧ.08.00 ΤΟ ΠΡΩΙ 16/07 ΕΠΙΣΤΡΟΦΗ ΣΤΙΣ 19/7 ΣΤΙΣ 18.00 ΡΟΔΟ
ΞΕΝΟΔΟΧΕΙΑ 4 ΚΑΙ 3 ΑΣΤΕΡΩΝ ΜΕ ΦΑΓΗΤΟ-ΜΕΤΑΦΟΡΕΣ - ΞΕΝΑΓΗΣΕΙΣ- ΕΚΔΡΟΜΕΣ
ΤΙΜΗ 275 ΕΥΡΩ

8/7-13/7
ΑΜΟΡΓΟΣ –ΝΑΞΟΣ-ΣΥΡΟΣ (6ΗΜΕΡΗ)
ΑΝΑΧ.8/7 ΣΑΒΒΑΤΟ 10.00 Π.Μ ΜΕ BLUE STAR
ΕΠΙΣ. 13/7 ΠΕΜΠΤΗ ΣΤΙΣ 08.00 Α,Μ (ΠΡΩΙ) ΣΤΗ ΡΟΔΟ
ΞΕΝΟΔΟΧΕΙΑ ΜΕ ΠΡΩΙΝΟ-ΜΕΤΑΦΟΡΕΣ-ΕΚΔΡΟΜΕΣ.ΣΥΝΟΔΟΣ ΓΡΑΦΕΙΟΥ

30/6–3/7
KOUSADASI-ΣΜΥΡΝΗ - ΕΦΕΣΣΟΣ(4ΗΜΕΡΗ)
ΑΝ.08.00 ΤΟ ΠΡΩΙ 30/06 ΠΑΡΑΣΚΕΥΗ ΕΠΙΣΤΡΟΦΗ
ΔΕΥΤΕΡΑ ΣΤΙΣ 3/7 ΣΤΙΣ 18.00 ΡΟΔΟ
ΞΕΝΟΔΟΧΕΙΑ 4**** ΚΑΙ 3*** ΜΕ ΠΡΩΙΝΟ ΚΑΙ ΦΑΓΗΤΟ - ΜΕΤΑΦΟΡΕΣ - ΕΚΔΡΟΜΕΣ -ΕΙΣΙΤΗΡΙΑ-ΦΟΡΟΙ
ΤΙΜΗ 195 ΕΥΡΩ

15/7-20/7
ΠΑΡΟΣ-ΣΑΝΤΟΡΙΝΗ-ΜΥΚΟΝΟΣ-ΤΗΝΟΣ (6ΗΜΕΡΗ ΕΚΔΡΟΜΗ)
ΑΝΑΧ.8/7 ΣΑΒΒΑΤΟ 10.00 Π.Μ ΜΕ BLUE STAR
ΕΠΙΣΤΡΟΦΗ. 13/7 ΠΕΜΠΤΗ 08:00 ΤΟ ΠΡΩΙ ΣΤΗ ΡΟΔΟ
ΞΕΝΟΔΟΧΕΙΑ - ΜΕΤΑΦΟΡΕΣ - ΞΕΝΑΓΗΣΕΙΣ- ΕΚΔΡΟΜΕΣ ΣΥΝΟΔΟΣ ΓΡΑΦΕΙΟΥ

7/7 –12/7
ΦΕΤΥΓΙΕ-ΛΙΒΙΣΙ-ΚΑΣ-ΜΥΡΑ-ΑΝΤΑΛΥΑ
ΑΝΑΧ.08.00 ΤΟ ΠΡΩΙ 23/06 ΠΑΡΑΣΚΕΥΗ ΕΠΙΣΤΡΟΦΗ
ΤΕΤΑΡΤΗ ΣΤΙΣ 28/6 ΣΤΙΣ 18.00 ΡΟΔΟ
ΞΕΝΟΔΟΧΕΙΑ 4**** ΚΑΙ 3*** ΜΕ ΠΡΩΙΝΟ ΚΑΙ ΦΑΓΗΤΟ - ΜΕΤΑΦΟΡΕΣ - ΕΚΔΡΟΜΕΣ -ΕΙΣΙΤΗΡΙΑ-ΦΟΡΟΙ

13/7-18/7
ΖΑΚΥΝΘΟΣ-ΚΕΦΑΛΛΟΝΙΑ (6ΗΜΕΡΗ ΕΚΔΡΟΜΗ)
ΑΝΑΧ.13/7 ΠΕΜΠΤΗ 18.30 Μ.Μ ΜΕ BLUE STAR
ΕΠΙΣ. 15/6 ΤΡΙΤΗ 08:00 ΤΟ ΠΡΩΙ ΣΤΗ ΡΟΔΟ
ΞΕΝΟΔΟΧΕΙΑ - ΜΕΤΑΦΟΡΕΣ -- ΕΚΔΡΟΜΕΣ ΣΥΝΟΔΟΣ ΓΡΑΦΕΙΟΥ.

ΚΡΟΥΑΖΙΕΡΕΣ 7ΗΜΕΡΕΣ ΑΝΑΧΩΡΗΣΕΙΣ 03/8 &10/8 &17/8 ΜΕ ΤΟ ΥΠΕΡΠΟΛΥΤΕΛΕΣ ΑΡΙΟΝ ΜΟΝΟ ΜΕ 590 ΕΥΡΟ ΤΟ ΑΤΟΜΟ ΓΙΑ ΒΕΝΕΤΙΑ-ΚΡΟΑΤΙΑ-ΜΑΥΡΟΒΟΘΝΙΟ-ΕΠΤΑΝΗΣΣΑ

19/8-26/8
ΓΥΡΟΣ ΠΕΛΟΠΟΝΝΗΣΣΟΥ (8ΗΜΕΡΗ)
ΑΝΑΧ.19/8 ΣΑΒΒΑΤΟ 10.00 Π.Μ ΜΕ BLUE STAR ΕΠΙΣ
26/8 ΣΑΒΒΑΤΟ ΣΤΙΣ 07.00 ΣΤΗ ΡΟΔΟ
ΞΕΝΟΔΟΧΕΙΑ ΜΕ ΠΡΩΙΝΟ-ΜΕΤΑΦΟΡΕΣ-ΕΚΔΡΟΜΕΣ ΣΥΝΟΔΟΣ ΓΡΑΦΕΙΟΥ

Εισιτήρια ΟΑ, AEGEAN ΚΑΙ CHARTER. Ακτοπλοικά εισιτήρια. Ειδικά πακέτα για μεμονωμένους, συλλόγους, νεόνυμφους για Ελλάδα, Κύπρο, Τυνησία, Αίγυπτο, Μαρόκο, Ιταλία, Αγγλία, Γαλλία κ.α.

ΓΙΑ ΠΕΡΙΣΣΟΤΕΡΕΣ ΠΛΗΡΟΦΟΡΙΕΣ, ΚΡΑΤΗΣΕΙΣ ΚΑΙ ΑΝΑΛΥΤΙΚΑ ΠΡΟΓΡΑΜΜΑΤΑ

ΣΤΟ ΓΡΑΦΕΙΟ ΓΕΝΙΚΟΥ ΤΟΥΡΙΣΜΟΥ:
PELLOS TRAVEL
Λ. ΚΑΛΛΙΘΕΑΣ 125, ΦΑΛΗΡΑΚΙ, ΡΟΔΟΣ
ΤΗΛ: 2241087615 ΦΑΞ: 2241087616
EMAIL: pellostravel@rho.forthnet.gr WEB: www.pellostravel.gr
Τ.7839-30/7

ΝΤΕΤΕΚΤΙΒΣ
30 ΧΡΟΝΙΑ ΜΟΝΙΜΑ ΚΑΙ ΣΤΗ ΡΟΔΟ
35354
ΠΛΑΤΕΙΑ ΑΓΙΟΥ ΙΩΑΝΝΟΥ
Η ΑΥΣΗ!!! ΣΕ ΚΑΘΕ ΣΑΣ ΠΡΟΒΛΗΜΑ
EXPRESS SECURITY
X.5740-31/5

CINEMA
ΙΑΤΡΙΚΟΣ & ΝΟΣΟΚΟΜΕΙΑΚΟΣ ΕΞΟΠΛΙΣΜΟΣ
17 ΧΡΟΝΙΑ ΕΜΠΕΙΡΙΑΣ από το 1988
ΕΙΜΑΣΤΕ ΟΙ ΜΕΓΑΛΥΤΕΡΟΙ ΠΡΟΜΗΘΕΥΤΕΣ ΙΑΤΡΙΚΟΥ - ΟΡΘΟΠΕΔΙΚΟΥ ΚΑΙ ΝΟΣΟΚΟΜΕΙΑΚΟΥ ΥΛΙΚΟΥ ΣΤΗ ΔΩΔΕΚΑΝΗΣΟ
ΕΜΠΙΣΤΕΥΘΕΙΤΕ ΜΑΣ!!!
ΛΕΜΕΣΣΟΥ 2 ΡΟΔΟΣ ΤΗΛ. 22410 32238 - FAX 22410 28484

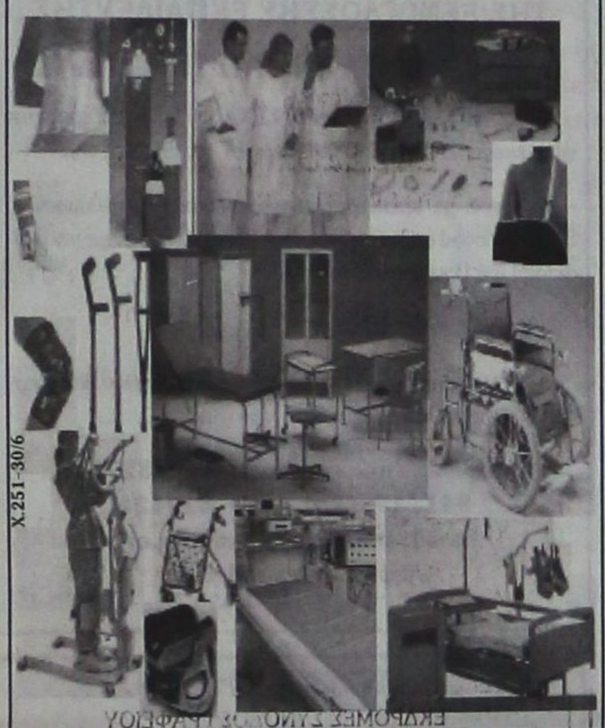

X.251-30/6
ΑΝΑΠΗΡΙΚΑ ΚΑΡΟΤΣΙΑ - ΒΑΔΙΣΤΙΚΑ - ΟΡΘΟΠΕΔΙΚΑ ΕΙΔΗ - ΜΠΛΟΥΖΕΣ ΙΑΤΡΙΚΕΣ - ΚΑΛΤΣΕΣ ΦΛΕΒΙΤΙΔΑΣ - ΠΕΛΜΑΤΑ - ΟΡΘΟΠΕΔΙΚΑ ΜΑΞΙΛΑΡΙΑ - ΚΡΕΒΑΤΙΑ ΝΟΣΟΚΟΜΕΙΑΚΑ - ΙΑΤΡΙΚΟΣ ΕΞΟΠΛΙΣΜΟΣ ΚΑΙ ΑΝΑΛΩΣΙΜΑ - ΟΡΓΑΝΑ ΧΗΜΕΙΟΥ ΚΑΙ ΚΑΘΕ ΑΛΛΟ ΕΙΔΟΣ ΓΙΑ ΚΑΤ' ΟΙΚΟ ΝΟΣΗΛΕΙΑ

ΠΟΛΙΤΙΣΤΙΚΟ ΗΜΕΡΟΛΟΓΙΟ

γράφει η Πόλυ Χατζημάρκου
pollyhatz@yahoo.com

Ο ΟΡΓΑΝΙΣΜΟΣ ΠΟΛΙΤΙΣΤΙΚΗΣ ΑΝΑΠΤΥΞΗΣ ΝΟΜΑΡΧΙΑΣ ΔΩΔΕΚΑΝΗΣΟΥ ΚΑΙ Ο ΕΚΔΟΤΙΚΟΣ ΟΙΚΟΣ KASSERIS PUBLICATIONS ΠΑΡΟΥΣΙΑΖΟΥΝ:

το εξαιρετικό λεύκωμα "Aegean Wings-Το αρχιπέλαγος των πουλιών"

Στο πλαίσιο του φεστιβάλ Rodos ECOFILMS 06, ο Οργανισμός Πολιτιστικής Ανάπτυξης της Νομαρχίας Δωδεκανήσου και ο εκδοτικός οίκος Kasseris Publications

έχουν την χαρά να σας προσκαλέσουν στην παρουσίαση του φωτογραφικού λευκώματος:

"Aegean Wings - Το αρχιπέλαγος των πουλιών» του φωτογράφου Μιχάλη Δομοκού.

Την ΠΑΡΑΣΚΕΥΗ 23 ΙΟΥΝΙΟΥ, 18.30, ΝΕΣΤΟΡΙΔΕΙΟ ΜΕΛΑΘΡΟ (100 Χουρμαδιές)

Ομιλητές: Κώστας Παπακωνσταντίνου, εκπρόσωπος της

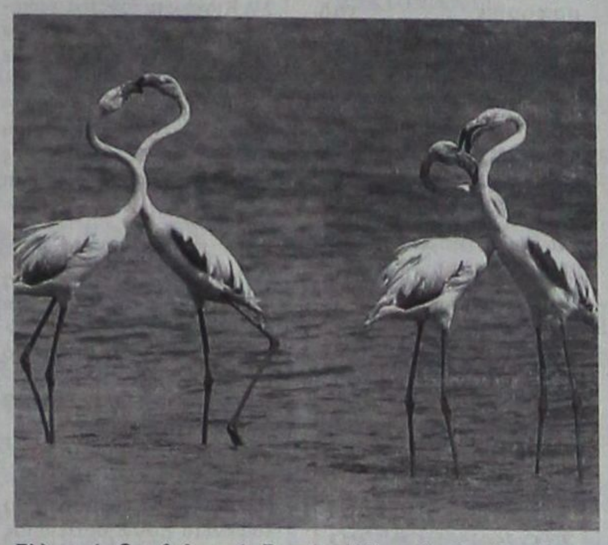

Ελληνικής Ορνιθολογικής Εταιρίας / Νίκος Θεοδωρίδης, Δασολόγος-Περιβαλλοντολόγος

Για το λεύκωμα και τη δουλειά του Μιχάλη Δομοκού, ο Κώστας Παπακωνσταντίνου από την Ελληνική Ορνιθολογική Εταιρεία, σημειώνει:

«Πρόκειται για μια ξεχωριστή συλλογή με πάνω από 130 φωτογραφίες τραβηγμένες στην άγρια φύση από έναν ικανότατο φωτογράφο που προτιμά να δουλεύει σε χώρους που γνωρίζει καλά. Δυναμικές και γνήσιες, αυτές οι εικόνες του αποδίδουν τα εύσημα του έμπειρου παρατηρητή και του δεξιοτέχνη φωτογράφου. Το βιβλίο του προσφέρει μια απολαυστική απόδειξη σε αυτούς που χρειάζονται έναν ακόμη λόγο, μέχρι σήμερα ελάχιστα αναγνωρισμένο, για να επισκεφτούν τα νησιά του Αιγαίου. Όσο για τους νησιώτες, αυτοί θα δεχτούν με ευχαρίστηση αυτή την έκθεση της φτερωτής κληρονομιάς τους. Σε αυτούς κυρίως αφιερώνεται αυτό το όμορφο λεύκωμα και θα πρέπει να τονώσει την αφοσίωσή τους στην προστασία των πουλιών και των βιότοπων τους».

Πληροφορίες: ΟΠΑΔ 22410 43036, opad@nad.gr, kaseris@otenet.gr

Μέχρι τη Δευτέρα η έκθεση φωτογραφίας «Εδέμ: υγρότοποι της Μεσοποταμίας»

Συνεχίζεται η έκθεση φωτογραφίας του Μουνταφάρ Σαλίμ «Εδέμ: υγρότοποι της Μεσοποταμίας» που εγκαινιάστηκε την περασμένη Τετάρτη 21 Ιουνίου στο Κατάλυμα της Γαλλίας.

Η έκθεση είναι μια συνδιοργάνωση της Συνθήκης Ramsar - MedWet, της Πρεσβείας του Καναδά, του Ecofilms και του Οργανισμός Πολιτιστικής Ανάπτυξης Νομαρχίας Δωδεκανήσου

Διάρκεια: ως 26 Ιουνίου, 10.00-13.00 & 18.00-21.00, Κατάλυμα της Γαλλίας, οδός Ιπποτών, Μεσαιωνική Πόλη

Στην έκθεση παρουσιάζονται τριάντα επτά έγχρωμες φωτογραφίες που τραβήχτηκαν κατά τη διάρκεια απογραφής της βιοποικιλότητας της Μεσοποταμίας το 2005: πορτραίτα της παραδοσιακής κοινότητας των Μα'ντάν, σκηνές της ζωής στα χωριά τους, ζώα και φυτά του υγροτόπου. Ο φωτογράφος, Μουνταφάρ Σαλίμ συμμετείχε στην απογραφή που υλοποιήθηκε στα πλαίσια της Καναδο - Ιρακικής πρωτοβουλίας για τους Υγροτόπους (CIMI).

ΤΟ ECOFILMS

Η αστεία πλευρά της Γερμανικής κατάθλιψης

Την Παρασκευή, 23 Ιουνίου, θα προβληθεί στις 21.00, στον θερινό κινηματογράφο Ρόδον, η ταινία «Η Μεγάλη Κατάθλιψη» του σκηνοθέτη Konstantin Faigle. Depression στα αγγλικά και στα γερμανικά σημαίνει οικονομική ύφεση, αλλά και κατάθλιψη.

Ο σκηνοθέτης, με ένα απαράμιλλο χιούμορ, ανιχνεύει τις αιτίες της κατάθλιψης που χτυπά σήμερα τους Γερμανούς. Σε ένα σουρεαλιστικό οδοιπορικό σε χαρακτηριστικές τοποθεσίες της πατρίδας του, ο σκηνοθέτης αναζητεί τα αίτια της δικής του, και της γερμανικής γενικότερα κατάθλιψης σε διάφορες αιτίες: στα γονίδια, την λογοτεχνία, τη γλώσσα, την οικονομική κρίση, το φθόνο, τις υπερβολικές απαιτήσεις από τον εαυτό μας, τα εθνικά στερεότυπα, ακόμα και στην ανυπαρξία γερμανικού θρόνου, όταν ακόμα και οι Άγγλοι, που έχουν βασιλιά, γελάνε περισσότερο από τους Γερμανούς... Καθώς ψάχνει αυτές τις αιτίες, μιλώντας με διάφορους ειδικούς, η εγκυμοσύνη της συντρόφου του προχωρά ομαλά. Ίσως η απάντηση στο ερώτημά του, ή το φάρμακο για τη δική του τουλάχιστον κατάθλιψη, να είναι η γέννηση της κόρης του. Από τις πιο αστείες και έξυπνες ταινίες για την κατάθλιψη, που έχουν ποτέ γυριστεί!

Αμέσως μετά, στις 23.00 στο Ρόδον, θα προβληθεί η ταινία μυθοπλασίας «Μνήμη υπό κράτηση», του σκηνοθέτη J. Ferlhati, με θέμα έναν έγκλειστο στις φυλακές του Μαρόκου, ο οποίος έχει χάσει τη μνήμη του. Ίσως λόγω αυτοπροστασίας, δεδομένου του ότι τα βασανιστήρια που υπέστη ως πολιτικός κρατούμενος τον έκαναν να κλειστεί στον εαυτό του. Ο ηλικιωμένος αυτός άνθρωπος, πλέον δεν έχει τίποτα στον έξω κόσμο να τον περιμένει - όλη του η ζωή είναι μέσα στη φυλακή, όπου ζει ήσυχα, φροντίζοντας τα λουλούδια του. Η φυλακή έχει γίνει από κολαστήριο σπίτι, κι αυτός δεν θέλει να το χάσει. Όμως κάποια στιγμή αναγκάζεται να ανιχνεύσει τα στοιχεία της ταυτότητάς του έξω από τον κλειστό κόσμο της φυλακής, και με τη βοήθεια ενός νεαρού κρατουμένου, βρίσκει τον χαμένο εαυτό του στις τοποθεσίες, οι οποίες σημάδεψαν τη νιότη του - το σχολείο που υπηρετούσε όταν συνελήφθη, η εγκαταλειμμένη, πλέον, φυλακή όπου μαρτύρησε, τα σπίτια των παλιών του συντρόφων...

Ενδιαφέρουσα, ευαίσθητη ταινία που ξεπερνά τον χωρόχρονο του Μαρόκου και των πολιτικών κρατουμένων στις φυλακές του, αγκαλιάζοντας όλους εκείνους, σε κάθε γωνιά του πλανήτη, που προτιμούν να εγκλειστούν εντός του εαυτού τους, όταν η πραγματικότητα που τους περιβάλλει είναι τόσο αφιλόξενη και σκληρή...

Αμέσως μετά, στις 23.00 στο Ρόδον, θα προβληθεί η ταινία μυθοπλασίας «Μνήμη υπό κράτηση», του σκηνοθέτη J. Ferlhati, με θέμα έναν έγκλειστο στις φυλακές του Μαρόκου, ο οποίος έχει χάσει τη μνήμη του. Ίσως λόγω αυτοπροστασίας, δεδομένου του ότι τα βασανιστήρια που υπέστη ως πολιτικός κρατούμενος τον έκαναν να κλειστεί στον εαυτό του.

Επίσης, συνεχίζεται το αφιέρωμα στον Γιόνας Μέκας, με την ταινία του «Αναμνήσεις ενός ταξιδιού στη Λιθουανία», στις 22.40, στο Δημοτικό Κινηματογράφο.

Ιδιαίτερο ενδιαφέρον παρουσιάζουν και πέντε ταινίες για το νερό, στο διαγωνιστικό τμήμα για το νερό της Ramsar/Medwet, που παίζονται από τις 11.55 μέχρι τις 15.00 στο Δημοτικό Κινηματογράφο. (Εδάφη του γλυκού νερού, Παραποτάμιες πεδιάδες, Έργα για το νερό στην Ινδία, Πρώτα το νερό και Νερό αγάπη μου).

ΨΥΧΟΕΡΕΥΝΗΤΡΙΑ
ΚΡΗΤΙΚΟΥ ΒΑΣΙΛΕΙΑ
Προβλέψεις για το μέλλον ικανοποιητικές. Βοήθεια για κάθε θέμα που σας απασχολεί με κάθε εχεμύθεια



ΟΜΗΡΟΥ 65 Π. ΠΟΛΗ
Τηλ. 74440 - 67602,6972157586, 8-1π.μ. — 4-8μ.μ.
Τ.7838-30/7

ΠΑΡΑΔΟΣΗ ΚΑΙ ΤΕΧΝΟΛΟΓΙΑ
ΕΡΓΑΣΤΗΡΙΟ ΦΩΤΟΓΡΑΦΙΩΝ
ΦΩΤΟ ΦΙΛ. ΠΑΧΟΣ
Αναλογική και ψηφιακή φωτογραφία
ΤΥΠΩΜΑ ΚΑΙ ΝΥΧΤΕΡΙΝΕΣ ΩΡΕΣ
Γ. ΕΥΣΤΑΘΙΟΥ 11 Τηλ. 22410 26893 Κιν.: 6946 282033

Γεώργιος Ιωαννίδης
Οικοδομικές Επιχειρήσεις
ARCH Net architects



ΠΩΛΟΥΝΤΑΙ ΑΝΕΞΑΡΤΗΤΕΣ ΜΟΝΟΚΑΤΟΙΚΙΕΣ ΣΤΗΝ ΙΞΙΑ ΚΑΙ ΣΤΗΝ ΑΝΟΙΞΗ 135 - 180 - 200
ΝΕΑ ΑΓΟΡΑ 78 &ΓΑΛΛΙΑΣ 15 ΤΗΛ 22410-22307 ΚΙΝ. 69 32 296 983

GR
Grand Hotel
X.5886-30/6



Ο τέλειος συνδυασμός ποιότητας και οικονομίας που τιμά και ανεβάζει τη Ρόδο



Αναλαμβάνουμε συνέδρια και κάθε κοινωνική σας εκδήλωση



Αξέχαστες μελωδικές στιγμές δίπλα στο τζάκι μας, με τον πιανίστα ΤΑΚΗ ΤΣΩΝΗ, κάθε Παρασκευή, Σάββατο και Κυριακή

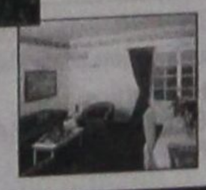

X.5886-30/6

VANIK TOURS
ΓΙΑΝΝΗΣ και ΣΕΒΑ ΒΑΛΣΑΜΙΔΗ
VANIK σημαίνει ΑΛΗΘΕΙΑ
ΑΚΤΗ ΚΑΝΑΡΗ 17, ΨΑΡΟΠΟΥΛΑ - ΑΝΕΤΟ ΠΑΡΚΙΝΓΚ •
Ανοικτά: ΔΕ-ΣΑ 08.30 - 14.00 & 16.30 - 20.30 - Τηλ. 22410 35191, 37621 κινητό: 6945798148 , FAX 22410 29532

Το γραφείο μας πάντα πρώτο σε κρατήσεις ξενοδοχείων εξασφάλισε και σας προσφέρει καταπληκτικές τιμές για τα παρακάτω ξενοδοχεία σε ΠΑΚΕΤΑ (έκδοση εισιτηρίων R/T) από 1/4/2006-31/10/2006

Απευθυνόμαστε σε σας που θέλετε και η κράτησή σας να είναι σωστή και το δωμάτιό σας να σας περιμένει

1ον HOTEL PRESIDENT Α΄ Κατηγορίας
Λεωφόρος Κηφισίας (ανακαινισμένο)
Μονόκλινο € 72
Δίκλινο € 82
Τρίκλινο € 105

2ον HOTEL ZAFOLIA Α΄ Κατηγορίας
Λεωφόρος Αλεξάνδρας
Μονόκλινο € 98
Δίκλινο € 115
Τρίκλινο € 135

3ον HOTEL ATHENS CYPRIA Α΄ Κατηγορίας
Σύνταγμα
Μονόκλινο € 80
Δίκλινο € 105
Τρίκλινο € 135

4ον HOTEL ASTOR Α΄ Κατηγορίας
Σύνταγμα
Μονόκλινο € 78
Δίκλινο € 103
Τρίκλινο € 120

5ον HOTEL ARETHOUSA Β΄ Κατηγορίας
Σύνταγμα
Μονόκλινο € 60
Δίκλινο € 80
Τρίκλινο € 105

6ον HOTEL ELECTRA Α΄ SUPERIOR
Ερμού Σύνταγμα
Μονόκλινο € 135
Δίκλινο € 155
Τρίκλινο € 185

7ον HOTEL ELLINIS Β΄ Κατηγορίας
Ωνάσειο, λεωφ. Συγγρού
Μονόκλινο € 48
Δίκλινο € 58
Τρίκλινο € 70

8ον HOTEL TPITON Β΄ Κατηγορίας
Κέντρο Πειραιά
Μονόκλινο € 60
Δίκλινο € 80
Τρίκλινο € 100

9ον HOTEL SAVOY Α΄ Κατηγορίας
Κέντρο Πειραιά
Μονόκλινο € 75
Δίκλινο € 95
Τρίκλινο € 115

10ον HOTEL EGNATIA Β΄ Κατηγορίας
Θεσσαλονίκη Κέντρο - ανακαινισμένο
Μονόκλινο € 75
Δίκλινο € 85
Τρίκλινο € 95

11ον HOTEL EGNATIA PALACE Α΄ Κατηγορίας
Θεσσαλονίκη Κέντρο - ολοκαίνουργιο
Μονόκλινο € 100
Δίκλινο € 110
Τρίκλινο € 135

* Τα παραπάνω ξενοδοχεία διαθέτουν T.V. σε όλα τα δωμάτια
* Στις παραπάνω τιμές συμπεριλαμβάνεται πρωινό σε μπουφέ
* Ακόμη σε μας θα βρείτε αεροπορικά και ατμοπλοϊκά εισιτήρια όλων των εταιρειών.
X.5892-30/6

ΠΡΑΚΤΟΡΕΙΟ ΤΑΞΙΔΙΩΝ
ΣΑΒΒΑΣ ΣΑΗΣ
ΠΡΟΣΦΕΡΟΥΜΕ
τα φθηνότερα αεροπορικά εισιτήρια για όλο τον κόσμο με όλες τις αεροπορικές πτήσεις
ΠΡΟΣΟΧΗ:
ΠΛΗΡΟΦΟΡΙΕΣ ΔΕΝ ΔΙΔΟΝΤΑΙ ΑΠΟ ΤΟ ΤΗΛΕΦΩΝΟ ΜΟΝΟ ΠΡΟΣΩΠΙΚΗ ΠΑΡΟΥΣΙΑ ΣΑΣ
Ακόμη:
♦ BIZA επισκέπτου για ΑΥΣΤΡΑΛΙΑ σε μία μέρα
♦ Εκδοση διαβατηρίων
♦ Εκδοση αδειών αυτοκινήτων

ΞΕΝΟΔΟΧΕΙΑ ΣΤΗΝ ΑΘΗΝΑ

PRESIDENT Α' Κατηγορίας Λεωφόρος Κηφησίας
Μονόκλινο € 72 με πρωινό
Δίκλινο για μονόκλινο € 77 » »
Δίκλινο € 82 » »
Τρίκλινο € 105 » »

ROYAL OLYMPIC LUX κοντά στο Σύνταγμα
Μονόκλινο € 108
Δίκλινο € 108
Τρίκλινο € 145

ΚΑΝΙΓΚΟΣ Α' κατηγορίας οδός Κάνιγγος
Μονόκλινο € 78 με πρωινό
Δίκλινο € 88 » »

ASTOR Σύνταγμα
Μονόκλινο € 73 με πρωινό
Δίκλινο € 103 » »
Τρίκλινο € 120 » »

POLIS GRAND HOTEL Α' Κατηγορίας Πατησίων
Μονόκλινο € 76 με πρωινό
Δίκλινο € 84 » »
Τρίκλινο € 115 » »

DORIA HTL Β' Κατηγορίας Ομόνοια
Μονόκλινο € 73 με πρωινό
Δίκλινο € 84 » »
Τρίκλινο € 110 » »

BEST WESTERN Ιλίσια
Μονόκλινο € 84 με πρωινό
Δίκλινο € 93 » »
Τρίκλινο € 110 » »

ARETOUSA Β' Κατηγορίας Μητροπόλεως Σύνταγμα
Μονόκλινο € 60
Δίκλινο € 80
Τρίκλινο € 105

VERGINA Β' Κατηγορίας ΘΕΣ/ΚΗ (κεντρικό)
Μονόκλινο € 64
Δίκλινο € 80
Τρίκλινο € 100

ΣΑΣ ΣΥΜΦΕΡΕΙ ΠΡΙΝ ΚΛΕΙΣΕΤΕ ΟΠΟΥΔΗΠΟΤΕ ΝΑ ΜΑΣ ΕΠΙΣΚΕΦΘΕΙΤΕ
ΠΡΑΚΤΟΡΕΙΟ ΤΑΞΙΔΙΩΝ
ΣΑΒΒΑΣ ΣΑΗΣ
ΤΑΡΠΟΝ ΣΠΡΙΓΚΣ 42 δίπλα στην Τράπεζα Πίστεως
• Τηλ. 22410 39781-3
X.5897-30/6

ΠΡΟΟΔΟΣ μικρές αγγελίες μικρές αγγελίες ΠΡΟΟΔΟΣ

ενοικιάσεις

ΕΝΟΙΚΙΑΖΟΝΤΑΙ γκαρσονιέρες 200 ευρώ επιπλωμένες στη Φωνή της Αμερικής στ' Ασγούρου και πωλείται διαμέρισμα στην οδό Παπαλουκά ημιυπόγειο, φωτεινό 60 τ.μ. Τηλ. 22410-33531, 22410-66022
5322-24/6

ΕΝΟΙΚΙΑΖΕΤΑΙ οικία τριών δωματίων με κλιματισμό, 70 τ.μ., περίπου, στην περιοχή Αραπάκι, οδός Παρθενόπης αρ. 6, σε πολύ καλή τιμή. Πληροφορίες τηλ. 6946269431
13572-25/6

ΕΝΟΙΚΙΑΖΕΤΑΙ τριάρι διαμέρισμα επί της οδού Κέννεντυ 45. Πληροφορίες τηλ. 22410/36064
14613-7/7

ΕΝΟΙΚΙΑΖΕΤΑΙ διαμέρισμα 2 υπνοδωματίων, σαλόνι, κουζίνα, μπάνιο, με εντοιχισμένες ντουλάπες, ηλιακό και απεριόριστη θέα, στην περιοχή της Ανάληψης. Πληρ. τηλ. 22410/64254
14614-29/6

ΕΝΟΙΚΙΑΖΕΤΑΙ
διαμέρισμα 3 υπνοδωματίων σαλοτραπεζαρία, κουζίνα και 2 μπάνια στην περιοχή Αγίου Γεωργίου 46 Ρόδος
Τηλ. 22410-27132
13609-22/6

ΕΝΟΙΚΙΑΖΕΤΑΙ επιπλωμένο διαμέρισμα 50 τ.μ., 3ου ορόφου (τελευταίου) στην Ανάληψη, επί της οδού Φλώρου Ζουγανέλη. Πληρ. τηλ. 22410/56306
13626-25/6

ΕΝΟΙΚΙΑΖΕΤΑΙ μονοκατοικία στην Παλιά Πόλη, με ή χωρίς έπιπλα, με ηλιακό και με θέρμανση, Μενεκλέους 12. Πληροφορίες τηλ. 22410/95925
13622-25/6

ΣΤΑ ΚΟΣΚΙΝΟΥ ενοικιάζεται μικρό διαμέρισμα ενός υπνοδωματίου, κουζίνας και μπάνιο. Πληροφορίες τηλ. 22410/62004
13623-25/6

ΕΝΟΙΚΙΑΖΕΤΑΙ μονοκατοικία 120 τ.μ. στην Κρεμαστή, με ηλιακό θερμοσίφωνα, αυλή μπρος και πίσω. Προτιμούνται στρατιωτικοί. Πληρ. τηλ. 22410/92133
13627-25/6

ΕΝΟΙΚΙΑΖΕΤΑΙ επαγγελματικός χώρος, κατάλληλος για γραφείο, ιατρείο, κλπ., στην οδό Θ. Σοφούλη 91, ενδιάμεσα ΟΑΕΔ και ΤΕΒΕ. Πληρ. τηλ. 6974425233 και 6979985047
2781-25/6

ΕΝΟΙΚΙΑΖΕΤΑΙ στην Ιαλυσό, πλησίον του Α' Δημ. Σχολείου, οροφοδιαμέρισμα 80 τ.μ., ελεύθερο πανταχόθεν με 2 υπνοδωμάτια, σαλόνι, κουζίνα, κλπ. Διαθέτει ηλιακό θερμοσίφωνα και αυτόνομη θέρμανση με θερμοπομπούς. Επί πλέον κεραμοσκεπή πάνω από την ταράτσα. Διατίθεται επιπλωμένο ή μη. Τιμή 370 ευρώ. Τηλ. 6972274948 και 6945399660
14608-27/6

ΕΝΟΙΚΙΑΖΟΝΤΑΙ επιπλωμένες γκαρσονιέρες μονόχωρες, δίχωρες, για όλο το χρόνο, εντός Ρόδου. Προτιμούνται στρατιωτικοί. Πληρ. τηλ. 22410/20021 και κιν. 6947374732
X5887-30/6

ΕΝΟΙΚΙΑΖΕΤΑΙ στ' Ασγούρου Αγ. Βαρβάρα, πολυτελές διαμέρισμα, ήσυχο, με θέα τη θάλασσα, πλήρως επιπλωμένο. Μεγάλο υπνοδωμάτιο, σαλόνι με τραπεζαρία, κουζίνα, μπάνιο, κεντρική θέρμανση, aircondition. Τιμή 490 ευρώ/μήνα. Δίχως κοινόχρηστα. Πληροφορίες τηλ. 6974430575
14605-25/6

ΕΝΟΙΚΙΑΖΕΤΑΙ διαμέρισμα 80 τ.μ., με κουζίνα, 2 υπνοδωμάτια, σαλόνι και τουαλέτα. Προτιμούνται στρατιωτικοί ή ζευγάρια χωρίς παιδιά. Καλοπέτρας 4 - Ροδίνι. Πληροφορίες τηλ. 22410/36476 πρωινές ώρες ή 22410/85513 απογευματινές ώρες, κ. Καρανικόλα Νικόλαο
13628-25/6

ΜΟΝΟΚΑΤΟΙΚΙΑ 3 υπνοδωμάτια, 2 WC, ανεξάρτητη, αυτόνομη κεντρική θέρμανση, τζάκι, ηλιακό θερμοσίφωνα, δορυφορική κεραία, ξυλόφουρνο, τριφασικό ρεύμα, μεγάλο κήπο, τεράστιες βεράντες, σε ύψωμα στην περιοχή Ασγούρου κοντά στον ιππικό όμιλο. Πληροφορίες τηλ. 6944757157
14609-28/6

ΕΝΟΙΚΙΑΖΕΤΑΙ καινούργιο διαμέρισμασ την Ιξιά, δύο υπνοδωμάτια, σαλόνι, κουζίνα, λουτροκαμπινέ, θέρμανση, νυκτερινό ρεύμα, μεγάλες βεράντες μπρος - πίσω. Πληροφορίες τηλ. 22410/96283 και 6972392617
5358-30/6

ΕΝΟΙΚΙΑΖΕΤΑΙ διαμέρισμα 80 τ.μ., επί της οδού Παναγιώτου Ροδίου 68, πλήρως εξοπλισμένο. Πληροφορίες κιν. 6932408296
14610-2/7

ΕΝΟΙΚΙΑΖΟΝΤΑΙ
γραφεία σε νεόκτιστη οικοδομή επί της Μιχ. Πετρίδη.
Πληροφορίες τηλ. 6932437091
5926-30/6

ΕΝΟΙΚΙΑΖΕΤΑΙ μονοκατοικία 180 τ.μ., στην περιοχή Ιξιάς, με τρία υπνοδωμάτια και λοιπούς βοηθητικούς χώρους. Πληροφορίες τηλ. 22410/91676
13574-25/5

ΣΤΑ ΜΑΡΙΤΣΑ κοντά στο Αεροδρόμιο ενοικιάζεται επιπλωμένο καινούργιο διαμέρισμα (δυάρι). Προτιμάται κυρία αλλοδαπή προκειμένου να αναλάβει και κάποιες δουλειές σπιτιού μια φορά την εβδομάδα. Πληρ. τηλ. 22410/48195
14598-25/6

ΕΝΟΙΚΙΑΖΕΤΑΙ διαμέρισμα 130 τ.μ., στον 1ο όροφο, περιοχή Ανάληψης. Πληρ. τηλ. 6932483723, κ. Ζέκη Σπύρο και 6973054308 Διαμαντή Ανδρέα
2789-25/6

ΕΝΟΙΚΙΑΖΕΤΑΙ δυάρι διαμέρισμα, Μόσχας 11 - Ρόδος, Ροδίνι. Πληροφορίες τηλ. 22410/31798
13638-30/6

ΕΝΟΙΚΙΑΖΟΝΤΑΙ
1) ΑΠΟΘΗΚΗ 210 τ.μ., με σιδηροκατασκευή, 6 μέτρα ύψος, στο Τσαΐρι, δίπλα στο ιδιωτικό ΚΤΕΟ και
2) ΟΙΚΙΑ 40 τ.μ., στο Ζέφυρο.
Πληροφορίες τηλ. 22410/25387 & 6942800248
13640-9/7

ΕΝΟΙΚΙΑΖΟΝΤΑΙ
βιοτεχνικοί και εμπορικοί χώροι, επί της Λ. Λίνδου, απέναντι από τη CITROEN.
Τιμές πολύ καλές.
Πληροφορίες τηλ. 6973582646
13620-18/7

ΕΝΟΙΚΙΑΖΕΤΑΙ
στην οδό Ηρώων Πολυτεχνείου Αρ. 4 δίπλα στο Καζίνο διαμέρισμα - γραφείο 2ου ορόφου επιφανείας 90 τ.μ. με αποθήκη 50 τ.μ. και θέση στάθμευσης.
Η αποθήκη ενοικιάζεται και μόνη Ενοίκιο 1000 ευρώ.
Πληροφορίες τηλ. 6944386069
13554-25/6

ΕΝΟΙΚΙΑΖΕΤΑΙ διαμέρισμα σε διπλοκατοικία, 1ου ορόφου, αποτελούμενο από δύο υπνοδωμάτια, μεγάλη σαλοτραπεζαρία, με τζάκι, δύο WC, νυχτερινό ρεύμα, ηλιακό θερμοσίφωνα, θέρμανση, κλπ, στην Κοδριγκτώνος. Πληροφορίες τηλ. 22410/22834 και 73511
13632-28/6

ΕΝΟΙΚΙΑΖΕΤΑΙ διαμέρισμα σε άριστη κατάσταση. Τιμή λογική. Καρδίτσας 4 - Ανάληψη. Πληροφορίες τηλ. 22440/47397 και 6945215568
13645-30/6

ΕΝΟΙΚΙΑΖΕΤΑΙ διαμέρισμα τριών υπνοδωματίων, με κήπο, στην Ιαλυσό. Πληρ. τηλ. 22410/94629 και κιν. 6947850462
13642-2/7

ΕΝΟΙΚΙΑΖΟΝΤΑΙ
ΔΙΑΜΕΡΙΣΜΑ
ΔΥΑΡΙ
ΣΤΟ ΚΑΡΑΚΟΝΕΡΟ
ΑΝΤΑΓΟΡΑ 13.
Πληροφορίες τηλ. 6947638745 & 22410/34006
14621-30/6

Επί της Κοδριγκτώνος (περιοχή Σταδίου Διαγόρα)
ΕΝΟΙΚΙΑΖΟΝΤΑΙ
επιπλωμένα διαμερίσματα για παραθερισμό. Διάστημα από 1 μήνα ή και για ολιγοήμερη παραμονή.
Πληροφορίες τηλ. 22410-31756
T7787-25/6

πωλήσεις

ΠΩΛΟΥΝΤΑΙ: 1) Οικόπεδο 1175 μέτρα και 2) Οικία παλαιά εντός του χωριού Δαματριά. Πληροφορίες τηλ. 6939682828
13621-18/7

ΠΩΛΕΙΤΑΙ διαμέρισμα 160 τ.μ., εντός πόλεως Ρόδου, κατάλληλο για αποθήκη ή επιχείρηση. Πληροφορίες τηλ. 210/2835963 και 6946559539
13618-2/7

ΠΩΛΟΥΝΤΑΙ στην Κρεμαστή διαμερίσματα μεζονέτες στον παραλιακό δρόμο Κρεμαστής των 60τ.μ . και μεζονέτες των 120τ.μ. με αυλή, πολυτελής κατασκευή. Δάνεια δεκτά. Πληρ. Διακογεωργίου Κάλλιστος τηλ. 22410/29318 και 22410/78501
X5895-30/6

ΠΩΛΕΙΤΑΙ οικόπεδο 2520 τ.μ., στο Παραδείσι, περιοχή Ατσιγγάνικα. Τιμή 50.000 ευρώ. Πληροφορίες τηλ. 20021
X5887-30/6

ΠΩΛΟΥΝΤΑΙ στην παραλία Κιοτάρι μεζονέτες, ημιτελής και τελειωμένες των 80τ.μ. και 110τ.μ. σε 1000τ.μ. οικόπεδο σε κατασκευή πολυτελή. Δεκτά δάνεια. Πληρ. Διακογεωργίου Κάλλιστος. Πληροφορίες τηλ. 22410/29318 και 22410/78501
X5895-30/6

ΠΩΛΟΥΝΤΑΙ οικόπεδα επιφάνειας 1 στρεμ. με την άδεια οικοδομής στις περιοχές Παστίδα και Δαματριά της νήσου Ρόδου. Πληροφορίες τηλ. 6947246339 ώρες επικ. 6-9 μ.μ.
14525-9/7

ΠΩΛΕΙΤΑΙ παραδοσιακό καφενείο λόγω ασθένειας 5.000 ευρώ μετρητοίς Αγ. Αναστασίας 48-50. Τηλ. 22410-75547, 6939527418 ΒΑΓΓΕΛΗΣ
13517-30/6

ΠΩΛΕΙΤΑΙ τουριστικό περίπτερο στην Παλιά Πόλη. Πληρ. τηλ. 22410/64355 και κινητό 6974447589
5356-6/7

ΠΩΛΟΥΝΤΑΙ επαγγελματικοί χώροι, στην οδό Βενέζη (δίπλα στο Ροδίων Παιδεία): α) Καταστήματα: για οποιαδήποτε χρήση επαγγελματική των 62τ.μ., και 125τ.μ., β) Γραφεία - Ιατρεία των 62 τ.μ. και 125τ.μ. γ) Αποθήκες των 62τ.μ. και 125τ.μ. Δεκτά δάνεια. Πηρ. Κάλλιστος Διακογεωργίου, τηλ. 22410/78501 και 22410/29318
X5895-30/6

ΠΩΛΕΙΤΑΙ ισόγεια αποθήκη 170 τ.μ., στην οδό Παρθενόπης, περιοχή Αραπάκι σε τιμή ευκαιρίας, 120.000 ευρώ. Πληροφορίες τηλ. 22410/23815-2241078275 και 6945769958
13641-30/6

ΠΩΛΕΙΤΑΙ

Ρόδος **πωλείται** οικόπεδο στην Ιξιά οδός Ομήρου 17, 160 τ.μ
Πληροφορίες τηλ. 6945-994321
Γ.Δ. 30/6

αυτοκίνητα

ΠΩΛΕΙΤΑΙ JEEP WRANGLER 2500 c.c., LIMITED έκδοση, σε άριστη κατάσταση, με 25.500 χλμ., έτος 2003, hard top, δερμάτινο σαλόνι, σκαλοπάτια. Τιμή 22.000 ευρώ. Πληρ. τηλ. 22410/26504 και 6945343616
13644-30/6

ΦΟΡΤΗΓΟ IX

FIAT IVECO 2003, 3500 c.c.
DIESEL TURBO, σχεδόν καινουργιές, μακρά καρότσα, υπερυψωμένη, 19.000 ευρώ, 0% προκαταβολή
72 μήνες εξόφληση
ΕΔΡΑ ΡΟΔΟΣ
Πληροφορίες τηλ. 6979276475 και 6973642557
14661-30/6

ΑΓΟΡΑΖΟΥΜΕ

ΜΕΤΑΧΕΙΡΙΣΜΕΝΑ ΑΥΤΟΚΙΝΗΤΑ ΤΟΙΣ ΜΕΤΡΗΤΟΙΣ
ΜΟΝΤΕΛΑ 1999
έως σήμερα
Τηλ. 22410 - 60500
X5912-12/6

ΠΩΛΟΥΝΤΑΙ

ελαφρώς μεταχειρισμένα αυτοκίνητα παντός τύπου IX επιβατικά, αγροτικά, επαγγελματικά, φορτηγά.
- Ετοιμοπαράδοτα ή κατόπιν παραγγελίας
- Παρέχουμε πιστοποιητικό ελέγχου καλής λειτουργίας και γραπτή εγγύηση ενός έτους

Πώληση κουδρική - leasing

- Παράδοση στο χώρο σας

Σημεία εξυπηρέτησης:

1. **Θεμ. Σοφούλη 111, τηλ. 22410-21666**
2. **7ο χλμ. Λεωφ. Ρόδου-Λίνδου, τηλ.22410-69135**
3. **13ο χλμ. Ρόδου-Αεροδρομίου, τηλ.22410-98188**

X5912-30/6

ALEXANDER

ΚΕΝΤΡΑ ΞΕΝΩΝ ΓΛΩΣΣΩΝ
40 ΧΡΟΝΙΑ ΣΤΟ ΧΩΡΟ ΤΗΣ ΞΕΝΟΓΛΩΣΣΗΣ ΕΚΠΑΙΔΕΥΣΗΣ
ΠΑΡΑΡΤΗΜΑΤΑ ΣΕ ΟΛΗ ΤΗΝ ΕΛΛΑΔΑ

Ο Εκπαιδευτικός Οργανισμός ALEXANDER δέχεται προτάσεις για συνεργασία σε οποιαδήποτε περιοχή της Ελλάδος από:

α) **Άτομα με επιχειρηματικό πνεύμα** που επιθυμούν να δημιουργήσουν το δικό τους κέντρο ξένων γλωσσών με την υποστήριξη του Οργανισμού

β) **Καθηγητές αγγλικών**

γ) **Άτομα δραστήρια αγγλομαθή** που επιθυμούν να συνεργαστούν στο χώρο των κέντρων ξένων γλωσσών.

Τηλέφωνα επικοινωνίας: 2310-827106, 841749 - Fax 2310-819424
Email: info@als-alexander.org
www.als-alexander.org
X5936-25/6

ΤΟΠΟΘΕΤΗΣΕΙΣ

ΠΛΑΚΙΔΙΩΝ - ΜΑΡΜΑΡΩΝ
ΣΤΕΓΑΝΟΠΟΙΗΣΕΙΣ
ΑΦΡΟΜΠΕΤΟΝ
ΠΕΡΛΟΜΠΕΤΟΝ
ΜΙΧΑΛΗΣ ΑΝΤΩΝΟΥΡΗΣ
Πληρ. τηλ. 22410 63339
Κιν. 6945 200462
T.7580-11/7

ΞΥΛΟΥΡΓΙΚΕΣ ΕΡΓΑΣΙΕΣ ΛΕΝΤΑΚΗΣ ΜΑΝΩΛΗΣ

- Εντοιχιζόμενες Κουζίνες
- Κουφώματα
- Πόρτες
- Ντουλάπες



Τηλ. (22410)60601 και 6973933733, Ηλιούπολη Αναλήψεως
13607-16/7

ΠΩΛΟΥΝΤΑΙ

ΜΟΝΟ ΑΠΟ ΤΟ ΓΡΑΦΕΙΟ ΜΑΣ

- Σας παρακαλούμε να συγκρίνετε τις δικές μας τιμές με όλες τις άλλες

1) Οικόπεδο 2.000 τ.μ. εντός Ζώνης σχεδίου πόλεως Ρόδου με θέα θάλασσα και με άδεια.
2) Γκαρσονιέρες ετοιμοπαράδοτες πλησίον Μόντε Σμιθ με την φανταστικότερη θέα.
3) Μαγαζί 200 τ.μ. εντός πόλεως με θέα θάλασσα από όλες τις πλευρές.
4) Γραφεία με την καταπληκτικότερη θέα.
5) Οικία 2όροφη 75 τμ. στην Παλιά Πόλη
6) Οικία 190 τ.μ. με αυλή στην Παλιά Πόλη
7) Μαγαζί γωνιακό εντός πόλεως με τεράστιες βεράντες
8) Οικόπεδο 200 τ.μ. εντός πόλεως πολύ καλή τιμή.
9) Διαμερίσματα 3άρια και 4άρια υπό κατασκευή με φανταστική θέα λουξ κατασκευής
10) Οικία με 2 Δωμάτια, κουζίνα, τουαλέτα μοναχική μόνο 45.000 ευρώ.
11) Οικόπεδα 1.000 τ.μ., με άδεια ή και γιαπί στα Κοσκινού.
12) Οικόπεδα 1.500 τ.μ. με άδεια ή και σε μπετά στην Παστίδα.
13) Μονοκατοικία (ΒΙΛΑ) 300 τ.μ. με βοηθητικούς χώρους σε 3.000 τ.μ. οικόπεδο περιοχή ΙΞΙΑ.
14) Παλαιά 2όροφη οικία στο Νεοχώρι.

Γ. ΝΕΟΦΥΤΟΥ
ΞΑΝΘΟΥ 15 Α - ΤΗΛ. 21434
X5888-30/6

Στο ξενοδοχείο OPERA HOUSE Σύμη ΕΝΟΙΚΙΑΖΕΤΑΙ αίθουσα

για 450 άτομα για συνέδρια, γάμους και βαπτίσια.
Πληροφορίες:22460-72034, Fax.: 22460-72035
13510-23/6

Ε/Γ - Ο/Γ ΠΡΩΤΕΥΣ ΑΠΟ 31/05/06 ΕΩΣ 30/09/06

ΔΕΥΤΕΡΑ			ΤΡΙΤΗ			ΤΕΤΑΡΤΗ			ΠΕΜΠΤΗ			ΠΑΡΑΣΚΕΥΗ			ΣΑΒΒΑΤΟ			ΚΥΡΙΑΚΗ		
ΛΙΜΑΝΙ	ΩΡΑ		ΛΙΜΑΝΙ	ΩΡΑ		ΛΙΜΑΝΙ	ΩΡΑ		ΛΙΜΑΝΙ	ΩΡΑ		ΛΙΜΑΝΙ	ΩΡΑ		ΛΙΜΑΝΙ	ΩΡΑ		ΛΙΜΑΝΙ	ΩΡΑ	
	ΑΦ	ΑΝ		ΑΦ	ΑΝ		ΑΦ	ΑΝ		ΑΦ	ΑΝ		ΑΦ	ΑΝ		ΑΦ	ΑΝ		ΑΦ	ΑΝ
ΠΑΡΑΜΟΝΗ ΣΤΟ ΛΙΜΑΝΙ ΤΗΣ ΡΟΔΟΥ			ΡΟΔΟ	-	13.00	ΚΑΛ/ΝΟ		08.30	ΣΥΜΗ		06.00	ΡΟΔΟ		13.00	ΚΩ		06.00	ΡΟΔΟ		08.30
			ΣΥΜΗ	14.40	15.00	ΚΩ	09.35	10.00	ΡΟΔΟ	07.40	08.45	ΣΥΜΗ	14.40	15.00	ΝΙΣΥΡΟ	07.30	07.45	ΤΗΛΟ	11.30	11.45
			ΤΗΛΟ	17.00	17.15	ΝΙΣΥΡΟ	11.30	12.00	ΚΑΣΤ/ΖΟ	13.15	13.30	ΤΗΛΟ	17.00	17.15	ΤΗΛΟ	09.00	09.15	ΝΙΣΥΡΟ	13.00	18.00
			ΝΙΣΥΡΟ	18.30	18.45	ΤΗΛΟ	13.15	13.45	ΡΟΔΟ	18.15	Δ	ΝΙΣΥΡΟ	18.30	18.45	ΣΥΜΗ	11.15	11.35	ΤΗΛΟ	19.15	19.30
			ΚΩ	20.15	20.30	ΣΥΜΗ	15.45	16.15				ΚΩ	20.15	Δ	ΡΟΔΟ	13.15	15.00	ΡΟΔΟ	22.30	Δ
			ΚΑΛ/ΝΟ	21.35	Δ	ΡΟΔΟ	17.55	18.30							ΚΑΣΤ/ΖΟ	19.30	20.00			
						ΣΥΜΗ	20.10	Δ							ΡΟΔΟ	00.30	Δ			

ΠΑΡΑΤΗΡΗΣΕΙΣ: 1. ΣΕ ΠΕΡΙΠΤΩΣΗ ΠΟΥ ΥΠΑΡΞΟΥΝ ΠΡΟΠΟΠΟΙΗΣΕΙΣ ΣΤΙΣ ΩΡΕΣ ΑΝΑΧΩΡΗΣΕΩΝ ΤΩΝ ΠΛΟΙΩΝ BLUE STAR 2 & ΑΝΘΗ ΜΑΡΙΝΑ ΑΠΟ ΚΣ, ΘΑ ΕΠΑΝΕΛΗΦΘΟΥΜΕ ΜΕ ΝΕΟ ΠΡΟΓΡΑΜΜΑ ΠΟΥ ΘΑ ΠΡΟΣΑΡΜΟΣΤΕΙ ΣΤΙΣ ΑΝΤΑΠΟΚΡΙΣΕΙΣ ΤΩΝ ΑΝΩΤΕΡΩ ΠΛΟΙΩΝ.
2. ΣΕ ΠΕΡΙΠΤΩΣΗ ΚΑΘΥΣΤΕΡΗΜΕΝΗΣ ΑΦΕΣΗΣ ΤΟΥ BLUE STAR 2 ΚΑΙ ΤΟΥ ΑΝΘΗ ΜΑΡΙΝΑ ΣΤΗΝ ΚΩ, ΤΟ Ε/Γ - Ο/Γ ΠΡΩΤΕΥΣ ΘΑ ΑΝΑΧΩΡΕΙ ΜΕΤΑ ΤΗΝ ΑΦΕΣΗ ΤΟΥ BLUE STAR 2 & ΤΟΥ ΑΝΘΗ ΜΑΡΙΝΑ ΠΡΟΚΕΙΜΕΝΟΥ ΝΑ ΕΠΙΤΥΓΧΑΝΕΤΑΙ Η ΑΝΤΑΠΟΚΡΙΣΗ.
3. ΤΟ ΔΡΟΜΟΛΟΓΙΟ ΤΟΥ Ε/Γ - Ο/Γ ΠΡΩΤΕΥΣ ΤΗΣ ΚΥΡΙΑΚΗΣ 11/6/06 ΑΠΟ ΝΙΣΥΡΟ ΓΙΑ ΤΗΛΟ - ΡΟΔΟ ΘΑ ΠΡΑΓΜΑΤΟΠΟΙΗΘΕΙ ΤΗ ΔΕΥΤΕΡΑ 12/6/06 ΤΙΣ ΙΔΙΕΣ ΩΡΕΣ, ΝΙΣΥΡΟ(18.00)-ΤΗΛΟ(19.30)-ΡΟΔΟ(Δ).

Ε/Γ - Ο/Γ ΣΥΜΗ ΑΠΟ 31/05/2006 ΕΩΣ 30/09/2006

ΔΕΥΤΕΡΑ			ΤΡΙΤΗ			ΤΕΤΑΡΤΗ			ΠΕΜΠΤΗ			ΠΑΡΑΣΚΕΥΗ			ΣΑΒΒΑΤΟ			ΚΥΡΙΑΚΗ		
ΛΙΜΑΝΙ	ΩΡΑ		ΛΙΜΑΝΙ	ΩΡΑ		ΛΙΜΑΝΙ	ΩΡΑ		ΛΙΜΑΝΙ	ΩΡΑ		ΛΙΜΑΝΙ	ΩΡΑ		ΛΙΜΑΝΙ	ΩΡΑ		ΛΙΜΑΝΙ	ΩΡΑ	
	ΑΦ	ΑΝ		ΑΦ	ΑΝ		ΑΦ	ΑΝ		ΑΦ	ΑΝ		ΑΦ	ΑΝ		ΑΦ	ΑΝ		ΑΦ	ΑΝ
ΡΟΔΟ		09.00	ΡΟΔΟ		09.00	ΣΥΜΗ		09.00	ΡΟΔΟ		09.00	ΣΥΜΗ		06.00	ΣΥΜΗ		06.00	ΡΟΔΟ		09.00
ΠΑΝ/ΤΗ	10.50	12.00	ΠΑΝ/ΤΗ	10.50	12.00	ΡΟΔΟ	10.50	Δ	ΠΑΝ/ΤΗ	10.50	12.00	ΡΟΔΟ	07.50	09.00	ΡΟΔΟ	07.50	09.00	ΠΑΝ/ΤΗ	10.50	12.00
ΣΥΜΗ	13.00	16.15	ΣΥΜΗ	13.00	16.15				ΣΥΜΗ	13.00	16.15	ΠΑΝ/ΤΗ	10.50	12.00	ΠΑΝ/ΤΗ	10.50	12.00	ΣΥΜΗ	13.00	15.45
ΡΟΔΟ	18.05	Δ	ΡΟΔΟ	18.05	18.30				ΡΟΔΟ	18.05	18.30	ΣΥΜΗ	13.00	16.15	ΣΥΜΗ	13.00	16.15	ΡΟΔΟ	17.35	Δ
			ΣΥΜΗ	20.20	Δ				ΣΥΜΗ	20.20	Δ	ΡΟΔΟ	18.05	18.30	ΡΟΔΟ	18.05	Δ			
												ΣΥΜΗ	20.20	Δ						

Υ/Γ ΑΙΓΛΗ ΑΠΟ 15/05/06 ΕΩΣ 31/10/06

ΔΕΥΤΕΡΑ			ΤΡΙΤΗ			ΤΕΤΑΡΤΗ			ΠΕΜΠΤΗ			ΠΑΡΑΣΚΕΥΗ			ΣΑΒΒΑΤΟ			ΚΥΡΙΑΚΗ		
ΛΙΜΑΝΙ	ΩΡΑ		ΛΙΜΑΝΙ	ΩΡΑ		ΛΙΜΑΝΙ	ΩΡΑ		ΛΙΜΑΝΙ	ΩΡΑ		ΛΙΜΑΝΙ	ΩΡΑ		ΛΙΜΑΝΙ	ΩΡΑ		ΛΙΜΑΝΙ	ΩΡΑ	
	ΑΦ	ΑΝ		ΑΦ	ΑΝ		ΑΦ	ΑΝ		ΑΦ	ΑΝ		ΑΦ	ΑΝ		ΑΦ	ΑΝ		ΑΦ	ΑΝ
ΣΥΜΗ		07.30	ΣΥΜΗ		07.30	ΡΟΔΟ		09.00	ΡΟΔΟ		09.00	ΡΟΔΟ		14.30	ΡΟΔΟ		09.00	ΣΥΜΗ		07.30
ΡΟΔΟ	08.30	09.00	ΡΟΔΟ	08.30	09.00	ΣΥΜΗ	10.00	10.15	ΣΥΜΗ	10.00	10.15	ΣΥΜΗ	15.30	16.30	ΣΥΜΗ	10.00	10.15	ΡΟΔΟ	08.30	09.00
ΣΥΜΗ	10.00	10.15	ΣΥΜΗ	10.00	10.15	ΡΟΔΟ	11.15	14.30	ΡΟΔΟ	11.15	14.30	ΡΟΔΟ	17.30	Δ	ΡΟΔΟ	11.15	14.30	ΣΥΜΗ	10.00	15.00
ΡΟΔΟ	11.15	18.00	ΡΟΔΟ	11.15	14.30	ΣΥΜΗ	15.30	16.30	ΣΥΜΗ	15.30	16.30				ΣΥΜΗ	15.30	16.30	ΠΑΝ/ΤΗ	16.30	16.40
ΣΥΜΗ	19.00	Δ	ΣΥΜΗ	15.30	16.30	ΡΟΔΟ	17.30	Δ	ΡΟΔΟ	17.30	Δ				ΡΟΔΟ	17.30	18.00	ΡΟΔΟ	17.40	18.00
			ΡΟΔΟ	17.30	Δ										ΣΥΜΗ	19.00	Δ	ΣΥΜΗ	19.00	Δ

Τα δρομολόγια μπορούν να τροποποιηθούν λόγω εκτάκτων συγκοινωνιακών αναγκών ή καιρικών συνθηκών.

Παρακαλούμε πριν ταξιδέψετε επικοινωνήστε με την Εταιρεία :

ΕΚΔΟΣΗ ΕΙΣΙΤΗΡΙΩΝ ΣΤΑ ΓΡΑΦΕΙΑ ΤΗΣ ΕΤΑΙΡΕΙΑΣ
Η ΜΙΑ ΩΡΑ ΠΡΙΝ ΤΗΝ ΑΝΑΧΩΡΗΣΗ ΕΞΩ ΑΠΟ ΤΟ ΠΛΟΙΟ
THE TICKETS ARE ISSUED AT OUR OFFICE OR AT THE POINT OF DEPARTURE ONE HOUR BEFORE THE SCHEDULED DEPARTURE TIME

Head office:
Symi: Tel. 22460 71444 - 71100
Fax. 22460 71373

Rhodes: 88 Australia St.
Tel. 22410 37769 - 77760 Fax. 22410 34493

ANES
Your fastest way to Symi...
www.anes.gr
X5908-30/6

Πάντα κάποιοι ξεχωρίζουν...
Rodos Gold VOGIATZIS
Ιδιαίτερη αισθητική
Απαράμιλλη ποιότητα
πλούσιες επιλογές
για γάμους, βαπτίσεις,
και ιδιαίτερες στιγμές
με μοναδική λάμψη ...
σε εξαιρετικές τιμές
Rodos Gold VOGIATZIS
Χρυσές δημιουργίες...
για πολύτιμες σχέσεις
10ο χιλ. Λεωφ. Ρόδου Λίνδου
Τηλ: 22410 86670 - 3
X5899-30/6

ΠΡΟΟΔΟΣ μικρές αγγελίες μικρές αγγελίες ΠΡΟΟΔΟΣ

ζητήσεις

ΖΗΤΕΙΤΑΙ οικόπεδο εντός σχεδίου για αγορά ή αντιπαροχή στις περιοχές Ιαλυσού - Κρεμαστής - Κοσκινού ή εντός σχεδίου στη Ρόδο. Πληρ. Διακογεωργίου Κάλλιστος. Τηλ. 22410/29318, 22410/78501
Χ5895-30/6

ΖΗΤΕΙΤΑΙ κυρία ως οικιακή βοηθός σε σπίτι με παιδιά. Πληροφορές τηλ. 6944202409
13624-25/6

ΖΗΤΩ ν' αγοράσω διαμέρισμα καινούργιο ή μεταχειρισμένο, 4άρι. Μεσίτες αποκλείονται. Πληρ. τηλ. 6947374731
Χ5887-30/6

ΖΗΤΕΙΤΑΙ έμπειρος τεχνίτης γυψοσανίδας. Πληροφορίες τηλ. 6936511185
5359-27/6

ΖΗΤΕΙΤΑΙ σερβιτόρα με λίγα γερμανικά για καφετέρια στα Κολύμπια. Ωρες εργασίας 17.00 - 01.00. Πληροφορίες τηλ. κιν. 6977147831
14620-30/6

ΖΗΤΕΙΤΑΙ νεαρός με ερασιτεχνικό δίπλωμα οδήγησης αυτοκινήτου. Πληροφορίες τηλ. 22410/27946
5365-30/6

ΖΗΤΕΙΤΑΙ
κοπέλα ξενόγλωσση, για να εργαστεί σε τουριστικό κατάστημα στο εμπορικό κέντρο στο Κιοτάρι.
Πληροφορίες τηλ. 22410/86670/3 & 6942442844
Χ5899-30/6

ΜΑΓΕΙΡΑΣ ΖΗΤΑΕΙ ΕΡΓΑΣΙΑ
Πληροφορίες τηλ. 6972373167
13634-29/6

ΨΑΧΝΕΤΕ ΕΡΓΑΣΙΑ; Από ταχύτατα αναπτυσσόμενη εταιρεία ζητούνται άτομα για τη στελέχωση θέσεων. Για πληροφορίες καλέστε στο τηλ. 6977946940, 7π.μ.- 2μ.μ.
14603-23/6

ΖΗΤΕΙΤΑΙ Ελληνίδα να προσέχει κοριτσάκι 15 μηνών στα Κοσκινού. Απασχόληση 8ωρη. Πληροφοφορίες στο τηλ. 6942999000 κ. Αθηνά
13646-30/6

ΖΗΤΕΙΤΑΙ πεπειραμένη σταμπώτρια για μπλουζάκια. Πληρ. τηλ. 22410/34605
14659-2/7

ΖΗΤΕΙΤΑΙ κοπέλα για καφενείο - καφετέρια. Ωράριο απογευματινό. Πληροφορίες τηλ. 22410/26504 και 6945343616
13644-30/6

ΖΗΤΟΥΝΤΑΙ άμεσα κυρίες για να εργαστούν μέσα από το χώρο τους με πλήρη ή μερική απασχόληση.
Πληροφορίες τηλ. 22410/91027 (11-1 π.μ. και 7-9 μ.μ.)
14603-23/6

ΠΡΟΕΞΟΦΛΟΥΝΤΑΙ ΕΠΙΤΑΓΕΣ
από 300 - 2.700 €
χρονικού διαστήματος λήξης 1-2-3 μήνες.
Πληρ. τηλ. 6932091455
ώρες γραφείου 9-1 μ.μ.
14582-23/6

ΚΑΤΑΣΚΕΥΑΣΤΙΚΗ ΕΜΠΟΡΙΚΗ ΕΤΑΙΡΕΙΑ ΣΤΗ ΡΟΔΟ
ΖΗΤΑ
α) ΜΗΧΑΝΟΛΟΓΟ ΜΗΧΑΝΙΚΟ απόφοιτο Πολυτεχνείου ή ΤΕΙ, με προϋπηρεσία σε αντίστοιχη εταιρεία, με γνώση Η/Υ, autocad, εμπειρία στις κατασκευές, με γνώση της αγγλικής γλώσσας, δίπλωμα οδήγησης, χωρίς στρατιωτικές υποχρεώσεις
Παρακαλούνται οι ενδιαφερόμενοι να επικοινωνούν στο τηλ. 22410/66551,
ώρες καταστημάτων
Χ5935-2/7

ΜΟΝΩΣΕΙΣ
26 ΧΡΟΝΙΑ!
ΑΡΧΩΝ ΣΑΜΑΡΤΖΗΣ
Πληροφορίες τηλ. 22410/ 23030- 22410/20021 και 6947374732
Χ5887-30/6

ΟΙΚΟΔΟΜΙΚΕΣ ΕΡΓΑΣΙΕΣ
Ελαιοχρωματισμοί, πλακάκια υδραυλικές εγκαταστάσεις, Σοβάδες, Κεραμοσκεπές, Χτισίματα
Φάνης κιν.: **6947194132**
Βασίλης κιν: **6976469510**
14508-9/7



ΚΤΗΜΑΤΟΜΕΣΙΤΙΚΟ ΓΡΑΦΕΙΟ
ΑΙΓΑΙΟΚΤΗΜΑΤΙΚΗ
ΠΩΛΟΥΝΤΑΙ
- ΔΙΑΜΕΡΙΣΜΑΤΑ-ΜΟΝ/ΚΙΕΣ
(ΔΔ) = ΔΑΝΕΙΑ ΔΕΚΤΑ

ΔΙΑΜΕΡΙΣΜΑΤΑ
(ΔΔ)-ΔΑΝΕΙΑ ΔΕΚΤΑ
-46τμ μετ/σμένο (υπ.με αυλη1υπν) Υψηλάντου 55.000Ε
-48τμ καινούργιο(ισόγ.με αυλή) Καρακόνερο 105.000Ε (ΔΔ)
-50τμ καινούργιο στο Νιοχώρι 100.000Ε (ΔΔ)
-55τμ καινούργιο στο Νιοχώρι 110.000 Ε (ΔΔ)
--60τμ καιν/ργιο (β΄ορ,1υπν) Ιαλυσό 110.000Ε (ΔΔ)
-60τμ (σοφίτα) καινουργια στην Ιαλυσό 70.000 Ε
-74τμ μετ/νο (ημ/γειο) κοντά Πατρ Αθηναγόρα 80.000Ε
-75τμ καινούργιο στο Καρακόνερο 150.000 Ε
-78τμ καινούργιο (ισόγειο) Καρακόνερο 175.000Ε (ΔΔ)
-82τμ καιν/ργιο (,2 υπν)Αραπάκι 150.000Ε
-82τμ καινούργιο (2υπν) ισόγειο στ΄Αφάντου 88.000Ε
-82τμ μετακ/σμένο (υπ) στην Ακαδημία 100.000Ε
-85τμ καινούργιο στ' Αφάντου 130.000(ΔΔ)
-86τμ καιν/ργιο (3υπν) στην Ιαλυσό 155.000Ε (ΔΔ)
-87τμ καιν/ργιο (2υπν)Τρεις 166.000Ε (ΔΔ)
-87τμ μετ/νο (2υπν) κοντα στη Θεμ Σοφούλη 100.000(ΔΔ)
-89τμ καινούργιο (α΄ορ) Μιχ Πετρίδη 185.000Ε (ΔΔ)
-97τμ (2υπν)κ 84τμ απ/κη στην Κένεντυ με απερ/στη θέα 250.000Ε (ΔΔ)
-100τμ καινούργιο ορ/σμα (3υπν)Καρακόνερο 210.000Ε (ΔΔ)
-102τμ καιν/ργιο (3υπν) Μίρα Μάρε (γκαράζ-2WC-απ/κη) 195.000Ε (ΔΔ)
-110τμ καινούργιο (α όρ-3υπν) Καρακόνερο 245.000Ε (ΔΔ)
-115τμ μετακ/νο (3υπν) α΄ορ, στην Ιαλυσό 120.000Ε (ΔΔ)
-115τμ καινούργιο (3 υπν) Καρακόνερο 220.000Ε (ΔΔ)
-118τμ καινούργιο (3υπν Μ.Πετρίδη 215.000Ε (ΔΔ)
-120τμ καινούργιο (3υπν) στους Τρείς 229.000Ε (ΔΔ)
-125τμ καινούργιο (3υπν) στο Καρακόνερο 240.000Ε (ΔΔ)
-125τμ μετακ/νο (3υπν) β΄οροφο Ανάληψη 185.000Ε (ΔΔ)
-185τμ μετακ/νο λουξ ρετιρέ (3υπν) στην Μιχ Πετρίδη 300.000Ε (ΔΔ)

ΜΕΖΟΝΕΤΕΣ-ΜΟΝΟΚΑΤΟΙΚΙΕΣ
-70τμ μον/ικια,σε 120τμ οικόπεδο (ΣΔ)1,2 Αρχάγγελο 94.000Ε (ΔΔ)
-74τμ μονοκατοικια σε 400τμ οικόπεδο,Δαματρια 85,000Ε (ΔΔ)
--76τμ παλια μον/κία με εξτρά δόμηση Στ.Ζήση (Ρόδο) 80.000Ε (ΔΔ)
-80τμ διώροφη μονοκατοικία καινούργια στη Μαλώνα 160.000Ε (ΔΔ)
-80τμ μονοκατοικια (με σοφίτα) Παστίδα 130.000Ε (ΔΔ)
-80τμ διώροφη μονοκατοικια (χωρις αυλή) Παραδείσι 60.000Ε
-90τμ διώροφη καινούργια μεζ/τα στ΄Αφάντου 150.000Ε (ΔΔ)
-92τμ μεζονέτα κολώνες Γεννάδι 80.000Ε (ΔΔ)
-Παραδοσιακή μονοκατοικια Μαριτσά 150.000Ε (ΔΔ)
-100τμ μεζονέτα σε μπετα στο Φαληράκι 75.000Ε (ΔΔ)
-125τμ μεζονετα (3 ετων) στην Ιαλυσό 215.000Ε (ΔΔ)
-130τμ μεζονετα σε 250τμ οικ/δο σε μπετα στην Παστίδα 110.000 (ΔΔ)
-130τμ μονοκατοικιά σε μπετα Κοσκινού σε 600τμ οικ/δο 115.000Ε (ΔΔ)
-133τμ καινούργια μεζ/τα στην Ιαλυσό 250.000Ε (ΔΔ)
-134τμ μονοκατοικια (4υπν) καινούργια στο Γεννάδι 190.000Ε (ΔΔ)
-135τμ (+40τμ απ/κη) Κοσκινού καινούργια μον/κία 265.000Ε (ΔΔ)
-140τμ καινούργια μεζονέτα στην Ιαλυσό 190.000Ε (ΔΔ)
-140τμ μονοκατοικία καινούργια στην Παστίδα 200.000Ε(ΔΔ)
-142τμ πα;λιά μον/κία στο Νιοχώρι (Ρόδο) με εξτρα δόμηση 160.000Ε(ΔΔ)
-150τμ μεζονέτα σε μπετα στο Φαληράκι 85.000 Ε (ΔΔ)
-156τμ μεζονέτα καινούργια (Καρακόνερο) Ρόδο 380.000Ε (ΔΔ)
-158τμ μεζονετα σε 340τμ οικ/δο στην Παστιδα 135.000Ε (ΔΔ)
-165τμ μεζ/τα σε μπετά στους Τρείς 165.000Ε (ΔΔ)
-180τμ μεζονέτα καιν/ργια κοντα στο ΙΚΑ (λεωφ Ρόδου-Λίνδου) 330.000Ε (ΔΔ)
-200τμ μονοκατοικια καινούργια σε 1στρ στ΄Αγούρου 330.000Ε(ΔΔ)
-200τμ μεζονέτα καινούργια σε 400τμ οικ/δο στην Κρεμαστή 280.000Ε(ΔΔ)
-200τμ μονοκατοικία σε 424τμ οικ/δο Καρακόνερο 350.000Ε(ΔΔ)
-220τμ μονοκατοικία σε μπετά στις Καλυθιές σε 1.100τμ οικ/δο 130.000Ε (ΔΔ)
-236τμ διώροφη καινούργια μον/κία στη Θολό σε 2.174τμ οικ/δο κτίζει άλλα 764τμ 250.000Ε (ΔΔ)
-237τμ μεζονέτα καινούργια (Δασκάλους) Ρόδο 430.000Ε (ΔΔ)
-315τμ μονοκατοικία (2 ετών) σε 1 στρ στα Κοσκινού 500.000Ε (ΔΔ)

ΚΑΤΑΣΤΗΜΑΤΑ-ΑΠΟΘΗΚΕΣ-ΓΡΑΦΕΙΑ-ΠΑΝΣΙΟΝ
-22,45τμ(καθαρή επιφάνεια) γραφείο επί της Αμμοχώστου 56.000Ε
-23 τμ κατάστημα (μισθωμένο) στο ΚΕΝΤΡΟ 150.000Ε
-40τμ κατάστημα (μισθωμένο) με 70τμ υπόγεια αποθήκη κοντα στην Αννης Μαρίας 115.000Ε (ΔΔ)
-45τμ (καθαρή επιφάνεια) γραφείο επι της Αμμοχώστου 112.000Ε
-50τμ κατάστημα (μισθωμένο) στο Φαληράκι 120.000Ε
-59τμ κατάστημα στο Νιοχώρι 108.200Ε
-67τμ (καθαρή επιφάνεια)γραφειίο επι της Αμμοχώστου 168.375Ε
-70τμ κατάστημα επι της Λεωφ Ρόδου-Λίνδου 150.000Ε
-71τμ υπόγεια αποθήκη με ράμπα προέκταση Αννης Μαρία~25.000Ε
-90τμ ισόγεια αποθήκη (διαμέρισμα) σε σοβά Ροδίνι 60.000Ε
-100τμ κατάστημα (μισθωμένο)Φαληράκι 220.000Ε
-105τμ κατάστημα επι της Λεωφ Ρόδου-Λίνδου 308.000Ε
-222τμ αποθήκη στο Νιοχώρι 66.000Ε

ΟΙΚΟΠΕΔΑ
-485τμ (ΣΔ 1) στην Ανάληψη 265.000 Ε
-340τμ οικ/κό συν/σμό πολυτέκτων 150.000Ε
-4στρ στην Καλυθέα 292.000 Ε
-7στρ στην Καλυθέα 413.000Ε
-22στρ στην Καλλιθέα με εφαπτόμενο τμήμα στη λεωφ/ρο 1.496.000Ε
-4.490τμ οικόπεδο στου Μαή Φάνες 80.000Ε
-2στρ παραθαλάσιο οικ/δο εντός οικισμού Μαή Φάνες 160.000Ε
-320τμ οικόπεδο στη Σορωνή 30.000Ε
-5.600 τμ αγρός με ελιές στον Αγ Σουλά 15.000Ε

ΕΝΟΙΚΙΑΖΟΝΤΑΙ
ΔΙΑΜΕΡΙΣΜΑΤΑ στη πόλη της Ρόδου
-49τμ υπόγειο με αυλή Υψηλάντου 250Ε
-49τμ καινούργιο διαμ/σμα στο Νιοχώρι 400Ε
-130τμ διαμ/σμα με τζάι -θέρμανση /2 WC/ 2υπν/τια στην Κορδικτώνος 550Ε

ΕΝΟΙΚΙΑΖΟΝΤΑΙ
ΚΑΤΑΣΤΗΜΑΤΑ-ΓΡΑΦΕΙΑ -ΑΠΟΘΗΚΕΣ
-30τμ κατάστημα εμπορικό κέντρο Μακέστα Ιαλυσό 300Ε
-50τμ κατάστημα στην Ανάληψη 450Ε
-80τμ και 160τμ γραφεία στην Πλατεία Κύπρου 800Ε και 1.500Ε
-80τμ ισόγειο γραφείο Αγ Αναργύρους 500Ε
-90τμ κατάστημα 7 Βαγιές με ράμπα 350Ε
-180τμ κατάστημα με αυλη 160τμ Κων/πολεως Καρακόνερο 1.300Ε
-260τμ γραφείο κοντά στο ΟΤΕ
-300τμ αποθήκη συν/σμό Μαραγκών 600Ε
-300τμ αποθήκη 3 χιλ Ρόδου-Καλιθέας 1.300Ε
-500τμ ισόγεια αποθήκη 6χιλ Ρόδου-Καλιθέας (μόνο για οικοδομικά υλικά) 350 Ε
-ΖΗΤΟΥΝΤΑΙ ΓΙΑ ΑΓΟΡΑ ΜΕΤΑΧΕΙΡΙΣΜΕΝΑ ΔΙΑΜ/ΤΑ ΚΑΙ ΟΙΚΟΠΕΔΑ ΕΝΤΟΣ ΠΟΛΕΩΣ ΡΟΔΟΥ-ΑΜΕΣΗ ΠΩΛΗΣΗ
-ΑΝΑΛΑΜΒΑΝΟΥΜΕ ΤΗΝ ΕΝΟΙΚΙΑΣΗ ΤΟΥ ΔΙΑΜ/ΤΟΣ ΣΑΣ ΣΕ ΠΟΛΥ ΣΥΝΤΟΜΟ ΧΡΟΝΙΚΟ ΔΙΑΣΤΗΜΑ.

ΡΕΝΑ ΒΑΖΟΥΚΟΥ ΚΑΙ ΣΥΝΕΡΓΑΤΕΣ
(ΜΕΣΙΤΗΣ ΑΣΤΙΚΩΝ ΣΥΜΒΑΣΕΩΝ)
ΔΙΕΥΘ.ΓΡΑΦΕΙΟΥ ΔΗΜ ΘΕΟΔΩΡΑΚΗ 3
ΤΗΛ (22410) 22943-FAX (22410) 28838
Email .vazoukou @acn.gr
Χ5904-30/6

ΞΕΝΟΔΟΧΕΙΟ BELVEDERE
ΛΟΓΩ ΑΝΑΚΑΙΝΙΣΗΣ ΠΩΛΟΥΝΤΑΙ
στρώματα μονά μεταχειρισμένα σε καλή κατάσταση.
Τιμή 10 ευρώ το τεμάχιο
Πληροφορίες τηλ. 22410/89145
Χ5926-30/6

ΚΤΙΡΙΟ Α.Ε. ΠΩΛΗΣΕΙΣ ΑΚΙΝΗΤΩΝ
- Διαμέρισμα 105 τ.μ. τρίτου ορόφου στην οδό Δενδρινού 2 β.
- Διαμερίσματα 118 και 122 τ.μ. δευτέρου και τρίτου ορόφου αντίστοιχα, στην οδό Μιχαήλ Πετρίδη.

Με αποκλειστικές θέσεις στάθμευσης το καθένα - αποθήκη στο υπόγειο.

ΠΛΗΡΟΦΟΡΙΕΣ
ΑΝΑΣΤΑΣΙΟΣ ΑΤΣΙΔΗΣ
Στεφάνου Καζούλη 74 - Ρόδος
Τηλ. 22410/28616 - FAX 22410/37848
Κιν. 6947373651
Χ5900-30/6

Φ. & Ν. ΠΑΧΟΣ
Γ. Ευσταθίου 11
Τηλ. 26893
Διαφάνειες και μεγενθύνσεις για μπαρ, εστιατόρια, fast food

ΟΙΚΟΔΟΜΙΚΕΣ ΕΠΙΧΕΙΡΗΣΕΙΣ
ΔΙΑΚΟΓΕΩΡΓΙΟΥ ΚΑΛΛΙΣΤΟΣ
ΕΘΝ.ΑΝΤΙΣΤΑΣΕΩΣ 11 (πρώην Αννης Μαρίας)

ΠΩΛΗΣΕΙΣ ΔΙΑΜΕΡΙΣΜΑΤΩΝ - ΚΑΤΑΣΤΗΜΑΤΑ - ΑΠΟΘΗΚΕΣ - ΑΝΤΑΛΛΑΓΕΣ ΑΚΙΝΗΤΩΝ - ΑΓΟΡΕΣ ΟΙΚΟΠΕΔΩΝ ΑΝΑΛΑΜΒΑΝΟΥΜΕ ΑΝΤΙΠΑΡΟΧΕΣ

ΠΩΛΟΥΝΤΑΙ διαμερίσματα λουξ κατασκευής με απεριόριστη θέα. Τα διαμερίσματα διαθέτουν θωρακισμένες πόρτες, εντοιχισμένες κουζίνες, ντουλάπες εντοιχισμένες, νιπτήρα με ντουλάπι, κεντρική θέρμανση αυτόνομη - ανοιγόμενα ανακλινόμενα κουφώματα με διπλά τζάμια, σίτες ρολά - υδραυλικό ασανσέρ , τριφασικό ρεύμα. Ολοι οι χώροι σπατουλαριστοί, εσωτερικές πόρτες MDF με σχέδιο.
ΔΙΑΜΕΡΙΣΜΑΤΑ ΕΠΙ ΤΗΣ:
1) ΠΩΛΟΥΝΤΑΙ διαμερίσματα επί της οδού Χαραλάμπους στο πάρκο, των 105, 125τ.μ., διαμερίσματα τριάρια - τεσσάρια.
2) ΟΙΚΟΔΟΜΗ υπό ανέγερση επί της οδού Κ. Παλαιολόγου και Θεοτοκοπούλου διαμερίσματα 2άρια, 3άρια, 4άρια καταστήματα.
3) ΕΠΙ της οδού Μ. Κων/νου - Κ. Παλαιολόγου, γραφείο - ιατρείο 70τ.μ.
4) ΑΠΟΘΗΚΕΣ
Πλησίον Στ. Κωτιάδη 120τ.μ., λ. Καλλιθέας (Καρακόνερο) 80-300 τ.μ.
5) ΠΩΛΟΥΝΤΑΙ στην παραλία Κιοτάρι μεζονέτες, ημιτελής και τελειωμένες των 80τ.μ. και 110τ.μ. σε 1000 τ.μ. οικόπεδο, πολυτελούς κατασκευής.

✓ Οι πωλήσεις μπορούν να γίνουν και με όλα τα δάνεια τραπεζών και οργανισμών
✓ Αναλαμβάνουμε ΑΝΤΙΠΑΡΟΧΕΣ και ΑΓΟΡΕΣ ΟΙΚΟΠΕΔΩΝ
✓ Δεχόμαστε ανταλλαγές ακινήτων

ΔΙΑΚΟΓΕΩΡΓΙΟΥ ΚΑΛΛΙΣΤΟΣ
Τηλ. 22410/29318 - 22410/78501-
FAX.22410/34598 - 22410/78502
Χ5895-30/6

ACE
The helpful place.

Η ACE κατέχει παγκοσμίως ηγετική θέση στον χώρο πολυκαταστημάτων και των D.I.Y. Εχει 5.500 καταστήματα σε 72 χώρες του κόσμου και με ετήσιες πωλήσεις που φθάνουν τα 15 δις ευρώ. Εργασία στην ACE σημαίνει ταυτόχρονα και συμμετοχή στην επιτυχία σε μια θέση που σας ταιριάζει

Για το κατάστημα της Ρόδου
ΖΗΤΑΜΕ ΠΡΟΣΩΠΙΚΟ

- **Διευθυντή Καταστήματος (Κωδ ΔΚΑ)** Γνώσεις σε Χρώματα, εργαλεία, είδη κηπουρικής, υδραυλικά, ηλεκτρολογικά, αξεσουάρ μπάνιου, είδη σπιτιού, έπιπλα, αξεσουάρ αυτοκινήτου, δομικά υλικά κ.ά.Προϋπηρεσία σε ανάλογη θέση θα ληφθεί υπόψιν. Εκπληρωμένη στρατιωτική θητεία. Επιπλέον προσόντα Πτυχιούχος, με άριστη ικανότητα επικοινωνίας, επαγγελματισμός, γνώσεις Αγγλικών, χρήση Η/Υ.
- **Υπάλληλοι Γραφείου (Κωδ. ΥΓΑ)** Χειριστές Η/Υ με γνώσεις Γραμματείας-Τιμολόγησης-Εισαγωγές-Πληροφοριακό σύστημα'(E.R.P.). Προϋπηρεσία σε ανάλογη θέση.
- **Ταμίες - Πωλητές (Κωδ. ΤΠΑ)** Προϋπηρεσία, Γνώσεις Ταμείου Η/Υ, Ευγενικές με άψογη συμπεριφορά και εξυπηρέτηση προς τους πελάτες

Στείλτε Βιογραφικό έως 31/Ιουλίου/06 στο FAX 22410-0-30270 ή στην διεύθυνση Τ.Θ. 178, Ρόδος ή στο email: greece@mail.acehardware.com

MAXI Dia %

Η MAXI DIA % του Ομίλου CARREFOUR Νο1 στην Ευρώπη και Νο 2 παγκοσμίως με 4400 DIA καταστήματα σε όλο τον κόσμο και 360 καταστήματα στην Ελλάδα ζητά για το νέο υπερκατάστημα της Ρόδου.

- **Διευθυντή Καταστήματος (Κωδ ΔΚΔ)** Εμπειρία τουλάχιστον 3 ετών σε αντίστοιχη θέση στο λιανεμπόριο. Απολυτήριο Λυκείου (Πτυχίο Ανώτερης/τατης σχολής θα θεωρηθεί επιπρόσθετο προσόν). Γνώση αγγλικής γλώσσας. Γνώση Η/Υ (MS Office). Διοικητική και οργανωτική ικανότητα, άνεση στην επικοινωνία, αποδεδειγμένη ικανότητά στην επίτευξη στόχων.
- **Υπάλληλοι Γραφείου (Κωδ. ΥΓΔ)** Χειριστές Η/Υ με γνώσεις Γραμματείας-Πληροφοριακό σύστημα (E.R.P.). Προϋπηρεσία σε ανάλογη θέση.
- **Ταμίες - Πωλητές (Κωδ. ΤΠΔ)** Προϋπηρεσία, Γνώσεις Ταμείου Η/Υ, Ευγενικές με άψογη συμπεριφορά και εξυπηρέτηση προς τους πελάτες

Στείλτε Βιογραφικό έως 31/Ιουλίου/06 στο FAX 22410-0-30270 ή στην διεύθυνση Τ.Θ. 178, Ρόδος ή στο email: carrefour@mail.gr

Χ256-31/7

TZIORAS SMART CENTERS

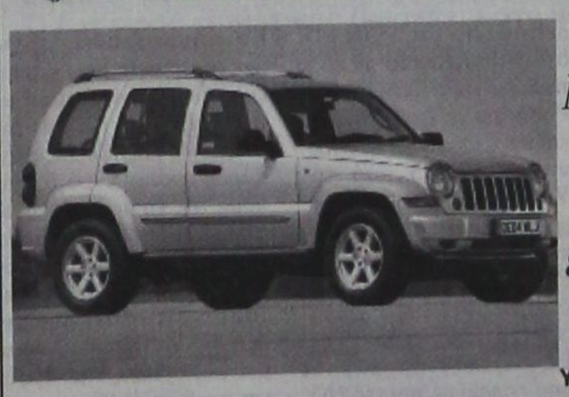

Μια πρόταση για όλους τους επαγγελματίες

Η ΤΖΙΩΡΑΣ ΙΩΑΝΝΗΣ & ΥΙΟΙ Ο.Ε. σας ανοίγει δρόμο με τις μακροχρόνιες μισθώσεις αυτοκινήτων γρήγορα και σωστά, προσφέροντάς σας περισσότερα πλεονεκτήματα.
ΕΠΩΦΕΛΗΘΕΙΤΕ ΤΩΡΑ από τα δυναμικά μας προγράμματα και αποκτήστε το αυτοκίνητο που επιθυμείτε για σας και για το στόλο της εταιρίας σας.

8 σημαντικοί λόγοι που σας συμφέρουν!

1. **Το 100% των μισθωμάτων** μπαίνουν στα έξοδα της επιχείρησής σας
2. **Εχετε φορολογική απαλλαγή** από τα τεκμήρια αγοράς (πόθεν έσχες)
3. **Αποκτάτε αυτοκίνητο χωρίς προκαταβολή** διατηρώντας το κεφάλαιό σας
4. **Πλήρη απαλλαγή από κόστος συντήρησης**
5. **Εχετε πάντα καινούριο αυτοκίνητο.** Με τη λήξη της μίσθωσης μπορείτε να το αντικαταστήσετε
6. **Αποδέσμευση κεφαλαίων** που θα θέλατε για την αγορά του αυτοκινήτου, αξιοποιώντας τα σε άλλους παραγωγικούς τομείς
7. **Εχετε κεφαλαιακή ρευστότητα** αφού μπορείτε να πουλήσετε το αυτοκίνητο και να το εκμισθώσετε πάλι (Lease back)
8. **Εξοικονόμηση χρόνου και χρήματος** για σας και την επιχείρησή σας.

Γιατί να αγοράσετε αυτοκίνητο όταν μπορείτε να το ενοικιάσετε;

Σημείο εξυπηρέτησης: 13ο χλμ. Ρόδου-Αεροδρομίου,
τηλ.22410-98188, 82222, 69135

Χ5912-30/6

ΜΑΘΗΜΑΤΑ

ΕΡΓΑΣΤΗΡΙΟ ΕΛΕΥΘΕΡΩΝ ΣΠΟΥΔΩΝ ΗΛΕΚΤΡΟΝΙΚΩΝ ΥΠΟΛΟΓΙΣΤΩΝ
Program PM
ΕΠΙΣΗΜΟ ΕΞΕΤΑΣΤΙΚΟ ΚΕΝΤΡΟ ΤΗΣ ECDL HELLAS
Αναδείξαμε 1ο μαθητή στη Δωδεκάνησο
ΤΜΗΜΑΤΑ ΓΙΑ:
Παιδιά
Ενήλικες
Αρχάριους
Επαγγελματίες
ECDL & E-kids
Ανάπτυξη Εργασιών
ΚΑΛΟΚΑΙΡΙΝΑ ΕΝΤΑΤΙΚΑ ΜΑΘΗΜΑΤΑ COMPUTER
ECDL
ΕΓΓΡΑΦΕΣ ΤΩΡΑ
Μανώλης Ι. Σοφίλλας
Τηλ.(22410)31761
ΚΟΔΡΙΓΚΤΩΝΟΣ 91 - ΡΟΔΟΣ
Χ5889-30/6α

@Anosis
Εκπαίδευση στους Υπολογιστές



11 Χρόνια στην Κορυφή ECDL με Αποδείξεις

ΤΜΗΜΑΤΑ ΕΝΗΛΙΚΩΝ
✓Ταχύρυθμα σεμινάρια 6 εβδομάδων επιπέδου ECDL Start
✓Δίμηνοι ή Τρίμηνοι κύκλοι σπουδών ECDL και ECDL Expert
✓Ειδικά τμήματα για αρχαρίους και προχωρημένους
Χ5914-30/6

ΣΤ.ΚΩΤΙΑΔΗ 52 ΡΟΔΟΣ
ΤΗΛ.22410 78924
Υπεύθυνος Σπουδών :
Κώστας Χατζηδάκης
Πτυχ.Πληροφορικής Παν Αθηνών

Σύλληψη δικηγόρου για υπόθεση εικονικού πλειστηριασμού

ΣΥΜΜΕΤΟΧΗ ΚΑΙ ΣΕ ΑΛΛΕΣ ΥΠΟΘΕΣΕΙΣ

Δικηγόρος από τη Θεσσαλονίκη συνελήφθη από την ασφάλεια και ανακρίνεται με την κατηγορία ότι εμπλέκεται σε υπόθεση εικονικού πλειστηριασμού ακινήτου του δημοσίου.

Σύμφωνα με την αστυνομία ο 44χρονος δικηγόρος υποσχέθηκε σε αντρόγυνο ότι δήθεν θα μεσολαβούσε για να συμμετάσχει στον υποτιθέμενο πλειστηριασμό για την πώληση διαμερίσματος το οποίο περιήλθε στο δημόσιο ελλείψει κληρονόμων.

Ως αντάλλαγμα ζήτησε να του καταβάλλουν το ποσό των 15.000 ευρώ, ενώ τους παρουσίασε και την πλαστή φωτοτυπημένη απόφαση του δικαστηρίου για να τους πείσει ότι θα μεσολαβούσε για να αγοράσουν το διαμέρισμα σε τιμή ευκαιρίας.

Τελικά, ο 44χρονος αποκαλύφθηκε έγκαιρα, ενώ από την ασφάλεια ερευνάται το ενδεχόμενο συμμετοχής του και σε άλλες υποθέσεις απάτης σε βάρος ενδιαφερόμενων αγοραστών.

ΑΠΩΛΕΙΑ ΣΚΥΛΩΝ

Χάθηκαν δύο σκυλιά στις 15 Ιουνίου ημέρα Πέμπτη ελληνικοί ιχνηλάτες (Γκέκας) μαύρα, θηλυκά, στην περιοχή μεταξύ Αγίου Ισιδώρου - Ιστρίου. Ο ευρών θα αμειφθεί με 10.000 ευρώ εάν είναι ακόμα ζωντανά και ξέρει σχετικά.

Τηλ. 6945491869

13635-28/6

ΑΠΩΛΕΙΑ

Χάθηκε τον Ιούνιο από πλατεία Κοδριγκτώνος Ρόδου λαγόσκυλο Γκέκας θηλυκό ακούει στο όνομα Γκόλφω φέρει μεταλλικό περιλαίμιο και άσπρο σημάδι στο στήθος. Παρακαλείται όποιος το βρήκε ή το είδε να τηλεφωνήσει.

Τηλ. 6978581137
22410 22975
22440 46038 Σάββατο - Κυριακή

14617-30/6

ΠΕΡΙΛΗΨΗ

Με την αριθμό 9454/6-6-2006 έκθεση επίδοσης της Δικαστικής επιμελήτριας του Πρωτοδικείου Ρόδου Αλεξάνδρας Κοκκίνου-Τσουκαλά, επιδόθηκαν στον Εισαγγελέα Πρωτοδικών Ρόδου για τον ΣΑΧΙΜ ΣΟΥΜΠΑΝΙ του ΜΙΡΖΑ, πρώην κατοίκου Ρόδου, και ήδη ΑΓΝΩΣΤΟΥ ΔΙΑΜΟΝΗΣ, ύστερα από έγγραφη παραγγελία του δικηγόρου Καζούλη Καζουλλάκη πληρεξουσίου του Γεωργίου Χατζημάκρου του Γεωργίου, κατοίκου Ρόδου, ακριβές αντίγραφο της από 13-03-2006 πράξης Εισηγητικής Εκθεσης του Πρωτοδίκη κ. Βασιλείου Κατέρη ως Εισηγητή σε αντικατάσταση με την υπ' αριθ. 108/2006 Πράξη Προέδρου της Ανδρονίκης Αθανασιάδη, σε συνδυασμό με την υπ' αριθ. 207/1999 απόφαση του Πολυμελούς Πρωτοδικείου Ρόδου, με την οποία ορίζει χρόνο για την εξέταση μαρτύρων σχετικά με τα θέματα της με αριθμό 207/1999 απόφασης του Πολυμελούς Πρωτοδικείου Ρόδου, την 29η του μήνα Σεπτεμβρίου του έτους 2006, ημέρα Παρασκευή και ώρα 9.00-10.00 εκτός προθεσμίας μέχρι την ολοκλήρωση της εξέτασης μαρτύρων και τόπο το δικαστικό κατάστημα του Πρωτοδικείου Ρόδου. Στο τέλος του εγγράφου υπάρχει η από 02/06/2006 παραγγελία για επίδοση στο δέκτη της επίδοσης, καλούμενος να παραστεί κατά την εξέταση των μαρτύρων αποδείξεως, όταν και όπου η πιο πάνω πράξη ορίζει, προς γνώση του και για κάθε νόμιμη συνέπεια, επισυναπτομένων και συγκοινωποιουμένων: α) της υπ' αριθμ. 13/2004 πράξης του Εισηγητή κ. Νικολάου Τσιρώνη και β) της υπ' αριθμ. 207/1999 απόφασης του Πολυμελούς Πρωτοδικείου Ρόδου.

Ρόδος 20-6-2006
Ο Πληρ. Δικηγόρος
ΚΑΖΟΥΛΗΣ ΚΑΖΟΥΛΛΑΚΗΣ

ΧΛ-23/6

ΠΕΡΙΛΗΨΗ

Με την αριθμό 3588 Β/9-6-2006 έκθεση επίδοσης της Δικαστικής επιμελήτριας Μαρίας Μανωλά-Τσιγαρίδα, επέδωσα προς τον κ. Εισαγγελέα Πρωτοδικών Ρόδου για τον αγνώστου διαμονής Γεώργιου Κοντίτση του Βελισσαρίου αντίγραφο της από 29-5-2006 και με αριθμό έκθεσης κατάθεσης 456/29-5-2006 αγωγή χρησικτησίας της Αθανασίας, συζ. Μιχαήλ Ισκά το γένος Βασιλείου Μουτζούρη προς το Ειρηνοδικείο Ρόδου με την οποία η ενάγουσα ζητά να αναγνωρισθεί ότι συμπληρώθηκε στο πρόσωπό της ο νόμιμος χρόνος της δεκαπενταετούς κτητικής παραγραφής, για την με χρησικτησία κτήση της κυριότητας του ακινήτου που λεπτομερώς περιγράφεται στην ως άνω αναφερόμενη αγωγή χρησικτησίας, ήτοι ενός τμήματος αγρού εκτάσεως 258 τ.μ. με την υφιστάμενη λιθόκτιστη οικία εμβαδού 68,25 τ.μ., που βρίσκεται στην κτηματική περιφέρεια Πλατανίων Ρόδου, με κτηματολογικά στοιχεία: Τόμος 1, Φύλλο 38, Μερίδα 393 γαιών Πλατανίων, φάκελος 41, του Κτηματολογίου Ρόδου, νομικής φύσεως «Αρχιμιρί» κια ήδη «Μουλκ», η οποία πρόκειται να συζητηθεί στο ακροατήριο του Ειρηνοδικείου Ρόδου στις 10 Οκτωβρίου 2006, ημέρα Τρίτη και ώρα 09.00 π.μ..

Ρόδος, 20-6-2006
Ο Πληρεξούσιος Δικηγόρος
ΣΑΒΒΑΣ Γ. ΑΛΕΞΑΝΔΡΟΥ

ΧΛ-23/6

ΕΛΛΗΝΙΚΗ ΔΗΜΟΚΡΑΤΙΑ
ΝΟΜΟΣ ΔΩΔΕΚΑΝΗΣΟΥ
ΔΗΜΟΣ ΙΑΛΥΣΟΥ

Ιαλυσός 20/6/2006
Αρ. Πρωτ. 3435

ΠΕΡΙΛΗΨΗ ΔΙΑΚΗΡΥΞΗΣ

Ο Δήμαρχος Ιαλυσού διακηρύσσει ότι:

Την 28η Ιουνίου 2006, ημέρα Τετάρτη και ώρα 11.00 π.μ., στα γραφεία του Δήμου, οδός Πολυτεχνείου 7, θα γίνει ανοικτός διαγωνισμός με σφραγισμένες προσφορές και με κριτήριο κατακύρωσης την χαμηλότερη τιμή σε ευρώ.

Προμήθεια: 15.900 λίτρα γάλα φρέσκο (τύπου FAMILY-FARMA κ.λ.π.) σε συσκευασία ενός λίτρου.

Ενδεικτικός προϋπολογισμός: 19.080 ευρώ πλέον Φ.Π.Α. 6%.

Δικαίωμα συμμετοχής έχουν όλα τα φυσικά ή νομικά πρόσωπα, συνεταιρισμοί, και ενώσεις προμηθευτών (που υποβάλλουν κοινή προσφορά), που ασκούν εμπορικό ή βιοτεχνικό επάγγελμα στην Ελλάδα ή στην αλλοδαπή με ιδία παρουσία ή με εκπρόσωπό τους ή με την με όποιο τρόπο έγκαιρη αποστολή της προσφοράς. Στην τελευταία περίπτωση η προσφορά θα πρέπει να παραληφθεί από την υπηρεσία την προηγούμενη της ημερομηνίας του διαγωνισμού. Κάθε προσφορά θα συνοδεύεται υποχρεωτικά από εγγύηση συμμετοχής υπέρ του συμμετέχοντος για ποσό που θα καλυφθεί το 5% της συνολικής προϋπολογισθείσας δαπάνης (1.011,24 ευρώ).

Η εγγύηση αυτή θα έχει τετράμηνη ισχύ, αρχομένης από την επόμενη ημέρα της διενέργειας του διαγωνισμού, θα συνταχθεί στην Ελληνική γλώσσα και θα εκδοθεί από πιστωτικό ίδρυμα ή άλλο νομικό πρόσωπο που έχει κατά νόμο το δικαίωμα αυτό και λειτουργεί νόμιμα στην Ελλάδα.

Πληροφορίες και τεύχος τεχνικών προδιαγραφών και διακήρυξης δίνονται στα γραφεία του Δήμου, τηλ. 2241098431, αρμόδια κ. Πίκου Μιχαλία.

Ο Δήμαρχος Ιαλυσού
Στέργος Στάγκας

ΧΛ-23/6

Κατά τα δύσκολα χρόνια της κατοχής

Αγνωστες πτυχές από την ιστορία της Αμαραντείου

ΠΩΣ ΟΙ ΙΤΑΛΟΙ ΑΛΛΑΞΑΝ ΤΗΝ ΕΠΙΓΡΑΦΗ



Γράφει ο ΓΙΩΡΓΟΣ ΒΡΟΥΧΟΣ

Όταν πληροφορήθηκα από τις εφημερίδες και την τηλεόραση την σύλληψη και κράτηση του πρίγκιπα Βιττόριο Εμανουέλε της Σαβοΐας που κατηγορείται για διαφθορά, μαστροπεία και ανάμιξη σε κύκλωμα τυχερών παιχνιδιών, θυμήθηκα συνειρμικά ορισμένα γεγονότα της παιδικής μου ηλικίας.

Ο κατηγορούμενος πρίγκιπας, γεννήθηκε το 1937 και πήρε το όνομα του παππού του, Βιττόριο Εμανουέλε, και τον τίτλο «Πρίγκηψ της Νεαπόλεως» που δινόταν στον πρωτότοκο γιο του διαδόχου ο οποίος έφερε τον τίτλο Πρίγκηψ του Πιεμόντε, όπως π.χ. ο διάδοχος του αγγλικού θρόνου φέρει τον τίτλο Πρίγκηψ της Ουαλλίας. Εκείνη την εποχή βασιλιάς ήταν ο Βίκτωρ Εμμανουήλ ο Γ' και διάδοχος του ο Ουμβέρτος που ανήλθε στον θρόνο το 1946 ως Ουμβέρτος ο Β' κατόπιν της παραιτήσεως του πατέρα του, και εξορίστηκε μετά την κατάργηση της βασιλείας και την ανακήρυξη της δημοκρατίας με δημοψήφισμα το 1948.

Η εξορία της ιταλικής βασιλικής οικογένειας τερματίστηκε με μια τροποποίηση του Συντάγματος και ο τώρα κατηγορούμενος πρίγκηψ Βιττόριο Εμανουέλε μπόρεσε να επιστρέψει και να εγκατασταθεί στην Ιταλία τον Μάρτιο του 2003.

Το καλοκαίρι του 1937 ο Ντε Βέκκι δημοσίευσε και έθεσε σε εφαρμογή τον Κανονισμό των Σχολείων στα Ιταλικά Νησιά του Αιγαίου (Κυβερνητικό Διάταγμα 149/21.7.1937) που είχε ως συνέπεια να κλείσουν όλα τα κοινοτικά σχολεία, ελληνικά, τούρκικα και το εβραϊκο. 'Εκλεισε και το Βενετόκλειο Γυμνάσιο, το κάρφος στα μάτια του. Οι μαθητές υποχρεώθηκαν να επαναλάβουν την τάξη στην οποία φοίτησαν τον προηγούμενο χρόνο εκτός από εκείνους που είχαν πάρει απολυτήριο δημοτικού οι οποίοι μπορούσαν να εγγραφούν στο ιταλικό γυμνάσιο και από εκείνους που είχαν πάρει απολυτήριο γυμνασίου οι οποίοι μπορούσαν να εισαχθούν σε ελληνικό ή ιταλικό πανεπιστήμιο. Εγώ ξαναφοίτησα στην πρώτη τάξη του ιταλικού, πλέον δημοτικού, πάντα στην Αμαράντειο που όμως τώρα δεν λεγόταν Αμαράντειος αλλά Regia Scuola Principe di Napoli προς τιμή του σε νηπιακή ηλικία πρίγκιπα. Η δασκάλα μας τότε μας είχε πει ότι ο πρίγκιπας βαφτίστηκε με νερό του Τίβερη που το ανακάτεψαν με νερό από τον Ιορδάνη, προφανώς για να τονιστεί ο δεσμός Ρώμης και Χριστιανισμού.

Εκτός από την επιγραφή στην μαρμαρένια πλάκα της μετόπης, η ονομασία ΑΜΑΡΑΝΤΕΙΟΣ ΣΧΟΛΗ ήταν σχηματισμένη με μαύρα βότσαλα στην αυλή' ξηλώθηκε κι'αυτή κι' έμεινε μόνο η χρονολογία 1911. Ακόμη σήμερα διακρίνεται καθαρά το μπάλωμα που έγινε στο ψηφιδωτό της αυλής σε αντικατάσταση της ονομασίας του σχολείου. Ο πατέρας μου, επιστάτης του σχολείου, παρακάλεσε έναν εργάτη να του βγάλει γερό ένα γράμμα από το ψηφιδωτό κι' αυτός κατάφερε, με προσοχή, να ξεχωρίσει ένα όμικρον που ο πατέρας μου τόφερε σπίτι σαν ιερό κειμήλιο. Δυστυχώς και αυτό χάθηκε μαζί με όλα τα υπάρχοντα μας όταν κάηκε το σπίτι μας σ'ένα βομβαρδισμό τον Σεπτέμβριο του 1941.

Η μαρμαρένια πλάκα στη μετόπη του σχολείου δεν πετάχτηκε αλλά αναποδογυρίστηκε απλώς και στην πίσω πλευρά της χαράχτηκε η ιταλική ονομασία R.S. PRINCIPE DI NAPOLI. 'Ετσι, μετά την Απελευθέρωση την αναποδογύρισαν ξανά και πρόβαλε η αγαπημένη μας επιγραφή ΑΜΑΡΑΝΤΕΙΟΣ ΣΧΟΛΗ. Αν κανείς προσέξει κάπως, θα παρατηρήσει ότι η πλάκα έχει μια ρωγμή στη μέση. Φαίνεται ότι όταν την αποκόλλησαν για να την αναποδογυρίσουν έσπασε.

Η Αστική Σχολή μετονομάστηκε σε Regia Scuola Principe di Piemonte. Πρίγκηψ του Πεδεμοντίου, το τούρκικο σχολείο σε Regia Scuola Benito Mussolini και το σχολείο των ιταλών φρερ στην Χοχλακούρα, οδό Φανουράκη, σε Regia Scuola Vittorio Emanuele III.

Αυτά λοιπόν μου ήρθαν στο νου με την σύλληψη του πρίγκιπα Βιττόριο Εμανουέλε με μια βαριά, ατιμωτική κατηγορία, ανάξια για ένα γόνο της μακραίωνης δυναστείας των Σαβόια ο οποίος, υπό διαφορετικές συνθήκες, θα γινόταν βασιλιάς της Ιταλίας.

Εγινε χθες στη Ρόδο

Σεμινάριο επιμόρφωσης δημοσίων υπαλλήλων

ΣΥΖΗΤΗΣΗ ΓΙΑ ΤΙΣ ΑΝΑΓΚΕΣ ΤΩΝ ΥΠΗΡΕΣΙΩΝ

Στη Ρόδο βρίσκεται ο Γενικός Γραμματέας της Περιφέρειας Νοτίου Αιγαίου κ. Χαράλαμπος Κόκκινος. Το πρωί πραγματοποιήθηκε με εξαιρετική επιτυχία η ημερίδα που διοργάνωσε το Περιφερειακό Ινστιτούτο Επιμόρφωσης Νοτίου Αιγαίου (Π.ΙΝ.ΕΠ.) σε συνεργασία με την Περιφέρεια Νοτίου Αιγαίου και το Κοινωνικό Πολύκεντρο της Ανώτατης Διοίκησης Ενώσεων Δημοσίων Υπαλλήλων με θέμα «Νέα αντίληψη και αποκέντρωση στην επιμόρφωση». Την έναρξη των εργασιών κήρυξε ο Γενικός Γραμματέας του Εθνικού Κέντρου Δημόσιας Διοίκησης και Αυτοδιοίκησης (ΕΚΔΔΑ) του Υπουργείου Εσωτερικών κ. Γεώργιος Βούτσινος, και ομιλητής ήταν ο Γενικός Γραμματέας της Α.Δ.Ε.Δ.Υ. κ. Ηλίας Ηλιόπουλος.

Στον χαιρετισμό του ο Γενικός Γραμματέας της Περιφέρειας Νοτίου Αιγαίου κ. Χαράλαμπος Κόκκινος τόνισε ότι η διαρκής βελτίωση των Δημοσίων Υπηρεσιών μπορεί να προαχθεί μόνο από καλά επιμορφωμένους δημοσίους υπαλλήλους, γι αυτό και στήριξε από την πρώτη στιγμή το ΕΚΔΔΑ και προωθήθηκε η ίδρυση και η λειτουργία του Π.ΙΝ.ΕΠ. στο Νότιο Αιγαίο με έδρα τη Σύρο και παράρτημα στη Ρόδο για τα Δωδεκάνησα, και εγκαινιάσθηκε τον Ιούνιο του 2005 από τον Υπουργό Εσωτερικών, Δημόσιας Διοίκησης και Αποκέντρωσης κ. Προκόπη Παυλόπουλο. Επισήμανε ότι είναι ιστορικής σημασίας ότι το Υπουργείο Εσωτερικών προχώρησε από κοινού με την ΑΔΕΔΥ, το Ανώτατο Συνδικαλιστικό Όργανο των Δημοσίων Υπαλλήλων, στην κατάρτιση και στον προγραμματισμό των εκπαιδευτικών δράσεων και η δια βίου Εκπαίδευση των υπαλλήλων πρέπει να είναι βασικός στόχος ώστε να επιτευχθεί ο εκσυγχρονισμός του Δημοσίου Τομέα και κατά συνέπεια η καλύτερη παροχή υπηρεσιών στους πολίτες.

Κατά τη διάρκεια της ημερίδας, που διεξήχθη στην αίθουσα εκδηλώσεων του Ακταίον, έγινε διεξοδική συζήτηση για την ανίχνευση των πραγματικών εκπαιδευτικών αναγκών των Δημοσίων Υπηρεσιών, αποσκοπώντας στην ευαισθητοποίηση των στελεχών της Δημόσιας Διοίκησης για τη διαρκή επιμόρφωσή τους, και όπως επισημαίνει ο κ. Βούτσινος «πρόκειται για μια εκστρατεία που έχουμε ξεκινήσει από κοινού με την ΑΔΕΔΥ σε όλες τις Διοικητικές Περιφέρειες της χώρας προκειμένου το μήνυμα της επιμόρφωσης να φθάσει παντού. Ακολουθεί την υπογραφή της προγραμματικής συμφωνίας του Ε.Κ.Δ.Δ.Α με την Α.Δ.Ε.Δ.Υ., η οποία εισάγει μια νέα αντίληψη με έμφαση στην ανταπόκριση της επιμόρφωσης στις πραγματικές ανάγκες της δημόσιας υπηρεσίας, στην αποκέντρωση των εκπαιδευτικών δράσεων και στη συμμετοχή των ίδιων των υπαλλήλων στην επιμόρφωσή τους».

Κατά τη διάρκεια της ημερίδας, παρουσίαση των δραστηριοτήτων και των στόχων του ΠΙΝΕΠ Νοτίου Αιγαίου έκανε ο ειδικός σύμβουλος του Γ.Γ. κ. Κώστας Ταρασλιάς, ο οποίος είναι υπεύθυνος για το Περιφερειακό Ινστιτούτο Επιμόρφωσης Ν.Α. στα Δωδεκάνησα.

Στις 12 το μεσημέρι, ο Περιφερειάρχης προήδρευσε σύσκεψης στα γραφεία της Περιφέρειας για την πορεία εξέλιξης έργων του Νομού Δωδεκανήσου και ειδικότερα για το έργο Αργυνώντα-Βαθύ Καλύμνου.

Σήμερα Παρασκευή 23 Ιουνίου και ώρα 14.00 ο Γενικός Γραμματέας κ. Κόκκινος θα απονείμει, στα γραφεία της Περιφέρειας Νοτίου Αιγαίου στη Ρόδο, τα πιστοποιητικά εκπαίδευσης του Εθνικού Εκπαιδευτικού Προγράμματος Εθελοντικής Δράσης για την Διαχείριση Κινδύνων και Κρίσεων «Προστατεύω τον εαυτό μου και τους άλλους». Το Πρόγραμμα διάρκειας 110 ωρών, πραγματοποιήθηκε από την Περιφέρεια Ν.Α. και το Ινστιτούτο Διαρκούς Εκπαίδευσης Ενηλίκων της Γ.Γ. Εκπαίδευσης Ενηλίκων (Υπουργείο Εθνικής Παιδείας και Θρησκευμάτων) από 22/9/2005 έως 1/12/2005.

Στις 19.00 ο Γενικός Γραμματέας θα παραστεί στο σεμινάριο Δημοσίου Μάνατζμεντ, που διοργανώνει το Εθνικό Κέντρο Δημόσιας Διοίκησης και Αυτοδιοίκησης, με θέμα «Επιμόρφωση Στελεχών Π.ΙΝ.ΕΠ» στο ξενοδοχείο Sofitel Capsis.

Στις 21.00 ο κ. Κόκκινος θα παραστεί στην εκδήλωση του Α.Ο. ΚΟΛΟΣΣΟΣ, προς τιμήν των χορηγών-υποστηρικτών της ομάδας, στο ξενοδοχείο Rodos Palace.

ΤΗΛΕΟΡΑΣΗ

ΕΤ1

06:45 Στα παιδικά του κόσμου
07:40 Παιδικό πρόγραμμα
09:30 Εκπαιδευτική τηλεόραση
10:30 Βιογραφίες
11:15 Ιστορία
12:00 Μουντιάλ 2006 (Ε)
14:00 Ειδήσεις
14:30 Φλορισιέντα
16:00 Ατίθασα νιάτα
17:00 Μένουμε Ελλάδα
19:00 Οι Ελληνες
20:00 Μουσικές αντιθέσεις
21:00 Η εποχή των εικόνων
22:00 Ουδείς αναμάρτητος
23:00 Ειδήσεις
24:00 Περπάτησα με ένα ζόμπι - Ξένη Ταινία. Τρόμου
01:00 Ο τσιμεντόκηπος - Ξένη Ταινία. Δράμα

ΝΕΤ

014:00 Παιδική εκπομπή - Κινούμενα σχέδια
14:30 Διάλειμμα
15:00 Ειδήσεις
16:00 Κωδικός Μουντιάλ - Αθλητική Εκπομπή
17:00 Ουκρανία – Τυνησία - Αθλητική μετάδοση Μετάδοση από το Βερολίνο
19:00 Σαουδική Αραβία – Ισπανία - Αθλητική μετάδοση Μετάδοση από kaiserslautern
21:00 Ειδήσεις
21:25 Κωδικός Μουντιάλ
22:00 Τογκο – Γαλλία - Αθλητική μετάδοση Μετάδοση από Κολωνία
24:00 Ελβετία – Κορέα - Αθλητική μετάδοση Σε μαγνητοσκόπηση από Ανόβερο
01:00 Ειδήσεις
02:00 Τα κακά παιδιά πάνε Goalywood
03:00 Χονγκ Κονγκ, η πόλη της αμαρτίας - Ξένη Ταινία

ΕΤ3

09:00 9 η ώρα μεσημεριασε
11:00 Νηστικό αρκούδι (Ε)
11:30 Ντοκυμανταίρ
12:00 Η ζωντανή θάλασσα - Ντοκυμανταίρ
12:30 Ταξιδεύοντας με την 3 (Ε)
13:00 Ειδήσεις
14:30 Με μια τρίτη ματιά
15:50 Εκτη αίσθηση
16:00 Ειδήσεις
16:15 Ζορρό
16:40 Νηστικό αρκούδι
17:00 Περί Γης ο λόγος (Ε)
18:00 Πάμε καλά
19:00 Ειδήσεις
20:15 Ζω στην Ευρώπη
21.00 Ο κόσμος των σπορ
22.00 Μπλε γραμμή
22:30 Μητρόπολη του κόσμου
24:00 Ειδήσεις
00:30 Πειρατείες - Ξένη Ταινία. Περιπέτεια

ΜΕΓΑ

08:00 Κοινωνία ώρα 8
10:00 Ομορφος κόσμος το πρωϊ
13:00 Το ρετιρέ (Ε)
14:00 Ειδήσεις
15:00 Εμείς κι εμείς (Ε)
16:10 Εσύ φταις (Ε)
16:50 Μπουκιά και συγχώριο (Ε)
17:50 Ματιές στα γεγονότα
18:00 Λένη (Ε)
19:00 Βέρα στο δεξί
20:00 Κεντρικό δελτίο ειδήσεων
21:00 Τα σύνορα της αγάπης (Ε)
22:40 Το κόκκινο δωμάτιο (Ε)
23:00 Ελληνική σειρά (Ε)
00:15 Ειδήσεις
01:00 Θεά στον ωκεανό - Ξένη Ταινία. Δραματική
03:30 Τηλεαγορές
04:00 Νεανικές ανησυχίες
05:00 Δεύτερη ευκαιρία

ΑΝΤ1

06:30 Καλημέρα Ελλάδα
10:00 Πρωινός καφές
13:00 Ειδήσεις
13:45 Super game
13:50 Ακρως οικογενειακόν (Ε)
14:50 Αποκάλυψη... τώρα!
16:50 Ειδήσεις
17:00 Εγκλήματα (Ε)
17:45 Super game
17:55 Ανάλυσέ το
18:00 Deal
18:50 Ερωτας
20:00 Τα νέα του ΑΝΤ1
21:00 Γάμος με τα όλα του
22:00 Κρυφά μονοπάτια
23:40 Fame story
00:40 Ειδήσεις
01:10 Χρήμα και αίμα - Ξένη Ταινία. Αισθηματική περιπέτεια
03:10 Αλι Μακμπιλ
04:10 Τηλεαγορές
04:45 Ολα του γάμου δύσκολα
05:15 Συλβέστερ και Τουίτι



06:45 Κάθε μέρα καλημέρα
10:00 Παιδική εκπομπή - Κινούμενα σχέδια
11:00 Χουάνα η Παρθένα
13:00 Ειδήσεις
14:00 Super Star
16:30 Ειδήσεις
16:45 Κορίνα, η αγριόγατα
17:45 Οι Ρολνταν
18:45 Gala (Ε)
19:45 Ειδήσεις
21:00 Εχετε μήνυμα στον υπολογιστής σας - Ξένη Ταινία Ρομαντική κομεντί
23:30 Φονικό όπλο 3 - Ξένη Ταινία. Αστυνομική περιπέτεια
02:00 Ειδήσεις
02:15 Κώδικας τιμής - Ξένη Ταινία. Γουέστερν
04:15 Αθώος εκ προμελέτης - Ξένη Ταινία. Θρίλλερ μυστηρίου

ALPHA ΤΗΛΕΟΡΑΣΗ

06:00 Καλημέρα σας
10:00 Καφές με την Ελένη
13:00 Κους Κους το μεσημέρι
15:00 Ειδήσεις
15:45 Μαγειρεύοντας με την Βέφα
16:45 Ειδήσεις στη νοηματική
17:00 Ενα ασύλληπτο κορίδο - Ελληνική Ταινία. Κωμωδία
19:00 Ποιος θέλει να γίνει εκατομμυριούχος
20:00 Ειδήσεις
21:00 Ερωτας με επιδότηση Ο.Γ.Α.
22:00 Dream show, the music
01:30 Ειδήσεις
01:45 Το πέρασμα του Αμμο - Ξένη Ταινία. Κωμωδία
03:45 Στην εντατική
04:45 Τηλεαγορές
05:00 Στην εντατική

ALTER

06.30 Alter kids
08.00 Τα λέμε όλα
09.30 Ειδήσεις
10.00 Καθαρές κουβέντες
12.00 Εις υγείαν
12:30 Ειδήσεις
14:00 Μαρία
15:30 Εσμεράλντα
16:30 Ειδήσεις
16:45 Gossip news
17:45 Ρεξ - Ξένη Σειρά. Αστυνομική
18:45 Ειδήσεις
20:55 Auto Alter
21:00 Lifestyle
22:00 Γιαννάκη ομορφόπαιδο (Ε)
23:00 Φως στο τούνελ
02:00 Auto Alter
02:15 Το σπίτι 2 - Ξένη Ταινία. Τρόμου

OMEGA

06.30 Εξυπνες αγορές
08.00 Αρωμα Ελλάδας
10.00 Vivere Naturalmente
10.30 Εξυπνες αγορές
13.00 Μουσική
13.30 Εξυπνες αγορές
14.30 Κουδουνίσματα
15.30 Σε πρώτο πλάνο
17.30Η γη της Ευφορίας (Ε)
18.00 Ειδήσεις σε 1'
18.02 Αρωμα Ελλάδα (Α)
19.00 Ειδήσεις σε 1'
19.02 Αρωμα Ελλάδα (Β)
20.00 Ειδήσεις σε 1'
20.02 Vivere Naturalmente
20.30 Μουσική
21.00 Ειδήσεις (κεντρικό)
21.30 Σε πρώτο πλάνο (Ε)
23.30 Ειδήσεις (νυχτερινό)
00.30 Ταινία
01.00 Ειδήσεις σε 1'
01.02 Ταινία συνέχεια
02.00 Ειδήσεις σε 1'
02.02 Κουδουνίσματα
03.02 Μουσική

ΙΡΙΔΑ

08.00 Βιντεο κλίπς
15.00 Τοπικά γεγονότα (Ζ) με την Ελένη Γλεντή
17.00 Τηλεμάρκετινγκ
19.00 Κινούμενα σχέδια
20.00 Ντοκιμαντέρ
20.30 Τα νέα της Δωδ/σου (Ζ) με τον Πέτρο Καλιβούρη
22.00 Ολοι στη σέντρα (Ζ) Καλιβούρης - Αθανασίου
24.00 Τα νέα της Δωδ/σου (Ε)
02.00 Βίντεο κλιπς

TV - COSMOS

07:00 Διάλογοι
09:00 Ράδιο-Τηλεόραση
10:00 Ο κόσμος της Ζωής
12:00 Όψεις απόψεις
13:00 Παιδικό
13:30 Ντοκιμαντέρ
14:00 Κινηματογράφος - Ελληνική ταινία
Τι λέει ο κόσμος
Ο τόπος μας
16:00 Ο κόσμος του αθλητισμού
Ειδήσεις (1΄)
Τι λέει ο κόσμος
17:00 Ειδήσεις (1΄)
Ο κόσμος της Ζωής
Τι λέει ο κόσμος
Ο τόπος μας
19:00 Ειδήσεις (1΄)
Όψεις απόψεις
Τι λέει ο κόσμος
20:00 Ειδήσεις (1΄)
Ο κόσμος του αθλητισμού
Τι λέει ο κόσμος
21:00 Κεντρικό δελτίο ειδήσεων
Αθλητικά
Καιρός (Αναλυτικός)
Τι λέει ο κόσμος
22:00 Διάλογοι
00:00 Ειδήσεις
01:00 Κινηματογράφος
03:00 Ο κόσμος του αθλητισμού
04:00 Ράδιο-Τηλεόραση
05:00 Ο κόσμος της Ζωής

ΠΡΟΟΔΟΣΚΟΠΟΣ
proosport@yahoo.gr

Όνειρο ήταν και πάει...

Την Κέρκυρα επέλεξε τελικά ο Ζαχαρόπουλος για να συνεχίσει την καριέρα του

Το πάλεψε αλλά δεν τα κατάφερε. Ο λόγος για τον Διαγόρα που προσπάθησε να κάνει την υπέρβαση και να αποκτήσει τον Γιώργο Ζχαρόπουλο, έναν παίκτη της Α' Εθνικής Κατηγορίας. Τελικά ο έμπειρος επιθετικός που μέχρι πρόσφατα έπαιζε στον Ατρόμητο Πειραιά προτίμησε την Κέρκυρα για να συνεχίσει την καριέρα του καθώς η πρόταση από οικονομικής άποψης ήταν σαφέστατα πιο συμφέρουσα από οικονομικής άποψης.



Ο Ντανιέλ Μπατίστα

Οι παράγοντες του Διαγόρα πάντως σε συνεργασία με τον προπονητή Ντανιέλ Μπατίστα έκαναν ότι μπορούσαν για να αποσπάσουν την θετική συγκατάβαση του παίκτη, χωρίς πάντως αντίκρισμα. Έτσι πλέον, η ομάδα της πόλης μας, στρέφει αλλού το ενδιαφέρον της για να αποκτήσει έναν σέντερ φορ περιοχής που θα μπορεί να την βοηθήσει σημαντικά στη νέα της προσπάθεια στο πρωτάθλημα της Γ' Εθνικής Κατηγορίας.

Παρουσιάζεται ο Μπατίστα

Παρουσιάζεται σήμερα ο Μπατίστα στους εκπροσώπους των τοπικών Μέσων Μαζικής Ενημέρωσης. Στις 4μ.μ. η ΠΑΕ Διαγόρας έχει προγραμματίσει μια ειδική συνέντευξη τύπου που θα γίνει στα γραφεία του συλλόγου. Ο κ.Μπατίστα θα μιλήσει για τους στόχους της ομάδας αλλά και για την δική του προπονητική φιλοσοφία.

Κοντά στην απόκτηση του Κοσμά βρίσκεται η ομάδα του Ιάλυσου

Πολύ κοντά στην απόκτηση του Στέργου Κοσμά βρίσκεται ο Ιάλυσος. Ο παίκτης που έπαιζε στον ΑΕΡΑ Αφάντου μέχρι πρόσφατα, συμφώνησε στην πρόταση που του έγινε και ουσιαστικά το μόνο που απομένει για να ολοκληρωθεί η μεταγραφή είναι τα τυπικά. Είναι πολύ πιθανό ακόμα και σήμερα ο ποδοσφαιριστής να υπογράψει το νέο του δελτίο συνεργασίας. Το ίδιο ισχύει και για τον Αξιώτη του Φοίβου Κρεμαστής όπως και για τον Γαϊτάνο που έπαιζε στον Κλεόβουλο Λίνδου. Από εκεί και πέρα, η ομάδα της Ιαλυσού περιμένει τον Γκαρή, τον Τηλέμαχο Πάττα αλλά και τον Νεκτάριο Μήτρου, ο οποίος όπως έχουμε ξαναγράψει θα βρίσκεται στο νησί μας στις αρχές του επόμενου μήνα.



Ίσως και σήμερα να τελειώσει η μεταγραφή του Κοσμά στον Ιάλυσο

Άλλαξαν προσωπείο!

Ύπια στάση κράτησαν τα σωματεία στη γενική συνέλευση της ΕΠΣΔ όσον αφορά το καυτό οικονομικό ζήτημα. Παραμένουν δύο οι παίκτες κάτω των 20 ετών στην ενδεκάδα. Τέλος το ενιαίο ψηφοδέλτιο στις εκλογές

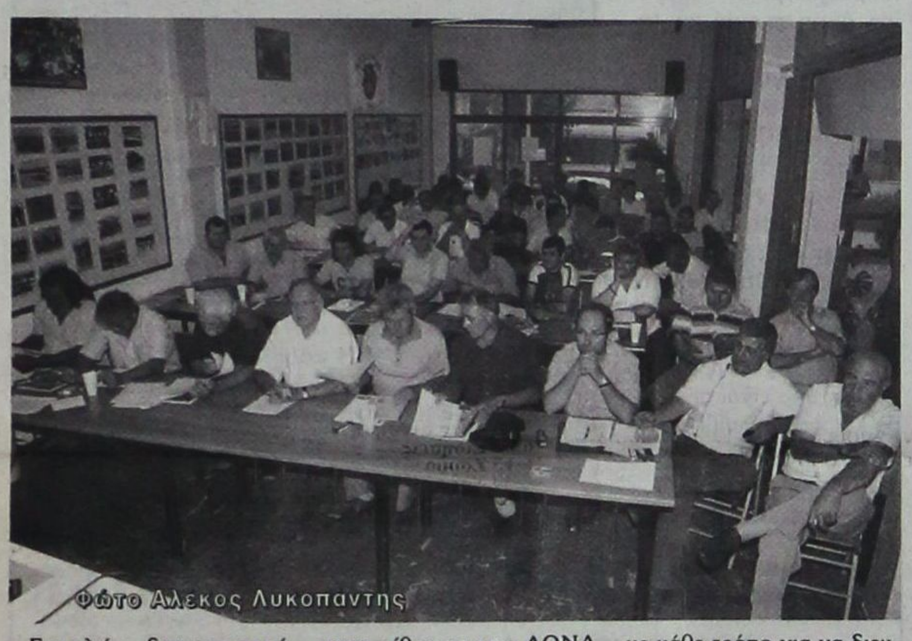
Φώτο Αλέκος Λυκοπαντής

Εντελώς διαφορετική στάση από αυτή που διατρανώ καθημερινά σε ποδοσφαιρικά στέκια και εκπομπές του ραδιοφώνου και της τηλεόρασης, κράτησαν τα σωματεία όσον αφορά το «καυτό» οικονομικό ζήτημα κατά την διάρκεια της γενικής συνέλευσης της Ένωσης Ποδοσφαιρικών Σωματείων Δωδεκανήσου! Όταν τέθηκε το θέμα προς συζήτηση από την διοίκηση της Ένωσης, οι παράγοντες που έδωσαν το παρών στην αίθουσα του ΔΟΝΑ Ρόδου δεν έδειξαν να κόπτωνται ιδιαίτερα πλήν ελαχίστων εξαιρέσεων, με αποτέλεσμα να μη βγει κανένα ουσιαστικό συμπέρασμα για το τί θα γίνει από εδώ και πέρα. Ακόμα και όταν έπεσε στο τραπέζι πρόταση για «κατέβασμα των ρολών» δεν υπήρξε σοβαρή ανταπόκριση. Μετά από την εξέλιξη αυτή, αυτό που θα γίνει είναι να χειριστεί το θέμα από μόνη της η ΕΠΣ Δωδεκανήσου προσπαθώντας να πιέσει με κάθε τρόπο για να διεκδικήσει αυτά που βάσει νόμου δικαιούται να πάρει. Προφανώς τα σωματεία στο σύνολο τους δεν αντιμετωπίζουν μεγάλο πρόβλημα και αυτό είναι λογικό αν αναλογιστεί κανείς τα ποσά που δαπανούν για αυτην πραγματοποίηση μιας μεταγραφής, τα οποία όπως φημολογείται ξεπερνάνε ακόμα και τα 10.000 ευρώ!

Καταψήφισαν δυο

Όσον αφορά τώρα τον οικονομικό απολογισμό, ψηφίστηκε από όλα τα σωματεία που ήταν παρών με εξαίρεση τρία. Τον Αστέρα Μασσάρων και τον Ολυμπιακού Καλύμνου που τον καταψήφισαν και τον Ιάλυσο που απλά δήλωσε παρών. Αξίζει να σημειωθεί ότι ο εκπρόσωπος της ομάδας των Μασσάρων κ.Γιάννης Ζερβός (τέως πρόεδρος της ΕΠΣΔ) είπε μεταξύ άλλων πως δεν ψηφίζει υπέρ λόγω του ότι δεν συμφωνεί με το γεγονός ότι τα χρήματα που κατά διαστήματα πήρε η ΕΠΣΔ από την ΕΠΟ χρησιμοποιήθηκαν σε άλλες υποχρεώσεις και δεν κρατήθηκαν αυστηρώς για τα σωματεία.

Παραμένουν οι δυο παίκτες

Από εκεί κάι πέρα μια από τις σημαντικές αποφάσεις που πάρθηκαν έχει να κάνει και με τον αριθμό των παικτών κάτω των 20 ετών που είναι υποχρεωτικό να συμμετέχουν στην ενδεκάδα καθόλη την διάρκεια του παιχνιδιού. Η γενική συνέλευση αποφάσισε να παραμείνει ο αριθμός των δυο παικτών και να μην αυξηθεί στους τρεις.

Τέλος το ενιαίο ψηφοδέλτιο

Η άλλη σημαντική απόφαση έχει να κάνει με το εκλογικό σύστημα. Πλέον θα επανέλθει το σύστημα των παρατάξεων καθώς καταργείται το ενιαίο ψηφοδέλτιο, μετά από πρόταση που έκανε η διοίκηση της Ένωσης και εγκρίθηκε από τα σωματεία. Αξίζει να σημειωθεί ότι αυτός που μειοψήφισε -κατά την διάρκεια της σχετικής συζήτησης στο δ.σ. της ΕΠΣΔ- για την πρόταση αυτή ήταν ο ταμίας Γιώργος Νικολουδάκης ο οποίος πιστεύει ότι θα έπρεπε η διαδικασία να ακολουθείται βάσει ενιαίου ψηφοδελτίου προκειμένου να μπορούν οι εκπρόσωποι των σωματείων να ψηφίζουν άτομα και από τις δυο (ή και παραπάνω) υποτιθέμενες άτυπες παρατάξεις.

Την απάντηση του Μαχλή

Περιμένουν στον Κλεάνθη Παραδεισίου

Άγνωστο εξακολουθεί να παραμένει αν ο Μιχάλης Μαχλής θα συνεχίσει να αγωνίζεται στον Κλεάνθη Παραδεισίου και τη νέα αγωνιστική περίοδο. Ο παίκτης είχε ήδη μια συνάντηση με την διοίκηση του συλλόγου και ζήτησε λίγες ημέρες προθεσμία προκειμένου να σκεφθεί την πρόταση που του έχει γίνει και να απαντήσει οριστικά. Σε περίπτωση που η απάντηση είναι αρνητική, τότε είναι αρκετά πιθανό να αναζητήσει εκ νέου την περίπτωση να συνεχίσει την καριέρα του σε ομάδα εκτός συνόρων Δωδεκανήσου, όπως είχε γίνει και στο πρόσφατο παρελθόν.



Άγνωστο είναι αν ο Μαχλής (αριστερά) θα ανανεώσει τη συνεργασία του με τον Κλεάνθη Παραδεισίου

Στο μεταξύ, με χθεσινή τους επιστολή, οι Αντώνης Ξύπας, Μιχάλης Κυριαζής και Γιώργος Σάββενας, θέλουν να εκφράσουν τις ευχαριστίες τους στην διοίκηση του Κλεάνθη και ιδιαίτερα στον πρόεδρο Σταμάτη Μαχλή, όπως και στον φίλαθλο κόσμο για την άψογη συνεργασία που είχαν στην πρόσφατη αγωνιστική περίοδο.

Στην Αναγέννηση ο Σβύνος

Επανέρχεται στην ενεργό δράση ο Νίκος Σβύνος. Ο δραστήριος επιθετικός συμφώνησε να συνεχίσει την καριέρα του στην Αναγέννηση Έμπωνα με τον πρόεδρο της οποίας έδωσε τα χέρια χθες το βράδυ. Το μόνο που απομένει για να ολοκληρωθεί και τυπικά η μεταγραφή είναι να υπογράψει ο παίκτης το νέο του δελτίο συνεργασίας, κάτι που είναι πιθανό να γίνει ακόμα και σήμερα.

Ανανέωσαν Παπαγεωργίου και Αμπελάς

Στα πλάνα και του Διγενή ο Πολυδεύκης Γεωργαλλής

Τη φανέλα του Διγενή Κοσκινού θα φοράνε και τη νέα αγωνιστική περίοδο οι Παπαγεωργίου και Αμπελάς. Οι δυο παίκτες συμφώνησαν στην πρόταση που τους έγινε και έτσι χθες το βράδυ αποφάσισαν να ανανεώσουν την συνεργασία τους. Ο επόμενος που παίρνει σειρά είναι ο Νίκος Σεβδαλής ο οποίος αναμένεται σήμερα να συναντηθεί με τους διοικούντες και να συζητήσει το ενδεχόμενο να παραμείνει στα Κοσκινού. Ο παίκτης είναι πάντως στα πλάνα του προπονητή Δημήτρη Δογιάμα.



Στον Διγενή θα αγωνίζεται και τη νέα σαιζόν ο Γιώργος Παπαγεωργίου (δεξιά)

Διγενής για Γεωργαλλή

Μετά τον Κλεόβουλο της Λίνδου και ο Διγενής Κοσκινού θέλει να εντάξει στο δυναμικό του τον Πολυδεύκη Γεωργαλλή. Στον παίκτη έχει γίνει πρόταση χωρίς πάντως να έχει αποφασίσει ακόμα οριστικά.

-Και τυπικά παίκτης του Διγενή είναι ο Ανδρέας Καπέσιος ο οποίος υπέγραψε χθες το νέο του δελτίο συνεργασίας.

«Φλερτ» με τον Προβίδα!

Ο έμπειρος επιθετικός βρίσκεται στο μεταγραφικό στόχαστρο της Ρόδου. Στα πλάνα και ο τερματοφύλακας Τριαντάφυλλος Βασιλειάδης που αγωνιζόταν στον Πιερικό

Συνεχίζεται η προσπάθεια των παραγόντων της Ρόδου να βρουν έναν έμπειρο σέντερ φορ ο οποίος θα είναι έμπειρος και θα μπορεί να κάνει την διαφορά στην Γ' Εθνική Κατηγορία. Στην σχετική λίστα που έχει στην διάθεσή της η διοίκηση της ΠΑΕ, βρίσκεται και ο Γιάννης Προβίδας που έμεινε ελεύθερος από την Καστοριά. Ο 31χρονος παίκτης είναι σαφέστατα εγνωσμένης αξίας και μπορεί να δώσει άλλο χρώμα στην γραμμή κρούσης των «ελαφιών». Βέβαια δεν είναι εύκολη περίπτωση όμως οι παράγοντες της Ρόδου είναι αποφασισμένοι να κάνουν ότι μπορούν για να αποκτήσουν τον παίκτη. Ουσιαστικά η κάλυψη της θέσης του σέντερ φορ πέφτει πλέον στον συγκεκριμένο παίκτη καθώς το ενδεχόμενο απόκτησης του Θωμαΐδη «ναυάγησε» χθες το μεσημέρι. Ο επίσης έμπειρος επιθετικός για τον οποίο η εφημερίδα μας έγραφε και χθες, έκλεισε στον ΠΑΟΝΕ (νέοι επιβάτες) όπου και θα συνεχίσει την καριέρα του.

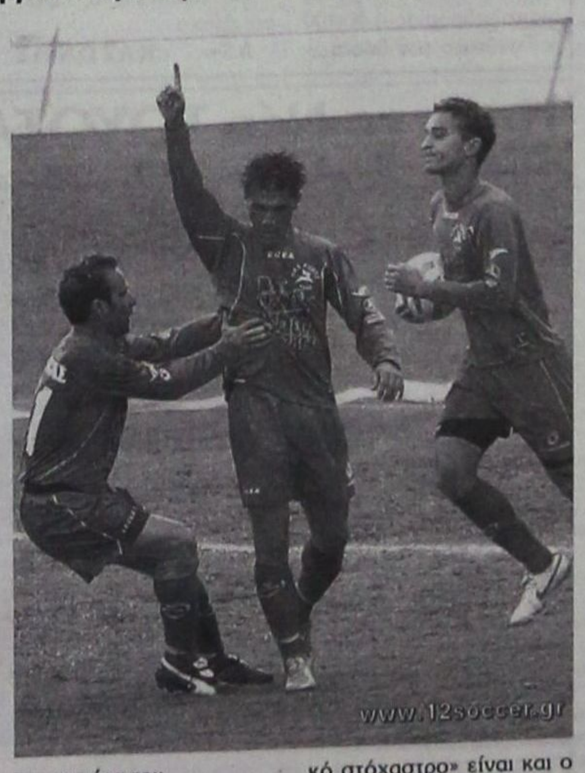

Βλέπει και Βασιλειάδη

Όσον αφορά τώρα την απόκτηση ενός τερματοφύλακα, θέση για την οποία επίσης ενδιαφέρεται η ομάδα της πόλης μας, οι τελευταίες πληροφορίες αναφέρουν πως στο «μεταγραφικό στόχαστρο» είναι και ο Τριαντάφυλλος Βασιλειάδης που αγωνιζόταν στην ομάδα του Πιερικού. Ούτε πάντως και αυτή η περίπτωση θα πρέπει να θεωρείται εύκολη καθώς για την απόκτησή του κινείται και η Αναγέννηση Καρδίτσας.

Νέα μεταγραφή από τον Αστέρα Μασσάρων

Μια ακόμα μεταγραφή αναμένεται να πραγματοποιήσει σήμερα ο Αστέρας Μασσάρων. Η ομάδα του Μιχάλη Κυπριώτη συμφώνησε χθες το βράδυ με έναν έμπειρο παίκτη ο οποίος μέχρι αγωνίζονταν σε ομάδα της Β' Κατηγορίας, ωστόσο στο παρελθόν είχε παίξει και στη Γ' Εθνική και μάλιστα ήταν συμπαίκτης με τον τωρινό προπονητή του Αστέρα.



Καλοκαιρινός έλεγχος ΤΟΥΟΤΑ - 30€. Ξενοιασιά σε κάθε σας ταξίδι

Το καλοκαίρι είναι η εποχή της απόλαυσης και της ξενοιασιάς.
Πριν τις καλοκαιρινές σας εξορμήσεις, λοιπόν, εμπιστευθείτε
τη φροντίδα του ΤΟΥΟΤΑ σας στην «ΤΟΥΟΤΑ ΞΕΝΑΚΗΣ»
και απολαύστε, ξένοιαστοι τις χαρές των διακοπών σας.

-Δωρεάν καλοκαιρινός έλεγχος 9 σημείων :
Μπαταρία, φρένα, συμπλέκτη, αναρτήσεις, φώτα,
υαλοκαθαριστήρες, στάθμη υγρών, ελαστικά και δοκιμή στον δρόμο.
-Έλεγχος γραμμή ΚΤΕΟ
-Έλεγχος σωστής λειτουργίας και καθαρισμός Air-Condition.

Έκπτωση 15% σε ανταλλακτικά και εργασία (σε περίπτωση βλάβης)
από 02/06/06 έως 31/07/06.
Όλα αυτά στην προνομιακή τιμή των 30€

Προσκομίστε αυτό το κουπόνι για να επωφεληθείτε
από την καλοκαιρινή μας προσφορά.
Τηλ. Για ραντεβού 22410 86690 (Εσωτερικό 110)

X5906-30/6

ΠΡΟΟΔΟΣΠΟΡ

Εντυπωσιακό ξεκίνημα!

Καρπαθάκης και Καστρουνής μπήκαν στο κυρίως ταμπλό του Πανελληνίου τουρνουά της Μυκόνου πιστοποιώντας ότι διανύουν περίοδο εξαιρετικής φόρμας

Την πρόκριση τους στο κυρίως ταμπλό του 2ου πανελληνίου τουρνουά beach volley της Μυκόνου οι αγώνες του οποίου αρχίζουν σήμερα, εξασφάλισαν οι Κώστας Καρπαθάκης και Γιώργος Καστρουνής. Οι δυο ρόδιοι αθλητές πέρασαν νικηφόρα και τους δυο γύρους των προκριματικών και έτσι πέτυχαν αυτό που ποτέ άλλωτε δεν έχει πετύχει το νησί μας σε επίπεδο μάστερς ανδρών, να μπουν δηλαδή στους 24 καλύτερες ομάδες της χώρας μας. Οι Καρπαθάκης και Καστρουνής στον πρώτο προκριματικό γύρο νίκησαν εύκολα με 2 - 0 σετ τους P.Rosenberg και Α.Κυρτάαγώνα νίκησαν τους Νεκ.Γεωργακόπουλο και Γ.Ξυλούρη με 2 - 1 (16 - 21, - 25 - 23 και 16 - 18).

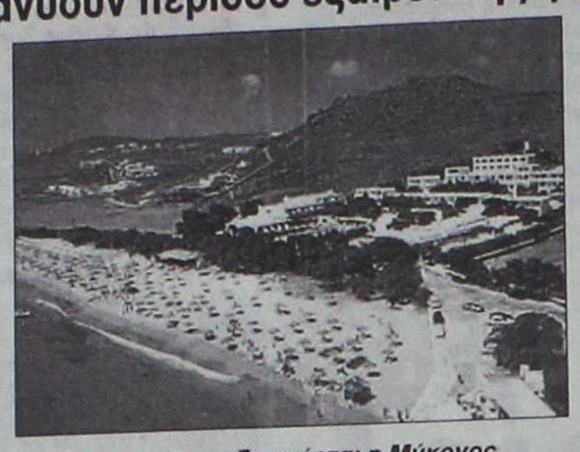

Γούρικη αποδεικνύεται η Μύκονος για τους δύο Ρόδιους αθλητές

Τα δυο παιδιά απέδειξαν ότι βρίσκονται σε πάρα πολύ καλή κατάσταση και δεν είναι καθόλου τυχαίο το ότι είναι κάτω των 20 ετών και ανταγωνίζονται άνδρες κόντρα στους οποίους πηγαίνουν πολύ καλά.

Πλέον ρίχνουν όλο το βάρος τους στα παιχνίδια που ακολουθούν και είναι αποφασισμένοι να τα δώσουν όλα για να συνεχίσουν την επιτυχημένη τους πορεία.

Μέρα της κρίσης...

Η Γαλλία παίζει με το Τόγκο και θέλει νίκη για να ελπίζει στην πρόκρισή της στην επόμενη φάση! Σπουδαία παιχνίδια Ελβετία- Νότιος Κορέα και Ουκρανία- Τυνησία! Η Ισπανία αντιμετωπίζει τη Σαουδική Αραβία

Σημαντικά παιχνίδια περιλαμβάνει το σημερινό «μενού» του Παγκοσμίου Κυπέλλου. Για τον Η΄ όμιλο η Ισπανία παίζει με την Σαουδική Αραβία και η Ουκρανία με την Τυνησία (17:00), ενώ για τον Ζ΄ όμιλο η Γαλλία αντιμετωπίζει το Τόγκο και η Ελβετία την Νότιο Κορέα (22:00)

Η΄ ΟΜΙΛΟΣ

Μία χαλαρή προπόνηση απέναντι σε μία απέλπιδα προσπάθεια για το θαύμα. Κάπως έτσι είναι τα πράγματα στον αγώνα ανάμεσα στην Ισπανία και την Σαουδική Αραβία στο Καϊζερσλάουτερν (17:00). Οι Ισπανοί έχουν εξασφαλίσει την πρόκριση στους «16» και εκτός συνταρακτικού απροόπτου και την πρώτη θέση του 8ου ομίλου, καθώς είναι στην κορυφή με 6 βαθμούς και διαφορά τερμάτων +6, ενώ η δεύτερη Ουκρανία έχει 3 βαθμούς και μηδενική διαφορά τερμάτων. Από την άλλη πλευρά οι Σαουδάραβες ισοβαθμούν με την Τυνησία στην τελευταία θέση του ομίλου με 1 βαθμό και περιμένουν ένα θαύμα για να προκριθούν.

Συγκεκριμένα, στο πιο απλό σενάριο, θέλουν δική τους νίκη επί της Ισπανίας με 3 γκολ διαφορά(!) και νίκη 1-0 της Τυνησίας επί της Ουκρανίας, ώστε να υπερισχύσουν των Τυνήσιων στη διαφορά τερμάτων, στην ισοβαθμία που θα προκύψει. Σε περίπτωση νίκης της Ουκρανίας, οι Σαουδάραβες αποκλείονται, ενώ αν υπάρξει ισοπαλία στο άλλο παιχνίδι, τότε και πάλι τα πάντα θα κριθούν στη διαφορά τερμάτων, σε ισοβαθμία με την Ουκρανία, όμως σε αυτή την περίπτωση θα χρειάζονται νίκη με 4 γκολ διαφορά απέναντι στους Ισπανούς.

Ζ΄ ΟΜΙΛΟΣ

Μετά το θρίαμβο του 1998 και την κατάκτηση του Κυπέλλου, η Γαλλία, σε πέντε ματς έχει σκοράρει μόλις ένα γκολ (το εφετινό 1-1 με την Κορέα). Σήμερα (22:00), απέναντί της θα βρεθεί το Τόγκο, που είναι αδιάφορο και χωρίς ελπίδες πρόκρισης. Σε αυτό το ματς, η Γαλλία, χωρίς τον Ζινεντίν Ζιντάν (θα απουσιάσει λόγω καρτών), θέλει οπωσδήποτε νίκη και από εκεί και πέρα ελπίζει...

Ελπίζει ότι στο άλλο ματς του 7ου ομίλου, μεταξύ Ελβετίας και Κορέας θα υπάρξει νικητής. Σε αυτή την περίπτωση, ο «νικητής» θα πάρει την πρώτη θέση και η Γαλλία θα προκριθεί ως δεύτερη. Αν όμως, το ματς Ελβετία- Νότιος Κορέα λήξει ισόπαλο, τότε θα υπάρξει τριπλή ισοβαθμία. Εκεί, η Γαλλία δεν αρκείται μόνο με νίκη, αλλά θέλει επικράτηση με δύο γκολ διαφορά. Τότε, Ελβετία και Γαλλία θα προκριθούν και η Κορέα θα μείνει εκτός.

Κοινή συνεδρίαση με τον ΡΟΑΝ

Κοινή συνεδρίαση πρόκειται να γίνει μεταξύ του Ροδιακού Οργανισμού Αγώνων Νήσων και της Οργανωτικής Επιτροπής ΡΟΔΟΣ 2007, για την προετοιμασία της επίσκεψης των εκπροσώπων των νησιών και της Ετήσιας Τακτικής Γενικής Συνέλευσης.

Η Οργανωτική Επιτροπή σε συνεργασία με το ΡΟΑΝ και τους Δήμους του νησιού και την Νομαρχιακή Αυτοδιοίκηση, προετοιμάζει την επίσκεψη αυτή προκειμένου να μη λείψει τίποτα και οι αντιπρόσωποι των νησιών να αποκομίσουν τις καλλίτερες δυνατές εντυπώσεις.

Για το λόγω αυτό θα πραγματοποιηθεί κοινή συνεδρίαση μεταξύ του Ροδιακού Οργανισμού Αγώνων Νήσων και της Οργανωτικής Επιτροπής των Nat West Island Games XII RHODES 2007 προκειμένου να συζητηθούν θέματα που αφορούν την επίσκεψη των αντιπροσώπων. Η κοινή αυτή συνεδρίαση θα πραγματοποιηθεί τη Τρίτη 27 Ιουνίου στις 8:00μμ στην αίθουσα του ΔΟΝΑ.

Με στόχο τη διάκριση...

Ξεκινάει σήμερα στη Γλυφάδα το πανελλήνιο πρωτάθλημα γκολφ με την παρουσία 21 αθλητών απ' τον Αθλητικό Όμιλο Γκολφ Αφάντου

Ξεκινάει σήμερα στο γήπεδο γκολφ Γλυφάδας το πανελλήνιο πρωτάθλημα παίδων, παμπαίδων και κορασίδων που θα διαρκέσει μέχρι και τις 25 Ιουνίου. Συνολικά 21 μικροί «γκόλφερς» της Ακαδημίας του Αθλητικού Ομίλου γκολφ Αφάντου θα πάρουν μέρος στις εκδηλώσεις που θα γίνουν. Τα ονόματα των παιδιών που θα πάρουν μέρος είναι:

ΚΑΤΗΓΟΡΙΑ ΠΑΙΔΩΝ (13-18 ΕΤΩΝ):

Χάρης Τσακίρογλου, Χρύσανθος Λαουδίκος, Χρύσανθος Διάκου, Δημήτρης Κουμνάκης, Σταμάτης Καβάδας, Γιώργος Χατζηχριστοδούλου.

ΚΑΤΗΓΟΡΙΑ ΠΑΜΠΑΙΔΩΝ (-12 ΕΤΩΝ):

Γιάννης Κουμνάκης, Αλέξανδρος Βασιλικής, Μιχάλης Κακούλης, Φώτης Πέλλος, Γιώργος Κρητικός, Βασίλης Κουμνάκης, Λευτέρης Σπανός.

ΚΑΤΗΓΟΡΙΑ ΚΟΡΑΣΙΔΩΝ (-18 ΕΤΩΝ):

Δέσποινα Παπαγιάννη, Άννα Καρελλά, Τσαμπίκα Κασιώτη.

ΚΑΤΗΓΟΡΙΑ ΑΡΧΑΡΙΩΝ-9 ΤΡΥΠΕΣ Χ3 ΗΜΕΡΕΣ:

Ραφαηλία Βασιλά, Γεωργία Ζαφείρη, Νίκος Δάλλας, Μιχάλης Ανθούλας.

ΚΑΤΗΓΟΡΙΑ ΑΡΧΑΡΙΩΝ-PUTT:

Γιώργος Πελλός.

Αξίζει να σημειωθεί ότι στην αποστολή θα συμμετάσχουν και οι αθλητές του ομίλου γκολφ Αφάντου Ρόδου Λευτέρης Πέρος (περσινός πρωταθλητής της κατηγορίας) και Άγγελος Αναστασίου. Οι αγώνες τελούν υπό την αιγίδα της Ελληνικής Ομοσπονδίας Γκολφ και θα αποτελέσουν κριτήριο για την κατάρτιση της εθνικής ομάδας παίδων (6 άτομα) που θα μας εκπροσωπήσει στο πανευρωπαϊκό παίδων στη Σλοβενία τον Ιούλιο. Είναι η πρώτη φορά που τόσοι πολλοί αθλητές θα εκπροσωπήσουν το νησί της Ρόδου σε πανελλήνιο πρωτάθλημα γκολφ. Η αποστολή της ομάδας βρίσκεται από χθες στην Αθήνα και συνοδοί είναι οι προπονητές Γιώργος Διάκου και Γιώργος Ανθούλας, ο γραμματέας του ομίλου Νίκος Λαουδίκος, η υπεύθυνη δημοσίων σχέσεων Μοσχούλα Πελλού και αρκετοί γονείς. Δίπλα στην ομάδα φυσικά βρίσκεται και ο πρόεδρος Γιώργος Κακούλης.

Στο Άργος με ελπίδες

Εκεί θα διεξαχθεί το ερχόμενο Σαββατοκύριακο το Πανελλήνιο Πρωτάθλημα στίβου νέων ανδρών και γυναικών

Στο Άργος, θα διεξαχθεί, το ερχόμενο Σαββατοκύριακο το Πανελλήνιο Πρωτάθλημα Νέων Ανδρών - Γυναικών μέχρι 23 ετών.

Από πλευράς Δωδεκανήσου έχουν δηλωθεί για να συμμετάσχουν περίπου 20 αθλητές -τριες από πέντε σωματεία.

Ξεχωρίζουν οι συμμετοχές του Γιάννη Σμαλιού του Ιπποκράτη στον Ακοντισμό, της Άννας Μανιά και Αγγελικής Ζαγοριανού του Κάλυμνος 2000 στα 400 μ., μ΄ εμπόδια και 400 μ. αντίστοιχα και του Μιχάλη Μαρκόπουλου της Υγείας στα 400 μ. μ΄ εμπόδια.

Μετάλλια περιμένουμε επίσης και από τις ομάδες σκυταλοδρομίας 4 Χ 400 μ. Γυναικών των δύο σωματείων από την Κάλυμνο, Καζώνη και Κάλυμνος 2000.

Αναλυτικά οι συμμετοχές κατά σωματείο.

ΓΑΣ ΥΓΕΙΑ ΡΟΔΟΥ:

Μαρκόπουλος Μιχάλης, 400 μ., 400 μ. μ΄ εμπ., 4 Χ 100 μ.

Φαρμακίδη Γιώργος, 400 μ. μ΄ εμπ., 4 Χ 100 μ.

Κοντός Γιώργος, 4 Χ 100 μ.

Σεΐκτης Μιχάλης, 4 Χ 100 μ.

Φιλίππου Γιάννης, 4 Χ 100 μ.

Κυπριώτης Σωτήρης, 4 Χ 100 μ.

ΑΣ ΙΠΠΟΚΡΑΤΗΣ ΚΩ:

Σμαλιός Γιάννης, Ακόντιο

Τσουκαλά Άννα, Σφαίρα, Δίσκο

ΑΣ ΚΑΖΩΝΗΣ ΚΑΛΥΜΝΟΥ:

Ζωΐδη Σταματία, 400 μ., 4 Χ 400 μ.

Ζωΐδη Μαρία, 3.000 μ. στηπλ, 4 Χ 400 μ.

Κάτρη Κατερίνα, 400 μ. μ΄ εμπ., 4 Χ 400 μ.

Κεφαλιανού Εμμανουέλα, 5,.000 μ., 4 Χ 400 μ.

ΑΣ ΚΑΛΥΜΝΟΣ 2000:

Μανιά Άννα, 400 μ. μ΄ εμπ., 4 Χ400 μ.

Ζαγοριανού Αγγελική, 400 μ., 4 Χ 400 μ.

Κουφού Νομική, 100 μ., 4 Χ 400 μ.

Δαρκαδάκη Κατερίνα, 4 Χ 400 μ.

Καμπουράκης Μιχάλης, Ακόντιο

Βάλλας Βασίλης, 3.000 στηπλ

ΓΣ ΝΕΩΝ ΛΕΡΟΥ:

Ρεμπούλη Ουρανία, 1,500 μ.

AMCOR

No 1

ΚΑΤΑΣΚΕΥΑΖΟΝΤΑΙ & ΕΙΣΑΓΟΝΤΑΙ ΣΥΝΑΡΜΟΛΟΓΗΜΕΝΑ ΑΠΟ ΤΟ ΙΣΡΑΗΛ



X 5898-30/6

ΠΡΟΔΙΑΓΡΑΦΕΣ ΕΟΚ CE MARK

Η AMCOR-ΙΣΡΑΗΛ Η ΜΕΓΑΛΥΤΕΡΗ ΒΙΟΜΗΧΑΝΙΑ ΗΛΙΑΚΩΝ ΣΥΣΤΗΜΑΤΩΝ ΣΤΟΝ ΚΟΣΜΟ,ΣΑΣ ΠΡΟΣΦΕΡΕΙ ΤΟΝ ΚΑΛΥΤΕΡΟ ΗΛΙΑΚΟ ΘΕΡΜΟΣΙΦΩΝΑ ΤΟΥ ΚΟΣΜΟΥ ΜΕ ΜΟΝΑΔΙΚΑ ΣΗΜΕΙΑ ΥΠΕΡΟΧΗΣ ποτ ΚΑΝΕΝΑΣ ΑΛΛΟΣ ΔΕΝ ΕΧΕΙ.ΠΡΩΤΗ Η AMCOR,ΠΡΙΝ 40 ΧΡΟΝΙΑ ΠΑΡΟΥΣΙΑΣΕ ΤΗΝ ΕΠΑΝΑΣΤΑΤΙΚΗ ΤΗΣ ΤΕΧΝΟΛΟΓΙΑ ΣΤΟΥΣ ΗΛΙΑΚΟΥΣ ΘΕΡΜ/ΠΕΣ. ΠΟΛΛΟΙ ΑΠΟ ΤΟΤΕ ΠΡΟΣΠΑΘΗΣΑΝ ΝΑ ΤΗΝ ΜΙΜΗΘΟΥΝ .ΤΑ ΑΠΟΤΕΛΕΣΜΑΤΑ ΤΟΥΣ ΕΙΝΑΙ ΓΝΩΣΤΑ.ΚΑΝΕΝΑΣ ΔΕΝ ΜΠΟΡΕΣΕ ΝΑ ΤΗ ΘΑΣΕΙ.ΣΗΜΕΡΑ Η AMCOR ΣΥΝΕΧΙΖΟΝΤΑΣ ΤΗΝ ΕΡΕΥΝΑ ΣΤΟΝ ΤΟΜΕΑ ΤΗΣ ΗΛΙΑΚΗΣ ΕΝΕΡΓΕΙΑΣ ΒΡΙΣΚΕΤΑΙ ΚΑΙ ΘΑ ΒΡΙΣΚΕΤΑΙ ΜΠΡΟΣΤΑ ΓΙΑΤΙ ΕΙΝΑΙ Η No 1 ΣΤΟΝ ΚΟΣΜΟ.

ΕΙΝΑΙ Η AMCOR

Ηρθε το Νέο TOYOTA RAV4

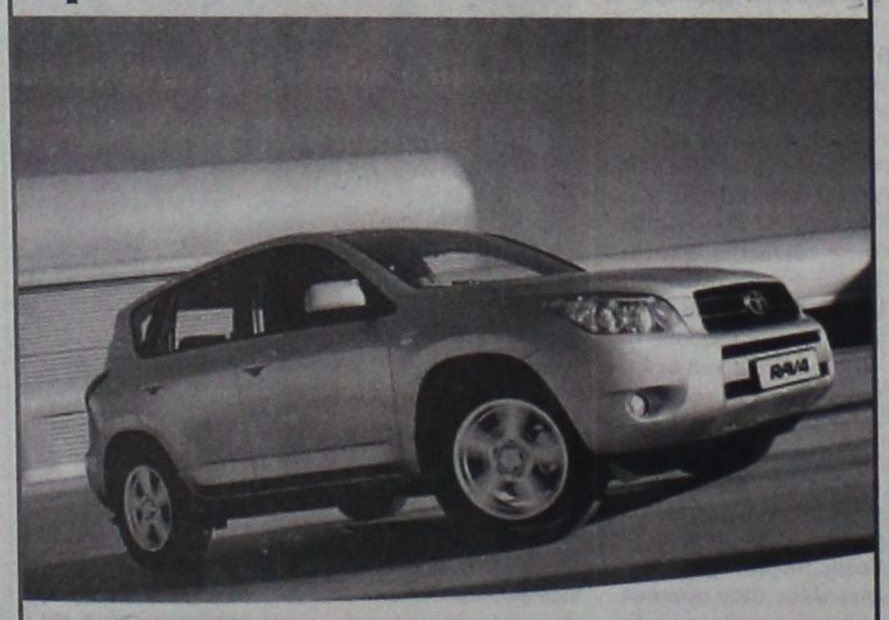

Σας περιμένει να το γνωρίσετε μ' ένα TEST DRIVE!

ΞΕΝΑΚΗΣ α.ε.β.ε.
Εξουσιοδοτημένος έμπορος και after sales
TOYOTA στα Δωδεκάνησα
10ο χλμ. Ρόδου - Λίνδου
Τηλ: 22410 86690

TOYOTA

X 5906-30/6

COSMOS CENTER

ΕΜΠΟΡΙΚΕΣ ΑΠΟΘΗΚΕΣ ΕΞΟΠΛΙΣΜΟΥ

ΤΩΡΑ ΚΑΙ ΥΠΝΟΔΩΜΑΤΙΑ ΞΕΝΟΔΟΧΕΙΩΝ!!!

2ο χλμ. Ρόδου-Καλιθέας
(πίσω απο το LIDL)

Τηλ. 22410 69990,
Φαξ. 22410 20980
Email. dolcerelax@otenet.gr

ΣΧΕΔΙΟ : FABLE ΤΙΜΗ 802 € !!!

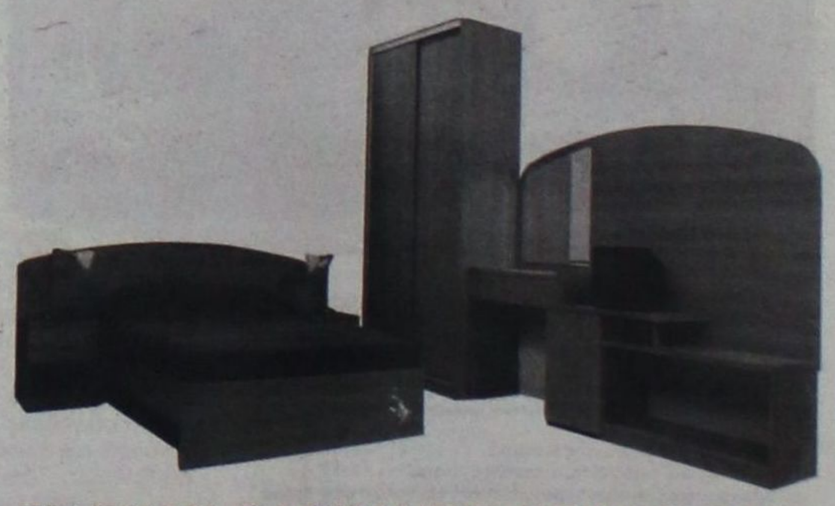

ΣΕ ΕΝΑΝ ΟΛΟΚΛΗΡΟ ΟΡΟΦΟ ΣΑΣ ΠΕΡΙΜΕΝΟΥΜΕ ΝΑ ΕΠΙΛΕΞΕΤΕ ΑΥΤΟ ΠΟΥ ΤΑΙΡΙΑΖΕΙ ΣΤΟ ΧΩΡΟ ΣΑΣ ΣΕ ΤΙΜΕΣ ΠΟΥ ΜΟΝΟ ΕΜΕΙΣ ΜΠΟΡΟΥΜΕ ΝΑ ΠΡΟΣΦΕΡΟΥΜΕ.

ΟΛΟΚΛΗΡΩΜΕΝΕΣ ΠΡΟΤΑΣΕΙΣ ΓΙΑ ΤΟΝ ΕΞΟΠΛΙΣΜΟ

ΕΛΑΧΙΣΤΗ ΠΟΣΟΤΗΤΑ ΠΑΡΑΓΓΕΛΙΑΣ - 20 ΥΠΝΟΔΩΜΑΤΙΑ

T7376-31/7

ΠΡΟΟΔΟΣΠΟΡ

Το μπάσκετ πενθεί...

Σοκ προκάλεσε ο θάνατος του αθλητή του Σταυρού Καλυθιών Κώστα Νούση σε τροχαίο ατύχημα χθες τα ξημερώματα ανάμεσα σε Ιαλυσό και Κρεμαστή! Θλίψη για τον χαμό του 26χρονου που θύθισε στο πένθος το δωδεκανησιακό μπάσκετ

Σοκ και θλίψη προκάλεσε στο χώρο του δωδεκανησιακού μπάσκετ ο χαμός του Κώστα Νούση, που βρήκε τραγικό θάνατο χθες τα ξημερώματα στις 04:10 όταν η μοτοσυκλέτα που οδηγούσε ξέφυγε απ' την πορεία της και προσέκρουσε σε κολώνα φωτισμού.

Το δυστύχημα σημειώθηκε επί της Ρόδου-Καμείρου, ανάμεσα στην Ιαλυσό και την Κρεμαστή. Η είδηση του τραγικού θανάτου του 26χρονου αθλητή του Σταυρού Καλυθιών, σκόρπισε θλίψη στο σωματείο του και βύθισε στο πένθος ολόκληρο το δωδεκανησιακό μπάσκετ.

Είναι χαρακτηριστικό ότι όλοι μόλις πληροφορήθηκαν το δυσάρεστο συμβάν εξέφρασαν τα συλλυπητήρια τους στην οικογένεια του αθλητή. Ο Κώστας Νούσης ήταν απ' τα πιο αγαπητά παιδιά στο χώρο του ροδίτικου μπάσκετ. Διακρινόταν για το ήθος και τη συνέπεια του και αποτελούσε απ' τα λίγα παραδείγματα ενός ερασιτέχνη αθλητή που αγαπούσε αυτό που έκανε.

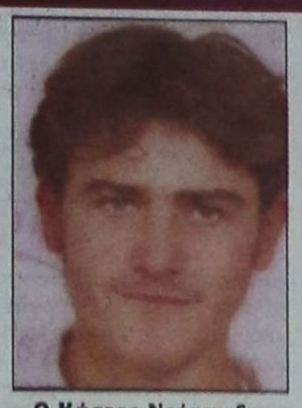

Ο Κώστας Νούσης δεν είναι πλέον ανάμεσα μας

Δυστυχώς ο 26χρονος αθλητής δεν βρίσκεται πλέον ανάμεσα μας, ωστόσο σε όλη την πορεία του στο χώρο του μπάσκετ έκανε μόνο φίλους και όλοι μιλούσαν με τα καλύτερα λόγια για τον ίδιο. Ο Κώστας Νούσης τα τελευταία χρόνια αγωνιζόταν με τη φανέλα του Σταυρού Καλυθιών στο πρωτάθλημα της Β' Κατηγορίας. Μάλιστα τη σεζόν 2003-04 είχε αναδειχθεί πρώτος σκόρερ με 171 πόντους σε 8 παιχνίδια (μ.ο. 21,37) και είχε τιμηθεί στην ετήσια εκδήλωση της Τ.Ε. Ε.Ο.Κ. Δωδεκανήσου. Όταν έγιναν γνωστά τα δυσάρεστα μαντάτα ο πρόεδρος της Καλιθέας και του Σταυρού Καλυθιών Νίκος Κιόττου εξέφρασε τα συλλυπητήρια του στην οικογένεια του.

Ο Κώστας Νούσης επρόκειτο τη νέα σεζόν να παίξει συμπαίκτης με τον αδερφό του Νίκο στην Καλλιθέα, ωστόσο η μοίρα του έπαιξε άσχημο παιχνίδι.

Χθες τα ξημερώματα ο 26χρονος αθλητής έγινε ο δεύτερος μέσα σε λίγα χρόνια που χάνει τη ζωή του τροχαίο ατύχημα. Το 2002 η Ε.Α. Καλύμνου και μαζί της όλο το δωδεκανησιακό μπάσκετ είχε θρηνήσει την απώλεια του Σπύρου Μαΐλη. Η κηδεία του άτυχου νέου θα γίνει στην ιδιαίτερη πατρίδα του. Ας είναι ελαφρύ το χώμα που θα τον σκεπάσει...

Οι Σουηδοί στην Ιαλυσό!

Υπό το θλέμμα 55 προπονητών απ' τη Σκανδιναβία ξεκίνησε χθες το επιμορφωτικό σεμινάριο για μικρές ηλικίες, που διοργανώνει ο Δ.Ο.Α.Ν. Ιαλυσού σε συνεργασία με τον Σ.Ε.Π.Κ., την Ε.Ο.Κ. και την Τ.Ε. Δωδεκανήσου



Ο Βενέτης Θωμίδης και ο Γιώργος Χατζηκαλημέρης μίλησαν χθες το πρωί στους 55 Σουηδούς προπονητές

Στον πάγκο της εθνικής ομάδας μπάσκετ με καρότσι θα συνεχίσει να βρίσκεται ο τεχνικός του Α.Σ. Δωδεκάνησος Κώστας Χρόνης, αφού ανανέωσε τη συνεργασία του με την Ο.Σ.Ε.Κ.Κ. και τον πρόεδρο της Γιώργο Κού-

Ο μπουφές και ο καφές...

Ο Γιώργος Χατζηκαλημέρης φρόντισε τα πάντα και χθες στο κλειστό γυμναστήριο της Ιαλυσού. Ετοίμασε μπουφέ με πρωινό και καφέ για τους Σουηδούς προπονητές, ενώ φρόντισε για μία ακόμη φορά να λειτουργήσουν όλα στην εντέλεια.

ζα. Ο 25χρονος τεχνικός έμεινε απόλυτα ικανοποιημένος απ' την παρουσία του στο αντιπροσωπευτικό μας συγκρότημα και απ' τη στιγμή που το ίδιο συνέβη και με την Ο.Σ.Ε.Κ.Κ., πάρθηκε η απόφαση να συνεχιστεί η



Με μεγάλο ενδιαφέρον παρακολούθησαν οι Σκανδιναβοί τεχνικοί την πρώτη μέρα του σεμιναρίου

κοινή πορεία των δύο πλευρών. Το γεγονός αυτό βέβαια τιμάει και τον Α.Σ. Δωδεκάνησος, αφού με το νεαρό τεχνικό στον πάγκο του η ομάδα κατέκτησε τη δεύτερη θέση στο φετινό πρωτάθλημα της Α' Εθνικής.

Αξίζει να σημειωθεί ότι ο Κώστας Χρόνης ανέλαβε πρώτος προπονητής της εθνικής ομάδας στο μπάσκετ με καρότσι, μία μέρα πριν αναχωρήσει η αποστολή για το πρωτάθλημα Division C', που πραγματοποιήθηκε στα

Αλλα ήθη και έθιμα...

Ο Γιώργος Χατζηκαλημέρης και ο Βενέτης Θωμίδης χθες το πρωί φρόντισαν να μεταφέρουν τις γνώσεις τους στους Σουηδούς προπονητές μέσω ενσωματωμένων μικροφώνων που είχαν πάνω τους. Προκειμένου να μην χρειαστεί να φωνάζουν οι 55 Σουηδοί τεχνικοί άκουγαν απ' τα ηχεία του γηπέδου τις οδηγίες των δύο προπονητών.

γήπεδα της Πορτογαλίας. Κι αυτό γιατί υπήρξαν οικονομικές διαφορές με τον πρώην ομοσπονδιακό τεχνικό Μάνο Ζαχαράκη, ο οποίος προτίμησε να φύγει απ' το αντιπροσωπευτικό μας συγκρότημα. Έτσι ο Κώστας Χρόνης θα ηγηθεί της νέας προσπάθειας της εθνικής μας, αρχής γενομένης απ' το βαλκανικό πρωτάθλημα που θα πραγματοποιηθεί τον ερχόμενο Σεπτέμβριο στη Θεσσαλονίκη. Αξίζει να σημειωθεί ότι στην εθνική θα συμμετάσχουν και αθλητές του Α.Σ. Δωδεκάνησος, με τον Μιχάλη Χατζηδημητρίου να «φαντάζει» σίγουρος για μία θέση ανάμεσα στους εκλεκτούς του Κώστα Χρόνη.

Δύο ματς σε 48 ώρες

Συνεχόμενα παιχνίδια θα χρειαστεί να δώσει το Λιμεναρχείο...Τη Δευτέρα θα αγωνιστεί με την Ιντερμπετόν, στο πλαίσιο της 7ης αγωνιστικής, ενώ την Τρίτη 27 Ιουνίου θα αντιμετωπίσει το Jumbo σε εξ αναβολής παιχνίδι της 6ης αγωνιστικής.

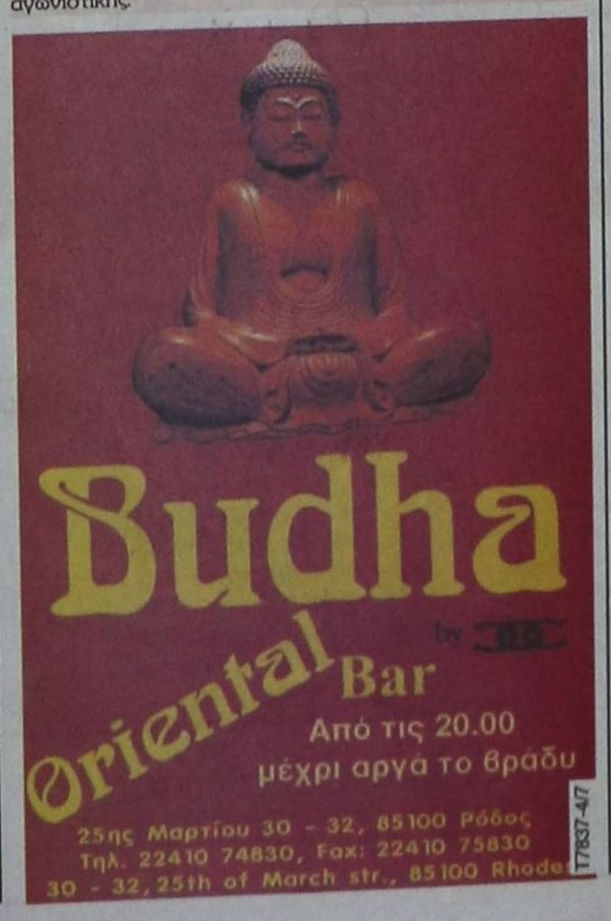

Κοντά σε Κεφαλά ο Κολοσσός!

Τον 25χρονο πόϊντ-γκαρντ της Δάφνης έχουν «βολιδοσκοπήσει» οι «θαλασσί» και οι πληροφορίες αναφέρουν ότι οι δύο πλευρές είναι κοντά σε συμφωνία για τη νέα χρονιά! Τυπικό το θέμα της απόκτησης του Θέμη Κουπίδη

Ο Κώστας Κεφαλάς είναι το τελευταίο όνομα το οποίο απασχολεί έντονα τον Κολοσσό, σύμφωνα με τα όσα έγιναν γνωστά χθες. Πρόκειται για τον 25χρονο πόϊντ-γκαρντ της Δάφνης (έχει ύψος 1.85) με τον οποίο οι επαφές έχουν προχωρήσει σε σημαντικό βαθμό και δεν αποκλείεται τις επόμενες μέρες να ανακοινωθεί η απόκτηση του. Ο Κεφαλάς εκτός απ' τα οργανωτικά του καθήκοντα τα καταφέρνει μία χαρά και στο σκοράρισμα και φέτος αποτέλεσε απ' τα βασικά όπλα του Βασίλη Φραγκιά. Πριν πάει στη Δάφνη, ο νεαρός αθλητής αγωνιζόταν με απόλυτη επιτυχία στον Ιωνικό Νικαίας και θεωρείται μία πολύ καλή περίπτωση για τους «θαλασσί» στην προσπάθεια τους να επιστρέψουν στην Α1.

Στο μεταξύ (όπως έγραψε και χθες η «Π») θέμα ωρών αποτελεί η επίσημη ανακοίνωση για την απόκτηση του Θέμη Κουπίδη απ' τη Νήαρ Ηστ. Ο 22χρονος αθλήτης φέρεται να έχει τα βρει σε όλα με τον Κολοσσό και ο ερχομός του στη Ρόδο θα επιβεβαιωθεί εντός των επόμενων ημερών. Χθες ο Γιώργος Ζευγώλης και ο πρόεδρος Κώστας Κωσταρίδης είχαν συνάντηση αρκετών ωρών σχετικά με τον τρόπο λειτουργίας της ομάδας. Ο έμπειρος τεχνικός έχει παραδώσει στον ισχυρό άνδρα του Κολοσσού μία μακροσκελή λίστα με ονόματα παικτών, που αποτελούν υποψήφιους μεταγραφικούς στόχους.



Ο Κολοσσός έχει πλησιάσει αρκετά τον Κώστα Κεφαλά της Δάφνης

Πάλι μπροστά του

Φαίνεται ότι το έχει η μοίρα του Κολοσσού να συναντάει πάντα ως αντίπαλο τον Αλέξη Παναγιωτόπουλο που φόρεσε τη «θαλασσί» φανέλα τη διετία 2003-05. Την περασμένη περίοδο ο πρώην παίκτης της ομάδας έπαιξε στον Ηρακλή, ενώ θα συνεχίσει την καριέρα του στην Α.Γ.Ε. Χαλκίδας.

Απίστευτο κι όμως αληθινό

Κάτι ακόμη με τον Αλέξη Παναγιωτόπουλο...Βλέποντας το DVD της ντροπής του ματς Α.Γ.Ε. Χαλκίδας- Κολοσσός, ο τότε γκάρντ της ροδίτικης ομάδας ήταν απ' τους αθλητές που δεν «κόλωσαν» στις προκλήσεις των γηπεδούχων και μάλιστα όρμησε στον πάγκο των Ευβοιωτών. Τώρα το πως υπέγραψε στην Α.Γ.Ε.Χ. είναι άλλο θέμα...

ΒΑΡΙΑ ΚΑΜΠΑΝΑ ΓΙΑ ΠΑΝΑΘΗΝΑΪΚΟ

Θα... ξεκάσει πως είναι να παίζει μπροστά στον κόσμο του την ερχόμενη αγωνιστική σεζόν ο Παναθηναϊκός! Η καμπάνα του αθλητικού δικαστή για τα όσα επεισοδιακά διαδραματίστηκαν στον 3ο τελικό του ελληνικού πρωταθλήματος ήταν -όπως αναμενόταν- αρκετά βαριά. Οι πρωταθλητές Ελλάδος τιμωρήθηκαν συνολικά με 5 αγωνιστικές και πρόστιμο ύψους 110.000 ευρώ! Αξίζει να σημειωθεί πως οι 5 αγωνιστικές είναι οι περισσότερες που έχουν επιβληθεί ποτέ (το 2002 ο Ολυμπιακός είχε τιμωρηθεί με 3 αγωνιστικές, αλλά και με -2 βαθμούς).

Στο μεταξύ συνεχίζονται οι επαφές της ΕΡΤ με την διοίκηση του Ε.Σ.Α.Κ.Ε. για το πακέτο της Α1. Για την ακρίβεια έγιναν ήδη κάποια τηλέφωνα και πλέον ξεκινούν οι επίσημες επαφές της διοίκησης της κρατικής τηλεόρασης με τον ΕΣΑΚΕ που φάνεται να έχει αλλη μια πρόταση απο ιδιωτικό κανάλι και να ζητάει σχεδόν 4,5 εκ. ευρω από την ΕΡΤ. Και ολα αυτά για τις 11 ομάδες αφού ο Παναθηναϊκός και ο Ολυμπιακός θα ξεκινήσουν δικές τους επαφές με την ΕΡΤ επίσης μέσα στις επόμενες ημέρες και ενώ ήδη έχουν προηγηθεί κάποιες συζητήσεις.

Τιμάει τους χορηγούς...

Στις 21:00 στο Rodos Palace, ο Κολοσσός ευχαριστεί τους ανθρώπους που συμπαραστάθηκαν στην προσπάθεια της ομάδας στην Α1! Οι «θαλασσί» τιμούν και τον Α.Σ. Δωδεκάνησος για την επιτυχία του στο μπάσκετ με καρότσι

Σήμερα το βράδυ (21:00) πρόκειται να γίνει στο ξενοδοχείο Rodos Palace η ετήσια εκδήλωση του Κολοσσού προς τιμήν των χορηγών για την βοήθεια τους στην ομάδα, την περασμένη αγωνιστική περίοδο. Οι «θαλασσί», όπως κάθε χρόνο έτσι και φέτος, θα ευχαριστήσουν τους ανθρώπους που συμπαραστάθηκαν στο δύσκολο έργο της ομάδας στο πρωτάθλημα της Α1. Σε ένα ζεστό περιβάλλον και μεταξύ τυρού και αχλαδιού, το ροδίτικο σωματείο θέλει να εκφράσει τις ευχαριστίες του σε όλους τους χορηγούς. Αξίζει να σημειωθεί ότι ο Κολοσσός φέτος είχε τη συμπαράσταση περίπου 110 χορηγών, αριθμός τεράστιος για τα δεδομένα της Α1.

Για το λόγο έχουν προσκληθεί όλοι οι σπόνσορες, ενώ το «παρών» αναμένεται να δώσουν στο Rodos Palace και εκπρόσωποι της «Εγνατίας» Τράπεζας που ήταν ο βασικός χορηγός της περασμένης περιόδου. Μάλιστα δεν θα πρέπει να αποκλειστεί το ενδεχόμενο να γίνουν και συζητήσεις ενόψει της νέας αγωνιστικής περιόδου, αφού οι πληροφορίες αναφέρουν ότι και οι δύο πλευρές θέλουν να συνεργαστούν ξανά.

Ο Κολοσσός πάντως τις προηγούμενες μέρες απηύθυνε πρόσκληση στον υφυπουργό αθλητισμού Γιώργο Ορφανό και τον γενικό γραμματέα Σταύρο Δουβή, οι οποίοι αρνήθηκαν ευγενικά να έρθουν στη Ρόδο, αφού θα χρειαστεί να μεταβούν στην Αράχωβα για το ετήσιο συνέδριο της Ε.Ο.Κ.

ΤΙΜΑΕΙ ΤΟΝ Α.Σ. ΔΩΔΕΚΑΝΗΣΟΣ

Στο μεταξύ όπως είναι γνωστό ο Κολοσσός πρόκειται να τιμήσει σήμερα το βράδυ και τον Α.Σ. Δωδεκάνησος. Η επιτυχία της κατάκτησης της δεύτερης θέσης στο φάϊναλ-φορ του μπάσκετ με καρότσι, ήταν ένα γεγονός που δεν πέρασε απαρατήρητο απ' τη διοίκηση του Κολοσσού που θα τιμήσει σήμερα τον Α.Σ. Δωδεκάνησος. Αντιπροσωπεία του συλλόγου που θα αποτελείται σίγουρα απ' τον πρόεδρο Μιχάλη Χατζηδημητρίου, τον προπονητή Κώστα Χρόνη και κάποιους αθλητές θα βρεθούν στο Rodos Palace για την γιορτή του Κολοσσού, όπου και θα τιμηθούν. Για την ιστορία να αναφέρουμε ότι η περσινή εκδήλωση των «θαλασσί» είχε γίνει σε εξωτερική αίθουσα του Καζίνο.

Ο δήμαρχος και ο Σχορτσιανίτης

Φοβερή ατάκα του δημάρχου Ροδίων Γιώργου Γιαννόπουλου στην προχθεσινή εκδήλωση προς τιμήν των Α.Μ.Ε.Α. για την επιτυχία τους στο μπάσκετ. Όταν σηκώθηκε ένας αθλητής του Κ.Δ.Α.Π. Α.Μ.Ε.Α. ο οποίος ήταν λίγο ευτραφής, ο δήμαρχος μίλησε για τον... Σχορτσιανίτη της Ρόδου!

Τώρα αρχίζουν τα δύσκολα

Το Carpe Diem (κέρδισε 79-65 τους Amateurs) και οι Παλαίμαχοι οδηγούν την κούρσα του 15ου εργασιακού τουρνουά μπάσκετ! Εύκολα το Colorado 71-58 τους Δικηγόρους, ενώ ανεβαίνει η Ιντερμπετόν 66-38 τον Ο.Τ.Α., στο πλαίσιο της 6ης αγωνιστικής

Χωρίς εκπλήξεις ολοκληρώθηκε η 6η αγωνιστική (τα 2/3 της κανονικής περιόδου) του 15ου εργασιακού τουρνουά μπάσκετ που διεξάγεται στο «Βενετόκλειο». Το Carpe Diem αν και δυσκολεύτηκε στο φινάλε, εντούτοις λύγισε την αντίσταση των Amateurs και αναρριχήθηκε στην κορυφή του βαθμολογικού πίνακα, έχοντας συντροφιά τους Παλαίμαχους. Το Colorado επικράτησε των Δικηγόρων με 71-58, ενώ η Ιντερμπετόν επιβλήθηκε άνετα του Ο.Τ.Α. με 66-38. Αξίζει να σημειωθεί ότι τα παιχνίδια της 7ης αγωνιστικής θα πραγματοποιηθούν το ερχόμενο Σάββατο και τη Δευτέρα, ενώ στο πρόγραμμα ξεχωρίζει το ματς Carpe Diem- Οικονομολόγοι.



Φωτό απ' το ματς Οικονομολόγοι- Παλαίμαχοι

AMATEURS- CARPE DIEM 65-79

Τα εύκολα δύσκολα έκανε το Carpe Diem, το οποίο κέρδισε στο σημαντικότερο παιχνίδι τους Amateurs με 79-65, στο πλαίσιο της 6ης αγωνιστικής για το 15ο εργασιακό τουρνουά μπάσκετ. Η ομάδα του Γιάννη Στάλα παρά το γεγονός ότι προηγήθηκε με +15 (46-61) στο ξεκίνημα της τελευταίας περιόδου, βρέθηκε κατάπατσα με την πρώτη της ήττα. Κι αυτό γιατί οι Amateurs με σερί 17-1(!!!) πέρασαν μπροστά με 63-62, έπειτα από τρίποντο του Πλευνιώτη. Με 2/2 βολές ο Χρόνης έκανε το 65-67, ενώ σε διάστημα λιγότερο από δύο λεπτά το Carpe Diem απάντησε με σερί 2-17(!!!) και πήρε τη νίκη με διαφορά 14 πόντων. Είναι χαρακτηριστικό ότι το 65-67 έγινε 65-79 για το Carpe Diem, το οποίο στα κρίσιμα σημεία έκανε ότι ήθελε στο παρκέ. Αξίζει να σημειωθεί ότι η ομάδα του Στέλιου Κωνσταντινίδη μίκρυνε τη ψαλίδα και πήρε τα πνία έχοντας στον πάγκο τον Κοσκινιάτη (αποβλήθηκε με πέντε φάουλ) που ήταν ο πρώτος σκόρερ της αναμέτρησης. Απ' τους νικητές ξεχώρισαν οι Κουτσούκος, Χρόνης και Μπελάγιας, ενώ απ' τους ηττημένους οι Κοσκινιάτης, Μακρόπουλος και Μπότσαρης.

Τα δεκάλεπτα ήταν: 13-21, 29-39(ημ.), 43-53, 65-79

Διαιτητής: Φάκαρος

AMATEURS (Κωνσταντινίδης): Κοσκινιάτης 22, Σπυράπουλος, Ζαράκης 7(1), Νίκανδρος 8(2), Μακρόπουλος 12, Πλευνιώτης 5(1), Μπότσαρης 9, Βασιλειάδης 2

CARPE DIEM (Στάλας): Χρόνης 16(1), Παπαδήγκας 5(1), Βιτζηλαίος 9(1), Νταλής, Γιαννακάκης 2, Σακκής 11, Παυλίδης, Αγαπητός 2, Μπελάγιας 13(3), Κουτσούκος 21.

ΔΙΚΗΓΟΡΟΙ-COLORADO 58-71

Νίκη με την οποία συνεχίζει να βρίσκεται στο κόλπο της τετράδας πέντε προκειμένου το Colorado, το οποίο κέρδισε σχετικά εύκολα τους Δικηγόρους με 71-58. Η ομάδα του Κώστα Τρίτου ήταν καλύτερη και πήρε τους δύο πολύτιμους βαθμούς, ενώ οι Δικηγόροι παραμένουν χωρίς νίκη αλλά έχουν πια εύκολο πρόγραμμα στη συνέχεια. Ο Δημήτρης Κουμνάκης είχε πολλά κέφια και μαζί με τον Ίλιτς οδήγησαν στο ροζ φύλλο το Colorado. Αξίζει να σημειωθεί ότι δεν έπαιξε ο Τσάσλαβ, ενώ απ' τους ηττημένους καλύτεροι ήταν οι Λαμπαδάκης και Ρούσος.

Τα δεκάλεπτα ήταν: 9-14, 22-32(ημ.), 40-55, 58-71

Διαιτητής: Αρνάς

ΔΙΚΗΓΟΡΟΙ (Ρούσος): Ρούσος 17(3), Αβδελής 2, Μαυρομάτης 3, Παυλίδης 2, Λαμπαδάκης 22(2), Κυπραίος Γ. 10, Γιαννάς 2, Πανιέρας.

COLORADO (Τρίτος): Λαύτης 9, Κουμνάκης 23(5), Σιδέρης 4, Μαμάκος 5, Ίλιτς 12(1), Μιρόσαβιτς 8, Κικιδόπουλος, Τσηγάρος Σ. 4, Χαρέας, Αράπης 6

ΙΝΤΕΡΜΠΕΤΟΝ- Ο.Τ.Α. 66-38

Τη δεύτερη νίκη της στο τουρνουά πέτυχε η Ιντερμπετόν και μάλιστα εύκολα, αφού νίκησε τον αδύναμο Ο.Τ.Α. με 66-38. Ουσιαστικά το προχθεσινό παιχνίδι ήταν ντέρμπι μόνο για ένα δεκάλεπτο, αφού τόσο άντεξε ο Ο.Τ.Α. (12-8). Στη συνέχεια ο Καραβοκυρός πήρε το όπλο του και εκτέλεσε την αντίπαλη ομάδα. Είναι χαρακτηριστικό ότι στο ημίχρονο η Ιντερμπετόν προηγήθηκε με 33-15. Στην τρίτη περίοδο ο Ο.Τ.Α. προσπάθησε με τους Γκουϊντάλια και Λαμπριανό, αλλά στο τελευταίο δεκάλεπτο οι τυπικά γηπεδούχοι πάτησαν γκάζι και πήραν εύκολα τους δύο βαθμούς. Απ' τους νικητές καλοί ήταν επίσης οι Τσήγκος και Στεργενάκης.

Τα δεκάλεπτα ήταν: 12-8, 33-15(ημ.), 45-30, 66-38

Διαιτητής: Κουνελλές Ν.

ΙΝΤΕΡΜΠΕΤΟΝ (Ζέρβας): Χατζηβασίλης 7(1), Καραβοκυρός 28, Παπαδογιωργάκης, Χατζηδάκης 4, Μπράπτσης, Στεργενάκης 11, Ζέρβας 2, Αρφαράς 2, Τσήγκος 12(2).

Ο.Τ.Α. (Πετρίδης): Αντωνάκης, Χατζηγεωργίου, Χατζηπέτρος 3(1), Γκουϊντάλιας 14(1), Πετρίδης 5, Μπαλής 5(1), Λαμπριανός 11, Μαφόρης.

6η ΑΓΩΝΙΣΤΙΚΗ

Δικηγόροι- Colorado	58-71
Jumbo- Λιμεναρχείο	(Τρίτη 27 Ιουνίου)
Amateurs- Carpe Diem	65-79
Ιντερμπετόν- Ο.Τ.Α.	66-38
Οικονομολόγοι- Παλαίμαχοι	61-71

Η ΒΑΘΜΟΛΟΓΙΑ

1. Carpe Diem	12	6-0	419-309(+110)
2. Παλαίμαχοι	12	6-0	396-294(+102)
3. Οικονομολόγοι	11	5-1	398-291(+107)
4. Colorado	9	4-1	351-279(+72)
5. Amateurs	8	2-4	303-331(-28)
6. Ιντερμπετόν	8	2-4	307-359(-52)
7. Λιμεναρχείο	6	2-2	237-216(+21)
8. Jumbo	6	1-4	207-251(-44)
9. Δικηγόροι	6	0-6	285-360(-75)
10. Ο.Τ.Α.	6	0-6	236-446(-210)

*Το Λιμεναρχείο έχει δύο παιχνίδια λιγότερα, ενώ το Colorado και το Jumbo από ένα.

7η ΑΓΩΝΙΣΤΙΚΗ

ΣΑΒΒΑΤΟ(24/06):

(17:00): Colorado- Amateurs
(19:00): Carpe Diem- Οικονομολόγοι
(21:00): Jumbo- Δικηγόροι

ΔΕΥΤΕΡΑ(26/06):

(19:00): Λιμεναρχείο- Ιντερμπετόν
(21:00): Ο.Τ.Α.- Παλαίμαχοι

TOP 10

1. Φυλτζανίδης	(Παλαίμαχοι)	127(6)
2. Κουτσούκος	(Carpe Diem)	113(6)
3. Γεωργάκης	(Οικονομολόγοι)	110(6)
4. Καραβοκυρός	(Ιντερμπετόν)	107(5)
5. Μελής	(Οικονομολόγοι)	98(6)
6. Ρούσος	(Δικηγόροι)	90(6)
7. Τσάσλαβ	(Colorado)	81(4)
8. Καρπαθάκης	(Παλαίμαχοι)	80(6)
9. Βιτζηλαίος	(Carpe Diem)	74(6)
10. Μπέρδης	(Παλαίμαχοι)	71(6)

*Σε παρένθεση οι συμμετοχές των αθλητών

Το ετήσιο συνέδριο της Ε.Ο.Κ.

Ξεκινάει σήμερα στην πανέμορφη πόλη της Βοιωτίας το 15ο πανελλήνιο συνέδριο Ενώσεων και Τοπικών Επιτροπών! Ο Θεοδόσης Κολιάδης δεν μπόρεσε λόγω ασθένειας να ταξιδέψει και ενδέχεται να μην υπάρχει εκπρόσωπος απ' την Τ.Ε. Ε.Ο.Κ.

Στην Αράχωβα ξεκινάει σήμερα το 15ο Πανελλήνιο Συνέδριο Ενώσεων και Τοπικών Επιτροπών Ε.Ο.Κ. το οποίο θα ολοκληρωθεί την ερχόμενη Κυριακή, υπό την αιγίδα της Ε.Σ.Κ.Α.Σ.Ε. και με την αρωγή του Δήμου Αράχωβας και της Νομαρχίας Βοιωτίας. Το 1991 πραγματοποιήθηκε το 1ο Συνέδριο Ενώσεων και Τοπικών Επιτροπών Ε.Ο.Κ. στα Μουδανιά. Από τότε μέχρι σήμερα το Συνέδριο φιλοξενήθηκε στη Ρόδο, τα Χανιά, στη Σύρο, στο Λουτράκι, στη Δράμα, στην Κοζάνη, στην Αθήνα, στο Ποσείδι, στην Θεσσαλονίκη, στον Νέο Μαρμαρά, προωθώντας τον προβληματισμό και τις ανησυχίες των ανθρώπων της περιφέρειας για το μέλλον του Ελληνικού μπάσκετ, αλλά και την πεποίθησή τους για την ανάπτυξη του αθλήματος.

Το δυσάρεστο της υπόθεσης είναι ότι ενδεχομένως η Τ.Ε. Ε.Ο.Κ. Δωδεκανήσου να μην εκπρόσωπο στις διεργασίες. Ο πρόεδρος Θεοδόσης Κολιάδης είναι άρρωστος και δεν θα ταξιδέψει στην Αράχωβα, ενώ παραμένει άγνωστο αν κάποιο άλλο μέλος της διοργανώτριας αρχής μεταβεί στην πόλη της Βοιωτίας.

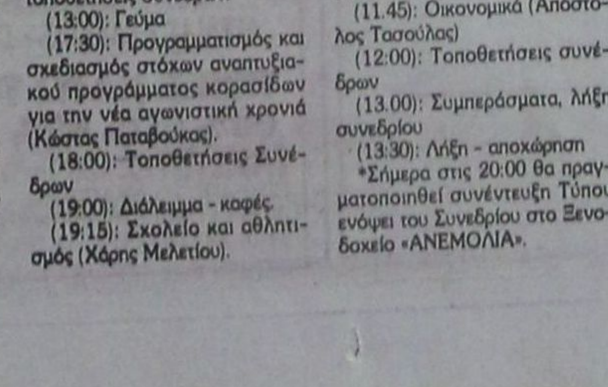

Στην Αράχωβα ξεκινάει σήμερα το ετήσιο συνέδριο της Ε.Ο.Κ.

ΤΟ ΠΡΟΓΡΑΜΜΑ ΤΟΥ ΣΥΝΕΔΡΙΟΥ

ΣΗΜΕΡΑ:

(19:45): Προσέλευση συνέδρων

(20:00): Χαιρετισμός Προέδρου Ε.Σ.Κ.Α.Σ.Ε. Χάρη Μελετίου, χαιρετισμός - καλωσόρισμα προέδρου Ε.Ο.Κ. Ανδρέα Μιαούλη, χαιρετισμός προέδρου Επιτροπής Ανάπτυξης Γιάννη Κουτραφούρη, χαιρετισμοί προσκεκλημένων.

(20:20): Ομιλία Προέδρου FIBA EUROPE Γιώργου Βασιλακόπουλου. Με θέμα: «Η πορεία του μπάσκετ σε Ελλάδα και Ευρώπη

(21:00): Δείπνο - Δεξίωση

ΑΥΡΙΟ (24/06):

(09:00): Έναρξη Συνεδρίου, χαιρετισμός γενικού γραμματέα Ε.Ο.Κ. Παναγιώτη Τσαγκρώνη.

(09:10): Απολογισμός και συμπεράσματα αναπτυξιακού Προγράμματος περιόδου 2005-2006 (Γιάννης Κοντραφούρης).

(09:30): Προγραμματισμός και σχεδιασμός στόχων αναπτυξιακού προγράμματος παίδων για τη νέα αγωνιστική περίοδο (Κώστας Πολίτης).

(10:00): Διάλειμμα - Καφές.

(10:15): Αναπτυξιακό πρόγραμμα, απολογισμός Ενώσεων-τοποθετήσεις συνέδρων.

(13:00): Γεύμα

(17:30): Προγραμματισμός και σχεδιασμός στόχων αναπτυξιακού προγράμματος κορασίδων για την νέα αγωνιστική χρονιά (Κώστας Παταβούκας).

(18:00): Τοποθετήσεις Συνέδρων

(19:00): Διάλειμμα - καφές.

(19:15): Σχολείο και αθλητισμός (Χάρης Μελετίου).

(19:45): Σχεδιασμός εθνικών ομάδων Γυναικών (Κώστας Παταβούκας - Κώστας Μίσσας)

(20.15): Σχεδιασμός εθνικών ομάδων Ανδρών

(21:00): Δείπνο

ΚΥΡΙΑΚΗ (25/06):

(09.30): Πανελλήνια πρωταθλήματα παίδων, εφήβων, κορασίδων, νεανίδων (Μιχάλης Βιτζηλαίος).

(10:00): Αθλητικό σωματείο, επαγγελματισμός, ανάπτυξη (Γιάννης Κοντραφούρης).

(10:30): Διάλειμμα - καφές

(10:45): Λειτουργία Ενώσεων, τοποθετήσεις συνέδρων

(11.45): Οικονομικά (Απόστολος Τασούλας)

(12:00): Τοποθετήσεις συνέδρων

(13.00): Συμπεράσματα, λήξη συνεδρίου

(13:30): Λήξη - αποχώρηση

*Σήμερα στις 20:00 θα πραγματοποιηθεί συνέντευξη Τύπου ενόψει του Συνεδρίου στο Ξενοδοχείο «ΑΝΕΜΟΛΙΑ».

Τα «όλε» του Α.Σ. Δωδεκάνησος

Πιο εκδηλωτικοί από κάθε άλλη φορά ήταν οι αθλητές του Α.Σ. Δωδεκάνησος, κατά τη διάρκεια της βράβευσης τους απ' το δημοτικό συμβούλιο. Όταν έφτανε η σειρά κάθε παίκτη να πάρει την πλακέτα του, οι υπόλοιποι ξεσπούσαν σε θωρυβώδη «όλε», κερδίζοντας τις εντυπώσεις.

Τεράστιο το πρόβλημα με την ΑΕΠΙ και στη Ρόδο

ΔΙΑΒΗΜΑ ΣΤΟΥΣ ΑΡΜΟΔΙΟΥΣ

Η απάντηση που δόθηκε από τον Υφυπουργό Ανάπτυξης κ. Γιάννη Παπαθανασίου στο τεράστιο πρόβλημα που έθεσε με την σχετική ερώτησή του ο Βουλευτής Δωδεκανήσου Κώστος Καΐσερλης για το θέμα της διαφάνειας και της νομιμότητας επιβολής και είσπραξης των πνευματικών δικαιωμάτων των δημιουργών μουσικής από την ΑΕΠΙ, είναι χαρακτηριστική και δημιουργεί έντονους προβληματισμούς για την ύπαρξη και την συνέχιση μιας απαράδεκτης κατάστασης που ενέχει τα στοιχεία της αδιαφάνειας, της αυθαιρεσίας και της κατακρηστικής διάκρισης σε βάρος των χρηστών καταστηματαρχών.

Το περιεχόμενο της απάντησης ενώ εντοπίζει το πρόβλημα και τεκμηριώνει το απαράδεκτο φαινόμενο της αδιαφάνειας στη διαδικασία τιμολόγησης και του καταχρηστικού καθορισμού των ποσών που υποχρεώνονται να καταβάλουν οι χρήστες, δεν προσδιορίζει τις ενέργειες τις οποίες υποχρεούται να πάρει ως Υπουργός για να προστατέψει τους χιλιάδες επαγγελματίες που υφίστανται τις οικονομικές και δικαστικές συνέπειες.

Ο βουλευτής Δωδεκανήσου Κώστας Καΐσερλης με επιστολή του προς τον πρόεδρο του ΕΒΕΔ και τους προέδρους των αντίστοιχων Σωματείων που εκπροσωπούν χιλιάδες καταστηματάρχες, χρήστες μουσικής, επισημαίνει το πρόβλημα και τους καλεί να συμβάλουν στην τεκμηρίωση θέσεων που θα απαντούν στην αδιαφάνεια των πρακτικών της ΑΕΠΙ και στην κατάθεση προτάσεων για την επίλυση του προβλήματος που ταλαιπωρεί και αφαιμάσσει τους επαγγελματίες μέλη τους.

Ο υφυπουργός Γ. Βαληνάκης μεταβαίνει στην Κάλυμνο

ΣΥΜΜΕΤΕΧΕΙ ΣΕ ΣΥΝΕΔΡΙΟ

Ο Υφυπουργός Εξωτερικών κ. Γιάννης Βαληνάκης, με ενδιάμεσο σταθμό την Κω, θα μεταβεί σήμερα στην Κάλυμνο προκειμένου να ανοίξει με χαιρετισμό στις 16.30, τις εργασίες Διημερίδας που διοργανώνει το Κέντρο Ερευνών για Θέματα Ισότητας (Κ.Ε.Θ.Ι.), στο Elies Hotel, με θέμα «Ισότητα των Φύλων σε μια Διευρυμένη Ευρώπη: Προκλήσεις και προοπτικές».

Το βράδυ της ίδιας ημέρας ο κ. Βαληνάκης θα παρακαθήσει στο δείπνο που παραθέτει το Κ.Ε.Θ.Ι. προς τιμήν των συνέδρων.

Κατά την παραμονή του στην Κάλυμνο ο Υφυπουργός Εξωτερικών θα επισκεφθεί την Παρασκευή στις 12:00 το Κέντρό Δημιουργικής Απασχόλησης Παιδιών με Αναπηρίες (ΚΔΑΠ-ΜΕΑ) του Σωματείου Γονέων & Κηδεμόνων «Ο Άγιος Παντελεήμων».

Ο Δωδεκανησιακός Σύλλογος Γονέων, Συγγενών & Φίλων Εξαρτημένων Ατόμων σε συνεργασία με τον Οργανισμό Πολιτιστικής Ανάπτυξης της Νομαρχίας Δωδεκανήσου,

σας προσκαλεί

τη Δευτέρα 26 Ιουνίου 2006 στις 19.00

Παγκόσμια Ημέρα κατά των Ναρκωτικών, σε ιδιαίτερο γκαλά έργων τέχνης Ροδίων Καλλιτεχνών.

Σκοπός η άμεση λειτουργία του Συμβουλευτικού Σταθμού Εφήβων Εξαρτημένων

Τα έργα προς πώληση είναι ευγενική δωρεά των συμμετεχόντων καλλιτεχνών.

Διεύθυνση: Αύλειος χώρος του Συλλόγου, Παλιό Νοσοκομείο, Ερυθρού Σταυρού 3, Ρόδος.

Η Πρόεδρος του Συλλόγου
Ελένη Καρύδη
Ο Νομάρχης Δωδεκανήσου
Γιάννης Μαχαιρίδης

Σας περιμένουμε να ενισχύσετε το σκοπό μας
Φέρτε και τους φίλους σας

Γ.Δ. 23/6



Σε Αθήνα και Θεσσαλονίκη

Επεισόδια και δυναμική παρουσία των φοιτητών

ΑΓΡΙΟΙ ΞΥΛΟΔΑΡΜΟΙ ΚΑΙ ΚΑΠΝΟΓΟΝΑ



Επεισόδια σημειώθηκαν χθες λίγα λεπτά πριν ξεκινήσει η το πανεκπαιδευτικό συλλαλητήριο από τα Προπύλαια στις 2 το μεσημέρι. Ομάδα περίπου 100 νεαρών κουκουλοφόρων κατέβαινε από την οδό Ακαδημίας προς τα Προπύλαια, με σκοπό να μπει στην πορεία, αλλά ανακόπηκε από δυνάμεις των ΜΑΤ που βρίσκονταν στο σημείο.

Οι νεαροί άρχισαν να πετούν πέτρες εναντίον των αστυνομικών, οι οποίοι δέχθηκαν ταυτόχρονα επίθεση και από άτομα μέσα απο το μπλοκ των φοιτητών στα Προπύλαια. Οι αστυνομικοί έκαναν χρήση δακρυγόνων και καταδίωξαν τους νεαρούς, ενώ η πορεία ξεκίνησε, χωρίς να πάρουν έκταση τα επεισόδια.

Οι αστυνομικές δυνάμεις έκαναν προσαγωγές υπόπτων από τη γύρω περιοχή, ενώ άνδρες των ΜΑΤ παρέμειναν παρατεταγμένοι στην οδό Πανεπιστημίου.

Λίγη ώρα αργότερα, μπροστά από τη Βουλή, μια ομάδα κουκουλοφόρων εκτόξευσε πέτρες κατά των αστυνομικών και, αφού έβαλε φωτιά σε χώρο με καλώδια του ΟΤΕ και σε ένα ΚΑΦΑΟ κάμερας διαχείρισης της κυκλοφορίας, προχώρησε προς την οδό Βουκουρεστίου.

Εκεί, οι νεαροί άρχισαν να κυνηγούν με πέτρες έναν αστυνομικό, όμως λίγο αργότερα συνάδελφοί του, πετώντας δακρυγόνα, κατάφεραν να διαλύσουν τους νεαρούς και να βάλουν τέλος και σε αυτά τα επεισόδια.

Επισημαίνεται ότι στην Αθήνα διεξήχθησαν δύο πορείες· η μία οργανώθηκε από το Συντονιστικό των καταλήψεων, ενώ η άλλη από φοιτητές και εργαζόμενους που πρόσκεινται στο ΚΚΕ.

Μετά το συλλαλητήριο, οι φοιτητές κατευθύνθηκαν στο Πολυτεχνείο, όπου θα συνεδριάσει το Συντονιστικό των καταλήψεων, προκειμένου να αποφασίσει για το μέλλον των κινητοποιήσεων.

Στο Πολυτεχνείο ξέσπασαν νέα επεισόδια, καθώς ομάδες νεαρών βγαίνουν από την είσοδο της οδού Στουρνάρη και πετούν πέτρες, βόμβες μολότοφ και άλλα αντικείμενα εναντίον των αστυνομικών δυνάμεων, οι οποίες έχουν κάνει χρήση δακρυγόνων.

Στη Θεσσαλονίκη

Στους δρόμους βγήκαν και οι φοιτητές της Θεσσαλονίκης. Συγκεντρώθηκαν από νωρίς στο Πολυτεχνείο και συνέχισαν με πορεία προς το υπουργείο Μακεδονίας-Θράκης.

Τα επεισόδια δεν έλειψαν και σε αυτήν την περίπτωση, με συμπλοκές και χρήση δακρυγόνων από την πλευρά των αστυνομικών στον περίβολο του υπουργείου Μακεδονίας-Θράκης, όπου εισέβαλαν φοιτητές, μετά το τέλος της πορείας που πραγματοποίησαν από το χώρο του υπό κατάληψη Αριστοτέλειου Πανεπιστήμιου Θεσσαλονίκης.

Ερώτηση για την τουριστική προβολή της χώρας μας

ΔΕΝ ΥΛΟΠΟΙΕΙΤΑΙ ΤΟ ΠΡΟΓΡΑΜΜΑ

Ερώτηση προς την υπουργό Τουριστικής Ανάπτυξης, κυρία Φάνη Πάλλη-Πετραλιά, κατέθεσε χτες στη Βουλή η βουλευτής Μαγνησίας του ΠΑ.ΣΟ.Κ., κυρία Ροδούλα Ζήση, σχετικά με την τουριστική προβολή της χώρας, αναφέροντας χαρακτηριστικά ότι "το 2005 είχε αναγγελθεί με τυμπανοκρουσίες η τουριστική προβολής της χώρας μας σε 37 χώρες, ομαδοποιημένες σε έξη ομάδες για όλα τα Μέσα: τύπο, ραδιόφωνο, διεθνή μέσα, τηλεόραση, διαδίκτυο. Είχε δε αναγγελθεί και πάλι με φιέστες ο σχετικός διαγωνισμός". "Αντί αυτού", σημειώνει "εκτελείται επιλεκτική διαφήμιση, κυρίως με αφίσες και εξωτερική διαφήμιση, με αναθέσεις σε επιλεγμένες εταιρίες".

Με βάση τα παραπάνω η κα βουλευτής ερωτά την κα υπουργό:

1. Γιατί δεν υλοποιείται ο προγραμματισμός του προκατόχου σας για τη διαφήμιση, ενώ βρισκόμαστε ήδη στα μέσα του 2006;
2. Τι έννοια έχει ο διαγωνισμός 37 εκατ. ευρώ και η σχετική διακήρυξη, όταν για δεύτερη χρονιά ο ΕΟΤ λειτουργεί με αυτοσχεδιασμούς ως προς τη διαφήμιση;
3. Με βάση ποιόν προγραμματισμό γίνεται αυτή η απευθείας διαπραγμάτευση και αναζήτηση κάποιων Μέσων ανά χώρα, εποχή και Μέσο; Να κατατεθεί ο περαιτέρω προγραμματισμός και σχεδιασμός ανά χώρα και Μέσο, καθώς και το χρονοδιάγραμμα υλοποίησής του.
4. Πως αποφασίζεται από τον ΕΟΤ και ελέγχεται η τιμή ανάθεσης χωρίς διαγωνισμούς και με ποια διαδικασία η αγορά Μέσων, ανά χώρα και χρονική περίοδο (εκτός των διεθνών λεγόμενων Μέσων);



Η νομαρχιακή παράταξη

"Δωδεκάνησα Νέα Πορεία"

σας προσκαλεί

στις εργασίες του συνεδρίου της,

που θα πραγματοποιηθεί το Σάββατο 24 Ιουνίου 2006,

στο ξενοδοχείο Rodos Palace, στις 9.30 το πρωί.

Η παρουσία και η συμμετοχή σας

θα μας τιμήσει ιδιαίτερα κα θα ενισχύσει το διάλογο

για την ανάπτυξη του τόπου μας.

Ο επικεφαλής της παράταξης

Γιάννης Μαχαιρίδης

ΧΛ-23/6

E 200 Kompressor

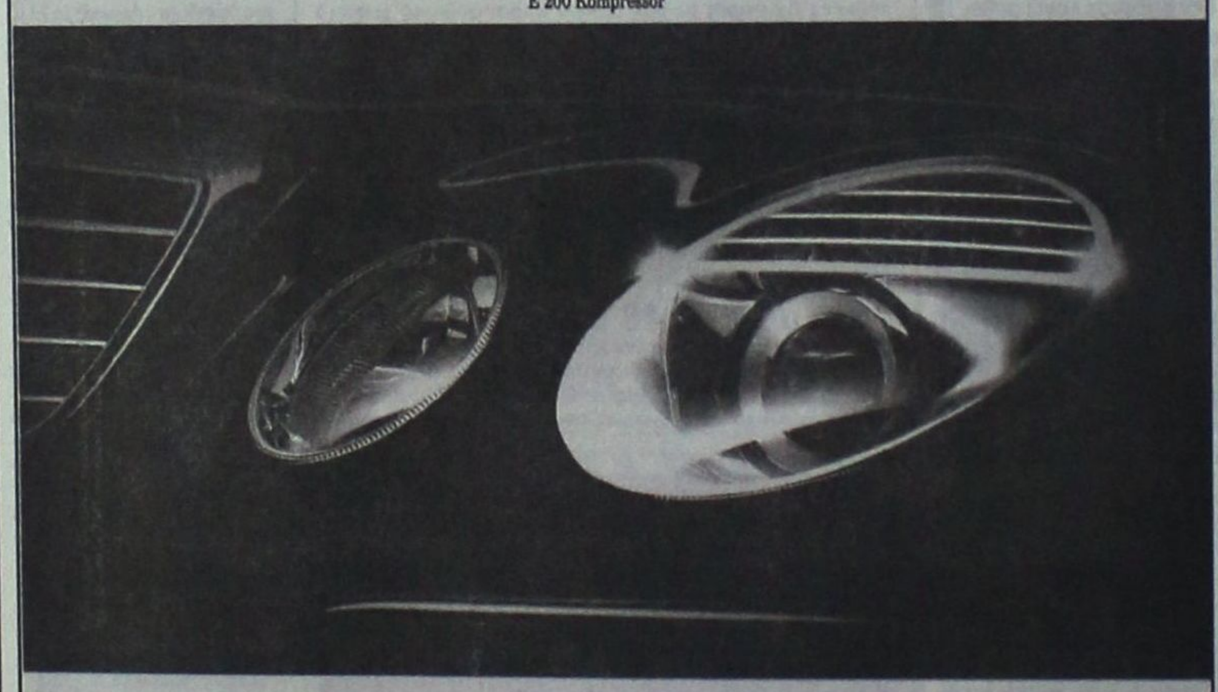

Δείτε μπροστά!

Νέα E 200 Kompressor με σύστημα Intelligent lights

► Η Mercedes-Benz βλέπει πάντα μπροστά και εξελίσσεται διαρκώς! Η νέα E 200 Kompressor έρχεται πιο δυνατή από ποτέ, με έναν πανίσχυρο κινητήρα με 184 hp αλλά και ακόμα πιο ασφαλής, αφού προσφέρει προαιρετικά την πρωτοποριακή τεχνολογία Intelligent lights για αυτόματη ρύθμιση των φώτων πορείας σε όλες τις συνθήκες οδήγησης, μεγιστοποιώντας την ορατότητα. Επίσης, χάρη στο ολοκληρωμένο σύστημα Pre-Safe που διαθέτει, σας παρέχει μέγιστη ασφάλεια σε κάθε περίπτωση. Ελάτε να τη δείτε και να την οδηγήσετε στις εγκαταστάσεις μας **από 24 Ιουνίου έως 2 Ιουλίου.** **Mercedes-Benz. Πάντα μπροστά!**

Mercedes-Benz

Ε. ΧΑΤΖΗΜΙΧΑΛΗΣ & ΥΙΟΙ Ο.Ε.
Εξουσιοδοτημένος Διανομέας & Επισκευαστής Mercedes-Benz
Έκθεση: ΡΟΔΟΣ, 9ο χλμ. Ρόδου-Λίνδου, τηλ.: 22410 62941

ΧΛ. 1/7

Επίθεση Παπανδρέου στην κυβέρνηση για την παιδεία

ΚΑΙ ΓΙΑ ΚΟΜΜΑΤΙΚΟ ΚΡΑΤΟΣ

Στις θέσεις του Κώστα Καραμανλή για την εκπαιδευτική μεταρρύθμιση απάντησε από το βήμα της Βουλής, κατά την προ ημερησίας διατάξεως συζήτηση με θέμα τη λειτουργία του κράτους, ο Γιώργος Παπανδρέου.

Ο πρόεδρος του ΠΑΣΟΚ κατηγόρησε την κυβέρνηση για υποβάθμιση σπουδών και προτεραιότητα στο ρουσφέτι, ενώ, αναφερόμενος στη λειτουργία του κράτους, μίλησε για τη δημιουργία «κομματικού παρακράτους» από τη ΝΔ.

«Σήμερα (Πέμπτη, ημέρα κατά την οποία αναρτήθηκαν στα σχολεία οι πίνακες με τους βαθμούς των Πανελλαδικών Εξετάσεων), θα συνειδητοποιήσουν χιλιάδες νέοι ότι τέλειωσε η ελπίδα τους για την τριτοβάθμια εκπαίδευση, ότι κοπήκανε με το δικό σας νόμο» είπε ο κ. Παπανδρέου, απευθυνόμενος στον πρωθυπουργό.

«Υπήρξε» συνέχισε, «κάποια πρόνοια, πριν νομοθετήσετε αυτόν τον αυταρχικό νόμο; Μοιάζετε με τον πατέρα που, απογοητευμένος από το παιδί του, το αποκληρώνει. Είστε ο πατέρας που αποκληρώνει χιλιάδες παιδιά, που αποκληρώνει τη νέα γενιά». «Μόνο αδιέξοδα φέρνει στην κοινωνία αυτός ο αυταρχισμός» συμπλήρωσε ο πρόεδρος του ΠΑΣΟΚ.

Καταγγελία για «κομματικό παρακράτος»

«Στις επόμενες εκλογές, βασική επιλογή θα είναι το ποια κόμμα μπορεί να διασφαλίσει το κράτος δικαίου και την εφαρμογή του Συντάγματος. Ο λαός ξέρει ότι το κόμμα που μπορεί να τα διασφαλίσει, είναι το ΠΑΣΟΚ» τόνισε ο κ. Παπανδρέου, για να συμπληρώσει: «Αν ήταν πρωθυπουργός ο Ανδρέας Παπανδρέου και ο Κώστας Σημίτης, κανένας Πακιστανός και κανένας άνθρωπος δεν θα μπορούσε να απαχθεί ούτε το σκάνδαλο των υποκλοπών θα είχε συμβεί».

Μιλώντας για «κομματικό παρακράτος», ο αρχηγός της αξιωματικής αντιπολίτευσης επικαλέστηκε κατ΄ αρχάς την αποστρατεία ενός «άριστου αξιωματικού», επειδή δεν ήταν κομματικά αρεστός (δεν τον κατονόμασε, αλλά κατέθεσε τα σχετικά στοιχεία στα πρακτικά).

Μηνύσεις σε σούπερ μάρκετ για μη αναγραφή των τιμών σε πινακίδες

ΕΛΕΓΧΟΙ ΣΕ ΟΛΟΚΛΗΡΗ ΤΗΝ ΕΛΛΑΔΑ

Εντεκα σούπερ μάρκετ παραπέμφθηκαν στον εισαγγελέα από τον υφυπουργό Ανάπτυξης Γιάννη Παπαθανασίου διότι δεν τηρούν την αγορανομική διάταξη σχετικά με τον ενιαίο τρόπο αναγραφής των τιμών στις πινακίδες των προϊόντων που πωλούνται. Υπενθυμίζεται ότι πρέπει να αναγράφεται η τιμή ανά μονάδα μέτρησης του προϊόντος.

Τα σούπερ μάρκετ ΑΛΙΜΕΝΤΑ ΤΟΡ ΑΕΒΕ, ΑΤΛΑΝΤΙΚ ΑΕ, ΑΦΟΙ ΑΓΓΕΛΙΔΗ & ΣΙΑ ΕΕΕ ΑΕ, BAZAAR ΑΕ, ΔΟΥΚΑΣ ΑΕ, EXTRA ΠΡΩΤΑ & ΦΤΗΝΑ ΑΕ, MARKET IN ΑΕ, NOVA ΑΛΙΜΕΝΤΑ ΑΕΒΕ, ΠΑΠΑΓΕΩΡΓΙΟΥ ΑΕ, ΠΡΟΜΗΘΕΥΤΙΚΗ ΤΡΟΦΙΜΩΝ ΑΕ και ΤΡΟΦΙΝΟ δεν εφάρμοσαν την αγορανομική διάταξη 1/06 αναφορικά με την αναγραφή της τιμής ανά μονάδας μέτρησης και οι υπεύθυνοι των επιχειρήσεων αυτών παραπέμφθηκαν στον εισαγγελέα για παράβαση του άρθρου 30 παραγραφος 15 του Αγορανομικού Κώδικα.

Οπως επισημαίνει σε ανακοίνωσή του το υπουργείο Ανάπτυξης, οι έλεγχοι θα συνεχιστούν.

Ευχαριστήριο

*Ευχαριστώ θερμά τους ιατρούς καρδιολόγους κ.κ. **Κρεμαστινό Δημήτριο** και **Αλεβιζάτο** καθώς και όλο το ιατρικό και νοσηλευτικό προσωπικό του καρδιολογικού τμήματος του ΩΝΑΣΕΙΟΥ Νοσοκομείου Αθηνών για την επιτυχή εγχείρηση καρδιάς που μου έκαναν.*

ΚΟΛΙΑΔΗΣ ΑΝΤΩΝΙΟΣ
του ΔΗΜΗΤΡΙΟΥ

13636-23/6

ΑΝΑΚΟΙΝΩΣΗ
ΔΡΟΜΟΛΟΓΙΑ ΓΙΑ ΧΑΛΚΗ

ΑΠΟ ΚΑΜΕΙΡΟ ΣΚΑΛΑ: ΔΕΥΤΕΡΑ - ΤΡΙΤΗ - ΠΕΜΠΤΗ
ΑΝΑΧΩΡΗΣΗ 14.30
ΤΕΤΑΡΤΗ, ΠΑΡΑΣΚΕΥΗ, ΣΑΒΒΑΤΟ
ΑΝΑΧΩΡΗΣΗ 16.00

ΚΥΡΙΑΚΗ
ΑΝΑΧΩΡΗΣΗ 09.00

ΑΠΟ ΧΑΛΚΗ: ΔΕΥΤΕΡΑ - ΤΡΙΤΗ - ΠΕΜΠΤΗ - ΠΑΡΑΣΚΕΥΗ - ΣΑΒΒΑΤΟ
ΑΝΑΧΩΡΗΣΗ 06.00

ΤΕΤΑΡΤΗ:
ΑΝΑΧΩΡΗΣΗ 10.00

ΚΥΡΙΑΚΗ:
ΑΝΑΧΩΡΗΣΗ 06.00 ΚΑΙ 17.00

Τηλ. Πληρ. 22460 48220 Λιμενικός Σταθμός Χάλκης

X.5803-24/6

ΔΙΑΛΥΣΙΣ
ΕΚΛΕΚΤΑ ΥΦΑΣΜΑΤΑ
ΑΓΓΛΙΑΣ • ΓΑΛΛΙΑΣ • ΙΤΑΛΙΑΣ • ΓΕΡΜΑΝΙΑΣ
ΤΙΜΕΣ ΚΑΤΩ ΤΟΥ ΚΟΣΤΟΥΣ
60% ΕΩΣ 80% ΦΘΗΝΟΤΕΡΑ
ΙΑΚΩΒΟΣ ΜΑΚΑΡΙΟΥ 16 ΡΟΔΟΣ
ΠΙΣΩ ΑΠΟ ΤΟ ΔΙΚΑΣΤΗΡΙΟ
ΔΙΠΛΑ ΣΤΗ ΛΕΣΧΗ ΑΞΙΩΜΑΤΙΚΩΝ
ΤΗΛ: 2241022273 ΑΔ. ΠΡΟΕΔΡΟΥ ΠΡΩΤ. 1188/06

X284-23/6