ΕΤΟΣ ΙΔΡΥΣΕΩΣ: 1915
ΙΔΡΥΤΗΣ: ΕΜΜ. ΚΑΛΑΜΠΙΧΗΣ
ΔΙΕΥΘΥΝΤΗΣ: ΑΘ. ΜΑΡΑΣΙΩΤΗΣ

Η ΡΟΔΙΑΚΗ

ΠΑΡΑΣΚΕΥΗ
22 ΝΟΕΜΒΡΙΟΥ 2002
ΑΡ. ΦΥΛΛΟΥ 17.254
ΤΙΜΗ: ΕΥΡΩ 0,70

ΗΜΕΡΗΣΙΑ ΠΡΩΙΝΗ ΕΦΗΜΕΡΙΔΑ ΤΗΣ ΡΟΔΟΥ

Με ονόματα και αδιάσειστα στοιχεία έτοιμα για αποστολή στον εισαγγελέα του Αρείου Πάγου

ΦΑΚΕΛΟΣ ΦΩΤΙΑ

για το "κουκουλωμένο" όργιο αυθαιρέτων στη Ρόδο!



Κανένας δεν θα μπορεί να σκεπάσει το σκάνδαλο που θα ξεσπάσει!

ΑΠΙΣΤΕΥΤΗ Η ΕΚΤΑΣΗ ΚΑΙ Η ΕΥΡΗΜΑΤΙΚΟΤΗΤΑ ΤΩΝ ΥΠΕΥΘΥΝΩΝ

Ιδιώτες μηχανικοί ανέλαβαν να ξεκαθαρίσουν την κατάσταση. Και απ' ό,τι φαίνεται για πρώτη φορά η μεγάλη αυτή υπόθεση δένεται με τεχνικά ντοκουμέντα και νομική αιτιολόγηση. ΣΕΛΙΔΕΣ 3-4

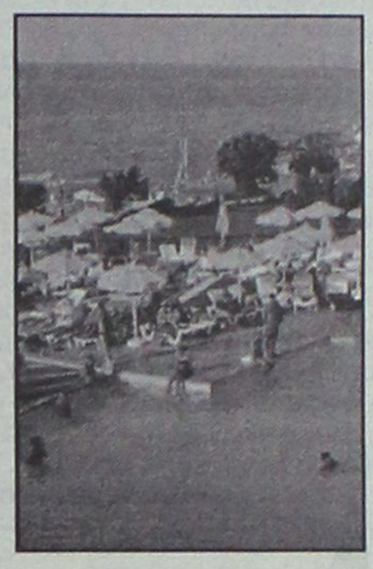

ΟΛΑ ΤΑ ΚΑΚΑ ΜΑΖΙ!



Τελεσίγραφο στη ΔΑΝΕ για δέσιμο των πλοίων της!

Αποφασισμένη να προχωρήσει η Πανελλήνια Ομοσπονδία Ναυτικών. Απλήρωτα τα πληρώματα του "Ρόδος" και του "Πάτμος". ΣΕΛΙΔΑ 9

ΧΡΕΟΣ ΤΗΣ ΚΟΙΝΩΝΙΑΣ ΚΑΙ ΟΛΩΝ ΤΩΝ ΦΟΡΕΩΝ

Στήριξη στην πρωτοβουλία του Εισαγγελέα



Μονόδρομος για την προστασία των ανηλίκων από τους κινδύνους που εγκυμονεί η παράνομη είσοδός τους σε μπαρ και νυχτερινά κέντρα. ΣΕΛΙΔΑ 37

ΤΙ ΕΝΤΟΠΙΣΑΝ ΟΙ ΕΛΕΓΚΤΕΣ ΤΟΥ ΥΠΟΥΡΓΕΙΟΥ ΥΓΕΙΑΣ



Ευθύνες και στην εταιρία εμπορίας των τσιρότων!

Η προφανής αδικαιολόγητα μεγάλη κατανάλωση έπρεπε να πονηρέψει την πολυεθνική εταιρία και να ενημερώσει του αρμόδιους. ΣΕΛΙΔΑ 6

Capricci

ΑΝΑΚΟΙΝΩΣΗ

Σας περιμένουμε στο ανανεωμένο μας περιβάλλον να δοκιμάσετε μαζί με τις παλιές και τις νέες μας γεύσεις.

Με εκτίμηση

ΙΤΑΛΙΚΟ ΕΣΤΙΑΤΟΡΙΟ ΚΑΠΡΙΤΣΙ

Από Παρασκευή 22-11-02

τηλ. 2241033395

Παρ. Συλλόγου Απόλλων 14 • έναντι ξεν/χείου AGLA

ΚΑΤΑΓΓΕΛΙΕΣ ΓΙΑ ΓΥΜΝΑΣΤΗΡΙΑ

Χρήση αναβολικών και άλλων ουσιών

• Αρχίζουν έλεγχοι. Γίνονται και εξαγωγές από τη Ρόδο; ΣΕΛΙΔΑ 11

S.W.E.D.C.O.
ΑΝΑΚΟΙΝΩΣΗ

Η Διεύθυνση του
"S.W.E.D.C.O."
ΣΟΥΗΔΙΚΟΣ ΦΟΥΡΝΟΣ,
επί της Ηρώων Πολυτεχνείου
σας ενημερώνει ότι το κατάστημά μας
ΑΝΑΚΑΙΝΙΣΤΗΚΕ
και άνοιξε πάλι, με νέα διαρύθμιση
και νέες γεύσεις.
Σας περιμένουμε στο γνώριμο ζεστό
και φιλόξενο περιβάλλον μας με ανανεωμένη
διάθεση για ικανοποίηση των προσδοκιών σας.

(ΠΛΗΡ. ΤΗΛ. 22410-35660)

"ΓΕΝΙΚΗ ΚΛΙΝΙΚΗ ΔΩΔΕΚΑΝΗΣΟΥ Α.Ε."
"EUROMEDICA ΔΩΔΕΚΑΝΗΣΟΥ"

ΠΡΟΣΚΛΗΣΗ ΕΚΔΗΛΩΣΗΣ ΕΝΔΙΑΦΕΡΟΝΤΟΣ

Η "ΓΕΝΙΚΗ ΚΛΙΝΙΚΗ ΔΩΔΕΚΑΝΗΣΟΥ Α.Ε."-"EUROMEDICA ΔΩΔΕΚΑΝΗΣΟΥ" προκειμένου να αναθέσει την κατασκευή της νέας γενικής κλινικής στο Δημοτικό Διαμέρισμα Κοσκινού Δήμου Καλλιθέας νήσου Ρόδου, προκηρύσσει διαγωνισμό μεταξύ Ελληνικών εργοληπτικών επιχειρήσεων και προσκαλεί όσους ενδιαφέρονται να καταθέσουν αίτηση συμμετοχής για προεπιλογή (Α' στάδιο) για την ανάδειξη αναδόχου του έργου "ΑΝΕΓΕΡΣΗ ΝΕΑΣ ΓΕΝΙΚΗΣ ΚΛΙΝΙΚΗΣ 123 ΚΛΙΝΩΝ".

Ειδικό αναλυτικό τεύχος πληροφοριών και προδιαγραφών βρίσκεται στα γραφεία της εταιρείας, 25ης Μαρτίου 15 και Αμερικής, Ρόδος, 1ος όροφος, τηλ. 22410-43347, φαξ. 22410-43348, e-mail: genikikliniki_dod_ae@acn.gr καθημερινά 09.00-13.00 και 17.00-20.00 (υπεύθυνη κ. Θεολογία Κρητικού).

Ο Πρόεδρος του Δ.Σ.
Γρηγοριάδης Α. Εμμανουήλ

Taboo

ΖΩΝΤΑΝΗ ΕΛΛΗΝΙΚΗ ΜΟΥΣΙΚΗ

ΑΝΟΙΚΤΑ
ΠΕΜΠΤΗ-ΠΑΡΑΣΚΕΥΗ-ΣΑΒΒΑΤΟ

ΜΕ ΜΙΑ ΠΛΕΙΑΔΑ ΜΟΥΣΙΚΩΝ & ΤΡΑΓΟΥΔΙΣΤΩΝ

Taboo

ΤΡΑΓΟΥΔΟΥΝ ΓΙΑ ΣΑΣ:
ΜΙΧΑΛΗΣ ΙΩΑΝΝΟΥ-ΜΑΡΙΑΝΝΑ ΑΝΑΣΤΑΣΙΟΥ
ΝΕΚΤΑΡΙΟΣ ΒΑΣΙΛΑΣ-ΑΝΤΥ ΒΟΥΡΤΣΗ
ΜΙΧΑΛΗΣ ΤΖΟΓΙΑΣ

Taboo

Καλλιτεχνική διεύθυνση: Κώστας Καρόζας



25ης Μαρτίου 2, (δίπλα στο Blue Lagoon)
Τηλ. 2241 0 32632, 76072

ΗΜΕΡΟΛΟΓΙΟ

Παρασκευή 22 Νοεμβρίου 2002
Φιλήμονος, Αρχίππου, Ονησίμου αποστόλων
Ανατολή ηλίου: 07.13'
Δύση ηλίου: 17.09'
Σελήνη 18 ημερών

ΦΑΡΜΑΚΕΙΑ

Σήμερα διημερεύει το φαρμακείο του Φουτσύλη Νικολάου στην οδό Αθηνών και διανυκτερεύει το φαρμακείο της Μικροπούλου Εφ. στην οδό Τσαλδάρη 26 (Ανάληψη).

ΒΕΝΖΙΝΑΔΙΚΑ

Σήμερα διανυκτερεύουν τα βενζινάδικα: Μιχαήλου Παν. (Χρ. Τσιγάντε), Ντανοβασίλης-Αυγενικός (Γ. Σεφέρη), Τζωρτζής Ιωάννης (Ιαλυσός), Κεφάλας Στέργος (Κρεμαστή), Σαββάκης Μ. (Θεολόγος), Σαλαμαστράκης (Φαληράκι), Νέγος Μ. (Μάσσαρι).

ΛΑΪΚΕΣ ΑΓΟΡΕΣ

Τετάρτη: στο Δημοτικό Νεκροταφείο
Πέμπτη: στην οδό Βύρωνος
Παρασκευή: στην οδό Πτολεμαίων (Ανάληψη)
Σάββατο: στο Δημοτικό Νεκροταφείο.

ΔΡΟΜΟΛΟΓΙΑ ΠΛΟΙΩΝ

Σήμερα αναχωρεί το πλοίο "ΡΟΔΟΣ" στις 15.00 για Τήλο-Κω-Κάλυμνο-Λέρο-Πάτμο-Πειραιά.

ΑΕΡΟΠΟΡΙΚΑ ΔΡΟΜΟΛΟΓΙΑ

ΟΛΥΜΠΙΑΚΗ ΑΕΡΟΠΟΡΙΑ

ΑΠΟ ΡΟΔΟ-ΑΘΗΝΑ
- Καθημερινά 07.00, 10.25, 20.55
- Τετάρτη 14.00
- Καθημερινά πλην Τετάρτης 17.20
- Καθημερινά πλην Κυριακής 23.40
- Δευτέρα 00.10.

ΑΠΟ ΑΘΗΝΑ-ΡΟΔΟ
- Καθημερινά 05.20, 08.45, 19.15
- Τετάρτη 12.20
- Καθημερινά πλην Τετάρτης 15.40
- Καθημερινά πλην Κυριακής 22.00
- Κυριακή 22.30

ΑΠΟ ΡΟΔΟ-ΘΕΣΣΑΛΟΝΙΚΗ
- Δευτέρα 14.30
- Παρασκευή-Κυριακή 12.40.

ΑΠΟ ΡΟΔΟ-ΗΡΑΚΛΕΙΟ
- Παρασκευή-Κυριακή 09.45.

ΑΠΟ ΡΟΔΟ-ΚΑΡΠΑΘΟ
- Τρίτη-Πέμπτη-Σάββατο 09.45
- Δευτέρα-Τετάρτη-Παρασκευή-Κυριακή 10.30
- Δευτέρα-Κυριακή 12.40
- Τετάρτη-Παρασκευή (ν) έως 22/9 12.40
- Πέμπτη από 23/9 12.40
- Τρίτη-Παρασκευή (ν) από 23/9 12.40
- Τρίτη-Σάββατο έως 22/9 14.15
- Πέμπτη έως 22/9 14.15.

ΑΠΟ ΡΟΔΟ-ΚΑΣΟ
- Δευτέρα-Κυριακή (κ) 12.40
- Τετάρτη-Παρασκευή έως 22/9 12.40
- Πέμπτη (κ) από 23/9 12.40
- Τρίτη-Παρασκευή από 23/9 12.40
- Πέμπτη (κ) έως 22/9 14.15.

ΑΠΟ ΡΟΔΟ-ΚΑΣΤΕΛΟΡΙΖΟ
- Τετάρτη-Παρασκευή-Κυριακή 08.10
- Δευτέρα έως 22/9 08.10
- Τρίτη-Πέμπτη-Σάββατο έως 22/9 11.55.

ΑΠΟ ΡΟΔΟΣ-ΧΙΟΣ
- Τρίτη στις 10.40 και Πέμπτη στις 11.45'

ΡΟΔΟΣ-ΜΥΤΙΛΗΝΗ
- Δευτέρα-Τετάρτη στις 09.45, Τρίτη στις 10.40', Πέμπτη στις 10.50' και Σάββατο στις 15.20

ΡΟΔΟΣ ΣΑΜΟΣ
- Τρίτη στις 10.40', Σάββατο στις 15.20

ΡΟΔΟΣ-ΛΗΜΝΟΣ
- Δευτέρα-Τετάρτη στις 09.45', Τρίτη στις 10.40', Πέμπτη στις 10.50' και Σάββατο στις 15.20'

AEGEAN AIRLINES & CRONUS

ΑΠΟ ΡΟΔΟ-ΑΘΗΝΑ
Καθημερινά 08.30 πλην Κυριακής.
Καθημερινά 13.50. Δευτέρα-Τετάρτη-Παρασκευή-Κυριακή 17.50.
Τρίτη-Πέμπτη-Σάββατο 19.35.
Καθημερινά 20.20 πλην Τρίτης και Πέμπτης.

ΑΠΟ ΑΘΗΝΑ-ΡΟΔΟ
Καθημερινά 06.50 πλην Κυριακής.
Καθημερινά 12.10.
Δευτέρα-Τετάρτη-Παρασκευή-Κυριακή 16.10.
Τρίτη-Πέμπτη-Σάββατο 17.45
Καθημερινά 18.40 πλην Τρίτης και Πέμπτης.

ΑΠΟ ΡΟΔΟ-ΗΡΑΚΛΕΙΟ
Τρίτη-Πέμπτη-Παρασκευή-Κυριακή 19.00

ΑΠΟ ΗΡΑΚΛΕΙΟ-ΡΟΔΟ
Τρίτη-Πέμπτη-Παρασκευή-Κυριακή 17.30

ΑΠΟ ΡΟΔΟ-ΘΕΣΣΑΛΟΝΙΚΗ
Τρίτη-Παρασκευή-Κυριακή 12.00

ΑΠΟ ΘΕΣΣΑΛΟΝΙΚΗ-ΡΟΔΟ
Δευτέρα-Παρασκευή-Κυριακή 10.00

Επώνυμον το ανώνυμον...

Το τελευταίο επίσημο ψέμα τους...

Ενα καυτό ερώτημα ετέθη στην κυβέρνηση από την αξιωματική αντιπολίτευση για το ποιοι σηκώνουν τα φορολογικά βάρη και αν ο Κ. Σημίτης θεωρεί τους μισθοσυντήρητους "έχοντες και κατέχοντες". Η Νέα Δημοκρατία υπογραμμίζει ότι για άλλη μία φορά επιβεβαιώθηκαν πλήρως "οι υπόγειες διαδρομές Χαριλάου Τρικούπη και μεγάλων συμφερόντων" στην Επιτροπή Οικονομικών υποθέσεων της Βουλής.

Το ερώτημα διατυπώθηκε από τον εκπρόσωπο Τύπου της Ν.Δ. κ. Θ. Ρουσόπουλο και ήταν η απάντηση στα όσα είπε εισαγωγικά στην ενημέρωση των πολιτικών συντακτών ο υπουργός Τύπου και κυβερνητικός εκπρόσωπος κ. Πρωτόπαπας για τις δηλώσεις του προέδρου του κόμματος Κώστα Καραμανλή για το νέο Προϋπολογισμό. Ο κ. Πρωτόπαπας δεν περιορίστηκε να διαψεύσει τα περί πρόωρων εκλογών-παρά το σαφή προσανατολισμό του Προϋπολογισμού του 2003-αλλά μόνος του έθετε ερωτήματα και μόνος του απαντούσε για το τί εξασφαλίζει ο νέος Προϋπολογισμός.

Ωστόσο, ο κυβερνητικός εκπρόσωπος άφησε αναπάντητο το ερώτημα αν θεωρεί δίκαιο η κυβέρνηση Σημίτης ένας δισεκατομμυριούχος που μεταβιβάζει την περιουσία του στα παιδιά του να πληρώνει φόρο 0,6% ή 1,2% και ένας μισθοσυντήρητος που θέλει να μεταβιβάσει την δική του περιουσία στα παιδιά του να πρέπει να πληρώνει φόρο 20-25%. Αυτό εννοούσε ο πρωθυπουργός όταν δήλωνε ότι τα φορολογικά βάρη πρέπει να επωμιστούν οι "έχοντες και κατέχοντες;".

Ο εκπρόσωπος Τύπου της Ν.Δ. θέτει και ένα ακόμη ερώτημα, με αφορμή τα όσα απεκαλύφθησαν προχθές στην Επιτροπή Οικονομικών Υποθέσεων, προς τον γραμματέα της Κεντρικής Επιτροπής του ΠΑΣΟΚ κ. Λαλιώτη: "Μήπως μπορεί να μας πει ο κ. Λαλιώτης τώρα ποιός λειτουργεί ως παραμάγαζο των μεγάλων συμφερόντων και ποιοι αποφάσισαν-με το αζημίωτο άραγε; αυτούς τους νόμους;".

Κορυφαία στελέχη της Νέας Δημοκρατίας, όπως ο γενικός γραμματέας της Κοινοβουλευτικής Ομάδας κ. Δ. Σιούφας και ο κ. Γ. Σουφλιάς εκτιμούν ότι και ο νέος προϋπολογισμός ακολουθεί την πεπατημένη των προηγουμένων. "Είναι το τελευταίο επίσημο ψέμα της σημερινής κυβέρνησης", υπογραμμίζει ο κ. Σιούφας και κάνει λόγο για ψεύτικους αριθμούς που θα καταπέσουν όπως και οι περσινοί και οι προπέρσινοι και ψεύτικους στόχους που θα διαψευστούν αύριο. Ανάλογη είναι και η εκτίμηση του κ. Σουφλιά που προβλέπει ότι "και αυτός ο Προϋπολογισμός θα αποδειχθεί τόσο ανειλικρινής όσο και οι προηγούμενοι, γιατί φέτος κουβαλά και προεκλογικό άρωμα".

Οζει, πράγματι, προεκλογικών υποσχέσεων ο νέος προϋπολογισμός και το "άρωμα εκλογών", το διαπίστωσε και ο φιλοκυβερνητικός Τύπος. Και το ερώτημα είναι πως θα εκπληρωθούν αυτές οι "υποσχέσεις", ιδιαίτερα προς τους αγρότες που χειμάζονται δεινά όταν ο αρμόδιος υπουργός Οικονομίας και Οικονομικών δηλώνει υπεραισιόδοξος και εκτιμά ότι θα μειώσει το Δημόσιο Χρέος τουλάχιστον κατά πέντε ποσοστιαίες μονάδες του ΑΕΠ υπολογίζοντας στα "κέρδη" από τις αποκρατικοποιήσεις. Και ξέρουμε όλοι πολύ καλά ποια είναι η πολιτική της κυβέρνησης στο θέμα αυτό.



ΔΕΧΟΝΤΑΙ ΤΟ ΚΟΙΝΟ

Ο Νομάρχης δέχεται το κοινό κάθε Τρίτη και Πέμπτη από 11.00-13.00.
Ο Δήμαρχος Ροδίων δέχεται ύστερα από συνεννόηση.
Ο αντινομάρχης Δωδεκανήσου κ. Νικόλαος Τατάκης δέχεται το κοινό κάθε Τρίτη και Πέμπτη από 10.00 π.μ.-12 μ.μ.

ΤΑΞΙ

ΡΑΔΙΟ ΤΑΞΙ: 2241-0-64712, 2241-0-64790.

ΧΡΗΣΙΜΑ ΤΗΛΕΦΩΝΑ

ΝΟΣΟΚΟΜΕΙΟ:	2241-0-80000
ΑΜΕΣΗ ΔΡΑΣΗ ΠΥΡ/ΚΗΣ:	199
ΛΙΜΕΝΑΡΧΕΙΟ:	2241-0-22220, 2241-0-27695
ΒΛΑΒΕΣ Δ.Ε.Η.:	125
ΒΛΑΒΕΣ Ο.Τ.Ε.:	121
ΑΜΕΣΗ ΔΡΑΣΗ:	100
ΒΛΑΒΕΣ ΥΔΡΕΥΣΗΣ:	2241-0-068750, 2241-0-68755
ΝΟΜΑΡΧΙΑ:	2241-0-46502
ΠΕΡ/ΚΗ Δ/ΝΣΗ	2241-0-38174
ΔΗΜΟΣ:	2241-0-46200
ΔΗΜ. ΕΠΙΧ. ΚΑΘΑΡ.	2241-0-77600
ΥΠΗΡ. ΑΠΟΚΟΜΙΔΗΣ:	2241-0-61057
ΤΡΟΧΑΙΑ:	2241-0-26480
ΠΛΗΡΟΦ. Ο.Τ.Ε:	131
ΔΕΛΤΙΟ ΚΑΙΡΟΥ:	149
ΛΑΧΕΙΑ:	111
ΠΡΟΠΟ - ΛΟΤΤΟ:	111
ΡΟΔΑ:	2241-0-27462
ΚΤΕΛ:	2241-0-27706
Ο.Α.Ε.Δ.:	2241-0-23265
Ι.Κ.Α.:	2241-0-64912
ΤΑΞ.Υ.:	2241-0-68701, 2241-0-68702
ΟΛΥΜΠΙΑΚΗ:	2241-0-24555
Δ.Α.Ν.Ε.:	2241-0-43150
ΕΡΓΑΤ. ΚΕΝΤΡΟ:	2241-0-24730
CRONUS AIRLINES	2241-0-25444
AEGEAN AIRLINES	2241-0-98345

ΚΤΕΟ

• Από 1/11/2002 έως 31/12/2002 παντός είδος οχήματα **με συνδυασμό γραμμάτων ΡΟΒ1000-1500.** Επίσης θα ελέγχονται τα οχήματα που η καταλληλότητά τους λήγει αυτές τις εβδομάδες και οχήματα ανάριθμα εισαγωγής.

ΤΙΜΕΣ ΣΥΝΑΛΛΑΓΜΑΤΟΣ

ΔΟΛΛΑΡΙΟ Η.Π.Α	1,0044	1,0024
ΛΙΡΑ ΑΓΓΛΙΑΣ	0,63624	0,63496
ΚΟΡΩΝΑ ΔΑΝΙΑΣ	7,4335	7,4187
ΚΟΡΩΝΑ ΣΟΥΗΔΙΑΣ	9,0724	9,0542
ΓΙΕΝ ΙΑΠΩΝΙΑΣ	122,87	122,63
ΦΡΑΓΚΟ ΕΛΒΕΤΙΑΣ	1,4702	1,4672
ΚΟΡΩΝΑ ΝΟΡΒΗΓΙΑΣ	7,3228	7,3082
ΛΙΡΑ ΚΥΠΡΟΥ	0,57269	0,57155
ΔΟΛΛΑΡΙΟ ΚΑΝΑΔΑ	1,5867	1,5835
ΔΟΛΛΑΡΙΟ ΑΥΣΤΡΑΛΙΑΣ	1,7863	1,7827

Η ΡΟΔΙΑΚΗ

Ημερήσια Εφημερίδα της Ρόδου
Έτος Ιδρύσεως 1915
ΙΔΡΥΤΗΣ
ΕΜΜ. ΚΑΛΑΜΠΙΧΗΣ
ΙΔΙΟΚΤΗΣΙΑ – ΕΚΔΟΣΗ
ΥΙΟΙ Σ. ΤΣΟΠΑΝΑΚΗ
Η. ΚΩΤΙΑΔΗΣ Ο.Ε.
ΔΙΕΥΘΥΝΤΗΣ
ΑΘ. ΜΑΡΑΣΙΩΤΗΣ
ΣΥΝΤΑΞΗ
Λουκάς Μαστής
Μιχάλης Μαστής
Κυριακή Πετρίδου
Βαρβάρα Μπογδάνου
Μίκα Αυγουστή
ΑΘΛΗΤΙΚΑ
Μανόλης Μπάτης,
Νικήτας Κουσκούσης
Κώστας Παντίδος
Παύλος Ντοκουόπιλ
ΓΡΑΦΕΙΑ ΣΥΝΤΑΞΗΣ
Μάρκου Μαλλιαράκη 11
Τηλ.2241-0- 24610,
2241-0-75640
Fax (22410) 75641
ΛΟΓΙΣΤΗΡΙΟ – ΔΙΑΦΗΜΙΣΕΙΣ
Μάρκου Μαλλιαράκη 11
Τηλ. 2241-0-22210
2241-0-75230
Fax (22410) 22471
http://www.rodiaki.gr.
Email: tsopd@otenet.gr & rodiaki@otenet.gr

Ολοκληρώθηκε και μέσα στην εβδομάδα παίρνει το δρόμο για τον εισαγγελέα του Αρείου Πάγου

Φάκελος φωτιά για τ' αυθαίρετα!

Θα προκληθεί έκρηξη και μεγάλη αναταραχή με τρανταχτά ονόματα και αδιάσειστα στοιχεία • Ιδιώτες μηχανικοί ανέλαβαν το ξεκαθάρισμα της κατάστασης



Στον εισαγγελέα του Αρείου Πάγου κ. Ευάγγελο Κρουσταλάκη διαβιβάζεται εντός των ημερών ογκώδης φάκελος με αποκλειστικό αντικείμενο κατάφορες παραβιάσεις του Γενικού Οικοδομικού Κανονισμού (ΓΟΚ), δηλαδή την κατασκευή μεγάλων οικοδομικών συγκροτημάτων και άλλων τεχνικών έργων με κραυγαλέο αυθαίρετο τρόπο και σκοτεινές διαδικασίες.

Στο φάκελο περιλαμβάνονται ονόματα επιχειρήσεων και ιδιοκτητών που ανήκουν στις κατηγορίες μεγαλοξενοδόχων και μεγαλοεργολάβων που ασχολούνται με ανέγερση πολυκατοικιών, εξοχικών πολυτελών κατοικιών, με αντιπαροχή ή όχι, ακόμη δε και με τη γνωστή μέθοδο της μεταφοράς συντελεστή δόμησης.

Το περιεχόμενο του ογκώδους φακέλου είναι "δεμένο" καλά με εκθέσεις μηχανικών (ιδιωτών και δημοσίων υπαλλήλων), με κτηματολογικά στοιχεία, δηλαδή χάρτες και σχεδιαγράμματα, άδειες οικοδομών που χαρακτηρίζονται ως εξωφρενικά παράνομες, αλλά και με φωτογραφικό υλικό που δείχνει πως ήταν διάφορες περιοχές πριν από λίγα χρόνια και πως είναι σήμερα μετά την ανέγερση αυθαιρέτων κτισμάτων.

Ο φάκελος φέρει την ονομασία "Τώρα είναι πλέον η ώρα του εισαγγελέα" και συντάχθηκε από μηχανικούς, που όπως σημειώνουν στο διαβιβαστικό έγγραφό τους "αυτή η κατάσταση δεν μπορεί να συνεχίσει άλλο, αποτελεί υπόθεση εκτεταμένης διαπλοκής και διαφθοράς".

Σύμφωνα με απολύτως έγκυρες πληροφορίες στο φάκελο περιλαμβάνονται δώδεκα (από τις πλέον χτυπητές) περιπτώσεις της Ρόδου, τρεις της Κω και μία της Καρπάθου.

Αναλυτικό ρεπορτάζ για τον καυτό φάκελο στη σελ. 4

Danezis

DELICATESSEN - GASTRONOMIA

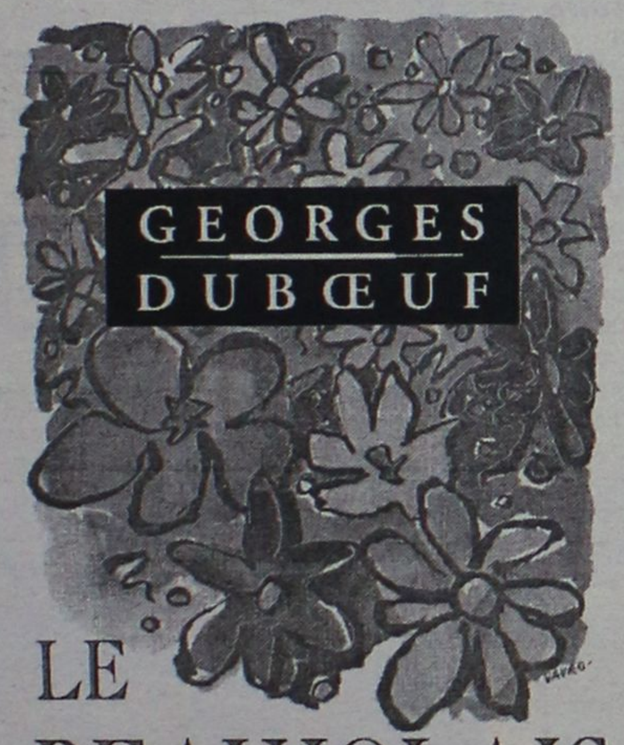

LE BEAUJOLAIS NOUVEAU EST ARRIVÉ!

€6,99

Οπως το θέλει η παράδοση
την τρίτη Πέμπτη του Νοεμβρίου
το επίσημο λανσάρισμα του

Beaujolais Nouveau

2002 χρονιά prestige

Delicatessen-Gastronomia

Καρπάθου 21-23 (πεζόδρομος)
Τηλ. (22410) 30976

Naftilos
ΚΑΦΕΤΕΡΙΑ

Για τις κρύες νύχτες του χειμώνα δημιουργήσαμε για σας την οικογενειακή καφετέρια NAFTILOS ένα ζεστό περιβάλλον, ΔΕΚΑ βήματα απο το κύμα της θάλασσας στην παραλία Ιαλυσού.

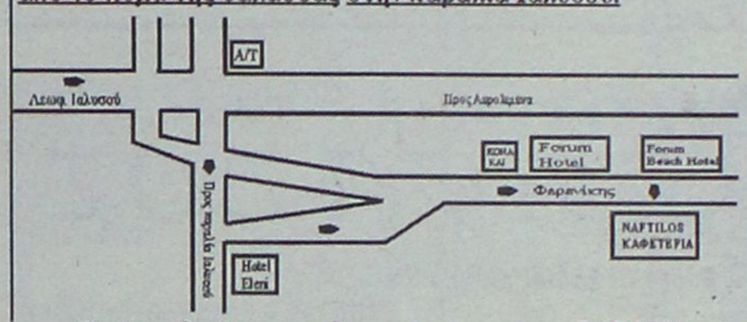

Ο χώρος διαθέτει μεγάλη παιδική χαρά και PARKIN

ΑΝΟΙΧΤΑ ΚΑΘΕ ΜΕΡΑ
ΣΑΒΒΑΤΟ - ΚΥΡΙΑΚΗ ΟΛΗ ΜΕΡΑ
ΟΔΟΣ ΦΕΡΕΝΙΚΗΣ ΠΑΡΑΛΙΑ ΙΑΛΥΣΟΥ ΤΗΛ 22410-96601

ΣΗΜΑΝΤΙΚΗ ΕΝΗΜΕΡΩΤΙΚΗ ΗΜΕΡΙΔΑ ΣΤΗΝ ΡΟΔΟ

Μάθετε για τα προγράμματα επιδοτήσεων

Το ΕΠΙΜΕΛΗΤΗΡΙΟ ΔΩΔΕΚΑΝΗΣΟΥ
και η
ΔΩΔΕΚΑΝΗΣΙΑΚΗ ΕΤΑΙΡΕΙΑ ΑΝΑΠΤΥΞΗΣ & ΠΡΟΟΔΟΥ (ΔΕΤΑΠ),
στα πλαίσια της εκστρατείας ενημέρωσης
των επιχειρήσεων της Δωδεκανήσου
για τις επενδυτικές ευκαιρίες που δίνονται μέσα από το Γ' ΚΠΣ,
σας προσκαλούν
στην εκδήλωση που διοργανώνουν στην Ρόδο

το Σάββατο 23 Νοεμβρίου 2002
στο Ξενοδοχείο SOFITEL CAPSIS
ώρα 18:00

Οι ημερίδες αφορούν ιδιοκτήτες & στελέχη:
Ξενοδοχείων, Ενοικιαζομένων Δωματίων, Τουριστικών Γραφείων, Εταιρειών Ενοικιαζομένων Αυτοκινήτων, Βιοτεχνιών και Εστιατορίων.

ΕΠΙΜΕΛΗΤΗΡΙΟ ΔΩΔΕΚΑΝΗΣΟΥ

ΔΕΤΑΠ
ΔΩΔΕΚΑΝΗΣΙΑΚΗ ΕΤΑΙΡΕΙΑ ΑΝΑΠΤΥΞΗΣ & ΠΡΟΟΔΟΥ

ΠΛΗΡΟΦΟΡΙΕΣ ΣΤΟ ΤΗΛΕΦΩΝΟ 22410-34424

ΙΝΤΕΡΣΑΛΟΝΙΚΑ
ΟΜΙΛΟΣ ΑΣΦΑΛΙΣΤΙΚΩΝ ΕΠΙΧΕΙΡΗΣΕΩΝ

ΥΠΟΚΑΤΑΣΤΗΜΑ ΔΩΔΕΚΑΝΗΣΟΥ
Περιφερειακός Διευθυντής Δωδεκανήσου
ΔΙΑΚΟΦΙΛΙΠΠΗΣ ΓΕΩΡΓΙΟΣ
ΑΣΦΑΛΕΙΕΣ

- ΑΥΤΟΚΙΝΗΤΟΥ
- ΟΔΙΚΗΣ ΒΟΗΘΕΙΑΣ
- ΖΩΗΣ
- ΠΥΡΟΣ ΚΑΤΟΙΚΙΑΣ
- ΚΑΤΑΣΤΗΜΑΤΩΝ
- ΕΠΙΧΕΙΡΗΣΕΩΝ
- ΘΑΛΑΣΣΙΩΝ ΣΚΑΦΩΝ
- ΓΕΝΙΚΗΣ ΑΣΤΙΚΗΣ ΕΥΘΥΝΗΣ

ΜΕ ΕΝΑ ΤΗΛΕΦΩΝΗΜΑ ΣΥΝΕΡΓΑΤΗΣ ΘΑ ΕΙΝΑΙ ΚΟΝΤΑ ΣΑΣ ΓΙΑ ΑΜΕΣΗ ΕΞΥΠΗΡΕΤΗΣΗ ΣΑΣ

ΑΠΟΣΤΟΛΟΥ ΠΑΥΛΟΥ 27 ΑΝΑΛΗΨΗ-ΡΟΔΟΣ
ΤΗΛ. 22410/60140 FAX: 22410/60141
e-mail:diakofil-g@otenet.gr

ΕΣΤΙΑΤΟΡΙΟ - ΤΑΒΕΡΝΑ
ΠΗΓΑΣΟΣ
ΕΚΛΕΚΤΗ ΕΛΛΗΝΙΚΗ ΚΟΥΖΙΝΑ
ΖΩΝΤΑΝΗ ΕΛΛΗΝΙΚΗ ΜΟΥΣΙΚΗ
ΜΕ ΕΝΤΕΧΝΟ/ΛΑΪΚΟ/ΡΕΜΠΕΤΙΚΟ/ΝΗΣΙΩΤΙΚΟ ΠΡΟΓΡΑΜΜΑ
με τη συντροφιά των:
ΤΡΑΓΟΥΔΙ: ΜΑΡΙΑΝΘΗ
ΜΠΟΥΖΟΥΚΙ/ΤΡΑΓΟΥΔΙ: ΜΙΧΑΛΗΣ
ΑΡΜΟΝΙΟ/ΤΡΑΓΟΥΔΙ: ΦΑΝΗΣ

ΚΑΘΕ ΠΑΡΑΣΚΕΥΗ – ΣΑΒΒΑΤΟ – ΚΥΡΙΑΚΗ
ΔΕΧΟΜΑΣΤΕ ΚΑΘΕ ΕΙΔΟΥΣ ΚΟΙΝΩΝΙΚΗ ΕΚΔΗΛΩΣΗ
Ποσειδώνος 10, Ιαλυσός (δρόμος Ξενοδ. Blue Bay) • Τηλ. (22410) 90191

ΤΑΒΕΡΝΑ
ΤΟ ΚΑΠΗΛΕΙΟ
ΣΑΣ ΕΥΧΟΜΑΣΤΕ ΚΑΛΟ ΧΕΙΜΩΝΑ
Κοντά σας κάθε Παρασκευή-Σάββατο και Εορτές.
Ζωντανή μουσική συντροφιά με τον Ηλία Λυκοπάντη και την Ορχήστρα μας σε νησιώτικο-λαϊκό και ρεμπέτικο πρόγραμμα.
Ποικιλία μεζέδων ντόπιων κρεάτων και κρασιών.
Δεκτές κάθε είδους κοινωνικές εκδηλώσεις μέχρι 120 άτομα.
Σωτήρος 47, Ιξιά, Ιαλυσός
Τηλ. κρατήσεων 22410/91835, 0945/769958
ΕΝΑΡΞΗ ΣΑΒΒΑΤΟ 23 ΝΟΕΜΒΡΙΟΥ

Ο καυτός φάκελος με τα εξωφρενικά αυθαίρετα

ΕΙΝΑΙ ΣΚΑΝΔΑΛΟ τελείωσαν τα γέματα!

"Δεν πρόκειται για ξεκαθάρισμα ανταγωνιστικών συμφερόντων, αλλά πλέον ο κόμπος έφτασε στο χτένι, δεν πάει άλλο"



Ο φάκελος φωτιά με τις κραυγαλέες περιπτώσεις αυθαιρέτων οικοδομών θα παραδοθεί χέρι χέρι στη Γραμματεία του εισαγγελέα του Αρείου Πάγου κατά πάσαν πιθανότητα την προσεχή εβδομάδα. Είναι πολύ πιθανό την ίδια περίοδο να κατατεθεί και στην εισαγγελία Ρόδου. Ομως είτε κατατεθεί στην Εισαγγελία Ρόδου, είτε όχι, βέβαιο είναι ότι ο φάκελος θα διαβιβασθεί σ' αυτήν από την Εισαγγελία του Αρείου Πάγου για πλήρη και σε βάθος διερεύνηση όλων των περιπτώσεων που συγκροτούν το περιεχόμενό του.

Εκείνοι που είχαν την πρωτοβουλία να προχωρήσουν σ' αυτή την ενέργεια γνωρίζουν πολύ καλά πρόσωπα και πράγματα και είναι αποφασισμένοι να φθάσουν μέχρι την πλήρη διαλεύκανση όλων εκείνων που επωνύμως καταγγέλλουν. Ηχηρά ονόματα επιχειρηματιών, μηχανικών, υπηρεσιακών παραγόντων και εργολάβων θα βρεθούν σε δεινή θέση, καθώς όπως υποστηρίζεται, τα στοιχεία που παρατίθενται στο φάκελο για κάθε περίπτωση χωριστά, είναι κυριολεκτικά ατράνταχτα - με αποδεικτικά ντοκουμέντα αδιάσειστα. Οπως χαρακτηριστικά υποστηριζόταν η κατάθεση του εν λόγω φακέλου στον εισαγγελέα του Αρείου Πάγου θα οδηγήσει σε πραγματικά εκρηκτική κατάσταση. Υπολογίζεται δε ότι το τίμημα των καταγγελλομένων αυθαιρέτων κτισμάτων (υπάρχουν και ολόκληρα συγκροτήματα!) ανέρχεται σε δισ. δραχμών!

Μέχρι τώρα το τεράστιο αυτό θέμα αγγιζόταν εξ απαλών ονύχων, αλλά τώρα θα πάρει τις πραγματικές διαστάσεις του, που θ' αφήσουν άναυδη την κοινή γνώμη. Πολλοί κάνουν λόγο ότι αυτή η καυτή υπόθεση έχει ως κίνητρο το ξεκαθάρισμα λογαριασμών μεταξύ φορέων μεγάλων επιχειρηματικών και οικονομικών συμφερόντων, κάτι που οι ασχοληθέντες με τη συγκέντρωση των στοιχείων αρνούνται κατηγορηματικά. Ο,τι όμως και να συμβαίνει αναφορικά με τα κίνητρα, το σίγουρο είναι ότι σύντομα θ' ανοίξει μια πληγή που για να θεραπευθεί θα πρέπει τα αρμόδια όργανα της Δικαιοσύνης να βάλουν βαθειά το μαχαίρι.

Ελπίζεται, ότι όσοι εργάσθηκαν για να συγκροτήσουν τον ογκώδη φάκελο με τα τεραστίων διαστάσεων αυθαίρετα στη Ρόδο, την Κω και την Κάρπαθο, δεν θα κάνουν για οποιοδήποτε λόγο πίσω. Διότι σε μια τέτοια περίπτωση κινδυνεύουν να βρεθούν και οι ίδιοι εκτεθειμένοι αφού αντίγραφο του φακέλου με το εκρηκτικό περιεχόμενο βρίσκεται και σ' άλλα χέρια...



Τα πιο όμορφα και χρηστικά αντικείμενα για την κουζίνα και το στρώσιμο του τραπεζιού σε απλές, νεανικές γραμμές και κυρίως σε "νεανικές" και προσιτές τιμές! Για το νέο ξεκίνημα στο καινούργιο σας σπίτι χρειάζεστε κάτι φρέσκο, μοντέρνο και διαφορετικό!
Λίστα γάμου στο HAPPYLAND KOYZEIN... και καλορίζικο!
Εθνικής Αντιστάσεως 59, τέως Αννης Μαρίας
τηλ. 22410 39777

Allegro play-cafe
Κρουασάν
Σάντουιτς
Ντόνατς
Αρτοποιήματα
Καφές
Γλυκά
Διαθέτουμε παιδότοπο
όπου τα παιδιά σας
μπορούν να παίξουν
υπό την επίβλεψη παιδαγωγού
...δίνει άλλο τόνο!

Παραλία Ιαλυσού (δίπλα στο "Σακκής"), Ιαλυσός
Τηλ: 22410 98339, Κιν: 6946 336192

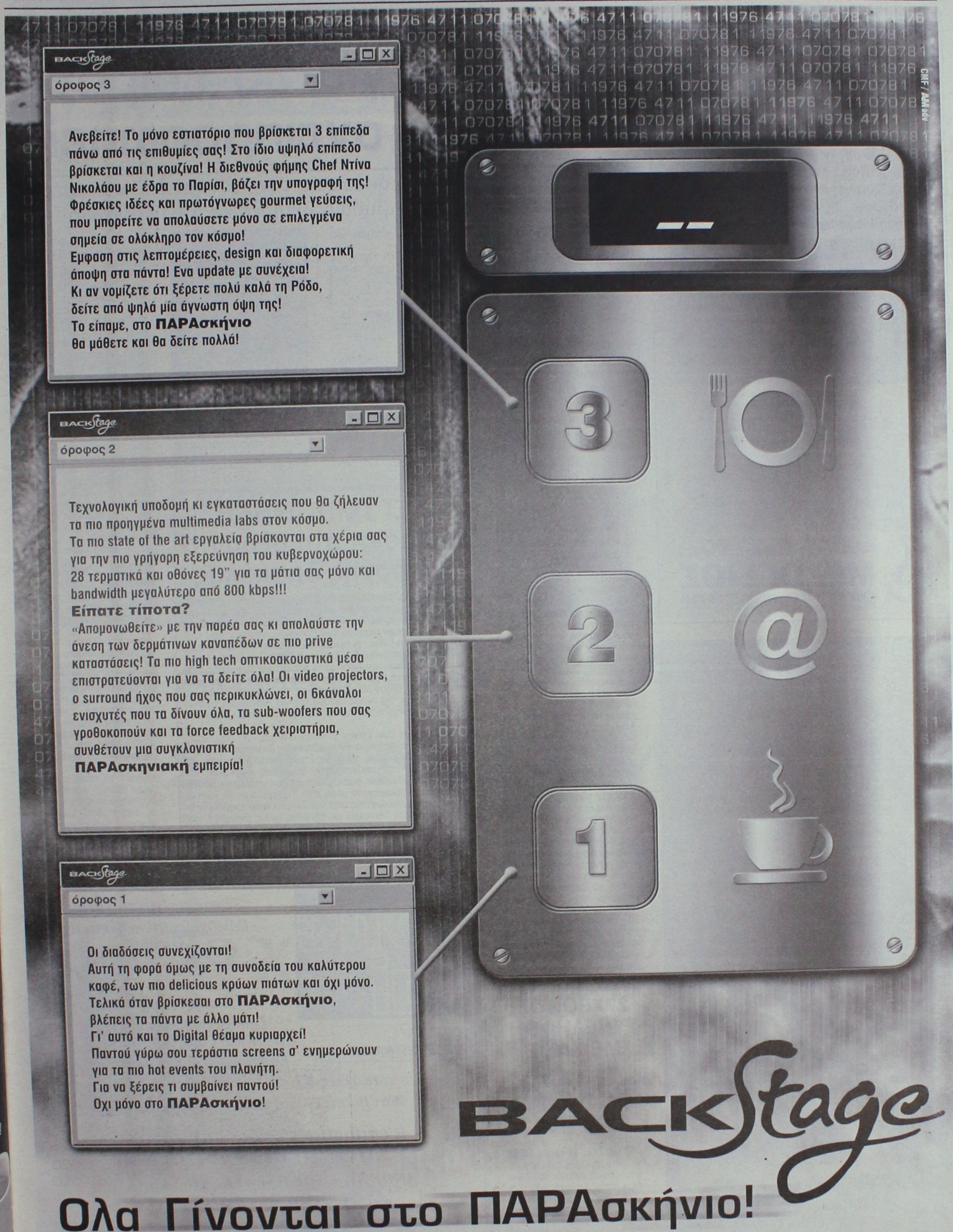
BACKStage
όροφος 3
Ανεβείτε! Το μόνο εστιατόριο που βρίσκεται 3 επίπεδα πάνω από τις επιθυμίες σας! Στο ίδιο υψηλό επίπεδο βρίσκεται και η κουζίνα! Η διεθνούς φήμης Chef Ντίνα Νικολάου με έδρα το Παρίσι, βάζει την υπογραφή της! Φρέσκιες ιδέες και πρωτόγνωρες gourmet γεύσεις, που μπορείτε να απολαύσετε μόνο σε επιλεγμένα σημεία σε ολόκληρο τον κόσμο!
Εμφαση στις λεπτομέρειες, design και διαφορετική άποψη στα πάντα! Ενα update με συνέχεια!
Κι αν νομίζετε ότι ξέρετε πολύ καλά τη Ρόδο, δείτε από ψηλά μία άγνωστη όψη της!
Το είπαμε, στο ΠΑΡΑσκήνιο
θα μάθετε και θα δείτε πολλά!
BACKStage
όροφος 2
Τεχνολογική υποδομή κι εγκαταστάσεις που θα ζήλευαν τα πιο προηγμένα multimedia labs στον κόσμο.
Τα πιο state of the art εργαλεία βρίσκονται στα χέρια σας για την πιο γρήγορη εξερεύνηση του κυβερνοχώρου:
28 τερματικά και οθόνες 19" για τα μάτια σας μόνο και bandwidth μεγαλύτερο από 800 kbps!!!
Είπατε τίποτα?
«Απομονωθείτε» με την παρέα σας κι απολαύστε την άνεση των δερμάτινων καναπέδων σε πιο prive καταστάσεις! Τα πιο high tech οπτικοακουστικά μέσα επιστρατεύονται για να τα δείτε όλα! Οι video projectors, ο surround ήχος που σας περικυκλώνει, οι 6κάναλοι ενισχυτές που τα δίνουν όλα, τα sub-woofers που σας γροθοκοπούν και τα force feedback χειριστήρια, συνθέτουν μια συγκλονιστική
ΠΑΡΑσκηνιακή εμπειρία!
BACKStage
όροφος 1
Οι διαδόσεις συνεχίζονται!
Αυτή τη φορά όμως με τη συνοδεία του καλύτερου καφέ, των πιο delicious κρύων πιάτων και όχι μόνο.
Τελικά όταν βρίσκεσαι στο ΠΑΡΑσκήνιο,
βλέπεις τα πάντα με άλλο μάτι!
Γι' αυτό και το Digital θέαμα κυριαρχεί!
Παντού γύρω σου τεράστια screens σ' ενημερώνουν για τα πιο hot events του πλανήτη.
Για να ξέρεις τι συμβαίνει παντού!
Οχι μόνο στο ΠΑΡΑσκήνιο!
3
2
1
BACKStage
Ολα Γίνονται στο ΠΑΡΑσκήνιο!
OPENING ΤΕΤΑΡΤΗ 27/11/02
ΔΗΜΟΚΡΑΤΙΑΣ 11 / ΤΗΛ: 22410 70560

ΨΑΡΟ-ΤΑΒΕΡΝΑ
ΜΕΣΟΓΕΙΟΣ
Ευχαριστούμε για την προτίμησή σας και σας ενημερώνουμε ότι θα παραμείνουμε ανοικτά όλο τον χειμώνα. Τις καθημερινές από τις 6 το απόγευμα έως τις 12 το βράδυ. Τις Κυριακές και αργίες ανοικτά από τη 1 το μεσημέρι έως τις 12 το βράδυ.

ΦΡΕΣΚΑ ΘΑΛΑΣΣΙΝΑ ΚΑΙ ΚΡΕΑΤΑ ΣΤΟ ΤΡΑΠΕΖΙ ΣΑΣ

πλαίσιο
ΨΑΡΟ-ΤΑΒΕΡΝΑ
ΜΕΣΟΓΕΙΟΣ
ΙΕΡΟΥ ΛΟΧΟΥ 47 ΙΑΛΥΣΟΣ ΤΗΛ. 22410-91365

Καταλογίζονται στο πόρισμα των ελεγκτών του υπ. Υγείας

Ευθύνες για τα τσιρότα και στην αντιπροσωπεία

Η μεγάλη κατανάλωση όφειλε να την "πονηρέψει" και αμέσως να ενημερώσει τις αρμόδιες υπηρεσίες του υπουργείου

Μερίδιο ευθύνης στην πολυεθνική εταιρία φαρμάκων, που διέθεσε στο νησί της Ρόδου τον υπερβολικά μεγάλο αριθμό διαδερμικών τσιρότων Durogesic , καταλογίζει σύμφωνα με πληροφορίες το πόρισμα των ελεγκτών του Υπουργείου Υγείας, γεγονός που αναμένεται εκ των πραγμάτων να δημιουργήσει νέα δεδομένα στην προανακριτική διαδικασία στην οποία βρίσκεται η υπόθεση από την δικαιοσύνη.

Ανώτερα στελέχη του Υπουργείου Υγείας, δείχνουν αποφασισμένα να διερευνήσουν σε βάθος την άκρως σοβαρή αυτή υπόθεση που προέκυψε για τη Ρόδο, καθώς από τα στοιχεία που συγκέντρωσαν μέχρι σήμερα, από την έρευνα που διενήργησαν, δείχνουν σε πρώτη φάση τουλάχιστον, ότι τα πάντα κινούνταν σχεδόν ανεξέλεγκτα γύρω από άκρως σοβαρή αυτή υπόθεση.

Σύμφωνα με πληροφορίες που συγκέντρωσε η «Ροδιακή», τα στοιχεία που έχουν στα χέρια τους στελέχη του Υπουργείου Υγείας, δείχνουν σε αυτή την φάση τουλάχιστον ότι υπήρξε αδικαιολόγητη (στην καλύτερη των περιπτώσεων) καθυστέρηση από την πλευρά των αρμοδίων στελεχών της εταιρίας να κινητοποιήσουν τους μηχανισμούς εκείνους που ως όφειλαν, θα δημιουργούσαν τουλάχιστον περιορισμό της χρήσης του συγκεκριμένου φαρμάκου.

Από τα ίδια στοιχεία, που φαίνεται ότι θα αποτελέσουν σε κάθε περίπτωση και αντικείμενο Εισαγγελικής έρευνας προκύπτει ότι η εν λόγω εταιρία, πωλούσε στο νησί της Ρόδου, μέσα σε μικρό χρονικό διάστημα, τόσα σκευάσματα όσα δεν πωλούσε ίσως σε ολόκληρη την Ελλάδα!

Ειδικότερα, τα κουτιά με τα διαδερμικά τσιρότα που πωλήθηκαν στο νησί της Ρόδου τα τελευταία τρία χρόνια, από τα στοιχεία που είχαν συγκεντρώσει έως και χθες αργά το μεσημέρι οι αρμόδιες υπηρεσίες είχαν ως εξής:

- **Το 2000, πωλήθηκαν στο νησί της Ρόδου συνολικά 851** κουτιά του συγκεκριμένου διαδερμικού τσιρότου.
- **Το 2001 πωλήθηκαν από τα φαρμακεία της Ρόδου 1.369** κουτιά του ίδιου φαρμάκου ενώ
- Στο χρονικό διάστημα **Ιανουαρίου – Οκτωβρίου του τρέχοντος έτους**, οι πωλήσεις του συγκεκριμένου σκευάσματος, παρουσίασαν εξαπλάσια αύξηση(!) καθώς οι πωλήσεις, (στα κουτιά που μέχρι χθες είχαν καταγραφεί ότι πωλήθηκαν από τα φαρμακεία) εκτινάχθηκαν στα 6.135 κουτιά!



Αυτό και μόνο το στοιχείο, σύμφωνα με τα όσα υπογραμμίζουν αρμόδια στελέχη του Υπουργείου Υγείας και Πρόνοιας που ασχολήθηκαν με την υπόθεση, θα έπρεπε ήδη να έχει ανησυχήσει τους αρμόδιους εκπροσώπους της εταιρίας στη χώρα μας, οι οποίοι και θα έπρεπε να έχουν στείλει ήδη ανώτατα στελέχη στο νησί της Ρόδου, τα οποία σε συνεργασία με τους αρμόδιους γιατρούς και άλλους φορείς που εμπλέκονται με θέματα υγείας, να αναζητήσουν τους λόγους για τους οποίους οι πωλήσεις του συγκεκριμένου σκευάσματος εκτινάχθηκαν στα ύψη μέσα σε ελάχιστο χρονικό διάστημα.

Κάτι τέτοιο όμως, δεν έγινε σε καμία περίπτωση, γεγονός που προβληματίζει και δημιουργεί σειρά ερωτηματικών, για τα οποία πάντως θα κληθούν να απαντήσουν και να δώσουν εξηγήσεις οι αρμόδιοι.

Αξίζει να σημειωθεί ότι όπως προβλέπεται από την σχετική διαδικασία που ακολουθείται σε ανάλογες περιπτώσεις, **θα έπρεπε να είχε ενημερωθεί ήδη από την εταιρία που διαθέτει το φαρμακευτικό σκεύασμα στη χώρα μας, το αρμόδιο τμήμα του Υπουργείου, ο ΕΟΦ καθώς και άλλοι επιστημονικοί (ιατρικοί κυρίως φορείς)** έτσι ώστε να εξηγηθούν τα αίτια της μεγάλης αυτής κατανάλωσης που παρουσιάστηκε στο νησί της Ρόδου, με πληθυσμιακά δεδομένα τέτοια που σε καμία περίπτωση δεν θα μπορούσαν να δικαιολογήσουν τον αριθμό των φαρμάκων που διατέθηκαν.

ΞΕΓΥΜΝΩΘΗΚΕ απέναντι στη βεράντα 30χρονης δασκάλας

Με... αδαμιαία περιβολή εμφανίστηκε στο μπαλκόνι μιας 30χρονης δασκάλας που μόλις πριν από μερικούς μήνες διορίστηκε στη Ρόδο, ένας 32χρονος που διέμενε στην περιοχή των Κοσκινού, γεγονός που τρομοκράτησε την ίδια, η οποία και κάλεσε την αστυνομία. Άνδρες του Αστυνομικού Τμήματος Ρόδου, έφθασαν επιτόπου, συνέλαβαν τον δράστη ο οποίος και διανυκτέρευσε στο κρατητήριο, για να οδηγηθεί έτσι χθες το μεσημέρι ενώπιον του Εισαγγελέα, ο οποίος του άσκησε δίωξη για προσβολή της δημοσίας αιδούς και για διατάραξη οικογενειακής ειρήνης, παραπέμποντάς τον έτσι να δικαστεί στο αυτόφωρο.

Σύμφωνα με όσα έγιναν γνωστά, ο 32χρονος, που διέμενε στο ίδιο συγκρότημα ενοικιαζομένων δωματίων στην περιοχή των Κοσκινού, χθες τα ξημερώματα κατάφερε να αναρριχηθεί στο μπαλκόνι της 30χρονης δασκάλας και αφού... τσιτσιδώθηκε φαίνεται ότι άρχισε να παρακολουθεί την ίδια που βρίσκονταν μέσα στο δωμάτιό της. Σε κάποια στιγμή, έγινε αντιληπτός από την ίδια, η οποία τρομοκρατήθηκε και άρχισε να καλεί σε βοήθεια, μόλις αντίκρισε τον γυμνό άντρα έξω από την μπαλκονόπορτα του υπνοδωματίου της. Παράλληλα, ειδοποιήθηκε και το αστυνομικό Τμήμα της Ρόδου, άνδρες του οποίου έφθασαν επιτόπου και συνέλαβαν μέσα σε λίγα λεπτά τον... θερμόαιμο γείτονα.

27ΧΡΟΝΟΣ ΣΥΝΕΛΗΦΘΗ ΜΕ ΧΑΣΙΣ

Με μικρή ποσότητα ναρκωτικών ουσιών, συνελήφθη προχθές το απόγευμα στο νησί της Κω, ένας 27χρονος ο οποίος και παραπέμφθηκε στην δικαιοσύνη.

Ο νεαρός, βρέθηκε έπειτα από έρευνα που έγινε στο υπνοδωμάτιό του να έχει στην κατοχή του 8,5 γραμμάρια ακατέργαστη ινδική κάνναβη, αναμεμειγμένη με καπνό.

Σε βάρος του κινήθηκε η προβλεπόμενη από τις διατάξεις του νόμου διαδικασία.



ΓΕΩΡΓ. ΣΙΜΙΞΗΣ
ΤΗΛ. ΠΑΡΑΓΓΕΛΙΩΝ: 2241062899 & 66162 ΡΟΔΟΣ

Kona Kai
POLYNESIAN/ CHINESE RESTAURANT
Ξέρετε τι είναι το **Sushi;**
Εάν όχι, ρωτήστε κάποιον Samurai.
Εάν δεν υπάρχουν πια Samurai, ελάτε σε μας.
Δοκιμάστε Παπάγια,
Ωμό ψάρι με φύκια τυλιγμένα με γλυκό ξύδι, στο Sushi Bar.
Εάν δεν χορτάσετε με το Sushi,
τότε άλλες **81** γεύσεις σας περιμένουν.
Εάν θέλετε όλα αυτά και όχι μόνο τότε...
Η **επιθυμία** σας **πραγματικότητα!**
ΜΑΖΙ ΚΑΙ ΤΟ ΧΕΙΜΩΝΑ
ΑΝΟΙΚΤΑ ΚΑΘΕ ΠΑΡΑΣΚΕΥΗ-ΣΑΒΒΑΤΟ
και ΚΥΡΙΑΚΗ ΜΕΣΗΜΕΡΙ-ΒΡΑΔΥ
Οδός Φερενίκης - Παραλία Ιαλυσού
Τηλ. 22410 94328
(έναντι από το ξενοδοχείο Blue Horizon)

ΚΩΝ. ΣΠΑΝΟΣ & ΥΙΟΣ ΕΠΕ

ΕΜΠΟΡΙΟ ΞΥΛΕΙΑΣ & ΣΥΝΑΦΩΝ ΥΛΙΚΩΝ



Η εταιρία μας **ΣΤΕΓΑΖΕΤΑΙ**

ΣΤΟ ΝΕΟ ΜΑΣ

ΚΑΤΑΣΤΗΜΑ

στο **5ο χλμ. ΡΟΔΟΥ-ΛΙΝΔΟΥ**

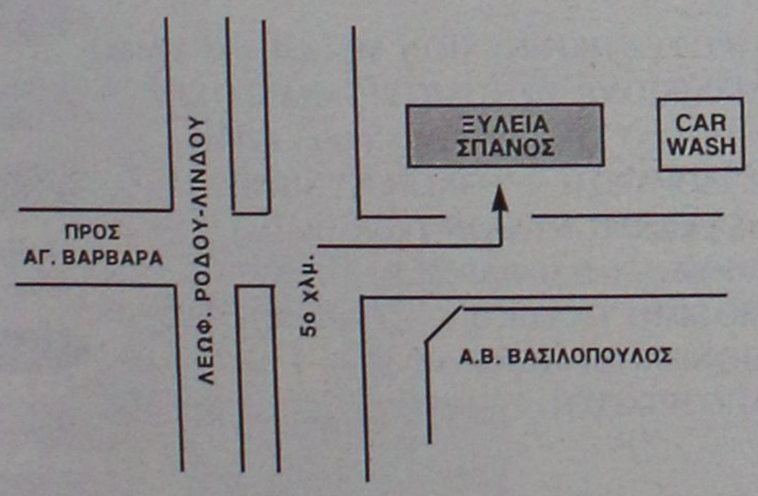

(πίσω από το super market
ΑΒ ΒΑΣΙΛΟΠΟΥΛΟΣ
και δίπλα στο CAR WASH)

Η νέα μας διεύθυνση είναι:

Γ. ΘΕΟΤΟΚΑ - ΑΣΓΟΥΡΟΥ • ΤΗΛ. (22410)60400-62785-62550-62684

Zorpidis L.A.N.E.
ΤΟΥΡΙΣΤΙΚΟΣ ΟΡΓΑΝΙΣΜΟΣ
Αλεξ. Διάκου και Λοχαγού Φανουράκη 31.
Τηλ. (022410) 20625, 30054, Fax. 26745

ΤΑΞΙΔΙΑ! ΕΠΩΝΥΜΑ!

Απολαύστε τις διακοπές σας στα πιο φημισμένα θέρετρα της Ευρώπης!
Νιώστε τη μαγεία του ταξιδιού σας περπατώντας στις λεωφόρους των ευρωπαϊκών μεγαλουπόλεων
ή
απλώς χαλαρώστε στα πανέμορφα τοπία της ΕΛΛΑΔΑΣ μας, αλλά και σε παραδεισένιους εξωτικούς μακρινούς τόπους!

ΠΡΟΤΑΣΕΙΣ ΜΑΣ

ΠΑΡΙΣΙ	κάθε	Τρίτη
ΡΩΜΗ	κάθε	Τρίτη
ΒΙΕΝΝΗ	κάθε	Τρίτη
ΠΡΑΓΑ	κάθε	Πέμπτη
ΓΥΡΟΣ ΙΤΑΛΙΑΣ	κάθε	Δευτέρα

Εισιτήρια σε όλο τον κόσμο
Ατομικά ταξίδια σε όλο τον κόσμο
Ταξίδια νεονύμφων
Εμπορικά Ταξίδια
Ταξίδια εταιριών-συλλόγων

ΕΚΔΡΟΜΗ
ΑΝΤΑΛΙΑ - ΜΥΡΑ - ΜΑΚΡΗ - ΜΑΡΜΑΡΙΣ

- **05/12:** Αναχώρηση από Ρόδο γύρω στις 08.30 για Μαρμαρίς. Αφιξη, επιβίβαση στα λεωφορεία και αναχώρηση για Μύρα. Αφιξη και τακτοποίηση στο ξενοδοχείο. Εσπερινός της παραμονής του Αγίου Νικολάου, σε χώρο του ξενοδοχείου. Δείπνο και διανυκτέρευση.
- **06/12:** Θεία Λειτουργία στη Βασιλική του Αγίου Νικολάου. Μετά το πέρας αυτής, περιήγηση στα αξιοθέατα. Γεύμα εξ' ιδίων. Αναχώρηση για Μάκρη. Μετά την άφιξη, δείπνο και διανυκτέρευση.
- **07/12:** Πρωινό και επίσκεψη στο Λυβίσσι. Σύντομη θεία λειτουργία στον Ιερό Ναό των Εισοδίων της Θεοτόκου. Αναχώρηση για Μαρμαρίς. Αφιξη και τακτοποίηση στο ξενοδοχείο. Το απόγευμα ελεύθερο για ψώνια. Διανυκτέρευση.
- **08/12:** Πρωί ελεύθεροι για ψώνια. Αναχώρηση για Ρόδο γύρω στις 12.30 με 13.00.

ΕΚΔΡΟΜΗ
ΜΥΡΑ-ΚΩΝΣΤΑΝΤΙΝΟΥΠΟΛΗ

- **08/12:** Μετά το πρωινό, αναχώρηση για Κωνσταντινούπολη μέσω Προύσσας, όπου υπάρχει η μεγάλη σκεπαστή αγορά με τα καταστήματα μεταξωτών. Στάσεις για καφέ και για φαγητό κατά την διάρκεια της ημέρας. Αφιξη αργά το βράδυ στην Κωνσταντινούπολη. Τακτοποίηση στο ξενοδοχείο, δείπνο. Διανυκτέρευση.
- **09/12:** Μετά το πρωινό, θα επισκεφθούμε τον ιερό ναό της Παναγίας των Βλαχερνών, (όπου εψάλλει ο Ακάθιστος Υμνος), το ναό της Παναγίας Μπαλουκλί (με τα χρυσόψαρα). Επίσης θα επισκεφτούμε τη Χαλκηδόνα περνώντας από την μια κρεμαστή γέφυρα του Βοσπόρου. Το απόγευμα ελεύθερο για ψώνια στην σκεπαστή αγορά Καπαλί Τσαρσί και την Αγυπτιακή Αγορά Δείπνο. Διανυκτέρευση.
- **10/12:** Μετά το πρωινό ξενάγηση στη Αγία Σοφιά, Βυζαντινό Ιππόδρομο, Τοπ-Καπι, στην συνέχεια θα μεταβούμε στο Φανάρι και θα επισκεφτούμε το Πατριαρχικό ναό του Αγίου Γεωργίου. Στο Πατριαρχικό Μέγαρο θα γίνουμε δεκτοί από τον Οικουμενικό Πατριάρχη κ. κ. Βαρθολομαίο. Το απόγευμα ελεύθερο για ψώνια. Δείπνο και διανυκτέρευση.
- **11/12:** Ημέρα ελεύθερη για ψώνια.
- **12/12:** Μετά το πρωινό αναχώρηση για Σμύρνη μέσω Προύσσας. Αφιξη και τακτοποίηση στο ξενοδοχείο. Δείπνο και διανυκτέρευση.
- **13/12:** Μετά το πρωινό. Θεία Λειτουργία στην Αγία Φωτεινή. Αναχώρηση για Μαρμαρίς. Αφιξη και τακτοποίηση στο ξενοδοχείο. Δείπνο κ αι διανυκτέρευση.
- **14/12:** Επιστροφή στη Ρόδο γύρω στις 12.30 με 13.00.

Πληροφορίες: Πατέρας Βασίλειος Τσαβαρής
τηλ. (22410) 33675, (22410) 33842

Προτείνεται και από το Συμβούλιο Νησιωτικών περιοχών

Οι ανταποκρίσεις, μόνη λύση στην ακτοπλοΐα μας

Αποφασίσθηκε να εκπονηθεί μελέτη για την οριστική επίλυση του προβλήματος

Το ακτοπλοϊκό ήταν το βασικότερο θέμα που απασχόλησε το διοικητικό συμβούλιο των Νησιωτικών Δήμων και Κοινοτήτων Ελλάδας που συνεδρίασε χθες υπό την προεδρία του δημάρχου Ρόδου κ. Γ. Γιαννόπουλου.

Στο πλαίσιο των προβληματισμών που αναπτύχθηκαν αποφασίστηκε να συνταχθεί από το Συμβούλιο οικονομοτεχνική μελέτη, με την συνεργασία των υπουργείων Εσωτερικών, Αιγαίου και Εμπορικής Ναυτιλίας και με ουσιαστικό σκοπό την αντιμετώπιση συνολικά του θέματος.

Οπως διευκρινίστηκε στην διάρκεια της συζήτησης για την έκπτωση του 50% του ναύλου που ισχύει για τα νησιά μέχρι 3.000 κατοίκων, εφ' όσον τέθηκε σε ισχύ με υπουργική απόφαση και άρα δεν είναι επιδοτούμενη, είναι άνευ αντικειμένου το αίτημα για επέκτασή της.

Η μελέτη που θα συνταχθεί θα αφορά κατά βάση τη διαδικασία των ανταποκρίσεων ως λύση για γρήγορα δρομολόγια και για εξυπηρέτηση όλων των νησιών, ανεξαρτήτου μεγέθους. Συγκεκριμένα θα προταθεί να υπάρχουν γρήγορα δρομολόγια που θα συνδέουν απευθείας τα μεγάλα νησιωτικά λιμάνια με τον Πειραιά, ενώ τα μικρότερα νησιά θα συνδέονται μέσω ανταποκρίσεων με τα κατά τόπους μεγάλα λιμάνια, ούτως ώστε και χρόνος να εξοικονομείται για τους επιβάτες που προέρχονται από τα μικρότερα νησιά και να εξυπηρετείται αποτελεσματικά το σύνολο της νησιωτικής χώρας. Η ανταπόκριση, στο βαθμό που θα κριθεί δυνατό, θα γίνεται με ένα ενιαίο εισιτήριο (π.χ. ο επιβάτης από Τήλο θα κόβει εισιτήριο που θα αναγράφει Τήλο-Πειραιά, αλλά θα εξυπηρετείται με ένα ενδοδωδεκανησιακό δρομολόγιο προς Ρόδο ή Κω και από εκεί με το γρήγορο δρομολόγιο προς Πειραιά). Αντικείμενο μελέτης είναι ο επιμερισμός του ναύλου στις ναυτιλιακές εταιρείες που θα εμπλέκονται.

Βασικός άξονας της μελέτης θα είναι η προώθηση του χαρακτηρισμού των πλοίων ως έργων υποδομής (όπως είναι π.χ. τα οδικά δίκτυα) και η οργάνωση των δρομολογίων όχι μόνο σε ενδονομαρχιακό επίπεδο, αλλά σε περιφερειακό με βασικούς άξονες αφ ενός εκείνον της Θράκης Ανατολικών νήσων και αφ ετέρου των Ιονίων νήσων.

Εκτός του ακτοπλοϊκού, άλλα θέματα που συζητήθηκαν είναι

— η άμεση ενεργοποίηση της λειτουργίας των δημοτικών λιμενικών ταμείων με την έκδοση τω απαραίτητων διαταγμάτων και η άμεση κάλυψη των οργανικών κενών σε αυτά.

— το πρόβλημα των εκπαιδευτικών κενών στα μικρά νησιά, όπου θα εισηγηθεί το ΣΥΝΔΚΕ στο Υπουργείο Παιδείας να γίνονται προσλήψεις εκπαιδευτικών εκτός επετηρίδας και ΑΣΕΠ, με τον όρο να μένουν οι προσλαμβανόμενοι για τουλάχιστον 10 χρόνια στην οργανική τους θέση.

— το πρόβλημα της έλλειψης φαρμακείων στα μικρά νησιά, λόγω απροθυμίας των φαρμακοποιών. Το ΣΥΝΔΚΕ θα επεξεργαστεί πρόταση προς το Υπουργείο Υγείας για τη δυνατότητα να λειτουργήσουν, με τη συνεργασία των ΠΕΣΥ, δημοτικά φαρμακεία.

Ολα αυτά τα θέματα τέθηκαν το απόγευμα στον υπουργό Εσωτερικών κ. Κ. Σκανδαλίδη με τον οποίο είχε συνάντηση ο κ. Γιαννόπουλος και τ' άλλα μέλη του διοικητικού συμβουλίου του ΣΥΝΔΕ.



Καυτά θέματα η άμεση λύση των λιμενικών ταμείων, η έλλειψη δασκάλων στα νησιά και η έλλειψη Φαρμακείων

Ποιά νησιά θα έχουν φτηνά εισιτήρια

Περίπου 25.000 κατοίκους των νομών Δωδεκανήσου και Κυκλάδων, αφορά η πρόσφατη απόφαση του υπουργείου Εμπορικής Ναυτιλίας, για τα μειωμένα ακτοπλοϊκά εισιτήρια.

Η απόφαση αφορά ως γνωστόν τους μόνιμους κατοίκους νησιών με πληθυσμό λιγότερο των 3.100 κατοίκων.

Ηδη το υπουργείο Εμπορικής Ναυτιλίας, κοινοποίησε στην Περιφέρεια Νοτίου Αιγαίου τον πίνακα, με τα νησιά, οι κάτοικοι των οποίων εντάσσονται στην συγκεκριμένη απόφαση.

Πρόκειται για τα εξής νησιά (σ.σ. σε παρένθεση ο αριθμός των κατοίκων τους).

Πιπέριον,	2
Κίναρος,	2
Πλάτη	2
Μάραθος	6
Πλατεία	7
Λεβίθα	8
Στρογγύλη	9
Κυρά Παναγιά	10
Γυαλί	10
Δήλος	14
Ρω	15
Καλόλιμνος	20
Σαρια	22
Δοκός	43
Αρκοί	54
Τέλενδος	54
Φαρμακονήσιον	74
Ψέριμος	130
Θύμαινα	140
Ηράκλειά	151
Αγαθονήσιον	158
Δονούσα	163
Σχοινούσα	208
Σίκινος	238
Θηρασιάς	268
Ανάφη	273
Χάλκη	313
Κουφονήσια	366
Μεγίστη	406
Τήλος	533
Φολέγανδρος	667
Λειψοί	808
Κίμωλος	769
Νίσυρος	938
Κάσος	990
Αντίπαρος	1,037
Οινουσών	1,05
Αστυπάλαια	1,238
Σέριφος	1,414
Κύθνος	1,638
Ιος	1,638
Αμοργός	1,858
Κέα	2,412
Σίφνος	2,442
Σύμη	2,808
Πάτμος	3,084

ΜΕΡΙΚΕΣ ΦΟΡΕΣ ΓΙΑ ΝΑ ΑΡΕΣΕΙΣ ΠΡΕΠΕΙ ΝΑ ΦΤΑΣΕΙΣ ΣΤΑ ....ΆΚΡΑ!!



- ΠΡΟΣΘΕΤΙΚΗ ΝΥΧΙΩΝ ΜΕΤΑΞΙ-ΑΚΡΥΛΙΚΟ
- ΜΑΝΙΚΙΟΥΡ-ΠΕΝΤΙΚΙΟΥΡ ΑΝΑΝΕΩΣΗΣ
- ΟΡΘΟΝΥΧΙΑ (ΠΟΝΕΜΕΝΑ ΓΥΡΤΑ ΝΥΧΙΑ)
- ΣΚΛΗΡΥΝΣΗ ΦΥΣΙΚΩΝ ΝΥΧΙΩΝ
- ΛΕΥΚΑΝΣΗ ΝΥΧΙΩΝ (ΧΕΡΙΑ-ΠΟΔΙΑ)
- ΦΡΥΔΙΑ - ΒΛΕΦΑΡΙΔΕΣ
- ΜΟΝΙΜΟ ΓΑΛΛΙΚΟ
- MONIMA DESIGNS
- ΑΠΟΤΡΙΧΩΣΗ

BEAUTY NAILS BN RHODES

ΑΝ ΤΟ ΖΗΤΟΥΜΕΝΟ ΣΑΣ ΕΙΝΑΙ Η ΑΚΡΑ ...ΠΟΛΥΤΕΛΕΙΑ

BEAUTY NAILS - STUDIO ΑΙΣΘΗΤΙΚΗΣ ΝΥΧΙΩΝ
ΕΜΠΟΡΙΚΟ ΚΕΝΤΡΟ ΦΩΚΙΑΛΗ-ΑΓ. ΑΝΑΣΤΑΣΙΑΣ 40-ΤΗΛ. 70660-ΚΙΝ. 0944 520887

Απάντηση σε ερώτηση του Β. Παπανικόλα

Η θέση του Υπουργού για το «Blue Star»

Αλλαξε δρομολόγια για... την ένωση του νομού μας με τις Κυκλάδες

Με την... προσφιλή τακτική της αοριστολογίας, επέλεξε για να απαντήσει σε σχετική ερώτηση του βουλευτή Δωδεκανήσου κ. Βασίλη Παπανικόλα, (αναφορικά με τα προβλήματα των θαλασσίων συγκοινωνιών στη Δωδεκάνησο) ο Υπουργός Εμπορικής Ναυτιλίας κ. Γ. Ανωμερίτης.

Ο κ. Παπανικόλας, είχε καταθέσει ερώτηση στο Κοινοβούλιο στις αρχές Νοεμβρίου, όπου με αφορμή το πρόβλημα που είχε δημιουργηθεί με το BLUE STAR (υποχρεωτική προσέγγιση και σε μικρότερα νησιά) ζήτησε από το Υπουργείο διευκρινήσεις για το πότε επιτέλους θα εξισωθεί η Δωδεκάνησος σε ό,τι αφορά την θαλάσσια συγκοινωνία της, με αυτήν της υπόλοιπης νησιωτικής χώρας.

Ο κ. Παπανικόλας, με την ίδια ερώτηση, ζητούσε επίσης να πληροφορηθεί για το αν και κατά πόσο το σημερινό νομικό πλαίσιο, είναι δεσμευτικό και αν η κυβέρνηση σκοπεύει να αναλάβει νομοθετική πρωτοβουλία για την επίλυσή του. Η απάντηση για τα δύο αυτά ερωτήματα του ΥΕΝ ήταν η εξής:

«Το πλοίο από την 1η Νοεμβρίου δρομολογήθηκε στη γραμμή Πειραιά – Δωδεκανήσου, προκειμένου να επιτευχθεί η καλύτερη δυνατή εξυπηρέτηση των Δωδεκανήσων και να καλυφθεί η σύνδεση μεταξύ Κυκλάδων με Δωδεκάνησα, πέραν των πλοίων που είχαν δρομολογηθεί με την σύμβαση που είχε συναφθεί μεταξύ ΥΕΝ και των πλοιοκτητριών εταιριών «G.A Ferries" και ΔΑΝΕ. Η πλοιοκτήτρια εταιρία του ανωτέρω πλοίου, με σχετικό αίτημά της, ζήτησε όπως από 18/11/2002 έως 20/4/03 κατά την εκτέλεση του δρομολογίου εκάστη Δευτέρα και Τετάρτη να μην προσεγγίζει στην Πάτμο και τη Λέρο αντίστοιχα. Το αίτημα αυτό, έγινε αποδεκτό από το Συμβούλιο Ακτοπλοϊκών Συγκοινωνιών στις 12-11-02.

Με την ευκαιρία αυτή, σας πληροφορούμε ότι με απόφαση του Υπουργού Εμπορικής Ναυτιλίας, συστάθηκε Νομοπαρασκευαστική Επιτροπή για τη βελτίωση διατάξεων του πρώτου μέρους του ν. 2932/2001 και των κατ' εξουσιοδότηση αυτού εκδοθεισών κανονιστικών διατάξεων, προκειμένου να αντιμετωπιστούν σε θεσμικό επίπεδο, δυσχέρειες που αναφέρθηκαν κατά τον πρώτο χρόνο εφαρμογής και λαμβάνοντας υπόψη τα σχόλια και τις παρατηρήσεις της Ευρωπαϊκής Επιτροπής.»

Η Πανελλήνια Ομοσπονδία Ναυτικών

Απειλεί τη ΔΑΝΕ με δέσιμο των πλοίων!

Νέο τελεσίγραφο για την εξόφληση οφειλομένων στο προσωπικό

Τα βάσανα της ΔΑΝΕ δεν τελειώνουν. Μετά τη δίωξη που άσκησε ο Εισαγγελέας κατά παντός υπευθύνου με τις κατηγορίες της υπεξαίρεσης, της τοκογλυφίας κ.λπ., μία νέα παρέμβαση, αυτή τη φορά από την Πανελλήνια Ομοσπονδία Ναυτικών, φέρνει την εταιρεία, στο χείλος του γκρεμού.

Συγκεκριμένα με τελεσίγραφο που απέστειλε η Πανελλήνια Ναυτική Ομοσπονδία στη ΔΑΝΕ, όπου την προειδοποιεί ότι αν μέχρι την Πέμπτη 21/11 (χθες) δεν εξοφλήσει τις οφειλόμενες υποχρεώσεις προς τα πληρώματα των τριών πλοίων της, θα «λάβει όλα εκείνα τα μέτρα, που θα καταστήσουν σεβαστές τις εργοδοτικές υποχρεώσεις».

Ειδικότερα, η ΠΝΟ αναφέρεται στα μισθολογικά προβλήματα στα πλοία της ΔΑΝΕ, «Διαγόρας», «Πάτμος» και «Ρόδος».

Μάλιστα στην επιστολή της η ΠΝΟ, προς τη διοίκηση της ΔΑΝΕ επισημαίνει τα εξής: «Η ΠΝΟ είναι αποδέκτης έντονων διαμαρτυριών, που προέρχονται από μέλη πληρωμάτων των παραπάνω πλοίων και αιτημάτων για άμεση παρέμβασή της προκειμένου να καταβληθούν όσα τους οφείλονται. Ειδικότερα πληροφορηθήκαμε και πρέπει να σημειώσουμε ότι τούτο δεν αποτελεί πρωτοφανές γεγονός, την ύπαρξη αδικαιολόγητης καθυστέρησης της μισθοδοσίας των εν λόγω πληρωμάτων και των αναδρομικών αυξήσεων που προέκυψαν με τη συλλογική σύμβαση εργασίας του έτους 2002, κατά παράβαση της υποχρέωσής σας, που απορρέει από το άρθρο 10 της συλλογικής σύμβασης, όπως έχουμε επανειλημμένα με έγγραφά μας σε ανάλογες περιπτώσεις.





Η συχνότητα του φαινομένου αυτού είναι δυσάρεστη και θέτει σε δοκιμασία την υπομονή μας καθιστώντας επιβεβλημένη τη λήψη πλέον δραστικών μέτρων».

Με λίγα λόγια η ΔΑΝΕ για μία ακόμη φορά βρίσκεται στο κέντρο του κυκλώνα και όπως πολλοί πιστεύουν αυτή τη φορά δύσκολα θα ξεφύγει, αφού εκτός των άλλων έχει χάσει την έξωθεν καλή μαρτυρία.

Αλλωστε αυτοί που την αγόρασαν, και μιλάμε για την ΑΝΕΚ, δεν δείχνουν διάθεση για κάποια σωστική παρέμβαση. Ισως γιατί έχουν άλλα σχέδια...



Κουφώματα **KUNSTSTOFF**. Αξεπέραστη θερμομόνωση, υψηλή ηχομόνωση, απεριόριστη αντοχή στο χρόνο, πάνω από **60 πιστοποιητικά ποιότητας**, μέχρι και **48 δόσεις**. Υπεροχή **KUNSTSTOFF** θα πει υπέροχη ζωή!

30 ΧΡΟΝΙΑ ΚΟΥΝΕΤΟΣ

KUNSTSTOFF®

www.kunststoff.gr

casaviva

Λεωφ.Ελευθερίας 2Α, 85104 Κρεμαστή Ρόδος Τηλ. 22410 95076, Fax.93775



Για μοντέρνο νεανικό
γυναικείο ντύσιμο
Ελάτε στο νέο μας κατάστημα

ELIOYLA

με τα επώνυμα ρούχα

GIANNI RODINI ®
INTERNATIONAL

Δημητρίου Θέμελη 75 (πεζόδρομος)
Τηλέφωνο 33606

ΜΥΡΟΒΟΛΟΣ

ΜΕΖΕΔΟΠΩΛΕΙΟ-BAR

ΧΕΙΜΕΡΙΝΟ ΩΡΑΡΙΟ

• Από **Δευτέρα** έως και **Σάββατο** ανοικτά από **19.00** έως **αργά**
• **Κυριακή** ανοικτά από **14.00** έως **αργά** με **LIVE ΜΟΥΣΙΚΗ**

Λάχητος 13-Π. Πόλη-Ρόδος

Ρεζερβέ-Τηλ. (22410) 38693

Από την παράταξη "Πρώτα η Ρόδος"

Αντιρρήσεις για το τεχνικό πρόγραμμα

Σε ανακοίνωση που εκδόθηκε αναφέρεται ότι το ύψος και για το 2003 είναι πλασματικό

Τους προβληματισμούς της για το τεχνικό πρόγραμμα του δήμου Ρόδου (που ψηφίστηκε προχθές το βράδυ από το δημοτικό συμβούλιο) και την ανησυχία της για τον προϋπολογισμό της Δημοτικής Επιχείρησης Καθαριότητας, εκφράζει σε ανακοίνωσή της η δημοτική παράταξη "Πρώτα η Ρόδος".

Και για τα δύο θέματα υπάρχουν αρκετές αντιρρήσεις και ειδικότερα, επισημαίνονται στην ανακοίνωση τα εξής:

«Στην περίληψη της εισηγητικής έκθεσης για το τεχνικό πρόγραμμα του δήμου Ρόδου διαπιστώνεται με ευκολία ότι γίνεται προσπάθεια να παρουσιασθεί αυτό ενισχυμένο για λόγους εντυπωσιασμού (18.255.695 ευρώ), ενώ υπάρχουν και συλλογιστικά σφάλματα αλλά και παράλειψη στοιχείων που αφορούν τις επενδύσεις, αφού αναφέρονται μόνο στα δύο τελευταία χρόνια και όχι σε μια τετραετία ή σε ολόκληρη τη θητεία της δημοτικής αρχής.

Σε ό,τι αφορά την παρουσίαση του τεχνικού προγράμματος στο ύψος που αναφέραμε πιο πάνω, αυτό έγινε με το να περιληφθούν σ' αυτό έργα με χρηματοδότηση από το Π.Ε.Π. Νοτίου Αιγαίου. Τα έργα όμως αυτά δεν είναι ενταγμένα στο πρόγραμμα αυτό και ως εκ τούτου δεν μπορούν και να χρηματοδοτηθούν. Μπορούμε λοιπόν να πούμε ότι με τον τρόπο αυτό παραπλανούμε τους δημότες της πόλης μας, αλλά συνάμα δίνετε και μια εξήγηση για την μη υλοποίηση του τεχνικού προγράμματος κάθε χρόνο.

Το συλλογιστικό σφάλμα (εσκεμμένο ή όχι) εντοπίζεται στο συμπέρασμα της έκθεσης που αφορά την απόδοση που είχε ο δήμος τα δύο τελευταία χρόνια στην εκτέλεση έργων, μέσα από το οποίο δίνεται η εντύπωση ότι ο δήμος ήταν αποτελεσματικότερος το 2002 στην απορρόφηση επενδυτικών κεφαλαίων από το 2001 παρά το γεγονός ότι το 2001 ήταν το αποκορύφωμα της επενδυτικής δραστηριότητας του δήμου μας.

Είναι φανερό ότι αγνοείται ή παραλείπεται η πρακτική σύμφωνα με την οποία η απόδοση γενικά σε έργα μετριέται με την σύγκριση των κεφαλαίων που είχαμε διαθέσιμα και εκείνων που απορροφήσαμε σε κάποιο χρονικό διάστημα.

Οσον αφορά τον προϋπολογισμό της ΔΕΚΡ η διαπίστωση είναι ακριβώς η ίδια με αυτές των τελευταίων τεσσάρων χρόνων 1998-2002 σύμφωνα με τις οποίες η δημοτική αρχή χρησιμοποιεί αυτή την επιχείρηση για την επιβολή νέων και χωρίς ανταποδοτικότητα φόρων.

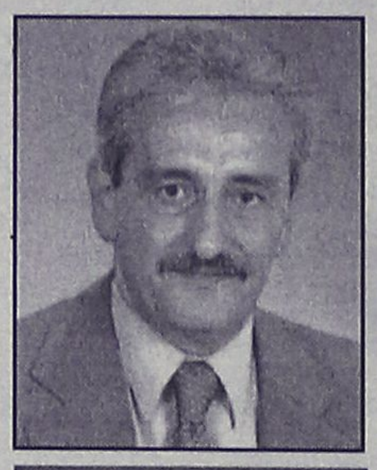

"Παρατηρήσεις για τον προϋπολογισμό της ΔΕΚΡ και αντιρρήσεις για τις αυξήσεις"

ΤΕΧΝΙΚΟ ΠΡΟΓΡΑΜΜΑ ΤΟΥ ΔΗΜΟΥ ΓΙΑ ΤΟ 2003

Το τεχνικό πρόγραμμα του δήμου για το έτος 2003 που είναι το μέσο για την απορρόφηση των επενδυτικών κεφαλαίων, είναι κατ' αρχάς παραπλανητικό λόγω του τρόπου με τον οποίο συντάσσεται ο προϋπολογισμός. Από το 1998 μέχρι το 2002 τα ποσά που προϋπολογίζονται είναι 3 φορές μεγαλύτερα από εκείνα που διατίθενται και απορροφούνται κάθε χρόνο.

Με την τάση αυτή παγιωμένη, είναι βέβαιο ότι και το 2003 το ύψος του τεχνικού προγράμματος δεν θα είναι 18 εκατομμύρια ευρώ αλλά μόνο 5,5 εκατομμύρια, δηλαδή 2 δισεκατομμύρια δρχ.

Επί πλέον η προσεκτικότερη ανάγνωση της έκθεσης αποκαλύπτει και την φιλοσοφία της επενδυτικής πολιτικής της δημοτικής αρχής.

Επίσης η βεβαιότητα ότι το κυκλοφοριακό θα βαλτωθεί και τα μαράσια θα παραμεληθούν ισχυροποιείται και από τον σχετικό πίνακα που προσάπτεται στην έκθεση σύμφωνα με τον οποίο τα 2/3 του προϋπολογισμού του τεχνικού προγράμματος θα διατεθούν για συντήρηση κτιρίων και κοινόχρηστων χώρων.

Κατά την άποψή μας για να βελτιωθεί η αποδοτικότητα του δήμου Ροδίων στην εκτέλεση επενδυτικών έργων θα πρέπει να γίνει πιο ειλικρινής ο γενικός προϋπολογισμός του δήμου και να αλλάξει η φιλοσοφία των επενδύσεων.

ΠΡΟΫΠΟΛΟΓΙΣΜΟΣ ΤΗΣ ΔΕΚΡ

Στην επενδυτική φιλοσοφία της δημοτικής αρχής σύμφωνα με όσα ανωτέρω αναφέρουμε προστίθεται και η τάση να χρησιμοποιεί την ΔΕΚΡ σαν πηγή άντλησης εσόδων.

Από τον πίνακα φαίνεται ότι από το 1998 μέχρι το 2001 τα έσοδα από τα τέλη καθαριότητας έχουν υπερδιπλασιασθεί δηλαδή έχουν αυξηθεί κατά 2,5 δισεκατομμύρια δρχ. και αφού άφησε η δημοτική αρχή τον προηγούμενο χρόνο χωρίς αύξηση, λόγω των εκλογών, επανέρχεται τώρα στα γνωστά, την αύξηση των τελών για την είσπραξη χρημάτων, χωρίς δυστυχώς και την αύξηση της ανταποδοτικότητας των υπηρεσιών.

Το βάρος των φόρων αυτών επιβαρύνει αποκλειστικά τα νοικοκυριά και τις επιχειρήσεις μικρές ή μεγάλες της πόλης μας, παρά την οικονομική κρίση στην ροδιακή οικονομία, ενώ είναι γνωστό ότι ήδη έχουν επιβαρυνθεί με υψηλά ποσά και οι μεταποιητικές επιχειρήσεις της πόλης».

GALLERY
ΚΟΖΑΣ

KOZAS
GALLERY

- ΠΙΝΑΚΕΣ ΖΩΓΡΑΦΙΚΗΣ
• ΛΑΔΙΑ
• ΑΚΟΥΑΡΕΛΕΣ
• ΧΑΡΑΚΤΙΚΑ
- ΜΕΤΑΞΟΤΥΠΙΕΣ
- ΛΙΘΟΓΡΑΦΙΕΣ
- ΑΦΙΣΕΣ
- ΚΟΡΝΙΖΕΣ
- ΚΑΘΡΕΠΤΕΣ

ΑΤΟΚΕΣ ΔΟΣΕΙΣ
ΜΕ ΠΙΣΤΩΤΙΚΗ ΚΑΡΤΑ

ΤΩΡΑ ΘΑ ΔΕΙΤΕ ΜΕΡΙΚΑ ΑΠΟ ΤΑ ΕΡΓΑ ΜΑΣ
ΣΤΗΝ ΙΣΤΟΣΕΛΙΔΑ
www.rodosvitrina.gr/kozas-gallery.htm

Σοφ. Βενιζέλου 98 (100 Μαγαζιά) Ρόδος 85100
• Τηλ.-FAX: 22410 24316
• E-mail: kozasrhd@otenet.gr

ΡΟΔΟΤΡΥΠΟΚΟΠΤΙΚΗ Ο.Ε.
ΚΟΥΛΙΑΝΟΣ ΔΗΜΗΤΡΙΟΣ & ΣΙΑ Ο.Ε.
ΚΟΛΟΚΟΤΡΩΝΗ 66 ΡΟΔΟΣ ΤΗΛ. & FAX: 0241/77257 ΚΙΝ.: 0932/732331

ΤΡΥΠΑΜΕ - ΚΟΒΟΥΜΕ - ΣΠΑΜΕ



ΜΠΕΤΑ - ΤΟΥΒΛΑ - ΤΣΙΜΕΝΤΟΛΙΘΟΥΣ - ΠΑΤΩΜΑΤΑ, ΠΕΤΡΕΣ
ΧΩΡΙΣ ΟΡΙΟ ΠΑΧΟΥΣ

ΧΩΡΙΣ ΔΟΝΗΣΕΙΣ - ΡΩΓΜΕΣ - ΣΚΟΝΕΣ



ΕΡΓΑΣΙΕΣ:
ΑΝΟΙΓΟΥΜΕ ΠΟΡΤΕΣ - ΠΑΡΑΘΥΡΑ
ΚΑΝΑΛΙΑ ΣΕ ΠΑΤΩΜΑΤΑ ΓΙΑ
ΥΔΡΑΥΛΙΚΟΥΣ & ΗΛΕΚΤΡΟΛΟΓΟΥΣ
ΤΡΥΠΕΣ ΔΙΑΦΟΡΩΝ ΜΕΓΕΘΩΝ
& ΚΥΚΛΙΚΑ ΑΝΟΙΓΜΑΤΑ ΓΙΑ ΣΚΑΛΕΣ
ΕΠΙΣΗΣ ΓΙΝΟΝΤΑΙ ΚΟΠΕΣ ΣΕ
ΤΟΙΧΟΥΣ ΑΠΟ ΠΕΤΡΑ & ΑΝΑΣΤΗΛΩΣΕΙΣ
ΜΕ ΜΠΕΤΟ Η ΣΙΔΗΡΟΚΑΤΑΣΚΕΥΗ

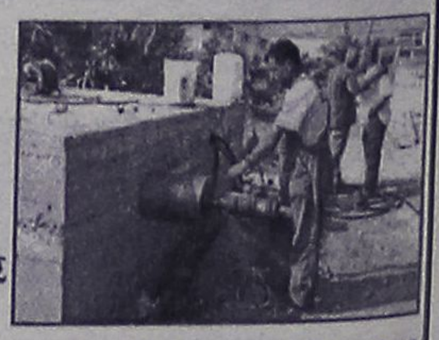

ΣΤΙΣ ΕΡΓΑΣΙΕΣ ΜΑΣ ΣΥΜΠΕΡΙΛΑΜΒΑΝΕΤΑΙ Η ΜΕΤΑΦΟΡΑ ΜΠΑΖΩΝ
Ολες οι εργασίες είναι με την σύγχρονη μέθοδο έγχυσης νερού προς αποφυγή σκόνης

«Πρώτο σε Ευρώπη και Αμερική»

ΓΙΕΓΚΕΡΜΑΪΣΤΕΡ
Ενα για όλους!

56 Βότανα...
Αριστη ποιότητα...
Τέλεια γεύση...



ΓΙ' ΑΥΤΟ ΤΟ ΧΕΙΜΩΝΑ... JÄGER-AFTER WORK
40 γραμ. Jägermeister, 20 γραμ. Baileys, 2-3 κύβους παγάκια, κρέμα γάλακτος, Γεμίζουμε το ποτήρι με καφέ φίλτρου ή νεσκαφέ.

ΓΕΩΡΓ. ΣΙΜΙΞΗΣ - ΤΗΛ. ΠΑΡΑΓΓΕΛΙΩΝ 62899- ΡΟΔΟΣ
ΑΓΙΟΙ ΑΠΟΣΤΟΛΟΙ (Πλατεία Ρίτσου)

Αρχίζουν έλεγχοι σ' όλα τα γυμναστήρια

ΚΑΤΑΓΓΕΛΙΕΣ για χορήγηση αναβολικών και άλλων ουσιών!

Γίνονται και εξαγωγές στο εξωτερικό;

Σειρά ελέγχων σε γυμναστήρια, αθλητικούς χώρους και όπου αλλού ασκείται αθλητική δραστηριότητα, αναμένεται να ξεκινήσει μέσα στις επόμενες μέρες στη Ρόδο και σε άλλα νησιά του νομού μας το Σώμα Δίωξης Οικονομικού Εγκλήματος, με στόχο να ελεγχθούν οι καταγγελίες που υπάρχουν στην υπηρεσία, για χορήγηση απαγορευμένων αναβολικών ή άλλων φαρμακευτικών σκευασμάτων, σε αθλούμενα άτομα!

Το γεγονός, που και παλαιότερα έχει απασχολήσει αρμόδιες αρχές της περιοχής μας, έχει μπει στο στόχαστρο των «Ράμπο» του ΣΔΟΕ, έπειτα από αναφορές και πληροφορίες που περιήλθαν σε γνώση της υπηρεσίας, οι οποίες αναφέρουν ότι γίνεται ευρεία χρήση των σκευασμάτων – αναβολικών αυτών, από αθλούμενα άτομα νεαρών κυρίως ηλικιών. Σύμφωνα με τις ίδιες πληροφορίες, από εξονυχιστικό έλεγχο αναμένεται να περάσουν γυμναστήρια αλλά και άλλες επιχειρήσεις που δραστηριοποιούνται στο χώρο αυτό, μέσα στους αμέσως επόμενους μήνες. Οι αρμόδιες διωκτικές υπηρεσίες μάλιστα, φαίνεται να έχουν ενημερώσει αναλυτικά και το αρμόδιο τμήμα του Υπουργείου, το οποίο θα δώσει και το «πράσινο φως» έτσι ώστε να ξεκινήσουν τμηματικά οι έλεγχοι αυτοί.

ΕΞΑΓΩΓΗ ΚΑΙ ΣΕ ΧΩΡΕΣ ΤΟΥ ΕΞΩΤΕΡΙΚΟΥ;

Σύμφωνα με τις ίδιες πληροφορίες, μια άλλη διάσταση της υπόθεσης των αναβολικών αυτών σκευασμάτων, διερευνούν αυτή την περίοδο, αρμόδιες διωκτικές αρχές, καθώς στοιχεία και ενδείξεις που συγκέντρωσαν δείχνουν ότι κάποιες από τις ποσότητες αυτές, έχουν αποσταλεί σε χώρες του εξωτερικού!

Από τα πρώτα στοιχεία και την έρευνα των διωκτικών αρχών, δεν προκύπτει (σε αυτή την φάση τουλάχιστον) παράνομη δραστηριότητα και η εξήγηση που δίνεται σε πρώτη φάση για τις παρτίδες των αναβολικών που στάλθηκαν ενδεχομένως και από τη Ρόδο στις χώρες του εξωτερικού, είναι ότι το κόστος τους (συγκρινόμενο με την τιμή που ισχύει στο εξωτερικό) είναι ιδιαίτερα χαμηλό.

Σε κάθε περίπτωση πάντως, το ζήτημα της χορήγησης αναβολικών ή άλλων ουσιών σε αθλητές, έχει μπει στην διαδικασία της έρευνας και αναμένεται να υπάρξουν εκτεταμένοι έλεγχοι μέσα στις επόμενες εβδομάδες.

Ακόμη "φρουτάκια"!

Στο στόχαστρο των αρμοδίων υπηρεσιών του νομού μας εξακολουθεί να βρίσκεται ο ηλεκτρονικός και διαδικτυακός τζόγος, γεγονός που είχε ως αποτέλεσμα την σύλληψη τεσσάρων συνολικά ατόμων το τελευταίο διήμερο.

Ειδικότερα, στην Κω συνελήφθησαν σε καφετέρια της πόλεως, τρία άτομα, μεταξύ των οποίων και ο υπεύθυνος του καταστήματος, επειδή διαπιστώθηκε ότι διενεργούσαν μέσω ηλεκτρονικών υπολογιστών, το παράνομο παιχνίδι «φρουτάκια».

Στο νησί της Ρόδου τέλος, ο 50χρονος που συνελήφθη χθες να έχει συνδέσει τον υπολογιστή στο κατάστημά του σε διεύθυνση του ΙΝΤΕΡΝΕΤ και να διεξάγει διάφορα τυχερά παιχνίδια, θα δικαστεί σήμερα ενώπιον του αυτόφωρου.

Μια προσφορά αφιερωμένη στους λάτρεις του δέρματος

Ετοιμοπαράδοτος Melody 3θέσιος & 2θέσιος καναπές μόνο 1.795€



DIVANI & DIVANI by NATUZZI

Melody
3θέσιος δερμάτινος καναπές 211 εκ.
Τιμή προσφοράς 1.014€
αρχική τιμή από 1.395€

Melody
2θέσιος δερμάτινος καναπές 158 εκ.
Τιμή προσφοράς 781€
αρχική τιμή από 1.075€

Ρόδος, Καναδά 34
Τηλ. επικοινωνίας
02410 27328

Μέχρι τις 30 Νοεμβρίου μόνο στα καταστήματα Divani & Divani by Natuzzi σας προσφέρουν ένα 3θέσιο και ένα 2θέσιο δερμάτινο καναπέ Melody, μόνο με 1.795€ από 2.470€ και με άμεση παράδοση*. Μια προσφορά με την εγγύηση Natuzzi, τον κορυφαίο κατασκευαστή στους δερμάτινους καναπέδες παγκοσμίως. Ο οίκος Natuzzi ελέγχει όλη την διαδικασία παραγωγής, εξασφαλίζοντας σας κορυφαία ποιότητα στις πιο λογικές τιμές.

MALTEZOS
Ενέργεια για Άνετη Ζωή
Ο ΗΛΙΑΚΟΣ ΘΕΡΜΟΣΙΦΩΝΑΣ
που τιμά ΔΙΕΘΝΩΣ την ΕΛΛΑΔΑ.
από πραγματικά ανοξείδωτο
ατσάλι A.I.S.I. 316
(πιστοποιητικό ISO 9002 & CE)
MALTEZOS
ΤΩΡΑ ΚΑΙ GLASS
ΧΩΡΙΣ ΠΡΟΚΑΤΑΒΟΛΗ
36 ΜΗΝΕΣ ΕΞΟΦΛΗΣΗ
ΑΠΟ 27 ΕΥΡΩ ΤΟ ΜΗΝΑ
Πληρ. Βενετοκλέων 71, Ρόδος • Τηλ. (22410)32802

CHINA VILLAGE
ΚΙΝΕΖΙΚΟ ΕΣΤΙΑΤΟΡΙΟ
Με μεγάλη μας χαρά σας γνωστοποιούμε
πως για δεύτερη συνεχόμενη χρονιά
θα παραμείνουμε
ΑΝΟΙΧΤΑ
και την χειμωνιάτικη περίοδο
Ολα μας τα είδη διατίθενται
και σε πακέτο με δωρεάν διανομή στο σπίτι.
ΜΕΓΑΛΗ ΠΡΟΣΦΟΡΑ για
όλο το μήνα Νοέμβριο με
κάθε παραγγελία άνω των 10 Ευρώ
ΔΩΡΕΑΝ
μία μερίδα PRAWN CRACKERS
ΟΔΟΣ Κ. Ν. ΚΩΝΣΤΑΝΤΙΝΙΔΗ (ΠΕΡΙΟΧΗ ΖΕΦΥΡΟΣ)
Ωρες λειτουργίας από τις 17.00 έως 24.30
και Κυριακές από τις 12.00 έως 24.30
τηλ. 2241021023

ANEK FERRIES
ΠΡΟΓΡΑΜΜΑ ΔΡΟΜΟΛΟΓΙΩΝ
Ε/Γ-ΟΓ ΜΑΡΙΝΑ-Ε/Γ-Ο/Γ ΔΗΜΗΤΡΟΥΛΑ
ΑΠΟ ΝΗΣΙΑ ΠΡΟΣ ΠΕΙΡΑΙΑ
(4/11/2002-15/11/2002)

Δευτέρα	ΜΑΡΙΝΑ	07.30	Καστελόριζο
	ΜΑΡΙΝΑ	18.00	Κω-Κάλυμνο-Λέρο-Πάτμο-Πειραιά (11.45)
	ΔΗΜΗΤΡΟΥΛΑ	22.00	Σύμη-Τήλο-Νίσυρο-Κω-Κάλυμνο-Αστυπάλαια-Κατάπολα-Νάξο-Σύρο-Πειραιά (19.00)
Τρίτη	-	-	-
Τετάρτη	ΜΑΡΙΝΑ	16.00	Κω-Κάλυμνο-Λέρο-Πάτμο-Πειραιά (09.45)
Πέμπτη	ΔΗΜΗΤΡΟΥΛΑ	09.00	Καστελόριζο
	ΔΗΜΗΤΡΟΥΛΑ	18.00	Αστυπάλαια-Αιγιαλή-Κατάπολα-Δονούσα-Νάξο-Πάρο-Πειραιά (11.15)
Παρασκευή	ΜΑΡΙΝΑ	09.00	Καστελόριζο
		18.00	Κω-Κάλυμνο-Πειραιά (10.10)
Σάββατο	ΔΗΜΗΤΡΟΥΛΑ	17.00	Κω-Βαθύ-Χίο-Λέσβο-Λήμνο-Αλεξ/πολη (17.00)
Κυριακή	-	-	-

Πληροφορίες στο κεντρικό πρακτορείο
TSAGARIS TRAVEL
και στον ταξιδιωτικό σας πράκτορα
Τηλ.. (22410) 36170-28597-30406-35066

"Ακλόντος" στη θέση του ο Μητροπολίτης Λέρου, Καλύμνου, Αστυπάλαιας

Δεν υπάρχει κανένα θέμα μετάθεσης του κ. Νεκταρίου

Τιμήθηκε για το έργο του από το Δήμο Αθηναίων

Δεν τίθεται θέμα, μετάθεσης του Μητροπολίτη Καλύμνου-Λέρου Αστυπάλαιας κ. Νεκταρίου στην Ιερά Μητρόπολη Βελγίου, όπως αναφέρουν δημοσιεύματα κυρίως του Αθηναϊκού Τύπου.

Σύμφωνα με τις πληροφορίες που κυκλοφορούν, ο Οικουμενικός Πατριάρχης κ. Βαρθολομαίος προτίθεται να τον μεταθέσει στο Βέλγιο και στη θέση του να τοποθετήσει τον Μητροπολίτη Χονγκ-Κόνγκ κ. Νικήτα ο οποίος κατάγεται από την Κάλυμνο.

Η "Ροδιακή" επικοινώνησε με υπεύθυνο του Οικουμενικού Πατριαρχείου στην Ελλάδα, ο οποίος δήλωσε ότι, θέμα αντικατάστασης του κ. Νεκταρίου δεν έχει τεθεί, όπως επίσης δεν έχει τεθεί ούτε και θέμα αντικατάστασής του.

Πρόκειται για έναν μητροπολίτη που επιτελεί σοβαρό έργο στην περιοχή, τόνισε στη "Ρ" η ίδια πηγή αποδίδοντας τα όσα κυκλοφορούν στη φημολογία που αναπτύσσεται κατά καιρούς για τέτοια θέματα.

Πάντως όπως διευκρινίστηκε για να γίνει οποιαδήποτε μετακίνηση μητροπολίτη θα πρέπει ή να προηγηθεί παραίτηση ή να χηρέψει η θέση σε κάποια μητρόπολη.

Στην προκειμένη περίπτωση ο Μητροπολίτης Βελγίου κ. Παντελεήμων, ούτε παραιτήθηκε, και ούτε φυσικά έχει αποβιώσει, αλλά συνεχίζει να επιτελεί σπουδαίο έργο. Μάλιστα χαρακτηρίζεται ως αξιολογότατος μητροπολίτης και η μητρόπολή του "ζωντανή".

Ετσι, δεν τίθεται θέμα μετακίνησης και του Μητροπολίτη Καλύμνου-Λέρου-Αστυπάλαιας κ. Νεκταρίου, ο οποίος όπως σημειώνει η ίδια πηγή στη "Ρ" θεωρείται πρωτοπόρος στο χώρο της Δωδ/σου.

Αξίζει να σημειωθεί ότι μεταξύ άλλων αξιοποίησε κοινοτικά προγράμματα προς όφελος της περιοχής ενώ, προημερών τιμήθηκε για το έργο του και από το Δήμο Αθηναίων.

Κυρίως, όμως αυτό που πρέπει να αναφερθεί είναι η αγάπη και ο σεβασμός των κατοίκων προς το πρόσωπό του, καθώς και η αναγνώριση του έργου του.

Πάντως, ο θόρυβος και τα δημοσιεύματα που αναφέρονται στο θέμα, αφορούν παλαιότερα σχόλια που επανέρχονται κατά καιρούς στην επικαιρότητα χωρίς να υπάρχει ιδιαίτερος λόγος.

Απλώς, τίθεται ο προβληματισμός κάποιας ενδεχόμενης, μελλοντικής αντικατάστασης του μητροπολίτη, και συνδυάζεται μ' αυτόν, η σκέψη ότι πιθανότερος αντικαταστάτης είναι ο Μητροπολίτης τους Χονγκ-Κονγκ κ. Παντελεήμων, που αν και γεννήθηκε στην Αμερική, κατάγεται από την Κάλυμνο.



ΤΙΜΗΘΗΚΕ ΑΠΟ ΤΟ ΔΗΜΟ ΑΘΗΝΑΙΩΝ

Με το χρυσό μετάλλιο της πόλης των Αθηνών τιμήθηκε ο σεβασμιότατος Μητροπολίτης Λέρου, Καλύμνου και Αστυπάλαιας κ. Νεκτάριος για τη σημαντική του προσωπικότητα και τη δημιουργική του πορεία. Στην ειδική εκδήλωση που διοργανώθηκε από το Δημοτικό Συμβούλιο Αθηνών απηύθυνε χαιρετισμό ο δήμαρχος Αθηναίων κ. Δ. Αβραμόπουλος, αναφερόμενος στο ευρύ επιστημονικό και πνευματικό έργο του μητροπολίτη καθώς και στην εκκλησιαστική, εθνική και πολιτιστική προσφορά του.

"Οι φίλοι μου είναι η αθεράπευτη πληγή μου. Το καταφύγιο των ανυπεράσπιστων, η θεοδρομία μου, η προσπάθειά μου. Και οι εχθροί μου είναι οι πληγές που με γεμίζουν ουρανό".

Με αυτά τα λόγια ξεκίνησε την ομιλία του ο σεβασμιότατος, τονίζοντας ότι δεν αισθάνεται ικανός για το βραβείο που του αποδίδεται, αλλά το αποδέχεται για το Οικουμενικό Πατριαρχείο, το οποίο χαρακτήρισε "βάτο φλεγομένη και μη κατακαιομένη".

Σε μήνυμα που απέστειλε ο μακαριότατος Αρχιεπίσκοπος Αθηνών και πάσης Ελλάδος ο κ. Χριστόδουλος εξήρε το έργο του τιμώμενου μητροπολίτη και τον συνεχάρη θερμά για όσα έχει προσφέρει στην Εκκλησία και στον τόπο του.

ΑΣΦΑΛΙΣΤΙΚΕΣ ΚΑΛΥΨΕΙΣ ΖΩΗΣ & ΥΓΕΙΑΣ
ΣΥΝΤΑΞΙΟΔΟΤΙΚΗ ΕΞΑΣΦΑΛΙΣΗ



Τι προσδοκίες έχετε στη ζωή σας;

Οι προσδοκίες για τη ζωή και το μέλλον σας είναι σύνθετες.
Στην ALICO AIG Life έχουμε δημιουργήσει παράδοση
με την ικανότητά μας να αναλύουμε τις ασφαλιστικές σας ανάγκες
και να τις καλύπτουμε αξιόπιστα.
Με βάση τη διεθνή τεχνογνωσία και την τεράστια ελληνική εμπειρία μας,
προδιαγράφουμε τον κόσμο σιγουριάς της «αυριανής ημέρας»
για σας και για την οικογένειά σας.

Επικοινωνήστε με ένα Ασφαλιστικό Σύμβουλο της ALICO AIG Life.
Θα απαντήσει με τον ιδανικό τρόπο στις προσδοκίες σας!

ΚΟΡΥΦΑΙΑ ΑΣΦΑΛΙΣΤΙΚΗ ΔΥΝΑΜΗ ΣΤΟΝ ΚΟΣΜΟ
No 1 ΔΙΕΘΝΗΣ ΑΣΦΑΛΙΣΤΙΚΗ ΕΤΑΙΡΙΑ ΖΩΗΣ ΣΤΗΝ ΕΛΛΑΔΑ

ALICO AIG Life
Η ΑΣΦΑΛΕΙΑ ΤΗΣ ΖΩΗΣ ΣΑΣ

ΓΡΑΦΕΙΟ ΡΟΔΟΥ: Ερυθρού Σταυρού 2 • Τηλ: (0241) 26.722













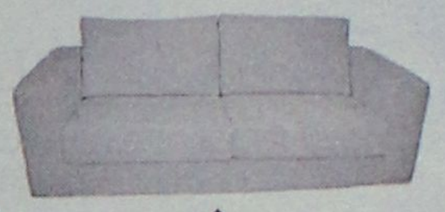

25%

σε όλα τα σαλόνια



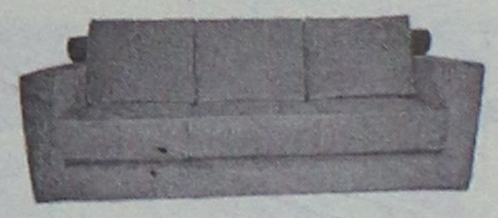



Η προσφορά ισχύει έως 10/12/02

ΟΜΙΛΟΣ ΚΑΤΑΣΤΗΜΑΤΩΝ

Spazio economico
Εθν. Αντιστασης 28 Τηλ. 2241029145

ΑΜΥΣΗ Α.Ε.Β.Ε.

Spazio interno
Στ. Κωτιάδη 9, Ρόδος Τηλ. 2241039911

ΜΑΘΗΜΑΤΙΚΑ - ΦΥΣΙΚΗ - ΧΗΜΕΙΑ και ΠΛΗΡΟΦΟΡΙΚΗ

Διδάσκουν:



✧ **Σταματία Εκτ. Ηρακλείδη**
Χημικός Αριστοτελείου Πανεπιστημίου Θεσσαλονίκης

✧ **Χρήστος Εκτ. Ηρακλείδης**
Μαθηματικός Εθνικού και Καποδιστριακού Πανεπιστημίου Αθηνών





✧ **Νικόλαος Ανδ. Κωνστάκης**
Αναλυτής Η/Υ Πανεπιστημίου Manchester Αγγλίας

Δεκτοί μαθητές Γυμνασίου - Λυκείου και φοιτητές ΤΕΙ - ΑΕΙ.
Υπεύθυνη γνώση, μεθοδικότητα, παραστατικότητα και παροχή δακτυλογραφημένων σημειώσεων. Μαθήματα ιδιαίτερα σε γκρουπ.

✆ **22410 76896** και **0937 701718, 0938 492429**

Theonia VILLAS

ΠΕΥΚΟΙ - ΛΙΝΔΟΣ
ΧΕΙΜΕΡΙΝΕΣ ΔΙΑΚΟΠΕΣ

Ενοικιάζονται πολυτελείς παραθαλάσσιες μεζονέτες και διαμερίσματα στο κέντρο Πεύκων-Λίνδου με φανταστική θέα, πλήρως εξοπλισμένες.

Ενοίκιο *ημερήσιο, εβδομαδιαίο και μηνιαίο* **ιδανικά** *για Σαββατοκύριακα*

Θέρμανση
TV δορυφορική
Μεγάλες τουαλέτες
Χώροι πάρκιν
Κήπος

***Θεονία* VILLAS**
Πληροφορίες-Κρατήσεις
Φίλιππος Τζόγιας
Τηλ. 093/6538370, 093/6833099
ή στο πρακτορείο σας

ΤΖΑΚΙΑ

ΤΖΑΚΙΑ ΤΖΟΤΖΟΛΗΣ ΤΑΣΟΣ

ΤΖΑΚΙΑ
ΜΑΝΤΕΜΕΝΙΑ • ΑΠΛΑ • ΑΕΡΟΘΕΡΜΑ • ΜΕ ΤΖΑΜΙΑ ΚΑΙ ΠΟΡΤΕΣ • ΜΕ ΠΥΡΟΤΟΥΒΛΑ

ΣΟΜΠΕΣ ΜΕ ΞΥΛΑ
ΜΕΓΑΛΗ ΠΟΙΚΙΛΙΑ ΜΟΝΤΕΛΩΝ

ΑΞΕΣΟΥΑΡ ΤΖΑΚΙΩΝ
ΣΚΑΡΕΣ • ΣΙΤΕΣ • ΚΡΕΜΑΝΤΑΛΑΔΕΣ

ΦΟΥΡΝΑΚΙΑ ΚΑΙ ΨΗΣΤΑΡΙΕΣ
ΣΕ ΠΟΛΛΑ ΣΧΕΔΙΑ ΚΑΙ ΜΕΓΕΘΗ

ΚΑΘΑΡΙΣΜΟΙ ΚΑΙ ΣΕΡΒΙΣ ΤΖΑΚΙΩΝ

ΚΟΛΥΜΠΙΑ, ΕΝΑΝΤΙ ΚΑΙ ΠΑΡΑΠΛΕΥΡΩΣ ΙΔΡΥΜΑΤΟΣ

ΚΥΡΙΑΚΕΣ ΑΝΟΙΚΤΑ 11–4

Τηλέφωνο (2241) 56275, κιν. 0942/255848,
τηλ. Fax: 56317, 85103 Κολύμπια, Ρόδος

Συζήτηση στο Δημοτικό Συμβούλιο με πρόταση του κ. Μ. Κόκκινου

Παράνομη η τέντα στο Καζίνο

Δήμαρχος: Εγινε ότι προβλέπει ο νόμος για τα αυθαίρετα

Η τέντα του καζίνου, ήταν αιτία έντασης και αντιπαράθεσης, στην προχθεσινοβραδυνή συνεδρίαση του δημοτικού συμβουλίου Ρόδου, κυρίως μεταξύ του δημάρχου κ. Γιαννόπουλου και του πρώην δημάρχου κ. Κόκκινου.

Το θέμα τέθηκε εκτός ημερήσιας διάταξης από τον κ. Κόκκινο, ο οποίος χαρακτήρισε έκτρωμα την τέντα και ζήτησε να επιβληθούν αυστηρές κυρώσεις.

Ο δήμαρχος αναφέρθηκε στις ενέργειες που έχουν γίνει από τις υπηρεσίες, επισημαίνοντας ότι έγιναν τα δέοντα στα πλαίσια του νόμου (σ.σ. ως γνωστόν έχει κηρυχθεί αυθαίρετη η κατασκευή και δόθηκε προθεσμία για το ξήλωμά της ως το τέλος του μήνα).

Ο κ. Κόκκινος επανήλθε ζητώντας να παρθούν επιπλέον αυστηρά μέτρα (και ασφαλιστικά μέτρα να γίνουν όπως είπε) ακόμα να σταλλεί η υπόθεση στα δικαστήρια.

Η παρέμβαση και η τοποθέτηση του κ. Κόκκινου, ενόχλησε τον κ. Γιαννόπουλο, ο οποίος χαρακτήρισε αμετανόητο τον πρώην δήμαρχο, επειδή όπως είπε «διεκδικεί την μοναδικότητα στην ευαισθησία».

Παρεμβάσεις για το ίδιο θέμα έγιναν και από τους δημοτικούς συμβούλους κ. Φωφώ Τσιμπιδάκη, Μιχ. Μπαλάνο, Κ. Σκανδαλίδη και τον αντιδήμαρχο κ. Μ. Γλυνό.

Στην τοποθέτησή του ο κ. Μπαλάνος τόνισε ότι είναι σωστή η διαδικασία που ακολουθήθηκε από πλευράς δήμου για το ξήλωμα της τέντας, θεώρησε δικαιολογημένη όμως την δυσπιστία που υπάρχει, επειδή η εταιρεία του καζίνου δεν είναι συνεπής σε ότι αφορά τις υποχρεώσεις της για τις επενδύσεις των 20 δισεκατομμυρίων δραχμών.

Η συζήτηση κατέληξε με την εκτίμηση του προέδρου του δημοτικού συμβουλίου κ. Γ. Τσιγάρου, ότι συμφωνούν όλοι και ότι ο δήμος θα πράξει τα δέοντα στα πλαίσια των νόμων για το ξήλωμα της τέντας.

"Σκληρή" ανακοίνωση της Α' ΕΛΜΕ μετά τις διαπιστώσεις

Μην παίζετε με την Παιδεία

Ζητά κάλυψη των κενών θέσεων και βελτιωτικές κινήσεις

Την άμεση πρόσληψη καθηγητών από τους πίνακες αναπληρωτών για την κάλυψη όλων των κενών των σχολείων, ζητά με ανακοίνωσή της η Α' ΕΛΜΕ Δωδεκανήσου.

Με την ίδια ανακοίνωση ζητείται η καθιέρωση ανωτάτου ορίου 25 μαθητών ανά τμήμα και 10 μαθητών στα εργαστήρια των ΤΕΕ, η άμεση αναβάθμιση των ΤΕΕ κ.λπ.

Το πλήρες κείμενο της ανακοίνωσης έχει ως εξής:

"Το Δ.Σ. της Α' ΕΛΜΕ Δωδεκανήσου αντέδρασε έντονα και από την πρώτη στιγμή στην προσπάθεια επαναφοράς του απαράδεκτου καθεστώτος των 35 μαθητών ανά τμήμα.

Παρεμβάσεις μας έχουν πραγματοποιηθεί με ανακοινώσεις μας στον Τύπο, με διαμαρτυρίες μας στο Δ.Σ. της ΟΛΜΕ και τελευταία στον Υπουργό Παιδείας κ. Πέτρο Ευθυμίου κατά την παρουσία του στη Ρόδο.

Είναι γεγονός πως οι παρεμβάσεις αυτές είχαν σαν αποτέλεσμα να ανακοπεί η μαζική εφαρμογή του μέτρου για 35 μαθητές ανά τμήμα.

Ομως σε πολλά σχολεία, Γυμνάσια και Ενιαία Λύκεια, ο αριθμός μαθητών εξακολουθεί να υπερβαίνει τους 30 μαθητές ανά τμήμα, παρά τις διαβεβαιώσεις του Υπουργού πως έχουν δοθεί κατευθύνσεις για λειτουργικά τμήματα 25 περίπου μαθητών ανά τμήμα.

Ειδικά στα ΤΕΕ παραβιάζεται βάναυσα και η ισχύουσα νομοθεσία διότι: Ο Νόμος 2640/98 που αφορά τα ΤΕΕ, αναφέρει ρητά ότι ο μέγιστος αριθμός μαθητών δεν μπορεί να υπερβαίνει τους 30 μαθητές ανά τμήμα. Το Υπουργείο όμως προχώρησε φέτος σε μια πρωτοφανή επιχείρηση "ανακατανομής των μαθητών" με υποχρεωτικές μετακινήσεις τους ανάμεσα σε γειτονικά σχολεία και σύντμηση τμημάτων. Παράλληλα μεθοδεύτηκε η δημιουργία τμημάτων με περισσότερους από 30 μαθητές, γεγονός που συνιστά χονδροειδή παρανομία.

Πιστεύουμε πως δεν υπάρχουν "εκπαιδευτικοί σκοποί" που να δικαιολογούν αυτή τη κατάσταση. Η σκληρή αλήθεια είναι πως εντείνεται η υποχρηματοδότηση της δημόσιας δωρεάν παιδείας εις βάρος μαθητών και εκπαιδευτικών. Η κυβέρνηση οφείλει να εγκρίνει άμεσα τις απαραίτητες πιστώσεις για την πρόσληψη των εκπαιδευτικών που απαιτούνται ώστε να καλυφθούν οι ανάγκες σε διδακτικό προσωπικό.

Οφείλουμε να επισημάνουμε για μια ακόμη φορά πως η Τεχνική, Επαγγελματική Εκπαίδευση αντιμετωπίζει ιδιαίτερα προβλήματα εξ' αιτίας της υποβάθμισης που υπέστη κατά τη διάρκεια εφαρμογής της περίφημης "εκπαιδευτικής μεταρρύθμισης". Η παράνομη αύξηση του αριθμού μαθητών ανά τμήμα ώστε να εξοικονομείται διδακτικό προσωπικό και σχολική στέγη, υποβαθμίζει περαιτέρω τις παρεχόμενες εκπαιδευτικές υπηρεσίες καθώς δημιουργεί συνθήκες αφόρητες για μαθητές και εκπαιδευτικούς.

Προειδοποιούμε πως δεν θα ανεχθούμε άλλο τη συνέχιση αυτής της κατάστασης και θα αντιδράσουμε με συνδικαλιστικά και νομικά μέσα.

Απαιτούμε:

• Άμεση πρόσληψη μονίμου εκπαιδευτικού προσωπικού από του πίνακες των αναπληρωτών, για την κάλυψη όλων των κενών των σχολείων. Οπωσδήποτε, σε καμία περίπτωση δεν πρέπει να καλυφθούν τα κενά με την πρόσληψη ωρομισθίων αντί για αναπληρωτές εκπαιδευτικούς.

• Καθιέρωση ανώτατου ορίου 25 μαθητών ανά τμήμα, 20 μαθητών στις κατευθύνσεις και 10 μαθητών στα εργαστήρια των ΤΕΕ.

• Άμεση και ουσιαστική αναβάθμιση της ΤΕΕ με στόχο και προοπτική την ισότιμη ένταξή της στη Λυκειακή βαθμίδα.

• Να σταματήσουν οι καταργήσεις και συγχωνεύσεις σχολικών μονάδων που αποσκοπούν στην εξοικονόμηση σχολικής στέγης.

• Οι αρμόδιοι φορείς οφείλουν να προχωρήσουν άμεσα στη χωροθέτηση και κατασκευή των απολύτως αναγκαίων στη πόλη της Ρόδου σχολικών κτιρίων.

Για το Δ.Σ. της Α' ΕΛΜΕΔ
Ο πρόεδρος
Β. Καραγιάννης
Ο Γ. Γραμματέας
Μ. Νικολάου



Η εμπειρία μας και η αφοσίωση στη λεπτομέρεια αποτελούν εγγύηση για την απόλυτη επιτυχία ωστε να μείνουν ανεξίτηλες στη μνήμη τη δική σας και των καλεσμένων σας.....

ΧΟΡΟΕΣΠΕΡΙΔΕΣ - ΓΑΜΟΙ - CATERING - ΠΑΙΔΙΚΑ ΠΑΡΤΥ

ΞΕΝΟΔΟΧΕΙΟ SOFITEL CAPSIS ΡΟΔΟΥ
Για Πληροφορίες 25-015 & 20919 (09.00 - 17.00)

CAPSIS
Conference Centers & Resort Hotels



ΑΘΛΗΤΙΚΗ ΡΟΔΙΑΚΗ

ΠΑΡΑΣΚΕΥΗ
22 ΝΟΕΜΒΡΙΟΥ 2002

ΕΝΕΣΗ Ο ΚΟΣΜΟΣ

• Οι παίκτες του Κολοσσού χρειάζονται την συμπαράστασή του στο μεσημεριανό (12.00) αγώνα της Κυριακής με τα Σιάτιστα. Αρρώστησε ο Παντελής Κουγιός

ΣΕΛ. 34



ΠΕΡΙΟΔΕΙΑ ΤΟΥ ΜΟΥΡΟΥΤΣΟΥ ΣΤΑ ΣΧΟΛΕΙΑ

ΣΕΛ. 33

Ο ΚΑΤΣΙΔΩΝΗΣ ΣΦΥΡΙΖΕΙ ΤΟ ΝΤΕΡΜΠΙ ΣΤ' ΑΠΟΛΛΩΝΑ

ΣΕΛ. 17

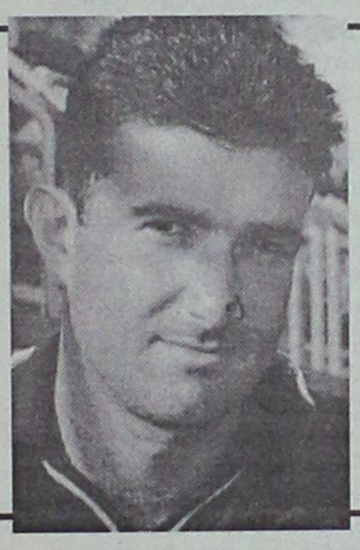

ΤΑ ΡΑΔΙΟΤΗΛΕΟΠΤΙΚΑ ΚΑΝΑΛΙΑ ΧΡΕΙΑΖΟΝΤΑΙ ΑΔΕΙΑ ΓΙΑ ΤΙΣ ΜΕΤΑΔΟΣΕΙΣ

ΣΕΛ. 16

Η ΡΟΔΟΣ 3-2 ΤΟΝ ΖΕΥΣ ΣΕ ΦΙΛΙΚΟ ΑΓΩΝΑ

ΣΕΛ. 31

ΕΓΧΕΙΡΗΣΗ ΑΝΟΙΧΤΗΣ ΚΑΡΔΙΑΣ ΕΚΑΝΕ Ο ΠΡΟΕΔΡΟΣ ΤΟΥ ΔΙΓΕΝΗ

ΣΕΛ. 17

◆ Θέλεις να ακολουθήσεις ένα καινούργιο και περιζήτητο επάγγελμα;
◆ Είσαι λάτρης της φύσης και της προσφοράς στο συνανθρωπό σου;

Γίνε ναυαγοσώστης !

Η Ναυαγοσωστική Ακαδημία Δωδεκανήσου καλύπτει πλήρως τις επαγγελματικές σου ανησυχίες

✓ Έλα στη μεγάλη Ναυαγοσωστική Οικογένεια
✓ Απόκτησε πτυχίο Ναυαγοσώστη
✓ Γίνε ένας περιζήτητος επαγγελματίας προσφέροντας στο συνάνθρωπο και στον τόπο σου

Σύμφωνα με την ισχύουσα νομοθεσία, από το καλοκαίρι του 2000, είναι υποχρεωτική η παρουσία ναυαγοσώστη στις πισίνες και τις πολυσύχναστες παραλίες καθώς και ο προβλεπόμενος ναυαγοσωστικός εξοπλισμός



Τα μαθήματα καλύπτουν ένα ευρύ φάσμα θεωρητικών γνώσεων και πρακτικών εφαρμογών

3.000 κενές θέσεις σας περιμένουν!!!

Πρόσθετες υπηρεσίες
✓ Προμήθεια Ναυαγοσωστικού Εξοπλισμού
✓ Ανανέωση πτυχίων

Ναυαγοσωστική Ακαδημία Δωδεκανήσου

Η πρώτη αναγνωρισμένη σχολή από το Υπουργείο Εμπορικής Ναυτιλίας στα Δωδεκάνησα

Οι εγγραφές έχουν αρχίσει! Δήλωσε τώρα συμμετοχή!

Υπεύθυνοι προγραμμάτων:
Τσαβαρής Νικήτας
Πτυχ. ΤΕΦΑΑ
Καριοφυλλάκης Βαγγέλης
Πτυχ. ΤΕΦΑΑ

Εμπορικό Κέντρο Κρανίδη
Φαληράκι (επί της Λεωφόρου Ρόδου – Καλλιθέας)

Τηλ./Fax: 22410-86780
Email: nad@mail.gr

Μπαίνει περίφραξη

• ΤΗΝ ΕΠΟΜΕΝΗ ΕΒΔΟΜΑΔΑ ΞΕΚΙΝΑΕΙ Ο ΝΕΟΣ ΚΥΚΛΟΣ ΕΡΓΑΣΙΩΝ ΣΤΟ ΠΡΟΠΟΝΗΤΗΡΙΟ ΤΩΝ ΜΙΚΤΩΝ ΜΑΣ ΟΜΑΔΩΝ



Σιγά - σιγά το "σπίτι" των μικτών προχωράει στην ολοκλήρωση. Από την παρουσίαση του οικοπέδου η φωτογραφία. Χατζηγεωργίου, Μπαριανάκης, Τσοπανάκης

Την ερχόμενη Τρίτη θα ξεκινήσουν εκτός συγκλονιστικού απροόπτου οι εργασίες περίφραξης του προπονητηρίου των μικτών μας ομάδων. Μετά τη Θεσσαλονίκη, όπου εργάστηκε το τελευταίο διάστημα, το συνεργείο της ΕΠΟ με τον αρμόδιο εργολάβο αναχωρούν για τη Ρόδο τη Δευτέρα το πρωί με σκοπό να ξεκινήσει αμέσως η κατασκευή του κιγκλιδώματος. Τόσο ο πρόεδρος της ΕΠΣΔ **Κλεόβουλος Χατζηγεωργίου**, όσο και ο πρόεδρος του ΝΑΟΔ **Μιχάλης Μπαριανάκης** έχουν ενημερωθεί σχετικά από τον προϊστάμενο των Τεχνικών Υπηρεσιών της ΕΠΟ **Λευτέρη Γενεράλη**, περιμένοντας παράλληλα την ταχύτερη δυνατή τοποθέτηση του ελαστικού χλοοτάπητα τέταρτης γενιάς, που θα επιτρέψει την χρησιμοποίηση του προπονητηρίου από τις μικτές ομάδες.

Αδεια θα χρειάζονται από εδώ και στο εξής τα ραδιοτηλεοπτικά μέσα για να μεταδίδουν τα παιχνίδια των τοπικών πρωταθλημάτων. Το πώς και το γιατί το εξηγεί με ανακοίνωσή της η ΕΠΣΔ:

«Σύμφωνα με το εδάφ. στ της παρ. 2 του άρθρου 27 του ΚΑΠ η είσοδος των ραδιοτηλεοπτικών συνεργείων επιτρέπεται μετά από σχετική έγγραφη άδεια της διοργανώτριας αρχής. Επίσης σύμφωνα με το νέο εδάφιο στ. της παρ. 7 του άρθρου 27 του ΚΑΠ επιτρέπεται η χρήση οπτικών (βίντεο) μέσων, ως αποδεικτικού υλικού, ενώπιον του δικαιοδοτικού οργάνου, σύμφωνα με τα καθοριζόμενα από τις οδηγίες της Διεθνούς Συνομοσπονδίας ποδοσφαίρου FIFA.

Κατόπιν τούτου παρακαλούνται οι ιδιοκτήτες των ραδιοτηλεοπτικών μέσων, όπως προσέρχονται από σήμερα Παρασκευή 22 Νοεμβρίου στα γραφεία της ΕΠΣΔ προκειμένου να συμπληρώσουν αίτηση για τη χορήγηση άδειας».

Για το θέμα αυτό, όπως μας ενημέρωσε ο πρόεδρος της ΕΠΣΔ **Κλεόβουλος Χατζηγεωργίου**, σε επικοινωνία που είχε με την ΕΠΟ, οι σταθμοί που θέλουν να πάρουν άδεια μεταδόσεων, θα πρέπει να συμπληρώσουν αίτηση στα γραφεία της ΕΠΣΔ, στην οποία θα αναφέρεται το ονοματεπώνυμο και πατρώνυμο του ιδιοκτήτη και να καταθέσει αντίγραφο της βεβαίωσης του υπουργείου Τύπου ως νομίμως λειτουργών σταθμός.

ΠΟΙΝΕΣ

Αρκετά "πλούσιο" είναι και γι' αυτή την εβδομάδα το ποινολόγιο της ΕΠΣΔ για τους "άτακτους" ποδοσφαιριστές του προηγούμενου Σαββατοκύριακου.

Οι ποινές:

8 αγων.: *Κετσές (Πολυβώτης)*

5 αγων.: *Λυκάκης (Ορφέας)*

4 αγων.: *Χαρίτος Β. (Κλεόβουλος), Σβύνος Ν. (Διγενής), Κελέσογλου (Ορφέας)*

2 αγων.: *Χατζησταμάτης Μ. (Πολύστρατος), Αποστολίδης Χ. (Γ.Σ. Διαγόρας)*

1 αγων.: *Κούρτης Σ. (Κλεόβουλος), Αυγέρης (Αναγέννηση Εμπ.), Βασιλώττος Β. (Αναγέννηση Εμπ.), Μιχαλάκης Κ. (Εθνικός), Θαρρενός Χ. (Αλθαιμένης), Μαθιός Μ. (Ορφέας), Γιακουμάκης (ΑΕΡΑ).*

Αδεια για τις μεταδόσεις

• Τα ραδιοτηλεοπτικά μέσα θα καταθέσουν αίτηση και αντίγραφο βεβαίωσης του υπουργείου Τύπου για νόμιμη λειτουργία

"Κερδίσαμε μια... μάχη"

• Χαμηλούς τόνους κρατεί στο "στρατόπεδο" του Κλεάνθη ο προπονητής, Ανδρέας Βλασόπουλος

«Κερδίσαμε μια "μάχη", όχι τον πόλεμο». Με αυτά τα λόγια χαρακτήρισε ο προπονητής του Κλεάνθη **Ανδρέας Βλασόπουλος** την πρώτη εντός έδρας επιτυχία που είχε η ομάδα του στο πρωτάθλημα της Α' Δωδεκανήσου επί του Διαγόρα Βατίου με 2-0. Ο **Βλασόπουλος** κράτησε χαμηλούς τόνους στις δηλώσεις του καθώς γνωρίζει πως το πρωτάθλημα έχει ακόμη πολύ δρόμο και αυτό που δεν θα ήθελε σε καμία περίπτωση είναι να πάρουν τα μυαλά των ποδοσφαιριστών του "αέρα". Από την πλευρά τους οι παίκτες γνωρίζουν σε τι δύσκολη θέση έχει περιέλθει ο σύλλογος μετά από τα πρώτα ανεπιτυχή αποτελέσματα και πως εάν δεν "υπερβάλουν εαυτούς" θα είναι αβέβαιο το μέλλον του Κλεάνθη στην κατηγορία. Συνεχίζοντας ο προπονητής του Κλεάνθη είπε πως: "κοιτάμε το μέλλον με αισιοδοξία. Στόχος μας είναι να καλυτερεύσουμε τη θέση μας στον βαθμολογικό πίνακα και να οδηγήσουμε την ομάδα εκεί που της αξίζει να βρίσκεται. Βέβαια για να πετύχουμε τον στόχο μας αυτό θα πρέπει να δουλέψουμε σκληρά, με σοβαρότητα και να δίνουμε τον καλύτερό μας εαυτό στις προπονήσεις και στους αγώνες. Η αγωνιστική παρουσία της ομάδας από παιχνίδι σε παιχνίδι είναι πιο βελτιωμένη και αν συνεχίσουν έτσι τα παιδιά νομίζω πως δεν θα έχουμε κανένα πρόβλημα στη συνέχεια. Το "ανέβασμα" της ψυχολογίας και η αλλαγή της νοοτροπίας είναι ίσως τα δύο βασικότερα προβλήματα που θα πρέπει να ξεπεράσουμε αν θέλουμε να ελπίζουμε για κάτι καλό στο μέλλον".

ΤΟ ΕΠΟΜΕΝΟ ΠΑΙΧΝΙΔΙ

«Ο Κλεόβουλος πιστεύω ότι είναι μία καλή ομάδα που αδίκως βρίσκεται στις χαμηλές θέσεις του βαθμολογικού πίνακα. Εμείς προετοιμαστήκαμε με τον καλύτερο τρόπο όλη την εβδομάδα για το παιχνίδι αυτό και θα πάμε στη Λίνδο για να παλέψουμε για το θετικό αποτέλεσμα», ήταν τα λόγια του **Ανδρέα Βλασόπουλου** για το επόμενο παιχνίδι της ομάδας του.

Εμεινε ικανοποιημένος

• Από την εμφάνιση των ποδοσφαιριστών του ο Θεόδωρος Θεοδώρου, κόντρα στο Διαγόρα

Ικανοποιημένος από την αγωνιστική παρουσία και την απόδοση που είχαν οι ποδοσφαιριστές του στο ματς κυπέλλου με αντίπαλο τον ΠΑΟ Διαγόρα ήταν μετά το τέλος της συνάντησης ο προπονητής του Ιάλυσου **Θεόδωρος Θεοδώρου**, παρά το εις βάρος αποτέλεσμα με 3-1. Ο **Θεοδώρου** δεν παρέλειψε να συγχαρεί τους ποδοσφαιριστές του, όπου τους τόνισε "πως εάν συνεχίσουν να αγωνίζονται με τον ίδιο τρόπο δεν θα έχουν κανένα πρόβλημα ώστε να υλοποιήσουν τους στόχους που έχουν θέσει από την αρχή της περιόδου και δεν είναι άλλοι από το πλασάρισμα της ομάδας στην πρώτη τριάδα του βαθμολογικού πίνακα".

ΤΟ ΠΑΙΧΝΙΔΙ ΤΟΥ ΑΡΗ ΑΡΧΑΓΓΕΛΟΥ

Για το επόμενο εντός έδρας παιχνίδι με αντίπαλο τον Αρη για το πρωτάθλημα, ο προπονητής των ερυθροκίτρινων δήλωσε: "Γνωρίζουμε ότι η ομάδα του Αρχαγγέλου έχει ένα αρκετά δυνατό σύνολο πλαισιωμένο από καλούς, έμπειρους και ταλαντούχους ποδοσφαιριστές, που γνωρίζουν καλά πως πρέπει να αγωνίζονται σε γήπεδο με χλοοτάπητα. Εύχομαι να γίνει ένα παιχνίδι αντάξιο της ιστορίας και των δύο συλλόγων και ο τελικός νικητής να είναι το ποδόσφαιρο". Οι Ιαλυσιώτες δεν αντιμετωπίζουν κανένα πρόβλημα τραυματισμού, ενώ κανονικά θα δώσει το παρόν του ο **Στέργος Σαββάκης**, καθώς εξέτισε την ποινή τιμωρίας των 5 αγωνιστικών από το ματς με την Θύελλα Πυλ.

ΕΥΧΗΤΗΡΙΟ

Ο πρόεδρος, το Δ.Σ., ο προπονητής και οι ποδοσφαιριστές του Ιάλυσου εύχονται στον πρόεδρο του Διγενή **Γιάννη Μιχελαράκη** ταχεία ανάρρωση στο πρόβλημα της υγείας του και ευελπιστεί την γρήγορη επιστροφή του στους αγωνιστικούς χώρους.

Προσοχή στα Φ.Α.

Σύμφωνα με την παρ. 5 του άρθρου 15 του ΚΑΠ, οι αρχηγοί των ομάδων έχουν το δικαίωμα, υπογράφοντες το Φ.Α. να διατυπώνουν τυχόν διαφωνίες ή επιφυλάξεις τους. Οι λόγοι των διαφωνιών ή των επιφυλάξεων θα πρέπει σε κάθε περίπτωση να αναγράφονται στο Φ.Α.

Ο Κυπραίος στο "ντέρμπι"

Ο **Θεοδόσης Κυπραίος** ορίσθηκε παρατηρητής αγώνα για το κυριακάτικο δωδεκανησιακό ντέρμπι του Δημοτικού Σταδίου, ανάμεσα στην Ρόδο και την ΑΕ Κω, για το πρωτάθλημα της Δ' Εθνικής.

AUTO STATION

- Ανταλλακτικά και αξεσουάρ αυτοκινήτου παντός τύπου
- Λιπαντικά
- Χημικά
- Συστήματα ήχου για εκδηλώσεις και αυτοκινήτων
- Διαθέτουμε συνεργείο τοποθέτησης παντός τύπου αξεσουάρ αυτοκινήτων

ΤΑ ΠΑΝΤΑ ΓΙΑ ΤΟ ΑΥΤΟΚΙΝΗΤΟ ΜΕ ΤΙΣ ΚΑΛΥΤΕΡΕΣ ΦΙΡΜΕΣ ΚΑΙ ΤΙΜΕΣ

sparco STP FOLIATEC the CARSTYLING FACTORY ARMOR ALL CAR CARE

ΚΑΡΠΑΘΑΚΗΣ ΣΑΒΒΑΣ
ΑΝΤΑΛ/ΤΙΚΑ & ΑΞΕΣΟΥΑΡ ΑΥΤΟΚΙΝΗΤΟΥ
ΑΦΑΝΤΟΥ-ΡΟΔΟΣ 85103
ΤΗΛ.: 22410 51003



ΚΑΛΟ ΧΕΙΜΩΝΑ

ΖΩΝΤΑΝΗ ΜΟΥΣΙΚΗ
ΑΝΟΙΚΤΑ κάθε ΠΑΡΑΣΚΕΥΗ - ΣΑΒΒΑΤΟ -ΚΥΡΙΑΚΗ

Η αίθουσα διατίθεται για κάθε εκδήλωση (250 άτομα)

ΛΙΝΔΟΥ & ΒΡΥΞΕΛΛΩΝ 211
(πίσω από τη ΔΕΥΑΡ), στο Ροδίνι
ΤΗΛ. 67674 • Κιν. 0932-635007

ΤΟΠΙΚΟ ΠΟΔΟΣΦΑΙΡΟ

Ο Κατσιδώνης στο ντέρμπι

• ΜΕ ΒΟΗΘΟΥΣ ΤΟΥΣ ΠΑΠΑΔΟΠΟΥΛΟ ΚΑΙ ΤΣΑΟΥΣΗ ΣΦΥΡΙΖΕΙ ΤΟ ΜΕΓΑΛΟ ΚΥΡΙΑΚΑΤΙΚΟ ΜΑΤΣ ΤΟΥ ΑΠΟΛΛΩΝΑ ΑΠ. ΜΕ ΤΟΝ ΔΙΓΕΝΗ.


Ο Κατσιδώνης σφυρίζει το ντέρμπι

Την Κυριακή στις 3 το απόγευμα διεξάγεται στο γήπεδο Απολλώνων το μεγάλο ντέρμπι της 11ης αγωνιστικής του πρωταθλήματος της Α' κατηγορίας. Ο τέταρτος του βαθμολογικού πίνακα Απόλλων Απ. υποδέχεται τον πρωτοπόρο Διγενή με διαιτητή τον **Βαγγέλη Κατσιδώνη**, που θα έχει ως βοηθούς τους **Παπαδόπουλο** και **Τσαούση**. Οσο για την δεύτερη της βαθμολογίας, την Αθλητική Ενωση Λέρου, έχει δύσκολη αποστολή στην έδρα του ΑΕΡΑ. Συνολικά, το πρόγραμμα της αγωνιστικής περιλαμβάνει πέντε παιχνίδια το Σάββατο και άλλα τρία την Κυριακή. Κύριο χαρακτηριστικό τους είναι η απουσία ξεκάθαρου φαβορί. Αναλυτικά:

ΑΥΡΙΟ

• **Λίνδος (15.00):** Κλεόβουλος-Κλεάνθης
Διαιτησία: *Χ"νικόλας, Λάμπρου, Μιτζιρίκης*
Παρ/της αγώνα: *Παυλούς*
Παρ/της διαιτ.: *Σταματάκης*

• **Καρδάμαινα (15.00):** Δόξα Κ.-Φοίβος
Διαιτησία: *Ταράλης, Κατέρης, Ξιάρχος*
Παρ/της αγώνα: *Ράπανος.*

• **Βάτι (15.00):** Διαγόρας Β.-Ορφέας
Διαιτησία: *Φραγκίνης, Ζαννετής, Διαμαντέας.*
Παρ/της αγώνα: *Χουρδάς*
Παρ/της διαιτ.: *Κάπρος Στ.*

• **Κρεμαστή (15.00):** Ηρακλής-Θύελλα
Διαιτησία: *Τσαγγάρης, Χάλαντας, Κετσές*
Παρ/της αγώνα: *Κυπραίος Θ.*
Παρ/της διαιτ.: *Στέργου.*

• **Οικονομίδειο (15.00):** Ιάλυσος-Αρης
Διαιτησία: *Π"δόπουλος, Ορφανός, Τατάς*
Παρ/της αγώνα: *Π"εμμανουήλ*
Παρ/της διαιτ.: *Κόντζος*

ΚΥΡΙΑΚΗ

• **Εμπωνα (11.00):** Αναγέννηση-Καλυμνιακός
Διαιτησία: *Τσαούσης, Ζανέττης, Κόκκινος*
Παρ/της αγώνα: *Σταματίου*
Παρ/της διαιτ.: *Χ"μανώλης*

• **Αφάντου (11.00):** ΑΕΡΑ-ΑΕΛ
Διαιτησία: *Π"νικολάου, Βλαχάς, Σιδηρόπουλος Α.*
Παρ/της αγώνα: *Σάββενας*
Παρ/της διαιτ.: *Λουλουδάκης.*

• **Απόλλωνα (15.00):** Απόλλων Απ.-Διγενής
Διαιτησία: *Κατσιδώνης Ε., Π"δόπουλος, Τσαούσης.*
Παρ/της αγώνα: *Κασέρης*
Παρ/της διαιτ.: *Ζαχαριάδης*

Όλα πήγαν καλά

• Σε επιτυχημένη επτάωρη εγχείρηση ανοιχτής καρδιάς υπεβλήθη χθες ο Γιάννης Μιχελαράκης. Κρίσιμο το επόμενο 48ωρο, αισιόδοξοι οι γιατροί.

Σε επιτυχημένη χειρουργική επέμβαση ανοιχτής καρδιάς υπεβλήθη χθες στην «Ευρωκλινική» της Αθήνας ο πρόεδρος του Διγενή **Γιάννης Μιχελαράκης** που χθες έπαθε ανακοπή και τον επανέφεραν με ηλεκτροσόκ!

Ο ροδίτης παράγοντας μπήκε στο χειρουργείο στις 7.30 το πρωί, βγήκε στις 2.30 το απόγευμα και νοσηλεύεται στην μονάδα εντατικής θεραπείας.

Οι γιατροί είναι αισιόδοξοι καθώς η μετεγχειριτική κατάσταση του **Μιχελαράκη** εξελίσσεται ομαλά, ωστόσο δεν μπορούν να πουν περισσότερα πριν παρέλθει το πρώτο κρίσιμο 48ωρο.

Πέρα από την οικογένειά του, ο πρόεδρος του Διγενή έχει στο πλευρό του διοίκηση, προπονητή και ποδοσφαιριστές του σωματείου καθώς και τις ευχές του φίλαθλου κόσμου της Δωδεκανήσου για ταχεία ανάρρωση.

ΝΤΕΤΕΚΤΙΒΣ
Συνταξιούχος Αστυνομικός Ασφάλειας
ΑΝΑΛΑΜΒΑΝΟΥΜΕ
Υποθέσεις ανηλίκων, οικογενειακές, προσωπικές κ.τλ.
ΔΙΑΘΕΤΟΥΜΕ ΤΑ ΠΛΕΟΝ ΣΥΓΧΡΟΝΑ ΟΠΤΙΚΟΑΚΟΥΣΤΙΚΑ ΣΥΣΤΗΜΑΤΑ
100% ΕΧΕΜΥΘΕΙΑ
ΡΩΜΗΣ 22 - ΡΟΔΙΝΙ • ΤΗΛ. 0241 0 68985
Κιν. 094 6997967

Αποφάσεις της ΕΠΣΔ

• Κι από επίσημα «χείλη» τα όσα αποφάσισε προχθές το Δ.Σ. της Ενωσης.

Πραγματοποιήθηκε την Τρίτη βράδυ η προγραμματισμένη συνάντηση εκπροσώπων των παιδικών και εφηβικών ομάδων με τη διοίκηση της ΕΠΣΔ, αντικείμενο συζήτησης της οποίας, υπήρξε η παρουσία γιατρού στους αγώνες των οικείων πρωταθλημάτων. Και από τις δύο πλευρές επισημάνθηκε η αναγκαιότητα της παρουσίας του γιατρού, και αποφασίσθηκε (υιοθετήθηκε και στη χθεσινή συνεδρίαση του Δ.Σ.), η ΕΠΣΔ (Υγειονομική Επιτροπή) να ορίζει γιατρούς στους αγώνες από τη λίστα των γιατρών που έχει στη διάθεσή της. Οι γιατροί θα αναγράφονται στο Φ.Α., ενώ την Πέμπτη θα ειδοποιούνται τα γηπεδούχα σωματεία για τα οποία δεν κατέστη δυνατή η εξασφάλιση του γιατρού. Υπεύθυνος ορισμού των γιατρών ορίσθηκε το μέλος της υγειονομικής επιτροπής, γιατρός-ορθοπαιδικός κ. **Σαββάκης Μιχαήλ**. Οι γιατροί θα πληρώνονται από τα γηπεδούχα σωματεία, ενώ η ΕΠΣΔ θα καταβάλλει κάθε δυνατή προσπάθεια, προκειμένου στο τέλος να καλύψει μέρος των εξόδων των σωματείων στους γιατρούς.

Διευκρινίζεται ότι η ενέργεια αυτή της ΕΠΣΔ, έχει διευκολυντικό και μεσολαβητικό ρόλο και ότι <u>το γηπεδούχο σωματείο δεν απαλλάσεται από τη προβλεπόμενη από την παρ. 2α του άρθρου 8 του ΚΑΠ υποχρέωση του να φροντίζει για την παρουσία γιατρού και μέσων πρώτων βοηθειών στο γήπεδο</u>. Το μέτρο αυτό θα ισχύσει από τη μεθεπόμενη αγωνιστική. Παρακαλούνται τα σωματεία που έχουν δικούς τους γιατρούς να το δηλώσουν στη γραμματεία της ΕΠΣΔ μέχρι τη Δευτέρα 25 Νοεμβρίου.

<u>ΑΠΟΦΑΣΕΙΣ ΑΠΟΛΟΓΙΩΝ</u>

— Απόλλων Απολ.-Θύελλα Πυλ.

Στο σωματείο Απόλλων Απολλώνων έγγραφη επίπληξη.

— Πυλί-Ευκλής.

Στο σωματείο Ευκλής Σορ. έγγραφη επίπληξη.

Καθώς και έγγραφη επίπληξη στον προπονητή του Ευκλή **Γκιούντιτσε Σάλθο.**

<u>ΚΛΗΣΕΙΣ ΣΕ ΑΠΟΛΟΓΙΑ</u>

Βάσει των πειθαρχικών άρθρων 29 και 30 του ΚΑΠ και σύμφωνα με τα οικεία Φ.Α. και τις εκθέσεις των παρατηρητών καλούνται σε έγγραφη απολογία για την Τρίτη 26-11-2002 και ώρα 14.30 στα γραφεία της ΕΠΣΔ τα κάτωθι σωματεία και παράγοντες.

— Ορφέας-ΑΕΡΑ

Το σωματείο Ορφέας, ο παράγοντας του **Παπαθανασάκης Β.** και ο βοηθός προπονητής **Καραντάνης Ιωαν.**

Επίσης καλείται να παρουσιασθεί αυτοπροσώπως ο πρόεδρος του ανωτέρω σωματείου κ. **Κουκιαϊνης Παντελής** στη συνεδρίαση του Δ.Σ. την <u>Τετάρτη 27 Νοεμβρίου και ώρα 18.00</u> προκειμένου να δώσει διευκρινήσεις για δηλώσεις του που είδαν το φως της δημοσιότητας στον τοπικό Τύπο.

— Ιάλυσος Γ.Σ.-Αναγέννηση Εμπ.

Το σωματείο Ιάλυσος και ο παράγοντας του **Καραγιάννης Κ.**

— Φοίβος Κρεμ.-Ηρακλής Μαρ.

Το σωματείο του Ηρακλή Μαρ.

— Αρης-Αρχ. Κλεόβουλος

Το σωματείο Κλεόβουλος και ο πρόεδρος του **Διακογεωργίου Μιχ.**

Επιπρόσθετα ο κ. **Διακογεωργίου**, καλείται να παρουσιασθεί αυτοπροσώπως στην συνεδρίαση του Δ.Σ. της Τετάρτης 27 Νοεμβρίου και ώρα 18.00 προκειμένου να δώσει διευκρινήσεις για δηλώσεις του στον τοπικό Τύπο.

Τέλος καλείται σε έγγραφη απολογία ο ποδ/στής και εκτελών χρέη προπονητή της Αναγέννησης Εμπωνας **Κρητικός Ιωάννης** για δηλώσεις του στον τοπικό Τύπο που κρίθηκαν ανάρμο στες για τη διαιτησία, καθώς επίσης και το σωματείο Αναγέννηση ως συνυπεύθυνο.

Oasis Soccer club 5x5 ....Το άλλο ποδόσφαιρο!
ΠΡΩΤΑΘΛΗΜΑΤΑ Superbala 5x5

ΤΟΥΡΝΟΥΑ 5Χ5 ΑΠΟ ΤΟ SUPERBALA ΚΑΙ ΤΟ OASIS SOCCER CLUB

Σας ενημερώνουμε ότι άρχισαν οι δηλώσεις συμμετοχής από σήμερα έως και 30/11/2002 στο Πανελλήνιο Τουρνουά ανεξαρτήτων ομάδων 5Χ5 που διοργανώνει το Superbala στα γήπεδα 5Χ5 του OASIS SOCCER CLUB.

ΔΩΡΑ ΑΠΟ ΤΟ SUPERBALA

Για κάθε παίκτη που συμμετέχει στο τοπικό τουρνουά του OASIS 20% έκπτωση για δίκλινο δωμάτιο σε ξενοδοχείο στην Κέρκυρα.

ΕΠΑΘΛΑ ΤΕΛΙΚΩΝ ΣΤΗΝ ΑΘΗΝΑ

1. **Νικήτρια ομάδα.** Ταξίδι στο Εξωτερικό με όλα τα έξοδα πληρωμένα για όλους τους παίκτες.
2. **Νικήτρια ομάδα.** Ταξίδι στην Κέρκυρα με δωρεάν διανομή και ημιδιατροφή για όλους τους παίκτες.
3. **Νικήτρια ομάδα.** Πλήρες σετ αθλητικού εξοπλισμπού για όλους τους παίκτες.

Η πρώτη και δεύτερη ομάδα κάθε ομίλου στην τοπική φάση θα πάρει μέρος στους τελικούς στην Αθήνα.

ΔΩΡΕΑ ΑΠΟ ΤΟ OASIS SOCCER CLUB

ΓΙΑ ΤΗΝ ΠΡΩΤΗ ΟΜΑΔΑ ΚΑΘΕ ΟΜΙΛΟΥ 1000 ΕΥΡΩ
ΓΙΑ ΤΗΝ ΔΕΥΤΕΡΗ ΟΜΑΔΑ ΚΑΘΕ ΟΜΙΛΟΥ 500 ΕΥΡΩ

ΠΛΗΡΟΦΟΡΙΕΣ ΣΤΑ ΤΗΛΕΦΩΝΑ: (22410) 64680, 097/6055152

Ενχώριες συγκρούσεις

• Η 10Η ΑΓΩΝΙΣΤΙΚΗ ΤΗΣ Β' ΚΑΤΗΓΟΡΙΑΣ ΑΠΟΦΕΥΓΕΙ ΤΙΣ ΜΕΤΑΚΙΝΗΣΕΙΣ ΣΩΜΑΤΕΙΩΝ ΚΑΘΩΣ ΟΙ ΟΜΑΔΕΣ ΤΗΣ ΡΟΔΟΥ ΚΑΙ ΤΗΣ ΚΩ ΠΑΙΖΟΥΝ ΜΕΤΑΞΥ ΤΟΥΣ

Η 10η αγωνιστική δεν περιλαμβάνει για πρώτη φορά φέτος "συγκρούσεις" μεταξύ μετακινούμενων σωματείων, πλην του γειτονικού παιχνιδιού μεταξύ Πολυβώτη και Πυλίου.

Ολες οι άλλες συναντήσεις είναι "ενχώριες" καθώς οι ομάδες της Ρόδου παίζουν μεταξύ τους και οι υπόλοιπες 4 της Κω επίσης μεταξύ τους.

Το πρόγραμμα της ΕΠΣΔ όρισε για αύριο δύο παιχνίδι, ενώ τα υπόλοιπα έξι θα γίνουν την Κυριακή, με τον πρωτοπόρο Ανταγόρα να φιλοξενείται από τον Αντίμαχο και τον δεύτερο της βαθμολογίας, Αστέρα Μ. να παίζει εκτός με τον Ερμή.

Αναλυτικά η 10η αγωνιστική:

• Αγ. Απόστολοι (15.00): Ευαγόρας-Ευκλής
Διαιτησία: *Κατσιδώνης Π.-Μιχαλάκης, Μίχας*
Παρ. αγώνα: *Περαντινός*
Παρ. διαιτησίας: *Κων/νου*
• Μαλώνα (15.00): Αγ. Γεώργιος-Ζεύς
Διαιτησία: *Σιδηρόπουλος Α., Π'νικολάου, Γιοβάνι*
Παρ. αγώνα: *Ντάκας Ν.*
Παρ. διαιτησίας: *Κάζας*

ΚΥΡΙΑΚΗ

• Νίσυρος (11.30): Πολυβώτης-Πυλί
Διαιτησία: *Αλαχιώτης, Δουδούς, Μαστρομιχάλης*
Παρ. αγώνα: *Φιλίππου*
• Αρχίπολη (15.00): Εθνικός-Κατταβιά
Διαιτησία: *Κετσές, Συμιακός, Φουκάρας*
Παρ. αγώνα: *Βιτσέντζος*
Παρ. διαιτησίας: *Χρυσανθής*
• Κως (15.00): Ασκληπιός-Νικαγόρας
Διαιτησία: *Βασιλείου, Κατέρης, Ταράλης*
Παρ. αγώνα: *Κων/νου*
• Απολακκιά (15.00): Ασπίδα Απ.-Δόξα Ψ.
Διαιτησία: *Ορφανός, Μηνάς, Μιτζιρίκης*
Παρ. αγώνα: *Σαββίδης*
Παρ. διαιτησίας: *Καψάσκης*
• Αντιμάχεια (15.00): Αντίμαχος-Ανταγόρας
Διαιτησία: *Ξιάρχος, Αργυρίου, Πανάτος*
Παρ. αγώνα: *Ιερομνήμων*
• Καλυθιών (15.00): Ερμής-Αστέρας Μ.
Διαιτησία: *Χ"νικόλας, Μίχας, Γρεβένης*
Παρ. αγώνα: *Γαμβρούδης*
Παρ. διαιτησίας: *Σακελλαρίδης*

ΠΑΙΔΙΚΟ ΠΡΩΤΑΘΛΗΜΑ

Ορίσθηκαν τα παιχνίδια της 4ης αγωνιστικής των δύο ομίλων τα οποία έχουν ως εξής:

Α' ΟΜΙΛΟΣ
ΑΥΡΙΟ

• Κρεμαστή (11.00): Φοίβος-Νήσος Ρ. *(Κετσές)*
• Παραδείσι (11.00): Κλεάνθης-Νίκη Ρ. *(Ζανεττής)*
• Καρακόνερο (13.00): Ρόδος-Ευκλής *(Λιάπη)*

ΚΥΡΙΑΚΗ

• Απόλλωνα (12.30): Απόλλων Απ.-Ιάλυσος '97 *(Σεβδαλάκης)*
• Λυκ. Ιαλυσού (15.00): Ηλιος-Αναγέννηση Εμπ. *(Λιάπη)*
Ρεπό ο Αστέρας Π.

Β' ΟΜΙΛΟΣ
ΑΥΡΙΟ

• Ασκληπειό (11.00): Ασκληπειό-Πετρώνας *(Γρεβένης)*
• Αφάντου (12.00): ΑΕΡΑ-Ευαγόρας *(Φωτιάδης)*
• Αγ. Απόστολοι (12.45): Ζεύς-Δόξα Ψ. *(Καραχανής)*
• Αρχίπολη (13.00): Εθνικός-Διγενής *(Παλάζης)*

ΚΥΡΙΑΚΗ

• Αγ. Απόστολοι (15.00): Διαγόρας Β.-Σταυρός *(Γιοβάνι)*

Γ' ΚΑΤΗΓΟΡΙΑ

Σε υποχρεωτική άδεια...

• Ο α' όμιλος λόγω έλλειψης διαιτητών. Κανονικά η 5η αγωνιστική του β' και γ' ομίλου

Μόνο παιχνίδια της 5ης αγωνιστικής του β' και γ' ομίλου έχουμε γι' αυτό το Σαββατοκύριακο, καθώς δεν ορίσθηκαν παιχνίδια του α' ομίλου, λόγω προβλήματος της ΤΕΔ να καλύψει όλο το πρόγραμμα, αφού δεν έχει τον ικανοποιητικό αριθμό διαιτητών γι' αυτό το διήμερο.

Ετσι λοιπόν οι "λάτρεις" της μικρής τοπικής κατηγορίας, θ' αρκεστούν μόνο στην παρακολούθηση παιχνιδιών των άλλων δύο ομίλων. Το πρόγραμμα έχει ως εξής:

Β' ΟΜΙΛΟΣ
ΑΥΡΙΟ

• Σύμη (11.00): Σύμη-Δήμητρα
Διαιτησία: *Κόκκινος, Κότορος, Χ"πέτρος*
Παρατηρητής: *Γιανναράκης*
• Κάλαθος (15.00): Ταξιάρχης-Διαγόρας
Διαιτησία: *Φουκάρας, Φωτιάδης, Μηνάς*
Παρατηρητής: *Ντάκας Σ.*
• Αρχάγγελος (15.00): Πετρώνας-Αλθαιμένης
Διαιτησία: *Συμιακός, Κατσιδώνης Ε., Σάββενας*
Παρατηρητής: *Δημητράς*
• Αγ. Ισίδωρος (15.00): Αγ. Ισίδωρος-Πολύστρατος
Διαιτησία: *Γρεβένης, Τσαούσης, Βλαχάς*
Παρατηρητής: *Σεβδαλάκης*
• Κοσκινού (17.30): Ροδιακός-Τήλος
Διαιτησία: *Σάββενας, Τατάς, Κότορος*
Παρατηρητής: *Μπακαρής*

ΚΥΡΙΑΚΗ

• Δημυλιά (11.30): Ατρόμητος-Ηρακλής Λ.
Διαιτησία: *Διαμαντέας, Σιδηρόπουλος, Γιοβάνι*
Παρατηρητής: *Μακρής*

Γ' ΟΜΙΛΟΣ
ΚΥΡΙΑΚΗ

• Λέρος (10.30): Δόξα Λ.-Βαθύ
Διαιτησία: *Μαχαίρας, Κακιάς, Λουρμπέας*
Παρατηρητής: *Καστής*
• Ασφένδι (11.30): Αναγέννηση Ασφ. -Λειψοί
Διαιτησία: Αργυρίου, Ξιάρχος, Πανάτος
Παρατηρητής: *Γκαναβούρας*
• Κως (12.30): ΠΑΟ Κω-ΑΣΕΛ
Διαιτησία: *Κατέρης, Βασιλείου, Ταράλης*
Παρατηρητής: *Μπρουζούλης*
• Ξάνθος-Ολυμπιακός Καλ.
Διαιτησία: *Μαυρουδής, Πλάτσης, Γιαλλούρης*
Παρατηρητής: *Μελιανός*

ΕΦΗΒΙΚΟ

Εντός οι πρωτοπόροι

Αύριο θα παίξουν ο ένας εκ των δύο πρωτοπόρων του εφηβικού πρωταθλήματος, ενώ την Κυριακή ο άλλος οι οποίοι συγκατοικούν στην 1η θέση της βαθμολογίας.

Ο Διαγόρας Β. θα υποδεχθεί αύριο ως τυπικά γηπεδούχος στους Αγίους Αποστόλους τον Ορφέα, ενώ την Κυριακή ο Ερμής θα φιλοξενήσει τον Πετρώνα.

Το πρόγραμμα της 11ης αγωνιστικής:

ΑΥΡΙΟ

• Αγ. Απόστολοι (11.00): Διαγόρας Β.-Ορφέας
Διαιτητής: *Καραχανής*
• Λυκ. Ιαλυσού (12.30): Ιάλυσος '97-Αρης
Διαιτητής: *Ορφανός*
• Κρεμαστή (12.45): Ηρακλής Μ.-Δωριέας
Διαιτητής: *Κετσές*
• Κατταβιά (15.00): Κατταβιά-Ηλιος
Διαιτητής: *Γκιούντιτσε*

ΚΥΡΙΑΚΗ

• Καρακόνερο (11.00): Ρόδος-Κλεάνθης
Διαιτητής: *Κότορος*
• Αγ. Απόστολοι (12.45): Ζεύς-Φοίβος
Διαιτητής: *Ερωτόκριτος*
• Καλυθιές (12.45): Ερμής-Πετρώνας
Διαιτητής: *Γκιούντιτσε*
• Ευαγόρας-Αστέρας Π.: (Απεβλήθη ο Αστέρας)



ΑΙΓΑΙΟΝ
ΑΝΩΝΥΜΗ ΑΣΦΑΛΙΣΤΙΚΗ ΕΤΑΙΡΕΙΑ
ΑΣΦΑΛΙΣΤΡΑ ΟΧΗΜΑΤΩΝ

ΕΙΧ		ΦΙΧ		ΦΙΧ. ΑΓΡΟΤ	
ΙΠΠΟΙ	ΚΟΣΤΟΣ	ΙΠΠΟΙ	ΚΟΣΤΟΣ	ΙΠΠΟΙ	ΚΟΣΤΟΣ
1-6	69,00€	1-10	100,77€	1-10	62,03€
7-8	71,16€	11-15	127,93€	11-15	78,40€
9-10	89,13€	16-20	143,11€	16-20	87,58€
11-12	90,58€	21-30	156,29€	21-30	95,18€
13-14	102,43€	31-40	163,88€	31-40	101,97€
15-20	131,54€	41-55	184,64€	41-55	108,76€
21-25	139,45€	56-75	215,00€	56-75	135,12€
		76 και άνω	239,37€	76 και άνω	151,10€

Ασφάλιστρα στο Β/Μ 03, 6ΜΗΝΟ,
με τις εξής καλύψεις:
Πυρός για **3.000** € και
φυσικά καιρικά φαινόμενα και σεισμό **3.000**€

Μ' ΕΜΑΣ ΟΛΟΙ ΚΑΙ ΟΛΑ ΜΠΟΡΟΥΝ ΝΑ ΕΙΝΑΙ ΑΣΦΑΛΗ

ΑΙΓΑΙΟΝ ΑΝΩΝΥΜΗ ΑΣΦΑΛΙΣΤΙΚΗ
ΕΡΥΘΡΟΥ ΣΤΑΥΡΟΥ 2
ΤΗΛ. 26722, 75701

Original Sports Center



Original Sports Center

Τα πάντα για τον μαθητή, τον αθλητή, την γυναίκα και τον άνδρα που θέλουν να γυμνάζονται ή να ντύνονται... αθλητικά

ΑΘΛΗΤΙΚΑ ΕΙΔΗ **OSC**
ΣΤΕΡΓΑΚΗ - ΣΑΧΙΝΗ ΒΑΣΙΛΙΚΗ
ΦΕΡΕΝΙΚΗΣ - ΙΑΛΥΣΟΣ • ΤΗΛ.: 02410-98350 - FAX: 02410-96911

ΜΙΚΡΕΣ αγγελίες

ΟΙ ΑΓΓΕΛΙΕΣ ΤΗΣ ΡΟΔΙΑΚΗΣ παρουσιάζονται και στο site www.anaggelies.gr

ΜΕΤΑΦΕΡΘΗΚΑΜΕ!
Θα μας βρίσκετε στα κεντρικά μας γραφεία επί της **Μαρ. Μαλλιαράκη 11** (τελευταία πάροδος Καναδά).
Τα τηλέφωνα παραμένουν τα ίδια:
(22410) 22210, (22410) 75230

ενοικιάσεις ακινήτων & επιχειρήσεων

ΜΙΚΡΟ ΣΤΟΥΝΤΙΟΣ (επιπλωμένο δωμάτιο) και με ηλιακό θερμοσίφωνο στην περιοχή Δασκάλων. Πληρ. τηλ. (22410)34315, 09.00-15.00 και 18.00-21.00 AE48818

ΕΝΟΙΚΙΑΖΟΝΤΑΙ στην Ιαλυσό ολοκαίνουργια studios πλήρως εξοπλισμένα για την χειμερινή περίοδο. Πληρ. τηλ. (22410)90387, 0944571530 AE48817

ΔΙΑΜΕΡΙΣΜΑ ισόγειο 110 τ.μ. με 3 υπνοδωμάτια και λοιπούς χώρους επί της οδού Επιδαύρου 4. Ενοίκιο 440 ευρώ. Πληρ. τηλ. 0947276165, (22410)25126 AE48808

ΓΚΑΡΣΟΝΙΕΡΑ lux επιπλωμένη, με θέρμανση στον α' όροφο στην περιοχή Μητροπόλεως έως 30 Ιουνίου 2003. Πληρ. τηλ. (22410)29452 AE48813

ΕΝΟΙΚΙΑΖΟΝΤΑΙ: α) στη Μιχ. Πετρίδη επιπλωμένη γκαρσονιέρα με ανεξάρτητη είσοδο, β) στην Ιαλυσό ανεξάρτητη επιπλωμένη γκαρσονιέρα με θέρμανση στο ισόγειο καινούργιας διώροφης οικοδομής (κοντά στο Super Market Μαρινόπουλος). Πληρ. τηλ. (22410)90038 και 0932748216 AE48812

ΕΝΟΙΚΙΑΖΕΤΑΙ ΣΕ ΕΜΠΟΡΙΚΟΤΑΤΟ ΣΗΜΕΙΟ ΣΤΗΝ ΠΑΛΙΑ ΠΟΛΗ ΔΙΩΡΟΦΟ ΚΤΙΡΙΟ ΜΕΓΑΛΗΣ ΠΡΟΒΟΛΗΣ ΠΡΟΣΦΑΤΑ ΑΝΑΠΑΛΑΙΩΜΕΝΟ ΜΕ ΑΝΕΤΟΥΣ ΧΩΡΟΥΣ ΚΑΙ ΜΕΓΑΛΗ ΑΥΛΗ, ΙΔΑΝΙΚΟ ΓΙΑ ΕΣΤΙΑΤΟΡΙΟ, ΜΠΑΡ ΚΑΙ ΑΛΛΕΣ ΣΥΝΑΦΕΙΣ ΧΡΗΣΕΙΣ. ΠΛΗΡ. ΤΗΛ. 2109936978, 0945526481 ΠΕ48805

ΔΙΑΜΕΡΙΣΜΑ ΙΣΟΓΕΙΟ 105 Τ.Μ. ΤΡΙΩΝ ΔΩΜΑΤΙΩΝ ΚΑΙ ΛΟΙΠΩΝ ΒΟΗΘΗΤΙΚΩΝ ΧΩΡΩΝ, ΕΠΙ ΤΗΣ ΟΔΟΥ ΚΑΝΑΔΑ 128. ΠΛΗΡ. ΤΗΛ. (22410)23592 ΠΕ48809

ΕΝΟΙΚΙΑΖΕΤΑΙ ΕΝΑ ΠΛΗΡΕΣ ΕΠΙΠΛΩΜΕΝΟ ΔΙΑΜΕΡΙΣΜΑ 50 Τ.Μ. ΜΕ AIR CONDITION ΣΕ ΑΡΙΣΤΗ ΚΑΤΑΣΤΑΣΗ 150 ΜΕΤΡΑ ΑΠΟ ΤΗΝ ΑΚΤΗ ΚΑΙ ΚΟΝΤΑ ΣΤΟ ΠΑΝΕΠΙΣΤΗΜΙΟ. ΟΔΟΣ ΠΑΠΑΛΟΥΚΑ 49Β, ΡΟΔΟΣ. ΠΛΗΡ. ΤΗΛ. 0942790896 Ή (22410)25444 ΠΕ48810

ΔΙΑΜΕΡΙΣΜΑΤΑ ΕΠΙΠΛΩΜΕΝΑ ΣΤΗΝ ΠΕΡΙΟΧΗ ΣΤΑΔΙΟΥ ΔΙΑΓΟΡΑ (ΚΟΔΡΙΓΚΤΩΝΟΣ 55) ΔΙΑΘΕΣΙΜΑ ΓΙΑ ΔΙΑΣΤΗΜΑ ΑΠΟ ΜΙΑ ΕΒΔΟΜΑΔΑ-ΕΟΡΤΕΣ ΕΩΣ ΚΑΙ ΓΙΑ ΜΗΝΕΣ (ΠΛΗΝ ΚΑΛΟΚΑΙΡΙΟΥ). ΠΛΗΡ. ΤΗΛ. (22410)31756, 0973479075 ΠΕ48777

ΔΙΑΜΕΡΙΣΜΑ 60 τ.μ. επιπλωμένο ανακαινισμένο με 2 υπνοδωμάτια, WC, κουζίνα, επί της οδού Σουλίου 8 κοντά στο πανεπιστήμιο Αιγαίου, κατάλληλο για στρατιωτικούς, φοιτητές, εργένηδες, ζευγάρια, όλο τον χρόνο. Πληρ. τηλ. (22410)20202 και κιν. 0945871844 AE48811

ΓΚΑΡΣΟΝΙΕΡΑ εις την οδό Ερνεστ Μπέβιν 15 και εις το ισόγειον πολυκατοικίας αποτελούμενη από 1 υπνοδωμάτιο, κουζίνα, λουτροκαμπινέ. Πληρ. τηλ. (22410)22512 AE48807

ΕΝΟΙΚΙΑΖΟΝΤΑΙ ΣΤΗΝ ΙΞΙΑ ΔΙΧΩΡΑ ΚΑΙ ΤΡΙΧΩΡΑ ΔΙΑΜΕΡΙΣΜΑΤΑ ΠΛΗΡΩΣ ΕΠΙΠΛΩΜΕΝΑ ΚΑΙ ΕΞΟΠΛΙΣΜΕΝΑ - Α/C - ΣΕ ΜΗΝΙΑΙΑ 'Η ΕΤΗΣΙΑ ΒΑΣΗ. ΠΛΗΡ. ΤΗΛ. 0945343563 ΠΕ48794

ΓΙΑ ΕΠΑΓΓΕΛΜΑΤΙΚΗ ΣΤΕΓΗ ΕΝΟΙΚΙΑΖΕΤΑΙ ΔΙΑΜΕΡΙΣΜΑ 100 Τ.Μ. ΑΡΙΣΤΗΣ ΚΑΤΑΣΚΕΥΗΣ, ΗΛΙΟΛΟΥΣΤΟ, ΔΙΑΜΠΕΡΕΣ ΣΤΟ ΚΕΝΤΡΟ ΤΗΣ ΠΟΛΗΣ ΚΑΙ ΕΠΙ ΤΗΣ ΠΛ. ΑΚΑΔΗΜΙΑΣ. ΠΛΗΡ. ΤΗΛ. (22410)27323 ΠΕ48778

ΧΩΡΟΣ ωραιότατος κατάλληλος για fast food spagetteria και για οτιδήποτε άλλη σχετική χρήση. Πλήρως εξοπλισμένο έτοιμο για άμεση λειτουργία. Πωλείται σε πάρα πολύ χαμηλή τιμή. Πραγματική ευκαιρία. Πληρ. από 10-1 μεσημέρι στα τηλ.: (22410)75938 και (22410)25450, 20277 AE48806

ΜΟΝΟΚΑΤΟΙΚΙΑ 86 τ.μ. στην οδό Κοδρικτώνος 97 γωνία με την οδό Δημητρίου Παππά 31, που αποτελείται από δύο (2) υπνοδωμάτια, σαλόνι, χωλ, διάδρομο, κουζίνα με αποθήκη, WC και πατάρι επισκέψιμο που μπορεί να χρησιμοποιηθεί και σαν τρίτο υπνοδωμάτιο, περίπου 18 τ.μ. και με ανεξάρτητες αυλές. Πληρ. τηλ. (22410)27779 ή 32211 AE48804

ΤΡΙΑΡΙ επιπλωμένο στην Ιαλυσό 3ος όρ. με ασανσέρ κοντά στην πλατεία, κατάλληλο για δύο στρατιωτικούς. Ενοίκιο 330 ευρώ. Πληρ. ΚΤΗΜΑΤΟΜΕΣΙΤΙΚΟ ΓΡΑΦΕΙΟ ΑΙΓΑΙΟ-ΚΤΗΜΑΤΙΚΗ τηλ. (22410)28838, 22943, 0945466773 AE48797

ΣΤΟΥΝΤΙΟ επιπλωμένο στην Καλλιθέα με ατομικό μπάνιο, ενοίκιο 170 ευρώ (Μόνο σε Ελληνες). Πληρ. 10-1 το πρωί στο τηλ. (22410)28838 AE48798

ΔΙΑΜΕΡΙΣΜΑ επιπλωμένο 100 τ.μ. σε άριστη κατάσταση, με δύο υπνοδωμάτια, 1 βοηθητικό χώρο, σαλόνι, κουζίνα, πλήρως εξοπλισμένα, με ηλιακό, με όλα τα ηλεκτρικά, με θέρμανση σε όλα τα δωμάτια, με άνετο πάρκιν, κοντά στο Μαρινόπουλο της Τσαλδάρη. Μοναδική θέα. Τιμή 550 ευρώ. Πληρ. τηλ. (22410)81664 AE48795

ΔΙΑΜΕΡΙΣΜΑ τριάρι καινούργιο 57 τ.μ. και βεράντα στον 1ο όροφο σε καλή περιοχή της Ιαλυσού 150 μέτρα από το 1ο Δημοτικό Σχολείο. Παρέχεται εντοιχισμένη κουζίνα, ηλεκτρική κουζίνα, ψυγείο και θέρμανση. Πληρ. τηλ. (22410)94948, (22410)93086 AE48775

Vitzileos

ΚΤΗΜΑΤΟΜΕΣΙΤΙΚΟ ΓΡΑΦΕΙΟ - REAL ESTATE AGENCY

ΜΑΡΙΟΣ Κ. ΒΙΤΖΗΛΑΙΟΣ
Μεσίτης Αστικών Συμβάσεων - Real Estate agent

ΕΚΤΙΜΗΣΕΙΣ-ΑΓΟΡΕΣ-ΠΩΛΗΣΕΙΣ
ΚΑΤΑΣΤΗΜΑΤΑ
ΟΙΚΟΠΕΔΑ-ΧΩΡΑΦΙΑ
ΚΤΗΜΑΤΙΚΕΣ-ΣΥΜΒΟΥΛΕΣ
ΕΝΟΙΚΙΑΣΕΙΣ-ΔΙΑΧΕΙΡΙΣΕΙΣ
ΣΠΙΤΙΑ-ΔΙΑΜΕΡΙΣΜΑΤΑ

ΚΑΤΑΣΤΗΜΑΤΑ – ΓΡΑΦΕΙΑ – ΕΠΙΧΕΙΡΗΣΕΙΣ €

Επιχ/ση Καφετέριας στο κέντρο της πόλη. Πλήρης εξοπλ.	45 000
Επιχ/ση Πλυντήρια – Στεγνωτήρια σε πλήρη λειτουργία	20 000
15τ.μ. κατάστημα στην Α. Διάκου	44 000
45τ.μ. ισόγ. + 90τ.μ.υπογ. Καρακόνερο	88 000
50τ.μ. μαγαζί κοντά στο Μαντράκι (νοικιασμένο)	294 000
55τ.μ. μαγαζί στο Μαντράκι	352 000
170τ.μ. αποθήκη σε μπετά. Καρακόνερο	71 000
300τ.μ.Κατ/μα ετοιμοπ. σε 1000τ.μ.οικόπ. Παστίδα, βιοτεχν. Χώρος	147 000
300τ.μ.+300τ.μ.υπ.+300τ.μ.όροφ.σε οικόπ.3170τ.μ.σταΚοσκινου	587 000
1000τ.μ.εργοστάσιο στο Καλαμώνα έτοιμο σε οικοπ. 6400τ.μ.	470 000
1155τ.μ.ακίνητο σε οικόπ. 817τ.μ. στο κέντρο της Ρόδου	645 000
20 studio(νοικιασμένα) + μαγαζί 100τ.μ. έξυπνη επένδυση	470 000
Ξενοδ.Α κατ. 120κλίνες πάνω στο κύμα με οικοπ. 4725τ.μ.Ιαλυσός	2 εκ. δολ. USA
Ξενοδοχείο Β κατ., στην πόλη ,72 κλίνες , δισκοθήκη. Πάνω στο κύμα	880 000
12 apartmens πλήρως εξοπλισμένα στο Κιοτάρι	440 000
Ξενοδ. Α κατ., στην πόλη, 180 κλίνες + 4 καταστήματα	5 900 000
8 apartments Χ 2ο δωμάτια πλήρως εξοπλισμένα και δύο μαγαζιά 250τ.μ. στην παραλία Τριαντών , στην θάλασσα	338 000

ΔΙΑΜΕΡΙΣΜΑΤΑ

50τ.μ. στο κέντρο, απέναντι από Καζίνο	108 000
50τ.μ. στα Τριάντα γκαρσονιέρα με θέα	50 000
50τ.μ. στο Γεννάδι με 2ο υπνοδωμ. Φανταστική θέα	44 000
60τ.μ. στο Γεννάδι γκαρσονιέρα με θέα	47 000
85τ.μ. στα Κοσκινού 2ος όροφος , ημιτελές	47 000
85τ.μ. στην Ρόδο, 2ος όροφος, Ροδίνι - πάρκο	82 000
85τ.μ. στα Τριάντα με θέα . Καινούργιο	110 000
110τ.μ.κοντά στην πλατεία Κοσκινού	103 000
110τ.μ. κοντά στην πλατεία Κοσκινού, ισόγειο, ημιτελές	47 000
120τ.μ. όροφος στην Ανάληψη +κάλυψη ταράτσα	120τ.μ. 132 000
119τ.μ. στο Καρακόνερο, Lux κατασκευή	190 000
186τ.μ. Παραδοσιακό διαμέρισμα απέναντι από Καζίνο	147 000
200τ.μ. διατηρητέο ισογ. διαμέρισμα στο Μόντε Σμίθ	235 000

ΜΕΖΟΝΕΤΕΣ – ΜΟΝΟΚΑΤΟΙΚΙΕΣ €

68τ.μ.μονοκατοικία με αυλή 90τ.μ. στα Μαρίτσα	59 000
120τ.μ. μονοκατοικία στης Καλλιθιές με 600τ.μ. κύπο	141 000
125τ.μ. μονοκατοικία στο Γεννάδι, villa super lux, 10 δωματ.	
130τ.μ. μονοκατοικία σε οικόπεδο 200τ.μ. στο Αγ. Ιωάννη	76 300
130τ.μ.μεζονέτα σε μπετά, οικοπ. 350τ.μ. Τριάντα	110 000
134τ.μ.προνομιακή, με φανταστική θέα διόρ. Μονοκατ. Καστέλο	323 000
135τ.μ.μονοκατ. με 700τ.μ. κήπο στα Κρητικά, πανοραμικό	191 000
160τ.μ.μεζονέτα σε μπετά στα Τριάντα	100 000
170τ.μ.μεζονέτα σε μπετά, οικοπ. 450τ.μ. Τριάντα	140 000
170τ.μ.μεζονέτα +170τ.μ.μεζονέτα + 120τ.μ.οροφοδιαμέρισμα σε οικοπ.	
5000τ.μ..Εντός οικισμού στην Παστίδα τα 2500τ.μ	426 000
170τ.μ.+ 237τ.μ. πάνω στο κύμα διορροφο διατηρ. σπίτι Λέρος με τιμή ευκαιρία	
180τ.μ.μονοκατ. στο Γεννάδι σε οικόπ. 750τ.μ.Φανταστική θέα	147 000
187τ.μ. βίλα με οικόπεδο 4780τ.μ. στην Παστίδα	323 000
190τ.μ. μεζονέτα σε οικόπεδο στα Κοσκινού με θέα φανταστική	221 000
200τ.μ.Μεζονέτα ημιτελής στα Καλαβάρδα σε οικόπεδο	132 000
210τ.μ.Μονοκατοίκια με αυλή στην Π. Πόλ	220 100
230τ.μ.Βίλα στην Λάρδο σε 7700τ.μ. οικόπ. Και 750 οποροφ. δέντρα	323 000
300τ.μ. Βίλα στα Κοσκίνου σε 4000τ.μ. οικόπεδο	420 000
320τ.μ.Βίλλα με οικόπεδο 4000τ.μ. στα Τριάντα	323 000

ΕΝΟΙΚΙΑΖΕΤΑΙ

1. Κατάστημα στην Γρίβα 50τ.μ. + πατάρι 30τ.μ. με δύο τουαλέτες και αποκλειστική χρήση αυλής 50τ.μ. Έτοιμη να λειτουργήσει, ειδική για είδη περιπτέρου. Επιτυχία σίγουρη και άμεση. Πληροφορίες στο τηλ. 02410 – 24900 , 0932 – 704919.
2. Κατάστημα 40τ.μ. στην Γαριβάλδη. Ελεύθερη, έτοιμη να λειτουργήσει.

ΟΙΚΟΠΕΔΑ €

4160τ.μ. φανταστικό οικοπ. Πάνο στο κύμα Σ.Δ. 0,8 Σύμη Τιμή μεγάλη ευκαιρία	
150τ.μ. στους Δασκάλους . Σ.Δ. – 0,6	33 000
412τ.μ. στον Αγ. Νικολάου .Δ.1.20	220 100
500τ.μ. στην Ιξιά , Σ.Δ.0,8	132 000
750τ.μ.στο Γεννάδι, εντός σχεδίου	18 000
1050τ.μ. στην Παστίδα, Σ.Δ. – 0,4	60 000
1017τ.μ. στα Τριάντα	191 000
1500τ.μ. στο Παραδείσι οικοδομήσιμο	23 500
2000τ.μ. στα Τριάντα	147 000
2120τ.μ. στο Γεννάδι με αδεία για 200τ.μ. οικία	59 000
2200τ.μ. στα Μαριτσά οικοδομίσιμο	59 000
2500τ.μ.πάνω στο δρόμο Ελαιώνας –Φουρνάκι. Γεννάδ	24 000
3080τ.μ. στο Πλημύρι	23 500
4000τ.μ.κοντά στο Βερόπουλο με φανταστική θέα	176 000
4000τ.μ. στην Παστίδα	56 000
4100τ.μ. στο Λειβάδι – Κρεμαστή	82 000
4400τ.μ. στην Κρεμαστή	76 000
4800τ.μ. στο Καδηλί	76 000
5000τ.μ. στα Μαριτσά	47 000
5000τ.μ. στα Αφάντου	103 000
5500τ.μ. στα Μαριτσά, εντός σχεδίου, Σ.Δ. = 1	250 000
5600τ.μ. στους Καστελοριζιούς, Ιξια ,μονοκατ.	132 000
5751τ.μ. στα Κολύμπια μα μονοκατοικία	159 000
6000τ.μ. στην Παστίδα + αποθήκη	144 000
6500τ.μ. στην λεωφόρος Ρόδος –Κρεμαστή	412 000
6500τ.μ.στο Φαληράκι κοντά στην θάλασσα, προνομιακό	500 000
6720τ.μ. στον Θόλαρο, Παραδείσι	82 200
8000τ.μ.στο Φαληράκ	176 000
8300τ.μ. στην Βληχά – Κάλαθος	367 000
8500τ.μ.+6500τ.μ. στην παραλία Αφάντου	18 το τ.μ.
9000τ.μ. στα Μαριτσά , εντός ζώνης	132 000
9345τ.μ. στα Ασγούρου με θέα	205 000
12000τ.μ. στην Αφάντου, πάνω στο κύμα	520 000
13000τ.μ. στα Μαριτσά	123 000
15000τ.μ. στην Ασγούρου	153 000
15000τ.μ. στην Πάρο από την θάλασσα με θέα	73 000
15300τ.μ. στην Πλημύρ	176 000
25000τ.μ. στα Καλαβάρδα	295 000
30000τ.μ. στην παραλία Αφάντο	1 060 000
30000τ.μ. στο Τσαιρι	352 000
32000τ.μ. στην Θολό, πάνω στο κύμα	587 000

Εθν. Μακαρίου 45 (3ος όροφος • Τηλ.: 22410 24900, 25545 • Fax: 22410 25544 • Κιν.: 0932704919

ΕΝΟΙΚΙΑΣΕΙΣ

συνέχεια από την προηγούμενη

ΔΥΟ ΔΙΑΜΕΡΙΣΜΑΤΑ ανεξάρτητα, ισόγειο και 1ος όροφος. Αποτελούνται από σαλόνι και κουζίνα ενιαίου χώρου, δύο υπνοδωμάτια και άνετες βεράντες, καινούργιας κατασκευής φτιαγμένο σε ανεξάρτητο οικόπεδο με πάρκιν και ηλιακό θερμ. σε ήσυχη περιοχή στην Ανοιξη - Ιαλυσού. Προτιμούνται δημ. υπάλληλοι-στρατιωτικοί. Διατίθενται από 1η Δεκεμβρίου. Τιμή 420 ευρώ έκαστο. Πληρ. τηλ. (22410)92555, 0945033321 AE48771

ΜΕΖΟΝΕΤΑ 130 Τ.Μ., ΣΤΗΝ ΠΕΡΙΟΧΗ ΜΙΡΑ ΜΑΡΕ, ΜΕ ΑΥΛΗ, 3 ΥΠΝΟΔΩΜΑΤΙΑ, 2 ΤΟΥΑΛΕΤΕΣ, ΣΑΛΟΝΙ-ΚΟΥΖΙΝΑ ΕΝΙΑΙΑ, ΤΖΑΚΙ, ΣΟΦΙΤΑ ΚΑΙ ΗΛΙΑΚΟ ΘΕΡΜΟΣΙΦΩΝΑ. ΤΙΜΗ ΕΝΟΙΚΙΟΥ 500 ΕΥΡΩ. ΠΛΗΡ. ΤΗΛ. (22410)28096

ΚΑΤΑΣΤΗΜΑ 30 τ.μ. με τουαλέτα στην οδό Κοδριγκτώνος 49, κατάλληλο για ιατρείο, γραφείο, κατάστημα ή άλλη χρήση. Πληρ. τηλ. (22410)29933 AE48793

ΕΝΟΙΚΙΑΖΟΝΤΑΙ στη Ρόδο και επί της οδού Γρίβα: 1ον) ισόγειος χώρος εμβαδού 60 τ.μ. κατάλληλος για ακτινολογικό εργαστήριο, οδοντιατρείο ή για οποιαδήποτε χρήση ιατρείου ή γραφείου, 2ον) διαμέρισμα επιπλωμένο εμβαδού 90 τ.μ. και 3ον) διαμέρισμα επιπλωμένο εμβαδού 50 τ.μ. Πληρ. τηλ. (22410)74579 κιν. 0937071451 AE48783

ΔΩΜΑΤΙΑ επιπλωμένα με πολυκουζινάκι, μπαλκόνι με θέα, ρεύμα και νερό πληρωμένα, περιοχή Κοσκινού-Φαληράκι. Πληρ. τηλ. (22410)65314, 87068 AE48769

ΓΚΑΡΣΟΝΙΕΡΕΣ και studio καινούργια, πλήρως επιπλωμένα, κοντά στο Πανεπιστήμιο και ΙΕΚ. Πληρ. τηλ. (22410)78965 AE48567

ΙΣΟΓΕΙΟΣ ΕΝΙΑΙΟΣ ΧΩΡΟΣ 165 τ.μ. ακριβώς πίσω από τη ΔΕΥΑΡ κατάλληλος για πολλές χρήσεις. Πληρ.τηλ. 0945415149 AE48768

ΚΑΤΑΣΤΗΜΑ 50 τ.μ. στην οδό Μανδηλαρά στο Νιοχώρι, ελεύθερο μίσθωσης. Πληρ κ. Μανώλη τηλ. 0946163242 AE48757

ΔΙΑΜΕΡΙΣΜΑ μικρό, επιπλωμένο στην Ανάληψη. Ενοίκιο 340 ευρώ. Πληρ. τηλ. (22410)30069 AE48770

ΚΑΤΑΣΤΗΜΑ 50 τ.μ. με υπόγειο 50 τ.μ. στην οδό Γρίβα. Παραδίδεται ελεύθερο αμέσως. Πληρ κ. Μανώλη τηλ. 0946163242 AE48758

ΕΝΟΙΚΙΑΖΟΝΤΑΙ

α) Κατάστημα 100 τ.μ. (αυτοτελής οικοδομή) που βρίσκεται στην πόλη της Ρόδου και στην οδό Ορφανίδου, (BAR STREET) κατάλληλο για Μπαρ, Κέντρο Διασκεδάσεως, φαστ-φουντ, πιτσερία, μινι-μάρκετ, πρακτορείο Προπό, κομμωτήριο ή οποιαδήποτε άλλη χρήση.

β) Κατάστημα διώροφο 104 τ.μ. στην πόλη της Ρόδου και στην οδό Γεωργίου Λέοντος, με βεράντα 31 τ.μ. (κοντά στο ξεν. ΜΑΝΟΥΣΟΣ και ΑΘΗΝΑ) κατάλληλο για εστιατόριο, καφετέρια, γραφείο ταξιδίων, κομμωτήριο, φαρμακείο, ανθοπωλείο, φωτογραφείο, οδοντιατρείο, αρχιτεκτονικό γραφείο ή οποιαδήποτε άλλη χρήση.

Πληροφορίες στα τηλέφωνα:
(22410)35450 και (22410)20090 από 09.00 έως 13.00 και από 18.30 έως 22.00

ΕΝΟΙΚΙΑΖΕΤΑΙ

επαγγελματικός χώρος 270 τ.μ. ισόγειο και 300 τ.μ. υπόγειο, γωνιακό με 15 και 50 μέτρα βιτρίνα σε κεντρικό δρόμο της Ρόδου.

Πληρ. τηλ. (22410)60009

ΕΝΟΙΚΙΑΖΕΤΑΙ

μαγαζί 90 τ.μ., πάροδος Μιχ. Πετρίδη περιοχή Τζένειο, πλακόστρωτο στα 2 μέτρα καθώς και αποθήκη 180 τ.μ. με 4 κτιστά ψυγεία, κατάλληλα για εμπόρους ειδών διατροφής και κατεψυγμένων και νωπών προϊόντων.

Πληρ. τηλ. (22410)21807 πρωί,
(22410)75897 απόγευμα

ΖΗΤΕΙΤΑΙ ΓΙΑ ΑΓΟΡΑ ΑΠΟ ΙΔΙΩΤΗ

Αγροτεμάχιο 4 στρεμμάτων, εκτός σχεδίου άρτιο και οικοδομήσιμο, με πρόσβαση, κατάλληλο για ανέγερση κατοικίας, εντός ή εκτός ορίων Δήμου Ροδίων.
Τρόπος πληρωμής: **Απολύτως τοις μετρητοίς.**
Μεσίτες αποκλείονται

Για σοβαρές προτάσεις επικοινωνήστε στο 0974500247

ΚΤΗΜΑΤΟΜΕΣΙΤΙΚΟ ΓΡΑΦΕΙΟ

ΕΥΡΩΚΤΗΜΑΤΙΚΗ

ΕΥΣΤΑΘΙΟΥ ΜΕΣΙΤΕΣ ΣΥΜΒΟΥΛΟΙ ΜΕΛΕΤΗΤΕΣ

αγορές, πωλήσεις, εκτιμήσεις, αντιπαροχές, μισθώσεις ακινήτων, επενδυτικές προτάσεις, αρχιτεκτονικές μελέτες

ΞΕΝΟΔΟΧΕΙΑ - ΠΑΡΑΛΙΑΚΕΣ ΕΚΤΑΣΕΙΣ - ΚΕΝΤΡΙΚΑ ΑΚΙΝΗΤΑ - ΟΙΚΟΠΕΔΑ - ΜΟΝΟΚΑΤΟΙΚΙΕΣ - ΔΙΑΜΕΡΙΣΜΑΤΑ - ΑΓΡΟΤΕΜΑΧΙΑ

ΜΟΝΟΚΑΤΟΙΚΙΕΣ-ΜΑΙΖΟΝΕΤΕΣ

	ΔΡΑΧΜΕΣ	ΕΥΡΩ-€
120τ.μ.-Ροδίνι σε 300τ.μ. οικόπ.	74εκ.	217.168,0
145τ.μ.-Μόντε Σμιθ σε 200τ.μ. οικόπ.	90εκ.	264.123,2
168τ.μ.-Μόντε Σμιθ σε 400τ.μ. οικόπ.	120εκ.	352.164,3
180τ.μ.-Ανάληψη (ημιτελής)	55εκ.	161.408,6
180τ.μ.-Ροδίνι σε 210τ.μ. οικόπ.	85εκ.	249.449,7
112τ.μ.-Ιαλυσός σε 297τ.μ. οικόπ.	67εκ.	196.625,0
118τ.μ.-Ιαλυσός σε 238τ.μ. οικόπ.	68εκ.	199.559,7
120τ.μ.-Ιαλυσός σε 300τ.μ. οικόπ.	70εκ.	205.429,2
150τ.μ.-Ιαλυσός σε 1000τ.μ. οικόπ.	90εκ.	264.123,2
153τ.μ.-Ιαλυσός σε 377τ.μ. οικόπ.	75εκ.	220.102,7
155τ.μ.-Ιαλυσός σε 1000τ.μ. οικόπ.	93εκ.	272.927,3
180τ.μ.-Ιαλυσός σε 300τ.μ. οικόπ.	85εκ.	249.449,7
190τ.μ.-Ιαλυσός σε 2000τ.μ. οικόπ.(μπετά)	45εκ.	132.061,6
200τ.μ.-Ιαλυσός σε 1000τ.μ. οικόπ.	95εκ.	278.796,7
200τ.μ.-Ιαλυσός σε 400τ.μ. οικόπ.	85εκ.	249.449,7
154τ.μ.-Κοσκινού σε 300τ.μ. οικόπ.	78εκ.	228.906,8
170τ.μ.-Κοσκινού σε 4000τ.μ. οικόπ.	170εκ.	498.899,4
180τ.μ.-Κοσκινού (ημιτελής)	36εκ.	105.649,3
210τ.μ.-Κοσκινού (μπετά) σε 600τ.μ. οικ.	35εκ.	102.714,6
240τ.μ.-Κοσκινού σε 1000τ.μ. οικόπ.	120εκ.	352.164,3
160τ.μ.-Ασγούρου σε 2000τ.μ. οικόπ.	60εκ.	176.082,1
255τ.μ.-Ασγούρου σε 1450τ.μ. οικόπ.	60εκ.	176.082,1
175τ.μ.-Κρεμαστή σε 2725τ.μ.οικ.(εντόςοικισμ.)	210εκ.	616.287,6
60τ.μ.-Μαλώνα σε 75τ.μ. οικόπ.	8εκ.	23.477,6
80τ.μ.-Μαλώνα σε 110τ.μ οικόπ.	17εκ.	49.889,9
140τ.μ.-Μαλώνα σε 290τ.μ. οικόπ.	45εκ.	132.061,6
80τ.μ.-Πυλώνα σε 2000τ.μ. οικόπ.	28εκ.	82.171,6
120τ.μ.-Πυλώνα σε 1000τ.μ. οικόπ.	70εκ.	205.429,2
330τ.μ.-Πυλώνα σε 1500τ.μ. οικόπ.	120εκ.	352.164,3
100τ.μ.-Γεννάδι σε 210τ.μ. οικόπ.	32εκ.	93.910,4
120τ.μ.-Γεννάδι σε 700τ.μ. οικόπ.	65εκ.	190.755,6
140τ.μ.-Γεννάδι σε 1000τ.μ. οικόπ.(κύμα)	85εκ.	249.449,7
140τ.μ.-Γεννάδι σε 1000τ.μ. οικόπ.	80εκ.	234.776,2
155τ.μ.-Γεννάδι σε 400τ.μ. οικόπ.(ημιτελ.)	55εκ.	161.408,6
200τ.μ.-Γεννάδι σε 4000τ.μ. οικόπ.(κύμα)	200εκ.	586.940,5
130τ.μ.-Λαχανιά σε 1266τ.μ. οικόπ.(κύμα)	75εκ.	220.102,7
140τ.μ.-Λαχανιά σε 1000τ.μ. οικόπ.(κύμα)	85εκ.	249.449,7
157τ.μ.-Λαχαγιά σε 1200τ.μ. οικόπ.(κύμα)	87εκ.	255.319,1
65τ.μ.-Κιοτάρι σε 1000τ.μ. οικόπ.	26εκ.	76.302,2

ΟΙΚΟΠΕΔΑ

	ΔΡΑΧΜΕΣ	ΕΥΡΩ-€
ΡΟΔΟΣ		
180τ.μ. στους Δασκάλους Σ.Δ.=1,2	25εκ.	73.367,5
241τ.μ. στη Σμύρνης	18εκ.	52.824,6
300τ.μ. στον συν/μό Απόλλων Σ.Δ.=0,6	21εκ.	61.628,7
381τ.μ. στην Λονδίνου Σ.Δ.=0,8	30εκ.	88.041,0
558τ.μ. στην Λίνδου Σ.Δ,=0,8	62εκ.	181.951,5
632τ.μ. στη Φιλερήμου	53εκ.	155.539,2
ΚΟΣΚΙΝΟΥ		
2100τ.μ. στη Ρόδου-Λίνδου με άδ.οικ.	60εκ.	176.082,1
2100τ.μ. στη θέση Πέζουλας με άδ.οικ.	32εκ.	93.910,4
2000τ.μ. στη θέση Πέζουλας με άδ.οικ.	26εκ.	76.302,2
2400τ.μ. στη θέση Αγ. Ιωάννης	43εκ.	126.192,2
4000τ.μ. στη θέση Ξηρόκαμπος	60εκ.	176.082,1
4000τ.μ. στη θέση Πέζουλας	52εκ.	152.604,5
4000τ.μ. Πανοραμικό	60εκ.	176.082,1
4000τ.μ. στη θέση Πέζουλας	60εκ.	176.082,1
4000τ.μ. στη Ρόδου-Λίνδου με άδ.οικ.	85εκ.	249.449,7
4000τ.μ. στο Φυτώριο	37εκ.	108.584,0
4500τ.μ. στην επαρχιακή οδό	90εκ.	264.123,2
8570τ.μ. επί της Ρόδου-Λίνδου (Τσαϊρι)	129εκ.	378.576,6
9700τ.μ. επί της Ρόδου-Λίνδου	250εκ.	733.675,7
ΑΣΓΟΥΡΟΥ		
4000τ.μ. στην επαρχ.οδό	80εκ.	176.082,1
4000τ.μ. στην Αγ. Βαρβάρα	38εκ.	111.518,7
4000τ.μ. με βιοτεχνική άδεια	47εκ.	234.776,2
4200τ.μ. στην παρ. Αγγ. Σικελιανού	65εκ.	137.931,0
ΑΦΑΝΤΟΥ		
360τ.μ. εντός οικισμού	12εκ.	35.216,4
2340τ.μ. στα Κολύμπια επί της Εθν.οδού.	31εκ.	90.975,7
4780τ.μ. στον παραλ.δρόμο προς Κολύμπια.	29εκ.	85.106,3
5000τ.μ. επί της Εθν. Οδού & επί της Γέφυρας.	150εκ.	440.205,4
5751τ.μ. στα Κολύμπια επί της οδού Ευκαλύπτων.	50εκ.	146.735,1
ΙΑΛΥΣΟΣ		
300τ.μ. κοντά στον Μαρινόπουλο Σ.Δ.=0,4.	18εκ.	52.824,6
2000τ.μ. επί της Λεωφ. Ρόδου-Κρεμαστής	70εκ.	205.429,2
2000τ.μ. στη θέση Βουνάρα με άδ.οικόδ.	40εκ.	117.388,1
2000τ.μ. στη θέση Βουνάρα Μόσχου.	38εκ.	111.518,7
4000τ.μ. στους προποδ. Φιλερήμου.	50εκ.	88.041,0
8700τ.μ. στο Κανδυλί	30εκ.	281.731,4

ΔΙΑΜΕΡΙΣΜΑΤΑ

	ΔΡΑΧΜΕΣ	ΕΥΡΩ-€
35τ.μ. στους Δασκάλους	15εκ.	44.020,5
48τ.μ. στς Αραπάκι	21εκ.	61.628,7
60τ.μ. στο Ροδίνι	27εκ.	79.236,9
72τ.μ. στην Ιξιά	25εκ.	73.367,5
74τ.μ. στην Ανάληψη	35εκ.	102.714,6
75τ.μ. στο Καρακόνερο	41εκ.	120.322,8
80τ.μ. στην Ιξιά	42εκ.	123.257,5
80τ.μ. στο Ροδίνι	34εκ.	99.779,9
82τ.μ. στο Ζέφυρος	36εκ.	105.649,3
83τ.μ. στο Ροδίνι	37εκ.	108.584,0
88τ.μ. στην Ιξιά	30εκ.	88.041,0
90τ.μ. στη Ψαροπούλα	46εκ.	134.996,3
90τ.μ. στους Δασκάλους(ημιτελ.)	21εκ.	61.628,7
90τ.μ. στη Ψαροπούλα	49εκ.	143.800,4
90τ.μ. στην Ανάληψη	38εκ.	111.518,7
92τ.μ. στην Ιξιά	43εκ.	126.192,2
94τ.μ. στο Ζέφυρος	40εκ.	117.388,1
96τ.μ. στο Καρακόνερο	43εκ.	126.192,2
98τ.μ. στο Ζέφυρος	40εκ.	117.388,1
103τ.μ. στο Ροδίνι	46εκ.	134.996,3
108τ.μ. στον Αγ. Νικόλαο	28εκ.	82.171,6
110τ.μ. στον Αγ. Γεώργιο	25εκ.	73.367,5
114τ.μ. στους Δασκάλους	63εκ.	184.886,2
118τ.μ. στο Αραπάκι	51εκ.	149.669,8
118τ.μ. στο Ζέφυρος	53εκ.	155.539,2
120τ.μ. στην Ιξιά	30εκ.	88.041,0
123τ.μ. στο Αραπάκι	52εκ.	152.604,5
123τ.μ. στο Ροδίνι	55εκ.	161.408,6
123τ.μ. στην Ανάληψη	55εκ.	161.408,6
125τ.μ. στο Ροδίνι	56εκ.	164.343,3
125τ.μ. στην Ιξιά	53εκ.	155.539,2
128τ.μ. στο Καρακόνερο	58εκ.	170.212,7
128τ.μ. στον Αγ. Ιωάννη	71εκ.	208.363,9
128τ.μ. στην Ανάληψη	61εκ.	179.016,8
134τ.μ. στη Ψαροπούλα	38εκ.	111.518,7
135τ.μ. στη Ψαροπούλα	75εκ.	220.102,7
136τ.μ. στην Ανάληψη	21εκ.	61.628,7
162τ.μ. στους Αγ. Αναργύρους	40εκ.	117.388,1
180τ.μ. στον Αγ. Νικόλαο	65εκ.	190.755,6

ΚΑΤΑΣΤΗΜΑΤΑ-ΓΡΑΦΕΙΑ

	ΔΡΑΧΜΕΣ	ΕΥΡΩ-€
30τ.μ. στο Φαληράκι	35εκ.	102.714,6
30τ.μ. στο Φαληράκι με 30τ.μ. υπόγειο	75εκ.	220.102,7
30τ.μ. στην ακτή Μιαούλη	80εκ.	234.776,2
32τ.μ. στον Αρχάγγελο (κέντρο)	19εκ.	55.759,3
39τ.μ. στη Γαριβάλδη	13εκ.	38.151,1
43τ.μ. στη Σωκράτους	240εκ.	704.328,6
45τ.μ. στο Φαληράκι με αντίστοιχο υπόγειο & 45τ.μ. όροφο	95εκ.	278.796,7
48τ.μ. στο κέντρο πόλεως	100εκ.	293.470,2
50τ.μ. στην Αλεξ. Διάκου	50εκ.	146.735,1
50τ.μ. στην Καρπάθου	65εκ.	190.755,6
50τ.μ. στο εμπορικό Κέντρο Φώκιαλη	18εκ.	52.824,6
50τ.μ. στην Θεσσαλονίκης	21εκ.	61.628,7
60τ.μ. στην Αλ. Διάκου	65εκ.	190.755,6
65τ.μ. στον Αρχάγγελο (Κέντρο)	38εκ.	111.518,7
95τ.μ. στην Παλιά Πόλη σε 287τ.μ. οικ.	170εκ.	498.899,4
97τ.μ. στην 28ης Οκτωβρίου ισόγειο	38εκ.	111.518,7
115τ.μ. στην Καποδιστρίου	50εκ.	146.735,1
125τ.μ. στην Ιαλυσό - Λεωφ.Ηρακλειδών.	53εκ.	155.539,2
127τ.μ. στη Σκεύου Ζερβού	37εκ.	108.584,0
160τ.μ. στην Αγίου Φανουρίου	90εκ.	264.123,2

ΖΗΤΟΥΝΤΑΙ ΔΙΑΜΕΡΙΣΜΑΤΑ, ΚΑΤΑΣΤΗΜΑΤΑ, ΟΙΚΟΠΕΔΑ ΕΝΤΟΣ ΚΑΙ ΕΚΤΟΣ ΠΟΛΕΩΣ, ΟΙΚΟΠΕΔΑ ΓΙΑ ΠΩΛΗΣΗ - ΑΝΤΙΠΑΡΟΧΗ, ΔΑΝΕΙΑ ΔΕΚΤΑ, ΕΥΚΟΛΙΕΣ ΠΛΗΡΩΜΗΣ

ΕΥΡΩΚΤΗΜΑΤΙΚΗ η ακίνητη αξία σας

Εθνικής Αντίστασης 83 (πρώην Άννης Μαρίας) δίπλα στην ALPHA BANK
Τηλ.02410 73819,74917 Κιν. 0944/374546, 0945/292030 FAX.02410 38641

ΙΩΑΝΝΗΣ & ΜΙΧΑΛΗΣ ΕΥΣΤΑΘΙΟΥ

ενοικιασεις

συνέχεια από την προηγούμενη

ΓΚΑΡΣΟΝΙΕΡΑ επιπλωμένη στην περιοχή καθηγητών δασκάλων. Πληρ. τηλ. 0944361899 και (22410)25447 AE48786

ΔΙΑΜΕΡΙΣΜΑ 55 τ.μ. επιπλωμένο λουξ δύο ετών, εντός πόλεως (έως 30/3/03). Πληρ. τηλ. 0945807682 AE48784

ΚΑΤΑΣΤΗΜΑ σε κεντρικό σημείο της Λίνδου (30 μέτρα από την κεντρική πλατεία). Πληρ. τηλ. (22410)24576 AE48782

ΓΡΑΦΕΙΟ ισόγειο επί της Πλαστήρα 9 (απέναντι από το ξενοδ. Σπάρταλη). Πληρ. τηλ. (22410)25932 AE48744

ΚΑΤΑΣΤΗΜΑ στα 20 μαγαζιά (περιοχή Κρητικών). Πληρ. τηλ. (22410)29831 από 19.30-22.00 AE48780

STUDIO επιπλωμένο επί της Αθηνών 15. Πληρ. τηλ. (22410)66941, 63632 κιν. 0946725326 AE48731

ΚΑΤΑΣΤΗΜΑ 35 τ.μ. στην οδό Σωκράτους στην Παλιά Πόλη είναι ανακαινισμένο και παραδίδεται αμέσως. Πληρ κ. Μανώλη τηλ. 0946163242 AE48759

ΡΕΤΙΡΕ για 7 μήνες, γ' ορόφου, επιπλωμένο, με τηλέφωνο στο Ροδίνι, δίπλα στη ΔΕΥΑΡ. Αποτελείται από γραφείο, υπνοδωμάτιο, κουζίνα, μπάνιο. Πληρ. τηλ. 0976289904 ή 68952 AE48741

ΓΚΑΡΣΟΝΙΕΡΑ επιπλωμένη επί της οδού Ορφανίδου 48. Ενοίκιο 200 ευρώ. Πληρ. τηλ. (22410)23100 AE48726

ΕΝΟΙΚΙΑΖΕΤΑΙ ο όροφος διώροφης κατοικίας στ' Ασγούρου πλήρως επιπλωμένο μόνο για τους χειμερινούς μήνες. Σπίτι 110 τ.μ. Πληρ. τηλ. (22410)68171, 76348, 24966 AE48743

ΔΙΑΜΕΡΙΣΜΑ ΠΛΗΡΩΣ ΕΠΙΠΛΩΜΕΝΟ 70 Τ.Μ. ΣΤΗΝ ΙΑΛΥΣΟ. ΠΛΗΡ. ΤΗΛ. (22410)33926 ΩΡΕΣ 08.00-13.00 ΚΑΙ 17.00-21.00 ΠΕ48696

ΕΝΟΙΚΙΑΖΕΤΑΙ ο πρώτος όροφος διώροφης οικίας 100 τ.μ. με δύο υπνοδωμάτια, μεγάλη κουζίνα, σαλόνι, πλήρες λουτρό, μεγάλη βεράντα και θέρμανση. Πληρ. τηλ. (22410)29455 μεσημεριανές ώρες AE48740

ΔΥΑΡΙ επιπλωμένο με κεντρική θέρμανση στο Ροδίνι. Πληρ. τηλ. (22410)65025, 0977645567 AE48739

ΔΙΑΜΕΡΙΣΜΑ 2 υπνοδωματίων, σαλόνι, κουζίνα, WC, επί της οδού Ιφιγένειας 14 (πρώην προέκταση Αννης Μαρίας). Πληρ. τηλ. (22410)85796 και 75339 AE48738

STUDIO ανεξάρτητο, καινούργιο, πλήρως επιπλωμένο, πολυκουζινάκι, τηλεόραση, θέρμανση, ζεστό νερό στην Ιαλυσό. Τιμή 180 ευρώ το μήνα, όλα πληρωμένα. Πληρ. τηλ. 0977686502 AE48736

ΠΩΛΕΙΤΑΙ

στο Καρακόνερο μεζονέτα 183 τ.μ. με κήπο σε άριστη κατάσταση.

Πληρ. τηλ. 0932/265723

ΠΩΛΕΙΤΑΙ ή ΕΝΟΙΚΙΑΖΕΤΑΙ

έτοιμη επιχείρηση bar στους Πεύκους - Λίνδου. Μόνο σοβαρές προτάσεις.

Πληρ. τηλ. 0932402250 κ. Παναγιώτη

ΕΥΚΑΙΡΙΑ-ΠΩΛΟΥΝΤΑΙ

ΡΟΔΟΣ
- Μονοκατοικία στο στάδιο 120 τ.μ. σε οικόπεδο 250 τ.μ.

ΡΟΔΟΣ
- 3άρι διαμέρισμα στο Νιοχώρι
- 4άρι διαμέρισμα στο Ροδίνι
- 55 τ.μ. γκαρσονιέρα στο Ροδίνι

ΚΟΣΚΙΝΟΥ
- 300 τ.μ. οικόπεδο

ΦΑΛΗΡΑΚΙ
- 2 στρέμματα 200 μέτρα από τη θάλασσα

ΑΦΑΝΤΟΥ
- 4 στρέμματα στο κύμα συν 2.300 τμ. με νερό και ρεύμα

ΚΟΛΥΜΠΙΑ
- Προς Λίνδο επί του κεντρικού δρόμου 10 στρέμματα με 100 μέτρα πρόσωπο.

ΖΗΤΕΙΤΑΙ ΓΚΑΡΣΟΝΙΕΡΑ Ή ΜΙΚΡΟ ΔΙΑΜΕΡΙΣΜΑ ΣΤΗΝ ΠΕΡΙΟΧΗ ΑΓ. ΑΝΑΣΤΑΣΙΑΣ Ή ΣΤΟΥΣ ΑΓ. ΑΝΑΡΓΥΡΟΥΣ ΜΕΤΑΧΕΙΡΙΣΜΕΝΟ Ή ΚΑΙΝΟΥΡΓΙΟ

ΔΡΑΚΟΣ ΓΕΩΡΓΙΟΣ

ΤΗΛ. 22410/26805, 51024, 0945/406562

ΡΟΔΙΑΚΗ ΚΤΗΜΑΤΙΚΗ

ΣΥΜΒΟΥΛΟΙ & ΕΚΤΙΜΗΤΕΣ ΑΚΙΝΗΤΩΝ — ΚΤΗΜΑΤΟΜΕΣΙΤΙΚΟ ΓΡΑΦΕΙΟ από το 1983

Η ΡΟΔΙΑΚΗ ΚΤΗΜΑΤΙΚΗ είναι ανεξάρτητο κτηματομεσιτικό γραφείο με έδρα την Ρόδο. Η διαμεσολάβηση (brokerage) για την πώληση, εκμετάλλευση ή και εκμίσθωση της ακίνητης περιουσίας αποτελεί τον σημαντικότερο τομέα δραστηριότητας της εταιρείας.
Η εξειδικευμένη προσέγγιση και η επιστημονική κατάρτιση σε συνδιασμό με την πολυετή εμπειρία είναι οι βασικοί συντελεστές της επιτυχημένης δεκαπενταετούς και πλέον πορειάς του γραφείου μας.



ΠΩΛΗΣΕΙΣ ΕΠΙΛΕΓΜΕΝΩΝ ΑΚΙΝΗΤΩΝ

Το γραφείο μας διαθέτει σε αποκλειστικότητα δεκάδες επιλεγμένα ακίνητα

- **Διαμερίσματα - Μονοκατοικίες - Μεζονέτες**
- **Οικόπεδα - Αγροτεμάχια**
- **Κεντρικά Καταστήματα - Γραφεία - Αυτοτελή Κτίρια**
- **Μισθωμένα ακίνητα εισοδήματος**
- **Ξενοδοχειακές Μονάδες**

Μεσω του δικτύου συνεργαζόμενων μεσιτικών γραφείων αναλαμβάνουμε αγοραπωλησίες ακινήτων σε όλη την Ελλάδα.

ΕΚΤΙΜΗΣΕΙΣ ΑΚΙΝΗΤΩΝ

Σε συνεργασία με διεθνή γραφεία συμβούλων ακίνητης περιουσίας και με βάση τα αυστηρά πρότυπα και την μεθολογία του Βρετανικού Ινστιτούτου Ορκωτών Πραγματογνωμόνων και Εκτιμητών **(Royal Institution of Chartered Surveyors)** αναλαμβάνουμε εκτίμησεις ακίνητης περιουσίας.Οι εν λόγω εκτιμήσεις μπορούν να χρησιμοποιηθούν σε τραπεζικούς και πιστωτικούς οργανισμούς ή σε δικαστικές πρακτικές τόσο στην Ελλάδα όσο και στο εξωτερικό.

RHODES REAL ESTATE - a world of choice

Rhodes Real Estate is an independent real estate agency founded in 1983 and based in Rhodes island. Since that time we have offered a world class, high quality service to our many and valued clients. Our diverse clientele appreciate our discretion, professionalism and market credibility.

Our company offers professional real estate services for

- **Residential Properties (Holiday homes, traditional hous**
- **Commercial Properties (shops, hotels, offices)**
- **Property Evaluation -Property Management**



We are members of FIABCI (International Federation of Real Estate Agencies), CEI (EuropeanConfederation of Real Estate Agents), NAEA - Overseas Member (National Association of Real Estate Agents - Great Britain), ERES (European Real Estate Society).

For all your personal and professional real estate requirements please contact Mr. Savvas A. Savvaidis (BBA Bologna Un., MCEI, ANAEA) on 26281 or 35476

ΑΝΕΣΤΗΣ & ΣΑΒΒΑΣ ΣΑΒΒΑΪΔΗΣ

Μέγαρο Κιοσόγλου, 3ος όροφος
Εθελοντών Δωδεκανησίων 29
ΡΟΔΟΣ

tel: 26281 & 35476 fax: 34663
cel: 0944-421015 & 0977-433427
e-mail: sawaidis@rho.forthnet.gr

ΑΣΦΑΛΕΙΟΚΤΗΜΑΤΙΚΗ

ΚΤΗΜΑΤΟΜΕΣΙΤΙΚΟ-ΑΜΟΙΒΑΙΑ ΚΕΦΑΛΑΙΑ

ΑΣΦΑΛΕΙΕΣ INTERNATIONAL LIFE

ΔΙΑΜΕΡΙΣΜΑΤΑ
45 τ.μ. 2άρι Ανάληψη
85 τ.μ. 3άρι Κέντρο
88 τ.μ. 3άρι Δασκάλους
90 τ.μ. 3άρι Ιαλυσός
90 τ.μ. 3άρι Κέντρο
100 τ.μ. 3άρι Κέντρο
115 τ.μ. 4άρι Ανάληψη
115 τ.μ. 4άρι Δασκάλους
125 τ.μ. 4άρι Αγ. Ιωάννης
126 τ.μ. 4άρι Αγ. Ιωάννης
130 τ.μ. 4άρι Μήδια
145 τ.μ. 4άρι Κέντρο

ΔΙΑΜΕΡΙΣΜΑΤΑ ΑΘΗΝΑ
Τρία 88 τ.μ. το καθένα
Λουξ κατασκευής
Μαραθώνος και Λαυρίου

ΟΙΚΟΠΕΔΑ
478 τ.μ. Ροδίνι (Σ.Δ. 0,4)
500 τ.μ. Ανάληψη (Σ.Δ. 0,8)
500 τ.μ. Παραδείσι
700 τ.μ. Ανάληψη (Σ.Δ. 0,8)
1060 τ.μ. Ροδίνι (Σ.Δ. 0,8)
1500 τ.μ. Μιχ. πετρίδη (Σ.Δ. 0,8)

ΑΓΡΟΤΕΜΑΧΙΑ
3,5 στρεμ. Ε.Ο. Ρόδου Λίνδου
4 στρεμ. εντός σχεδίου Μαριτσά
4 στρεμ. Καλαβάρδα
4 στρεμ. Δαματριά
4 στρεμ. Αφάντου
5 στρεμ. Παστίδα
5 στρεμ. Τσαΐρι
6 στρεμ. Παστίδα
11 στρεμ. Παστίδα
80 στρεμ. Κιοτάρι

ΜΕΖΟΝΕΤΕΣ-ΜΟΝΟΚΑΤΟΙΚΙΕΣ
120 τ.μ. Καρακόνερο
120 τ.μ. Μήδια
130 τ.μ. Μήδια
130 τ.μ. Παραδείσι
140 τ.μ. Μήδια
150 τ.μ. Μήδια
150 τ.μ. Ιαλυσός
150 τ.μ. Ιαλυσός
180 τ.μ. Ιαλυσός
180 τ.μ. Παλιά Πόλη
190 τ.μ. Αφάντου
300 τ.μ. Τρεις
450 τ.μ. Κοσκινού

ΚΑΤΑΣΤΗΜΑΤΑ
35 τ.μ. Φαληράκι
38 τ.μ. Φαληράκι
40 τ.μ. Τροφό
50 τ.μ. γραφείο Σοφ. Βενιζέλου
60 τ.μ. Ψαροπούλα
90 τ.μ. Βενιζέλου

ΔΙΑΘΕΤΟΥΜΕ ΠΕΡΙΣΣΟΤΕΡΑ ΑΚΙΝΗΤΑ ΠΡΟΣ ΠΩΛΗΣΗ ΕΚΤΟΣ ΑΠΟ ΤΑ ΑΝΑΓΡΑΦΟΜΕΝΑ

ΥΠΕΥΘΥΝΟΣ ΓΡΑΦΕΙΟΥ

ΚΑΡΑΝΙΚΗΣ ΛΟΥΚΑΣ

ΕΘΝ. ΜΑΚΑΡΙΟΥ 45 ΣΤΟΑ ΡΟΙΚΟΥ 2ος ΟΡΟΦΟΣ

ΤΗΛ. 2241021003 ΚΙΝ. 0932482625

ΕΝΟΙΚΙΑΣΕΙΣ

συνέχεια από την προηγούμενη

ΔΙΑΜΕΡΙΣΜΑ επιπλωμένο σε γωνιακή μικρή μονοκατοικία, αποτελούμενο από δύο υπνοδωμάτια, σαλόνι, κουζίνα, μπάνιο. Είναι πανταχόθεν ελεύθερο με τρεις βεράντες γύρω, σε ισόγειο υπερυψωμένο. Σόφιας 1 Ροδίνι, τηλ. 2241061756 AE48719

ΓΚΑΡΣΟΝΙΕΡΕΣ καινούργιες επιπλωμένες σε ήσυχη περιοχή της Ρόδου με ψυγείο, διπλό κρεβάτι, ηλεκτρική κουζίνα, ηλεκτρικό καλοριφέρ, τηλεόραση, καρτοτηλέφωνο, και όλο το νοικοκυριό του σπιτιού. Για μόνιμη ή προσωρινή κατοικία. Προτιμούνται εκπαιδευτικοί, στρατιωτικοί, αστυνομικοί ή εργένηδες. Αποκλείονται αλλοδαποί. Πληρ. τηλ. (22410)65122 ή 0946278872 AE48688

ΔΙΑΜΕΡΙΣΜΑ διαμπερές στην Ιξιά επί της οδού Ιερού Λόχου και Σωτήρος γωνία, 2ος όροφος, 2 υπνοδωματίων, κουζίνα, σαλόνι, τουαλέτα. Πληρ. τηλ. 0944140059 AE48714

ΔΙΑΜΕΡΙΣΜΑ ΛΟΥΞ, ΦΟΥΛ ΕΠΙΠΛΩΜΕΝΟ ΕΝΟΣ ΥΠΝΟΔΩΜΑΤΙΟΥ, ΚΟΥΖΙΝΑ, ΣΑΛΟΝΙ ΚΑΙ ΜΠΑΝΙΟ ΣΤΟ ΝΙΟΧΩΡΙ. ΠΛΗΡ. ΤΗΛ. 0944346486, (22410)90805 ΠΕ48746

ΜΟΝΟΚΑΤΟΙΚΙΑ 100 τ.μ. με κήπο επί της Κέννεντυ 30, κατάλληλη για επαγγελματική στέγη ή για κατοικία. Πληρ. τηλ. (22410)75511 ή κιν. 0944666182 AE48724

ΕΝΟΙΚΙΑΖΟΝΤΑΙ ΓΙΑ ΤΗΝ ΠΕΡΙΟΔΟ ΤΟΥ ΧΕΙΜΩΝΑ, ΕΠΙΠΛΩΜΕΝΑ ΔΙΑΜΕΡΙΣΜΑΤΑ 45 Τ.Μ. ΣΤΗΝ ΠΕΡΙΟΧΗ ΤΗΣ ΙΞΙΑΣ, ΜΕ ΘΕΡΜΑΝΣΗ, ΖΕΣΤΟ ΝΕΡΟ, ΠΑΡΚΙΝ, ΚΗΠΟ ΚΑΙ ΠΙΣΙΝΑ. ΠΛΗΡ. ΤΗΛ. (22410)93172, ΚΙΝ. 0944658034 ΧΠΕ1411

ΜΕΖΟΝΕΤΑ καινούργια 71 τ.μ. Λεωφ. Ιαλυσού, 360 ευρώ. Πληρ. τηλ. (22410)91276 AE48695

ΕΝΟΙΚΙΑΖΟΝΤΑΙ στην Ιαλυσό studio καινούργια επιπλωμένα με πολυκουζινάκι, ηλιακό κι ατομική τουαλέτα στη παραλία Ιαλυσού σε ήσυχο περιβάλλον. Τιμή 180 ευρώ το μήνα. Πληρ. τηλ. (22410)90911, 92597, 0946326167 AE48703

ΚΑΤΑΣΤΗΜΑ 117 τ.μ. επί της Μιχ. Πετρίδη. Πληρ. τηλ. 0936795114 AE48597

ΔΙΑΜΕΡΙΣΜΑ 100 τ.μ. με κεντρική θέρμανση και κλιματισμό στην Ιαλυσό. Πληρ. τηλ. (22410)91011, 0977433685 AE48707

ΕΝΟΙΚΙΑΖΟΝΤΑΙ: 1) Διαμέρισμα 62 τ.μ. στην Ιξιά-δίπλα στο AVRA BEACH, 2ος όροφος, ενός υπνοδ., καθιστικό, μεγάλη βιβλιοθήκη, μεγάλη κουζίνα, ηλεκτρ. συσκευές, ευρώ 290, 2. Διαμέρισμα στην Ιαλυσό (οδ. 9ης Μαΐου), 65 τ.μ., 2ος όροφος, δύο υπνοδωμ., κ.λπ. βιβλιοθήκες, ηλεκτρ. συσκευές, ευρώ 290. Πληρ. τηλ. 0944434398 AE48715

STUDIOS νεόκτιστα σε πανοραμική θέα στα Κοσκινού, με κουζίνα, τουαλέτα, air condition, τηλεόραση, επιπλωμένα, με όλο το νοικοκυριό του σπιτιου και με άνετο parking. Πληρ. τηλ. 0932629891 AE48788

ΑΠΟΘΗΚΗ 90 τ.μ. επί της οδού Εθν. Αντιστάσεως (πρώην Αννης Μαρίας). Πληρ. τηλ. (22410)73758 AE48721

ΠΩΛΟΥΝΤΑΙ

Διώροφες αυτόνομες μονοκατοικίες με κήπο στον Δήμο Ιαλυσού, πολυτελούς κατασκευής.
- Διαστάσεις 130 τ.μ. και 168 τ.μ.
- Αριστη κατασκευή
- Δυνατότητα τραπεζικής χρηματοδότησης με ευνοϊκούς όρους

Πληρ. Εμμανουήλ Κρανίδης
Αμερικής 50- Ρόδος
Τηλ. 2241027082-26476, 0944347405

ΠΩΛΕΙΤΑΙ ΞΕΝΟΔΟΧΕΙΟ

Β' κατηγορίας - 100 κλινών - με πισίνα και αιρ κοντίσιον και απέχει 300 μέτρα από την θάλασσα στην περιοχή Κολύμπια Ρόδου.
Δεκτές μόνο σοβαρές προτάσεις.
Δεκτοί και μεσίτες.

Πληρ. τηλ. (22410)35545

ΠΩΛΗΣΕΙΣ ΑΚΙΝΗΤΩΝ

◆ ΔΙΑΜΕΡΙΣΜΑΤΑ
- Ροδίνι 80 τ.μ. 30.500.000
- Διαμέρισμα 75 τ.μ. 30.000.000 δρχ. οδός Τροίας
- Διαμέρισμα 85 τ.μ. 37.000.000 δρχ. Ιαλυσός
- 2άρια ετοιμοπαράδοτα, λουξ κατασκευής, 23.500.000 δρχ.
- Ροδίνι 115 τ.μ. λουξ κατασκευής, με απεριόριστη θέα
- Ροδίνι 90 τ.μ. λουξ κατασκευής με απεριόριστη θέα.
- Ατταβύρου 86 τ.μ. 35.000.000 δρχ.
- Ροδίνι 2άρι, 22.000.000 δρχ. καινούργιο
- Ροδίνι 114 τ.μ. 48.000.000 δρχ. λουξ κατασκευής
- Κορδικτώνος 80 τ.μ. 26.000.000 δρχ.
- Ανάληψη 85 τ.μ. 40.000.000 δρχ. λουξ κατασκευής
- Καρακόνερο 90 τ.μ. καινούργιο
- Ανάληψη 75 τ.μ.. 26.000.000 δρχ.
- Σωτήρος 115 τ.μ. 35.000.000 δρχ
- Πειραιώς 60 τ.μ. 27.000.000 δρχ.
- Τροίας 90 τ.μ. λουξ κατασκευής με απεριόριστη θέα.

◆ ΗΜΙΤΕΛΗ ΔΙΑΜΕΡΙΣΜΑΤΑ
- 60 τ.μ. 12.000.000 δρχ. Αταβύρου
- 160 τ.μ. 32.000.000 δρχ. Αταβύρου

◆ ΜΕΖΟΝΕΤΕΣ-ΜΟΝΟΚΑΤΟΙΚΙΕΣ
- 160 τ.μ. με οικόπεδο 1300 μ. στα Κοσκινού 40.000.000 δρχ. (μπετά)
- Μονοκατοικία στην Ιαλυσό 103 τ.μ. ανακαινισμένη
- 180 τ.μ. με οικόπεδο 1300 μ. στο Κανδυλί (μπετά)
- Κοσκινού 195 τ.μ., 35.000.000 δρχ. (κτισμένη)
- ΣΥΜΗ:Διόροφη κατοικία 70 τ.μ. με στέρνα 50.000.000 δρχ.

◆ ΟΙΚΟΠΕΔΑ
- Αφάντου 7 στρεμ. 50.000.000
- Κολύμπια 2.500 στρεμ. 35.000.000
- Κιοτάρι πάνω στο κύμα 5 στρ.
- Παραδείσι, 1500 μ., 8.000.000 δρχ.
- Μαριτσά 2 στρ., 17.000.000 δρχ.
- Κατταβιά 650 τ.μ. 3.000.000 δρχ.
- Οικόπεδα εντός σχεδίου στο Γεννάδι από 2.500.000 δρχ.
- Παστίδα 7 στρ., 70.000.000 δρχ.

◆ ΑΠΟΘΗΚΕΣ
- Αποθήκη σχεδόν ισόγεια 250 τ.μ. 20.000.000 δρχ.

◆ ΚΑΤΑΣΤΗΜΑΤΑ
- Επιχείρηση στην οδό Ηρώων Πολυτεχνείου
- Πωλείται επιχείρηση -αναψυκτήριο

◆ ΚΤΗΜΑΤΑ
- Κατταβιά Αγ. Γιώργης 4800 τ.μ. 6.000.000 δρχ.
- Λαχανιά, 2 στρ. οικοδομίσιμο 3.000.000 δρχ.
- Πίσω από το παλιό αεροδρόμιο 4 στρ., 22.000.000 δρχ. με θέα.
- Χωράφι 4 στρ. στην Παστίδα 18.000.00 δρχ.
- Χωράφι 5.700 στρ. στα Κολύμπια, 15.000.000 δρχ.
- Κατταβιά 1000 τ.μ. άρτιο και οικοδομήσιμο με φως, νερό, 2.500.000 δρχ.
- Κανδυλί 2.600 τ.μ., 35.000.000 δρχ.
- Πλημμύρι 1520 στρ. πάνω στην θάλασσα, τιμή 6.000.000 δρχ.
- Πλημμύρι 1.640τ.μ. 4.000.000 δρχ. οικοδομήσιμο
- Πλημμύρι 3.240τ.μ. 3.000.000 δρχ.
- Λαχανιά 4.700 τ.μ. 16.000.000 δρχ. οικοδομήσιμο
- 10 στρ. Κιοτάρι, νερό, ρεύμα 12.000.000 δρχ.
- Λαχανιά 100 στρ. πάνω στην θάλασσα
- Λαχανιά 45 στρ. 2500 δρχ./μέτρο
- Κατταβιά 2.500 τ.μ. πάνω στο δρόμο οικοδομήσιμο,
- Λάρδος 7 στρ. 12.000.000 δρχ.
- Κιοτάρι 4 στρ. 4.000.000 δρχ.
- Λαχανιά 750 τ.μ., 8.500.000 δρχ.στο χωριό
- Γεννάδι 20 στρ. ρεύμα-νερό 20.000.000 δρχ.
- Κιοτάρι 7 στρ. με νερό-ρεύμα 8.000.000 δρχ.
- Λαχανιά 4 στρ. 300 μέτρα από τη θάλασσα 8.000.000 δρχ.
- Γεννάδι 1.100 τ.μ. 1.500.000 δρχ.
- Κατταβιά 10 στρ. 10.000.000 δρχ.
- Πλημμύρι 12 στρ. με φως, νερό
- Κατταβιά 4.000 τ.μ. 2.000.000 δρχ.
- Πλημμύρι 5.500 τ.μ. 6.500.000 δρχ.
- Γεννάδι στη λεωφόρο 4.000 τ.μ., 12.000.000 δρχ.
- Γεννάδι, 2 στρ. πάνω στη θάλασσα
- Πλημμύρι, 4.500 στρ. 6.000.000 δρχ.
- Κιοτάρι 4 στρ. κοντά στη θάλασσα
- Σάλακος 8στρ. 16.000.000 δρχ.

➪ Πωλούνται αποθήκες και βιοτεχνικοί χώροι.

- **ΔΑΝΕΙΑ ΔΕΚΤΑ - ΕΥΚΟΛΙΕΣ ΠΛΗΡΩΜΗΣ**
- **ΖΗΤΟΥΝΤΑΙ ΟΙΚΟΠΕΔΑ ΠΡΟΣ ΑΓΟΡΑ - ΚΤΗΜΑΤΑ ΚΑΙ ΔΙΑΜΕΡΙΣΜΑΤΑ**

ΣΤΑΜΑΤΗΣ ΜΑΝΩΛΑΚΟΣ

ΩΡΕΣ ΓΡΑΦΕΙΟΥ 8.30-1.00 π.μ. και 5-8 μ.μ.

ΔΗΜ. ΑΝΑΣΤΑΣΙΑΔΗ 45 (παραπλεύρως ΥΠΕΡΑΓΟΡΑΣ ΠΑΠΑΚΥΡΙΑΚΟΥ-ΣΥΝΟΙΚΙΑ ΔΑΣΚΑΛΩΝ) Τηλέφωνα: 2241023815-78275, 0944698056



ΚΤΗΜΑΤΟΜΕΣΙΤΙΚΟ ΓΡΑΦΕΙΟ

ΑΙΓΑΙΟΚΤΗΜΑΤΙΚΗ

ΠΩΛΟΥΝΤΑΙ

- ΔΙΑΜΕΡΙΣΜΑΤΑ-ΜΟΝΟΚΑΤΟΙΚΙΕΣ
- (ΔΔ)=ΔΑΝΕΙΑ ΔΕΚΤΑ

- 55 τ.μ. (2 υπν.) καινούργιο Κοσκινού 22 εκ. 64.563 €.
- 58 τ.μ. Αθηνών (3 ετών) με θέα, 24 εκ. 70.432 € (ΔΔ)
- 60 τ.μ. α' ορ. Καρακόνερο καινούργια 28 εκ. -82171 εκ. (ΔΔ)
- 60 τ.μ. β όροφ. Μίρα Μάρε 20 εκ.-58.694 € (ΔΔ)
- 65 τ.μ. λουξ με αυλή Ροδίνι 30 εκ. - 88.014 € (ΔΔ)
- 70 τ.μ. λουξ με αυλή Κοσκινού 27 εκ. -79.236 €
- 70 τ.μ. μον/κία με 100 τ.μ. αυλή, μονοκατοικία κοντά στο Ρολόι, Π. Πόλη, 30 εκ.-88.041 € (ΔΔ)
- 74 τ.μ. (ισ. με αυλή) Ροδίνι, 26 εκ.-76.302 € (ΔΔ)
- 75 τ.μ. Καρακόνερο ορ/σνα 37,5 εκ. -110.051 € (ΔΔ)
- 77 τ.μ. λούξ ετοιμ/το με αυλή 27 εκ. Κοσκινού 79.236 €
- 80 τ.μ. μεζ/τα Ιαλυσό 38 εκ. - 111.518 € (ΔΔ)
- 80 τ.μ. (ημιϋπόγειο), Δασκάλους, 23 εκ.-67.498 €
- 82 τ.μ. Ροδίνι β' ορ. 29 εκ.-85.106 € (ΔΔ)
- 83 τ.μ. β' ορ. Ανάληψη, 29 εκ.-85.106 € (ΔΔ)
- 85 τ.μ. Ιαλυσό καινούργιο 38 εκ. -111.518 € (ΔΔ)
- 87,5 τ.μ.καιν/ργιο Ροδίνι 41 εκ.-120.322€ (ΔΔ)
- 90 τ.μ. (ισόγειο με αυλή) Μιχ. Πετρίδη λουξ 29 εκ. - 85.106 €
- 90 τ.μ. μον/κία διόροφη Παραδείσι με τζάκι 22 εκ. - 64.563 € (ΔΔ)
- 102 τ.μ. ορ/σμα Καρακόνερο καινούργιο (50 εκ.) - 340.000 € (ΔΔ)
- 103 τ.μ. (3 υπν.) Στοκχόλμης 47 εκ. - 137.931 € (ΔΔ)
- 106 τ.μ. ορ/σμα Θεμ. Σοφούλη 35 εκ. - 102.714 € (ΔΔ)
- 116 τ.μ. (ισ. υπ/νο) 3 υπν. Πτολεμαίων 55 εκ.-161.408 €
- 109 τ.μ. ετοιμ/τη μεζ/τα Ιαλυσό (3 υπν.) 55 εκ-161.408 € (ΔΔ)
- 118 τ.μ. (ισ. υπ/νο) 3 υπν. Πτολεμαίων 55 εκ. - 161.408 € (ΔΔ)
- 117 εμ. σε σοβά Δασκάλους) 32 εκ. -93.910 € (ΔΔ)
- 120 τ.μ. πλησίον Μ. Πετρίδη (ισ.), (3 υπν.) 161.408 €-55 εκ. (ΔΔ)
- 120 τ.μ. μεζ/τα Ροδίνι 80 εκ. 234.776 € (ΔΔ)
- 120 τ.μ. Καρακόνερο 56 εκ. 164.343 (ΔΔ)
- 120 τ.μ. (υπόγειο με αυλή), Κέννεντυ, 45 εκ.-132.016 €
- 125 τ.μ. μον/κία σε 1,5 στρ. στη Θολό 70 εκ. 205.429 € (Δ.Δ.)
- 130 τ.μ. μον/κία σε μπετά σε 1 στρ. Τρεις προς Παστίδα 33 εκ. - 96.845 € (ΔΔ)
- 132 τ.μ. (β' ορ.) Κέννεντυ, 75 εκ.-206.429 € (ΔΔ)
- 140 τ.μ. μεζ/τα (με 70 τ.μ. υπ.) σε μαρ/βά, Ιαλυσός 50 εκ.-146.735 €
- 140 τ.μ. μον/κία σε μπετά Κοσκινού 40 εκ. - 117.388 € (ΔΔ)
- 150 τ.μ. μον/κία σε 2 στρ. στην Ιαλυσό 100 εκ.-293.470 € (ΔΔ)
- 158 τ.μ. μεζ/τα σε μπετά Ιξιά 36 εκ.-105.649 €
- 195 τ.μ. μεζονέτα σε μπετά, Κοσκινού, 35 εκ.-102.714 € (ΔΔ)
- 200 τ.μ. (2 διαμ/τα) στο Μαντρικό 41 εκ. 120.322 € (ΔΔ)
- 210 τ.μ. μεζ/τα. Κοσκινού 220.102 €-75 εκ. (ΔΔ)
- 270 τ.μ. βίλλα στο σοβά σε 4 στρ. Τσαϊρι 100 εκ. - 293.470 €
- 280 τ.μ. μον/κία σε Ιστρ. Κοσκινού 150 εκ.-440.205 € (ΔΔ)
- 280 τ.μ οικ. τετ/νο (κτίριο) Π. Πόλη 100 εκ. 293.470 €
- 550 τ.μ. μον/κία Παστίδα 7 στρ. 170 εκ. 498.899 € (ΔΔ)

ΚΑΤΑΣΤΗΜΑΤΑ-ΑΠΟΘΗΚΕΣ-ΓΡΑΦΕΙΑ
- 30 τ.μ. Εμπ/κο κέντρο Βράχο Ιαλυσό 20 εκ. - 58,694 €
- 31 τ.μ. κατάστημα στο Νηρέα 22 εκ. - 64.563 € (ΔΔ)
- 39 τ.μ. Αγ. Αναστασία 12 εκ.-35.216 €
- 55 τ.μ. Βασ. Ηρακλείου 35 εκ.-102.714 € (ΔΔ)
- 75 τ.μ. α' ορ. Μανδράκι γραφείο 70 εκ.-205.423 €
- 80 τ.μ. υπ/γεια απ/κη Κένεντυ 12 εκ. 35.216€
- 82 τ.μ. β' ορ. Μανδράκι γραφείο 50 εκ.-146.735 €
- 175 τ.μ. Λεωφ. Ρόδου-Λίνδου 70 εκ.-205.429 € (ΔΔ)
- 160 τ.μ. (αποθήκη) ισ. κατάστημα. Ανάληψη 30 εκ.-88.041 € (ΔΔ)
- 180 τ.μ. αποθήκη Ροδίνι 132.061 €-45 εκ.
- 320 τ.μ. αποθήκη Ασγούρου 44 εκ.-129.126 €

ΟΙΚΟΠΕΔΑ-ΑΓΡΟΤΕΜΑΧΙΑ
- 406 τ.μ. εντός οικισμού Εμπωνας (Σ.Δ. 0,8) 30.000 €
- 500 τ.μ. Μίρα Μάρε (Σ.Δ. 0,8), 45 εκ.-132.016 € (για γραφεία κατ/τα)
- 680 τ.μ. Πειραιώς 176.082 €-60 εκ.
- 1.200 τ.μ. εντός οικ. Κοσκινού (κτίζει 600 τ.μ.) 50 εκ.-146.735 €
- 1.370 τ.μ. εντός οικισμού Αρχ/λου - 50. εκ. - 146.735 €
- 4 στρεμ. στα Νερά Καλλιθέας 60 εκ.-176.082 €
- 4.380 τ.μ. Ασγούρου 30 εκ.-88.041 €
- 8.740 τ.μ. Κολύμπια 63 εκ.-184.886 €
- 13.770 τ.μ., Τσαΐρι 161.408€-55εκ.
- 350 τ.μ. (νέα επ/ση οικ/σμού Σορωνής) 30.000 €
- 45 στρ. στο Γεννάδι 115 εκ. - 337.738 €

ΕΝΟΙΚΙΑΖΟΝΤΑΙ ΔΥΟ ΚΑΤΑΣΤΗΜΑΤΑ ΣΤΗ ΒΕΝΕΤΟΚΛΕΩΝ
ΖΗΤΟΥΝΤΑΙ ΜΕΤΑΧΕΙΡΙΣΜΕΝΑ ΔΙΑΜΕΡΙΣΜΑΤΑ - ΑΜΕΣΗ ΠΩΛΗΣΗ
ΑΝΑΛΑΜΒΑΝΟΥΜΕ ΤΗΝ ΕΝΟΙΚΙΑΣΗ ΤΟΥ ΔΙΑΜΕΡΙΣΜΑΤΟΣ ΣΑΣ ΣΕ ΠΟΛΥ ΣΥΝΤΟΜΟ ΧΡΟΝΙΚΟ ΔΙΑΣΤΗΜΑ

ΡΕΝΑ ΒΑΖΟΥΚΟΥ

(ΜΕΣΙΤΗΣ ΑΣΤΙΚΩΝ ΣΥΜΒΑΣΕΩΝ)

ΔΙΕΥΘ. ΓΡΑΦΕΙΟΥ ΔΗΜ. ΘΕΟΔΩΡΑΚΗ 3
9-1 το πρωί και 6.30-9 απ/τα
Δευτέρας-Πέμπτης εκτός Σαβ. και Κυρ.
Τηλ. (22410) 22943-28838 FAX: 28838
email.vazoukou@otenet.gr.
ΡΟΔΟΣ

ΕΝΟΙΚΙΑΣΕΙΣ

συνέχεια από την προηγούμενη

ΔΙΑΜΕΡΙΣΜΑ 110 τ.μ. κενό ημιεπιπλωμένο για συγκατοίκηση. Αποτελείται από 3 υπνοδωμάτια, κουζίνα, σαλόνι, μπάνιο, αποθήκη. Θ. Σοφούλη 103 α' όροφος, πάνω από το βιβλιοπωλείο "Διαγώνιον". Πληρ. τηλ. (22410)33488 AE48697

ΔΩΜΑΤΙΑ στο κέντρο της πόλης στην περιοχή Νιοχώρι, στην οδό Μανδηλαρά και Αμαράντου για διάρκεια χρόνου, χωρίς απαίτηση αναχώρησης των ενοίκων κατά την καλοκαιρινή περίοδο. Διαθέτουν επίπλωση, πολυκουζινάκι και ατομικό μπάνιο. Τιμή για διαφορετικά μεγέθη δωματίων από 190 ευρώ - 230 ευρώ. Πληρ. τηλ. (22410)62788, 0936519191 AE48571

ΤΡΙΑΡΙ επιπλωμένο 120 τ.μ. 1ου ορόφου σε διπλοκατοικία με θέρμανση στην Μητρόπολη. Πληρ. τηλ. (22410)30347 AE48717

ΓΚΑΡΣΟΝΙΕΡΑ δύο δωματίων λουξ κατασκευής πλήρως επιπλωμένη, περιοχή Ιαλυσού. Πληρ. τηλ. (22410)94850-93152 κιν. 0945173284 AE48693

ΚΑΤΑΣΤΗΜΑ στο Ροδίνι μόνο με 230 ευρώ. Πληρ. τηλ. 0942779500 AE48595

ΔΙΑΜΕΡΙΣΜΑΤΑ επιπλωμένα 2 δωματίων και μπάνιου με parking σε ήσυχη περιοχή στην Κρεμαστή. Πληρ. τηλ. 0973555226, (22410)95785 AE48654

ΕΠΑΓΓΕΛΜΑΤΙΚΟΣ ΧΩΡΟΣ στο Τσαΐρι 160 τ.μ., 5 μέτρα ύψος, με WC, 2 ράμπες και λοιπούς βοηθητικούς χώρους και τριφασικό ρεύμα. Πληρ. τηλ. (22410)37656, 0974473305 AE48727

ΔΙΑΜΕΡΙΣΜΑ δύο υπνοδωματίων, με σαλόνι, κουζίνα κ.λπ. στην οδό Λίνδου 15. Πληρ. τηλ. (22410)30915 (από τις 4 μ.μ. έως 9 μ.μ.) AE48612

ΔΥΑΡΙ 60 τ.μ. επιπλωμένο νέας κατασκευής, με υπνοδωμάτιο, WC, κουζίνα, σαλόνι, μπαλκόνια, ηλιακό θερμοσίφωνα, άνετο parking σε ήσυχη περιοχή στην Παστίδα. Κατάλληλο για στρατιωτικούς, εργένηδες, ζευγάρια για όλο το χρόνο. Πληρ. τηλ. (22410)47114, 0972943946 AE48578

ΜΕΖΟΝΕΤΑ στο συνοικισμό καθηγητών (πλησίον Αννης Μαρίας) με υπέροχη θέα, ηλιακό, θέρμανση κεντρική. Ενοίκιο 590 ευρώ. Πληρ. τηλ. 0945075474 AE48646

ΚΑΤΑΣΤΗΜΑ 40 Τ.Μ. ΜΕ WC ΚΑΤΑΛΛΗΛΟ ΚΑΙ ΓΙΑ ΓΡΑΦΕΙΟ ΣΤΕΦΑΝΟΥ ΚΑΖΟΥΛΗ ΚΑΙ ΓΑΡΙΒΑΛΔΗ 15. ΠΛΗΡ. ΤΗΛ. 0977690012 ΠΕ48539

ΕΝΟΙΚΙΑΖΟΝΤΑΙ: Α) ΙΣΟΓΕΙΟ ΚΑΤΑΣΤΗΜΑ 140 Τ.Μ. ΚΑΙ ΠΑΤΑΡΙ 70 Τ.Μ. Β) ΑΠΟΘΗΚΗ 650 Τ.Μ. ΚΑΙ ΤΑ ΔΥΟ ΕΠΙ ΤΗΣ ΛΕΩΦ. ΡΟΔΟΥ-ΚΑΛΛΙΘΕΑΣ ΕΝΑΝΤΙ ΣΟΥΠΕΡ ΜΑΡΚΕΤ ΜΑΡΙΝΟΠΟΥΛΟΣ. ΠΛΗΡ. ΤΗΛ. (22410)24967, 10.00-14.00 ΠΕ48503

ΔΙΑΜΕΡΙΣΜΑ 3 κυρίων δωματίων και λοιπών χώρων α' ορόφου 100 τ.μ. στη γωνία Ερυθρού Σταυρού και Αλ. Διάκου κατάλληλο για κατοικία ή επαγγελματική χρήση. Πληρ. τηλ. (22410)31416 AE48563

ΔΥΟ ΔΙΑΜΕΡΙΣΜΑΤΑ 3άρια επί της οδού Μαραθώνος πίσω από το Λύκειο Κρεμαστής. Πληρ. τηλ. (22410)93719 κ. Νίκο AE48542

ΕΝΟΙΚΙΑΖΟΝΤΑΙ STUDIOS ΜΕ ΤΟ ΜΗΝΑ Ή ΜΕ ΤΗΝ ΗΜΕΡΑ ΠΛΗΡΩΣ ΕΠΙΠΛΩΜΕΝΑ ΜΕ ΠΟΛΥΚΟΥΖΙΝΑΚΙ, ΨΥΓΕΙΟ, ΝΤΟΥΣ, WC, ΤΗΛΕΦΩΝΟ, ΜΠΑΛΚΟΝΙ, ΖΕΣΤΟ ΝΕΡΟ ΕΠΙ 24ΩΡΟΥ ΒΑΣΕΩΣ ΣΤΗΝ ΠΙΟ ΗΣΥΧΗ ΠΕΡΙΟΧΗ ΤΗΣ ΠΟΛΗΣ ΡΟΔΟΥ (ΠΕΡΙΟΧΗ ΔΑΣΚΑΛΩΝ), ΟΔΟΣ ΜΑΝΩΛΗ ΠΑΠΑΜΑΝΩΛΗ ΑΡΙΘΜ. 12 ΚΑΘΕΤΟΣ ΕΠΙ ΤΗΣ ΣΤΕΛΙΟΥ ΚΩΤΙΑΔΗ. ΠΛΗΡ. ΤΗΛ. 2241037244 ΧΠΕ125

ΧΩΡΟΣ 100 τ.μ. με WC επί της οδού Ακραμίτου 16, κάθετος λεωφόρου Καλλιθέας και Ατταβύρου, κατάλληλος για φροντιστήριο, κατάστημα, γραφείο, πρακτορείο ΠΡΟΠΟ και οποιαδήποτε άλλη επαγγελματική χρήση. Διαθέτει έμπροσθεν μεγάλο προαύλιο χώρο, άνετο πάρκιν. Πληρ. τηλ. 0977472091 AE48362

PUB-ΚΑΦΕΤΕΡΙΑ στο τουριστικό κέντρο-πλησίον νέου καζίνο. Πλήρως εξοπλισμένη ανακαινισμένη, η καλύτερη στο είδος της. Συμβόλαιο 12ετές. Πληροφορίες άλλες δεν θα δοθούν στο τηλέφωνο. Πληρ. για συνεννόηση τηλ. 2241078392, 0977/339669, 0936/607154 μετά τις 12 το μεσημέρι. ΧΑΕ1501

ΕΝΟΙΚΙΑΖΟΝΤΑΙ στην Παστίδα επιπλωμένα διαμερίσματα και δωμάτια με τον μήνα με θέρμανση και ζεστό νερό δωρεάν. Τιμή δωματίου 150 ευρώ. Τιμή διαμερίσματος 190 ευρώ. Πληρ. τηλ. (22410)47909, 47228, 0946645055 AE48527

ΔΙΑΜΕΡΙΣΜΑΤΑΚΙΑ και στούντιος επιπλωμένα με θέρμανση επί της Λεωφόρου Ιαλυσού 33 στην τιμή νερό και ρεύμα. Πληρ. τηλ. (22410)90201, 90202, 93598 κοντά στο ξενοδοχείο ΚΑΣΣΑΝΔΡΑ (Στάση Παρασκευά) AE48490

ΙΣΟΓΕΙΟ ΚΑΤΑΣΤΗΜΑ 50 Τ.Μ. ΜΕ WC ΕΠΙ ΤΗΣ ΠΛΑΤΕΙΑΣ ΙΠΠΟΚΡΑΤΟΥΣ ΣΤΟ ΜΕΓΑΛΟ ΣΥΝΤΡΙΒΑΝΙ ΣΤΗΝ Π. ΠΟΛΗ. ΠΛΗΡ. ΤΗΛ. (22410)75767, 24856ΠΕ48511

ΚΑΤΑΣΤΗΜΑ 75 τ.μ. με βιτρίνα 6,50 μ. σε εμπορικό δρόμο της Παλιάς Πόλης της Ρόδου. Πληρ. τηλ. 09.44.88.11.22 και 2241037753. ΧΑΕ111

TOP PROPERTIES

GEORGE & SAVAS PIPINOS

ΓΕΩΡΓΙΟΣ & ΣΑΒΒΑΣ ΠΙΠΙΝΟΣ
ΜΕΣΙΤΕΣ ΑΣΤΙΚΩΝ ΣΥΜΒΑΣΕΩΝ
REAL ESTATE AGENTS • MEMBER OF F.I.A.B.C.I.

Email: *gpipinos@otenet.gr* ***URL:*** *www.rhodes-top-properties.com* ***and*** *www.pipinos.gr*

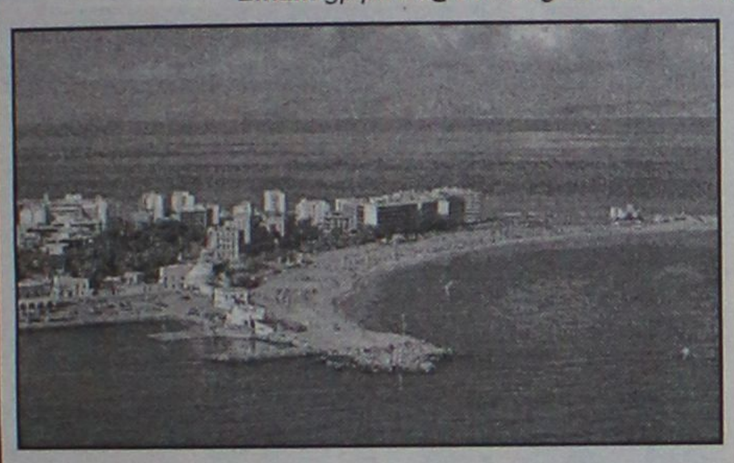

Η "**TOP PROPERTIES**" είναι ατομική επιχείρηση και ανήκει στους Γεώργιο και Σάββα Πιπίνο. Το γραφείο ασχολείται από το 1971 αποκλειστικά και μόνο με επενδύσεις και REAL ESTATE, στο νησί της Ρόδου και στην ευρύτερη περιοχή της Δωδεκανήσου.

ΑΠΕΥΘΥΝΟΜΑΣΤΕ: Στους **σοβαρούς, απαιτητικούς και επιλεκτικούς** επενδυτές-επιχειρηματίες, Ελληνες και ξένους που ενδιαφέρονται να κάνουν μια σοβαρή επένδυση προβολής στο νησί της Ρόδου.

ΠΡΟΣΦΕΡΟΥΜΕ: Α) Υπηρεσίες και πληροφορίες που γίνονται σε προσωπικό επίπεδο με εχεμύθεια, διακριτικότητα και σοβαρότητα.
Β) Μεγάλη γκάμα υψηλής ποιότητας, ακινήτων, όπως:1) Ξενοδοχεία Α' και Β' κατηγορίας των 600-500-350-300 κλινών, 2) Κεντρικά αστικά ακίνητα κατάλληλα για Τράπεζες-καταστήματα-γραφεία, 3) Παραλιακές εκτάσεις, κατάλληλες για τουριστικές επενδύσεις των 150.000-100.000-70.000-50.000-36.000 τ.μ. και 4) Διαμερίσματα και μεζονέτες προβολής, και 5) Αξιόλογες Παραθεριστικές κατοικίες.

ΣΤΟΧΟΣ ΜΑΣ ΕΙΝΑΙ: Να προσφέρουμε στο αγοραστικό μας κοινό υψηλής ποιότητας ακίνητα και ευκαιρίες στο νησί της Ρόδου. Η τριακονταετής και πλέον πείρα μας στον τομέα αυτό αποτελεί εγγύηση.

ΣΥΝΘΗΜΑ ΜΑΣ ΕΙΝΑΙ: Επενδύστε στη ΡΟΔΟ ΤΩΡΑ, σε ακίνητα που ΑΝΤΕΧΟΥΝ ΣΤΟ ΧΡΟΝΟ

Γεώργιος και Σάββας Πιπίνος
ΜΕΣΙΤΕΣ ΑΣΤΙΚΩΝ ΣΥΜΒΑΣΕΩΝ
Γιατί εμείς γνωρίζουμε καλύτερα!

TOP PROPERTIES is a father and son business. The senior, Mr George S. Pipinos, the founder of the office, has carved over the years a reputation for integrity and excellence in the world of Real Estate in the Dodecanese. The junior, Dr. Savas Pipinos, has returned from his studies in UK to aid in his farther´s footsteps.
AT TOP PROPERTIES we try hard to attract important and selective investors, high calibre businessmen/women and discerning professional people, both Greek and foreign, who wish to acquire substantial and valuable property on Rhodes.
We offer our expertise and advice privately, discreetly and in strict confidence.
We keep a comprehensive list of real estate of the highest specifications:
a. A' and B' class hotels (600, 500, 350, 300 beds capacity)
b. Centrally situated office buildings and other business premises.
c. Seaside land, ideal for development (hotels, holiday resorts, etc), of 150.000, 100.000, 70.000, 50.000, 36.000 square metres.
d. Villas, luxury apartments, detached, semi-detached and terraced houses.
e. Holiday and Retirement Homes.
Our aim is to give our clients the opportunity to acquire value for money, first class real estate on Rhodes. Our 30 and more years of experience is our warranty.
Our motto is Invest in Rhodes, Invest in property, It stands the test of time.



TOP PROPERTIES
George and Savas Pipinos
Because we know best

ΚΕΝΝΕΝΤΥ 38, ΡΟΔΟΣ, 85 100, ΤΗΛ. (22410) 23895,FAX: (22410) 20883
38 KENNEDY STR., RHODES, 85 100, TEL. (22410) 23895, FAX: (22410) 20883

ΖΗΤΕΙΤΑΙ ΓΙΑ ΑΓΟΡΑ

κατάστημα στο Μαντράκι 40 έως 70 τ.μ. (Μεσίτες αποκλείονται).

Πληρ. τηλ. 0947705713

ΠΩΛΕΙΤΑΙ

λόγω συνταξιοδοτήσεως, σοβαρή επιχείρηση με υφάσματα επιπλώσεων και λευκά είδη. Μαζί πωλείται και το ακίνητο, στην οδό Θεμ. Σοφούλη 87. Μεσίτες αποκλείονται. Μόνο σοβαρές προτάσεις.

Πληρ. 9 π.μ.-3 μ.μ. στα τηλ. (22410)20677 και 22627

ΧΡΗΜΑΤΟΟΙΚΟΝΟΜΙΚΟΣ ΟΜΙΛΟΣ, ο οποίος δραστηριοποιείται ήδη 11 χρονια στην Ρόδο

ΑΝΑΖΗΤΕΙ ΧΩΡΟ

(τουλάχιστον 150 τ.μ.) για άμεση εγκατάσταση στην πόλη της Ρόδου (είτε σε ισόγειο, είτε σε όροφο). Παρακαλώ γνωρίστε μας με τον χώρο σας.

Στείλτε μας κατόψεις και απαιτήσεις σας στην **Τ.Θ. 459 ΡΟΔΟΣ Τ.Κ. 85100** μαζί με FAX, διεύθυνση και τηλέφωνα σας για επικοινωνία

(Σημ. όλες οι επιστολές θα απαντηθούν)

ΟΙΚΟΔΟΜΙΚΕΣ ΕΠΙΧΕΙΡΗΣΕΙΣ ΤΖΟΓΙΑ ΜΑΡΙΑ & ΥΙΟΙ

Πωλούνται μεζονέτες 120 τ.μ., πολυτελούς κατασκευής, ανεξάρτητες, σε οικόπεδο 300 τ.μ. η κάθε μία επί των οδών Ευρώπης-Βελιγραδίου (περιοχή Ροδίνι).

Τηλ. επικοινωνίας 22410-30069

Οι Εκκαθαριστές της υπό εκκαθάριση εταιρείας με την επωνυμία "ΑΘΑΝΑΣΙΟΣ ΚΟΥΚΟΥΤΕΓΟΣ & ΣΙΑ Ο.Ε."

ΔΕΧΟΝΤΑΙ ΠΡΟΣΦΟΡΕΣ ΓΙΑ ΤΗΝ ΠΩΛΗΣΗ ΤΟΥ

εις την περιοχή ΤΣΑΙΡΙ ΑΓ. ΒΑΡΒΑΡΑΣ Ρόδου επί οικοπέδου 1000 τ.μ. ακινήτου ιδιοκτησίας της εταιρείας, συνολικού στεγασμένου χώρου 300 τ.μ. εις το οποίο είναι εγκατεστημένοι ψυκτικοί θάλαμοι πλήρης σε λειτουργία.
Οι προσφορές θα ανοιχθούν την Τετάρτη 27/11/2002 στο επί της οδού Αθηνών 33 γραφείο του εκκαθαριστή Γεωργίου Καρασάββα παρουσία των ενδιαφερομένων.
Περισσότερες πληροφορίες και ραντεβού για επίσκεψη στο ακίνητο από τα τηλέφωνα. **(22410)65865 και 0945927717**

ΕΝΟΙΚΙΑΣΕΙΣ

συνέχεια από την προηγούμενη

ΑΠΟΘΗΚΗ 160 τ.μ. με πλακάκι στα κτίρια Μανουσέλη. Πληρ. τηλ. 2241069794, 0972739087 ΑΕ48471

ΚΑΤΑΣΤΗΜΑ 55 τ.μ. ύψος 6 μέτρα για κατασκευή παταριού, κατάλληλο για οποιαδήποτε χρήση, επί της οδού Στεφάνου Καζούλη, Πελοποννήσου 2. Πληρ. τηλ. 2241026141 ΑΕ48506

ΔΙΑΜΕΡΙΣΜΑ τριάρι, 85 τ.μ. στην Δημ. Αναστασιάδη, 3ος όροφος, με ασανσέρ, με θέα απεριόριστη. Ενοίκιο 380 ευρώ. Πληρ. Κτηματομεσιτικό γραφείο ΑΙΓΑΙΟΚΤΗΜΑΤΙΚΗ, τηλ. 22410 22943, 0945 466773 ΑΕ48242

STUDIO επιπλωμένο στην Ανάληψη (Βόλου 7). Πληρ. τηλ. 2241032180, 0937040746 ΑΕ48422

ΧΩΡΟΙ ΑΠΟΘΗΚΕΥΣΗΣ ΕΝΟΙΚΙΑΖΟΝΤΑΙ ΠΕΡΙΦΡΑΓΜΕΝΟΙ, ΑΣΦΑΛΕΙΣ, ΥΠΑΙΘΡΙΟΙ, ΗΜΙΥΠΑΙΘΡΙΟΙ, ΚΑΙ ΚΛΕΙΣΤΟΙ ΚΑΤΑΛΛΗΛΟΙ ΓΙΑ ΑΠΟΘΗΚΕΥΣΗ ΕΝΟΙΚΙΑΖΟΜΕΝΩΝ ΑΥΤΟΚΙΝΗΤΩΝ ΚΑΙ ΠΟΥΛΜΑΝ. ΠΛΗΡ. ΤΗΛ. 2241038400 ΩΡΕΣ 08.00-15.00 μ.μ. κ. ΓΙΩΤΑ ΠΕ48069

ΑΠΟΘΗΚΕΣ ΣΤΗΝ ΙΑΛΥΣΟ ΕΝΟΙΚΙΑΖΟΝΤΑΙ 1) ΑΠΟΘΗΚΕΥΤΙΚΟΙ ΧΩΡΟΙ ΑΠΟ 100 ΕΩΣ 2000 Τ.Μ. ΚΑΙ ΥΨΟΣ 8 Μ. ΑΣΦΑΛΕΙΣ ΜΕ ΜΕΓΑΛΟΥΣ ΧΩΡΟΥΣ ΔΙΑΚΙΝΗΣΗΣ ΦΟΡΤΩΣΗΣ ΚΑΙ ΕΚΦΟΡΤΩΣΗΣ ΠΡΟΪΟΝΤΩΝ, 2) ΥΠΑΙΘΡΙΟΙ ΧΩΡΟΙ, ΠΕΡΙΦΡΑΓΜΕΝΟΙ, ΑΣΦΑΛΕΙΣ, ΚΑΤΑΛΛΗΛΟΙ ΓΙΑ ΑΠΟΘΗΚΕΥΣΗ ΠΡΟΪΟΝΤΩΝ ΣΕ ΠΑΛΕΤΕΣ. ΠΛΗΡ. ΤΗΛ. 2241038400. ΑΠΟ ΔΕΥΤΕΡΑ ΕΩΣ ΠΑΡΑΣΚΕΥΗ 08.00-15.00 κ. ΓΙΩΤΑ ΠΕ48068

STUDIOS επιπλωμένα επί της λεωφόρου Αφάντου έναντι σούπερ μάρκετ Παναγιωτά.

ΑΠΟΘΗΚΗ 230 τ.μ. επί της Εθνικής Αντιστάσεως. Πληρ. τηλ. 2241036504. ΑΕ47780

πωλησεις ακινητων & επιχειρησεων

ΠΩΛΟΥΝΤΑΙ δύο διαμερίσματα, γραφείο στο κέντρο (Μανδράκι) 75 τ.μ. και 82 τ.μ. ιδανικά για δικηγορικά γραφεία, αρχιτεκτονικά κ.λπ. α' και β' ορόφου. Πληρ. ΚΤΗΜΑΤΟΜΕΣΙΤΙΚΟ ΓΡΑΦΕΙΟ ΑΙΓΑΙΟΚΤΗΜΑΤΙΚΗ. Πληρ. τηλ. (22410)28838, 22943, 0945466773 ΑΟ48799

ΜΟΝΟΚΑΤΟΙΚΙΑ (πανταχόθεν ελεύθερη) 165 τ.μ. σε 1.300 τ.μ. στα Κοσκινού, κολώνες 40 εκ. - 117.388 ευρώ. Επίσης 195 τ.μ. μεζονέτα σε μπετά Κοσκινού με μικρή αυλή 35 εκ. -102.714 εκ. Πληρ. ΚΤΗΜΑΤΟΜΕΣΙΤΙΚΟ ΓΡΑΦΕΙΟ ΑΙΓΑΙΟΚΤΗΜΑΤΙΚΗ τηλ. (22410)28838, 22943, 0945466773 ΑΟ48800

SUPER MARKET σε καλή περιοχή, λόγω συνταξιοδότησης. Πληρ. τηλ. (22410)69455 ΑΟ48781

ΔΙΑΜΕΡΙΣΜΑ 116 τ.μ. στην Ανάληψη. Είναι λουξ κατασκευής και νεοκατασκευασμένο ετοιμοπαράδοτο. Εχει 3 υπνοδωμάτια, 2 μπάνια, εντοιχισμένη κουζίνα, κεντρική θέρμανση, ηλιακό θερμοσίφωνο, εσωτερικό γκαράζ και ανεξάρτητη αποθήκη πλήρως αποπερατωμένη 15 τ.μ. Πληρ κ. Μανώλη τηλ. 0946163242 ΑΟ48766

ΠΩΛΕΙΤΑΙ ΟΙΚΟΠΕΔΟ ΕΝΤΟΣ ΣΧΕΔΙΟΥ ΠΟΛΕΩΣ ΡΟΔΟΥ, ΟΔΟΣ ΔΗΜ. ΑΝΑΣΤΑΣΙΑΔΗ 46, Ο.Τ. 274, ΑΡΤΙΟ ΚΑΙ ΟΙΚΟΔΟΜΗΣΙΜΟ, ΕΜΒΑΔΟΥ 401,06 Τ.Μ. ΜΕ ΣΥΝΤΕΛΕΣΤΗ ΔΟΜΗΣΗΣ 1. ΤΙΜΗ 190.000 ΕΥΡΩ. ΠΛΗΡ. ΤΗΛ. 0934391848, 0397054150 ΠΟ48773

ΜΟΝΟΚΑΤΟΙΚΙΑ διώροφη 80 τ.μ. με αυλή στο Νιοχώρι σε πολύ καλή θέση μόνο 20.000.000 δρχ. ή 58.700 ευρώ. Πληρ. κ. Μανώλη τηλ. 0946163242 ΑΟ48764

ΔΙΑΜΕΡΙΣΜΑ 2ου ορόφου 81 τ.μ. μεταχειρισμένο αλλά πλήρως ανακαινισμένο στην περιοχή Ψαροπούλας. Εχει εντοιχισμένη κουζίνα, κεντρική θέρμανση και ασανσέρ. Τιμάται 32.000.000 δρχ. ή 94.000 ευρώ. Πληρ. κ. Μανώλη τηλ 0946163242 ΑΟ48761

ΑΠΟΘΗΚΗ 296 τ.μ. με ράμπα στην Ανάληψη. Πληρ. τηλ. (22410)90704, 0942846940 ΑΟ48791

ΠΩΛΟΥΝΤΑΙ στ' Αφάντου Συκιά 4.840 τ.μ., Κάτω Ρένη 2.190, Πάνω Ρένη 840, Μεροήλη 800, Ούνναρι 350, Καθολική 900, Ατσιπάς 6.000, Αγροελιές 2.000, Εντός οικισμού 140, Μισονήσια 4.720, Αμμωτή 3.500, e-mail:tgd30@hotmail.com, τηλ. 001-330-399-8776 μετά τις 4 μ.μ. ΑΟ48774

ΔΙΑΜΕΡΙΣΜΑ ισόγειο με αυλή 102 τ.μ. στο Ροδίνι μεταχειρισμένο με 3 υπνοδωμάτια και εντοιχισμένη κουζίνα και πλήρως ανακαινισμένο. Τιμάται 38.000.000 δρχ. ή 111.500 ευρώ. Πληρ. κ. Μανώλη τηλ. 0946163242 ΑΟ48762

ΜΕΖΟΝΕΤΑ 183 τ.μ. με αυλή το Καρακόνερο μεταχειρισμένη (12 ετών) λουξ κατασκευής. Εχει ημιϋπόγειο, υπερυψωμένο ισόγειο και α' όροφο. Τιμάται 65.000.00 δρχ. ή 191.000 ευρώ. Πληρ κ. Μανώλη τηλ. 0946163242ΑΟ48763

ΔΥΟ ΓΚΑΡΣΟΝΙΕΡΕΣ στην Ιαλυσό 48 και 43 τ.μ. η κάθε μία είναι ισόγειες, υπερυψωμένες και πωλούνται χωριστά ή και οι δύο μαζί γιατί είναι συνεχόμενες. Τιμώται 16.800.000 δρχ. και 15.000.000 δρχ. αντίστοιχα. Πληρ. κ. Μανώλη τηλ. 0946163242 ΑΟ48765

ΜΟΝΟΚΑΤΟΙΚΙΑ στην περιοχή Κανδυλί (Τρεις) τριώροφη 210 τ.μ. σε μπετόν και σε οικόπεδο 1300 τ.μ. με φανταστική θέα. Τιμάται 38.000.000 δρχ. ή 111.500 ευρώ. Πληρ. κ. Μανώλη τηλ. 0946163242 ΑΟ48767

ΜΟΝΟΚΑΤΟΙΚΙΑ 200 τ.μ. στην περιοχή Κανδυλί (Τρεις)σε ημιτελή κατάσταση (κτισμένη με τούβλα) και σε οικόπεδο 4.200 τ.μ. Είναι σε φανταστική θέση με ασφαλτοστρωμένο δρόμο, νερό και φως. Τιμάται 70.000.000 δρχ. ή 205.500 ευρώ. Πληρ. κ. Μανώλη τηλ. 0946163242 ΑΟ48746

ΔΙΑΜΕΡΙΣΜΑ στο Μήδεια 96 τ.μ. λουξ κατασκευής και παραδίδεται αποπερατωμένο. Διαθέτει εντοιχισμένη κουζίνα, κεντρική θέρμανση, ηλιακό θερμοσίφωνο, εσωτερικό γκαράζ και αποθήκη αποπερατωμένη. Πληρ. κ. Μανώλη τηλ. 0946163242 ΑΟ48748

ΔΙΑΜΕΡΙΣΜΑ στο Μήδεια 128 τ.μ. λουξ κατασκευής και παραδίδεται αποπερατωμένο. Εχει 3 υπνοδωμάτια, 2 μπάνια, εντοιχισμένη κουζίνα, κεντρική θέρμανση, ηλιακό θερμοσίφωνο, εσωτερικό γκαράζ και ανεξάρτητη αποθήκη αποπερατωμένη 15 τ.μ. Πληρ. κ. Μανώλη τηλ. 0946163242 ΑΟ48747

ΔΙΑΜΕΡΙΣΜΑΤΑ λουξ κατασκευής με θέα 114 τ.μ., τελειωμένα στο Ροδίνι. Πληρ. τηλ. (22410)66473, 0942457578 ιδιώτης ΑΟ48732

ΔΙΑΜΕΡΙΣΜΑ α' όροφου 97 τ.μ. μεταχειρισμένο (12 ετών) στην οδό Μ. Πετρίδη. Είναι αρίστης κατασκευής έχει 2 υπνοδωμάτια και εντοιχισμένη κουζίνα. Τιμάται 40.000.000 δρχ. ή 117.400 ευρώ. Πληρ. κ. Μανώλη τηλ. 0946163242 ΑΟ48760

ΟΙΚΟΠΕΔΟ στ' Ασγούρου 10000 τ.μ. πάνω στον κεντρικό δρόμο με μεγάλη πρόσοψη. Δεκτές μόνο σοβαρές προτάσεις. Πληρ. κ. Μανώλη τηλ. 0946163242 ΑΟ48753

ΟΙΚΟΠΕΔΟ στο Γεννάδι 3.250 τ.μ. Είναι πάνω στον κεντρικό δρόμο και 200 μέτρα από τη θάλασσα. Είναι άρτιο και οικοδομήσιμο και τιμάται 23.000.000 δρχ. ή 67.500 ευρώ. Πληρ. κ. Μανώλη τηλ. 0946163242 ΑΟ48749

ΟΙΚΟΔΟΜΗ ΡΟΔΟΥ

ΤΕΧΝΙΚΗ–ΚΑΤΑΣΚΕΥΑΣΤΙΚΗ ΕΤΑΙΡΕΙΑ

ΠΩΛΟΥΝΤΑΙ

1) Μονοκατοικίες 150 τ.μ. η κάθε μία σε κτήμα 2.000 τ.μ. (υπό κατασκευή).
2) Μονοκατοικίες στο Κιοτάρι Ασκληπειού (στο κύμα) 120 τ.μ. σε κτήμα 1300 τ.μ. εκάστη (υπό κατασκευή).
3) Καταστήματα και διαμερίσματα στην οδό Αμστερνταμ, Βερολίνου και Μαδρίτης στο Ροδίνι διαφόρων μεγεθών.
4) Δύο οροφοδιαμερίσματα των 130 τ.μ. στην οδό Κωνσταντινουπόλεως στο Ροδίνι (υπό κατασκευή).
5) Διαμερίσματα των 110 τ.μ. και 135 τ.μ. στο Καρακόνερο πάνω από το γήπεδο με απέραντη θέα (υπό κατασκευή).

Δεκτά δάνεια και ευκολίες πληρωμής έχουμε τις καλύτερες τιμές της αγοράς.

ΟΙΚΟΔΟΜΗ ΡΟΔΟΥ

Καμύνδου 4- Ρόδος-85100 Τηλ.: 22410/60460, 1, 2
Fax: 22410/60463

ΜΑΝΟΛΗΣ ΣΠΥΡΙΔΗΣ πολιτικός μηχανικός ΔΠΘ (ΚΙΝ:093.66.60460).

ΚΩΣΤΑΣ ΚΩΝΣΤΑΝΤΙΝΙΔΗΣ εργολάβος (ΚΙΝ.: 0946.99.99.06)

ΚΤΗΜΑΤΟΜΕΣΙΤΙΚΟ ΓΡΑΦΕΙΟ

ΖΑΦΕΙΡΗΣ Μ. ΚΑΡΑΓΙΑΝΝΗΣ Δ. Ο.Ε.

Πωλήσεις ακινήτων. Τηλ. (2241060380-60381)
18.00-21.00 μ.μ. Δευτέρα-Παρασκευή

ΔΗΜΟΣ ΑΦΑΝΤΟΥ
- *6.120 τ.μ. (Περιοχή Καστελλάνο)*
- *4.000 τ.μ. (Παραλία Αφάντου)*
- *5.000 τ.μ. (Παραλία Αφάντου)*
- *1.600 τ.μ. (Παραλία Αφάντου)*
- *6.450 τ.μ. (Παραλία Αφάντου)*
- *2.000 τ.μ. (Παραλία Αφάντου)*
- *730 τ.μ. (Περιοχή Λίππινοι)*
- *540 τ.μ. (Περιοχή Λίππινοι)*
- *5.800 τ.μ. (Περιοχή Τραπέζια)*
- *11.520 τ.μ. αγροτεμάχιο*
- *(1/2) 5.080 τ.μ. αγροτεμάχιο (Με ελαιόδεντρα)*
- *1.250 τ.μ. αγροτεμάχιο*
- *1.690 τ.μ. αγροτεμάχιο*
- *10.200 τ.μ. αγροτεμάχιο (πλησίον οικισμού Κολυμπίων με πανοραμική θέα)*

ΚΟΛΥΜΠΙΑ
- *5.000 τ.μ. πλησίον ξενοδοχείου ΚΟΑΛΑ*
- *4.969 τ.μ. (1/2) αγροτεμάχιο*
- *4.300 τ.μ. αγροτεμάχιο (στο δρόμο για Αρχίπολη)*

ΨΙΝΘΟΣ
- *22.400 τ.μ. αγροτεμάχιο (Με 200 ελαιόδεντρα)*
- *19.840 τ.μ. αγροτεμάχο*

ΡΟΔΟΣ
- *Διαμέρισμα, 2ος όροφος, 80 τ.μ.*
- *Γραφείο 40 τ.μ., Εμπορικό Κέντρο Φώκιαλη*

κεφάλαιο

Κτηματομεσιτικο - Συμβουλευτικό Γραφειο

ΔΙΑΜΕΡΙΣΜΑΤΑ ΠΩΛΟΥΝΤΑΙ

❑ 30 τ.μ , ρετιρέ γκαρσονιέρα , Ιξιά , 11εκ-32.281
❑ 52 τ.μ,1ου,1 υπν/τιων και- νούριο Ιξιά 17εκ-49.889
❑60 τ.μ, ισόγειο,1υπν/τιου, καινούριο, Ροδίνι , 28εκ- 82.171
❑75 τ.μ, 1ου, 2 υπν/τιων και- νούριο Ιξιά 33 εκ-96.845
❑78 τ.μ, ισόγειο, 2 υπν/τιων, Αγ.Αναστασία, 23 εκ- 67.498
❑82 τ.μ,1ου, 2 υπν/τιων και- νούριο Παπανδρέου 42 εκ-123.257
❑83 τ.μ,1ου, 2 υπν/τιων και- νούριο Ιξιά 37 εκ-108.584
❑84 τ.μ,1ου, 2 υπν/τιων και- νούριο, πάρκινγκ, Τριάντα 37 εκ-108.584
❑85 τ.μ, ισόγειο, 2 υπν/τιων, αυλή, καινούριο,Τριάντα 37 εκ- 108.584
❑ 86 τ.μ 2ου, 2υπν/τιων, γκα-ράζ, καινούριο, πολυτελές, Ροδίνι, 40, 5 εκ-118.855
❑ 87 τ.μ 1ου, 2υπν/τιων, γκα-ράζ,καινούριο, πολυτελές, Ροδίνι, 40 εκ-117.388
❑ 96 τ.μ , 1ου, 3υπν/τιων , Ανάληψη 35 εκ-102.714
❑ 100τ., 1ου,3υπν/τιων ,καινούριο, Κοσκινού, 49 ,5 εκ-145.267
❑101τ.μ,1ου, 3υπν/τιων, γκα-ράζ, καινούριο , πολυτελές, Ροδίνι, 49, 5 εκ-145.267
❑101τ.μ, 2ου, 3υπν/τιων, γκα-ράζ, καινούριο, πολυτελές, Ροδίνι ,50,5 εκ-148.202
❑119τ.μ, ισόγειο, 3υπν/τιων, καινούριο, Πειραιώς, 54 εκ- 158.473
❑120τ.μ 1ου, 3 υπν/τιων, καινούριο, Ροδίνι, 52 εκ –152.604
❑120τ.μ 2ου, 3 υπν/τιων, καινούριο, Ροδίνι, 55 εκ –161.408

ΜΕΖΟΝΕΤΕΣ- ΜΟΝ/ΚΙΕΣ ΠΩΛΟΥΝΤΑΙ

❑ 95 τ.μ, εσωτερική μεζονέτα 2 υπν/τιων, αυλή, καινούρια, Κοσκινού 30εκ-88.041
❑ 108 τ.μ, εσωτερική μεζονέτα 3 υπν/τιων, αυλή, καινούρια, Κοσκινού 36εκ-105.649
❑ 140 τ.μ ,μεζονέτα ,μπετά σε 300 τ.μ οικόπεδο υπόλοιπο δόμησης 160 τ.μ, Παστίδα 29 εκ-85.106
❑ 170 τ.μ, μεζονέτα, καινούρια σε 1.000 τ.μ οικόπεδο Τριάντα 85 εκ-249.449
❑ 184 τ.μ, μεζονέτα, μπετά σε 1.300 τ.μ οικόπεδο Τρείς 36εκ-105.649
❑ 184 τ.μ, μεζονέτα, καινούρια σε 1.000 τ.μ οικόπεδο Τριάντα 88εκ-258.253
❑ 187 τ.μ, μεζονέτα, καινούρια σε 1.000 τ.μ οικόπεδο Τριάντα 88εκ-258.253
❑ 200 τ.μ, μεζονέτα 3 υπν/τιων, Τριάντα, 60εκ-176..082
❑ 230 τ.μ, μον/κία, μπετά Πεύκους,50 εκ-146.735

ΟΙΚΟΠΕΔΑ ΠΩΛΟΥΝΤΑΙ

❑ 300 τ.μ., δόμηση 300 τ.μ με άδεια, μπετά, Παστίδα 17εκ-49.889
❑ 590 τ.μ δόμηση 0.8 Ρόδου-Λίνδου 65εκ-190.755\
❑ 600 τ.μ., δόμηση 600 τ.μ Τριάντα 37 εκ-108.584
❑ 3.500 τ.μ Φαληράκι 30 εκ-88.041
❑ 4.000 τ.μ, Παστίδα 17 εκ-49.889
❑ 4.300 τ.μ, Κολύμπια 24 εκ-70.432
❑ 5.000 τ.μ, Παστίδα με αποθήκη, 25 εκ-73.367
❑5.240 τ.μ Αφάντου παραλία 40 εκ-117.388
❑6.500 τ.μ, Κολύμπια 57 εκ -167.278
❑ 9.000 τ.μ, Κολύμπια 50εκ-146.735

ΕΠΙΧΕΙΡΗΣΕΙΣ & ΕΠΑΓΓΕΛΜΑΤΙΚΟΙ ΧΩΡΟΙ

❑Κατάστημα 145 τ.μ μπετά αυλή, Ροδίνι 30 εκ-88.041
❑ Αποθήκη 150 τ.μ, Ασγούρου 22 εκ-64.563
❑ Αποθήκη 270 τ.μ, ράμπα Ανάληψη 40 εκ-117.388

ΕΝΟΙΚΙΑΣΕΙΣ ΑΚΙΝΗΤΩΝ

❑ 100τ.μ, διαμέρισμα 1ου, 3υπν/τιων,κάθετος Ορφανίδου, κατάλληλο και για επαγγελματική χρηση 400
❑ 100τ.μ, διαμέρισμα 1ου, 3υπν/τιων, κατάλληλο και για επαγγελματική χρηση Ναυαρίνου 586
❑Κατάστημα-αποθήκη 75 τ.μ Λισαβώνος-Ροδίνι 235

ΖΗΤΟΥΝΤΑΙ ΚΑΤΟΙΚΙΕΣ & ΟΙΚΟΠΕΔΑ ΕΝΤΟΣ & ΕΚΤΟΣ ΠΟΛΕΩΣ

ΤΣΟΥΡΟΥΝΑΚΗΣ Ι. ΑΝΤΩΝΙΟΣ (B.Sc.-MKT)

ΤΗΛ.:2241060060 (3 γραμμές) FAX: 60062
ΚΙΝ.:0945 949882
e-mail: kefaleo@rho.forthnet.gr

Γ. Σεφέρη 12
(παραπλεύρως ΜΗΔΕΙΑ)
Ρόδος

www.e-kefaleo.com

πωλησεις

συνέχεια από την προηγούμενη

ΠΩΛΕΙΤΑΙ ΣΤΟΝ ΑΡΧΑΓΓΕΛΟ ΚΕΝΤΡΙΚΟ ΟΙΚΟΠΕΔΟ 1.360 Τ.Μ. ΠΑΝΩ ΣΕ ΔΥΟ ΚΥΡΙΟΥΣ ΔΡΟΜΟΥΣ ΚΑΤΑΛΛΗΛΟ ΚΑΙ ΓΙΑ ΕΠΑΓΓΕΛΜΑΤΙΚΗ ΣΤΕΓΗ. ΑΞΙΑ: 264.000 ΕΥΡΩ. ΠΛΗΡ. ΕΥΡΩΚΤΗΜΑΤΙΚΗ ΙΩΑΝΝΗΣ ΚΑΙ ΜΙΧΑΛΗΣ ΕΥΣΤΑΘΙΟΥ, ΕΘΝΙΚΗΣ ΑΝΤΙΣΤΑΣΕΩΣ 83 (ΠΡΩΗΝ ΑΝΝΗΣ ΜΑΡΙΑΣ), ΤΗΛ. (22410)73819-74917, 0945292030, 0944374546
ΠΟ48614

ΕΠΕΝΔΥΣΤΕ ΣΕ ΕΥΚΑΙΡΙΕΣ, ΠΩΛΟΥΝΤΑΙ: α) **Οικόπεδο** 1.700 τ.μ. εντός οικισμού Καλάθου με πρόσβαση από την εθνική οδό, ενταγμένο στο σχέδιο πόλεως, αποφέροντας πολλαπλά οφέλη σε μελλοντική αξιοποίησή του, β) **Ερειπωμένη κατοικία** επιφανείας 100 τ.μ. στο κέντρο του οικισμού Καλάθου σε πολύ καλή θέση με πρόσωπο σε 3 δημοτικούς δρόμους και με καταπληκτική θέα προς την παραλία Καλάθου, γ) **Οικόπεδο** 310 τ.μ. στο κέντρο του οικισμού Λαχανιάς σε πολύ καλή θέση με πρόσωπο σε 2 δημοτικούς δρόμους, δ) **Ακίνητα στη Νότια Ρόδο** 4 στρεμμάτων και με πρόσωπο στην εθνική οδό σε διάφορες τοποθεσίες. Τιμές προσιτές. Πληρ. τηλ. 0945503634, (22410)29401 ΑΟ48733

MINI-MARKET στην Ανάληψη σε τιμή ευκαιρίας. Πληρ. τηλ. (22410)69116 ΑΟ48711

ΟΙΚΟΠΕΔΟ στ' Ασγούρου 1900 τ.μ. το οικόπεδο είναι εντός του οικισμού και πάνω στην παλαιά εθνική οδό. Είναι κατάλληλο για αποθήκες και γραφεία. Τιμάται 60.000.000 δρχ. ή 176.000 ευρώ. Πληρ. κ. Μανώλη τηλ. 0946163242 ΑΟ48751

ΟΙΚΟΠΕΔΟ στ' Ασγούρου 4000 τ.μ. Εχει δρόμο με άσφαλτο, νερό και φως. Τιμάται 40.000.000 δρχ. ή 117.400 ευρώ. Πληρ. κ. Μανώλη τηλ. 0946163242 ΑΟ48750

ΟΙΚΟΠΕΔΟ στ' Ασγούρου 6500 τ.μ. σε πολύ καλή θέση. Είναι οικοδομήσιμο και άρτιο. Τιμάται 38.000.000 δρχ. ή 111.500 ευρώ. Πληρ. κ. Μανώλη τηλ. 0946163242ΑΟ48752

ΟΙΚΟΠΕΔΟ στα Κοσκινού 4000 τ.μ. με φανταστική και πανοραμική θέα. Είναι οικοδομήσιμο και άρτιο. Τιμάται 60.000.000 δρχ. ή 176.000 ευρώ. Πληρ. κ. Μανώλη τηλ. 0946163242 ΑΟ48754

ΚΑΤΑΣΤΗΜΑ στο Μανδράκι 50 τ.μ. σε κεντρικό και εμπορικό δρόμο. Δεκτές μόνο σοβαρές προτάσεις. Πληρ. κ. Μανώλη τηλ. 0946163242 ΑΟ48755

ΑΠΟΘΗΚΗ ετοιμοπαράδοτη 60 τ.. στ' Ασγούρου με αυλή ισόγεια. Τιμάται 22.000.000 δρχ. ή 58.700 ευρώ. Πληρ. κ. Μανώλη τηλ. 0946163242 ΑΟ48756

ΠΩΛΕΙΤΑΙ ή ΕΝΟΙΚΙΑΖΕΤΑΙ εστιατόριο στην Θεολόγο πλήρως εξοπλισμένο. Επίσης πωλείται φριτέζα επαγγελματική με μεγάλα καζάνια κατάληλη για ξενοδοχείο ή εστιατόριο με μεγάλη κατανάλωση στα τηγανητά. Πληρ. κος Νίκος τηλ. (22410)82849 ΑΟ48725

ΠΩΛΕΙΤΑΙ ΣΤΟΝ ΑΡΧΑΓΓΕΛΟ ΑΓΡΟΚΤΗΜΑ-ΠΕΡΙΒΟΛΙ 4.480 Τ.Μ. ΜΕ ΣΠΙΤΙ, ΝΕΡΟ, ΠΕΡΙΦΡΑΞΗ, ΜΕ ΜΕΓΑΛΑ ΔΕΝΔΡΑ, ΑΞΙΑ: 53.000 ΕΥΡΩ. ΠΛΗΡ. ΕΥΡΩΚΤΗΜΑΤΙΚΗ ΙΩΑΝΝΗΣ ΚΑΙ ΜΙΧΑΛΗΣ ΕΥΣΤΑΘΙΟΥ, ΕΘΝΙΚΗΣ ΑΝΤΙΣΤΑΣΕΩΣ 83 (ΠΡΩΗΝ ΑΝΝΗΣ ΜΑΡΙΑΣ), ΤΗΛ. (22410)73819-74917, 0945292030, 0944374546
ΠΟ48613

STUDIO 45 τ.μ. στο Ροδίνι. Πληρ. τηλ. 0944361899 ΑΟ48540

ΕΠΙΧΕΙΡΗΣΗ ΚΑΦΕΤΕΡΙΑΣ στην πόλη της Ρόδου σε καλή τιμή. Πληρ. τηλ. (22410)30477, 0944425531 και (22410)26476, 0944347405 ΑΟ48734

ΚΑΤΑΣΤΗΜΑ ΟΠΩΡΟΠΑΝΤΟΠΩΛΕΙΟΥ (super market) με εξασφαλισμένη πελατεία στην πλατεία Ανάληψης. Πληρ. τηλ. (22410)68580 ΑΟ48729

ΕΠΙΧΕΙΡΗΣΗ FAST FOOD-SNACK BAR στο κέντρο της Ρόδου έτοιμη προς λειτουργία. Πληρ. τηλ. (22410)36320, 29131 ώρες 9 π.μ.-3 μ.μ. και 5 μ.μ.-10 μ.μ. ΑΟ48730

MINI MARKET εντός του ξενοδοχείου Porto Angely στα Στεγνά, λόγω φόρτου εργασίας. Πληρ. τηλ. (22440)22019 ΑΟ48712

ΠΩΛΕΙΤΑΙ ΣΕ ΤΙΜΗ ΕΥΚΑΙΡΙΑΣ ΟΠΩΡΟΠΑΝΤΟΠΩΛΕΙΟΝ - ΣΕΛΦ ΣΕΡΒΙΣ ΣΤΗΝ ΑΝΑΛΗΨΗ. ΠΛΗΡ. κο ΤΑΣΟ ΤΗΛ. (22410)67597 ΠΟ48718

ΕΠΙΧΕΙΡΗΣΗ super market (τρόφιμα, ποτά, τουριστικά είδη κ.λπ.) επί της Λεωφ. Ηρακλειδών 98 (Ιξιά), πλησίον χρυσοχοείου "Αντωνιάδης". Πληρ. τηλ. (22410)73694, 0946595414 ΑΟ48600

ΠΩΛΟΥΝΤΑΙ 1) στην Παστίδα μεζονέτες 132 τ.μ. σε μπετά, 2) μεζονέτες στην Ιαλυσό 150 τ.μ. με θέρμανση με 350 τ.μ. οικόπεδο. Πληρ κα Μαρίνα τηλ. (22410)37906, 0972292958 "ΚΤΗΜΑΤΙΚΗ ΠΡΟΟΠΤΙΚΗ" ΑΟ48642

ΕΠΙΧΕΙΡΗΣΗ εστιατόριο "Litehouse"στο Φαληράκι. Προσφορές ανοικτές. Πληρ. τηλ. 0944205979 ΑΟ48339

ΖΗΤΩ ΝΑ ΑΓΟΡΑΣΩ διαμέρισμα ορόφου 3άρι εντός πόλης σε καλή κατάσταση έως 10 ετών. Διαθέτω 30.000.000 δρχ. Εξαιρετούνται μεσίτες. Πληρ. τηλ. 0976365377 ΑΟ48645

ΠΩΛΟΥΝΤΑΙ α) καινούργια διαμερίσματα 85-87 τ.μ. στο Ροδίνι και στην Ιαλυσό με θέρμανση και παρκιν, β) πωλείται μεταχειρισμένο διαμέρισμα 110 τ.μ. στην Μεγάλου Κωνσταντίνου (παλαιό ΙΚΑ). Πληρ. κα Μαρίνα τηλ. (22410)37906, 0972292958 "ΚΤΗΜΑΤΙΚΗ ΠΡΟΟΠΤΙΚΗ". ΑΟ48643

ΜΟΝΟΚΑΤΟΙΚΙΑ νεόδμητη διώροφη πολυτελής, λόγω αναχωρήσεως στο εξωτερικό, με δύο ανεξάρτητους ορόφους, συνολικής επιφάνειας 482 τ.μ. συν 230 τ.μ. σκεπασμένες βεράντες σε πανοραμικό λόφο, νοτίως του Φιλερήμου σε οικόπεδο 4.200 τ.μ. με ελαιόδενδρα πλήρως περιφραγμένο και με αυτόματη θυροτηλεόραση. Διαθέτει πλήρη θέρμανση και κλιματισμό με κεντρική μονάδα και αεραγωγούς, με πλήρη αυτοματισμό καθώς και εξαιρετικές θερμικές μονώσεις. Επίσης παρέχει πολλαπλές τηλεφωνικές και δορυφορικές εγκαταστάσεις. Πληρ. τηλ. 2241048101 ή τηλ. fax μηνύματα 2241048102 ΑΟ48415

ΔΙΑΜΕΡΙΣΜΑΤΑ μεταχειρισμένα 1) 76 τ.μ. ισόγειο στο Ροδίνι 26.000.000, 2) 82 τ.μ. Ροδίνι β' ορ. 29.000.000, 3) 83 τ.μ. β' ορόφου Ανάληψη 29.000.000. Πληρ. ΑΙΓΑΙΟΚΤΗΜΑΤΙΚΗ τηλ. 2241022943, 28838, 0945466773 ΑΟ48274

ΠΩΛΕΙΤΑΙ ΕΠΙΧΕΙΡΗΣΗ φωτιστικών και επίπλων με 12 χρόνια λειτουργίας, ισόγειο, 275 τ.μ., πατάρι, επισκέψιμο 140 τ.μ., αποθήκη 135 τ.μ. και άνετο ιδιωτικό πάρκιν. Πληρ. τηλ. (22410)64580 ΑΟ48580

ΣΧΟΛΗ ΟΔΗΓΩΝ
ΠΟΡΤΣΕΛΛΗΣ ΣΤΕΦΑΝΟΣ
Διπλ. εκπαιδευτής υποψηφίων οδηγών μέλος της Ε.Σ.Ο.Ρ. Ο.Ε.

- Διπλώματα αυτοκινήτου, μοτοσικλέτας, φορτηγού, λεωφορείου, νταλίκας
- Αναθεωρήσεις ληγμένων αδειών
- Θεωρητικά μαθήματα ΚΟΚ και Μηχανολογίας
- Μετατροπές ξένων διπλωμάτων σε ελληνικά
- Διπλώματα αυτόματου αυτοκινήτου



ΝΕΑ ΔΙΕΥΘΥΝΣΗ: ΕΘΝΙΚΗΣ ΑΝΤΙΣΤΑΣΗΣ 73 (ΠΡΩΗΝ ΑΝΝΗΣ ΜΑΡΙΑΣ)
ΤΗΛ. 2241034497, 0945463635

ΠΩΛΕΙΤΑΙ
κλούβα MITSUBISHI
σε άριστη κατάσταση. Τιμή ευκαιρίας.

Πληρ.τηλ. (22410)21807 πρωί
και (22410)75897 απόγευμα

ΣΧΟΛΗ ΟΔΗΓΩΝ
ΠΟΤΣΟΥ ΣΩΤΗΡΗ
ΔΙΠΛ. ΕΚΠΑΙΔΕΥΤΗΣ ΥΠΟΨΗΦΙΩΝ ΟΔΗΓΩΝ.
ΔΙΠΛΩΜΑΤΑ Α - Β - Γ - Δ - Ε

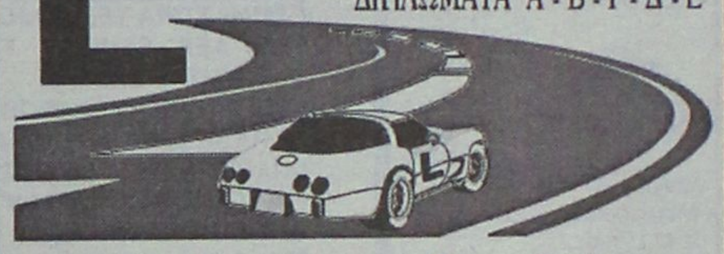

★ Αναλαμβάνουμε την έκδοση αδειών οδήγησης όλων των κατηγοριών.

★ Αναθεωρήσεις Επαγ/κών αδειών.

★ Τα θεωρητικά μαθήματα όλων των κατηγοριών γίνονται στό σύγχρονο Κέντρο θεωρητικής Εκπαίδευσης Υποψηφίων Οδηγών της Ε.Σ.Ο.Ρ. Ο.Ε. Στην οποία μετέχουμε.

★ Διαθέτουμε καί Αυτόματο Επιβατηγό.

Εθνάρχου Μακαρίου 31, 2ος όροφος, ΡΟΔΟΣ
(Έναντι Εθνικής Τράπεζας, πάνω από το κατ/μα "ΡΟΔΙ")
Τηλ. 78070 Κιν. 0945- 567404

ΑΥΤΟ ΕΠΙΛΟΓΕΣ
ΚΟΥΚΟΥΡΑΣ ΑΛΕΞΑΝΔΡΟΣ
ΛΕΩΦ. ΡΟΔΟΥ-ΛΙΝΔΟΥ 255.
ΤΗΛ. 2241060910-20

— VW PASSAT 1600 cc, μοντ. 1996, μπλε
• Κεντρ. κλειδ. • ηλ. παράθ. • υδρ. τιμόνι • A/C • ABS DABG • ζάντες αλουμινίου • ηχοσύστημα.

— RENAULT MEGANE 1400 cc μον. 1996 classic
• Κεντρ. κλειδ. • ηλ. παράθ. • υδρ. τιμόνι • A/C

— FIAT PUNTO 1200 cc, 1996, ασημί
• Κεντρ. κλείδ. • ηλ. παράθ. • ηχοσύστημα

— ALFA ROMEO 156 1800 cc μοντ. 2000, μαύρο
• Κεντρ. κλειδ. • ηλ. παράθ. • υδρ. τιμόνι • κλίμα • ABS DABG • ζάντες αλουμινίου • ηλιοροφή

— WRANGLER 2500 cc, μοντ. 1996 ανθρακί
• Soft top

— FIAT SEICENTO 900 cc μοντ. 2000, λευκό
κεντρ. κλειδ., • ηλ. παράθ. • ηχοσύστημα.

— BMW 318 CABRIO 1.800 c.c. μοντ. 1995, 20.000 χλμ., πράσινο
• κεντρ. κλειδ. • ηλ. παράθ. • υδρ. τιμόνι • A/C • ABS • ηχοσύστημα • ηλεκτρική ηλιοροφή

— ALFA ROMEO 146, 1400cc, μοντ. 1997, ανθρακί
• Κεντρ. κλειδ. • ηλ. παράθ. • υδρ. τιμόνι • clima • αερόσακους • ηλ. καθρέπτες • ζάντες αλουμινίου • ηχοσύστημα

— TOYOTA CELICA, 1600cc, μοντ. 1995, κόκκινο
• Immobilizer • κεντρ. κλειδ. • ηλ. παράθ. • υδρ. τιμόνι • ζάντες αλουμινίου • ηχοσύστημα • ηλ. καθρέπτες

— RENAULT MEGANE, 1400cc, μοντ. 1999, 98HP, άσπρο
• Κεντρ. κλειδ. • ηλ. παράθ. • υδρ. τιμόνι • A/C • 4 αερόσακοι • ABS • ηλ. καθρέπτες • ηχοσύστημα

— NISSAN PRIMERA, 1600cc, μοντ. 2000, 27.000χλμ., μπλε
• Κεντρ. κλειδ. • ηλ. παράθ. • υδρ. τιμόνι • clima • αερόσακος, ηχοσύστημα.

— FIAT TEMPRA, 1600 cc, digital μοντ. 1994- πράσινο.
• Κεντρ. κλειδ., ηλ. παράθ., υδρ. τιμόνι, ηχοσύστημα.

ΑΠΟ 0% ΠΡΟΚΑΤΑΒΟΛΗ ΕΩΣ ΚΑΙ 60 ΜΗΝΙΑΙΕΣ ΔΟΣΕΙΣ ΜΕ ΤΑ ΧΑΜΗΛΟΤΕΡΑ ΕΠΙΤΟΚΙΑ ΤΗΣ ΑΓΟΡΑΣ

ΞΕΝΑΚΗΣ ΑΥΤΟΚΙΝΗΤΑ — Volkswagen — Audi

•0% προκαταβολή έως 60 μηνιαίες δόσεις
•1 χρόνος εγγύηση

ΕΠΩΛΗΘΗ

- **ALFA ROMEO 145** - 1400 cc, μοντ. 1997, χρώμα ασημί. (υδρ. τιμόνι, ηλεκτρ. παράθυρα, κεντρικό κλείδωμα), ηχοσύστημα, ζάντες αλουμινίου.
2. **FIAT MAREA** - 1400 cc, μοντ. 1997, χρώμα ασημί (υδρ. τιμόνι, αερόσακος οδηγού, ηλ. παράθυρα, κεντρικό κλείδωμα, ηχοσύστημα, ζάντες αλουμινίου).
3. **FIAT CINQUECENTO SPORTING** - 1100 cc μοντ. 1997, χρώμα μαύρο. (ηλεκτρ. παράθυρα, κεντρικό κλείδωμα, ηχοσύστημα, ζάντες αλουμινίου).
4. **FIAT CINQUECENTO SPORTING** -1100 cc μοντ. 1995, χρώμα μαύρο. (ζάντες αλουμινίου, ηλεκτρ. παράθυρα, κεντρικό κλείδωμα, ηχοσύστημα).
5. **NISSAN MICRA** - 1000 cc μοντ. 1997, χρώμα μπορντώ
- **VW POLO** - 1000 cc μοντ. 1997, χρώμα λευκό. (υδρ. τιμόνι, air condition, ηλεκτρ. παράθυρα, κεντρικό κλείδωμα, ηχοσύστημα)
7. **VW POLO** - 1000 cc μοντ. 1998, χρώμα κόκκινο. (υδρ. τιμόνι, ηλεκτρ. παράθυρα, κεντρικό κλείδωμα, ηχοσύστημα)
8. **TRANSPORTER VAN** - 1900 μοντ. 1997, χρώμα λευκό υδρ. τιμόνι, ηχοσύστημα
- **HONDA CIVIC** 14000 (υδρ. τιμόνι, ηλεκτρ. παράθυρα, κεντρικό κλείδωμα, ηχοσύστημα).
10. **TRANSPORTER P.U.** - 1900 T.D. 11 μοντ. 1998, χρώμα λευκό. υδρ. τιμόνι, ηχοσύστημα
ΤΙΜΗ: 254,00 ευρώ το μήνα
ηλεκτρ. παράθυρα
11. **MERCEDES VITO** - 1900 D μοντ. 1995 (υδρ. τιμόνι, κεντρικό κλείδωμα ηχοσύστημα, προεγκατάσταση hands free)

CAR EXPERTS

Η εταιρεία μας εισάγει οχήματα όλων των κατασκευαστών και όλων των τύπων σε κλούβες, φορτηγά και οχήματα μεταφοράς προσωπικού

ΞΕΝΑΚΗΣ ΛΙΝΔΟΥ 238 - Τηλ. 2241061600
www.xenakisautos.gr

ΑΓΟΡΑ ΑΥΤΟΚΙΝΗΤΩΝ

Η πώληση και η ανταλλαγή των μεταχειρισμένων αυτοκινήτων-οι διαδικασίες και τα έξοδα μεταβιβάσεως για μας είναι μια απλή διαδικασία.

ΚΑΙ ανταλλάσσουμε
ΚΑΙ αγοράζουμε
το παλιό σας αυτοκίνητο
ΑΜΕΣΩΣ

Πληρ. τηλ. 22410-60500

πωλήσεις

συνέχεια από την προηγούμενη

ΠΑΛΙΑ ΟΙΚΙΑ από ιδιώτη στην Παλιά Πόλη 40 τ.μ. ισόγειο και 1ος, με αυλή 68 τ.μ. οικοδομήσιμη. Τιμή 53.000 ευρώ. Πληρ. τηλ. (22410)25690, 0945052456 ώρες 09.00-14.00 και 17.00-22.00 ΑΟ48521

ΔΙΑΜΕΡΙΣΜΑ-ΓΡΑΦΕΙΟ στο κέντρο της πόλης 81 τ.μ. β' ορόφου 50.000.000. Επίσης γραφείο κεντρικότατο α' ορόφου 72 τ.μ. 70.000.000 δρχ. Πληρ. ΑΙΓΑΙΟΚΤΗΜΑΤΙΚΗ τηλ. 2241022943, 28838, 0945466773 ΑΟ48273

ΖΗΤΟΥΝΤΑΙ ΠΡΟΣ ΑΓΟΡΑ ΔΙΑΜΕΡΙΣΜΑΤΑ - ΜΟΝΟΚΑΤΟΙΚΙΕΣ - ΟΙΚΟΠΕΔΑ. ΠΛΗΡΩΜΗ ΑΠΟΛΥΤΩΣ ΤΟΙΣ ΜΕΤΡΗΤΟΙΣ. ΜΕΣΙΤΕΣ ΑΠΟΚΛΕΙΟΝΤΑΙ. ΠΛΗΡ. ΤΗΛ. 0936538370 ΠΟ48248

ΚΑΤΑΣΤΗΜΑΤΑ ΕΤΟΙΜΟΠΑΡΑΔΟΤΑ ΣΤΟ ΜΕΓΑΛΥΤΕΡΟ ΣΥΓΚΡΟΤΗΜΑ ΚΑΤΑΣΤΗΜΑΤΩΝ ΣΤΗΝ ΠΑΡΑΛΙΑΚΗ ΛΕΩΦΟΡΟ ΙΑΛΥΣΟΥ ΑΠ' ΕΥΘΕΙ-

ΣΧΟΛΗ ΟΔΗΓΩΝ
ΚΟΥΣΗ ΠΑΝΤΕΛΗ

- ΔΙΠΛΩΜΑΤΑ
- ΕΡΑΣΙΤΕΧΝΙΚΑ
- ΕΠΑΓΓΕΛΜΑΤΙΚΑ
- ΜΟΤΟΣΙΚΛΕΤΑΣ
- ΜΑΘΗΜΑΤΑ **ΘΕΩΡΗΤΙΚΗΣ** ΔΙΔΑΣΚΑΛΙΑΣ



-Επεκτάσεις όλων των κατηγοριών
-Αναθεωρήσεις ληγμένων αδειών
-Μετατροπές ξένων αδειών σε ελληνικές

Οδός Βαλαωρίτου 9
(έναντι HOTEL SEMIRAMIS ΠΙΣΩ ΑΠΟ ΤΟ ΠΑΛΑΙΟ ΝΟΣΟΚΟΜΕΙΟ
e-mail: kousisp@acn.gr

ΕΚΠΑΙΔΕΥΤΙΚΟ ΑΥΤΟΚΙΝΗΤΟ:
TOYOTA YARIS 1300 cc
AIR CONDITIONED
(ΠΡΟΣΟΧΗ): ΜΑΘΗΜΑΤΑ
α. Μοτοσικλέτας μεγάλου κυβισμού από 125 cc έως ανεξαρτήτου
β. Μοτ/τας έως 125 cc
γ. Μοτοποδηλάτου 50 cc
Διαθέτουμε επίσης κι αυτόματες μοτοσικλέτες 125 cc
Πληρ. τηλ.
(22410)29157-73820-94777
ΚΑΙ ΑΝΑ ΠΑΣΑ ΣΤΙΓΜΗ ΣΤΑ ΚΙΝΗΤΑ τηλ.
0944/511313-0944/203343
Στην κατηγορία ανεξαρτήτου κυβισμού η εκπαίδευση γίνεται με μοτοσικλέτα 500 cc
Παραλαβή των μαθητών μας και από τις οικίες τους
"Η σωστή και μεθοδική εκπαίδευση στα σύγχρονα οχήματά μας, βάζει γερά θεμέλια για τη δημιουργία ενός καλού νέου οδηγού"

ΠΡΟΣΟΧΗ
Στη σχολή μας παραδίδονται και μαθήματα θεωρητικής διδασκαλίας

ΠΜ48706

ΑΣ ΑΠΟ ΤΟΝ ΚΑΤΑΣΚΕΥΑΣΤΗ ΠΟΛ. ΜΗΧΑΝΙΚΟ ΣΤΕΛΙΟ ΜΑΚΕΣΤΑ. ΕΞΑΣΦΑΛΙΣΗ ΔΑΝΕΙΟΥ, ΕΥΚΟΛΙΕΣ ΠΛΗΡΩΜΗΣ. ΑΠΟ 10.350.000 ΔΡΧ. ΠΛΗΡ. ΤΗΛ. 2241021347 ΧΠΟ205

μαθήματα

ΜΑΘΗΜΑΤΑ ΚΙΘΑΡΑΣ κατ' οίκον από αριστούχο διπλωματούχο με διάκριση Ορφείου Ωδείου Αθηνών. Δυνατότητα εγγραφής μαθητών σε ωδείο. Ξυλουράς Γιώργος, τηλ. 0937943618 ΑΜ48814

ΦΙΛΟΛΟΓΟΣ ΚΑΘΗΓΗΤΡΙΑ, ΑΠΟΦΟΙΤΟΣ ΤΟΥ ΠΑΝΕΠΙΣΤΗΜΙΟΥ ΑΘΗΝΩΝ, ΜΕ ΦΡΟΝΤΙΣΤΗΡΙΑΚΗ ΠΕΙΡΑ, ΠΑΡΑΔΙΔΕΙ ΙΔΙΑΙΤΕΡΑ ΜΑΘΗΜΑΤΑ. ΤΙΜΕΣ ΠΡΟΣΙΤΕΣ. ΠΛΗΡ. ΤΗΛ. 0944698120 ΠΜ48802

ΑΓΓΛΙΚΑ - FIRST CERTIFICATE (LOWER) - PROFICIENCY (CAMBRIDGE-MICHIGAN)-TOEFL ΑΠΟ ΚΑΘΗΓΗΤΡΙΑ ΑΓΓΛΙΚΗΣ ΦΙΛΟΛΟΓΙΑΣ ΚΑΙ ΜΕΘΟΔΟΛΟΓΙΑΣ ΔΙΔΑΚΤΙΚΗΣ RSA CAMBRIDGE, ΠΕΙΡΑ ΔΙΔΑΣΚΑΛΙΑΣ ΚΑΙ ΣΕ ΟΡΓΑΝΙΣΜΟΥΣ ΑΘΗΝΩΝ-ΕΠΙΤΥΧΙΕΣ. ΣΤΕΛΕΧΗ ΕΜΠΟΡΙΚΩΝ-ΤΟΥΡΙΣΤΙΚΩΝ ΕΠΙΧΕΙΡΗΣΕΩΝ, ΑΡΧΑΡΙΟΥΣ-ΠΡΟΧΩΡΗΜΕΝΟΥΣ ΕΝΗΛΙΚΕΣ ΚΑΙ ΜΑΘΗΤΕΣ. ΥΠΕΥΘΥΝΟΤΗΤΑ. ΠΛΗΡ. ΤΗΛ. (22410)28303, 0973479075 ΠΜ48775

ΓΥΜΝΑΣΤΡΙΑ ΤΕΛΕΙΟΦΟΙΤΗΤΗΣ ΑΕΓ STUDIES ΓΕΡΜΑΝΙΚΗΣ ΣΧΟΛΗΣ ΜΕ MASTER ΣΤΗΝ ΑΕΡΟΒΙΚΗ ΠΑΡΑΔΙΔΕΙ ΜΑΘΗΜΑΤΑ ΙΔΙΑΙΤΕΡΑ ΣΤΟ ΣΠΙΤΙ ΣΑΣ. ΓΙΑ ΓΥΝΑΙΚΕΣ (ΣΥΣΦΙΓΞΗ, ΤΟΠΙΚΟ ΑΔΥΝΑΤΙΣΜΑ ΚΑΙ ΜΥΟΧΑΛΑΡΩΤΙΚΟ STRECHING). ΓΙΑ ΑΝΔΡΕΣ: (ΑΥΞΗΣΗ ΜΥΪΚΟΥ ΒΑΡΟΥΣ, ΚΑΨΙΜΟ ΛΙΠΟΥΣ). Υ.Γ. ΠΡΟΣΦΟΡΑ ΤΩΝ ΜΑΘΗΜΑΤΩΝ ΤΟ ΔΙΑΙΤΟΛΟΓΙΟ. ΠΛΗΡ. ΤΗΛ. 0946375050 ΠΜ48625

ΚΑΘΗΓΗΤΡΙΑ ΜΕ 10ΕΤΗ ΠΕΙΡΑ ΠΑΡΑΔΙΔΕΙ ΣΕ ΜΑΘΗΤΕΣ ΓΥΜΝΑΣΙΟΥ ΜΑΘΗΜΑΤΙΚΑ-ΦΥΣΙΚΗ-ΧΗΜΕΙΑ ΚΑΙ ΣΕ ΜΑΘΗΤΕΣ ΛΥΚΕΙΟΥ ΦΥΣΙΚΗ-ΧΗΜΕΙΑ. ΠΛΗΡ. ΤΗΛ. (22410)73704 ΑΠΟ 3 Μ.Μ.-6 Μ.Μ. ΠΜ48713

πωλήσεις αυτοκινήτων & μοτοσικλετων

NISSAN PRIMERA 2000 cc ΜΟΝΤΕΛΟ ΤΟΥ 2000 ΜΕ ΕΞΑΤΑΧΥΤΟ ΣΕΙΡΙΑΚΟ ΚΙΒΩΤΙΟ ΤΑΧΥΤΗΤΩΝ, ΔΙΛΙΤΡΟ, 16ΒΑΛΒΙΔΟ, SPORT ΑΝΑΡΤΗΣΕΙΣ, ΥΠΟΛΟΓΙΣΤΗ ΤΑΞΙΔΙΟΥ, ABS ΚΑΙ ΟΛΑ ΤΑ ΕΞΤΡΑ. ΣΕ ΠΟΛΥ ΚΑΛΗ ΤΙΜΗ. ΠΛΗΡ. ΤΗΛ. 0972739087 ΠΑ48801

ΑΥΤΟΚΙΝΗΤΟ MAZDA 323, καταλυτικό, μοντέλο 1992, 1600 κυβ. με αιρ κοντίσιον, άριστα συντηρημένο σε γκαράζ, αντί ποσού 4.700 ευρώ. Πληρ. τηλ. (22410)23105, 64173 κιν. 0946064605 ΑΑ48822

ΠΩΛΟΥΝΤΑΙ σε τιμή ευκαιρίας: α) ΚΛΟΥΒΑ MERCEDES μοντέλο MB 200, πετρέλαιο, β) ΠΛΥΝΤΗΡΙΑ και κύλινδροι επαγγελματικής χρήσης. Πληρ. τηλ. (22410)75203, 0938113566 ΑΑ48632

CITROEN ZX 1,6, μοντ. '92, air condition, υδραυλικό τιμόνι, ηλεκτρικά παράθυρα, ραδιοκασετόφωνο σε πολύ καλή κατάσταση, 3.000 ευρώ. Πληρ. τηλ. (22410)28971, 0977631142 ΑΑ48792

TOYOTA STARLET, μοντέλο 1982, σε καλή κατάσταση, με ζάντες αλουμινίου και ραδιοκασετόφωνο, περασμένο ΚΤΕΟ μέχρι Μάρτιο 2003. Τιμή 1000 ευρώ. Πληρ. τηλ. (22410)24061-4, 08.30-13.30 και 0977518970, κ. Βαγγέλη ΑΑ48789

ΠΩΛΟΥΝΤΑΙ τα παρακάτω αυτοκίνητα: Mini bus 9 θέσεων Mitsubishi 1993 2000 cc, Mini Bus 6 θέσεων Sumbaru 4X4 1993 1200 cc, TOYOTA Corolla αυτόματο A/C 1993, 1300 cc. Ολα είναι σε άριστη κατάσταση, καταλυτικά και έχουν περάσει ΚΤΕΟ. Πληρ. τηλ. (22410)68120, 0936540931 ΑΑ48709

ΑΥΤΟΚΙΝΗΤΟ LANCIA Y 1,2 με αυτόματο κιβώτιο ταχυτήτων, μοντέλο 1996, σε πολυ καλή κατάσταση. Πληρ. τηλ. 0946281303 ΑΑ48702

ΠΩΛΟΥΝΤΑΙ ΜΕΤΑΧΕΙΡΙΣΜΕΝΑ ΦΟΡΤΗΓΑ ΑΥΤΟΚΙΝΗΤΑ ΕΙΣΑΓΩΓΗΣ ΟΛΩΝ ΤΩΝ ΤΥΠΩΝ, ΓΙΑ ΑΓΡΟΤΙΚΗ ΚΑΙ ΕΠΑΓΓΕΛΜΑΤΙΚΗ ΧΡΗΣΗ, ΚΑΘΩΣ ΚΑΙ Ι.Χ. ΕΠΙΒΑΤΙΚΑ. ΕΤΟΙΜΟΠΑΡΑΔΟΤΑ Ή ΚΑΤΟΠΙΝ ΠΑΡΑΓΓΕΛΙΑΣ. ΠΑΡΕΧΟΥΜΕ ΓΡΑΠΤΗ ΕΓΓΥΗΣΗ ΕΝΟΣ ΧΡΟΝΟΥ. ΕΙΣΑΓΩΓΕΙΣ ΜΕΤΑΧΕΙΡΙΣΜΕΝΩΝ ΑΥΤΟΚΙΝΗΤΩΝ " Δ. ΜΠΟΥΝΤΟΥΡΗΣ-Ε. ΠΑΠΑΠΟΣΤΟΛΟΥ Ο.Ε.". ΕΚΘΕΣΗ: ΕΘΝΙΚΗ ΟΔΟΣ ΛΑΡΙΣΑΣ-ΙΩΑΝΝΙΝΩΝ ΤΡΙΚΑΛΑ ΘΕΣΣΑΛΙΑΣ. ΤΗΛ. 2431-74709 ΦΑΞ 0431-27008 ΚΙΝ. 0974456200-0977395269. ΧΠΑ112

FIAT PUNTO CABRIO ΜΟΝΤΕΛΟ 94 1,3 ΛΕΥΚΟ 75000 ΧΙΛΙΟΜΕΤΡΑ, EXTRAS. ΤΙΜΗ 2.400.000. ΠΛΗΡ. ΤΗΛ. 2241087006, 10.00-13.00 Ή 18.00-22.00 ΧΠΑ841

ΠΩΛΟΥΝΤΑΙ 4ΤΡΟΧΕΣ ATV-QUADS (ΓΟΥΡΟΥΝΕΣ) ΑΠΟ 125 CC ΕΩΣ 660 CC ΥΑΜΑΗΑ (ΚΑΙΝΟΥΡΓΙΕΣ). ΠΛΗΡ. ΜΟΤΟ ΜΑΙΚ. ΤΗΛ. 22410 26360.

ΜΗΧΑΝΗ YAMAHA VIRAGO 250. Πληρ. τηλ. (22410)35233 ΑΑ48694

ΤΖΙΠ HONDA CRV ΜΟΝΤΕΛΟ '99 2000 CC ΜΕ ΚΟΤΣΑΔΟΡΟ. ΠΛΗΡ. ΤΗΛ. 0977079447 ΠΑ48008

TOYOTA STARLET XLI 1300 cc μοντ. 92 ατρακάριστο σε πολύ καλή κατάσταση. Πληρ. τηλ. (22410)92010 ΑΑ48568

MERCEDES 200 ΜΟΝΤ. '79 ΣΕ ΚΑΛΗ ΚΑΤΑΣΤΑΣΗ. ΤΙΜΗ 1700 ΕΥΡΩ. ΠΛΗΡ. ΤΗΛ. 2241085231 ΩΡΕΣ 09.30-14.30

ΕΝΟΙΚΙΑΖΟΝΤΑΙ ΑΥΤΟΚΙΝΗΤΑ καθημερινά ή με το μήνα, σε πολύ καλές τιμές. Πληρ. τηλ. 22410 87275, 0937 274897 ΑΑ48323

ΠΩΛΕΙΤΑΙ ΑΔΕΙΑ Δ.Χ. ΚΕΦΑΛΗ ΜΕ ΑΝΑΤΡΕΠΟΜΕΝΟ MERCEDES ΜΕΤΡΗΤΟΙΣ. ΠΛΗΡ. ΤΗΛ. 0974147701, 24633. ΑΠΧ1110

HONDA TRANSALP 650cc ΜΟΝΤ. '01, ΜΕ 3.000 χλμ. ΣΕ ΥΠΕΡΑΡΙΣΤΗ ΚΑΤΑΣΤΑΣΗ ΚΑΙ FULL EXTRA. ΤΙΜΗ 7.400 ΕΥΡΩ. ΠΛΗΡ. ΤΗΛ. 0934 971932 κ. ΓΙΑΝΝΗ

εργασιες

ΖΗΤΟΥΝΤΑΙ από την εταιρεία ΣΑΚΚΗ δύο (2) νεαροί να εργασθούν ως πωλητές ο ένας στη Σοφ. Βενιζέλου 10 Ρόδος και ο άλλος στην Πρωτογένους - Ιαλυσός. Πληρ. τηλ. (22410)22028 ΑΖ48816

ΑΝΑΚΟΙΝΩΣΗ
ΜΑΘΗΜΑΤΑ
***** Computer *****
PROGRAM COMPUTER
ΕΓΓΡΑΦΕΣ
**** ΤΩΡΑ ****
Τμήματα για:
Παιδιά - Ενήλικες
Αρχάριους - Μαθητές
Επαγγελματίες
Ανεύρεση Εργασίας
ΠΑΡΕΧΕΤΑΙ ΒΕΒΑΙΩΣΗ
Διδάσκει πτυχιούχος Πανεπιστημίου Αμερικής
ΜΑΝΩΛΗΣ Ι. ΣΟΦΙΛΛΑΣ
Κοδριγκτώνος 91
Τηλ. (2241) 31761
www.dodekanisa.net

ΕΚΠΑΙΔΕΥΣΗ ΣΤΟΥΣ ΥΠΟΛΟΓΙΣΤΕΣ

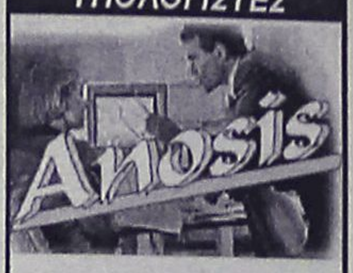

✓ΓΙΑ ΑΡΧΑΡΙΟΥΣ
✓ΓΙΑ ΠΡΟΧΩΡΗΜΕΝΟΥΣ
✓ΓΙΑ ΕΤΑΙΡΙΕΣ

Εύκολα – Γρήγορα - Αποτελεσματικά

- *Ταχύρυθμα σεμινάρια 6 εβδομάδων*
- *Τρίμηνα ή δίμηνα προγράμματα σπουδών για την απόκτηση του Διπλώματος ECDL*
- *Ιδιαίτερα για εξειδικευμένα προγράμματα*
- *Επιδοτούμενα προγράμματα κατάρτισης εργαζομένων*

Στ. Κωτιάδη 64
Τηλ. 22410 78924

ΚΤΗΜΑΤΟΜΕΣΙΤΙΚΟ ΓΡΑΦΕΙΟ
ΕΥΡΩΚΤΗΜΑΤΙΚΗ
ΕΥΣΤΑΘΙΟΥ
ΜΕΣΙΤΕΣ ΣΥΜΒΟΥΛΟΙ ΜΕΛΕΤΗΤΕΣ



ΠΩΛΟΥΝΤΑΙ ΔΙΑΜΕΡΙΣΜΑΤΑ ΣΕ ΝΕΑ ΤΕΤΡΑΟΡΟΦΗ ΟΙΚΟΔΟΜΗ ΜΕ ΠΥΛΩΤΗ, ΣΤΟ ΡΟΔΙΝΙ

Η ΟΙΚΟΔΟΜΗ ΔΙΑΘΕΤΕΙ :
- **7 ΔΙΑΜΕΡΙΣΜΑΤΑ ΤΩΝ 83 Τ.Μ. & 101 Τ.Μ.**
- **ΧΩΡΟ ΠΡΑΣΙΝΟΥ**
- **ΥΔΡΑΥΛΙΚΟ ΑΝΕΛΚΥΣΤΗΡΑ 8 ΑΤΟΜΩΝ**
- **ΘΕΣΗ ΣΤΑΥΘΜΕΥΣΗΣ ΓΙΑ ΚΑΘΕ ΔΙΑΜΕΡΙΣΜΑ**
- **ΠΡΟΣΒΑΣΗ ΑΤΟΜΩΝ ΜΕ ΕΙΔΙΚΕΣ ΑΝΑΓΚΕΣ**
- **ΠΛΗΡΗ ΘΕΡΜΑΝΣΗ**

ΑΠΟΚΛΕΙΣΤΙΚΗ ΔΙΑΘΕΣΗ
Πληροφορίες

ΕΥΡΩΚΤΗΜΑΤΙΚΗ
Η ακίνητη αξία σας

Εθνικής Αντίστασης 83 (πρώην Άννης Μαρίας) δίπλα στην ALPHA BANK
Τηλ. 02410 73819,74917 κιν. 0944/374546, 0945/292030 FAX 02410 38641

ΙΩΑΝΝΗΣ & ΜΙΧΑΛΗΣ ΕΥΣΤΑΘΙΟΥ

DONNA Bazaar

ΖΗΤΟΥΝΤΑΙ
πωλήτριες
Πληρ. τηλ. (22410)74443

Από Τεχνική Εταιρεία Δημοσίων Εργων
ΖΗΤΕΙΤΑΙ
ΜΗΧΑΝΙΚΟΣ ΑΕΙ για απασχόληση σε εργοτάξιο.
Μισθός αναλόγως προσόντων.
Πληρ. τηλ. (22410)67986-7 (09.00-15.00)

CASH AND CARRY
METRO
To Cash and Carry METRO
ΖΗΤΕΙ
ΕΡΓΑΤΕΣ
ηλικίας 22-40 ετών.
Παρακαλούνται οι ενδιαφερόμενοι να τηλεφωνήσουν στο: 62.327 ή 01/28.93.500

Μεγάλη ξενοδοχειακή μονάδα στη Ρόδο
ΖΗΤΑΕΙ
στελέχη και προσωπικό
των παρακάτω ειδικοτήτων:
- Βοηθό Διευθυντή Τροφίμων και Ποτών
- Maitre
- Προσωπικό Κουζίνας όλων των ειδικοτήτων
- Εμπειρους σερβιτόρους και βοηθούς σερβιτόρων για μερική και συνεχή απασχόληση
- Εμπειροι Μπάρμαν και Βοηθοί Μπάρμαν για μερική και συνεχή απασχόληση
Απαραίτητη η γνώση αγγλικής γλώσσας

Παρακαλώ στείλετε βιογραφικά στην παρακάτω διεύθυνση
Υπόψιν: κυρίου Τηλεμάχου
Ξενοδοχείο Sofitel Capsis
Ιξιά 85100 Ρόδος
Για περισσότερες πληροφορίες:
Τηλ. (22410)25015
Fax: (22410)20900

εργασιες

συνέχεια από την προηγούμενη

ΚΟΠΕΛΑ για καθαρισμό καταστήματος. Πληρ. τηλ. (22410)60210 AZ48787

ΚΟΠΕΛΑ για καφενείο-καφετέρια, απογευματινές ώρες. Πληρ. τηλ. (22410)26504 AZ48705

ΚΟΠΕΛΑ ΓΙΑ ΜΟΝΙΜΗ ΑΠΑΣΧΟΛΗΣΗ. ΩΡΑΡΙΟ ΣΥΝΕΧΕΣ. ΠΛΗΡΗΣ ΑΣΦΑΛΙΣΗ. ΠΛΗΡ. ΤΗΛ. 0945220296 ΩΡΕΣ 2-3 Μ.Μ. ΠΖ48821

ΚΟΠΕΛΕΣ ΕΥΠΑΡΟΥΣΙΑΣΤΕΣ ΝΑ ΕΡΓΑΣΘΟΥΝ ΣΕ ΕΠΩΝΥΜΗ CAFETERIA BAR ΕΚΤΟΣ ΡΟΔΟΥ. ΩΡΑΡΙΟ 6.30 Μ.Μ. ΕΩΣ 12.30 ΜΙΣΘΟΣ 35 ΕΥΡΩ ΗΜΕΡΗΣΙΩΣ (ΔΙΚΗ ΜΑΣ ΜΕΤΑΦΟΡΑ), ΟΧΙ ΑΛΛΟΔΑΠΕΣ. ΠΛΗΡ. ΤΗΛ. 0976424455 ΑΠΟΓΕΥΜΑΤΙΝΕΣ ΩΡΕΣ ΠΖ48779

Από το ξενοδοχείο KALLITHEA MARE PALACE
ΖΗΤΕΙΤΑΙ ΠΡΟΣΩΠΙΚΟ
των παρακάτω ειδικοτήτων:
1. Σερβιτόρες
2. Βοηθοί
3. Υπάλληλοι υποδοχής (3 κοπέλες) απόφοιτοι σχολής Τουριστικών Επαγγελμάτων με απαραίτητη γνώση Αγγλικών, Γερμανικών και Γαλλικών.

Πληρ. τηλ. (22410)68720

Από αλυσίδα καταστημάτων γρήγορης εστίασης
ΖΗΤΟΥΝΤΑΙ
- Οδηγοί για Delivery
- Βοηθοί ψήστη

Πληρ. τηλ. (22410)33969

Από σοβαρή εμπορική εταιρεία στη Σύμη
ΖΗΤΕΙΤΑΙ
έμπειρος υπάλληλος για να αναλάβει την διεύθυνση της επιχείρησης.
Θα προτιμηθούν πτυχιούχοι ΑΕΙ ή ΤΕΙ με γνώσεις Λογιστικής, Διοίκησης Επιχειρήσεων, χειριστή Η/Υ και επιθυμία για εξέλιξη.
Μισθός αναλόγως προσόντων.

Πληρ. τηλ. (22460)71375

Παρά της ΦΑΓΕ ΑΕ
ΖΗΤΕΙΤΑΙ ΟΔΗΓΟΣ-ΠΩΛΗΤΗΣ
Απόφοιτος Λυκείου, ηλικίας έως 27 ετών, προϋπηρεσία επιθυμητή, όχι απαραίτητος - πενθήμερος εργασία όλο το έτος, υψηλές αμοιβές και ποσοστά εκπαίδευσης.

Πληροφορίες: 7ο χλμ. Λεωφ. Ρόδου-Λίνδου
τηλ. (22410)66665 Ασγούρου
Υπεύθυνος Θεοδωρόπουλος Δημ.

ΖΗΤΕΙΤΑΙ
συνέταιρος για επιχείρηση εστιατορίου
Πληρ. τηλ. (22410)31680

ΖΗΤΟΥΝΤΑΙ
άμεσα **διανομείς**
για μόνιμη πρωινή απασχόληση σε φαρμακαποθήκη.

Απαιτούμενα προσόντα:
- Ελληνική υπηκοότητα
- Ηλικία 20-28 ετών
- Απολυτήριο στρατού
- Απολυτήριο Γυμνασίου ή Λυκείου
- Δίπλωμα μοτοποδηλάτου και αυτοκινήτου.

Οι ενδιαφερόμενοι να απευθυνθούν από Δευτέρα έως Παρασκευή και ώρες 8.00-12.00 π.μ. στον κ. Κώστα στη διεύθυνση **MEDIQUICK Α.Ε. Μάρκου Μαλλιαράκη 22 Ρόδος (πάροδος Καναδά)**

Από Τεχνική Εταιρεία Δημοσίων Εργων
ΖΗΤΕΙΤΑΙ
ΤΕΧΝΟΛΟΓΟΣ ΜΗΧΑΝΙΚΟΣ ή ΕΡΓΟΔΗΓΟΣ
για απασχόληση σε εργοτάξιο.
Μισθός αναλόγως προσόντων.
Πληρ. τηλ. (22410)67986-7 (09.00-15.00)

Η Quick Service
ΖΗΤΑΕΙ
ΒΟΗΘΟ ΤΕΧΝΙΚΟ
με καλή γνώση αγγλικών και ευχέρεια στην χρήση υπολογιστή, άνευ στρατιωτικών υποχρεώσεων με δικό του μεταφορικό μέσο.

Σπουδάστρια για απογευματινή τρίωρη εργασία
Πληρ. τηλ. (22410)60210, 0942795928

ΡΟΔΙΑΚΗ ΚΤΗΜΑΤΙΚΗ
ΣΥΜΒΟΥΛΟΙ & ΕΚΤΙΜΗΤΕΣ ΑΚΙΝΗΤΩΝ ΚΤΗΜΑΤΟΜΕΣΙΤΙΚΟ ΓΡΑΦΕΙΟ από το 1983

ΠΩΛΟΥΝΤΑΙ ΜΟΝΟΚΑΤΟΙΚΙΕΣ ΣΤΟΥΣ ΤΡΕΙΣ

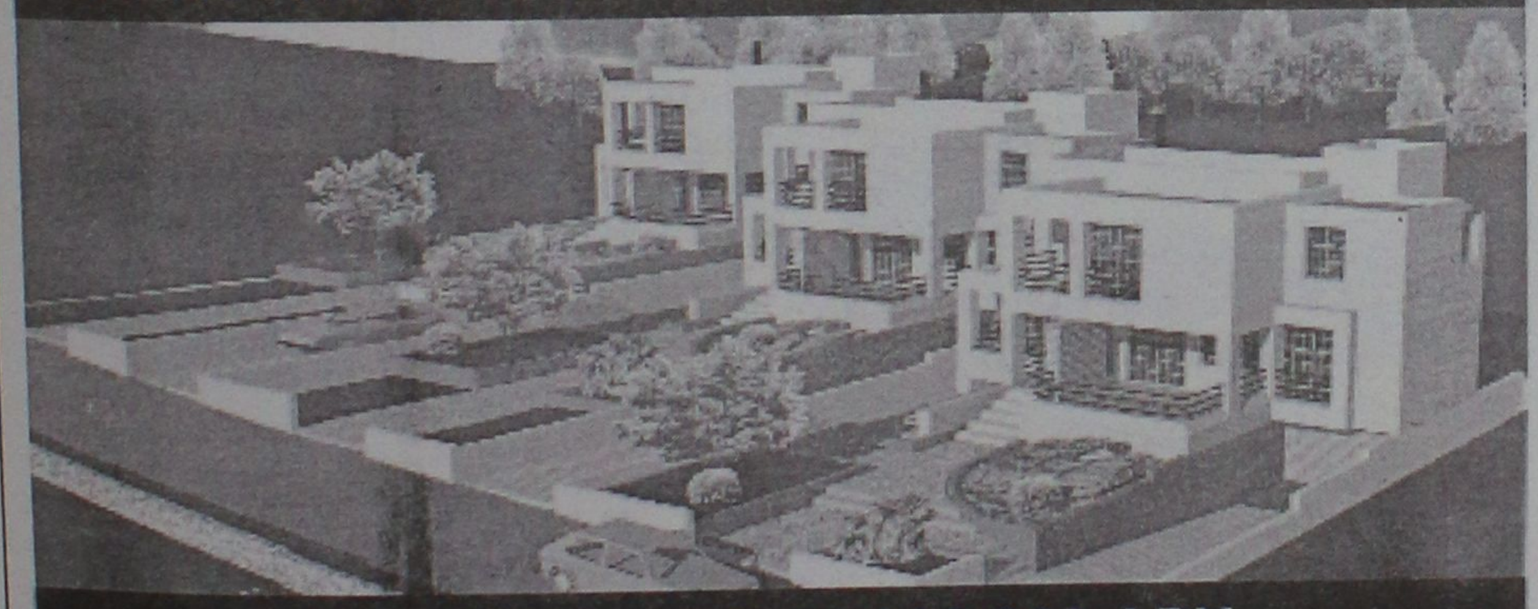

ΣΕ ΜΠΕΤΑ ΑΠΟ 31.000.000 ΔΡΧ

ΑΝΕΣΤΗΣ & ΣΑΒΒΑΣ ΣΑΒΒΑΪΔΗΣ
tel: 26281 & 35476 cel: 0944-421015 & 0977-433427

Aldemar HOTELS

Η ξενοδοχειακή αλυσίδα
ALDEMAR HOTELS
Paradise Royal Mare & Paradise Village
ΖΗΤΑΕΙ
για τη σαιζόν 2003 τις παρακάτω ειδικότητες

F&B ***(με προϋπηρεσία, γνώσεις αγγλικών, γερμανικών)***
- Maitre Εκδηλώσεων
- Maitre a la carte
- Sous Maitre
- Captain
- Hostess (Αγγλικά, Γερμανικά)
- Σερβιτόροι Α' και Β'
- Barmen Α' και Β'
- Α' Μάγειρα a la carte
- Μάγειρες Α', Β', Γ'
- Προσωπικό Λάντζας

Τμήμα Οροφοκομίας
- Γραμματεία Οροφοκομίας (Πτυχίο, Word, Excel)
- Λινοθηκάριο (Γνώσεις Η/Υ)
- Καμαριέρες, Καθαρίστριες
- Πλύντρια, Σιδερώτρια, Μοδίστρα
- Beach Boy
- Γενικών καθηκόντων

Παρακαλούμε όπως αποστείλετε το βιογραφικό σας ή επικοινωνήστε με τη Γραμματεία των ξενοδοχείων **(Paradise Royal Mare ή Paradise Village) τηλ. (22410)54400, φαξ: (22410)69021** (09.00-17.00) καθημερινά εκτός Σαββατοκύριακου).
e-mail: prmrodos@otenet.gr

εργασιες

συνέχεια από την προηγούμενη

ΠΟΛΥΕΘΝΙΚΗ ΕΜΠΟΡΙΚΗ ΕΠΙΧΕΙΡΗΣΗ ζητάει συνεργάτες για οργάνωση δικτύου πωλήσεων. Προσφέρεται δυνατότητα γρήγορης εξέλιξης **με πολύ υψηλές αποδοχές.** Πληρ. κα Αλεξίου τηλ. 0946324872 AZ48281

ΚΥΡΙΕΣ που θα ήθελαν να κερδίζουν έως και 2.000 ευρώ το μήνα με ελεύθερο ωράριο εργασίας ή σαν δεύτερη απασχόληση. Προσφέρονται: δωρεάν προσπέκτους λευκών ειδών και μεγάλη υποστήριξη από την εταιρεία μας. Πληρ. κος Γιώργος τηλ. 0946595500 ή (22410)37384 AZ48628

ΖΗΤΕΙΤΑΙ προσωπικό από κέντρο διασκέδασης. Πληρ. τηλ. 0945209848 AZ48603

ΠΩΛΗΤΡΙΑ ΣΕ ΚΑΤΑΣΤΗΜΑ ΥΠΟΔΗΜΑΤΩΝ. ΑΠΑΡΑΙΤΗΤΗ ΠΡΟΫΠΟΘΕΣΗ Η ΓΝΩΣΗ ΑΓΓΛΙΚΩΝ. ΠΛΗΡ. ΤΗΛ. (22410)32995 ΠΖ48716

ΚΟΠΕΛΕΣ εμφανίσιμες για καφε-μπαρ εντός πόλεως. Απογευματινή και βραδινή εργασία. Πληρ. τηλ. 0946641774 AZ48785

ΖΗΤΟΥΝΤΑΙ ηλεκτρολόγοι, ηλεκτροτεχνίτες, βοηθοί και μαθητευόμενοι με προϋπηρεσία, που να είναι έμπειροι και πεπειραμένοι πάνω στον κλάδο της εργασίας. Μισθος ανάλογος των προσόντων. Πληρ. τηλ. 0944451489 μετά τις 3 μ.μ. AZ48394

ΚΟΠΕΛΕΣ εμφανίσιμες για απογευματινή απασχόληση σε καφε-μπαρ εντός πόλεως. Πληρ. τηλ. (22410)36201, 094463296, 0945889457 τον κ. Χρήστο AZ48710

ΣΕΡΒΙΤΟΡΑ για καφετέρια-λέσχη με την ανάλογη πείρα. Πληρ.τηλ. 0945961425 AZ48583

ΜΠΑΡΓΟΥΜΑΝ για καφετέρια- μπαρ στην Ιαλυσό με τις ανάλογες γνωριμίες και πείρα στο αντικείμενο. Πληρ. τηλ. 0945961425 και (22410)94333 AZ48582

ΖΗΤΕΙΤΑΙ κοπέλα εμφανίσιμη για να εργαστεί σε κατάστημα ηλεκτρονικών παιχνιδιών (VIDEO GAMES) στη Ρόδο και στην Κω. Μισθός ικανοποιητικός και bonus. Πληρ. τηλ. 2241025050, 0945314090 XAZ481

διαφορα

ΠΩΛΕΙΤΑΙ ΤΗΛΕΣΚΟΠΙΚΟΣ ΓΕΡΑΝΟΣ ΑΝΥΨΩΤΙΚΟΣ, ΙΚΑΝΟΤΗΤΑ 45 ΤΟΝΩΝ. ΠΛΗΡ. ΜΑΡΜΑΡΑ ΚΑΒΑΣΙΛΑ Α.Ε. ΤΗΛ. (22410)62346, 0934156699 ΠΔ48815

ΠΩΛΟΥΝΤΑΙ τα κάτωθι έπιπλα, σε πολύ καλή κατάσταση, λόγω ανακαίνισης: 1) σαλόνι με δύο καναπέδες και δύο πολυθρόνες, 2) τραπεζαρία σκαλιστή με οκτώ καρέκλες, 3) μπουφές σκαλιστός, 4) σύνθετο έπιπλο και 5) διάφορα άλλα μικροαντικείμενα (εστίες ηλεκτρικές και πετρογκάζ, απορροφητήρας, φωτιστικά κ.λπ.), όλα αυτά μαζί μόνο 1.000 ευρώ. Πληρ. τηλ. (22410)23105, 64173, κιν. 0946064605 ΑΔ48823

ΕΞΟΠΛΙΣΜΟΣ επαγγελματικός εστιατόριου, σχεδόν καινούργιος, λόγω αλλαγής αντικειμένου. Μια ντουλάπα ψυγείου, τέσσερις πόρτες, φούσκα δύο μέτρα με το μοτέρ, πάγκος ανοξείδωτος, 3 μέτρα, λάτζα με τρεις γούνες, ψυγείο γλυκού με πομπέ τζάμι, μηχανή espresso διπλή, ψησταριά γκαζιού διπλή, τραπέζια και καρέκλες. Σε περίπτωση που θα πωληθούν όλα μαζί καλύτερη τιμή. Πληρ. τηλ. (22440)47278, 0972022726 ΑΔ48825

ΠΩΛΟΥΝΤΑΙ ολοκαίνουργιες ζάντες αλουμινίου αυτοκινήτου Ο.Ζ. σε τιμή ευκαιρίας. Δεκτές και ευκολίες πληρωμής. Πληρ. τηλ. (22410)69605 κιν. 0944894939 ΑΔ48820

ΤΑΜΕΙΑΚΗ ΜΗΧΑΝΗ SMART σχεδόν καινούργια (χρήση 4 μηνών). Λογική τιμή. Πληρ. τηλ. (22440)24334 ΑΔ48790

ΜΠΙΛΙΑΡΔΟ αμερικάνικο 2,80 κατασκευής "ΣΙΒΙΣΙΔΗ" 1 έτους σε αρίστη κατάσταση με όλα τα αξεσουάρ του μόνο **2.350 ευρώ** (800.000 δρχ.) από 4.100 ευρώ που κοστίζει καινούργιο. Επίσης πωλούνται ηλεκτρονικά παιχνίδια για σπίτι (επαγγελματικά καφετεριών) σε τιμή ευκαιρίας 200 ευρώ έκαστο. Πληρ. τηλ. (22410)93306 ή 0932179550 κ. Σταύρο ή 0938839199 ΑΔ48745

ΠΟΛΥΚΟΥΖΙΝΑΚΙ σε άριστη κατάσταση (δύο ηλεκτρικά μάτια, ψυγείο, μια λάντζα, και ντουλάπες με απορροφητήρα) λόγω αλλαγής χρήσης στην μισή τιμή απ' ότι καινούργιο 500 ευρώ. Πληρ. τηλ. 0977686502 ΑΔ48736

ΛΟΓΩ ΜΕΤΑΚΟΜΙΣΗΣ ΣΤΟ ΕΞΩΤΕΡΙΚΟ ΠΩΛΟΥΝΤΑΙ: Α) ΨΥΓΕΙΟ WHIRPOOL NO FROST, Β) ΠΛΥΝΤΗΡΙΟ PHILCO, Γ) ΠΕΤΡΟΓΚΑΖ. ΤΙΜΗ ΕΥΚΑΙΡΙΑΣ. ΠΛΗΡ.ΤΗΛ. (22410)92010 ΠΔ48529

ΜΕΓΑΛΟ ΚΑΤΑΣΤΗΜΑ ΕΜΠΟΡΙΑΣ
ΥΦΑΣΜΑΤΩΝ-ΚΟΥΡΤΙΝΩΝ-ΕΠΙΠΛΩΝ-ΕΞΟΠΛΙΣΜΩΝ

ΖΗΤΕΙ

να προσλάβει για πλήρη απασχόληση
ωράριο - ώρες καταστημάτων

1. Κοπέλα έως 35 ετών με πείρα στη ραφή κουρτινών
2. Νεαρό έως 25 ετών με δίπλωμα οδήγησης χωρίς στρατιωτικές υποχρεώσεις
   Απαραίτητο βιογραφικό σημείωμα.

Πληροφορίες στο τηλ. (22410)70685

Από την Τεχνική Εταιρεία ΤΕΧΝΕΡ Α.Τ.Ε.

ΖΗΤΕΙΤΑΙ

ΓΡΑΜΜΑΤΕΑΣ για πλήρη απασχόληση.
Προϋπηρεσία και δίπλωμα οδήγησης θα ληφθούν υπόψη

Πληρ. τηλ. (2241-0)60450-1 (9.00-15.00)

ΠΑΡΑΝΤΑΪΣ ΠΕΥΚΟΙ ΛΙΝΔΟΣ Α.Ε.
ΠΕΥΚΟΙ - ΛΙΝΔΟΣ

ΖΗΤΟΥΝΤΑΙ

Από το ξενοδοχείο "PEFKI ISLANDS RESORT" στους Πεύκους ζητούνται για την σαιζόν 2003 (01/05/2003-31/10/2003) οι ακόλουθες ειδικότητες:

- **Βραδινός Υποδοχής**
- **Υποδοχή**
- **Μπάρμαν**
- **Βοηθός σερβιτόρου**
- **Καμαριέρες**
- **Κηπουρός**

Οι ενδιαφερόμενοι θα πρέπει να έχουν καλή γνώση της Αγγλικής γλώσσας και προϋπηρεσία το λιγότερο 2 χρόνια.
Για την συμπλήρωση των αιτήσεων θα πρέπει ο/η ενδιαφερόμενος/η να απευθυνθεί στο ακόλουθο τηλέφωνο **0241024018** από 09.00 έως 13.00 καθημερινά ή να στείλει το βιογραφικό του στο fax **2241043286**

Η αλυσίδα καταστημάτων **HONDOS CENTER**

ΖΗΤΕΙ

να προσλάβει για το κατάστημά της στην Ρόδο:

1. Πωλήτριες
2. Ταμίες

Απαραίτητα προσόντα

1. Γνώση Αγγλικής Γλώσσας
2. Απολυτήριο Λυκείου

Οι ενδιαφερόμενες παρακαλούνται να αποστείλουν **Βιογραφικό Σημείωμα και Φωτογραφία απαραίτητη** στη διεύθυνση **Αλεξάνδρου Διάκου 30-32 Ρόδος, Τ.Κ. 85100 τηλ. (22410)77850**

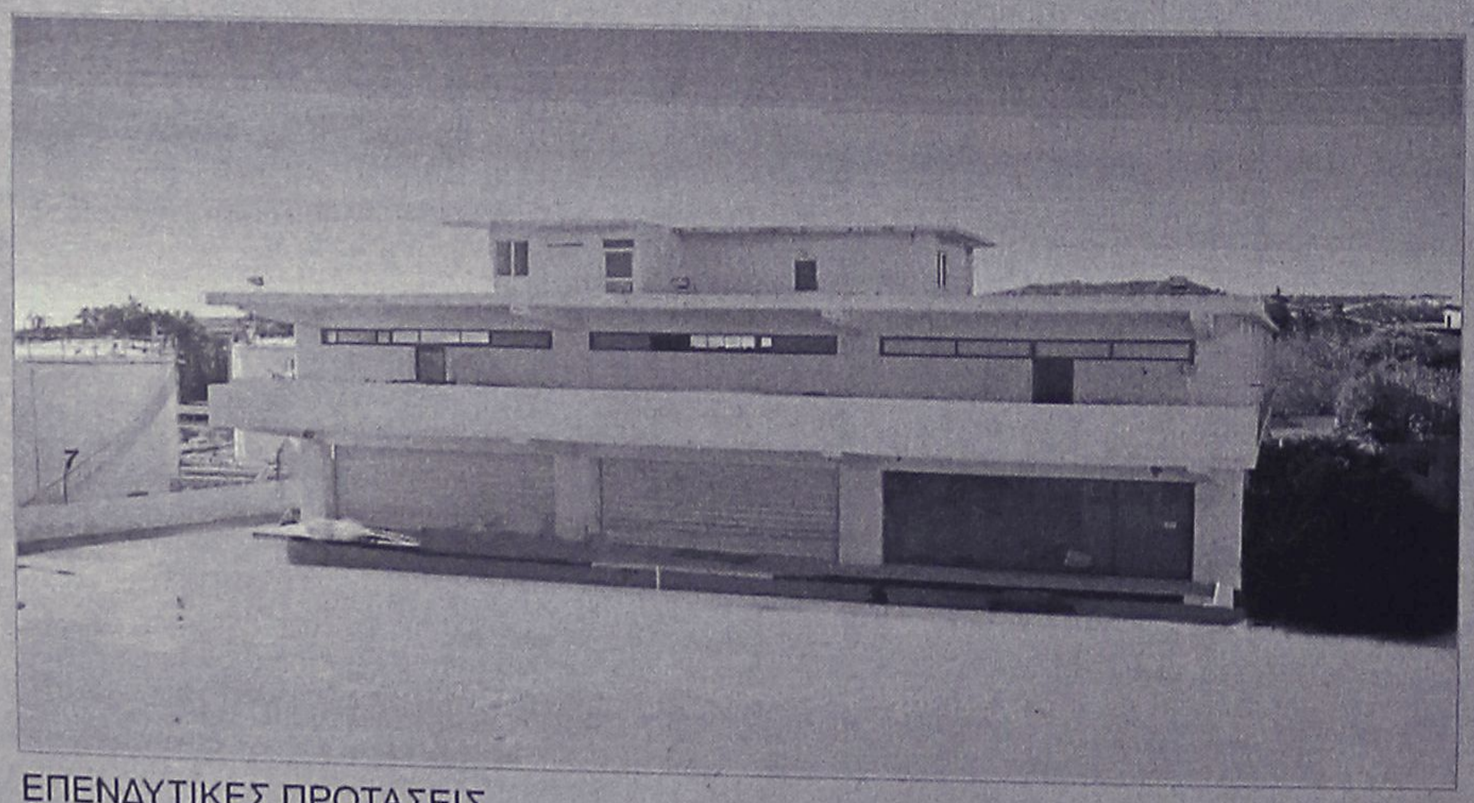

ΕΠΕΝΔΥΤΙΚΕΣ ΠΡΟΤΑΣΕΙΣ

ΠΩΛΕΙΤΑΙ - ΕΝΟΙΚΙΑΖΕΤΑΙ

βιοτεχνικό κτίριο
2.550 τ.μ - πλησίον της Ρόδου - Καλλιθέας (έναντι Μαρινόπουλου)σε οικόπεδο 4,300 τ.μ..

ΡΟΔΙΑΚΗ ΚΤΗΜΑΤΙΚΗ
ΣΥΜΒΟΥΛΟΙ & ΕΚΤΙΜΗΤΕΣ ΑΚΙΝΗΤΩΝ
ΚΤΗΜΑΤΟΜΕΣΙΤΙΚΟ ΓΡΑΦΕΙΟ από το 1983

ΑΠΟΚΛΕΙΣΤΙΚΗ ΔΙΑΘΕΣΗ

ΑΝΕΣΤΗΣ & ΣΑΒΒΑΣ ΣΑΒΒΑΪΔΗΣ
τηλ: 0241-26281 & 35476
cel: 0944–421015

διαφορα

συνέχεια από την προηγούμενη

ΖΗΤΟΥΜΕ ΚΟΡΙΤΣΑΚΙ ΓΙΑ ΝΑ ΤΟ ΒΑΦΤΙΣΟΥΜΕ ΜΕ ΤΟ ΟΝΟΜΑ ΑΛΕΞΑΝΔΡΑ, ΕΛΛΗΝΙΚΗ ΟΙΚΟΓΕΝΕΙΑ. ΠΛΗΡ. ΤΗΛ. (22410)64536
ΠΔ48660

ΣΑΛΟΝΙ, ΣΚΡΙΝΙΟ, ΒΙΒΛΙΟΘΗΚΗ, ΓΡΑΦΕΙΟ, ΚΡΕΒΑΤΙ ΜΟΝΟ, ΣΕ ΤΙΜΗ ΕΥΚΑΙΡΙΑΣ. ΠΛΗΡ. ΤΗΛ. (22410)78292
ΠΔ48720

ΕΞΟΠΛΙΣΜΟΣ εστιατορίου, τραπέζια καρέκλες, ένας μεγάλος καταψύκτης, ένα ψυγείο 2,50 μέτρα και ένα πλυντήριο πιάτων. Πληρ. τηλ. 0942020791, (22410)65300
ΑΔ48708

ΑΓΟΡΑΖΩ παλιούς δίσκους μουσικής μικρούς ή μεγάλους. Τιμή 1.000 δρχ. έως 4.000 δρχ. Πληρ. τηλ. 2241022410-37277 ΑΔ48465

ΤΡΑΠΕΖΑΡΙΑ μπαμπού μαύρη λακαριστή με κρύσταλλο, σαλόνι μπαμπού, διπλός καναπές και δύο μονοί, και ένα τραπέζι, όλα σε άριστη κατάσταση. Πληρ. κ. Μιχάλης ή κα Ζωή, τηλ. (22410)37277 ΑΔ48528

ΠΩΛΟΥΝΤΑΙ-ΜΙΚΡΟΕΠΙΠΛΑ: Παπουτσοθήκες, συρταριέρες, τραπέζια, καρέκλες, κρεβάτια, στρώματα, ντουλάπες, κρυσταλιέρες, σύνθετα, ροτόντες, καλόγηροι, σαλόνια, καναπέδες, ντιβανομπάουλα κ.ά. σε χαμηλές τιμές. Θα μας βρείτε στο 5ο χλμ. Ρόδου-Λίνδου στην Πλατής-Ροδοχρώμ. Πληρ. τηλ. 2241065065, 62037 από 8 -14.30, απόγευμα 6-8. ΑΔ47375

ΧΑΡΙΖΕΤΑΙ σκυλάκι κανίς 5 μηνών αρσενικό, με βιβλιάριο υγείας. Πληρ. τηλ. (22410)36879 από 14.00-17.00
ΑΔ48728

ΠΩΛΕΙΤΑΙ ΤΑΧΥΠΛΟΟ ΣΚΑΦΟΣ BEST 4,85 ΜΕΤΡ. ΜΕ ΤΡΕΪΛΕΡ ΚΑΙ ΜΗΧΑΝΗ ΥΑΜΑΗΑ 80 HP, ΣΕ ΑΡΙΣΤΗ ΚΑΤΑΣΤΑΣΗ. ΠΛΗΡ. ΤΗΛ. 2241085231-0945461564.

ΜΠΟΞΕΡΑΚΙ νεογέννητο, 2 μηνών με όλα τα εμβόλια και την ταυτότητα από γονείς εξωτερικού, πωλείται. Πληρ. τηλ. 0945077308 ΑΔ48168

προσφορές εργασίας

ΜΟΝΩΣΕΙΣ - ΣΤΕΓΑΝΩΣΕΙΣ ΕΛΑΙΟΧΡΩΜΑΤΙΣΜΟΙ. ΛΥΣΤΕ ΤΑ ΠΡΟΒΛΗΜΑΤΑ ΣΑΣ - ΤΟΙΧΟΙ, ΤΑΡΑΤΣΕΣ, ΕΛΑΙΟΧΡΩΜΑΤΙΣΜΟΙ Η ΕΙΔΙΚΟΤΗΤΑ ΜΑΣ. ΜΙΚΡΕΣ ΚΑΙ ΜΕΓΑΛΕΣ ΔΟΥΛΕΙΕΣ. ΠΛΗΡ. ΤΗΛ. 0945971569 κ. ΤΑΚΗ.
ΠΡ48819

ΖΗΤΑΩ ΔΟΥΛΕΙΑ για καθαρισμό σπιτιών καθημερινά από πρωί έως απόγευμα. Πληρ. τηλ. 0945852317 ΑΡ48796

ΜΟΛΔΑΒΗ με άδεια παραμονής που εργάζεται νόμιμα **ΖΗΤΑ** πρόσθετη απογευματινή απασχόληση από 15.00 έως 20.00. Πληρ. τηλ. 0944172690 ώρες 3 μ.μ.-7 μ.μ. ΑΡ48803

ΑΝ ΘΕΛΕΙΣ ΝΑ ΓΙΝΕΙΣ ΠΛΟΥΣΙΟΣ ΚΑΙ ΝΑ ΓΝΩΡΙΣΕΙΣ ΟΛΟ ΤΟΝ ΚΟΣΜΟ ΕΠΙΚΟΙΝΩΝΗΣΕ ΜΑΖΙ ΜΑΣ. κ. ΠΑΠΑΜΑΤΘΑΙΟΥ. ΠΛΗΡ. ΤΗΛ. 0932404080, e-mail: manthospap@netscape.net
ΠΡ48824

ΑΝΑΛΑΜΒΑΝΟΥΝΕ ΔΙΑΝΟΜΗ ΔΙΑΦΗΜΙΣΤΙΚΩΝ ΕΝΤΥΠΩΝ - ΦΥΛΛΑΔΙΩΝ ΚΑΙ ΑΦΙΣΟΚΟΛΛΗΣΕΙΣ. κ. ΓΙΩΡΓΟ. ΠΛΗΡ. ΤΗΛ. 0977453671
ΠΡ48742

ΚΥΡΙΑ από Βουλγαρία ζητά να προσέχει ηλικιωμένους. Πληρ. τηλ. (22410)96659
ΑΡ48772

ΚΥΡΙΟΣ Ελληνας με νοσηλευτικές γνώσεις **ΑΝΑΛΑΜΒΑΝΕΙ** την **ΠΕΡΙΠΟΙΗΣΗ ΗΛΙΚΙΩΜΕΝΩΝ** ανδρών και τη φροντίδα ασθενών στο σπίτι τους. Πληρ. τηλ. 0946713186 και 0945280753 ΑΡ48722

DETECTIVE: GENERAL DETECTIVES INVESTIGATION: ΑΝΑΛΑΜΒΑΝΟΥΜΕ ΠΑΣΗΣ ΦΥΣΕΩΣ ΕΡΕΥΝΕΣ ΟΠΩΣ: ΕΜΠΟΡΟΒΙΟΜΗΧΑΝΙΚΑ, ΝΑΥΤΙΛΙΑΚΑ, ΑΞΙΟΠΙΣΤΑ ΣΥΝΕΡΓΑΤΩΝ, ΑΝΕΥΡΕΣΗ ΧΡΕΟΦΕΙΛΕΤΩΝ, ΚΛΗΡΟΝΟΜΙΚΑ, ΕΞΑΦΑΝΙΣΕΙΣ ΠΡΟΣΩΠΩΝ, ΣΥΛΛΟΓΗ ΔΙΚΑΣΤΙΚΩΝ ΣΤΟΙΧΕΙΩΝ, ΕΓΚΛΗΜΑΤΟΛΟΓΙΚΑ, ΠΡΟΓΑΜΙΑΙΕΣ ΕΡΕΥΝΕΣ, ΕΞΑΚΡΙΒΩΣΕΙΣ ΣΥΖΥΓΙΚΗΣ-ΠΡΟΣΩΠΙΚΗΣ ΑΠΙΣΤΙΑΣ ΚΑΙ Ο,ΤΙ ΑΛΛΟ ΣΑΣ ΑΠΑΣΧΟΛΕΙ. ΕΧΕΜΥΘΕΙΑ, ΠΕΙΡΑ, ΗΛΕΚΤΡΟΝΙΚΟΣ ΕΞΟΠΛΙΣΜΟΣ ΚΑΙ ΕΚΠΑΙΔΕΥΜΕΝΟΙ ΣΥΝΕΡΓΑΤΕΣ ΤΟΥ ΟΡΓΑΝΙΣΜΟΥ ΜΑΣ ΑΠΟΚΛΕΙΣΤΙΚΑ ΑΠΟ ΑΘΗΝΑ. ΑΜΟΙΒΕΣ ΛΟΓΙΚΕΣ! ΠΛΗΡ. ΤΗΛ. 097/6412455.
ΠΡ48181

ΑΝΑΛΑΜΒΑΝΩ

Την επισκευή, συντήρηση και αναπαλαίωση των ξύλινων κουφωμάτων και επίπλων σας

- ***ΧΡΕΙΑΖΕΤΑΙ ροκάνισμα μια πόρτα;***
- ***ΘΕΛΕΤΕ να αλλάξετε χρώμα στα έπιπλά σας;***

ΚΑΛΕΣΤΕ ΤΟ

0973 906615

ΓΙΑ ΑΜΕΣΗ ΕΞΥΠΗΡΕΤΗΣΗ

ΣΥΝΤΗΡΗΣΗ ΕΠΙΠΛΩΝ ΣΕ ΞΕΝΟΔΟΧΕΙΑ ΚΑΙ ΠΑΝΣΙΟΝ
ΠΡ48151

ΠΩΛΟΥΝΤΑΙ

έπιπλα δωματίων, σε απόχρωση καρυδιάς, πολύ καλή κατάσταση, ιδανικά για επιπλωμένα διαμερίσματα.

Πληρ. τηλ. (22410)85512,
ξενοδοχείο Blue Sea-Φαληράκι

ΠΩΛΟΥΝΤΑΙ

πάγκοι-ντουλάπια καταστήματος σε άριστη κατάσταση και σε τιμή ευκαιρίας.

Πληρ. τηλ. 0936795114

ΜΕΓΑΛΗ ΕΥΚΑΙΡΙΑ

ΠΩΛΟΥΝΤΑΙ

ΓΙΑ ΑΡΤΟΠΟΙΟΥΣ & ΖΑΧ/ΤΕΣ

1. Ζυμωτήριο 2 ταχυτήτων
2. Μηχανή σφολιάτα γαλλική
3. Μηχανή γεμιστική - κοπτική - διπλωτική
4. Κύλινδρος ζυμαριού
5. Πάγκος ανοξείδωτος εργασίας ηλεκτρικός
6. Βιτρίνα ζαχαροπλαστείου 2½ μέτρα
7. Φούρνοι ηλ/κοί αερόθερμοι
8. Παγοτρίφτης

και πολλά μικροεργαλεία.

Πληρ. τηλ. 22410 21807 (πρωί)
22410 75897 (βράδυ)

Λόγω μεταφοράς της έδρας εταιρείας catering

ΠΩΛΟΥΝΤΑΙ

τα παρακάτω είδη:

3 Φούρνοι ηλεκτρικοί και αερίου
2 Φριτέζες ηλεκτρικές
2 Πλάκες ψησίματος - ραβδωτές
1 Ζαμπονομηχανή
1 Κρεατομηχανή
2 Πάγκοι ερμάρια
2 Λάντζες με διπλή γούρνα
2 Ζυγιστικές μηχανές
1 Πλήρες σύστημα επαγωγής οσμών φούσκα καινουργές
1 Πλυντήριο επαγγελματικό καινουργές
1 Πλυντήριο ZANUSSI
3 Ψυκτικοί θάλαμοι συντήρησης
1 Ψυκτικός θάλαμος κατάψυξης
1 Φορτηγό MERCEDES - DIESEL κλειστό μοντέλο 1990.

Πληρ. κ. Εμμ. Κρανίδη

τηλ. 2241027082-26476, 0944347405

Rodos Gold VOGIATZIS

Αφού επιμένετε να παντρευτείτε, φροντίστε τουλάχιστον οι βέρες να είναι από την Rodos Gold VOGIATZIS
Επιλέξτε από την μεγάλη ποικιλία που υπάρχουν ετοιμοπαράδοτες ή ζητείστε, να σας τις φτιάξουμε όπως εσείς επιθυμείτε σε ελάχιστο χρόνο.
Γεφυρώστε το όνειρο με την πραγματικότητα, εκεί που εσείς θα είστε οι εκλεκτότεροι των καλεσμένωνμε βέρες κοσμήματα, από την Rodos Gold VOGIATZIS
Χρυσά κοσμήματα, επώνυμα ωρολόγια, σε προσιτές τιμές, αλλά και με άτοκες δόσεις στην πιστωτική σας κάρτα, σε μια από τις μεγαλύτερες εκθέσεις χρυσού στον κόσμο.

Rodos Gold VOGIATZIS
10ο Χιλ. Λεωφ. Ρόδου – Λίνδου
τηλ. 2241086670-3

ΚΤΗΜΑΤΟΜΕΣΙΤΙΚΟ ΓΡΑΦΕΙΟ

ΕΥΡΩΚΤΗΜΑΤΙΚΗ

ΕΥΣΤΑΘΙΟΥ

ΜΕΣΙΤΕΣ ΣΥΜΒΟΥΛΟΙ ΜΕΛΕΤΗΤΕΣ

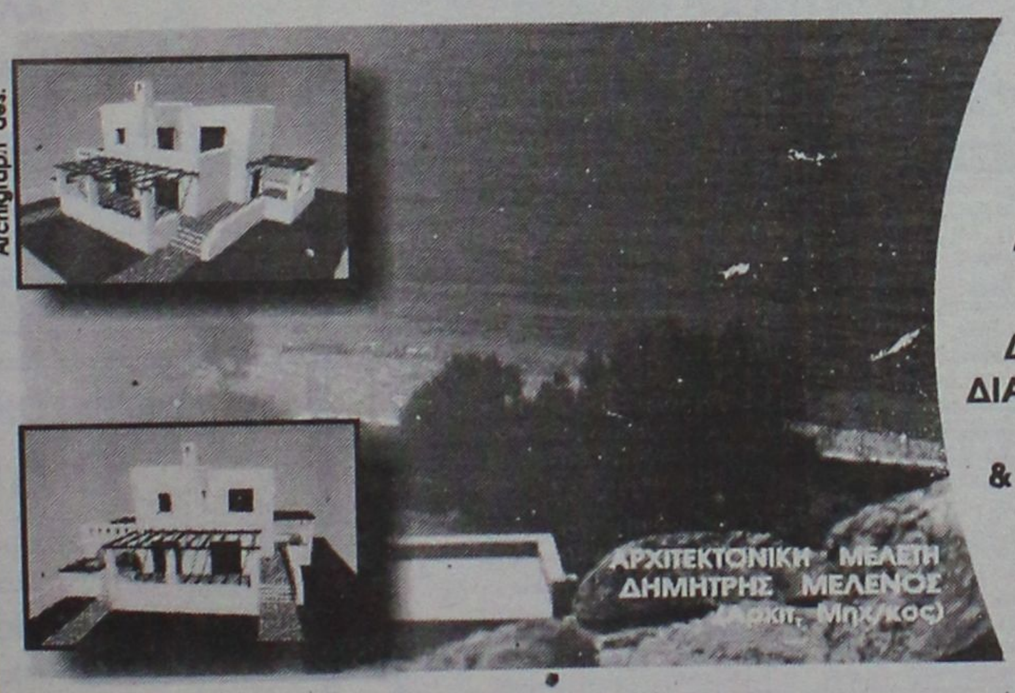

ΠΩΛΟΥΝΤΑΙ ΜΟΝΟΚΑΤΟΙΚΙΕΣ ΣΕ ΟΙΚΟΠΕΔΑ ΣΤΟ ΚΥΜΑ, ΣΤΗΝ ΠΑΡΑΛΙΑΚΗ ΖΩΝΗ ΤΗΣ ΛΑΧΑΝΙΑΣ (ΘΕΣΗ ΣΑΛΑΜΙΝΑ)

ΚΑΘΕ ΜΟΝΟΚΑΤΟΙΚΙΑ ΑΝΑΠΤΥΣΣΕΤΑΙ ΣΕ ΔΥΟ ΟΡΟΦΟΥΣ, ΚΑΤΑΛΑΜΒΑΝΕΙ ΧΩΡΟ 100 Τ.Μ., ΔΙΑΘΕΤΕΙ ΣΑΛΟΝΙ, ΚΟΥΖΙΝΑ ,ΤΡΙΑ ΥΠΝΟΔΩΜΑΤΙΑ, ΔΥΟ ΜΠΑΝΙΑ, ΑΠΟΘΗΚΕΥΤΙΚΟ ΧΩΡΟ, & ΟΙΚΟΔΟΜΕΙΤΑΙ ΜΕΣΑ ΣΕ ΟΙΚΟΠΕΔΟ 900 Τ.Μ.

ΜΕ ΟΡΙΟ ΤΟΝ ΑΙΓΙΑΛΟ...

ΑΞΙΑ 80.000.000 ΔΡΧ - 243.776,2 €

ΑΠΟΚΛΕΙΣΤΙΚΗ ΔΙΑΘΕΣΗ
Πληροφορίες

Εθνικής Αντίστασης 83 (πρώην Άννης Μαρίας) δίπλα στην ALPHA BANK
Τηλ. 02410 73819,74917 Κιν. 0944/374546, 0945/292030 FAX 02410 38641

ΕΥΡΩΚΤΗΜΑΤΙΚΗ
Η ακίνητη αξία σας

ΙΩΑΝΝΗΣ & ΜΙΧΑΛΗΣ ΕΥΣΤΑΘΙΟΥ

προσφορες

συνέχεια από την προηγούμενη

ΤΕΧΝΙΚΟ ΓΡΑΦΕΙΟ

Αναλαμβάνει

- Μελέτες για σύνδεση οικοδομών με το **αποχετευτικό δίκτυο της Δ.Ε.Υ.Α.Ρ.**
- Αδειες λειτουργίας καταστημάτων
- Ηλεκτροδοτήσεις κτιρίων

Υπεύθυνος:
Μιχάλης Μαυρομάγουλος
Αρχιτέκτονας Μηχανικός

Στεφάνου Καζούλη 14, Ρόδος
Τηλ. 2241027040, κιν. 0974041051

ΠΡ48420

ΥΔΡΑΥΛΙΚΑ – ΚΑΛΟΡΙΦΕΡ

Γιάννης ο Ατλάσης
ΕΓΚΑΤΑΣΤΑΣΕΙΣ
ΑΝΑΚΑΙΝΙΣΕΙΣ
ΣΥΝΤΗΡΗΣΕΙΣ
2241029898, 0973610779

ΠΡ48185

ΠΡΟΣΦΟΡΑ ΕΡΓΑΣΙΑΣ. ΕΠΙΧΕΙΡΗΣΗ από το σπίτι ή το γραφείο 500 έως 1000 ευρώ. Ημιαπασχόληση το μήνα 1000-4000 ευρώ πλήρες απασχόληση το μήνα. Ανάγκη για άμεση κάλυψη θέσεων πλήρης επιχειρισιακή εκπαίδευση. Αμεσο ξεκίνημα. Καλέστε τώρα. Πληρ. τηλ. 0392020770
AP48285

ΤΑ ΜΟΝΑΔΙΚΑ

Υπερσύγχρονα Ταπητοκαθαριστήρια

ΚΛΕΟΠΑΤΡΑ & EURO CLEAN CENTER

Εμπιστευθείτε τον καθαρισμό και φύλαξη των ταπήτων στα καθαριστήριά μας

- *Προσφέρουμε άψογο και έμπειρο Βιολογικό Καθαρισμό Ταπήτων*
- *Στεγνό καθαρισμό χειροποίητων χαλιών*
- *Επιτόπου καθαρισμό σε σαλόνια-μοκέτες*
- *Ειδικός καθαρισμός παπλώματα-φλοκάτες*
- *Επισκευές σε όλους τους τύπους ταπήτων*

"Η φύλαξη είναι δωρεάν" για όλο τον χρόνο. παραλαβή-παράδοση κατ' οίκον σε όλη τη Ρόδο.

Υπεύθυνος:
Κουφαλλάκης Σταύρος
Τηλ. 2241051996, 0945793626 , fax 51322

ΠΡ48038

ΕΠΙΠΛΟΣΤΙΛΒΩΣΕΙΣ ΛΟΥΣΤΡΑ

ΟΛΑ ΤΑ ΕΠΙΠΛΑ του σπιτιού, του γραφείου ή της ξενοδοχειακής σας μονάδας, μπορούν να έχουν μια **ΔΕΥΤΕΡΗ ΕΥΚΑΙΡΙΑ. Μοναδικές αναπαλαιώσεις, αλλαγές χρωμάτων, φρεσκαρίσματα, λούστρα από εξειδικευμένο προσωπικό.**

ΕΓΓΥΗΣΗ η πολύχρονη πείρα μας

Πληρ. τηλ. (22410)68274

ΑΠΟΦΡΑΞΕΙΣ-ΚΑΘΑΡΙΣΜΟΙ

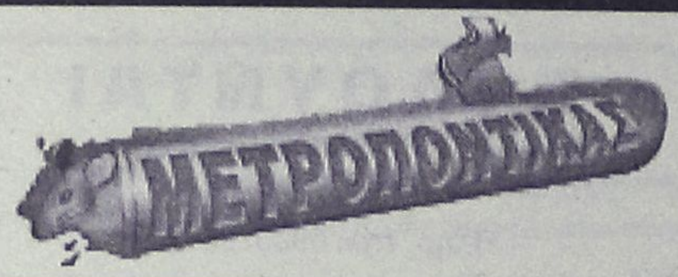



ΑΠΟΦΡΑΞΕΙΣ
ΚΑΘΑΡΙΣΜΟΙ
ΣΥΝΤΗΡΗΣΕΙΣ
ΑΠΟΧΕΤΕΥΣΕΩΝ-
ΕΠΙΦΑΝΕΙΩΝ-
ΚΤΙΡΙΩΝ-
ΠΛΟΙΩΝ-
ΒΙΟΛΟΓΙΚΩΝ

Αναλαμβάνουμε ξενοδοχεία, Δήμους, πολ/κίες κ.λπ. Αντληση πετρελαιοειδών από πλοία καθώς και λιποσυλλεκτών και βιολογικών. ΜΕ ΜΟΝΑΔΙΚΑ ΣΕ ΥΨΟΣ ΠΙΕΣΗΣ ΚΑΙ ΑΝΑΡΡΟΦΗΣΗΣ. ΥΠΕΡΣΥΓΧΡΟΝΑ ΜΗΧΑΝΗΜΑΤΑ ΥΔΡΟΒΟΛΗΣ ΣΕ ΟΛΗ ΤΗ ΔΩΔΕΚΑΝΗΣΟ

ΟΛΟ ΤΟ 24ωρο

ΒΑΡΔΕΛΛΗ Μ. -ΚΡΑΣΟΠΟΥΛΟΣ Δ. Ο.Ε.

Τηλ. 2241035555, Fax: 2241073100, Κιν. 0944/395999

e-mail:metropontikas@excite.com.

ΣΤΙΣ ΠΙΟ ΧΑΜΗΛΕΣ ΤΙΜΕΣ

ΕΧΟΥΜΕ ΤΙΣ ΛΥΣΕΙΣ

για όλα τα μερεμέτια

- ΓΥΨΟΣΑΝΙΔΕΣ
- ΤΣΙΜΕΝΤΟ-ΣΑΝΙΔΕΣ
- ΧΡΩΜΑΤΙΣΜΟΙ
- ΜΟΝΩΣΕΙΣ
- ΥΔΡΑΥΛΙΚΑ

Πληρ. τηλ.
0974340578

ΠΡ48395

ΑΓΟΡΑΖΩ

- ΧΡΥΣΑΦΙΚΑ
- ΚΟΣΜΗΜΑΤΑ
- ΝΟΜΙΣΜΑΤΑ
- ΧΡΥΣΑ ΔΟΝΤΙΑ
- ΜΕΤΟΧΕΣ
- ΩΡΟΛΟΓΙΑ
- ΑΝΤΙΚΕΣ

Δάνεια επί ενεχύρω

«ΜΠΑΜΠΗΣ»

Δημ. Θεοδωράκη 15 (1ος όροφος) ΡΟΔΟΣ

ΧΠΡ407

Εχετε πρόβλημα με τα παλιά σας αλουμίνια;

- **Τα επισκευάζω ή τα αντικαθιστώ με καινούργια**

ΚΑΤΑΣΚΕΥΕΣ ΑΛΟΥΜΙΝΙΟΥ ΚΑΙ ΣΙΔΗΡΟΥ

"Ο ΓΙΩΡΓΟΣ"

Πληρ. τηλ. 2241039747, 0944999655

ΠΡ48327

ΕΡΓΟΛΑΒΟΣ

ΜΑΣΤΟΡΑΣ ΚΩΝΣΤΑΝΤΙΝΟΣ

ΤΙΜΕΣ ΛΟΓΙΚΕΣ

ΑΝΑΛΑΜΒΑΝΩ γενικές κατασκευές κτιρίων, αναπαλαιώσεις, σοβατίσματα, χτισίματα, γκρεμίσματα, βαψίματα, μάρμαρα, γιαλίσματα, πλακάκια, περιφράξεις οικοπέδων, κατασκευές, μελέτες για σοφίτες, ξυλοκατασκευές, τοποθέτηση κεραμίδια

ΓΙΑ ΟΛΗ ΤΗ ΔΩΔΕΚΑΝΗΣΟ

Πληρ. τηλ. 2241027225, 0944-823925 όλο το 24ωρο

ΠΡ47896

ΑΠΟΦΡΑΞΕΙΣ

ΔΩΔΕΚΑΝΗΣΙΑΚΕΣ ΑΠΟΦΡΑΞΕΙΣ



"ΚΟΛΟΣΣΟΣ"

ΑΠΟΦΡΑΞΕΙΣ ΚΑΘΑΡΙΣΜΟΙ ΑΠΟΧΕΤΕΥΣΕΩΝ & ΒΟΘΡΩΝ

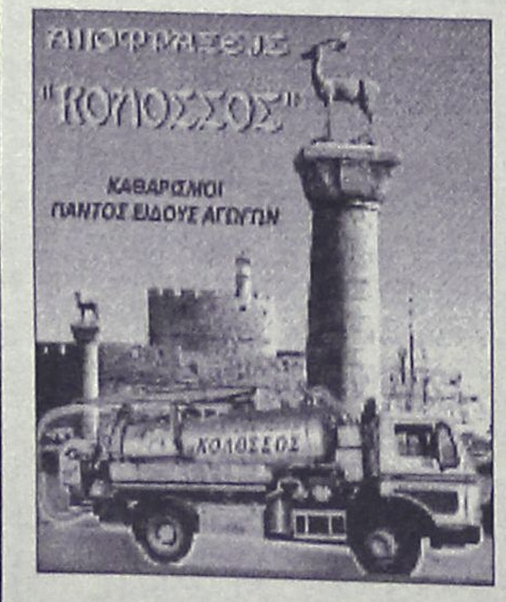

Αναλαμβάνουμε πάσης φύσεως αποφράξεις οποιουδήποτε μήκους και πλάτους
Αναλαμβάνουμε καθαρισμούς αποχετευτικών αγωγών ΔΗΜΩΝ, ΞΕΝ/ΧΕΙΩΝ στρατιωτικών μονάδων ΣΠΙΤΙΩΝ, ΠΟΛΥΚΑΤΟΙΚΙΩΝ καθώς και καθαρισμούς βιολογικών μονάδων με μηχάνημα υψηλής πιέσεως σε όλη την Δωδ/σο

Κ. ΠΗΔΙΑΚΗΣ - Π. ΚΑΣΕΡΗΣ

Πληρ. τηλ. 2241047915-91881, κιν. 0944/325234 και 0977/717048

ΔΩΣΕ ΣΤΥΛ ΣΤΟ ΚΙΝΗΤΟ ΣΟΥ

ΝΕΟ 5.000 ΛΟΓΟΤΥΠΑ ΚΑΙ ΜΕΛΩΔΙΕΣ για ένα κινητό μοδάτο!
www.rollingtones.gr



LOGOS-ΛΟΓΟΤΥΠΑ

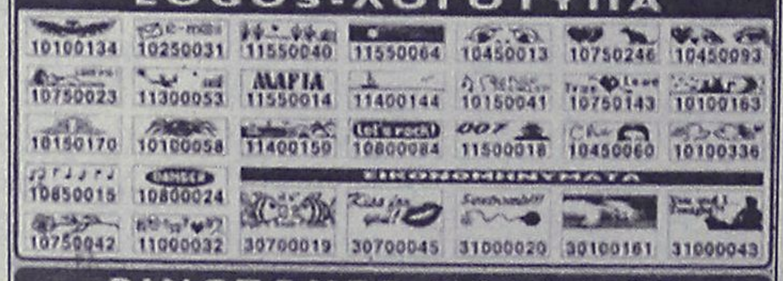

ΗΧΟΜΟΝΗΜΑΤΑ

RINGTONES-ΜΕΛΩΔΙΕΣ

ΕΛΛΗΝΙΚΕΣ ΕΠΙΤΥΧΙΕΣ	
60600004 Ανθζελα Δημητρίου - Μαύρη λίστα	60600049 Άννα Βίσση - Κρυητή
60600017 Νίκος Κουρκούλης - Τόσο δεινό	60600047 Δέσποινα Βανδή - Υποφέρω
60600029 Γιάννης Πλούταρχος - Υπήρχαν όρκοι	60100012 Εθνικός Υμνος
60600036 Νάνης Ιφακιανάκης - Μετανοιώνω	TOP ΣΕ ΖΗΤΗΣΗ ΣΤΗΝ ΕΥΡΩΠΗ
60600019 Λάμπης Λιβιεράτος - Λάμπες	60500006 Angel - Shaggy
60600010 Ιτσλλο Γεωργιάδου - Εχω κακό σκοπό	60500008 Butterfly - Crazytown
60600027 Γιάννης Πλούταρχος - Φυσάει πολύ	60500004 If's raining men - Geri Halliwell
60600025 Λευτέρης Παντοζής - Με σένα	60500032 Thank you - Dido
	60500031 Supergirl - Reamonn

Τα του κόσμου λογότυπα εμπλουτίζουν καθημερινά τη συλλογή μας. Κωδικοί: 10200033, 10200072, 10200071, 10200074, 10200082, 10200083, 10200034, 10200126, 10200122, 10200131, 10200132, 10200129, 10200141, 10200144, 10200147
Ηχητικά εκπληκτικά στους κωδικούς: 10600008, 10600016, 10600009, 10600031, 10600036, 10600044, 10600045, 10600046, 10600049, 10600051, 10600055, 10600058, 10600043.

1). Διάλεξε το Logo ή το Ringtone που σου ταιριάζει.
2). Κάλεσε τη γραμμή παραγγελιών.
3). Ακολούθησε τις οδηγίες και όταν σου ζητηθεί βάλε τον δεκαψήφιο κωδικό.
4). Το Logo ή το Ringtone θα σταλεί στο κινητό σου.

...κάλεσε από το σταθερό σου τηλέφωνο
090 214 507

Διαθέσιμα λογότυπα για NOKIA 3210-3310-3330-6100-6130-6150-6210-6230-7110-8210-8250-8850-8890-9110-9110i. Μελωδίες για NOKIA, MOTOROLA, SAGEM. Περισσότερες πληροφορίες για τα κινητά τα οποία υποστηρίζουν λογότυπα και ringtones στο www.rollingtones.gr

Cleaning Pro



πλένουμε & φυλάμε:

- ΧΑΛΙΑ - ΜΟΚΕΤΕΣ - ΦΛΟΚΑΤΕΣ
- ΠΑΠΛΩΜΑΤΑ - ΚΟΥΒΕΡΤΕΣ

Τηλ: 22410 60585

ΝΕΕΣ ΕΓΚΑΤ/ΣΕΙΣ: ΝΙΚΗΦ. ΒΡΕΤΤΑΚΟΥ - ΑΣΓΟΥΡΟΥ

ΤΑΠΗΤΟΚΑΘΑΡΙΣΤΗΡΙΟ

Ο ΔΡΑΚΟΣ

Αναλαμβάνουμε υπεύθυνα καθαρισμό και φύλαξη

χαλιά • μοκέτες • φλοκάτες

Ειδικός καθαρισμός μεταξωτών και χειροποίητων χαλιών
Επί τόπου καθαρισμοί

μοκετών • σαλονιών • πούλμαν

με 20ετή πείρα.

Πληρ. τηλ. 22410/26805, 22410/51024, 097/4208020

ΠΕΡΙΦΕΡΕΙΑΚΟ

Περιμένει τον Ισκά

• Στη σημερινή προπόνηση θα κριθεί αν ο μέσος του Απόλλωνα ακολουθήσει την αποστολή

• Μείον τέσσερις η Μύκονος

Σε ξερό αγωνιστικό χώρο προπονήθηκε χθες και ο Απόλλωνας Καλυθιών που ως γνωστόν αγωνίζεται την Κυριακή στη Μύκονο με αντίπαλο την εκεί τοπική ομάδα.

Ο **Γιώργος Τανίδης** αναμένεται να πάρει μαζί του όλους τους ετοιμοπόλεμους ποδοσφαιριστές αποκλείοντας έτσι τους στρατευμένους **Κοσκινιάτη** και **Κυριαζή** αλλά και τους τραυματίες **Νικολή-Αρχοντούλη.**

Ο κώουτς του Απόλλωνα θα περιμένει στη σημερινή προπόνηση και τον **Γιώργο Ισκά** ο οποίος δεν αγωνίσθηκε στο φιλικό με τον Ερμή εξαιτίας κάποιων ενοχλήσεων.

Αν τελικά ο **Ισκάς** δεν αγωνισθεί στη Μύκονο τότε δεν αποκλείεται να γίνουν αλλαγές στην ενδεκάδα. Σύμφωνα με πληροφορίες συνεπώς

- Δεν αποκλείεται να οπισθοχωρήσει στον χώρο του κέντρου ο **Μαμάκος** και ο νεαρός **Πλύγκος** ν' αποτελέσει τον παρτενέρ του **Πολυχρονίου** στην επίθεση.

Ο προπονητής του Απόλλωνα θα κάνει την τελευταία πρόβα σήμερα κι αμέσως μετά θα ανακοινώσει τους δεκαοκτώ που θα ταξιδεύσουν στην αποστολή.

Η ΜΥΚΟΝΟΣ

Χωρίς τέσσερις βασικούς ποδοσφαιριστές, η Μύκονος υποδέχεται την Κυριακή τον Απόλλωνα Καλυθιών. Δεν υπολογίζονται ο **Βιδάλης** που έχει υποβληθεί σε εγχείρηση, ο **Παπαδόπουλος** ο οποίος έχει θλάση και υποβάλλεται σε θεραπεία, ο **Κουκάς** που είναι τραυματίας και ο **Παχατουρίδης** ο οποίος έχει άδεια από τη διοίκηση για ένα προσωπικό θέμα του.

Ο προπονητής **Στέλιος Λεβογιάννης,** παρουσιάζεται αισιόδοξος για την έκβαση του αγώνα και σε δηλώσεις του τόνισε: "Υπάρχουν απουσίες στην ομάδα, αλλά πιστεύω ότι οι παίκτες που θα κληθούν να αγωνιστούν θα δώσουν τον καλύτερό τους εαυτό, προκειμένου να πάρουμε τους πολύτιμους τρείς βαθμούς.

Πρέπει να μην έχουμε... στραβοπατήματα στο γήπεδό μας, για να μπορέσουμε να υλοποιήσουμε τους στόχους μας".

Μετ' εμποδίων...

• ΑΠΟ ΤΟ ΕΝΑ "ΞΕΡΟ" ΤΟΥ ΚΑΡΑΚΟΝΕΡΟΥ ΠΗΓΑΙΝΑΝ ΣΤΟ ΑΛΛΟ ΧΘΕΣ ΟΙ ΔΙΑΓΟΡΙΔΕΙΣ

• ΔΕΝ ΠΡΟΠΟΝΗΘΗΚΕ ΠΡΟΛΗΠΤΙΚΑ Ο ΣΚΥΛΑΣ

Προπόνηση μετ' εμποδίων έκανε χθες ο Διαγόρας. Οι κυανέρυθροι στα πλαίσια της προετοιμασίας τους μετέβησαν χθες στο Καρακόνερο για να προετοιμασθούν σε ξηρό αγωνιστικό χώρο μιας και σε τέτοιου είδους γήπεδο θ' αγωνισθούν την προσεχή Κυριακή στη Σάμο, κόντρα στο Καρλόβασι. Οι Διαγοριδείς πήγαν στο κυρίως γήπεδο του Καρακόνερου για να προπονηθούν, αλλά μόλις συμπλήρωσαν μια ώρα προπονήσεως έπρεπε να εγκαταλείψουν τον χώρο εξαιτίας του γεγονότος ότι στον ίδιο χώρο είχε κλεισθεί φιλικό παιχνίδι ανάμεσα στον "άλλο Διαγόρα" και την Αναγέννηση Ρόδου. Η προπόνηση όμως δεν είχε τελειώσει ακόμη. Έτσι ο **Ανδρέας Σταύρου** αναγκάσθηκε να πάρει τους παίκτες του και να μεταβεί στο άλλο γήπεδο ποδοσφαίρου του Καρακόνερου όπου έκανε προπόνηση ο Ροδιακός.



Ο Λευτέρης Σκυλλάς δεν προπονήθηκε χθες για προληπτικούς λόγους (ΒΙΚΤΩΡ-ΦΩΤΟ ΜΑΡΚΕΤ ΙΑΛΥΣΟΣ)

Πήρε το μισό γήπεδο και ολοκλήρωσε την χθεσινή προπόνηση. Αυτά τα ευτράπελα δυστυχώς συμβαίνουν και παρουσιάζονται στους "μεγαλύτερους" εκπροσώπους του ποδοσφαιρικού μας χώρου, που σημειωτέον έχουν στόχους, έχουν πάρει υποσχέσεις για προπονητήρια και δύο χρόνια μάλιστα πριν τους Ολυμπιακούς του 2004.

ΑΠΩΝ Ο ΣΚΥΛΑΣ

Στη χθεσινή προπόνηση δεν πήρε μέρος ο τερματοφύλακας **Λευτέρης Σκυλάς** για προληπτικούς λόγους. Ο γκολκήπερ των κυανέρυθρων θα είναι στη διάθεση του προπονητή του για τον αγώνα με το Καρλόβασι. Οι κυανέρυθροι θα γυμνασθούν και σήμερα για τελευταία φορά στο ξερό του Καρακόνερου.

ΣΤΙΣ 11 Ο ΑΓΩΝΑΣ

Στο μεταξύ η ΕΠΟ ανακοίνωσε χθες πως ο αγώνας του Διαγόρα στο Καρλόβασι θα ξεκινήσει στις 11 το πρωί ύστερα από σχετικό αίτημα των κυανερύθρων για να διευκολυνθούν συγκοινωνιακά.

Ρόδος -Ζεύς 3-2

• Στο χθεσινό φιλικό ματς των Αγίων Αποστόλων, οι "πράσινοι" χρησιμοποίησαν και τον νεαρό Μικέ Γαλουζή που σκόραρε

Τους "μικρούς" παίκτες είχε την ευκαιρία να δει για ακόμη μία φορά ο **Δημήτρης Σκούνας.** Οι "πράσινοι" αντιμετώπισαν στους Αγίους Αποστόλους τον Δία τον οποίο και νίκησαν με σκορ 3-2. Ο τεχνικός των "πρασίνων" ως γνωστόν θέλοντας να διατηρήσει ετοιμοπόλεμους όλους τους παίκτες του "κλείνει" φιλικά παιχνίδια γι' αυτή την ομάδα κάθε εβδομάδα. Χθες χρησιμοποίησε μ' αυτή την ομάδα τον νεαρό τερματοφύλακα **Γκαλωνάκη** αλλά και τον ποδοσφαιριστή του Ορφέα **Μικέ Γιαλουζή** ο οποίος πέτυχε μάλιστα κι ένα απ' τα γκολ της νικήτριας ομάδας.

Το 1-0 σημείωσε για τον Δία στο 18' με κεφαλιά ο **Μ. Θεοδοσίου.**

Ισοφάρισε για τη Ρόδο στο 25' με κοντινό σουτ ο **Μαθιός** σε 1-1.

Ο Ζεύς προηγήθηκε στο 40' με σουτ του **Μαρκόπουλου** (2-1).

Το 2-2 ήρθε στο 69' με κοντινό σουτ του **Γαλουζή** για να πετύχει το 2-3 πάλι ο **Μαθιός** στο 75'.

Οι ομάδες:

ΡΟΔΟΣ: *Γκαλωνάκης, Μακρυδημήτρης, Αναστασάκης, Τσακίρης, Σκουλούδης, Μαθιός, Διακαναστάσης, Πλαγκέτης, Γεωργαλής, Φραντζής, Καλαφάτης* Αγωνίσθηκαν και οι Θαρρενός, Κορκίδας, Ιωαννίδης, Κουρής, Γαλουζής

ΖΕΥΣ: *Βιδίμης, Ζωάννου, Πακάκης, Θεοδοσίου Μ., Νίκας, Αργυρός, Μαρκόπουλος, Πεστλίκης, Νικηταράς, Λαβράκης, Βαρδόπουλος.* Έπαιξαν στο Β' και οι Ροδίτης, Καραβόλιας, Σακκής, Καβουκλής, Γεωργούδης, Παππάς, Τριπολίτης, Τσιμπούκας, Θεοδοσίου Α., Μαντικός.

Ξέρουν τι θα βρουν

• Αποφασισμένοι για όλα οι βυσσινί στο Κυριακάτικο ντέρμπι με τη Ρόδο

ΚΩΣ (Του ανταποκριτού μας Γιώργου Αναγνώστου)

"Σοβαρά και τα κεφάλια μέσα". Αυτό είναι το σύνθημα που έχει πέσει τις τελευταίες μέρες στο στρατόπεδο της Κω. Ο **Δημήτρης Σαλαπάτας,** και οι παίκτες του έχοντας πάρει γεύση από τη Ρόδο στα φιλικά που προηγήθηκαν και βλέποντας τη βαθμολογική της θέση καταλαβαίνουν πως τους περιμένει δύσκολο απόγευμα την ερχόμενη Κυριακή.

Οι στάνταρ απόντες γι' αυτό το παιχνίδι για τον προπονητή των Βυσσινί είναι ο αδειούχοι **Σκαλέρης** και **Θαλασσινός,** όπως επίσης και ο **Ολιβέϊρα** που αποτελεί παρελθόν απ' την ομάδα.

Οι Βυσσινί θα γυμνασθούν για τελευταία φορά σήμερα κι αμέσως μετά ο κώουτς της ομάδας θ' ανακοινώσει τους δεκαοκτώ που θα ταξιδέψουν στη Ρόδο για το Κυριακάτικο ντέρμπι.

Ολοκληρώνει σήμερα...

• Την προετοιμασία του ο Σταυρός Καλυθιών για το Κυριακάτικο αγώνα του Χαλανδρίου με τον Εθνικό Ελληνορώσων

Την τελευταία του προπόνηση θα πραγματοποιήσει σήμερα ο Σταυρός πριν την αναμέτρηση με τον Εθνικό Ελληνορώσων στο πλαίσιο της 3ης αγωνιστικής του περιφερειακού πρωταθλήματος γυναικών. Η ομάδα του **Νίκου Ταχραμάνη** θυμίζουμε ότι προετοιμάστηκε για τον παραπάνω αγώνα σε χωμάτινο γήπεδο, καθώς η αντίπαλός του χρησιμοποιεί σαν έδρα το ξηρό γήπεδο του Απόλλωνα Χαλανδρίου.

Η αποστολή της Καλυθενής ομάδας αναμένεται να ανακοινωθεί σήμερα μετά το τέλος της προπόνησης, ενώ θα αναχωρήσει αύριο το μεσημέρι για την πρωτεύουσα και την Κυριακή στις 15.00 θα τεθεί αντιμέτωπος της ομάδας των Βορείων προαστίων. Ιδιαίτερα αγωνιστικά προβλήματα δεν υπάρχουν για τον τεχνικό των κοριτσιών του Σταυρού, καθώς δεν παρουσιάστηκε τις τελευταίες μέρες κάποιο κρούσμα τραυματισμού κι έτσι οι απουσίες θα είναι εκτός απροόπτου-οι δύο γνωστές της τραυματισμένης **Μπεκίρογλου** και της τιμωρημένης **Σιέχ**.

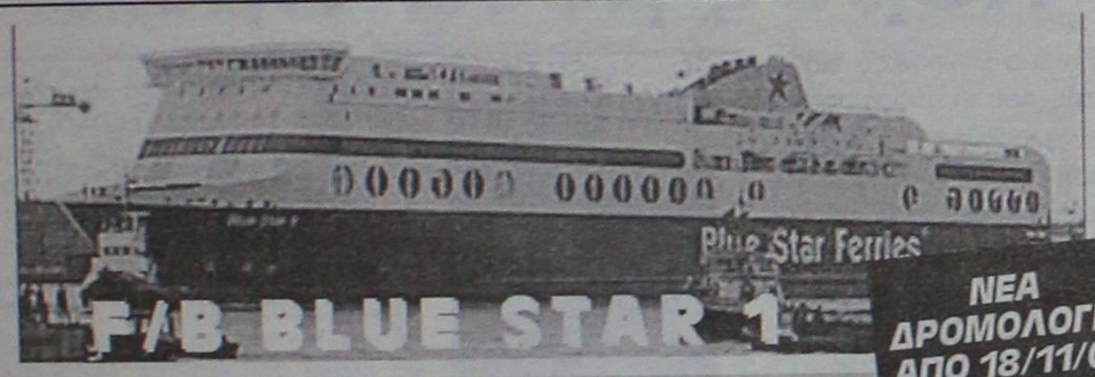

ΝΕΑ ΔΡΟΜΟΛΟΓΙΑ ΑΠΟ 18/11/02

ΑΠΟ ΡΟΔΟ από 18/11/02 έως 20/04/03

ΑΝΑΧΩΡΗΣΗ ΑΠΟ ΡΟΔΟ	ΑΝΑΧΩΡΗΣΗ ΑΠΟ: ΚΩ	ΛΕΡΟ	ΠΑΤΜΟ	ΜΥΚΟΝΟ	ΣΥΡΟ	ΚΑΤΑΠΟΛΑ (ΑΜΟΡΓΟ)	ΑΦΙΞΗ ΣΕ ΠΕΙΡΑΙΑ
ΤΡΙΤΗ 20.00	ΤΡΙ 22.55	—	—	ΤΕΤ 03.30	—	—	ΤΕΤΑΡΤΗ 07.20
ΠΕΜΠΤΗ 20.00	ΠΕΜ 22.55	—	—	—	ΠΑΡ 03.50	—	ΠΑΡΑΣΚΕΥΗ 07.10
ΣΑΒΒΑΤΟ 10.00	ΣΑΒ 12.50	—	—	—	—	ΣΑΒ 18.20	ΣΑΒΒΑΤΟ 21.30
ΚΥΡΙΑΚΗ 18.30	ΚΥΡ 21.25	ΚΥΡ 23.05	ΔΕΥ 00.15	—	ΔΕΥ 03.50	—	ΔΕΥΤΕΡΑ 07.10

ΣΗΜΕΙΩΣΗ ΓΙΑ ΧΡΙΣΤΟΥΓΕΝΝΑ / ΠΡΩΤΟΧΡΟΝΙΑ
1) **24/12/02 &31/12/02:** από **ΡΟΔΟ** 10.00 για **ΚΩ** 12.30-12.50, **ΜΥΚΟΝΟ** 17.35-17.55, **ΠΕΙΡΑΙΑ** 21.50
2) **26/12/02 & 02/01/03:** από **ΠΕΙΡΑΙΑ** 08.00 για **ΣΥΡΟ** 11.30-11.45, **ΚΩ** 16.30-16.50, **ΡΟΔΟ** 19.20
3) **ΑΝΕΚΤΕΛΕΣΤΑ ΔΡΟΜΟΛΟΓΙΑ:** 25/12/02 & 01/01/03

ΑΠΟ ΠΕΙΡΑΙΑ από 18/11/02 έως 20/04/03

ΑΝΑΧΩΡΗΣΗ ΑΠΟ ΠΕΙΡΑΙΑ	ΑΦΙΞΗ ΣΕ: ΣΥΡΟ	ΜΥΚΟΝΟ	ΚΑΤΑΠΟΛΑ (ΑΜΟΡΓΟ)	ΠΑΤΜΟ	ΛΕΡΟ	ΚΩ	ΡΟΔΟ
ΔΕΥΤΕΡΑ 20.00	ΔΕΥ 23.20	—	—	—	—	ΤΡΙ 04.10	ΤΡΙΤΗ 07.10
ΤΕΤΑΡΤΗ 20.00	ΤΕΤ 23.20	—	—	—	—	ΠΕΜ 04.10	ΠΕΜΠΤΗ 07.10
ΠΑΡΑΣΚΕΥΗ 20.00	—	ΠΑΡ 23.50	—	—	—	ΣΑΒ 04.20	ΣΑΒΒΑΤΟ 07.15
ΣΑΒΒΑΤΟ 23.30	—	—	ΚΥΡ 04.45	ΚΥΡ 07.00	ΚΥΡ 08.10	ΚΥΡ 09.50	ΚΥΡΙΑΚΗ 12.45

SKEVO'S TRAVEL AGENCY
ΚΕΝΤΡΙΚΟ ΠΡΑΚΤΟΡΕΙΟ ΡΟΔΟΥ των ΓΡΑΜΜΩΝ
BLUE STAR FERRIES - F/B BLUE STAR 1
Αμερικής 111
Τηλ. κρατήσεων επιβατών & ΙΧΕ (22410)22461, (22410)75655
Τηλ. κρατήσεων φορτηγών (22410)76600, FAX: (22410)22354
Κρατήσεις και σε όλα τα συνεργαζόμενα ΠΡΑΚΤΟΡΕΙΑ ΡΟΔΟΥ

Η ταβέρνα
«ΝΙΚΟΛΑΣ»
στην Παστίδα
είναι κοντά σας
για κάθε είδους εκδήλωση.
Η αίθουσα κλιματίζεται.
Πληροφορίες στα τηλέφωνα:
22410–48262, 47048





Χωρίς όρια...

Ευχετήριο της Ε.Π.Σ.Δ.

Ο πρόεδρος και τα μέλη της ΕΠΣΔ εύχονται στον πρόεδρο του Διγενή Κοσκινού κ. Μιχελαράκη Γιάννη ταχεία ανάρρωση και σύντομη επιστροφή στα καθήκοντά του.

Η μπάλα στο γυαλί

Η τηλεόραση επέστρεψε στο ποδόσφαιρο! Μετά την συμφωνία των οκτώ -πρώην τηλεοπτικά άστεγων- ΠΑΕ με την τηλεόραση του «ελεύθερου» Alpha αυξήθηκε σημαντικά ο αριθμός των ποδοσφαιρικών αναμετρήσεων που θα μεταδοθούν από τα κανάλια στο πλαίσιο της 8ης αγωνιστικής του πρωταθλήματος της Α Εθνικής. Συγκεκριμένα, πέντε από τα οκτώ ματς θα καλυφθούν απευθείας τηλεοπτικά και θα έχουν την ευκαιρία να τα παρακολουθήσουν οι ποδοσφαιρόφιλοι.

ΤΟ ΠΡΟΓΡΑΜΜΑ:

Σάββατο...

ΟΦΗ-Αρης ώρα 17.00

Κυριακή...

ΠΑΟΚ-Προοδευτική 15.00

Παναχαϊκή-Καλλιθέα 15.00



Αιγάλεω-ΠΑΟ 17.00-Supersport

Πανιώνιος-Σκόντα Ξάνθη 17.00-Alpha

Ολυμπιακός-Ιωνικός 19.00-Magic Πειραιά

Ακράτητος-ΑΕΚ 19.00-Supersport

ΠΑΣ Γιάννινα-Ηρακλής 19.00-Alpha

Εγγραφο για το ντόπινγκ απέστειλε ο ΠΣΑΠ

Εγγραφο στους ποδοσφαιριστές μέλη του των ομάδων Α, Β και Γ κατηγορίας έστειλε την Πέμπτη ο ΠΣΑΠ, στο οποίο εκφράζει τον προβληματισμό του για τις καταστροφικές επιπτώσεις του ντόπινγκ, με αφορμή την ειδησεογραφία, που φθάνει κυρίως από τη γειτονική Ιταλία, όπου το «κακό έχει προσλάβει δραματικές διαστάσεις» με τα σοβαρά προβλήματα υγείας, που αντιμετωπίζουν από χρήση αναβολικών ουσιών παλαίμαχοι παίκτες. Ο ΠΣΑΠ κρούει τον κώδωνα του κινδύνου στα μέλη του για το θέμα, αναφέρει ότι η κατάσταση οξύνεται διεθνώς και η FIFA θα διεξάγει αιφνιδιαστικούς ελέγχους ούρων και αίματος και συνιστά στους ποδοσφαιριστές: «Οι ουσίες που αυξάνουν την απόδοση και την αγωνιστικότητα, ακόμη κι αν δεν ανιχνεύονται από τις διάφορες εξετάσεις, είναι ιδιαίτερα επικίνδυνες για την υγεία των αθλητών, με επιπτώσεις που μπορεί να εκδηλωθούν αμέσως ή και μετά από λίγα χρόνια, αλλά είναι κατά κανόνα θανατηφόρες». Ο Σύνδεσμος των ποδοσφαιριστών αναφέρει ακόμη στο έγγραφό του ότι δεν πρέπει να υποτιμηθεί ο κίνδυνος και προειδοποιεί τα μέλη του: «Θα πρέπει όλοι οι συνάδελφοι, στην περίπτωση που τους ζητηθεί να πάρουν οποιοδήποτε σκεύασμα, να ζητούν επίμονα πληροφορίες και εν ανάγκη γραπτή διαβεβαίωση περί του είδους, της υφής και του περιεχομένου του σκευάσματος ή της ένεσης. Αν θεωρήσουν κάποιο σκεύασμα ύποπτο ή τους δοθούν ελλειπείς εξηγήσεις δεν θα πρέπει να το πάρουν επ ουδενί χωρίς γραπτές και ενυπόγραφες εγγυήσεις». Ο ΠΣΑΠ καλεί τα μέλη του να καταγγέλουν αμέσως στον Σύνδεσμο οποιοδήποτε κρούσμα και κάθε απόπειρα που θα υποπέσει στην αντίληψή τους, αφού με τον τρόπο αυτό θα προστατευτεί και το ποδόσφαιρο αλλά και η υγεία τους, που είναι το πολυτιμότερο και ανεκτίμητο αγαθό.

Η ΛΑΧΕΙΑΓΟΡΑ ΤΟΥ ΑΣΤΕΡΑ Μ.

Η Διοίκηση του Αστέρα Μασσάρων ανακοίνωσε χθες τους αριθμούς των τυχερών λαχνών της λαχειαγοράς της ομάδας, που είναι οι εξής:

Νο 0487— Το πλυντήριο.

Νο 1883— Το DVD

Νο 1708—Το Μπλέντερ

Νο 1305— Την καφετιέρα

Νο 1201— Την φρυγανιέρα.

Αστυνομική έρευνα για εντοπισμό προπονητή με ελικόπτερο

Το... έλα να δεις έγινε σε ποδοσφαιρικό αγώνα μεταξύ δύο ομάδων νέων στη γερμανική πόλη Μόνχεμ. Ενα φάουλ στη διάρκεια της χθεσινής αναμέτρησης ήταν η «σπίθα» που οδήγησε σε έναν τεράστιο καυγά 40 ατόμων, ενώ το «κλου» της υπόθεσης ήταν ότι η αστυνομία χρησιμοποίησε ελικόπτερο για τον εντοπισμό ενός από τους προπονητές.

Σύμφωνα με αναφορές της αστυνομίας, οι πρώτοι που ενεπλάκησαν στον καυγά ήταν οι παίκτες. Μετά πήραν σειρά οι προπονητές, ενώ το... παράδειγμά τους ακολούθησαν και οι θεατές της αναμέτρησης. Οταν η αστυνομία έφτασε στον τόπο της συμπλοκής, ο προπονητής και οι παίκτες της φιλοξενούμενης ομάδας είχαν ήδη απομακρυνθεί τρέχοντας, ενώ τους κυνηγούσε ένας οργίλος όχλος από παίκτες της γηπεδούχου ομάδας και θεατές.

Στην προσπάθεια εντοπισμού του 27χρονου προπονητή συμμετείχε και ελικόπτερο της αστυνομίας εφοδιασμένο με υπέρυθρες ακτίνες, χωρίς, όμως, αποτέλεσμα. Τελικά, τρεις ώρες αργότερα, στις 21:30 τοπική ώρα, ο προπονητής, που δεν είχε τραυματισθεί και ο οποίος κρυβόταν από φόβο, παραδόθηκε στις αρχές.

Στον έκτο όμιλο η Εθνική

Η Ολλανδία, η Νορβηγία και η Ουγγαρία θα είναι οι αντίπαλοι της Εθνικής μας ομάδας ποδοσφαίρου των Νέων (κάτω των 19 ετών) στον δεύτερο προκριματικό γύρο του Ευρωπαϊκού πρωταθλήματος του 2003. Το αντιπροσωπευτικό μας συγκρότημα κληρώθηκε στον έκτο όμιλο της διοργάνωσης, ενώ οι αγώνες θα διεξαχθούν το διάστημα 1/1-31/5/2003. Η Εθνική μας ομάδα, όπως και οι αντίστοιχες της Τσεχίας, Ισπανίας, Πορτογαλίας, Ιρλανδίας και Αυστρίας πέρασαν «μπάι» στον δεύτερο προκριματικό γύρο.

Τον Οκτώβριο ολοκληρώθηκε ο πρώτος προκριματικός γύρος, από τον οποίο πήραν το «εισιτήριο» της πρόκρισης συνολικά 22 ομάδες. Από την κλήρωση σχηματίστηκαν επτά όμιλοι των τεσσάρων, με τον πρώτο κάθε ομίλου να προκρίνεται στην τελική φάση που θα διεξαχθεί τον Ιούλιο του 2003 στο Λιχτενστάιν. Ως εκ τούτου, το αντιπροσωπευτικό συγκρότημα του κρατιδίου θα είναι μία από τις οκτώ ομάδες της τελικής φάσης, χωρίς να χρειαστεί να δώσει προκριματικούς.

Δ' εθνική-Ποινές σε διαιτητές

Το Πειθαρχικό Όργανο της Κεντρικής Επιτροπής Διαιτησίας της ΕΠΟ επέβαλε στον Π. Πιττό του συνδέσμου Ημαθίας, διαιτητή του αγώνα Αστέρας Αιγείρου-Ένωση Θράκης, την ποινή των σαράντα πέντε (45) ημερών (ημερομηνία έναρξης ποινής 11.11.2002) και στον Η. Κοντάκο του σνδέσμου Λακωνίας), α' βοηθό διαιτητή του αγώνα Ένωση Ασπροπύργου-Καρλόβασι, επίσης την ποινή των σαράντα πέντε (45) ημερών (ημερομηνία έναρξης ποινής 11.11.2002).

Στο μεταξύ όπως ανακοίνωσε επίσημα η ΕΠΟ το σωματείο Θεσπρωτός παραιτήθηκε από το Πρωτάθλημα της Δ' Εθνικής.

Τέλος, ο αγώνας Διδυμότειχο-Ορέστης Ορεστιάδας ματαιώνεται και κατακυρώνεται με τέρματα 2-0 υπέρ του σωματείου Διδυμότειχο. Ο λόγος είναι ότι ο Ορέστης έχει τιμωρηθεί με ποινή αποκλεισμού για ένα (1) μήνα από κάθε επίσημο και φιλικό αγώνα.

Κύρος μετά τιμών

Είναι ο μοναδικός διαιτητής που εκπροσώπησε την χώρα μας σε τελική φάση παγκοσμίου κυπέλλου και όπως ήταν φυσικό, η ΕΠΟ αποφάσισε να τον τιμήσει. Ο λόγος για τον Θεσσαλονικέα, Κύρο Βασσάρα, στον οποίο το ΔΣ της ομοσπονδίας, αποφάσισε να απονείμει αναμνηστική πλακέτα και να του δώσει χρηματικό έπαθλο, ύψους 10.000 ευρώ. Η απονομή θα πραγματοποιηθεί κατά τη διάρκεια της εκδήλωσης για την παράδοση των σημάτων FIFA στους διεθνείς διαιτητές.

Κακό ξεκίνημα



Μακριά από τον καλό του εαυτό έμεινε ο Γιώργος Τζελίλης στο Παγκόσμιο Πρωτάθλημα Αρσης Βαρών που διεξάγεται στη Βαρσοβία και δεν κατάφερε να συνεχίσει τις ελληνικές επιτυχίες των Σαμπάνη και Καστρίτση. Ο Ελληνας πρωταθλητής κατέλαβε την 11η θέση στην κίνηση του αρασέ των 69 κιλών σηκώνοντας 142,5 κιλά και αποτυγχάνοντας σε δύο προσπάθειες στα 147,5 κιλά, ενώ στην κίνηση του ζετέ ο Τζελίλης σήκωσε 175 κιλά και έμεινε στη 12η και τελευταία θέση. Ετσι, στο σύνολο, με 317.5 κιλά πήρε την 10η θέση

ΑΝΕΚΔΟΤΟ

Ήταν μια μέρα δυο πατεράδες και τσακωνόντουσαν ποιανού το παιδί ήταν πιο χαζό. Λέει ο πρώτος:

- "Άσε ο δικός μου γιός είναι πολύ χαζός."

- "Τι λες τώρα;" λέει ο άλλος, "ο δικός μου είναι πιο χαζός, κοίταξε να δεις. Έλα δω γιόκα μου. Πάρε ένα ευρώ και πήγαινε πάρε μου ένα πιάνο. Τον είδες; Πάει."

- "Που να δεις τον δικό μου" λέει ο άλλος, πρόσεξε "έλα εδώ γιόκα μου, πήγαινε στο καφενείο να δεις άμα είμαι εκεί. Τον είδες τον χαζό πάει!..."

Μετά από λίγη ώρα τα δύο παιδιά συναντιούνται στο δρόμο και λέει ο ένας:

- "Τι βλάκας που είναι ο πατέρας μου, μου έδωσε ένα ευρώ να του αγοράσω πιάνο και δεν μου είπε τι μάρκα θέλει."

- "Που να δεις ο δικός μου," λέει ο άλλος "με έστειλε να δω άμα είναι στο καφενείο λες και δεν μπορούσε να πάρει τηλέφωνο!"



Αγκαθι

●●● Καλώς το Λάμπρο. Είπε πάλι εκπληκτικά πράγματα. Να μην παίρνουν δημοσιογράφους με το Μικτή τουρς και τα λεφτά που θα ξόδευαν απ' αυτούς να τα δίνουν στα σωματεία. Κι' εμείς μαζί του αν γινόταν. Τα έξοδα όμως όλα τα πληρώνει η Συγγρού γι' αυτό το σκοπό, οπότε τα σωματεία δε μπορούν να τα πάρουν.

●●● *«Συμφωνούμε» αλλά να γίνουν περικοπές και στους συνοδούς. Να πηγαίνει μόνο ένας και τα «λεφτά» που τους αναλογούν να τα δίνουν σε σωματεία.*

●●● Εξάλλου το πως κανονίζονται οι αποστολές, για να μπορούν να περνάνε καλά είναι γνωστό σε όλους!

●●● *Μια του κλέφτη, δύο του κλέφτη, τρίτη και τιμωρία. Του την έφεραν του Θεολόγου, αλλά σε τελική ανάλυση καλά του έκαναν.*

●●● Οι... ελιές είναι μεγάλο πρόβλημα για την Παπαζαχαρίου, γιατί γεμίζει ο σύνδεσμος κωλύματα. Πολλά παιχνίδια, λίγοι διαιτητές και τους βγαίνει η ψυχή μέχρι να τα καλύψουν...

●●● ΙΔεν σαν τόπα, ότι ο υπερπαρατηρητής θα επανέλθει γιατί πληγώθηκε ο συναισθηματικός του κόσμος; Σιγά μην τον καθάριζαν. Ποιός θα έκανε τη λάντζα της Κορδικτώνος;

●●● Ο πρώτος που πήγε να δει τον Μίχελς στην κλινική ήταν ο Τζούλης. Οι διαφορές πήγαν στην άκρη, μπροστά στον ανθρώπινο παράγοντα. Μπράβο...

ΡΕΠΟΡΤΑΖ

Περιοδεία στα σχολεία

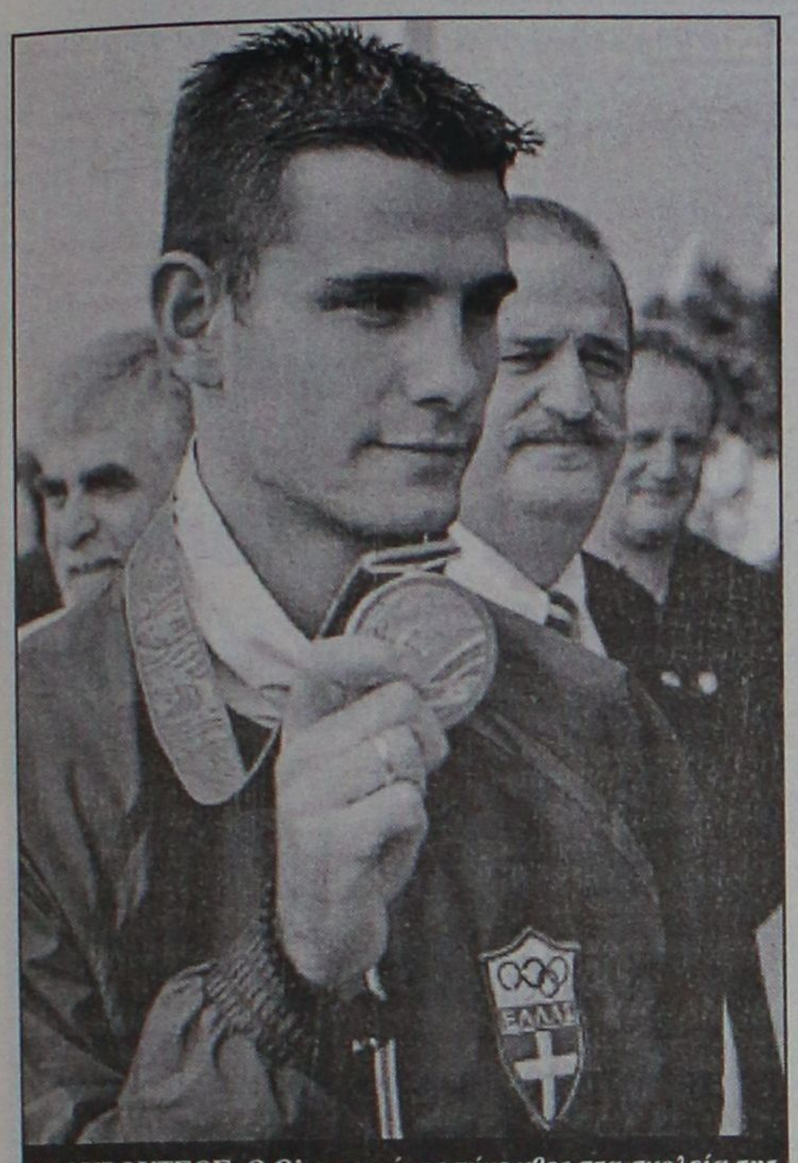

ΜΟΥΡΟΥΤΣΟΣ: Ο Ολυμπιονίκης πήγε χθες στα σχολεία της Ρόδου

• ΟΙ ΜΟΥΡΟΥΤΣΟΣ, ΑΘΑΝΑΣΟΠΟΥΛΟΥ, ΕΝΩ ΕΔΩΣΑΝ ΤΟ ΠΑΡΟΝ ΚΑΙ ΣΤΗΝ ΠΡΟΠΟΝΗΣΗ ΤΟΥ ΓΑΟ ΤΑΕ-ΚΒΟ-ΝΤΟ ΡΟΔΟΥ

Ο χρυσός Ολυμπιονίκης του Σίδνεϊ στο ΤΑΕ-ΚΒΟ-ΝΤΟ, **Μιχάλης Μουρούτσος**, ήρθε χθες το πρωί στο νησί μας, συνοδευόμενος από την πρωταθλήτρια του ιδίου αθλήματος **Αρετή Αθανασοπούλου.**

Οι δύο πρωταθλητές επισκέφθηκαν χθες το πρωί σχολικές μονάδες της Ρόδου και ήρθαν σε επαφή με νεαρά παιδιά, ενώ το απόγευμα αναμενόταν να παρευρεθούν στην προπόνηση του ΓΑΟ ΤΑΕ-ΚΒΟ-ΝΤΟ Ρόδου.

Σήμερα στις 13.30 θα δοθεί στην αίθουσα συνεδριάσεων του δημοτικού συμβουλίου Ροδίων συνέντευξη Τύπου για το 3ο Πανδωδεκανησιακό πρωτάθλημα ΤΑΕ-ΚΒΟ-ΝΤΟ που διεξάγεται αύριο στο Βενετόκλειο.

Τόσο στην συνέντευξη Τύπου όσο και στο τουρνουά ο **Μιχάλης Μουρούτσος** και η **Αρετή Αθανασοπούλου** θα δώσουν αμφότεροι το παρόν.

Ο Ζυγός στο Πανελλήνιο

• Αρχίζει στην Αθήνα το πρωτάθλημα Παίδων Α'

Ο Αθλητικός Ομιλος Τζούντο Ρόδου "Ο Ζυγός" θα συμμετάσχει στο Πανελλήνιο Πρωτάθλημα Παίδων Α', το οποίο θα διεξαχθεί αύριο και μεθαύριο στην Αθήνα. Προπονητής των αθλητών είναι ο **Γιώργος Κακούρης,** ενώ συνοδός της ομάδας είναι ο **Αντώνης Παππάς.**

Οι αθλητές που απαρτίζουν την αποστολή του Ροδίτικου σωματείου είναι οι εξής:

Διακογιάννης Μάριος	73 κ.
Λύρας Μιχάλης	73 κ.
Τομάζος Μιχάλης	55 κ.
Παππάς Αλέξης	55 κ.
Συμιξής Μιχάλης	55 κ.

ΔΙΑΤΡΟΦΟΛΟΓΙΚΟ
ΒΙΟΧΗΜΙΚΟ ΚΕΝΤΡΟ

Προγράμματα Διατροφής ειδικά διαμορφωμένα να ανταποκρίνονται στο δικό σας μεταβολισμό για υγιεινό και ασφαλές αδυνάτισμα.

κι αν η έλλειψη χρόνου σας προσθέτει κιλά...

Ετοιμα γεύματα ΝΕΟ φρεσκομαγειρεμένα, νόστιμα και υποθερμιδικά, στο σπίτι...στη δουλειά... ή όπου εσείς τα ζητήσετε!

ΜΑΤΙΝΑ ΠΟΥΛΛΗ
Πτυχιούχος Βιοχημικός(Παν/μιο Sussex UK)
με ειδίκευση στη Διατροφολογία (Παν/μιο Sheffield UK)



Ατταβύρου 33, Ρόδος ✆2241 0 76830 diatrof@hotmail.com

ΠΡΑΚΤΟΡΕΙΟ ΤΑΞΙΔΙΩΝ
ΣΑΒΒΑΣ ΣΑΗΣ

1η εκδρομή στα
ΜΥΡΑ ΤΟΥΡΚΙΑΣ (ΤΟΥ ΑΓ. ΝΙΚΟΛΑΟΥ)
επίσκεψη στην λιμνοθάλασσα DAGYAN-ΝΕΑ ΜΑΚΡΗ (ΦΕΤΙΓΕ)-(ΛΙΒΙΣΙ η ερειπωμένη Ελληνική πόλη) ΚΑΣ-ΜΥΡΑ-ΦΟΙΝΙΚΙ-ΑΝΤΑΛΥΑ κ.λπ.
Από 5/12 έως 8/12

2η εκδρομή στα
ΜΥΡΑ ΤΟΥΡΚΙΑΣ (ΤΟΥ ΑΓ. ΝΙΚΟΛΑΟΥ)
με προέκταση Κουσάντασι-Εφεσο-Σμύρνη
Από 5/12 έως 12/12

3η εκδρομή στα
ΜΥΡΑ ΤΟΥΡΚΙΑΣ (ΤΟΥ ΑΓ. ΝΙΚΟΛΑΟΥ)
με προέκταση Κουσάντασι-Εφεσο-Σμύρνη-Κων/πολη
Από 5/12 έως 14/12

ΠΕΡΙΛΑΜΒΑΝΕΙ
• Εισιτήρια ΡΟΔΟ-ΜΑΡΜΑΡΙΣ-ΡΟΔΟ
• Φόρους Λιμανιών Ελλάδος-Τουρκίας
• Ξενοδοχεία 4* ή 5* αστέρια με πρωινό μπουφέ και 1 γεύμα καθημερινά
• Πολυτελή πούλμαν για τις μεταφορές και εκδρομές.
• Συνοδός ο κ. Σάββας Σαής

ΠΡΟΣΟΧΗ
Εκδρομές κάνουν πολλοί, ακόμη και χρυσοχόοι και αεριτζήδες
ΕΜΕΙΣ σας προσφέρουμε ποιότητα-πείρα και σιγουριά
Οι δικοί μας πελάτες έρχονται και ξανάρχονται σε μας

ΠΛΗΡΟΦΟΡΙΕΣ - ΠΡΟΓΡΑΜΜΑΤΑ-ΕΓΓΡΑΦΕΣ
ΠΡΑΚΤΟΡΕΙΟ ΤΑΞΙΔΙΩΝ
ΣΑΒΒΑΣ ΣΑΗΣ
ΤΑΡΠΟΝ ΣΠΡΙΝΓΚΣ 42 (δίπλα στην Τραπ. Πίστεως) • Τηλ. 22410 39781-37711

Delta
ΔΙΑΜΑΝΤΕ ΕΡΓΑΛΕΙΑ
ΚΟΦΤΗ ΧΕΙΡΟΣ
6ο χλμ.Ρόδου Λίνδου
Συγκρότημα Μανουσέλη
ΔΙΑΤΡΗΤΙΚΑ
ΔΙΑΜΑΝΤΟΤΡΥΠΟΤΕΧΝΙΚΗ ΡΟΔΟΥ

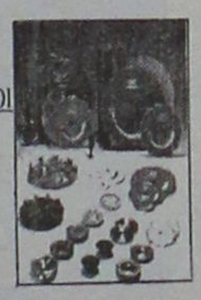

ΑΔΑΜΑΝΤΟΦΟΡΟΙ ΔΙΣΚΟΙ ΚΟΠΗΣ ΓΙΑ ΓΡΑΝΙΤΗ, ΜΑΡΜΑΡΟ ΤΟΥΒΛΟ κ.τ.λ.



ΑΡΜΟΚΟΦΤΕΣ



ΤΡΥΠΑΜΕ ΚΟΒΟΥΜΕ ΣΠΑΜΕ
ΧΩΡΙΣ ΣΚΟΝΕΣ ΡΩΓΜΕΣ ΜΕΡΕΜΕΤΙΑ

ΠΩΛΗΣΕΙΣ
&
ΕΚΤΕΛΕΣΕΙΣ ΕΡΓΑΣΙΩΝ

Η ΠΟΛΥΧΡΟΝΗ ΜΑΣ ΠΕΙΡΑ ΣΤΟ ΕΞΩΤΕΡΙΚΟ ΜΑΣ ΔΙΝΕΙ ΤΗ ΔΥΝΑΤΟΤΗΤΑ ΝΑ ΒΡΙΣΚΟΥΜΕ ΛΥΣΗ ΕΚΕΙ ΠΟΥ ΟΙ ΑΛΛΟΙ ΣΗΚΩΝΟΥΝ ΤΑ ΧΕΡΙΑ ΨΗΛΑ!

ΤΗΛΕΦΩΝΗΣΤΕ ΜΑΣ
(0241) 69022 - 77986
ΚΙΝΗΤΟ: 0944 380562

ΥΠΕΥΘΥΝΟΣ
Μαρκος Τσεσμετζής

ΤΩΡΑ
ΜΙΚΡΟΜΕΤΑΜΟΣΧΕΥΣΗ ΜΑΛΛΙΩΝ ΣΤΗ ΡΟΔΟ
(Αποκλειστικά με τη πρωτοποριακή μέθοδο micrografts και minigrafts)
✔ ΑΤΟΜΙΚΟΣ ΠΡΟΣΧΕΔΙΑΣΜΟΣ
✔ ΜΟΝΙΜΗ ΑΠΟΚΑΤΑΣΤΑΣΗ
✔ ΦΥΣΙΚΟ ΑΠΟΤΕΛΕΣΜΑ
✔ ΑΥΞΗΣΗ ΑΥΤΟΠΕΠΟΙΘΗΣΗΣ

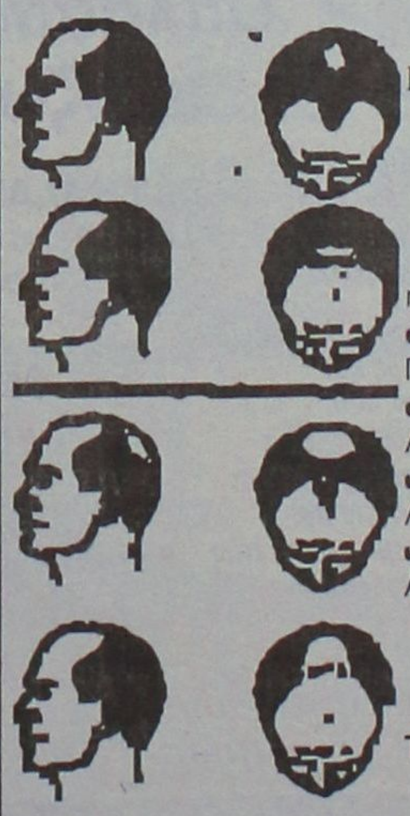

ΠΛΗΡΟΦΟΡΙΕΣ-ΡΑΝΤΕΒΟΥ:
ΤΗΛ. (22410)-23860
0944-688989

ΤΟΠΙΚΟ ΜΠΑΣΚΕΤ

Σήμερα τα σπουδαία

• Ντέρμπι κορυφής στη Β' κατηγορία, ο Παντηλιακός υποδέχεται στο Βενετόκλειο τον Εύελπι Ψίνθου.
• Κόντρα στην πρώην του ομάδα τίθεται ο Βασίλης Φουντουραδάκης, Διγενής-Ιβίσκος στα Τριάντα.
• «Ο θάνατός σου-η ζωή μου» στην Κάλυμνο. Ο Ηρακλής Λάρδου δοκιμάζεται στην έδρα της ΕΑΚΑ.

Τρία πολύ σημαντικά παιχνίδια όρισε για σήμερα η διοργανώτρια αρχή του μπάσκετ. Σπουδαιότερη αναμέτρηση είναι το ντέρμπι κορυφής της Β' κατηγορίας ανδρών. Ο Παντηλιακός υποδέχεται τον Εύελπι Ψίνθου, δύο ομάδες που διεκδικούν την άνοδο και μέχρι στιγμής είναι αήττητες.

Πολύ ενδιαφέρον παρουσιάζει και ο αγώνας του Διγενή και του Ιβίσκου. Πέραν της ιδιαιτερότητας ότι ο **Βασίλης Φουντουραδάκης** θα βρεθεί αντιμέτωπος με την πρώην ομάδα στην οποία ήταν τα τελευταία έξι χρόνια, το παιχνίδι είναι σημαντικό και από βαθμολογικής άποψης. Διγενής και Ιβίσκος ισοβαθμούν και το αποτέλεσμα θα δώσει πλεονέκτημα για την πρώτη τετράδα.

Τέλος, σήμερα το βράδυ ο Ηρακλής Λάρδου δοκιμάζεται στην έδρα της ΕΑΚΑ. Οι Καλύμνιοι ψάχνουν μία νίκη για να ξεφύγουν από την ουρά του πίνακα ώστε να μην κριθεί η παραμονή στο ματς με τον Δωριέα. Το ίδιο όμως επιδιώκουν και οι φιλοξενούμενοι αφού μετά τα τελευταία άτυχα αποτελέσματα βρίσκονται πολύ χαμηλά και κινδυνεύουν να μείνουν εκτός στόχων.

Το σημερινό πρόγραμμα

• **Βενετόκλειο (17.00):** Παντηλιακός-Εύελπις (Α)
Διαιτητές: *Φάκαρος, Καραχανής.*
Σημειωτής: *Ροϊλίδου*
Χρονομ.: *Μπακαλούμας*
Γυμν/ρχος: *Μαχτής*
Χρον. 24": *Μυροφόρος.*

• **Ιάλυσος (20.00):** Διγενής-Ιβίσκος (Α)
Διαιτητές: *Φάκαρος, Αρνάς.*
Σημειωτής: *Κάππας*
Χρονομ.: *Καραχανής Κ.*
Γυμν/ρχος: *Κατσικανταής*
Χρον. 24": *Κασταμούλας*

• **Κάλυμνος (21.30):** ΕΑΚΑ-Ηρακλής Λάρδου (Α)
Διαιτητές: *Ξανθός, Στάλας.*

Με όπλο του την έδρα

• Η ΒΟΗΘΕΙΑ ΤΟΥ ΚΟΣΜΟΥ ΕΙΝΑΙ ΤΟ ΜΕΓΑΛΟ «ΑΤΟΥ» ΤΟΥ ΚΟΛΟΣΣΟΥ ΣΤΟ ΦΕΤΙΝΟ ΠΡΩΤΑΘΛΗΜΑ.
• ΕΤΟΙΜΟΙ ΝΑ «ΚΕΡΑΣΟΥΝ» ΜΙΑ ΕΠΙΤΥΧΙΑ ΣΤΟΥΣ ΦΙΛΑΘΛΟΥΣ ΕΙΝΑΙ ΟΙ «ΘΑΛΑΣΣΙ».

«Εχουμε ανάγκη από την συμπαράσταση του κόσμου και ελπίζουμε ότι δεν θα έχουν απογοητευτεί οι φίλοι της ομάδας και ότι θα συνεχίσουν να μας στηρίζουν» έλεγαν χθες οι άνθρωποι του Κολοσσού που δίνουν μεγάλη βαρύτητα στην παρουσία του φίλαθλου κοινού. Ο κόσμος ήταν πάντοτε το «όπλο» του Κολοσσού στα εντός έδρας παιχνίδια και οι «θαλασσί» τον αποζημίωνε με καλή εμφάνιση και με νίκες. Τώρα τον χρειάζονται περισσότερο από ποτέ, ύστερα από τις ...αυτοκτονίες στον Δούκα και στην Ελευσίνα. Η τονωτική ένεση ηθικού από τους οπαδούς θα είναι το καλύτερο «φάρμακο» για την ομάδα. Παίκτες και προπονητικό τιμ είναι πανέτοιμοι να προσφέρουν καλό μπάσκετ και μία νέα επιτυχία αφού η ήττα τους πείσμωσε και τα Σιάτιστα δεν έχουν τύχη την Κυριακή. Το κίτρινο (Φ.Α.) είναι ένα χρώμα που σκοπεύουν ν' αποφύγουν όπως ο «διάολος το λιβάνι» και με νίκη θα πάνε με καλύτερη ψυχολογία στο Αιγάλεω.

Στις προπονήσεις οι «θαλασσί» δείχνουν ορεξάτοι και δουλεύουν με σοβαρότητα. Επικρατεί αισιοδοξία ωστόσο επειδή το πάθημα έχει γίνει μάθημα, γνωρίζουν καλά ότι ο αντίπαλος θέλει προσοχή για να μη βρεθούν ξανά προ εκπλήξεως!

ΑΡΡΩΣΤΟΣ Ο ΚΟΥΓΙΟΣ

Ούτε σκέψη για προπόνηση, πόσο μάλλον για συμμετοχή στο φιλικό με τον Διαγόρα, για τον **Παντελή Κουγιό**. Ο αρχηγός του Κολοσσού έμεινε κρεβατωμένος λόγω ίωσης, ωστόσο οι Κολοσσίτες δεν ανησυχούν και εκτιμούν πως θα συνέλθει και δεν θα απουσιάσει από τον Κυριακάτικο αγώνα πρωταθλήματος με τα Σιάτιστα.

Αμφίβολος ο Φωτεινός

• Δεν έχει ξεπεράσει τον τραυματισμό του και ο Σάκης Καλαμπόκας δεν τον έχει χρησιμοποιήσει στα φιλικά με Ιάλυσο και Κολοσσό.

Τις υπηρεσίες του **Μιχάλη Φωτεινού** ενδέχεται να στερηθεί στο παιχνίδι με τη Νίκαια ο **Σάκης Καλαμπόκας**. Από την προπόνηση της περασμένης Παρασκευής ο 26χρονος φόργουορντ ταλαιπωρείται από έναν τραυματισμό στο πόδι και γι' αυτό το λόγο δεν αγωνίστηκε στο ματς πρωταθλήματος με τον Ιάλυσο. Ωστόσο, στις προπονήσεις της εβδομάδας (όσες έγιναν) έτρεξε μόνος του αφού είναι προφανές ότι δεν το έχει ξεπεράσει. Ο έμπειρος τεχνικός δεν τον χρησιμοποίησε και στα φιλικά με τους «ερυθροκίτρινους» και με τον Κολοσσό αφού είναι ανέτοιμος. Είναι πολύ πιθανό, λοιπόν, ν' αποκλειστεί από την αποστολή αυτή την Κυριακή.

ΤΑ ΦΙΛΙΚΑ

Οταν οι «κυανέρυθροι» αγωνίζονται χωρίς άγχος, παίζουν πολύ καλύτερα και με μεγαλύτερη σταθερότητα και διάρκεια. Ο **Σάκης Καλαμπόκας** δοκίμασε πολλά σχήματα και συστήματα, έδωσε χρόνο συμμετοχής σε όλους τους παίκτες ενώ εμπιστεύτηκε ιδιαίτερα τον **Σταύρο Παρδακά** (τα πήγε περίφημα) και τον **Κώστα Γκόνο**.

Ψάχνει λύσεις στον «άσσο»

• Λογική η κίνηση του Κυριάκου Μάγου να δοκιμάζει παίκτες στη θέση του Παπακώστα μιας και δεν μπορεί να σηκώσει όλο το βάρος μόνος του ο Χατζηνικολάου.

Την Τετάρτη ο Ιάλυσος έπαιξε φιλικό με τον Διαγόρα και ήταν κάτι περισσότερο από εμφανές ότι ο προπονητής των «ερυθροκίτρινων» κάνει πειράματα στον «άσσο».

Μετά τον τραυματισμό του **Παναγιώτη Παπακώστα**, η ομάδα έμεινε μ' έναν μόνο κλασικό πλέι-μέικερ, γεγονός που προκαλεί προβληματισμό στον **Κυριάκο Μάγο**. Είναι πολύ λογικό ο **Χατζηνικολάου** να μη μπορεί ν' αγωνίζεται 40 λεπτά. Πρέπει να πάρει και κάποιες ανάσες, ενδεχομένως σε κάποιο ματς να φορτωθεί με φάουλ, μπορεί να γίνει το οτιδήποτε. Χρειάζεται, λοιπόν, λύσεις για να καλύψουν τον 23χρονο παίκτη. Ο **Χρήστος Αβεκλούριος** είναι... δοκιμασμένος. Και πέρσι, όταν πάλι υποβλήθηκε σε επέμβαση ο **Παπακώστας**, βοηθούσε τον **Μόδιαλη**.

Ο **Μάγος** δεν έμεινε μόνο σ' αυτό το πείραμα. Στο β' ημίχρονο του φιλικού, χρέη πλέι-μέικερ εκτέλεσε και ο **Λευτέρης Τσαουσίδης**(!) ο οποίος έχει δείξει επανειλημμένως ότι μπορεί άνετα να παίξει σε όλες τις θέσεις.

Ο 33χρονος τεχνικός έδωσε αρκετό χρόνο συμμετοχής και στο νεαρό **Απτίκο** που άφησε πολύ καλές εντυπώσεις. Ιδιαίτερα ανεβασμένος ήταν και ο **Σωτήρης Δημητρόπουλος**.

Για την ιστορία αναφέρουμε ότι ο Ιάλυσος επικράτησε με 71-67 κάνοντας την αντεπίθεσή του στα τελευταία πέντε λεπτά και ανατρέποντας μια σεβαστή διαφορά που κρατούσε ο Διαγόρας από το ξεκίνημα.

Προβλήματα τραυματισμών δεν υπήρχαν καθώς όλοι οι «ερυθροκίτρινοι» πήραν μέρος στο φιλικό.

ΜΙΛΗΣΕ ΓΙΑ ΟΛΑ

Απολαυστικός ήταν ο **Κυριάκος Μάγος** σε χθεσινή ραδιοφωνική εκπομπή του Alpha News. Μεταξύ άλλων, τα κυριότερα σημεία της συνέντευξής του είναι τα παρακάτω:

• «Πιστεύω ότι θα συνεχίσουμε το νικηφόρο μας σερί. Το κλίμα στην ομάδα είναι πολύ καλό και τα επεισόδια που δημιουργήθηκα ν δεν την έχουν επηρεάσει αρνητικά. Τα έχουν ξεπεράσει».

• «Το παιχνίδι της Κυριακής είναι δύσκολο αλλά θεωρώ ότι θα φθάσουμε στο θετικό αποτέλεσμα. Η ομάδα είναι πολλή ικανή αλλά οργανωτικά πρέπει να πάει καλύτερα και να υπάρχει σύμπνοια μεταξύ των τριών πλευρών: παίκτες-διοίκηση-τεχνική ηγεσία».

• «Εκτός από κάποιες μεμονωμένες εκπλήξεις (στο πρωτάθλημα της Γ' Εθνικής) τα υπόλοιπα αποτελέσματα ήταν αναμενόμενα. Η ομάδα που με εξέπληξε θετικά είναι το Παγκράτι το οποίο είναι αρκετά δυνατό και είναι το πρώτο φαβορί για την άνοδο. Δυσάρεστα με εξέπληξε η Αγία Παρασκευή την οποία περιμέναμε πιο δυνατή στο ξεκίνημα του πρωταθλήματος».





ΦΙΛΗΜΩΝ SERVICE
ΓΕΝΙΚΟ ΣΥΝΕΡΓΕΙΟ ΑΥΤΟΚΙΝΗΤΩΝ
ΑΝΤΑΛΛΑΚΤΙΚΑ-ΛΙΠΑΝΤΙΚΑ-ΕΛΑΣΤΙΚΑ
ΠΛΗΡΗΣ ΕΛΕΓΧΟΣ
ΤΕΧΝΙΚΟΣ & ΗΛΕΚΤΡΟΝΙΚΟΣ
ΒΕΛΤΙΩΣΕΙΣ-ΜΕΤΑΤΡΟΠΕΣ
ΡΥΘΜΙΣΕΙΣ INJECTION-DIESEL
ΑΥΤΟΜΑΤΑ ΣΑΣΜΑΝ-ΥΔΡΑΥΛΙΚΑ ΤΙΜΟΝΙΑ
ΕΛΕΓΧΟΣ ΚΑΥΣΑΕΡΙΩΝ
ΠΡΟΕΛΕΓΧΟΣ Κ.Τ.Ε.Ο
ΒΟΥΛΚΑΝΙΖΑΤΕΡ-ΖΑΝΤΕΣ-ΕΛΑΣΤΙΚΑ
ΖΥΓΟΣΤΑΘΜΙΣΕΙΣ-ΕΥΘΥΓΡΑΜΜΙΣΕΙΣ

ΛΟΥΠΗΣ Μ. ΦΙΛΗΜΩΝ
ΚΡΕΜΑΣΤΗ-ΡΟΔΟΣ ΤΗΛ.: 2241095766

Pellos Travel
7 ΗΜΕΡΗ ΕΚΔΡΟΜΗ
ΚΩΝΣΤΑΝΤΙΝΟΥΠΟΛΗ–ΚΡΟΥΑΖΙΕΡΑ
ΣΤΟ ΒΟΣΠΟΡΟ–ΠΡΙΓΚΗΠΟΝΗΣΣΑ
ΑΝΑΧΩΡΗΣΗ 8–12–2002 –
ΕΠΙΣΤΡΟΦΗ 14–12–2002
ΡΟΔΟΣ - ΜΑΡΜΑΡΙΣ - ΕΦΕΣΣΟΣ -ΣΜΥΡΝΗ-
BANDIRMA- ΚΩΝΣΤΑΝΤΙΝΟΥΠΟΛΗ- ΠΡΟΥΣΣΑ-
ΣΜΥΡΝΗ- ΜΑΡΜΑΡΙΣ - ΡΟΔΟΣ

ΗΜΕΡΑ 1η: Αναχώρηση από Ρόδο για Μαρμαρίς. Άφιξη στο Μαρμαρίς. Επιβίβαση σε πούλμαν και αναχώρηση για Έφεσο. Άφιξη στην Έφεσο (Σπίτι της Παναγίας-Αρχαιολογικοί χώροι). Αναχώρηση και άφιξη στη Σμύρνη. Τακτοποίηση στο Ξ/Δ. Δείπνο. Διαν/ση.

ΗΜΕΡΑ 2η: Πρωινό στο Ξ/Δ. Αναχώρηση για Προύσα Yalova. Αφιξη στο Yalova. Αναχώρηση για Κωνσταντινούπολη. Άφιξη στην Κωνσταντιντούπολη. Τακτοποίηση σε Ξ/Δ. Δείπνο. Διαν/ση.

ΗΜΕΡΑ 3η: Πρωινό στο Ξ/Δ. Εκδρομή στα Πριγκηπόνησσα, Χάλκη. Απόγευμα φαγητό. Βράδυ προαιρετική διασκέδαση με Oriental Show. Δείπνο. Διαν/ση.

ΗΜΕΡΑ 4η: Πρωινό στο Ξ/Δ. Επίσκεψη στην Αγία Σοφία, Τοπ Καπή Palace, Μπλε Τζαμί, Υδραγωγείο Ιουστινιανού. Επίσκεψη στο Φανάρι (Ορθόδοξο Πατριαρχείο), Παναγία Βλαχερνών. Παναγία Μπαλουκλή. Ελεύθερο απόγευμα για ψώνια. Δείπνο στο Ξ/Δ. Διαν/ση

ΗΜΕΡΑ 5η: Πρωινό στο Ξ/Δ. Ελεύθερη μέρα για ψώνια. Δείπνο. Διαν/ση.

ΗΜΕΡΑ 6η: Πρωινό. Αναχώρηση για Σμύρνη μέσω Bandirma. Αφιξη στην Σμύρνη το απόγευμα. Επίσκεψη στην αγορά για ψώνια. Τακτοποίηση στο Ξ/Δ. Δείπνο. Διαν/ση.

ΗΜΕΡΑ 7η: Πρωινό στο Ξ/Δ. Επιβίβαση σε πούλμαν και αναχώρηση για Μαρμαρίς. Αφιξη στο Μαρμαρίς. Αναχώρηση για Ρόδο. Αφιξη στη Ρόδο. Τέλος εκδρομής.

Στην τιμή περιλαμβάνονται:
1. Εισιτήρια Ρόδος-Μαρμαρίς-Ρόδος
2. Ξεναγήσεις-εκδρομές
3. Μεταφορές με κλιματιζόμενα πούλμαν
4. Ξ/Δ με πρωινό και φαγητό 4**** αστέρων
5. Συνοδός γραφείου
6. Ταξιδιωτική ασφάλεια
7. Φόροι εισόδου και εξόδου

Δεν περιλαμβάνονται:
Αρχαιολογικοί χώροι και εισιτήρια πλοίων Bandirma-Κωνσταντινούπολη-Yalova και εισιτήρια της κρουαζιέρας στα Πριγκηπόνησσα.

Για περισσότερες πληροφορίες και κρατήσεις.
Pellos Travel
ΛΕΩΦΟΡΟΣ ΚΑΛΛΙΘΕΑΣ, ΦΑΛΗΡΑΚΙ - ΡΟΔΟΣ
ΤΗΛ.: 2241-0-87615 , 2241-0-86298, κινητό: 0942080534
• FAX: 2241-0-87616
e-mail: pellostravel@hellasnet.gr

Η χθεσινή στο Χρηματιστήριο Αθηνών

Ημέρα των ξένων θεσμικών

Ανοδικό ξέσπασμα του Γενικού Δείκτη σε ποσοστό 2,16%

Οι εντολές αγοράς από ξένα κυρίως χαρτοφυλάκια για μετοχές Panafon (+6,79%), ΟΤΕ (+3,31%) και Εθνικής Τράπεζας (+5,07%) έδωσαν ιδιαίτερα θετικό τόνο στην αγορά κατά τη χθεσινή συνεδρίαση του Χρηματιστηρίου.

Μετά από μεγάλο χρονικό διάστημα παρατηρήθηκε ανοδικό ξέσπασμα της υψηλής κεφαλαιοποίησης, οδηγώντας τον Γενικό Δείκτη Τιμών πάνω από τα επίπεδα των 1.850 μονάδων, τα οποία είχε αποτύχει τρεις φορές στο πρόσφατο παρελθόν να διασπάσει ανοδικά.

Τεχνικά, η εξέλιξη αυτή «υπόσχεται" περαιτέρω βραχυπρόθεσμη κίνηση στα επίπεδα των 1.920 μονάδων, γεγονός που θα εξαρτηθεί από το κατά πόσο τα «βαριά χαρτιά" θα συνεχίσουν την ανοδική τους κίνηση.

Αυξημένος παρουσιάσθηκε και ο όγκος των συναλλαγών, με τις μετοχές του ΟΤΕ και της Panafon να συγκεντρώνουν το 30% των συνολικών συναλλαγών, ενώ πέντε μετοχές συγκέντρωσαν το 60% του συνολικού τζίρου.

Αρκετοί αναλυτές εκτιμούν ότι χθες παρατηρήθηκε ανακύλωση της ρευστότητας από τα μικρομεσαία προς τα «βαριά χαρτιά".

Ο Γενικός Δείκτης Τιμών έκλεισε στα υψηλότερα επίπεδα της ημέρας, στις 1.860,49 μονάδες έναντι 1.821,16 μονάδων της προηγουμένης, καταγράφοντας άνοδο 39,33 μονάδων ή σε ποσοστό 2,16%.

Ο δείκτης FTSE/ASE 20 έκλεισε στις 912,07 μονάδες, σημειώνοντας άνοδο σε ποσοστό 2,58%, ενώ ο δείκτης FTSE/ASE 40 έκλεισε στις 209,11 μονάδες, σημειώνοντας αύξηση κατά 1,62%. Ο δείκτης FTSE/ASE SMALLCAP 80 έκλεισε στις 548,90 μονάδες, με αύξηση σε ποσοστό 1,62%.

Από τις 367 μετοχές που διακινήθηκαν σήμερα, 289 κινήθηκαν ανοδικά, 41 καθοδικά, ενώ η τιμή 37 μετοχών παρέμεινε αμετάβλητη.

Τη μεγαλύτερη ποσοστιαία άνοδο σημείωσαν οι μετοχές των εταιριών: Τζιρακιάν (κ) +17,92%, Ιντρακάτ +15,84%, Περσεύς +11,92%, Ρόκας (πο) +11,63%, Βιοσώλ (πο) +11,43%, ΕΤΜΑ (κο) +11,02%, Ελλατέξ +10,48%, Ελληνικές Ιχθυοκαλλιέργειες +10,32%, Αφοί Κορδέλλου +9,27% και Ναυτεμπορική +9,25%.

Αντιθέτως τις μεγαλύτερες απώλειες σημείωσαν οι μετοχές των εταιριών: Αλυσίδα (π) –11,92%, Ξυλεμπορία (π) –5,38%, Τεχνοδομή – 3,33%, Επιχειρήσεις Παρνασσός –2,78%, Ελληνική Βιομηχανία Ζάχαρης –2,46%, Θεμελιοδομή –2,39%, ΓΕΚΕ –2,37%, Αγροτική Ζωής –2,27%, Κερράνης (πα) –1,89% και Ηλέκτρα –1,48%.

Η αξία των συναλλαγών ανήλθε στα 127,645 εκατ. ευρώ ή 43,50 δισ. δρχ., εκ των οποίων τα 15,2 εκατ. ευρώ αποτέλεσαν προσυμφωνημένα πακέτα συναλλαγών. Πραγματοποιήθηκε πακέτο 63.960 τεμαχίων της Alpha Bank στην τιμή των 12,10 ευρώ, δύο πακέτα (500.000 και 77.770 τεμαχίων) του ΟΤΕ στην τιμή των 10.56 και 10,58 ευρώ αντίστοιχα και ένα πακέτο 380 τεμαχίων της Multirama στην τιμή των 2,44 ευρώ.

Πραγματοποιήθηκαν ακόμη δύο πακέτα (63.000 και 11.060 τεμαχίων) του ΟΠΑΠ στην τιμή των 9,66 και 9,82 ευρώ αντίστοιχα, ένα πακέτο 380.000 τεμαχίων της Ερμής στην τιμή των 3,30 ευρώ και ένα πακέτο 56.840 τεμαχίων της Εθνικής Τράπεζας στην τιμή των 14,74 ευρώ.

Πραγματοποιήθηκαν ακόμα ένα πακέτο 47.900 τεμαχίων της Folli Follie στην τιμή των 15,92 ευρώ, ένα πακέτο 467.630 τεμαχίων της Ασπίς Πρόνοια στην 1,39 ευρώ, ένα πακέτο 175.000 τεμαχίων της Panafon στην τιμή των 5,60 ευρώ και ένα πακέτο 320.000 τεμαχίων της Cosmote στην τιμή των 9,92 ευρώ.

Τη μεγαλύτερη συναλλακτική δραστηριότητα παρουσίασαν οι μετοχές των εταιρειών: ΟΤΕ με 2.800.392 τεμάχια, Panafon με 2.041.559, Ατέρμων με 780.035, Cosmote με 764.090 και Βάλκαν Εξπόρτ με 687.220 τεμάχια. Τη μεγαλύτερη αξία συναλλαγών κατέγραψαν οι μετοχές των εταιριών: ΟΤΕ με 29,614 εκατ. ευρώ, Panafon με 11,344, Cosmote με 7,588, Εθνική με 5,449 και ΟΠΑΠ με 4,562 εκατ. ευρώ.

Η συνολική κεφαλαιοποίηση της αγοράς ανέρχεται 71,905 στα δισ. ευρώ.

Η τιμή των μετοχών του δείκτη MSCI έκλεισε ως εξής:

Alpha Bank:	12,30
Coca Cola:	15,32
Eurobank:	11,04
Panafon:	5,66
Αλουμίνιο Ελλάδος:	21,30
Βιοχάλκο:	4,64
ΔΕΗ:	13,18
Εθνική:	14,92
ΕΛΠΕ:	6,10
Ελληνική Τεχνοδομική:	6,38
Εμπορική:	14,40
Επιχειρήσεις Αττικής:	2,83
ΕΥΔΑΠ:	3,96
Ιντρακόμ:	5,72
ΚΑΕ:	6,58
Μαϊλλης:	4,66
ΟΤΕ:	10,60
Τεχνική Ολυμπιακή:	3,10
Πειραιώς:	6,28
Τιτάν:	37,06
Motor Oil:	7,06
Folli-Follie:	15,96

Οι επιμέρους δείκτες διαμορφώθηκαν ως εξής:

Τραπεζικός:	2.800,44	+2,97%
Τηλεπικοινωνιών:	839,14	+3,03%
Ασφαλειών:	737,41	+0,14%
Επενδύσεων:	553,77	+1,56%
Κατασκευαστικών:	1.014,51	+1,57%
Κλωστουφαντουργίας:	509,40	+1,98%
Βιομηχανιών:	1.165,48	+1,27%
Συμμετοχών:	1.221,65	+1,44%
Βασικών Μετάλλων:	524,87	+1,39%
Μη μεταλλικών Ορυκτών:	868,55	+1,20%
Εκδόσεις- εκτυπώσεις:	263,86	+0,93%
Λιανικού Εμπορίου:	582,13	+1,07%
Πληροφορικής:	603,22	+2,00%
Ειδών Λύσεων Πληροφορικής:	265,61	+2,29%
Χονδρικό εμπόριο :	429,36	+1,50%
Τρόφιμα- ποτά:	568,05	–0,20%
Παράλληλη Αγορά:	176,80	+1,79%
Διυλιστήρια:	995,68	+2,02%
Διαχείρισης Ακίνητης Περιουσίας:	876,43	+0,70%

KRONOS SECURITY
Συστήματα συναγερμού εσωτερικών και εξωτερικών χώρων
Συστήματα πυρανίχνευσης
Κλειστά κυκλώματα τηλεοράσεως
Συστήματα προστασίας εμπορευμάτων
Συστήματα ελέγχου πρόσβασης χώρου
24ωρο κέντρο λήψεως σημάτων
Τηλεφωνικά κέντρα
Θυροτηλεοράσεις
... όταν μιλάμε για ασφάλεια δεν νοείται τίποτα λιγότερο από το καλύτερο!
Καποδιστρίου 72, 851 00 Ρόδος,
Τηλ. / Fax: 2241027207, 0936074843

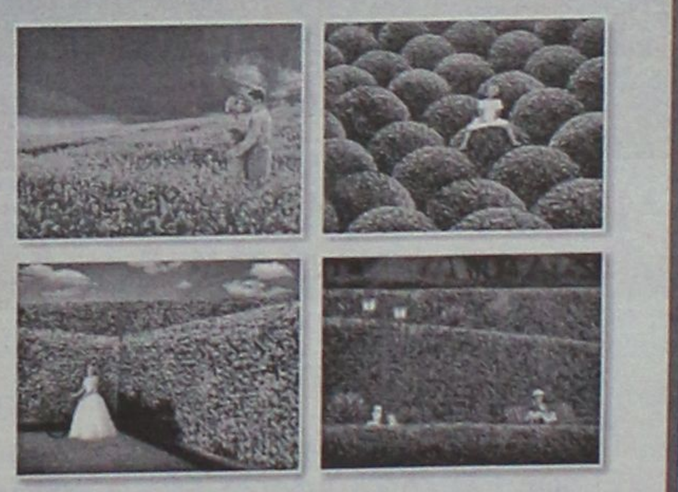
Φυσικά... οι καλύτεροι!
ΓΕΩΤΕΧΝΙΚΗ
ΣΥΝΤΗΡΗΣΗ ΚΗΠΩΝ • ΚΑΤΑΣΚΕΥΗ ΓΚΑΖΟΝ
ΑΥΤΟΜΑΤΑ ΑΡΔΕΥΤΙΚΑ ΣΥΣΤΗΜΑΤΑ
ΚΩΝ. ΥΔΡΑΙΟΥ 50 • ΤΗΛ.: 2241 0 38788, 0972 310670 • ΡΟΔΟΣ

ΠΡΑΚΤΟΡΕΙΟ ΤΑΞΙΔΙΩΝ
ΣΑΒΒΑΣ ΣΑΗΣ
ΦΘΙΝΟΠΩΡΟ-ΧΕΙΜΩΝΑΣ 2002

1η εκδρομή - ακτοπλοϊκώς
ΠΕΛΟΠΟΝΝΗΣΟΣ
Από 15/11 έως 22/11
(ΚΟΡΙΝΘΟ-ΕΠΙΔΑΥΡΟ-ΝΑΥΠΛΙΟ-ΤΟΛΟ-ΣΠΑΡΤΗ-ΜΥΣΤΡΑΣ-ΜΟΝΕΜΒΑΣΙΑ-ΓΥΘΕΙΟ-ΣΠΗΛΑΙΑ ΔΥΡΟΥ-ΚΑΛΑΜΑΤΑ-ΠΥΛΟ-ΟΛΥΜΠΙΑ-ΠΥΡΓΟ-ΠΑΤΡΑ-ΚΑΛΑΒΡΥΤΑ-ΜΕΓΑ ΣΠΗΛΑΙΟ-ΑΓ. ΛΑΥΡΑ κ.λπ.)

2η εκδρομή 4ήμερη - αεροπορικώς
ΜΥΤΙΛΗΝΗ-ΑΓ. ΡΑΦΑΗΛ
Από 24/11 έως 27/11
290 ΕΥΡΩ

3η εκδρομή 4ήμερη
ΤΟΥΡΚΙΑ-ΜΥΡΑ-ΑΓ. ΝΙΚΟΛΑΟ
* Ξενοδοχεία 4 αστέρων με ημιδιατροφή
Από 5 έως 8/12
(ΜΑΡΜΑΡΙΣ-ΛΙΜΝΟΘΑΛΑΣΣΑ ORTACA-DAGYAN-ΦΕΤΙΓΕ-ΛΙΒΙΣΙ-ΚΑΣ-ΚΑΛΕ-ΦΟΙΝΙΚΑ-ΜΥΡΑ-ΑΝΤΑΛΥΑ κ.λπ.)

4η εκδρομή 7ήμερη
ΤΟΥΡΚΙΑ-ΜΥΡΑ-ΑΓ. ΝΙΚΟΛΑΟ-ΚΟΥΣΑΝΤΑΣΙ-ΣΜΥΡΝΗ
Από 5 έως 12/12
* Ξενοδοχεία 4-5 αστέρων με ημιδιατροφή

5η εκδρομή 11ήμερη
ΤΟΥΡΚΙΑ-ΜΥΡΑ-ΑΓ. ΝΙΚΟΛΑΟ-ΚΟΥΣΑΝΤΑΣΙ-ΣΜΥΡΝΗ-ΚΩΝ/ΠΟΛΗ
Από 5 έως 14/12
(ΛΙΜΝΗ DAGYAN-ΦΕΤΙΓΕ-ΛΙΒΙΣΙ-ΚΑΣ-ΚΑΛΕ-ΦΟΙΝΙΚΑ-ΜΥΡΑ-ΑΝΤΑΛΥΑ-ΚΟΥΣΑΝΤΑΣΙ-ΣΜΥΡΝΗ-ΚΩΝ/ΠΟΛΗ κ.λπ.)

Εκδρομές για όλα τα μέρη του κόσμου
(Ευρώπη-Αμερική-Αφρική-Απω Ανατολή)

Ζητήστε τα προγράμματα μας

ΠΛΗΡΟΦΟΡΙΕΣ - ΠΡΟΓΡΑΜΜΑΤΑ
ΠΡΑΚΤΟΡΕΙΟ ΤΑΞΙΔΙΩΝ
ΣΑΒΒΑΣ ΣΑΗΣ
ΤΑΡΠΟΝ ΣΠΡΙΝΓΚΣ 42 (δίπλα στην Τραπ. Πίστεως)
Τηλ. 22410 39781-37711

Με κύριο θέμα τις Νομαρχιακές και Δημοτικές εκλογές

Συνεδριάζει η Κ.Ε. της Ν.Δ.

Η άποψη του κ. Καραχάλιου για τον κ. Γ. Καρατζαφέρη

Η πρώτη, μετά τις πρόσφατες δημοτικές και νομαρχιακές εκλογές, συνεδρίαση της Κεντρικής Επιτροπής της Νέας Δημοκρατίας, πραγματοποιείται αύριο και μεθαύριο στην Αθήνα και σ' αυτήν θα παραστεί και ο πρόεδρος της Νομαρχιακής Επιτροπής Δωδεκανήσου του κόμματος, κ. Δημήτρης Καραχάλιος.

Όπως δήλωσε, χθες, στην ΕΡΑ Ρόδου ο τελευταίος, στη συνεδρίαση αυτή αναμένεται να λάβουν μέρος 70 άτομα από το κόμμα και θα συζητηθούν αρκετά θέματα.

Ανάμεσα σ' αυτά θα είναι και η εισήγηση μιας ομάδας με την οποία προτείνεται, από τις επόμενες εκλογές στην Τοπική Αυτοδιοίκηση, με το μόνο θέμα που θα ασχοληθούν κομματικά να είναι η εκλογή του Νομάρχη καθώς και του δημάρχου της πρωτεύουσας του Νομού.

Ο κ. Καραχάλιος εξήγησε την άποψή του αυτή λέγοντας ότι, μ' αυτό τον τρόπο, θα αποφευχθεί η δημιουργία προβλημάτων ανάμεσα σε τοπικές οικογένειες, το οποίο είναι ένα φαινόμενο που παρατηρήθηκε.

Για τον λόγο αυτό, εξήγησε ο πρόεδρος της Ν.Ε. της Ν.Δ., δεν θα πρέπει να δίνονται χρίσματα στις εκλογές για την Αυτοδιοίκηση-κάτι, όμως, που σχεδόν όλοι οι υποψήφιοι επιδιώκουν.

Για Καρατζαφέρη

Ερωτώμενος ο κ. Καραχάλιος, αναφορικά με την παρουσία του προέδρου του "Λαϊκού Ορθόδοξου Συναγερμού" κ. Γιώργου Καρατζαφέρη, στη Ρόδο, για δεύτερη φορά μέσα σ' ένα τρίμηνο και την ομιλία του αύριο το βράδυ στο Εθνικό Θέατρο, δήλωσε ότι σαφώς και θα είναι ενδεικτική της δυναμικής του αλλά "στη Ρόδο δεν θα βρει κανένα πρόσφορο έδαφος".

Συμπλήρωσε, μάλιστα, ότι ο κ. Καρατζαφέρης δεν αντλεί ψήφους μόνο από τη Νέα Δημοκρατία, αλλά και από διάφορους κομματικούς χώρους.

Με όποιες παρατηρήσεις διατυπώθηκαν κυρίως από τη μειοψηφία

Εγκρίθηκε το Τεχνικό Πρόγραμμα του Δήμου...

Ανεβλήθη το θέμα της αύξησης των τελών καθαριότητας

Παρά τις επιμέρους αντιρρήσεις και ενστάσεις που εκφράστηκαν κατά την διάρκεια της συζήτησης που έγινε, το δημοτικό συμβούλιο Ρόδου ενέκρινε σχεδόν ομόφωνα, το τεχνικό πρόγραμμα του δήμου για το 2003.

Το πρόγραμμα προβλέπει συγκεκριμένα έργα ύψους 6,2 δισεκατομμύρια δραχμώ,ν ενώ το αντίστοιχο πρόγραμμα της διεύθυνσης Μεσαιωνικής Πόλης φθάνει τα 2,8 δις.

Αρνήθηκε να το εγκρίνει μόνο ο κ. Σακ. Καραγιάννης ενώ με επιφυλάξεις το ενέκριναν οι κ.κ. Μ. Κόκκινος, Κ. Καζουλλάκης και Φ. Τσιμπιδάκη.

Ως προς τη συζήτηση του θέματος στην προχθεσινή συνεδρίαση εκφράστηκαν αντιρρήσεις από τον πρώην δήμαρχο κ. Μάνο Κόκκινο, ο οποίος εξέφρασε αυτές τις αντιρρήσεις επειδή η θητεία του νυν δ.σ. λήγει στο τέλος του χρόνου.

Εισηγητής του θέματος για... 29η χρονιά(!!) ήταν ο διευθυντής Τεχνικών Υπηρεσιών κ. Ελ. Κωνστάντζος, ο οποίος πέραν της αναλυτικής παρουσίασης συνοψίζοντας τους στόχους και τα οράματα του τεχνικού προγράμματος τα προσδιόρισε ως ακολούθως:

— Βελτίωση των συνθηκών κυκλοφορίας των οχημάτων και πεζών με ταυτόχρονη αισθητική αναβάθμιση των δρόμων και πεζοδρόμων καθώς και δημιουργία δικτύου ποδηλατοδρόμων.

— Κατασκευή χώρων στάθμευσης.

— Αναμόρφωση όλων των δρόμων και πλατειών των «Μαρασίων» μας αλλά και άλλων συνοικιών (εργατικών, λαϊκών κ.λπ.) καθώς και των οικισμών «Κρητικά», «Αγ. Απόστολοι» και «Σγουρού».

— Επαναλειτουργία με νέες χρήσεις του πρώην Νοσοκομείου μας.

— Κατασκευή του «Παλαί ντε Σπορ» και άλλων αθλητικών εγκαταστάσεων.

— Εξάλειψη βλαβερών περιβαλλοντολογικών επιπτώσεων.

— Ριζικές παρεμβάσεις στα σχολικά και δημοτικά κτίρια.

— Ανάπλαση των παραλιών μας.

— Περαιτέρω ανάπτυξη του Εμπορικού μας Κέντρου.

— Η κοιλάδα του «Ροδινιού» και τα «Πευκάκια» να ξαναγίνουν πόλοι έλξης για κατοίκους και επισκέπτες.

— Περισσότερος, ωραιότερος και αποδοτικότερος φωτισμός των κοινοχρήστων χώρων και ανάδειξη Δημοτικών και μη κτιρίων και χαρακτηριστικών σημείων της πόλης μας.

Στην τοποθέτησή του ο δήμαρχος Ρόδου κ. Γιαννόπουλος αναφέρθηκε στην γενικότερη φιλοσοφία του προγράμματος και στην ανάγκη ανάπτυξης οριζόντιων πολιτικών, υπεραμυνόμενος των προτεραιοτήτων που θέτει το τεχνικό πρόγραμμα.

Επιμέρους ενστάσεις και ερωτήσεις υπήρξαν από αρκετούς δημοτικούς συμβούλους. Στο πλαίσιο μάλιστα αυτό ασκήθηκε και κριτική για την αναποτελεσματικότητα των προηγουμένων τεχνικών προγραμμάτων, για παραλείψεις κ.λπ.

Ανάλογες ήταν επίσης και οι επισημάνσεις που έγιναν.

ΤΑ ΤΕΛΗ ΚΑΘΑΡΙΟΤΗΤΑΣ

Για τεχνικούς λόγους το δημοτικό συμβούλιο δεν συζήτησε τελικά το θέμα της αύξησης των τελών καθαριότητας και ηλεκτροφωτισμού (κατά 4%) καθώς και του προϋπολογισμού της Δημοτικής Επιχείρησης Καθαριότητας.

Η συζήτηση για τα θέματα αυτά θα γίνει στην νέα συνεδρίαση του δημοτικού συμβουλίου, στις 29 Νοεμβρίου, οπότε και πρόκειται να συζητηθεί και ο προϋπολογισμός του 2003.

Κατατέθηκε χθες στη Βουλή

Ερώτηση Παυλίδη για το σύστημα «all inclusive»

Ερωτάται το Υπουργείο αν υπάρχει δυνατότητα παρέμβασής του...

Επιβεβαιώθηκε το ρεπορτάζ της προχθεσινής «Ροδιακής» για το ενδιαφέρον που επέδειξε ο βουλευτής της Ν.Δ. Αριστοτέλης Παυλίδης, αναφορικά με το θέμα του «all inclusive» και τη συζήτησή του στη Βουλή.

Οντως ο κ. **Παυλίδης**, μετά από ενημέρωση κατέθεσε χθες ερώτηση στη Βουλή, ζητώντας από τον υπουργό Ανάπτυξης (αρμόδιο για θέματα τουρισμού) **Ακη Τσοχατζόπουλο**, να απαντήσει αν οι αρμόδιες υπηρεσίες έχουν μελετήσει την εφαρμογή του συστήματος και αν αυτό μπορεί να σταματήσει να εφαρμόζεται.

Ο κ. Παυλίδης στην ερώτησή του, αναφέρει:

«Στην Ρόδο, ιδιαίτερα, έχει εκδηλωθεί έντονη αντίδραση επαγγελματιών και επιχειρηματιών του τουριστικού κυκλώματος λόγω της εφαρμογής από ορισμένα ξενοδοχειακά συγκροτήματα του συστήματος «all inclusive».

Δεδομένης της σημασίας του ζητήματος και των συνεπειών του, κατά μια μάλιστα περίοδο όχι καλών οικονομικών αποτελεσμάτων και με προβλέψεις για την ερχόμενη περίοδο πολύ συγκρατημένες, και βάσει του υπομνήματος της «Ενωσης Ελευθέρων Επαγγελματιών νήσου Ρόδου» και των σχετικών δημοσιευμάτων του Ροδιακού Τύπου,

Ερωτάται, ο κ. Υπουργός Ανάπτυξης, ως αρμόδιος επί του Τουρισμού:

1. Εάν το Υφυπουργείο Τουρισμού ή ο ΕΟΤ έχουν μελετήσει τα της εφαρμογής του συστήματος από κάθε άποψη π.χ. νομική, οικονομική ή άλλη και

2. Εάν υπάρχει δυνατότητα παρεμβάσεως για μη συνέχιση του συστήματος».

ΔΙΑΚΟΠΗ ΑΠΛΗΡΩΤΩΝ ΤΗΛΕΦΩΝΩΝ

Σε μαζικές διακοπές τηλεφωνικών συνδέσεων θα προχωρήσει από το πρωί της ερχόμενης Τρίτης, 26 Νοεμβρίου, το αρμόδιο τμήμα του ΟΤΕ της Ρόδου, για όσους συνδρομητές δεν σπεύσουν έγκαιρα μέχρι το μεσημέρι της Δευτέρας, να εξοφλήσουν τους λογαριασμούς τους. Οι διακοπές, θα αφορούν τα τηλέφωνα που ξεκινούν από , 43, 48, 57,83, 89 και 99 και για οφειλόμενο ποσό μεγαλύτερο των 59 Ευρώ. Όσοι θέλουν να αποφύγουν την ταλαιπωρία αλλά και το πρόσθετο τέλος επανασύνδεσης, θα πρέπει το αργότερο μέχρι την 1 Οκτωβρίου, να τακτοποιήσουν τους λογαριασμούς τους με τον ΟΤΕ.

ΑΛΛΑΖΕΙ ΚΑΤΕΥΘΥΝΣΗ Η ΟΔΟΣ ΣΟΥΛΙΟΥ

Από τη διεύθυνση Τεχνικών Υπηρεσιών του δήμου Ρόδου έγινε γνωστό ότι από τη Δευτέρα 25 Νοεμβρίου θα τεθεί σε εφαρμογή η παρακάτω κυκλοφοριακή ρύθμιση. Αλλάζει η κατεύθυνση της οδού Σουλίου από Π. Μελά προς Θ. Σοφούλη, σε από Θ. Σοφούλη προς Π. Μελά έχοντας η Π. Μελά προτεραιότητα έναντι της Σουλίου. Η αλλαγή θα γίνει στο πλαίσιο σχετικών αποφάσεων του δημοτικού συμβουλίου και του δημάρχου.

Στήριξη στον εισαγγελέα

Πρέπει να προστατευθούν οι ανήλικοι από τα μπαράκια

Να συνδράμουν όλοι στην προσπάθεια του Εισαγγελέα Πρωτοδικών Ρόδου κ. Γ. Οικονόμου για να εφαρμοστεί στην πράξη η απαγόρευση εισόδου ανηλίκων στα νυχτερινά κέντρα διασκέδασης, ζητά με επιστολή του ο κ. Φ. Κωστόπουλος.

Αναφερόμενος στο θέμα, επισημαίνει τα εξής:

"κ. Διευθυντή, είναι καθήκον μας ως πολίτες να ενισχύσουμε τις προσπάθειες δημόσιων λειτουργών οι οποίοι μπορεί μεν να έχουν θεσμικό ρόλο και να ενεργούν στα πλαίσια των αρμοδιοτήτων τους, αλλά πολλές φορές η επιτυχία των προσπαθειών τους εξαρτάται από μια ευρύτερη κοινωνική συναίνεση.

Συγκεκριμένα αναφέρομαι στην πρωτοβουλία του Εισαγγελέα Πρωτοδικών Ρόδου κ. Οικονόμου να εφαρμοσθεί στην πράξη η απαγόρευση εισόδου και παραμονής ανηλίκων στα νυχτερινά κέντρα διασκέδασης, με την εντολή του προς τις Αστυνομικές αρχές να εντατικοποιηθούν οι έλεγχοι προς αυτή την κατεύθυνση.

Αυτή η πρωτοβουλία του κ. Εισαγγελέα εντασσόμενη στα προληπτικά καθήκοντα των διωκτικών αρχών επικεφαλείς των οποίων βρίσκονται οι εισαγγελείς, είναι πολύ σημαντικότερη κατά τη γνώμη μου από την κατασταλτική λειτουργία, μιας και αποσκοπεί στο να προλάβει δυσάρεστα αποτελέσματα με



καταστροφικές συνέπειες για πολλούς νέους μας.

Αλήθεια αναρωτηθήκαμε σε ποιές αιτίες οφείλονται πολλές από τις σύγχρονες μάστιγες που απειλούν την νεολαία μας;

Γι' αυτό και όλοι μας γονείς, επιχειρηματίες, διωκτικές αρχές, ΜΜΕ κ.λπ. πρέπει να προβληματισθούμε σοβαρά και να συμβάλουμε ο καθένας με τον τρόπο του, στην επιτυχία αυτής της προσπάθειας του κ. Εισαγγελέα Πρωτοδικών και να μην την αντιμετωπίσουμε αδιάφορα ότι δήθεν δεν μας αφορά, αφορά όλους μας η πρόληψη και η προστασία της νεολαίας και ειδικά των ανηλίκων από κινδύνους τους οποίους οι ίδιοι δεν μπορούν να αντιληφθούν.

Γ. ΚΥΡΙΤΣΗΣ ΓΙΑ ΤΗ ΔΗΜΟΤΙΚΗ ΑΡΧΗ

Αδυναμία σε όλα τα επίπεδα

Για αδυναμία σε όλα τα επίπεδα κατηγορεί την δημοτική αρχή Κω, η παράταξη "Δύναμη Αλλαγής" επικεφαλής της οποίας είναι ο κ. Γ. Κυρίτσης.

Στην ανακοίνωση που εξεδόθη χθες και στην οποία κατατίθεται παράλληλα πρόταση συνεργασίας, επισημαίνονται τα εξής: "Κάθε μέρα που περνά επιβεβαιώνει την αδυναμία της Δημοτικής Αρχής σε όλα τα επίπεδα. Στο επίπεδο της πολιτικής λειτουργίας όπου η διαστρέβλωση της αλήθειας έχει γίνει πάγια τακτική του κ. Δημάρχου και η προσφυγή στα ψεύδη επιστρατεύτηκε για να καλύψει την πολιτική απουσία του από την ημερίδα της Περιφέρειας Νοτίου Αιγαίου.

Σε αντίθεση με τον επικεφαλής της ΔΥΝΑΜΗΣ ΑΛΛΑΓΗΣ κ. Γ. Κυρίτση που συγκέντρωσε κατά την διάρκεια της ημερίδας την προσοχή όλων των Μ.Μ.Ε. της Ρόδου, ο κ. Φάκκος πέρασε απαρατήρητος. Αυτό τον ενόχλησε και επιστρέφοντας στην Κω κατέφυγε στα ψεύδη.

Στο επίπεδο της δράσης για το Δήμο και τους Δημότες η αδυναμία είναι ακόμα μεγαλύτερη αφού η καθημερινότητα είναι σκληρή και τα ψέματα δεν φτάνουν για να την καλύψουν. Η λειτουργία της χωματερής με τις επιπτώσεις στην υγεία των πολιτών, τα σφαγεία παλαιότερα, οι παιδικοί σταθμοί, δεν αντιμετωπίζονται ούτε με πειθαρχικές ποινές στους υπαλλήλους ούτε με θεατρινισμούς.

Απαιτούν μέτρα και τομές τώρα.

Εμείς είμαστε στη διάθεση της Δημοτικής Αρχής. Όποτε ξεπεράσει το πρόλημά της μπορούμε για το καλό της Κω να καθίσουμε στο ίδιο τραπέζι και μαζί να βρούμε λύσεις.

Εμείς είμαστε έτοιμοι. Τους απλώνουμε το χέρι για ειλικρινή συνεργασία και καταθέτουμε τα προγράμματα και τις θέσεις μας γα την ΚΩ ΠΟΥ ΑΓΑΠΟΥΜΕ.

Ας υπερβούν τον εαυτό τους".

Paradise Gym
BEAUTY & FITNESS CENTER
Massage Aromatherapy - Swedish - Thai -
ΚΥΤΤΑΡΟΤΟΞΙΚΟ ΤΕΣΤ ΔΙΑΤΡΟΦΗΣ PRODIET ΔΙΑΙΤΕΣ
Fitness Suite
Sauna
Jaccuzi
Hammam
Pool
- ΓΥΜΝΑΣΤΙΚΗ- ΕΠΑΝΟΡΘΩΤΙΚΗ ΓΥΜΝΑΣΤΙΚΗ (συνεργασία με ορθοπαιδικό γιατρό & φυσιοθεραπευτή)
- PERSONAL TRAINING (ΠΡΟΣΩΠΙΚΗ ΕΚΓΥΜΝΑΣΗ)
-AEROBIC - GAG * BODY CONTITION STEEP * BODY FITNESS - JOGA
- ΠΟΛΕΜΙΚΕΣ ΤΕΧΝΕΣ - KARATE - AIKIDO
- ΘΑΛΑΣΣΟΘΕΡΑΠΕΙΕΣ ΜΕ ΦΥΚΙΑ & ΛΑΣΠΗ
-ΑΡΩΜΑΤΟΘΕΡΑΠΕΙΕΣ ΜΕ ΑΙΘΕΡΙΑ ΕΛΑΙΑ & ΒΟΤΑΝΑ
- ΑΘΛΗΤΙΚΗ ΕΙΔΗ - ΚΑΤΑΣΤΗΜΑ ΚΑΛΛΥΝΤΙΚΩΝ
- ΑΠΟΚΛΕΙΣΤΙΚΗ ΔΙΑΘΕΣΗ ΤΩΝ ΠΡΟΪΟΝΤΩΝ ΑΙΣΘΗΤΙΚΗΣ SCIENT ET MER & DECLEOR
Facial & Body Treatments
MANICURE, PEDICURE, HENA TATOO
Aldemar HOTELS
ΕΝΤΟΣ ΞΕΝΟΔΟΧΕΙΟΥ PARADISE, ΤΗΛ.: 2241062481, Υπεύθυνος Γυμναστηρίου: Τιμολέων Χριστοδούλου

Α.Ν.Ε.Σ.

ΑΝΩΝΥΜΗ ΝΑΥΤΙΛΙΑΚΗ ΕΤΑΙΡΕΙΑ ΣΥΜΗΣ

ΕΔΡΑ: Σύμη Δωδεκάνησα Τ.Κ. 85600
Τηλ.: (22460) 71444, Fax. (22460) 71373

ΓΡΑΦΕΙΟ ΡΟΔΟΥ: Αυστραλίας 88 Τ.Κ. 85100
Τηλ. (22410) 37769, Fax. (22410) 34493

E-mail: anesymis@otenet.gr

ΚΑΤΑΜΑΡΑΝ ΠΑΝΟΡΜΙΤΗΣ

ΑΥΘΗΜΕΡΟΝ ΚΥΚΛΙΚΑ ΔΡΟΜΟΛΟΓΙΑ ΑΠΟ ΡΟΔΟ ΓΙΑ ΣΥΜΗ, ΠΑΝΟΡΜΙΤΗ, ΝΤΑΤΣΑ (ΤΟΥΡΚΙΑΣ) ΚΑΘ' ΟΛΗ ΤΗΝ ΔΙΑΡΚΕΙΑ ΤΟΥ ΧΕΙΜΩΝΑ

ΚΑΘΕ ΔΕΥΤΕΡΑ:	ΣΥΜΗ-ΡΟΔΟ	08.00
	ΡΟΔΟ-ΣΥΜΗ	15.00
ΚΑΘΕ ΠΕΜΠΤΗ:	ΣΥΜΗ-ΡΟΔΟ	08.00
	ΡΟΔΟ-ΣΥΜΗ	15.00
ΚΑΘΕ ΠΑΡΑΣΚΕΥΗ:	ΣΥΜΗ-ΡΟΔΟ	08.00
	ΡΟΔΟ-ΣΥΜΗ	16.00
ΚΑΘΕ ΣΑΒΒΑΤΟ:	ΣΥΜΗ-ΡΟΔΟ	07.00
	ΡΟΔΟ-ΣΥΜΗ	08.30
	ΣΥΜΗ-DATCHA	10.00
	DATCHA-ΣΥΜΗ	13.45
	ΣΥΜΗ-ΡΟΔΟ	14.30
	ΡΟΔΟ-ΣΥΜΗ	16.00
ΚΑΘΕ ΚΥΡΙΑΚΗ:	ΣΥΜΗ-ΡΟΔΟ	07.00
	ΡΟΔΟ-ΠΑΝΟΡΜΙΤΗ	08.30
	ΠΑΝΟΡΜΙΤΗ-ΣΥΜΗ	11.00
	ΣΥΜΗ-ΡΟΔΟ	14.30
	ΡΟΔΟ-ΣΥΜΗ	16.00

ΕΙΔΙΚΕΣ ΤΙΜΕΣ ΓΙΑ ΒΑΠΤΙΣΕΙΣ, ΓΚΡΟΥΠ

Τα δρομολόγια μπορούν να τροποποιηθούν λόγω εκτάκτων συγκοινωνιακών αναγκών ή καιρικών συνθηκών

Παρακαλούμε πριν ταξιδέψετε επικοινωνήστε με την Εταιρία:

Γραφείο ΣΥΜΗΣ Τηλ.: *(22460) 71444 - Φαξ: (22460) 71373*

Γραφείο ΡΟΔΟΥ Τηλ.: *(22410) 37769 - Φαξ: (22410) 34493*

Στα πλαίσια της έκθεσης MoTeP 2

Παρουσίαση της δουλειάς της Μαγδαληνής Κούρτη...

Και διάλεξη της καλλιτέχνιδος την Κυριακή με θέμα «Η βίντεο-τέχνη στις μέρες μας»

Το ***MoTéP 2*** συνεχίζει την επιτυχημένη πορεία του με σύγχρονες εικαστικές εκφράσεις και έργα. Η γνωστή σε όλους εικαστική διοργάνωση του Μουσείου Νεοελληνικής Τέχνης, ετοιμάζεται για την 3η ατομική παρουσίαση που ξεκινάει αύριο Σάββατο.

Η **Μαγδαληνή Κούρτη** θα παρουσιάσει την τελευταία ενότητα της δουλειάς της, η οποία αποτελείται από προβολές βίντεο και αναρτημένα τυπώματα. Μια ιδιαίτερα ενδιαφέρουσα δουλειά που συνδυάζει τα νέα τεχνολογικά μέσα και την μαγεία της εικαστικής τέχνης...

Η καλλιτέχνιδα σπούδασε στην σχολή Καλών Τεχνών του Wimbledon School of Art (Λονδίνο) και συνέχισε με μεταπτυχιακά στο τμήμα Computer Imaging & Animation» του London Guildhall University. Έχει ήδη παρουσιάσει την δουλειά της σε 3 ατομικές εκθέσεις (Αθήνα και Σιβηρία) και έχει συμμετάσχει σε πολλές εκθέσεις και φεστιβάλ βίντεο. Την δουλειά της μπορεί να αναζητήσει κανείς και στην ιστοσελίδα της www.e-magdalene.com αλλά και στην σελίδα της διοργάνωσης www.moter.gr

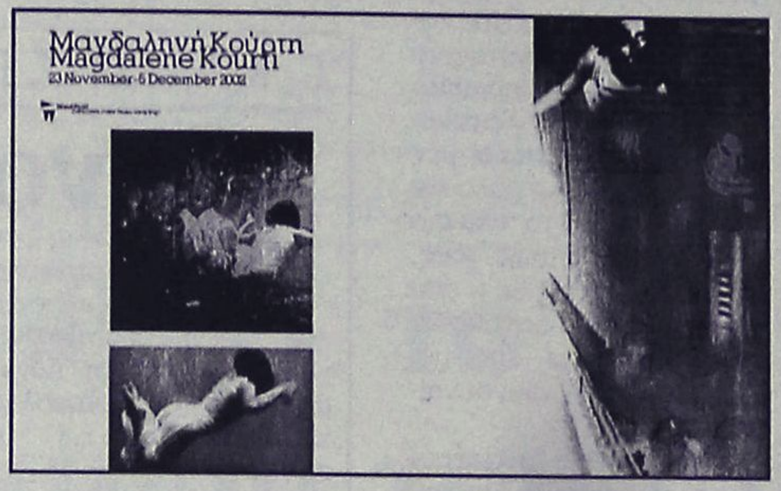

Η οργανώτρια & επιμελήτρια του MoTéP 2 **Πόλυ Χατζημάρκου**, σημειώνει για την καλλιτέχνιδα:

«Το έργο της **Μάγδας Κούρτη** "Mind Fluid" αποτελείται από δύο βίντεο (Thoughts & Float) με ήχο. Το πρώτο παρουσιάζει την αιώρηση του σώματος σε υδάτινες παραστάσεις: ένα παιχνίδι μεταξύ ουρανού και θάλασσας συμβολίζοντας την ταλάντωση της σκέψης στο απόλυτο κενό, στο χάος. Στο ίδιο μοτίβο συμβολισμών, το δεύτερο βίντεο λειτουργεί περισσότερο μινιμαλιστικά. Τα σώματα αιωρούνται υπαινισσόμενα την εύθραυστη ταυτότητα του σύγχρονου ανθρώπου αφού έχει παγιδευτεί σε ένα ιστό από κοινωνικούς ρόλους, προσδοκίες, και σχέσεις. Η ταυτότητα θραυσματοποιείται, γίνεται ολοένα και περισσότερο ασταθής. Το project συνοδεύεται από τυπώματα φιγούρων σε ποικίλα υλικά. Η αίσθηση μυσταγωγίας είναι πάντα παρούσα....».

Τα εγκαίνια θα γίνουν το **Σάββατο 23 Νοεμβρίου, στις 19:00, στο Κέντρο Σύγχρονης Τέχνης** (κτίριο «Παλιό Συσσίτιο», Σωκράτους 179, Μεσαιωνική Πόλη).

Ωράριο λειτουργίας: καθημερινά 10.00-14.00 & 18.00-21.00

Διάρκεια έκθεσης: 23 Νοεμβρίου-6 Δεκεμβρίου 2002

ΔΙΑΛΕΞΕΙΣ

Στο πλαίσιο συζητήσεων / διαλέξεων του MoTéP 2, η 3η ομιλία του MoTéP 2 θα πραγματοποιηθεί την **Κυριακή 24 Νοεμβρίου**, στις 12.00, στον εκθεσιακό χώρο. Η Μαγδαληνή Κούρτη θα ανοίξει διάλογο με το κοινό με θέμα «Η Βίντεο-τέχνη στις μέρες μας». Η πρόσκληση είναι ανοιχτή για το κοινό.

ΦΥΣΙΚΟΘΕΡΑΠΕΙΑ
ΑΝΑΤΟΜΙΚΑ ΠΕΛΜΑΤΑ ΘΕΡΑΠΕΙΑΣ
ανακούφισης με ειδική ΠΕΛΜΑΤΟΓΡΑΦΗΣΗ
κατασκευή από ΗΛΕΚΤΡΟΝΙΚΟ ΥΠΟΛΟΓΙΣΤΗ

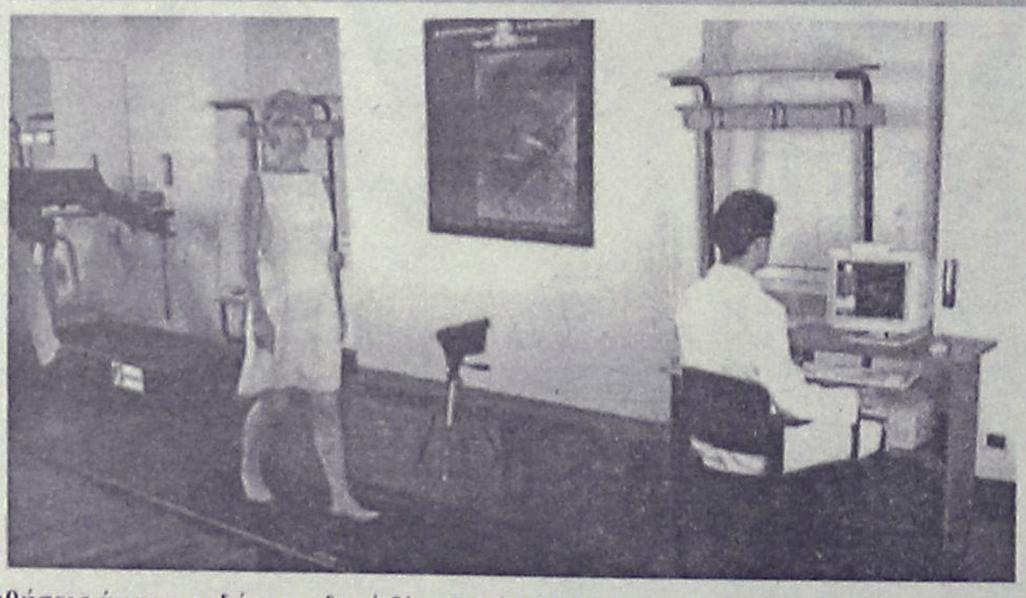

- Παθήσεις άκρου ποδός: παιδική βλαισοπλατυποδία-ραιβοϊπποποδία
- Πέλματα βάδισης ανακούφισης για καρδιοπαθείς
- Τενοντίτιδες-Πελματιαία απονευρίτιδα-Μεταταρσαλγίες- Παραμορφώσεις δαχτύλων-Υπερκερατώσεις (κάλλοι)
- Νευραλγίες κάτω άκρων κεντρικού ή περιφερικού τύπου
- Παθήσεις γονάτων: Βλαισο-ραιβογωνία-Χονδρομαλάκυνση επιγονατίδων-Οστεοαρθρίτιδα
- Παθήσεις σπονδυλικής στήλης και ισχίων με χρόνια υποτροπή πόνου-Σκολίωση με ανικοσκελία-Δυσπλασικά ισχία-Χολότητα βάδισης

Διώξτε τον πόνο από τα πόδια σας με τα κατάλληλα πέλματα που βελτιώνουν την ποιότητα της ζωής σας

Τσαμπίκος Α. Δημητράκης P.T.M.T.C.
Φυσικοθεραπευτής, Manual Therapist
Πτυχιούχος Πανεπιστημίου Maryville, Αμερικής
Μέλος του Αμερικάνικου Φυσικοθεραπευτικού Συλλόγου
Μέλος του Αμερικάνικου Association
Γ. ΣΕΦΕΡΗ 80, 85100 Ρόδος
Τηλ. (22410)67777
email: t.dimitrakis@astronet.gr

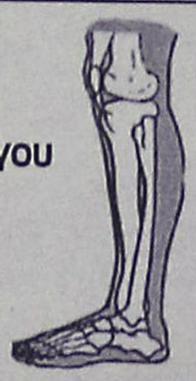

ΚΕΝΤΡΟ ΙΑΤΡΙΚΩΝ ΒΟΗΘΗΜΑΤΩΝ



Η αποκατάσταση των προβλημάτων υγείας με τη βοήθεια της τεχνολογίας, είναι γεγονός!
Καλώς ήρθατε στο Κέντρο Ιατρικών Βοηθημάτων!
Μια καινοτομική επιχείρηση που βρίσκεται πάντα δίπλα σας, προσφέροντάς σας ό,τι τελευταίο έχει να επιδείξει η τεχνολογία και η επιστήμη!

- Ακουστικά Βαρυκοΐας
- Ορθοπεδικά
- Σακχαρόμετρα
- Ιατρικά μηχανήματα
- Συσκευές Οξυγονοθεραπείας Air Liquide
- Αναλώσιμα
- Πιεσόμετρα
- Νοσοκομειακός Εξοπλισμός

Κέντρο αποκλειστικής διάθεσης Ψηφιακών Πιεσόμετρων και Θερμόμετρων της Ελβετικής Εταιρείας Microlife!

Εθνικής Αντιστάσεως 11 – τηλ: (22410) 20359 Δίπλα... στον άνθρωπο!

Πιστοποιημένο από το Ερευνητικό Κέντρο Βιολογικών Υλικών - Συμβάσεις με όλα τα ταμεία

Πάντα με υγείαν...

Τρώω έξυπνα, νοιώθω καλά!

Β' ΜΕΡΟΣ

Οσον αφορά περιοχές της Βόρειας Ευρώπης τα ευρήματα σχετικά με την συχνότητα εμφάνισης παιδικής παχυσαρκίας, όπως προκύπτουν από την Μελέτη του Αμστερνταμ για την Υγεία και την Ανάπτυξη, η οποία πραγματοποιήθηκε για μία περίοδο 15 ετών και αφορούσε παιδιά ηλικίας από 9 έως και 14 ετών (1975-1991), δείχνουν μία σαφώς αυξανόμενη τάση, η οποία μάλιστα παρουσιάζεται έντονα στις ηλικίες των 10 έως 12 ετών.

Γενικότερα στις ευρωπαϊκές χώρες, η συχνότητα εμφάνισης της παχυσαρκίας αυξάνεται συνεχώς. Οι χώρες με τα υψηλότερα ποσοστά παιδικής παχυσαρκίας στην Ευρώπη είναι κυρίως Ανατολικές, όπως η Ουγγαρία και Νοτιοευρωπαϊκές, όπως η Ισπανία, η Ιταλία και η Ελλάδα, ενώ χώρες της Βόρειας Ευρώπης εμφανίζουν χαμηλότερα ποσοστά.

Στις Ηνωμένες Πολιτείες τα στοιχεία που αφορούν την συχνότητα εμφάνισης της παχυσαρκίας στα παιδιά προέρχονται κυρίως από τις Εθνικές Μελέτες Ελέγχου για την Υγεία και την Διατροφή (NHANES), οι οποίες πραγματοποιήθηκαν από το 1963 έως το 1991. Από τα στοιχεία που προκύπτουν από τις παραπάνω μελέτες διαφαίνεται μία σημαντική αύξηση της συχνότητας εμφάνισης παχυσαρκίας σε παιδιά και εφήβους ηλικίας 6 έως 17 ετών. Το 1991 το ποσοστό των παχύσαρκων παιδιών και εφήβων ανέρχεται στο 10,9%. Ειδικότερα, για παιδιά ηλικίας 6 έως 11 ετών το ποσοστό παχύσαρκων έφτανε το 11% ενώ για ηλικίες από 12 έως 17 ετών το 10,8%. Τα ποσοστά αυτά είναι σαφώς αυξημένα σε σχέση με αντίστοιχα παλαιοτέρων μελετών, όπου για παιδιά 6 έως 11 ετών από το 1963 έως το 1980 η συχνότητα εμφάνισης παχυσαρκίας κυμαινόταν γύρω από το 6% ενώ για ηλικίες από 12 έως 17 ετών ήταν περίπου 5,7%. Από μεταγενέστερα στοιχεία, στα πλαίσια της Εθνικής Μακροπρόθεσμης Μελέτης σχετικά με την υγεία των νέων, η οποία πραγματοποιήθηκε από το 1986 έως το 1998, προκύπτει ότι υπάρχει μία σαφής αύξηση στην συχνότητα εμφάνισης της παχυσαρκίας το 1998 σε σχέση με το 1986, σε όλες τις διαφορετικές εθνότητες των παιδιών που ζουν στις ΗΠΑ.

Όσον αφορά την Ελλάδα, τα στοιχεία που υπάρχουν σχετικά με την συχνότητα εμφάνισης παιδικής παχυσαρκίας είναι περιορισμένα και προέρχονται κυρίως από μελέτες που έχουν γίνει σε σχολεία της περιφέρειας και ιδιαιτέρως σε μαθητές σχολείων της Κρήτης σε τρεις διαφορετικές φάσεις, σε ηλικία 6, 9 και 12 ετών. Τα αποτελέσματα έδειξαν ότι σημαντικό ποσοστό των μαθητών που εξετάστηκαν χαρακτηρίστηκαν ως παχύσαρκοι, ενώ αξιοσημείωτο είναι επίσης το γεγονός ότι ο μέσος δείκτης μάζας σώματος των παιδιών στην Κρήτη ήταν ελαφρώς υψηλότερος από τον αντίστοιχο παιδιών των ΗΠΑ.

ΑΥΡΙΟ ΤΟ Γ' ΜΕΡΟΣ

ΙΑΤΡΙΚΗ ΑΝΑΚΟΙΝΩΣΗ
ΠΕΤΡΙΔΗΣ Ι. ΝΙΚΟΛΑΟΣ
Δρ. Πανεπ. Αθηνών
ΜΑΙΕΥΤΗΡΑΣ - ΓΥΝΑΙΚΟΛΟΓΟΣ
ΜΕΤΑΦΟΡΑ ΙΑΤΡΕΙΟΥ
Το ιατρείο μεταφέρθηκε και λειτουργεί σε **ΝΕΑ ΔΙΕΥΘΥΝΣΗ**
ΙΩΑΝΝΗ ΜΕΤΑΞΑ 9
(πίσω από το ΠΑΛΑΙΟ ΝΟΣΟΚΟΜΕΙΟ)
Τηλέφωνο: (22410)38505

ΙΑΤΡΙΚΗ ΑΝΑΚΟΙΝΩΣΗ
Ο ιατρός
ΣΑΒΒΑΣ ΑΡΓ. ΚΑΛΑΘΕΝΟΣ
ΕΙΔΙΚΟΣ ΓΑΣΤΡΕΝΤΕΡΟΛΟΓΟΣ
ΙΩΑΝΝΗ ΜΕΤΑΞΑ 3
(ΚΡΙΤΩ) (πίσω από το Παλαιό Νοσοκομείο)
ΔΕΧΕΤΑΙ: *ΔΕΥΤΕΡΑ-ΠΑΡΑΣΚΕΥΗ*
(08.30-13.00 ΚΑΙ 17.00-21.00)
ΤΗΛ. (22410)38008-30020) 0946501625

ΛΟΓΟΘΕΡΑΠΕΥΤΡΙΑ
ΑΠΟΦΟΙΤΟΣ ΤΜΗΜΑΤΟΣ ΠΑΤΡΩΝ
Αναλαμβάνει παιδιά κατ' οίκον με:
• Προβλήματα άρθρωσης • Μαθησιακά προβλήματα • Νοητική υστέρηση • Βαρηκοΐα • Τραυλισμό • Σύνδρομο
Πληροφ. τηλ. 22410 61184 κιν. 0945545561
ΑΚΡΙΒΗ ΜΥΛΩΝΟΠΟΥΛΟΥ

ΙΑΤΡΙΚΗ ΑΝΑΚΟΙΝΩΣΗ
ΤΑΣΟΣ ΒΕΝΕΤΟΚΛΗΣ
ΙΑΤΡΟΣ ΑΚΤΙΝΟΔΙΑΓΝΩΣΤΗΣ (ΑΚΤΙΝΟΛΟΓΟΣ)
Δέχεται καθημερινά στο Διαγνωστικό Εργαστήριο:
ΑΠΕΙΚΟΝΙΣΗ ΑΙΓΑΙΟΥ
Πάροδος Παπαλουκά 18Β (παραπλεύρως του parking του παλιού νοσοκομείου)
Ωρες λειτουργίας του εργαστηρίου
9 π.μ. - 8 μ.μ.
Τηλ. (22410) 43000-3 • Fax: 22410 43004

ΙΑΤΡΙΚΗ ΑΝΑΚΟΙΝΩΣΗ
Το οδοντιατρείο του
ΙΩΑΝΝΗ ΤΣΙΡΙΜΠΗ
πτυχιούχου Πανεπιστημίου Αθηνών
λειτουργεί καθημερινά
Δευτέρα-Τρίτη-Πέμπτη-Παρασκευή
09.00-13.30 και 16.30-20.30
και Τετάρτη 12.30-20.30
Ηρακλέους 9 -Πλ. Ελευθερίας, Αφάντου-Ρόδος
Τηλέφωνα για ραντεβού: (22410)52860, 0932349871

ΝΤΟΡΑ ΚΩΝΣΤΑΝΤΙΝΟΠΟΥΛΟΥ
ΨΥΧΟΛΟΓΟΣ
Πτυχιούχος του Πανεπιστημίου της Καλιφόρνιας-Λος Αντζελες (UCLA)-Μεταπτυχιακές σπουδές στο Pepperdine University-Malibu California.
➤ Αμεση ψυχολογική υποστήριξη και επαγγελματική φροντίδα από έμπειρη Ψυχολόγο και Οικογενειακή Σύμβουλο.
➤ Η σωστή θεραπευτική σχέση μπορεί να επιφέρει ρεαλιστικές λύσεις για πραγματικά προβλήματα σε θέματα: μοναξιάς, μελαγχολίας, στρες, ανυπομονησίας, φοβίας, εθισμού, οικογενειακών σχέσεων, διαζυγίου, κακομεταχείρισης, συναισθηματικών δυσκολιών, αυτοπεποίθησης, ανασφάλειες, μεταβατικά στάδια ζωής, βουλιμίας, ανορεξίας, απώλειας, πένθους.
Τηλεφωνείστε στα τηλέφωνα:
35163 και 0944/980550
για ραντεβού και άμεση εξυπηρέτηση.
Διεύθυνση: Καρίας 1
Περιοχή Ροδίνι - Ρόδος

ΙΑΤΡΙΚΗ ΑΝΑΚΟΙΝΩΣΗ
ΙΝΕΜΑ
ΙΑΤΡΙΚΟΣ & ΝΟΣΟΚΟΜΕΙΑΚΟΣ ΕΞΟΠΛΙΣΜΟΣ
15 ΧΡΟΝΙΑ ΕΜΠΕΙΡΙΑΣ *από το 1988*
ΕΙΜΑΣΤΕ ΟΙ ΜΕΓΑΛΥΤΕΡΟΙ ΠΡΟΜΗΘΕΥΤΕΣ ΙΑΤΡΙΚΟΥ – ΟΡΘΟΠΕΔΙΚΟΥ ΚΑΙ ΝΟΣΟΚΟΜΕΙΑΚΟΥ ΥΛΙΚΟΥ ΣΤΗ ΔΩΔΕΚΑΝΗΣΟ ΕΜΠΙΣΤΕΥΘΕΙΤΕ ΜΑΣ !!!
ΠΙΣΤΟΠΟΙΗΣΗ ΠΟΙΟΤΗΤΑΣ ISO9002 EN4600 E3/833
ΛΕΜΕΣΣΟΥ 2 ΡΟΔΟΣ ΤΗΛ.32238 – FAX 28484

ΑΝΑΠΗΡΙΚΑ ΚΑΡΟΤΣΙΑ–ΒΑΔΙΣΤΙΚΑ ΒΟΗΘΗΜΑΤΑ–ΟΡΘΟΠΕΔΙΚΑ ΕΙΔΗ–ΜΠΛΟΥΖΕΣ ΙΑΤΡΙΚΕΣ–ΚΑΛΤΣΕΣ ΦΛΕΒΙΤΙΔΑΣ–ΠΕΛΜΑΤΑ–ΟΡΘΟΠΕΔΙΚΑ ΜΑΞΙΛΑΡΙΑ–ΚΡΕΒΑΤΙΑ ΝΟΣΟΚΟΜΕΙΑΚΑ – ΙΑΤΡΙΚΟΣ ΕΞΟΠΛΙΣΜΟΣ ΚΑΙ ΑΝΑΛΩΣΙΜΑ – ΟΡΓΑΝΑ ΧΗΜΕΙΟΥ ΚΑΙ ΚΑΘΕ ΑΛΛΟ ΕΙΔΟΣ ΓΙΑ ΚΑΤ ΟΙΚΟ ΝΟΣΗΛΕΙΑ .

Εργαστήριο Κλινικής Ψυχολογίας
ΧΡΙΣΤΙΝΑ ΣΑΒΒΑΚΗ-ΓΚΡΑΝΖΑΝ
Κλινική Ψυχολόγος-Ψυχοπαθολόγος (DESS)
- Πτυχιούχος του Πανεπιστημίου Nancy Γαλλίας
- Μεταπτυχιακή ειδίκευση (DESS) στην Κλινική Ψυχολογία Ενηλίκου, Εφήβου και Παιδιού στο Πανεπιστήμιο Reims Γαλλίας

Για τον ενήλικο
- Ψυχοδιαγνωστική
- Ψυχολογική υποστήριξη
- Ατομική και οικογενειακή συνέντευξη
- Ψυχοθεραπεία αναλυτικής εμπνεύσεως

Για το παιδί
- Αξιολόγηση προσωπικότητας (τεστ νοημοσύνης, προβολής)
- Διάγνωση μαθησιακών δυσκολιών και συμπεριφορικών διαταραχών
- Συμβουλευτική επαγγελματικού προσανατολισμού
- Ψυχοθεραπεία μέσω παιχνιδιού και εικαστικών

Δέχεται με ραντεβού
Εθνικής Αντίστασης 15
Τηλ.: 77350-Κιν. 0937684251

Κέντρο Συμβουλευτικής & Αξιολόγησης Προσωπικότητας Παιδιών & Ενηλίκων
ΠΑΠΑΓΕΩΡΓΙΟΥ ΘΑΝΟΣ
ΨΥΧΟΛΟΓΟΣ ΠΑΝΕΠΙΣΤΗΜΙΟΥ ΑΘΗΝΩΝ
ΕΙΔΙΚΕΥΜΕΝΟΥ ΣΤΗΝ ΓΝΩΣΙΑΚΗ ΨΥΧΟΘΕΡΑΠΕΙΑ-Ι.Ε.Θ.Σ.
- **Διερεύνηση Προσωπικότητας (Προφίλ- Δεξιότητες-Αδυναμίες)**
- **Δείκτης Νοημοσύνης Παιδιών και Ενηλίκων**
- **Τροποποίηση Δυσλειτουργικών Σχημάτων**
- **Θεραπευτική Αντιμετώπιση Φοβιών-Ειδικών Φοβιών, Κατάθλιψης, Διαταραχής πανικού, Ψυχοσωματικών προβλημάτων, Τραυματικών γεγονότων ζωής (πένθος, χωρισμός, σχολική αποτυχία), Συναισθηματικών διαταραχών, Διαταραχών Διατροφής (βουλιμία-ανορεξία).**
- **Αντιμετώπιση προβλημάτων συμπεριφοράς παιδιών σε σχολείο-σπίτι**
- **Ανάπτυξη Κοινωνικών Δεξιοτήτων**
- **Βελτίωση Σχέσεων-Πρόγραμμα Ελέγχου Συγκρούσεων**
- **Βελτίωση Αυτοεκτίμησης-Αυτοεικόνας**
- **Οικογενειακή θεραπεία από Ζεύγος Θεραπευτών**

Κ. Παλαιολόγου 105 - Ρόδος
Τηλ:22410 78668- Κιν: 0937445640 - Μόνο με Ραντεβού

KYDON TOURS

Εκδρομές με Ποιότητα

Φροντίζουμε προσωπικά τις διακοπές σας. Η πείρα μας στην διάθεσή σας

● **ΠΑΡΙΣΙ EURODISNEY**
Τακτικές αναχωρήσεις γκρουπ από Ρόδο 4-6-8 ατόμων και άνω. Ο συνεργάτης μας ΕΛΛΗΝΑΣ στο ΠΑΡΙΣΙ εξυπηρετεί και ξεναγεί τα γκρουπ μας όσα άτομα και να είναι και όποιο πρόγραμμα επιθυμούν.

● **ΠΑΡΙΣΙ EURODISNEY ΧΡΙΣΤΟΥΓΕΝΝΑ**
Με ΟΛΥΜΠΙΑΚΗ από Ρόδο 19/12-26/12/2002
Το ωραιότερο δώρο στα παιδιά σας και η καλύτερη τιμή. Ελάτε και συγκρίνετε τί προσφέρουμε εμείς τί η Αθήνα.
4 Διανυκτερύσεις DISNEY NEW PORT-Πρωινό εισόδοι-3 Διανυκτερεύσεις ΠΑΡΙΣΙ HOTEL 3 αστέρων πρωινά. Ξενάγηση-Βερσαλίες, ΠΑΡΙΣΙ. Όλες οι μεταφορές, Ελληνας ξεναγός. Πούλμαν πολυτελείας.

● **GROUP Πρωτοχρονιά 27/12–2/1/2002**

● **ΕΧΟΥΜΕ ΕΚΔΡΟΜΕΣ για όλο τον κόσμο συμβουλευτείτε μας.**

● **ΧΡΙΣΤΟΥΓΕΝΝΑ στην ΙΣΠΑΝΙΑ.**
ΜΑΔΡΙΤΗ-ΑΝΔΑΛΟΥΣΙΑ-ΤΟΛΕΔΟ-ΣΕΒΙΛΛΗ-ΓΡΑΝΑΔΑ-ΚΟΡΝΤΟΒΑ-ΤΟΡΕΜΟΛΙΝΟΣ
Μια φανταστική εκδρομή τα ωραιότερα Χριστούγεννα με γκρουπ μόνο από ΡΟΔΟ.
ΠΕΡΙΛΑΜΒΑΝΕΙ: 4 Διανυκτερεύσεις ΜΑΔΡΙΤΗ -2 διανυκτερεύσεις ΣΕΒΙΛΛΗ- 1 διανυκτέρευση ΓΡΑΝΑΔΑ πρωινά και ημιδιατροφή στην ΑΝΔΑΛΟΥΣΙΑ-ξεναγήσεις σε όλες τις πόλεις. Αεροπορικά εισιτήρια ΟΛΥΜΠΙΑΚΗ από ΡΟΔΟ. Φόροι Αεροδρομίων.

ΣΥΝΟΔΟΣ ΕΛΕΝΗ ΨΥΛΛΑΚΗ
Σημείωση: θέσεις περιορισμένες ελάτε εγκαίρως.

● **ΒΟΥΔΑΠΕΣΤΗ –ΠΡΑΓΑ 20/11–27/11**
Προλάβετε 3 ΒΟΥΔΑΠΕΣΤΗ-4 ΠΡΑΓΑ
ΠΛΟΥΣΙΟ ΠΡΟΓΡΑΜΜΑ Αεροπορικά Εισιτ. ξεναγήσεις εκδρομές-Ξενοδοχείο-4 αστέρων ημιδιατροφή.

ΤΟΥΡΚΙΑ: 20 ΧΡΟΝΙΑ ΠΕΙΡΑ

● **A. GROUP 5/12–8/12: ΜΥΡΑ – ΕΟΡΤΗ ΑΓ. ΝΙΚΟΛΑΟΥ**
ΜΑΡΜΑΡΙΣ -DALYAN - ΦΕΤΙΓΙΕ - ΛΙΒΙΣΙ - ΚΑΣ-ΜΥΡΑ ΑΓΙΟΣ ΝΙΚΟΛΑΟΣ-ΦΟΙΝΙΚΑΣ-ANTALYA
1 νύχτα ΚΑΣ • Ξενοδοχεία 4 αστέρων ημιδιατροφή • 2 νύχτες ANTALYA • Ξενοδοχείο FALEZ ANTALYA 5 αστέρων ημιδιατροφή • Εισιτήρια • Φόροι • Ξεναγήσεις • Διασκέδαση στο CHE CHE BAR της ANTALYAS μέχρι πρωίας.
Συνοδός η κ. Ελένη Ψυλλάκη

● **B. GROUP 5/12–12/12**
ΜΑΡΜΑΡΙΣ - ΛΙΜΝΗ DALYAN- ΦΕΤΙΓΙΕ - ΛΙΒΙΣΙ - ΚΑΣ - ΜΥΡΑ ΑΓΙΟΣ ΝΙΚΟΛΑΟΣ - ΦΟΙΝΙΚΑΣ - ANTALYA - ΣΜΥΡΝΗ-ΚΟΥΣΑΝΤΑΣΙ-ΕΦΕΣΟΣ - ΠΑΝΑΓΙΑ
1 νύχτα ΚΑΣ • 2 νύχτες ANTALYA • 1 νύχτα ΚΟΥΣΑΝΤΑΣΙ• 2 νύχτες ΣΜΥΡΝΗ • Ξενοδοχεία 4 και 5 αστέρων • Ξεναγήσεις • Εισιτήρια • Φόροι.
Συνοδός η κ. Ελένη Ψυλλάκη

● **Γ. GROUP 5/12–14/12 ή 8/12–14/12**
1 νύχτα ΚΑΣ • 2 νύχτες ANTALYA • 1 νύχτα ΚΟΥΣΑΝΤΑΣΙ• 2 νύχτες ΣΜΥΡΝΗ • 3 ΚΩΝΣΤΑΝΤΙΝΟΥΠΟΛΗ • ΚΟΥΣΑΝΤΑΣΙ
Πλούσιο πρόγραμμα και στην ΚΩΝΣΤΑΝΤΙΝΟΥΠΟΛΗ • Ξενοδοχείο 5 αστέρων στο ΠΕΡΑΝ κεντρικότατο • Ημιδιατροφή 4 μέρες ξεναγήσεις σ΄ όλη την πόλη..
ΕΛΑΤΕ για προγράμματα.

ΠΡΑΚΤΟΡΕΙΟ ΚΥΔΩΝ ΙΑΤΑ

Είμαστε από το 1974
• ΠΑΚΕΤΑ ΕΚΔΡΟΜΩΝ • ΑΕΡΟΠΟΡΙΚΑ ΕΙΣΙΤΗΡΙΑ • ΞΕΝΟΔΟΧΕΙΑ
BLUE STAR FERRIES-DANE SEA LINE-MINOAN LINE-LANE-ANEK-HELLAS FLYING DOLPHINS-HELLAS FERRIES-ΝΗΣΟΣ ΚΑΛΥΜΝΟΣ-SALAMIS LINES
ΠΑΝΤΑ συνοδός η κ. *ΕΛΕΝΗ ΨΥΛΛΑΚΗ*
ΚΑΛΑ ΤΑΞΙΔΙΑ - ΠΑΚΕΤΑ ΕΚΔΡΟΜΩΝ
ΠΡΑΚΤΟΡΕΙΟ ΚΥΔΩΝ
Εθ. Δωδ/σίων 14 - Ακτή Σαχτούρη 8
ΤΗΛ. 22410/23000-27900-24265 • FAX: 32741
email: Kydon@otenet.gr www.Kydontours.gr

ΕΝΩΣΗ ΕΛΛΗΝΩΝ ΧΗΜΙΚΩΝ
ΠΕΡΙΦ. ΤΜΗΜΑ ΝΟΤΙΟΥ ΑΙΓΑΙΟΥ
Ν.Π.Δ.Δ. Ν. 1804/1988

ΠΡΟΣΚΛΗΣΗ

Η Ένωση Ελλήνων Χημικών
σας καλεί σε δείπνο στο **Rodon Cafe**
το **Σάββατο 23 Νοεμβρίου** με την ευκαιρία
του εορτασμού του Αγίου Μενίγνου του κναφέως,
προστάτη των χημικών.
Ωρα προσέλευσης: 21.30

ΕΥΧΑΡΙΣΤΗΡΙΟ

Η ΔΙΕΥΘΥΝΣΗ ΚΑΙ ΤΟ ΠΡΟΣΩΠΙΚΟ ΤΟΥ ΞΕΝΟΔΟΧΕΙΟΥ RODOS PALLADIUM ΕΥΧΑΡΙΣΤΟΥΝ ΙΔΙΑΙΤΕΡΑ ΤΗΝ ΕΤΑΙΡΕΙΑ EMERY

Για την εμπεριστατωμένη και πολύ ενδιαφέρουσα ξενάγηση στις οινοποιητικές εγκαταστάσεις της, στην Έμπωνα καθώς και τη θερμή φιλοξενία, με παροχή γεύματος σε παραδοσιακή ταβέρνα, δίνοντας, έτσι, την ευκαιρία να κλείσει για τους εργαζόμενους στο ξενοδοχείο, με πολύ κέφι, ακόμη μια πετυχημένη τουριστική σαιζόν.

ΠΑΝΕΠΙΣΤΗΜΙΟ ΑΙΓΑΙΟΥ
ΥΠΗΡΕΣΙΑ

ΠΕΡΙΛΗΨΗ ΔΙΑΚΗΡΥΞΗΣ ΔΗΜΟΠΡΑΣΙΑΣ

Το Πανεπιστήμιο Αιγαίου προκηρύσσει δημόσιο διαγωνισμό με το σύστημα ενιαίου ποσοστού έκπτωσης, σύμφωνα με τις διατάξεις του Ν. 1418/84 και των εκτελεστικών του Διαταγμάτων όπως αυτά συμπληρώθηκαν, τροποποιήθηκαν και ισχύουν σήμερα, για την εκτέλεση του έργου "Επισκευή Κτιρίου Δ' (κυλικείου) του Παν/μίου Αιγαίου στη Ρόδο" προϋπολογιζόμενης δαπάνης συμπεριλαμβανομένης της αναθεώρησης και των απροβλέπτων, 102.000 Ε πλέον 13% Φ.Π.Α. 13.260 Ε. Ο διαγωνισμός θα γίνει από επιτροπή που θα συγκροτηθεί με απόφαση του Πανεπιστημίου Αιγαίου, την 11/12/2002 ημέρα Τετάρτη και ώρα 11.00 π.μ. (λήξη επίδοσης προσφορών) στη Ρόδο, οδός Δημοκρατίας 1. Προσφορές που θα υποβληθούν μετά την παραπάνω προσδιοριζόμενη ημερομηνία και ώρα, δεν θα γίνουν δεκτές, ούτε θα παραληφθούν από την Επιτροπή εκτός αν η επίδοση των προσφορών που θα έχει αρχίσει πριν από την παραπάνω ώρα, συνεχίζεται χωρίς διακοπή μέχρι την υποβολή των προσφορών όλων των διαγωνιζομένων.
Στη δημοπρασία γίνονται δεκτές, εφόσον έχουν δικαίωμα συμμετοχής από τις κείμενες διατάξεις και πληρούν τους όρους της διακήρυξης:
α. Εργοληπτικές επιχειρήσεις ΜΕΕΠ Α2 ή μεγαλύτερης τάξης για έργα Οικοδομικά, σε υποχρεωτική κοινοπραξία με εργοληπτικές επιχειρήσεις ΜΕΕΠ Α1 ή μεγαλύτερης τάξης για έργα Η/Μ.
β. Εργοληπτικές επιχειρήσεις εγγεγραμμένες στο ΜΕΕΠ σε τάξη Α2 ή μεγαλύτερη για έργα οικοδομικά και συγχρόνως σε τάξη Α1 ή μεγαλύτερη για έργα Η/Μ.
γ. Εργοληπτικές επιχειρήσεις κάτοχοι παλαιών πτυχίων ΜΕΕΠ Β' ή μεγαλύτερης τάξης για έργα οικοδομικά, σε υποχρεωτική κοινοπραξία με εργοληπτικές επιχειρήσεις Α' ή μεγαλύτερης τάξης για έργα Η/Μ.
δ. Εργοληπτικές επιχειρήσεις κάτοχοι παλαιών πτυχίων εγγεγραμμένες στο ΜΕΕΠ σε τάξη Β' ή μεγαλύτερη για έργα Οικοδομικά και συγχρόνως σε τάξη Α' ή μεγαλύτερη για έργα Η/Μ.
Οι διαγωνιζόμενοι μπορούν να λάβουν γνώση των συμβατικών τευχών του διαγωνισμού και να παραλάβουν έντυπα για την συμπλήρωση της προσφοράς τους τις ώρες 10.00-13.00 π.μ. στα γραφεία του Πανεπιστημίου Αιγαίου οδός Δημοκρατίας αριθμός 1, Ρόδος (τηλ. 2241099020), τις εργάσιμες ημέρες και ώρες, μέχρι και την 9-12-2002.
Εγγύηση συμμετοχής ίση με 2% του προϋπολογισμού μελέτης (2.000 ευρώ).
Τα έξοδα για την δημοσίευση της παρούσας και τυχόν επαναληπτικών της βαρύνουν τον ανάδοχο του έργου.

Αθήνα 19/11/2002
Θεμιστοκλής Λέκκας
Πρύτανης

ΚΟΜΜΩΤΗΡΙΟ UNISEX

Natural Beauty



*Χτενίσματα αέρινα, φίνα... Χτενίσματα με άποψη. Νέες κουπ με στυλ και προσθετική μαλλιών με τη γνωστή υπογραφή της **Μαρίας***

& κατόπιν ραντεβού
ανοικτά από τις 9.00 έως 17.00

Επίσης για τα μικρά παιδιά ένα ευχάριστο κούρεμα μέσα στο παιδικό αυτοκινητάκι

Παφιάκη Μαρία

Στη νέα διεύθυνση: Ακραμίτου 16, Ρόδος • Τηλ. 32161
κάθετος Ατταβύρου και Λεωφόρου Καλλιθέας
(παλιά διεύθυνση: προέκταση Αννης Μαρίας)

ΠΡΟΣΚΛΗΣΗ

Ο Σύλλογος Ιδιοκτητών Κέντρων Ξένων Γλωσσών Δωδεκανήσου με στόχο την καλύτερη αντιμετώπιση των μαθησιακών προβλημάτων, καλεί γονείς και εκπαιδευτικούς το Σάββατο 23 Νοεμβρίου 2002 και ώρα 6.00 μ.μ. στο Ακταίον, στην ομιλία με θέμα:
"Δυσλεξία-Υπερκινητικότητα-Πειθαρχία"
Το πάνελ πλαισιώνουν οι:
1. **Κωνσταντινοπούλου Ντόρα (ψυχολόγος)**
2. **Παπαγεωργίου Θάνος (ψυχολόγος)**
3. **Σαββάκη-Γκρανζάν Χριστίνα (κλινική ψυχολόγος-ψυχοπαθολόγος).**
Η εκδήλωση τελεί υπό την αιγίδα του δήμου Ροδίων

Για το Διοικητικό Συμβούλιο
Η πρόεδρος
Αλακιώτου-Ανθοπούλου Μαριτάνα
Η γεν. γραμματέας
Τυραδέλλη Αγγελική

ΠΡΟΣΚΛΗΣΗ
ΕΚΤΑΚΤΗΣ ΓΕΝΙΚΗΣ ΣΥΝΕΛΕΥΣΗΣ

Το σωματείο Ένωσης Εργατοϋπαλληλικού Προσωπικού Ε.Δ.Υ.Ρ. (ΔΕΥΑΡ) που εδρεύει στη πόλη της Ρόδου, σύμφωνα με το Νόμο, το καταστατικό και την απόφαση του Διοικητικού Συμβουλίου προσκαλεί όλους τους εργαζόμενους, τακτικά και επίτιμα μέλη, να λάβουν μέρος στις εργασίες της Γενικής Συνέλευσης, που θα γίνει στις 29/11/2002 ημέρα Παρασκευή και ώρα 12.00 π.μ. στα γραφεία του σωματείου στο χώρο της Δ.Ε.Υ.Α.Ρ. οδός Ρόδου-Λίνδου & Βρυξελλών, όπου θα συζητηθούν και θα παρθούν αποφάσεις στα παρακάτω θέματα, που είναι θέματα της Ημερήσιας Διάταξης.
1) Διοικητικός απολογισμός
2) Οικονομικός απολογισμός
3. Εγγραφές νέων μελών.

Ο πρόεδρος
Σ. Χατζηστρατής
Ο γ. γραμματέας
Ε. Καρανικόλας

ΕΛΛΗΝΙΚΗ ΔΗΜΟΚΡΑΤΙΑ
ΠΑΝΕΠΙΣΤΗΜΙΟ ΠΑΤΡΩΝ

ΠΡΟΚΗΡΥΣΣΕΙ

Την πλήρωση μίας (1) θέσης Ειδικού και Εργαστηριακού Διδακτικού Προσωπικού (Ε.Ε.ΔΙ.Π.) κλάδου Εργαστηριακού Διδακτικού Προσωπικού (κλάδου ΙΙ), για το εργαστήριο του μαθήματος "Διδακτική των Εικαστικών Τεχνών", στο Παιδαγωγικό Τμήμα Νηπιαγωγών της Σχολής Ανθρωπιστικών και Κοινωνικών Επιστημών, (ΦΕΚ δημοσίευσης της προκήρυξης αριθμ. 246/02.09.2002 τ. Παράρτημα), σύμφωνα με τις διατάξεις του άρθρου 21 του Ν. 1268/1982, όπως τροποποιήθηκε με το άρθρο 13 του Ν. 2817/2000 (ΦΕΚ 78/14-3-2000 τ. Α'), του Π.Δ./τος 394/1983 (ΦΕΚ 145/11-10-1983 τ. Α'), όπως συμπληρώθηκε με τα Π.Δ./τα 107/1986 (ΦΕΚ 40/9-4-1986 τ.Α') και 223/87 και των Π.Δ. 134/1999 (ΦΕΚ 132/29-6-1999 τ. Α') & 118/2002 (ΦΕΚ 99/01.05.2002 τ.Α).
Οι προϋποθέσεις για την κατάληψη της παραπάνω θέσης Ε.Ε.ΔΙ.Π., κλάδου ΙΙ, το οποίο επιτελεί εργαστηριακό/εφαρμοσμένο διδακτικό έργο, είναι:
- Η κατοχή πτυχίου της Ανωτάτης Σχολής Καλών Τεχνών ή τίτλος σπουδών αντίστοιχης ειδικότητας ισότιμων σχολών της ημεδαπής ή της αλλοδαπής.
- Η τριετής τουλάχιστον επαγγελματική ή εκπαιδευτική προϋπηρεσία σε πεδίο σχετικό με το υπό προκήρυξη αντικείμενο.
Καλούνται οι ενδιαφερόμενοι να υποβάλλουν στη Γραμματεία του Παιδαγωγικού Τμήματος Νηπιαγωγών της Σχολής Ανθρωπιστικών και Κοινωνικών Επιστημών του Πανεπιστημίου Πατρών (δ/νση: 26500 Ρίο-Πάτρα, τηλ.: 2610-997672), την αίτησή τους μαζί με όλα τα αναγκαία για την κρίση δικαιολογητικά, όπως αυτά αναγράφονται παρακάτω, μέσα σε αποκλειστική προθεσμία τριάντα (30) ημερών από την ημέρα της τελευταίας δημοσίευσης της προκήρυξης στον ημερήσιο τύπο (παρ. 5 του άρθρου 1 του Π.Δ. 394/1983).
Μαζί με την αίτηση οι υποψήφιοι πρέπει να υποβάλλουν:
1. Βιογραφικό σημείωμα σε είκοσι ένα (21) αντίτυπα.
2. Αντίγραφο πτυχίου και λοιπών τίτλων σπουδών. Αν οι τίτλοι έχουν χορηγηθεί από Πανεπιστήμιο του Εξωτερικού, θα πρέπει να υποβληθούν και οι σχετικές βεβαιώσεις ισοτιμίας από το Διαπανεπιστημιακό Κέντρο Αναγνώρισης Τίτλων Σπουδών της Αλλοδαπής (ΔΙ.Κ.Α.Τ.Σ.Α.).
3. Τέσσερα (4) αντίτυπα των επιστημονικών δημοσιευμάτων, καθώς και βεβαιώσεις προϋπηρεσίας (αν υπάρχουν).
4. Πιστοποιητικό του αρμόδιου δημάρχου ή προέδρου Κοινότητας, στο οποίο θα αναγράφεται ο τρόπος και ο χρόνος απόκτησης της ελληνικής ιθαγένειας. Προκειμένου για πολίτες κρατών-μελών της Ευρωπαϊκής Ενωσης, πιστοποιητικό της αρμόδιας αρχής του κράτους, του οποίου την ιθαγένεια έχει ο υποψήφιος.
5. Πιστοποιητικό τύπου Α' του αρμόδιου στρατολογικού γραφείου περί εκπληρώσεων των στρατολογικών υποχρεώσεων ή νομίμου απαλλαγής εξ αυτών.
6. Πλήρες αντίγραφο Ποινικού Μητρώου τύπου Α'.
7. Πιστοποιητικό υγείας και αρτιμέλειας από Πρωτοβάθμια Υγειονομική Επιτροπή.
Τα δικαιολογητικά με στοιχεία 6 και 7 θα κατατεθούν από τους υποψήφιους που θα επιλεγούν, κατά τη διάρκεια του διορισμού.
Το κώλυμα της μη εκπλήρωσης των στρατιωτικών υποχρεώσεων δεν ισχύει για πολίτες κράτους-μέλους της Ευρωπαϊκής Ενωσης, στο οποίο δεν προβλέπεται όμοιο κώλυμα διορισμού.
Οι ανωτέρω πολίτες οφείλουν να υποβάλλουν εκτός των πιο πάνω δικαιολογητικών και πτυχίο ή μεταπτυχιακό τίτλο σπουδών ελληνικού Α.Ε.Ι., ή απολυτήριο ελληνικού λυκείου ή εξατάξιου γυμνασίου, ή πιστοποιητικό ελληνομάθειας Δ' επιπέδου από το Κέντρο Ελληνικής Γλώσσας, από το οποίο θα αποδεικνύεται η πλήρης γνώση και άνετη χρήση της ελληνικής γλώσσας.
Ανώτατο όριο ηλικίας διορισμού ορίζεται το τεσσαρακοστό πέμπτο (45ο) έτος. Το όριο τούτο αυξάνεται μέχρι το πεντηκοστό πέμπτο (55ο) έτος της ηλικίας κατά ίσο αριθμό ετών, όσα τα χρόνια προϋπηρεσίας του υποψήφιου, μετά την κτήση του πτυχίου, στο Δημόσιο ή σε Νομικά Πρόσωπα Δημοσίου Δικαίου (Ν.Π.Δ.Δ.) ή σε Οργανισμούς Τοπικής Αυτοδιοίκησης στην ημεδαπή ή σε αντίστοιχες υπηρεσίες της αλλοδαπής.

Με εντολή πρύτανη
ο προϊστάμενος Γραμματέας
Σπήλιος Παπαθανασόπουλος

ΠΡΑΚΤΟΡΕΙΟ ΤΑΞΙΔΙΩΝ
ΣΑΒΒΑΣ ΣΑΗΣ
ΦΘΗΝΑ ΑΕΡΟΠΟΡΙΚΑ ΕΙΣΙΤΗΡΙΑ ΓΙΑ ΟΛΟ ΤΟΝ ΚΟΣΜΟ

Με την ευκαιρία της λειτουργίας του νέου μας πρακτορείου στην οδό Τάρπον Σπρίνγκς 42 (δίπλα στην Τράπεζα Πίστεως)
ΠΡΟΣΦΕΡΟΥΜΕ
τα φθηνότερα αεροπορικά εισιτήρια για όλο τον κόσμο με όλες τις αεροπορικές εταιρίες.
ΠΡΟΣΟΧΗ Πληροφορίες δεν δίδονται από το τηλέφωνο μόνο προσωπική παρουσία σας
ΑΚΟΜΗ ΣΑΣ ΠΑΙΡΝΟΥΜΕ
ΒΙΖΑ επισκέπτου για ΑΜΕΡΙΚΗ σε μία εβδομάδα.
ΒΙΖΑ επισκέπτου για ΑΥΣΤΡΑΛΙΑ σε μία μέρα
Εκδοση διαβατηρίων
Εκδοση αδειών αυτοκινήτων

ΞΕΝΟΔΟΧΕΙΑ ΣΤΗΝ ΑΘΗΝΑ

PRESIDENT Α' ΚΑΤΗΓΟΡΙΑΣ Λεωφόρος Κηφισίας			
Μονόκλινο	€	42	ΜΕ ΠΡΩΙΝΟ έως 31/3
Δίκλινο για μονόκλ.	€	45	«
Δίκλινο	€	50	«
Τρίκλινο	€	60	«
ESPERIA HOTEL Α' ΚΑΤΗΓΟΡΙΑΣ Σταδίου 22			
Μονόκλινο	€	78	ΜΕ ΠΡΩΙΝΟ έως 31/3
Δίκλινο	€	88	«
Τρίκλινο	€	100	«
ELECTRA HOTEL Α' ΚΑΤΗΓΟΡΙΑΣ Ερμού 5			
Μονόκλινο	€	87	ΜΕ ΠΡΩΙΝΟ έως 10/3
Δίκλινο	€	100	«
Τρίκλινο	€	120	«
DORIA HOTEL Β' ΚΑΤΗΓΟΡΙΑΣ Πειραιώς 15-17 (κοντά στην Ομόνοια)			
Μονόκλινο	€	46	ΜΕ ΠΡΩΙΝΟ έως 20/3
Δίκλινο	€	54	«
Τρίκλινο	€	73	«
ZAFOLIA HOTEL Α' ΚΑΤΗΓΟΡΙΑΣ Λεωφ. Αλεξάνδρας 87			
Μονόκλινο	€	88	ΜΕ ΠΡΩΙΝΟ έως 31/3
Δίκλινο	€	98	«
Τρίκλινο	€	118	«
BEST WESTERN ILISIA Α' ΚΑΤΗΓΟΡΙΑΣ ILISIA Μιχαλακοπούλου			
Μονόκλινο	€	55	ΜΕ ΠΡΩΙΝΟ έως 31/2
Δίκλινο	€	65	«
Τρίκλινο	€	78	«
PARTHENON HOTEL Α' ΚΑΤΗΓΟΡΙΑΣ Περιοχή Μακρυγιάννη			
Μονόκλινο	€	52	ΜΕ ΠΡΩΙΝΟ έως 31/3
Δίκλινο	€	63	«
Τρίκλινο	€	85	«
TITANIA HOTEL Πανεπ/μίου 52			
Μονόκλινο	€	89	ΜΕ ΠΡΩΙΝΟ έως 31/3
Δίκλινο	€	97	«
Τρίκλινο	€	114	«
ARETOUSA Β' ΚΑΤΗΓΟΡΙΑΣ Μητροπόλεως - Σύνταγμα			
Μονόκλινο	€	47	ΜΕ ΠΡΩΙΝΟ έως 31/3
Δίκλινο	€	62	«
Τρίκλινο	€	80	«
ST. GEORGE LYKABETTUS ΚΑΤΗΓΟΡΙΑΣ LUX			
Μονόκλινο	€	110	χωρίς πρωινό
Δίκλινο	€	110	«
ΞΕΝΟΔΟΧΕΙΟ ASTOR (Σύνταγμα)			
Μονόκλινο	€	45	ΜΕ ΠΡΩΙΝΟ έως 31/3
Δίκλινο για μονόκλινο	€	50	«
Δίκλινο	€	60	«
Τρίκλινο	€	75	«
GRAND HOTEL Β' ΚΑΤΗΓΟΡΙΑΣ Πατησίων & Βερανζέρου 10			
Μονόκλινο	€	38	ΜΕ ΠΡΩΙΝΟ έως 31/3
Δίκλινο	€	50	«
Τρίκλινο	€	58	«
ΒΕΡΓΙΝΑ Β' ΚΑΤΗΓΟΡΙΑΣ ΘΕΣ/ΚΗ (κεντρικό)			
Μονόκλινο	€	59	ΜΕ ΠΡΩΙΝΟ έως 16/12
Δίκλινο	€	72	«
Τρίκλινο	€	87	«

ΣΑΣ ΣΥΜΦΕΡΕΙ ΠΡΙΝ ΚΛΕΙΣΕΤΕ ΟΠΟΥΔΗΠΟΤΕ ΝΑ ΜΑΣ ΕΠΙΣΚΕΦΘΕΙΤΕ
ΠΡΑΚΤΟΡΕΙΟ ΤΑΞΙΔΙΩΝ
ΣΑΒΒΑΣ ΣΑΗΣ
ΤΑΡΠΟΝ ΣΠΡΙΝΓΚΣ 42 (δίπλα στην Τραπ. Πίστεως) · Τηλ. 39781-3

Κέντρο Περιβαλλοντικής Εκπαίδευσης Δωδ/σου

Πλούσια δράση και πολλές βραβεύσεις

Τί είπε στη "Ρ" ο υπεύθυνος του γραφείου κ. Γιώργος Χουρδάκης

Πλούσια είναι η δράση και με πολλές διακρίσεις του Κέντρου Περιβαλλοντολογικής Εκπαίδευσης Νομού Δωδεκανήσου, ειδικότερα τα δύο τελευταία χρόνια. Το κέντρο αυτό διαχειρίζεται και διαπραγματεύεται οτιδήποτε έχει σχέση με τις αρχές, τους σκοπούς, τους στόχους και τις μεθόδους της περιβαλλοντολογικής εκπαιδευτικής διαδικασίας, μέσα στο χώρο των σχολείων και της πρωτοβάθμιας εκπαίδευσης.

Μετά από μια διετία 1998-2000 που το τμήμα ήταν ακέφαλο, ανέλαβε ως υπεύθυνος του Κέντρου, ο κ. Χουρδάκης ο οποίος αναφέρθηκε με δηλώσεις του στη "Ρ", στον απολογισμό για τα σχολικά έτη 2000-2002 κατά τα οποία σχεδιάστηκαν και υλοποιήθηκαν 30 προγράμματα συνολικά, που σχετίζονταν με το φυσικό αλλά και το ανθρωπογενές περιβάλλον και κάλυπταν όλες τις θεματικές ενότητες. Για την τρέχουσα σχολική χρονιά έχει εκδηλωθεί ενδιαφέρον από 15 σχολικές μονάδες. Αξίζει να σημειωθεί ότι κάθε σχολική μονάδα μπορεί να εμπλακεί στην υλοποίηση ενός ή περισσότερων προγραμμάτων.

Το δυστύχημα, όπως τόνισε ο κ. Χουρδάκης, είναι πως η εφαρμογή και η υλοποίηση των προγραμμάτων περιβαλλοντολογικής εκπαίδευσης μπαίνει σε προαιρετική βάση.

Το Κέντρο Περιβαλλοντολογικής εκπαίδευσης για την καλύτερη και αποτελεσματικότερη λειτουργία του καθώς και για την διεκπεραίωση των στόχων του ενημερώνει και καθοδηγεί είτε με εγκυκλίους, είτε με επιτόπου επισκέψεις στα σχολεία, είτε με σεμινάρια ώστε να προωθούνται τα προγράμματα του υπουργείου Εθνικής Παιδείας και Θρησκευμάτων, αλλά και τα προγράμματα της Ευρωπαϊκής Ένωσης,

Επίσης το γραφείο του Κ.Π.Ε. με την θετική εισήγησή του στάθηκε αρωγός στην ίδρυση νέου κέντρου μετά από την εκδήλωση ενδιαφέροντος από τον Δήμο Πεταλούδων, ενώ συζητείται από τους υπηρεσιακούς παράγοντες του υπουργείου Παιδείας και της Διεύθυνσης Α' εκπαίδευσης, η δημιουργία Κ.Π.Ε. στην περιοχή Ψαλίδι της Κω καθώς οι συνθήκες είναι ιδανικές λόγω υδροβιότοπου που υπάρχει στην περιοχή.

ΔΙΑΚΡΙΣΕΙΣ

Η πλούσια δράση του ΚΠΕ Νομού Δωδεκανήσου ανταμοίβεται από τις ετήσιες διακρίσεις και τα βραβεία που κατά καιρούς δέχεται με ικανοποίηση. Ο κ. Χουρδάκης τόνισε πως πέρυσι και φέτος επελέγη από το Νομό μας ο ένας εκ των δώδεκα για το συμβούλιο των αντιπροσώπων της HELMEPA. Ο κ. Χουρδάκης χαρακτήρισε ύπατη την συγκεκριμένη διάκριση καθώς η HELMEPA είναι μια από τις σοβαρότερες και σημαντικότερες εταιρείες η οποία ασχολείται με την προστασία του θαλάσσιου περιβάλλοντος.

Επίσης το ΚΠΕ πήρε το πρώτο βραβείο στο διαγωνισμό της Ε.Υ.Δ.Α.Π με θέμα "Νερό πηγή ζωής, πρωτοβουλίες και δράσεις για τη σωστή χρήση και διαχείριση των υδάτινων πόρων", ενώ διακρίθηκε στο πρόγραμμα "φύση χωρίς σκουπίδια" κατά το έτος 2000-2001. Οι διακρίσεις διαδέχονται η μια μετά την άλλη σε πανελλήνιους διαγωνισμούς με θέμα το περιβάλλον και οι συμμετοχές σε εθνικό και ευρωπαϊκό επίπεδο αυξάνονται με τον καιρό. Τέλος ο υπεύθυνος του ΚΠΕ κ. Χουρδάκης επεσήμανε την προτεραιότητα του γραφείου η οποία είναι να κάνουν τους μαθητές υπεύθυνους και απόλυτα συνειδητοποιημένους μέσα από στάσεις και συμπεριφορές σε ότι αφορά το περιβάλλον. Λειτουργώντας μέσα από τα προγράμματα τα παιδιά μαθαίνουν την συλλογικότητα, την υπευθυνότητα και την ανάληψη πρωτοβουλιών και δράσεων.

ΠΡΑΚΤΟΡΕΙΟ ΤΑΞΙΔΙΩΝ
ΣΑΒΒΑΣ ΣΑΗΣ
ΧΡΙΣΤΟΥΓΕΝΝΑ στην ΘΕΣΣΑΛΟΝΙΚΗ (και χιονοδρομικό κέντρο • 5 Πηγάδια ή ΣΕΛΙ)
Από 21/12 έως 28/12
Με εκδρομές στην **Καστοριά • Εδεσσα • (Χιονοδρομικό Κέντρο ΣΕΛΙ** για σκι) • **Βεργίνα • Βέροια • Παναγιά Σουμελά**
Ευκαιρία για ψώνια και άφθονο γλέντι στα Λαδάδικα και σε άλλα κέντρα.
ΠΛΗΡΟΦΟΡΙΕΣ - ΠΡΟΓΡΑΜΜΑ - ΕΓΓΡΑΦΕΣ
ΠΡΑΚΤΟΡΕΙΟ ΤΑΞΙΔΙΩΝ
ΣΑΒΒΑΣ ΣΑΗΣ
ΤΑΡΠΟΝ ΣΠΡΙΝΓΚΣ 42 (δίπλα στην Τραπ. Πίστεως)
Τηλ. 22410 39781-37711



VANIK TOURS
ΓΙΑΝΝΗΣ και ΣΕΒΑ ΒΑΛΣΑΜΙΔΗ
VANIK σημαίνει ΑΛΗΘΕΙΑ
ΑΚΤΗ ΚΑΝΑΡΗ 17, ΨΑΡΟΠΟΥΛΑ - ΑΝΕΤΟ ΠΑΡΚΙΝ
ΑΝΟΙΚΤΑ: ΔΕ-ΣΑ 08.30-14.00 και 16.30-20.30
Τηλ. 224135191-37621 κιν/τό 0945-798148 FAX 29532
Το γραφείο μας πάντα πρώτο σε κρατήσεις ξενοδοχείων εξασφάλισε και σας προσφέρει καταπληκτικές τιμές για τα παρακάτω ξενοδοχεία σε ΠΑΚΕΤΑ (Έκδοση εισιτηρίων R/T) από 1/11 - 31/3/2003

ΑΠΕΥΘΥΝΟΜΑΣΤΕ ΣΕ ΣΑΣ ΠΟΥ ΘΕΛΕΤΕ ΚΑΙ Η ΚΡΑΤΗΣΗ ΣΑΣ ΝΑ ΕΙΝΑΙ ΣΩΣΤΗ ΚΑΙ ΤΟ ΔΩΜΑΤΙΟ ΣΑΣ ΝΑ ΣΑΣ ΠΕΡΙΜΕΝΕΙ

1ον	**HOTEL PRESIDENT Α΄ κατηγορίας SUPERIOR**	
	Λεωφόρος Κηφισίας (ΟΛΑ ΑΝΑΚΑΙΝΙΣΜΕΝΑ)	
	Μονόκλινο	€ 42
	Δίκλινο για μονόκλινο	€ 45
	Δίκλινο	€ 50
	Τρίκλινο	€ 60
2ον	**HOTEL ALEXANDROS Α΄ SUPERIOR**	
	ΠΛΑΤΕΙΑ ΜΑΒΙΛΛΗ	
	Μονόκλινο	
	Δίκλινο	
	Τρίκλινο	
3ον	**HOTEL ZAFOLIA Α΄ SUPERIOR**	
	Λεωφόρος Αλεξάνδρας	
	Μονόκλινο	€ 88
	Δίκλινο	€ 98
	Τρίκλινο	€ 108
4ον	**HOTEL ATHENS CYPRIA Α΄ κατηγορίας SUPERIOR**	
	Σύνταγμα	
	Μονόκλινο	€ 55
	Δίκλινο	€ 70
	Τρίκλινο	€ 90
5ον	**HOTEL ASTOR Α΄ κατηγορίας**	
	Σύνταγμα	
	Μονόκλινο	€ 45
	Δίκλινο για μονόκλινο	€ 50
	Δίκλινο	€ 60
	Τρίκλινο	€ 75
6ον	**HOTEL ARETHOUSA Β΄ SUPERIOR**	
	Σύνταγμα	
7ον	**HOTEL ELLINIS Β΄ κατηγορίας**	
	ΩΝΑΣΕΙΟ, Λεωφ. Συγγρού	
	Μονόκλινο	€ 42
	Δίκλινο	€ 55
	Τρίκλινο	€ 68
8ον	**HOTEL TRITON Β΄ κατηγορίας**	
	Κέντρο Πειραιάς	
	Μονόκλινο	€ 50
	Δίκλινο	€ 68
	Τρίκλινο	€ 90
9ον	**HOTEL EGNATIA Β΄ κατηγορίας**	
	Θεσσαλονίκη Κέντρο, καινούργιο	
	Μονόκλινο	€ 60
	Δίκλινο	€ 72
	Τρίκλινο	€ 84

- Τα παραπάνω ξενοδοχεία διαθέτουν T.V. σε όλα τα δωμάτια
- Στις πιο πάνω τιμές συμπεριλαμβάνεται πρωινό σε μπουφέ
- Ακόμη σε μας θα βρείτε αεροπορικά και ατμοπλοϊκά εισιτήρια όλων των εταιριών .

www.RodosVitrina.gr/Metropol.htm

METROPOL MULTI-CINEMA

ALPHA ODEON

Πληροφορίες, Κρατήσεις από 15:00
Information, Reservations after 15:00
ΤΗΛ. 22410.28400

WEEKLY PROGRAMME • ΕΒΔΟΜΑΔΙΑΙΟ ΠΡΟΓΡΑΜΜΑ 22/11/2002 - 28/11/2002

IN ENGLISH



Η ΑΝΤΖΕΛΙΝΑ ΤΖΟΛΙ
ΓΙΑ ΠΡΩΤΗ ΦΟΡΑ ΣΕ ΕΝΑΝ ΚΩΜΙΚΟ ΡΟΛΟ
ΚΑΙ Ο ΕΝΤΟΥΑΡΝΤ ΜΠΕΡΝΣ
ΣΕ ΜΙΑ ΝΕΑΝΙΚΗ ΕΡΩΤΙΚΗ ΚΩΜΩΔΙΑ!!

ΜΙΑ ΖΩΗ ΤΗΝ ΕΧΟΥΜΕ
LIFE OR SOMETHING LIKE IT

ΑΙΘΟΥΣΑ 1

ΩΡΕΣ ΕΝΑΡΞΗΣ - SHOWTIMES
16:00, 18:00, 20:00

IN ENGLISH

ΣΕ ΠΡΩΤΗ ΠΑΝΕΛΛΗΝΙΑ ΠΡΟΒΟΛΗ



ΤΟΜ ΧΑΝΚΣ • ΠΟΛ ΝΙΟΥΜΑΝ
Ο ΔΡΟΜΟΣ ΤΗΣ ΑΠΩΛΕΙΑΣ
ROAD TO PERDITION
ΕΝΑ ΑΤΜΟΣΦΑΙΡΙΚΟ ΑΡΙΣΤΟΥΡΓΗΜΑ ΠΟΥ ΟΔΕΥΕΙ ΚΑΤΕΥΘΕΙΑΝ ΓΙΑ ΤΙΣ ΟΣΚΑΡΙΚΕΣ ΕΠΙΛΟΓΕΣ

ΑΙΘΟΥΣΑ 2

ΩΡΕΣ ΕΝΑΡΞΗΣ - SHOWTIMES
20:00, 22:30

IN ENGLISH - ΘΡΙΛΕΡ

ΑΠΟ ΤΟΝ ΣΚΗΝΟΘΕΤΗ ΤΗΣ "ΕΚΤΗΣ ΑΙΣΘΗΣΗΣ"
ΣΕ ΠΡΩΤΗ ΠΑΝΕΛΛΗΝΙΑ ΠΡΟΒΟΛΗ



Ο ΜΕΛ ΓΚΙΜΠΣΟΝ
ΣΤΟ ΔΥΝΑΤΟ ΘΡΙΛΕΡ
ΕΠΙΣΤΗΜΟΝΙΚΗΣ
...ΠΡΑΓΜΑΤΙΚΟΤΗΤΑΣ
ΟΙΩΝΟΣ / SIGNS

ΑΙΘΟΥΣΑ 1

ΩΡΑ ΕΝΑΡΞΗΣ - SHOWTIMES
22:00

IN ENGLISH - ΘΡΙΛΕΡ

Ο ΝΤΕΒΙΝΤ ΚΡΟΝΕΜΠΕΡΓΚ ΞΑΝΑΚΤΥΠΑ
ΕΝΑ ΕΦΙΑΛΤΙΚΟ ΘΡΙΛΕΡ ΒΟΥΤΗΓΜΕΝΟ
ΣΕ ΕΝΑΝ ΚΟΣΜΟ ΤΡΟΜΟΥ
& ΣΕΞΟΥΑΛΙΚΟΥ ΜΥΣΤΗΡΙΟΥ

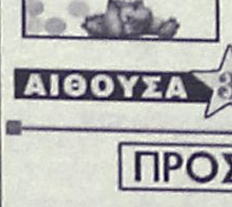

• SPIDER •
ΠΡΩΤΑΓΩΝΙΣΤΟΥΝ: ΡΕΪΦ ΦΑΪΝΣ, ΓΚΑΜΠΡΙΕΛ ΜΠΕΡΝ

ΩΡΕΣ ΕΝΑΡΞΗΣ - SHOWTIMES
ΑΙΘΟΥΣΑ 2: 18:00 • ΑΙΘΟΥΣΑ 3: 22:15

IN ENGLISH - COMEDY

ΣΥΝΕΧΙΖΕΤΑΙ ΓΙΑ 13η ΕΒΔΟΜΑΔΑ
Η ΚΩΜΩΔΙΑ ΤΗΣ ΧΡΟΝΙΑΣ!!



ΓΑΜΟΣ ΑΛΑ... ΕΛΛΗΝΙΚΑ
MY BIG FAT GREEK WEDDING

ΑΙΘΟΥΣΑ 3

ΩΡΕΣ ΕΝΑΡΞΗΣ - SHOWTIMES
18:15, 20:15

ΣΤΑ ΕΛΛΗΝΙΚΑ - ΚΙΝΟΥΜΕΝΑ ΣΧΕΔΙΑ

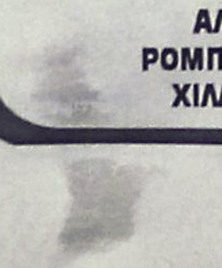

Γνωρίστε το νέο μέλος της οικογένειας DISNEY
ΛΙΛΟ & ΣΤΙΤΣ
Lilo & Stitch

ΑΙΘΟΥΣΑ 3

ΩΡΑ ΕΝΑΡΞΗΣ - SHOWTIMES
16:15

ΠΡΟΣΕΧΩΣ - SHORTLY

ΜΙΑ ΞΕΚΑΡΔΙΣΤΙΚΗ ΚΩΜΩΔΙΑ
ΤΗΣ Walt Disney
ΠΟΥ ΞΕΣΗΚΩΝΕΙ
ΜΙΚΡΟΥΣ ΚΑΙ ΜΕΓΑΛΟΥΣΙΙ
Ο ΑΓΙΟΣ ΒΑΣΙΛΗΣ ΜΟΥ 2
Ο ΑΤΖΑΜΗΣ ΤΩΝ ΧΡΙΣΤΟΥΓΕΝΝΩΝ
SANTA CLAUSE 2

ΜΗΝ ΤΟΛΜΗΣΕΤΕ ΝΑ ΚΛΕΙΣΕΤΕ ΤΑ ΜΑΤΙΑ ΣΑΣ
INSOMNIA
ΑΛ ΠΑΤΣΙΝΟ
ΡΟΜΠΙΝ ΓΟΥΪΛΙΑΜΣ
ΧΙΛΑΡΙ ΣΟΥΑΝΚ

ine Mania

ΕΠΙΜΕΛΕΙΑ: *ΚΥΡΙΑΚΗ ΠΕΤΡΙΔΟΥ*

Cinenews

* Σπάει (και το δικό του) ρεκόρ ο Χάρι Πότερ!



Τη δεύτερη ταινία με ήρωα τον μικρό μαθητευόμενο μάγο, Χάρι Πότερ, και με τίτλο "Ο Χάρι Πότερ και η Κάμαρα με τα μυστικά" θα δούμε ως γνωστόν εδώ, σε α' πανελλήνια προβολή, από τις 29 Νοεμβρίου.

Η πολυαναμενόμενη ταινία, όμως, ήδη έχει κάνει πρεμιέρα στις βρετανικές σκοτεινές αίθουσες και κατέγραψε ρεκόρ εισπράξεων, για το πρώτο τριήμερο προβολής της εκεί, με εισπράξεις που ανήλθαν σε 10 εκατομμύρια λίρες! Η ταινία κατέγραψε "ειδικό" ρεκόρ εισπράξεων κατά την προβολή του Σαββάτου καθώς **κόπηκαν εισιτήρια αξίας 4 εκατομμυρίων λιρών.**

Οι εισπράξεις του Σαββάτου ξεπέρασαν αυτές τις προηγούμενης ταινίας του Χάρι Πότερ που προβλήθηκε πριν απο ένα χρόνο. Στις ΗΠΑ "Η Κάμαρα με τα Μυστικά" έρχεται πρώτη σε εισπράξεις για αυτό το Σαββατοκύριακο με 55 εκατομμύρια λίρες.

Ωστόσο υπολείπεται κατά 2 εκατομμύρια της πρώτης ταινίας της σειράς **"Ο Χάρι Πότερ και η Φιλοσοφική Λίθος"**, αλλά βρίσκεται στην τρίτη θέση μετά τον Σπάιντερμαν και τον πρώτο Χάρι Πότερ.

* "Ο Γάμος", ένα... κοινωνικό φαινόμενο!



«Οι Έλληνες που φέρουν δώρα» και «Ευλογημένοι Έλληνες» είναι δύο από τους τίτλους αυστραλιανών εφημερίδων που εξακολουθούν να αναφέρονται στην εντυπωσιακή εισπρακτική επιτυχία που σημειώνουν οι προβολές της κινηματογραφικής ταινίας «Γάμος α λα ελληνικά», η οποία στη Ρόδο μπήκε στην 13η εβδομάδα προβολής της σπάζοντας ρεκόρ!

Μετά από τέσσερις εβδομάδες προβολών σε δεκάδες κινηματογράφους όλης της χώρας η ταινία αυτή παραμένει πρώτη σε εισιτήρια έχοντας ήδη εισπράξει, μόνο στην Αυστραλία, πάνω από 16 εκατομμύρια δολάρια και είναι η πλέον εμπορική ταινία της χρονιάς. Σε πρωτοσέλιδο άρθρό της, με παραπομπή στις εσωτερικές σελίδες, η έγκυρη εφημερίδα The Australian αναφέρει ότι η ταινία που υποτίμησαν οι κριτικοί αποτελεί πλέον κοινωνικό φαινόμενο. «Όχι τόσο για την απροσδόκητη εμπορική επιτυχία της όσο γιατί δημιουργεί μια νέα νοοτροπία επιστροφής στα βασικά της ζωής, την παράδοση, την οικογένεια, τον έρωτα και το ...φαγητό».

(Πηγή: ΑΠΕ)

ESCAPE CLUB

Θέλεις να ΑΠΟΔΡΑΣΕΙΣ
από την καθημερινότητα;
Το άγχος; Τα προβλήματα;

Γίνε μέλος τώρα στο CLUB της ΔΡΑΣΗΣ...

ESCAPE CLUB

- Όλοι οι νέοι τίτλοι σε DVD
- Αποκλειστικά σε μας τα (ACTION FIGURES)
- Στα 3 DVD+1 DVD FREE

Απόδραση με την δράση του ESCAPE

Ιωάννης Κλαδάκης
Κυρά της Ρω 13-Ροδίνι
Τηλ. 22410-65847, κιν. 0942955290

ΑΜ 20:

ΠΑΛΛΑΣ 5 CINEMAS CENTER

22/11/2002 έως 28/11/2002

ΑΙΘΟΥΣΑ 5

ΧΩΡΙΣ ΤΑΥΤΟΤΗΤΑ
BOURNE IDENTITY
Κατασκοπικό θρίλερ / Action movie
Σε Πρώτη Πανελλήνια Προβολή ο Ματ Ντέιμον σε ένα κατασκοπικό θρίλερ που κόβει την ανάσα!
ΠΡΩΤΑΓΩΝΙΣΤΟΥΝ: MATT DAMON, FRANCA POTENTE



Ώρες Έναρξης: 17:30, 20:00, 22:30

ΑΙΘΟΥΣΑ 2



4 ΦΤΕΡΑ / 4 FEATHERS
Περιπέτεια εποχής / Drama
Η πολύ μεγάλη περιπέτεια εποχής που θα σας συναρπάσει!
ΠΡΩΤΑΓΩΝΙΣΤΟΥΝ: HEATH LEDGER, WES BENTLEY, KATE HUDSON

Ώρες Έναρξης: 17:20, 20:00, 22:40

ΑΙΘΟΥΣΑ 4

ΦΥΛΑΚΑΣ ΑΓΓΕΛΟΣ
AVENGING ANGELO
Περιπέτεια / Action movie
Η νέα δυναμική περιπέτεια του Σταλόνε που δεν πρέπει να χάσετε! Μία ταινία με μεγάλα ονόματα και ο τελευταίος ρόλος για τον Αντονι Κουίν.
ΠΡΩΤΑΓΩΝΙΣΤΟΥΝ: SYLVESTER STALLONE, ANTONY QUINN, MADELEINE STOWE



Ώρες Έναρξης: *16:00, 18:10, 22:40
*Ειδική επιπλέον παράσταση, μόνο Παρ/Σαβ/Κυρ

ΑΙΘΟΥΣΑ 3

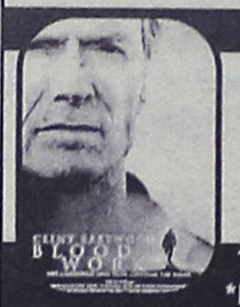

ΕΝΟΧΟ ΑΙΜΑ / BLOODWORK
Αστυνομική περιπέτεια / Action movie
...βρίσκεται σε απόσταση αναπνοής από τον δολοφόνο!
Η αστυνομική περιπέτεια που θα σας καθηλώσει!
ΠΡΩΤΑΓΩΝΙΣΤΟΥΝ: CLINT EASTWOOD, JEFF DANIELS, ANGELICA HUSTON

Ώρες Έναρξης: *16:30, 20:10, 22:20
*Ειδική επιπλέον παράσταση, μόνο Παρ/Σαβ/Κυρ

ΑΙΘΟΥΣΑ 1

ΤΟ ΣΤΟΙΧΕΙΩΜΕΝΟ ΠΛΟΙΟ
GHOST SHIP
Θρίλερ / Thriller
... θα σας πάρει μαζί στο ταξίδι του...
ΠΡΩΤΑΓΩΝΙΣΤΟΥΝ: JULIANNA MARGULIES, RON ELDARD, DESMOND HARRINGTON



Ώρες Έναρξης: *16:00, 18:10, 20:20, 22:30
*Ειδική επιπλέον παράσταση, μόνο Παρ/Σαβ/Κυρ

ΑΙΘΟΥΣΑ 4



CALLAS FOREVER
ΚΑΛΛΑΣ ΓΙΑ ΠΑΝΤΑ
Κοινωνικό / Drama
Ένα αριστούργημα από τον Franco Jeffirelli αντάξιο του θέματός του: την αξέχαστη Diva!
ΠΡΩΤΑΓΩΝΙΣΤΟΥΝ: FANNY ARDANT, JEREMY IRONS

Ώρες Έναρξης: 20:20

ΑΙΘΟΥΣΑ 3

SPIRIT: ΤΟ ΑΓΡΙΟ ΑΛΟΓΟ
Κινούμενα σχέδια / Animated movie
Μη χάσετε τη νέα ταινία της Dreamworks!



ΜΕΤΑΓΛΩΤΤΙΣΜΕΝΟ
Ώρες Έναρξης: *18:10
*Ειδική επιπλέον παράσταση, μόνο Παρ/Σαβ/Κυρ

ΧΟΡΗΓΟΙ

ΒΟΥΗ · ΚΑΦΕΝΕΙ ΚΟΥΚΟΣ · BERLONI · ALEXI ANDRIOTTI accessories · Passion · Cook Shop ΚΟΥΖΙΝΙΚΑ · Villagio · TRE Café · Μπαλόνια ΜΠΟΥΚΕΤΟ · Πίνει & Λύνει Ταβέρνα - Οινομαγειρείο · Σουηδικό Καφενείο & Φούρνος

Για κρατήσεις θέσεων / For reservations
22410 24475 και 22410 70670 (16:00 - 20:00)

Άρτος (;) Θεάματα (;)...

... Και τηλεόραση (όπως λέμε τηλοψία...)

STAR

06.30 **Παιδικό πρόγραμμα**
09.00 **Ειδήσεις**
10.00 **Λόγια Starata**
12.00 **Το κλειδί** (Ε)
13.00 **Ειδήσεις**
14.00 **Ο κόσμος του παιδιού.** Με την Αλεξάνδρα Καππάτου
14.05 **Super star.** Ενημερωτική-ψυχαγωγική εκπομπή. Παρουσιάζει η Χριστίνα Λαμπίρη
16.00 **Ειδήσεις**
16.28 **Ειδήσεις**
16.30 **Η υγεία κτίζεται κάθε μέρα**
16.35 **Μελίτα, το φλογερό κορίτσι.** Αισθηματική-κοινωνική σειρά
17.30 **Παλόμα και Λορέντζο.** Κοινωνική σεριά
18.30 **Μονομάχος.** Τηλεπαιχνίδι με τον Χρήστο Φερεντίνο
19.30 **Ειδήσεις**
21.00 **Ξένη ταινία.** "Το πλουσιόπαιδο". Κωμωδία.
23.00 **Ξένη ταινία.** "Η συνωμοσία της σκιάς". Περιπέτεια (1997)
00.45 **Ειδήσεις**
01.00 **Ξένη ταινία.** "Οι εκτελεστές". Κωμωδία (1997)
03.15 **Ξένη ταινία.** "Καταδίωξη μέχρις εσχάτων". Περιπέτεια (1997)

ALTER

06.30 **Alter clips**
07.30 **Πριγκίπισσα Σίσι**
08.00 **Λούκι Λουκ**
08.30 **Ντόνκι Κονγκ**
09.15 **Ρούπερτ**
09.45 **Μάγια, η μέλισσα**
10.00 **Μικρά τερατάκια**
10.10 **Μπομπ, ο μάστορας**
10.15 **Η Μάγκι και ο Γουίλι Μπούλι**
10.30 **Στρουμφ**
10.45 **Νόντι**
11.00 **Μυστηριώδης νήσος**
11.30 **Γιάγκο** (Ε)
12.00 **Μήτσι-χώστα** (Ε)
13.00 **Ειδήσεις**
14.00 **Φύλλο και φτερό.** Ενημερωτική εκπομπή με την Τατιάνα Στεφανίδου
16.30 **Τόλμη και γοητεία**
17.00 **Ειδήσεις στη νοηματική γλώσσα**
17.05 **Ελληνική ταινία.** "Ενας τρελός, τρελός Βέγγος". Κωμωδία (1965)
18.45 **Ειδήσεις**
21.00 **Ξένη ταινία.** "Τσάκι Τσαν: Τα θαύματα". Κωμική περιπέτεια (1989)
23.00 **Φως στο τούνελ.** Εκπομπή έρευνας με την Αγγελική Νικολούλη
01.30 **Ειδήσεις**
01.45 **Ξένη ταινία.** "Εμμονές". Δραματική (1994) σε σκηνοθεσία Νταγκ Τζάκσον
03.30 **Τόλμη και γοητεία** (Ε)
04.00 **Alter clips**

ΚΑΘΗΜΕΡΙΝΑ ΟΛΑ ΤΑ ΝΕΑ ΤΗΣ ΔΩΔΕΚΑΝΗΣΟΥ ΣΤΟ INTERNET

www.rodiaki.gr

ΜοΤέΡ 2

Μουσείο Νεοελληνικής Τέχνης

από 5 Οκτωβρίου 2002 έως 5 Σεπτεμβρίου 2003

21 καλλιτέχνες, 1+21 εκθέσεις
330 συνεχόμενες ημέρες τέχνης

5-25 Οκτωβρίου Εγκαίνια διοργάνωσης
ομαδική έκθεση των 21 καλλιτεχνών που συμμετέχουν

26 ΟΚΤ	Μιχαηλίδου	5 ΑΠΡ	Παπαδόγκωνας
9 ΝΟΕ	Παπακυριακού	3 ΜΑΙ	Σπάρταλης
23 ΝΟΕ	Κούρτη	17 ΜΑΙ	Ε 2.13
7 ΔΕΚ	Δημητροπούλου	31 ΜΑΙ	Ανεζιά
21 ΔΕΚ	Πόνης	14 ΙΟΥΝ	Μιχαηλίδης
11 ΙΑΝ	Χατζηδιάκου	28 ΙΟΥΝ	Γράβαλου
25 ΙΑΝ	Κούρουπας	12 ΙΟΥΛ	Κιούρη
8 ΦΕΒ	Καπετάν Μύγας	26 ΙΟΥΛ	Μπερεδήμας
22 ΦΕΒ	Guterstam	9 ΑΥΓ	Βολονάκη
8 ΜΑΡ	Koumou	23 ΑΥΓ	Tassó
22 ΜΑΡ	Παπαδημητρίου		

www.moter.gr

Κοινό ωράριο για όλες τις εκθέσεις:
Εγκαίνια 19:00 Καθημερινά 10:00-14:00 & 18:00-21:00

ΚΕΝΤΡΟ ΣΥΓΧΡΟΝΗΣ ΤΕΧΝΗΣ
Παλιό Συσσίτιο, Σωκράτους 179, Παλιά Πόλη
- στον εκθεσιακό χώρο λειτουργεί καφέ -

Επιμέρους χορηγοί
DOMUS Αφοι Χατζηκώννου ΕΠΕ, ΚΟΖΑΣ πίνακες-κορνίζες, Coca Cola Τρία Έψιλον Εργοστάσιο Ρόδου, ΕΞΕΛΙΞΗΣ σύμβουλοι ανάπτυξης επιχειρήσεων. Χορηγοί επικοινωνίας: ΡΟΔΙΑΚΗ, Ράδιο Λυχνάρι.

ET 1

07.00 **Κουκλο-μεγάλοι και πολυσπορία**
07.05 **Μπιλ και Μπεν**
07.25 **Κουκλο-μεγάλοι και πολυσπορία**
07.30 **Για σου Σπένσερ**
07.55 **Κουκλο-μεγάλοι και πολυσπορία**
08.00 **Κάπτεν Φουρτουνούλης**
08.20 **Κουκλο-μεγάλοι και πολυσπορία**
10.00 **10 με 2**
14.00 **Ειδήσεις**
14.30 **Ατίθασα νιάτα.** Δραματική νεανική σειρά
15.30 **Ουράνιο τόξο**
15.35 **Οι ατρόμητοι.** Νεανική σειρά
16.20 **Ουράνιο τόξο**
16.25 **Ποπ και πάμε.** Παιδική σειρά
16.55 **Ουράνιο τόξο**
17.00 **Ειδήσεις**
17.30 **Ελληνική ταινία.** "Ζωή γεμάτη πόνο". Δραματική-αισθηματική περιπέτεια (1964)
19.30 **Μυρτώ** (Ε)
20.30 **Στα φτερά του έρωτα.** Κοινωνική σειρά
21.00 **Πανδαιμόνιο.** Νεανικό μαγκαζίνο. Μια παρέα παιδιών αποφασίζει να φτιάξει την τηλεόραση που της ανήκει
22.00 **Ξένη σειρά**
23.00 **Ειδήσεις**
24.00 **Γιάννη μου, το μαντίλι σου.** Ψυχαγωγική εκπομπή
01.00 **Ο άγιος** (Ε)
02.00 **Θρύλοι-Χάριστον Φορντ**
03.00 **Δίκτυο με τη NET**
06.00 **Τα ξαδέλφια μας οι πίθηκοι**

NET

07.00 **Πρώτη ματιά.** Πρωινή εκπομπή με τον Γιάννη Λοβέρδο
10.00 **Η ιστορία του τυριού.** Ντοκιμαντέρ
10.30 **Ο δρόμος της Σαμαρκάνδης.** Ντοκιμαντέρ
11.00 **Ταξίδια.** Ντοκιμαντέρ
12.00 **Ειδήσεις**
13.00 **Αλλη διάσταση.** Ενημερωτική εκπομπή με τον Κώστα Αρβανίτη
15.00 **Ειδήσεις**
16.00 **Συν και πλην.** Καθημερινό-ψυχαγωγικό ενημερωτικό μαγκαζίνο με τους Ανδρέα Ροδίτη, Λένα Αρώνη και Μάριον Μιχελιδάκη
18.00 **Ειδήσεις**
19.00 **Εκτός γραμμής.** Ενημερωτική εκπομπή με τον Βασίλη Λυριτζή και τον Δημήτρη Οικονόμου
20.00 **Ποιός θέλει να γίνει εκατομμυριούχος;**
21.00 **Ειδήσεις**
22.00 **Πρωταγωνιστές.** Ενημερωτική εκπομπή με τον Σταύρο Θεοδωράκη
23.00 **Ελληνες.** Ενημερωτική εκπομπή
24.00 **Ξένη ταινία.** "Ψάρια τον Αύγουστο"
01.00 **Ειδήσεις**
01.05 **Ταινία** (Σ)

ET 3

08.01 **Μαθηματικά για την τεχνολογία**
08.15 **Μικρές μηχανές**
08.30 **Τίποτε δεν είναι για πέταμα**
09.00 **Η άλλη μέρα.** Με την Κατερίνα Ρενιέρη
10.30 **Ο κόσμος στο επίκεντρο**
11.00 **Απέναντι στα πρόσωπα της επικαιρότητας** (Ε)
12.00 **Δικαιώματα και αδικίες**
12.30 **Μέσα στον κόσμο**
13.45 **Μισέλ με μπεσαμέλ**
14.00 **Το Αξιον Εστί στηΘεσσαλονίκη**
15.00 **Ειδήσεις**
15.20 **Μακρινές φιλίες**
15.30 **Με μια τρίτη ματιά**
17.00 **Σινεμανία** (Ε)
18.00 **Design world**
18.30 **Αθλητικό ημίωρο**
19.00 **Περίμετρος**
19.30 **Υδρόγειος**
19.55 **Ο κόσμος των σπορ-Πάμε στοίχημα**
20.20 **Μακρινές φιλίες**
20.30 **Ειδήσεις**
21.30 **Δεξίωση**
22.30 **Ανιχνεύσεις**
24.00 **Ειδήσεις**
00.20 **Ξένη ταινία.** "Η τέλεια νύφη". Ψυχολογικό θρίλερ

FILMNET

07.05 **Ξένη ταινία.** "Τρελές πλάκες στο χιόνι"
08.35 **Ξένη ταινία.** "Μάγοι και δράκοντες"
10.25 **Ξένη ταινία.** "Monekeybone"
12.00 **E! Entertainment**
12.35 **Ξένη ταινία.** "Πρωταθλητές της γκάφας"
14.20 **Ξένη ταινία.** "Το τρίο Στούτζες"
15.55 **Ξένη ταινία.** "Μις... με το ζόρι"
17.45 **Ξένη ταινία.** "The movie show"
18.20 **Ξένη ταινία.** "Girlfight". Δραματική
20.15 **Ξένη ταινία.** "Στημένο παιχνίδι"
22.00 **Ξένη ταινία.** "Αδελφός εξ αίματος". Αστυνομική περιπέτεια
23.55 **E! Entertainment**
00.25 **Ξένη ταινία.** "Ο αταίριαστος"
02.00 **Ξένη ταινία.** "Ρέκβιεμ για ένα όνειρο"
03.40 **Ξένη ταινία.** "Η πίσω πόρτα"

SUPER SPORT

08.00 **Μοτοσικλέτα**
09000 **MUTV**
13.00 **Χόκεϊ επί πάγου**
14.45 **Ιππόδρομος**
19.30 **X-Games**
20.00 **Αγώνες αυτοκινήτου**
21.30 **Μπιλιάρδο**
22.30 **Πυγμαχία**
24.00 **Πρωτάθλημα Αργεντινής**
02.00 **Υδάτινα σπορ**
02.30 **Ελληνικό ποδόσφαιρο**
04.30 **X-Games**
06.00 **Αγγλικό πρωτάθλημα**

MEGA

06.30 **Πρώτη έκδοση.** Ενημερωτική εκπομπή με τον Γιώργο Βλάχο και την Τίνα Μπόμπου
07.00 **Σήμερα με την Αννα.** Ενημερωτική εκπομπή με την Αννα Παναγιωταρέα
10.00 **Σαν στο σπίτι σας.** Ψυχαγωγική εκπομπή με τον Φώτη Σεργουλόπουλο και τη Μαρία Μπακοδήμου
13.10 **Οι μικρομεσαίοι** (Ε)
14.00 **Ειδήσεις**
15.00 **Ψίθυροι καρδιάς** (Ε)
15.50 **Στην κουζίνα ολοταχώς** με τον Ηλία Μαμαλάκη
16.20 **Ακουσέ με.** Κοινωνική εκπομπή με την Τένια Μακρή
17.30 **Ματιές στα γεγονότα**
17.50 **Ρώσικη ρουλέτα.** Τηλεπαιχνίδι με τον Μίλτο Μακρίδη
18.40 **Απαγορευμένη αγάπη.** Κοινωνική σειρά. Παίζουν: Νικήτας Τσακίρογλου, Κώστας Αρζόγλου, Μπέτυ Λιβανού
19.20 **Φιλοδοξίες.** Κοινωνική σειρά (Ε)
20.00 **Κεντρικό δελτίο ειδήσεων**
21.00 **Camera cafe.** Κωμική σειρά. Παίζουν: Κώστας Κόκλας, Ιεροκλής Μιχαηλίδης. Μαρία Σολωμού
21.00 **Δέκα λεπτά κήρυγμα** Κωμική σειρά
22.00 **Η φάρμα.** Παιχνίδι. Παρουσιάζει ο Γρηγόρης Αρναούτογλου
23.00 **Αέρινες σιωπές.** Κοινωνική-δραματική σειρά
00.10 **Τελευταία γεγονότα**
00.30 **Ξένη ταινία.** "Στόχος: Πλανήτης γη". Περιπέτεια φαντασίας
02.15 **Real TV**
03.30 **Τηλεμάρκετινγκ**
04.30 **Από μικρός στα βάσανα** (Ε)
05.00 **Ακουσε με** (Ε)

ANT-1

06.00 **Mobile fun**
06.20 **Η αγία τετράδα** (Ε)
07.00 **Καλημέρα Ελλάδα.** Ενημερωτική εκπομπή με τον Γιώργο Παπαδάκη και τη Μαρία Μπαλοδήμου
10.00 **Πρωινός καφές.** Ψυχαγωγική - ενημερωτική εκπομπή με την Ελένη Μενεγάκη
11.00 **Τα νέα του ΑΝΤ1 σε 1'**
11.05 **Πρωινός καφές** (Σ)
13.10 **Super game**
13.15 **Δανεικός πατέρας** (Ε) Κωμωδία καταστάσεων
14.00 **Τα νέα του ΑΝΤ-1**
14.55 **Χρήμα και Χρηματιστήριο**
15.05 **Fame story**
15.30 **Και οι παντρεμένοι έχουν ψυχή** (Ε) Κωμική σειρά
16.30 **Κωνσταντίνου και Ελένης** (Ε) Κωμική σειρά
17.30 **Τα νέα του ΑΝΤ-1-Ειδήσεις στη νοηματική γλώσσα**
17.50 **Καλημέρα ζωή.** Κοινωνική σειρά. Παίζουν: Γιώργος Βασιλείου, Μίνα Χειμώνα, Μυρτώ Πισπινή, Νίκος Παπαδόπουλος
18.40 **Θησαυροφυλάκιο**
19.20 **Η λάμψη.** Κοινωνική σειρά
20.00 **Τα νέα του ΑΝΤ-1**
21.00 **Ακρως οικογενειακόν.** Κωμική - οικογενειακή σειρά. Παίζουν: Γιάννης Μπέζος, Ναταλία Τσαλίκη
22.00 **Η αγάπη ήρθε από μακριά.** Κοινωνική-ερωτική σειρά
22.55 **Τα νέα του ΑΝΤ1 σε 1'**
23.00 **Fame story**
24.00 **Νυχτερινές ειδήσεις.**
00.20 **Αθώος ή ένοχος** (Ε) Κοινωνική-δικαστική σειρά
01.20 **Γλυκόξινο κρασί** (Ε)
02.20 **Fame story** (Ε)
03.20 **Mobile Fun.**
03.40 **Τηλεμάρκετινγκ-Τηλεαγορά**
04.00 **Sex revolution** (Ε)
04.15 **Ελληνική ταινία.** "Ταύρος με τοξότη"

ALPHA

06.00 **Πρώτη ενημέρωση**
07.45 **Πρωινές διαδρομές.** Ενημερωτική εκπομπή με τον Γιώργο Γαβαλά
10.00 **Καλώς τους!!.** Ψυχαγωγικό μαγκαζίνο με τη Ρούλα Κορομηλά
13.00 **Επειγόντως**
14.00 **Ειδήσεις**
15.00 **Κάτι παίζει.** Ψυχαγωγική εκπομπή
16.00 **Ου μοιχεύσεις** (Ε)
16.30 **Ειδήσεις**
16.50 **Θα σε δω στο πλοίο** (Ε) Αισθηματική κωμωδία. Παίζουν: Γιώργος Παρτσαλάκης, Τάσος Χαλκιάς
17.50 **Μπορώ.** Κοινωνική εκπομπή με την Αννα Δρούζα
20.00 **Ειδήσεις**
20.55 **Κάτω απ' την Ακρόπολη.** Καθημερινή σειρά, κοινωνική σε σκηνοθεσία Δημήτρη Σοφιανόπουλου-Σταύρου Στάγκου
21.30 **Μάρκο μ' έκαψες.** Σατιρική εκπομπή με τον Μάρκο Σεφερλή
22.30 **Miss Νταίζη.** Κομεντί. Παίζουν: Γιώργος Παρτσαλάκης, Ζέτα Μακρυπούλια, Φώτης Σπύρος, Κωνσταντίνα Μιχαήλ
23.30 **Ανθρωπος και σεξ.** Εκπομπή που ασχολείται με τις σχέσεις των δύο φύλων. Παρουσιάζει ο Θάνος Ασκητής
00.45 **Ειδήσεις**
01.00 **Ανθρωπος και σεξ** (Ε)
02.00 **Εικόνες** (Ε)
03.00 **Ολα για την αγάπη** (Ε)
04.00 **Τηλεαγορές**
04.15 **Μπορώ** (Ε)

ΜΝΗΜΟΣΥΝΑ



Τον λατρευτό μας σύζυγο, πατέρα και παππού
ΔΗΜΗΤΡΙΟ ΜΑΝΩΛΑΡΑ
ετών 71
θανόντα κηδεύουμε σήμερα Παρασκευή 22 Νοεμβρίου 2002 και ώρα 3.00 μ.μ. από τον Ιερό Ναό Κοίμησης της Θεοτόκου Κρεμαστής.
Η σύζυγος: Σταματία
Τα παιδιά: Κωστής-Χρυσούλα, Γιάννης-Λίτσα.
Τα εγγόνια και οι λοιποί συγγενείς.

ΜΝΗΜΟΣΥΝΑ

Την 24η μηνός Νοεμβρίου ημέρα Κυριακή και ώρα 8.30 π.μ. εις τον Ιερό Ναό Κοιμήσεως Θεοτόκου Αφάντου, τελούμεν 40ήμερο μνημόσυνο υπέρ αναπαύσεως της ψυχής της λατρευτής μας κόρης και αδελφής
ΧΡΙΣΤΙΝΑΣ Φ. ΑΥΓΕΡΙΝΟΥ
Οι γονείς: Φώτης και Πολυξένη Αυγερινού.
Τα αδέλφια: Γεωργία-Ηλίας, Μαρία-Φώτης και οι λοιποί συγγενείς.



Την 22α μηνός Νοεμβρίου ημέρα Παρασκευή και ώρα 4 μ.μ. εις τον Ιερό Ναό Υψώσεως Τιμίου Σταυρού Καλυθιών, τελούμεν 9ήμερο μνημόσυνο υπέρ αναπαύσεως της ψυχής του λατρευτού μας συζύγου, πατέρα, παππού, αδελφού και θείου
ΣΑΒΒΑ ΚΟΝΤΟΥ
Η σύζυγος: Μαριάνθη.
Τα παιδιά: Μανώλης-Θέμη, Μιχάλης-Μαριέττα και Σταμάτης-Σταματία.
Τα εγγόνια, τα αδέλφια, τα ανίψια και οι λοιποί συγγενείς.



Την 23η μηνός Νοεμβρίου ημέρα Σάββατο και ώρα 7.30 π.μ. εις τον Ιερό Ναό Ταξιαρχών Νεκροταφείου Ιαλυσού, τελούμεν διετές μνημόσυνο υπέρ αναπαύσεως της ψυχής του λατρευτού μας συζύγου, πατέρα, υιού, αδελφού και θείου
ΜΙΧΑΛΗ ΚΟΥΛΟΥΜΠΡΗ
Η σύζυγος: Αναστασία.
Η μητέρα: Αιμιλία.
Τα παιδιά: Δέσποινα, Αιμιλία, Ιάκωβος.
Τα αδέλφια: Χαρούλα-Σταύρος.
Τα ανίψια και οι οι λοιποί συγγενείς.



Την 23η μηνός Νοεμβρίου ημέρα Σάββατο και ώρα 8 π.μ. εις τον Ιερό Ναό Αγίας Ειρήνης Ορφανοτροφείου Θηλέων, τελούμεν ετήσιο μνημόσυνο υπέρ αναπαύσεως της ψυχής του λατρευτού μας συζύγου και πατέρα
ΕΜΜΑΝΟΥΗΛ ΚΟΥΛΛΑΡΟΥ
Η σύζυγος: Κατίνα.
Τα παιδιά: Δημήτρης, Στέργος, Σταματία και οι λοιποί συγγενείς.



Την 23η μηνός Νοεμβρίου ημέρα Σάββατο και ώρα 8.30 π.μ. εις τον Ιερό Ναό Αγίας Ειρήνης (Ορφανοτροφείο Θηλέων), τελούμεν 6μηνο μνημόσυνο υπέρ αναπαύσεως της ψυχής του λατρευτού μας αδελφού και θείου
ΙΩΑΝΝΗ ΔΕΛΗΓΙΑΝΝΗ
Τα αδέλφια: Μηνάς-Στέλλα, Κική-Γιώργος.
Ο ανιψιός Αντώνης και οι λοιποί συγγενείς.



Την 23η μηνός Νοεμβρίου ημέρα Σάββατο και ώρα 8.30 π.μ. εις τον Ιερό Ναό Αγίας Ειρήνης (Ορφανοτροφείο Θηλέων), τελούμεν 9μηνο μνημόσυνο υπέρ αναπαύσεως της ψυχής του λατρευτού μας συζύγου, αδελφού και θείου
ΓΕΩΡΓΙΟΥ ΚΑΡΑΚΑΤΣΑΝΗ
φαρμακοποιού
Η σύζυγος: Πόπη.
Τα αδέλφια: Αικατερίνη Καρακατσάνη, Φανή Νικητιάδου, Ρίκα Γιωργατσούλη, Ιωάννης Παπανικήτας.
Τα ανίψια και οι λοιποί συγγενείς.

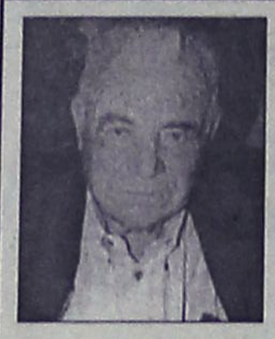

Την 24η μηνός Νοεμβρίου ημέρα Κυριακή και ώρα 8 π.μ. εις τον Ιερό Ναό Αγίου Ισιδώρου, τελούμεν 3μηνο μνημόσυνο υπέρ αναπαύσεως της ψυχής του πολυαγαπημένου μας συζύγου, πατέρα, παππού, αδελφού και θείου
ΧΡΙΣΤΟΦΗ ΠΟΛΥΧΡΟΝΗ
ετών 78
Η σύζυγος: Σταματία.
Τα παιδιά: Κυριάκος-Ευαγγελία, Τσαμπίκα-Κώστας, Δέσποινα-Δημήτρης, Καθολική-Γιώργος, Γεωργία-Γιάννης.
Τα εγγόνια, τα δισέγγονα, τα αδέλφια, τα ανίψια και οι λοιποί συγγενείς.



Την 24η μηνός Νοεμβρίου ημέρα Κυριακή και ώρα 8 π.μ. εις τον Ιερό Ναό Ταξιαρχών Ρόδου (Νεκροταφείο), τελούμεν 6μηνο μνημόσυνο υπέρ αναπαύσεως της ψυχής της λατρευτής μας συζύγου, μητέρας, γιαγιάς και αδελφής
ΚΑΘΟΛΙΚΗΣ ΤΣΙΚΚΗ
Ο σύζυγος: Σπύρος.
Τα παιδιά: Γιώργος-Αναστασία, Λουκάς, Νεκτάριος, Νίκος-Ευαγγελία, Μαρία-Γιάννης Διακοβασιλείου, Βικτωρία-Μιχάλης Σαββάκη.
Τα εγγόνια, τα αδέλφια, τα ανίψια και οι λοιποί συγγενείς.



Την 24η μηνός Νοεμβρίου ημέρα Κυριακή και ώρα 8 π.μ. εις τον Ιερό Ναό Τιμίου Σταυρού Καλυθιών, τελούμεν 6μηνο μνημόσυνο υπέρ αναπαύσεως της ψυχής της λατρευτής μας συζύγου, μητέρας και γιαγιάς
ΚΑΘΟΛΙΚΗΣ ΚΕΠΕΡΗ
Ο σύζυγος: Δημήτριος.
Το παιδί: Αναστασία.
Τα εγγόνια: Νικόλαος, Καθολική και οι λοιποί συγγενείς.



Την 24η μηνός Νοεμβρίου ημέρα Κυριακή και ώρα 8.30 π.μ. εις τον Ιερό Ναό Αγίου Λουκά Σορωνής Ρόδου, τελούμεν 3μηνο μνημόσυνο υπέρ αναπαύσεως της ψυχής της λατρευτής μας μητέρας, γιαγιάς και θείας
ΣΤΕΡΓΟΥΛΑΣ ΜΙΧ. ΠΡΩΤΟΥ
Τα παιδιά: Κώστας-Μαρία, Χριστίνα, Δέσποινα-Σάββας.
Τα εγγόνια, τα ανίψια και οι λοιποί συγγενείς.



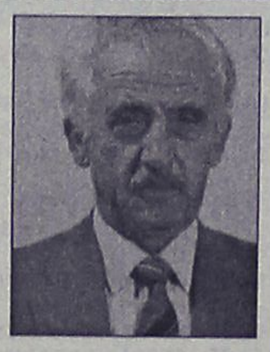

Την 24η μηνός Νοεμβρίου ημέρα Κυριακή και ώρα 8.30 π.μ. εις τον Ιερό Ναό Εισοδίων της Θεοτόκου Νεοχωρίου, τελούμεν μνημόσυνο υπέρ αναπαύσεως της ψυχής των λατρευτών και αλησμόνητων γονέων, παππούδων και αδελφών μας
ΠΑΡΑΣΚΕΥΗΣ ΣΤΑΜΟΥ
2ετές
ΠΕΤΡΟΥ ΣΤΑΜΟΥ
7ετές
Τα παιδιά, τα εγγόνια, τα αδέλφια και οι λοιποί συγγενείς.



Την 24η μηνός Νοεμβρίου ημέρα Κυριακή και ώρα 8 π.μ. εις τον Ιερό Ναό Ταξιαρχών Νεκροταφείο, τελούμεν 3μηνο μνημόσυνο υπέρ αναπαύσεως της ψυχής του λατρευτού μας συζύγου, πατέρα, γαμπρού, παππού και αδελφού
ΙΩΑΝΝΗ ΠΑΠΑΝΤΩΝΑΚΗ
Η σύζυγος: Χρυσούλα.
Η πεθερά.
Τα παιδιά: Χαρούλα-Δημήτρης, Μαρία-Δημήτρης, Γιώργος-Αναστασία.
Τα εγγόνια, τα αδέλφια, τα ανίψια και οι λοιποί συγγενείς.

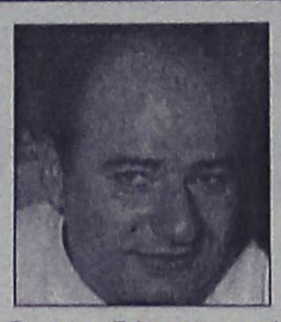

Την 24η μηνός Νοεμβρίου ημέρα Κυριακή και ώρα 8.30 π.μ. εις τον Ιερό Ναό Ταξιαρχών Ρόδου τελούμεν 2ετές μνημόσυνο υπέρ αναπαύσεως της ψυχής του λατρευτού μου υιού
ΓΕΩΡΓΙΟΥ ΚΑΣΣΑΒΕΤΗ
ετών 29
και πατέρα
ΒΑΣΙΛΕΙΟΥ ΚΑΣΣΑΒΕΤΗ
Θα μου δώσετε μεγάλη χαρά αν μπορέσετε να έρθετε. Σας αγαπώ όλους.
Η μητέρα Παντωλάκη-Κασσαβέτη Γεωργία



Την 24η μηνός Νοεμβρίου ημέρα Κυριακή και ώρα 8.00 π.μ. εις τον Ιερό Ναό Αγίας Ειρήνης Ορφανοτροφείου τελούμεν 3ετές μνημόσυνο υπέρ αναπαύσεως της ψυχής της λατρευτής μας μητέρας, γιαγιάς και θείας
ΣΟΦΙΑΣ ΠΗΔΙΑΚΗ
Τα παιδιά: Βασίλης-Μαριέτα, Κυριάκος-Πόπη, Φωτεινή-Βασίλης Χαλκιάς.
Τα εγγόνια, τ' ανίψια και οι λοιποί συγγενείς.



Την 24η μηνός Νοεμβρίου ημέρα Κυριακή και ώρα 8.30 π.μ. εις τον Ιερό Ναό Αγίου Δημητρίου (Παλαιού Νεκροταφείου) τελούμεν 6μηνο μνημόσυνο υπέρ αναπαύσεως της ψυχής του λατρευτού μας συζύγου, πατέρα, παππού, αδελφού και θείου
ΓΕΩΡΓΙΟΥ ΦΙΛΑΚΟΥΡΙΔΗ
Η σύζυγος: Φωτεινή
Τα παιδιά: Στέργος και Αθηνά Καπιτάνου, Θανάσης και Θάνεια Αντάλη.
Τα εγγόνια, ο αδελφός, τ' ανίψια και οι λοιποί συγγενείς.



Την 24η μηνός Νοεμβρίου ημέρα Κυριακή και ώρα 8.30 π.μ. εις τον Ιερό Ναό Αγίου Ιωάννου Θεολόγου Βατίου τελούμεν ετήσιο μνημόσυνο υπέρ αναπαύσεως της ψυχής της λατρευτής μας μητέρας, γιαγιάς και προγιαγιάς
ΣΤΑΜΑΤΙΑΣ ΝΙΚΗΤΑΡΑ
Τα παιδιά, τα εγγόνια, τα δισέγγονα και οι λοιποί συγγενείς.

ΕΥΧΑΡΙΣΤΗΡΙΟ

Το Δωδεκανησιακό Ίδρυμα υποτροφιών ευχαριστεί για τις παρακάτω δωρεές προς το ίδρυμα τους:
Οικ. Ιωάννη Ρουσέττου 50 ευρώ,
Οικ. Ιωάννη Παπαχριστοδούλου 50 ευρώ
Οικ. Γεωργίου Κρεμλή 50 ευρώ
Οικ. Δημητρίου και Μιχαήλ Κρεμλή 50 ευρώ
Οικ. Σπύρου Καραβοκυρού 50 ευρώ
Οικ. Βρεττού Ευγενίας 100 ευρώ
Οικ. Μαχαίρα Κων/νου 130 ευρώ
Οικ. Τουρτούλη Διαμαντή 30 ευρώ
Οικ. Καραβόλια Μιχαήλ 20 ευρώ
Οικ. Καραβόλια Αικατερίνης 20 ευρώ
Οικ. Καραβόλια Γεωργίου 20 ευρώ
Οικ. Επαμεινώνδα Ματθαίου 50 ευρώ
Οικ. Κώστα και Ελένης Λαζαρίδη 50 ευρώ
Κορωναίο Ιορδάνη 30 ευρώ
Σύλλογο καθηγητών Β' λυκείου Νέας Σμύρνης 100 ευρώ
στη μνήμη της **Στεργίας Σουρασή-Λογοθέτη**

ΓΡΑΦΕΙΟ ΤΕΛΕΤΩΝ & ΜΝΗΜΟΣΥΝΩΝ ΡΟΔΟΥ ΣΤΕΦΑΝΑ-ΣΤΟΛΙΣΜΟΙ

ΑΜΕΣΗ ΕΞΥΠΗΡΕΤΗΣΗ ΟΛΟ ΤΟ 24 ΩΡΟ

"ΑΜΕΡΙΚΑΝΟΥ"

Αναλαμβάνουμε την τελετή και με τα έξοδα που χορηγούν τα ταμεία χωρίς καμία επιβάρυνση. ΙΚΑ, ΤΕΒΕ, ΤΑΞΥ, ΔΗΜΟΣΙΟΥ, ΛΙΜΕΝΙΚΩΝ, ΟΓΑ και λοιπά ταμεία. Τους ΑΠΟΡΟΥΣ ΔΩΡΕΑΝ.

Πλατεία Βρούχου στην Μητρόπολη
τηλέφωνα: 22410-28901-33400

ΑΠΩΛΕΙΑ ΣΚΥΛΟΥ

Χάθηκε μικρόσωμο σκυλάκι κανίς, χρώμα λευκό από την περιοχή της Ακαδημίας. Ακούει στο όνομα Τζίνο και έχει τατουάζ με αριθμό στο δεξί αυτί. Εχει ανάγκη από εμβόλιο και είναι πολύ δεμένο με την οικογένεια και τα παιδιά. Παρακαλώ πολύ βοηθήστε το!
Πληρ. τηλ. (22410)75151-36354-23547 και 0936895503

ΕΥΧΑΡΙΣΤΗΡΙΟ

Θέλω να συγχαρώ ιδιαίτερα, και με τη καρδιά μου, όλους εκείνους που με προθυμία έτρεξαν να δώσουν αίμα για την αντιμετώπιση της ξαφνικής μου ασθένειας και να ευχαριστήσω θερμά, όλους εκείνους επώνυμους και μη, που με διάφορους τρόπους εξεδήλωσαν την αμέριστη συμπαράστασή τους. Θα τους θυμάμαι για πάντα.
Με πολύ αγάπη
Τάσος Καραμάριος

Τα μέλη του συλλόγου

La Maison Française de Rhodes

σύλλογος των γαλλόφωνων και των φίλων τους

σας καλούν να συμμετάσχετε στην γιορτή προς τιμήν της άφιξης στη Ρόδο,

του **BEAUJOLAIS NOUVEAU**

Αυτό το κρασί παγκόσμια τιμημένο,
φτάνει στη Ρόδο
χάρη στην εξαιρετική φροντίδα του φίλου μας
Θεόφιλου

«Οινοχώρος» Μαρίνος Α.Ε. 23-25 οδός 28ης Οκτωβρίου, Ρόδος

Le Beaujolais Nouveau
Θα συνοδεύεται με τις καλύτερες λιχουδιές
(σαλάμι , πατέ, κλπ)
που μας μαγείρεψαν ο Ζαν και η Ντανιέλ.

Σας περιμένουμε, από
τις 21:00 την Παρασκευή 22 Νοεμβρίου 2002
στο **« l'Auberge Bistrot »**
στην Παλιά Πόλη (οδός Πραξιτέλους και Λαοκόοντος)
για ν' ανοίξουμε μερικά μπουκάλια μαζί.
Αυτή η γιορτή οργανώνεται από
Το « l'Auberge Bistrot »
και το σύλλογό μας
Το Γαλλικό Σπίτι της Ρόδου .
Ο σκοπός είναι να παρουσιάσουμε το σύλλογο
και τις δραστηριότητές του,
να σας συναντήσουμε, γαλλόφωνους και μη,
και να γνωριστούμε καλύτερα.

Σας περιμένουμε όλους

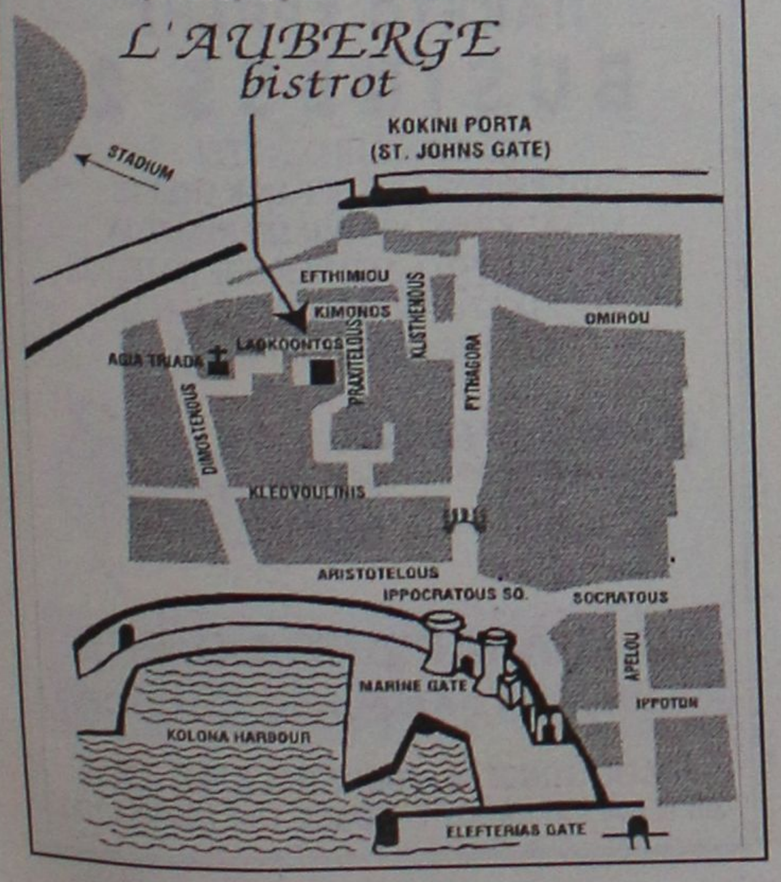

ΑΠΩΛΕΙΑ ΣΚΥΛΙΩΝ

Χάθηκαν 2 κυνηγόσκυλα ράτσας ΓΚΕΚΑΣ αρσενικά 10 μηνών και 4 χρονών στις 28 Σεπτεμβρίου στην περιοχή μεταξύ Γενναδίου-Λαχανιάς. Παρακαλείται όποιος τα βρει ή γνωρίζει κάτι να τηλεφωνήσει στο 0932402250 κ. Παναγιώτη και θα αμοιφθεί.

ΑΔΕΛΦΟΤΗΤΑ ΚΡΗΤΩΝ ΡΟΔΟΥ
"Ο ΨΗΛΟΡΕΙΤΗΣ"
Πατρ. Αθηναγόρα 28-Τ.Θ. 328-85100 Ρόδος

ΚΑΛΕΣΜΑ

Σας προσκαλούμε σε μια μοναδική κρητική και νησιώτικη βραδιά με το δεξιοτέχνη λυράρη και τραγουδιστή **Νεκτάριο Σαμόλη** και τους συνεργάτες του Μανώλη Σαλούστρο στο λαούτο και Αρη Σωμαράκη στην κιθάρα.
Σάββατο 23 Νοεμβρίου 2002-ώρα 21.00
Ξενοδοχείο ΦΑΛΗΡΑΚΙ ΜΠΗΤΣ
Τιμή Μενού: 25 ευρώ-Παιδικό: 15 ευρώ. (περιλαμβάνονται η ρακή και τα ποτά).
Μενού: Κριθαροκουλούρα-γραβιέρα-φασόλια φούρνου-σαλάτα χωριάτικη-γουρουνόπουλο φούρνου με πατάτες-γλυκό με παγωτό.
Κρατήσεις τηλεφ: 22410 85301
Οι κρατήσεις γίνονται με ευθύνη του Ξενοδοχείου.
Προμηθευτείτε εγκαίρως προσκλήσεις από:
- Τις Ασφάλειες Καρυδάκη, Λεμεσού 43-Ρόδος.
- Καταστήματα Κεσίσογλου, Εθ. Δωδ/σιων 31 και Καναδά 15-Ρόδος.
- Βουτυράκης Ι. Χ. ΕΠΕ, Δωδ/κής Νεολαίας 16 Ρόδος.

Πληροφορίες: Γιάννης Νιωτάκης, τηλεφ. 22410-59520, 20638, Μαν. Β. Καρυδάκης τηλεφ. 22410-77000.

ΠΡΟΣΚΛΗΣΗ

Αγαπητοί συνάδελφοι Ξυλουργοί
Την Παρασκευή 22 Νοεμβρίου και ώρα 19.00 μ.μ.
θα γίνει συγκέντρωση στο
"Ακταίο"
θα συζητήσουμε για την ίδρυση σωματείου
και προβλήματα του κλάδου μας

ΕΛΛΗΝΙΚΗ ΔΗΜΟΚΡΑΤΙΑ
ΥΠΟΥΡΓΕΙΟ ΕΘΝ. ΠΑΙΔΕΙΑΣ ΚΑΙ ΘΡΗΣΚΕΥΜΑΤΩΝ
ΔΗΜΟΣΙΑ ΚΕΝΤΡΙΚΗ ΒΙΒΛΙΟΘΗΚΗ ΡΟΔΟΥ
Αρ. Πρωτ.: 317/82

ΠΕΡΙΛΗΨΗ ΑΝΑΚΟΙΝΩΣΗΣ

Η Δημόσια Κεντρική Βιβλιοθήκη Ρόδου ανακοινώνει την πρόσληψη προσωπικού με σύμβαση εργασίας ιδιωτικού δικαίου ορισμένου χρόνου, διάρκειας ενός (1) έτους, για την υλοποίηση του έργου "υποστήριξη της εκπαιδευτικής πράξης από κινητές βιβλιοθήκες", σύμφωνα με τις διατάξεις του άρθρου 21 του Ν. 2190/94, ως εξής:
1. Έναν (1) πτυχιούχο βιβλιοθηκονόμο κατηγορίας ΤΕ, με γνώσεις Η/Υ.
Οι υποψήφιοι πρέπει να έχουν ηλικία από 18 ετών και άνω.

Οι ενδιαφερόμενοι μπορούν να υποβάλουν αιτήσεις στην Δημόσια Κεντρική Βιβλιοθήκη Ρόδου μέχρι την 2-12-2002. Περισσότερες πληροφορίες καθώς και το κείμενο της αναλυτικής ανακοίνωσης, στη Δημόσια Κεντρική Βιβλιοθήκη Ρόδου (Αριστοτέλους 1, Ρόδος τηλ. 2241024448) τις εργάσιμες ημέρες και ώρες.
Ρόδος 21 Νοεμβρίου 2002
Ο πρόεδρος της Εφορείας της Βιβλιοθήκης
Μανόλης Μακρής

ΔΙΕΥΘΥΝΣΗ ΔΑΣΩΝ ΔΩΔΕΚΑΝΗΣΟΥ

ΑΝΑΚΟΙΝΩΣΗ

Γνωστοποιείται κατά το άρθρο 14 του Ν. 998/79, η αποστολή για δημοσίευση στο Δήμο Πεταλούδων της αριθμ. 6635/19-11-02 πράξης χαρακτηρισμού έκτασης που εκδόθηκε από τον Δ/ντή Δασών Δωδ/σου. Η Κ.Μ. 25 γαιών Μαριτσών χαρακτηρίζεται ως γεωργική έκταση.
Ο Δ/ντής Δασών Δωδ/νήσου
Φίλιππος Κοντίτσης
Δασολόγος με βαθμό Δ/ντή

ΒΡΕΘΗΚΕ ΛΥΚΟΣΚΥΛΟ

Βρέθηκε λυκόσκυλο θηλυκό λευκού χρώματος με καφέ λουρί στην περιοχή Αγ. Παρασκευής Ιαλυσού, το οποίο γέννησε έξι χαριτωμένα λυκοσκυλάκια. Παρακαλείται οι ιδιοκτήτης του όπως επικοινωνήσει στο **τηλέφωνο (22410) 92260.**

Γυναίκες Χωρίς Σύνορα 2007 Women Without Frontiers

Μεγάλη συναυλία με τον Κύπριο μουσικοσυνθέτη

ΜΑΡΙΟ ΤΟΚΑ

και την ορχήστρα του

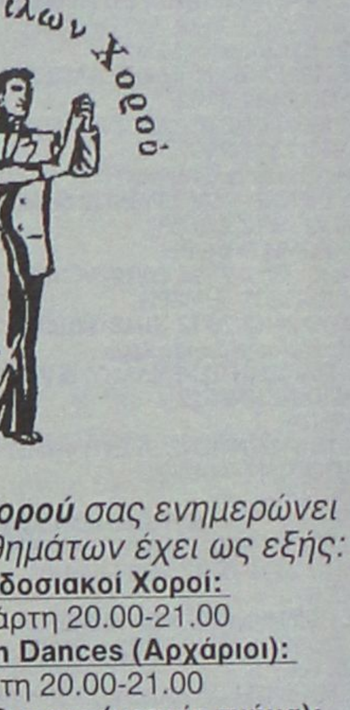

Εθνικό Θέατρο Ρόδου
• Δευτέρα 2 Δεκεμβρίου 2002
• Ωρα 20.30 μ.μ.

Τα έσοδα θα διατεθούν για τα παιδιά του κόσμου

Τιμή εισιτηρίου 20 ευρώ

Εισιτήρια προπωλούνται: ALAMBRA TRAVEL - Δημ. Θεοδωράκη 13 • Τηλ. 22410/27108 • Πρακτορείο Χατζηγεωργίου - Δημ. Θεοδωράκη 4 • Τηλ. 2241036180

Σύλλογος Φίλων Χορού

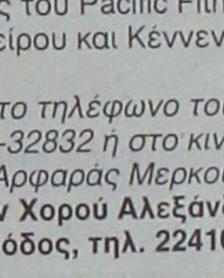

Ο Σύλλογος Φίλων Χορού *σας ενημερώνει ότι το πρόγραμμα μαθημάτων έχει ως εξής:*
Ελληνικοί Παραδοσιακοί Χοροί:
Δευτέρα και Τετάρτη 20.00-21.00
Int'l Ballroom & Latin Dances (Αρχάριοι):
Τρίτη και Πέμπτη 20.00-21.00
Int'l Ballroom & Latin Dances (μεσαίο τμήμα):
Τρίτη και Πέμπτη 22.00-23.00
Int'l Ballroom & Latin Dances (Προχωρημένοι):
Δευτέρα και Τετάρτη 22.00-23.00
Χώρος διεξαγωγής των μαθημάτων: Αίθουσα γυμναστικής του Pacific Fitness Center
Βορείου Ηπείρου και Κέννεντυ 1-Ρόδος

Πληροφορίες στο τηλέφωνο του γραφείου του συλλόγου 22410-32832 ή στο κινητό 0932473878 κος Αρφαράς Μερκούρης
Σύλλογος Φίλων Χορού Αλεξάνδρου Διάκου 44
85100 Ρόδος, τηλ. 22410 32832



Pellos Travel

ΕΚΔΡΟΜΕΣ 2002

ΝΟΕΜΒΡΙΟΣ 2002

ΕΚΔΡΟΜΗ 1η: ΓΥΡΟΣ ΙΣΠΑΝΙΑΣ 7ΗΜΕΡΗ ΑΕΡΟΠΟΡΙΚΩΣ ΑΠΟ 27/11-3/12: Αεροπορικά εισιτήρια-Ξενοδοχεία 4***αστέρων με ημιδιατροφή-Πολυτελή πούλμαν-Ξεναγήσεις-Φόροι εισόδου και εξόδου-Διασκέδαση

ΕΚΔΡΟΜΗ 2η: ΑΙΓΥΠΤΟΣ 7ΗΜΕΡΗ ΑΕΡΟΠΟΡΙΚΩΣ ΑΠΟ 27/11-3/12: ΚΑΪΡΟ-ΑΛΕΞΑΝΔΡΕΙΑ-ΣΙΝΑ
Αεροπορικά εισιτήρια-Ξενοδοχεία 4**** αστέρων με ημιδιατροφή-Πολυτελή πούλμαν-Ξεναγήσεις-Φόροι εισόδου και εξόδου-Διασκέδαση με Oriental show.

ΕΚΔΡΟΜΗ 3η: ΓΥΡΟΣ ΙΤΑΛΙΑΣ 8ΗΜΕΡΗ ΑΤΜΟΠΛΟΪΚΩΣ ΑΠΟ 22/11-29/11

ΔΕΚΕΜΒΡΙΟΣ 2002
ΤΟΥΡΚΙΑ
ΤΟ ΠΡΩΤΟ ΓΡΑΦΕΙΟ ΣΕ ΕΚΔΡΟΜΕΣ ΤΟΥΡΚΙΑΣ
ΕΓΓΥΗΣΗ-ΠΟΙΟΤΗΤΑ-ΟΡΓΑΝΩΣΗ

ΕΚΔΡΟΜΗ 1η: 4ΗΜΕΡΗ ΕΚΔΡΟΜΗ ΣΤΑ ΜΥΡΑ ΑΠΟ 5/12-8/12: ΜΑΡΜΑΡΙΣ-ΜΥΡΑ-ΛΙΒΙΣΣΙ-ΑΓΙΟΣ ΝΙΚΟΛΑΟΣ-ΚΑΣ-ΑΝΤΑΛΕΙΑ-ΦΕΤΙΓΙΕ-ΜΑΡΜΑΡΙΣ-ΡΟΔΟΣ
Ξενοδοχεία 4 αστέρων με ημιδιατροφή-Εισιτήρια-Ξεναγήσεις-Φόροι Εισόδου Εξόδου-Διασκέδαση με ORIENTAL SHOW

ΕΚΔΡΟΜΗ 2η: ΑΠΟ 5/12-12/12
ΜΑΡΜΑΡΙΣ-ΜΥΡΑ-ΑΓΙΟ ΝΙΚΟΛΑΟ-ΕΦΕΣΣΟΣ-ΣΜΥΡΝΗ-ΠΕΡΓΑΜΟΣ-ΑΪΒΑΛΙ-KUSADASI-ΜΑΡΜΑΡΙΣ-ΡΟΔΟΣ
Ξενοδοχεία 4 αστέρων με ημιδιατροφή-Ξεναγήσεις-Φόροι εισόδου και εξόδου-Διασκέδαση με Oriental Show

ΕΚΔΡΟΜΗ 3η: ΚΩΝΣΤΑΝΤΙΝΟΥΠΟΛΗ ΑΠΟ 5/12-14/12, 8/12-14/12: Το γκρουπ συνεχίζει μετά την ΣΜΥΡΝΗ-ΚΩΝΣΤΑΝΤΙΝΟΥΠΟΛΗ ΜΑΡΜΑΡΙΣ-ΜΥΡΑ-ΛΙΒΙΣΣΙ-ΑΓΙΟΣ ΝΙΚΟΛΑΟΣ-ΚΑΣ-ΑΝΤΑΛΕΙΑ-ΜΑΡΜΑΡΙΣ-ΣΜΥΡΝΗ-ΠΡΟΥΣΑ-ΚΩΝΣΤΑΝΤΙΝΟΥΠΟΛΗ- BANDIRMA-ΣΜΥΡΝΗ-KUSADASI-ΜΑΡΜΑΡΙΣ-ΡΟΔΟΣ
Ξενοδοχεία 4 αστέρων με ημιδιατροφή-Ξεναγήσεις-Φόροι εισόδου και εξόδου-Διασκέδαση με Oriental Show.
ΣΥΝΟΔΟΣ Α. ΠΑΠΑΣΑΒΒΑΣ

ΟΡΓΑΝΩΜΕΝΕΣ ΕΚΔΡΟΜΕΣ
ΧΡΙΣΤΟΥΓΕΝΝΑ 2002-ΠΡΩΤΟΧΡΟΝΙΑ 2003
ΚΕΝΤΡΙΚΗ & ΒΟΡΕΙΑ ΕΥΡΩΠΗ
1. ΠΡΑΓΑ-ΒΟΥΔΑΠΕΣΤΗ 6ΗΜΕΡΗ
ΑΠΟ 23/12-28/12, 30/12-4/01/03
Με εορταστικό πρόγραμμα
2. ΠΡΑΓΑ-ΒΙΕΝΝΗ-ΒΟΥΔΑΠΕΣΤΗ 8ΗΜΕΡΗ
ΑΠΟ 23/12-30/12
3. ΒΙΕΝΝΗ-ΒΟΥΔΑΠΕΣΤΗ 6ΗΜΕΡΗ
ΑΠΟ 23/12-28/12
Με Charter από Αθήνα
4. ΒΙΕΝΝΗ (ΜΑΠΕΡΛΙΝΓΚ) 5ΗΜΕΡΗ
ΑΠΟ 29/12-2/01/03
5. ΡΩΜΗ 5ΗΜΕΡΗ
ΑΠΟ 23/12-27/12, 30/12-3/01/03
6. ΚΥΠΡΟΣ 4ΗΜΕΡΗ
ΑΠΟ 24/12-28/12, 31/12-3/01/03
Με εορταστικό πρόγραμμα
7. ΠΑΡΙΣΙ (ΝΤΙΣΝΕΫΛΑΝΤ) 6ΗΜΕΡΗ
ΑΠΟ 24/12-29/12
ΜΕ ΟΑ
8. ΠΑΡΙΣΙ (ΝΤΙΣΝΕΫΛΑΝΤ) 4ΗΜΕΡΗ
ΑΠΟ 31/12-3/01/2003
ΜΕ ΟΑ

ΕΥΡΩΠΗ-ΜΕΣΟΓΕΙΟΣ & ΙΒΗΡΙΚΗ
1. ΠΑΝΟΡΑΜΑ ΙΤΑΛΙΑΣ 8ΗΜΕΡΗ
ΑΠΟ 23/12-30/12, 30/12-6/01/03
ΜΕ ΟΑ
2. ΡΩΜΗ ΦΛΩΡΕΝΤΙΑ 6ΗΜΕΡΗ
ΑΠΟ 23/12-28/12, 29/12-3/01/03
ΜΕ ΟΑ
3. ΜΑΔΡΙΤΗ-ΑΝΔΑΛΟΥΣΙΑ 8ΗΜΕΡΗ
ΑΠΟ 22/12, 23/12, 24/12, 28/12, 29/12
1. ΜΑΔΡΙΤΗ-ΑΝΔΑΛΟΥΣΙΑ-ΚΟΣΤΑ ΝΤΕΛ ΣΟΛ 8ΗΜΕΡΗ
ΑΠΟ 22/12, 23/12, 24/12, 28/12, 29/12
2. ΓΥΡΟΣ ΙΣΠΑΝΙΑΣ
ΑΠΟ 23/12, 24/12
3. ΠΑΝΟΡΑΜΑ ΠΟΡΤΟΓΑΛΙΑΣ 8ΗΜΕΡΗ
ΑΠΟ 20/12, 22/12, 23/12, 30/12
4. ΛΙΣΣΑΒΩΝΑ-ΜΑΔΕΡΑ 8ΗΜΕΡΗ
ΑΠΟ 22/12-29/12
5. ΒΑΡΚΕΛΩΝΗ 5ΗΜΕΡΗ
ΑΠΟ 22/12-26/12
6. ΛΑΠΩΝΙΑ 6ΗΜΕΡΗ
ΑΠΟ 23/12, 28/12

ΜΕΓΑΛΑ ΕΞΩΤΙΚΑ ΤΑΞΙΔΙΑ ΑΦΡΙΚΗ-ΙΝΔΙΚΟΣ
1. ΚΛΑΣΙΚΗ ΙΝΔΙΑ-ΝΕΠΑΛ 15ΗΜΕΡΗ
ΑΠΟ 22/12-5/01/03
2. ΚΕΝΥΑ-ΣΑΦΑΡΙ ΜΟΜΠΑΣΑ 9ΗΜΕΡΗ
ΑΠΟ 22/12-30/12, 26/12-3/01/03

ΒΟΡΕΙΟΣ ΑΦΡΙΚΗ & ΜΕΣΗ ΑΝΑΤΟΛΗ
3. ΚΑΪΡΟ-ΑΛΕΞΑΝΔΡΕΙΑ 5ΗΜΕΡΗ
ΑΠΟ 22/12-26/12, 26/12-30/12
4. ΚΑΪΡΟ-ΑΛΕΞΑΝΔΡΕΙΑ 4ΗΜΕΡΗ ΚΡΟΥΑΖΙΕΡΑ ΝΕΙΛΟΥ 8ΗΜΕΡΗ
5. ΤΥΝΗΣΙΑ ΝΕΟΣ ΓΥΡΟΣ ΟΑΣΕΩΝ 8ΗΜΕΡΗ
ΑΠΟ 21/12-28/12, 24/12-31/12, 28/12-4/01/03, 31/12-7/01/03

SUPERFAST SPECIALS
1. ΠΑΝΟΡΑΜΑ ΒΑΛΤΙΚΗΣ 8ΗΜΕΡΗ
ΑΠΟ 21/12-28/12, 28/12-4/01/03
2. ΕΔΙΜΒΟΥΡΓΟ-HIGHLANDS 7ΗΜΕΡΗ
ΑΠΟ 20/12-26/12, 27/12-2/01/03
3. ΒΟΥΔΑΠΕΣΤΗ-ΠΡΑΓΑ-ΒΙΕΝΝΗ 11ΗΜΕΡΗ
ΑΠΟ 26/12-5/01/03

ΚΑΡΑΪΒΙΚΗ-ΑΣΙΑ-ΑΝΩ ΑΝΑΤΟΛΗ
1. ΚΟΥΒΑ (ΓΥΡΟΣ) 11ΗΜΕΡΗ
ΑΠΟ 21/12-31/12, 28/12-7/01/03
2. ΠΕΚΙΝΟ-ΣΑΓΚΑΗ-ΧΟΝΓΚ ΚΟΝΓΚ 10ΗΜΕΡΗ
ΑΠΟ 24/12-2/01/03
3. ΣΡΙ ΛΑΝΚΑ-ΣΙΓΚΑΠΟΥΡΗ 11ΗΜΕΡΗ
ΑΠΟ 27/12-6/01/03
4. ΤΣΙΑΝΓ ΜΙΑ-ΜΠΑΝΓΚΟΚ-ΣΙΓΚΑΠΟΥΡΗ 12ΗΜΕΡΗ
ΑΠΟ 26/12-6/01/03

ΔΙΑΚΟΠΕΣ ΓΙΑ ΜΕΜΟΝΩΜΕΝΟΥΣ
1. ΜΑΛΒΙΔΕΣ 8ΗΜΕΡΗ
ΚΑΘΕ ΜΕΡΑ
2. ΜΑΥΡΙΚΙΟΣ 7ΗΜΕΡΗ
ΚΑΘΕ ΜΕΡΑ

Για περισσότερες πληροφορίες, κρατήσεις και αναλυτικά προγράμματα στο πρακτορείο γενικού τουρισμού:

Pellos Travel
ΛΕΩΦΟΡΟΣ ΚΑΛΛΙΘΕΑΣ 125, ΦΑΛΗΡΑΚΙ ΡΟΔΟΣ-ΤΗΛ.: 2241-0-87615, 2241-0-86298 • FAX: 2241-0-87616
e.mail: pellostravel@hellasnet.gr
ΑΝΑΛΥΤΙΚΑ ΠΡΟΓΡΑΜΜΑΤΑ ΚΑΙ ΣΤΟ INTERNET
www.a-rhodes.com-www.pellostravel.gr



Ρόδος: είχε και ως έτυχε...

... Μεταμοντέρνες εκδοχές της γελοιότητας



Στάση με καρέκλα: Και οι δύο στο ίδιο στιλ ξεχαρβαλώματος. ...Οπως περίπου και όλη η περιφέρεια της πόλης!

... Αντρες ορίζουν τα Σφακιά... και τα Υμια

Πικρόχολο σχόλιο του δημοσιογράφου **Ριχάρδου Σωμερίτη** για τον κ. **Στέλιο Παπαθεμελή,** όπου εμπλέκονται όλως φροϊδικά, ο "βαρβάτος" ανδρισμός και τα Υμια:

"Ο θρησκευόμενος τ. υπουργός μας εξήγησε ότι το πρόβλημα της χώρας είναι ο αμφίβολος "ανδρισμός" της πολιτικής ηγεσίας. Είναι και ήταν: τρέμει (π.χ. Υμια και S300) και έτρεμε (1974)! μπροστά στους Τούρκους. Ειδικά το 1974. Διότι διαθέταμε (τότε) έναν "ικανότατο επαγγελματικό στρατό", αλλά η πολιτική ηγεσία δεν τον διέταξε να καταλάβει τμήμα της Ανατολικής Θράκης ώστε να έχουμε έδαφος ανταλλάξιμο με τα κατεχόμενα στην Κύπρο...".

... Ομιχλώδες τοπίο

Αυτοκίνητα βρεγμένα. Ρούχα απλωμένα που δεν στεγνώνουν μέρες τώρα. Κι όλα αυτά χωρίς να βρέξει. Κι από πάνω, καπάκι στρώματα ομίχλης που τις βραδυνές ώρες δυσκολεύουν την οδήγηση. Ολα αυτά συμβαίνουν μέρες τώρα στο νησί μας και σύμφωνα με τους ειδικούς οφείλονται στην **"ομίχλη ακτινοβολίας"**:

"Δημιουργείται κυρίως τη νύχτα όταν λόγω της ψύξης της επιφάνειας της Γης (λόγω εκπομπής από την επιφάνεια της θερμότητας που έχει συσσωρευθεί κατά της διάρκειας της ημέρας) ψύχεται και ο υπερκείμενος αέρας. Η σχετική υγρασία αρχίζει να ανεβαίνει και όταν φτάσει στο 100% οι υδρατμοί συμπυκνώνονται σε υδροσταγονίδια με αποτέλεσμα τη δημιουργία ομίχλης.

Το πάχος της ομίχλης ποικίλλει από 1 έως 300 μέτρα. Η απουσία ανέμων ευνοεί τη δημιουργία ομίχλης καθώς και την εμμονή του φαινομένου για αρκετές ώρες πάνω από μία συγκεκριμένη γεωγραφική περιοχή. Με το ξημέρωμα, η ηλιακή ακτινοβολία που προσπίπτει στη γη αρχίζει σιγά-σιγά να ζεσταίνει τον αέρα, με αποτέλεσμα τη σταδιακή εξάτμιση των υδροσταγονιδίων και τη διάλυση της ομίχλης".

... Παντόφλες από τα Μέγαρα

Μας το επισημαίνει φίλος αναγνώστης της στήλης: "Στο βιβλίο **"40 ελληνικές φορεσιές",** από την Συλλογή του Θεάτρου "Δόρα Στράτου", το "μοντέλο" που παρουσιάζει την φορεσιά από το **Καστελλόριζο** φορά σημερινές παντόφλες... από τα Μέγαρα!"

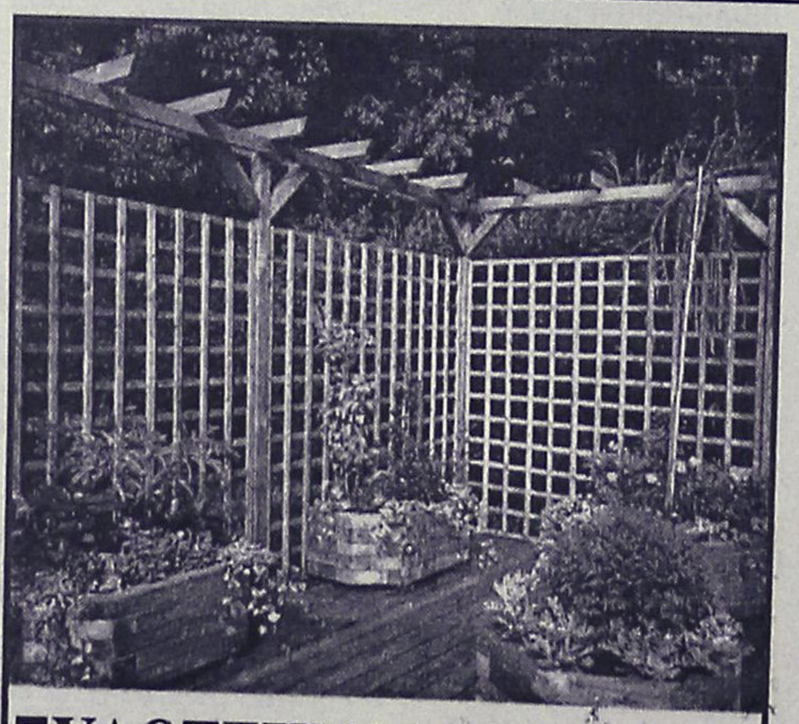

ΞΥΛΟΤΕΧΝΟΥΡΓΗΜΑΤΑ
ΕΜΠΟΤΙΣΜΕΝΗΣ ΞΥΛΕΙΑΣ
ΚΗΠΟΥ - ΒΕΡΑΝΤΑΣ
(ΠΕΡΓΚΟΛΕΣ-ΖΑΡΝΤΙΝΙΕΡΕΣ-ΚΙΟΣΚΙΑ)
Προτάσεις & Λύσεις στο χώρο σας
Δ/ΝΣΗ ΚΑΤΑΣΤΗΜΑΤΟΣ ΕΝΤΟΣ ΕΜΠΟΡ. ΚΕΝΤΡ. ΦΩΚΙΑΛΗ ΥΠΕΥΘΥΝΟΣ: ΣΤΕΦΑΝΗΣ ΑΠΟΣΤΟΛΟΣ
ΤΗΛ. 22410 35091, κιν. 0946 866446

ΕΝΗΜΕΡΩΘΕΙΤΕ ΓΙΑ ΤΟ
ΝΕΟ ΕΤΑΙΡΙΚΟ ΠΑΚΕΤΟ ΧΡΗΣΗΣ
BUSINESS 2
ΤΟ ΟΠΟΙΟ ΠΡΟΣΦΕΡΕΙ
ΑΠΕΡΙΟΡΙΣΤΕΣ **ΔΩΡΕΑΝ ΚΛΗΣΕΙΣ**
ΜΕΤΑΞΥ ΤΩΝ **ΕΤΑΙΡΙΚΩΝ ΚΙΝΗΤΩΝ**
(ΓΙΑ ΤΑ 3" ΠΡΩΤΑ ΛΕΠΤΑ ΚΑΘΕ ΚΛΗΣΗΣ)
ΤΟ ΠΑΚΕΤΟ ΑΠΕΥΘΥΝΕΤΑΙ ΚΑΙ ΣΕ
ΑΤΟΜΙΚΕΣ ΕΠΙΧΕΙΡΗΣΕΙΣ
MOBITEL vodafone
SIGMA COM ΣΙΓΜΑ ΚΟΜ
ΣΑΚΕΛΛΑΡΙΔΗΣ & Θ. ΕΠΕ
Κινητή Τηλεφωνία/Service
ΚΟΔΡΙΓΚΤΩΝΟΣ 64 - ΡΟΔΟΣ ΤΗΛ. & FAX. (22410) 30216 ΚΑΙ ΚΑΡΠΑΘΟΥ 7 - ΡΟΔΟΣ ΤΗΛ. (22410) 77117

(εκ)πολιτισμικά παίγνια

επιμέλεια: Κωστής Νικολάκης

Συνέντευξη με τον καθηγητή Στυλιανό Χιωτάκη

Ανθρώπινα Δικαιώματα-Πολιτισμικός Πλουραλισμός

Πρόσφατα διεξήχθη στην πόλη μας διεθνές συνέδριο με θέμα **"Ανθρώπινα Δικαιώματα, Πολιτισμικός Πλουρασισμός και Εκπαιδευτικά Συστήματα"**, που διοργάνωσε το **Πανεπιστήμιο Αιγαίου**, και το **"Ιδρυμα Friedrich Ebert"** με την συνεργασία του Δήμου Ροδίων.

Ο υπεύθυνος του συνεδρίου **Στυλιανός Χιωτάκης,** καθηγητής στο Πανεπιστήμιο Αιγαίου, απαντά στα ερωτήματα που του θέσαμε:

Ερώτηση: Ηταν τυχαίο που συζητήθηκαν στη Ρόδο θέματα που αφορούν την ένταξη μεταναστών και ιδιαίτερα Μουσουλμάνων στην Ευρώπη; Μάλιστα κάποιος ομιλητής αναφέρθηκε στη διαφαινόμενη ανάπτυξη ενός Ευρω-Ισλάμ...

Απάντηση: *"Τα θέματα αυτά συζητιούνται σε πολλά μέρη της Ευρώπης και της Ελλάδας. Ομως δεν υπάρχει αμφιβολία ότι η Ρόδος ήταν ιδιαίτερα κατάλληλος χώρος για παρόμοιες συζητήσεις, αφού αποτελούσε ανέκαθεν σταυροδρόμι λαών και χωνευτήρι διαφορετικών πολιτισμικών επιδράσεων. Ως γνωστόν, στην πόλη της Ρόδου κατοικούν και εργάζονται σήμερα άνθρωποι που προέρχονται από πολλές χώρες της Ευρωπαϊκής Ενωσης, αλλά και μετανάστες από χώρες της Μεσογείου, ή και πολύ μακρινότερες. Ακόμη, στους αυτόχθονες Ροδίτες ανήκουν περίπου 3.000 Μουσουλμάνοι, που-αν χρησιμοποιήσουμε τον όρο ενός εισηγητή-αποτελούν μια σύγχρονη μορφή ενός Ευρω-Ισλάμ. Αυτό που τείνει δηλαδή να δημιουργηθεί σε ορισμένες χώρες της Ευρώπης κατά τα τελευταία χρόνια μέσω της μετανάστευσης Μουσουλμάνων-και που έχει γίνει πρόσφατα αντικείμενο έρευνας και συζητήσεων-αποτελεί συγκεκριμένη πραγματικότητα στη Ρόδο, η οποία εμπλουτίζει την τοπική κουλτούρα και συμβάλλει σε έναν θρησκευτικό πλουραλισμό...".*

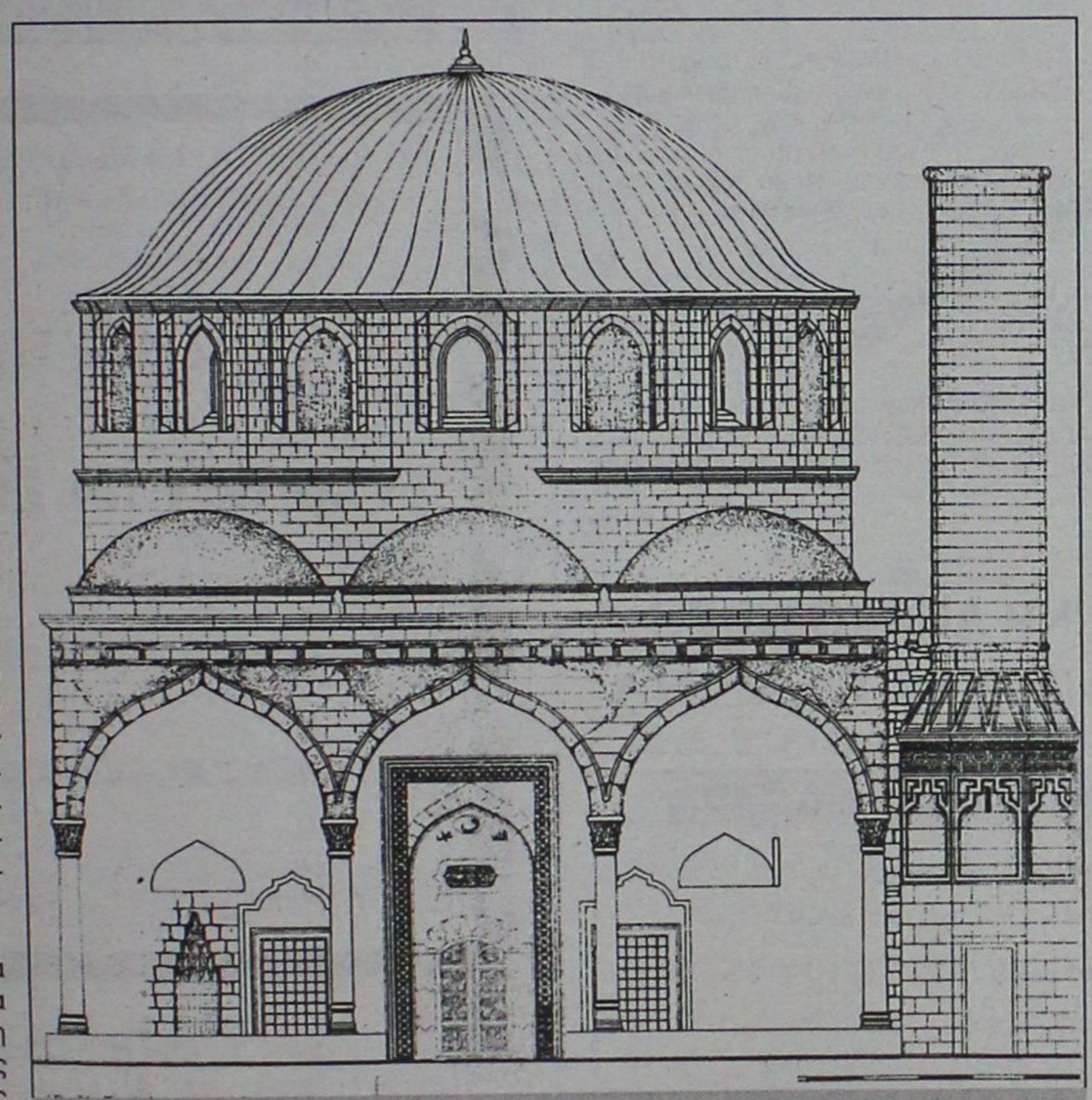

Τέμενος Ρετζέπ Πασά, Ρόδος.
(Σχέδιο Μάγδας Γ. Μαριά, από το λεύκωμα "Θύρες και Θυρώματα της Ρόδου"

Ερώτηση: Από τη σκοπιά αυτή μπορεί να πει κανείς ότι η ύπαρξη και της μουσουλμανικής κοινότητας σε μια χριστιανική κοινωνία συμβάλλει στην ανάπτυξη μιας "πολυπολιτισμικής" κοινωνίας. Θυμάμαι και την περίφημη προτροπή του Μάο, "αφήστε χίλια λουλούδια ν' ανθίσουν...". Διαπιστώνω όμως με έκπληξη ότι στον τίτλο του Συνεδρίου χρησιμοποιείτε τον όρο "πολιτισμικός πλουραλισμός", χωρίς να αναφέρετε στον όρο "πολυπολιτισμικότητα".

Απάντηση: *"Θα έλεγα καταρχάς ότι ο Μάο είχε αναφέρει το σύνθημα αυτό όταν έκανε την επανάσταση του και δεν είχε αποκτήσει ακόμη την εξουσία. Δυστυχώς, όπως συμβαίνει συνήθως από τη στιγμή που απέκτησε την εξουσία επέβαλε πολιτισμική δικτατορία, θεωρώντας ως ζιζάνιο όποιο "λουλούδι" διαφέρει από τη δική του "ορθή" διδασκαλία, το οποίο πρέπει να ξεριζώνεται ή να καίγεται. Ας έρθουμε όμως στο κύριο θέμα:*

Πράγματι, απέφυγα συνειδητά τον όρο "πολυπολιτισμικότητα" στον τίτλο του Συνεδρίου, αφού ο όρος αυτός δημιουργεί κάποια σύγχυση και ορισμένες παρεξηγήσεις. Είναι δυνατόν να νομίσει κανείς ότι το φαινόμενο της λεγόμενης πολυπολιτισμικότητας δημιουργήθηκε κατά τα τελευταία χρόνια, πιστεύοντας ότι υπήρχαν πριν στεγανά μεταξύ των διαφόρων κοινωνιών και των πολιτισμών. Στην πραγματικότητα όμως οι κοινωνίες είναι πάντοτε συγκοινωνούντα δοχεία. Οι πολιτισμοί είναι σε μεγάλο βαθμό αποτέλεσμα αλληλεπιδράσεων από διαφορετικά ήθη και έθιμα, από άνομοιες κουλτούρες. Ας αναφέρω ένα πολύ οικείο παράδειγμα, του Πινόκιο, της γνωστής ξύλινης φιγούρας με την μακριά μύτη:

Ο Πινόκιο πρωτογράφτηκε σε συνέχειες ιταλικού περιοδικού το 1881-1883 από τον Ιταλό Carlo Collodi. Αυτός ο ξύλινος ήρωας, με την τεράστια διεθνή δημοτικότητα στον κόσμο των νέων αλλά και των μεγαλύτερων, αξιοποιήθηκε στις αρχές του 20ού αιώνα ιδιαίτερα από τους Πορτογάλους και τους Ισπανούς για να εξιδανικεύσουν το αποικιοκρατικό τους παρελθόν. Τον παρουσίαζαν ως ισπανό αποικιοκράτη που εκπολιτίζει και τιμωρεί τους φτωχούς ιθαγενείς. Τα τελευταία χρόνια βλέπουμε να χρησιμοποιείτε η φιγούρα και ιδιαίτερα η χαρακτηριστική μύτη του Πινόκιο για να παρουσιάσει πολιτικούς, σε όλες τις χώρες, όταν αυτοί κατηγορούνται από τους αντιπάλους τους ή ευρύτερα, ότι ψεύδονται. Τέλος, ενώ γνωρίζουμε ότι γράφτηκε ο Πινόκιο από τον ιταλό Collodi, ωστόσο αγνοούμε τις επιρροές του Collodi από την αρχαιότητα και ιδιαίτερα από την ύστερη αρχαιότητα, και συγκεκριμένα από το έργο του ελληνοσύριου Λουκιανού "Αληθών Ιστορία" όπως επίσης από το έργο "Λούκιος όνος" που αποδίδεται στον Λουκιανό.

Ανέκαθεν υπήρχε λοιπόν μια αλληλεπίδραση μεταξύ των πολιτισμών, η οποία καταπολεμείται μόνο από αυταρχικά ή φασιστικά καθεστώτα και από δογματικές-φοντομενταλιστικές διδισκαλίες. Από την άποψη αυτή, ο όρος "πολυπολιτισμικότητα" δεν μας λέει κάτι το εντελώς καινούργιο και πρωτότυπο. Θα έλεγα σχεδόν ότι "κομίζει γλαύκα εις Αθήνας, αν η διακίνηση των ιδεών και των πολιτισμικών αγαθών δεν επηρεαζόταν, τελευταία, από το φαινόμενο της παγκοσμιοποίησης.

Δεν έχουμε όμως χρόνο για να θίξουμε το θέμα αυτό. Θα αναφερθώ ωστόσο σε κάτι άλλο:

Υπάρχει κίνδυνος να νομίσει κανείς ότι, όπως η κοινωνία είναι πολυπολιτισμική, έτσι και το κράτος, οι πολιτικοί θεσμοί θα πρέπει να γίνουν πολυπολιτισμικοί, δηλαδή να αποκτήσουμε ένα κράτος μωσαικό. Αυτό θα ήταν αποπροσανατολιστικό από τα οικονομικά-κοινωνικά και ταξικά προβλήματα που υπάρχουν και ακόμη από άλλους κινδύνους, όπως π.χ. περιβαλλοντολογικούς. Τα προβλήματα αυτά υπάρχουν το ίδιο για όλους τους ανθρώπους, ανεξάρτητα από το αν είναι άνδρες ή γυναίκες, ορθόδοξοι ή καθολικοί, χριστιανοί ή μουσουλμάνοι, θρησκευόμενοι ή μη θρησκευόμενοι. Το κράτος δεν μπορεί να κατακομματιαστεί και να τιμαριοποιηθεί, ή να επιστρέψει πίσω στις κλειστές "κοινότητες" που υπήρχαν στις πολυεθνικές Αυτοκρατορίες. Το ζητούμενο είναι να μην υπάρχουν κοινωνικές διακρίσεις ανάλογα με την πολυπολιτισμική ιδιομορφία των πολιτών. Αρα το κράτος οφείλει να αποτελεί συνταγματικό κράτος δικαίου που προσφέρει ίσες ευκαιρίες, τα ίδια δικαιώματα και με τις ίδιες υποχρεώσεις στους πολίτες τουμ, ανεξάρτητα από το αν αυτοί είναι χριστιανοί ή μουσουλμάνοι, ορθόδοξοι ή προτεστάντες, εργάτες η επιχειρηματίες, γυναίκες ή άνδρες...".

«ΡΟΔΙΑΚΗ» ΑΠΟ ΤΟ 1915

Φλας στο παρελθον



ΡΟΔΙΑΚΗ

ΠΕΡΙΟΔΙΚΟ ΕΒΔΟΜΑΔΙΑΙΟ

Εν Ρόδω
Πέμπτη 13 Δεκεμβρίου 1928
Αριθ. 995

ΡΟΔΙΑΚΑ ΧΡΟΝΙΚΑ
ΔΗΜΑΡΧΙΑΚΑ

Δια δημαρχιακής διατάξεως από 6 Δεκεμβρίου εγκριθείσης υπό της Κυβερνήσεως δια του υπ' αριθ. 25836 διατάγματος και προς αποφυγήν δυστυχημάτων απογορεύεται εις τας άμαξας και αυτοκίνητα, ως και μοτοσυκλέτες να διατρέχωσι κατά την κάθοδον το σημείον της οδού, το επικαλούμενον οδός Αιγύπτου, το οποίον από της οδού Στρατηγού Αμέλιο φέρει εις τη Νέαν αγοράν.

Οι παραβάται θα τιμωρώνται κατά τας διατάξεις του ειρημένου Κυβερνητικού Διατάγματος.

ΒΑΠΤΙΣΙΣ

Την παρελθούσαν Κυριακήν ο άξ. συμπολίτης κ. Παναγιώτης Αγιακάτσικας ανεδέχθη από της ί. κολυμβήθρας το μικρό αγοράκι του φίλου αδελφού του κ. Δημητρίου Αγιακάτσικα ονομάσας αυτό Παναγιώτην.

Εις τους φίλους γονείς και ανάδοχον του νεοφωτίστου ευχόμεθα να τοις ζήσης.

(Σ.Σ. Η Ροδιακή εκδιδόταν τότε υπό το καθεστώς Ιταλικής λογοκρισίας. Διατηρείται επίσης η γλώσσα και τα τοπωνύμια που υπήρχαν στις αρχές του αιώνα).



Η Διακόσμηση λέει ναι!
Εσείς θα πείτε όχι;
ΔΕΝ ΕΙΝΑΙ ΔΥΝΑΤΟΝ
Πού;
Στους μοναδικούς
χειροποίητους
πίνακες ζωγραφικής!
Καθρέπτες
ΒΙΤΡΩ
που ανεβάζουν την
αξία του χώρου σας και
κάνετε και σωστή τοποθέτηση.
Φτιάχνουν με μεράκι
Η ΡΟΔΟΥΛΑ & ο ΑΡΤΑΝ
Λίστες γάμου
Μιχ. Πετρίδη 96 κοντά στο ΜΗΔΕΙΑ
Τηλ. 2241062552 - 61483

Αντίλαλοι

πολιτικοί και άλλοι...

ΤΙ ΕΠΑΘΑΝ;

Μας ήρθαν απανωτές κάποιες δηλώσεις, για τον δείκτη ευφυΐας των τοπικών μας παραγόντων και αιφνιδιαστήκαμε.

"Προφανώς είμαι... ηλίθιος και δεν ξέρω τι μου γίνεται" δήλωσε **ο δήμαρχος Ρόδου κ. Γ. Γιαννόπουλος** στην προχθεσινοβραδυνή συνεδρίαση του δημοτικού συμβουλίου Ρόδου, σε κάποια φάση της αντιπαράθεσής του με τον κ. Κόκκινο.

Στην ίδια συνεδρίαση, λίγο αργότερα, ο **δημοτικός σύμβουλος κ. Καζ. Καζουλλάκης** δήλωνε απευθυνόμενος προς τον κ. Γ. Τσιγάρο "μπορεί να είμαι και ... κουτός κύριε πρόεδρε"!

Την ίδια μέρα είχαμε και τον πρόεδρο της ΔΑΝΕ **κ. Ιάκ. Γερονικόλα** να δηλώνει ότι "πρέπει να είναι τρελός κάποιος για ν' ασχολείται με την ΔΑΝΕ"!

Λ. Μ.

ΧΑΡΑΚΤΗΡΙΣΜΟΙ

Αμετανόητο χαρακτήρισε τον κ. Μάνο Κόκκινο, ο δήμαρχος Ρόδου κ. Γ. Γιαννόπουλος, **στο πλαίσιο της αντιπαράθεσης** που είχαν προχθές το βράδυ, στη συνεδρίαση του δημοτικού συμβουλίου.

"Οπως πάντα διεκδικείται την μοναδικότητα στην ευαισθησία" είχε επισημάνει νωρίτερα ο κ. Γιαννόπουλος **δικαιολογώντας** τον χαρακτηρισμό του αμετανόητου που απέδωσε στον κ. Κόκκινο.

Για την ιστορία, η αντιπαράθεση αφορούσε την τέντα του καζίνου.

Λ. Μ.

ΣΤΗ ΒΟΥΛΗ

Διαστάσεις θα πάρει το θέμα του **"all inclusive"** καθώς ο βουλευτής **Αρ. Παυλίδης**, φέρνει το θέμα στη Βουλή. Μάλιστα χθες κατέθεσε ερώτηση προς τον υπουργό Ανάπτυξης ρωτώντας τον για:

- το αν έχει μελετηθεί το σύστημα από τις αρμόδιες υπηρεσίες
- το αν υπάρχει δυνατότητα να σταματήσει η εφαρμογή του

Περιμένουμε με ενδιαφέρον την ... **απάντηση.**

Β. Μ.

ΑΠΟΚΤΗΣΕ ΔΙΑΔΟΧΟ

Σε πελάγη ευτυχίας πλέει από χθες το μεσημέρι ο αντιπρόεδρος του νομαρχιακού συμβουλίου **κ. Μιχάλης Αλαχούζος** και έχει λόγο γι' αυτό.

Η σύζυγός του γέννησε στο νοσοκομείο Ρόδου **ένα υγιέστατο αγοράκι,** που είναι το τρίτο παιδί της οικογένειας (ο κ. Αλαχούζος έχει δύο κόρες 16 και 12 χρονών).

Επαρχος μπορεί να μην κατάφερε να εκλεγεί ο κ. Αλαχούζος, αλλά έχουμε την εντύπωση ότι μπροστά στην χθεσινή χαρά που πήρε, **ξέχασε την πίκρα των εκλογών...**

Λ. Μ.

ΦΩΤΙΕΣ

Άναψε φωτιές και μεγάλες μάλιστα, ο δήμαρχος Καλλιθέας **κ. Γ. Ιατρίδης**, κάνοντας γνωστή την πρόθεσή του να διεκδικήσει θέση στο νέο διοικητικό συμβούλιο της ΤΕΔΚ.

Και ως συνήθως οι μεγάλες φωτιές δεν σβήνουν εύκολα...

Λ. Μ.

ΕΣΠΕΥΣΕ

Δεν... περίμενε την 1η Ιανουαρίου για να αναλάβει καθήκοντα ο νεοεκλεγείς δημοτικός σύμβουλος **κ. Δημ. Καρατζιάς.**

Ετσι έσπευσε από προχθές το βράδυ να παραστεί στην συνεδρίαση του δημοτικού συμβουλίου και να καθίσει μάλιστα **στις θέσεις** των δημοτικών συμβούλων. Αμα δείξει στην συνέχεια και τον ίδιο ζήλο...

Λ. Μ.

ΠΕΡΙΜΕΝΕΙ

Μόνιμος θαμώνας του Ακταίον κοντεύει να γίνει ο δήμαρχος Λίνδου **κ. Γ. Θαρρενός** και η παρουσία του έχει σχέση, με την δικαστική απόφαση που αναμένεται **για το αποτέλεσμα** των εκλογών στον δήμο Λινδίων. Και μάλλον θα περιμένει μέχρι τέλος του μήνα.

Λ. Μ.

Στην Κάλυμνο ο προεκλογικός αγώνας για τις ερχόμενες δημοτικές εκλογές (αυτές του... 2006!) έχει ήδη ξεκινήσει! Προτού καν αναλάβει καθήκοντα ο νέος δήμαρχος κ. Γ. Ρούσσος.

Λ. Μ.

ΔΙΟΡΘΩΣΗ ΜΥΩΠΙΑΣ ΜΕ ΛΕΪΖΕΡ
ΣΤΗ ΡΟΔΟ
ΑΠΑΛΛΑΓΕΙΤΕ ΑΠΟ ΤΑ ΓΥΑΛΙΑ ΚΑΙ ΤΟΥΣ ΦΑΚΟΥΣ ΕΠΑΦΗΣ ΣΑΣ, ΑΝΩΔΥΝΑ ΚΑΙ ΣΕ ΛΙΓΑ ΛΕΠΤΑ, ΜΕ ΤΗΝ EXCIMER LASER
Για ενημέρωση απευθυνθείτε, στον οφθαλμίατρό σας

ψαροταβέρνα ΦΛΟΙΣΒΟΣ
Ζούμε σ' ένα κόσμο πολύμορφο, πολύχρωμο, πολυγευστικό.
Η ταβέρνα ΦΛΟΙΣΒΟΣ
επιθυμώντας να έρθει πιο κοντά σας ΠΛΟΥΤΙΣΕ ΤΙΣ ΓΕΥΣΕΙΣ *της και σας προσφέρει στην ίδια πάντα* ΞΕΧΩΡΙΣΤΗ ΠΟΙΟΤΗΤΑ, *δίπλα στους* ΘΑΛΑΣΣΙΝΟΥΣ ΚΑΙ ΕΚΛΕΚΤΟΥΣ ΚΡΕΑΤΟΜΕΖΕΔΕΣ.
- *ΕΞΑΣΦΑΛΙΣΑΜΕ εξαιρετικής ποιότητας Βαρελίσιο χύμα κρασί.*
- *ΑΝΑΚΑΙΝΙΣΑΜΕ το χώρο μας και του δώσαμε ζεστασιά, χρώμα και οικογενειακή ατμόσφαιρα.*
- *Η ΜΟΥΣΙΚΗ μας επιλεγμένη με άποψη και διασκεδαστική.*

Μέσα από 5 χρόνια λειτουργίας σας οφείλουμε πολλά, σας προσφέρουμε ό,τι ΚΑΛΥΤΕΡΟ μπορούμε.

ΛΕΩΦ. ΚΑΛΛΙΘΕΑΣ περιοχή EDEN ROCK • Τηλ.: (22410)66240

ΦΑΓΗΤΑ ΚΑΙ ΓΛΥΚΑ ΜΕ ΜΕΓΑΛΗ ΙΣΤΟΡΙΑ
ΣΕΡΒΙΣ ΜΕ ΕΥΓΕΝΕΙΑ ΚΑΙ ΕΙΛΙΚΡΙΝΕΙΑ
τα κιούπια
ΤΑ ΚΙΟΥΠΙΑ ΤΗΣ ΕΛΛΑΔΟΣ
ΟΙΚΟΓΕΝΕΙΑ
ΚΟΥΜΠΙΑΔΗΣ ΜΙΧΑΗΛ
ΚΑΘΕ ΚΥΡΙΑΚΗ ΚΛΕΙΣΤΑ
ΚΡΑΤΗΣΕΙΣ ☎ 22410/91824 - 93448

Taboo
ΖΩΝΤΑΝΗ ΕΛΛΗΝΙΚΗ ΜΟΥΣΙΚΗ
ΑΝΟΙΚΤΑ
ΠΕΜΠΤΗ-ΠΑΡΑΣΚΕΥΗ-ΣΑΒΒΑΤΟ
ΜΕ ΜΙΑ ΠΛΕΙΑΔΑ ΜΟΥΣΙΚΩΝ & ΤΡΑΓΟΥΔΙΣΤΩΝ
Taboo
ΤΡΑΓΟΥΔΟΥΝ ΓΙΑ ΣΑΣ:
ΜΙΧΑΛΗΣ ΙΩΑΝΝΟΥ-ΜΑΡΙΑΝΝΑ ΑΝΑΣΤΑΣΙΟΥ
ΝΕΚΤΑΡΙΟΣ ΒΑΣΙΛΑΣ-ΑΝΤΥ ΒΟΥΡΤΣΗ
ΜΙΧΑΛΗΣ ΤΖΟΓΙΑΣ
Taboo
Καλλιτεχνική διεύθυνση: Κώστας Καρόζας
25ης Μαρτίου 2, (δίπλα στο Blue Lagoon)
Τηλ. 2241 0 32632, 76072

ΙΑΤΡΙΚΗ ΑΝΑΚΟΙΝΩΣΗ
ΖΩΑΝΝΟΥ Γ. ΑΝΝΑ
ΔΕΡΜΑΤΟΛΟΓΟΣ
ΜΕΤΑΦΟΡΑ ΙΑΤΡΕΙΟΥ
Το ιατρείο *μεταφέρθηκε* και λειτουργεί σε *νέα διεύθυνση* στην οδό
ΗΡΩΩΝ ΠΟΛΥΤΕΧΝΕΙΟΥ 15
Ωράριο λειτουργίας: Δευτέρα έως Πέμπτη: 09.00-21.00, Παρασκευή: 09.00-13.00
Τηλέφωνα: 2241039395-77770, fax: 2241077770

ΡΕΣΑΛΤΟ
μουσική σκηνή
ΑΝΟΙΚΤΑ
ΠΑΡΑΣΚΕΥΗ-ΣΑΒΒΑΤΟ-ΚΥΡΙΑΚΗ
ΠΛΑΤΩΝΟΣ 16 & ΕΥΡΙΠΙΔΟΥ • ΤΗΛ. 22410 20520 - 22410 94925

μεζεδοπωλείον
παλιά ιστορία
μοναδικό στο είδος του!
ξεχωριστό στη γεύση
Η "παλιά ιστορία" συνεχίζοντας την παράδοση, θα είναι κοντά σας κι αυτό το χειμώνα καθημερινά εκτός Κυριακής
Μητροπόλεως 108 & Δενδρινού γωνία
Για κρατήσεις (22410) 32421