ΕΤΟΣ ΙΔΡΥΣΕΩΣ: 1915
ΙΔΡΥΤΗΣ: ΕΜΜ. ΚΑΛΑΜΠΙΧΗΣ
ΔΙΕΥΘΥΝΤΗΣ: ΑΘ. ΜΑΡΑΣΙΩΤΗΣ

Η ΡΟΔΙΑΚΗ

ΣΑΒΒΑΤΟ
23 ΝΟΕΜΒΡΙΟΥ 2002
ΑΡ. ΦΥΛΛΟΥ 17.255
ΤΙΜΗ: ΕΥΡΩ 0,70

ΗΜΕΡΗΣΙΑ ΠΡΩΙΝΗ ΕΦΗΜΕΡΙΔΑ ΤΗΣ ΡΟΔΟΥ

ΕΚΔΟΘΗΚΕ ΤΕΛΙΚΑ ΤΟ ΒΟΥΛΕΥΜΑ

Εξι στο εδώλιο για το σκάνδαλο με τα οικόπεδα της Πάτμου



ΤΡΕΙΣ ΚΛΗΡΙΚΟΙ ΚΑΙ ΤΡΕΙΣ ΛΑΪΚΟΙ

Σε βαθμό κακουργήματος οι κατηγορίες. Αναμένεται ν' ακολουθήσουν κι άλλες αποκαλύψεις στο ακροατήριο.

ΣΕΛΙΔΑ 3

ΔΡΙΜΥ ΚΑΤΗΓΟΡΩ ΜΕ ΕΡΩΤΗΣΗ ΣΤΗ ΒΟΥΛΗ

Κανένα ενδιαφέρον για τον τουρισμό από την κυβέρνηση

Δεν γίνονται πλέον ούτε πειράματα! Ο πλέον ζωτικός τομέας της οικονομίας κλειδώθηκε στα συρτάρια των αρμοδίων.

ΣΕΛΙΔΑ 4



ΑΝΑΚΟΙΝΩΣΗ

Capricci

Σας περιμένουμε στο ανανεωμένο μας περιβάλλον να δοκιμάσετε μαζί με τις παλιές και τις νέες μας γεύσεις.

Με εκτίμηση

ΙΤΑΛΙΚΟ ΕΣΤΙΑΤΟΡΙΟ ΚΑΠΡΙΤΣΙ

Από Παρασκευή 22-11-02

τηλ. 2241033395

Παρ. Συλλόγου Απόλλων 14 • έναντι ξεν/χείου AGLA

S.W.E.D.C.O.

ΑΝΑΚΟΙΝΩΣΗ

Η Διεύθυνση του
"S.W.E.D.C.O."
ΣΟΥΗΔΙΚΟΣ ΦΟΥΡΝΟΣ,
επί της Ηρώων Πολυτεχνείου
σας ενημερώνει ότι το κατάστημά μας
ΑΝΑΚΑΙΝΙΣΤΗΚΕ
και άνοιξε πάλι, με νέα διαρύθμιση
και νέες γεύσεις.
Σας περιμένουμε στο γνώριμο ζεστό
και φιλόξενο περιβάλλον μας με ανανεωμένη
διάθεση για ικανοποίηση των προσδοκιών σας.

(ΠΛΗΡ. ΤΗΛ. 22410-35660)

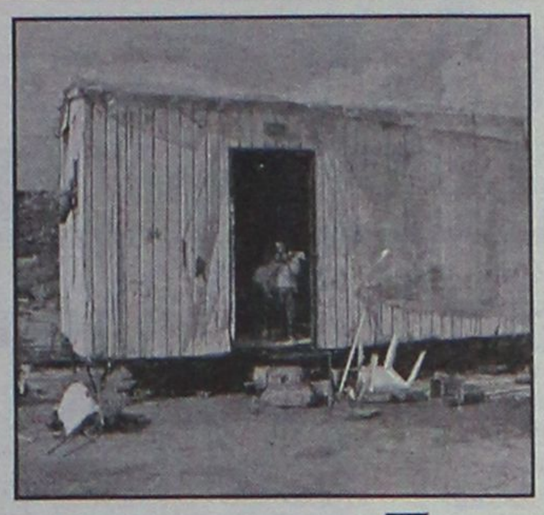

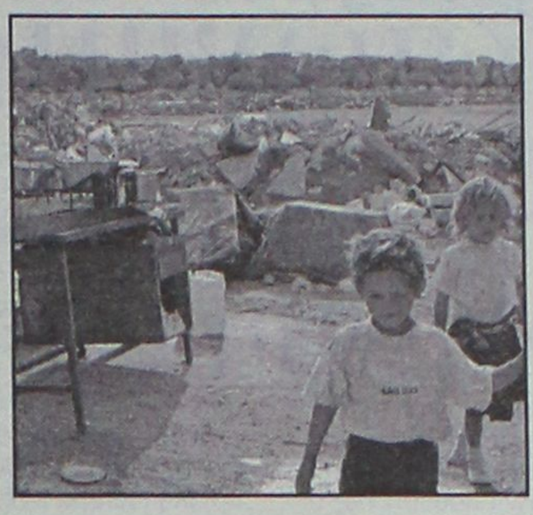

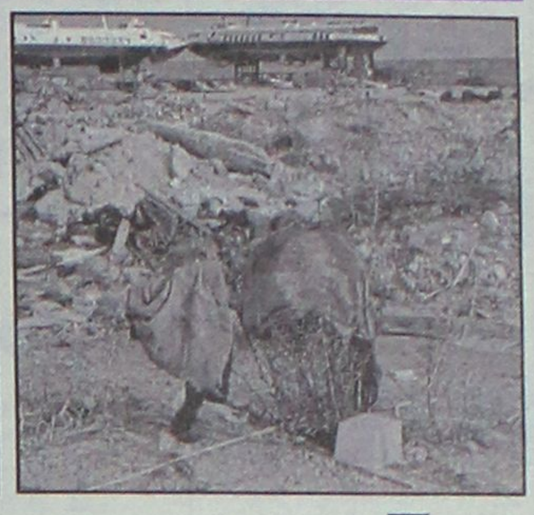

Πού η ντροπή;

Η ΔΥΣΤΥΧΙΑ ΤΩΝ ΟΛΙΓΩΝ "ΑΚΟΥΜΠΑ" ΤΗΝ ΑΝΘΡΩΠΙΑ ΤΩΝ ΠΟΛΛΩΝ

Δύο οικογένειες είκοσι άτομα. Τα έντεκα είναι παιδιά. Διωγμένοι από τη Χίο ήρθαν στη Ρόδο με την ελπίδα παραμάσχαλα. Αλλά, κι εδώ τα ίδια. Ίδια κοινωνία, αναίσθητη και ανάλγητη. Ζητούνται φιλάνθρωποι-όπως ζωόφιλοι...

ΣΕΛΙΔΑ 7

Η Ομοσπονδία Επιχειρήσεων Τουρισμού για το αεροδρόμιό μας

ΜΠΑΧΑΛΟ!

Ζητείται να ελεχθούν οι καταγγελίες

"Μερικές καταγγελίες μοιάζουν υπερβολικές, αλλά -δυστυχώς- τις επαληθεύσαμε και ανταποκρίνονται πέρα για πέρα σε μία ζοφερή



Στραβά ξεκίνησε και το νέο κτίρι

πραγματικότητα που τορπιλίζει τον κορυφαίο κλάδο της εθνικής μας οικονομίας, δηλ. τον Ελληνικό Τουρισμό".

ΣΕΛΙΔΑ 8

ΧΘΕΣ ΣΤΗ ΘΑΛΑΣΣΑ ΤΗΣ ΡΟΔΟΥ

Σεργιάνι βγήκαν οι ανεμοστρόβιλοι!

Εφεραν γύρω γύρω την πόλη, αλλά μακριά στο πέλαγος. Ασυνήθιστο φαινόμενο, αλλά όχι άγνωστο. Δεν προκλήθηκαν προβλήματα.

ΣΕΛΙΔΑ 11





ΗΜΕΡΟΛΟΓΙΟ

Σάββατο 23 Νοεμβρίου 2002
Αμφιλοχίου επισκ. Ικονίου, Γρηγορίου Ακρ.
Ανατολή ηλίου: 07.14'
Δύση ηλίου: 17.09'
Σελήνη 19 ημερών

ΦΑΡΜΑΚΕΙΑ

Σήμερα διημερεύει το φαρμακείο του Αλαφάκη Γιωργ. στην οδό Κων/νου Παλαιολόγου 15 και διανυκτερεύει το φαρμακείο του Χατζηπαύστα Ιωαν. στο Νισχώρι.

ΒΕΝΖΙΝΑΔΙΚΑ

Σήμερα διανυκτερεύουν τα βενζινάδικα: Λειρίτας ΕΠΕ (Γ. Σεφέρη), Τσαγκαράκης-Σαλαμαστράκης (Λ. Καλλιθέας), Τζωρτζής Ιωάννης (Ιαλυσός), Κεφάλας Στέργος (Κρεμαστή), Καραγιάννης Ευστ. (Σορωνή), Κούτρης Δ. (17ο χλμ. Ρόδου-Λίνδου), Καλλιθενός Π. (Αρχάγγελος).

ΛΑΪΚΕΣ ΑΓΟΡΕΣ

Τετάρτη: στο Δημοτικό Νεκροταφείο
Πέμπτη: στην οδό Βύρωνος
Παρασκευή: στην οδό Πτολεμαίων (Ανάληψη)
Σάββατο: στο Δημοτικό Νεκροταφείο.

ΔΡΟΜΟΛΟΓΙΑ ΠΛΟΙΩΝ

Σήμερα αναχωρεί το πλοίο "ΠΑΤΜΟΣ" στις 15.00 για Κω-Κάλυμνο-Λέρο-Πάτμο-Παραιά.

ΑΕΡΟΠΟΡΙΚΑ ΔΡΟΜΟΛΟΓΙΑ

ΟΛΥΜΠΙΑΚΗ ΑΕΡΟΠΟΡΙΑ

ΑΠΟ ΡΟΔΟ-ΑΘΗΝΑ
- Καθημερινά 07.00, 10.25, 20.55
- Τετάρτη 14.00
- Καθημερινά πλην Τετάρτης 17.20
- Καθημερινά πλην Κυριακής 23.40
- Δευτέρα 00.10.

ΑΠΟ ΑΘΗΝΑ-ΡΟΔΟ
- Καθημερινά 05.20, 08.45, 19.15
- Τετάρτη 12.20
- Καθημερινά πλην Τετάρτης 15.40
- Καθημερινά πλην Κυριακής 22.00
- Κυριακή 22.30

ΑΠΟ ΡΟΔΟ-ΘΕΣΣΑΛΟΝΙΚΗ
- Δευτέρα 14.30
- Παρασκευή-Κυριακή 12.40.

ΑΠΟ ΡΟΔΟ-ΗΡΑΚΛΕΙΟ
- Παρασκευή-Κυριακή 09.45.

ΑΠΟ ΡΟΔΟ-ΚΑΡΠΑΘΟ
- Τρίτη-Πέμπτη-Σάββατο 09.45
- Δευτέρα-Τετάρτη-Παρασκευή-Κυριακή 10.30
- Δευτέρα-Κυριακή 12.40
- Τετάρτη-Παρασκευή (ν) έως 22/9 12.40
- Πέμπτη από 23/9 12.40
- Τρίτη-Παρασκευή (ν) από 23/9 12.40
- Τρίτη-Σάββατο έως 22/9 14.15
- Πέμπτη έως 22/9 14.15.

ΑΠΟ ΡΟΔΟ-ΚΑΣΟ
- Δευτέρα-Κυριακή (κ) 12.40
- Τετάρτη-Παρασκευή έως 22/9 12.40
- Πέμπτη (κ) από 23/9 12.40
- Τρίτη-Παρασκευή από 23/9 12.40
- Πέμπτη (κ) έως 22/9 14.15.

ΑΠΟ ΡΟΔΟ-ΚΑΣΤΕΛΟΡΙΖΟ
- Τετάρτη-Παρασκευή-Κυριακή 08.10
- Δευτέρα έως 22/9 08.10
- Τρίτη-Πέμπτη-Σάββατο έως 22/9 11.55.

ΑΠΟ ΡΟΔΟΣ-ΧΙΟΣ
- Τρίτη στις 10.40 και Πέμπτη στις 11.45'

ΡΟΔΟΣ-ΜΥΤΙΛΗΝΗ
- Δευτέρα-Τετάρτη στις 09.45, Τρίτη στις 10.40', Πέμπτη στις 10.50' και Σάββατο στις 15.20

ΡΟΔΟΣ ΣΑΜΟΣ
- Τρίτη στις 10.40', Σάββατο στις 15.20

ΡΟΔΟΣ-ΛΗΜΝΟΣ
- Δευτέρα-Τετάρτη στις 09.45', Τρίτη στις 10.40', Πέμπτη στις 10.50' και Σάββατο στις 15.20'

AEGEAN AIRLINES & CRONUS

ΑΠΟ ΡΟΔΟ-ΑΘΗΝΑ
Καθημερινά 08.30 πλην Κυριακής.
Καθημερινά 13.50. Δευτέρα-Τετάρτη-Παρασκευή-Κυριακή 17.50.
Τρίτη-Πέμπτη-Σάββατο 19.35.
Καθημερινά 20.20 πλην Τρίτης και Πέμπτης.

ΑΠΟ ΑΘΗΝΑ-ΡΟΔΟ
Καθημερινά 06.50 πλην Κυριακής.
Καθημερινά 12.10.
Δευτέρα-Τετάρτη-Παρασκευή-Κυριακή 16.10.
Τρίτη-Πέμπτη-Σάββατο 17.45
Καθημερινά 18.40 πλην Τρίτης και Πέμπτης.

ΑΠΟ ΡΟΔΟ-ΗΡΑΚΛΕΙΟ
Τρίτη-Πέμπτη-Παρασκευή-Κυριακή 19.00

ΑΠΟ ΗΡΑΚΛΕΙΟ-ΡΟΔΟ
Τρίτη-Πέμπτη-Παρασκευή-Κυριακή 17.30

ΑΠΟ ΡΟΔΟ-ΘΕΣΣΑΛΟΝΙΚΗ
Τετάρτη-Παρασκευή-Κυριακή 12.00

ΑΠΟ ΘΕΣΣΑΛΟΝΙΚΗ-ΡΟΔΟ
Τετάρτη-Παρασκευή-Κυριακή 10.00

Επώνυμον το ανώνυμον...

Κωλυσιεργία με προφανείς στόχους

Η αμερικανική πίεση προς την Ευρωπαϊκή Ενωση για την υπόθεση της Τουρκίας αλλά και για μία λύση στο Κυπριακό ήταν ευθύς εξ αρχής δεδομένη. Εχει ιδιαίτερους λόγους να θεωρεί η Ουάσιγκτον την Τουρκία έναν πολύ χρήσιμο σύμμαχο, με την αστάθεια που υπάρχει στη Μέση Ανατολή σε συνδυασμό με τους αμερικανικούς στόχους στην περιοχή. Οσον αφορά τη λύση του Κυπριακού, το αμερικανικό πρίσμα, αλλά και το πρίσμα όσων θέλουν να κλείσει πλέον η χρονίζουσα υπόθεση, ασφαλώς με το δικό μας και πολύ περισσότερο με εκείνο των Κυπρίων. Οι οποίοι είναι υποχρεωμένοι πλέον να βάλουν στην πλάστιγγα την ιδιότητα του μέλους της Ευρωπαϊκής Ενωσης και της λύσης που τους υπαγορεύεται στο πολιτικό τους πρόβλημα.

Αυτή τη στιγμή είναι δεδομένο ότι η ελληνοκυπριακή πλευρά έχει αποδεχθεί το Σχέδιο Ανάν ως

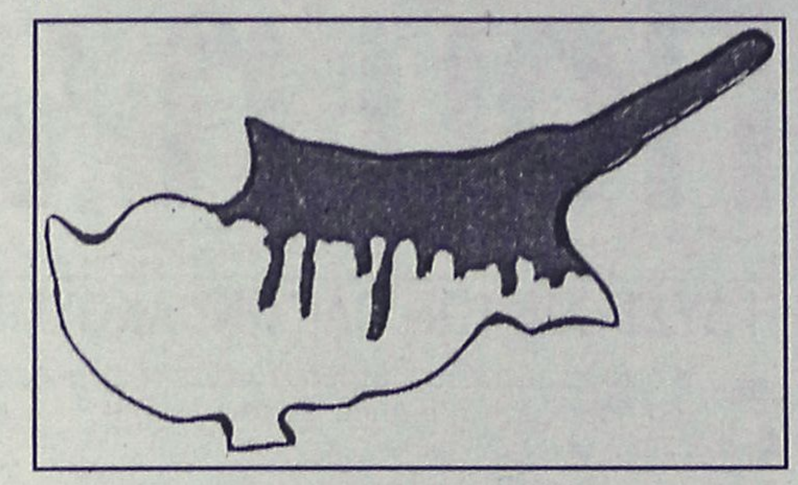

βάση διαπραγμάτευσης και έχει διαμηνύσει στο γενικό γραμματέα του ΟΗΕ ότι είναι έτοιμη ανά πάσα στιγμή να αρχίσει τις διαπραγματεύσεις. Από την πλευρά της Τουρκίας και των Τουρκοκυπρίων είναι εμφανής μία τάση κωλυσιεργίας, η οποία ασφαλώς και ενοχλεί όσους επείγονται για μία λύση πριν από τη Σύνοδο της Κοπεγχάγης. Αυτό δεν σημαίνει, βεβαίως, ότι αν άρχιζαν οι διαπραγματεύσεις θα επιτυγχανόταν και λύση.

Τούτων δοθέντων, εκείνο που είναι ορατό πλέον στον ορίζοντα προκύπτει από τις σχετικές δηλώσεις του αρμόδιου για τη διεύρυνση κοινοτικού επιτρόπου κ. Φερχόιγκεν, ο οποίος δήλωσε, για πολλοστή φορά, ότι αν δεν έχει βρεθεί μία λύση στο πολιτικό πρόβλημα, μέχρι της ημερομηνίας έγκρισης της ένταξης της Κύπρου στην Ευρωπαϊκή Ενωση, θα ενταχθεί η Κύπρος, αλλά το κοινοτικό κεκτημένο θα ισχύει μόνο στο ελεύθερο τμήμα της νήσου, στην ελληνοκυπριακή πλευρά, δηλαδή. Οπως υπολογιζόταν αρχικώς. Το τι σημαίνει αυτό εξαρτάται από την αντίδραση της Τουρκίας και της τουρκοκυπριακής πλευράς. Διότι στην περίπτωση που διαπιστωθεί μία προσπάθεια παρέλκυσης στην υπόθεση της λύσης, τότε θα παγιώνεται η κατάσταση και θα οδηγείται η Κύπρος σε μία διχοτόμηση και de jure μέσω της ένταξης.

ΔΙΚΤΥΟ ΚΑΤΑΣΤΗΜΑΤΩΝ ΗΛΕΚΤΡΙΚΩΝ ΣΥΣΚΕΥΩΝ ELECTRONET

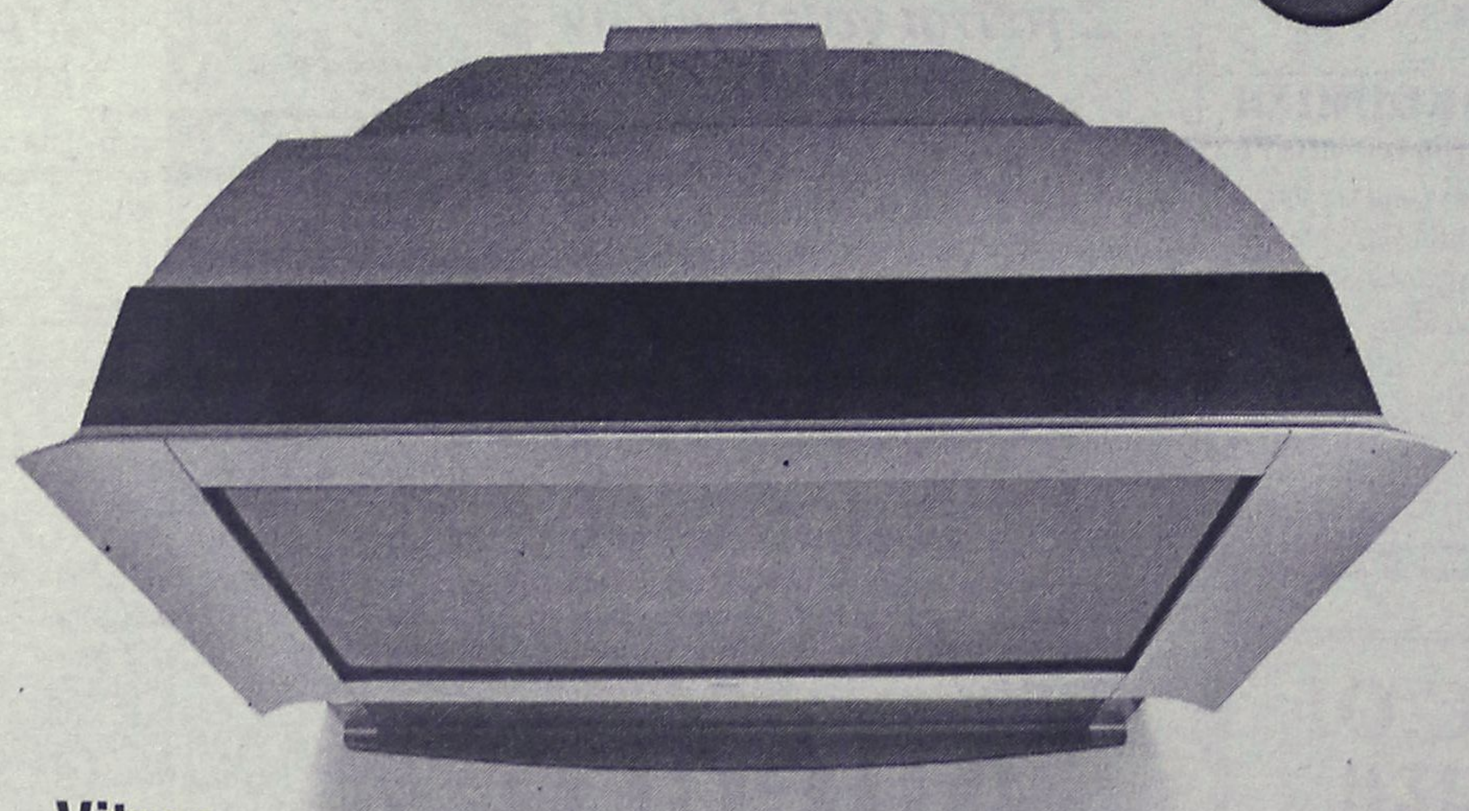

Vitros.

Το κάθε άτομο έχει μοναδικές ανάγκες όταν πρόκειται για την αγορά μιας νέας τηλεόρασης. Η Vitros χαρακτηρίζεται από μια αίσθηση, μοναδικότητας και προηγμένης τεχνολογίας. Η εντυπωσιακή σχεδίαση της πρόσοψης διαχωρίζεται από την πίσω επιφάνεια με μια ζώνη χρώματος γραφίτη. Η σχεδίαση τονίζεται από τα high-tech χρώματα: Platinum, Basalt και το καινούργιο χρώμα Platinum Monochrome

LOEWE.

ELECTRONET Πάνω απ' όλα φίλοι!

Μοσχίδης
Π. Π. Γερμανού - Εμπορικό Κέντρο Πλατεία Φωτεινή
ΤΗΛ. 20162 - 35886

Πάθος για τελειότητα

ΔΕΧΟΝΤΑΙ ΤΟ ΚΟΙΝΟ

Ο Νομάρχης δέχεται το κοινό κάθε Τρίτη και Πέμπτη από 11.00-13.00.
Ο Δήμαρχος Ροδίων δέχεται ύστερα από συνεννόηση.
Ο ανυνομάρχης Δωδεκανήσου κ. Νικόλαος Τατάκης δέχεται το κοινό κάθε Τρίτη και Πέμπτη από 10.00 π.μ.-12 μ.μ.

ΤΑΞΙ

ΡΑΔΙΟ ΤΑΞΙ: 2241-0-64712, 2241-0-64790.

ΧΡΗΣΙΜΑ ΤΗΛΕΦΩΝΑ

ΝΟΣΟΚΟΜΕΙΟ:	2241-0-80000
ΑΜΕΣΗ ΔΡΑΣΗ ΠΥΡ/ΚΗΣ:	199
ΛΙΜΕΝΑΡΧΕΙΟ:	2241-0-22220, 2241-0-27695
ΒΛΑΒΕΣ Δ.Ε.Η.:	125
ΒΛΑΒΕΣ Ο.Τ.Ε.:	121
ΑΜΕΣΗ ΔΡΑΣΗ:	100
ΒΛΑΒΕΣ ΥΔΡΕΥΣΗΣ:	2241-0-068750, 2241-0-68755
ΝΟΜΑΡΧΙΑ:	2241-0-46502
ΠΕΡ/ΚΗ Δ/ΝΣΗ	2241-0-38174
ΔΗΜΟΣ:	2241-0-46200
ΔΗΜ. ΕΠΙΧ. ΚΑΘΑΡ.	2241-0-77600
ΥΠΗΡ. ΑΠΟΚΟΜΙΔΗΣ:	2241-0-61057
ΤΡΟΧΑΙΑ:	2241-0-26480
ΠΛΗΡΟΦ. Ο.Τ.Ε:	131
ΔΕΛΤΙΟ ΚΑΙΡΟΥ:	149
ΛΑΧΕΙΑ:	111
ΠΡΟΠΟ - ΛΟΤΤΟ:	111
ΡΟΔΑ:	2241-0-27462
ΚΤΕΛ:	2241-0-27706
Ο.Α.Ε.Δ.:	2241-0-23265
Ι.Κ.Α.:	2241-0-64912
ΤΑΞ.Υ.:	2241-0-68701, 2241-0-68702
ΟΛΥΜΠΙΑΚΗ:	2241-0-24555
Δ.Α.Ν.Ε.:	2241-0-43150
ΕΡΓΑΤ. ΚΕΝΤΡΟ:	2241-0-24730
CRONUS AIRLINES	2241-0-25444
AEGEAN AIRLINES	2241-0-98345

ΚΤΕΟ

• Από 1/11/2002 έως 31/12/2002 παντός είδος οχήματα **με συνδυασμό γραμμάτων ΡΟΒ1000-1500.** Επίσης θα ελέγχονται τα οχήματα που η καταλληλότητά τους λήγει αυτές τις εβδομάδες και οχήματα ανάριθμα εισαγωγής.

ΤΙΜΕΣ ΣΥΝΑΛΛΑΓΜΑΤΟΣ

ΔΟΛΛΑΡΙΟ Η.Π.Α	1,0044	1,0024
ΛΙΡΑ ΑΓΓΛΙΑΣ	0,63624	0,63496
ΚΟΡΩΝΑ ΔΑΝΙΑΣ	7,4335	7,4187
ΚΟΡΩΝΑ ΣΟΥΗΔΙΑΣ	9,0724	9,0542
ΓΙΕΝ ΙΑΠΩΝΙΑΣ	122,87	122,63
ΦΡΑΓΚΟ ΕΛΒΕΤΙΑΣ	1,4702	1,4672
ΚΟΡΩΝΑ ΝΟΡΒΗΓΙΑΣ	7,3228	7,3082
ΛΙΡΑ ΚΥΠΡΟΥ	0,57269	0,57155
ΔΟΛΛΑΡΙΟ ΚΑΝΑΔΑ	1,5867	1,5835
ΔΟΛΛΑΡΙΟ ΑΥΣΤΡΑΛΙΑΣ	1,7863	1,7827

Η ΡΟΔΙΑΚΗ

Ημερήσια Εφημερίδα της Ρόδου
Ετος Ιδρύσεως 1915
ΙΔΡΥΤΗΣ
ΕΜΜ. ΚΑΛΑΜΠΙΧΗΣ
ΙΔΙΟΚΤΗΣΙΑ – ΕΚΔΟΣΗ
ΥΙΟΙ Σ. ΤΣΟΠΑΝΑΚΗ
Η. ΚΩΤΙΑΔΗΣ Ο.Ε.
ΔΙΕΥΘΥΝΤΗΣ
ΑΘ. ΜΑΡΑΣΙΩΤΗΣ
ΣΥΝΤΑΞΗ
Λουκάς Μαστής
Μιχάλης Μαστής
Κυριακή Πετρίδου
Βαρβάρα Μπογδάνου
Μίκα Αυγουστή
ΑΘΛΗΤΙΚΑ
Μανόλης Μπάτης,
Νικήτας Κουσκούσης
Κώστας Παντίδος
Παύλος Ντοκουόπιλ
ΓΡΑΦΕΙΑ ΣΥΝΤΑΞΗΣ
Μάρκου Μαλλιαράκη 11
Τηλ.2241-0- 24610,
2241-0-75640
Fax (22410) 75641
ΛΟΓΙΣΤΗΡΙΟ – ΔΙΑΦΗΜΙΣΕΙΣ
Μάρκου Μαλλιαράκη 11
Τηλ. 2241-0-22210
2241-0-75230
Fax (22410) 22471
http://www.rodiaki.gr.
Email: tsopd@otenet.gr & irodiaki@otenet.gr

Τρεις κληρικοί και τρεις λαϊκοί παραπέμπονται σε βαθμό κακουργήματος

Εξι στο εδώλιο για την Πάτμο!

Δεν έγινε δεκτό το απαλλακτικό βούλευμα της εισαγγελέως της Κω κ. Σμυρλή

Στο εδώλιο του Τριμελούς Εφετείου Κακουργημάτων Δωδεκανήσου θα καθίσουν τελικά για την υπόθεση των αγοραπωλησιών των ακινήτων της Ιεράς Μονής Πάτμου, τρεις κληρικοί και τρεις λαϊκοί, που όπως προσδιορίστηκε από την διαδικασία της κύριας ανάκρισης, είναι αναμεμειγμένοι με το σοβαρό αυτό σκάνδαλο που έχει αναστατώσει στην κυριολεξία το νησί τα τελευταία δύο χρόνια.

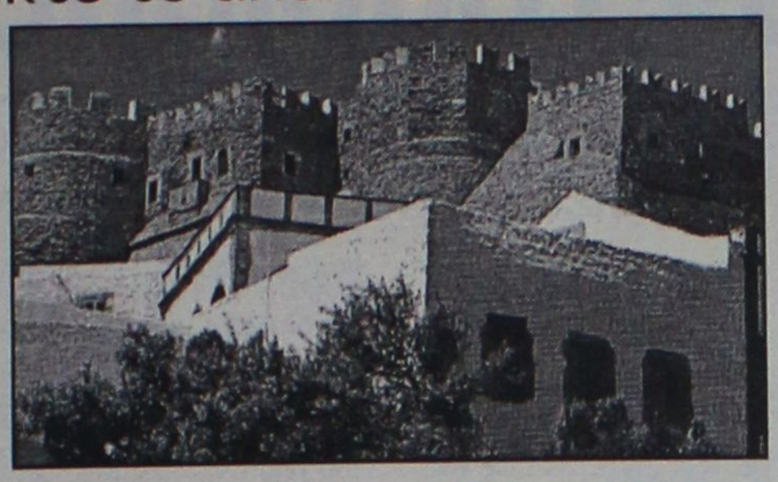

Με βούλευμά του, το Συμβούλιο Πλημμελειοδικών της Κω, παραπέμπει για να δικαστούν ενώπιον του Τριμελούς Εφετείου Κακουργημάτων Δωδεκανήσου, έξι συνολικά άτομα, σε βάρος των οποίων καταλογίζονται παρατυπίες και αξιόποινες πράξεις, στο πλαίσιο της διαχείρισης ή άλλης εμπλοκής που είχαν με την Ιερά Μονή.

Σε δηλώσεις που έκανε χθες μιλώντας στην ΕΡΑ ο δικηγόρος κ. Δρίκος Θωμάς που ασχολήθηκε με την υπόθεση την τελευταία τριετία, επισήμανε ότι οι κατηγορίες που έχουν απαγγελθεί είναι σε βαθμό κακουργήματος, για τους περισσότερους από τους κατηγορούμενους, ενώ παράλληλα υπογράμμισε ότι αυτό που έχει σημασία είναι ότι το Συμβούλιο Πλημμελειοδικών της Κω, μετά από την εξέλιξη αυτή, εκ των πραγμάτων δρομολογεί καταστάσεις τέτοιες, που θα μπουν επιτέλους τα ζητήματα αυτά σε μια σειρά. «Ήρθε επιτέλους ο καιρός να αποδοθεί δικαιοσύνη για μια τέτοια υπόθεση –επισήμανε ο κ. Δρίκος, νομικός σύμβουλος της Ιεράς Μονής, - η οποία έχει συγκλονίσει στην κυριολεξία την κοινή γνώμη. Η εξέλιξη αυτή ήρθε έπειτα από μακρά διαδικασία ανάκρισης και παρά το γεγονός ότι η Εισαγγελέας Πλημμελειοδικών της Κω κ. Όλγα Σμυρλή, είχε εκδώσει αρχικά απαλλακτικό βούλευμα.

Σύμφωνα με το βούλευμα παραπέμπονται για να δικαστούν:

Ο επίσκοπος Τράλεων κ. Ισίδωρος Κρικκής πρώην ηγούμενος της Μονής, ο μοναχός Γεράσιμος Μιχελλής και ο ιερομόναχος Κύριλλος Πέντες.

Οι τρεις λαϊκοί είναι:

Η συμβολαιογράφος κ. Αντωνία Καρδάση, ο ιδιωτικός υπάλληλος από την Κάλυμνο κ. Θεόφιλος Πατέρας και ο επιχειρηματίας κ. Νίκος Μίχας.

Οι κατηγορίες με τις οποίες παραπέμπονται είναι:

Υπεξαιρέσεις σε βαθμό κακουργήματος, άμεση συνέργεια σε υπεξαιρέσεις , αποδοχή προϊόντων εγκλήματος.

Για την υπόθεση αυτή, η οποία έχει απασχολήσει το πανελλήνιο, είχαν κοινοποιηθεί μάλιστα και δύο απευθείας αναφορές στον Εισαγγελέα του Αρείου Πάγου, κ. Ευάγγελο Κρουσταλάκη, για αδικαιολόγητη καθυστέρηση στην έκδοση του βουλεύματος, από τον δημοσιογράφο κ. Ν. Μελλιανό, ο οποίος μάλιστα, εξιστορούσε αναλυτικά τα όσα είχαν σημειωθεί το τελευταίο χρονικό διάστημα.

Naftilos
ΚΑΦΕΤΕΡΙΑ

Για τις κρύες νύχτες του χειμώνα δημιουργήσαμε για σας την οικογενειακή καφετέρια NAFTILOS ένα ζεστό περιβάλλον, ΔΕΚΑ βήματα απο το κύμα της θάλασσας στην παραλία Ιαλυσού.



Ο χώρος διαθέτει μεγάλη παιδική χαρά και PARKIN
ΑΝΟΙΧΤΑ ΚΑΘΕ ΜΕΡΑ
ΣΑΒΒΑΤΟ - ΚΥΡΙΑΚΗ ΟΛΗ ΜΕΡΑ
ΟΔΟΣ ΦΕΡΕΝΙΚΗΣ ΠΑΡΑΛΙΑ ΙΑΛΥΣΟΥ ΤΗΛ 22410-96601

Danezis
DELICATESSEN - GASTRONOMIA

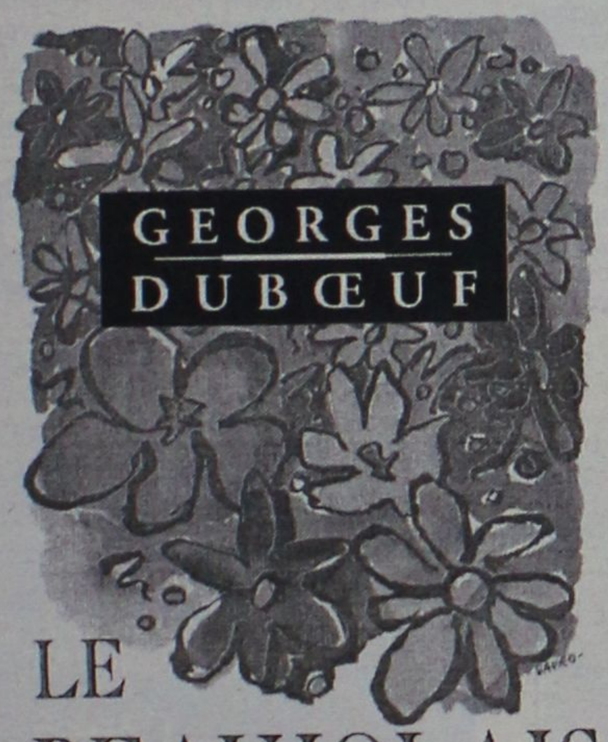

LE BEAUJOLAIS NOUVEAU EST ARRIVÉ!

€6,99

Οπως το θέλει η παράδοση την τρίτη Πέμπτη του Νοεμβρίου το επίσημο λανσάρισμα του

Beaujolais Nouveau

2002 χρονιά prestige

Delicatessen-Gastronomia

Καρπάθου 21-23 (πεζόδρομος)
Τηλ. (22410) 30976

ΣΗΜΑΝΤΙΚΗ ΕΝΗΜΕΡΩΤΙΚΗ ΗΜΕΡΙΔΑ ΣΤΗΝ ΡΟΔΟ

Μάθετε για τα προγράμματα επιδοτήσεων

Το ΕΠΙΜΕΛΗΤΗΡΙΟ ΔΩΔΕΚΑΝΗΣΟΥ
και η
ΔΩΔΕΚΑΝΗΣΙΑΚΗ ΕΤΑΙΡΕΙΑ ΑΝΑΠΤΥΞΗΣ & ΠΡΟΟΔΟΥ (ΔΕΤΑΠ),
στα πλαίσια της εκστρατείας ενημέρωσης
των επιχειρήσεων της Δωδεκανήσου
για τις επενδυτικές ευκαιρίες που δίνονται μέσα από το Γ' ΚΠΣ,
σας προσκαλούν
στην εκδήλωση που διοργανώνουν στην Ρόδο

το Σάββατο 23 Νοεμβρίου 2002
στο Ξενοδοχείο SOFITEL CAPSIS
ώρα 18:00

Οι ημερίδες αφορούν ιδιοκτήτες & στελέχη:
Ξενοδοχείων, Ενοικιαζομένων Δωματίων, Τουριστικών Γραφείων,
Εταιρειών Ενοικιαζομένων Αυτοκινήτων, Βιοτεχνιών και
Εστιατορίων.

ΕΠΙΜΕΛΗΤΗΡΙΟ ΔΩΔΕΚΑΝΗΣΟΥ

ΔΕΤΑΠ
ΔΩΔΕΚΑΝΗΣΙΑΚΗ ΕΤΑΙΡΕΙΑ ΑΝΑΠΤΥΞΗΣ & ΠΡΟΟΔΟΥ

ΠΛΗΡΟΦΟΡΙΕΣ ΣΤΟ ΤΗΛΕΦΩΝΟ 22410-34424

Επερώτηση 29 βουλευτών της ΝΔ στον κ. Ακη Τσοχατζόπουλο

Ανυπαρξία πολιτικής για τον τουρισμό μας!

Όπως τονίζουν υπάρχει αδυναμία αντιμετώπισης της ύφεσης και έλλειψη προοπτικής για τον κλάδο

Επερώτηση στον υπουργό Ανάπτυξης Άκη Τσοχατζόπουλο, κατέθεσαν 29 βουλευτές της Νέας Δημοκρατίας, με θέμα την ανυπαρξία πολιτικής, μέτρων ενίσχυσης και ανάπτυξης για τον τουρισμό.

Η επερώτηση, ήλθε μετά τη συνεδρίαση του τομέα τουρισμού της Ν.Δ., που έγινε στην Αθήνα την Τετάρτη και στην οποία συμμετείχε και ο πρόεδρος του ΔΟΤ-νομαρχιακός σύμβουλος και μέλος του τομέα τουρισμού του κόμματος Μανώλης Καμπουρόπολος.

Κατά τη διάρκειά της, υπήρξε έντονος προβληματισμός για την τουριστική πορεία του τόπου και αποφασίστηκε να αναληφθούν πρωτοβουλίες για την επίλυση των προβλημάτων που υπάρχουν στον τόπο.

Μια εξ' αυτών ήταν και η επερώτηση, ως απόρροια των πολλών επισημάνσεων, που χαρακτήρισαν τη φετινή τουριστική περίοδο, καθώς όπως τονίζεται υπάρχει αδυναμία αντιμετώπισης της ύφεσης και έλλειψη προοπτικής για τον κλάδο.

Η ΕΠΕΡΩΤΗΣΗ

Μεταξύ άλλων, οι 29 βουλευτές του κόμματος, αναφέρουν ότι:

"Η παρατεταμένη κρίση στον τουρισμό είναι αποτέλεσμα της μακροχρόνιας έλλειψης συγκεκριμένης κυβερνητικής πολιτικής για τον κλάδο.

Οι παραδοσιακές αγορές της χώρας φθίνουν και η εξαγγελλόμενη από την κυβέρνηση διεύρυνση των αγορών αποδεικνύεται στην πράξη γράμμα κενό.

Η ανευθυνότητα, η διάλυση του ΕΟΤ και η πολυδιάσπαση των τουριστικών αρμοδιοτήτων (ΥΠ.ΑΝ, ΕΟΤ, υπ. Γεωργίας) έχει υποχρεώσει τους επιχειρηματίες εδώ και 2 χρόνια να περιφέρονται ανά τη χώρα και δεν επιτρέπουν να διαμορφωθεί ενιαία και αξιόπιστη τουριστική πολιτική.



Με τις "προδιαγραφές" ανάπτυξης και ανασυγκρότησης της υπαίθρου μέσω του Αγροτουρισμού που έθεσε η Κυβέρνηση, οι Έλληνες αγρότες καλούνται να γίνουν επιχειρηματίες πολυτελών ξενοδοχείων και Μοτέλ 5, 4 και 3 αστέρων!

Στο πρόγραμμα του ΥΠ.ΑΝ, "επιχειρείτε ηλεκτρονικά", οι "αρμόδιοι" ξέχασαν να εντάξουν ολόκληρους τουριστικούς κλάδους (τουριστικά και ταξιδιωτικά γραφεία, εταιρείες Αυτοκινήτων κ.λπ.).

Η απορροφήσεις στα επιχειρησιακά προγράμματα του Γ' ΚΠΣ και ιδιαίτερα για τις δράσεις που αφορούν μικρομεσαίες επιχειρήσεις (ΜΜΕ) είναι μηδενικές.

Η αξιοποίηση της τεράστιας περιουσίας του ΕΟΤ, εξελίσσεται σε ξεπούλημα από την ΕΤΑ Α.Ε. με θολές και αδιαφανείς διαδικασίες που έχουν οδηγήσει σε επεμβάσεις Εισαγγελέων (Καζίνο, πλάζ κ.λπ.) και τραυματίζουν το κύρος της χώρας διεθνώς.

Η σύνδεση του τουριστικού προϊόντος με τους Ολυμπιακούς Αγώνες του 2004, η προβολή και η αξιοποίησή του αποτελεί δυστυχώς μία ακόμη χαμένη ευκαιρία. Οι παρεμβάσεις που έπρεπε να έχουν πραγματοποιηθεί σε επίπεδο επενδύσεων γενικών και ειδικών υποδομών, καθυστερούν απαράδεκτα.

Ο επικοινωνιακός σχεδιασμός (προβολή) είναι εντελώς πρόχειρος, αυθαίρετος και γίνεται χωρίς την συνεργασία των φορέων.

Ο αναπτυξιακός νόμος για τον τουρισμό που υποτίθεται ότι "σχεδιάζεται" χρόνια τώρα, εκτοξεύτηκε ξανά στο μέλλον...

Η συνεχής πτώση της ποιότητας και της ανταγωνιστικότητας του τουριστικού προϊόντος αφ' ενός και η απουσία οργάνωσης και ανάδειξης των εναλλακτικών και ειδικών μορφών τουρισμού αφ' ετέρου μειώνουν δραματικά το χρόνο τουριστικής εκμετάλλευσης, με αποτέλεσμα το φαινόμενο της έντονης εποχικότητας. Από την άλλη οι ανταγωνίστριες χώρες δραστηριοποιούνται ολοένα και περισσότερο πιέζοντας και περιθωριοποιώντας το Ελληνικό τουριστικό προϊόν.

Τέλος στους πίνακες αφίξεων των τουριστικών προορισμών που δημοσιοποίησε ο Παγκόσμιος Οργανισμός τουρισμού (ΠΟΤ) η Ελλάδα είναι η μόνη χώρα της οποίας η τουριστική κίνηση απεικονίζεται με παύλες! Το σημαντικότερο όμως είναι ότι σε πρόσφατη έκθεση του προαναφερόμενου οργανισμού (ΠΟΤ) που δημοσιεύτηκε στα ΜΜΕ, η Ελλάδα δεν συμπεριλαμβάνεται στους δημοφιλείς προορισμούς της Ευρώπης και μάλιστα με δεδομένο ότι η χώρα μας σε λιγότερο από δύο χρόνια διοργανώνει τους Ολυμπιακούς Αγώνες!!

ΙΝΤΕΡΣΑΛΟΝΙΚΑ
ΟΜΙΛΟΣ ΑΣΦΑΛΙΣΤΙΚΩΝ ΕΠΙΧΕΙΡΗΣΕΩΝ
ΥΠΟΚΑΤΑΣΤΗΜΑ ΔΩΔΕΚΑΝΗΣΟΥ
Περιφερειακός Διευθυντής Δωδεκανήσου
ΔΙΑΚΟΦΙΛΙΠΠΗΣ ΓΕΩΡΓΙΟΣ
ΑΣΦΑΛΕΙΕΣ
• ΑΥΤΟΚΙΝΗΤΟΥ
• ΟΔΙΚΗΣ ΒΟΗΘΕΙΑΣ
• ΖΩΗΣ
• ΠΥΡΟΣ ΚΑΤΟΙΚΙΑΣ
• ΚΑΤΑΣΤΗΜΑΤΩΝ
• ΕΠΙΧΕΙΡΗΣΕΩΝ
• ΘΑΛΑΣΣΙΩΝ ΣΚΑΦΩΝ
• ΓΕΝΙΚΗΣ ΑΣΤΙΚΗΣ ΕΥΘΥΝΗΣ
ΜΕ ΕΝΑ ΤΗΛΕΦΩΝΗΜΑ ΣΥΝΕΡΓΑΤΗΣ ΘΑ ΕΙΝΑΙ ΚΟΝΤΑ ΣΑΣ ΓΙΑ ΑΜΕΣΗ ΕΞΥΠΗΡΕΤΗΣΗ ΣΑΣ
ΑΠΟΣΤΟΛΟΥ ΠΑΥΛΟΥ 27 ΑΝΑΛΗΨΗ-ΡΟΔΟΣ
ΤΗΛ. 22410/60140 FAX: 22410/60141
e-mail:diakofil-g@otenet.gr

ΕΣΤΙΑΤΟΡΙΟ - ΤΑΒΕΡΝΑ
ΠΗΓΑΣΟΣ
ΕΚΛΕΚΤΗ ΕΛΛΗΝΙΚΗ ΚΟΥΖΙΝΑ
ΖΩΝΤΑΝΗ ΕΛΛΗΝΙΚΗ ΜΟΥΣΙΚΗ
ΜΕ ΕΝΤΕΧΝΟ/ΛΑΪΚΟ/ΡΕΜΠΕΤΙΚΟ/ΝΗΣΙΩΤΙΚΟ ΠΡΟΓΡΑΜΜΑ
με τη συντροφιά των:
ΤΡΑΓΟΥΔΙ: ΜΑΡΙΑΝΘΗ
ΜΠΟΥΖΟΥΚΙ/ΤΡΑΓΟΥΔΙ: ΜΙΧΑΛΗΣ
ΑΡΜΟΝΙΟ/ΤΡΑΓΟΥΔΙ: ΦΑΝΗΣ

ΚΑΘΕ ΠΑΡΑΣΚΕΥΗ – ΣΑΒΒΑΤΟ – ΚΥΡΙΑΚΗ
ΔΕΧΟΜΑΣΤΕ ΚΑΘΕ ΕΙΔΟΥΣ ΚΟΙΝΩΝΙΚΗ ΕΚΔΗΛΩΣΗ
Ποσειδώνος 10, Ιαλυσός (δρόμος Ξενοδ. Blue Bay) • Τηλ. (22410) 90191

ΤΑΒΕΡΝΑ
ΤΟ ΚΑΠΗΛΕΙΟ
ΣΑΣ ΕΥΧΟΜΑΣΤΕ ΚΑΛΟ ΧΕΙΜΩΝΑ
Κοντά σας κάθε Παρασκευή-Σάββατο και Εορτές.
Ζωντανή μουσική συντροφιά με τον Ηλία Λυκοπάντη και την Ορχήστρα μας σε νησιώτικο-λαϊκό και ρεμπέτικο πρόγραμμα.
Ποικιλία μεζέδων ντόπιων κρεάτων και κρασιών.
Δεκτές κάθε είδους κοινωνικές εκδηλώσεις μέχρι 120 άτομα.
Σωτήρος 47, Ιξιά, Ιαλυσός
Τηλ. κρατήσεων 22410/91835, 0945/769958
ΕΝΑΡΞΗ ΣΑΒΒΑΤΟ 23 ΝΟΕΜΒΡΙΟΥ

HAPPYLAND KOYZEIN

πριν ανοίξετε σπίτι ανοίξτε λίστα γάμου!
Τα πιο όμορφα και χρηστικά αντικείμενα για την κουζίνα και το στρώσιμο του τραπεζιού σε απλές, νεανικές γραμμές και κυρίως σε "νεανικές" και προσιτές τιμές! Για το νέο ξεκίνημα στο καινούργιο σας σπίτι χρειάζεστε κάτι φρέσκο, μοντέρνο και διαφορετικό!
Λίστα γάμου στο HAPPYLAND KOYZEIN... και καλορίζικο!
Εθνικής Αντιστάσεως 59, τέως Αννης Μαρίας
τηλ. 22410 39777

Allegro play-cafe
Κρουασάν
Σάντουιτς
Ντόνατς
Αρτοποιήματα
Καφές
Γλυκά
Διαθέτουμε παιδότοπο όπου τα παιδιά σας μπορούν να παίξουν υπό την επίβλεψη παιδαγωγού
...δίνει άλλο τόνο!
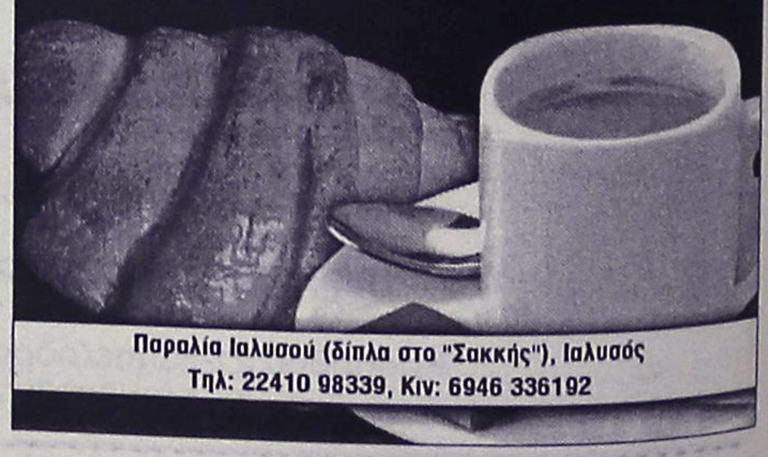
Παραλία Ιαλυσού (δίπλα στο "Σακκής"), Ιαλυσός
Τηλ: 22410 98339, Κιν: 6946 336192

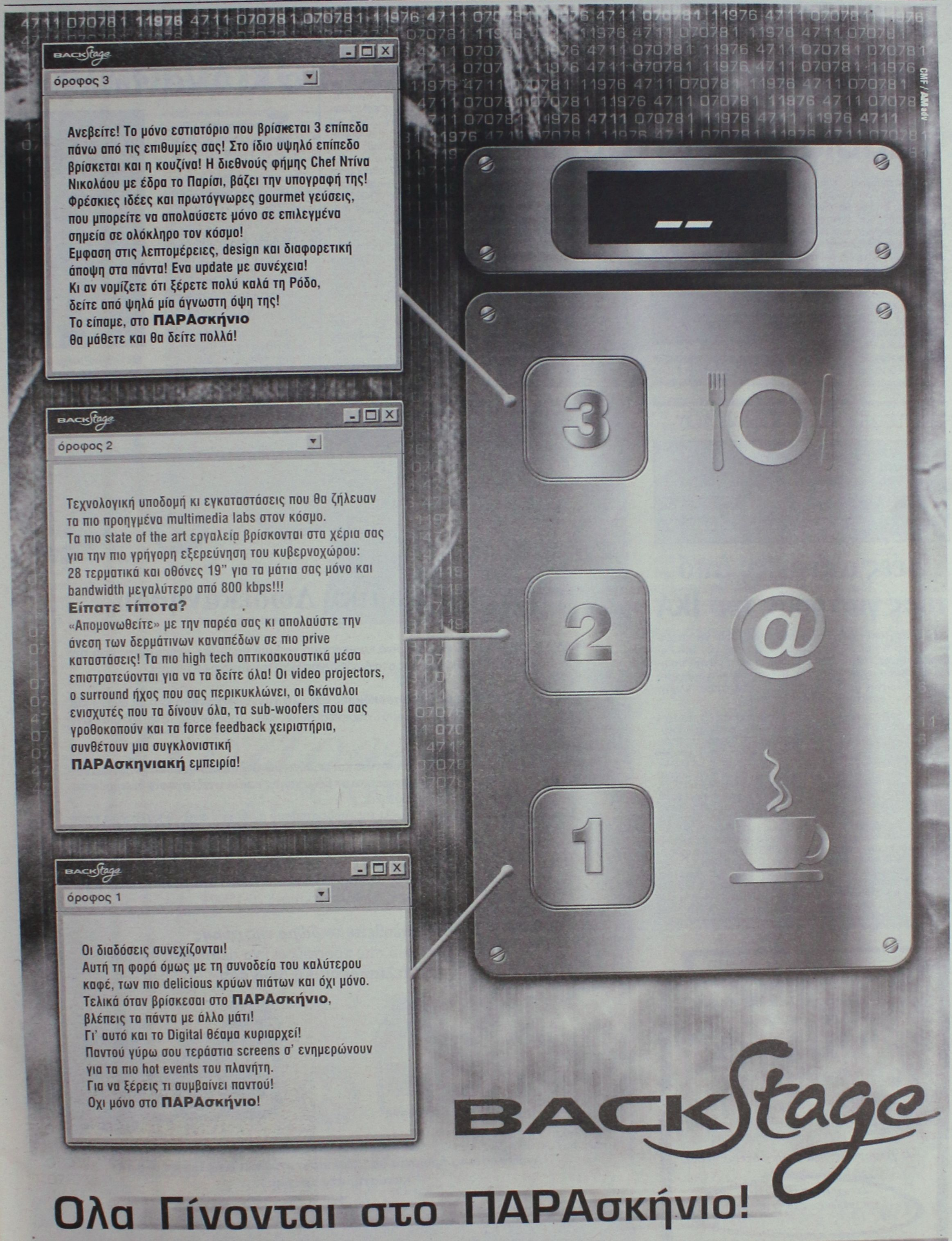
BACKstage
όροφος 3
Ανεβείτε! Το μόνο εστιατόριο που βρίσκεται 3 επίπεδα πάνω από τις επιθυμίες σας! Στο ίδιο υψηλό επίπεδο βρίσκεται και η κουζίνα! Η διεθνούς φήμης Chef Ντίνα Νικολάου με έδρα το Παρίσι, βάζει την υπογραφή της! Φρέσκιες ιδέες και πρωτόγνωρες gourmet γεύσεις, που μπορείτε να απολαύσετε μόνο σε επιλεγμένα σημεία σε ολόκληρο τον κόσμο!
Εμφαση στις λεπτομέρειες, design και διαφορετική άποψη στα πάντα! Ενα update με συνέχεια!
Κι αν νομίζετε ότι ξέρετε πολύ καλά τη Ρόδο, δείτε από ψηλά μία άγνωστη όψη της!
Το είπαμε, στο ΠΑΡΑσκήνιο
θα μάθετε και θα δείτε πολλά!
BACKstage
όροφος 2
Τεχνολογική υποδομή κι εγκαταστάσεις που θα ζήλευαν τα πιο προηγμένα multimedia labs στον κόσμο.
Τα πιο state of the art εργαλεία βρίσκονται στα χέρια σας για την πιο γρήγορη εξερεύνηση του κυβερνοχώρου:
28 τερματικά και οθόνες 19" για τα μάτια σας μόνο και bandwidth μεγαλύτερο από 800 kbps!!!
Είπατε τίποτα?
«Απομονωθείτε» με την παρέα σας κι απολαύστε την άνεση των δερμάτινων καναπέδων σε πιο prive καταστάσεις! Τα πιο high tech οπτικοακουστικά μέσα επιστρατεύονται για να τα δείτε όλα! Οι video projectors, ο surround ήχος που σας περικυκλώνει, οι 6κάναλοι ενισχυτές που τα δίνουν όλα, τα sub-woofers που σας γροθοκοπούν και τα force feedback χειριστήρια, συνθέτουν μια συγκλονιστική
ΠΑΡΑσκηνιακή εμπειρία!
BACKstage
όροφος 1
Οι διαδόσεις συνεχίζονται!
Αυτή τη φορά όμως με τη συνοδεία του καλύτερου καφέ, των πιο delicious κρύων πιάτων και όχι μόνο.
Τελικά όταν βρίσκεσαι στο ΠΑΡΑσκήνιο,
βλέπεις τα πάντα με άλλο μάτι!
Γι' αυτό και το Digital θέαμα κυριαρχεί!
Παντού γύρω σου τεράστια screens σ' ενημερώνουν για τα πιο hot events του πλανήτη.
Για να ξέρεις τι συμβαίνει παντού!
Οχι μόνο στο ΠΑΡΑσκήνιο!
CMF / AMF adv
3
2
1
BACKstage
Ολα Γίνονται στο ΠΑΡΑσκήνιο!
OPENING ΤΕΤΑΡΤΗ 27/11/02
ΔΗΜΟΚΡΑΤΙΑΣ 11 / ΤΗΛ: 22410 70560

Επιστημονική εκδήλωση με τον κ. Δημ. Κρεμαστινό σήμερα στο "Παρκ"

Η αντιμετώπιση των καρδιακών κινδύνων

Επιστημονική εκδήλωση, συντονιστής της οποίας θα είναι ο βουλευτής και καθηγητής Καρδιολογίας του Πανεπιστημίου Αθηνών κ. Δημ. Κρεμαστινός, θα πραγματοποιηθεί σήμερα στη Ρόδο. Η εκδήλωση οργανώνεται από τον Ιατρικό Σύλλογο Ρόδου και το Επιστημονικό συμβούλιο του Περιφερειακού Νοσοκομείου Ρόδου και θα διεξαχθεί στο ξενοδοχείο PARK (από τις 10 το πρωί ως τις 1 το μεσημέρι). Θέματα

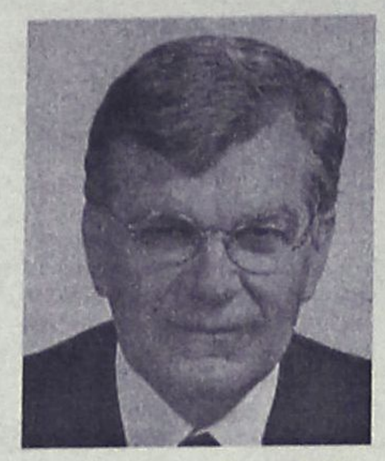

της επιστημονικής εκδήλωσης είναι: α) τα νεότερα δεδομένα στην αντιμετώπιση των παραγόντων του καρδιαγγειακού κινδύνου και β) νεότερα δεδομένα στην αντιμετώπιση των λοιμώξεων.

Οι ομιλητές και τα θέματα που θ' αναπτύξουν είναι τα εξής:

• Ευ. Βαρσάμης-Δ/ντής Β' Παθολογικής Κλινικής Νοσοκ. Αγ. Ολγα. "Αρτηριακή Υπέρταση και Καρδιαγγειακός κίνδυνος. Νέα δεδομένα στην θεραπεία των υπερτασικών και διαβητική νεφροπάθεια".

• Δ. Παπαδογιάννης-Επ. καθηγητής Καρδιολογίας Α' προπαιδευτικής κλινικής Λαϊκού Νοσοκομείου, "Νεότερα δεδομένα στην αντιμετώπιση των υπερλιπιδαιμικών ασθενών. CRP ως προγνωστικός παράγοντας, μελλοντικού αρτηριακού επεισοδίου".

• Ευ. Πλιοδρομίτης-Υποδ/ντής Β' Καρδιολογικού τμήματος Ωνασείου Καρδιοχ/κού κέντρου "Λοιμώξεις και Αθηρωματική πλάκα".

• Ν. Λεγάκης- καθηγητής Μικροβιολογίας Παν/μίου Αθηνών. "Κυριότεροι παράγοντες λοιμώξεων. Λοιμώξεις και μικροβιακή αντίσταση".

• Δ. Βαρώνος-Ομότιμος καθηγητής Φαρμακολογίας Παν/μίου Αθηνών "Η συμβολή της ανοσοδιέγερσης στην πρόληψη και θεραπεία των Λοιμώξεων".

Στην εντατική ο Κ. Σκανδαλίδης

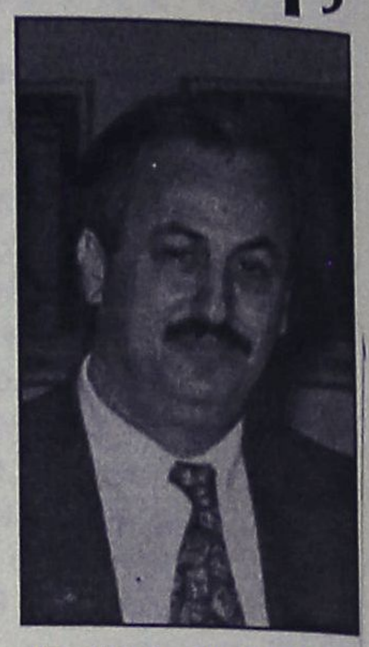

Στην εντατική του νοσοκομείου Ρόδου, νοσηλεύεται από τα μεσάνυχτα της Πέμπτης ο πρώην αντιδήμαρχος Ρόδου κ. Κώστας Σκανδαλίδης, ο οποίος υπέστη οξύ έμφραγμα του μυοκαρδίου.

Η κατάστασή του δεν εμπνέει ιδιαίτερη ανησυχία, αλλά οι γιατροί περιμένουν να σταθεροποιηθεί για να προβούν στις περαιτέρω εξετάσεις.

Αρκετοί φίλοι και συνεργάτες του κ. Σκανδαλίδη, έσπευσαν στο νοσοκομείο για να του ευχηθούν καλή ανάρρωση και για να ενημερωθούν για την πορεία της υγείας του.

ΣΤΙΣ 25 ΚΑΙ 26 ΝΟΕΜΒΡΙΟΥ



Νέες απεργίες από τους γιατρούς του ΙΚΑ

Σε απεργιακές κινητοποιήσεις πρόκειται να κατέλθουν στις 25 και 26 Νοεμβρίου οι γιατροί του ΙΚΑ Ρόδου. Ανάμεσα στα αιτήματά τους είναι η μονιμοποίηση συμβασιούχων γιατρών ΙΚΑ, η επαναχορήγηση του επιδόματος βιβλιοθήκης και μισθολογικών κλιμακίων και το επιστημονικό βαθμολόγιο.

Ο Σύλλογος των Ιατρών του ΙΚΑ Ρόδου με ανακοίνωσή του αναφέρει πως το "μπαράζ των δικαστικών παραπομπών κατά των απεργιακών τους κινητοποιήσεων χαλυβδώνει ακόμη περισσότερο τον αγωνιζόμενο κλάδο τους".

Ζητούν την άμεση ικανοποίηση των δίκαιων και αδιαμφισβήτητων αιτημάτων τους από τους αρμόδιους, αν επιθυμούν πραγματικά να τερματιστεί η αναπόφευκτη αναστάτωση από κινητοποιήσεις στην παρεχόμενη περίθαλψη.

Επίσης οι ιατροί του ΙΚΑ διαμαρτύρονται για τις αντισυνδικαλιστικές μεθοδεύσεις, με τις πρόσθετες απαιτήσεις από το ΙΚΑ, υποβολής προσωπικού ασφαλείας, από τα ΣΕΥΠΙΚΑ μέλη, την ώρα που η ΠΟΣΕΥΠΙΚΑ έχει υποβάλει, εμπρόθεσμα και νόμιμα το απαιτούμενο προσωπικό ασφαλείας για όλους τους Υγ/κούς σχηματισμούς του ΙΚΑ και φυσικά των ΣΕΥΠΙΚΑ μελών τους.

Το συνέδριο της ΠΟΣΕΥΠΙΚΑ θα συνέλθει στην Αθήνα στις 1/12/2002 και θα αποφασίσει για την κλιμάκωσή των απεργιακών κινητοποιήσεων του κλάδου.

η Μελισσοκομική Δωδεκανήσου

■ ΕΥΧΑΡΙΣΤΕΙ το Ροδίτικο κοινό που προτιμά **το δικό μας μέλι**, στηρίζοντας έτσι την ανάπτυξη της Μελισσοκομίας στα Δωδεκάνησα και την τοπική οικονομία.

■ ΕΥΧΑΡΙΣΤΕΙ τους **42 Μελισσοκόμους απ' όλη την Δωδεκάνησο** που με αγάπη και κόπο παράγουν το μέλι που συσκευάζουμε και προωθούμε στα ράφια των καταστημάτων.

■ ΕΝΗΜΕΡΩΝΕΙ ότι **ελέγχει ποιοτικά** και επιλέγει μόνο εξαιρετικής ποιότητας μέλι.
Το μέλι φιλτράρεται και συσκευάζεται σε βάζα **χωρίς καμία επεξεργασία** διατηρώντας έτσι τις καταπληκτικές του ιδιότητες.
Οι αναλύσεις έδειξαν ότι το μέλι της Δωδεκανήσου είναι **ένα από τα καλύτερα στον κόσμο**.

■ ΠΡΟΤΕΙΝΕΙ σε όλους, να δουν από κοντά την διαδικασία παραγωγής του μελιού, και να επισκεφθούν το μοναδικό σε όλη την Ελλάδα ΜΟΥΣΕΙΟ ΜΕΛΙΣΣΟΚΟΜΙΑΣ και Φυσικής Ιστορίας της Μέλισσας. (Ωρες λειτουργίας 8:30-15:00)

Εμπιστευθείτε το ***δώρο της φύσης***
με την σιγουριά που σας προσφέρει ένα αξιόπιστο όνομα,
η **Μελισσοκομική Δωδ/σου**.

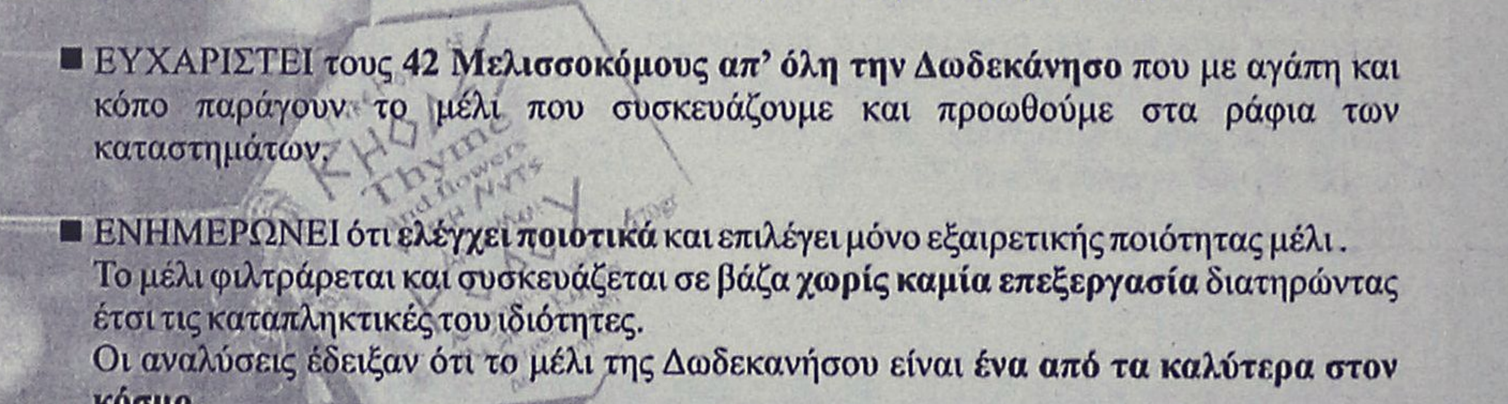

Αναζητήστε τα προϊόντα μας **Μελισσουργός και Κυψέλη σε όλα τα καταστήματα τροφίμων.**

Νικ. Μελισσουργός & ΣΙΑ Ο.Ε.
5ο χλμ εθνικής οδού Τσαίρι-Αεροδρομίου, Τηλ: 22410 48200-5

Για να δώσουμε
αυθεντική παραδοσιακή
γεύση στις οικογενειακές σας στιγμές
και όχι μόνο, φτιάξαμε τα

"Μελένια"



— Παραδοσιακά μελεκούνια.
— Ξεροτήγανα - Τακάκια - Σταφιδωτά - Καλτσούνια Μοσχοπούγγια - Γλυκά κουταλιού κ.ά.

Ολα χειροποίητα με τα αγνότερα υλικά.

Δεχόμαστε παραγγελίες για γάμους, βαφτίσεις και κάθε είδους κοινωνική εκδήλωση.

Τηλ. **2246 0 22076**, Πλατεία Σαλάκου

Δύο οικογένειες είκοσι ατόμων μέσα στο κρύο, τη βροχή, τη λάσπη και την ανέχεια

Η αθλιότητα ζωντανή στο απόγειό της

Διωγμένοι από τη Χίο ήρθαν στην Ρόδο και αντί καλά, βρήκαν χειρότερα!

Με το όνειρο για ένα καλύτερο αύριο ζουν τους τελευταίους δύο μήνες τσιγγάνοι από τους οποίους τα 11 είναι παιδιά, ηλικίας από 2 μέχρι 15 ετών. Οι συνθήκες στις οποίες προσπαθούν να επιβιώσουν είναι αν όχι πρωτόγονες, τουλάχιστον άθλιες καθώς ζουν μέσα σε ένα εγκαταλελειμμένο και παλιό κοντεϊνερ που η οροφή του είναι ουσιαστικά ανύπαρκτη.



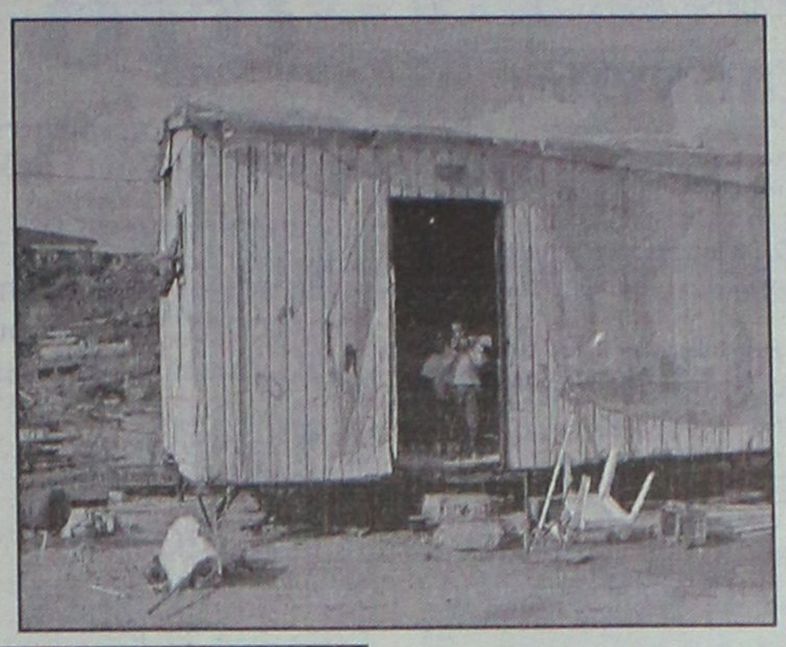

Με μουσαμάδες και παλιές κουβέρτες προσπαθούν να προφυλαχθούν από το κρύο και τις βροχές, ενώ για το φαγητό και το ρουχισμό βασίζονται στους γείτονες της περιοχής που κάνουν ότι το δυνατό περισσότερα.

Στο 21ο αιώνα υπάρχουν ακόμη άνθρωποι που ζουν χωρίς νερό και ηλεκτρικό, υπάρχουν παιδιά που το σχολείο γι' αυτά είναι το ανεκπλήρωτο όνειρο και το μεγαλύτερο δυστύχημα είναι, πως υπάρχουν άνθρωποι που αδιαφορούν εντελώς για το δράμα που ζουν ουκ ολίγες οικογένειες στο νησί, αντιμετωπίζοντας τους με υπεροψία και με ρατσιστικές διαθέσεις.

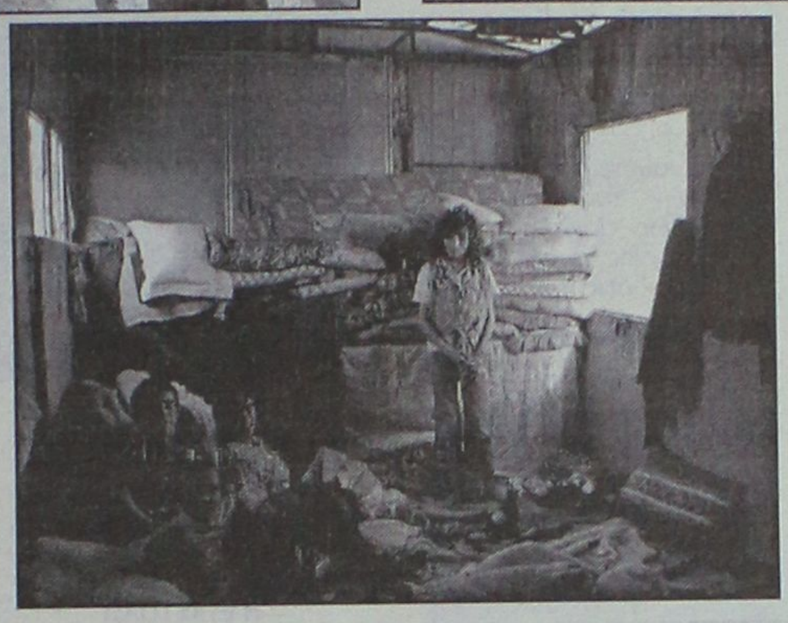

Οι δύο οικογένειες των 20 ατόμων προσπαθούν να επιβιώσουν πουλώντας καλάθια που φτιάχνουν οι ίδιοι. Διωγμένοι από την Χίο ήρθαν στο νησί μας πριν δύο μήνες για ένα καλύτερο αύριο.

Αρχικά εγκαταστάθηκαν στην περιοχή του Καρακόνερου όπου βρίσκονται και άλλες οικογένειες Τσιγγάνων, μετά από λίγο καιρό μεταφέρθηκαν πίσω από την το κτίριο της ΔΟΥ στην περιοχή της νέας Μαρίνας.

Το νοικοκυριό τους αποτελείται από μερικές κουβέρτες στοιβαγμένες στην άκρη του κοντέινερ, ο χώρος που βρίσκεται το κοντέινερ είναι γεμάτος μπάζα, σκουπίδια και λάσπη.

Τα παιδιά μοιάζουν να μην έχουν συνειδητοποιήσει την δυστυχία που η ζωή τους επέβαλε. Τρέχουν ανέμελα, παίζουν και τα μεγαλύτερα, γυρνάνε τους δρόμους πουλώντας στους διερχόμενους οδηγούς καλάθια που έχουν ήδη φτιάξει.

Όταν όμως αυτά τα παιδιά μεγαλώνοντας συνειδητοποιήσουν την απάνθρωπη και σκληρή πραγματικότητα που ζουν ποιος από τους καλοβολεμένους ηγέτες θα τους δώσει μια απάντηση στο απλούστατο και συνάμα πολύπλοκο. Γιατί;

Παιδιά ενός κατώτερου Θεού; Σκληρή ζωή...

Δεν ξέρουμε. Το μοναδικό που γνωρίζουμε είναι ότι υπάρχει τρόπος για ένα καλύτερο αύριο. Την λύση θα την δώσουμε όλοι μας.

Αριθμός λογαριασμού 490/343183-59

Rodos
CAFFÉ
Brunch

Μαζί την ΚΥΡΙΑΚΗ
σε κάτι ΝΕΟ



• Από τις 12.00 μέχρι τις 17.00
• Πλούσιος και εκλεκτός μπουφές
• Ζωντανή μουσική
• Τιμή κατ' άτομο 25 €
• Με soft drinks ή κρασί για δύο

Τηλ. Κρατήσεων: 22410 57700

CASINO RODOS
GRANDE ALBERGO delle ROSE
Boutique Hotel & Casino

20% έκπτωση σε όλους τους Ροδίτες
Δωρεάν σε παιδιά έως 5 ετών
50% έκπτωση από 5 ετών και άνω

L.A.N.E.

Zorpidis

ΤΟΥΡΙΣΤΙΚΟΣ ΟΡΓΑΝΙΣΜΟΣ

Αλεξ. Διάκου και Λοχαγού Φανουράκη 31.
Τηλ. (022410) 20625, 30054, Fax. 26745

ΤΑΞΙΔΙΑ! ΕΠΩΝΥΜΑ!

Απολαύστε τις διακοπές σας στα πιο φημισμένα θέρετρα της Ευρώπης!
Νιώστε τη μαγεία του ταξιδιού σας περπατώντας στις λεωφόρους των ευρωπαϊκών μεγαλουπόλεων
ή
απλώς χαλαρώστε στα πανέμορφα τοπία της ΕΛΛΑΔΑΣ μας, αλλά και σε παραδεισένιους εξωτικούς μακρινούς τόπους!

ΠΡΟΤΑΣΕΙΣ ΜΑΣ

ΠΑΡΙΣΙ	κάθε	Τρίτη
ΡΩΜΗ	κάθε	Τρίτη
ΒΙΕΝΝΗ	κάθε	Τρίτη
ΠΡΑΓΑ	κάθε	Πέμπτη
ΓΥΡΟΣ ΙΤΑΛΙΑΣ	κάθε	Δευτέρα

Εισιτήρια σε όλο τον κόσμο

Ατομικά ταξίδια σε όλο τον κόσμο

Ταξίδια νεονύμφων

Εμπορικά Ταξίδια

Ταξίδια εταιριών-συλλόγων

ΕΚΔΡΟΜΗ
ΑΝΤΑΛΙΑ - ΜΥΡΑ - ΜΑΚΡΗ - ΜΑΡΜΑΡΙΣ

- **05/12:** Αναχώρηση από Ρόδο γύρω στις 08.30 για Μαρμαρίς. Αφιξη, επιβίβαση στα λεωφορεία και αναχώρηση για Μύρα. Αφιξη και τακτοποίηση στο ξενοδοχείο. Εσπερινός της παραμονής του Αγίου Νικολάου, σε χώρο του ξενοδοχείου. Δείπνο και διανυκτέρευση.
- **06/12:** Θεία Λειτουργία στη Βασιλική του Αγίου Νικολάου. Μετά το πέρας αυτής, περιήγηση στα αξιοθέατα. Γεύμα εξ' ιδίων. Αναχώρηση για Μάκρη. Μετά την άφιξη, δείπνο και διανυκτέρευση.
- **07/12:** Πρωινό και επίσκεψη στο Λυβίσσι. Σύντομη θεία λειτουργία στον Ιερό Ναό των Εισοδίων της Θεοτόκου. Αναχώρηση για Μαρμαρίς. Αφιξη και τακτοποίηση στο ξενοδοχείο. Το απόγευμα ελεύθερο για ψώνια. Διανυκτέρευση.
- **08/12:** Πρωί ελεύθεροι για ψώνια. Αναχώρηση για Ρόδο γύρω στις 12.30 με 13.00.

ΕΚΔΡΟΜΗ
ΜΥΡΑ-ΚΩΝΣΤΑΝΤΙΝΟΥΠΟΛΗ

- **08/12:** Μετά το πρωινό, αναχώρηση για Κωνσταντινούπολη μέσω Προύσσας, όπου υπάρχει η μεγάλη σκεπαστή αγορά με τα καταστήματα μεταξωτών. Στάσεις για καφέ και για φαγητό κατά την διάρκεια της ημέρας. Αφιξη αργά το βράδυ στην Κωνσταντινούπολη. Τακτοποίηση στο ξενοδοχείο, δείπνο. Διανυκτέρευση.
- **09/12:** Μετά το πρωινό, θα επισκεφθούμε τον ιερό ναό της Παναγίας των Βλαχερνών, (όπου ειψάλλει ο Ακάθιστος Υμνος), το ναό της Παναγίας Μπαλουκλί (με τα χρυσόψαρα). Επίσης θα επισκεφτούμε τη Χαλκηδόνα περνώντας από την μια κρεμαστή γέφυρα του Βοσπόρου. Το απόγευμα ελεύθερο για ψώνια στην σκεπαστή αγορά Καπαλί Τσαρσί και την Αγυπτιακή Αγορά Δείπνο. Διανυκτέρευση.
- **10/12:** Μετά το πρωινό ξενάγηση στη Αγία Σοφιά, Βυζαντινό Ιππόδρομο, Τοπ-Καπι, στην συνέχεια θα μεταβούμε στο Φανάρι και θα επισκεφτούμε το Πατριαρχικό ναό του Αγίου Γεωργίου. Στο Πατριαρχικό Μέγαρο θα γίνουμε δεκτοί από τον Οικουμενικό Πατριάρχη κ. κ. Βαρθολομαίο. Το απόγευμα ελεύθερο για ψώνια. Δείπνο και διανυκτέρευση.
- **11/12:** Ημέρα ελεύθερη για ψώνια.
- **12/12:** Μετά το πρωινό αναχώρηση για Σμύρνη μέσω Προύσσας. Αφιξη και τακτοποίηση στο ξενοδοχείο. Δείπνο και διανυκτέρευση.
- **13/12:** Μετά το πρωινό. Θεία Λειτουργία στην Αγία Φωτεινή. Αναχώρηση για Μαρμαρίς. Αφιξη και τακτοποίηση στο ξενοδοχείο. Δείπνο κ αι διανυκτέρευση.
- **14/12:** Επιστροφή στη Ρόδο γύρω στις 12.30 με 13.00.

Πληροφορίες: Πατέρας Βασίλειος Τσαβαρής
τηλ. (22410) 33675, (22410) 33842

Οπως διαπιστώνει η Ομοσπονδία Επιχειρήσεων Τουρισμού

Σοβαρά προβλήματα στο αεροδρόμιό μας

Μεγαλύτερο απ' όλα αυτό της καθυστέρησης στην παράδοση αποσκευών • Πιέσεις προς αρμοδίους να πάρουν μέτρα

Επιστολή στην οποία επισημαίνει σοβαρά προβλήματα λειτουργίας του αεροδρομίου "ΔΙΑΓΟΡΑΣ" της Ρόδου, έστειλε στην υπηρεσία Πολιτικής Αεροπορίας η Πανελλήνια Ομοσπονδία επιχειρήσεων τουρισμού.

Στην επιστολή που στάλθηκε προχθές και παράλληλα κοινοποιήθηκε στα υπουργεία Μεταφορών-Επικοινωνιών και Ανάπτυξης, η ΠΟΕΤ κάνει λόγο για πλημμελείς υποδομές, ανεπαρκή στελέχωση - συντήρηση, ενώ έχει ενστάσεις για το νέο κτίριο που κατασκευάζεται.

Μάλιστα, αναφέρεται και σε καταγγελίες τουριστών και παραθέτει επιστολή Αυστριακών τουριστών, που έχουν ως παραλήπτη τον ΕΟΤ Βιέννης, αναφορικά με την απαράδεκτη κατάσταση των τουαλετών του αεροδρομίου.

Σημειώνεται, ότι μέλη της ΠΟΕΤ είναι ο Σύνδεσμος Τουριστικών Γραφείων Ρόδου και ο Σύνδεσμος Τουριστικών γραφείων Κω.



Στην επιστολή της, η ομοσπονδία επιχειρήσεων τουρισμού ζητά τέλος, να ελέγξουν οι αρμόδιοι, τις καταγγελίες και να κάνουν ό,τι μπορούν για να διορθωθούν τα πράγματα.

Η ΕΠΙΣΤΟΛΗ

Πιο συγκεκριμένα, αναφέρονται τα εξής:

«Η αντιμετώπιση των τουριστών μας στις χερσαίες εγκαταστάσεις των αεροδρομίων μας δεν είναι πάντοτε η καλύτερη εξαιτίας πλημμελών υποδομών, ανεπαρκούς στελέχωσης και συντήρησης.

Μερικές καταγγελίες μοιδυστυχώς- τις επαληθεύσαμε και ανταποκρίνονται πέρα για πέρα σε μία ζοφερή πραγματικότητα που τορπιλίζει τον κορυφαίο κλάδο της εθνικής μας οικονομίας, δηλ. τον Ελληνικό Τουρισμό.

Εστιαζόμενοι στη Ρόδο σταχυολογούμε:

Οι τουρίστες χρειάζεται να περιμένουν 2,5 ώρες για να παραλάβουν τις αποσκευές τους. Στελέχη του αερολιμένος που πλησιάσαμε για να διασταυρώσουμε τις πληροφορίες είχαν την παρρησία να αποδεχθούν τις καταγγελίες και αναγνωρίζουν μάλιστα ότι η καθυστέρηση ξεπέρασε κατά πολύ το αναφερόμενο όριο σε πολλές περιπτώσεις.

Ενα νέο κτίριο στο Αεροδρόμιο "Διαγόρας" βρίσκεται υπό κατασκευή από κάποιους εργολάβους, αλλά αγνοήθηκε παντελώς η γνώμη και η εμπειρία των στελεχών σας του αεροδρομίου που θα ήταν πολύτιμη. Ηδη από τα σχέδια του νέου κτιρίου επισημαίνονται τραγελαφικές καταστάσεις. Παράδειγμα: Από την ίδια πόρτα θα διέρχονται "τα ζαρζαβατικά και οι VIP'S", για να χρησιμοποιήσουμε μία χαρακτηριστική φράση που ακούσαμε.

Οι μεν δαπάνες της εργολαβίας φαίνονται σημαντικές, μεγάλα προβλήματα εδώ μιλούνται σε τρελλούς ρυθτήματα στοιχειώδους συντήρησης και περιποίησης των χώρων. Η θλιβερή κατάσταση που παρατηρείται μας φέρνει πολύ πίσω.

Πρόσφατες γραπτές επισημάνσεις αυστριακών τουριστών -που έχουν ως παραλήπτη τον ΕΟΤ Βιέννης -μιλούν από μόνες τους. Μεταφράζουμε προσεκτικά:

"Περάσαμε μόλις για πέμπτη φορά τις διακοπές μας στη Ρόδο.

Την Κυριακή 13.10.2002 πετάξαμε με ένα έκτακτο αεροπλάνο κατά τις 23.55 επιστρέφοντας στη Βιέννη. Το λεωφορείο μας μετέφερε κατά τις 22.00 στο αεροδρόμιο της Ρόδου και εκεί άρχισε ο εκνευρισμός μας.

Μετά το τσεκάρισμα και τον έλεγχο των αποσκευών σταθήκαμε σε έναν απελπιστικά υπερπλήρη χώρο αναχωρήσεων. Δεκάδες επιβατών κάθονταν ή ξάπλωσαν στα πέτρινα πατώματα στις εισόδους, επειδή υπήρχαν ελάχιστες θέσεις καθισμάτων. Ενα χάος που δεν έχουμε βιώσει σε αεροδρόμιο. Η μεγάλη καταστροφή, ωστόσο, ήταν οι εγκαταστάσεις των τουαλετών. Ολα τα Pissoirs των ανδρών ήταν εκτός λειτουργίας, μία μόνον τουαλέτα μπόρεσε να ανοίξει με δύναμη και θόρυβο, αλλά δεν έκλεινε, σε άλλες τουαλέτες δεν λειτουργούσε το καζανάκι και ήδη υπήρχαν υπολείμματα στις λεκάνες. Χαρτί για τουαλέτες υπήρχε μόνον σε μερικές. Στις γυναίκες πάλι και στο χώρο των ατόμων ΜΕΑ έλειπε ο ιμάντας ανοίγματος της πόρτας και άλλες δεν μπορούσαν να κλείσουν από μέ- [illegible] σεις τουαλετών βρίσκονταν σε μία αηδιαστική βρώμικη και απελπιστική κατάσταση.

Αναξιοπρεπώς για ένα νησί διακοπών με πολλές χιλιάδες επισκεπτών κατ' έτος, αλλά και ντροπή επίσης για την Ελλάδα, χώρα της Ε.Ε. Οι αρμόδιες αρχές φαίνεται ότι δεν ελέγχουν, ούτε εποπτεύουν ή -κάτι που δεν θέλουμε να δεχθούμε- απλά αποδέχονται τέτοιες καταστάσεις".

Στη ΔΟΥ Ρόδου

Ολα καλά και όλα ωραία

Αυτό τουλάχιστον λέει ο υπουργός

Κανένα πρόβλημα δεν πρέπει να υπάρχει στην ΔΟΥ Ρόδου, σύμφωνα με την άποψη του υφυπουργού Οικονομικών κ. Φωτιάδη.

Την άποψη μάλιστα αυτή την εκφράζει γραπτώς, σε απάντησή του προς τον βουλευτή κ. Αρ. Παυλίδη, ο οποίος είχε καταθέσει σχετική αναφορά.

Ειδικότερα, ο κ. Φωτιάδης, επισημαίνει στην απάντησή του τα εξής:

«Σε απάντηση της σχετικής αναφοράς που υπέβαλε ο βουλευτής κ. Αρ. Παυλίδης, σας γνωρίζουμε ότι:

Μετά την αναδιάρθρωση των υπηρεσιών του υπουργείου Οικονομικών και την δημιουργία των ελεγκτικών κέντρων, η οργανική σύνθεση της ΔΟΥ Ρόδου είναι ενενήντα τρία (93) άτομα με ανώτατο όριο κάλυψης εβδομήντα έξι (76) άτομα.

Με δεδομένη την έλλειψη προσωπικού στον εφοριακό κλάδο, σε πανελλήνιο επίπεδο, η οποία ανέρχεται σε περίπου 18%, στη ΔΟΥ Ρόδου σήμερα υπηρετούν εβδομήντα έξι (76) άτομα. Ποσοστό κάλυψης 100%.

Τα προβλήματα που αναφέρονται στην αναφορά του Δ/ντού της ΔΟΥ Ρόδου ειναι από τη φύση τους προσωρινά, αναπόφευκτα και η επίλυσή τους είναι στην αρμοδιότητα του Δ/ντού της ΔΟΥ».

ΜΕΡΙΚΕΣ ΦΟΡΕΣ ΓΙΑ ΝΑ ΑΡΕΣΕΙΣ ΠΡΕΠΕΙ ΝΑ ΦΤΑΣΕΙΣ ΣΤΑ ....ΑΚΡΑ!!



- ΠΡΟΣΘΕΤΙΚΗ ΝΥΧΙΩΝ ΜΕΤΑΞΙ-ΑΚΡΥΛΙΚΟ
- ΜΑΝΙΚΙΟΥΡ-ΠΕΝΤΙΚΙΟΥΡ ΑΝΑΝΕΩΣΗΣ
- ΟΡΘΟΝΥΧΙΑ (ΠΟΝΕΜΕΝΑ ΓΥΡΤΑ ΝΥΧΙΑ)
- ΣΚΛΗΡΥΝΣΗ ΦΥΣΙΚΩΝ ΝΥΧΙΩΝ
- ΛΕΥΚΑΝΣΗ ΝΥΧΙΩΝ (ΧΕΡΙΑ-ΠΟΔΙΑ)
- ΦΡΥΔΙΑ - ΒΛΕΦΑΡΙΔΕΣ
- ΜΟΝΙΜΟ ΓΑΛΛΙΚΟ
- MONIMA DESIGNS
- ΑΠΟΤΡΙΧΩΣΗ

BEAUTY NAILS BN RHODES

ΑΝ ΤΟ ΖΗΤΟΥΜΕΝΟ ΣΑΣ ΕΙΝΑΙ Η *ΑΚΡΑ ...ΠΟΛΥΤΕΛΕΙΑ*

BEAUTY NAILS - STUDIO ΑΙΣΘΗΤΙΚΗΣ ΝΥΧΙΩΝ
ΕΜΠΟΡΙΚΟ ΚΕΝΤΡΟ ΦΩΚΙΑΛΗ-ΑΓ. ΑΝΑΣΤΑΣΙΑΣ 40-ΤΗΛ. 70660-ΚΙΝ. 0944 520887

Νόμος για την Τουριστική Εκπαίδευση

Κατατέθηκε στη Βουλή το νομοσχέδιο του υπουργείου Ανάπτυξης με τίτλο "Τουριστική εκπαίδευση και κατάρτιση-Ρυθμίσεις για τον Τουρισμό και άλλες διατάξεις". Με το νομοσχέδιο μετονομάζονται οι "Σχολές Τουριστικής Εκπαίδευσης" σε "Οργανισμό Τουριστικής Εκπαίδευσης και Κατάρτισης" (ΟΤΕΚ). Στους σκοπούς του ΟΤΕΚ περιλαμβάνονται η παροχή εκπαίδευσης, ο εκσυγχρονισμός της τουριστικής εκπαίδευσης, η ίδρυση μονάδων δευτεροβάθμιας και ανώτερης τουριστικής Εκπαίδευσης και η διεξαγωγή ερευνών και στατιστικών μελετών.

Επίσης, στο νομοσχέδιο μεταξύ άλλων προβλέπεται ότι:

- σε περίπτωση που η Ελληνικά Τουριστικά Ακίνητα (ΕΤΑ) εισαχθεί στο Χρηματιστήριο, η συμμετοχή του Δημοσίου σε αυτή δεν μπορεί να είναι κατώτερη του 34%,
- η διοίκηση και διαχείριση των δημοσίων κτημάτων, περιλαμβανομένων του αιγιαλού και της παραλίας, που ευρίσκονται μεταξύ των ακινήτων που ανήκουν κατά κυριότητα ή κατά διοίκηση και διαχείριση στην εταιρία ΕΤΑ ΑΕ και της ακτογραμμής, περιέχεται αυτοδικαίως στην εταιρία αυτή έναντι ανταλλάγματος.

Δεν εξελέγη Πρόεδρος του Επιμελητηρίου

Παραμένει Πρόεδρος της ΠΟΞ ο κ. Μηναΐδης

Πήρε 11 ψήφους έναντι 16 που εξασφάλισε ο κ. Φωκάς

Δεν κατάφερε να εκλεγεί πρόεδρος του Ξενοδοχειακού Επιμελητηρίου Ελλάδος ο κ. Βασ. Μηναΐδης, παρότι διεκδίκησε με αξιώσεις την συγκεκριμένη θέση.

Η συγκρότηση σε σώμα του νεοεκλεγέντος διοικητικού συμβουλίου του ΞΕΕ (οι εκλογές έγιναν στις 27 Οκτώβρη) έγινε προχθές στην Αθήνα.

Για την θέση του προέδρου υποψήφιοι ήταν ο κ. Γεράσιμος Φωκάς και ο κ. Β. Μηναΐδης. Ο κ. Φωκάς πήρε 16 ψήφους και εξελέγη πρόεδρος, έναντι 11 που πήρε ο κ. Μηναΐδης.

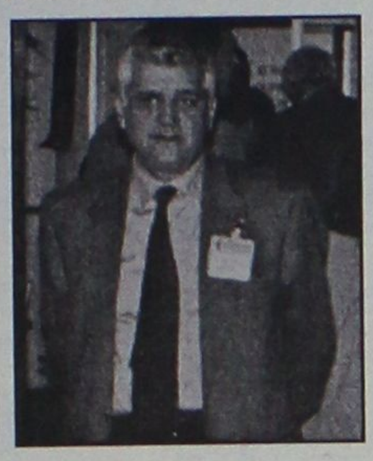

Α' αντιπρόεδρος εξελέγη ο κ. Β. Πλεύρης και Β' αντιπρόεδρος ο κ. Σ. Γαλιατσάτος.

Ο κ. Φωκάς, πέραν της ενεργού επιχειρηματικής δραστηριότητάς του, έχει και μακρά θητεία στα συνδικαλιστικά του ξενοδοχειακού χώρου, καθώς έχει διατελέσει στο παρελθόν πρόεδρος της Πανελλήνιας Ομοσπονδίας Ξενοδόχων και πρόεδρος της Ενωσης Ξενοδόχων Αθηνών.

Το δε σχήμα, Μ. Φωκάς ως πρόεδρος και Β. Πλεύρης ως α' αντιπρόεδρος, είχε εμφανιστεί ξανά πριν από αρκετά χρόνια στην ΠΟΞ.

Ο κ. Μηναΐδης είναι ως γνωστόν πρόεδρος της Ενωσης Ξενοδόχων Ρόδου αλλά και της Πανελλήνιας Ομοσπονδίας Ξενοδόχων.

Τον Οκτώβριο στο νησί μας

Περισσότερες αφίξεις ξένων, για λίγες μέρες

Μειώνεται συνεχώς ο αριθμός των διανυκτερεύσεων των τουριστών

Αύξηση παρουσίασε ο συνολικός αριθμός αφίξεων των τουριστών στα ξενοδοχεία της Ρόδου τον Οκτώβριο, ενώ ο συνολικός αριθμός των διανυκτερεύσεων σημείωσε πτώση αναφορικά με τα στοιχεία του περασμένου έτους.

Πιο συγκεκριμένα, ο περασμένος μήνας, έφερε στα ξενοδοχεία μας 86.507 αλλοδαπούς έναντι 82.453 το 2001, σημειώνοντας μια αύξηση της τάξης του **4,92%.**

Οσον αφορά τους Ελληνες τουρίστες, ο αριθμός τους ανήλθε σε 8.000, έναντι 7.748 το 2001, ενώ η αύξηση που σημειώθηκε ήταν της τάξης του **3,25%.**

Συνολικά, το μήνα που πέρασε έφτασαν στα ξενοδοχεία μας συνολικά 94.507 άτομα, έναντι 90.201 τον αντίστοιχο Οκτώβριο του 2001. Η αύξηση δηλαδή έφτασε το **4,77%.**

ΔΙΑΝΥΚΤΕΡΕΥΣΕΙΣ

Η εικόνα στο χώρο των διανυκτερεύσεων ήταν όμως τελείως διαφορετική, καθώς και στις δύο κατηγορίες, σημειώθηκε μείωση.

Αναλυτικότερα, πραγματοποιήθηκαν 897.705 διανυκτερεύσεις από αλλοδαπούς, έναντι 919.552 τον αντίστοιχο Οκτώβριο του 2001, διαμορφώνοντας τη μείωση στο **2,38%.**

Οι διανυκτερεύσεις των ελλήνων ανήλθαν σε 25.900 έναντι 27.966 τον Οκτώβριο του 2001 γεγονός που διαμόρφωσε τη μείωση στο **7,39%.**

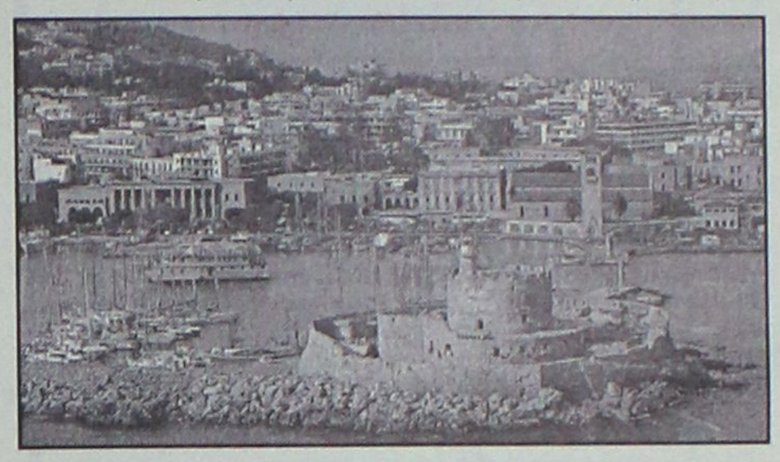

Στο σύνολό τους οι διανυκτερεύσεις ανήλθαν σε 923.605 έναντι 947.518 τον Οκτώβριο του 2001 ενώ η συνολική μείωση έφτασε το **2,52%.** Ουσιαστικά, το μήνα που πέρασε, σημειώθηκαν 4.306 περισσότερες αφίξεις τουριστών, και 23.913 λιγότερες διανυκτερεύσεις σε σχέση με τον περσινό Οκτώβριο.



Κουφώματα **KUNSTSTOFF.** Αξεπέραστη θερμομόνωση, υψηλή ηχομόνωση, απεριόριστη αντοχή στο χρόνο, πάνω από **60 πιστοποιητικά ποιότητας**, μέχρι και **48 δόσεις**. Υπεροχή **KUNSTSTOFF** θα πει υπέροχη ζωή!

KUNSTSTOFF®

www.kunststoff.gr

casaviva

Λεωφ.Ελευθερίας 2Α, 85104 Κρεμαστή Ρόδος Τηλ. 22410 95076, Fax.93775



Για μοντέρνο νεανικό
γυναικείο ντύσιμο
Ελάτε στο νέο μας κατάστημα

ELIOYLA

με τα επώνυμα ρούχα

GIANNI RODINI ®

INTERNATIONAL

Δημητρίου Θέμελη 75 (πεζόδρομος)
Τηλέφωνο 33606

ΜΥΡΟΒΟΛΟΣ

ΜΕΖΕΔΟΠΩΛΕΙΟ-BAR

ΧΕΙΜΕΡΙΝΟ ΩΡΑΡΙΟ

• Από **Δευτέρα** έως και **Σάββατο** ανοικτά από **19.00** έως **αργά**
• **Κυριακή** ανοικτά από **14.00** έως **αργά** με **LIVE ΜΟΥΣΙΚΗ**

Λάχητος 13-Π. Πόλη-Ρόδος

Ρεζερβέ-Τηλ. (22410) 38693

Απάντηση του Γ. Γιαννόπουλου στα τελευταία σενάρια

Εγώ δεν είμαι νούμερο

Δεν πρόκειται να εγκαταλείψω τον Δήμο Ρόδου στον οποίο μάλιστα θα γίνουν σημαντικές αλλαγές

Καμμιά βάση δεν έχουν τα σενάρια και οι φήμες, σύμφωνα με τα οποία ο δήμαρχος Ρόδου κ. Γιώργος Γιαννόπουλος σκοπεύει να παραιτηθεί για να εκτεθεί ως υποψήφιος βουλευτής του ΠΑΣΟΚ στις προσεχείς εκλογές.

Προς το παρόν τουλάχιστον, δεν μπορεί να συζητείται σοβαρά μια τέτοια εξέλιξη αν και στην πολιτική τα πάντα είναι ρευστά.

Ο ίδιος πάντως ο κ. Γιαννόπουλος, με δηλώσεις του χθες στον ραδιοφωνικό σταθμό "Παλμός" ξεκαθάρισε ότι δεν υπάρχει τέτοιο θέμα.

"Εγώ δεν είμαι νούμερο" τόνισε χαρακτηριστικά, θεωρώντας εκτός τόπου και χρόνου τις σχετικές φημολογίες.



Εξήγησε στο πλαίσιο των ίδιων δηλώσεων, ότι μόλις πρόσφατα ο ροδιακός λαός ανανέωσε την εμπιστοσύνη προς το πρόσωπό του για άλλα τέσσερα χρόνια και την εμπιστοσύνη αυτή δεν έχει σκοπό να την προδώσει, όπως χαρακτηριστικά είπε.

Στενοί συνεργάτες του κ. Γιαννόπουλου αναφερόμενοι στο ίδιο θέμα, τόνιζαν ότι όντως δεν υπάρχει τέτοιο ζήτημα χαρακτηρίζοντας μάλιστα εκ του πονηρού τα σχετικά σενάρια και δημοσιεύματα.

Ερωτηθείς επίσης ο κ. Γιαννόπουλος αν σκοπεύει να διεκδικήσει την προεδρία της Κεντρικής Ενωσης Δήμων και Κοινοτήτων, ναι μεν παραδέχθηκε ότι υπάρχει ενδιαφέρον από την πλευρά του, αλλά τόνισε ότι είναι πολύ νωρίς. Οπως χαρακτηριστικά είπε για το συγκεκριμένο θέμα "πρέπει να αξιολογήσουμε πρώτα το χωράφι πριν το σπείρουμε".

Εκανε ακόμα λόγο "για σημαντικές αλλαγές στην δημοτική μηχανή" επιβεβαιώνοντας μάλλον τις πληροφορίες και εκτιμήσεις ότι στη νέα του θητεία θα κινηθεί σε πιο ριζοσπαστικές πολιτικές, αγνοώντας το πολιτικό κόστος.

Εκδήλωση της ΔΕΤΑΠ

Το Επιμελητήριο Δωδεκανήσου και η Δωδεκανησιακή Εταιρεία Ανάπτυξης & Προόδου (ΔΕΤΑΠ), στα πλαίσια της εκστρατείας ενημέρωσης των επιχειρήσεων της Δωδεκανήσου για τις επενδυτικές ευκαιρίες που δίνονται μέσα από το Γ' ΚΠΣ, διοργανώνουν στη Ρόδο εκδήλωση σήμερα Σάββατο 23 Νοεμβρίου στο Ξενοδοχείο Sofitel Capsis και ώρα 18.00. Η ημερίδα αφορά ιδιοκτήτες & στελέχη: Ξενοδοχείων, Ενοικιαζομένων Δωματίων, Τουριστικών Γραφείων, Εταιρειών Ενοικιαζομένων Αυτοκινήτων, Βιοτεχνιών και Εστιατορίων.

Εγκρίθηκε χθες από τη Δημαρχιακή

Στα 21,5% δισ δρχ. φθάνει ο προϋπολογισμός 2003

Ναι και στην αύξηση τελών καθαριότητας

Σε ύψος 21,5 δισεκατομμύρια δραχμές φθάνει ο προϋπολογισμός του Δήμου Ρόδου για το 2003.

Ο προϋπολογισμός αυτός εγκρίθηκε χθες από την Δημαρχιακή Επιτροπή και θα συζητηθεί την ερχόμενη Παρασκευή (29 Νοεμβρίου) στο δημοτικό συμβούλιο Ρόδου.

Ο προϋπολογισμός του 2003 προβλέπει για την ακρίβεια έσοδα 21.569.475.000 δραχμών και είναι αυξημένος σε σχέση με τον φετινό κατά ένα δισ. περίπου.

Οι κυριοτέρες πηγές εσόδων του προϋπολογισμού είναι οι παρακάτω:

- από μισθώματα 1.600.000 ευρώ
- από τέλη καθαριότητας 5.200.000 ευρώ
- από τέλη παρεπιδημούντων και ακαθαρίστων εσόδων 2.400.000 ευρώ
- από τους ΚΑΠ και ΣΑΤΑ 7.650.000 ευρώ
- από τον ΔΗ.ΦΟ.ΔΩ 11.000.000 ευρώ
- από Φόρο Εισοδήματος 4.350.000 ευρώ
- από ελεγχόμενη στάθμευση 650.000 ευρώ
- από εκποίηση ακίνητης περιουσίας 1.350.000 ευρώ
- από τέλος ακίνητης περιουσίας 600.000 ευρώ
- από πρόστιμα και παράβολα πάσης φύσεως 1.723.500 ευρώ
- από επιχορηγήσεις 17.115.900 ευρώ
- από παρακράτηση ΚΑΠ υπέρ ΔΕΥΑΡ 700.000 ευρώ
- από παλαιά χρέη 6.948.500 ευρώ
- από Καζίνο ΑΕ 650.000 ευρώ

Αντίστοιχα, τα κύρια έξοδα του προϋπολογισμού κατανέμονται ως εξής:

- Μισθοδοσίες 15.088.700 ευρώ (5.141.000.000 δρχ.)
- Τεχνικό πρόγραμμα και μελέτες Δ/νσεων ΤΥ και Μεσ. Πόλης 21.593.890 ευρώ (7.358 εκ. δρχ.)
- Επιχορηγήσεις σε Οργανισμούς 12.641.900 ευρώ (4.307 εκ. δρχ.)
- Εξυπηρέτηση δανείων 2.091.500 ευρώ (712 εκ. δρχ.)
- Αποδόσεις εισπραχθέντων υπέρ τρίτων εσόδων 5.767.900 ευρώ (1.965 εκ. εδχ.)
- Παρακρατήσεις υπέρ τρίτων 1.365.000 ευρώ (465 εκ. δρχ.)
- Παλαιά χρέη 2 εκ. ευρώ (681 εκ. δρχ.).

ΤΑ ΤΕΛΗ ΚΑΘΑΡΙΟΤΗΤΑΣ

Στην χθεσινή συνεδρίασή της η δημαρχιακή επιτροπή ενέκρινε επίσης την εισήγηση του διοικητικού συμβουλίου της Δημοτικής Επιχείρησης Καθαριότητας σύμφωνα με την οποία τα τέλη καθαριότητας και ηλεκτροφωτισμού θα αυξηθούν από 1ης Ιανουαρίου κατά 4% και η απόφαση αυτή πάντως θα τεθεί στην κρίση του δημοτικού συμβουλίου στην προγραμματισμένη για τις 29 Νοεμβρίου συνεδρίασή του.

GALLERY ΚΟΖΑΣ

KOZAS GALLERY

- ΠΙΝΑΚΕΣ ΖΩΓΡΑΦΙΚΗΣ
- ΛΑΔΙΑ
- ΑΚΟΥΑΡΕΛΕΣ
- ΧΑΡΑΚΤΙΚΑ
- ΜΕΤΑΞΟΤΥΠΙΕΣ
- ΛΙΘΟΓΡΑΦΙΕΣ
- ΑΦΙΣΕΣ
- ΚΟΡΝΙΖΕΣ
- ΚΑΘΡΕΠΤΕΣ

ΑΤΟΚΕΣ ΔΟΣΕΙΣ
ΜΕ ΠΙΣΤΩΤΙΚΗ ΚΑΡΤΑ

ΤΩΡΑ ΘΑ ΔΕΙΤΕ ΜΕΡΙΚΑ ΑΠΟ ΤΑ ΕΡΓΑ ΜΑΣ ΣΤΗΝ ΙΣΤΟΣΕΛΙΔΑ
www.rodosvitrina.gr/kozas-gallery.htm

Σοφ. Βενιζέλου 98 (100 Μαγαζιά) Ρόδος 85100
• Τηλ.-FAX: 22410 24316
• E-mail: kozasrhd@otenet.gr

ΡΟΔΟΤΡΥΠΟΚΟΠΤΙΚΗ Ο.Ε.
ΚΟΥΛΙΑΝΟΣ ΔΗΜΗΤΡΙΟΣ & ΣΙΑ Ο.Ε.
ΚΟΛΟΚΟΤΡΩΝΗ 66 ΡΟΔΟΣ ΤΗΛ. & FAX: 0241/77257 ΚΙΝ.: 0932/732331

ΤΡΥΠΑΜΕ - ΚΟΒΟΥΜΕ - ΣΠΑΜΕ



ΜΠΕΤΑ - ΤΟΥΒΛΑ - ΤΣΙΜΕΝΤΟΛΙΘΟΥΣ - ΠΑΤΩΜΑΤΑ, ΠΕΤΡΕΣ
ΧΩΡΙΣ ΟΡΙΟ ΠΑΧΟΥΣ

ΧΩΡΙΣ ΔΟΝΗΣΕΙΣ - ΡΩΓΜΕΣ - ΣΚΟΝΕΣ



ΕΡΓΑΣΙΕΣ:
ΑΝΟΙΓΟΥΜΕ ΠΟΡΤΕΣ - ΠΑΡΑΘΥΡΑ
ΚΑΝΑΛΙΑ ΣΕ ΠΑΤΩΜΑΤΑ ΓΙΑ ΥΔΡΑΥΛΙΚΟΥΣ & ΗΛΕΚΤΡΟΛΟΓΟΥΣ
ΤΡΥΠΕΣ ΔΙΑΦΟΡΩΝ ΜΕΓΕΘΩΝ & ΚΥΚΛΙΚΑ ΑΝΟΙΓΜΑΤΑ ΓΙΑ ΣΚΑΛΕΣ
ΕΠΙΣΗΣ ΓΙΝΟΝΤΑΙ ΚΟΠΕΣ ΣΕ ΤΟΙΧΟΥΣ ΑΠΟ ΠΕΤΡΑ & ΑΝΑΣΤΗΛΩΣΕΙΣ ΜΕ ΜΠΕΤΟ Η ΣΙΔΗΡΟΚΑΤΑΣΚΕΥΗ



ΣΤΙΣ ΕΡΓΑΣΙΕΣ ΜΑΣ ΣΥΜΠΕΡΙΛΑΜΒΑΝΕΤΑΙ Η ΜΕΤΑΦΟΡΑ ΜΠΑΖΩΝ

Ολες οι εργασίες είναι με την σύγχρονη μέθοδο έγχυσης νερού προς αποφυγή σκόνης

«Πρώτο σε Ευρώπη και Αμερική»

ΓΙΕΓΚΕΡΜΑΪΣΤΕΡ
Ενα για όλους!

56 Βότανα...
Αριστη ποιότητα...
Τέλεια γεύση...



ΓΙ' ΑΥΤΟ ΤΟ ΧΕΙΜΩΝΑ... JÄGER-AFTER WORK
40 γραμ. Jägermeister, 20 γραμ. Baileys, 2-3 κύβους παγάκια, κρέμα γάλακτος, Γεμίζουμε το ποτήρι με καφέ φίλτρου ή νεσκαφέ.

ΓΕΩΡΓ. ΣΙΜΙΞΗΣ - ΤΗΛ. ΠΑΡΑΓΓΕΛΙΩΝ 62899- ΡΟΔΟΣ
ΑΓΙΟΙ ΑΠΟΣΤΟΛΟΙ (Πλατεία Ρίτσου)

Σε πέντε σημεία έκαναν την εμφάνισή τους!

Ανεμοστρόβιλοι σάρωσαν χθες τη θάλασσα της Ρόδου

Σπάνιο θέαμα προσέλκυσε το γενικό ενδιαφέρον

Μπροστά σε μια εξωτική-τροπική εικόνα που όμοιά της δεν έχουμε ξαναδεί, τουλάχιστον τα τελευταία χρόνια, βρέθηκαν, χθες το μεσημέρι όσοι έτυχε να βρίσκονται σε παραθαλάσσιες περιοχές της Ρόδου!

Ηταν γύρω στις 1.30 χθες το μεσημέρι όταν... μικροί ανεμοστρόβιλοι "έσκιζαν" τον ουρανό της Ρόδου και κατέληγαν στη θάλασσα προκαλώντας μεγάλη αναταραχή στα σημεία που γινότάν επαφή με το νερό!

Ο καιρός, χθες, στην πόλη της Ρόδου ήταν βροχερός ενώ έπνεαν και ισχυροί άνεμοι. Οταν εκδηλώθηκε το φαινόμενο αυτό, μπορούσε κανείς να το δει από κεντρικά σημεία της πόλης, όπως η περιοχή πίσω από το Νομαρχιακό Μέγαρο, το λιμάνι της Ακαντιάς, το Ενυδρείο και γενικά σε όλα τα παραθαλάσσια μέρη της πόλης όπως το "Ζέφυρος".

Στην τελευταία, μάλιστα, όπου υπάρχει και το κτίριο της Δ.Ο.Υ οπότε εκείνη την ώρα βρισκόταν αρκετός κόσμος στην περιοχή, σύμφωνα με ανθρώπους που ήταν εκεί, ο ανεμοστρόβιλος πέρασε πολύ κοντά από την στεριά με αποτέλεσμα, μάλιστα, να συμπαρασύρει και έναν κάδο σκουπιδιών.

Υπολογίζεται, διά γυμνού οφθαλμού, ότι οι ανεμοστρόβιλοι ήταν τουλάχιστον πέντε!

Ξεκινούσαν ως λεπτές, σχεδόν αδιόρατες, γκρίζες γραμμές οι οποίες ίσα-ίσα που διακρίνονταν στον ορίζοντα, και μέσα σε λίγα λεπτά αποκτούσαν "σχήμα" και "πάχος" και ήταν πλέον ευκρινώς ορατές.

Μπορούσε, ακόμη να δει κανείς και τα κύματα που δημιουργούσαν στη θάλασσα. Κάτι άλλο που έκανε ιδιαίτερη εντύπωση είναι η εξαιρετικά γρήγορη ταχύτητα με την οποία κινούνταν για να διαλυθούν μετά από λίγο στα βουνά ή να χαθούν στα βάθη των απέναντι τουρκικών ακτών.

Το φαινόμενο αυτό θεωρείται εξαιρετικά σπάνιο για τη χώρα μας καθώς στην περιοχή μας δεν παρατηρούνται τέτοια φαινόμενα. Σύμφωνα με τους ειδικούς, πάντως, μπορεί να προκληθούν λόγω των κακών καιρικών συνθηκών και της πολύ χαμηλής πίεσης.

ΟΙ ΑΝΤΙΔΡΑΣΕΙΣ

Οπως ήταν φυσικό, το μοναδικό αυτό φυσικό φαινόμενο προκάλεσε την περιέργεια του κόσμου και αρκετοί συμπολίτες μας έσπευσαν όχι μόνο να το δουν αλλά και να το αποτυπώσουν με τη φωτογραφική κάμερα!

Από... "στόμα σε στόμα" φαίνεται ότι διαδόθηκε και έτσι μέσα σε λίγα λεπτά, τουλάχιστον στην περιοχή του "Ελλη", είχε μαζευτεί αρκετός κόσμος για να το δει από κοντά και παρακολουθούσε την πορεία τους με θαυμασμό για την πρωτόγνωρη εικόνα που αντίκρυζε αλλά και δέος.

Ανάμεσά τους ήταν, βέβαια και κάποιοι τουρίστες που ρωτούσαν τί συνέβαινε.

Ευτυχώς, τέλος, το φαινόμενο εξασθένησε γρήγορα και στο Λιμεναρχείο της Ρόδου δεν αναφέρθηκαν να έχουν προκληθεί ζημιές από αυτό. Πάντως, όσοι... τυχεροί το είδαν από κοντά θα έχουν να διηγούνται την εμπειρία!

Μια προσφορά αφιερωμένη στους λάτρεις του δέρματος

Ετοιμοπαράδοτος Melody 3θέσιος & 2θέσιος καναπές μόνο 1.795€



DIVANI & DIVANI by NATUZZI

Melody
3θέσιος δερμάτινος καναπές 211 εκ.,
Τιμή προσφοράς 1.014€
αρχική τιμή από 1.395€

Melody
2θέσιος δερμάτινος καναπές 158 εκ.,
Τιμή προσφοράς 781€
αρχική τιμή από 1.075€

Ρόδος, Καναδά 34
Τηλ. επικοινωνίας
02410 27328

Μέχρι τις 30 Νοεμβρίου μόνο στα καταστήματα Divani & Divani by Natuzzi σας προσφέρουν ένα 3θέσιο και ένα 2θέσιο δερμάτινο καναπέ Melody, μόνο με 1.795€ από 2.470€ και με άμεση πάράδοση*. Μια προσφορά με την εγγύηση Natuzzi, τον κορυφαίο κατασκευαστή στους δερμάτινους καναπέδες παγκοσμίως. Ο οίκος Natuzzi ελέγχει όλη την διαδικασία παραγωγής, εξασφαλίζοντας σας κορυφαία ποιότητα στις πιο λογικές τιμές.

MALTEZOS
Ενέργεια για Άνετη Ζωή
Ο ΗΛΙΑΚΟΣ ΘΕΡΜΟΣΙΦΩΝΑΣ
που τιμά ΔΙΕΘΝΩΣ την ΕΛΛΑΔΑ.
από πραγματικά ανοξείδωτο
ατσάλι A.I.S.I. 316
(πιστοποιητικό ISO 9002 & CE)
MALTEZOS
ΤΩΡΑ ΚΑΙ GLASS
ΧΩΡΙΣ ΠΡΟΚΑΤΑΒΟΛΗ
36 ΜΗΝΕΣ ΕΞΟΦΛΗΣΗ
ΑΠΟ 27 ΕΥΡΩ ΤΟ ΜΗΝΑ
Πληρ. Βενετοκλέων 71, Ρόδος • Τηλ. (22410)32802

CHINA VILLAGE
ΚΙΝΕΖΙΚΟ ΕΣΤΙΑΤΟΡΙΟ
Με μεγάλη μας χαρά σας γνωστοποιούμε
πως για δεύτερη συνεχόμενη χρονιά
θα παραμείνουμε
ΑΝΟΙΧΤΑ
και την χειμωνιάτικη περίοδο
Ολα μας τα είδη διατίθενται
και σε πακέτο με δωρεάν διανομή στο σπίτι.
ΜΕΓΑΛΗ ΠΡΟΣΦΟΡΑ για
όλο το μήνα Νοέμβριο με
κάθε παραγγελία άνω των 10 Ευρώ
ΔΩΡΕΑΝ
μία μερίδα PRAWN CRACKERS
ΟΔΟΣ Κ. Ν. ΚΩΝΣΤΑΝΤΙΝΙΔΗ (ΠΕΡΙΟΧΗ ΖΕΦΥΡΟΣ)
Ωρες λειτουργίας από τις 17.00 έως 24.30
και Κυριακές από τις 12.00 έως 24.30
τηλ. 2241021023

ANEK LINES
FERRIES
ΠΡΟΓΡΑΜΜΑ ΔΡΟΜΟΛΟΓΙΩΝ
Ε/Γ-ΟΓ ΜΑΡΙΝΑ-Ε/Γ-Ο/Γ ΔΗΜΗΤΡΟΥΛΑ
ΑΠΟ ΝΗΣΙΑ ΠΡΟΣ ΠΕΙΡΑΙΑ
(4/11/2002-15/11/2002)

Δευτέρα	ΜΑΡΙΝΑ	07.30	Καστελόριζο
	ΜΑΡΙΝΑ	18.00	Κω-Κάλυμνο-Λέρο-Πάτμο-Πειραιά (11.45)
	ΔΗΜΗΤΡΟΥΛΑ	22.00	Σύμη-Τήλο-Νίσυρο-Κω-Κάλυμνο-Αστυπάλαια-Κατάπολα-Νάξο-Σύρο-Πειραιά (19.00)
Τρίτη	-	-	-
Τετάρτη	ΜΑΡΙΝΑ	16.00	Κω-Κάλυμνο-Λέρο-Πάτμο-Πειραιά (09.45)
Πέμπτη	ΔΗΜΗΤΡΟΥΛΑ	09.00	Καστελόριζο
	ΔΗΜΗΤΡΟΥΛΑ	18.00	Αστυπάλαια-Αιγιαλή-Κατάπολα-Δονούσα-Νάξο-Πάρο-Πειραιά (11.15)
Παρασκευή	ΜΑΡΙΝΑ	09.00	Καστελόριζο
		18.00	Κω-Κάλυμνο-Πειραιά (10.10)
Σάββατο	ΔΗΜΗΤΡΟΥΛΑ	17.00	Κω-Βαθύ-Χίο-Λέσβο-Λήμνο-Αλεξ/πολη (17.00)
Κυριακή	-	-	-

Πληροφορίες στο κεντρικό πρακτορείο
TSAGARIS TRAVEL
και στον ταξιδιωτικό σας πράκτορα
Τηλ. (22410) 36170-28597-30406-35066

Λόγω έκτακτης προσγείωσης ιδιωτικού "Lear Jet"

Συναγερμός χθες στο αεροδρόμιο

Ο πιλότος είχε δει καπνό στο πιλοτήριό του!

Συναγερμός σήμανε χθες λίγο μετά τις τρεις το μεσημέρι στο αεροδρόμιο της Ρόδου, όταν ο κυβερνήτης ενός ιδιωτικού «Lear Jet» το οποίο είχε απογειωθεί από τη Ρόδο με προορισμό την Κροατία, διαπίστωσε καπνό στο πιλοτήριό του!

Αμέσως, ζήτησε από τον Πύργο Ελέγχου του αεροδρομίου της Ρόδου, προτεραιότητα και άδεια για έκτακτη προσγείωση, ενώ ταυτόχρονα σε πλήρη ετοιμότητα και επιφυλακή τέθηκε μέσα σε ελάχιστα λεπτά της ώρας **ολόκληρος ο μηχανισμός του αεροδρομίου**, που λειτουργεί για αυτού του είδους τις περιπτώσεις.

Το κλιμάκιο της Πυροσβεστικής Υπηρεσίας που εδρεύει στο αεροδρόμιο «Διαγόρας, κινητοποιήθηκε επίσης μέσα σε ελάχιστα δευτερόλεπτα **και αμέσως τέσσερα πυροσβεστικά οχήματα με τον απαραίτητο εξοπλισμό και τα πληρώματά τους, έλαβαν θέσεις σε καίρια σημεία του διαδρόμου του αεροδρομίου «Διαγόρας»**.

Πράγματι, το πολυτελές μικρό αεροσκάφος «Lear Jet» στο οποίο επέβαιναν συνολικά πέντε άτομα, τρία άτομα πλήρωμα και δύο επιβάτες (Κροάτες επιχειρηματίες που ήρθαν στη Ρόδο πριν από δύο μέρες για να περάσουν τις διακοπές τους), προσγειώθηκε στις 3.10 το απόγευμα με απόλυτη ασφάλεια στο αεροδρόμιο της Ρόδου και αμέσως περικυκλώθηκε από 4 πυροσβεστικά οχήματα τα πληρώματα των οποίων προληπτικά και μόνο συνόδευσαν το αεροσκάφος σε ασφαλή σημείο της πίστας προσγείωσης του αεροδρομίου, όπου και ακολούθησε στην συνέχεια σχετικός έλεγχος, αφού αποβιβάστηκαν άμεσα πλήρωμα και επιβάτες.

Σύμφωνα με όσα έγιναν γνωστά, ο καπνός στο πιλοτήριο του αεροσκάφους, που έδειξε ένδειξη πυρκαγιάς στα όργανα του κυβερνήτη, οφείλονταν σε ηλεκτρολογικό πρόβλημα το οποίο ωστόσο δεν αξιολογείται ως ιδιαίτερα σοβαρό. Το «LEAR JET» παρέμεινε στο αεροδρόμιο της Ρόδου για τον τυπικό έλεγχο και επισκευή αντίστοιχα από τους αρμόδιους τεχνικούς.

Για το Διεθνές Συμπόσιο των Πόλεων Παγκόσμιας Κληρονομιάς

Προετοιμασίες του Δήμου

Στο Συνέδριο της UNESCO βρέθηκε η κ. Λη Μηναΐδη

Η Συνεπίκουρη Δημάρχου Ροδίων κ. Λη Μηναΐδη, με την ιδιότητά της του Προέδρου της Οργανωτικής Επιτροπής του 7ου Διεθνούς Συμποσίου του Οργανισμού Πόλεων Παγκόσμιας Κληρονομιάς, συμμετείχε στο Διεθνές Συνέδριο της UNESCO το οποίο πραγματοποιήθηκε στην Βενετία 14-16 Νοεμβρίου 2002, με αφορμή τον εορτασμό των 30 χρόνων από την υιοθέτηση της Σύμβασης της UNESCO για την Προστασία της Πολιτιστικής Κληρονομιάς.

Το θέμα του Συνεδρίου ήταν "Παγκόσμια Κληρονομιά 2002: κοινή κληρονομιά, κοινή ευθύνη".

Παρόντες ήταν προσωπικότητες διεθνούς βεληνεκούς, όπως ο Γενικός Διευθυντής της UNESCO κ. Κ. Ματσούρας, καθώς και πλήθος επισήμων και εμπειρογνωμόνων. Από Ελληνικής πλευράς συμμετείχε η Πρέσβειρα Καλής Θελήσεως στην UNESCO κ. Μαριάννα Βαρδινογιάννη και το μέλος της Ελληνικής αντιπροσωπείας στην UNESCO διπλωμάτης κ. Αλέξανδρος Ράλλης.

Κατά την διάρκεια του Συνεδρίου η κ. Μηναΐδη είχε την ευκαιρία να ενημερώσει τους εκπροσώπους της UNESCO, για την πορεία της Διοργάνωσης του 7ου Διεθνούς Συμποσίου του Οργανισμού Πόλεων Παγκόσμιας Κληρονομιάς, το οποίο θα πραγματοποιηθεί στη Ρόδο, 23-26 Σεπτεμβρίου 2003. Επίσης είχε εποικοδομητικές συσκέψεις με εκπροσώπους του Εκπαιδευτικού Τμήματος της UNESCO, το οποίο θα διοργανώσει το "Συνέδριο των Νέων" στα πλαίσια του Συμποσίου, αλλά και με τους εκπροσώπους του ICCROM (Διεθνές Κέντρο Συντήρησης και Αποκατάστασης Μνημείων), οι οποίοι θα οργανώσουν το Συνέδριο των Δημάρχων.



Συντάχθηκε επίσης με τον διευθυντή του Κέντρου της UNESCO για την Παγκόσμια Πολιτιστική Κληρονομιά, με τον εκπρόσωπο του Αμερικανικού Ιδρύματος Getty, με την Πρόεδρο του World Monument Fund (Διεθνές Ταμείο Μνημείων) και με τον Διευθυντή της Διεύθυνσης Πολιτισμού και Πολιτιστικής Κληρονομιάς του Συμβουλίου της Ευρώπης, οι οποίοι θα συμβάλλουν στην χρηματοδότηση του Συμποσίου.

Η κ. Μηναΐδη εισέπραξε θετικότατα σχόλια για την μέχρι τώρα προετοιμασία και την οργάνωση του Δήμου Ροδίων σχετικά με το Συμπόσιο, καθώς και την διαβεβαίωση αρκετών προσωπικοτήτων και εκπροσώπων της UNESCO και άλλων Οργανισμών ότι θα παρευρεθούν στο 7ο Διεθνές Συμπόσιο του Οργανισμού Πόλεων Παγκόσμιας Κληρονομιάς, τον Σεπτέμβριο του 2003 στη Ρόδο.

Τέλος εκτός από τα θέματα που αφορούν το Συμπόσιο, η κ. Μηναΐδη είχε συναντήσεις με εκπροσώπους της Παγκόσμιας Τράπεζας για θέματα μελλοντικής συνεργασίας με τον Οργανισμό, καθώς και με εκπρόσωπο της Μάλτας για τα θέματα της διδυμοποίησης της Ρόδου με την πόλη της Βαλέτα.

Universal Mr Handsfree CAR-KIT
Κατάλληλο για όλα τα σύγχρονα μοντέλα κινητών τηλεφωνών
✓ "Βάλ' το και...έφυγες" Δεν χρειάζεται εγκατάσταση!
✓ Ανώτερη ποιότητα ήχου
✓ Λειτουργία φόρτισης
3 χρόνια εγγύηση
ΠΛΗΡΕΣ ΠΑΚΕΤΟ ΜΕ:
✓ Μικρόφωνο
✓ Καλώδιο τροφοδοσίας 12/24 Volt
✓ Βάση στήριξης για όλα τα κινητά τηλέφωνα
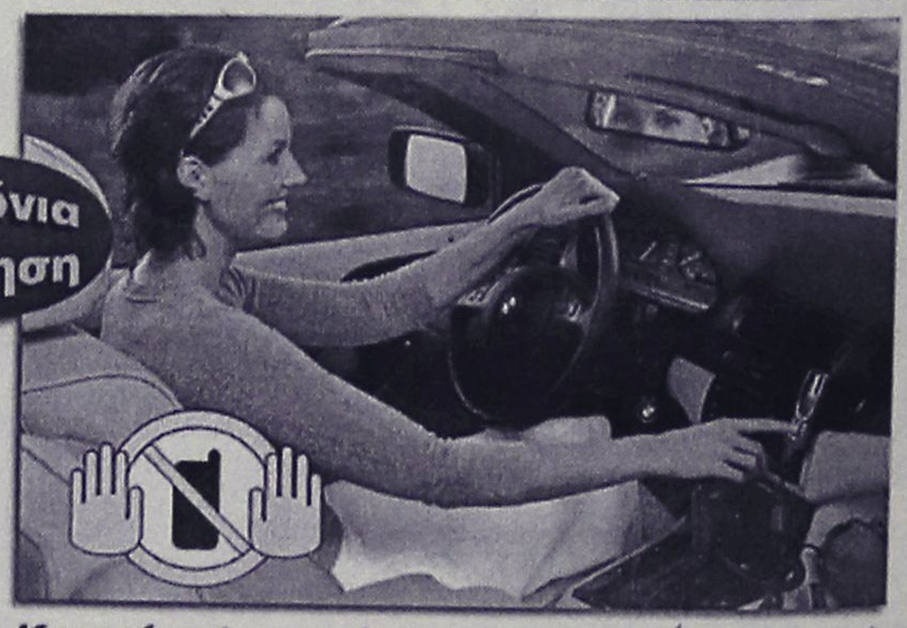
Καινούργιο αυτοκίνητο;
Κινητή τηλεφωνία με απόλυτη ασφάλεια
Καινούργιο κινητό; ΚΑΝΕΝΑ ΠΡΟΒΛΗΜΑ! Το mr Handsfree είναι προετοιμασμένο!
POWERFON ELECTRONICS
Υψηλής Ποιότητος Αξεσουάρ Κινητής Τηλεφωνίας
ΑΠΟΚΛΕΙΣΤΙΚΗ ΔΙΑΘΕΣΗ ΓΙΑ ΤΗ ΡΟΔΟ: Σακελλαρίδης Α.&Θ. Ε.Π.Ε. Κοδριγκτώνος 64 ΡΟΔΟΣ,
Τηλ.: 2241-0-30216, e-mail: sakellgr.@panafonet.gr

ΕΝΩΣΗ ΙΔΙΟΚΤΗΤΩΝ ΗΜΕΡΗΣΙΩΝ ΕΠΑΡΧΙΑΚΩΝ ΕΦΗΜΕΡΙΔΩΝ

- Α Ν Ο Ι Κ Τ Η Ε Π Ι Σ Τ Ο Λ Η -

Ο Περιφερειακός Τύπος, οι νόμοι και ο ρόλος της Πολιτείας

Σήμερα που όλοι μιλάνε για το ρόλο που παίζουν τα ΜΜΕ στη διαμόρφωση της πολιτικής και καταλήγουν στο συμπέρασμα ότι ο χάρτης της ενημέρωσης έχει υποστεί αλλοιώσεις και παραχαράξεις από τη θανάσιμη **διαπλοκή της λεγόμενης** «4ης εξουσίας», με το χρήμα, ήρθε επιτέλους η ώρα να ξεκινήσει μια συντονισμένη προσπάθεια, για να μπει ένα τέλος στην αυθαιρεσία.

Όλοι πλέον καταλαβαίνουν ότι ο Περιφερειακός Τύπος αποτελεί-παρά τα μεγάλα προβλήματα του - τη μεγάλη ελπίδα για μια πολύπλευρη και πολυφωνική ενημέρωση - μακριά από οργανωμένα συμφέροντα και **μεγαλοπρομηθευτές του Δημοσίου** που θέλουν τον Τύπο υποταγμένο.

Κάθε μέρα κοντά στις Τοπικές Κοινωνίες,ο ημερήσιος Επαρχιακός Τύπος δίνει το δικό του αγώνα για την περιφερειακή ανάπτυξη, τις ίσες ευκαιρίες για μια Ελλάδα που δεν μπορεί να περικλείεται στα όρια του Αθηνοκεντρικού κράτους.

Οι ημερήσιες επαρχιακές εφημερίδες στέκονται δίπλα στον απλό άνθρωπο, στον αγωνιζόμενο Έλληνα της Περιφέρειας, στον ενεργό πολίτη που δημιουργεί, προβάλλουν τα προβλήματα του και συμβάλλουν στην επίλυση τους, υπηρετώντας την πραγματική ενημέρωση μακριά από τους παραμορφωτικούς φακούς των συμφερόντων.

Όμως ο αγώνας αυτός υπονομεύεται.

- Όταν η ίδια η πολιτεία και οι αρμόδιοι θεσμοί της αρνούνται πεισματικά να εφαρμόσουν τους νόμους που προστατεύουν τον επαρχιακό Τύπο.
- Όταν με συγκεκριμένες ενέργειες των αρμόδιων **φορέων ενισχύονται οι διασπάσεις και υπονομεύεται** η ομαλή πορεία του επαρχιακού Τύπου, ενός θεσμού - πυλώνα της Δημοκρατίας και της περιφερειακής ανάπτυξης στη χώρα μας.

Οι νόμοι παραβιάζονται:

Ο Νόμος 2328/95 που ορίζει τη δίκαιη διανομή της κρατικής διαφήμισης για την ενίσχυση και θωράκιση του επαρχιακού Τύπου, ουδέποτε εφαρμόστηκε.

- **Ανώτατοι κρατικοί λειτουργοί, Διοικητές Οργανισμών, παραβιάζουν ασυστόλως τους νόμους και δίνουν αυτά που ανήκουν στον Περιφερειακό Τύπο σε λίγους εκδότες των Αθηνών!**
- Στο χώρο της διαφήμισης κυριαρχούν οι ενδιάμεσοι μεσάζοντες και οι ημέτεροι με αποτέλεσμα,ούτε το διαφημιστικό -κοινωνικό μήνυμα να φτάνει στην Περιφέρεια, ούτε οι εφημερίδες να στηρίζονται, όπως ο νόμος και η κοινή λογική επιτάσσει.
- Οι ψεύτικες μετρήσεις οργιάζουν και παραπλανούν την αγορά και η πολιτεία παρακολουθεί - αν όχι συμμετέχει - σ' αυτή την προσπάθεια παραχάραξης της αλήθειας, που ευνοεί το μοίρασμα δισεκατομμυρίων σε λάθος κατεύθυνση!
- Την ώρα της νέας τεχνολογίας, των ευρωπαϊκών οριζόντων, καμία κίνηση εκσυγχρονισμού των επαρχιακών εφημερίδων δεν ευνοείται από την πολιτεία
- Όταν για υποδεέστερες δράσεις δίνονται δισεκατομμύρια και στα Αθηνοκεντρικά Μ.Μ.Ε εισρέει «πακτωλός» ενισχύσεων, στην περιφέρεια δεν παρέχονται ούτε καν τα αυτονόητα.
- Το νέο θεσμικό πλαίσιο για τη λειτουργία του Τύπου και των Μ.Μ.Ε. δ**εν έχει προχωρήσει σύμφωνα με τις εξαγγελίες και τις υποσχέσεις** και τό θέμα- για να μην **δυσαρεστηθούν τα μεγάλα συμφέροντα - παραπέμπεται μονίμως στις καλένδες.**
- Οι προτάσεις της Ε.Ι.Η.Ε.Ε, και των εφημερίδων της Περιφέρειας έχουν κατατεθεί επίσημα, είναι εξειδικευμένες, ειλικρινείς και στην σωστή κατεύθυνση αλλά οι αρμόδιοι... ακόμη φτιάχνουν επιτροπές!
- Μέσα σ' αυτό το συνειδητά υπονομευόμενο τοπίο, ο Περιφερειακός Τύπος βάλλεται συστηματικά, με σχέδιο και η πολιτεία αρνείται με τα θεσμικά όργανά της να παίξει το ρόλο της

Ζητάμε άμεσα

- Την εφαρμογή των Νόμων για τον Περιφερειακό Τύπο
- Την δυνατότητα εκσυγχρονισμού των ημερήσιων περιφερειακών εφημερίδων
- Την καθιέρωση και εφαρμογή κανόνων διαφάνειας στον Τύπο.

Καλούμε την κυβέρνηση να σκύψει επιτέλους πάνω στα μεγάλα αυτά προβλήματα, να δώσει απαντήσεις και λύσεις.

Να σταματήσουν να κάνουν πολιτική στις πλάτες μας.
Ο Τύπος της περιφέρειας στηρίζει την ανάπτυξη.
Πανω απ' όλα είναι η πολύπλευρη ενημέρωση του πολίτη

Όταν είναι στην αντιπολίτευση, όλοι μας χτυπούν τις πλάτες και διατυμπανίζουν ότι είμαστε το λίκνο της αντικειμενικής πληροφόρησης.
Δυστυχώς όμως, όλα αυτά - μέχρι σήμερα - έμειναν γράμμα κενό.

Ας σταματήσει επιτέλους η κοροϊδία. Ελλάδα δεν είναι μόνο η Αθήνα

Ήρθε η ώρα ο περιφερειακός τύπος να αφυπνιστεί και - αν χρειαστεί - να πάρει την κατάσταση στα χέρια του.

Καλούμε τον ΠΡΩΘΥΠΟΥΡΓΟ της χώρας να επέμβει.
Καλούμε τα κόμματα της αντιπολίτευσης να πάρουν θέση

ΕΝΩΣΗ ΙΔΙΟΚΤΗΤΩΝ ΗΜΕΡΗΣΙΩΝ ΕΠΑΡΧΙΑΚΩΝ ΕΦΗΜΕΡΙΔΩΝ

ΜΑΘΗΜΑΤΙΚΑ - ΦΥΣΙΚΗ - ΧΗΜΕΙΑ και ΠΛΗΡΟΦΟΡΙΚΗ

Διδάσκουν:



✧ **Σταματία Εκτ. Ηρακλείδη**
Χημικός Αριστοτελείου Πανεπιστημίου Θεσσαλονίκης

✧ **Χρήστος Εκτ. Ηρακλείδης**
***Μαθηματικός** Εθνικού και Καποδιστριακού Πανεπιστημίου Αθηνών*

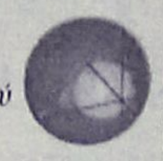



✧ **Νικόλαος Ανδ. Κωνστάκης**
***Αναλυτής Η/Υ** Πανεπιστημίου Manchester Αγγλίας*

Δεκτοί μαθητές Γυμνασίου - Λυκείου και φοιτητές ΤΕΙ - ΑΕΙ. Υπεύθυνη γνώση, μεθοδικότητα, παραστατικότητα και παροχή δακτυλογραφημένων σημειώσεων. Μαθήματα ιδιαίτερα σε γκρουπ.

✆ **22410 76896** και **0937 701718, 0938 492429**

Theonia VILLAS

ΠΕΥΚΟΙ - ΛΙΝΔΟΣ
ΧΕΙΜΕΡΙΝΕΣ ΔΙΑΚΟΠΕΣ

Ενοικιάζονται πολυτελείς παραθαλάσσιες μεζονέτες και **διαμερίσματα** στο **κέντρο Πεύκων-Λίνδου**
με **φανταστική θέα, πλήρως εξοπλισμένες.**

Ενοίκιο *ημερήσιο, εβδομαδιαίο και μηνιαίο*
ιδανικά για *Σαββατοκύριακα*

Θέρμανση
TV δορυφορική
Μεγάλες τουαλέτες
Χώροι πάρκιν
Κήπος

***Θεονία* VILLAS**
Πληροφορίες-Κρατήσεις
Φίλιππος Τζόγιας
Τηλ. 093/6538370, 093/6833099
ή στο πρακτορείο σας

ΤΖΑΚΙΑ

Τζακια Τζοτζολης Τασος

ΤΖΑΚΙΑ
ΜΑΝΤΕΜΕΝΙΑ • ΑΠΛΑ • ΑΕΡΟΘΕΡΜΑ • ΜΕ ΤΖΑΜΙΑ ΚΑΙ ΠΟΡΤΕΣ • ΜΕ ΠΥΡΟΤΟΥΒΛΑ
ΣΟΜΠΕΣ ΜΕ ΞΥΛΑ
ΜΕΓΑΛΗ ΠΟΙΚΙΛΙΑ ΜΟΝΤΕΛΩΝ
ΑΞΕΣΟΥΑΡ ΤΖΑΚΙΩΝ
ΣΚΑΡΕΣ • ΣΙΤΕΣ • ΚΡΕΜΑΝΤΑΛΑΔΕΣ
ΦΟΥΡΝΑΚΙΑ ΚΑΙ ΨΗΣΤΑΡΙΕΣ
ΣΕ ΠΟΛΛΑ ΣΧΕΔΙΑ ΚΑΙ ΜΕΓΕΘΗ
ΚΑΘΑΡΙΣΜΟΙ ΚΑΙ ΣΕΡΒΙΣ ΤΖΑΚΙΩΝ

ΚΟΛΥΜΠΙΑ, ΕΝΑΝΤΙ ΚΑΙ ΠΑΡΑΠΛΕΥΡΩΣ ΙΔΡΥΜΑΤΟΣ
ΚΥΡΙΑΚΕΣ ΑΝΟΙΚΤΑ 11–4

Τηλέφωνο (2241) 56275, κιν. 0942/255848, τηλ. Fax: 56317, 85103 Κολύμπια, Ρόδος

Καταδίκη διαρρήκτη

Σε ποινή φυλάκισης 5 μηνών, καταδικάστηκε χθες το μεσημέρι από το αυτόφωρο Μονομελές Πλημμελειοδικείο της Ρόδου, ένας 20χρονος που διαμένει στη Ρόδο, ο οποίος εισέβαλε σε βενζινάδικο της πόλεως Ρόδου και αφού έσπασε την τζαμαρία αφαίρεσε στη συνέχεια από την ταμειακή μηχανή το ποσό των 500 Ευρώ. Ο νεαρός, Κ. Σ. του Ε. που έχει απασχολήσει και στο παρελθόν τις αρμόδιες αστυνομικές και δικαστικές αρχές για παρόμοια αδικήματα, εισέβαλε προχθές λίγο μετά τις 10 το βράδυ, στο πρατήριο υγρών καυσίμων ιδιοκτησίας του κ. Νικήτα Ριζόπουλου, αφού προηγουμένως έσπασε τη τζαμαρία της εισόδου με ένα ξύλο που κρατούσε στα χέρια του. Σύμφωνα με την αστυνομία, ο νεαρός αφού μπήκε μέσα στο πρατήριο καυσίμων, αφαίρεσε από την ταμειακή μηχανή το χρηματικό ποσό των 500 Ευρώ. Ενώπιον του δικαστηρίου, ο νεαρός ζήτησε συγνώμη για την πράξη του.

Ζήτησε συγγνώμη

Ανακλήθηκε τελικά η μήνυση που είχε υποβληθεί από την 30χρονη δασκάλα σε βάρος του 32χρονου, από τα Κοσκινού, που όπως είχε η ίδια καταγγείλει τον είχε εντοπίσει έξω από το μπαλκόνι του δωματίου της να την παρακολουθεί γυμνός. Ο 32χρονος, που διέμενε στο ίδιο συγκρότημα, ζήτησε συγνώμη για την πράξη του από την εκπαιδευτικό την οποία απέδωσε στο γεγονός ότι λίγη ώρα νωρίτερα είχε καταναλώσει μεγάλη ποσότητα αλκοόλ.

Απεργούν οι εξεταστές

Σοβαρά είναι τα προβλήματα που θα αντιμετωπίσουν από μεθαύριο το πρωί, όσοι από τους υποψήφιους οδηγούς έχουν ολοκληρώσει τον κύκλο της εκπαίδευσής του και είχαν προετοιμαστεί να δώσουν τις τελικές εξετάσεις. Από την ερχόμενη Δευτέρα 25 Νοεμβρίου, οι εξεταστές του Υπουργείου Συγκοινωνιών με απόφαση της Ομοσπονδίας τους θα απέχουν από τα καθήκοντά τους διαμαρτυρόμενοι με τον τρόπο αυτό, για την αδικαιολόγητη καθυστέρηση που παρατηρείται σε ό,τι αφορά την ικανοποίηση θεσμικών και οικονομικών αιτημάτων του κλάδου τους. Οι εξεταστές, θα απέχουν επ' αόριστον από τα καθήκοντά τους, πέραν του ωραρίου που είναι υποχρεωμένοι να εργάζονται. Όπως διευκρίνισε ο προϊστάμενος της υπηρεσίας στη Ρόδο κ. Γιάννης Κασαπίδης, σε πρώτη φάση το πρόβλημα θα αφορά τουλάχιστον 70 υποψηφίους κάθε εβδομάδα, για την περιοχή της Ρόδου.

Από το Ίδρυμα Εμμανουήλ και Μαίρης Σταματίου

Υποτροφίες σε φοιτητές

Επελέγησαν 28 σπουδαστές των ΑΕΙ και ΤΕΙ

Το Διοικητικό Συμβούλιο του Ιδρύματος "Εμμαν. Σταματίου και Μαίρης Σταματίου-Παπαδάκη" κατά τη συνεδρίασή του στις 20 Νοεμβρίου 2002 και μετά από εισήγηση-πρόταση της Επιτροπής Υποτροφιών αποφάσισε τη χορήγηση 28 υποτροφιών σε φοιτητές που σπουδάζουν σε Ανώτατα και Ανώτερα Εκπαιδευτικά Ιδρύματα της χώρας και μια υποτροφία για μεταπτυχιακές σπουδές στο εξωτερικό.

Η επιλογή έγινε μέσα από διπλάσιο περίπου αριθμό υποψηφίων, αφού ελήφθησαν υπόψη και συνεκτιμήθηκαν πολλά στοιχεία, με κυρίαρχα την οικονομική και οικογενειακή κατάσταση των υποψηφίων υποτρόφων (πολύτεκνοι κ.λπ.), την βαθμολογία, την επιστήμη που ακολουθούν και άλλες κοινωνικές δραστηριότητές τους.

Το Ιδρυμα εκφράζει τη λύπη του που δεν μπορεί να ικανοποιήσει όλες τις αιτήσεις των υποψηφίων υποτρόφων και να σταθεί κοντά σε όλους τους σπουδαστές μας και ελπίζει στο μέλλον, που θα αυξηθούν οι οικονομικές δυνατότητες, να μπορεί να ικανοποιήσει περισσότερα αιτήματα.

Εν τω μεταξύ δραστηριοποιούνται παράλληλα και οι υπόλοιπες επιτροπές εργασίας του Ιδρύματος, όπως η επιτροπή Νεολαίας με την ομάδα για την καταπολέμηση των ναρκωτικών, η επιτροπή πολιτισμού, η επιτροπή περιβάλλοντος και αθλητισμού, προκειμένου να καταρτίσουν το πρόγραμμα δράσης του ιδρύματος της τρέχουσας διετίας και να αρχίσει και η ουσιαστική ενεργοποίηση των επιτροπών με ανάλογες παρεμβάσεις του ιδρύματος στους παραπάνω τομείς της κοινωνικής μας ζωής.

Με πρόταση του κ. Μιχάλη Νούσια

Συνέδριο AIDS στη Ρόδο

Ελληξαν οι εργασίες αυτού της Θεσ/νίκης

Έληξαν στην Θεσ/νίκη οι εργασίες του 14ου Πανελληνίου Συνεδρίου AIDS, στο οποίο συμμετείχαν οι γιατροί κ. Μιχάλης Νούσιας, "Συντονιστής της Νομαρχιακής Επιτροπής Δωδ/σου, κατά του AIDS", ο κ. Παντ. Διακογεωργίου Νομίατρος Δωδ/σου, και αρκετοί άλλοι γιατροί από τα νοσοκομεία της Δωδ/σου οι οποίοι προσετέθησαν στους 1000 και άνω εγγεγραμμένους συνέδρους που παρακολούθησαν τις εργασίες του, από όλη την Ελλάδα, ως και προερχόμενοι από τα γειτονικά Βαλκανικά Κράτη.

"Αν συνοψίσουμε το ενδιαφέρον, στα καυτά ερωτήματα που απασχολούν το κοινό, όχι μόνον στην χώρα μας, αλλά και σ' όλο τον κόσμο, και ερωτήσουμε τι ειπώθηκε για "το φάρμακο" και το "εμβόλιο του AIDS" τότε τα νέα που μας έρχονται από το συνέδριο, δεν εμφανίζονται ιδιαίτερα αισιόδοξα, και αν φαίνεται κάποιο "φως" αυτό είναι ακόμη πολύ βαθιά, στην "άκρη του τούνελ".

Βέβαια δεν έπαυσαν ποτέ να γίνονται επίμονες έρευνες μελέτες και δοκιμές, σ' όλα τα κράτη και να διατίθενται για τον σκοπό αυτό τεράστια κονδύλια.

Οι προσπάθειες όμως για την ανακάλυψη και εφαρμογή επί του ζώντος, εμβολίων για το AIDS, είτε θεραπευτικά μπορούν να λογιστούν, είτε ως προληπτικά εμβόλια για τον γενικό πληθυσμό να χρησιμοποιηθούν, θα αποτελέσουν ένα σημαντικό επίτευγμα, που δυστυχώς, θα χρειαστούν αρκετά χρόνια ακόμη, για να γίνει πραγματικότητα.

Παράλληλα, έρευνες προς την παρασκευή αποτελεσματικού φαρμάκου, ικανού να εκριζώσει την νόσο, δεν έχουν φέρει μέχρι σήμερα το ποθητό αποτέλεσμα, αν και οι πρακτικές στην μορφή, όσο και στον τρόπο θεραπείας των ασθενών και φορέων, έχουν καθοριστικά βελτιωθεί, ώστε να τείνουμε να κατατάξουμε το AIDS, στις σοβαρές αλλά με χρόνια εξέλιξη νόσους.

Χαρακτηριστική υπήρξε η τοποθέτηση από τον γνωστό Έλληνα καθηγητή της Λοιμωξιολογίας κ. Γιάννη Κοσμίδη- ο οποίος και τιμήθηκε από την Ε.Ε.ΜΑ AIDS για την προσφορά του στον χώρο του AIDS - όταν αναφερόμενος στην πορεία της επιστήμης απέναντι στο AIDS είπε:

"Σήμερα μπορούμε να πούμε ότι δεν βρισκόμαστε στην αρχή του τέλους, αλλά στο τέλος της αρχής της πανδημίας του AIDS"!

Στα πλαίσια του συνεδρίου της Θεσ/νίκης έλαβαν χώρα και οι εκλογές της Πανελληνίου Εταιρείας AIDS, για την ανάδειξη νέου Διοικητικού Συμβουλίου και μεταξύ των προταθέντων το εκλογικό σώμα υπερψήφισε τον κ. Μιχάλη Νούσια, ως μέλος του νέου Δ.Σ. της πανελλήνιας Εταιρείας ΕΕΜ.Α. AIDS.

Πρέπει να σημειωθεί ότι για πρώτη φορά στα χρονικά της πανελλήνιας εταιρείας, εκλέγεται μέλος του Δ.Σ. που δεν είναι κλινικός γιατρός του AIDS, ή ερευνητής εργαστηριακός και ιδιαίτερα δεν προέρχεται από τις ειδικές μονάδες AIDS των Αθηνών και Θεσ/νίκης.

Τέλος - όπως σε προηγούμενο φύλλο μας έχει αναφερθεί-το επόμενο 15ο πανελλήνιο Συνέδριο AIDS με διαβαλκανική συμμετοχή θα γίνει στην Ρόδο, με πρόεδρο της Οργανωτικής Επιτροπής τον κ. Μιχ. Νούσια, από τις 24 έως 28 Σεπτεμβρίου 2003.



Η εμπειρία μας και η αφοσίωση στη λεπτομέρεια αποτελουν εγγύηση για την απόλυτη επιτυχία ωστε να μείνουν ανεξίτηλες στη μνήμη τη δική σας και των καλεσμένων σας.....

ΧΟΡΟΕΣΠΕΡΙΔΕΣ - ΓΑΜΟΙ - CATERING - ΠΑΙΔΙΚΑ ΠΑΡΤΥ

ΞΕΝΟΔΟΧΕΙΟ SOFITEL CAPSIS ΡΟΔΟΥ
Για Πληροφορίες 25-015 & 20919 (09.00 - 17.00)



CAPSIS
Conference Centers & Resort Hotels

ΡΟΔΙΑΚΗ ΑΘΛΗΤΙΚΗ

ΣΑΒΒΑΤΟ
23 ΝΟΕΜΒΡΙΟΥ 2002

ΕΤΟΙΜΟΠΟΛΕΜΗ



• Η Ρόδος για το τοπικό ντέρμπι με την Κω που έρχεται χωρίς τέσσερις παίκτες.

ΣΕΛ. 31

◆ Θέλεις να ακολουθήσεις ένα καινούργιο και περιζήτητο επάγγελμα;
◆ Είσαι λάτρης της φύσης και της προσφοράς στο συνανθρωπό σου;

Γίνε ναυαγοσώστης !

Η Ναυαγοσωστική Ακαδημία Δωδεκανήσου καλύπτει πλήρως τις επαγγελματικές σου ανησυχίες

✓ Έλα στη μεγάλη Ναυαγοσωστική Οικογένεια

✓ Απόκτησε πτυχίο Ναυαγοσώστη

✓ Γίνε ένας περιζήτητος επαγγελματίας προσφέροντας στο συνάνθρωπο και στον τόπο σου

Σύμφωνα με την ισχύουσα νομοθεσία, από το καλοκαίρι του 2000, είναι υποχρεωτική η παρουσία ναυαγοσώστη στις πισίνες και τις πολυσύχναστες παραλίες καθώς και ο προβλεπόμενος ναυαγοσωστικός εξοπλισμός



Τα μαθήματα καλύπτουν ένα ευρύ φάσμα θεωρητικών γνώσεων και πρακτικών εφαρμογών

3.000 κενές θέσεις σας περιμένουν!!!

Πρόσθετες υπηρεσίες

✓ Προμήθεια Ναυαγοσωστικού Εξοπλισμού

✓ Ανανέωση πτυχίων

Ναυαγοσωστική Ακαδημία Δωδεκανήσου

Η πρώτη αναγνωρισμένη σχολή από το Υπουργείο Εμπορικής Ναυτιλίας στα Δωδεκάνησα

Οι εγγραφές έχουν αρχίσει! Δήλωσε τώρα συμμετοχή!

Υπεύθυνοι προγραμμάτων:
Τσαβαρής Νικήτας
Πτυχ. ΤΕΦΑΑ
Καριοφυλλάκης Βαγγέλης
Πτυχ. ΤΕΦΑΑ

Εμπορικό Κέντρο Κρανίδη
Φαληράκι (επί της Λεωφόρου Ρόδου – Καλλιθέας)

Τηλ./Fax: 22410-86780
Email: nad@mail.gr



ΑΜΦΙΒΟΛΟΣ

Ο ΠΑΝΤΕΛΗΣ ΚΟΥΓΙΟΣ

ΣΕΛ. 34

ΓΙΑ ΝΙΚΗ ΣΤΗ ΣΑΜΟ

• Ο Διαγόρας έτοιμος για το παιχνίδι με το Καρλόβασι.

ΣΕΛ. 31

ΠΟΛΥΒΩΤΗΣ ΝΙΣΥΡΟΥ - ΚΑΤΤΑΒΙΑ 0-1

ΣΕΛ. 18

ΤΟΠΙΚΟ ΠΟΔΟΣΦΑΙΡΟ

Διπλό ...μέτωπο

• ΔΥΟ ΜΟΝΟ ΠΑΙΧΝΙΔΙΑ ΤΗΣ 10ΗΣ ΑΓΩΝΙΣΤΙΚΗΣ ΕΧΟΥΜΕ ΣΗΜΕΡΑ, ΜΕ ΤΟΝ ΕΥΑΓΟΡΑ ΝΑ ΥΠΟΔΕΧΕΤΑΙ ΤΟΝ ΕΥΚΛΗ ΚΑΙ ΤΟΝ ΑΓΙΟ ΓΕΩΡΓΙΟ ΤΟΝ ΖΕΥΣ

Δύο πολύ ενδιαφέρουσες αναμετρήσεις περιλαμβάνει το σημερινό πρόγραμμα της 10ης αγωνιστικής της Β' κατηγορίας.

Το πρώτο παιχνίδι γίνεται στο γήπεδο των Αγίων Αποστόλων με τον Ευαγόρα να υποδέχεται τον Ευκλή.

Οι γηπεδούχοι είναι αυτοί που χρειάζονται περισσότερο τους τρεις βαθμούς, καθώς βρίσκονται σε κοντινή απόσταση από την επικίνδυνη ζώνη και με μια πιθανή νίκη σήμερα θα ξεφύγουν σημαντικά. Αλλωστε προέρχονται και από εκτός έδρας ήττα (3-0) μέσα στην Κω από τον Ανταγόρα και θα θελήσουν να επιστρέψουν στις επιτυχίες.

Ο Ευκλής από τη μεριά του δίνει νέο συνεχόμενο εκτός έδρας παιχνίδι. Την προηγούμενη Κυριακή στα Μάσσαρι, υπέστη την πρώτη του ήττα μακριά από το γήπεδο του, χάνοντας 1-0 από τον Αστέρα.

Μέχρι τότε μετρούσε δύο νίκες και μία ισοπαλία.

Σήμερα οι Σορωνιάτες θα επιδιώξουν να ξαναβρούν το καλό πρόσωπο που παρουσιάζουν μακριά από το «σπίτι» τους και να φτάσουν σ' ένα θετικό αποτέλεσμα.

Το δεύτερο σημερινό παιχνίδι θα διεξαχθεί στο γήπεδο Μαλώνας, με τον Αγιο Γεώργιο να φιλοξενεί την άλλη ομάδα της πόλης της Ρόδου, τον Ζευς.

Οι Μαλωνίτες μετά από μία σειρά ατυχή αποτελέσματα εκτός έδρας στο ξεκίνημα του πρωταθλήματος, έσπασαν το «ρόδι» αποσπώντας δύο συνεχόμενες ισοπαλίες σε Κω, με αντίπαλο τον Ασκληπιό και σε Κατταβιά με αντίπαλο την ομώνυμη ομάδα.

Για να έχουν αντίκρυσμα αυτά τα δύο θετικά αποτελέσματα θα πρέπει σήμερα να εκμεταλλευθούν την έδρα τους και να κατακτήσουν τους τρεις πολύτιμους βαθμούς.

Από την άλλη πλευρά, ο Ζευς, δείχνει να είναι αδύναμος μακριά από την έδρα του, αφού σε 4 αναμετρήσεις μέχρι στιγμής μετράει ισάριθμες ήττες.

Βρίσκεται κάτω από την γραμμή του υποβιβασμού και σίγουρα σήμερα θα παλέψει για το θετικό αποτέλεσμα προσδοκώντας ταυτόχρονα την κατάκτηση του πρώτου ή των πρώτων του βαθμών.

Προέρχεται από εντός έδρας νίκη με 2-0 επί του Ασκληπιού Κω.

Τα υπόλοιπα παιχνίδια της 10ης αγωνιστικής θα πραγματοποιηθούν αύριο με τον πρωτοπόρο Ανταγόρα να φιλοξενείται στο τοπικό ντέρμπι από τον Αντίμαχο ενώ τον δεύτερο της βαθμολογίας Αστέρα Μ., να δοκιμάζεται στις Καλυθιές κόντρα στον Ερμή. Αναλυτικά το πρόγραμμα:

ΣΗΜΕΡΑ

• Αγ. Απόστολοι (15.00): Ευαγόρας-Ευκλής
Διαιτησία: *Κατσιδώνης Π.-Μιχαλάκης, Μίχας*
Παρ. αγώνα: *Περαντινός*
Παρ. διαιτησίας: *Κων/νου*
• Μαλώνα (15.00): Αγ. Γεώργιος-Ζεύς
Διαιτησία: *Σιδηρόπουλος Α., Π'νικολάου, Γιοβάνι*
Παρ. αγώνα: *Ντάκας Ν.*
Παρ. διαιτησίας: *Κάζας*

ΑΥΡΙΟ

• Νίσυρος (11.30): Πολυβώτης-Πυλί
Διαιτησία: *Αλαχιώτης, Δουδούς, Μαστρομιχάλης*
Παρ. αγώνα: *Φιλίππου*
• Αρχίπολη (15.00): Εθνικός-Κατταβιά
Διαιτησία: *Κετσές, Συμιακός, Φουκάρας*
Παρ. αγώνα: *Βιτσέντζος*
Παρ. διαιτησίας: *Χρυσανθής*
• Κως (15.00): Ασκληπιός-Νικαγόρας
Διαιτησία: *Βασιλείου, Κατέρης, Ταράλης*
Παρ. αγώνα: *Κων/νου*
• Απολακκιά (15.00): Ασπίδα Απ.-Δόξα Ψ.
Διαιτησία: *Ορφανός, Μηνάς, Μιτζιρίκης*
Παρ. αγώνα: *Σαββίδης*
Παρ. διαιτησίας: *Καψάσκης*
• Αντιμάχεια (15.00): Αντίμαχος-Ανταγόρας
Διαιτησία: *Ξιάρχος, Αργυρίου, Πανάτος*
Παρ. αγώνα: *Ιερομνήμων*
• Καλυθιών (15.00): Ερμής-Αστέρας Μ.
Διαιτησία: *Χ"νικόλας, Μίχας, Γρεβένης*
Παρ. αγώνα: *Γαμβρούδης*
Παρ. διαιτησίας: *Σακελλαρίδης*

ΕΦΗΒΙΚΟ

Με Ορφέα ο Διαγόρας Β.

Τέσσερα παιχνίδια της 11ης αγωνιστικής γίνονται σήμερα και στο ένα έχουμε τον ένα εκ των πρωτοπόρων Διαγόρα Β. ν' αντιμετωπίζει στους Αγίους Αποστόλους τον Ορφέα. Το πρόγραμμα:

ΣΗΜΕΡΑ

• Αγ. Απόστολοι (11.00): Διαγόρας Β.-Ορφέας
Διαιτητής: *Καραχανής*
• Λυκ. Ιαλυσού (12.30): Ιάλυσος '97-Αρης
Διαιτητής: *Ορφανός*
• Κρεμαστή (12.45): Ηρακλής Μ.-Δωριέας
Διαιτητής: *Κετσές*
• Κατταβιά (15.00): Κατταβιά-Ηλιος
Διαιτητής: *Γκιούντιτσε*

ΑΥΡΙΟ

• Καρακόνερο (11.00): Ρόδος-Κλεάνθης
Διαιτητής: *Κόττορος*
• Αγ. Απόστολοι (12.45): Ζεύς-Φοίβος
Διαιτητής: *Ερωτόκριτος*
• Καλυθιές (12.45): Ερμής-Πετρώνας
Διαιτητής: *Γκιούντιτσε*
• Ευαγόρας-Αστέρας Π.: (Απεβλήθη ο Αστέρας)

Παιδικό πρωτάθλημα

Τρία παιχνίδια του α' ομίλου και 4 του β' ομίλου γίνονται σήμερα ενώ αύριο έχουμε 3 παιχνίδια συνολικά. Το πρόγραμμα:

Α' ΟΜΙΛΟΣ
ΣΗΜΕΡΑ

• Κρεμαστή (11.00): Φοίβος-Νήσος Ρ. *(Κετσές)*
• Παραδείσι (11.00): Κλεάνθης-Νίκη Ρ. *(Ζανεττής)*
• Καρακόνερο (13.00): Ρόδος-Ευκλής *(Λιάπη)*

ΑΥΡΙΟ

• Απόλλωνα (12.30): Απόλλων Απ.-Ιάλυσος '97 *(Σεβδαλάκης)*
• Λυκ. Ιαλυσού (15.00): Ηλιος-Αναγέννηση Εμπ. *(Λιάπη)*

Ρεπό ο Αστέρας Π.

Β' ΟΜΙΛΟΣ
ΣΗΜΕΡΑ

• Ασκληπειό (11.00): Ασκληπειό-Πετρώνας *(Γρεβένης)*
• Αφάντου (12.00): ΑΕΡΑ-Ευαγόρας *(Φωτιάδης)*
• Αγ. Απόστολοι (12.45): Ζεύς-Δόξα Ψ. *(Καραχανής)*
• Αρχίπολη (13.00): Εθνικός-Διγενής *(Παλάζης)*

ΑΥΡΙΟ

• Αγ. Απόστολοι (15.00): Διαγόρας Β.-Σταυρός *(Γιοβάνι)*

Τη Δευτέρα Αγ. Ισίδωρος-Τήλος

Για μεθαύριο Δευτέρα στις 3 μ.μ. ορίσθηκε το εξ αναβολής παιχνίδι του Β' ομίλου της γ' κατηγορίας ανάμεσα στον Αγιο Ισίδωρο και την Τήλο.

Το διαιτητικό τρίο θ' αποτελείται από τους **Γρεβένη, Μηνά, Κόττορο.**

Ποικίλο μενού

• *Αγώνες πρωί, απόγευμα και βράδυ περιλαμβάνει το σημερινό πρόγραμμα του Β' ομίλου της γ' κατηγορίας.*

Πέντε παιχνίδια της 5ης αγωνιστικής του Β' ομίλου, περιλαμβάνει για σήμερα το πρόγραμμα της γ' κατηγορίας.

Το πρώτο ξεκινάει στις 11 το πρωί και γίνεται στο γειτονικό νησί, στη Σύμη, όπου η ομώνυμη ομάδα θα υποδεχθεί την ομάδα της Δήμητρας, η οποία κυνηγάει να διατηρήσει το αήττητο που κρατάει από τα μέσα του προηγούμενου πρωταθλήματος.

Στις 3 το απόγευμα θα γίνουν άλλα τρία παιχνίδια.

Συγκεκριμένα ο Πετρώνας θα φιλοξενήσει τον φιλόδοξο για φέτος Αλθαιμένη, στην Κάλαθο, ο Ταξιάρχης θα υποδεχθεί τον Διαγόρα, που δείχνει να βρίσκει τον καλό του εαυτό, ενώ στον Αγιο Ισίδωρο, η ομώνυμη ομάδα θα αντιμετωπίσει τον Πολύστρατο.

Τέλος στις 19.30 υπό το φως των προβολέων του γηπέδου Κοσκινού, ο Ροδιακός θα «συγκρουσθεί» με την ομάδα της Τήλου, η οποία επιδιώκει την άμεση επιστροφή της στην Β' κατηγορία. Οι Τηλιακοί προέρχονται από την εντός έδρας ισοπαλία στο ντέρμπι με τον Ατρόμητο και έχουν και ένα ματς λιγότερο.

Αύριο ολοκληρώνεται η αγωνιστική με το παιχνίδι ανάμεσα στον πρωτοπόρο Ατρόμητο και τον Ηρακλή Λ.

Να θυμίσουμε πως η 5η αγωνιστική του α' ομίλου δεν ορίσθηκε γιατί υπήρχε πρόβλημα με τους ορισμούς διαιτητών.

Επίσης αύριο θα γίνει κανονικά η 5η αγωνιστική του γ' ομίλου. Αναλυτικά το πρόγραμμα:

Α' ΟΜΙΛΟΣ
ΣΗΜΕΡΑ

• Σύμη (11.00): Σύμη-Δήμητρα
Διαιτησία: *Κόκκινος, Κόττορος, Χ'πέτρος*
Παρατηρητής: *Γιανναράκης*
• Κάλαθος (15.00): Ταξιάρχης-Διαγόρας
Διαιτησία: *Φουκάρας, Φωτιάδης, Μηνάς*
Παρατηρητής: *Ντάκας Σ.*
• Αρχάγγελος (15.00): Πετρώνας-Αλθαιμένης
Διαιτησία: *Συμιακός, Κατσιδώνης Ε., Σάββενας*
Παρατηρητής: *Δημητράς*
• Αγ. Ισίδωρος (15.00): Αγ. Ισίδωρος-Πολύστρατος
Διαιτησία: *Γρεβένης, Τσαούσης, Βλαχάς*
Παρατηρητής: *Σεβδαλάκης*
• Κοσκινού (17.30): Ροδιακός-Τήλος
Διαιτησία: *Σάββενας, Τατάς, Κόττορος*
Παρατηρητής: *Μπακαρής*

ΑΥΡΙΟ

• Διμυλιά (11.30): Ατρόμητος-Ηρακλής Λ.
Διαιτησία: *Διαμαντέας, Σιδηρόπουλος, Γιοβάνι*
Παρατηρητής: *Μακρής*

Γ' ΟΜΙΛΟΣ

ΑΥΡΙΟ

• Λέρος (10.30): Δόξα Λ.-Βαθύ
Διαιτησία: *Μαχαίρας, Κακιάς, Λουρμπέας*
Παρατηρητής: *Καστής*
• Ασφένδι (11.30): Αναγέννηση Ασφ. -Λειψοί
Διαιτησία: Αργυρίου, Ξιάρχος, Πανάτος
Παρατηρητής: *Γκαναβούρας*
• Κως (12.30): ΠΑΟ Κω-ΑΣΕΛ
Διαιτησία: *Κατέρης, Βασιλείου, Ταράλης*
Παρατηρητής: *Μπρουζούλης*
• Ξάνθος-Ολυμπιακός Καλ.
Διαιτησία: *Μαυρουδής, Πλάτσης, Γιαλλούρης*
Παρατηρητής: *Μελιανός*

AUTO STATION

• Ανταλλακτικά και αξεσουάρ αυτοκινήτου παντός τύπου
• Λιπαντικά
• Χημικά
• Συστήματα ήχου για εκδηλώσεις και αυτοκινήτων
• Διαθέτουμε συνεργείο τοποθέτησης παντός τύπου αξεσουάρ αυτοκινήτων

ΤΑ ΠΑΝΤΑ ΓΙΑ ΤΟ ΑΥΤΟΚΙΝΗΤΟ ΜΕ ΤΙΣ ΚΑΛΥΤΕΡΕΣ ΦΙΡΜΕΣ ΚΑΙ ΤΙΜΕΣ

sparco STP FOLIATEC the CARSTYLING FACTORY ARMOR ALL CAR CARE

ΚΑΡΠΑΘΑΚΗΣ ΣΑΒΒΑΣ
ΑΝΤΑΛ/ΤΙΚΑ & ΑΞΕΣΟΥΑΡ ΑΥΤΟΚΙΝΗΤΟΥ
ΑΦΑΝΤΟΥ-ΡΟΔΟΣ 85103
ΤΗΛ.: 22410 51003

ΟΔΥΣΙΕΣ και οινοπνεύματα



ΚΑΛΟ ΧΕΙΜΩΝΑ

ΖΩΝΤΑΝΗ ΜΟΥΣΙΚΗ
ΑΝΟΙΚΤΑ κάθε ΠΑΡΑΣΚΕΥΗ - ΣΑΒΒΑΤΟ -ΚΥΡΙΑΚΗ

Η αίθουσα διατίθεται για κάθε εκδήλωση (250 άτομα)

ΛΙΝΔΟΥ & ΒΡΥΞΕΛΛΩΝ 211
(πίσω από τη ΔΕΥΑΡ), στο Ροδίνι
ΤΗΛ. 67674 • Κιν. 0932-635007

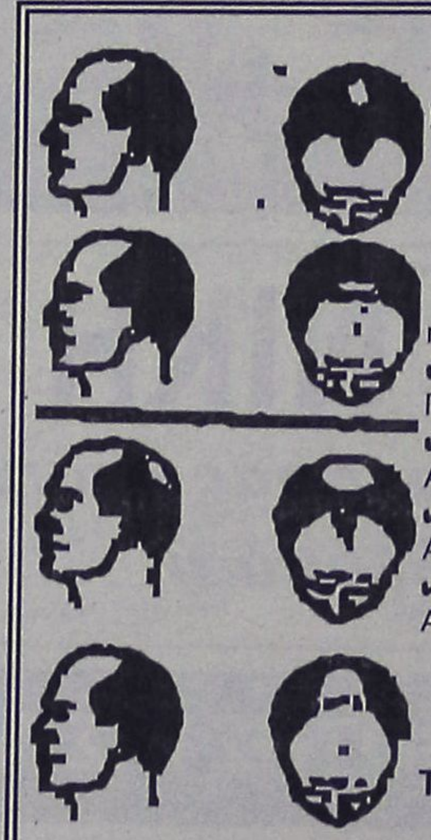

ΤΩΡΑ
ΜΙΚΡΟΜΕΤΑΜΟΣΧΕΥΣΗ ΜΑΛΛΙΩΝ ΣΤΗ ΡΟΔΟ
(Αποκλειστικά με τη πρωτοποριακή μέθοδο micrografts και minigrafts)
✔ ΑΤΟΜΙΚΟΣ ΠΡΟΣΧΕΔΙΑΣΜΟΣ
✔ ΜΟΝΙΜΗ ΑΠΟΚΑΤΑΣΤΑΣΗ
✔ ΦΥΣΙΚΟ ΑΠΟΤΕΛΕΣΜΑ
✔ ΑΥΞΗΣΗ ΑΥΤΟΠΕΠΟΙΘΗΣΗΣ

ΠΛΗΡΟΦΟΡΙΕΣ-ΡΑΝΤΕΒΟΥ:
ΤΗΛ. (22410)-23860
0944-688989

ΤΟΠΙΚΟ ΠΟΔΟΣΦΑΙΡΟ

"Φωτιά" το 2ο Λύκειο

• Συνέτριψε χθες στο γήπεδο των Αγ. Αποστόλων το 4ο Λύκειο Ρόδου με 5-0

Μπροστά σε άδειες εξέδρες αγωνίστηκαν χθες στο γήπεδο των Αγίων Αποστόλων οι ποδοσφαιριστές του 4ου και του 2ου Λυκείου, καθώς όπως είναι γνωστό, το Γραφείο Φυσικής Αγωγής έχει αποφασίσει να διοργανώσει κεκλεισμένων των θυρών τα παιχνίδια των πρωταθλημάτων Λυκείων πόλεως Ρόδου. Το "παγωμένο" γήπεδο, πάντως, ουδόλως ενόχλησε τα παιδιά που αγωνίστηκαν, αφού έπαιξαν κατά διαστήματα θαυμάσιο ποδόσφαιρο προσφέροντας όμορφο θέαμα στους ελάχιστους τυχερούς που παρακολούθησαν το ματς. Οσο για τον νικητή, ήταν το 2ο Λύκειο, που ήταν σαρωτικό και δεν δυσκολεύτηκε να φτάσει στον θρίαμβο με 5-0.

ΦΑΣΕΙΣ ΚΑΙ ΓΚΟΛ

4'. Ο **Ορφανός** έστειλε την μπάλα στα δίχτυα από εμφανή θέση οφσάιντ και το γκολ σωστά δεν μέτρησε.

6'. Κεφαλιά του **Γιαννίκου** έπειτα από κόρνερ του **Γιακουμάκη** έφυγε μόλις άουτ.

10'. Ο **Βλασσόπουλος** απέκρουσε θαυμάσια ωραίο σουτ του **Κουρουπάκη.**

12΄. Νέα θετική επέμβαση του **Βλασσόπουλου** σε απ' ευθείας φάουλ του **Αλευρόπουλου.**

14'. Ο **Βλασσόπουλος** έδιωξε σε κόρνερ δυνατό σουτ του **Τσοπανάκη** έξω από την περιοχή.

15'. **Τσοπανάκης** και **Κουρουπάκης** έπαιξαν το ένα - δύο, ο τελευταίος βρήκε χώρο για το σουτ και άνοιξε το σκορ.

30'. Με δυνατό σουτ μέσα από την μεγάλη περιοχή ο **Μενίκος** έκανε το 2-0.

35'. Ο **Τσακίρης** τροφοδότησε τον **Κουρουπάκη** κι εκείνος δεν δυσκολεύτηκε να πλασάρει τον **Βλασσόπουλο,** "γράφοντας" το 3-0.

40'. Κεφαλιά του **Νομικάριου** έξω από την περιοχή (!) αποκρούστηκε από το οριζόντιο δοκάρι.

41'. Το 4-0 έγινε με πλασέ του **Μανούσου.**

45'. Το αριστερό δοκάρι του **Βλασσόπουλου** στάθηκε εμπόδιο στο σουτ του **Τσακίρη.**

50'. Ο **Τσακίρης** βρήκε τον **Τσοπανάκη** που με εκπληκτικό αριστερό σουτ στην κίνηση διαμόρφωσε το τελικό 5-0.

Από το 2ο Λύκειο ξεχώρισαν οι **Κουρουπάκης, Τσοπανάκης** και **Τσακίρης** ενώ από πλευράς 4ου άρεσαν οι **Λυριστής, Γιαννίκος** και **Καρύδης.**

Αριστη ήταν η διαιτησία των **Σαρικάκη, Μαντικού** και **Ζησίμου.** Οι συνθέσεις:

2ο ΛΥΚΕΙΟ (Δημήτρης Γεμενετζής): *Μανέτας, Κουρουπάκης, Μουρμούρας, Ουζούνης, Αλευρόπουλος, Μενίκος, Νομικάριος, Τσοπανάκης, Ορφανός, Τσακίρης, Κάκος.* Επαιξαν και οι: *Βλασσόπουλος, Μανούσος, Μπαλασκάς.*

4ο ΛΥΚΕΙΟ (Γιώργος Λούτσος): *Βλασσόπουλος, Κεσόβ, Γιώτης, Χατζηγιακουμής, Πιλάτης, Λυριστής, Πάλλας, Γιαννίκος, Σάββενας, Γιακουμάκης, Καρύδης.* Επαιξαν και οι: *Χατζηπέτρος, Ανδρεάκης, Ιτσιος.*

Αγώνες δύο ταχυτήτων

• ΠΕΝΤΕ ΜΑΤΣ ΤΗΣ 11ΗΣ ΑΓΩΝΙΣΤΙΚΗΣ ΓΙΝΟΝΤΑΙ ΣΗΜΕΡΑ ΥΠΟ ΤΗ "ΣΚΙΑ" ΤΟΥ ΑΥΡΙΑΝΟΥ ΝΤΕΡΜΠΙ, ΑΠΟΛΛΩΝ ΑΠ. - ΔΙΓΕΝΗΣ

• ΙΑΛΥΣΟΣ ΚΑΙ ΗΡΑΚΛΗΣ ΥΠΟΔΕΧΟΝΤΑΙ ΑΡΗ ΚΑΙ ΘΥΕΛΛΑ ΑΝΤΙΣΤΟΙΧΑ, ΕΝΩ Ο ΦΟΙΒΟΣ ΘΑ ΒΡΕΘΕΙ ΣΤΗΝ ΚΑΡΔΑΜΑΙΝΑ

• ΜΑΧΗ ΓΙΑ ΤΟ "ΤΡΙΠΟΝΤΟ" ΣΤΗΝ ΛΙΝΔΟ ΜΕ ΤΟΝ ΚΛΕΟΒΟΥΛΟ ΝΑ ΦΙΛΟΞΕΝΕΙ ΤΟΝ ΚΛΕΑΝΘΗ, ΕΝΩ ΣΤΟ ΒΑΤΙ Ο ΔΙΑΓΟΡΑΣ Θ' ΑΝΤΙΜΕΤΩΠΙΣΕΙ ΤΟΝ ΟΡΦΕΑ

Πέντε παιχνίδια της 11ης αγωνιστικής πρόκειται να διεξαχθούν σήμερα, υπό τη "σκιά" του αυριανού ντέρμπι ανάμεσα στον Απόλλων Απ. και το Διγενή. Οι σημερινές συναντήσεις μπορεί να θεωρηθούν αγώνες δεύτερης ταχύτητας, καθώς βάσει της βαθμολογίας των ομάδων που "συγκρούονται" αποτελούν το δεύτερο γκρουπ το οποίο μάλλον θα "παλέψει" για την 3η θέση και κάτω.

Ωστόσο και οι πέντε αγώνες είναι αρκετά ενδιαφέροντες. Κατ' αρχήν ο τρίτος της βαθμολογίας Ιάλυσος θα υποδεχθεί στο Οικονομίδειο τον Αρη. Περνώντας αλώβητος την μια ποινή τιμωρίας της έδρας του, αφού κέρδισε στις Φάνες την Αναγέννηση με 3-0, θα θελήσει γυρνώντας στο "σπίτι" του να συνεχίσει το σερί νικών. Ο Αρης προέρχεται από εντός έδρας νίκη με 5-3 επί του Κλεόβουλου. Σήμερα θα προσπαθήσει για το θετικό αποτέλεσμα και να φύγει αλώβητος από δύσκολη έδρα. Λίγο πιο πέρα την ίδια ώρα (3 μ.μ.) στο γήπεδο Κρεμαστής, ο Ηρακλής θ' αντιμετωπίσει τη Θύελλα στοχεύοντας σ' άλλη μια εντός έδρας νίκη. Προέρχεται από νίκη (2-0) επί του Καλυμνιακού την περασμένη Τετάρτη στο μεταξύ τους εξ αναβολής παιχνίδι, ενώ το προηγούμενο Σάββατο είχε ηττηθεί στο ίδιο γήπεδο από τον Φοίβο με 1-0. Οι Πυλωνίτες υπέστησαν το προηγούμενο Σάββατο την πρώτη τους εντός έδρας ήττα (2-1) από τον πρωτοπόρο Διγενή και θέλουν αυτούς τους χαμένους βαθμούς να τους καλύψουν από εκτός έδρας, αρχής γενομένης από σήμερα. Ο Φοίβος θα βρεθεί σήμερα στην Καρδάμαινα με στόχο να προσπεράσει το "εμπόδιο" της τοπικής Δόξας. Οι Κρεμαστενοί δεν σκέφτονται άλλο, πλην της νίκης, προκειμένου να μην μείνουν ακόμη περισσότερο πίσω βαθμολογικά. Από την άλλη η ουραγός της βαθμολογίας θα παλέψει για την πρώτη της νίκη αν και γνωρίζει πως το έργο της για παραμονή στην κατηγορία είναι δύσκολο. Ωστόσο την προηγούμενη Κυριακή ηττήθηκε δύσκολα 2-1 στην Κάλυμνο. Καλό παιχνίδι αναμένεται να γίνει και στη Λίνδο, όπου ο Κλεόβουλος που "καίγεται" για το τρίποντο, φιλοξενεί τον Κλεάνθη. Οι Λίνδιοι θέλουν μόνο νίκη καθώς προέρχονται από εκτός έδρας ήττα (5-3) από τον Αρη, και επίσης γιατί είναι χαμηλά στη βαθμολογία.

Οι Παραδεισιώτες έχουν κάνει μια καινούργια αρχή, αρχίζοντας από το προηγούμενο Σάββατο κερδίζοντας στην έδρα τους το Διαγόρα Β. (2-0) και θέλουν σήμερα να συνεχίσουν αυτό το νέο ξεκίνημα.

Τέλος στο Βάτι, ο Διαγόρας θ' αντιμετωπίσει τον Ορφέα, χωρίς τον προπονητή του **Γιάννη Καραντάνη**, που φαίνεται αποφασισμένος να μην αναιρέσει την παραίτησή του. Οι Βατενοί μετά την ήττα από το Παραδείσι θέλουν μόνο νίκη, ενώ το θετικό αποτέλεσμα θα επιζητήσει και ο Ορφέας που έχασε το προηγούμενο Σάββατο από τον ΑΕΡΑ 4-1 στους Αγίους Αποστόλους. Αναλυτικά η 11η αγωνιστική έχει ως εξής:

ΣΗΜΕΡΑ

• **Λίνδος (15.00):** Κλεόβουλος-Κλεάνθης
Διαιτησία: *Χ"νικόλας, Λάμπρου, Μιτζιρίκης*
Παρ/τής αγώνα: *Παυλούς*
Παρ/της διαιτ.: *Σταματάκης*

• **Καρδάμαινα (15.00):** Δόξα Κ.-Φοίβος
Διαιτησία: *Ταράλης, Κατέρης, Ξιάρχος*
Παρ/τής αγώνα: *Ράπανος.*

• **Βάτι (15.00):** Διαγόρας Β.-Ορφέας
Διαιτησία: *Φραγκίνης, Ζανετής, Διαμαντέας.*
Παρ/τής αγώνα: *Χουρδάς*
Παρ/της διαιτ.: *Κάπρος Στ.*

• **Κρεμαστή (15.00):** Ηρακλής-Θύελλα
Διαιτησία: *Τσαγγάρης, Χάλαντας, Κετσές*
Παρ/τής αγώνα: *Κυπραίος Θ.*
Παρ/της διαιτ.: *Στέργου.*

• **Οικονομίδειο (15.00):** Ιάλυσος-Αρης
Διαιτησία: *Π"δόπουλος, Ορφανός, Τατάς*
Παρ/τής αγώνα: *Π"εμμανουήλ*
Παρ/της διαιτ.: *Κόντζος*

ΑΥΡΙΟ

• **Εμπωνα (11.00):** Αναγέννηση-Καλυμνιακός
Διαιτησία: *Τσαούσης, Ζανεττής, Κόκκινος*
Παρ/τής αγώνα: *Σταματίου*
Παρ/της διαιτ.: *Χ"μανώλης*

• **Αφάντου (11.00):** ΑΕΡΑ-ΑΕΛ
Διαιτησία: *Π"νικολάου, Βλαχάς, Σιδηρόπουλος Α.*
Παρ/τής αγώνα: *Σάββενας*
Παρ/της διαιτ.: *Λουλουδάκης.*

• **Απόλλωνα (15.00):** Απόλλων Απ.-Διγενής
Διαιτησία: *Κατσιδώνης Ε., Π"δόπουλος, Τσαούσης.*
Παρ/τής αγώνα: *Κασέρης*
Παρ/της διαιτ.: *Ζαχαριάδης*

Η παράδοση λέει... Διγενής

Μια 11άδα αγωνιστικών συμπληρώνεται αυτό το σαββατοκύριακο για το πρωτάθλημα της Α' Δωδεκανήσου. Ο πρωτοπόρος Διγενής καλείται για δεύτερη σερί εβδομάδα να παίξει μακριά από το σπίτι του. Αυτή τη φορά έχει να μετακινηθεί στ' Απόλλωνα όπου ο εκεί ισχυρός Απόλλωνας -που γνώρισε την περασμένη αγωνιστική μόλις την πρώτη του ήττα- θα ειναι σίγουρα ένα σκληρό καρύδι. Η ομάδα του **Κώστα Παπαοικονόμου** θα κοιτάξει πρώτα να διατηρήσει το προνόμιο που έχει να είναι η μοναδική αήττητη της φετινής διοργάνωσης.

Ομως στ' Αφάντου θα γίνει άλλη μία ενδιαφέρουσα συνάντηση μεταξύ του ΑΕΡΑ που μετράει τις έξι τελευταίες εβδομάδες τρεις νίκες και τρεις ισοπαλίες επί της δεύτερης στη βαθμολογία ΑΕΛ που έχει επτά σερί νικών. Στη ζώνη του υποβιβασμού το ενδιαφέρον συγκεντρώνεται στη Λίνδο εκεί που ο τοπικός Κλεόβουλος θα υποδεχθεί τον Κλεάνθη που φέτος μακριά από το Παραδείσι δεν έχει τσιμπήσει ακόμα ούτε βαθμό (!).

Η ΠΡΟΪΣΤΟΡΙΑ

ΔΟΞΑ Κ. - ΦΟΙΒΟΣ

Μία φορά συναντήθηκαν στην ιστορία τους κι αυτή ήταν την σαιζόν 99-00 όταν και ο Φοίβος πήρε την εκτός έδρας νίκη με σκορ 2-3. Σκόρερ οι **Μιαούδης, Π. Ντινώρης - Χατζημιχαήλ, Πότσος, Παντίδος.**

ΑΕΡΑ - ΑΕΛ

Μία νίκη των γηπεδούχων και δύο "Χ" με το ίδιο σκορ είναι τα αποτελέσματα που έχουν σημειωθεί στις τρεις αναμετρήσεις που έγιναν στ' Αφάντου.

Περ. 98-99: 2-0: **Σπανός, Τσαλίκης**

Περ. 00-01: 1-1: **Φλωρεντής (αυτογκόλ) - Ι. Διαμαντάρας**

Περ. 01-02: 1-1: **Κ. Καλογήρου - Σκύρλας.**

ΗΡΑΚΛΗΣ - ΘΥΕΛΛΑ

Δύο στα δύο έχουν οι Μαριτσενοί κόντρα στο συγκρότημα της Πυλώνας.

Περ. 00-01: 5-1: **Μάνος 2, Γιακουμάρος, Π. Αθανασίου, Παπανικολάου - Παπαλεξάνδρου.**

Περ. 01-02: 1-0: **Τσαλίκης**

ΑΠΟΛΛΩΝΑ - ΔΙΓΕΝΗΣ

Τέσσερις φορές έπαιξαν την δεκαετία που μας πέρασε και η ομάδα των Κοσκινού πήρε την νίκη τρεις φορές μέσα στ' Απόλλωνα.

Περ. 90-91: 1-0: **Χάσταλης**

Περ. 91-92: 1-2: **Χρ. Χάσταλης - Μουστάκας, Πολυχρόνης.**

Περ. 92-93: 0-1: **Βογιατζής**

Περ. 93-94: 0-3: **Σαράκ, Σαββίδης, Βογιατζής.**

ΒΑΤΙ - ΟΡΦΕΑΣ

Σε δέκα αναμετρήσεις τους στο Βάτι (οι δύο για τα play off) μόνο μία φορά σημειώθηκε το σημείο της ισοπαλίας.

Περ. 90-91: 3-0: **Σιφωνιός 2 (1π.), Κωστάκης**

Περ. 94-95: 3-1: **Καρασάββας 2, Διακοπαρασκευάς - Παπαχριστοδούλου.**

Περ. 95-96: 0-1: **Μερκ. Μαθιός**

Περ. 96-97: 1-2: **Φαρμακίδης - Γεωργαλής, Μουστάκας (π.)**

Περ. 96-97 (P.O.): 5-2: **Καρασάββας 2, Παντίδος, Ι. Καμπούρης, Γιακουμάκης - Γεωργαλής 2.**

Περ. 96-97 (P.O.): 1-2: **Φαρμακίδης - Χειμωνέττος, Γεωργαλής**

Περ. 99-00: 5-0:**Παπαγρηγορίου 2, Ι. Καμπούρης 2, Αχιολάς.**

Περ. 00-01: 4-0: **Διακοναστάσης 2, Ελληνας, Κρητικός.**

περ. 01-02: 0-0

ΚΛΕΟΒΟΥΛΟΣ - ΚΛΕΑΝΘΗΣ

Αήττητοι είναι οι Λινδιακοί όταν υποδέχονται τους Παραδεισιώτες, έχοντας τρεις νίκες (η μία για τον α' γύρο των play off που κρίθηκε στα πέναλτι) και μία ισοπαλία.

Περ. 96-97: 5-0: **Εγγλέζος 2, Π. Ζούνης 2, Χατζηθεοδωράκης (αυτ.)**

Περ. 97-98 (P.O.): 3-2 (παρ. 4-3), (πεν. 5-4): **Εγγλέζος 2, Κορνάρος, Χανός (παρ.) - Φαρμακίδης, Καραγιάννης, Οικονόμου (παρ.)**

Περ. 98-99: 1-1: **Κορνάρος - Διακοφιλιππής**

Περ. 00-01: 2-1: **Μουδάτσος, Πιζήμολας - Καραβόλιας (πεν.)**

ΑΝΑΓΕΝΝΗΣΗ - ΚΑΛΥΜΝΙΑΚΟΣ

Ολα τα αποτελέσματα έχουν σημειωθεί στις μεταξύ τους αναμετρήσεις μέσα στον Εμπωνα.

Περ. 98-99: 1-3: **Ελ. Τσουκαλάς - Γ. Μποϊλής 3.**

Περ. 99-00: 1-1: **Μ. Πολυχρόνης (π) - Κασσάρας (π)**

Περ. 00-01: 4-0: **Ξύπας 2, Πολυχρόνης, Παπανικολάου**

Περ. 01-02: 4-1: **Ξύπας 3 (1π.), Αγκάς - Θ. Βαβλάς (π.)**

ΟΙ ΔΙΑΙΤΗΤΕΣ

Ο **Βαγγέλης Κατσιδώνης,** που έχει φέτος τις περισσότερες διαιτησίες στην Α' ορίσθηκε να διευθύνει το ντέρμπι της ημέρας. Στις έντεκα συμμετοχές του το ροζ φύλλο αγώνα έξι φορές πήγε στις γηπεδούχες, τέσσερις στις φιλοξενούμενες και μόλις μία φορά οι αντίπαλες ομάδες έμειναν στο "Χ".

Δύο φορές έδειξε την βούλα της εσχάτης των ποινών και επτά έβγαλε από το τσεπάκι του την κόκκινη κάρτα.

ΧΑΤΖΗΝΙΚΟΛΑΣ (Κλεόβουλος - Κλεάνθης): Εχει εννέα παρουσίες, με τον "άσσο" να έχει σημειωθεί έξι φορές. Το "διπλό" ήρθε δύο φορές μία από τις οποίες ήταν στο ματς **Κλεάνθης** - ΑΕΛ 0-1

ΤΑΡΑΛΗΣ (Δόξα - Φοίβος): Εχει δύο μόνο παιχνίδια στη φετινή διοργάνωση και ένα απ' αυτά ήταν το Καλυμνιακός - **Φοίβος** 2-2.

ΦΡΑΓΚΙΝΗΣ (Διαγόρας - Ορφέας): Μόνο μία φορά κέρδισε η γηπεδούχος στους 7 αγώνες που σφύριξε, ενώ έπαιξε το Δόξα - **Ορφέας** 1-1. Εδωσε ένα πέναλτι και τέσσερις αποβολές.

ΤΣΑΓΓΑΡΗΣ (Ηρακλής - Θύελλα): Πάει για σερί 11 στα 11. Εχει καταλογίσει τρία πέναλτι και ισάριθμες αποβολές. Από τρεις φορές κέρδισαν οι γηπεδούχες -φιλοξενούμενες και τέσσερα παιχνίδια ήρθαν ισόπαλα.

ΠΑΠΑΔΟΠΟΥΛΟΣ (Ιάλυσος - Αρης): Το "Χ" λείπει τελείως από τα εννέα ματς που σφύριξε μέχρι τώρα. (πέντε "άσοι" και τέσσερα "διπλά"). Ο αριθμός των πέναλτι που σημείωσε τρία και των κόκκινων καρτών τέσσερις. Ηταν παρών στο Διγενής - **Ιάλυσος** 2-1.

ΤΣΑΟΥΣΗΣ (Αναγέννηση - Καλυμνιακός): Καμία φιλοξενούμενη δεν πήρε το ροζ φύλλο αγώνα στα πέντε παιχνίδια που έπαιξε. Ενα απ' αυτά ήταν το **Καλυμνιακός** - ΑΕΡΑ 2-1. Ακόμα δεν έχει βγάλει από το τσεπάκι του την κόκκινη κάρτα, ενώ έδειξε το σημείο της εσχάτης των ποινών δύο φορές.

ΠΑΠΑΝΙΚΟΛΑΟΥ (ΑΕΡΑ - ΑΕΛ): Εχει δύο παρουσίες στις οποίες οι γηπεδούχοι πήραν τη νίκη, καταλογίζοντας ανό ένα πέναλτι και μία αποβολή.

ΡΑΣΗΤ ΜΑΡΑΣΛΗΣ

ΝΤΕΤΕΚΤΙΒΣ
Συνταξιούχος Αστυνομικός Ασφάλειας
ΑΝΑΛΑΜΒΑΝΟΥΜΕ
Υποθέσεις ανηλίκων, οικογενειακές, προσωπικές κ.τλ.
ΔΙΑΘΕΤΟΥΜΕ ΤΑ ΠΛΕΟΝ ΣΥΓΧΡΟΝΑ ΟΠΤΙΚΟΑΚΟΥΣΤΙΚΑ ΣΥΣΤΗΜΑΤΑ
100% ΕΧΕΜΥΘΕΙΑ
ΡΩΜΗΣ 22 - ΡΟΔΙΝΙ • ΤΗΛ. 0241 0 68985
Κιν. 094 6997967

ΤΟΠΙΚΟ ΠΟΔΟΣΦΑΙΡΟ

Νίκησε και τον άνεμο

• Η ΕΛΛΕΙΠΗΣ ΚΑΤΤΑΒΙΑ ΕΠΙΚΡΑΤΗΣΕ ΣΤΟ ΕΞ ΑΝΑΒΟΛΗΣ ΠΑΙΧΝΙΔΙ ΣΤΗΝ ΕΔΡΑ ΤΟΥ ΠΟΛΥΒΩΤΗ ΜΕ 1-0 ΧΑΡΗ ΣΤΟ ΓΚΟΛ ΤΟΥ ΚΑΒΟΥΚΛΗ ΣΤΟ 80'

ΝΙΣΥΡΟΣ

Δέκα λεπτά πριν από την εκπνοή λυτρώθηκε η Κατταβιά κερδίζοντας το εξ' αναβολής εκτός έδρας παιχνίδι κόντρα στον Πολυβώτη με 1-0. Με πρώτο αντίπαλο τον δυνατό αέρα σ' όλο το πρώτο ημίχρονο το σωματείο της Ρόδου δεν απειλήθηκε ουσιαστικά από τους γηπεδούχους, ωστόσο δεν μπόρεσε και να δημιουργήσει ευκαιρίες. Η μοναδική αξιόλογη φάση του πρώτου μέρους δημιουργήθηκε στις καθυστερήσεις του και ανήκε στους Νισύριους, όμως ο **Χατζηδημητρίου** εξουδετέρωσε το δυνατό σουτ του **Φωτεινή** λίγο έξω από την μεγάλη περιοχή.

Στην επανάληψη ο δυνατός άνεμος κόπασε, η Κατταβιά πήρε στα χέρια της τα ηνία του αγώνα, δημιούργησε δύο-τρεις καλές ευκαιρίες και πέτυχε το χρυσό γκολ στο 80'.

Ο **Κρητικός Μ.** έβγαλε μπαλιά στον **Καβουκλή,** που προχώρησε στην περιοχή και με υπέροχο ψηλοκρεμαστό πλασέ έστειλε την μπάλα στα δίχτυα.

Καλύτεροι της Κατταβιάς (παρατάχθηκε με πολλές ελλείψεις) ήταν οι **Κωνσταντόπουλος Σ., Σιμιξής, Κυπριώτης** και **Καβουκλής,** ενώ από τον Πολυβώτη φάνηκαν περισσότερο οι **Χαρτοφύλης Μ., Χαρτοφύλης Π.** και **Φραντζής.**

Αριστη ήταν η διαιτησία των **Παπανικολάου, Λάμπρου** και **Κόκκινου.**

Οι συνθέσεις:

ΠΟΛΥΒΩΤΗΣ: *Χαρτοφύλης Μ., Χασαπλαδάκης, Σφακιανός, Φωτεινής, Διακοβασίλης, Φραντζής, Χατζηνικολάου, Τσιμισίρης (65' Χαρίτος Μ.), Χαρτοφύλης Π., Χουρμουζιάδης, Κουλάκης.*

ΚΑΤΤΑΒΙΑ: *Χατζηδημητρίου, Κωνσταντόπουλος Σ., Τερεζάκης (50' Στεφανάκης), Ιμβριώτης, Κωνσταντόπουλος Κ., Πέτρου, Κρητικός Μ., Τσουβαλάς Μ., Συμιξής, Κυπριώτης, Καβουκλής.*

ΒΑΘΜΟΛΟΓΙΑ

Β' ΚΑΤΗΓΟΡΙΑ 2002–2003

					ΕΝΤΟΣ			ΕΚΤΟΣ			ΣΥΝΟΛΟ		
Α/Α	ΟΜΑΔΕΣ	ΒΑΘΜ.	ΑΓ.	ΤΕΡΜ.	Ν	Ι	Η	Ν	Ι	Η	Ν	Ι	Η
1.	Ανταγόρας	19	9	22-7	4	1	0	1	3	0	5	4	0
2.	Αστέρας Μ.	18	9	8-4	4	1	0	1	2	1	5	3	1
3.	Ασπίδα Απ.	16	9	24-12	4	1	0	0	3	1	4	4	1
4.	Πυλί	19	9	16-12	3	1	0	2	0	3	5	1	3
5.	Ευκλής	15	9	25-15	2	2	1	2	1	1	4	3	2
6.	Ερμής	15	9	18-13	4	0	1	1	0	3	5	0	4
7.	Κατταβιά	15	9	9-2	2	3	0	2	0	2	4	3	2
8.	Δόξα Ψ.	14	9	13-14	4	0	0	0	2	3	4	2	3
9.	Ασκληπιός	12	9	17-11	2	2	0	1	1	3	3	3	3
10.	Αγ. Γεώργιος	11	9	14-10	3	0	1	0	2	3	3	2	4
11.	Ευαγόρας	11	9	8-11	3	0	1	0	2	3	3	2	4
12.	Νικαγόρας	10	9	20-21	3	1	1	0	0	4	3	1	5
13.	Ζευς	9	9	11-13	2	3	0	0	0	4	2	3	4
14.	Πολυβώτης	8	9	11-24	1	1	2	1	1	3	2	2	5
15.	Αντίμαχος	7	9	9-16	1	1	2	1	0	4	2	1	6
16.	Εθνικός	3	9	8-40	1	0	3	0	0	5	1	0	8

Προπόνηση των μικτών

• Θα διεξαχθεί την ερχόμενη εβδομάδα στο δημοτικό στάδιο Ρόδου "ο Διαγόρας"

Την ερχόμενη Δευτέρα θα συνεχίσουν οι Μικτές μας ομάδες Παίδων και Νέων την προετοιμασία τους ενόψει των εντός έδρας συναντήσεων με τα αντίστοιχα αντιπροσωπευτικά συγκροτήματα της Κορίνθου. Οι προπονήσεις θα διεξαχθούν στο Δημοτικό Στάδιο Ρόδου "ο Διαγόρας" και οι Ενωσιακοί προπονητές **Άκης Δελαπόρτας** και **Γιώργος Μποσγανάς** έχουν καλέσει τους παρακάτω ποδοσφαιριστές:

ΠΑΙΔΕΣ (14:45): *Καραγιάννης, Παστρικός, Γκάϊδας, Πιζημόλας, Τσοπανάκης, Καππάκας, Καρπαθάκης, Τσαγκαράκης, Λαμπριανός-Πάττας, Χατζηπέτρος, Γαϊτάνος, Καστα-μούλας, Δελαπόρτας, Μαρίνος, Ζαμάγιας, Χατζηφούντας χ., Χατζηφούντας Μ., Μπριζνοβάλης, Λαθούρης, Στρατής, Κουμπιός, Αντωνιάδης, Ζωάννου, Φαρμακίδης, Κουρμαδιάς, Χατζηβαλσάμης, Νικολός.*

ΝΕΟΙ (15.30): *Αγγελόπουλος, Αθανασίου, Γεωργαλλής, Διακίδης, Κατσαράς, Κάρταλης, Κατσιδώνης-Κεφαλάς, Κοσμάς, Κώτσος, Λιβανός, Λυριστής, Μαθιός, Μακρυδημήτρης, Μάτσης, Μήτρου, Μαννάκης, Μαριάς, Νικολός, Παπαστεργίου, Πέρος, Πατρός, Σφακιανός, Τηλιακός, Φλεβάρης, Φυλακουρής, Χωρίτης, Τσακίρης.*

ΑΙΓΑΙΟΝ
ΑΝΩΝΥΜΗ ΑΣΦΑΛΙΣΤΙΚΗ ΕΤΑΙΡΕΙΑ
ΑΣΦΑΛΙΣΤΡΑ ΟΧΗΜΑΤΩΝ

ΕΙΧ		ΦΙΧ		ΦΙΧ. ΑΓΡΟΤ	
ΙΠΠΟΙ	ΚΟΣΤΟΣ	ΙΠΠΟΙ	ΚΟΣΤΟΣ	ΙΠΠΟΙ	ΚΟΣΤΟΣ
1-6	69,00€	1-10	100,77€	1-10	62,03€
7-8	71,16€	11-15	127,93€	11-15	78,40€
9-10	89,13€	16-20	143,11€	16-20	87,58€
11-12	90,58€	21-30	156,29€	21-30	95,18€
13-14	102,43€	31-40	163,88€	31-40	101,97€
15-20	131,54€	41-55	184,64€	41-55	108,76€
21-25	139,45€	56-75	215,00€	56-75	135,12€
		76 και άνω	239,37€	76 και άνω	151,10€

Ασφάλιστρα στο Β/Μ 03, 6ΜΗΝΟ,
με τις εξής καλύψεις:
Πυρός για **3.000** € και
φυσικά καιρικά φαινόμενα και σεισμό **3.000**€

Μ' ΕΜΑΣ ΟΛΟΙ ΚΑΙ ΟΛΑ ΜΠΟΡΟΥΝ ΝΑ ΕΙΝΑΙ ΑΣΦΑΛΗ

ΑΙΓΑΙΟΝ ΑΝΩΝΥΜΗ ΑΣΦΑΛΙΣΤΙΚΗ
ΕΡΥΘΡΟΥ ΣΤΑΥΡΟΥ 2
ΤΗΛ. 26722, 75701



Τα πάντα για τον μαθητή, τον αθλητή, την γυναίκα και τον άνδρα που θέλουν να γυμνάζονται ή να ντύνονται... αθλητικά

ΑΘΛΗΤΙΚΑ ΕΙΔΗ OSC
ΣΤΕΡΓΑΚΗ - ΣΑΧΙΝΗ ΒΑΣΙΛΙΚΗ
ΦΕΡΕΝΙΚΗΣ - ΙΑΛΥΣΟΣ • ΤΗΛ.: 02410-98350 - FAX: 02410-96911

ΜΙΚΡΕΣ αγγελίες

ΟΙ ΑΓΓΕΛΙΕΣ ΤΗΣ ΡΟΔΙΑΚΗΣ παρουσιάζονται και στο site www.anaggelies.gr

ΜΕΤΑΦΕΡΘΗΚΑΜΕ!
Θα μας βρίσκετε στα κεντρικά μας γραφεία επί της **Μαρ. Μαλλιαράκη 11** (τελευταία πάροδος Καναδά).
Τα τηλέφωνα παραμένουν τα ίδια:
(22410) 22210, (22410) 75230



ΓΚΑΡΣΟΝΙΕΡΑ δύο δωματίων, μαγειρίο και μπάνιο, Αλικαρνασσού 25. Πληρ. τηλ. (22410)33657 ΑΕ48842

ΔΙΑΜΕΡΙΣΜΑ 54 τ.μ. ανεξάρτητο δυάρι στην οδό Κέννεντυ 6. Πληρ. τηλ. (22410)67389, 64498 ΑΕ48836

ΜΟΝΟΚΑΤΟΙΚΙΑ 100 τ.μ. με κήπο στ' Ασγούρου. Πληρ. τηλ. 0945152258 ΑΕ48832

ΕΝΟΙΚΙΑΖΕΤΑΙ ΣΕ ΕΜΠΟΡΙΚΟΤΑΤΟ ΣΗΜΕΙΟ ΣΤΗΝ ΠΑΛΙΑ ΠΟΛΗ ΔΙΩΡΟΦΟ ΚΤΙΡΙΟ ΜΕΓΑΛΗΣ ΠΡΟΒΟΛΗΣ ΠΡΟΣΦΑΤΑ ΑΝΑΠΑΛΑΙΩΜΕΝΟ ΜΕ ΑΝΕΤΟΥΣ ΧΩΡΟΥΣ ΚΑΙ ΜΕΓΑΛΗ ΑΥΛΗ, ΙΔΑΝΙΚΟ ΓΙΑ ΕΣΤΙΑΤΟΡΙΟ, ΜΠΑΡ ΚΑΙ ΑΛΛΕΣ ΣΥΝΑΦΕΙΣ ΧΡΗΣΕΙΣ. ΠΛΗΡ. ΤΗΛ. 2109936978, 0945526481 ΠΕ48805

ΜΙΚΡΟ ΣΤΟΥΝΤΙΟΣ (επιπλωμένο δωμάτιο) και με ηλιακό θερμοσίφωνο στην περιοχή Δασκάλων. Πληρ. τηλ. (22410)34315, 09.00-15.00 και 18.00-21.00 ΑΕ48818

ΜΙΚΡΟ ΞΕΝΟΔΟΧΕΙΟ στο Φαληράκι. Πληρ. τηλ. (22410)96463 ΑΕ48843

ΕΝΟΙΚΙΑΖΟΝΤΑΙ στην Ιαλυσό ολοκαίνουργια studios πλήρως εξοπλισμένα για την χειμερινή περίοδο. Πληρ. τηλ. (22410)90387, 0944571530 ΑΕ48817

ΔΙΑΜΕΡΙΣΜΑ ισόγειο 110 τ.μ. με 3 υπνοδωμάτια και λοιπούς χώρους επί της οδού Επιδαύρου 4. Ενοίκιο 440 ευρώ. Πληρ. τηλ. 0947276165, (22410)25126 ΑΕ48808

ΓΡΑΦΕΙΟ 65 τ.μ. με μπάνιο στην οδό 25ης Μαρτίου (δίπλα στου ΠΑΠΠΟΥ) και πάνω από το Δικηγορικό Σύλλογο και με πρόσοψη στο δρόμο. Πληρ. τηλ. (22410)60325, 0938244168 ΑΕ48846

ΔΙΑΜΕΡΙΣΜΑ καινούργιο δυάρι lux πλήρως επιπλωμένο καθώς και επιπλωμένη γκαρσονιέρα. Πληρ. τηλ. (22410)66475, 0945797129 ΑΕ48847

ΓΚΑΡΣΟΝΙΕΡΑ εις την οδό Ερνεστ Μπέβιν 15 και εις το ισόγειον πολυκατοικίας αποτελούμενη από 1 υπνοδωμάτιο, κουζίνα, λουτροκαμπινέ. Πληρ. τηλ. (22410)22512 ΑΕ48807

ΓΚΑΡΣΟΝΙΕΡΑ lux επιπλωμένη, με θέρμανση στον α' όροφο στην περιοχή Μητροπόλεως έως 30 Ιουνίου 2003. Πληρ. τηλ. (22410)29452 ΑΕ48813

ΕΝΟΙΚΙΑΖΟΝΤΑΙ: α) στη Μιχ. Πετρίδη επιπλωμένη γκαρσονιέρα με ανεξάρτητη είσοδο, β) στην Ιαλυσό ανεξάρτητη επιπλωμένη γκαρσονιέρα με θέρμανση στο ισόγειο καινούργιας διώροφης οικοδομής (κοντά στο Super Market Μαρινόπουλος). Πληρ. τηλ. (22410)90038 και 0932748216 ΑΕ48812

ΓΚΑΡΣΟΝΙΕΡΕΣ ΕΠΙΠΛΩΜΕΝΕΣ ΕΠΙ ΤΗΣ ΟΔΟΥ ΣΤ. ΚΑΖΟΥΛΗ. ΠΛΗΡ. ΤΗΛ. (22410)26542, 73681ΠΖ48845

ΔΙΑΜΕΡΙΣΜΑ ΙΣΟΓΕΙΟ 105 Τ.Μ. ΤΡΙΩΝ ΔΩΜΑΤΙΩΝ ΚΑΙ ΛΟΙΠΩΝ ΒΟΗΘΗΤΙΚΩΝ ΧΩΡΩΝ, ΕΠΙ ΤΗΣ ΟΔΟΥ ΚΑΝΑΔΑ 128. ΠΛΗΡ. ΤΗΛ. (22410)23592 ΠΕ48809

ΓΙΑ ΕΠΑΓΓΕΛΜΑΤΙΚΗ ΣΤΕΓΗ ΕΝΟΙΚΙΑΖΕΤΑΙ ΔΙΑΜΕΡΙΣΜΑ 100 Τ.Μ. ΑΡΙΣΤΗΣ ΚΑΤΑΣΚΕΥΗΣ, ΗΛΙΟΛΟΥΣΤΟ, ΔΙΑΜΠΕΡΕΣ ΣΤΟ ΚΕΝΤΡΟ ΤΗΣ ΠΟΛΗΣ ΚΑΙ ΕΠΙ ΤΗΣ ΠΛ. ΑΚΑΔΗΜΙΑΣ. ΠΛΗΡ. ΤΗΛ. (22410)27323 ΠΕ48778

ΕΝΟΙΚΙΑΖΕΤΑΙ ΕΝΑ ΠΛΗΡΕΣ ΕΠΙΠΛΩΜΕΝΟ ΔΙΑΜΕΡΙΣΜΑ 50 Τ.Μ. ΜΕ AIR CONDITION ΣΕ ΑΡΙΣΤΗ ΚΑΤΑΣΤΑΣΗ 150 ΜΕΤΡΑ ΑΠΟ ΤΗΝ ΑΚΤΗ ΚΑΙ ΚΟΝΤΑ ΣΤΟ ΠΑΝΕΠΙΣΤΗΜΙΟ. ΟΔΟΣ ΠΑΠΑΛΟΥΚΑ 49Β, ΡΟΔΟΣ. ΠΛΗΡ. ΤΗΛ. 0942790896 Ή (22410)25444 ΠΕ48810

ΔΙΑΜΕΡΙΣΜΑΤΑ ΕΠΙΠΛΩΜΕΝΑ ΣΤΗΝ ΠΕΡΙΟΧΗ ΣΤΑΔΙΟΥ ΔΙΑΓΟΡΑ (ΚΟΔΡΙΓΚΤΩΝΟΣ 55) ΔΙΑΘΕΣΙΜΑ ΓΙΑ ΔΙΑΣΤΗΜΑ ΑΠΟ ΜΙΑ ΕΒΔΟΜΑΔΑ-ΕΟΡΤΕΣ ΕΩΣ ΚΑΙ ΓΙΑ ΜΗΝΕΣ (ΠΛΗΝ ΚΑΛΟΚΑΙΡΙΟΥ). ΠΛΗΡ. ΤΗΛ. (22410)31756, 0973479075 ΠΕ48777

ΜΟΝΟΚΑΤΟΙΚΙΑ 86 τ.μ. στην οδό Κοδρικτώνος 97 γωνία με την οδό Δημητρίου Παππά 31, που αποτελείται από δύο (2) υπνοδωμάτια, σαλόνι, χωλ, διάδρομο, κουζίνα με αποθήκη, WC και πατάρι επισκέψιμο που μπορεί να χρησιμοποιηθεί και σαν τρίτο υπνοδωμάτιο, περίπου 18 τ.μ. και με ανεξάρτητες αυλές. Πληρ. τηλ. (22410)27779 ή 32211 ΑΕ48804

ΔΙΑΜΕΡΙΣΜΑ 60 τ.μ. επιπλωμένο ανακαινισμένο με 2 υπνοδωμάτια, WC, κουζίνα, επί της οδού Σουλίου 8 κοντά στο πανεπιστήμιο Αιγαίου, κατάλληλο για στρατιωτικούς, φοιτητές, εργένηδες, ζευγάρια, όλο τον χρόνο. Πληρ. τηλ. (22410)20202 και κιν. 0945871844 ΑΕ48811

ΕΝΟΙΚΙΑΖΟΝΤΑΙ ΣΤΗΝ ΙΞΙΑ ΔΙΧΩΡΑ ΚΑΙ ΤΡΙΧΩΡΑ ΔΙΑΜΕΡΙΣΜΑΤΑ ΠΛΗΡΩΣ ΕΠΙΠΛΩΜΕΝΑ ΚΑΙ ΕΞΟΠΛΙΣΜΕΝΑ - Α/C - ΣΕ ΜΗΝΙΑΙΑ 'Η ΕΤΗΣΙΑ ΒΑΣΗ. ΠΛΗΡ. ΤΗΛ. 0945343563 ΠΕ48794

ΔΥΟ ΔΙΑΜΕΡΙΣΜΑΤΑ ανεξάρτητα, ισόγειο και 1ος όροφος. Αποτελούνται από σαλόνι και κουζίνα ενιαίου χώρου, δύο υπνοδωμάτια και άνετες βεράντες, καινούργιας κατασκευής φτιαγμένο σε ανεξάρτητο οικόπεδο με πάρκιν και ηλιακό θερμ. σε ήσυχη περιοχή στην Ανοιξη - Ιαλυσού. Διατίθενται από 1η Δεκεμβρίου. Πληρ. τηλ. (22410)92555, 0945033321 ΑΕ48771

ΤΡΙΑΡΙ επιπλωμένο στην Ιαλυσό 3ος όρ. με ασανσέρ κοντά στην πλατεία, κατάλληλο για δύο στρατιωτικούς. Ενοίκιο 330 ευρώ. Πληρ. ΚΤΗΜΑΤΟΜΕΣΙΤΙΚΟ ΓΡΑΦΕΙΟ ΑΙΓΑΙΟΚΤΗΜΑΤΙΚΗ τηλ. (22410)28838, 22943, 0945466773 ΑΕ48797

Vitzileos

ΚΤΗΜΑΤΟΜΕΣΙΤΙΚΟ ΓΡΑΦΕΙΟ - REAL ESTATE AGENCY

ΜΑΡΙΟΣ Κ. ΒΙΤΖΗΛΑΙΟΣ
Μεσίτης Αστικών Συμβάσεων - Real Estate agent

ΕΚΤΙΜΗΣΕΙΣ-ΑΓΟΡΕΣ-ΠΩΛΗΣΕΙΣ
ΚΑΤΑΣΤΗΜΑΤΑ
ΟΙΚΟΠΕΔΑ-ΧΩΡΑΦΙΑ
ΚΤΗΜΑΤΙΚΕΣ-ΣΥΜΒΟΥΛΕΣ
ΕΝΟΙΚΙΑΣΕΙΣ-ΔΙΑΧΕΙΡΙΣΕΙΣ
ΣΠΙΤΙΑ-ΔΙΑΜΕΡΙΣΜΑΤΑ

ΚΑΤΑΣΤΗΜΑΤΑ - ΓΡΑΦΕΙΑ - ΕΠΙΧΕΙΡΗΣΕΙΣ €
Επιχ/ση Πλυντήρια – Στεγνωτήρια σε πλήρη λειτουργία 20 000
15τ.μ. κατάστημα στην Α. Διάκου 30 000
45τ.μ. ισόγ. + 90τ.μ.υπογ. Καρακόνερο 88 000
50τ.μ. μαγαζί κοντά στο Μαντράκι (νοικιασμένο) 294 000
90τ.μ. αποθήκη, ισόγειο. Ανάληψη 38 200
170τ.μ. αποθήκη σε μπετά. Καρακόνερο 71 000
300τ.μ.Κατ/μα ετοιμοπ. σε 1000τ.μ.οικόπ. Παστίδα 147 000
300τ.μ.+300τ.μ.υπ.+300τ.μ.όροφ.σε οικόπ.3170τ.μ.σταΚοσκινου 587 000
1000τ.μ.εργοστάσιο στο Καλαμώνα έτοιμο σε οικοπ. 6400τ.μ. 470 000
1155τ.μ.ακίνητο σε οικόπ. 817τ.μ. στο κέντρο της Ρόδου 763 000
Ξενοδ.Α κατ. 120κλίνες πάνω στο κύμα με οικοπ. 4725τ.μ.Ιαλυσός .2 εκ. δολ. USA
12 apartmens πλήρως εξοπλισμένα στο Κιοτάρι_ 440 000
Ξενοδ. Α κατ., στην πόλη, 180 κλίνες + 4 καταστήματα 6 200 000
8 apart. Χ 2ο δωμάτια πλήρως εξοπλισμένα και δύο μαγαζιά 250τ.μ.
στην παραλία Τριαντών, στην θάλασσα 338 000
Ξενοδ. Β'κατ. 95 δωμ. Σε 13 στρεμ. Στην παραλία Ιαλυσσου 2 640 000

ΔΙΑΜΕΡΙΣΜΑΤΑ
45τ.μ. στην πλατεία Βάθης , Αθήνα, στον 5ο όροφο 39 000
50τ.μ. στο κέντρο,απέναντι από Καζίνο 79 250
50τ.μ. γκαρσονιέρα στα Τριάντα, με θέα θάλλασα 50 000
50τ.μ. στο Γεννάδι με 2ο υπνοδωμ. Φανταστική θέα 44 000
60τ.μ. γκαρσονιέρα στο Γεννάδι. Φανταστική θέα 47 000
85τ.μ. στα Κοσκινού 2ος όροφος , ημιτελές 47 000
85τ.μ. στην Ρόδο, 2ος όροφος , Ροδίνι – πάρκο 83 000
85τ.μ. στα Τριάντα με θέα. Καινούργιο 117 400
90τ.μ. στην Αγ. Αναστασία σε διόροφη οικοδομή με θέα 85 200
110τ.μ.κοντά στην πλατεία Κοσκινού_ 117 000
110τ.μ. κοντά στην πλατεία Κοσκινού, ισόγειο, ημιτελές 47 000
116τ.μ. στην Ανάληψη, γκαράζ, αποθήκη, κεντ. Θερμ. Lux κατασκευή 182 000
186τ.μ.Παραδοσιακό διαμέρισμα απέναντι Καζίνο 147 000
200τ.μ. διατηρητέο ισογ. διαμέρισμα στο Μόντε Σμίθ .235 000

ΜΕΖΟΝΕΤΕΣ - ΜΟΝΟΚΑΤΟΙΚΙΕΣ €
68τ.μ.μονοκατοικία με αυλή 90τ.μ. στα Μαρίτσα 59 000
100τ.μ. μονοκατοικία σε 500τ.μ. οικόπεδο. Καταβιά 59 000
120τ.μ. μονοκατοικία στης Καλλιθιές με 600τ.μ. οικόπεδο .147 000
125τ.μ. μονοκατοικία στο Γεννάδι, villa super lux, 10 δωματ.293 500
130τ.μ. μονοκατοικία σε οικόπεδο 200τ.μ. στο Αγ. Ιωάννη ..76 300
130τ.μ.μεζονέτα σε μπετά, οικοπ. 350τ.μ. Τριάντα 110 000
134τ.μ.προνομιακή, με φανταστική θέα διόρ. Μονοκατ. Καστέλο 323 000
135τ.μ.μονοκατ. με 700τ.μ. κήπο στα Κρητικά, πανοραμικό 191 000
167τ.μ. ισόγειο – οροφοδιαμέρισμα σε διπλοκατοικία με 285τ.μ. οικόπεδο στο κεντρο της πόλη , διατηρητέο. Παρκινκ. 440 300
170τ.μ.μεζονέτα σε μπετά, οικοπ. 450τ.μ. Τριάντα 140 000
170τ.μ.μεζονέτα +170τ.μ.μεζονέτα + 120τ.μ. οροφοδιαμέρισμα σε οικοπ. 2500τ.μ. εντός οικισμού στην Παστίδα 426 000
180τ.μ.μονοκατ. ημιτελής στο Γεννάδι σε οικόπ. 750τ.μ. Φανταστική θέα 161 000
187τ.μ. βίλα με οικόπεδο 4780τ.μ. στην Παστίδα 310 000
190τ.μ. μεζονέτα σε ιοκόπεδο στα Κοσκινού με φανταστική θέα 191 000
200τ.μ.Μεζονέτα ημιτελής στα Καλαβάρδα σε οικόπεδο ..132 000
230τ.μ.Βίλα στην Λάρδο σε 7700τ.μ. οικόπεδο και γεώτρηση 323 000
250τ.μ. βίλα στο κεντρο της Κώ σε 4000τ.μ. οικόπεδο με δένδρα, Lux κατασκευή,γκαράζ, καινούργια 352 000
320τ.μ.Βίλλα με οικόπεδο 4000τ.μ. στα Τριάντα 323 000

ΟΙΚΟΠΕΔΑ €
400τ.μ. στην Ιαλυσσό, Σ.Δ. 0,8 .....73 400
412τ.μ. στον Αγ. Νικολάου Σ.Δ. 1.20 .....220 100
500τ.μ. στην Ιξιά , Σ.Δ. 0,8 .....132 000
750τ.μ.στο Γεννάδι, εντός σχεδίου 18 000
1017τ.μ. στα Τριάντα 191 000
1500τ.μ. στο Παραδείσι οικοδομήσιμο 23 500
2000τ.μ. στα Τριάντα 147 000
2120τ.μ. στο Γεννάδι με αδεία για 200τ.μ. οικία .59 000
2200τ.μ. στα Μαριτσά οικοδομίσιμο 59 000
2500τ.μ.πάνω στο δρόμο Ελαιώνας –Φουρνάκι. Γεννάδι 24 000
3080τ.μ. στο Πλημύρι 23 500
4000τ.μ. κοντά στο Βερόπουλο με φανταστική θέα 176 000
4000τ.μ. στην Παστίδα 56 000
4100τ.μ. στο Λειβάδι – Κρεμαστή 82 200
4400τ.μ. στην Κρεμαστή 76 000
4800τ.μ. στο Καδηλί 76 000
5000τ.μ. στα Αφάντου 103 000
5500τ.μ. στα Μαριτσά, εντός σχεδίου, Σ.Δ.1 ...250 000
5600τ.μ. στους Καστελοριζιούς, Ιξια ,μονοκατ. .132 000
5751τ.μ. στα Κολύμπια μα μονοκατοικία 159 000
6000τ.μ. στην Παστίδα + αποθήκη 144 000
6500τ.μ. στην λεωφόρος Ρόδος –Κρεμαστή ...323 000
6500τ.μ.στο Φαληράκι κοντά στην θάλασσα, προνομιακό 500 000
6720τ.μ. στον Θόλαρο, Παραδείσι 82 200
8000τ.μ.στο Φαληράκι 176 000
8300τ.μ. στην Βληχά – Κάλαθος 367 000
8500τ.μ.+6500τ.μ. στην παραλία Αφάντου ...18 το τ.μ.
9345τ.μ. στα Ασγούρου με θέα 205 000
12000τ.μ. στην Αφάντου, πάνω στο κύμα 520 000
13000τ.μ. στα Μαριτσά 123 000
14000τ.μ. αγροτεμάχιο στην Δημηλιά 65 000
15000τ.μ. στην Ασγούρου 153 000
15000τ.μ. στην Πάρο από την θάλασσα με θέα ..73 000
15300τ.μ. στην Πλημύρι 176 000
25000τ.μ. στα Καλαβάρδα 295 000
30000τ.μ. στην παραλία Αφάντου 1 060 000
30000τ.μ. στο Τσαιρι 352 000
32000τ.μ. στην Θολό, πάνω στο κύμα 587 000
38000τ.μ. στο Γεννάδη, πάνω στο κύμα 2 230 000
46000τ.μ. στο Τσαιρι 405 000
50000τ.μ. στο Τσαίρι 360 000

Εθν. Μακαρίου 45 (3ος όροφος • Τηλ.: 22410 24900, 25545 • Fax: 22410 25544 • Κιν.: 0932704919

ΕΝΟΙΚΙΑΣΕΙΣ

συνέχεια από την προηγούμενη

ΧΩΡΟΣ ωραιότατος κατάλληλος για fast food spagetteria και για οτιδήποτε άλλη σχετική χρήση. Πλήρως εξοπλισμένο έτοιμο για άμεση λειτουργία. Πωλείται σε πάρα πολύ χαμηλή τιμή. Πραγματική ευκαιρία. Πληρ. από 10-1 μεσημέρι στα τηλ.: (22410)75938 και (22410)25450, 20277 ΑΕ48806

ΔΙΑΜΕΡΙΣΜΑ μικρό, επιπλωμένο στην Ανάληψη. Ενοίκιο 340 ευρώ. Πληρ. τηλ. (22410)30069 ΑΕ48770

ΣΤΟΥΝΤΙΟ επιπλωμένο στην Καλλιθέα με ατομικό μπάνιο, ενοίκιο 170 ευρώ (Μόνο σε Ελληνες). Πληρ. 10-1 το πρωί στο τηλ. (22410)28838 ΑΕ48798

ΔΙΑΜΕΡΙΣΜΑ επιπλωμένο 100 τ.μ. σε άριστη κατάσταση, με δύο υπνοδωμάτια, 1 βοηθητικό χώρο, σαλόνι, κουζίνα, πλήρως εξοπλισμένα, με ηλιακό, με όλα τα ηλεκτρικά, με θέρμανση σε όλα τα δωμάτια, με άνετο πάρκιν, κοντά στο Μαρινόπουλο της Τσαλδάρη. Μοναδική θέα. Τιμή 550 ευρώ. Πληρ. τηλ. (22410)81664 ΑΕ48795

ΙΣΟΓΕΙΟΣ ΕΝΙΑΙΟΣ ΧΩΡΟΣ 165 τ.μ. ακριβώς πίσω από τη ΔΕΥΑΡ κατάλληλος για πολλές χρήσεις. Πληρ.τηλ. 0945415149 ΑΕ48768

ΔΙΑΜΕΡΙΣΜΑ τριάρι καινούργιο 57 τ.μ. και βεράντα στον 1ο όροφο σε καλή περιοχή της Ιαλυσού 150 μέτρα από το 1ο Δημοτικό Σχολείο. Παρέχεται εντοιχισμένη κουζίνα, ηλεκτρική κουζίνα, ψυγείο και θέρμανση. Πληρ. τηλ. (22410)94948, (22410)93086 ΑΕ48775

ΔΙΑΜΕΡΙΣΜΑ 55 τ.μ. επιπλωμένο λουξ δύο ετών, εντός πόλεως (έως 30/3/03). Πληρ. τηλ. 0945807682 ΑΕ48784

ΜΕΖΟΝΕΤΑ 130 Τ.Μ., ΣΤΗΝ ΠΕΡΙΟΧΗ ΜΙΡΑ ΜΑΡΕ, ΜΕ ΑΥΛΗ, 3 ΥΠΝΟΔΩΜΑΤΙΑ, 2 ΤΟΥΑΛΕΤΕΣ, ΣΑΛΟΝΙ-ΚΟΥΖΙΝΑ ΕΝΙΑΙΑ, ΤΖΑΚΙ, ΣΟΦΙΤΑ ΚΑΙ ΗΛΙΑΚΟ ΘΕΡΜΟΣΙΦΩΝΑ. ΤΙΜΗ ΕΝΟΙΚΙΟΥ 500 ΕΥΡΩ. ΠΛΗΡ. ΤΗΛ. (22410)28096

ΚΑΤΑΣΤΗΜΑ 30 τ.μ. με τουαλέτα στην οδό Κοδριγκτώνος 49, κατάλληλο για ιατρείο, γραφείο, κατάστημα ή άλλη χρήση. Πληρ. τηλ. (22410)29933 ΑΕ48793

ΕΝΟΙΚΙΑΖΟΝΤΑΙ στη Ρόδο και επί της οδού Γρίβα: 1ον) ισόγειος χώρος εμβαδού 60 τ.μ. κατάλληλος για ακτινολογικό εργαστήριο, οδοντιατρείο ή για οποιαδήποτε χρήση ιατρείου ή γραφείου, 2ον) διαμέρισμα επιπλωμένο εμβαδού 90 τ.μ. και 3ον) διαμέρισμα επιπλωμένο εμβαδού 50 τ.μ. Πληρ. τηλ. (22410)74579 κιν. 0937071451 ΑΕ48783

ΕΝΟΙΚΙΑΖΟΝΤΑΙ

α) Κατάστημα 100 τ.μ. (αυτοτελής οικοδομή) που βρίσκεται στην πόλη της Ρόδου και στην οδό Ορφανίδου, (BAR STREET) κατάλληλο για Μπαρ, Κέντρο Διασκεδάσεως, φαστ-φουντ, πιτσερία, μινι-μάρκετ, πρακτορείο Προπό, κομμωτήριο ή οποιαδήποτε άλλη χρήση.

β) Κατάστημα διώροφο 104 τ.μ. στην πόλη της Ρόδου και στην οδό Γεωργίου Λεόντος, με βεράντα 31 τ.μ. (κοντά στο ξεν. ΜΑΝΟΥΣΟΣ και ΑΘΗΝΑ) κατάλληλο για εστιατόριο, καφετέρια, γραφείο ταξιδίων, κομμωτήριο, φαρμακείο, ανθοπωλείο, φωτογραφείο, οδοντιατρείο, αρχιτεκτονικό γραφείο ή οποιαδήποτε άλλη χρήση.

Πληροφορίες στα τηλέφωνα:
(22410)35450 και (22410)20090 από 09.00 έως 13.00 και από 18.30 έως 22.00

ΕΝΟΙΚΙΑΖΕΤΑΙ

επαγγελματικός χώρος 270 τ.μ. ισόγειο και 300 τ.μ. υπόγειο, γωνιακό με 15 και 50 μέτρα βιτρίνα σε κεντρικό δρόμο της Ρόδου.

Πληρ. τηλ. (22410)60009

ΕΝΟΙΚΙΑΖΕΤΑΙ

μαγαζί 90 τ.μ., πάροδος Μιχ. Πετρίδη περιοχή Τζένειο, πλακόστρωτο στα 2 μέτρα καθώς και αποθήκη 180 τ.μ. με 4 κτιστά ψυγεία, κατάλληλα για εμπόρους ειδών διατροφής και κατεψυγμένων και νωπών προϊόντων.

Πληρ. τηλ. (22410)21807 πρωί,
(22410)75897 απόγευμα

ΖΗΤΕΙΤΑΙ ΓΙΑ ΑΓΟΡΑ ΑΠΟ ΙΔΙΩΤΗ

Αγροτεμάχιο 4 στρεμμάτων, εκτός σχεδίου άρτιο και οικοδομήσιμο, με πρόσβαση, κατάλληλο για ανέγερση κατοικίας, εντός ή εκτός ορίων Δήμου Ροδίων.
Τρόπος πληρωμής: **Απολύτως τοις μετρητοίς.**
Μεσίτες αποκλείονται
Για σοβαρές προτάσεις επικοινωνήστε στο 0974500247

ΚΤΗΜΑΤΟΜΕΣΙΤΙΚΟ ΓΡΑΦΕΙΟ

ΕΥΡΩΚΤΗΜΑΤΙΚΗ

ΕΥΣΤΑΘΙΟΥ ΜΕΣΙΤΕΣ ΣΥΜΒΟΥΛΟΙ ΜΕΛΕΤΗΤΕΣ

αγορές, πωλήσεις, εκτιμήσεις, αντιπαροχές, μισθώσεις ακινήτων, επενδυτικές προτάσεις, αρχιτεκτονικές μελέτες
ΞΕΝΟΔΟΧΕΙΑ - ΠΑΡΑΛΙΑΚΕΣ ΕΚΤΑΣΕΙΣ - ΚΕΝΤΡΙΚΑ ΑΚΙΝΗΤΑ - ΟΙΚΟΠΕΔΑ - ΜΟΝΟΚΑΤΟΙΚΙΕΣ - ΔΙΑΜΕΡΙΣΜΑΤΑ - ΑΓΡΟΤΕΜΑΧΙΑ

ΜΟΝΟΚΑΤΟΙΚΙΕΣ-ΜΑΙΖΟΝΕΤΕΣ

	ΔΡΑΧΜΕΣ	ΕΥΡΩ-€
120τ.μ.-Ροδίνι σε 300τ.μ. οικόπ.	74εκ.	217.168,0
145τ.μ.-Μόντε Σμιθ σε 200τ.μ. οικόπ.	90εκ.	264.123,2
168τ.μ.-Μόντε Σμιθ σε 400τ.μ. οικόπ.	120εκ.	352.164,3
180τ.μ.-Ανάληψη (ημιτελής)	55εκ.	161.408,6
180τ.μ.-Ροδίνι σε 210τ.μ. οικόπ.	85εκ.	249.449,7
112τ.μ.-Ιαλυσός σε 297τ.μ. οικόπ.	67εκ.	196.625,0
118τ.μ.-Ιαλυσός σε 238τ.μ. οικόπ.	68εκ.	199.559,7
120τ.μ.-Ιαλυσός σε 300τ.μ. οικόπ.	70εκ.	205.429,2
150τ.μ.-Ιαλυσός σε 1000τ.μ. οικόπ.	90εκ.	264.123,2
153τ.μ.-Ιαλυσός σε 377τ.μ. οικόπ.	75εκ.	220.102,7
155τ.μ.-Ιαλυσός σε 1000τ.μ. οικόπ.	93εκ.	272.927,3
180τ.μ.-Ιαλυσός σε 300τ.μ. οικόπ.	85εκ.	249.449,7
190τ.μ.-Ιαλυσός σε 2000τ.μ. οικόπ.(μπετά)..	45εκ.	132.061,6
200τ.μ.-Ιαλυσός σε 1000τ.μ. οικόπ.	95εκ.	278.796,7
200τ.μ.-Ιαλυσός σε 400τ.μ. οικόπ.	85εκ.	249.449,7
154τ.μ.-Κοσκινού σε 300τ.μ. οικόπ.	78εκ.	228.906,8
170τ.μ.-Κοσκινού σε 4000τ.μ. οικόπ.	170εκ.	498.899,4
180τ.μ.-Κοσκινού (ημιτελής)	36εκ.	105.649,3
210τ.μ.-Κοσκινού (μπετά) σε 600τ.μ. οικ.	35εκ.	102.714,6
240τ.μ.-Κοσκινού σε 1000τ.μ. οικόπ.	120εκ.	352.164,3
160τ.μ.-Ασγούρου σε 2000τ.μ. οικόπ.	60εκ.	176.082,1
255τ.μ.-Ασγούρου σε 1450τ.μ. οικόπ.	60εκ.	176.082,1
175τ.μ.-Κρεμαστή σε 2725τ.μ.οικ.(εντόςοικισμ.)..	210εκ.	616.287,6
60τ.μ.-Μαλώνα σε 75τ.μ. οικόπ.	8εκ.	23.477,6
80τ.μ.-Μαλώνα σε 110τ.μ οικόπ.	17εκ.	49.889,9
140τ.μ.-Μαλώνα σε 290τ.μ. οικόπ.	45εκ.	132.061,6
80τ.μ.-Πυλώνα σε 2000τ.μ. οικόπ.	28εκ.	82.171,6
120τ.μ.-Πυλώνα σε 1000τ.μ. οικόπ.	70εκ.	205.429,2
330τ.μ.-Πυλώνα σε 1500τ.μ. οικόπ.	120εκ.	352.164,3
100τ.μ.-Γεννάδι σε 210τ.μ. οικόπ.	32εκ.	93.910,4
120τ.μ.-Γεννάδι σε 700τ.μ. οικόπ.	65εκ.	190.755,6
140τ.μ.-Γεννάδι σε 1000τ.μ. οικόπ.(κύμα)..	85εκ.	249.449,7
140τ.μ.-Γεννάδι σε 1000τ.μ. οικόπ.	80εκ.	234.776,2
155τ.μ.-Γεννάδι σε 400τ.μ. οικόπ..(ημιτελ.)...	55εκ.	161.408,6
200τ.μ.-Γεννάδι σε 4000τ.μ. οικόπ.(κύμα).	200εκ.	586.940,5
130τ.μ.-Λαχανιά σε 1266τ.μ. οικόπ.(κύμα).	75εκ.	220.102,7
140τ.μ.-Λαχανιά σε 1000τ.μ. οικόπ.(κύμα).	85εκ.	249.449,7
157τ.μ.-Λαχαφά σε 1200τ.μ. οικόπ.(κύμα).	87εκ.	255.319,1
65τ.μ.-Κιοτάρι σε 1000τ.μ. οικόπ.	26εκ.	76.302,2

ΟΙΚΟΠΕΔΑ

	ΔΡΑΧΜΕΣ	ΕΥΡΩ-€
ΡΟΔΟΣ		
180τ.μ. στους Δασκάλους Σ.Δ.=1,2	25εκ.	73.367,5
241τ.μ. στη Σμύρνης	18εκ.	52.824,6
300τ.μ. στον συν/μό Απόλλων Σ.Δ.=0,6..	21εκ.	61.628,7
381τ.μ. στην Λονδίνου Σ.Δ.=0,8	30εκ.	88.041,0
558τ.μ. στην Λίνδου Σ.Δ.=0,8	62εκ.	181.951,5
632τ.μ. στη Φιλερήμου	53εκ.	155.539,2
ΚΟΣΚΙΝΟΥ		
2100τ.μ. στη Ρόδου-Λίνδου με άδ.οικ.	60εκ.	176.082,1
2100τ.μ. στη θέση Πέζουλας με άδ.οικ.	32εκ.	93.910,4
2000τ.μ. στη θέση Πέζουλας με άδ.οικ.	26εκ.	76.302,2
2400τ.μ. στη θέση Αγ. Ιωάννης	43εκ.	126.192,2
4000τ.μ. στη θέση Ξηρόκαμπος	60εκ.	176.082,1
4000τ.μ. στη θέση Πέζουλας	52εκ.	152.604,5
4000τ.μ. Πανοραμικό	60εκ.	176.082,1
4000τ.μ. στη θέση Πέζουλας	60εκ.	176.082,1
4000τ.μ. στη Ρόδου-Λίνδου με άδ.οικ.	85εκ.	249.449,7
4000τ.μ. στο Φυτώριο	37εκ.	108.584,0
4500τ.μ. στην επαρχιακή οδό	90εκ.	264.123,2
8570τ.μ. επί της Ρόδου-Λίνδου (Τσαιρι)	129εκ.	378.576,6
9700τ.μ. επί της Ρόδου-Λίνδου	250εκ.	733.675,7
ΑΣΓΟΥΡΟΥ		
4000τ.μ. στην επαρχ.οδό	80εκ.	176.082,1
4000τ.μ. στην Αγ. Βαρβάρα	38εκ.	111.518,7
4000τ.μ. με βιοτεχνική άδεια	47εκ.	234.776,2
4200τ.μ. στην παρ. Αγγ. Σικελιανού..	65εκ.	137.931,0
ΑΦΑΝΤΟΥ		
360τ.μ. εντός οικισμού	12εκ.	35.216,4
2340τ.μ. στα Κολύμπια επί της Εθν.οδού.	31εκ.	90.975,7
4780τ.μ. στον παραλ.δρόμο προς Κολύμπια.	29εκ.	85.106,3
5000τ.μ. επί της Εθν. Οδού & επί της Γέφυρας.	150εκ.	440.205,4
5751τ.μ. στα Κολύμπια επί της οδού Ευκαλύπτων.	50εκ.	146.735,1
ΙΑΛΥΣΟΣ		
300τ.μ. κοντά στον Μαρινόπουλο Σ.Δ.=0,4.	18εκ.	52.824,6
2000τ.μ. επί της Λεωφ. Ρόδου-Κρεμαστής	70εκ.	205.429,2
2000τ.μ. στη θέση Βουνάρα με άδ.οικόδ.	40εκ.	117.388,1
2000τ.μ. στη θέση Βουνάρα Μόσχου.	38εκ.	111.518,7
4000τ.μ. στους προποδ. Φιλερήμου.	50εκ.	88.041,0
8700τ.μ. στο Κανδυλί	30εκ.	281.731,4

ΔΙΑΜΕΡΙΣΜΑΤΑ

	ΔΡΑΧΜΕΣ	ΕΥΡΩ-€
35τ.μ. στους Δασκάλους	15εκ.	44.020,5
48τ.μ. στς Αραπάκι	21εκ.	61.628,7
60τ.μ. στο Ροδίνι	27εκ.	79.236,9
72τ.μ. στην Ιξιά	25εκ.	73.367,5
74τ.μ. στην Ανάληψη	35εκ.	102.714,6
75τ.μ. στο Καρακόνερο	41εκ.	120.322,8
80τ.μ. στην Ιξιά	42εκ.	123.257,5
80τ.μ. στο Ροδίνι	34εκ.	99.779,9
82τ.μ. στο Ζέφυρος	36εκ.	105.649,3
83τ.μ. στο Ροδίνι	37εκ.	108.584,0
88τ.μ. στην Ιξιά	30εκ.	88.041,0
90τ.μ. στη Ψαροπούλα	46εκ.	134.996,3
90τ.μ. στους Δασκάλους(ημιτελ.)	21εκ.	61.628,7
90τ.μ. στη Ψαροπούλα	49εκ.	143.800,4
90τ.μ. στην Ανάληψη	38εκ.	111.518,7
92τ.μ. στην Ιξιά	43εκ.	126.192,2
94τ.μ. στο Ζέφυρος	40εκ.	117.388,1
96τ.μ. στο Καρακόνερο	43εκ.	126.192,2
98τ.μ. στο Ζέφυρος	40εκ.	117.388,1
103τ.μ. στο Ροδίνι	46εκ.	134.996,3
108τ.μ. στον Αγ. Νικόλαο	28εκ.	82.171,6
110τ.μ. στον Αγ. Γεώργιο	25εκ.	73.367,5
114τ.μ. στους Δασκάλους	63εκ.	184.886,2
118τ.μ. στο Αραπάκι	51εκ.	149.669,8
118τ.μ. στο Ζέφυρος	53εκ.	155.539,2
120τ.μ. στην Ιξιά	30εκ.	88.041,0
123τ.μ. στο Αραπάκι	52εκ.	152.604,5
123τ.μ. στο Ροδίνι	55εκ.	161.408,6
123τ.μ. στην Ανάληψη	55εκ.	161.408,6
125τ.μ. στο Ροδίνι	56εκ.	164.343,3
125τ.μ. στην Ιξιά	53εκ.	155.539,2
128τ.μ. στο Καρακόνερο	58εκ.	170.212,7
128τ.μ. στον Αγ. Ιωάννη	71εκ.	208.363,9
128τ.μ. στην Ανάληψη	61εκ.	179.016,8
134τ.μ. στη Ψαροπούλα	38εκ.	111.518,7
135τ.μ. στη Ψαροπούλα	75εκ.	220.102,7
136τ.μ. στην Ανάληψη	21εκ.	61.628,7
162τ.μ. στους Αγ. Αναργύρους	40εκ.	117.388,1
180τ.μ. στον Αγ. Νικόλαο	65εκ.	190.755,6

ΚΑΤΑΣΤΗΜΑΤΑ-ΓΡΑΦΕΙΑ

	ΔΡΑΧΜΕΣ	ΕΥΡΩ-€
30τ.μ. στο Φαληράκι	35εκ.	102.714,6
30τ.μ. στο Φαληράκι με 30τ.μ. υπόγειο	75εκ.	220.102,7
30τ.μ. στην ακτή Μιαούλη	80εκ.	234.776,2
32τ.μ. στον Αρχάγγελο (κέντρο)	19εκ.	55.759,3
39τ.μ. στη Γαριβάλδη	13εκ.	38.151,1
43τ.μ. στη Σωκράτους	240εκ.	704.328,6
45τ.μ. στο Φαληράκι με αντίστοιχο υπόγειο & 45τ.μ. όροφο	95εκ.	278.796,7
48τ.μ. στο κέντρο πόλεως	100εκ.	293.470,2
50τ.μ. στην Αλεξ. Διάκου	50εκ.	146.735,1
50τ.μ. στην Καρπάθου	65εκ.	190.755,6
50τ.μ. στο εμπορικό Κέντρο Φώκιαλη	18εκ.	52.824,6
50τ.μ. στην Θεσσαλονίκης	21εκ.	61.628,7
60τ.μ. στην Αλ. Διάκου	65εκ.	190.755,6
65τ.μ. στον Αρχάγγελο (Κέντρο)	38εκ.	111.518,7
95τ.μ. στην Παλιά Πόλη σε 287τ.μ. οικ.	170εκ.	498.899,4
97τ.μ. στην 28ης Οκτωβρίου ισόγειο	38εκ.	111.518,7
115τ.μ. στην Καποδιστρίου	50εκ.	146.735,1
125τ.μ. στην Ιαλυσό - Λεωφ.Ηρακλειδών.	53εκ.	155.539,4
127τ.μ. στη Σκεύου Ζερβού	37εκ.	108.584,0
160τ.μ. στην Αγίου Φανουρίου	90εκ.	264.123,2

ΖΗΤΟΥΝΤΑΙ ΔΙΑΜΕΡΙΣΜΑΤΑ, ΚΑΤΑΣΤΗΜΑΤΑ, ΟΙΚΟΠΕΔΑ ΕΝΤΟΣ ή ΕΚΤΟΣ ΠΟΛΕΩΣ, ΟΙΚΟΠΕΔΑ ΓΙΑ ΠΩΛΗΣΗ - ΑΝΤΙΠΑΡΟΧΗ, ΔΑΝΕΙΑ ΔΕΚΤΑ, ΕΥΚΟΛΙΕΣ ΠΛΗΡΩΜΗΣ

ΕΥΡΩΚΤΗΜΑΤΙΚΗ
η ακίνητη αξία σας

Εθνικής Αντίστασης 83 (πρώην Άννης Μαρίας) δίπλα στην ALPHA BANK
Τηλ.02410 73819,74917 Κιν. 0944/374546, 0945/292030 FAX.02410 38641

ΙΩΑΝΝΗΣ & ΜΙΧΑΛΗΣ ΕΥΣΤΑΘΙΟΥ

ενοικιασεις

συνέχεια από την προηγούμενη

ΔΩΜΑΤΙΑ επιπλωμένα με πολυκουζινάκι, μπαλκόνι με θέα, ρεύμα και νερό πληρωμένα, περιοχή Κοσκινού-Φαληράκι. Πληρ. τηλ. (22410)65314, 87068 AE48769

ΓΡΑΦΕΙΟ ισόγειο επί της Πλαστήρα 9 (απέναντι από το ξενοδ. Σπάρταλη). Πληρ. τηλ. (22410)25932 AE48744

ΚΑΤΑΣΤΗΜΑ στα 20 μαγαζιά (περιοχή Κρητικών). Πληρ. τηλ. (22410)29831 από 19.30-22.00 AE48780

ΕΝΟΙΚΙΑΖΕΤΑΙ ο όροφος διώροφης κατοικίας στ' Ασγούρου πλήρως επιπλωμένο μόνο για τους χειμερινούς μήνες. Σπίτι 110 τ.μ. Πληρ. τηλ. (22410)68171, 76348, 24966 AE48743

ΓΚΑΡΣΟΝΙΕΡΕΣ και studio καινούργια, πλήρως επιπλωμένα, κοντά στο Πανεπιστήμιο και ΙΕΚ. Πληρ. τηλ. (22410)78965 AE48567

ΡΕΤΙΡΕ για 7 μήνες, γ' ορόφου, επιπλωμένο, με τηλέφωνο στο Ροδίνι, δίπλα στη ΔΕΥΑΡ. Αποτελείται από γραφείο, υπνοδωμάτιο, κουζίνα, μπάνιο. Πληρ. τηλ. 0976289904 ή 68952 AE48741

ΚΑΤΑΣΤΗΜΑ 50 τ.μ. στην οδό Μανδηλαρά στο Νιοχώρι, ελεύθερο μίσθωσης. Πληρ κ. Μανώλη τηλ. 0946163242 AE48757

ΚΑΤΑΣΤΗΜΑ 50 τ.μ. με υπόγειο 50 τ.μ. στην οδό Γρίβα. Παραδίδεται ελεύθερο αμέσως. Πληρ κ. Μανώλη τηλ. 0946163242 AE48758

ΓΚΑΡΣΟΝΙΕΡΑ επιπλωμένη στην περιοχή καθηγητών δασκάλων. Πληρ. τηλ. 0944361899 και (22410)25447 AE48786

ΚΑΤΑΣΤΗΜΑ σε κεντρικό σημείο της Λίνδου (30 μέτρα από την κεντρική πλατεία). Πληρ. τηλ. (22410)24576 AE48782

ΚΑΤΑΣΤΗΜΑ 35 τ.μ. στην οδό Σωκράτους στην Παλιά Πόλη είναι ανακαινισμένο και παραδίδεται αμέσως. Πληρ κ. Μανώλη τηλ. 0946163242 AE48759

STUDIO ανεξάρτητο, καινούργιο, πλήρως επιπλωμένο, πολυκουζινάκι, τηλεόραση, θέρμανση, ζεστό νερό στην Ιαλυσό. Τιμή 180 ευρώ το μήνα, όλα πληρωμένα. Πληρ. τηλ. 0977686502 AE48736

ΔΙΑΜΕΡΙΣΜΑ ΠΛΗΡΩΣ ΕΠΙΠΛΩΜΕΝΟ 70 Τ.Μ. ΣΤΗΝ ΙΑΛΥΣΟ. ΠΛΗΡ. ΤΗΛ. (22410)33926 ΩΡΕΣ 08.00-13.00 ΚΑΙ 17.00-21.00 ΠΕ48696

ΕΝΟΙΚΙΑΖΕΤΑΙ ο πρώτος όροφος διώροφης οικίας 100 τ.μ. με δύο υπνοδωμάτια, μεγάλη κουζίνα, σαλόνι, πλήρες λουτρό, μεγάλη βεράντα και θέρμανση. Πληρ. τηλ. (22410)29455 μεσημεριανές ώρες AE48740

STUDIO επιπλωμένο επί της Αθηνών 15. Πληρ. τηλ. (22410)66941, 63632 κιν. 0946725326 AE48731

ΚΑΤΑΣΤΗΜΑ 117 τ.μ. επί της Μιχ. Πετρίδη. Πληρ. τηλ. 0936795114 AE48597

ΠΩΛΕΙΤΑΙ

στο Καρακόνερο μεζονέτα 183 τ.μ. με κήπο σε άριστη κατάσταση.

Πληρ. τηλ. 0932/265723

ΠΩΛΕΙΤΑΙ ή ΕΝΟΙΚΙΑΖΕΤΑΙ

έτοιμη επιχείρηση bar στους Πεύκους - Λίνδου. Μόνο σοβαρές προτάσεις.

Πληρ. τηλ. 0932402250 κ. Παναγιώτη

ΕΥΚΑΙΡΙΑ-ΠΩΛΟΥΝΤΑΙ

ΡΟΔΟΣ
- Μονοκατοικία στο στάδιο 120 τ.μ. σε οικόπεδο 250 τ.μ.

ΡΟΔΟΣ
- 3άρι διαμέρισμα στο Νιοχώρι
- 4άρι διαμέρισμα στο Ροδίνι
- 55 τ.μ. γκαρσονιέρα στο Ροδίνι

ΚΟΣΚΙΝΟΥ
- 300 τ.μ. οικόπεδο

ΦΑΛΗΡΑΚΙ
- 2 στρέμματα 200 μέτρα από τη θάλασσα

ΑΦΑΝΤΟΥ
- 4 στρέμματα στο κύμα συν 2.300 τμ. με νερό και ρεύμα

ΚΟΛΥΜΠΙΑ
- Προς Λίνδο επί του κεντρικού δρόμου 10 στρέμματα με 100 μέτρα πρόσωπο.

ΖΗΤΕΙΤΑΙ ΓΚΑΡΣΟΝΙΕΡΑ Ή ΜΙΚΡΟ ΔΙΑΜΕΡΙΣΜΑ ΣΤΗΝ ΠΕΡΙΟΧΗ ΑΓ. ΑΝΑΣΤΑΣΙΑΣ Ή ΣΤΟΥΣ ΑΓ. ΑΝΑΡΓΥΡΟΥΣ ΜΕΤΑΧΕΙΡΙΣΜΕΝΟ Ή ΚΑΙΝΟΥΡΓΙΟ

ΔΡΑΚΟΣ ΓΕΩΡΓΙΟΣ
ΤΗΛ. 22410/26805, 51024, 0945/406562

ΡΟΔΙΑΚΗ ΚΤΗΜΑΤΙΚΗ

ΣΥΜΒΟΥΛΟΙ & ΕΚΤΙΜΗΤΕΣ ΑΚΙΝΗΤΩΝ — ΚΤΗΜΑΤΟΜΕΣΙΤΙΚΟ ΓΡΑΦΕΙΟ από το 1983

Η ΡΟΔΙΑΚΗ ΚΤΗΜΑΤΙΚΗ είναι ανεξάρτητο κτηματομεσιτικό γραφείο με έδρα την Ρόδο. Η διαμεσολάβηση (brokerage) για την πώληση, εκμετάλλευση ή και εκμίσθωση της ακίνητης περιουσίας αποτελεί τον σημαντικότερο τομέα δραστηριότητας της εταιρείας.
Η εξειδικευμένη προσέγγιση και η επιστημονική κατάρτιση σε συνδιασμό με την πολυετή εμπειρία είναι οι βασικοί συντελεστές της επιτυχημένης δεκαπενταετούς και πλέον πορειάς του γραφείου μας.



ΠΩΛΗΣΕΙΣ ΕΠΙΛΕΓΜΕΝΩΝ ΑΚΙΝΗΤΩΝ

Το γραφείο μας διαθέτει σε αποκλειστικότητα δεκάδες επιλεγμένα ακίνητα

- **Διαμερίσματα - Μονοκατοικίες - Μεζονέτες**
- **Οικόπεδα - Αγροτεμάχια**
- **Κεντρικά Καταστήματα - Γραφεία - Αυτοτελή Κτίρια**
- **Μισθωμένα ακίνητα εισοδήματος**
- **Ξενοδοχειακές Μονάδες**

Μεσω του δικτύου συνεργαζόμενων μεσιτικών γραφείων αναλαμβάνουμε αγοραπωλησίες ακινήτων σε όλη την Ελλάδα.

ΕΚΤΙΜΗΣΕΙΣ ΑΚΙΝΗΤΩΝ

Σε συνεργασία με διεθνή γραφεία συμβούλων ακίνητης περιουσίας και με βάση τα αυστηρά πρότυπα και την μεθολογία του Βρετανικού Ινστιτούτου Ορκωτών Πραγματογνομόνων και Εκτιμητών **(Royal Institution of Chartered Surveyors)** αναλαμβάνουμε εκτίμησεις ακίνητης περιουσίας.Οι εν λόγω εκτιμήσεις μπορούν να χρησιμοποιηθούν σε τραπεζικούς και πιστωτικούς οργανισμούς ή σε δικαστικές πρακτικές τόσο στην Ελλάδα όσο και στο εξωτερικό.

RHODES REAL ESTATE - a world of choice

Rhodes Real Estate is an independent real estate agency founded in 1983 and based in Rhodes island. Since that time we have offered a world class, high quality service to our many and valued clients. Our diverse clientele appreciate our discretion, professionalism and market credibility.

Our company offers professional real estate services for

- **Residential Properties (Holiday homes, traditional hous**
- **Commercial Properties (shops, hotels, offices)**
- **Property Evaluation -Property Management**



We are members of FIABCI (International Federation of Real Estate Agencies), CEI (EuropeanConfederation of Real Estate Agents), NAEA - Overseas Member (National Association of Real Estate Agents - Great Britain), ERES (European Real Estate Society).

For all your personal and professional real estate requirements please contact Mr. Savvas A. Savvaidis (BBA Bologna Un., MCEI, ANAEA) on 26281 or 35476

ΑΝΕΣΤΗΣ & ΣΑΒΒΑΣ ΣΑΒΒΑΪΔΗΣ

Μέγαρο Κιοσόγλου, 3ος όροφος
Εθελοντών Δωδεκανησίων 29
ΡΟΔΟΣ

tel: 26281 & 35476 fax: 34663
cel: 0944-421015 & 0977-433427
e-mail: savvaidis@rho.forthnet.gr

ΑΣΦΑΛΕΙΟΚΤΗΜΑΤΙΚΗ

ΚΤΗΜΑΤΟΜΕΣΙΤΙΚΟ-ΑΜΟΙΒΑΙΑ ΚΕΦΑΛΑΙΑ

ΑΣΦΑΛΕΙΕΣ INTERNATIONAL LIFE

ΔΙΑΜΕΡΙΣΜΑΤΑ
45 τ.μ. 2άρι Ανάληψη
85 τ.μ. 3άρι Κέντρο
88 τ.μ. 3άρι Δασκάλους
90 τ.μ. 3άρι Ιαλυσός
90 τ.μ. 3άρι Κέντρο
100 τ.μ. 3άρι Κέντρο
115 τ.μ. 4άρι Ανάληψη
115 τ.μ. 4άρι Δασκάλους
125 τ.μ. 4άρι Αγ. Ιωάννης
126 τ.μ. 4άρι Αγ. Ιωάννης
130 τ.μ. 4άρι Μήδια
145 τ.μ. 4άρι Κέντρο

ΔΙΑΜΕΡΙΣΜΑΤΑ ΑΘΗΝΑ
Τρία 88 τ.μ. το καθένα
Λουξ κατασκευής
Μαραθώνος και Λαυρίου

ΟΙΚΟΠΕΔΑ
478 τ.μ. Ροδίνι (Σ.Δ. 0,4)
500 τ.μ. Ανάληψη (Σ.Δ. 0,8)
500 τ.μ. Παραδείσι
700 τ.μ. Ανάληψη (Σ.Δ. 0,8)
1060 τ.μ. Ροδίνι (Σ.Δ. 0,8)
1500 τ.μ. Μιχ. πετρίδη (Σ.Δ. 0,8)

ΑΓΡΟΤΕΜΑΧΙΑ
3,5 στρεμ. Ε.Ο. Ρόδου Λίνδου
4 στρεμ. εντός σχεδίου Μαριτσά
4 στρεμ. Καλαβάρδα
4 στρεμ. Δαματριά
4 στρεμ. Αφάντου
5 στρεμ. Παστίδα
5 στρεμ. Τσαΐρι
6 στρεμ. Παστίδα
11 στρεμ. Παστίδα
80 στρεμ. Κιοτάρι

ΜΕΖΟΝΕΤΕΣ-ΜΟΝΟΚΑΤΟΙΚΙΕΣ
120 τ.μ. Καρακόνερο
120 τ.μ. Μήδια
130 τ.μ. Μήδια
130 τ.μ. Παραδείσι
140 τ.μ. Μήδια
150 τ.μ. Μήδια
150 τ.μ. Ιαλυσός
150 τ.μ. Ιαλυσός
180 τ.μ. Ιαλυσός
180 τ.μ. Παλιά Πόλη
190 τ.μ. Αφάντου
300 τ.μ. Τρεις
450 τ.μ. Κοσκινού

ΚΑΤΑΣΤΗΜΑΤΑ
35 τ.μ. Φαληράκι
38 τ.μ. Φαληράκι
40 τ.μ. Τροφό
50 τ.μ. γραφείο Σοφ. Βενιζέλου
60 τ.μ. Ψαροπούλα
90 τ.μ. Βενιζέλου

ΔΙΑΘΕΤΟΥΜΕ ΠΕΡΙΣΣΟΤΕΡΑ ΑΚΙΝΗΤΑ ΠΡΟΣ ΠΩΛΗΣΗ ΕΚΤΟΣ ΑΠΟ ΤΑ ΑΝΑΓΡΑΦΟΜΕΝΑ
ΥΠΕΥΘΥΝΟΣ ΓΡΑΦΕΙΟΥ
ΚΑΡΑΝΙΚΗΣ ΛΟΥΚΑΣ
ΕΘΝ. ΜΑΚΑΡΙΟΥ 45 ΣΤΟΑ ΡΟΙΚΟΥ 2ος ΟΡΟΦΟΣ
ΤΗΛ. 2241021003 ΚΙΝ. 0932482625

ενοικιασεις

συνέχεια από την προηγούμενη

ΔΥΑΡΙ επιπλωμένο με κεντρική θέρμανση στο Ροδίνι. Πληρ. τηλ. (22410)65025, 0977645567 AE48739

ΓΚΑΡΣΟΝΙΕΡΕΣ καινούργιες επιπλωμένες σε ήσυχη περιοχή της Ρόδου με ψυγείο, διπλό κρεβάτι, ηλεκτρική κουζίνα, ηλεκτρικό καλοριφέρ, τηλεόραση, καρτοτηλέφωνο, και όλο το νοικοκυριό του σπιτιού. Για μόνιμη ή προσωρινή κατοικία. Προτιμούνται εκπαιδευτικοί, στρατιωτικοί, αστυνομικοί ή εργένηδες. Αποκλείονται αλλοδαποί. Πληρ. τηλ. (22410)65122 ή 0946278872 AE48688

ΔΙΑΜΕΡΙΣΜΑ 2 υπνοδωματίων, σαλόνι, κουζίνα, WC, επί της οδού Ιφιγένειας 14 (πρώην προέκταση Αννης Μαρίας). Πληρ. τηλ. (22410)85796 και 75339 AE48738

ΔΙΑΜΕΡΙΣΜΑ διαμπερές στην Ιξιά επί της οδού Ιερού Λόχου και Σωτήρος γωνία, 2ος όροφος, 2 υπνοδωματίων, κουζίνα, σαλόνι, τουαλέτα. Πληρ. τηλ. 0944140059 AE48714

ΔΙΑΜΕΡΙΣΜΑ επιπλωμένο σε γωνιακή μικρή μονοκατοικία, αποτελούμενο από δύο υπνοδωμάτια, σαλόνι, κουζίνα, μπάνιο. Είναι πανταχόθεν ελεύθερο με τρεις βεράντες γύρω, σε ισόγειο υπερυψωμένο. Σόφιας 1 Ροδίνι, τηλ. 2241061756 AE48719

ΔΙΑΜΕΡΙΣΜΑ ΛΟΥΞ, ΦΟΥΛ ΕΠΙΠΛΩΜΕΝΟ ΕΝΟΣ ΥΠΝΟΔΩΜΑΤΙΟΥ, ΚΟΥΖΙΝΑ, ΣΑΛΟΝΙ ΚΑΙ ΜΠΑΝΙΟ ΣΤΟ ΝΙΟΧΩΡΙ. ΠΛΗΡ. ΤΗΛ. 0944346486, (22410)90805 ΠΕ48746

ΜΟΝΟΚΑΤΟΙΚΙΑ 100 τ.μ. με κήπο επί της Κέννεντυ 30, κατάλληλη για επαγγελματική στέγη ή για κατοικία. Πληρ. τηλ. (22410)75511 ή κιν. 0944666182 AE48724

ΕΝΟΙΚΙΑΖΟΝΤΑΙ ΓΙΑ ΤΗΝ ΠΕΡΙΟΔΟ ΤΟΥ ΧΕΙΜΩΝΑ, ΕΠΙΠΛΩΜΕΝΑ ΔΙΑΜΕΡΙΣΜΑΤΑ 45 Τ.Μ. ΣΤΗΝ ΠΕΡΙΟΧΗ ΤΗΣ ΙΞΙΑΣ, ΜΕ ΘΕΡΜΑΝΣΗ, ΖΕΣΤΟ ΝΕΡΟ, ΠΑΡΚΙΝ, ΚΗΠΟ ΚΑΙ ΠΙΣΙΝΑ. ΠΛΗΡ. ΤΗΛ. (22410)93172, ΚΙΝ. 0944658034 ΧΠΕ1411

STUDIOS νεόκτιστα σε πανοραμική θέα στα Κοσκινού, με κουζίνα, τουαλέτα, air condition, τηλεόραση, επιπλωμένα, με όλο το νοικοκυριό του σπιτιου και με άνετο parking. Πληρ. τηλ. 0932629891 AE48788

ΚΑΤΑΣΤΗΜΑ στο Ροδίνι μόνο με 230 ευρώ. Πληρ. τηλ. 0942779500 AE48595

ΔΙΑΜΕΡΙΣΜΑ 110 τ.μ. κενό ημιεπιπλωμένο για συγκατοίκηση. Αποτελείται από 3 υπνοδωμάτια, κουζίνα, σαλόνι, μπάνιο, αποθήκη. Θ. Σοφούλη 103 α' όροφος, πάνω από το βιβλιοπωλείο "Διαγώνιον". Πληρ. τηλ. (22410)33488 AE48697

ΔΩΜΑΤΙΑ στο κέντρο της πόλης στην περιοχή Νιοχώρι, στην οδό Μανδηλαρά και Αμαράντου για διάρκεια χρόνου, χωρίς απαίτηση αναχώρησης των ενοίκων κατά την καλοκαιρινή περίοδο. Διαθέτουν επίπλωση, πολυκουζινάκι και ατομικό μπάνιο. Τιμή για διαφορετικά μεγέθη δωματίων από 190 ευρώ - 230 ευρώ. Πληρ. τηλ. (22410)62788, 0936519191 AE48571

ΑΠΟΘΗΚΗ 90 τ.μ. επί της οδού Εθν. Αντιστάσεως (πρώην Αννης Μαρίας). Πληρ. τηλ. (22410)73758 AE48721

ΠΩΛΟΥΝΤΑΙ

Διώροφες αυτόνομες μονοκατοικίες με κήπο στον Δήμο Ιαλυσού, πολυτελούς κατασκευής.
- Διαστάσεις 130 τ.μ. και 168 τ.μ.
- Αριστη κατασκευή
- Δυνατότητα τραπεζικής χρηματοδότησης με ευνοϊκούς όρους

Πληρ. Εμμανουήλ Κρανίδης
Αμερικής 50- Ρόδος
Τηλ. 2241027082-26476, 0944347405

ΠΩΛΕΙΤΑΙ ΞΕΝΟΔΟΧΕΙΟ

Β' κατηγορίας - 100 κλινών - με πισίνα και αιρ κοντίσιον και απέχει 300 μέτρα από την θάλασσα στην περιοχή Κολύμπια Ρόδου.
Δεκτές μόνο σοβαρές προτάσεις.
Δεκτοί και μεσίτες.

Πληρ. τηλ. (22410)35545



ΚΤΗΜΑΤΟΜΕΣΙΤΙΚΟ ΓΡΑΦΕΙΟ

ΑΙΓΑΙΟΚΤΗΜΑΤΙΚΗ

ΠΩΛΟΥΝΤΑΙ

- ΔΙΑΜΕΡΙΣΜΑΤΑ-ΜΟΝΟΚΑΤΟΙΚΙΕΣ
- (ΔΔ)=ΔΑΝΕΙΑ ΔΕΚΤΑ

- 55 τ.μ. (2 υπν.) καινούργιο Κοσκινού 22 εκ. 64.563 €.
- 58 τ.μ. Αθηνών (3 ετών) με θέα, 24 εκ. 70.432 € (ΔΔ)
- 60 τ.μ. α' ορ. Καρακόνερο καινούργια 28 εκ. -82171 εκ. (ΔΔ)
- 60 τ.μ. β όροφ. Μίρα Μάρε 20 εκ.-58.694 € (ΔΔ)
- 65 τ.μ. λουξ με αυλή Ροδίνι 30 εκ. - 88.014 € (ΔΔ)
- 70 τ.μ. λουξ με αυλή Κοσκινού 27 εκ. -79.236 €
- 70 τ.μ. μον/κία με 100 τ.μ. αυλή, μονοκατοικία κοντά στο Ρολόι, Π. Πόλη, 30 εκ.-88.041 € (ΔΔ)
- 74 τ.μ. (ισ. με αυλή) Ροδίνι, 26 εκ.-76.302 € (ΔΔ)
- 75 τ.μ. Καρακόνερο ορ/σνα 37,5 εκ. -110.051 € (ΔΔ)
- 77 τ.μ. λούξ ετοιμ/το με αυλή 27 εκ. Κοσκινού 79.236 €
- 80 τ.μ. μεζ/τα Ιαλυσό 38 εκ. - 111.518 € (ΔΔ)
- 80 τ.μ. (ημιϋπόγειο), Δασκάλους, 23 εκ.-67.498 €
- 82 τ.μ. Ροδίνι β' ορ. 29 εκ.-85.106 € (ΔΔ)
- 83 τ.μ. β' ορ. Ανάληψη, 29 εκ.-85.106 € (ΔΔ)
- 85 τ.μ. Ιαλυσό καινούργιο 38 εκ. -111.518 € (ΔΔ)
- 87,5 τ.μ.καιν/ργιο Ροδίνι 41 εκ.-120.322€ (ΔΔ)
- 90 τ.μ. (ισόγειο με αυλή) Μιχ. Πετρίδη λουξ 29 εκ. - 85.106 €
- 90 τ.μ. μον/κία διόροφη Παραδείσι με τζάκι 22 εκ. - 64.563 € (ΔΔ)
- 102 τ.μ. ορ/σμα Καρακόνερο καινούργιο (50 εκ.) - 340.000 € (ΔΔ)
- 103 τ.μ. (3 υπν.) Στοκχόλμης 47 εκ. - 137.931 € (ΔΔ)
- 106 τ.μ. ορ/σμα Θεμ. Σοφούλη 35 εκ. - 102.714 € (ΔΔ)
- 116 τ.μ. (ισ. υπ/νο) 3 υπν. Πτολεμαίων 55 εκ.-161.408 €
- 109 τ.μ. ετοιμ/τη μεζ/τα Ιαλυσό (3 υπν.) 55 εκ-161.408 € (ΔΔ)
- 118 τ.μ. (ισ. υπ/νο) 3 υπν. Πτολεμαίων 55 εκ. - 161.408 € (ΔΔ)
- 117 εμ. σε σοβά Δασκάλους) 32 εκ. -93.910 € (ΔΔ)
- 120 τ.μ. πλησίον Μ. Πετρίδη (ισ.), (3 υπν.) 161.408 €-55 εκ. (ΔΔ)
- 120 τ.μ. μεζ/τα Ροδίνι 80 εκ. 234.776 € (ΔΔ)
- 120 τ.μ. Καρακόνερο 56 εκ. 164.343 (ΔΔ)
- 120 τ.μ. (υπόγειο με αυλή), Κέννεντυ, 45 εκ.-132.016 €
- 125 τ.μ. μον/κία σε 1,5 στρ. στη Θολό 70 εκ. 205.429 € (Δ.Δ.)
- 130 τ.μ. μον/κία σε μπετά σε 1 στρ. Τρεις προς Παστίδα 33 εκ. - 96.845 € (ΔΔ)
- 132 τ.μ. (β' ορ.) Κέννεντυ, 75 εκ.-206.429 € (ΔΔ)
- 140 τ.μ. μεζ/τα (με 70 τ.μ. υπ.) σε μαρ/βά, Ιαλυσός 50 εκ.-146.735 € (ΔΔ)
- 140 τ.μ. μον/κία σε μπετά Κοσκινού 40 εκ. - 117.388 € (ΔΔ)
- 150 τ.μ. μον/κία σε 2 στρ. στην Ιαλυσό 100 εκ.-293.470 € (ΔΔ)
- 158 τ.μ. μεζ/τα σε μπετά Ιξιά 36 εκ.-105.649 €
- 195 τ.μ. μεζονέτα σε μπετά, Κοσκινού, 35 εκ.-102.714 € (ΔΔ)
- 200 τ.μ. (2 διαμ/τα) στο Μαντρικό 41 εκ. 120.322 € (ΔΔ)
- 210 τ.μ. μεζ/τα. Κοσκινού 220.102 €-75 εκ. (ΔΔ)
- 270 τ.μ. βίλλα στο σοβά σε 4 στρ. Τσαΐρι 100 εκ. - 293.470 €
- 280 τ.μ. μον/κία σε Ιστρ. Κοσκινού 150 εκ.-440.205 € (ΔΔ)
- 280 τ.μ οικ. τετ/νο (κτίριο) Π. Πόλη 100 εκ. 293.470 €
- 550 τ.μ. μον/κία Παστίδα 7 στρ. 170 εκ. 498.899 € (ΔΔ)

ΚΑΤΑΣΤΗΜΑΤΑ-ΑΠΟΘΗΚΕΣ-ΓΡΑΦΕΙΑ

- 30 τ.μ. Εμπ/κο κέντρο Βράχο Ιαλυσό 20 εκ. - 58,694 €
- 31 τ.μ. κατάστημα στο Νηρέα 22 εκ. - 64.563 € (ΔΔ)
- 39 τ.μ. Αγ. Αναστασία 12 εκ.-35.216 €
- 55 τ.μ. Βασ. Ηρακλείου 35 εκ.-102.714 € (ΔΔ)
- 75 τ.μ. α' ορ. Μανδράκι γραφείο 70 εκ.-205.423 €
- 80 τ.μ. υπ/γεια απ/κη Κένεντυ 12 εκ. 35.216€
- 82 τ.μ. β' ορ. Μανδράκι γραφείο 50 εκ.-146.735 €
- 175 τ.μ. Λεωφ. Ρόδου-Λίνδου 70 εκ.-205.429 € (ΔΔ)
- 160 τ.μ. (αποθήκη) ισ. κατάστημα. Ανάληψη 30 εκ.-88.041 € (ΔΔ)
- 180 τ.μ. αποθήκη Ροδίνι 132.061 €-45 εκ.
- 320 τ.μ. αποθήκη Ασγούρου 44 εκ.-129.126 €

ΟΙΚΟΠΕΔΑ-ΑΓΡΟΤΕΜΑΧΙΑ

- 406 τ.μ. εντός οικισμού Εμπωνας (Σ.Δ. 0,8) 30.000 €
- 500 τ.μ. Μίρα Μάρε (Σ.Δ. 0,8), 45 εκ.-132.016 € (για γραφεία κατ/τα)
- 680 τ.μ. Πειραιώς 176.082 €-60 εκ.
- 1.200 τ.μ. εντός οικ. Κοσκινού (κτίζει 600 τ.μ.) 50 εκ.-146.735 €
- 1.370 τ.μ. εντός οικισμού Αρχ/λου - 50. εκ. - 146.735 €
- 4 στρεμ. στα Νερά Καλλιθέας 60 εκ.-176.082 €
- 4.380 τ.μ. Ασγούρου 30 εκ.-88.041 €
- 8.740 τ.μ. Κολύμπια 63 εκ.-184.886 €
- 13.770 τ.μ., Τσαΐρι 161.408€-55εκ.
- 350 τ.μ. (νέα επ/ση οικ/σμού Σορωνής) 30.000 €
- 45 στρ. στο Γεννάδι 115 εκ. - 337.738 €

ΕΝΟΙΚΙΑΖΟΝΤΑΙ ΔΥΟ ΚΑΤΑΣΤΗΜΑΤΑ ΣΤΗ ΒΕΝΕΤΟΚΛΕΩΝ
ΖΗΤΟΥΝΤΑΙ ΜΕΤΑΧΕΙΡΙΣΜΕΝΑ ΔΙΑΜΕΡΙΣΜΑΤΑ - ΑΜΕΣΗ ΠΩΛΗΣΗ
ΑΝΑΛΑΜΒΑΝΟΥΜΕ ΤΗΝ ΕΝΟΙΚΙΑΣΗ ΤΟΥ ΔΙΑΜΕΡΙΣΜΑΤΟΣ ΣΑΣ ΣΕ ΠΟΛΥ ΣΥΝΤΟΜΟ ΧΡΟΝΙΚΟ ΔΙΑΣΤΗΜΑ

ΡΕΝΑ ΒΑΖΟΥΚΟΥ
(ΜΕΣΙΤΗΣ ΑΣΤΙΚΩΝ ΣΥΜΒΑΣΕΩΝ)
ΔΙΕΥΘ. ΓΡΑΦΕΙΟΥ ΔΗΜ. ΘΕΟΔΩΡΑΚΗ 3
9-1 το πρωί και 6.30-9 απ/τα
Δευτέρας-Πέμπτης εκτός Σαβ. και Κυρ.
Τηλ. (22410) 22943-28838 FAX: 28838
email.vazoukou@otenet.gr.
ΡΟΔΟΣ

ΠΩΛΗΣΕΙΣ ΑΚΙΝΗΤΩΝ

◆ **ΔΙΑΜΕΡΙΣΜΑΤΑ**
- Ροδίνι 80 τ.μ. 30.500.000
- Διαμέρισμα 75 τ.μ. 30.000.000 δρχ. οδός Τροίας
- Διαμέρισμα 85 τ.μ. 37.000.000 δρχ. Ιαλυσός
- 2άρια ετοιμοπαράδοτα, λουξ κατασκευής, 23.500.000 δρχ.
- Ροδίνι 115 τ.μ. λουξ κατασκευής, με απεριόριστη θέα
- Ροδίνι 90 τ.μ. λουξ κατασκευής με απεριόριστη θέα.
- Ατταβύρου 86 τ.μ. 35.000.000 δρχ.
- Ροδίνι 2άρι, 22.000.000 δρχ. καινούργιο
- Ροδίνι 114 τ.μ. 48.000.000 δρχ. λουξ κατασκευής
- Κορδικτώνος 80 τ.μ. 26.000.000 δρχ.
- Ανάληψη 85 τ.μ. 40.000.000 δρχ. λουξ κατασκευής
- Καρακόνερο 90 τ.μ. καινούργιο
- Ανάληψη 75 τ.μ.. 26.000.000 δρχ.
- Σωτήρος 115 τ.μ. 35.000.000 δρχ
- Πειραιώς 60 τ.μ. 27.000.000 δρχ.
- Τροίας 90 τ.μ. λουξ κατασκευής με απεριόριστη θέα.

◆ **ΗΜΙΤΕΛΗ ΔΙΑΜΕΡΙΣΜΑΤΑ**
- 60 τ.μ. 12.000.000 δρχ. Αταβύρου
- 160 τ.μ. 32.000.000 δρχ. Αταβύρου

◆ **ΜΕΖΟΝΕΤΕΣ-ΜΟΝΟΚΑΤΟΙΚΙΕΣ**
- 160 τ.μ. με οικόπεδο 1300 μ. στα Κόσκινού 40.000.000 δρχ. (μπετά)
- Μονοκατοικία στην Ιαλυσό 103 τ.μ. ανακαινισμένη
- 180 τ.μ. με οικόπεδο 1300 μ. στο Κανδυλί (μπετά)
- Κοσκινού 195 τ.μ., 35.000.000 δρχ. (κτισμένη)
- ΣΥΜΗ:Διόροφη κατοικία 70 τ.μ. με στέρνα 50.000.000 δρχ.

◆ **ΟΙΚΟΠΕΔΑ**
- Αφάντου 7 στρεμ. 50.000.000
- Κολύμπια 2.500 στρεμ. 35.000.000
- Κιοτάρι πάνω στο κύμα 5 στρ.
- Παραδείσι, 1500 μ., 8.000.000 δρχ.
- Μαριτσά 2 στρ., 17.000.000 δρχ.
- Κατταβιά 650 τ.μ. 3.000.000 δρχ.
- Οικόπεδα εντός σχεδίου στο Γεννάδι από 2.500.000 δρχ.
- Παστίδα 7 στρ., 70.000.000 δρχ.

◆ **ΑΠΟΘΗΚΕΣ**
- Αποθήκη σχεδόν ισόγεια 250 τ.μ. 20.000.000 δρχ.

◆ **ΚΑΤΑΣΤΗΜΑΤΑ**
- Επιχείρηση στην οδό Ηρώων Πολυτεχνείου
- Πωλείται επιχείρηση -αναψυκτήριο

◆ **ΚΤΗΜΑΤΑ**
- Κατταβιά Αγ. Γιώργης 4800 τ.μ. 6.000.000 δρχ.
- Λαχανιά, 2 στρ. οικοδομίσιμο 3.000.000 δρχ.
- Πίσω από το παλιό αεροδρόμιο 4 στρ., 22.000.000 δρχ. με θέα.
- Χωράφι 4 στρ. στην Παστίδα 18.000.00 δρχ.
- Χωράφι 5.700 στρ. στα Κολύμπια, 15.000.000 δρχ.
- Κατταβιά 1000 τ.μ. άρτιο και οικοδομήσιμο με φως, νερό, 2.500.000 δρχ.
- Κανδυλί 2.600 τ.μ., 35.000.000 δρχ.
- Πλημμύρι 1520 στρ. πάνω στην θάλασσα, τιμή 6.000.000 δρχ.
- Πλημμύρι 1.640τ.μ. 4.000.000 δρχ. οικοδομήσιμο
- Πλημμύρι 3.240τ.μ. 3.000.000 δρχ.
- Λαχανιά 4.700 τ.μ. 16.000.000 δρχ. οικοδομήσιμο
- 10 στρ. Κιοτάρι, νερό, ρεύμα 12.000.000 δρχ.
- Λαχανιά 100 στρ. πάνω στην θάλασσα
- Λαχανιά 45 στρ. 2500 δρχ./μέτρο
- Κατταβιά 2.500 τ.μ. πάνω στο δρόμο οικοδομήσιμο,
- Λάρδος 7 στρ. 12.000.000 δρχ.
- Κιοτάρι 4 στρ. 4.000.000 δρχ.
- Λαχανιά 750 τ.μ., 8.500.000 δρχ.στο χωριό
- Γεννάδι 20 στρ. ρεύμα-νερό 20.000.000 δρχ.
- Κιοτάρι 7 στρ. με νερό-ρεύμα 8.000.000 δρχ.
- Λαχανιά 4 στρ. 300 μέτρα από τη θάλασσα 8.000.000 δρχ.
- Γεννάδι 1.100 τ.μ. 1.500.000 δρχ.
- Κατταβιά 10 στρ. 10.000.000 δρχ.
- Πλημμύρι 12 στρ. με φως, νερό
- Κατταβιά 4.000 τ.μ. 2.000.000 δρχ.
- Πλημμύρι 5.500 τ.μ. 6.500.000 δρχ.
- Γεννάδι στη λεωφόρο 4.000 τ.μ., 12.000.000 δρχ.
- Γεννάδι, 2 στρ. πάνω στη θάλασσα
- Πλημμύρι, 4.500 στρ. 6.000.000 δρχ.
- Κιοτάρι 4 στρ. κοντά στη θάλασσα
- Σάλακος 8στρ. 16.000.000 δρχ.

➪ Πωλούνται αποθήκες και βιοτεχνικοί χώροι.

- **ΔΑΝΕΙΑ ΔΕΚΤΑ - ΕΥΚΟΛΙΕΣ ΠΛΗΡΩΜΗΣ**
- **ΖΗΤΟΥΝΤΑΙ ΟΙΚΟΠΕΔΑ ΠΡΟΣ ΑΓΟΡΑ - ΚΤΗΜΑΤΑ ΚΑΙ ΔΙΑΜΕΡΙΣΜΑΤΑ**

ΣΤΑΜΑΤΗΣ ΜΑΝΩΛΑΚΟΣ

ΩΡΕΣ ΓΡΑΦΕΙΟΥ 8.30-1.00 π.μ. και 5-8 μ.μ.

ΔΗΜ. ΑΝΑΣΤΑΣΙΑΔΗ 45 (παραπλεύρως ΥΠΕΡΑΓΟΡΑΣ ΠΑΠΑΚΥΡΙΑΚΟΥ-ΣΥΝΟΙΚΙΑ ΔΑΣΚΑΛΩΝ) Τηλέφωνα: 2241023815-78275, 0944698056

ενοικιασεις

συνέχεια από την προηγούμενη

ΔΙΑΜΕΡΙΣΜΑΤΑ επιπλωμένα 2 δωματίων και μπάνιου με parking σε ήσυχη περιοχή στην Κρεμαστή. Πληρ. τηλ. 0973555226, (22410)95785 ΑΕ48654

ΕΠΑΓΓΕΛΜΑΤΙΚΟΣ ΧΩΡΟΣ στο Τσαΐρι 160 τ.μ., 5 μέτρα ύψος, με WC, 2 ράμπες και λοιπούς βοηθητικούς χώρους και τριφασικό ρεύμα. Πληρ. τηλ. (22410)37656, 0974473305 ΑΕ48727

ΔΥΑΡΙ 60 τ.μ. επιπλωμένο νέας κατασκευής, με υπνοδωμάτιο, WC, κουζίνα, σαλόνι, μπαλκόνια, ηλιακό θερμοσίφωνα, άνετο parking σε ήσυχη περιοχή στην Παστίδα. Κατάλληλο για στρατιωτικούς, εργένηδες, ζευγάρια για όλο το χρόνο. Πληρ. τηλ. (22410)47114, 0972943946 ΑΕ48578

ΔΙΑΜΕΡΙΣΜΑ δύο υπνοδωματίων, με σαλόνι, κουζίνα κ.λπ. στην οδό Λίνδου 15. Πληρ. τηλ. (22410)30915 (από τις 4 μ.μ. έως 9 μ.μ.) ΑΕ48612

ΜΕΖΟΝΕΤΑ στο συνοικισμό καθηγητών (πλησίον Αννης Μαρίας) με υπέροχη θέα, ηλιακό, θέρμανση κεντρική. Ενοίκιο 590 ευρώ. Πληρ. τηλ. 0945075474 ΑΕ48646

ΕΝΟΙΚΙΑΖΟΝΤΑΙ: Α) ΙΣΟΓΕΙΟ ΚΑΤΑΣΤΗΜΑ 140 Τ.Μ. ΚΑΙ ΠΑΤΑΡΙ 70 Τ.Μ. Β) ΑΠΟΘΗΚΗ 650 Τ.Μ. ΚΑΙ ΤΑ ΔΥΟ ΕΠΙ ΤΗΣ ΛΕΩΦ. ΡΟΔΟΥ-ΚΑΛΛΙΘΕΑΣ ΕΝΑΝΤΙ ΣΟΥΠΕΡ ΜΑΡΚΕΤ ΜΑΡΙΝΟΠΟΥΛΟΣ. ΠΛΗΡ. ΤΗΛ. (22410)24967, 10.00-14.00 ΠΕ48503

ΔΙΑΜΕΡΙΣΜΑ 3 κυρίων δωματίων και λοιπών χώρων α' ορόφου 100 τ.μ. στη γωνία Ερυθρού Σταυρού και Αλ. Διάκου κατάλληλο για κατοικία ή επαγγελματική χρήση. Πληρ. τηλ. (22410)31416 ΑΕ48563

ΔΥΟ ΔΙΑΜΕΡΙΣΜΑΤΑ 3άρια επί της οδού Μαραθώνος πίσω από το Λύκειο Κρεμαστής. Πληρ. τηλ. (22410)93719 κ. Νίκο ΑΕ48542

ΚΑΤΑΣΤΗΜΑ 40 Τ.Μ. ΜΕ WC ΚΑΤΑΛΛΗΛΟ ΚΑΙ ΓΙΑ ΓΡΑΦΕΙΟ ΣΤΕΦΑΝΟΥ ΚΑΖΟΥΛΗ ΚΑΙ ΓΑΡΙΒΑΛΔΗ 15. ΠΛΗΡ. ΤΗΛ. 0977690012 ΠΕ48539

ΕΝΟΙΚΙΑΖΟΝΤΑΙ STUDIOS ΜΕ ΤΟ ΜΗΝΑ Ή ΜΕ ΤΗΝ ΗΜΕΡΑ ΠΛΗΡΩΣ ΕΠΙΠΛΩΜΕΝΑ ΜΕ ΠΟΛΥΚΟΥΖΙΝΑΚΙ, ΨΥΓΕΙΟ, ΝΤΟΥΣ, WC, ΤΗΛΕΦΩΝΟ, ΜΠΑΛΚΟΝΙ, ΖΕΣΤΟ ΝΕΡΟ ΕΠΙ 24ΩΡΟΥ ΒΑΣΕΩΣ ΣΤΗΝ ΠΙΟ ΗΣΥΧΗ ΠΕΡΙΟΧΗ ΤΗΣ ΠΟΛΗΣ ΡΟΔΟΥ (ΠΕΡΙΟΧΗ ΔΑΣΚΑΛΩΝ), ΟΔΟΣ ΜΑΝΩΛΗ ΠΑΠΑΜΑΝΩΛΗ ΑΡΙΘΜ. 12 ΚΑΘΕΤΟΣ ΕΠΙ ΤΗΣ ΣΤΕΛΙΟΥ ΚΩΤΙΑΔΗ. ΠΛΗΡ. ΤΗΛ. 2241037244 ΧΠΕ125

ΧΩΡΟΣ 100 τ.μ. με WC επί της οδού Ακραμίτου 16, κάθετος λεωφόρου Καλλιθέας και Ατταβύρου, κατάλληλος για φροντιστήριο, κατάστημα, γραφείο, πρακτορείο ΠΡΟΠΟ και οποιαδήποτε άλλη επαγγελματική χρήση. Διαθέτει έμπροσθεν μεγάλο προαύλιο χώρο, άνετο πάρκιν. Πληρ. τηλ. 0977472091 ΑΕ48362

PUB-ΚΑΦΕΤΕΡΙΑ στο τουριστικό κέντρο-πλησίον νέου καζίνο. Πλήρως εξοπλισμένη ανακαινισμένη, η καλύτερη στο είδος της. Συμβόλαιο 12ετές. Πληροφορίες άλλες δεν θα δοθούν στο τηλέφωνο. Πληρ. για συνεννόηση τηλ. 2241078392, 0977/339669, 0936/607154 μετά τις 12 το μεσημέρι. ΧΑΕ1501

ΚΑΤΑΣΤΗΜΑ 75 τ.μ. με βιτρίνα 6,50 μ. σε εμπορικό δρόμο της Παλιάς Πόλης της Ρόδου. Πληρ. τηλ. 09.44.88.11.22 και 2241037753. ΧΑΕ111

ΑΠΟΘΗΚΗ 160 τ.μ. με πλακάκι στα κτίρια Μανουσέλη. Πληρ. τηλ. 2241069794, 0972739087 ΑΕ48471

ΚΑΤΑΣΤΗΜΑ 55 τ.μ. ύψος 6 μέτρα για κατασκευή παταριού, κατάλληλο για οποιαδήποτε χρήση, επί της οδού Στεφάνου Καζούλη, Πελοποννήσου 2. Πληρ. τηλ. 2241026141 ΑΕ48506

ΔΙΑΜΕΡΙΣΜΑ τριάρι, 85 τ.μ. στην Δημ. Αναστασιάδη, 3ος όροφος, με ασανσέρ, με θέα απεριόριστη. Ενοίκιο 380 ευρώ. Πληρ. Κτηματομεσιτικό γραφείο ΑΙΓΑΙΟΚΤΗΜΑΤΙΚΗ, τηλ. 22410 22943, 0945 466773 ΑΕ48242

STUDIO επιπλωμένο στην Ανάληψη (Βόλου 7). Πληρ. τηλ. 2241032180, 0937040746 ΑΕ48422

ΧΩΡΟΙ ΑΠΟΘΗΚΕΥΣΗΣ ΕΝΟΙΚΙΑΖΟΝΤΑΙ ΠΕΡΙΦΡΑΓΜΕΝΟΙ, ΑΣΦΑΛΕΙΣ, ΥΠΑΙΘΡΙΟΙ, ΗΜΙΥΠΑΙΘΡΙΟΙ, ΚΑΙ ΚΛΕΙΣΤΟΙ ΚΑΤΑΛΛΗΛΟΙ ΓΙΑ ΑΠΟΘΗΚΕΥΣΗ ΕΝΟΙΚΙΑΖΟΜΕΝΩΝ ΑΥΤΟΚΙΝΗΤΩΝ ΚΑΙ ΠΟΥΛΜΑΝ. ΠΛΗΡ. ΤΗΛ. 2241038400 ΩΡΕΣ 08.00-15.00 μ.μ. κ. ΓΙΩΤΑ ΠΕ48069

ΑΠΟΘΗΚΕΣ ΣΤΗΝ ΙΑΛΥΣΟ ΕΝΟΙΚΙΑΖΟΝΤΑΙ 1) ΑΠΟΘΗΚΕΥΤΙΚΟΙ ΧΩΡΟΙ ΑΠΟ 100 ΕΩΣ 2000 Τ.Μ. ΚΑΙ ΥΨΟΣ 8 Μ. ΑΣΦΑΛΕΙΣ ΜΕ ΜΕΓΑΛΟΥΣ ΧΩΡΟΥΣ ΔΙΑΚΙΝΗΣΗΣ ΦΟΡΤΩΣΗΣ ΚΑΙ ΕΚΦΟΡΤΩΣΗΣ ΠΡΟΪΟΝΤΩΝ, 2) ΥΠΑΙΘΡΙΟΙ ΧΩΡΟΙ, ΠΕΡΙΦΡΑΓΜΕΝΟΙ, ΑΣΦΑΛΕΙΣ, ΚΑΤΑΛΛΗΛΟΙ ΓΙΑ ΑΠΟΘΗΚΕΥΣΗ ΠΡΟΪΟΝΤΩΝ ΣΕ ΠΑΛΕΤΕΣ. ΠΛΗΡ. ΤΗΛ. 2241038400. ΑΠΟ ΔΕΥΤΕΡΑ ΕΩΣ ΠΑΡΑΣΚΕΥΗ 08.00-15.00 κ. ΓΙΩΤΑ ΠΕ48068

STUDIOS επιπλωμένα επί της λεωφόρου Αφάντου έναντι σούπερ μάρκετ Παναγιωτά.
ΑΠΟΘΗΚΗ 230 τ.μ. επί της Εθνικής Αντιστάσεως. Πληρ. τηλ. 2241036504. ΑΕ47780

πωλησεις ακινητων & επιχειρησεων

ΔΙΑΜΕΡΙΣΜΑ 2άρι α' ορόφου έναντι Α.Τ. Ιαλυσού σε καλή κατάσταση, δεκτά και δάνεια. Πληρ. τηλ. 0944456548, (22410)27082 ΑΟ48837

TOP PROPERTIES

GEORGE & SAVAS PIPINOS

ΓΕΩΡΓΙΟΣ & ΣΑΒΒΑΣ ΠΙΠΙΝΟΣ
ΜΕΣΙΤΕΣ ΑΣΤΙΚΩΝ ΣΥΜΒΑΣΕΩΝ
REAL ESTATE AGENTS • MEMBER OF F.I.A.B.C.I.

Email: *gpipinos@otenet.gr* ***URL:*** *www.rhodes-top-properties.com* ***and*** *www.pipinos.gr*



Η **"TOP PROPERTIES"** είναι ατομική επιχείρηση και ανήκει στους Γεώργιο και Σάββα Πιπίνο. Το γραφείο ασχολείται από το 1971 αποκλειστικά και μόνο με επενδύσεις και REAL ESTATE, στο νησί της Ρόδου και στην ευρύτερη περιοχή της Δωδεκανήσου.

ΑΠΕΥΘΥΝΟΜΑΣΤΕ: Στους **σοβαρούς, απαιτητικούς και επιλεκτικούς** επενδυτές-επιχειρηματίες, Ελληνες και ξένους που ενδιαφέρονται να κάνουν μια σοβαρή επένδυση προβολής στο νησί της Ρόδου.

ΠΡΟΣΦΕΡΟΥΜΕ: Α) Υπηρεσίες και πληροφορίες που γίνονται σε προσωπικό επίπεδο με εχεμύθεια, διακριτικότητα και σοβαρότητα.
Β) Μεγάλη γκάμα υψηλής ποιότητας, ακινήτων, όπως:1) Ξενοδοχεία Α' και Β' κατηγορίας των 600-500-350-300 κλινών, 2) Κεντρικά αστικά ακίνητα κατάλληλα για Τράπεζες-καταστήματα-γραφεία, 3) Παραλιακές εκτάσεις, κατάλληλες για τουριστικές επενδύσεις των 150.000-100.000-70.000-50.000-36.000 τ.μ. και 4) Διαμερίσματα και μεζονέτες προβολής, και 5) Αξιόλογες Παραθεριστικές κατοικίες.

ΣΤΟΧΟΣ ΜΑΣ ΕΙΝΑΙ: Να προσφέρουμε στο αγοραστικό μας κοινό υψηλής ποιότητας ακίνητα και ευκαιρίες στο νησί της Ρόδου. Η τριακονταετής και πλέον πείρα μας στον τομέα αυτό αποτελεί εγγύηση.

ΣΥΝΘΗΜΑ ΜΑΣ ΕΙΝΑΙ: Επενδύστε στη ΡΟΔΟ ΤΩΡΑ, σε ακίνητα που ΑΝΤΕΧΟΥΝ ΣΤΟ ΧΡΟΝΟ

Γεώργιος και Σάββας Πιπίνος
ΜΕΣΙΤΕΣ ΑΣΤΙΚΩΝ ΣΥΜΒΑΣΕΩΝ
Γιατί εμείς γνωρίζουμε καλύτερα!

TOP PROPERTIES is a father and son business. The senior, Mr George S. Pipinos, the founder of the office, has carved over the years a reputation for integrity and excellence in the world of Real Estate in the Dodecanese. The junior, Dr. Savas Pipinos, has returned from his studies in UK to aid in his farther´s footsteps.
AT TOP PROPERTIES we try hard to attract important and selective investors, high calibre businessmen/women and discerning professional people, both Greek and foreign, who wish to acquire substantial and valuable property on Rhodes.
We offer our expertise and advice privately, discreetly and in strict confidence.
We keep a comprehensive list of real estate of the highest specifications:
a. A' and B' class hotels (600, 500, 350, 300 beds capacity)
b. Centrally situated office buildings and other business premises.
c. Seaside land, ideal for development (hotels, holiday resorts, etc), of 150.000, 100.000, 70.000, 50.000, 36.000 square metres.
d. Villas, luxury apartments, detached, semi-detached and terraced houses.
e. Holiday and Retirement Homes.
Our aim is to give our clients the opportunity to acquire value for money, first class real estate on Rhodes. Our 30 and more years of experience is our warranty.
Our motto is Invest in Rhodes, Invest in property, It stands the test of time.



TOP PROPERTIES
George and Savas Pipinos
Because we know best

KENNENTY 38, ΡΟΔΟΣ, 85 100, ΤΗΛ. (22410) 23895,FAX: (22410) 20883
38 KENNEDY STR., RHODES, 85 100, TEL. (22410) 23895, FAX: (22410) 20883

ΖΗΤΕΙΤΑΙ ΓΙΑ ΑΓΟΡΑ
κατάστημα στο Μαντράκι 40 έως 70 τ.μ.
(Μεσίτες αποκλείονται).

Πληρ. τηλ. 0947705713

ΠΩΛΕΙΤΑΙ

λόγω συνταξιοδοτήσεως, σοβαρή επιχείρηση με υφάσματα επιπλώσεων και λευκά είδη. Μαζί πωλείται και το ακίνητο, στην οδό Θεμ. Σοφούλη 87. Μεσίτες αποκλείονται. Μόνο σοβαρές προτάσεις.

Πληρ. 9 π.μ.-3 μ.μ. στα τηλ. (22410)20677 και 22627

ΧΡΗΜΑΤΟΟΙΚΟΝΟΜΙΚΟΣ ΟΜΙΛΟΣ,
ο οποίος δραστηριοποιείται ήδη 11 χρονια στην Ρόδο

ΑΝΑΖΗΤΕΙ ΧΩΡΟ

(τουλάχιστον 150 τ.μ.) για άμεση εγκατάσταση στην πόλη της Ρόδου (είτε σε ισόγειο, είτε σε όροφο). Παρακαλώ γνωρίστε μας με τον χώρο σας.

Στείλτε μας κατόψεις και απαιτήσεις σας στην **Τ.Θ. 459 ΡΟΔΟΣ Τ.Κ. 85100** μαζί με FAX, διεύθυνση και τηλέφωνα σας για επικοινωνία
(Σημ. όλες οι επιστολές θα απαντηθούν)

ΟΙΚΟΔΟΜΙΚΕΣ ΕΠΙΧΕΙΡΗΣΕΙΣ
ΤΖΟΓΙΑ ΜΑΡΙΑ & ΥΙΟΙ

Πωλούνται μεζονέτες 120 τ.μ., πολυτελούς κατασκευής, ανεξάρτητες, σε οικόπεδο 300 τ.μ. η κάθε μία επί των οδών Ευρώπης-Βελιγραδίου (περιοχή Ροδίνι).

Τηλ. επικοινωνίας 22410-30069

Οι Εκκαθαριστές της υπό εκκαθάριση εταιρείας με την επωνυμία "ΑΘΑΝΑΣΙΟΣ ΚΟΥΚΟΥΤΕΓΟΣ & ΣΙΑ Ο.Ε."

ΔΕΧΟΝΤΑΙ ΠΡΟΣΦΟΡΕΣ ΓΙΑ ΤΗΝ ΠΩΛΗΣΗ ΤΟΥ

εις την περιοχή ΤΣΑΙΡΙ ΑΓ. ΒΑΡΒΑΡΑΣ Ρόδου επί οικοπέδου 1000 τ.μ. ακινήτου ιδιοκτησίας της εταιρείας, συνολικού στεγασμένου χώρου 300 τ.μ. εις το οποίο είναι εγκατεστημένοι ψυκτικοί θάλαμοι πλήρης σε λειτουργία.
Οι προσφορές θα ανοιχθούν την Τετάρτη 27/11/2002 στο επί της οδού Αθηνών 33 γραφείο του εκκαθαριστή Γεωργίου Καρασάββα παρουσία των ενδιαφερομένων.
Περισσότερες πληροφορίες και ραντεβού για επίσκεψη στο ακίνητο από τα τηλέφωνα. **(22410)65865 και 0945927717**

πωλησεις

συνέχεια από την προηγούμενη

ΠΩΛΟΥΝΤΑΙ 2άρια διαμερίσματα στο νέο Ροδίνι. Πληρ. τηλ. 0944456548, 0944347405, (22410)27082 ΑΟ48838

ΟΙΚΟΠΕΔΟ στην Αισχύνης 775 τ.μ. με (Σ.Δ. 0,8) τιμή 100.000 δρχ. το τ.μ. επίσης 680 τ.μ. (Σ.Δ. 0,8) στην Πειραιώς. Πληρ. Κτηματομεσιτικό Γραφείο ΑΙΓΑΙΟΚΤΗΜΑΤΙΚΗ τηλ. (22410)22943, 28838 κιν. 0945466773 ΑΟ48830

ΠΩΛΟΥΝΤΑΙ: α) υπόγεια αποθήκη χωρίς ράμπα στην Κέννεντυ 80 τ.μ. -12 εκ. β) Κατάστημα στην Αγία Αναστασία 35 εκ. και κατάστημα (απ/κη) κεντρικό στο Ροδίνι 180 τ.μ. 45 εκ. Πληρ. Κτηματομεσιτικό Γραφείο ΑΙΓΑΙΟΚΤΗΜΑΤΙΚΗ τηλ. (22410)22943, 28838 κιν. 0945466773 ΑΟ48831

ΠΩΛΟΥΝΤΑΙ α) οροφοδιαμέρισμα στην Κέννεντυ με χώρο στάθμευσης και θέρμανση, β) καινούργια διαμερίσματα 85-86-87 τ.μ. με θέρμανση και χώρο στάθμευσης στην Ιαλυσό και στο Ροδίνι. Πληρ. κα Μαρίνα "ΚΤΗΜΑΤΙΚΗ ΠΡΟΟΠΤΙΚΗ" τηλ. (22410)37906, 0972292958 ΑΟ48827

ΠΩΛΟΥΝΤΑΙ α) στην Ιαλυσό μεζονέτες 140-150-200 τ.μ. εντός και εκτός σχεδίου, β) στην Μεγάλου Κωνσταντίνου μεταχειρισμένο διαμέρισμα 110 τ.μ. καθαρό. Πληρ. κυρία Μαρίνα "ΚΤΗΜΑΤΙΚΗ ΠΡΟΟΠΤΙΚΗ" τηλ. (22410)37906, 0972292958 ΑΟ48826

ΠΩΛΟΥΝΤΑΙ δύο διαμερίσματα, γραφείο στο κέντρο (Μανδράκι) 75 τ.μ. και 82 τ.μ. ιδανικά για δικηγορικά γραφεία, αρχιτεκτονικά κ.λπ. α' και β' ορόφου. Πληρ. ΚΤΗΜΑΤΟΜΕΣΙΤΙΚΟ ΓΡΑΦΕΙΟ ΑΙΓΑΙΟΚΤΗΜΑΤΙΚΗ. Πληρ. τηλ. (22410)28838, 22943, 0945466773 ΑΟ48799

ΜΟΝΟΚΑΤΟΙΚΙΑ (πανταχόθεν ελεύθερη) 165 τ.μ. σε 1.300 τ.μ. στα Κοσκινού, κολώνες 40 εκ. - 117.388 ευρώ. Επίσης 195 τ.μ. μεζονέτα σε μπετά Κοσκινού με μικρή αυλή 35 εκ. -102.714 εκ. Πληρ. ΚΤΗΜΑΤΟΜΕΣΙΤΙΚΟ ΓΡΑΦΕΙΟ ΑΙΓΑΙΟΚΤΗΜΑΤΙΚΗ τηλ. (22410)28838, 22943, 0945466773 ΑΟ48800

SUPER MARKET σε καλή περιοχή, λόγω σύνταξιοδότησης. Πληρ. τηλ. (22410)69455 ΑΟ48781

ΔΙΑΜΕΡΙΣΜΑ 116 τ.μ. στην Ανάληψη. Είναι λουξ κατασκευής και νεοκατασκευασμένο ετοιμοπαράδοτο. Εχει 3 υπνοδωμάτια, 2 μπάνια, εντοιχισμένη κουζίνα, κεντρική θέρμανση, ηλιακό θερμοσίφωνο, εσωτερικό γκαράζ και ανεξάρτητη αποθήκη πλήρως αποπερατωμένη 15 τ.μ. Πληρ κ. Μανώλη τηλ. 0946163242 ΑΟ48766

ΠΩΛΕΙΤΑΙ ΟΙΚΟΠΕΔΟ ΕΝΤΟΣ ΣΧΕΔΙΟΥ ΠΟΛΕΩΣ ΡΟΔΟΥ, ΟΔΟΣ ΔΗΜ. ΑΝΑΣΤΑΣΙΑΔΗ 46, Ο.Τ. 274, ΑΡΤΙΟ ΚΑΙ ΟΙΚΟΔΟΜΗΣΙΜΟ, ΕΜΒΑΔΟΥ 401,06 Τ.Μ. ΜΕ ΣΥΝΤΕΛΕΣΤΗ ΔΟΜΗΣΗΣ 1. ΤΙΜΗ 190.000 ΕΥΡΩ. ΠΛΗΡ. ΤΗΛ. 0934391848, 0397054150 ΠΟ48773

ΜΟΝΟΚΑΤΟΙΚΙΑ διώροφη 80 τ.μ. με αυλή στο Νιοχώρι σε πολύ καλή θέση μόνο 20.000.000 δρχ. ή 58.700 ευρώ. Πληρ. κ. Μανώλη τηλ. 0946163242 ΑΟ48764

ΔΙΑΜΕΡΙΣΜΑ 2ου ορόφου 81 τ.μ. μεταχειρισμένο αλλά πλήρως ανακαινισμένο στην περιοχή Ψαροπούλας. Εχει εντοιχισμένη κουζίνα, κεντρική θέρμανση και ασανσέρ. Τιμάται 32.000.000 δρχ. ή 94.000 ευρώ. Πληρ. κ. Μανώλη τηλ. 0946163242 ΑΟ48761

ΑΠΟΘΗΚΗ 296 τ.μ. με ράμπα στην Ανάληψη. Πληρ. τηλ. (22410)90704, 0942846940 ΑΟ48791

ΔΥΟ ΓΚΑΡΣΟΝΙΕΡΕΣ στην Ιαλυσό 48 και 43 τ.μ. η κάθε μία είναι ισόγειες, υπερυψωμένες και πωλούνται χωριστά ή και οι δύο μαζί γιατί είναι συνεχόμενες. Τιμώται 16.800.000 δρχ. και 15.000.000 δρχ. αντίστοιχα. Πληρ. κ. Μανώλη τηλ. 0946163242 ΑΟ48765

ΠΩΛΟΥΝΤΑΙ στ' Αφάντου Συκιά 4.840 τ.μ., Κάτω Ρένη 2.190, Πάνω Ρένη 840, Μεροήλη 800, Ούνναρι 350, Καθολική 900, Ατσιπάς 6.000, Αγροελιές 2.000, Εντός οικισμού 140, Μισονήσια 4.720, Αμμωτή 3.500, e-mail:tgd30@hotmail.com, τηλ. 001-330-399-8776 μετά τις 4 μ.μ. ΑΟ48774

ΜΟΝΟΚΑΤΟΙΚΙΑ 200 τ.μ. στην περιοχή Κανδυλί (Τρεις)σε ημιτελή κατάσταση (κτισμένη με τούβλα) και σε οικόπεδο 4.200 τ.μ. Είναι σε φανταστική θέση με ασφαλτοστρωμένο δρόμο, νερό και φως. Τιμάται 70.000.000 δρχ. ή 205.500 ευρώ. Πληρ. κ. Μανώλη τηλ. 0946163242 ΑΟ48746

ΜΟΝΟΚΑΤΟΙΚΙΑ στην περιοχή Κανδυλί (Τρεις) τριώροφη 210 τ.μ. σε μπετόν και σε οικόπεδο 1300 τ.μ. με φανταστική θέα. Τιμάται 38.000.000 δρχ. ή 111.500 ευρώ. Πληρ. κ. Μανώλη τηλ. 0946163242 ΑΟ48767

ΔΙΑΜΕΡΙΣΜΑ ισόγειο με αυλή 102 τ.μ. στο Ροδίνι μεταχειρισμένο με 3 υπνοδωμάτια και εντοιχισμένη κουζίνα και πλήρως ανακαινισμένο. Τιμάται 38.000.000 δρχ. ή 111.500 ευρώ. Πληρ. κ. Μανώλη τηλ. 0946163242 ΑΟ48762

ΜΕΖΟΝΕΤΑ 183 τ.μ. με αυλή στο Καρακόνερο μεταχειρισμένη (12 ετών) λουξ κατασκευής. Εχει ημιύπόγειο, υπερυψωμένο ισόγειο και α' όροφο. Τιμάται 65.000.00 δρχ. ή 191.000 ευρώ. Πληρ κ. Μανώλη τηλ. 0946163242ΑΟ48763

ΔΙΑΜΕΡΙΣΜΑ στο Μήδεια 96 τ.μ. λουξ κατασκευής και παραδίδεται αποπερατωμένο. Διαθέτει εντοιχισμένη κουζίνα, κεντρική θέρμανση, ηλιακό θερμοσίφωνο, εσωτερικό γκαράζ και αποθήκη αποπερατωμένη. Πληρ. κ. Μανώλη τηλ. 0946163242 ΑΟ48748

ΟΙΚΟΠΕΔΟ στ' Ασγούρου 10000 τ.μ. πάνω στον κεντρικό δρόμο με μεγάλη πρόσοψη. Δεκτές μόνο σοβαρές προτάσεις. Πληρ. κ. Μανώλη τηλ. 0946163242 ΑΟ48753

ΔΙΑΜΕΡΙΣΜΑ στο Μήδεια 128 τ.μ. λουξ κατασκευής και παραδίδεται αποπερατωμένο. Εχει 3 υπνοδωμάτια, 2 μπάνια, εντοιχισμένη κουζίνα, κεντρική θέρμανση, ηλιακό θερμοσίφωνο, εσωτερικό γκαράζ και ανεξάρτητη αποθήκη αποπερατωμένη 15 τ.μ. Πληρ. κ. Μανώλη τηλ. 0946163242 ΑΟ48747

ΔΙΑΜΕΡΙΣΜΑΤΑ λουξ κατασκευής με θέα 114 τ.μ., τελειωμένα στο Ροδίνι. Πληρ. τηλ. (22410)66473, 0942457578 ιδιώτης ΑΟ48732

ΔΙΑΜΕΡΙΣΜΑ α' ορόφου 97 τ.μ. μεταχειρισμένο (12 ετών) στην οδό Μ. Πετρίδη. Είναι αρίστης κατασκευής έχει 2 υπνοδωμάτια και εντοιχισμένη κουζίνα. Τιμάται 40.000.000 δρχ. ή 117.400 ευρώ. Πληρ. κ. Μανώλη τηλ. 0946163242 ΑΟ48760

ΟΙΚΟΠΕΔΟ στο Γεννάδι 3.250 τ.μ. Είναι πάνω στον κεντρικό δρόμο και 200 μέτρα από τη θάλασσα. Είναι άρτιο και οικοδομήσιμο και τιμάται 23.000.000 δρχ. ή 67.500 ευρώ. Πληρ. κ. Μανώλη τηλ. 0946163242 ΑΟ48749

ΠΩΛΕΙΤΑΙ ΣΤΟΝ ΑΡΧΑΓΓΕΛΟ ΚΕΝΤΡΙΚΟ ΟΙΚΟΠΕΔΟ 1.360 Τ.Μ. ΠΑΝΩ ΣΕ ΔΥΟ ΚΥΡΙΟΥΣ ΔΡΟΜΟΥΣ ΚΑΤΑΛΛΗΛΟ ΚΑΙ ΓΙΑ ΕΠΑΓΓΕΛΜΑΤΙΚΗ ΣΤΕΓΗ. ΑΞΙΑ: 264.000 ΕΥΡΩ. ΠΛΗΡ. ΕΥΡΩΚΤΗΜΑΤΙΚΗ ΙΩΑΝΝΗΣ ΚΑΙ ΜΙΧΑΛΗΣ ΕΥΣΤΑΘΙΟΥ, ΕΘΝΙΚΗΣ ΑΝΤΙΣΤΑΣΕΩΣ 83 (ΠΡΩΗΝ ΑΝΝΗΣ ΜΑΡΙΑΣ), ΤΗΛ. (22410)73819-74917, 0945292030, 0944374546 ΠΟ48614

ΟΙΚΟΠΕΔΟ στ' Ασγούρου 1900 τ.μ. το οικόπεδο είναι εντός του οικισμού και πάνω στην παλαιά εθνική οδό. Είναι κατάλληλο για αποθήκες και γραφεία. Τιμάται 60.000.000 δρχ. ή 176.000 ευρώ. Πληρ. κ. Μανώλη τηλ. 0946163242 ΑΟ48751

ΠΩΛΟΥΝΤΑΙ 1) στην Παστίδα μεζονέτες 132 τ.μ. σε μπετά, 2) μεζονέτες στην Ιαλυσό 150 τ.μ. με θέρμανση με 350 τ.μ. οικόπεδο. Πληρ κα Μαρίνα τηλ. (22410)37906, 0972292958 "ΚΤΗΜΑΤΙΚΗ ΠΡΟΟΠΤΙΚΗ" ΑΟ48642

ΟΙΚΟΔΟΜΗ ΡΟΔΟΥ

ΤΕΧΝΙΚΗ–ΚΑΤΑΣΚΕΥΑΣΤΙΚΗ ΕΤΑΙΡΕΙΑ
ΠΩΛΟΥΝΤΑΙ

1) Μονοκατοικίες 150 τ.μ. η κάθε μία σε κτήμα 2.000 τ.μ. (υπό κατασκευή).
2) Μονοκατοικίες στο Κιοτάρι Ασκληπειού (στο κύμα) 120 τ.μ. σε κτήμα 1300 τ.μ. εκάστη (υπό κατασκευή).
3) Καταστήματα και διαμερίσματα στην οδό Αμστερνταμ, Βερολίνου και Μαδρίτης στο Ροδίνι διαφόρων μεγεθών.
4) Δύο οροφοδιαμερίσματα των 130 τ.μ. στην οδό Κωνσταντινουπόλεως στο Ροδίνι (υπό κατασκευή).
5) Διαμερίσματα των 110 τ.μ. και 135 τ.μ. στο Καρακόνερο πάνω από το γήπεδο με απέραντη θέα (υπό κατασκευή).

Δεκτά δάνεια και ευκολίες πληρωμής έχουμε τις καλύτερες τιμές της αγοράς.

ΟΙΚΟΔΟΜΗ ΡΟΔΟΥ

Καμύνδου 4- Ρόδος-85100 Τηλ.: 22410/60460, 1, 2
Fax: 22410/60463

ΜΑΝΟΛΗΣ ΣΠΥΡΙΔΗΣ
πολιτικός μηχανικός ΔΠΘ
(ΚΙΝ:093.66.60460).

ΚΩΣΤΑΣ ΚΩΝΣΤΑΝΤΙΝΙΔΗΣ
εργολάβος
(ΚΙΝ.: 0946.99.99.06)

ΚΤΗΜΑΤΟΜΕΣΙΤΙΚΟ ΓΡΑΦΕΙΟ
ΖΑΦΕΙΡΗΣ Μ. ΚΑΡΑΓΙΑΝΝΗΣ Δ. Ο.Ε.

Πωλήσεις ακινήτων. Τηλ. (2241060380-60381)
18.00-21.00 μ.μ. Δευτέρα-Παρασκευή

ΔΗΜΟΣ ΑΦΑΝΤΟΥ

- *6.120 τ.μ. (Περιοχή Καστελλάνο)*
- *4.000 τ.μ. (Παραλία Αφάντου)*
- *5.000 τ.μ. (Παραλία Αφάντου)*
- *1.600 τ.μ. (Παραλία Αφάντου)*
- *6.450 τ.μ. (Παραλία Αφάντου)*
- *2.000 τ.μ. (Παραλία Αφάντου)*
- *730 τ.μ. (Περιοχή Λίππινοι)*
- *540 τ.μ. (Περιοχή Λίππινοι)*
- *5.800 τ.μ. (Περιοχή Τραπέζια)*
- *11.520 τ.μ. αγροτεμάχιο*
- *(1/2) 5.080 τ.μ. αγροτεμάχιο (Με ελαιόδεντρα)*
- *1.250 τ.μ. αγροτεμάχιο*
- *1.690 τ.μ. αγροτεμάχιο*
- *10.200 τ.μ. αγροτεμάχιο (πλησίον οικισμού Κολυμπίων με πανοραμική θέα)*

ΚΟΛΥΜΠΙΑ

- *5.000 τ.μ. πλησίον ξενοδοχείου ΚΟΑΛΑ*
- *4.969 τ.μ. (1/2) αγροτεμάχιο*
- *4.300 τ.μ. αγροτεμάχιο (στο δρόμο για Αρχίπολη)*

ΨΙΝΘΟΣ

- *22.400 τ.μ. αγροτεμάχιο (Με 200 ελαιόδεντρα)*
- *19.840 τ.μ. αγροτεμάχο*

ΡΟΔΟΣ

- *Διαμέρισμα, 2ος όροφος, 80 τ.μ.*
- *Γραφείο 40 τ.μ., Εμπορικό Κέντρο Φώκιαλη*

κεφάλαιο

Κτηματομεσιτικό - Συμβουλευτικό Γραφείο

ΔΙΑΜΕΡΙΣΜΑΤΑ ΠΩΛΟΥΝΤΑΙ

- ❑ 30 τ.μ , ρετιρέ γκαρσονιέρα , Ιξιά , 11εκ-32.281
- ❑ 52 τ.μ,1ου,1 υπν/τιων και- νούριο Ιξιά 17εκ-49.889
- ❑60 τ.μ, ισόγειο,1υπν/τιου, καινούριο, Ροδίνι , 28εκ- 82.171
- ❑75 τ.μ, 1ου, 2 υπν/τιων και- νούριο Ιξιά 33 εκ-96.845
- ❑78 τ.μ, ισόγειο, 2 υπν/τιων, Αγ.Αναστασία, 23 εκ- 67.498
- ❑82 τ.μ,1ου, 2 υπν/τιων και- νούριο Παπανδρέου 42 εκ-123.257
- ❑83 τ.μ,1ου, 2 υπν/τιων και- νούριο Ιξιά 37 εκ-108.584
- ❑84 τ.μ,1ου, 2 υπν/τιων και- νούριο, πάρκινγκ, Τριάντα 37 εκ-108.584
- ❑85 τ.μ, ισόγειο, 2 υπν/τιων, αυλή, καινούριο,Τριάντα 37 εκ- 108.584
- ❑ 86 τ.μ 2ου, 2υπν/τιων, γκα-ράζ, καινούριο, πολυτελές, Ροδίνι, 40, 5 εκ-118.855
- ❑ 87 τ.μ 1ου, 2υπν/τιων, γκα-ράζ,καινούριο, πολυτελές, Ροδίνι, 40 εκ-117.388
- ❑ 96 τ.μ , 1ου, 3υπν/τιων , Ανάληψη 35 εκ-102.714
- ❑ 100τ., 1ου,3υπν/τιων ,καινούριο, Κοσκινού, 49 ,5 εκ-145.267
- ❑101τ.μ,1ου, 3υπν/τιων, γκα-ράζ, καινούριο , πολυτελές, Ροδίνι, 49, 5 εκ-145.267
- ❑101τ.μ, 2ου, 3υπν/τιων, γκα-ράζ, καινούριο, πολυτελές, Ροδίνι ,50,5 εκ-148.202
- ❑119τ.μ, ισόγειο, 3υπν/τιων, καινούριο, Πειραιώς, 54 εκ- 158.473
- ❑120τ.μ 1ου, 3 υπν/τιων, καινούριο, Ροδίνι, 52 εκ –152.604
- ❑120τ.μ 2ου, 3 υπν/τιων, καινούριο, Ροδίνι, 55 εκ –161.408

ΜΕΖΟΝΕΤΕΣ- ΜΟΝ/ΚΙΕΣ ΠΩΛΟΥΝΤΑΙ

- ❑ 95 τ.μ, εσωτερική μεζονέτα 2 υπν/τιων, αυλή, καινούρια, Κοσκινού 30εκ-88.041
- ❑ 108 τ.μ, εσωτερική μεζονέτα 3 υπν/τιων, αυλή, καινούρια, Κοσκινού 36εκ-105.649
- ❑ 140 τ.μ ,μεζονέτα ,μπετά σε 300 τ.μ οικόπεδο υπόλοιπο δόμησης 160 τ.μ, Παστίδα 29 εκ-85.106
- ❑ 170 τ.μ, μεζονέτα, καινούρια σε 1.000 τ.μ οικόπεδο Τριάντα 85 εκ-249.449
- ❑ 184 τ.μ, μεζονέτα, μπετά σε 1.300 τ.μ οικόπεδο Τρείς 36εκ-105.649
- ❑ 184 τ.μ, μεζονέτα, καινούρια σε 1.000 τ.μ οικόπεδο Τριάντα 88εκ-258.253
- ❑ 187 τ.μ, μεζονέτα, καινούρια σε 1.000 τ.μ οικόπεδο Τριάντα 88εκ-258.253
- ❑ 200 τ.μ, μεζονέτα 3 υπν/τιων, Τριάντα, 60εκ-176..082
- ❑ 230 τ.μ, μον/κία, μπετά Πεύκους,50 εκ-146.735

ΟΙΚΟΠΕΔΑ ΠΩΛΟΥΝΤΑΙ

- ❑ 300 τ.μ., δόμηση 300 τ.μ με άδεια, μπετά, Παστίδα 17εκ-49.889
- ❑ 590 τ.μ δόμηση 0.8 Ρό-δου-Λίνδου 65εκ-190.755\
- ❑ 600 τ.μ., δόμηση 600 τ.μ Τριάντα 37 εκ-108.584
- ❑ 3.500 τ.μ Φαληράκι 30 εκ-88.041
- ❑ 4.000 τ.μ, Παστίδα 17 εκ-49.889
- ❑ 4.300 τ.μ, Κολύμπια 24 εκ-70.432
- ❑ 5.000 τ.μ, Παστίδα με αποθήκη, 25 εκ-73.367
- ❑5.240 τ.μ Αφάντου παραλία 40 εκ-117.388
- ❑6.500 τ.μ, Κολύμπια 57 εκ -167.278
- ❑ 9.000 τ.μ, Κολύμπια 50εκ-146.735

ΕΠΙΧΕΙΡΗΣΕΙΣ & ΕΠΑΓΓΕΛΜΑΤΙΚΟΙ ΧΩΡΟΙ

- ❑Κατάστημα 145 τ.μ μπετά αυλή, Ροδίνι 30 εκ-88.041
- ❑ Αποθήκη 150 τ.μ, Ασγούρου 22 εκ-64.563
- ❑ Αποθήκη 270 τ.μ, ράμπα Ανάληψη 40 εκ-117.388

ΕΝΟΙΚΙΑΣΕΙΣ ΑΚΙΝΗΤΩΝ

- ❑ 100τ.μ, διαμέρισμα 1ου, 3υπν/τιων,κάθετος Ορφανίδου, κατάλληλο και για επαγγελματική χρηση 400
- ❑ 100τ.μ, διαμέρισμα 1ου, 3υπν/τιων, κατάλληλο και για επαγγελματική χρηση Ναυαρίνου 586
- ❑Κατάστημα-αποθήκη 75 τ.μ Λισαβώνος-Ροδίνι 235

ΖΗΤΟΥΝΤΑΙ ΚΑΤΟΙΚΙΕΣ & ΟΙΚΟΠΕΔΑ ΕΝΤΟΣ & ΕΚΤΟΣ ΠΟΛΕΩΣ

ΤΣΟΥΡΟΥΝΑΚΗΣ Ι. ΑΝΤΩΝΙΟΣ (B.Sc.-MKT)

ΤΗΛ.:2241060060 (3 γραμμές) FAX: 60062
ΚΙΝ.:0945 949882
e-mail: kefaleo@rho.forthnet.gr

Γ. Σεφέρη 12
(παραπλεύρως ΜΗΔΕΙΑ)
Ρόδος

www.e-kefaleo.com

πωλησεις

συνέχεια από την προηγούμενη

ΟΙΚΟΠΕΔΟ στ' Ασγούρου 4000 τ.μ. Εχει δρόμο με άσφαλτο, νερό και φως. Τιμάται 40.000.000 δρχ. ή 117.400 ευρώ. Πληρ. κ. Μανώλη τηλ. 0946163242 ΑΟ48750

ΟΙΚΟΠΕΔΟ στα Κοσκινού 4000 τ.μ. με φανταστική και πανοραμική θέα. Είναι οικοδομήσιμο και άρτιο. Τιμάται 60.000.000 δρχ. ή 176.000 ευρώ. Πληρ. κ. Μανώλη τηλ. 0946163242 ΑΟ48754

ΕΠΕΝΔΥΣΤΕ ΣΕ ΕΥΚΑΙΡΙΕΣ, ΠΩΛΟΥΝΤΑΙ: α) **Οικόπεδο** 1.700 τ.μ. εντός οικισμού Καλάθου με πρόσβαση από την εθνική οδό, ενταγμένο στο σχέδιο πόλεως, αποφέροντας πολλαπλά οφέλη σε μελλοντική αξιοποίησή του, β) **Ερειπωμένη κατοικία** επιφανείας 100 τ.μ. στο κέντρο του οικισμού Καλάθου σε πολύ καλή θέση με πρόσωπο σε 3 δημοτικούς δρόμους και με καταπληκτική θέα προς την παραλία Καλάθου, γ) **Οικόπεδο** 310 τ.μ. στο κέντρο του οικισμού Λαχανιάς σε πολύ καλή θέση με πρόσωπο σε 2 δημοτικούς δρόμους, δ) **Ακίνητα στη Νότια Ρόδο** 4 στρεμμάτων και με πρόσωπο στην εθνική οδό σε διάφορες τοποθεσίες. Τιμές προσιτές. Πληρ. τηλ. 0945503634, (22410)29401 ΑΟ48733

ΚΑΤΑΣΤΗΜΑ στο Μανδράκι 50 τ.μ. σε κεντρικό και εμπορικό δρόμο. Δεκτές μόνο σοβαρές προτάσεις. Πληρ. κ. Μανώλη τηλ. 0946163242 ΑΟ48755

ΑΠΟΘΗΚΗ ετοιμοπαράδοτη 60 τ.. στ' Ασγούρου με αυλή ισόγεια. Τιμάται 22.000.000 δρχ. ή 58.700 ευρώ. Πληρ. κ. Μανώλη τηλ. 0946163242 ΑΟ48756

ΠΩΛΕΙΤΑΙ ή ΕΝΟΙΚΙΑΖΕΤΑΙ εστιατόριο στην Θεολόγο πλήρως εξοπλισμένο. Επίσης πωλείται φριτέζα επαγγελματική με μεγάλα καζάνια κατάληλη για ξενοδοχείο ή εστιατόριο με μεγάλη κατανάλωση στα τηγανητά. Πληρ. κος Νίκος τηλ. (22410)82849 ΑΟ48725

ΟΙΚΟΠΕΔΟ στ' Ασγούρου 6500 τ.μ. σε πολύ καλή θέση. Είναι οικοδομήσιμο και άρτιο. Τιμάται 38.000.000 δρχ. ή 111.500 ευρώ. Πληρ. κ. Μανώλη τηλ. 0946163242ΑΟ48752

ΠΩΛΕΙΤΑΙ ΣΤΟΝ ΑΡΧΑΓΓΕΛΟ ΑΓΡΟΚΤΗΜΑ-ΠΕΡΙΒΟΛΙ 4.480 Τ.Μ. ΜΕ ΣΠΙΤΙ, ΝΕΡΟ, ΠΕΡΙΦΡΑΞΗ, ΜΕ ΜΕΓΑΛΑ ΔΕΝΔΡΑ, ΑΞΙΑ: 53.000 ΕΥΡΩ. ΠΛΗΡ. ΕΥΡΩΚΤΗΜΑΤΙΚΗ ΙΩΑΝΝΗΣ ΚΑΙ ΜΙΧΑΛΗΣ ΕΥΣΤΑΘΙΟΥ, ΕΘΝΙΚΗΣ ΑΝΤΙΣΤΑΣΕΩΣ 83 (ΠΡΩΗΝ ΑΝΝΗΣ ΜΑΡΙΑΣ), ΤΗΛ. (22410)73819-74917, 0945292030, 0944374546 ΠΟ48613

ΕΠΙΧΕΙΡΗΣΗ ΚΑΦΕΤΕΡΙΑΣ στην πόλη της Ρόδου σε καλή τιμή. Πληρ. τηλ. (22410)30477, 0944425531 και (22410)26476, 0944347405 ΑΟ48734

ΚΑΤΑΣΤΗΜΑ ΟΠΩΡΟΠΑΝΤΟΠΩΛΕΙΟΥ (super market) με εξασφαλισμένη πελατεία στην πλατεία Ανάληψης. Πληρ. τηλ. (22410)68580 ΑΟ48729

ΕΠΙΧΕΙΡΗΣΗ FAST FOOD-SNACK BAR στο κέντρο της Ρόδου έτοιμη προς λειτουργία. Πληρ. τηλ. (22410)36320, 29131 ώρες 9 π.μ.-3 μ.μ. και 5 μ.μ.-10 μ.μ. ΑΟ48730

MINI MARKET εντός του ξενοδοχείου Porto Angely στα Στεγνά, λόγω φόρτου εργασίας. Πληρ. τηλ. (22440)22019 ΑΟ48712

STUDIO 45 τ.μ. στο Ροδίνι. Πληρ. τηλ. 0944361899 ΑΟ48540

ΠΩΛΕΙΤΑΙ ΣΕ ΤΙΜΗ ΕΥΚΑΙΡΙΑΣ ΟΠΩΡΟΠΑΝΤΟΠΩΛΕΙΟΝ - ΣΕΛΦ ΣΕΡΒΙΣ ΣΤΗΝ ΑΝΑΛΗΨΗ. ΠΛΗΡ. κο ΤΑΣΟ ΤΗΛ. (22410)67597 ΠΟ48718

ΕΠΙΧΕΙΡΗΣΗ super market (τρόφιμα, ποτά, τουριστικά είδη κ.λπ.) επί της Λεωφ. Ηρακλειδών 98 (Ιξιά), πλησίον χρυσοχοείου "Αντωνιάδης". Πληρ. τηλ. (22410)73694, 0946595414 ΑΟ48600

ΕΠΙΧΕΙΡΗΣΗ εστιατόριο "Litehouse"στο Φαληράκι. Προσφορές ανοικτές. Πληρ. τηλ. 0944205979 ΑΟ48339

ΖΗΤΩ ΝΑ ΑΓΟΡΑΣΩ διαμέρισμα ορόφου 3άρι εντός πόλης σε καλή κατάσταση έως 10 ετών. Διαθέτω 30.000.000 δρχ. Εξαιρετούνται μεσίτες. Πληρ. τηλ. 0976365377 ΑΟ48645

ΠΩΛΟΥΝΤΑΙ α) καινούργια διαμερίσματα 85-87 τ.μ. στο Ροδίνι και στην Ιαλυσό με θέρμανση και παρκιν, β) πωλείται μεταχειρισμένο διαμέρισμα 110 τ.μ. στην Μεγάλου Κωνσταντίνου (παλαιό ΙΚΑ). Πληρ. κα Μαρίνα τηλ. (22410)37906, 0972292958 "ΚΤΗΜΑΤΙΚΗ ΠΡΟΟΠΤΙΚΗ". ΑΟ48643

ΜΟΝΟΚΑΤΟΙΚΙΑ νεόδμητη διώροφη πολυτελής, λόγω αναχωρήσεως στο εξωτερικό, με δύο ανεξάρτητους ορόφους, συνολικής επιφάνειας 482 τ.μ. συν 230 τ.μ. σκεπασμένες βεράντες σε πανοραμικό λόφο, νοτίως του Φιλερήμου σε οικόπεδο 4.200 τ.μ. με ελαιόδενδρα πλήρως περιφραγμένο και με αυτόματη θυροτηλεόραση. Διαθέτει πλήρη θέρμανση και κλιματισμό με κεντρική μονάδα και αεραγωγούς, με πλήρη αυτοματισμό καθώς και εξαιρετικές θερμικές μονώσεις. Επίσης παρέχει πολλαπλές τηλεφωνικές και δορυφορικές εγκαταστάσεις. Πληρ. τηλ. 2241048101 ή τηλ. fax μηνύματα 2241048102 ΑΟ48415

ΔΙΑΜΕΡΙΣΜΑΤΑ μεταχειρισμένα 1) 76 τ.μ. ισόγειο στο Ροδίνι 26.000.000, 2) 82 τ.μ. Ροδίνι β' ορ. 29.000.000, 3) 83 τ.μ. β' ορόφου Ανάληψη 29.000.000. Πληρ. ΑΙΓΑΙΟΚΤΗΜΑΤΙΚΗ τηλ. 2241022943, 28838, 0945466773 ΑΟ48274

ΠΩΛΕΙΤΑΙ ΕΠΙΧΕΙΡΗΣΗ φωτιστικών και επίπλων με 12 χρόνια λειτουργίας, ισόγειο, 275 τ.μ., πατάρι, επισκέψιμο 140 τ.μ., αποθήκη 135 τ.μ. και άνετο ιδιωτικό πάρκιν. Πληρ. τηλ. (22410)64580 ΑΟ48580

ΠΑΛΙΑ ΟΙΚΙΑ από ιδιώτη στην Παλιά Πόλη 40 τ.μ. ισόγειο και 1ος, με αυλή 68 τ.μ. οικοδομήσιμη. Τιμή 53.000 ευρώ. Πληρ. τηλ. (22410)25690, 0945052456 ώρες 09.00-14.00 και 17.00-22.00 ΑΟ48521

ΔΙΑΜΕΡΙΣΜΑ-ΓΡΑΦΕΙΟ στο κέντρο της πόλης 81 τ.μ. β' ορόφου 50.000.000. Επίσης γραφείο κεντρικότατο α' ορόφου 72 τ.μ. 70.000.000 δρχ. Πληρ. ΑΙΓΑΙΟΚΤΗΜΑΤΙΚΗ τηλ. 2241022943, 28838, 0945466773 ΑΟ48273

ΖΗΤΟΥΝΤΑΙ ΠΡΟΣ ΑΓΟΡΑ ΔΙΑΜΕΡΙΣΜΑΤΑ - ΜΟΝΟΚΑΤΟΙΚΙΕΣ - ΟΙΚΟΠΕΔΑ. ΠΛΗΡΩΜΗ ΑΠΟΛΥΤΩΣ ΤΟΙΣ ΜΕΤΡΗΤΟΙΣ. ΜΕΣΙΤΕΣ ΑΠΟΚΛΕΙΟΝΤΑΙ. ΠΛΗΡ. ΤΗΛ. 0936538370 ΠΟ48248

ΚΑΤΑΣΤΗΜΑΤΑ ΕΤΟΙΜΟΠΑΡΑΔΟΤΑ ΣΤΟ ΜΕΓΑΛΥΤΕΡΟ ΣΥΓΚΡΟΤΗΜΑ ΚΑΤΑΣΤΗΜΑΤΩΝ ΣΤΗΝ ΠΑΡΑΛΙΑΚΗ ΛΕΩΦΟΡΟ ΙΑΛΥΣΟΥ ΑΠ' ΕΥΘΕΙΑΣ ΑΠΟ ΤΟΝ ΚΑΤΑΣΚΕΥΑΣΤΗ ΠΟΛ. ΜΗΧΑΝΙΚΟ ΣΤΕΛΙΟ ΜΑΚΕΣΤΑ. ΕΞΑΣΦΑΛΙΣΗ ΔΑΝΕΙΟΥ, ΕΥΚΟΛΙΕΣ ΠΛΗΡΩΜΗΣ. ΑΠΟ 10.350.000 ΔΡΧ. ΠΛΗΡ. ΤΗΛ. 2241021347 ΧΠΟ205

μαθήματα

ΑΡΑΒΙΚΑ. Καθηγητής Αραβικής φιλολογίας παραδίδει μαθήματα. Πληρ. τηλ. 0945311684 κ. Μιχάλης ΑΜ48841

ΣΧΟΛΗ ΟΔΗΓΩΝ
ΠΟΡΤΣΕΛΛΗΣ ΣΤΕΦΑΝΟΣ
Διπλ. εκπαιδευτής υποψηφίων οδηγών μέλος της Ε.Σ.Ο.Π. Ο.Ε.

- Διπλώματα αυτοκινήτου, μοτοσικλέτας, φορτηγού, λεωφορείου, νταλίκας
- Αναθεωρήσεις ληγμένων αδειών
- Θεωρητικά μαθήματα ΚΟΚ και Μηχανολογίας
- Μετατροπές ξένων διπλωμάτων σε ελληνικά
- Διπλώματα αυτόματου αυτοκινήτου



ΝΕΑ ΔΙΕΥΘΥΝΣΗ: ΕΘΝΙΚΗΣ ΑΝΤΙΣΤΑΣΗΣ 73 (ΠΡΩΗΝ ΑΝΝΗΣ ΜΑΡΙΑΣ)
ΤΗΛ. 2241034497, 0945463635

ΠΩΛΕΙΤΑΙ
κλούβα MITSUBISHI
σε άριστη κατάσταση. Τιμή ευκαιρίας.

Πληρ.τηλ. (22410)21807 πρωί και (22410)75897 απόγευμα

ΑΥΤΟ ΕΠΙΛΟΓΕΣ
ΚΟΥΚΟΥΡΑΣ ΑΛΕΞΑΝΔΡΟΣ
ΛΕΩΦ. ΡΟΔΟΥ-ΛΙΝΔΟΥ 255.
ΤΗΛ. 2241060910-20

— VW PASSAT 1600 cc, μοντ. 1996, μπλε
• Κεντρ. κλειδ. • ηλ. παράθ. • υδρ. τιμόνι • A/C • ABS DABG • ζάντες αλουμινίου • ηχοσύστημα.
— RENAULT MEGANE 1400 cc μον. 1996 classic
• Κεντρ. κλειδ. • ηλ. παράθ. • υδρ. τιμόνι • A/C
— FIAT PUNTO 1200 cc, 1996, ασημί
• Κεντρ. κλειδ. • ηλ. παράθ. • ηχοσύστημα
— ALFA ROMEO 156 1800 cc μοντ. 2000, μαύρο
• Κεντρ. κλειδ. • ηλ. παράθ. • υδρ. τιμόνι • κλίμα • ABS DABG • ζάντες αλουμινίου • ηλιοροφή
— WRANGLER 2500 cc, μοντ. 1996 ανθρακί
• Soft top
— FIAT SEICENTO 900 cc μοντ. 2000, λευκό
κεντρ. κλειδ., • ηλ. παράθ. • ηχοσύστημα.
— BMW 318 CABRIO 1.800 c.c. μοντ. 1995, 20.000 χλμ., πράσινο
• κεντρ. κλειδ. • ηλ. παράθ. • υδρ. τιμόνι • A/C • ABS • ηχοσύστημα • ηλεκτρική ηλιοροφή
— ALFA ROMEO 146, 1400cc, μοντ. 1997, ανθρακί
• Κεντρ. κλειδ. • ηλ. παράθ. • υδρ. τιμόνι • clima • αερόσακους • ηλ. καθρέπτες • ζάντες αλουμινίου • ηχοσύστημα
— TOYOTA CELICA, 1600cc, μοντ. 1995, κόκκινο
• Immobilizer • κεντρ. κλείδ. • ηλ. παράθ. • υδρ. τιμόνι • ζάντες αλουμινίου • ηχοσύστημα • ηλ. καθρέπτες
— RENAULT MEGANE, 1400cc, μοντ. 1999, 98HP, άσπρο
• Κεντρ. κλείδ. • ηλ. παράθ. • υδρ. τιμόνι • A/C • 4 αερόσακοι • ABS • ηλ. καθρέπτες • ηχοσύστημα
— NISSAN PRIMERA, 1600cc, μοντ. 2000, 27.000χλμ., μπλε
• Κεντρ. κλειδ. • ηλ. παράθ. • υδρ. τιμόνι • clima • αερόσακος, ηχοσύστημα.
— FIAT TEMPRA, 1600 cc, digital μοντ. 1994- πράσινο.
• Κεντρ. κλειδ., ηλ. παράθ., υδρ. τιμόνι, ηχοσύστημα.

ΑΠΟ 0% ΠΡΟΚΑΤΑΒΟΛΗ ΕΩΣ ΚΑΙ 60 ΜΗΝΙΑΙΕΣ ΔΟΣΕΙΣ ΜΕ ΤΑ ΧΑΜΗΛΟΤΕΡΑ ΕΠΙΤΟΚΙΑ ΤΗΣ ΑΓΟΡΑΣ

ΞΕΝΑΚΗΣ ΑΥΤΟΚΙΝΗΤΑ

•0% προκαταβολή έως 60 μηνιαίες δόσεις
•1 χρόνος εγγύηση

ΕΠΩΛΗΘΗ

● **ALFA ROMEO 145** - 1400 cc, μοντ. 1997, χρώμα ασημί.
(υδρ. τιμόνι, ηλεκτρ. παράθυρα, κεντρικό κλείδωμα), ηχοσύστημα, ζάντες αλουμινίου.
2. FIAT MAREA - 1400 cc, μοντ. 1997, χρώμα ασημί
(υδρ. τιμόνι, αερόσακος οδηγού, ηλ. παράθυρα, κεντρικό κλείδωμα, ηχοσύστημα, ζάντες αλουμινίου).
3. FIAT CINQUECENTO SPORTING - 1100 cc μοντ. 1997, χρώμα μαύρο.
(ηλεκτρ. παράθυρα, κεντρικό κλείδωμα, ηχοσύστημα, ζάντες αλουμινίου).
4. FIAT CINQUECENTO SPORTING -1100 cc μοντ. 1995, χρώμα μαύρο.
(ζάντες αλουμινίου, ηλεκτρ. παράθυρα, κεντρικό κλείδωμα, ηχοσύστημα).
5. NISSAN MICRA - 1000 cc μοντ. 1997, χρώμα μπορντώ
● **VW POLO** - 1000 cc μοντ. 1997, χρώμα λευκό.
(υδρ. τιμόνι, air condition, ηλεκτρ. παράθυρα, κεντρικό κλείδωμα, ηχοσύστημα)
7. VW POLO - 1000 cc μοντ. 1998, χρώμα κόκκινο.
(υδρ. τιμόνι, ηλεκτρ. παράθυρα, κεντρικό κλείδωμα, ηχοσύστημα)
8. TRANSPORTER VAN - 1900 μοντ. 1997, χρώμα λευκό
υδρ. τιμόνι, ηχοσύστημα
● **HONDA CIVIC** 14000
(υδρ. τιμόνι, ηλεκτρ. παράθυρα, κεντρικό κλείδωμα, ηχοσύστημα).
10. TRANSPORTER P.U. - 1900 T.D. 11 μοντ. 1998, χρώμα λευκό.
υδρ. τιμόνι, ηχοσύστημα
ΤΙΜΗ: 254,00 ευρώ το μήνα
ηλεκτρ. παράθυρα
11. MERCEDES VITO - 1900 D μοντ. 1995
(υδρ. τιμόνι, κεντρικό κλείδωμα ηχοσύστημα, προεγκατάσταση hands free)

CAR EXPERTS

Η εταιρεία μας εισάγει οχήματα όλων των κατασκευαστών και όλων των τύπων σε κλούβες, φορτηγά και οχήματα μεταφοράς προσωπικού

ΞΕΝΑΚΗΣ ΛΙΝΔΟΥ 238 - Τηλ. 2241061600
www.xenakisautos.gr

ΣΧΟΛΗ ΟΔΗΓΩΝ
ΠΟΤΣΟΥ ΣΩΤΗΡΗ
ΔΙΠΛ. ΕΚΠΑΙΔΕΥΤΗΣ ΥΠΟΨΗΦΙΩΝ ΟΔΗΓΩΝ.
ΔΙΠΛΩΜΑΤΑ Α - Β - Γ - Δ - Ε

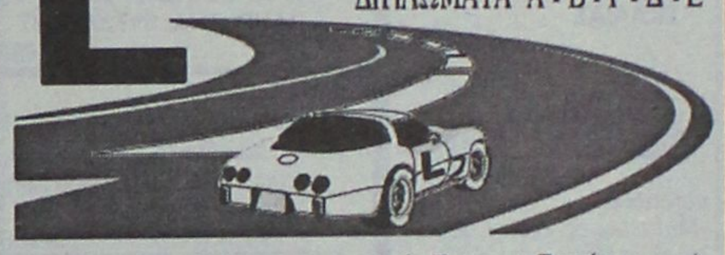

★ **Αναλαμβάνουμε την έκδοση αδειών οδήγησης όλων των κατηγοριών.**
★ **Αναθεωρήσεις Επαγ/κών αδειών.**
★ **Τα θεωρητικά μαθήματα όλων των κατηγοριών γίνονται στό σύγχρονο Κέντρο θεωρητικής Εκπαίδευσης Υποψηφίων Οδηγών της Ε.Σ.Ο.Π. Ο.Ε. Στην οποία μετέχουμε.**
★ **Διαθέτουμε καί Αυτόματο Επιβατηγό.**

Εθνάρχου Μακαρίου 31, 2ος όροφος, ΡΟΔΟΣ
(Ένανπι Εθνικής Τράπεζας, πάνω από το κατ/μα "ΡΟΔΙ")
Τηλ. 78070 Κιν. 0945- 567404

ΑΓΟΡΑ ΑΥΤΟΚΙΝΗΤΩΝ

Η πώληση και η ανταλλαγή των μεταχειρισμένων αυτοκινήτων-οι διαδικασίες και τα έξοδα μεταβιβάσεως για μας είναι μια απλή διαδικασία.

ΚΑΙ ανταλλάσσουμε
ΚΑΙ αγοράζουμε
το παλιό σας αυτοκίνητο
ΑΜΕΣΩΣ

Πληρ. τηλ. 22410-60500

μαθηματα

συνέχεια από την προηγούμενη

ΦΟΙΤΗΤΡΙΑ Πανεπιστημίου του Τμήματος Μεσογειακών Σπουδών κάτοχος του PROFICIENCY παραδίδει μαθήματα Αγγλικών. Πληρ. τηλ. 0946613917 AM48828

ΜΑΘΗΜΑΤΑ ΚΙΘΑΡΑΣ κατ' οίκον από αριστούχο διπλωματούχο με διάκριση Ορφείου Ωδείου Αθηνών. Δυνατότητα εγγραφής μαθητών σε ωδείο. Ξυλουράς Γιώργος, τηλ. 0937943618 AM48814

ΦΙΛΟΛΟΓΟΣ ΚΑΘΗΓΗΤΡΙΑ, ΑΠΟΦΟΙΤΟΣ ΤΟΥ ΠΑΝΕΠΙΣΤΗΜΙΟΥ ΑΘΗΝΩΝ, ΜΕ ΦΡΟΝΤΙΣΤΗΡΙΑΚΗ ΠΕΙΡΑ, ΠΑΡΑΔΙΔΕΙ ΙΔΙΑΙΤΕΡΑ ΜΑΘΗΜΑΤΑ. ΤΙΜΕΣ ΠΡΟΣΙΤΕΣ. ΠΛΗΡ. ΤΗΛ. 0944698120 ΠΜ48802

ΑΓΓΛΙΚΑ - FIRST CERTIFICATE (LOWER) - PROFICIENCY (CAMBRIDGE-MICHIGAN)-TOEFL ΑΠΟ ΚΑΘΗΓΗΤΡΙΑ ΑΓΓΛΙΚΗΣ ΦΙΛΟΛΟΓΙΑΣ ΚΑΙ ΜΕΘΟΔΟΛΟΓΙΑΣ ΔΙΔΑΚΤΙΚΗΣ RSA CAMBRIDGE, ΠΕΙΡΑ ΔΙΔΑΣΚΑΛΙΑΣ ΚΑΙ ΣΕ ΟΡΓΑΝΙΣΜΟΥΣ ΑΘΗΝΩΝ-ΕΠΙΤΥΧΙΕΣ. ΣΤΕΛΕΧΗ ΕΜΠΟΡΙΚΩΝ-ΤΟΥΡΙΣΤΙΚΩΝ ΕΠΙΧΕΙΡΗΣΕΩΝ, ΑΡΧΑΡΙΟΥΣ-ΠΡΟΧΩΡΗΜΕΝΟΥΣ ΕΝΗΛΙΚΕΣ ΚΑΙ ΜΑΘΗΤΕΣ. ΥΠΕΥΘΥΝΟΤΗΤΑ. ΠΛΗΡ. ΤΗΛ. (22410)28303, 0973479075 ΠΜ48775

ΓΥΜΝΑΣΤΡΙΑ ΤΕΛΕΙΟΦΟΙΤΗ ΤΗΣ ΑΕΓ STUDIES ΓΕΡΜΑΝΙΚΗΣ ΣΧΟΛΗΣ ΜΕ MASTER ΣΤΗΝ ΑΕΡΟΒΙΚΗ ΠΑΡΑΔΙΔΕΙ ΜΑΘΗΜΑΤΑ ΙΔΙΑΙΤΕΡΑ ΣΤΟ ΣΠΙΤΙ ΣΑΣ. ΓΙΑ ΓΥΝΑΙΚΕΣ (ΣΥΣΦΙΓΞΗ, ΤΟΠΙΚΟ ΑΔΥΝΑΤΙΣΜΑ ΚΑΙ ΜΥΟΧΑΛΑΡΩΤΙΚΟ STRECHING). ΓΙΑ ΑΝΔΡΕΣ: (ΑΥΞΗΣΗ ΜΥΪΚΟΥ ΒΑΡΟΥΣ, ΚΑΨΙΜΟ ΛΙΠΟΥΣ). Υ.Γ. ΠΡΟΣΦΟΡΑ ΤΩΝ ΜΑΘΗΜΑΤΩΝ ΤΟ ΔΙΑΙΤΟΛΟΓΙΟ. ΠΛΗΡ. ΤΗΛ. 0946375050 ΠΜ48625

ΚΑΘΗΓΗΤΡΙΑ ΜΕ 10ΕΤΗ ΠΕΙΡΑ ΠΑΡΑΔΙΔΕΙ ΣΕ ΜΑΘΗΤΕΣ ΓΥΜΝΑΣΙΟΥ ΜΑΘΗΜΑΤΙΚΑ-ΦΥΣΙΚΗ-ΧΗΜΕΙΑ ΚΑΙ ΣΕ ΜΑΘΗΤΕΣ ΛΥΚΕΙΟΥ ΦΥΣΙΚΗ-ΧΗΜΕΙΑ. ΠΛΗΡ. ΤΗΛ. (22410)73704 ΑΠΟ 3 Μ.Μ.-6 Μ.Μ. ΠΜ48713

ΣΧΟΛΗ ΟΔΗΓΩΝ
ΛΚΟΥΣΗ ΠΑΝΤΕΛΗ

- ΔΙΠΛΩΜΑΤΑ
- ΕΡΑΣΙΤΕΧΝΙΚΑ
- ΕΠΑΓΓΕΛΜΑΤΙΚΑ
- ΜΟΤΟΣΙΚΛΕΤΑΣ
- ΜΑΘΗΜΑΤΑ **ΘΕΩΡΗΤΙΚΗΣ** ΔΙΔΑΣΚΑΛΙΑΣ



-Επεκτάσεις όλων των κατηγοριών
-Αναθεωρήσεις ληγμένων αδειών
-Μετατροπές ξένων αδειών σε ελληνικές

Οδός Βαλαωρίτου 9
(έναντι HOTEL SEMIRAMIS ΠΙΣΩ ΑΠΟ ΤΟ ΠΑΛΑΙΟ ΝΟΣΟΚΟΜΕΙΟ
e-mail: kousisp@acn.gr

ΕΚΠΑΙΔΕΥΤΙΚΟ ΑΥΤΟΚΙΝΗΤΟ:
TOYOTA YARIS 1300 cc
AIR CONDITIONED
(ΠΡΟΣΟΧΗ): ΜΑΘΗΜΑΤΑ
α. Μοτοσικλέτας μεγάλου κυβισμού από 125 cc έως ανεξαρτήτου
β. Μοτ/τας έως 125 cc
γ. Μοτοποδηλάτου 50 cc
Διαθέτουμε επίσης κι αυτόματες μοτοσικλέτες 125 cc
Πληρ. τηλ.
(22410)29157-73820-94777
ΚΑΙ ΑΝΑ ΠΑΣΑ ΣΤΙΓΜΗ ΣΤΑ ΚΙΝΗΤΑ τηλ.
0944/511313-0944/203343
Στην κατηγορία ανεξαρτήτου κυβισμού η εκπαίδευση γίνεται με μοτοσικλέτα 500 cc
Παραλαβή των μαθητών μας και από τις οικίες τους
"Η σωστή και μεθοδική εκπαίδευση στα σύγχρονα οχήματά μας, βάζει γερά θεμέλια για τη δημιουργία ενός καλού νέου οδηγού"

ΠΡΟΣΟΧΗ
Στη σχολή μας παραδίδονται και μαθήματα θεωρητικής διδασκαλίας

ΠΜ48706

πωλησεις αυτοκινητων & μοτοσικλετων

NISSAN PRIMERA 2000 cc ΜΟΝΤΕΛΟ ΤΟΥ 2000 ΜΕ ΕΞΑΤΑΧΥΤΟ ΣΕΙΡΙΑΚΟ ΚΙΒΩΤΙΟ ΤΑΧΥΤΗΤΩΝ, ΔΙΛΙΤΡΟ, 16ΒΑΛΒΙΔΟ, SPORT ΑΝΑΡΤΗΣΕΙΣ, ΥΠΟΛΟΓΙΣΤΗ ΤΑΞΙΔΙΟΥ, ABS ΚΑΙ ΟΛΑ ΤΑ ΕΞΤΡΑ. ΣΕ ΠΟΛΥ ΚΑΛΗ ΤΙΜΗ. ΠΛΗΡ. ΤΗΛ. 0972739087 ΠΑ48801

AUDI 80 μοντέλο 1990, 1781 cc, 150.000 χλμ. περίπου, μεταλλικό χρώμα, ηλιοροφή πωλείται 5.800 ευρώ. Πληρ. τηλ. (22410)37632 AA48835

HYUNDAI ATOS μοντ. 2000, 900 cc με air condition και 35.000 χλμ. Πληρ. τηλ. (22410)81545, 0945061154 AA48833

ΑΥΤΟΚΙΝΗΤΟ MAZDA 323, καταλυτικό, μοντέλο 1992, 1600 κυβ. με αιρ κοντίσιον, άριστα συντηρημένο σε γκαράζ, αντί ποσού 4.700 ευρώ. Πληρ. τηλ. (22410)23105, 64173 κιν. 0946064605 AA48822

ΠΩΛΟΥΝΤΑΙ σε τιμή ευκαιρίας: α) ΚΛΟΥΒΑ MERCEDES μοντέλο MB 200, πετρέλαιο, β) ΠΛΑΥΝΤΗΡΙΑ και κύλινδροι επαγγελματικής χρήσης. Πληρ. τηλ. (22410)75203, 0938113566 AA48632

CITROEN ZX 1,6, μοντ. '92, air condition, υδραυλικό τιμόνι, ηλεκτρικά παράθυρα, ραδιοκασετόφωνο σε πολύ καλή κατάσταση, 3.000 ευρώ. Πληρ. τηλ. (22410)28971, 0977631142 AA48792

TOYOTA STARLET, μοντέλο 1982, σε καλή κατάσταση, με ζάντες αλουμινίου και ραδιοκασετόφωνο, περασμένο ΚΤΕΟ μέχρι Μάρτιο 2003. Τιμή 1000 ευρώ. Πληρ. τηλ. (22410)24061-4, 08.30-13.30 και 0977518970, κ. Βαγγέλη AA48789

ΑΥΤΟΚΙΝΗΤΟ LANCIA Y 1,2 με αυτόματο κιβώτιο ταχυτήτων, μοντέλο 1996, σε πολυ καλή κατάσταση. Πληρ. τηλ. 0946281303 AA48702

ΠΩΛΟΥΝΤΑΙ ΜΕΤΑΧΕΙΡΙΣΜΕΝΑ ΦΟΡΤΗΓΑ ΑΥΤΟΚΙΝΗΤΑ ΕΙΣΑΓΩΓΗΣ ΟΛΩΝ ΤΩΝ ΤΥΠΩΝ, ΓΙΑ ΑΓΡΟΤΙΚΗ ΚΑΙ ΕΠΑΓΓΕΛΜΑΤΙΚΗ ΧΡΗΣΗ, ΚΑΘΩΣ ΚΑΙ Ι.Χ. ΕΠΙΒΑΤΙΚΑ. ΕΤΟΙΜΟΠΑΡΑΔΟΤΑ Ή ΚΑΤΟΠΙΝ ΠΑΡΑΓΓΕΛΙΑΣ. ΠΑΡΕΧΟΥΜΕ ΓΡΑΠΤΗ ΕΓΓΥΗΣΗ ΕΝΟΣ ΧΡΟΝΟΥ. ΕΙΣΑΓΩΓΕΙΣ ΜΕΤΑΧΕΙΡΙΣΜΕΝΩΝ ΑΥΤΟΚΙΝΗΤΩΝ " Δ. ΜΠΟΥΝΤΟΥΡΗΣ-Ε. ΠΑΠΑΠΟΣΤΟΛΟΥ Ο.Ε.". ΕΚΘΕΣΗ: ΕΘΝΙΚΗ ΟΔΟΣ ΛΑΡΙΣΑΣ-ΙΩΑΝΝΙΝΩΝ ΤΡΙΚΑΛΑ ΘΕΣΣΑΛΙΑΣ. ΤΗΛ. 2431-74709 ΦΑΞ 0431-27008 ΚΙΝ. 0974456200-0977395269. ΧΠΑ112

FIAT PUNTO CABRIO ΜΟΝΤΕΛΟ 94 1,3 ΛΕΥΚΟ 75000 ΧΙΛΙΟΜΕΤΡΑ, EXTRAS. ΤΙΜΗ 2.400.000. ΠΛΗΡ. ΤΗΛ. 2241087006, 10.00-13.00 Ή 18.00-22.00 ΧΠΑ841

ΠΩΛΟΥΝΤΑΙ 4ΤΡΟΧΕΣ ATV-QUADS (ΓΟΥΡΟΥΝΕΣ) ΑΠΟ 125 CC ΕΩΣ 660 CC YAMAHA (ΚΑΙΝΟΥΡΓΙΕΣ). ΠΛΗΡ. ΜΟΤΟ ΜΑΙΚ. ΤΗΛ. 22410 26360.

ΜΗΧΑΝΗ YAMAHA VIRAGO 250. Πληρ. τηλ. (22410)35233 AA48694

ΤΖΙΠ HONDA CRV ΜΟΝΤΕΛΟ '99 2000 CC ΜΕ ΚΟΤΣΑΔΟΡΟ. ΠΛΗΡ. ΤΗΛ. 0977079447 ΠΑ48008

TOYOTA STARLET XLI 1300 cc μοντ. 92 ατρακάριστο σε πολύ καλή κατάσταση. Πληρ. τηλ. (22410)92010 AA48568

MERCEDES 200 MONT. '79 ΣΕ ΚΑΛΗ ΚΑΤΑΣΤΑΣΗ. ΤΙΜΗ 1700 ΕΥΡΩ. ΠΛΗΡ. ΤΗΛ. 2241085231 ΩΡΕΣ 09.30-14.30

ΕΝΟΙΚΙΑΖΟΝΤΑΙ ΑΥΤΟΚΙΝΗΤΑ καθημερινά ή με το μήνα, σε πολύ καλές τιμές. Πληρ. τηλ. 22410 87275, 0937 274897 AA48323

ΠΩΛΕΙΤΑΙ ΑΔΕΙΑ Δ.Χ. ΚΕΦΑΛΗ ΜΕ ΑΝΑΤΡΕΠΟΜΕΝΟ MERCEDES ΜΕΤΡΗΤΟΙΣ. ΠΛΗΡ. ΤΗΛ. 0974147701, 24633. ΑΠΧ1110

HONDA TRANSALP 650cc ΜΟΝΤ. '01, ΜΕ 3.000 χλμ. ΣΕ ΥΠΕΡΑΡΙΣΤΗ ΚΑΤΑΣΤΑΣΗ ΚΑΙ FULL EXTRA. ΤΙΜΗ 7.400 ΕΥΡΩ. ΠΛΗΡ. ΤΗΛ. 0934 971932 κ. ΓΙΑΝΝΗ

ΦΡΟΝΤΙΣΤΗΡΙΟ
REVOLUTION
πλατεία Αγ. Νικολάου 19
Τώρα που τελειώσατε με την δουλειά...
... Δουλέψτε τις ξένες γλώσσες
Εντατικά μαθήματα Γερμανικών και Γαλλικών για ενήλικες για επαγγελματίες
Πληρ. τηλ. (22410)29469

ΑΝΑΚΟΙΝΩΣΗ
ΜΑΘΗΜΑΤΑ
***** Computer *****
PROGRAM COMPUTER
ΕΓΓΡΑΦΕΣ
**** ΤΩΡΑ ****
Τμήματα για:
Παιδιά - Ενήλικες
Αρχάριους - Μαθητές
Επαγγελματίες
Ανεύρεση Εργασίας
ΠΑΡΕΧΕΤΑΙ ΒΕΒΑΙΩΣΗ
Διδάσκει πτυχιούχος Πανεπιστημίου Αμερικής
ΜΑΝΩΛΗΣ Ι. ΣΟΦΙΛΛΑΣ
Κοδριγκτώνος 91
Τηλ. (2241) 31761
www.dodekanisa.net

ΕΚΠΑΙΔΕΥΣΗ ΣΤΟΥΣ ΥΠΟΛΟΓΙΣΤΕΣ



✓ *ΓΙΑ ΑΡΧΑΡΙΟΥΣ*
✓ *ΓΙΑ ΠΡΟΧΩΡΗΜΕΝΟΥΣ*
✓ *ΓΙΑ ΕΤΑΙΡΙΕΣ*

Εύκολα – Γρήγορα - Αποτελεσματικά

- *Ταχύρυθμα σεμινάρια 6 εβδομάδων*
- *Τρίμηνα ή δίμηνα προγράμματα σπουδών για την απόκτηση του Διπλώματος ECDL*
- *Ιδιαίτερα για εξειδικευμένα προγράμματα*
- *Επιδοτούμενα προγράμματα κατάρτισης εργαζόμενων*

Στ. Κωτιάδη 64
Τηλ. 22410 78924

ΚΤΗΜΑΤΟΜΕΣΙΤΙΚΟ ΓΡΑΦΕΙΟ
ΕΥΡΩΚΤΗΜΑΤΙΚΗ
ΕΥΣΤΑΘΙΟΥ
ΜΕΣΙΤΕΣ ΣΥΜΒΟΥΛΟΙ ΜΕΛΕΤΗΤΕΣ



ΠΩΛΟΥΝΤΑΙ ΔΙΑΜΕΡΙΣΜΑΤΑ ΣΕ ΝΕΑ ΤΕΤΡΑΟΡΟΦΗ ΟΙΚΟΔΟΜΗ ΜΕ ΠΥΛΩΤΗ, ΣΤΟ ΡΟΔΙΝΙ

Η ΟΙΚΟΔΟΜΗ ΔΙΑΘΕΤΕΙ :
- **7 ΔΙΑΜΕΡΙΣΜΑΤΑ** ΤΩΝ 83 Τ.Μ. & 101 Τ.Μ.
- ΧΩΡΟ ΠΡΑΣΙΝΟΥ
- ΥΔΡΑΥΛΙΚΟ ΑΝΕΛΚΥΣΤΗΡΑ 8 ΑΤΟΜΩΝ
- ΘΕΣΗ ΣΤΑΥΘΜΕΥΣΗΣ ΓΙΑ ΚΑΘΕ ΔΙΑΜΕΡΙΣΜΑ
- ΠΡΟΣΒΑΣΗ ΑΤΟΜΩΝ ΜΕ ΕΙΔΙΚΕΣ ΑΝΑΓΚΕΣ
- ΠΛΗΡΗ ΘΕΡΜΑΝΣΗ

ΑΠΟΚΛΕΙΣΤΙΚΗ ΔΙΑΘΕΣΗ
Πληροφορίες

ΕΥΡΩΚΤΗΜΑΤΙΚΗ
Η ακίνητη αξία σας

Εθνικής Αντίστασης 83 (πρώην Άννης Μαρίας) δίπλα στην ALPHA BANK
Τηλ. 02410 73819,74917 Κιν. 0944/374546, 0945/292030 FAX 02410 38641

ΙΩΑΝΝΗΣ & ΜΙΧΑΛΗΣ ΕΥΣΤΑΘΙΟΥ

DONNA Bazaar

ΖΗΤΟΥΝΤΑΙ

πωλήτριες

Πληρ. τηλ. (22410)74443

Από Τεχνική Εταιρεία Δημοσίων Εργων

ΖΗΤΕΙΤΑΙ

ΜΗΧΑΝΙΚΟΣ ΑΕΙ για απασχόληση σε εργοτάξιο.
Μισθός αναλόγως προσόντων.

Πληρ. τηλ. (22410)67986-7 (09.00-15.00)

CASH AND CARRY **METRO**

To Cash and Carry METRO
ΖΗΤΕΙ

ΕΡΓΑΤΕΣ

ηλικίας 22-40 ετών.

Παρακαλούνται οι ενδιαφερόμενοι να τηλεφωνήσουν στο: 62.327 ή 01/28.93.500

Μεγάλη ξενοδοχειακή μονάδα στη Ρόδο

ΖΗΤΑΕΙ

στελέχη και προσωπικό

των παρακάτω ειδικοτήτων:

- Βοηθό Διευθυντή Τροφίμων και Ποτών
- Maitre
- Προσωπικό Κουζίνας όλων των ειδικοτήτων
- Εμπειρους σερβιτόρους και βοηθούς σερβιτόρων για μερική και συνεχή απασχόληση
- Εμπειροι Μπάρμαν και Βοηθοί Μπάρμαν για μερική και συνεχή απασχόληση

Απαραίτητη η γνώση αγγλικής γλώσσας

Παρακαλώ στείλετε βιογραφικά στην παρακάτω διεύθυνση
Υπόψιν: κυρίου Τηλεμάχου
Ξενοδοχείο Sofitel Capsis
Ιξιά 85100 Ρόδος
Για περισσότερες πληροφορίες:
Τηλ. (22410)25015
Fax: (22410)20900

εργασιες

ΚΟΠΕΛΑ ΓΙΑ ΜΟΝΙΜΗ ΑΠΑΣΧΟΛΗΣΗ. ΩΡΑΡΙΟ ΣΥΝΕΧΕΣ. ΠΛΗΡΗΣ ΑΣΦΑΛΙΣΗ. ΠΛΗΡ. ΤΗΛ. 0945220296 ΩΡΕΣ 2-3 Μ.Μ. ΠΖ48821

ΒΟΗΘΟΣ ΜΑΡΑΓΚΟΥ για ξυλουργείο στην Ιξιά. Πληρ. τηλ. (22410)91212 ΑΖ48844

ΥΠΑΛΛΗΛΟΣ για διανομή πίτσας. Ωρες απογευματινές. Πληρ. τηλ. (22410)32873 ΑΖ48840

Από το ξενοδοχείο KALLITHEA MARE PALACE

ΖΗΤΕΙΤΑΙ ΠΡΟΣΩΠΙΚΟ

των παρακάτω ειδικοτήτων:

1. Σερβιτόρες
2. Βοηθοί
3. Υπάλληλοι υποδοχής (3 κοπέλες) απόφοιτοι σχολής Τουριστικών Επαγγελμάτων με απαραίτητη γνώση Αγγλικών, Γερμανικών και Γαλλικών.

Πληρ. τηλ. (22410)68720

Από αλυσίδα καταστημάτων γρήγορης εστίασης

ΖΗΤΟΥΝΤΑΙ

- Οδηγοί για Delivery
- Βοηθοί ψήστη

Πληρ. τηλ. (22410)33969

Από σοβαρή εμπορική εταιρεία στη Σύμη

ΖΗΤΕΙΤΑΙ

έμπειρος υπάλληλος για να αναλάβει την διεύθυνση της επιχείρησης.

Θα προτιμηθούν πτυχιούχοι ΑΕΙ ή ΤΕΙ με γνώσεις Λογιστικής, Διοίκησης Επιχειρήσεων, χειριστή Η/Υ και επιθυμία για εξέλιξη.

Μισθός αναλόγως προσόντων.

Πληρ. τηλ. (22460)71375

Παρά της ΦΑΓΕ ΑΕ

ΖΗΤΕΙΤΑΙ ΟΔΗΓΟΣ–ΠΩΛΗΤΗΣ

Απόφοιτος Λυκείου, ηλικίας έως 27 ετών, προϋπηρεσία επιθυμητή, όχι απαραίτητος - πενθήμερος εργασία όλο το έτος, υψηλές αμοιβές και ποσοστά εκπαίδευσης.

Πληροφορίες: 7ο χλμ. Λεωφ. Ρόδου-Λίνδου
τηλ. (22410)66665 Ασγούρου
Υπεύθυνος Θεοδωρόπουλος Δημ.

Εταιρεία με διεθνή εξάπλωση επεκτείνεται στην Ελλάδα και **ΖΗΤΑ ΣΥΝΕΡΓΑΤΕΣ.** Με μερική απασχόληση από 450 έως 750 ευρώ το μήνα, με πλήρη απασχόληση από 2.000 έως 3.000 ευρώ το μήνα. Χωρίς αρχικό κεφάλαιο, σίγουρα κέρδη σε 7 ημέρες. Παρέχεται δωρεάν εκπαίδευση Πληρ. τηλ. 0944332359 κ Χρήστο Παππά. Παρακαλώ μόνο σοβαρές προτάσεις.

ΑΖ48833

ΖΗΤΕΙΤΑΙ

συνέταιρος για επιχείρηση εστιατορίου

Πληρ. τηλ. (22410)31680

ΖΗΤΟΥΝΤΑΙ

άμεσα **διανομείς**
για μόνιμη πρωινή απασχόληση σε φαρμακαποθήκη.

Απαιτούμενα προσόντα:

- Ελληνική υπηκοότητα
- Ηλικία 20-28 ετών
- Απολυτήριο στρατού
- Απολυτήριο Γυμνασίου ή Λυκείου
- Δίπλωμα μοτοποδηλάτου και αυτοκινήτου.

Οι ενδιαφερόμενοι να απευθυνθούν από Δευτέρα έως Παρασκευή και ώρες 8.00-12.00 π.μ. στον κ. Κώστα στη διεύθυνση **MEDIQUICK Α.Ε. Μάρκου Μαλλιαράκη 22 Ρόδος (πάροδος Καναδά)**

Από Τεχνική Εταιρεία Δημοσίων Εργων

ΖΗΤΕΙΤΑΙ

ΤΕΧΝΟΛΟΓΟΣ ΜΗΧΑΝΙΚΟΣ ή ΕΡΓΟΔΗΓΟΣ
για απασχόληση σε εργοτάξιο.
Μισθός αναλόγως προσόντων.

Πληρ. τηλ. (22410)67986-7 (09.00-15.00)

Η Quick Service

ΖΗΤΑΕΙ

ΒΟΗΘΟ ΤΕΧΝΙΚΟ

με καλή γνώση αγγλικών και ευχέρεια στην χρήση υπολογιστή, άνευ στρατιωτικών υποχρεώσεων με δικό του μεταφορικό μέσο.

Σπουδάστρια για απογευματινή τρίωρη εργασία

Πληρ. τηλ. (22410)60210, 0942795928

ΡΟΔΙΑΚΗ ΚΤΗΜΑΤΙΚΗ

ΣΥΜΒΟΥΛΟΙ & ΕΚΤΙΜΗΤΕΣ ΑΚΙΝΗΤΩΝ ΚΤΗΜΑΤΟΜΕΣΙΤΙΚΟ ΓΡΑΦΕΙΟ από το 1983

ΠΩΛΟΥΝΤΑΙ ΜΟΝΟΚΑΤΟΙΚΙΕΣ ΣΤΟΥΣ ΤΡΕΙΣ

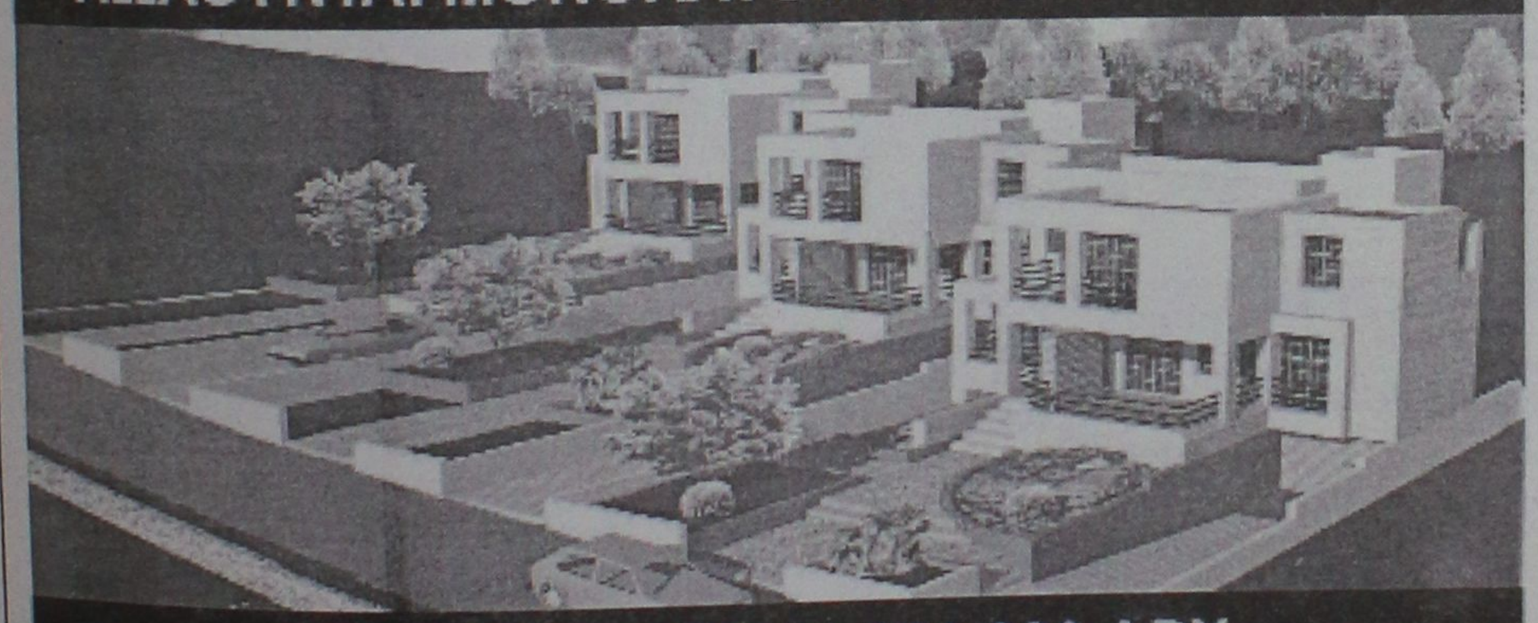

ΣΕ ΜΠΕΤΑ ΑΠΟ 31.000.000 ΔΡΧ

ΑΝΕΣΤΗΣ & ΣΑΒΒΑΣ ΣΑΒΒΑΪΔΗΣ

tel: 26281 & 35476 cel: 0944-421015 & 0977-433427

Aldemar HOTELS

Η ξενοδοχειακή αλυσίδα
ALDEMAR HOTELS
Paradise Royal Mare & Paradise Village

ΖΗΤΑΕΙ

για τη σαιζόν 2003 τις παρακάτω ειδικότητες

F&B ***(με προϋπηρεσία, γνώσεις αγγλικών, γερμανικών)***

- Maitre Εκδηλώσεων
- Maitre a la carte
- Sous Maitre
- Captain
- Hostess (Αγγλικά, Γερμανικά)
- Σερβιτόροι Α' και Β'
- Barmen Α' και Β'
- Α' Μάγειρα a la carte
- Μάγειρες Α', Β', Γ'
- Προσωπικό Λάντζας

Τμήμα Οροφοκομίας

- Γραμματεία Οροφοκομίας (Πτυχίο, Word, Excel)
- Λινοθηκάριο (Γνώσεις Η/Υ)
- Καμαριέρες, Καθαρίστριες
- Πλύντρια, Σιδερώτρια, Μοδίστρα
- Beach Boy
- Γενικών καθηκόντων

Παρακαλούμε όπως αποστείλετε το βιογραφικό σας ή επικοινωνήστε με τη Γραμματεία των ξενοδοχείων **(Paradise Royal Mare ή Paradise Village) τηλ. (22410)54400, φαξ: (22410)69021** (09.00-17.00) καθημερινά εκτός Σαββατοκύριακου).

e-mail: prmrodos@otenet.gr

εργασιες

συνέχεια από την προηγούμενη

ΚΟΠΕΛΑ για καθαρισμό καταστήματος. Πληρ. τηλ. (22410)60210 AZ48787

ΖΗΤΕΙΤΑΙ από γνωστή εταιρεία διανομής τροφίμων οδηγών κάτοχος Γ' κατηγορίας. Πληρ. τηλ. (22410)80273, 8.00-15.00 και κιν. 0944507998 8.00-15.00 και 18.00-21.00 AZ48829

ΖΗΤΟΥΝΤΑΙ από την εταιρεία ΣΑΚΚΗ δύο (2) νεαροί να εργασθούν ως πωλητές ο ένας στη Σοφ. Βενιζέλου 10 Ρόδος και ο άλλος στην Πρωτογένους - Ιαλυσός. Πληρ. τηλ. (22410)22028 AZ48816

ΚΟΠΕΛΕΣ ΕΥΠΑΡΟΥΣΙΑΣΤΕΣ ΝΑ ΕΡΓΑΣΘΟΥΝ ΣΕ ΕΠΩΝΥΜΗ CAFETERIA BAR ΕΚΤΟΣ ΡΟΔΟΥ. ΩΡΑΡΙΟ 6.30 Μ.Μ. ΕΩΣ 12.30 ΜΙΣΘΟΣ 35 ΕΥΡΩ ΗΜΕΡΗΣΙΩΣ (ΔΙΚΗ ΜΑΣ ΜΕΤΑΦΟΡΑ), ΟΧΙ ΑΛΛΟΔΑΠΕΣ. ΠΛΗΡ. ΤΗΛ. 0976424455 ΑΠΟΓΕΥΜΑΤΙΝΕΣ ΩΡΕΣ ΠΖ48779

ΠΟΛΥΕΘΝΙΚΗ ΕΜΠΟΡΙΚΗ ΕΠΙΧΕΙΡΗΣΗ ζητάει συνεργάτες για οργάνωση δικτύου πωλήσεων. Προσφέρεται δυνατότητα γρήγορης εξέλιξης **με πολύ υψηλές αποδοχές.** Πληρ. κα Αλεξίου τηλ. 0946324872 AZ48281

ΠΩΛΗΤΡΙΑ ΣΕ ΚΑΤΑΣΤΗΜΑ ΥΠΟΔΗΜΑΤΩΝ. ΑΠΑΡΑΙΤΗΤΗ ΠΡΟΫΠΟΘΕΣΗ Η ΓΝΩΣΗ ΑΓΓΛΙΚΩΝ. ΠΛΗΡ. ΤΗΛ. (22410)32995 ΠΖ48716

ΚΥΡΙΕΣ που θα ήθελαν να κερδίζουν έως και 2.000 ευρώ το μήνα με ελεύθερο ωράριο εργασίας ή σαν δεύερη απασχόληση. Προσφέρονται: δωρεάν προσπέκτους λευκών ειδών και μεγάλη υποστήριξη από την εταιρεία μας. Πληρ. κος Γιώργος τηλ. 0946595500 ή (22410)37384 AZ48628

ΖΗΤΕΙΤΑΙ προσωπικό από κέντρο διασκέδασης. Πληρ. τηλ. 0945209848 AZ48603

ΖΗΤΕΙΤΑΙ κοπέλα εμφανίσιμη για να εργαστεί σε κατάστημα ηλεκτρονικών παιχνιδιών (VIDEO GAMES) στη Ρόδο και στην Κω. Μισθός ικανοποιητικός και bonus. Πληρ. τηλ. 2241025050, 0945314090 XAZ481

ΚΟΠΕΛΕΣ εμφανίσιμες για καφε-μπαρ εντός πόλεως. Απογευματινή και βραδινή εργασία. Πληρ. τηλ. 0946641774 AZ48785

ΖΗΤΟΥΝΤΑΙ ηλεκτρολόγοι, ηλεκτροτεχνίτες, βοηθοί και μαθητευόμενοι με προϋπηρεσία, που να είναι έμπειροι και πεπειραμένοι πάνω στον κλάδο της εργασίας. Μισθος ανάλογος των προσόντων. Πληρ. τηλ. 0944451489 μετά τις 3 μ.μ. AZ48394

ΣΕΡΒΙΤΟΡΑ για καφετέρια-λέσχη με την ανάλογη πείρα. Πληρ.τηλ. 0945961425 AZ48583

ΜΠΑΡΓΟΥΜΑΝ για καφετέρια- μπαρ στην Ιαλυσό με τις ανάλογες γνωριμίες και πείρα στο αντικείμενο. Πληρ. τηλ. 0945961425 και (22410)94333 AZ48582

ΓΕΡΑΝΟΣ ΑΝΥΨΩΤΙΚΟΣ, ΙΚΑΝΟΤΗΤΑ 45 ΤΟΝΩΝ. ΠΛΗΡ. ΜΑΡΜΑΡΑ ΚΑΒΑΣΙΛΑ Α.Ε. ΤΗΛ. (22410)62346, 0934156699 ΠΔ48815

διαφορα

ΠΩΛΕΙΤΑΙ ΤΗΛΕΣΚΟΠΙΚΟΣ ΠΩΛΟΥΝΤΑΙ τα κάτωθι έπιπλα, σε πολύ καλή κατάσταση, λόγω ανακαίνισης: 1) σαλόνι με δύο καναπέδες και δύο πολυθρόνες, 2) τραπεζαρία σκαλιστή με οκτώ καρέκλες, 3) μπουφές σκαλιστός, 4) σύνθετο έπιπλο και 5) διάφορα άλλα μικροαντικείμενα (εστίες ηλεκτρικές και πετρογκάζ, απορροφητήρας, φωτιστικά κ.λπ.), όλα αυτά μαζί μόνο 1.000 ευρώ. Πληρ. τηλ. (22410)23105, 64173, κιν. 0946064605 ΑΔ48823

ΕΞΟΠΛΙΣΜΟΣ επαγγελματικός εστιατόριου, σχεδόν καινούργιος, λόγω αλλαγής αντικειμένου. Μια ντουλάπα ψυγείου, τέσσερις πόρτες, φούσκα δύο μέτρα με το μοτέρ, πάγκος ανοξείδωτος, 3 μέτρα, λάτζα με τρεις γούνες, ψυγείο γλυκού με πομπέ τζάμι, μηχανή espresso διπλή, ψησταριά γκαζιού διπλή, τραπέζια και καρέκλες. Σε περίπτωση που θα πωληθούν όλα μαζί καλύτερη τιμή. Πληρ. τηλ. (22440)47278, 0972022726 ΑΔ48825

ΠΩΛΟΥΝΤΑΙ ολοκαίνουργιες ζάντες αλουμινίου αυτοκινήτου Ο.Ζ. σε τιμή ευκαιρίας. Δεκτές και ευκολίες πληρωμής. Πληρ. τηλ. (22410)69605 κιν. 0944894939 ΑΔ48820

ΤΑΜΕΙΑΚΗ ΜΗΧΑΝΗ SMART σχεδόν καινούργια (χρήση 4 μηνών). Λογική τιμή. Πληρ. τηλ. (22440)24334 ΑΔ48790

ΠΟΛΥΚΟΥΖΙΝΑΚΙ σε άριστη κατάσταση (δύο ηλεκτρικά μάτια, ψυγείο, μια λάντζα, και ντουλάπες με απορροφητήρα) λόγω αλλαγής χρήσης στην μισή τιμή απ' ότι καινούργιο 500 ευρώ. Πληρ. τηλ. 0977686502 ΑΔ48736

ΜΕΓΑΛΟ ΚΑΤΑΣΤΗΜΑ ΕΜΠΟΡΙΑΣ ΥΦΑΣΜΑΤΩΝ-ΚΟΥΡΤΙΝΩΝ-ΕΠΙΠΛΩΝ-ΕΞΟΠΛΙΣΜΩΝ

ΖΗΤΕΙ

να προσλάβει για πλήρη απασχόληση
ωράριο - ώρες καταστημάτων

1. Κοπέλα έως 35 ετών με πείρα στη ραφή κουρτινών
2. Νεαρό έως 25 ετών με δίπλωμα οδήγησης χωρίς στρατιωτικές υποχρεώσεις

Απαραίτητο βιογραφικό σημείωμα.

Πληροφορίες στο τηλ. (22410)70685

Από την Τεχνική Εταιρεία ΤΕΧΝΕΡ Α.Τ.Ε.

ΖΗΤΕΙΤΑΙ

ΓΡΑΜΜΑΤΕΑΣ για πλήρη απασχόληση.
Προϋπηρεσία και δίπλωμα οδήγησης θα ληφθούν υπόψη

Πληρ. τηλ. (2241-0)60450-1 (9.00-15.00)

ΠΑΡΑΝΤΑΪΣ ΠΕΥΚΟΙ ΛΙΝΔΟΣ Α.Ε.
ΠΕΥΚΟΙ - ΛΙΝΔΟΣ

ΖΗΤΟΥΝΤΑΙ

Από το ξενοδοχείο "PEFKI ISLANDS RESORT" στους Πεύκους ζητούνται για την σαιζόν 2003 (01/05/2003-31/10/2003) οι ακόλουθες ειδικότητες:

- **Βραδινός Υποδοχής**
- **Υποδοχή**
- **Μπάρμαν**
- **Βοηθός σερβιτόρου**
- **Καμαριέρες**
- **Κηπουρός**

Οι ενδιαφερόμενοι θα πρέπει να έχουν καλή γνώση της Αγγλικής γλώσσας και προϋπηρεσία το λιγότερο 2 χρόνια.
Για την συμπλήρωση των αιτήσεων θα πρέπει ο/η ενδιαφερόμενος/η να απευθυνθεί στο ακόλουθο τηλέφωνο **0241024018** από 09.00 έως 13.00 καθημερινά ή να στείλει το βιογραφικό του στο fax **2241043286**

Η αλυσίδα καταστημάτων **HONDOS CENTER**

ΖΗΤΕΙ

να προσλάβει για το κατάστημά της στην Ρόδο:

1. Πωλήτριες
2. Ταμίες

Απαραίτητα προσόντα

1. Γνώση Αγγλικής Γλώσσας
2. Απολυτήριο Λυκείου

Οι ενδιαφερόμενες παρακαλούνται να αποστείλουν **Βιογραφικό Σημείωμα και Φωτογραφία απαραίτητη** στη διεύθυνση **Αλεξάνδρου Διάκου 30-32 Ρόδος, Τ.Κ. 85100 τηλ. (22410)77850**

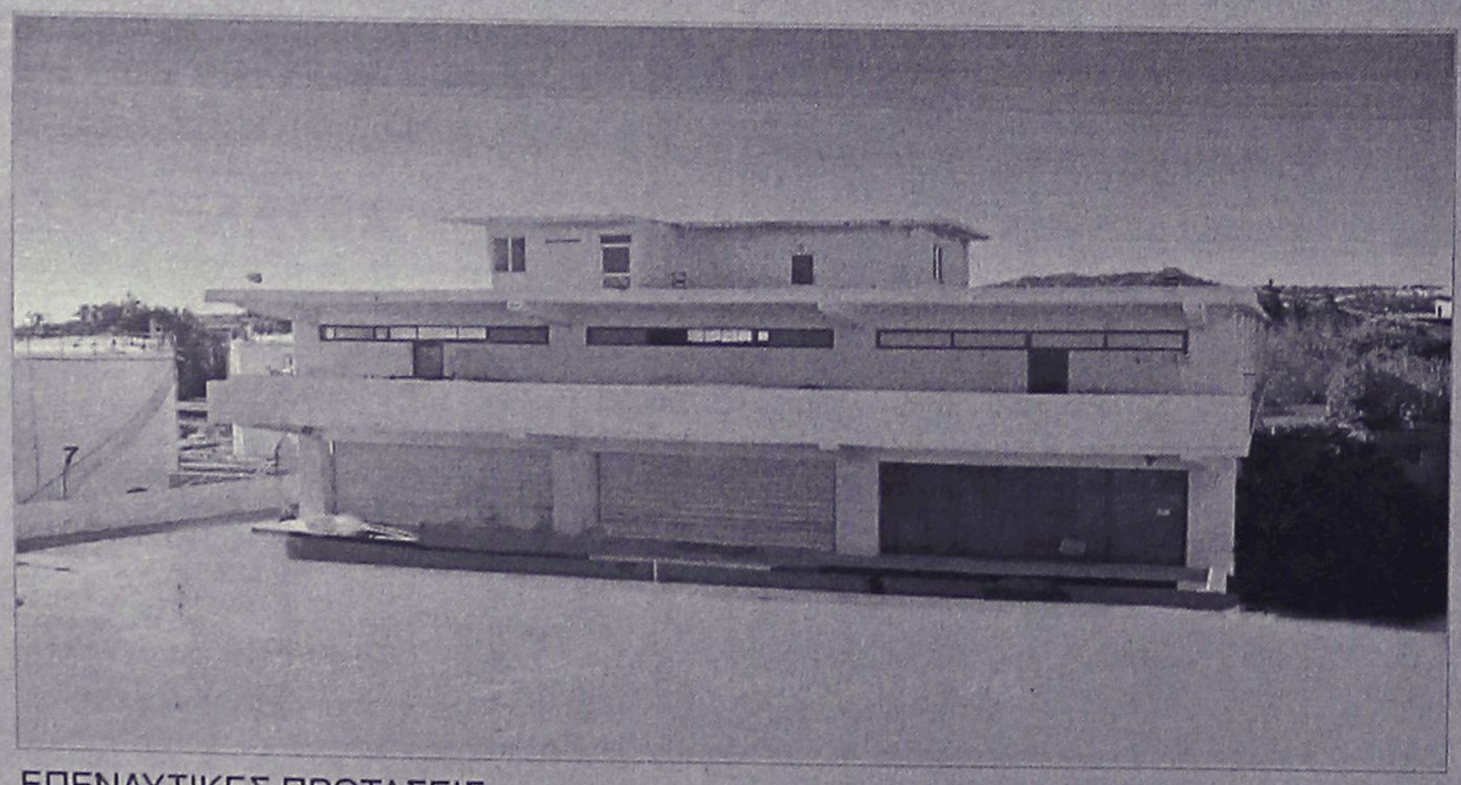

ΠΩΛΕΙΤΑΙ - ΕΝΟΙΚΙΑΖΕΤΑΙ

βιοτεχνικό κτίριο
2.550 τ.μ ÷ πλησίον της Ρόδου - Καλλιθέας (έναντι Μαρινόπουλου)σε οικόπεδο 4,300 τ.μ..

ΕΠΕΝΔΥΤΙΚΕΣ ΠΡΟΤΑΣΕΙΣ

ΡΟΔΙΑΚΗ ΚΤΗΜΑΤΙΚΗ

ΣΥΜΒΟΥΛΟΙ & ΕΚΤΙΜΗΤΕΣ ΑΚΙΝΗΤΩΝ — ΚΤΗΜΑΤΟΜΕΣΙΤΙΚΟ ΓΡΑΦΕΙΟ από το 1983

ΑΠΟΚΛΕΙΣΤΙΚΗ ΔΙΑΘΕΣΗ

ΑΝΕΣΤΗΣ & ΣΑΒΒΑΣ ΣΑΒΒΑΪΔΗΣ
τηλ: 0241-26281 & 35476
cel: 0944–421015

διαφορα

συνέχεια από την προηγούμενη

ΜΠΙΛΙΑΡΔΟ αμερικάνικο 2,80 κατασκευής "ΣΙΒΙΣΙΔΗ" 1 έτους σε αρίστη κατάσταση με όλα τα αξεσουάρ του μόνο **2.350 ευρώ** (800.000 δρχ.) από 4.100 ευρώ που κοστίζει καινούργιο. Επίσης πωλούνται ηλεκτρονικά παιχνίδια για σπίτι (επαγγελματικά καφετεριών) σε τιμή ευκαιρίας 200 ευρώ έκαστο. Πληρ. τηλ. (22410)93306 ή 0932179550 κ. Σταύρο ή 0938839199 ΑΔ48745

ΛΟΓΩ ΜΕΤΑΚΟΜΙΣΗΣ ΣΤΟ ΕΞΩΤΕΡΙΚΟ ΠΩΛΟΥΝΤΑΙ: Α) ΨΥΓΕΙΟ WHIRPOOL NO FROST, Β) ΠΛΥΝΤΗΡΙΟ PHILCO, Γ) ΠΕΤΡΟΓΚΑΖ. ΤΙΜΗ ΕΥΚΑΙΡΙΑΣ. ΠΛΗΡ.ΤΗΛ. (22410)92010 ΠΔ48529

ΖΗΤΟΥΜΕ ΚΟΡΙΤΣΑΚΙ ΓΙΑ ΝΑ ΤΟ ΒΑΦΤΙΣΟΥΜΕ ΜΕ ΤΟ ΟΝΟΜΑ ΑΛΕΞΑΝΔΡΑ, ΕΛΛΗΝΙΚΗ ΟΙΚΟΓΕΝΕΙΑ. ΠΛΗΡ. ΤΗΛ. (22410)64536 ΠΔ48660

ΣΑΛΟΝΙ, ΣΚΡΙΝΙΟ, ΒΙΒΛΙΟΘΗΚΗ, ΓΡΑΦΕΙΟ, ΚΡΕΒΑΤΙ ΜΟΝΟ, ΣΕ ΤΙΜΗ ΕΥΚΑΙΡΙΑΣ. ΠΛΗΡ. ΤΗΛ. (22410)78292 ΠΔ48720

ΑΓΟΡΑΖΩ παλιούς δίσκους μουσικής μικρούς ή μεγάλους. Τιμή 1.000 δρχ. έως 4.000 δρχ. Πληρ. τηλ. 2241022410-37277 ΑΔ48465

ΤΡΑΠΕΖΑΡΙΑ μπαμπού μαύρη λακαριστή με κρύσταλλο, σαλόνι μπαμπού, διπλός καναπές και δύο μονοί, και ένα τραπέζι, όλα σε άριστη κατάσταση. Πληρ. κ. Μιχάλης ή κα Ζωή, τηλ. (22410)37277 ΑΔ48528

ΠΩΛΟΥΝΤΑΙ-ΜΙΚΡΟΕΠΙΠΛΑ: Παπουτσοθήκες, συρταριέρες, τραπέζια, καρέκλες, κρεβάτια, στρώματα, ντουλάπες, κρυσταλιέρες, σύνθετα, ροτόντες, καλόγηροι, σαλόνια, καναπέδες, ντιβανομπάουλα κ.ά. σε χαμηλές τιμές. Θα μας βρείτε στο 5ο χλμ. Ρόδου-Λίνδου στην Πλατής-Ροδοχρώμ. Πληρ. τηλ. 2241065065, 62037 από 8 -14.30, απόγευμα 6-8. ΑΔ47375

ΧΑΡΙΖΕΤΑΙ σκυλάκι κανίς 5 μηνών αρσενικό, με βιβλιάριο υγείας. Πληρ. τηλ. (22410)36879 από 14.00-17.00 ΑΔ48728

ΠΩΛΕΙΤΑΙ ΤΑΧΥΠΛΟΟ ΣΚΑΦΟΣ BEST 4,85 ΜΕΤΡ. ΜΕ ΤΡΕΪΛΕΡ ΚΑΙ ΜΗΧΑΝΗ ΥΑΜΑΗΑ 80 HP, ΣΕ ΑΡΙΣΤΗ ΚΑΤΑΣΤΑΣΗ. ΠΛΗΡ. ΤΗΛ. 2241085231-0945461564.

ΜΠΟΞΕΡΑΚΙ νεογέννητο, 2 μηνών με όλα τα εμβόλια και την ταυτότητα από γονείς εξωτερικού, πωλείται. Πληρ. τηλ. 0945077308 ΑΔ48168

προσφορές εργασίας

ΕΛΛΗΝΟΡΩΣΟΠΟΝΤΙΕΣ - ΕΛΛΗΝΟΒΟΥΛΓΑΡΕΣ ΧΑΜΗΛΟΜΙΣΘΕΣ ΚΑΘΑΡΙΣΤΡΙΕΣ, ΟΙΚΟΝΟΣΟΚΟΜΕΣ, ΒΡΕΦΟΝΗΠΙΑΓΩΓΟΥΣ, ΣΥΝΟΔΟΥΣ ΗΛΙΚΙΩΜΕΝΩΝ-ΚΑΤΑΚΟΙΤΩΝ, ΞΕΝΟΔΟΧΟΥΠΑΛΛΗΛΟΥΣ, ΜΑΓΕΙΡΕΣ, ΨΗΣΤΕΣ, ΤΥΛΙΧΤΕΣ, ΣΕΡΒΙΤΟΡΟΥΣ, ΑΝΔΡΕΣ-ΓΥΝΑΙΚΕΣ, ΖΕΥΓΑΡΙΑ, ΑΠΟΣΤΕΛΛΟΥΜΕ ΑΥΘΗΜΕΡΟΝ. ΣΑΒΒΑΤΟΚΥΡΙΑΚΑ ΕΡΓΑΖΟΜΑΣΤΕ. ΠΛΗΡ. ΤΗΛ. 2105243568, 2105241724 ΚΑΙ ΦΑΞ 2105241684 ΠΡ48839

ΜΟΝΩΣΕΙΣ - ΣΤΕΓΑΝΩΣΕΙΣ ΕΛΑΙΟΧΡΩΜΑΤΙΣΜΟΙ. ΛΥΣΤΕ ΤΑ ΠΡΟΒΛΗΜΑΤΑ ΣΑΣ - ΤΟΙΧΟΙ, ΤΑΡΑΤΣΕΣ, ΕΛΑΙΟΧΡΩΜΑΤΙΣΜΟΙ Η ΕΙΔΙΚΟΤΗΤΑ ΜΑΣ. ΜΙΚΡΕΣ ΚΑΙ ΜΕΓΑΛΕΣ ΔΟΥΛΕΙΕΣ. ΠΛΗΡ. ΤΗΛ. 0945971569 κ. ΤΑΚΗ. ΠΡ48819

ΖΗΤΑΩ ΔΟΥΛΕΙΑ για καθαρισμό σπιτιών καθημερινά από πρωί έως απόγευμα. Πληρ. τηλ. 0945852317 ΑΡ48796

ΜΟΛΔΑΒΗ με άδεια παραμονής που εργάζεται νόμιμα **ΖΗΤΑ** πρόσθετη απογευματινή απασχόληση από 15.00 έως 20.00. Πληρ. τηλ. 0944172690 ώρες 3 μ.μ.-7 μ.μ. ΑΡ48803

ΑΝ ΘΕΛΕΙΣ ΝΑ ΓΙΝΕΙΣ ΠΛΟΥΣΙΟΣ ΚΑΙ ΝΑ ΓΝΩΡΙΣΕΙΣ ΟΛΟ ΤΟΝ ΚΟΣΜΟ ΕΠΙΚΟΙΝΩΝΗΣΕ ΜΑΖΙ ΜΑΣ. κ. ΠΑΠΑΜΑΤΘΑΙΟΥ. ΠΛΗΡ. ΤΗΛ. 0932404080, e-mail: manthospap@netscape.net ΠΡ48824

ΑΝΑΛΑΜΒΑΝΟΥΝΕ ΔΙΑΝΟΜΗ ΔΙΑΦΗΜΙΣΤΙΚΩΝ ΕΝΤΥΠΩΝ - ΦΥΛΛΑΔΙΩΝ ΚΑΙ ΑΦΙΣΟΚΟΛΛΗΣΕΙΣ. κ. ΓΙΩΡΓΟ. ΠΛΗΡ. ΤΗΛ. 0977453671 ΠΡ48742

ΚΥΡΙΑ από Βουλγαρία ζητά να προσέχει ηλικιωμένους. Πληρ. τηλ. (22410)96659 ΑΡ48772

ΚΥΡΙΟΣ Ελληνας με νοσηλευτικές γνώσεις **ΑΝΑΛΑΜΒΑΝΕΙ** την **ΠΕΡΙΠΟΙΗΣΗ ΗΛΙΚΙΩΜΕΝΩΝ** ανδρών και τη φροντίδα ασθενών στο σπίτι τους. Πληρ. τηλ. 0946713186 και 0945280753 ΑΡ48722

DETECTIVE: GENERAL DETECTIVES INVESTIGATION: ΑΝΑΛΑΜΒΑΝΟΥΜΕ ΠΑΣΗΣ ΦΥΣΕΩΣ ΕΡΕΥΝΕΣ ΟΠΩΣ: ΕΜΠΟΡΟΒΙΟΜΗΧΑΝΙΚΑ, ΝΑΥΤΙΛΙΑΚΑ, ΑΞΙΟΠΙΣΤΑ ΣΥΝΕΡΓΑΤΩΝ, ΑΝΕΥΡΕΣΗ ΧΡΕΟΦΕΙΛΕΤΩΝ, ΚΛΗΡΟΝΟΜΙΚΑ, ΕΞΑΦΑΝΙΣΕΙΣ ΠΡΟΣΩΠΩΝ, ΣΥΛΛΟΓΗ ΔΙΚΑΣΤΙΚΩΝ ΣΤΟΙΧΕΙΩΝ, ΕΓΚΛΗΜΑΤΟΛΟΓΙΚΑ, ΠΡΟΓΑΜΙΑΙΕΣ ΕΡΕΥΝΕΣ, ΕΞΑΚΡΙΒΩΣΕΙΣ ΣΥΖΥΓΙΚΗΣ-ΠΡΟΣΩΠΙΚΗΣ ΑΠΙΣΤΙΑΣ ΚΑΙ Ο,ΤΙ ΑΛΛΟ ΣΑΣ ΑΠΑΣΧΟΛΕΙ. ΕΧΕΜΥΘΕΙΑ, ΠΕΙΡΑ, ΗΛΕΚΤΡΟΝΙΚΟΣ ΕΞΟΠΛΙΣΜΟΣ ΚΑΙ ΕΚΠΑΙΔΕΥΜΕΝΟΙ ΣΥΝΕΡΓΑΤΕΣ ΤΟΥ ΟΡΓΑΝΙΣΜΟΥ ΜΑΣ ΑΠΟΚΛΕΙΣΤΙΚΑ ΑΠΟ ΑΘΗΝΑ. ΑΜΟΙΒΕΣ ΛΟΓΙΚΕΣ! ΠΛΗΡ. ΤΗΛ. 097/6412455. ΠΡ48181

ΠΩΛΟΥΝΤΑΙ

έπιπλα δωματίων, σε απόχρωση καρυδιάς, πολύ καλή κατάσταση, ιδανικά για επιπλωμένα διαμερίσματα.

Πληρ. τηλ. (22410)85512,

ξενοδοχείο Blue Sea-Φαληράκι

ΠΩΛΟΥΝΤΑΙ

πάγκοι-ντουλάπια καταστήματος σε άριστη κατάσταση και σε τιμή ευκαιρίας.

Πληρ. τηλ. 0936795114

ΜΕΓΑΛΗ ΕΥΚΑΙΡΙΑ

ΠΩΛΟΥΝΤΑΙ

ΓΙΑ ΑΡΤΟΠΟΙΟΥΣ & ΖΑΧ/ΤΕΣ

1. Ζυμωτήριο 2 ταχυτήτων
2. Μηχανή σφολιάτα γαλλική
3. Μηχανή γεμιστική - κοπτική - διπλωτική
4. Κύλινδρος ζυμαριού
5. Πάγκος ανοξείδωτος εργασίας ηλεκτρικός
6. Βιτρίνα ζαχαροπλαστείου 2½ μέτρα
7. Φούρνοι ηλ/κοί αερόθερμοι
8. Παγοτρίφτης

και πολλά μικροεργαλεία.

Πληρ. τηλ. 22410 21807 (πρωί)

22410 75897 (βράδυ)

Λόγω μεταφοράς της έδρας εταιρείας catering

ΠΩΛΟΥΝΤΑΙ

τα παρακάτω είδη:

3 Φούρνοι ηλεκτρικοί και αερίου
2 Φριτέζες ηλεκτρικές
2 Πλάκες ψησίματος - ραβδωτές
1 Ζαμπονομηχανή
1 Κρεατομηχανή
2 Πάγκοι ερμάρια
2 Λάντζες με διπλή γούρνα
2 Ζυγιστικές μηχανές
1 Πλήρες σύστημα επαγωγής οσμών φούσκα καινουργές
1 Πλυντήριο επαγγελματικό καινουργές
1 Πλυντήριο ZANUSSI
3 Ψυκτικοί θάλαμοι συντήρησης
1 Ψυκτικός θάλαμος κατάψυξης
1 Φορτηγό MERCEDES - DIESEL κλειστό μοντέλο 1990.

Πληρ. κ. Εμμ. Κρανίδη

τηλ. 2241027082-26476, 0944347405

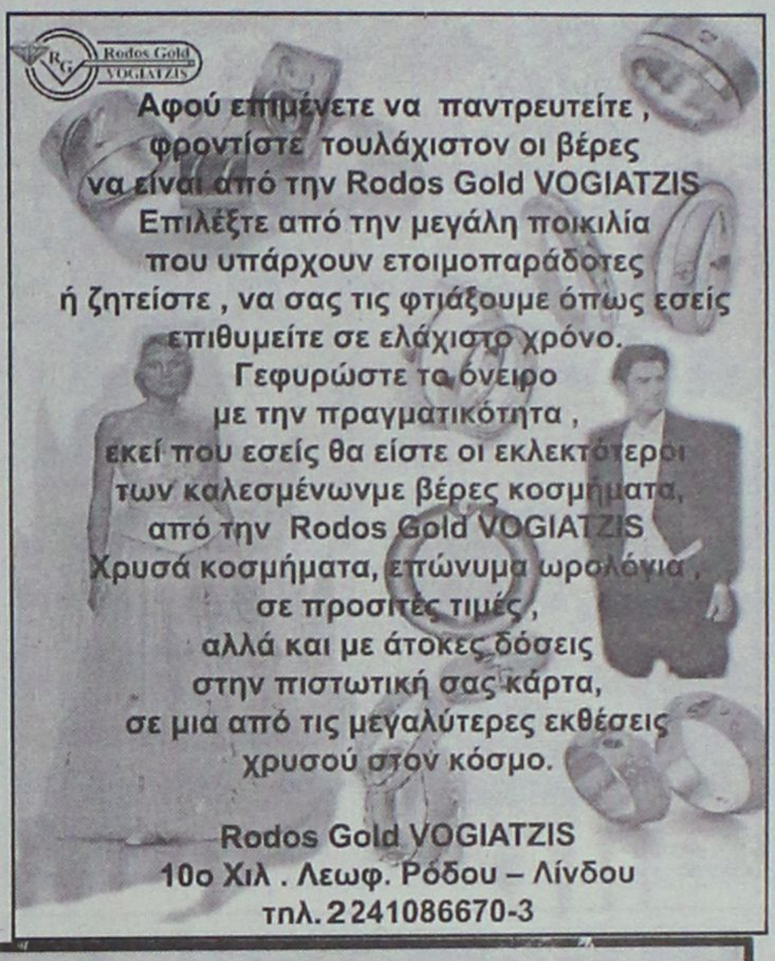

ΚΤΗΜΑΤΟΜΕΣΙΤΙΚΟ ΓΡΑΦΕΙΟ

ΕΥΡΩΚΤΗΜΑΤΙΚΗ

ΕΥΣΤΑΘΙΟΥ

ΜΕΣΙΤΕΣ ΣΥΜΒΟΥΛΟΙ ΜΕΛΕΤΗΤΕΣ

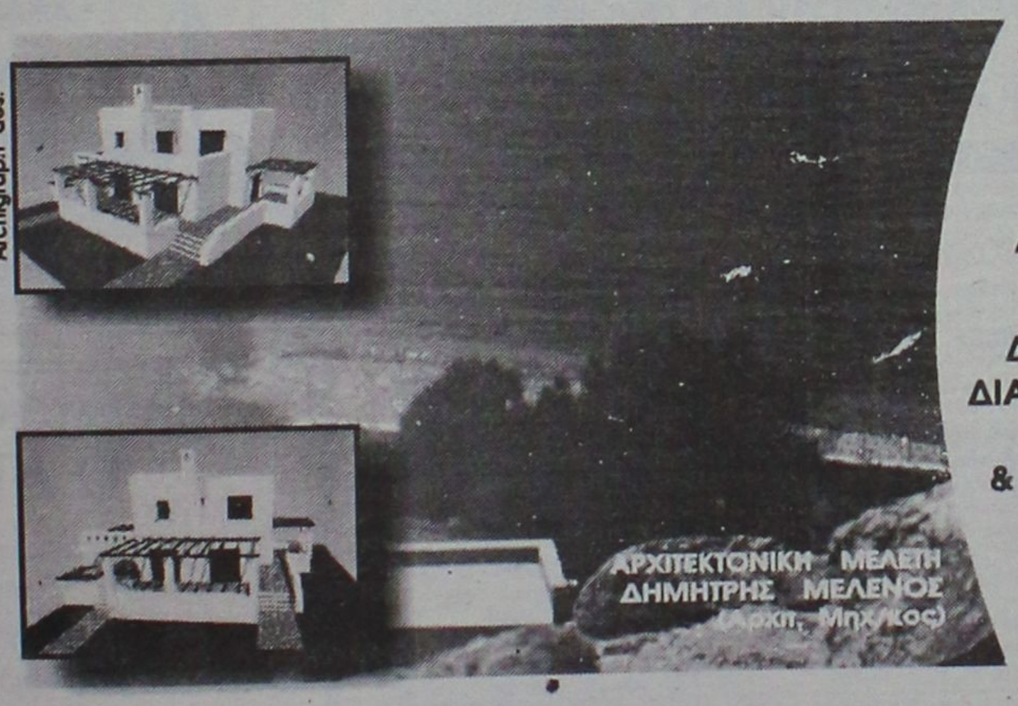

ΠΩΛΟΥΝΤΑΙ ΜΟΝΟΚΑΤΟΙΚΙΕΣ ΣΕ ΟΙΚΟΠΕΔΑ ΣΤΟ ΚΥΜΑ, ΣΤΗΝ ΠΑΡΑΛΙΑΚΗ ΖΩΝΗ ΤΗΣ ΛΑΧΑΝΙΑΣ (ΘΕΣΗ ΣΑΛΑΜΙΝΑ)

ΚΑΘΕ ΜΟΝΟΚΑΤΟΙΚΙΑ ΑΝΑΠΤΥΣΣΕΤΑΙ ΣΕ ΔΥΟ ΟΡΟΦΟΥΣ, ΚΑΤΑΛΑΜΒΑΝΕΙ ΧΩΡΟ 100 Τ.Μ., ΔΙΑΘΕΤΕΙ ΣΑΛΟΝΙ, ΚΟΥΖΙΝΑ ,ΤΡΙΑ ΥΠΝΟΔΩΜΑΤΙΑ, ΔΥΟ ΜΠΑΝΙΑ, ΑΠΟΘΗΚΕΥΤΙΚΟ ΧΩΡΟ, & ΟΙΚΟΔΟΜΕΙΤΑΙ ΜΕΣΑ ΣΕ ΟΙΚΟΠΕΔΟ 900 Τ.Μ.

ΜΕ ΟΡΙΟ ΤΟΝ ΑΙΓΙΑΛΟ . . .

ΑΞΙΑ 80.000.000 ΔΡΧ - 243.776,2 €

ΑΠΟΚΛΕΙΣΤΙΚΗ ΔΙΑΘΕΣΗ

Πληροφορίες

Εθνικής Αντίστασης 83 (πρώην Άννης Μαρίας) δίπλα στην ALPHA BANK

Τηλ. 02410 73819,74917 κιν. 0944/374546, 0945/292030 FAX 02410 38641

ΕΥΡΩΚΤΗΜΑΤΙΚΗ
Η ακίνητη αξία σας

ΙΩΑΝΝΗΣ & ΜΙΧΑΛΗΣ ΕΥΣΤΑΘΙΟΥ

προσφορες

συνέχεια από την προηγούμενη

ΣΥΝΤΗΡΗΣΕΙΣ ΚΟΥΦΩΜΑΤΩΝ ΑΛΟΥΜΙΝΙΟΥ

Εχετε πρόβλημα με τα κουφώματα σπιτιού ή της επιχείρησής σας; Το ειδικό συνεργείο μας αναλαμβάνει τις συντηρήσεις κουφωμάτων αλουμινίου υπεύθυνα και σε λογικές τιμές.

25ετή πείρα
Πληρ. τηλ.
90618 κ. Αλέκος

ΤΕΧΝΙΚΟ ΓΡΑΦΕΙΟ

Αναλαμβάνει

- Μελέτες για σύνδεση οικοδομών με το **αποχετευτικό δίκτυο της Δ.Ε.Υ.Α.Ρ.**
- Αδειες λειτουργίας καταστημάτων
- Ηλεκτροδοτήσεις κτιρίων

Υπεύθυνος:
Μιχάλης Μαυρομάγουλος
Αρχιτέκτονας Μηχανικός

Στεφάνου Καζούλη 14, Ρόδος
Τηλ. 2241027040, κιν. 0974041051

ΠΡ48420

ΠΡΟΣΦΟΡΑ ΕΡΓΑΣΙΑΣ. ΕΠΙΧΕΙΡΗΣΗ από το σπίτι ή το γραφείο 500 έως 1000 ευρώ. Ημιαπασχόληση το μήνα 1000-4000 ευρώ πλήρες απασχόληση το μήνα. Ανάγκη για άμεση κάλυψη θέσεων πλήρης επιχειρισιακή εκπαίδευση. Αμεσο ξεκίνημα. Καλέστε τώρα. Πληρ. τηλ. 0392020770
AP48285

ΤΑ ΜΟΝΑΔΙΚΑ

Υπερσύγχρονα Ταπητοκαθαριστήρια

ΚΛΕΟΠΑΤΡΑ & EUROCLEAN CENTER

Εμπιστευθείτε τον καθαρισμό και φύλαξη των ταπήτων στα καθαριστήριά μας

- *Προσφέρουμε άψογο και έμπειρο Βιολογικό Καθαρισμό Ταπήτων*
- *Στεγνό καθαρισμό χειροποίητων χαλιών*
- *Επιτόπου καθαρισμό σε σαλόνια-μοκέτες*
- *Ειδικός καθαρισμός παπλώματα-φλοκάτες*
- *Επισκευές σε όλους τους τύπους ταπήτων*

"Η φύλαξη είναι δωρεάν" για όλο τον χρόνο. παραλαβή-παράδοση κατ' οίκον σε όλη τη Ρόδο.

Υπεύθυνος:
Κουφαλλάκης Σταύρος
Τηλ. 2241051996,
0945793626 , fax 51322

ΠΡ48038

ΕΠΙΠΛΟΣΤΙΛΒΩΣΕΙΣ ΛΟΥΣΤΡΑ

ΟΛΑ ΤΑ ΕΠΙΠΛΑ του σπιτιού, του γραφείου ή της ξενοδοχειακής σας μονάδας, μπορούν να έχουν μια **ΔΕΥΤΕΡΗ ΕΥΚΑΙΡΙΑ. Μοναδικές αναπαλαιώσεις, αλλαγές χρωμάτων, φρεσκαρίσματα, λούστρα από εξειδικευμένο προσωπικό.**

ΕΓΓΥΗΣΗ η πολύχρονη πείρα μας

Πληρ. τηλ. (22410)68274

ΑΠΟΦΡΑΞΕΙΣ-ΚΑΘΑΡΙΣΜΟΙ





ΑΠΟΦΡΑΞΕΙΣ
ΚΑΘΑΡΙΣΜΟΙ
ΣΥΝΤΗΡΗΣΕΙΣ
ΑΠΟΧΕΤΕΥΣΕΩΝ-
ΕΠΙΦΑΝΕΙΩΝ-
ΚΤΙΡΙΩΝ-
ΠΛΟΙΩΝ-
ΒΙΟΛΟΓΙΚΩΝ

Αναλαμβάνουμε ξενοδοχεία, Δήμους, πολ/κές κ.λπ. Αντληση πετρελαιοειδών από πλοία καθώς και λιποσυλλεκτών και βιολογικών. ΜΕ ΜΟΝΑΔΙΚΑ ΣΕ ΥΨΟΣ ΠΙΕΣΗΣ ΚΑΙ ΑΝΑΡΡΟΦΗΣΗΣ. ΥΠΕΡΣΥΓΧΡΟΝΑ ΜΗΧΑΝΗΜΑΤΑ ΥΔΡΟΒΟΛΗΣ ΣΕ ΟΛΗ ΤΗ ΔΩΔΕΚΑΝΗΣΟ

ΟΛΟ ΤΟ 24ωρο

ΒΑΡΔΕΛΛΗ Μ. -ΚΡΑΣΟΠΟΥΛΟΣ Δ. Ο.Ε.

Τηλ. 2241035555, Fax: 2241073100, Κιν. 0944/395999

e-mail:metropontikas@excite.com.

ΣΤΙΣ ΠΙΟ ΧΑΜΗΛΕΣ ΤΙΜΕΣ

ΕΧΟΥΜΕ ΤΙΣ ΛΥΣΕΙΣ

για όλα τα μερεμέτια

- ΓΥΨΟΣΑΝΙΔΕΣ
- ΤΣΙΜΕΝΤΟ-ΣΑΝΙΔΕΣ
- ΧΡΩΜΑΤΙΣΜΟΙ
- ΜΟΝΩΣΕΙΣ
- ΥΔΡΑΥΛΙΚΑ

Πληρ. τηλ.
0974340578

ΠΡ48395

Εχετε πρόβλημα με τα παλιά σας αλουμίνια;

- **Τα επισκευάζω ή τα αντικαθιστώ με καινούργια**

ΚΑΤΑΣΚΕΥΕΣ ΑΛΟΥΜΙΝΙΟΥ ΚΑΙ ΣΙΔΗΡΟΥ

"Ο ΓΙΩΡΓΟΣ"
Πληρ. τηλ.
2241039747,
0944999655

ΠΡ48327

ΑΓΟΡΑΖΩ

- ΧΡΥΣΑΦΙΚΑ
- ΚΟΣΜΗΜΑΤΑ
- ΝΟΜΙΣΜΑΤΑ
- ΧΡΥΣΑ ΔΟΝΤΙΑ
- ΜΕΤΟΧΕΣ
- ΩΡΟΛΟΓΙΑ
- ΑΝΤΙΚΕΣ

Δάνεια επί ενεχύρω

«ΜΠΑΜΠΗΣ»

Δημ. Θεοδωράκη 15 (1ος όροφος) ΡΟΔΟΣ

ΧΠΡ407

ΕΡΓΟΛΑΒΟΣ

ΜΑΣΤΟΡΑΣ ΚΩΝΣΤΑΝΤΙΝΟΣ

ΤΙΜΕΣ ΛΟΓΙΚΕΣ

ΑΝΑΛΑΜΒΑΝΩ γενικές κατασκευές κτιρίων, αναπαλαιώσεις, σοβατίσματα, χτισίματα, γκρεμίσματα, βαψίματα, μάρμαρα, γιαλίσματα, πλακάκια, περιφράξεις οικοπέδων, κατασκευές, μελέτες για σοφίτες, ξυλοκατασκευές, τοποθέτηση κεραμίδια

ΓΙΑ ΟΛΗ ΤΗ ΔΩΔΕΚΑΝΗΣΟ
Πληρ. τηλ.
2241027225, 0944-823925 όλο το 24ωρο

ΠΡ47896

ΑΠΟΦΡΑΞΕΙΣ

ΔΩΔΕΚΑΝΗΣΙΑΚΕΣ ΑΠΟΦΡΑΞΕΙΣ



"ΚΟΛΟΣΣΟΣ"

ΑΠΟΦΡΑΞΕΙΣ ΚΑΘΑΡΙΣΜΟΙ ΑΠΟΧΕΤΕΥΣΕΩΝ & ΒΟΘΡΩΝ



Αναλαμβάνουμε πάσης φύσεως αποφράξεις οποιουδήποτε μήκους και πλάτους

Αναλαμβάνουμε καθαρισμούς αποχετευτικών αγωγών ΔΗΜΩΝ, ΞΕΝ/ΧΕΙΩΝ στρατιωτικών μονάδων ΣΠΙΤΙΩΝ, ΠΟΛΥΚΑΤΟΙΚΙΩΝ καθώς

και καθαρισμούς βιολογικών μονάδων με μηχάνημα υψηλής πιέσεως σε όλη την Δωδ/σο

Κ. ΠΗΔΙΑΚΗΣ - Π. ΚΑΣΕΡΗΣ

Πληρ. τηλ. 2241047915-91881,
κιν. 0944/325234 και 0977/717048

ΔΩΣΕ ΣΤΥΛ ΣΤΟ ΚΙΝΗΤΟ ΣΟΥ

ΝΕΟ 5.000 ΛΟΓΟΤΥΠΑ ΚΑΙ ΜΕΛΩΔΙΕΣ για ένα κινητό μοδάτο!

www.rollingtones.gr

LOGOS-ΛΟΓΟΤΥΠΑ

10100134	10250031	11550040	11550064	10450013	10750246	10450093
10750023	11300053	ΜΑΡΙΑ 11550014	11400144	10150041	10750143	10100183
10150170	10100058	11400150	10800084	11500018	10450060	10100336

ΕΙΚΟΝΟΜΗΝΥΜΑΤΑ

10650015	10800024					
10750942	11000032	30700019	30700045	31000020	30100161	31000043

RINGTONES-ΜΕΛΩΔΙΕΣ

ΕΛΛΗΝΙΚΕΣ ΕΠΙΤΥΧΙΕΣ		60600049	Ανω Βιοση - Κρανγη
60600004	Αλεζια Δημητρίου - Μαύρη Λίστα	60600047	Δέσποινα Βανδή - Υποφέρω
60600017	Χρίστος Κουρκούλης - Τόσα δειλινά	60100012	Εθνικός Υμνος
60600029	Γιάννης Πλούταρχος - Τηήρχαν όρκοι	**TOP ΣΕ ΖΗΤΗΣΗ ΣΤΗΝ ΕΥΡΩΠΗ**	
60600036	Νάτης Ιφακινάκης - Μετανοώνω	60500006	Angel - Shaggy
60600019	Λάμπης Λιβιεράτος - Λάμπες	60500008	Butterfly - Crazytown
60600010	Σταλλα Γεωργιάδου - Εχω κακό σκοπό	60500004	It's raining men - Geri Halliwell
60600027	Γιάννης Πλούταρχος - Φυσαει παλι	60500032	Thank you - Dido
60600025	Λευτέρης Πανταζής - Με αίνα	60500031	Superyirl - Reamonn

Για τους κινητά λογοτυπους τριπλού λογότυπου δημοκρατίας κτιρίου κωδικους: 11200051, 11200072, 11200075, 11200074, 11200081, 11200083, 11200124, 11200128, 11200127, 11200133, 11200135, 11200143, 11200144, 11200147

Ερωτικά ελληνογενικά στους κωδικους: 31000008, 31000036, 31000039, 31000041, 31000038, 31000044, 31000045, 31000046, 31000048, 31000051, 31000053, 31000069 31000063.

1. Διαλεξε το Λογο ή το Κινητο που σου αρεσει.
2. Καλεσε τη χρεωμενη υπηρεσια.
3. Ακολουθησε τις οδηγιες και στειλε στον εξυπνο βαλε τον αριθμο κινητου.
4. Το Λογο ή το Κινητο θα στειλει στο κινητο σου.

...κλεισε από το σταθερο σου τηλεφωνο

090 214 507

Για περισσοτερα Λογοτυπα και Κινητα μπες μια μερα στο κινητο σου στο www.rollingtones.gr

Διαθεσιμα λογοτυπα για NOKIA 3210-3310-3330-3410-3510-3510i-3610-3650-7110-8210-8250-8310-8850-8890-9110-9110i. Μελωδιες για NOKIA, MOTOROLA, SAGEM. Περισσοτερες πληροφοριες για τα κινητα τα οποια υποστηριζουν λογοτυπα και ελληνογενικα στο www.rollingtones.gr

Cleaning Pro



πλένουμε & φυλάμε:

- ΧΑΛΙΑ - ΜΟΚΕΤΕΣ - ΦΛΟΚΑΤΕΣ
- ΠΑΠΛΩΜΑΤΑ - ΚΟΥΒΕΡΤΕΣ

Τηλ: 22410 60585

ΝΕΕΣ ΕΓΚΑΤ/ΣΕΙΣ: ΝΙΚΗΦ. ΒΡΕΤΤΑΚΟΥ - ΑΣΓΟΥΡΟΥ

ΤΑΠΗΤΟΚΑΘΑΡΙΣΤΗΡΙΟ

Ο ΔΡΑΚΟΣ

Αναλαμβάνουμε υπεύθυνα καθαρισμό και φύλαξη

χαλιά • μοκέτες • φλοκάτες

Ειδικός καθαρισμός μεταξωτών και χειροποίητων χαλιών

Επί τόπου καθαρισμοί

μοκετών • σαλονιών • πούλμαν

με 20ετή πείρα.

Πληρ. τηλ. 22410/26805, 22410/51024, 097/4208020

ΠΕΡΙΦΕΡΕΙΑΚΟ

Χωρίς τέσσερις παίκτες...

• Ερχεται σήμερα η Κως στη Ρόδο για το αυριανό τοπικό ντέρμπι με τη Ρόδο



Μια κλάση ανώτερη από την ομάδα του χαρακτηρίζει την Ρόδο ο τεχνικός της Κω Δημήτρης Σαλαπάτας

Το δρόμο προς τη Ρόδο θα πάρει σήμερα αεροπορικώς η ΑΕ Κως, η οποία θα τεθεί αντιμέτωπη αύριο στις 15.00, της πρωτοπόρου ομάδας του 7ου ομίλου του περιφερειακού πρωταθλήματος Ρόδου στο δημοτικό στάδιο της πόλης μας.

Οι "βυσσινί" θα στερηθούν των υπηρεσιών τεσσάρων παικτών τους στον συγκεκριμένο αγώνα. Συγκεκριμένα εκτός αποστολής έμειναν οι **Αρβανιτογιάννης** και **Δρόσος-** ο μεγαλύτερος σε ηλικία- που είναι τραυματίες, ενώ ο **Θαλασσινός** λείπει με άδεια. Τις τρείς αυτές απουσίες πλαισιώνει για να απαρτίζει το "καρέ" των απόντων ο Βραζιλιάνος **Ολιβέιρα,** ο οποίος έχει τεθεί ουσιαστικά εκτός ομάδας. Στην Κω υπάρχει αισιοδοξία αλλά αναλογίζονται την τεράστια δυσκολία του αυριανού αγώνα. Ο κόουτς των Κώων **Δημήτρης Σαλαπάτας** δήλωσε στην "Α.Ρ." για τον αγώνα με τα "ελάφια" τα εξής: "Ξέρουμε τους στόχους της Ρόδου, η οποία είναι σαν ομάδα μια κλάση ανώτερη από εμάς αλλά κανείς δεν μπαίνει στο γήπεδο για να χάσει. Είναι ένα τοπικό ντέρμπι, το οποίο έχει τις ιδιαιτερότητές του". Οι δεκαοχτώ παίκτες της απόστολής της Κω είναι οι εξής: **Αλεξούδης, Γκουντελίτσας, Γούλας, Δρόσος, Καραγιάννης, Καραγιώργος, Κοντός, Μαγκαφάς, Μάμμης, Μποϊλής Γ. και Ζ., Πούλος, Σκαλέρης, Σπαθάρας, Σωτηρόπουλος, Γουφάκης, Τσικρικάς και Χατζηπέτρος.**

Ετοιμοπόλεμοι...

• ΟΙ "ΠΡΑΣΙΝΟΙ" ΟΛΟΚΛΗΡΩΝΟΥΝ ΣΗΜΕΡΑ ΣΤΙΣ 11 ΤΟ ΠΡΩΙ ΤΗΝ ΠΡΟΕΤΟΙΜΑΣΙΑ ΤΟΥΣ ΓΙΑ ΑΚΟΜΑ ΕΝΑ ΤΟΠΙΚΟ ΝΤΕΡΜΠΙ

Σήμερα το πρωί στις 11 θα ολοκληρώσει την προετοιμασία της για το αυριανό τοπικό ντέρμπι η ομάδα της Ρόδου. Οι "πράσινοι" οπωσδήποτε δεν βλέπουν άλλο αποτέλεσμα από τη νίκη και την κατάκτηση των τριών βαθμών. Η Ρόδος περιμένει την Κω για μια ακόμη επιτυχία κι ο **Δημήτρης Σκούνας** δεν αντιμετωπίζει κανένα πρόβλημα συγκρότησης της ιδανικής ενδεκάδας. Εχει όλους τους παίκτες στην διάθεσή του και κατά πάσα πιθανότητα θα παρατάξει:

- Γκολκήπερ τον **Θέμελη.**
- Στην άμυνα τους **Μαλλιάκα, Πάττα, Μπιγκό.**
- Στο κέντρο τους **Ναλμπάντη, Βασιλόπουλο, Γιόνοβιτς, Καλημέρη** και **Καντιμοίρη** και
- Στην επίθεσή τους **Στ. Καντιμοίρης, Ντιογκένους**

Θέση στην ενδεκάδα διεκδικούν ακόμη και οι **Μοσχής, Τραμπακόπουλος.**

Ο τεχνικός των "πρασίνων" πάντως απ' την αρχή της εβδομάδας που ακολούθησε την διακοπή του περιφερειακού πρωταθλήματος συνιστά σοβαρότητα και αγωνιστική πειθαρχία.

Λίγο μετά την λήξη της χθεσινής προπόνησης προσδιόρισε γι' άλλη μια φορά τον τρόπο που πρέπει ν' αγωνισθεί η ομάδα του τονίζοντας: "Είναι ένα ντέρμπι με δύο ομάδες απ' τη Δωδεκάνησο.

Εμείς-όπως έχω πει-κοιτάμε τα ματς με την ίδια σοβαρότητα. Υπολογίζουμε τον αντίπαλο.

Ξέρουμε ότι έχει καλούς παίκτες. Εκείνο που θα επιδιώξουμε είναι να πιάσουμε την γνωστή απόδοση, νάμαστε πειθαρχημένοι αγωνιστικά και να πάρουμε τους 3 β."

* Παρατηρητής στον αγώνα της Ρόδου με την Κω θα είναι ο κ. **Θεοδόσης Κυπραίος.**

Για νίκη στη Σάμο

• Αποφασισμένοι για το "τρίποντο" οι κυανέρυθροι
• Εκτός δεκαοκτάδος Τρυφίδης και Χατζηθεοδωράκης

Ολοκλήρωσε χθες την προετοιμασία του ο Διαγόρας που ταξιδεύει σήμερα για τη Σάμο.

Εκεί στις 11 αύριο το πρωί θ' αντιμετωπίσει το Καρλόβασι στα πλαίσια της όγδοης αγωνιστικής του περιφερειακού πρωταθλήματος.

Ο **Ανδρέας Σταύρου** γύμνασε χθες για τελευταία φορά τους παίκτες του και στη συνέχεια ανακοίνωσε τους δεκαοκτώ που θα ταξιδεύσουν στο ακριτικό νησί. Από την αποστολή αποκλείσθηκαν:

- Ο **Κώστας Τρυφίδης** ο οποίος κρίθηκε ανέτοιμος ν' ακολουθήσει την αποστολή αλλά
- και ο **Γιάννης Χ"θεοδωράκης** ο οποίος έχει χάσει αρκετές προπονήσεις.

Ο κώουτς του Διαγόρα στο αυριανό ματς στη Σάμο θα χρησιμοποιήσει:

- Γκολκήπερ τον **Σκυλά**
- Στην άμυνα τους **Ρουτζιέρη, Χ"σταμάτη, Κακλαμάνο**
- Στο κέντρο τους **Παφιάκη, Πολιά, Σταθόπουλο, Ορφανίδη, Μόσχου** και
- Στην επίθεση τους **Αγγελόπουλο, Μονόπολι.**

Τους δεκαοκτώ συμπληρώνουν οι **Γεωργαλής, Σπάρταλης, Κολιάδης, Παπαδημήτρης, Πιτσουρδάκης, Αμπελάς** και **Φωτεινής.**

Απώτερος σκοπός φυσικά των κυανέρυθρων είναι η νίκη και η κατάκτηση των τριών βαθμών που θα τους ανεβάσει ψηλότερα στον βαθμολογικό πίνακα του έβδομου Ομίλου.

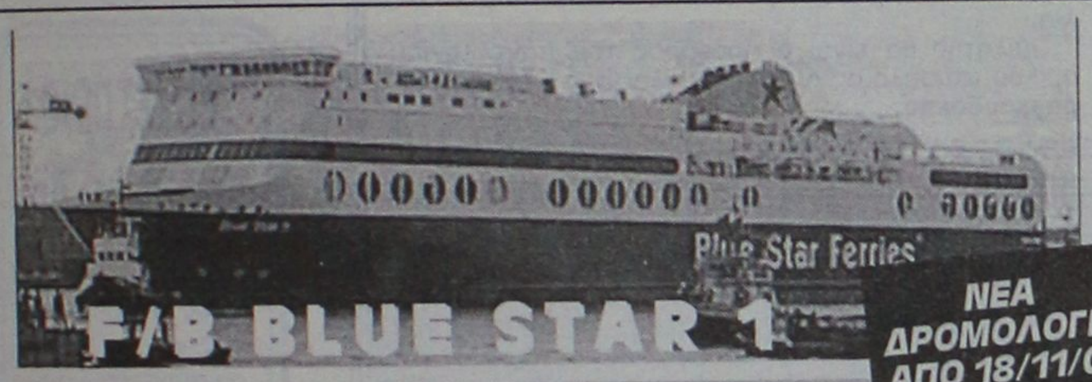

ΝΕΑ ΔΡΟΜΟΛΟΓΙΑ ΑΠΟ 18/11/02

ΑΠΟ ΡΟΔΟ από 18/11/02 έως 20/04/03

ΑΝΑΧΩΡΗΣΗ ΑΠΟ ΡΟΔΟ	ΑΝΑΧΩΡΗΣΗ ΑΠΟ ΚΩ	ΛΕΡΟ	ΠΑΤΜΟ	ΜΥΚΟΝΟ	ΣΥΡΟ	ΚΑΤΑΠΟΛΑ (ΑΜΟΡΓΟ)	ΑΦΙΞΗ ΣΕ ΠΕΙΡΑΙΑ
ΤΡΙΤΗ 20.00	ΤΡΙ 22.55	—	—	ΤΕΤ 03.30	—	—	ΤΕΤΑΡΤΗ 07.20
ΠΕΜΠΤΗ 20.00	ΠΕΜ 22.55	—	—	—	ΠΑΡ 03.50	—	ΠΑΡΑΣΚΕΥΗ 07.10
ΣΑΒΒΑΤΟ 10.00	ΣΑΒ 12.50	—	—	—	—	ΣΑΒ 18.20	ΣΑΒΒΑΤΟ 21.30
ΚΥΡΙΑΚΗ 18.30	ΚΥΡ 21.25	ΚΥΡ 23.05	ΔΕΥ 00.15	—	ΔΕΥ 03.50	—	ΔΕΥΤΕΡΑ 07.10

ΣΗΜΕΙΩΣΗ ΓΙΑ ΧΡΙΣΤΟΥΓΕΝΝΑ / ΠΡΩΤΟΧΡΟΝΙΑ
1) 24/12/02 &31/12/02: από ΡΟΔΟ 10.00 για ΚΩ 12.30-12.50, ΜΥΚΟΝΟ 17.35-17.55, ΠΕΙΡΑΙΑ 21.50
2) 26/12/02 & 02/01/03: από ΠΕΙΡΑΙΑ 08.00 για ΣΥΡΟ 11.30-11.45, ΚΩ 16.30-16.50, ΡΟΔΟ 19.20
3) ΑΝΕΚΤΕΛΕΣΤΑ ΔΡΟΜΟΛΟΓΙΑ: 25/12/02 & 01/01/03

ΑΠΟ ΠΕΙΡΑΙΑ από 18/11/02 έως 20/04/03

ΑΝΑΧΩΡΗΣΗ ΑΠΟ ΠΕΙΡΑΙΑ	ΑΦΙΞΗ ΣΕ ΣΥΡΟ	ΜΥΚΟΝΟ	ΚΑΤΑΠΟΛΑ (ΑΜΟΡΓΟ)	ΠΑΤΜΟ	ΛΕΡΟ	ΚΩ	ΡΟΔΟ
ΔΕΥΤΕΡΑ 20.00	ΔΕΥ 23.20	—	—	—	—	ΤΡΙ 04.10	ΤΡΙΤΗ 07.10
ΤΕΤΑΡΤΗ 20.00	ΤΕΤ 23.20	—	—	—	—	ΠΕΜ 04.10	ΠΕΜΠΤΗ 07.10
ΠΑΡΑΣΚΕΥΗ 20.00	—	ΠΑΡ 23.50	—	—	—	ΣΑΒ 04.20	ΣΑΒΒΑΤΟ 07.15
ΣΑΒΒΑΤΟ 23.30	—	—	ΚΥΡ 04.45	ΚΥΡ 07.00	ΚΥΡ 08.10	ΚΥΡ 09.50	ΚΥΡΙΑΚΗ 12.45

SKEVO'S TRAVEL AGENCY
ΚΕΝΤΡΙΚΟ ΠΡΑΚΤΟΡΕΙΟ ΡΟΔΟΥ των ΓΡΑΜΜΩΝ
BLUE STAR FERRIES - F/B BLUE STAR 1
Αμερικής 111
Τηλ. κρατήσεων επιβατών & ΙΧΕ (22410)22461, (22410)75655
Τηλ. κρατήσεων φορτηγών (22410)76600, FAX: (22410)22354
Κρατήσεις και σε όλα τα συνεργαζόμενα ΠΡΑΚΤΟΡΕΙΑ ΡΟΔΟΥ

Πρωί με τη δροσούλα!

• Στις 9.30 θα ξεκινήσει το παιχνίδι του Απόλλωνα Καλ. στη Μύκονο
• Στην αποστολή Ισκάς και Κυριαζής

Από πολύ πρωί θα ξυπνήσουν αύριο οι κυανοκίτρινοι για τον αγώνα της Μυκόνου. Η ΕΠΟ όρισε το παιχνίδι αυτό να γίνει στις 9.30 το πρωί, κάτι που σημαίνει πως οι Απολλωνιστές πρέπει να βρίσκονται στο γήπεδο μια ώρα πριν. Οι παίκτες του **Γιώργου Τανίδη** δίνουν αύριο ένα αρκετά δύσκολο παιχνίδι στη Μύκονο. Αντιμετωπίζουν έναν αντίπαλο που τα πάει πολύ καλά στην έδρα του. Ο Απόλλωνας όμως παρουσιάζεται και αυτός ενισχυμένος σ' αυτό τον αγώνα καθώς:

- Συμπεριελήφθη στην αποστολή ο **Μιχάλης Κυριαζής** που έρχεται από το Καστελλόριζο ειδικά γι' αυτό το παιχνίδι, ενώ
- Θ' ακολουθήσει την ομάδα και ο **Γιώργος Ισκάς** η παρουσία του οποίου στον νευραλγικό χώρο του κέντρου είναι αναγκαία.

Ετσι λοιπόν κατά πάσα πιθανότητα ο **Γιώργος Τανίδης** θα παρατάξει στη Μύκονο.

- Γκολκήπερ τον **Αλεξανδρίδη**
- Στην άμυνα τους **Σαλαμαστράκη, Πάλλα, Λινάρδο, Κυριαζή**
- Στο κέντρο τους **Ισκά, Παπανικολάου, Σάββενα** και **Καραβόλια**
- Και στην επίθεση τους **Πολυχρονίου** και **Μαμάκο.** Τους δεκαεπτά της αποστολής στη Μύκονο συμπληρώνουν οι **Δημητριάδης, Ψαρράς, Σταυρής, Μαχλής, Πλύγκος** και **Κώστας.**

Αποκλείσθηκαν δηλαδή της αποστολής οι τραυματίες **Αρχοντούλης, Νικολής**, ο στρατευμένος **Κοσκινιάτης** κι ο ανέτοιμος **Διακάκης.**

Με αισιοδοξία στην Αθήνα

• Ο Σταυρός Καλυθιών αναχωρεί σήμερα το μεσημέρι και αύριο τίθεται αντιμέτωπος του Εθνικού Ελληνορώσων

Με επιτυχία ολοκλήρωσε χθες ο εκπρόσωπός μας στο περιφερειακό πρωτάθλημα γυναικών Σταυρός τον κύκλο των προπονήσεών του ενόψει του αυριανού αγώνα με τον Εθνικό Ελληνορώσων στο γήπεδο του Απόλλωνα Χαλανδρίου. Η ομάδα του **Νίκου Ταχραμάνη** δεν αντιμετωπίζει κάποιο νέο πρόβλημα και ταξιδεύει σήμερα το μεσημέρι για την Αθήνα με αισιοδοξία και πίστη για την νίκη. Τα κορίτσια της Καλυθενής ομάδας θέλουν το "τρίποντο" που θα τους επιτρέψει να κάνουν το καλύτερο ξεκίνημα -2 στις 2 νίκες- για να πετύχουν τον μεγάλο στόχο που έχουν θέσει φέτος, την άνοδο δηλαδή στην Α' Εθνική. Ο τεχνικός της ομάδας **Νίκος Ταχραμάνης** μετέφερε το καλό κλίμα και την αισιοδοξία που υπάρχει στην ομάδα του με δηλώσεις στην "Α.Ρ.": "Στην ομάδα υπάρχει αισιοδοξία, πάμε για την νίκη, πιστεύω πως όλα θα κυλήσουν ήρεμα και θα πάρουμε αυτό που θέλουμε".

Η 16άδα του Σταυρού που αποτελεί την αποστολή των παικτριών είναι η εξής: **Βασιλειάδου, Δελαπόρτα, Βαγιανού, Κοτσάνη, Ζωΐδου, Ιακωβίδου, Αξιώτη, Χατζηγιαννάκη, Χτενά, Χέλστρομ, Δραπάνου, Τσίπα, Χρονοπούλου, Θεουλάκη, Γιαννίκου, Γαϊτάνου.**

Η ταβέρνα
«ΝΙΚΟΛΑΣ»
στην Παστίδα
είναι κοντά σας
για κάθε είδους εκδήλωση.
Η αίθουσα κλιματίζεται.
Πληροφορίες στα τηλέφωνα:
22410–48262, 47048





Χωρίς όρια...

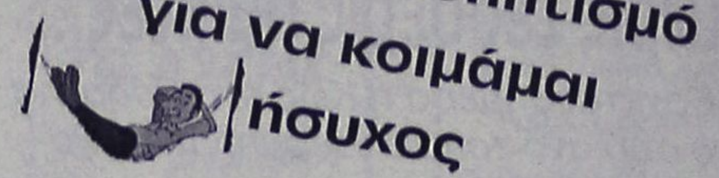

ΠΡΟΣΚΛΗΣΗ ΤΗΣ ΚΑΚΙΑΣ ΣΚΑΛΑΣ

1. Ο ΣΦΡ η Κακιά Σκάλα προσκαλεί όλο τον φίλαθλο κόσμο της Ρόδου στο σημαντικό παιχνίδι της Κυριακής με την ΑΕ Κω. Σας περιμένουμε στο γνώριμο μέρος για να βοηθήσουμε την ομάδας μας για μια ακόμα νίκη. Όλοι οι μαθητές από την θύρα 5 εισέρχονται στο γήπεδο **Δωρεάν.**

2. Ο ΣΦΡ η Κακιά Σκάλα εύχεται στον πρόεδρο του Διγενή και μέλος του Α.Σ. Ρόδου Γιάννη Μιχελαράκη ταχεία ανάρρωση και γρήγορα επιστροφή κοντά μας.

Για το δ.σ.

ο πρόεδρος
Σ. ΝΙΚΗΤΑΡΑΣ

Ο γ.γ.
Ν. ΜΑΥΡΟΥΔΗΣ

«Στρατηγός» Νατάσα



Το όνομά της στο πάνθεον των χρυσών πρωταθλητών της Αρσης Βαρών πρόσθεσε η Νατάσα Τσακίρη στο Παγκόσμιο Πρωτάθλημα της Βαρσοβίας. Μετά από μεγάλη μάχη με την Κινέζα Λιου Ξία, η Ελληνίδα πρωταθλήτρια κατέκτησε, καταρρίπτοντας το παγκόσμιο ρεκόρ (136κ.), το χρυσό μετάλλιο στο ζετέ των 63 κιλών. Είχαν προηγηθεί δύο ακόμη έγκυρές της προσπάθειες στα 125 και τα 132.5 κιλά, όμως μπροστά στον κίνδυνο να μείνει δεύτερη στο ζετέ (η Λιου Ξια είχε 135 κιλά), έβαλε στην μπάρα 136 κιλά, τα οποία με υπερπροσπάθεια κατάφερε να τα ανεβάσει στο σημείο εκείνο όπου έπρεπε για να θεωρηθεί η προσπάθειά της έγκυρη. Εκτός από το ασημένιο στο αρασέ και το χρυσό στο ζετέ, η 22χρονη αθλήτρια του Πανελληνίου ήταν 2η και στο σύνολο με 240 κιλά (242.5κ. η Λιου Ξια).

Η συγκομιδή της (χρυσό στο ζετέ και δύο ασημένια) είναι ακριβώς η ίδια με την αντίστοιχη του περσινού παγκοσμίου πρωταθλήματος στην Αττάλεια, όταν είχε εμφανιστεί για πρώτη φορά, και με εντυπωσιακό τρόπο, στο παγκόσμιο στερέωμα.

Περιπέτειες για Ζαγοράκη

Σε περιπέτειες μπαίνει και πάλι ο Θοδωρής Ζαγοράκης. Ο ποδοσφαιριστής της ΑΕΚ βρέθηκε θετικός σε έλεγχο ντόπινγκ που του έγινε μετά τον αγώνα πρωταθλήματος με τον ΟΦΗ στο Ηράκλειο στις 3 Νοεμβρίου. Στο δείγμα του Θοδωρή Ζαγοράκη ανιχνεύθηκαν υψηλές τιμές τεστοστερόνης. Υπενθυμίζεται ότι ο Ζαγοράκης είχε βρεθεί και πάλι θετικός την άνοιξη του 2001 σε αγώνα της ΑΕΚ με την Καλαμάτα και στις 27 Απριλίου του ίδιου έτους είχε αθωωθεί με απόφαση του αθλητικού δικαστή, που στηρίχθηκε στις ιατρικές γνωματεύσεις που κατέθεσε η ΠΑΕ ΑΕΚ και σύμφωνα με τις οποίες ο διεθνής άσος της ομάδας έχει αυξημένες τιμές τεστοστερόνης, λόγω οργανικών παραγόντων.

Ο ίδιος ο Θόδωρος Ζαγοράκης με δήλωση του, εκφράζει την σιγουριά για την αθωότητα του και διευκρινίζει πως το θέμα είναι οργανικό. «Φοβόμουν, ότι κάποια στιγμή θα συνέβαινε ξανά. Κι αυτό γιατί είχα αντιμετωπίσει το ίδιο πρόβλημα στο παρελθόν, όπου και αθωώθηκα. Δεν έχω πάρει ποτέ καμία ουσία. Το θέμα είναι οργανικό. Θα προσπαθήσω να αποδείξω και πάλι την αθωότητα μου. Είμαι βέβαιος ότι θα δικαιωθώ, όπως και την προηγούμενη φορά. Στο παρελθόν το θέμα αυτό με είχε επηρεάσει και σαν επαγγελματία και σαν άνθρωπο. Ελπίζω να μη συμβεί το ίδιο και τώρα». Ιδια η θέση και του γιατρού της ΑΕΚ, Λάκη Νικολάου. «Η ανιχνευθείσα ουσία τεστοστερόνη δεν οφείλεται σε τεχνητές μεθόδους, αλλά πρόκειται για αυξημένη ενδογενή έκκριση. Εχουμε περάσει και στο παρελθόν από την ίδια διαδικασία, όπου αποδείχθηκε η αθωότητα του ποδοσφαιριστή» πρόσθεσε ο επικεφαλής του ιατρικού τιμ της Ενωσης.

Εκδρομή των φίλων του 4Χ4

Το Δ.Σ. του Συλλόγου εκτός δρόμου οχημάτων καλεί τα μέλη του που επιθυμούν να πάρουν μέρος στην εκδρομή που γίνεται για την σύσφιγξη των σχέσεων μεταξύ των μελών και για την γνωριμία νέων.

Για το λόγο αυτό καλεί και όσους ενδιαφέρονται να γίνουν μέλη, να συμμετάσχουν στην εκδρομή και να ζήσουν από κοντά την ζωή του συλλόγου και την Ροδίτικη φύση.

Να σημειώσουμε ότι το πρόγραμμα και οι τοποθεσίες γνωστοποιούνται σ' αυτούς που θα συμμετάσχουν.

Η Κατταβιά ευχαριστεί

Το σωματείο της Κατταβιάς ευχαριστεί την ομάδα του Πολυβώτη για την άψογη φιλοξενία που έτυχε στο χθεσινό μεταξύ τους εξ αναβολής παιχνίδι.

Επίσης ευχαριστεί τον καπετάνιο του πλοίου "Κάλυμνος" **κ. Καλαθρό** και το πλήρωμά του, για την εξυπηρέτηση που τους παρήσχε.

Σχολή κυβερνητών ιστιοπλοΐας

Σε αίθουσα του πανεπιστημίου Αιγαίου συνεχίστηκε χθες η σχολή κυβερνητών Ιστιοπλοΐας Ανοιχτής Θάλασσας Ρόδου (ΑΣΙΑΘ).

Θέματα που θα αναπτυχθούν είναι το ναυτικό δίκαιο, η ναυτική εθιμοτυπία και η ηλεκτρονική ναυτιλία.

Ομιλητής θα είναι ο πρόεδρος του πανελληνίου ομίλου ιστιοπλοΐας ανοιχτής θάλασσας **Γιάννης Μαραγκουδάκης.**

Σχολή τένις για ενήλικες

Ο Ροδιακός όμιλος αντισφαίρισης στα πλαίσια της προώθησης του τένις και σε μεγαλύτερης ηλικίας άτομα, ξεκινάει από 25/11/2002 ανοικτή σχολή για ενήλικες (άνδρες/γυναίκες). Οι μέρες και ώρες λειτουργίας της σχολής θα είναι Δευτέρα, Τετάρτη και Παρασκευή 20.00-21.00 στις εγκαταστάσεις του ΡΟΑ στο Καρακόνερο (το πρόγραμμα μπορεί να αλλάξει ανάλογα με τις ανάγκες των αθλητών της σχολής).

Προπονητής της ανοιχτής σχολής είναι ο Κώστας Νεστορόπουλος πτυχιούχος της Ανώτατης Σχολής Αθλητισμού και Σπορ της Κολωνίας με ειδικότητα και μεγάλη προϋπηρεσία στο άθλημα.

Για περισσότερες πληροφορίες και δηλώσεις συμμετοχής μπορείτε να απευθείνεστε στον ίδιο στο τηλ. 0945297846.

Ευχετήριο Ηρακλή Μ.

Η αθλητική οικογένεια του Ηρακλή και προσωπικά ο πρόεδρος κ. Γ. Παπαδημήτρης εύχονται ταχεία ανάρρωση και γρήγορη επιστροφή στον Διγενή και στο Δωδεκανησιακό ποδόσφαιρο στον πρόεδρο του Διγενή φίλο Γιάννη Μιχελαράκη.

Ευχετήριο Απόλλων Απ.

Το Δ.Σ. ο πρόεδρος ο προπονητής και οι ποδοσφαιριστές του Απόλλωνα Απ., εύχονται στον παίκτη της ομάδας, **Σπύρο Γκαρή** που παντρεύεται σήμερα την εκλεκτή της καρδιάς του, **Μαρία,** να ζήσουν και να ευτυχήσουν.

Αγκαθι

●●● Ακούω κάτι πράγματα και αναρωτιέμαι γιατί πάντα κάτι υπάρχει για να γίνονται καχύποπτο. Τώρα τρώγονται με τον πυροσβέστη. Μήπως και το βλέπει το χωριό του;

●●● Κλειστή κοινωνία είμαστε και λίγο πολύ γνωριζόμαστε μεταξύ μας. Αν είναι να στην κάνει κάποιος θα στην κάνει. Απ' όπου και αν κατάγεται. Και ο πυροσβέστης δεν έχει δείξει σημεία διαφθοράς...

●●● Σωστή η απόφαση για άδειες μετάδοσης από την Κοδριγκώνος. Τα σωστά να λέγονται. Εξάλλου η διοργανώτρια δεν απαιτεί μίσθωμα των μεταδόσεων. Για ουσιαστικούς λόγους γίνεται...

●●● Διάβασα ότι μπαίνει και η περίφραξη στο γήπεδο των μικτών και χαίρομαι γιατί προχωρά γρήγορα. Χάσαμε τον Μπάρι τον μοναδικό που κατάφερε χωρίς μεγάλους προϋπολογισμούς να αφήσει δύο γήπεδα πίσω του. Δεν ξέρω αν ο διάδοχός του καταφέρει να αναπληρώσει το κενό του ξέρω όμως σίγουρα ότι ο Μπάρι θα λείψει από τον αθλητισμό.

●●● Το λόμπι ετοιμάζει ενισχύσεις. Δε μιλάω για παίκτες, αλλά για παράγοντες. Οι πληροροφορίες μας αναφέρουν ότι θα μπούν στο λόμπι περίπου τέσσερις νέοι και την ηγεσία θα αναλάβει ο συνταξιούχος τραπεζικός. Αυτά θέβαια με την προϋποθέση να πάρουν το οκέϊ της συνέλευσης. Καλημέρα σας...

Ολοι... Αλέσια

Η αγωνία των Ιταλών φιλάθλων για το ξεκίνημα της δεύτερης φάσης του Τσάμπιονς Λιγκ ήταν, ούτως ή άλλως, μεγάλη. Η παρουσία μετά από αρκετά χρόνια και των τεσσάρων εκπροσώπων του Καμπιονάτο σε αυτή τη φάση της διοργάνωσης, φυσικά και πολλαπλασιάζει το ενδιαφέρον τους. Το γεγονός, όμως, που τους κάνει να ανυπομονούν περισσότερο δεν είναι μόνο το αν θα τα καταφέρουν Γιουβέντους, Ιντερ, Μίλαν και Ρόμα, στους ομίλους «φωτιά» που προέκυψαν από την κλήρωση, αλλά το ότι θα βλέπουν στις οθόνες τους την σούπερ καλλονή Αλέσια Φαμπιάνι να παρουσιάζει την ειδική αθλητική εκπομπή της τηλεόρασης για τον θεσμό.

ΑΝΕΚΔΟΤΟ



Ένα αντρόγυνο στο αυτοκίνητο μετά από καυγά. Ο άντρας βλέπει δύο γαϊδούρια και λέει στη γυναίκα του:
- "Συγγενείς σου είναι;"
Και η γυναίκα του απαντάει:
- "Ναι. Τα πεθερικά μου!"

ΡΕΠΟΡΤΑΖ

Τήρησαν την υπόσχεση

• ΠΑΡΟΥΣΙΑΣΘΗΚΑΝ ΧΘΕΣ ΣΕ ΣΥΝΕΝΤΕΥΞΗ ΤΥΠΟΥ ΟΙ ΓΚΕΣΤ ΣΤΑΡ ΤΟΥ ΠΑΝΔΩΔΕΚΑΝΗΣΙΑΚΟΥ ΠΡΩΤΑΘΛΗΜΑΤΟΣ TAE-KWON-DO

• ΜΙΧΑΛΗΣ ΜΟΥΡΟΥΤΣΟΣ: "ΕΥΧΑΡΙΣΤΟΥΜΕ"

• ΕΜΦΑΣΗ ΣΤΟΝ ΑΘΛΗΤΙΣΜΟ ΑΠΟ ΤΗΝ ΠΑΙΔΙΚΗ ΗΛΙΚΙΑ ΔΙΝΕΙ Ο ΔΟΝΑ

Παρόν δήλωσαν χθες στην αίθουσα του Δημοτικού Συμβουλίου τα "χρυσά παιδιά" του Tae-kbo-ντο, τηρώντας παράλληλα την υπόσχεση που είχαν δώσει κατά την διάρκεια της προετοιμασίας τους πως θα ξαναγύριζαν με το μετάλλιο στο στήθος. Τόπαν και τόκαναν...ξαναγύρισαν όχι μόνο γι' αυτό αλλά και να συνεισφέρουν με τον τρόπο τους στη νέα φιλοσοφία που θέλει να εφαρμόσει ο ΔΟΝΑ Ροδίων.

Ο ΚΑΛ. ΔΙΑΚΟΓΕΩΡΓΙΟΥ

Τους Ολυμπιονίκες του Tae Kbo Nto καλωσόρισε αρχικά ο πρόεδρος του ΔΟΝΑ τονίζοντας μεταξύ άλλων και τα εξής: "Καλωσορίζω ιδιαίτερα τον **Μιχάλη Μουρούτσο** και την Αρετή Αθανασοπούλου.

Μπορώ να σας πω πηγαίνοντας λίγο πίσω πως και οι δύο ήρθαν στη Ρόδο παλαιότερα για να προετοιμασθούν για τους Ολυμπιακούς του Σίδνεϋ μαζί με τον **Νικολαΐδη.** Είχαν δώσει τότε την υπόσχεση πως θα επισκεφθούν τη Ρόδο για να πουν ένα μεγάλο ευχαριστώ για την προετοιμασία που έκαναν. Γύρισαν με το χρυσό μετάλλιο του **Μιχάλη Μουρούτσου,** την όγδοη θέση της **Αρετής Αθανασοπούλου** αλλά δεν θα ξεχάσουμε και τον **Νικολαΐδη** που όταν τραυματίστηκε φώναξε "Μάνα χτύπησα". Ράγισε η καρδιά όλων μας. Τα παιδιά είναι τώρα εδώ. Και εκ μέρους του δημάρχου που βρίσκεται εκτός Ρόδου, θέλω να τους πω εκ μέρους όλων ένα μεγάλο ευχαριστώ που τήρησαν την υπόσχεσή τους. Ο ΔΟΝΑ με τη σειρά του επεξεργάζεται από το νέο έτος μια νέα φιλοσοφία στον αθλητισμό που θα ξεκινούν απ' τη μικρή ηλικία. Θα φτάσει σε κάθε σπίτι μια εγκύκλιος με όλα τα 45 αθλήματα που καλλιεργούνται στο νησί.

Υπάρχει επίσης το σκεπτικό της διευκόλυνσης αρκετών γονέων που λόγω οικονομικών δυσκολιών αποσύρουν τα παιδιά τους από τον αθλητισμό.

Σαν Δήμος θα δώσουμε διευκολύνσεις στους γονείς καταβάλλοντας εμείς τη συνδρομή. Δίνουμε προτεραιότητα στα παιδιά. Θα δημιουργήσουμε δηλαδή το φροντιστήριο του αθλητισμού. Και σ' αυτή την προσπάθεια είναι αρωγοί οι αθλητές-τριες Ολυμπιονίκες της χώρας μας".

Ο ΜΙΧΑΛΗΣ ΜΟΥΡΟΥΤΣΟΣ

Ο Ολυμπιονίκης του ΤΑΕ-ΚΒΟ-ΝΤΟ πήρε τον λόγο αμέσως μετά τον πρόεδρο του ΔΟΝΑ. Ο **Μιχάλης Μουρούτσος** ανταπαντώντας τόνισε χαρακτηριστικά: "Θα ήθελα να ευχαριστήσω τον ΔΟΝΑ και τον Δήμο Ρόδου που μας προσκάλεσε στο νησί κι είχαμε άλλη μια φορά την ευκαιρία να βρεθούμε εδώ στους φιλόξενους ανθρώπους που μας στήριξαν στην επιτυχία μας, τότε που το Tae-Kbo-Nto δεν το γνώριζαν καν. Ο λόγος που βρισκόμαστε εδώ είναι επίσης για να μεταφέρουμε την επιτυχία μας στα σχολεία. Θελήσαμε επίσης να προπονηθούμε με τα παιδιά του ΓΑΟ ΤΑΕ-ΚΒΟ-ΝΤΟ και να στηρίξουμε το πανδωδεκανησιακό πρωτάθλημα. Είναι αρκετά σημαντικό για την περιφέρεια εν όψει των Ολυμπιακών Αγώνων του 2004".

Η ΑΡΕΤΗ ΑΘΑΝΑΣΟΠΟΥΛΟΥ

Στο ίδιο μήκος κύματος κυμάνθηκε και η **Αρετή Αθανασοπούλου:** "Ευχαριστούμε όλους για την κάλυψη της προετοιμασίας πριν την Ολυμπιάδα. Είχαμε υποσχεθεί πως αν γυρνούσαμε με κάποια διάκριση θα επιστρέφαμε εδώ. Κρατάμε τον λόγο μας. Θα ήθελα να συγχαρώ τον ΔΟΝΑ για την προσπάθεια που κάνει να προσεγγίσει όλους τους νέους στο άθλημα . Συγχαρητήρια επίσης στον προπονητή του ΓΑΟ για την προσέλκυση κι άλλων μικρών αθλητών και του ευχόμαστε πολλές διακρίσεις".

Ο ΘΑΝΑΣΗΣ ΜΠΑΡΑΚΑΣ

Στη συνέντευξη Τύπου ήταν παρών και ο "δικός μας" Ολυμπιονίκης. Ο **Θανάσης Μπαράκας** έδωσε μία άλλη διάσταση σ' αυτές τις παρουσίες": "Θέλω να ευχαριστήσω σαν μέλος του Δ.Σ. του ΔΟΝΑ και σαν πολίτης αυτού του νησιού τους δύο Ολυμπιονίκες που άφησαν τις προπονητικές τους υποχρεώσεις και βρέθηκαν στο νησιά μας. Εμείς σαν Ολυμπιονίκες αλλά και σαν αθλητές πρέπει νάμαστε πάντα παρόντες. Πρέπει να προωθήσουμε τον μαζικό αθλητισμό. Το '87 όταν η Ελλάδα πήρε το πανευρωπαϊκό πρωτάθλημα μπάσκετ, όλοι γυρνούσαν με μια μπάλα μπάσκετ στο χέρι. Ήταν παράδειγμα. Το ίδιο πρέπει να συμβεί και στο ΤΑΕ-ΚΒΟ-ΝΤΟ, με αρωγούς φυσικά και τον ΓΑΟ αλλά και τον Κολοσσό που βοηθούν στην ανάπτυξη του αθλήματος. Πρέπει να φέρουμε τον κόσμο στον αθλητισμό.

Η καλύτερη αντιμετώπιση των προβλημάτων γίνεται μέσα από την άθληση. Και δειλά-δειλά η Ρόδος θ' αναπτύξει κι άλλα αθλήματα. Θα δοθεί η δυνατότητα μέσα απ' τη συνεχή Οργάνωση".

Ο ΜΙΧ. ΕΡΩΤΟΚΡΙΤΟΣ

Ο προϊστάμενος του ΔΟΝΑ μίλησε σαν πρόεδρος του ΓΑΟ: "Καλωορίζω τους δύο Ολυμπιονίκες και διαβεβαιώνω με την ευκαιρία πως η παρουσία των δύο Ολυμπιονικών στο πανδωδεκανησιακό πρωτάθλημα θα είναι καθοριστική. Σήμερα θα έχουμε μια γεύση με τον τρόπο αυτό. Ελπίζουμε αύριο μεθαύριο ν' αποτελέσουν κι αυτά τα ίδια τα μικρά παιδιά ινδάλματα για κάποιους άλλους. Ευχαριστώ ιδιαίτερα τον ΔΟΝΑ γιατί αγκάλιασε αυτή την διοργάνωση. Ας έρθει όλος ο κόσμος Σάββατο πρωί και απόγευμα στο Κλειστό να θαυμάσει τα μικρά παιδιά αλλά και τους Ολυμπιονίκες".

Ο ΠΑΥΛΟΣ ΚΑΖΑΤΖΟΓΛΟΥ

Ο "δάσκαλος" του ΓΑΟ αφού καλωσόρισε τους χρυσούς πρωταθλητές στάθηκε περισσότερο στα τεχνικό μέρος αλλά και το πρόγραμμα των αγώνων. Αναλυτικότερα το πρόγραμμα των αγώνων του 3ου Πανδωδεκανησιακού Τουρνουά ΤΑΕ-ΚΒΟ-ΝΤΟ έχει ως εξής:

8-9.30: Ζύγιση αθλητών-τριών όλων των κατηγοριών

10-12.30: Προκριματικοί-ημιτελικοί αγώνες

17.00: Έναρξη τελικής φάσης (τελικοί αγώνες).

• Οι αγώνες του πρωταθλήματος θα γίνουν με την παρουσία του Ολυμπιονικών **Μιχάλη Μουρούτσου** (Χρυσός στο Σίνδει) και **Αρετής Αθανασοπούλου** (Παγκόσμια Πρωταθλήτρια και Ολυμπιονίκης).

• Στο πρωτάθλημα συμμετέχουν 5 Σωματεία με 80 αθλητές-τρίες (2 από Ρόδο ΓΑΟ Tae Kwo do και Κολοσσός, 2 από Κω, Κέφαλος και Α.Σ. Ιπποκράτης και 1 από την Κάλυμνο Α.Σ. Tae Kwon do Καλύμνου).

• Το πρωτάθλημα είναι συνδιοργάνωση ΓΑΟ Tae Kwon do Ρόδου, ΔΟΝΑ Ροδίων και ΕΤΑΝ Ελλάδος υπό την αιγίδα της ΕΛ.Ο.Τ.

ΔΙΑΤΡΟΦΟΛΟΓΙΚΟ
ΒΙΟΧΗΜΙΚΟ ΚΕΝΤΡΟ

Προγράμματα Διατροφής ειδικά διαμορφωμένα να ανταποκρίνονται στο δικό σας μεταβολισμό για υγιεινό και ασφαλές αδυνάτισμα.

κι αν η έλλειψη χρόνου σας προσθέτει κιλά...

Ετοιμα γεύματα ΝΕΟ φρεσκομαγειρεμένα, νόστιμα και υποθερμιδικά, στο σπίτι...στη δουλειά... ή όπου εσείς τα ζητήσετε!

ΜΑΤΙΝΑ ΠΟΥΛΛΗ
Πτυχιούχος Βιοχημικός(Παν/μιο Sussex UK)
με ειδίκευση στη Διατροφολογία (Παν/μιο Sheffield UK)



Αποθώρου 33, Ρόδος 2241 0 76830 diatrof@hotmail.com

ΠΡΑΚΤΟΡΕΙΟ ΤΑΞΙΔΙΩΝ
ΣΑΒΒΑΣ ΣΑΗΣ

1η εκδρομή στα
ΜΥΡΑ ΤΟΥΡΚΙΑΣ (ΤΟΥ ΑΓ. ΝΙΚΟΛΑΟΥ)
επίσκεψη στην λιμνοθάλασσα DAGYAN-ΝΕΑ ΜΑΚΡΗ (ΦΕΤΙΓΕ)-(ΛΙΒΙΣΙ η ερειπωμένη Ελληνική πόλη) ΚΑΣ-ΜΥΡΑ-ΦΟΙΝΙΚΙ-ΑΝΤΑΛΥΑ κ.λπ.
Από 5/12 έως 8/12

2η εκδρομή στα
ΜΥΡΑ ΤΟΥΡΚΙΑΣ (ΤΟΥ ΑΓ. ΝΙΚΟΛΑΟΥ)
με προέκταση Κουσάντασι-Εφεσο-Σμύρνη
Από 5/12 έως 12/12

3η εκδρομή στα
ΜΥΡΑ ΤΟΥΡΚΙΑΣ (ΤΟΥ ΑΓ. ΝΙΚΟΛΑΟΥ)
με προέκταση Κουσάντασι-Εφεσο-Σμύρνη-Κων/πολη
Από 5/12 έως 14/12

ΠΕΡΙΛΑΜΒΑΝΕΙ
• Εισιτήρια ΡΟΔΟ-ΜΑΡΜΑΡΙΣ-ΡΟΔΟ
• Φόρους Λιμανιών Ελλάδος-Τουρκίας
• Ξενοδοχεία 4* ή 5* αστέρια με πρωινό μπουφέ και 1 γεύμα καθημερινα
• Πολυτελή πούλμαν για τις μεταφορές και εκδρομές.
• Συνοδός ο κ. Σάββας Σαής

ΠΡΟΣΟΧΗ
Εκδρομές κάνουν πολλοί,
ακόμη και χρυσοχόοι και αεριτζήδες
ΕΜΕΙΣ σας προσφέρουμε ποιότητα-πείρα και σιγουριά
Οι δικοί μας πελάτες έρχονται και ξανάρχονται σε μας

ΠΛΗΡΟΦΟΡΙΕΣ - ΠΡΟΓΡΑΜΜΑΤΑ-ΕΓΓΡΑΦΕΣ
ΠΡΑΚΤΟΡΕΙΟ ΤΑΞΙΔΙΩΝ
ΣΑΒΒΑΣ ΣΑΗΣ
ΤΑΡΠΟΝ ΣΠΡΙΝΓΚΣ 42 (Δίπλα στην Τραπ. Πίστας) - Τηλ. 22410 39781-37711



Delta



ΔΙΑΜΑΝΤΕ ΕΡΓΑΛΕΙΑ
6ο χλμ.Ρόδου Λίνδου
Συγκρότημα Μανουσέλη

ΚΟΦΤΗ ΧΕΙΡΟΣ
ΔΙΑΤΡΗΤΙΚΑ

ΔΙΑΜΑΝΤΟΤΡΥΠΟΤΕΧΝΙΚΗ ΡΟΔΟΥ

ΔΙΑΜΑΝΤΟΦΟΡΟΙ ΔΙΣΚΟΙ ΚΟΠΕΣ ΓΙΑ ΓΡΑΝΙΤΗ, ΜΑΡΜΑΡΟ ΤΟΥΒΛΟ κ.τ.λ.





ΑΡΜΟΚΟΦΤΕΣ

ΤΡΥΠΑΜΕ
ΚΟΒΟΥΜΕ
ΣΠΑΜΕ



ΧΩΡΙΣ ΣΚΟΝΕΣ
ΡΩΓΜΕΣ
ΜΕΡΕΜΕΤΙΑ

ΠΩΛΗΣΕΙΣ
&
ΕΚΤΕΛΕΣΕΙΣ ΕΡΓΑΣΙΩΝ

Η ΠΟΛΥΧΡΟΝΗ ΜΑΣ ΠΕΙΡΑ ΣΤΟ ΕΞΩΤΕΡΙΚΟ ΜΑΣ ΔΙΝΕΙ ΤΗ ΔΥΝΑΤΟΤΗΤΑ ΝΑ ΒΡΙΣΚΟΥΜΕ ΛΥΣΗ ΕΚΕΙ ΠΟΥ ΟΙ ΑΛΛΟΙ ΣΗΚΩΝΟΥΝ ΤΑ ΧΕΡΙΑ ΨΗΛΑ

ΤΗΛΕΦΩΝΗΣΤΕ ΜΑΣ
(0241) 69022 - 77986
ΚΙΝΗΤΟ: 0944 380562

ΥΠΕΥΘΥΝΟΣ
Μαρκος Τσεσμετζής

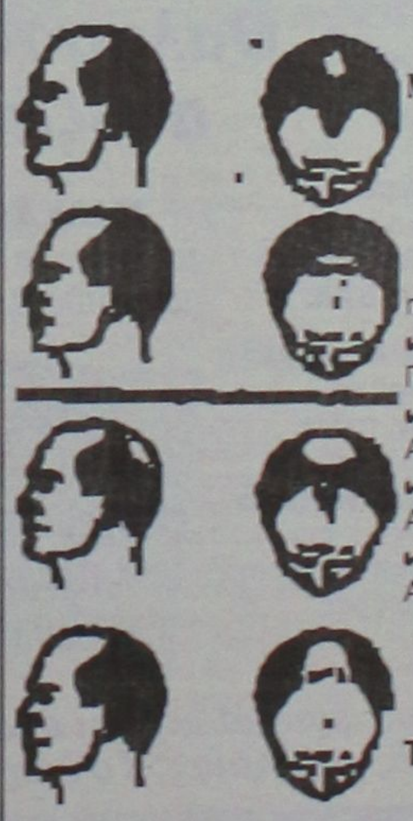

ΤΩΡΑ
ΜΙΚΡΟΜΕΤΑΜΟΣΧΕΥΣΗ ΜΑΛΛΙΩΝ ΣΤΗ ΡΟΔΟ
(Αποκλειστικά με τη πρωτοποριακή μέθοδο micrografts και minigrafts)
✔ ΑΤΟΜΙΚΟΣ ΠΡΟΣΧΕΔΙΑΣΜΟΣ
✔ ΜΟΝΙΜΗ ΑΠΟΚΑΤΑΣΤΑΣΗ
✔ ΦΥΣΙΚΟ ΑΠΟΤΕΛΕΣΜΑ
✔ ΑΥΞΗΣΗ ΑΥΤΟΠΕΠΟΙΘΗΣΗΣ

ΠΛΗΡΟΦΟΡΙΕΣ-
ΡΑΝΤΕΒΟΥ:
ΤΗΛ. (22410)-23860
0944-688989

ΜΠΑΣΚΕΤ

"Ξεμούδιασε" ο Κολοσσός

• ΠΟΛΛΑΠΛΑ ΤΑ ΩΦΕΛΗ ΑΠΟ ΤΟ ΦΙΛΙΚΟ ΜΕ ΤΟ ΔΙΑΓΟΡΑ. ΤΟ ΚΥΡΙΟΤΕΡΟ ΕΙΝΑΙ ΟΤΙ ΟΙ "ΘΑΛΑΣΣΙ" ΒΡΗΚΑΝ ΤΗΝ ΕΥΚΑΙΡΙΑ Ν' ΑΠΟΒΑΛΟΥΝ ΤΗΝ ΑΓΩΝΙΣΤΙΚΗ ΕΝΤΑΣΗ ΑΠΟ ΤΟ ΜΑΤΣ ΜΕ ΤΗΝ ΕΛΕΥΣΙΝΑ

• ΠΡΟΦΥΛΑΧΘΗΚΕ Ο ΜΑΝΟΣ ΧΑΛΚΙΑΔΑΚΗΣ, ΞΕΚΟΥΡΑΣΤΗΚΕ Ο ΠΑΝΤΕΛΗΣ ΚΟΥΓΙΟΣ, ΑΛΛΑ ΠΑΡΑΜΕΝΕΙ ΑΜΦΙΒΟΛΟΣ

• ΔΟΚΙΜΑΣΕ ΠΟΛΛΑ ΣΧΗΜΑΤΑ Ο ΧΑΡΗΣ ΠΑΠΑΖΟΓΛΟΥ, ΠΑΡΑΜΟΝΕΣ ΤΟΥ ΑΓΩΝΑ ΜΕ ΤΑ ΣΙΑΤΙΣΤΑ

Τους παρουσιάστηκε μία ιδανική ευκαιρία και την άρπαξαν "απ' τα μαλλιά". Το φιλικό παιχνίδι με το Διαγόρα, το βράδυ της Πέμπτης, ήταν ό,τι καλύτερο για τους παίκτες του Κολοσσού να βγάλουν τα απωθημένα τους, ν' αποβάλουν το άγχος και την ένταση που προκάλεσε το άτυχο αποτέλεσμα στην Ελευσίνα και ν' αποφορτίσουν λίγο το κλίμα. Επαιξαν ελεύθερα και με αρκετή όρεξη, ενώ για το τυπικό μέρος αναφέρουμε ότι οι "θαλασσί" επικράτησαν με 86-61. Βέβαια, στο καθαρά αγωνιστικά, ο Κολοσσός είχε ένα πολύ καλό α' ημίχρονο και ένα μέτριο δεύτερο στο οποίο είχε κάποια ξεσπάσματα όπου φάνηκαν οι απεριόριστες δυνατότητες της ομάδας.

Το προχθεσινό φιλικό είχε κι άλλα ωφέλη. Ο **Μάνος Χαλκιαδάκης,** αν και έκανε κανονικά ζέσταμα και είχε προποννηθεί το πρωί, προφυλάχθηκε λόγω των ενοχλήσεων στο γόνατό του. Ο **Παντελής Κουγιός,** που ανέβασε πυρετό την Τετάρτη, ξεκουράστηκε και προσπαθεί να αναρρώσει όσο γίνεται πιο γρήγορα. Ούτε χθες, πάντως, γυμνάστηκε αφού ο γιατρός του συνέστησε να μη δοκιμάσει τις δυνάμεις του. Στη σημερινή τελευταία προπόνηση θα εξαρτηθεί αν θα μπορέσει ν' αγωνιστεί στο αυριανό παιχνίδι με τα Σιάτιστα. Αν τελικά αποκλειστεί, θα 'ναι μεγάλη απώλεια για την ομάδα μιας και η ψυχή του αρχηγού είναι πάντοτε απαραίτητη.

Δυναμική ήταν η επανεμφάνιση του **Θωμά Μπελάγια** ενώ ο **Βασίλης Μπανακάκης,** όσο διάστημα έπαιξε επιβεβαίωσε το γεγονός ότι βρίσκεται σε δαιμονιώδη φόρμα. Χρόνο συμμετοχής είχε και ο **Στάθης Βλαχοδήμος** όμως όταν ήταν εκτός παρκέ έκανε πολλές ασκήσεις για τη μέση του. Τέλος, χθες το απόγευμα αναμενόταν να επιστρέψει από την Αθήνα ο **Χρήστος Μπίλιας** ο οποίος βρέθηκε στην πρωτεύουσα για μερικές μέρες λόγω οικογενειακού προβλήματος.

Οι διπλές προπονήσεις ολοκληρώθηκαν χθες και σήμερα οι "θαλασσί" θα προπονηθούν μόνο το απόγευμα. Ο **Χάρης Παπάζογλου** θα κατασταλάξει στους παίκτες που θ' αγωνιστούν αύριο, "ζυγίζοντας" την κατάσταση του καθενός και το κατά πόσο μπορούν να βοηθήσουν την ομάδα. Ο Κολοσσός "ποντάρει" και στην παρουσία του κόσμου και οι άνθρωποι του συλλόγου απευθύνουν τις σχετικές εκκλήσεις. Το χειροκρότημα θα είναι η μεγαλύτερη απόδειξη συμπαράστασης ακόμα και στα δύσκολα.

ΟΙ ΠΟΝΤΟΙ ΤΟΥ ΦΙΛΙΚΟΥ

Δεκάλεπτα: 24-13, 50-28 (ημιχρ.), 68-49, 86-61.

ΚΟΛΟΣΣΟΣ (Παπάζογλου): *Αλμπάνης 5 (1), Τσέλιος 11, Μπανακάκης 9 (1), Κουτσός 6, Γκογκίδης 11 (1), Βαλαβανίδης 18, Μπελάγιας 13 (2), Κατούφας 11, Βλαχοδήμος 2.*

ΔΙΑΓΟΡΑΣ (Καλαμπόκας): *Σαρικάς 8, Παρδακάς 2, Σταθούλης 17 (2), Λιβιεράτος Σ. 8, Νικηφορίδης 8, Γκόνος 3, Ματιάτος, Χερκελετζής 3, Λιβιεράτος Κ. 10, Σκορδάλης 2.*



Ο Χάρης Παπάζογλου είναι πολύ πιθανό να στερηθεί αύριο τις "μαεστρικές" ικανότητες του Παντελή Κουγιού

Προσωρινός "πονοκέφαλος"

• Σταθούλης και Φωτεινός ήταν οι δύο προβληματισμοί του Σάκη Καλαμπόκα από τη χθεσινή προπόνηση

• Δύσκολα θ' αποκλειστούν από την αποστολή που αναχωρεί σήμερα το βράδυ

Διπλή προπόνηση είχαν χθες οι μισοί παίκτες του Διαγόρα. Το πρωί ο **Σάκης Καλαμπόκας** είχε στη διάθεσή του τους **Παρδακά, Σαρικά, Φωτεινό, Λιβιεράτο Σ. και Ματιάτο** (έχει ολιγοήμερη άδεια από τον στρατό). Ο **Μιχάλης Φωτεινός** συμμετείχε κανονικά χωρίς να νιώσει ενοχλήσεις όμως η ακριβής κατάσταση του θα φαινόταν στη χθεσινοβραδυνή συγκέντρωση που θα ήταν και η πιο δυνατή γυμναστική. Αυτός που απείχε και από τις δύο προπονήσεις ήταν ο **Γιώργος Σταθούλης** ο οποίος έφυγε με ...σουβενίρ από το φιλικό με τον Κολοσσό. Σ' ένα κάρφωμα που επιχείρησε, ένας αντίπαλος, πάνω στη φάση, τον βρήκε δυνατά στο χέρι. Το ευχάριστο είναι πως δεν πρόκειται για σοβαρό τραυματισμό, σύμφωνα με τους γιατρούς που τον εξέτασαν. Και οι δύο παίκτες (**Φωτεινός - Σταθούλης**) πολύ δύσκολα θ' αποκλειστούν από την αποστολή. Ο Διαγόρας αναχωρεί σήμερα το βράδυ για την Αθήνα και επιστρέφει αύριο μετά το παιχνίδι στη Νίκαια το οποίο θα ξεκινήσει στις 16.00.

Επέστρεψαν τα χαμόγελα

• Με αισιοδοξία περιμένουν στην Ιαλυσό το παιχνίδι με τον Αγ. Θωμά. Οι παίκτες πληρώθηκαν, θα απουσιάσει μόνο ο Παπακώστας

Πανέτοιμοι δηλώνουν στο στρατόπεδο του Ιάλυσου ενόψει του Κυριακάτικου αγώνα πρωταθλήματος κόντρα στον Αγ. Θωμά, που θα ξεκινήσει στις 5 το απόγευμα στο Δημοτικό Κλειστό Γυμναστήριο της πόλης. Για τους "ερυθροκίτρινους" είναι άλλο ένα εντός έδρας παιχνίδι που θα πρέπει να κερδηθεί κόντρα σε μια χαρακτηριστική αθηναϊκή ομάδα, που κάνει την ζημιά μόνο στην περίπτωση που της επιτραπεί. Οπως παραδέχεται ο **Κυριάκος Μάγος,** ρυθμιστής της μοίρας του Ιάλυσου είναι ο ίδιος ο ..Ιάλυσος, που αν αποδώσει όπως πρέπει και μπορεί δεν θα έχει κανένα πρόβλημα. Το μοναδικό εμπόδιο που θα πρέπει να ξεπεράσει ο ροδίτης τεχνικός είναι ο τραυματισμός του **Παναγιώτη Παπακώστα** (θα μείνει εκτός δράσης για τουλάχιστον ένα μήνα) και το κενό που δημιουργεί στην νευραλγική θέση του πλέι μέικερ. Ο Ιάλυσος θα στηριχθεί κυρίως στον **Χατζηνικολάου,** που θα έχει στις "πλάτες" του τον **Τσαουσίδη.** Για όσους απορούν, απλά να σημειώσουμε πως ο **Τσαουσίδης** δοκιμάστηκε σε όλες τις προπονήσεις στην "άσσο" (ακόμα και στο φιλικό με τον Διαγόρα) και εξέπληξε ευχάριστα. Κάτω από τα καλάθια θα υπάρχει για δεύτερη συνεχόμενη Κυριακή η λύση του **Μουτσάτσου,** οπότε τα προβλήματα περιορίζονται μόνο στην απουσία του **Παπακώστα.** Το κλίμα είναι σαφώς καλύτερο μετά τις πληρωμές που "ζέσταναν" χθες τις τσέπες των αθλητών και το μόνο που ζητούν εκείνοι με μια φωνή είναι την συμπαράσταση του φίλαθλου κόσμου.

Στο Πυλί ο Αγιος Νικόλαος

• Με "άγριες διαθέσεις" τον περιμένει η ΑΕ Δικαίου που ψάχνει εισιτήριο για την τετράδα

Από τα εφτά παιχνίδια του τοπικού που έχουν οριστεί για σήμερα, αναμφίβολα ξεχωρίζει η αναμέτρηση της ΑΕ Δικαίου με τον Αγιο Νικόλαο, στο ανοιχτό γήπεδο του Πυλίου. Οι γηπεδούχοι ψάχνουν το εισιτήριο για την πρώτη τετράδα του πρωταθλήματος που θα οδηγήσει στα play off, ωστόσο η ομάδα της Παστίδας έχει δείξει ότι δίκαια βρίσκεται ψηλά στη βαθμολογία και ότι -αν και νεοφώτιστος- έχει όλα τα προσόντα για να "κλέψει" τη νίκη από την ΑΕ Δικαίου. Στα υπόλοιπα ματς, έχουμε το ντεμπούτο των νεανίδων και έναν ενδιαφέροντα αγώνα για τους εφήβους. Η μέρα, ωστόσο, ανήκει στους παίκτες με τρεις συναντήσεις σε Κάλυμνο, Λάρδο και Κω.

ΤΟ ΠΡΟΓΡΑΜΜΑ ΚΑΙ ΟΙ ΔΙΑΙΤΗΤΕΣ

• Σύμη (12.00): Σύμη - Κλεόβουλος (Α)
Διαιτητές: **Αρνάς - Πετρίδης**
Σημειωτής: **Κάππας**
Χρονομ.: **Καραχανής Κ.**

• Κάλυμνος (12.00): ΕΑΚΑ - Ηρακλής 2000 (Π)
Διαιτητές: **Μαρμαρινός - Κιάκος**

• Λάρδος (13.00): Ηρακλής Λάρδου - Ιάλυσος (Π)
Διαιτητές **Ροϊλίδου - Μπακαλούμας**
Σημειωτής: **Κώστας**
Χρονομ.: **Γαλανός**
Χρον. 24": **Κασταμούλας**

• Πυλί (15.00): ΑΕ Δικαίου - Αγιος Νικόλαος (Α)
Διαιτητές: **Ξανθός - Κρανιάς**

• Διαγόρα (17.00): Διαγόρας - Παντηλιακός (Ε)
Διαιτητές: **Μυροφόρος - Φάκαρος**
Σημειωτής: **Κάππας**
Χρονομ.: **Κώστας**
Χρον. 24": **Χατζηδάκης**

• Κλειστό Κω (18.00): Ιπποκράτης - ΑΕ Δικαίου (Π)
Διαιτητές: **Στάλας - Κιάκος**

• Ιάλυσος (20.00): Ηλιος - Διαγόρας (Ν)
Διαιτητές: **Πετρίδης - Χατζηδιάκος**
Σημειωτής: **Κάππας**
Χρονομ.: **Μυροφόρος**
Χρον. 24": **Καραχανής Κ.**

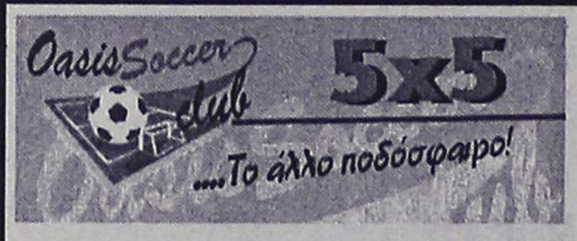



ΤΟΥΡΝΟΥΑ 5Χ5 ΑΠΟ ΤΟ SUPERBALA ΚΑΙ ΤΟ OASIS SOCCER CLUB

Σας ενημερώνουμε ότι άρχισαν οι δηλώσεις συμμετοχής από σήμερα έως και 30/11/2002 στο Πανελλήνιο Τουρνουά ανεξαρτήτων ομάδων 5Χ5 που διοργανώνει το Superbala στα γήπεδα 5Χ5 του OASIS SOCCER CLUB.

ΔΩΡΑ ΑΠΟ ΤΟ SUPERBALA

Για κάθε παίκτη που συμμετέχει στο τοπικό τουρνουά του OASIS 20% έκπτωση για δίκλινο δωμάτιο σε ξενοδοχείο στην Κέρκυρα.

ΕΠΑΘΛΑ ΤΕΛΙΚΩΝ ΣΤΗΝ ΑΘΗΝΑ

1. **Νικήτρια ομάδα.** Ταξίδι στο Εξωτερικό με όλα τα έξοδα πληρωμένα για όλους τους παίκτες.
2. **Νικήτρια ομάδα.** Ταξίδι στην Κέρκυρα με δωρεάν διανομή και ημιδιατροφή για όλους τους παίκτες.
3. **Νικήτρια ομάδα.** Πλήρες σετ αθλητικού εξοπλισμού για όλους τους παίκτες.

Η πρώτη και δεύτερη ομάδα κάθε ομίλου στην τοπική φάση θα πάρει μέρος στους τελικούς στην Αθήνα.

ΔΩΡΕΑ ΑΠΟ ΤΟ OASIS SOCCER CLUB

ΓΙΑ ΤΗΝ ΠΡΩΤΗ ΟΜΑΔΑ ΚΑΘΕ ΟΜΙΛΟΥ 1000 ΕΥΡΩ
ΓΙΑ ΤΗΝ ΔΕΥΤΕΡΗ ΟΜΑΔΑ ΚΑΘΕ ΟΜΙΛΟΥ 500 ΕΥΡΩ

ΠΛΗΡΟΦΟΡΙΕΣ ΣΤΑ ΤΗΛΕΦΩΝΑ: (22410) 64680, 097/6055152

Thalassa Forum Spa

ΚΕΝΤΡΟ Θαλασσοθεραπείας-αναζωογόνησης

Ελάτε *να σας* ***μυήσουμε,*** *σε ένα μοναδικό κόσμο* ***ομορφιάς*** *και* ***ευεξίας,*** ***τον κόσμο των SPA.***

Στο ***THALASSA FORUM SPA*** *μπορείτε να βελτιώσετε τη φυσική σας κατάσταση, και τη γραμμή σας.*

Ευεργετηθείτε *από τις φυσικές ιδιότητες των* ***καφέ*** *και* ***κόκκινων φυκιών,*** *του* ***πλαγκτόν,*** *της θαλάσσιας* ***ελαστίνης*** *και* ***κολλαγόνου*** *και των άλλων προϊόντων της θάλασσας που περιέχονται στις θεραπείες μας.*

• Θαλασσοθεραπεία
• Υδρομασάζ • SPA
• Jucuzzi • Aqua gym
• Αερόμπικς •
Χαμάμ • Σάουνα

ΠΑΚΕΤΑ μηνιαία-εβδομαδιαία-ημερήσια

Κυριακή ανοικτά από 10 π.μ.-2 μ.μ.

Δώρο φρεσκάδας και ομορφιάς σε τιμές γνωριμίας. Το δικαιούστε!

Οδός Φερενίκης - Παραλία Ιαλυσού • Τηλ. 22410 96610

ΦΙΛΗΜΩΝ SERVICE
ΓΕΝΙΚΟ ΣΥΝΕΡΓΕΙΟ ΑΥΤΟΚΙΝΗΤΩΝ
ΑΝΤΑΛΛΑΚΤΙΚΑ-ΛΙΠΑΝΤΙΚΑ-ΕΛΑΣΤΙΚΑ
ΠΛΗΡΗΣ ΕΛΕΓΧΟΣ
ΤΕΧΝΙΚΟΣ & ΗΛΕΚΤΡΟΝΙΚΟΣ
ΒΕΛΤΙΩΣΕΙΣ-ΜΕΤΑΤΡΟΠΕΣ
ΡΥΘΜΙΣΕΙΣ INJECTION-DIESEL
ΑΥΤΟΜΑΤΑ ΣΑΣΜΑΝ-ΥΔΡΑΥΛΙΚΑ ΤΙΜΟΝΙΑ
ΕΛΕΓΧΟΣ ΚΑΥΣΑΕΡΙΩΝ
ΠΡΟΕΛΕΓΧΟΣ Κ.Τ.Ε.Ο
ΒΟΥΛΚΑΝΙΖΑΤΕΡ-ΖΑΝΤΕΣ-ΕΛΑΣΤΙΚΑ
ΖΥΓΟΣΤΑΘΜΙΣΕΙΣ-ΕΥΘΥΓΡΑΜΜΙΣΕΙΣ

ΛΟΥΠΗΣ Μ. ΦΙΛΗΜΩΝ
ΚΡΕΜΑΣΤΗ-ΡΟΔΟΣ ΤΗΛ.: 2241095766

Pellos Travel

7 ΗΜΕΡΗ ΕΚΔΡΟΜΗ
ΚΩΝΣΤΑΝΤΙΝΟΥΠΟΛΗ–ΚΡΟΥΑΖΙΕΡΑ
ΣΤΟ ΒΟΣΠΟΡΟ–ΠΡΙΓΚΗΠΟΝΗΣΣΑ
ΑΝΑΧΩΡΗΣΗ 8–12–2002 –
ΕΠΙΣΤΡΟΦΗ 14–12–2002
ΡΟΔΟΣ - ΜΑΡΜΑΡΙΣ - ΕΦΕΣΣΟΣ -ΣΜΥΡΝΗ-
BANDIRMA- ΚΩΝΣΤΑΝΤΙΝΟΥΠΟΛΗ- ΠΡΟΥΣΣΑ-
ΣΜΥΡΝΗ- ΜΑΡΜΑΡΙΣ - ΡΟΔΟΣ

ΗΜΕΡΑ 1η: Αναχώρηση από Ρόδο για Μαρμαρίς. Άφιξη στο Μαρμαρίς. Επιβίβαση σε πούλμαν και αναχώρηση για Έφεσο. Άφιξη στην Έφεσο (Σπίτι της Παναγίας- Αρχαιολογικοί χώροι). Αναχώρηση και άφιξη στη Σμύρνη. Τακτοποίηση στο Ξ/Δ. Δείπνο. Διαν/ση.

ΗΜΕΡΑ 2η: Πρωινό στο Ξ/Δ. Αναχώρηση για Προύσα Yalova. Άφιξη στο Yalova. Αναχώρηση για Κωνσταντινούπολη. Άφιξη στην Κωνσταντιντούπολη. Τακτοποίηση σε Ξ/Δ. Δείπνο. Διαν/ση.

ΗΜΕΡΑ 3η: Πρωινό στο Ξ/Δ. Εκδρομή στα Πριγκηπόνησσα, Χάλκη. Απόγευμα φαγητό. Βράδυ προαιρετική διασκέδαση με Oriental Show. Δείπνο. Διαν/ση.

ΗΜΕΡΑ 4η: Πρωινό στο Ξ/Δ. Επίσκεψη στην Αγία Σοφία, Τοπ Καπή Palace, Μπλε Τζαμί, Υδραγωγείο Ιουστινιανού. Επίσκεψη στο Φανάρι (Ορθόδοξο Πατριαρχείο), Παναγία Βλαχερνών. Παναγία Μπαλουκλή. Ελεύθερο απόγευμα για ψώνια. Δείπνο στο Ξ/Δ. Διαν/ση

ΗΜΕΡΑ 5η: Πρωινό στο Ξ/Δ. Ελεύθερη μέρα για ψώνια. Δείπνο. Διαν/ση.

ΗΜΕΡΑ 6η: Πρωινό. Αναχώρηση για Σμύρνη μέσω Bandirma. Άφιξη στην Σμύρνη το απόγευμα. Επίσκεψη στην αγορά για ψώνια. Τακτοποίηση στο Ξ/Δ. Δείπνο. Διαν/ση.

ΗΜΕΡΑ 7η: Πρωινό στο Ξ/Δ. Επιβίβαση σε πούλμαν και αναχώρηση για Μαρμαρίς. Άφιξη στο Μαρμαρίς. Αναχώρηση για Ρόδο. Άφιξη στη Ρόδο. Τέλος εκδρομής.

Στην τιμή περιλαμβάνονται:
1. Εισιτήρια Ρόδος-Μαρμαρίς-Ρόδος
2. Ξεναγήσεις-εκδρομές
3. Μεταφορές με κλιματιζόμενα πούλμαν
4. Ξ/Δ με πρωινό και φαγητό 4**** αστέρων
5. Συνοδός γραφείου
6. Ταξιδιωτική ασφάλεια
7. Φόροι εισόδου και εξόδου

Δεν περιλαμβάνονται:
Αρχαιολογικοί χώροι και εισιτήρια πλοίων Bandirma-Κωνσταντινούπολη-Yalova και εισιτήρια της κρουαζιέρας στα Πριγκηπόνησσα.

Για περισσότερες πληροφορίες και κρατήσεις.

Pellos Travel
ΛΕΩΦΟΡΟΣ ΚΑΛΛΙΘΕΑΣ, ΦΑΛΗΡΑΚΙ - ΡΟΔΟΣ
ΤΗΛ.: 2241-0-87615 , 2241-0-86298, κινητό: 0942080534
• FAX: 2241-0-87616
e-mail: pellostravel@hellasnet.gr

Εθνικά επιζήμιες πολλές ρυθμίσεις του σχεδίου του Κόφι Ανάν

Σκληραίνει τη στάση του ο Κώστας Καραμανλής

Ολέθρια η πακετοποίηση των ελληνοτουρκικών διαφορών

Τις ενστάσεις του για πολλές ρυθμίσεις του σχεδίου Αναν για το Κυπριακό παρουσίασε σε υψηλούς τόνους στη συνεδρίαση της ΚΕ του κόμματός του ο πρόεδρος της ΝΔ Κώστας Καραμανλής, ζητώντας σκληρές και αποτελεσματικές διαπραγματεύσεις για να αλλάξουν τα αρνητικά σημεία.

"Το σχέδιο του γ.γ του ΟΗΕ δεν εγγυάται μια πραγματικά επανενωμένη Κύπρο, δεν συνιστά ευρωπαϊκή λύση ούτε διασφαλίζει λειτουργική, βιώσιμη και δίκαιη λύση. Στην καλύτερη περίπτωση οδηγεί σε έναν επώδυνο συμβιβασμό. Δεν αρνούμαστε το διάλογο αλλά το προτεινόμενο σχέδιο παρουσιάζει σοβαρές αδυναμίες και γι' αυτό καίρια προτεραιότητα είναι να διαπραγματευτούμε επιτέλους σκληρά, αποφασιστικά και αποτελεσματικά", υπογράμμισε ο πρόεδρος της ΝΔ.

Ο κ. Καραμανλής εξέφρασε την ανησυχία του για την πακετοποίηση που επιχειρείται, τονίζοντας πως ο ευρωπαϊκός προσανατολισμός της Τουρκίας εξαρτάται απο τη δική της συμπεριφορά αλλά και απο τη δίκαιη λύση του Κυπριακού.

Ο πρόεδρος της ΝΔ τόνισε οτι "εμείς δεν θα ψηφίσουμε τη διεύρυνση εάν δεν περιλαμβάνει την Κύπρο, επιμένουμε στην ένταξη ολόκληρης της Κύπρου χωρίς όρους και προϋποθέσεις σύμφωνα με το γερμανικό προηγούμενο.

Αστερίσκοι, υποσημειώσεις και υστερόγραφα δεν νοούνται και δεν χωρούν στην Κοπεγχάγη. Το μόνο πρωτόκολλο που μπορεί να επισυναφθεί στην Πράξη Ενταξης της Κυπριακής Δημοκρατίας είναι εκείνο που θα προβλέπει την αυτόματη ένταξη και του κατεχόμενου τμήματος μόλις βρεθεί λύση στο πολιτικό προβλημα".

Επίσης, επέκρινε τον πρωθυπουργό για την άρνησή του να συγκαλέσει το συμβούλιο πολιτικών αρχηγών, σημειώνοντας ότι "εάν σε αυτή την κρίσιμη περισταση δεν εξασφαλιστεί η εθνική συνεννόηση και συνεργασία τότε πότε θα γίνει αυτό; Δεν μπορούν να αγνοούν το παράδειγμα της Κύπρου όπου υπάρχει και λειτουργεί υπεύθυνα Εθνικό Συμβούλιο. Τί πρέπει να γίνει για να δεχθούν μία πρόταση που εκφράζει όλους τους Ελληνες; Φοβάται κάτι;

Κρύβει κάτι που οι άλλοι δεν πρέπει να ξέρουν; Γιατί αρνούνται το παράδειγμα της κυβέρνησης της ΝΔ; Τί θα έκαναν αν σήμερα δεν ήταν κυβέρνηση και τί θα λένε αύριο που εμείς θα τους καλούμε να συμμετάσχουν;"

Ο κ. Καραμανλής κάλεσε τον πρωθυπουργό να αναπτύξει με καθαρή φωνή τις ελληνικές θέσεις και "όχι να παριστάνει τον βολικό σε όλους. Είναι υποχρέωσή του να πεί την αλήθεια και όχι να επιστρατεύει καθε φορά ταξιαρχίες προπαγανδιστών για να υποτιμήσουν σαν δήθεν οπισθοδρομική και αντιευρωπαϊκή κάθε έκφραση πατριωτικής ευαισθησίας. Εξωραϊσμοί εσωτερικής σκοπιμότητας και κατανάλωσης δεν ωφελούν κανέναν". Ο πρόεδρος της ΝΔ επισήμανε οτι τα πολλά και σοβαρά στοιχεία σε βάρος της λειτουργικότητας του νέου κράτους επιφυλάσσουν τριβές και αδιέξοδα αλλά και κραδασμούς που μπορεί να μεταφέρονται σε ολόκληρο το πλέγμα των ελληνοτουρκικών σχέσεων. Μίλησε για προβλήματα στον τομέα της ασφάλειας με αφορμή το δικαίωμα μονομερούς επέμβασης των εγγυητριών δυνάμεων, ενώ τόνισε οτι υπάρχουν αντιφάσεις με το ευρωπαϊκό κεκτημένο αφού "οι πρόσφυγες δεν γυρίζουν και οι έποικοι δεν αποχωρούν".

Επίσης, ζήτησε σημαντικές αναπροσαρμογές στους χάρτες αφού η έκταση όπως ειπε των εδαφών που αφήνονται στους Τουρκοκύπριους καθιστά ανέφικτη την επιστροφή των προσφύγων. Ταυτόχρονα ζήτησε ρυθμίσεις που να επιτρέπουν την αυτοδιοίκηση, την προσπέλαση, τη συντήρηση και την ελεύθερη λειτουργία των μνημείων του πολιτισμού και των ιερών της πίστης.



Η λογική "μια λύση και όποια λύση" οδηγεί μαθηματικά σε νέες περιπέτειες. Το σχέδιο χρειάζεται σκληρή διαπραγμάτευση

Ο κ. Π. ΜΟΛΥΒΙΑΤΗΣ

Ο Πέτρος Μολυβιάτης, που έκανε τη βασική εισήγηση, επέκρινε τους χειρισμούς της κυβέρνησης τονίζοντας οτι ουσιαστικά ο πρωθυπουργός με τις δηλώσεις και τη στάση του στη Βαρσοβία και την Πράγα έσπευσε να αποδεχθε το παζάρι της πακετοποίησης. Την ίδια ώρα, είπε ο κ. Μολυβιάτης, ο υπουργός Εξωτερικών προεξοφλούσε οτι αν λυθεί το Κυπριακό, σε ένα χρόνο θα έχει λυθεί και το πρόβλημα της υφαλοκρηπίδας.

Μόνο η σωστή λύση, τόνισε, θα συμβάλει στην εξομάλυνση των ελληνοτουρκικών σχέσεων, ενώ επέκρινε το υπουργείο Εξωτερικών γιατί όπως είπε, κρατά απόλυτη μυστικότητα και δεν ενημερώνει την αντιπολίτευση για τις διερευνητικές επαφές των διευθυντών των υπουργείων Εξωτερικών Ελλάδας και Τουρκίας.

Ο κ. ΒΑΡΒΙΤΣΙΩΤΗΣ

Ο Γιάννης Βαρβιτσιώτης τόνισε οτι η ΝΔ σε αντίθεση με το ΠΑΣΟΚ αντιμετωπίζει τα εθνικά ζητήματα με βαθύ αίσθημα ευθύνης ενώ αναφέρθηκε ιδιαίτερα στο έγγραφο της Ευρωπαϊκής Ενωσης που δημοσίευσε σήμερα η εφημερίδα "Ελεύθερος Τύπος" και σύμφωνα με το οποίο οι υπηρεσίες της ΕΕ γνώριζαν τα βασικά σημεία του σχεδίου του σχεδίου Αναν αλλα και τα χρονοδιαγράμματα που έθετε.

Ο κ. Βαρβιτσιώτης πρόσθεσε: "Ενώ συνέβαιναν όλα αυτά ο κ. Σημίτης και η κυβέρνησή του διαβεβαίωναν τον ελληνικό λαό οτι πληροφορήθηκαν το περιεχόμενο του σχεδίου την ημέρα της κατάθεσής του. Πρόκειται για

πρωτοφανή πολιτική απάτη. Ο κ. Σημίτης είπε ψέματα στον ελληνικό λαό και ένας πρωθυπουργός που ψεύδεται με αυτό τον ασύστολο τρόπο δεν μπορεί να παραμείνει πρωθυπουργός".

Ο κ. Βαρβιτσιώτης υποστήριξε οτι ο κ. Σημίτης αρνείται τη σύγκληση του Συμβουλίου των πολιτικών αρχηγών γιατί θα αποκαλύπτονταν τα ολέθρια και παιδαριώδη λάθη της εξωτερικής πολιτικής των τελευταίων χρόνων, αλλά και οι δεσμεύσεις που έχει πάρει αυτή η επιπόλαια και επικίνδυνη, όπως είπε, κυβέρνηση. Ανέφερε ακόμη πως απο το 1996 μέχρι σήμερα ακολουθείται ενδοτική και υποχωρητική γραμμή, ανατρέποντας την πάγια πολιτική της χώρας με πρώτο βήμα τη συμφωνία των Ιμίων.

Ο κ. Βαρβιτσιώτης αναφέρθηκε στα προβλήματα του σχεδίου Αναν και τόνισε οτι οι διαπραγματεύσεις πρέπει να είναι σκληρές, σημειώνοντας οτι θα γίνουν σε ασφυκτικά χρονικά περιθώρια.

Και κατέληξε λέγοντας: "Η λογική, "μια λύση και όποια λυση" οδηγεί μαθηματικά σε νέες περιπέτειες όχι μόνο για την Ελλάδα αλλά και για την Τουρκία, όχι μόνο για τους Ελληνοκυπρίους αλλα και για τους Τουρκοκυπρίους".

Φραστικό επεισόδιο με Κληρίδη!

Φραστικό επεισόδιο μεταξύ του Κύπριου προέδρου Γλαύκου Κληρίδη και του ειδικού συντονιστή του Φόρειν Όφις για το Κυπριακό λόρδου Χάνεϊ υπήρξε, σύμφωνα με πληροφορίες, κατά τη συνάντηση που είχαν την Πέμπτη στη Λευκωσία, καθώς ο τελευταίος επιχείρησε να υποβαθμίσει την τουρκική κωλυσιεργό στάση και έφερε αντιρρήσεις στην ανάγκη λεπτομερών διαπραγματεύσεων.

Συγκεκριμένα, όπως αναφέρει "Το Βήμα", ο κ. Κληρίδης έθεσε σαφώς θέμα ενδελεχούς διαπραγμάτευσης συγκεκριμένων πτυχών του σχεδίου Ανάν και ιδιαίτερα της πρόνοιας τριετούς μεταβατικής περιόδου κατά την οποία η Κύπρος θα συμπροεδρεύεται από τον ίδιο και τον Ραούφ Ντενκτάς.

Ο Βρετανός διπλωμάτης απάντησε ότι αν τεθούν τέτοια θέματα στη διαπραγμάτευση τότε και η τουρκοκυπριακή πλευρά θα θέσει ανάλογα ζητήματα (γεγονός στο οποίο ο κ. Κληρίδης δεν έφερε αντίρρηση) με αποτέλεσμα να «εμπλακούμε σε ατέρμονες συνομιλίες».

Η δήλωση του λόρδου Χάνεϊ, μετά το τέλος των συνομιλιών, ότι «υπάρχει ακόμη χρόνος για διευθέτηση», αποτελεί τη συμπύκνωση της στάσης του στη συγκεκριμένη διαφωνία. Από την πλευρά του, ο γενικός εισαγγελέας Αλέκος Μαρκίδης που ήταν παρών στη συνάντηση, τόνισε ότι ο χρόνος μέχρι την Κοπεγχάγη δεν επαρκεί για σοβαρές διαπραγματεύσεις.



Ο κ. Μαρκίδης είχε και την Παρασκευή συνάντηση εκτός προγράμματος με το λόρδο Χάνεϊ αλλά δεν έγινε γνωστό το τι ειπώθηκε σε αυτήν. Αμέσως μετά ο Βρετανός διπλωμάτης μετέβη στα κατεχόμενα όπου συναντήθηκε με τον «πρωθυπουργό» του ψευδοκράτους Ντερβίς Ερόγλου, τον οποίο διαβεβαίωσε ότι θα συζητηθούν τα θέματα των περιουσιών και του εδαφικού, στα οποία η ουρκοκυπριακή πλευρά αποδίδει ιδιαίτερη σημασία.

Εν των μεταξύ, ο ειδικός σύμβουλος του Γενικού Γραμματέα των Ηνωμένων Εθνών για το Κυπριακό Αλβαρο ντε Σότο, εξέφρασε την ελπίδα ότι θα υπάρξει λύση έως τις 12 Δεκεμβρίου. Ο κ. Ντε Σότο αναχώρησε για τη Χάγη όπου θα έχει σήμερα, Παρασκευή, συνάντηση με τον Κόφι Ανάν για να καθορίσουν τα επόμενα βήματά τους στο Κυπριακό. Σκοπός του ΓΓ του ΟΗΕ είναι να πραγματοποιηθούν σε σύντομα χρονικά διαστήματα εκ του σύνεγγυς συνομιλίες ώστε να υπάρξει κατ' αρχήν συμφωνία έως το τέλος ΔεκεμβρίουΝτενκτάς, από τη Νέα Υόρκη όπου νοσηλεύεται, επανέλαβε ότι όταν γυρίσει στα κατεχόμενα θα διαβουλευτεί με «την κυβέρνηση και το κοινοβούλιό του» και θα απαντήσει στον ΟΗΕ. Κατά τα φαινόμενα, είναι επίσης αποφασισμένος να καλέσει τον κ. Κληρίδη στη Νέα Υόρκη στις 28 και 29 Νοεμβρίου.

Α.Ν.Ε.Σ.

ΑΝΩΝΥΜΗ ΝΑΥΤΙΛΙΑΚΗ ΕΤΑΙΡΕΙΑ ΣΥΜΗΣ

ΕΔΡΑ: Σύμη Δωδεκάνησα Τ.Κ. 85600
Τηλ.: (22460) 71444, Fax. (22460) 71373

ΓΡΑΦΕΙΟ ΡΟΔΟΥ: Αυστραλίας 88 Τ.Κ. 85100
Τηλ. (22410) 37769, Fax. (22410) 34493

E-mail: anesymis@otenet.gr

ΚΑΤΑΜΑΡΑΝ ΠΑΝΟΡΜΙΤΗΣ

ΑΥΘΗΜΕΡΟΝ ΚΥΚΛΙΚΑ ΔΡΟΜΟΛΟΓΙΑ ΑΠΟ ΡΟΔΟ ΓΙΑ ΣΥΜΗ, ΠΑΝΟΡΜΙΤΗ, ΝΤΑΤΣΑ (ΤΟΥΡΚΙΑΣ) ΚΑΘ' ΟΛΗ ΤΗΝ ΔΙΑΡΚΕΙΑ ΤΟΥ ΧΕΙΜΩΝΑ

ΚΑΘΕ ΔΕΥΤΕΡΑ:	ΣΥΜΗ-ΡΟΔΟ	08.00
	ΡΟΔΟ-ΣΥΜΗ	15.00
ΚΑΘΕ ΠΕΜΠΤΗ:	ΣΥΜΗ-ΡΟΔΟ	08.00
	ΡΟΔΟ-ΣΥΜΗ	15.00
ΚΑΘΕ ΠΑΡΑΣΚΕΥΗ:	ΣΥΜΗ-ΡΟΔΟ	08.00
	ΡΟΔΟ-ΣΥΜΗ	16.00
ΚΑΘΕ ΣΑΒΒΑΤΟ:	ΣΥΜΗ-ΡΟΔΟ	07.00
	ΡΟΔΟ-ΣΥΜΗ	08.30
	ΣΥΜΗ-DATCHA	10.00
	DATCHA-ΣΥΜΗ	13.45
	ΣΥΜΗ-ΡΟΔΟ	14.30
	ΡΟΔΟ-ΣΥΜΗ	16.00
ΚΑΘΕ ΚΥΡΙΑΚΗ:	ΣΥΜΗ-ΡΟΔΟ	07.00
	ΡΟΔΟ-ΠΑΝΟΡΜΙΤΗ	08.30
	ΠΑΝΟΡΜΙΤΗ-ΣΥΜΗ	11.00
	ΣΥΜΗ-ΡΟΔΟ	14.30
	ΡΟΔΟ-ΣΥΜΗ	16.00

ΕΙΔΙΚΕΣ ΤΙΜΕΣ ΓΙΑ ΒΑΠΤΙΣΕΙΣ, ΓΚΡΟΥΠ

Τα δρομολόγια μπορούν να τροποποιηθούν λόγω εκτάκτων συγκοινωνιακών αναγκών ή καιρικών συνθηκών

Παρακαλούμε πριν ταξιδέψετε επικοινωνήστε με την Εταιρία:

Γραφείο ΣΥΜΗΣ Τηλ.: *(22460) 71444 - Φαξ: (22460) 71373*

Γραφείο ΡΟΔΟΥ Τηλ.: *(22410) 37769 - Φαξ: (22410) 34493*

ΕΤΗΣΙΟΣ ΧΕΙΜΕΡΙΝΟΣ ΑΓΩΝΑΣ ΨΑΡΕΜΑΤΟΣ

Οι ψαροντουφεκάδες εκδράμουν στη Χάλκη

Θα καθαρίσουν και τον πυθμένα του λιμανιού

Ο Ροδιακός Ομιλος Ελεύθερης Κατάδυσης προσκαλεί τα μέλη και τους φίλους του αθλητικού ψαροντούφεκου, της θάλασσας και της οικολογίας στον ετήσιο χειμερινό αγώνα στην Χάλκη, σήμερα Σάββατο 23 και αύριο Κυριακή 24 Νοεμβρίου.

Το ποσό συμμετοχής ανέρχεται στα 30 ευρώ για κάθε ενήλικο και 12 ευρώ για τα παιδιά, συμπεριλαμβανομένων των μεταφορικών από και προς τη Χάλκη και της διαμονής σε παραδοσιακά καταλύματα τετράκλινων δωματίων.

Οι εκδηλώσεις είναι εκδρομικού χαρακτήρα και είναι δεκτοί οι φίλοι του σπορ και οι επισκέπτες - θεατές.

Ο Ροδιακός Ομιλος Ελεύθερης Κατάδυσης αποφάσισε πως τα αλιεύματα να δοθούν στα παιδιά του ιδρύματος "Αγιος Ανδρέας".

Το πρόγραμμα της εκδήλωσης έχει ως εξής:

ΣΑΒΒΑΤΟ 23 ΝΟΕΜΒΡΙΟΥ

9 π.μ.: Συγκέντρωση Αθλητών και Φίλων στο λιμάνι Καμείρου Σκάλας.

11.30 π.μ.: Καθαρισμός βυθού λιμένα Χάλκης από τους συμμετέχοντες.

6 μ.μ.: Ενημέρωση αθλητών για τους κανονισμούς και τα μέτρα ασφάλειας.

ΚΥΡΙΑΚΗ 24 ΝΟΕΜΒΡΙΟΥ

9 π.μ.: Μεταφορά με σκάφη στην "Τράπεζα" Αγώνας. Εναρξη (διάρκεια 5 ώρες).

15.30: Ζύγισμα αλιευμάτων, τελετή απονομής επάθλων, αποχαιρετισμός.

18.45: Αναχώρηση από Χάλκη επιστροφή στη Ρόδο (Κάμειρο Σκάλα).

Ο Ροδιακός Ομιλος Ελεύθερης Κατάδυσης, ευχαριστεί θερμά με ανακοίνωσή του, το δήμαρχο, Δημοτικό Συμβούλιο και τους Φίλους Χαλκήτες για την βοήθειά τους, καθώς και τους φορείς που συμμετέχουν, Ιατρούς, Λιμεναρχεία Χάλκης και Ρόδου, τα μέλη του συλλόγου Αυτοδυτών για την πολύτιμη συμμετοχή τους και τους sponsores της εκδήλωσης για την οικονομική υποστήριξή τους.

ΦΥΣΙΚΟΘΕΡΑΠΕΙΑ
ΑΝΑΤΟΜΙΚΑ ΠΕΛΜΑΤΑ ΘΕΡΑΠΕΙΑΣ
ανακούφισης με ειδική ΠΕΛΜΑΤΟΓΡΑΦΗΣΗ
κατασκευή από ΗΛΕΚΤΡΟΝΙΚΟ ΥΠΟΛΟΓΙΣΤΗ

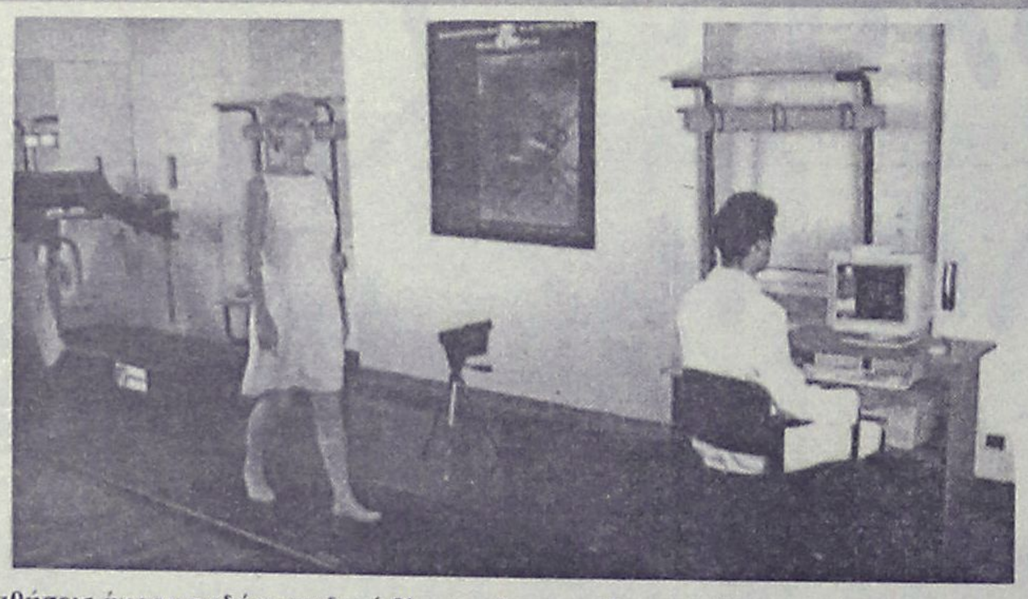

- **Παθήσεις άκρου ποδός: παιδική βλαισοπλατυποδία-ραιβοϊπποποδία**
- **Πέλματα βάδισης ανακούφισης για καρδιοπαθείς**
- **Τενοντίτιδες-Πελματιαία απονευρίτιδα-Μεταταρσαλγίες- Παραμορφώσεις δαχτύλων-Υπερκερατώσεις (κάλλοι)**
- **Νευραλγίες κάτω άκρων κεντρικού ή περιφερικού τύπου**
- **Παθήσεις γονάτων: Βλαισο-ραιβογωνία-Χονδρομαλάκυνση επιγονατίδων-Οστεοαρθρίτιδα**
- **Παθήσεις σπονδυλικής στήλης και ισχίων με χρόνια υποτροπή πόνου-Σκολίωση με ανικοσκελία-Δυσπλασικά ισχία-Χολότητα βάδισης**

Διώξτε τον πόνο από τα πόδια σας με τα κατάλληλα πέλματα που βελτιώνουν την ποιότητα της ζωής σας

Τσαμπίκος Α. Δημητράκης P.T.M.T.C.
Φυσικοθεραπευτής, Manual Therapist
Πτυχιούχος Πανεπιστημίου Maryville, Αμερικής
Μέλος του Αμερικάνικου Φυσικοθεραπευτικού Συλλόγου
Μέλος του Αμερικάνικου Association
Γ. ΣΕΦΕΡΗ 80, 85100 Ρόδος
Τηλ. (22410)67777
email: t.dimitrakis@astronet.gr

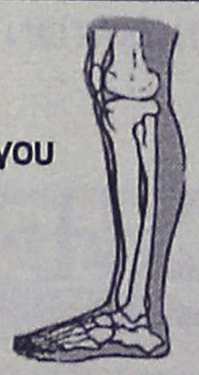

ΚΕΝΤΡΟ ΙΑΤΡΙΚΩΝ ΒΟΗΘΗΜΑΤΩΝ



Η αποκατάσταση των προβλημάτων υγείας με τη βοήθεια της τεχνολογίας, είναι γεγονός!
Καλώς ήρθατε στο Κέντρο Ιατρικών Βοηθημάτων!
Μια καινοτομική επιχείρηση που βρίσκεται πάντα δίπλα σας, προσφέροντάς σας ό,τι τελευταίο έχει να επιδείξει η τεχνολογία και η επιστήμη!

- Ακουστικά Βαρυκοΐας
- Ορθοπεδικά
- Σακχαρόμετρα
- Ιατρικά μηχανήματα
- Συσκευές Οξυγονοθεραπείας Air Liquide
- Αναλώσιμα
- Πιεσόμετρα
- Νοσοκομειακός Εξοπλισμός

Κέντρο αποκλειστικής διάθεσης Ψηφιακών Πιεσόμετρων και Θερμόμετρων της Ελβετικής Εταιρείας Microlife!

Εθνικής Αντιστάσεως 11 – τηλ: (22410) 20359 **Δίπλα... στον άνθρωπο!**

Πιστοποιημένο από το Ερευνητικό Κέντρο Βιολογικών Υλικών - Συμβάσεις με όλα τα ταμεία

Πάντα με υγείαν...

Γ' ΜΕΡΟΣ

Τρώω έξυπνα, νοιώθω καλά!

Επίσης, από μελέτες που αφορούσαν σχολεία της Θεσσαλονίκης σε μαθητές ηλικίας 6 έως 17 ετών προέκυψε ότι το 5,6% των μαθητών ηλικίας 6 έως 11 ετών ήταν παχύσαρκοι, ενώ συγκρινόμενα με παλαιότερα στοιχεία για ανάλογο πληθυσμό φαίνεται μία αύξηση των ποσοστών τις τελευταίες δύο δεκαετίες.

Γενικότερα, από τα στοιχεία που αναφέρθηκαν παραπάνω διαφαίνεται μία σαφής αύξηση των ποσοστών εμφάνισης παιδικής παχυσαρκίας διεθνώς, ιδιαιτέρως κατά τις τελευταίες δεκαετίες. Μία αύξηση που οφείλεται κατά κύριο λόγο στην αλλαγή των διατροφικών προτύπων και συνηθειών των παιδιών. Στην αύξηση της κατανάλωσης κορεσμένου λίπους, κρέατος και ζάχαρης, σε βάρος της κατανάλωσης φρούτων, λαχανικών και δημητριακών. Στην αντικατάσταση του σπιτικού φαγητού από το πρόχειρο φαγητό της σχολικής καντίνας και των fast-food.

Όλα τα παραπάνω καταδεικνύουν την σαφέστατη και επιτακτική ανάγκη για την λήψη μέτρων για την βελτίωση των διατροφικών συνηθειών των παιδιών, με στόχο τόσο την πρόληψη όσο και την αντιμετώπιση της παιδικής παχυσαρκίας.

Προς την κατεύθυνση αυτή ίσως το σημαντικότερο βήμα είναι η ενημέρωση των ίδιων των παιδιών όσο και των γονέων τους. Στο σημείο αυτό, θα ήταν σημαντικό να σημειωθεί ότι από την ηλικία των 8 ετών πραγματοποιείται μία ραγδαία αύξηση της γνωσιακής ικανότητας των παιδιών, και κατ' επέκταση της ικανότητάς τους να αυτοκαταγράφουν την συμπεριφορά τους. Το γεγονός αυτό, σε συνδυασμό με το ότι η διαμόρφωση των διαιτητικών συνηθειών πραγματοποιείται από την πρώιμη παιδική ηλικία, καθιστά την ενημέρωση των παιδιών αυτής της ηλικιακής περιόδου μία ιδιαιτέρως σημαντική διαδικασία της κλινικής παιδιατρικής πρακτικής.

(Πηγή: Flash.gr)

Θα ζούμε έως 120 χρόνια

Οι άνθρωποι που γεννήθηκαν από την δεκαετία του 1950 και μετά έχουν πολλές πιθανότητας να ζουν 100, 110 ακόμα και 120 χρόνια, χάρη στην πρόοδο που έχει κάνει σήμερα η ιατρική. Την εκτίμηση αυτή έκανε ο δρ. Ρόμπερτ Γκόλντμαν, επικεφαλής της Ιατρικής Σχολής του πανεπιστημίου της Οκλαχόμα, μιλώντας σε συνέδριο της Μελβούρνης με θέμα την μακροζωία.

"Δεν νομίζω ότι από αύριο θα έχουμε πολλά εκατομμύρια αιώνόβιους στον πλανήτη. Νομίζω όμως ότι σε λίγα χρόνια ολοένα και περισσότεροι άνθρωποι θα ζουν έως και 120 χρόνια και θα είναι σε καλή υγεία, χάρη στα άλματα της ιατρικής και της φαρμακευτικής" είπε ο αμερικανός επιστήμονας.

Ο ίδιος διευκρίνισε πάντως ότι "κανένα μαγικό χαπάκι" δεν μπορεί να αντικαταστήσει την άσκηση και την καλή διατροφή που είναι "ο χρυσός κανόνας" για μακροζωία.

ΛΟΓΟΘΕΡΑΠΕΥΤΡΙΑ
ΑΠΟΦΟΙΤΟΣ ΤΜΗΜΑΤΟΣ ΠΑΤΡΩΝ
Αναλαμβάνει παιδιά κατ' οίκον με:
• Προβλήματα άρθρωσης • Μαθησιακά προβλήματα • Νοητική υστέρηση • Βαρηκοΐα • Τραυλισμό • Σύνδρομο
Πληροφ. τηλ. 22410 61184 κιν. 0945545561
ΑΚΡΙΒΗ ΜΥΛΩΝΟΠΟΥΛΟΥ

ΙΑΤΡΙΚΗ ΑΝΑΚΟΙΝΩΣΗ
ΠΕΤΡΙΔΗΣ Ι. ΝΙΚΟΛΑΟΣ
Δρ. Πανεπ. Αθηνών
ΜΑΙΕΥΤΗΡΑΣ - ΓΥΝΑΙΚΟΛΟΓΟΣ
ΜΕΤΑΦΟΡΑ ΙΑΤΡΕΙΟΥ
Το ιατρείο μεταφέρθηκε και λειτουργεί σε **ΝΕΑ ΔΙΕΥΘΥΝΣΗ**
ΙΩΑΝΝΗ ΜΕΤΑΞΑ 9
(πίσω από το ΠΑΛΑΙΟ ΝΟΣΟΚΟΜΕΙΟ)
Τηλέφωνο: (22410)38505

ΙΑΤΡΙΚΗ ΑΝΑΚΟΙΝΩΣΗ
Ο ιατρός
ΣΑΒΒΑΣ ΑΡΓ. ΚΑΛΑΘΕΝΟΣ
ΕΙΔΙΚΟΣ ΓΑΣΤΡΕΝΤΕΡΟΛΟΓΟΣ
ΙΩΑΝΝΗ ΜΕΤΑΞΑ 3
(ΚΡΙΤΩ) (πίσω από το Παλαιό Νοσοκομείο)
ΔΕΧΕΤΑΙ: *ΔΕΥΤΕΡΑ-ΠΑΡΑΣΚΕΥΗ*
(08.30-13.00 ΚΑΙ 17.00-21.00)
ΤΗΛ. (22410)38008-30020) 0946501625

ΙΑΤΡΙΚΗ ΑΝΑΚΟΙΝΩΣΗ
ΤΑΣΟΣ ΒΕΝΕΤΟΚΛΗΣ
ΙΑΤΡΟΣ ΑΚΤΙΝΟΔΙΑΓΝΩΣΤΗΣ (ΑΚΤΙΝΟΛΟΓΟΣ)
Δέχεται καθημερινά στο Διαγνωστικό Εργαστήριο:
ΑΠΕΙΚΟΝΙΣΗ ΑΙΓΑΙΟΥ
Πάροδος Παπαλουκά 18Β (παραπλεύρως του parking του παλιού νοσοκομείου)
Ωρες λειτουργίας του εργαστηρίου
9 π.μ. - 8 μ.μ.
Τηλ. (22410) 43000-3 • Fax: 22410 43004

ΝΤΟΡΑ ΚΩΝΣΤΑΝΤΙΝΟΠΟΥΛΟΥ
ΨΥΧΟΛΟΓΟΣ
Πτυχιούχος του Πανεπιστημίου της Καλιφόρνιας-Λος Αντζελες (UCLA)-Μεταπτυχιακές σπουδές στο Pepperdine University-Malibu California.
➤ Αμεση ψυχολογική υποστήριξη και επαγγελματική φροντίδα από έμπειρη Ψυχολόγο και Οικογενειακή Σύμβουλο.
➤ Η σωστή θεραπευτική σχέση μπορεί να επιφέρει ρεαλιστικές λύσεις για πραγματικά προβλήματα σε θέματα: μοναξιάς, μελαγχολίας, στρες, ανυπομονησίας, φοβίας, εθισμού, οικογενειακών σχέσεων, διαζυγίου, κακομεταχείρισης, συναισθηματικών δυσκολιών, αυτοπεποίθησης, ανασφάλειες, μεταβατικά στάδια ζωής, βουλιμίας, ανορεξίας, απώλειας, πένθους.
Τηλεφωνείστε στα τηλέφωνα:
35163 και 0944/980550
για ραντεβού και άμεση εξυπηρέτηση.
Διεύθυνση: Καρίας 1
Περιοχή Ροδίνι - Ρόδος

ΙΑΤΡΙΚΗ ΑΝΑΚΟΙΝΩΣΗ
Το οδοντιατρείο του
ΙΩΑΝΝΗ ΤΣΙΡΙΜΠΗ
πτυχιούχου Πανεπιστημίου Αθηνών
λειτουργεί καθημερινά
Δευτέρα-Τρίτη-Πέμπτη-Παρασκευή
09.00-13.30 και 16.30-20.30
και Τετάρτη 12.30-20.30
Ηρακλέους 9 -Πλ. Ελευθερίας, Αφάντου-Ρόδος
Τηλέφωνα για ραντεβού: (22410)52860, 0932349871

INEMA
ΙΑΤΡΙΚΟΣ & ΝΟΣΟΚΟΜΕΙΑΚΟΣ ΕΞΟΠΛΙΣΜΟΣ
15 ΧΡΟΝΙΑ ΕΜΠΕΙΡΙΑΣ *από το 1988*
ΕΙΜΑΣΤΕ ΟΙ ΜΕΓΑΛΥΤΕΡΟΙ ΠΡΟΜΗΘΕΥΤΕΣ ΙΑΤΡΙΚΟΥ – ΟΡΘΟΠΕΔΙΚΟΥ ΚΑΙ ΝΟΣΟΚΟΜΕΙΑΚΟΥ ΥΛΙΚΟΥ ΣΤΗ ΔΩΔΕΚΑΝΗΣΟ ΕΜΠΙΣΤΕΥΘΕΙΤΕ ΜΑΣ !!!
ΠΙΣΤΟΠΟΙΗΣΗ ΠΟΙΟΤΗΤΑΣ ISO9002 EN4600 E3/833
ΛΕΜΕΣΣΟΥ 2 ΡΟΔΟΣ ΤΗΛ.32238 – FAX 28484

ΑΝΑΠΗΡΙΚΑ ΟΡΘΟΠΕΔΙΚΑ ΚΑΡΟΤΣΙΑ–ΒΑΔΙΣΤΙΚΑ ΕΙΔΗ–ΜΠΛΟΥΖΕΣ ΒΟΗΘΗΜΑΤΑ–ΙΑΤΡΙΚΕΣ–ΚΑΛΤΣΕΣ ΦΛΕΒΙΤΙΔΑΣ–ΠΕΛΜΑΤΑ–ΟΡΘΟΠΕΔΙΚΑ ΜΑΞΙΛΑΡΙΑ–ΚΡΕΒΑΤΙΑ ΝΟΣΟΚΟΜΕΙΑΚΑ – ΙΑΤΡΙΚΟΣ ΕΞΟΠΛΙΣΜΟΣ ΚΑΙ ΑΝΑΛΩΣΙΜΑ – ΟΡΓΑΝΑ ΧΗΜΕΙΟΥ ΚΑΙ ΚΑΘΕ ΑΛΛΟ ΕΙΔΟΣ ΓΙΑ ΚΑΤ ΟΙΚΟ ΝΟΣΗΛΕΙΑ .

Εργαστήριο Κλινικής Ψυχολογίας
ΧΡΙΣΤΙΝΑ ΣΑΒΒΑΚΗ-ΓΚΡΑΝΖΑΝ
Κλινική Ψυχολόγος-Ψυχοπαθολόγος (DESS)
- Πτυχιούχος του Πανεπιστημίου Nancy Γαλλίας
- Μεταπτυχιακή ειδίκευση (DESS) στην Κλινική Ψυχολογία Ενηλίκου, Εφήβου και Παιδιού στο Πανεπιστήμιο Reims Γαλλίας

Για τον ενήλικο
- Ψυχοδιαγνωστική
- Ψυχολογική υποστήριξη
- Ατομική και οικογενειακή συνέντευξη
- Ψυχοθεραπεία αναλυτικής εμπνεύσεως

Για το παιδί
- Αξιολόγηση προσωπικότητας (τεστ νοημοσύνης, προβολής)
- Διάγνωση μαθησιακών δυσκολιών και συμπεριφορικών διαταραχών
- Συμβουλευτική επαγγελματικού προσανατολισμού
- Ψυχοθεραπεία μέσω παιχνιδιού και εικαστικών

Δέχεται με ραντεβού
Εθνικής Αντίστασης 15
Τηλ.: 77350-Κιν. 0937684251

Κέντρο Συμβουλευτικής & Αξιολόγησης Προσωπικότητας Παιδιών & Ενηλίκων
ΠΑΠΑΓΕΩΡΓΙΟΥ ΘΑΝΟΣ
ΨΥΧΟΛΟΓΟΣ ΠΑΝΕΠΙΣΤΗΜΙΟΥ ΑΘΗΝΩΝ
ΕΙΔΙΚΕΥΜΕΝΟΥ ΣΤΗΝ ΓΝΩΣΙΑΚΗ ΨΥΧΟΘΕΡΑΠΕΙΑ-Ι.Ε.Θ.Σ.
- **Διερεύνηση Προσωπικότητας (Προφίλ- Δεξιότητες-Αδυναμίες)**
- **Δείκτης Νοημοσύνης Παιδιών και Ενηλίκων**
- **Τροποποίηση Δυσλειτουργικών Σχημάτων**
- **Θεραπευτική Αντιμετώπιση Φοβιών-Ειδικών Φοβιών, Κατάθλιψης, Διαταραχής πανικού, Ψυχοσωματικών προβλημάτων, Τραυματικών γεγονότων ζωής (πένθος, χωρισμός, σχολική αποτυχία), Συναισθηματικών διαταραχών, Διαταραχών Διατροφής (βουλιμία-ανορεξία).**
- **Αντιμετώπιση προβλημάτων συμπεριφοράς παιδιών σε σχολείο-σπίτι**
- **Ανάπτυξη Κοινωνικών Δεξιοτήτων**
- **Βελτίωση Σχέσεων-Πρόγραμμα Ελέγχου Συγκρούσεων**
- **Βελτίωση Αυτοεκτίμησης-Αυτοεικόνας**
- **Οικογενειακή θεραπεία από Ζεύγος Θεραπευτών**

Κ. Παλαιολόγου 105 - Ρόδος
Τηλ:22410 78668- Κιν: 0937445640 - Μόνο με Ραντεβού

Rodos Tours

ΧΡΙΣΤΟΥΓΕΝΝΑ 2002 - ΠΡΩΤΟΧΡΟΝΙΑ 2003

ΟΡΓΑΝΩΜΕΝΕΣ ΕΚΔΡΟΜΕΣ ΣΕ ΕΥΡΩΠΗ - ΜΕΣΟΓΕΙΟ

Αναχωρήσεις από 20 Δεκεμβρίου για:

- ΦΙΝΛΑΝΔΙΑ Διακοπές στο χωριό του Άγιου Βασίλη (Ροβανιέμι-Ρανούα)
- ΠΑΡΙΣΙ - DISNEYLAND
- ΑΥΣΤΡΙΑ (Βιέννη - Σάλτσμπουργκ)
- ΠΡΑΓΑ - ΒΙΕΝΝΗ - ΒΟΥΔΑΠΕΣΤΗ
- ΕΛΒΕΤΙΑ
- ΡΩΜΗ - ΦΛΩΡΕΝΤΙΑ - ΒΕΝΕΤΙΑ
- ΙΣΠΑΝΙΑ (Γύρος Ισπανίας - Μαδρίτη - Ανδαλουσία)

... Ακόμα εκδρομές στην Ελλάδα και επιλογές για ski στη Γαλλία, Αυστρία, Ελβετία και Ιταλία

Για πληροφορίες επικοινωνήστε:
Rodos Tours S.A..
Τηλ: 22410 21010
Αμμοχώστου 29, Ρόδος
E-mail: despoina@rhodos-tours.gr

Το Υπουργείο δεν πληρώνει τα έξοδα συντήρησής τους

Έτοιμα να διακόψουν τα ελικόπτερα του ΕΚΑΒ

Θα τεθούν σε σοβαρό κίνδυνο ανθρώπινες ζωές ειδικά στα νησιά μας

Το σοβαρό ενδεχόμενο να διακοπούν οι πτήσεις τεσσάρων ελικοπτέρων του ΕΚΑΒ από τον Δεκέμβριο λόγω άρνησης της Helitalia να συνεχίσει την εξωσυμβατική συντήρησή τους επισήμανε χθες ο συντονιστής της ΟΔΕ Κοινωνικών Υποθέσεων Νικήτας Κακλαμάνης. Ένα τέτοιο ενδεχόμενο θα έχει σοβαρές συνέπειες ειδικά για τα νησιά μας.

Ο βουλευτής κρούει τον κώδωνα του κινδύνου και κατηγορεί την κυβέρνηση αλλά και την πολιτική ηγεσία του υπουργείου Υγείας και Πρόνοιας ότι μια ακόμη φορά αναλαμβάνουν το ρόλο αλλά και τις ευθύνες του ηθικού και φυσικού αυτουργού "για την πλήρη αποδιοργάνωση του Εθνικού Κέντρου Αμεσης Βοήθειας (ΕΚΑΒ), ενός οργανισμού με μεγάλη προσφορά στο κοινωνικό σύνολο, με εργαζομένους οι οποίοι στην πλειοψηφία τους προσπαθούν το καλύτερο, αλλά που κάποια γεγονότα δεν τα αντιμετωπίσουν με τις δικές τους δυνάμεις.

Ο κ. Κακλαμάνης αναφέρθηκε σε τέσσερις επιστολές (μία του ΕΚΑΒ προς το υπουργείο Υγείας, δύο της εταιρείας Helitalia προς το υπουργείο και άλλη μία προς το ΕΚΑΒ), από τις οποίες φαίνεται ότι το ενδεχόμενο να μείνει το ΕΚΑΒ χωρίς τα τέσσερα σημαντικά αυτά ελικόπτερα είναι πλέον μεγάλο.

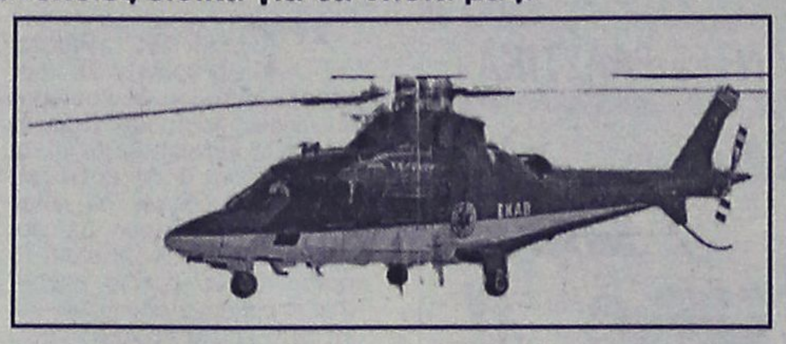

● Όπως προκύπτει, οι οφειλές της Πολιτείας προς τη Helitalia ανέρχονται στο ποσόν των 2.211.467 ευρώ ενώ ξεκινούν από τον Ιανουάριο του 2001. Στις αγωνιώδεις επιστολές τόσο του ΕΚΑΒ όσο και της Helitalia προς την ηγεσία του υπουργείου Υγείας και Πρόνοιας η απάντηση μέχρι στιγμής ήταν η απόλυτη σιωπή.

Ο συντονιστής της ΟΔΕ Κοινωνικών Υποθέσεων υποστηρίζει ότι ο κ. Στεφανής και η κυβέρνηση της οποίας είναι μέλος οφείλουν επιτέλους να ξεφύγουν από την πολιτική τους νιρβάνα και να αντιμετωπίσουν άμεσα το πρόβλημα, εξαιτίας της οποίου εκτός από τη διακοπή των πτήσεων κινδυνεύει και η ασφάλεια των ελικοπτέρων και των επιβαινόντων σε αυτά.

"Η ηγεσία του υπουργείου, αν δεν αντιλαμβάνεται τη σοβαρότητα του θέματος και κυρίως αν δεν μπορεί να το αντιμετωπίσει, οφείλει να το δηλώσει δημόσια και αμέσως μετά να αποχωρήσει. Το ΕΚΑΒ, οι εργαζόμενοι σε αυτό και οι Έλληνες πολίτες δεν αντέχουν άλλον εμπαιγμό", καταλήγει στη δήλωσή του ο κ. Κακλαμάνης.

Δείτε τα FREESTYLE



και ζείστε FREESTYLE

Τα νέα πρωτότυπα πλακάκια FREESTYLE της STEULER, σας δίνουν την δυνατότητα να κρεμάτε χρηστικά ή διακοσμητικά αντικείμενα και να αλλάζετε decor και διάθεση, όποτε εσείς θέλετε!!

ΕΙΔΗ ΥΓΙΕΙΝΗΣ-ΠΛΑΚΑΚΙΑ
Idea Bagno
ΑΓ. ΙΩΑΝΝΟΥ 3 ΝΗΡΕΑΣ ΡΟΔΟΣ ΤΗΛ. 2241022284 FAX: 2241023834
Λ. ΗΡΑΚΛΕΙΔΩΝ 28 ΙΑΛΥΣΟΣ ΤΗΛ-FAX:0241090190

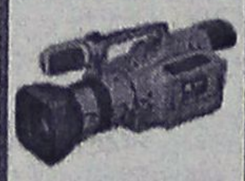

Quick Service Center
The service professionals
Τεχνική εξυπηρέτηση χωρίς όρια, για πελάτες απαιτητικούς

SERVICE

ΑΝΑΛΟΓΙΚΗΣ ΚΑΙ ΨΗΦΙΑΚΗΣ VIDEOCAMERA

ΤΗΛΕΟΡΑΣΕΩΝ - VIDEO - ΗΧΗΤΙΚΩΝ ΣΥΣΚΕΥΩΝ

PlayStation

Τώρα και στην Ροδο έχετε την δυνατότητα να επισκευάσετε οποιαδήποτε υψηλής τεχνολογίας συσκευή Ήχου η Εικόνας Αναλογική η ψηφιακή

Ειδικοτης

SONY

Γρήγορα, υπεύθυνα, εγγυημένα, και πάντα σε προσιτές τιμές

Στο κατάστημα μας Μιχαήλ Πετριδη 67 στην Ροδο θα βρείτε επίσης

Όλα τα απαραίτητα αξεσουάρ για την πλήρη αξιοποίηση των δυνατοτήτων του Playstation η της Video Camera σας αλλά και ολοκληρωμένη κάλυψη όλων των αποριών η τεχνικών ερωτήσεων που έχετε Σας Περιμένουμε .....

Μιχαήλ Πετριδη 67 Ρόδος 85100
Τηλ 22410-60210 Fax 22410-60213
Email Qservice@otenet.gr









25%

σε όλα τα σαλόνια

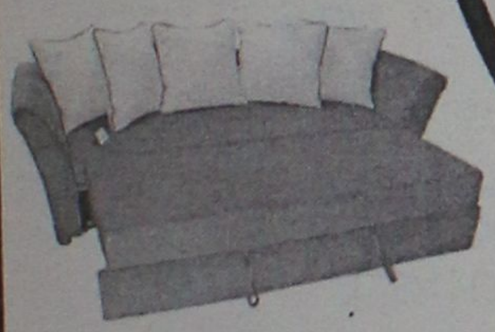
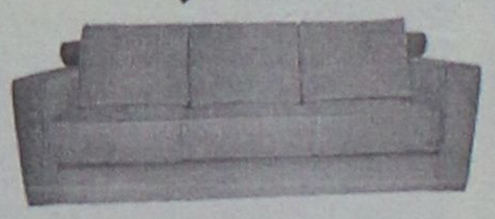


Η προσφορά ισχύει έως 10/12/02

ΟΜΙΛΟΣ ΚΑΤΑΣΤΗΜΑΤΩΝ

Spazio economico
Εθν. Αντιστασης 28 Τηλ. 2241029145

ΑΥΣΗ Α.Ε.Β.Ε.

Spazio interno
Στ. Κωτιάδη 9, Ρόδος Τηλ. 2241039911

KYDON TOURS

Εκδρομές με Ποιότητα

Φροντίζουμε προσωπικά τις διακοπές σας. Η πείρα μας στην διάθεσή σας

● **ΠΑΡΙΣΙ EURODISNEY**
Τακτικές αναχωρήσεις γκρουπ από Ρόδο 4-6-8 ατόμων και άνω. Ο συνεργάτης μας ΕΛΛΗΝΑΣ στο ΠΑΡΙΣΙ εξυπηρετεί και ξεναγεί τα γκρουπ μας όσα άτομα και να είναι και όποιο πρόγραμμα επιθυμούν.

● **ΠΑΡΙΣΙ EURODISNEY ΧΡΙΣΤΟΥΓΕΝΝΑ**
Με ΟΛΥΜΠΙΑΚΗ από Ρόδο 19/12-26/12/2002
Το ωραιότερο δώρο στα παιδιά σας και η καλύτερη τιμή. Ελάτε και συγκρίνετε τί προσφέρουμε εμείς τί η Αθήνα.
4 Διανυκτερύσεις DISNEY NEW PORT-Πρωινό εισόδοι-3 Διανυκτερεύσεις ΠΑΡΙΣΙ HOTEL 3 αστέρων πρωινά. Ξενάγηση-Βερσαλίες, ΠΑΡΙΣΙ. Όλες οι μεταφορές, Ελληνας ξεναγός. Πούλμαν πολυτελείας.

● **GROUP Πρωτοχρονιά 27/12–2/1/2002**

● **ΕΧΟΥΜΕ ΕΚΔΡΟΜΕΣ για όλο τον κόσμο συμβουλευτείτε μας.**

● **ΧΡΙΣΤΟΥΓΕΝΝΑ στην ΙΣΠΑΝΙΑ.**
ΜΑΔΡΙΤΗ-ΑΝΔΑΛΟΥΣΙΑ-ΤΟΛΕΔΟ-ΣΕΒΙΛΛΗ-ΓΡΑΝΑΔΑ-ΚΟΡΝΤΟΒΑ-ΤΟΡΕΜΟΛΙΝΟΣ
Μια φανταστική εκδρομή τα ωραιότερα Χριστούγεννα με γκρουπ μόνο από ΡΟΔΟ.
ΠΕΡΙΛΑΜΒΑΝΕΙ: 4 Διανυκτερεύσεις ΜΑΔΡΙΤΗ -2 διανυκτερεύσεις ΣΕΒΙΛΛΗ- 1 διανυκτέρευση ΓΡΑΝΑΔΑ πρωινά και ημιδιατροφή στην ΑΝΔΑΛΟΥΣΙΑ-ξεναγήσεις σε όλες τις πόλεις. Αεροπορικά εισιτήρια ΟΛΥΜΠΙΑΚΗ από ΡΟΔΟ. Φόροι Αεροδρομίων.

ΣΥΝΟΔΟΣ ΕΛΕΝΗ ΨΥΛΛΑΚΗ
Σημείωση: θέσεις περιορισμένες ελάτε εγκαίρως.

● **ΒΟΥΔΑΠΕΣΤΗ –ΠΡΑΓΑ 20/11–27/11**
Προλάβετε 3 ΒΟΥΔΑΠΕΣΤΗ-4 ΠΡΑΓΑ
ΠΛΟΥΣΙΟ ΠΡΟΓΡΑΜΜΑ Αεροπορικά Εισιτ. ξεναγήσεις εκδρομές-Ξενοδοχείο-4 αστέρων ημιδιατροφή.

ΤΟΥΡΚΙΑ: 20 ΧΡΟΝΙΑ ΠΕΙΡΑ

● **Α. GROUP 5/12–8/12: ΜΥΡΑ – ΕΟΡΤΗ ΑΓ. ΝΙΚΟΛΑΟΥ**
ΜΑΡΜΑΡΙΣ -DALYAN - ΦΕΤΙΓΙΕ - ΛΙΒΙΣΙ - ΚΑΣ-ΜΥΡΑ ΑΓΙΟΣ ΝΙΚΟΛΑΟΣ-ΦΟΙΝΙΚΑΣ-ANTALYA
1 νύχτα ΚΑΣ • Ξενοδοχεία 4 αστέρων ημιδιατροφή • 2 νύχτες ANTALYA • Ξενοδοχείο FALEZ ANTALYA 5 αστέρων ημιδιατροφή • Εισιτήρια • Φόροι • Ξεναγήσεις • Διασκέδαση στο CHE CHE BAR της ANTALYAS μέχρι πρωίας.
Συνοδός η κ. Ελένη Ψυλλάκη

● **Β. GROUP 5/12–12/12**
ΜΑΡΜΑΡΙΣ - ΛΙΜΝΗ DALYAN- ΦΕΤΙΓΙΕ - ΛΙΒΙΣΙ - ΚΑΣ - ΜΥΡΑ ΑΓΙΟΣ ΝΙΚΟΛΑΟΣ - ΦΟΙΝΙΚΑΣ - ANTALYA - ΣΜΥΡΝΗ-ΚΟΥΣΑΝΤΑΣΙ-ΕΦΕΣΟΣ - ΠΑΝΑΓΙΑ
1 νύχτα ΚΑΣ • 2 νύχτες ANTALYA • 1 νύχτα ΚΟΥΣΑΝΤΑΣΙ• 2 νύχτες ΣΜΥΡΝΗ • Ξενοδοχεία 4 και 5 αστέρων • Ξεναγήσεις • Εισιτήρια • Φόροι.
Συνοδός η κ. Ελένη Ψυλλάκη

● **Γ. GROUP 5/12–14/12 ή 8/12–14/12**
1 νύχτα ΚΑΣ • 2 νύχτες ANTALYA • 1 νύχτα ΚΟΥΣΑΝΤΑΣΙ• 2 νύχτες ΣΜΥΡΝΗ • 3 ΚΩΝΣΤΑΝΤΙΝΟΥΠΟΛΗ • ΚΟΥΣΑΝΤΑΣΙ
Πλούσιο πρόγραμμα και στην ΚΩΝΣΤΑΝΤΙΝΟΥΠΟΛΗ • Ξενοδοχείο 5 αστέρων στο ΠΕΡΑΝ κεντρικότατο • Ημιδιατροφή 4 μέρες ξεναγήσεις σ΄ όλη την πόλη..
ΕΛΑΤΕ για προγράμματα.

ΠΡΑΚΤΟΡΕΙΟ ΚΥΔΩΝ ΙΑΤΑ
Είμαστε από το 1974
• ΠΑΚΕΤΑ ΕΚΔΡΟΜΩΝ • ΑΕΡΟΠΟΡΙΚΑ ΕΙΣΙΤΗΡΙΑ • ΞΕΝΟΔΟΧΕΙΑ
BLUE STAR FERRIES-DANE SEA LINE-MINOAN LINE-LANE-ANEK-HELLAS FLYING DOLPHINS-HELLAS FERRIES-ΝΗΣΟΣ ΚΑΛΥΜΝΟΣ-SALAMIS LINES
ΠΑΝΤΑ συνοδός η κ. *ΕΛΕΝΗ ΨΥΛΛΑΚΗ*
ΚΑΛΑ ΤΑΞΙΔΙΑ - ΠΑΚΕΤΑ ΕΚΔΡΟΜΩΝ
ΠΡΑΚΤΟΡΕΙΟ ΚΥΔΩΝ
Εθ. Δωδ/σίων 14 - Ακτή Σαχτούρη 8
ΤΗΛ. 22410/23000-27900-24265 • FAX: 32741
email: Kydon@otenet.gr www.Kydontours.gr

Εγινε η παρουσίαση του βιβλίου του Κυριάκου Μιχ. Χονδρου

Εκκλησίες και μοναστήρια του Καστελλορίζου

Πλούσιο ενημερωτικό υλικό έρευνας



Έγινε η παρουσίαση του νέου βιβλίου του Κυριάκου Μ. Χονδρού "Εκκλησίες και Μοναστήρια του Καστελλορίζου" την Τετάρτη 20 του μηνός στην αίθουσα του "Ακταίον", παρουσία πολύ κόσμου και εκπροσώπων διαφόρων φορέων.

Στην αρχή χαιρετισμό απηύθυνε ο δήμαρχος Ροδίων Γ. Γιαννόπουλος, καθώς και οι Κ. Σκανδαλίδης πρόεδρος του Δ.Κ.Λ.Μ.Ρ., Σ. Παπασταματίου πρόεδρος του ΣΔΑΠΚΡ και Μ. Σκαναβής πρόεδρος ΟΠΣΡ. Προηγουμένως διαβάστηκε τηλεγράφημα του εφημερίου του ι.ν. Αγίων Κωνσταντίνου και Ελένης του Καστελλορίζου παπα-Γιώργη.

Παρόντες στην εκδήλωση ήταν ο νομάρχης Σ. Καραγιάννης, ο νέος νομάρχης Γ. Μαχαιρίδης, ο πρόεδρος του Δημ. Συμβουλίου Γ. Τσιγάρος, ο δήμαρχος Ν. Ρόδου Μ. Σαββής ο διευθυντής της Εθνικής Τράπεζας Γ. Μαΐλλης, ο πρόεδρος της Στέγης Γραμμάτων και Τεχνών Δωδ/σου, η διευθύντρια της Αρχαιολογικής Υπηρεσίας, άνθρωποι του πνεύματος και της τέχνης και πολύς κόσμος.

Όλοι οι ομιλητές αναφέρθηκαν στο έργο και στην αφοσίωση του συγγραφέα προς το λαϊκό πολιτισμό των νησιών και των χωριών μας. Τόνισαν δε ιδιαίτερα την ενασχόλησή του στην ιστορία και τη λαογραφία των ακριτικών μας περιοχών.

Κατόπιν προβλήθηκαν 100 περίπου φωτεινές διαφάνειες οι οποίες έδειχναν τα περιεχόμενα του βιβλίου, δηλαδή εκκλησίες και μοναστήρια και εικόνες μεγάλης ιστορικής και αρχαιολογικής αξίας.

Να σημειωθεί πως την όλη οργάνωση της παρουσίασης διεκπεραίωσε με μεγάλη επιτυχία το προσωπικό του Διεθνούς Κέντρου Λογοτεχνών και Μεταφραστών Ρόδου.

Την παρουσίαση του βιβλίου, έκανε ο ίδιος ο συγγραφέας, ο οποίος τόνισε πως η εργασία του αποτελεί μια κατάθεση αγάπης, ένα μικρό αφιέρωμα στην ιστορία και στον πολιτισμό του νησιού του.

Το βιβλίο, χορηγός του οποίου είναι η Εθνική Τράπεζα, θα παρουσιαστεί στις 15 Δεκεμβρίου στην Αθήνα, στο νέο κτήριο της ΕΤΕ που βρίσκεται στη συμβολή των οδών Σοφοκλέους και Αιόλου.

KYDON TOURS

ΧΕΙΜΕΡΙΝΑ ΔΡΟΜΟΛΟΓΙΑ
Ε/Γ–Ο/Γ ΝΗΣΟΣ ΚΑΛΥΜΝΟΣ
ΑΠΟ 01/11/2002 ΕΩΣ 31/01/2003

● ΔΕΥΤΕΡΑ–ΠΑΡΑΣΚΕΥΗ		
ΚΑΛΥΜΝΟ	**07.00**	
ΑΣΤΥΠΑΛΑΙΑ	10.00	10.20.
ΚΑΛΥΜΝΟΣ	13.20	13.30
ΚΩΣ	14.45	15.00
ΝΙΣΥΡΟΣ	16.45	17.00
ΤΗΛΟΣ	17.45	19.00
ΣΥΜΗ	21.00	21.15
ΡΟΔΟΣ	**23.00**	ΔΙΑΝΥΚΤΕΡΕΥΣΗ
● ΤΡΙΤΗ–ΣΑΒΒΑΤΟ		
ΡΟΔΟΣ	**09.00**	
ΣΥΜΗ	10.50	11.10
ΤΗΛΟΣ	13.10	13.30
ΝΙΣΥΡΟΣ	15.00	15.15
ΚΩΣ	17.00	17.15
ΚΑΛΥΜΝΟΣ	**16.30**	ΔΙΑΝΥΚΤΕΡΕΥΣΗ
● ΤΕΤΑΡΤΗ–ΠΕΜΠΤΗ–ΚΥΡΙΑΚΗ		
ΚΑΛΥΜΝΟ	**07.00**	
ΛΕΡΟ (ΛΑΚΙ)	08.30	08.45
ΛΕΙΨΟΙ	09.45	10.00
ΠΑΤΜΟ	10.45	11.00
ΑΡΚΙΟΙ	12.00	12.05
ΑΓΑΘΟΝΗΣΙ	13.00	13.15
ΠΥΘΑΓΟΡΕΙΟ ΣΑΜΟΥ	14.15	14.30
● ΤΕΤΑΡΤΗ–ΠΕΜΠΤΗ–ΚΥΡΙΑΚΗ		
ΠΥΘΑΓΟΡΕΙΟ	14.30	
ΑΓΑΘΟΝΗΣΙ	15.45	16.00
ΑΡΚΙΟΙ	16.55	17.00
ΠΑΤΜΟ	18.15	18.30
ΛΕΙΨΟΙ	19.15	19.30
ΛΕΡΟ		
ΚΑΛΥΜΝΟΣ	22.00	ΔΙΑΝΥΚΤΕΡΕΥΣΗ
● ΤΕΤΑΡΤΗ		
ΚΑΛΥΜΝΟ	**22.00**	
ΑΣΤΥΠΑΛΑΙΑ	01.00	01.15
ΚΑΛΥΜΝΟΣ	04.15	ΔΙΑΝΥΚΤΕΡΕΥΣΗ

Κάθε Τετάρτη, το πλοίο θα προσεγγίζει στο Φαρμακονήσι κατά μετάβαση και επιστροφή

ΠΡΑΚΤΟΡΕΙΟ ΚΥΔΩΝ
Εθ. Δωδ/σίων 14 - ΡΟΔΟΣ-ΤΗΛ. 22410/23000-27900
email: Kydon@otenet.gr
www.Kydontours.gr



Α' ΚΥΝΗΓΕΤΙΚΗ ΟΜΟΣΠΟΝΔΙΑ ΚΡΗΤΗΣ ΚΑΙ ΔΩΔΕΚΑΝΗΣΟΥ
ΚΑΡΑΪΣΚΑΚΗ 75, 73100 ΧΑΝΙΑ

ΑΝΑΚΟΙΝΩΣΗ

Η Α' Κυνηγετική Ομοσπονδία Κρήτης και Δωδεκανήσων προκειμένου να καλύψει τις ανάγκες για θηροφύλαξη και γενικότερα για την προστασία του περιβάλλοντος θα προχωρήσει στην πρόσληψη δύο (2) νέων Θηροφυλάκων. Η πρόσληψη των Θηροφυλάκων θα γίνει κατά αριθμό και θέση εργασίας ως ακολούθως:

Θέση εργασίας: Ρόδος
Αριθμός θηροφυλάκων: 1
Θέση εργασίας: Κως
Αριθμός θηροφυλάκων: 1

Οι υποψήφιοι μπορούν να υποβάλουν τις αιτήσεις προσλήψεώς τους μαζί με τα απαιτούμενα δικαιολογητικά, όπως αναφέρεται στην σχετική προκήρυξή μας, από 18 Νοεμβρίου 2002, ημέρα Δευτέρα, μέχρι και την 10η Δεκεμβρίου 2002, ημέρα Τρίτη κατά τις εργάσιμες ημέρες και από ώρα 9.00 έως 14.30, στην έδρα της Α' Κυνηγετικής Ομοσπονδίας, όπως αυτή αναφέρεται στην παρούσα προκήρυξη.

Οι ενδιαφερόμενοι μπορούν να προμηθευτούν την σχετική προκήρυξή μας με την απαιτούμενη αίτηση πρόσληψης καθώς επίσης και να απευθύνονται για περισσότερες πληροφορίες στην Α' Κυνηγετική Ομοσπονδία και στους Κυνηγετικούς Συλλόγους της περιφέρειάς της.

Ο πρόεδρος
Εμμ. Καλλίγερης
Ο Γεν. Γραμματέας
Π. Βογιατζάκης

ΣΩΜΑΤΕΙΟ ΕΣΤΙΑΤΟΡΩΝ ΡΟΔΟΥ «Η ΠΡΩΤΟΠΟΡΕΙΑ»

ΑΝΑΚΟΙΝΩΣΗ

Συνάδελφοι, το Επιμελητήριο Δωδεκανήσου και η Δωδεκανησιακή Εταιρεία Ανάπτυξης και Προόδου (ΔΕΤΑΠ) διοργανώνει ανοικτή ενημερωτική εκδήλωση στην Ρόδο, με τίτλο:

Επιδοτούμενα προγράμματα και Επενδυτικές Ευκαιρίες για Μικρομεσαίες Επιχειρήσεις

Σήμερα Σάββατο 23 Νοεμβρίου και ώρα 17.30 το απόγευμα στό ξενοδοχείο Sofitel Capsis.

Μέσα από την εκδήλωση αυτή θα δοθεί η δυνατότητα ενημέρωσης για όλες τις επιδοτήσεις του Γ. ΚΠΣ που αυτή την στιγμή μπορεί να εκμεταλλευτεί κάθε επιχείρηση, ενώ θα δοθεί σε κάθε συμμετέχοντα φάκελος με ενημερωτικό υλικό.

Πιστεύουμε ότι είναι απαραίτητη η παρουσία όλων των συναδέλφων του κλάδου μας ώστε να μπορέσουν να ενημερωθούν και να εκμεταλλευτούν τα ευεργετήματα των ανωτέρω.

Εκ του Διοικητικού Συμβουλίου

ΔΗΜΟΣΙΑ ΕΠΙΧΕΙΡΗΣΗ ΗΛΕΚΤΡΙΣΜΟΥ Α.Ε.

ΑΝΑΚΟΙΝΩΣΗ

Ειδοποιούνται οι κάτοικοι των παρακάτω περιοχών ότι για να εκτελεστούν απαραίτητα τεχνικές εργασίες της ΔΕΗ θα γίνει διακοπή στις 24-11-02 ημέρα Κυριακή ως εξής:

1) Από ώρα 8.00 μέχρι 8.30 στις περιοχές Αφάντου.
2) Από ώρας 08.00 μέχρι 09.00 και 14.30 μέχρι 15.00 στις περιοχές: Καλυθιές-Φαληράκι και εκατέρωθεν της λεωφόρου Λίνδου από Φαληράκι μέχρι Γκολφ Αφάντου.
3) Από ώρας 08.00 μέχρι 15.00 στις περιοχές: Εκατέρωθεν της λεωφόρου Λίνδου από Γκολφ Αφάντου έως super μάρκετ Παναγιωτά και είσοδο προς Αφάντου από Νεκροταφείο μέχρι πριν την πλατεία.

Αν οι εργασίες τελειώσουν νωρίτερα, το ρεύμα θα ξαναδοθεί πριν από το χρόνο λήξης της διακοπής που αναφέρεται πιο πάνω. Γι' αυτό το λόγο οι ηλεκτρικές εγκαταστάσεις και τα δίκτυα της ΔΕΗ θα πρέπει να θεωρούνται ότι έχουν συνέχεια ρεύμα.

Ετσι για λόγους ασφάλειας απαγορεύεται η προσέγγιση σε αγωγούς ή άλλα στοιχεία του δικτύου που ευρίσκονται καταγής γιατί υπάρχει σοβαρός κίνδυνος ατυχήματος.

-ΣΥΣΤΗΜΑΤΑ ΣΥΝΑΓΕΡΜΟΥ
-ΚΑΜΕΡΕΣ ΠΑΡΑΚΟΛΟΥΘΗΣΗΣ ΧΩΡΩΝ
-ΚΕΝΤΡΟ ΛΗΨΕΩΣ

ARMAOS SECURITY

ΡΟΔΟΣ: ΛΙΝΔΟΥ 80 -Τ.Κ. 85100
ΤΗΛ./FAX 23632 - ΥΠΕΥΘΥΝΟΣ ΡΟΔΟΥ:
ΔΗΜΗΤΡΗΣ ΚΥΡΙΑΖΗΣ

EPAFES

ΔΙΑΤΙΘΕΝΤΑΙ ΣΤΑ ΔΙΣΚΟΠΩΛΕΙΑ

Εξέδωσε cd το ΚΑΠΗ Ρόδου

Με τραγούδια Θεοδωράκη, Σεφέρη, Μάρκου Βαμβακάρη

Το πρώτο της cd εξέδωσε η χορωδία του 1ου ΚΑΠΗ Ρόδου, θέλοντας μ' αυτό τον τρόπο να δείξει ότι πρόκειται για ένα κέντρο "ζωντανό" που παρά το γεγονός ότι είναι συνυφασμένο με άτομα της 3ης ηλικίας, ωστόσο έχει πλούσιες και ποικίλες δραστηριότητες.

Το cd αυτό έχει κυκλοφορήσει εδώ και δεκαπέντε ημέρες και διατίθεται στα δισκοπωλεία της Ρόδου στη συμβολική τιμή των 2 ευρώ.

Σ' αυτό περιέχονται πέντε τραγούδια και συγκεκριμένα: 1) "Απρίλης" - Μίκης Θεοδωράκης, 2) "Ονειρο" - Μίκης Θεοδωράκης, 3) "Χρυσοπράσινο Φύλλο" - Μίκης Θεοδωράκης, 4) "Αρνησις" - Μίκης Θεοδωράκης. Στίχοι: Γιώργος Σεφέρης και 5) "Χαράματα η ώρα 3" - Βαμβακάρης.

Σύμφωνα με τον πρόεδρο του 1ου ΚΑΠΗ Ρόδου, κ. Γιώργο Συμεωνίδη, η χορωδία ξεκίνησε εδώ και περίπου 6 μήνες, με διδασκαλία από καθηγήτρια του Μουσικού Γυμνασίου και αυτό το cd είναι το αποτέλεσμα αυτής της διδασκαλίας.

Είναι, πράγματι, σύμφωνα με τον κ. Συμεωνίδη, κάτι το πρωτοποριακό το ότι μπόρεσαν οι ηλικιωμένοι, μέσα σε 3-4 μήνες πρόβας και παρουσίας να έχουν αυτό το cd, η ηχογράφηση του οποίου, σημειωτέον, είναι ερασιτεχνική και ως τέτοια επιθυμούν να αξιολογηθεί, οι δημιουργοί του.

Σημειώνεται, ακόμη, ότι στις 9 Δεκεμβρίου, στο Εθνικό Θέατρο της Ρόδου, θα γίνει παρουσίαση όλων των ομάδων του ΚΑΠΗ καθώς και της χορωδίας. Επίσης, στην ίδια εκδήλωση θα υπάρχει χορευτικό αλλά και θεατρικό μέρος όπου και θα παρουσιάσουν σκηνές από τον παραδοσιακό γάμο της Ρόδου.

Το 1ο ΚΑΠΗ Ρόδου, τέλος, αριθμεί περί τα 1800 μέλη και τουλάχιστον τα τελευταία τέσσερα χρόνια η συμμετοχή είναι μεγάλη καθώς έχει πολλές ομάδες, όπως παραδοσιακών χορών, μοντέρνου χορού, χοροκίνησης, θεατρική ομάδα, έκδοσης εφημερίδας, αγγειοπλαστικής, κεντήματος κ.ά. τα οποία και θα παρουσιασθούν στην παραπάνω εκδήλωση, στα πλαίσια ενός bazar που θα γίνει.

Κρητική βραδιά

Μια μοναδική ευκαιρία θα 'χουν όσοι αγαπούν τη γνήσια κρητική μουσική να παραστούν στην Κρητική βραδιά την οποία η Αδελφότητα Κρητών Ρόδου οργανώνει στο ξενοδοχείο Φαληράκι Μπιτς σήμερα Σάββατο 23 Νοεμβρίου στις 9 το βράδυ.

Ο δεξιοτέχνης λυράρης και τραγουδιστής Νεκτάριος Σαμόλης με τους συνεργάτες, Μανώλη Σαλούστρο και Αρη Σωμαράκη θα παρουσιάσουν δικά τους αλλά και γνωστά τραγούδια των μεγάλων κρητικών δημιουργών στην κρητική και νησιώτικη αυτή βραδιά.

Ο Νεκτάριος Σαμόλης, πολύ γνωστός στην Κρήτη καλλιτέχνης, έρχεται για πρώτη φορά στη Ρόδο, αναμένεται δε με ανυπομονησία από όλους όσοι τον ξέρουν και από τη δισκογραφική του δουλειά.

Η ποιότητα της μουσικής και το κρητικό μενού το οποίο θα προσφερθεί με τη ρακή, ασφαλώς και θα δημιουργήσουν μια αξέχαστη βραδιά.

ΔΙΕΥΘΥΝΣΗ ΔΑΣΩΝ ΔΩΔΕΚΑΝΗΣΟΥ

ΑΝΑΚΟΙΝΩΣΗ

Γνωστοποιείται κατά το άρθρο 14 του Ν. 998/79, η αποστολή για δημοσίευση στο Δήμο Καλλιθέας της αριθμ. 5419/23-09-2002 πράξης χαρακτηρισμού έκτασης που εκδόθηκε από τον Δ/ντή Δασών Δωδ/σου. Η ΚΜ. 408Β1 γαιών Κοσκινού χαρακτηρίζεται ως γεωργική έκταση.

Ο Δ/ντής Δασών Δωδ/νήσου
Φίλιππος Κοντίτσης
Δασολόγος με βαθμό Δ/ντή

ΔΙΕΥΘΥΝΣΗ ΔΑΣΩΝ ΔΩΔΕΚΑΝΗΣΟΥ

ΑΝΑΚΟΙΝΩΣΗ

Γνωστοποιείται κατά το άρθρο 14 του Ν. 998/79, η αποστολή για δημοσίευση στο Δήμο Καλλιθέας της αριθμ. 6636/19-11-2002 πράξης χαρακτηρισμού έκτασης που εκδόθηκε από τον Δ/ντή Δασών Δωδ/σου. Η ΚΜ. 2143 γαιών Καλυθιών χαρακτηρίζεται ως χορτολιβαδική έκταση.

Ο Δ/ντής Δασών Δωδ/νήσου
Φίλιππος Κοντίτσης
Δασολόγος με βαθμό Δ/ντή

ΑΡΙΘΜ. 127Β/2002

Δικαστικός Επιμελητής ο Μιχάλης Στεφάνου Μελλίνης.
Τράπεζα Δωδεκανήσου ΣΥΝ.ΠΕ νόμιμα εκπ/νη.
Οφειλέτης: Αικατερίνη Σωτηράκη.
Πλειστηριασμός 11 Δεκεμβρίου 2002
Υπάλληλος: Η συμβολαιογράφος Ρόδου κ. Καλλιόπη Ροδίτου.
Τόπος: Αίθουσα ΔΟΑΝ Ιαλυσού.
Μονόροφος ισόγειος οικοδομή επιφάνειας 117 τ.μ. περισσότερο ή λιγότερο αποτελούμενη από 4 κύρια δωμάτια με κουζίνα, w.c. βρίσκεται στην Ιξιά Δήμου Ιαλυσού με Κτηματολογικά στοιχεία Τόμος 1 (7) οικ. 97Α και φάκελλος 523 νομικής φύσης ήδη ΜΟΥΛΚ.
Εκτίμηση, με την 1627/2002 απόφαση Μον. Πρωτοδ. Ρόδου 440.205,40 Ευρώ.
Με πρώτη προσφορά το μισό της εκτίμησης.
Σύνταξα την παρούσα, σήμερα στις 20-9-2002.

Ο Δηλοποιών
Δικαστικός Επιμελητής
Μιχαήλ Στεφάνου Μελλίνης



ΔΙΕΥΘΥΝΣΗ ΔΑΣΩΝ ΔΩΔΕΚΑΝΗΣΟΥ

ΑΝΑΚΟΙΝΩΣΗ

Γνωστοποιείται κατά το άρθρο 14 του Ν. 998/79, η αποστολή για δημοσίευση στο Δήμο Καρπάθου της αριθμ. 1835/12-09-2002 πράξης χαρακτηρισμού έκτασης που εκδόθηκε από τον Δ/ντή Δασών Δωδ/σου. Η έκταση εμβαδού 25017,40 τ.μ. που βρίσκεται στη θέση Μασιχάρια-Λιμνοπόταμος Περιφέρειας Μενετών Καρπάθου, Νήσου Καρπάθου χαρακτηρίζεται ως γεωργική έκταση.

Ο Δ/ντής Δασών Δωδ/νήσου
Φίλιππος Κοντίτσης
Δασολόγος με βαθμό Δ/ντή

ΑΠΟΣΠΑΣΜΑ 72/2002

Δικαστικός Επιμελητής Τσαμπίκος Ι. Συντάγγελος
Επισπεύδων: BLUE FARM Ιχθυοκαλλιέργειες Μαρμαρίου Α.Ε.
Οφειλέτης: Ιχθυοκαλλιέργειες Σύμης Ανώνυμη Εταιρεία με το διακριτικό τίτλο «SHELL FISH».
Πλειστηριασμός: 11 Δεκεμβρίου 2002.
Υπάλληλος: κ. Ευτυχία Μαρουδή.
Τόπος: Δημοτικό κατάστημα Δήμου Σύμης
Μονόροφη οικοδομή που βρίσκεται στη θέση «Πέταλο» της Σύμης Δωδεκανήσου, επιφάνειας (81,50) τ.μ. είναι κτισμένη σε οικόπεδο επιφανείας 81,50 τ.μ.
Εκτίμηση: 60.000 ευρώ (Με την υπ' αριθμόν 1707-2002 απόφαση του Μονομελούς Πρωτοδικείου Ρόδου).
Πρώτη προσφορά 30.000 ευρώ (Με την υπ' αριθμόν 1707-2002 απόφαση του Μονομελούς Πρωτοδικείου Ρόδου).
Σύνταξα την παρούσα, σήμερα στις 30.09.2002.

Ο Δηλοποιών
Δικαστικός Επιμελητής
Συντάγγελος Ι. Τσαμπίκος

ΕΛΛΗΝΙΚΗ ΔΗΜΟΚΡΑΤΙΑ
ΠΕΡΙΦΕΡΕΙΑ ΝΟΤΙΟΥ ΑΙΓΑΙΟΥ
ΝΟΜΟΣ ΔΩΔΕΚΑΝΗΣΟΥ
ΔΗΜΟΣ ΡΟΔΙΩΝ
ΓΡΑΦΕΙΟ: ΔΗΜ. ΕΠΙΤΡΟΠΗΣ

ΑΝΑΚΟΙΝΩΣΗ

Με τη υπ' αριθμ. 438/2002 απόφαση της Δημαρχιακής Επιτροπής του Δήμου Ροδίων, εκγρίθηκε ως εισήγηση προς το Δημοτικό Συμβούλιο, η αναπροσαρμογή των συντελεστών του ενιαίου τέλους καθαριότητας και φωτισμού και του φόρου ηλεκτροδοτούμενων χώρων για το έτος 2003, ως ακολούθως:

1. Το ενιαίο ανταποδοτικό τέλος για στεγασμένους ηλεκτροδοτούμενους χώρους χρησιμοποιούμενους για κατοικία ή εγκατάσταση φιλανθρωπικών ή νοσηλευτικών ιδρυμάτων δημοσίου ή ιδιωτικού δικαίου πλην ιδιωτικών κλινικών καθορίζεται σε 1,21 ευρώ/τ.μ. ετησίως.
2. Το ενιαίο ανταποδοτικό τέλος για ηλεκτροδοτούμενα στεγασμένα μηχανουργεία-σιδηρουργεία, κλειστές αποθήκες και κινηματογράφους καθορίζεται σε 2,43 ευρώ/τ.μ. ετησίως.
3. Το ενιαίο ανταποδοτικό τέλος για ηλεκτροδοτούμενους στεγασμένους χώρους λοιπών χρήσεων και μέχρι εμβαδού 6.000 τ.μ., καθορίζεται σε 3,64 ευρώ/τ.μ. ετησίως. Για το πέραν των 6.000 τ.μ. εμβαδόν ο συντελεστής αυτός καθορίζεται σε 2,04 ευρώ τ.μ., ετησίως.
4. Το ενιαίο ανταποδοτικό τέλος για ηλεκτροδοτούμενους μη στεγασμένους χώρους οιαδήποτε χρήσεως και μέχρι εμβαδού 6000 τ.μ., καθορίζεται σε 0,27 ευρώ/τ.μ. ετησίως. Για το πέραν των 6.000 τ.μ. εμβαδόν ο συντελεστής αυτός καθορίζεται σε 0,08 ευρώ/τ.μ. ετησίως.

Επίσης καθορίζεται ο φόρος ηλεκτροφωτισμένων χώρων, ανεξαρτήτως χρήσεως ως ακολούθως: για στεγασμένους ηλεκτροδοτούμενους χώρους σε 0,17 ευρώ/τ.μ. ετησίως. Για μη στεγασμένους ηλεκτροδοτούμενους χώρους, ο συντελεστής αυτός καθορίζεται στο ήμισυ, δηλαδή στις 0,08 ευρώ/τ.μ. ετησίως.

Καλείται κάθε ενδιαφερόμενος να διατυπώσει εγγράφως τις παρατηρήσεις ή τις ενστάσεις του μέχρι την Τρίτη 26/11/2002 και ώρα 14.00.

Ο Προεδρεύων
Αριστοτέλης Ηρακλείδης
Αντιπρόεδρος της
Δημαρχιακής Επιτροπής

www.RodosVitrina.gr/Metropol.htm

METROPOL MULTI-CINEMA
ALPHA ODEON

Πληροφορίες, Κρατήσεις από 15:00
Information, Reservations after 15:00
ΤΗΛ. 22410.28400

WEEKLY PROGRAMME • ΕΒΔΟΜΑΔΙΑΙΟ ΠΡΟΓΡΑΜΜΑ 22/11/2002 - 28/11/2002

IN ENGLISH



Η ΑΝΤΖΕΛΙΝΑ ΤΖΟΛΙ
ΓΙΑ ΠΡΩΤΗ ΦΟΡΑ ΣΕ ΕΝΑΝ ΚΩΜΙΚΟ ΡΟΛΟ
ΚΑΙ Ο ΕΝΤΟΥΑΡΝΤ ΜΠΕΡΝΣ
ΣΕ ΜΙΑ ΝΕΑΝΙΚΗ ΕΡΩΤΙΚΗ ΚΩΜΩΔΙΑ!!

ΜΙΑ ΖΩΗ ΤΗΝ ΕΧΟΥΜΕ
LIFE OR SOMETHING LIKE IT

ΑΙΘΟΥΣΑ 1
ΩΡΕΣ ΕΝΑΡΞΗΣ - SHOWTIMES
16:00, 18:00, 20:00

IN ENGLISH
ΣΕ ΠΡΩΤΗ ΠΑΝΕΛΛΗΝΙΑ ΠΡΟΒΟΛΗ



ΤΟΜ ΧΑΝΚΣ • ΠΟΛ ΝΙΟΥΜΑΝ
Ο ΔΡΟΜΟΣ ΤΗΣ ΑΠΩΛΕΙΑΣ
ROAD TO PERDITION
ΕΝΑ ΑΤΜΟΣΦΑΙΡΙΚΟ ΑΡΙΣΤΟΥΡΓΗΜΑ ΠΟΥ ΟΔΕΥΕΙ ΚΑΤΕΥΘΕΙΑΝ ΓΙΑ ΤΙΣ ΟΣΚΑΡΙΚΕΣ ΕΠΙΛΟΓΕΣ

ΑΙΘΟΥΣΑ 2
ΩΡΕΣ ΕΝΑΡΞΗΣ - SHOWTIMES
20:00, 22:30

IN ENGLISH - ΘΡΙΛΕΡ
ΑΠΟ ΤΟΝ ΣΚΗΝΟΘΕΤΗ ΤΗΣ "ΕΚΤΗΣ ΑΙΣΘΗΣΗΣ"
ΣΕ ΠΡΩΤΗ ΠΑΝΕΛΛΗΝΙΑ ΠΡΟΒΟΛΗ

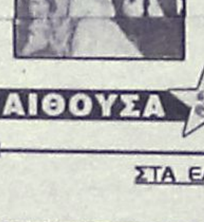

Ο ΜΕΛ ΓΚΙΜΠΣΟΝ
ΣΤΟ ΔΥΝΑΤΟ ΘΡΙΛΕΡ
ΕΠΙΣΤΗΜΟΝΙΚΗΣ
...ΠΡΑΓΜΑΤΙΚΟΤΗΤΑΣ
ΟΙΩΝΟΣ / SIGNS

ΑΙΘΟΥΣΑ 1
ΩΡΑ ΕΝΑΡΞΗΣ - SHOWTIMES.
22:00

IN ENGLISH - ΘΡΙΛΕΡ
Ο ΝΤΕΒΙΝΤ ΚΡΟΝΕΜΠΕΡΓΚ ΞΑΝΑΚΤΥΠΑ
ΕΝΑ ΕΦΙΑΛΤΙΚΟ ΘΡΙΛΕΡ ΒΟΥΤΗΓΜΕΝΟ
ΣΕ ΕΝΑΝ ΚΟΣΜΟ ΤΡΟΜΟΥ
& ΣΕΞΟΥΑΛΙΚΟΥ ΜΥΣΤΗΡΙΟΥ

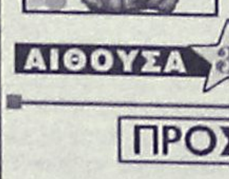

• SPIDER •
ΠΡΩΤΑΓΩΝΙΣΤΟΥΝ: ΡΕΪΦ ΦΑΪΝΣ, ΓΚΑΜΠΡΙΕΛ ΜΠΕΡΝ

ΩΡΕΣ ΕΝΑΡΞΗΣ - SHOWTIMES
ΑΙΘΟΥΣΑ 2: 18:00 • ΑΙΘΟΥΣΑ 3: 22:15

IN ENGLISH - COMEDY
ΣΥΝΕΧΙΖΕΤΑΙ ΓΙΑ 13η ΕΒΔΟΜΑΔΑ
Η ΚΩΜΩΔΙΑ ΤΗΣ ΧΡΟΝΙΑΣ!!



ΓΑΜΟΣ ΑΛΑ... ΕΛΛΗΝΙΚΑ
GREEK WEDDING

ΑΙΘΟΥΣΑ 3
ΩΡΕΣ ΕΝΑΡΞΗΣ - SHOWTIMES
18:15, 20:15

ΣΤΑ ΕΛΛΗΝΙΚΑ - ΚΙΝΟΥΜΕΝΑ ΣΧΕΔΙΑ

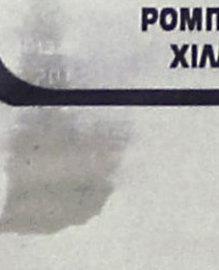

Γνωρίστε το νέο μέλος της οικογένειας DISNEY
ΛΙΛΟ & ΣΤΙΤΣ
Lilo & Stitch

ΑΙΘΟΥΣΑ 3
ΩΡΑ ΕΝΑΡΞΗΣ - SHOWTIMES
16:15

ΠΡΟΣΕΧΩΣ - SHORTLY

ΜΙΑ ΞΕΚΑΡΔΙΣΤΙΚΗ ΚΩΜΩΔΙΑ
ΤΗΣ Walt Disney
ΠΟΥ ΞΕΣΗΚΩΝΕΙ
ΜΙΚΡΟΥΣ ΚΑΙ ΜΕΓΑΛΟΥΣΙΙ
Ο ΑΓΙΟΣ ΒΑΣΙΛΗΣ ΜΟΥ 2
Ο ΑΤΖΑΜΗΣ ΤΩΝ ΧΡΙΣΤΟΥΓΕΝΝΩΝ
SANTA CLAUSE 2

ΜΗΝ ΤΟΛΜΗΣΕΤΕ ΝΑ ΚΛΕΙΣΕΤΕ ΤΑ ΜΑΤΙΑ ΣΑΣ
INSOMNIA
ΑΛ ΠΑΤΣΙΝΟ
ΡΟΜΠΙΝ ΓΟΥΪΛΙΑΜΣ
ΧΙΛΑΡΙ ΣΟΥΑΝΚ

ine Mania

ΕΠΙΜΕΛΕΙΑ: *ΚΥΡΙΑΚΗ ΠΕΤΡΙΔΟΥ*

Cinenews

* Απεβίωσε ο Τζέιμς Κόμπερν

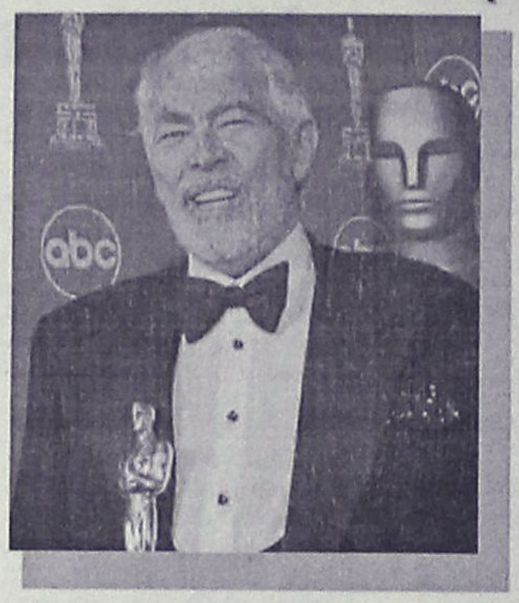

Σε ηλικία 74 ετών έφυγε την Τρίτη από τη ζωή, έπειτα από καρδιακή εμβολή, ο ηθοποιός Τζέιμς Κόμπερν, ο οποίος στα σαράντα χρόνια της καριέρας του έγινε διάσημος για τους ρόλους του σε ταινίες δράσης και τιμήθηκε με ένα Όσκαρ.

Ο Κόμπερν άκουγε μουσική μαζί με τη γυναίκα του στην επαυλή του στο Μπέβερλι Χιλς όταν προσβλήθηκε από στεφανιαίο έμφραγμα περίπου στις 02:30 ώρα Ελλάδος, όπως δήλωσε ο μάνατζέρ του, Χίλαρντ Έλκινς.

Διακομίσθηκε αμέσως στο Ιατρικό Κέντρο των Κέδρων του Σινά, όπου απλώς διαπιστώθηκε ο θάνατός του.

Γεννημένος στη Νεμπράσκα, **ο Κόμπερν τιμήθηκε με το Όσκαρ το 1999 για την ερμηνεία του ως ενός αλκοολικού πατέρα πλάι στον Νικ Νόλτε στην αξιόλογη ταινία Affliction.**

Στην τελευταία του ταινία **Ο Ανθρωπος από τα Ηλύσια Πεδία,** μία ανεξάρτητη παραγωγή στην οποία συμπρωταγωνιστούν οι **Αντι Γκαρσία** και **Μικ Τζάγκερ,** και η οποία προβάλλεται αυτόν τον καιρό στους κινηματογράφους της Βορείου Αμερικής, υποδύεται έναν ανίατα άρρωστο συγγραφέα.

Ο Κόμπερν έχει πρωταγωνιστήσει σε ορισμένες κλασσικές ταινίες του παγκόσμιου κινηματογράφου, όπως στο **Πατ Γκάρετ** και **Μπίλι δε Κιντ,** στο **Young Guns 2,** στο **Ο Ανθρωπός μας Φλιντ** και στην επιτυχία του 1960 **Και οι επτά ήταν υπέροχοι.**

Ο Κόμπερν αφήνει πίσω του τη σύζυγό του Πόλα, δύο παιδιά, την Λίσα και τον Τζέιμς Τζούνιορ και δύο εγγόνια.

(πηγή:www.in.gr)

* Διάκριση για τον Μπεν Αφλεκ

Ο ηθοποιός του Χόλυγουντ Μπεν Αφλεκ ανακηρύχθηκε από το περιοδικό People ως ο "πιο σέξι εν ζωή άνδρας" του πλανήτη για το 2002 και όπως σχολίασε η μνηστή του επίσης διάσημη ηθοποιός και τραγουδίστρια Τζένιφερ Λόπεζ δεν χρειαζόταν να της το πει κάποιος άλλος το έχει διαπιστώσει μόνη της.

Ο 30χρονος Αφλεκ, πρωταγωνιστής των ταινιών "**Good Will Hunting**" και "**Perl Harbor**", φέτος έχει καταλάβει τα πρωτοσέλιδα των καλλιτεχνικών εντύπων εξ αιτίας του δεσμού του με την Λόπεζ, η οποία θεωρείται η πιο σέξι γυναίκα στον κόσμο του θεάματος. Το ζευγάρι ανακοίνωσε τον αρραβώνα του πριν από λίγες εβδομάδες.

ESCAPE CLUB

Θέλεις να ΑΠΟΔΡΑΣΕΙΣ
από την καθημερινότητα;
Το άγχος; Τα προβλήματα;

Γίνε μέλος τώρα στο CLUB της ΔΡΑΣΗΣ...
ESCAPE CLUB

- Όλοι οι νέοι τίτλοι σε DVD
- Αποκλειστικά σε μας τα (ACTION FIGURES)
- Στα 3 DVD+1 DVD FREE

Απόδραση με την δράση του ESCAPE

Ιωάννης Κλαδάκης
Κυρά της Ρω 13-Ροδίνι
Τηλ. 22410-65847, κιν. 0942955290

ΠΑΛΛΑΣ 5 CINEMAS CENTER

22/11/2002 έως 28/11/2002

ΑΙΘΟΥΣΑ 5



ΧΩΡΙΣ ΤΑΥΤΟΤΗΤΑ
BOURNE IDENTITY
Κατασκοπικό θρίλερ / Action movie
Σε Πρώτη Πανελλήνια Προβολή ο Ματ Ντέιμον σε ένα κατασκοπικό θρίλερ που κόβει την ανάσα!
ΠΡΩΤΑΓΩΝΙΣΤΟΥΝ: MATT DAMON, FRANCA POTENTE
Ώρες Έναρξης: 17:30, 20:00, 22:30

ΑΙΘΟΥΣΑ 2



4 ΦΤΕΡΑ / 4 FEATHERS
Περιπέτεια εποχής / Drama
Η πολύ μεγάλη περιπέτεια εποχής που θα σας συναρπάσει!
ΠΡΩΤΑΓΩΝΙΣΤΟΥΝ: HEATH LEDGER, WES BENTLEY, KATE HUDSON
Ώρες Έναρξης: 17:20, 20:00, 22:40

ΑΙΘΟΥΣΑ 4



ΦΥΛΑΚΑΣ ΑΓΓΕΛΟΣ
AVENGING ANGELO
Περιπέτεια / Action movie
Η νέα δυναμική περιπέτεια του Σταλόνε που δεν πρέπει να χάσετε! Μία ταινία με μεγάλα ονόματα και ο τελευταίος ρόλος για τον Άντονι Κουίν.
ΠΡΩΤΑΓΩΝΙΣΤΟΥΝ: SYLVESTER STALLONE, ANTONY QUINN, MADELEINE STOWE
Ώρες Έναρξης: *16:00, 18:10, 22:40
*Ειδική επιπλέον παράσταση, μόνο Παρ/Σαβ/Κυρ

ΑΙΘΟΥΣΑ 3



ΕΝΟΧΟ ΑΙΜΑ / BLOODWORK
Αστυνομική περιπέτεια / Action movie
...βρίσκεται σε απόσταση αναπνοής από τον δολοφόνο! Η αστυνομική περιπέτεια που θα σας καθηλώσει!
ΠΡΩΤΑΓΩΝΙΣΤΟΥΝ: CLINT EASTWOOD, JEFF DANIELS, ANGELICA HUSTON
Ώρες Έναρξης: *16:30, 20:10, 22:20
*Ειδική επιπλέον παράσταση, μόνο Παρ/Σαβ/Κυρ

ΑΙΘΟΥΣΑ 1



ΤΟ ΣΤΟΙΧΕΙΩΜΕΝΟ ΠΛΟΙΟ
GHOST SHIP
Θρίλερ / Thriller
... θα σας πάρει μαζί στο ταξίδι του...
ΠΡΩΤΑΓΩΝΙΣΤΟΥΝ: JULIANNA MARGULIES, RON ELDARD, DESMOND HARRINGTON
Ώρες Έναρξης: *16:00, 18:10, 20:20, 22:30
*Ειδική επιπλέον παράσταση, μόνο Παρ/Σαβ/Κυρ

ΑΙΘΟΥΣΑ 4



CALLAS FOREVER
ΚΑΛΛΑΣ ΓΙΑ ΠΑΝΤΑ
Κοινωνικό / Drama
Ένα αριστούργημα από τον Franco Jeffirelli αντάξιο του θέματός του: την αξέχαστη Diva!
ΠΡΩΤΑΓΩΝΙΣΤΟΥΝ: FANNY ARDANT, JEREMY IRONS
Ώρες Έναρξης: 20:20

ΑΙΘΟΥΣΑ 3



SPIRIT: ΤΟ ΑΓΡΙΟ ΑΛΟΓΟ
Κινούμενα σχέδια / Animated movie
Μη χάσετε τη νέα ταινία της Dreamworks!
ΜΕΤΑΓΛΩΤΤΙΣΜΕΝΟ
Ώρες Έναρξης: *18:10
*Ειδική επιπλέον παράσταση, μόνο Παρ/Σαβ/Κυρ

ΧΟΡΗΓΟΙ

ΒΟΥΗ · ΚΑΦΕΝΕΣ ΚΟΥΚΟΣ · BERLONI · ALEXI ANDRIOTTI accessories · Passion · Cook Shop ΚΟΥΖΙΝΙΚΑ · Villagio · TRE Café · ΜΠΟΥΚΕΤΟ Μπαλόνια · Πίνει & Λύνει Ταβέρνα - Οινομαγειρείο · Σουηδικό Καφενείο & Φούρνος

Για κρατήσεις θέσεων / For reservations
22410 24475 και 22410 70670 (16:00 - 20:00)

Άρτος (;) & Θεάματα (;)...

... Και τηλεόραση (όπως λέμε τηλοψία...)

STAR

07.00 **Παιδικό πρόγραμμα**
12.30 **Νίκα**
13.00 **Ειδήσεις**
13.30 **Οι πιο καλοί οι μαθητές.** Νεανική κοινωνική σειρά.
14.30 **Μόρταλ κόμπατ.** Περιπετειώδης σειρά φαντασίας.
15.30 **Οι περιπέτειες της Σίντνεϊ Φοξ.** Περιπετειώδης σειρά μυστηρίου.
16.30 **Σούπερμαν τα χρόνια της νιότης.** Περιπετειώδης σειρά.
17.30 **Ξένη ταινία.** «Ο παίδαρος». Κωμωδία.
19.15 **Ειδήσεις**
21.00 **Ελληνική ταινία.** «Γαμπρός από το Λονδίνο». Κωμωδία.
22.45 **Ξένη ταινία.** «Μια στάση στη χώρα των θαυμάτων»
00.45 **Ειδήσεις**
01.00 **Ξένη ταινία.** «Κωδικός "Zero"»
03.00 **Ξένη ταινία.** «Το κλαμπ της διαφθοράς»
05.15 **Αστέρια στο πεντάγραμμο.**

ALTER

06.30 **Τα τρομερά Μπίβερ**
06.40 **Αρνολντ**
06.50 **Τα μικρά τερατάκια**
07.00 **Μπομπ, ο μάστορας**
07.10 **Μαρσουπιλάμι**
07.45 **Στρουμφ.** Σειρά κινουμένων σχεδίων.
07.55 **Ντίτζιμον: Next generation**
08.30 **Πίτερ Παν**
09.15 **Γιολάντα.** Σειρά κινουμένων σχεδίων.
10.00 **Σάγκουα.** Σειρά κινουμένων σχεδίων.
10.15 **Φανταζιρό**
11.00 **Γκολ.** Σειρά κινουμένων σχεδίων.
11.45 **Medabots.** Σειρά κινουμένων σχεδίων.
12.30 **Τρίποντο**
13.15 **Ντίτζιμον**
14.00 **Στρουμφ**
14.15 **Λούκι Λουκ.** Σειρά κινουμένων σχεδίων.
15.00 **Μήτσι-χώστα** (Ε)
15.30 **Το ζευγάρι της χρονιάς**
16.30 **Παρατράγουδα με την Αννίτα Πάνια**
18.45 **Ειδήσεις**
21.00 **Μαγκάιβερ**
22.00 **Ξένη ταινία.** «Ο δολοφόνος του μεσονυχτίου». Θρίλερ.
24.00 **Ειδήσεις**
00.05 **Express.** Ενημερωτική εκπομπή με την Τζίνα Αρβανίτη.
02.00 **Ξένη ταινία** «Διαστημικό σεξ».
04.00 **Τόλμη και γοητεία** (Ε)
04.30 **Alter clips**

ΚΑΘΗΜΕΡΙΝΑ ΟΛΑ ΤΑ ΝΕΑ ΤΗΣ ΔΩΔΕΚΑΝΗΣΟΥ ΣΤΟ INTERNET

www.rodiaki.gr

ΜοΤέΡ 2

Μουσείο Νεοελληνικής Τέχνης

από 5 Οκτωβρίου 2002 έως 5 Σεπτεμβρίου 2003

21 καλλιτέχνες, 1+21 εκθέσεις
330 συνεχόμενες ημέρες τέχνης

5-25 Οκτωβρίου Εγκαίνια διοργάνωσης
ομαδική έκθεση των 21 καλλιτεχνών που συμμετέχουν

26 ΟΚΤ	Μιχαηλίδου	5 ΑΠΡ	Παπαδόγκωνας
9 ΝΟΕ	Παπακυριακού	3 ΜΑΙ	Σπάρταλης
23 ΝΟΕ	Κούρτη	17 ΜΑΙ	Ε 2.13
7 ΔΕΚ	Δημητροπούλου	31 ΜΑΙ	Ανεζιά
21 ΔΕΚ	Πόνης	14 ΙΟΥΝ	Μιχαηλίδης
11 ΙΑΝ	Χατζηδιάκου	28 ΙΟΥΝ	Γράβαλου
25 ΙΑΝ	Κούρουπας	12 ΙΟΥΛ	Κιούρη
8 ΦΕΒ	Καπετάν Μύγας	26 ΙΟΥΛ	Μπερεδήμας
22 ΦΕΒ	Guterstam	9 ΑΥΓ	Βολονάκη
8 ΜΑΡ	Koumou	23 ΑΥΓ	Tassó
22 ΜΑΡ	Παπαδημητρίου		

www.moter.gr

Κοινό ωράριο για όλες τις εκθέσεις:
Εγκαίνια 19:00 Καθημερινά 10:00-14:00 & 18:00-21:00

ΚΕΝΤΡΟ ΣΥΓΧΡΟΝΗΣ ΤΕΧΝΗΣ
Παλιό Συσσίτιο, Σωκράτους 179, Παλιά Πόλη
- στον εκθεσιακό χώρο λειτουργεί καφέ -

Επιμέρους χορηγοί
DOMUS Αφοι Χατζηκώνστου ΕΠΕ, ΚΟΖΑΣ πίνακες-κορνίζες, Coca Cola Τρία Έψιλον Εργοστάσιο Ρόδου, ΕΞΕΛΙΞΗΣ σύμβουλοι ανάπτυξης επιχειρήσεων. Χορηγοί επικοινωνίας: ΡΟΔΙΑΚΗ, Ράδιο Λυχνάρι.

ΕΤ1

06.30 **Γεννημένα ελεύθερα**
07.30 **Παιδί TV**
07.35 **Τσακ, ο κάστορας.** Κινούμενα σχέδια.
08.00 **Παιδί TV**
08.05 **Πολυσπορία του Σαββάτου**
09.00 **Παιδί TV**
09.05 **Η εποχή του παραμυθιού**
09.35 **Παιδί TV**
09.40 **Σκίπι**
10.10 **Παιδί TV**
10.15 **Γαργαντούας.**
10.40 **Παιδί TV**
10.45 **Σινεάκ**
11.55 **Παιδί TV**
12.00 **Ντινστοπ**
14.00 **Ειδήσεις**
14.15 **Ελληνική ταινία.** «Κάποτε κλαίνε και οι δυνατοί». Αισθηματικό δράμα.
16.00 **Στα φτερά του έρωτα** (Ε)
18.00 **Παγκόσμιο πρωτάθλημα άρσης βαρών ανδρών-γυναικών**
20.00 **Κλήρωση ΛΟΤΤΟ**
20.15 **Μάτα Χάρι - Η γυμνή αλήθεια**
21.00 **Κοίτα τι έκανες.** Η Σεμίνα Διγενή υποδέχεται στο στούντιο πολυσυζητημένα πρόσωπα.
23.00 **Ειδήσεις**
23.30 **Ξένη ταινία.** «Εκεί που δεν φτάνει ο ήλιος»
02.00 **Η τζαζ και οι μουσικοί της**

NET

07.00 **Εκπαιδευτική τηλεόραση.**
09.00 **Πρίσμα**
11.00 **Ο θαλάσσιος κόσμος της Ισπανίας.** Ντοκιμαντέρ.
11.30 **Ενα ταξί μια πόλη.** Ντοκιμαντέρ.
12.00 **Βιτρίνες του κόσμου.** Ντοκιμαντέρ.
12.30 **Μικρές ιστορίες μόδας**
13.00 **Γεύσεις βόρειας Ιταλίας.**. Ντοκιμαντέρ.
13.30 **Με αρετή και τόλμη**
14.00 **Κοινοβούλιο αιχμής**
15.00 **Ειδήσεις**
16.00 **Ξένη ταινία.** «Δεν θέλω ούτε τα λουλούδια σου». Αισθηματική κωμωδία.
18.00 **Ειδήσεις**
18.30 **Ολυμπιακά όνειρα**
19.00 **Στον κόσμο της οικονομίας.**
20.00 **Φωτόσφαιρα**
20.40 **Θησαυροί του κόσμου.** Ντοκιμαντέρ.
21.00 **Ειδήσεις**
22.00 **Σπορ ιστορίες**
23.00 **Δρόμοι**
24.00 **Ξένη ταινία.** «Η ιδιωτική ζωή ενός γερουσιαστή».
01.00 **Ειδήσεις**

ΕΤ3

08.01 **Ποκαχόντας**
08.30 **Οι τρεις σωματοφύλακες**
09.30 **Κατάστημα μαθηματικών**
09.45 **Οι τέσσερις εποχές**
10.00 **Ο πλανήτης μας**
10.30 **Τηλεοπτικό ονειροδρόμιο**
11.30 **Οι περιπέτειες της Γκρέτι**
13.00 **Τα παιδιά του παραδείσου**
13.30 **Gimme 6**
14.00 **Η αδρεναλίνη στα ύψη.** Ντοκιμαντέρ.
14.30 **Τζ. Ρ. Τόλκιν- ο μεγάλος συγγραφέας**
15.00 **Ειδήσεις**
15.30 **Νόστος.**
17.00 **Δεξίωση.**
18.00 **Κοντραπούντο.** Μουσική εκπομπή.
19.00 **Design 100%**
19.30 **Μουσική και κόσμος**
20.30 **Ειδήσεις**
21.00 **Ξένη ταινία.** «Ο νικητής». Κωμωδία τρόμου.
23.00 **Αθλητικό Σαββατόβραδο.**
24.00 **Ειδήσεις**
00.20 **Ξένη ταινία.** «Η άλλη». Δραματική.

FILMNET

05.20 **Ξένη ταινία.** «Στα ίχνη του δολοφόνου»
06.55 **EI Entertainment**
08.35 **Ξένη ταινία.** «Πολιτικό σκάνδαλο»
10.15 **Τηλεοπτικές πωλήσεις**
10.35 **Ξένη ταινία.** «Θέα στον ωκεανό»
12.40 **Ξένη ταινία.** «Ο άλλος μου εαυτός»
14.10 **Ξένη ταινία.** «Φονική συχνότητα». Θρίλερ.
16.10 **Ξένη ταινία.** «28 ημέρες». Δραματική κομεντί.
18.00 **Κωδικός "ALIAS"** (επεισόδιο 8ο).
19.00 **Στον τόπο του εγκλήματος**
20.30 **Σε πρώτο πλάνο**
21.00 **Ξένη ταινία.** «Σκληρό καρύδι». Δραματική. Παίζουν: Κιάνου Ριβς, Ντάϊαν Λέιν
22.55 **Ξένη ταινία.** «Ο φρουρός της Γης». Κωμωδία.
00.15 **Ξένη ταινία.** «Ο θρύλος του έρωτα 2»
02.10 **Ξένη ταινία.** «Κώδικας τιμής»
04.20 **Videofashion**
04.50 **Ξένη ταινία.** «Angel eyes».

SUPER SPORT

15.00 **Αγγλικό ποδόσφαιρο**
17.00 **Ελληνικό ποδόσφαιρο**
19.00 **Αγγλικό ποδόσφαιρο**
21.00 **Αγώνες αυτοκινήτου**
22.00 **Ισπανικό ποδόσφαιρο**
24.00 **Ιταλικό ποδόσφαιρο**
02.00 **Γερμανικό ποδόσφαιρο**
04.00 **Τηλεοπτικές πωλήσεις**
04.30 **Γερμανικό ποδόσφαιρο**
06.30 **Υδάτινα σπορ**

MEGA

06.00 **Οι φρουροί της Αχαΐας** (Ε)
07.00 **Ολα τα κακά της μοίρας μου** (Ε) Κωμική σειρά.
08.00 **Μαντελίν.** Κινούμενα σχέδια.
08.30 **Πέπερ Αν.** Κινούμενα σχέδια.
09.00 **Ο Μίκι και η παρέα του.** Κινούμενα σχέδια.
09.30 **Ταζμάνια.** Κινούμενα σχέδια.
10.00 **Φλιντστόουνς.** Κινούμενα σχέδια.
11.00 **Ξένη ταινία.** «Τσίτα, η γάτα της Αφρικής». Περιπέτεια.
13.00 **Mega star.**. Μουσική εκπομπή με την Μπέτυ Μαγγίρα και τον Κωνσταντίνο Αγγελίδη.
14.00 **Ειδήσεις**
14.50 **Μαζί.** Ενημερωτική εκπομπή με τον Αιμίλιο Λιάτσο.
16.15 **Traction**
16.55 **Ειδήσεις**
17.00 **Ελληνική ταινία.** «οι κληρονόμοι». Κωμωδία. Παίζουν: Κώστας Χατζηχρήστος, Ντίνος Ηλιόπουλος, Κώστας Βουτσάς, Μάρθα Καραγιάννη
18.55 **Ματιές στα γεγονότα**
19.00 **Η φάρμα - Best of**
20.00 **Ειδήσεις**
21.00 **Η φάρμα.** Παιχνίδι. Παρουσιάζει ο Γρηγόρης Αρναούτογλου.
22.00 **Ο πιο αδύναμος κρίκος.** Τηλεπαιχνίδι με την Ελενα Ακρίτα.
23.10 **Prive.** Ενημερωτική εκπομπή με την Ελενα Κατρίτση.
00.15 **Ειδήσεις**
00.30 **Ξένη ταινία** «Στην Γκίλιαν με αγάπη». Κοινωνικό δράμα.
02.30 **Ξένη ταινία.** «Χωρίς όρια». Βιογραφική.
05.00 **Real TV**
05.30 **Χαραυγή** (Ε)

ANT1

06.00 **Mobile fun**. Εκπομπή για την κινητή τηλεφωνία με την Κλειώ Λιάπη.
06.15 **Τηλεμάρκετινγκ-Τηλεαγορά**
06.30 **Ο χοντρο-Μεντόζα.** Σειρά κινουμένων σχεδίων.
07.00 **Στούντιο με θέα.** Με τους Νίκο Μάνεση, Ράνια Θρασκιά.
10.30 **Παιδικό πρόγραμμα**
12.55 **Super game**
13.00 **Σούπερ Σάββατο.** Αθλητική εκπομπή με τον Μιχάλη Τσώχο
14.00 **Ειδήσεις**
14.30 **Επανάληψη ελληνικών σειρών**
16.30 **Fame story - Best of.** Μια επιλογή από τις πιο ενδιαφέρουσες και συναρπαστικές στιγμές που έζησαν οι σπουδαστές του Fame story στην Ακαδημία.
17.00 **Ελληνική ταινία.** «Η ωραία του κουρέα» Κωμωδία. Παίζουν: Γιάννης Γκιωνάκης, Μάρθα Καραγιάννη, Αλέκος Τζανετάκος
17.30 **Ειδήσεις**
17.40 **Ελληνική ταινία** (Σ)
19.00 **Στα όρια.** Τηλεπαιχνίδι γνώσεων με τον Κώστα Αποστολίδη.
20.00 **Ειδήσεις**
21.00 **Fame story.**
22.00 **Ξένη ταινία.** «Ο Ντάνστον τα κάνει λίμπα». Κωμωδία. Παίζουν: Τζέισον Αλεξάντερ, Φέι Ντανγουέι
23.50 **Νυχτερινές ειδήσεις**
01.10 **Fame story-Highlights**
02.10 **Γλυκόξινο κρασί** (Ε) Κοινωνική σειρά.
03.10 **Το τρίτο στεφάνι** (Ε) Κοινωνική σειρά.
04.10 **Fame story**
05.10 **Θησαυροφυλάκιο** (Ε)

ALPHA

06.00 **Πέρα από τον ορίζοντα.** Εκπομπή με την Ντέμη Καραγιάννη και τον Πέτρο Γκάτζια.
07.00 **Πρώτη ενημέρωση**
08.00 **Alpha Kids.** Παιδική ψυχαγωγική εκπομπή με τον Λυκούργο Μαρκούδη.
10.00 **Πανόραμα.** Ενημερωτικό μαγκαζίνο με τον Πέτρο Κουμπλή.
12.15 **Ελληνική ταινία.** «Γλυκιά μου αγάπη». Αισθηματικό δράμα.
14.00 **Ειδήσεις**
15.00 **Το πρόσωπο του Σαββάτου**
15.55 **Ειδήσεις**
16.00 **Miss Νταίζη** (Ε)
17.00 **Μάρκο μ' έκαψες** (Ε)
18.00 **Ελλάδα-Ρουμανία.** Απευθείας μετάδοση του αγώνα μπάσκετ.
20.00 **Ειδήσεις**
20.55 **Πυρετός το Σαββατόβραδο.** Η ενημέρωση συγκρούεται με την ψυχαγωγία στο ενημερωτικό σόου που παρουσιάζουν ο Θέμης Αναστασιάδης και η Γωγώ Μαστροκώστα.
23.00 **Ελληνική ταινία.** «Τα κόκκινα φανάρια». Κοινωνικό δράμα. Παίζουν: Τζένη Καρέζη, Μαίρη Χρονοπούλου, Γιώργος Φούντας, Δημήτρης Παπαμιχαήλ, Μάνος Κατράκης, Αλεξάνδρα Λαδικού.
00.45 **Ειδήσεις**
01.00 **Ξένη ταινία** (Σ)
02.00 **Ξένη ταινία.** «Συνωμοσία και διαφθορά». Κοινωνική.
04.00 **Τηλεαγορές**
04.45 **Πέρα από τον ορίζοντα** (Ε) Εκπομπή με την Ντέμη Καραγιάννη και τον Πέτρο Γκάτζια.

ΚΗΔΕΙΑ

Τον λατρευτό μας πατέρα, παππού, αδελφό και θείο
ΝΙΚΟΛΑΟ ΑΡΑΒΑΝΤΙΝΟ
κηδεύουμε σήμερα Σάββατο 23 Νοεμβρίου 2002 και ώρα 11 π.μ. από τον Ιερό Ναό Ευαγγελισμού Ρόδου. Η ταφή θα γίνει στο παλαιό νεκροταφείο Αγίου Δημητρίου.
Τα παιδιά: Αρχιμανδρίτης Παΐσιος Αραβαντινός, Κωνσταντίνα Σ. Αραβαντινού, Ευφροσύνη και Νικηφόρος Μινάρδου, Χαριτίνη και Αριστείδης Καρτάνου.
Τα εγγόνια: Μαρία-Νικόλας, Μαρία-Νικόλας Γεωργία, Κλεοπάτρα-Μαρία.
Οι αδελφές: Ελπίδα Αραβαντινού, Χριστίνα Γρηγοροπούλου.
Τα ανίψια και οι λοιποί συγγενείς.
Παράκληση της οικογένειας αντί στεφάνων να δοθούν δωρεές στα ευαγή ιδρύματα Ρόδου.

ΜΝΗΜΟΣΥΝΑ

Την 24η μηνός Νοεμβρίου ημέρα Κυριακή και ώρα 8.30 π.μ. εις τον Ιερό Ναό Κοιμήσεως Θεοτόκου Αφάντου, τελούμεν 40ήμερο μνημόσυνο υπέρ αναπαύσεως της ψυχής της λατρευτής μας κόρης και αδελφής
ΧΡΙΣΤΙΝΑΣ Φ. ΑΥΓΕΡΙΝΟΥ
Οι γονείς: Φώτης και Πολυξένη Αυγερινού.
Τα αδέλφια: Γεωργία-Ηλίας, Μαρία-Φώτης και οι λοιποί συγγενείς.



Την 24η μηνός Νοεμβρίου ημέρα Κυριακή και ώρα 8 π.μ. εις τον Ιερό Ναό Ταξιαρχών Ρόδου (Νεκροταφείο), τελούμεν 6μηνο μνημόσυνο υπέρ αναπαύσεως της ψυχής της λατρευτής μας συζύγου, μητέρας, γιαγιάς και αδελφής
ΚΑΘΟΛΙΚΗΣ ΤΣΙΚΚΗ
Ο σύζυγος: Σπύρος.
Τα παιδιά: Γιώργος-Αναστασία, Λουκάς, Νεκτάριος, Νίκος-Ευαγγελία, Μαρία-Γιάννης Διακοβασιλείου, Βικτωρία-Μιχάλης Σαββάκη.
Τα εγγόνια, τα αδέλφια, τα ανίψια και οι λοιποί συγγενείς.



Την 24η μηνός Νοεμβρίου ημέρα Κυριακή και ώρα 8 π.μ. εις τον Ιερό Ναό Τιμίου Σταυρού Καλυθιών, τελούμεν 6μηνο μνημόσυνο υπέρ αναπαύσεως της ψυχής της λατρευτής μας συζύγου, μητέρας και γιαγιάς
ΚΑΘΟΛΙΚΗΣ ΚΕΠΕΡΗ
Ο σύζυγος: Δημήτριος.
Το παιδί: Αναστασία.
Τα εγγόνια: Νικόλαος, Καθολική και οι λοιποί συγγενείς.



Την 24η μηνός Νοεμβρίου ημέρα Κυριακή και ώρα 8.30 π.μ. εις τον Ιερό Ναό Αγίου Λουκά Σορωνής Ρόδου, τελούμεν 3μηνο μνημόσυνο υπέρ αναπαύσεως της ψυχής της λατρευτής μας μητέρας, γιαγιάς και θείας
ΣΤΕΡΓΟΥΛΑΣ ΜΙΧ. ΠΡΩΤΟΥ
Τα παιδιά: Κώστας-Μαρία, Χριστίνα, Δέσποινα-Σάββας.
Τα εγγόνια, τα ανίψια και οι λοιποί συγγενείς.



Την 24η μηνός Νοεμβρίου ημέρα Κυριακή και ώρα 8.30 π.μ. εις τον Ιερό Ναό Αγίου Ιωάννου Θεολόγου Βατίου τελούμεν ετήσιο μνημόσυνο υπέρ αναπαύσεως της ψυχής της λατρευτής μας μητέρας, γιαγιάς και προγιαγιάς
ΣΤΑΜΑΤΙΑΣ ΝΙΚΗΤΑΡΑ
Τα παιδιά, τα εγγόνια, τα δισέγγονα και οι λοιποί συγγενείς.



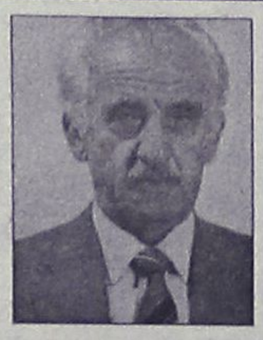

Την 24η μηνός Νοεμβρίου ημέρα Κυριακή και ώρα 8.30 π.μ. εις τον Ιερό Ναό Ευαγγελισμού Θεοτόκου Νεοχωρίου, τελούμεν μνημόσυνο υπέρ αναπαύσεως της ψυχής των λατρευτών και αλησμόνητων γονέων, παππούδων και αδελφών μας
ΠΑΡΑΣΚΕΥΗΣ ΣΤΑΜΟΥ
2ετές
ΠΕΤΡΟΥ ΣΤΑΜΟΥ
7ετές
Τα παιδιά, τα εγγόνια, τα αδέλφια και οι λοιποί συγγενείς.



Την 24η μηνός Νοεμβρίου ημέρα Κυριακή και ώρα 8.30 π.μ. εις τον Ιερό Ναό Ταξιαρχών Ρόδου τελούμεν 2ετές μνημόσυνο υπέρ αναπαύσεως της ψυχής του λατρευτού μου υιού
ΓΕΩΡΓΙΟΥ ΚΑΣΣΑΒΕΤΗ
ετών 29
και πατέρα
ΒΑΣΙΛΕΙΟΥ ΚΑΣΣΑΒΕΤΗ
Θα μου δώσετε μεγάλη χαρά αν μπορέσετε να έρθετε. Σας αγαπώ όλους.
Η μητέρα Παντωλάκη-Κασσαβέτη Γεωργία



Την 24η μηνός Νοεμβρίου ημέρα Κυριακή και ώρα 8 π.μ. εις τον Ιερό Ναό Αγίου Ισιδώρου, τελούμεν 3μηνο μνημόσυνο υπέρ αναπαύσεως της ψυχής του πολυαγαπημένου μας συζύγου, πατέρα, παππού, αδελφού και θείου
ΧΡΙΣΤΟΦΗ ΠΟΛΥΧΡΟΝΗ
ετών 78
Η σύζυγος: Σταματία.
Τα παιδιά: Κυριάκος-Ευαγγελία, Τσαμπίκα-Κώστας, Δέσποινα-Δημήτρης, Καθολική-Γιώργος, Γεωργία-Γιάννης.
Τα εγγόνια, τα δισέγγονα, τα αδέλφια, τα ανίψια και οι λοιποί συγγενείς.



Την 24η μηνός Νοεμβρίου ημέρα Κυριακή και ώρα 8.00 π.μ. εις τον Ιερό Ναό Αγίας Ειρήνης Ορφανοτροφείου τελούμεν 3ετές μνημόσυνο υπέρ αναπαύσεως της ψυχής της λατρευτής μας μητέρας, γιαγιάς και θείας
ΣΟΦΙΑΣ ΠΗΔΙΑΚΗ
Τα παιδιά: Βασίλης-Μαριέτα, Κυριάκος-Πόπη, Φωτεινή-Βασίλης Χαλκιάς.
Τα εγγόνια, τ' ανίψια και οι λοιποί συγγενείς..



Την 24η μηνός Νοεμβρίου ημέρα Κυριακή και ώρα 8.30 π.μ. εις τον Ιερό Ναό Αγίου Δημητρίου (Παλαιού Νεκροταφείου) τελούμεν 6μηνο μνημόσυνο υπέρ αναπαύσεως της ψυχής του λατρευτού μας συζύγου, πατέρα, παππού, αδελφού και θείου
ΓΕΩΡΓΙΟΥ ΦΙΛΑΚΟΥΡΙΔΗ
Η σύζυγος: Φωτεινή
Τα παιδιά: Στέργος και Αθηνά Καπετάνου, Θανάσης και Θάνεια Αντάλη.
Τα εγγόνια, ο αδελφός, τ' ανίψια και οι λοιποί συγγενείς.



Την 24η μηνός Νοεμβρίου ημέρα Κυριακή και ώρα 8 π.μ. εις τον Ιερό Ναό Ταξιαρχών Νεκροταφείο, τελούμεν 3μηνο μνημόσυνο υπέρ αναπαύσεως της ψυχής του λατρευτού μας συζύγου, πατέρα, γαμπρού, παππού και αδελφού
ΙΩΑΝΝΗ ΠΑΠΑΝΤΩΝΑΚΗ
Η σύζυγος: Χρυσούλα.
Η πεθερά.
Τα παιδιά: Χαρούλα-Δημήτρης, Μαρία-Δημήτρης, Γιώργος-Αναστασία.
Τα εγγόνια, τα αδέλφια, τα ανίψια και οι λοιποί συγγενείς.

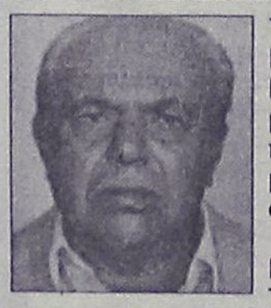

Την 24η μηνός Νοεμβρίου ημέρα Κυριακή και ώρα 8.30 π.μ. εις τον Ιερό Ναό Αγίας Τριάδος Μανδρικού, τελούμεν 40ήμερο μνημόσυνο υπέρ αναπαύσεως της ψυχής του λατρευτού μας συζύγου, πατέρα, παππού, αδελφού και θείου
ΣΤΕΡΓΟΥ ΠΟΤΣΑΚΗ
Η σύζυγος: Σταματία.
Τα παιδιά: Μαρία-Νικόλαος, Αναστασία-Γιώργος, Παναγιούλα-Παναγιώτης.
Τα εγγόνια, τ' αδέλφια, τ' ανίψια και οι λοιποί συγγενείς.

ΕΥΧΑΡΙΣΤΗΡΙΟ ΠΕΝΘΟΥΣ

Το **Δωδεκανησιακό Ιδρυμα Υποτροφιών**, ευχαριστεί για τις παρακάτω δωρεές προς το ίδρυμα τους:
Σύλλογο καθηγητών Β' Ενιαίου Λυκείου Ρόδου, 100 €
Οικ. Ελευθερίου κ. Σοφίρας Κωνστάντζου 50 €
στη μνήμη της **Στέργιας Σουράση-Λογοθέτη**.
Επίσης ευχαριστεί την κα **Νίκη Ορφανουδάκη** για τη δωρεά της αντί στεφάνου στη μνήμη της αγαπημένης της φίλης
ΗΩΣ ΣΕΛΛΑ

ΕΛΛΗΝΙΚΗ ΔΗΜΟΚΡΑΤΙΑ
ΝΟΜΟΣ ΔΩΔΕΚΑΝΗΣΟΥ
ΔΗΜΟΣ ΡΟΔΙΩΝ
ΠΡΟΕΔΡΟΣ ΔΗΜΟΤΙΚΟΥ ΣΥΜΒΟΥΛΙΟΥ

ΨΗΦΙΣΜΑ

Το Δημοτικό Συμβούλιο Ρόδου, μετά το θλιβερό άγγελμα του θανάτου του **ΝΙΚΟΛΑΟΥ ΑΡΑΒΑΝΤΙΝΟΥ**, πατέρα του Πανοσιολογιότατου Αγίου Πρωτοσύγκελου κ. Παΐσιου Αραβαντινού, αποφασίζει ομόφωνα:
Να εκδόσει το παρακάτω ψήφισμα:
1. Να παραστεί στην κηδεία αντιπροσωπεία του Δήμου.
2. Να εκφράσει τα συλλυπητήρια στην οικογένεια του εκλιπόντος.
3. Να κατατεθεί στο Ιδρυμα Υποτροφιών Δωδεκανήσου ποσόν 150 ευρώ στη μνήμη του εκλιπόντος.
4. Να δημοσιευθεί το παρόν στον τοπικό Τύπο.
Ο Πρόεδρος του Δημοτικού Συμβουλίου
Γιάννης Τσιγάρος

ΕΥΧΑΡΙΣΤΗΡΙΟ ΠΕΝΘΟΥΣ

Ο **Μιλτιάδης Λογοθέτης** και τα παιδιά του **Ιάκωβος, Στέλιος, Σμαράγδα** και **Σωτήρης**, εκφράζουμε τις θερμές ευχαριστίες μας σ' όλους που με οποιοδήποτε τρόπο συμμερίστηκαν τον πόνο μας για το θάνατο της αγαπημένης μας συζύγου και μητέρας
ΣΤΕΡΓΙΑΣ ΛΟΓΟΘΕΤΗ

ΕΥΧΑΡΙΣΤΗΡΙΟ ΠΕΝΘΟΥΣ

Ευχαριστούμε θερμά όλους όσους με οποιοδήποτε τρόπο μας συμπαραστάθηκαν στο βαρύ πένθος μας, για την απώλεια της πολυαγαπημένης μας μητέρας-γιαγιάς, προγιαγιάς και θείας
ΜΑΡΓΑΡΙΤΑΣ ΚΟΥΦΗ
Ιδιαίτερα ευχαριστούμε τον Αγιο Πρωτοσύγκελο κ. **Παΐσιο Αραβαντινό** για τους παρηγορητικούς λόγους που απηύθυνε στην εξόδιο ακολουθία, καθώς και τους ιερείς που έλαβαν μέρος, κ. **Ιωάννη Χαλκιά**, τον Ιερομόναχο κ. **Επιφάνειο Δημητσούδη** και τον ιερέα κ. **Ευστάθιο Καραγιάννη**.
Επίσης θερμά ευχαριστούμε την γερόντισσα αδελφή **Εμέλια** και όλες τις μοναχές του Ορφανοτροφείου Θηλέων Ρόδου, για την ένθερμη συμπαράστασή τους.
Η οικογένειά της

ΓΡΑΦΕΙΟ ΤΕΛΕΤΩΝ & ΜΝΗΜΟΣΥΝΩΝ ΡΟΔΟΥ ΣΤΕΦΑΝΑ-ΣΤΟΛΙΣΜΟΙ

ΑΜΕΣΗ ΕΞΥΠΗΡΕΤΗΣΗ ΟΛΟ ΤΟ 24 ΩΡΟ

"ΑΜΕΡΙΚΑΝΟΥ"

Αναλαμβάνουμε την τελετή και με τα έξοδα που χορηγούν τα ταμεία χωρίς καμία επιβάρυνση. ΙΚΑ, ΤΕΒΕ, ΤΑΞΥ, ΔΗΜΟΣΙΟΥ, ΛΙΜΕΝΙΚΩΝ, ΟΓΑ και λοιπά ταμεία. Τους ΑΠΟΡΟΥΣ ΔΩΡΕΑΝ.

Πλατεία Βρούχου στην Μητρόπολη
τηλέφωνα: 22410-28901-33400

ΚΟΜΜΩΤΗΡΙΟ UNISEX
Natural Beauty



Χτενίσματα αέρινα, φίνα... Χτενίσματα με άποψη. Νέες κουπ με στυλ και προσθετική μαλλιών με τη γνωστή υπογραφή της
Μαρίας
& κατόπιν ραντεβού
ανοικτά από τις 9.00 έως 17.00
Επίσης για τα μικρά παιδιά ένα ευχάριστο κούρεμα μέσα στο παιδικό αυτοκινητάκι
Παφιάκη Μαρία
Στη νέα διεύθυνση: Ακραμίτου 16, Ρόδος • Τηλ. 32161
κάθετος Ατταβύρου και Λεωφόρου Καλλιθέας
(παλιά διεύθυνση: προέκταση Αννης Μαρίας)

ΑΠΩΛΕΙΑ ΣΚΥΛΙΩΝ

Χάθηκαν 2 κυνηγόσκυλα ράτσας ΓΚΕΚΑΣ αρσενικά 10 μηνών και 4 χρονών στις 28 Σεπτεμβρίου στην περιοχή μεταξύ Γενναδίου-Λαχανιάς. Παρακαλείται όποιος τα βρει ή γνωρίζει κάτι να τηλεφωνήσει στο 0932402250 κ. Παναγιώτη και θα αμοιφθεί.

ΕΝΩΣΗ ΕΛΛΗΝΩΝ ΧΗΜΙΚΩΝ
ΠΕΡΙΦ. ΤΜΗΜΑ ΝΟΤΙΟΥ ΑΙΓΑΙΟΥ
Ν.Π.Δ.Δ. Ν. 1804/1988

ΠΡΟΣΚΛΗΣΗ

Η Ένωση Ελλήνων Χημικών
σας καλεί σε δείπνο στο **Rodon Cafe**
το **Σάββατο 23 Νοεμβρίου** με την ευκαιρία
του εορτασμού του Αγίου Μενίγνου του κναφέως,
προστάτη των χημικών.
Ωρα προσέλευσης: 21.30

ΒΡΕΘΗΚΕ ΛΥΚΟΣΚΥΛΟ

Βρέθηκε λυκόσκυλο θηλυκό λευκού χρώματος με καφέ λουρί στην περιοχή Αγ. Παράσκευής Ιαλυσού, το οποίο γέννησε έξι χαριτωμένα λυκοσκυλάκια. Παρακαλείται οι ιδιοκτήτης του όπως επικοινωνήσει στο **τηλέφωνο (22410) 92260.**

Γυναίκες Χωρίς Σύνορα 2001 ΡΟΔΟΣ - ΡΟΔΟΣ Women Without Frontiers

Μεγάλη συναυλία με
τον Κύπριο μουσικοσυνθέτη

ΜΑΡΙΟ ΤΟΚΑ

και την ορχήστρα του

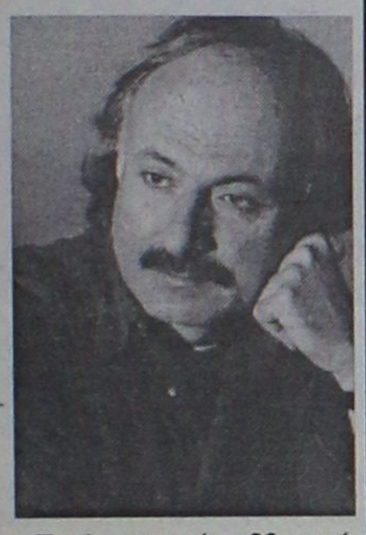

Εθνικό Θέατρο Ρόδου
• Δευτέρα 2 Δεκεμβρίου 2002
• Ωρα 20.30 μ.μ.

Τα έσοδα θα διατεθούν για τα παιδιά του κόσμου

Τιμή εισιτηρίου 20 ευρώ

Εισιτήρια προπωλούνται: ALAMBRA TRAVEL - Δημ. Θεοδωράκη 13 • Τηλ. 22410/27108 • Πρακτορείο Χατζηγεωργίου - Δημ. Θεοδωράκη 4 • Τηλ. 2241036180

ΕΛΛΗΝΙΚΟΣ ΕΡΥΘΡΟΣ ΣΤΑΥΡΟΣ
ΤΜΗΜΑ ΡΟΔΟΥ

ΕΥΧΑΡΙΣΤΗΡΙΟ

Η πρόεδρος του Ε.Ε.Σ. Ρόδου κα Δέσποινα Δελαπόρτα και το διοικητικό συμβούλιο αισθάνονται την υποχρέωση να ευχαριστήσουν και δημόσια όλους όσους βοήθησαν στην μεγάλη επιτυχία του Πανελλήνιου εράνου.
Απέδειξαν για άλλη μια φορά την ευαισθησία που τους διακρίνει απέναντι στο έργο του Ε.Ε.Σ. και στήριξαν τον έρανο ηθικά και υλικά.
Ευχαριστούμε:
Τον Δήμο Ροδίων, την Μητρόπολη, Ανωτέρα Διοίκηση Δωδ/σου, Λιμεναρχείο Ρόδου, Αρχαιολογική Υπηρεσία, Σχολή Νοσοκόμων, Α.Σ.Τ.Ε.Ρ., Υ.Τ.Ε., Τράπεζα Ελλάδος, ελεγχόμενη στάθμευση, Χ.Ε.Ν., Σώμα Προσκόπων, Σύλλογο Τ.Α.Χ.Ι., Μέσα Μαζικής Ενημέρωσης, καθώς επίσης τους μαθητές Γυμνασίων και Λυκείων, τις Εθελόντριες Αδελφές και τους Σαμαρείτες.
Επίσης ο Ελληνικός Ερυθρός Σταυρός, απένειμε αργυρά μετάλλια στην κυρία Εύα Φέσα Καρέλα και στον κύριο Σπύρο Κατσούρη, συγγραφέα για την πολυετή συμμετοχή τους στον Πανελλήνιο έρανο του.

Με τά τιμής-Η πρόεδρος
Δέσποινα Δελαπόρτα

ΟΙΚΟΥΜΕΝΙΚΟ ΠΑΤΡΙΑΡΧΕΙΟ
ΙΕΡΑ ΜΗΤΡΟΠΟΛΙΣ ΡΟΔΟΥ
ΙΕΡΟΣ ΝΑΟΣ ΑΓΙΟΥ ΓΕΩΡΓΙΟΥ ΑΝΩ
ΡΟΔΟΣ (ΔΩΔΕΚΑΝΗΣΟΣ)

ΠΑΝΗΓΥΡΙΣ

Φέρεται εις γνώσιν του φιλόθρησκου Ροδιακού Λαού ότι την 26ην Νοεμβρίου πανηγυρίζει το Παρεκκλήσιον του Αγίου Στυλιανού προστάτη των παιδιών και του Οσίου Νίκωνος του Μετανοείτε που βρίσκεται εντός του Αγίου Γεωργίου Ανω. Το εσπέρας της 25ης και περί ώρα 6ην μ.μ. θα τελεσθεί Μέγας Πανηγυρικός Εσπερινός Αρτοκλασία τη δε πρωΐα 26η Πανηγυρικό Ιερατικό Συλλειτουργό περιφορά της Ιεράς Εικόνος Αρτοκλασία. Στη συνέχεια θα δοθούν στο Πνευματικό κέντρο από την δωρήτρια οικογένεια

ΣΤΕΛΙΟΥ ΜΑΝΩΛΑΚΟΥ
διάφορα Γλυκίσματα.
Εκ της εκκλησιαστικής επιτροπής
Αγ. Γεωργίου Ανω

ΠΡΟΣΚΛΗΣΗ

Το **Σπίτι της Ευρώπης στη Ρόδο** έχει την τιμή να σας προσκαλέσει την **Τετάρτη, 27 Νοεμβρίου 2002,** στις **6.00 μ.μ.,** στην αίθουσα διαλέξεων του Δικηγορικού Συλλόγου Ρόδου, στην εκδήλωση που διοργανώνει με ομιλητή τον διακεκριμένο **Παθολογοανατόμο, Κυτταρολόγο** και Δ/ντή του Παθολογοανατομικού Εργαστηρίου του Νοσοκομείου Ρόδου, **Δρα Τάσο Στέφη**.
Με θέμα: **«Γνώση και Πρόληψη. Το κλειδί για μια ζωή χωρίς Νεοπλασία».**
Η παρουσία σας θα μας τιμήσει και θα μας δώσει ιδιαίτερη χαρά.
Είσοδος ελεύθερη.

ΔΗΜΟΣ ΡΟΔΟΥ
ΕΠΑΡΧΙΑ ΡΟΔΟΥ
ΝΟΜΟΣ ΔΩΔΕΚΑΝΗΣΟΥ

ΓΝΩΣΤΟΠΟΙΗΣΗ ΓΑΜΟΥ

Γνωστοποιείται, σύμφωνα με το άρθρο 1369 του Αστικού Κώδικα, όπως τροποποιήθηκε με το Ν. 1250/1982, ότι:
Η Βαρβάρα Χαντζοπούλου του Παναγιώτη και της Μαρίας που γεννήθηκε στην Αθήνα και κατοικεί στη Ρόδο του Νομού, Δωδ/σου επαγγέλματος στρατιωτικός και ο Κωνσταντίνος Δεληθανάσης του Νικολάου και της Καλυψούς που γεννήθηκε στην Θεσ/νίκη του Νομού Θεσ/νίκης και κατοικεί στην Ρόδο, επαγγέλματος στρατιωτικός πρόκειται να παντρευθούν στο Δημαρχείο του Δήμου Ροδίων.

Ρόδος 22/11/2002
Ο δήμαρχος
Γεώργιος Γιαννόπουλος.

ΠΡΟΣΚΛΗΣΗ

Ο Σύλλογος Ιδιοκτητών Κέντρων Ξένων Γλωσσών Δωδεκανήσου με στόχο την καλύτερη αντιμετώπιση των μαθησιακών προβλημάτων, καλεί γονείς και εκπαιδευτικούς το Σάββατο 23 Νοεμβρίου 2002 και ώρα 6.00 μ.μ. στο Ακταίον, στην ομιλία με θέμα:
"Δυσλεξία-Υπερκινητικότητα-Πειθαρχία"
Το πάνελ πλαισιώνουν οι:
1. **Κωνσταντινοπούλου Ντόρα (ψυχολόγος)**
2. **Παπαγεωργίου Θάνος (ψυχολόγος)**
3. **Σαββάκη-Γκρανζάν Χριστίνα (κλινική ψυχολόγος-ψυχοπαθολόγος).**

Η εκδήλωση τελεί υπό την αιγίδα του δήμου Ροδίων

Για το Διοικητικό Συμβούλιο
Η πρόεδρος
Αλακιώτου-Ανθοπούλου Μαριτάνα
Η γεν. γραμματέας
Τυραδέλλη Αγγελική

ΠΡΟΣΚΛΗΣΗ

Αγαπητοί συνάδελφοι Ξυλουργοί
Την Παρασκευή 22 Νοεμβρίου και
ώρα 19.00 μ.μ.
θα γίνει συγκέντρωση στο
"Ακταίο"
θα συζητήσουμε για την ίδρυση
σωματείου
και προβλήματα του κλάδου μας

ΑΔΕΛΦΟΤΗΤΑ ΚΡΗΤΩΝ ΡΟΔΟΥ
"Ο ΨΗΛΟΡΕΙΤΗΣ"
Πατρ. Αθηναγόρα 28-Τ.Θ. 328-85100 Ρόδος

ΚΑΛΕΣΜΑ

Σας προσκαλούμε σε μια μοναδική κρητική και νησιώτικη βραδιά με το δεξιοτέχνη λυράρη και τραγουδιστή **Νεκτάριο Σαμόλη** και τους συνεργάτες του Μανώλη Σαλούστρο στο λαούτο και Αρη Σωμαράκη στην κιθάρα.
Σάββατο 23 Νοεμβρίου 2002-ώρα 21.00
Ξενοδοχείο ΦΑΛΗΡΑΚΙ ΜΠΗΤΣ
Τιμή Μενού: 25 ευρώ-Παιδικό: 15 ευρώ. (περιλαμβάνονται η ρακή και τα ποτά).
Μενού: Κριθαροκουλούρα-γραβιέρα-φασόλια φούρνου-σαλάτα χωριάτικη-γουρουνόπουλο φούρνου με πατάτες-γλυκό με παγωτό.
Κρατήσεις τηλεφ: 22410 85301
Οι κρατήσεις γίνονται με ευθύνη του Ξενοδοχείου.
Προμηθευτείτε εγκαίρως προσκλήσεις από:
• Τις Ασφάλειες Καρυδάκη, Λεμεσού 43-Ρόδος.
• Καταστήματα Κεσίσογλου, Εθ. Δωδ/σιων 31 και Καναδά 15-Ρόδος.
• Βουτυράκης Ι. Χ. ΕΠΕ, Δωδ/κής Νεολαίας 16 Ρόδος.

Πληροφορίες: Γιάννης Νιωτάκης, τηλεφ. 22410-59520, 20638, Μαν. Β. Καρυδάκης τηλεφ. 22410-77000.

ΝΕΑ ΣΕΜΙΝΑΡΙΑ ΤΗΣ ΕΕΔΕ ΣΤΗΝ ΡΟΔΟ

ΕΕΔΕ

ΕΛΛΗΝΙΚΗ ΕΤΑΙΡΙΑ ΔΙΟΙΚΗΣΕΩΣ ΕΠΙΧΕΙΡΗΣΕΩΝ

1. «Αποτελεσματικές τεχνικές συμβουλευτικής καθοδήγησης & ψυχολογικής υποστήριξης (coaching skills)»

Πέμπτη 28/11, ώρα 15,00-21,00

Παρασκευή 29/11, ώρα: 09,00-15,00

ΠΛΑΖΑ

Εισηγητής : Γιάννης Καλογεράκης

2. « ΑΠΑΓΧΩΜΕΝΕΣ ΔΙΑΠΡΑΓΜΑΤΕΥΣΕΙΣ»

Δευτέρα 9/12

Τρίτη 10/12

ΠΛΑΖΑ

Εισηγητής: Γιάννης Αναγνωστέλλης

Τα σεμινάρια ενδιαφέρουν όσους θέλουν να βρίσκονται μέσα στο νέο επιχειρηματικό περιβάλλον της γνώσης εξασφαλίζοντας επιτυχία & ευτυχία στην εργασία και την ζωή γενικότερα.

Πληροφορίες, συμμετοχή: Α.Καραγιάννη, τηλ: 097-4353017, 56265, φαξ: 56262,

e-mail:andairen@otenet.gr



Pellos Travel

ΕΚΔΡΟΜΕΣ 2002

ΝΟΕΜΒΡΙΟΣ 2002

ΕΚΔΡΟΜΗ 1η: ΓΥΡΟΣ ΙΣΠΑΝΙΑΣ 7ΗΜΕΡΗ ΑΕΡΟΠΟΡΙΚΩΣ ΑΠΟ 27/11-3/12: Αεροπορικά εισιτήρια-Ξενοδοχεία 4***αστέρων με ημιδιατροφή-Πολυτελή πούλμαν-Ξεναγήσεις-Φόροι εισόδου και εξόδου-Διασκέδαση

ΕΚΔΡΟΜΗ 2η: ΑΙΓΥΠΤΟΣ 7ΗΜΕΡΗ ΑΕΡΟΠΟΡΙΚΩΣ ΑΠΟ 27/11-3/12: ΚΑΪΡΟ-ΑΛΕΞΑΝΔΡΕΙΑ-ΣΙΝΑ
Αεροπορικά εισιτήρια-Ξενοδοχεία 4**** αστέρων με ημιδιατροφή-Πολυτελή πούλμαν-Ξεναγήσεις-Φόροι εισόδου και εξόδου-Διασκέδαση με Oriental show.

ΕΚΔΡΟΜΗ 3η: ΓΥΡΟΣ ΙΤΑΛΙΑΣ 8ΗΜΕΡΗ ΑΤΜΟΠΛΟΪΚΩΣ ΑΠΟ 22/11-29/11

ΔΕΚΕΜΒΡΙΟΣ 2002

ΤΟΥΡΚΙΑ

ΤΟ ΠΡΩΤΟ ΓΡΑΦΕΙΟ ΣΕ ΕΚΔΡΟΜΕΣ ΤΟΥΡΚΙΑΣ
ΕΓΓΥΗΣΗ-ΠΟΙΟΤΗΤΑ-ΟΡΓΑΝΩΣΗ

ΕΚΔΡΟΜΗ 1η: 4ΗΜΕΡΗ ΕΚΔΡΟΜΗ ΣΤΑ ΜΥΡΑ ΑΠΟ 5/12-8/12: ΜΑΡΜΑΡΙΣ-ΜΥΡΑ-ΛΙΒΙΣΣΙ-ΑΓΙΟΣ ΝΙΚΟΛΑΟΣ-ΚΑΣ-ΑΝΤΑΛΕΙΑ-ΦΕΤΙΠΕ-ΜΑΡΜΑΡΙΣ-ΡΟΔΟΣ
Ξενοδοχεία 4 αστέρων με ημιδιατροφή-Εισιτήρια-Ξεναγήσεις-Φόροι Εισόδου Εξόδου-Διασκέδαση με ORIENTAL SHOW

ΕΚΔΡΟΜΗ 2η: ΑΠΟ 5/12-12/12
ΜΑΡΜΑΡΙΣ-ΜΥΡΑ-ΑΓΙΟ ΝΙΚΟΛΑΟ-ΕΦΕΣΣΟΣ-ΣΜΥΡΝΗ-ΠΕΡΓΑΜΟΣ-ΑΪΒΑΛΙ-KUSADASI-ΜΑΡΜΑΡΙΣ-ΡΟΔΟΣ
Ξενοδοχεία 4 αστέρων με ημιδιατροφή-Ξεναγήσεις-Φόροι εισόδου και εξόδου-Διασκέδαση με Oriental Show

ΕΚΔΡΟΜΗ 3η: ΚΩΝΣΤΑΝΤΙΝΟΥΠΟΛΗ ΑΠΟ 5/12-14/12, 8/12-14/12: Το γκρουπ συνεχίζει μετά την ΣΜΥΡΝΗ-ΚΩΝΣΤΑΝΤΙΝΟΥΠΟΛΗ ΜΑΡΜΑΡΙΣ-ΜΥΡΑ-ΛΙΒΙΣΣΙ-ΑΓΙΟΣ ΝΙΚΟΛΑΟΣ-ΚΑΣ-ΑΝΤΑΛΕΙΑ-ΜΑΡΜΑΡΙΣ-ΣΜΥΡΝΗ-ΠΡΟΥΣΑ-ΚΩΝΣΤΑΝΤΙΝΟΥΠΟΛΗ- BANDIRMA-ΣΜΥΡΝΗ-KUSADASI-ΜΑΡΜΑΡΙΣ-ΡΟΔΟΣ
Ξενοδοχεία 4 αστέρων με ημιδιατροφή-Ξεναγήσεις-Φόροι εισόδου και εξόδου-Διασκέδαση με Oriental Show.
ΣΥΝΟΔΟΣ Α. ΠΑΠΑΣΑΒΒΑΣ

ΟΡΓΑΝΩΜΕΝΕΣ ΕΚΔΡΟΜΕΣ
ΧΡΙΣΤΟΥΓΕΝΝΑ 2002–ΠΡΩΤΟΧΡΟΝΙΑ 2003

ΚΕΝΤΡΙΚΗ & ΒΟΡΕΙΑ ΕΥΡΩΠΗ

1. ΠΡΑΓΑ-ΒΟΥΔΑΠΕΣΤΗ 6ΗΜΕΡΗ
ΑΠΟ 23/12-28/12, 30/12-4/01/03
Με εορταστικό πρόγραμμα
2. ΠΡΑΓΑ-ΒΙΕΝΝΗ-ΒΟΥΔΑΠΕΣΤΗ 8ΗΜΕΡΗ
ΑΠΟ 23/12-30/12
3. ΒΙΕΝΝΗ-ΒΟΥΔΑΠΕΣΤΗ 6ΗΜΕΡΗ
ΑΠΟ 23/12-28/12
Με Charter από Αθήνα
4. ΒΙΕΝΝΗ (ΜΑΓΙΕΡΛΙΝΓΚ) 5ΗΜΕΡΗ
ΑΠΟ 29/12-2/01/03
5. ΡΩΜΗ 5ΗΜΕΡΗ
ΑΠΟ 23/12-27/12, 30/12-3/01/03
6. ΚΥΠΡΟΣ 4ΗΜΕΡΗ
ΑΠΟ 24/12-28/12, 31/12-3/01/03
Με εορταστικό πρόγραμμα
7. ΠΑΡΙΣΙ (ΝΤΙΣΝΕΥΛΑΝΤ) 6ΗΜΕΡΗ
ΑΠΟ 24/12-29/12
ΜΕ ΟΑ
8. ΠΑΡΙΣΙ (ΝΤΙΣΝΕΥΛΑΝΤ) 4ΗΜΕΡΗ
ΑΠΟ 31/12-3/01/2003
ΜΕ ΟΑ

ΕΥΡΩΠΗ-ΜΕΣΟΓΕΙΟΣ & ΙΒΗΡΙΚΗ

1. ΠΑΝΟΡΑΜΑ ΙΤΑΛΙΑΣ 8ΗΜΕΡΗ
ΑΠΟ 23/12-30/12, 30/12-6/01/03
ΜΕ ΟΑ
2. ΡΩΜΗ ΦΛΩΡΕΝΤΙΑ 6ΗΜΕΡΗ
ΑΠΟ 23/12-28/12, 29/12-3/01/03
ΜΕ ΟΑ
3. ΜΑΔΡΙΤΗ-ΑΝΔΑΛΟΥΣΙΑ 8ΗΜΕΡΗ
ΑΠΟ 22/12, 23/12, 24/12, 28/12, 29/12
1. ΜΑΔΡΙΤΗ-ΑΝΔΑΛΟΥΣΙΑ-ΚΟΣΤΑ ΝΤΕΛ ΣΟΛ 8ΗΜΕΡΗ
ΑΠΟ 22/12, 23/12, 24/12, 28/12, 29/12
2. ΓΥΡΟΣ ΙΣΠΑΝΙΑΣ
ΑΠΟ 23/12, 24/12
3. ΠΑΝΟΡΑΜΑ ΠΟΡΤΟΓΑΛΙΑΣ 8ΗΜΕΡΗ
ΑΠΟ 20/12, 22/12, 23/12, 30/12
4. ΛΙΣΣΑΒΩΝΑ-ΜΑΔΕΡΑ 8ΗΜΕΡΗ
ΑΠΟ 22/12-29/12
5. ΒΑΡΚΕΛΩΝΗ 5ΗΜΕΡΗ
ΑΠΟ 22/12-26/12
6. ΛΑΠΩΝΙΑ 6ΗΜΕΡΗ
ΑΠΟ 23/12, 28/12

ΜΕΓΑΛΑ ΕΞΩΤΙΚΑ ΤΑΞΙΔΙΑ ΑΦΡΙΚΗ-ΙΝΔΙΚΟΣ

1. ΚΛΑΣΙΚΗ ΙΝΔΙΑ-ΝΕΠΑΛ 15ΗΜΕΡΗ
ΑΠΟ 22/12-5/01/03
2. ΚΕΝΥΑ-ΣΑΦΑΡΙ ΜΟΜΠΑΣΑ 9ΗΜΕΡΗ
ΑΠΟ 22/12-30/12, 26/12-3/01/03

ΒΟΡΕΙΟΣ ΑΦΡΙΚΗ & ΜΕΣΗ ΑΝΑΤΟΛΗ

3. ΚΑΪΡΟ-ΑΛΕΞΑΝΔΡΕΙΑ 5ΗΜΕΡΗ
ΑΠΟ 22/12-26/12, 26/12-30/12
4. ΚΑΪΡΟ-ΑΛΕΞΑΝΔΡΕΙΑ 4ΗΜΕΡΗ ΚΡΟΥΑΖΙΕΡΑ ΝΕΙΛΟΥ 8ΗΜΕΡΗ
5. ΤΥΝΗΣΙΑ ΝΕΟΣ ΓΥΡΟΣ ΟΑΣΕΩΝ 8ΗΜΕΡΗ
ΑΠΟ 21/12-28/12, 24/12-31/12, 28/12-4/01/03, 31/12-7/01/03

SUPERFAST SPECIALS

1. ΠΑΝΟΡΑΜΑ ΒΑΛΤΙΚΗΣ 8ΗΜΕΡΗ
ΑΠΟ 21/12-28/12, 28/12-4/01/03
2. ΕΔΙΜΒΟΥΡΓΟ-HIGHLANDS 7ΗΜΕΡΗ
ΑΠΟ 20/12-26/12, 27/12-2/01/03
3. ΒΟΥΔΑΠΕΣΤΗ-ΠΡΑΓΑ-ΒΙΕΝΝΗ 11ΗΜΕΡΗ
ΑΠΟ 26/12-5/01/03

ΚΑΡΑΪΒΙΚΗ-ΑΣΙΑ-ΑΝΩ ΑΝΑΤΟΛΗ

1. ΚΟΥΒΑ (ΓΥΡΟΣ) 11ΗΜΕΡΗ
ΑΠΟ 21/12-31/12, 28/12-7/01/03
2. ΠΕΚΙΝΟ-ΣΑΓΚΑΗ-ΧΟΝΓΚ ΚΟΝΓΚ 10ΗΜΕΡΗ
ΑΠΟ 24/12-2/01/03
3. ΣΡΙ ΛΑΝΚΑ-ΣΙΓΚΑΠΟΥΡΗ 11ΗΜΕΡΗ
ΑΠΟ 27/12-6/01/03
4. ΤΣΙΑΝΓ ΜΙΑ-ΜΠΑΝΓΚΟΚ-ΣΙΓΚΑΠΟΥΡΗ 12ΗΜΕΡΗ
ΑΠΟ 26/12-6/01/03

ΔΙΑΚΟΠΕΣ ΓΙΑ ΜΕΜΟΝΩΜΕΝΟΥΣ

1. ΜΑΛΒΙΔΕΣ 8ΗΜΕΡΗ
ΚΑΘΕ ΜΕΡΑ
2. ΜΑΥΡΙΚΙΟΣ 7ΗΜΕΡΗ
ΚΑΘΕ ΜΕΡΑ

Για περισσότερες πληροφορίες, κρατήσεις και αναλυτικά προγράμματα στο πρακτορείο γενικού τουρισμού:

Pellos Travel
ΛΕΩΦΟΡΟΣ ΚΑΛΛΙΘΕΑΣ 125, ΦΑΛΗΡΑΚΙ ΡΟΔΟΣ-ΤΗΛ.: 2241-0-87615, 2241-0-86298 • FAX: 2241-0-87616
e.mail: pellostravel@hellasnet.gr
ΑΝΑΛΥΤΙΚΑ ΠΡΟΓΡΑΜΜΑΤΑ ΚΑΙ ΣΤΟ INTERNET
www.a-rhodes.com-www.pellostravel.gr



Ρόδος: είχῃ καὶ ὡς ἔτυχε...

... Και για το "Σάμινα" με κακουργήματα ξεκίνησανε

Αστραψαν και βρόντηξαν προχθές οι εφημερίδες του κράτους των Αθηνών:

«Ποταμός κακουργημάτων. Διώξεις στους υπευθύνους των έργων στον Κηφισό. Αρχίζουν οι ανακρίσεις».

... Το ίδιο γράφανε και στο ναυάγιο του "Σάμινα". Δύο χρόνια και βάλε, από την εν ψυχρώ "δολοφονία" των 80 ναυαγών, οι υπεύθυνοι ή έχουν απαλλαγεί στην προδικαστική διαδικασία ή θα δικασθούν για πλημμέλημα, αν ποτέ γίνει η δίκη και δεν μας προκύψει παραγραφή!

... Νησιωτισμός και Νησιωτοσύνη

Οι Σχολές Επιστημών της Αγωγής του Δημοκριτείου Πανεπιστημίου Θράκης και Πανεπιστημίου Αιγαίου με την αρωγή του Διεθνούς Κέντρου Λογοτεχνών και Μεταφραστών Ρόδου, διοργανώνουν στις 6-8 Δεκεμβρίου διεθνές συνέδριο με θέμα:



Η Ρόδος του 1872 σε γκραβούρα του Guffier

«Νησιωτισμός και Νησιωτοσύνη: Ενα σύνθετο αρχετυπικό μόρφωμα, φαντασιακό, ανθρωπολογικό, καλλιτεχνικό».

Θα πάρουν μέρος σαράντα πανεπιστημιακοί, άνθρωποι των Γραμμάτων και της Τέχνης από την Ελλάδα και το εξωτερικό και στο πλαίσιο του συνεδρίου θα παρουσιασθεί η *"πολύτεχνη"* παράσταση, βασισμένη στα **"Αργοναυτικά"** του **Απολλωνίου Ρόδιου**, με τίτλο:

«Αργώ πασιμέλους - Νήσος καλλίστης». του Κέντρου Σύγχρονης Μουσικής Ερευνας.

... Ενα δισ., οι επιχορηγήσεις των ΔΗΠΕΘΕ

Το υπουργείο Πολιτισμού για την ενίσχυση των Δημοτικών Περιφερειακών Θεάτρων όλης της χώρας θα *"διανείμει"* για φέτος το ποσόν των 3 εκατ. ευρώ.

... Καμμία αμφιβολία ότι το ποσό αυτό θα πιάσει τόπο, η περιφέρεια θα δει πλέον καλές θεατρικές παραστάσεις και όχι "μπουλούκια κολλητών", ενώ για το Δημοτικό Θέατρο Ρόδου, τι να πούμε, θα γκρεμισθεί το Εθνικό από τα μπράβο, τα χειροκροτήματα και τον σεισμό για "bis"!

... Δολοφόνος ο Αντρεότι

«Στις αρχές της δεκαετίας του '70, ένα βράδυ στην Περούτζια της Ιταλίας, δύο φοιτητές - ο ένας Ελληνας από τη Ρόδο, η άλλη η Αντζελα από την Αυστρία - αποφάσισαν να κάνουν την δική τους αυτόνομη, πολιτική παρέμβαση στα Ιταλικά πολιτικά δρώμενα και γύρω στα μεσάνυχτα γέμισαν με σπρέι, όλους τους τοίχους, "Andreotti puttana"!

...

Τις προάλλες διαβάσαμε στις εφημερίδες ότι ο εντιμότατος Τζούλιο Αντρεότι, που κυριάρχησε στην Ιταλική πολιτική σκηνή για μισόν αιώνα και διετέλεσε επτά φορές πρωθυπουργός, αμέτρητες υπουργός και υπήρξε ο επιφανέστερος εκπρόσωπος του Βατικανού και ο αφανής αντιπρόσωπος της Μαφίας στο Ιταλικό κράτος και παρακράτος, καταδικάστηκε σε κάθειρξη 24 ετών από δικαστήριο της Περούτζιας. Είχε διατάξει την δολοφονία ενός δημοσιογράφου γιατί τον απειλούσε ότι θα αποκάλυπτε τις διασυνδέσεις του με την Μαφία.



Τζούλιο Αντρεότι: Ο επιφανέστερος εκπρόσωπος του Βατικανού και ο αφανής αντιπρόσωπος της Μαφίας στο Ιταλικό κράτος.

... Μάλλον λάθος έκαναν εκείνο το βράδυ, πριν 30 χρόνια, οι δυο έφηβοι για τον επιθετικό προσδιορισμό που έδωσαν στον κ. Αντρεότι. "Δολοφόνε" έπρεπε να γράψουν!

... Εγγλέζικος πολιτισμός

Ο Κύπριος συγγραφέας και ιστορικός **Πέτρος Στυλιανού** στο βιβλίο του **"ΕΟΚΑ - Πορεία προς την αγχόνη"** αποκαλύπτει πως οι Αγγλοι δήμιοι υπακούοντας στις εντολές της Ελισάβετ - που επάξια έχει πάρει τον τίτλο της "αιματοβαμμένης εστεμμένης τσούλας" - εξαφάνιζαν τους σωρούς των νεκρών αγωνιστών.

Σε συνεργασία με τους Τουρκοκύπριους φρουρούς των φυλακών έριξαν στους τάφους των 13 αγωνιστών της ΕΟΚΑ, που είχαν απαγχονισθεί, ασβέστη και υδροχλωρικό οξύ, με αποτέλεσμα να καίγονται οι σάρκες και τα οστά των ηρώων της Κυπριακής ελευθερίας.

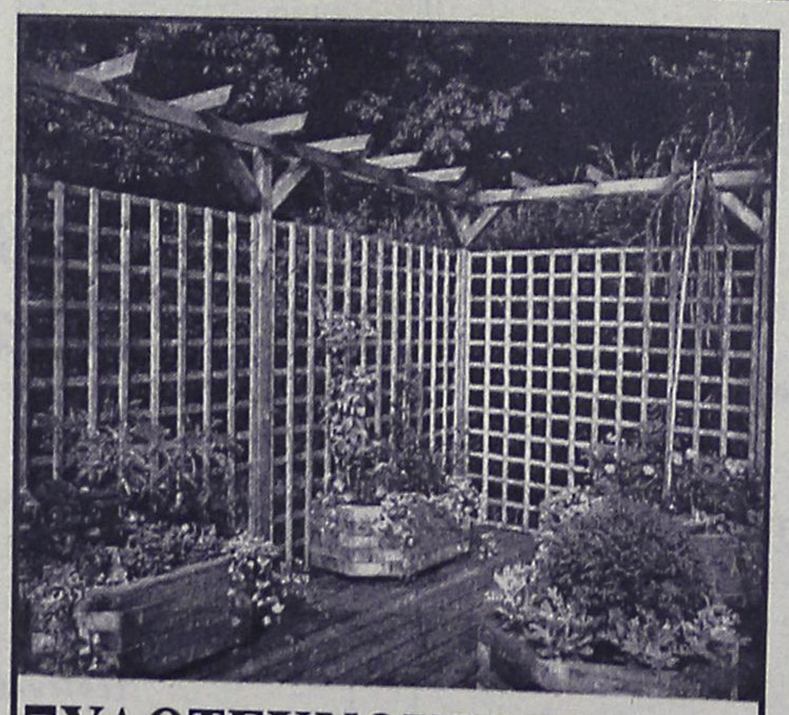

ΞΥΛΟΤΕΧΝΟΥΡΓΗΜΑΤΑ
ΕΜΠΟΤΙΣΜΕΝΗΣ ΞΥΛΕΙΑΣ
ΚΗΠΟΥ - ΒΕΡΑΝΤΑΣ
(ΠΕΡΓΚΟΛΕΣ-ΖΑΡΝΤΙΝΙΕΡΕΣ-ΚΙΟΣΚΙΑ)
Προτάσεις & Λύσεις στο χώρο σας
Δ/ΝΣΗ ΚΑΤΑΣΤΗΜΑΤΟΣ ΕΝΤΟΣ ΕΜΠΟΡ. ΚΕΝΤΡ. ΦΩΚΙΑΛΗ ΥΠΕΥΘΥΝΟΣ: ΣΤΕΦΑΝΗΣ ΑΠΟΣΤΟΛΟΣ
ΤΗΛ. 22410 35091, κιν. 0946 866446

ΕΝΗΜΕΡΩΘΕΙΤΕ ΓΙΑ ΤΟ
ΝΕΟ ΕΤΑΙΡΙΚΟ ΠΑΚΕΤΟ ΧΡΗΣΗΣ
BUSINESS 2
ΤΟ ΟΠΟΙΟ ΠΡΟΣΦΕΡΕΙ
ΑΠΕΡΙΟΡΙΣΤΕΣ **ΔΩΡΕΑΝ ΚΛΗΣΕΙΣ**
ΜΕΤΑΞΥ ΤΩΝ **ΕΤΑΙΡΙΚΩΝ ΚΙΝΗΤΩΝ**
(ΓΙΑ ΤΑ 3" ΠΡΩΤΑ ΛΕΠΤΑ ΚΑΘΕ ΚΛΗΣΗΣ)
ΤΟ ΠΑΚΕΤΟ ΑΠΕΥΘΥΝΕΤΑΙ ΚΑΙ ΣΕ
ΑΤΟΜΙΚΕΣ ΕΠΙΧΕΙΡΗΣΕΙΣ
MOBITEL vodafone
SIGMA COM ΣΙΓΜΑ ΚΟΜ
ΣΑΚΕΛΛΑΡΙΔΗΣ & Θ. ΕΠΕ
Κινητή Τηλεφωνία/Service
ΚΟΔΡΙΓΚΤΩΝΟΣ 64 - ΡΟΔΟΣ ΤΗΛ. & FAX. (22410) 30216 ΚΑΙ ΚΑΡΠΑΘΟΥ 7 - ΡΟΔΟΣ ΤΗΛ. (22410) 77117

(εκ)πολιτισμικά παίγνια

επιμέλεια: Κωστής Νικολάκης

Τι είναι ο άνθρωπος; Τουλούμια φουσκωμένα!

Τα κείμενα που περιλαμβάνονται στον τόμο **"Τι είναι ο άνθρωπος;"** που κυκλοφόρησε πρόσφατα ο εκδοτικός οίκος "Εξάντας" είναι αντιπροσωπευτικά των απόψεων των αρχαίων Ελλήνων και Ρωμαίων γύρω από το ερώτημα - θεμέλιο λίθο του φιλοσοφικού στοχασμού και της καλλιτεχνικής δημιουργίας όλων των εποχών. Η ανθολόγηση χωρίζεται σε δώδεκα θεματικούς κύκλους που συνδέονται ποικιλοτρόπως:

- Οι ιδιότητες του ανθρώπου να βαδίζει όρθιος και οι θεμελιώδεις διαφορές του από τα ζώα.
- Η γλώσσα και το λογικό.
- Ο άνθρωπος ως "ζώο πολιτικό".
- Εξουσία και δικαιοσύνη.
- Η σύγκρουση ως εγγενής χαρακτήρας του ανθρώπινου είναι.
- Η εφήμερη καθημερινότητα.
- Η "κυκλική πορεία" των πραγμάτων και η αλληλεγγύη.
- Τραγικότητα, υπέρβαση ορίων και ύβρις.
- Ηθική και πλήρωση.
- Η ροπή προς το σφάλμα.
- Η σωκρατική άγνοια και η "φιλοσοφία".
- Η ροπή προς το θεϊκό, πνευματική καλλιέργεια και επιστήμη.

... Ο Αριστοτέλης και οι καραφλοί

Το βιβλίο μας γνωρίζει τις γνώμες και τις δοξασίες των αρχαίων για το **"τι είναι ο άνθρωπος"** διατρέχοντας από το ευφυολόγημα του **Επίχαρμου**, του κωμωδού από την **Κω** *("Η φύση του ανθρώπου ποιά είναι; Τουλούμια φουσκωμένα!)*, τις θεωρίες αλλά και τις πρακτικές συμβουλές του **Αριστοτέλη** για το τριχωτό της κεφαλής των ανθρώπων που τους κάνει να ξεχωρίζουν από τα λοιπά ζώα (ο παππούς Αριστοτέλης δεν διευκρινίζει πάντως σε ποιά κατηγορία ανήκουν οι φαρακλοί), μέχρι τις συμβουλές του **Κικέρωνα** για το πως πρέπει οι άρχοντες και οι διαπλεκόμενοι να κάνουν (ή να υπόσχονται) ρουσφέτια, ο ίδιος το αποκαλεί **"υπόμνημα θεσιθηρίας"** επί το κομψότερον.

• Αριστοτέλης: "Την κεφαλήν δασύτατον".

«Ο άνθρωπος έχει το πιο μαλλιαρό κεφάλι απ' όλα τα ζώα, αφενός εξ ανάγκη - εξαιτίας της υγρότητας του εγκεφάλου και των ραφών του κρανίου, διότι όπου υπάρχει πολλή υγρασία και θερμότητα, εκεί υπάρχει και πυκνότερη βλάστηση - αφετέρου για λόγους προστασίας, δηλαδή για να καλύπτουν (τα μαλλιά) τον εγκέφαλο, προφυλάσσοντάς τον από το υπερβολικό ψύχος ή την υπερβολική ζέστη.

Ο ανθρωπινος εγκέφαλος, όντως ο μεγαλύτερος και ὁ υγρότερος, χρειάζεται και τη μεγαλύτερη προστασία, διότι οι υγρότερες ουσίες θερμαίνονται και παγώνουν ευκολότερα, ενώ οι ουσίες με αντίθετες ιδιότητες δεν είναι τόσο ευπαθείς».

• Κοϊντος Τύλλιος Κικέρων: "Υπόμνημα θεσιθηρίας"

«... Ομως υπάρχει μεγάλη ανάγκη για κολακεία, η οποία, μολονότι είναι φαύλης και αισχρή στην υπόλοιπη ζωή μας, εντούτοις στην επιδίωξη ενός αξιώματος είναι αναγκαία. Διότι όταν η κολακεία κάνει κάποιον με τη συμφωνία της χειρότερο, τότε είναι κακοήθης, όταν όμως τον κάνει πιο φιλικό, τότε δεν είναι μεμπτή. Είναι στ' αλήθεια απαραίτητη στον υποψήφιο (ενός αξιώματος), του οποίου η όψη, η μορφή και ο λόγος μεταβάλλονται και προσαρμόζονται στη διάθεση και την επιθυμία εκείνων με τους οποίους κάθε φορά έρχεται αντιμέτωπος...

Διότι οι άνθρωποι επιθυμούν όχι μόνο να τους δίνονται υποσχέσεις, προπάντων όταν ζητούν κάτι από έναν υποψήφιο, αλλά επιπλέον να τους δίνονται υποσχέσεις άφθονες και έντιμες. Ως εκ τούτου είναι βέβαια εύκολο να καταλάβεις το εξής: αυτό που πρόκειται να κάνεις, αυτό να δηλώνει ότι θα το κάνεις επιμελώς και πρόθυμα. Εκείνο όμως είναι δυσκολότερο να το καταλάβεις και περισσότερο κατάλληλο για την ηλικία, παρά για τη φύση σου: ό,τι τυχόν δεν μπορείς να κάνεις, αυτό είτε να το αρνηθείς γλυκά, είτε ακόμα και να μην το αρνηθείς. Από τις δύο δυνατότητες η πρώτη είναι ίδιον του καλού ανθρώπου, ενώ η δεύτερη του καλού υποψηφίου...

... (οι άνθρωποι απέρχονται εχθρικοί και όλοι τους έχουν τέτοια διάθεση ώστε να προτιμούν να τους πεις ψέματα παρά να τους αρνηθείς κάτι. Ο Γάιος Κόττα, ο αριστοτέχνης στην κολακεία, έλεγε συχνά ότι συνήθιζε να υπόσχεται τη βοήθειά του σε όλους όσο δεν τον παρακαλούσαν για κάτι που ήταν ενάντια στο καθήκον του, φιλοδωρούσε όμως εκείνους τους οποίους έκρινε ότι τον είχαν περί πολλού.

Τέλος, φρόντισε όλη σου η προσπάθεια εκλογής να είναι γεμάτη μεγαλοπρέπεια, να είναι επίσημη, λαμπρή, λαϊκή, να έχει άριστη εικόνα και αξιοπρέπεια, να αποφεύγει ακόμα, αν είναι δυνατόν σε κάποιο μέτρο, τις επιθέσεις κατά των συνυποψηφίων σου, για κάποιο έγκλημά τους, για κάποια ασέλγεια, για κάποια δωροδικεία, προσαρμοσμένη στα άτιμα ήθη τοιυς».

...

**** "Τι είναι ο άνθρωπος;" μετάφραση: Ι. Μανωλέσσου, Α. Κουκουζίκα, Π. Σεράνης, Ε. Καρακάσης, εκδόσεις "Εξάντας", στη σειρά "Αρχαίοι Ελληνες Συγγραφείς", σελ. 311, Αθήνα 2002, τιμή: 14 ευρώ.***

• Η εκδίκηση της γυφτιάς

«Η Μπαρή Σεβντάβα», που στη γλώσσα των τσιγγάνων θα πει **«Ο μεγάλος έρωτας»**, είναι το δεύτερο βιβλίο του **Θάνου Αλεξανδρή**, συγγραφέα του best seller «Αυτή η νύχτα μένει», το οποίο είχε μεταφερθεί από τον σκηνοθέτη Νίκο Παναγιωτόπουλο και στον κινηματογράφο.

Πρόκειται για μια πραγματική, συναρπαστική ερωτική ιστορία, με πολύ ένταση, διασυρμό, ξύλο και κλάμα, που στην δεκαετία του '60, συγκλόνισε το πανελλήνιο και που επί χρόνια μονοπώλησε τα πρωτοσέλιδα των εφημερίδων και των λαϊκών περιοδικών.

Την ερωτική ιστορία του τσιγγάνου τραγουδιστή **Μανώλη Αγγελόπουλου**, του μεγαλύτερου σταρ της εποχής στο λαϊκό πεντάγραμμο, και της μη τσιγγάνας τραγουδίστριας **Αννούλας Βασιλείου.**

Μια ιστορία που κατέληξε μεν σε γάμο, ο οποίος όμως



**** Θάνος Αλεξανδρής: "Η μπαρή σεβντάβα - Ενας έρωτας μεγάλος", βιογραφία του Μανώλη Αγγελόπουλου, εκδόσεις "Περίπλους", σελ. 293, Αθήνα 2002, τιμή: 23 ευρώ***

προκάλεσε ιδιαίτερα μεγάλες αντιδράσεις στην κοινωνία των τσιγγάνων.

«Ο Μανώλης αγάπησε την Αννούλα και η φυλή του ξεσηκώθηκε.

« - Αυτή θα πάρεις; Οι τσιγγάνοι δεν παντρεύονται ξανθιές».

Ο Μανώλης την πήρε και ο κόσμος τον δικαιολόγησε. Ηταν ερωτευμένος, έπρεπε να την πάρει. Η πεθερά, θα την πολεμήσει με όλα τα μέσα που της δίνει η μητριαρχία στους Τσιγγάνους. Με όπλο την ξεφτίλα, θα τη διαλύσει, θα βάλει Θεούς και δαίμονες να την κυνηγήσουν, θα την καταραστεί. Ακόμα και μέσα στην εκκλησία τη μέρα του γάμου τους θα την απειλήσει: «και δέκα παιδιά να σου κάνει ο γιός μου, εγώ θα σε χωρίσω».

Ο γιος της είναι φίρμα, εξώφυλλο, έχει λεφτά. Είναι ο άντρας, το ομορφόπαιδο που οι γκόμενες παραληρούν για πάρτη του και είναι έτοιμες να πέσουν στα πατώματα. Οτι και να γίνει, η Αννούλα του θα είναι η μία και μοναδική, το μωρό με τα τιγρίσια μάτια που πρωτοείδε ένα βράδυ στο πάλκο του Τζίμη του Χοντρού...».

«ΡΟΔΙΑΚΗ» ΑΠΟ ΤΟ 1915

ΦΛΑΣ ΣΤΟ ΠΑΡΕΛΘΟΝ


ΡΟΔΙΑΚΗ
PERIODICO SETTIMANALE

Εν Ρόδω
Πέμπτη 13 Δεκεμβρίου 1928
Αριθ. 995

ΡΟΔΙΑΚΑ ΧΡΟΝΙΚΑ

ΙΕΡΟΣ ΝΑΟΣ ΑΓ. ΕΛΕΥΘΕΡΙΟΥ

Δήλωσις

Φέρεται εις γνώσιν του ευσεβούς κοινού ότι το Σάββατον (15 τρεχ.) ο Ιερός ναός του Αγίου Ελευθερίου της πόλεώς μας άγει την επέτειον πανήγυρίν του διά πανηγυρικής λειτουργίας, καθ' ην θέλει χοροστατήσει η Α. Σεβ. Μητροπολίτης.

Φέροντες τούτο εις γνώσιν του ευσεβούς κοινού πεποίθαμεν ότι θέλει προθύμως προσέλθη εις την πανήγυριν παρέχον την υποστήριξίν του εις τον τόσας ανάγκας έχοντα ιερόν ναόν.

Ρόδος 12-12-928

(Εκ της Επιτροπής)

ΠΩΛΗΣΙΣ ΔΕΚΑΤΗΣ ΟΠΩΡΩΝ

Από κοινοποιήσεως της Γεν. Γραμματείας της Κυβερνήσεως εκτίθεται εις πλειστηριασμόν η δεκάτη των οπωρών της νήσου Ρόδου της παραγωγής του τρέχοντος έτους, πλην των δημητριακών, σταφυλών, ελαιών σύκων, κρεμμύων, εσπεριδοειδών και γεωμήλων.

Η κατακύρωσις θα γείνη την 20 Δεκεμβρίου μέχρι της οποίας γίνονται δεκταί αι προσφοραί δια κλειστών φακέλλων. Βάσις τιμής είνε 110 χιλιάδες. Προσωρινή κατάθεσις λιρ. 5000.

(Σ.Σ. Η Ροδιακή εκδιδόταν τότε υπό το καθεστώς Ιταλικής λογοκρισίας. Διατηρείται επίσης η γλώσσα και τα τοπωνύμια που υπήρχαν στις αρχές του αιώνα).


Η Διακόσμηση λέει ναι!
Εσείς θα πείτε όχι;
ΔΕΝ ΕΙΝΑΙ ΔΥΝΑΤΟΝ
Πού;
Στους μοναδικούς χειροποίητους πίνακες ζωγραφικής!
Καθρέπτες
ΒΙΤΡΩ
που ανεβάζουν την αξία του χώρου σας και κάνετε και σωστή τοποθέτηση.
Φτιάχνουν με μεράκι
Η ΡΟΔΟΥΛΑ & ο ΑΡΤΑΝ
Λίστες γάμου
Μιχ. Πετρίδη 96 κοντά στο ΜΗΔΕΙΑ
Τηλ. 2241062552 - 61483

Αντίλαλοι

πολιτικοί και άλλοι...

ΩΡΑ ΕΙΝΑΙ...

Στα στελέχη της Νέας Δημοκρατίας που **αντιτίθενται** σφόδρα στο σχέδιο Ανάν για την Κύπρο, συμπεριλαμβάνεται ο βουλευτής **κ. Αρ. Παυλίδης,** σύμφωνα με όσα έγιναν γνωστά. Φημολογείται μάλιστα ότι μέχρι και ...ειδική συνάντηση έκανε με τα στελέχη αυτά **ο πρόεδρος της Ν.Δ. κ. Καραμανλής** για να κάμψει τις αντιρρήσεις που υπήρχαν.

Ωρα είναι να προσχωρήσει στην ...Πατριωτική Κίνηση των κ.κ. Παπαθεμελή, Αρσένη, Βερυβάκη και των λοιπών ο κ. Παυλίδης!

Λ. Μ.

ΤΟ ΜΗΝΥΜΑ

Για σημαντικές αλλαγές στο δήμο έκανε λόγο χθες, με τις δηλώσεις του στον ραδιοφωνικό σταθμό "Παλμό" ο δήμαρχος Ρόδου κ. Γιώργος Γιαννόπουλος, **θέλοντας να δώσει το στίγμα** της νέας τετραετίας.

Και προφανώς οι δηλώσεις αυτές είχαν και την έννοια **του μηνύματος**, δεν ξέρουμε όμως... αν το έλαβαν οι αποδέκτες!

Λ. Μ.

Ελάχιστες είναι οι μέρες που απομένουν πλέον για την εγκατάσταση της Νέας Νομαρχιακής Αρχής, ενόψει της ανάληψης των καθηκόντων της.

Οι πληροφορίες κάνουν λόγο πάντως **για... ασφυκτικές πιέσεις** που δέχεται ο κ. Γιάννης Μαχαιρίδης για **την τοποθέτηση συγκεκριμένων ατόμων σε συγκεκριμένα πόστα!**

Να υποθέσουμε ότι ο νέος νομάρχης δεν θα ...ενδώσει **στο ...σφυροκόπημα;**

Μιχ. Μ.

ΟΙ ΜΠΕΡΔΕΜΕΝΟΙ

Μόνο... ξύλο δεν έφαγε μια συμπολίτισσά μας, ξενοδοχοϋπάλληλος, όταν πήγε προχθές το πρωί **στα γραφεία του ΟΑΕΔ** και διαπίστωσε (σχεδόν κατά λάθος) ότι δεν επρόκειτο να πάρει το επίδομα της ανεργίας που δικαιούται, **από λάθος των υπαλλήλων** και όχι δικό της.

Η ίδια, βέβαια, δεν γνώριζε ούτε στο ελάχιστο τα ...της δημόσιας διοίκησης όπως φάνηκε. **Διότι... αν γνώριζε** η καημένη, θα ζητούσε και επιτόπου **συγνώμη**, για να ξεμπερδέψει με τους... μπερδεμένους!

Μιχ. Μ.

ΠΑΡΑΛΟΓΟ

Από... τα ρούχα του έβγαλαν οι **Υδραίοι** τον υπουργό Εμπορικής Ναυτιλίας, ζητώντας να υπάρξει καλύτερη σύνδεση με τον Πειραιά. Τελικά ο κ. **Ανωμερίτης** ενημέρωσε τους πάντες ότι η Υδρα συνδέεται με την Πειραιά με **28 δρομολόγια** (Υ/Γ και συμβατικά πλοία) και ότι είναι παράλογο να ζητούν δρομολόγηση οχηματαγωγού, τη στιγμή που απαγορεύεται η κυκλοφορία οχημάτων στο νησί.

Να κάτι τέτοια βλέπει ο υπουργός και την πληρώνουν κι αυτοί που δε φταίνε. Αντε μετά να τολμήσουν οι κάτοικοι του **Καστελλορίζου,** της **Κάσου,** των **Λειψών** κ.λπ. να ζητήσουν καλύτερη ακτοπλοϊκή σύνδεση!

Β.Μ.

Ο ΛΑΟΣ

Κυκλοφόρησαν και οι σχετικές αφίσες για τη σημερινή ομιλία του προέδρου του Λαϊκού Ορθόδοξου Συναγερμού, **Γ. Καρατζαφέρη** στη Ρόδο. Με φόντο το ανθρώπινο κοινό, ο πρόεδρος χαιρετά τα πλήθη ενώ με μεγάλα γράμματα υπάρχει γραμμένο: **"Η γενιά των αετών!".**

Β.Μ.

ΠΕΦΤΟΥΝ... ΚΟΡΜΙΑ!

Αν ορισμένοι έχουν την εντύπωση ότι άνοιξε -σχετικά νωρίς- η "βουλευτολογία", τότε μάλλον δεν γνωρίζουν το... τι μαχαίρωμα πέφτει στα στρατόπεδα και **των... γαλάζιων,** αλλά και **των... πρασίνων** κυρίως, εδώ και πολλούς - πολλούς μήνες. Ολες οι κινήσεις τους γίνονται ουσιαστικά με κύριο γνώμονα **τις φιλοδοξίες του καθενός,** για να μην πούμε τις ...καρεκλίτσες τους! Γι' αυτό πάμε (ως περιοχή) **από το κακό στο χειρότερο!**

Μιχ.Μ.

Ο ΟΡΙΣΜΕΝΟΙ

ρισμένοι δεν έχουν όντως καταλάβει ότι **οι εκλογές ...τελείωσαν** και συνεχίζουν την δραστηριότητά τους στους ίδιους ρυθμούς και κυρίως με το ίδιο στυλ.

Το αποτέλεσμα είναι να ...κινδυνεύουν να περάσουν **στην σφαίρα των γραφικών**, με ό,τι αυτό συνεπάγεται.

Λ.Μ.

"ΓΕΝΙΚΗ ΚΛΙΝΙΚΗ ΔΩΔΕΚΑΝΗΣΟΥ Α.Ε."
"EUROMEDICA ΔΩΔΕΚΑΝΗΣΟΥ"

ΠΡΟΣΚΛΗΣΗ ΕΚΔΗΛΩΣΗΣ ΕΝΔΙΑΦΕΡΟΝΤΟΣ

Η "ΓΕΝΙΚΗ ΚΛΙΝΙΚΗ ΔΩΔΕΚΑΝΗΣΟΥ Α.Ε."-"EUROMEDICA ΔΩΔΕΚΑΝΗΣΟΥ" προκειμένου να αναθέσει την κατασκευή της νέας γενικής κλινικής στο Δημοτικό Διαμέρισμα Κοσκινού Δήμου Καλλιθέας νήσου Ρόδου, προκηρύσσει διαγωνισμό μεταξύ Ελληνικών εργοληπτικών επιχειρήσεων και προσκαλεί όσους ενδιαφέρονται να καταθέσουν αίτηση συμμετοχής για προεπιλογή (Α' στάδιο) για την ανάδειξη αναδόχου του έργου "ΑΝΕΓΕΡΣΗ ΝΕΑΣ ΓΕΝΙΚΗΣ ΚΛΙΝΙΚΗΣ 123 ΚΛΙΝΩΝ".

Ειδικό αναλυτικό τεύχος πληροφοριών και προδιαγραφών βρίσκεται στα γραφεία της εταιρείας, 25ης Μαρτίου 15 και Αμερικής, Ρόδος, 1ος όροφος, τηλ. 22410-43347, φαξ. 22410-43348, e-mail: genikikliniki_dod_ae@acn.gr καθημερινά 09.00-13.00 και 17.00-20.00 (υπεύθυνη κ. Θεολογία Κρητικού).

Ο Πρόεδρος του Δ.Σ.
Γρηγοριάδης Α. Εμμανουήλ

ψαροταβέρνα
ΦΛΟΙΣΒΟΣ

Ζούμε σ' ένα κόσμο πολύμορφο, πολύχρωμο, πολυγευστικό.

Η ταβέρνα ΦΛΟΙΣΒΟΣ
επιθυμώντας να έρθει πιο κοντά σας **ΠΛΟΥΤΙΣΕ ΤΙΣ ΓΕΥΣΕΙΣ** *της και σας προσφέρει στην ίδια πάντα* **ΞΕΧΩΡΙΣΤΗ ΠΟΙΟΤΗΤΑ,** *δίπλα στους* **ΘΑΛΑΣΣΙΝΟΥΣ ΚΑΙ ΕΚΛΕΚΤΟΥΣ ΚΡΕΑΤΟΜΕΖΕΔΕΣ.**

- ***ΕΞΑΣΦΑΛΙΣΑΜΕ*** *εξαιρετικής ποιότητας Βαρελίσιο χύμα κρασί.*
- ***ΑΝΑΚΑΙΝΙΣΑΜΕ*** *το χώρο μας και του δώσαμε ζεστασιά, χρώμα και οικογενειακή ατμόσφαιρα.*
- ***Η ΜΟΥΣΙΚΗ*** *μας επιλεγμένη με άποψη και διασκεδαστική.*

Μέσα από **5** *χρόνια λειτουργίας σας οφείλουμε πολλά, σας προσφέρουμε ό,τι* **ΚΑΛΥΤΕΡΟ** *μπορούμε.*

ΛΕΩΦ. ΚΑΛΛΙΘΕΑΣ περιοχή EDEN ROCK • Τηλ.: (22410)66240

Ταboo

ΖΩΝΤΑΝΗ ΕΛΛΗΝΙΚΗ ΜΟΥΣΙΚΗ

ΑΝΟΙΚΤΑ
ΠΕΜΠΤΗ-ΠΑΡΑΣΚΕΥΗ-ΣΑΒΒΑΤΟ

ΜΕ ΜΙΑ ΠΛΕΙΑΔΑ ΜΟΥΣΙΚΩΝ & ΤΡΑΓΟΥΔΙΣΤΩΝ
Ταboo

ΤΡΑΓΟΥΔΟΥΝ ΓΙΑ ΣΑΣ:
ΜΙΧΑΛΗΣ ΙΩΑΝΝΟΥ-ΜΑΡΙΑΝΝΑ ΑΝΑΣΤΑΣΙΟΥ
ΝΕΚΤΑΡΙΟΣ ΒΑΣΙΛΑΣ-ΑΝΤΥ ΒΟΥΡΤΣΗ
ΜΙΧΑΛΗΣ ΤΖΟΓΙΑΣ
Ταboo

Καλλιτεχνική διεύθυνση: Κώστας Καρόζας

25ης Μαρτίου 2, (δίπλα στο Blue Lagoon)
Τηλ. 2241 0 32632, 76072

ΙΑΤΡΙΚΗ ΑΝΑΚΟΙΝΩΣΗ
ΖΩΑΝΝΟΥ Γ. ΑΝΝΑ
ΔΕΡΜΑΤΟΛΟΓΟΣ

ΜΕΤΑΦΟΡΑ ΙΑΤΡΕΙΟΥ

Το ιατρείο ***μεταφέρθηκε*** και λειτουργεί σε ***νέα διεύθυνση*** στην οδό

ΗΡΩΩΝ ΠΟΛΥΤΕΧΝΕΙΟΥ 15

Ωράριο λειτουργίας: Δευτέρα έως Πέμπτη: 09.00-21.00,
Παρασκευή: 09.00-13.00

Τηλέφωνα: 2241039395-77770, fax: 2241077770

ΦΑΓΗΤΑ ΚΑΙ ΓΛΥΚΑ ΜΕ ΜΕΓΑΛΗ ΙΣΤΟΡΙΑ
ΣΕΡΒΙΣ ΜΕ ΕΥΓΕΝΕΙΑ ΚΑΙ ΕΙΛΙΚΡΙΝΕΙΑ

τα κιούπια

ΤΑ ΚΙΟΥΠΙΑ ΤΗΣ ΕΛΛΑΔΟΣ

ΟΙΚΟΓΕΝΕΙΑ
ΚΟΥΜΠΙΑΔΗΣ ΜΙΧΑΗΛ

ΚΑΘΕ ΚΥΡΙΑΚΗ ΚΛΕΙΣΤΑ

ΚΡΑΤΗΣΕΙΣ ☎ 22410/91824 - 93448

μεζεδοπωλείον
παλιά ιστορία

μοναδικό στο είδος του!
ξεχωριστό στη γεύση



Η **"παλιά ιστορία"**
συνεχίζοντας την παράδοση,
θα είναι κοντά σας κι αυτό το
χειμώνα καθημερινά εκτός Κυριακής

Μητροπόλεως 108 & Δενδρινού γωνία
Για κρατήσεις (22410) 32421

ΕΝΟΙΚΙΑΖΕΤΑΙ

α) Διαμέρισμα ισόγειο (Υπερυψωμένο) 3 υπνοδωματίων επί της Αννης Μαρίας για οποιαδήποτε χρήση (Γραφείο-Ιατρεία κ.λ.π.)
β) Κατάστημα 150 τ.μ. στο κέντρο της Λίνδου (πλατεία)

Τηλ. 0932296983