ΔΗΜΟΤΙΚΗ ΒΙΒΛΙΟΘΗΚΗ ΡΟΔΟΥ 1947

ΕΤΟΣ ΙΔΡΥΣΗΣ 1949
ΙΔΙΟΚΤΗΣΙΑ:
Γ. ΔΙΑΜΑΝΤΙΔΗΣ
ΓΡΑΦΙΚΕΣ ΤΕΧΝΕΣ Α.Ε.
Εκδότης: ΓΙΩΡΓΟΣ ΔΙΑΜΑΝΤΙΔΗΣ
Γραφεία - Τυπογραφεία:
Μάρκου Μαλλιαράκη 3 (ΚΟΒΑ)
Τηλ.: Σύνταξης: 22410 27356-34101, FAX: 22410 20643
Τηλ.: Λογιστηρίου: 22410 35322, FAX: 22410 35322
e-mail: info@proodos.net

ΠΡΟΟΔΟΣ

Ανεξάρτητη καθημερινή πρωινή εφημερίδα

ΑΡΙΘΜΟΣ ΦΥΛΛΟΥ 17.258 • ΤΙΜΗ 0,70 ευρώ

ΤΕΤΑΡΤΗ 28 ΙΟΥΝΙΟΥ 2006

ΠΛΗΡΩΜΕΝΟ ΤΕΛΟΣ
ΕΛΤΑ
SATO
OFFICE SYSTEMS
ΜΠΟΝΗΣ Ε.Π.Ε. ΤΗΛ. 22410 75555

Στο 80% η πληρότητα

60.000 τουρίστες φιλοξενούνται τώρα στη Ρόδο!..

ΧΑΜΗΛΗ, ΟΜΩΣ, Η ΑΓΟΡΑΣΤΙΚΗ ΔΥΝΑΜΗ



60.000 τουρίστες φιλοξενούνται τώρα στη Ρόδο!..

ΣΤΟ 80% περίπου φτάνει τις ημέρες αυτές η πληρότητα στα ξενοδοχεία της Ρόδου, ο δε αριθμός των τουριστών που φιλοξενούνται στο νησί μας υπολογίζονται στις 60.000.

Σ' αυτή την εκτίμηση προέβη χτες ο πρόεδρος της Ένωσης Ξενοδόχων Βασίλης Μηναΐδης, ο οποίος εξέφρασε παράλληλα και την αισιοδοξία του για την περαιτέρω εξέλιξη της τουριστικής κίνησης στη Ρόδο.

ΤΗΝ ΠΕΡΙΟΔΟ αυτή, υπογράμμισε ο κ. Μηναΐδης, στα μεγάλα ξενοδοχεία η πληρότητα πλησιάζει ακόμη στο 100%, ενώ από την ερχόμενη εβδομάδα αναμένεται μια νέα εντυπωσιακή αύξηση στις αφίξεις από το εξωτερικό.

Υπολογίζεται ότι ο Ιούνιος κλείνει φέτος στη Ρόδο με αύξηση κατά 5%, αλλά τους επόμενους μήνες η κίνηση αναμένεται ότι θα είναι εντυπωσιακή οπότε - σύμφωνα με την εκτίμηση του κ. Μηναΐδη- η σεζόν θα κλείσει συνολικά με αύξηση της τάξεως του 10%, δηλαδή μεγαλύτερη από τις αρχικές προβλέψεις.

ΟΣΟΝ ΑΦΟΡΑ τους Έλληνες τουρίστες, το πρόβλημα εξακολουθεί να παραμένει μεγάλο εξαιτίας του ακτοπλοϊκού προβλήματος, οι δε μαζικές αφίξεις

ΣΥΝΕΧΕΙΑ ΣΤΗ ΣΕΛ. 4

Δεν δόθηκαν χρίσματα

Ρευστή κατάσταση με τις υποψηφιότητες σε Δήμους της Ρόδου

ΣΕ ΑΔΥΝΑΜΙΑ ΤΑ ΚΟΜΜΑΤΑ

ΑΝ και επίσημα μπήκαμε στην προεκλογική περίοδο σε αρκετούς Δήμους του νησιού μας η κατάσταση παραμένει ρευστή. Ακόμα και τα δύο μεγάλα κόμματα ΝΔ και ΠΑΣΟΚ βρίσκονται σε αδιέξοδο μ' αποτέλεσμα να αδυνατούν να δώσουν στηρίξεις ή χρίσματα καθώς οι Νομαρχιακές Επιτροπές έχουν προβλήματα.

• Συγκεκριμένα ρευστή παραμένει η κατάσταση όσον αφορά τα χρίσματα για μεν τη Ν.Δ. στους Δήμους- Αφάντου, Νότιας Ρόδου, Καμείρου και Ιαλυσού. Οσον αφορά το ΠΑΣΟΚ χρίσματα δεν έχουν δοθεί στους Δήμους Αρχαγγέλου, Καλλιθέας και Καμείρου.

ΑΝΤΙΘΕΤΑ χρίσματα έχουν δοθεί από τη ΝΔ στους Δήμους Καλλιθέας, Αρχαγγέλου, Λινδίων, Ατταβύρου και Πεταλούδων. Το ΠΑΣΟΚ έχει δώσει χρίσματα, στους Δήμους Αφάντου - Λινδίων, Νότιας Ρόδου, Αταβύρου Πεταλούδων και Ιαλυσού. Ο δήμαρχος Αταβύρου Παναγιώτης Κυριακούλης έχει λάβει χρίσμα και από Ν.Δ. και από ΠΑΣΟΚ.

Αναλυτικά η κατάσταση ανά δήμο έχει εξής:

- **ΔΗΜΟΣ ΚΑΛΛΙΘΕΑΣ**

Υποψήφιος: Γιάννης Ιατρίδης χρίσμα από Ν.Δ.

ΣΥΝΕΧΕΙΑ ΣΤΗ ΣΕΛ. 4

Προχωρούν ικανοποιητικά

Επιθεώρηση από το νομάρχη των οδικών έργων στη Ρόδο

ΣΕ ΕΞΕΛΙΞΗ ΟΙ ΕΡΓΟΛΑΒΙΕΣ

ΠΕΡΙΟΔΕΙΑ στα εκτελούμενα έργα του νησιού μας πραγματοποίησε χθες ο νομάρχης κ. Γιάννης Μαχαιρίδης, προκειμένου να διαπιστώσει την πρόοδο των εργασιών. Ο κ. Μαχαιρίδης συνοδευόμενος από υπηρεσιακούς παράγοντες, επισκέφθηκε τα εκτελούμενα οδικά έργα στο νησί, ξεκινώντας από το δρόμο Σορωνή - Διμυλιά - Ελεούσα - Πλατάνια. Στη συνέχεια μετέβη στο δρόμο Εμπωνα - Αγίου Ισιδώρου και κατέληξε στη Νότια Ρόδο, επισκεπτόμενος το δρόμο διασταύρωση Καταραμένου -

ΣΥΝΕΧΕΙΑ ΣΤΗ ΣΕΛ. 4

Στην προχτεσινή συνεδρίαση

Αντιπαραθέσεις στη νομαρχιακή επιτροπή ΠΑΣΟΚ

ΚΑΤΗΓΟΡΙΕΣ ΓΙΑ ΑΔΡΑΝΕΙΑ

ΙΔΙΑΙΤΕΡΑ φορτισμένη και με έντονες αντιπαραθέσεις ήταν η προχτεσινή συνεδρίαση (από τις σπάνιες) της νομαρχιακής επιτροπής του ΠΑΣΟΚ, που έγινε στο Καστρί. Τα πυρά δέχτηκαν κυρίως η ηγετική ομάδα και ειδικά ο γραμματέας Τ. Παρασκευάς, επειδή τα κομματικά όργανα στην περιοχή μας βρίσκονται σε αδράνεια, παρά

ΣΥΝΕΧΕΙΑ ΣΤΗ ΣΕΛ. 4



Αντιπαραθέσεις στη νομαρχιακή επιτροπή ΠΑΣΟΚ

Λειτουργεί υποκατάστημα

Ενδιαφέρον και από την ASPIS BANK για επενδύσεις στη Ρόδο

ΣΤΗΝ ΠΟΛΗ ΜΑΣ Ο ΠΡΟΕΔΡΟΣ ΤΗΣ



Ο πρόεδρος της ASPIS BANK Κ. Καρατζάς με τους συνοδούς του κατά τη χθεσινή επίσκεψη στο δήμαρχο Ρόδου

ΣΥΝΑΝΤΗΣΗ με το δήμαρχο Ρόδου Γιώργο Γιαννόπουλο είχε χθες το μεσημέρι ο πρόεδρος και διευθύνων σύμβουλος της «ASPIS BANK» Κωνσταντίνος Καρατζάς. Ο κ. Καρατζάς βρέθηκε στη Ρόδο, προκειμένου να επισκεφθεί το νέο υποκατάστημα της Τράπεζας, που λειτουργεί από τον περασμένο Μάϊο. Τον πρόεδρο της «ASPIS BANK» συνόδευαν η διευθύντρια του ανθρώπινου δυναμικού Χαρούλα Λίποβατς, ο Γιάννης Τρίψιας περιφερειακός διευθυντής και ο Μόσχος Γιαννούλης διευθυντής του υποκαταστήματος της Ρόδου.

*Κατά τη διάρκεια της συνάντησης αυτής έγινε συζήτηση για το γενικό πλαίσιο συνεργασίας της τράπεζας αυτής με την Τοπική Αυτοδιοίκηση, χωρίς να συζητηθούν λεπτομερώς κάποια συγκεκριμένα

ΣΥΝΕΧΕΙΑ ΣΤΗ ΣΕΛ. 4

Στα σχέδια της εταιρίας

Δεύτερο πλοίο από την «BLUE STAR FERRIES» για τη Δωδεκάνησο

ΕΝΔΙΑΦΕΡΟΝ ΓΙΑ ΤΟ «ΔΙΑΓΟΡΑΣ»

Πολύ κοντά στην απόκτηση ενός δεύτερου πλοίου για την εξυπηρέτηση της γραμμής Δωδεκανήσου βρίσκεται η εταιρία «Blue Star Ferries» με ενδεχόμενο να το δρομολογήσει και φέτος στα νησιά μας.

• Αυτό δήλωσε ο εμπορικός διευθυντής της εταιρίας Διονύσης Θεοδωράτος ο οποίος δεν έκρυψε το ενδιαφέρον της εταιρίας για το πλοίο «Διαγόρας». Το «Διαγόρας» τόνισε ο κ. Θεοδωράτος είναι ένα πολύ καλό πλοίο και η εταιρία του προσπάθησε εδώ και δύο χρόνια να κάνει κάτι όπως είπε χαρακτηριστικά αφού μπορεί να δώσει λύση στη γραμμή Δωδεκανήσου. Πάντως ο κ. Θεοδωράτος δεν απέκλεισε το ενδεχόμενο η «Blue Star Ferries» να συμμετάσχει στον πλειστηριασμό του πλοίου «Διαγόρας» που θα γίνει στις 5 Ιουλίου.

Η περαιτέρω ανάπτυξη της γραμμής της Δωδεκανήσου είναι ο βασικός στόχος της εταιρίας με προτεραιότητα τη δρομολόγηση ενός δεύτερου πλοίου στη γραμμή αυτή. Αν αυτό επιτευχθεί σύμφωνα με τον κ. Θεοδωράτο η «Blue Star Ferries», θα μπορέσει να προσφέρει και άλλες υπηρεσίες εκμεταλλεύοντας την ταχύτητα

ΣΥΝΕΧΕΙΑ ΣΤΗ ΣΕΛ. 4



Δεύτερο πλοίο από την «BLUE STAR FERRIES» για τη Δωδεκάνησο

Και νέα κρούσματα

Τρόμος στ' Αφάντου από τους διαρρήκτες με το αναισθητικό!..

ΕΙΝΑΙ ΜΑΛΛΟΝ ΑΛΛΟΔΑΠΟΙ

ΣΤΟ ΔΗΜΟ ΑΦΑΝΤΟΥ «χτύπησε» η σπείρα διαρρηκτών που τρυπώνουν σε σπίτια από ανασφάλιστα παράθυρα και πόρτες και αφαιρούν χρήματα και κοσμήματα, χρησιμοποιώντας και αναισθητικό σπρέι για να κάμψουν κάθε αντίσταση των θυμάτων.

* Στον Αστυνομικό Σταθμό Αφάντου, δύο κάτοικοι του Δήμου κατήγγειλαν ότι έπεσαν θύματα διαρρήξεων. Αγνωστοι μπήκαν στα σπίτια τους τις νυχτερινές ώρες, ενώ κοιμόντουσαν και αφαίρεσαν χρήματα, χρυσά κοσμήματα και κινητά τηλέφωνα. Για να περιορίσουν τις αντιδράσεις των ενοίκων, οι δράστες χρησιμοποιούν αναισθητικό σπρέι.

ΣΤΟ ΔΗΜΟ Αφάντου οι κάτοικοι είναι τρομοκρατημένοι και απαιτούν αστυνόμευση. Από πλευράς Αστυνομίας καλούνται οι πολίτες να ασφαλίζουν καλά τα σπίτια τους και να ενημερώνουν τα αστυνομικά τμήματα της περιοχής τους για ύποπτες κινήσεις αγνώστων ατόμων.

* Οι αστυνομικοί εκτιμούν ότι οι δράστες είναι αλλοδαποί.

Σύσκεψη στο δημαρχείο

Επί τάπητος σήμερα όλα τα προβλήματα της Μεσαιωνικής Πόλης

ΤΙ ΖΗΤΟΥΝ ΟΙ ΚΑΤΑΣΤΗΜΑΤΑΡΧΕΣ

ΕΠΙ ΤΑΠΗΤΟΣ πρόκειται να τεθούν σήμερα προς συζήτηση τα προβλήματα που υπάρχουν στη Μεσαιωνική Πόλη. Σήμερα το μεσημέρι ο δήμαρχος Ρόδου Γιώργος Γιαννόπουλος θα συναντηθεί στο γραφείο του με τα μέλη του συλλόγου των καταστηματαρχών της Παλιάς Πόλης.

* Τα προβλήματα της Μεσαιωνικής Πόλης αναμένεται να οξυνθούν το αμέσως επόμενο χρονικό διάστημα, λόγω της παρουσίας χιλιάδων επισκεπτών, αλλά και εκατοντάδων αυτοκινήτων στο νησί της Ρόδου.

ΤΑ ΣΗΜΑΝΤΙΚΟΤΕΡΑ προβλήματα εστιάζονται στην εξεύρεση χώρων στάθμευσης, κυρίως τις νυκτερινές ώρες, αφού το πάρκινγκ στην «Κολόνα» δεν επαρκεί για να καλύψει τις αυξημένες ανάγκες που υπάρχουν.

* Επίσης θα συζητηθούν θέματα που έχουν να κάνουν με το κυκλοφοριακό εντός της Μεσαιωνικής Πόλης, τους σφουγγαράδες στην περιοχή της «Κολόνας». Οι καταστηματάρχες θεωρούν ότι έχει καθυστερήσει η μετεγκατάστασή τους σε παρακείμενο χώρο, καθώς και το θέμα των μικροπωλητών που δραστηριοποιούνται στο Μανδράκι.







ΚΑΘΗΜΕΡΙΝΑ ΤΑ ΝΕΑ ΤΗΣ ΔΩΔΕΚΑΝΗΣΟΥ ΣΤΟ INTERNET
www.proodosnews.gr
www.proodos.net

Δωδεκανησιακά 24ωρα



ΣΤΟΝ ΑΘΗΝΑΪΚΟ ΤΥΠΟ

27/6/2006

Οι τριήμερες κινητοποιήσεις στο χώρο της Τριτοβάθμιας Εκπαίδευσης, που ξεκινούν σήμερα παράλληλα με την τριήμερη σύνοδο των υπουργών Παιδείας χωρών - μελών του ΟΟΣΑ, οι παροχές που ανακοίνωσε χθες ο υπουργός Οικονομίας Γ. Αλογοσκούφης στην ΑΔΕΔΥ για αυξήσεις και φοροελαφρύνσεις το 2007, η αύξηση προεγγραφών για σπουδές σε ελληνικά κολέγια και στη Βρετανία, το Ασφαλιστικό και οι προσλήψεις μόνιμων και εποχικών υπαλλήλων, που ενέκρινε η Διυπουργική Επιτροπή είναι από τα βασικά θέματα της ειδησεογραφίας του χτεσινού αθηναϊκού Τύπου.

ΑΔΕΣΜΕΥΤΟΣ ΤΥΠΟΣ: Αυξήσεις 3% και καταβολή του επιδόματος των 176 ευρώ. Δεσμεύτηκε ο Γ. Αλογοσκούφης μετά τη συνάντησή του με την ΑΔΕΔΥ.

ΑΝΩ ΚΑΤΩ: Χρήστες από τα 15 χρόνια. Στοιχεία-σοκ για τη μάστιγα των ναρκωτικών.

ΑΠΟΓΕΥΜΑΤΙΝΗ: Οι εκπτώσεις στα εισιτήρια των πλοίων. Το υπουργείο Εμπορικής Ναυτιλίας ανακοίνωσε μειωμένες τιμές.

Η ΑΥΓΗ: Πανεπιστήμιο Α.Ε. Τέσσερα σενάρια συζητούν σήμερα οι υπουργοί του ΟΟΣΑ.

ΑΥΡΙΑΝΗ: Τα έδωσε όλα στην ΑΔΕΔΥ ο Αλογοσκούφης. Αυξήσεις 4%, ενσωμάτωση του επιδόματος των 176 ευρώ και διεύρυνση των κατηγοριών στα βαρέα και ανθυγιεινά.

Η ΒΡΑΔΥΝΗ: Ποια αυθαίρετα νομιμοποιούνται. Τι σχεδιάζει το ΥΠΕΧΩΔΕ για τις μικρές ιδιοκτησίες.

ΤΟ ΒΗΜΑ: Αρχίζουν οι παροχές. Αυξήσεις με άρωμα εκλογών το 2007. Ο κ. Γ. Αλογοσκούφης υπόσχεται φοροελαφρύνσεις για τα εισοδήματα του 2006.

ΕΘΝΟΣ: Αναπροπή στις συντάξεις. Προαγγέλλεται αύξηση ορίων ηλικίας μετά τις εκλογές.

ΕΛΕΥΘΕΡΟΣ: Δραματικό SOS για προσλήψεις. Αν δεν γίνουν θα καταρρεύσει το ΕΣΥ. Τελεσίγραφο του υπουργού Υγείας Δημ. Αβραμόπουλου προς πάσα κατεύθυνση.

ΕΛΕΥΘΕΡΟΣ ΤΥΠΟΣ: Προσλήψεις. Ο χάρτης με τις 6.747 νέες θέσεις.

ΕΛΕΥΘΕΡΟΤΥΠΙΑ: Πολιορκία στο φρούριο ΟΟΣΑ. Παιδεία: Νέο συλλαλητήριο σήμερα, αύριο στο Λαγονήσι.

ΕΛΕΥΘΕΡΗ ΩΡΑ: Αφού έλυσαν όλα τα προβλήματα στην Ελλάδα, Κ. Καραμανλής και Γ. Παπανδρέου πήραν τους δρόμους και... Άλλος Στοκχόλμη τράβηξε κι άλλος για Τεχεράνη.

ΕΣΤΙΑ: Λιγότεροι φόροι περισσότερα έσοδα. Επιβεβαιώνεται και στην Ελλάδα η σύγχρονη δημοσιονομική θεωρία.

ESPRESSO: Το "κοράκι" και τα πιόνια στον καυτό φάκελο Αλεξ. Πώς θα γίνει το τεστ αλήθειας στη συμμορία των ανηλίκων της Βέροιας.

Η ΚΑΘΗΜΕΡΙΝΗ: Θερμό τριήμερο Παιδείας πριν από τις διακοπές. "Φρούριο" το Λαγονήσι για τη σύνοδο των υπουργών Παιδείας του ΟΟΣΑ.

Ο ΛΟΓΟΣ: Δρακόντεια μέτρα για τα συλλαλητήρια. Οι τελευταίες κινητοποιήσεις των φοιτητών. Απεργίες για τον Σεπτέμβριο εξήγγειλαν οι δάσκαλοι.

ΤΑ ΝΕΑ: Μάθε παιδί μου γράμματα στα.. κολέγια. Ρεκόρ αύξησης στις προεγγραφές.

Η ΝΙΚΗ: Εφιαλτικές μνήμες. Πρωταγωνιστής σε σενάρια υπονόμευσης του Παπαδόπουλου ο Μητσοτάκης.

ΡΙΖΟΣΠΑΣΤΗΣ: Είναι ανεπιθύμητοι οι υπουργοί του ΟΟΣΑ. Εξελίξεις στην ανώτατη εκπαίδευση.

TRAFFIC NEWS: Το χρυσό κόλιο με τα κρυμμένα κοσμήματα του Άραβα Κροίσου. Πώς έκανε φτερά θησαυρός αξίας 1 εκατομμυρίου ευρώ. Η βίλα στο Σούνιο και η αμύθητη περιουσία που εξαφανίστηκε.

Δρομολογια Πλοίων

07.00 Β. ΚΟΡΝΑΡΟΣ για Χάλκη, Διαφάνι, Κάρπαθο, Κάσο, Σητεία
08.00 ΙΕΡΑΠΕΤΡΑ για Μεγίστη
08.30 ΔΩΔΕΚΑΝΗΣΟΣ ΕΞΠΡΕΣ για Σύμη, Κω, Κάλυμνο, Λέρο
09.00 ΣΥΜΗ για Σύμη
14.30 ΑΙΓΛΗ για Σύμη
15.00 ΔΩΔΕΚΑΝΗΣΟΣ PRIDE για Σύμη, Κω, Κάλυμνο, Λέρο, Λειψούς, Πάτμο
15.30 ΔΕΛΦΙΝΙ 22 για Κω, Κάλυμνο
17.45 ΣΑΜΟΘΡΑΚΗ για Κω, Κάλυμνο, Βαθύ, Χίο, Μυτιλήνη, Λήμνο, Καβάλα
18.30 ΣΥΜΗ για Σύμη

Προς Πειραιά: 17.00 ΑΝΘΗ ΜΑΡΙΝΑ

Αεροπορικά Δρομολόγια

ΟΛΥΜΠΙΑΚΗ ΑΕΡΟΠΟΡΙΑ

Από Ρόδο-**Αθήνα**: Καθημερινά 07.10, 13.40
Πέμπτη 20.10, 22.45
Καθημερινά πλην Πέμπτης 19.40, 22.25
Καθημερινά πλην Κυριακής 10.40
Από Ρόδο-**Θεσσαλονίκη**: Δευτέρα - Τετάρτη 09.45
Πέμπτη 10.45
Σάββατο 15.15
Δευτ.-Τετ.-Παρ.-Κυρ. 16.10
Από Ρόδο-**Ηράκλειο**: Δευτέρα - Παρασκευή-Κυριακή 17.45
Τρίτη - Πέμπτη 18.30
Τετάρτη - Σάββατο 19.20
Από Ρόδο-**Κάρπαθο**: Δευτ.-Πεμ.-Παρ.-Σάβ. 07.00, 10.40
Τετάρτη - Κυριακή 10.40, 14.20
Από Ρόδο -**Κάσο**: Δευτ.-Πεμ.-Παρ.-Σάβ. 07.00
Τετάρτη - Κυριακή 10.40
Από Ρόδο-**Καστελλόριζο**: Δευτ.-Τετ.-Παρ.-Σάβ. -Κυρ. 07.10
Από Ρόδο-**Χίο**: Τρίτη 10.40 Πέμπτη 10.45
Από Ρόδο-**Μυτιλήνη**: Δευτέρα-Τετάρτη 09.45
Τρίτη 10.40,
Πέμπτη 10.45
Σάββατο 15.15
Από Ρόδο-**Σάμος**: Τρίτη 10.40
Σάββατο 15.15
Από Ρόδο-**Λήμνος**: Δευτέρα-Τετάρτη 09.45 Τρίτη 10.40,
Πέμπτη 10.45 Σάββατο 15.15

AEGEAN AIRLINES & CRONUS

Από Ρόδο-**Αθήνα**: Καθημερινά 07.10-11.05-13.50-16.30-21.30
Από Ρόδο-**Θεσσαλονίκη**: Καθημερινά 12.05
Από Ρόδο-**Ρώμη**: Καθημερινά 16.30
Από Ρόδο-**Λάρνακα**: ΤΡΙΤΗ-ΠΕΜΠΤΗ-ΣΑΒΒΑΤΟ 11.05
τις υπόλοιπες μέρες 07.10-13.50-16.30

Κ.Τ.Ε.Ο Τηλ.: 22410 65385 εσωτερικό 23

Συγκοινωνιακή έδρα Ρόδου
Από 1/6/2006 έως 30/6/2006
Επιβατικά (Ε.Ι.Χ.) και φορτηγά μέχρι 3,5Τ (ΦΙΧ<3,5Τ) με αριθμούς κυκλοφορίας **ΡΟΖ 3501 έως και 5500**

Συγκοινωνιακή έδρα Κω
Από 1/6/2006 έως 30/6/2006
Επιβατικά (Ε.Ι.Χ.) και φορτηγά μέχρι 3,5Τ (ΦΙΧ<3,5Τ) με αριθμούς κυκλοφορίας **ΚΧΒ 3001 έως και 4500**

* Καλούνται όλα τα παραπάνω οχήματα να προβούν σε τεχνικό έλεγχο σε οποιοδήποτε Κ.Τ.Ε.Ο. ή Ι.Κ.Τ.Ε.Ο. της χώρας
** Επίσης θα ελέγχονται όσα οχήματα υποχρεούνται βάση παλαιοτέρων προγραμμάτων πρόσκλησης.
*** Ο εμπρόθεσμος προγραμματισμός των οχημάτων για έλεγχο (ραντεβού) γίνεται έως και 15 ημέρες πριν της λήξης του προγράμματος πρόσκλησης.

Έτοιμοι για ΚΤΕΟ; ΤΑΛΑΙΠΩΡΙΑ ΤΕΛΟΣ!
Ιδιωτικό ΚΤΕΟ Ρόδου
για ραντεβού..22410-67677
ΠΛΗΡΩΣ ΙΣΟΤΙΜΟ ΜΕ ΤΑ ΔΗΜΟΣΙΑ ΚΤΕΟ
ΓΡΗΓΟΡΑ ΑΞΙΟΠΙΣΤΑ ΚΑΙ ΦΘΗΝΟΤΕΡΑ!! 25 ΛΕΠΤΑ ΑΡΚΟΥΝ.
ΠΡΟΣΟΧΗ! — ΠΡΟΓΡΑΜΜΑ ΠΡΟΤΑΣΗΣ ΟΧΗΜΑΤΩΝ Ν. ΔΒΔ/ΣΒΥ
- ΤΟΝ Ιανουάριο ΑΠΟ ΡΟΕ 4401, ΕΩΣ ΡΟΕ 6400 - ΤΟΝ Φεβρουάριο ΑΠΟ ΡΟΕ 6401, ΕΩΣ ΡΟΕ 8400
Η ΜΗ ΔΙΕΚΠΕΡΑΙΩΣΗ ΤΕΧΝΙΚΟΥ ΕΛΕΓΧΟΥ ΤΟΥ ΟΧΗΜΑΤΟΣ ΣΑΣ (ΚΤΕΟ) ΜΕΣΑ ΣΤΙΣ ΠΡΟΒΕΣΜΙΕΣ, ΑΠΟΤΕΛΕΙ ΠΑΡΑΒΑΣΗ (ΚΟΚ 86) ΚΑΙ ΤΙΜΩΡΕΙΤΑΙ ΑΠΟ ΤΙΣ ΑΡΧΕΣ ΜΕ ΠΡΟΣΤΙΜΟ 334 ΕΥΡΩ ΚΑΙ ΑΦΑΙΡΕΣΗ ΠΙΝΑΚΙΔΩΝ

Στα πεταχτά

Ξεθωριασμένες πινακίδες

Σε πολλά αυτοκίνητα οι πινακίδες κυκλοφορίας είναι ξεθωριασμένες, μ' αποτέλεσμα να είναι δυσδιάκριτοι οι αριθμοί. Οι έλεγχοι για τέτοιες παραβάσεις του Κ.Ο.Κ. έχουν και αυτές... ξεθωριάσει και οι τροχονόμοι αρκούνται να βεβαιώνουν παραβάσεις για μη χρήση ζώνης ασφαλείας και κράνους.

Είναι από τα περίεργα που συμβαίνουν στην Αστυνομία. Οι επικίνδυνες παραβάσεις είναι στο απυρόβλητο.

Παράδειγμα προς μίμηση

Ωρα 10.30 το πρωί, στην οδό Εθνάρχου Μακαρίου, στη γωνία της οδού Πλωτάρχου Πλέσα, απέναντι από την «EUROBANK», σταθμεύει ένα περιπολικό της Αστυνομίας. Ανετος, άνετος, ο οδηγός εξέρχεται του περιπολικού, το κλειδώνει και μπαίνει στην Τράπεζα. Το περιπολικό, εκτός του ότι είναι παράνομα σταθμευμένο σε κίτρινη γραμμή, εμποδίζει ελαφρώς την κυκλοφορία, αλλά σιγά τώρα. Η εξουσία σε όλο της το μεγαλείο.

Αναβολικά

Ποσότητα αναβολικών χαπιών εντοπίστηκε σε ταχυδρομικό δέμα, προερχόμενο από τη Βρετανία, από υπαλλήλους της Υπηρεσίας Ειδικών Ελέγχων (πρώην ΣΔΟΕ). Μάλιστα τα αναβολικά εντόπισε το ειδικά εκπαιδευμένο σκυλί ανίχνευσης ναρκωτικών.

Μήπως, όμως, αναβολικά πωλούνται ελεύθερα;

Λέμε, μήπως; Γιατί αυτό μας κατήγγειλαν χθες αναγνώστες μας.

Παρκαρίσματα

Καλό θα ήταν οι οδηγοί δικύκλων να είναι ιδιαίτερα προσεκτικοί όταν παρκάρουν τα οχήματά τους.

Τις περισσότερες φορές τα αφήνουν όπου τους βολεύει, με αποτέλεσμα να δημιουργείται πρόβλημα στην κυκλοφορία των άλλων οχημάτων, κυρίως στους πολυσύχναστους δρόμους της πόλης μας!

Παρεμβάσεις

Μαθαίνουμε ότι κάποιοι που κατέχουν πόστα, αρχίζουν να τηλεφωνούν εδώ κι εκεί και ζητούν να στηριχθούν κυβερνητικοί υποψήφιοι!

Απευθύνονται κυρίως σε άτομα που έχουν κάποια σχέση (ως εκ της θέσεώς τους) σε κρατικές υπηρεσίες.

Το «μάθημα» το ξέρουν πολύ καλά, γιατί πάντοτε έκαναν αυτή τη δουλειά!

Καιρός να τους πει κάποιος σ' όλους και σε όλες, ότι έχει ο καιρός... γυρίσματα!..

Ηταν όλοι παρόντες



Ηταν ολοι παρόντες στην προχτεσινή συναυλία της συμφωνικής ορχήστρας του Εσκισεχίρ, με την τραγουδίστρια Ιριδα Μαυράκη, που δόθηκε στο Θέατρο της Μεσαιωνικής Τάφρου.

Πολύς κόσμος που χειροκρότησε θερμά τους εκτελεστές και ζέστανε την ατμόσφαιρα και τις ελληνοτουρκικές σχέσεις στο πολιτιστικό επίπεδο.

(ΦΩΤΟ: Αντώνης Πάχος)

Μετά από 33 χρόνια

Στο χθεσινό φύλλο της «ΠΡΟΟΔΟΥ», στη στήλη «Ειδήσεις από τα παλιά», με ημερομηνία 10 Φεβρουαρίου 1973, ανέφερε το δημοσίευμα: «Εις πόλον έλξεως τουριστών υψηλής στάθμης θα διαμορφωθεί η περιοχή Αφάντου, όπου ήδη εκτελούνται τα έργα του Γκολφ, διά νέων τουριστικών εγκαταστάσεων, με νέα έργα, την εκτέλεση των οποίων απεφάσισε ο Ελληνικός Οργανισμός Τουρισμού».

Από τότε πέρασαν 33 ολόκληρα χρόνια και το Γκολφ παραμένει χωράφι.

Οι καλύτεροι οιωνοί

Με τους καλύτερους οιωνούς ξεκίνησε την προεκλογική του περίοδο ο Γιάννης Μαχαιρίδης και οι συνεργάτες του.

Το συνέδριο της παράταξής του ήταν επιτυχημένο και η παρουσία των πρωτοκλασάτων στελεχών του ΠΑ.ΣΟ.Κ. κατέδειξε ότι όλοι μαζί θα δώσουν τον αγώνα για τη νίκη στις προσεχείς δημοτικές και νομαρχιακές εκλογές.

Χάνουμε τουρίστες

Περίπου 300.000 τουρίστες θα χάσουν και φέτος τα νησιά της Δωδεκανήσου, λόγω της έλλειψης πλοίων στις γραμμές τους, σύμφωνα με τον πρόεδρο του ΕΒΕΔ Γιώργο Χατζημάρκο.

Εμείς κ. Χατζημάρκο το ακούσαμε αυτό, άραγε θα φτάσει και μέχρι τα αυτιά του υπουργού Αιγαίου και Νησιωτικής Πολιτικής Αριστοτέλη Παυλίδη, ο οποίος θεωρεί ότι το πρόβλημα αυτό έχει λυθεί;

Μας δουλεύουν!..

Πριν από τρία χρόνια από τη Βόρειο Ελλάδα είχαμε πολλούς Ελληνες τουρίστες που ερχόντουσαν στη Ρόδο για να κάνουν διακοπές.

Από τότε που ανέλαβε η εθνοσωτήριος Νέα Δημοκρατία τους χάσαμε κι αυτούς, γιατί το πλοίο που εκτελεί το δρομολόγιο δεν προσφέρεται για ένα τέτοιο ταξίδι!..

Ετσι, φτάσαμε στο σημερινό χάλι, όπου δεν πατάει πλέον άνθρωπος από τη Θεσσαλονίκη και τις άλλες πόλεις!

Δυστυχώς, χρόνο με το χρόνο χάνουμε όλο και περισσότερες αγορές!..

Θόρυβοι!..

Το θέμα των θορύβων έχει πάρει μεγάλες διαστάσεις στη Ρόδο. Δεχόμαστε δισμαρτυρίες από παντού! Και δεν είναι μόνο κάποια νυχτερινά κέντρα που προκαλούν προβλήματα.

Είναι κυρίως αυτοκίνητα που τριγυρνούν τις νύχτες με τη μουσική στη διαπασσών και με τη μορφή αυτή της ηχορύπανσης δεν έχει παρθεί κανένα απολύτως μέτρο!

Ασύδοτοι είναι οι νεαροί ...ντισκ τζόκεϊ.

Αλλά, μέχρι πότε;



Ειδήσεις από τα Παλιά

ΠΡΟΟΔΟΣ 17 ΦΕΒΡΟΥΑΡΙΟΥ 1973

Η ΔΩΔΕΚΑΝΗΣΟΣ ΕΧΕΙ 17.960 ΚΛΙΝΕΣ ΞΕΝΟΔΟΧΕΙΩΝ

Σε 2.570 ανέρχονται τα ξενοδοχεία ολοκλήρου της Ελλάδος. Από αυτά τα 148 ευρίσκονται και λειτουργούν εις την Δωδεκάνησον.

Ο αριθμός των κλινών της Δωδεκανήσου ανέρχεται εις 17.960 ενώ όλης της χώρας εις 151.420.

Αναλυτικά τα ξενοδοχεία της Δωδεκανήσου κατά κατηγορίας με τα κρεβάτια που διαθέτουν έχουν ως εξής:

Λουξ 3 κλίνες 1.049
Α' κατ. 20 κλίνες 7.011
Β' κατ. 26 κλίνες 3.604
Γ' κατ. 70 κλίνες 5.395
Δ' κατ. 29 κλίνες 901.

Το ξενοδοχειακό δυναμικόν ολοκλήρου της χώρας έχει ως ακολούθως:

Λειτουργούν 18 ξενοδοχεία πολυτελείας με 5.135 κλίνας 117 Α' κατ. με 22.097 κλίνας 329 Β' κατ. με 36. 161 κλίνας, 718 Γ΄ κατ. με 45.238 κλίνας 654 Δ' κατ. με 19350 κλίνας και 458 Ε' κατ. με 9.960 κλίνας.

Επίσης λειτουργούν 8 συγκροτήματα μπαγκαλόους πολυτελείας με 2.645 κλίνας, 11 Α' κατ. με 2.355 κλίνας, 15 Β' κατηγορίας με 1.856 κλίνας και 6 Γ' κατηγ. με 616 κλίνας.

Εξ άλλου, λειτουργούν 1 μοτέλ πολυτελείας με 306 κλίνας 5 α' κατηγορίας με 512 κλίνας, 20 β' κατ. με 1194 κλίνας και 1 γ' κατ. με 22 κλίνας.

Τέλος λειτουργούν 17 επιπλωμένα διαμερίσματα Α' κατ. με 830 κλίνας και 4 Β' κατ. με 106 κλίνας, ενώ οι ξενώνες Α' κατ. ανέρχονται εις 10 με 422 κλίνας, 50 Β' κατηγ. με 1182 κλίνας και 109 πανδοχεία με 1.301 κλίνας.

ΣΥΝΑΛΛΑΓΜΑ

	Αγορά	Πώληση
ΔΟΛΛΑΡΙΟ Η.Π.Α.	1,2666	1,2378
ΛΙΡΑ ΑΓΓΛΙΑΣ	0,69623	0,68034
ΚΟΡΩΝΑ ΔΑΝΙΑΣ	7,5169	7,3453
ΚΟΡΩΝΑ ΣΟΥΗΔΙΑΣ	9,3052	9,0928
ΓΙΕΝ ΙΑΠΩΝΙΑΣ	147,59	144,22
ΦΡΑΓΚΟ ΕΛΒΕΤΙΑΣ	1,5794	1,5434
ΚΟΡΩΝΑ ΝΟΡΒΗΓΙΑΣ	8,007	7,8243
ΛΙΡΑ ΚΥΠΡΟΥ	0,5796	0,5664
ΔΟΛ. ΚΑΝΑΔΑ	1,4225	1,39
ΔΟΛ. ΑΥΣΤΡΑΛΙΑΣ	1,7307	1,6912

ΠΡΟΟΔΟΣ
Ημερήσια Εφημερίδα της Ρόδου
ΙΔΙΟΚΤΗΣΙΑ:
Γ. ΔΙΑΜΑΝΤΙΔΗΣ
ΓΡΑΦΙΚΕΣ ΤΕΧΝΕΣ Α.Ε.
Εκδότης: ΓΙΩΡΓΟΣ ΔΙΑΜΑΝΤΙΔΗΣ
Ετος ιδρύσεως 1949
ΓΡΑΦΕΙΑ ΣΥΝΤΑΞΗΣ - ΔΙΑΦΗΜΙΣΕΩΣ: Μάρκου Μαλλιαράκη 3 (ΚΟΒΑ)
Τηλ. Συντάξεως: 22410 27356-34101, FAX: 22410 20643
Τηλ. Λογιστηρίου: 22410 35322, FAX: 22410 35322
e-mail: info@proodos.net



Στη θάλασσα θέλουν να πηγαίνουν μικροί και μεγάλοι. Οταν τις ημέρες που ανεβαίνει η θερμοκρασία και γυρνάνε στο σπίτι από τη δουλειά τα εργαζόμενα μέλη μιας οικογένειας αισθάνονται την ανάγκη πριν φάνε να πάνε να κάνουν μια βουτιά και να απολαύσουν μετά μια και καλή το δείπνο. Τα παιδιά και οι άνδρες συνήθως δεν έχουν τίποτα να τους σταματάει για να πάνε στην παραλία και να κάνουν μπάνιο στη θάλασσα όμως για τις γυναίκες είναι διαφορετικά. Η έμμηνος ρύση είναι αυτή που μπορεί να κάνει μια γυναίκα να μείνει στο σπίτι και η ανάγκη αποτρίχωσης. Η τριχοφυία θεωρείται αντιαισθητική στις γυναίκες. Λίγες είναι οι τυχερές που έχουν σχεδόν χνούδι στα πόδια και έτσι δεν αντιμετωπίζουν το πρόβλημα της αποτρίχωσης ή αν έχουν ελάχιστες που με μια απλή ξυριστική μηχανή μπορούν να κάνουν μερικές μέρες με άνεση ότι θέλουν χωρίς να σκεφτούν καθόλου αν θα φορέσουν ένα μίνι, ένα σορτσάκι αλλά και το μπικίνι. Υπάρχουν και εκείνες οι γυναίκες που με την απλή μέθοδο αυτή της αποτρίχωσης θα πρέπει να φροντίζουν καθημερινά να διατηρούν απαλά τα πόδια τους. Καλό είναι να χρησιμοποποιούν και κάποιο βοηθητικό για το ξύρισμα όπως αφρό ή τζελ. Επίσης μετά είναι απαραίτητη μια κρέμα ενυδάτωσης που απαλύνει και τον ερεθισμό. Ομως ακόμα κι έτσι την ίδια μέρα να πάει μια γυναίκα στη θάλασσα είναι επώδυνο διότι το αλμυρό νερό δημιουργεί ερεθισμό με αίσθηση καψίματος στους πόρους του δέρματος, κοκκινίλες και εξανθήματα. Κάθε γυναίκα λοιπόν που αντιμετωπίζει έντονη τριχοφυία με όλα τα περαιτέρω προβλήματα είναι καλό να σκεφτεί μια άλλη μέθοδο. Το κερί, οι κρύες ταινίες αποτρίχωσης με λίγο πόνο ή για άλλες αίσθηση τσιμπημάτων μπορεί να τις απαλλάξει για εβδομάδες. Βέβαια είναι καλό την πρώτη μέρα μετά την αποτρίχωση να μην κάνουν μπάνιο με σαπούνι που μπορεί να ερεθίσει. περισσότερο το δέρμα. Ενυδατικές κρέμες ή μωρουδιακό λάδι ή ένα τζελ με έλαια θα ενυδατώσει και θα απαλύνει το ερεθισμένο δέρμα. Από τη δεύτερη μέρα και για αρκετές ακόμα είναι ελεύθερες να βάλουν και να πάνε όπου θέλουν οποιαδήποτε στιγμή. Μάλιστα υπάρχουν γυναίκες που αποτριχώνουν και άλλα σημεία του σώματος όπως κοιλιά, χέρια και πρόσωπο. Ακόμα και άνδρες στην εποχή μας αποτριχώνουν και τα πόδια τους αλλά πολλοί την πλάτη ή την κοιλιά και το στήθος για να είναι πιο άνετοι και γιατί θεωρείται αντιαισθητικός ένας δασύτριχος άνδρας αλλά δεν συμφωνούν όλες οι γυναίκες μ' αυτό αλλά ούτε και όλοι οι άνδρες.

Μίχα

Η γυναίκα και ο χώρος της

ΦΑΡΜΑΚΕΙΑ

ΔΙΗΜΕΡΕΥΕΙ:	ΔΙΑΝΥΚΤΕΡΕΥΕΙ:
ΦΟΥΤΟΥΛΗΣ ΝΙΚΟΛΑΟΣ	ΦΑΝΟΥΡΑΚΗ ΚΩΝ/ΝΑ ΑΝ.
Αθηνών 11- Ανάληψη	Νέα Αγορά 48
Τηλ. 67567	Τηλ. 27420

ΥΓΡΑ ΚΑΥΣΙΜΑ
ΔΙΑΝΥΚΤΕΡΕΥΟΥΝ
• ΣΤΑΥΡΙΑΝΑΚΗΣ ΑΘ. Πρατ. ΕΚΟ, Νέα Αγορά
• ΧΑΤΖΗΜΑΝΩΛΗΣ ΕΜΜ. Πρατ. ΕΚΟ, Ασγούρου

ΡΑΔΙΟ ΤΑΞΙ
ΤΗΛ: ΠΟΛΗ: 22410 69800, ΥΠΑΙΘΡΟ: 22410 69600

ΚΙΝΗΜΑΤΟΓΡΑΦΟΙ

METROPOL 22410 28400
ΕΒΔΟΜΑΔΙΑΙΟ ΠΡΟΓΡΑΜΜΑ weekly program
22/06/06 - 28/06/06
www.cinemametropol.gr

Η ΠΡΟΦΗΤΕΙΑ THE OMEN
30 χρόνια μετά την πρώτη "Προφητεία", η πιό τρομακτική ταινία όλων των εποχών επιστρέφει, ακόμα πιό απειλητική και σκοτεινή!!!
Μια φιλόδοξη παραγωγή της "20th CENTURY FOX"
Η Προφητεία είναι ξεκάθαρη, τα σημάδια ολοφάνερα, η μέρα του έφθασε
την 6η μέρα του 6ου μήνα του έτους 2006!!!
ΚΑΝΤΕ ΕΓΚΑΙΡΑ ΤΙΣ ΚΡΑΤΗΣΕΙΣ ΣΑΣ
ΩΡΕΣ ΕΝΑΡΞΗΣ / SHOW TIMES 20:00, 22:30

ΚΩΔΙΚΑΣ DA VINCI DA VINCI CODE
Η συνωμοσιακή ιστορία με στοιχεία θρίλερ, μυστικισμού, θρησκείας και ιστορίας της τέχνης που ανατρέπει τα θεμέλια του Δυτικού πολιτισμού...
Πρωταγωνιστούν: Τομ Χάνκς, Ζαν Ρενό, Οντρέ Τοτού
Σκηνοθεσία: Ρον Χάουαρντ
ΚΑΝΤΕ ΕΓΚΑΙΡΑ ΤΙΣ ΚΡΑΤΗΣΕΙΣ ΣΑΣ
ΩΡΕΣ ΕΝΑΡΞΗΣ / SHOW TIMES 19:00, 21:45

DATE MOVIE
Μία ταινία για την αληθινή αγάπη και άλλες τέτοιες....σηδίες!
Μία θεότρελη ξεκαρδιστική κωμωδία από...
Δύο από τους έξι σεναριογράφους του Scary Movie
που θα σας κάνουν να πέσετε black out από το γέλιο!!!
ΚΑΝΤΕ ΕΓΚΑΙΡΑ ΤΙΣ ΚΡΑΤΗΣΕΙΣ ΣΑΣ
ΩΡΕΣ ΕΝΑΡΞΗΣ / SHOW TIMES 18:40, 20:45, 22:40

ΤΟ ΣΚΥΛΟΛΟΙ SHAGGY DOG
Σε πρώτη Πανελλήνια Προβολή η Walt Disney παρουσιάζει μια τρελή και απολαυστική κωμωδία με τον Τιμ Άλεν.
Βγάλε τον σκύλο που κρύβεται μέσα σου...
ΚΑΝΤΕ ΕΓΚΑΙΡΑ ΤΙΣ ΚΡΑΤΗΣΕΙΣ ΣΑΣ
ΩΡΑ ΕΝΑΡΞΗΣ / SHOW TIME 18:00

ΠΡΟΣΕΧΩΣ COMING SOON
ΕΡΩΤΑΣ ΣΤΗΝ ΤΥΧΗ JUST MY LUCK
Μία νεανική ερωτική κωμωδία για τους.... Γκαντέμηδες....
Πρωταγωνιστούν: Λίντσεϊ Λόαν - η ωραία Κρις Πάϊν - ο γκαντέμης

ΠΑΛΛΑΣ 5 CINEMAS CENTER 22/06/2006 - 28/06/2006
για κρατήσεις 22410 24478 / 70670
www.cinemapallas.gr

POSEIDON
ΣΕ 1η ΠΑΝΕΛΛΗΝΙΑ ΠΡΟΒΟΛΗ!!!
Η περιπέτεια-υπερπαραγωγή των 150 εκατ. δολαρίων! Από τον Wolfgang Peterson, μια καλοσπαία παραγωγή που θα σας κατακλύζει!
ώρες έναρξης// 18:20 • 20:30 • 22:40

MISSION IMPOSSIBLE 3
ΣΕ 1η ΠΑΓΚΟΣΜΙΑ ΠΡΟΒΟΛΗ!!!
Η ΠΕΡΙΠΕΤΕΙΑ ΤΗΣ ΧΡΟΝΙΑΣ!
Σκηνές καταγιστικής δράσης με τον Τομ Κρουζ στον κεντρικό ρόλο!
ώρες έναρξης// 20:00 • 22:40

INNOCENT VOICES ΑΘΩΕΣ ΦΩΝΕΣ
Η ταινία του Λάσης Μαντάκη είναι η συγκινητική ιστορία του 11-χρονου Τάρβη που γίνεται έφηβος «ο έντρομος του σπιτιού», όταν ο πατέρας του εγκαταλείπει την οικογένεια του εν μέσω του εμφυλίου πολέμου.
ώρα έναρξης// 20:05

Black Mor's Island ΤΟ ΝΗΣΙ ΤΟΥ ΠΕΙΡΑΤΗ
Ο σκηνοθέτης του Monkeys Tale μας χαρίζει ένα υπέροχο καρτούν. Η ανθρώπινη ιστορία, τα υπέροχα σκίτσα εργ και η σπουδαία μουσική επένδυση δημιουργούν μία ταινία εξαιρετικής ποιότητας που συγκινεί μικρούς και μεγάλους.
ώρες έναρξης// (Σ-Κ 18:15) - 18:15

INSIDE MAN Ο ΥΠΟΚΙΝΗΤΗΣ
Ο Ντένζελ Ουάσινγκτον, η Τζούντι Φόστερ και ο Κλάϊβ Ουεν σε ένα αριστουργηματικό θρίλερ-μυστηρίου.
ώρα έναρξης // 22:35

MORTUARY ΜΑΥΣΩΛΕΙΟ
Από τον αναγνωρισμένο άρχοντα του τρόμου, Τομπ Χούπερ έρχεται η επόμενη δόση του τρόμου.
Η οικογένεια Νιόλ μετακομίζει στα περίχωρα της Καλιφόρνια... γρήγορα ανακαλύπτουν ότι κάτι κρύβεται μέσα στους υπόγειους διαδρόμους του σπιτιού τους
ώρες έναρξης// (Σ.-Κ. 18:20) - 18:25 • 20:30 • 22:35

Αστερίξ και οι Βίκινγκς στα ελληνικά
Η μεγαλύτερη παραγωγή κινουμένων σχεδίων που γυρίστηκε ποτέ! Οι γνωστοί σας ήρωες σε νέες περιπέτειες!
ώρες έναρξης// (Σ.-Κ. 16:20) - 18:10 - 20:15

Νάνυ Μακ Φι Μαγική Νταντά στα ελληνικά
Η απίθανη κυρία φαντασίας με τη βραδυγλώσσα με ΟΣΚΑΡ Εμμα Τόμσον! Εντός ολιγοημέρων τυπικά αποδέχονταν κρυπτογράμματα τους γνωστά... Η ταινία που θα σας κάνει να διατρέχετε την αιωνόνειρα σας!!!
ώρες έναρξης// (Σ.-Κ. 16:10) - 18:15

The Libertine
Μία ξεχωριστή ταινία από τους Τζόνι Νγκο, και Τζόν Μάλκοβιτς στον ρολό του Καρόλου του Β'.
ώρα έναρξης// 22:35

Κάναμε το Παλλάς γήπεδο για σας!!! Χορηγός Mythos
Απολαύστε στις γιγαντοοθόνες μας το Παγκόσμιο Κύπελλο Ποδοσφαίρου
Τιμή εισόδου: 2€ και free μπύρα ή αναψυκτικό.

Σε ειδική εκδήλωση στη Ροδιακή Επαυλη

Βραβεύτηκαν οι μαθητές των μαθητικών αγώνων

ΣΤΗ ΔΩΔΕΚΑΝΗΣΟ Η ΒΑΛΚΑΝΙΚΗ ΟΛΥΜΠΙΑΔΑ

Διάχυτη ήταν η συγκίνηση των μελών της Δ.Ε του Παραρτήματος Δωδ/σου της Ε.Μ.Ε. μετά την λήξη της εκδήλωσης που πραγματοποίησαν την Πέμπτη 22 Ιουνίου στον αύλιο χώρο των γραφείων τους στην Ροδιακή έπαυλη. Κι αυτό δεν οφειλόταν στην επιτυχία της εκδήλωσης και τα κολακευτικά λόγια που ακουστήκαν εκ μέρους των παρευρισκομένων, αλλά ιδιαίτερα στην επίσημη ανακοίνωση του Γεν. γραμματέα της Ελληνικής Μαθηματικής Εταιρείας κ. Γιάννη Τυρλή της ανάθεσης πραγματοποίησης από το Παράρτημα Δωδ/σου της 24ης Βαλκανικής Μαθηματικής Ολυμπιάδας στο διάστημα από 26 Απριλίου έως 2 Μαΐου 2007.



Τόσο ο γεν. γραμματέας της Ε.Μ.Ε. κ. Γιάννης Τυρλής όσο και η Αντινομάρχης και πρόεδρος της Νομαρχιακής επιτροπής Παιδείας κα. Δέσποινα Διακοσταυριανού και ο αντιδήμαρχος Ροδίων κ. Γιάννης Τσιγάρος που παραβρέθηκαν στην εκδήλωση μίλησαν στον χαιρετισμό τους για την ιδιαίτερη παρουσία και δραστηριότητα του Παραρτήματος Δωδ/σου της Ε.Μ.Ε. και δήλωσαν την αμέριστη συμπαράσταση τους στο αξιόλογο έργο που προσφέρει το Παράρτημα.

Η εκδήλωση φέτος είχε και αρκετές πρωτοτυπίες. Πραγματοποιήθηκε στον πανέμορφο χώρο της Ροδιακής Έπαυλης, που οι τεχνικές υπηρεσίες του Δήμου και ο Δ.Ο.Π.Ε. φρόντισαν να προετοιμαστεί με τον καλύτερο δυνατό τρόπο. Ολοκληρώθηκε με μουσική εκδήλωση που ακολούθησε των απονομών, από μαθητές του Μουσικού Σχολείου Ρόδου και με τον συντονισμό του Μαθηματικού -μουσικού Μ.Τσακογιάννη. Ακόμη, εκτός των παιδιών που διακριθήκαν στους φετινούς Πανελλήνιους Μαθηματικούς διαγωνισμούς "Ο ΘΑΛΗΣ" και "Ο ΕΥΚΛΕΙΔΗΣ" βραβεύτηκαν από την Ελληνική Εταιρεία Επιστημόνων Η/Υ και Πληροφορικής (Ε.Π.Υ) και οι αριστούχοι μαθητές των τμημάτων πληροφορικής των Τ.Ε.Ε.

Όπως επεσήμανε στον χαιρετισμό του ο πρόεδρος της Δ.Ε. του Παραρτήματος κ. Σταύρος Κοκκαλίδης φέτος έγινε πρόσκληση σε όλους τους επιστημονικούς συλλόγους που δραστηριοποιούνται στο Νομό μας να συμμετάσχουν στην εκδήλωση με δικές τους ιδέες και πρωτοβουλίες , κάτι που έπραξαν τα μέλη της Ε.Π.Υ.. Ακόμη, τόνισε ο κ. Στ. Κοκκαλίδης και επανέλαβε στη συνέχεια και η κα Δ. Διακοσταυριανού, η γιορτή αυτή θα μπορούσε να έπαιρνε τις διαστάσεις μιας «Μαθητειάδας», που οργανωμένη από την Νομαρχιακή Αυτοδιοίκηση και έναν διαφορετικό Δήμο κάθε χρόνο, στο τέλος της σχολικής χρονιάς (ή και στην αρχή της νέας) θα αναδείκνυε και θα επιβράβευε τις ιδιαίτερες προσπάθειες και επιδόσεις των μαθητών και των σχολικών μονάδων της Δωδεκανήσου.

Στη συνέχεια, ο πρόεδρος ευχαρίστησε την ΤΕΔΚ Δωδ/σου και ιδιαίτερα τους κκ Γ. Γιαννόπουλο και Στ. Ρηνιού καθώς και τους δημάρχους Καλυμνίων και Νισύρου που ανέλαβαν τα έξοδα μετακίνησης των μαθητών για την τελική φάση του διαγωνισμού στην Αθήνα.

Τέλος, ευχαρίστησε τον Δήμαρχο Πεταλουδών κ. Κορδίνα για την προσφορά του μπουφέ και στάθηκε ιδιαίτερα στη συμμετοχή του Γυμνασίου Λειψών που για δεύτερη συνεχόμενη χρονιά ήταν σχεδόν καθολική με την συμμετοχή των 14 από τους 17 μαθητές του, κάτι που αναγνωρίστηκε και χειροκροτήθηκε από όλους τους παρευρισκόμενους στην εκδήλωση.

Από την Ε.Μ.Ε. βραβεύτηκαν

Επιτυχόντες διαγωνισμού "ΘΑΛΗΣ 2005-2006"

ΕΠΩΝΥΜΟ ΟΝΟΜΑ ΣΧΟΛΕΙΟ

Β΄ ΓΥΜΝΑΣΙΟΥ

ΑΧΛΑΔΙΩΤΗ ΜΑΡΙΑ ΝΙΚΗΦΟΡΕΙΟ

ΓΛΥΝΑΤΣΗΣ ΓΙΩΡΓΟΣ ΝΙΚΗΦΟΡΕΙΟ

ΔΟΥΡΟΠΟΥΛΟΣ ΣΚΕΥΟΣ 3 ΓΥΜΝ

ΚΑΡΑΛΗ ΚΩΝΣΤΑΝΤΙΝΑ ΓΥΜΝ ΛΑΚΚΙΟΥ

ΛΕΡΙΑΣ ΓΙΑΝΝΗΣ ΚΟΛΛΕΓΙΟ ΡΟΔΟΥ

ΛΙΑΠΗΣ ΓΙΑΝΝΗΣ 1 ΓΥΜΝ ΚΑΛΥΜΝΟΥ

ΜΟΥΣΙΑΛ ΜΟΝΙΚΑ ΓΥΜΝ ΝΙΣΥΡΟΥ

ΝΤΟΥΝΙΑΣ ΝΙΚΟΛΑΟΣ ΝΙΚΗΦΟΡΕΙΟ

ΣΚΟΥΜΠΟΥΡΔΗΣ ΜΙΧΑΛΗΣ 2 ΓΥΜΝ ΚΑΛΥΜΝΟΥ

ΤΡΙΚΟΙΛΗΣ ΜΙΧΑΛΗΣ 3 ΓΥΜΝ

ΤΣΑΓΚΑΡΗΣ ΛΕΥΤΕΡΗΣ ΝΙΚΗΦΟΡΕΙΟ

ΤΣΙΡΟΥ ΕΜΒΟΥΛΗ ΝΙΚΗΦΟΡΕΙΟ

ΤΣΟΥΓΚΡΑΝΗΣ ΣΤΕΦΑΝΟΣ 3 ΓΥΜΝ ΧΩΡΑΣ

Γ΄ ΓΥΜΝΑΣΙΟΥ

ΑΦΑΝΤΕΝΟΥ ΑΝΤΩΝΙΑ ΓΥΜΝ ΑΡΧΑΓΓΕΛΟΥ

ΚΟΥΡΟΣ ΜΑΝΩΛΗΣ ΝΙΚΗΦΟΡΕΙΟ

ΜΑΓΡΙΠΛΗ ΑΓΓΕΛΙΚΗ 3 ΓΥΜΝ ΚΑΛΥΜΝΟΥ

ΜΑΥΡΟΝΙΚΟΛΑ ΜΑΡΙΑ 6 ΓΥΜΝ ΡΟΔΟΥ

ΜΠΑΛΑΛΗΣ ΔΗΜΗΤΡΗΣ ΝΙΚΗΦΟΡΕΙΟ

ΤΣΑΚΙΡΗΣ ΣΑΒΒΑΣ Γ ΑΡΧΑΓΓΕΛΟΥ

Α΄ ΛΥΚΕΙΟΥ

ΚΩΛΛΙΑΣ ΔΗΜΗΤΡΙΟΣ 1 Λ ΚΑΛΥΜΝΟΥ

ΜΑΡΤΙΝΟΣ ΑΝΤΩΝΗΣ 1 Λ ΚΑΛΥΜΝΟΥ

ΜΕΜΙΣΑΚΗ ΤΡΙΑΝΤΑΦΥΛΛΙΑ 1 Ε.Λ. ΚΑΛΥΜΝΟΥ

ΤΣΙΓΚΡΑΣ ΑΡΙΣΤΕΙΔΗΣ ΙΩΑΚ 2 Λ ΚΑΛΥΜΝΟΥ

Β΄ ΛΥΚΕΙΟΥ

ΟΡΦΑΝΑΚΗΣ ΓΙΩΡΓΟΣ 2 Λ ΚΩ

ΣΠΑΝΟΣ ΑΝΤΩΝΗΣ 2 Ε.Λ. ΚΑΛΥΜΝΟΥ

Γ΄ ΛΥΚΕΙΟΥ

ΖΕΡΒΟΣ ΓΙΑΝΝΗΣ 2 Ε.Λ. ΚΩ

ΘΩΜΟΠΟΥΛΟΣ ΘΩΜΑΣ Ε. Λ. ΚΡΕΜΑΣΤΗΣ

ΠΑΝΑΓΙΩΤΟΠΟΥΛΟΣ ΝΙΚΟΣ 2 Λ ΚΩ

ΥΨΗΛΑΝΤΗΣ ΒΑΣΙΛΗΣ 1 Λ ΡΟΔΟΥ

ΧΑΛΒΑΤΖΑΚΗ ΓΕΩΡΓΙΑ 3 Λ ΡΟΔΟΥ

Επιτυχόντες διαγωνισμού "ΕΥΚΛΕΙΔΗΣ 2005-2006"

Β΄ ΓΥΜΝΑΣΙΟΥ

ΓΛΥΝΑΤΣΗΣ ΓΙΩΡΓΟΣ ΝΙΚΗΦΟΡΕΙΟ

ΛΕΡΙΑΣ ΓΙΑΝΝΗΣ ΚΟΛΛΕΓΙΟ ΡΟΔΟΥ

ΜΟΥΣΙΑΛ ΜΟΝΙΚΑ ,ΓΥΜΝ ΝΙΣΥΡΟΥ

ΣΚΟΥΜΠΟΥΡΔΗΣ ΜΙΧΑΛΗΣ 2 ΓΥΜΝ ΚΑΛΥΜΝΟΥ

ΤΣΑΓΚΑΡΗΣ ΛΕΥΤΕΡΗΣ ΝΙΚΗΦΟΡΕΙΟ

ΤΣΙΡΟΥ ΕΜΒΟΥΛΗ ΝΙΚΗΦΟΡΕΙΟ

Γ΄ ΓΥΜΝΑΣΙΟΥ

ΑΦΑΝΤΕΝΟΥ ΑΝΤΩΝΙΑ ΓΥΜΝ ΑΡΧΑΓΓΕΛΟΥ

ΜΑΥΡΟΝΙΚΟΛΑ ΜΑΡΙΑ 6 ΓΥΜΝ ΡΟΔΟΥ

ΜΠΑΛΑΛΗΣ ΔΗΜΗΤΡΗΣ ΝΙΚΗΦΟΡΕΙΟ

ΤΣΑΚΙΡΗΣ ΣΑΒΒΑΣ Γ ΑΡΧΑΓΓΕΛΟΥ

Α΄ ΛΥΚΕΙΟΥ

ΚΟΥΛΛΙΑΣ ΔΗΜΗΤΡΙΟΣ 1 Λ ΚΑΛΥΜΝΟΥ

Ενώ από την Ε.Π.Υ βραβεύτηκαν

ΞΟΥΡΗΣ ΠΑΝΑΓΙΩΤΗΣ 1ο ΤΕΕ

ΕΥΘΥΜΙΟΥ ΙΩΑΝΝΗΣ 1ο ΤΕΕ

ΚΑΡΙΠΗ ΑΘΗΝΑ 2ο ΤΕΕ

ΑΝΑΣΤΑΣΑ ΕΙΡΗΝΗ 2ο ΤΕΕ

ΜΑΝΤΙΚΟΥ ΦΑΝΗ 3ο ΤΕΕ

ΑΝΤΩΝΑΡΑΚΗ ΕΜΜΑΝΟΥΕΛΑ 3ο ΤΕΕ

CINEMA
ΙΑΤΡΙΚΟΣ & ΝΟΣΟΚΟΜΕΙΑΚΟΣ ΕΞΟΠΛΙΣΜΟΣ
17 ΧΡΟΝΙΑ ΕΜΠΕΙΡΙΑΣ από το 1988
ΕΙΜΑΣΤΕ ΟΙ ΜΕΓΑΛΥΤΕΡΟΙ ΠΡΟΜΗΘΕΥΤΕΣ ΙΑΤΡΙΚΟΥ - ΟΡΘΟΠΕΔΙΚΟΥ ΚΑΙ ΝΟΣΟΚΟΜΕΙΑΚΟΥ ΥΛΙΚΟΥ ΣΤΗ ΔΩΔΕΚΑΝΗΣΟ
ΕΜΠΙΣΤΕΥΘΕΙΤΕ ΜΑΣ!!!
ΛΕΜΕΣΣΟΥ 2 ΡΟΔΟΣ ΤΗΛ. 22410 32238 - FAX 22410 28484



X.251-30/6

ΑΝΑΠΗΡΙΚΑ ΚΑΡΟΤΣΙΑ - ΒΑΔΙΣΤΙΚΑ - ΟΡΘΟΠΕΔΙΚΑ ΕΙΔΗ - ΜΠΛΟΥΖΕΣ ΙΑΤΡΙΚΕΣ - ΚΑΛΤΣΕΣ ΦΛΕΒΙΤΙΔΑΣ - ΠΕΛΜΑΤΑ - ΟΡΘΟΠΕΔΙΚΑ ΜΑΞΙΛΑΡΙΑ - ΚΡΕΒΑΤΙΑ ΝΟΣΟΚΟΜΕΙΑΚΑ - ΙΑΤΡΙΚΟΣ ΕΞΟΠΛΙΣΜΟΣ ΚΑΙ ΑΝΑΛΩΣΙΜΑ - ΟΡΓΑΝΑ ΧΗΜΕΙΟΥ ΚΑΙ ΚΑΘΕ ΑΛΛΟ ΕΙΔΟΣ ΓΙΑ ΚΑΤ' ΟΙΚΟ ΝΟΣΗΛΕΙΑ

ΠΑΡΑΔΟΣΗ ΚΑΙ ΤΕΧΝΟΛΟΓΙΑ
ΕΡΓΑΣΤΗΡΙΟ ΦΩΤΟΓΡΑΦΙΩΝ
ΦΩΤΟ ΦΙΛ. ΠΑΧΟΣ
Αναλογική και ψηφιακή φωτογραφία
ΤΥΠΩΜΑ ΚΑΙ ΝΥΧΤΕΡΙΝΕΣ ΩΡΕΣ
Γ. ΕΥΣΤΑΘΙΟΥ 11
Τηλ. 22410 26893 Κιν.: 6946 282033



ΠΡΑΚΤΟΡΕΙΟ ΚΑΣΤΡΟ
Προσκυνηματική εκδρομή στους
ΑΓΙΟΥΣ ΤΟΠΟΥΣ
και
ΤΟ ΘΕΟΒΑΔΙΣΤΟ ΟΡΟΣ ΣΙΝΑ
ΑΕΡΟΠΟΡΙΚΩΣ
6/9/06 - 14/9/06



Δηλώστε αμέσως συμμετοχή
θέσεις περιορισμένες

Εάν δεν πάρετε μία από τις δικές μας οργανωμένες εκδρομές, μπορείτε να πάρετε για σας και την οικογένειά σας φθηνά πακέτα, αποτελούμενα από αεροπορικά - ακτοπλοϊκά εισιτήρια, ξενοδοχεία, αυτοκίνητα κ.λ.π. για οποιαδήποτε ημερομηνία και για όσες μέρες εσείς θέλετε, για ολόκληρη την Ελλάδα τα νησιά μας και το εξωτερικό.

Επίσης στο γραφείο μας θα βρείτε:
Αεροπορικά και ακτοπλοϊκά εισιτήρια με όλες τις αεροπορικές και ακτοπλοϊκές εταιρίες και για όλους τους προορισμούς

Για περισσότερες πληροφορίες
ΚΥΡΙΑΚΟΣ Μ. ΜΑΧΑΙΡΑΚΗΣ
ΠΡΑΚΤΟΡΕΙΟ ΚΑΣΤΡΟ
Κ. Παλαιολόγου 46 - Ρόδος
☎ 22410 77506, 22410 77563
ΚΑΣΤΡΟ το δικό σας πρακτορείο
X.5917-30/6

X.5850-31/5
TZIORAS SMART CENTERS

ΑΥΤΟΚΙΝΗΤΑ Ι.Χ ΕΙΣΑΓΩΓΗΣ

1. BMW X5, 3.0 cc, 2002, πετρέλαιο, πετρόλ, αυτόματο, ηλεκτρικές κλειδαριές, ηλεκτρικά παράθυρα, ζάντες αλουμινίου, ABS, ESP, ηλιοροφή, υπολογιστής ταξιδιού.
2. BMW 318i, 1.8 cc, 2002, βιολετί, ηλεκτρικές κλειδαριές, ηλεκτρικά παράθυρα, ζάντες αλουμινίου, ABS, A/C, Y/T, 2AB, immobilizer.
3. HONDA HRV, 1.6 cc, 2002, γαλανό, ηλεκτρικά παράθυρα, κεντρικό κλείδωμα με τηλεχειρισμό, Y/T, ABS, A/C, 2AB.
4. FORD MAVERIC, 2.0 cc, 2002, μαύρο, RCD, υδραυλικό τιμόνι, ABS, A/C, 2AB, ηλεκτρικοί θερμαινόμενοι καθρέπτες, ηλεκτρικές κλειδαριές, ηλεκτρικά παράθυρα, ζάντες αλουμινίου, προβολείς ομίχλης.
5.JEEP GRANT CHEROKEE 2.7 cc, 2002, πετρέλαιο, ασημί, αυτόματο, ηλεκτρικές κλειδαριές, ηλεκτρικά παράθυρα, ζάντες αλουμινίου, δερμάτινα ρυθμιζόμενα θερμαινόμενα καθίσματα, 2AB, ABS, ESP, 2AB, αισθητήρες παρκαρίσματος.
6.JEEP CHEROKEE 2.7 cc, 2003, γραφίτης, πετρέλαιο, αυτόματο, ηλεκτρικά παράθυρα, ηλεκτρικές κλειδαριές, δερμάτινα καθίσματα θερμαινόμενα και ηλεκτρικά ρυθμιζόμενα, αυτόματος κλιματισμός, ABS, RCD, συναγερμός, προβολείς ομίχλης, σπόιλερ οροφής, βάση τηλεφώνου.
7.MAZDA MX5, 2002, 1.8 cc, CABRIO κίτρινο, Ηλεκτρικές κλειδαριές, ηλεκτρικά παράθυρα, ζάντες αλουμινίου, ABS, δερμάτινα καθίσματα, 2AB.
8. MERCEDES A140, 2000, μαύρο, ηλεκτρικές κλειδαριές με τηλεχειρισμό, ηλεκτρικά παράθυρα, υδραυλικό τιμόνι, 4AB, ABS, A/C, RCD, σπόιλερ οροφής, ηλεκτρικοί θερμαινόμενοι καθρέπτες, θέση κινητού.
9. MERCEDES A 170 CDI, 1700cc, 2001, πετρέλαιο, ασημί, αυτόματο, υδραυλικό τιμόνι, 4 αερόσακοι, clima, ηλεκτ. παράθ., ηλεκτρ. καθρέπτες, ζάντες αλουμινίου, κεντρικό κλείδωμα, ηλεκτρ. ηλιοροφή, δερμάτινο σαλόνι, RCD, ABS, εγκατάσταση τηλεφώνου.
10.MERCEDES JEEP ML 270, 2.7 cc, 2001, μαύρο, πετρέλαιο, αυτόματο, full extra. T
11. MERCEDES C200 KOMBRESSOR, 2.0 cc, 2001, μπλε, full extra.
12. MERCEDES C200 KOMBRESSOR, 2.0 cc, 2001, ασημί, full extra.
13. MERCEDES SLK200 KOMPRESSOR CABRIO, metal top,2001, μαύρο, full extra.
14. **MERCEDES C200 KOMPRESSOR SPORTCOUP, 2002, μαύρο, full extra.**
15. MERCEDES C200 AVANTGARDE 1.8 cc, 2003, μαύρο, full extra.
16. SMART FORTWO CDI, αυτόματο, πετρέλαιο, 2001, λευκό-μπλε, υδραυλικό τιμόνι, ABS, ηλεκτρ. Κλειδαριές, ηλεκτρ. Παράθυρα, P/K, 2AB.
17. SMART FORTWO, 2002, λευκό-μαύρο, αυτόματο, ηλεκτρικά παράθυρα, ηλεκτρικές κλειδαριές, Y/T, ABS, 2AB, P/K.
18. SMART FORTWO PURE, 700cc, 2002, κόκκινο, υδραυλικό τιμόνι, αυτόματο, ηλεκτρικές κλειδαριές, ηλεκτρικά παράθυρα, 2AB, ABS.
19. TOYOTA RAV-4,3D, 2.0 cc, 2002, πετρέλαιο, μαύρο, RCD, ABC, A/C, 2AB, ηλεκτρική ηλιοροφή, ηλεκτρικοί καθρέπτες, ηλεκτρικές κλειδαριές, ζάντες αλουμινίου, προβολείς ομίχλης, ηλεκτρικά παράθυρα εμπρός-πίσω.
20.TOYOTA RAV-4, 5D, 2.0 cc, 2000, βενζίνη, μπλε, P/K, υδραυλικό τιμόνι, ηλεκτρικοί καθρέπτες, ηλεκτρικές κλειδαριές, ζάντες αλουμινίου, προβολείς ομίχλης, ηλεκτρικά παράθυρα εμπρός-πίσω.
21.TOYOTA RAV-4, 2.0 cc, 2002, βενζίνη, μπορντώ, αυτόματο, ηλεκτρικές κλειδαριές με τηλεχειρισμό, ηλεκτρικά παράθυρα εμπρός, ζάντες αλουμινίου, 1 AB, ABS, A/C, μπάρες οροφής, προβολείς ομίχλης, σκαλοπάτια αλουμινίου.
22. TOYOTA RAV-4 5D, 2.0 cc, 2001, λευκό-ασημί, αυτόματο, ηλεκτρικές κλειδαριές, ηλεκτρικά παράθυρα εμπρός, ζάντες αλουμινίου, Y/T, ABS, A/C. 2AB.

ΚΑΙΝΟΥΡΓΙΑ ΑΥΤΟΚΙΝΗΤΑ ΕΛΛΗΝΙΚΗΣ ΑΝΤΙΠΡΟΣΩΠΕΙΑΣ

1.NEO MERCEDES CLK 200 ELEGANCE, 1.8 cc, ασημί Δερμάτινο σαλόνι, ηλιοροφή, full extra.
2. CITROEN C3 TRENT, 1.1cc, ασημί, ηλεκτρικό τιμόνι, ABS, A/C, αερόσακος οδηγού-συνοδηγού-πλευρικοί, σύστημα ενίσχυσης πέδησης, ηλεκτρικά παράθυρα εμπρός, ηλεκτρικοί καθρέπτες, κεντρικό κλείδωμα με τηλεχειρισμό
3. CITROEN C2 VTR, 1.4cc, sensodrive, μαύρο, ηλεκτρικό τιμόνι, ABS, A/C, αερόσακος οδηγού-συνοδηγού-πλευρικοί, σύστημα ενίσχυσης πέδησης, ηλεκτρικά παράθυρα εμπρός, ηλεκτρικοί καθρέπτες, κεντρικό κλείδωμα με τηλεχειρισμό, δερμάτινο τιμόνι, προβολείς ομίχλης, spor bucket καθίσματα
4. SUZUKI JIMNY MODE SPECIAL metal top 1.3 cc., γραφίτης, 4X4, υδραυλικό τιμόνι, κεντρικό κλείδωμα, ηλεκτρικά παράθυρα, ηλεκτρικοί καθρέπτες, 2AB, A/C, RCD, ABS.
5. TOYOTA RAV-4 DIESEL, 2.2 cc, executive, ασημί, full extra,

ΜΕΤΑΧΕΙΡΙΣΜΕΝΑ ΑΥΤΟΚΙΝΗΤΑ ΤΟΠΙΚΗΣ ΑΓΟΡΑΣ

1.HYNDAI ATOS, 1.0 cc, 2001, λευκό, υδραυλικό τιμόνι, ηλεκτρικές κλειδαριές, ηλεκτρικά παράθυρα εμπρός , A/C.
2. HYUNDAI GETZ, 1400 cc, 2004, κόκκινο, υδραυλικό τιμόνι, κεντρικό κλείδωμα, ηλεκτρικά παράθυρα, 2 AB, A/C, RCD, ABS, προβολείς ομίχλης, ηλεκτρικοί καθρέπτες, δερμάτινο σαλόνι.
3.MAZDA 6 TOURING 1.8 cc, 8/2005, ανθρακί, αερόσακοι οδηγού-συνοδηγού-πλαϊνοί-οροφής, clima, υδρ. Τιμόνι, κέντρ. Παράθυρα, κεντρ. Κλείδωμα, ηλεκτρ. Θερμαινόμενοι καθρέπτες, ABS, RCD, ζάντες αλουμινίου, προβολείς ομίχλης, αισθητήρες φώτων, αισθητήρες βροχής, δερμάτινο τιμόνι-λεβιές ταχυτήτων-χειρόφρενο.
4. **MAZDA323, SEDAN 1993, ανθρακί, 1,6 cc, υδραυλικό τιμόνι, ραδιοκασετόφωνο, ηλεκτρικά παράθυρα.**
5. NISSAN ALMERA, 1800cc, 2004, μαύρο, υδραυλικό τιμόνι, κεντρικό κλείδωμα, ηλεκτρικά παράθυρα, παράθυρα εμπρός, 2AB, A/C, RCD, ABS, ζάντες αλουμινίου, προβολείς ομίχλης, ηλεκτρικοί καθρέπτες.
6. RENAULT CLIO, 1200cc, 2002, ασημί, υδραυλικό τιμόνι, κεντρικό κλείδωμα, ηλεκτρικά παράθυρα εμπρός, 2 AB, A/C, RCD, ABS, ζάντες αλουμινίου.
7. SKODA OCTAVIA 5 AMBIENTE FSI 1.6 cc, 9/2004, SAHARA, μπεζ μεταλλικό, αερόσακοι οδηγού-συνοδηγού-πλευρικοί, υδρ. τιμόνι, αυτόματος κλιματισμός, ABS, ηλεκτρ. παράθυρα, RCD, κεντρ. κλειδ., προβολείς ομίχλης, δερμάτινο τιμόνι-λεβιές ταχυτήτων-χειρόφρενο, ηλεκτρ. θερμαινόμενοι καθρέφτες.
8. SKODA SUPERB, 2003, 1.8 cc, μπεζ, υδραυλικό τιμόνι, ηλεκτρικές κλειδαριές, ηλεκτρικά παράθυρα, ζάντες αλουμινίου, ABS, ηλεκτρικοί καθρέφτες. **9.TOYOTA COROLLA SDN 1.4 cc , 2003,** ασημί, υδραυλικό τιμόνι, ηλεκτρικές κλειδαριές, ηλεκτρικά παράθυρα εμπρός, A/C, 2AB, ηλεκτρικοί καθρέφτες, ABS.
10. **TOYOTA CARINA E., 1993, 1600 cc, λευκό, ηλεκτρικά παράθυρα,ηλεκτρικές κλειδαριές, υδραυλικό τιμόνι, ηλεκτρικοί καθρέπτες, P/K.**
11. TOYOTA AVENSIS 1.6 cc, L/B 1998 μπλε, υδραυλικό τιμονι, ηλεκτριές κλειδαριές, ηλεκτρικά παράθυρα εμπρός, A/C, 2AB, ABS, ζάντες αλουμινίου, R/K.
12. **VW GOLF IV GENERATION 115 HP, 1,4 c.c. 2001, μπλε, full extra.**

ΕΠΑΓΓΕΛΜΑΤΙΚΑ

1. DAIHATSU PICK UP, 1997.
2.MAZDA B 2.5 cc 4X4, 2000, μπλε, Ηλεκτρικές κλειδαριές, ηλεκτρικά παράθυρα εμπρός, immobiliser, κοτσαδόρος, σκαλοπάτια INOX, BUL BAR INOX.
3.MAZDA B 2.5 4X4, μοντ. 2000, ασημί μεταλλικό, ηλεκτρικά παράθυρα, ηλεκτρικές κλειδαριές, ζάντες αλουμινίου, 2 AB, A/C. P/K, ηλεκτρικοί καθρέπτες, προβολείς, πλαϊνά σκαλοπάτια, κουβουκλιο, κοτσαδόρος.
4.MERCEDES SPRINTER 316 CDI, 2.6 cc, 2003, κεντρικό κλείδωμα, ηλεκτρικά παράθυρα, ρυθμιζόμενα θερμαινόμενα καθίσματα, ABS, ESR, ASR, A/C, 1A/B, ταχογράφος P/K.
5. **MERCEDES 308 SPRINTER, 1996, 2300 cc** λευκό, υδραυλικό τιμόνι, ABS, P/K.
6.MERCEDES VITO 109 CDI LANG, 2004, 2.15 cc, πετρέλαιο, λευκό, Ηλεκτρικές κλειδαριές, ηλεκτρικά παράθυρα, αερόσακος οδηγού, P/K, προβολείς ομίχλης, ABS.
7. MERCEDES VITO 110 CDI, 1999, πετρέλαιο, λευκό, υδραυλικό τιμόνι, κεντρικό κλείδωμα, ABS, ειδικά διαμορφωμένος χώρος φόρτωσης-εργαλειοθήκη με χωρίσματα & ντουλαπάκια.
8.MERCEDES 311, 2002, γκρι, ψυγείο, θερμοκρασία +8 -18, ABS, ASR.
9.MITSUBISHI L200 MAGNUM 4D, 4X4, 2.5 cc, 2002, μπλε, πετρέλαιο, ηλεκτρικές κλειδαριές, ηλεκτρικά παράθυρα, ζάντες αλουμινίου, ABS, A/C.
10.MITSUBISHI L200 MAGNUM 4D, 4X4, 2.5 cc,1999, μπλε, πετρέλαιο, ηλεκτρικές κλειδαριές, ηλεκτρικά παράθυρα, ζάντες αλουμινίου, ABS, A/C.
11.MITSUBISHI L200 MAGNUM 4D, 4X4, 2.5 cc,2000, μπλε, πετρέλαιο, ηλεκτρικές κλειδαριές, ηλεκτρικά παράθυρα, ζάντες αλουμινίου, ABS, A/C.
12. SKODA FELICIA PICK UP, 1900 cc, 2000, μπλε
13. OPEL VAN, 2.0cc, 2000, πετρέλαιο, μπλε, υδραυλικό τιμόνι, κεντρικό κλείδωμα, ABS.
14.RENAULT KANGOO, 1.9 cc, 2000, ηλεκτρικές κλειδαριές, ABS, αερόσακος οδηγού, 4 πόρτες, immobilizer x 4 αυτοκίνητα .
15.RENAULT EXPRESS 1.9 cc, λευκό, ψυγείο.
16. TOYOTA DYNA 2.5cc, 2001, πετρέλαιο, λευκό, υδραυλικό τιμόνι, P/K.
17. TOYOTA HIACE D4D 90 LANG, 2500cc, 2002, λευκό, υδραυλικό τιμόνι, ABS.
18. **TOYOTA HIACE TD LANG, 2400 cc, 1997, 4X4, πετρόλ, ηλεκτρικές κλειδαριές, ηλεκτρικά παράθυρα εμπρός, υδραυλικό τιμόνι, ABS, ηλιοροφή ηλεκτρική.**
19. VW CADDY, 1900cc, 1998, λευκό, πετρέλαιο, υδραυλικό τιμόνι, P/K, ABS.

ΑΠΟ 0% ΠΡΟΚΑΤΑΒΟΛΗ ΚΑΙ ΕΩΣ 72 ΜΗΝΕΣ ΕΞΟΦΛΗΣΗ
ΤΕΧΝΙΚΗ ΥΠΟΣΤΗΡΙΞΗ ΚΑΙ ΣΕΡΒΙΣ ΑΠΟ ΤΗΝ 3Τ ΑΕΒΕ
Σημείο εξυπηρέτησης: 13ο χλμ. Ρόδου-Αεροδρομίου, τηλ.22410-98188, 82222, 69135
Περισσότερα αυτοκίνητα στο www.krikos.gr

ΜΝΗΜΟΣΥΝΑ

ΕΥΧΑΡΙΣΤΗΡΙΟ ΠΕΝΘΟΥΣ

Ευχαριστούμε θερμά όσους μας συμπαραστάθηκαν με οποιονδήποτε τρόπο στο βαρύτατο πένθος μας για τον θάνατο της λατρευτής μας μητέρας

ΔΕΣΠΟΙΝΑΣ ΜΠΟΝΗ

Οι κόρες
Φαίδρα Βιτζηλαίου
Ρίτσα Σιαφαρίκα
Τούλα Παντελίδου

5377-28/6

Τελούμε στις 29 Ιουνίου ημέρα Πέμπτη και ώρα 8.30 π.μ. στον ιερό ναό της Αγίας Αναστασίας Ρόδου 9ήμερο μνημόσυνο υπέρ αναπαύσεως της ψυχής της λατρευτής μας μητέρας και γιαγιάς

ΜΑΡΙΑΣ ΚΑΤΣΟΥΡΑΚΗ

Τα παιδιά Γεώργιος - Αφροδίτη, Αναστασία - Σάββας, Ιωάννης - Καλλιόπη, Νιήτας - Παναγιώτα
Τα εγγόνια, τα δισέγγονα και οι λοιποί συγγενείς

14721-29/6

Τελούμε την 1η Ιουλίου ημέρα Σάββατο στον ιερό ναό της Αγίας Ειρήνης Ορφανοτροφείου Θηλέων 3μηνο μνημόσυνο υπέρ αναπαύσεως της ψυχής της πολυαγαπημένης μας συζύγου, μητέρας, γιαγιάς, αδελφής και θείας

ΜΑΡΙΑΣ ΓΕΩΡΓ. ΒΟΥΗ

και σας καλούμε σε κοινή προσευχή.
Ο σύζυγος Γιώργος
Τα παιδιά Μιχάλης - Τάκης, Δεσποίνα
Τα εγγόνια, τα αδέλφια, τα ανίψια και οι λοιποί συγγενείς

13664-30/6



Τελούμε στις 29 Ιουνίου ημέρα Πέμπτη και ώρα 8 π.μ. στον ιερό ναό Ταξιαρχών νεκροταφείου Ρόδου 40ήμερο μνημόσυνο υπέρ αναπαύσεως της ψυχής του λατρευτού μας συζύγου, πατέρα, υιού, αδελφού, θείου, ανιψιού και εξαδέλφου

ΓΕΩΡΓΙΟΥ Ν. ΑΝΔΡΕΑΔΗ

Η σύζυγος Φωτεινή
Τα παιδιά Νίκος, Σέβα
Οι γονείς Νικόλαος - Σπυριδούλα
Τα πεθερικά Σωτήρης - Σέβα
Τα αδέλφια, τα ανίψια, οι θείοι οι θείες, τα εξαδέλφια και οι λοιποί συγγενείς

14687-28/6



Τελούμε στις 30 Ιουνίου ημέρα Παρασκευή και ώρα 8.30 π.μ. στον ιερό ναό Ταξιαρχών νεκροταφείου Ρόδου 9ήμερο μνημόσυνο υπέρ αναπαύσεως της ψυχής της λατρευτής μας μητέρας, γιαγιάς, αδελφής και θείας

ΧΡΥΣΑΝΘΗΣ ΧΑΤΖΗΝΙΚΗΤΑ

Τα παιδιά Λουκάς, Αννα - Κωνσταντίνος
Τα εγγόνια Σωτήρης, Ελενα, Θωμάς, Χρύσανθος
Τα αδέλφια, τα ανίψια και οι λοιποί συγγενείς

5374-29/6



Τελούμε στις 29 Ιουνίουημέρα Πέμπτη και ώρα 8.30 π.μ. στον ιερό ναό Ταξιαρχών νεκροταφείου Ρόδου ετήσιο μνημόσυνο υπέρ αναπαύσεως της ψυχής της λατρευτής μας μητέρας, γιαγιάς, προγιαγιάς, αδελφής και θείας

ΑΝΝΑΣ Κ. ΠΑΝΑΓΗ

Τα παιδιά Ευαγγελία - Ιωάννης Τσίγκου, Κούλα Παναγή
Τα εγγόνια, τα δισέγγονα, οι αδελφές, τα ανίψια και οι λοιποί συγγενείς

14685-28/6

ΓΡΑΦΕΙΟ ΤΕΛΕΤΩΝ & ΜΝΗΜΟΣΥΝΩΝ ΡΟΔΟΥ

ΣΤΕΦΑΝΑ - ΣΤΟΛΙΣΜΟΙ

«ΑΜΕΡΙΚΑΝΟΥ»

Αμεση εξυπηρέτηση

ΟΛΟ ΤΟ 24ΩΡΟ

Αναλαμβάνουμε την τελετή και με τα έξοδα που χορηγούν τα ταμεία χωρίς καμία επιβάρυνση
ΙΚΑ, ΤΕΒΕ, ΤΑΞΥ, ΔΗΜΟΣΙΟΥ, ΛΙΜΕΝΙΚΩΝ, ΟΓΑ και λοιπά ταμεία
Τους ΑΠΟΡΟΥΣ: ΔΩΡΕΑΝ

Πλατεία Βρούχου στη Μητρόπολη
Τηλέφωνα 28901 - 33400

X252-30/6

ΜΝΗΜΗΣ ΕΝΕΚΕΝ ΠΑΡΑΣΚΕΥΑΣΤΗΡΙΟΝ ΜΝΗΜΟΣΥΝΩΝ

Αναλαμβάνουμε την οργάνωση των μνημοσύνων σας, προσφέροντάς σας όλα όσα χρειάζονται για την άψογη μνημόνευση των αγαπημένων εκλιπόντων σας.

Προσφέρουμε μεγάλη ποικιλία πρωτότυπων σχεδίων σε δίσκους της επιλογής σας με τα συνοδευτικά αρτύματα. Παράλληλα διαθέτουμε όλα τα απαραίτητα είδη μνημοσύνων.

Στο χώρο μας θα βρείτε τέλεια εξυπηρέτηση, καθαριότητα και πάνω απ' όλα σεβασμό στη δύσκολη στιγμή σας.

Γ. ΠΑΠΑΝΔΡΕΟΥ 78, ΑΝΑΛΗΨΗ - Τηλ./Fax: 22410 69620

Ενδιαφέρον από την BLUE STAR

ΣΥΝΕΧΕΙΑ ΑΠΟ ΤΗ ΣΕΛ. 1

του υπάρχοντος πλοίου «Blue Star 2» προκειμένου να φέρει τη Ρόδο και την Κω πιο κοντά στον Πειραιά με την πραγματοποίηση εξπρές δρομολογίων.

• Ο κ. Θεοδωράτος σε δηλώσεις του παραδέχτηκε ότι ο νομός Δωδεκανήσου έχει πολύ καλούς ταξιδιωτικούς προορισμούς για έλληνες και ξένους τουρίστες, δεν εξυπηρετείται όμως επαρκώς όσον αφορά την ακτοπλοϊκή σύνδεση. «Είναι ένας νομός που έχει τεράστια περιθώρια βελτίωσης και σε αυτή τη κατεύθυνση κινούμαστε» τόνισε ο εμπορικός διευθυντής της «Blue Star Ferries». Περίπου 130.000 με 140.000 επιβάτες υπολογίζεται ότι θα μεταφέρει το «Blue Star 2» τον Ιούλιο και τον Αύγουστο στα νησιά Πάτμο, Λέρο, Κω και Ρόδο.

• Εν τω μεταξύ η εταιρία ανακοίνωσε τη νέα τιμολογιακή πολιτική που ακολουθεί από τις 13 Ιουνίου και θα ισχύσει μέχρι τέλος του χρόνου. Στόχος αυτής της πολιτικής είναι η αύξηση της τουριστικής περιόδου στους προορισμούς που δραστηριοποιείται. Ιδιαίτερα βαρύτητα αναμένεται να δώσει την περίοδο Οκτώβριο-Μάρτιο, με εκπτώσεις στις τιμές των εισιτηρίων που θα φτάνουν και το 50%.

Συγκεκριμένα η εκπτωτική πολιτική της «Blue Star Ferries» είναι η εξής:

- Με 20 ευρώ για Δωδεκάνησα για όλους τους προορισμούς που εξυπηρετούν τα πλοία της εταιρίας από και προς Πειραιά.

Ισχύει για περιορισμένο αριθμό θέσεων στην οικονομική θέση.

- Προσφέρει 10% έκπτωση κάθε Τρίτη από τα Δωδεκάνησα για τον Πειραιά σε οικονομική θέση σε όλες τις αναχωρήσεις.

- Προσφέρει 10% έκπτωση κάθε Τετάρτη από τον Πειραιά για τα Δωδεκάνησα, σε οικονομική θέση σε όλες τις αναχωρήσεις.

- Επιπλέον η εταιρία δίνει τη δυνατότητα στους μόνιμους κατοίκους των νησιών να μετακινούνται κάθε Τρίτη και Τετάρτη με μειωμένους ναύλους κατά 10%.

Επιθεώρηση οδικών έργων

ΣΥΝΕΧΕΙΑ ΑΠΟ ΤΗ ΣΕΛ. 1

Προφύλια - Ιστριος - Αρνίθα.

* Ικανοποιητική χαρακτήρισε την πορεία των εκτελούμενων έργων στο νησί μας, φορέας υλοποίησης των οποίων είναι η Νομαρχιακή Αυτοδιοίκηση. Το πρόβλημα εξακολουθεί να υφίσταται στα έργα που φορέας υλοποίησης είναι το ΥΠΕΧΩΔΕ.

ΑΠΟ ΤΟ γραφείο τύπου της Νομαρχίας εκδόθηκε το παραπάνω δελτίου τύπου:

«ΜΕΣΑ στο επόμενο δίμηνο, μέχρι τέλος Αυγούστου, ολοκληρώνονται και παραδίδονται νέα σημαντικά οδικά έργα στο νησί της Ρόδου, με φορέα υλοποίησης τη Νομαρχία Δωδεκανήσου.

Στη διαπίστωση αυτή κατέληξε σήμερα ο νομάρχης, επιθεωρώντας τις εργολαβίες που είναι σε εξέλιξη, σε διάφορα σημεία του νησιού, όπως Σορωνή, Διμυλιά, Σάλακο και Εμπωνα, δίνοντας έμφαση στο τμήμα προς την Κρητηνία, το οποίο - κατά τον κ. Γιάννη Μαχαιρίδη - είναι καθοριστικής σημασίας από τη στιγμή που αίρει την απομόνωση των κατοίκων της εκεί ευρύτερης περιοχής.

Εκτιμάται, ότι σε ενάμιση μήνα το έργο θα έχει ολοκληρωθεί, ενώ περίπου την ίδια περίοδο θα παραδοθεί, μαζί με τα ασφαλτικά, και το οδικό έργο Αγιος Ισίδωρος - Εμπωνας.

Σημειώνεται, ότι έχουν ολοκληρωθεί τα οδικά έργα Αρνίθα - Ιστριος, Ιστριος - Προφύλια και Προφύλια - Βάτι.

«Συνολικά πρόκειται για μία μεγάλη αναπτυξιακή επένδυση για το νησί της Ρόδου, αλλάζοντας και εκσυγχρονίζοντας τον οδικό χάρτη του νησιού.

Ηταν μια δέσμευση της νομαρχιακής αρχής, την οποία υλοποιούμε κάθε μέρα και με συνέπεια» δήλωσε ο νομάρχης, ο οποίος είχε παράλληλα την ευκαιρία να συνομιλήσει με τους κατοίκους των χωριών της Ρόδου για διάφορα ζητήματα που τους απασχολούν».

Ενδιαφέρον από την ASPIS BANK

ΣΥΝΕΧΕΙΑ ΑΠΟ ΤΗ ΣΕΛ. 1

ζητήματα λόγω των επερχόμενων δημοτικών εκλογών.

ΠΑΝΤΩΣ, το ενδιαφέρον της διοίκησης της «ASPIS BANK» για επενδύσεις στην πόλη της Ρόδου πρέπει να θεωρείται δεδομένο, αφού, όπως δήλωσε ο πρόεδρός της Κωνσταντίνος Καρατζάς, κατά το μικρό χρονικό διάστημα που λειτουργεί το υποκατάστημα της Τράπεζας εδώ, η πορεία του κρίνεται κάτι παραπάνω από ικανοποιητική. Πολύ σύντομα μάλιστα το δίκτυο της εν λόγω τράπεζας θα επεκταθεί και στην Κω.

* Με δηλώσεις του ο κ. Καρατζάς έμπλεξε το εγκώμιο του δημάρχου Ρόδου Γιώργου Γιαννόπουλου, αναφέροντας ότι από όσα έχει ακούσει και διαβάσει, ο δήμαρχος υπηρετεί άξια την πόλη της Ρόδου και του ευχήθηκε καλή επιτυχία στις δημοτικές εκλογές.

ΤΟ ΕΝΔΙΑΦΕΡΟΝ της διοίκησης της τράπεζας «ASPIS BANK» για επενδύσεις στο νησί της Ρόδου επιβεβαίωσε και ο δήμαρχος Ρόδου Γιώργος Γιαννόπουλος, λέγοντας ότι υπάρχει ένας επί της ουσίας θετικός προβληματισμός για την ενασχόληση της τράπεζας με τους Δήμους και έχει γνώση των καταστάσεων που επικρατούν εκεί.

* Ο κ. Γιαννόπουλος ευχήθηκε καλή επιτυχία στις εργασίες της τράπεζας στην πόλη της Ρόδου.

Οι υποψηφιότητες σε δήμους

ΣΥΝΕΧΕΙΑ ΑΠΟ ΤΗ ΣΕΛ. 1

Το ΠΑΣΟΚ δεν έχει αποφασίσει.

-ΔΗΜΟΣ ΑΦΑΝΤΟΥ

Υποψήφιος: Σάββας Διακοσταματίου με χρίσμα του ΠΑΣΟΚ, ενώ... άχριστοι αν και όλοι Νεοδημοκράτες είναι οι Σταμάτης Καβάδας, Μιχάλης Μαχραμάς, Μαρία Καραγιάννη Τάσος Σπανός. Υποψήφιος φέρεται και ο τέως δήμαρχος Σταύρος Σταυρής αλλά χωρίς χρίσμα ΠΑΣΟΚ.

- ΔΗΜΟΣ ΑΡΧΑΓΓΕΛΟΥ

Υποψήφιοι: Αλέξανδρος Παπουράς. Χρίσμα από Ν.Δ. Νίκος Βαρέλης

- ΔΗΜΟΣ ΛΙΝΔΙΩΝ

Υποψήφιοι: Παναγιώτης Παπακωνσταντίνου ΠΑΣΟΚ, Μανώλης Παλλάς Ν.Δ.

- ΔΗΜΟΣ ΝΟΤΙΑΣ ΡΟΔΟΥ

Υποψήφιος δήμαρχος Μανώλης Σαββής (ΠΑΣΟΚ)

- ΔΗΜΟΣ ΑΤΑΒΥΡΟΥ

Υποψήφιος δήμαρχος Παναγιώτης Κυριακούλης με στήριξη ΠΑΣΟΚ και ΝΔ και Μανώλης Κουνάκης αν και στέλεχος της ΝΔ χωρίς στήριξη.

- ΔΗΜΟΣ ΠΕΤΑΛΟΥΔΩΝ

Υποψήφιοι δήμαρχοι Μιχάλης Κορδίνας ΠΑΣΟΚ, Αντώνης Αρφαράς ΝΔ.

- ΔΗΜΟΣ ΙΑΛΥΣΟΥ

Υποψήφιοι δήμαρχοι Στέργος Στάγκας ΠΑΣΟΚ, Παναγιώτης Καραβόλιας, εκκρεμεί το χρίσμα της ΝΔ.

Εγκώμια για τα ελληνικά νησιά από την Αυστραλία

ΔΕ ΤΑ ΧΟΡΤΑΙΝΟΥΝ ΟΙ ΤΟΥΡΙΣΤΕΣ

Τα εγκωμιαστικά δημοσιεύματα στον αυστραλιανό τύπο για τον ελληνικό τουρισμό συνεχίζονται. Για πρώτη φορά, έπειτα από χρόνια, υπάρχουν τόσες πολλές και θετικές αναφορές στα αυστραλιανά μέσα ενημέρωσης για τον ελληνικό τουρισμό.

Χαρακτηριστικά αναφέρουμε πολυσέλιδο ταξιδιωτικό ρεπορτάζ στην εφημερίδα The Advertiser της Αδελαΐδας που είναι ένας ύμνος για την ομορφιά των ελληνικών νησιών

Ο συντάκτης του ρεπορτάζ κ. Μανσφίελντ επισκέπτεται, όπως αναφέρει, τριάντα χρόνια τα ελληνικά νησιά και σημειώνει "όσο αυτά αλλάζουν όλο τα ίδια μένουν : Υπέροχα! Φαίνεται ότι οι τουρίστες δεν μπορούν να τα χορτάσουν".

"Ο μαζικός τουρισμός", σημειώνει, "συνέπεσε με την άνοδο της χούντας το 1967. Αυτή έκτιζε ξενοδοχεία στην Κέρκυρα και την ίδια ώρα διασημότητες όπως οι Cat Stevens, η Joni Mitchell και άλλοι προτιμούσαν τις σπηλιές στα Μάταλα της Κρήτης. Ακόμη και σήμερα υπάρχει αυτό το δίπολο των υψηλών απαιτήσεων τουρισμού και του εναλλακτικού.

Η Σαντορίνη όπως κι άλλα νησιά των Κυκλάδων είναι η κλασική εικόνα που έχει ο ξένος τουρίστας για τα ελληνικά νησιά. Γυμνή με την Χώρα πάνω στα βράχια, τα γεωμετρικά ασπρισμένα λευκά σπιτάκια, τα ψαροκάικα και τις ταβέρνες"

"Θυμάμαι όταν 18 ετών με ένα σακίδιο στην πλάτη φτάσαμε στη Σαντορίνη ταξιδεύοντες με ντόπιους που θορυβούσαν και κανείς τους δεν μιλούσε αγγλικά. Κατεβήκαμε, για να διαπιστώσουμε με ύστερα από πολλή ώρα ότι δεν είμαστε στη Σαντορίνη αλλά στην Ανάφη. Πολύ ωραίο νησί επίσης. Θέλω να πω ότι υπάρχουν κι άλλα νησιά. Όσο όμως λιτό κι αν είναι το τοπίο η φιλοξενία και η ζεστασιά των κατοίκων μένει αξέχαστη"

"Αλλά υπάρχει", συνεχίζει, "μία ποικιλία νησιών με διαφορετικά χαρακτηριστικά. Η Κέρκυρα φερ' ειπείν είναι πράσινη από ελιές, όπως σχεδόν όλα τα νησιά του Ιονίου. Στην αρχιτεκτονική της πρωτεύουσας εμπλέκονται επιρροές από Βενετία, Γαλλία και Αγγλία. Οι Σποράδες επίσης είναι πράσινες. Τα Δωδεκάνησα έχουν τη δική τους γοητεία και αρχιτεκτονική. Κανένα από τα νησιά αυτά δεν έχει καταστραφεί από το μπετόν αρμέ, όπως οι φρικτές ισπανικές ακτές".

Ο συντάκτης τέλος κάνει προτάσεις για πέντε από τα καλύτερα νησιά. Προτείνει (δειγματολογικά όπως αναφέρει) τη Σκόπελο, τους Παξούς, τη Φολέγανδρο, την Πάρο και την Κρήτη.

Εξάλλου ταξιδιωτικό ρεπορτάζ του Ewen Bell στην εφημερίδα The Sunday Times αναφέρεται στη χαρά να ταξιδεύεις στα ελληνικά νησιά του Αιγαίου με ιστιοφόρο.

"Δεν υπάρχει τίποτα πιο ωραίο", γράφει από το να κρατάς το τιμόνι ενός ιστιοφόρου το οποίο διασχίζει τα κύματα, ενώ μπροστά σου προβάλλει αχνά η σιλουέτα ενός πανέμορφου ελληνικού νησιού",

Ο ρεπόρτερ διαπλέει το Αιγαίο, από την Κάλυμνο στην Κω και από τη Σαντορίνη στην Ιο χωρίς να κρύβει τον ενθουσιασμό του για τα καταγάλανα νερά, την ομορφιά του νησιωτικού τοπίου, με τα γεωμετρικά σχήματα των σπιτιών και τις ταβέρνες.

"Οι κάτοικοι των νησιών αυτών είναι φιλόξενοι, αλλά όσο πιο μακριά φεύγεις από την Αθήνα τόσο πιο φιλόξενοι γίνονται", γράφει.

"Το ταξίδι με γιοτ που γίνεται συνήθως με 8 ταξιδιώτες κι ένα ή δύο άτομα για πλήρωμα, είναι μία μοναδική εμπειρία", σημειώνει, "αλλά το ζήτημα είναι να βρεις το ιδανικό σκάφος για την εμπειρία στο Αιγαίο. Δεν υπάρχει τίποτα που να συγκρίνεται με το αίσθημα να κυβερνάς ένα καλό σκάφος. Σε οδηγεί στα πιο απόμακρα μέρη των νησιών, αποφεύγοντας το συνωστισμό των βιαστικών τουριστών".

"Οταν τελείωσε η κρουαζιέρα μου και αναγκάσθηκα να πάρω το πρώτο φέρυ της γραμμής για Πειραιά, αισθάνθηκα τη διαφορά του ιδιωτικού μέσου από το μαζικό", καταλήγει ο Bell, που θεωρεί την ιστιοπλοΐα στο Αιγαίο την καλύτερη εμπειρία των διακοπών του.

Η νομαρχιακή του ΠΑΣΟΚ

ΣΥΝΕΧΕΙΑ ΑΠΟ ΤΗ ΣΕΛ. 1

το γεγονός ότι πλησιάζουν οι νομαρχιακές και δημοτικές εκλογές.

• Σύμφωνα με τις πληροφορίες κατά την εν λόγω συνεδρίαση υπογραμμίστηκε ότι οι δημοτικές επιτροπές δεν λειτουργούν και δεν έχουν γίνει οι απαραίτητες παρεμβάσεις ώστε να στηριχθούν οι υποψήφιοι, ενώ ασκήθηκε και αυστηρή κριτική γιατί το ΠΑΣΟΚ μέχρι τώρα δεν έχει λύσει τα προβλήματα με τις υποψηφιότητες στους δήμους Καμείρου και Καλλιθέας.

ΜΑΛΙΣΤΑ τέθηκε και θέμα εμπιστοσύνης για τον γραμματέα, αλλά τελικά επεκράτησαν ψυχραιμότερες απόψεις ώστε ν' αποφευχθεί μια κρίση. Είναι χαρακτηριστικό ότι σε ορισμένες περιπτώσεις αντηλλάγησαν και βαριές κουβέντες όπως π.χ. «Καραγκιόζη» κ.λ.π...

• Μετά από πολύωρη συνεδρίαση αποφασίστηκε όπως η νομαρχιακή επιτροπή ξεκινήσει επαφές με το νομάρχη και τους υποψήφιους δημάρχους που θα στηρίξει στις εκλογές του ερχόμενου Οκτωβρίου.

ΚΑΙ ΠΡΟΣ ΤΟΝ σκοπό αυτό θα γίνουν και επισκέψεις κλιμακίου της νομαρχιακής επιτροπής στους δήμους της Ρόδου.

• Με την ευκαιρία θα πρέπει να τονιστεί ότι κατά την προχτεσινή συνεδρίαση της νομαρχιακής επιτροπής του ΠΑΣΟΚ δεν συζητήθηκαν θέματα που έχουν σχέση με τις υποψηφιότητες στους δήμους Καμείρου και Καλλιθέας που εξακολουθούν να παραμένουν ανοιχτές.

60.000 τουρίστες στη Ρόδο

ΣΥΝΕΧΕΙΑ ΑΠΟ ΤΗ ΣΕΛ. 1

(όσων βρουν για να ταξιδέψουν) αναμένεται μετά από τις 20 Ιουλίου.

Εκείνο που πρέπει να επισημανθεί είναι ότι το πρόβλημα εξακολουθεί να υπάρχει και τώρα στα τουριστικά καταλύματα, δεδομένου ότι ένας σημαντικός αριθμός Βρετανών τουριστών έχει μετακινηθεί προς τις ξενοδοχειακές μονάδες όπου εφαρμόζουν σύστημα ALL INCLUSIVE, όπου σε πολλές περιπτώσεις οι τιμές είναι χαμηλές.

ΠΑΝΤΩΣ, παρά την αυξημένη τουριστική κίνηση που παρατηρείται την περίοδο αυτή στη Ρόδο, εν τούτοις οι επιχειρηματίες στο νησί μας δεν είναι και τόσο ικανοποιημένοι από την κίνηση στα καταστήματα και την αγοραστική δύναμη των επισκεπτών. Μάλιστα, κάνουν λόγο και για μια «κακή χρονιά από οικονομικής πλευράς».

Επεισοδιακά συλλαλητήρια φοιτητών στο κέντρο της Αθήνας

ΜΕΤΑΤΡΑΠΗΚΕ ΣΕ ΠΕΔΙΟ ΜΑΧΗΣ

Με δυο ξεχωριστές διαδηλώσεις στο κέντρο της Αθήνας και στο Λαγονήσι υποδέχθηκε η πανεπιστημιακή κοινότητα τους υπουργούς Παιδείας του ΟΟΣΑ.

Τα επεισόδια δεν έλειψαν και πάλι. Λίγο μετά τις 3 το μεσημέρι η πορεία διαλύθηκε, όμως ομάδες νεαρών αποσπάστηκαν και ξεκίνησαν κλεφτοπόλεμο με την αστυνομία, η οποία έκανε χρήση δακρυγόνων στην οδό Πανεπιστημίου προσπαθώντας να τους απομακρύνει.

Σε πεδίο μάχης έχει μετατραπεί η περιοχή γύρω από τη Νομική, όπου έχουν εισχωρήσει νεαροί. Στους γύρω δρόμους κουκουλοφόροι πετούν πέτρες και μολότοφ, ενώ η αστυνομία απαντά με δακρυγόνα. Πληροφορίες υπάρχουν για μία τραυματία.

Επεισόδια σημειώθηκαν και έξω από το ξενοδοχείο στο Λαγονήσι, όπου πραγματοποιείται η σύνοδος των υπουργών Παιδείας του ΟΟΣΑ.

Περίπου 500 άτομα του ΠΑΜΕ ζήτησαν από τον επικεφαλής των αστυνομικών δυνάμεων να τους επιτρέψει να φτάσουν μέχρι την είσοδο του ξενοδοχείου, με σκοπό να διαμαρτυρηθούν και να παραδώσουν ψήφισμα. Ο επικεφαλής των δυνάμεων τους απάντησε ότι είχε διαταγή να μην επιτρέψει κάτι τέτοιο.

Έτσι, περί τις 12 το μεσημέρι οι διαδηλωτές επιχείρησαν να σπάσουν τον αστυνομικό κλοιό, αλλά τα ΜΑΤ έκαναν περιορισμένη χρήση χημικών και τους απώθησαν, χωρίς να υπάρξει συνέχεια στο επεισόδιο. Οι διαδηλωτές παρέμειναν λίγη ώρα στο σημείο, φωνάζοντας συνθήματα, και στη συνέχεια αποχώρησαν.

Στη Θεσσαλονίκη, σημειώθηκαν επεισόδια, με συμπλοκές και χρήση δακρυγόνων, στον περίβολο του υπουργείου Μακεδονίας-Θράκης, όπου εισέβαλαν φοιτητές μετά το τέλος της πορείας που πραγματοποίησαν.

Τα επεισόδια κατήγγειλε το ΚΚΕ, που με ανακοίνωσή του κάνει λόγο για αστυνομοκρατία και απαγόρευση των διαδηλώσεων για την παιδεία. Ο πρόεδρος του ΣΥΝ Αλ. Αλαβάνος καταδίκασε την επέμβαση της αστυνομίας και ζήτησε την άμεση απελευθέρωση του στελέχους του ΣΥΝ φοιτητή Βασκάκου, ο οποίος συνελήφθη για «εξαφρίβωση στοιχείων» κοντά στα Προπύλαια.

Από την πλευρά της κυβέρνησης, ο Ευ. Αντώναρος είπε ότι «δεν αποδέχομαι σε καμία περίπτωση ότι η σημερινή κυβέρνηση επιτρέπει ή έχει την πρόθεση να επιβάλει αστυνομοκρατία».

ΕΥΧΑΡΙΣΤΗΡΙΟ

Ευχαριστούμε θερμά τον Διευθυντή, όλους τους ιατρούς και νοσηλευτικό προσωπικό, της Α.Π. κλινικής για την άψογη νοσηλεία που παρείχαν στη λατρευτή μας μητέρα. Ιδιαιτέρως ευχαριστούμε θερμά τον Επιμελητή Α' κ. Κωνσταντίνο Κομιανίδη για τις πολύτιμες επιστημονικές προσπάθειες που κατέβαλε στη διάρκεια της νοσηλείας της μητέρας μας για να την κρατήσει στη ζωή.

Οι κόρες
Φαίδρα Βιτζηλαίου
Ρίτσα Σιαφαρίκα
Τούλα Παντελίδου

5377-28/6

ΕΛΛΗΝΙΚΗ ΔΗΜΟΚΡΑΤΙΑ
ΥΠΟΥΡΓΕΙΟ ΟΙΚΟΝΟΜΙΑΣ ΚΑΙ ΟΙΚΟΝΟΜΙΚΩΝ
ΔΙΕΥΘΥΝΣΗ ΚΡΑΤΙΚΩΝ ΛΑΧΕΙΩΝ

ΛΑΙΚΟ ΛΑΧΕΙΟ

ΚΑΤΑΛΟΓΟΣ ΚΕΡΔΩΝ

26η ΚΛΗΡΩΣΗ ΤΗΣ 27ης ΙΟΥΝΙΟΥ 2006

ΤΙΜΗ ΚΑΤΑΛΟΓΟΥ 0,02 ΕΥΡΩ
ΚΥΚΛΟΦΟΡΗΣΑΝ ΣΕΙΡΕΣ 10

www.kratika-laxeia.gr

ΚΕΡΔΗ ΤΡΙΔΥΜΟΥ ΛΑΧΝΟΥ: 1.020.000,00 ΕΥΡΩ

		ΣΕΙΡΑ	ΑΡΙΘΜΟΣ	ΣΤΟΙΧΕΙΟ	ΕΥΡΩ	ΦΟΡΟΣ	ΚΑΘ.ΚΕΡΔΟΣ
Α' ΛΑΧΝΟΣ ΤΡΙΔΥΜΟΥ	ΜΕΓΑΛΟΣ ΛΑΧΝΟΣ	5η	57806	Β	600.000,00	59.990,00	540.010,00
	ΥΠΟΛΟΙΠΑ ΣΤΟΙΧΕΙΑ	5η	57806	Α+Γ+Δ+Ε	120.000,00	11.960,00	108.040,00
	ΣΥΝΟΛΟ			Α - Ε	720.000,00	71.950,00	648.050,00
Β'ΛΑΧΝΟΣ ΤΡΙΔΥΜΟΥ		6η	57806	Α - Ε	150.000,00	14.950,00	135.050,00
Γ'ΛΑΧΝΟΣ ΤΡΙΔΥΜΟΥ		4η	57806	Α - Ε	150.000,00	14.950,00	135.050,00
Σε όλες τις άλλες σειρές			57806	Α - Ε	75.000,00	7.450,00	67.550,00

ΚΕΡΔΗ ΠΟΥ ΦΟΡΟΛΟΓΟΥΝΤΑΙ

ΑΡΙΘ.	ΕΥΡΩ	ΦΟΡΟΣ	ΚΑΘ.ΚΕΡΔΟΣ	ΑΡΙΘ.	ΕΥΡΩ	ΦΟΡΟΣ	ΚΑΘ.ΚΕΡΔΟΣ
17703	10.000,00	950,00	9.050,00	40364	1.000,00	50,00	950,00
33619	5.000,00	450,00	4.550,00	45703	1.000,00	50,00	950,00
563	1.000,00	50,00	950,00	49746	1.000,00	50,00	950,00
4780	1.000,00	50,00	950,00	52530	1.000,00	50,00	950,00
7929	1.000,00	50,00	950,00	62401	1.000,00	50,00	950,00
13236	1.000,00	50,00	950,00	66779	1.000,00	50,00	950,00
20604	1.000,00	50,00	950,00	68498	1.000,00	50,00	950,00
24850	1.000,00	50,00	950,00	73676	1.000,00	50,00	950,00
29612	1.000,00	50,00	950,00				

ΚΕΡΔΗ ΑΦΟΡΟΛΟΓΗΤΑ

ΑΡΙΘ.	ΕΥΡΩ	ΑΡΙΘ.	ΕΥΡΩ	ΑΡΙΘ.	ΕΥΡΩ	ΑΡΙΘ.	ΕΥΡΩ	ΑΡΙΘ.	ΕΥΡΩ
322	350,00	17672	350,00	33619	Φορ/ται	48574	350,00	65485	350,00
563	Φορ/ται	17703	Φορ/ται	33748	350,00	49285	350,00	68157	350,00
1484	350,00	17850	350,00	34000	350,00	49746	Φορ/ται	68779	Φορ/ται
2035	350,00	18591	350,00	34471	350,00	50467	350,00	67201	350,00
2586	350,00	19162	500,00	35192	350,00	50948	350,00	67793	350,00
2997	500,00	19773	350,00	35853	500,00	51619	350,00	67817	350,00
3488	350,00	20604	Φορ/ται	36604	350,00	52530	Φορ/ται	68498	Φορ/ται
4159	350,00	21145	350,00	37485	500,00	53181	350,00	69289	350,00
4780	Φορ/ται	21876	350,00	38032	350,00	53652	350,00	68770	500,00
5701	350,00	22657	350,00	39793	350,00	54263	500,00	70381	350,00
6942	350,00	23408	500,00	40564	Φορ/ται	54814	350,00	71072	350,00
7929	Φορ/ται	24159	350,00	40945	350,00	55582	500,00	71783	500,00
8700	350,00	24850	Φορ/ται	41696	350,00	56445	350,00	72464	350,00
9481	350,00	25601	350,00	42477	500,00	57796	350,00	72995	350,00
10192	500,00	26482	350,00	42998	350,00	57806	Φορ/ται	73676	Φορ/ται
10853	350,00	27113	350,00	43079	350,00	58556	350,00	74447	350,00
11684	350,00	27724	500,00	43360	350,00	59307	350,00	75258	350,00
12485	350,00	28801	350,00	43951	500,00	60068	500,00	75839	500,00
13236	Φορ/ται	29612	Φορ/ται	44762	350,00	60809	350,00	76750	350,00
13947	350,00	30473	350,00	45703	Φορ/ται	61580	350,00	77511	500,00
14698	350,00	30804	350,00	46154	350,00	62401	Φορ/ται	78298	350,00
15429	350,00	31625	350,00	46905	350,00	63192	350,00	78729	350,00
16110	500,00	32436	500,00	47636	500,00	63813	500,00	79440	500,00
16161	350,00	33187	350,00	47813	500,00	64764	350,00	79651	350,00

ΑΡΙΘΜΟΣ ΠΡΟΣΘΕΤΗΣ ΧΡΗΜΑΤΟΔΟΤΗΣΗΣ ΜΕΓΑΛΟΥ ΛΑΧΝΟΥ: **03**.

Επίσης κερδίζουν:

α) Από **40,00** ευρώ όλοι οι αριθμοί που λήγουν σε **06**.
β) Από **20,00** ευρώ όλοι οι αριθμοί που λήγουν σε **6**.
γ) Από **10,00** ευρώ όλοι οι αριθμοί από **57000** έως **57999**, **17000** έως **17999** και **33000** έως **33999**.

Τα παραπάνω κέρδη αντιστοιχ

ΑΝΑΚΟΙΝΩΣΗ

ΙΤΑΛΙΚΑ

ΣΤΑΘΗΣ Μ. ΣΚΑΝΔΑΛΙΔΗΣ

Καθηγητή Ιταλικής Γλώσσας και Φιλολογίας

Χριστόδουλου Τσιγάντε 11

Το φροντιστήριό μας ανακοινώνει ότι:

1) **Αρχίζει** εντατικά τμήματα για υποψήφιους φοιτητές Ιταλικών Πανεπιστημίων.

2) **Συνεργάζεται** με την «Universita Popolare dei Castelli Romani» που οργανώνει για το μήνα Αύγουστο τμήματα για:

ΠΡΟΕΤΟΙΜΑΣΙΑ ΓΙΑ ΕΙΣΑΓΩΓΗ ΣΤΑ ΙΤΑΛΙΚΑ ΑΕΙ. Ειδικά μαθήματα ανάλογα με την κατεύθυνση της Σχολής (Βιολογία, Χημεία, Φυσική, Μαθηματικά, Κουλτούρα, Ιστορία Τέχνης κ.λ.π.)

Η Universita Popolare βρίσκεται σε συνεχή επικοινωνία με τα πανεπιστημιακά ιδρύματα ώστε να ενημερώνει τους μαθητές και να προωθεί τις αιτήσεις των εξετάσεων στις κατά τόπους σχολές και πόλεις.

ΠΡΟΕΤΟΙΜΑΣΙΑ ΓΙΑ ΜΕΤΑΠΤΥΧΙΑΚΑ
ΤΕΛΕΙΟΠΟΙΗΣΗ ΓΛΩΣΣΑΣ (ΔΙΠΛΩΜΑΤΑ ΙΤΑΛΙΚΗΣ)
ΤΜΗΜΑΤΑ ΔΙΑΡΚΕΙΑΣ 1 ΜΗΝΟΣ ή 15 ΗΜΕΡΩΝ

ΔΙΑΜΟΝΗ: Frascati (Ρώμη) στη VILLA SCIARRA το συγκρότημα είναι ένας πολυχώρος παροχής ξενοδοχείο - εστιατόριο διαθέτει τις αίθουσες μαθημάτων, αίθουσα συνεδρίων, αίθουσα προβολών, θέατρο, μπαρ κ.λ.π.

Πληροφορίες στα τηλ: 22410 29265 , 210 3816559
κιν.: 693 2272902

X257-30/6

@Anosis
Computer Learning

Γιατί να αποκτήσω το αναγνωρισμένο Δίπλωμα Κατάρτισης στους Η/Υ Ε.C.D.L. στη σχολή ANOSIS;

✓ Πρωτοποριακά Προγράμματα Σπουδών ανάλογα με την ηλικία και το επίπεδο γνώσεων!
✓ Διδασκαλία από εκπαιδευτές πανεπιστημιακής εκπαίδευσης, με μεγάλη εμπειρία
✓ Ευχάριστο περιβάλλον μάθησης με τα πιο σύγχρονα τεχνολογικά μέσα.
✓ Το πρώτο εξεταστικό κέντρο ECDL στα Δωδεκάνησα & από τα πρώτα στην Ελλάδα.!
✓ Ποσοστά επιτυχίας των μαθητών μας στις εξετάσεις που πλησιάζουν το 95%
✓ Έχει τις ανταγωνιστικότερες τιμές της αγοράς. Συγκρίνετε τα προγράμματά! Ειδικές τιμές σε φοιτητές και group!

X5914-9/7

ΚΑΛΟΚΑΙΡΙΝΑ ΜΑΘΗΜΑΤΑ

Εντατικά μαθήματα και απόκτηση του ECDL σε 6 εβδομάδες
χρόνος ρεκόρ!!
Οι εγγραφές άρχισαν



Anosis 11 χρόνια πρωτοπορίας
ΣΤ.ΚΩΤΙΑΔΗ 52 ΡΟΔΟΣ ΤΗΛ.22410 78924
Υπεύθυνος Σπουδών : ΚΩΣΤΑΣ ΧΑΤΖΗΔΑΚΗΣ



ΓΚΙΝΑΚΗΣ
Ταξιδεύετε αεροπορικώς;

Προσφέρουμε δωρεάν πάρκινγκ του αυτοκινήτου σας σε δικό μας χώρο.
Παραλαβή και παράδοση στο αεροδρόμιο ΔΙΑΓΟΡΑΣ της Ρόδου.

Αλλαγές λαδιών, σέρβις, πλυντήρια - λιπαντήρια, διανομές πετρελαίου.

19ο χλμ. Ρόδου - Παραδεισίου
Τηλ.. 22410 37376 κινητό 6936656976

X234-30/7

ΟΡΘΟΠΕΔΙΚΑ - ΙΑΤΡΙΚΑ ΧΑΡΙΤΟΣ

ΑΚΟΥΣΤΕ...
τους ήχους μιας νέας ζωής



Το μικρότερο αθέατο ψηφιακό ακουστικό

Ακουστικά Βαρηκοΐας

WIDEX oticon

*Τώρα διαθέτουμε τη νέα ολοκληρωμένη σειρά 100% ψηφιακών & αυτόματων ακουστικών, που προσφέρουν **τέλεια ακουστική απόδοση, χωρίς ενοχλητικά σφυρίγματα και χωρίς παράσιτα.***

190-30/6

ΕΛΕΥΘ. ΒΕΝΙΖΕΛΟΥ 6 (Δίπλα στη Ροδιακή Επαυλη) - ΡΟΔΟΣ
Τηλ.: 22410 24112 - Fax: 22410 75969

Την ερχόμενη Κυριακή και Δευτέρα

Το θέατρο Νοτίου Αιγαίου γιορτάζει τα 35 χρόνια του

ΘΑ ΠΑΡΟΥΣΙΑΣΕΙ ΤΟΝ «ΛΕΠΡΕΝΤΗ» ΤΟΥ ΧΟΥΡΜΟΥΖΗ

Ονομάστηκε πατριάρχης του νεοελληνικού θεάτρου και πατέρας της νεώτερης κωμωδίας. Μέγας μάστορης: Πλοκής, Δράσης, Γλώσσας, Χαρακτήρων. Ποιητής και πολιτικός. Πρόκειται για το Μιχάλη Χουρμούζη, που έζησε και μεγαλούργησε τον περασμένο αιώνα.



Το 1835 έγραψε την κωμωδία «Ο Λεπρέντης», που ανέβασε φέτος το καλοκαίρι το Θέατρο Νοτίου Αιγαίου του Ζαχαρία Αγγελάκου, και θα περιοδεύσει σε όλη την Ελλάδα. Πρόκειται για μια κωμωδία διαχρονική, με απρόσμενες εξελίξεις και ευτράπελα, που προξενούν γέλιο σπαρταριστό μέσα από τα θεατρικά δρώμενα.

Κωμωδία, που διασκεδάζει, ψυχαγωγεί, τέρπει, ενώ παράλληλα καυτηριάζει τη ματαιοδοξία και την αλαζονεία της εποχής - κάθε εποχής.

Ο Λεπρέντης, γέρων ογδόντα χρονών, πλούσιος, ερωτεύεται μια νεαρά κορασίδα είκοσι χρόνων.

Ο Αδωναΐδης, κόλακας και απατεώνας τον πείθει ότι είναι εύμορφος και ότι η νεαρά τον έχει ερωτευθεί, έτσι του αποσπά μεγάλα χρηματικά ποσά.

Ο γέρων πείθεται τόσο πολύ που σπάει τον καθρέφτη, επειδή τον δείχνει άσχημο (γεροντοέρωτας γαρ).

Στην ίδια γειτονιά μένει η Φιλντισένια, δεύτερη γυναίκα του Φιλάρετου και μητριά της γλυκιάς Βιτορίτζας, γραία εξήντα χρονών, που αγοράζει βότανα από τον Τετόρο («γιατρό»), προσπαθώντας να τεκνοποιήσει και να έχει έτσι δικό της παιδί.

Το φινάλε της κωμωδίας είναι κωμικοτραγικό, αφού ο Λεπρέντης, αδέκαρος πια ρακένδυτος και μόνος εισπράττει τις ξυλιές από τον υπηρέτη του Φιλάρετου. Ρόλος - ήρωας ανθολόγιου.

Αλλα πρόσωπα του έργου είναι: Η σπαρταριστή προξενήτρα Περμαθούλα, ο Ασκληπιός (γιατρός). Οι υπηρέτες Στρούμπουλας και Βαλσαμής η Σμαράγδα, φίλη της Βιτορίτζας, η γραία Διαλεχή και ο Χαρίλαος, γαμπρός - εραστής της Βιτορίτζας.

Ο μύθος γυρίζει... Ελλάδα 1835... Ελλάδα σήμερα.

Η παράσταση ακολουθεί τους χωρούς ρυθμούς της κλασικής κωμωδίας με ενισχυμένο το ελληνικό στοιχείο, με μουσική και εύρυθμα τραγούδια, πολύχρωμα κουστούμια και πλούσια σκηνικά.

Το έργο σκηνοθέτησε ο Γιώργος Χριστοφιλάκης, μουσική έγραψε ο Γιάννης Ζουγανέλης, σκηνικά κουστούμια Ελένης Λύρα και χορογραφίες Σίμων Πάτροκλου.

Παίζουν οι γνωστοί και καταξιωμένοι ηθοποιοί: Στάμάτης Τζελέπης, Φίλιππος Γκιώνης, Μαίρη Στασινοπούλου, Βάσια Κούρου, Αλεξία Γαβρίλη, Τάσος Τσάκωνας, Φιλάρετος ο Λευτέρης Λουκαδής. Στο ρόλο του Λεπρέντη ο Τάκης Βαμβακίδης.

Ετσι το Θέατρο Νοτίου Αιγαίου για να γιορτάσει τα 35 χρόνια θεάτροιυ που συμπληρώνει φέτος στη Ρόδο θα δώσει 2 παραστάσεις στο θέατρο Μελίνα Μερκούρη (Μεσαιωνική Τάφρος) υπό την αιγίδα του ΠΟΔΡ, οι οποίοι θα δοθούν την Κυριακή 2 και Δευτέρα 3 Ιουλίου στις 9 το βράδυ.

Για τις παραστάσεις αυτές δίδνται εισιτήρια Εργατικής Εστίας.

Οι αριστούχοι μαθητές από το Κολλέγιο Ρόδου

Από το Κολλέγιο Ρόδου ανακοινώθηκαν τα ονόματα των μαθητών και μαθητριών που αρίστευσαν φέτος από το γυμνάσιο και το λύκειο. Οι αριστούχοι είναι οι εξής:

Α΄ Γυμνασίου	
Λεριάς Ελευθέριος	19 10/11
Αποστόλου Μαρία	19 9/11
Καραγιάννη Χρυσάνθη	19 9/11
Φώκιαλης Ευάγγελος	19 9/11
Μητσόπουλος Δήμητρης	19 8/11
Κακακιού Αγγελική	19 5/11
Μαλανδρή Ευριδίκη	19 3/11
Δημητριάδης Δημήτρης	19
Κοκκινίδης – Χιούγκεντ Αλέξανδρος	19
Λαμπρινού Κατερίνα	19
Νικολάου Ειρήνη – Ντομενίκ	19
Τριανταφύλλου Αικατερίνη	18 10/11
Διακοστεργάκης Μιχάλης	18 9/11
Καλλιγά Σμαράγδα	18 8/11
Ζήση Αλεξάνδρα	18 7/11
Καραβόλιας Μανόλης	18 7/11
Πετραλιά Γιάννα	18 6/11
Β΄ Γυμνασίου	
Καραγιάννης Μιχαήλ	19 10/11
Κασιώτης Φίλιππος	19 10/11
Λεριάς Ιωάννης	19 9/11
Βογιατζής Παναγιώτης	19 8/11
Κυριακοπούλου Ελένη	19 6/11
Λυδάκης Γεώργιος	19 5/11
Διακογεωργίου Παναγιώτης	19 3/11
Παντελαίου Ελενα	19 3/11
Σιμάτη Σταματία	19 3/11
Στάγκας Αντώνης	19 3/11
Σπανός Ευάγγελος	19 2/11
Κάρρας Δημήτρης	18 10/11
Παπαβεργή Ματούλα	18 10/11
Τσολάκη Μαρία	18 10/11
Κορφιάτη Σταματία	18 9/11
Διάκου Κωνσταντίνα	18 8/11
Παπαοικονόμου Ιωάννα	18 8/11
Χατζηγεωργίου Ραφαήλ	18 8/11
Ζήση Ελένη	18 6/11
Κατσαρός Ξενοφώντας	18 6/11
Σπανός Μιχαήλ	18 6/11
Γ΄ Γυμνασίου	
Παρασκευά Μαρία	19 11/12
Χατζήπαπας Αντώνης	19 9/11
Διακογεωργίου Μανώλης	19 9/12
Κολίγρη Βασιλική	19 1/12
Παπαβασιλείου Καρολίνα	19 1/12
Γεωργαλίδη Χρυσοβαλάντω	18 11/12
Δασκαλάκης Αχιλλέας	18 11/12
Χατζηπαναγιώτη Ευαγγελία	18 10/12
Φρόνα Βασιλεία	18 9/12
Α΄ Λυκείου	
Γιαντσίδη Δήμητρα	18 9/10
Καραχάλιος Δημήτρης	18 9/10
Παυλίδου Άννα	18 9/10
Βασιλάκης Κυριάκος	18 4/10
Παπαγεωργίου Μιχαλίνα	18 4/10
Τριανταφύλλου Θεμιστοκλής	18 4/10
Χατζηαντωνίου Ειρήνη	18 3/10
Β΄ Λυκείου	
Νικηταρή Σεβαστή	19 8/10
Ασπρής Μιχάλης	19 4/10
Καμπούρη Παρασκευή	19 4/10
Ευαγγελίδης Νεκτάριος – Ιωάννης	18 7/10
Χατζηφώτης Νικόλαος	18 7/10
Παπανδρέου Μαρία	18 5/10
Βασιλάκη Άννα	18 3/10
Δανέζης Γιώργος	18 2/10

Προστέθηκαν 7 νέες ακτές

2η η Ελλάδα παγκοσμίως στις «Γαλάζιες Σημαίες»

29 αυστηρά κριτήρια



Επτά νέες προστέθηκαν στον κατάλογο των ελληνικών ακτών με «Γαλάζια Σημαία» σύμφωνα με ανακοίνωση της Ελληνικής Εταιρίας Προστασίας της φύσης και ήδη έφθασαν συνολικά τις 411. Εν τω μεταξύ φέτος 12 ελληνικές ακτές έχασαν τη Γαλάζια Σημαία τους λόγω σοβαρών παραλείψεων. Ανάμεσα τους και το Κιοτάρι 1 του Δήμου Νότιας Ρόδου.

Υπενθυμίζεται ότι οι πρώτες οκτώ χώρες στην παγκόσμια κατάταξη των ακτών με Γαλάζιες Σημαίες είναι οι εξής: Ισπανία (480), Ελλάδα (411), Γαλλία (269), Ιταλία (216), Δανία (211), Πορτογαλία (207), Τουρκία (192) και Κροατία (103). Στις μαρίνες, όμως, με μόνο 5 βραβευμένες, η χώρα μας βρίσκεται πολύ πίσω. Προηγούνται Γερμανία (123), Γαλλία (84), Ισπανία (82), Δανία (77), Σουηδία (58), Ιταλία (52), Ολλανδία (45), Φινλανδία (30), Κροατία (19), Τουρκία (14) και Πορτογαλία (11).

Για να κερδίσει μια ακτή τη `Γαλάζια Σημαία`, πρέπει να πληροί 29 αυστηρά κριτήρια. Για μια μαρίνα υπάρχουν 22 αντίστοιχα κριτήρια. Και αν ακόμη κερδίσει μια ακτή ή μαρίνα τη `Γαλάζια Σημαία`, τη διατηρεί μόνο μια χρονιά και γίνονται νέοι έλεγχοι για την επομένη.

Στην Ελλάδα η αρμόδια Επιτροπή αποτελείται από εκπροσώπους πέντε Υπουργείων, του ΕΟΤ, της ΚΕΔΚΕ και της Ελληνικής Εταιρίας Προστασίας της Φύσης. Την τελική απόφαση λαμβάνει η Διεθνής Επιτροπή Κρίσεων, στην οποία συμμετέχουν εκπρόσωποι του Προγράμματος Περιβάλλοντος των Ηνωμένων Εθνών (UNEP), του Παγκοσμίου Οργανισμού Τουρισμού (WTO), της Παγκόσμιας Ομοσπονδίας Ναυαγοσωστών (ILSE), της Επιτροπής Περιβάλλοντος του Ευρωπαϊκού Κοινοβουλίου, της Ευρωπαϊκής Ένωσης για την Προστασία των Ακτών (EUCC) και του Διοικητικού Συμβουλίου του FEE.

Κριτήρια του Προγράμματος για τις ακτές είναι η καθαριότητα θάλασσας και ακτής, η οργάνωση της ακτής που πρέπει να προσφέρει και ασφάλεια των επισκεπτών καθώς και Προστασία της φύσης και περιβαλλοντική ευαισθητοποίηση.

Μεταξύ των άλλων πρέπει η ακτή να έχει καθαρά νερά κολύμβησης, που να επιβεβαιώνονται με μικροβιολογικές αναλύσεις κάθε δεκαπενθήμερο κατά τη διάρκεια της κολυμβητικής περιόδου, κάδους απορριμμάτων για τα σκουπίδια, να υπάρχει συνεχής πληροφόρηση του κοινού για την ποιότητα των νερών, εγκαταστάσεις υγιεινής με ελεγχόμενο σύστημα αποχέτευσης, διευκολύνσεις για άτομα με ειδικές ανάγκες, ασφάλεια των λουομένων και άλλα...

Ρεπορτάζ από το συνεργάτη μας ΧΡΗΣΤΟ ΜΥΣΤΙΛΙΑΔΗ

rospo@otenet.gr

ΞΥΛΟΥΡΓΙΚΕΣ ΕΡΓΑΣΙΕΣ ΛΕΝΤΑΚΗΣ ΜΑΝΩΛΗΣ

- Εντοιχιζόμενες Κουζίνες
- Κουφώματα
- Πόρτες
- Ντουλάπες



Τηλ. (22410)60601 και 6973933733,
Ηλιούπολη Αναλήψεως

13607-16/7

Blue Star Ferries

ΑΠΟ ΡΟΔΟ

ΡΟΔΟ	ΚΩ	ΛΕΡΟ	ΠΑΤΜΟ	ΣΥΡΟ	ΑΜΟΡΓΟ ΚΑΤΑΠΛΟΥΣ	ΑΦΙΞΗ ΠΕΙΡΑΙΑ
ΤΡΙΤΗ 18:30	ΤΡΙΤΗ 21:45	–	–	ΤΕΤΑΡΤΗ 03:30	–	ΤΕΤΑΡΤΗ 07:10
ΠΕΜΠΤΗ 18:30	ΠΕΜΠΤΗ 21:45	ΠΕΜΠΤΗ 23:25	ΠΑΡΑΣΚΕΥΗ 00:35	ΠΑΡΑΣΚΕΥΗ 04:30	–	ΠΑΡΑΣΚΕΥΗ 08:30
ΣΑΒΒΑΤΟ 09:30	ΣΑΒΒΑΤΟ 12:15	–	–	–	ΣΑΒΒΑΤΟ 15:50	ΣΑΒΒΑΤΟ 21:00
ΚΥΡΙΑΚΗ 18:00	ΚΥΡΙΑΚΗ 21:15	ΚΥΡΙΑΚΗ 22:55	ΔΕΥΤΕΡΑ 00:05	ΔΕΥΤΕΡΑ 04:15	–	ΔΕΥΤΕΡΑ 08:00

ΠΡΟΣ ΡΟΔΟ

ΑΝΑΧΩΡΗΣΗ ΑΠΟ ΠΕΙΡΑΙΑ	ΣΥΡΟ	ΑΜΟΡΓΟ ΚΑΤΑΠΛΟΥΣ	ΠΑΤΜΟ	ΛΕΡΟ	ΚΩ	ΡΟΔΟ
ΔΕΥΤΕΡΑ 19:00	ΔΕΥΤΕΡΑ 22:45	–	–	–	ΤΡΙΤΗ 04:45	ΤΡΙΤΗ 08:00
ΤΕΤΑΡΤΗ 19:00	ΤΕΤΑΡΤΗ 22:20	–	ΠΕΜΠΤΗ 01:55	ΠΕΜΠΤΗ 03:05	ΠΕΜΠΤΗ 04:45	ΠΕΜΠΤΗ 08:00
ΠΑΡΑΣΚΕΥΗ 19:00	ΠΑΡΑΣΚΕΥΗ 22:20	–	–	–	ΣΑΒΒΑΤΟ 03:10	ΣΑΒΒΑΤΟ 06:15
ΣΑΒΒΑΤΟ 23:55	–	ΚΥΡΙΑΚΗ 05:05	ΚΥΡΙΑΚΗ 07:25	ΚΥΡΙΑΚΗ 08:35	ΚΥΡΙΑΚΗ 10:15	ΚΥΡΙΑΚΗ 13:15

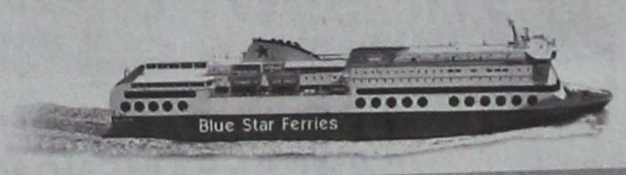

ΕΡΓΑΣΤΗΡΙΑ X5896-30/6

RODOS FERRIES SERVICES/SKEVOS TRAVEL

ΚΑΝΤΕ ΚΡΑΤΗΣΗ ΤΩΡΑ!

ΠΛΗΡΟΦΟΡΙΕΣ ΚΑΙ ΚΡΑΤΗΣΕΙΣ ΘΕΣΕΩΝ ΣΤΟΝ ΤΑΞΙΔΙΩΤΙΚΟ ΣΑΣ ΠΡΑΚΤΟΡΑ Ή RODOS FERRIES SERVICES/SKEVOS TRAVEL: ΑΜΕΡΙΚΗΣ 111, ΡΟΔΟΣ, ΤΗΛ. ΚΡΑΤΗΣΕΩΝ ΕΠΙΒΑΤΩΝ ΚΑΙ Ι.Χ.: 22410-22461, 22410-75655, 22410-75310, ΤΗΛ. ΚΡΑΤΗΣΕΩΝ ΦΟΡΤΗΓΩΝ: 22410-76600

DODEKANISOS PRIDE
Δρομολόγια
01/05/2006-15/10/2006

ΚΑΘΗΜΕΡΙΝΑ		
ΛΙΜΑΝΙ	ΑΦΙΞΗ	ΑΝΑΧΩΡΗΣΗ
PATMOS	-	06:00
LEROS	06:40	06:45
KALYMNOS	07:30	07:40
KOS	08:15	08:20
SIMI	09:45	09:50
RHODES	10:40	15:00
SIMI	15:50	15:55
KOS	17:20	17:25
KALYMNOS	18:00	18:05
LEROS	18:50	19:00
PATMOS	19:40	O/N

ΚΑΘΕ ΤΕΤΑΡΤΗ		
ΛΙΜΑΝΙ	ΑΦΙΞΗ	ΑΝΑΧΩΡΗΣΗ
PATMOS	-	06:00
LIPSI	06:20	06:25
LEROS	06:45	06:50
KALYMNOS	07:35	07:40
KOS	08:15	08:20
SIMI	09:45	09:50
RHODES	10:40	15:00
SIMI	15:50	15:55
KOS	17:20	17:25
KALYMNOS	18:00	18:05
LEROS	18:50	19:00
LIPSI	19:20	19:25
PATMOS	19:45	O/N

DODEKANISOS EXPRESS
Δρομολόγια
01/05/2006-15/10/2006*

ΚΥΡΙΑΚΗ		
ΛΙΜΑΝΙ	ΑΦΙΞΗ	ΑΝΑΧΩΡΗΣΗ
RHODES	-	08:30
SIMI	09:25	09:30
KOS	11:00	11:10
KALYMNOS	11:50	12:00
LEROS	12:45	12:50
PATMOS	13:30	13:40
LEROS	14:20	14:30
KALYMNOS	15:20	15:30
KOS	16:10	16:20
SIMI	17:40	17:45
RHODES	18:30	O/N

ΤΡΙΤΗ, ΠΕΜΠΤΗ, ΠΑΡΑΣΚΕΥΗ, ΣΑΒΒΑΤΟ		
ΛΙΜΑΝΙ	ΑΦΙΞΗ	ΑΝΑΧΩΡΗΣΗ
RHODES	-	08:30
KOS	10:40	10:50
KALYMNOS	11:30	11:40
LEROS	12:30	12:35
LIPSI	13:00	13:05
PATMOS	13:30	13:40
LEROS	14:20	14:30
KALYMNOS	15:20	15:30
KOS	16:10	16:20
RHODES	18:30	O/N

ΔΕΥΤΕΡΑ**		
ΛΙΜΑΝΙ	ΑΦΙΞΗ	ΑΝΑΧΩΡΗΣΗ
RHODES	-	08:30
KASTELORIZO	11:00	16:00
RHODES	18:30	O/N

ΤΕΤΑΡΤΗ		
ΛΙΜΑΝΙ	ΑΦΙΞΗ	ΑΝΑΧΩΡΗΣΗ
RHODES	-	08:30
SIMI	09:25	09:30
KOS	11:00	11:10
KALYMNOS	11:50	12:00
LEROS	12:50	14:30
KALYMNOS	15:20	15:30
KOS	16:10	16:20
SIMI	17:40	17:45
RHODES	18:30	O/N

*έως Δευτέρα 14/05/2006 το "DODEKANISOS EXPRESS" δεν πραγματοποιεί δρομολόγια.

**έναρξη δρομολογίων Καστελορίζου με το "DODEKANISOS EXPRESS" από Δευτέρα 15/05/2006.



DODEKANISOS SEAWAYS
Η Δική μας επιλογή!

Αυστραλίας 3, 85100 Ρόδος, τηλ.: 22410 70590, fax: 22410 70591, www.12ne.gr

X5911-30/6

ΤΗΛΟΣ 21ος ΑΙΩΝΑΣ
SEA STAR
ΝΑΥΤΙΚΗ ΕΤΑΙΡΙΑ
ΠΛΗΡΟΦΟΡΙΕΣ:
ΡΟΔΟΣ ΤΑΡΠΟΝ ΣΠΡΙΝΓΚΣ 44
Τηλ./FAX: 22410 78052 κιν. 6938 244523
ΤΗΛΟΣ ΛΙΒΑΔΙΑ
Τηλ. 22460 44000 FAX. 22460 44044



ΠΡΟΓΡΑΜΜΑ SEA STAR

ΔΕΥΤΕΡΑ

Λιμάνι	Αφιξη	Αναχώρηση
ΡΟΔΟΣ		09.20
ΤΗΛΟΣ	10.40	14.30
ΝΙΣΥΡΟΣ	15.05	17.30
ΤΗΛΟΣ	18.05	18.20
ΡΟΔΟΣ	19.40	Δ.

ΤΡΙΤΗ

Λιμάνι	Αφιξη	Αναχώρηση
ΡΟΔΟΣ		09.00
ΤΗΛΟΣ	10.20	Δ.

ΤΕΤΑΡΤΗ

Λιμάνι	Αφιξη	Αναχώρηση
ΤΗΛΟΣ		08.00
ΡΟΔΟΣ	09.20	18.00
ΤΗΛΟΣ	19.20	Δ.

ΠΕΜΠΤΗ

Λιμάνι	Αφιξη	Αναχώρηση
ΤΗΛΟΣ		07.30
ΚΑΜΕΙΡΟΣ	08.10	14.00
ΤΗΛΟΣ	14.40	Δ.

ΠΑΡΑΣΚΕΥΗ

Λιμάνι	Αφιξη	Αναχώρηση
ΤΗΛΟΣ		09.00
ΡΟΔΟΣ	10.20	Δ.

ΣΑΒΒΑΤΟ

Λιμάνι	Αφιξη	Αναχώρηση
ΡΟΔΟΣ		09.00
ΤΗΛΟΣ	10.20	10.30
ΝΙΣΥΡΟΣ	11.05	16.30
ΤΗΛΟΣ	17.05	17.15
ΡΟΔΟΣ	18.35	20.00
ΤΗΛΟΣ	21.20	Δ.

ΚΥΡΙΑΚΗ

Λιμάνι	Αφιξη	Αναχώρηση
ΤΗΛΟΣ		07.30
ΡΟΔΟΣ	08.50	17.30
ΤΗΛΟΣ	18.50	19.00
ΡΟΔΟΣ	20.20	Δ.

X.5921-30/6

Στη συνεδρίαση της Παρασκευής

Ποιά θέματα θα εξετάσει η Νομαρχιακή Επιτροπή

ΕΓΚΡΙΣΗ ΜΕΛΕΤΩΝ ΓΙΑ ΕΚΤΕΛΕΣΗ ΕΡΓΩΝ

Την ερχόμενη Παρασκευή το μεσημέρι θα συνεδριάσει η Νομαρχιακή Επιτροπή Οικονομικών, Ανάπτυξης και Εκτέλεσης Έργων για να εξετάσει διάφορα θέματα της αρμοδιότητάς του. Κυρίως θ' ασχοληθεί με τις εγκρίσεις μελετών για εκτέλεση έργων.

Αναλυτικά, τα θέματα της ημερήσιας διάταξης είναι τα εξής:

1. Έγκριση μελέτης και δημοπράτησης του έργου: «Συντήρηση οδικού δικτύου Καρπάθου»Προϋπολογισμού: 160.000,00 ευρώ.

2. Έγκριση τροποιητικής μελέτης στα οδικά τμήματα Χ.Θ. 9+200 εως Χ.Θ. 12+000 του έργου: «Βελτίωση - Ασφαλτόστρωση επαρχιακής οδού Σπόα - Όλυμπος Νήσου Καρπάθου» Προϋπολογισμού: 8.850.000 ευρώ.

3. Έγκριση πρακτικών δημοπρασίας του έργου: «Κατασκευή γηπέδου 5Χ5 στην περιοχή Ασγούρου Δήμου Ρόδου» Προϋπολογισμού:92.000,00 ευρώ.

4. Έγκριση σύναψης Προγραμματικών Συμβάσεων μεταξύ της Νομαρχιακής Αυτοδιοίκησης Δωδεκανήσου και του Δήμου Πεταλουδών για την υλοποίηση των έργων:

Α) «Τ.Ε.Ε. Παραδεισίου (Διαμόρφωση χώρου)» Προϋπολογισμού: 40.000,00 ευρώ συμπεριλαμβανομένου του Φ.Π.Α.

Β) «Βελτίωση εγκαταστάσεων γηπέδου Κρεμαστής» Προϋπολογισμού: 150.000,00 ευρώ συμπεριλαμβανομένου του Φ.Π.Α.

5.Έγκριση σύναψης Προγραμματικών Συμβάσεων μεταξύ της Νομαρχιακής Αυτοδιοίκησης Δωδεκανήσου και του Δήμου Ατταβύρου για την υλοποίηση των έργων:

Α) «Συντήρηση - Επισκευή - Διαμόρφωση Δημοτικού Σχολείου Μονολίθου» Προϋπολογισμού: 50.000,00 ευρώ συμπεριλαμβανομένου του Φ.Π.Α.

Β) «Διαμόρφωση περιβάλλοντος χώρου Κέντρου Υγείας στο Δ. Δ. Έμπωνας» Προϋπολογισμού: 70.000,00 ευρώ συμπεριλαμβανομένου του Φ.Π.Α.

6. Έγκριση επαναδημοπράτησης Διεθνούς Διαγωνισμού για την προμήθεια εξοπλισμού του Φυτοϋγειονομικού Εργαστηρίου Νήσου Ρόδου (Όργανα εργαστηρίου - Ηλεκτρονικός εξοπλισμός) Προϋπολογισμού: 389.300,00 ευρώ.

7. Έγκριση πρακτικών διαγωνισμού προμήθειας σωλήνων Ύδρευσης - Άρδευσης για τα κοινοτικά διαμερίσματα Μονόλιθου - Λαχανιάς προϋπολογισμού: 63.280,00 ευρώ.

8. Έγκριση πρακτικών διαγωνισμού για την προμήθεια υλικών ηλεκτροφωτισμού & φωτιστικών σωμάτων για την εξωτερική όψη του επαρχιακού Μεγάρου Καλύμνου. Προϋπολογισμού: 40.000,00 ευρώ.

9. Έγκριση πρακτικών πρόχειρου διαγωνισμού για την ανακαίνιση του Ισογείου - Ημιυπόγειου ακινήτου στην Θεσσαλονίκη ιδιοκτησίας της Νομαρχιακής Αυτοδιοίκησης Δωδεκανήσου, Προϋπολογισμού: 30.000,00 ευρώ.

10. Έγκριση Διεθνούς διαγωνισμού προμήθειας Ηλεκτροκίνητων σειρήνων συναγερμού,προϋπολογισμού: 240.000,00 ευρώ.

11. Έγκριση πρακτικών αξιολόγησης προσφορών προμήθειας 4 τεσσάρων τζιπ για της ανάγκες της Νομαρχιακής Αυτοδιοίκησης Δωδεκανήσου.

Με τις εσωσωματειακές διαμάχες

Η κατάσταση στο ΡΟΔΑ

ΕΠΙΘΕΣΗ ΕΝΑΝΤΙΟΝ ΤΟΥ ΠΡΟΕΔΡΟΥ

Για την κατάσταση που επικρατεί στο ΡΟΔΑ από την παράταξη «Όλοι μαζί για τη ΡΟΔΑ» πήραμε την παρακάτω επιστολή:

Εκ μέρους της σωματειακής παράταξης «ΟΛΟΙ ΜΑΖΙ ΓΙΑ ΤΗ ΡΟΔΑ» παρακαλούμε να δημοσιεύσετε τα παρακάτω:

«Κατά τον τελευτά χρόνο συμβαίνουν διάφορα παράξενα γεγονότα στο Σωματείο των εργαζομένων της Δ.Ε.Σ. «ΡΟΔΑ» από την στάση και τη συμπεριφορά του Προέδρου Παναγιώτη Εγγλέζου. Βλέπουμε λοιπόν τον πρόεδρο Εγγλέζο να μαζεύει υπογραφές από το προσωπικό σε βάρος συναδέλφου μας. Βλέπουμε τον πρόεδρο Εγγλέζο να συγκαλεί τη Γενική Συνέλευση των εργαζομένων και να διαγράφει από το Σωματείο, σαν να είναι τσιφλίκι του πατέρα του, ένα συνάδελφό μας επειδή: «άκουσον - άκουσον» επιτέλεσε το αναφαίρετο δημοκρατικό του δικαίωμα να καταθέσει στο δικαστήριο αυτά που του επέβαλε η συνείδησή του.

Βλέπουμε τον Πρόεδρο Εγγλέζο να εναντιώνεται κατά συνταξιούχου συναδέλφου μας, ο οποίος υπηρέτησε ευδόκιμα στην επιχείρησή μας πάνω από 35 έτη, φθάνοντας επάξια στη θέση του Προσωπάρχη. Βλέπουμε τον Πρόεδρο Εγγλέζο να κατηγορεί στη Γενική Συνέλευση και στο Διοικητικό Συμβούλιο της επιχείρησης συναδέλφους μας, χωρίς να λαμβάνει υπόψη του την αξιοπρέπεια, τη συναδελφική αλληλεγγύη και τα ευαίσθητα προσωπικά δεδομένα του κάθε συναδέλφου. Βλέπουμε τον Πρόεδρο Εγγλέζο να βιάζεται να τακτοποιήσει τον εαυτό του και τους φίλους του, παραμονές των δημοτικών εκλογών, πληγώνοντας βάναυσα άλλους συναδέλφους μας, που έχουν καλύτερα μορφωτικά προσόντα και μεγαλύτερη προϋπηρεσία. Έτσι λοιπόν στις αρχές του 2004 ο Πρόεδρος Εγγλέζος ήταν εισπράκτορας με μηνιαίες αποδοχές 600 ευρώ, σήμερα είναι ταμίας με υπερδιπλάσιες αποδοχές. Θα πρέπει να μάθει ο πρόεδρος Εγγλέζος ότι ένας πρόεδρος Σωματείου στηρίζει και υποστηρίζει όλους τους εργαζόμενους και ότι μόνο αυτούς που ανήκουν στη δική του «αυλή». Θα πρέπει να μάθει ο πρόεδρος Εγγλέζος ότι όλοι οι εργαζόμενοι στη «ΡΟΔΑ» είμαστε παιδιά του ίδιου καλού Θεού και απαιτούμε από τον πρόεδρο Εγγλέζο την εφαρμογή της ισότιμης αντιμετώπισης, καθώς και της ίσης μεταχείρισης. Θα πρέπει να μάθει ο πρόεδρος ότι δεν είναι τίποτα λιγότερο και τίποτα περισσότερο από έναν απλό εργαζόμενο που τον βγάλαμε πρόεδρο για να υπηρετήσει τα συμφέροντα όλων των εργαζομένων και όχι μονάχα ορισμένων.

Θα πρέπει να καταλάβει ο πρόεδρος Εγγλέζος ότι με τις διαγραφές και τις καταγγελίες σε βάρος «επιλεκτικά» ορισμένων συναδέλφων δεν προάγεται ο συνδικαλισμός. Αντίθετα, δημιουργούνται πικρίες και καχυποψίες στους συναδέλφους, που είναι τελικά σε βάρος των συμφερόντων της επιχείρησης. Θα πρέπει να καταλάβει ο πρόεδρος Εγγλέζος ότι ούτε σε δικτατορία ζούμε, αλλά ούτε στο Μεσαίωνα. Αντίθετα, ζούμε σε μια ευνοούμενη και δημοκρατική χώρα, όπου ο κάθε πολίτης, και ειδικά ο κάθε εργαζόμενος, έχει το αναφαίρετο δικαίωμα να εκφράζει την οποιαδήποτε εργασιακή του άποψη, την οποιαδήποτε συνδικαλιστική του σκέψη, την οποιαδήποτε πολιτική του πεποίθηση και προτίμηση να ενεργεί και να εκφράζεται ελεύθερα, σύμφωνα με αυτά που του επιβάλλει η συνείδησή του.

Για τη Σωματειακή Παράταξη «ΟΛΟΙ ΜΑΖΙ ΓΙΑ ΤΗ ΡΟΔΑ»
Τσαμπίκος Αμπελάς
Μέλος της διοίκησης του Σωματείου»

KYDON TOURS
ΕΚΔΡΟΜΕΣ ΚΥΔΩΝ
Οργανώνουμε - Συνοδεύουμε

DISNEYLAND PARIS
Group Ρόδου 5 - 11/7 και 3 - 8/8

DISNEY STUDIOS - ASTERIX
ΠΑΡΙΣΙ - ΒΕΡΣΑΛΙΕΣ
Πλούσιο πρόγραμμα
Συνοδός: Ελένη Ψυλλάκη

DISNEYLAND
Ειδικές τιμές. Συμβουλευτείτε μας!

ΣΙΚΕΛΙΑ 20/7 έως 26/7/06
Ονειρεμένη εκδρομή στη Μεγάλη Ελλάδα
ΚΑΤΑΝΙΑ - ΑΚΡΑΓΑΝΤΑΣ - ΣΕΛΙΝΟΥΝΤΑ - ΜΟΝΡΕΑΛΕ - ΠΑΛΕΡΜΟ ΚΕΦΑΛΟΥ - ΣΥΡΑΚΟΥΣΕΣ - ΑΙΤΝΑ - ΤΑΟΡΙΝΙ
Συνοδός: Ελένη Ψυλλάκη

ΠΡΟΣΟΧΗ - ΠΡΟΣΟΧΗ: ΠΡΟΣΦΟΡΑ
κατευθείαν πτήση ΡΟΔΟ - ΒΟΥΔΑΠΕΣΤΗ
Αναχωρήσεις 2 group 31/7 και 7/8
7 μέρες
ΒΟΥΔΑΠΕΣΤΗ - ΒΙΕΝΝΗ - ΠΡΑΓΑ
ξενοδ. Α' κατ. ημιδιατροφή ΠΛΟΥΣΙΟ ΠΡΟΓΡΑΜΜΑ
ΜΟΝΟ 645 ευρώ
Προλάβετε. Θέσεις περιορισμένες

ΚΩΝΣΤΑΝΤΙΝΟΥΠΟΛΗ
11 - 16/8 αεροπορική

ΡΩΣΙΑ - ΜΟΣΧΑ - ΑΓ. ΠΕΤΡΟΥΠΟΛΗ 26/8 - 2/9
παράδοση εισιτηρίων ΒΙΖΑ μέχρι 15/8/06

DUBAI 20 - 25/9 group από Ρόδο
Επίσης τακτικές αναχωρήσεις ΣΠΕΣΙΑΛ ΤΙΜΕΣ

ΣΥΡΟ - ΤΗΝΟ - ΜΥΚΟΝΟ - ΑΝΔΡΟ 5-11/9
ΝΕΟΝΥΜΦΟΙ: Οργανώνουμε το ταξίδι σας!

ΠΡΑΚΤΟΡΕΙΟ KYDON IATA
• ΕΘΕΛΟΝΤΩΝ ΔΩΔ/ΣΙΩΝ 14 • ΑΚΤΗ ΣΑΧΤΟΥΡΗ 8
Τηλ. 22410 23000, 27900, 27725
e-mail:kydon@otenet.gr
X 5905-30/6

ΑΡΧΩΝ ΣΑΜΑΡΤΖΗΣ ΑΕΤΕΒΕ
Από το 1980
26 ΧΡΟΝΙΑ ΜΟΝΩΣΕΙΣ



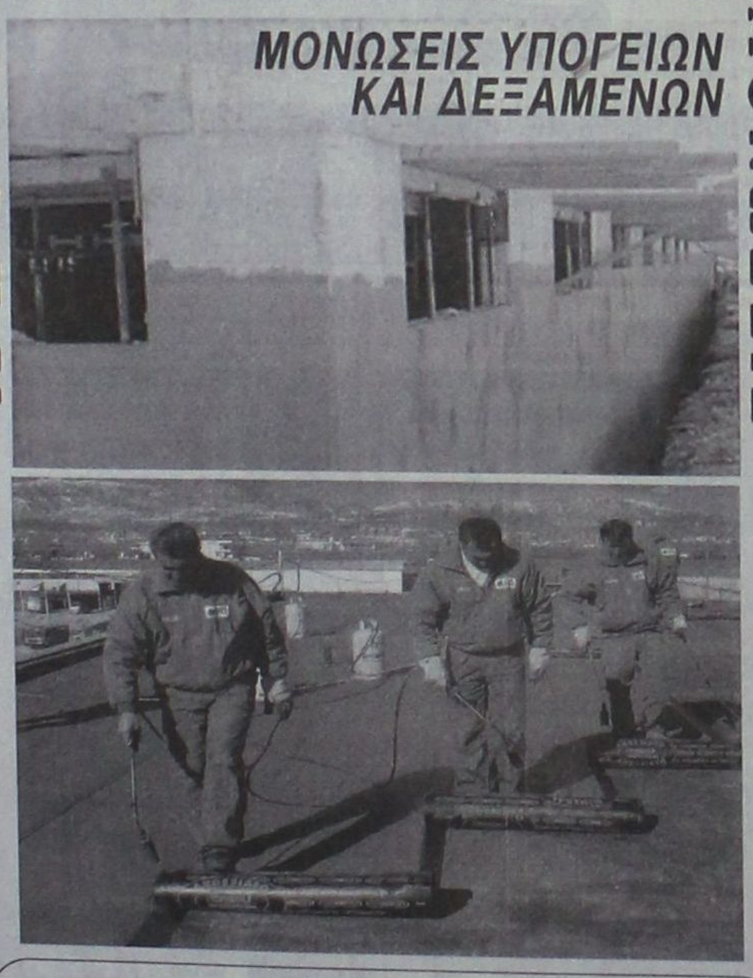

X 5887-30/6

ΑΡΧΩΝ ΣΑΜΑΡΤΖΗΣ ΑΕΤΕΒΕ
ΜΟΝΩΣΕΙΣ - ΣΤΕΓΑΝΩΣΕΙΣ
1) Ικαρου & Λαοδικείας - Τηλ.: 22410 20021 Ρόδος 85100
2) Υποκατάστημα Ερυθρού Σταυρού 21 - Τηλ.: 22410 23030 Ρόδος 85100
ΚΙΝΗΤΟ: 6947374732

"ΜΙΧΑΛΗΣ"
Ο κατάλληλος άνθρωπος
στην κατάλληλη στιγμή
ΑΠΟΦΡΑΞΕΙΣ
ΚΑΘΑΡΙΣΜΟΙ ΑΠΟΧΕΤΕΥΤΙΚΩΝ ΑΓΩΓΩΝ ΜΕ ΥΔΡΟΒΟΛΗ
ΚΟΥΖΙΝΕΣ - ΤΟΥΑΛΕΤΕΣ - ΣΙΦΩΝΙΑ - ΥΔΡΟΡΟΕΣ



ΑΝΑΛΑΜΒΑΝΟΥΜΕ
ΔΗΜΟΥΣ
ΞΕΝΟΔΟΧΕΙΑ
ΠΟΛΥΚΑΤΟΙΚΙΕΣ
ΝΟΣΟΚΟΜΕΙΑ
ΕΣΤΙΑΤΟΡΙΑ
ΕΡΓΟΣΤΑΣΙΑ
ΚΑΤΑΣΤΗΜΑΤΑ
ΜΟΝΟΚΑΤΟΙΚΙΕΣ



ΧΩΜΑΤΟΥΡΓΙΚΕΣ ΕΡΓΑΣΙΕΣ



ΜΕΤΑΦΟΡΕΣ ΠΑΝΤΟΣ ΤΥΠΟΥ
Εξυπηρετούμε 24 ώρες το 24ωρο ◆ 365 ημέρες το χρόνο
ΠΛΗΡΟΦΟΡΙΕΣ
ΜΙΧΑΛΗΣ Β. ΚΟΥΦΟΥ
2241095836 – Κιν. 6973991586
T.7755-30/6

AQUA LINE design
AQUA LINE
design



ΜΙΧΑΗΛ ΠΕΤΡΙΔΗ 104 ΤΗΛ.22410 63268 / FAX 63389 www.aqualine.gr
T6404-31/12/06

LOUIS HELLENIC CRUISES
Alhambra Travel
ΓΕΝΙΚΟΙ ΑΝΤΙΠΡΟΣΩΠΟΙ ΡΟΔΟΥ
Καλοκαίρι... καιρός για κρουαζιέρα
Μοναδικές 7ήμερες κρουζιέρες
από ΡΟΔΟ/ΡΟΔΟ με
το πολυτελές M/V PERLA
Κάθε Τετάρτη αναχώρηση 18.00
ΗΡΑΚΛΕΙΟ - ΣΑΝΤΟΡΙΝΗ - ΠΕΙΡΑΙΑ - ΚΩΝΣΤΑΝΤΙΝΟΥΠΟΛΗ (Διανυκτέρευση) ΜΥΚΟΝΟ - ΚΟΥΣΑΝΤΑΣΙ - ΠΑΤΜΟ - ΡΟΔΟ
Τιμή με πλήρη διατροφή το άτομο.
Από 4 Μαρτίου έως 14 Ιουλίου και
23 Αυγούστου έως 14 Νοεμβρίου 730 ευρώ
Από 15 Ιουλίου έως 22 Αυγούστου 795 ευρώ
Το δεύτερο άτομο σε δίκλινη καμπίνα 50% έκπτωση
Παιδιά έως 17 ετών όταν μοιράζονται την καμπίνα με 2 ενήλικες πληρώνουν μόνο λιμενικά τέλη 171 ευρώ.
Λόγω της μεγάλης ζήτησης οι κρατήσεις να γίνονται εγκαίρως.
Πληροφορίες - Προγράμματα
ALHAMBRA TRAVEL
Δημητρίου Θεοδωράκη 13
Τηλ. 22410 37052, 22410 25698
X5915-30/6

STEFANAKIS
Καλό Ταξίδι
ΑΕΡΟΠΟΡΙΚΕΣ ΕΚΔΡΟΜΕΣ ΕΞΩΤΕΡΙΚΟΥ
ΠΑΡΙΣΙ-ΛΟΥΒΡΟ- ΝΟΡΜΑΝΔΙΑ-ΒΕΡΣΑΛΙΕΣ-DISNEY-ΣΗΚΟΥΑΝΑΣ 4,5 & 6 ημ.
ΠΑΡΙΣΙ - DISNEY (με διαμονή 2 νύχτες) 5 & 6 ημ.
ΠΑΡΙΣΙ - ΒΡΥΞΕΛΛΕΣ 6 ημ.
ΒΡΥΞΕΛΛΕΣ - ΑΜΣΤΕΡΝΤΑΜ 6 ημ.
ΑΜΣΤΕΡΝΤΑΜ 4 & 5 ημ.
ΠΡΑΓΑ - ΚΑΡΛΟΒΙ ΒΑΡΙ-ΔΡΕΣΔΗ-ΤΣΕΣΚΕ ΚΡΟΥΜΛΩΒ 3, 4 & 5 ημ.
ΠΡΑΓΑ - ΒΕΡΟΛΙΝΟ - ΔΡΕΣΗ 5 ημ.
ΜΑΔΡΙΤΗ - ΑΝΔΑΛΟΥΣΙΑ 6 ημ.
ΛΙΣΑΒΩΝΑ 5 ημ.
ΛΟΝΔΙΝΟ - ΣΚΩΤΙΑ 7 ημ.
ΛΟΝΔΙΝΟ 4 & 5 ημ.
ΜΟΝΑΧΟ - ΠΡΑΓΑ - ΒΕΡΟΛΙΝΟ 6 ημ.
ΒΕΡΟΛΙΝΟ 4 & 5 ημ.
ΡΩΜΗ - ΒΑΤΙΚΑΝΟ - ΦΛΩΡΕΝΤΙΑ - ΝΑΠΟΛΗ - ΠΟΜΠΗΙΑ 4 & 5 ημ.
ΡΩΜΗ - ΦΛΩΡΕΝΤΙΑ 5 ημ.
ΡΩΜΗ - ΚΑΠΡΙ 5 ημ.
ΚΛΑΣΙΚΗ ΙΤΑΛΙΑ 6 ημ.
ΝΤΟΥΜΠΑΙ 6 ημ.
ΟΔΙΚΕΣ ΑΚΤΟΠΛΟΙΚΕΣ ΕΚΔΡΟΜΕΣ ΕΞΩΤΕΡΙΚΟΥ
ΒΑΡΚΕΛΩΝΗ 4 & 5 ημ.
ΒΑΡΚΕΛΩΝΗ - ΑΝΔΟΡΑ - ΜΑΓΙΟΡΚΑ 5 ημ.
ΒΑΡΚΕΛΩΝΗ - ΚΥΑΝΗ ΑΚΤΗ 10 ημ.
ΠΑΡΙΣΙ - ΚΥΑΝΗ ΑΚΤΗ 10 ημ.
ΓΥΡΟΣ ΙΤΑΛΙΑΣ 9 ημ.
ΙΤΑΛΙΚΟ ΠΑΝΟΡΑΜΑ 7 ημ.
ΡΩΜΗ - ΦΛΩΡΕΝΤΙΑ 6 ημ.
ΣΙΚΕΛΙΑ - ΜΕΓΑΛΗ ΕΛΛΑΔΑ 8 ημ.
ΒΟΡΕΙΑ ΙΤΑΛΙΑ - ΚΥΑΝΗ ΑΚΤΗ 7 ημ.
ΣΤΑ ΒΗΜΑΤΑ ΤΟΥ ΝΑΠΟΛΕΟΝΤΑ 7 ημ.
ΕΛΒΕΤΙΑ - ΑΥΣΤΡΙΑ 9 ημ.
ΓΥΡΟΣ ΑΥΣΤΡΙΑΣ 9 ημ.
ΕΛΒΕΤΙΚΟ ΠΑΝΟΡΑΜΑ 8 ημ.
ΑΥΣΤΡΙΑ - ΚΡΑΤΙΑ - ΣΛΟΒΕΝΙΑ 7 ημ.
ΠΑΝΟΡΑΜΑ ΚΕΝΤΡΙΚΗΣ ΕΥΡΩΠΗΣ 9 ημ.
ΒΕΡΟΛΙΝΟ - ΚΡΑΚΟΒΙΑ - ΒΟΥΔΑΠΕΣΤΗ
ΜΕΛΩΔΙΚΕΣ ΠΟΛΕΙΣ 5 ημ.
ΒΙΕΝΝΗ - ΒΙΕΝΝΕΖΙΚΑ ΔΑΣΗ 5 ημ.
ΑΛΠΕΙΣ - ΛΙΜΝΕΣ ΑΥΣΤΡΙΑΣ 5 ημ.
ΒΟΥΔΑΠΕΣΤΗ 4 ημ.
ΒΙΕΝΝΗ - ΒΟΥΔΑΠΕΣΤΗ 5 ημ.
ΒΟΥΔΑΠΕΣΤΗ - ΒΙΕΝΝΗ - ΠΡΑΓΑ 7 ημ.
ΕΛΒΕΤΙΚΟ ΠΑΝΟΡΑΜΑ 5 ημ.
ΑΛΠΙΚΗ ΕΛΒΕΤΙΑ 5 ημ.
ΕΛΒΕΤΙΑ - ΜΕΛΑΝΑΣ ΔΡΥΜΟΣ 5 ημ.
ΕΛΒΕΤΙΑ - ΤΥΡΟΛΕΖΙΚΕΣ ΑΛΠΕΙΣ 5 ημ.
ΕΛΒΕΤΙΑ - ΛΙΜΝΗ ΚΩΝΣΤΑΝΤΖΑ 5 ημ.
ΡΟΜΑΝΤΙΚΗ ΓΕΡΜΑΝΙΑ - ΑΛΣΑΤΕΙΑ 5 ημ.
ΜΟΣΧΑ 5 ημ.
ΑΓΙΑ ΠΕΤΡΟΥΠΟΛΗ 4 & 5 ημ.
ΑΙΓΥΠΤΟΣ 8 ημ.
ΑΙΓΥΠΤΟΣ 5 ημ.
ΚΥΠΡΟΣ 5 ημ.
ΜΑΛΤΑ 4 ημ.
ΚΩΝΣΤΑΝΤΙΝΟΥΠΟΛΗ 4 & 5 ημ.
ΤΥΝΗΣΙΑ - ΓΥΡΟΣ ΟΑΣΕΩΝ 6 ημ.
ΑΠΩ ΑΝΑΤΟΛΗ 8 ημ. (5 νύχτες)
ΟΔΙΚΕΣ ΑΚΤΟΠΛΟΙΚΕΣ ΕΚΔΡΟΜΕΣ ΕΛΛΑΔΑΣ
ΣΑΝΤΟΡΙΝΗ 4 ημ.
ΠΑΡΟΣ 4 ημ.
ΜΥΚΟΝΟΣ 4 ημ.
ΝΑΞΟΣ 4 ημ.
ΓΥΡΟΣ ΚΡΗΤΗΣ 6 ημ.
ΤΗΝΟΣ 4 ημ.
ΑΝΔΡΟΣ 4 ημ.
ΚΕΡΚΥΡΑ 5 ημ.
ΚΕΡΚΥΡΑ 4 ημ.
ΧΑΛΚΙΔΙΚΗ 4 & 5 ημ.
ΑΕΡΟΠΟΡΙΚΕΣ ΕΚΔΡΟΜΕΣ ΕΛΛΑΔΑΣ
ΧΑΛΚΙΔΙΚΗ 5 ημ.
ΔΡΟΜΟΛΟΓΙΑ F/B ΙΕΡΑΠΕΤΡΑ
Κάθε ΤΕΤΑΡΤΗ 07.00
ΧΑΛΚΗ - ΔΙΑΦΑΝΙ - ΠΗΓΑΔΙΑ -ΚΑΣΟΣ - ΣΗΤΕΙΑ και επιστροφή
Κάθε ΠΕΜΠΤΗ & ΚΥΡΙΑΚΗ 04.30
ΧΑΛΚΗ - ΔΙΑΦΑΝΙ - ΠΗΓΑΔΙΑ -ΚΑΣΟΣ - ΣΗΤΕΙΑ - ΑΓ. ΝΙΚΟΛΑΟΣ - ΘΗΡΑ - ΜΗΛΟΣ - ΠΕΙΡΑΙΑΣ
Κάθε ΤΡΙΤΗ 22.00 ΚΑΣΤΕΛΛΟΡΙΖΟ
ΔΡΟΜΟΛΟΓΙΑ F/B Β. ΚΟΡΝΑΡΟΣ
Κάθε ΤΕΤΑΡΤΗ 08.00
ΚΑΣΤΕΛΛΟΡΙΖΟ
Κάθε ΠΕΜΠΤΗ 09.00
ΚΩ - ΚΑΛΥΜΝΟ - ΣΑΜΟ - ΘΕΣΣΑΛΟΝΙΚΗ
Κάθε ΣΑΒΒΑΤΟ 00.00
ΚΩ -ΚΑΛΥΜΝΟ - ΣΑΜΟ - ΧΙΟ - ΜΥΤΙΛΗΝΗ - ΛΗΜΝΟ - ΑΛΕΞΑΝΔΡΟΥΠΟΛΗ
Πληροφορίες: Αλεξάνδρου Διάκου 38
Τηλ. 22410 20625, 30054, 33603, 33607 - Fax 22410 26745
e-mail stefanakistours@yahoo.gr
X5909-30/6

Με συμμετοχή πολλών επισήμων

Επιτυχημένο συνέδριο στην Πάτμο των προσκηνυματικών τόπων

ΠΑΡΟΥΣΙΑΣΗ ΤΩΝ ΘΗΣΑΥΡΩΝ ΤΟΥ ΝΗΣΙΟΥ

Με ιδιαίτερη επιτυχία διεξήχθησαν, από τις 15εως 18 Ιουνίου, στο νησί της Αποκάλυψης, οι εργασίες της 4ης Διακρατικής Συνάντησης των Σημαντικότερων Προσκυνηματικών Τόπων της Ευρώπης στα πλαίσια του προγράμματος COESIMA του INTERREG III C Νότος.



Η επίσημη έναρξη των εργασιών έγινε στο Συνεδριακό Κέντρο Σκάλα στις 16 Ιουνίου παρουσία των θρησκευτικών και πολιτικών αρχών του τόπου, εκπροσώπων των παραγωγικών φορέων του νησιού, ενώ στην διακρατική συνάντηση πέρα των συντονιστικών οργάνων, συμμετείχαν για πρώτη φορά οι δήμαρχοι του Altotting της Γερμανίας, του Ourem τη Πορτογαλίας, της Chestochowa της Πολωνίας, ο Επίσκοπος της Fatima της Πορτογαλίας, καθώς και αντιπροσωπεία της Νομαρχίας Καβάλας.

Ο Δήμαρχος Πάτμου κ Γρηγόρης Καμπόσος απηύθυνε θερμό καλωσόρισμα σε όλους του συμμετέχοντες και εκλεκτούς προσκεκλημένους μεταφέροντας και τις προσδοκίες των Πατμίων από τη συμμετοχή του νησιού στο πρόγραμμα COESIMA.

Η αντινομάρχης κ Δέσποινα Διακοσταυριανού απηύθυνε χαιρετισμό εκ μέρους του Νομάρχη Δωδεκανήσου κ. Γιάννη Μαχαιρίδη, ενώ τις εργασίες του σεμιναρίου χαιρέτησαν οι Δήμαρχοι των πόλεων του Δικτύου, ο Επίσκοπος της Φατιμά και ο εκπρόσωπος της Νομαρχίας Καβάλας.

Την έναρξη των εργασιών κήρυξε ο Άγιος Καθηγούμενος της Ιεράς Μονής Πάτμου Αντίπας ο οποίος στη συνέχεια ανέπτυξε το ρόλο της Ιεράς Μονής ως θεματοφύλακα του Χριστιανισμού και της Πολιτιστικής Κληρονομιάς.

Η Έπαρχος Καλύμνου κ. Χρυσούλα Συφουνιού έκανε μια εμπεριστατωμένη παρουσίαση της σημερινής πραγματικότητας αλλά και των προοπτικών ανάπτυξης του νησιού και ο γενικός συντονιστής του προγράμματος κ.Francis Latour παρουσίασε τους στόχους και τα μέσα υλοποίησης του προγράμματος COESIMA.

Κατά τη διάρκεια των εργασιών παρουσιάστηκαν τα αποτελέσματα της μελέτης σχετικά με τις τάσεις του προσκυνηματικού τουρισμού στην Ευρώπη από την Εταιρεία Μελετών Ramboll Management Bruxels.

Η κ. Έλενα Παπαζαχαροπούλου, Γενική Συντονίστρια της Τεχνικής Γραμματείας του INTERREG III στη Βαλένθια της Ισπανίας, ανέπτυξε σε μία εξόχως ενδιαφέρουσα παρουσίαση την σημασία των διακρατικών συνεργασιών ως μοχλού τοπικής ανάπτυξης ενώ δεν παρέλειψε να υπογραμμίσει το πρόβλημα που αντιμετωπίζει η Ελλάδα ,με την μη απορρόφηση των κοινοτικών κονδυλίων και ότι αυτό συνεπάγεται όχι μόνο για την ίδια τη χώρα αλλά και για τις εταιρικές της σχέσεις.

Κεντρικός ομιλητής των εργασιών, ο Πρόεδρος του Διεθνούς Γραφείου Κοινωνικού Τουρισμού κ. Norberto Tonini με θέμα «κοινωνικός τουρισμός : μια απαίτηση για τον άνθρωπο και την κοινωνία»

Στην απογευματινή συνεδρία ακολούθησε οπτικοακουστική παρουσίαση των τόπων προσκυνηματικού τουρισμού του Δικτύου ενώ εξαιρετική παρουσίαση των θησαυρών της Πάτμου έγινε από τον κύριο Άγγελο Δενδρινό, μουσειολόγο, ειδικό σύμβουλο της Ιεράς Μονής Πάτμου, ο οποίος μάλιστα παρέδωσε στον Καθηγούμενο της Μονής μακέτα του Κέντρου που πρόκειται να λειτουργήσει προσεχώς με ευθύνη της Μονής, σε κεντρικό σημείο του νησιού, προκειμένου να ενημερώνει τους επισκέπτες αλλά και τους κατοίκους του νησιού σχετικά με την ιστορία ,τους θησαυρούς, το έργο, τις δραστηριότητες της Ιεράς Μονής αλλά και γενικότερα του νησιού.

Διεθνής Προβολή για την Πάτμο μέσα από το Δίκτυο COESIMA

Οι εργασίες που ακολούθησαν τις επόμενες μέρες επικεντρώθηκαν σε θέματα μάρκετινγκ και προβολής και την υιοθέτηση κοινής επικοινωνιακής πολιτικής για το Δίκτυο.

Η Διακρατική Συντονιστική Επιτροπή αποφάσισε την προβολή του Δικτύου μέσα από μία σειρά διαφημιστικών σποτ στο κανάλι EURONEWS σε 102 χώρες ανά τον κόσμο.

Επίσης ετοιμάζεται μεγάλη κυλιόμενη φωτογραφική έκθεση με παρουσίαση φωτογραφικού υλικού των τόπων του Δικτύου COESIMA και η έκδοση πολυτελούς συνοδευτικού λευκώματος. Ήδη για την Πάτμο ο γνωστός και ταλαντούχος φωτογράφος Νίκος Κασέρης παραχώρησε αφιλοκερδώς μοναδικές φωτογραφίες από το νησί της Αποκάλυψης.

Παράλληλα αποφασίστηκε η υπογραφή συμφωνίας συνεργασίας του Δικτύου με το Διεθνές Γραφείο Κοινωνικού Τουρισμού

Νέες Προοπτικές συνεργασίες για την Πάτμο

Η συντονίστρια του προγράμματος Αλίκη Μοσχή στην εναρκτήρια ομιλία της υπογράμμισε την μοναδική συγκυρία της παρουσίας τριών Δημάρχων του Δικτύου στην Πάτμο και την δυνατότητα σύναψης περαιτέρω συνεργασίας, πέρα του προγράμματος, σε τομείς κοινού ενδιαφέροντος.

Μία εξαιρετική ευκαιρία η οποία δεν θα έπρεπε να μείνει αναξιοποίητη.

Ο Δήμαρχος Πάτμου και ο Πρόεδρος του Δημοτικού Συμβουλίου είχαν επί μακρόν συνομιλίες με τους ομολόγους τους και πρόκειται να ενημερώσουν το Δημοτικό Συμβούλιο για τις περαιτέρω δυνατότητες συνεργασίας που ανοίγονται στον ορίζοντα.

Οι συμμετέχοντες στο Πρόγραμμα έφυγαν από την Πάτμο με τις καλύτερες των εντυπώσεων, ενώ καθημερινώς οι διοργανωτές λαμβάνουν ευχαριστήριες και συγχαρητήριες επιστολές τόσο για την απαράμιλλη πατμιακή φιλοξενία όσο και για την άψογη διοργάνωση.

Η επόμενη διακρατική συνάντηση του Δικτύου θα γίνει στοSantiago της Κομποστέλλας της Ισπανίας τον Δεκέμβριο του 2006.

Συνεδριάζει το δημοτικό συμβούλιο Αρχαγγέλου

ΤΑ ΘΕΜΑΤΑ ΠΟΥ ΘΑ ΕΞΕΤΑΣΕΙ

Την ερχόμενη Παρασκευή στις 8 μ.μ. πρόκειται να συνεδριάσει το δημοτικό συμβούλιο Αρχαγγέλου για να εξετάσει τα παρακάτω θέματα ημερήσιας διάταξης:

1. Αποδοχή-ψήφιση πιστώσεων- τροποποίηση προϋπολογισμού 2006.
2. Παράταση προθεσμίας περαίωσης στο έργο: «Κατασκευή παιδικού σταθμού στην έδρα του Δήμου»
3. Τροποποίηση συστατικής πράξης (άρθρο 2, παρ. 2.1.15) της Δημοτικής Επιχείρησης Αρχαγγέλου.
4. Εγκριση-ψήφιση προϋπολογισμού της Δημοτικής Επιχείρησης Αρχαγγέλου έτους 2006.
5. Λήψη απόφασης για βράβευση μαθητών του Δήμου μας, που διακρίθηκαν σε Πανελλήνιους διαγωνισμούς.
6. Διαγραφή λανθασμένων βεβαιωθέντων οφειλών.
7. Εγκριση μετάβασης Δημάρχου και ψήφιση πίστωσης για κάλυψη εξόδων μετακίνησης και έγκριση συμμετοχής υπαλλήλου σε σεμινάριο.

AEGEAN FLYING DOLPHINS
0FLYING DOLPHIN 22
ΡΟΔΟ – ΚΩ σε 1 ώρα και 50 λεπτά
Τιμή κατά άτομο 23,50 €
ΡΟΔΟ – ΚΑΛΥΜΝΟ σε 2 ώρες και 30 λεπτά
Τιμή κατά άτομο 25 €
ΔΡΟΜΟΛΟΓΙΑ: ΑΠΟ 18/4/06 ΕΩΣ 15/10/06
ΔΕΥΤΕΡΑ ΕΩΣ ΣΑΒΒΑΤΟ (ΚΥΡΙΑΚΗ ΑΡΓΙΑ)

ΛΙΜΑΝΙ	ΑΦΙΞΗ	ΑΝΑΧΩΡΗΣΗ	ΛΕΠΤΑ
ΚΑΛΥΜΝΟΣ		7:20	
			30'
ΚΩΣ	7:55	8:00	
			115'
ΡΟΔΟΣ	10:00	15:30	
			115'
ΚΩΣ	17:25	17:30	
			30'
ΚΑΛΥΜΝΟΣ	18:00	Δ	

Πληροφορίες - Εισιτήρια
στα γραφεία της εταιρίας Α.Ν.Ε.Σ Α.Ε στη Ρόδο
Αυστραλίας 88
Τηλ. 2241 0 37769 & fax 2241 0 34493
X5919-30/6



X258-29/6

ΠΡΑΚΤΟΡΕΙΟ ΤΑΞΙΔΙΩΝ
ΣΑΒΒΑΣ ΣΑΗΣ
ΕΚΔΡΟΜΕΣ - ΕΚΔΡΟΜΕΣ - ΕΚΔΡΟΜΕΣ
ΤΑΡΠΟΝ ΣΠΡΙΓΚΣ 42 (δίπλα στην Alpha Bank Πλατεία Κύπρου) Τηλ. 39781-3
ΡΕΛΑΞ ΣΤΑ ΝΗΣΙΑ ΜΑΣ
ΚΑΛΥΜΝΟ - ΛΕΡΟ - ΠΑΤΜΟ - ΤΗΛΟ - ΣΑΝΤΟΡΙΝΗ - ΜΥΚΟΝΟ - ΣΑΜΟ - ΧΙΟ - ΜΥΤΙΛΗΝΗ
Από 140 ευρώ
Συνδυασμός: Εισιτήρια - ξενοδοχεία - αυτοκίνητο για όλη τη διάρκεια της παραμονής
ΚΑΡΠΑΘΟ
Από 2/7 έως 5/7
ΤΗΝΟ - ΣΥΡΟ - ΠΑΡΟ - ΑΝΤΙΠΑΡΟ - ΣΑΝΤΟΡΙΝΗ - ΜΥΚΟΝΟ
Από 9 έως 14/7
ΠΑΤΜΟ - ΛΕΙΨΟΙ
Από 20 - 23/7
ΛΕΥΚΑΔΑ - ΙΩΑΝΝΙΝΑ - ΜΕΤΣΟΒΟ - ΚΑΛΑΜΠΑΚΑ - ΜΕΤΕΩΡΑ - ΑΓ. ΙΩΑΝΝΗΣ Ο ΡΩΣΣΟΣ - ΑΘΗΝΑ
Από 25/7 - 1/8/06
ΓΥΡΟΣ ΠΕΛΟΠΟΝΝΗΣΟΥ
ΝΑΥΠΛΙΟ - ΤΟΛΟ - ΠΑΝΑΓΙΑ ΜΑΛΕΒΗ - ΑΓ. ΘΕΟΔΩΡΑ - ΣΠΗΛΑΙΟ ΔΥΡΟΥ - ΟΥΛΜΠΙΑ - ΠΑΤΡΑ - ΜΕΓΑ ΣΠΗΛΑΙΟ - ΑΓ. ΛΑΥΡΑ - ΚΑΛΑΒΡΥΤΑ
Από 17/8 έως 24/8
X5897-30/6

ΕΡΓΑΛΕΙΑ
ISUZU N-SERIES

για όλες τις χρήσεις μόνο στην
Auto Center
Μανώλης Κωστάκης α.ε.β.ε
14ο χλμ. Ρόδου Αεροδρομίου
τηλ. 22410 82000
ISUZU D-MAX

FIAT DUCATO

FIAT SCUDO

PIAGGIO PORTER

PIAGGIO VAN

FIAT PUNTO VAN

FIAT STRADA

FIAT DOBLO

5930-27

ΦΡΟΝΤΙΣΤΗΡΙΟ ΑΝΟΔΟΣ
ΓΙΑ ΟΛΕΣ ΤΙΣ ΤΑΞΕΙΣ ΓΥΜΝΑΣΙΟΥ–ΕΝΙΑΙΟΥ ΛΥΚΕΙΟΥ–ΤΕΕ
Συγχαρητήρια στους μαθητές μας που πέτυχαν με ποσοστό 90% την εισαγωγή τους σε ανώτατα και ανώτερα ιδρύματα
ΜΑΘΗΜΑΤΙΚΑ · ΦΥΣΙΚΗ · ΧΗΜΕΙΑ · ΦΙΛΟΛΟΓΙΚΑ · ΟΙΚΟΝΟΜΙΚΑ · ΒΙΟΛΟΓΙΑ · ΠΛΗΡΟΦΟΡΙΚΗ · ΔΙΚΤΥΑ
Χ13604-30/6
Το καλοκαίρι παραδίδονται ιδιαίτερα μαθήματα προετοιμασίας για την επόμενη τάξη καθώς και για μεταξεταστέους μαθητές
Πληροφορίες - Εγγραφές 6-8 μ.μ.
Ελένη Ρούσου - Μαργωμένου
Εθν. Αντιστάσεως 65 (πρωην Αννης Μαριας)
Τηλ 22410 28053/ 6978205446

Ναυτικά Πρακτορεία TSAGARIS
GA FERRIES
Ε/Γ-Ο/Γ ΡΟΔΑΝΘΗ
Ε/Γ-Ο/Γ ΜΑΡΙΝΑ
Ε/Γ-Ο/Γ ΑΝΘΗ ΜΑΡΙΝΑ
ΡΟΔΟ - ΠΕΙΡΑΙΑ

ΚΥΡΙΑΚΗ 18/6
• ΜΑΡΙΝΑ 13.00 Σύμη – Τήλο, Νίσυρο – Κω – Κάλυμνο – Πειραιά (10.20)
ΔΕΥΤΕΡΑ 19/6
• ΑΝΘΗ ΜΑΡΙΝΑ 17.00 Κω – Λέρο– Πάτμο – Πειραιά (09.40)
ΤΡΙΤΗ 20/6
ΤΕΤΑΡΤΗ 21/6
• ΑΝΘΗ ΜΑΡΙΝΑ 17.00 Κω – Λέρο– Πάτμο – Πειραιά (09.00)
ΠΕΜΠΤΗ 22/6
• ΡΟΔΑΝΘΗ 16.00 Κω – Κάλυμνο– Πειραιά (09.20)
ΠΑΡΑΣΚΕΥΗ 23/6
• ΑΝΘΗ ΜΑΡΙΝΑ 13.00 Κω – Λέρο– Πάτμο – Πειραιά (04.30)
ΣΑΒΒΑΤΟ 24/6
• ΡΟΔΑΝΘΗ 17.00 Κω – Κάλυμνο–Λέρο – Πάτμο – Πειραιά (11.20)
ΚΥΡΙΑΚΗ 25/6
• ΜΑΡΙΝΑ 13.00 Σύμη – Τήλο, Νίσυρο – Κω – Κάλυμνο – Πειραιά (10.20)
ΔΕΥΤΕΡΑ 26 /6
• ΑΝΘΗ ΜΑΡΙΝΑ 17.00 Κω – Λέρο– Πάτμο – Πειραιά (09.40)
ΤΡΙΤΗ 27/6
ΤΕΤΑΡΤΗ 28/6
• ΑΝΘΗ ΜΑΡΙΝΑ 17.00 Κω – Λέρο– Πάτμο – Πειραιά (09.00)
ΠΕΜΠΤΗ 29/6
• ΡΟΔΑΝΘΗ 16.00 Κω – Κάλυμνο– Πειραιά (09.20)
ΠΑΡΑΣΚΕΥΗ 30/6
• ΑΝΘΗ ΜΑΡΙΝΑ 13.00 Κω – Λέρο– Πάτμο – Πειραιά (04.30)
ΣΑΒΒΑΤΟ 1/7
• ΡΟΔΑΝΘΗ 17.00 Κω – Κάλυμνο–Λέρο – Πάτμο – Πειραιά (11.20)
ΚΥΡΙΑΚΗ 2/7
• ΜΑΡΙΝΑ 13.00 Σύμη – Τήλο, Νίσυρο – Κω – Κάλυμνο – Πειραιά (10.20)
ΔΕΥΤΕΡΑ 3/7
• ΑΝΘΗ ΜΑΡΙΝΑ 17.00 Κω – Λέρο– Πάτμο – Πειραιά (09.40)
ΤΡΙΤΗ 4/7
ΤΕΤΑΡΤΗ 5/7
• ΑΝΘΗ ΜΑΡΙΝΑ 17.00 Κω – Λέρο– Πάτμο – Πειραιά (09.00)
ΠΕΜΠΤΗ 6/7
• ΡΟΔΑΝΘΗ 16.00 Κω – Κάλυμνο– Πειραιά (09.20)
ΠΑΡΑΣΚΕΥΗ 7/7
• ΑΝΘΗ ΜΑΡΙΝΑ 13.00 Κω – Λέρο– Πάτμο – Πειραιά (04.30)
ΣΑΒΒΑΤΟ 8/7
• ΡΟΔΑΝΘΗ 17.00 Κω – Κάλυμνο–Λέρο – Πάτμο – Πειραιά (11.20)
TSAGARIS TRAVEL
Σαχτούρη 5 (έναντι Τελωνείου)
Τηλ.: 22410 36170, 30406, 35066, 28597
X5891-30/6

Kodak Fotos
ΣΕ ΜΙΑ ΩΡΑ ΕΜΦΑΝΙΣΗ ΦΙΛΜ
Kodak Picture Maker
1 hour photo
Lappas FOTO Express
Ηρώων Πολυτεχνείου 3
Τηλ. 22410 30243
FAX 22410 73640
Kodak

Για να γνωρίσετε την Ιστορία των Ιπποτών της Ρόδου

ΕΛΑΤΕ ΣΤΟ «ΗΧΟΣ ΚΑΙ ΦΩΣ» ΣΤΟΝ ΚΗΠΟ ΤΟΥ ΠΑΛΑΤΙΟΥ

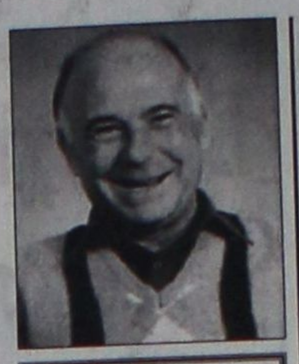

Γράφει ο Θεοφάνης Μπογιάννος
Διπλωματούχος Δημοσιογραφικής Σχολής Λονδίνου

Η ιστορία των ιπποτών της Ρόδου είναι μέρος της ιστορίας του Ιερού Τόπου μας. Οι Ευρωπαίοι, Καθολικοί και φανατικοί ιππότες, άρπαξαν τη Ρόδο και τα υπόλοιπα ελληνικά νησιά μας, το καλοκαίρι του 1309...

Οι ιππότες κατάγονταν από 7 γλώσσες: Ισπανίας, Γαλλίας, Ωβέρνης, Γερμανίας, Ιταλίας, Γαλλίας και Προβηγκίας. Το Τάγμα ήταν ένα και ελέγετο Τάγμα του Αγίου Ιωάννου των Ιεροσολύμων. Ομως οι Ιππότες, υιοθετούσαν το όνομα του τόπου όπου έμεναν. Οταν άρπαξαν την Κύπρο, ονομάστηκαν ιππότες της Κύπρου. Οταν πήραν τη Ρόδο ονομάστηκαν ιππότες της Ρόδου. Οταν πήραν τη Μελίτη-Μάλτα, ονομάστηκαν ιππότες της Μάλτας. Σήμερα υπάρχουν ιππότες στη Ρώμη και ονομάζονται: Ιερό Τάγμα του Αγίου Ιωάννου των Ιεροσολύμων, το λεγόμενο της Κύπρου, το λεγόμενο της Ρόδου, το λεγόμενο της Μάλτας...

Οι ιππότες έμειναν στα ελληνικά νησιά μας επί 213 χρόνια και τότε έκτισαν τα τείχη που βλέπουμε και σήμερα. Με μια όμως διαφορά: τα τείχη τα σχεδίαζαν οι ιππότες και τα έκτιζαν οι Ελληνες Ορθόδοξοι άγιοι Ρόδιοι πατέρες μας.

ΣΕ ΟΛΑ τα νησιά και τα χωριά της Ρόδου οι ιππότες έκτισαν κάστρα, φρούρια, παρατηρητήρια, φρυκτωρίες, προμαχώνες, κανονιοθυρίδες, τοξοτίδες και τάφρους για την άμυνα του Τάγματος...

Διοικητής - Βασιλιάς των Ιπποτών, ήταν ο Μεγάλος Μάγιστρος που είχε το πρώτο και τελευταίο λόγο στις αποφάσεις του



ΚΗΠΟΣ ΠΑΛΑΤΙΟΥ: ΗΧΟΣ ΚΑΙ ΦΩΣ
Ελάτε στο Ηχος και Φως για να γνωρίσετε την μεγάλη ιστορία της Ρόδου και των Ροδίων Ελλήνων πατέρων μας

Τάγματος. Δίπλα του ο Μάγιστρος είχε και το Δωδεκαμελές Συμβουλιό του, που τον βοηθούσε στα πολλά και δύσκολα καθήκοντά του. Για να γίνει κανείς Μεγάλος Μάγιστρος, έπρεπε να είναι από ευγενική καταγωγή, από τους δύο γονείς, τουλάχιστο για τρεις προηγούμενες γενεές....

Κάθε καθολικός, από 18 ετών και πάνω, αν δεν είχε κώλυμα καταδίκης, μπορούσε θεωρητικά να γίνει ιππότης.

Οι ιππότες έμεναν μέσα στην πόλη της Ρόδου, αλλά και σε όλα τα νησιά της Δωδεκανήσου. Σε κάθε πειρατική ενέργεια της ανατολής, σε κάθε πολιορκία και κίνδυνο, σε κάθε ανομβρία, σιτοδεία και ανάγκη, οι ιππότες ζητούσαν τη βοήθεια των βασιλέων της Ευρώπης και ιδίως του Πάπα, που ήταν και ο πνευματικός αρχηγός τους...

Αυτά και πολλά άλλα ονόματα, δρώμενα, αξιώματα, ζωή, υπηρεσίες και οργάνωση μπορεί να μάθει κάθε φιλομαθής Ρόδιος και ξένος στο Ηχόραμα της Ρόδου που λέγεται: ΗΧΟΣ ΚΑΙ ΦΩΣ. Είναι μια θεατρική παράσταση με ήχο και φως, που γίνεται όλο το καλοκαίρι στον κήπο του παλατιού στο Μανδράκι, δίπλα από τα ταξί της Ρόδου.

Οι παραστάσεις γίνονται όλο το καλοκαίρι σε αρκετές γλώσσες, ώστε οι χιλιάδες των τουριστών, καθήμενοι μέσα στον κήπο, σε άκρως ρομαντικό περιβάλλον, να βλέπουν το φως, να ακούνε τον ήχο, τις ομιλίες και τα γεγονότα των ιπποτών. Κάθε Πέμπτη και Παρασκευή, ώρα 10.15 μέχρι τέλους Αυγούστου, οι Ελληνες και όλοι οι Ρόδιοι μπορούν να ακούσουν στα ελληνικά την Ιστορία των ιπποτών.

ΟΣΟΙ θέλουν, μπορούν να επισκεφτούν το ωραίο αυτό θεατρικό δρώμενο, τις ζεστές νύχτες του καλοκαιριού με το αντίτιμο ενός εισιτηρίου...

ΟΣΟΙ ΟΜΩΣ φιλομαθείς Ρόδιοι, μαθητές, επιστήμονες, σύλλογοι, επιθυμούν δωρεάν ξεναγήσεις, παρακαλούνται να τηλεφωνούν στον συγγραφέα, Θεοφάνη Μπογιάννο.

Το τηλέφωνο του συγγραφέα θα το βρείτε στα βιβλία του που σας χάρισε όλα αυτά τα είκοσι χρόνια, που ξεναγεί φιλοφρονητικά, όλους τους Ρόδιους συμπολίτες μας.

έτοιμοι για ΚΤΕΟ;
ΤΑΛΑΙΠΩΡΙΑ ΤΕΛΟΣ!
AUTOVISION®
ΤΕΧΝΙΚΟΣ ΕΛΕΓΧΟΣ ΟΧΗΜΑΤΩΝ
Ιδιωτικό ΚΤΕΟ Ρόδου
για ραντεβού..22410 67677
ΕΥΚΟΛΑ, ΓΡΗΓΟΡΑ, ΑΞΙΟΠΙΣΤΑ ΚΑΙ ΦΘΗΝΟΤΕΡΑ!!
ΑΝΟΙΧΤΑ ΑΠΟΓΕΥΜΑΤΑ ΚΑΙ ΣΑΒΒΑΤΟ, ΟΛΑ ΤΑ ΠΑΡΑΒΟΛΑ ΑΓΟΡΑΖΟΝΤΑΙ ΣΤΟ ΚΤΕΟ
25 λεπτά αρκούν....
ΠΡΟΣΟΧΗ! — ΠΡΟΓΡΑΜΜΑ ΠΡΟΣΚΛΗΣΗΣ ΟΧΗΜΑΤΩΝ
Ν. ΔΩΔ/ΣΟΥ - Τον Μάιο ΡΟΖ 1501 εώς ΡΟΖ 3500 - Τον Ιούνιο ΡΟΖ 3501 εώς 5500
Η ΜΗ ΔΙΕΝΕΡΓΕΙΑ ΤΕΧΝΙΚΟΥ ΕΛΕΓΧΟΥ ΤΟΥ ΟΧΗΜΑΤΟΣ ΣΑΣ (ΚΤΕΟ) ΜΕΣΑ ΣΤΙΣ ΠΡΟΘΕΣΜΙΕΣ, ΑΠΟΤΕΛΕΙ ΠΑΡΑΒΑΣΗ (ΚΟΚ 86) ΚΑΙ ΤΙΜΩΡΕΙΤΑΙ ΑΠΟ ΤΙΣ ΑΡΧΕΣ ΜΕ ΠΡΟΣΤΙΜΟ 334 ΕΥΡΩ ΚΑΙ ΑΦΑΙΡΕΣΗ ΠΙΝΑΚΙΔΩΝ
1ο Χιλ. ΝΕΑΣ ΕΘΝΙΚΗΣ ΟΔΟΥ ΤΣΑΙΡΙ - ΑΕΡΟΔΡΟΜΙΟΥ
www.kteo-rodos.gr
X250-30/6

PELLOS TRAVEL
Α. ΠΑΠΑΣΑΒΒΑΣ
ΟΡΓΑΝΩΣΗ - ΠΟΙΟΤΗΤΑ - ΕΓΓΥΗΣΗ

ΚΩΝΣΤΑΝΤΙΝΟΥΠΟΛΗ (6ΗΜΕΡΗ)
ΑΝΑΧΩΡΗΣΕΙΣ 14/7-19/7 ΚΑΙ 23/8-28/8
ΜΑΡΜΑΡΙΣ-ΚΟΥΣΑΝΤΑΣΙ-ΕΦΕΣΣΟΣ-ΣΜΥΡΝΗ-ΠΡΟΥΣΑ -ΠΡΙΓΚΗΠΟΝΝΗΣΑ-ΜΑΡΜΑΡΙΣ-ΡΟΔΟΣ
ΑΝΑΧ.08.00 ΤΟ ΠΡΩΙ 16/07 ΕΠΙΣΤΡΟΦΗ ΣΤΙΣ 19/7 ΣΤΙΣ 18.00 ΡΟΔΟ
ΞΕΝΟΔΟΧΕΙΑ 4 ΚΑΙ 3 ΑΣΤΕΡΩΝ ΜΕ ΦΑΓΗΤΟ-ΜΕΤΑΦΟΡΕΣ - ΞΕΝΑΓΗΣΕΙΣ- ΕΚΔΡΟΜΕΣ
ΤΙΜΗ 275 ΕΥΡΩ

8/7-13/7
ΑΜΟΡΓΟΣ –ΝΑΞΟΣ-ΣΥΡΟΣ (6ΗΜΕΡΗ)
ΑΝΑΧ.8/7 ΣΑΒΒΑΤΟ 10.00 Π.Μ ΜΕ BLUE STAR
ΕΠΙΣ. 13/7 ΠΕΜΠΤΗ ΣΤΙΣ 08.00 Α.Μ (ΠΡΩΙ) ΣΤΗ ΡΟΔΟ
ΞΕΝΟΔΟΧΕΙΑ ΜΕ ΠΡΩΙΝΟ-ΜΕΤΑΦΟΡΕΣ-ΕΚΔΡΟΜΕΣ.ΣΥΝΟΔΟΣ ΓΡΑΦΕΙΟΥ

30/6–3/7
KOUSADASI-ΣΜΥΡΝΗ - ΕΦΕΣΣΟΣ(4ΗΜΕΡΗ)
ΑΝ.08.00 ΤΟ ΠΡΩΙ 30/06 ΠΑΡΑΣΚΕΥΗ ΕΠΙΣΤΡΟΦΗ ΔΕΥΤΕΡΑ ΣΤΙΣ 3/7 ΣΤΙΣ 18.00 ΡΟΔΟ
ΞΕΝΟΔΟΧΕΙΑ 4**** ΚΑΙ 3*** ΜΕ ΠΡΩΙΝΟ ΚΑΙ ΦΑΓΗΤΟ - ΜΕΤΑΦΟΡΕΣ - ΕΚΔΡΟΜΕΣ -ΕΙΣΙΤΗΡΙΑ-ΦΟΡΟΙ
ΤΙΜΗ 195 ΕΥΡΩ

15/7-20/7
ΠΑΡΟΣ-ΣΑΝΤΟΡΙΝΗ-ΜΥΚΟΝΟΣ-ΤΗΝΟΣ (6ΗΜΕΡΗ ΕΚΔΡΟΜΗ)
ΑΝΑΧ.8/7 ΣΑΒΒΑΤΟ 10.00 Π.Μ ΜΕ BLUE STAR
ΕΠΙΣΤΡΟΦΗ. 13/7 ΠΕΜΠΤΗ 08:00 ΤΟ ΠΡΩΙ ΣΤΗ ΡΟΔΟ
ΞΕΝΟΔΟΧΕΙΑ - ΜΕΤΑΦΟΡΕΣ - ΞΕΝΑΓΗΣΕΙΣ-ΕΚΔΡΟΜΕΣ ΣΥΝΟΔΟΣ ΓΡΑΦΕΙΟΥ

7/7 –12/7
ΦΕΤΥΓΙΕ-ΛΙΒΙΣΙ-ΚΑΣ-ΜΥΡΑ-ΑΝΤΑΛΥΑ
ΑΝΑΧ.08.00 ΤΟ ΠΡΩΙ 23/06 ΠΑΡΑΣΚΕΥΗ ΕΠΙΣΤΡΟΦΗ ΤΕΤΑΡΤΗ ΣΤΙΣ 28/6 ΣΤΙΣ 18.00 ΡΟΔΟ
ΞΕΝΟΔΟΧΕΙΑ 4**** ΚΑΙ 3*** ΜΕ ΠΡΩΙΝΟ ΚΑΙ ΦΑΓΗΤΟ - ΜΕΤΑΦΟΡΕΣ - ΕΚΔΡΟΜΕΣ -ΕΙΣΙΤΗΡΙΑ-ΦΟΡΟΙ

13/7-18/7
ΖΑΚΥΝΘΟΣ-ΚΕΦΑΛΛΟΝΙΑ (6ΗΜΕΡΗ ΕΚΔΡΟΜΗ)
ΑΝΑΧ.13/7 ΠΕΜΠΤΗ 18.30 Μ.Μ ΜΕ BLUE STAR
ΕΠΙΣ. 15/6 ΤΡΙΤΗ 08:00 ΤΟ ΠΡΩΙ ΣΤΗ ΡΟΔΟ
ΞΕΝΟΔΟΧΕΙΑ - ΜΕΤΑΦΟΡΕΣ -- ΕΚΔΡΟΜΕΣ ΣΥΝΟΔΟΣ ΓΡΑΦΕΙΟΥ.

ΚΡΟΥΑΖΙΕΡΕΣ 7ΗΜΕΡΕΣ ΑΝΑΧΩΡΗΣΕΙΣ 03/8 & 10/8 & 17/8 ΜΕ ΤΟ ΥΠΕΡΠΟΛΥΤΕΛΕΣ ΑΡΙΟΝ ΜΟΝΟ ΜΕ 590 ΕΥΡΟ ΤΟ ΑΤΟΜΟ ΓΙΑ ΒΕΝΕΤΙΑ-ΚΡΟΑΤΙΑ-ΜΑΥΡΟΒΟΘΝΙΟ-ΕΠΤΑΝΗΣΣΑ

19/8-26/8
ΓΥΡΟΣ ΠΕΛΟΠΟΝΝΗΣΣΟΥ (8ΗΜΕΡΗ)
ΑΝΑΧ.19/8 ΣΑΒΒΑΤΟ 10.00 Π.Μ ΜΕ BLUE STAR ΕΠΙΣ. 26/8 ΣΑΒΒΑΤΟ ΣΤΙΣ 07.00 ΣΤΗ ΡΟΔΟ
ΞΕΝΟΔΟΧΕΙΑ ΜΕ ΠΡΩΙΝΟ-ΜΕΤΑΦΟΡΕΣ-ΕΚΔΡΟΜΕΣ ΣΥΝΟΔΟΣ ΓΡΑΦΕΙΟΥ

Εισιτήρια ΟΑ, AEGEAN ΚΑΙ CHARTER. Ακτοπλοικά εισιτήρια. Ειδικά πακέτα για μεμονωμένους, συλλόγους, νεόνυμφους για Ελλάδα, Κύπρο, Τυνησία, Αίγυπτο, Μαρόκο, Ιταλία, Αγγλία, Γαλλία κ.α.

ΓΙΑ ΠΕΡΙΣΣΟΤΕΡΕΣ ΠΛΗΡΟΦΟΡΙΕΣ, ΚΡΑΤΗΣΕΙΣ ΚΑΙ ΑΝΑΛΥΤΙΚΑ ΠΡΟΓΡΑΜΜΑΤΑ

ΣΤΟ ΓΡΑΦΕΙΟ ΓΕΝΙΚΟΥ ΤΟΥΡΙΣΜΟΥ:
PELLOS TRAVEL
Λ. ΚΑΛΛΙΘΕΑΣ 125, ΦΑΛΗΡΑΚΙ, ΡΟΔΟΣ
ΤΗΛ: 2241087615 ΦΑΞ: 2241087616
EMAIL: pellostravel@rho.forthnet.gr WEB: www.pellostravel.gr
Τ.7839-30/7

Ο Διονύσης Τσακνής στο Ραδιόφωνο Λυχνάρι

ΣΥΝΕΝΤΕΥΞΗ ΑΥΡΙΟ ΣΤΙΣ 7 μ.μ.

ΜΕΤΑ από 22 δίσκους, 2 cd singles, μουσική που έγραψε για πολλές θεατρικές παραστάσεις, τηλεοπτικές σειρές και κινηματογραφικές ταινίες (αποσπώντας 2 βραβεία για το θέατρο και ένα για το τραγούδι), ο ΔΙΟΝΥΣΗΣ ΤΣΑΚΝΗΣ θέτει σε «δημόσια θέα» το μουσικό του ημερολόγιο και στέκεται «Απέναντι στο χρόνο» μετά από 25 χρόνια δημιουργίας.

Με αφορμή λοιπόν το βιβλίο του που κυκλοφόρησε από τις εκδόσεις ΙΑΝΟΣ (είναι το έβδομο βιβλίο της σειράς «ΙΑΝΟΣ ο Μελωδός») ο Διονύσης Τσακνης μιλά στο Ραδιόφωνο Λυχνάρι και την Ξένια Ζαχαριάδου την Πέμπτη 29 Ιουνίου στις 7 το απόγευμα στο πλαίσιο της εκπομπής «7 με 9 στον αέρα».

Ο πάντα άμεσος και χειμαρρώδης Διονύσης Τσακνής θυμάται, σχολιάζει, κρίνει και αποκαλύπτει πρόσωπα, στιγμές και σταθμούς που σημάδεψαν την πορεία του, εξηγώντας παράλληλα και τους λόγους που του οδήγησαν στο να καταθέσει τώρα στον κόσμο το μουσικό του ημερολόγιο.

Στη συνέντευξη που παραχώρησε στο Ραδιόφωνο Λυχνάρι και την Ξένια Ζαχαριαδου στέκεται όπως ήταν φυσικό και στο παρόν αλλά και στο αύριο της Ελληνικής μουσικής, καταθέτοντας τις δικές του σκέψεις.

Να σημειώσουμε πως το βιβλίο του Διονύση Τσακνή «Απέναντι στο χρόνο» συνοδεύεται από cd με ανέκδοτα θεατρικά τραγούδια από τις συνεργασίες του με προσωπικότητες του ελληνικού θεάτρου και τραγουδιού.

ΝΤΕΤΕΚΤΙΒΣ
30 ΧΡΟΝΙΑ ΜΟΝΙΜΑ ΚΑΙ ΣΤΗ ΡΟΔΟ
35354
ΠΛΑΤΕΙΑ ΑΓΙΟΥ ΙΩΑΝΝΟΥ
Η ΛΥΣΗ!!! ΣΕ ΚΑΘΕ ΣΑΣ ΠΡΟΒΛΗΜΑ
EXPRESS SECURITY
X.5740-31/5

ΠΟΛΙΤΙΣΤΙΚΟ ΗΜΕΡΟΛΟΓΙΟ

γράφει η Πόλυ Χατζημάρκου
pollyhatz@yahoo.com

→ ΧΟΡΟΣ & ΜΟΥΣΙΚΗ ΤΙΣ ΠΡΟΣΕΧΕΙΣ ΜΕΡΕΣ

1) 28 & 29 Ιουνίου: Τις παραστάσεις 'Χορεύοντας για έναν καλύτερο πλανήτη', της Σχολής Χορού Μαρί Γκίκα θα έχουμε την ευκαιρία να παρακολουθήσουμε την **Τετάρτη 28 και Πέμπτη 29 Ιουνίου, στις 20:30 στο Θέατρο Μεσαιωνικής Τάφρου.** Σ' αυτές λαμβάνουν μέρος 140 συνολικά παιδιά των δύο παραρτημάτων της Σχολής, Αρχαγγέλου και Ρόδου, ηλικίας από 3 ½ ετών. Οι παραστάσεις στηρίζονται σε χορογραφίες κλασικού, σύγχρονου, tzaz και λάτιν χορού, εμπνευσμένες από κάθε τι που zει και λειτουργεί στον πλανήτη μας, με τον τρόπο που τα παιδικά βλέμματα το συλλαμβάνουν.

2) Ο Πολιτιστικός Οργανισμός Δήμου Ροδίων διοργανώνει δύο μουσικές εκδηλώσεις με θέμα και αφορμή, τον εορτασμό της Ναυτικής Εβδομάδας από το Λιμεναρχείο Ρόδου, με ελεύθερη είσοδο για το κοινό:

Α) Πέμπτη 29 Ιουνίου: στις 20:30, στον αύλειο χώρο της Ροδιακής Έπαυλης θα παρουσιαστεί **εκδήλωση-αφιέρωμα στον Νίκο Καββαδία,** τον ποιητή της θάλασσας και των λιμανιών, από το τμήμα έντεχνου τραγουδιού του Ωδείου του Πολιτιστικού Οργανισμού Δήμου Ροδίων, με διδάσκουσα την Ζωή Κοκκαλά - Καραγιαννιού, η οποία συνοδεύει στο πιάνο. Την φιλολογική επιμέλεια έχει ο Γρηγόρης Τσιόγκας.

Οι μαθητές του Τμήματος θα μας 'ταξιδέψουν' στις θάλασσες της ποίησης του μεγάλου Έλληνα ποιητή, με βάρκα τους στίχους του και πανιά τις μελωδίες Ελλήνων συνθετών που τους έκαναν γνωστούς στο ευρύ κοινό. Γνωστά και αγαπημένα τραγούδια (Ιδανικός κι ανάξιος εραστής, Θεσσαλονίκη, Σταυρός του Νότου, Γουίλι, Ένα μαχαίρι και πολλά άλλα) θα μας συντροφέψουν ευχάριστα..

Β) Παρασκευή 30 Ιουνίου: (και όχι Τετάρτη 28 Ιουνίου όπως είχε αρχικά ανακοινωθεί), στις 20:30, ο Πολιτιστικός Οργανισμός Δήμου Ροδίων θα παρουσιάσει στα πλαίσια της Ναυτικής Εβδομάδας **στον Ναυτικό Όμιλο Ρόδου στο Μανδράκι, τη συναυλία 'Τραγούδια της θάλασσας',** με παραδοσιακά νησιώτικα τραγούδια από το μουσικό σχήμα των Ηλία Αναστασιάδη (λύρα, τραγούδι), Νίκου Χασάπη (παραδοσιακά κρουστά) και Ανδρέα Ρηγάκη (κιθάρα).

→ ΑΛΛΕΣ ΕΚΔΗΛΩΣΕΙΣ ΓΙΑ ΤΙΣ ΠΡΟΣΕΧΕΙΣ ΗΜΕΡΕΣ



✔ **ART PARK:** Έκθεση φωτογραφίας της **Genevieve Coutroubis** ξεκινά να λειτουργεί από ΣΗΜΕΡΑ 28 Ιουνίου στο **Πάρκο Τέχνης (ART PARK)** που βρίσκεται πάνω στον κεντρικό δρόμο από Αρχίπολη προς Ελεούσα. Η έκθεση θα διαρκέσει έως την 1η Ιουλίου. Πληροφορίες: www.artpark.gr

✔ **Το Κέντρο Εκπαίδευσης Ενηλίκων (ΚΕΕ) Δωδεκανήσου** πραγματοποιεί την τελική εκδήλωση για τη λήξη της εκπαιδευτικής χρονιάς και την απονομή των πιστοποιητικών επιμόρφωσης στους εκπαιδευόμενους της περιόδου 2005-2006, την Παρασκευή 30/06/06 στο Νεστορίδειο Μέλαθρο (Μουσείο Νεοελληνικής Τέχνης) στις 8 το βράδυ. Στα πλαίσια της εκδήλωσης εκπαιδευτές & εκπαιδευόμενοι του ΚΕΕ θα αναφερθούν στην εμπειρία συμμετοχής τους στα προγράμματα ενώ η ομάδα «ΦΑΟΣ» του προγράμματος «Θέατρο-Θεατρική Παιδεία» θα παρουσιάσει ένα δρώμενο.

Στους χώρους του Μουσείου θα φιλοξενηθεί έκθεση έργων των τμημάτων Εικαστικών & Φωτογραφίας.

✔ Διημερίδα με θέμα **«Υγεία, Εκπαίδευση, Πολιτισμός»** πραγματοποιούν τα Προσχολικά Κέντρα Δήμου Ροδίων σε συνεργασία με το Γραφείο Ενημέρωσης Καταναλωτή του Δήμου Ροδίων την Παρασκευή 30 Ιουλίου και το Σάββατο 1 Ιουλίου. Την πρώτη μέρα, στις 7 το απόγευμα στην αίθουσα του Ροδινιού, θα γίνουν εισηγήσεις από εκπαιδευτικούς της Α/θμιας και Τριτοβάθμιας Εκπαίδευσης, μουσικοπαιδαγωγούς και γιατρούς, ενώ την δεύτερη μέρα στο θέατρο της Μεσαιωνικής Τάφρου στις 7 το απόγευμα οι Δημοτικοί Παιδικοί Σταθμοί θα παρουσιάσουν μουσικοχορευτική παράσταση με τίτλο «Καλοκαίρι 2006».



✔ Η Σχολή Ανθρωπιστικών Επιστημών του Πανεπιστημίου Αιγαίου σε συνεργασία με το Δήμο Νότιας Ρόδου, τον Πολιτιστικό Σύλλογο Ασκληπειού και το Κολλέγιο Ρόδου, οργανώνουν ένα απόγευμα πολιτιστικών εκδηλώσεων αφιερωμένο στην Τέχνη, την Παράδοση και τη Βιώσιμη Ανάπτυξη με θέμα: **«ΣΚΙΑΧΤΡΑ ΣΤΗ ΓΗ ΤΟΥ ΑΣΚΛΗΠΕΙΟΥ».** Η γιορτή θα πραγματοποιηθεί στο Ασκληπειό την Κυριακή 2 Ιουλίου στις 6 μ.μ.

✔ Για δεύτερη συνεχή χρονιά θα διεξαχθεί στη Ρόδο, η **Θερινή Ακαδημία Πιάνου, από 20 έως 30 Ιουλίου** στο Μουσικό Σχολείο Ρόδου. Η Θερινή Ακαδημία Πιάνου διεξάγεται υπό την αιγίδα της Ελληνικής Εθνικής Επιτροπής UNESCO, με τη στήριξη του Οργανισμού Πολιτιστικής Ανάπτυξης της Νομαρχιακής Αυτοδιοίκησης Δωδεκανήσου και του Δήμου Καλλιθέας Ρόδου. Δύο καθηγητές, ο Alberto Portugheis από το Λονδίνο και η Heyoung Park από την Κορέα, θα διδάξουν μέσω εντατικών μαθημάτων πιάνου, παιδιά και ενήλικες από την Ελλάδα και το εξωτερικό. Τα μαθήματα θα πραγματοποιούνται καθημερινά στο Μουσικό Σχολείο Ρόδου. Πληροφορίες -Αιτήσεις συμμετοχής www.arteconanima.com

✔ Η Αστική Μη Κερδοσκοπική Εταιρεία Κοινωνικής Φροντίδας και Ανάπτυξης Δήμου Ροδίων ανακοινώνει ότι και φέτος θα λειτουργήσουν στον Δήμο Ροδίων **Κέντρα Δημιουργικής Απασχόλησης Παιδιών** ηλικίας 6 έως 12 ετών. Τα ΚΔΑΠ θα λειτουργήσουν για την περίοδο 1η Ιουλίου έως 31 Αυγούστου 2006. Οι ενδιαφερόμενοι γονείς μπορούν να υποβάλουν αίτηση εγγραφής των παιδιών τους στο γραφείο της Εταιρείας, Πλατεία Ελευθερίας 1. Οι εγγραφές λήγουν την Παρασκευή 30 Ιουνίου. Για περισσότερες πληροφορίες οι ενδιαφερόμενοι μπορούν να απευθύνονται στα τηλέφωνα 22410 43995 ή 22410 46263.

VANIK TOURS
ΓΙΑΝΝΗΣ και ΣΕΒΑ ΒΑΛΣΑΜΙΔΗ
VANIK σημαίνει ΑΛΗΘΕΙΑ
ΑΚΤΗ ΚΑΝΑΡΗ 17, ΨΑΡΟΠΟΥΛΑ - ΑΝΕΤΟ ΠΑΡΚΙΝΓΚ
Ανοικτά: ΔΕ-ΣΑ 08.30 - 14.00 & 16.30 - 20.30 - Τηλ. 22410 35191, 37621 κινητό: 6945798148 , FAX 22410 29532

Το γραφείο μας πάντα πρώτο σε κρατήσεις ξενοδοχείων εξασφάλισε και σας προσφέρει καταπληκτικές τιμές για τα παρακάτω ξενοδοχεία σε ΠΑΚΕΤΑ (έκδοση εισιτηρίων R/T) από 1/4/2006-31/8/2006

Απευθυνόμαστε σε σας που θέλετε και η κράτησή σας να είναι σωστή και το δωμάτιό σας να σας περιμένει

1ον HOTEL PRESIDENT Α΄ Κατηγορίας
Λεωφόρος Κηφισίας (ανακαινισμένο)
Μονόκλινο € 64
Δίκλινο € 74
Τρίκλινο € 97

2ον HOTEL ZAFOLIA Α΄ Κατηγορίας
Λεωφόρος Αλεξάνδρας
Μονόκλινο € 92
Δίκλινο € 100
Τρίκλινο € 105

3ον HOTEL ATHENS CYPRIA Α΄ Κατηγορίας
Σύνταγμα
Μονόκλινο € 80
Δίκλινο € 105
Τρίκλινο € 135

4ον HOTEL ASTOR Α΄ Κατηγορίας
Σύνταγμα
Μονόκλινο € 72
Δίκλινο € 92
Τρίκλινο € 105

5ον HOTEL ARETHOUSA Β΄ Κατηγορίας
Σύνταγμα
Μονόκλινο € 60
Δίκλινο € 80
Τρίκλινο € 105

6ον HOTEL ELECTRA Α΄ SUPERIOR
Ερμού Σύνταγμα
Μονόκλινο € 135
Δίκλινο € 155
Τρίκλινο € 185

7ον HOTEL ELLINIS Β΄ Κατηγορίας
Ωνάσειο, λεωφ. Συγγρού
Μονόκλινο € 48
Δίκλινο € 58
Τρίκλινο € 70

8ον HOTEL TPITON Β΄ Κατηγορίας
Κέντρο Πειραιά
Μονόκλινο € 60
Δίκλινο € 80
Τρίκλινο € 100

9ον HOTEL SAVOY Α΄ Κατηγορίας
Κέντρο Πειραιά
Μονόκλινο € 75
Δίκλινο € 95
Τρίκλινο € 115

10ον HOTEL EGNATIA Β΄ Κατηγορίας
Θεσσαλονίκη Κέντρο - ανακαινισμένο
Μονόκλινο € 75
Δίκλινο € 85
Τρίκλινο € 95

11ον HOTEL EGNATIA PALACE Α΄ Κατηγορίας
Θεσσαλονίκη Κέντρο - ολοκαίνουργιο
Μονόκλινο € 100
Δίκλινο € 110
Τρίκλινο € 135

* Τα παραπάνω ξενοδοχεία διαθέτουν T.V. σε όλα τα δωμάτια
* Στις παραπάνω τιμές συμπεριλαμβάνεται πρωινό σε μπουφέ
* Ακόμη σε μας θα βρείτε αεροπορικά και ατμοπλοϊκά εισιτήρια όλων των εταιρειών.

X.5892-30/6

ΠΡΑΚΤΟΡΕΙΟ ΤΑΞΙΔΙΩΝ
ΣΑΒΒΑΣ ΣΑΗΣ
ΠΡΟΣΦΕΡΟΥΜΕ
τα φθηνότερα αεροπορικά εισιτήρια για όλο τον κόσμο με όλες τις αεροπορικές πτήσεις
ΠΡΟΣΟΧΗ:
ΠΛΗΡΟΦΟΡΙΕΣ ΔΕΝ ΔΙΔΟΝΤΑΙ ΑΠΟ ΤΟ ΤΗΛΕΦΩΝΟ ΜΟΝΟ ΠΡΟΣΩΠΙΚΗ ΠΑΡΟΥΣΙΑ ΣΑΣ
Ακόμη:
♦ ΒΙΖΑ επισκέπτου για ΑΥΣΤΡΑΛΙΑ σε μία μέρα
♦ Εκδοση διαβατηρίων
♦ Εκδοση αδειών αυτοκινήτων

ΞΕΝΟΔΟΧΕΙΑ ΣΤΗΝ ΑΘΗΝΑ

PRESIDENT Α' Κατηγορίας Λεωφόρος Κηφησίας
Μονόκλινο € 72 με πρωινό
Δίκλινο για μονόκλινο € 77 » »
Δίκλινο € 82 » »
Τρίκλινο € 105 » »

ROYAL OLYMPIC LUX κοντά στο Σύνταγμα
Μονόκλινο € 108
Δίκλινο € 108
Τρίκλινο € 145

ΚΑΝΙΓΚΟΣ Α' κατηγορίας οδός Κάνινγκος
Μονόκλινο € 78 με πρωινό
Δίκλινο € 88 » »

ASTOR Σύνταγμα
Μονόκλινο € 73 με πρωινό
Δίκλινο € 103 » »
Τρίκλινο € 120 » »

POLIS GRAND HOTEL Α' Κατηγορίας Πατησίων
Μονόκλινο € 76 με πρωινό
Δίκλινο € 84 » »
Τρίκλινο € 115 » »

DORIA HTL Β' Κατηγορίας Ομόνοια
Μονόκλινο € 73 με πρωινό
Δίκλινο € 84 » »
Τρίκλινο € 110 » »

BEST WESTERN Ιλίσια
Μονόκλινο € 84 με πρωινό
Δίκλινο € 93 » »
Τρίκλινο € 110 » »

ARETOUSA Β' Κατηγορίας Μητροπόλεως Σύνταγμα
Μονόκλινο € 60
Δίκλινο € 80
Τρίκλινο € 105

VERGINA Β' Κατηγορίας ΘΕΣ/ΚΗ (κεντρικό)
Μονόκλινο € 64
Δίκλινο € 80
Τρίκλινο € 100

ΣΑΣ ΣΥΜΦΕΡΕΙ ΠΡΙΝ ΚΛΕΙΣΕΤΕ ΟΠΟΥΔΗΠΟΤΕ ΝΑ ΜΑΣ ΕΠΙΣΚΕΦΘΕΙΤΕ
ΠΡΑΚΤΟΡΕΙΟ ΤΑΞΙΔΙΩΝ
ΣΑΒΒΑΣ ΣΑΗΣ
ΤΑΡΠΟΝ ΣΠΡΙΓΚΣ 42 δίπλα στην Τράπεζα Πίστεως
• Τηλ. 22410 39781-3
X.5897-30/6



ΨΥΧΟΕΡΕΥΝΗΤΡΙΑ
ΚΡΗΤΙΚΟΥ ΒΑΣΙΛΕΙΑ
Προβλέψεις για το μέλλον ικανοποιητικές. Βοήθεια για κάθε θέμα που σας απασχολεί με κάθε εχεμύθεια
ΟΜΗΡΟΥ 65 Π. ΠΟΛΗ
Τηλ. 74440 - 67602,6972157586, 8-1π.μ. — 4-8μ.μ.
Τ.7838-30/7

GR Grand Hotel
X.5886-30/6
Ο τέλειος συνδυασμός ποιότητας και οικονομίας που τιμά και ανεβάζει τη Ρόδο
Αξέχαστες μελωδικές στιγμές θίλια στο τζάκι μας, με τον πιανίστα ΤΑΚΗ ΤΣΩΝΗ, κάθε Παρασκευή, Σάββατο και Κυριακή
Αναλαμβάνουμε συνέδρια και κάθε κοινωνική σας εκδήλωση

ΠΡΟΟΔΟΣ μικρές αγγελίες μικρές αγγελίες ΠΡΟΟΔΟΣ

ΕΝΟΙΚΙΑΣΕΙΣ

ΕΝΟΙΚΙΑΖΕΤΑΙ ψιάρι διαμέρισμα επί της οδού Κέννεντυ 45. Πληροφορίες τηλ. 22410/36064
14613-7/7

ΕΝΟΙΚΙΑΖΕΤΑΙ διαμέρισμα 2 υπνοδωματίων, σαλόνι, κουζίνα, μπάνιο, με εντοιχισμένες ντουλάπες, πλιακό και απεριόριστη θέα, στην περιοχή της Ανάληψης. Πληρ. τηλ. 22410/64254
14614-29/6

ΕΝΟΙΚΙΑΖΕΤΑΙ διαμέρισμα σε άριστη κατάσταση. Τιμή λογική. Καρδίτσας 4 - Ανάληψη. Πληροφορίες τηλ. 22440/47397 και 6945215568
13645-30/6

ΕΝΟΙΚΙΑΖΟΝΤΑΙ γραφεία επί της οδού Αμμοχώρου . Πληροφορίες Αμμοχώστου 2
13649-2/7

ΕΝΟΙΚΙΑΖΕΤΑΙ διαμέρισμα 85 τ.μ., επί της οδού Στ. Κωπάδη 15. Πληροφορίες τηλ. 22410/34446
14690-6/7

ΕΝΟΙΚΙΖΟΝΤΑΙ επιπλωμένα στούντιος, φουρνάκι, ψυγείο, αρ κοντίσιον, TV σε συγκρότημα POOL BAR και πισίνα, 300 μ. από τη θάλασσα, στο κέντρο της Ιαλυσού. Τιμή 30 ευρώ την ημέρα. Πληρ. τηλ. 6948393671 κ. Σμάρω
5369-22/7

ΕΝΟΙΚΙΑΖΕΤΑΙ γκαρσονιέρα 46 τ.μ., σε πολυκατοικία, επί της οδού Β. Βουλγαροκτόνου 15, πλήρως επιπλωμένη με θέρμανση, κατάλληλη για φοιτητές/τριες, πολύ κοντά στο Πανεπιστήμιο Αιγαίου. Πληροφορίες τηλ. 22410/52351
13666-16/7

ΕΝΟΙΚΙΑΖΕΤΑΙ διαμέρισμα τριών υπνοδωματίων, με κήπο, στην Ιαλυσό. Πληρ. τηλ. 22410/94629 και κιν. 6947850462
13642-2/7

ΕΝΟΙΚΙΑΖΟΝΤΑΙ επιπλωμένες γκαρσονιέρες μονόχωρες, δίχωρες, για όλο το χρόνο, εντός Ρόδου. Προτιμούνται στρατιωτικοί. Πληρ. τηλ. 22410/20021 και κιν. 6947374732
X5887-30/6

ΕΝΟΙΚΙΑΖΕΤΑΙ καινούργιο διαμέρισμασ την Ιξιά, δύο υπνοδωμάτια, σαλόνι, κουζίνα, λουτροκαμπινέ, θέρμανση, νυκτερινό ρεύμα, μεγάλες βεράντες μπρος - πίσω. Πληροφορίες τηλ. 22410/96283 και 6972392617
5358-30/6

ΕΝΟΙΚΙΑΖΕΤΑΙ διαμέρισμα 80 τ.μ., επί της οδού Παναγιώτου Ροδίου 68, πλήρως εξοπλισμένο. Πληροφορίες κιν. 6932408296
14610-2/7

ΕΝΟΙΚΙΑΖΕΤΑΙ μεζονέτα στους Καστελλοριζιούς, 3 δωματίων, με κήπο, ανεξάρτητη. Διεύθυνση οδός Ερμή - Ιξιά. Πληροφορίες τηλ. 6937706833 και 6974060601
13653-2/7

ΕΝΟΙΚΙΑΖΕΤΑΙ διαμέρισμα 105 τ.μ., 1ου ορόφου, στα Κοσκινού. Αποτελείται από 2 υπνοδωμάτια, σαλονοτραπεζαρία, κουζίνα, μπάνιο και κλιματισμό με μεγάλους και άνετους χώρους. Πληρ. τηλ.6936941230
13652-2/7

ΕΝΟΙΚΙΑΖΟΝΤΑΙ
γραφεία σε νεόκτιστη οικοδομή επί της Μιχ. Πετρίδη.
Πληροφορίες τηλ. 6932437091
5926-30/6

ΕΝΟΙΚΙΑΖΕΤΑΙ δυάρι διαμέρισμα, Μόσχας 11 - Ρόδος, Ροδίνι. Πληροφορίες τηλ. 22410/31798
13638-30/6

ΜΟΝΟΚΑΤΟΙΚΙΑ 3 υπνοδωμάτια, 2 WC, ανεξάρτητη, αυτόνομη κεντρική θέρμανση, τζάκι, πλιακό θερμοσίφωνα, δορυφορική κεραία, ξυλόφουρνο, τριφασικό ρεύμα, μεγάλο κήπο, τεράστιες βεράντες, σε ύψωμα στην περιοχή Ασγούρου κοντά στον ιππικό όμιλο. Πληροφορίες τηλ. 6944757157
14609-28/6

ΕΝΟΙΚΙΑΖΕΤΑΙ πλήρως επιπλωμένο διαμέρισμα 65 τ.μ., σε υπεράριστη κατάσταση, επί της οδού Μιχαήλ Πετρίδη στη Ρόδο. Πληρ. τηλ. 6942210685 και 22410/77987
5368-4/7

ΕΝΟΙΚΙΑΖΟΝΤΑΙ
νεόκτιστο πολυτελές διαμέρισμα α' ορόφου 85 τ.μ., διαμπερές, με περιφερειακές βεράντες, αυτόνομη θέρμανση, ηλιακό. Στην περιοχή Αραπάκι, Παρθενόπης 18.
Τηλ. 22410/30507 και. 6944209883 κ. Θόδωρο
14689-6/7

ΕΝΟΙΚΙΑΖΟΝΤΑΙ
1) ΑΠΟΘΗΚΗ 210 τ.μ, με σιδηροκατασκευή, 6 μέτρα ύψος, στο Τσαΐρι, δίπλα στο ιδιωτικό ΚΤΕΟ και
2) ΟΙΚΙΑ 40 τ.μ., στο Ζέφυρο.
Πληροφορίες τηλ. 22410/25387 & 6942800248
13640-9/7

ΕΝΟΙΚΙΑΖΕΤΑΙ διαμέρισμα σε διπλοκατοικία, 1ου ορόφου, αποτελούμενο από δύο υπνοδωμάτια, μεγάλη σαλοτραπεζαρία, με τζάκι, δύο WC, νυχτερινό ρεύμα, ηλιακό θερμοσίφωνα, θέρμανση, κλπ, στην Κοδρηγκτώνος. Πληροφορίες τηλ. 22410/22834 και 73511
13632-28/6

ΕΝΟΙΚΙΑΖΕΤΑΙ
διαμέρισμα 80 τ.μ., 2 υπνοδωματίων, καθιστικό, λουτρό, κουζίνα, αυλή μπροστά και πίσω και στέγαστρο στο χώρο στάθμευσης αυτοκινήτου, πλήρως επιπλωμένο επί της οδού Αλυτρώτων Ελλήνων αριθμ. 8.
Πληροφορίες τηλ. 22410/88100
T7895-13/7

ΕΝΟΙΚΙΑΖΟΝΤΑΙ
ΔΙΑΜΕΡΙΣΜΑ
ΔΥΑΡΙ
ΣΤΟ ΚΑΡΑΚΟΝΕΡΟ
ΑΝΤΑΓΟΡΑ 13.
Πληροφορίες τηλ. 6947638745 & 22410/34006
14621-30/6

ΕΝΟΙΚΙΑΖΟΝΤΑΙ
βιοτεχνικοί και εμπορικοί χώροι, επί της Λ. Λίνδου, απέναντι από τη CITROEN.
Τιμές πολύ καλές.
Πληροφορίες τηλ. 6973582646
13620-18/7

πωλήσεις

ΠΩΛΟΥΝΤΑΙ: 1) Οικόπεδο 1175 μέτρα και 2) Οικία παλαιά εντός του χωριού Δαματριά. Πληροφορίες τηλ. 6939682828
13621-18/7

ΠΩΛΕΙΤΑΙ διαμέρισμα 160 τ.μ., εντός πόλεως Ρόδου, κατάλληλο για αποθήκη ή επιχείρηση. Πληροφορίες τηλ. 210/2835963 και 6946559539
13618-2/7

ΠΩΛΕΙΤΑΙ κοπάδι με 68 πρόβατα, σχεδόν όλα γκαστρωμένα, γαλακτοπαραγωγής, 10.000 ευρώ. Επίσης, πωλούνται και μπάλες χόρτα βίκος. Τηλ. 6944279027
14722-11/7

ΠΩΛΕΙΤΑΙ
σαλόνι, αποτελούμενο από καναπέ 2 πολυθρόνες, 2 καρέκλες, 1 τραπεζάκι μεγάλο και 2 μικρά, μία τραπεζαρία με έξι καρέκλες και 1 σετ καθιστικό, σε άριστη κατάσταση.
Πληροφορίες τηλ. 22410/31316 από 18.00-19.00
14677-4/7

ΠΩΛΟΥΝΤΑΙ στην Κρεμαστή διαμερίσματα μεζονέτες στον παραλιακό δρόμο Κρεμαστής των 60τ.μ . και μεζονέτες των 120τ.μ με αυλή, πολυτελής κατασκευή. Δάνεια δεκτά. Πληρ. Διακογεωργίου Κάλλιστος τηλ. 22410/29318 και 22410/78501
X5895-30/6

ΠΩΛΕΙΤΑΙ οικόπεδο 2520 τ.μ., στο Παραδείσι, περιοχή Ατσιγγάνικα. Τιμή 50.000 ευρώ. Πληροφορίες τηλ. 20021
X5887-30/6

ΠΩΛΟΥΝΤΑΙ στην παραλία Κιοτάρι μεζονέτες, ημιτελής και τελειωμένες των 80τ.μ. και 110τ.μ. σε 1000τ.μ. οικόπεδο σε κατασκευή πολυτελή. Δεκτά δάνεια. Πληρ. Διακογεωργίου Κάλλιστος. Πληροφορίες τηλ. 22410/29318 και 22410/78501
X5895-30/6

ΠΩΛΟΥΝΤΑΙ οικόπεδα επιφάνειας 1 στρεμ. με την άδεια οικοδομής στις περιοχές Παστίδα και Δαματριά της νήσου Ρόδου. Πληροφορίες τηλ. 6947246339 ώρες επικ. 6-9 μμ
14525-9/7

ΠΩΛΕΙΤΑΙ παραδοσιακό καφενείο λόγω ασθένειας 5.000 ευρώ μετρητοίς Αγ. Αναστασίος 48-50.Τηλ. 22410-75547, 6939527418 ΒΑΓΓΕΛΗΣ
13517-30/6

ΠΩΛΕΙΤΑΙ τουριστικό περίπτερο στην Παλιά Πόλη. Πληρ. τηλ. 22410/64355 και κινητό 6974447589
5356-6/7

ΠΩΛΟΥΝΤΑΙ επαγγελματικοί χώροι, στην οδό Βενέζη (δίπλα στο Ροδίων Παιδεία): α) Καταστήματα: για οποιαδήποτε χρήση επαγγελματική των 62τ.μ., και 125τ.μ., β) Γραφεία - Ιατρεία των 62 τ.μ. και 125τ.μ. γ) Αποθήκες των 62τ.μ. και 125τ.μ. Δεκτά δάνεια. Πληρ. Κάλλιστος Διακογεωργίου, τηλ. 22410/78501 και 22410/29318
X5895-30/6

ΠΩΛΕΙΤΑΙ ισόγεια αποθήκη 170 τ.μ., στην οδό Παρθενόπης, περιοχή Αραπάκι σε τιμή ευκαιρίας, 120.000 ευρώ. Πληροφορίες τηλ. 22410/23815-2241078275 και 6945769958
13641-30/6

ΠΩΛΟΥΝΤΑΙ
στην Ανάληψη διαμερίσματα των δύο και τριών υπνοδωματίων, με θέα, μεγάλες βεράντες και αποκλειστικό χώρο στάθμευσης.
Πληρ. τηλ. 6947238887
5370-19/7

ΠΩΛΕΙΤΑΙ

Ρόδος **πωλείται** οικόπεδο στην Ιξιά οδός Ομήρου 17, 160 τ.μ
Πληροφορίες τηλ. 6945-994321
Γ.Δ. 30/6

αυτοκίνητα

ΠΩΛΕΙΤΑΙ JEEP WRANGLER 2500 c.c., LIMITED έκδοση, σε άριστη κατάσταση, με 25.500 χλμ., έτος 2003, hard top, δερμάτινο σαλόνι, σκαλοπάτια. Τιμή 22.000 ευρώ. Πληρ. τηλ. 22410/26504 και 6945343616
13644-30/6

ΦΟΡΤΗΓΟ ΙΧ

FIAT IVECO 2003, 3500 c.c.
DIESEL TURBO, σχεδόν καινουργιές, μακρυά καρότσα, υπερυψωμένη, 19.000 ευρώ, 0% προκαταβολή
72 μήνες εξόφληση
ΕΔΡΑ ΡΟΔΟΣ
Πληροφορίες τηλ. 6979276475 και 6932482442
14661-30/6

ΑΓΟΡΑΖΟΥΜΕ

ΜΕΤΑΧΕΙΡΙΣΜΕΝΑ ΑΥΤΟΚΙΝΗΤΑ ΤΟΙΣ ΜΕΤΡΗΤΟΙΣ
ΜΟΝΤΕΛΑ 1999 έως σήμερα
Τηλ. 22410 - 60500

ΠΩΛΟΥΝΤΑΙ

ΜΟΝΟΚΑΤΟΙΚΙΕΣ- ΔΙΑΜΕΡΙΣΜΑΤΑ - ΟΙΚΟΠΕΔΑ

ΕΥΚΑΙΡΙΕΣ

1. Στο Ροδίνι διαμέρισμα 86 τ.μ. έτοιμο νεοκατασκευασμένο β' ορόφου, μόνο 135.000 ευρώ
2. Στην Ιξιά διαμέρισμα 94 τ.μ., ισόγειο, έτοιμο, νεοκατασκευασμένο, με θέρμανση και 2 θέσεις γκαράζ και αποκλειστική χρήση αυλής 200 τ.μ. περίπου. Τιμάται 165.000 ευρώ.
3. Στην Ιξιά διαμέρσμα 94 τ.μ. β' ορόφου, με θέα, έτοιμο και νεοκατασκευασμένο, με θέρμανση και 2 θέσεις γκαράζ. Τιμάται 165.000 ευρώ.

ΜΟΝΟΚΑΤΟΙΚΙΕΣ

1. Στην περιοχή Κοσκινού 150 τ.μ. διώροφη υπό κατασκευή και σε οικόπεδο 1000 τ.μ. Τιμάται 280.000 ευρώ.
2. Στην Παστίδα 140 τ.μ. σε καλή θέση και θέα. Είναι διώροφη αποπερατωμένη σε οικόπεδο 300 τ.μ. Τιμάται 240.000 ευρώ.
3. Στην Παστίδα 140 τ. διώροφη με θέα, υπό κατασκευή σε οικόπεδο 300 τ.μ. Τιμάται 230.00 ευρώ.
4. Στην Παστίδα 140 τ.μ. διώροφη με θέα, σε μπετόν και με οικόπεδο 300 τ.μ. Τιμάται 120.00 ευρώ.
5. Στην Παστίδα 135 τ.μ., διώροφη, με θέα, σε μπετόν και με οικόπεδο 350 τ.μ. Τιμάται 115.000 ευρώ.
6. Στην Παστίδα 135 τ.μ. διώροφη με θέα, σε ημιτελή κατάσταση (τελειωμένοι οι μαρμαροσουβάδες). Τιμάται 140.000 ευρώ.

ΔΙΑΜΕΡΙΣΜΑΤΑ 4άρια

1. Στο άνω Ροδίνι 110 τ.μ., β΄ ορόφου, με θέα. Διαθέτει κεντρική θέρμανση, αποθήκη και θέση εσωτ. γκαράζ και ασανσέρ. Τιμάται 230.000 ευρώ. Είναι έτοιμο νεοκατασκευασμένο.
2. Στο κάτω Ροδίνι 115 τ.μ., β' ορόφου, έτοιμο και νεοκατασκευασμένο. Εχει φανταστική θέα, θέρμανση, αποθήκη και εσωτερικό γκαράζ. Τιμάται 240.000 ευρώ.
3. Στο Ροδίνι 98 τ.μ. α' ορόφου, με κεντρική θέρμανση. Τιμάται 185.000 ευρώ.

ΔΙΑΜΕΡΙΣΜΑΤΑ 3άρια

1. Στο άνω Ροδίνι 102 τ.μ. ισόγειο, έτοιμο, νεοκατασκευασμένο με κεντρική θέρμανση, αποθήκη και γκαράζ. Τιμάται 220.000 ευρώ.
2. Στο κάτω Ροδίνι, 82 τ.μ. στο ισόγειο, α' και β' όροφο. Διαθέτει θέρμανση, αποθήκη και εσωτ. γκαράζ. Τιμάται 185.000 ευρώ. Είναι έτοιμο νεοκατασκευασμένο.
3. Στο κάτω Ροδίνι 84 τ.μ. στο ισόγειο α' και β' όροφο. Είναι έτοιμο, νεοκατασκευασμένο. Διαθέτει θέρμανση, αποθήκη, εσωτ. γκαράζ. Τιμάται 190.000 ευρώ.
4. Στο κάτω Ροδίνι, 86 τ.μ. ισόγειο α' και β' όροφο, έτοιμο νεοκατασκευασμένο. Διαθέτει θέρμανση, αποθήκη και εσωτ. γκαράζ. Τιμάται 195.000 ευρώ.
5. Στην Ανάληψη 75 τ.μ. στο β' όροφο, με θέα. Διαθέτει κεντρ. θέρμανση, αποθήκη, γκαράζ. Τιμάται 150.000 ευρώ.
6. Στην Ανάληψη 70 τ.μ. στο β' όροφο με θέα. Διαθέτει κεντρ. θέρμανση, αποθήκη, γκαράζ. Τιμάται 150.000 ευρώ.
7. Στο Ροδίνι 80 τ.μ. στον α' όροφο, με κεντρική θέρμανση. Τιμάται 150.000 ευρώ.

ΟΙΚΟΠΕΔΑ

1. Προς Καρακόνερο, 690 τ.μ. με κάλυψη 480 τ.μ., πλέον ημιυπόγειο. Τιμάται 310.000
2. Προς Καρακόνερο 610 τ.μ. με ΣΔ ο,4. Τιμάται 215.000 ευρώ.
3. Προς Καρακόνερο 345 τ.μ., με κάλυψη 240 τ.μ. πλέον ημιυπόγειο. Τιμάται 160.000 ευρώ.
4. Στην Ανάληψη 390 τ.μ. με ΣΔ 0,6. Τιμάται 170.000 ευρώ.
5. Στην Ιξιά 1200 τ.μ. με άδεια για μονοκατοικία 150 τ.μ. Τιμάται 135.000 ευρώ.

ΟΙΚΟΠΕΔΑ ΕΝΤΟΣ ΖΩΝΗΣ

1. Στο Καρακόνερο 8.295 τ.μ. φανταστική επένδυση. Τιμάται 730.000 ευρώ.
2. Στο Καρακόνερο 3630 τ.μ. οικοδομήσιμο. Τιμάται 320.000 ευρώ.

ΕΥΚΑΙΡΙΕΣ ΓΙΑ ΕΠΕΝΔΥΤΕΣ

1. Τριώροφο κτίριο 1200 τ.μ., με υπόγειο (15 ετών) διαμορφωμένο σε ενοικιαζόμενα διαμερίσματα διαφόρων διαστάσεων. Εχει ετήσιο εισόδημα 100.000 ευρώ. Τιμάται 1.000.000 ευρώ.
2. Α' όροφος κτιρίου επιφανείας 650 τ.μ. διαμορφωμένο σε 12 ενοικιαζόμενα διαμερίσματα, με θέα το λιμάνι. Τιμάται 600.000 ευρώ.

ΠΛΗΡΟΦΟΡΙΕΣ κ.
ΧΑΡΚΙΑΝΑΚΗ ΜΑΝΩΛΗ
τηλ. ό 6946-163242
13663-4/7

ΚΤΙΡΙΟ Α.Ε. ΠΩΛΗΣΕΙΣ ΑΚΙΝΗΤΩΝ

- Διαμέρισμα 105 τ.μ. τρίτου ορόφου στην οδό Δενδρινού 2 β.
- Διαμερίσματα 118 και 122 τ.μ. δευτέρου και τρίτου ορόφου αντίστοιχα, στην οδό Μιχαήλ Πετρίδη.

Με αποκλειστικές θέσεις στάθμευσης το καθένα - αποθήκη στο υπόγειο.

ΠΛΗΡΟΦΟΡΙΕΣ
ΑΝΑΣΤΑΣΙΟΣ ΑΤΣΙΔΗΣ
Στεφάνου Καζούλη 74 - Ρόδος
Τηλ. 22410/28616 - FAX 22410/37848 - Κιν. 6947373651
X5900-30/6

Στο ξενοδοχείο OPERA HOUSE Σύμη

ΕΝΟΙΚΙΑΖΕΤΑΙ αίθουσα

για 450 άτομα για συνέδρια,

γάμους και βαπτίσια.

Πληροφορίες:22460-72034, Fax.: 22460-72035
13662-30/7

ΠΩΛΟΥΝΤΑΙ

ΜΟΝΟ ΑΠΟ ΤΟ ΓΡΑΦΕΙΟ ΜΑΣ

- Σας παρακαλούμε να συγκρίνετε τις δικές μας τιμές με όλες τις άλλες

1) Οικόπεδο 2.000 τ.μ. εντός Ζώνης σχεδίου πόλεως Ρόδου με θέα θάλασσα και με άδεια.
2) Γκαρσονιέρες ετοιμοπαράδοτες πλησίον Μόντε Σμιθ με την φανταστικότερη θέα.
3) Μαγαζί 200 τ.μ. εντός πόλεως με θέα θάλασσα από όλες τις πλευρές.
4) Γραφεία με την καταπληκτικότερη θέα.
5) Οικία 2όροφη 75 τμ. στην Παλιά Πόλη
6) Οικία 190 τ.μ. με αυλή στην Παλιά Πόλη
7) Μαγαζί γωνιακό εντός πόλεως με τεράστιες βεράντες
8) Οικόπεδο 200 τ.μ. εντός πόλεως πολύ καλή τιμή.
9) Διαμερίσματα 3άρια και 4άρια υπό κατασκευή με φανταστική θέα λουξ κατασκευής
10) Οικία με 2 Δωμάτια, κουζίνα, τουαλέτα μοναχική μόνο 45.000 ευρώ.
11) Οικόπεδα 1.000 τ.μ., με άδεια ή και γιαπί στα Κοσκινού.
12) Οικόπεδα 1.500 τ.μ. με άδεια ή και σε μπετά στην Παστίδα.
13) Μονοκατοικία (ΒΙΛΑ) 300 τ.μ. με βοηθητικούς χώρους σε 3.000 τ.μ. οικόπεδο περιοχή ΙΞΙΑ.
14) Παλαιά 2όροφη οικία στο Νεοχώρι.

Γ. ΝΕΟΦΥΤΟΥ
ΞΑΝΘΟΥ 15 Α - ΤΗΛ. 21434
X5888-30/6

ΠΩΛΟΥΝΤΑΙ

ελαφρώς μεταχειρισμένα αυτοκίνητα παντός τύπου ΙΧ επιβατικά, αγροτικά, επαγγελματικά, φορτηγά, ψυγεία.

- Ετοιμοπαράδοτα ή κατόπιν παραγγελίας.
- Παρέχουμε πιστοποιητικό ελέγχου καλής λειτουργίας. Εγγύηση ΤΖΙΩΡΑΣ.

Πώληση χονδρική - λιανική

- Παράδοση στο χώρο σας

ΤΖΙΩΡΑΣ SMART CENTER

Σημείο εξυπηρέτησης:
13ο χλμ. Ρόδου-Αεροδρομίου,
τηλ.22410-98188, 82222, 69135
X5912-30/6

ΤΟΠΟΘΕΤΗΣΕΙΣ

ΠΛΑΚΙΔΙΩΝ - ΜΑΡΜΑΡΩΝ
ΣΤΕΓΑΝΟΠΟΙΗΣΕΙΣ
ΑΦΡΟΜΠΕΤΟΝ ΠΕΡΛΟΜΠΕΤΟΝ

ΜΙΧΑΛΗΣ ΑΝΤΩΝΟΥΡΗΣ

Πληρ. τηλ. 22410 63339
Κιν. 6945 200462
T.7580-11/7

Πάντα κάποιοι ξεχωρίζουν...

Rodos Gold VOGIATZIS

Ιδιαίτερη αισθητική
Απαράμιλλη ποιότητα
πλούσιες επιλογές
για γάμους , βαπτίσεις ,
και ιδιαίτερες στιγμές
με μοναδική λάμψη ...
σε εξαιρετικές τιμές

Rodos Gold VOGIATZIS

Χρυσές δημιουργίες...
για πολύτιμες σχέσεις

10ο χιλ. Λεωφ. Ρόδου Λίνδου
Τηλ: 22410 86670 - 3
X5899-30/6

Ε/Γ - Ο/Γ ΠΡΩΤΕΥΣ ΑΠΟ 31/05/06 ΕΩΣ 30/09/06

ΔΕΥΤΕΡΑ			ΤΡΙΤΗ			ΤΕΤΑΡΤΗ			ΠΕΜΠΤΗ			ΠΑΡΑΣΚΕΥΗ			ΣΑΒΒΑΤΟ			ΚΥΡΙΑΚΗ		
ΛΙΜΑΝΙ	ΩΡΑ		ΛΙΜΑΝΙ	ΩΡΑ		ΛΙΜΑΝΙ	ΩΡΑ		ΛΙΜΑΝΙ	ΩΡΑ		ΛΙΜΑΝΙ	ΩΡΑ		ΛΙΜΑΝΙ	ΩΡΑ		ΛΙΜΑΝΙ	ΩΡΑ	
	ΑΦ	ΑΝ		ΑΦ	ΑΝ		ΑΦ	ΑΝ		ΑΦ	ΑΝ		ΑΦ	ΑΝ		ΑΦ	ΑΝ		ΑΦ	ΑΝ
ΠΑΡΑΜΟΝΗ ΣΤΟ ΛΙΜΑΝΙ ΤΗΣ ΡΟΔΟΥ			ΡΟΔΟ	-	13.00	ΚΑΛ/ΝΟ		08.30	ΣΥΜΗ		06.00	ΡΟΔΟ		13.00	ΚΩ		06.00	ΡΟΔΟ		08.30
			ΣΥΜΗ	14.40	15.00	ΚΩ	09.35	10.00	ΡΟΔΟ	07.40	08.45	ΣΥΜΗ	14.40	15.00	ΝΙΣΥΡΟ	07.30	07.45	ΤΗΛΟ	11.30	11.45
			ΤΗΛΟ	17.00	17.15	ΝΙΣΥΡΟ	11.30	12.00	ΚΑΣΤ/ΖΟ	13.15	13.30	ΤΗΛΟ	17.00	17.15	ΤΗΛΟ	09.00	09.15	ΝΙΣΥΡΟ	13.00	18.00
			ΝΙΣΥΡΟ	18.30	18.45	ΤΗΛΟ	13.15	13.45	ΡΟΔΟ	18.15	Δ	ΝΙΣΥΡΟ	18.30	18.45	ΣΥΜΗ	11.15	11.35	ΤΗΛΟ	19.15	19.30
			ΚΩ	20.15	20.30	ΣΥΜΗ	15.45	16.15				ΚΩ	20.15	Δ	ΡΟΔΟ	13.15	15.00	ΡΟΔΟ	22.30	Δ
			ΚΑΛ/ΝΟ	21.35	Δ	ΡΟΔΟ	17.55	18.30							ΚΑΣΤ/ΖΟ	19.30	20.00			
						ΣΥΜΗ	20.10	Δ							ΡΟΔΟ	00.30	Δ			

ΠΑΡΑΤΗΡΗΣΕΙΣ: 1. ΣΕ ΠΕΡΙΠΤΩΣΗ ΠΟΥ ΥΠΑΡΞΟΥΝ ΠΡΟΠΟΠΟΙΗΣΕΙΣ ΣΤΙΣ ΩΡΕΣ ΑΝΑΧΩΡΗΣΕΩΣ ΤΩΝ ΠΛΟΙΩΝ BLUE STAR 2 & ΑΝΘΗ ΜΑΡΙΝΑ ΑΠΟ ΚΩ, ΘΑ ΕΠΙΛΕΛΘΟΥΜΕ ΜΕ ΝΕΟ ΠΡΟΓΡΑΜΜΑ ΠΟΥ ΘΑ ΠΡΟΣΑΡΜΟΣΤΕΙ ΣΤΙΣ ΑΝΤΑΠΟΚΡΙΣΕΙΣ ΤΩΝ ΑΝΩΤΕΡΩ ΠΛΟΙΩΝ.
2. ΣΕ ΠΕΡΙΠΤΩΣΗ ΚΑΘΥΣΤΕΡΗΜΕΝΗΣ ΑΦΙΞΗΣ ΤΟΥ BLUE STAR 2 ΚΑΙ ΤΟΥ ΑΝΘΗ ΜΑΡΙΝΑ ΣΤΗΝ ΚΩ, ΤΟ Ε/Γ - Ο/Γ ΠΡΩΤΕΥΣ ΘΑ ΑΝΑΧΩΡΕΙ ΜΕΤΑ ΤΗΝ ΑΦΙΞΗ ΤΟΥ BLUE STAR 2 & ΤΟΥ ΑΝΘΗ ΜΑΡΙΝΑ ΠΡΟΚΕΙΜΕΝΟΥ ΝΑ ΕΠΙΤΥΓΧΑΝΕΤΑΙ Η ΑΝΤΑΠΟΚΡΙΣΗ.
3. ΤΟ ΔΡΟΜΟΛΟΓΙΟ ΤΟΥ Ε/Γ - Ο/Γ ΠΡΩΤΕΥΣ ΤΗΣ ΚΥΡΙΑΚΗΣ 11/6/06 ΑΠΟ ΝΙΣΥΡΟ ΓΙΑ ΤΗΛΟ - ΡΟΔΟ ΘΑ ΠΡΑΓΜΑΤΟΠΟΙΗΘΕΙ ΤΗ ΔΕΥΤΕΡΑ 12/6/06 ΤΙΣ ΙΔΙΕΣ ΩΡΕΣ, ΝΙΣΥΡΟ(18:00)-ΤΗΛΟ(19:30)-ΡΟΔΟ(Δ).

Ε/Γ - Ο/Γ ΣΥΜΗ ΑΠΟ 31/05/2006 ΕΩΣ 30/09/2006

ΔΕΥΤΕΡΑ			ΤΡΙΤΗ			ΤΕΤΑΡΤΗ			ΠΕΜΠΤΗ			ΠΑΡΑΣΚΕΥΗ			ΣΑΒΒΑΤΟ			ΚΥΡΙΑΚΗ		
ΛΙΜΑΝΙ	ΩΡΑ		ΛΙΜΑΝΙ	ΩΡΑ		ΛΙΜΑΝΙ	ΩΡΑ		ΛΙΜΑΝΙ	ΩΡΑ		ΛΙΜΑΝΙ	ΩΡΑ		ΛΙΜΑΝΙ	ΩΡΑ		ΛΙΜΑΝΙ	ΩΡΑ	
	ΑΦ	ΑΝ		ΑΦ	ΑΝ		ΑΦ	ΑΝ		ΑΦ	ΑΝ		ΑΦ	ΑΝ		ΑΦ	ΑΝ		ΑΦ	ΑΝ
ΡΟΔΟ		09.00	ΡΟΔΟ		09.00	ΣΥΜΗ		09.00	ΡΟΔΟ		09.00	ΣΥΜΗ		06.00	ΣΥΜΗ		06.00	ΡΟΔΟ		09.00
ΠΑΝ/ΤΗ	10.50	12.00	ΠΑΝ/ΤΗ	10.50	12.00	ΡΟΔΟ	10.50	Δ	ΠΑΝ/Τ	10.50	12.00	ΡΟΔΟ	07.50	09.00	ΡΟΔΟ	07.50	09.00	ΠΑΝ/ΤΗ	10.50	12.00
ΣΥΜΗ	13.00	16.15	ΣΥΜΗ	13.00	16.15				ΣΥΜΗ	13.00	16.15	ΠΑΝ/ΤΗ	10.50	12.00	ΠΑΝ/ΤΗ	10.50	12.00	ΣΥΜΗ	13.00	16.45
ΡΟΔΟ	18.05	Δ	ΡΟΔΟ	18.05	18.30				ΡΟΔΟ	18.05	18.30	ΣΥΜΗ	13.00	16.15	ΣΥΜΗ	13.00	16.15	ΡΟΔΟ	17.35	Δ
			ΣΥΜΗ	20.20	Δ				ΣΥΜΗ	20.20	Δ	ΡΟΔΟ	18.05	18.30	ΡΟΔΟ	18.05	Δ			
												ΣΥΜΗ	20.20	Δ						

Υ/Γ ΑΙΓΛΗ ΑΠΟ 15/05/06 ΕΩΣ 31/10/06

ΔΕΥΤΕΡΑ			ΤΡΙΤΗ			ΤΕΤΑΡΤΗ			ΠΕΜΠΤΗ			ΠΑΡΑΣΚΕΥΗ			ΣΑΒΒΑΤΟ			ΚΥΡΙΑΚΗ		
ΛΙΜΑΝΙ	ΩΡΑ		ΛΙΜΑΝΙ	ΩΡΑ		ΛΙΜΑΝΙ	ΩΡΑ		ΛΙΜΑΝΙ	ΩΡΑ		ΛΙΜΑΝΙ	ΩΡΑ		ΛΙΜΑΝΙ	ΩΡΑ		ΛΙΜΑΝΙ	ΩΡΑ	
	ΑΦ	ΑΝ		ΑΦ	ΑΝ		ΑΦ	ΑΝ		ΑΦ	ΑΝ		ΑΦ	ΑΝ		ΑΦ	ΑΝ		ΑΦ	ΑΝ
ΣΥΜΗ		07.30	ΣΥΜΗ		07.30	ΡΟΔΟ		09.00	ΡΟΔΟ		09.00	ΡΟΔΟ		14.30	ΡΟΔΟ		09.00	ΣΥΜΗ		07.30
ΡΟΔΟ	08.30	09.00	ΡΟΔΟ	08.30	09.00	ΣΥΜΗ	10.00	10.15	ΣΥΜΗ	10.00	10.15	ΣΥΜΗ	15.30	16.30	ΣΥΜΗ	10.00	10.15	ΡΟΔΟ	08.30	09.00
ΣΥΜΗ	10.00	10.15	ΣΥΜΗ	10.00	10.15	ΡΟΔΟ	11.15	14.30	ΡΟΔΟ	11.15	14.30	ΡΟΔΟ	17.30	Δ	ΡΟΔΟ	11.15	14.30	ΣΥΜΗ	10.00	15.00
ΡΟΔΟ	11.15	18.00	ΡΟΔΟ	11.15	14.30	ΣΥΜΗ	15.30	16.30	ΣΥΜΗ	15.30	15.30				ΣΥΜΗ	15.30	16.30	ΠΑΝ/ΤΗ	15.30	15.40
ΣΥΜΗ	19.00	Δ	ΣΥΜΗ	15.30	16.30	ΡΟΔΟ	17.30	Δ	ΡΟΔΟ	17.30	Δ				ΡΟΔΟ	17.30	18.00	ΡΟΔΟ	17.40	18.00
			ΡΟΔΟ	17.30	Δ										ΣΥΜΗ	19.00	Δ	ΣΥΜΗ	19.00	Δ

Τα δρομολόγια μπορούν να τροποποιηθούν λόγω εκτάκτων συγκοινωνιακών αναγκών ή καιρικών συνθηκών.

Παρακαλούμε πριν ταξιδέψετε επικοινωνήστε με την Εταιρεία :

ΕΚΔΟΣ

ΠΡΟΟΔΟΣ μικρές αγγελίες μικρές αγγελίες ΠΡΟΟΔΟΣ

ζητήσεις

ΖΗΤΕΙΤΑΙ οικόπεδο εντός σχεδίου για αγορά ή αντιπαροχή στις περιοχές Ιαλυσού - Κρεμαστής - Κοσκινού ή εντός σχεδίου στη Ρόδο. Πληρ. Διακογεωργίου Κάλλιστος. Τηλ. 22410/29318, 22410/78501
Χ5895-30/6

ΖΗΤΩ ν' αγοράσω διαμέρισμα καινούργιο ή μεταχειρισμένο, 4άρι. Μεσίτες αποκλείονται. Πληρ. τηλ. 6947374731
Χ5887-30/6

ΖΗΤΕΙΤΑΙ σερβιτόρα με λίγα γερμανικά για καφετέρια στα Κολύμπια. Ώρες εργασίας 17.00 - 01.00. Πληροφορίες τηλ. κιν. 6977147831
14620-30/6

ΖΗΤΕΙΤΑΙ νεαρός με ερασιτεχνικό δίπλωμα οδήγησης αυτοκινήτου. Πληροφορίες τηλ. 22410/27946
5365-30/6

ΖΗΤΕΙΤΑΙ καμαριέρα πεπειραμένη κάτω των 40 ετών Ελληνίδα. Πληρ. τηλ. 22410/94447
13650-2/7

ΖΗΤΟΥΝΤΑΙ γυψοσανιδάδες και βοηθοί. Πληροφορίες κ. Φίλιππο, κιν. 6947838244
14680-4/7

ΖΗΤΕΙΤΑΙ μάγειρας πεπειραμένος Α LA CART, για ταβέρνα ξενοδοχείου. Πληρ.τηλ. 22440/44144
13658-2/7

ΖΗΤΕΙΤΑΙ Ελληνίδα να προσέχει κοριτσάκι 15 μηνών στα Κοσκινού. Απασχόληση 8ωρη. Πληροφοφορίες στο τηλ. 6942999000 κ. Αθηνά
13646-30/6

ΨΑΧΝΕΤΕ ΕΡΓΑΣΙΑ; Από ταχύτατα αναπτυσσόμενη εταιρεία ζητούνται άτομα για τη στελέχωση θέσεων. Για πληροφορίες καλέστε στο τηλ. 6977946940, 7π.μ.- 2μ.μ. και 6948199502, 2μ.μ.-10μ.μ.
14697-14/7

ΖΗΤΕΙΤΑΙ σερβιτόρος για εστιατόριο στην Παλιά Πόλη. Πληρ. τηλ. 22410/21634
5376-8/7

ΖΗΤΕΙΤΑΙ σερβιτόρος για καφετέρια - Bar στην Ιξιά για πλήρες ωράριο. Απαραίτητη προϋπόθεση η καλή γνώση της αγγλικής γλώσσας. Μισθός πάρα πολύ ικανοποιητικός. Πληρ. 22410-95807.
5379-10/7

ΖΗΤΕΙΤΑΙ πεπειραμένη σταμπώτρια για μπλουζάκια. Πληρ. τηλ. 22410/34605
14659-2/7

ΖΗΤΕΙΤΑΙ κοπέλα για καφενείο - καφετέρια. Ωράριο απογευματινό. Πληροφορίες τηλ. 22410/26504 και 6945343616
13644-30/6

ΖΗΤΕΙΤΑΙ κοπέλα για να εργαστεί σε τουριστικό κατάστημα, Αμμοχώστου 2, όπισθεν Ακαδημίας. Πληροφορίες εντός
13649-2/7

ΖΗΤΕΙΤΑΙ κοπέλα εμφανίσιμη, μπαργούμαν, για εργασία σε σοβαρό νυκτερινό κέντρο. Επίσης, κοπέλα εμφανίσιμη για τα λουλούδια. Πληρ. τηλ. 22410/23129 και κιν. 6972499056
14693-6/7

ΖΗΤΕΙΤΑΙ πωλήτρια ρούχων, με γνώση αγγλικής γλώσσας και προϋπηρεσία. Πληρ. τηλ. 6974692356 και ώρα 17.00-19.00
14691-6/7

ΖΗΤΕΙΤΑΙ δεσποινίδα για να εργαστεί σε ίντερνετ καφέ. Συνεχές ωράριο. Πληρ. τηλ. 22410/25052
14717-16/7

SNACK BAR
COOK WANTED FOR SMALL HOTEL BOSIC COOKING KNOWLEDGE MUST SPEAK GOOD ENGLISH
ΖΗΤΕΙΤΑΙ
σεφ για σνακ μπαρ σε μικρό ξενοδοχείο, να μιλάει καλά αγγλικά και να μαγειρεύει τα βασικά.
Τηλ. 22410/92691
13667-6/7

ΚΑΤΑΣΚΕΥΑΣΤΙΚΗ ΕΜΠΟΡΙΚΗ ΕΤΑΙΡΕΙΑ ΣΤΗ ΡΟΔΟ
ΖΗΤΑ
α) ΜΗΧΑΝΟΛΟΓΟ ΜΗΧΑΝΙΚΟ απόφοιτο Πολυτεχνείου ή ΤΕΙ, με προϋπηρεσία σε αντίστοιχη εταιρεία, με γνώση Η/Υ, autocad, εμπειρία στις κατασκευές, με γνώση της αγγλικής γλώσσας, δίπλωμα οδήγησης, χωρίς στρατιωτικές υποχρεώσεις.
Παρακαλούνται οι ενδιαφερόμενοι να επικοινωνούν στο τηλ. 22410/66551, ώρες καταστημάτων
Χ5935-2/7

ΖΗΤΕΙΤΑΙ
ΠΩΛΗΤΡΙΑ
που να ομιλεί ρωσικά - αγγλικά για να εργαστεί σε κατάστημα.
Τηλ. 22410/86670/3 κ. Δημήτρη
Χ5899-30/6

διάφορα

ΠΡΟΕΞΟΦΛΟΥΝΤΑΙ ΕΠΙΤΑΓΕΣ από 300 - 2.700 € χρονικού διαστήματος λήξης 1-2-3 μήνες.
Πληρ. τηλ. 6932091455 ώρες γραφείου 9-1 μ.μ.
14684-5/7

ΞΕΝΟΔΟΧΕΙΟ BELVEDERE
ΖΗΤΑ
ΝΕΑΡΗ ΚΟΠΕΛΑ ΓΙΑ ΠΡΩΙΝΗ ΑΠΑΣΧΟΛΗΣΗ ΣΤΟ SNACK BAR ΜΕ ΓΝΩΣΕΙΣ ΑΓΓΛΙΚΗΣ ΓΛΩΣΣΑΣ
Πληρ. τηλ.: 22410-89000
ΧΛ

Από την ποτοποιΐα «ΑΙΓΑΙΟΝ» Β. ΚΑΜΠΥΛΑΥΚΑΣ Α.Ε.
ΖΗΤΕΙΤΑΙ
1. ΝΕΟΣ ΑΠΟΦΟΙΤΟΣ ΛΥΚΕΙΟΥ ΓΙΑ ΤΟ ΤΜΗΜΑ ΠΑΡΑΓΩΓΗΣ
Πληροφορίες τηλ. 69858 - 65952 - 62536 από 8 π.μ.-3μ.μ
Χ5924-5/7

ΖΗΤΕΙΤΑΙ
κοπέλα ξενόγλωσση, για να εργαστεί σε τουριστικό κατάστημα στο εμπορικό κέντρο στο Κιοτάρι
Πληροφορίες τηλ. 22410/86670/3 & 6942442844
Χ5899-30/6

ΜΑΓΕΙΡΑΣ ΖΗΤΑΕΙ ΕΡΓΑΣΙΑ
Τηλ. 6972373167
13634-29/6

μαθήματα

ΕΡΓΑΣΤΗΡΙΟ ΕΛΕΥΘΕΡΩΝ ΣΠΟΥΔΩΝ ΗΛΕΚΤΡΟΝΙΚΩΝ ΥΠΟΛΟΓΙΣΤΩΝ
Program PM
ΕΠΙΣΗΜΟ ΕΞΕΤΑΣΤΙΚΟ ΚΕΝΤΡΟ ΤΗΣ ECDL HELLAS
Αναδείξαμε 1ο μαθητή στη Δωδεκάνησο
ΤΜΗΜΑΤΑ ΓΙΑ:
Παιδιά
Ενήλικες
Αρχάριους
Επαγγελματίες
ΚΑΛΟΚΑΙΡΙΝΑ ΕΝΤΑΤΙΚΑ ΜΑΘΗΜΑΤΑ COMPUTER
ECDL & E-kids
Ανάπτυξη Εργασιών
"ΕΓΓΡΑΦΕΣ ΤΩΡΑ"
Μανώλης Ι. Σοφίλλας
Τηλ.(22410)31761
ΚΟΔΡΙΓΚΤΩΝΟΣ 91 - ΡΟΔΟΣ
Χ5889-30/6α

@Anosis
Εκπαίδευση στους Υπολογιστές

11 Χρόνια στην Κορυφή με Αποδείξεις
ECDL
ΤΜΗΜΑΤΑ ΕΝΗΛΙΚΩ
- Ταχύρυθμα σεμινάρια 6 εβδομάδων επιπέδου ECDL Start
- Δίμηνοι ή Τρίμηνοι κύκλοι σπουδών ECDL και ECDL Expert
- Ειδικά τμήματα για αρχαρίους και προχωρημένους

ΣΤ.ΚΩΤΙΑΔΗ 52 ΡΟΔΟΣ
ΤΗΛ.22410 78924
Υπεύθυνος Σπουδών: Κώστας Χατζηδάκης Πτυχ. Πληροφορικής Παν. Αθηνών
Χ5914-30/6

ΟΙΚΟΔΟΜΙΚΕΣ ΕΠΙΧΕΙΡΗΣΕΙΣ ΔΙΑΚΟΓΕΩΡΓΙΟΥ ΚΑΛΛΙΣΤΟΣ
ΕΘΝ.ΑΝΤΙΣΤΑΣΕΩΣ 11 (πρώην Άννης Μαρίας)

ΠΩΛΗΣΕΙΣ ΔΙΑΜΕΡΙΣΜΑΤΩΝ - ΚΑΤΑΣΤΗΜΑΤΑ - ΑΠΟΘΗΚΕΣ - ΑΝΤΑΛΛΑΓΕΣ ΑΚΙΝΗΤΩΝ - ΑΓΟΡΕΣ ΟΙΚΟΠΕΔΩΝ ΑΝΑΛΑΜΒΑΝΟΥΜΕ ΑΝΤΙΠΑΡΟΧΕΣ

ΠΩΛΟΥΝΤΑΙ διαμερίσματα λουξ κατασκευής με απεριόριστη θέα. Τα διαμερίσματα διαθέτουν θωρακισμένες πόρτες, εντοιχισμένες κουζίνες, ντουλάπες εντοιχισμένες, νιπτήρα με ντουλάπι, κεντρική θέρμανση αυτόνομη - ανοιγόμενα ανακλινόμενα κουφώματα με διπλά τζάμια, σίτες ρολά - υδραυλικό ασανσέρ, τριφασικό ρεύμα. Ολοι οι χώροι σπατουλαριστοί, εσωτερικές πόρτες MDF με σχέδιο.
ΔΙΑΜΕΡΙΣΜΑΤΑ ΕΠΙ ΤΗΣ:
1) ΠΩΛΟΥΝΤΑΙ διαμερίσματα επί της οδού Χαραλάμπους στο πάρκο, των 105, 125τ.μ., διαμερίσματα τριάρια - τεσσάρια.
2) ΟΙΚΟΔΟΜΗ υπό ανέγερση επί της οδού Κ. Παλαιολόγου και Θεοτοκοπούλου διαμερίσματα 2άρια, 3άρια, 4άρια καταστήματα.
3) ΕΠΙ της οδού Μ. Κων/νου - Κ. Παλαιολόγου, γραφείο - ιατρείο 70τ.μ.
4) ΑΠΟΘΗΚΕΣ
Πλησίον Στ. Κωπάδη 120τ.μ., λ. Καλλιθέας (Καρακόνερο) 80-300 τ.μ.
5) ΠΩΛΟΥΝΤΑΙ στην παραλία Κιοτάρι μεζονέτες, ημιτελής και τελειωμένες των 80τ.μ. και 110τ.μ. σε 1000 τ.μ. οικόπεδο, πολυτελούς κατασκευής.

✓ Οι πωλήσεις μπορούν να γίνουν και με όλα τα δάνεια τραπεζών και οργανισμών
✓ Αναλαμβάνουμε ΑΝΤΙΠΑΡΟΧΕΣ και ΑΓΟΡΕΣ ΟΙΚΟΠΕΔΩΝ
✓ Δεχόμαστε ανταλλαγές ακινήτων

ΔΙΑΚΟΓΕΩΡΓΙΟΥ ΚΑΛΛΙΣΤΟΣ
Τηλ. 22410/29318 - 22410/78501- FAX.22410/34598 - 22410/78502
Χ5895-30/6

ΘΕΜΕΛΙΟΚΤΗΜΑΤΙΚΗ

ΑΓΟΡΕΣ - ΠΩΛΗΣΕΙΣ ΑΚΙΝΗΤΩΝ - ΑΝΤΙΠΑΡΟΧΕΣ
ΑΤΤΑΒΥΡΟΥ & ΚΝΙΔΟΥ 8 - ΡΟΔΟΣ
Τηλ. 22410/37022 - 6932541681

ΔΙΑΜΕΡΙΣΜΑΤΑ
1. ΡΟΔΟΣ Περιοχή Ροδοπούλα,οροφοδιαμέρισμα 120 τμ. σε μικρή πολυκατοικία 3 διαμερισμάτων με θέα θάλασσα .3 υπν/τια, σαλόνι-κουζίνα , μπάνιο , WC, μεγάλες βεράντες. **Τιμή 220.000 €.**
2. ΡΟΔΟΣ Περιοχή Ροδοπούλα , ισόγειο διαμέρισμα 80 τμ., 2 υπν/τια , σαλόνι-κουζίνα , μπάνιο. **Τιμή 160.000 €**
3. ΙΑΛΥΣΟΣ Ισόγειο 81 τ.μ 2 υπν/τια , σαλόνι-κουζίνα , μικρό μπάνιο . **Τιμή 146.000 €**
4. ΙΑΛΥΣΟΣ Α Ορόφου 41 τμ. 1 υπν/τιο , σαλόνι-κουζίνα, μπάνιο **Τιμή 74.000 €**
5 ΙΑΛΥΣΟΣ Β Ορόφου 84 τμ. (σε 2 επίπεδα) 2 υπν/τια, σαλόνι-κουζίνα, μπάνιο . **Τιμή 150.000 €**

ΜΟΝΟΚΑΤΟΙΚΙΕΣ
1. ΡΟΔΟΣ Παλιά μονοκατοικία 115 τμ. (σε καλή κατάσταση) διατηρητέα με μεγάλη αυλή. **Τιμή 135.000 € .**
2 ΠΑΣΤΙΔΑ Παλιά μονοκατοικία 80 τμ. (σε καλη κατάσταση) **Τιμή 50.000 €**
3 ΠΑΣΤΙΔΑ 200 τμ. (υπό κατασκευή),1000 τμ. οικόπεδο,σε 3 επίπεδα . **Τιμή 250.000 €.**
4. ΠΑΣΤΙΔΑ 140 τμ. (υπό κατασκευή),210 τμ. οικόπεδο,σε 2 επίπεδα . **Τιμή 220.000 €.**
5 ΙΑΛΥΣΟΣ 182 τμ. (υπό κατασκευή)σε οικόπεδο 450 τμ, σε 2 επίπεδα , πολυτελούς κατασκευής . **Τιμή 365.000 €.**

ΕΠΑΓΓΕΛΜΑΤΙΚΑ ΑΚΙΝΗΤΑ
1. ΡΟΔΟΣ Κατάστημα 96 τμ.,έναντι Βενετοκλείου , κατάλληλο για οποιαδήποτε χρήση. **Τιμή 275.000 € .**
2. ΚΟΣΚΙΝΟΥ Αποθήκη 300 τμ. (6μ ύψος) στοδρόμοΛεωφ.Καλλιθέας-Κοσκινού. **Τιμή 300.000 €.**
3. ΤΣΑΙΡΙ Αγροτεμάχιο 7.000 τμ. , στο 1° χλμ. Τσαίρι-Αεροδρόμιο, εφαπτόμενο στη νέα Εθνική οδό , κατάλληλο για εμπορική και βιοτεχνική χρήση. **Τιμή 550.000 €.**
4. ΠΑΣΤΙΔΑ Αγροτεμάχιο 15.000 τμ,επί της Εθνικής οδού Τσαίρι-Αεροδρόμιο, κατάλληλο για εμπορική και βιοτεχνική χρήση . **Τιμή 600.000 €.**

Πληρ. κ. Γιάννη Παπαχατζή
Τηλ. 22410/37022 & 6932541681
13659-2/7

ΟΙΚΟΔΟΜΙΚΕΣ ΕΡΓΑΣΙΕΣ

Ελαιοχρωματισμοί, πλακάκια υδραυλικές εγκαταστάσεις, Σοβάδες, Κεραμοσκεπές, Χτισίματα
Φάνης κιν.: 6947194132
Βασίλης κιν: 6976469510
14508-9/7

ΜΟΝΩΣΕΙΣ
26 ΧΡΟΝΙΑ!
ΑΡΧΩΝ ΣΑΜΑΡΤΖΗΣ
Πληροφορίες τηλ. 22410/ 23030- 22410/20021 και 6947374732
Χ5887-30/6



ΚΤΗΜΑΤΟΜΕΣΙΤΙΚΟ ΓΡΑΦΕΙΟ
ΑΙΓΑΙΟΚΤΗΜΑΤΙΚΗ
ΠΩΛΟΥΝΤΑΙ
- ΔΙΑΜΕΡΙΣΜΑΤΑ-ΜΟΝ/ΚΙΕΣ
(ΔΔ) = ΔΑΝΕΙΑ ΔΕΚΤΑ

ΔΙΑΜΕΡΙΣΜΑΤΑ
(ΔΔ)=ΔΑΝΕΙΑ ΔΕΚΤΑ
-46τμ μετ/σμένο (υπ.με αυλη1υπν) Υψηλάντου 55.000Ε
-48τμ καινούργιο(ισόγ.με αυλή) Καρακόνερο 105.000Ε (ΔΔ)
-50τμ καινούργιο στο Νιοχώρι 100.000Ε (ΔΔ)
-55τμ καινούργιο στο Νιοχώρι 110.000 Ε (ΔΔ)
--60τμ καιν/ργιο (β΄ορ,1υπν) Ιαλυσό 110.000Ε (ΔΔ)
-60τμ (σοφίτα) καινουργια στην Ιαλυσό 70.000 Ε
-74τμ μετ/νο (ημ/γειο) κοντά Πατρ Αθηναγόρα 80.000Ε
-75τμ καινούργιο στο Καρακόνερο 150.000 Ε
-78τμ καινούργιο (ισόγειο) Καρακόνερο 175.000Ε (ΔΔ)
-82τμ καιν/ργιο (,2 υπν)Αραπάκι 150.000Ε
-82τμ καινούργιο (2υπν) ισόγειο στ΄Αφάντου 88.000Ε
-82τμ μεταχ/σμένο (υπ) στην Ακαδημία 100.000Ε
-85τμ καινούργιο στ' Αφάντου 130.000(ΔΔ)
-86τμ καιν/ργιο (3υπν) στην Ιαλυσό 155.000Ε (ΔΔ)
-87τμ καιν/ργιο (2υπν)Τρείς 166.000Ε (ΔΔ)
-87τμ μετ/νο (2υπν) κοντα στη Θεμ Σοφούλη 100.000(ΔΔ)
-89τμ καινουργιο (α΄ορ) Μιχ Πετρίδη 185.000Ε (ΔΔ)
-97τμ (2υπν)και 84τμ απ/κη στην Κένεντυ με απερ/στη θέα 250.000Ε (ΔΔ)
-98τμ (2υπν) καινούργιο οροφοδιαμέρισμα Ανάληψη 185.000Ε (ΔΔ)
-100τμ καινούργιο ορ/σμα (3υπν)Καρακόνερο 210.000Ε (ΔΔ)
-102τμ καιν/ργιο (3υπν) Μίρα Μάρε (γκαράζ-2WC-απ/κη) 195.000Ε (ΔΔ)
-110τμ καινούργιο (α όρ-3υπν) Καρακόνερο 245.000Ε (ΔΔ)
-115τμ μεταχ/νο (3υπν) α΄ορ, στην Ιαλυσό 120.000Ε (ΔΔ)
-115τμ καινούργιο (3 υπν) Καρακόνερο 220.000Ε (ΔΔ)
-118τμ καινούργιο (3υπν Μ.Πετρίδη 215.000Ε (ΔΔ)
-120τμ καινούργιο (3υπν) στους Τρείς 229.000Ε (ΔΔ)
-125τμ καινούργιο (3υπν) στο Καρακόνερο 240.000Ε (ΔΔ)
-125τμ μεταχ/νο (3υπν) β΄οροφο Ανάληψη 185.000Ε (ΔΔ)
-185τμ μεταχ/νο λουξ ρετιρέ (3υπν) στην Μιχ Πετρίδη 300.000Ε (ΔΔ)

ΜΕΖΟΝΕΤΕΣ-ΜΟΝΟΚΑΤΟΙΚΙΕΣ
-70τμ μον/ικια,σε 120τμ οικόπεδο (ΣΔ)1,2 Αρχάγγελο 94.000Ε (ΔΔ)
-74τμ μονοκατοικια σε 400τμ οικόπεδο,Δαματρια 85,000Ε (ΔΔ)
--76τμ παλια μον/κία με εξτρά δόμηση Στ.Ζήση (Ρόδο) 80.000Ε (ΔΔ)
-80τμ διώροφη μονοκατοικία καινούργια στη Μαλώνα 160.000Ε (ΔΔ)
-80τμ μονοκατοικια (με σοφίτα) Παστίδα 130.000Ε (ΔΔ)
-80τμ διώροφη μονοκατοικια (χωρις αυλή) Παραδείσι 60.000Ε
-90τμ διώροφη καινούργια μεζ/τα στ΄Αφάντου 150.000Ε (ΔΔ)
-92τμ μεζονέτα κολώνες Γεννάδι 80.000Ε (ΔΔ)
-Παραδοσιακή μονοκατοικια Μαριτσά 150.000Ε (ΔΔ)
-100τμ μεζονέτα σε μπετα στο Φαληράκι 75.000Ε (ΔΔ)
-125τμ μεζονετα (3 ετων) στην Ιαλυσό 215.000Ε (ΔΔ)
-130τμ μεζονετα σε 250τμ οικ/δο σε μπετα στην Παστίδα 110.000 (ΔΔ)
-130τμ μονοκατοικιά σε μπετα Κοσκινού σε 600τμ οικ/δο 115.000Ε (ΔΔ)
-133τμ καινούργια μεζ/τα στην Ιαλυσό 250.000Ε (ΔΔ)
-134τμ μονοκατοικια (4υπν) καινούργια στο Γεννάδι 190.000Ε (ΔΔ)
-135τμ (+40τμ απ/κη) Κοσκινού καινούργια μον/κία 265.000Ε (ΔΔ)
-140τμ καινούργια μεζονέτα στην Ιαλυσό 190.000Ε (ΔΔ)
-140τμ μονοκατοικία καινούργια στην Παστίδα 200.000Ε(ΔΔ)
-142τμ πα;λιά μον/κία στο Νιοχώρι (Ρόδο) με εξτρα δόμηση 160.000Ε(ΔΔ)
-150τμ μεζονέτα σε μπετα στο Φαληράκι 85.000 Ε (ΔΔ)
-156τμ μεζονέτα καινούργια (Καρακόνερο) Ρόδο 380.000Ε (ΔΔ)
-158τμ μεζονετα σε 340τμ οικ/δο στην Παστιδα 135.000Ε (ΔΔ)
-165τμ μεζ/τα σε μπετά στους Τρείς 165.000Ε (ΔΔ)
-180τμ μεζονέτα καιν/ργια κοντα στο ΙΚΑ (λεωφ Ρόδου-Λίνδου) 330.000Ε (ΔΔ)
-200τμ μονοκατοικια καινούργια σε 1στρ στ΄Ασγούρου 330.000Ε(ΔΔ)
-200τμ μεζονέτα καινούργια σε 400τμ οικ/δο στην Κρεμαστή 280.000Ε(ΔΔ)
-200τμ μονοκατοικία σε 424τμ οικ/δο Καρακόνερο 350.000Ε(ΔΔ)
-216τμ μονοκατοικία σε 1στρ Ασγούρου σε μπετα 180.000Ε (ΔΔ)
-220τμ μονοκατοικία σε μπετά στις Καλυθιές σε 1.100τμ οικ/δο 130.000Ε (ΔΔ)
-236τμ διώροφη καινούργια μον/κία στη Θολό σε 2.174τμ οικ/δο κτίζει άλλα 764τμ 250.000Ε (ΔΔ)
-237τμ μεζονέτα καινούργια (Δασκάλους) Ρόδο 430.000Ε (ΔΔ)
-315τμ μονοκατοικία (2 ετών) σε 1 στρ στα Κοσκινού 500.000Ε (ΔΔ)

ΚΑΤΑΣΤΗΜΑΤΑ-ΑΠΟΘΗΚΕΣ-ΓΡΑΦΕΙΑ-ΠΑΝΣΙΟΝ
-22,45τμ(καθαρή επιφάνεια) γραφείο επί της Αμμοχώστου 56.000Ε
-23 τμ κατάστημα (μισθωμένο) στο ΚΕΝΤΡΟ 150.000Ε
-40τμ κατάστημα (μισθωμένο) με 70τμ υπόγεια αποθήκη κοντα στην Αννης Μαρίας 115.000Ε (ΔΔ)
-45τμ (καθαρή επιφάνεια) γραφείο επι της Αμμοχώστου 112.000Ε
-50τμ κατάστημα (μισθωμένο) στο Φαληράκι 120.000Ε
-59τμ κατάστημα στο Νιοχώρι 108.200Ε
-67τμ (καθαρή επιφάνεια)γραφείο επι της Αμμοχώστου 168.375Ε
-70τμ κατάστημα επι της Λεωφ Ρόδου-Λίνδου 150.000Ε
-71τμ υπόγεια αποθήκη με ράμπα προέκταση Αννης Μαρία~25.000Ε
-90τμ ισόγεια αποθήκη (διαμέρισμα) σε σοβά Ροδίνι 60.000Ε
-100τμ κατάστημα (μισθωμένο)Φαληράκι 220.000Ε
-105τμ κατάστημα επι της Λεωφ Ρόδου-Λίνδου 308.000Ε
-170τμ κατάστημα με 170τμ αυλη δίπλα σε δημ/κό σχολείο/Ροδίνι
-222τμ αποθήκη στο Νιοχώρι 66.000Ε

ΟΙΚΟΠΕΔΑ
-485τμ (ΣΔ 1) στην Ανάληψη 265.000 Ε
-340τμ οικ/κό συν/σμό πολυτέκτων 150.000Ε
-4στρ στην Καλιθέα 292.000 Ε
-7στρ στην Καλιθέα 413.000Ε
-22στρ στην Καλλιθέα με εφαπτόμενο τμήμα στη λεωφ/ρο 1.496.000Ε
-4.490τμ οικόπεδο στου Μαή Φάνες 80.000Ε
-2στρ παραθαλάσιο οικ/δο εντός οικισμού Μαή Φάνες 165.000Ε
-320τμ οικόπεδο στη Σορωνή 38.000Ε
-5.600 τμ αγρός με ελιές στον Αγ Σουλά 14.000Ε

ΕΝΟΙΚΙΑΖΟΝΤΑΙ
ΔΙΑΜΕΡΙΣΜΑΤΑ στη πόλη της Ρόδου
-46τμ υπόγειο με αυλή Υψηλάντου 250Ε
-49τμ καινούργιο διαμ/σμα στο Νιοχώρι 400Ε
-130τμ διαμ/σμα με τζάι -θέρμανση /2 WC/ 2υπν/τια στην Κορδικτώνος 550Ε

ΕΝΟΙΚΙΑΖΟΝΤΑΙ
ΚΑΤΑΣΤΗΜΑΤΑ-ΓΡΑΦΕΙΑ -ΑΠΟΘΗΚΕΣ
-30τμ κατάστημα εμπορικό κέντρο Μακέστα Ιαλυσό 300Ε
-50τμ κατάστημα στην Ανάληψη 450Ε
-80τμ και 160τμ γραφεία στην Πλατεία Κύπρου 800Ε και 1.500Ε
-80τμ ισόγειο γραφείο Αγ Αναργύρους 500Ε
-90τμ κατάστημα 7 Βαγιές με ράμπα 350Ε
-180τμ κατάστημα με αυλη 160τμ Κων/πολεως Καρακόνερο 1.300Ε
-260τμ γραφείο κοντά στο ΟΤΕ
-300τμ αποθήκη συν/σμό Μαραγκών 600Ε
-300τμ αποθήκη 3 χιλ Ρόδου-Καλιθέας 1.300Ε
-500τμ ισόγεια αποθήκη 6χιλ Ρόδου-Καλιθέας 450 Ε

ΖΗΤΟΥΝΤΑΙ ΓΙΑ ΑΓΟΡΑ ΜΕΤΑΧΕΙΡΙΣΜΕΝΑ ΔΙΑΜ/ΤΑ ΚΑΙ ΟΙΚΟΠΕΔΑ ΕΝΤΟΣ ΠΟΛΕΩΣ ΡΟΔΟΥ-ΑΜΕΣΗ ΠΩΛΗΣΗ -ΑΝΑΛΑΜΒΑΝΟΥΜΕ ΤΗΝ ΕΝΟΙΚΙΑΣΗ ΤΟΥ ΔΙΑΜ/ΤΟΣ ΣΑΣ ΣΕ ΠΟΛΥ ΣΥΝΤΟΜΟ ΧΡΟΝΙΚΟ ΔΙΑΣΤΗΜΑ.

ΡΕΝΑ ΒΑΖΟΥΚΟΥ ΚΑΙ ΣΥΝΕΡΓΑΤΕΣ
(ΜΕΣΙΤΗΣ ΑΣΤΙΚΩΝ ΣΥΜΒΑΣΕΩΝ)
ΔΙΕΥΘ.ΓΡΑΦΕΙΟΥ ΔΗΜ ΘΕΟΔΩΡΑΚΗ 3
ΤΗΛ (22410) 22943-FAX (22410) 28838
Email .vazoukou @acn.gr
Χ5904-30/6

ACE
The helpful place.
Η ACE κατέχει παγκοσμίως ηγετική θέση στον χώρο πολυκαταστημάτων και των D.I.Y. Εχει 5.500 καταστήματα σε 72 χώρες του κόσμου και με ετήσιες πωλήσεις που φθάνουν τα 15 δις ευρώ. Εργασία στην ACE σημαίνει ταυτόχρονα και συμμετοχή στην επιτυχία σε μια θέση που σας ταιριάζει

Για το κατάστημα της Ρόδου
ΖΗΤΑΜΕ ΠΡΟΣΩΠΙΚΟ

- **Διευθυντή Καταστήματος (Κωδ ΔΚΑ)** Γνώσεις σε Χρώματα, εργαλεία, είδη κηπουρικής, υδραυλικά, ηλεκτρολογικά, αξεσουάρ μπάνιου, είδη σπιτιού, έπιπλα, αξεσουάρ αυτοκινήτου, δομικά υλικά κ.ά.Προϋπηρεσία σε ανάλογη θέση θα ληφθεί υπόψιν. Εκπληρωμένη στρατιωτική θητεία. Επιπλέον προσόντα Πτυχιούχος, με άριστη ικανότητα επικοινωνίας, επαγγελματισμός, γνώσεις Αγγλικών, χρήση Η/Υ.
- **Υπάλληλοι Γραφείου (Κωδ. ΥΓΑ)** Χειριστές Η/Υ με γνώσεις Γραμματείας-Τιμολόγησης-Εισαγωγές-Πληροφοριακό σύστημα (E.R.P.). Προϋπηρεσία σε ανάλογη θέση.
- **Ταμίες - Πωλητές (Κωδ. ΤΠΑ)** Προϋπηρεσία, Γνώσεις Ταμείου Η/Υ, Ευγενικές με άψογη συμπεριφορά και εξυπηρέτηση προς τους πελάτες

Στείλτε Βιογραφικό έως 31/Ιουλίου/06 στο FAX 22410-0-30270 ή στην διεύθυνση Τ.Θ. 178, Ρόδος ή στο email: greece@mail.acehardware.com

MAXI DIA %
Η MAXI DIA % του Ομίλου CARREFOUR No1 στην Ευρώπη και No 2 παγκοσμίως με 4400 DIA καταστήματα σε όλο τον κόσμο και 360 καταστήματα στην Ελλάδα ζητά για το νέο υπερκατάστημα της Ρόδου.

- **Διευθυντή Καταστήματος (Κωδ ΔΚΔ)** Εμπειρία τουλάχιστον 3 ετών σε αντίστοιχη θέση στο λιανεμπόριο. Απολυτήριο Λυκείου (Πτυχίο Ανώτερης/τατης σχολής θα θεωρηθεί επιπρόσθετο προσόν). Γνώση αγγλικής γλώσσας. Γνώση Η/Υ (MS Office). Διοικητική και οργανωτική ικανότητα, άνεση στην επικοινωνία, αποδεδειγμένη ικανότητά στην επίτευξη στόχων.
- **Υπάλληλοι Γραφείου (Κωδ. ΥΓΔ)** Χειριστές Η/Υ με γνώσεις Γραμματείας-Πληροφοριακό σύστημα (E.R.P.). Προϋπηρεσία σε ανάλογη θέση.
- **Ταμίες - Πωλητές (Κωδ. ΤΠΔ)** Προϋπηρεσία, Γνώσεις Ταμείου Η/Υ, Ευγενικές με άψογη συμπεριφορά και εξυπηρέτηση προς τους πελάτες

Στείλτε Βιογραφικό έως 31/Ιουλίου/06 στο FAX 22410-0-30270 ή στην διεύθυνση Τ.Θ. 178, Ρόδος ή στο email: carrefour@mail.gr
Χ256-31/7

TZIORAS SMART CENTERS

Μια πρόταση για όλους τους επαγγελματίες
Η ΤΖΙΩΡΑΣ ΙΩΑΝΝΗΣ & ΥΙΟΙ Ο.Ε. σας ανοίγει δρόμο με τις μακροχρόνιες μισθώσεις αυτοκινήτων γρήγορα και σωστά, προσφέροντάς σας περισσότερα πλεονεκτήματα.
ΕΠΩΦΕΛΗΘΕΙΤΕ ΤΩΡΑ από τα δυναμικά μας προγράμματα και αποκτήστε το αυτοκίνητο που επιθυμείτε για σας και για το στόλο της εταιρίας σας.

8 σημαντικοί λόγοι που σας συμφέρουν!
1. **Το 100% των μισθωμάτων** μπαίνουν στα έξοδα της επιχείρησής σας
2. **Εχετε φορολογική απαλλαγή** από τα τεκμήρια αγοράς (πόθεν έσχες)
3. **Αποκτάτε αυτοκίνητο χωρίς προκαταβολή** διατηρώντας το κεφάλαιό σας
4. **Πλήρη απαλλαγή από κόστος συντήρησης**
5. **Εχετε πάντα καινούριο αυτοκίνητο.** Με τη λήξη της μίσθωσης μπορείτε να το αντικαταστήσετε
6. **Αποδέσμευση κεφαλαίων** που θα θέλατε για την αγορά του αυτοκινήτου, αξιοποιώντας τα σε άλλους παραγωγικούς τομείς
7. **Εχετε κεφαλαιακή ρευστότητα** αφού μπορείτε να πουλήσετε το αυτοκίνητο και να το εκμισθώσετε πάλι (Lease back)
8. **Εξοικονόμηση χρόνου και χρήματος** για σας και την επιχείρησή σας.

Γιατί να αγοράσετε αυτοκίνητο όταν μπορείτε να το ενοικιάσετε;

Σημείο εξυπηρέτησης: 13ο χλμ. Ρόδου-Αεροδρομίου,
τηλ.22410-98188, 82222, 69135
Χ5912-30/6



ΟΙΚΟΥΜΕΝΙΚΟΝ ΠΑΤΡΙΑΡΧΕΙΟΝ
ΙΕΡΑ ΜΗΤΡΟΠΟΛΙΣ ΡΟΔΟΥ
ΙΕΡΟΣ ΝΑΟΣ Η ΚΟΙΜΗΣΙΣ ΤΗΣ ΘΕΟΤΟΚΟΥ ΛΙΝΔΟΥ

ΠΑΝΗΓΥΡΙΣ

Την 28ην Ιουνίου 2006, ημέρα Τετάρτην, και ώρα 7.30 μ.μ.
παραμονή των Αγίων Αποστόλων Πέτρου και Παύλου, στον Ιερό Ναό των Αγίων Αποστόλων στο μικρό λιμανάκι της Λίνδου και ακριβώς στο σημείο που αποβιβάστηκε πριν από δυο χιλιάδες χρόνια περίπου: «Ο ΑΠΟΣΤΟΛΟΣ ΤΩΝ ΕΘΝΩΝ»
θα τελεστεί ο καθιερωμένος «ΜΕΓΑΣ ΕΣΠΕΡΙΝΟΣ» χοροστατούντος του Σεβασμιωτάτου Μητροπολίτη Ρόδου κ.κ. Κυρίλλου.

Στην συνέχεια και στην ιδίαν περιοχή σε ειδικά διαμορφωθέντα χώρο, θα γιορτασθεί το πανηγύρι που διοργανώνει ο Αθλητικός Σύλλογος Ρόδου «ΚΛΕΟΒΟΥΛΟΣ»

Λίνδος 25 Ιουνίου 2006
Η Εκκλησιαστική Επιτροπή Λίνδου

Χ.Λ. 28/6



ΠΑΝΗΓΥΡΙΣ

Η Εκκλησιστική Επιτροπή του Ιερού Ναού Αγίων Αναργύρων Ρόδου προσκαλεί το φιλόθρησκο πλήρωμα, κλήρο και λαό της Ιεράς Μητροπόλεώς μας

ΣΤΗΝ ΕΟΡΤΗ
ΤΩΝ ΑΓΙΩΝ ΚΑΙ ΙΑΜΑΤΙΚΩΝ ΑΝΑΡΓΥΡΩΝ
ΚΟΣΜΑ ΚΑΙ ΔΑΜΙΑΝΟΥ
ΠΡΟΣΤΑΤΩΝ ΤΩΝ ΙΑΤΡΩΝ ΚΑΙ ΑΠΑΝΤΩΝ ΤΩΝ ΡΟΔΙΩΝ ΣΤΟΝ ΙΕΡΟ ΝΑΟ ΑΓΙΩΝ ΑΝΑΡΓΥΡΩΝ ΡΟΔΟΥ
(πλησίον Βενετοκλείου Σχολείου)

ΠΡΟΓΡΑΜΜΑ ΠΑΝΗΓΥΡΕΩΣ

Παρασκευή 30 Ιουνίου ωρα 5.30 μ.μ.
Παρακλητικός Κανών - χαιρετισμοί στους Αγίους Αναργύρους

Παρασκευή 30 Ιουνίου ωρα 7.00 μ.μ.
Μέγας Πανηγυρικός Εσπερινός Χοροστατούντος του Σεβασμιωτάτου Μητροπολίτου Ρόδου κ.κ. Κυρίλλου
Θα ακολουθήσει Περιφορά της Εικόνος των Αγίων με συνοδεία της Φιλαρμονικής Ορχήστρας του Δήμου Ρόδου και αρτοκλασία

Σάββατο 1 Ιουλίου ωρα 7.00 π.μ.
Ορθρος και ιερατικό συλλείτουργο. Θα ακολουθήσει αρτοκλασία.

5380-30/6

QUICK CARWASH

Το «QUICK CAR WASH»
στην περιοχή Ασγούρου
θα ήθελε να ενημερώσει την αγαπητή πελατεία του ότι
το ωράριο του καταστήματος θα διαμορφωθεί διαφορετικά για την καλοκαιρινή περίοδο από 3/7/06
από αυτό που είχε ανακοινωθεί αρχικά αφού δεν υπήρχε ικανοποιητική προσέλευση πελατών στο διάστημα των δύο αυτών ωρών.

Ετσι καθημερινά θα παραμένει ανοιχτό
από 09:00 - 18:00
Σάββατο 09:00 - 20:00
και τις Κυριακές 09:00 - 14:00

ΤΟ ΠΡΑΤΗΡΙΟ ΚΑΥΣΙΜΩΝ **07:00-20:00** καθημερινά και **09:00-14:00** τις Κυριακές

Ευχαριστούμε για την κατανόηση
Τηλέφωνα 22410 60150

5939-9/7

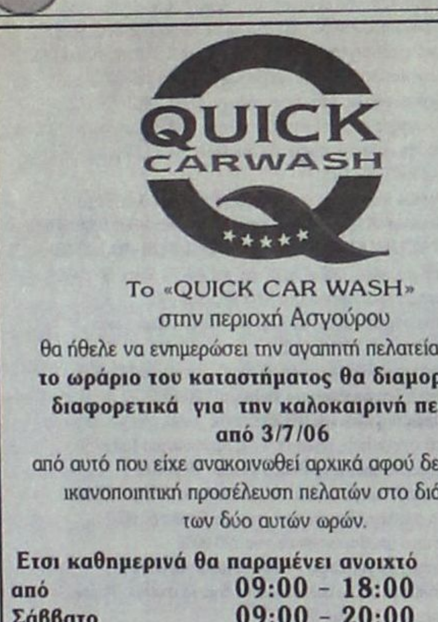

Σ. ΔΟΥΡΑΚΑΣ - Κ. ΛΙΘΑΡΗΣ
ΚΑΝΕΛΛΟΠΟΥΛΟΥ 4, ΡΟΔΟΣ
ΤΗΛ. / FAX : 22410 28579 e-mail : sksolar@freemail.gr

ΕΘΝΙΚ. ΑΝΤΙΣΤΑΣΗΣ Πρώην Λιονής Μαρίας
ΔΕΝΔΡΙΝΟΥ
ΚΑΝΕΛΛΟΠΟΥΛΟΥ
SK SOLAR
ΡΟΔΟΥ - ΛΙΝΔΟΥ

SK SOLAR
ΑΝΑΝΕΩΣΙΜΕΣ ΠΗΓΕΣ ΕΝΕΡΓΕΙΑΣ

ΕΦΑΡΜΟΓΕΣ
1) Ιστιοφόρα σκάφη
2) Τροχόσπιτα
3) Εξοχικά
4) Μονοκατοικίες
5) Ξενοδοχεία
6) Τηλεπικοινωνίες
7) Άντλιση υδάτων (πότισμα αγρών)
8) Backup Συστήματα

Τ7894-13/7



Ηλεκτρικό ρεύμα εκεί που δεν υπάρχει !

ΕΛΛΗΝΙΚΗ ΔΗΜΟΚΡΑΤΙΑ
ΠΕΡΙΦΕΡΕΙΑ ΝΟΤΙΟΥ ΑΙΓΑΙΟΥ
ΝΟΜΟΣ ΔΩΔΕΚΑΝΗΣΟΥ
ΔΗΜΟΣ ΡΟΔΙΩΝ
ΔΙΕΥΘΥΝΣΗ ΟΙΚΟΝΟΜΙΚΩΝ
ΤΜΗΜΑ ΠΡΟΣΟΔΩΝ
ΠΛΗΡ.: ΧΑΤΖΗΠΑΝΝΗ ΜΑΡΙΑ
τηλ. 22410 44358
Ρόδος 27 Ιουνίου 2006
Αρ. Πρωτ. 10115

ΑΝΑΚΟΙΝΩΣΗ

Ο Δήμος Ροδίων σύμφωνα με την αριθμ. 173/2006 απόφαση του Δημοτικού Συμβουλίου σχετικά με τον καθορισμό θέσεων και δραστηριοτήτων υπαίθριου στάσιμου εμπορίου, καλείτους ενδιαφερόμενους, να υποβάλουν στην υπηρεσία μας (Τμήμα Προσόδων), τα παρακάτω δικαιολογητικά για τις προβλεπόμενες θέσεις όπως καθορίστηκαν στην αριθμ. 173/06 απόφαση.

Η παραλαβή των δικαιολογητικών θα γίνεται από 28/06/2006 έως 5/07/2006.

ΘΕΣΕΙΣ ΠΟΥ ΠΡΟΒΛΕΠΟΝΤΑΙ:

Ξηρών καρπών
α) 7ης Μαρτίου 3
β) Εναντι Τραπέζης Ελλάδος
γ) Μανδράκι (Τρούλος)
δ) Πλατεία Σύμης
ε) Εναντι Δικαστηρίων
στ) Εκατό Χουρμαδιές
Θέσεις: 6

Παγωτά - Αναψυκτικά
7ης Μαρτίου 3
Θέσεις: 2

Ξηροί καρποί - ζαχαρώδη - μέλι - μπαχαρικά
Περιοχή ΤΑΞΙ
Θέσεις: 1

Καλαμπόκι - Κάστανα - Ζαχαρώδη
Περιοχή πίσω από τον Ευαγγελισμό
Θέσεις: 1

Πέτρες θαλάσσης & θαλάσσιες παρ/σεις
Περιοχή Νεωρείου
Θέσεις: 1

Φωτογράφηση κοινού με αντίκες (ιπποτικές πανοπλίες)
Περιοχή Εκατό Χουρμαδιές
Θέσεις: 1

ΔΙΚΑΙΟΛΟΓΗΤΙΚΑ ΓΙΑ ΑΔΕΙΑ ΣΤΑΣΙΜΟΥ ΜΙΚΡΟΠΩΛΗΤΗ

1. Αίτηση του ενδιαφερόμενου με δύο πρόσφατες φωτογραφίες
2. Βεβαίωση ανεργίας από τον ΟΑΕΔ
3. Πιστοποιητικό οικογενειακής κατάστασης
4. Εκκαθαριστικό σημεώμα φόρου εισοδήματος 3 τελευταίων ετών
5. Υπεύθυνη δήλωση του Ν. 1599/86 ότι δεν κατέχει άδεια λαϊκής ή δημοτικής αγοράς, καθώς και ότι δεν διατηρεί ο ίδιος ή μέλος της οικογενείας του ομοειδή ή παρεμφερή επιχείρηση σχετική με το αντικείμενο της υπαίθριας δραστηριότητας αυτών.
6. Πιστοποιητικό από αρμόδια υπηρεσία από το οποίο αποδεικνύεται κατά περίπτωση ότι ο αιτών ανήκει σε μια από τις κάτωθι κατηγορίες:

Α) Ατομα με αναπηρία τουλάχιστον εξήντα επτά τοις εκατό (67%)

Β) Πολύτεκνοι και τα τέκνα αυτών, καθώς και γονείς με τρία τέκνα

Γ) Ανάπηροι και θύματα ειρηνικής περιόδου του ν. 1370/1944

Δ) Ατομα με αναπηρία άνω από πενήντα τοις εκατό (50%), εφόσον δεν οφείλεται σε πολεμικά γεγονότα

Ε) Γονείς ανήλικων τέκνων με ειδικές ανάγκες και γονείς που προστατεύουν άτομα με νοητική υστέρηση, αυτισμό, βαριές αναπηρίες και πολλαπλές ανάγκες εξάρτησης

Στ) Ομογενείς Βορειοπειρώτες και ομογενείς παλιννοστούντες, που προέρχονται από την πρώην Ε.Σ.Σ.Δ. και τον Πόντο.

Κατά τη διάρκεια της σχετικής άδειας υπαιθρίου εμπορίου, υποβάλλονται από τον ενδιαφερόμενο στην αρμόδια υπηρεσία του Δήμου τα κάτωθι δικαιολογητικά:

1. Βεβαίωση της οικείας Οικονομικής Εφορίας περί ενάρξεως ασκήσεως επιτηδεύματος
2. Πιστοποιητικό του αρμοδιου ασφαλιστικού φορέα για την εγγραφή σ'αυτόν.
3. Φωτοαντίγραφο βιβλιαρίου υγείας και βεβαίωση της αρμόδιας υγειονομικής υπηρεσίας, από την οποία προκύπτει ότι ο ενδιαφερόμενος τηρεί τις προϋποθέσεις της ισχύουσας υγειονομικής νομοθεσίας, εφόσον πρόκειται για διάθεση τροφίμων - ποτών.
4. Πιστοποιητικό μη οφειλής από τον Δήμο Ροδίων

Η ΔΙΕΥΘΥΝΤΡΙΑ ΟΙΚΟΝΟΜΙΚΩΝ
ΚΥΠΡΙΩΤΗ - ΤΣΟΥΜΠΛΕΚΑ ΕΛΕΝΗ

ΧΛ

ΑΠΩΛΕΙΑ ΣΚΥΛΩΝ

Χάθηκαν δύο σκυλιά στις 15 Ιουνίου ημέρα Πέμπτη ελληνικοί ιχνηλάτες (Γκέκας) μαύρα, θηλυκά, στην περιοχή μεταξύ Αγίου Ισιδώρου - Ιστρίου.
Ο ευρών θα αμειφθεί με 10.000 ευρώ εάν είναι ακόμα ζωντανά και ξέρει σχετικά.
Τηλ. 6945491869

13635-28/6

ΑΠΩΛΕΙΑ

Χάθηκε τον Ιούνιο από πλατεία Κοδριγκτώνος Ρόδου λαγόσκυλο Γκέκας θηλυκό ακούει στο όνομα Γκόλφω φέρει μεταλλικό περιλαίμιο και άσπρο σημάδι στο στήθος. Παρακαλείται όποιος το βρήκε ή το είδε να τηλεφωνήσει.
Τηλ. 6978581137
22410 22975,
22440 46038
Σάββατο - Κυριακή

14617-30/6

ΔΙΕΥΘΥΝΣΗ ΔΑΣΩΝ ΔΩΔ/ΝΗΣΟΥ

ΑΝΑΚΟΙΝΩΣΗ

Γνωστοποιείται κατά το άρθρο 14 του Ν.998/79, η αποστολή για ανάρτηση στο Δήμο Αρχαγγέλου της υπ'αριθμ.2801/20-6-2006 πράξης χαρακτηρισμού έκτασης που εκδόθηκε από τον Δ/ντή Δασών Δωδ/σου κατόπιν αιτήσεως του Μελενού Παναγιώτη του Μιχαήλ. Η ΚΜ 2404ΑΑ γαιών Αρχαγγέλου με εμβαδόν 5640 τ.μ. χαρακτηρίζεται ως γεωργική έκταση.

Ο Δ/ντής Δασών Δωδ/σου
Φίλιππος Κοντίτσης
Δασολόγος με βαθμό Α'

14698-28/6

Κάτω από τη βάση έγραψαν στις πανελλαδικές 30.000 υποψήφιοι

ΜΕΘΑΥΡΙΟ ΟΙ ΕΠΑΝΑΛΗΠΤΙΚΕΣ

Σχεδόν οι μισοί από όσους εξετάστηκαν στις Πανελλαδικές μένουν εκτός ΑΕΙ και ΤΕΙ, καθώς έγραψαν κάτω από τη βάση.

Σύμφωνα με τα στοιχεία που δημοσιοποίησε την Τρίτη το υπουργείο Παιδείας κάτω του 10 έγραψαν 38.982 σε σύνολο 93.423 εξετασθέντων (ποσοστό 41,7%).

Πάντως, το ποσοστό εκείνων που έγραψαν κάτω από τη βάση μειώθηκε συγκριτικά με πέρσι. Το 2005 κάτω από 10 είχαν γράψει 38.942 σε σύνολο 89.318 (ποσοστό 43,66%).

Το υπουργείο Παιδείας αποστέλει στα λύκεια τις καταστάσεις με τους βαθμούς πρόσβασης και στις 3 Ιουλίου θα αρχίσει η χορήγηση των βεβαιώσεων για την πρόσβαση στις σχολές της τριτοβάθμιας εκπαίδευσης.

Οι ενδιαφερόμενοι να εισαχθούν στην Τριτοβάθμια Εκπαίδευση πρέπει να υποβάλουν το μηχανογραφικό τους δελτίο από τη Δευτέρα 10 Ιουλίου μέχρι και την Παρασκευή 21 Ιουλίου. Όπως διευκρινίζει το υπουργείο Παιδείας μετά την πάροδο της προθεσμίας δεν δίδεται καμία παράταση.

Παράλληλα, την Παρασκευή 30 Ιουνίου αρχίζουν οι επαναληπτικές εξετάσεις όσων απουσίασαν δικαιολογημένα λόγω ασθένειας από την εξέταση ορισμένων μαθημάτων τον Ιούνιο. Οι εξετάσεις αυτές θα ολοκληρωθούν τη Δευτέρα 10 Ιουλίου και τα αποτελέσματα των εξετάσεων αυτών εκτιμάται ότι θα ανακοινωθούν μέχρι την Πέμπτη 13 Ιουλίου. Οι βαθμοί των ειδικών μαθημάτων θα αποσταλούν στα λύκεια μέχρι τις 7 Ιουλίου.

ΣΥΝΔΕΣΜΟΣ ΕΦΕΔΡΩΝ ΚΑΤΑΔΡΟΜΕΩΝ ΚΑΙ ΙΕΡΟΛΟΧΙΤΩΝ ΡΟΔΟΥ
ΕΤΟΣ ΙΔΡΥΣΕΩΣ 1996

ΠΡΟΣΚΛΗΣΗ ΓΕΝΙΚΗΣ ΣΥΝΕΛΕΥΣΗΣ

Καλούνται τα μέλη του Συνδέσμου στην έκτακτη γενική συνέλευση που θα γίνει στα γραφεία μας (Προφήτης Αμμώς) **την Τετάρτη 28 Ιουνίου 2006.**
Ωρα έναρξης της συνέλευσης **20.30!!!**
Τα θέματα της γενικής συνέλευσης είναι:
1. Λογοδοσία απερχόμενου Δ.Σ.
2. Εκθεση εξελεγκτικής επιτροπής
3. Εκλογή εφορευτικής επιτροπής
4. Εκλογή νέου Δ.Σ.

Είναι **ΥΠΟΧΡΕΩΣΗ** όλων μας να παρευρεθούμε στην γενική συνέλευση, αν θέλουμε ο σύνδεσμός **ΜΑΣ** να εξακολουθεί να υφίσταται. Δώστε σαν έφεδροι των **Ελληνικών Ειδικων Δυνάμεων το ΣΩΣΤΟ παράδειγμα.**

Για το Δ.Σ.
Ο πρόεδρος Παν. Βιτσέντζος
Ο γεν. γραμματέας Νικ. Αγγελινιός

5381-28/6

ΟΙΚΟΥΜΕΝΙΚΟΝ ΠΑΤΡΙΑΡΧΕΙΟΝ
ΙΕΡΑ ΜΗΤΡΟΠΟΛΙΣ ΡΟΔΟΥ
ΙΕΡΟΣ ΝΑΟΣ ΑΓ. ΝΕΚΤΑΡΙΟΥ ΦΑΛΗΡΑΚΙ

Πρόσκληση

Την Παρασκευή 30 Ιουνίου εορτάζει το εκκλησάκι των Αγίων Αποστόλων
στο Φαληράκι στη θέση **«Βορεινό».**



Την παραμονή, Πέμπτη στις 7.30 μ.μ. θα ψαλεί μέγας πανηγυρικός εσπερινός χοροστατούντος του Σεβ. Μητροπολίτη Ρόδου κ.κ. Κυρίλου.
Την δε πρωία, πανηγυρική θεία λειτουργία.

Εκ της Εκκλησιαστικής Επιτροπής

13665-29/6

ΕΛΛΗΝΙΚΗ ΔΗΜΟΚΡΑΤΙΑ
ΠΑΝΕΠΙΣΤΗΜΙΟ ΑΙΓΑΙΟΥ
ΕΙΔΙΚΟΣ ΛΟΓΑΡΙΑΣΜΟΣ ΕΡΕΥΝΩΝ
ΕΠΙΤΡΟΠΗ ΕΡΕΥΝΩΝ

Α.Π. 828/Μ/06
Μυτιλήνη, 27/06/2006

ΑΝΑΚΟΙΝΩΣΗ

Για την πρόσληψη Επιστημονικού προσωπικού με σύμβαση εργασίας Ιδιωτικού Δικαίου Ορισμένου Χρόνου για την υποστήριξη του προγράμματος με τίτλο «Πολιτικές Οικονομικές και Διεθνείς Σχέσεις στη Μεσόγειο» που χρηματοδοτείται από κονδύλια του Ειδικού Λογαριασμού Ερευνών του Πανεπιστημίου Αιγαίου και υλοποιείται μέσω του Ειδικού Λογαριασμού Ερευνών.

Το Πανεπιστήμιο Αιγαίου που εδρεύει στο Δήμο Μυτιλήνης ανακοινώνει ότι θα προσλάβει ένα (1) άτομο ως Επιστημονικό προσωπικό με σύμβαση εργασίας Ιδιωτικού Δικαίου Ορισμένου Χρόνου για την κάλυψη αναγκών του προγράμματος με τίτλο «Πολιτικές Οικονομικές και Διεθνείς Σχέσεις στη Μεσόγειο» το οποίο χρηματοδοτείται από κονδύλια του Ειδικού Λογαριασμού Ερευνών του Πανεπιστημίου Αιγαίου και υλοποιείται μέσω του Ειδικού Λογαριασμού Ερευνών, σύμφωνα με τις διατάξεις του άρθρου 21 παρ. 3 (του Ν. 2190/94), και κατ' ανάλογη εφαρμογή του άρθρου 19 του ιδίου Νόμου, όπως τροποποιήθηκε και συμπληρώθηκε, και του Ν. 2640/1998, για τις εξής, κατ' αριθμό ατόμων ειδικότητες με τα αντίστοιχα ειδικά προσόντα και την αντίστοιχη χρονική περίοδο καθώς και τον αντίστοιχο τόπο απασχόλησης (απόφαση της Επιτροπής Ερευνών του Πανεπιστημίου Αιγαίου 190/17.04.2006)

α/α	Ειδικότητα	Αριθμός προσώπων	Ειδικά Τυπικά προσόντα	Χρονική διάρκεια	Τόπος απασχόλησης
1	Κλάδος ΠΕ – Φιλολόγου	1	1. Πτυχίο Φιλοσοφικού Τμήματος Φιλοσοφικής Σχολής ή Φιλολογίας ή Ελληνικής Φιλολογίας ή Ιστορίας και Αρχαιολογίας ή Ιστορίας και Εθνολογίας ή Ιστορίας- Αρχαιολογίας- Κοινωνικής Ανθρωπολογίας με κατευθύνσεις Ιστορίας και Αρχαιολογίας ή Ιστορίας ή Φιλοσοφίας, Παιδαγωγικής και Ψυχολογίας ή Φιλοσοφίας και Παιδαγωγικής ή Φιλοσοφικών και Κοινωνικών Σπουδών Πανεπιστημίων της ημεδαπής ή ισότιμο αντίστοιχης ειδικότητας της αλλοδαπής ή Φιλοσοφίας ή Ιστορίας Αρχαιολογίας ή Κλασσικών Σπουδών ή Βυζαντινών και Νεοελληνικών Σπουδών του Πανεπιστημίου της Κύπρου. 2. Μεταπτυχιακό Τίτλο Σπουδών Φιλολογίας 3. Άριστη γνώση της Αγγλικής γλώσσας	Εως ένα έτος και με δυνατότητα παράτασης για άλλους 11 μήνες	Ρόδος

Αναλυτική προκήρυξη της ανωτέρω θέσης μπορούν να προμηθευτούν οι ενδιαφερόμενοι από τα γραφεία της Γραμματείας του Τμήματος Μεσογειακών Σπουδών, Αιγαίου, Λεωφ. Δημοκρατίας 1, 85 100 Ρόδος, τηλ. 22410-99314 (υπόψη κ. Σοφίας Χαλκιά).

Ο ΠΡΟΕΔΡΟΣ
ΤΗΣ ΕΠΙΤΡΟΠΗΣ ΕΡΕΥΝΩΝ
ΙΩΑΝΝΗΣ ΣΕΪΜΕΝΗΣ
ΑΝΤΙΠΡΥΤΑΝΗΣ ΟΙΚΟΝΟΜΙΚΟΥ ΠΡΟΓΡΑΜΜΑΤΙΣΜΟΥ ΚΑΙ ΑΝΑΠΤΥΞΗΣ

ΧΛ

ΤΗΛΕΟΠΤΙΚΗ

ΕΤ1

06:45 Τα βουνά και ο άνθρωπος - Ντοκυμανταίρ
07:40 Παιδικό πρόγραμμα
09:30 Κρουαζιέρα στην Ανταρκτική
10:30 Βιογραφίες
11:15 Ιστορία
12:00 Η μανία των Μπιτλς στη Βρετανία
14:00 Ειδήσεις
14:30 Φλορισιέντα
16:00 Ατίθασα νιάτα
17:00 Μένουμε Ελλάδα
19:00 Living sea - ντοκιμαντέρ
19:45 Super league Ευρωπαϊκού κυπέλλου στίβου - Αθλητική μετάδοση
22:30 Αγγίζοντας το αξεπέραστο
23:00 Ειδήσεις
24:00 Τυπική διαδικασία - Ξένη Ταινία. Ψυχολογικό θρίλλερ

ΝΕΤ

05.45 Πρώτη γραμμή
10.00 Συμβαίνει τώρα
12.00 Ειδήσεις
13:00 Συμβαίνει τώρα (Συνέχεια)
14:00 Κινούμενα σχέδια - Παιδική σειρά
14:30 Διάλειμμα
15:00 Ειδήσεις
16:00 Το φάντασμα του Ροζ Πάνθηρα - Ξένη Ταινία. Κωμωδία
18:00 Ειδήσεις
19:00 Ο πολύτεκνος - Ελληνική Ταινία. Κωμωδία
21:00 Ειδήσεις
22:00 Η ακτή του κουνουπιού - Ξένη Ταινία. Δραματική περιπέτεια
24:00 Τα κακά παιδιά πάνε Goalywood
02:00 Ασανσέρ για δολοφόνους - Ξένη Ταινία. Αστυνομικό δράμα

ΕΤ3

09:00 9 η ώρα μεσημέριασε
11:00 Μουντιάλ 2006 - Μαγνητοσκοπημένος μετάδοση
13:00 Ειδήσεις
14:30 Με μια τρίτη ματιά
15:50 Εκτη αίσθηση
16:00 Ειδήσεις στη νοηματική γλώσσα
16:15 Ζορρό
16:40 Νηστικό αρκούδι
17:00 Τα εν δήμω εν οίκω
18:00 Πάμε καλά
19:00 Ειδήσεις
20:30 Θάλασσα, ο υδάτινος κόσμος
21:00 Ο κόσμος των σπορ
22:00 Ταξιδεύοντας με την 3
22:30 Ανιχνεύσεις
24:00 Ειδήσεις
00:30 Φιντέλ Κάστρο

MEGA

05.45 Πρωινό MEGA
08:00 Κοινωνία ώρα 8
10:00 Ομορφος κόσμος το πρωί
13:00 Το ρετιρέ (Ε)
14:00 Δελτίο ειδήσεων
15:00 Εμείς κι εμείς (Ε)
16:10 Εσύ φταις (Ε)
16:50 Μπουκιά και συγχώριο (Ε)
17:50 Ειδήσεις
18:00 Λένη (Ε)
19:00 Βέρα στο δεξί
20:00 Ειδήσεις
21:00 Τα σύνορα της αγάπης (Ε)
22:40 Το κόκκινο δωμάτιο (Ε)
23:40 Κλείσε τα μάτια (Ε)
00:15 Ειδήσεις
01:00 Από ποιον πλανήτη κατέβηκες; - Ξένη Ταινία. Κωμωδία φαντασίας
03:15 Τηλεαγορές
03:45 Η γυναίκα του καλύτερου μου φίλου - Ξένη Ταινία. Αισθηματική

ΑΝΤ1

05:40 Καλημέρα με τον ΑΝΤ1
06:30 Καλημέρα Ελλάδα
10:00 Πρωινός καφές
13:00 Ειδήσεις
13:45 Super game
13:50 Ακρως οικογενειακόν (Ε)
14:50 Αποκάλυψη... Τώρα!
16:50 Ειδήσεις
17:00 Εγκλήματα (Ε)
17:45 Super game
18:00 Deal
18:50 Ερωτας
20:00 Ειδήσεις
21:00 Fame story Live - Final
01:00 Ειδήσεις
01:30 Ο Δρ. Τζέκιλ και η δεσποινίς Χάϊντ - Ξένη Ταινία. Μαύρη κωμωδία
03:30 Αλι Μακμπιλ
04:30 Τηλεαγορές
05:10 Συλβέστερ και Τουίτι



06:45 Κάθε μέρα καλημέρα
10:00 Κινούμενα σχέδια
11:00 Χουάνα η παρθένα
13:00 Ειδήσεις
14:00 Super Star
16:30 Ειδήσεις
16:45 Κορίνα, η αγριόγατα
17:45 Οι Ρολνταν
18:45 Ηρακλής
19:45 Ειδήσεις
21:00 Κωδικός Μέρκιουρι - Ξένη Ταινία. Περιπέτεια
23:15 Απόλυτος πειρασμός - Ξένη Ταινία. Θρίλλερ
01:15 Ασύλληπτη συμμορία - Ξένη Ταινία. Περιπέτεια
03:00 Ειδήσεις
03:15 Οι θρύλοι - Ξένη Ταινία. Δραματική

ALPHA

06:00 Καλημέρα σας
10:00 Καφές με την Ελένη
13:00 Κους Κους το μεσημέρι
15:00 Ειδήσεις
15:45 Μαγειρεύοντας με την Βέφα
16:45 Ειδήσεις
17:00 Ο θείος μου ο Ιπποκράτης - Ελληνική Ταινία. Κωμωδία
19:00 Ποιος θέλει να γίνει εκατομμυριούχος
20:00 Ειδήσεις
21:00 Πακέτο
21:50 Dream show, the music
22:50 10η Εντολή
23:50 Αποδείξεις
02:00 Ειδήσεις
02:15 Dream show, the music
03:15 Τηλεαγορές
03:30 Dream show, the music
04:30 Στην εντατική

ALTER

06.30 Alter kids
08.00 Τα λέμε όλα
09:30 Ειδήσεις
10.00 Καθαρές κουβέντες
12.00 Εις υγείαν
12:30 Ειδήσεις
14:00 Μαρία
15:30 Εσμεράλντα
1630 Ειδήσεις
16:45 Gossip news
17:45 Ρεξ
18:45 Ειδήσεις
21:00 Αδέλφια μου, αλήτες πουλιά -Ελληνική Ταινία. Αισθηματικό δράμα
23:00 Ειδήσεις
23:15 Αϋπνίες
02:00 Auto Alter
02:15 Sex and the city
02:45 Τελική έκδοση - Ξένη Ταινία. Θρίλλερ

OMEGA

06.30 Εξυπνες αγορές
08.00 Αρωμα Ελλάδας
10.00 Vivere Naturalmente
10.30 Εξυπνες αγορές
13.00 Μουσική
13.30 Εξυπνες αγορές
14.30 Κουδουνίσματα
15.30 Σε πρώτο πλάνο
17.30 Hit club
18.00 Ειδήσεις σε 1'
18.02 Αρωμα Ελλάδα (Α)
19.00 Ειδήσεις σε 1'
19.02 Αρωμα Ελλάδα (Β)
20.00 Ειδήσεις σε 1'
20.02 Vivere Naturalmente
20.30 Μουσική
21.00 Ειδήσεις (κεντρικό)
21.30 Σε πρώτο πλάνο (Ε)
23.30 Ειδήσεις (νυχτερινό)
00.30 Ταινία
01.00 Ειδήσεις σε 1'
01.02 Ταινία συνέχεια
02.00 Ειδήσεις σε 1'
02.02 Κουδουνίσματα
03.02 Μουσική

ΙΡΙΔΑ

08.00 Βιντεο κλίπς
15.00 Τοπικά γεγονότα με την Ελένη Γλεντή
17.00 Ελάτε να γίνουμε φίλοι με την Βάσω Αρφαρά
18.00 Τηλεμάρκετινγκ
19.00 Ντοκιμαντέρ
20.30 Τα νέα της Δωδ/σου με τον Πέτρο Καλιβούρη
22.00 Ξένη ταινία
24.00 Τα νέα της Δωδ/σου (Ε)
02.00 Βιντεο κλίπς

TV - COSMOS

07:00 Διάλογοι
09:00 Ράδιο-Τηλεόραση
10:00 Ο κόσμος της Ζωής
12:00 Όψεις απόψεις
13:00 Παιδικό
13:30 Ντοκιμαντέρ
14:00 Κινηματογράφος - Ελληνική ταινία
Τι λέει ο κόσμος
Ο τόπος μας
16:00 Ο κόσμος του αθλητισμού
Ειδήσεις (1΄)
Τι λέει ο κόσμος
17:00 Ειδήσεις (1΄)
Ο κόσμος της Ζωής
Τι λέει ο κόσμος
Ο τόπος μας
19:00 Ειδήσεις (1΄)
Όψεις απόψεις
Τι λέει ο κόσμος
20:00 Ειδήσεις (1΄)
Ο κόσμος του αθλητισμού
Τι λέει ο κόσμος
21:00 Κεντρικό δελτίο ειδήσεων
Αθλητικά
Καιρός (Αναλυτικός)
Τι λέει ο κόσμος
22:00 Διάλογοι
00:00 Ειδήσεις
01:00 Κινηματογράφος
03:00 Ο κόσμος του αθλητισμού
04:00 Ράδιο-Τηλεόραση
05:00 Ο κόσμος της Ζωής

ΠΡΟΟΔΟΣΚΟΠΟΣ
proosport@yahoo.gr

Ανανέωσε ο Μαχλής

Θα αγωνίζεται στον Κλεάνθη και τη νέα αγωνιστική περίοδο

Στον Κλεάνθη Παραδεισίου θα αγωνίζεται και τη νέα αγωνιστική περίοδο ο Μιχάλης Μαχλής. Ο παίκτης που συζήτησε με τον πρόεδρο του συλλόγου, συμφώνησε στην πρόταση που του έγινε και έτσι ανανέωσε τη συνεργασία του για τουλάχιστον ακόμα ένα χρόνο. Ο Μαχλής είχε αποκτηθεί πέρσι στα μέσα της περιόδου από τον Διαγόρα μετά και από εισήγηση του προπονητή Ανδρέα Σταύρου ο οποίος ζήτησε να παραμείνει και τη νέα αγωνιστική περίοδο. Κατά τα άλλα οι επαφές και με άλλους παίκτες συνεχίζονται κανονικά και δεν αποκλείεται μέσα σε αυτή την εβδομάδα να σημειωθούν νέες εξελίξεις.

Όσον αφορά τώρα τις εργασίες στο γήπεδο, συνεχίζονται σε καθημερινή βάση. Σύμφωνα με την τελευταία πληροφόρηση, είναι πιθανό ακόμα και σήμερα να τελειώσουν όλες οι σωληνώσεις. Αν όντως γίνει κάτι τέτοιο, θα ξεκινήσει άμεσα το στρώσιμο του χώματος και αμέσως μετά θα ακολουθήσει η σπορά του χλοοτάπητα. Τα δυο τελευταία στάδια χρειάζονται περίπου μια εβδομάδα για να αποπερατωθούν και αυτό είναι κάτι που κάνει τους παράγοντες του συλλόγου να πιστεύουν ότι θα προλάβει το γήπεδο να ετοιμαστεί ενόψει των υποχρεώσεων του συλλόγου στο Περιφερειακό πρωτάθλημα.

-Απέσυρε το ενδιαφέρον του ο Κλεάνθης για την απόκτηση του Τσελεπίδη καθώς εισέπραξε αρνητική απάντηση από τον Άρη Αρχαγγέλου μετά από σχετική επαφή που έγινε.



Ο Μιχάλης Μαχλής (αριστερά)

Στα πλάνα του Ιάλυσου οι Γούλας και Αλαχούζος

Σε συζητήσεις με τον Ιάλυσο βρίσκεται σύμφωνα με πληροφορίες της εφημερίδας μας ο Γιώργος Γούλας. Ο 27χρονος αμυντικός που αγωνίζονταν στην Αθλητική Ένωση της Κω έχει δεχθεί πρόταση από τους «ερυθροκίτρινους» και το σκέφτεται πολύ σοβαρά να μετακομίσει στο νησί μας. Άλλωστε όπως όλα δείχνουν κάτι τέτοιο θα τον βόλευε για επαγγελματικούς λόγους. Σύμφωνα με τις πληροφορίες ο Γούλας έχει μιλήσει με τον τεχνικό του Ιάλυσου Άκη Δελαπόρτα ενώ κάτι ανάλογο θα γίνει το αμέσως επόμενο διάστημα.

Στα πλάνα και ο Αλαχούζος

Στο μεταγραφικό στόχαστρο και του Ιάλυσου βρίσκεται ο Μανώλης Αλαχούζος που χθες το απόγευμα πήρε την ελευθέρα του από τον Κλεάνθη Παραδεισίου. Ο παίκτης αποτελεί και επιθυμία του Σάσα Γιόνοβιτς να ενταχθεί στο δυναμικό του ΑΕΡΑ, ωστόσο ο ίδιος τηρεί ακόμα στάση αναμονής διότι δεν έχει αποφασίσει οριστικά για το πού θα συνεχίσει την καριέρα του.

-Ο ίδιος θέλει να ευχαριστήσει την διοίκηση του Κλεάνθη, τον προπονητή Ανδρέα Σταύρου και τους φιλάθλους για την άψογη συνεργασία που είχαν το διάστημα παραμονής του στην ομάδα του Παραδεισίου.

Και με τη βούλα!

Λευτέρης Τρούλης και Νικήτας Μαλλιάκας υπέγραψαν χθες τα νέα τους συμβόλαια συνεργασίας με τη Ρόδο. Ανανεώνουν σήμερα οι Στ. Καντιμοίρης και Γ. Δανάς



Συμπαίκτης με τον Γιώργο Καντιμοίρη θα είναι τη νέα αγωνιστική περίοδο ο Νικήτας Μαλλιάκας (δεξιά)

Παίκτες της Ρόδου και τυπικά είναι από χθες οι Νικήτας Μαλλιάκας και Λευτέρης Τρούλης. Και οι δυο σε συνάντηση που είχαν με τον εξωδιοικητικό παράγοντα Κάλλιστο Διακογεωργίου, υπέγραψαν τα νέα τους συμβόλαια συνεργασίας. Ο Μαλλιάκας επιστρέφει μετά από ένα χρόνο συμμετοχής του στον Διαγόρα ενώ ο Τρούλης θα φορέσει την πράσινη φανέλα για πρώτη φορά στην καριέρα του. Αξίζει μάλιστα να σημειωθεί ότι ο έμπειρος μέσος επιστρέφει στο νησί μας μετά από δώδεκα χρόνια απουσίας του εκτός συνόρων Δωδεκανήσου κατά την διάρκεια των οποίων αγωνίστηκε σε πολλές ομάδες Εθνικών Κατηγοριών. Και για τους δυο υπάρχει η αίσθηση στη Ρόδο ότι θα μπορέσουν να βοηθήσουν πάρα πολύ την ομάδα της πόλης μας για να μπορέσει να υλοποιήσει τον στόχο που θα θέσει στο πρωτάθλημα της Γ' Εθνικής Κατηγορίας. Το πιο σημαντικό όμως απ' όλα είναι ότι γίνεται πράξη το μεγάλο όραμα της τωρινής διοίκησης. Να έχει η ομάδα έντονο ροδίτικο χρώμα και μέχρι στιγμής αυτό είναι κάτι που παίρνει σάρκα και οστά. Ο μεγάλος στόχος είναι το ρόστερ της ομάδας να έχει τουλάχιστον 18 ντόπιους παίκτες και όλα δείχνουν ότι αυτό θα επιτευχθεί κατά τον καλύτερο δυνατό τρόπο.

«Δεν μπορούσα να προσφέρω στον Διαγόρα»

Κάνοντας δηλώσεις σε εκπομπή του ραδιοφωνικού σταθμού TOP FM ο Νικήτας Μαλλιάκας εξέφρασε την άποψη ότι δεν μπορούσε να προσφέρει κάτι παραπάνω στον Διαγόρα τονίζοντας ότι «επέστρεψε στην ομάδα που αγαπήθηκα και αγάπησα. Ας μην ξεχνάμε ότι με αυτή την ομάδα συμμετείχα από το τοπικό και έζησα δυο ανόδους. Μία στην Δ' και μια στην Γ' Εθνική. Έφυγα από τον Ιάλυσο που ήταν στην Γ' Εθνική και πήγα τότε στη Ρόδο που έπαιζε στο τοπικό. Αυτό λέει πολλά».

Μιλώντας για την παρουσία του στον Διαγόρα, ο έμπειρος αμυντικός είπε μεταξύ άλλων και τα ακόλουθα:

«Δεν μπορούσα να προσφέρω κάτι παραπάνω. Όπως φάνηκε δεν έκανα καλά παιχνίδια. Έπαιζα καλύτερα όταν ήμουν στην Ρόδο. Το ίδιο θα προσπαθήσω να κάνω και τη νέα αγωνιστική περίοδο».

Από την άλλη πλευρά ο Λευτέρης Τρούλης μιλώντας στην ίδια εκπομπή τόνισε μεταξύ άλλων πως «μου άρεσε πολύ που με κάλεσε η ομάδα της πατρίδας μου για να αγωνιστώ. Δώδεκα χρόνια είμαι μακριά από τη Ρόδο και βοήθησα άλλες ομάδες να ανέβουν κατηγορία. Τώρα πιστεύω ότι ήρθε η στιγμή να το κάνω και για την ομάδα του νησιού μου. Είμαι χαρούμενος».

Υπογράφουν Δανάς και Στ,. Καντιμοίρης

Τα νέα τους συμβόλαια συνεργασίας αναμένεται να υπογράψουν σήμερα οι Σταμάτης Καντιμοίρης και Γιώργος Δανάς. Και οι δυο παίκτες έχουν συμφωνήσει στην πρόταση που τους έχει γίνει και σήμερα θα ανανεώσουν και τυπικά τη συνεργασία τους με τα «ελάφια».

Παρέμεινε ο Γιακουμάρος

Στον Ηρακλή Μαριτσών θα αγωνιστεί και τη νέα περίοδο ο Στέργος Γιακουμάρος, αφού στη συνάντηση με την επιτροπή μεταγραφών επήλθε πλήρης συμφωνία. Ο συγκεκριμένος ποδοσφαιριστής εμπίπτει στις ευεργετικές διατάξεις του νόμου, αφού είναι 28 ετών και έχει 10ετή συνεχή παρουσία με τα χρώματα του Ηρακλή. Η διοίκηση του σωματείου τον ευχαρίστησε χθες για την αγάπη του προς το σύλλογο. Στο μεταξύ εθιμοτυπική επίσκεψη στον Κλεάνθη πραγματοποίησε αντιπροσωπεία του Ηρακλή με επικεφαλής τον πρόεδρο Γιώργο Παπαδημήτρη, όπου συζητήθηκαν θέματα που απασχολούν τους δύο συλλόγους. Εξάλλου συζητήθηκε και το θέμα της χρήσης του γηπέδου των Μαριτσών και αποφασίστηκε να δοθεί λύση με την παρουσία του δημάρχου και του γεωπόνου, εφόσον φυσικά το γήπεδο του Παραδεισίου δεν είναι έτοιμο.

Ένα ακόμη θέμα που συζητήθηκε ήταν η παραχώρηση στον Κλεάνθη νεαρών αθλητών με υποσχετική και εντός των ημερών θα αποφασίσει ο Ηρακλής για το ποιοι θα παραχωρηθούν. Πάντως η επιτροπή μεταγραφών συναντήθηκε και με τον πρόεδρο της Δήμητρας Δαματριάς Μιχάλη Πηδιάκη ο οποίος ζήτησε την ενίσχυση της ομάδας σε έμψυχο υλικό. Ο Γιώργος Παπαδημήτρης δεν αρνήθηκε την πρόταση και έτσι κάποιοι αθλητές που δεν ταιριάζουν στα πλάνα του Ανδρέα Βλασόπουλου θα παίξουν στη Δήμητρα. Οι Μαριτσενοί θα αποκτήσουν τον Γιαννικάκη απ' την Δήμητρα, που πέρσι έκανε προπονήσεις με τον Ηρακλή.

Τέλος η διοίκηση του Ηρακλή ευχαριστεί τους παρακάτω φίλους της ομάδας που προσέφεραν διάφορα είδη και εργασία για την ανακαίνιση στο «Στέκι»: Λουκάς Μίγκλης, Λευτέρης Παπαδημήτρης, Στέφανος Βασιλώτος και Χαράλαμπος Λογοθέτης. Επίσης συγχαίρει τη νεοεκλεγείσα διοίκηση του Φοίβου Κρεμαστής και εύχεται κάθε επιτυχία στο έργο της.

Ελεύθεροι Καψαλάκης και Πανούσης

Παρελθόν από τον Διγενή Κοσκινού αποτελούν οι Μανώλης Καψαλάκης και Νίκος Πανούσης. Και οι δυο παίκτες πήραν τις ελεύθερές τους από την διοίκηση του συλλόγου και μπορούν πλέον να συνεχίσουν την καριέρα τους σε ομάδα της αρεσκείας τους.

Η νέα διοίκηση του Φοίβου

Συγκροτήθηκε σε σώμα το νέο διοικητικό συμβούλιο του Φοίβου Κρεμαστής. Συγκεκριμένα:

Πρόεδρος: Τάκης Κιάκας
Αντιπρόεδρος: Νίκος Κοντός
Γεν. Γραμ.: Γιώργος Φρατζής
Έφοροι υλικού: Πέτρος Λεριάς, Γιώργος Κοκκάρης
Έφοροι ποδοσφαίρου: Νίκος Μάτσης, Γιώργος Τεχνίτης
Γενικοί αρχηγοί: Λευτέρης Μιχαήλ, Γιώργος Ορφανός
Υπεύθυνος τύπου: Νίκος Απόκοτος
Ταμίες: Ανδρέας Ζαχάρου, Νίκος Καντιμοίρης
Μέλη: Σωτήρης Στέργου, Γιάννης Κατσουράκης

Βασικοί στόχοι του συλλόγου είναι η πραγματοποίηση μιας καλής πορείας στο πρωτάθλημα, η διευθέτηση του γηπεδικού θέματος καθώς και η καλυτέρευση των οικονομικών.



Η πραγματοποίηση μιας καλής πορείας θα είναι ο στόχος του Φοίβου τη νέα σεζόν

Μιλάει και με Καραμαλίκη!

Ο Διαγόρας προκειμένου να αποκτήσει ένα σέντερ φορ περιοχής. Δύσκολη όμως η περίπτωσή του διότι δεσμεύεται με τον Εθνικό. Το γήπεδο Ιαλυσού ζήτησε ο «γηραιός» για προπονήσεις

Σε επαφή με τον Στάθη Καραμαλίκη προκειμένου να συζητηθεί το ενδεχομένο επιστροφής του, βρίσκεται το τελευταίο διάστημα η διοίκηση του Διαγόρα! Οι «κυανέρυθροι» που θέλουν να αποκτήσουν ένα σέντερ φορ περιοχής, εκτιμούν, έχοντας και τη σύμφωνη γνώμη του προπονητή Ντανιέλ Μπατίστα ότι ο Καραμαλίκης είναι λίρα 100 για την περίπτωσή τους και έτσι κάνουν ό,τι περνάει από το χέρι τους προκειμένου να συνάψουν συνεργασία. Βέβαια η περίπτωση είναι εξαιρετικά δύσκολη διότι ο Εθνικός είχε το δικαίωμα της μονομερούς ανανέωσης του συμβολαίου του παίκτη κάτι που ήδη έχει γίνει. Αυτό σημαίνει ότι πλέον η ομάδα της πόλης μας θα πρέπει να ξοδέψει αρκετά χρήματα για να τον αποκτήσει. Εξελίξεις αναμένονται το αμέσως επόμενο διάστημα.

Ζήτησε το γήπεδο Ιαλυσού

Το γήπεδο του Ιάλυσου προκειμένου να εξυπηρετηθεί κατά την διάρκεια του πρωταθλήματος της Γ' Εθνικής Κατηγορίας, ζήτησε από τους «ερυθροκίτρινους» η διοίκηση της ΠΑΕ Διαγόρας. Οι «κυανέρυθροι» θέλουν το «Οικονομίδειο» για να κάνουν δυο προπονήσεις την εβδομάδα καθώς για μια ακόμα χρονιά το γηπεδικό πρόβλημα αναμένεται να είναι πάρα πολύ έντονο. Η πρόταση επεξεργάζεται από τους υπεύθυνους του Ιάλυσου και οριστικές απαντήσεις αναμένεται να δοθούν το αμέσως επόμενο διάστημα. Στα μεταγραφικά και χθες δεν σημειώθηκε καμία εξέλιξη παρά το ότι οι προτάσεις για παίκτες από διάφορους μάνατζερ έχουν πέσει βροχή. Όλες τις περιπτώσεις εξετάζει κατά βάση ο προπονητής Ντανιέλ Μπατίστα ο οποίος σε καθημερινή βάση βρίσκεται με το τηλέφωνο στο χέρι χωρίς καμία δόση υπερβολής.

Το δ.σ. του ερασιτέχνη

Συγκροτήθηκε σε σώμα το νέο διοικητικό συμβούλιο του Ερασιτέχνη Διαγόρα. Συγκεκριμένα:

Πρόεδρος: Βασίλης Μητσοστέργιος
Α' αντιπρόεδρος: Ζωάνου Μέντος
Β' αντιπρόεδρος και έφορος ποδηλασίας: Ανδρέας Χαλκιόπουλος
Γενικός γραμ.: Θεολόγος Τσιγάρος
Ειδ. Γραμματέας: Πανάγος Πανάγος
Ταμίας: Μιχάλης Σελλάς
Αναπληρωτής ταμίας: Δημήτρης Διακολουκάς
Έφορος Ακαδημίας ποδοσφαίρου: Χρύσανθος Κάζος
Έφοροι μπάσκετ: Σταμάτης Κατσαράς, Γιώργος Τσιμέτας
Έφορος στίβου: Παντελής Νίνης
Έφοροι βόλει: Δημήτρης Τσοπανάκης, Κώστας Χατζηιωαννίδης



Καλοκαιρινός έλεγχος TOYOTA - 30€. Ξενοιασιά σε κάθε σας ταξίδι

Το καλοκαίρι είναι η εποχή της απόλαυσης και της ξενοιασιάς.
Πριν τις καλοκαιρινές σας εξορμήσεις, λοιπόν, εμπιστευθείτε
τη φροντίδα του ΤΟΥΟΤΑ σας στην «ΤΟΥΟΤΑ ΞΕΝΑΚΗΣ»
και απολαύστε, ξένοιαστοι τις χαρές των διακοπών σας.

-Δωρεάν καλοκαιρινός έλεγχος 9 σημείων :
Μπαταρία, φρένα, συμπλέκτη, αναρτήσεις, φώτα,
υαλοκαθαριστήρες, στάθμη υγρών, ελαστικά και δακμή στον δρόμο.
-Έλεγχος γραμμή ΚΤΕΟ
-Έλεγχος σωστής λειτουργίας και καθαρισμός Air-Condition.

Έκπτωση 15% σε ανταλλακτικά και εργασία (σε περίπτωση βλάβης)
από 02/06/06 έως 31/07/06.
Όλα αυτό στην προνομιακή τιμή των 30€

Προσκομίστε αυτό το κουπόνι για να επωφεληθείτε
από την καλοκαιρινή μας προσφορά.
Τηλ. Για ραντεβού 22410 86690 (Εσωτερικό 110)

X5906-30/6

ΠΡΟΟΔΟΣΠΟΡ

Ο άρχοντας των ρεκόρ

Δεν είναι μόνο οι 11 συνεχόμενες νίκες που έχει ως ρέκορντμαν -7 με τη Βραζιλία το 2002 και 4 μέχρι στιγμής με την Πορτογαλία- σε αγώνες Μουντιάλ. Ούτε τα 17 συνεχόμενα ματς αήττητος που έχει συμπληρώσει, με τελευταία ήττα από την Ιρλανδία σε φιλικό αγώνα τον Φεβρουάριο του 2005. Ο Λουίς Φελίπε Σκολάρι είναι ένα φαινόμενο προπονητή (και) για τις «φονικές» ατάκες που ξεστομίζει, όταν η ένταση ανεβαίνει επικίνδυνα.

Παράδειγμα; Στην ερώτηση για το αν ο Λουίς Φίγκο έπρεπε να τιμωρηθεί για την κουτουλιά που έριξε στον Μαρκ φαν Μπόμελ στο προχθεσινό επεισοδιακό ματς με την Ολλανδία, ο Σκολάρι απάντησε: «Οταν ο Ιησούς Χριστός έτρωγε ένα χαστούκι, γυρνούσε και το άλλο μάγουλο για να δεχτεί άλλο ένα. Ο Λουίς Φίγκο, όμως, δεν είναι ο Ιησούς Χριστός...».

Ο «Φελιπάο» δεν διστάζει να τα βάλει με οποιονδήποτε, είτε την ώρα του αγώνα είτε πριν και μετά. Οι συστάσεις του στον Μάρκο φαν Μπάστεν, επίσης στο προχθεσινό ματς, για να μην περνάει τη γραμμή που έχει δικαίωμα να κινείται, αλλά και κάποια «γαλλικά» με τους αντίπαλους ποδοσφαιριστές είναι σύνηθες για τον ίδιο.

Παραμαμένει στο πόστο του

Ο δρόμος των «οράνιε» για το χρυσό, όπως έγραφε και το σλόγκαν στο πούλμαν της Ολλανδίας σε αυτό το Μουντιάλ, είχε άδοξο τέλος. Μια μέτρια εμφάνιση σε ένα ματς χάος, όπως σχολίασε ο ολλανδικός Τύπος, τα λάθη του Μάρκο φαν Μπάστεν και η έλλειψη καθαρού μυαλού και υπομονής, έστειλαν τις «τουλίπες» νωρίς πίσω στην πατρίδα. Πάντως οι αντιδράσεις ήταν με ελάχιστες εξαιρέσεις ψύχραιμες μετά τον αποκλεισμό, παρότι ίσως κάποιος να περίμενε κάτι το διαφορετικό. Ισως πάλι, λόγω ιδιοσυγκρασίας, να είναι η νηνεμία πριν από την καταιγίδα. Ακόμη και ο Ρούουντ φαν Νίστελροϊ έσφαξε με το... γάντι τον Μάρκο φαν Μπάστεν. Ο τεχνικός της Ολλανδίας θα συνεχίσει το έργο του, έχοντας τη στήριξη του Γιόχαν Κρόιφ, παρά τις μουρμούρες σχεδόν όλων των υπολοίπων.

ΦΛΟΓΑ - ΤΟΞΟΒΟΛΙΑ

Ελπιδοφόρα εμφάνιση στο Κύπελλο Ελλάδας

Πολύ καλή εμφάνιση πραγματοποίησαν οι Ρόδιοι τοξοβόλοι της Φλόγας που συμμετείχαν στον στο Κύπελλο Ελλάδας που πραγματοποιήθηκε στο Δημοτικό Στάδιο της Κόνιτσας, έξω από τα Γιάννινα.

Πρώτη ημέρα

Ο Αντώνης Γουμαράς πέτυχε την τρίτη καλύτερη επίδοση στην Ελλάδα κάνοντας ατομικό ρεκόρ με επίδοση 623/7200 (306+317). Ο Γουμαράς κέρδισε με το σπαθί του την δεύτερη θέση στη γενική κατάταξη.

Ο Μιχάλης Δρακιού ξεκίνησε καλά στον πρώτο γύρο και ήταν μέσα στο στόχο του (280/360 πόντους, όμως στον δεύτερο τα πράγματα ήταν διαφορετικά και μένοντας πίσω 22 πόντους έχασε έδαφος στην τελική κατάταξη παίρνοντας τελικά την 29η θέση με 538/720 πόντους. Ο Σάββας Κηπουρός προσπάθησε να ξεπεράσει τους 550 πόντους που θα του έδιναν την άνοδο στην Α΄ Κατηγορία όμως δεν τα κατάφερε και έμεινε στην 41ξ θέση με 520/720 πόντους. Στο ομαδικό, η Φλόγα έμεινε στην τέταρτη θέση και έχασε την ευκαιρία να πάρει ένα μετάλλιο ουσιαστικά για 20 πόντους.

Δεύτερη ημέρα

Την δεύτερη ημέρα στα νοκ άουτ παιχνίδια ο Αντώνης Γουμαράς δεν τα κατάφερε και αποκλείστηκε από τους 16 από το ν Νικόλαο Ράπτη (νούμερο 31) δείχνοντας μάλλον νευρικός στο μεγαλύτερο διάστημα. Ο Δρακιού έπαιξε με τον πρωταθλητή Ελλάδας Γιώργο Καλογιαννίδη και αυτό που μέτρησε ήταν η εμπειρία. Ο Καλογιαννίδης με πέντε συνεχόμενα δεκάρια (!) άφησε τον Ρόδιο αθλητή εκτός 16άδας.

- Η Φλόγα και οι αθλητές της θέλουν να ευχαριστήσουν τον ΔΟΝΑ Ροδίων και ιδιαίτερα τον πρόεδρο Θανάση Μπαράκα για την χορήγηση των εξόδων μετακίνησης της αποστολής στην Κόνιτσα.

Πήραν κεφάλι «Μούσμουλο» και «Κον Τίκι»

Στον διεθνή ιστιοπλοϊκό αγώνα «Ρεγκάτα του Καναλιού» Μαρμαρίς- Ρόδος! Πως έχει διαμορφωθεί η γενική βαθμολογία μέχρι στιγμής! Σήμερα θα διεξαχθεί αγώνας off-shore εσωτερικός

Τα σκάφη «Μούσμουλο» και «Κον Τίκι» κέρδισαν τη δεύτερη ιστιοδρομία (τριγωνική,10 ναυτικών μιλίων) του διεθνούς αγώνα «Ρεγκάτα του Καναλιού» και πήραν κεφάλι στη γενική βαθμολογία των κατηγοριών τους. Στον κόλπο του Μαρμαρίς, όπου διεξήχθη και η δεύτερη αγωνιστική ημέρα, οι ιστιοπλόοι βρήκαν ανέμους εντάσεων 3-4 μποφόρ, κάτι που τους επέτρεψε να κάνουν καλύτερη ιστιοπλοΐα, βρήκαν όμως και περισσότερη κίνηση σκαφών στον κόλπο, πράγμα που δυσκόλεψε τις συνολικές προσπάθειες.

Τα τρία πρώτα σκάφη στις δύο κατηγορίες, είναι τα εξής:

ΚΑΤΗΓΟΡΙΑ IMS

1ο. ΜΟΥΣΜΟΥΛΟ (κυβ. Νίκος Κουμνάκης)

2ο. ESTELLA (κυβ. Σωτήρης Κατσαράς)

3ο. EX CAPE (κυβ. Παύλος Ξανθός)

ΚΑΤΗΓΟΡΙΑ IRC

1ο. KON TIKI (κυβ. Omer Karacalar)

2ο. VIVACE (κυβ. Cevat Satir)

3ο. MELTEM (κυβ. Timocin Onur)

*Στην κατηγορία IRC υπήρξε ισοβαθμία ανάμεσα στο δεύτερο και το τρίτο σκάφος)

ΓΕΝΙΚΗ ΒΑΘΜΟΛΟΓΙΑ ΚΑΤΗΓΟΡΙΑ IMS

1ο. ΜΟΥΣΜΟΥΛΟ (κυβ. Νίκος Κουμνάκης) 4 β.π.

2ο. ESTELLA (κυβ. Σωτήρης Κατσαράς) 4 β.π.

3ο. ALOUSTINA (κυβ. Αντώνης Βογιατζής) 8 β.π.

4ο. EX CAPE (κυβ. Παύλος Ξανθός) 9 β.π.

ΚΑΤΗΓΟΡΙΑ IRC

1ο. KON TIKI (κυβ. Omer Karacalar) 2 β.π.

2ο. VIVACE (κυβ. Cevat Satir) 4,5 β.π

3ο. MELTEM (κυβ. Timocin Onur) 5,5 β.π.

ΣΗΜΕΡΑ OFF-SHORE ΕΣΩΤΕΡΙΚΟΣ

Τον αγώνα συνδιοργανώνουν για πρώτη φορά και από κοινού, ο Αθλητικός Σύλλογος Ιστιοπλόων Ανοικτής Θάλασσας Ρόδου και ο Διεθνής Ιστιοπλοϊκός Σύλλογος Μαρμαρίς, με στόχο, την ανάδειξη της ιστορίας και του πολιτισμού, την ανάπτυξη του θαλάσσιου τουρισμού, του ναυταθλητισμού, τη βελτίωση των σχέσεων ανάμεσα στις δύο χώρες και την καθιέρωση του σε ετήσια βάση. Είναι εγκεκριμένος και καταχωρημένος στο καλεντάρι της Ελληνικής Ιστιοπλοϊκής Ομοσπονδίας, όπως και στο αντίστοιχο της Διεθνούς Ιστιοπλοϊκής Ομοσπονδίας. Χθες πραγματοποιήθηκε η μεγαλύτερη ιστιοδρομία, από τις πέντε. Περιελάμβανε τη διαδρομή Μαρμαρίς-Ρόδος, συνολικής απόστασης 22 ν.μ. Σήμερα θα γίνει αγώνας off shore εσωτερικός) στην θαλάσσια περιοχή της Ρόδου(10 ν.μ.) Η τελευταία ιστιοδρομία θα διεξαχθεί αύριο και περιλαμβάνει αγώνα όρτσα-πρίμα (8 ν.μ.), πάλι στη Ρόδο. Την ίδια μέρα θα γίνουν οι απονομές των επάθλων στο ξενοδοχείο «PALLADIUM».

Χορηγοί του αγώνα είναι, η Εγνατία Ασφαλιστική Α.Ε., η Κοκονός-Καλοπίτας Ο.Ε.- Τεχνική Εταιρία Ασφαλιστική Ρόδου, η Αθηναϊκή Ζυθοποιία, το εστιατόριο ΕΛΑΛΦΙ, η κατασκευαστική εταιρία Μαντικός Ο.Ε., το Κατάστημα ναυτιλιακών ειδών Ζαΐρης Αγησίλαος και το ξενοδοχείο «PALLADIUM»

Παρακαταθήκη για το μέλλον...

Υποσχέσεις άφησε ο Αθλητικός Όμιλος Γκολφ Αφάντου στο πανελλήνιο πρωτάθλημα παίδων, παμπαίδων και κορασίδων που έγινε την προηγούμενη Κυριακή



Ισχυρή παρακαταθήκη για το μέλλον του Ελληνικού αθλητικού γκολφ, αποτελεί η συμμετοχή του Αθλητικού Ομίλου Γκολφ Αφάντου στο πανελλήνιο πρωτάθλημα παίδων, παμπαίδων και κορασίδων στους αγώνες που ολοκληρώθηκαν την Κυριακή 25 Ιουνίου. Αυτή είναι η κοινή διαπίστωση όλων των εμπλεκόμενων με το άθλημα και δεν ήταν λίγες οι αναφορές στο φυτώριο της Ακαδημίας του Ομίλου κατά τη διάρκεια απονομής των επάθλων. Οι μικροί της Ακαδημίας έκλεψαν την παράσταση τόσο με την εμφάνιση αλλά και με την απόδοσή τους κερδίζοντας τις εντυπώσεις. Από τους 40 συμμετέχοντες οι 21 προέρχονταν από αθλητές του Αθλητικού Ομίλου Γκολφ Αφάντου. Όλα τα παιδιά κατάφεραν να σταθούν επάξια στο δύσκολο γήπεδο της Γλυφάδας δικαιολογώντας απόλυτα τις προσδοκίες των υπευθύνων και των προπονητών του Ομίλου.

Νικητής δεν υπήρξε σε κάποια κατηγορία, κάτι που αποδίδεται και στην κακή αγωνιστική κατάσταση του γηπέδου Γκολφ Αφάντου που δεν επιτρέπει τους αθλητές να προετοιμαστούν κατάλληλα. Ως εκ τούτου προβλήματα στο κοντινό παιχνίδι και στα putt (τελική προσπάθεια) είχαν όλοι οι Ροδίτες αθλητές: Οι αθλητές που διακρίθηκαν ήταν οι:

*Ο Χρύσανθος Διάκου κατέλαβε την 6η θέση στην κατηγορία των παίδων και κέρδισε μία θέση στην εθνική εφήβων που θα μας εκπροσωπήσει στη Σλοβακία τέλος Ιουλίου.

*Ο Δημήτρης Κουμνάκης είχε σταθερή απόδοση (86, 86, 89) στην ίδια κατηγορία και τερμάτισε 8ος αφήνοντας υποσχέσεις για το μέλλον.

*Ο Σταμάτης Καβάδας έκανε 89 την τελευταία μέρα.

*Τα τρία κορίτσια (Δέσποινα Παπαγιάννη, Τσαμπίκα Κασιώτη και Άννα Καρελλά) έπαιξαν σταθερά κάτω από 100

*Ο Αθλητικός Όμιλος Γκολφ Αφάντου εμφανίστηκε σε ένα πανελλήνιο πρωτάθλημα πολύ οργανωμένος, με κοινές ενδυμασίες και των 20 αθλητών, με τους ίδιους σάκους γκολφ, με πρόγραμμα προετοιμασίας και προπόνησης κατά τη διάρκεια των αγώνων κτλ.

Νικητής της κατηγορίας των παίδων ήταν ο αθλητής του Ομίλου Γκολφ Αφάντου Ρόδου, Λευτέρης Πέρος για τρίτη συνεχή χρονιά. Με καλή απόδοση και τις 3 μέρες πήρε κεφάλι με το καλημέρα, κόβοντας την οποιαδήποτε όρεξη από τους αντιπάλους του. Δεύτερος ήταν ο Αρμενιάκος Χ. και τρίτος ο Κρητικός Α. (Κέρκυρα) που μαζί με τους Ρίγγα Κ. (Κέρκυρα), Βενετόπουλο Π. (Γλυφάδα) και Διάκου Χρύσανθο (Ρόδος) θα εκπροσωπήσουν το σωματείο στους Πανευρωπαϊκούς Αγώνες Εφήβων στη Σλοβακία.

Στα κορίτσια στις πρώτες τρεις θέσεις βρέθηκαν οι, Βιολέτα Σιόζου, Κασσάνδρα Πουλ και Στεφανία Τόκα (Γλυφάδα) οι οποίες άφησαν πίσω τις Δέσποινα Παπαγιάννη, Τσαμπίκα Κασιώτη και Άννα Καρελλά.

Στους Παμπαίδες η τελική κατάταξη ήταν: 1ος Ευθυμιάδης Ν. (Γλυφάδα), 2ος Μουλινός Δ. (Κέρκυρα), 3ος Κουμνάκης Ι. (Ρόδος) Στον αγώνα 9 τρυπών: 1ος Τόκας Β. (Γλυφάδα), 2ος Κοσκινάς Γ. (Κέρκυρα), 3ος Δάλλας Ν. (Ρόδος)

Κοινό συμπέρασμα είναι πως η υποδομή που έχει αρχίσει να δημιουργείται 3 χρόνια τώρα, αποδίδει καρπούς και η σκληρή δουλειά κατά τη διάρκεια των καλοκαιρινών διακοπών θα είναι το κλειδί για να βρεθούν οι αθλητές αυτοί στις πρώτες θέσεις του επόμενου πανελλήνιου πρωταθλήματος.

Η Ναυτική Εβδομάδα 2006!

Με τους αγώνες ιστιοπλοΐας με σκάφη Optimist & Laser συνεχίζονται οι ναυταθλητικές εκδηλώσεις! Την Κυριακή πέφτει η αυλαία

Συνεχίζονται απ΄ την προηγούμενη Κυριακή οι ναυταθλητικές εκδηλώσεις στο χώρο του Ναυτικού Ομίλου Ρόδου (N.O.P.) στο πλαίσιο της Ναυτικής Εβδομάδας 2006. Ήδη την πρώτη μέρα έγινε επίδειξη κολύμβησης από τους προσκόπους και τα λυκόπουλα παρουσία των λιμενικών αρχών. Εξάλλου έγινε επίδειξη κωπηλασίας παράλληλα με τις εκμαθήσεις των παιδιών στην κωπηλασία και κανόε-καγιάκ. Σήμερα αρχίζουν οι αγώνες ιστιοπλοΐας με σκάφη τύπου Optimist & Laser, οι οποίοι θα ολοκληρωθούν την Κυριακή όπου και θα απονεμηθούν τα διπλώματα στους νικητές και στους συμμετέχοντες. Την Παρασκευή 30 Ιουνίου, στις 20:30 στις εγκαταστάσεις του Ναυτικού Ομίλου Ρόδου (Κολυμβητήριο) ο Πολιτιστικός Οργανισμός Δήμου Ροδίων (Π.Ο.Δ.Ν.) διοργανώνει συναυλία «Τραγούδια της Θάλασσας» με παραδοσιακά νησιώτικα τραγούδια από το μουσικό σχήμα των Ηλία Αναστασιάδη (λύρα, τραγούδι), Νίκου Χασάπη (παραδοσιακά κρουστά) και Ανδρέα Ρηγάκη (κιθάρα)

Την Κυριακή με το τέλος της Ναυτικής Εβδομάδας θα γίνει επίδειξη όλων των ναυταθλημάτων από τις 11:00 και η βραδιά θα κλείσει με τις απονομές στους νικητές των αγωνισμάτων και με απονομή αναμνηστικών διπλωμάτων σε όλα τα παιδιά που συμμετέχουν στα θερινά τμήματα εκμάθησης του N.O.P.

COSMOS CENTER
ΕΜΠΟΡΙΚΕΣ ΑΠΟΘΗΚΕΣ ΕΞΟΠΛΙΣΜΟΥ
ΓΙΑ ΥΠΝΟΔΩΜΑΤΙΑ ΞΕΝΟΔΟΧΕΙΩΝ!!!
2ο χλμ. Ρόδου-Καλιθέας
(πίσω απο το LIDL)
Τηλ. 22410 69990,
Φαξ. 22410 20980
Email. dolcerelax@otenet.gr
ΣΧΕΔΙΟ : FABLE ΤΙΜΗ 802 € !!!

ΣΕ ΕΝΑΝ ΟΛΟΚΛΗΡΟ ΟΡΟΦΟ ΣΑΣ ΠΕΡΙΜΕΝΟΥΜΕ ΝΑ ΕΠΙΛΕΞΕΤΕ ΑΥΤΟ ΠΟΥ ΤΑΙΡΙΑΖΕΙ ΣΤΟ ΧΩΡΟ ΣΑΣ ΣΕ ΤΙΜΕΣ ΠΟΥ ΜΟΝΟ ΕΜΕΙΣ ΜΠΟΡΟΥΜΕ ΝΑ ΠΡΟΣΦΕΡΟΥΜΕ.
ΟΛΟΚΛΗΡΩΜΕΝΕΣ ΠΡΟΤΑΣΕΙΣ ΓΙΑ ΤΟΝ ΕΞΟΠΛΙΣΜΟ
ΕΛΑΧΙΣΤΗ ΠΟΣΟΤΗΤΑ ΠΑΡΑΓΓΕΛΙΑΣ - 20 ΥΠΝΟΔΩΜΑΤΙΑ
T7376-31/7

AMCOR
No 1
ΚΑΤΑΣΚΕΥΑΖΟΝΤΑΙ & ΕΙΣΑΓΟΝΤΑΙ ΣΥΝΑΡΜΟΛΟΓΗΜΕΝΑ ΑΠΟ ΤΟ ΙΣΡΑΗΛ


X 5898-30/6
ΠΡΟΔΙΑΓΡΑΦΕΣ ΕΟΚ CE MARK
Η AMCOR-ΙΣΡΑΗΛ Η ΜΕΓΑΛΥΤΕΡΗ ΒΙΟΜΗΧΑΝΙΑ ΗΛΙΑΚΩΝ ΣΥΣΤΗΜΑΤΩΝ ΣΤΟΝ ΚΟΣΜΟ,ΣΑΣ ΠΡΟΣΦΕΡΕΙ ΤΟΝ ΚΑΛΥΤΕΡΟ ΗΛΙΑΚΟ ΘΕΡΜΟΣΙΦΩΝΑ ΤΟΥ ΚΟΣΜΟΥ ΜΕ ΜΟΝΑΔΙΚΑ ΣΗΜΕΙΑ ΥΠΕΡΟΧΗΣ ΠΟΥ ΚΑΝΕΝΑΣ ΑΛΛΟΣ ΔΕΝ ΕΧΕΙ.ΠΡΩΤΗ Η AMCOR,ΠΡΙΝ 40 ΧΡΟΝΙΑ ΠΑΡΟΥΣΙΑΣΕ ΤΗΝ ΕΠΑΝΑΣΤΑΤΙΚΗ ΤΗΣ ΤΕΧΝΟΛΟΓΙΑ ΣΤΟΥΣ ΗΛΙΑΚΟΥΣ ΘΕΡΜ/ΝΕΣ. ΠΟΛΛΟΙ ΑΠΟ ΤΟΤΕ ΠΡΟΣΠΑΘΗΣΑΝ ΝΑ ΤΗΝ ΜΙΜΗΘΟΥΝ .ΤΑ ΑΠΟΤΕΛΕΣΜΑΤΑ ΤΟΥΣ ΕΙΝΑΙ ΓΝΩΣΤΑ.ΚΑΝΕΝΑΣ ΔΕΝ ΜΠΟΡΕΣΕ ΝΑ ΤΗ ΦΘΑΣΕΙ.ΣΗΜΕΡΑ Η AMCOR ΣΥΝΕΧΙΖΟΝΤΑΣ ΤΗΝ ΕΡΕΥΝΑ ΣΤΟΝ ΤΟΜΕΑ ΤΗΣ ΗΛΙΑΚΗΣ ΕΝΕΡΓΕΙΑΣ ΒΡΙΣΚΕΤΑΙ ΚΑΙ ΘΑ ΒΡΙΣΚΕΤΑΙ ΜΠΡΟΣΤΑ.ΑΥΤΟ ΕΙΝΑΙ Η No 1 ΣΤΟΝ ΚΟΣΜΟ.
ΕΙΝΑΙ Η AMCOR

Ηρθε το Νέο TOYOTA RAV4


Σας περιμένει να το γνωρίσετε μ' ένα TEST DRIVE!
ΞΕΝΑΚΗΣ α.ε.β.ε.
Εξουσιοδοτημένος έμπορος και after sales
TOYOTA στα Δωδεκάνησα
10ο χλμ. Ρόδου - Λίνδου
Τηλ: 22410 86690
TOYOTA
X 5906-30/6



Ραντεβού στην Ε.Ο.Κ.

Σήμερα το απόγευμα (16:00) θα συζητηθεί στην Ε.Ο.Κ., ανάμεσα στους εκπρόσωπούς των ομάδων της Α2 το σχέδιο νόμου για την κατηγορία και των δικαιούμενων συμμετοχής σωματείων! Τον Κολοσσό θα εκπροσωπήσει ο Θεόφιλος Ξυπολιτάς

Μία πολύ σημαντική συνάντηση πρόκειται να γίνει σήμερα το απόγευμα (16:00) στα γραφεία της Ε.Ο.Κ. σχετικά με το μέλλον της Α2 εθνικής κατηγορίας, έπειτα απ' το σχέδιο νόμου που αφορά τα σωματεία που δικαιούνται συμμετοχής στο εν λόγω πρωτάθλημα. Όπως είναι φυσικό ο Κολοσσός θα έχει τον δικό του εκπρόσωπό στα γραφεία της Ομοσπονδίας και θα είναι ο μάνατζερ της ομάδας Θεόφιλος Ξυπολιτάς. Πριν από λίγο καιρό έγινε γνωστό το σχέδιο νόμου το οποίο αναφέρει τα εξής (κεφάλαιο 8 περί επαγγελματικής καλαθοσφαίρισης και άρθρο 17).

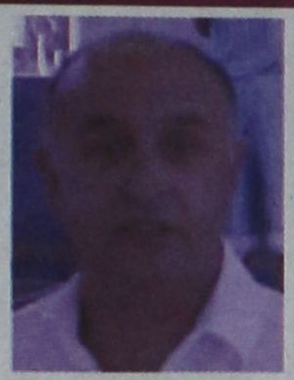

Ο Θεόφιλος Ξυπολιτάς θα εκπροσωπήσει τον Κολοσσό στα γραφεία της Ε.Ο.Κ

1.Από την αγωνιστική περίοδο 2006-07 και εφεξής το πρωτάθλημα της Α2 Εθνικής κατηγορίας καλαθοσφαίρισης διοργανώνεται και διεξάγεται από την Ε.Ο.Κ. Από την ίδια αγωνιστική περίοδο και εφεξής τα ερασιτεχνικά αθλητικά σωματεία των οποίων οι ομάδες καλαθοσφαίρισης έχουν, κατά τους οικείους κανονισμούς, το δικαίωμα να συμμετέχουν στο πρωτάθλημα καλαθοσφαίρισης της Α2 εθνικής κατηγορίας, μπορούν να αγωνίζονται στο πρωτάθλημα αυτό, κατ' επιλογή τους είτε με τη μορφή του ερασιτεχνικού αθλητικού σωματείου (Τμήμα Ερασιτεχνών Καλαθοσφαιριστών), είτε του Τμήματος Αμειβομένων Καλαθοσφαιριστών (Τ.Α.Κ.) αυτού είτε της Καλαθοσφαιρικής Ανώνυμης Εταιρείας (Κ.Α.Ε.)

2.Οι διατάξεις της παρ.γράφου 3 του άρθρου 108 του παρόντος, εφαρμόζονται, ανάλογα και για τους καλαθοσφαιριστές των νομικών προσώπων της προηγούμενης παραγράφου.

3.Για τις αγωνιστικές περιόδους 2006-07 και 2007-08 σε κάθε Τ.Α.Κ. και ερασιτεχνικό σωματείο που δικαιούται συμμετοχής στο πρωτάθλημα καλαθοσφαίρισης της Α2 εθνικής κατηγορίας παρέχεται από τη Γενική Γραμματεία Αθλητισμού (Γ.Γ.Α.) ετήσια τακτική επιχορήγηση ποσού 100.000 ευρώ.

Το σχέδιο νόμου, όπως ήταν φυσικό προκάλεσε άμεσα την αντίδραση της Ε.Ο.Κ., η οποία με την παρακάτω ανακοίνωση καλεί τους εκπρόσωπούς των ομάδων της Α2.

Η ανακοίνωση της Ε.Ο.Κ. αναφέρει χαρακτηριστικά. «Μετά την γνωστοποίηση των ρυθμίσεων του Νομοσχεδίου που αφορά τις ομάδες που δικαιούνται συμμετοχής στο πρωτάθλημα της Α2 Εθνικής Κατηγορίας Ανδρών, οι οποίες έρχονται σε πλήρη αντίθεση με την πάγια κοινή μας θέση για την κατάργηση των Κ.Α.Ε. και των Τ.Α.Κ. με τα αθλητικά σωματεία αλλά και με τις ρητές δεσμεύσεις της Πολιτείας για την αποδοχή της και την νομοθετική της ρύθμιση, και κατόπιν αιτήματος πολλών εκπροσώπων σωματείων, η σύσκεψη Ε.Ο.Κ. και ομάδων της Α2 Εθνικής Κατηγορίας θα πραγματοποιηθεί την Τετάρτη 28 Ιουνίου και ώρα 16.00».

Οι δύο όψεις του νομίσματος

Ο Τρέβον Μπράϊαντ φέτος έφτασε απ' το ναδίρ στο ζενίθ και γνώρισε τις δύο όψεις του νομίσματος. Μετά τον υποβιβασμό του με τον Κολοσσό στην Α2 Κατηγορία, ο 23χρονος παίκτης αναδείχθηκε πρωταθλητής στην ιταλική Lega A' με τη φανέλα της Μπενετόν Τρεβίζο. Είναι τα γνωστά παιχνίδια της μοίρας...

Οι 18 του Γιαννάκη

Ενόψει του Παγκόσμιου Πρωταθλήματος που θα πραγματοποιηθεί στην Ιαπωνία, ο ομοσπονδιακός προπονητής Παναγιώτης Γιαννάκης κάλεσε για προετοιμασία τους παρακάτω αθλητές: Ζήσης, Χατζηβρέττας, Κακιούζης, Φώτσης, Παπαδόπουλος, Διαμαντίδης, Σπανούλης, Βασιλόπουλος, Μπουρούσης, Ντικούδης, Παπαλουκάς, Τσαρτσαρής, Γλυνιαδάκης, Πελεκάνος, Παπαμάκριος, Κυρίτσης, Μαυροκεφαλίδης και Σχορτσιανίτης.

Μεταγραφικά και camp...

Είναι οι δύο προτεραιότητες για τον Κολοσσό τη συγκεκριμένη χρονική περίοδο! Τυπική διαδικασία αλλά...κολλάει ακόμη η ανακοίνωση για Κεφαλά και Κουπίδη. Τον Ιούλιο ξεκαθαρίζει για τους χορηγούς

Στο...ακουστικό του εξακολουθεί να περιμένει ο Κολοσσός σχετικά με την ανακοίνωση της συνεργασίας με τον Κώστα Κεφάλα της Δάφνης και τον Θέμη Κουπίδη της Νήαρ Ηατ. Αφού ξεπεραστούν κάποιες τυπικές διαδικασίες, οι δύο παίκτες θα ντυθούν στα χρώματα του Κολοσσού και θα αποτελέσουν τα τελευταία μεταγραφικά αποκτήματα της ομάδας.

ΤΟ ΒΑΡΟΣ ΣΤΟ CAMP

Όπως είναι φυσιολογικό όσα πλησιάζουν οι μέρες για την έναρξη του camp του Κολοσσού στο κολλέγιο Ρόδου, τόσο συνεχίζονται οι διεργασίες για να καταρτιστεί το πρόγραμμα και όλα να κυλήσουν στην εντέλεια. Από 3-8 Ιουλίου πολλά παιδιά θα έχουν την ευκαιρία να αθληθούν όχι μόνο στο μπάσκετ, αλλά και στα υπόλοιπα αθλήματα (ποδόσφαιρο, βόλεϊ, κολύμβηση, στίβος). Αξίζει να σημειωθεί ότι κατά 99% οι προσκεκλημένοι είναι γνωστοί, αφού μάλλον δεν θα υπάρξει εκ-



Σύντομα θα συμπληρωθεί το μεταγραφικό παζλ του Κολοσσού

πρόσωπός από το ποδόσφαιρο, όπως έγινε πέρσι με τον Κριστόφ Βαζέχα. Συγκεκριμένα στη Ρόδο θα έρθουν ο Νίκος Μπάρλος του Ολυμπιακού, ο Γιώργος Σιγάλας του Άρη, ο προπονητής της Ντινάμο Αγίας Πετρούπολης Φώτης Κατσικάρης και ο διεθνής διαιτητής Λάζαρος Βορεάδης. Εξάλλου στο «σμαραγδένιο» νησί θα ταξιδέψει και ο διεθνής πετοσφαιριστής Μάριος Γκιούρδας. Αξίζει να σημειωθεί ότι επικεφαλής του camp θα είναι ο Γιώργος Ζευγώλης, ο οποίος θα έρθει στη Ρόδο μόνιμα και πάλι το ερχόμενο Σάββατο.

ΤΟΝ ΙΟΥΛΙΟ ΓΙΑ ΧΟΡΗΓΟΥΣ

Τις επόμενες μέρες πρόκειται να ξεκινήσουν και τυπικά οι επαφές του Κολοσσού με τους χορηγούς, που διαφημίστηκαν μέσω των «θαλασσί» στο πρωτάθλημα της Α1. Η παρουσία των εκπροσώπων της Blue Star και της ασφαλιστικής εταιρείας Malayan στη γιορτή του Κολοσσού, σαφώς και έκανε τους «θαλασσί» να χαμογελάσουν για την ανανέωση της συνεργασίας τους. Το κλίμα είναι απόλυτα θετικό και δεν αποκλείεται μέχρι τα μέσα του επόμενου μήνα να έχει ξεκαθαρίσει οριστικά το τοπίο. Από κει και πέρα φυσικά συμπεριλαμβάνονται συναντήσεις με τους εκπρόσωπούς της «Εγνατίας» Τράπεζας, που ήταν ο βασικός χορηγός του Κολοσσού. Φυσικά κανείς δεν πρέπει να παραμελήσει και τις συμφωνίες που υπήρξαν με τους μικρότερους χορηγούς και αυτούς που διαφημίστηκαν στο «Βενετόκλειο».

ΣΤΑΚ ΚΑΙ ΜΠΟΥΡΟΥΣΗΣ ΣΤΟΝ ΟΛΥΜΠΙΑΚΟ

Ο Γιάννης Μπουρούσης άνοιξε το χορό των μεταγραφών στον Ολυμπιακό. Επισήμως, τουλάχιστον, αφού παίκτης των Πειραιωτών θεωρείται από χθες και ο Ράιαν Στακ, η απόκτηση του οποίου θα ανακοινωθεί όταν τελειώσει το συμβόλαιό του με τον Αρη (την Παρασκευή). Ο Μπουρούσης υπέγραψε για 3+1 χρόνια στους «ερυθρόλευκους».αι δεν μπορούσε να κρύψει τον ενθουσιασμό του για τη νέα σελίδα της κ

ΤΑ ΝΕΑ ΤΗΣ Α2

Η Μ.Ε.Ν.Τ. απέκτησε τον ταλαντούχο Σαμουρέλη από τον Αιαντα Ευόσμου και συνεχίζει να ψάχνει προπονητη. Ακόμα δοκιμάζει τον σκοπιανό Ντάρκο Ραντούλοβιτς. Τον Τσολάκη κυνηγα ο Δούκας. Στο Παλαιό Φάληρο θέλουν τον Δεληγιάννη από το Αιγάλεω. Συμβούλιο για να δουν τι θα γίνει για την νέα σεζόν ειχαν χθες στην Ξάνθη. Πάντως νέος προπονητής θα είναι ο Νεοκλής Λεμονίδης. Στα Τρίκαλα επιμένουν για τον Δέσπο και περιμένουν να δουν τι θα κάνει το Μαρούσι με τον έλληνα σέντερ. Τον αντικαταστάτη του Τσουκ Νεμάνια ψάχνουν στον Ηλυσιακό. Δοκίμασαν και ενα κροάτη που δεν επεισε και αποχώρησε. Κοντά στον Ροδοστόγλου ειναι ο Μίλωνας. Στον Κ.Α.Ο. Δράμας επέστρεψε ο Παπαδόπουλος, ενώ οι Μακεδόνες έκαναν πρόταση στον Σάσα Γιοβάνοβιτς που παλαιότερα είχε παίξει και στον Αρη.

Στην τετράδα Παλαίμαχοι-Οικονομολόγοι!

Εξασφάλισαν και μαθηματικά την πρόκριση τους στην επόμενη φάση...Το Carpe Diem, το Colorado και το Λιμεναρχείο θα παλέψουν για τα άλλα δύο εισιτήρια με το πρώτο να έχει τον πρώτο λόγο...

Οι Παλαίμαχοι και οι Οικονομολόγοι εξασφάλισαν και μαθηματικά την πρόκριση τους στην τετράδα, μετά τα αποτελέσματα της προηγούμενης Δευτέρας. Στο ντέρμπι με το οποίο άνοιξε η αυλαία της 8ης αγωνιστικής οι Οικονομολόγοι κέρδισαν το Colorado, το οποίο μπήκε πλέον σε περιπέτειες. Οι Παλαίμαχοι δεν είχαν προβλήματα να διατηρήσουν το απτητο τους, αφού νίκησαν τον ουραγό Ο.Τ.Α

. Έπειτα από ένα σπουδαίο ματς το Λιμεναρχείο έμεινε ζωντανό κερδίζοντας την μαχητική Ιντερμπετόν. Αξίζει να σημειωθεί ότι χθες το βράδυ πραγματοποιήθηκε το εξ αναβολής ματς ανάμεσα στο Λιμεναρχείο και το Jumbo, τα στοιχεία του οποίου θα δημοσιευθούν στο αυριανό φύλλο. Το 15ο εργασιακό τουρνουά μπάσκετ θα συνεχιστεί σήμερα με ένα μεγάλο ντέρμπι... Το Carpe Diem αντιμετωπίζει τους Παλαίμαχους και με νίκη θα εξασφαλίσει και μαθηματικά το τρίτο εισιτήριο της πρόκρισης. Το Λιμεναρχείο αναμένεται να έχει εύκολο έργο με τον Ο.Τ.Α., ενώ για το γόητρο θα παίξουν οι Amateurs και οι Δικηγόροι με τους τελευταίους να αγνοούν τη λέξη νίκη.

8η ΑΓΩΝΙΣΤΙΚΗ ΟΙΚΟΝΟΜΟΛΟΓΟΙ-COLORADO 60-55

Την πρόκριση τους και μαθηματικά εξασφάλισαν οι Οικονομολόγοι που επικράτησαν στο ντέρμπι της 8ης αγωνιστικής του Colorado με 60-55 και έβαλαν σε περιπέτειες τους αντίπαλούς τους. Έπειτα από ένα συγκλονιστικό παιχνίδι που έγινε το απόγευμα της Δευτέρας στο «Βενετόκλειο», ο Παντελής Γεωργάκης έβαλε τη σφραγίδα του και οδήγησε στη νίκη τους Οικονομολόγους, οι οποίοι ήταν πιο ουσιαστικοί στο τελευταίο δεκάλεπτο. Το συγκρότημα του Κώστα Τρίτου προηγήθηκε με +10 στο πρώτο δεκάλεπτο (7-17), αλλά στη συνέχεια οι Οικονομολόγοι ισορρόπησαν το ματς και μείωσαν στο ημίχρονο σε 22-26. Στην επανάληψη το Colorado ξέφυγε με 32-39, αλλά η τεχνική ποινή που δέχθηκε ο Κώστας Τρίτος, έδωσε το δικαίωμα στην ομάδα του Παντελή Γεωργάκη να πλησιάσει στο σκορ (42-43 στο 30'). Στο τέλος οι Οικονομολόγοι ξέφυγαν με 54-47, ο Τσάσλαβ μείωσε σε 54-50, αλλά μέχρι εκεί... Απ' τους νικητές ξεχώρισαν οι Γεωργάκης και Μελής, ενώ οι ηττημένοι (είχαν παράπονα απ' τη διαιτησία καθώς τα φάουλ ήταν 22-12) βασίστηκαν περισσότερο στην ομαδική προσπάθεια.

Τα δεκάλεπτα ήταν: 7-17, 22-26(ημ.), 42-43, 60-55

Διαιτητής: Ξανθός

ΟΙΚΟΝΟΜΟΛΟΓΟΙ (Γεωργάκης): Γεωργάκης 28(1), Γκιζέτης 4, Ελευθερίου 8, Πετσάλης 2, Κωσταρίδης 2, Μελής 16(1), Μαρκουλής, Ρόμπας.

COLORADO(Τρίτος): Λούπης 6, Κουμνάκης 9(3), Σιδέρης 9(1), Μαμάκας 7, Ίλιτς 6, Τσάσλαβ 12(1), Αράπης 6.

7η ΑΓΩΝΙΣΤΙΚΗ ΛΙΜΕΝΑΡΧΕΙΟ-ΙΝΤΕΡΜΠΕΤΟΝ 69-67

«Ζωντανό» στη διεκδίκηση μίας θέσης στην τετράδα έμεινε το Λιμεναρχείο το οποίο επικράτησε, έπειτα από ένα αμφίρροπο ματς, της Ιντερμπετόν με 69-67, Παρά το γεγονός ότι το Λιμεναρχείο είχε σημαντικές απουσίες (Λιβιεράτος, Πολυχρονίου) και αγωνίστηκε με έξι παίκτες, εντούτοις πήρε τη νίκη, αφού ο Τάκης Κοκορόγιαννης βρέθηκε σε μεγάλη μέρα και πέτυχε περισσότερους απ' τους μισούς πόντους της ομάδας του. Η Ιντερμπετόν έπαιξε πολύ καλό μπάσκετ και με αιχμές του δόρατος τους Καραβοκυρό, Ζέρβα και Τσίγκο απείλησε να θέσει νοκ-άουτ το Λιμεναρχείο, το οποίο χθες το βράδυ αντιμετώπισε σε εξ αναβολής παιχνίδι το Jumbo. Στο φινάλε του αγώνα ο Ζωγραφάκης πέτυχε κρίσιμο καλάθι και ο Μόδιαλης ευστόχησε σε μία βολή, χαρίζοντας τη νίκη στο Λιμεναρχείο.

Τα δεκάλεπτα ήταν: 16-12, 34-36(ημ.), 51-52, 69-67

Διαιτητής: Ξανθός

ΛΙΜΕΝΑΡΧΕΙΟ (Λιβιεράτος Κ.): Ζαραμπούκας 4, Μαρουφίδης, Μόδιαλης 18(1), Χονδρόπουλος 2, Κοκορόγιαννης 36, Ζωγραφάκης 9.

ΙΝΤΕΡΜΠΕΤΟΝ (Ζέρβας): Καραβοκυρός 27, Παπαδογιωργάκης, Χατζηδάκης, Τριανταφύλλου, Ζέρβας 15(2), Αρφαράς 5, Τσίγκος 20(3).

Ο.Τ.Α.-ΠΑΛΑΙΜΑΧΟΙ 56-73

Όταν παίζει ο πρώτος με τον τελευταίο...είναι σχεδόν αδύνατο να γίνει κάποια έκπληξη! Κάπως έτσι ήταν η κατάσταση και στο προχθεσινό παιχνίδι ανάμεσα στον Ο.Τ.Α. και τους Παλαίμαχους που βρήκε νικήτρια την ομάδα του Γιάννη Αρφαρά με 73-56. Ο Ο.Τ.Α. παραμένει χωρίς νίκη και οι Παλαίμαχοι χωρίς ήττα στο εργασιακό τουρνουά.

Ουσιαστικά οι τυπικά φιλοξενούμενοι δυσκολεύτηκαν μόνο στο πρώτο δεκάλεπτο (14-18) και στη συνέχεια έκαναν περίπατο με τον Παναγιώτη Φυλιτζανίδη να προβάρει το στέμμα του πρώτου σκόρερ της διοργάνωσης. Καλή παρουσία είχαν επίσης οι Μαλανδρής και Αρφαράς, ενώ απ' τους ηττημένους οι Λαμπριανός και Μπαλής.

Τα δεκάλεπτα ήταν: 14-18, 23-42(ημ.), 32-54, 56-73

Διαιτητής: Αρνάς

Ο.Τ.Α.(Πετρίδης): Αντωνάκης, Χατζηγεωργίου, Χατζηπέτρος 9(3), Γκουϊντάλιας 11(2), Πετρίδης 11, Λαμπριανός 15, Μπαλής 10(2).

ΠΑΛΑΙΜΑΧΟΙ (Αρφαράς): Αμπελάς, Μαλανδρής 13, Αρφαράς 12(1), Καρπαθάκης 11(1), Φυλιτζανίδης 26(3), Χατός 1, Μπέρδης 10.

7η ΑΓΩΝΙΣΤΙΚΗ

Colorado- Amateurs	63-51
Carpe Diem- Οικονομολόγοι	64-73
Jumbo- Δικηγόροι	46-45
Λιμεναρχείο- Ιντερμπετόν	69-67
Ο.Τ.Α.- Παλαίμαχοι	56-73

Η ΒΑΘΜΟΛΟΓΙΑ

1..Οικονομολόγοι	15	7-1	531-410 (+121)
2.Παλαίμαχοι	14	7-0	469-350 (+119)
3.Carpe Diem	13	6-1	483-382 (+101)
4.Colorado	12	5-2	469-390 (+79)
5.Amateurs	9	2-5	354-397 (-43)
6.Ιντερμπετόν	9	2-5	374-428 (-54)
7.Λιμεναρχείο	8	3-2	306-283 (+23)
8.Jumbo	8	2-4	253-296 (-43)
9.Δικηγόροι	7	0-7	330-406 (-76)
10.Ο.Τ.Α.	7	0-7	292-519 (-227)

*Δεν υπολογίζεται το χθεσινό παιχνίδι Λιμεναρχείο-Jumbo

8η ΑΓΩΝΙΣΤΙΚΗ

Οικονομολόγοι- Colorado	60-55
Παλαίμαχοι- Carpe Diem	(σήμερα 17:00)
Λιμεναρχείο- Ο.Τ.Α.	(σήμερα 19:00)
Ιντερμπετόν- Δικηγόροι	(σήμερα 21:00)
Amateurs- Jumbo	(Παρασκευή 21:00)

TOP 10

11.Φυλτζανίδης	(Παλαίμαχοι)	153(7)
2.Γεωργάκης	(Οικονομολόγοι)	151(8)
3.Μελής	(Οικονομολόγοι)	135(8)
4.Καραβοκυρός	(Ιντερμπετόν)	134(6)
5.Κουτσούκος	(Carpe Diem)	127(7)
6.Τσάσλαβ	(Colorado)	105(7)
7.Ρούσος	(Δικηγόροι)	104(7)
8.Καρπαθάκης	(Παλαίμαχοι)	91(7)
9.Νίκανδρος	(Amateurs)	90(7)
10.Μόδιαλης	(Λιμεναρχείο)	88(5)

Στην κάλπη ολοταχώς...

Ο Γιώργος Χατζηκαλημέρης κατέθεσε αίτηση για μέλος του Δ.Σ. του Σ.Ε.Π.Κ. στη γενική συνέλευση της Παρασκευής

Υποψήφιο μέλος του διοικητικού συμβουλίου του Συνδέσμου Ελλήνων Προπονητών Καλαθοσφαίρισης (Σ.Ε.Π.Κ.) είναι ο Γιώργος Χατζηκαλημέρης. Ο Ροδίτης τεχνικός κατέθεσε αίτηση στον Σύνδεσμο για να συμμετάσχει στη γενική συνέλευση που πρόκειται να γίνει πριν το ξεκίνημα του διεθνούς σεμιναρίου, το οποίο θα ξεκινήσει την ερχόμενη Παρασκευή στη Θεσσαλονίκη. Αξίζει να σημειωθεί ότι υπάρχει μία και μοναδική θέση για το διοικητικό συμβούλιο της Ε.Ο.Κ. στην περιφέρεια Κρήτης-νησιών Αιγαίου και ο Γιώργος Χατζηκαλημέρης θα διεκδικήσει αυτή τη θέση για το Δ.Σ. του Σ.Ε.Π.Κ. Ο έμπειρος κόουτς την ερχόμενη Παρασκευή θα ταξιδέψει στη συμπρωτεύουσα ώστε να παρακολουθήσει από κοντά το διεθνές επιμορφωτικό σεμινάριο για μικρές ηλικίες. Το ίδιο πρόκειται να κάνουν και πολλοί ακόμη προπονητές της Ρόδου που θα βρεθούν στη Θεσσαλονίκη για το σεμινάριο όπου μεταξύ άλλων θα μιλήσει και ο Παναγιώτης Γιαννάκης και ο Φώτης Κατσικάρης, ο οποίος αμέσως μετά θα έρθει στο νησί και συγκεκριμένα στο camp του Κολοσσού.

Έκλεισε τρεις μικρούς...

Τους νεαρούς Μαμαλίγκα, Μιχαήλου και Κυπριώτη ανακοίνωσε ο Ηρακλής Λάρδου που έλυσε το πρόβλημα με τους τρεις αθλητές κάτω των 20 ετών! «Τελειώνει» με Αβεκλούριο και Μοσχή

Το μεγάλο πρόβλημα για τον Ηρακλή Λάρδου, που ήταν η εύρεση τριών αθλητών κάτω των 20 ετών λύθηκε...με τη συνδρομή του Ζέφυρου! Οι «κυανόλευκοι» ανακοίνωσαν την απόκτηση τριών αθλητών που μέχρι πέρσι έπαιζαν στα τμήματα υποδομής των «πρασίνων». Πρόκειται για τον Μιχάλη Μαμαλίγκα (17-1.82), τον Κυριάκο Μιχαήλου (18-1.94) και τον Γιώργο Κυπριώτη (18-1.78). Οι τρεις νεαροί αθλητές αναγκαστικά θα βρίσκονται στη 12άδα του Ηρακλή Λάρδου (με βάση τη γενική προκήρυξη της Ε.Ο.Κ.), όπου θα έχουν την ευκαιρία να αποκτήσουν περισσότερες εμπειρίες και εικόνες απ' την Α' Κατηγορία. Οι νεαροί παίκτες είναι ιδιαίτερα ταλαντούχοι και θα τεθούν στη διάθεσή του Μιχάλη Κουταλιανού. Αξίζει να σημειωθεί ότι ο Μαμαλίγκας και ο Κυπριώτης παίζουν στην περιφέρεια, ενώ ο Μιχαήλου μέσα στη ρακέτα. Και οι τρεις αποτελούν παρελθόν απ' την ομάδα της πόλης, αφού (όπως έγραψε και η «Π»), δεν θα κατεβάσει εφηβικό τμήμα.

Στο μεταξύ συνεχίζονται οι επαφές για την απόκτηση του Χρήστου Αβεκλούριου και του Γιάννη Μοσχή, που πέρσι έπαιξαν με τη φανέλα της Καλλιθέας.

Τις προσεχείς ημέρες θα υπάρξουν εξελίξεις στο στρατόπεδο της ομάδας και το πιο πιθανό σενάριο αναφέρει ότι αμφότεροι θα μετακομίσουν στον Ηρακλή.

Αν τελικά συμφωνήσουν οι δύο αυτοί αθλητές, θα ολοκληρωθεί και το ρόστερ της ομάδας το οποίο μέχρι στιγμής αποτελείται απ' τους: Μελή, Στάλα, Γκιζέτη, Κουγιό, Μάλιακα, Αντωνίου, Μαμαλίγκα, Μιχαήλου, Κυπριώτη, Πυράκη, Σπανό Χ., Σπανό Ν. και Σπανό Χ.

Οι μεταγραφές του Βούρειου

Ο Βούρειος Χίου ανακοίνωσε την απόκτηση του Σπύρου Ρήγου απ' τον Ιωνικό Νικαίας, τον Μιχάλη Βήχο και τον Κώστα Καρατζά απ' τον Φιλαθλητικό, τον Ξενοφώντα Ράφια απ' το Λαύριο, τον Μανώλη Χατζηλάμπρου απ' τους Ίωνες Χίου και τον Τάσο Παλάρμα απ' τον Φ.Ο.Β. Χίου. Επίσης ανανέωσαν οι Κώστας Χατζηκωστής, Γιώργος Καρότσης και Μιχάλης Δισακιάς.

Αρνητική απάντηση

Πριν από λίγες μέρες ο Παντελής Κουγιός μαζί με τον χορηγό του Ηρακλή Λάρδου πήγαν στη λέσχη του Διαγόρα και ζήτησαν την απόκτηση του Γιάννη Μαρουλλάκη, αλλά η απάντηση των «κυανέρυθρων» ήταν αρνητική, αφού ο Νίκος Φραγκεσκάκης υπολογίζει πολλά στην παρουσία του 28χρονου αθλητή

Κυνηγώντας το όνειρο...

Ο Γιώργος Τρύπας αποτελεί παρελθόν απ' την Α.Ε. Δικαίου και δοκιμάζεται σε Έσπερο και Πανερυθραϊκό, αφού θα μετακομίσει μόνιμα στην Αθήνα

Τον πρώτο της σκόρερ θα χάσει για τη νέα αγωνιστική περίοδο η Α.Ε. Δικαίου! Η κωακή ομάδα δεν θα έχει στη διάθεσή της για τη νέα σεζόν τον ταλαντούχο Γιώργο Τρύπα, ο οποίος πέρασε σε σχολή της Αθήνας και έτσι θα αναγκαστεί να φύγει μόνιμα απ' την Κω. Ο 19χρονος γκαρντ, που έβγαλε μάτια με το ανδρικό και με το εφηβικό τμήμα της Α.Ε.Δ., προσπαθεί τον τελευταίο καιρό να κάνει το μεγάλο βήμα. Και τι εννοούμε; Ο Τρύπας από χθες δοκιμάζεται σε δύο ισχυρές ομάδες. Ο λόγος για το «νεοφώτιστο» στη Β' Εθνική Πανερυθραϊκο, ο οποίος έχει στον πάγκο του τον Δημήτρη Χουχουλή. Ο νεαρός αθλητής, που ολοκλήρωσε τις υποχρεώσεις του με τους έφηβους, θα κάνει κάποιες προπονήσεις με το ανερχόμενο σωματείο και αν αφήσει καλές εντυπώσεις είναι πιθανό να αποκτηθεί απ' τον Πανερυθραϊκό.

Η ομάδα της Νέας Ερυθραίας δεν θα είναι η μοναδική στην οποία θα δοκιμαστεί ο Κώος γκαρντ, αφού τις επόμενες μέρες θα περάσει και απ' τον Έσπερο που αγωνίζεται στην Γ' Εθνική κατηγορία. Στον πάγκο της ομάδας της Καλλιθέας βρίσκεται πλέον ο πρώην τεχνικός του Ιπποκράτη Γιώργος Κετσελίδης, ο οποίος θα περάσει απ' το δικό του «κόσκινο» τον 19χρονο αθλητή. Το σίγουρο είναι ότι το κενό που θα αφήσει ο Τρύπας είναι μεγάλο και θα γίνουν προσπάθειες προκειμένου να καλυφθεί όσο το δυνατόν περισσότερο.



Ο Γιώργος Τρύπας θα δοκιμαστεί στον Έσπερο και τον Πανερυθραϊκό

Ένας φίλος απ' τα παλιά...

Στη Ρόδο βρέθηκε για δύο μέρες ένας φίλος απ' τα παλιά...Ο λόγος για τον Στάθη Βλαχοδήμο, που ανανέωσε τη συνεργασία του με το Ανατόλια, παρά το γεγονός ότι δέχθηκε πρόταση απ' τη «νεοφώτιστη» στη Γ' Εθνική Χαλκηδόνα. Ο 29χρονος φόργουορντ ήταν πολύ ικανοποιημένος απ' την παρουσία του στην ομάδα του κολλεγίου, όπου προπονεί και ορισμένα απ' τα μικρά τμήματα υποδομής.

Η πιο αποδυναμωμένη ομάδα

Όπως έχει διαμορφωθεί η κατάσταση η πιο αποδυναμωμένη ομάδα της Α' Κατηγορίας θα είναι η Καλλιθέα...Έχασε τους Πολίτη, Μοσχή, Αβεκλούριο και Τρίτο...Πέρσι με αυτούς έμεινε στην πέμπτη θέση, για να δούμε που θα φτάσει τη νέα σεζόν;

Πήρε Μπυράκο η Α.Ε. Δικαίου!

Πρόκειται για 21χρονο γκαρντ που ξεκίνησε στο Αιγάλεω και έπαιξε στον Πανναεπολικό! Επιστρέφει ο Δημήτρης Σάζαλης που μαζί με τον Τάκη Αυγουστή πήραν ελεύθερη μεταγραφή απ' τον Ηρακλή 2000

Η απουσία του Γιώργου Τρύπα τη νέα σεζόν για την Α.Ε. Δικαίου έχει αναγκάσει τους ιθύνοντες της ομάδας να αναζητήσουν λύσεις για να καλύψουν το κενό του ταλαντούχου παίκτη της ομάδας. Οι Κώοι λοιπόν συμφώνησαν με ένάν νεαρό αθλητή που προορίζεται για αντικαταστάτης του 19χρονου αθλητή. Πρόκειται για τον Γιώργο Μπυράκο, ο οποίος είναι 25 ετών (γεννήθηκε το 1981) και έχει ύψος 1.87. Έπαιξε στα τμήματα υποδομής του Αιγάλεω και τελευταίος σταθμός του ήταν ο Πανναεπολικός. Ο Μπυράκος είναι λιμενικός στο επάγγελμα και μετακόμισε μόνιμα προς το παρόν στην Κω. Η παρουσία του δεν πέρασε απαρατήρητη απ' την Α.Ε. Δικαίου που συμφώνησε με τον νεαρό αθλητή, ο οποίος θα φορέσει τη φανέλα της ομάδας

Ενίσχυση σε υποδομή και γυναίκες

Η ενίσχυση των τμημάτων υποδομής της Α.Ε. Δικαίου συνεχίζεται με εντατικούς ρυθμούς...Οι Κώοι απέκτησαν με υποσχετική ενός έτους τον Γιώργο Πεκρή (14-1.76) απ' τον Ηρακλή 2000 και την Χριστίνα Παπαντωνίου (17-1.64). Εξάλλου ολοκληρώθηκε στην Α.Ε.Δ. η μετακίνηση τριών γυναικών (Κωνσταντίνου, Χαλκίτη, Κεφαλιανού) απ' τον Ιπποκράτη.

Οι έφοροι του Διαγόρα!

Ο Στάμος Καράβας και ο Γιώργος Τσιμέττας είναι οι νέοι έφοροι μπάσκετ στο διοικητικό συμβούλιο του ερασιτέχνη Γ.Σ. Διαγόρας, μετά τις αρχαιρεσίες που έγιναν στο διοικητικό συμβούλιο. Στο μεταξύ συγκροτήθηκε και η επιτροπή κλειστού γυμναστηρίου, το οποίο θα αποτελέσει και προπονητήριο για τα island games. Την επιτροπή λοιπόν αποτελούν οι: Στάμος Καράβας, Δημήτρης Τσοπανάκης, Μέντος Ζωάννου, Μιχάλης Σελλάς και Χρύσανθος Κάζος. Όπως είναι κατανοητό στην «τέντα» πρόκειται να γίνουν σημαντικές εργασίες ενόψει των αγώνων. Μάλιστα στο πρόγραμμα, εκτός απ' τις βελτιωτικές εργασίες, πρόκειται να γίνει και εγκατάσταση κλιματισμού, αφού είναι γνωστά τα προβλήματα που παρουσιάζονται τη χειμερινή περίοδο.

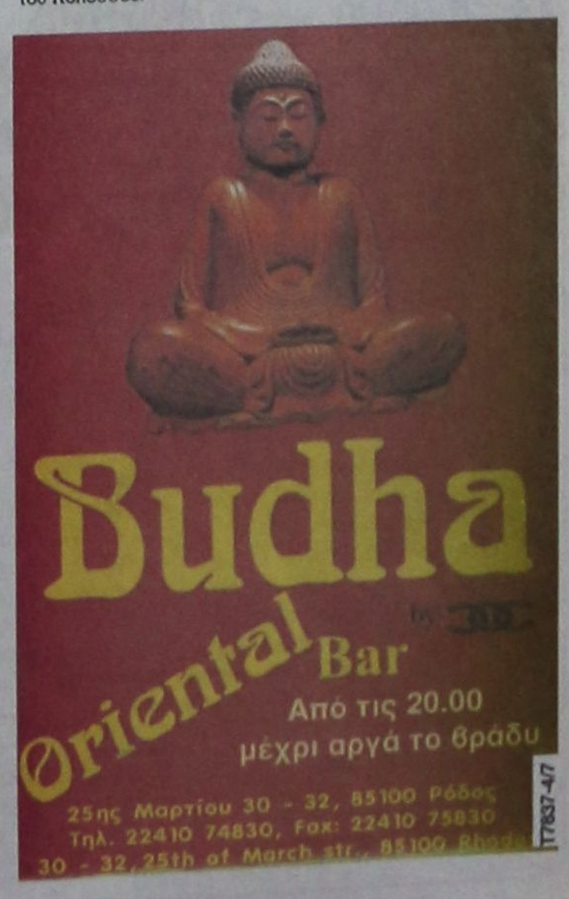

Σε επιτυχή εγχείρηση υπεβλήθη ο μητροπολίτης κ. Απόστολος

ΤΗΛΕΓΡΑΦΗΜΑ ΤΟΥ ΠΑΤΡΙΑΡΧΗ



Αποκαταστάθη πλήρως η υγεία του Μητροπολίτη πρώην Ρόδου κ. Αποστόλου, ο οποίος εξήλθε του νοσοκομείου χτες.

Ο Μητροπολίτης την προηγούμενη εβδομάδα υπεβλήθη σε εγχείρηση προστάτου.

Από την πρώτη στιγμή ευρέθησαν στο πλάι του ο σεβασμιότατος μητροπολίτης Ρόδου κ. Κύριλλος και οι μητροπολίτες Μιλήτου κ. Απόστολος, Σύμης κ. Χρυσόστομος και άτομα του στενού του περιβάλλοντος.

Η κατάσταση της υγείας του, σύμφωνα με τους θεράποντες ιατρούς κρίνεται ιδιαίτερα ικανοποιητική.

Ο οικουμενικός πατριάρχης κ. Βαρθολομαίος, πληροφορηθείς το γεγονός απέστειλε την παρακάτω επιστολή:

«Ιερώτατε μητροπολίτα πρ. Ρόδου, εν Αγίω Πνεύματι αγαπητέ αδελφέ και συλλειτουργέ της ημών Μετριότητος κύριε Απόστολε, χάρις είη τη υμετέρα Ιερότητι και ειρήνη παρά Θεού.

Διά πολλής περιβάλλοντες αγάπης την υμετέραν προσφιλή Ιερότητα και εκτιμώντες την μακράν, εύορκον και πολυσχιδή διακονίαν αυτής προς την Μητέρα Εκκλησίαν, μετ' ιδιαιτέρας συγκινήσεως επληροφορήθημεν περί της εις την υπεβλήθη αύτη επιτυχούς εγχειρήσεως και προαγόμεθα διά του παρόντος Πατριαρχικού ημών αδελφικού Γράμματος ίνα εκφράσωμεν αυτή την βαθείαν συμπάθειαν της Μητρός Εκκλησίας και ημών προσωπικώς.

Δεόμενοι του ιατρού των ψυχών και των σωμάτων ημών Κυρίου υπέρ της αποκαταστάσεως ταχέως της πολυτίμου υγιείας της υμετέρας Ιερότητος, ευχόμεθα αυτή τα έφετα ημίν αίσια κατ' αυτήν, και επικαλούμεθα επ' αυτήν την χάριν και το άπειρον έλεος Αυτού.

βς' Ιουνίου κδ'».

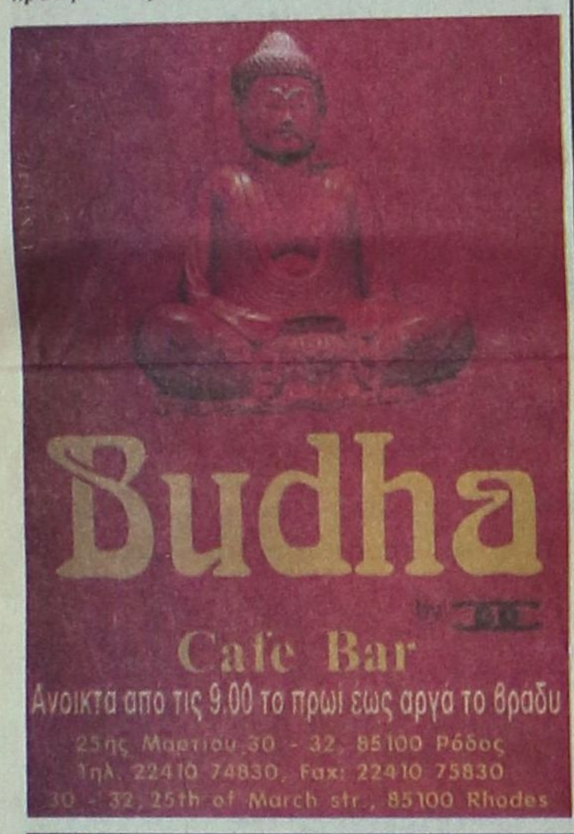

Από σήμερα μέχρι την Παρασκευή

Το αδιαχώρητο στο λιμάνι λόγω των κρουαζιεροπλοίων

ΚΑΤΑΠΛΕΕΙ ΑΜΕΡΙΚΑΝΙΚΟ ΠΟΛΕΜΙΚΟ



Το αδιαχώρητο αναμένεται να δημιουργηθεί σήμερα στο λιμάνι της Ρόδου, λόγω της αφίξεως τεσσάρων κρουαζιεροπλοίων και ενός πολεμικού πλοίου.

Συγκεκριμένα, σήμερα θα καταπλεύσουν στο λιμάνι τα κρουαζιερόπλοια «DREAM», «OCEAN MONARCH», «PERLA» και «SEA DIAMOND», τα οποία θα μεταφέρουν στο νησί μας 3.500 τουρίστες.

Σήμερα το πρωί πρόκειται να καταπλεύσει στο νησί της Ρόδου και το πλοίο του αμερικανικού στόλου «WHIDBEY ISLANA», μήκους 203 μέτρων. Το αμερικανικό πλοίο θα παραμείνει στο νησί μας έως την 1η Ιουλίου και επιβαίνουν σε αυτό 48 αξιωματικοί και 671 ναύτες. Ο σκοπός της επίσκεψής του είναι η ξεκούραση των αξιωματικών και του πληρώματος.

Σημαντική κίνηση θα υπάρξει και αύριο στο λιμάνι της Ρόδου, όπου είναι προγραμματισμένο να καταπλεύσουν επίσης τέσσερα κρουαζιερόπλοια, τα οποία είναι το «ORIENT QUEEN», το «SKY WONDER», το «SPLEN DOYR» και το «PRINCESA MARISSA».

Την Παρασκευή στο λιμάνι της Ρόδου θα καταπλεύσουν τα κρουαζιερόπλοια «COSTA VICTORIA» και «SUPER STAR LIBRA» και το Σάββατο τα «MIV YOYAGER», «SALAMIS GLORY» και «SEA DIAMOND».

Σύμφωνα με τις εκτιμήσεις που υπάρχουν, ο φετινός Ιούνιος θα κλείσει θετικά για τον θαλάσσιο τουρισμό, σε ό,τι αφορά τον αριθμό των κρουαζιεροπλοίων που κατέπλευσαν στο λιμάνι της Ρόδου.

Στις εκλογές που έγιναν στη Ρόδο

Νέα διοίκηση στο Σωματείο των Εργαζομένων στα ΕΛΤΑ

ΠΟΙΟΙ ΕΚΛΕΓΟΝΤΑΙ ΣΕ ΚΑΘΕ ΟΡΓΑΝΟ

ΕΓΙΝΑΝ οι εκλογές στο Σωματείο Εργαζομένων στα ΕΛΤΑ Δωδεκανήσου, για την ανάδειξη διοικητικού συμβουλίου, αντιπροσώπων στο Εργατικό Κέντρο, αντιπροσώπων στην Πανελλήνια Ομοσπονδία και Εξελεγκτικής Επιτροπής.

Ψήφισαν 144 μέλη του Συλλόγου και βρέθηκαν 143 έγκυρα ψηφοδέλτια.

Για το Διοικητικό Συμβούλιο

Ε.Σ.Κ.Ε. ΕΛΤΑ

Φραντζής Εμμανουήλ του Χαρ.
Σέντης Σάββας του Ιωαν.
Μαυρουδής Ιωάννης του Στυλ.
Γιαννιού Γεώργιος του Ελευθ.
Ζορπαλάς Βησσαρίων του Νικ.

ΑΝΑΠΛΗΡΩΜΑΤΙΚΟΙ

Δημητρά Αικατερίνη του Εμμ.
Καλαϊτζίδης Χρήστος του Ιάκωβ.
Παρασκευά Ευανθία του Μιχ.
Κωστομοίρης Νίκος του Γεωργ.

Δ.Α.Κ.Ε. ΕΛΤΑ

Ζαχαρίου Δημήτρης του Νικήτα
Βάλλας Εμμανουήλ του Βας

ΑΝΑΠΛΗΡΩΜΑΤΙΚΟΙ

Περγούρας Γεώργιος του Εμμαν.
Πρέζα Μαρία του Γεωργίου
Χάλαντας Ιωάννης του Πέτρου
Καραμανώλης Γεώργιος του Φ.
Καννής Σάββας του Στεφάνου
Διακομανώλης Σταμάτης του Α.
Κωστομοίρης Αντώνης του Κυρ.
Καπνουλάς Νεκτάριος του Αργ.

Για το Εργατικό Κέντρο

Ε.Σ.Κ.Ε. ΕΛΤΑ

Τσοπανίδης Μιχάλης του Ανέσ.
Τσακίρης Μιχαήλ του Νικολάου
Διακοσταματίου Τσαμπίκος του Ι.
Περούλης Κωνταντίνος του Γ.

ΑΝΑΠΛΗΡΩΜΑΤΙΚΗ

Τσαβαρή Αικατερίνη του Νικ.

Δ.Α.Κ.Ε. ΕΛΤΑ

Ζαχαρίου Δημήτρης του Νικήτα

ΑΝΑΠΛΗΡΩΜΑΤΙΚΟΙ

Βάλλας Εμμανουήλ του Βασ.
Χάλαντας Ιωάννης του Πέτρου
Πρέζα Μαρία του Γεωργίου
Καννής Σάββας του Στεφ.
Καπνουλάς Νεκτάριος του Αργ.

Για την Π.Ο.Σ.Τ. (Πανελλήνια Ομοσπονδία Σωματείων Ταχυδρομικών)

Ε.Σ.Κ.Ε. ΕΛΤΑ

Φάκκα Ζηνοβία του Φιλήμ.
Μπούφης Χρήστος του Γεωργ.
Πλαγγέτης Ιωάννης του Παν.

ΑΝΑΠΛΗΡΩΜΑΤΙΚΟΙ

Νταλλάρης Αντώνης του Στ.
Καρατζιά Φωτεινή του Κων.
Γεωργαλή Σταματίου του Χρ.

Δ.Α.Κ.Ε. ΕΛΤΑ

Περγούρας Γεώργιος του Εμμ.
Τογρούς Στέργιος του Σταμ.
Ζαχαρίου Δημήτρης του Νικ.
Καραμανώλης Γεώργιος του Φ.
Διακομανώλης Σταμάτης του Α.
Καπνουλάς Νεκτάριος του Αργ.

Για την Εξελεγκτική Επιτροπή

Κουγιός Βασίλης του Νικ.
Σέντης Τσαμπίκος του Νικ.
Ροδίτη Αγγέλα-Αικ. του Νικ.

Η Εφορευτική Επιτροπή

Αυγενικός Ιωάννης
Τσούκου Γεωργία
Κούλαρος Δημήτρης

Εκδήλωση από τον Φιλανθρωπικό Σύλλογο Βατίου

Στη Ρόδο θα βρίσκεται την Κυριακή 9 Ιουλίου ο πρόεδρος το συλλόγου «Το χαμόγελο του παιδιού», Κώστας Γιαννόπουλος.

Ο κ. Γιαννόπουλος θα είναι προσκεκλημένος του φιλανθρωπικού συλλόγου Βατίου «Αγιος Ιωάννης ο Θεολόγος» και το απόγευμα της ίδιας ημέρας θα δώσει συνέντευξη τύπου στο ξενοδοχείο «Διόνυσος».

Αυτοκτόνησε γεωργός από τον Εμπωνα

Αυτοκτόνησε, καταναλώνοντας γεωργικό φάρμακο, ένας 52χρονος αγρότης από τον Εμπωνα.

Ο 52χρονος αγρότης φέρεται να αντιμετώπιζε ψυχολογικά προβλήματα.

Προχθές το πρωί βρέθηκε νεκρός, από συγγενή του, στην αγροτική περιοχή «Καπή» του δημοτικού διαμερίσματος Σαλάκου και όπως προέκυψε ο θάνατός του προήλθε από κατανάλωση του γεωργικού φαρμάκου «Λανέιτ».

Ανακρίσεων επελήφθη το Αστυνομικό Τμήμα Ιαλυσού.

Κατάλογοι επιχειρήσεων για τον κοινωνικό τουρισμό

ΣΥΜΜΕΤΟΧΗ ΣΤΟ ΠΡΟΓΡΑΜΜΑ

Από το Υπουργείο Τουριστικής Ανάπτυξης ανακοινώνεται ότι ο Ελληνικός Οργανισμός Τουρισμού κατάρτισε τους καταλόγους με τις τουριστικές επιχειρήσεις που συμμετέχουν στα προγράμματα Κοινωνικού Τουρισμού του 2006.

Οι κατάλογοι αυτοί βρίσκονται στην ιστοσελίδα του ΕΟΤ www.gnto.gr (Κοινωνικός Τουρισμός 2006. Επιλέξτε «πληροφορίες για τους δικαιούχους»)

Επισημαίνεται, ότι για το Πρόγραμμα Οκταήμερων Διακοπών (επτά διανυκτερεύσεις) καταρτίστηκαν δύο κατάλογοι: ο πρώτος περιλαμβάνει τα ξενοδοχεία και τα κάμπινγκ και ο δεύτερος τα ενοικιαζόμενα δωμάτια - διαμερίσματα και τις τουριστικές επιπλωμένες κατοικίες και επαύλεις που συμμετέχουν στο Πρόγραμμα Κοινωνικού Τουρισμού.

Για το Πρόγραμμα Εκδρομών καταρτίστηκε κατάλογος με τα τουριστικά γραφεία που οργανώνουν τριήμερες ή πενθήμερες εκδρομές.

Τα δύο αυτά προγράμματα θα εφαρμοστούν από 1η Ιουλίου έως 31 Δεκεμβρίου 2006 και τα δελτία κοινωνικού τουρισμού θα αρχίσουν να χορηγούνται από τα Κέντρα Εξυπηρέτησης Πολιτών από αύριο 28 Ιουνίου.

ΑΝΑΚΟΙΝΩΣΗ
ΔΡΟΜΟΛΟΓΙΑ ΓΙΑ ΧΑΛΚΗ

ΑΠΟ ΚΑΜΕΙΡΟ ΣΚΑΛΑ: ΔΕΥΤΕΡΑ - ΤΡΙΤΗ - ΠΕΜΠΤΗ
ΑΝΑΧΩΡΗΣΗ 14.30
ΤΕΤΑΡΤΗ, ΠΑΡΑΣΚΕΥΗ, ΣΑΒΒΑΤΟ
ΑΝΑΧΩΡΗΣΗ 16.00

ΚΥΡΙΑΚΗ
ΑΝΑΧΩΡΗΣΗ 09.00

ΑΠΟ ΧΑΛΚΗ: ΔΕΥΤΕΡΑ - ΤΡΙΤΗ - ΠΕΜΠΤΗ - ΠΑΡΑΣΚΕΥΗ - ΣΑΒΒΑΤΟ
ΑΝΑΧΩΡΗΣΗ 06.00

ΤΕΤΑΡΤΗ:
ΑΝΑΧΩΡΗΣΗ 10.00

ΚΥΡΙΑΚΗ:
ΑΝΑΧΩΡΗΣΗ 06.00 ΚΑΙ 17.00

Τηλ. Πληρ. 22460 45220 Λιμενικός Σταθμός Χάλκης

X.5923-1/7

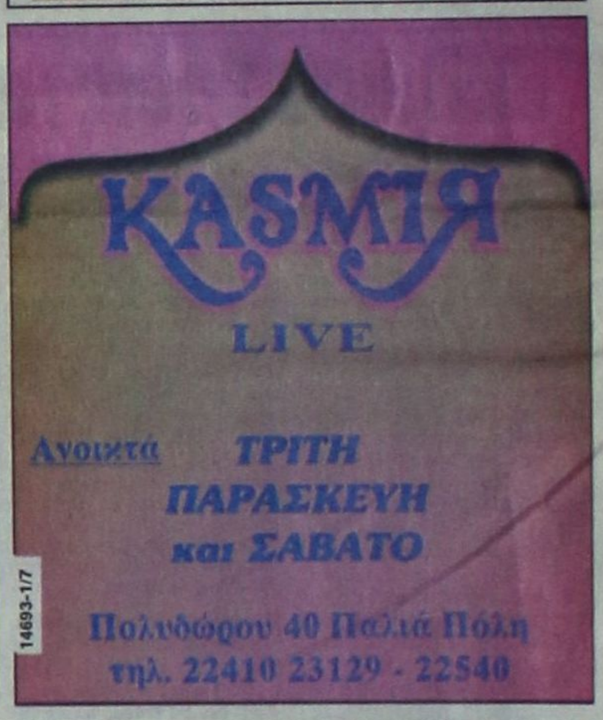

14693-1/7

E 200 Kompressor

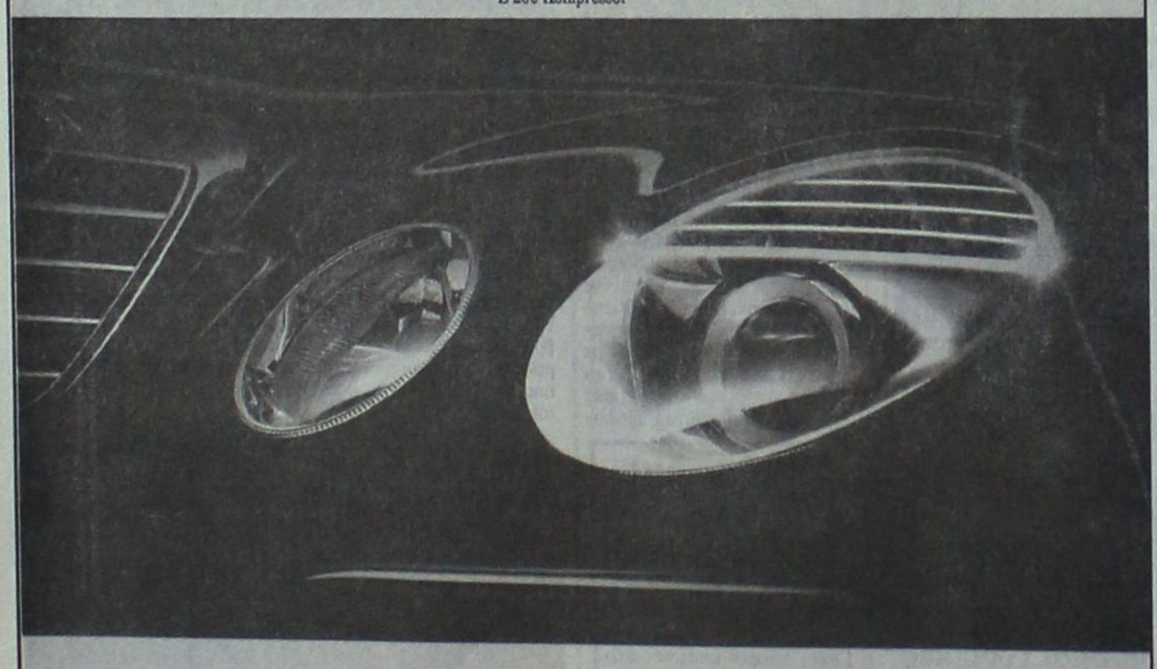

Δείτε μπροστά!

Νέα E 200 Kompressor με σύστημα Intelligent lights

► Η Mercedes-Benz βλέπει πάντα μπροστά και εξελίσσεται διαρκώς! Η νέα E 200 Kompressor έρχεται πιο δυνατή από ποτέ, με έναν πανίσχυρο κινητήρα με 184 hp αλλά και ακόμα πιο ασφαλής, αφού προσφέρει προαιρετικά την πρωτοποριακή τεχνολογία Intelligent lights για αυτόματη ρύθμιση των φώτων πορείας σε όλες τις συνθήκες οδήγησης, μεγιστοποιώντας την ορατότητα. Επίσης, χάρη στο ολοκληρωμένο σύστημα Pre-Safe που διαθέτει, σας παρέχει μέγιστη ασφάλεια σε κάθε περίπτωση. Ελάτε να τη δείτε και να την οδηγήσετε στις εγκαταστάσεις μας **από 24 Ιουνίου έως 2 Ιουλίου. Mercedes-Benz. Πάντα μπροστά!**

Mercedes-Benz

Ε. ΧΑΤΖΗΜΙΧΑΛΗΣ & ΥΙΟΙ Ο.Ε.
Εξουσιοδοτημένος Διανομέας & Επισκευαστής Mercedes-Benz
Έκθεση: ΡΟΔΟΣ, 9ο χλμ. Ρόδου-Λίνδου, τηλ.: 22410 62941

X.5927-1/7

