ΕΤΟΣ ΙΔΡΥΣΗΣ 1949
ΙΔΙΟΚΤΗΣΙΑ:
Γ. ΔΙΑΜΑΝΤΙΔΗΣ
ΓΡΑΦΙΚΕΣ ΤΕΧΝΕΣ Α.Ε.
Εκδότης: ΓΙΩΡΓΟΣ ΔΙΑΜΑΝΤΙΔΗΣ
Γραφεία - Τυπογραφεία:
Μάρκου Μαλλιαράκη 3 (ΚΟΒΑ)
Τηλ.: Σύνταξης: 22410 27356-34101, FAX: 22410 20643
Τηλ.: Λογιστηρίου: 22410 35322, FAX: 22410 35322
e-mail: info@proodos.net

# ΠΡΟΟΔΟΣ

Ανεξάρτητη καθημερινή πρωινή εφημερίδα

ΠΛΗΡΩΜΕΝΟ ΤΕΛΟΣ Ταχ. Γραφείο Κ. ΡΟΔΟΥ Αριθμός άδειας Σ Κωδικός 1877

ΕΛΤΑ Hellenic Post

ΑΡΙΘΜΟΣ ΦΥΛΛΟΥ 17.267 • ΤΙΜΗ 0,70 ευρώ

ΣΑΒΒΑΤΟ 8 ΙΟΥΛΙΟΥ 2006

SATO
OFFICE SYSTEMS
ΜΠΟΝΗΣ Ε.Π.Ε. ΤΗΛ. 22410 75533

Λίγες ώρες μετά την επίσκεψη Παπανδρέου

## Το «αντάρτικο» έκανε την εμφάνισή του και στο τοπικό ΠΑ.ΣΟ.Κ.!..

### ΑΠΡΕΠΕΙΕΣ ΣΤΗΝ ΚΟΜΜΑΤΙΚΗ ΣΥΣΚΕΨΗ



*Σύσκεψη κομματικών στελεχών του ΠΑΣΟΚ με τον Γιώργο Παπανδρέου στη Ρόδο*

ΔΥΟ ΜΟΛΙΣ ώρες από τότε που ο Γιώργος Παπανδρέου μιλούσε στα τοπικά στελέχη του ΠΑ.ΣΟ.Κ. στη Ρόδο και ζητούσε από όλους να συστρατευθούν και να στηρίξουν τους υποψήφιους δημάρχους στη Δωδεκάνησο, ο βουλευτής Κώστας Καΐσερλης έδινε συνέντευξη στον τηλεοπτικό σταθμό «Κόσμος» και δήλωνε ότι «στο Δήμο Κω δεν πρόκειται να στηρίξει τον Γιώργο Κυρίτση, αλλά τον Μάνο Θεοδωρίδη και την παράταξή του...».

* Ουσιαστικά, ο Κώστας Καΐσερλης κατά τον πλέον ωμό τρόπο δήλωνε ότι δεν στηρίζει τον υποψήφιο του ΠΑ.ΣΟ.Κ., αλλά τον υποψήφιο βουλευτή του Συνα-

ΣΥΝΕΧΕΙΑ ΣΤΗ ΣΕΛ. 4

Μετά από καταγγελία καταστηματαρχών

## Σύλληψη μικροπωλητών γιατί δεν είχαν άδεια

### ΘΑ ΔΙΚΑΣΤΟΥΝ ΤΗ ΔΕΥΤΕΡΑ

ΤΗ ΔΕΥΤΕΡΑ θα οδηγηθούν τελικά στο Αυτόφωρο, οι 5 μικροπωλητές που συνελήφθησαν χθες το μεσημέρι στην περιοχή της «Κολόνας» από αστυνομικούς του Τμήματος Ρόδου. Η επιχείρηση των αστυνομικών, έγινε μετά από την καταγγελία που έγινε στον εισαγγελέα, από το σωματείο των καταστηματαρχών της Παλιάς Πόλης, ότι οι σφουγγαράδες που δραστηριοποιούνται στην «Κολόνα» δεν έχουν άδειες.

Κατά τη διάρκεια της επιχείρησης που έγινε γύρω στις 11.00 χθες το πρωί,

ΣΥΝΕΧΕΙΑ ΣΤΗ ΣΕΛ. 4

Καθυστερούν οι διαδικασίες

## Ερωτηματικά για το νέο εργοστάσιο της ΔΕΗ στη Ρόδο!..

### ΑΝΑΒΛΗΘΗΚΕ Η ΕΠΙΣΚΕΨΗ ΤΩΝ ΣΤΕΛΕΧΩΝ

ΜΑΤΑΙΩΘΗΚΕ η επίσκεψη των αξιωματούχων της ΔΕη στο νησί μας, προκειμένου να ενημερώσουν για τις διαδικασίες της κατασκευής του νέου εργοστασίου στη Νότια Ρόδο, ενώ ανησυχίες προκαλεί η καθυστέρηση του Γενικού Επιτελείου Στρατού να χορηγήσει στο ΥΠΕΧΩΔΕ το έγγραφο με το οποίο συμφωνεί στη χωροθέτηση.

* Αφ' ενός η καθυστέρηση του ΓΕΣ να χορηγήσει το έγγραφο με το οποίο συμφωνεί στη χωροθέτηση του νέου εργοστασίου και αφετέρου η ματαίωση της άφιξης των αξιωματούχων της ΔΕΗ στο νησί μας,



ΣΥΝΕΧΕΙΑ ΣΤΗ ΣΕΛ. 4

Στο αεροδρόμιο Ρόδου

## 37.000 τουρίστες το Σαββατοκύριακο με 250 τσάρτερ!..

### ΠΑΕΙ ΚΑΛΑ Ο ΙΟΥΛΙΟΣ

ΣΗΜΑΝΤΙΚΟΣ αριθμός αεροσκαφών θα προσγειωθεί και αυτό το Σαββατοκύριακο στο αεροδρόμιο της Ρόδου. Σήμερα θα πραγματοποιηθούν 85 πτήσεις τσάρτερ, και αύριο 165! Συνολικά στο νησί μας θα αφιχθούν αυτό το διήμερο 37.000 τουρίστες. Το θετικό είναι ότι φέτος τα αεροσκάφη που έρχονται στη Ρόδο από το εξωτερικό, έχουν πληρότητα που αγγίζει το 95 - 100%.

Η διεξαγωγή του τελικού του Μουντιάλ αύριο στη Γερμανία δεν φαίνεται να επηρέασε το τουριστικό ρεύμα προς τη Ρόδο, παρά το γεγονός ότι και οι δύο ομάδες που θα αγωνιστούν είναι ευρωπαϊκές, η Ιταλία και η Γερμανία.

ΣΕ ΑΥΤΟ έχει συντελέσει και το γεγονός ότι οι κρατήσεις των θέσεων έγιναν πριν από αρκετό καιρό από τους τουρίστες, και οι οποίοι δεν μπορούσαν να τις ακυρώσουν την τελευταία στιγμή. Πάντως και ο Ιούλιος αναμένεται να εξελιχθεί θετικά σε ό,τι αφορά την κίνηση επιβατών στο αεροδρόμιο της Ρόδου.



### Το ΛΑΟΣ θα στηρίξει τον Χατζή

Ο ΛΑΪΚΟΣ Ορθόδοξος Συναγερμός (το κόμμα του Γ. Καρατζαφέρη) έδωσε χτες στη δημοσιότητα τα ονόματα των υποψηφίων νομαρχών και δημάρχων που θα στηρίξει στις εκλογές του ερχόμενου Οκτωβρίου.

Μεταξύ αυτών περιλαμβάνεται και το όνομα του Χατζή Χατζηευθυμίου για το Δήμο Ρόδου που θα στηρίξει το ΛΑΟΣ.

Εξαντλήθηκε η υπομονή τους

## Μηνυτήρια αναφορά από τους γιατρούς του Νοσοκομείου!..

### ΔΕΝ ΠΛΗΡΩΘΗΚΑΝ ΤΙΣ ΕΦΗΜΕΡΙΕΣ

ΕΞΑΝΤΛΗΘΗΚΕ η υπομονή των Νοσοκομειακών Γιατρών και έδωσαν εντολή στο νομικό τους σύμβουλο, να καταθέσει μηνυτήρια αναφορά κατά παντός υπευθύνου, για την μη καταβολή των αμοιβών των δεδουλευμένων εφημεριών τους.

* Η περίοδος χάριτος που δόθηκε στη διοίκηση έληξε και υλοποιώντας την ομόφωνη απόφαση της έκτακτης γενικής συνέλευσης των μελών του Συλλόγου, της 30ης Ιουνίου 2006, καταθέτουν μηνυτήρια αναφορά για την μη καταβολή των εφημεριών τους.

ΑΠΟ ΤΗΝ περασμένη Τετάρτη εφαρμόζεται στο Νοσοκομείο το μέτρο της επίσχεσης εργασίας, μ' αποτέλεσμα να εξυπηρετούνται μόνο τα έκτακτα περιστατικά. Ολες οι προγραμματισμένες εξετάσεις, αλλά και επεμβάσεις, ματαιώνονται, μ' αποτέλεσμα στις λίστες αναμονής να συνωστίζονται εκατοντάδες άτομα που χρήζουν είτε εξετάσεων, είτε εγχειρήσεων, είτε περίθαλψης, είτε νοσηλείας.

* Μπορεί να δείχνουν κατανόηση οι πολίτες, γιατί εκτιμούν ότι οι γιατροί έχουν δίκιο, αλλά όμως ταλαιπωρούνται και άρχισε



*Μηνυτήρια αναφορά από τους γιατρούς του Νοσοκομείου!..*

ΣΥΝΕΧΕΙΑ ΣΤΗ ΣΕΛ. 4

Σε άρθρο του Γ. Νικητιάδη

## Αντίδραση απόστρατων αξιωματικών του Στρατού

### ΓΙΑ ΤΟ ΔΙΟΙΚΗΤΗ ΤΟΥ ΝΟΣΟΚΟΜΕΙΟΥ

ΜΕ ΑΦΟΡΜΗ άρθρο του Γιώργου Νικητιάδη για το θέμα του διοικητή του Νοσοκομείου Ρόδου και τους απόστρατους αξιωματικούς, η Ενωση Απόστρατων Αξιωματικών Στρατού μας έστειλε την παρακάτω επιστολή:

«Κύριε Διευθυντά

Στο άρθρο του κ.Νικητιάδη που δημοσιεύσατε την 4/7/2006 στην εφημερίδα σας με τίτλο «ΠΡΟΤΙΜΗΣΤΕ ΤΟΥΣ ΤΑΧΕΡ ΑΠΟ ΤΟΥΣ ΑΠΟΣΤΡΑΤΟΥΣ ΤΗΣ ΝΔ ΣΤΑ ΝΟΣΟΚΟΜΕΙΑ» ήταν βαρείς οι χαρακτηρισμοί που έκανε, απαξιωτικοί και προσβλητικοί για τους Απόστρατους Αξιωματικούς, αν και επιλεκτικά εστίασε τα βέλη του σε εκείνους που πρόσκεινται

ΣΥΝΕΧΕΙΑ ΣΤΗ ΣΕΛ. 4









ΚΑΘΗΜΕΡΙΝΑ ΤΑ ΝΕΑ ΤΗΣ ΔΩΔΕΚΑΝΗΣΟΥ ΣΤΟ INTERNET
www.proodosnews.gr
www.proodos.net

# Δωδεκανησιακά 24ωρα

## Στον αθηναϊκό τύπο

**7/7/2006**

Η τροπολογία για το επαγγελματικό ποδόσφαιρο, που ψηφίστηκε χθες από τη Βουλή και εστάλη στη ΦΙΦΑ για να ορθεί η σχετική της απόφαση, τα θέματα Παιδείας με τη δήλωση του πρωθυπουργού Κώστα Καραμανλή και το ψήφισμα της έκτακτης συνόδου των πρυτάνεων, ο νέος επενδυτικός νόμος και η πορεία της οικονομίας είναι από τα βασικά θέματα της εδιτοριαλογραφίας του σημερινού αθηναϊκού Τύπου.

**ΑΔΕΣΜΕΥΤΟΣ ΤΥΠΟΣ:** Ψηφίστηκε από όλη τη Βουλή η τροπολογία Ορφανού. Η FIFA θα ανακαλέσει τώρα την απόφασή της.

**ΑΝΩ ΚΑΤΩ:** Επιδότηση έως 60% σε μικρομεσαίους. Γενναία μέτρα με το νέο επενδυτικό νόμο.

**ΑΠΟΓΕΥΜΑΤΙΝΗ:** Μπάλα είναι και γυρίζει...Προς αναπροσή της απόφασης της ΦΙΦΑ μετά την τροπολογία Ορφανού.

**Η ΑΥΓΗ:** Μπαϊμεραντγκι η σύνοδος για τη Γιαννάκου. Οι πρυτάνεις δεν συμφωνούν με το προσχέδιο.

**ΑΥΡΙΑΝΗ:** Τόλμησε ο Σουφλιάς. Προχωράει το μεγάλο έργο της εκταφής του Αχελώου, για το οποίο έχουν δαπανηθεί μέχρι σήμερα πάνω από 500.000.000 ευρώ.

**ΤΟ ΒΗΜΑ:** Ορφανό ποδόσφαιρο...Τελικά τον πήρε η μπάλα τον κ. Υφυπουργό. Η κυβέρνηση τα έδωσε όλα χθες στη FIFA. Σε φαρσοκωμωδία μετετράπη η κρίση στο ελληνικό ποδόσφαιρο.

**Η ΒΡΑΔΥΝΗ:** 7.950 προσλήψεις σε Δημόσιο, οργανισμούς. Όλες οι νέες θέσεις που ενέκρινε η δυσπουργική.

**ΕΘΝΟΣ:** Τιμωρούν φοιτητές και γονείς. Μετά τις καταλήψεις, κινήσεις για διάσπαση του "μετώπου" στα πανεπιστήμια.

**ΕΛΕΥΘΕΡΗ ΩΡΑ:** Εάν δεν πέσει η βάση του δέκα, οι Δήμαρχοι απειλούν με μαζικές κινητοποιήσεις και κλείσιμο αγορών σε 42 πόλεις γιατί μένουν....χωρίς ΤΕΙ-ΟΝ για τους πελάτες -φοιτητές.

**ΕΛΕΥΘΕΡΟΣ:** Εκασε τον έλεγχο ο Γ. Παπανδρέου. Η κλιμακούμενη αμφισβήτηση τον καθιστά αρχηγό υπό προθεσμία.

**ΕΛΕΥΘΕΡΟΣ ΤΥΠΟΣ:** Ακίνητα και σκάφη στο μικροσκόπιο. Έλεγχοι από την εφορία με βάση τη διασταύρωση των στοιχείων.

**ΕΛΕΥΘΕΡΟΤΥΠΙΑ:** Αφασία στο Μαξίμου(μ). Απίστευτη ποδοσφαιρική κωμωδία με ευθύνη και Καραμανλή.

**ΕΣΤΙΑ:** Θρασύτατες δηλώσεις Ερντογάν. Ποιος ευθύνεται για την "απομόνωση" των Τουρκοκυπρίων.

**ESPRESSO:** Ειδα τον Αλεξ και θέλουν να μου κλείσουν το στόμα". Νέα στοιχεία - έκπληξη από την κατάθεση του μάρτυρα-κλειδί.

**Η ΚΑΘΗΜΕΡΙΝΗ:** Ομολογούν βαθύτατη κρίση στα ΑΕΙ οι πρυτάνεις Καραμανλής: Παιδεία χωρίς κομματικές σκοπιμότητες.

**Ο ΛΟΓΟΣ:** Νέα ρήξη Γιαννάκου με τους πρυτάνεις...οι οποίοι εμφανίζονται διχασμένοι. Δεν...πρυτάνευσε η λογική στην ανώτατη εκπαίδευση.

**ΤΑ ΝΕΑ:** Μαύρα σύννεφα από καύσιμα, επιτόκια, τιμές. Δύσκολες μέρες στην οικονομία.

**Η ΝΙΚΗ:** Βγαίνει κόκκινη κάρτα. Βαρύ κλίμα για τον Ορφανό στο Μαξίμου. Τσεκνωτική υποχώρηση μετά το διασυρμό.

**ΠΑΡΑΣΚΕΥΗ +13 :** Απέραντο φρενοκομείο. Λύση την τελευταία ώρα με τεράστιες απώλειες. Ελληνικό ποδόσφαιρο: τα τίναξαν όλα στον αέρα.

**ΤΟ ΠΑΡΑΣΚΗΝΙΟ:** Άγκυρα στο Αιγαίο για ...όλους. Η καυτή ατζέντα Μπους- Καραμανλή.

**ΡΙΖΟΣΠΑΣΤΗΣ:** Αλληλεγγύη στον παλαιστινιακό λαό. Το Ισραήλ κλιμακώνει τις πολεμικές επιχειρήσεις.

**TRAFFIC NEWS:** Σκάνδαλο με το "εξώγαμο" παιδί πολιτικού. Μια απίστευτη ιστορία από τις δικαστικές αίθουσες. Ο "απατημένος" σύζυγος αμφισβητεί το τεστ DNA και επιμένει: "Δεν είναι δικό μου".

**City Press:** Πετρέλαια, ΕΦΚ πυροδοτούν την ακρίβεια.


## Δρομολόγια Πλοίων

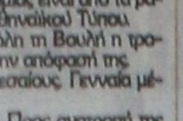

08.30 ΔΩΔΕΚΑΝΗΣΟΣ ΕΞΠΡΕΣ για Κω, Κάλυμνο, Λέρο, Λειψούς, Πάτμο
09.00 ΣΥΜΗ για Πανορμίτη, Σύμη
09.00 ΑΙΓΛΗ για Σύμη
14.30 ΑΙΓΛΗ για Σύμη
15.00 ΔΩΔΕΚΑΝΗΣΟΣ PRIDE για Σύμη, Κω, Κάλυμνο, Λέρο, Πάτμο
15.00 ΠΡΩΤΕΥΣ για Καστελλόριζο
15.30 ΔΕΛΦΙΝΙ 22 για Κω, Κάλυμνο
18.00 ΑΙΓΛΗ για Σύμη

Προς Πειραιά: 09.30 BLUE STAR II
17.00 ΡΟΔΑΝΘΗ

## Αεροπορικά Δρομολόγια

**ΟΛΥΜΠΙΑΚΗ ΑΕΡΟΠΟΡΙΑ**
Από Ρόδο-**Αθήνα**: Καθημερινά 07.10, 13.40
Πέμπτη 20.10, 22.45
Καθημερινά πλην Πέμπτης 19.40, 22.25
Καθημερινά πλην Κυριακής 10.40
Από Ρόδο-**Θεσσαλονίκη**: Δευτέρα - Τετάρτη 09.45
Πέμπτη 10.45
Σάββατο 15.15
Δευτ.-Τετ.-Παρ.-Κυρ. 16.10
Από Ρόδο-**Ηράκλειο**: Δευτέρα - Παρασκευή-Κυριακή 17.45
Τρίτη - Πέμπτη 18.30
Τετάρτη - Σάββατο 19.20
Από Ρόδο-**Κάρπαθο**: Δευτ.-Πεμ.-Παρ.-Σάβ. 07.00, 10.40
Τετάρτη - Κυριακή 10.40, 14.20
Από Ρόδο -**Κάσο**: Δευτ.-Πεμ.-Παρ.-Σάβ. 07.00
Τετάρτη - Κυριακή 10.40
Από Ρόδο-**Καστελλόριζο**: Δευτ.-Τετ.-Παρ.-Σάβ. -Κυρ. 07.10
Από Ρόδο-**Χίο**: Τρίτη 10.40 Πέμπτη 10.45
Από Ρόδο-**Μυτιλήνη**: Δευτέρα-Τετάρτη 09.45
Τρίτη 10.40,
Πέμπτη 10.45
Σάββατο 15.15
Από Ρόδο-**Σάμος**: Τρίτη 10.40
Σάββατο 15.15
Από Ρόδο-**Λήμνος**: Δευτέρα-Τετάρτη 09.45 Τρίτη 10.40,
Πέμπτη 10.45 Σάββατο 15.15

**AEGEAN AIRLINES & CRONUS**
Από Ρόδο-**Αθήνα**: Καθημερινά 07.10-11.05-13.50-16.30-21.30
Από Ρόδο-**Θεσσαλονίκη**: Καθημερινά 12.05
Από Ρόδο-**Ρώμη**: Καθημερινά 16.30
Από Ρόδο-**Λάρνακα**: ΤΡΙΤΗ-ΠΕΜΠΤΗ-ΣΑΒΒΑΤΟ 11.05
τις υπόλοιπες μέρες 07.10-13.50-16.30




**Συγκοινωνιακή έδρα Ρόδου**
**Από 1/7/2006 έως 31/7/2006**
Επιβατικά (Ε.Ι.Χ.) και φορτηγά μέχρι 3,5Τ (ΦΙΧ<3,5Τ) με αριθμούς κυκλοφορίας **ΡΟΖ 5501 έως και 7500**

**Συγκοινωνιακή έδρα Κω**
**Από 1/7/2006 έως 31/7/2006**
Επιβατικά (Ε.Ι.Χ.) και φορτηγά μέχρι 3,5Τ (ΦΙΧ<3,5Τ) με αριθμούς κυκλοφορίας **ΚΧΒ 3501 έως και 4000**

* Καλούνται όλα τα παραπάνω οχήματα να προβούν σε τεχνικό έλεγχο σε οποιοδήποτε Κ.Τ.Ε.Ο. ή Ι.Κ.Τ.Ε.Ο. της χώρας
** Επίσης θα ελέγχονται όσα οχήματα υποχρεούνται βάση παλαιοτέρων προγραμμάτων πρόσκλησης.
*** Ο εμπρόθεσμος προγραμματισμός των οχημάτων για έλεγχο (ραντεβού) γίνεται έως και 15 ημέρες πριν της λήξης του προγράμματος πρόσκλησης.

**Έτοιμοι για ΚΤΕΟ;**
**ΤΑΛΑΙΠΩΡΙΑ ΤΕΛΟΣ!**
**Ιδιωτικό ΚΤΕΟ Ρόδου**
**για ραντεβού..22410-67677**
ΠΛΗΡΩΣ ΙΣΟΤΙΜΟ ΜΕ ΤΑ ΔΗΜΟΣΙΑ ΚΤΕΟ
ΓΡΗΓΟΡΑ ΑΞΙΟΠΙΣΤΑ ΚΑΙ ΦΘΗΝΟΤΕΡΑ!! 25 ΛΕΠΤΑ ΑΡΚΟΥΝ
ΑΥΤΟΚΙΝΗΤΑ ΑΠΟΡΡΥΜΑΤΑ ΚΑΙ ΣΑΒΒΑΤΟ - ΕΚΔΟΤΗ ΠΑΡΕΧΕΤΑΙ ΔΩΡΕΑΝ
ΠΡΟΣΟΧΗ! — ΠΡΟΓΡΑΜΜΑ ΠΡΟΣΚΛΗΣΗΣ ΟΧΗΜΑΤΩΝ Ν. ΔΩΔ/ΣΟΥ
- ΤΩΝ Ιανουάριο ΑΠΟ ΡΟΕ 6401, ΕΩΣ ΡΟΕ 6400 - ΤΩΝ Φεβρουάριο ΑΠΟ ΡΟΕ 6401 ,ΕΩΣ ΡΟΕ 8400
Η ΜΗ ΔΙΕΝΕΡΓΕΙΑ ΤΕΧΝΙΚΟΥ ΕΛΕΓΧΟΥ ΤΟΥ ΟΧΗΜΑΤΟΣ ΣΑΣ (ΚΤΕΟ) ΜΕΣΑ ΣΤΙΣ ΠΡΟΘΕΣΜΙΕΣ, ΑΠΟΤΕΛΕΙ ΠΑΡΑΒΑΣΗ (ΚΟΚ 86) ΚΑΙ ΤΙΜΩΡΕΙΤΑΙ ΑΠΟ ΤΙΣ ΑΡΧΕΣ ΜΕ ΠΡΟΣΤΙΜΟ 334 ΕΥΡΟ ΚΑΙ ΑΦΑΙΡΕΣΗ ΠΙΝΑΚΙΔΩΝ


## Στα πεταχτά

### Ερχεται και ο Καραμανλής;

Μετά τον Γιώργο Παπανδρέου θα έρθει στα νησιά μας και ο Κώστας Καραμανλής! Αυτό ανέφεραν χτεσινές πληροφορίες, σύμφωνα με τις οποίες, ο αρχηγός της Νέας Δημοκρατίας θέλει να έρθει και εδώ και για να εμψυχώσει τους οπαδούς του κόμματος εν όψει των νομαρχιακών και δημοτικών εκλογών!

Δύσκολα τα πράγματα στη Δωδεκάνησο για τη Νέα Δημοκρατία. Γι αυτό χρειάζεται να γίνουν και οι απαραίτητες ...ενέσεις στο ηθικό του κόμματος, που έχει καταρρακωθεί..

### Σάρωμα στο Μαντράκι

Το Μαντράκι - και ιδιαίτερα η προκυμαία - χρειάζεται κυριολεκτικά ένα ...σάρωμα!.. Υπάρχει πολλή σαβούρα!

Και εκεί που πραγματικά η κατάσταση είναι απαράδεκτη είναι με τα αυτοκίνητα που ανεβαίνουν πάνω στην προκυμαία και οι οδηγοί τους τα παρκάρουν ανενόχλητα!..

Κάτι πρέπει να γίνει.

Δεν μπορεί να συνεχιστεί αυτή η κατάσταση. Η γενική εικόνα της περιοχής δεν είναι ό,τι καλύτερο για τη Ρόδο.

### Δεν πήρε χαμπάρι;

Προφανώς ο βουλευτής Κώστας Καϊσερλης δεν πήρε χαμπάρι τι έγινε στο νοσοκομείο της Ρόδου.

Διαφορετικά δεν θα υπέβαλε την ερώτηση αυτή. Δεν τον ενημέρωσαν ότι τη θέση του διοικητή ανέλαβε ο κ. Γιώργος Τάχερ;

Ολα τα άλλα τι τα ήθελε;

Μήπως δεν ενημερώνεται σωστά για τα όσα συμβαίνουν στην περιοχή μας;

### Σωτήρας του νησιού

Σωτήρα του νησιού τους, αποκάλεσαν οι Τηλιακοί τον Γιώργο Παπανδρέου. Εδώ που τα λέμε έχουν δικαίωμα μετά από τα όσα τραβούν από την κυβέρνηση της Νέας Δημοκρατίας.

Βέβαια, είμαστε περίεργοι να δούμε τι στάση θα τηρήσουν έναντι της Τήλου ορισμένοι κυβερνητικοί παράγοντες, μετά τη θερμότατη και εντυπωσιακή υποδοχή, που επιφύλαξαν στον Γιώργο Παπανδρέου.

### Παράπονα κατά της Αστυνομίας

Δεκάδες παράπονα δέχθηκε η «Πρόοδος» από γονείς νεαρών που συνέλαβαν οι αστυνομικοί να οδηγούν μοτοποδήλατα χωρίς δίπλωμα. Σύμφωνα με τους αναγνώστες μας οι «Ράμπο» της ομάδας Πρόληψης Καταστολής Εγκληματικότητας, συμπεριφέρονται σκληρά, φορώντας ακόμα και χειροπέδες στους νεαρούς που δεν διαθέτουν δίπλωμα οδήγησης.

Σιγά μην σας ξεφύγει ο Πάσσαρης!

Κατά τα άλλα οι διαρρήκτες οργιάζουν!

### Παράδειγμα προς μίμηση



Η νεαρή κοπέλα της φωτογραφίας κατάγεται από την Τήλο. Τελείωσε το Λύκειο εκεί, έφυγε από το νησί για να σπουδάσει. Τέσσερα χρόνια μετά, ως δασκάλα πλέον, αποφάσισε να επιστρέψει στην Τήλο και να ζήσει μόνιμα εκεί, διδάσκοντας στο Δημοτικό Σχολείο.

Ο Τάσος Αλιφέρης την έφερε ως παράδειγμα για να αποδείξει ότι ο μόνιμος πληθυσμός του νησιού συνεχώς αυξάνεται.

Βέβαια η νεαρή κ. Οικονόμου, εισέπραξε τα εύσημα του Γιώργου Παπανδρέου, ο οποίος την συνεχάρη γι αυτή την απόφασή της.

### Εχουν γνώσει οι φύλακες

Οι πληροφορίες θέλουν τον πρόεδρο του ΠΑΣΟΚ να έχει ενημερωθεί για τα καμώματα των βουλευτών του, όσον αφορά τις στηρίξεις των υποψηφίων δημάρχων και του νομάρχη.

Μάλιστα έχουν το θράσος να δηλώνουν δημόσια ότι στηρίζουν υποψήφιους δημάρχους που δεν έχουν το χρίσμα του ΠΑΣΟΚ.

Αν αυτά κάνουν οι βουλευτές τότε τα άλλα μέλη του ΠΑΣΟΚ τι πρέπει να κάνουν;

### Καθαρισμός στου Μπαμπούλα

Χθες το πρωί συνεργεία της υπηρεσίας Καθαριότητας του Δήμου Ρόδου, πραγματοποίησαν καθαρισμό της παραλίας «ΚΟΒΑ» εκεί που παλαιότερα υπήρχε το κέντρο «Μπαμπούλα».

Αλλαξε όψη η περιοχή και έπαψε αυτή η άθλια εικόνα να υφίσταται. Και όμως, ήταν τόσο απλό. Η αδιαφορία τα κάνει σύνθετα.

### Οαση

Το τμήμα της νησίδας «Ζέρσεϊ» από το συνοικισμό Ασγούρου μέχρι και το Τσαΐρι, αποτελεί μια πολύχρωμη όαση.

Οι πικροδάφνες ανθισμένες, αποτελούν μια όαση που προσέλκυσε την προσοχή των διερχομένων. Την ευθύνη περιποίησης της νησίδας, έχει αναλάβει η Νομαρχία, γι αυτό και άλλαξε η εικόνα. Αν περίμενε κανείς από την Περιφέρεια, θα είχε καταντήσει η νησίδα έρημος γεμάτη σκουπίδια.

### Οι συνήθειες

Παρά το πιεστικό πρόγραμμα που είχε να διεκπεραιώσει ο πρόεδρος του ΠΑΣΟΚ Γιώργος Παπανδρέου, δεν ξέχασε τις συνήθειες που έχει.

Αλλωστε είναι γνωστό, ότι είναι αθλητικός τύπος. Μετά το τέλος της ομιλίας του στα Λιβάδια βρήκε την ευκαιρία, έστω και για ελάχιστο χρόνο και κολύμπησε, μακριά βέβαια από τα φώτα της δημοσιότητας.

### Διαγράψαμε τους θεσμούς;

Ούτε τους θεσμούς δεν σέβεται ο Περιφερειάρχης! Είναι δυνατόν να βρίσκεται στην περιοχή του ο αρχηγός της Αξιωματικής Αντιπολίτευσης και αυτός να ασχολείται για το πώς θα τεθεί σε αργία ένας (μη νεοδημοκράτης) δημοτικός σύμβουλος;

Βέβαια, δεν είχε κανένας την απαίτηση να τον συνοδεύσει στην Τήλο (αν και αυτό θα ήταν μια πράξη ύψιστου πολιτικού πολιτισμού) αλλά τουλάχιστον έπρεπε να πάει στο συνέδριο του Πανεπιστημίου Αιγαίου, όπου ο Γιώργος Παπανδρέου ήταν κεντρικός ομιλητής.

Και για να μη ξεχνάμε: Οταν ήρθε στη Ρόδο ο Καραμανλής (ως αρχηγός της αξιωματικής αντιπολίτευσης) τον υποδέχτηκε και ο δήμαρχος Ρόδου Γιώργος Γιαννόπουλος, μάλιστα δε παρέστη και σε συνεδρίαση του δημοτικού συμβουλίου.

Προφανώς, οι νοοτροπίες είναι διαφορετικές... Εδώ έχουμε να κάνουμε μ' έναν Περιφερειάρχη που είναι μόνο κομματάρχης!..

(Θα μας πείτε τώρα: Εδώ δεν ήρθε στον Πρόεδρο της Δημοκρατίας, στον Πρόεδρο του ΠΑΣΟΚ θα πήγαινε;).


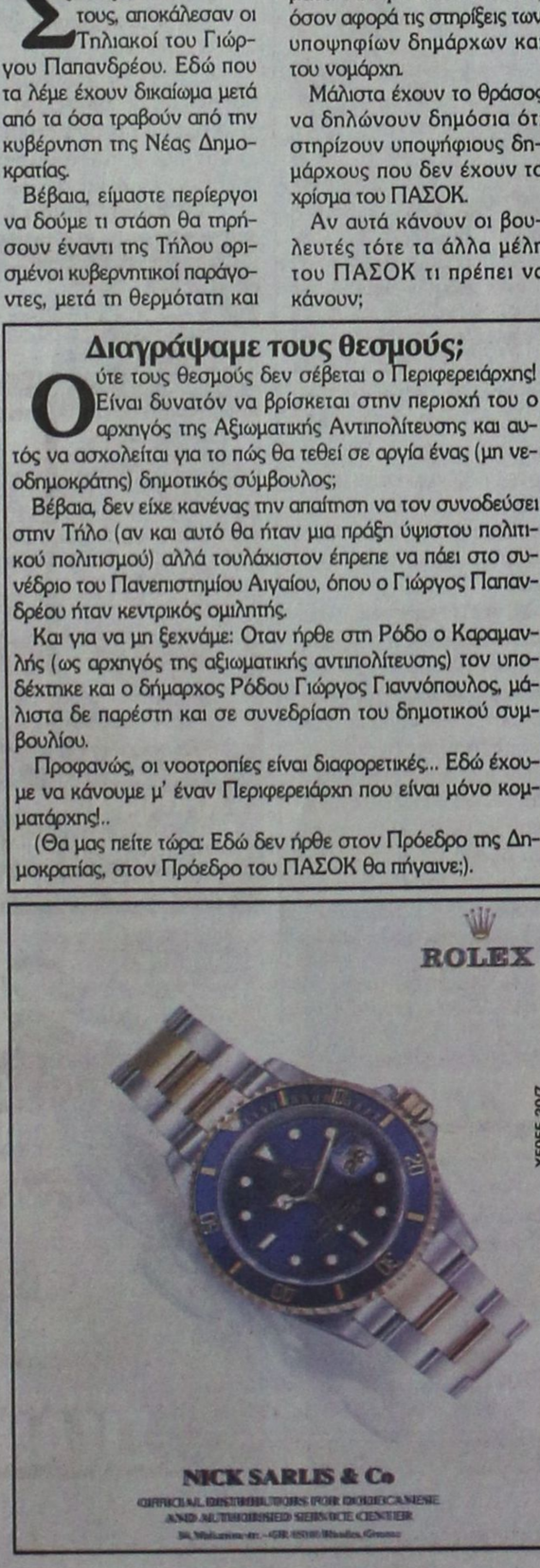



## Ειδήσεις απο τα Παλιά

**ΠΡΟΟΔΟΣ 25 ΦΕΒΡΟΥΑΡΙΟΥ 1973**

***ΕΡΧΕΤΑΙ Η Α.Ε.Κ. ΣΤΗ ΡΟΔΟ***

Η ΑΕΚ έρχεται οριστικά στην Ρόδο! Ως γνωστόν η διοίκησις της «Ρόδου» είχε υποβάλει πρότασι προς την αθηναϊκή ομάδα, για τη διεξαγωγή ενός φιλικού μεταξύ τους αγώνος στην πόλη μας κατά την 7ην Μαρτίου - ημέρα του αποκορυφώματος των εορταστικών εκδηλώσεων επί της 25ης επετείου της Ενσωματώσεως της Δωδ/σου μετά της Μητρός Πατρίδος.

Χθες το μεσημέρι ελήφθη η θετική απάντησις της Ενώσεως. Ο Γεν. Γραμματεύς του ροδιακού Συλλόγου κ. Σάββας Γιαννάς επικοινώνησε τηλεφωνικώς με τον πρόεδρο της ΑΕΚ κ. Μ. Χατζηχαραλάμπους. Ο κ. πρόεδρος απήντησε στον κ. Γιαννά ότι η πρότασις της «Ρόδου» έγινε αποδεκτή και από τον προπονητή της ομάδος του κ. Μ. Μπίγκαμ.

Επίσης ο κ. Χατζηχαραλάμπους ανεκοίνωσε οτι η ΑΕΚ θα έλθη στο νησί μας το μεσημέρι της Τρίτης 6ης Μαρτίου. Η αποστολή της θα είναι 25μελής και θα περιλαμβάνη όλα τα βασικά της στελέχη, καθώς και τον Τσάμη! Θα έλθη ακόμη και ο ομοσπονδιακός προπονητής της κ. Μπίγκαμ. Η αποστολή θα κατακλύση στο ξενοδοχείο «Μετροπόλιταν Καψής». Εκ Ρόδου θα αναχωρήση το βράδυ της Τετάρτης 7ης Μαρτίου - ημέρα του αγώνος.

Μεταξύ της «Ρόδου» και της ΑΕΚ θα επακολουθήσουν κι άλλες τηλεφωνικές επικοινωίες, ούτως ώστε να ρυθμισθούν όλες οι λεπτομέρειες της συναντήσεως, η οποία - χωρίς αμφιβολία - θα προσελκύση όλους τους φιλάθλους του νησιού μας.

«ΡΟΔΟΣ» -
Α.Ο. ΚΑΡΔΙΤΣΗΣ

Για δεύτερη κατά συνέχεια Κυριακή, η «Ρόδος» αγωνίζεται σήμερα στην έδρα της. Αντιμετωπίζει τον Α.Ο. Καρδίτσης, ο οποίος αποδείδει πάντοτε καλά στα εκτός έδρας παιχνίδια του.

Η ροδιακή ομάς, η οποία τον τελευταίο καιρό μας έχει απογοητεύσει με τα αλλεπάλληλα «ολισθήματα της θα πρέπει να κερδίσει σήμερα και μάλιστα με ικανοποιητικό σκορ για να αναστηλώση το γόητρό της.

**ΣΥΝΑΛΛΑΓΜΑ**

| | Αγορά | Πώληση |
|---|---|---|
| ΔΟΛΛΑΡΙΟ Η.Π.Α | 1,288 | 1,2586 |
| ΛΙΡΑ ΑΓΓΛΙΑΣ | 0,70001 | 0,68403 |
| ΚΟΡΩΝΑ ΔΑΝΙΑΣ | 7,5188 | 7,3472 |
| ΚΟΡΩΝΑ ΣΟΥΗΔΙΑΣ | 9,2427 | 9,0318 |
| ΓΙΕΝ ΙΑΠΩΝΙΑΣ | 147,76 | 144,39 |
| ΦΡΑΓΚΟ ΕΛΒΕΤΙΑΣ | 1,5816 | 1,5455 |
| ΚΟΡΩΝΑ ΝΟΡΒΗΓΙΑΣ | 8,0166 | 7,8337 |
| ΛΙΡΑ ΚΥΠΡΟΥ | 0,5796 | 0,5664 |
| ΔΟΛ. ΚΑΝΑΔΑ | 1,4342 | 1,4015 |
| ΔΟΛ. ΑΥΣΤΡΑΛΙΑΣ | 1,7232 | 1,6839 |

ΠΡΟΟΔΟΣ
Ημερήσια Εφημερίδα της Ρόδου
ΙΔΙΟΚΤΗΣΙΑ
Γ. ΔΙΑΜΑΝΤΙΔΗΣ
ΓΡΑΦΙΚΕΣ ΤΕΧΝΕΣ Α.Ε.
Ενδεικτ.: ΓΙΩΡΓΟΣ ΔΙΑΜΑΝΤΙΔΗΣ
Έτος ιδρύσεως 1949
ΓΡΑΦΕΙΑ ΣΥΝΤΑΞΕΩΣ - ΔΙΑΦΗΜΙΣΕΩΣ Μαρίτσα Μαλλιαράκη 3 (ΚΟΒΑ)
Τηλ. Συντάξεως: 22410 27356-34101, FAX: 22410 20643
Τηλ. Κατ/τορίου: 22410 35322, FAX: 22410 35322
e-mail: info@proodos.net

## Η γυναίκα και ο χρόνος της

Η γυναίκα που ενδιαφέρεται για την ομορφιά της ψάχνει διάφορα αλλυντικά. Αλλοτε αγοράζει προϊόντα από φαρμακείο, άλλοτε από καταστήματα καλλυντικών είτε είναι φυτικά είτε όχι. Ομως καλλυντικά υπάρχουν και μέσα στο σπίτι της, στην ίδια την κουζίνα της. Πολλά καλλυντικά έχουν βάση φρούτα και λαχανικά και μάλιστα το σημειώνουν και στις συσκευασίες. Αφού τα φρούτα και τα λαχνικά κάνουν καλό στην ομορφιά, περισσότερο καλό θα κάνουν και στον οργανισμό από μέσα και αυτό θα φαίνεται στην επιδερμίδα. Γι'αυτό η διατροφή, όπως συχνά λένε οι ειδικοί, πρέπει να περιλαμβάνει καθημερινά φρούτα και λαχανικά και μάλιστα σε ποικιλία. Ομως τα φρούτα και τα λαχανικά απ'ευθείας στην επιδερμίδα μπορούν να τη βοηθήσουν. Γι''αυτό κάθε γυναίκα μπορεί να τα χρησιμοποιεί και ως καλλυντικά. Κάθε φορά που καθαρίζει ντομάτες να τρίβει τα χέρια της με το χυμό τους που μένει στα χέρια ή με τη ξυσμένη φλούδα. Θα τα νιώσει ιδιαίτερα απαλά. Μπορεί να τρίψει και το πρόσωπο και να τα αφήσει λίγο να στεγνώσει και μετά να ξεβγάλει με νερό βρύσης ή αν προτιμάει εμφιαλωμένο. Το γιαούρτι επίσης είναι μια καλή μάσκα. Μπορεί να το εμπλουτίσει με μέλι. Από μια φέτα αγγούρι καθημερινά στα μάτια για λίγα λεπτά θα τα δροσίσει και θα τα ομορφήνει. Το ελαιόλαδο είναι θαυμάσιο ξεβαφτικό ματιών και χειλιών. Μπορεί να το χρησιμοποιεί κάθε βράδυ πριν πέσει για ύπνο. Να περνάει μετά με ειδική λοσιόν για τα μάτια και να βάζει την κρέμα ματιών. Κάθε λαχανικό μπορεί να γίνει μάσκα ομορφιάς. Κάθε γυναίκα μπορεί να δοκιμάσει και να βλέπει τα αποτελέσματα. Αν κάποιο δεν την ικανοποιεί στο δικό της τύπο επιδερμίδας απλά δεν θα το ξαναχρησιμοιήσει. Θα στραφεί σε άλλα φρούτα και λαχανικά, αλλά κανένα δεν θα βλάψει την επιδερμίδα της. Είναι προϊόντα της φύσης, αλλά καλό είναι να τα πλένει καλά απ' έξω για τη σκόνη ή ακόμα από τα φυτοφάρμακα.

*Μίχα*


**ΦΑΡΜΑΚΕΙΑ**
ΔΙΗΜΕΡΕΥΕΙ ΔΙΑΝΥΚΤΕΡΕΥΕΙ

| | |
|---|---|
| ΒΑΣΙΛΟΠΟΥΛΟΥ ΕΥΑΓ. | ΜΙΧΛΑΚΗΣ ΒΑΣ. |
| Ιωάνν. Δαγούμη 5-7 | Αγ. Αναστασίας 8/1 |
| Τηλ. 33855 | Τηλ. 34282 |

**ΥΓΡΑ ΚΑΥΣΙΜΑ**
ΔΙΑΝΥΚΤΕΡΕΥΟΥΝ
• ΣΑΡΙΚΑΣ ΜΙΧ. πρατ. SHELL
Εθνικής Αντίστασης

**ΡΑΔΙΟ ΤΑΞΙ**
ΤΗΛ: ΠΟΛΗ: 22410 69800, ΥΠΑΙΘΡΟ: 22410 69600

ΠΑΡΑΔΟΣΗ ΚΑΙ ΤΕΧΝΟΛΟΓΙΑ
ΕΡΓΑΣΤΗΡΙΟ ΦΩΤΟΓΡΑΦΙΩΝ
**ΦΩΤΟ ΦΙΛ. ΠΑΧΟΣ**
Αναλογική και ψηφιακή φωτογραφία
ΤΥΠΩΜΑ ΚΑΙ ΝΥΧΤΕΡΙΝΕΣ ΩΡΕΣ
Γ. ΕΥΣΤΑΘΙΟΥ 11
Τηλ. 22410 26893 Κιν.: 6946 282033


## Κινηματογράφοι


**METROPOL** 22410 28400
ΕΒΔΟΜΑΔΙΑΙΟ ΠΡΟΓΡΑΜΜΑ weekly program
06/07/06 - 12/07/06
www.cinemametropol.gr

ΕΡΩΤΑΣ ΣΤΗΝ ΤΥΧΗ
JUST MY LUCK
Μία νεανική κωμωδία για τους.....Γκαντέμηδες.....
Πώς αλλάζει η ζωή κάποιου από την μιά στιγμή στην άλλη!!!
Πρωταγωνιστούν: Λίντσεϊ Λόαν - η ωραία
Κρις Πάϊν - ο γκαντέμης
ΚΑΝΤΕ ΕΓΚΑΙΡΑ ΤΙΣ ΚΡΑΤΗΣΕΙΣ ΣΑΣ
ΩΡΕΣ ΕΝΑΡΞΗΣ / SHOW TIMES 18:00, 20:15, 22:30

ΚΩΔΙΚΑΣ DA VINCI
DA VINCI CODE
Η αστυνομική ιστορία με στοιχεία θρίλερ, μυστικισμού, θρησκείας και ιστορίας της τέχνης που ανατρέπει τα θεμέλια του Δυτικού πολιτισμού...
Πρωταγωνιστούν: Τομ Χάνκς, Ζαν Ρενό, Ογκρέ Τότου
Σκηνοθεσία: Ρον Χάουαρντ
ΚΑΝΤΕ ΕΓΚΑΙΡΑ ΤΙΣ ΚΡΑΤΗΣΕΙΣ ΣΑΣ
ΩΡΕΣ ΕΝΑΡΞΗΣ / SHOW TIMES 18:00, 22:15

DATE MOVIE
Μία ταινία για την αληθινή αγάπη και άλλες τέτοιες....αηδίες!
Μία θεότρελη ξεκαρδιστική κωμωδία από...
Δύο από τους έξι σεναριογράφους του Scary Movie
που θα σας κάνουν να πάθετε black out από το γέλιο!!!!
ΚΑΝΤΕ ΕΓΚΑΙΡΑ ΤΙΣ ΚΡΑΤΗΣΕΙΣ ΣΑΣ
ΩΡΕΣ ΕΝΑΡΞΗΣ / SHOW TIMES 18:30, 20:30

Η ΠΡΟΦΗΤΕΙΑ
THE OMEN
30 χρόνια μετά την πρώτη "Προφητεία", η πιό τρομακτική ταινία όλων των εποχών επιστρέφει, ακόμα πιό απειλητική και σκοτεινή!!!
Μια φιλόδοξη παραγωγή της "20th CENTURY FOX"
Η Προφητεία είναι ξεκάθαρη, τα σημάδια αλλοφάνερα,
η μέρα του έρθασε
την 6η μέρα του 6ου μήνα του έτους 2006!!!
ΚΑΝΤΕ ΕΓΚΑΙΡΑ ΤΙΣ ΚΡΑΤΗΣΕΙΣ ΣΑΣ
ΩΡΑ ΕΝΑΡΞΗΣ / SHOW TIME 22:45

ΠΡΟΣΕΧΩΣ - COMING SOON
ΑΙΜΑ ΣΤΟΥΣ ΛΟΦΟΥΣ
THE HILLS HAVE EYES
Μην ανηφορίσετε στα περίξ, γιατί υπάρχει παλιό
" ΑΙΜΑ ΣΤΟΥΣ ΛΟΦΟΥΣ "
Μία ταινία τρόμου που προχωράει πέρα από τα όρια!!!
ΕΡΧΕΤΑΙ ΠΕΜΠΤΗ 20 ΙΟΥΛΙΟΥ
ΣΕ ΕΠΙΦΥΛΑΚΗ
THE SENTINEL
Το θρίλερ του καλοκαιριού. Ένα δυνατό περιπετειώδες θρίλερ με έντονο μυστήριο, καταιγιστική δράση και άφθονες ανατροπές.
Πρωταγωνιστούν: Μάικλ Ντάγκλας, Κιμ Μπέσινγκερ, Κίφερ Σάδερλαντ και η Έιμι Λοουκλόρα

**ΠΑΛΛΑΣ 5 CINEMAS CENTER**
06/07/2006 - 12/07/2006
για κρατήσεις
22410 24475 / 70670
www.cinemapallas.gr

the break-up ΤΑ ΧΑΛΑΣΑΜΕ
Η απολαυστική κωμωδία με την Jennifer Aniston και τον Vince Vaughn που σπάει ταμεία!
ώρες έναρξης// (Σ.-Κ. 16:00) 18:10 - 20:25 - 22:40 Αίθουσα RED 1

TAKE THE LEAD ΝΙΚΗΣΕ ΤΟ ΡΥΘΜΟ
Ο γνωστός σας Αντόνιο Μπαντέρας σ' έναν ρόλο γεμάτο πάθος για ρυθμό!
Αίθουσα 2 τρακτέρ 1 ώρες έναρξης// (Σ.-Κ. 16:00) 18:10 20:20 22:35

POSEIDON
Η περιπέτεια - υπερπαραγωγή των 150 εκατ. δολαρίων!
Από τον Wolfgang Petersen μια καλασσαία παραγωγή που θα σας καταπλήξει!
Αίθουσα 2 ώρες έναρξης// (Σ.-Κ. 16:10) 18:20 20:30 22:40

TRISTAN & ISOLDE ΤΡΙΣΤΑΝΟΣ & ΙΖΟΛΔΗ
Από τον παραγωγό των ταινιών "Μονομάχος" και "Βασίλειο των Ουρανών", Ridley Scott μια επική περιπέτεια έτοιμη με σκηνές που θα σας συναρπάσουν!
Αίθουσα Allegro 3 ώρα έναρξης// 17:40
Αίθουσα Heraklion 4 ώρα έναρξης// 22:30

ask the dust ΡΩΤΑ ΤΟΝ ΑΝΕΜΟ
Ο Colin Farrell και η Salma Hayek. Δύο μεγάλα ονόματα σε μια συναρπαστική ερωτική ιστορία που θα θυμάστε για πάντα!!!
Αίθουσα Allegro 3 ώρες έναρξης// 20:10 - 22:35

Αστερίξ και οι Βίκινγκς στα ελληνικά
Η μεγαλύτερη παραγωγή κινουμένων σχεδίων που γυρίστηκε ποτέ! Οι γνωστοί σας ήρωες σε νέες περιπέτειες!
ώρες έναρξης// (Σ.-Κ. 16:20) 18:10 - 20:15 Αίθουσα Heraklion 4

Κάναμε το Πώλας γήπεδο για σας!!

Από τα διακρατικά προγράμματα

# Πόροι στη νομαρχία για την Ενέργεια και τον Τουρισμό

## ΣΤΗ ΡΟΔΟ Η ΕΠΟΜΕΝΗ ΣΥΝΑΝΤΗΣΗ ΤΩΝ ΕΤΑΙΡΩΝ

Επέστρεφε χθες από τη Γαλλία ο αντινομάρχης Στάθης Κουσουρνάς, που εκπροσώπησε τη Νομαρχιακή Αυτοδιοίκηση Δωδεκανήσου και το Ενεργειακό Γραφείο στην πρώτη διακρατική συνάντηση του προγράμματος Ανανεώσιμων Πηγών Ενέργειας, η οποία πραγματοποιήθηκε στη Μασσαλία.

Στο διακρατικό αυτό πρόγραμμα συμμετέχουν χώρες της Μεσογείου και συγκεκριμένα η Γαλλία (Κυανή Ακτή), η Ιταλία (περιοχές του νότου), η Ισπανία (Βαλεαρίδες νήσοι), το Μαρόκο, η Τυνησία και η Ελλάδα με την περιοχή της Δωδεκανήσου.

Κατά την πρώτη αυτή συνάντηση των εταίρων, το πρόγραμμα τελικά εγκρίθηκε και έχει σκοπό την ενθάρρυνση και αξιοποίηση μορφών ανανεώσιμων πηγών ενέργειας, υποκαθιστώντας άλλες συμβατικές, μη φιλικές προς το περιβάλλον. Παράλληλα τέθηκε και χρονοδιάγραμμα υλοποίησης του προγράμματος που προσδιορίστηκε στον ενάμιση χρόνο, με την υλοποίηση αντίστοιχων επενδύσεων μέσω πρότυπων πιλοτικών δράσεων για κάθε περιοχή, αφού προηγηθεί η ανταλλαγή εμπειριών και τεχνογνωσίας.

Στη συνάντηση της Γαλλίας, όπου συμμετείχαν και τα στελέχη του Ενεργειακού Γραφείου της Νομαρχίας Μανώλης Χαραλάμπης και Νατάσα Μαρίνη, αποφασίστηκε να είναι η Ρόδος που θα φιλοξενήσει τον εταίρους του προγράμματος τον Σεπτέμβιο του 2007.

Αμέσως μετά την επιστροφή του από τη Μασσαλία, ο κ. Κουσουρνάς ενημέρωσε αναλυτικά το νομάρχη για τα αποτελέσματα και την πορεία του συγκεκριμένου διακρατικού προγράμματος, η αξιοποίηση και υλοποίηση του οποίου, εξασφαλίζει στη Νομαρχία Δωδεκανήσου πολύτιμους πόρους για επενδύσεις στον κρίσιμο για τα νησιά μας τομέα της ενέργειας.

ΝΑ σημειωθεί επίσης πως μέσα στο μήνα θα πραγματοποιηθεί και η πρώτη συνάντηση των μελών του διακρατικού προγράμματος «Στα βήματα του Αποστόλου Παύλου», με leader της δράσης τη Νομαρχία Δωδεκανήσου.

Και μέσα από το συγκεκριμένο πρόγραμμα, εξασφαλίζονται σημαντικοί πόροι για μια πρωτοβουλία με προφανή σημασία για την ανάπτυξη του θρησκευτικού τουρισμού στα νησιά της Δωδεκανήσου.

# Η εισαγωγή επικίνδυνων φυτοφαρμάκων στην Ελλάδα

## ΤΙ ΛΕΕΙ ΤΟ ΥΠΟΥΡΓΕΙΟ ΓΕΩΡΓΙΑΣ

Αναφερόμενοι σε χτεσινά δημοσιεύματα για εισαγωγή και χρήση επικίνδυνων φυτοφαρμάκων από Τρίτες Χώρες και σε συνέχεια του χθεσινού σχετικού Δελτίου Τύπου μας έχουμε να παρατηρήσουμε τα εξής:

Το Υπουργείο Αγροτικής Ανάπτυξης & Τροφίμων είναι αρμόδιο να χορηγεί (σύμφωνα με το 115/97 Προεδρικό Διάταγμα που εκδόθηκε σε εφαρμογή της οδηγίας 91/414 της Ε.Ε.) έγκριση διάθεσης στην αγορά φυτοπροστατευτικών προϊόντων. Η έγκριση χορηγείται όταν αποδεικνύεται ότι το προϊόν είναι ακίνδυνο για το περιβάλλον, την υγεία του ανθρώπου και κατάλληλο για το σκοπό για τον οποίο προορίζεται.

Ο έλεγχος της παρασκευής, διακίνησης και χρήσης των φυτοπροστατευτικών προϊόντων σύμφωνα με το άρθρο 15 του Ν. 721/77 είναι αρμοδιότητα των Διευθύνσεων Γεωργίας που υπάγονται στις Νομαρχιακές Αυτοδιοικήσεις και όχι στο Υπουργείο.

Για την εισαγωγή στη Χώρα μας ενός φυτοπροστατευτικού προϊόντος προαπαιτείτε έγκριση κυκλοφορίας από το Υπουργείο Αγροτικής Ανάπτυξης & Τροφίμων.

Για τυχόν παράνομες εισαγωγές ο έλεγχος γίνεται από τις τελωνειακές αρχές στα σημεία εισόδου της Χώρας.

Σε καμιά περίπτωση πάντως δεν μπορούν να απαγορευθούν οι εισαγωγές.

Στις περιπτώσεις που διαπιστώνεται από τις αρμόδιες για τον έλεγχο Διευθύνσεις Γεωργίας των Νομαρχιακών Αυτοδιοικήσεων, εμπορία και χρήση μη εγκεκριμένων φυτοπροστατευτικών προϊόντων, επιβάλλονται, μετά από εισήγηση των Διευθύνσεων Γεωργίας των Νομαρχιακών Αυτοδιοικήσεων, από το Γενικό Γραμματέα του Υπουργείου Αγροτικής Ανάπτυξης & Τροφίμων οι προβλεπόμενες αυστηρότατες διοικητικές κυρώσεις του Ν. 721/77 και συγχρόνως παραπέμπονται για την επιβολή των προβλεπόμενων ποινικών κυρώσεων.

Το Υπουργείο Αγροτικής Ανάπτυξης & Τροφίμων κάθε χρόνο καταρτίζει ετήσιο πρόγραμμα ελέγχου των κυκλοφορούντων στην αγορά φυτοπροστατευτικών προϊόντων, τα αποτελέσματα του οποίου είναι υποχρεωμένο να τα διαβιβάζει στις αρμόδιες ελεγκτικές αρχές της Ε.Ε.

Πέραν δε των ανωτέρω ελέγχων το Υπουργείο Αγροτικής Ανάπτυξης & Τροφίμων καταρτίζει ετήσια προγράμματα ελέγχου υπολειμμάτων φυτοφαρμάκων στα παραγόμενα αγροτικά προϊόντα.

Η παρουσία υπολειμμάτων μη εγκεκριμένων φυτοπροστατευτικών προϊόντων σε δείγματα αγροτικών προϊόντων (ελέγχονται πάνω από 2.200 δείγματα το χρόνο) οδηγεί σε επιβολή κυρώσεων.

Σε κάθε περίπτωση καθοριστικής σημασίας παράγοντας για την προστασία της δημόσιας υγείας είναι η ορθή χρήση φυτοφαρμάκων από τους παραγωγούς, σύμφωνα με τις οδηγίες χρήσης, καθώς και η συνεργασία τους με τους τοπικούς γεωπόνους.

Στα δέκα χρόνια της λειτουργίας του

# Σημαντική προσφορά του Διεθνούς Κέντρου Λογοτεχνών της Ρόδου

## Ο ΚΑΖ. ΚΑΖΟΥΛΛΑΚΗΣ ΑΠΑΝΤΑ ΣΤΟΥΣ ΕΠΙΚΡΙΤΕΣ ΤΟΥ

ΔΕΚΑ ΧΡΟΝΙΑ λειτουργίας του κλείνει εφέτος το Διεθνές Κέντρο Λογοτεχνών και Μεταφραστών Ρόδου, το οποίο ξεκίνησε το 1996, με απόφαση του δημάρχου Ρόδου Γιώργου Γιαννόπουλου.



Ο πρόεδρος του διοικητικού του συμβουλίου Καζούλης Καζουλλάκης, παρουσία του Γιώργου Γιαννόπουλου, αναφέρθηκε χθες το μεσημέρι στον απολογισμό δράσεών του όλο αυτό το διάστημα.

Το Διεθνές Κέντρο Λογοτεχνών και Μεταφραστών Ρόδου, στα δέκα αυτά χρόνια, φιλοξένησε στις εγκαταστάσεις του περισσότερους από 900 συγγραφείς και μεταφραστές απ' όλο τον κόσμο. Ακόμη, οργάνωσε επιστημονικά συνέδρια πολιτιστικού και λογοτεχνικού περιεχομένου, παρουσιάσεις και εκθέσεις βιβλίων, εκπαιδευτικά προγράμματα και συμμετείχε σε ευρωπαϊκά προγράμματα, διοργανώνοντας εργαστήρια μετάφρασης. Αλλά και στον εκδοτικό χώρο δήλωσε την παρουσία του, με τις 27 εκδόσεις του.

Ο πρόεδρός του Καζούλης Καζουλλάκης παρουσίασε χθες και το επετειακό πρόγραμμα, το οποίο θα λάβει χώρα από τις 19 έως και τις 23 Ιουλίου, το οποίο περιλαμβάνει σεμινάρια, συνέδρια και άλλες πολιτιστικές εκδηλώσεις.

Ο κ. Καζουλλάκης, εδώ και περίπου 1,5 χρόνο, είναι ο πρόεδρος αυτού του Κέντρου, με απόφαση του Γιώργου Γιαννόπουλου και παρά το γεγονός ότι είναι ανεξάρτητος δημοτικός σύμβουλος, δεν μετέχει δηλαδή στη δημοτική παράταξη.

Χθες το μεσημέρι ο Καζούλης Καζουλλάκης βρήκε την ευκαιρία και ξεδίπλωσε τα αισθήματά του, φανερά συγκινημένος, σε σημείο μάλιστα που τα δάκρυα έτρεχαν στο πρόσωπό του.

Ο κ. Καζουλλάκης με το ξέσπασμά του αυτό, απάντησε και στις επικρίσεις που δέχτηκε στο παρελθόν, από μέλη της μειοψηφίας του δημοτικού συμβουλίου, επειδή έκανε αποδεκτή την τιμητική θέση που του πρόσφερε ο Γιώργος Γιαννόπουλος. Ξεκαθάρισε λοιπόν ότι εδώ και 1,5 χρόνο που κατέχει την προεδρία αυτή, οι υπηρεσίες που προσέφερε ήταν αφιλοκερδώς.

«Ούτε εγώ, ούτε κανένα από τα συγγενικά μου πρόσωπα, επωφελήθηκαν από την 12χρονη παρουσία μου στα έδρανα του δημοτικού συμβουλίου Ρόδου», ξεκαθάρισε ο κ. Καζουλλάκης.

Από τη δική του πλευρά ο Γιώργος Γιαννόπουλος έμπλεξε το εγκώμιο του κ. Καζουλλάκη, τονίζοντας ότι αγάπησε αυτή τη θέση στην οποία τοποθετήθηκε.

«Ο κ. Καζουλλάκης», είπε ο δήμαρχος Ρόδου, «απέδειξε ότι έχει μέσα του τα στοιχεία της ανθρωπιάς, που χρειάζονται οι θεσμοί για να πάνε μπροστά».

# Συλλυπητήρια από την Κύπρο για το θάνατο του Σπ. Κατέχη

## ΗΤΑΝ ΜΕΓΑΛΟΣ ΦΙΛΟΣ ΤΟΥ ΝΗΣΙΟΥ

Ο ΠΡΟΕΔΡΟΣ του SKOL Κύπρου έστειλε στην πρόεδρο του SKOL Ρόδου Μαρίνα Υψηλάντη, την παρακάτω επιστολή:

«Αγαπητή μου Μαρίνα,

Μόλις τώρα πληροφορήθηκα για τον θάνατο του φίλτατου και αγαπημένου μας Σπύρου Κατέχη.

Παρακαλώ να διαβιβάσης στους συγγενείς του αλλά και σ΄όλους σας στη Ρόδο τα πιο θερμά συλλυπητήρια.

Εκτός από ένας σωστός και ανθρώπινος επαγγελματίας και αφοσιωμένος Skalleaque εμείς εδώ θα θυμόμαστε για πάντα τον Σπύρο σαν τον μεγάλο φίλο της Κύπρου που για πολλά χρόνια στήριξε τον Κυπριακό Τουρισμό και τα δίκαια της Κύπρου.

Με πολλή φιλία και εκτίμηση.

**Γιώργος Μιχαηλίδης**
**Πρόεδρος Εθνικής Επιτροπής Skol Κύπρου»**


T.7924-31/8

**Λύστε οριστικά**
**κάθε πρόβλημα ηλεκτροδότησης!!**

Με τα προϊόντα και την υποστήριξη της

ECO SUN Ltd

**σας προσφέρουμε:**

- ✓ **BACKUP Συστήματα** για διακοπές ρεύματος - ιδανικό σύστημα κάλυψης ενεργειακών αναγκών για επιχειρήσεις!!,
- ✓ **Μηδενικό κόστος** λειτουργίας και συντήρησης,
- ✓ **Σύνδεση** στο δίκτυο της ΔΕΗ,
- ✓ **Πώληση** της πλεονάζουσας Ηλεκτρικής Ενέργειας στη ΔΕΗ,
- ✓ **25 χρόνια εγγύηση** ECO SUN, καλή λειτουργία άνω των 50ετών
- ✓ **Δυνατότητα χρηματοδότησης**,

*Εμπιστευτείτε τους ειδικούς*

**Μάγος Κωνσταντίνος – Μηχανικός Περιβάλλοντος**

Μελέτες Περιβαλλοντικών Επιπτώσεων // Διαχείριση Ενεργειακών Πόρων

Νικηταρά 4, Ρόδος // Τηλ/Fax: 22410-31175 κιν.6945417728 // e-mail: environment@in.gr

*Προσαρμόστε το Σύστημα στις δικές σας ανάγκες*

και

**Απαλλαγείτε από τη ΔΕΗ μια για πάντα!!**



X.5966-30/7

TZIORAS SMART CENTERS

**ΑΥΤΟΚΙΝΗΤΑ Ι.Χ ΕΙΣΑΓΩΓΗΣ**

**1. BMW X5, 3.0 cc, 2002,** πετρέλαιο, πετρόλ, αυτόματο, ηλεκτρικές κλειδαριές, ηλεκτρικά παράθυρα, ζάντες αλουμινίου, ABS, ESP, ηλιοροφή, υπολογιστής ταξιδιού.

**2. BMW 318i, 1.8 cc, 2002,** βιολετί, ηλεκτρικές κλειδαριές, ηλεκτρικά παράθυρα, ζάντες αλουμινίου, ABS, A/C, Y/T, 2AB, immobilizer.

**3. HONDA HRV, 1.6 cc, 2002,** γαλανό, ηλεκτρικά παράθυρα, κεντρικό κλείδωμα με τηλεχειρισμό, Y/T, ABS, A/C, 2AB.

**4. FORD MAVERIC, 2.0 cc, 2002,** μαύρο, RCD, υδραυλικό τιμόνι, ABS, A/C, 2AB, ηλεκτρικοί θερμαινόμενοι καθρέπτες, ηλεκτρικές κλειδαριές, ηλεκτρικά παράθυρα, ζάντες αλουμινίου, προβολείς ομίχλης.

**5.JEEP GRANT CHEROKEE 2.7 cc, 2002,** πετρέλαιο, ασημί, αυτόματο, ηλεκτρικές κλειδαριές, ηλεκτρικά παράθυρα, ζάντες αλουμινίου, δερμάτινα ρυθμιζόμενα θερμαινόμενα καθίσματα, 2AB, ABS, ESP, 2AB, αισθητήρες παρκαρίσματος.

**6.JEEP CHEROKEE 2.7 cc, 2003,** γραφίτης, πετρέλαιο, αυτόματο, ηλεκτρικά παράθυρα, ηλεκτρικές κλειδαριές, δερμάτινα καθίσματα θερμαινόμενα και ηλεκτρικά ρυθμιζόμενα, αυτόματος κλιματισμός, ABS, RCD, συναγερμός, προβολείς ομίχλης, σπόϊλερ οροφής, βάση τηλεφώνου.

**7.MAZDA MX5, 2002, 1.8 cc,** CABRIO κίτρινο, Ηλεκτρικές κλειδαριές, ηλεκτρικά παράθυρα, ζάντες αλουμινίου, ABS, δερμάτινα καθίσματα, 2AB.

**8. MERCEDES A140, 2000, μαύρο,** ηλεκτρικές κλειδαριές με τηλεχειρισμό, ηλεκτρικά παράθυρα, υδραυλικό τιμόνι, 4AB, ABS, A/C, RCD, σπόιλερ οροφής, ηλεκτρικοί θερμαινόμενοι καθρέπτες, θέση κινητού.

**9. MERCEDES A 170 CDI, 1700cc, 2001, πετρέλαιο, ασημί,** αυτόματο, υδραυλικό τιμόνι, 4 αερόσακοι, clima, ηλεκτ. παράθ., ηλεκτρ. καθρέπτες, ζάντες αλουμινίου, κεντρικό κλείδωμα, ηλεκτρ. ηλιοροφή, δερμάτινο σαλόνι, RCD, ABS, εγκατάσταση τηλεφώνου.

**10.MERCEDES JEEP ML 270, 2.7 cc, 2001**, μαύρο, πετρέλαιο, αυτόματο, full extra. T

**11. MERCEDES C200 KOMBRESSOR, 2.0 cc, 2001**, μπλε, full extra.

**12. MERCEDES C200 KOMBRESSOR, 2.0 cc, 2001**, ασημί, full extra.

**13. MERCEDES SLK200 KOMPRESSOR CABRIO, metal top,2001, μαύρο, full extra.**

14. **MERCEDES C200 KOMPRESSOR SPORTCOUP, 2002, μαύρο, full extra.**

**15. MERCEDES C200 AVANTGARDE 1.8 cc, 2003**, μαύρο, full extra.

16. **SMART FORTWO CDI, αυτόματο, πετρέλαιο, 2001,** λευκό-μπλε, υδραυλικό τιμόνι, ABS, ηλεκτρ. Κλειδαριές, ηλεκτρ. Παράθυρα, P/K, 2AB.

**17. SMART FORTWO, 2002,** λευκό-μαύρο, αυτόματο, ηλεκτρικά παράθυρα, ηλεκτρικές κλειδαριές, Y/T, ABS, 2AB, P/K.

**18. SMART FORTWO PURE, 700cc, 2002, κόκκινο,** υδραυλικό τιμόνι, αυτόματο, ηλεκτρικές κλειδαριές, ηλεκτρικά παράθυρα, 2AB, ABS.

**19. TOYOTA RAV-4,3D, 2.0 cc, 2002,** πετρέλαιο, μαύρο, RCD, ABC, A/C, 2AB, ηλεκτρική ηλιοροφή, ηλεκτρικοί καθρέπτες, ηλεκτρικές κλειδαριές, ζάντες αλουμινίου, προβολείς ομίχλης, ηλεκτρικά παράθυρα εμπρός-πίσω.

**20.TOYOTA RAV-4, 5D, 2.0 cc, 2000,** βενζίνη, μπλε, P/K, υδραυλικό τιμόνι, ηλεκτρικοί καθρέπτες, ηλεκτρικές κλειδαριές, ζάντες αλουμινίου, προβολείς ομίχλης, ηλεκτρικά παράθυρα εμπρός-πίσω.

**21.TOYOTA RAV-4, 2.0 cc, 2002,** βενζίνη, μπορντώ, αυτόματο, ηλεκτρικές κλειδαριές με τηλεχειρισμό, ηλεκτρικά παράθυρα εμπρός, ζάντες αλουμινίου, 1 AB, ABS, A/C, μπάρες οροφής, προβολείς ομίχλης, σκαλοπάτια αλουμινίου.

**22. TOYOTA RAV-4 5D, 2.0 cc, 2001,** λευκό-ασημί, αυτόματο, ηλεκτρικές κλειδαριές, ηλεκτρικά παράθυρα εμπρός, ζάντες αλουμινίου, Y/T, ABS, A/C. 2AB.

**ΚΑΙΝΟΥΡΓΙΑ ΑΥΤΟΚΙΝΗΤΑ ΕΛΛΗΝΙΚΗΣ ΑΝΤΙΠΡΟΣΩΠΕΙΑΣ**

**1.NEO MERCEDES CLK 200 ELEGANCE,** 1.8 cc, ασημί Δερμάτινο σαλόνι, ηλιοροφή, full extra.

**2. CITROEN C3 TRENT, 1.1cc, ασημί,** ηλεκτρικό τιμόνι, ABS, A/C, αερόσακος οδηγού-συνοδηγού-πλευρικοί, σύστημα ενίσχυσης πέδησης, ηλεκτρικά παράθυρα εμπρός, ηλεκτρικοί καθρέπτες, κεντρικό κλείδωμα με τηλεχειρισμό

**3. CITROEN C2 VTR, 1.4cc, sensodrive, μαύρο,** ηλεκτρικό τιμόνι, ABS, A/C, αερόσακος οδηγού-συνοδηγού-πλευρικοί, σύστημα ενίσχυσης πέδησης, ηλεκτρικά παράθυρα εμπρός, ηλεκτρικοί καθρέπτες, κεντρικό κλείδωμα με τηλεχειρισμό, δερμάτινο τιμόνι, προβολείς ομίχλης, spor bucket καθίσματα

**4. SUZUKI JIMNY MODE SPECIAL metal top 1.3 cc., γραφίτης,** 4X4, υδραυλικό τιμόνι, κεντρικό κλείδωμα, ηλεκτρικά παράθυρα, ηλεκτρικοί καθρέπτες, 2AB, A/C, RCD, ABS.

**5. TOYOTA RAV-4 DIESEL, 2.2 cc, executive, ασημί,** full extra,

**ΜΕΤΑΧΕΙΡΙΣΜΕΝΑ ΑΥΤΟΚΙΝΗΤΑ ΤΟΠΙΚΗΣ ΑΓΟΡΑΣ**

**1.HYNDAI ATOS, 1.0 cc, 2001,** λευκό, υδραυλικό τιμόνι, ηλεκτρικές κλειδαριές, ηλεκτρικά παράθυρα εμπρός , A/C.

**2. HYUNDAI GETZ, 1400 cc, 2004, κόκκινο,** υδραυλικό τιμόνι, κεντρικό κλείδωμα, ηλεκτρικά παράθυρα, 2 AB, A/C, RCD, ABS, προβολείς ομίχλης, ηλεκτρικοί καθρέπτες, δερμάτινο σαλόνι.

**3.MAZDA 6 TOURING 1.8 cc, 8/2005,** ανθρακί, αερόσακοι οδηγού-συνοδηγού-πλαϊνοί-οροφής, clima, υδρ. Τιμόνι, κέντρ. Παράθυρα, κεντρ. Κλείδωμα, ηλεκτρ. Θερμαινόμενοι καθρέπτες, ABS, RCD, ζάντες αλουμινίου, προβολείς ομίχλης, αισθητήρες φώτων, αισθητήρες βροχής, δερμάτινο τιμόνι-λεβιές ταχυτήτωψν-χειρόφρενο.

4. **MAZDA323, SEDAN 1993, ανθρακί, 1,6 cc, υδραυλικό τιμόνι, ραδιοκασετόφωνο, ηλεκτρικά παράθυρα.**

**5. NISSAN ALMERA, 1800cc, 2004, μαύρο,** υδραυλικό τιμόνι, κεντρικό κλείδωμα, ηλεκτρικά παράθυρα, παράθυρα εμπρός, 2AB, A/C, RCD, ABS, ζάντες αλουμινίου, προβολείς ομίχλης, ηλεκτρικοί καθρέπτες.

**6. RENAULT CLIO, 1200cc, 2002, ασημί,** υδραυλικό τιμόνι, κεντρικό κλείδωμα, ηλεκτρικά παράθυρα εμπρός, 2 AB, A/C, RCD, ABS, ζάντες αλουμινίου.

**7. SKODA OCTAVIA 5 AMBIENTE FSI 1.6 cc,** 9/2004, SAHARA, μπεζ μεταλλικό, αερόσακοι οδηγού-συνοδηγού-πλευρικοί, υδρ. τιμόνι, αυτόματος κλιματισμός, ABS, ηλετρ. παράθυρα, RCD, κεντρ. κλειδ., προβολείς ομίχλης, δερμάτινο τιμόνι-λεβιές ταχυτήτων-χειρόφρενο, ηλεκτρ. θερμαινόμενοι καθρέφτες.

**8. SKODA SUPERB, 2003, 1.8 cc,** μπεζ, υδραυλικό τιμόνι, ηλεκτρικές κλειδαριές, ηλεκτρικά παράθυρα, ζάντες αλουμινίου, ABS, ηλεκτρικοί καθρέφτες. **9.TOYOTA COROLLA SDN 1.4 cc , 2003,** ασημί, υδραυλικό τιμόνι, ηλεκτρικές κλειδαριές, ηλεκτρικά παράθυρα εμπρός, A/C, 2AB, ηλεκτρικοί καθρέφτες, ABS.

10. **TOYOTA CARINA E., 1993, 1600 cc, λευκό, ηλεκτρικά παράθυρα,ηλεκτρικές κλειδαριές, υδραυλικό τιμόνι, ηλεκτρικοί καθρέπτες, P/K.**

**11. TOYOTA AVENSIS 1.6 cc, L/B 1998** μπλε, υδραυλικό τιμονι, ηλεκτριές κλειδαριές, ηλεκτρικά παράθυρα εμπρός, A/C, 2AB, ABS, ζάντες αλουμινίου, R/K.

12. **VW GOLF IV GENERATION 115 HP, 1,4 c.c. 2001, μπλε, full extra.**

**ΕΠΑΓΓΕΛΜΑΤΙΚΑ**

**1. DAIHATSU PICK UP, 1997.**

**2.MAZDA B 2.5 cc 4X4, 2000,** μπλε, Ηλεκτρικές κλειδαριές, ηλεκτρικά παράθυρα εμπρός, immobiliser, κοτσαδόρος, σκαλοπάτια INOX, BUL BAR INOX.

**3.MAZDA B 2.5 4X4, μοντ. 2000,** ασημί μεταλλικό, ηλεκτρικά παράθυρα, ηλεκτρικές κλειδαριές, ζάντες αλουμινίου, 2 AB, A/C. P/K, ηλεκτρικοί καθρέπτες, προβολείς, πλαϊνά σκαλοπάτια, κουβούκλιο, κοτσαδόρος.

**4.MERCEDES SPRINTER 316 CDI, 2.6 cc, 2003,** κεντρικό κλείδωμα, ηλεκτρικά παράθυρα, ρυθμιζόμενα θερμαινόμενα καθίσματα, ABS, ESR, ASR, A/C, 1A/B, ταχογράφος P/K.

5. **MERCEDES 308 SPRINTER, 1996, 2300 cc** λευκό, υδραυλικό τιμόνι, ABS, P/K.

**6.MERCEDES VITO 109 CDI LANG, 2004, 2.15 cc,** πετρέλαιο, λευκό, Ηλεκτρικές κλειδαριές, ηλεκτρικά παράθυρα, αερόσακος οδηγού, P/K, προβολείς ομίχλης, ABS.

**7. MERCEDES VITO 110 CDI, 1999, πετρέλαιο, λευκό,** υδραυλικό τιμόνι, κεντρικό κλείδωμα, ABS, ειδικά διαμορφωμένος χώρος φόρτωσης-εργαλειοθήκη με χωρίσματα & ντουλαπάκια.

**8.MERCEDES 311, 2002,** γκρι, ψυγείο, θερμοκρασία +8 -18, ABS, ASR.

**9.MITSUBISHI L200 MAGNUM 4D, 4X4, 2.5 cc,** 2002, μπλε, πετρέλαιο, ηλεκτρικές κλειδαριές, ηλεκτρικά παράθυρα, ζάντες αλουμινίου, ABS, A/C.

**10.MITSUBISHI L200 MAGNUM 4D, 4X4, 2.5 cc,**1999, μπλε, πετρέλαιο, ηλεκτρικές κλειδαριές, ηλεκτρικά παράθυρα, ζάντες αλουμινίου, ABS, A/C.

**11.MITSUBISHI L200 MAGNUM 4D, 4X4, 2.5 cc,**2000, μπλε, πετρέλαιο, ηλεκτρικές κλειδαριές, ηλεκτρικά παράθυρα, ζάντες αλουμινίου, ABS, A/C.

**12. SKODA FELICIA PICK UP, 1900 cc, 2000, μπλε**

**13. OPEL VAN, 2.0cc, 2000, πετρέλαιο, μπλε,** υδραυλικό τιμόνι, κεντρικό κλείδωμα, ABS.

**14.RENAULT KANGOO, 1.9 cc, 2000,** ηλεκτρικές κλειδαριές, ABS, αερόσακος οδηγού, 4 πόρτες, immobilizer x 4 αυτοκίνητα .

**15.RENAULT EXPRESS 1.9 cc,** λευκό, ψυγείο.

**16. TOYOTA DYNA 2.5cc, 2001, πετρέλαιο, λευκό,** υδραυλικό τιμόνι, P/K.

**17. TOYOTA HIACE D4D 90 LANG, 2500cc, 2002,** λευκό, υδραυλικό τιμόνι, ABS.

18. **TOYOTA HIACE TD LANG, 2400 cc, 1997, 4X4, πετρόλ, ηλεκτρικές κλειδαριές, ηλεκτρικά παράθυρα εμπρός, υδραυλικό τιμόνι, ABS, ηλιοροφή ηλεκτρική.**

**19. VW CADDY, 1900cc, 1998, λευκό,** πετρέλαιο, υδραυλικό τιμόνι, P/K, ABS.

**ΑΠΟ 0% ΠΡΟΚΑΤΑΒΟΛΗ ΚΑΙ ΕΩΣ 72 ΜΗΝΕΣ ΕΞΟΦΛΗΣΗ**

**ΤΕΧΝΙΚΗ ΥΠΟΣΤΗΡΙΞΗ ΚΑΙ ΣΕΡΒΙΣ ΑΠΟ ΤΗΝ 3Τ ΑΕΒΕ**

**Σημείο εξυπηρέτησης: 13ο χλμ. Ρόδου-Αεροδρομίου, τηλ.22410-98188, 82222, 69135**

Περισσότερα αυτοκίνητα στο www.krikos.gr

# ΜΝΗΜΟΣΥΝΑ

Τελούμε στις 12 Ιουλίου ημέρα Τετάρτη και ώρα 8 π.μ. στον ιερό ναό Ταξιαρχών νεκροταφείου Ρόδου 3μηνο μνημόσυνο υπέρ αναπαύσεως του λατρευτού μας συζύγου, πατέρα, παππού και θείου

**ΙΩΑΝΝΗ ΠΑΝΟΓΛΟΥ**

Η σύζυγος Δούκισσα
Τα παιδιά Δημήτρης, Δικαία, Νικήτας - Χριστίνα
Τα εγγόνια Γιάννης, Αννα
Τα ανίψια, οι κουνιάδες και οι λοιποί συγγενείς

14792-11/7

Τελούμε στις 9 Ιουλίου ημέρα Κυριακή και ώρα 8 π.μ. στον ιερό ναό Αγίου Νικολάου Παστίδας 9μηνο μνημόσυνο υπέρ αναπαύσεως της ψυχής του λατρευτού μας υιού, αδελφού και θείου

**ΜΙΧΑΗΛ ΚΟΥΛΛΑΡΟΥ**

Οι γονείς Ελευθέριος - Αναστασία
Τα αδέλφια Δημήτρης - Ρενάτε
Τα ανίψια και οι λοιποί συγγενείς

ΘΕΜ-8/7

Τελούμε στις 9 Ιουλίου ημέρα Κυριακή και ώρα 8.30 π.μ. στον ιερό Αγίου Σπυρίδωνος Θεολόγου 9ήμερο μνημόσυνο υπέρ αναπαύσεως της ψυχής του λατρευτού μας συζύγου, πατέρα, παππού και θείου

**ΠΑΝΑΓΙΩΤΗ ΧΑΤΖΗΚΑΝΤΗ**

Η σύζυγος, τα παιδιά, τα εγγόνια, τα ανίψια και οι λοιποί συγγενείς

ΧΛ-8/7



Τελούμε στις 9 Ιουλίου ημέρα Σάββατο και ώρα 8 π.μ. στον ιερό ναό Ταξιαρχών νεκροταφείου διετές μνημόσυνο υπέρ αναπαύσεως της ψυχής της λατρευτής μας συζύγου, μητέρας και γιαγιάς

**ΑΝΝΑΣ ΜΟΥΖΟΥΡΑΚΗ**

Ο σύζυγος Μανώλης
Τα παιδιά Βασίλης - Χρυσάνθη, Γιώργος - Χριστίνα
Τα εγγόνια και οι λοιποί συγγενείς

13692-8/7



Τελούμε στις 9 Ιουλίου ημέρα Κυριακή και ώρα 8.30 π.μ. στον ιερό ναό Ταξιαρχών νεκροταφείου Ρόδου 3μηνο μνημόσυνο υπέρ αναπαύσεως της ψυχής του λατρευτού μας συζύγου, πατέρα, υιού, αδελφού, γαμπρού και θείου

**ΘΑΝΑΣΗ ΚΟΤΛΙΔΑ**

Η σύζυγος Μιχαλίτσα
Οι κόρες του Δήμητρα, Μαρία
Οι λοιποί συγγενείς

14793-8/7

ΓΡΑΦΕΙΟ ΤΕΛΕΤΩΝ & ΜΝΗΜΟΣΥΝΩΝ ΡΟΔΟΥ
ΣΤΕΦΑΝΑ - ΣΤΟΛΙΣΜΟΙ
«ΑΜΕΡΙΚΑΝΟΥ»
Αμεση εξυπηρέτηση
ΟΛΟ ΤΟ 24ΩΡΟ
Αναλαμβάνουμε την τελετή και με τα έξοδα που χορηγούν τα ταμεία χωρίς καμία επιβάρυνση
ΙΚΑ, ΤΕΒΕ, ΤΑΞΥ, ΔΗΜΟΣΙΟΥ, ΛΙΜΕΝΙΚΩΝ, ΟΓΑ και λοιπά ταμεία
Τους ΑΠΟΡΟΥΣ: ΔΩΡΕΑΝ
Πλατεία Βρούχου στη Μητρόπολη
Τηλέφωνα 28901 - 33400
X260-31/7

ΜΝΗΜΗΣ ΕΝΕΚΕΝ
ΠΑΡΑΣΚΕΥΑΣΤΗΡΙΟΝ ΜΝΗΜΟΣΥΝΩΝ
Αναλαμβάνουμε την οργάνωση των μνημοσύνων σας, προσφέροντάς σας όλα όσα χρειάζονται για την άψογη μνημόνευση των αγαπημένων εκλιπόντων σας.
Προσφέρουμε μεγάλη ποικιλία πρωτότυπων σχεδίων σε δίσκους της επιλογής σας με τα συνοδευτικά αρτύματα. Παράλληλα διαθέτουμε όλα τα απαραίτητα είδη μνημοσύνων.
Στο χώρο μας θα βρείτε τέλεια εξυπηρέτηση, καθαριότητα και πάνω απ' όλα σεβασμό στη δύσκολη στιγμή σας.
Γ. ΠΑΠΑΝΔΡΕΟΥ 78, ΑΝΑΛΗΨΗ - Τηλ./Fax: 22410 69620

# Γιορτάζεται η 50ή επέτειος της συνθήκης της Ρώμης

## ΔΙΑΓΩΝΙΣΜΟΣ ΓΙΑ ΤΟ ΛΟΓΟΤΥΠΟ

Χρόνια πολλά Ευρωπαϊκή Ένωση». Αυτό είναι το σύνθημα για το διαγωνισμό λογοτύπου του οποίου την έναρξη κηρύσσουν σήμερα από κοινού η Επιτροπή, το Ευρωπαϊκό Κοινοβούλιο, το Συμβούλιο, η Ευρωπαϊκή Οικονομική και Κοινωνική Επιτροπή και η Επιτροπή των Περιφερειών. Σπουδαστές καλών τεχνών και σχεδίου και επαγγελματίες σχεδιαστές που αποφοίτησαν το 2006 καλούνται να σχεδιάσουν το επετειακό λογότυπο που θα είναι το επίσημο σύμβολο της 50ής επετείου που συμπληρώνεται του χρόνου από την υπογραφή της συνθήκης της Ρώμης. Η Επιτροπή και όλα τα άλλα ευρωπαϊκά θεσμικά όργανα θα χρησιμοποιήσουν το λογότυπο που θα επιλεγεί για όλες τις εκδηλώσεις που θα διοργανώσουν το έτος 2007 και θα αφορούν την 50ή επέτειο. Θα ζητηθεί από τα κράτη μέλη και περιφερειακές και τοπικές αρχές να χρησιμοποιούν το λογότυπο στις εκδηλώσεις που θα διοργανώσουν. Η καταληκτική ημερομηνία του διαγωνισμού είναι η 30ή Σεπτεμβρίου 2006.

Η επιλογή του λογότυπου θα γίνει από επιτροπή αποτελούμενη από εκπροσώπους των πέντε θεσμικών οργάνων υπό τη συμπροεδρία της αντιπροέδρου της Επιτροπής Margot Wallström και του αντιπροέδρου του Ευρωπαϊκού Κοινοβουλίου Alejo Vidal-Quadras. Το έπαθλο για το καλύτερο λογότυπο είναι 6.000 ευρώ. Θα απονεμηθούν επίσης βραβεία για το δεύτερο και το τρίτο καλύτερο λογότυπο αξίας 4.000 και 2.000 ευρώ αντιστοίχως. Οι τρεις βραβευθέντες σχεδιαστές θα προσκληθούν σε τελετή απονομής που θα διοργανωθεί το φθινόπωρο στις Βρυξέλλες.

Στο διαγωνισμό καλούνται να συμμετάσχουν όλοι οι σπουδαστές καλών τεχνών, γραφικού σχεδίου, σχεδίου επικοινωνίας, οπτικής επικοινωνίας, σχεδίου μέσων επικοινωνίας και άλλων σχετικών ειδικοτήτων από τα 25 κράτη μέλη καθώς και τη Βουλγαρία και τη Ρουμανία. Μπορούν επίσης να συμμετάσχουν οι επαγγελματίες σχεδιαστές που αποφοίτησαν από το Πανεπιστήμιο ή Ανώτερη Σχολή το 2006. Καλούνται να σχεδιάσουν ένα λογότυπο και επίσης, αν το επιθυμούν, ένα σύνθημα σχετικά με την ευρωπαϊκή ολοκλήρωση. Το λογότυπο πρέπει να αναφέρεται στην 50ή επέτειο από την υπογραφή της συνθήκης της Ρώμης και να αντικατοπτρίζει τα επιτεύγματα της Ευρωπαϊκής Ένωσης - όπως η ειρήνη και η ευημερία - και το μέλλον της, δηλ. το είδος της Ευρωπαϊκής Ένωσης που θέλουμε για τις μελλοντικές γενιές.

Η επιλογή των λογοτύπων που θα βραβευθούν θα γίνει σε δύο στάδια. Πρώτον, μια ομάδα αποτελούμενη από διεθνούς φήμης σχεδιαστές θα εξετάσει όλες τις συμμετοχές και θα επιλέξει τις δέκα πιο επιτυχημένες προτάσεις. Στη συνέχεια, τα τρία καλύτερα λογότυπα θα επιλεγούν από την δεύτερη επιτροπή όπως αναφέρθηκε πιο πάνω. Οι αποφάσεις της επιτροπής θα ανακοινωθούν σε τελετή απονομής που θα διοργανωθεί τον Οκτώβριο στις Βρυξέλλες. Για περισσότερες πληροφορίες σχετικά με το διαγωνισμό: www.logo-competition.eu

Για περισσότερες πληροφορίες επικοινωνήστε με το Κέντρο Ευρωπαϊκής Πληροφόρησης Ρόδου, 28ης Οκτωβρίου 72, Ρόδος 85100, Τηλ: 2241078230, e-mail: europedirect@ando.gr

ΣΥΝΕΧΕΙΑ ΑΠΟ ΤΗ ΣΕΛ. 1

σπισμού, στις τελευταίες εκλογές, αλλά και υβριστή του Γιώργου Παπανδρέου, όπως ανέφερε σε ανακοίνωσή της η Περιφερειακή Επιτροπή Νοτίου Αιγαίου του ΠΑ.ΣΟ.Κ.!

ΒΕΒΑΙΑ, στην Κω ήταν γνωστό εδώ και αρκετό καιρό ότι ο Κώστας Καΐσερλης δεν στήριζε την υποψηφιότητα Κυρίτση, αλλά κανένας δεν περίμενε ότι ο βουλευτής του ΠΑ.ΣΟ.Κ. θα το έκανε με τέτοιο απροκάλυπτο τρόπο.

* Οπως έγινε γνωστό, ο Κ. Καΐσερλης ισχυρίζεται ότι στηρίζει τον Θεοδωρίδη, γιατί δεν ρωτήθηκε όταν δόθηκε το χρίσμα στον Κυρίτση από το ΠΑ.ΣΟ.Κ.!..

ΣΤΟ ΜΕΤΑΞΥ στη συνάντηση των κομματικών στελεχών με τον Γιώργο Παπανδρέου, στο ξενοδοχείο «Καψής», ευθύς μετά την επιστροφή του από την Τήλο, ο συντονιστής της νομαρχιακής επιτροπής Τ. Παρασκευάς έκανε «πολιτική ανάλυση» για την κατάσταση στην περιοχή και - μεταξύ άλλων - είπε ότι «το 99% των Μέσων Μαζικής Ενημέρωσης στην περιοχή μας είναι εναντίον του ΠΑ.ΣΟ.Κ.».

* Η δήλωση αυτή άφησε άφωνους τους παρευρισκόμενους, αλλά δεν αντέδρασε κανένας, δεδομένου ότι δεν δόθηκε σε άλλον ο λόγος, εκτός από τον γραμματέα της Περιφερειακής Επιτροπής Βασ. Παπανικόλα και τον συντονιστή βορείου συγκροτήματος Θεοδόση Νικηταρά.

ΑΚΟΜΗ ο Τ. Παρασκευάς εμφανίστηκε «νττοπαθής», κάνοντας λόγο για μεγάλη συσπείρωση της Νέας Δημοκρατίας και «αλλαγή του κλίματος» στις νομαρχιακές!..

* Περιττό, βέβαια, να τονιστεί ότι προφανώς ο Τ. Παρασκευάς έχει την εντύπωση ότι όταν τα ΜΜΕ σχολιάζουν τις συμπεριφορές του, τις ταυτίζει με το... ΠΑ.ΣΟ.Κ.!..

ΜΕ ΤΗΝ ΕΥΚΑΙΡΙΑ πρέπει να επισημανθεί ότι:

## Αντάρτικο στο ΠΑ.ΣΟ.Κ.

1.- Ουδέποτε το ΠΑ.ΣΟ.Κ. (επί Παρασκευά) εξέδωσε έστω και μία ανακοίνωση.

2.- Ουδέποτε οργάνωσε έστω και μια εκδήλωση.

3.- Ουδέποτε εξέδωσε ανακοίνωση για τα όσα διαπράττει ο κομματικός περιφερειάρχης.

4.- Ουδέποτε εξέδωσε ανακοίνωση κατά της κυβέρνησης και της Νέας Δημοκρατίας.

5.- Ουδέποτε εξέδωσε ανακοίνωση στήριξης των διωκόμενων στελεχών του ΠΑ.ΣΟ.Κ.

ΑΝΤΙΘΕΤΑ είναι καθημερινός «πελάτης» του ραδιοσταθμού της Νέας Δημοκρατίας και που ανήκει στον πρόεδρο της νομαρχιακής επιτροπής της, Τώνη Μαρτίνη.

**ΑΝΑΚΟΙΝΩΣΗ ΤΟΥ ΠΑ.ΣΟ.Κ.**

ΣΤΟ ΜΕΤΑΞΥ, χτες νωρίς το απόγευμα, η Δημοτική Οργάνωση ΠΑ.ΣΟ.Κ. της πόλης Κω, εξέδωσε ανακοίνωση, στην οποία αναφέρει ότι στηρίζει την υποψηφιότητα του Μάνου Θεοδωρίδη! Η ανακοίνωση υπογράφεται μόνο από τον γραμματέα Αντώνη Γεωργαρά και αναφέρει τα εξής:

«Μετά τις τελευταίες πολιτικές εξελίξεις και την ανακοίνωση της υποψηφιότητας τόσο του κ. Βασίλη Υψηλάντη όσο και του κ. Νίκου Πουλιού υπό την πίεση και τις «ευλογίες» της ΝΔ, γίνεται αντιληπτό ότι οι αυτοδιοικητικές εκλογές είναι ταυτοχρόνως μια κρίσιμη πολιτική αναμέτρηση, γιατί συμπυκνώνουν πολυσήμαντα πολιτικά μηνύματα των πολιτών και σηματοδοτούν την πολιτική συγκυρία. Η εκλογική διαδικασία δε θα πραγματοποιηθεί σε ένα «αποστειρωμένο» πολιτικά περιβάλλον. Οι πολίτες θα απαντήσουν στα οδυνηρά αποτελέσματα της αντιλαϊκής διακυβέρνησης της ΝΔ, που εφορμά με κάθε τρόπο στη ζωή τους.

Καταρρίπτεται ο μύθος για τον οποίο προσπαθούν να πείσουν ορισμένοι τους συμπολίτες μας ότι οι εκλογές αυτές δεν αφορούν τις πολιτικές και τις ιδεολογίες αλλά μόνο τα πρόσωπα.

Καταρρίπτεται ο μύθος που κάτω από ένα μανδύα λογικοφανούς επιχειρηματολογίας προσπαθούν να μας πείσουν ορισμένοι ότι τα προβλήματα δεν έχουν χρώμα , αποκρύπτοντας βέβαια το γεγονός ότι τα προβλήματα προφανώς δεν έχουν χρώμα, διότι αφορούν σχεδόν το σύνολο μιας τοπικής κοινωνίας. Ο τρόπος με τον οποίο αντιλαμβανόμαστε το πρόβλημα, αλλά και η επίλυση αυτών των προβλημάτων έχουν άμεση σχέση με τις πολιτικές, τις πρακτικές και κατ΄ επέκταση με την ιδεολογία από την οποία εκφράζεται ο καθένας μας.

Αποδεικνύεται ότι οι συνεργασίες προοδευτικών παρατάξεων με στελέχη της ΝΔ είναι εφήμερες , παράτολμες, χωρίς ιδεολογικό και πολιτικό υπόβαθρο και στηρίζονται στην βάση σχεδίων είτε της ΝΔ είτε των στελεχών της για την κατάληψη την Τοπικής Εξουσίας.

Αποδεικνύεται πόσο εύκολα κάποιοι μπορούν να μιλούν για υπερκομματικά ψηφοδέλτια και λίγες μέρες μετά να συμμετέχουν σε ψηφοδέλτια λόγω κομματικής πειθαρχίας.

Γίνετε σαφές ότι η προοδευτική και η συντηρητική πρόταση για την αυτοδιοίκηση είναι δύο ξένοι στην ίδια πόλη, διότι υπάρχει σαφής διαφοροποίηση και αντιδιαστολή ανάμεσα τους.

Επειδή η προοδευτική πρόταση, τόσο για τις δημοτικές εκλογές όσο και για τις Νομαρχιακές, πρέπει να είναι ενιαία και αδιαίρετη απέναντι στην συντηρητική πρόταση, οφείλουν τόσο τα πολιτικά κόμματα όσο και οι παρατάξεις να τοποθετηθούν ξεκάθαρα για την πολιτική πρόταση που στηρίζουν στον πρώτο και δεύτερο βαθμό.

Η Δημοτική Οργάνωση ΠΑ.ΣΟ.Κ πόλης Κω έγκαιρα τοποθετήθηκε και αποφάσισε με ξεκάθαρο τρόπο για την επιλογή της τόσο στον πρώτο όσο και στον δεύτερο βαθμό αυτοδιοίκησης με γνώμονα το πολιτικό κριτήριο. Στον δήμο της Κω στηρίζει την υποψηφιότητα του Μάνου Θεοδωρίδη και τη «Συμμετοχική Πρωτοβουλία», ενώ στη Νομαρχία Δωδεκανήσου στηρίζει την υποψηφιότητα του Γιάννη Μαχαιρίδη και τη «Νέα Πορεία».

Εκτιμούμε ότι είναι πολιτικά θετικό το γεγονός πως και οι δύο υποψηφιότητες στηρίζονται από τις ευρύτερες προοδευτικές δυνάμεις του τόπου μας».

**ΚΡΥΒΕΤΑΙ Ο ΚΑΪΣΕΡΛΗΣ**

ΠΙΣΩ ΑΠΟ την ανακοίνωση της δημοτικής οργάνωσης του ΠΑ.ΣΟ.Κ. κρύβεται ο βουλευτής Καΐσερλης. Αυτό αναφέρει ανακοίνωση τριών μελών της οργάνωσης, που διαφωνούν με τον γραμματέα και αναφέρουν τα εξής:

«Δυστυχώς για μία ακόμη φορά επιβεβαιωνόμαστε ότι ο γραμματέας της Δ.Ο. ΠΑΣΟΚ της Κω, εξυπηρετεί σε αγαστή συνεργασία με τον κ. Καίσερλη έναν και μόνο σκοπό.

Πως θα μπορέσουν να περιβάλλουν με δήθεν πολιτικό περίβλημα τα αδιέξοδα στα οποία έχουν περιέλθει με τις επιλογές τους, και την αδυναμία τους να ανταποκριθούν στις σύγχρονες απαιτήσεις όχι μόνο του ΠΑΣΟΚ αλλά και ολόκληρης της τοπικής κοινωνίας.

Έτσι λοιπόν για άλλη μία φορά εκτίθενται ανεπανόρθωτα, ισχυριζόμενοι ότι εκφράζοντας το τοπικό ΠΑΣΟΚ αποφάσισαν ότι ο «εκλεκτός» τους για τις δημοτικές εκλογές είναι ο κ. Θεοδωρίδης, του οποίου οι υποτιμητικές απόψεις για το ΠΑΣΟΚ και τον Πρόεδρό του είναι γνωστές και εκφράσθηκαν σε ανύποπτο χρόνο όταν ήταν υποψήφιος βουλευτής με άλλο κόμμα.

Είναι προφανές ότι η ανακοίνωση αυτή εκφράζει μόνο τον υπογράφοντα γιατί ουδέποτε συνεδρίασε η Σ.Ε. για τον λόγο αυτό, όπως επίσης ότι η παρουσία της Δ.Ο. του ΠΑΣΟΚ δια του γραμματέα της, εξαντλείται στην με κάθε τρόπο προσπάθεια αποδυνάμωσης της επίσημης υποψηφιότητας του ΠΑΣΟΚ, δηλαδή του κ. Κυρίτση.

Ευτυχώς για το ΠΑΣΟΚ αλλά και την πόλη της Κω, όλα αυτά τα φαινόμενα πολιτικού αμοραλισμού έχουν ημερομηνία λήξης την 15η Οκτωβρίου 2006.

ΜΑΡΙΑ ΑΛΕΞΟΠΟΥΛΟΥ, ΜΕΛΟΣ Δ.Ο. ΠΑΣΟΚ ΚΩ
ΔΑΥΙΔ ΓΕΡΑΣΚΛΗΣ, ΜΕΛΟΣ Σ.Ε. Δ.Ο. ΠΑΣΟΚ ΚΩ
ΝΟΜΙΚΗ ΧΟΝΔΡΟΥ, ΜΕΛΟΣ Σ.Ε. Δ.Ο. ΠΑΣΟΚ ΚΩ»

## Σύλληψη μικροπωλητών

ΣΥΝΕΧΕΙΑ ΑΠΟ ΤΗ ΣΕΛ. 1

συνελήφθησαν οι πέντε μικροπωλητές που βρίσκονταν εκεί, και μεταφέρθηκαν στο Αστυνομικό Τμήμα Ρόδου. Αργά χθες το απόγευμα οι μικροπωλητές αφέθηκαν ελεύθεροι.

Η ΣΥΛΛΗΨΗ των μικροπωλητών, προκάλεσε αντιδράσεις, δεδομένου ότι πρόκειται για φτωχές και πολύτεκνες οικογένειες, οι οποίες περιμένουν τους καλοκαιρινούς μήνες για να εξασφαλίσουν τα προς το ζην.

Μάλιστα για ηθική συμπαράσταση προς τους 5 συλληφθέντες, μέλη των οικογενειών τους και άλλοι μικροπωλητές είχαν συγκεντρωθεί έξω από το Αστυνομικό Τμήμα της Ρόδου και παρέμειναν εκεί μέχρι να αφεθούν ελεύθεροι οι κρατούμενοι.

ΝΩΡΙΤΕΡΑ οι μικροπωλητές που δραστηριοποιούνται στα «Πλατανάκια» επισκέφτηκαν τον Γιώργο Γιαννόπουλο και ζήτησαν να ενημερωθούν για την καταγγελία που έγινε στον Εισαγγελέα. Οι συγκεκριμένοι μικροπωλητές είχαν θορυβηθεί από τη σύλληψη των 5 συναδέλφων του. Εν τω μεταξύ από πλευράς Δήμου Ρόδου ανακοινώθηκαν τα εξής:

Ο Δήμος Ροδίων εξασφαλίζει μόνο τις θέσεις των μικροπωλητών, ενώ την ευθύνη των αδειών έχει η Διεύθυνση Εμπορίου, η οποία και τις χορηγεί.

Οι μικροπωλητές που σήμερα βρίσκονται στα «Πλατανάκια» πολύ σύντομα θα μεταφερθούν στο «Νεώριο». Ήδη ο χώρος έχει ελευθερωθεί και οι εργασίες επισκευής του θα ολοκληρωθούν σύντομα.

Οι σφουγγαράδες της «Κολόνας», το αμέσως επόμενο χρονικό διάστημα, θα μεταφερθούν στον παρακείμενο χώρο που διαμορφώνεται. Οι εργασίες για την τοποθέτησή του προβλήτας προχωρούν με γρήγορους ρυθμούς και μόλις τελειώσουν, θα τοποθετηθούν τα καΐκια στα οποία θα γίνεται η πώληση των σπόγγων.

## Μηνυτήρια αναφορά του Νοσοκομείου

ΣΥΝΕΧΕΙΑ ΑΠΟ ΤΗ ΣΕΛ. 1

να εκδηλώνεται ανησυχία και αγανάκτηση, που αν συνεχιστεί η ίδια κατάσταση, τότε δεν αποκλείεται να προκληθούν και αντιδράσεις, καθώς τίθεται σε κίνδυνο η υγεία τους και ακόμα η ζωή τους.

ΑΠΟ ΤΟ Σύλλογο Νοσοκομειακών Γιατρών εκδόθηκε χθες το παρακάτω δελτίο τύπου:

«Ο Σύλλογος Νοσοκομειακών Ιατρών του Γενικού Νοσοκομείου Ρόδου, εφαρμόζοντας ομόφωνη απόφαση της Εκτακτης Γενικής Συνέλευσης, που έλαβε χώρα την Παρασκευή 30-06-2006, ανέθεσε στον Νομικό Σύμβουλο του Ι.Σ. Ρόδου κ. Γρ. Μοράρη, την κατάθεση μηνυτήριας αναφοράς κατά παντός υπευθύνου, για την μη καταβολή των αμοιβών των δεδουλευμένων εφημεριών των μηνών Νοεμβρίου 2005, Απριλίου 2006 και Μαΐου 2006.

**Για το Δ.Σ.**
**Ο αντιπρόεδρος**
**Ι. Κ. Στουραΐτης**
**Ο γενικός γραμματέας**
**Ν. Χριστοδούλου»**

# Διαδικασία για την εισαγωγή φοιτητών στο πανεπιστήμιο Κύπρου

## ΣΥΜΠΛΗΡΩΣΗ ΕΙΔΙΚΩΝ ΕΝΤΥΠΩΝ

Το Πανεπιστήμιο Κύπρου, λόγω της ένταξης της Κύπρου στην Ευρωπαϊκή Ένωση, έχει αναλάβει το ίδιο από φέτος τη διαδικασία εισδοχής των Ελλαδιτών φοιτητών .

Όπως αναφέρει η ανακοίνωση του Πανεπιστημίου, οι ενδιαφερόμενοι Ελλαδίτες φοιτητές και φοιτήτριες θα πρέπει να συμπληρώσουν το ειδικό έντυπο εισαγωγής και μαζί με το βαθμό πρόσβασης να το υποβάλουν από τις 10 Ιουλίου μέχρι τις 21 Ιουλίου 2006 στο Σπίτι της Κύπρου στην Αθήνα- Ηρακλείτου 10, 106 73 Κολωνάκι, Αθήνα τηλ. 210 3641 217/218- ή στο Προξενείο της Κύπρου στη Θεσσαλονίκη- Λ. Νίκης 37, Τ.Θ. 500 46 , Τ.Κ. 54013 Θεσσαλονίκη τηλ. 231 026 0611- ή να το αποστείλουν με συστημένο ταχυδρομείο απευθείας στο Πανεπιστήμιο Κύπρου (Υπηρεσία Σπουδών και Φοιτητικής Μέριμνας, Πανεπιστημιούπολη, Λευκωσία, Κύπρος). Στο φάκελο να αναγράφεται «Αίτηση Εισαγωγής στο Πανεπιστήμιο Κύπρου Ευρωπαίων Υποψηφίων -Ελλήνων Πολιτών».

Οι ενδιαφερόμενοι μπορούν να εξασφαλίσουν το έντυπο εισαγωγής από την ιστοσελίδα της Υπηρεσίας Σπουδών και Φοιτητικής Μέριμνας του Πανεπιστημίου Κύπρου στην ηλεκτρονική διεύθυνση του Πανεπιστημίου www.ucy.ac.cy/fmweb/ ή από το Σπίτι της Κύπρου στην Αθήνα ή το Προξενείο της Κύπρου στη Θεσσαλονίκη.

Οι επιτυχόντες θα ενημερωθούν γύρω στις αρχές Αυγούστου τηλεφωνικώς και αργότερα γραπτώς, ενώ τα στοιχεία τους θα ανακοινωθούν στην ιστοσελίδα του Πανεπιστημίου. Θα κοινοποιηθούν επίσης, τόσο στο Σπίτι της Κύπρου, όσο και στο Προξενείο της Κύπρου στη Θεσσαλονίκη.

# Εγκαταλείπουν την πρωτεύουσα χιλιάδες Αθηναίοι εκδρομείς

## ΚΑΝΟΝΙΚΑ ΓΙΝΟΝΤΑΙ ΤΑ ΔΡΟΜΟΛΟΓΙΑ

Μετά τη σταδιακή ύφεση των έντονων καιρικών φαινομένων, πολλοί είναι εκείνοι που έχουν πάρει το δρόμο για την έξοδο από το κλεινόν άστυ λόγω Σαββατοκύριακου και αδειών.

Ήδη βρίσκεται σε εξέλιξη η έξοδος των εκδρομέων και παρατηρείται κίνηση και στα δύο εθνικά οδικά δίκτυα, χωρίς προς το παρόν να εντοπίζονται προβλήματα.

Μεγαλύτερο πρόβλημα εντοπίζεται στην Ενική Οδό Αθηνών-Λαμίας από τον κόμβο των Αχαρνών έως την Κηφισιά, όπου τα αυτοκίνητα κινούνται με χαμηλές ταχύτητες.

Αυξημένη είναι και η κίνηση και στην Αττική Οδό στο ρεύμα προς Ελευσίνα και συγκεκριμένα από τον κόμβο της Πεντέλης μέχρι τον κόμβο της Κύμης.

Την ίδια ώρα, στις θαλάσσιες συγκοινωνίες δεν εντοπίζονται προβλήματα μετά την άρση του απαγορευτικού στα λιμάνια του Πειραιά και της Ραφήνας νωρίς το πρωί λόγω των θυελλωδών ανέμων.

Τα δρομολόγια των πλοίων εκτελούνται λοιπόν κανονικά και σύμφωνα με τις προβλέψεις των μετεωρολόγων, το Σάββατο δεν θα υπάρξουν προβλήματα στη θάλασσα, καθώς οι άνεμοι αναμένονται ασθενείς στα δυτικά και στα βόρεια και ανατολικά μέτριοι.

## Αντίδραση απόστρατων

ΣΥΝΕΧΕΙΑ ΑΠΟ ΤΗ ΣΕΛ. 1

στη Ν.Δ. Εμείς δεν τους διαχωρίζουμε.

Θα του θυμίσουμε απλώς ότι ο Ελληνικός λαός εμπιστεύεται τον Στρατό και τους Αξιωματικούς σε ποσοστό 80% ενώ τους πολιτικούς μόνο κατά 25%.

Επιπλέον διερωτώμεθα για τα παρακάτω:

- Ο όρος Στρατιωτική Διοίκηση που χρησιμοποιεί θυμίζει κατοχή ή Δικτατορία. Το πιστεύει πραγματικά ότι έτσι ασκούσαν τα καθήκοντά τους οι Διοικητές των Νοσοκομείων ή μήπως πολεμούνται γιατί ξεβόλεψαν κάποιους από κακές συνήθειες του παρελθόντος;

- Τον πείραξε επειδή ο Απόστρατος ήταν της Ν.Δ.; Δηλαδή αν διοριζόταν Απόστρατος μη προσκείμενος στη ΝΔ, όπως κατά το παρελθόν διορίζονταν σε νευραλγικές θέσεις της Δημόσιας Διοίκησης, να υποθέσουμε ότι δεν θα τον πείραζε;

- Οποιος δεν κατάγεται από τη Δωδεκάνησο δεν δικαιούται να προσφέρει, όταν μπορεί, στον τόπο που επέλεξε να ζήσει; Δηλαδή ο Νομάρχης Δωδ/σου ή ο κ. Σκανδαλίδης που θα είναι υποψήφιος Δήμαρχος Αθηναίων δεν δικαιούνται;

-Τα τυπικά προσόντα του κάθε υποψήφιου πρέπει ή όχι να λαμβάνονται υπόψη; Γνωρίζει το βιογραφικό του υποψήφιου για την θέση του Διοικητού του Νοσοκομείου Ρόδου ή μόνο από εμπάθεια καταφέρεται γενικεύοντας προς όλους τους Απόστρατους της Ν.Δ.;

Τα τυπικά και ουσιαστικά προσόντα πολλών Αξιωματικών είναι τέτοια που θα τα ζήλευαν και οι καλύτεροι μάνατζερ, γι' αυτό και μετά την αποστρατεία τους βρίσκουν απασχόληση ως στελέχη επιχειρήσεων, διότι τους διακρίνει εντιμότητα, εργατικότητα και εμπειρία διοικήσεως.

Δεν έχουμε λόγο για τος ποιος θα διορισθεί Διοικητής στο Νοσοκομείο της Ρόδου. Ομως δεν επιτρέπουμε να προσβάλλονται για λόγους πολιτικών σκοπιμοτήτων, άνθρωποι που διέθεσαν ένα μεγάλο κομμάτι της ζωής τους στην Υπηρεσία της Πατρίδας χωρίς να απαιτούν εκβιάζοντας για συντεχνιακά τους αιτήματα.

**ΤΟ Δ.Σ.**
**ΕΝΩΣΗΣ**
**ΑΠΟΣΤΡΑΤΩΝ**
**ΑΞ/ΚΩΝ ΣΤΡΑΤΟΥ»**

## Το εργοστάσιο της ΔΕΗ

ΣΥΝΕΧΕΙΑ ΑΠΟ ΤΗ ΣΕΛ. 1

προκαλεί εύλογα ερωτηματικά, αλλά και ανησυχία.

ΒΕΒΑΙΑ ο νομάρχης Γιάννης Μαχαιρίδης φέρεται αποφασισμένος να αντιδράσει δυναμικά και δηλώνει ότι τίποτα και κανένας δεν πρόκειται να αναστείλει τις δρομολογημένες διαδικασίες κατασκευής του νέου εργοστασίου της ΔΕΗ στη Νότια Ρόδο. «Δεν μπορεί, επειδή έτσι θέλει το ΓΕΣ, να αλλάξει ο σχεδιασμός, ούτε και να ακυρωθεί η κατασκευή του νέου εργοστασίου. Τίποτα και κανένας δεν πρόκειται να αναστείλει τις διαδικασίες», είπε χαρακτηριστικά ο κ. Μαχαιρίδης.

* Στο ίδιο μήκος κύματος και οι δηλώσεις του δημάρχου Νότιας Ρόδου κ. Μανώλη Σαββή. «Η κατασκευή του νέου εργοστασίου της ΔΕΗ, είναι άρρηκτα συνδεδεμένη με την επίλυση του ενεργειακού προβλήματος του νησιού μας και δεν θα επιτρέψουμε να ματαιωθεί», είπε ο δήμαρχος Νότιας Ρόδου, ο οποίος εκτιμά ότι τελικά θα ξεπεραστούν όλα τα εμπόδια.

## Ολη η ομιλία του Γιώργου Παπανδρέου

# Η κυβέρνηση θέλει να τιμωρήσει την Τήλο γιατί ψηφίζει ΠΑΣΟΚ!..

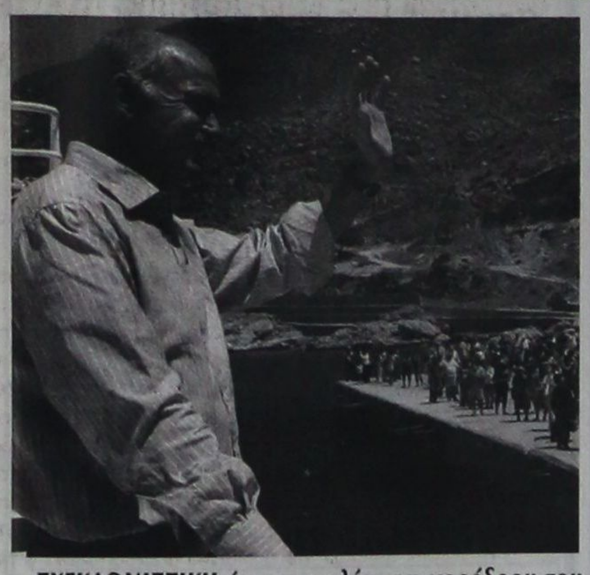

***ΣΥΓΚΛΟΝΙΣΤΙΚΗ** ήταν η ομιλία του προέδρου του ΠΑΣΟΚ Γιώργου Παπανδρέου προχτές στην Τήλο. Ιδιαίτερα, ο κ. Παπανδρέου αναφέρθηκε στο ακτοπλοϊκό πρόβλημα και όσα έχουν δημιουργηθεί στο νησί με το SEA STAR. Ειδικότερα, ο κ. Παπανδρέου είπε τα εξής:*

### «ΔΕΝ ΘΑ ΑΦΗΣΟΥΜΕ ΑΥΤΟ ΝΑ ΠΕΡΑΣΕΙ»

«Φίλες και φίλοι, αγαπητέ Δήμαρχε Τάσο Αλιφέρη, είναι πραγματικά μεγάλη η συγκίνηση, πραγματικά πρώτα απ' όλα μεγάλη η χαρά που έρχομαι σε αυτό το όμορφο νησί για πρώτη φορά. Και πράγματι, εντυπωσιάζεται κανείς από την ομορφιά αυτού του τόπου, αλλά εντυπωσιάζεται κανείς και από τη ζωή, από το χαμόγελο που βλέπει στο πρόσωπο του κάθε κατοίκου εδώ στο νησί. Είναι σαν μια μεγάλη οικογένεια και έτσι αισθάνθηκα κι εγώ μέρος αυτής της οικογένειας με αυτή την τόσο όμορφη υποδοχή.

Μια υποδοχή χαράς και ελπίδας, σήμερα που έχετε μία εκδήλωση διαμαρτυρίας, όπως μας εξήγησε και ο Δήμαρχος. Διαμαρτυρία, απέναντι σε μια άδικη πολιτική, μια αυταρχική πολιτική, μια αντιδημοκρατική πολιτική της σημερινής κυβέρνησης της Νέας Δημοκρατίας και του κ. Καραμανλή.

Είναι μια διαμαρτυρία, απέναντι στην προσπάθεια να πνίξουν μια τοπική κοινωνία, ένα τόπο που έχει σηκώσει το κεφάλι, έχει ανοίξει τα φτερά και προχωρά μπροστά. Και μπράβο σας για τη δουλειά που κάνετε, για την προσπάθεια που κάνετε. Να ξέρετε ότι, δεν θα αφήσουμε κανέναν να πνίξει τη δική σας πρωτοβουλία και τη δική σας πορεία.

Από τα λίγα που έχω δει και που έχω ακούσει, έχετε κάνει όλοι μαζί, με τον Δήμαρχο επικεφαλής ένα, μικρό θαύμα, μετατρέποντας ένα νησί που έβαινε προς εγκατάλειψη και ερήμωση σε ένα ζωντανό νησί του Αιγαίου μας. Ο πληθυσμός αυξήθηκε, το μαρτυρούν τα 25 παιδάκια του Βρεφονηπιακού Σταθμού, το Δημοτικό, το Γυμνάσιο και το Λύκειο.

Θα ήθελα να ευχαριστήσω τα παιδιά του Βρεφονηπιακού Σταθμού για την κάρτα που μου έδωσαν, με τις υπογραφές όλων τους. Ευχαριστώ παιδιά για το ωραίο σας δώρο.

Φαίνεται ότι, και η οικονομία του νησιού πάει καλά. Έχετε καταφέρει να βγείτε από την απομόνωση της άγονης γραμμής, να συνδέσετε την Τήλο με τη Ρόδο. Με το δημοτικό Καταμαράν έχετε μόνιμη σύνδεση, κάνοντας το νησί αυτό ενδοχώρα και της Ρόδου, αλλά βεβαίως, διατηρώντας την ξεχωριστή ομορφιά και την ξεχωριστή ζωή.

Αυτό το μαρτυρούν και οι τουριστικές επενδύσεις, το βεβαιώνει και η τουριστική σεζόν. Από ότι έχω καταλάβει, από ένα μήνα που ήταν η τουριστική σεζόν, έχει πάει στους πέντε μήνες, έχει πενταπλασιαστεί χρονικά η τουριστική περίοδος.

Επίσης, είστε αξιέπαινοι, αξιέπαινος, και ο ίδιος ο Δήμαρχος ο Τάσος Αλιφέρης και οι συνεργάτες του για το σεβασμό και την ανάδειξη του όμορφου αυτού ελληνικού περιβάλλοντος, που το φροντίζετε, και με ΧΥΤΑ, με προδιαγραφές, με γερά, με πάρκο. Ουσιαστικά εκεί είναι και ο πλούτος πάνω στον οποίο εμείς ως χώρα πρέπει να επενδύσουμε για το μέλλον.

Αυτό είναι που έχει η Ελλάδα. Έχει δυο πράγματα πολύ σημαντικά. Την ομορφιά, το περιβάλλον κι έναν πολύ όμορφο λαό. Εμείς λέμε σε αυτά πρέπει να επενδύσουμε. Να επενδύσουμε στην ομορφιά μας, στην παράδοσή μας, στον πολιτισμό μας. Να επενδύσουμε και στον άνθρωπο, στον Έλληνα, στην Ελληνίδα, στο νέο και στη νέα, αλλά και στην τρίτη ηλικία. Έτσι θα πάμε μπροστά.

Πετύχαμε να σπήσετε εδώ –και ήταν εντυπωσιακό αυτό το οποίο είδα κι εγώ προσωπικά- εδώ στην παραμεθόριο περιοχή, ένα από τα καλύτερα συστήματα τηλε-ιατρικής στον κόσμο. Με αυτό τον τρόπο, με αυτά τα οποία έχετε κάνει έχετε καταφέρει να αναδείξετε τι σημαίνει μια εφαρμοσμένη πολιτική ενός σοσιαλιστικού κόμματος και συγκεκριμένα του Πανελλήνιου Σοσιαλιστικού Κινήματος.

Με τις ιδέες που έπεσαν ως σπόρος για την αποκέντρωση, για την ανάπτυξη της Περιφέρειας, για την ανάπτυξη των ακριτικών περιοχών, των συνόρων μας, αυτός ο σπόρος εδώ έπιασε τόπο και εμείς αυτό το οποίο θα κάνουμε ως κυβέρνηση, δεν θα είναι να προσπαθήσουμε να πνίξουμε αυτό το βλαστάρι το οποίο ανθίζει εδώ στο νησί σας - όπως προσπαθεί να το πνίξει η Νέα Δημοκρατία - εμείς θα το ποτίσουμε, εμείς θα το περιποιηθούμε, εμείς θα το προστατέψουμε και θα το μεταλαμπαδεύσουμε και σε άλλες περιοχές της χώρας.

Διότι έχετε δείξει ότι, με μια μικρή στήριξη μπορούν να γίνουν πολλά. Και σας ευχαριστώ για τη μνεία στον πατέρα μου, τον Ανδρέα Παπανδρέου που αγάπησε τα νησιά του Αιγαίου και τα Δωδεκάνησα ειδικότερα, σας ευχαριστώ και για την αναφορά στις προσπάθειες που κι εγώ έκανα, αλλά αυτό ήταν χρέος μας, αυτό ήταν το ελάχιστο χρέος μας.

Εσείς αυτό που καταφέρατε είναι, να αποδείξετε ότι, όταν δίνουμε τις δυνατότητες, έστω και λίγες, μπορούν να γίνουν θαύματα, σχεδόν από το τίποτα.Σκεφτείτε αν δώσουμε πολλές δυνατότητες όπως προβλέπουμε στο πρόγραμμά μας, πολλές δυνατότητες στην τοπική κοινωνία, όταν απελευθερώσουμε την τοπική κοινωνία απ' αυτή την καταπίεση, τη γραφειοκρατία, τη ρουσφετολογία και δώσουμε πραγματικές δυνατότητες.

Σκεφτείτε, λοιπόν, τι μπορεί να γίνει. Συστήματα τηλεϊατρικής, συστήματα τηλεκπαίδευσης, μπορούν να δημιουργήσουν τις υποδομές και τις υπηρεσίες, ώστε ο κάτοικος της Τήλου ή του κάθε μικρού νησιού, να μπορεί να αισθάνεται ότι, οι υπηρεσίες τις οποίες έχει είναι οι καλύτερες όχι μόνο της Ελλάδας, αλλά και από τις καλύτερες στον κόσμο, και ότι μπορεί να βασιστεί σε αυτές.

Γιατί, λοιπόν, να μην μπορέσουμε αυτό να το κάνουμε. Είναι εφικτό. Θέλει μεράκι όμως, αλλά θέλει και την πολιτική βούληση, θέλει και μια φιλοσοφία, ότι εμπιστευόμαστε εμείς τον ελληνικό λαό, ότι εμπιστευόμαστε εμείς τον Έλληνα και την Ελληνίδα, ότι εμπιστευόμαστε εμείς την τοπική κοινωνία.

Κι αυτό για μας είναι κάτι βαθύτατα δημοκρατικό και είναι μέσα στην ψυχή μας, είναι μέσα στο πιστεύω μας, είναι μέσα στην ιδεολογία μας κι αυτό είναι η μεγάλη μας διαφορά από τη Νέα Δημοκρατία. Αυτοί ποτέ δεν πίστεψαν στον ελληνικό λαό, πίστεψαν ότι πρέπει να τον χειραγωγήσουν, ότι πρέπει να τον ελέγξουν, ότι πρέπει να τον έχουν από κάτω, γι΄ αυτό και οι περιπέτειες οι δικές σας.

Ενώ εμείς θα θέλαμε να μην υπάρχουν αυτές οι περιπέτειες. Και θέλω να πω κι εδώ, ότι, όταν έρθουμε στην εξουσία, αυτές οι αδικίες θα αποκατασταθούν και θα βοηθήσουμε, ώστε πράγματι να μπορεί να έχετε χωρίς προβλήματα αυτή την κοινωνία που πρέπει να έχετε.

Εμείς θα προχωρήσουμε σε μια μεγάλη και νέα αυτοδιοικητική μεταρρύθμιση, να αποκεντρώσουμε αρμοδιότητες, να αποκεντρώσουμε και πόρους, να έχετε εσείς την εξουσία στα δικά σας χέρια. Εσείς πιο καλά, όπως το αποδείξατε, ξέρετε ποια είναι τα προβλήματα εδώ. Εσείς πιο καλά, ξέρετε πώς θα τα χειριστείτε, πώς θα φέρετε κόσμο, πώς θα αντιμετωπίσετε τα προβλήματα με τα παιδιά, πώς με την υγεία, πώς με τη συγκοινωνία, πώς με το περιβάλλον, πώς με τον τουρισμό.

Και εκεί που έχετε ανάγκη βοήθειας, βεβαίως θα έρθει το κράτος να βοηθήσει με την εκπαίδευση, με την ενημέρωση. Αλλά όπως είπε κάποιος από εσάς, γιατί να μην είναι η Αυτοδιοίκηση με την τοπική κοινωνία που σχεδιάζει τα θέματα της παιδείας; Να βρει τους σωστούς ανθρώπους, να βρει εκείνους που πονάνε τον τόπο. Γιατί να μην είναι εκείνοι που πράγματι ζουν εδώ και αγαπάνε τον τόπο, εκείνοι οι οποίοι θα δουλεύουν και για τον τόπο;

Γιατί να είναι το κεντρικό κράτος το οποίο αποφασίζει ποιος θα έρθει εδώ στην Τήλο να διδάξει και να μην είναι, μέσα από αντικειμενικές βεβαίως διαδικασίες, η τοπική κοινωνία, που ξέρει τι χρειάζονται τα παιδιά και που ξέρει πως αυτό θα βοηθήσει στην ανάπτυξη του τόπου και στην εμπέδωση ακριβώς μιας κοινωνίας συνοχής και αλληλεγγύης;

Αυτό λέμε κι εμείς, ότι πρέπει να πάμε σε μια Τοπική Αυτοδιοίκηση όπου δίνουμε σ' εσάς δυνατότητες. Δίνουμε σ' εσάς όλες τις εξουσίες, δίνουμε σ' εσάς και τους πόρους, που είναι τελικά δικοί σας πόροι. Διότι εάν μιλάμε για σχολεία, αν μιλάμε για νοσοκομεία, αν μιλάμε για κέντρα υγείας, από τους δικούς σας φόρους παίρνουμε, δικά σας είναι τα χρήματα και μπορείτε εσείς πολύ καλύτερα αυτά να τα αξιοποιήσετε, όταν υπάρχει ο δικός σας σχεδιασμός, ο σωστός, βεβαίως, σχεδιασμός, με διαφάνεια, με αντικειμενικά κριτήρια, αλλά και με την αγάπη που εσείς έχετε πρώτα απ' όλους για τον τόπο σας.

Εσείς, πρώτοι θα φροντίσετε τον τόπο σας πολύ καλύτερα από κάποιον υπάλληλο που θα έρθει από την Αθήνα, που μπορεί να μην ξέρει, όπως πολύ σωστά είπατε κ. Δήμαρχε, που δεν μπορεί να ξέρει, παρά τυχαία, ποια είναι τα πραγματικά προβλήματα και δεν μπορεί να πονέσει αυτό τον τόπο, όπως εσείς τον πονάτε.

Ξέρετε ότι, με ομόφωνο ψήφισμα της ΚΕΔΚΕ, της Κεντρικής Ένωσης Δήμων και Κοινοτήτων, η Τήλος αναδείχθηκε σε αναπτυξιακό πρότυπο. Συγχαρητήρια και γι' αυτό. Αυτό δείχνει και κάτι άλλο. Δεν είναι μονόδρομος, όπως θέλει η συντηρητική παράταξη να μας λέει, η ερήμωση της υπαίθρου, γιατί με την πολιτική της αυτό ακολουθεί, την ερήμωση της υπαίθρου.

Δεν είναι μονόδρομος μια πολιτική που αφήνει τον κόσμο στην τύχη του, να παλέψει με τα θεριά. Με λίγη βοήθεια και με υποστήριξη και αλληλεγγύη, όλες οι περιοχές της χώρας μας μπορούν να έχουν ανάπτυξη.

Και πάντα έλεγα, διότι έχω ταξιδέψει σε όλες τις γωνιές της γης, έχω γνωρίσει διαφορετικούς λαούς, διαφορετικά κράτη, διαφορετικές περιοχές, δεν έχουμε τίποτα να ζηλέψουμε εμείς, ως χώρα. Έχουμε ωραίους ανθρώπους, έχουμε ωραίο πολιτισμό, έχουμε όμορφες περιοχές και δυνατότητες για ανάπτυξη.

Κι εσείς αυτό το αποδεικνύετε. Ότι και τα μικρά μας χωριά, είτε είναι στο Νησί, είτε είναι στο βουνό ή και οι γειτονιές μας ακόμα, μπορούν να αναπτυχθούν ανθρώπινα, με συνοχή, με αλληλεγγύη, με ανθρωπιά, με οικονομική ανάπτυξη που θα δώσει πόρους στον κάθε ένα. Να αισθανθούν όλοι, ότι μπορούν να έχουν μια καλή ζωή και οι ίδιοι και τα παιδιά τους.

Γι' αυτό καταδικάστηκε από την ΚΕΔΚΕ η προσπάθεια αμαύρωσης αυτής της ξεχωριστής προσπάθειας που έχετε κάνει εδώ σ' αυτό το Νησί. Έχω την απόλυτη πεποίθηση, ότι αυτό που δείχνετε είναι κάτι πολύ σημαντικό. Και είναι σημαντικό όχι μόνο για τον τόπο το δικό σας, είναι σημαντικό για όλη την Ελλάδα και ως παράδειγμα, αλλά και διότι εδώ που είσαστε εσείς, σ' αυτήν την ευαίσθητη περιοχή για τη χώρα μας, που Έρετε ότι έχουν παλέψει χρόνια οι κυβερνήσεις μας για να κατοχυρώσουμε τα δικαιώματα μας, να μην αμφισβητούνται τα δικαιώματά μας στο Αιγαίο, η καλύτερη άμυνα που υπάρχει, είναι ακριβώς αυτό το οποίο κάνετε εσείς, η ανάπτυξη των Νησιών, η οικονομική ανάπτυξη που έχει επιτευχθεί σε όλες αυτές τις περιοχές.

Γι' αυτό θέλω κι εγώ να καταδικάσω με τον ισχυρότερο τρόπο αυτή την παράλογη, παράλογη για μας τους δημοκράτες, πολιτική που ακολουθεί η Νέα Δημοκρατία. Εσείς εδώ μοχθήσατε και εσύ κ. Δήμαρχε, αλλά και όλοι εδώ οι κάτοικοι, να ξαναφέρετε ζωή σ' αυτό το Νησί. Το κάνατε με μεράκι, φαίνεται στα πρόσωπά σας, το κάνατε με αγάπη και αυτό φαίνεται στα πρόσωπά σας.

Βλέπω ανθρώπους που έχουν ζήσει εδώ όλη τους τη ζωή, άλλους που έχουν έρθει από το εξωτερικό, Έλληνες της διασποράς και μερικούς από τους νέους που είπαν, ότι είναι άλλοι από την Αυστραλία, άλλοι από την Αμερική και έχουν γυρίσει εδώ, για να βάλουν ξανά ρίζες σ' αυτό το Νησί. Άλλοι ακόμα έχουν έρθει από άλλες περιοχές της Ελλάδος ή και άλλοι μη Έλληνες, που αποφάσισαν να κάνουν την Ελλάδα και ειδικότερα την Τήλο πατρίδα τους. Είδα Άγγλους, είδα Δανούς, είδα πολλούς άλλους.

Με μεράκι εσείς χτίζεται πετραδάκι – πετραδάκι αυτό το καινούργιο οικοδόμημα, ένα μέλλον πολύ ανθρώπινο, πολύ ωραίο. Αν θέλετε, είναι αυτό που λέμε όλοι εμείς που ζούμε στο τσιμέντο όπως και η νέα γενιά που ζει στην πόλη, γιατί να μην μπορώ να ζήσω σ' αυτή την όμορφη χώρα δίπλα στη φύση, με όλα τα αγαθά, με όλες τις σωστές υπηρεσίες, να έχω δουλειά, να έχω προοπτική και να έχω μια ποιότητα ζωής τελείως διαφορετική; Και εσείς, με δυσκολίες και με προβλήματα καταφέρατε αυτά τα πολλά.

Και έρχεται η κυβέρνηση της Νέας Δημοκρατίας και αντί να πει εύγε και μπράβο και αντί να στηρίξει, ψάχνει να βρει τρόπους για να σταματήσει αυτή τη δικά σας προσπάθεια. Ψάχνει να βρει τρόπους για να σας τιμωρήσει.

Και σας λέω, είναι δημοκρατικό; Είναι άκρως αυταρχικό. Ένα μικρό Νησί σαν την Τήλο πόσοι λίγοι κάτοικοι ζουν αυτή τη στιγμή εδώ, παρ' ό,τι έχει αυξηθεί ο πληθυσμός, πόσοι είστε, 600; θέλει στοργή, θέλει μέριμνα, θέλει βοήθεια, θέλει συμπαράσταση. Και κάθε άλλο παρά αυτό κάνει η Νέα Δημοκρατία, για τους πολύ στενούς κομματικούς λόγους ξεχνάνε, ότι και εσείς είσαστε Έλληνες, εσείς είσαστε Ελληνίδες, εσείς είσαστε πολίτες αυτής της χώρας, βρίσκεστε απέναντι στην Τουρκία και όμως εσείς παλεύετε να φτιάξετε αυτό το Νησί και μπράβο σας που το κάνετε.

Δεν μπορούν να μιλάνε για την πατρίδα, δεν μπορούν να μιλάνε για πατριωτισμό, όταν δεν συμπεριφέρονται σε όλους τους Έλληνες με τον ίδιο ακριβώς τρόπο. Άσχετα από τι ψηφίζει κανείς, είναι απαράδεκτο, επειδή το νησί αυτό μπορεί να βγάζει πλειοψηφία ένα κόμμα διαφορετικό από το κόμμα που κυβερνά σήμερα, να θέλει η κυβέρνηση να το τιμωρήσει. Είναι απαράδεκτο, είναι αντιδημοκρατικό και δεν θα αφήσουμε αυτό να περάσει. Δεν θα αφήσει ο ελληνικός λαός αυτό να περάσει. Εμείς ενώνουμε τη φωνή μας σε μια ισχυρή φωνή διαμαρτυρίας, που θα ανατρέψει αυτή την πελατειακή και πραγματικά άδικη πολιτική.

Φίλες και φίλοι το κόμμα μας, το Κίνημά μας είναι εδώ. Και όταν ήρθε ο Ανδρέας Παπανδρέου, και τώρα, γι' αυτό σας είπα ότι ήταν χρέος μας, είπαμε ότι ερχόμαστε όχι για να δώσουμε προνόμια σε κάποιους λίγους δικούς μας, στην παρέα μας, στους ανθρώπους μας, για να μπορέσουν να ζήσουν αυτοί καλά και να υπάρχει ο υπόλοιπος κόσμος που θα τον εξαγοράζουμε. Γι΄ αυτό σας είπα πριν ότι, ήταν και είναι χρέος μας.

Εμείς ήρθαμε για να δώσουμε δικαιώματα σε όλο τον κόσμο, όχι προνόμια στους λίγους. Θεωρούμε ότι, ο καθένας έχει δικαίωμα στην παιδεία, ο καθένας έχει δικαίωμα στην υγεία, όπως κάνετε εσείς εδώ με την τηλε-ιατρική, ο καθένας έχει δικαίωμα σε μια σωστή σύνταξη, ο καθένας έχει δικαίωμα στην εργασία. Αυτό είναι το ΠΑΣΟΚ, αυτό είναι το Πανελλήνιο Σοσιαλιστικό Κίνημα. Και για το ΠΑΣΟΚ, δικαίωμα έχει ο κάθε κάτοικος και ο πολίτης της Τήλου.

Εγώ όμως, περισσότερο από όλα, θα ήθελα πέρα από το να ενώσω τη δική μου φωνή με τη δική σας σε αυτόν τον αγώνα σας, να σας ευχαριστήσω. Να σας ευχαριστήσω πρώτα απ' όλα που πετύχατε. Διότι δείξατε ότι, αυτά που λέμε γίνονται πράξη. Και δίνουμε την ελπίδα. Διότι εμείς είμαστε υπέρ της Ελλάδας της ελπίδας, όχι της μιζέριας. Ξέρουμε ότι, η Ελλάδα όταν θέλει, ο Έλληνας και η Ελληνίδα όταν θέλουν μπορούν. Και εσείς είστε η απόδειξη.

Δεύτερον, να σας ευχαριστήσω γι' αυτή την τόσο ζεστή και ανθρώπινη υποδοχή. Μια υποδοχή, που θα με αναγκάσει, αλλά θα το κάνω με χαρά, να έρθω και εγώ κάποια στιγμή να κάνω τις διακοπές μου. Βέβαια, έχουμε αγώνες μπροστά μας και τώρα και αμέσως μετά το καλοκαίρι, οπότε δεν μπορώ να δώσω μια υπόσχεση αν δεν είμαι σίγουρος ότι μπορώ να την κρατήσω, αλλά ότι θα έρθω το συντομότερο, αυτό μπορώ να σας το υποσχεθώ.

Θα χαρώ πάρα πολύ να γνωριστούμε περισσότερο. Να γλεντήσουμε μαζί και να γνωρίσω και το νησί περισσότερο.

Ευχαριστώ πάρα πολύ για την τόσο ωραία υποδοχή σας..Να 'στε καλά».


@Anosis Computer Learning
Εντατικά θερινά μαθήματα + πιστοποίηση αναγνωρισμένη από το Ελληνικό Δημόσιο σε 4 εβδομάδες! Χρόνος ρεκόρ!
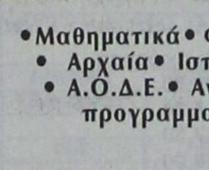
Άμεση έναρξη μαθημάτων!
Γιατί ANOSIS;
✓ Το πρώτο εξεταστικό κέντρο πιστοποίησης γνώσεων Η/Υ στα Δωδεκάνησα & από τα πρώτα στην Ελλάδα!
✓ Ποιοτική εκπαίδευση και επιτυχία των μαθητών μας στις εξετάσεις
✓ Έχει τις ανταγωνιστικότερες τιμές της αγοράς.. Ειδικές τιμές σε φοιτητές και group!
Anosis 11 χρόνια πρωτοπορίας
ΣΤ.ΚΩΤΙΑΔΗ 52 ΡΟΔΟΣ ΤΗΛ.22410 78924
Υπεύθυνος Σπουδών : ΚΩΣΤΑΣ ΧΑΤΖΗΔΑΚΗΣ
Πτυχ. Πληροφορικής Πανεπιστημίου Αθηνών
X5914-13/7

ΓΝΩΜΩΝ ΦΡΟΝΤΙΣΤΗΡΙΑ
Μ. ΓΙΑΝΝΙΚΟΥΡΗΣ
...ΜΕΤΡΑΜΕ 33 χρόνια
Διδάσκουν:
Γιαννικουρής Μανώλης
Οικονόμου Νέστορας
Σέρβου Βεατρίκη
Αναγνώστου Ειρήνη
• Μαθηματικά • Φυσική • Χημεία • Βιολογία • Αρχαία • Ιστορία • Έκθεση • Α.Ο.Θ. • Α.Ο.Δ.Ε. • Ανάπτυξη εφαρμογών σε προγραμματιστικό περιβάλλον
Τμήματα: 4μελή – 6μελή – 8μελή - Ιδιαίτερα
Έναρξη Μαθημάτων: 1 Σεπτεμβρίου
Εγγραφές – Πληροφορίες: Καθημερινά 10-1 το πρωί και 7-10 το απόγευμα
ΧΕΙΜΑΡΑΣ 117
Τηλέφωνα: 22410 25700 - 25250 - 25252 Κιν: 694 88 89 689
X264-31/7

ΓΚΙΝΑΚΗΣ
Ταξιδεύετε αεροπορικώς;
Προσφέρουμε δωρεάν πάρκινγ του αυτοκινήτου σας σε δικό μας χώρο.
Παραλαβή και παράδοση στο αεροδρόμιο ΔΙΑΓΟΡΑΣ της Ρόδου.
Αλλαγές λαδιών, σέρβις, πλυντήρια - λιπαντήρια, διανομές πετρελαίου.
19ο χλμ. Ρόδου - Παραδεισίου
Τηλ. 22410 37376 κινητό 6936656976
X234-30/7

ΨΥΧΟΕΡΕΥΝΗΤΡΙΑ
ΚΡΗΤΙΚΟΥ ΒΑΣΙΛΕΙΑ

Προβλέψεις για το μέλλον ικανοποιητικές. Βοήθεια για κάθε θέμα που σας απασχολεί με κάθε εχεμύθεια
ΟΜΗΡΟΥ 65 Π. ΠΟΛΗ
Τηλ. 74440 - 67602,6972157586, 8-1π.μ. — 4-8μ.μ.
T. 7838-30/7

ΓΡΑΦΕΙΟ ΙΔΙΩΤΙΚΩΝ ΕΡΕΥΝΩΝ (ΝΤΕΤΕΚΤΙΒΣ)
ΑΝΑΛΑΜΒΑΝΟΥΜΕ
Υποθέσεις ανηλίκων, οικογενειακές, προσωπικές κ.τ.λ.
ΔΙΑΘΕΤΟΥΜΕ ΤΑ ΠΛΕΟΝ ΣΥΓΧΡΟΝΑ ΟΠΤΙΚΟΑΚΟΥΣΤΙΚΑ ΣΥΣΤΗΜΑΤΑ
100% ΕΧΕΜΥΘΕΙΑ
ΡΩΜΗΣ 22, - ΡΟΔΙΝΙ
Κιν. 694 6997967
13682-30/7

SK SOLAR
ΑΝΑΝΕΩΣΙΜΕΣ ΠΗΓΕΣ ΕΝΕΡΓΕΙΑΣ
✓ΦΩΤΟΒΟΛΤΑΪΚΑ ΣΥΣΤΗΜΑΤΑ
✓ΑΝΕΜΟΓΕΝΝΗΤΡΙΕΣ
✓ΜΕΤΑΣΧΗΜΑΤΙΣΤΕΣ
✓ΗΛΙΑΚΕΣ ΜΠΑΤΑΡΙΕΣ
✓ΗΛΙΑΚΑ ΑΞΕΣΟΥΑΡ
✓ΗΛΙΑΚΟΙ ΦΟΡΤΙΣΤΕΣ
✓ΗΛΙΑΚΕΣ ΑΝΤΛΙΕΣ ΝΕΡΟΥ

Θα καρφώμε να σας συμβουλεύσουμε και να σας προτείνουμε το σύστημα το οποίο θα καλύπτει εξολοκλήρου τις δικές σας ανάγκες.
Σ. ΔΟΥΡΑΚΑΣ - Κ. ΛΙΘΑΡΗΣ
ΚΑΝΕΛΛΟΠΟΥΛΟΥ 4, ΡΟΔΟΣ
ΤΗΛ./FAX: 22410 28579 e-mail: sksolar@freemail.gr
ΔΕΝΔΡΙΝΟΥ
SK SOLAR
ΕΘΝΙΚ. ΑΝΤΙΣΤΑΣΗΣ
Πρώην Άννης Μερίτη
ΚΑΝΕΛΛΟΠΟΥΛΟΥ
ΡΟΔΟΥ - ΛΙΝΔΟΥ
ΕΦΑΡΜΟΓΕΣ
1) Ιστιοφόρα σκάφη
2) Τροχόσπιτα
3) Εξοχικά
4) Μονοκατοικίες
5) Ξενοδοχεία
6) Τηλεπικοινωνίες
7) Άντλιση υδάτων (πόσιμα αγρών)
8) Backup Συστήματα

Ηλεκτρικό ρεύμα εκεί που δεν υπάρχει!
T7894-13/7

Blue Star Ferries
ΑΠΟ ΡΟΔΟ

| ΑΝΑΧΩΡΗΣΗ ΑΠΟ | | | | | | ΑΦΙΞΗ |
|---|---|---|---|---|---|---|
| ΡΟΔΟ | ΚΩ | ΛΕΡΟ | ΠΑΤΜΟ | ΣΥΡΟ | ΑΜΟΡΓΟ ΚΑΤΑΠΟΛΑ | ΠΕΙΡΑΙΑ |
| ΤΡΙΤΗ 18:30 | ΤΡΙΤΗ 21:45 | – | – | ΤΕΤΑΡΤΗ 03:30 | – | ΤΕΤΑΡΤΗ 07:10 |
| ΠΕΜΠΤΗ 18:30 | ΠΕΜΠΤΗ 21:45 | ΠΕΜΠΤΗ 23:25 | ΠΑΡΑΣΚΕΥΗ 00:35 | ΠΑΡΑΣΚΕΥΗ 04:30 | – | ΠΑΡΑΣΚΕΥΗ 08:30 |
| ΣΑΒΒΑΤΟ 09:30 | ΣΑΒΒΑΤΟ 12:15 | – | – | – | ΣΑΒΒΑΤΟ 15:50 | ΣΑΒΒΑΤΟ 21:00 |
| ΚΥΡΙΑΚΗ 18:00 | ΚΥΡΙΑΚΗ 21:15 | ΚΥΡΙΑΚΗ 22:55 | ΔΕΥΤΕΡΑ 00:05 | ΔΕΥΤΕΡΑ 04:15 | – | ΔΕΥΤΕΡΑ 08:00 |

ΠΡΟΣ ΡΟΔΟ

| ΑΝΑΧΩΡΗΣΗ ΑΠΟ ΠΕΙΡΑΙΑ | ΑΦΙΞΗ | | | | | |
|---|---|---|---|---|---|---|
| | ΣΥΡΟ | ΑΜΟΡΓΟ ΚΑΤΑΠΟΛΑ | ΠΑΤΜΟ | ΛΕΡΟ | ΚΩ | ΡΟΔΟ |
| ΔΕΥΤΕΡΑ 19:00 | ΔΕΥΤΕΡΑ 22:45 | – | – | – | ΤΡΙΤΗ 04:45 | ΤΡΙΤΗ 08:00 |
| ΤΕΤΑΡΤΗ 19:00 | ΤΕΤΑΡΤΗ 22:20 | – | ΠΕΜΠΤΗ 01:55 | ΠΕΜΠΤΗ 03:05 | ΠΕΜΠΤΗ 04:45 | ΠΕΜΠΤΗ 08:00 |
| ΠΑΡΑΣΚΕΥΗ 19:00 | ΠΑΡΑΣΚΕΥΗ 22:20 | – | – | – | ΣΑΒΒΑΤΟ 03:10 | ΣΑΒΒΑΤΟ 06:15 |
| ΣΑΒΒΑΤΟ 23:55 | – | ΚΥΡΙΑΚΗ 05:05 | ΚΥΡΙΑΚΗ 07:25 | ΚΥΡΙΑΚΗ 08:35 | ΚΥΡΙΑΚΗ 10:15 | ΚΥΡΙΑΚΗ 13:15 |


Blue Star Ferries
RODOS FERRIES SERVICES/SKEVOS TRAVEL
ΚΑΝΤΕ ΚΡΑΤΗΣΗ ΤΩΡΑ!
ΠΛΗΡΟΦΟΡΙΕΣ ΚΑΙ ΚΡΑΤΗΣΕΙΣ ΘΕΣΕΩΝ ΣΤΟΝ ΤΑΞΙΔΙΩΤΙΚΟ ΣΑΣ ΠΡΑΚΤΟΡΑ Ή RODOS FERRIES SERVICES/SKEVOS TRAVEL: ΑΜΕΡΙΚΗΣ 111, ΡΟΔΟΣ, ΤΗΛ. ΚΡΑΤΗΣΕΩΝ ΕΠΙΒΑΤΩΝ ΚΑΙ Ι.Χ.: 22410-22461, 22410-75655, 22410-75310, ΤΗΛ. ΚΡΑΤΗΣΕΩΝ ΦΟΡΤΗΓΩΝ: 22410-76600
X5949-30/7

DODEKANISOS PRIDE
Δρομολόγια
01/05/2006-15/10/2006

| ΚΑΘΗΜΕΡΙΝΑ | | |
|---|---|---|
| ΛΙΜΑΝΙ | ΑΦΙΞΗ | ΑΝΑΧΩΡΗΣΗ |
| PATMOS | - | 06:00 |
| LEROS | 06:40 | 06:45 |
| KALYMNOS | 07:30 | 07:40 |
| KOS | 08:15 | 08:20 |
| SIMI | 09:45 | 09:50 |
| RHODES | 10:40 | 15:00 |
| SIMI | 15:50 | 15:55 |
| KOS | 17:20 | 17:25 |
| KALYMNOS | 18:00 | 18:05 |
| LEROS | 18:50 | 19:00 |
| PATMOS | 19:40 | O/N |

| ΚΑΘΕ ΤΕΤΑΡΤΗ | | |
|---|---|---|
| ΛΙΜΑΝΙ | ΑΦΙΞΗ | ΑΝΑΧΩΡΗΣΗ |
| PATMOS | - | 06:00 |
| LIPSI | 06:20 | 06:25 |
| LEROS | 06:45 | 06:50 |
| KALYMNOS | 07:35 | 07:40 |
| KOS | 08:15 | 08:20 |
| SIMI | 09:45 | 09:50 |
| RHODES | 10:40 | 15:00 |
| SIMI | 15:50 | 15:55 |
| KOS | 17:20 | 17:25 |
| KALYMNOS | 18:00 | 18:05 |
| LEROS | 18:50 | 19:00 |
| LIPSI | 19:20 | 19:25 |
| PATMOS | 19:45 | O/N |

DODEKANISOS EXPRESS
Δρομολόγια
01/05/2006-15/10/2006*

| ΚΥΡΙΑΚΗ | | |
|---|---|---|
| ΛΙΜΑΝΙ | ΑΦΙΞΗ | ΑΝΑΧΩΡΗΣΗ |
| RHODES | - | 08:30 |
| SIMI | 09:25 | 09:30 |
| KOS | 11:00 | 11:10 |
| KALYMNOS | 11:50 | 12:00 |
| LEROS | 12:45 | 12:50 |
| PATMOS | 13:30 | 13:40 |
| LEROS | 14:20 | 14:30 |
| KALYMNOS | 15:20 | 15:30 |
| KOS | 16:10 | 16:20 |
| SIMI | 17:40 | 17:45 |
| RHODES | 18:30 | O/N |

| ΤΡΙΤΗ, ΠΕΜΠΤΗ, ΠΑΡΑΣΚΕΥΗ, ΣΑΒΒΑΤΟ | | |
|---|---|---|
| ΛΙΜΑΝΙ | ΑΦΙΞΗ | ΑΝΑΧΩΡΗΣΗ |
| RHODES | - | 08:30 |
| KOS | 10:40 | 10:50 |
| KALYMNOS | 11:30 | 11:40 |
| LEROS | 12:30 | 12:35 |
| LIPSI | 13:00 | 13:05 |
| PATMOS | 13:30 | 13:40 |
| LEROS | 14:20 | 14:30 |
| KALYMNOS | 15:20 | 15:30 |
| KOS | 16:10 | 16:20 |
| RHODES | 18:30 | O/N |

*έως Δευτέρα 14/05/2006 το "DODEKANISOS EXPRESS" δεν πραγματοποιεί δρομολόγια.

**έναρξη δρομολογίων Καστελορίζου με το "DODEKANISOS EXPRESS" από Δευτέρα 15/05/2006.

| ΔΕΥΤΕΡΑ** | | |
|---|---|---|
| ΛΙΜΑΝΙ | ΑΦΙΞΗ | ΑΝΑΧΩΡΗΣΗ |
| RHODES | - | 08:30 |
| KASTELORIZO | 11:00 | 16:00 |
| RHODES | 18:30 | O/N |

| ΤΕΤΑΡΤΗ | | |
|---|---|---|
| ΛΙΜΑΝΙ | ΑΦΙΞΗ | ΑΝΑΧΩΡΗΣΗ |
| RHODES | - | 08:30 |
| SIMI | 09:25 | 09:30 |
| K

ΤΗΛΟΣ 21ος ΑΙΩΝΑΣ
SEA STAR
ΝΑΥΤΙΚΗ ΕΤΑΙΡΙΑ
ΠΛΗΡΟΦΟΡΙΕΣ:
ΡΟΔΟΣ ΤΑΡΠΟΝ ΣΠΡΙΝΓΚΣ 44
Τηλ./FAX: 22410 78052 κιν. 6938 244523
ΤΗΛΟΣ ΛΙΒΑΔΙΑ
Τηλ. 22460 44000 FAX. 22460 44044



ΠΡΟΓΡΑΜΜΑ SEA STAR

ΤΕΤΑΡΤΗ 5/7/06

| Λιμάνι | Αφιξη | Αναχώρηση |
|---|---|---|
| ΤΗΛΟΣ | | 08.00 |
| ΡΟΔΟΣ | 09.20 | 18.00 |
| ΤΗΛΟΣ | 19.20 | Δ. |

ΠΕΜΠΤΗ 6/7/06

| Λιμάνι | Αφιξη | Αναχώρηση |
|---|---|---|
| ΤΗΛΟΣ | | 07.30 |
| ΡΟΔΟΣ | 08.50 | 12.45 |
| ΤΗΛΟΣ | 14.05 | 16.15 |
| ΡΟΔΟΣ | 17.35 | 18.00 |
| ΤΗΛΟΣ | 19.20 | Δ. |

ΠΑΡΑΣΚΕΥΗ 7/7/06

| Λιμάνι | Αφιξη | Αναχώρηση |
|---|---|---|
| ΤΗΛΟΣ | | 09.00 |
| ΡΟΔΟΣ | 10.20 | 18.00 |
| ΤΗΛΟΣ | 19.20 | Δ. |

ΣΑΒΒΑΤΟ 8/7/06

---

ΚΥΡΙΑΚΗ 9/7/06

| Λιμάνι | Αφιξη | Αναχώρηση |
|---|---|---|
| ΤΗΛΟΣ | | 07.30 |
| ΡΟΔΟΣ | 08.50 | 17.30 |
| ΤΗΛΟΣ | 18.50 | 19.00 |
| ΡΟΔΟΣ | 20.20 | Δ. |

ΔΕΥΤΕΡΑ 10/7/06

| Λιμάνι | Αφιξη | Αναχώρηση |
|---|---|---|
| ΡΟΔΟΣ | | 09.20 |
| ΤΗΛΟΣ | 10.40 | 14.30 |
| ΝΙΣΥΡΟΣ | 15.05 | 17.30 |
| ΤΗΛΟΣ | 18.05 | 18.20 |
| ΡΟΔΟΣ | 19.40 | Δ. |

ΤΡΙΤΗ 11/7/06

| Λιμάνι | Αφιξη | Αναχώρηση |
|---|---|---|
| ΡΟΔΟΣ | | 09.00 |
| ΤΗΛΟΣ | 10.20 | Δ. |

X 5971-30/7

Μια παράσταση για την παράδοση και τα έθιμα

# Τα σκιάχτρα στη γη του Ασκληπειού

## ΚΟΡΥΦΩΣΗ ΕΝΟΣ ΕΚΠΑΙΔΕΥΤΙΚΟΥ ΠΡΟΓΡΑΜΜΑΤΟΣ

Με εξαιρετική επιτυχία πραγματοποιήθηκε την Κυριακή 2 Ιουλίου 2006 στο Ασκληπειό ένα απογευματινό αφιέρωμα στην Τέχνη, την Παράδοση και τη Βιώσιμη Ανάπτυξη με θέμα «Τα σκιάχτρα στη γη του Ασκληπειού». Η εκδήλωση διοργανώθηκε από τη Σχολή Ανθρωπιστικών Επιστημών του Πανεπιστημίου Αιγαίου σε συνεργασία με το Δήμο Νότιας Ρόδου, τον Πολιτιστικό Σύλλογο Ασκληπειού και το Κολέγιο Ρόδου.



Εκτός από το Δήμαρχο Ρόδου -που ήταν και οικοδεσπότης- την εκδήλωση τίμησαν με την παρουσία τους ο Νομάρχης Δωδεκανήσου Γιάννης Μαχαιρίδης, οι βουλευτές του Νομού, Βασίλης Χρύσης και Αναστάσιος Καραμάριος, οι αντινομάρχες Νίκος Ζώδης και Γιάννης Χριστοφάκης, ο υποψήφιος Νομάρχης Βασίλης Υψηλάντης, πολλοί Δημοτικοί και Νομαρχιακοί σύμβουλοι, μέλη της Πανεπιστημιακής κοινότητας, πολλοί επισκέπτες και βέβαια ολόκληρη η τοπική κοινωνία του Ασκληπειού.

Οι εκπρόσωποι του Πανεπιστημίου και οι συνδιοργανωτές μετέφεραν το μήνυμα της γιορτής και τη σχέση της με την Τέχνη, τον Πολιτισμό, την Παράδοση και τη Βιώσιμη ανάπτυξη. Ιδιαίτερα αναφέρθηκε ότι η γιορτή αποτελούσε το αποτέλεσμα και την κορύφωση ενός εκπαιδευτικού προγράμματος που σχεδιάστηκε από τα παιδαγωγικά τμήματα του Πανεπιστημίου μας και εφαρμόστηκε την περασμένη σχολική χρονιά πιλοτικά στα Πειραματικά σχολεία του Δ. Ρόδου, στο σχολείο Γενναδίου, στο 15ο Δημοτικό Σχολείο Ρόδου και στο Κολέγιο Ρόδου. Τονίστηκε η ανάγκη της προστασίας των φυσικών, πολιτισμικών και κοινωνικών πόρων και της ανάδειξής τους ώστε αυτοί να αποτελέσουν πηγή για καινοτόμες και βιώσιμες δημιουργίες.

Οι εκδηλώσεις περιελάμβαναν ποικίλες δραστηριότητες και παρουσιάσεις.

Μια εντυπωσιακή και μεγάλης έκτασης εικαστική παρέμβαση με σκιάχτρα που αναπαριστούσαν τα παλιά επαγγέλματα, άλλαξε για ένα απόγευμα την όψη της πλατείας και γέμισε με χρώμα και φως τα καλντερίμια του χωριού, μεταφέροντας το μήνυμα ότι η παράδοση και η γη εξακολουθούν να αποτελούν πηγή δύναμης και δημιουργίας. Σκιάχτρα που αναπαριστούσαν γεωργούς και βοσκούς, υφάντρες και ράφτρες, φουρνάρηδες, λιομαζώχτρες, τσαγκάρηδες, ψαράδες, μανάβηδες, αμπελουργούς δημιούργησαν περίτεχνες συνθέσεις και σύνολα που στόλισαν όλο το χωριό. Ακόμα και ένας γάμος παραδοσιακός με το γαμπρό, τη νύφη και τους κανακιστές στήθηκε στην αυλή της εκκλησίας, μπροστά από το λαογραφικό μουσείο για να καλωσορίσει τους επισκέπτες με μελεκούνι και ουζάκι.

Τα παραδοσιακά προϊόντα εκτέθηκαν και η παραγωγή τους ζωντάνεψε για λίγο. Στο φούρνο οι γυναίκες του Ασκληπειού φούρνισαν ψωμί, ο καφές αλέστηκε, ο αργαλειός δούλεψε, ο τροχός έπλασε πήλινα σκεύη και η έκθεση τοπικών προϊόντων πλουτίστηκε από τα εκθέματα των συλλόγων Ασκληπειού, Απολακκιάς, Αρνίθας, Κατταβιάς, του συνεταιρισμού γυναικών Απολλώνων, καθώς και από τις απλές, γεμάτες έμπνευση παραγωγές των σχολείων που έλαβαν μέρος και από τους μεμονωμένους παραγωγούς που ανταποκρίθηκαν με νοσταλγική διάθεση και πραγματική χαρά στο κάλεσμα.

Το Θεατρικό Εργαστήρι του Κωνσταντίνου Τρέχα έδωσε το «παρών», διασκεδάζοντας τα παιδιά και τους μεγάλους στην πλατεία με ένα ζωντανό παραμύθι στενά συνδεδεμένο με τη θεματική του αφιερώματος.

Η μπάντα του Δήμου Καλλιθέας υπό τη διεύθυνση του κου Μαλοΐνα γέμισε με χαρούμενους ήχους το χωριό, ξυπνώντας μικρούς και μεγάλους και δίνοντας με το δικό τους τρόπο το σύνθημα της έναρξης της γιορτής.

Η μικρή ερασιτεχνική χορωδία με τη Λίτσα Τρέχα έδειξε πώς η παράδοση και η ταυτότητα του τόπου μπορεί να μεταφερθεί στα παιδιά μέσα από τα τραγούδια μας.

Οι μουσικές νότες της Μιρέλλας Πάχου- Φώκιαλη στο πιάνο, στον ίσκιο της παλιάς βυζαντινής εκκλησιάς, γέμισαν με μελωδία την αυλή του σχολείου, δίνοντας πινελιές ποιότητας στην ατμόσφαιρά.

Τέλος τα τραγούδια της Ελευθερίας Ζαράκη που συνοδεύονταν με το πιάνο της Σεβαστής Χατζηστρατή και το βιολί της Ρένας Πηδιάκη, κάτω από το φεγγάρι που είχε μόλις βγει, μας γέμισαν νοσταλγία και μας θύμισαν πως ο πολιτισμός αποτελεί αρμονική σύζευξη τέχνης, ποιότητας και διασκέδασης.

Κι όταν οι εκδηλώσεις τελείωσαν, στα καφενεία του χωριού που είχαν γεμίσει, το θέμα συζήτησης ήταν με ποιο τρόπο αυτές οι εκδηλώσεις μπορούν να γίνονται πιο συχνά, με ποιο τρόπο μπορούμε να συνεργαστούμε όλοι ώστε ο τόπος μας να είναι ένα ζωντανό πολιτιστικό θαύμα, όχι εφήμερο, αλλά μόνιμο, με όλους εμάς να προσπαθούμε για την αναβάθμισή του και με όλες τις ενδογενείς δυνάμεις να αποτελούν φορείς δημιουργίας και βιώσιμης ανάπτυξης.

Εμείς, από το Πανεπιστήμιο Αιγαίου, θέλουμε να ευχαριστήσουμε τους συνδιοργανωτές μας και συγκεκριμένα το Δήμο Νότιας Ρόδου και ιδιαίτερα το Δήμαρχο Μανώλη Σαββή και την ακούραστη αντιδήμαρχο Τσαμπίκα Διακογιάννη, τον Πολιτιστικό Σύλλογο Ασκληπειού με όλα του τα μέλη -τη Βασιλεία Καζούλλη, το Βάσο Παπαβασιλείου, το Γιώργο Πελεκάνο, τη Λίτσα Τρέχα, τη Μαγδαληνή Κούρτη και το Γιώργο Οικονομίδη-, το Κολλέγιο Ρόδου και ιδιαίτερα τη Γεωργία Βασιλάκη και το δάσκαλο Γιάννη Ταβέλλη και βέβαια όλα τα μέλη της επιστημονικής και οργανωτικής επιτροπής που βοήθησαν. Επίσης ευχαριστούμε τα ΕΛΤΑ, τα Πειραματικά Σχολεία και ιδιαίτερα την επόπτρια Ελένη Σκούρτου, τους διευθυντές Γιάννη Καραγιάννη, Σταματία Μαντικού και Γιώργο Πιπίνο και τους δασκάλους, το 15ο Δημοτικό Σχολείο και το Δημοτικό Σχολείο Γενναδίου που υπό την εποπτεία της Ανθούλας Μανιώτη παρουσίασε μια όμορφη έκθεση κολλάζ, την Εκκλησιαστική Επιτροπή Ασκληπειού που μας πρόσφερε το χώρο για τις κατασκευές, τους συλλόγους που συμμετείχαν, τους εκθέτες και όλους τους χωριανούς του Ασκληπειού, μικρούς και μεγάλους, που πραγματικά έδωσαν τη ψυχή τους για να επιτύχει η προσπάθεια. Ευχαριστούμε ακόμα την αρχιτέκτονα - καθηγήτρια Αγγελική Νικολάου που βοήθησε καθοριστικά σε όλες τις φάσεις της γιορτής, τη διδάκτορα- ζωγράφο Ασπασία Μαστρογιάννη για τις καλλιτεχνικές της παρεμβάσεις, την Ελένη Κουλά, τη Μαριάνθη Σαββίδη, την Κατερίνα Γιατρά, τη Τσαμπίκα Μακρογιάννη και τη Σταματία Τσουβαλά για τη συμβολή τους. Θεωρούμε ότι η συμπαράσταση τόσο των θεσμικών οργάνων του Πανεπιστημίου Αιγαίου, των συναδέλφων μας καθώς και των φοιτητών και φοιτητριών μας ήταν πολύτιμη.

Ευχαριστίες πρέπει να αποδοθούν και στους χορηγούς της γιορτής, το Δήμο Ν. Ρόδου, τα Διδασκαλεία του Πανεπιστημίου Αιγαίου ΑΛΕΞΑΝΔΡΟΣ ΔΕΛΜΟΥΖΟΣ (ΠΤΔΕ) και ΚΩΝΣΤΑΝΤΙΝΟΣ ΚΑΡΑΘΕΟΔΩΡΗ (ΤΕΠΑΕΣ), την ΠΡΟΤΟΥΡ, τη ΔΕΗ, το θεατρικό Εργαστήρι Κωνσταντίνου Τρέχα (Ρόδος), τις ξενοδοχειακές επιχειρήσεις ΑΦΟΙ ΠΑΠΑΒΑΣΙΛΕΙΟΥ ΑΕ και ΟΜΙΛΟΣ ΑΔΕΛΦΩΝ ΧΑΤΖΗΛΑΖΑΡΟΥ τη ξενοδοχειακή εταιρεία ΜΑΡΙΤΟΥΡ ΡΟΔΟΥ, τα ζαχαροπλαστεία PANE DI CAPO και ΜΙΚΕ, τη ΒΑΠ, το PRINT HOUSE και το UNIVERSITY PRESS. Χωρίς τη συμβολή όλων αυτών η γιορτή δεν θα μπορούσε να πραγματοποιηθεί.

Θεωρούμε ότι το εκπαιδευτικό πρόγραμμα και η κορύφωσή του με την εικαστική πολιτισμική παρέμβαση στη γη του Ασκληπειού κατάφερε να ευαισθητοποιήσει μικρούς και μεγάλους και να μεταφέρει το μήνυμα ότι η ομορφιά της τέχνης όταν συνδυάζεται με την παράδοση και την αξιοποίηση των ενδογενών πόρων οδηγεί σε ποιοτικές παραγωγικές λύσεις που είναι βιώσιμες και προωθούν την ανάπτυξη.

Πέρσα Φώκιαλη-Τσολακίδη, επίκουρη καθηγήτρια Πανεπιστημίου Αιγαίου

Μαίρη Σαββαΐδου- Καμπουροπούλου, λέκτορας Πανεπιστημίου Αιγαίου

"ΜΙΧΑΛΗΣ"
Ο κατάλληλος άνθρωπος στην κατάλληλη στιγμή
ΑΠΟΦΡΑΞΕΙΣ
ΚΑΘΑΡΙΣΜΟΙ ΑΠΟΧΕΤΕΥΤΙΚΩΝ ΑΓΩΓΩΝ ΜΕ ΥΔΡΟΒΟΛΗ
ΚΟΥΖΙΝΕΣ - ΤΟΥΑΛΕΤΕΣ - ΣΙΦΩΝΙΑ - ΥΔΡΟΡΟΕΣ



ΑΝΑΛΑΜΒΑΝΟΥΜΕ
ΔΗΜΟΥΣ ΝΟΣΟΚΟΜΕΙΑ ΕΡΓΟΣΤΑΣΙΑ
ΞΕΝΟΔΟΧΕΙΑ ΕΣΤΙΑΤΟΡΙΑ ΚΑΤΑΣΤΗΜΑΤΑ
ΠΟΛΥΚΑΤΟΙΚΙΕΣ ΜΟΝΟΚΑΤΟΙΚΙΕΣ



ΧΩΜΑΤΟΥΡΓΙΚΕΣ ΕΡΓΑΣΙΕΣ



ΜΕΤΑΦΟΡΕΣ ΠΑΝΤΟΣ ΤΥΠΟΥ

Εξυπηρετούμε 24 ώρες το 24ωρο ◆ 365 ημέρες το χρόνο
ΠΛΗΡΟΦΟΡΙΕΣ
ΜΙΧΑΛΗΣ Β. ΚΟΥΦΟΥ
2241095836 – Κιν. 6973991586
Τ.7755-30/6

KYDON TOURS
ΕΚΔΡΟΜΕΣ ΚΥΔΩΝ
Ποιότητα. Φροντίδα. Επιτυχία
DISNEYLAND ΠΑΡΙΣΙ
Τακτικές αναχωρήσεις ΟΛΟ ΤΟ ΚΑΛΟΚΑΙΡΙ
5θήμερα - 6ήμερα - 7ήμερα
ΟΙ ΠΙΟ ΚΑΛΕΣ ΤΙΜΕΣ

ΠΡΟΣΦΟΡΑ ΚΑΛΟΚΑΙΡΙΟΥ
ΒΟΥΔΑΠΕΣΤΗ - ΒΙΕΝΝΗ - ΠΡΑΓΑ
Αναχώρηση 31/7 και 7/8
Κατ' ευθείαν πτήση ΡΟΔΟ - ΒΟΥΔΑΠΕΣΤΗ - ΡΟΔΟ
8 ΜΕΡΕΣ. Ξενοδοχείο Α κατηγορία SUPERIOR - Ημιδιατροφή. Πλούσιο πρόγραμμα.
ΜΟΝΟ 760 ευρώ με φόρους.
Συνοδός: Ελένη Ψυλλάκη
ΠΡΟΣΟΧΗ: Επειδή κλείνει το γκρουπ όσοι δήλωσατε πρέπει να δώσετε ΠΡΟΚΑΤΑΒΟΛΗ

ΚΩΝΣΤΑΝΤΙΝΟΥΠΟΛΗ
11-16/8 Αεροπορική
DALAMAN - ΚΩΝ/ΛΗ
Συνοδός: Ελένη Ψυλλάκη

ΣΥΡΟ - ΤΗΝΟ - ΜΥΚΟΝΟ - ΑΝΔΡΟ
5-9/9 Συνοδός: Ελένη Ψυλλάκη

ΡΩΣΙΑ - ΜΟΣΧΑ - ΑΓ. ΠΕΤΡΟΥΠΟΛΗ
12/9 - 19/9
Συνοδός: Ελένη Ψυλλάκη
ΠΡΟΣΟΧΗ για να πραγματοποιηθεί η εκδρομή πρέπει άμεση εγγραφή με προκαταβολή.

ΕΧΟΥΜΕ ΕΚΔΡΟΜΕΣ ΓΙΑ ΟΛΟ ΤΟΝ ΚΟΣΜΟ
ΝΕΟΝΥΜΦΟΙ: Οργανώνουμε το ταξίδι σας!
Σας ταξιδεύουμε 30 χρόνια!!!

ΠΡΑΚΤΟΡΕΙΟ KYDON IATA
• ΕΘΕΛΟΝΤΩΝ ΔΩΔ/ΣΙΩΝ 14 • ΑΚΤΗ ΣΑΧΤΟΥΡΗ 8
Τηλ. 22410 23000, 27900, 27725
e-mail:kydon@otenet.gr
X 5959-30/7

ΑΡΧΩΝ ΣΑΜΑΡΤΖΗΣ ΑΕΤΕΒΕ
Από το 1980
26 ΧΡΟΝΙΑ ΜΟΝΩΣΕΙΣ









X5941-30/7

ΑΡΧΩΝ ΣΑΜΑΡΤΖΗΣ ΑΕΤΕΒΕ
ΜΟΝΩΣΕΙΣ - ΣΤΕΓΑΝΩΣΕΙΣ
1) Ικαρου & Λαοδικείας - Τηλ.: 22410 20021 Ρόδος 85100
2) Υποκατάστημα Ερυθρού Σταυρού 21 - Τηλ.: 22410 23030 Ρόδος 85100
ΚΙΝΗΤΟ: 6947374732

AQUA LINE design
AQUA LINE
design
Η Ζωη είναι δική σου...ΑΠΟΛΑΥΣΕ ΤΗΝ
ΧΑΜΑΜ
SAUNA
ΔΟΚΙΜΗ ΣΤΟ ΧΩΡΟ ΜΑΣ!
TYLÖ

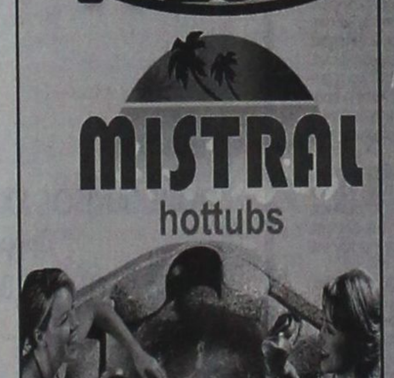

MISTRAL hottubs

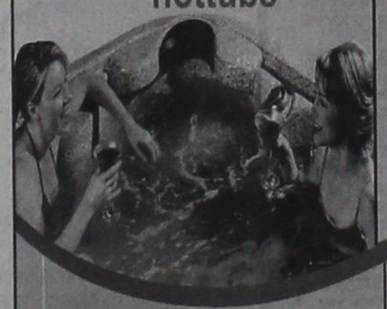

10 ΧΡΟΝΙΑ ΕΓΓΥΗΣΗ



Η ΝΕΑ ΠΡΟΤΑΣΗ ΣΤΙΣ ΗΛΕΚΤΡΙΚΕΣ ΘΕΡΜΑΝΣΕΙΣ ΟΙΚΟΝΟΜΙΑΣ!
ΔΟΚΙΜΗ ΣΤΟ ΧΩΡΟ ΜΑΣ!
MAGNUM
50% ΟΙΚΟΝΟΜΙΑ
100% ΕΠΙΤΥΧΙΑ



T6404-31/12/06

ΜΙΧΑΗΛ ΠΕΤΡΙΔΗ 104 ΤΗΛ.22410 63268 / FAX 63389 www.aqualine.gr

LOUIS HELLENIC CRUISES

Alhambra Travel

ΓΕΝΙΚΟΙ ΑΝΤΙΠΡΟΣΩΠΟΙ ΡΟΔΟΥ

*Καλοκαίρι... καιρός για κρουαζιέρα*

**Μοναδικές 7ήμερες κρουζιέρες**
από ΡΟΔΟ/ΡΟΔΟ με
το πολυτελές **M/V PERLA**

**Κάθε Τετάρτη** αναχώρηση **18.00**

**ΗΡΑΚΛΕΙΟ - ΣΑΝΤΟΡΙΝΗ - ΠΕΙΡΑΙΑ - ΚΩΝΣΤΑΝΤΙΝΟΥΠΟΛΗ (Διανυκτέρευση) ΜΥΚΟΝΟ - ΚΟΥΣΑΝΤΑΣΙ - ΠΑΤΜΟ - ΡΟΔΟ**

Τιμή με πλήρη διατροφή το άτομο.

| | |
|---|---|
| Από 4 Μαρτίου έως 14 Ιουλίου και | |
| 23 Αυγούστου έως 14 Νοεμβρίου | 730 ευρώ |
| Από 15 Ιουλίου έως 22 Αυγούστου | 795 ευρώ |

Το δεύτερο άτομο σε δίκλινη καμπίνα **50%** έκπτωση

Παιδιά έως 17 ετών όταν μοιράζονται την καμπίνα με 2 ενήλικες πληρώνουν μόνο λιμενικά τέλη 171 ευρώ.

Λόγω της μεγάλης ζήτησης οι κρατήσεις να γίνονται εγκαίρως.

Πληροφορίες - Προγράμματα

**ALHAMBRA TRAVEL**
Δημητρίου Θεοδωράκη 13
Τηλ. 22410 37052, 22410 25698

X5968-30/7



STEFANAKIS

*Καλό Ταξίδι*

ΑΕΡΟΠΟΡΙΚΕΣ ΕΚΔΡΟΜΕΣ ΕΞΩΤΕΡΙΚΟΥ

ΠΑΡΙΣΙ-ΛΟΥΒΡΟ- ΝΟΡΜΑΝΔΙΑ-ΒΕΡΣΑΛΙΕΣ-DISNEY-ΣΗΚΟΥΑΝΑΣ 4,5 & 6 ημ.
ΠΑΡΙΣΙ - DISNEY (με διαμονή 2 νύχτες) 5 & 6 ημ.
ΠΑΡΙΣΙ - ΒΡΥΞΕΛΛΕΣ 6 ημ.
ΒΡΥΞΕΛΛΕΣ - ΑΜΣΤΕΡΝΤΑΜ 6 ημ.
ΑΜΣΤΕΡΝΤΑΜ 4 & 5 ημ.
ΠΡΑΓΑ - ΚΑΡΛΟΒΙ ΒΑΡΙ-ΔΡΕΣΔΗ-ΤΣΕΣΚΕ ΚΡΟΥΜΛΩΒ 3, 4 & 5 ημ.
ΠΡΑΓΑ - ΒΕΡΟΛΙΝΟ - ΔΡΕΣΗ 5 ημ.
ΜΑΔΡΙΤΗ - ΑΝΔΑΛΟΥΣΙΑ 6 ημ.
ΛΙΣΑΒΩΝΑ 5 ημ.
ΛΟΝΔΙΝΟ - ΣΚΩΤΙΑ 7 ημ.
ΛΟΝΔΙΝΟ 4 & 5 ημ.
ΜΟΝΑΧΟ - ΠΡΑΓΑ - ΒΕΡΟΛΙΝΟ 6 ημ.
ΒΕΡΟΛΙΝΟ 4 & 5 ημ.
ΡΩΜΗ - ΒΑΤΙΚΑΝΟ - ΦΛΩΡΕΝΤΙΑ - ΝΑΠΟΛΗ - ΠΟΜΠΗΙΑ 4 & 5 ημ.
ΡΩΜΗ - ΦΛΩΡΕΝΤΙΑ 5 ημ.
ΡΩΜΗ - ΚΑΠΡΙ 5 ημ.
ΚΛΑΣΙΚΗ ΙΤΑΛΙΑ 6 ημ.
ΝΤΟΥΜΠΑΪ 6 ημ.

ΟΔΙΚΕΣ ΑΚΤΟΠΛΟΙΚΕΣ ΕΚΔΡΟΜΕΣ ΕΞΩΤΕΡΙΚΟΥ

ΒΑΡΚΕΛΩΝΗ 4 & 5 ημ.
ΒΑΡΚΕΛΩΝΗ - ΑΝΔΟΡΑ - ΜΑΓΙΟΡΚΑ 5 ημ.
ΒΑΡΚΕΛΩΝΗ - ΚΥΑΝΗ ΑΚΤΗ 10 ημ.
ΠΑΡΙΣΙ - ΚΥΑΝΗ ΑΚΤΗ 10 ημ.
ΓΥΡΟΣ ΙΤΑΛΙΑΣ 9 ημ.
ΙΤΑΛΙΚΟ ΠΑΝΟΡΑΜΑ 7 ημ.
ΡΩΜΗ - ΦΛΩΡΕΝΤΙΑ 6 ημ.
ΣΙΚΕΛΙΑ - ΜΕΓΑΛΗ ΕΛΛΑΔΑ 8 ημ.
ΒΟΡΕΙΑ ΙΤΑΛΙΑ - ΚΥΑΝΗ ΑΚΤΗ 7 ημ.
ΣΤΑ ΒΗΜΑΤΑ ΤΟΥ ΝΑΠΟΛΕΟΝΤΑ 7 ημ.
ΕΛΒΕΤΙΑ - ΑΥΣΤΡΙΑ 9 ημ.
ΓΥΡΟΣ ΑΥΣΤΡΙΑΣ 9 ημ.
ΕΛΒΕΤΙΚΟ ΠΑΝΟΡΑΜΑ 8 ημ.
ΑΥΣΤΡΙΑ - ΚΡΑΤΙΑ - ΣΛΟΒΕΝΙΑ 7 ημ.
ΠΑΝΟΡΑΜΑ ΚΕΝΤΡΙΚΗΣ ΕΥΡΩΠΗΣ 9 ημ.
ΒΕΡΟΛΙΝΟ - ΚΡΑΚΟΒΙΑ - ΒΟΥΔΑΠΕΣΤΗ
ΜΕΛΩΔΙΚΕΣ ΠΟΛΕΙΣ 5 ημ.
ΒΙΕΝΝΗ - ΒΙΕΝΝΕΖΙΚΑ ΔΑΣΗ 5 ημ.
ΑΛΠΕΙΣ - ΛΙΜΝΕΣ ΑΥΣΤΡΙΑΣ 5 ημ.
ΒΟΥΔΑΠΕΣΤΗ 4 ημ.
ΒΙΕΝΝΗ - ΒΟΥΔΑΠΕΣΤΗ 5 ημ.
ΒΟΥΔΑΠΕΣΤΗ - ΒΙΕΝΝΗ - ΠΡΑΓΑ 7 ημ.
ΕΛΒΕΤΙΚΟ ΠΑΝΟΡΑΜΑ 5 ημ.
ΑΛΠΙΚΗ ΕΛΒΕΤΙΑ 5 ημ.
ΕΛΒΕΤΙΑ - ΜΕΛΑΝΑΣ ΔΡΥΜΟΣ 5 ημ.
ΕΛΒΕΤΙΑ - ΤΥΡΟΛΕΖΙΚΕΣ ΑΛΠΕΙΣ 5 ημ.
ΕΛΒΕΤΙΑ - ΛΙΜΝΗ ΚΩΝΣΤΑΝΤΖΑ 5 ημ.
ΡΟΜΑΝΤΙΚΗ ΓΕΡΜΑΝΙΑ - ΑΛΣΑΤΕΙΑ 5 ημ.
ΜΟΣΧΑ 5 ημ.
ΑΓΙΑ ΠΕΤΡΟΥΠΟΛΗ 4 & 5 ημ.
ΑΙΓΥΠΤΟΣ 8 ημ.
ΑΙΓΥΠΤΟΣ 5 ημ.
ΚΥΠΡΟΣ 5 ημ.
ΜΑΛΤΑ 4 ημ.
ΚΩΝΣΤΑΝΤΙΝΟΥΠΟΛΗ 4 & 5 ημ.
ΤΥΝΗΣΙΑ - ΓΥΡΟΣ ΟΑΣΕΩΝ 6 ημ.
ΑΠΩ ΑΝΑΤΟΛΗ 8 ημ. (5 νύχτες)

ΟΔΙΚΕΣ ΑΚΤΟΠΛΟΙΚΕΣ ΕΚΔΡΟΜΕΣ ΕΛΛΑΔΑΣ

ΣΑΝΤΟΡΙΝΗ 4 ημ.
ΠΑΡΟΣ 4 ημ.
ΜΥΚΟΝΟΣ 4 ημ.
ΝΑΞΟΣ 4 ημ.
ΓΥΡΟΣ ΚΡΗΤΗΣ 6 ημ.
ΤΗΝΟΣ 4 ημ.
ΑΝΔΡΟΣ 4 ημ.
ΚΕΡΚΥΡΑ 5 ημ.
ΚΕΡΚΥΡΑ 4 ημ.
ΧΑΛΚΙΔΙΚΗ 4 & 5 ημ.

ΑΕΡΟΠΟΡΙΚΕΣ ΕΚΔΡΟΜΕΣ ΕΛΛΑΔΑΣ

ΧΑΛΚΙΔΙΚΗ 5 ημ.

**ΔΡΟΜΟΛΟΓΙΑ F/B ΙΕΡΑΠΕΤΡΑ**

Κάθε ΤΕΤΑΡΤΗ **07.00**
ΧΑΛΚΗ - ΔΙΑΦΑΝΙ - ΠΗΓΑΔΙΑ -ΚΑΣΟΣ - ΣΗΤΕΙΑ και επιστροφή
Κάθε ΠΕΜΠΤΗ & ΚΥΡΙΑΚΗ **04.30**
ΧΑΛΚΗ - ΔΙΑΦΑΝΙ - ΠΗΓΑΔΙΑ -ΚΑΣΟΣ - ΣΗΤΕΙΑ - ΑΓ. ΝΙΚΟΛΑΟΣ - ΘΗΡΑ - ΜΗΛΟΣ - ΠΕΙΡΑΙΑΣ
Κάθε ΤΡΙΤΗ **22.00** ΚΑΣΤΕΛΛΟΡΙΖΟ

**ΔΡΟΜΟΛΟΓΙΑ F/B Β. ΚΟΡΝΑΡΟΣ**

Κάθε ΤΕΤΑΡΤΗ **08.00**
ΚΑΣΤΕΛΛΟΡΙΖΟ
Κάθε ΠΕΜΠΤΗ **09.00**
ΚΩ - ΚΑΛΥΜΝΟ - ΣΑΜΟ - ΘΕΣΣΑΛΟΝΙΚΗ
Κάθε ΣΑΒΒΑΤΟ **00.00**
ΚΩ -ΚΑΛΥΜΝΟ - ΣΑΜΟ - ΧΙΟ - ΜΥΤΙΛΗΝΗ - ΛΗΜΝΟ - ΑΛΕΞΑΝΔΡΟΥΠΟΛΗ

Πληροφορίες: Αλεξάνδρου Διάκου 38
Τηλ. 22410 20625, 30054, 33603, 33607 - Fax 22410 26745
e-mail stefanakistours@yahoo.gr

X5963-30/7


Από την Περιφέρεια Νοτίου Αιγαίου

# Ενταξη έργων στο ΠΕΠ για τη Ρόδο και την Κάρπαθο

## ΑΣΦΑΛΤΟΣΤΡΩΣΕΙΣ ΣΤΟ ΔΗΜΟ ΠΕΤΑΛΟΥΔΩΝ

Από την Περιφέρεια Νοτίου Αιγαίου εκδόθηκε η παρακάτω ανακοίνωση για τα έργα που εντάχθηκαν στο ΠΕΠ. Η ανακοίνωση αναφέρει τα εξής:

«Με αποφάσεις του Γενικού Γραμματέα της Περιφέρειας κ. Χαράλαμπου Κόκκινου εντάχθηκαν στο Περιφερειακό Επιχειρησιακό Πρόγραμμα (ΠΕΠ) Νοτίου Αιγαίου 2000-2006 τρία νέα έργα συνολικού προϋπολογισμού 1,1 εκ. ευρώ.

Πιο συγκεκριμένα εντάχθηκαν:

Τα έργα «Ασφαλτόστρωση οδού από Καλάμι έως Άγιο Θεόδωρο Δ. Καρπάθου» με προϋπολογισμό 240 χιλ. ευρώ. και «Ασφαλτόστρωση οδού από Αεροδρόμιο έως Αγριλαοπόταμο Δ. Καρπάθου» με προϋπολογισμό 350 χιλ. ευρώ

Τα παραπάνω έργα αφορούν στην ασφαλτόστρωση διανοιγμένων δρόμων στα όρια του ενιαίου Δήμου Καρπάθου, σε συνολικό μήκος περίπου τριών και τεσσάρων χιλιομέτρων αντίστοιχα για το κάθε έργο.

Συγκεκριμένα, θα γίνει κατασκευή υπόβασης, βάσης και ασφαλτοτάπητα της οδού, για το πρώτο από την περιοχή Καλάμι έως Άγιο Θεόδωρο του Δ.Δ. Αρκάσας του Δήμου Καρπάθου και για το δεύτερο από το Αεροδρόμιο Καρπάθου έως την περιοχή Αγριλαοπόταμο, με πλάτος ασφαλτοτάπητα 6,00 μέτρων.

Σκοπός και των δύο έργων είναι η περαιτέρω ανάπτυξη των περιοχών αυτών με την εύκολη πρόσβαση μόνιμων κατοίκων και επισκεπτών.

Το έργο «Βελτίωσης Αγροτικής Οδοποιίας Δήμου Πεταλούδων» με προϋπολογισμό 487 χιλ.ευρώ.

Με την ένταξη και υλοποίηση του έργου προβλέπεται η συντήρηση και αναβάθμιση τμήματος της αγροτικής οδοποιίας του Δήμου Πεταλούδων. Συγκεκριμένα προβλέπεται η συντήρηση κεντρικών και περιφερειακών αγροτικών οδών που συνδέουν τα Δημοτικά Διαμερίσματα Κρεμαστής, Παραδεισίου, Θεολόγου, Μαριτσών, Παστίδας και Δαματριάς με τις περιοχές γεωργικών καλλιεργειών (ελαιώνες, εσπεριδοειδή, κηπευτικά κ.τ.λ.).

Οι εργασίες που θα εκτελεστούν είναι η καθαίρεση των παλιών οδοστρωμάτων όπου αυτό απαιτείται, η διαμόρφωση του οδοστρώματος με κατάλληλες κλίσεις και η ασφαλτόστρωσή τους.

Οι αγροτικοί οδοί που θα ασφαλτοστρωθούν είναι:

• Οδός από Επαρχιακή Οδό Ρόδου - Αεροδρομίου και από παραποτάμια οδό Δ.Δ. Κρεμαστής έως περιοχή Αγίου Γεωργίου Δ.Δ. Κρεμαστής.

• Οδός από Επαρχιακή Οδό Κρεμαστής - Παστίδας έως Δ.Δ. Παστίδας.

• Οδός περιοχής Αρχιστράτηγου μεταξύ Δ.Δ. Κρεμαστής και Δ.Δ. Παστίδας.

• Οδός περιοχής Προφήτη Ηλία στο Δ.Δ. Μαριτσών.

• Αγροτικός δρόμος στο Δ.Δ. Μαριτσών.

F Οδός που συνδέει το Δ.Δ. Κρεμαστής με την περιοχή Πλάτσα.

• Οδός που συνδέει την επαρχιακή οδό Ρόδου - Κρεμαστής με την περιοχή επεξεργασίας λυμάτων Κρεμαστής.

• Οδός που συνδέει την επαρχιακή οδό Ρόδου - Κρεμαστής με την περιοχή αρχής διαδρόμου Αεροδρομίου Παραδεισίου.

• Οδός στο Δ.Δ. Παστίδας.

• Οδός στο Δ.Δ. Δαματριάς (ανατολικά του οικισμού).

• Οδός στο Δ.Δ. Δαματριάς (νότια του οικισμού).

• Οδός στο Δ.Δ. Δαματριάς (βόρεια του οικισμού).

Η χρηματοδότηση γίνεται κατά 75% από το Ευρωπαϊκό Ταμείο Περιφερειακής Ανάπτυξης (ΕΤΠΑ) για τα δύο πρώτα και από το Ευρωπαϊκό Γεωργικό Ταμείο Προσανατολισμού και Εγγυήσεων (ΕΓΤΠΕ-Π) για το τρίτο και κατά 25% από το Ελληνικό Δημόσιο.

Μέχρι σήμερα έχουν ενταχθεί στο Πρόγραμμα 533 έργα και δράσεις, συνολικού προϋπολογισμού 566 εκ. ευρώ».

# Παράνομα καταλύματα δυσφημούν τον τουρισμό

## ΖΗΤΕΙΤΑΙ Η ΔΙΕΝΕΡΓΕΙΑ ΕΛΕΓΧΩΝ

Επιστολή προς την Υπουργό Τουριστικής Ανάπτυξης, κυρία Φάνη Πάλλη - Πετραλιά, απέστειλε την, Τετάρτη 5 Ιουλίου 2006, η Συνομοσπονδία Επιχειρηματιών Ενοικιαζόμενων Δωματίων Διαμερισμάτων Ελλάδος - Σ.Ε.Ε.Δ.Δ.Ε., με αφορμή άρθρο στην εφημερίδα `Έθνος της Κυριακής`, που δυσφημούσε τον κλάδο, ζητώντας την άμεση ενεργοποίηση των ελεγκτικών μηχανισμών για τον τουρισμό.

Όπως χαρακτηριστικά αναφέρει η Σ.Ε.Ε.Δ.Δ.Ε. στην επιστολή της:

"Μετά από Πανελλαδική έρευνα της Συνομοσπονδίας η οποία κατετέθη στο έκτακτο Δ.Σ. του κλάδου μας που πραγματοποιήθηκε στις 29-06-2006, διαπιστώθηκε ότι η λειτουργία παράνομων καταλυμάτων αφενός και αφετέρου η άρνηση μεγάλου αριθμού νόμιμων επιχειρηματιών για ανάρτηση τιμοκαταλόγων, έχουν σαν αποτέλεσμα την αύξηση της ασυδοσίας και της αδιαφορίας για παροχή ποιοτικών υπηρεσιών και κατά περίπτωση την εκμετάλλευση των τουριστών.

Το αποκορύφωμα αυτής της κατάστασης είχε σαν αποτέλεσμα την δημοσίευση άρθρου στην έγκριτη εφημερίδα `Έθνος της Κυριακής` με τίτλο `ΑΙΦΝΙΔΙΑΣΤΙΚΕΣ ΑΥΞΗΣΕΙΣ ΣΕ ΕΝΟΙΚΙΑΖΟΜΕΝΑ ΔΩΜΑΤΙΑ` με φυσικό επακόλουθο την δυσφήμιση του κλάδου μας.

Ούτε λίγο ούτε πολύ η δημοσιογραφική αυτή έρευνα της εν λόγω εφημερίδας διαπιστώνει ότι κάποιοι ιδιοκτήτες καταλυμάτων που το πιθανότερο μπορεί να είναι απλές κατοικίες, προβάλλονται σε ποικίλα έντυπα και μέσα καθώς και στο ίντερνετ, διαφοροποιώντας τις τιμές τους μέχρι και 100% ανάλογα με την ζήτηση.

Όπως γνωρίζετε, ένα νόμιμο κατάλυμα με θεωρημένους και αναρτημένους τους τιμοκαταλόγους του, δεν έχει το δικαίωμα ο ιδιοκτήτης να δηλώνει στον πελάτη τουρίστα τιμές ανώτερες των αναγραφόμενων και εξ` αυτού του γεγονότος συνάγεται ότι τέτοιες συμπεριφορές αφορούν είτε παράνομες κατοικίες είτε νόμιμα καταλύματα που δεν προμηθεύονται τιμοκαταλόγους.

Όπως καταλαβαίνετε αυτοί οι κακοί επαγγελματίες τραυματίζουν την αξιοπιστία του κλάδου μας και μολονότι στην πρωινή εκπομπή του MEGA στις 3-07-2006 αναφέρατε ότι για τον τουρισμό λειτουργούν ελεγκτικοί μηχανισμοί, τίποτα εξ` αυτών δεν πραγματοποιείται.

Προκειμένου να διαφυλαχθεί αφενός το κύρος του κλάδου μας και αφετέρου οι τουρίστες από την ασυδοσία των κερδοσκόπων, παρακαλούμε να δώσετε άμεση εντολή για την ενεργοποίηση αυτών των ελεγκτικών μηχανισμών και εάν θέλετε να έχετε αποτελέσματα, οι κατά τόπους ελεγκτές να συνεργαστούν με τους προέδρους των Ομοσπονδιών μας λόγω της Πανελλαδικής διασποράς τους.

Έχει δε παρατηρηθεί το φαινόμενο οι πάσης φύσεως ελεγκτικοί μηχανισμοί, οι οποίοι στο παρελθόν είχαν ενεργοποιηθεί, να ελέγχουν μόνο τα νόμιμα καταλύματα, είτε για τις λειτουργικές τουριστικές υπηρεσίες τους, είτε αν είναι φορολογικά ενήμερα, αφήνοντας τους παράνομους κερδοσκόπους της διπλανής πόρτας στο απυρόβλητο, με αποτέλεσμα όλοι τους να επιλέγουν τον δρόμο της παρανομίας αφού δεν τους ενοχλεί κανείς.

Πέραν των ανωτέρω να προβλεφθεί διάταξη στο υπό κατάθεση νομοσχέδιο για τον Ιαματικό Τουρισμό που θα αναφέρει ότι, όσοι διαφημίζονται σε πάσης φύσεως έντυπα ή στο διαδίκτυο, να αναγράφεται ο αριθμός του ειδικού σήματος λειτουργίας τους καθώς και η δυναμικότητά τους σε δωμάτια ώστε να καθίσταται εύκολος ο εντοπισμός των παρανόμων".


**QUICK CARWASH**

Το «QUICK CAR WASH»
στην περιοχή Ασγούρου
θα ήθελε να ενημερώσει την αγαπητή πελατεία του ότι
**το ωράριο του καταστήματος θα διαμορφωθεί διαφορετικά για την καλοκαιρινή περίοδο από 3/7/06**
από αυτό που είχε ανακοινωθεί αρχικά αφού δεν υπήρχε ικανοποιητική προσέλευση πελατών στο διάστημα των δύο αυτών ωρών.

| | |
|---|---|
| **Ετσι καθημερινά θα παραμένει ανοιχτό** | |
| **από** | **09:00 - 18:00** |
| **Σάββατο** | **09:00 - 20:00** |
| **και τις Κυριακές** | **09:00 - 14:00** |

ΤΟ ΠΡΑΤΗΡΙΟ ΚΑΥΣΙΜΩΝ **07:00-20:00** καθημερινά και **09:00-14:00** τις Κυριακές

Ευχαριστούμε για την κατανόηση
Τηλέφωνα 22410 60150

5939-9/7



AEGEAN FLYING DOLPHINS

**0FLYING DOLPHIN 22**

**ΡΟΔΟ – ΚΩ** σε **1** ώρα και **50** λεπτά
Τιμή κατά άτομο **23,50** €
**ΡΟΔΟ – ΚΑΛΥΜΝΟ** σε **2** ώρες και **30** λεπτά
Τιμή κατά άτομο **25** €

**ΔΡΟΜΟΛΟΓΙΑ: ΑΠΟ 18/4/06 ΕΩΣ 15/10/06**
**ΔΕΥΤΕΡΑ ΕΩΣ ΣΑΒΒΑΤΟ (ΚΥΡΙΑΚΗ ΑΡΓΙΑ)**

| ΛΙΜΑΝΙ | ΑΦΙΞΗ | ΑΝΑΧΩΡΗΣΗ | ΛΕΠΤΑ |
|---|---|---|---|
| ΚΑΛΥΜΝΟΣ | | 7:20 | |
| | | | 30' |
| ΚΩΣ | 7:55 | 8:00 | |
| | | | 115' |
| ΡΟΔΟΣ | 10:00 | 15:30 | |
| | | | 115' |
| ΚΩΣ | 17:25 | 17:30 | |
| | | | 30' |
| ΚΑΛΥΜΝΟΣ | 18:00 | Δ | |

Πληροφορίες - Εισιτήρια
**στα γραφεία της εταιρίας Α.Ν.Ε.Σ Α.Ε στη Ρόδο**
**Αυστραλίας 88**
**Τηλ. 2241 0 37769 & fax 2241 0 34493**

X5970-30/7



ΠΡΑΚΤΟΡΕΙΟ ΤΑΞΙΔΙΩΝ

**ΣΑΒΒΑΣ ΣΑΗΣ**

*ΕΚΔΡΟΜΕΣ - ΕΚΔΡΟΜΕΣ - ΕΚΔΡΟΜΕΣ*

**ΤΑΡΠΟΝ ΣΠΡΙΓΚΣ 42 (δίπλα στην Alpha Bank Πλατεία Κύπρου ) Τηλ. 39781-3**

**ΡΕΛΑΞ ΣΤΑ ΝΗΣΙΑ ΜΑΣ**

ΚΑΛΥΜΝΟ - ΛΕΡΟ - ΠΑΤΜΟ - ΤΗΛΟ - ΣΑΝΤΟΡΙΝΗ - ΜΥΚΟΝΟ - ΣΑΜΟ - ΧΙΟ - ΜΥΤΙΛΗΝΗ

**Από 140 ευρώ**

Συνδυασμός: Εισιτήρια - ξενοδοχεία - αυτοκίνητο για όλη τη διάρκεια της παραμονής

**ΚΑΡΠΑΘΟ**

*Από 2/7 έως 5/7*

**ΤΗΝΟ - ΣΥΡΟ - ΠΑΡΟ - ΑΝΤΙΠΑΡΟ - ΣΑΝΤΟΡΙΝΗ - ΜΥΚΟΝΟ**

*Από 9 έως 14/7*

**ΠΑΤΜΟ - ΛΕΙΨΟΙ**

*Από 20 - 23/7*

**ΛΕΥΚΑΔΑ - ΙΩΑΝΝΙΝΑ - ΜΕΤΣΟΒΟ - ΚΑΛΑΜΠΑΚΑ - ΜΕΤΕΩΡΑ - ΑΓ. ΙΩΑΝΝΗΣ Ο ΡΩΣΣΟΣ - ΑΘΗΝΑ**

*Από 25/7 - 1/8/06*

**ΓΥΡΟΣ ΠΕΛΟΠΟΝΝΗΣΟΥ**

ΝΑΥΠΛΙΟ - ΤΟΛΟ - ΠΑΝΑΓΙΑ ΜΑΛΕΒΗ - ΑΓ. ΘΕΟΔΩΡΑ - ΣΠΗΛΑΙΟ ΔΥΡΟΥ - ΟΥΛΜΠΙΑ - ΠΑΤΡΑ - ΜΕΓΑ ΣΠΗΛΑΙΟ - ΑΓ. ΛΑΥΡΑ - ΚΑΛΑΒΡΥΤΑ

*Από 17/8 έως 24/8*

X5950-30/7



**Χ. ΧΑΤΖΗΝΙΚΟΛΑΟΥ Α.Ε.**

ΝΑΥΤΙΛΙΑΚΟ ΠΟΛΥΚΑΤΑΣΤΗΜΑ

**RODOS MARINE BOAT**
ΝΑΥΠΗΓΕΙΑ ΧΑΤΖΗΝΙΚΟΛΑΟΥ

TOHATSU Outboards



X5976-30/7

**ΧΩΡΙΣ ΠΡΟΚΑΤΑΒΟΛΗ ΜΕΧΡΙ 80 ΜΗΝΕΣ**

σκάφη πολυεστερικά - φουσκωτά - υδροποδήλατα - κανώ
μηχανές θαλάσσης

**ΤΡΕΪΛΕΡ - ΜΠΑΓΑΖΙΕΡΕΣ**

service

αξεσουάρ σκαφών - σωστικά μέσα - σχοινιά - ψυγεία - τέντες - πολυεστερικά - υαλοβάμβακες - ίνες - στόκοι - χρώματα πολυεστερικά - βερνικοχρώματα - βερνίκια - υφαλοχρώματα - αστάρια - σιλικόνες - εργαλεία βαφής - εργαλεία χειρός - INOX βίδες - σωλήνες, προφίλ - INOX κατασκευές - αλουμίνια - εξοπλισμός μηχανών - ανταλλακτικά - λάδια - εξοπλισμός τρέιλερ - ανταλλακτικά - ηλεκτρολογικός εξοπλισμός - ΒΥΘΟΜΕΤΡΑ - GPS - PLOTTER

1ο ΧΛΜ ΡΟΔΟΥ - ΚΑΛΛΙΘΕΑΣ, 85100 ΡΟΔΟΣ
Τηλ. 22410 64630, FAX 22410 64840
e-mail:romarine@otenet.gr

# Απαράδεκτη η κυβερνητική πολιτική στον τουρισμό

## ΔΗΛΩΣΕΙΣ ΤΗΣ Α. ΔΙΑΜΑΝΤΟΥΠΟΥΛΟΥ

«Έχουμε μια κυβέρνηση - οπερέτα με τον Πρωθυπουργό της χώρας να μην μπορεί να διατηρήσει και να ενισχύσει τη θέση της χώρας στο διεθνές σκηνικό. Μετά την «απογραφή» και τον «βασικό μέτοχο», ο αποκλεισμός από τις διοργανώσεις της ΦΙΦΑ, δημιουργεί μια κάκιστη διεθνή εικόνα και απειλεί τις δυνατότητες ανάληψης τεράστιας κλίμακας αθλητικών γεγονότων όπως ο τελικός του Champions League με προφανείς επιπτώσεις και για τον τουρισμό», τόνισε μεταξύ άλλων η Άννα Διαμαντοπούλου, στην ομιλία της στη Βουλή, κατά τη συζήτηση της επερώτησης του ΠΑΣΟΚ, για τον τουρισμό.

Επίσης, στην ομιλία της, η Άννα Διαμαντοπούλου :

• Ρώτησε την υπουργό Τουριστικής Ανάπτυξης, εάν η κυβέρνηση εκμεταλλεύεται το brand - name της χώρα, ιδιαίτερα μετά τους Ολυμπιακούς Αγώνες, και εάν ναι πώς_

• Τόνισε τη σημασία των υποδομών για τον τουρισμό, καθώς και την αξία της ολυμπιακής κληρονομιάς, η οποία όμως δεν έχει ακόμα αξιοποιηθεί και συγκεκριμένα αναφέρθηκε στη Μαρίνα του Αγ. Κοσμά, η εκμετάλλευση της οποίας δεν έχει προχωρήσει με ευθύνη της κυβέρνησης της Νέας Δημοκρατίας.

• Τέλος, αναφερόμενη στο θέμα των εργαζομένων στον τουρισμό, επισήμανε το γεγονός της θετικής εικόνας στον τομέα των αφίξεων, με παράλληλη και ανεξήγητη όμως, μείωση των εργαζομένων του κλάδου. Υπάρχει χάος και σκλαβοπάζαρο εις βάρος των νομίμως εργαζομένων, με το κόλπο της «εισαγωγής» εκπαιδευομένων εργαζομένων, οι οποίοι αμοίβονται με 300 ευρώ τον μήνα, κάτι που επιδρά αρνητικά τόσο στους εργαζόμενους όσο και στην ποιότητα του τουριστικού προϊόντος.

Ονομάτα, ημερομηνίες, πρόσωπα, γεγονότα από το 1945 μέχρι σήμερα...

# ΑΦΙΕΡΩΜΑ ΣΤΟΝ ΠΑΠΑ ΚΑΙ ΣΤΟΝ ΔΑΣΚΑΛΟ ΔΩΔΕΚΑΝΗΣΟΥ

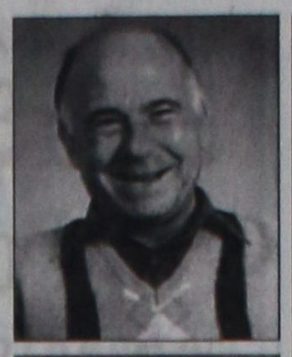

Γράφει
ο Θεοφάνης
Μπογιάννος
Διπλωματούχος
Δημοσιογραφικής
Σχολής Λονδίνου

Το ελάχιστο αυτό άρθρο, έστω άνθος ευγνωμοσύνης προς τους αγίους Δωδεκανησίους πατέρες μας που πολέμησαν για μας, για τη λευτεριά και Ελλάδα, για την Ενωση και τα Ιδανικά του κόσμου μας.

Ο ΑΓΙΟΣ ΑΥΤΟΣ ΤΟΠΟΣ, που λέγεται Δωδεκάνησα, έχει υποστεί πολλές επιθέσεις από την Ιταμή Δύση και των ωμή Ανατολή. Πέρσες, Αραβες, Σουλτάνοι, Καπουδάν-Πασάδες, Μουτεσερίφηδες, Αγαρηνοί, Ρωμαίοι, Σταυροφόροι, Οθωμανοί, Ιταλοί, Γερμανοί, Ιταλοί και μια πλειάδα ακόμη εσμών, έχει καταστρέψει πολύ την μεγάλη Ελλάδα που λέγεται Ρόδος και ελληνικά Δωδεκάνησα!

ΤΟΝ 4ο αιώνα μ.Χ. η Ρόδος δένεται στο άρμα της Ρωμαϊκής Αυτοκρατορίας και έκτοτε η τύχη μας δένεται άρρηκτα με το Βυζάντιο και την ιστορία του... Ακόμη και σήμερα, η Εκκλησία της Δωδεκανήσου ανήκει στο Πατριαρχείο της Κωνσταντινουπόλεως.

Στα 1309-1522 οι Ιππότες- σταυροφόροι κατακτούν τον άγιο λαό και τα νησιά μας όλα. Ο λαός μας είναι δούλος αδούλωτος στα χέρια και στα νύχια των Ιπποτών. Δάσκαλοι δεν υπάρχουν. Μόνο οι Ελληνες ιερείς, ορθόδοξοι και γνώστες της Αλφαβήτας διδάσκουν τα ελληνόπουλα πως είναι Ελληνες, μαζί με την Αλφα Βήτα και τον Οκτάηχο...

Στα Οθωμανικά χρόνια 1522-1912, οι Οθωμανοί τυραννούν το λαό της Δωδεκανήσου απαγορεύοντας κάθε έννοια Ηθικής, ιστορίας, ανθρωπιάς και πολιτισμού.

- 5 Μαΐου του 1912. Ερχονται οι φίλοι, Ευρωπαίοι και πολιτισμένοι Ιταλοί. Ο λαός τους υποδέχεται με αντίδωρο και οι ιερείς τους ραίνουν με βασιλικό και ανθόνερο.

- 8 Σεπτεμβρίου 1943. Οι Ιταλοί χάνουν την εξουσία στα Δωδεκάνησα και έρχονται οι Γερμανοί: 1943-1945. Νέοι αγώνες του λαού μας και των Ιερέων, των διδασκάλων και των Προκρίτων, για να παραμείνουμε Ελληνες και ορθόδοξοι...

- 1945. Ερχονται οι Σύμμαχοι Αγγλοι. Μας φέρνουν την ελπίδα και τους προσφέρουμε αγάπη, φιλία, φιλιά και υποδοχή ηρώων και ελευθερωτών!

- 11 Μαΐου του 1945. Ερχονται στη Ρόδο οι Ιερολοχίτες που απελευθέρωσαν τα Ιερά Δωδεκάνησα από το 1943 μέχρι το 1945.

- 15 Μαΐου του 1945. Ερχεται στη Ρόδο ο Αντιβασιλέας -Αρχιεπίσκοπος Δαμασκηνός. Η Ρόδος και όλα τα Δωδεκάνησα γεμίζουν Ελλάδα και γαλανόλευκες σημαίες. Μέσα σε μία νύχτα, βγάλαμε από τα μπαούλα τις ελληνικές σημαίες και τις ανεμίζαμε στον ελληνικό, καθάριο, ελεύθερο αέρα.

- Δάσκαλοι και Ιερείς πρωτοστατούν για να νιώσουμε την Μεγάλη Ιδέα της ελευθερίας για την οποία τόσο πολύ αγωνίστηκαν στα αδούλωτα χρόνια της κατοχής.

- Τέλος, στις 16 Ιουλίου 1946 υψώνεται η ελληνική σημαία στο κοντάρι του Δημαρχείου μας. Τον Αύγουστο του 1946, οι Ρόδιοι εκλέγουν για πρώτη φορά, αιρετό δήμαρχο, τον σημαντικό, Γαβριήλ Χαρίτο.

- Στις 31 Μαρτίου 1947 έρχεται στα Δωδεκάνησα ο Περικλής Ιωαννίδης, πρώτος έλληνας διοικητής Δωδεκανήσου.

- 7 Μαρτίου 1948: ΟΛΑ ΤΑ ΔΩΔΕΚΑΝΗΣΑ, ξαναγίνονται ΕΛΛΑΔΑ, ΦΩΣ και Παγκόσμια Ιδανικά. Ο Ανώνυμος δάσκαλος, ο απλός ιερέας του χωριού, είναι οι μεγάλοι φωτοδότες που φώτισαν το λαό μας στα χρόνια της σκοτεινιάς.

- Το ελάχιστο αυτό άρθρο μου, έστω ευλαβές, αφιέρωμα, αίνος και Υμνος, δόξα, τιμή στον ιερέα και στον δάσκαλο της Δωδεκανήσου που μας κράτησαν όρθιους, Πολιτισμένους και Ελληνες...



***ΡΟΔΟΣ-ΜΑΝΔΡΑΚΙ: ΗΜΕΡΑ ΤΗΣ ΛΕΥΤΕΡΙΑΣ***

**Λευτεριά για λίγο πάφε να χτυπάς με το σπαθί, έλα σίμωσε και παρασημοφόρησε, των Δωδεκανησίων την ελληνική ψυχή...**

**ΦΩΤΟ: Θεοφάνης Μπογιάννος**

ΑΦΡΟΝΤΙΣΤΗΡΙΟ ΑΝΟΔΟΣ
ΓΙΑ ΟΛΕΣ ΤΙΣ ΤΑΞΕΙΣ ΓΥΜΝΑΣΙΟΥ–ΕΝΙΑΙΟΥ ΛΥΚΕΙΟΥ–ΤΕΕ
*Συγχαρητήρια στους μαθητές μας που πέτυχαν με ποσοστό 90% την εισαγωγή τους σε ανώτατα και ανώτερα ιδρύματα*
ΜΑΘΗΜΑΤΙΚΑ · ΦΥΣΙΚΗ · ΧΗΜΕΙΑ · ΦΙΛΟΛΟΓΙΚΑ · ΟΙΚΟΝΟΜΙΚΑ · ΒΙΟΛΟΓΙΑ · ΠΛΗΡΟΦΟΡΙΚΗ · ΔΙΚΤΥΑ
X13604-30/6
**Το καλοκαίρι παραδίδονται ιδιαίτερα μαθήματα προετοιμασίας για την επόμενη τάξη καθώς και για μεταξεταστέους μαθητές**
Πληροφορίες - Εγγραφές: 6-8 μ.μ.
**Ελένη Ρουσου - Μαργωμένου**
Εθν. Αντιστάσεως 65 (πρώην Αννης Μαρίας)
Τηλ. 22410 28053/ 6978205446

Ναυτικά Πρακτορεία TSAGARIS
**GA FERRIES**
Ε/Γ-Ο/Γ ΡΟΔΑΝΘΗ
Ε/Γ-Ο/Γ ΜΑΡΙΝΑ
Ε/Γ-Ο/Γ ΑΝΘΗ ΜΑΡΙΝΑ
ΡΟΔΟ - ΠΕΙΡΑΙΑ

**ΚΥΡΙΑΚΗ 18/6**
• ΜΑΡΙΝΑ 13.00 Σύμη - Τήλο, Νίσυρο - Κω - Κάλυμνο - Πειραιά (10.20)
**ΔΕΥΤΕΡΑ 19/6**
• ΑΝΘΗ ΜΑΡΙΝΑ 17.00 Κω - Λέρο- Πάτμο - Πειραιά (09.40)
**ΤΡΙΤΗ 20/6**
**ΤΕΤΑΡΤΗ 21/6**
• ΑΝΘΗ ΜΑΡΙΝΑ 17.00 Κω - Λέρο- Πάτμο - Πειραιά (09.00)
**ΠΕΜΠΤΗ 22/6**
• ΡΟΔΑΝΘΗ 16.00 Κω - Κάλυμνο- Πειραιά (09.20)
**ΠΑΡΑΣΚΕΥΗ 23/6**
• ΑΝΘΗ ΜΑΡΙΝΑ 13.00 Κω - Λέρο- Πάτμο - Πειραιά (04.30)
**ΣΑΒΒΑΤΟ 24/6**
• ΡΟΔΑΝΘΗ 17.00 Κω - Κάλυμνο-Λέρο - Πάτμο - Πειραιά (11.20)
**ΚΥΡΙΑΚΗ 25/6**
• ΜΑΡΙΝΑ 13.00 Σύμη - Τήλο, Νίσυρο - Κω - Κάλυμνο - Πειραιά (10.20)
**ΔΕΥΤΕΡΑ 26 /6**
• ΑΝΘΗ ΜΑΡΙΝΑ 17.00 Κω - Λέρο- Πάτμο - Πειραιά (09.40)
**ΤΡΙΤΗ 27/6**
**ΤΕΤΑΡΤΗ 28/6**
• ΑΝΘΗ ΜΑΡΙΝΑ 17.00 Κω - Λέρο- Πάτμο - Πειραιά (09.00)
**ΠΕΜΠΤΗ 29/6**
• ΡΟΔΑΝΘΗ 16.00 Κω - Κάλυμνο- Πειραιά (09.20)
**ΠΑΡΑΣΚΕΥΗ 30/6**
• ΑΝΘΗ ΜΑΡΙΝΑ 13.00 Κω - Λέρο- Πάτμο - Πειραιά (04.30)
**ΣΑΒΒΑΤΟ 1/7**
• ΡΟΔΑΝΘΗ 17.00 Κω - Κάλυμνο-Λέρο - Πάτμο - Πειραιά (11.20)
**ΚΥΡΙΑΚΗ 2/7**
• ΜΑΡΙΝΑ 13.00 Σύμη - Τήλο, Νίσυρο - Κω - Κάλυμνο - Πειραιά (10.20)
**ΔΕΥΤΕΡΑ 3/7**
• ΑΝΘΗ ΜΑΡΙΝΑ 17.00 Κω - Λέρο- Πάτμο - Πειραιά (09.40)
**ΤΡΙΤΗ 4/7**
**ΤΕΤΑΡΤΗ 5/7**
• ΑΝΘΗ ΜΑΡΙΝΑ 17.00 Κω - Λέρο- Πάτμο - Πειραιά (09.00)
**ΠΕΜΠΤΗ 6/7**
• ΡΟΔΑΝΘΗ 16.00 Κω - Κάλυμνο- Πειραιά (09.20)
**ΠΑΡΑΣΚΕΥΗ 7/7**
• ΑΝΘΗ ΜΑΡΙΝΑ 13.00 Κω - Λέρο- Πάτμο - Πειραιά (04.30)
**ΣΑΒΒΑΤΟ 8/7**
• ΡΟΔΑΝΘΗ 17.00 Κω - Κάλυμνο-Λέρο - Πάτμο - Πειραιά (11.20)

**TSAGARIS TRAVEL**
Σαχτούρη 5 (έναντι Τελωνείου)
Τηλ.: 22410 36170, 30406, 35066, 28597
X5944-30/7

*Έτοιμοι για ΚΤΕΟ;*
**ΤΩΡΑ ΚΤΕΟ ΣΕ 25 ΛΕΠΤΑ!**
AUTOVISION®
ΤΕΧΝΙΚΟΣ ΕΛΕΓΧΟΣ ΟΧΗΜΑΤΩΝ
**Ιδιωτικό ΚΤΕΟ Ρόδου**
**για ραντεβού..22410 67677**
ΕΥΚΟΛΑ, ΓΡΗΓΟΡΑ, ΑΞΙΟΠΙΣΤΑ ΚΑΙ ΦΘΗΝΟΤΕΡΑ!!
ΑΝΟΙΧΤΑ ΑΠΟΓΕΥΜΑΤΑ ΚΑΙ ΣΑΒΒΑΤΟ, ΟΛΑ ΤΑ ΠΑΡΑΒΟΛΑ ΑΓΟΡΑΖΟΝΤΑΙ ΣΤΟ ΚΤΕΟ
*ταλαιπωρία τέλος..*
**ΠΡΟΓΡΑΜΜΑ ΠΡΟΣΚΛΗΣΗΣ ΟΧΗΜΑΤΩΝ Ν. ΔΩΔ/ΣΟΥ**
**ΠΡΟΣΟΧΗ!**
**- Τον Ιούλιο ΡΟΖ 5501 εώς ΡΟΖ 7500**
**- Τον Αύγουστο ΡΟΖ 7501 εώς 9500**
*Η ΜΗ ΔΙΕΝΕΡΓΕΙΑ ΤΕΧΝΙΚΟΥ ΕΛΕΓΧΟΥ ΤΟΥ ΟΧΗΜΑΤΟΣ ΣΑΣ (ΚΤΕΟ) ΜΕΣΑ ΣΤΙΣ ΠΡΟΘΕΣΜΙΕΣ, ΑΠΟΤΕΛΕΙ ΠΑΡΑΒΑΣΗ (ΚΟΚ 86) ΚΑΙ ΤΙΜΩΡΕΙΤΑΙ ΑΠΟ ΤΙΣ ΑΡΧΕΣ ΜΕ ΠΡΟΣΤΙΜΟ 334 ΕΥΡΩ ΚΑΙ ΑΦΑΙΡΕΣΗ ΠΙΝΑΚΙΔΩΝ*
**1ο Χιλ. ΝΕΑΣ ΕΘΝΙΚΗΣ ΟΔΟΥ ΤΣΑΙΡΙ - ΑΕΡΟΔΡΟΜΙΟΥ**
**www.kteo.eu**
X.261-31/7

**PELLOS TRAVEL**
**Α. ΠΑΠΑΣΑΒΒΑΣ**
**ΟΡΓΑΝΩΣΗ - ΠΟΙΟΤΗΤΑ - ΕΓΓΥΗΣΗ**
**ΚΑΛΟΚΑΙΡΙ 2006 (ΕΚΔΡΟΜΕΣ)**

**ΕΛΛΗΝΙΚΑ ΝΗΣΙΑ (ΤΡΙΗΜΕΡΑ-ΠΟΛΥΗΜΕΡΑ)**
**ΠΑΤΜΟ-ΛΕΡΟ-ΚΑΡΠΑΘΟ-ΛΕΙΨΟΙ-ΤΗΛΟ-ΝΙΣΥΡΟ-ΣΑΜΟ-ΜΥΤΙΛΗΝΗ-ΧΙΟ-ΛΗΜΝΟΣ**
Περιλαμβανει εισιτήρια-ξενοδοχείο-αυτοκίνητο για όλη την διάρκεια της παραμονής σας.
**ΤΙΜΕΣ ΑΠΟ 135 ΕΥΡΩ**

**15/7-20/7**
**ΖΑΚΥΝΘΟΣ-ΚΕΦΑΛΛΟΝΙΑ (6ΗΜΕΡΗ ΕΚΔΡΟΜΗ)**
ΑΝΑΧ.15/7 ΣΑΒΒΑΤΟ 10.00 π.μ. ΜΕ BLUE STAR ΕΠΙΣΤΡΟΦΗ 20/7 ΠΕΜΠΤΗ 08:00 ΤΟ ΠΡΩΙ ΣΤΗ ΡΟΔΟ
ΞΕΝΟΔΟΧΕΙΑ - ΜΕΤΑΦΟΡΕΣ - ΞΕΝΑΓΗΣΕΙΣ-ΕΚΔΡΟΜΕΣ ΣΥΝΟΔΟΣ ΓΡΑΦΕΙΟΥ

**22/7-27/7**
**ΣΑΝΤΟΡΙΝΗ-ΠΑΡΟΣ-ΤΗΝΟΣ-ΣΥΡΟΣ (6ΗΜΕΡΗ ΕΚΔΡΟΜΗ)**
ΑΝΑΧ. 22/7 ΣΑΒΒΑΤΟ 10.00 Π.Μ ΜΕ BLUE STAR ΕΠΙΣΤΡΟΦΗ 27/7 ΠΕΜΠΤΗ 08:00 ΤΟ ΠΡΩΙ ΣΤΗ ΡΟΔΟ
ΞΕΝΟΔΟΧΕΙΑ - ΜΕΤΑΦΟΡΕΣ - ΞΕΝΑΓΗΣΕΙΣ-ΕΚΔΡΟΜΕΣ ΣΥΝΟΔΟΣ ΓΡΑΦΕΙΟΥ

**25/07-30/07 @ 11/8-16/8 ΚΩΝΣΤΑΝΤΙΝΟΥΠΟΛΗ ΜΑΡΜΑΡΙΣ-ΚΟΥΣΑΝΤΑΣΙ-ΕΦΕΣΣΟΣ-ΣΜΥΡΝΗ-ΠΡΟΥΣΑ –ΠΡΙΓΚΗΠΟΝΝΗΣΑ-ΜΑΡΜΑΡΙΣ-ΡΟΔΟΣ**
ΑΝΑΧ.08.00 ΤΟ ΠΡΩΙ 11/08 ΠΑΡΑΣΚΕΥΗ ΕΠΙΣΤΡΟΦΗ ΤΕΤΑΡΤΗ ΣΤΙΣ 16/8 ΣΤΙΣ 18.00 ΡΟΔΟ
ΞΕΝΟΔΟΧΕΙΑ 4 ΚΑΙ 3 ΑΣΤΕΡΩΝ ΜΕ ΦΑΓΗΤΟ-ΜΕΤΑΦΟΡΕΣ - ΞΕΝΑΓΗΣΕΙΣ- ΕΚΔΡΟΜΕΣ ΤΙΜΗ 295
**ΤΙΜΗ 295 ΕΥΡΩ**

**28/7 – 31/7 KOUSADASI-ΣΜΥΡΝΗ - ΕΦΕΣΣΟΣ(4ΗΜΕΡΗ)**
ΑΝ.08.00 ΤΟ ΠΡΩΙ 28/07 ΠΑΡΑΣΚΕΥΗ ΕΠΙΣΤΡΟΦΗ ΔΕΥΤΕΡΑ ΣΤΙΣ 31/7 ΣΤΙΣ 18.00 ΡΟΔΟ
ΞΕΝΟΔΟΧΕΙΑ 4**** ΚΑΙ 3*** ΜΕ ΠΡΩΙΝΟ ΚΑΙ ΦΑΓΗΤΟ - ΜΕΤΑΦΟΡΕΣ - ΕΚΔΡΟΜΕΣ -ΕΙΣΙΤΗΡΙΑ-ΦΟΡΟΙ
**ΤΙΜΗ 225 ΕΥΡΩ**

**19/8-24/8 ΜΥΚΟΝΟΣ-ΣΑΝΤΟΡΙΝΗ-ΠΑΡΟΣ-ΤΗΝΟΣ (6ΗΜΕΡΗ)**
ΑΝΑΧ.19/8 ΣΑΒΒΑΤΟ 10.00 Π.Μ ΜΕ BLUE STAR ΕΠΙΣ. 24/8 ΠΕΜΠΤΗ ΣΤΙΣ 07.30 (ΠΡΩΙ) ΣΤΗ ΡΟΔΟ
ΞΕΝΟΔΟΧΕΙΑ ΜΕ ΠΡΩΙΝΟ-ΜΕΤΑΦΟΡΕΣ-ΕΚΔΡΟΜΕΣ.ΣΥΝΟΔΟΣ ΓΡΑΦΕΙΟΥ

**19/8-26/8 ΓΥΡΟΣ ΠΕΛΟΠΟΝΝΗΣΣΟΥ (8ΗΜΕΡΗ)**
ΑΝΑΧ.19/8 ΣΑΒΒΑΤΟ 10.00 Π.Μ ΜΕ BLUE STAR ΕΠΙΣ. 26/8 ΣΑΒΒΑΤΟ ΣΤΙΣ 07.00 ΣΤΗ ΡΟΔΟ
ΚΑΛΑΒΡΥΤΑ-ΑΓΙΑ ΛΑΥΡΑ-ΜΕΓΑ ΣΠΗΛΑΙΟ-ΠΑΤΡΑ-ΑΡΧΑΙΑ ΟΛΥΜΠΙΑ-ΚΑΛΑΜΑΤΑ-ΣΠΗΛΑΙΟ ΔΥΡΟΥ-ΓΥΘΕΙΟ-ΜΟΝΕΜΒΑΣΙΑ-ΜΥΣΤΡΑΣ-ΣΠΑΡΤΗ-ΑΓΙΑ ΘΕΟΔΩΡΑ-ΠΑΝΑΓΙΑ ΜΑΛΕΒΗ-ΝΑΥΠΛΙΟ-ΤΟΛΟ-ΕΠΙΔΑΥΡΟΣ-
ΞΕΝΟΔΟΧΕΙΑ ΜΕ ΠΡΩΙΝΟ-ΜΕΤΑΦΟΡΕΣ-ΕΚΔΡΟΜΕΣ ΣΥΝΟΔΟΣ ΓΡΑΦΕΙΟΥ

**23/8-28/8 ΡΩΜΗ-ΦΛΩΡΕΝΤΑ-ΠΙΖΑ-ΒΕΝΕΤΙΑ (ΑΕΡΟΠΟΡΙΚΗ)**
( ΞΕΝΟΔΟΧΕΙΑ 4****ΚΑΙ 3 ΑΣΤΕΡΩΝ ΜΕ ΠΡΩΙΝΟ-ΜΕΤΑΦΟΡΕΣ - ΞΕΝΑΓΗΣΕΙΣ- ΕΚΔΡΟΜΕΣ )

**6ΗΜΕΡΕΣ – 7ΗΜΕΡΕΣ ΚΡΟΥΑΖΙΕΡΕΣ ΜΕ ΤΟ ΥΠΕΡΠΟΛΥΤΕΛΕΣ «ΑΡΙΟΝ»**
ΕΠΤΑΝΗΣΑ- ΔΑΛΜΑΤΙΚΕΣ ΑΚΤΕΣ- ΒΕΝΕΤΙΑ ΚΡΟΑΤΙΑ- ΜΑΥΡΟΒΟΥΝΙΟ- ΚΕΦΑΛΟΝΙΑ- ΚΕΡΚΥΡΑ-ΠΑΞΟΙ
ΑΝΑΧΩΡΗΣΕΙΣ 03/8 - 10/8 - 17/8 - 24/8
ΜΟΝΟ ΑΠΟ 590 ΕΥΡΟ ΤΟ ΑΤΟΜΟ
Εισιτήρια ΟΑ, AEGEAN ΚΑΙ CHARTER. Ακτοπλοικά εισιτήρια. Ειδικά πακέτα για μεμονωμένους, συλλόγους, νεόνυμφους για Ελλάδα, Κύπρο, Τυνησία, Αίγυπτο, Μαρόκο, Ιταλία, Αγγλία, Γαλλία κ.α.

**ΓΙΑ ΠΕΡΙΣΣΟΤΕΡΕΣ ΠΛΗΡΟΦΟΡΙΕΣ, ΚΡΑΤΗΣΕΙΣ ΚΑΙ ΑΝΑΛΥΤΙΚΑ ΠΡΟΓΡΑΜΜΑΤΑ**

**ΣΤΟ ΓΡΑΦΕΙΟ ΓΕΝΙΚΟΥ ΤΟΥΡΙΣΜΟΥ:**
**PELLOS TRAVEL**
**Λ. ΚΑΛΛΙΘΕΑΣ 125, ΦΑΛΗΡΑΚΙ, ΡΟΔΟΣ**
ΤΗΛ: 2241087615 ΦΑΞ: 2241087616
EMAIL: pellostravel@rho.forthnet.gr WEB: www.pellostravel.gr
T.7839-30/7

INEMA
ΙΑΤΡΙΚΟΣ & ΝΟΣΟΚΟΜΕΙΑΚΟΣ ΕΞΟΠΛΙΣΜΟΣ
από το 1988 είμαστε οι μεγαλύτεροι προμηθευτές ΙΑΤΡΙΚΟΥ-ΟΡΘΟΠΕΔΙΚΟΥ & ΝΟΣΟΚΟΜΕΙΑΚΟΥ ΥΛΙΚΟΥ ΣΤΗ ΔΩΔΕΚΑΝΗΣΟ
18 χρόνια εμπειρίας Εμπιστευθείτε μας!

• ΑΝΑΠΗΡΙΚΑ ΚΑΡΟΤΣΙΑ
• ΒΑΔΙΣΤΙΚΑ
• ΟΡΘΟΠΕΔΙΚΑ ΕΙΔΗ
• ΜΠΛΟΥΖΕΣ ΙΑΤΡΙΚΕΣ
• ΚΑΛΤΣΕΣ ΦΛΕΒΙΤΙΔΑΣ
• ΠΕΛΜΑΤΑ
• ΟΡΘΟΠΕΔΙΚΑ ΜΑΞΙΛΑΡΙΑ
• ΚΡΕΒΑΤΙΑ ΝΟΣΟΚΟΜΕΙΑΚΑ
• ΙΑΤΡΙΚΟΣ ΕΞΟΠΛΙΣΜΟΣ και ΑΝΑΛΩΣΙΜΑ
• ΟΡΓΑΝΑ ΧΗΜΕΙΟΥ
• και κάθε άλλο είδος για κατ'οίκο νοσηλεία
X.261-31/7
ΡΟΔΟΣ: ΛΕΜΕΣΣΟΥ 2 - ΤΗΛ: 22410 32238 www.inema.gr
ΚΩΣ: ΕΛ. ΒΕΝΙΖΕΛΟΥ 38 (παραπ/ρως Αγίας Παρασκευής) - ΤΗΛ: 22420 20048

ΝΤΕΤΕΚΤΙΒΣ
30 ΧΡΟΝΙΑ ΜΟΝΙΜΑ ΚΑΙ ΣΤΗ ΡΟΔΟ
35354
ΠΛΑΤΕΙΑ ΑΓΙΟΥ ΙΩΑΝΝΟΥ
Η ΛΥΣΗ!!! ΣΕ ΚΑΘΕ ΣΑΣ ΠΡΟΒΛΗΜΑ
EXPRESS SECURITY
X.5956-30/7

ΠΑΡΑΔΟΣΗ ΚΑΙ ΤΕΧΝΟΛΟΓΙΑ
ΕΡΓΑΣΤΗΡΙΟ ΦΩΤΟΓΡΑΦΙΩΝ
ΦΩΤΟ ΦΙΛ. ΠΑΧΟΣ
Αναλογική και ψηφιακή φωτογραφία
ΤΥΠΩΜΑ ΚΑΙ ΝΥΧΤΕΡΙΝΕΣ ΩΡΕΣ
Γ. ΕΥΣΤΑΘΙΟΥ 11 Τηλ. 22410 26893 Κιν.: 6946 282033

Την περασμένη Πέμπτη στο Θέατρο της Τάφρου

# Εντυπωσιακή παράσταση με τους «Πέρσες» του Αισχύλου

## ΤΡΙΤΗ ΚΑΙ ΤΕΤΑΡΤΗ ΤΑΙΝΙΕΣ ΜΙΚΡΟΥ ΜΗΚΟΥΣ

**Μ**ΙΑ εξαιρετική παράσταση είχαν την τύχη να απολαύσουν όσοι παρακολούθησαν τους 'Πέρσες' του Αισχύλου, με το Εθνικό Θέατρο, την περασμένη Πέμπτη, στο Θέατρο Τάφρου.

Η παράσταση, εκτός από τις άψογες ερμηνείες των πρωταγωνιστών της, Λυδίας Κονιόρδου, Χρήστου Λούλη και Γιάννη Κρανά, εξέπληξε ευχάριστα το πραγματικά εκστασιασμένο κοινό, με το συνδυασμό της λιτότητας των σκηνικών, της ομοιογένειας της κίνησης του χορού, των ευρηματικών στοιχείων των φωτιστικών εφέ και των ενδυματολογικών επιλογών, αλλά και της ζωντανής μουσικής, από ορχήστρα που βρισκόταν πάνω στη σκηνή που όχι μόνο έδενε αλλά τόνιζε και αναδείκνυε το ύφος και το κλίμα του έργου.



Σημαντική και ευχάριστη ήταν η προσέλευση νέων ανθρώπων και φοιτητών, που έσπευσαν να παρακολουθήσουν κυρίως την Μεγάλη Κυρία του Αρχαίου Ελληνικού Δράματος, Λυδία Κονιόρδου, και βέβαια απόλαυσαν μαζί μ' αυτήν ολόκληρο το οπτικοακουστικό αριστούργημα.

Το κοινό κατακειροκρότησε τους συντελεστές μετά τη λήξη της παράστασης και πολλοί ήταν αυτοί που περίμεναν υπομονετικά έξω από τα καμαρίνια για να χαιρετήσουν από κοντά τους 'ήρωες' της πολύ όμορφης αυτής βραδιάς.



Την εκδήλωση οργάνωσε ο Πολιτιστικός Οργανισμός Δήμου Ροδίων, η οποίος την Τρίτη 11 και Τετάρτη 12 Ιουλίου συνεχίζει το πολιτιστικό του πρόγραμμα με την προβολή των βραβευμένων και διακεκριμένων ταινιών μικρού μήκους του Φεστιβάλ Δράμας.

14 ταινίες, ισάριθμων δημιουργών ταξιδεύουν συνολικά σε 80 πόλεις της Ελλάδας και του εξωτερικού, μεταξύ αυτών και η πόλη μας, για 11η συνεχή χρονιά, δίνοντας τη δυνατότητα στους θεατές των κέντρων αλλά και της περιφέρειας να εισπράξουν, να επιβεβαιώσουν και να επιχαρούν τα επιτεύγματα των νέων Ελλήνων κινηματογραφιστών. Το πρόγραμμα με το οποίο οι ταινίες 'ταξιδεύουν', δίνει ανανεωτική πολιτισμική πνοή

Οι προβολές θα γίνουν στις 21:00 στο ανοικτό κινηματοθέατρο ΡΟΔΟΝ και αναλυτικά θα παιχθούν οι ταινίες:

**ΤΡΙΤΗ 11 ΙΟΥΛΙΟΥ**

Προστασία ( Νικολέρη Χρήστου), 3 (Αντζού Δημήτρη), ο Κλέφτης (Μπόικο Ιρίνας), Υγρή Έρημος (Μπασογιάννη Κωστή), The Mirror Stage (Σιάκα Σπύρου) και Σαμουρέ (Παπαδουλάκη Θεόδωρου)

**ΤΕΤΑΡΤΗ 12 ΙΟΥΛΙΟΥ**

Τα Σαλιγκάρια της Λουλούς (Φαφούτης Παναγιώτης), Στο Παίδων (Κομνάκου Αλέξη), Ο Τελευταίος Φακίρης (Μακρίδη Μπάμπη), Πύρινος Μπελάς σε Μικρό Παραμύθι (Πετροπουλέα Νικολάου), Blackberries (Πανούτσου Νίκου), Δεύτερη Φύση (Μαρινάκη Βαρδή), Ο φωτογράφος των Τρικάλων (Βασίλη Κοσμόπουλου) και Δε Κατ (Κεχαγιά Βασίλη)

Οι ταινίες είναι μυθοπλασίες και κινούμενα σχέδια και έχουν μοιραστεί τους παρακάτω τίτλους: Βραβεία μυθοπλασίας, Βραβεία ΠΕΚΚ (Πανελλήνια Ένωση Κριτικών), Βραβεία Ε.ΤΕ.ΚΤ. (Ένωση Τεχνικών Ελληνικού Κιν/φου και Τηλ/σης), Βραβεία Σπουδαστικής ταινίας, Διακρίσεις-Κίνητρα ΕΚΚ (Ελληνικού Κέντρου Κιν/φου), Διάκριση Σεναρίου, Καλύτερης Βαλκανικής Ταινίας, Φωτογραφίας, Μουσικής, Ανδρικής και Γυναικείας Ερμηνείας, Σκηνογραφίας, Ενδυματολογίας, Μοντάζ, Πρωτοεμφανιζόμενου σκηνοθέτη, Διάκριση Animation και Γυναικείας Σκηνοθετικής Παρουσίας στη μνήμη της Τώνιας Μαρκετάκη.

## Ταξιδεύοντας στη Ρόδο με τη Ζωή Παπαδοπούλου

**Ο Χρήστος** Νέζος και η εκπομπή «Ταξιδεύοντας» μαζί με την Ζωή Παπαδοπούλου μας ταξιδεύουν στην Ρόδο την Κυριακή 9 Ιουλίου 2006 στις 12.50 στο MEGA.

Η νεαρή ερμηνεύτρια μας «συστήνεται» μέσα από την πρώτη της δισκογραφική δουλειά με τίτλο «Κρύσταλλα κόκκινα φιλιά», μια παραγωγή της Χαρούλας Αλεξίου. Μαζί με τον Χρήστο Νέζο επισκέπτονται τις πιο όμορφες γωνιές του νησιού των Ιπποτών, την Μεσαιωνική πόλη, το Παλάτι του Μεγάλου Μαγίστρου, την Κοιλάδα με τις πεταλούδες, το Μαντράκι και μιλούν για την συνεργασία της με την Χαρούλα Αλεξίου, το ντουέτο τους, αλλά και τα όνειρά της για την δισκογραφική της πορεία που τώρα αρχίζει.

«Ταξιδεύοντας στην Ρόδο με την Ζωή Παπαδοπούλου» την Κυριακή 9 Ιουλίου 2006 στις 12.50 με τον Χρήστο Νέζο στο MEGA.

Αξίζει να σημειωθεί ότι είναι η τρίτη φορά που ο Χρήστος Νέζος επιλέγει τη Ρόδο για την παρουσίαση ενός καλλιτέχνη και αυτό γιατί αγαπάει τη Ρόδο και πιστεύει ότι είναι από τα σημαντικότερα τουριστικά προϊόντα της Ελλάδος και πρέπει να προβάλλεται διεθνώς.

Τον Χρήστο Νέζο με τους συνεργάτες του φιλοξένησε το Μεγάλο Ξενοδοχείο των Ρόδων.

Χορηγός της εκπομπής είναι η ΠΡΟΤΟΥΡ.

VANIK TOURS
ΓΙΑΝΝΗΣ και ΣΕΒΑ ΒΑΛΣΑΜΙΔΗ
VANIK σημαίνει ΑΛΗΘΕΙΑ
ΑΚΤΗ ΚΑΝΑΡΗ 17, ΨΑΡΟΠΟΥΛΑ - ΑΝΕΤΟ ΠΑΡΚΙΝΓΚ •
Ανοικτά: ΔΕ-ΣΑ 08.30 - 14.00 & 16.30 - 20.30 - Τηλ. 22410 35191, 37621 κινητό: 6945798148 , FAX 22410 29532

Το γραφείο μας πάντα πρώτο σε κρατήσεις ξενοδοχείων εξασφάλισε και σας προσφέρει καταπληκτικές τιμές για τα παρακάτω ξενοδοχεία σε ΠΑΚΕΤΑ (έκδοση εισιτηρίων R/T) από 1/4/2006-31/8/2006

**Απευθυνόμαστε σε σας που θέλετε και η κράτησή σας να είναι σωστή και το δωμάτιό σας να σας περιμένει**

**1ον HOTEL PRESIDENT Α΄ Κατηγορίας**
Λεωφόρος Κηφισίας (ανακαινισμένο)
Μονόκλινο € 64
Δίκλινο € 74
Τρίκλινο € 97

**2ον HOTEL ZAFOLIA Α΄ Κατηγορίας**
Λεωφόρος Αλεξάνδρας
Μονόκλινο € 92
Δίκλινο € 100
Τρίκλινο € 105

**3ον HOTEL ATHENS CYPRIA Α΄ Κατηγορίας**
Σύνταγμα
Μονόκλινο € 80
Δίκλινο € 105
Τρίκλινο € 135

**4ον HOTEL ASTOR Α΄ Κατηγορίας**
Σύνταγμα
Μονόκλινο € 72
Δίκλινο € 92
Τρίκλινο € 105

**5ον HOTEL ARETHOUSA Β΄ Κατηγορίας**
Σύνταγμα
Μονόκλινο € 60
Δίκλινο € 80
Τρίκλινο € 105

**6ον HOTEL ELECTRA Α΄ SUPERIOR**
Ερμού Σύνταγμα
Μονόκλινο € 135
Δίκλινο € 155
Τρίκλινο € 185

**7ον HOTEL ELLINIS Β΄ Κατηγορίας**
Ωνάσειο, λεωφ. Συγγρού
Μονόκλινο € 48
Δίκλινο € 58
Τρίκλινο € 70

**8ον HOTEL TRITON Β΄ Κατηγορίας**
Κέντρο Πειραιά
Μονόκλινο € 60
Δίκλινο € 80
Τρίκλινο € 100

**9ον HOTEL SAVOY Α΄ Κατηγορίας**
Κέντρο Πειραιά
Μονόκλινο € 75
Δίκλινο € 95
Τρίκλινο € 115

**10ον HOTEL EGNATIA Β΄ Κατηγορίας**
Θεσσαλονίκη Κέντρο - ανακαινισμένο
Μονόκλινο € 75
Δίκλινο € 85
Τρίκλινο € 95

**11ον HOTEL EGNATIA PALACE Α΄ Κατηγορίας**
Θεσσαλονίκη Κέντρο - ολοκαίνουργιο
Μονόκλινο € 100
Δίκλινο € 110
Τρίκλινο € 135

* Τα παραπάνω ξενοδοχεία διαθέτουν T.V. σε όλα τα δωμάτια
* Στις παραπάνω τιμές συμπεριλαμβάνεται πρωινό σε μπουφέ
* Ακόμη σε μας θα βρείτε αεροπορικά και ατμοπλοϊκά εισιτήρια όλων των εταιρειών.
X.5945-30/7

ΠΡΑΚΤΟΡΕΙΟ ΤΑΞΙΔΙΩΝ
ΣΑΒΒΑΣ ΣΑΗΣ
ΠΡΟΣΦΕΡΟΥΜΕ
τα φθηνότερα αεροπορικά εισιτήρια για όλο τον κόσμο με όλες τις αεροπορικές πτήσεις
ΠΡΟΣΟΧΗ:
ΠΛΗΡΟΦΟΡΙΕΣ ΔΕΝ ΔΙΔΟΝΤΑΙ ΑΠΟ ΤΟ ΤΗΛΕΦΩΝΟ ΜΟΝΟ ΠΡΟΣΩΠΙΚΗ ΠΑΡΟΥΣΙΑ ΣΑΣ
Ακόμη:
♦ ΒΙΖΑ επισκέπτου για ΑΥΣΤΡΑΛΙΑ σε μία μέρα
♦ Εκδοση διαβατηρίων
♦ Εκδοση αδειών αυτοκινήτων

ΞΕΝΟΔΟΧΕΙΑ ΣΤΗΝ ΑΘΗΝΑ

**PRESIDENT** Α' Κατηγορίας Λεωφόρος Κηφησίας
Μονόκλινο € 72 με πρωινό
Δίκλινο για μονόκλινο € 77 » »
Δίκλινο € 82 » »
Τρίκλινο € 105 » »

**ROYAL OLYMPIC** LUX κοντά στο Σύνταγμα
Μονόκλινο € 108
Δίκλινο € 108
Τρίκλινο € 145

**ΚΑΝΙΓΚΟΣ** Α' κατηγορίας οδός Κάνινγκος
Μονόκλινο € 78 με πρωινό
Δίκλινο € 88 » »

**ASTOR** Σύνταγμα
Μονόκλινο € 73 με πρωινό
Δίκλινο € 103 » »
Τρίκλινο € 120 » »

**POLIS GRAND HOTEL** Α' Κατηγορίας Πατησίων
Μονόκλινο € 76 με πρωινό
Δίκλινο € 84 » »
Τρίκλινο € 115 » »

**DORIA HTL** Β' Κατηγορίας Ομόνοια
Μονόκλινο € 73 με πρωινό
Δίκλινο € 84 » »
Τρίκλινο € 110 » »

**BEST WESTERN** Ιλίσια
Μονόκλινο € 84 με πρωινό
Δίκλινο € 93 » »
Τρίκλινο € 110 » »

**ARETOUSA** Β' Κατηγορίας Μητροπόλεως Σύνταγμα
Μονόκλινο € 60
Δίκλινο € 80
Τρίκλινο € 105

**VERGINA** Β' Κατηγορίας ΘΕΣ/ΚΗ (κεντρικό)
Μονόκλινο € 64
Δίκλινο € 80
Τρίκλινο € 100

ΣΑΣ ΣΥΜΦΕΡΕΙ ΠΡΙΝ ΚΛΕΙΣΕΤΕ ΟΠΟΥΔΗΠΟΤΕ ΝΑ ΜΑΣ ΕΠΙΣΚΕΦΘΕΙΤΕ
ΠΡΑΚΤΟΡΕΙΟ ΤΑΞΙΔΙΩΝ
ΣΑΒΒΑΣ ΣΑΗΣ
ΤΑΡΠΟΝ ΣΠΡΙΓΚΣ 42 δίπλα στην Τράπεζα Πίστεως
• Τηλ. 22410 39781-3
X.5950-30/7

Γεώργιος Ιωαννίδης
Οικοδομικές Επιχειρήσεις
ARCH Net architects

ΠΩΛΟΥΝΤΑΙ ΑΝΕΞΑΡΤΗΤΕΣ ΜΟΝΟΚΑΤΟΙΚΙΕΣ ΣΤΗΝ ΙΞΙΑ ΚΑΙ ΣΤΗΝ ΑΝΟΙΞΗ 135 - 180 - 200
ΝΕΑ ΑΓΟΡΑ 78 &ΓΑΛΛΙΑΣ 15 ΤΗΛ 22410-22307 ΚΙΝ. 69 32 296 983
X.5969-30/7

GR Grand Hotel

Ο τέλειος συνδυασμός ποιότητας και οικονομίας που τιμά και ανεβάζει τη Ρόδο

Αξέχαστες μελωδικές στιγμές δίπλα στο τζάκι μας, με τον πιανίστα ΤΑΚΗ ΤΣΩΝΗ, κάθε Παρασκευή, Σάββατο και Κυριακή

Αναλαμβάνουμε συνέδρια και κάθε κοινωνική σας εκδήλωση


X.5940-30/7

# ΠΡΟΟΔΟΣ μικρές αγγελίες μικρές αγγελίες ΠΡΟΟΔΟΣ

## ενοικιάσεις

**ΕΝΟΙΚΙΑΖΕΤΑΙ** διαμέρισμα 95 τ.μ. Τιμή 350 ευρώ. Στέλιου Κωτιάδη 8. Πληροφορίες τηλ. 6942456312, κ. Γιάννης
13671-9/7

**ΕΝΟΙΚΙΑΖΕΤΑΙ** γκαρσονιέρα ενός δωματίου, επιπλωμένη, με όλα τα απαραίτητα και μεγάλη αυλή στην πλατεία Αγίου Νικολάου, οδός Νικηταρά 4. Πληρ. τηλ. 22410/76636 και κινητό 6977360107
14739-9/7

**ΕΝΟΙΚΙΑΖΕΤΑΙ** διαμέρισμα 50 τ.μ., στο συνοικισμό Δασκάλων, ισόγειο, με δικαίωμα του ξεχωριστή αυλή, χωρίς κοινόχρηστα, πλήρως επιπλωμένο, αποτελούμενο από 1 υπνοδωμάτιο, κουζίνα - σαλόνι ενιαίο χώρο, τουαλέτα και μικρή αποθήκη. Πληροφορίες τηλ. 6932842700
ΓΔ-16/7

**ΕΝΟΙΚΙΑΖΕΤΑΙ** διαμέρισμα δυάρι, οδός Μόσχας 11 - Ροδίνι - Ρόδος. Πληρ. τηλ. 22410/31798
13690-13/7

**ΕΝΟΙΚΙΑΖΕΤΑΙ** μεζονέτα, περιοχή Αη Γιάννης - Κοσκινού, 110 τ.μ., με δύο κρεβατοκάμαρες, μπάνιο, σαλοτραπεζαρία, κουζίνα με κήπο και υπέροχη θέα. Τιμή 600 ευρώ. Πληρ. τηλ. 6934467982 και 6936656931
14782-23/7

**ΕΝΟΙΚΙΖΟΝΤΑΙ** επιπλωμένα στούντιος, φουρνάκι, ψυγείο, αιρ κοντίσιον, TV σε συγκρότημα POOL BAR και πισίνα, 300 μ. από τη θάλασσα, στο κέντρο της Ιαλυσού. Τιμή 30 ευρώ την ημέρα. Πληρ. τηλ. 6948393671 κ. Σμάρω
5369-22/7

**ΕΝΟΙΚΙΑΖΕΤΑΙ** γκαρσονιέρα 46 τ.μ., σε πολυκατοικία, επί της οδού Β. Βουλγαροκτόνου 15, πλήρως επιπλωμένη με θέρμανση, κατάλληλη για φοιτητές/τριες, πολύ κοντά στο Πανεπιστήμιο Αιγαίου. Πληροφορίες τηλ. 22410/52351
13666-16/7

**ΕΝΟΙΚΙΑΖΕΤΑΙ** γκαρσονιέρα, οδός Ταρσού 10. Πληροφορίες τηλ. 22410/28426 και 6932618501 κ. Κατσαρός Ιάκωβος
5388-11/7

**ΕΝΟΙΚΙΑΖΕΤΑΙ** πολυτελές διαμέρισμα 72 τ.μ. στην περιοχή της Ανάληψης, κοντά στην εκκλησία, σε ισόγειο μονοκατοικίας, με αυλή, επιπλωμένο, με πλήρη ηλεκτρικό εξοπλισμό και κεντρική θέρμανση. Πληρ. τηλ. 22410/33283 ή 22410/66910
13687-12/7

**ΕΝΟΙΚΙΑΖΕΤΑΙ** μικρό διαμέρισμα Μαδρίτης 9. Πληροφορίες τηλ. 22410/65323 και 6944879663
13685-12/7

**ΕΝΟΙΚΙΑΖΕΤΑΙ** επιπλωμένο ή μη διαμέρισμα, με πρόσοψη επί της οδού Αννης Μαρίας αρ. 84, 1ος όροφος, κατάλληλο για ιατρείο ή γραφείο, για οικία, αποτελούμενο από δύο κύρια δωμάτια, μεγάλο σαλόνι, αποθήκη και λουτροκαμπινέ. Πληροφορίες εντός οδός Αννης Μαρίας, αρ. 84, τηλ. 22410/23427 και 22410/22156, έναντι τραπέζης Alpha Bank και κατάστημα Mousses.
13703-16/7

**ΕΝΟΙΚΙΑΖΕΤΑΙ** οροφοδιαμέρισμα 105 τ.μ., επί της οδού Κολοκοτρώνη, 2ος όροφος, θερμοπομπούς, ηλιακός θερμοσίφωνας, νυχτερινό ρεύμα. Πληρ. τηλ. 6977507813
14727-8/7

**ΕΝΟΙΚΙΑΖΟΝΤΑΙ**
6 στούντιος καινούρια, επί της Ρόδου - Λίνδου, 2 χλ. πριν το Γκολφ Αφάντου, στη διασταύρωση Καλυθιών με παραλία Τραγανού, 400 μ. από τη θάλασσα, πλήρως εξοπλισμένα.
**Τιμή: Διαμόρφωσέ την μόνος σου σύμφωνα με τις οικονομίες σου**
**Τηλ.22410/96616 και 6932603855**
ΓΔ-10/7

**ΕΝΟΙΚΙΑΖΕΤΑΙ** επιπλωμένη γκαρσονιέρα χωρίς κοινόχρηστα και με θέση για πάρκινγκ, για όλο το χρόνο, επί της λεωφόρου Ρόδου - Λίνδου, απέναντι από το ΙΚΑ. Πληροφορίες τηλ. 22410/34902 και κιν. 6942580848
14726-15/7

**ΕΝΟΙΚΙΑΖΟΝΤΑΙ** ένα διαμέρισμα δυάρι και ένα τριάρι, σε άριστη κατάσταση, με ηλιακό, πάρκινγκ, αυλή και μεγάλα μπαλκόνια, λεωφόρος Κρεμαστής, αεροδρόμιο Μαριτσών, έναντι «Ομορφου». Πληροφορίες τηλ. 22410/94398
13676-9/7

**ΕΝΟΙΚΙΑΖΕΤΑΙ** οικία ανεξάρτητη, στον πρώτο όροφο, επί της οδού Φιλελλήνων 30 - Ρόδος, συνοικία Αγίου Φραγκίσκου (πάρκο). Αποτελείται από 3 υπνοδωμάτια, με μεγάλες εντοιχισμένες ντουλάπες, μεγάλο σαλόνι, μεγάλη κουζίνα, χωλ και μπάνιο. Επίσης έχει 3 βεράντες, ανεξάρτητες και ξεχωριστή είσοδο. Πληροφορίες τηλ. 22410/24754
14800-18/7

**ΕΝΟΙΚΙΑΖΕΤΑΙ**
γραφείο - ιατρείο - επαγγελματικός χώρος, στο κέντρο της πόλης, ισόγειο, με πρόσοψη στο δρόμο, πάρκινγκ.
Μόνο σοβαρές προτάσεις
**Πληροφορίες τηλ.**
**22410/78540**
**6976802671**
**6938464759**
ώρες γραφείου
13651-14/7

**ΕΝΟΙΚΙΑΖΟΝΤΑΙ**
στην περιοχή σταδίου Διαγόρα (Κοδριγκτώνος) διαμερίσματα για ολιγοήμερη παραμονή ή και για 2 ή 3 μήνες (παραθερισμό).
**Πληρ. τηλ.**
**22410/31756**
T7915-16/7

**ΕΝΟΙΚΙΑΖΕΤΑΙ**
διαμέρισμα 80 τ.μ., 2 υπνοδωματίων, καθιστικό, λουτρό, κουζίνα, αυλή μπροστά και πίσω και στέγαστρο στο χώρο στάθμευσης αυτοκινήτου, πλήρως επιπλωμένο επί της οδού Αλυτρώτων Ελλήνων αριθμ. 8.
**Πληροφορίες τηλ.**
**22410/88100**
T7895-13/7

**ΕΝΟΙΚΙΑΖΕΤΑΙ**
διαμέρισμα 3 υπνοδωματίων, σαλοτραπεζαρία, κουζίνα και 2 μπάνια, στην οδό Αγίου Γεωργίου 46.
**Πληρ. τηλ. 22410/27132**
14723-15/7

**ΕΝΟΙΚΙΑΖΕΤΑΙ**
στην οδό Ηρώων Πολυτεχνείου αρ. 4, δίπλα στο Καζίνο, διαμέρισμα - γραφείο, 2ου ορόφου επιφάνειας 90 τ.μ. με αποθήκη 50 τ.μ., και θέση στάθμευσης.
Η αποθήκη ενοικιάζεται και μόνη. Ενοίκιο 1000 ευρώ.
**Πληρ. τηλ. 6944386069**
13699-30/7

**ΕΝΟΙΚΙΑΖΟΝΤΑΙ**
1) ΑΠΟΘΗΚΗ 210 τ.μ., με σιδηροκατασκευή, 6 μέτρα ύψος, στο Τσαΐρι, δίπλα στο ιδιωτικό ΚΤΕΟ και
2) ΟΙΚΙΑ 40 τ.μ., στο Ζέφυρο.
**Πληροφορίες τηλ.**
**22410/25387**
**& 6942800248**
13640-9/7

**ΕΝΟΙΚΙΑΖΟΝΤΑΙ**
βιοτεχνικοί και εμπορικοί χώροι, επί της Λ. Λίνδου, απέναντι από τη CITROEN.
Τιμές πολύ καλές.
**Πληροφορίες τηλ.**
**6973582646**
13620-18/7

## πωλήσεις

**ΠΩΛΟΥΝΤΑΙ** στην Κρεμαστή διαμερίσματα μεζονέτες στον παραλιακό δρόμο Κρεμαστής των 60τ.μ . και μεζονέτες των 120τ.μ. με αυλή, πολυτελής κατασκευή. Δάνεια δεκτά. Πληρ. Διακογεωργίου Κάλλιστος τηλ. 22410/29318 και 22410/78501
X5948-30/7

**ΠΩΛΕΙΤΑΙ** οικόπεδο 2520 τ.μ., στο Παραδείσι, περιοχή Ατσιγγάνικα. Τιμή 50.000 ευρώ. Πληροφορίες τηλ. 20021
X5941-30/7

**ΠΩΛΟΥΝΤΑΙ** στην παραλία Κιοτάρι μεζονέτες, ημιτελής και τελειωμένες των 80τ.μ. και 110τ.μ. σε 1000τ.μ. οικόπεδο σε κατασκευή πολυτελή. Δεκτά δάνεια. Πληρ. Διακογεωργίου Κάλλιστος. Πληροφορίες τηλ. 22410/29318 και 22410/78501
X5948-30/7

**ΠΩΛΟΥΝΤΑΙ** οικόπεδα επιφάνειας 1 στρεμ. με την άδεια οικοδομής στις περιοχές Παστίδα και Δαματριά της νήσου Ρόδου. Πληροφορίες τηλ. 6947246339 ώρες επικ. 6-9 μ.μ.
14525-9/7

**ΠΩΛΟΥΝΤΑΙ** επαγγελματικοί χώροι, στην οδό Βενέζη (δίπλα στο Ροδίων Παιδεία): α) Καταστήματα: για οποιαδήποτε χρήση επαγγελματική των 62τ.μ., και 125τ.μ., β) Γραφεία - Ιατρεία των 62 τ.μ. και 125τ.μ. γ) Αποθήκες των 62τ.μ. και 125τ.μ. Δεκτά δάνεια: Πηρ. Κάλλιστος Διακογεωργίου, τηλ. 22410/78501 και 22410/29318
X5948-30/7

**ΠΩΛΕΙΤΑΙ** σαλόνι, τριθέσιος, διθέσιος, μονή, τραπέζι, 350 ευρώ και τραπεζαρία 250 ευρώ. Πληροφορίες τηλ. 22410/35292 και 6937367698
14753-11/7

**ΠΩΛΟΥΝΤΑΙ** 60 κατσίκες, παραγωγικές, ήμερες. Πληροφορίες τηλ. 22410/51008
13678-12/7

**ΠΩΛΕΙΤΑΙ** κοπάδι με 68 πρόβατα, σχεδόν όλα γκαστρωμένα, γαλακτοπαραγωγής, 10.000 ευρώ. Επίσης, πωλούνται και μπάλες χόρτα βίκος. Τηλ. 6944279027
14722-11/7

**ΠΩΛΟΥΝΤΑΙ:** 1) Οικόπεδο 1175 μέτρα και 2) Οικία παλαιά εντός του χωριού Δαματριά. Πληροφορίες τηλ. 6939682828
13621-18/7

**ΠΩΛΕΙΤΑΙ** διαμέρισμα στην Ιαλυσό, 84 τ.μ., 80.000 ευρώ. Πληρ. τηλ. 22410/92458
13702-16/7

**ΠΩΛΕΙΤΑΙ** επιχείρηση καφετέριας, στο κέντρο της πόλης. Πληρ. τηλ. 6992224432
14794-26/7

**ΠΩΛΕΙΤΑΙ** κατάστημα έτοιμων ενδυμάτων, κεντρική παραλία στους Πεύκους. Πληρ τηλ. κιν. 6942828486 και 22410/95641
T8004-26/7

**ΠΩΛΟΥΝΤΑΙ**
επιπλωμένα διαμερίσματα, επί της λεωφόρου Καμείρου - Θεολόγος, πλησίον ξενοδοχείου «ΝΤΟΡΕΤΑ» με οικόπεδο 2500 τ.μ., εντός σχεδίου πόλεως. Τιμή λογική.
**Πληρ. τηλ. 22410/93596**
**και 6977287473**
13706-27/7

**ΠΩΛΟΥΝΤΑΙ**
στην Ανάληψη διαμερίσματα των δύο και τριών υπνοδωματίων, με θέα, μεγάλες βεράντες και αποκλειστικό χώρο στάθμευσης.
**Πληρ. τηλ. 6947238887**
5370-19/7

## αυτοκίνητα

**ΑΓΟΡΑΖΟΥΜΕ**
**ΜΕΤΑΧΕΙΡΙΣΜΕΝΑ ΑΥΤΟΚΙΝΗΤΑ ΤΟΙΣ ΜΕΤΡΗΤΟΙΣ**
**ΜΟΝΤΕΛΑ 1999**
**έως σήμερα**
**Τηλ. 22410 - 60500**
X5965-30/7

---

**ΠΩΛΟΥΝΤΑΙ**
ελαφρώς μεταχειρισμένα αυτοκίνητα παντός τύπου IX επιβατικά, αγροτικά, επαγγελματικά, φορτηγά, ψυγεία
• Ετοιμοπαράδοτα ή κατόπιν παραγγελίας.
• Παρέχουμε πιστοποιητικό ελέγχου καλής λειτουργίας. Εγγύηση ΤΖΙΩΡΑΣ.
**Πώληση χονδρική - λιανική**
• Παράδοση στο χώρο σας
***ΤΖΙΩΡΑΣ SMART CENTER***
**Σημείο εξυπηρέτησης:**
**13ο χλμ. Ρόδου-Αεροδρομίου,**
**τηλ.22410-98188, 82222, 69135**
X5966-30/7

---

**Από την βιοτεχνία πίττας**
**Ροδίτικη Λαδόπιτα**
**ΖΗΤΕΙΤΑΙ ΕΡΓΑΤΡΙΑ**
**ΤΥΧΟΝ ΠΡΟΫΠΗΡΕΣΙΑ ΚΑΙ ΕΜΠΕΙΡΙΑ ΣΕ ΖΥΜΗ**
**ΘΑ ΛΗΦΘΕΙ ΣΟΒΑΡΑ ΥΠ' ΟΨΙΝ**
**ΠΛΗΡΟΦΟΡΙΕΣ ΚΑΘΗΜΕΡΙΝΑ 12.00π.μ. έως 16.00μ.μ. εκτός Κυριακής στο τηλέφωνο 22410/87111, Φαληράκι**
T7988-9/7

---

**ΚΤΙΡΙΟ Α.Ε.**
**ΠΩΛΗΣΕΙΣ ΑΚΙΝΗΤΩΝ**
- Διαμέρισμα 105 τ.μ. τρίτου ορόφου στην οδό Δενδρινού 2 β.
- Διαμερίσματα 118 και 122 τ.μ. δευτέρου και τρίτου ορόφου αντίστοιχα, στην οδό Μιχαήλ Πετρίδη.
Με αποκλειστικές θέσεις στάθμευσης το καθένα - αποθήκη στο υπόγειο.
**ΠΛΗΡΟΦΟΡΙΕΣ**
**ΑΝΑΣΤΑΣΙΟΣ ΑΤΣΙΔΗΣ**
**Στεφάνου Καζούλη 74 - Ρόδος**
**Τηλ. 22410/28616 - FAX 22410/37848 - Κιν. 6947373651**
X5954-30/7

---

**ΞΥΛΟΥΡΓΙΚΕΣ ΕΡΓΑΣΙΕΣ**
**ΛΕΝΤΑΚΗΣ ΜΑΝΩΛΗΣ**
- Εντοιχιζόμενες Κουζίνες
- Κουφώματα
- Πόρτες
- Ντουλάπες



**Τηλ. (22410)60601 και 6973933733, Ηλιούπολη**
**Αναλήψεως**
13607-16/7

---

**ΟΙΚΟΔΟΜΙΚΕΣ ΕΠΙΧΕΙΡΗΣΕΙΣ**
**ΔΙΑΚΟΓΕΩΡΓΙΟΥ ΚΑΛΛΙΣΤΟΣ**
**ΕΘΝ.ΑΝΤΙΣΤΑΣΕΩΣ 11 (πρώην Αννης Μαρίας)**

**ΠΩΛΗΣΕΙΣ ΔΙΑΜΕΡΙΣΜΑΤΩΝ - ΚΑΤΑΣΤΗΜΑΤΑ - ΑΠΟΘΗΚΕΣ - ΑΝΤΑΛΛΑΓΕΣ ΑΚΙΝΗΤΩΝ - ΑΓΟΡΕΣ ΟΙΚΟΠΕΔΩΝ ΑΝΑΛΑΜΒΑΝΟΥΜΕ ΑΝΤΙΠΑΡΟΧΕΣ**

ΠΩΛΟΥΝΤΑΙ διαμερίσματα λουξ κατασκευής με απεριόριστη θέα. Τα διαμερίσματα διαθέτουν θωρακισμένες πόρτες, εντοιχισμένες κουζίνες, ντουλάπες εντοιχισμένες, νιπτήρα με ντουλάπι, κεντρική θέρμανση αυτόνομη - ανοιγόμενα ανακλινόμενα κουφώματα με διπλά τζάμια, σίτες ρολά - υδραυλικό ασανσέρ , τριφασικό ρεύμα. Ολοι οι χώροι σπατουλαριστοί, εσωτερικές πόρτες MDF με σχέδιο.

ΔΙΑΜΕΡΙΣΜΑΤΑ ΕΠΙ ΤΗΣ:

1) ΠΩΛΟΥΝΤΑΙ διαμερίσματα επί της οδού Χαραλάμπους στο πάρκο, των 105, 125τ.μ., διαμερίσματα τριάρια - τεσσάρια.

2) ΟΙΚΟΔΟΜΗ υπό ανέγερση επί της οδού Κ. Παλαιολόγου και Θεοτοκοπούλου διαμερίσματα 2άρια, 3άρια, 4άρια καταστήματα.

3) ΕΠΙ της οδού Μ. Κων/νου - Κ. Παλαιολόγου, γραφείο - ιατρείο 70τ.μ.

4) ΑΠΟΘΗΚΕΣ
Πλησίον Στ. Κωτιάδη 120τ.μ., λ. Καλλιθέας (Καρακόνερο) 80-300 τ.μ.

5) ΠΩΛΟΥΝΤΑΙ στην παραλία Κιοτάρι μεζονέτες, ημιτελής και τελειωμένες των 80τ.μ. και 110τ.μ. σε 1000 τ.μ. οικόπεδο, πολυτελούς κατασκευής.

**✓ Οι πωλήσεις μπορούν να γίνουν και με όλα τα δάνεια τραπεζών και οργανισμών**
**✓ Αναλαμβάνουμε ΑΝΤΙΠΑΡΟΧΕΣ και ΑΓΟΡΕΣ ΟΙΚΟΠΕΔΩΝ**
**✓ Δεχόμαστε ανταλλαγές ακινήτων**

**ΔΙΑΚΟΓΕΩΡΓΙΟΥ ΚΑΛΛΙΣΤΟΣ**
**Τηλ. 22410/29318 - 22410/78501-**
**FAX.22410/34598 - 22410/78502**
X5948-30/7

---

**Στο ξενοδοχείο OPERA HOUSE Σύμη**
**ΕΝΟΙΚΙΑΖΕΤΑΙ αίθουσα**
για 450 άτομα για συνέδρια,
γάμους και βαπτίσια.
**Πληροφορίες:22460-72034, Fax.: 22460-72035**
13662-30/7

---

**ΠΩΛΟΥΝΤΑΙ**
**ΜΟΝΟ ΑΠΟ ΤΟ ΓΡΑΦΕΙΟ ΜΑΣ**
• Σας παρακαλούμε να συγκρίνετε τις δικές μας τιμές με όλες τις άλλες
1) Οικόπεδο 2.000 τ.μ. εντός Ζώνης σχεδίου πόλεως Ρόδου με θέα θάλασσα και με άδεια.
2) Γκαρσονιέρες ετοιμοπαράδοτες πλησίον Μόντε Σμιθ με την φανταστικότερη θέα.
3) Μαγαζί 200 τ.μ. εντός πόλεως με θέα θάλασσα από όλες τις πλευρές.
4) Γραφεία με την καταπληκτικότερη θέα.
5) Οικία 2όροφη 75 τμ. στην Παλιά Πόλη
6) Οικία 190 τ.μ. με αυλή στην Παλιά Πόλη
7) Μαγαζί γωνιακό εντός πόλεως με τεράστιες βεράντες
8) Οικόπεδο 200 τ.μ. εντός πόλεως πολύ καλή τιμή.
9) Διαμερίσματα 3άρια και 4άρια υπό κατασκευή με φανταστική θέα λουξ κατασκευής
10) Οικία με 2 Δωμάτια, κουζίνα, τουαλέτα μοναχική μόνο 45.000 ευρώ.
11) Οικόπεδα 1.000 τ.μ., με άδεια ή και γιαπί στα Κοσκινού.
12) Οικόπεδα 1.500 τ.μ. με άδεια ή και σε μπετά στην Παστίδα.
13) Μονοκατοικία (ΒΙΛΑ) 300 τ.μ. με βοηθητικούς χώρους σε 3.000 τ.μ. οικόπεδο περιοχή ΙΞΙΑ.
14) Παλαιά 2όροφη οικία στο Νεοχώρι.
**Γ. ΝΕΟΦΥΤΟΥ**
**ΞΑΝΘΟΥ 15 Α - ΤΗΛ. 21434**
X5951-30/7

---

**Πάντα κάποιοι ξεχωρίζουν...**
**Rodos Gold VOGIATZIS**
**Ιδιαίτερη αισθητική**
**Απαράμιλλη ποιότητα**
**πλούσιες επιλογές**
**για γάμους, βαπτίσεις,**
**και ιδιαίτερες στιγμές**
**με μοναδική λάμψη...**
**σε εξαιρετικές τιμές**



**Rodos Gold VOGIATZIS**
**Χρυσές δημιουργίες...**
**για πολύτιμες σχέσεις**
**10ο χιλ. Λεωφ. Ρόδου Λίνδου**
**Τηλ: 22410 86670 - 3**
X5953-30/7

---

**Ε/Γ - Ο/Γ ΠΡΩΤΕΥΣ ΑΠΟ 31/05/06 ΕΩΣ 30/09/06**

| ΔΕΥΤΕΡΑ | | | ΤΡΙΤΗ | | | ΤΕΤΑΡΤΗ | | | ΠΕΜΠΤΗ | | | ΠΑΡΑΣΚΕΥΗ | | | ΣΑΒΒΑΤΟ | | | ΚΥΡΙΑΚΗ | | |
|---|---|---|---|---|---|---|---|---|---|---|---|---|---|---|---|---|---|---|---|---|
| ΛΙΜΑΝΙ | ΩΡΑ | | ΛΙΜΑΝΙ | ΩΡΑ | | ΛΙΜΑΝΙ | ΩΡΑ | | ΛΙΜΑΝΙ | ΩΡΑ | | ΛΙΜΑΝΙ | ΩΡΑ | | ΛΙΜΑΝΙ | ΩΡΑ | | ΛΙΜΑΝΙ | ΩΡΑ | |
| | ΑΦ | ΑΝ | | ΑΦ | ΑΝ | | ΑΦ | ΑΝ | | ΑΦ | ΑΝ | | ΑΦ | ΑΝ | | ΑΦ | ΑΝ | | ΑΦ | ΑΝ |
| ΠΑΡΑΜΟΝΗ ΣΤΟ ΛΙΜΑΝΙ ΤΗΣ ΡΟΔΟΥ | | | ΡΟΔΟ | - | 13.00 | ΚΑΛ/ΝΟ | | 08.30 | ΣΥΜΗ | | 06.00 | ΡΟΔΟ | | 13.00 | ΚΩ | | 06.00 | ΡΟΔΟ | | 08.30 |
| | | | ΣΥΜΗ | 14.40 | 15.00 | ΚΩ | 09.35 | 10.00 | ΡΟΔΟ | 07.40 | 08.45 | ΣΥΜΗ | 14.40 | 15.00 | ΝΙΣΥΡΟ | 07.30 | 07.45 | ΤΗΛΟ | 11.30 | 11.45 |
| | | | ΤΗΛΟ | 17.00 | 17.15 | ΝΙΣΥΡΟ | 11.30 | 12.00 | ΚΑΣΤ/ΖΟ | 13.15 | 13.30 | ΤΗΛΟ | 17.00 | 17.15 | ΤΗΛΟ | 09.00 | 09.15 | ΝΙΣΥΡΟ | 13.00 | 18.00 |
| | | | ΝΙΣΥΡΟ | 18.30 | 18.45 | ΤΗΛ/Ο | 13.15 | 13.45 | ΡΟΔΟ | 18.15 | Δ | ΝΙΣΥΡΟ | 18.30 | 18.45 | ΣΥΜΗ | 11.15 | 11.35 | ΤΗΛΟ | 19.15 | 19.30 |
| | | | ΚΩ | 20.15 | 20.30 | ΣΥΜΗ | 15.45 | 16.15 | | | | ΚΩ | 20.15 | Δ | ΡΟΔΟ | 13.15 | 15.00 | ΡΟΔΟ | 22.30 | Δ |
| | | | ΚΑΛ/ΝΟ | 21.35 | Δ | ΡΟΔΟ | 17.55 | 18.30 | | | | | | | ΚΑΣΤ/ΖΟ | 19.30 | 20.00 | | | |
| | | | | | | ΣΥΜΗ | 20.10 | Δ | | | | | | | ΡΟΔΟ | 00.30 | Δ | | | |

ΠΑΡΑΤΗΡΗΣΕΙΣ: 1. ΣΕ ΠΕΡΙΠΤΩΣΗ ΠΟΥ ΥΠΑΡΞΟΥΝ ΤΡΟΠΟΠΟΙΗΣΕΙΣ ΣΤΙΣ ΩΡΕΣ ΑΝΑΧΩΡΗΣΗΣ ΤΩΝ ΠΛΟΙΩΝ BLUE STAR 2 & ΑΝΘΗ ΜΑΡΙΝΑ ΑΠΟ ΚΩ, ΘΑ ΕΠΑΝΕΛΘΟΥΜΕ ΜΕ ΝΕΟ ΠΡΟΓΡΑΜΜΑ ΠΟΥ ΘΑ ΠΡΟΣΑΡΜΟΖΕΤΑΙ ΣΤΙΣ ΑΝΤΑΠΟΚΡΙΣΕΙΣ ΤΩΝ ΑΝΩΤΕΡΩ ΠΛΟΙΩΝ.
2. ΣΕ ΠΕΡΙΠΤΩΣΗ ΚΑΘΥΣΤΕΡΗΜΕΝΗΣ ΑΦΙΞΗΣ ΤΟΥ BLUE STAR 2 ΚΑΙ ΤΟΥ ΑΝΘΗ ΜΑΡΙΝΑ ΣΤΗΝ ΚΩ, ΤΟ Ε/Γ - Ο/Γ ΠΡΩΤΕΥΣ ΘΑ ΑΝΑΧΩΡΕΙ ΜΕΤΑ ΤΗΝ ΑΦΙΞΗ ΤΟΥ BLUE STAR 2 & ΤΟΥ ΑΝΘΗ ΜΑΡΙΝΑ ΠΡΟΚΕΙΜΕΝΟΥ ΝΑ ΕΠΙΤΥΓΧΑΝΕΤΑΙ Η ΑΝΤΑΠΟΚΡΙΣΗ.
3. ΤΟ ΔΡΟΜΟΛΟΓΙΟ ΤΟΥ Ε/Γ - Ο/Γ ΠΡΩΤΕΥΣ ΤΗΣ ΚΥΡΙΑΚΗΣ 11/6/06 ΑΠΟ ΝΙΣΥΡΟ ΓΙΑ ΤΗΛΟ - ΡΟΔΟ ΘΑ ΠΡΑΓΜΑΤΟΠΟΙΗΘΕΙ ΤΗ ΔΕΥΤΕΡΑ 12/6/06 ΤΙΣ ΙΔΙΕΣ ΩΡΕΣ, ΝΙΣΥΡΟ(18:00)-ΤΗΛΟ(19:30)-ΡΟΔΟ(Δ).

**Ε/Γ - Ο/Γ ΣΥΜΗ ΑΠΟ 31/05/2006 ΕΩΣ 30/09/2006**

| ΔΕΥΤΕΡΑ | | | ΤΡΙΤΗ | | | ΤΕΤΑΡΤΗ | | | ΠΕΜΠΤΗ | | | ΠΑΡΑΣΚΕΥΗ | | | ΣΑΒΒΑΤΟ | | | ΚΥΡΙΑΚΗ | | |
|---|---|---|---|---|---|---|---|---|---|---|---|---|---|---|---|---|---|---|---|---|
| ΛΙΜΑΝΙ | ΩΡΑ | | ΛΙΜΑΝΙ | ΩΡΑ | | ΛΙΜΑΝΙ | ΩΡΑ | | ΛΙΜΑΝΙ | ΩΡΑ | | ΛΙΜΑΝΙ | ΩΡΑ | | ΛΙΜΑΝΙ | ΩΡΑ | | ΛΙΜΑΝΙ | ΩΡΑ | |
| | ΑΦ | ΑΝ | | ΑΦ | ΑΝ | | ΑΦ | ΑΝ | | ΑΦ | ΑΝ | | ΑΦ | ΑΝ | | ΑΦ | ΑΝ | | ΑΦ | ΑΝ |
| ΡΟΔΟ | | 09.00 | ΡΟΔΟ | | 09.00 | ΣΥΜΗ | | 09.00 | ΡΟΔΟ | | 09.00 | ΣΥΜΗ | | 05.00 | ΣΥΜΗ | | 05.00 | ΡΟΔΟ | | 09.00 |
| ΠΑΝ/ΤΗ | 10.50 | 12.00 | ΠΑΝ/ΤΗ | 10.50 | 12.00 | ΡΟΔΟ | 10.50 | Δ | ΠΑΝ/Τ | 10.50 | 12.00 | ΡΟΔΟ | 07.50 | 09.00 | ΡΟΔΟ | 07.50 | 09.00 | ΠΑΝ/ΤΗ | 10.50 | 12.00 |
| ΣΥΜΗ | 13.00 | 16.15 | ΣΥΜΗ | 13.00 | 16.15 | | | | ΣΥΜΗ | 13.00 | 16.15 | ΠΑΝ/ΤΗ | 10.50 | 12.00 | ΠΑΝ/ΤΗ | 10.50 | 12.00 | ΣΥΜΗ | 13.00 | 15.45 |
| ΡΟΔΟ | 18.05 | Δ | ΡΟΔΟ | 18.05 | 18.30 | | | | ΡΟΔΟ | 18.05 | 18.30 | ΣΥΜΗ | 13.00 | 16.15 | ΣΥΜΗ | 13.00 | 16.15 | ΡΟΔΟ | 17.35 | Δ |
| | | | ΣΥΜΗ | 20.20 | Δ | | | | ΣΥΜΗ | 20.20 | Δ | ΡΟΔΟ | 18.05 | 18.30 | ΡΟΔΟ | 18.05 | Δ | | | |
| | | | | | | | | | | | | ΣΥΜΗ | 20.20 | Δ | | | | | | |

**Υ/Γ ΑΙΓΛΗ ΑΠΟ 15/05/06 ΕΩΣ 31/10/06**

| ΔΕΥΤΕΡΑ | | | ΤΡΙΤΗ | | | ΤΕΤΑΡΤΗ | | | ΠΕΜΠΤΗ | | | ΠΑΡΑΣΚΕΥΗ | | | ΣΑΒΒΑΤΟ | | | ΚΥΡΙΑΚΗ | | |
|---|---|---|---|---|---|---|---|---|---|---|---|---|---|---|---|---|---|---|---|---|
| ΛΙΜΑΝΙ | ΩΡΑ | | ΛΙΜΑΝΙ | ΩΡΑ | | ΛΙΜΑΝΙ | ΩΡΑ | | ΛΙΜΑΝΙ | ΩΡΑ | | ΛΙΜΑΝΙ | ΩΡΑ | | ΛΙΜΑΝΙ | ΩΡΑ | | ΛΙΜΑΝΙ | ΩΡΑ | |
| | ΑΦ | ΑΝ | | ΑΦ | ΑΝ | | ΑΦ | ΑΝ | | ΑΦ | ΑΝ | | ΑΦ | ΑΝ | | ΑΦ | ΑΝ | | ΑΦ | ΑΝ |
| ΣΥΜΗ | | 07.30 | ΣΥΜΗ | | 07.30 | ΡΟΔΟ | | 09.00 | ΡΟΔΟ | | 09.00 | ΡΟΔΟ | | 14.30 | ΡΟΔΟ | | 09.00 | ΣΥΜΗ | | 07.30 |
| ΡΟΔΟ | 08.30 | 09.00 | ΡΟΔΟ | 08.30 | 09.00 | ΣΥΜΗ | 10.00 | 10.15 | ΣΥΜΗ | 10.00 | 10.15 | ΣΥΜΗ | 15.30 | 16.30 | ΣΥΜΗ | 10.00 | 10.15 | ΡΟΔΟ | 08.30 | 09.00 |
| ΣΥΜΗ | 10.00 | 10.15 | ΣΥΜΗ | 10.00 | 10.15 | ΡΟΔΟ | 11.15 | 14.30 | ΡΟΔΟ | 11.15 | 14.30 | ΡΟΔΟ | 17.30 | Δ | ΡΟΔΟ | 11.15 | 14.30 | ΣΥΜΗ | 10.00 | 16.00 |
| ΡΟΔΟ | 11.15 | 18.00 | ΡΟΔΟ | 11.15 | 14.30 | ΣΥΜΗ | 15.30 | 16.30 | ΣΥΜΗ | 15.30 | 16.30 | | | | ΣΥΜΗ | 15.30 | 16.30 | ΠΑΝ/ΤΗ | 16.30 | 16.40 |
| ΣΥΜΗ | 19.00 | Δ | ΣΥΜΗ | 15.30 | 16.30 | ΡΟΔΟ | 17.30 | Δ | ΡΟΔΟ | 17.30 | Δ | | | | ΡΟΔΟ | 17.30 | 18.00 | ΡΟΔΟ | 17.40 | 18.00 |
| | | | ΡΟΔΟ | 17.30 | Δ | | | | | | | | | | ΣΥΜΗ | 19.00 | Δ | ΣΥΜΗ | 19.00 | Δ |

Τα δρομολόγια μπορούν να τροποποιηθούν λόγω εκτάκτων συγκοινωνιακών αναγκών ή καιρικών συνθηκών.

**Παρακαλούμε πριν ταξιδέψετε επικοινωνήστε με την Εταιρεία :**

ΕΚΔΟΣΗ ΕΙΣΙΤΗΡΙΩΝ ΣΤΑ ΓΡΑΦΕΙΑ ΤΗΣ ΕΤΑΙΡΕΙΑΣ
Η ΜΙΑ ΩΡΑ ΠΡΙΝ ΤΗΝ ΑΝΑΧΩΡΗΣΗ ΕΞΩ ΑΠΤΟ ΠΛΟΙΟ
THE TICKETS ARE ISSUED AT OUR OFFICE OR AT THE POINT OF DEPARTURE ONE HOUR BEFORE THE SCHEDULED DEPARTURE TIME

Head office:
Symi: Tel. 22460 71444 - 71100
Fax. 22460 71373

Rhodes: 88 Australia St.
Tel. 22410 37769 - 77760 Fax. 22410 34493

ANES
Your fastest way to Symi...
www.anes.gr
X5962-30/7

# ΠΡΟΟΔΟΣ μικρές αγγελίες μικρές αγγελίες ΠΡΟΟΔΟΣ

## ζητήσεις

**ΖΗΤΕΙΤΑΙ** οικόπεδο εντός σχεδίου για αγορά ή αντιπαροχή στις περιοχές Ιαλυσού - Κρεμαστής - Κοσκινού ή εντός σχεδίου στη Ρόδο. Πληρ. Διακογεωργίου Κάλλιστος. Τηλ. 22410/29318, 22410/78501
Χ5948-30/7

**ΨΑΧΝΕΤΕ ΕΡΓΑΣΙΑ;** Από ταχύτατα αναπτυσσόμενη εταιρεία ζητούνται άτομα για τη στελέχωση θέσεων. Για πληροφορίες καλέστε στο τηλ. 6977946940, 7π.μ.-2μ.μ. και 6948199502, 2μ.μ.-10μ.μ.
14697-14/7

**ΖΗΤΕΙΤΑΙ** σερβιτόρος για εστιατόριο στην Παλιά Πόλη. Πληρ. τηλ. 22410/21634
5376-8/7

**ΖΗΤΕΙΤΑΙ** σερβιτόρος για καφετέρια - Bar στην Ιξιά για πλήρες ωράριο. Απαραίτητη προϋπόθεση η καλή γνώση της αγγλικής γλώσσας. Μισθός πάρα πολύ ικανοποιητικός. Πληρ. 22410-95807.
5379-10/7

**ΖΗΤΟΥΝΤΑΙ** κοπέλες για να εργαστούν στα τουριστικά καταστήματα «ΜΗΝΑ», πρωινή και απογευματινή βάρδια, Παλιά Πόλη. Πληρ. τηλ. 22410/34720 και κιν. 6948507062
Χ263-13/7

**ΖΗΤΕΙΤΑΙ** κοπέλα για να εργαστεί σε κουζίνα εστιατορίου. Πληρ. τηλ. 6946355311
13697-25/7

**ΖΗΤΕΙΤΑΙ** δεσποινίδα για να εργαστεί σε ίντερνετ καφέ. Συνεχές ωράριο. Πληρ. τηλ. 22410/25052
14717-16/7

**ΖΗΤΟΥΝΤΑΙ** πωλήτριες με πείρα στα τουριστικά ρούχα, να γνωρίζουν αγγλικά για πρωινή και για βραδινή βάρδια. Πληροφορίες τηλ. 22410/34605
14761-12/7

**ΖΗΤΕΙΤΑΙ** νεαρός για να εργαστεί σε καφέ μπαρ ως βοηθός σερβιτόρου. Μισθός ικανοποιητικός. Πληροφορίες τηλ. 22410/68123 και 6976002724
5390-12/7

**ΖΗΤΕΙΤΑΙ** οδηγός από το πρακτορείο Διανομής Τύπου »ΕΥΡΩΠΗ». Πληροφορίες τηλ. 22410/68797
13700-13/7

**ΖΗΤΟΥΝΤΑΙ**
ΑΠΟ ΤΟ ΞΕΝΟΔΟΧΕΙΟ TROPICAL (3 αστέρων 100 κλινών) στα Κολύμπια Ρόδου:
**α) Συνέταιρος Manager** που να γνωρίζει από συμφωνίες με τα πρακτορεία
**β) Καμαριέρες πρωινές** από ώρα 07.00 έως 15.00
**Τηλ. 22410/56282 και κινητό 6942908307**
13689-23/7

**ΖΗΤΕΙΤΑΙ**
ΣΕΡΒΙΤΟΡΟΣ ΕΠΑΓΓΕΜΑΤΙΑΣ
**Τηλ. 22410/31825**
13705-16/7

**ΖΗΤΟΥΝΤΑΙ** σερβιτόροι για εστιατόριο - καφετέρια, στο Μαντράκι, με καλή γνώση ξένων γλωσσών και άπταιστη γνώση της ελληνικής καθώς και προϋπηρεσία σε αντίστοιχο μαγαζί εποχιακού χαρακτήρα. Πληρ. τηλ. 6972253826
Τ7916-8/7

**ΖΗΤΕΙΤΑΙ** βοηθός σερβιτόρου άνδρας ή γυναίκα πεπειραμένος, για να εργαστεί σε εστιατόριο εντός πόλεως. Πληρ. τηλ. 22410/26066
13684-12/7

**ΖΗΤΕΙΤΑΙ**
ΚΟΠΕΛΑ έως 30 ετών για ημιαπασχόληση (8μ.μ.-1μ.μ.) στον τομέα της πώλησης σε πιτσαρία.
**Πληροφορίες μόνο πρωινές ώρες στο τηλ. 22410/73990**
Χ5978-16/7

**ΖΗΤΕΙΤΑΙ**
ΠΩΛΗΤΡΙΑ σε κατάστημα επίπλων. Συνεχές ωράριο. Μισθός αναλόγως προσόντων
**Τηλ. 6936783549**
ΧΛ

**Η RECO-OIL ΖΗΤΕΙ**
δύο οδηγούς για την περισυλλογή ελαίων.
Εναν για την περιοχή Ρόδου - Κολύμπια και έναν για την περιοχή Κολύμπια - Γεννάδι.
**Ετήσια απασχόληση. Μισθός ικανοποιητικός**
**Τηλ. για ακρόαση 6937331492 & 6974879740**
Τ8001-16/7

Χ5979-30/7

RODOS PALACE ★★★★★
LUXURY CONVENTION RESORT

Το κορυφαίο Ξενοδοχειακό Συγκρότημα Πολυτελείας και Διεθνές Συνεδριακό Κέντρο ζητεί:

**ΗΛΕΚΤΡΟΝΙΚΟ / ΤΕΧΝΙΚΟ**

Ο υποψήφιος θα πρέπει να είναι απόφοιτος ΑΕΙ, ΤΕΙ ή Τεχνικής Επαγγελματικής Σχολής σχετικής κατεύθυνσης με ανάλογη εμπειρία ή/και προϋπηρεσία.
Απαραίτητη θεωρείται η γνώση της Ελληνικής και Αγγλικής γλώσσας καθώς επίσης και η καλή χρήση Η/Υ (Office, Internet κλπ.).
Οποιαδήποτε επιπλέον προσόντα θα συνεκτιμηθούν στην αξιολόγηση.

Οι ενδιαφερόμενοι μπορούν να προσκομίσουν το βιογραφικό τους σημείωμα με πρόσφατη φωτογραφία στο Γραφείο Προσωπικού του Ξενοδοχείου Υπόψιν Κου Παύλου Ρούμπη.

Εναλλακτικά μπορούν να το αποστείλουν Ηλεκτρονικά στη διεύθυνση info@rodos-palace.gr
Με fax στον αριθμό 22410 25350

Λεωφ.Τριαντών, Ιξιά 85 100 Ρόδος, Τηλ: 22410 25222

**ΖΗΤΕΙΤΑΙ**
ΝΗΠΙΑΓΩΓΟΣ ΑΠΟΦΟΙΤΗ ΑΕΙ
**Απαραίτητα προσόντα:**
1) Γνώση αγγλικής γλώσσας
2) Γνώσεις Η/Υ
3) Προϋπηρεσία θα ληφθεί σοβαρά υπόψιν
**Τηλέφωνο επικοινωνίας 22410/98325** από 10.00 έως 12.00
Αποστολή βιογραφικού
e-mail pknb@otenet.gr 13691-11/7

**ΖΗΤΟΥΝΤΑΙ**
**άμεσα διανομείς για μόνιμη πενθήμερη πρωινή απασχόληση σε φαρμακαποθήκη**
**ΑΠΑΙΤΟΥΜΕΝΑ ΠΡΟΣΟΝΤΑ:**
- Ελληνική υπηκοότητα
- Ηλικία 20-28 ετών
- Απολυτήριο στρατού
- Απολυτήριο γυμνασίου ή λυκείου
- Δίπλωμα μοτοποδηλάτου & αυτοκινήτου

**Κατάθεση βιογραφικών από Δευτέρα έως Παρασκευή και ώρες 10.00-15.00 στη διεύθυνση:**
**MEDIQUICK A.E., Μάρκου Μαλλιαράκη 22 - Ρόδος (πάροδος Καναδά) κ. Κώστα**
Τ7919-9/7

**Από κατάστημα VODAFONE**
**ΖΗΤΟΥΝΤΑΙ**
**ΚΟΠΕΛΑ ΤΑΜΙΑΣ:** Απαραίτητη προϋπηρεσία σε αντίστοιχη θέση, καλή γνώση του εμπορικού προγράμματος Eurofasma.
**ΠΩΛΗΤΗΣ/ΠΩΛΗΤΡΙΑ:** Επικοινωνιακός με διάθεση για δουλειά και καλή γνώση υπολογιστών. Η γνώση αγγλικών είναι απαραίτητη.
**Βιογραφικά στο κατάστημα Εθνικής Αντιστάσεως 31**
**Τηλ. 2241075822**
Τ7972-30/7

**ΖΗΤΕΙΤΑΙ**
**ΚΟΜΜΩΤΡΙΑ**
**Πληροφορίες τηλ. 22410/31973**
13683-23/7

**ΖΗΤΕΙΤΑΙ**
κοπέλα ξενόγλωσση, για να εργαστεί σε τουριστικό κατάστημα στο εμπορικό κέντρο στο Κιοτάρι
**Πληροφορίες τηλ. 22410/86670/3 & 6942442844**
Χ5953-30/7

## μαθήματα

ΕΡΓΑΣΤΗΡΙΟ ΕΛΕΥΘΕΡΩΝ ΣΠΟΥΔΩΝ ΗΛΕΚΤΡΟΝΙΚΩΝ ΥΠΟΛΟΓΙΣΤΩΝ
Program PM
ΕΠΙΣΗΜΟ ΕΞΕΤΑΣΤΙΚΟ ΚΕΝΤΡΟ ΤΗΣ ECDL HELLAS
Αναδείξαμε 1ο μαθητή στη Δωδεκάνησο
ΤΜΗΜΑΤΑ ΓΙΑ:
Παιδιά
Ενήλικες
Αρχάριους
Επαγγελματίες
ECDL & E-kids
Απεικόνιση Εργασιών
ΚΑΛΟΚΑΙΡΙΝΑ ΕΝΤΑΤΙΚΑ ΜΑΘΗΜΑΤΑ COMPUTER
ECDL
**ΕΓΓΡΑΦΕΣ ΤΩΡΑ**
Μανώλης Ι. Σοφίλλας
Τηλ.(22410)31761
ΚΟΔΡΙΓΚΤΩΝΟΣ 91 - ΡΟΔΟΣ
Χ5942-30/7

**@Anosis**
Εκπαίδευση στους Υπολογιστές

11 Χρόνια στην Κορυφή ECDL με Αποδείξεις
**ΤΜΗΜΑΤΑ ΕΝΗΛΙΚΩ**
- Ταχύρυθμα σεμινάρια 6 εβδομάδων επιπέδου ECDL Start
- Δίμηνοι ή Τρίμηνοι κύκλοι σπουδών ECDL και ECDL Expert
- Ειδικά τμήματα για αρχαρίους και προχωρημένους

ΣΤ.ΚΩΤΙΑΔΗ 52 ΡΟΔΟΣ
ΤΗΛ.22410 78924
Υπεύθυνος Σπουδών: Κώστας Χατζηδάκης Πτυχ Πληροφορικής Παν Αθηνών
Χ5967-30/7

**ΕΛΑΙΟΧΡΩΜΑΤΙΣΤΗΣ**
ΑΝΑΛΑΜΒΑΝΩ ΠΑΝΤΟΣ ΕΙΔΟΥΣ ΒΑΨΙΜΑΤΑ - ΜΟΝΩΣΕΙΣ - ΣΤΕΓΑΝΩΣΕΙΣ - ΤΟΠΟΘΕΤΗΣΕΙΣ ΚΕΡΑΜΙΔΙΩΝ ΚΑΙ ΠΕΡΚΟΛΕΣ ΠΑΝΤΟΣ ΣΧΕΔΙΟΥ.
Τιμές λογικές - Ταχεία εξυπηρέτηση.
**ΠΛΗΡΟΦΟΡΙΕΣ τηλ. 22410/67317, 6938343356, 6937534574 κ. Χρήστο**
13681-10/8

**ΜΟΝΩΣΕΙΣ 26 ΧΡΟΝΙΑ!**
**ΑΡΧΩΝ ΣΑΜΑΡΤΖΗΣ**
**Πληροφορίες τηλ. 22410/ 23030- 22410/20021 και 6947374732**
Χ5941-30/7

**ΟΙΚΟΔΟΜΙΚΕΣ ΕΡΓΑΣΙΕΣ**
Ελαιοχρωματισμοί, πλακάκια υδραυλικές εγκαταστάσεις, Σοβάδες, Κεραμοσκεπές, Χτισίματα
*Φάνης κιν.: 6947194132*
*Βασίλης κιν: 6976469510*
14508-9/7

**ΖΗΤΕΙΤΑΙ**
**ΠΩΛΗΤΡΙΑ**
που να ομιλεί αγγλικά - γερμανικά ή αγγλικά - ιταλικά για να εργαστεί σε κατάστημα
**Πληροφορίες τηλ. 22410/86670-3 κ. Δημήτρη**
Χ5953-30/7

ΑΠΟ ΤΗ ΜΕΤΑΦΟΡΙΚΗ ΕΤΑΙΡΕΙΑ ΚΑΣΣΟΥΔΑΚΗ Α.Ε.
**ΖΗΤΟΥΝΤΑΙ**
**ΟΔΗΓΟΙ**
με δίπλωμα Γ' και Ε' Κατηγορίας.
**Πληροφορίες τηλ. 22410/63521**
Χ5973-16/7

ikon ΔΙΑΦΗΜΙΣΗ MARKETING Total Solution Advertising
**ΖΗΤΕΙ**
ΕΠΙΣΗΜΟΣ ΣΥΝΕΡΓΑΤΗΣ ΠΟΛΥΕΘΝΙΚΟΥ ΟΜΙΛΟΥ ΕΚΔΟΣΕΩΝ
**ΣΥΝΕΡΓΑΤΗ - ΑΝΤΙΠΡΟΣΩΠΟ**
**για τη δημιουργία γραφείου/έδρας της εταιρείας στο Νομό Ρόδου.**
**ΑΝΤΙΚΕΙΜΕΝΟ:**
1. **Εκδόσεις Οδηγών Αγοράς Κρήτης**
2. **Αντιπροσώπευση Εκδοτικών Οίκων**
3. **Δημιουργικό Concept**
4. **Παραγωγές spot MME - διαχείριση budget**
5. **Management - Marketing Plan**
6. **Επιμέλεια εκδόσεων**
7. **Επιχειρηματικό δώρο**
8. **Ψηφιακές εκτυπώσεις**

ΗΡΑΚΛΕΙΟ: Εθν. Αντιστάσεως 88 • ΡΕΘΥΜΝΟ: Πλατεία Μαρτύρων 20 • ΧΑΝΙΑ: Τσικαλαριά Κυδωνίας
**ΤΗΛ. ΕΠΙΚΟΙΝΩΝΙΑΣ: 2810301-046 (6 γραμμές)**
Χ262-11/7

ACE The helpful place.
Η ACE κατέχει παγκοσμίως ηγετική θέση στον χώρο πολυκαταστημάτων και των D.I.Y. Εχει 5.500 καταστήματα σε 72 χώρες του κόσμου και με ετήσιες πωλήσεις που φθάνουν τα 15 δις ευρώ. Εργασία στην ACE σημαίνει ταυτόχρονα και συμμετοχή στην επιτυχία σε μια θέση που σας ταιριάζει

**Για το κατάστημα της Ρόδου**
**ΖΗΤΑΜΕ ΠΡΟΣΩΠΙΚΟ**

- **Διευθυντή Καταστήματος (Κωδ ΔΚΑ)** Γνώσεις σε Χρώματα, εργαλεία, είδη κηπουρικής, υδραυλικά, ηλεκτρολογικά, αξεσουάρ μπάνιου, είδη σπιτιού, έπιπλα, αξεσουάρ αυτοκινήτου, δομικά υλικά κ.ά.Προϋπηρεσία σε ανάλογη θέση θα ληφθεί υπόψιν. Εκπληρωμένη στρατιωτική θητεία. Επιπλέον προσόντα Πτυχιούχος, με άριστη ικανότητα επικοινωνίας, επαγγελματισμός, γνώσεις Αγγλικών, χρήση Η/Υ.
- **Υπάλληλοι Γραφείου (Κωδ. ΥΓΑ)** Χειριστές Η/Υ με γνώσεις Γραμματείας-Τιμολόγησης-Εισαγωγές-Πληροφοριακό σύστημα (E.R.P.). Προϋπηρεσία σε ανάλογη θέση.
- **Ταμίες - Πωλητές (Κωδ. ΤΠΑ)** Προϋπηρεσία, Γνώσεις Ταμείου Η/Υ, Ευγενικές με άψογη συμπεριφορά και εξυπηρέτηση προς τους πελάτες

*Στείλτε Βιογραφικό έως 31/Ιουλίου/06 στο FAX 22410-0-30270 ή στην διεύθυνση Τ.Θ. 178, Ρόδος ή στο email: greece@mail.acehardware.com*

MAXI Dia %
Η MAXI DIA % του Ομίλου CARREFOUR Νο1 στην Ευρώπη και Νο 2 παγκοσμίως με 4400 DIA καταστήματα σε όλο τον κόσμο και 360 καταστήματα στην Ελλάδα ζητά για το νέο υπερκατάστημα της Ρόδου.
- **Διευθυντή Καταστήματος (Κωδ ΔΚΔ)** Εμπειρία τουλάχιστον 3 ετών σε αντίστοιχη θέση στο λιανεμπόριο. Απολυτήριο Λυκείου (Πτυχίο Ανώτερης/τατης σχολής θα θεωρηθεί επιπρόσθετο προσόν). Γνώση αγγλικής γλώσσας. Γνώση Η/Υ (MS Office). Διοικητική και οργανωτική ικανότητα, άνεση στην επικοινωνία, αποδεδειγμένη ικανότητά στην επίτευξη στόχων.
- **Υπάλληλοι Γραφείου (Κωδ. ΥΓΔ)** Χειριστές Η/Υ με γνώσεις Γραμματείας-Πληροφοριακό σύστημα (E.R.P.). Προϋπηρεσία σε ανάλογη θέση.
- **Ταμίες - Πωλητές (Κωδ. ΤΠΔ)** Προϋπηρεσία, Γνώσεις Ταμείου Η/Υ, Ευγενικές με άψογη συμπεριφορά και εξυπηρέτηση προς τους πελάτες

*Στείλτε Βιογραφικό έως 31/Ιουλίου/06 στο FAX 22410-0-30270 ή στην διεύθυνση Τ.Θ. 178, Ρόδος ή στο email: carrefour@mail.gr*
Χ256-31/7

TZIORAS SMART CENTERS



***Μια πρόταση για όλους τους επαγγελματίες***

**Η ΤΖΙΩΡΑΣ ΙΩΑΝΝΗΣ & ΥΙΟΙ Ο.Ε.** σας ανοίγει δρόμο με τις μακροχρόνιες μισθώσεις αυτοκινήτων γρήγορα και σωστά, προσφέροντάς σας περισσότερα πλεονεκτήματα.
**ΕΠΩΦΕΛΗΘΕΙΤΕ ΤΩΡΑ** από τα δυναμικά μας προγράμματα και αποκτήστε το αυτοκίνητο που επιθυμείτε για σας και για το στόλο της εταιρίας σας.

***8 σημαντικοί λόγοι που σας συμφέρουν!***

1. **Το 100% των μισθωμάτων** μπαίνουν στα έξοδα της επιχείρησής σας
2. **Εχετε φορολογική απαλλαγή** από τα τεκμήρια αγοράς (πόθεν έσχες)
3. **Αποκτάτε αυτοκίνητο χωρίς προκαταβολή** διατηρώντας το κεφάλαιό σας
4. **Πλήρη απαλλαγή από κόστος συντήρησης**
5. **Εχετε πάντα καινούριο αυτοκίνητο.** Με τη λήξη της μίσθωσης μπορείτε να το αντικαταστήσετε
6. **Αποδέσμευση κεφαλαίων** που θα θέλατε για την αγορά του αυτοκινήτου, αξιοποιώντας τα σε άλλους παραγωγικούς τομείς
7. **Εχετε κεφαλαιακή ρευστότητα** αφού μπορείτε να πουλήσετε το αυτοκίνητο και να το εκμισθώσετε πάλι (Lease back)
8. **Εξοικονόμηση χρόνου και χρήματος** για σας και την επιχείρησή σας.

***Γιατί να αγοράσετε αυτοκίνητο όταν μπορείτε να το ενοικιάσετε;***

**Σημείο εξυπηρέτησης: 13ο χλμ. Ρόδου-Αεροδρομίου,**
**τηλ.22410-98188, 82222, 69135**
Χ5966-30/7



**ΚΤΗΜΑΤΟΜΕΣΙΤΙΚΟ ΓΡΑΦΕΙΟ**
**ΑΙΓΑΙΟΚΤΗΜΑΤΙΚΗ**
**ΠΩΛΟΥΝΤΑΙ**

**- ΔΙΑΜΕΡΙΣΜΑΤΑ-ΜΟΝ/ΚΙΕΣ**
**(ΔΔ) = ΔΑΝΕΙΑ ΔΕΚΤΑ**

**ΔΙΑΜΕΡΙΣΜΑΤΑ**
-46τμ μετ/σμένο (υπ.με αυλη1υπν) Υψηλάντου 55.000Ε
-48τμ καινούργιο(ισόγ.με αυλή) Καρακόνερο 105.000Ε (ΔΔ)
-50τμ καινούργιο στο Νιοχώρι 100.000Ε (ΔΔ)
-55τμ καινούργιο στο Νιοχώρι 110.000 Ε (ΔΔ)
--60τμ καιν/ργιο ( β΄ορ,1υπν) Ιαλυσό 110.000Ε ( ΔΔ)
-60τμ (σοφίτα) καινουργια στην Ιαλυσό 70.000 Ε
-74τμ μετ/νο (ημ/γειο) κοντά Πατρ Αθηναγόρα 80.000Ε
-75τμ καινούργιο στο Καρακόνερο 150.000 Ε
-78τμ καινούργιο (ισόγειο) Καρακόνερο 175.000Ε (ΔΔ)
-82τμ καιν/ργιο (,2 υπν)Αραπάκι 150.000Ε
-82τμ καινούργιο (2υπν) ισόγειο στ΄Αφάντου 88.000Ε
-82τμ μεταχ/σμένο (υπ) στην Ακαδημία 100.000Ε
-85τμ καινούργιο στ' Αφάντου 130.000(ΔΔ)
-86τμ καιν/ργιο (3υπν) στην Ιαλυσό 155.000Ε (ΔΔ)
-87τμ καιν/ργιο (2υπν)Τρείς 166.000Ε (ΔΔ)
-87τμ μετ/νο (2υπν) κοντα στη Θεμ Σοφούλη 100.000(ΔΔ)
-89τμ καινούργιο (α΄ορ) Μιχ Πετρίδη 185.000Ε (ΔΔ)
-97τμ (2υπν)και 84τμ απ/κη στην Κένεντυ με απερ/στη θέα 250.000Ε (ΔΔ)
-98τμ (2υπν) καινούργιο οροφοδιαμέρισμα Ανάληψη 185.000Ε (ΔΔ)
-100τμ καινούργιο ορ/σμα (3υπν)Καρακόνερο 210.000Ε (ΔΔ)
-102τμ καιν/ργιο (3υπν) Μίρα Μάρε (γκαράζ-2WC-απ/κη) 195.000Ε (ΔΔ)
-110τμ καινούργιο (α όρ-3υπν) Καρακόνερο 245.000Ε (ΔΔ)
-115τμ μεταχ/νο (3υπν) α΄ορ, στην Ιαλυσό 120.000Ε (ΔΔ)
-115τμ καινούργιο (3 υπν) Καρακόνερο 220.000Ε (ΔΔ)
-118τμ καινούργιο (3υπν Μ.Πετρίδη 215.000Ε (ΔΔ)
-120τμ καινούργιο (3υπν) στους Τρείς 229.000Ε (ΔΔ)
-125τμ καινούργιο (3υπν) στο Καρακόνερο 240.000Ε (ΔΔ)
-125τμ μεταχ/νο (3υπν) β΄οροφο Ανάληψη 185.000Ε (ΔΔ)
-129τμ καινούργιο κοντα στο Μαρινοπουλο-Αραπάκι 220.000Ε (ΔΔ)
-185τμ μεταχ/νο λουξ ρετιρέ (3υπν) στην Μιχ Πετρίδη 300.000Ε (ΔΔ)

**ΜΕΖΟΝΕΤΕΣ-ΜΟΝΟΚΑΤΟΙΚΙΕΣ**
-70τμ μον/ικια,σε 120τμ οικόπεδο (ΣΔ)1,2 Αρχάγγελο 94.000Ε (ΔΔ)
-74τμ μονοκατοικια σε 400τμ οικόπεδο,Δαματρια 85,000Ε (ΔΔ)
--76τμ παλια μον/κία με εξτρά δόμηση Στ.Ζήση (Ρόδο) 80.000Ε (ΔΔ)
-80τμ διώροφη μονοκατοικία καινούργια στη Μαλόνα 160.000Ε (ΔΔ)
-80τμ μονοκατοικια (με σοφίτα) Παστίδα 130.000Ε ( ΔΔ)
-80τμ διώροφη μονοκατοικια (χωρις αυλή) Παραδείσι 60.000Ε
-90τμ διώροφη καινούργια μεζ/τα στ΄Αφάντου 150.000Ε (ΔΔ)
-92τμ μεζονέτα κολώνες Γεννάδι 80.000Ε (ΔΔ)
-Παραδοσιακή μονοκατοικια Μαριτσά 150.000Ε (ΔΔ)
-100τμ μεζονέτα σε μπετα στο Φαληράκι 75.000Ε (ΔΔ)
-125τμ μεζονετα (3 ετων) στην Ιαλυσό 215.000Ε (ΔΔ)
-130τμ μεζονετα σε 250τμ οικ/δο σε μπετα στην Παστίδα 110.000 (ΔΔ)
-130τμ μονοκατοικιά σε μπετα Κοσκινού σε 600τμ οικ/δο 115.000Ε (ΔΔ)
-133τμ καινούργια μεζ/τα στην Ιαλυσό 250.000Ε (ΔΔ)
-134τμ μονοκατοικια (4υπν) καινούργια στο Γεννάδι 190.000Ε (ΔΔ)
-135τμ (+40τμ απ/κη) Κοσκινού καινούργια μον/κία 265.000Ε (ΔΔ)
-140τμ καινούργια μεζονέτα στην Ιαλυσό 190.000Ε (ΔΔ)
-140τμ μονοκατοικία καινούργια στην Παστίδα 200.000Ε(ΔΔ)
-142τμ πα;λιά μον/κία στο Νιοχώρι (Ρόδο) με εξτρα δόμηση 160.000Ε(ΔΔ)
-150τμ μεζονέτα σε μπετα στο Φαληράκι 85.000 Ε (ΔΔ)
-156τμ μεζονέτα καινούργια (Καρακόνερο) Ρόδο 380.000Ε (ΔΔ)
-158τμ μεζονετα σε 340τμ οικ/δο στην Παστιδα 135.000Ε (ΔΔ)
-165τμ μεζ/τα σε μπετά στους Τρείς 165.000Ε (ΔΔ)
-180τμ μεζονέτα καιν/ργια κοντα στο ΙΚΑ (λεωφ Ρόδου-Λίνδου) 330.000Ε (ΔΔ)
-200τμ μονοκατοικια καινούργια σε 1στρ στ΄Ασγούρου 330.000Ε(ΔΔ)
-200τμ μεζονέτα καινούργια σε 400τμ οικ/δο στην Κρεμαστή 280.000Ε(ΔΔ)
-200τμ μονοκατοικία σε 424τμ οικ/δο Καρακόνερο 350.000Ε(ΔΔ)
-216τμ μονοκατοικία σε 1στρ Ασγούρου σε μπετα 180.000Ε (ΔΔ)
-220τμ μονοκατοικία σε μπετά στις Καλυθιές σε 1.100τμ οικ/δο 130.000Ε (ΔΔ)
-236τμ διώροφη καινούργια μον/κία στη Θολό σε 2.174τμ οικ/δο κτίζει άλλα 764τμ 250.000Ε (ΔΔ)
-237τμ μεζονέτα καινούργια (Δασκάλους) Ρόδο 430.000Ε (ΔΔ)
-315τμ μονοκατοικία (2 ετών) σε 1 στρ στα Κοσκινού 500.000Ε ( ΔΔ)

**ΚΑΤΑΣΤΗΜΑΤΑ-ΑΠΟΘΗΚΕΣ-ΓΡΑΦΕΙΑ-ΠΑΝΣΙΟΝ**
-22,45τμ( καθαρή επιφάνεια) γραφείο επί της Αμμοχώστου 56.000Ε
-23 τμ κατάστημα (μισθωμένο) στο ΚΕΝΤΡΟ 150.000Ε
-40τμ κατάστημα (μισθωμένο) με 70τμ υπόγεια αποθήκη κοντα στην Αννης Μαρίας 115.000Ε (ΔΔ)
-45τμ (καθαρή επιφάνεια) γραφείο επι της Αμμοχώστου 112.000Ε
-50τμ κατάστημα (μισθωμένο) στο Φαληράκι 120.000Ε
-59τμ κατάστημα στο Νιοχώρι 108.200Ε
-67τμ (καθαρή επιφάνεια)γραφειίο επι της Αμμοχώστου 168.375Ε
-70τμ κατάστημα επι της Λεωφ Ρόδου-Λίνδου 150.000Ε
-71τμ υπόγεια αποθήκη με ράμπα προέκταση Αννης Μαρία 25.000Ε
-90τμ ισόγεια αποθήκη (διαμέρισμα) σε σοβά Ροδίνι 60.000Ε
-100τμ κατάστημα (μισθωμένο)Φαληράκι 220.000Ε
-105τμ κατάστημα επι της Λεωφ Ρόδου-Λίνδου 308.000Ε
-180τμ κατάστημα με 170τμ αυλη δίπλα σε δημ/κό σχολείο/Ροδίνι
-222τμ αποθήκη στο Νιοχώρι 66.000Ε

**ΟΙΚΟΠΕΔΑ**
-340τμ οικ/κό συν/σμό πολυτέκτων 150.000Ε
-4στρ στην Καλιθέα 292.000 Ε
-7στρ στην Καλιθέα 413.000Ε
-22στρ στην Καλλιθέα με εφαπτόμενο τμήμα στη λεωφ/ρο 1.496.000Ε
-4.490τμ οικόπεδο στου Μαή Φάνες 80.000Ε
-2στρ παραθαλάσιο οικ/δο εντός οικισμού Μαή Φάνες 165.000Ε
-320τμ οικόπεδο στη Σορωνή 38.000Ε
-5.600 τμ αγρός με ελιές στον Αγ Σουλά 14.000Ε

**ΕΝΟΙΚΙΑΖΟΝΤΑΙ**
**ΔΙΑΜΕΡΙΣΜΑΤΑ στη πόλη της Ρόδου**
-46τμ υπόγειο με αυλή Υψηλάντου 250Ε
-130τμ διαμ/σμα με τζάι -θέρμανση /2 WC/ 2υπν/τια στην Κορδικτάνος 550Ε

**ΕΝΟΙΚΙΑΖΟΝΤΑΙ**
**ΚΑΤΑΣΤΗΜΑΤΑ-ΓΡΑΦΕΙΑ -ΑΠΟΘΗΚΕΣ**
-50τμ κατάστημα στην Ανάληψη 450Ε
-80τμ και 160τμ γραφεία στην Πλατεία Κύπρου 800Ε και 1.500Ε
-80τμ ισόγειο γραφείο Αγ Αναργύρους 500Ε
-90τμ κατάστημα 7 Βαγιές με ράμπα 350Ε
--260τμ γραφείο κοντά στο ΟΤΕ
-500τμ ισόγεια αποθήκη 6χιλ Ρόδου-Καλιθέας 450 Ε

**-ΖΗΤΟΥΝΤΑΙ ΓΙΑ ΑΓΟΡΑ ΜΕΤΑΧΕΙΡΙΣΜΕΝΑ ΔΙΑΜ/ΤΑ ΚΑΙ ΟΙΚΟΠΕΔΑ ΕΝΤΟΣ ΠΟΛΕΩΣ ΡΟΔΟΥ-ΑΜΕΣΗ ΠΩΛΗΣΗ -ΑΝΑΛΑΜΒΑΝΟΥΜΕ ΤΗΝ ΕΝΟΙΚΙΑΣΗ ΤΟΥ ΔΙΑΜ/ΤΟΣ ΣΑΣ ΣΕ ΠΟΛΥ ΣΥΝΤΟΜΟ ΧΡΟΝΙΚΟ ΔΙΑΣΤΗΜΑ.**

***ΡΕΝΑ ΒΑΖΟΥΚΟΥ ΚΑΙ ΣΥΝΕΡΓΑΤΕΣ***
***(ΜΕΣΙΤΗΣ ΑΣΤΙΚΩΝ ΣΥΜΒΑΣΕΩΝ)***
*ΔΙΕΥΘ.ΓΡΑΦΕΙΟΥ ΔΗΜ ΘΕΟΔΩΡΑΚΗ 3*
*ΤΗΛ (22410) 22943-FAX (22410) 28838*
*Email .vazoukou @acn.gr*
Χ5958-30/7

**Απόσπασμα**
**Αρ. 1546 Β/2006**

Δικαστικός Επιμελητής: Μιχαήλ Στεφάνου Μελλίνης

Επισπεύδουσα -Δανείστρια: ΑΛΦΑ ΤΡΑΠΕΖΑ Α.Ε. και το διακριτικό τίτλο «ALPHA BANK»

Οφειλέτης: Κυριάκος Ιωάνη Προφυλιενός

Πλειστηριασμός: 26 Ιουλίου 2006

Υπάλληλος του πλειστηριασμού: κ. Μαίρη Παπαδάκη

Τόπος: Δημοτικό Κατάστημα-Λίνδου Δήμου Λινδίων

Το ιδανικό μερίδιο 1/2 των 2200/1440 ποσοστό εξ' αδιαιρέτου σε διώροφη κατοικία με 4 δωμάτια (ερειπωμένης κατά το κτηματολόγιο) καλυμμένης επιφάνειας συνολικής 28,50 τμ ακάλυπτης επιφάνειας 44 τμ. και αυλής 49 τ.μ. εντός του οικισμού Λίνδου κτηματικής περιφέρειας Λίνδου με Κτηματολογικά στοιχεία:

Τόμος 5 (8) ΟΙΚΟΔΟΜΩΝ ΛΙΝΔΟΥ
Φύλλο 1 (121)
Μερίδα 403 και
Φάκελλος 414

Σημειώνεται ότι με την απόφαση με αριθμό 1305/93 Απόφαση του Υπουργείου Πολιτισμού δεν εγκρίνεται η ανακατασκευή της ΟΙΚΟΔΟΜΗΣ ΕΚΤΙΜΗΘΗΚΕ (90.000) ευρώ.

Βαρύνεται δε με υποθήκες.

Ο πλειστηριασμός θα γίνει με τιμή για πρώτη προσφορά τα 2/3 της γενόμενης εκτίμησης κατά την κατάσχεση 60.000 ευρώ.

Σύνταξα την παρούσα σήμερα στις 15-05-2006 στο γραφείο μου στην οδό Εθν. Μακαρίου 45

Ο ΔΗΛΟΠΟΙΩΝ
ΔΙΚΑΣΤΙΚΟΣ ΕΠΙΜΕΛΗΤΗΣ
ΜΙΧΑΗΛ ΣΤΕΦΑΝΟΥ ΜΕΛΛΙΝΗΣ

ΧΛ-8/7


## Συγχαρητήριο

Στον αγαπητό μας Κώστα Καράμπελα, θερμά συγχαρητήρια για την απόκτηση του διδακτορικού διπλώματος από το Παιδαγωγικό Τμήμα του Πανεπιστημίου του Southampton και πολλές ευχές για καλή σταδιοδρομία.

**Αγαπητός, Ελίτα, Μιρέλλα, Κυριάκος και Νίκος Πάχος**

ΓΔ-8/7



**ΟΚΑΝΑ**

**ΟΡΓΑΝΙΣΜΟΣ ΚΑΤΑ ΤΩΝ ΝΑΡΚΩΤΙΚΩΝ**

***Πρόσκληση Ενδιαφέροντος***

Ο Οργανισμός Κατά Των Ναρκωτικών (ΟΚΑΝΑ), προκειμένου να καλύψει τις αυξημένες ανάγκες του σε Θεραπευτικό Προσωπικό, ενδιαφέρεται να απασχολήσει με καθεστώς Δελτίου Παροχής Υπηρεσιών Ιατρούς ειδικότητας Γενικής Ιατρικής, Παθολογίας ή Ψυχιατρικής στο Θεραπευτικό Πρόγραμμα Υποκατάστασης Ρόδου.

Παρακαλούνται οι ενδιαφερόμενοι, να αποστείλουν βιογραφικό σημείωμα στο fax : 210-8898257 ή στο e-mail personnel@okana.gr ή να επικοινωνήσουν τηλεφωνικά με τον Πρόεδρο ή Αντιπρόεδρο του Ιατρικού Συλλόγου Ρόδου.

**Κων/νος Μπάλλας**
**Πρόεδρος Δ.Σ. Ο.ΚΑ.ΝΑ**

ΧΛ-



**LOUIS CRUISES LINES**

**ΜΟΝΑΔΙΚΗ ΚΡΟΥΑΖΙΕΡΑ**
**ΜΕ ΤΟ ΠΟΛΥΤΕΛΕΣ M/V SERENADE**

**ΚΥΠΡΟ - ΑΙΓΥΠΤΟ - ΙΣΡΑΗΛ**

**Από 20 έως 26 ΑΥΓΟΥΣΤΟΥ**

*Συνδυάστε την άνεση και ψυχαγωγία με τη γνωριμία μαγικών προορισμών*

Αναχώρηση από Ρόδο στις 20 Αυγούστου 2006 και ώρα 03.00 για **Σύμη.** Παραμονή 4 ώρες.
Αφιξη στη **Λεμεσό** τη Δευτέρα 09.00. Αναχώρηση στις 15.00.
Τρίτη άφιξη στο **Πορτ Σάιντ** στις 07.00. Αναχώρηση τις 20.00.
Τετάρτη άφιξη στη **Λεμεσό** στις 12.00. Αναχώρηση στις 16.00
Πέμπτη άφιξη στη **Χάιφα** στις 07.00 Αναχώρηση τις 20.30.
Παρασκευή άφιξη στη Λεμεσό στις 10.00. Αναχώρηση στις 17.00
Σάββατο άφιξη στη Ρόδο στις 14.00.
Στις τιμές περιλαμβάνονται: Η διαμονή σε καμπίνα της επιλογής σας. Πλήρης διατροφή και το πρόγραμμα ψυχαγωγίας στο κρουαζιερόπλοιο. Λιμενικοί φόροι.
Ασφάλιση αστικής - επαγγελματικής ευθύνης.
Φανταστική τιμή από 550 ευρώ

Προαιρετικές εκδρομές:



**ΚΥΠΡΟΣ** Στην Παναγιά του Κύκκου ή Λευκωσία - Λεύκαρα ή Πάφο

**ΑΙΓΥΠΤΟΣ** Κάϊρο - Μουσείο - Πυραμίδες - Σφίγγα του Χέοπα - Εργοστάσιο Παπύρων και κρουαζιέρα στο Νείλο με γεύμα.

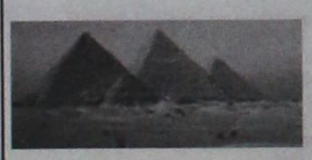

**ΙΣΡΑΗΛ** Ιερουσαλήμ - Προσκύνημα στον Πανάγιο Τάφο - Δρόμος του Γολγοθά - Τείχος των δακρύων - Βηθλεέμ - Προσκύνημα στο Ναό της Γεννήσεως κ.τ.λ.



Η επιβίβαση στη Ροδο θα γίνει το Σάββατο 19 Αυγούστου από ώρα 19.00 - 20.00

*Η πολυετής εμπειρία μας στο χώρο της κρουαζιέρας σας εγγυάται ένα ταξίδι που θα σας μείνει αξέχαστο για την γνωριμία σας με το νησί της Αφροδίτης, το προσκύνημα στα Θεοβάδιστα Ιεροσόλυμα και τη μαγεία του αρχαίου πολιτισμού της Αιγύπτου.*

Θέσεις περιορισμένες. Δηλώσεις μέχρι 31/7

**ΠΛΗΡΟΦΟΡΙΕΣ-ΠΡΟΓΡΑΜΜΑΤΑ ΚΑΙ ΚΡΑΤΗΣΕΙΣ**

**ΠΡΑΚΤΟΡΕΙΟ ΑΛΑΜΠΡΑ**

**Δ. ΘΕΟΔΩΡΑΚΗ 13 . ΤΗΛ. 22410 25698, 37052**

ΧΛ-31/7


### Με αφορμή συζήτηση στο δημοτικό συμβούλιο

# Τα θέματα διαπλοκής στο Δήμο Αρχαγγέλου

## ΕΠΙΣΤΟΛΗ ΤΟΥ ΨΥΧΙΑΤΡΟΥ ΑΝΑΣΤΑΣΙΟΥ ΠΛΑΤΗ

Από τον ψυχίατρο κ.. Αναστάσιο Πλατή πήραμε την παρακάτω επιστολή σχετικά με το Δήμο Αρχαγγέλου:

«Αφορμή για τη συγγραφή αυτού του άρθρου αποτέλεσε το αποτέλεσμα της συνεδριάσεως του Δ.Σ. που πραγματοποιήθηκε στον Αρχάγγελο στις 30/6/06.

Οι πολίτες του Δήμου Αρχαγγέλου στις 15/10 καλούνται να επιλέξουν από τη μια μεριά υποψηφίους που το κυρίαρχο μήνυμά τους είναι να «αποκαθάρουν την πολιτική διαφθορά» ή αλλιώς «να ηθικοποιήσουν την πολιτική», ενώ από την άλλη, τον απερχόμενο Δήμαρχο, που είναι εκφραστής μιας διαδικασίας απαξίωσης της πολιτικής και μίας ανοιχτής επιβολής της «διαπλοκής» στην πολιτική εξουσία. Με άλλα λόγια, οι βαρόνοι της διαπλοκής αντί να κυβερνούν δι' αντιπροσώπων, θέτοντας υπό ομηρία την πολιτική και τους συμβούλους, αποφασίζουν να κυβερνήσουν μόνοι τους.

Δεν πιστεύω ο Δήμαρχος Αρχαγγέλου να είναι συγκυριακός και να ξανακατεβαίνει για συγκυριακούς λόγους. Ούτε να είναι ένα «φασιστικό» φαινόμενο που βασίζεται στην οικονομική και μιντιατική δύναμή του. Ούτε να ασκεί πιέσεις , απειλές, και υποσχέσεις στους Δημότες Αρχαγγέλου, αντιπροσωπεύοντας συγχρόνως έναν λαϊκισμό, ο οποίος είναι πολύ επικίνδυνος για τον Δήμο μας .Ούτε πάλι πιστεύω να χρωματίζει αυτόν με αλαζονικές κινήσεις.

Επίσης, δεν πιστεύω οι επιτήδειοι δημοτικοδίαιτοι σύμβουλοι, (τουλάχιστον μερικοί) να μην σέβονται τον άνθρωπο και να μην επιδιώκουν την καθήλωσή του με τάση για ιδιώτευση και στενό ατομικό συμφέρον, αντί για την ελεύθερη ανάπτυξη και συλλογικότητα.

Αυτό, όμως, που με έκανε να αντιδράσω φανερά είναι το ότι κατά τη διάρκεια της Συνεδρίασης του Δ.Σ. ο κος Δήμαρχος μίλησε στιγμιαία και χάιδεψε επιφανειακά την έννοια της ηθικής της πολιτικής.

Επιτρέψτε μου, κε Δήμαρχε να σας δασκαλέψω και να σας επισημάνω ότι η πολιτική οφείλει να έχει τη δική της ηθική. Μια ηθική, όμως, που θα καθορίζεται από τις επιταγές του νόμου και όχι από εσωτερικευμένες επιταγές και προσωπικά κίνητρα. Κριτήρια αξιολόγησης της ηθικής της πολιτικής είναι η εφαρμογή του δικαίου και η επιδίωξη του κοινού αγαθού και όχι τα προσωπικά και υστερόβουλα κίνητρα του καθενός.

Η πολιτική, επομένως είναι ηθική όταν εφαρμόζει τις πολιτειακές, κανονιστικές διατάξεις και όχι αυτές του οποιοδήποτε ιερατείου. Το περιβάλλον στο οποίο αναπτύσσεται η πολιτική επιβάλλει τη χρήση της δικοτομίας δικαίου- αδίκου και όχι της δικοτομίας καλού-κακού. Η πολιτική έχει ένα δικό της «ακάθαρτο» ήθος , όχι επειδή υπάρχει μία εγγενής ανηθικότητα στην πολιτική δράση, αλλά γιατί το περιβάλλον στο οποίο αυτή αναπτύσσεται είναι ο κοσμικός χώρος της διαμεσολάβησης που εμπεριέχει το ιδιοτελές συμφέρον , την συνυπάρχουσα διαφθορά και κυρίως την τραγική ελευθερία της επιλογής των αξιών.

Η διαφθορά και δημόσια συμπεριφορά κάποιων συμβούλων δεν πρέπει να χρησιμεύουν ως άλλοθι για την αποκαθήλωση της πολιτικής δράσης. Κάθε πολιτική έχει τη δική της ηθική και αυτό που χρειάζεται είναι να αποφεύγουμε να υπαγάγουμε την πολιτική στη σφαίρα των κινήτρων, αντί σ΄αυτήν του νόμου, καθώς και να προσπαθήσουμε να επιβάλλουμε την ηθική με πολιτικά μέσα. Για να μη γίνει, όμως, αυτό πρέπει να ακολουθήσουμε το δρόμο της ηθικής της ευθύνης, η οποία αντιμετωπίζει τις πιθανές συνέπειες των αποφάσεών της και όχι το δρόμο της ηθικής της πεποίθησης, η οποία υπακούει μόνο στο καθήκον και διέπεται από τον αυταρχισμό της επιδίωξης εφαρμογής κάποιων αξιών, ανεξαρτήτως συνεπειών. Γι' αυτό λοιπόν, η ηθική της ευθύνης μας προσκαλεί να ακολουθήσουμε εκείνο τον δρόμο που λαμβάνει υπόψη του τα κοινά ανθρώπινα ελαττώματα και αδυναμίες στο πεπερασμένο της ανθρώπινης ύπαρξης. Κλείνοντας, θεωρώ αναγκαίο να επισημάνω ότι κατά τη διάρκεια της προεκλογικής περιόδου, πρέπει να αναδείξουμε τον πολιτισμό μέσα από την πολιτική που ο κάθε υποψήφιος θα ακολουθήσει.»

**Απόσπασμα**
**Αρ. 1565 Β/2006**

Δικαστικός Επιμελητής: Μιχαήλ Στεφ. Μελλίνης

Επισπεύδων: ΚΑΡΑΘΑΝΑΣΗΣ ΑΕ

Οφειλέτης: Κ. ΧΑΤΖΗΙΩΑΝΝΙΔΗΣ ΚΑΙ ΣΙΑ Ε.Ε.

Πλειστηριασμός: 19 Ιουλίου 2006

Υπάλληλος Καλλιόπη Μαύρου - Ροδίτου

Τόπος πλειστηριασμού: Δήμος Ροδίων (Αίθουσα ΔΟΝΑ).

1) Δίκυκλη μοτοσικλέτα με αριθμό κυκλοφορίας ΡΚΒ 213, μάρκας DR 250 SUZUKI είναι κυλινδρισμού 249 cc.

ΕΚΤΙΜΗΘΗΚΕ: 3.000 ευρώ.

2) Δίκυκλη μοτοσικλέτα με αριθμό κυκλοφορίας ΡΟΧ 650, μάρκας B.M.W. R 1100 GS είναι κυλινδρισμού 1085 cc, 14 φορολογίσιμων ίππων (HP).

ΕΚΤΙΜΗΘΗΚΕ: 6.000 ευρώ.

ΠΡΩΤΗ ΠΡΟΣΦΟΡΑ: αντίστοιχα 2.000 ευρώ και 4.000 ευρώ.

Σύνταξα την παρούσα σήμερα στις 15-5-2006 στο γραφείο μου στην οδό Εθν. Μακαρίου 45.

Ο ΔΗΛΟΠΟΙΩΝ
ΔΙΚΑΣΤΙΚΟΣ ΕΠΙΜΕΛΗΤΗΣ
ΜΙΧΑΗΛ ΣΤΕΦΑΝΟΥ ΜΕΛΛΙΝΗΣ

ΧΛ-8/7

**Απόσπασμα**
**Αρ. 1544 Β/2006**

Δικαστικός Επιμελητής: Μιχαήλ Στεφ. Μελλίνης

Επισπεύδουσα- Δανείστρια: ΑΛΦΑ ΤΡΑΠΕΖΑ ΑΕ και τον διακριτικό τίτλο «ALPHA BANK»

Οφειλέτης: Παναγιώτης Σταματέλλος.

Πλειστηριασμός: 26 Ιουλίου 2006

Υπάλληλος του Πλειστηριασμού η συμβολαιογράφος Ρόδου κ. Μαίρη Παπαδάκη

Τόπος πλειστηριασμού: Δημοτικό Κατάστημα Λίνδου, Δήμου Λινδίων

Το ιδανικό του μερίδιο 1/2 ποσοστό εξ' αδιαιρέτου σε ακίνητο - αγρό επιφανείας συνολικής 3.360 τμ. στη θέση «ΜΑΚΡΥΣ ΤΟΙΧΟΣ» κτηματικής περιφέρειας Λάρδου προερχόμενο από μεγαλύτερης έκτασης αγρό, είναι εντός του οικισμού Λάρδου. Είναι εκτός πολεοδομικού σχεδιασμού, άρτιο και οικοδομήσιμο, δεν έχει πρόσοψη σε δρόμο, γραμμένου στα βιβλία του Κτηματολογίου Ρόδου, με Κτηματολογικά στοιχεία:

Τόμος 25 γαιών Λάρδου
Φύλλο 68
Μερίδα 2159 και
Φάκελλος 2486 και συνορεύει.

ΕΚΤΙΜΗΘΗΚΕ: 33.600 ευρώ.

Βαρύνεται δε με: υποθήκες

Ο πλειστηριασμός θα γίνει με πρώτη προσφορά 22.400 ευρώ.

Σύνταξα την παρούσα σήμερα στις 15-5-2006 στο γραφείο μου στην οδό Εθν. Μακαρίου 45.

Ο ΔΗΛΟΠΟΙΩΝ
ΔΙΚΑΣΤΙΚΟΣ ΕΠΙΜΕΛΗΤΗΣ
ΜΙΧΑΗΛ ΣΤΕΦΑΝΟΥ ΜΕΛΛΙΝΗΣ

ΧΛ-8/7

**ΑΠΟΣΠΑΣΜΑ**
**ΑΡΙΘΜΟΣ 361/2006**

Επισπεύδων: ΘΕΟΔΩΡΟΣ ΤΣΙΡΚΟΣ του Θωμά.

Οφειλέτης: Χρυσοχός Νικόλαος - Νικήτας του Παντελή.

Τίτλος που εκτελέστηκε: η υπ'αρ. 3/2005 Απόφαση του Πολυμελούς Πρωτοδικείου Ρόδου.

Πλειστηριασμός: 26 Ιουλίου 2006 ημέρα Τετάρτη και από τις 12 το μεσημέρι μέχρι τις 2 το απόγευμα της ίδιας μέρας.

Υπάλληλος πλειστηριασμού: κ. Μαίρη Καρποδίνη.

Τόπος πλειστηριασμού: Δημοτικό Κατάστημα Δήμου Ιαλυσού - Αίθουσα (ΔΟΑΝ Ιαλυσού)

1) Διώροφο διαμέρισμα υπ' αύξοντα αριθμό (1) συγκείμενο από ισόγειο με στοιχείο πίνακα «Γιώτα ένα» Ι1, επιφάνειας μ2=68,40 και πρώτου ορόφου υπό στοιχείο πίνακα «Αλφα ένα» Α1, επιφάνεια του ισογείου και του πρώτου ορόφου μ2=136,80 γραμμένου στο Κτηματολόγιο Ρόδου με κτηματολογικά στοιχεία Τόμος 7 οικοδομών Τραντών, Φύλλο 1, Μερίδα 92Ζ και Φάκελλος 1082, νομικής Φύσεως Μουλκ.

Εκτίμηση: 210.000 € (ευρώ)

ΠΡΩΤΗ ΠΡΟΣΦΟΡΑ 140.000 €

Επί του παραπάνω ακινήτου υπάρχει ένα βάρος.

2) Μελλοντικός όροφος υπό αύξοντα αριθμό (5) και στοιχείου πίνακα (Μ1), ποσοστού συνιδιοκτησίας επί όλου του ακινήτου σε χιλιοστά 5‰ στα οποία αντιστοιχούν μ2=11,85..

Εκτίμηση 3.000 € (ευρώ)

ΠΡΩΤΗ ΠΡΟΣΦΟΡΑ 2.000 €.

Σύνταξα το απόσπασμα αυτό σήμερα στις 14.06.2006.

Ο ΔΗΛΟΠΟΙΩΝ
ΔΙΚΑΣΤΙΚΟΣ ΕΠΙΜΕΛΗΤΗΣ
ΣΥΝΤΑΓΓΕΛΟΣ
Ι. ΤΣΑΜΠΙΚΟΣ

ΧΛ-8/7

**ΑΡΙΘΜΟΣ 1018/2006**
**ΑΠΟΣΠΑΣΜΑ ΠΕΡΙΛΗΨΗΣ ΕΚΘΕΣΗΣ ΑΝΑΓΚΑΣΤΙΚΗΣ ΚΑΤΑΣΧΕΣΗΣ ΑΚΙΝΗΤΩΝ**

Δικαστικός Επιμελητής: Ο Δικαστικός Επιμελητής του Πρωτοδικείου Ρόδου Παναγιώτης Μ. Παναγιωτάκης

Επισπεύδων: Η ομόρρυθμη εταιρία με την επωνυμία «ΑΓΟΡΟΣ ΙΩΑΝΝΗΣ & ΣΙΑ Ο.Ε.» που εδρεύει στην Κρεμαστή και εκπροσωπείται νόμιμα.

Οφειλέτιδα: Η ανώμυμη εταιρία με την επωνυμία ΕΠΙΧΕΙΡΗΣΕΙΣ ΖΑΜΠΕΛΛΑΚΗΣ Α.Ε. που εδρεύει στην Ιαλυσό Ρόδου και εκπροσωπείται νόμιμα.

Ποσό οφειλής: 21.235,21 ευρώ.

Μεσσεγγυούχος: Η ίδια η οφειλέτιδα σύμφωνα με το Νόμο.

Τίτλος εκτελεστός: η υπ'αρ. 319/2005 διαταγή πληρωμής του Μονομελούς Πρωτοδικείου Ρόδου.

Χρόνος και τόπος πλειστηριασμού: Η 26 Ιουλίου 2006 ημέρα Τετάρτη και από τις 12 το μεσημέρι μέχρι τις 2 το απόγευμα της ίδιας μέρας στον τόπο των δημοσίων αναγκαστικών πλειστηριασμών του Δήμου Ιαλυσού Ρόδου.

Υπάλληλος πλειστηριασμού: Η συμβολαιογράφος Ρόδου κ. Μαρία Καρποδίνη.

Περιγραφή ακινήτων:

Πρώτο ακίνητο. Το 1/2 εξ αδιαιτέρου ακινήτου - αγρού επιφανείας 5.000 τετρ. μέτρων που βρίσκεται στην τοποθεσία Διαλοΐzη της περιφέρειας Τριαντών με κτηματολογικά στοιχεία Τόμος 8 Τριαντών Φύλλο 31, Μερίδα 650 γαιών Τριαντών, Φάκελλος 209 το οποίο εκτιμήθηκε 200.000 ευρώ.

Δεύτερο ακίνητο. Το τμήμα Β ακινήτου μετά της ανεγερθησομένης οικοδομής επιφανείας 1687 τετρ. μέτρων που βρίσκεται στη κτηματική περιφέρεια Τριαντών με κτηματολογικά στοιχεία Τόμος 15 γαιών Τριαντών Φύλλο 83, μερίδα 652 Α γαιών Τριαντών, Φάκελλος 1885 το οποίο εκτιμήθηκε 200.000 ευρώ και επί του οποίου υπάρχει ένα βάρος.

Ο πλειστηριασμός θα γίνει με τιμή πρώτης προσφοράς για το ακίνητο με αριθμό Μερίδας 650 Γ. Τριαντών 100.000 ευρώ και για το ακίνητο με αριθμό Μερίδας 652 Α Γ. Τριαντών 100.000 ευρώ. Αντίκλητος της επισπεύδουσας στη Ρόδο ορίσθηκε ο δικηγόρος κ. Ευθύμιος Δημητριάδης κάτοικος Ρόδου.

Ο ΔΙΚΑΣΤΙΚΟΣ ΕΠΙΜΕΛΗΤΗΣ
ΠΑΝΑΓΙΩΤΗΣ Μ. ΠΑΝΑΓΙΩΤΑΚΗΣ

ΧΛ-8/7

**ΑΡΙΘΜΟΣ 136/2006**
**ΑΠΟΣΠΑΣΜΑ ΠΕΡΙΛΗΨΗΣ ΕΚΘΕΣΗΣ ΑΝΑΓΚΑΣΤΙΚΗΣ ΚΑΤΑΣΧΕΣΗΣ ΑΚΙΝΗΤΟΥ**

Δικαστική Επιμελήτρια: Η Δικαστική Επιμελήτρια του Πρωτοδικείου Ρόδου Ελένη Θ. Μπούτρα.

Επισπεύδουσα: Ο συνεταιρισμός περιορ. Ευθύνης «ΣΥΝΕΤΑΙΡΙΣΤΙΚΗ ΤΡΑΠΕΖΑ ΔΩΔΕΚΑΝΗΣΟΥ ΣΥΝ.ΠΕ» με έδρα τη Ρόδο και εκπροσωπείται νόμιμα.

Οφειλέτης: Ο Αλέξανδρος Καβουνίδης του Γεωργίου κάτοικος Ρόδου.

Ποσό οφειλής: 5.941,75 ευρώ.

Μεσσεγγυούχος: Ο ίδιος οφειλέτης.

Τίτλος εκτελεστός: η υπ'αρ. 524/2005 διαταγή πληρωμής του Ειρηνοδικείου Ρόδου.

Χρόνος και τόπος πλειστηριασμού: Η 26 Ιουλίου 2006 ημέρα Τετάρτη και από τις 12 το μεσημέρι μέχρι τις 2 το απόγευμα της ίδιας μέρας στον τόπο των δημοσίων αναγκαστικών πλειστηριασμών του Δήμου Ρόδου, αίθουσα ΔΟΝΑ.

Υπάλληλος πλειστηριασμού: Η συμβολαιογράφος Ρόδου Καλλιόπη Μαύρου - Ροδίτη κάτοικος Ρόδου.

Περιγραφή ακινήτου:

Το υπό στοιχείο πίνακος 13α κατάστημα επιφανείας 37,82 τετρ. μέτρων με Κτηματολογικά στοιχεία τόμος 29 γαιών Ρόδου, Φύλλο 125 μερίδα 451Η/8 γαιών Ρόδου, φάκελλος 3077/8 το οποίο συνορεύει ανατολικά με το στοιχείο πίνακος 13β κατάστημα, νότια με ακάλυπτο χώρο, δυτικά με κλιμακοστάσιο και βόρεια με κοινόχρηστο διάδρομο. Το κατάστημα αυτό βρίσκεται στο ισόγειο πολυκατοικίας η οποία έχει αναγερθεί σε οικόπεδο έκτασης 728 τετρ. μέτρων στην τοποθεσία Κιζίλ - Τεπέ της Κτηματικής περιφέρειας του Δήμου Ρόδου με κτηματολογκά στοιχεία τόμος 26 γαιών Ρόδου, φύλλο 84 Μερίδα 451Η γαιών Ρόδου Φάκελλος 3077 νομικής φύσης «Μουλκ». Στο ακίνητο υπάκουν 4 βάρη.

Ο πλειστηριασμός θα γίνει με τιμή 1ης προσφοράς τα 2/3 της εκτίμησης που έγινε κατά την κατάσχεση δηλαδή 34.000 ευρώ.

Αντίκλητος της επισπεύδουσας ορίσθηκε η δικηγόρος κ. Λίνα Στεφανίδη κάτοικος Ρόδου.

Εγραψα το παρόν σήμερα στις 7/7/2006 στο γραφείο μου στην οδό Στ. Κωτιάδη 7 το υπογράφω και το σφραγίζω νόμιμα.

Η ΔΗΛΟΠΟΙΟΥΣΑ
ΔΙΚΑΣΤΙΚΗ ΕΠΙΜΕΛΗΤΡΙΑ
ΕΛΕΝΗ Θ. ΜΠΟΥΤΡΑ

ΧΛ-8/7


**ΑΠΩΛΕΙΑ**

Χάθηκε στις 10 Ιουνίου λαγόσκυλο Γκέκας θηλυκό στην πόλη, άσπρο στήθος και καδένα, όνομα «Γκόλφω». Παρακαλείται ο ευρών να το δηλώσει σε οποιοδήποτε αστυνομικό τμήμα του νησιού ή να τηλεφωνήσει στο 6978581137

5386-9/7


## ΤΗΛΕΟΡΑΣΗ

**ΕΤ1**

07.00 Εκπαιδευτική τηλεόραση
09.00 Γαία ελληνική
09.30 Mediterraneo(E)
10.00 Μένουμε Ελλάδα - Best of
12.00 Στον κόσμο της οικονομίας
12.30 Κοινοβούλιο αιχμής
13.20 Ο μουσικος βασιλιάς - Ντοκιμαντέρ
14.30 Σε χρόνο TV
16.00 Η επιστήμη των σπορ
17.00 Ευρωπαϊκό πρωτάθλημα υπερπήδησης εμποδίων (Ζ)
20.00 Μέδικοι, οι νονοί της Αναγέννησης -Ντοκιμαντέρ
21.00 Συναντήσεις (Ε)
22.00 Εγκλημα και έρευνα
23.00 Ειδήσεις
24.00 Κόκκινο χρυσάφι - Ξένη ταινία κοινωνική

**ΝΕΤ**

06.00 Ημερολόγιο καταδύσεων
06.30 Ο κόσμος του αύριο
07.00 Τεχνολογία και φύση
08.00 Οι εραστές της περιπέτειες
09.00 Χορτοφάγοι
10.00 Παιδικό πρόγραμμα
12.00 Ειδήσεις
13.00 Αγώνας Μουντιάλ (Ε)
15.00 Ειδήσεις
16.00 Υγεία για όλους (Ε)
17.00 Οι μουσικοί του κόσμου (Ε)
18.00 Ειδήσεις
19.00 Κώδικας Μουντιάλ
21.00 Ειδήσεις
21.25 Κώδικας Μουντιάλ
22.00 Ποδόσφαιρο
24.00 Τα κακά παιδιά πάνε Goalywood
02.00 Η Μάρθα συναντά τον Φρανκ, τον Ντάνιελ και τον Λόρενς - Ξένη ταινία ρομαντική κωμωδία

**ΕΤ3**

07:30 Παιδικό πρόγραμμα
11:00 Ντοκιμαντέρ
11.30 On the loose
12:00 Αξιον εστί
13:00 Ειδήσεις
13:30 Διασπορά
15.00 Η γυναίκα στην περιφέρεια
16.00 Η χαρά της ζωγραφικής
16.30 Η κουζίνα της μαμάς
17.00 Moto GP show
18.00 Design
19.00 Ειδήσεις
20.00 Τσίρκο
21.00 Το κομπιούτερ περπατουσε με παπουτσια τένις - Ξένη ταινία κωμωδία
23.00 Οι ελεύθρες ρεμπέτισσες της 10ετίας του '30
24.00 Ειδήσεις
00.30 Τεξ- Ξένη ταινία

**MEGA**

06.00 Μαξ στιλ
06.30 MEGA σαββατοκύριακο
10.00 Ο μεγάλος θυμός (Ε)
11.00 Μετράω στιγμές (Ε)
12.00 Ψίθυροι καρδιάς (Ε)
13.00 MEGA STAR
14.00 Ειδήσεις
14.50 Κανείς δε λέει σ'αγαπώ (Ε)
15.50 Απόσταση αναπνοής (Ε)
16.45 Ειδήσεις
16.50 Να με προσέχεις (Ε)
17.50 Singles (Ε)
18.50 Οι ατάιριαστοι (Ε)
20.00 Ειδήσεις
21.00 Επτά θανάσιμες πεθερές (Ε)
24.00 Ειδήσεις
00.15 Η εννοια της οικογένειας- Ξένη ταινία. Δράμα
02.15 Τηλεμάρκετινγκ
02.45 Γυναίκα της νύχτας- Ξένη ταινία. Ερωτική
05.00 Φιλοδοξίες (Ε)

**ΑΝΤ1**

06.00 Παιδικό πρόγραμμα
07.20 Ο μαγικός κόσμος του Οζ - Ξένη ταινία φαντασίας
09.10 Cheek to cheek (Ε)
09.50 Της Ελλάδος τα παιδιά (Ε)
10.30 Πάτερ ημών (Ε)
11.10 Για μια γυναίκα κι ένα αυτοκίνητο (Ε)
12.10 Η μεγάλη των μπάτσων σχολή - Κωμική σειρά
12.55 Super game
13.00 Ειδήσεις
13.50 Μη μου λες αντίο (Ε)
14.50 Της αγάπης μαχαιριά (Ε)
15.50 Μπαμ (Μην προχωράς ανυποψίαστος, μεγάλε) (Ε)
16.50 Κωνσταντίνου και Ελένης (Ε)
17.50 Ειδήσεις
18.00 Ελληνική ταινία
20.00 Ειδήσεις
21.00 Θεατρικό έργο
24.00 Ειδήσεις
00.30 IAFF Golden Leaque 2006 - Διεθνείς αγώνες στίβου με τη συμμετοχή μάλων αστέρων του κλασικού αθλητισμού
03.20 Το καφέ της Χαράς (Ε)
04.20 Αλι Μακ Μπιλ

**ALPHA ΤΗΛΕΟΡΑΣΗ**

06.20 Πρωινές σελίδες
10.00 Αυτό μας έλειπε (Ε)
13.00 Πέρα από τον ορίζοντα
14.00 Η μηχανή του χρόνου
15.00 Ειδήσεις
15.30 Δύο και κατι... άντρες (Ε)
16.00 Εγώ και το κορίτσι μου - Κωμική ξένη σειρά
16.30 Νικίτα (Ε)
17.30 Ειδήσεις στη νοηματική γλώσσα
17.45 Ενα έξυπνο, έξυπνο μούτρο- ελληνική ταινία κωμωδία
20.00 Ειδήσεις
21.00 Κοίτα τι έκανες (Ε)
00.15 Ειδήσεις
00.30 Το αμερικανικό όνειρο - Ξένη ταινία. Δράμα
02.30 Third watch
03.00 Τηλεαγορές
03.15 Μπρόκο Μπίλι - Κωμική περιπέτεια

**ALTER**

06.30 Alter kids (κινούμενα σχέδια)
12.30 Οι περιπέτειες της Σίντνεϊ Φοξ (Ε)
13.45 Ειδήσεις
14.00 TV Weekend
16.15 Παρατράγουδα (Ε)
18.45 Το πρώτο θέμα
19.00 Ειδήσεις
20.30 Η φωνή του πολίτη
21.00 Η καρδιά ενός αλήτη - Ελληνική ταινία. Κοινωνική
23.00 Κορίτσια ο Μάρκουλης (Ε)
24.00 Ειδήσεις
00.15 Μήτσι - χώστα (Ε)
01.00 Στον τόπο του εγκλήματος
02.00 Ο ιππότης του πεπρωμένου - Ξένη ταινία. Περιπέτεια

**OMEGA**

06.00 Εξυπνες αγορές
08.00 Αρωμα Ελλάδας
10.00 Vivere Naturalmente
10.30 ΣΕΙΡΑ
11.00 Ντοκιμαντέρ
11.30 Εξυπνες αγορές
13.00 Hit Club
13.30 Εξυπνες αγορές
14.30 Κουδουνίσματα
15.30 1ος Βαθμός Τ.Α.
17.30 Hit club
18.00 Ειδήσεις σε 1'
18.02 Αρωμα Ελλάδα (Α)
19.00 Ειδήσεις σε 1'
19.02 Αρωμα Ελλάδα (Β)
20.00 Ειδήσεις σε 1'
20.02 Vivere Naturalmente
20.30 Μουσική
21.00 Ειδήσεις (κεντρικό)
21.30 Η Ευρώπη συνεδριάζει
22.02 Ειδήσεις σε 1'
22.30 Μουσική
23.30 Ειδήσεις (νυχτερινό)
24.00 Ταινία
01.00 Ειδήσεις σε 1'
01.02 Ταινία (συνέχεια)
22.02 Κουδουνίσματα
03.02 Hit club

**ΙΡΙΔΑ**

08.00 Βιντεο κλίπς
15.00 Ολοι στη σέντρα (Ε) με τους Καλιβούρη - Αθανασίου
17.00 Τηλεμάρκετινγκ
19.00 Ελάτε να γίνουμε φίλοι (Ε)
20.00 Ντοκιμαντέρ
20.30 Τοπικά γεγονότα (Ζ) με την Ελένη Γλεντή
22.00 Ξένη ταινία
24.00 Τοπικά γεγονότα (Ε)
02.00 Βιντεο κλίπς

**TV - COSMOS**

06:00 Ο κόσμος του αθλητισμού
07:00 Ράδιο Τηλεόραση
08:00 Διάλογοι
10:00 Παιδικό - Ντοκιμαντέρ
11:00 Ράδιο-Τηλεόραση ΣΡ
13:00 Ο Τόπος μας
Τι λέει ο κόσμος (Εβδομάδας)
14:00 Ελληνική ταινία
16:00 Ράδιο Τηλεόραση
18:00 Ο κόσμος της φύσης
19:00 Ελληνική ταινία
21:00 Κεντρικό δελτίο ειδήσεων
21:40 Αθλητικά
21:55 Καιρός (Αναλυτικός)
22:00 Ξένη ταινία
00:00 Κεντρικό δελτίο ειδήσεων
01:00 Κινηματογράφος
03:00 Ο κόσμος της Ζωής
05:00 Όψεις Απόψεις

ΠΡΟΟΔΟΣΚΟΡ
proosport@yahoo.gr

# «Ναυάγησε» του Κατσαρού

## Δεν μπορεί να πραγματοποιηθεί αυτή η μεταγραφή. Στρέφουν αλλού το ενδιαφέρον τους στην ομάδα της Ρόδου




Ναυάγησε οριστικά το ενδεχόμενο να αποτελέσει μια από τις μεταγραφικές κινήσεις της Ρόδου ο Κώστας Κατσαρός. Ο παίκτης αν και ήθελε να φορέσει την πράσινη φανέλα, δεν κατέστη δυνατό να εξασφαλίσει απόσπαση (είναι υπάλληλος του Υπουργείου) και έτσι δεν μπορεί να έρθει στο νησί μας. Πλέον τα «ελάφια» στρέφουν αλλού το ενδιαφέρον τους σε μια προσπάθεια να αποκτήσουν τον έμπειρο επιθετικό που θέλουν ενόψει της νέας αγωνιστικής περιόδου. Η ομάδα της πόλης μας εξετάζει προσεκτικά πέντε ακόμα περιπτώσεις οι οποίες φαίνονται αρκετά καλές. Μέσα στο σαββατοκύριακο θα γίνουν οι ανάλογες επαφές και αν όλα πάνε καλά σύντομα θα υπάρξουν θετικές ειδήσεις. Στο μεταξύ, η περίπτωση του Ίκαρου Τριπολίτη αναμένεται να καθορίσει και το πόσους επιθετικούς θα αποκτήσει η Ρόδος. Αν ο νεαρός παίκτης έρθει στη Ρόδο, τότε θα αποκτηθεί ακόμα ένας επιθετικός. Αν δεν υπάρξει συμφωνία με τον Απόλλωνα Καλυθιών, τότε θα αποκτηθούν δυο έμπειροι επιθετικοί. Σύμφωνα με τις τελευταίες πληροφορίες, ο Απόλλωνας Καλυθιών φένεται πως αλλάζει στάση και στην τελευταία τηλεφωνική επικοινωνία που είχε ο πρόεδρος κ.Κωνσταντίνου με τον εξωδιοικητικό παράγοντα των «ελαφιών» Κάλλιστο Διακογεωργίου φαίνεται πως υπάρχει καλή διάθεση.

# Ανανέωσε με τον Ιάλυσο ο Παναγιώτης Βασιλάκης




**Την ίδια φανέλα θα φοράει και τη νέα αγωνιστική περίοδο ο Παναγιώτης Βασιλάκης**

Στον Ιάλυσο θα αγωνίζεται και τη νέα αγωνιστική περίοδο ο Παναγιώτης Βασιλάκης. Ο παίκτης που ανήκει στην ΠΑΕ Διαγόρας ανανέωσε για ακόμα ένα χρόνο τον δανεισμό του μετά και από τη σύμφωνη γνώμη της διοίκησης του «γηραιού». Στα μεταγραφικά πλάνα των «ερυθροκίτρινων» βρίσκεται και ο Χρήστος Χατζηφούντας που έμεινε ελεύθερος από την ΑΕ Κω. Ο παίκτης έχει δείξει αναμφίβολα πολύ καλά δείγματα γραφής και για τον λόγο αυτό έχει κινήσει το ενδιαφέρον του τεχνικού του Ιάλυσου Άκη Δελαπόρτα

-Οριστικά παρελθόν από τον Ιάλυσο θα πρέπει να θεωρείται ο Σάββας Διακαναστάσης. Ο παίκτης δεν εμφανίστηκε στο προχθεσινό ραντεβού που είχε κανονιστεί με τον κ.Δελαπόρτα και αυτό ήταν κάτι που δεν άρεσε καθόλου στους «ερυθροκίτρινους» με αποτέλεσμα να αποσύρουν το όποιο ενδιαφέρον είχαν.

# Έγινε ο καταρτισμός των ομίλων

## Ηλιούπολη, Θήβα, Ο.Φ. Ιεράπετρας, Κορωπί, Ναυπακτιακός Αστέρας, Παναχαϊκή και Πανηλειακός οι νέοι αντίπαλοι Διαγόρα και Ρόδου




**Επτά καινούργιους αντιπάλους (οι οποίοι θα γίνουν οκτώ) θα έχουν απέναντι τους τη νέα αγωνιστική περίοδο οι παίκτες της Ρόδου και του Διαγόρα**

Χωρίς να υπάρχει κάποια έκπληξη όσον αφορά την σύνθεση, ανακοινώθηκε χθες το απόγευμα από την ΕΠΑΕ ο καταρτισμός των δυο ομίλων της Γ' Εθνικής Κατηγορίας. Όπως αναμενόταν, η Ρόδος και ο Διαγόρας θα συμμετάσχουν για μια ακόμα φορά στον 1ο όμιλο έχοντας για καινούργιους τους αντιπάλους σε σχέση με πέρσι τον Γ.Σ. Ηλιούπολης, την Θήβα, τον Ο.Φ. Ιεράπετρας, το Κορωπί, τον Ναυπακτιακό Αστέρα, την Παναχαϊκή και τον Πανηλειακό. Επίσης 18η θέση παραμένει προς το παρών κενή και θα καλυφθεί το αμέσως επόμενο διάστημα από την ομάδα που θα προκύψει από τον 6ο όμιλο της Δ' Εθνικής Κατηγορίας. Υπάρχει ακόμα εκκρεμότητα για το θέμα αυτό. Αναλυτικά, οι δυο όμιλοι της Γ' Εθνικής θα έχουν την ακόλουθη σύνθεση:

**1ος όμιλος**

Άγιος Δημήτριος, Αιολικός Μυτιλήνης, Απόλλων Σμύρνης, Ατσαλένιος, Αχαρναϊκός, Βύζας Μεγάρων, Διαγόρας, Γυμναστικός Σύλλογος Ηλιούπολης, Αθλητικός Όμιλος Θήβα, Θύελλα Πατρών, Ο.Φ. Ιεράπετρας, Αθλητικός Όμιλος Κορωπίου, Ναυπακτιακός Αστέρας, Παναχαϊκή, Πανηλειακός, Ρόδος, Χαλκίδα/Λήλας Βασιλικού και εκκρεμεί η 18η ομάδα.

**2ος όμιλος**

Αναγέννηση Άρτας, Αναγέννηση Καρδίτσας, Ανδρούτσος Γραβιάς, ΑΣΚ Ολυμπιακός, Αθλητική Ένωση Γιάννενα, Δόξα Γρατινής, Δόξα Δράμας, Εθνικός Κατερίνης, Ένωση Θράκης, Θερμαϊκός, Λαμία, Νέα Καβάλα, Π.Α.Ο Νέων Επιβατών, Παναιτωλικός, Πανθρακικός, Πολύκαστρο, Πιερικός και Τρίκαλα.

Θα πρέπει να σημειωθεί ότι η αρμόδια υπηρεσία της ΕΠΑΕ προκειμένου να καταρτίσει με τον παραπάνω τρόπο τους ομίλους έλαβε υπόψιν της τα ακόλουθα:

α) Την τελική επικύρωση του πίνακα βαθμολογίας του 1ου και του 2ου Ομίλου.

β) Την έγγραφη ενημέρωση από την Ε.Π.Ο. για την άνοδο των Ομάδων από τη Δ΄ Εθνική στη Γ΄ Εθνική Κατηγορία.

γ) Την προκύπτουσα γεωγραφική θέση των ομάδων μετά την παραμονή και την άνοδο στη Γ΄ Εθνική Κατηγορία Ομάδων από τη Δ΄ Εθνική Κατηγορία.

δ) Την ανάγκη ενημέρωσης των Ομάδων ενόψει και του δια νόμου διαχωρισμού των Επαγγελματικών Κατηγοριών και την επικείμενη εκλογή δύο ( 2 ) μελών από κάθε Όμιλο για τη συμμετοχή τους στο Δ.Σ. του νέου Ενιαίου Φορέα Β΄, Γ΄ Εθνικής Κατηγορίας και στη Γενική Συνέλευση.

**Ο Διαγόρας**

Ούτε χθες έγινε γνωστό κάτι νεότερο σχετικά με τον αν ο Χρήστος Βελής θα φοράει και τη νέα αγωνιστική περίοδο τη φανέλα του «γηραιού» ή όχι. Ο πρόεδρος λόγω επαγγελματικών υποχρεώσεων αναχώρησε εκτός Ρόδου και έτσι έδωσε την αρμοδιότητα στον αντιπρόεδρο Γιάννη Καμπούρη να ασχοληθεί με την περίπτωση αυτή.

# Πήρε τον Καλημέρη

## *Θα αγωνίζεται δανεικός για ένα χρόνο στην ομάδα του Παραδεισίου. Ανανέωσε τη συνεργασία του ο Μαννάκης*

Στον Κλεάνθη Παραδεισίου θα αγωνίζεται τη νέα σεζόν ο Κώστας Καλημέρης. Ο παίκτης ανήκει στον Διαγόρα και παραχωρήθηκε ως δανεικός -μετά και από επιθυμία του ίδιου- προκειμένου να πάρει και άλλα παιχνίδια στα πόδια του. Σημειώνεται πως ανανεώθηκε η συνεργασία και του Ξενοφώντα Μαννάκη που επίσης έπαιζε ως δανεικός. Σε ανακοίνωση που εξέδωσε χθες ο σύλλογος, για το συγκεκριμένο θέμα τονίζει μεταξύ άλλων και τα ακόλουθα:

«Το δ.σ του Κλεάνθη θέλει να ευχαριστήσει τον πρόεδρο κ.Κώστα Χρυσοχοΐδη και όλο το Δ.Σ. της Π.Α.Ε. Διαγόρας για την παραχώρηση του ποδοσφαιριστή καθώς και για την ανανέωση της συνεργασίας μας για άλλο ένα χρόνο με τον ποδοσφαιριστή Μαννάκη Ξενοφώντα. Με τις παραπάνω ενέργειες η Π.Α.Ε Διαγόρας βοηθάει σημαντικά στην προσπάθεια που κάνει η ομάδα μας για μια όσο τον δυνατόν καλύτερη πορεία στο περιφερειακό πρωτάθλημα».

Στο μεταξύ, στην τελευταία συνεδρίαση των μελών του δ.σ. αποφασίσθηκε το νέο αθλητικό υλικό της ομάδος να είναι της εταιρίας UMBRO. Ήδη μάλιστα έχει δοθεί η σχετική παραγγελία ώστε το υλικό να είναι έγκαιρα στα χέρια της ομάδος»

**Δωρεάν είσοδος για παιδιά**

Μια ακόμα απόφαση που πήρε το συμβούλιο του συλλόγου έχει να κάνει με την δωρεάν είσοδο στο γήπεδο των μικρών παιδιών. Όπως τονίζει μάλιστα σε ανακοίνωσή του ο Κλεάνθης, «η απόφαση αυτή δείχνει τον κοινωνικό χαρακτήρα της ομάδος μας και προσβλέπει στην καλύτερη δυνατή παρουσία των φιλάθλων στο γήπεδο. Το σημαντικότερο όμως είναι η προτροπή των νέων παιδιών να έλθουν κοντά μας, να δούνε και να παραδειγματιστούν από τον αθλητισμό και να αποτραπούν από άλλους κινδύνους που παραμονεύουν την νεολαία».

-Υπάρχει μεγάλη ικανοποίηση από την μέχρι τώρα παρουσία του κόσμου στο στέκι το οποίο θα συνεχίσει να λειτουργεί μέχρι το πανηγύρι της Αγιας Μαρίνας .

-Διατίθενται από τα μέλη του συμβουλίου τα εισιτήρια διαρκείας και όποιοι φίλαθλοι υπιθημούν μπορούν να τα ζητήσουν από το συμβούλιο της ομάδος.

**ΣΥΝΔΕΣΜΟΣ ΦΙΛΑΘΛΩΝ**

Ο σύνδεσμος φιλάθλων RATS CLUB ευχαριστεί τα παρακάτω μέλη του για την μέχρι τώρα προσφορά τους στην δημιουργία της λέσχης του συλλόγου.

Χριστοφής Κυριάκος (Κιούρης ) - Φώτης Γεώργιος ( FOTIS GRAPHICS) - Σταυρούλακης Ιωάννης (CAFE DALTONS ) - Καρανίκης Σύλλας (CAZAVIVA) - Αφεντούλης Νικόλαος - Κωστακής Νίκος (ΡΑΣ) Περάκης Νίκος (NAVARONE) τους φιλάθλους και την διοίκηση του Α.Ε.Σ ΚΛΕΑΝΘΗΣ

Οι εγγραφές των μελών γίνονται καθημερινά στην λέσχη των φιλάθλων και ο σκοπός τους είναι να δημιουργηθεί ο βασικός πυρήνας της υποστήριξης της ομάδος αλλά και η προστασία της στους αγώνες. Επιπλέον στόχος είναι η οικονομική στήριξη του συλλόγου από διαφημίσεις που μαζεύονται για τον σκοπό αυτό.

# Και τυπικά... Δράκος!

## Και με τη βούλα παίκτης του Ηρακλή Μαριτσών είναι ο Λευτέρης Δράκος, ενώ λύθηκε η συνεργασία με τους Ματακάκη και Καρδούλια

Και με τη βούλα παίκτης του Ηρακλή Μαριτσών είναι ο Λευτέρης Δράκος, αφού ο πρόεδρος του συλλόγου Γιώργος Παπαδημήτρης κατέθεσε στην Ε.Π.Σ.Δ. την μεταγραφή του. Στο μεταξύ λύθηκε η συνεργασία με τους ποδοσφαιριστές Ματακάκη και Καρδούλια. Στην περίπτωση του δεύτερου η διοίκηση του Ηρακλή έκανε πρόταση για ελεύθερη μεταγραφή όμως ο πρώην αντιπρόεδρος του Ηρακλή Ευγένιος Καζούλης, που έχει τα δικαιώματά του δεν την αποδέχθηκε και έτσι δεν ανανεώθηκε η συνεργασία μαζί του. Η διοίκηση πάντως του Ηρακλή ευχαρίστησε και τους δύο αθλητές για την συνεργασία που είχαν και τους εύχεται κάθε επιτυχία.

Αξίζει να σημειωθεί ότι οι Μαριτσενοί εξετάζουν δύο περιπτώσεις νεαρών ποδοσφαιριστών του Διαγόρα κάτω των 20 ετών. Τέλος μετά από δύο χρόνια παραμονής στον Ηρακλή ο Παναγιώτης Μπεκιάρης πήρε την ελευθέρας του και η διοίκηση του Ηρακλή του εύχεται κάθε επιτυχία στη νέα του ομάδα.

# Ο Γαλουζής στον Ορφέα

## Επιστρέφει στα παλιά του λημέρια απ' τον Διγενή Κοσκινού

Το διοικητικό συμβούλιο του Ορφέα ανακοίνωσε χθες τη μεταγραφή του Μικέ Γαλουζή, απ' τον Διγενή Κοσκινού. Ο συγκεκριμένος ποδοσφαιριστής αναδείχθηκε απ' τις ακαδημίες του Ορφέα και θέτει υψηλούς στόχους με τη νέα ομάδα του. Μαζί με τους συμπαίκτες του θα επιδιώξουν να ανεβάσουν το σωματείο της πόλης στην Α' Κατηγορία. Αξίζει να σημειωθεί ότι τις επόμενες μέρες ο Ορφέας θα ανακοινώσει τις αποκτήσεις κι άλλων αθλητών στην προσπάθειά του να δημιουργήσει μία ισχυρή ομάδα που θα παίξει πρωταγωνιστικό ρόλο στη Β' Κατηγορία.

# Οι προϋποθέσεις για τους παρατηρητές

## Ενόψει της Super League

Ενόψει της προετοιμασίας για την οργάνωση του προσεχούς Πρωταθλήματος, ο υπό σύσταση φορέας «Super League» ζήτησε τη συνεργασία της Ε.Π.Ο. για τη στελέχωση του Τμήματος Παρατηρητών Αγώνων. Οι ενδιαφερόμενοι θα πρέπει να αποστείλουν βιογραφικά στο φαξ 210-68.74.446 με την ένδειξη «Super League - Παρατηρητές Αγώνων» μέχρι τις 14/7/2006 και οι απαραίτητες προϋποθέσεις που τίθενται για τη συμμετοχή τους στο Τμήμα είναι οι εξής:

- Ηλικία 35-55 ετών
- Απολυτήριο Λυκείου απαραίτητο / Πτυχίο ΑΕΙ/ΤΕΙ επιθυμητό
- Γνώση αγγλικής γλώσσας
- Γνώση χρήσης Η/Υ
- Λευκό Ποινικό Μητρώο
- Διαθεσιμότητα εργασίας τα Σαββατοκύριακα
- Υπεύθυνη Δήλωση περί μη: επαγγελματικής σχέσης με ΠΑΕ ένταξης σε Σύνδεσμο Φιλάθλων ΠΑΕ

# Απέσυρε το ενδιαφέρον του...

## Ο Αστέρας Μασάρων δεν θα κινηθεί για την απόκτηση του Αργύρη Σκυλλαράκη, ενώ θέμα ημερών είναι η συμφωνία με τον Τσίπα

Ο Αστέρας Μασάρων απέσυρε το ενδιαφέρον του για τον Αργύρη Σκυλλαράκη, αφού ο έμπειρος ποδοσφαιριστής καθυστέρησε να απαντήσει στην πρόταση της ομάδας. Στο μεταξύ ολοκληρώθηκε και τυπικά η απόκτηση του Κώστα Σαρικά απ' τον Κλεάνθη Παραδεισίου. Η διοίκηση του Αστέρα ευχαρίστησε τον πρόεδρο Σταμάτη Μαχλή που παραχώρησε τον ποδοσφαιριστή χωρίς οικονομικές απαιτήσεις, ενώ οι πληροφορίες αναφέρουν ότι μεταξύ των δύο σωματείων επίκειται συνεργασία σε όλους τους τομείς. Μέχρι αύριο εξάλλου πρόκειται να ολοκληρωθεί η μεταγραφή του Έρβιν Τσίπα απ' τον Ευαγόρα, ενώ τις επόμενες μέρες η ομάδα των Μασάρων θα κινηθεί για την απόκτηση ενός επιθετικού. Τέλος στις 31 Ιουλίου θα ξεκινήσει η προετοιμασία του Αστέρα ενόψει της νέας μεταγραφικής περιόδου.




Καλοκαιρινός έλεγχος ΤΟΥΟΤΑ - 30€. Ξενοιασιά σε κάθε σας ταξίδι

Το καλοκαίρι είναι η εποχή της απόλαυσης και της ξενοιασιάς.
Πριν τις καλοκαιρινές σας εξορμήσεις, λοιπόν, εμπιστευθείτε τη φροντίδα του ΤΟΥΟΤΑ σας στην «ΤΟΥΟΤΑ ΞΕΝΑΚΗΣ» και απολαύστε, ξένοιαστοι τις χαρές των διακοπών σας.

-Δωρεάν καλοκαιρινός έλεγχος 9 σημείων :
Μπαταρία, φρένα, συμπλέκτη, αναρτήσεις, φώτα, υαλοκαθαριστήρες, στάθμη υγρών, ελαστικά και δοκιμή στον δρόμο.
-Έλεγχος γραμμή ΚΤΕΟ
-Έλεγχος σωστής λειτουργίας και καθαρισμός Air-Condition.

Έκπτωση 15% σε ανταλλακτικά και εργασία (σε περίπτωση βλάβης) από 02/06/06 έως 31/07/06.
Όλα αυτά στην προνομιακή τιμή των 30€

Προσκομίστε αυτό το κουπόνι για να επωφεληθείτε από την καλοκαιρινή μας προσφορά.
Τηλ. Για ραντεβού 22410 86690 (Εσωτερικό 110)

X5980-307




# Προκηρύχθηκε το Παιδικό τουρνουά του Ν.Α.Ο.Δ.

Ο ΝΑΟΔ προκηρύσσει τουρνουά ποδοσφαίρου το οποίο θα διεξαχθεί σε δύο φάσεις (προκριματική και τελική).

Η πρώτη φάση θα διεξαχθεί σε κάθε νησί ξεχωριστά και η τελική φάση σε νησί που θα ορίσει η οργανωτική επιτροπή. Κατά την προκριματική φάση από κάθε νησί θα προκρίνεται μια ομάδα που θα λάβει μέρος στην τελική φάση.

**Όροι Συμμετοχής:**

- Συμμετέχουν παιδιά που έχουν γεννηθεί το 1992 - 1993
- Οι ομάδες υποχρεώνονται να έχουν φωτοτυπία δελτίων - αν τα παιδιά ανήκουν σε ομάδες ή πιστοποιητικό γέννησης με φωτογραφία που να πιστοποιούν την ηλικία των παιδιών.
- Τέλος οι ομάδες πρέπει να φέρουν συγκεντρωτική κατάσταση υγείας.

**Δηλώσεις Συμμετοχής:**

Οι δηλώσεις συμμετοχής θα γίνονται στο γραφείο του Ν.Α.Ο.Δ.

Τηλ. & Fax: 2241073373.

Δηλώσεις Συμμετοχής έως 15/07/2006.

Πληροφορίες από τους κυρίους Παπαεμμανουήλ, Παπαοικονόμου, Παυλίδη.

**Κανονισμοί:**

Το γήπεδο χωρίζεται σε δύο μισά με ελεύθερη ζώνη 5 m στη μέση. Στο χώρο αυτό τοποθετούνται οι πάγκοι των ομάδων με τους αναπληρωματικούς για να προστατεύεται η μεταπήδηση της μπάλας από το ένα τερέν στο άλλο.

Υπάρχουν περιοχές 15 m που χαρακτηρίζονται περιοχές τερματοφύλακα και οσφάϊντ, που καλύπτουν όλο το πλάτος του γηπέδου.

Ο κανονισμός του οφσάιντ ισχύει μόνο μέσα στην περιοχή. Ο τερματοφύλακας εκτελεί όλα τα ελεύθερα καθώς και τα φάουλ που κερδίζει η ομάδα από τη γραμμή της περιοχής ή από οποιοδήποτε σημείο εντός αυτής. Τα άμεσα φάουλ μέσα στην περιοχή είναι πέναλτι και εκτελούνται από τα 8 m. Τα έμμεσα εκτελούνται από τη γραμμή της περιοχής εάν έχουν γίνει μέσα στην περιοχή, στην προέκταση του σημείου όπου γίνονται.

Τα τέρματα είναι 5 m X 2 m.

Ο αγώνας διαρκεί 15΄ X 2 με 5΄ διάλειμμα. Διεξάγονται συγχρόνως δύο αγώνες με ένα χρονόμετρο. Ο χρόνος είναι μεικτός. Για αποφυγή καθυστερήσεων θα πρέπει να υπάρχει μέριμνα για γρήγορη επαναφορά της μπάλας στον αγωνιστικό χώρο.

Στις περιπτώσεις τραυματισμού να γίνεται γρήγορη αντικατάσταση.

Συμμετέχουν 8 παιδιά σε κάθε ομάδα και υπάρχουν και 8 αναπληρωματικοί που μπορούν να συμμετάσχουν στο κάθε παιχνίδι.

Η αλλαγή γίνεται από τον προπονητή οποιαδήποτε στιγμή χωρίς να είναι απαραίτητη η διακοπή του αγώνα.

Υπάρχει ένα άτομο στη γραμματεία για να ενημερώσει για το χρόνο, το πρόγραμμα, να συγκεντρώνει τα αποτελέσματα και να βγάζει τη βαθμολογία.

Διαιτητεύει ένας διαιτητής χωρίς επόπτες γι΄ αυτό είναι καλύτερα να κινείται στην αντίθετη πλευρά από τους πάγκους για να ελέγχει και τις αλλαγές.

Όταν αποβληθεί ένας αθλητής, αντικαθίσταται από αναπληρωματικό και δεν επανέρχεται την ίδια μέσα σ΄ άλλο αγώνα. Αν η παράβαση θεωρείται σοβαρή παραπέμπεται στην οργανωτική επιτροπή.

Καλό είναι οι αγώνες να γίνονται σε γήπεδο με χόρτο.

Βαθμολογία:

Τρεις (3) βαθμοί στη νίκη, ένας (1) βαθμός στην ισοπαλία, μηδέν (0) στην ήττα.

Σε περίπτωση ισοβαθμίας:

α) Μετρούν τα μεταξύ τους αποτελέσματα

β) Διαφορά τερμάτων

γ) Ο θετικός αριθμός τερμάτων συνολικά

δ) Ο μικρότερος αρνητικός αριθμός τερμάτων

ε) Τρία (3) πέναλτι η κάθε ομάδα

Σε περίπτωση τριπλής ισοβαθμίας που δεν λύνεται παραπάνω, γίνεται κλήρωση.

Η συμμετοχή είναι προαιρετική.

Ιατρική κάλυψη να ζητηθεί από τα κατά τόπους νοσοκομεία ή κέντρα υγείας.

Η κατασκευή τερμάτων και η χάραξη του γηπέδου να γίνουν με τη φροντίδα των υπευθύνων και του Δήμου ή της Κοινότητας.

Καλό θα είναι τα παιχνίδια να γίνονται σε κεντρικά γήπεδα που μπορούν να καλύψουν τις ανάγκες.

# Δρόμος με...«αγκάθια»!

## Η Ε.Ο.ΠΕ. αποφάσισε την κατάργηση της Γ' Εθνικής στο βόλεϊ με αποτέλεσμα οι μισές ομάδες ή και παραπάνω να υποβιβαστούν απ' τη νέα χρονιά στα τοπικά πρωταθλήματα! Ποιοι είναι οι αντίπαλοι του Γ.Σ. Διαγόρας και πώς διαμορφώνεται η κατάσταση

Αν η παραμονή του Γ.Σ. Διαγόρας στην Γ΄ Εθνική κατηγορία έγινε δεκτή με ενθουσιασμό και αισιοδοξία την τελευταία αγωνιστική περίοδο, η νέα προκήρυξη και γενικότερα η στάση της Ομοσπονδίας του βόλεϊ (Ε.Ο.ΠΕ.) μάλλον θα αναγκάσει τους «κυανέρυθρους» να αναθεωρήσουν τα σχέδια τους, αφού θα υπάρχουν αντικειμενικές δυσκολίες. Η Ε.Ο.ΠΕ. λοιπόν αποφάσισε την κατάργηση της Γ΄ Εθνικής, κάτι το οποίο σημαίνει ότι ο Γ.Σ. Διαγόρας για να καταφέρει να παραμείνει στις εθνικές κατηγορίες, θα πρέπει να κάνει πορεία πρωταθλητισμού. Κι αυτό γιατί πρόκειται να γίνουν μία σειρά από αλλαγές σε όλες τις κατηγορίες. Ας πάρουμε όμως τα πράγματα απ΄ την αρχή, σχετικά με τις τελευταίες εξελίξεις...

Ο Γ.Σ. Διαγόρας έχει μάθει τους περισσότερους αντίπαλούς του στον όμιλο που συμμετάσχει στη Γ΄ Εθνική. Φέτος οι όμιλοι νότου περιλαμβάνουν από 12 ομάδες και αντίπαλοι των Ροδιτών θα είναι τα παρακάτω σωματεία: Καλαμάτα 1980, Κόροιβος Αμαλιάδας, Ο.Φ. Ηρακλείου, Γ.Ε. Ηρακλείου, Ερμής Πατρών και Παμβωχαϊκός Κορίνθου. Μαζί με τον Διαγόρα στον ίδιο όμιλο θα συμμετάσχουν πέντε ομάδες με έδρα την Αθήνα που θα προκύψουν έπειτα από κλήρωση που θα γίνει στα γραφεία της Ομοσπονδίας. Λόγω λοιπόν της απόφασης της Ε.Ο.ΠΕ. για την κατάργηση της Γ΄ Εθνικής, θα ισχύσει νέα τάξη πραγμάτων... Οι ομάδες που θα καταλάβουν τις θέσεις 6-12 (δηλαδή οι μισές από κάθε όμιλο) θα υποβιβαστούν απευθείας στα τοπικά πρωταθλήματα. Οι ομάδες που θα καταλάβουν τις τρεις πρώτες θέσεις ανά όμιλο (1-3) θα προβιβαστούν στη Β΄ Εθνική, ενώ υπάρχει και συνέχεια...Η 4η και η 5η ομάδα κάθε ομίλου, μαζί με τις ομάδες που θα καταλάβουν τις θέσεις 11 και 12 της Β΄ Εθνικής, καθώς και τις 12 πρωταθλήτριες απ΄ τις Ενώσεις και τις Τοπικές Επιτροπές (σύνολο δηλαδή 16 ομάδες) θα παίξουν μεταξύ τους σε τουρνουά που θα προγραμματίσει η Ομοσπονδία. Απ΄ τις 16 ομάδες, οι μισές θα προβιβαστούν απευθείας στη Β΄ Εθνική και οι υπόλοιπες θα αγωνιστούν στα τοπικά πρωταθλήματα...

Δηλαδή υπάρχει σοβαρό ενδεχόμενο η πρωταθλήτρια ομάδα ενός τοπικού πρωταθλήματος να προβιβαστεί απευθείας στη Β΄ Εθνική και μία ομάδα απ΄ τη συγκεκριμένη κατηγορία να πέσει στο τοπικό. Όλα τα παραπάνω στοιχεία συντελούν στο γεγονός ότι ο Διαγόρας θα πρέπει να ενισχυθεί σημαντικά και φυσικά να κάνει πορεία πρωταθλητισμού, προκειμένου να μην πέσει. Απ΄ τη στιγμή μάλιστα που αποχώρησε απ΄ την ομάδα και το «βαρύ πυροβολικό», ο Μάνος Ξενάκης τα πράγματα έχουν γίνει ακόμη πιο δύσκολα για τον «γηραιό» που θα πρέπει να κάνει σημαντικές μεταγραφές αν θέλει να ελπίζει σε κάτι καλό τη νέα σεζόν.

# Τα θέματα της συνέντευξης

## Τι θα συζητηθεί στη συνέντευξη τύπου της Δευτέρας (12:00 Ακταίον) για τα Island Games του 2007!

Την ερχόμενη Δευτέρα (12:00 στο Ακταίον) πρόκειται να πραγματοποιηθεί η συνέντευξη τύπου του ροδιακού οργανισμού Αγώνων Νήσου (POAN), της οργανωτικής επιτροπής των Natwest Island Games Rhodes 2007 και της διεθνούς αθλητικής Ένωσης Νήσων (I.G.A.). Τα θέματα που θα συζητηθούν είναι, η παρουσίαση των συμπερασμάτων της εκτελεστικής επιτροπής της διεθνούς Αθλητικής Ένωσης Νήσων από την πρόσφατη επίσκεψη της στη Ρόδο, σχετικά με την πορεία της προετοιμασίας των Αγώνων, καθώς και η ανακοίνωση των αποτελεσμάτων του διαγωνισμού στα σχολεία για το όνομα της μασκότ των αγώνων.

# Μετάθεση για τη Δευτέρα...

## Μεθαύριο θα γίνουν τελικά τα αποκαλυπτήρια του ρολογιού αντίστροφης μέτρησης για τους Αγώνες Νήσων

Λόγω τεχνικών προβλημάτων που προέκυψαν κατά τη μεταφορά του ρολογιού αντίστροφης μέτρησης για τους Αγώνες Νήσων (Island Games) 2007, η χθεσινή τελετή των αποκαλυπτηρίων, που ήταν προγραμματισμένη για τις 20.00, αναβλήθηκε για την ερχόμενη Δευτέρα, 10 Ιουλίου, αμέσως μετά τη συνέντευξη Τύπου που θα δοθεί στις 12 το μεσημέρι στο Ακταίον από τον Ροδιακό Οργανισμό Αγώνων Νήσων, την Οργανωτική Επιτροπή των NatWest Island Games Rhodes 2007 και τη Διεθνή Αθλητική Ένωση Νήσων (IGA). Η τελετή των αποκαλυπτηρίων θα γίνει στον ίδιο χώρο που προβλεπόταν και για χθες, δηλαδή στην είσοδο του Δημαρχείου.

# Ανανέωσαν το ραντεβού τους...

## Ολοκληρώθηκε χθες με διαγωνιστικά παιχνίδια και με τελευταίο προσκεκλημένο το Kos Basketball Camp

Το ραντεβού τους για το επόμενο καλοκαίρι ανανέωσαν οι υπεύθυνοι του Kos Basketball Camp, το οποίο ολοκληρώθηκε χθες το βράδυ στο κλειστό γυμναστήριο του νησιού. Με τελευταίο προσκεκλημένο τον αθλητή του Ολυμπιακού Νίκο Μπάρλο, τα 120 περίπου παιδιά που συμμετείχαν στις εκδηλώσεις έφυγαν απόλυτα ικανοποιημένα απ΄ το camp, αφού έμαθαν πολλά πράγματα απ΄ τους Κώους προπονητές αλλά και τους διάσημους προσκεκλημένους. Χθες το βράδυ η αυλαία του Κ.Β.C. έπεσε με πολλά διαγωνιστικά παιχνίδια, ενώ ο 27χρονος αθλητής δέχθηκε πολλές ερωτήσεις απ΄ τα παιδιά που συμμετείχαν στις εκδηλώσεις. Αξίζει να σημειωθεί ότι με τη λήξη του camp όλα τα παιδιά πήραν καρτέλα αξιολόγησης με τις επιδόσεις τους σε σωματικές και αθλητικές μετρήσεις. Στο Κ.Β.C. συμμετείχαν κατά τη διάρκεια της εβδομάδας και 16 παγκορασίδες απ΄ το αναπτυξιακό πρόγραμμα του Δ.Ο.Α.Ν. Ιαλυσού μαζί τον προπονητή τους Γιώργο Χατζηκαλημέρη.

# Ωρα για τοξοβολία...

## Σήμερα το απόγευμα (17:00) στο «Καλλιπάτειρα» θα διεξαχθεί αγώνας 30 μέτρων εξωτερικού χώρου

Αγώνας τοξοβολίας 30 μέτρων εξωτερικού χώρου πρόκειται να γίνει σήμερα στις 17:00, στο δημοτικό αθλητικό κέντρο «Καλλιπάτειρα», απ΄ το σωματείο «Φλόγα» Ρόδου. Συγκεκριμένα εντάσσεται στο πλαίσιο της καλύτερης προετοιμασίας των νέων τοξοβόλων που ξεκίνησαν να αθλούνται τους τελευταίους μήνες και θα είναι αγώνας 2X36 (δηλαδή 2 γύροι των 36 βέλων). Αξίζει να σημειωθεί ότι ο αγώνας αυτός θα διαρκέσει περίπου τρεις ώρες. Οι κατηγορίες θα είναι αντρών, γυναικών και παίδων και ο αγώνας διεξάγεται με τη συνεργασία του γραφείου των Island Games και του Δ.Ο.Ν.Α. Ροδίων


AMCOR
No 1
ΚΑΤΑΣΚΕΥΑΖΟΝΤΑΙ & ΕΙΣΑΓΟΝΤΑΙ ΣΥΝΑΡΜΟΛΟΓΗΜΕΝΑ ΑΠΟ ΤΟ ΙΣΡΑΗΛ
Η ΠΡΩΤΗ ΦΟΡΜΟΥΛΑ ΣΤΑ ΗΛΙΑΚΑ
ΓΕΝΙΚΟΣ ΑΝΤΙΠΡΟΣΩΠΟΣ
Ν.ΚΑΜΠΟΥΡΑΚΗΣ - Μ.ΦΛΑΓΚΟΣ Ο.Ε.
ΑΓ.ΑΝΑΣΤΑΣΙΑΣ 9 ΡΟΔΟΣ
ΤΗΛ.31320 - 20859
X 5952-30/7
ΠΡΟΔΙΑΓΡΑΦΕΣ ΕΟΚ CE MARK
Η AMCOR-ΙΣΡΑΗΛ Η ΜΕΓΑΛΥΤΕΡΗ ΒΙΟΜΗΧΑΝΙΑ ΗΛΙΑΚΩΝ ΣΥΣΤΗΜΑΤΩΝ ΣΤΟΝ ΚΟΣΜΟ,ΣΑΣ ΠΡΟΣΦΕΡΕΙ ΤΟΝ ΚΑΛΥΤΕΡΟ ΗΛΙΑΚΟ ΘΕΡΜΟΣΙΦΩΝΑ ΤΟΥ ΚΟΣΜΟΥ ΜΕ ΜΟΝΑΔΙΚΑ ΣΗΜΕΙΑ ΥΠΕΡΟΧΗΣ ΠΟΥ ΚΑΝΕΝΑΣ ΑΛΛΟΣ ΔΕΝ ΕΧΕΙ.ΠΡΩΤΗ Η AMCOR,ΠΡΙΝ 40 ΧΡΟΝΙΑ ΠΑΡΟΥΣΙΑΣΕ ΤΗΝ ΕΠΑΝΑΣΤΑΤΙΚΗ ΤΗΣ ΤΕΧΝΟΛΟΓΙΑ ΣΤΟΥΣ ΗΛΙΑΚΟΥΣ ΘΕΡΜ/ΝΕΣ. ΠΟΛΛΟΙ ΑΠΟ ΤΟΤΕ ΠΡΟΣΠΑΘΗΣΑΝ ΝΑ ΤΗΝ ΜΙΜΗΘΟΥΝ .ΤΑ ΑΠΟΤΕΛΕΣΜΑΤΑ ΤΟΥΣ ΕΙΝΑΙ ΓΝΩΣΤΑ.ΚΑΝΕΝΑΣ ΔΕΝ ΜΠΟΡΕΣΕ ΝΑ ΤΗ ΦΘΑΣΕΙ.ΣΗΜΕΡΑ Η AMCOR ΣΥΝΕΧΙΖΟΝΤΑΣ ΤΗΝ ΕΡΕΥΝΑ ΣΤΟΝ ΤΟΜΕΑ ΤΗΣ ΗΛΙΑΚΗΣ ΕΝΕΡΓΕΙΑΣ ΒΡΙΣΚΕΤΑΙ ΚΑΙ ΘΑ ΒΡΙΣΚΕΤΑΙ ΜΠΡΟΣΤΑ ΓΙΑΤΙ ΕΙΝΑΙ Η No 1 ΣΤΟΝ ΚΟΣΜΟ.
ΕΙΝΑΙ Η AMCOR



Ηρθε το Νέο TOYOTA RAV4
Σας περιμένει να το γνωρίσετε μ' ένα TEST DRIVE!
ΞΕΝΑΚΗΣ α.ε.β.ε.
Εξουσιοδοτημένος έμπορος και after sales
TOYOTA στα Δωδεκάνησα
10ο χλμ. Ρόδου - Λίνδου
Τηλ: 22410 86690
TOYOTA
X 5960-30/7



COSMOS CENTER
ΕΜΠΟΡΙΚΕΣ ΑΠΟΘΗΚΕΣ ΕΞΟΠΛΙΣΜΟΥ
2ο χλμ. Ρόδου-Καλιθέας
(πίσω απο το LIDL)
Τηλ. 22410 69990
Φαξ. 22410 20980
Email. dolcerelax@otenet.gr
ΝΤΟΥΛΑΠΑ 3ΦΥΛΛΗ ΜΟΝΟ 120€
BR 5300 Π1188 Β525 Υ1925
ΕΠΙΠΛΟ TV
MR 2730 Π1472 Β396 Υ1697 84€
ΡΑΝΤΖΟ ΜΕ ΣΤΡΩΜΑ 48€
ΑΝΑΤΟΜΙΚΟ ΣΤΡΩΜΑ ΣΕ ΣΥΣΚΕΥΑΣΙΑ ΡΟΛΛΟ 49€
DVD 256 (2 ΟΨΕΩΝ) Π482 Β395 Υ885 39€
ΠΑΠΟΥΤΣΟΘΗΚΗ SH 4103 Π1193 Β372 Υ675 53€
ΚΑΘΙΣΜΑ ΓΡΑΦΕΙΟΥ ΔΕΡΜΑΤΙΝΟ ΜΟΝΟ 60€
ΣΑΛΟΝΙ ΔΕΡΜΑΤΙΝΟ
ΚΑΘΙΣΜΑ ΓΡΑΦΕΙΟΥ 33€
ΚΑΝΑΠΕΣ 3ΘΕΣΙΟΣ 375€
ΚΑΝΑΠΕΣ 2ΘΕΣΙΟΣ 325€
ΠΟΛΥΘΡΟΝΑ 285€
T7376-31/7

# ΠΡΟΟΔΟΣΠΟΡ

# Τριπλό μεταγραφικό χτύπημα!

**Ο Κολοσσός ανακοίνωσε χθες την απόκτηση του Χρήστου Πετροδημόπουλου (26-2.09), του Κώστα Μαχαίρα (22-2.05) και του Φίλιππου Μοσχοβίτη (27-1.85)! Φουλ για άνοδο οι «θαλασσί» που έχουν αποκτήσει την «αφρόκρεμα» της Α2!**

Την «αφρόκρεμα» της Α2 Κατηγορίας...φαίνεται ότι έχει βάλει στο μάτι ο Κολοσσός. Δεν εξηγούνται αλλιώς οι μεταγραφικές κινήσεις που συνεχίζουν να κάνουν οι «θαλασσί». Τον τελευταίο καιρό πολλά σενάρια για παίκτες ακούγονταν, όμως τα τρία ονόματα που συμφώνησαν χθες με τους Ροδίτες, ήταν λίγο-πολύ αναμενόμενα, αφού η «Π» είχε γράψει πολλάκις για το ενδιαφέρον της απόκτησης τους. Ο Κολοσσός λοιπόν, μετά τη συμφωνία με τον Νταμίρ Λάτοβιτς, τον Κώστα Κεφαλά και τον Θέμη Κουπίδη, έκανε τριπλό μεταγραφικό χτύπημα, φέρνοντας στη Ρόδο ικανούς αθλητές που μπορούν να οδηγήσουν την ομάδα στην άμεση επιστροφή στην Α1.

Ο λόγος για τον Χρήστο Πετροδημόπουλο (26-2.09), τον Κώστα Μαχαίρα (22-2.06) και τον Φίλιππο Μοσχοβίτη (27-1.85). Και οι τρεις αθλητές έπαιζαν πρωταγωνιστικό ρόλο με τις ομάδες τους στο πρωτάθλημα της Α2 Κατηγορίας και φυσικά θα αποτελέσουν σημαντικές προσθήκες για το «χτίσιμο» του Κολοσσού, το οποίο ολοκληρώνεται σταδιακά με την απόκτηση πολύ καλών αθλητών. Η συνεργασία τους με τον Κολοσσό αφορά τη νέα αγωνιστική περίοδο και σε περίπτωση που η ομάδα επανέλθει στην Α1, οι παίκτες θα συνεχίσουν την καριέρα τους στο «Βενετόκλειο». Δηλαδή υπέγραψαν για 1+1, αλλά είναι φανερή η διάθεσή του Γιώργου Ζευγώλη και της διοίκησης να φέρουν παίκτες στο νησί, όπου θα μπορέσουν να παίξουν και στην Α1, σε περίπτωση επανόδου της ομάδας. Άλλωστε οι μνήμες είναι ακόμη νωπές όταν ο Κολοσσός το προηγούμενο καλοκαίρι είχε ανανεώσει σχεδόν όλο το ρόστερ της ομάδας.

### Οτι καλύτερο στην Α2

**Ο Κολοσσός έχει εντυπωσιάσει με τις μέχρι στιγμής μεταγραφικές του κινήσεις στην Α2. Η αρχή έγινε με τον Νταμίρ Λάτοβιτς, η συνέχεια με τον Κώστα Κεφαλά και τον Θέμη Κουπίδη και χθες ανακοινώθηκαν οι Χρήστος Πετροδημόπουλος, Κώστας Μαχαίρας και Φίλιππος Μοσχοβίτης. Έξι μέχρι στιγμής οι μεταγραφές και δύο οι Παναγιωταράκος και Σκορδάλης, σύνολο 8! Αν προστεθούν σ' αυτούς οι Γκογκίδης και Μακρής (αν τα βρουν με τους «θαλασσί»), στο ρόστερ του Κολοσσού βρίσκονται 10 παίκτες.**



*Ο Χρήστος Πετροδημόπουλος*

**Ο ΧΡΗΣΤΟΣ ΠΕΤΡΟΔΗΜΟΠΟΥΛΟΣ**

Ο 26χρονος σέντερ φέτος ήταν ο δεύτερος σκόρερ του I.C.B.S., πίσω απ' τον Σάκη Καρούδα και ήταν απ' τους «ογκόλιθους» μέσα στη ρακέτα για την ομάδα της Θεσσαλονίκης. Πέτυχε 364 πόντους με τη φανέλα του I.C.B.S. σε 29 παιχνίδια (μ.ο. 12.55), έχοντας 100/138 βολές (72%), 132/254 δίποντα (51%) και 0/1 τρίποντα. Μάζεψε συνολικά 247 ριμπάουντ (153 αμ.-94 επ.), δηλαδή 8.51 ανά αγώνα. Επίσης έκανε 49 λάθη, μοίρασε 27 ασίστ, έκανε 34 κλεψίματα, συγκεντρώνοντας 0.544 στο σύστημα αξιολόγησης. Συνολικά αγωνίστηκε για 884 λεπτά (μ.ο. 30.48) και ήταν απ΄ τα βασικά στελέχη του I.C.B.S. Αξίζει να σημειωθεί ότι ο Πετροδημόπουλος τη σεζόν 2004-05 έπαιξε στον Ο.Φ.Η./Ηράκλειο και τέθηκε αντιμέτωπος με τον Κολοσσό στην Α2, ενώ παλαιότερα αγωνίστηκε στον Α.Σ. Ξάνθης, στη Νήαρ Ηστ και στον Πανιώνιο! Για την απόκτηση του ενδιαφέρθηκαν κι άλλες ομάδες, ωστόσο εδώ και αρκετό καιρό είχε γίνει γνωστό ότι οι Ροδίτες είχαν έρθει σε προφορική συμφωνία με τον 26χρονο παίκτη και απέμεναν απλά οι τυπικές διαδικασίες για να πέσουν οι υπογραφές.

**Ο ΚΩΣΤΑΣ ΜΑΧΑΙΡΑΣ**

Η αποκάλυψη της χρονιάς... Έτσι τουλάχιστον αναφέρουν οι «ειδήμονες» της Α2, με δεδομένο ότι ο 22χρονος παίκτης (έχει ύψος 2.05) «έβγαλε μάτια» με την απόδοση του στην ομάδα της Νέας Σμύρνης. Παρά το γεγονός ότι οι περισσότεροι θεωρούσαν τον Μίλωνα ως το πρώτο φαβορί για την Α2, εντούτοις με τη βοήθεια του Μαχαίρα, παρέμεινε στην κατηγορία. Ο νεαρός αθλητής ήταν πρώτος σκόρερ της ομάδας του με 462 πόντους σε 30 συμμετοχές (μ.ο. 15.4) με 132/197 βολές (67%), 162/288 δίποντα (56%) και 2/18 τρίποντα (11%).

Είναι πολύ δυνατός στο inside game και διακρίνεται επίσης για την έφεση του στα ριμπάουντ. Συγκεκριμένα στο τελευταίο πρωτάθλημα πήρε 269 ριμπάουντ (163 αμ.-106 επ.), ενώ έκανε 108 λάθη, μοίρασε 24 ασίστ και έκανε 8 κλεψίματα. Έπαιξε συνολικά 1.028 λεπτά (μ.ο. 34.26) και συγκέντρωσε 0.439 στο σύστημα αξιολόγησης. Αξίζει να σημειωθεί ότι αρχικά ανάμεσα στον Κολοσσό και τον Μαχαίρα υπήρχε μία σημαντική διαφορά, όμως ο δυναμικός παίκτης μείωσε τις απαιτήσεις του και επήλθε η οριστική συμφωνία με τον Κολοσσό.

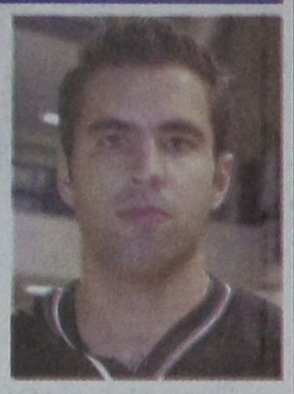

*Ο Κώστας Μαχαίρας*

**Ο ΦΙΛΙΠΠΟΣ ΜΟΣΧΟΒΙΤΗΣ**

Παίκτης για όλες τις δουλειές...Έτσι θα μπορούσε να χαρακτηριστεί ο Φίλιππος Μοσχοβίτης, ο οποίος ήταν ο «εγκέφαλος» της Μ.Ε.Ν.Τ. στο τελευταίο πρωτάθλημα της Α2 Κατηγορίας.

Πρόκειται για 27χρονο πόϊντ-γκαρντ με ύψος 1.85, που τον τελευταίο καιρό βρισκόταν στο μεταγραφικό στόχαστρο του Κολοσσού.

Ο Μοσχοβίτης έχει εμπειρία και στην Α1 με τη φανέλα του Ιωνικού Ν.Φ., όπου τον είχε παίκτη και ο Γιώργος Ζευγώλης. Στο περασμένο πρωτάθλημα ήταν ο βασικός «άσος» της Μ.Ε.Ν.Τ. και αναδείχθηκε επίσης δεύτερος σκόρερ της ομάδας του πίσω απ' τον Ιβάν Μίμτσα. Συγκεκριμένα πέτυχε 340 πόντους σε 30 συμμετοχές (μ.ο. 11.33) με 51/65 βολές (78%), 83/186 δίποντα (44%) και 41/119 τρίποντα (34%), πήρε 120 ριμπάουντ (105-15) και έκανε 100 λάθη. Επίσης μοίρασε 147 ασίστ (μ.ο. 4.9) και έκανε 30 κλεψίματα. Έπαιξε 1.016 λεπτά (μ.ο. 34.26) και είχε 0.338 στο σύστημα tendex.



*Ο Φίλιππος Μοσχοβίτης*

Τη χρονιά 2004-05 έπαιξε στην Α1 με τον Ιωνικό Νέας Φιλαδέλφειας /Αμαλιάδας με τον οποίο υποβιβάστηκε στην Α2. Εκεί πέτυχε 137 πόντους σε 26 συμμετοχές (μ.ο 5.26) με 28/35 βολές (80%), 38/69 δίποντα (55%) και 11/37 τρίποντα (29%). Συνολικά είχε αγωνιστεί 476 λεπτά (μ.ο. 18.30). Τη σεζόν 2003-04 φόρεσε τη φανέλα του Απόλλωνα Πατρών στην Α1 με τον οποίο είχε 69 πόντους σε 20 συμμετοχές με 8/17 βολές (47%), 17/45 δίποντα (37%) και 9/34 τρίποντα (26%). Στην αχαϊκή ομάδα είχε παίξει συνολικά 311 λεπτά (μ.ο. 15.5) Εξάλλου πριν την Πάτρα είχε ντυθεί στα χρώματα της Δάφνης. Ο Μοσχοβίτης προορίζεται για τη βασική θέση του πόϊντ-γκαρντ και ο Κεφαλάς ως back up του 27χρονου παίκτη. Η απόκτηση των τριών αθλητών σκόρπισε θύελλα ενθουσιασμού στις τάξεις των φιλάθλων του Κολοσσού, αφού θεωρούνται εξαιρετικοί παίκτες και ικανοί να βοηθήσουν την προσπάθεια της ομάδας για την επιστροφή στα μεγάλα σαλόνια του ελληνικού μπάσκετ.

### Ο κλήρος πέφτει στον Ζευγώλη

**Οι παίκτες που έχει αποκτήσει ο Κολοσσός θεωρούνται πρώτα ονόματα στην Α2...Σε συνδυασμό και με τις υπόλοιπες μεταγραφές, το «μπαλάκι» θα πέσει πλέον στον Γιώργο Ζευγώλη, ο οποίος θα πρέπει να βρει την απαραίτητη χημεία για να δέσει το πολύ καλό έμψυχο δυναμικό που έχει στα χέρια του.**

# Σαν να μην πέρασε μία μέρα...

**Οι Παλαίμαχοι και το Carpe Diem θα διεκδικήσουν την ερχόμενη Δευτέρα (20:00) τον τίτλο στο 15ο εργασιακό τουρνουά μπάσκετ, ενώ στον τελικό της παρηγοριάς (18:00) οι Οικονομολόγοι θα αντιμετωπίσουν το Colorado**

Πως περνάει γρήγορα ο καιρός...Όπως και πέρσι έτσι και φέτος το ζευγάρι του μεγάλου τελικού δεν αλλάζει. Την ερχόμενη Δευτέρα (20:00) στο «Βενετόκλειο» οι Παλαίμαχοι θα αντιμετωπίσουν το Carpe Diem, αφού οι δύο ομάδες αποδείχθηκαν πιο τυχερές (ή πιο ικανές αν θέλετε) και κέρδισαν στον πόντο τους δύο ημιτελικούς...

Η αναμέτρηση αναμένεται να παρουσιάσει μεγάλο ενδιαφέρον, αφού απ' τη μία πλευρά οι Παλαίμαχοι θέλουν να διατηρήσουν τον τίτλο τους, ενώ στην αντίπερα όχθη το Carpe Diem θέλει να πάρει τη δική του εκδίκηση για τον περσινό χαμένο τελικό.

Η ομάδα του Γιάννη Αρφαρά τερμάτισε στην πρώτη θέση της βαθμολογίας στην κανονική περίοδο, ενώ το Carpe Diem στην τρίτη. Στο μεταξύ τους παιχνίδι φέτος οι Παλαίμαχοι επικράτησαν στην παράταση με 91-79 (κ.α. 77-77) και σίγουρα προγνωστικά δεν μπορούν να υπάρξουν σε μία τέτοια αναμέτρηση.

Ο τελικός της παρηγοριάς θα διεξαχθεί την ίδια μέρα (18:00) ανάμεσα στους Οικονομολόγους και το Colorado...

Όποια ομάδα κερδίσει θα κατακτήσει την τιμητική τρίτη θέση, σε ένα επίσης αμφίρροπο παιχνίδι. Χθες ο Δ.Ο.Ν.Α. Ροδίων με ανακοίνωση του προσκαλεί όλο τον φίλαθλο κόσμο στους τελικούς της Δευτέρας. «Σας προσκαλούμε να παρακολουθήσετε τον μικρό και τον μεγάλο τελικό του 15ου εργασιακού τουρνουά μπάσκετ που διοργανώνει ο Οργανισμός μας, που θα διεξαχθούν τη Δευτέρα 10 Ιουλίου 2006 στο δημοτικό κλειστό γυμναστήριο «Βενετόκλειο» και με ώρες 18:00 και 20:00 αντίστοιχα.

Η παρουσία σας θα μας τιμήσει ιδιαίτερα».



*Μπέρδης και Τσάσλαβ σε εναέρια μονομαχία απ' τον προχθεσινό ημιτελικό*

### «Μπουφές» για φινάλε...

Μετά τη λήξη του μεγάλου τελικού (την ερχόμενη Δευτέρα) στο 15ο εργασιακό τουρνουά μπάσκετ και ανεξαρτήτως αποτελέσματος, το Carpe Diem έχει προγραμματίσει μπουφέ, στο οποίο έχουν κληθεί οι διοργανωτές του Δ.Ο.Ν.Α. Ροδίων, οι δημοσιογράφοι, οι παίκτες, η τεχνική ηγεσία και οι διαιτητές που «σφύριξαν» στο τουρνουά...



*Ο Θωμάς Μπελάγιας μπροστά σε τρεις αντίπαλούς του στο ματς Carpe Diem- Οικονομολόγοι*

### Το καλύτερο των τελευταίων ετών

Το καλύτερο εργασιακό τουρνουά των τελευταίων ετών διεξάγεται φέτος στο «Βενετόκλειο». Οι ομάδες που συμμετείχαν στους ημιτελικούς ήταν ισάξιες μεταξύ τους και δίκαια έδωσαν μάχες μέχρι το τέλος. Εξάλλου άξιος συγχαρητηρίων είναι και ο Δ.Ο.Ν.Α. Ροδίων για τη διοργάνωση του 15ου εργασιακού τουρνουά...

# Ο Γκόνος στον Διαγόρα!

**Ο 35χρονος γκαρντ επέστρεψε στον Γ.Σ. Διαγόρας για να κλείσει την καριέρα του και να βοηθήσει την ομάδα να πετύχει τους στόχους της**

Στα παλιά του λημέρια επέστρεψε και πάλι ο Κώστας Γκόνος...Ο 35χρονος αθλητής γύρισε στην «τέντα» προκειμένου να βοηθήσει τον Γ.Σ. Διαγόρας να πετύχει τους στόχους του στην Α' Κατηγορία.

Προχθές το βράδυ συμφώνησε με τους «κυανέρυθρους» τη φανέλα των οποίων θα φορέσει την επόμενη σεζόν, ενισχύοντας σημαντικά την περιφέρεια του «γηραιού». Ο πολύπειρος αθλητής την τελευταία περίοδο έπαιξε στον Γ.Α.Σ. Ιάλυσος με τον οποίο σε τρία παιχνίδια σημείωσε 40 πόντους (μ.ο. 13.33). Τη σεζόν 2004-05 απείχε απ' την ενεργό δράση, ενώ την περίοδο 2003-04 αγωνίστηκε και πάλι στον Γ.Σ. Διαγόρας (Α' Κατηγορία) με τον οποίο είχε 141 πόντους σε 13 ματς (μ.ο. 10.84). Μάλιστα ο Γκόνος έπαιξε και στη Γ' Εθνική με τους «κυανέρυθρους» την περίοδο 2002-03, ενώ κάτοικος «τέντας» έγινε από τότε που έφυγε απ' τον Κολοσσό με τον οποίο έπαιξε μέχρι και τη Β' Εθνική.



*Ο Κώστας Γκόνος επέστρεψε στον Διαγόρα*

Έτσι ολοκληρώθηκαν οι μεταγραφές για τους «κυανέρυθρους», οι οποίοι επιθυμούν να «χτίσουν» μία νέα ομάδα με στόχο μία αξιοπρεπή παρουσία τη νέα περίοδο. Οι παίκτες που θα φορέσουν τη φανέλα του Διαγόρα είναι οι εξής: Μαρουλλάκης, Δούβαλης, Αθανασιάδης, Γκόνος, Ηλιού, Τσιγάρος Σ., Μαρκάκης, Τσιγάρος Μ. Τρίμης, Ξυπολιάς, Παπαδόπουλος, Σελλάς, Κούκιαλι Γ., Κούκιαλι Β., και Οικονόμου, ενώ στην ανδρική ομάδα αναμένεται να συμμετάσχουν και άλλοι αθλητές απ' τα τμήματα υποδομής.

# Τσότσος η Μακρής...

**Ένας απ' τους δύο φόργουορντ αναμένεται να συμπληρώσει τη φροντ-λάϊν του Κολοσσού! Ολοκληρώνεται σήμερα το 4ο summer camp στο κολλέγιο Ρόδου**

Ο Κώστας Τσότσος ενδέχεται να είναι το επόμενο μεταγραφικό απόκτημα του Κολοσσού για την ενίσχυση της φροντ-λάϊν. Ο 26χρονος φόργουορντ (έχει ύψος 2.04) τα τελευταία χρόνια παίζει για λογαριασμό του Α.Σ. Ξάνθης στο πρωτάθλημα της Α2 και μάλιστα τη σεζόν 2004-05 τέθηκε αντιμέτωπος των «θαλασσί». Η απόκτηση του Τσότσου πάντως αποτελεί συνάρτηση με την παραμονή ή όχι του Δημήτρη Μακρή. Δηλαδή το πιο πιθανό σενάριο αναφέρει ότι ένας εκ των δύο θα συνεχίσει την καριέρα του στο «Βενετόκλειο», χωρίς αυτό να σημαίνει ότι έχουν αποκλειστεί άλλες περιπτώσεις.

Όσον αφορά τον Μακρή εξακολουθεί να αποτελεί ερωτηματικό η παρουσία του στη Ρόδο. Μεταξύ των δύο πλευρών υπήρχε μεγάλη οικονομική απόσταση, αλλά υπάρχει κοινή θέληση για την ανανέωση της συνεργασίας των δύο πλευρών. Ο Μακρής έχει δεχθεί κρούση και απ' το I.C.B.S., όμως σε περίπτωση που βρεθεί η χρυσή τομή θα παραμείνει στον Κολοσσό. Θα πρέπει να θεωρείται δεδομένο ότι σε περίπτωση που ο Δημήτρης Μακρής δεν συνεχίσει στους «θαλασσί», ο Έλληνας τεχνικός θα εισηγηθεί την απόκτηση του Κώστα Τσότσου.

**ΦΙΝΑΛΕ ΣΤΟ CAMP**

Ο Γιώργος Σιγάλας ήταν χθες ο τελευταίος προσκεκλημένος του 4ου summer camp που διοργάνωσε ο Κολοσσός στο κολλέγιο Ρόδου. Η αυλαία θα πέσει σήμερα το μεσημέρι με διαγωνιστικά παιχνίδια και τα 150 παιδιά που πήραν μέρος στις εκδηλώσεις θα ανανεώσουν το ραντεβού τους για το επόμενο καλοκαίρι. Χθες πάντως ο «Ράμπο» αποτέλεσε πόλο έλξης για τα παιδιά και δέχθηκε πολλές ερωτήσεις που αφορούσαν τη ζωή και την καριέρα του.

# Η μπάλα έξω...το Carpe Diem τελικό

**Σε νεκρό χρόνο η μπάλα δεν έκανε το χατίρι του Μιχάλη Μελή και το Carpe Diem νίκησε τους Οικονομολόγους με 61-60, κερδίζοντας το εισιτήριο για τον μεγάλο τελικό! Έσπασαν καρδιές στο «Βενετόκλειο»**

Όπως και στον πρώτο ημιτελικό, έτσι και στον δεύτερο, στο «Βενετόκλειο» έσπασαν καρδιές...Το Carpe Diem τελικά ήταν πιο τυχερό στο φινάλε και κατάφερε να κερδίσει τους Οικονομολόγους με 61-60. Και λέμε πιο τυχερό, γιατί στην εκπνοή του αγώνα ο Μιχάλης Μελής είχε την ευκαιρία να γίνει ο ήρωας της αναμέτρησης, όμως η μπάλα δεν του έκανε το χατίρι σε σουτ για δύο πόντους, και αφού «στριφογύρισε» στο σίδερο βγήκε έξω και το Carpe Diem πέρασε στον τελικό.

Ο προχθεσινός ημιτελικός είχε πολλά στοιχεία πάνω στα οποία στηρίχθηκε το ματς. Ο Κώστας Χρόνης έβλεπε το αντίπαλο καλάθι σαν βαρέλι (6/10 τρίποντα) την ίδια ώρα που ο Θωμάς Μπελάγιας τα «έσπασε» με 0/16 τρίποντα!

Ο έμπειρος πάικτης πάντως στο φινάλε έβαλε όλες τις βολές και τη σφραγίδα του στη νίκη. Στην αντίπερα όχθη ο Παντελής Γεωργάκης (πρώτος σκόρερ των Οικονομολόγων) βρέθηκε σε μέτρια μέρα και στο τέλος μάλιστα έκανε καθοριστικά λάθη για την εξέλιξη του ματς.

Στο ξεκίνημα του αγώνα οι Οικονομολόγοι ήταν οι απόλυτοι πρωταγωνιστές. Με τον Γκιζέτη σε μεγάλη μέρα προηγήθηκαν ακόμη και με 11-22 (10'), την ίδια στιγμή που η ομάδα του Γιάννη Τσακίρη «πελαγοδρομούσε»... Αυτό όμως μέχρι να πάρει μπροστά ο Χρόνης...Με πέντε τρίποντα και 18 πόντους στο πρώτο ημίχρονο, ο νεαρός αθλητής έβαλε σε θέση οδηγού την ομάδα του. Στην επανάληψη και πάλι με τρίποντο του Χρόνη το σκορ έγινε 50-38 (29'), αλλά οι Οικονομολόγοι πλησίασαν σε 50-46 (31') με τον Γεωργάκη και ισοφάρισαν με τον ίδιο παίκτη σε 52-52 (33'). Με τρίποντο του Μελή και ενέργεια του Γεωργάκη το σκορ έγινε 52-57 (34'), αλλά ο Κουτσούκος απάντησε με σου έξω απ' τα 6.25 (55-57). Ο Μπελάγιας ισοφάρισε σε 57-57 (36'), ο Μελής έκανε το 57-58 με 1/2 βολές, αλλά ο Κωσταρίδης αν και βρισκόταν μόνος του αστόχησε σε λέιαπ και έχασε την ευκαιρία να δώσει αέρα τριών πόντων στην ομάδα του. Αντίθετα ο Μπελάγιας στη συνέχεια έκανε το 59-58 (37').

Ο Ελευθερίου αστόχησε εξ επαφής και ο Μπελάγιας με 2/2 βολές έκανε το 61-58. Μόλις 2.20' πριν το τέλος ο Γκιζέτης πήρε το επιθετικό ριμπάουντ και έκανε το 61-60. Στο 1.48 ο Μελής πάτησε την τελική γραμμή, αλλά το Carpe Diem δεν τα κατάφερε στην επίθεση. Στα 59" ο Μπελάγιας αστόχησε, αλλά ο Κουτσούκος πήρε το επιθετικό ριμπάουντ και στα 39" έκανε αιμπολ. Στα 31" ο Γεωργάκης έκανε λάθος, ενώ στην επίθεση του Carpe Diem η μπάλα έμεινε στα χέρια του Μπελάγια. Στην τελευταία επίθεση (απέμειναν 5.3") ο Μελής έκανε πολύ καλό σουτ υπό πίεση αλλά η μπάλα δεν του έκανε το χατίρι. Απ' τους νικητές κορυφαίος ήταν ο Χρόνης και τον ακολούθησε απόδοση ο Κουτσούκος.

Ο Μπελάγιας φάντηκε στο τέλος. Απ' τους ηττημένους πολύ καλός ήταν οι Γκιζέτης, ενώ κατώτεροι σε σχέση με τις προηγούμενες εμφανίσεις ήταν οι Μελής και Γεωργάκης.

Τα δεκάλεπτα ήταν: 11-22, 33-32(ημ.), 50-43, 61-60

Διαιτητές: Φάκαρος- Αρνάς

**CARPE DIEM (Τσακίρης):** Χρόνης 20(6), Παπαδήγκας, Βιτζηλαίος 2, Σακκάς 2, Αγαπητός, Μπελάγιας 19, Κουτσούκος 18(1).

**ΟΙΚΟΝΟΜΟΛΟΓΟΙ (Γεωργάκης):** Ματσαμάς, Γεωργάκης 16, Γκιζέτης 15, Ελευθερίου 6, Μελής 14 (3), Κωσταρίδης 3, Μυλωνάς, Ρόμπος 6 (1).

# Ο ωραίος και οι μοιραίοι...

**«Παλικαρίσια» νίκη των Παλαιμάχων (55-54) επί του Colorado, που έκανε «χαρακίρι» στο τελευταίο δεκάλεπτο! Αν και αποβλήθηκαν με πέντε φάουλ οι Αρφαράς και Μαλανδρής, ο Αμπελάς με 1/2 βολές στα 3" διαμόρφωσε το τελικό αποτέλεσμα αφού ο Σιδέρης έκανε άσκοπο φάουλ**

Πόσο απέχει η κόλαση απ' τον παράδεισο...Ελάχιστα δευτερόλεπτα και ίσως μία βολή! Στον ημιτελικό της...μουρμούρας (Αρφαράς και Τρίτος διαμαρτύρονταν απ' το πρώτο δευτερόλεπτο...) οι Παλαίμαχοι πέτυχαν παλικαρίσια νίκη απέναντι στο Colorado με 55-54 και πήραν το εισιτήριο της πρόκρισης για τον μεγάλο τελικό της Δευτέρας. Το προχθεσινό παιχνίδι είχε απίστευτη τροπή με το Colorado να χάνει μέσα απ' τα χέρια του ένα δικό του παιχνίδι, μετά την αποβολή με πέντε φάουλ του Μαλανδρή (στο 19') και του Αρφαρά (στο 29'). Παρά το γεγονός ότι οι Παλαίμαχοι είχαν μόλις πέντε παίκτες στη διάθεσή τους (μεταξύ των οποίων και τον τραυματία Αμπελά που έπαιζε με δυσκολία), πήραν τη νίκη-πρόκριση, αφού το Colorado στο τελευταίο δεκάλεπτο ήταν στην κυριολεξία τραγικό. Ήρωας του προχθεσινού αγώνα, όπως εξελίχθηκε το ματς ήταν ο Αμπελάς και μοιραίος ο Σιδέρης αλλά και ο Τσιγάρος.

Ας πάρουμε τα πράγματα απ' την αρχή όσον αφορά τις κρίσιμες φάσεις του φινάλε...Το Colorado προηγήθηκε 51-52 με καλάθι του Τσιγάρου. Στο 38' ο Φυλτζανίδης πέτυχε καθοριστικό τρίποντο κάνοντας το 54-52 και αμέσως μετά ο Αρφαράς «πετάχτηκε» απ' τον πάγκο στο γήπεδο για να πανηγυρίσει. Ο Άρης Φάκαρος τον χρέωσε σωστά με τεχνική ποινή και ο Τσιγάρος με 1/2 βολές μείωσε σε 54-53. Μόλις 40" πριν το τέλος ο Τσάσλαβ έφερε το παιχνίδι στα ίσα (54-54), για να ακολουθήσει άστοχο τρίποντο του Φυλτζανίδη στα 17". Στην τελευταία επίθεση (στα 4") η προσπάθεια του Τσιγάρου ήταν κακή με αποτέλεσμα να αστοχήσει σε δύσκολο μπάσιμο. Οι Παλαίμαχοι πήραν το ριμπάουντ με τον Αμπελά και προς γενική έκπληξη όλων ο Σιδέρης του έκανε φάουλ στα 3" και ενώ ήταν δεδομένο πως δεν θα μπορούσαν οι τυπικά γηπεδούχοι να εκδηλώσουν επίθεση.

Ο Αμπελάς ευστόχησε στη δεύτερη βολή (ο μοναδικός πόντος του) και διαμόρφωσε το τελικό αποτέλεσμα, αφού το Colorado δεν πρόλαβε να κάνει κάτι καλό... Στο υπόλοιπο του ματς το Colorado ξέφυγε με 5-12 (4'), οι Παλαίμαχοι πήραν τα πνία (21-20 στο 11'), αλλά και πάλι η ομάδα του Κώστα Τρίτου βρήκε λύσεις (28-34 στο 16'). Στο δεύτερο ημίχρονο όλο το ματς κύλησε πόντο-πόντο. Απ' τους νικητές, που πήραν μία παλικαρίσια νίκη, ξεχώρισε ο Φυλτζανίδης ενώ άνθρωπος της τελευταίας στιγμής ήταν ο Αμπελάς. Απ' τους ηττημένους καλύτερος ήταν ο Τσάσλαβ και μοιραίοι οι Τσιγάρος και Σιδέρης, ενώ ο Κουμνάκης ήταν πολύ άστοχος.

Τα δεκάλεπτα ήταν: 18-18, 37-37(ημ.), 48-46, 55-54

Διαιτητές: Φάκαρος- Μυροφόρος

**ΠΑΛΑΙΜΑΧΟΙ (Αρφαράς):** Αμπελάς 1, Μαλανδρής 4, Αρφαράς 10, Φυλτζανίδης 18(4), Χατάς, Καταβενάκης 8, Μπέρδης 14.

**COLORADO (Τρίτος):** Λούπης 2, Κουμνάκης 11, Σιδέρης 2, Μαμάκας 3(1), Ίλιτς 3, Τσάσλαβ 13, Καισέλας 4, Τσιγάρος 14(1), Αράπης 2.

# Και με τη βούλα...

**Ο Χρήστος Αβεκλούριος υπέγραψε στον Ηρακλή Λάρδου, που απέκτησε και τον 22χρονο Μιχάλη Μαργαρίτη (1.95), ο οποίος έπαιζε στα τμήματα υποδομής του Κολοσσού**

Παίκτης του Ηρακλή Λάρδου και με τη βούλα είναι ο Χρήστος Αβεκλούριος, ο οποίος προχθές το βράδυ έδωσε οριστικά τα χέρια με τους «κυανόλευκους». Ο 29χρονος γκαρντ θα αγωνιστεί στους «ροπαλοφόρους» που θέτουν άμεσο στόχο την άνοδο τους στη Γ' Εθνική. Την τελευταία αγωνιστική περίοδο ο Αβεκλούριος αγωνιζόταν στην Καλλιθέα και αναδείχθηκε τρίτος σκόρερ στην Α' Κατηγορία έχοντας πετύχει 255 πόντους σε 11 συμμετοχές (μ.ο. 23.18) στη διάρκεια της κανονικής περιόδου. Με την απόκτηση του ο Ηρακλής Λάρδου ενισχύεται ακόμη περισσότερο αφού στην περιφέρεια έχει έμπειρους και ικανότατους αθλητές (Μπανακάκης, Αβεκλούριος, Κουγιός, Αντωνίου, Μοσχής, Μελής), εκ των οποίων οι δύο τελευταίοι μπορούν να παίξουν και κοντά στο καλάθι.



*Ο Χρήστος Αβεκλούριος είναι και τυπικά παίκτης του Ηρακλή Λάρδου*

Στο μεταξύ η τελευταία μεταγραφή των «ροπαλοφόρων» είναι ο Μιχάλης Μαργαριτής. Πρόκειται για 22χρονο φόργουορντ με ύψος 1.95 που ξεκίνησε να παίζει μπάσκετ στα τμήματα υποδομής του Κολοσσού. Ο συγκεκριμένος παίκτης τελειώνει τις σπουδές του στη Θεσσαλονίκη και θα ξεκινήσει τον Αύγουστο την προετοιμασία με την ομάδα του Βασίλη Φουντουράδακη. Στο ρόστερ του Ηρακλή Λάρδου θα συμμετάσχουν τη νέα σεζόν οι εξής αθλητές: Κουγιός, Μελής, Μπανακάκης, Μοσχής, Αβεκλούριος, Αντωνίου, Τσέλιος, Μαργαρίτης, Κόλλιας, Μάλιακας, Κουτσωμανώλης, Σπανός Χ., Σπανός Ν., Πυράκης, Σπανός Χ., Μαμαλίγκας, Κυπριώτης και Μιχαήλου.

### Βαφτίζει την κόρη του

**Την κόρη του βαφτίζει τη μεθεπόμενη Κυριακή 16 Ιουλίου ο Γιάννης Τσέρκης. Η σεμνή τελετή θα γίνει στον Ιερό Ναό Ζωοδόχου Πηγής στη Φιλέρημο και η «μικρούλα» θα πάρει το όνομα Ευαγγελία. Μάλιστα ο μπαμπάς πλέει σε πελάγη ευτυχίας, αφού και επίσημα θα είναι φίλαθλος του Π.Α.Ο.Κ...Άντε με το καλό!**

# Γαμπρός ο Σταύρος...

**Ο Σταύρος Στάλας του Ηρακλή Λάρδου ανεβαίνει σήμερα τα σκαλιά του Ευαγγελισμού με την εκλεκτή της καρδιάς του Λουκία!**

Η μεγάλη μέρα για τον Σταύρο Στάλα έφτασε...Σήμερα στις 19:00, στον Ιερό Ναό του Ευαγγελισμού, ο 37χρονος αθλητής του Ηρακλή Λάρδου αφήνει την εργένικη ζωή και παντρεύεται την εκλεκτή της καρδιάς του Λουκία. Μετά από μία μακροχρόνια σχέση, έφτασε η ώρα για τον Σταύρο να ανέβει τα σκαλιά της εκκλησίας και να αλλάξει σελίδα στη ζωή του.



*Ο Σταύρος Στάλας παντρεύεται σήμερα την εκλεκτή της καρδιάς του Λουκία*

Στο ευτυχές γεγονός έχουν προσκληθεί όλοι οι φίλοι των παιδιών και φυσικά πλήθος μπασκετικού κόσμου. Άλλωστε ο Στάλας είναι απ' τα πλέον καλά παιδιά στο χώρο και σήμερα στην ευτυχέστερη μέρα της ζωής του θα ακούσει τις ευχές όλων των προσκεκλημένων. Τώρα απομένει να δούμε αν θα συνεχίσει να παραμένει με το χαμόγελο στα χείλη και τις πλάκες του. Άντε παιδιά, βίον ανθόσπαρτον και γρήγορα απογόνους...

Σας αξίζουν τα καλύτερα.

### Μεγάλη μέρα

**Μεγάλη μέρα η σημερινή για τον Γιώργο Τσιάκο ο οποίος ανεβαίνει τα σκαλιά της εκκλησίας στη Μύκονο με την εκλεκτή της καρδιάς του. Μάλιστα το «παρών» αναμένεται να δώσουν και οι περισσότεροι παίκτες του Κολοσσού. Την εργένικη του ζωή εξάλλου αφήνει και ο πρώην παίκτης του Γ.Α.Σ. Ιάλυσος Θοδωρής Σιαφές, που παντρεύεται την καλή του στη Λαμία.**

Απεργούν οι εργαζόμενοι

# Με προσωπικό ασφαλείας οι Τράπεζες τη Δευτέρα

## ΚΑΜΙΑ ΕΜΠΟΡΙΚΗ ΣΥΝΑΛΛΑΓΗ



Με προσωπικό ασφαλείας θα λειτουργήσουν την προσεχή Δευτέρα οι τράπεζες και στη Ρόδο, λόγω της 24ωρης απεργίας που κήρυξε η ΟΤΟΕ.

Οπως δήλωσε ο πρόεδρος του παραρτήματος της ΟΤΟΕ Σάββας Χατζησάββας, τη Δευτέρα θα γίνονται μόνο οι πληρωμές μισθών, συντάξεων και επιδομάτων ανεργίας, ενώ δεν θα γίνει καμιά εμπορική συναλλαγή ή οτιδήποτε άλλο.

Η απεργία αυτή θα πραγματοποιηθεί μετά το αδιέξοδο που περιήλθε στη συνάντηση της ΟΤΟΕ με τους τραπεζίτες, με αντικείμενο τον καθορισμό της ατζέντας διαλόγου για την κλαδική σύμβαση των τραπεζοϋπαλλήλων.

Σύμφωνα με τον κ. Χατζησάββα, παρά το γεγονός ότι τα κέρδη των Τραπεζών έχουν αυξηθεί, οι τραπεζοϋπάλληλοι δεν πήραν καν τις αυξήσεις που προβλέπει η εισοδηματική πολιτική της κυβέρνησης.

# Πτώμα άγνωστου αλλοδαπού στα βράχια της Λίνδου!..

## ΑΓΝΩΣΤΕΣ ΟΙ ΣΥΝΘΗΚΕΣ ΠΤΩΣΗΣ

ΤΕΡΑΣΤΙΑ επιχείρηση στήθηκε χτες για πολλές ώρες, από την Πυροσβεστική Υπηρεσία και Ειδικές Δυνάμεις Διάσωσης, προκειμένου να απεγκλωβιστεί το πτώμα άγνωστου άνδρα, που βρισκόταν σφηνωμένο στα βράχια της Ακρόπολης της Λίνδου.

Συγκεκριμένα, χθες το πρωί, εντοπίστηκε στα βράχια της Ακρόπολης της Λίνδου, σε βάθος 50 μέτρων, ένα πτώμα, άγνωστου άνδρα. Κινητοποιήθηκαν οι αρμόδιες υπηρεσίες και στήθηκε επιχείρηση περισυλλογής του πτώματος, από την Πυροσβεστική και Ειδικές Ομάδες των Ενόπλων Δυνάμεων.

Αργά το απόγευμα κατάφεραν να απεγκλωβίσουν το πτώμα και να το μεταφέρουν στο Νοσοκομείο, για τη διενέργεια νεκροψίας - νεκροτομής.

Από τις πρώτες εκτιμήσεις προκύπτει ότι το πτώμα ανήκει σε άγνωστο άνδρα, ηλικίας περίπου 30 χρόνων και πιθανότατα η πτώση του από την Ακρόπολη να οφείλεται σε ατύχημα.

Ανακρίσεις διενεργεί το Αστυνομικό Τμήμα Αρχαγγέλου, ενώ μέχρι αργά χθες το απόγευμα δεν είχε δηλωθεί καμιά εξαφάνιση.


nutriTherapy

ΧΡΙΣΤΙΝΑ ΜΙΧΑΛΑΡΕΑ

Κλινική Διαιτολόγος - Διατροφολόγος

BSc in Nutrition, University of Surrey,Guildford Campus, UK

Εξοπλισμία και εξομοίωση με το Χαροκόπειο Πανεπιστήμιο Αθηνών

MSc in Clinical Nutrition and Immunology, University of Surrey, Roehampton Campus, UK

Κάτοχος Πιστοποιητικού περί Ασφάλειας Τροφίμων, The Royal Institute of Public Health and Hygiene, UK

Εξατομικευμένα προγράμματα διατροφής με ειδικότητα στις κλινικές παθήσεις όπως : Σακχαρώδης διαβήτης τύπου I και II, Οστεοπόρωση, Νεφρική ανεπάρκεια, διατροφή στην Αιμοκάθαρση, Ηπατική ανεπάρκεια, Καρδιαγγειακές παθήσεις, Παθήσεις του πεπτικού, Σιδηροπενική αναιμία, Παχυσαρκία, Διατροφικές διαταραχές (ανορεξία, βουλιμία),διατροφικές δυσανεξίες και αλλεργίες

Επίσης διατροφή για όλα τα στάδια της ζωής (εγκυμοσύνη, βρεφική και παιδική ηλικία, τρίτη ηλικία).

ΛΙΝΔΟΥ 15, ΡΟΔΟΣ 85100
ΤΗΛ. 22410 34448, email:
ntherapy@otenet.gr

ΔΕΧΕΤΑΙ ΜΕ ΡΑΝΤΕΒΟΥ

ΜΕΛΟΣ ΕΥΡΩΠΑΪΚΗΣ ΟΜΟΣΠΟΝΔΙΑΣ ΔΙΑΙΤΟΛΟΓΩΝ, ΜΕΛΟΣ ΠΑΝΕΛΛΗΝΙΟΥ ΣΥΛΛΟΓΟΥ ΔΙΑΙΤΟΛΟΓΩΝ ΔΙΑΤΡΟΦΟΛΟΓΩΝ, ΜΕΛΟΣ ΒΡΕΤΑΝΙΚΟΥ ΣΥΛΛΟΓΟΥ ΔΙΑΤΡΟΦΟΛΟΓΩΝ, ΜΕΛΟΣ ΕΛΛΗΝΙΚΗΣ ΑΝΤΙΚΑΡΚΙΝΙΚΗΣ ΕΤΑΙΡΙΑΣ, ΣΥΝΕΡΓΑΤΗΣ ΕΚΠΟΜΠΗΣ «ΥΓΕΙΑ για όλους» ΚΡΑΤΙΚΟ ΚΑΝΑΛΙ ΝΕΤ

X5961-9/7



...Το Λογιστήριο της «ΠΡΟΟΔΟΥ», που μεταφέρθηκε στο κτίριό μας, το οποίο λειτουργεί παράλληλα με το λογιστήριο της Ν. Αγοράς, στην οδό Μάρκου Μαλιαράκη 3 λειτουργεί από την 8.00 πρωινή μέχρι την 2.30 μεταμεσημβρινή και δέχεται

ΔΙΑΦΗΜΙΣΕΙΣ - ΑΓΓΕΛΙΕΣ

και οποιαδήποτε άλλη ΔΗΜΟΣΙΕΥΣΗ

ΜΑΡΚΟΥ ΜΑΛΙΑΡΑΚΗ 3

ΤΗΛ. 22410 35322


Ο περιφερειάρχης και το Επιμελητήριο

# Τώρα αντιλήφθηκαν ότι υπάρχει πρόβλημα με το ακτοπλοϊκό!..

## ΕΝΗΜΕΡΩΤΙΚΗ ΣΥΝΑΝΤΗΣΗ ΧΤΕΣ ΣΤΟ ΕΒΕΔ

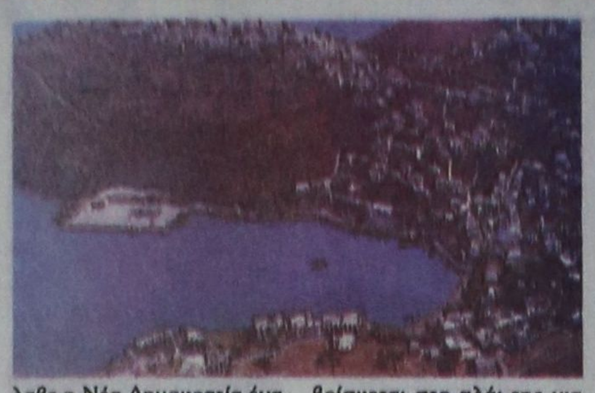

Με καθυστέρηση 2,5 χρόνων ο περιφερειάρχης Νοτίου Αιγαίου Χαράλαμπος Κόκκινος, αντιλήφθηκε ότι υπάρχει πρόβλημα στην ακτοπλοϊκή σύνδεση της Δωδεκανήσου.

Χθες το μεσημέρι, στα γραφεία του ΕΒΕΔ, η διοικητική του επιτροπή, συναντήθηκε με τον κ. Κόκκινο και μεταξύ άλλων ετέθη προς συζήτηση και το ακτοπλοϊκό. Ο κ. Κόκκινος υποσχέθηκε ότι θα συστρατευτεί στο πλευρό των παραγωγικών τάξεων του νομού, προκειμένου να επιτευχθεί η επίλυσή του.

Από τότε που ανέλαβε περιφερειάρχης ο κ. Κόκκινος, τον Μάρτιο του 2004, δήλωνε συνεχώς ότι παρέλαβε η Νέα Δημοκρατία ένα «αβάπορο» και «αλίμενο» Αιγαίο και το εν λόγω κόμμα του, που είναι σήμερα κυβέρνηση, έλυσε το πρόβλημα.

Επίσης, ο κ. Κόκκινος δήλωσε προς τη διοικητική επιτροπή του ΕΒΕΔ, ότι θα βρίσκεται στο πλάι της για τη διεκδίκηση αιτημάτων που έχουν να κάνουν με τις αντικειμενικές αξίες και την επιδότηση επιτοκίου των εμπορικών επιχειρήσεων.

Εκτενής συζήτηση έγινε ακόμη για τη λειτουργία του αναπτυξιακού νόμου, για τον οποίο, όπως τονίστηκε, πρέπει να αυξηθεί το ποσό προς το νομό Δωδεκανήσου.

Αλλά και το Δ' ΚΠΣ βρέθηκε στο επίκεντρο της συνάντησης αυτής. Το ΕΒΕΔ επιθυμεί τη στενή συνεργασία του με τον κ. Κόκκινο, προκειμένου να εγγραφούν περισσότεροι πόροι για την περιοχή μας, αλλά και να επιτευχθούν οι στόχοι της απορρόφησης που θα τεθούν, όπως έγινε και με το Γ' ΚΠΣ, όπως τόνισε ο πρόεδρος του ΕΒΕΔ Γιώργος Χατζημάρκος.

Την ερχόμενη Τετάρτη, στις 12.30 μετά το μεσημέρι, η διοικητική επιτροπή του ΕΒΕΔ κάλεσε στα γραφεία της τους ιδιοκτήτες εστιατορίων, μπαρ και καφετεριών, προκειμένου να τεθούν επί τάπητος τα ζητήματα που ταλανίζουν τον κλάδο του επισιτισμού και της εστίασης.

Το νέο διοικητικό συμβούλιο του ΕΒΕΔ αναμένεται να συνεδριάσει την Παρασκευή 21 Ιουλίου, με αρκετά θέματα στην ημερήσια διάταξή του.

# Θεατρική παράσταση στην Κρητηνία

Τη θεατρική παράσταση «Οι γάμοι της Σμαρούλας», πρόκειται να ανεβάσει την Παρασκευή 14 και Σάββατο 15 Ιουλίου η ερασιτεχνική θεατρική ομάδα του Πολιτιστικού Συλλόγου Κρητηνίας «Η Κάστελλος».

Οι παραστάσεις θα πραγματοποιηθούν στο αμφιθέατρο του «Καλαμάρη», στην Κρητηνία, στις 9 το βράδυ.

Η σκηνοθεσία του έργου ανήκει στον Κωνσταντίνο Τρέχα και η θεατρική διασκευή του στον Γιώργο Μαρτίνη. Την επιμέλεια των κοστουμιών έχει η Μαγδαληνή Σαρικάκη, ενώ τα σκηνικά ζωγράφισε η Καίτη Καραγιάννη.

Στην παράσταση πρωταγωνιστούν οι:

Γιώργος Ζαννάκης, Γιώργος Καραγιάννης, Αννα Κορρέ, Δημήτρης Μαριεττάκης, Χριστίνα Παπάκη, Δέσποινα Πεζουβάνη, Μαρία Πεζουβάνη, Βασιλεία Σαρικάκη και η Μαρία Χατζηστεμάτη.

# Νέα λίστα με τα βαρέα

Σε εφαρμογή αναμένεται να τεθεί από την 1η Ιανουαρίου του 2008 η νέα λίστα με τα βαρέα και ανθυγιεινά επαγγέλματα, σύμφωνα με τροπολογία που κατέθεσε ο υπουργός Απασχόλησης, Σάββας Τσιτουρίδης στη Βουλή.

Το Φθινόπωρο άλλωστε θα συγκροτηθεί η επιτροπή που θα εκδώσει το πόρισμα με τη νέα λίστα, η οποία σύμφωνα με τις δηλώσεις του κ. Τσιτουρίδη θα είναι έτοιμη στα μέσα του 2007.

Με βάση την σχετική τροπολογία η νέα λίστα θα αφορά όσους εισέλθουν στην αγορά εργασίας μετά την σχετική ψήφιση του νόμου. Για τα επαγγέλματα όμως που θα χαρακτηριστούν για πρώτη φορέα βαρέα και ανθυγιεινά, οι ασφαλισμένοι θα μπορούν να καταβάλουν τις εισφορές και για πριν το 2008, ώστε να συνταξιοδοτηθούν με ένσημα στη νέα κατηγορία.

# Πέταξαν στο έδαφος σακουλάκι με ναρκωτικά

## ΣΥΛΛΗΨΗ ΔΥΟ ΑΛΛΟΔΑΠΩΝ

ΠΕΤΑΞΑΝ στο έδαφος το σακουλάκι που περιείχε ναρκωτικά, προκειμένου να αποφύγουν τις συνέπειες, ένας 27χρονος Τυνήσιος και ένας 29χρονος Βρετανός στην Κω. Ομως δεν το κατάφεραν, γιατί έγιναν αντιληπτοί από τους αστυνομικούς και συνελήφθησαν, καθώς βρέθηκε το σακουλάκι.

Σύμφωνα με την Αστυνομία, προχθές στις 4.30 τα ξημερώματα, συνελήφθησαν στην Καρδάμαινα της Κω, από άνδρες του Αστυνομικού Τμήματος Αντιμάχειας, ένας 27χρονος Τυνήσιος και ένας 29χρονος Βρετανός, γιατί μόλις αντιλήφθησαν τους αστυνομικούς και προκειμένου να αποφύγουν το έλεγχο, πέταξαν στο έδαφος ένα νάυλον σακουλάκι, το οποίο περιείχε χασίς βάρους 14 γραμμαρίων. Εγιναν όμως αντιληπτοί και οδηγήθηκαν στο αστυνομικό τμήμα, όπου σχηματίστηκε σε βάρος τους δικογραφία, ενώ ο Βρετανός οικειοθελώς παρέδωσε ποσότητα 0,3 γραμμαρίων χασίς.

Ανακρίσεων επελήφθη το Αστυνομικό Τμήμα Αντιμαχείας Κω.

# Οι τιμές των καυσίμων συνεχίζουν την άνοδο

## ΦΩΤΙΑ ΣΤΗΝ ΤΣΕΠΗ ΤΩΝ ΚΑΤΑΝΑΛΩΤΩΝ

Φωτιά στην τσέπη των καταναλωτών βάζουν οι τιμές των καυσίμων, που συνεχίζουν την ανοδική κούρσα των τελευταίων ημερών.

Ειδικός φόρος κατανάλωσης και κερδοσκόποι ανέβασαν την τιμή της αμόλυβδης στο 1 ευρώ και 22 λεπτά το λίτρο, με αποτέλεσμα να ξεσπάσει άγρια κόντρα μεταξύ εταιριών εμπορίας πετρελαιοειδών και βενζινοπωλών, που αλληλοκατηγορούνται για αισχροκέρδεια.

Μιλώντας στον ΑΝΤ1 ο πρόεδρος των Εταιριών Εμπορίας Πετρελαιοειδών, Νίκος Μαμιδάκης, άφησε αιχμές κατά πρατηριούχων, επισημαίνοντας ότι οι εταιρίες δεν μπορούν να παρέμβουν στα πρατήρια ακόμη και αν φέρουν το σήμα τους και αρμόδια εκεί να παρέμβει είναι η Πολιτεία


ΚΗΔΕΙΑ

Τη λατρευτή μας μητέρα και γιαγιά

ΣΤΑΜΑΤΙΑ ΑΤΣΙΔΗ

(Ετών 87)

Θανούσα κηδεύουμε σήμερα Σάββατο 8 Ιουλίου 2006 και ώρα 11 π.μ. από τον Ιερό Ναό Ταξιαρχών Νεκροταφείου Ρόδου.

Τα παιδιά Μιχάλης-Κική, Νίκος, Γιάννης, Αυγερινός

Ο εγγονός Πέτρος και οι λοιποί συγγενείς.

ΘΕΜ.-8/7


# Ανακοίνωση του Εμπορικού Συλλόγου της Ρόδου για τους μικροπωλητές

ΑΠΟ τον Εμπορικό Σύλλογο Ρόδου εκδόθηκε η παρακάτω ανακοίνωση:

«Ο Εμπορικός Σύλλογος Ρόδου ενημερώνει τα μέλη του ότι σύμφωνα με το υπ' αριθ. Πρωτ. Α2-568/18-1-2006 έγγραφο του υπουργείου Ανάπτυξης και την ισχύουσα Αγορανομική Νομοθεσία και συγκεκριμένα από το άρθρο 69 της Α.Δ. 14/89, όπως αυτή τροποποιήθηκε από την υπ' αριθ. 1/2006 Αγορανομική Διάταξη, όπου θεσπίζονται ορισμένες υποχρεώσεις των επιχειρήσεων σχετικά με την τοποθέτηση πινακίδων στα προϊόντα που πωλούν, επί των οποίων αναγράφονται ορισμένες ενδείξεις (τιμή, προϊόντα, προέλευση, κλπ.), οι διανοπωλητές είναι υποχρεωμένοι όπως σε κάθε είδος που εκθέτουν προς πώληση, τοποθετούν ή αναρτούν ή προσδένουν την πινακίδα αυτή, που θα είναι ορατή από τον καταναλωτή.

Προκειμένου να διασφαλιστεί η πλήρης και σαφής ενημέρωση των υποψηφίων αγοραστών, εν όψει και των επικείμενων θερινών εκπτώσεων, σας ενημερώνουμε ότι τα αρμόδια ελεγκτικά όργανα θα προβούν σε εντατικοποίηση των ελέγχων στα καταστήματα λιανικής πώλησης για τη διαπίστωση της εφαρμογής της κείμενης νομοθεσίας από τους υπόχρεους επιτηδευματίες.

Ο Εμπορικός Σύλλογος Ρόδου καλεί τις εμπορικές επιχειρήσεις να συμμορφωθούν άμεσα και πλήρως με τις ανωτέρω υποχρεώσεις τους, δεδομένου ότι οι παραβάτες της παρούσας Αγορανομικής Διάταξης, που ισχύει σε όλη τη χώρα από 23-1-2006, θα διώκονται και θα τιμωρούνται σύμφωνα με τον ισχύοντα Αγορανομικό Κώδικα».

# Παράσταση του «Ηχος και Φως»

Η Ελληνικό Φεστιβάλ Α.Ε σήμερα Σάββατο 8 Ιουλίου 2006 σε μία κλειστή εκδήλωση με χαρά θα παρουσιάσει την παράσταση του Ήχος και Φως στην Οργανωτική Επιτροπή των 25 νησιών που συμμετέχουν στα NatWest Island Games Rhodes 2007.

Την παραπάνω ημερομηνία δεν θα πραγματοποιηθούν οι προγραμματισμένες παραστάσεις του θεάματος.

Για περισσότερες πληροφορίες μπορείτε να επικοινωνήσετε με την κυρία Στέλλα Κουφού,

στο τηλέφωνο 6937 164 440 ή μέσω Ηλεκτρονικού Ταχυδρομείου στην διεύθυνση:
hxos-fos.rodos@greekfestival.gr

# Περιοχή προστασίας της φύσης χαρακτηρίστηκε το Ψαλίδι Κω

## ΥΠΕΓΡΑΦΗ ΤΟ ΔΙΑΤΑΓΜΑ

Υπεγράφη από τον Υφυπουργό ΠΕ.ΧΩ.Δ.Ε. Σταύρο Καλογιάννη και προωθήθηκε για συνυπογραφή από τους συναρμόδιους Υπουργούς το Προεδρικό Διάταγμα για τον χαρακτηρισμό χερσαίων, θαλάσσιων και υδάτινων περιοχών του Υγροτόπου και της ακτής Ψαλιδίου της Κω ως περιοχής προστασίας της Φύσης. Το Προεδρικό Διάταγμα είχε αποσταλεί προς επεξεργασία στο Συμβούλιο της Επικρατείας, το οποίο γνωμοδότησε θετικά.

Όπως δήλωσε ο Στ. Καλογιάννης «Με το Προεδρικό Διάταγμα χαρακτηρίζονται ως περιοχή προστασίας της Φύσης τμήματα του Υγροτόπου και της ακτής Ψαλιδίου Κω, προκειμένου να διαφυλάξουμε την ιδιαίτερη οικολογική, γεωμορφολογική, βιολογική και αισθητική τους αξία. Για την περιοχή αυτή είχε εκπονηθεί Ειδική Περιβαλλοντική Μελέτη καθώς έχει χαρακτηρισθεί ως σημαντική για τα πουλιά της Ελλάδας. Έχουν καταγραφεί σε αυτή διάφορα είδη ορνιθοπανίδας που προστατεύονται από τη συνθήκη της Βέρνης και την Οδηγία 79/409/ΕΟΚ. Τμήμα της περιοχής βρίσκεται εντός καταφυγίου άγριας ζωής.

Στόχος μας είναι να προστατεύσουμε αποτελεσματικά τους σπάνιους οικότοπους και τα είδη χλωρίδας και πανίδας που απαντώνται στην περιοχή, και να διαχειριστούμε ορθολογικά την φύση και το μοναδικό τοπίο.

Με το Προεδρικό Διάταγμα καθορίζονται οι δραστηριότητες και χρήσεις που επιτρέπονται σε κάθε ζώνη προστασίας του Υγροτόπου. Για τη διαχείριση της περιοχής και με σκοπό την επίτευξη της προστασίας θα συνταχθεί Κανονισμός Διοίκησης και Λειτουργίας καθώς και σχέδιο διαχείρισης και εξειδικευμένα προγράμματα δράσης. Μέχρι τη σύσταση του Φορέα Διαχείρισης, την διαχείριση της περιοχής αναλαμβάνει ο Δήμος Κω υπό την εποπτεία του ΥΠΕΧΩΔΕ».


