ΕΤΟΣ ΙΔΡΥΣΕΩΣ: 1915
ΙΔΡΥΤΗΣ: ΕΜΜ. ΚΑΛΑΜΠΙΧΗΣ
ΔΙΕΥΘΥΝΤΗΣ: ΑΘ. ΜΑΡΑΣΙΩΤΗΣ

Η ΡΟΔΙΑΚΗ

ΣΑΒΒΑΤΟ
7 ΔΕΚΕΜΒΡΙΟΥ 2002
ΑΡ. ΦΥΛΛΟΥ 17.267
ΤΙΜΗ: ΕΥΡΩ 0,70

ΗΜΕΡΗΣΙΑ ΠΡΩΙΝΗ ΕΦΗΜΕΡΙΔΑ ΤΗΣ ΡΟΔΟΥ

ΚΑΙ ΜΕ ΤΗ ΝΕΑ ΔΗΜΟΣΚΟΠΗΣΗ





Μπροστά η Ν.Δ., προηγείται και ο Κ. Καραμανλής

"ΕΙΣΠΡΑΤΤΕΙ" ΚΑΙ ΑΠΟ ΤΟ ΠΑΣΟΚ!

Δύο γκάλοπ σε μία εβδομάδα επιβεβαιώνουν ότι η δυσαρμονία του εκλογικού σώματος με την κυβέρνηση αποτελεί πλέον γεγονός αναμφισβήτητο.

ΣΕΛΙΔΑ 3

Σταμάτησαν οι εργασίες, το καλοκαίρι θα είναι χειρότερα!

ΜΑΤΙΑΣΕ την Ακαντιά η Βάσω!

Αποφράδα ημέρα θα αποδειχθεί η επίσκεψή της!

ΜΕΓΑΛΩΝΕΙ Ο ΒΟΥΡΚΟΣ

Σύμφωνα με τη ...λύση που έδωσε η κ. Β. Παπανδρέου οι εργασίες στο λιμάνι θα ξαναρχίσουν ύστερα από ένα χρόνο, χωρίς να αποκλείονται και τα χειρότερα.



Διεθνώς ρεζίλι θα γίνουμε το καλοκαίρι με τα κρουαζιερόπλοια!

ΚΙ' ΕΜΕΙΣ ΑΡΑΞΑΜΕ...

Μαύρο καλοκαίρι περιμένει τον θαλάσσιο τουρισμό της Ρόδου. Ευτυχώς και ο Φοίβος το αλογάκι που η ΥΠΕΧΩΔΕ βάφτισε μαζί με τον κ. Καϊσερλη!

ΣΕΛΙΔΑ 4

ΑΝΩΤΑΤΟΠΟΙΗΣΗ ΤΗΣ ΑΣΤΕΡ, ΑΝΑΒΑΘΜΙΣΗ ΤΗΣ ΒΑΣΙΚΗΣ

Κάτω τα χέρια!



Επιτέλους, είναι καιρός να σταματήσει ο εμπαιγμός με τις τουριστικές σχολές μας. Από τα παχειά λόγια, περάσαμε ήδη στις ισχνές αγελάδες και μάλιστα αδιάντροπα!

ΣΕΛΙΔΑ 8

ΚΑΤΑΣΤΗΜΑΤΑ

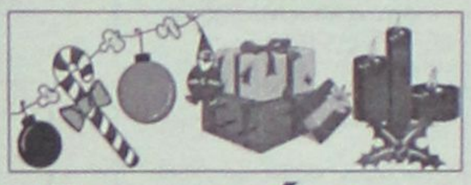

Το ωράριο τις γιορτές

• Για την καλύτερη εξυπηρέτηση των καταναλωτών.

ΣΕΛΙΔΑ 6

KOPSIAS

THANOS KOPSIAS

Σας καλωσορίζουμε στο χώρο της υψηλής ωρολογοποιΐας με τους επώνυμους οίκους

Cartier

CHAUMET

CORUM

HUBLOT

Κοσμήματα υψηλής αισθητικής και ποιότητας όπως και είδη δώρων (στυλό-αναπτήρες)

Νέα Αγορά 160 - Ρόδος - Τηλ. 2241021006, 29006

"ELLINIKON"
RESTAURANT

ΣΤΟ ΦΙΛΙΚΟ ΚΑΙ ΓΝΩΡΙΜΟ ΧΩΡΟ ΜΑΣ.
ΣΥΝΔΥΑΣΤΕ ΦΑΓΗΤΟ ΚΑΙ ΜΟΥΣΙΚΗ
ΓΙΑ ΤΗΝ ΒΡΑΔΥΝΗ ΣΑΣ ΕΞΟΔΟ.

Ο ΗΛΙΑΣ ΚΑΡΑΚΑΤΣΑΝΗΣ
στο πιάνο
και η
ΒΙΡΓΙΝΙΑ ΠΡΕΚΑ
θα σας κρατούν συντροφιά



ΚΡΑΤΗΣΕΙΣ
ΤΗΛ. (22410)
28111-63711

Taboo

ΖΩΝΤΑΝΗ ΕΛΛΗΝΙΚΗ ΜΟΥΣΙΚΗ
ΑΝΟΙΞΤΑ
ΠΕΜΠΤΗ-ΠΑΡΑΣΚΕΥΗ-ΣΑΒΒΑΤΟ
ΜΕ ΜΙΑ ΠΛΕΙΑΔΑ ΜΟΥΣΙΚΩΝ & ΤΡΑΓΟΥΔΙΣΤΩΝ
ΤΡΑΓΟΥΔΟΥΝ ΓΙΑ ΣΑΣ :



Καλλιτεχνική διεύθυνση: Κώστας Καρόζας
25ης Μαρτίου 2,(δίπλα στο Blue Lagoon)
Τηλ.2241 0 32632,76072

Danezis

χειροποίητα χαλιά • χαλιά μηχανής
μοκέτες • περσίδες • ξύλινα πατώματα

ΠΡΟΣΦΕΡΕΙ

στα χαλιά Βιοκαρπέτ art Orian
12 άτοκες δόσεις με κάρτα
και 50%
στην ΕΠΑΓΓΕΛΜΑΤΙΚΗ μοκέτα
Βιοκαρπέτ
εξόφληση τον ΟΚΤΩΒΡΙΟ 2003

Καρπάθου 21-23 (πεζόδρομος Μαντράκι)
Τηλ.30976

ΗΜΕΡΟΛΟΓΙΟ

Σάββατο 7 Δεκεμβρίου 2002
Αμβροσίου επισκ. Μεδιολάνων
Ανατολή ηλίου: 07.27'
Δύση ηλίου: 17.05'
Σελήνη 4 ημερών

ΦΑΡΜΑΚΕΙΑ

Σήμερα διημερεύει το φαρμακείο του Παπαηγαπά Βασιλείου στην οδό Ι. και Β. Τσαβαρά 7 (Ανάληψη) και διανυκτερεύει το φαρμακείο της Βασιλοπούλου Ευαγ. στην οδό Ιωνος Δραγούμη 5-7.

ΒΕΝΖΙΝΑΔΙΚΑ

Σήμερα διανυκτερεύουν τα βενζινάδικα: Σαράκας Μιχ. (Εθν. Αντιστάσεως), Γαβριηλιώτης Γ. (Ιαλυσός), Τσουμπλέκας (Παραδείσι), Διακοστεργάκης Γ. (Μανδρικό), Πάππου Καρολ. (Παραδείσι), Κωνσταντινίδης Κώστας (Αφάντου), Νέσγος Μ. (Μάσσαρι).

ΛΑΪΚΕΣ ΑΓΟΡΕΣ

Τετάρτη: στο Δημοτικό Νεκροταφείο
Πέμπτη: στην οδό Βύρωνος
Παρασκευή: στην οδό Πτολεμαίων (Ανάληψη)
Σάββατο: στο Δημοτικό Νεκροταφείο.

ΔΡΟΜΟΛΟΓΙΑ ΠΛΟΙΩΝ

Σήμερα αναχωρεί το πλοίο "ΠΑΤΜΟΣ" στις 15.00 για Κω-Κάλυμνο-Λέρο-Πάτμο-Πειραιά.

ΑΕΡΟΠΟΡΙΚΑ ΔΡΟΜΟΛΟΓΙΑ

ΟΛΥΜΠΙΑΚΗ ΑΕΡΟΠΟΡΙΑ

ΑΠΟ ΡΟΔΟ-ΑΘΗΝΑ
- Καθημερινά 07.10, 13.40
- Πέμπτη 20.10, 22.45
- Καθημερινά πλην Πέμπτης 19.40, 22.25
- Καθημερινά πλην Κυριακής 10.40

ΑΠΟ ΑΘΗΝΑ-ΡΟΔΟ
- Καθημερινά 05.30,12:00
- Πέμπτη 18.30, 21.05
- Καθημερινά πλην Πέμπτης 18.00, 20.45
- Καθημερινά πλην Κυριακής 09.00

ΑΠΟ ΡΟΔΟ-ΘΕΣΣΑΛΟΝΙΚΗ
- Δευτέρα - Τετάρτη 09.45
- Πέμπτη 10.45
- Σάββατο 15.15
- ΔΕΥ-ΤΕΤ-ΠΑΡ-ΚΥΡ 16.10

ΑΠΟ ΡΟΔΟ-ΗΡΑΚΛΕΙΟ
- Δευτέρα-Παρασκευή 14.30, Τετάρτη-Κυριακή 16.30

ΑΠΟ ΡΟΔΟ-ΚΑΡΠΑΘΟ
- ΔΕΥ-ΠΕΜ-ΠΑΡ-ΣΑΒ 07.00, 10.40
- Τετάρτη-Κυριακή 10.40, 14.20

ΑΠΟ ΡΟΔΟ-ΚΑΣΟ
- ΔΕΥ-ΠΕΜ-ΠΑΡ-ΣΑΒ 07.00
- Τετάρτη-Κυριακή 10.40

ΑΠΟ ΡΟΔΟ-ΚΑΣΤΕΛΟΡΙΖΟ
- ΔΕΥ-ΤΕΤ-ΠΑΡ-ΣΑΒ-ΚΥΡ 07.10

ΑΠΟ ΡΟΔΟ-ΧΙΟ
- Τρίτη στις 10.40 και Πέμπτη στις 10.45'

ΡΟΔΟΣ-ΜΥΤΙΛΗΝΗ
- Δευτέρα-Τετάρτη στις 09.45, Τρίτη στις 10.40', Πέμπτη στις 10.45' και Σάββατο στις 15.15

ΡΟΔΟΣ- ΣΑΜΟΣ
- Τρίτη στις 10.40', Σάββατο στις 15.15

ΡΟΔΟΣ-ΛΗΜΝΟΣ
- Δευτέρα-Τετάρτη στις 09.45', Τρίτη στις 10.40', Πέμπτη στις 10.45' και Σάββατο στις 15.15'

AEGEAN AIRLINES & CRONUS

ΑΠΟ ΡΟΔΟ-ΑΘΗΝΑ
Καθημερινά 08.30 πλην Κυριακής.
Καθημερινά 13.50. Δευτέρα-Τετάρτη-Παρασκευή-Κυριακή 17.50.
Τρίτη-Πέμπτη-Σάββατο 19.35.
Καθημερινά 20.20 πλην Τρίτης και Πέμπτης.

ΑΠΟ ΑΘΗΝΑ-ΡΟΔΟ
Καθημερινά 06.50 πλην Κυριακής.
Καθημερινά 12.10.
Δευτέρα-Τετάρτη-Παρασκευή-Κυριακή 16.10.
Τρίτη-Πέμπτη-Σάββατο 17.45
Καθημερινά 18.40 πλην Τρίτης και Πέμπτης.

ΑΠΟ ΡΟΔΟ-ΗΡΑΚΛΕΙΟ
Τρίτη-Πέμπτη-Παρασκευή-Κυριακή 19.00

ΑΠΟ ΗΡΑΚΛΕΙΟ-ΡΟΔΟ
Τρίτη-Πέμπτη-Παρασκευή-Κυριακή 17.30

ΑΠΟ ΡΟΔΟ-ΘΕΣΣΑΛΟΝΙΚΗ
Τετάρτη-Παρασκευή-Κυριακή 12.00

ΑΠΟ ΘΕΣΣΑΛΟΝΙΚΗ-ΡΟΔΟ
Τετάρτη-Παρασκευή-Κυριακή 10.00

Επώνυμον το ανώνυμον...

Οι Τούρκοι γνωρίζουν τι κάνουν. Εμείς;

Η ελληνική κυβέρνηση είχε αποδεχθεί εδώ και καιρό τα νέα δεδομένα που έχουν δημιουργηθεί όσον αφορά στις ελληνοτουρκικές σχέσεις και το Κυπριακό και που αποτελούν αποτέλεσμα είτε των αμερικανικο-ευρωπαϊκών "προσεγγίσεων" του θέματος είτε της τουρκικής αδιαλλαξίας, που ευνοεί η σιωπή των μεγάλων δυνάμεων απέναντι στις ακρότητες των τουρκικών θέσεων. Τα δεδομένα αυτά αποκρυσταλλώθηκαν, ως αντίληψη, στο Σχέδιο Ανάν.

Κατ' αρχάς γίνεται αποδεκτή από το διεθνή παράγοντα η εμμονή της Τουρκίας ότι οι ελληνοτουρκικές διαφορές υπερβαίνουν σε αριθμό τη μοναδική που αποδέχεται η ελληνική πλευρά και, που δεν είναι άλλη, από την οριοθέτηση της υφαλοκρηπίδας. Πώς γίνεται αποδεκτή η θέση της Τουρκίας; Με το να θεωρούν ως "υποχώρηση" την τουρκική αναγνώριση της διαδικασίας του ΟΗΕ και την παραπομπή όλων των θεμάτων αυτών στο Διεθνές Δικαστήριο της Χάγης, υπό την προηγούμενη, όμως, προϋπόθεση της εξάντλησης του διμερούς διαλόγου. Ενός διαλόγου εφ' όλης της ύλης, όπως προβλέπει και το κείμενο του Ελσίνκι, το οποίο διεύρυνε τα θέματα των διαφορών.

Στα νέα δεδομένα περιλαμβάνεται, πλέον, η κοινή στάση Ευρωπαϊκής Ενωσης και Ηνωμένων Πολιτειών, η οποία αποσκοπούσε στο να εξαναγκαστούν η Ελλάδα και η Κύπρος να αποδεχθούν ορισμένες νέες αρχές, που μέχρι σήμερα δεν συνεζητούντο καν στο πλαίσιο της λύσης του Κυπριακού προβλήματος. Ποιές είναι οι νέες αυτές "αρχές", οι οποίες έχουν ληφθεί πλήρως υπ' όψιν από το Σχέδιο Ανάν;

Αφενός η αποδοχή της πραγματοποίησης της πολιτικής ισοτιμίας των δύο κοινοτήτων καθώς και το ότι δεν μπορεί να υπάρξει οποιαδήποτε λύση χωρίς την ισοτιμία αυτή. Αυτό σημαίνει ότι σε οποιαδήποτε λύση, όσον αφορά στο Σύνταγμα, θα υπάρχει πρόβλεψη για απόλυτη ισοτιμία των Τουρκοκυπρίων.

Αφετέρου προβάλλεται ιδιαιτέρως "το αίσθημα ασφαλείας" των Τουρκοκυπρίων, υπό την έννοια ότι φοβούνται τις εξελίξεις στην περίπτωση που αποχωρήσουν τα τουρκικά στρατεύματα. Αυτό ακριβώς λαμβάνει υπ' όψιν το Σχέδιο Ανάν.



ΔΕΧΟΝΤΑΙ ΤΟ ΚΟΙΝΟ

Ο Νομάρχης δέχεται το κοινό κάθε Τρίτη και Πέμπτη από 11.00-13.00.
Ο Δήμαρχος Ροδίων δέχεται ύστερα από συνεννόηση.
Ο αναπληρωτής Νομάρχης Δωδεκανήσου κ. Νικόλαος Τατάκης δέχεται το κοινό κάθε Τρίτη και Πέμπτη από 10.00 π.μ.-12 μ.μ.

ΤΑΞΙ

ΡΑΔΙΟ ΤΑΞΙ: 2241-0-64712, 2241-0-64790.

ΧΡΗΣΙΜΑ ΤΗΛΕΦΩΝΑ

ΝΟΣΟΚΟΜΕΙΟ:	2241-0-80000
ΑΜΕΣΗ ΔΡΑΣΗ ΠΥΡ/ΚΗΣ:	199
ΛΙΜΕΝΑΡΧΕΙΟ:	2241-0-22220, 2241-0-27695
ΒΛΑΒΕΣ Δ.Ε.Η.:	125
ΒΛΑΒΕΣ Ο.Τ.Ε.:	121
ΑΜΕΣΗ ΔΡΑΣΗ:	100
ΒΛΑΒΕΣ ΥΔΡΕΥΣΗΣ:	2241-0-068750, 2241-0-68755
ΝΟΜΑΡΧΙΑ:	2241-0-46502
ΠΕΡ/ΚΗ Δ/ΝΣΗ	2241-0-38174
ΔΗΜΟΣ:	2241-0-46200
ΔΗΜ. ΕΠΙΧ. ΚΑΘΑΡ.	2241-0-77600
ΥΠΗΡ. ΑΠΟΚΟΜΙΔΗΣ:	2241-0-61057
ΤΡΟΧΑΙΑ:	2241-0-26480
ΠΛΗΡΟΦ. Ο.Τ.Ε:	131
ΔΕΛΤΙΟ ΚΑΙΡΟΥ:	149
ΛΑΧΕΙΑ:	111
ΠΡΟΠΟ - ΛΟΤΤΟ:	111
ΡΟΔΑ:	2241-0-27462
ΚΤΕΛ:	2241-0-27706
Ο.Α.Ε.Δ.:	2241-0-23265
Ι.Κ.Α.:	2241-0-64912
ΤΑΞ.Υ.:	2241-0-68701, 2241-0-68702
ΟΛΥΜΠΙΑΚΗ:	2241-0-24555
Δ.Α.Ν.Ε.:	2241-0-43150
ΕΡΓΑΤ. ΚΕΝΤΡΟ:	2241-0-24730
CRONUS AIRLINES	2241-0-25444
AEGEAN AIRLINES	2241-0-98345

ΚΤΕΟ

• Από 1/11/2002 έως 31/12/2002 παντός είδος οχήματα **με συνδυασμό γραμμάτων ΡΟΒ1000-1500.** Επίσης θα ελέγχονται τα οχήματα που η καταλληλότητά τους λήγει αυτές τις εβδομάδες και οχήματα ανάριθμα εισαγωγής.

ΤΙΜΕΣ ΣΥΝΑΛΛΑΓΜΑΤΟΣ

ΔΟΛΛΑΡΙΟ Η.Π.Α	1,0001	0,9981
ΛΙΡΑ ΑΓΓΛΙΑΣ	0,63704	0,63576
ΚΟΡΩΝΑ ΔΑΝΙΑΣ	7,4338	7,419
ΚΟΡΩΝΑ ΣΟΥΗΔΙΑΣ	9,0673	9,0491
ΓΙΕΝ ΙΑΠΩΝΙΑΣ	125,31	125,05
ΦΡΑΓΚΟ ΕΛΒΕΤΙΑΣ	1,4742	1,4712
ΚΟΡΩΝΑ ΝΟΡΒΗΓΙΑΣ	7,2818	7,2672
ΛΙΡΑ ΚΥΠΡΟΥ	0,57364	0,5725
ΔΟΛΛΑΡΙΟ ΚΑΝΑΔΑ	1,5594	1,5562
ΔΟΛΛΑΡΙΟ ΑΥΣΤΡΑΛΙΑΣ	1,7831	1,7795

Η ΡΟΔΙΑΚΗ

Ημερήσια Εφημερίδα της Ρόδου
Έτος Ιδρύσεως 1915
ΙΔΡΥΤΗΣ
ΕΜΜ. ΚΑΛΑΜΠΙΧΗΣ
ΙΔΙΟΚΤΗΣΙΑ – ΕΚΔΟΣΗ
ΥΙΟΙ Σ. ΤΣΟΠΑΝΑΚΗ
Η. ΚΩΤΙΑΔΗΣ Ο.Ε.
ΔΙΕΥΘΥΝΤΗΣ
ΑΘ. ΜΑΡΑΣΙΩΤΗΣ
ΣΥΝΤΑΞΗ
Λουκάς Μαστής
Μιχάλης Μαστής
Κυριακή Πετρίδου
Βαρβάρα Μπογδάνου
Μίκα Αυγουστή
ΑΘΛΗΤΙΚΑ
Μανόλης Μπάτης,
Νικήτας Κουσκούσης
Κώστας Παντίδος
Παύλος Ντοκουόπιλ
ΓΡΑΦΕΙΑ ΣΥΝΤΑΞΗΣ
Μάρκου Μαλλιαράκη 11
Τηλ.2241-0- 24610,
2241-0-75640
Fax (22410) 75641
ΛΟΓΙΣΤΗΡΙΟ – ΔΙΑΦΗΜΙΣΕΙΣ
Μάρκου Μαλλιαράκη 11
Τηλ. 2241-0-22210
2241-0-75230
Fax (22410) 22471
http://www.rodiaki.gr.
Email: tsopd@otenet.gr &
irodiaki@otenet.gr

Επιβεβαίωση και από τη νέα δημοσκόπηση της MRB μετά από την προηγηθείσα γυχρολουσία της "Μέτρον Ανάλυσης"

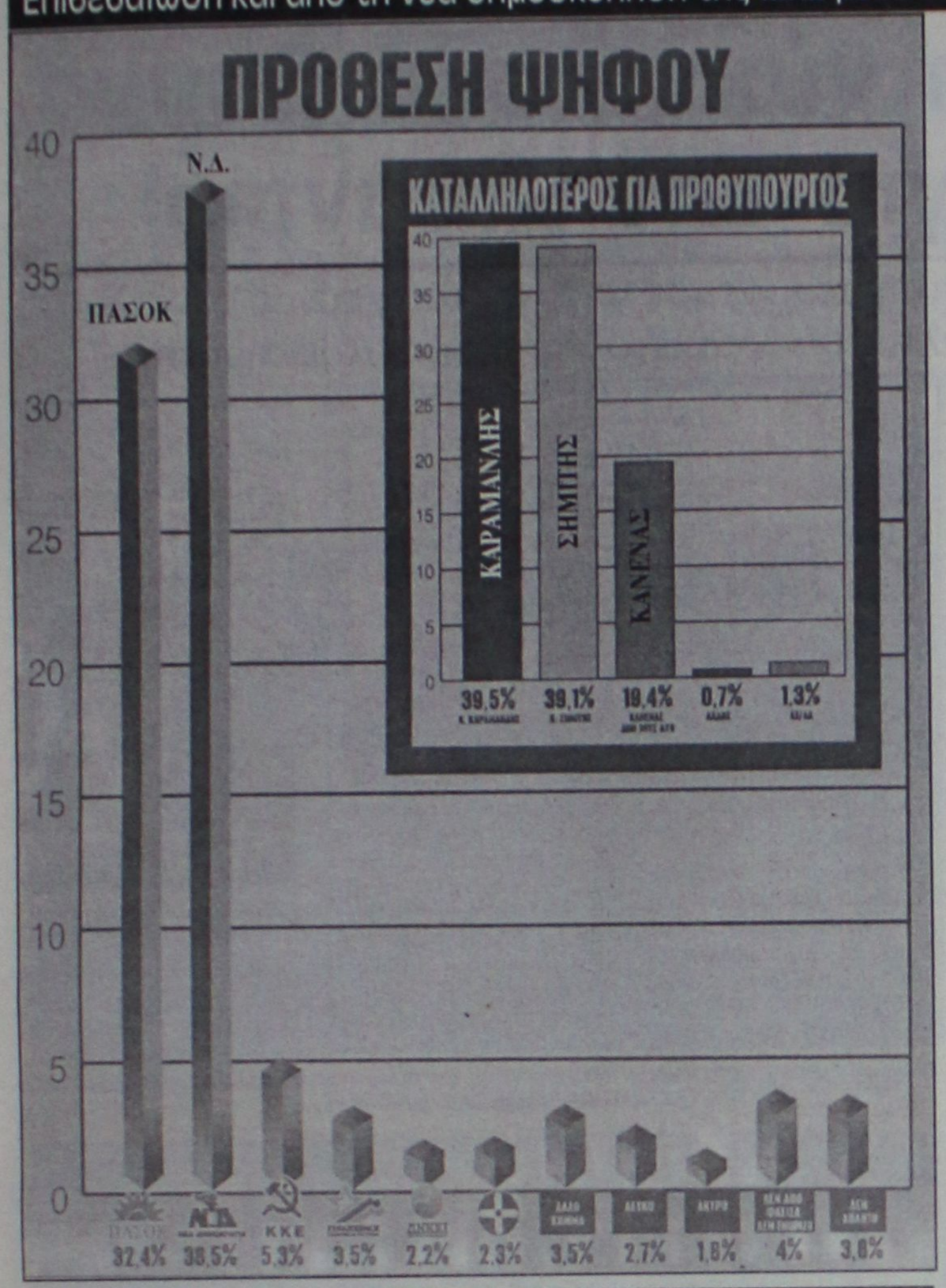

Μπροστά η Ν.Δ., προηγείται και ο Κ. Καραμανλής!

"Εισπράττει" ψηφοφόρους απ' όλους τους κομματικούς χώρους, κυρίως δε από το χώρο του ΠΑΣΟΚ!

Ανησυχία και προβληματισμός επικρατούν στο ΠΑΣΟΚ, μετά και τη νέα δημοσκόπηση της MRB, που εμφανίζει το κυβερνών κόμμα να υπολείπεται της Ν.Δ. σε ποσοστό 6,1%





Ανάλογη είναι και η δυσφορία για το γεγονός πως ο Κώστας Καραμανλής θεωρείται από τους ερωτηθέντες ως καταλληλότερος για πρωθυπουργός έναντι του Κώστα Σημίτη. Ωστόσο, η κυβέρνηση χθες διά του Χρήστου Πρωτόπαπα σχολίασε τα στοιχεία της νέας δημοσκόπησης ως καταγραφή μιας σημαντικής βελτίωσης της εικόνας της. "Επιβεβαιώνεται αυτό που λέμε, ότι με το έργο μας, με την προσπάθειά μας και με τη σκληρή δουλειά θα δημιουργήσουμε τις προϋποθέσεις προκειμένου να κερδίσουμε και τις επόμενες εκλογές. Η νέα δημοσκόπηση καταγράφει μια μείωση της διαφοράς κατά 3,3%" ήταν το επίσημο σχόλιο της κυβέρνησης.

Ανεπίσημα όμως στη Χαριλάου Τρικούπη ο σκεπτικισμός περισσεύει. Το γεγονός πως η διαφορά ανάμεσα στα δύο κόμματα, έστω και μειούμενη, παραμένει, δημιουργεί ανησυχία. "Η παγίωση της υπεροχής της Ν.Δ. ως πρώτο κόμμα στις προτιμήσεις των ερωτηθέντων δύσκολα θα μπορέσει να ανατραπεί μέχρι τις εθνικές εκλογές", παραδέχονται.

Σύμφωνα με τα στοιχεία της έρευνας που καταγράφει την εξαμηνιαία τάση και έγινε σε πανελλήνια κλίμακα, στο ερώτημα πρόθεσης ψήφου η Ν.Δ. συγκεντρώνει ποσοστό 38,5% έναντι 32,4% του ΠΑΣΟΚ. Στην παράσταση νίκης η ψαλίδα είναι ακόμη μεγαλύτερη. Μόνο το 27,8% των ερωτηθέντων πιστεύει πως τις επόμενες εκλογές θα τις κερδίσει το ΠΑΣΟΚ, ενώ το 59,1% θεωρεί πως θα τις κερδίσει η Ν.Δ. Τέλος και στην επιλογή του καταλληλότερου για πρωθυπουργού, το δείγμα εμφανίζει στις απαντήσεις του τον Κώστα Καραμανλή να προηγείται του Κώστα Σημίτη έστω και οριακά με 0,4%.

Λίγες ώρες πριν δοθεί στη δημοσιότητα η νέα δημοσκόπηση της MRB ο πρωθυπουργός μιλώντας στους υπουργούς του έσπευσε να σχολιάσει τη σημασία τους. "Τις λαμβάνουμε υπόψη μας. Αλλά δεν καθορίζουν τις πεποιθήσεις μας ούτε τις πράξεις μας για εκσυγχρονισμό και αλλαγή. Μας δίνουν μια ένδειξη, μια πληροφόρηση, αλλά το πιστεύω μας και τι κάνουμε σύμφωνα με αυτό το καθορίζουμε εμείς. Δεν καθορίζεται από τις δημοσκοπήσεις. Εχουμε ένα πρόγραμμα, το οποίο έχουμε συζητήσει στα κυβερνητικά όργανα και έχουμε ένα συγκεκριμένο χρονοδιάγραμμα. Είχαμε πει ότι η πολιτική μας θα είναι εμπροσθοβαρής. Και ήταν. Εχουμε μεγάλο διάστημα μπροστά μας για να προχωρήσουμε το έργο μας, να το αναδείξουμε και να το κεφαλαιοποιήσουμε. Ο ελληνικός λαός θα κρίνει στο τέλος αυτής της περιόδου, το 2004, αν ανταποκριθήκαμε ή όχι στην εντολή που πήραμε".

Στη Ρηγίλλης αντιμετώπισαν με αισιοδοξία τα αποτελέσματα της έρευνας. "Οχι μόνο παγιώνεται η διαφορά, αλλά και συνεχώς αυξάνεται", σχολίαζαν τα στελέχη της Ν.Δ. Ενώ στις δηλώσεις του ο γραμματέας του πολιτικού σχεδιασμού Γιώργος Σουφλιάς επισήμανε: "Το 38,5% είναι το υψηλότερο ποσοστό που έχει ποτέ καταγράψει το κόμμα μας, ενώ η διαρροή των ψηφοφόρων του ΠΑΣΟΚ προς τη Ν.Δ. σε ποσοστό 7,7% είναι ένα εξαιρετικά υψηλό ποσοστό. Δεν πρέπει, όμως, να εφησυχάσουμε, αλλά να προσπαθήσουμε περισσότερο με σοβαρότητα και συνέπεια".





ΑΓΙΟΣ ΒΑΣΙΛΗΣ



Τα Χριστούγεννα έρχονται. Μικροί και μεγάλοι περιμένουμε τον Αγιο Βασίλη να μας φέρει δώρα. Ζήστε το όνειρο αυτό, δώστε τη χαρά στα παιδιά και στα εγγόνια σας. Απλά τηλεφωνήστε στο

0977-453671

και ζητείστε τον Αγιο Βασίλη

LET'S GO TRAVEL

ΠΡΑΚΤΟΡΕΙΟ ΓΕΝΙΚΟΥ ΤΟΥΡΙΣΜΟΥ

Ταξιδιωτικές αποδράσεις με τις πιο ανταγωνιστικές τιμές σε συνεργασία με τα μεγαλύτερα ταξιδιωτικά γραφεία των Αθηνών

ΟΡΓΑΝΩΜΕΝΑ ΠΑΚΕΤΑ ΕΚΔΡΟΜΩΝ

ΕΟΡΤΑΣΤΙΚΕΣ ΠΡΟΣΦΟΡΕΣ

ΑΕΡΟΠΟΡΙΚΕΣ ΕΥΡΩΔΙΑΚΟΠΕΣ!!

ΠΑΡΙΣΙ - ΝΤΙΣΝΕΫΛΑΝΤ-ΒΕΡΣΑΛΛΙΕΣ
6 μέρες από **749 ευρώ**

ΛΟΝΔΙΝΟ
5 μέρες από **489 ευρώ**

ΡΩΜΗ
5 μέρες από **615 ευρώ**

ΠΡΑΓΑ-ΒΙΕΝΝΗ
6 μέρες από **825 ευρώ**

ΒΟΥΔΑΠΕΣΤΗ
4 μέρες από **649 ευρώ**

ΒΙΕΝΝΗ-ΣΑΛΤΣΜΠΟΥΡΓΚ
7 μέρες από **819 ευρώ**

ΜΕΣΟΓΕΙΟΣ

ΚΑΪΡΟ+ΑΛΕΞΑΝΔΡΕΙΑ
5/8 μέρες από **373 ευρώ**

ΚΡΟΥΑΖΙΕΡΑ ΣΤΟ ΝΕΙΛΟ + ΚΑΪΡΟ
8 μέρες. Αναχωρήσεις κάθε Σάββατο από Ρόδο από **775 ευρώ**

ΓΥΡΟΣ ΤΥΝΗΣΙΑΣ
8 μέρες από **745 ευρώ**

ΜΑΛΤΑ
4 μέρες από **560 ευρώ**

ΚΡΟΥΑΖΙΕΡΕΣ

ΜΟΝΑΔΙΚΗ ΠΡΟΣΦΟΡΑ!!
11ΗΜΕΡΗ ΚΡΟΥΑΖΙΕΡΑ ΣΤΗΝ ΜΕΣΟΓΕΙΟ
ΙΣΠΑΝΙΑ-ΚΑΝΑΡΙΑ ΝΗΣΙΑ-ΜΑΔΕΡΑ-ΜΑΡΟΚΟ
Αναχωρήσεις κάθε Κυριακή από **920 ευρώ**

ΕΛΛΗΝΙΚΟΙ ΠΡΟΟΡΙΣΜΟΙ

ΠΗΛΙΟ-ΚΑΛΑΜΠΑΚΑ-ΙΩΑΝΝΙΝΑ-ΖΑΓΟΡΟΧΩΡΙΑ-ΕΥΒΟΙΑ-ΑΡΑΧΩΒΑ-ΝΑΥΠΛΙΟ-ΧΑΛΚΙΔΙΚΗ
3/4 μέρες με ημιδιατροφή από **120 ευρώ**

ΑΕΡΟΠΟΡΙΚΑ & ΑΚΤΟΠΛΟΪΚΑ ΕΙΣΙΤΗΡΙΑ ΚΡΑΤΗΣΕΙΣ ΞΕΝΟΔΟΧΕΙΩΝ ΚΑΙ ΕΝΟΙΚΙΑΣΕΙΣ ΑΥΤΟΚΙΝΗΤΩΝ

ΠΕΡΝΟΥ 143 ΑΦΑΝΤΟΥ - ΡΟΔΟΣ
ΤΗΛ. 22410 51186-FAX: 2241051187

Αντί καλά, χειρότερα τα πράγματα μετά την άφιξη της Βάσως!

Μαύρη νύχτα στα βουνά και για την Ακαντιά!

Η Γενική Τεχνική σταμάτησε τα έργα, του χρόνου το καλοκαίρι ο βάλτος θα βρίσκεται σε πλήρη ολοκλήρωση

Αντί λύσεις... επιπλέον προβλήματα φαίνεται να δημιούργησε με την πρόσφατη επίσκεψή της στη Ρόδο η υπουργός ΠΕΧΩΔΕ κ. Βάσω Παπανδρέου. Στην περίπτωση μάλιστα του λιμανιού της Ακαντιάς, για το οποίο ο κ. Παπανδρέου, διαβεβαίωσε ότι... θα προχωρήσει το έργο, συνέβη ακριβώς το αντίθετο!..

Εξαιτίας των ανακοινώσεών της, για την διαδικασία που θα ακολουθηθεί, οι εργασίες στην εργολαβία που υπάρχει διεκόπησαν! Αποδείχθηκε δυστυχώς το πόσο πρόχειρη ήταν η επίσκεψη της κ. Παπανδρέου, η οποία "αναγκάστηκε" να εξαγγείλει λύσεις για διάφορα έργα, σε μια προσπάθεια να δικαιολογήσει ότι δεν ήρθε στη Ρόδο για τα βαφτίσια του αλόγου και μόνο (του γνωστού πλέον Φοίβου).

Πράγματι για την διακοπή των εργασιών στην Ακαντιά, αποκλειστικά υπεύθυνη είναι η κ. Παπανδρέου και οι σύμβουλοί της. Συγκεκριμένα η εταιρεία Γενική Τεχνική σταμάτησε τα έργα, ύστερα από εντολή της νομαρχίας Δωδεκανήσου.

Η εταιρεία είχε αναλάβει το έργο της επιμήκυνσης του προσήνεμου μώλου και εκβάθυνσης της λιμενολεκάνης. Η εταιρεία, αν και αρχικώς είχε κηρυχθεί έκπτωτη από το έργο, εν τούτοις το αρμόδιο δικαστήριο του Πειραιά δικαίωσε την προσφυγή της και αναγνώρισε την δυνατότητά της να συνεχίσει τις εργασίες.

Με δηλώσεις που έκανε προς τον "Παλμό" ο διευθύνων σύμβουλος της Γενικής Τεχνικής Νίκος Μαλτέζος, έκανε γνωστό πως τα έργα επρόκειτο να ξεκινήσουν στις 2 Δεκεμβρίου, έτσι ώστε το λιμάνι να εμφανίζει καλή εικόνα στη διάρκεια του καλοκαιριού. Μετά την τελευταία επίσκεψη της υπουργού κας Βάσως Παπανδρέου, δρομολογήθηκαν αποφάσεις που αναιρούν αυτό το χρονοδιάγραμμα και κινούν διαδικασίες για την επαναδημοπράτηση του έργου.

"Μετά τις τελευταίες εξελίξεις αναμένεται ότι θα υπάρξει καθυστέρηση ενός έτους στην έναρξη των εργασιών για το λιμάνι", δήλωσε ο πρόεδρος του Λιμενικού Ταμείου Δωδεκανήσου Νίκος Ζωίδης, διευκρινίζοντας ταυτόχρονα ότι κάτι τέτοιο έπρεπε να γίνει προκειμένου να διασφαλιστούν οι απαραίτητες πιστώσεις από το πρόγραμμα INTERREG III.



Πάνω: η κ. Βάσω Παπανδρέου κατά την λύση του προβλήματος την Κυριακή. Κάτω: του χρόνου θα είναι τα ίδια και χειρότερα!..



Κοινωνικός τουρισμός προς Κύπρο

Ο υπουργός Εμπορίου, Βιομηχανίας και Τουρισμού Νίκος Ρολάνδης είχε σήμερα συνάντηση με αντιπροσωπεία του Οργανισμού Εργατικής Εστίας Ελλάδας, την οποία αποτελούσαν ο πρόεδρος Γιάννης Παπαμιχαήλ και οι κυρίες Κουμουτσάκου και Χάλαρη. Η αντιπροσωπεία επισκέπτεται την Κύπρο μετά από πρόσκληση του ΚΟΤ για να συνεχίσει τις επαφές για προώθηση του κοινωνικού τουρισμού από Ελλάδα προς Κύπρο. Συγκεκριμένα, οι δύο φορείς προωθούν πιλοτικό σχέδιο στα πλαίσια του οποίου η Εργατική Εστία θα επιδοτεί τα μέλη της με 200 ευρώ ανά άτομο για να έρχονται στην Κύπρο για διακοπές. Μέχρι τώρα το σχέδιο περιλάμβανε προορισμούς εντός Ελλάδος μόνο. Είναι η πρώτη φορά που θα περιληφθεί και η Κύπρος.

Ο κ. υπουργός εξέφρασε την ευαρέσκεια του για το νέο σχέδιο, το οποίο αναμένεται να συμβάλει στην αύξηση της τουριστικής κίνησης από την Ελλάδα, και συνεχάρη τους δύο προέδρους για την όλη προσπάθεια. Το σχέδιο αναμένεται να εξαγγελθεί αρχές του 2003.

ΧΤΥΠΗΘΗΚΕ ΑΠΟ ΚΕΡΑΥΝΟ ΠΡΟΧΘΕΣ ΤΗ ΝΥΧΤΑ

Λαμπάδιασε υποσταθμός της ΔΕΗ στ' Αφάντου

Αρπαξαν φωτιά τα λάδια του, σπάνιο λένε οι τεχνικοί

Κεραυνός έπληξε έναν υποσταθμό της ΔΕΗ στον Δήμο Αφάντου, προχθές λίγο μετά τις 9 το βράδυ, στον οποίο διακλαδώνονται οι μισές από τις γραμμές ηλεκτροδότησης του νησιού μας, με αποτέλεσμα να ξεσπάσει φωτιά και θέθαια να μείνουν χωρίς ηλεκτρικό ρεύμα για μία περίπου ώρα πολλές περιοχές του νησιού μας! Όλα εξελίχθησαν μέσα σε κλάσματα δευτερολέπτου: Ο κεντρικός υποσταθμός της ΔΕΗ στον Δήμο Αφάντου, δέχθηκε έναν κεραυνό, με αποτέλεσμα να τιναχθεί στην κυριολεξία στον αέρα! Εκπληκτοι οι κάτοικοι του Δήμου Αφάντου, είδαν ολόκληρο τον Δήμο να βυθίζεται στο σκοτάδι μέσα στην κακοκαιρία και αμέσως μετά φλόγες να ξεπηδούν σε ύψος 10 τουλάχιστον μέτρων, από τον υποσταθμό που είχε τυλιχθεί στις φλόγες!

Εμπειροι τεχνικοί της ΔΕΗ, σε δηλώσεις που έκαναν χθες στην «Ροδιακή» επισήμαναν ότι το φαινόμενο (να τυλιχθεί δηλαδή στις φλόγες ολόκληρος ο υποσταθμός) είναι από τα πλέον σπάνια, αφού πέρα από την ισχυρή εκκένωση που εκ των πραγμάτων δημιούργησε πρόβλημα, άρπαξαν αμέσως φωτιά οι ποσότητες λαδιού που υπήρχαν στον υποσταθμό, με αποτέλεσμα να υποστεί ολοκληρωτική καταστροφή.

Από την βλάβη αυτή, χωρίς ηλεκτρικό ρεύμα έμεινε ολόκληρος ο Δήμος Αφάντου, τμήμα του Δήμου Αρχαγγέλου, καθώς επίσης και τμήμα του Δημοτικού Διαμερίσματος Θεολόγου, που ηλεκτροδοτείται εφεδρικά μέσω του συγκεκριμένου υποσταθμού.

Παρά το γεγονός, τα συνεργεία των τεχνικών της ΔΕΗ, που βρίσκονταν σε πλήρη ετοιμότητα εξαιτίας αυτής της κακοκαιρίας, έσπευσαν άμεσα στο σημείο που παρουσιάστηκε η βλάβη και κατάφεραν μέσα σε σχετικά μικρό χρόνο να αποκαταστήσουν τη ζημιά και να ηλεκτροδοτήσουν εκ νέου τις περιοχές αυτές. Η διακοπή, διήρκεσε μία περίπου ώρα, αφού αποκαταστάθηκε πλήρως λίγο μετά τις 10 βράδυ.

Ένα ισχυρό μπουρίνι ήταν αρκετό χθες το μεσημέρι για να προκαλέσει αναστάτωση και ταλαιπωρία στην πόλη της Ρόδου σε εκατοντάδες οδηγούς που εκείνη την ώρα βρίσκονταν στους δρόμους. Το ξέσπασμα της κακοκαιρίας, προκάλεσε κυκλοφοριακό χάος κυρίως στο κέντρο της πόλης, αλλά ευτυχώς, οι αρμόδιες υπηρεσίες που βρίσκονται σε διαρκή ετοιμότητα της τελευταίες μέρες, δεν κατέγραψαν άλλα προβλήματα από την ισχυρή βροχόπτωση, που διήρκεσε μία περίπου ώρα. Η ισχυρή νεροποντή, εκδηλώθηκε την πλέον ακατάλληλη ώρα, καθώς την ώρα εκείνη έκλειναν υπηρεσίες, καταστήματα και γενικά ήταν η ώρα κυκλοφοριακής αιχμής για ολόκληρη την πόλη της Ρόδου, γεγονός που εξελίχθηκε σε φοβερή ταλαιπωρία για όσους επιχείρησαν να κινηθούν εκείνη την ώρα.

Η Πυροσβεστική Υπηρεσία της Ρόδου, βρέθηκε σε ετοιμότητα αλλά ωστόσο δεν χρειάστηκε να παρέμβει. Σε ετοιμότητα επίσης βρίσκεται από χθες τα ξημερώματα και το Κεντρικό Λιμεναρχείο της Ρόδου, τα τμήματα των ΠΣΕΑ σε Νομαρχία και Δήμους, καθώς επίσης και οι τεχνικές υπηρεσίες, για την αντιμετώπιση τυχόν προβλημάτων από την συνεχιζόμενη κακοκαιρία. Σύμφωνα με τις εκτιμήσεις της ΕΜΥ η κακοκαιρία θα έχει και συνέχεια για την περιοχής της Δωδεκανήσου, μέσα στο Σαββατοκύριακο, αφού προβλέπεται άστατος καιρός, στις δυτικές-κεντρικές και βόρειες περιοχές, με καταιγίδες στη δυτική Ελλάδα, κατά τόπους στην ανατολική-ηπειρωτική χώρα και στα νησιά του ανατολικού Αιγαίου και τα Δωδεκάνησα.

Ανοιξαν οι ουρανοί!

Από σήμερα το βράδυ αναμένεται να ενταθούν τα καιρικά φαινόμενα και να επηρεάσουν σταδιακά το μεγαλύτερο μέρος της χώρας, με αποτέλεσμα να εκδηλωθούν βροχές και καταιγίδες κατά τόπους ισχυρές. Οι άνεμοι θα πνέουν νότιοι μέτριοι έως ισχυροί, και σταδιακά στα πελάγη θα ενισχυθούν σε πολύ ισχυρούς και τοπικά θυελλώδεις. Η θερμοκρασία δεν θα ξεπεράσει στη βόρεια Ελλάδα τους 16 βαθμούς, στο Ιόνιο στα υπόλοιπα ηπειρωτικά και στο Αιγαίο τους 19 βαθμούς Κελσίου.

ΑΠΟ ΤΕΤΑΡΤΗ ΤΟ ΔΩΡΟ ΣΤΟΥΣ ΟΙΚΟΔΟΜΟΥΣ ΑΠΟ ΤΟ ΙΚΑ

Από την ερχόμενη Τετάρτη 11 Δεκεμβρίου, αναμένεται να ξεκινήσει, από το ΙΚΑ της Ρόδου, η πληρωμή του δώρου των Χριστουγέννων στους οικοδόμους της περιοχής μας.

Η διαδικασία, όπως ανακοίνωσε χθες η διεύθυνση του ΙΚΑ στη Ρόδο, θα διαρκέσει μέχρι και τις 21 Δεκεμβρίου και θα γίνεται μόνο τις απογευματινές ώρες.

Ειδικότερα, οι εργατοτεχνίτες οικοδόμοι, θα μπορούν να προσέρχονται στα γραφεία του ΙΚΑ από τις 4.30 το απόγευμα έως και τις 7.30 το βράδυ, στις εξής ημέρες:

- 11, 12 και 13 Δεκεμβρίου
- 16, 17, 18, 19 και 20 Δεκεμβρίου
  - 23 Δεκεμβρίου
  - 27 Δεκεμβρίου
  - 30 Δεκεμβρίου

καθώς επίσης και στις 2, 3, 7, 8, 9, 10, 13, 14, 15, 16, 17, 20 και 21 Ιανουαρίου 2003.

Οι οικοδόμοι δικαιούχοι, για να εισπράξουν το δώρο τους, θα πρέπει απαραίτητα να έχουν μαζί τους τα δελτία εντολής ασφάλισης (μηχανογραφημένα βιβλιάρια) καθώς επίσης και την αστυνομική τους ταυτότητα.





Ελεγχοι Ζεμπιλά

ΔΕΚΑΟΚΤΩ ΠΑΡΑΒΑΣΕΙΣ ΣΕ 20 ΚΥΛΙΚΕΙΑ

Πέντε λειτουργούσαν χωρίς άδεια!

Δεκαοκτώ υγειονομικές παραβάσεις καταγράφηκαν σε είκοσι σχολικά κυλικεία της Ρόδου (νηπιαγωγεία, δημοτικά, γυμνάσια, λυκεία) κατά τη διάρκεια ελέγχων που έγιναν από τον Αστυκτηνίατρο Αστυνομικό Δ/ντής κ. Μιχ. Ζεμπιλά, με τη συνδρομή αστυνομικών οργάνων του Αστυνομικού Τμήματος.

Κατά τους διενεργηθέντες ελέγχους διαπιστώθηκαν:

1. Τα 18 κυλικεία διέθεταν απαγορεύμενα προϊόντα τροφίμων βάση της Υπουργικής απόφασης Α2 Ε οικ. 1653/20.5.98

2. Από 18 κυλικεία τα 5 εστερούντο παντελώς αδείας λειτουργείας

ΠΩΣ ΘΑ ΛΕΙΤΟΥΡΓΟΥΝ ΤΑ ΚΑΤΑΣΤΗΜΑΤΑ

Το εορταστικό ωράριο

Από την προσεχή Δευτέρα 16 Δεκεμβρίου θα αρχίσει η εφαρμογή του εορταστικού ωραρίου, για την καλύτερη εξυπηρέτηση του καταναλωτικού κοινού. Οπως ανακοινώθηκε από τον Εμπορικό Σύλλογο Ρόδου το εορταστικό ωράριο λειτουργίας των καταστημάτων έχει ως εξής:

Δευτέρα 16/12/2002	έως Παρασκευή 20/12/2002	08.30-20.00
Σάββατο	21/12/2002	08.30-18.00
Κυριακή (Προ Χριστουγέννων)	22/12/2002	10.00-18.00
Δευτέρα	23/12/2002	08.30-20.00
Τρίτη (Παραμονή Χριστουγέννων)	24/12/2002	08.30-18.00
Τετάρτη και Πέμπτη	25/12/2002 και 26/12/2002	κλειστά
Παρασκευή	27/12/2002	08.30-20.00
Σάββατο	28/12/2002	08.30-18.00
Κυριακή (Προ Πρωτοχρονιάς)	29/12/2002	κλειστά
Δευτέρα	30/12/2002	08.30-20.00
Τρίτη (Παραμονή Πρωτοχρονιάς)	31/12/2002	08.30-18.00
Τετάρτη και Πέμπτη	1/1/2003 και 2/1/2003	κλειστά

● Την Πέμπτη 2 Ιανουαρίου 2003, τα καταστήματα θα παραμείνουν κλειστά λόγω της απασχόλησης του προσωπικού την Κυριακή 22/12/2002

● Από την Παρασκευή 3 Ιανουαρίου 2003 επανέρχεται το χειμερινό ωράριο, το οποίο υπενθυμίζεται ότι έχει ως εξής:

– Δευτέρα-Τετάρτη-Σάββατο 8.30 π.μ.-2 μ.μ.

– Τρίτη-Πέμπτη-Παρασκευή 8.30 π.μ.-1 μ.μ., 4.30 μ.μ.-8 μ.μ.

– Κυριακές και αργίες κλειστά.

● Κατά των παραβατών υποβλήθηκαν μηνύσεις και σ' άλλους έγιναν συστάσεις.

Naftilos
ΚΑΦΕΤΕΡΙΑ

Για τις κρύες νύχτες του χειμώνα δημιουργήσαμε για σας την οικογενειακή καφετέρια **NAFTILOS** ένα ζεστό περιβάλλον, **ΔΕΚΑ βήματα απο το κύμα της θάλασσας στην παραλία Ιαλυσού.**

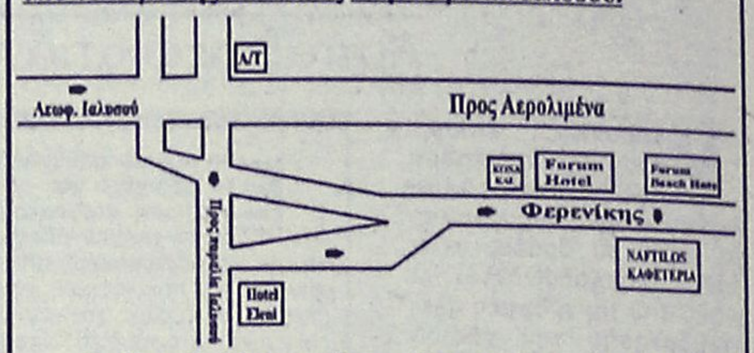

Ο χώρος διαθέτει μεγάλη **παιδική χαρά** και **PARKING**

ΑΝΟΙΧΤΑ ΚΑΘΕ ΜΕΡΑ

ΣΑΒΒΑΤΟ - ΚΥΡΙΑΚΗ ΟΛΗ ΜΕΡΑ

ΟΔΟΣ ΦΕΡΕΝΙΚΗΣ ΠΑΡΑΛΙΑ ΙΑΛΥΣΟΥ ΤΗΛ (2241096600)

ΜΕ ΚΟΡΥΦΑΙΟΥΣ ΕΠΙΣΤΗΜΟΝΕΣ

Διημερίδα για τις επεμβάσεις στα ιστορικά κτίρια

ΜΕΤΕΧΕΙ ΚΑΙ Ο ΚΑΘΗΓΗΤΗΣ κ. Θ. ΤΑΣΙΟΣ

Διημερίδα με θέμα επεμβάσεις σε ιστορικά και παραδοσιακά κτίρια με ομιλητές κορυφαίους επιστήμονες όπως ο ομότιμος καθηγητής ΕΜΠ κ. Θ. Π. Τάσιος, πρόκειται να πραγματοποιηθεί στις 13 και 14 Δεκεμβρίου, στο ξενοδοχείο Γκραντ Οτελ.

Την διημερίδα οργανώνουν το ΤΕΕ Δωδεκανήσου, και η Διεύθυνση Μεσαιωνικής Πόλης του δήμου Ρόδου.

Την οργανωτική επιτροπή απαρτίζουν οι Κ. Σκιαδόπουλος, Α. Παρασκευοπούλου και Ηλ. Τσίγκρας και ειδικότερα το πρόγραμμα της διημερίδας έχει ως εξής:

● ΠΑΡΑΣΚΕΥΗ
13-12-2002

08.30-09.00: Προσέλευση-εγγραφές

09.00-10.00: Θ. Π. Τάσιος-Ομότιμος καθηγητής ΕΜ
Εισαγωγή
"Συνοπτική περιγραφή της πλήρους διαδικασίας που ακολουθείται απ' τη στιγμή της πρώτης επιθεώρησης μέχρι την ολοκλήρωση της μελέτης".

10.00-11.30: Π. Τουλιάτος-Αναπληρωτής Καθηγητής ΕΜΠ
Εντοπισμός-καταγραφή φέροντος οργανισμού
"Περιλαμβάνει και τον εντοπισμό ενδεχόμενων λαθών αρχικής συλλήψεις, προηγούμενων επεμβάσεων,'κ.λπ.".

11.45-13.15: Ε. Βιντζηλαίου-Αναπληρώτρια Καθηγήτρια ΕΜΠ
Ιδιότητες δομικών στοιχείων και σχετικές διερευνήσεις.
"Επί τόπου και εργαστηριακές διερευνήσεις και δοκιμές με σκοπό τη διαπίστωση του τρόπου δομήσεως, την εκτίμηση της υφιστάμενης εντατικής κατάστασης, καθώς και την εκτίμηση των μηχανικών χαρακτηριστικών των υλικών".

16.30-18.30: Ε. Βιντζηλαίου-Αναπληρώτρια Καθηγήτρια ΕΜΠ
Μελέτη Παθολογίας
"Αίτια βλαβών, τυπικές βλάβες, υπολογιστική αναπαραγωγή, παρακολούθηση εξέλιξης".

18.45-19.45: Θ. Π. Τάσιος-Ομότιμος Καθηγητής ΕΜΠ
Απομένουσα φέρουσα ικανότητα (στοιχείων και φορέα)
"Εμπειρική μέθοδος και εισαγωγή στην ανελαστική στατική μέθοδο".

19.45-20.45: Μ. Χρονόπουλος-Επιστημονικός Συνεργάτης ΕΜΠ
Λήψη αποφάσεων
"Στόχος, μέθοδοι, στρατηγικές".

● ΣΑΒΒΑΤΟ 14-12-2002

09.00-10.30: Μ. Χρονόπουλος-Επιστημονικός Συνεργάτης ΕΜΠ
Ανασχεδιασμός: Γενικά και πρακτική ανάλυση κτιρίων από τοιχοποιΐα
"Εκ νέου σύλληψη φέροντος οργανισμού, επι μέρους συντελεστές ασφαλείας, επιλογή υλικών, μέθοδοι αναλύσεως".

10.30-11.30: Ε. Βιντζηλαίου-Αναπληρώτρια Καθηγήτρια ΕΜΠ
Πρόσφατα αποτελέσματα έρευνας για μερικές τεχνικές επεμβάσεων.
"Ενέματα, αρμολογήματα, ινωπλισμένα πλαστικά".

11.45-13.45: Μ. Χρονόπουλος-Επιστημονικός Συνεργάτης ΕΜΠ
Προσομοιώματα σχεδιασμού και πρακτικά θέματα εφαρμογής
"Προσομοιώματα για μερικές από τις τεχνικές επεμβάσεων και πρακτικές οδηγίες (π.χ. ενέματα, ελκυστήρες, εκτοξευμένο σκυρόδεμα)".





Έναρξη προγράμματος καθημερινές 21:00 και μεσημέρι Κυριακής

Ένιεχνο-Λαϊκό-Ρεμπέτικο
Ποιό και καλό φαγητό

ΤΟ ΡΟΔΙΑΚΟΝ ΠΡΥΤΑΝΕΙΟΝ

Γ. Λέοντος 25 Νιοχώρι τηλ. 2241073291

Στα 180 εκατομμύρια δρχ. τα χρέη τους

Η ΔΕΥΑΡ προχωρεί σε διακοπή νερού σε πολλά ξενοδοχεία!

Ελληξε η προθεσμία των ειδοποιητηρίων, αλλά ελάχιστοι ανταποκρίθηκαν

Σε μαζικές διακοπές υδροδότησης, για μεγάλα χρέη των ξενοδοχείων που φτάνουν τα 180.000.000 δρχ. προς την ΔΕΥΑΡ, ξεκίνησε η επιχείρηση από χθες το πρωί. Την πληροφορία επιβεβαίωσε με δηλώσεις του στην "Ρ", ο διευθυντής της ΔΕΥΑΡ κ. Μανώλης Διακομανώλης, επισημαίνοντας ότι παράλληλα θα ειδοποιηθεί ο ΕΟΤ και η Πυροσβεστικη, κάτι που θα έχει ως αποτέλεσμα να ανακληθεί η άδεια λειτουργίας των ξενοδοχεί-

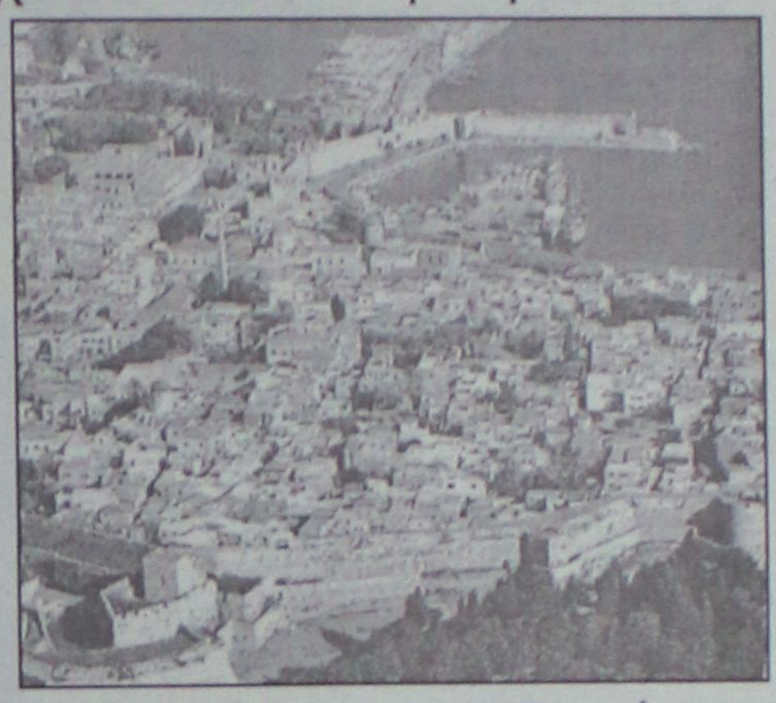

Ενα άλλο ξενοδοχείο οφείλει 140.000 ευρώ και δεν συγκινείται!

Συγκεκριμένα, εστάλησαν 18 ειδικά ειδοποιητήρια πριν από δέκα ημέρες, στα ξενοδοχεία τα οποία χρωστάνε μεγάλα ποσά. Το χρέος των ξενοδοχείων, στα οποία εστάλησαν τα 18 ειδικά ειδοποιητήρια έφθανε τα 180.000.000 δρχ. Από την ημέρα που στάλθηκαν τα ειδοποιητήρια μέχρι και την ημερομηνία στην οποία δόθηκε από τη ΔΕΥΑΡ και η τελευταία προθεσμία για την επέμβαση δηλαδή μέχρι προχθές, μερικοί από τους ξενοδόχους τακτοποίησαν το χρέος και το ποσό μειώθηκε στα 140.000.000 δρχ.

Οπως τόνισε ο διευθυντής της ΔΕΥΑΡ κ. Διακομανώλης το ποσό εξακολουθεί να είναι πολύ υψηλό, γι' αυτόν το λόγο η ΔΕΥΑΡ προέβηκε στην διακοπή υδροδότησης τεσσάρων μεγάλων ξενοδοχείων, ένα εκ των οποίων χρωστάει 140.000 ευρώ. Ο διευθυντής της ΔΕΥΑΡ δεν θέλησε να αναφερθεί στα ονόματα των ξενοδοχείων, καθώς μπορεί να θεωρηθεί ως δυσφήμηση και για λόγους ευθιξίας, όπως χαρακτηριστικά είπε.

Τέλος ο κ. Διακομανώλης, τόνισε πως δεν είναι δυνατό να ενημερώνονται 26 χιλιάδες καταναλωτές, αλλά στο λογαριασμό αναγράφεται η συγκεκριμένη ημερομηνία κατά την οποία λήγει το τιμολόγιο και δίνεται μια προθεσμία 20 ημερών ωσότου εξοφληθεί το ποσό.

ΤΑ COOL NET informatics



ΓΙΟΡΤΑΖΟΥΝ ΕΝΑ ΧΡΟΝΟ ΣΤΗ ΡΟΔΟ ΚΑΙ ΣΑΣ ΧΑΡΙΖΟΥΝ ΠΟΛΛΑ ΔΩΡΑ!!!

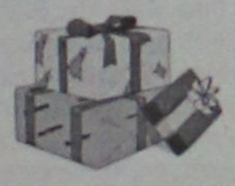

Τώρα το νέο **NOKIA 3410** με σύνδεση της επιλογής σας σε όποιο δίκτυο εσείς θέλετε (Cosm.60, Pro100, Vod.60) με χρήση πιστωτικής κάρτας **ΕΝΤΕΛΩΣ ΔΩΡΕΑΝ** και δώρο **ΕΓΧΡΩΜΗ ΤΗΛΕΟΡΑΣΗ 14" COMET ΙΤΑΛΙΑΣ αξίας 165 ευρώ.**

Ή όσοι δεν έχουν πιστωτική κάρτα μπορούν να αποκτήσουν το **NOKIA 3310** ή το **ALCATEL 311** εντελώς **ΔΩΡΕΑΝ** και όσοι προλάβουν το νέο **SONY ERRICSON T68i** στο πρόγραμμα **VODAFONE 60 ΜΟΝΟ 45 ΕΥΡΩ**

Η ΠΡΟΣΦΟΡΑ ΙΣΧΥΕΙ ΜΕΧΡΙ ΕΞΑΝΤΛΗΣΕΩΣ ΤΟΥ ΑΠΟΘΕΜΑΤΟΣ

Για πληροφορίες τηλεφωνήστε στο 22410 98300-90500
Ν. Πλαστήρα 20 Ιαλυσός, κεντρική πλατεία Ιαλυσού
(δίπλα την εκκλησία)

ΣΥΝΕΡΓΕΙΟ ΜΟΤΟΠΟΔΗΛΑΤΩΝ

Moto Sampa

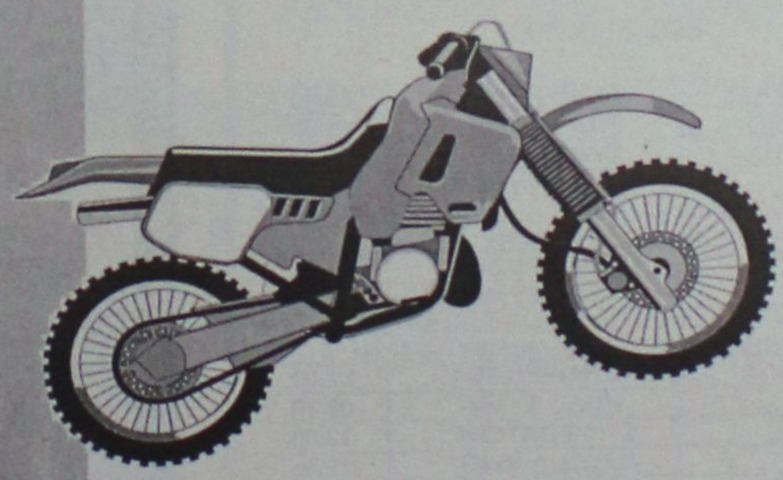

* Βελτιώσεις * Service
* Επισκευές
Παντός τύπου

Με τρεις ειδικευμένους τεχνίτες για άμεση εξυπηρέτηση!

Εθνικής Αντιστάσεως 86 • Τηλ. 22410 22652

ΝΤΕΤΕΚΤΙΒΣ
30 ΧΡΟΝΙΑ ΜΟΝΙΜΑ ΚΑΙ ΣΤΗ ΡΟΔΟ
35354 - 28780
Π.Π. ΓΕΡΜΑΝΟΥ 6 (ΠΛ. ΦΩΚΙΑΛΗ)
Η ΛΥΣΗ!!! ΣΕ ΚΑΘΕ ΣΑΣ ΠΡΟΒΛΗΜΑ
EXPRESS SECURITY

Για να δώσουμε
αυθεντική παραδοσιακή
γεύση στις οικογενειακές σας στιγμές
και όχι μόνο, φτιάξαμε τα
"Μελένια"
— Παραδοσιακά μελεκούνια.
— Ξεροτήγανα - Τακάκια - Σταφιδωτά - Καλτσούνια Μοσχοπούγγια - Γλυκά κουταλιού κ.ά.
Όλα χειροποίητα με τα αγνότερα υλικά.
Δεχόμαστε παραγγελίες για γάμους, βαφτίσεις και κάθε είδους κοινωνική εκδήλωση.
Τηλ. 2246 0 22076, Πλατεία Σαλάκου

Α.Ν.Ε.Σ.
ΑΝΩΝΥΜΗ ΝΑΥΤΙΛΙΑΚΗ ΕΤΑΙΡΕΙΑ ΣΥΜΗΣ
ΕΔΡΑ: Σύμη Δωδεκάνησα Τ.Κ. 85600
Τηλ.: (22460) 71444, Fax. (22460) 71373
ΓΡΑΦΕΙΟ ΡΟΔΟΥ: Αυστραλίας 88 Τ.Κ. 85100
Τηλ. (22410) 37769, Fax. (22410) 34493
E-mail: anesymis@otenet.gr
Ε/Γ-Τ/Ρ ΠΑΝΟΡΜΙΤΗΣ
ΤΟΥΡΙΣΤΙΚΑ ΔΡΟΜΟΛΟΓΙΑ ΑΠΟ 01.12.2002 ΕΩΣ 31.01.2003

ΚΑΘΕ ΔΕΥΤΕΡΑ:	ΣΥΜΗ-ΡΟΔΟ	08.00
	ΡΟΔΟ-ΣΥΜΗ	15.00
ΚΑΘΕ ΠΕΜΠΤΗ:	ΣΥΜΗ-ΡΟΔΟ	08.00
	ΡΟΔΟ-ΣΥΜΗ	15.00
Το δρομολόγιο της Πέμπτης 26.12.02 θα εκτελεστεί την Τρίτη 24.12.02 τις ίδιες ώρες λόγω της αργίας των Χριστουγέννων		
ΚΑΘΕ ΠΑΡΑΣΚΕΥΗ:	ΣΥΜΗ-ΡΟΔΟ	08.00
	ΡΟΔΟ-ΣΥΜΗ	16.00
Το δρομολόγιο της Παρασκευής 6.12.02 θα εκτελεστεί την Τρίτη 3.12.02 τις ίδες ώρες λόγω της αργίας (των ναυτικών) του Αγίου Νικολάου		
ΚΑΘΕ ΣΑΒΒΑΤΟ:	ΣΥΜΗ-ΡΟΔΟ	07.00
	ΡΟΔΟ-ΣΥΜΗ	08.30
	ΣΥΜΗ-DATCHA	10.00
	DATCHA-ΣΥΜΗ	13.45
	ΣΥΜΗ-ΡΟΔΟ	14.30
	ΡΟΔΟ-ΣΥΜΗ	16.00
ΚΑΘΕ ΚΥΡΙΑΚΗ:	ΣΥΜΗ-ΡΟΔΟ	07.00
	ΡΟΔΟ-ΠΑΝΟΡΜΙΤΗ	08.30
	ΠΑΝΟΡΜΙΤΗ-ΣΥΜΗ	11.00
	ΣΥΜΗ-ΡΟΔΟ	14.30
	ΡΟΔΟ-ΣΥΜΗ	16.00

Τα δρομολόγια μπορούν να τροποποιηθούν λόγω εκτάκτων συγκοινωνιακών αναγκών ή καιρικών συνθηκών
Παρακαλούμε πριν ταξιδέψετε επικοινωνήστε με την Εταιρία:
Γραφείο ΣΥΜΗΣ Τηλ.: (22460) 71444 - Φαξ: (22460) 71373
Γραφείο ΡΟΔΟΥ Τηλ.: (22410) 37769 - Φαξ: (22410) 34493

Τραγέλαφος με τα νοσοκομειακά πράγματα της Ρόδου

Το μπαλάκι... κύλησε στο νομικό σύμβουλο!

Απαλλάσσει πάσης ευθύνης Αρσενοπούλου και Μάτσια!

Νομική και όχι πολιτική διάσταση έχει το θέμα των αγωγών που προέκυψε στο νοσοκομείο της Ρόδου, όπου το ΠεΣΥ φέρεται να στρέφεται εναντίον γιατρών του νοσοκομείου. Το πώς έχει το θέμα, διευκρινίζει σε χθεσινή ανακοίνωσή του ο νομικός σύμβουλος του ΠεΣΥ κ. Γιάννης Ζερβός.

Αξιοσημείωτο είναι πως ο νομικός σύμβουλος τονίζει ότι η αναγωγή έγινε σύμφωνα με το νόμο και το επιβεβλημένο καθήκον που είχε, και ότι δεν εμπλέκεται στην υπόθεση η πρόεδρος του ΠεΣΥ κ. Αρσενοπούλου ή ο διοικητής του νοσοκομείου κ. Μάτσιας.

Αναφέρει ειδικότερα ο κ. Ζερβός τα εξής:

«Σχετικά με όσα είδαν το φως της δημοσιότητας, που αφορούν την αγωγή που ασκήθηκε στο Διοικητικό Πρωτοδικείο Ρόδου από τον κ. Ιωάννη και Ευφροσύνη Μπιλλήρη, γνωρίζουμε στην κοινή γνώμη τα παρακάτω:

Το ζεύγος Μπιλλήρη ενεργώντας για τον εαυτό τους και σαν ασκούντες την γονική μέριμνα του ανήλικου τέκνου τους Μιχαήλ - Ραφαήλ, άσκησαν στο Διοικητικό Πρωτοδικείο Ρόδου αγωγή κατά του Νοσοκομείου Ρόδου και κατά του Β' ΠεΣΥ Νοτίου Αιγαίου, με την οποία ζητούν να τους καταβληθεί ποσό περίπου 7.000.000 ευρώ, σαν αποζημίωση για αποκατάσταση ηθικής βλάβης κ.λπ. που ισχυρίζονται ότι έχουν υποστεί, από άδικες και παράνομες πράξεις των συγκεκριμένων γιατρών που κατονομάζουν στην αγωγή τους, που έλαβαν χώρα στις 01.12.1997 κατά τη διάρκεια τοκετού. Η πρόεδρος του Β' ΠεΣΥ Νοτίου Αιγαίου και το Συμβούλιο Διοίκησης του Νοσοκομείου Ρόδου όπως όφειλαν ανέθεσαν αμέσως την όλη υπόθεση στη Νομική Υπηρεσία.

Η Νομική Υπηρεσία του Β' ΠεΣΥ Νοτίου Αιγαίου, ενεργώντας σύμφωνα με το Νόμο και ασκώντας επιβεβλημένο καθήκον με πλήρη συναίσθηση ευθύνης άσκησε στο Διοικητικό Πρωτοδικείο Ρόδου σχετική αναγωγή, κατά των φυσικών προσώπων που κατηγορούνται για τάχα άδικες πράξεις και παραλείψεις, σύμφωνα με τα άρθρα 926 και 927 Α.Κ. και 105 και 106 Εισαγωγικού Νόμου Αστικού Κώδικα. Με την αναγωγή αυτή δηλώνουμε ρητά και απερίφραστα, ότι το Νοσοκομείο Ρόδου και το Β' ΠεΣΥ Νοτίου Αιγαίου θα αποκρούσουν σθεναρά και με κάθε νόμιμο μέσο σαν αόριστη, μη νόμιμη και προπάντων αβάσιμη και αναληθή την παραπάνω αγωγή, όταν μάλιστα υπάρχει το σχετικό πόρισμα Ενορκης Διοικητικής Εξέτασης από τις 22-12-1997, που στηρίζεται στις καταθέσεις 10 συνολικά επιστημόνων και σύμφωνα με το οποίο, δεν υπήρξε κανένα σφάλμα ή παράλειψη κατά τη διάρκεια του παραπάνω τοκετού, αλλά όλες οι ενέργειες ήταν σύμφωνες με τα επιστημονικά δεδομένα. Μόνο στην περίπτωση που θα υπάρξει τελεσίδικη κρίση για οποιαδήποτε άδικη και παράνομη πραξη οποιουδήποτε φυσικού προσώπου, με την παραπάνω αναγωγή ζητάμε να αποδοθεί το μέτρο της ευθύνης του καθένα, που είναι υποχρεωμένος να την αναλάβει, σύμφωνα με τους νόμους της ελληνικής πολιτείας.





Με... γλυκόλογα προς τους γιατρούς επιχειρείται να χρυσωθεί το ...χάπι!

Θέλουμε να διαβεβαιώσουμε τον ιατρικό κόσμο, που ασκεί σωστά, ευσυνείδητα και σύμφωνα με τα επιστημονικά δεδομένα τα καθήκοντά του, ότι δεν έχει να φοβηθεί τίποτα, γιατί ποτέ σε κανένα και σε καμία περίπτωση από τα Ελληνικά Δικαστήρια, ή από οποιοδήποτε, δεν αποδόθηκαν ευθύνες όταν δεν υπήρχαν.

Τέλος θέλουμε να τονίσουμε ότι οι ενέργειες της Νομικής Υπηρεσίας, όπως στην προκειμένη περίπτωση είναι ανεξάρτητες, προσδιορίζονται μόνο από τους Νόμους και δεν είναι δυνατόν να αλλάξουν με πολιτικές αποφάσεις του Διοικητικού Συμβουλίου του ΠεΣΥ και της προέδρου του και της διοίκησης του Νοσοκομείου. Πιστεύουμε ότι για το συγκεκριμένο θέμα βάλλονται άδικα από τα διάφορα δημοσιεύματα, η πρόεδρος του ΠεΣΥ και ο διοικητής του Νοσοκομείου, αφού δεν έχουν καμιά συμμετοχή στη λήψη της απόφασης για άσκηση αναγωγής και επομένως και καμιά ευθύνη.

Για τη Νομική Υπηρεσία του Β' ΠεΣΥ Νοτίου Αιγαίου.

Ιωάννης Ζερβός
Δικηγόρος».

ΕΣΤΙΑΤΟΡΙΟ - ΤΑΒΕΡΝΑ
ΠΗΓΑΣΟΣ
ΕΚΛΕΚΤΗ ΕΛΛΗΝΙΚΗ ΚΟΥΖΙΝΑ
ΖΩΝΤΑΝΗ ΕΛΛΗΝΙΚΗ ΜΟΥΣΙΚΗ
ΜΕ ΕΝΤΕΧΝΟ/ΛΑΪΚΟ/ΡΕΜΠΕΤΙΚΟ/ΝΗΣΙΩΤΙΚΟ ΠΡΟΓΡΑΜΜΑ
με τη συντροφιά των:
ΤΡΑΓΟΥΔΙ: ΜΑΡΙΑΝΘΗ-ΓΙΑΝΝΗΣ
ΜΠΟΥΖΟΥΚΙ/ΤΡΑΓΟΥΔΙ: ΜΙΧΑΛΗΣ
ΑΡΜΟΝΙΟ/ΤΡΑΓΟΥΔΙ: ΦΑΝΗΣ

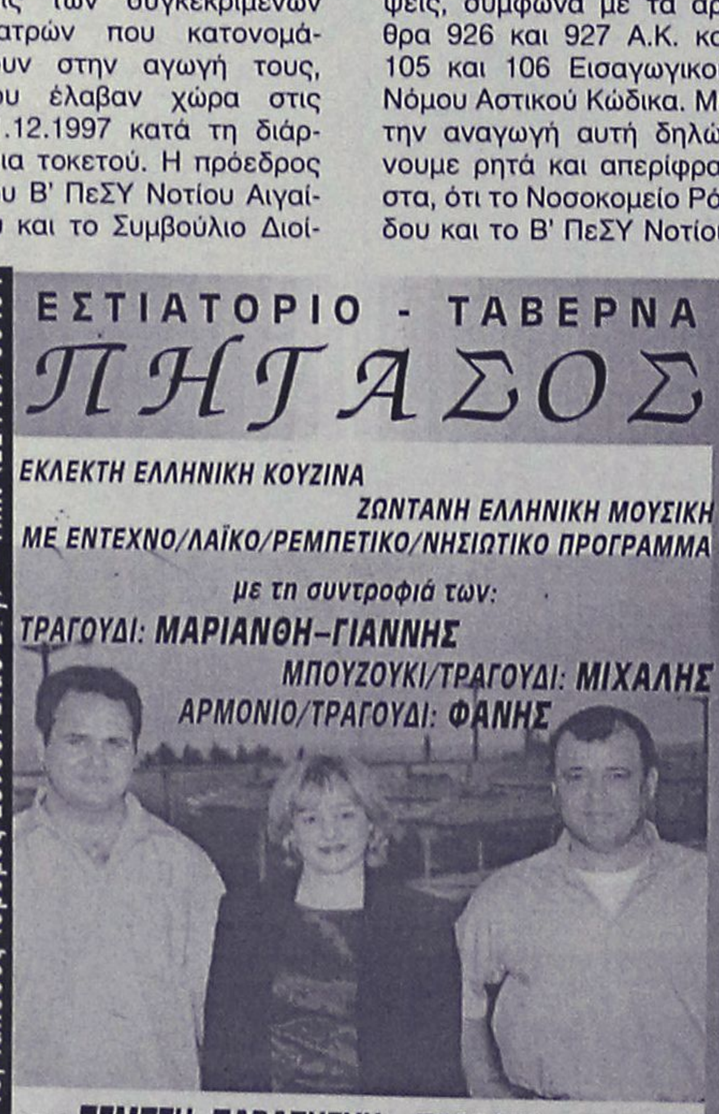

ΚΑΘΕ ΠΕΜΠΤΗ-ΠΑΡΑΣΚΕΥΗ - ΣΑΒΒΑΤΟ - ΚΥΡΙΑΚΗ
ΔΕΧΟΜΑΣΤΕ ΚΑΘΕ ΕΙΔΟΥΣ ΚΟΙΝΩΝΙΚΗ ΕΚΔΗΛΩΣΗ
Ποσειδώνος 10, Ιαλυσός (δρόμος Ξενοδ. Blue Bay) • Τηλ. (22410) 90191

KRONOS SECURITY
Συστήματα συναγερμού εσωτερικών και εξωτερικών χώρων
Συστήματα πυρανίχνευσης
Κλειστά κυκλώματα τηλεοράσεως
Συστήματα προστασίας εμπορευμάτων
Συστήματα ελέγχου πρόσβασης χώρου
24ωρο κέντρο λήψεως σημάτων
Τηλεφωνικά κέντρα
Θυροτηλεοράσεις
... όταν μιλάμε για ασφάλεια δεν νοείται τίποτα λιγότερο από το καλύτερο!
Καποδιστρίου 72, 851 00 Ρόδος,
Τηλ. / Fax: 2241027207, 0936074843

ΠΑΡΔΑΛΟΣ ΚΟΚΟΡΑΣ
Μεζεδοπωλείο
Τεχνοχώρος
ΑΝΟΙΚΤΑ ΚΑΘΗΜΕΡΙΝΑ
ΕΚΤΟΣ ΚΥΡΙΑΚΗΣ
Λ. Ηρακλειδών 19-Ιαλυσός Ρόδου
Τηλ. (22410) 98335

ΓΝΩΣΤΟΠΟΙΗΣΗ
Η διεύθυνση του
piano restaurant
MEDITERANNEO
ενημερώνει την αξιότιμη πελατεία του, ότι θα είμαστε και πάλι μαζί από την
Παρασκευή 6 Δεκεμβρίου
και κάθε Παρασκευή, Σάββατο και εορτές
Στο τραγούδι
η Ρούλα Κατσαρού και η Τζίνα
Στο πιάνο
ο Γιώργος Χατζηαντώνης
Σας περιμένουμε
Περνού 139, Αφάντου - Ρόδος
Τηλ. ρεζερβέ 22410 52677

Ανωτατοποίηση της ΑΣΤΕΡ και αναβάθμιση της Βασικής

Πορεία διαμαρτυρίας για τις τουριστικές Σχολές μας

Σε κοινή συμπόρευση καθηγητές και σπουδαστές

Πορεία διαμαρτυρίας προς το κέντρο της πόλης πραγματοποίησαν χθες το πρωί οι σπουδαστές της Βασικής και Ανωτέρας Σχολής Τουριστικών Επαγγελμάτων Ρόδου για να δείξουμε μ' αυτό τον τρόπο την αντίθεσή της στο Σχέδιο Νόμου το οποίο τίθεται προς ψήφιση την ερχόμενη Τρίτη και με κυριότερα αιτήματα την Ανωτατοποίηση των Σχολών και την Αναβάθμιση των Πτυχίων τους.



Οι σπουδαστές, μετά από απόφαση της Γενικής Συνέλευσής τους, πραγματοποιούν και 48ωρη αποχή από τα μαθήματά τους, εκτός από τον παραπάνω λόγο και ως ένδειξη συμπαράστασης στις τετράωρες στάσεις εργασίας του συλλόγου καθηγητών-Επιμελητών ΣΤΕ Ελλάδος.

Ηταν γύρω στις 11.30 χθες το πρωί όταν οι σπουδαστές έφθασαν πεζή μπροστά στο νομαρχιακό μέγαρο ξεκινώντας από τις σχολές τους. Ηταν γύρω στα 100 άτομα που κρατούσαν πανό για την ανωτατοποίηση των Σχολών τους και φώναζαν συνθήματα όπως:

"Θα γίνουμε καλά, θα βάλουμε μυαλό όταν αλλάξουμε το σύστημα αυτό", "θα βγάλουμε μαχαίρια να σκίσουμε πτυχία δεν αντέχουμε άλλο αυτή την αδικία", "Κάτω τα χέρια από τις ΣΤΕ" κ.ά.

Στη συνέχεια, οι σπουδαστές προέβησαν συμβολικά σε καθιστική διαμαρτυρία, μπροστά από το νομαρχιακό μέγαρο και συνέχισαν να φωνάζουν συνθήματα.

Παράλληλα, εκπρόσωποί τους, μέλη του Δ.Σ. των Σχολών αλλά και καθηγητές, είχαν συνάντηση με το νομάρχη Δωδεκανήσου, κ. Σάββα Καραγιάννη, στον οποίο εξέθεσαν τα αιτήματά τους και του επέδωσαν το σχετικό ψήφισμα ενώ ο ίδιος υποσχέθηκε ότι θα κάνει ό,τι μπορεί για να τα προωθήσει.

Μάλιστα, το μεσημέρι, οι προτάσεις των σπουδαστών τη ΣΤΕ και της ΑΣΤΕ Ρόδου έφυγαν με συνοδευτικό από τη Νομαρχία για να κοινοποιηθούν στα συμβαλλόμενα Υπουργεία.

Όπως δήλωσε ο Σύμβουλος του Διοικητικού Συμβουλίου, των σπουδαστών κ. Παύλος Κορτσινίδης, το νομοσχέδιο αυτό, που ψηφίζεται την Τρίτη, αφορά άμεσα τους σπουδαστές της ΑΣΤΕΡ αλλά δεν ρυθμίζει πάγια και βασικά δικαιώματά τους.

Ενα από αυτά είναι και η ανωτατοποίηση που θέλουν και ως Σχολή αλλά και του πτυχίου τους.

"Ηδη νιώθουμε ότι είμαστε παιδιά ενός κατώτερου Θεού αν και μπαίνουμε στην ΑΣΤΕΡ με πανελλήνιες εξετάσεις αλλά τα πτυχία μας δεν αναγνωρίζονται ως ισότιμα με τα πτυχία των Τεχνολογικών Ιδρυμάτων", λέει χαρακτηριστικά ο Σύμβουλος των Σπουδαστών.

Για τον λόγο αυτό και ζητούν άμεση ικανοποίηση του αιτήματός τους να μετονομασθούν σε Ανώτατη Σχολή και να προστεθεί ένα 7ο εξάμηνο εξειδικευμένης τουριστικής παρακολούθησης.

Ο κ. Παναγιώτης Κουντούρης από το Δ.Σ. των Σχολών τόνισε ότι οι σπουδαστές διεκδικούν ακόμη τον β' κύκλο σπουδών και την πρόσβασή τους στα ΤΕΕ και οι καθηγητές, οι οποίοι ξεκινούν απεργία από την ερχόμενη Δευτέρα, διεκδικούν οργανικές θέσεις μέσω του νέου νομοσχεδίου.

Σύμφωνα με τον κ. Κουντούρη, οι καθηγητές που υπηρετούν με σύμβαση ορισμένου χρόνου βρίσκονται στην υπηρεσία της Σχολής εδώ και 15 χρόνια μάξιμουμ (αρχίζοντας από 7)

Ενα ακόμα σοβαρό θέμα είναι η εκποίηση των περιουσιακών στοιχείων της Σχολής καθώς και το θέμα των Διοικητικών υπαλλήλων οι οποίοι διεκδικούν μία θέση από τις οργανικές. Οσον αφορά στη Σχολή της Ρόδου, δημιουργούνται γύρω στις 6 θέσεις καθηγητών Τεχνικών μαθημάτων και άλλες 10 καθηγητών Π.Ε.

Την ερχόμενη Δευτέρα, τέλος, πρόκειται να πραγματοποιηθεί η Γενική Συνέλευση των Δ.Σ. των Σχολών για ν' αποφασισθούν οι περαιτέρω κινήσεις τους.

Rodon CAFFÉ
Κάθε βράδυ
Ο αγαπημένος σας χώρος
Με ζωντανή Ελληνική και Ξένη Μουσική
CASINO RODOS
GRANDE ALBERGO delle ROSE
Boutique Hotel & Casino
20% έκπτωση σε όλους τους Ροδίτες
Τηλ. Κρατήσεων: 22410 57700
Rodon CAFFÉ
Brunch Κάθε Κυριακή
Από τις 12.00 μέχρι τις 17.00
Με πλούσιο μπουφέ
Ζωντανή μουσική
Τιμή κατ' άτομο 25 €
Με soft drinks ή κρασί για δύο
20% έκπτωση σε όλους τους Ροδίτες
Δωρεάν σε παιδιά έως 5 ετών
50% έκπτωση από 5 ετών και άνω

Για μοντέρνο νεανικό
γυναικείο ντύσιμο
Ελάτε στο νέο μας κατάστημα

ELIOYLA

με τα επώνυμα ρούχα

GIANNI RODINI ®
INTERNATIONAL

Δημητρίου Θέμελη 75 (πεζόδρομος)
Τηλέφωνο 33606



Τα πιο όμορφα και χρηστικά αντικείμενα για την κουζίνα και το στρώσιμο του τραπεζιού σε απλές, νεανικές γραμμές και κυρίως σε "νεανικές" και προσιτές τιμές! Για το νέο ξεκίνημα στο καινούργιο σας σπίτι χρειάζεστε κάτι φρέσκο, μοντέρνο και διαφορετικό!

Λίστα γάμου στο HAPPYLAND KOYZEIN... και καλορίζικο!

Εθνικής Αντιστάσεως 59, τέως Αννης Μαρίας
τηλ. 22410 39777

Κάτω από αδιευκρίνιστες ακόμη συνθήκες

"Βουτιά" 8χρονου από το μπαλκόνι του σπιτιού του!

Αερογέφυρα για τη μεταφορά του στην Αθήνα

Σοβαρά τραυματισμένο στο κεφάλι, νοσηλεύεται στην Αθήνα ένα αγοράκι 8 χρονών από τη Λέρο, το οποίο έπεσε κάτω από αδιευκρίνιστες συνθήκες από το μπαλκόνι του σπιτιού του, ενώ έπαιζε.

Το περιστατικό συνέβη προχθές το μεσημέρι στη Λέρο, και για την μεταφορά του παιδιού στην Αθήνα, στήθηκε ολόκληρη επιχείρηση από το ΕΚΑΒ.

Το παιδί ονομάζεται Μιχάλης Σούλος είναι 8 χρόνων και από προχθές το βράδυ, σοβαρά τραυματισμένο, νοσηλεύεται στην Μονάδα Εντατικής Θεραπείας του νοσοκομείου Αγλαΐα Κυριακού.

Ο μικρός έπεσε από το μπαλκόνι του σπιτιού του και υπέστη βαριές κρανιοεγκεφαλικές κακώσεις.

Υστερα από τις πρώτες βοήθειες (η μητέρα του είναι γιατρός) ξεκίνησε το ελικόπτερο του ΕΚΑΒ από τη Ρόδο και πήγε στη Λέρο. Από εκεί με συνοδεία του διευθυντή αναισθησιολογίας κ. Σ. Καραταπάνη, ο μικρός μεταφέρθηκε με το ελικόπτερο στη Κω, όπου βρισκόταν ήδη το αεροπλάνο του ΕΚΑΒ για την μεταφορά του.

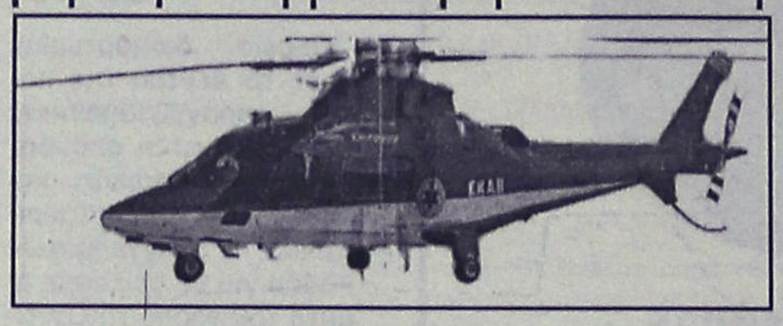

Αμέσως, ο 8χρονος μεταφέρθηκε στην Αθήνα και συγκεκριμένα στο νοσοκομείο Αγλαΐα Κυριακού όπου και νοσηλεύεται.

Με δεδομένο ότι η αξονική τομογραφία που έγινε έδειξε ότι δεν υπάρχει αιμάτωμα στον εγκέφαλο, οι γιατροί ευελπιστούν ότι η εξέλιξη της υγείας του θα είναι ομαλή.

ΥΠΕΡ ΤΗΣ ΠΡΟΦΥΛΑΚΙΣΗΣ Ο ΕΙΣΑΓΓΕΛΕΑΣ κ. ΟΙΚΟΝΟΜΟΥ

Ελεύθεροι λόγω διαφωνίας

ΕΡΕΥΝΑ ΓΙΑ ΥΠΟΘΕΣΕΙΣ ΚΟΚΑΪΝΗΣ ΚΑΙ ΗΡΩΙΝΗΣ

Διαφωνία εισαγγελέα και ανακριτή Ρόδου προέκυψε χθες αργά το μεσημέρι, μετά την απολογία των δύο νεαρών που κατηγορούνται για παράβαση του νόμου περί ναρκωτικών, γεγονός που είχε ως αποτέλεσμα να αφεθούν ελεύθεροι μέχρι να αποφασίσει για την τύχη τους το Συμβούλιο Πλημμελειοδικών Ρόδου που θα συνέλθει για τον λόγο αυτό.

Ο προϊστάμενος της Εισαγγελίας Πλημμελειοδικών Ρόδου κ. Γεώργιος Οικονόμου, πρότεινε την προσωρινή κράτηση των δύο νεαρών που είναι κατηγορούμενοι για την υπόθεση των ναρκωτικών, ενώ αντίστοιχα ο τακτικός ανακριτής Ρόδου, κ. Αλέξανδρος Οικονόμου, πρότεινε μετά την απολογία τους να αφεθούν ελεύθεροι με



εγγυοδοσία και άλλους περιοριστικούς όρους οι δύο νεαροί, μέχρι να εκδικαστεί η υπόθεσή τους από το αρμόδιο δικαστήριο.

Τελικά, το θέμα, όπως προβλέπεται από την σχετική διαδικασία, αναμένεται να παραπεμφθεί στο Συμβούλιο Πλημμελειοδικών Ρόδου, το οποίο και θα πάρει την σχετική απόφαση.

Σημειώνεται ότι ο ένας από τους τρεις συλληφθέντες, είχε αφεθεί ελεύθερος με περιοριστικούς όρους, μετά την απολογία του το μεσημέρι της Τρίτης.

Τα άτομα αυτά που συνελήφθησαν έπειτα από πολυήμερη παρακολούθηση στελεχών του Τμήματος Δίωξης Ναρκωτικών, εκτιμάται ότι είναι οι εμπλεκόμενοι σε ένα ευρύτερο κύκλωμα διακίνησης ναρκωτικών, που δραστηριοποιούνταν στη Ρόδο τους τελευταίους 6 μήνες και διακινούσαν σημαντικές ποσότητες ηρωίνης, κοκαΐνης και κατεργασμένης κάνναβης στις πιάτσες των τοξικομανών.

Στην κατοχή τους βρέθηκε ποσότητα 22,5 γραμμαρίων ηρωίνης, 38,1 γραμμάρια κοκαΐνης και 12,5 γραμμάρια ακατέργαστης ινδικής κάνναβης.

GALLERY
ΚΟΖΑΣ

KOZAS
GALLERY

- ΠΙΝΑΚΕΣ ΖΩΓΡΑΦΙΚΗΣ
• ΛΑΔΙΑ
• ΑΚΟΥΑΡΕΛΕΣ
• ΧΑΡΑΚΤΙΚΑ
- ΜΕΤΑΞΟΤΥΠΙΕΣ
- ΛΙΘΟΓΡΑΦΙΕΣ
- ΑΦΙΣΕΣ
- ΚΟΡΝΙΖΕΣ
- ΚΑΘΡΕΠΤΕΣ

ΑΤΟΚΕΣ ΔΟΣΕΙΣ
ΜΕ ΠΙΣΤΩΤΙΚΗ ΚΑΡΤΑ

ΤΩΡΑ ΘΑ ΔΕΙΤΕ ΜΕΡΙΚΑ ΑΠΟ ΤΑ ΕΡΓΑ ΜΑΣ
ΣΤΗΝ ΙΣΤΟΣΕΛΙΔΑ
www.rodosvitrina.gr/kozas-gallery.htm

Σοφ. Βενιζέλου 98 (100 Μαγαζιά) Ρόδος 85100
• Τηλ.-FAX: 22410 24316
• E-mail: kozasrhd@otenet.gr



ΣΕΜΙΝΑΡΙΑ ΚΑΤΑΡΤΙΣΗΣ ΣΤΗΝ ΠΛΗΡΟΦΟΡΙΚΗ

Τα κέντρα Πληροφορικής & Τεχνολογίας Interactive Learning διοργανώνουν αυτοχρηματοδοτούμενα σεμινάρια κατάρτισης στους Η/Υ με τον σχεδιασμό και την εποπτεία του εργαστηρίου γλωσσών Προγραμματισμού & Τεχνολογίας Λογισμικού του **Τμήματος Πληροφορικής του Αριστοτελείου Πανεπιστημίου Θεσσαλονίκης (Α.Π.Θ.)** με πρόγραμμα της επιτροπής ερευνών.

Τα σεμινάρια είναι διάρκειας: 84, 130, 200, 400 ωρών.

Στα σεμινάρια διδάσκουν **Πτυχιούχοι ΑΕΙ & ΤΕΙ** ειδικευμένοι στην Πληροφορική.

Οι σπουδαστές έχουν τη δυνατότητα να πιστοποιήσουν τις γνώσεις τους, μετά από εξετάσεις, αποκτώντας **Βεβαίωση (certificate)** από το εργαστήριο Γλωσσών Προγραμματισμού & Τεχνολογίας Λογισμικού του Τμήματος Πληροφορικής του Α.Π.Θ.

Η Βεβαίωση μπορεί να χρησιμοποιηθεί στους διαγωνισμούς του **ΑΣΕΠ.**

Οι σπουδαστές που θα παρακολουθήσουν το σεμινάριο των 130 ωρών μπορούν μετά από εξετάσεις να αποκτήσουν και το **ECDL.**

Στους σπουδαστές παρέχονται βιβλία θεωρίας και πρακτικών ασκήσεων δωρεάν.

INTERACTIVE LEARNING
INFOTECH EDUCATION CENTERS

ΠΛΗΡΟΦΟΡΙΕΣ - ΕΓΓΡΑΦΕΣ
Στ. Κωτιάδη 37, **ΡΟΔΟΣ**
Τηλ.:2241070611
Γ.Παπανδρέου, **ΑΡΧΑΓΓΕΛΟΣ**
Τηλ.: 2244029335

Η μόνη αλυσίδα που συνεργάζεται με Ελληνικό Πανεπιστημιακό Ίδρυμα (Α.Π.Θ.)

Πληροφορίες για όλη την Ελλάδα: **800 11 60600** (χωρίς χρέωση)
www.interactive.gr e-mail: info@interactive.gr

Paradise Gym
BEAUTY & FITNESS CENTER

αθλήσου για την καρδιά σου



Θερμενόμενη πισίνα απο 2 Δεκεμβρίου

ACQUA GYM
ACQUA G.A.G
ACQUA STEP
ACQUA AEROBIC

AldemarPARADISE ROYAL MARE HOTEL - ΛΕΩΦ. ΚΑΛΙΘΕΑΣ ΤΗΛ . 62481

Κυνικός ο υπουργός Εθνικής Οικονομίας

Δεν θα υπάρξει νέα ρύθμιση για τα πανωτόκια!

"Οι δανειολήπτες να φροντίσουν να πληρώσουν"

Δεν είναι στις προθέσεις της κυβέρνησης να προχωρήσει σε περαιτέρω ρυθμίσεις αναφορικά με τα πανωτόκια των τραπεζών που τα λανίζουν χιλιάδες επιχειρηματίες. Αυτό προκύπτει από την απάντηση που έδωσε ο υπουργός Οικονομίας κ. Ν. Χριστοδουλάκης σε πρόσφατη ερώτηση δέκα βουλευτών της Νέας Δημοκρατίας.



Την ερώτηση είχαν υποβάλει οι βουλευτές κ.κ. Δ. Σιούφας, Ε. Μειμαράκης, Γ. Αλογοσκούφης, Δ. Κωστόπουλος, Ν. Κατσαρός, Γ. Παναγιωτόπουλος, Α. Παυλίδης, Α. Κοντός, Γ. Καρασμάνης και Ε. Μπασιάκος και σχετική απάντηση από τον κ. Χριστοδουλάκη δόθηκε χθες.

Η απάντηση αυτή, από την οποία προκύπτει ότι 100 δανειολήπτες δικαιώθηκαν από αρμόδια επιτροπή επειδή οι τράπεζες δεν τους χορηγούσαν τα απαραίτητα στοιχεία για τις οφειλές τους, έχει ως εξής:

"Σε απάντηση της παραπάνω ερώτησης που κατέθεσαν στην Βουλή των Ελλήνων οι αναφερόμενοι βουλευτές σας γνωρίζουμε τα ακόλουθα: Με σειρά νομοθετικών ρυθμίσεων το υπουργείο Οικονομίας και Οικονομικών από το 1998 έχει προσεγγίσει το πρόβλημα των πανωτοκίων, με πιο πρόσφατη τη διάταξη του άρθρου 42 του ν. 2912/2001. Το ανωτέρω νομοθετικό πλαίσιο βρίσκεται σε εφαρμογή.

Σχετικά δε με την παράγραφο 7 του άρθρου 42 του ν. 2912/2001 η Τράπεζα της Ελλάδος (ΤτΕ) μας ενημέρωσε ότι έχει δεχθεί μέχρι σήμερα 140 καταγγελίες από δανειολήπτες, που αφορούν στη μη χορήγηση ή στην με καθυστέρηση παροχή από τις τράπεζες των αιτούμενων στοιχείων.

Από τις καταγγελίες αυτές, έχουν ήδη επιβληθεί ποινές σε 100 περιπτώσεις ενώ 21 τέθηκαν στο αρχείο, λόγω αβασιμότητας.

Οι υπόλοιπες ευρίσκονται στο στάδιο επεξεργασίας, δεδομένου ότι πριν την εξέταση κάθε περίπτωσης από την αρμόδια Επιτροπή Τραπεζικών και Πιστωτικών Θεμάτων της ΤτΕ και την τυχόν επιβολή ποινής, ζητούνται οι απόψεις της εμπλεκόμενης τράπεζας καθώς και, σε ορισμένες περιπτώσεις, οι απόψεις της Διεύθυνσης Νομικών Υπηρεσιών, προκειμένου να περιορίζεται, κατά το δυνατόν η πιθανότητα ακυρώσεως των σχετικών αποφάσεων από το Συμβούλιο της Επικρατείας.

Οσον αφορά στην πρόταση νόμου της Νέας Δημοκρατίας, αυτή υποβλήθηκε τον Φεβρουάριο του 2001 και έλαβε υπόψη τις ρυθμίσεις του άρθρου 30 του ν. 2789/2000 και όχι τις διατάξεις του άρθρου 42 του ν. 2912/2001 (ΦΕΚ Α 94) της 9-5-2001 με τις οποίες τροποποιήθηκε το άρθρο 30 και βελτιώθηκαν σημαντικά, προς όφελος των δανειοληπτών, οι σχετικές ρυθμίσεις.

Με το άρθρο 42 βελτιώθηκαν οι ρυθμίσεις υπερ των δανειοληπτών και το πρόβλημα υποχρέωσης δανειοληπτών λόγω υψηλού πληθωρισμού και επιτοκίων αντιμετωπίστηκε ουσιαστικά στα πλαίσια του εφικτού, με πνεύμα κοινωνικής ευαισθησίας και ευθύνης για την εθνική οικονομία".

ΠΡΟΣΟΧΗ

ΜΑ-1035



Εμείς δεν πουλάμε **ΜΟΝΟ**
αλλά παρέχουμε ποιότητα και σέρβις

ΤΑΜΕΙΑΚΕΣ ΜΗΧΑΝΕΣ – ΖΥΓΑΡΙΕΣ
– ΜΗΧΑΝΕΣ ΓΡΑΦΕΙΟΥ – FAX –
ΡΟΛΟΓΙΑ ΠΑΡΟΥΣΙΑΣ ΠΡΟΣΩΠΙΚΟΥ κ.ά.

Στις πιο αξιόπιστες μάρκες της αγοράς
TEC – BIZERBA – CAS – EURO –
AMANO – METO – OPEN – IBICO

ΧΡΙΣΤΟΥΓΕΝΝΙΑΤΙΚΗ ΠΡΟΣΦΟΡΑ

ΗΛΕΚΤΡΟΝΙΚΗ ΖΥΓΑΡΙΑ 30 ΚΙΛΩΝ
ΜΠΑΤΑΡΙΑΣ
ΡΕΥΜΑΤΟΣ
ΜΝΗΜΕΣ

300 € ΜΕΤΡΗΤΟΙΣ

ΑΠΟΣΤΟΛΑΣ ΒΑΣΙΛΕΙΟΣ
ΚΟΛΟΚΟΤΡΩΝΗ 91 (έναντι κιν/φου ΤΙΤΑΝΙΑ) • ΤΗΛ. 22410–38089, 0944 262880

ΔΙΑΤΡΟΦΟΛΟΓΙΚΟ
ΒΙΟΧΗΜΙΚΟ ΚΕΝΤΡΟ

Προγράμματα Διατροφής ειδικά διαμορφωμένα να ανταποκρίνονται στο δικό σας μεταβολισμό για υγιεινό και ασφαλές αδυνάτισμα.

κι αν η έλλειψη χρόνου σας προσθέτει κιλά...

Ετοιμα γεύματα φρεσκομαγειρεμένα, νόστιμα και υποθερμιδικά, στο σπίτι...στη δουλειά... ή όπου εσείς τα ζητήσετε!

ΝΕΟ

ΜΑΤΙΝΑ ΠΟΥΛΛΗ
Πτυχιούχος Βιοχημικός(Παν/μιο Sussex UK)
με ειδίκευση στη Διατροφολογία (Παν/μιο Sheffield UK)



Ατταβύρου 33, Ρόδος ✆ 2241 0 76830 diatrof@hotmail.com

Rodos Tours

ΧΡΙΣΤΟΥΓΕΝΝΑ 2002 - ΠΡΩΤΟΧΡΟΝΙΑ 2003

ΟΡΓΑΝΩΜΕΝΕΣ ΕΚΔΡΟΜΕΣ ΣΕ ΕΥΡΩΠΗ - ΜΕΣΟΓΕΙΟ

Αναχωρήσεις από 20 Δεκεμβρίου για:

- ΦΙΝΛΑΝΔΙΑ Διακοπές στο χωριό του Άγιου Βασίλη (Ροβανιέμι-Ρανούα)
- ΠΑΡΙΣΙ - DISNEYLAND
- ΑΥΣΤΡΙΑ (Βιέννη - Σάλτσμπουργκ)
- ΠΡΑΓΑ - ΒΙΕΝΝΗ - ΒΟΥΔΑΠΕΣΤΗ
- ΕΛΒΕΤΙΑ
- ΡΩΜΗ - ΦΛΩΡΕΝΤΙΑ - ΒΕΝΕΤΙΑ
- ΙΣΠΑΝΙΑ (Γύρος Ισπανίας - Μαδρίτη - Ανδαλουσία)

... Ακόμα εκδρομές στην Ελλάδα και επιλογές για ski στη Γαλλία, Αυστρία, Ελβετία και Ιταλία

Για πληροφορίες επικοινωνήστε:
Rodos Tours S.A..
Τηλ: 22410 21010
Αμμοχώστου 29, Ρόδος
E-mail: despoina@rhodos-tours.gr

ΣΥΝΟΛΙΚΟΥ ΠΡΟΫΠΟΛΟΓΙΣΜΟΥ 3,3 ΕΚΑΤ. ΕΥΡΩ

Ενταξη νέων επενδύσεων στον αναπτυξιακό νόμο

Ποιούς επενδυτές αφορούν και ποιό το αντικείμενό τους

Μετά και την πρόσφατη συνεδρίαση, υπό την προεδρία της γενικής γραμματέως της Περιφέρειας Νοτίου Αιγαίου, κ.κ. Μάρθας Σημαντώνη, της Γνωμοδοτικής Επιτροπής του αναπτυξιακού νόμου, ολοκληρώθηκε η διαδικασία ένταξης επενδύσεων κατά το τρέχον έτος στα κίνητρα του αναπτυξιακού Ν. 2601/98.

Κατά τη διάρκεια του 2002 εγκρίθηκαν στο Νομό Δωδεκανήσου συνολικά 20 νέα επενδυτικά προγράμματα συνολικού προϋπολογισμού 13.330.000 ευρώ, τα οποία πρόκειται να επιχορηγηθούν με το πόσο των 4.125.400 ευρώ. Μετά δε την ολοκλήρωση των παραπάνω επενδύσεων θα δημιουργηθούν 90 νέες θέσεις εργασίας.

Οι επενδύσεις που εγκρίθηκαν είναι οι εξής:

-Ανέγερση ξενοδοχείου Α' τάξης στην Κάρπαθο από την επιχείρηση Σταμας Εμ. και Ευδ. Ιωαννίδου, προϋπολογισμού 1.344.000 ευρώ.

- Εκσυχρονισμός ξενοδοχείου Β' τάξης στην Ρόδο από την Ξ.Τ.&Ε.Ε. Σαββίγκος Α.Ε. προϋπολογισμού 445.000 ευρώ.

- Επίπλωση διαμερισμάτων Β' τάξης στο Καστελόριζο από την ΜΑ &Α. ΕΠΙΦΑΝΗ προϋπολογισμού 195.000 ευρώ

- Ξενοδοχείο Α' τάξης στην Ρόδο από την ΞΕ Ρόδου ΗΛΕΚΤΡΑ ΠΑΛΛΑΣ Α.Ε. προϋπολογισμού 1.150.000 ευρώ

- Εκσυγχρονισμός ξεν. Α' τάξης στην Ρόδο από την ΤΞΕ Β & ΒΑΕ ΓΕΩΡΓΙΟΣ προϋπολογισμού 693.000 ευρώ

- Ίδρυση Μονάδας Παρ. Στην Κάλυμνο από την Γρηγ. Μουζουράκη προϋπολογισμού 176.000 ευρώ

- Εκσυγχρονισμός ξενοδοχείου Β' τάξης στην Ρόδο από την Ξ.Τα & Ε.Ε. Μιχ. & Ελ. Χατζηχριστοδούλου προϋπολογισμού 330.000 ευρώ.

- Ίδρυση μονάδας Παρ. Δομικών υλικών στην Ρόδο από την Α. Παυλής και ΣΙΑ ΟΕ προϋπολογισμού 230.000 ευρώ

- Εκσυγχρονισμός ξενοδοχείου Α' στην Κω από την Ελπίδα Αμμαλος προϋπολογισμού 2.000.000 ευρώ

- Ίδρυση ξενοδοχειακής Μονάδας στην Δωδ/σο από την Π&Α Αυγενικού προϋπολογισμού 800.000 ευρώ.

- Ίδρυση Βιοτ. Άρτου στην Δωδεκάνησο από τον Περσελή Ηλία προϋπολογισμού 77.000 ευρώ.

- Ίδρυση μονάδας Γραφικών στην Δωδ/σο από τις Γραφικές Τέχνες προϋπολογισμού 1.060.000 ευρώ.

- Ίδρυση μονάδας Παραγωγής στην Δωδ/σο από την ΑΒΕ ΕΠΕΞ. ΞΥΛΟΥ προϋπολογισμού 740.000 ευρώ

- Ίδρυση μονάδας κοπής και επεξεργασίας Μαρμάρου στην Σύμη από την Μαρία Καψή και ΣΙΑ ΟΕ προϋπολογισμού 220.000 ευρώ.

- Ίδρυση μονάδας παραγωγής ετοίμου σκυροδέματος στη Λέρο από την Ε. Μαθιουδάκης-Ε. Ντάλαρης -Μ. Κόλλιας Ο.Ε. προϋπολογισμού 380.000 ευρώ.

- Ίδρυση μονάδας κατ. κουφωμάτων των αλουμινίου στην Κω από την Α. Χονδρός ΕΚΕ ΕΠΕ προϋπολογισμού 330.000 ευρώ.

- Ίδρυση μονάδας κατασκευής ειδών από Plexiglass στην Ρόδο από την Σαββίγκος Κων/νος και ΥΙΟΙ Ο.Ε. προϋπολογισμού 340.000 ευρώ

- Εκσυγχρονισμός και μετατροπή ξενοδοχείου Β' τάξης σε επιπλωμένα διαμερίσματα Β' τάξης στην Ρόδο από τα ξενοδοχεία Ρόδου Αγγελική Αυγουστάκη προϋπολογισμού 995.000

- Ίδρυση μονάδας παραγωγής ειδών άρτου και ειδών ζαχαροπλαστικής στην Κω από την Ευρύπολος ΒΕΤ&ΟΑΕ προϋπολογισμού 225.000 ευρώ

- Ίδρυση ξενοδοχείου Α' τάξης στους Λειψούς από την ΑΦΟΙ Μακρή Τ-Κ-Ε.Α.Ε. προϋπολογισμού 1.600.000 ευρώ.

Μειώνει τις τιμές για τις γιορτές ο ΟΤΕ

Υπεραστικά τηλεφωνήματα με αστική χρέωση θα προσφέρει ο ΟΤΕ στους πελάτες του κατά τη διάρκεια των εορτών. Ειδικότερα από 25 Δεκεμβρίου 2002 έως και 1 Ιανουαρίου 2003 όλα τα υπεραστικά τηλεφωνήματα θα χρεώνονται με 0,026 ευρώ το λεπτό. Ως αποτέλεσμα του εορταστικού πακέτου του ΟΤΕ ένα υπεραστικό τηλεφώνημα πέντε λεπτών θα κοστίζει 0,13 ευρώ (μείωση 62%), ενώ ένα τηλεφώνημα μισής ώρας θα κοστίζει 0,78 ευρώ.

ΚΕΝΤΡΟ ΥΓΕΙΑΣ ΚΑΙ ΟΜΟΡΦΙΑΣ
KATEPINA DAY SPA

Katerina
ΚΕΝΤΡΟ ΥΓΕΙΑΣ ΚΑΙ ΟΜΟΡΦΙΑΣ
DAY SPA

Μεγ. Κωνσταντίνου 30, Ρόδος
Τηλ.: 22410 31016• FAX: 22410 31016

3 ΜΟΝΑΔΙΚΕΣ ΠΡΟΤΑΣΕΙΣ ΓΙΑ ΝΑ **ΛΑΜΨΕΤΕ** ΣΤΙΣ ΓΙΟΡΤΕΣ

"Σας προτείνω το πρόγραμμα **Beauty Woman,** που αποτελείται από τρεις μοναδικές προτάσεις ομορφιάς, χαλάρωσης και λάμψης για τα Χριστούγεννα. Αναγεννηθείτε ψυχικά και σωματικά στο κέντρο υγείας και ομορφιάς KATERINA DAY SPA για ένα μήνα, μία εβδομάδα ή και μία μέρα μόνο, όπως τόσοι διάσημοι σε όλο τον κόσμο!"

Κατερίνα

Christmas Gift **Εκπληκτική σιλουέτα και λαμπερό πρόσωπο σε 30 μέρες! Αξία 590€**
• Δεκαπέντε αισθητικές αγωγές σώματος • Καθημερινή χρήση Spa-Υδρομασάζ • Πέντε αισθητικές αγωγές προσώπου
• Τρεις εφαρμογές εναλλακτικών θεραπειών massage Spa

Glamour Week **Μία εβδομάδα αφιερωμένη σε σας, για χαλάρωση και τέλεια εμφάνιση! Αξία 190€**
• Τρεις αισθητικές αγωγές σώματος • Καθημερινή χρήση Spa-Υδρομασάζ • Τρεις αισθητικές αγωγές προσώπου

Flash Lifting **Οτι χρειάζεστε για τις γιορτινές βραδιές σε μία μέρα μόνο! Αξία 100€**
• Υπηρεσίες Spa-Υδρομασάζ • Εφαρμογή εναλλακτικής θεραπείας massage Spa • Αισθητική αγωγή σώματος για ενεργοποίηση λέμφου και τόνωση των κάτω άκρων • Αισθητική αγωγή προσώπου Face Flash Lifting



Τηλεφωνήστε μας τώρα: 22410 - 31016

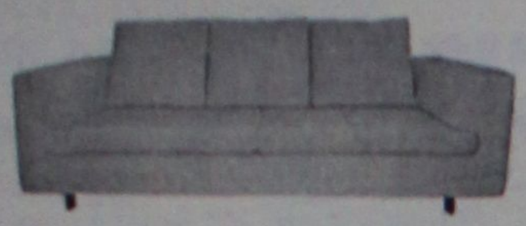





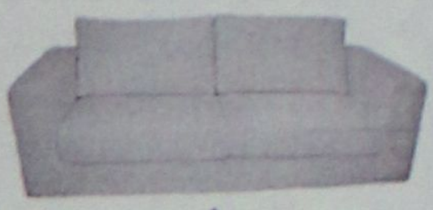

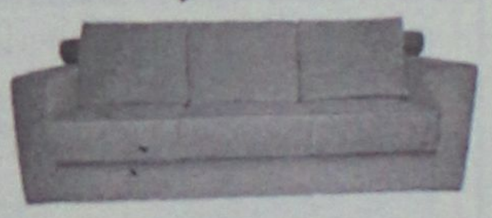

25%

σε όλα
τα σαλόνια



Η προσφορά ισχύει
έως 10/12/02

Spazio economico
Εθν. Αντιστασης 28 Τηλ. 2241029145

ΟΜΙΛΟΣ ΚΑΤΑΣΤΗΜΑΤΩΝ
ΛΥΣΗ
Α.Ε.Β.Ε.

Spazio interno
Στ. Κωτιάδη 9, Ρόδος Τηλ. 2241039911

ΑΙΓΥΠΤΟΣ - ΚΡΟΥΑΖΙΕΡΑ ΝΕΙΛΟΥ
Αναχωρήσεις 30/11, 7/12, 14/12 &
ΕΟΡΤΕΣ 8 ημέρες
775 €
ΠΕΡΙΛΑΜΒΑΝΟΝΤΑΙ
• 03 ΔΙΑΝΥΚΤ. ΣΤΟ ΚΑΙΡΟ ΣΕ ΞΕΝΟΔΟΧΕΙΟ 4* ΜΕ ΗΜΙΔΙΑΤΡΟΦΗ
• 04 ΔΙΑΝΥΚΤ. ΣΤΗΝ ΚΡΟΥΑΖΙΕΡΑ 5* DELUX ΣΕ ΕΞΩΤΕΡΙΚΗ ΚΑΜΠΙΝΑ ΜΕ ΘΕΑ ΤΟΝ ΝΕΙΛΟ ΜΕ ΠΛΗΡΗ ΔΙΑΤΡΟΦΗ
• ΟΛΕΣ ΟΙ ΜΕΤΑΦΟΡΕΣ
• ΞΕΝΑΓΗΣΕΙΣ ΚΑΙ ΠΕΡΙΗΓΗΣΕΙΣ
ΑΕΡΟΠΟΡΙΚΩΣ ΑΠΟ ΡΟΔΟ
Δεν περιλαμβάνονται φόροι αεροδρομίου, βίζα Αιγύπτου και φιλοδωρήματα
ΘΕΣΕΙΣ ΠΕΡΙΟΡΙΣΜΕΝΕΣ
LET'S GO TRAVEL
ΠΕΡΝΟΥ 143 ΑΦΑΝΤΟΥ - ΡΟΔΟΣ
ΤΗΛ. 2241051186 ΦΑΞ: 2241051187

ΤΑΒΕΡΝΑ
ΤΟ ΚΑΠΗΛΕΙΟ
ΣΑΣ ΕΥΧΟΜΑΣΤΕ ΚΑΛΟ
Κοντά σας κάθε
Παρασκευή - Σάββατο και Εορτές.
Ζωντανή μουσική συντροφιά με τον
Ηλία Λυκοπάντη
την Αναστασία και την Ορχήστρα Μας
σε ένα ποιοτικό ελαφρολαϊκό νησιώτικο και ρεμπέτικο Πρόγραμμα.
Ποικιλία μεζέδων ντόπιων κρεάτων και κρασιών.
Δεκτές κάθε είδους κοινωνικές εκδηλώσεις μέχρι 120 άτομα.
Σωτήρος 47, Ιξιά, Ιαλυσός
Τηλ. κρατήσεων 22410/91835, 0945/769958

ΤΖΑΚΙΑ
ΤΖΑΚΙΑ ΤΖΟΤΖΟΛΗΣ ΤΑΣΟΣ
ΤΖΑΚΙΑ
ΜΑΝΤΕΜΕΝΙΑ • ΑΠΛΑ • ΑΕΡΟΘΕΡΜΑ • ΜΕ ΤΖΑΜΙΑ ΚΑΙ ΠΟΡΤΕΣ • ΜΕ ΠΥΡΟΤΟΥΒΛΑ
ΣΟΜΠΕΣ ΜΕ ΞΥΛΑ
ΜΕΓΑΛΗ ΠΟΙΚΙΛΙΑ ΜΟΝΤΕΛΩΝ
ΑΞΕΣΟΥΑΡ ΤΖΑΚΙΩΝ
ΣΚΑΡΕΣ • ΣΙΤΕΣ • ΚΡΕΜΑΝΤΑΛΑΔΕΣ
ΦΟΥΡΝΑΚΙΑ ΚΑΙ ΨΗΣΤΑΡΙΕΣ
ΣΕ ΠΟΛΛΑ ΣΧΕΔΙΑ ΚΑΙ ΜΕΓΕΘΗ
ΚΑΘΑΡΙΣΜΟΙ ΚΑΙ ΣΕΡΒΙΣ ΤΖΑΚΙΩΝ
ΚΟΛΥΜΠΙΑ, ΕΝΑΝΤΙ ΚΑΙ ΠΑΡΑΠΛΕΥΡΩΣ ΙΔΡΥΜΑΤΟΣ
ΚΥΡΙΑΚΕΣ ΑΝΟΙΚΤΑ 11–4
Τηλέφωνο (2241) 56275, κιν. 0942/255848, τηλ. Fax: 56317, 85103 Κολύμπια, Ρόδος

Εκτιμήσεις επιστημόνων που παρακολουθούν το ηφαίστειο της Νισύρου

Αυξάνεται η βαθμίδα επικινδυνότητάς του

Η θερμοκρασία του έφθασε τους 320 βαθμούς Κελσίου στο εσωτερικό του και προκαλεί δονήσεις άνω των 5 Ρίχτερ

Στην τρίτη, την επονομαζόμενη κίτρινη βαθμίδα επικινδυνότητας, κατατάσσουν οι ερευνητές το ηφαίστειο της Νισύρου, που θεωρείται ως ενεργό. Συνολικά οι βαθμίδες επικινδυνότητας είναι πέντε, και έχει ιδιαίτερη σημασία ότι το ηφαίστειο της Νισύρου, κατατάσσεται στην τρίτη, αφού όπως διαπίστωσαν οι ειδικοί επιστήμονες που παρακολουθούν την κατάσταση εκ του σύνεγγυς, η θερμοκρασία στο εσωτερικό του ηφαιστείου έφθασε τους 320 βαθμούς Κελσίου και παράλληλα καταγράφονται στην περιοχή σεισμοί άνω των 5 Ρίχτερ!

Σύμφωνα με τους επιστημονικούς όρους η επικρατούσα κατάσταση χαρακτηρίζεται από μια γεωδυναμική ανησυχία, παρά το γεγονός ότι η τελευταία ηφαιστειακή δραστηριότητα χρονολογείται τουλάχιστον πριν 25.000 χρόνια.

Σε χθεσινό δημοσίευμά της για το θέμα αυτό η εφημερίδα "Εθνος" αναφέρει τα εξής:

ΜΕΛΕΤΗ

Η μελέτη θερμοκρασιακών μεταβολών στο ηφαίστειο της Νισύρου διεξάγεται στην Ερευνητική Μονάδα Διαστημικών Εφαρμογών του εργαστηρίου Γεωφυσικής του Πανεπιστημίου Αθηνών από τον καθηγητή Ε. Λάγιο και τους επιστημονικούς συνεργάτες δρ. Σ. Βασιλοπούλου, Α. Γκανά και Β. Σακκά.

Οι βαθμίδες επικινδυνότητας των ηφαιστείων είναι πέντε και μέχρι πριν από λίγα χρόνια πιστευόταν ότι το ηφαίστειο της Νισύρου κατατασσόταν στη δεύτερη. Σήμερα, όμως, και μετά τις πρόσφατες παρατηρήσεις γίνεται γνωστό ότι βρίσκεται στην τρίτη.

Η ύπαρξη ενός μεγάλου φυσικού υδροθερμικού συστήματος με θερμοκρασίες μεγαλύτερες από 300 βαθμούς Κελσίου στα 1.400 μέτρα βάθος, πιστοποιείται από τους σχηματισμούς των πέντε μεγαλύτερων υδροθερμικών κρατήρων εντός της κεντρικής καλδέρας και από την εμφάνιση μιας δωδεκάδας θερμών πηγών με θερμοκρασίες από 30 ως 60 βαθμούς Κελσίου γύρω από το νησί στο επίπεδο της θάλασσας.

Παρά τις συνεχείς μετρήσεις όμως, κανείς δεν μπορεί να πει με βεβαιότητα πόσα χρόνια μπορεί να παραμείνει ένα ηφαίστειο σε μια βαθμίδα, καθώς αυτό εξαρτάται από πολλούς παράγοντες: "Ολα εξαρτώνται από την τεκτονική. Η έκρηξη ενός ηφαιστείου μπορεί να προκαλέσει σεισμούς, όπως μπορεί να γίνει και το αντίστροφο. Το ηφαίστειο της Νισύρου, ωστόσο, βρίσκεται υπό συνεχή παρακολούθηση από τους επιστήμονες", υπογραμμίζει η κ. Βασιλοπούλου από την ερευνητική ομάδα.

Μάγμα

Η αύξηση της θερμοκρασίας στην επιφάνεια του εδάφους αποτελεί ένα δείκτη της ανόδου του μάγματος από τα βαθύτερα στρώματα του εσωτερικού της γης, εξηγεί η κ. Βασιλοπούλου. Γι' αυτό και αποτελεί μια από τις βασικές παραμέτρους που παρακολουθούν οι ερευνητές: "Ανά τακτά χρονικά διαστήματα λαμβάνουμε θερμικές εικόνες, δορυφορικές και επίγειες. Οι δορυφορικές εικόνες καλύπτουν ολόκληρη την περιοχή της Νισύρου και τα γύρω νησιά (Κω, Γυαλί κ.λπ.), ενώ οι επίγειες αφορούν σε συγκεκριμένες περιοχές του ηφαιστείου, όπως στον κρατήρα Στέφανο και τους άλλους μικρότερους κρατήρες στα εσωτερικά της καλδέρας. Οι θερμικές εικόνες είναι νυχτερινής λήψης, ώστε να είναι μειωμένη η επίδραση της ηλιακής ακτινοβολίας, και με την κατάλληλη επεξεργασία από ηλεκτρονικό υπολογιστή οδηγούν στην παραγωγή χαρτών, οι οποίοι απεικονίζουν την επιφανειακή θερμοκρασία της περιοχής μελέτης.



Παραμορφώσεις

Μία άλλη παράμετρος που μελετάται από τους ερευνητές είναι η παραμόρφωση της περιοχής, κάτι που επιτυγχάνεται με τη χρήση διαστημικής τεχνολογίας και ειδικών ραντάρ που υπολογίζουν τις οριζόντιες και κατακόρυφες κινήσεις της περιοχής με ακρίβεια 2-3 χιλιοστών. Το νησί έχει υποστεί οριζόντια παραμόρφωση τα τελευταία χρόνια, κυρίως τη χρονική περίοδο 1996-1998, οπότε είχαν σημειωθεί και κάποιες σεισμικές δονήσεις στην περιοχή: "Η μέγιστη επέκταση που παρατηρήθηκε ήταν τα 40 χιλιοστά λόγω των μεταβολών θερμοκρασίας και πίεσης του μαγματικού θαλάμου του ηφαιστείου. Τη χρονική αυτή περίοδο υπήρξε και κατακόρυφη παραμόρφωση του νησιού, μερικών δεκάδων χιλιοστών. Ωστόσο, μετά το 1998 η παραμόρφωση του εδάφους της Νισύρου είναι ελάχιστη", εξηγεί η κ. Βασιλοπούλου.

Η συγκεκριμένη μελέτη διεξάγεται στο πλαίσιο της τριετούς διάρκειας του ευρωπαϊκού ερευνητικού προγράμματος "GEOWARN", στο οποίο συνεργάζονται οκτώ ερευνητικά ινστιτούτα και ιδρύματα από την Ελλάδα, την Ελβετία, την Ιταλία και την Γερμανία για την παρακολούθηση του ηφαιστείου της Νισύρου με σκοπό την έγκαιρη εκτίμηση και προειδοποίηση σε περίπτωση ηφαιστειακού κινδύνου.

Ψαροταβέρνα
ΦΛΟΙΣΒΟΣ
Ζούμε σ' ένα κόσμο πολύμορφο, πολύχρωμο, πολυγευστικό.
Η ταβέρνα ΦΛΟΙΣΒΟΣ
επιθυμώντας να έρθει πιο κοντά σας ΠΛΟΥΤΙΣΕ ΤΙΣ ΓΕΥΣΕΙΣ της και σας προσφέρει στην ίδια πάντα ΞΕΧΩΡΙΣΤΗ ΠΟΙΟΤΗΤΑ, δίπλα στους ΘΑΛΑΣΣΙΝΟΥΣ ΚΑΙ ΕΚΛΕΚΤΟΥΣ ΚΡΕΑΤΟΜΕΖΕΔΕΣ.
○ ΕΞΑΣΦΑΛΙΣΑΜΕ εξαιρετικής ποιότητας Βαρελίσιο χύμα κρασί.
○ ΑΝΑΚΑΙΝΙΣΑΜΕ το χώρο μας και του δώσαμε ζεστασιά, χρώμα και οικογενειακή ατμόσφαιρα.
○ Η ΜΟΥΣΙΚΗ μας επιλεγμένη με άποψη και διασκεδαστική.
Μέσα από 5 χρόνια λειτουργίας σας οφείλουμε πολλά, σας προσφέρουμε ό,τι ΚΑΛΥΤΕΡΟ μπορούμε.
ΛΕΩΦ. ΚΑΛΛΙΘΕΑΣ περιοχή EDEN ROCK • Τηλ.: (22410)66240

ΚΟΜΜΩΤΗΡΙΟ UNISEX
Natural Beauty

Χτενίσματα αέρινα, φίνα...
Χτενίσματα με άποψη. Νέες κουπ με στυλ και προσθετική μαλλιών με τη γνωστή υπογραφή της Μαρίας
& κατόπιν ραντεβού
ανοικτά από τις 9.00 έως 17.00
Επίσης για τα μικρά παιδιά ένα ευχάριστο κούρεμα μέσα στο παιδικό αυτοκινητάκι
Παφιάκη Μαρία
Στη νέα διεύθυνση: Ακραμίτου 16, Ρόδος • Τηλ.. 32161
κάθετος Ατταβύρου και Λεωφόρου Καλλιθέας
(παλιά διεύθυνση: προέκταση Αννης Μαριας)

ΡΟΔΙΑΚΗ ΑΘΛΗΤΙΚΗ

ΣΑΒΒΑΤΟ
7 ΔΕΚΕΜΒΡΙΟΥ 2002

ΚΩΜΩΔΙΑ...

• *Ο Ψαρόπουλος παραδέχθηκε ότι ήταν λάθος της επιτροπής να ορίσει τον αγώνα Ατρόμητος-Ρόδος εκτός ορίων (!) και δεν δέχεται ότι πήρε εντολή από τον Γκαγκάτση. Θα γίνει την Τετάρτη στον Ασπρόπυργο.*

ΣΕΛ. 31

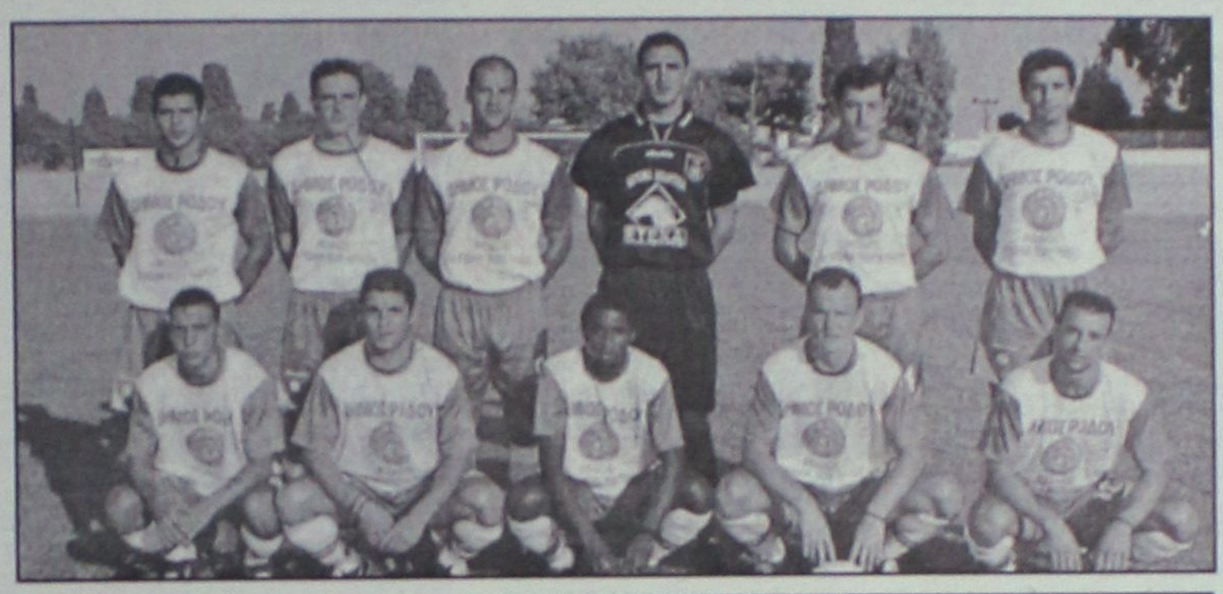

ΦΟΥΛ ΓΙΑ ΝΙΚΗ

✔ *Ο Διαγόρας στον αυριανό αγώνα με τον Αιολικό.*



Δεν εμπνέουν ανησυχίες οι τραυματισμοί Πολιά-Ρουτζιέρη.

ΣΕΛ. 33

ΣΤΟ ΦΟΡΤΕ ΤΗΣ

✔ *Παρά ένα παιχνίδι όλη η αγωνιστική της Α'.κατηγορίας γίνεται σήμερα.*

ΣΕΛ. 17

♦ Θέλεις να ακολουθήσεις ένα καινούργιο και περιζήτητο επάγγελμα;
♦ Είσαι λάτρης της φύσης και της προσφοράς στο συνάνθρωπό σου;

Γίνε ναυαγοσώστης !

Η Ναυαγοσωστική Ακαδημία Δωδεκανήσου καλύπτει πλήρως τις επαγγελματικές σου ανησυχίες

✓ Έλα στη μεγάλη Ναυαγοσωστική Οικογένεια
✓ Απόκτησε πτυχίο Ναυαγοσώστη
✓ Γίνε ένας περιζήτητος επαγγελματίας προσφέροντας στο συνάνθρωπο και στον τόπο σου

Σύμφωνα με την ισχύουσα νομοθεσία, από το καλοκαίρι του 2000, είναι υποχρεωτική η παρουσία ναυαγοσώστη στις πισίνες και τις πολυσύχναστες παραλίες καθώς και ο προβλεπόμενος ναυαγοσωστικός εξοπλισμός



Τα μαθήματα καλύπτουν ένα ευρύ φάσμα θεωρητικών γνώσεων και πρακτικών εφαρμογών

3.000 κενές θέσεις σας περιμένουν!!!

Πρόσθετες υπηρεσίες
✓ Προμήθεια Ναυαγοσωστικού Εξοπλισμού
✓ Ανανέωση πτυχίων

Ναυαγοσωστική Ακαδημία Δωδεκανήσου

Η πρώτη αναγνωρισμένη σχολή από το Υπουργείο Εμπορικής Ναυτιλίας στα Δωδεκάνησα

Οι εγγραφές έχουν αρχίσει! Δήλωσε τώρα συμμετοχή!

Υπεύθυνοι προγραμμάτων:
Τσαβαρής Νικήτας
Πτυχ. ΤΕΦΑΑ
Καριοφυλλάκης Βαγγέλης
Πτυχ. ΤΕΦΑΑ

Εμπορικό Κέντρο Κρανίδη Φαληράκι (επί της Λεωφόρου Ρόδου – Καλλιθέας)

Τηλ./Fax: 22410-86780
Email: nad@mail.gr

ΤΟΠΙΚΟ ΠΟΔΟΣΦΑΙΡΟ

Σήμερα το "πρώτο πιάτο"...

• ΤΩΝ ΑΓΩΝΩΝ ΤΗΣ 12ης ΑΓΩΝΙΣΤΙΚΗΣ, ΤΗΣ Β' ΚΑΤΗΓΟΡΙΑΣ

Με δύο παιχνίδια ξεκινάει σήμερα η 12η αγωνιστική της Β' κατηγορίας, η οποία ολοκληρώνεται την Τρίτη.

Οι σημερινοί αγώνες -και οι δύο στην Κω- παρουσιάζουν αμφότερο εξαιρετικό ενδιαφέρον. Στο Πυλί η ομώνυμη τοπική ομάδα που προέρχεται από εντός έδρας νίκη με τον Εθνικό 4-0 θέλει να συνεχίσει τα νικηφόρα αποτελέσματά της απέναντι στην Κατταβιά, η οποία θα επιδιώξει κι αυτή όσο τίποτα άλλο το "τρίποντο", καθώς την προηγούμενη αγωνιστική ηττήθηκε στην έδρα της από τον Ζευς.

Στο έτερο των σημερινών αναμετρήσεων ο Ασκληπιός μετά την βαριά ήττα που γνώρισε στο ντέρμπι του νησιού, τον Ιπποκράτη από τον Ανταγόρα με 5-1, θέλει να "ρεφάρει" με νίκη στην έδρα του κόντρα στον Ευκλή που προέρχεται από ισοπαλία στην έδρα του με τον Αντίμαχο και θα επιδιώξει από την πλευρά του το θετικό αποτέλεσμα.

Αναλυτικά το πρόγραμμα της 12ης αγωνιστικής είναι το εξής:

ΣΗΜΕΡΑ

• Κως (14.45): Ασκληπιός-Ευκλής
Διαιτησία: *Αλαχιώτης-Βασιλείου-Πανάτος*
Παρ/τής αγώνα: *Μπρουζούλης*

• Πυλί (14.45): Πυλί-Κατταβιά
Διαιτησία: *Κατέρης-Μουστάκας-Δουδούς*
Παρ/της αγώνα: *Αρβανιτάκης*

ΑΥΡΙΟ

• Αρχίπολη (11.00): Εθνικός-Δόξα Ψ.
Διαιτησία: *Γενής-Τσαούσης-Μιτζιρίκης*
Παρ/της αγώνα: *Τόππος*
Παρ/της διατ.: *Σταματάκης*

• Απολακκιά (14.45): Ασπίδα Απ.-Ευαγόρας
Διαιτησία: *Τσαούσης-Γενής-Μιτζιρίκης*
Παρ/τής αγώνα: *Σαββίδης*
Παρ/τής διαιτ.: *Σταματάκης*

• Αγ. Απόστολοι (14.45): Ζευς-Νικαγόρας
Διαιτησία: *Γρεβένης-Διαμαντέας-Μίχας*
Παρ/τής αγώνα: *Βεργίδης*
Παρ/τής διαιτ.: *Κων/νου*

• Μαλώνας (14.45): Αγ. Γεώργιος-Ανταγόρας
Διαιτησία: *Π"δόπουλος-Λάμπρου-Γιοβάνι*
Παρ/τής αγώνα: *Ντάκας Ν.*
Παρ/τής διαιτ.: *Καψάσκης*

ΤΡΙΤΗ 10/12

• Αντιμάχεια (14.45): Αντίμαχος-Ερμής
Παρ/τής αγώνα: *Ράπανος*

• Πολυβώτης-Αστέρας Μ. (Αναβλήθηκε)

ΕΦΗΒΙΚΟ ΠΡΩΤΑΘΛΗΜΑ

Τέσσερα παιχνίδια της 18ης αγωνιστικής γίνονται σήμερα, υπό τη "σκιά" του αυριανού ντέρμπι κορυφής.

Το πρόγραμμα:

ΣΗΜΕΡΑ

Καρακόνερο (15.00): Ρόδος-Πετρώνας **(Μοντιάδης)**
Άγιοι Απόστολοι (11.00): Ευαγόρας-Δωριέας **(Καραχάνης)**
Άγιοι Απόστολοι (14.00): Ζευς-Ήλιος **(Ασημακόπουλος)**
Λυκ. Ιαλυσού (12.30): Ιάλυσος '97-Ορφέας **(Μοντιάδης)**

ΑΥΡΙΟ

Αρχάγγελος (15.00): Άρης-Φοίβος **(Ορφανός)**
Άγιοι Απόστολοι (12.30): Διαγόρας Β.-Ερμής) **(Φουκάρας)**
Κατταβιά (14.00): Κατταβιά-Ηρακλής Μ. **(Ασημακόπουλος)**

• Αστέρας Π.-Κλεάνθης (Απεβλήθηκε ο Αστέρας)

ΕΦΗΒΙΚΩΝ ΝΗΣΩΝ

Πέντε ομάδες της Κω δήλωσαν συμμετοχή στο πρωτάθλημα και μετά κλήρωση που πραγματοποιήθηκε στα γραφεία της ΕΠΣΔ, προέκυψε το παρακάτω πρόγραμμα:

1η ΑΓΩΝΙΣΤΙΚΗ 6η
Ανταγόρας-Δόξα Κ.
Νικαγόρας-Ασκληπιός
Ρεπό ο Αντίμαχος

2η αγωνιστική 7η
Δόξα Κ.- Νικαγόρας
Ασκληπιός-Αντίμαχος
Ρεπό ο Ανταγόρας

3η αγωνιστική 8η
Νικαγόρας-Ανταγόρας
Αντίμαχος-Δόξα Κ.
Ρεπό ο Ασκληπιός

4η αγωνιστική 9η
Ανταγόρας-Αντίμαχος
Δόξα Κ.-Ασκληπιός
Ρεπό ο Νικαγόρας

5η αγωνιστική 10η
Ασκληπιός-Ανταγόρας
Αντίμαχος-Νικαγόρας
Ρεπό-Δόξα Κ.

AUTO STATION

• Ανταλλακτικά και αξεσουάρ αυτοκινήτου παντός τύπου
• Λιπαντικά
• Χημικά
• Συστήματα ήχου για εκδηλώσεις και αυτοκινήτων
• Διαθέτουμε συνεργείο τοποθέτησης παντός τύπου αξεσουάρ αυτοκινήτων

ΤΑ ΠΑΝΤΑ ΓΙΑ ΤΟ ΑΥΤΟΚΙΝΗΤΟ ΜΕ ΤΙΣ ΚΑΛΥΤΕΡΕΣ ΦΙΡΜΕΣ ΚΑΙ ΤΙΜΕΣ

sparco STP ISOLA TECH the CARSTYLING FACTORY ARMOR ALL CAR CARE

ΚΑΡΠΑΘΑΚΗΣ ΣΑΒΒΑΣ
ΑΝΤΑΛ/ΤΙΚΑ & ΑΞΕΣΟΥΑΡ ΑΥΤΟΚΙΝΗΤΟΥ
ΑΦΑΝΤΟΥ-ΡΟΔΟΣ 85103
ΤΗΛ.: 22410 51003

MALTEZOS
Ενέργεια για Άνετη Ζωή
Ο ΗΛΙΑΚΟΣ ΘΕΡΜΟΣΙΦΩΝΑΣ
που τιμά ΔΙΕΘΝΩΣ την ΕΛΛΑΔΑ.
από πραγματικά ανοξείδωτο ατσάλι A.I.S.I. 316
(πιστοποιητικό ISO 9002 & CE)
ΤΩΡΑ ΚΑΙ GLASS
ΧΩΡΙΣ ΠΡΟΚΑΤΑΒΟΛΗ
36 ΜΗΝΕΣ ΕΞΟΦΛΗΣΗ
ΑΠΟ 27 ΕΥΡΩ ΤΟ ΜΗΝΑ
Πληρ. Βενετοκλέων 71, Ρόδος • Τηλ. (22410)32802

LORDAN
ΗΛΙΑΚΟΙ ΘΕΡΜΟΣΙΦΩΝΕΣ
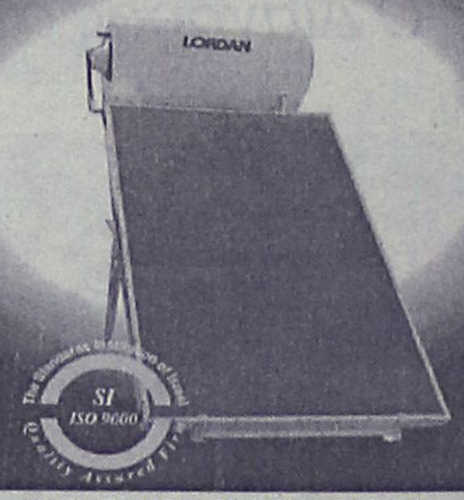
ΗΛΕΚΤΡΙΚΕΣ ΕΓΚΑΤΑΣΤΑΣΕΙΣ
ΘΕΡΜΑΝΣΗ - ΨΥΞΗ - ΗΛΙΑΚΑ - AIR CONDITION
"ΗΛΕΚΤΡΙΚΟ ΣΠΙΤΙ"
ΣΑΡΑΝΤΗΣ ΓΡΗΓΟΡΑΚΗΣ
ΤΗΛ. 0932 255715-22410 94981


Η εμπειρία μας και η αφοσίωση στη λεπτομέρεια αποτελούν εγγύηση για την απόλυτη επιτυχία ωστε να μείνουν ανεξίτηλες στη μνήμη τη δική σας και των καλεσμένων σας.....
ΧΟΡΟΕΣΠΕΡΙΔΕΣ - ΓΑΜΟΙ - CATERING - ΠΑΙΔΙΚΑ ΠΑΡΤΥ
ΞΕΝΟΔΟΧΕΙΟ SOFITEL CAPSIS
ΡΟΔΟΥ
Για Πληροφορίες 25-015 & 20919 (09.00 - 17.00)
CAPSIS
Conference Centers & Resort Hotels


ΤΟΠΙΚΟ ΠΟΔΟΣΦΑΙΡΟ

ΜΙΚΤΕΣ

Τελευταίο τεστ...

• Πριν τους αγώνες της ερχόμενης Τετάρτης με τις ομάδες της Κορίνθου

Για μεθαύριο Δευτέρα έχει ορισθεί, όπως συνηθίζεται, η επόμενη προπόνηση των μικτών μας ομάδων των Νέων και των Παίδων. Αυτό θα είναι το τελευταίο τεστ για τους ποδοσφαιριστές των αντιπροσωπευτικών μας συγκροτημάτων, εν όψει των αγώνων της 3ης αγωνιστικής του πρωταθλήματος των Ενώσεων, με αντιπάλους τις αντίστοιχες ομάδες της ΕΠΣ Κορίνθου, στο Δημοτικό Στάδιο της πόλης μας.

Οι ενωσιακοί προπονητές κάλεσαν στην Δευτεριάτικη προπόνηση από 29 (παίδες) και 28 (νέοι) ποδοσφαιριστές, με ορισμένους παίκτες να καλούνται για πρώτη φορά όπως **Μπριζνόβαλης, Λαθούρης** και **Μαργαρίτης** για τους Παίδες και ο **Φραντζής** για τους Νέους. Οι ποδοσφαιριστές που έχουν κληθεί είναι οι εξής:

ΠΑΙΔΕΣ (14.45): *Καραγιάννης, Παστρικός, Γκάιδας, Πιζήμολας, Τσοπανάκης, Καππάκας, Καρπαθάκης, Τσαγκαράκης, Λαμπριανός, Πάττας, Χατζηπέτρος, Γαϊτάνος, Καστα-μούλας, Δελαπόρτας, Μαρίνος, Ζαμάγιας, Χατζηφούντας Χ., Χατζηφούντας Μ., Μπριζνόβαλης, Λαθούρης, Στρατής, Κουμπιός, Αντωνιάδης, Ζωάννου, Φαρμακίδης, Κουρμαδιάς, Χατζηβαλσάμης, Νικολός, και Μαργαρίτης (Εθνικού).*

ΝΕΟΙ 15.30: *Αγγελόπουλος, Αθανασίου, Φραντζής, Διακίδης, Κατσαράς, Καρτάλης, Κατσιδώνης, Κεφάλας, Κοσμάς, Κώτσος, Λιβανός, Λυριστής, Μαθιός, Μακρυδημήτρης, Μάτσης, Μήτρου, Μαννάκης, Μαριάς, Νικολός, Παπαστεργίου, Πέρος, Πατρός, Σφακιανός, Τηλιακός, Φλεβάρης, Φυλακούρης, Χωρίτης, Τσακίρης.*

Καιροφυλακτούν οι "μνηστήρες"

• ΝΙΚΗ ΠΟΥ ΘΑ ΤΟΝ "ΜΠΑΣΕΙ" ΣΤΟ ΠΑΙΧΝΙΔΙ ΤΟΥ ΤΙΤΛΟΥ, ΘΑ ΕΠΙΔΙΩΞΕΙ ΣΗΜΕΡΑ Ο ΗΡΑΚΛΗΣ ΣΤ' ΑΠΟΛΛΩΝΑ, ΕΝΩ Ο ΙΑΛΥΣΟΣ ΔΕΝ ΣΚΕΦΤΕΤΑΙ ΤΙΠΟΤΕ ΠΛΗΝ ΤΗΣ ΝΙΚΗΣ, ΜΕ ΑΝΤΙΠΑΛΟ ΤΟΝ ΟΡΦΕΑ

• ΚΑΙΝΟΥΡΓΙΑ ΑΡΧΗ ΜΕ ΝΙΚΗ ΣΤΗΝ ΚΑΡΔΑΜΑΙΝΑ ΘΑ ΕΠΙΔΙΩΞΕΙ Ο ΔΙΓΕΝΗΣ, ΕΝΩ ΣΤΟΝ ΑΡΧΑΓΓΕΛΟ Ο ΑΡΗΣ ΘΑ ΦΙΛΟΞΕΝΗΣΕΙ ΤΟ ΦΟΙΒΟ

Τα εφτά από τα οχτώ συνολικά παιχνίδια της 12ης αγωνιστικής γίνονται σήμερα και τα οποία όλα παρουσιάζουν αυξημένο ενδιαφέρον.

Το σημαντικότερο, ίσως, γίνεται στο γήπεδο Απολλώνων, όπου ο τοπικός Απόλλων που δείχνει σημάδια αποδιοργάνωσης, υποδέχεται τον Ηρακλή Μ. Οι φιλοξενούμενοι μετά τη νίκη μέσα στα Κοσκινού άρχισαν να βλέπουν μ' άλλο μάτι το πρωτάθλημα.

Το σημερινό παιχνίδι γι' αυτούς είναι ορόσημο καθώς με νίκη θα μπουν για τα καλά στο κυνήγι του πρωταθλήματος.

Οσο για τους γηπεδούχους, με νέα ήττα σήμερα θα σημάνει το "καμπανάκι" του κινδύνου, καθώς άρχισαν να βγαίνουν στην επιφάνεια τα προβλήματα που έχει εντοπίσει εδώ και καιρό ο προπονητής της ομάδος, **Σταμάτης Μαργιέλλος.**

Με ιδιαίτερο ενδιαφέρον βλέπει το εντός έδρας παιχνίδι του ο Ιάλυσος, που φιλοξενεί τον Ορφέα. Οι Τριαντενοί δεν σκέφτονται άλλο αποτέλεσμα πλην της νίκης η οποία θα τον διατηρήσει σε τροχιά τίτλου. Σπουδαίο παιχνίδι γίνεται και στον Αρχάγγελο με τον Άρη να φιλοξενεί τον Φοίβο που τελευταία βρίσκεται σε ανοδική πορεία. Οι Αρχαγγελίτες μετά την ήττα από τον Καλυμνιακό θέλουν τη νίκη προκειμένου να αποφύγουν στη συνέχεια περιπέτειες.

Στην Καρδάμαινα ο Διγενής, ευελπιστεί να κάνει καινούργιο ξεκίνημα επιστρέφοντας στις νίκες ύστερα από δύο συνεχείς ήττες.

Στην Έμπωνα η Αναγέννηση που θέλει να εκμεταλλευθεί την έδρα της και ν' απομακρυνθεί από την επικίνδυνη ζώνη, υποδέχεται τη Θύελλα που ξέρει να "μάχεται" σ' όλα τα παιχνίδια. Στο Βάτι ο τοπικός Διαγόρας θέλει μόνο νίκη με αντίπαλο τον "επικίνδυνο" τελευταία ΑΕΡΑ.

Τέλος στην Κάλυμνο και πιο συγκεκριμένα στο γήπεδο του Βαθύ, ο Καλυμνιακός, θα επιδιώξει να πετύχει νέα νίκη, υποδεχόμενος σήμερα τον Κλεάνθη.

Αναλυτικά η 12η αγωνιστική:

ΣΗΜΕΡΑ

• Βαθύ (14.30): Καλυμνιακός - Κλεάνθης
Διαιτησία: **Χατζηνικόλας, Ξιάρχος, Κακιάς.**
Παρ/τής Αγώνα: **Κατέρης**
Παρ/τής διαιτ.: **Φραγκίνης Στ.**

• Αρχάγγελος (14.45): Αρης - Φοίβος
Διαιτησία: **Παπαδόπουλος, Ορφανός, Λάμπρου**
Παρ/τής αγώνα: **Βιτσέντζος**
Παρ/τής διαιτ.: **Λουλουδάκης**

• Εμπωνα (14.45): Αναγέννηση - Θύελλα
Διαιτησία: **Ταράλης, Γρεβένης, Ζανεττής**
Παρ/τής αγώνα: **Αγρέλης**
Παρ/τής διαιτ.: **Χατζημανώλης**

• Καρδάμαινα (14.45): Δόξα Κ. - Διγενής
Διαιτησία: **Φραγκίνης, Αργυρίου, Πλάτσης**
Παρ/τής αγώνα: **Μανιάς**

• Βάτι (14.45): Διαγόρας Β.- ΑΕΡΑ
Διαιτησία: **Σιδηρόπουλος Σ., Γενής, Μιντζιρίκης**
Παρ/τής αγώνα: **Χουρδάς**
Παρ/τής διαιτ.: **Κάπρος Στ.**

• Απόλλωνα (14.45): Απόλλων Απ. - Ηρακλής
Διαιτησία: **Τσαγγάρης, Σάββενας, Τατάς**
Παρ/τής αγώνα: **Σταματίου**
Παρ/τής διαιτ.: **Σακελλαρίδης**

• Οικονομίδειο (14.45): Ιάλυσος - Ορφέας
Διαιτησία: **Κετσές, Κατσιδώνης Ε., Σιδηρόπουλος Α.**
Παρ/τής αγώνα: **Τσοπανάκης**
Παρ/τής διαιτ.: **Σαββάκης**

ΑΥΡΙΟ

• Λίνδος (11.15): Κλεόβουλος - ΑΕΛ
Διαιτησία: **Ζαννετίδης, Φραγκίνης, Ορφανός**
Παρ/τής αγώνα: **Γαμβρούδης**
Παρ/τής διαιτ.: **Κάζας Π.**

Quick Service Center
The service professionals
Τεχνική εξυπηρέτηση χωρίς όρια, για πελάτες απαιτητικούς

SERVICE

ΑΝΑΛΟΓΙΚΗΣ ΚΑΙ ΨΗΦΙΑΚΗΣ VIDEOCAMERA

ΤΗΛΕΟΡΑΣΕΩΝ - VIDEO - ΗΧΗΤΙΚΩΝ ΣΥΣΚΕΥΩΝ

PlayStation

Τώρα και στην Ρόδο έχετε την δυνατότητα να επισκευάσετε οποιαδήποτε υψηλής τεχνολογίας συσκευή Ήχου η Εικόνας Αναλογική η ψηφιακή

Ειδικοτης

SONY

Γρήγορα, υπεύθυνα, εγγυημένα, και πάντα σε προσιτές τιμές

Στο κατάστημα μας Μιχαήλ. Πετριδη 67 στην Ροδο θα βρείτε επίσης

Όλα τα απαραίτητα αξεσουάρ για την πλήρη αξιοποίηση των δυνατοτήτων του Playstation η της Video Camera σας αλλά και ολοκληρωμένη κάλυψη όλων των αποριών η τεχνικών ερωτήσεων που έχετε Σας Περιμένουμε .....

Μιχαήλ. Πετριδη 67 Ρόδος 85100
Τηλ. 22410-60210 Fax 22410-60213
Email Qservice@otenet.gr

COMPUTERS · ΠΕΡΙΦΕΡΕΙΑΚΑ · ΑΞΕΣΟΥΑΡ

ΚΑΛΕΣ ΓΙΟΡΤΕΣ
ΜΕ ΑΣΥΓΚΡΙΤΕΣ ΠΡΟΣΦΟΡΕΣ

Intel 2,4Ghz ή Athlon 2400+
€ 780,-
31,-/Μήνα

Intel 2,53Ghz
256MB/40GB/Modem
DVD/64MB VGA κλπ.
€ 855,-
34,-/Μήνα

Intel 2,0Ghz ή Athlon 2000+
€ 650,-
26,-/Μήνα

Intel 2,0Ghz
256MB/40GB/Modem
CD-ROM/Sound κλπ
€ 559,-
22,-/Μήνα

Και άλλα 150 μοντέλα από 359,-

ΟΘΟΝΕΣ

17" Digital OSD	135,-
17" Digital Philips	169,-
15" TFT LCD	344,-
17" TFT-LCD	599,-

Microsoft OEM Distributor
Σε όλα τα PC Windows XP

CD-RW 48x ταχύτητας
Αντιγραφικό για CD-ROM € 69,-

Υπογράφουμε με την Τιμή μας!!

Οι τιμές τις μετρητοίς δεν συμπεριλαμβάνουν ΦΠΑ.
Οι τιμές των 36 δόσεων συμπεριλαμβάνουν 13% ΦΠΑ.

Information Systems SYNCOM
Η ΑΛΛΗ ΔΙΑΣΤΑΣΗ ΤΗΣ ΤΕΧΝΟΛΟΓΙΑΣ

Κ. ΥΔΡΑΙΟΥ 28 ΡΟΔΟΣ
ΤΗΛ. 22410.70160-1-2

ΤΟΠΙΚΟ ΠΟΔΟΣΦΑΙΡΟ

Χωρίς προβλήματα...

• Στ' Απόλλωνα ο Ηρακλής, με τον Βασίλη Αθανασίου να έχει στη διάθεσή του όλους τους ποδοσφαιριστές

Χωρίς προβλήματα ολοκληρώθηκε η προετοιμασία του Ηρακλή για τον σημερινό αγώνα με τον Απόλλων στ' Απόλλωνα.

Ετσι λοιπόν ο **Βασίλης Αθανασίου** θα έχει στην διάθεσή του όλους τους ποδοσφαιριστές και η 18άδα που θα στηριχθεί στο σημερινό παιχνίδι είναι η παρακάτω: **Σαθιδάκης, Παπακωνσταντής, Λορέντζος, Παπανικολάου, Μοσκιού, Σαλπιγκτίδης, Μπιλιάς, Γιακουμάρος, Σάρλης, Κουφομανώλης, Χατζηστρατής, Παπαγεωργίου, Μανωλάς, Λολάκης, Σκόρπος, Κοσμάς, Τσαλώλης, Αναγνώστου και Καραθάνος.**

Οσον αφορά την μετάβαση των φιλάθλων της Μαριτσενής ομάδας στ' Απόλλωνα η διοίκηση θα έχει πούλμαν στην διάθεση τους που θα αναχωρήσει από το γήπεδο Μαριτσών στις 13.45.

Εν τω μεταξύ από σήμερα κυκλοφορούν οι προσκλήσεις της μουσικής βραδιάς που διοργανώνει ο Ηρακλής στο κέντρο "Εξοδος" στις 22 του μηνός.

Παιδικό

Σήμερα το Κλεάνθης-Φοίβος

Με ένα παιχνίδι του α' κι ένα του β' ομίλου ξεκινάει το αγωνιστικό πρόγραμμα. Το παιχνίδι ανάμεσα στον Κλεάνθη και το Φοίβο που αρχικά είχε ορισθεί για αύριο θα γίνει σήμερα.

Το πρόγραμμα:

Α' όμιλος
ΣΗΜΕΡΑ

• Παραδείσι (15.30): Κλεάνθης-Φοίβος **(Παλάζης)**

ΑΥΡΙΟ

• Εμπωνα (13.00): Αναγέννηση Εμπ.-Ευκλής **(Σεβδαλάκης)**

• Καρακόνερο (13.15): Ρόδος-Ιάλυσος '97 **(Κετσές)**

• Παστίδα (15.00): Αστέρας Π.-Απόλλων Απ. **(Παλάζης)**

• Λυκ. Ιαλυσού (15.00): Ηλιος-Νήσος Ρ. **(Φουκάρας)**

• Νίκη Ρ.-Σύμη (Δεν ορίσθηκε)

Β' όμιλος
ΣΗΜΕΡΑ

• Καλυθιές (13.00): Σταυρός-Δόξα Ψ. **(Λιάπη)**

ΑΥΡΙΟ

• Αγ. Απόστολοι (11.00): Ζευς-Διαγόρας **(Γκιούντιτσε)**

• Αρχίπολη (13.30): Εθνικός-ΑΕΡΑ **(Τσουρδιός)**

• Αγ. Απόστολοι (17.00): Διαγόρας Β.-Ευαγόρας **(Λιάπη)**

• Κοσκινού (17.00): Διγενής-Πετρώνας **(Μοσχούς)**

Ρεπό ο Ευαγόρας

Παιδικό Νήσων

Εξι ομάδες συνολικά δήλωσαν συμμετοχή. Πέντε από την Κω και μία από Νίσυρο. Μετά από κλήρωση στα γραφεία της ΕΠΣΔ προέκυψε το εξής πρόγραμμα:

1η αγωνιστική 6η
Νικαγόρας-Ασκληπιός
Αντίμαχος-Πολυβώτης
Ανταγόρας-Δόξα Κ.

2η αγωνιστική 7η
Ασκληπιός-Αντίμαχος
Δόξα Κ.-Νικαγόρας
Πολυβώτης-Ανταγόρας

3η αγωνιστική 8η
Ασκληπιός-Δόξα Κ.
Πολυβώτης-Νικαγόρας
Αντίμαχος-Ανταγόρας

4η αγωνιστική 9η
Ανταγόρας-Ασκληπιός
Νικαγόρας-Αντίμαχος
Δόξα Κ.-Πολυβώτης

5η αγωνιστική 10η
Αντίμαχος-Δόξα Κ.
Ανταγόρας-Νικαγόρας
Πολυβώτης-Ασκληπιός

Ντέρμπι στις Φάνες

• Ο ΑΚΟΥΣΙΛΑΟΣ ΦΙΛΟΞΕΝΕΙ ΤΟΝ ΠΡΩΤΟΠΟΡΟ ΠΟΣΕΙΔΩΝ ΚΑΡΠΑΘΟΥ

• ΣΤΟ ΜΟΝΑΔΙΚΟ ΣΗΜΕΡΙΝΟ ΠΑΙΧΝΙΔΙ ΤΟΥ Β' ΟΜΙΛΟΥ Ο ΠΡΩΤΟΠΟΡΟΣ ΑΤΡΟΜΗΤΟΣ ΦΙΛΟΞΕΝΕΙ ΤΟΝ ΑΓΙΟ ΙΣΙΔΩΡΟ

Δύο ματς γίνονται σήμερα, ένα για κάθε όμιλο. Για τον α' όμιλο έχουμε στις 14.45 στο γήπεδο Φανών το ντέρμπι ανάμεσα στον Ακουσίλαο και τον πρωτοπόρο Ποσειδών Καρπ. με τους Φανενούς ν' απειλούν τους Καρπάθιους, με την πρώτη τους απώλεια βαθμών. Σήμερα αγωνίζεται κι ο ένας εκ των πρωτοπόρων του β' ομίλου, Ατρόμητος, που φιλοξενεί στη Διμυλιά τον Αγιο Ισίδωρο:

Το πρόγραμμα έχει ως εξής:

Α' όμιλος
(6η αγωνιστική)
ΣΗΜΕΡΑ

• Φάνες (14.45): Ακουσίλαος-Ποδειδών Καρπ.
Διαιτησία: *Κατσιδώνης Π., Βλαχάς, Στεφανάκης*
Παρ/τής αγώνα: *Νικολάου*

ΑΥΡΙΟ

• Καρακόνερο (11.00): Αναγέννηση Ρ.-Αστέρας Π.
Διαιτησία: *Συμιακός, Κετσές, Κόκκινος*
Παρ/της αγώνα: *Περαντινός*

• Θεολόγος (11.00): Δαμάγητος-Ασπίδα Σ.
Διαιτησία: *Σιδηρόπουλος Σ., Κατταβενός, Τατάς*
Παρ/τής αγώνα: *Σταματίου*

Λυκ. Ιαλυσού (11.00): Ήλιος-Μεσαναγρός
Διαιτησία: *Διαμαντέας, Γρενένης, Ζανεττής*
Παρ/τής αγώνα: *Κατσουράκης*

Κοσκινού (19.00): ΟΦ Ιστρίου-Δωριέας
Διαιτησία: *Στεφανάκης, Ζανέττης, Βλαχάς*
Παρ/τής αγώνα: *Μπακάρης*

Ρεπό το Ασκληπειό

Β' όμιλος
(7η ΑΓΩΝΙΣΤΙΚΗ)
ΣΗΜΕΡΑ

• Διμυλιά (14.45): Ατρόμητος Διμ.-Αγιος Ισίδωρος
Διαιτησία: *Κόττορος, Καραχανής, Φουκάρας*
Παρ/τής αγώνα: *Μακρής*

ΑΥΡΙΟ

• Σύμη (11.00): Σύμη-Αλθαιμένης
Διαιτησία: *Βλαχάς, Στεφανάκης-Χ"πέτρος*
Παρ/τής αγώνα: *Γιαννοράκης*

• Αρχάγγελος (11.00): Πετρώνας-Ταξιάρχης
Διαιτησία: *Γιοβάνι, Παπαδόπουλος, Λάμπρου*
Παρ/τής αγώνα: *Μουστάκας*

• Τήλος (13.45): Τήλος-ΓΣ Διαγόρας
Διαιτησία: *Σιδηρόπουλος Α., Καραχανής, Κόττορος*
Παρ/τής αγώνα: *Κυπραίος*
Παρ/τής διαιτ.: *Λουλουδάκης*

• Δαματριά (14.45): Δήμητρα-Ηρακλής Λαρ.
Διαιτησία: *Τατάς, Σιδηρόπουλος Σ., Κατταβενός*
Παρ/τής αγώνα: *Κασέρης*

• Κοσκινού (14.45): Ροδιακός-Πολύστρατος
Διαιτησία: *Κόκκινος, Κετσές, Συμιακός*
Παρ/τής αγώνα: *Ψυλλάκης*

3ος όμιλος
(7η αγωνιστική)
ΑΥΡΙΟ

• Λέρος (12.00): Δόξα Λ.-ΠΑΟ Κω
Διαιτησία: *Μαυρουδής, Λουρμπέας, Μαχαίρας*
Παρ/τής αγώνα: *Καρπαθάκης*

• Λειψοί (12.00): Λειψοί-Βαθύ
Διαιτησία: *Πλάτσης, Αλαχιώτης, Γιαλλούρης*
Παρ/τής αγώνα: *Σπύρου*

• Ασφένδι (12.30): Αναγέννηση Ασφ.-Ξάνθος
Διαιτησία: *Αργυρίου, Βασιλείου, Ξιάρχος*
Παρ/τής αγώνα: *Εγγλέζος*

Ρεπό ο Ολυμπιακός Καλ.

• Ποσειδών Καλ.-ΑΣΕΛ (Απεβλήθη ο Ποσειδών)

Ρεπό ο Ολυμπιακός Καλ.



Τα πάντα για τον μαθητή, τον αθλητή, την γυναίκα και τον άνδρα που θέλουν να γυμνάζονται ή να ντύνονται... αθλητικά

ΑΘΛΗΤΙΚΑ ΕΙΔΗ OSC
ΣΤΕΡΓΑΚΗ - ΣΑΧΙΝΗ ΒΑΣΙΛΙΚΗ
ΦΕΡΕΝΙΚΗΣ - ΙΑΛΥΣΟΣ • ΤΗΛ.: 02410-98350 - FAX: 02410-96911

Thalassa Forum Spa
ΚΕΝΤΡΟ Θαλασσοθεραπείας-αναζωογόνησης

Ελάτε να σας **μυήσουμε**, σε ένα μοναδικό κόσμο **ομορφιάς** και **ευεξίας**, **τον κόσμο των SPA.**

Ευεργετηθείτε από τις φυσικές ιδιότητες των **καφέ** και **κόκκινων φυκιών**, του **πλαγκτόν**, της θαλάσσιας **ελαστίνης** και **κολλαγόνου** και των άλλων προϊόντων της θάλασσας που περιέχονται στις θεραπείες μας.

Στο **THALASSA FORUM SPA** μπορείτε να βελτιώσετε τη φυσική σας κατάσταση, και τη γραμμή σας.

• Θαλασσοθεραπεία • Υδρομασάζ • SPA • Jucuzzi • Aqua gym • Αερόμπικς • Χαμάμ • Σάουνα

ΠΑΚΕΤΑ μηνιαία-εβδομαδιαία-ημερήσια

Κυριακή ανοικτά από 10 π.μ.-2 μ.μ.

Δώρο φρεσκάδας και ομορφιάς σε τιμές γνωριμίας. Το δικαιούστε!

Οδός Φερενίκης - Παραλία Ιαλυσού • Τηλ. 22410 96610

ΜΙΚΡΕΣ αγγελίες

ΟΙ ΑΓΓΕΛΙΕΣ ΤΗΣ ΡΟΔΙΑΚΗΣ παρουσιάζονται και στο site www.anaggelies.gr

ΜΕΤΑΦΕΡΟΗΚΑΜΕ!
Θα μας βρίσκετε στα κεντρικά μας γραφεία επί της **Μαρ. Μαλλιαράκη 11** (τελευταία πάροδος Καναδά).
Τα τηλέφωνα παραμένουν τα ίδια:
(22410) 22210, (22410) 75230

ενοικιάσεις ακινήτων & επιχειρήσεων

ΔΙΑΜΕΡΙΣΜΑ 1 υπνοδωματίου, σαλοκουζίνας, WC επιπλωμένο (ψυγείο, πλυντήριο, κουζινάκι, TV, θέρμανση, διπλό κρεβάτι κ.λπ) για όσο χρόνο θέλετε στην τιμή των 225 ευρώ. Πληρ. τηλ. 0972414386 ΑΕ49086

ΤΡΙΑΡΙ 80 τ.μ. ισόγειο, για επαγγελματική χρήση. Παύλου Μελά 80. Πληρ. τηλ. (22410)30400, 0946490143 ΑΕ49082

ΔΙΑΜΕΡΙΣΜΑ καινούργιο 100 τ.μ. αποτελούμενο από 3 υπνοδωμάτια, μεγάλη σαλοτραπεζαρία και βοηθητικούς χώρους. Ενοίκιο 500 ευρώ. Πληρ. Αγ. Γεωργίου 47, Ρόδος, τηλ. (22410)25096 ΑΕ49080

ΔΙΑΜΕΡΙΣΜΑ 3άρι ισόγειο 90 τ.μ. με μεγάλη αυλή και ηλιακό θερμοσίφωνο, και με δική του ξεχωριστή είσοδο. Τιμή 390 ευρώ μαζί με τα κοινόχρηστα. Περιοχή Δασκάλων, Βασιλείου Ιωαννίδη 5, τηλ. (22410)21798 ΑΕ49075

STUDIOS επιπλωμένα, περιοχή Ψαροπούλα-Αρκαδίου 14 (έναντι ξενοδ. ΦΑΙΔΡΑ). Πληρ. τηλ. (22410)25710 ΑΕ49078

STUDIOS καινούργια στην Ιαλυσό, πλήρως εξοπλισμένα για την χειμερινή περίοδο. Πληρ. τηλ. 0944571530, (22410)90387, (22410)93627 ΑΕ49072

ΚΑΤΑΣΤΗΜΑ 120 τ.μ. στην περιοχή των Δασκάλων. Πληρ. 13.00-16.00 τηλ. 22410-34490 και 17.00-22.00 τηλ. 22410-61701, κιν. 0942424139. ΑΕ49066

ΑΠΟΘΗΚΕΥΤΙΚΟΣ ΧΩΡΟΣ (κατάλληλος και για χρήση) 65 τ.μ. στην περιοχή Δασκάλων. Πληρ. 13.00-16.00 τηλ. 22410-34490, 17.00-22.00 τηλ. 22410 61701, κιν. 0942424139. ΑΕ49067

ΧΩΡΟΣ 100 τ.μ. κατάλληλος για κατάστημα, φροντιστήριο και για οποιαδήποτε άλλη επαγγελματική χρήση. Διαθέτει έμπροσθεν μεγάλο προαύλιο χώρο και άνετο πάρκιν Ακραμήτου 16 Ρόδος, κάθετος Λεώφ. Καλλιθέας και Ατταβύρου. Πληρ. τηλ. 0977472091. ΑΕ49068

ΜΟΝΟΚΑΤΟΚΙΑ επί της Δηλμπεράκη 88 (περιοχή Νιοχώρι). Πληρ. τηλ. 0945267159. ΑΕ49053

ΚΑΤΑΣΤΗΜΑ σε κεντρικό σημείο της Παστίδας. Πληρ.τηλ. 0944796767 κ. Μιχάλη ΑΕ49049

ΜΟΝΟΚΑΤΟΙΚΙΑ με κήπο και γκαράζ επί της Κέννεντυ κατάλληλη για κατοικία, ή επαγγελματική κατοικία αποτελούμενη εκ 3 δωματίων, σαλόνι, κουζίνα και λοιπών βοηθητικών χώρων. Πληρ. τηλ. (22410)75511 κιν. 0944666182 ΑΕ49048

ΣΤΗΝ ΙΞΙΑ ΔΙΑΜΕΡΙΣΜΑΤΑ ΔΙΧΩΡΑ 47 Τ.Μ. ΚΑΙ ΤΡΙΧΩΡΑ 55 Τ.Μ. ΠΛΗΡΩΣ ΕΠΙΠΛΩΜΕΝΑ ΚΑΙ ΕΞΟΠΛΙΣΜΕΝΑ Α/C ΓΙΑ ΟΛΟ ΤΟ ΧΡΟΝΟ. ΠΛΗΡ. ΤΗΛ. 0945343563 ΠΕ49047

ΟΙΚΟΠΕΔΟ 5 ΣΤΡΕΜΜΑΤΩΝ ΤΕΤΡΑΓΩΝΟ ΜΕ ΣΔ 0,4 ΜΕΓΑΛΗΣ ΠΡΟΒΟΛΗΣ ΣΤΟΝ ΚΕΝΤΡΙΚΟ ΔΡΟΜΟ ΡΟΔΟΥ-ΙΑΛΥΣΟΥ ΣΤΗΝ ΙΞΙΑ ΣΕ ΙΔΙΩΤΗ Ή ΕΤΑΙΡΙΑ ΓΙΑ ΔΗΜΙΟΥΡΓΙΑ ΚΤΙΡΙΟΥ ΓΙΑ ΕΠΑΓΓΕΛΜΑΤΙΚΗ ΧΡΗΣΗ. ΔΕΚΤΕΣ ΜΟΝΟ ΣΟΒΑΡΕΣ ΠΡΟΤΑΣΕΙΣ. ΠΛΗΡ. ΤΗΛ. (22410)24994 ΠΕ49036

ΔΩΜΑΤΙΟ δίκλινο, επί της οδού Θεμιστ. Σοφούλη, με κοινόχρηστη κουζίνα, πλήρως εξοπλισμένη και λουτρό σε διαμέρισμα α' ορόφου, κατάλληλο για φοιτητές-τριες έως τις 31 Ιουλίου. Τιμή 150 ευρώ το μήνα. Πληρ. τηλ. (22410)73631, 0945124877 ΑΕ49043

ΚΑΤΑΣΤΗΜΑ 60 τ.μ. δίπλα στη ΔΕΥΑΡ επί της οδού Ρόδου-Λίνδου για κάθε χρήση. Πληρ. τηλ. (22440)22543, 0974475730 ΑΕ49045

ΔΩΜΑΤΙΟ δίκλινο με ατομική τουαλέτα και ντους (ηλιακό) επί της Λίνδου 42 (7 Βαγιές). Πληρ. τηλ. (22410)21952 ώρες καταστημάτων ΑΕ49038

ΓΡΑΦΕΙΟ επί της Πλαστήρα 9 απέναντι από το ξενοδοχείο Σπάρταλη. Πληρ. τηλ. (22410)25932 ΑΕ49035

STUDIOS περιοχή Άνω Ροδίνι, Μαδρίτης 12. Πληρ. τηλ. 0944876669, 3 μ.μ.-5 μ.μ. ΑΕ49019

ΣΤΗΝ ΙΑΛΥΣΟ ενοικιάζεται πλήρως επιπλωμένο διαμέρισμα 70 τ.μ. ηλιόλουστο. Πληρ. τηλ. (22410)33926 ώρες εργάσιμες ΑΕ49031

ΣΤΑ ΚΡΗΤΙΚΑ ΧΩΡΟΣ 400 τ.μ. περίπου 5,50 μέτρα ύψος κατάλληλος για αποθήκη, συνεργείο, βιοτεχνία κ.λπ. Πληρ. τηλ. (22410)29455, (22410) 27006 ΑΕ48982

ΑΠΟΘΗΚΗ 18 τ.μ. στην Παλιά Πόλη, πλησίον Σωκράτους. Διαθέτει ηλεκτρικό ρολό. Πληρ. τηλ. (22410)39063 ΑΕ49021

ΔΙΑΜΕΡΙΣΜΑΤΑΚΙΑ πλήρως εξοπλισμένα στο κέντρο της πόλης. Πληρ. τηλ. (22410)38932 ΑΕ49020

Vitzileos

ΚΤΗΜΑΤΟΜΕΣΙΤΙΚΟ ΓΡΑΦΕΙΟ - REAL ESTATE AGENCY

ΜΑΡΙΟΣ Κ. ΒΙΤΖΗΛΑΙΟΣ
Μεσίτης Αστικών Συμβάσεων - Real Estate agent

ΕΚΤΙΜΗΣΕΙΣ-ΑΓΟΡΕΣ-ΠΩΛΗΣΕΙΣ
ΚΑΤΑΣΤΗΜΑΤΑ
ΟΙΚΟΠΕΔΑ-ΧΩΡΑΦΙΑ
ΚΤΗΜΑΤΙΚΕΣ-ΣΥΜΒΟΥΛΕΣ
ΕΝΟΙΚΙΑΣΕΙΣ-ΔΙΑΧΕΙΡΙΣΕΙΣ
ΣΠΙΤΙΑ-ΔΙΑΜΕΡΙΣΜΑΤΑ

ΚΑΤΑΣΤΗΜΑΤΑ – ΓΡΑΦΕΙΑ – ΕΠΙΧΕΙΡΗΣΕΙΣ €
Επιχ/ση Πλυντήρια – Στεγνωτήρια σε πλήρη λειτουργία 20 000
15τ.μ. κατάστημα στην Α. Διάκου 30 000
45τ.μ. ισόγ. + 90τ.μ.υπογ. Καρακάνερο 88 000
50τ.μ. μαγαζί κοντά στο Μαντράκι (νοικιασμένο) 294 000
90τ.μ. αποθήκη, ισόγειο. Ανάληψη 38 200
170τ.μ. αποθήκη σε μπετά. Καρακόνερο 71 000
300τ.μ.Κατ/μα ετοιμοπ. σε 1000τ.μ.οικόπ. Παστίδα 147 000
300τ.μ.+300τ.μ.υπ.+300τ.μ.όροφ.σε οικόπ.3170τ.μ.σταΚοσκινου 587 000
1000τ.μ.εργοστάσιο στο Καλαμώνα έτοιμο σε οικοπ. 6400τ.μ. 470 000
1155τ.μ.ακίνητο σε οικόπ. 817τ.μ. στο κέντρο της Ρόδου 763 000
Ξενοδ.Α κατ. 120κλίνες πάνω στο κύμα με οικοπ. 4725τ.μ.Ιαλυσός .2 εκ. δολ. USA
12 apartmens πλήρως εξοπλισμένα στο Κιοτάρι_ 440 000
Ξενοδ. Α κατ., στην πόλη, 180 κλίνες + 4 καταστήματα 6 200 000
8 apart. Χ 2ο δωμάτια πλήρως εξοπλισμένα και δύο μαγαζιά 250τ.μ. στην παραλία Τριαντών, στην θάλασσα 338 000
Ξενοδ. Β'κατ. 95 δωμ. Σε 13 στρεμ. Στην παραλία Ιαλυσσου 2 640 000

ΔΙΑΜΕΡΙΣΜΑΤΑ
45τ.μ. στην πλατεία Βάθης , Αθήνα, στον 5ο όροφο 39 000
50τ.μ. στο κέντρο,απέναντι από Καζίνο 79 250
50τ.μ. γκαρσονιέρα στα Τριάντα, με θέα θάλλασα 50 000
50τ.μ. στο Γεννάδι με 2ο υπνοδωμ. Φανταστική θέα 44 000
60τ.μ. γκαρσονιέρα στο Γεννάδι. Φανταστική θέα 47 000
85τ.μ. στα Κοσκινού 2ος όροφος , ημιτελές 47 000
85τ.μ. στην Ρόδο, 2ος όροφος , Ροδίνι – πάρκο 83 000
85τ.μ. στα Τριάντα με θέα. Καινούργιο 117 400
90τ.μ. στην Αγ. Αναστασία σε διόροφη οικοδομή με θεα 85 200
110τ.μ.κοντά στην πλατεία Κοσκινού 117 000
110τ.μ. κοντά στην πλατεία Κοσκινού, ισόγειο, ημιτελές 47 000
116τ.μ. στην Ανάληψη, γκαράζ, αποθήκη, κεντ. Θερμ. Lux κατασκευή 182 000
186τ.μ.Παραδοσιακό διαμέρισμα απέναντι Καζίνο 147 000
200τ.μ. διατηρητέο ισογ. διαμέρισμα στο Μόντε Σμιθ .235 000

ΜΕΖΟΝΕΤΕΣ – ΜΟΝΟΚΑΤΟΙΚΙΕΣ €
68τ.μ.μονοκατοικία με αυλή 90τ.μ. στα Μαρίτσα 59 000
100τ.μ. μονοκατοικία σε 500τ.μ. οικόπεδο. Καταβιά 59 000
120τ.μ. μονοκατοικία στης Καλλιθιές με 600τ.μ. οικόπεδο .147 000
125τ.μ. μονοκατοικία στο Γεννάδι, villa super lux, 10 δωματ.293 500
130τ.μ. μονοκατοικία σε οικόπεδο 200τ.μ. στο Αγ. Ιωάννη ..76 300
130τ.μ.μεζονέτα σε μπετά, οικοπ. 350τ.μ. Τριάντα 110 000
134τ.μ.προνομιακή, με φανταστική θέα διόρ. Μονοκατ. Καστέλο 323 000
135τ.μ.μονοκατ. με 700τ.μ. κήπο στα Κρητικά, πανοραμικό 191 000
167τ.μ. ισόγειο – οροφοδιαμέρισμα σε διπλοκατοικία με 285τ.μ. οικόπεδο στο κεντρο της πόλη , διατηρητέο. Παρκινκ. 440 300
170τ.μ.μεζονέτα σε μπετά, οικοπ. 450τ.μ. Τριάντα 140 000
170τ.μ.μεζονέτα +170τ.μ.μεζονέτα + 120τ.μ. οροφοδιαμέρισμα σε οικοπ. 2500τ.μ. εντός οικισμού στην Παστίδα 426 000
180τ.μ.μονοκατ. ημιτελής στο Γεννάδι σε οικόπ. 750τ.μ. Φανταστική θέα 161 000
187τ.μ. βίλα με οικόπεδο 4780τ.μ. στην Παστίδα 310 000
190τ.μ. μεζονέτα σε ιοκόπεδο στα Κοσκινού με φανταστική θέα 191 000
200τ.μ.Μεζονέτα ημιτελής στα Καλαβάρδα σε οικόπεδο ..132 000
230τ.μ.Βίλα στην Λάρδο σε 7700τ.μ. οικόπεδο και γεώτρηση 323 000
250τ.μ. βίλα στο κεντρο της Κώ σε 4000τ.μ. οικόπεδο με δένδρα, Lux κατασκευή,γκαράζ, καινούργια 352 000
320τ.μ.Βίλλα με οικόπεδο 4000τ.μ. στα Τριάντα 323 000

ΟΙΚΟΠΕΔΑ €
400τ.μ. στην Ιαλυσσό, Σ.Δ. 0,8 ..... 73 400
412τ.μ. στον Αγ. Νικολάου Σ.Δ. 1.20 ..... 220 100
500τ.μ. στην Ιξιά , Σ.Δ. 0,8 ..... 132 000
750τ.μ.στο Γεννάδι, εντός σχεδίου 18 000
1017τ.μ. στα Τριάντα 191 000
1500τ.μ. στο Παραδείσι οικοδομήσιμο 23 500
2000τ.μ. στα Τριάντα 147 000
2120τ.μ. στο Γεννάδι με αδεία για 200τ.μ. οικία .59 000
2200τ.μ. στα Μαριτσά οικοδομίσιμο 59 000
2500τ.μ.πάνω στο δρόμο Ελαιώνας –Φουρνάκι. Γεννάδι 24 000
3080τ.μ. στο Πλημμύρι 23 500
4000τ.μ. κοντά στο Βερόπουλο με φανταστική θέα 176 000
4000τ.μ. στην Παστίδα 56 000
4100τ.μ. στο Λειβάδι – Κρεμαστή 82 200
4400τ.μ. στην Κρεμαστή 76 000
4800τ.μ. στο Καδηλί 76 000
5000τ.μ. στα Αφάντου 103 000
5500τ.μ. στα Μαριτσά, εντός σχεδίου, Σ.Δ.1 ...250 000
5600τ.μ. στους Καστελοριζιούς, Ιξια ,μονοκατ. .132 000
5751τ.μ. στα Κολύμπια μα μονοκατοικία 159 000
6000τ.μ. στην Παστίδα + αποθήκη 144 000
6500τ.μ. στην λεωφόρος Ρόδος –Κρεμαστή ...323 000
6500τ.μ.στο Φαληράκι κοντά στην θάλασσα, προνομιακό 500 000
6720τ.μ. στον Θόλαρο, Παραδείσι 82 200
8000τ.μ.στο Φαληράκι 176 000
8300τ.μ. στην Βληχά – Κάλαθος 367 000
8500τ.μ.+6500τ.μ. στην παραλία Αφάντου ...18 το τ.μ.
9345τ.μ. στα Ασγούρου με θέα 205 000
12000τ.μ. στην Αφάντου, πάνω στο κύμα 520 000
13000τ.μ. στα Μαριτσά 123 000
14000τ.μ. αγροτεμάχιο στην Δημηλιά 65 000
15000τ.μ. στην Ασγούρου 153 000
15000τ.μ. στην Πάρο από την θάλασσα με θέα ..73 000
15300τ.μ. στην Πλημμύρι 176 000
25000τ.μ. στα Καλαβάρδα 295 000
30000τ.μ. στην παραλία Αφάντου 1 060 000
30000τ.μ. στο Τσαιρι 352 000
32000τ.μ. στην Θολό, πάνω στο κύμα 587 000
38000τ.μ. στο Γεννάδη, πάνω στο κύμα 2 230 000
46000τ.μ. στο Τσαιρι 405 000
50000τ.μ. στο Τσαίρι 360 000

Εθν. Μακαρίου 45 (3ος όροφος • Τηλ.: 22410 24900, 25545 • Fax: 22410 25544 • Κιν.: 0932704919

ΕΝΟΙΚΙΑΣΕΙΣ

συνέχεια από την προηγούμενη

ΔΙΑΜΕΡΙΣΜΑΤΑ 2άρια, 3άρια, 4άρια, γκαρσονιέρες, studios, δωμάτια, άμεση εξυπηρέτηση. Πληρ. τηλ. (22410)67451, 67234 κιν. 0945471001, 0936342859 AE49027

ΔΙΑΜΕΡΙΣΜΑ γ' ορόφου στην πλατεία Ιαλυσού κοντά 90 τ.μ. με ασανσέρ, ενοίκιο 320 ευρώ. Πληρ. ΚΤΗΜΑΤΟΜΕΣΙΤΙΚΟ ΓΡΑΦΕΙΟ Ρένας Βαζούκου τηλ. (22410)22943, 28838, 0945466773 AE49042

ΕΝΟΙΚΙΑΖΕΤΑΙ στα Τριάντα (Δωριέως 2, δύο στάσεις πριν τα φανάρια, απέναντι από την οικία του Τούρκου προξένου) επιπλωμένο δυάρι διαμέρισμα πρώτου ορόφου, ενός υπνοδωματίου, σαλονιού, μεγάλης κουζίνας, ψυγείο, ηλεκτρική κουζίνα, μεγάλο μπάνιο σε καινούργια πολυκατοικία πολυτελούς κατασκευής. Πληρ. τηλ. (22410)25904 ώρες γραφείου AE49024

ΕΝΟΙΚΙΑΖΕΤΑΙ στον α' όροφο διαμέρισμα τ.μ. 84 (με ηλιακό θερμοσίφωνα) επί της οδού Π. Μελά 76 (κοντά στο Παν/μιο) με 2 κρεβατοκάμαρες κατάλληλο για 2 φοιτητές/τριες. Πληρ. τηλ. (22410)28986 ή ισόγειο κο Λάμπρου AE49015

ΔΙΑΜΕΡΙΣΜΑ υπερυψωμένο ισόγειο, πλήρως επιπλωμένο, σε άριστη κατάσταση περίπου 90 τ.μ. σε γωνιακή μονοκατοικία. Αποτελείται από δύο υπνοδωμάτια, σαλόνι, κουζίνα, μπάνιο, γύρω -γύρω υπάρχουν 3 βεράντες που βλέπουν σε κήπο. Τιμή 350 ευρώ. Πληρ. Σόφιας 1 Ροδίνι, τηλ. (22410)61756 από 08.00-13.00 και 18.00-22.00 AE49030

ΜΟΝΟΚΑΤΟΙΚΙΑ επιφανείας 86 τ.μ. που αποτελείται από δύο (2) υπνοδωμάτια, σαλόνι, χωλ, διάδρομο, κουζίνα με αποθήκη, WC και σοφίτα που συνδέεται με εσωτερική ξύλινη σκάλα και μπορεί να χρησιμοποιηθεί σαν τρίτο (3) υπνοδωμάτιο και με δύο (2) δικές του αποκλειστικά αυλές στην οδό Κοδριγκτώνος 97 γωνία με την Δημητρίου Παππά 31 (απέναντι από τα ηλεκτρικά είδη του Μαννάκη). Πληρ. τηλ. (22410)27779 ή 32211 AE49022

ΔΙΑΜΕΡΙΣΜΑ ισόγειο 40 τ.μ. στην οδό Εξαπόλεως 18 (Καρακόνερο). Τιμή 230 ευρώ. Πληρ. τηλ. (22410)69405 μετά τις 14.00 AE49012

ΚΑΤΑΣΤΗΜΑ 50 τ.μ. στην οδό Μανδηλαρά στο Νιοχώρι ελεύθερο μίσθωσης. Πληρ. κ. Μανώλη τηλ. 0946163242 AE49003

ΕΝΟΙΚΙΑΖΟΝΤΑΙ

α) Κατάστημα 100 τ.μ. (αυτοτελής οικοδομή) που βρίσκεται στην πόλη της Ρόδου και στην οδό Ορφανίδου, (BAR STREET) κατάλληλο για Μπαρ, Κέντρο Διασκεδάσεως, φαστ-φουντ, πιτσερία, μινι-μάρκετ, πρακτορείο Προπό, κομμωτήριο ή οποιαδήποτε άλλη χρήση.

β) Κατάστημα διώροφο 104 τ.μ. στην πόλη της Ρόδου και στην οδό Γεωργίου Λέοντος, με βεράντα 31 τ.μ. (κοντά στο ξεν. ΜΑΝΟΥΣΟΣ και ΑΘΗΝΑ) κατάλληλο για εστιατόριο, καφετέρια, γραφείο ταξιδίων, κομμωτήριο, φαρμακείο, ανθοπωλείο, φωτογραφείο, οδοντιατρείο, αρχιτεκτονικό γραφείο ή οποιαδήποτε άλλη χρήση.

Πληροφορίες στα τηλέφωνα:
(22410)35450 και (22410)20090 από 09.00 έως 13.00 και από 18.30 έως 22.00

ΕΝΟΙΚΙΑΖΕΤΑΙ

ξενοδοχείο γ' κατηγορίας 56 κλινών, συνολικού εμβαδού 1000 τ.μ. που διαθέτει ΣΝΑΚ ΜΠΑΡ με πρασιά σε κεντρικό τουριστικό δρόμο της πόλης της Ρόδου. Το ίδιο κτίριο διατίθεται εναλλακτικά προς ενοικίαση για άλλου τύπου χρήση.

Πληρ. τηλ. (22410)27323 και 0033675565463

ΕΝΟΙΚΙΑΖΕΤΑΙ

μαγαζί 90 τ.μ., πάροδος Μιχ. Πετρίδη, περιοχή Τζένειο, πλακόστρωτο στα 2 μέτρα καθώς και αποθήκη 180 τ.μ. με 4 κτιστά ψυγεία, κατάλληλη για εμπόρους ειδών διατροφής και κατεψυγμένων και νωπών προϊόντων

Πληρ. τηλ. (22410)21807 πρωί,
(22410)75897 απόγευμα

ΕΝΟΙΚΙΑΖΕΤΑΙ

ΚΑΤΑΣΤΗΜΑ 40 τ.μ. με πατάρι και υπόγειο, επί της 25ης Μαρτίου αριθμ. 31.

Πληρ. τηλ. 22410/73070 κιν. 0973232604



ευσταθίου ΕΥΡΩΚΤΗΜΑΤΙΚΗ

ΚΤΗΜΑΤΟΜΕΣΙΤΙΚΟ ΓΡΑΦΕΙΟ

Αγορές, πωλήσεις, εκτιμήσεις, αντιπαροχές, μισθώσεις ακινήτων, επενδυτικές προτάσεις, αρχιτεκτονικές μελέτες
ΞΕΝΟΔΟΧΕΙΑ, ΠΑΡΑΛΙΑΚΕΣ ΕΚΤΑΣΕΙΣ, ΚΕΝΤΡΙΚΑ ΑΚΙΝΗΤΑ, ΟΙΚΟΠΕΔΑ, ΜΟΝΟΚΑΤΟΙΚΙΕΣ, ΔΙΑΜΕΡΙΣΜΑΤΑ, ΑΓΡΟΤΕΜΑΧΙΑ

ΜΟΝΟΚΑΤΟΙΚΙΕΣ - ΜΑΙΖΟΝΕΤΕΣ

65 τ.μ. - Κιοτάρι σε 1000 τ.μ. Οικόπ.	82.172
80 τ.μ. - Μαλώνα σε 110 τ.μ. Οικόπ.	79.889
80 τ.μ. - Πυλώνα σε 2000 τ.μ. Οικόπ.	82.171
89 τ.μ. - Γεννάδι στο κύμα	190.756
110 τ.μ. - Κοσκινού (ημιτελής)	108,584
120 τ.μ. - Ροδίνι (Ημιτελής) σε 300 τ.μ. Οικόπ	130.756
120 τ.μ. - Γεννάδι σε 500 τ.μ. Οικόπ.	205.429
120 τ.μ. - Πυλώνα σε 1000 τ.μ. Οικόπ.	205.429
125 τ.μ. - Ροδίνι σε 300 τ.μ. Οικόπ.	234.776
126 τ.μ. - Ιαλυσός σε 300 τ.μ. Οικόπ	261.189
128 τ.μ. - Ιξιά στους Καστελοριζιούς	161,409
135 τ.μ. - Γεννάδι σε 520 τ.μ. Οικόπ.	190.755
140 τ.μ. - Γεννάδι σε 750 τ.μ. Οικόπ.	176.082
140 τ.μ. - Κοσκινού σε 660 τ.μ. Οικόπ.	205.429
145 τ.μ. - Μόντε Σμιθ σε 220 τ.μ. Οικόπ.	264.123
150 τ.μ. - Ιαλυσός σε 450 τ.μ. Οικόπ. (μπετά)	134.996
150 τ.μ. - Κοσκινού (μπετά) σε 1133 τ.μ. Οικόπ.	117.388
155 τ.μ. - Καλαβάρδα σε 320 τ.μ. Οικόπ.	146.735
157 τ.μ. - Γεννάδι σε 1000 τ.μ. Οικόπ.	255.319
160 τ.μ. - Ιξιά στην Ηρακλειδών (ημιτελής)	255.562
160 τ.μ. - Ιαλυσός(μπετά) σε 400 τ.μ. Οικόπ.	132.062
160 τ.μ. - Πεύκοι κοντά στη θάλασσα σε 900 τ.μ.	308.144
165 τ.μ. - Κάλαθος (Ημιτελής) σε 6200 τ.μ. Οικόπ.	440.205
175 τ.μ. - Ιαλυσός σε 850 τ.μ. Οικόπ.	264.123
175 τ.μ. - Κρεμαστή σε 2725 τ.μ. (εντός Οικίσμ.)	586.941
180 τ.μ. - Κανδυλί σε 1330 τ.μ. Οικόπ. (μπετά)	105.645
190 τ.μ. - Ιαλυσός σε 280 τ.μ. Οικόπ.	278.796
200 τ.μ. - Θεολόγος σε 5000 τ.μ. Οικόπ.	366.838
210 τ.μ. - Κοσκινού (μπετά) σε 650 τ.μ. Οικόπ.	129.127
210 τ.μ. - Κοσκινού σε 660 τ.μ. Οικόπ.	308.143
216 τ.μ. - Κοσκινού σε 1000 τ.μ. Οικόπ.	316.947
232 τ.μ. - Πυλώνα σε 5000 τ.μ. Οικόπ.	228.907
255 τ.μ. - Ασγούρου σε 1450 τ.μ. Οικόπ.	176.072
300 τ.μ. - Κοσκινού (ημιτελής) σε 6000 τ.μ. Οικόπ.	253.470
313 τ.μ. - Πυλώνα σε 313 τ.μ. Οικόπ.	352.164
330 τ.μ. - Πυλώνα σε 1500 τ.μ. Οικόπ.	352.164

ΔΙΑΜΕΡΙΣΜΑΤΑ

1 ΥΠΝΟΔΩΜΑΤΙΟ

38 τ.μ. Κέννεντυ	49.889
45 τ.μ. Αγ. Δημήτριος	52.825
55 τ.μ. Καρακόνερο	67.498
68 τ.μ. Κοσκινού	39.911

2 ΥΠΝΟΔΩΜΑΤΙΑ

70 τ.μ. Ιαλυσός	82.172
75 τ.μ. Καρακόνερο	108.548
83 τ.μ. Ιαλυσός	111.519
85 τ.μ. Καρακόνερο	137.051
85 τ.μ. Κόβα	82.172
85 τ.μ. Δασκάλους	102.714
86 τ.μ. Ιξιά	85.106
87 τ.μ. Ροδίνι	126.192
87 τ.μ. Ιαλυσός	88.041
90 τ.μ. Κέντρο της Πόλης	146.735
96 τ.μ. Ζέφυρος	134.996
98 τ.μ. Ζέφυρος	146.735
99 τ.μ. Ροδίνι	88.041

3 ΥΠΝΟΔΩΜΑΤΙΑ

100 τ.μ. Ροδίνι	88.041
100 τ.μ. Ιξιά	79.236
105 τ.μ. Ιαλυσός	105.649
110 τ.μ. Αγ. Νικόλαος	88.041
110 τ.μ. Κοσκινού	96.845
110 τ.μ. Ιαλυσός	161.409
114 τ.μ. Δασκάλους	161.409
116 τ.μ. Αραπάκι	179.017
117 τ.μ. Ιαλυσός	190.755
118 τ.μ. Αραπάκι	176.082
120 τ.μ. Ανάληψη	181.952
123 τ.μ. Ροδίνι	176.082
125 τ.μ. Μήδια	220.103
135 τ.μ. Κέντρο της Πόλης	211.299
136 τ.μ. Ροδίνι	1219.516
155 τ.μ. Μόντε Σμίθ	234.776
160 τ.μ. Αγ. Νικόλαος	211.299
170 τ.μ. Κέννεντυ	322.817

ΟΙΚΟΠΕΔΑ

ΡΟΔΟΣ

180 τ.μ - στην Κοραή	82.171
180 τ.μ. - στους Δασκάλους Σ.Δ. 1,2	73.367
300 τ.μ. - στον οικοδ. Συν/σμό "Απόλλων"	79.236
632 τ.μ. - στο Καρακόνερο	146.735
1300 τ.μ. - στο Ροδίνι	305.209
1808 τ.μ. - Οδός Αυσταλίας	1.326.485
3553 τ.μ. - στο Καρακόνερο	777.696
34.000 τ.μ. - στην Ηλιούπολη	1.995.597

ΚΟΣΚΙΝΟΥ

2100 τ.μ. - επί της Ρόδου Λίνδου	161.408
4.000 τ.μ.- Θέση "Ξηρόκαμπος"	176.082
4000 τ.μ. - Θέση "Πέζουλας"	234.760
4000 τ.μ. - Θέση "παλιά Λατομεία".	164.343
5100 τ.μ. - Στη Θέση "Άγιος Ιωάννης"	267.057
5400 τ.μ .- Θέση "Τσαΐρι"	73.367
8000 τ.μ - Θέση "παλιά Λατομεία"	305.209
8500 τ.μ. - Λεωφ. Τσαΐρι -Αεροδρομίου	174.614
8700 τ.μ. - Επί της Λεωφ. Ρόδου-Λίνδου	381.511
9000 τ.μ .- Θέση "Αγ. Ιωάννης"	475.421
9500 τ.μ. - Θέση "Πύργοι" .	196.625
9700 τ.μ. - Επί της Λεωφ. Ρόδου-Λίνδου	645.634
10.000 τ.μ.- Λεώφ. Ρόδου - Καλλιθέας	440.205
13.770 τ.μ.- Θέση "Τσαΐρι".	161.408
14.800 τ.μ.- Θέση "Τσαΐρι" .	264.123
15320 τ.μ. - Θέση "Μαρμάρες"	293.470
20.000 τ.μ.-Θέση "Λατομεία-θέα Φαληράκι"	880.410
25.000 τ.μ.-Θέση "Ξυλουργούς" θέα Τσαΐρι	264.123
50.000 τ.μ.- Θέση "Άγιος Ιωάννης"	1.760.821

ΙΑΛΥΣΟΣ

160 τ.μ.- Θέση "Καστελοριζιούς"	58.694
400 τ.μ.- Εντός σχεδίου Πόλεως	73.367
1000 τ.μ. - Θέση "Βουνάρα"	64.563
3092 τ.μ. - Θέση "Κανδυλί"	117.388
4000 τ.μ.- Θέση "Κανδυλί"	140.865
4230 τ.μ.- Θέση "Κανδυλί"	146.735
4500 τ.μ.- Επί της λεωφόρου Ηρακλειδών	264.123
4660 τ.μ. Επί της λεωφόρου Ηρακλειδών	264.123
5870 τ.μ.- Θέση "Κανδυλί"	205.429
9700 τ.μ.- Θέση "Κανδυλί"	190.755
4230 τ.μ.- Θέση "Κανδυλί"	148.965
4660 τ.μ.- Επί της λεωφόρου Ηρακλειδών	264.123
5870 τ.μ.- Θέση "Κανδυλί"	205.429
9700 τ.μ.- Θέση "Κανδυλί"	190.755
4230 τ.μ.- Θέση "Κανδυλί"	148.965

ΚΑΤΑΣΤΗΜΑΤΑ - ΓΡΑΦΕΙΑ

28 τ.μ. - Ανάληψη	35.216
30 τ.μ. - Κέντρο Πόλεως	352.164
30 τ.μ. - Ακτή Μιαούλη	146.735
30 τ.μ. - Φαληράκι με 30 τ.μ. Υπογειο	146.735
31 τ.μ. - Ακτή Μιαούλη	234.776
30 τ.μ.- Νιοχώρι	111.518
48 τ.μ.- Κέντρο Πόλεως	293.470
50 τ.μ.- Νιοχώρι	146.735
55 τ.μ.- Μαραθώνος	82.171
65 τ.μ. - Ιαλυσός	117.388
85 τ.μ. - Ανάληψη	190.755
88 τ.μ. - Καναδά	176.082
90 τ.μ.- Φαληράκι Κοντά στο κέντρο	220.102
92 τ.μ. - Π. Πόλη σε 257 τ.μ. Οικόπ.	498.899
92 τ.μ. - Καναδά	498.899
100 τ.μ.- Νιοχώρι	264.123
100 τ.μ. - Νιοχώρι	264.123
100 τ.μ. - Ανάληψη	234.776
100 τ.μ.- Ιξιά	76.302
110 τ.μ.- Κέντρο πόλεως	498.899
127 τ.μ.- Σκέυου Ζερβού	111.519
128 τ.μ.- Νιοχώρι	190.755
142 τ.μ. - Πλησίον Εθνικής Αντίστασεως	117.388
160 τ.μ. - Λεωφ. Ρόδου - Λίνδου	469.552

ΖΗΤΟΥΝΤΑΙ ΔΙΑΜΕΡΙΣΜΑΤΑ, ΚΑΤΑΣΤΗΜΑΤΑ, ΟΙΚΟΠΕΔΑ ΕΝΤΟΣ Ή ΕΚΤΟΣ ΠΟΛΕΩΣ, ΟΙΚΟΠΕΔΑ ΓΙΑ ΠΩΛΗΣΗ - ΑΝΤΙΠΑΡΟΧΗ ΔΑΝΕΙΑ ΔΕΚΤΑ, ΕΥΚΟΛΙΕΣ ΠΛΗΡΩΜΗΣ

ΕΘΝ. ΑΝΤΙΣΤΑΣΗΣ 83 - ΤΗΛ. 22410 73819, 74917 - ΚΙΝ. 0944 374546, 0945 292030 - FAX: 22410 38641- info@euroktimatiki.gr

η ακίνητη αξία σας!

ΕΝΟΙΚΙΑΣΕΙΣ

συνέχεια από την προηγούμενη

ΓΚΑΡΣΟΝΙΕΡΑ καινούργια επιπλωμένη σε ήσυχη περιοχή της Ρόδου με μικρό σαλονάκι, διπλό κρεβάτι, ψυγείο, ηλεκτρική κουζίνα, ηλεκτρικό καλοριφέρ, κεντρική κεραία TV, καρτοτηλέφωνο, και όλο το νοικοκυριό του σπιτιού. Για μόνιμη ή προσωρινή κατοικία. Προτιμούνται στρατιωτικοί, αστυνομικοί, εκπαιδευτικοί ή εργένηδες. Αποκλείονται αλλοδαποί. Πληρ. τηλ. (22410)65122 ή 0946278872 ΑΕ49010

ΣΤΟΥΝΤΙΟ πλήρως εξοπλισμένο επί της Ιερού Λόχου στην Ιαλυσό. Πληρ. τηλ. 0944395797 και (22410)92472 ΑΕ48972

ΕΝΟΙΚΙΑΖΕΤΑΙ από 7/12 επιπλωμένο studios στο Ροδίνι. Πληρ. τηλ. 0944361899, (22410)25447 ΑΕ49023

ΚΑΤΑΣΤΗΜΑ 50 τ.μ. με υπόγειο 50 τ.μ. στην οδό Γρίβα, παραδίδεται ελεύθερο αμέσως. Πληρ. κ. Μανώλη τηλ. 0946163242 ΑΕ49004

ΚΑΤΑΣΤΗΜΑ 35 τ.μ. στην οδό Σωκράτους στην Παλιά Πόλη είναι ανακαινισμένο και παραδίδεται αμέσως. Πληρ. κ. Μανώλη τηλ. 0946163242 ΑΕ49005

ΔΙΑΜΕΡΙΣΜΑΤΑ στην Ιαλυσό. Πληρ. τηλ. (22410)93931 ΑΕ49013

STUDIOS, νεόκτιστα με πανοραμική θέα στα Κοσκινού, με κουζίνα, τουαλέτα, aircodition, τηλεόραση επιπλωμένα με όλο το νοικοκυριό του σπιτιού και με άνετο parking. Πληρ. τηλ. 0932629891 ΑΕ48973

ΖΗΤΕΙΤΑΙ ΑΓΡΟΤΕΜΑΧΙΟ

4.000 τ.μ., εκτός σχεδίου άρτιο και οικοδομήσιμο, με καλή πρόσβαση. Περιοχές: Ηλιούπολη, Ασγούρου, Αγ. Βαρβάρα, Τσαΐρι, Φυτώριο, Κοσκινού

Μεσίτες αποκλείονται

Για σοβαρές προτάσεις επικοινωνήστε στο: 0974500247

ΠΩΛΕΙΤΑΙ

στο Καρακόνερο μεζονέτα 183 τ.μ. με κήπο σε άριστη κατάσταση.

Πληρ. τηλ. 0932/265723

ΠΩΛΕΙΤΑΙ

ΕΝ ΛΕΙΤΟΥΡΓΙΑ ΠΑΙΔΙΚΟΣ ΣΤΑΘΜΟΣ

σε κεντρικό σημείο της πόλης Ρόδου με 400 τ.μ. κήπο και σχολικό αυτοκίνητο.

Πληρ. τηλ. 0947213944

ΠΩΛΕΙΤΑΙ ή ΕΝΟΙΚΙΑΖΕΤΑΙ

έτοιμη επιχείρηση bar στους Πεύκους - Λίνδου. Μόνο σοβαρές προτάσεις.

Πληρ. τηλ. 0932402250 κ. Παναγιώτη

ΕΥΚΑΙΡΙΑ-ΠΩΛΟΥΝΤΑΙ

ΡΟΔΟΣ
- Μονοκατοικία στο στάδιο 120 τ.μ. σε οικόπεδο 250 τ.μ.

ΡΟΔΟΣ
- 3άρι διαμέρισμα στο Νιοχώρι
- 4άρι διαμέρισμα στο Ροδίνι
- 55 τ.μ. γκαρσονιέρα στο Ροδίνι

ΚΟΣΚΙΝΟΥ
- 300 τ.μ. οικόπεδο

ΦΑΛΗΡΑΚΙ
- 2 στρέμματα 200 μέτρα από τη θάλασσα

ΑΦΑΝΤΟΥ
- 4 στρέμματα στο κύμα συν 2.300 τμ. με νερό και ρεύμα

ΚΟΛΥΜΠΙΑ
- Προς Λίνδο επί του κεντρικού δρόμου 10 στρέμματα με 100 μέτρα πρόσωπο.

ΖΗΤΕΙΤΑΙ ΓΚΑΡΣΟΝΙΕΡΑ Ή ΜΙΚΡΟ ΔΙΑΜΕΡΙΣΜΑ ΣΤΗΝ ΠΕΡΙΟΧΗ ΑΓ. ΑΝΑΣΤΑΣΙΑΣ Ή ΣΤΟΥΣ ΑΓ. ΑΝΑΡΓΥΡΟΥΣ ΜΕΤΑΧΕΙΡΙΣΜΕΝΟ Ή ΚΑΙΝΟΥΡΓΙΟ

ΔΡΑΚΟΣ ΓΕΩΡΓΙΟΣ
ΤΗΛ. 22410/26805, 51024, 0945/406562

ΡΟΔΙΑΚΗ ΚΤΗΜΑΤΙΚΗ

ΣΥΜΒΟΥΛΟΙ & ΕΚΤΙΜΗΤΕΣ ΑΚΙΝΗΤΩΝ — ΚΤΗΜΑΤΟΜΕΣΙΤΙΚΟ ΓΡΑΦΕΙΟ από το 1983

Η ΡΟΔΙΑΚΗ ΚΤΗΜΑΤΙΚΗ είναι ανεξάρτητο κτηματομεσιτικό γραφείο με έδρα την Ρόδο. Η διαμεσολάβηση (brokerage) για την πώληση, εκμετάλλευση ή και εκμίσθωση της ακίνητης περιουσίας αποτελεί τον σημαντικότερο τομέα δραστηριότητας της εταιρείας.
Η εξειδικευμένη προσέγγιση και η επιστημονική κατάρτιση σε συνδιασμό με την πολυετή εμπειρία είναι οι βασικοί συντελεστές της επιτυχημένης δεκαπενταετούς και πλέον πορειάς του γραφείου μας.



ΠΩΛΗΣΕΙΣ ΕΠΙΛΕΓΜΕΝΩΝ ΑΚΙΝΗΤΩΝ

Το γραφείο μας διαθέτει σε αποκλειστικότητα δεκάδες επιλεγμένα ακίνητα

- **Διαμερίσματα - Μονοκατοικίες - Μεζονέτες**
- **Οικόπεδα - Αγροτεμάχια**
- **Κεντρικά Καταστήματα - Γραφεία - Αυτοτελή Κτίρια**
- **Μισθωμένα ακίνητα εισοδήματος**
- **Ξενοδοχειακές Μονάδες**

Μεσω του δικτύου συνεργαζόμενων μεσιτικών γραφείων αναλαμβάνουμε αγοραπωλησίες ακινήτων σε όλη την Ελλάδα.

ΕΚΤΙΜΗΣΕΙΣ ΑΚΙΝΗΤΩΝ

Σε συνεργασία με διεθνή γραφεία συμβούλων ακίνητης περιουσίας και με βάση τα αυστηρά πρότυπα και την μεθολογία του Βρετανικού Ινστιτούτου Ορκωτών Πραγματογνωμόνων και Εκτιμητών **(Royal Institution of Chartered Surveyors)** αναλαμβάνουμε εκτίμησεις ακίνητης περιουσίας.Οι εν λόγω εκτιμήσεις μπορούν να χρησιμοποιηθούν σε τραπεζικούς και πιστωτικούς οργανισμούς ή σε δικαστικές πρακτικές τόσο στην Ελλάδα όσο και στο εξωτερικό.

RHODES REAL ESTATE - a world of choice

Rhodes Real Estate is an independent real estate agency founded in 1983 and based in Rhodes island. Since that time we have offered a world class, high quality service to our many and valued clients. Our diverse clientele appreciate our discretion, professionalism and market credibility.

Our company offers professional real estate services for

- **Residential Properties (Holiday homes, traditional hous**
- **Commercial Properties (shops, hotels, offices)**
- **Property Evaluation -Property Management**

THE NATIONAL ASSOCIATION OF NAEA ESTATE AGENTS OVERSEAS MEMBER



We are members of FIABCI (International Federation of Real Estate Agencies), CEI (EuropeanConfederation of Real Estate Agents), NAEA - Overseas Member (National Association of Real Estate Agents - Great Britain), ERES (European Real Estate Society).

For all your personal and professional real estate requirements please contact Mr. Savvas A. Savvaidis (BBA Bologna Un., MCEI, ANAEA) on 26281 or 35476

ΑΝΕΣΤΗΣ & ΣΑΒΒΑΣ ΣΑΒΒΑΪΔΗΣ

Μέγαρο Κιοσόγλου, 3ος όροφος
Εθελοντών Δωδεκανησίων 29
ΡΟΔΟΣ

tel: 26281 & 35476 fax: 34663
cel: 0944-421015 & 0977-433427
e-mail: savvaidis@rho.forthnet.gr

FIABCI

ΑΣΦΑΛΕΙΟΚΤΗΜΑΤΙΚΗ

ΚΤΗΜΑΤΟΜΕΣΙΤΙΚΟ-ΑΜΟΙΒΑΙΑ ΚΕΦΑΛΑΙΑ

ΑΣΦΑΛΕΙΕΣ INTERNATIONAL LIFE

ΔΙΑΜΕΡΙΣΜΑΤΑ
45 τ.μ. 2άρι Ανάληψη
85 τ.μ. 3άρι Κέντρο
88 τ.μ. 3άρι Δασκάλους
90 τ.μ. 3άρι Ιαλυσός
90 τ.μ. 3άρι Κέντρο
100 τ.μ. 3άρι Κέντρο
115 τ.μ. 4άρι Ανάληψη
115 τ.μ. 4άρι Δασκάλους
125 τ.μ. 4άρι Αγ. Ιωάννης
126 τ.μ. 4άρι Αγ. Ιωάννης
130 τ.μ. 4άρι Μήδια
145 τ.μ. 4άρι Κέντρο

ΔΙΑΜΕΡΙΣΜΑΤΑ ΑΘΗΝΑ
Τρία 88 τ.μ. το καθένα
Λουξ κατασκευής
Μαραθώνος και Λαυρίου

ΟΙΚΟΠΕΔΑ
478 τ.μ. Ροδίνι (Σ.Δ. 0,4)
500 τ.μ. Ανάληψη (Σ.Δ. 0,8)
500 τ.μ. Παραδείσι
700 τ.μ. Ανάληψη (Σ.Δ. 0,8)
1060 τ.μ. Ροδίνι (Σ.Δ. 0,8)
1500 τ.μ. Μιχ. πετρίδη (Σ.Δ. 0,8)

ΑΓΡΟΤΕΜΑΧΙΑ
3,5 στρεμ. Ε.Ο. Ρόδου Λίνδου
4 στρεμ. εντός σχεδίου Μαριτσά
4 στρεμ. Καλαβάρδα
4 στρεμ. Δαματριά
4 στρεμ. Αφάντου
5 στρεμ. Παστίδα
5 στρεμ. Τσαΐρι
6 στρεμ. Παστίδα
11 στρεμ. Παστίδα
80 στρεμ. Κιοτάρι

ΜΕΖΟΝΕΤΕΣ-ΜΟΝΟΚΑΤΟΙΚΙΕΣ
120 τ.μ. Καρακόνερο
120 τ.μ. Μήδια
130 τ.μ. Μήδια
130 τ.μ. Παραδείσι
140 τ.μ. Μήδια
150 τ.μ. Μήδια
150 τ.μ. Ιαλυσός
150 τ.μ. Ιαλυσός
180 τ.μ. Ιαλυσός
180 τ.μ. Παλιά Πόλη
190 τ.μ. Αφάντου
300 τ.μ. Τρεις
450 τ.μ. Κοσκινού

ΚΑΤΑΣΤΗΜΑΤΑ
35 τ.μ. Φαληράκι
38 τ.μ. Φαληράκι
40 τ.μ. Τροφό
50 τ.μ. γραφείο Σοφ. Βενιζέλου
60 τ.μ. Ψαροπούλα
90 τ.μ. Βενιζέλου

ΔΙΑΘΕΤΟΥΜΕ ΠΕΡΙΣΣΟΤΕΡΑ ΑΚΙΝΗΤΑ ΠΡΟΣ ΠΩΛΗΣΗ ΕΚΤΟΣ ΑΠΟ ΤΑ ΑΝΑΓΡΑΦΟΜΕΝΑ

ΥΠΕΥΘΥΝΟΣ ΓΡΑΦΕΙΟΥ
ΚΑΡΑΝΙΚΗΣ ΛΟΥΚΑΣ
ΕΘΝ. ΜΑΚΑΡΙΟΥ 45 ΣΤΟΑ ΡΟΙΚΟΥ 2ος ΟΡΟΦΟΣ
ΤΗΛ. 2241021003 ΚΙΝ. 0932482625

ΕΝΟΙΚΙΑΣΕΙΣ

συνέχεια από την προηγούμενη

ΚΑΤΑΣΤΗΜΑ μόνο με 230 ευρώ στο Ροδίνι, Κυρά της Ρω αρ. 13. Πληρ. τηλ. 0942779500 ΑΕ48969

ΔΙΑΜΕΡΙΣΜΑ καινούργιο δυάρι, πλήρως επιπλωμένο lux, καθώς και γκαρσονιέρα. Πληρ. τηλ. 0932652629, 0945797129 ΑΕ48981

STUDIO επιπλωμένο, με πολυκουζινάκι, θέρμανση, μπαλκόνι, πάρκιν και καρτοτηλέφωνο σε ήσυχη περιοχή στα Κοσκινού. Τιμή 180 ευρώ το μήνα. Πληρ. τηλ. (22410) 61435. ΑΕ48963

ΜΕΖΟΝΕΤΤΑ σε άριστη κατάσταση με τρία υπνοδωμάτια 2 WC, με αυτόνομη θέρμανση και ηλιακό θερμοσίφωνα στην περιοχή της Ανάληψης. Πηρ. τηλ. (22410)63672 κινητό 0976519843. ΑΕ47978

ΑΠΟΘΗΚΗ, 230 τ.μ. επί της Εθν. Αντιστάσεως 67. Πληρ. τηλ. (22410)36504. ΑΕ48920

ΓΚΑΡΣΟΝΙΕΡΕΣ και studio καινούργια, πλήρως επιπλωμένα, κοντά στο Πανεπιστήμιο και ΙΕΚ. Πληρ. τηλ. (22410)78965 ΑΕ48567

ΤΡΙΑΡΙ Ηρακλείου Κρήτης 13. Πληρ. τηλ. (22410)25453. Μόνο σοβαρές προτάσεις. ΑΕ48901

STUDIOS και ΔΙΑΜΕΡΙΣΜΑΤΑ μικρά σε ήσυχη περιοχή στην Κρεμαστή, πλήρως επιπλωμένα, με βεράντες, ηλιακούς, πολυκούζινο, WC, πάρκιν, κήπο με γκαζόν. Τιμές: διαμερίσματα 220 ευρώ, studios: 135 ευρώ. Πληρ. τηλ. 0937 606824, (22410)48038, 95487 ΑΕ48948

ΔΙΑΜΕΡΙΣΜΑ στην Ιξιά με δύο υπνοδωμάτια, σαλόνι, κουζίνα και λοιπούς χώρους. Πληρ. τηλ. 0945 514995. Επίσης **ΑΠΟΘΗΚΗ** ισόγεια στο Ροδίνι 150 τ.μ. με ράμπα για οποιαδήποτε χρήση. Πληρ. τηλ. 0945514995. ΑΕ48935

STUDIOS επιπλωμένα, για όλο το χρόνο επί της Λεωφόρου Ρόδου-Λίνδου (έναντι SUPER MARKET Παναγιωτά). Πληρ. τηλ. (22410)36504. ΑΕ48921

ΠΩΛΟΥΝΤΑΙ

Διώροφες αυτόνομες μονοκατοικίες με κήπο στον Δήμο Ιαλυσού, πολυτελούς κατασκευής.
- Διαστάσεις 130 τ.μ. και 168 τ.μ.
- Αριστη κατασκευή
- Δυνατότητα τραπεζικής χρηματοδότησης με ευνοϊκούς όρους

Πληρ. Εμμανουήλ Κρανίδης
Αμερικής 50- Ρόδος
Τηλ. 2241027082-26476, 0944347405

ΠΩΛΕΙΤΑΙ

λόγω συνταξιοδοτήσεως, σοβαρή επιχείρηση με υφάσματα επιπλώσεων και λευκά είδη. Μαζί πωλείται και το ακίνητο, στην οδό Θεμ. Σοφούλη 87. Μεσίτες αποκλείονται. Μόνο σοβαρές προτάσεις.

Πληρ. 9 π.μ.-3 μ.μ. στα τηλ. (22410)20677 και 22627

ΠΩΛΕΙΤΑΙ

επιχείρηση στην Ακτή Κανάρη (Ψαροπούλα) 200 τ.μ. στην καλύτερη περιοχή

Πληρ. τηλ. 0947213944



ΚΤΗΜΑΤΟΜΕΣΙΤΙΚΟ ΓΡΑΦΕΙΟ

ΑΙΓΑΙΟΚΤΗΜΑΤΙΚΗ

ΠΩΛΟΥΝΤΑΙ

- ΔΙΑΜΕΡΙΣΜΑΤΑ-ΜΟΝΟΚΑΤΟΙΚΙΕΣ
- (ΔΔ)=ΔΑΝΕΙΑ ΔΕΚΤΑ

- 55 τ.μ. (2 υπν.) καινούργιο Κοσκινού 22 εκ. 64.563 €.
- 58 τ.μ. Αθηνών (3 ετών) με θέα, 24 εκ. 70.432 € (ΔΔ)
- 60 τ.μ. α' ορ. Καρακόνερο καινούργια 28 εκ. -82171 εκ. (ΔΔ)
- 60 τ.μ. β όροφ. Μίρα Μάρε 20 εκ.-58.694 € (ΔΔ)
- 65 τ.μ. λουξ με αυλή Ροδίνι 30 εκ. - 88.014 € (ΔΔ)
- 70 τ.μ. λουξ με αυλή Κοσκινού 27 εκ. -79.236 €
- 70 τ.μ. μον/κία με 100 τ.μ. αυλή, μονοκατοικία κοντά στο Ρολόι, Π. Πόλη, 30 εκ.-88.041 € (ΔΔ)
- 74 τ.μ. (ισ. με αυλή) Ροδίνι, 26 εκ.-76.302 € (ΔΔ)
- 75 τ.μ. Καρακόνερο ορ/ονα 37,5 εκ. -110.051 € (ΔΔ)
- 77 τ.μ. λούξ ετοιμ/το με αυλή 27 εκ. Κοσκινού 79.236 €
- 80 τ.μ. μεζ/τα Ιαλυσό 38 εκ. -111.518 € (ΔΔ)
- 80 τ.μ. (ημιϋπόγειο), Δασκάλους, 23 εκ.-67.498 €
- 82 τ.μ. Ροδίνι β' ορ. 29 εκ.-85.106 € (ΔΔ)
- 83 τ.μ. β' ορ. Ανάληψη, 29 εκ.-85.106 € (ΔΔ)
- 85 τ.μ. Ιαλυσό καινούργιο 38 εκ. -111.518 € (ΔΔ)
- 87,5 τ.μ.καιν/ργιο Ροδίνι 41 εκ.-120.322€ (ΔΔ)
- 90 τ.μ. (ισόγειο με αυλή) Μιχ. Πετρίδη λουξ 29 εκ. - 85.106 €
- 90 τ.μ. μον/κία διόροφη Παραδείσι με τζάκι 22 εκ. - 64.563 € (ΔΔ)
- 102 τ.μ. ορ/σμα Καρακόνερο καινούργιο (50 εκ.) - 340.000 € (ΔΔ)
- 103 τ.μ. (3 υπν.) Στοκχόλμης 47 εκ. - 137.931 € (ΔΔ)
- 106 τ.μ. ορ/σμα Θεμ. Σοφούλη 35 εκ. - 102.714 € (ΔΔ)
- 116 τ.μ. (ισ. υπ/νο) 3 υπν. Πτολεμαίων 55 εκ.-161.408 €
- 109 τ.μ. ετοιμ/τη μεζ/τα Ιαλυσό (3 υπν.) 55 εκ-161.408 € (ΔΔ)
- 118 τ.μ. (ισ. υπ/νο) 3 υπν. Πτολεμαίων 55 εκ. - 161.408 € (ΔΔ)
- 117 εμ. σε σοβά Δασκάλους) 32 εκ. -93.910 € (ΔΔ)
- 120 τ.μ. πλησίον Μ. Πετρίδη (ισ.), (3 υπν.) 161.408 €-55 εκ. (ΔΔ)
- 120 τ.μ. μεζ/τα Ροδίνι 80 εκ. 234.776 € (ΔΔ)
- 120 τ.μ. Καρακόνερο 56 εκ. 164.343 (ΔΔ)
- 120 τ.μ. (υπόγειο με αυλή), Κέννεντυ, 45 εκ.-132.016 €
- 125 τ.μ. μον/κία σε 1,5 στρ. στη Θολό 70 εκ. 205.429 € (Δ.Δ.)
- 130 τ.μ. μον/κία σε μπετά σε 1 στρ. Τρεις προς Παστίδα 33 εκ. -96.845 € (ΔΔ)
- 132 τ.μ. (β' ορ.) Κέννεντυ, 75 εκ.-206.429 € (ΔΔ)
- 140 τ.μ. μεζ/τα (με 70 τ.μ. υπ.) σε μαρ/βά, Ιαλυσός 50 εκ.-146.735 €
- 140 τ.μ. μον/κία σε μπετά Κοσκινού 40 εκ. - 117.388 € (ΔΔ)
- 150 τ.μ. μον/κία σε 2 στρ. στην Ιαλυσό 100 εκ.-293.470 € (ΔΔ)
- 158 τ.μ. μεζ/τα σε μπετά Ιξιά 36 εκ.-105.649 €
- 195 τ.μ. μεζονέτα σε μπετά, Κοσκινού, 35 εκ.-102.714 € (ΔΔ)
- 200 τ.μ. (2 διαμ/τα) στο Μαντρικό 41 εκ. 120.322 € (ΔΔ)
- 210 τ.μ. μεζ/τα. Κοσκινού 220.102 €-75 εκ. (ΔΔ)
- 270 τ.μ. βίλλα στο σοβά σε 4 στρ. Τσαΐρι 100 εκ. - 293.470 €
- 280 τ.μ. μον/κία σε Ιστρ. Κοσκινού 150 εκ.-440.205 € (ΔΔ)
- 280 τ.μ οικ. τετ/νο (κτίριο) Π. Πόλη 100 εκ. 293.470 €
- 550 τ.μ. μον/κία Παστίδα 7 στρ. 170 εκ. 498.899 € (ΔΔ)

ΚΑΤΑΣΤΗΜΑΤΑ-ΑΠΟΘΗΚΕΣ-ΓΡΑΦΕΙΑ

- 30 τ.μ. Εμπ/κο κέντρο Βράχο Ιαλυσό 20 εκ. - 58,694 €
- 31 τ.μ. κατάστημα στο Νηρέα 22 εκ. - 64.563 € (ΔΔ)
- 39 τ.μ. Αγ. Αναστασία 12 εκ.-35.216 €
- 55 τ.μ. Βασ. Ηρακλείου 35 εκ.-102.714 € (ΔΔ)
- 75 τ.μ. α' ορ. Μανδράκι γραφείο 70 εκ.-205.423 €
- 80 τ.μ. υπ/γεια απ/κη Κένεντυ 12 εκ. 35.216€
- 82 τ.μ. β' ορ. Μανδράκι γραφείο 50 εκ.-146.735 €
- 175 τ.μ. Λεωφ. Ρόδου-Λίνδου 70 εκ.-205.429 € (ΔΔ)
- 160 τ.μ. (αποθήκη) ισ. κατάστημα. Ανάληψη 30 εκ.-88.041 € (ΔΔ)
- 180 τ.μ. αποθήκη Ροδίνι 132.061 €-45 εκ.
- 320 τ.μ. αποθήκη Ασγούρου 44 εκ.-129.126 €

ΟΙΚΟΠΕΔΑ-ΑΓΡΟΤΕΜΑΧΙΑ

- 406 τ.μ. εντός οικισμού Εμπωνας (Σ.Δ. 0,8) 30.000 €
- 500 τ.μ. Μίρα Μάρε (Σ.Δ. 0,8), 45 εκ.-132.016 € (για γραφεία κατ/τα)
- 680 τ.μ. Πειραιώς 176.082 €-60 εκ.
- 1.200 τ.μ. εντός οικ. Κοσκινού (κτίζει 600 τ.μ.) 50 εκ.-146.735 €
- 1.370 τ.μ. εντός οικισμού Αρχ/λου - 50. εκ. - 146.735 €
- 4 στρεμ. στα Νερά Καλλιθέας 60 εκ.-176.082 €
- 4.380 τ.μ. Ασγούρου 30 εκ.-88.041 €
- 8.740 τ.μ. Κολύμπια 63 εκ.-184.886 €
- 13.770 τ.μ., Τσαΐρι 161.408€-55εκ.
- 350 τ.μ. (νέα επ/ση οικ/σμού Σορωνής) 30.000 €
- 45 στρ. στο Γεννάδι 115 εκ. - 337.738 €

ΕΝΟΙΚΙΑΖΟΝΤΑΙ ΔΥΟ ΚΑΤΑΣΤΗΜΑΤΑ ΣΤΗ ΒΕΝΕΤΟΚΛΕΩΝ
ΖΗΤΟΥΝΤΑΙ ΜΕΤΑΧΕΙΡΙΣΜΕΝΑ ΔΙΑΜΕΡΙΣΜΑΤΑ - ΑΜΕΣΗ ΠΩΛΗΣΗ
ΑΝΑΛΑΜΒΑΝΟΥΜΕ ΤΗΝ ΕΝΟΙΚΙΑΣΗ ΤΟΥ ΔΙΑΜΕΡΙΣΜΑΤΟΣ ΣΑΣ ΣΕ ΠΟΛΥ ΣΥΝΤΟΜΟ ΧΡΟΝΙΚΟ ΔΙΑΣΤΗΜΑ

ΡΕΝΑ ΒΑΖΟΥΚΟΥ

(ΜΕΣΙΤΗΣ ΑΣΤΙΚΩΝ ΣΥΜΒΑΣΕΩΝ)
ΔΙΕΥΘ. ΓΡΑΦΕΙΟΥ ΔΗΜ. ΘΕΟΔΩΡΑΚΗ 3
9-1 το πρωί και 6.30-9 απ/τα
Δευτέρας-Πέμπτης εκτός Σαβ. και Κυρ.
Τηλ. (22410) 22943-28838 FAX: 28838
email.vazoukou@otenet.gr.
ΡΟΔΟΣ

ΠΩΛΗΣΕΙΣ ΑΚΙΝΗΤΩΝ

◆ ΔΙΑΜΕΡΙΣΜΑΤΑ
- Ροδίνι 80 τ.μ. 30.500.000
- Διαμέρισμα 75 τ.μ. 30.000.000 δρχ. οδός Τροίας
- Διαμέρισμα 85 τ.μ. 37.000.000 δρχ. Ιαλυσός
- 2άρια ετοιμοπαράδοτα, λουξ κατασκευής, 23.500.000 δρχ.
- Ροδίνι 115 τ.μ. λουξ κατασκευής, με απεριόριστη θέα
- Ροδίνι 90 τ.μ. λουξ κατασκευής με απεριόριστη θέα.
- Ατταβύρου 86 τ.μ. 35.000.000 δρχ.
- Ροδίνι 2άρι, 22.000.000 δρχ. καινούργιο
- Ροδίνι 114 τ.μ. 48.000.000 δρχ. λουξ κατασκευής
- Κορδικτώνος 80 τ.μ. 26.000.000 δρχ.
- Ανάληψη 85 τ.μ. 40.000.000 δρχ. λουξ κατασκευής
- Καρακόνερο 90 τ.μ. καινούργιο
- Ανάληψη 75 τ.μ., 26.000.000 δρχ.
- Σωτήρος 115 τ.μ. 35.000.000 δρχ
- Πειραιώς 60 τ.μ. 27.000.000 δρχ.
- Τροίας 90 τ.μ. λουξ κατασκευής με απεριόριστη θέα.

◆ ΗΜΙΤΕΛΗ ΔΙΑΜΕΡΙΣΜΑΤΑ
- 60 τ.μ. 12.000.000 δρχ. Αταβύρου
- 160 τ.μ. 32.000.000 δρχ. Αταβύρου

◆ ΜΕΖΟΝΕΤΕΣ-ΜΟΝΟΚΑΤΟΙΚΙΕΣ
- 160 τ.μ. με οικόπεδο 1300 μ. στα Κόσκινού 40.000.000 δρχ. (μπετά)
- Μονοκατοικία στην Ιαλυσό 103 τ.μ. ανακαινισμένη
- 180 τ.μ. με οικόπεδο 1300 μ. στο Κανδυλί (μπετά)
- Κοσκινού 195 τ.μ., 35.000.000 δρχ. (κτισμένη)
- ΣΥΜΗ:Διόροφη κατοικία 70 τ.μ. με στέρνα 50.000.000 δρχ.

◆ ΟΙΚΟΠΕΔΑ
- Αφάντου 7 στρεμ. 50.000.000
- Κολύμπια 2.500 στρεμ. 35.000.000
- Κιοτάρι πάνω στο κύμα 5 στρ.
- Παραδείσι, 1500 μ., 8.000.000 δρχ.
- Μαριτσά 2 στρ., 17.000.000 δρχ.
- Κατταβιά 650 τ.μ. 3.000.000 δρχ.
- Οικόπεδα εντός σχεδίου στο Γεννάδι από 2.500.000 δρχ.
- Παστίδα 7 στρ., 70.000.000 δρχ.

◆ ΑΠΟΘΗΚΕΣ
- Αποθήκη σχεδόν ισόγεια 250 τ.μ. 20.000.000 δρχ.

◆ ΚΑΤΑΣΤΗΜΑΤΑ
- Επιχείρηση στην οδό Ηρώων Πολυτεχνείου
- Πωλείται επιχείρηση -αναψυκτήριο

◆ ΚΤΗΜΑΤΑ
- Κατταβιά Αγ. Γιώργης 4800 τ.μ. 6.000.000 δρχ.
- Λαχανιά, 2 στρ. οικοδομίσιμο 3.000.000 δρχ.
- Πίσω από το παλιό αεροδρόμιο 4 στρ., 22.000.000 δρχ. με θέα.
- Χωράφι 4 στρ. στην Παστίδα 18.000.00 δρχ.
- Χωράφι 5.700 στρ. στα Κολύμπια, 15.000.000 δρχ.
- Κατταβιά 1000 τ.μ. άρτιο και οικοδομήσιμο με φως, νερό, 2.500.000 δρχ.
- Κανδυλί 2.600 τ.μ., 35.000.000 δρχ.
- Πλημμύρι 1520 στρ. πάνω στην θάλασσα, τιμή 6.000.000 δρχ.
- Πλημμύρι 1.640τ.μ. 4.000.000 δρχ. οικοδομήσιμο
- Πλημμύρι 3.240τ.μ. 3.000.000 δρχ.
- Λαχανιά 4.700 τ.μ. 16.000.000 δρχ. οικοδομήσιμο
- 10 στρ. Κιοτάρι, νερό, ρεύμα 12.000.000 δρχ.
- Λαχανιά 100 στρ. πάνω στην θάλασσα
- Λαχανιά 45 στρ. 2500 δρχ./μέτρο
- Κατταβιά 2.500 τ.μ. πάνω στο δρόμο οικοδομήσιμο,
- Λάρδος 7 στρ. 12.000.000 δρχ.
- Κιοτάρι 4 στρ. 4.000.000 δρχ.
- Λαχανιά 750 τ.μ., 8.500.000 δρχ.στο χωριό
- Γεννάδι 20 στρ. ρεύμα-νερό 20.000.000 δρχ.
- Κιοτάρι 7 στρ. με νερό-ρεύμα 8.000.000 δρχ.
- Λαχανιά 4 στρ. 300 μέτρα από τη θάλασσα 8.000.000 δρχ.
- Γεννάδι 1.100 τ.μ. 1.500.000 δρχ.
- Κατταβιά 10 στρ. 10.000.000 δρχ.
- Πλημμύρι 12 στρ. με φως, νερό
- Κατταβιά 4.000 τ.μ. 2.000.000 δρχ.
- Πλημμύρι 5.500 τ.μ. 6.500.000 δρχ.
- Γεννάδι στη λεωφόρο 4.000 τ.μ., 12.000.000 δρχ.
- Γεννάδι, 2 στρ. πάνω στη θάλασσα
- Πλημμύρι, 4.500 στρ. 6.000.000 δρχ.
- Κιοτάρι 4 στρ. κοντά στη θάλασσα
- Σάλακος 8στρ. 16.000.000 δρχ.

➪ Πωλούνται αποθήκες και βιοτεχνικοί χώροι.

- **ΔΑΝΕΙΑ ΔΕΚΤΑ - ΕΥΚΟΛΙΕΣ ΠΛΗΡΩΜΗΣ**
- **ΖΗΤΟΥΝΤΑΙ ΟΙΚΟΠΕΔΑ ΠΡΟΣ ΑΓΟΡΑ - ΚΤΗΜΑΤΑ ΚΑΙ ΔΙΑΜΕΡΙΣΜΑΤΑ**

ΣΤΑΜΑΤΗΣ ΜΑΝΩΛΑΚΟΣ

ΩΡΕΣ ΓΡΑΦΕΙΟΥ 8.30-1.00 π.μ. και 5-8 μ.μ.

ΔΗΜ. ΑΝΑΣΤΑΣΙΑΔΗ 45 (παραπλεύρως ΥΠΕΡΑΓΟΡΑΣ ΠΑΠΑΚΥΡΙΑΚΟΥ-ΣΥΝΟΙΚΙΑ ΔΑΣΚΑΛΩΝ) Τηλέφωνα: 2241023815-78275, 0944698056

ΕΝΟΙΚΙΑΣΕΙΣ

συνέχεια από την προηγούμενη

ΓΚΑΡΣΟΝΙΕΡΑ, 2 δωματίων λουξ κατασκευής 40 τ.μ., πλήρως επιπλωμένη περιοχή Ιαλυσός. Πληρ. τηλ. (22410)94850, (22410) 93152 και κιν. 0945173284. ΑΕ48929

ΚΑΤΑΣΤΗΜΑ, στην Ιαλυσό 65 τ.μ. εσωτερικός χώρος και 60 τ.μ. αυλή για οποιαδήποτε χρήση. Πληρ. τηλ. 0946234999 ΑΕ48926

ΤΡΙΑΡΙ ισόγειο διαμέρισμα 100 τετρ. μέτρα στην περιοχή Αγ. Αναστασίας. Πληρ. τηλ. (22410)22916 από 10.00 έως 14.30. ΑΕ48905

ΙΣΟΓΕΙΟΣ ΕΝΙΑΙΟΣ ΧΩΡΟΣ 165 Τ.Μ. ΑΚΡΙΒΩΣ ΠΙΣΩ ΑΠΟ ΤΗ ΔΕΥΑΡ ΚΑΤΑΛΛΗΛΟΣ ΓΙΑ ΠΟΛΛΕΣ ΧΡΗΣΕΙΣ. ΠΛΗΡ. ΤΗΛ. 0945415149 ΠΕ48977

ΙΣΟΓΕΙΟ ΔΙΑΜΕΡΙΣΜΑ 125 τ.μ. με κήπο αυτόνομη θέρμανση-ηλιακό, τζάκι με 3 υπνοδωμάτια, επιτρέπονται κατοικίδια. Οδός Καμείρου 69 (περιοχή Τζένειο). Τιμή 420 ευρώ. Πληρ. τηλ. (22410) 36176. ΑΕ48870

ΕΝΟΙΚΙΑΖΕΤΑΙ ΣΕ ΕΜΠΟΡΙΚΟΤΑΤΟ ΣΗΜΕΙΟ ΣΤΗΝ ΠΑΛΙΑ ΠΟΛΗ ΔΙΩΡΟΦΟ ΚΤΙΡΙΟ ΜΕΓΑΛΗΣ ΠΡΟΒΟΛΗΣ ΠΡΟΣΦΑΤΑ ΑΝΑΠΑΛΑΙΩΜΕΝΟ ΜΕ ΑΝΕΤΟΥΣ ΧΩΡΟΥΣ ΚΑΙ ΜΕΓΑΛΗ ΑΥΛΗ, ΙΔΑΝΙΚΟ ΓΙΑ ΕΣΤΙΑΤΟΡΙΟ, ΜΠΑΡ ΚΑΙ ΑΛΛΕΣ ΣΥΝΑΦΕΙΣ ΧΡΗΣΕΙΣ. ΠΛΗΡ. ΤΗΛ. 2109936978, 0945526481 ΠΕ48805

ΕΝΟΙΚΙΑΖΟΝΤΑΙ STUDIOS ΜΕ ΤΟ ΜΗΝΑ Ή ΜΕ ΤΗΝ ΗΜΕΡΑ ΠΛΗΡΩΣ ΕΠΙΠΛΩΜΕΝΑ ΜΕ ΠΟΛΥΚΟΥΖΙΝΑΚΙ, ΨΥΓΕΙΟ, ΝΤΟΥΣ, WC, ΤΗΛΕΦΩΝΟ, ΜΠΑΛΚΟΝΙ, ΖΕΣΤΟ ΝΕΡΟ ΕΠΙ 24ΩΡΟΥ ΒΑΣΕΩΣ ΣΤΗΝ ΠΙΟ ΗΣΥΧΗ ΠΕΡΙΟΧΗ ΤΗΣ ΠΟΛΗΣ ΡΟΔΟΥ (ΠΕΡΙΟΧΗ ΔΑΣΚΑΛΩΝ), ΟΔΟΣ ΜΑΝΩΛΗ ΠΑΠΑΜΑΝΩΛΗ ΑΡΙΘΜ. 12 ΚΑΘΕΤΟΣ ΕΠΙ ΤΗΣ ΣΤΕΛΙΟΥ ΚΩΤΙΑΔΗ. ΠΛΗΡ. ΤΗΛ. 2241037244 ΧΠΕ125

ΔΙΑΜΕΡΙΣΜΑΤΑ επιπλωμένα δύο υπνοδωματίων στην τιμή των 290 Ευρώ καθώς και επιπλωμένα studios στην τιμή των 160 Ευρώ, στην περιοχή Ζέφυρος (Κωνσταντινίδη 5). Πληρ. τηλ. 0973098654. ΑΕ48848

ΜΟΝΟΚΑΤΟΙΚΙΑ 100 τ.μ. με κήπο στ' Ασγούρου. Πληρ. τηλ. 0945152258 ΑΕ48832

ΜΕΖΟΝΕΤΑ στο συνοικισμό καθηγητών (πλησίον Αννης Μαρίας) με υπέροχη θέα, ηλιακό, θέρμανση κεντρική. Ενοίκιο 590 ευρώ. Πληρ. τηλ. 0945075474 ΑΕ48646

ΓΡΑΦΕΙΟ 65 τ.μ. με μπάνιο στην οδό 25ης Μαρτίου (δίπλα στου ΠΑΠΠΟΥ) και πάνω από το Δικηγορικό Σύλλογο και με πρόσοψη στο δρόμο. Πληρ. τηλ. (22410)60325, 0938244168 ΑΕ48846

ΜΕΖΟΝΕΤΑ 130 Τ.Μ., ΣΤΗΝ ΠΕΡΙΟΧΗ ΜΙΡΑ ΜΑΡΕ, ΜΕ ΑΥΛΗ, 3 ΥΠΝΟΔΩΜΑΤΙΑ, 2 ΤΟΥΑΛΕΤΕΣ, ΣΑΛΟΝΙ-ΚΟΥΖΙΝΑ ΕΝΙΑΙΑ, ΤΖΑΚΙ, ΣΟΦΙΤΑ ΚΑΙ ΗΛΙΑΚΟ ΘΕΡΜΟΣΙΦΩΝΑ. ΤΙΜΗ ΕΝΟΙΚΙΟΥ 500 ΕΥΡΩ. ΠΛΗΡ. ΤΗΛ. (22410)28096

ΓΚΑΡΣΟΝΙΕΡΕΣ ΕΠΙΠΛΩΜΕΝΕΣ ΕΠΙ ΤΗΣ ΟΔΟΥ ΣΤ. ΚΑΖΟΥΛΗ. ΠΛΗΡ. ΤΗΛ. (22410)26542, 73681 ΠΕ48845

ΚΑΤΑΣΤΗΜΑ 40 Τ.Μ. ΜΕ WC ΚΑΤΑΛΛΗΛΟ ΚΑΙ ΓΙΑ ΓΡΑΦΕΙΟ ΣΤΕΦΑΝΟΥ ΚΑΖΟΥΛΗ ΚΑΙ ΓΑΡΙΒΑΛΔΗ 15. ΠΛΗΡ. ΤΗΛ. 0977690012 ΠΕ48539

ΕΝΟΙΚΙΑΖΟΝΤΑΙ ΓΙΑ ΤΗΝ ΠΕΡΙΟΔΟ ΤΟΥ ΧΕΙΜΩΝΑ, ΕΠΙΠΛΩΜΕΝΑ ΔΙΑΜΕΡΙΣΜΑΤΑ 45 Τ.Μ. ΣΤΗΝ ΠΕΡΙΟΧΗ ΤΗΣ ΙΞΙΑΣ, ΜΕ ΘΕΡΜΑΝΣΗ, ΖΕΣΤΟ ΝΕΡΟ, ΠΑΡΚΙΝ, ΚΗΠΟ ΚΑΙ ΠΙΣΙΝΑ. ΠΛΗΡ. ΤΗΛ. (22410)93172, ΚΙΝ. 0944658034 ΧΠΕ1411

ΑΠΟΘΗΚΕΣ ΣΤΗΝ ΙΑΛΥΣΟ ΕΝΟΙΚΙΑΖΟΝΤΑΙ 1) ΑΠΟΘΗΚΗΚΕΥΤΙΚΟΙ ΧΩΡΟΙ ΑΠΟ 100 ΕΩΣ 2000 Τ.Μ. ΚΑΙ ΥΨΟΣ 8 Μ. ΑΣΦΑΛΕΙΣ ΜΕ ΜΕΓΑΛΟΥΣ ΧΩΡΟΥΣ ΔΙΑΚΙΝΗΣΗΣ ΦΟΡΤΩΣΗΣ ΚΑΙ ΕΚΦΟΡΤΩΣΗΣ ΠΡΟΪΟΝΤΩΝ, 2) ΥΠΑΙΘΡΙΟΙ ΧΩΡΟΙ, ΠΕΡΙΦΡΑΓΜΕΝΟΙ, ΑΣΦΑΛΕΙΣ, ΚΑΤΑΛΛΗΛΟΙ ΓΙΑ ΑΠΟΘΗΚΕΥΣΗ ΠΡΟΪΟΝΤΩΝ ΣΕ ΠΑΛΕΤΕΣ. ΠΛΗΡ. ΤΗΛ. 2241038400. ΑΠΟ ΔΕΥΤΕΡΑ ΕΩΣ ΠΑΡΑΣΚΕΥΗ 08.00-15.00 κ. ΓΙΩΤΑ ΠΕ48068

ΕΝΟΙΚΙΑΖΟΝΤΑΙ: Α) ΙΣΟΓΕΙΟ ΚΑΤΑΣΤΗΜΑ 140 Τ.Μ. ΚΑΙ ΠΑΤΑΡΙ 70 Τ.Μ. Β) ΑΠΟΘΗΚΗ 650 Τ.Μ. ΚΑΙ ΤΑ ΔΥΟ ΕΠΙ ΤΗΣ ΛΕΩΦ. ΡΟΔΟΥ-ΚΑΛΛΙΘΕΑΣ ΕΝΑΝΤΙ ΣΟΥΠΕΡ ΜΑΡΚΕΤ ΜΑΡΙΝΟΠΟΥΛΟΣ. ΠΛΗΡ. ΤΗΛ. (22410)24967, 10.00-14.00 ΠΕ48503

ΧΩΡΟΙ ΑΠΟΘΗΚΕΥΣΗΣ ΕΝΟΙΚΙΑΖΟΝΤΑΙ ΠΕΡΙΦΡΑΓΜΕΝΟΙ, ΑΣΦΑΛΕΙΣ, ΥΠΑΙΘΡΙΟΙ, ΗΜΙΥΠΑΙΘΡΙΟΙ, ΚΑΙ ΚΛΕΙΣΤΟΙ ΚΑΤΑΛΛΗΛΟΙ ΓΙΑ ΑΠΟΘΗΚΕΥΣΗ ΕΝΟΙΚΙΑΖΟΜΕΝΩΝ ΑΥΤΟΚΙΝΗΤΩΝ ΚΑΙ ΠΟΥΛΜΑΝ. ΠΛΗΡ. ΤΗΛ. 2241038400 ΩΡΕΣ 08.00-15.00 μ.μ. κ. ΓΙΩΤΑ ΠΕ48069

PUB-ΚΑΦΕΤΕΡΙΑ στο τουριστικό κέντρο-πλησίον νέου καζίνο. Πλήρως εξοπλισμένη ανακαινισμένη, η καλύτερη στο είδος της. Συμβόλαιο 12ετές. Πληροφορίες άλλες δεν θα δοθούν στο τηλέφωνο. Πληρ. για συνεννόηση τηλ. 2241078392, 0977/339669, 0936/607154 μετά τις 12 το μεσημέρι. ΧΑΕ1501

ΚΑΤΑΣΤΗΜΑ 75 τ.μ. με βιτρίνα 6,50 μ. σε εμπορικό δρόμο της Παλιάς Πόλης της Ρόδου. Πληρ. τηλ. 09.44.88.11.22 και 2241037753. ΧΑΕ111

πωλήσεις ακινήτων & επιχειρήσεων

ΑΠΟΘΗΚΗ ισόγειος 300 τ.μ. από μπετόν, ελεύθερη και η ταράτσα με 1,5 στρέμα οικόπεδο, στην περιοχή Ασγούρου. Πληρ. τηλ. (22410)92009, 39412 και κιν. 0938664962 (απογευματινές ώρες) ΑΟ49087

ΚΑΤΟΙΚΙΑ στο Παραδείσι ισόγεια τελειωμένη 42 τ.μ. και 1ος όροφος γιατί 42 τ.μ. Πληρ. τηλ. (22410)81452, 0946590072 ΑΟ49077

ΔΙΑΜΕΡΙΣΜΑ τριάρι καλής κατασκευής β' ορόφου στους Δασκάλους 82 τ.μ. τιμή (31.000.000 δρχ.) 90.975 ευρώ. Δεκτά μόνο δάνεια τραπέζης. Πληρ. ΑΙΓΑΙΟΚΤΗΜΑΤΙΚΗ τηλ. (22410) 22943-28838-0945466773. ΑΟ49069

ΠΩΛΟΥΝΤΑΙ α) οροφοδιαμέρισμα στην Κένεντυ 178 τ.μ., β) μεταχειρισμένο διαμέρισμα στη Μεγάλου Κων/νου κοντά στο παλιό ΙΚΑ. Πληρ. κα. Μαρίνα τηλ. (22410)37906, 0972292958 ΑΟ49040

ΔΙΑΜΕΡΙΣΜΑ ημιυπόγειο με αυλή στους Δασκάλους, δύο υπν/τίων μόνο (23.000.000 δρχ.) 67.498 ευρώ. Επίσης καινούργιο 55 τ.μ. ισόγειο 2 υπν/τίων στα Κοσκινού (22.000.000 δρχ.)-64.563 ευρώ. Σ' αυτά τα διαμερίσματα δάνεια δεν γίνονται δεκτά. Πληρ. ΑΙΓΑΙΟΚΤΗΜΑΤΙΚΗ τηλ. 22410-22943-28838 και 0945466773. ΑΟ49055

ΖΗΤΩ ΝΑ ΑΓΟΡΑΣΩ διαμέρισμα μεταχειρισμένο μέχρι 10 έτη, επιφανείας 100 τ.μ. σε περιοχές κοντά στο στάδιο του Διαγόρα και στο Καρακόνερο. Πληρ. τηλ. 0945/064169 ΑΟ49056

SUPER MARKET σε καλή περιοχή λόγω συνταξιοδότησης. Πληρ. τηλ. 22410 69455 από 13.00-14.30 και από 17.00-22.00. ΑΟ49057

ΚΤΗΜΑ λίγο μετά τη Σορωνή 3.000 τ.μ. με κτίσμα 75 τ.μ. (το οποίο έχει ρεύμα και νερό), πολύ κοντά στη λεωφόρο και δίπλα σε κατοικημένη περιοχή. Πληρ. τηλ. 0932064816.ΑΟ49058

TOP PROPERTIES

GEORGE & SAVAS PIPINOS

ΓΕΩΡΓΙΟΣ & ΣΑΒΒΑΣ ΠΙΠΙΝΟΣ

ΜΕΣΙΤΕΣ ΑΣΤΙΚΩΝ ΣΥΜΒΑΣΕΩΝ

REAL ESTATE AGENTS · MEMBER OF F.I.A.B.C.I.

Email: gpipinos@otenet.gr URL: www.rhodes-top-properties.com and www.pipinos.gr



Η "**TOP PROPERTIES**" είναι ατομική επιχείρηση και ανήκει στους Γεώργιο και Σάββα Πιπίνο. Το γραφείο ασχολείται από το 1971 αποκλειστικά και μόνο με επενδύσεις και REAL ESTATE, στο νησί της Ρόδου και στην ευρύτερη περιοχή της Δωδεκανήσου.

ΑΠΕΥΘΥΝΟΜΑΣΤΕ: Στους **σοβαρούς, απαιτητικούς και επιλεκτικούς** επενδυτές-επιχειρηματίες, Ελληνες και ξένους που ενδιαφέρονται να κάνουν μια σοβαρή επένδυση προβολής στο νησί της Ρόδου.

ΠΡΟΣΦΕΡΟΥΜΕ: Α) Υπηρεσίες και πληροφορίες που γίνονται σε προσωπικό επίπεδο με εχεμύθεια, διακριτικότητα και σοβαρότητα.
Β) Μεγάλη γκάμα υψηλής ποιότητας, ακινήτων, όπως:1) Ξενοδοχεία Α' και Β' κατηγορίας των 600-500-350-300 κλινών, 2) Κεντρικά αστικά ακίνητα κατάλληλα για Τράπεζες-καταστήματα-γραφεία, 3) Παραλιακές εκτάσεις, κατάλληλες για τουριστικές επενδύσεις των 150.000-100.000-70.000-50.000-36.000 τ.μ. και 4) Διαμερίσματα και μεζονέτες προβολής, και 5) Αξιόλογες Παραθεριστικές κατοικίες.

ΣΤΟΧΟΣ ΜΑΣ ΕΙΝΑΙ: Να προσφέρουμε στο αγοραστικό μας κοινό υψηλής ποιότητας ακίνητα και ευκαιρίες στο νησί της Ρόδου. Η τριακονταετής και πλέον πείρα μας στον τομέα αυτό αποτελεί εγγύηση.

ΣΥΝΘΗΜΑ ΜΑΣ ΕΙΝΑΙ: Επενδύστε στη ΡΟΔΟ ΤΩΡΑ, σε ακίνητα που ΑΝΤΕΧΟΥΝ ΣΤΟ ΧΡΟΝΟ

Γεώργιος και Σάββας Πιπίνος
ΜΕΣΙΤΕΣ ΑΣΤΙΚΩΝ ΣΥΜΒΑΣΕΩΝ
Γιατί εμείς γνωρίζουμε καλύτερα!

TOP PROPERTIES is a father and son business. The senior, Mr George S. Pipinos, the founder of the office, has carved over the years a reputation for integrity and excellence in the world of Real Estate in the Dodecanese. The junior, Dr. Savas Pipinos, has returned from his studies in UK to aid in his farther´s footsteps.
AT TOP PROPERTIES we try hard to attract important and selective investors, high calibre businessmen/women and discerning professional people, both Greek and foreign, who wish to acquire substantial and valuable property on Rhodes.
We offer our expertise and advice privately, discreetly and in strict confidence.
We keep a comprehensive list of real estate of the highest specifications:
a. A' and B' class hotels (600, 500, 350, 300 beds capacity)
b. Centrally situated office buildings and other business premises.
c. Seaside land, ideal for development (hotels, holiday resorts, etc), of 150.000, 100.000, 70.000, 50.000, 36.000 square metres.
d. Villas, luxury apartments, detached, semi-detached and terraced houses.
e. Holiday and Retirement Homes.
Our aim is to give our clients the opportunity to acquire value for money, first class real estate on Rhodes. Our 30 and more years of experience is our warranty.
Our motto is Invest in Rhodes, Invest in property, It stands the test of time.



TOP PROPERTIES
George and Savas Pipinos
Because we know best

KENNENTY 38, ΡΟΔΟΣ, 85 100, ΤΗΛ. (22410) 23895,FAX: (22410) 20883
38 KENNEDY STR., RHODES, 85 100, TEL. (22410) 23895, FAX: (22410) 20883

ΟΙΚΟΔΟΜΙΚΕΣ ΕΠΙΧΕΙΡΗΣΕΙΣ
ΤΖΟΓΙΑ ΜΑΡΙΑ & ΥΙΟΙ

Πωλούνται μεζονέτες 120 τ.μ., πολυτελούς κατασκευής, ανεξάρτητες, σε οικόπεδο 300 τ.μ. η κάθε μία επί των οδών Ευρώπης-Βελιγραδίου (περιοχή Ροδίνι).

Τηλ. επικοινωνίας 22410-30069

πωλησεις

συνέχεια από την προηγούμενη

ΠΩΛΟΥΝΤΑΙ ΣΤ' ΑΦΑΝΤΟΥ: 1) Σε 1.500 τ.μ. οικόπεδο διώροφες ΠΑΝΟΡΑΜΙΚΕΣ μονοκατοικίες 145 τ.μ., 2) Διαμέρισμα 80 τ.μ. ισόγειο διώροφης οικοδομής σε άριστη κατάσταση, πωλείται μόνον τοις μετρητοίς ή με τραπεζικό δάνειο, 3) Σε 220 τ.μ. οικόπεδο διώροφη μονοκατοικία των 200 τ.μ., 4) Στη περιοχή Τραπέζια οικόπεδο 4.500 τ.μ. με καλή θέα, 5) Στη παραλία 50 μ. από το κύμα 2.300 τ.μ. με πηγάδι. Πληρ. τηλ. 0932-238837.
ΑΟ49059

ΕΥΚΑΙΡΙΑ: ΠΩΛΕΙΤΑΙ MINI MARKET. ΠΛΗΡ. ΤΗΛ. (22410)22493 ΠΟ49029

MINI MARKET στην Ανάληψη, σε τιμή ευκαιρίας. Πληρ. τηλ. (22410)69116
ΑΟ49050

ΔΙΑΜΕΡΙΣΜΑ στο Μηδεια 128 τ.μ. λουξ κατασκευής και παραδίδεται αποπερατωμένο. Εχει 3 υπνοδωμάτια, 2 μπάνια, εντοιχισμένη κουζίνα, κεντρική θέρμανση, ηλιακό θερμοσίφωνα, εσωτερικό γκαράζ και ανεξάρτητη αποθήκη αποπερατωμένη 15 τ.μ. Πληρ. κ. Μανώλη τηλ. 0946163242
ΑΟ48994

ΣΤ' ΑΦΑΝΤΟΥ μεγάλη ευκαιρία, πωλείται νεόδμητη μονοκατοικία στον όροφο 94 τ.μ. με μεγάλες βεράντες εις το κέντρο του Δήμου Αφάντου κατάλληλη για γάμο ή κατοικία. Πληρ. τηλ. (22410)39300, κιν. 0946890731 ΑΟ49046

ΠΩΛΟΥΝΤΑΙ: α) στο Ροδίνι διαμέρισμα 113 τ.μ. με θέρμανση, αποθήκη και parking και με 86 τ.μ. θέρμανση και parking, β) διαμερίσματα στην Ιαλυσό 852 τ.μ. με θέρμανση και parking ετοιμοπαράδοτα. Πληρ: κα Μαρίνα "ΚΤΗΜΑΤΙΚΗ ΠΡΟΟΠΤΙΚΗ" τηλ. (22410)37906, 0972292958 ΑΟ49041

ΠΩΛΟΥΝΤΑΙ α) μεζονέτες στην Ιαλυσό 140 και 150 τ.μ. εκτός σοφίτα στην περιοχή Αγία Παρασκευή, β) μεζονέτες στα Κοσκινού σε 1.300 μέτρα οικόπεδο. Πληρ. κα Μαρίνα "ΚΤΗΜΑΤΙΚΗ ΠΡΟΟΠΤΙΚΗ" τηλ. (22410)37906, 0972292958
ΑΟ49039

ΑΠΟΘΗΚΗ 200 τ.μ. επί της Καβάλας (Ανάληψη). Πληρ. τηλ. (22410)25932
ΑΟ49034

ΕΠΙΧΕΙΡΗΣΗ FAST FOOD-SNACK BAR- οβελιστήριο στο κέντρο της πόλης Ρόδου (100 μαγαζιά- κεντρικό σημείο). Μόνο σοβαρές προτάσεις. Πληρ. τηλ. (22410)29131, 0945065750, ώρες 9 π.μ.-3 μ.μ. και 6 μ.μ.-10 μ.μ. ΑΟ49026

ΠΩΛΟΥΝΤΑΙ στ' Αφάντου Συκιά 4.840 τ.μ., Κάτω Ρένη 2.190, Πάνω Ρένη 840 , Μεροήλη 800, Ούνναρι 350, Καθολική 900, Ατσιπάς 6.000, Αγροελιές 2.000, Εντός οικισμού 140, Μισονήσια 4.720, Αμμωτή 3.500, e-mail: tgd30@hotmail.com τηλ. 001-330-399-8776 μετά τις 4 μ.μ. ΑΟ49014

ΣΠΙΤΙ ισόγειο 3άρι στο Παραδείσι. Τιμή 58.694,00 ευρώ. Πληρ. τηλ. (210)2629869, 2623298 κιν. 0944718046 ΑΟ49007

ΠΑΛΙΟ ΔΙΩΡΟΦΟ κτίσμα στο Νιοχώρι (δεν είναι διατηρητέο) 80 τ.μ. και με αυλή. Εχει 8 δωμάτια και 2 μπάνια. Τιμάται 20.000.000 δρχ. ή 58.700 ευρώ. Πληρ. κ. Μανώλη τηλ. 0946163242 ΑΟ48983

ΔΙΑΜΕΡΙΣΜΑ στους Δασκάλους (ημιτελές σε μαρμαροσουβάδες) 120 τ.μ. με 3 υπνοδωμάτια και 2 μπάνια. Μεταβιβάζεται και ο αέρας πάνω από το διαμέρισμα. Τιμάται 32.000.000 ή 94.000 ευρώ. Πληρ. κ. Μανώλη τηλ. 0946163242
ΑΟ48984

ΖΗΤΕΙΤΑΙ ΓΙΑ ΑΓΟΡΑ ΑΠΟ ΙΔΙΩΤΗ ΑΓΡΟΤΕΜΑΧΙΟ 4 ΣΤΡΕΜΜΑΤΩΝ ΕΚΤΟΣ ΣΧΕΔΙΟΥ ΑΡΤΙΟ ΚΑΙ ΟΙΚΟΔΟΜΗΣΙΜΟ ΜΕ ΠΡΟΣΒΑΣΗ, ΚΑΤΑΛΛΗΛΟ ΓΙΑ ΑΝΕΓΕΡΣΗ ΚΑΤΟΙΚΙΑΣ, ΕΝΤΟΣ 'Η ΕΚΤΟΣ ΟΡΙΩΝ ΔΗΜΟΥ ΡΟΔΙΩΝ. ΤΡΟΠΟΣ ΠΛΗΡΩΜΗΣ: ΑΠΟΛΥΤΩΣ ΤΟΙΣ ΜΕΤΡΗΤΟΙΣ. ΜΕΣΙΤΕΣ ΑΠΟΚΛΕΙΟΝΤΑΙ. ΓΙΑ ΣΟΒΑΡΕΣ ΠΡΟΤΑΣΕΙΣ ΕΠΙΚΟΙΝΩΝΗΣΤΕ ΣΤΟ ΚΙΝ. 0973932831 ΠΟ49017

ΜΟΝΟΚΑΤΟΙΚΙΕΣ στην Ιαλυσό από 150 τ.μ. έως 180 τ.μ. είναι λουξ κατασκευής και κοντά στη θάλασσα και με ανεξάρτητο οικόπεδο η κάθε μία. Πληρ. κ. Μανώλη τηλ. 0946163242
ΑΟ48985

ΜΟΝΟΚΑΤΟΙΚΙΑ 200 τ.μ. στην περιοχή Κανδυλί (Τρεις) σε ημιτελή κατάσταση (κτισμένη με τούβλα) και σε οικόπεδο 4200 τ.μ. Είναι σε φανταστική θέση με ασφαλτοστρωμένο δρόμο, νερό και φως. Τιμάται 70.000.000 δρχ. ή 205.500 ευρώ. Πληρ. κ. Μανώλη τηλ. 0946163242ΑΟ48993

ΟΙΚΟΠΕΔΟ στο Γεννάδι 3250 τ.μ. Είναι πάνω στον κεντρικό δρόμο και 200 μέτρα από τη θάλασσα. Είναι άρτιο και οικοδομήσιμο και τιμάται 23.000.000 δρχ. ή 67.500 ευρώ. Πληρ. κ. Μανώλη τηλ. 0946163242
ΑΟ49866

ΟΙΚΟΠΕΔΟ στ' Ασγούρου 4000 τ.μ. Εχει δρόμο με άσφαλτο, νερό και φως. Τιμάται 40.000.000 δρχ. ή 117.400 ευρώ. Πληρ. κ. Μανώλη τηλ. 0946163242
ΑΟ48997

ΟΙΚΟΠΕΔΟ στ' Ασγούρου 1900 τ.μ. το οικόπεδο είναι εντός του οικισμού και πάνω στην παλαιά εθνική οδό. Είναι κατάλληλο για αποθήκες και γραφεία. Τιμάται 60.000.000 δχ. ή 176.000 ευρώ. Πληρ. κ. Μανώλη τηλ. 0946163242 ΑΟ48998

ΑΠΟ ΤΗΝ ΑΝΤΙΠΡΟΣΩΠΕΙΑ ΑΥΤΟΚΙΝΗΤΩΝ
DAEWOO
ΚΟΥΚΟΥΡΑΣ ΑΛΕΞΑΝΔΡΟΣ
ΖΗΤΕΙΤΑΙ:

Α) ΠΩΛΗΤΗΣ ΑΥΤΟΚΙΝΗΤΩΝ
Οι υποψήφιοι θα πρέπει να πληρούν τις κάτωθι προυποθέσεις:
- Ευχέρεια λόγου
- Γνώσεις Η/Υ
- Τουλάχιστον απολυτήριο Λυκείου
- Εκπληρωμένες στρατιωτικές υποχρεώσεις
- Δίπλωμα αυτοκινήτου

Β) ΝΕΑΡΟΣ ΓΙΑ ΜΕΡΙΚΗ ΑΠΑΣΧΟΛΗΣΗ ΣΤΗΝ ΠΡΟΕΤΟΙΜΑΣΙΑ ΑΥΤ/ΤΩΝ
Οι υποψήφιοι θα πρέπει να πληρούν τις κάτωθι προυποθέσεις:
- Δίπλωμα αυτοκινήτου

Για πληροφορίες, τηλ. (22410) 65183 - 60100
κ. ΚΩΣΤΗ ΒΑΛΕΝΤΗ

ΟΙΚΟΔΟΜΗ ΡΟΔΟΥ

ΤΕΧΝΙΚΗ–ΚΑΤΑΣΚΕΥΑΣΤΙΚΗ ΕΤΑΙΡΕΙΑ
ΠΩΛΟΥΝΤΑΙ

1) Μονοκατοικίες 150 τ.μ. η κάθε μία σε κτήμα 2.000 τ.μ. (υπό κατασκευή).
2) Μονοκατοικίες στο Κιοτάρι Ασκληπειού (στο κύμα) 120 τ.μ. σε κτήμα 1300 τ.μ. εκάστη (υπό κατασκευή).
3) Καταστήματα και διαμερίσματα στην οδό Αμστερνταμ, Βερολίνου και Μαδρίτης στο Ροδίνι διαφόρων μεγεθών.
4) Δύο οροφοδιαμερίσματα των 130 τ.μ. στην οδό Κωνσταντινουπόλεως στο Ροδίνι (υπό κατασκευή).
5) Διαμερίσματα των 110 τ.μ. και 135 τ.μ. στο Καρακόνερο πάνω από το γήπεδο με απέραντη θέα (υπό κατασκευή).

Δεκτά δάνεια και ευκολίες πληρωμής έχουμε τις καλύτερες τιμές της αγοράς.

ΟΙΚΟΔΟΜΗ ΡΟΔΟΥ

Καμύνδου 4- Ρόδος-85100 Τηλ.: 22410/60460, 1, 2
Fax: 22410/60463

ΜΑΝΟΛΗΣ ΣΠΥΡΙΔΗΣ πολιτικός μηχανικός ΔΠΘ (ΚΙΝ:093.66.60460).
ΚΩΣΤΑΣ ΚΩΝΣΤΑΝΤΙΝΙΔΗΣ εργολάβος (ΚΙΝ.: 0946.99.99.06)

ΚΤΗΜΑΤΟΜΕΣΙΤΙΚΟ ΓΡΑΦΕΙΟ
ΖΑΦΕΙΡΗΣ Μ. ΚΑΡΑΓΙΑΝΝΗΣ Δ. Ο.Ε.
Πωλήσεις ακινήτων. Τηλ. (2241060380-60381)
18.00-21.00 μ.μ. Δευτέρα-Παρασκευή

ΔΗΜΟΣ ΑΦΑΝΤΟΥ
- *6.120 τ.μ. (Περιοχή Καστελλάνο)*
- *4.000 τ.μ. (Παραλία Αφάντου)*
- *5.000 τ.μ. (Παραλία Αφάντου)*
- *1.600 τ.μ. (Παραλία Αφάντου)*
- *6.450 τ.μ. (Παραλία Αφάντου)*
- *2.000 τ.μ. (Παραλία Αφάντου)*
- *730 τ.μ. (Περιοχή Λίππινοι)*
- *540 τ.μ. (Περιοχή Λίππινοι)*
- *5.800 τ.μ. (Περιοχή Τραπέζια)*
- *11.520 τ.μ. αγροτεμάχιο*
- *(1/2) 5.080 τ.μ. αγροτεμάχιο (Με ελαιόδεντρα)*
- *1.250 τ.μ. αγροτεμάχιο*
- *1.690 τ.μ. αγροτεμάχιο*
- *10.200 τ.μ. αγροτεμάχιο (πλησίον οικισμού Κολυμπίων με πανοραμική θέα)*

ΚΟΛΥΜΠΙΑ
- *5.000 τ.μ. πλησίον ξενοδοχείου ΚΟΑΛΑ*
- *4.969 τ.μ. (1/2) αγροτεμάχιο*
- *4.300 τ.μ. αγροτεμάχιο (στο δρόμο για Αρχίπολη)*

ΨΙΝΘΟΣ
- *22.400 τ.μ. αγροτεμάχιο (Με 200 ελαιόδεντρα)*
- *19.840 τ.μ. αγροτεμάχο*

ΡΟΔΟΣ
- *Διαμέρισμα, 2ος όροφος, 80 τ.μ.*
- *Γραφείο 40 τ.μ., Εμπορικό Κέντρο Φώκιαλη*

κεφάλαιο
Κτηματομεσιτικό - Συμβουλευτικό Γραφειο

ΔΙΑΜΕΡΙΣΜΑΤΑ ΠΩΛΟΥΝΤΑΙ

- ❑ 30 τ.μ , ρετιρέ γκαρσονιέρα , Ιξιά , 11εκ-32.281
- ❑ 52 τ.μ,1ου,1 υπν/τιων και- νούριο Ιξιά 17εκ-49.889
- ❑60 τ.μ, ισόγειο,1υπν/τιου, καινούριο, Ροδίνι , 28εκ- 82.171
- ❑75 τ.μ, 1ου, 2 υπν/τιων και- νούριο Ιξιά 33 εκ-96.845
- ❑78 τ.μ, ισόγειο, 2 υπν/τιων, Αγ.Αναστασία, 23 εκ- 67.498
- ❑82 τ.μ,1ου, 2 υπν/τιων και- νούριο Παπανδρέου 42 εκ-123.257
- ❑83 τ.μ,1ου, 2 υπν/τιων και- νούριο Ιξιά 37 εκ-108.584
- ❑84 τ.μ,1ου, 2 υπν/τιων και- νούριο, πάρκινγκ, Τριάντα 37 εκ-108.584
- ❑85 τ.μ, ισόγειο, 2 υπν/τιων, αυλή, καινούριο,Τριάντα 37 εκ- 108.584
- ❑ 86 τ.μ 2ου, 2υπν/τιων, γκα-ράζ, καινούριο, πολυτελές, Ροδίνι, 40, 5 εκ-118.855
- ❑ 87 τ.μ 1ου, 2υπν/τιων, γκα-ράζ,καινούριο, πολυτελές, Ροδίνι, 40 εκ-117.388
- ❑ 96 τ.μ , 1ου, 3υπν/τιων , Ανάληψη 35 εκ-102.714
- ❑ 100τ., 1ου,3υπν/τιων ,καινούριο, Κοσκινού, 49 ,5 εκ-145.267
- ❑101τ.μ,1ου, 3υπν/τιων, γκα-ράζ, καινούριο , πολυτελές, Ροδίνι, 49, 5 εκ-145.267
- ❑101τ.μ, 2ου, 3υπν/τιων, γκα-ράζ, καινούριο, πολυτελές, Ροδίνι ,50,5 εκ-148.202
- ❑119τ.μ, ισόγειο, 3υπν/τιων, καινούριο, Πειραιώς, 54 εκ- 158.473
- ❑120τ.μ 1ου, 3 υπν/τιων, καινούριο, Ροδίνι, 52 εκ –152.604
- ❑120τ.μ 2ου, 3 υπν/τιων, καινούριο, Ροδίνι, 55 εκ –161.408

ΜΕΖΟΝΕΤΕΣ- ΜΟΝ/ΚΙΕΣ ΠΩΛΟΥΝΤΑΙ

- ❑ 95 τ.μ, εσωτερική μεζονέτα 2 υπν/τιων, αυλή, καινούρια, Κοσκινού 30εκ-88.041
- ❑ 108 τ.μ, εσωτερική μεζονέτα 3 υπν/τιων, αυλή, καινούρια, Κοσκινού 36εκ-105.649
- ❑ 140 τ.μ ,μεζονέτα ,μπετά σε 300 τ.μ οικόπεδο υπόλοιπο δόμησης 160 τ.μ, Παστίδα 29 εκ-85.106
- ❑ 170 τ.μ, μεζονέτα, καινούρια σε 1.000 τ.μ οικόπεδο Τριάντα 85 εκ-249.449
- ❑ 184 τ.μ, μεζονέτα, μπετά σε 1.300 τ.μ οικόπεδο Τρείς 36εκ-105.649
- ❑ 184 τ.μ, μεζονέτα, καινούρια σε 1.000 τ.μ οικόπεδο Τριάντα 88εκ-258.253
- ❑ 187 τ.μ, μεζονέτα, καινούρια σε 1.000 τ.μ οικόπεδο Τριάντα 88εκ-258.253
- ❑ 200 τ.μ, μεζονέτα 3 υπν/τιων, Τριάντα, 60εκ-176..082
- ❑ 230 τ.μ, μον/κία, μπετά Πεύκους,50 εκ-146.735

ΟΙΚΟΠΕΔΑ ΠΩΛΟΥΝΤΑΙ

- ❑ 300 τ.μ., δόμηση 300 τ.μ με άδεια, μπετά, Παστίδα 17εκ-49.889
- ❑ 590 τ.μ δόμηση 0.8 Ρόδου-Λίνδου 65εκ-190.755\
- ❑ 600 τ.μ., δόμηση 600 τ.μ Τριάντα 37 εκ-108.584
- ❑ 3.500 τ.μ Φαληράκι 30 εκ-88.041
- ❑ 4.000 τ.μ, Παστίδα 17 εκ-49.889
- ❑ 4.300 τ.μ, Κολύμπια 24 εκ-70.432
- ❑ 5.000 τ.μ, Παστίδα με αποθήκη, 25 εκ-73.367
- ❑5.240 τ.μ Αφάντου παραλία 40 εκ-117.388
- ❑6.500 τ.μ, Κολύμπια 57 εκ -167.278
- ❑ 9.000 τ.μ, Κολύμπια 50εκ-146.735

ΕΠΙΧΕΙΡΗΣΕΙΣ & ΕΠΑΓΓΕΛΜΑΤΙΚΟΙ ΧΩΡΟΙ

- ❑Κατάστημα 145 τ.μ μπετά αυλή, Ροδίνι 30 εκ-88.041
- ❑ Αποθήκη 150 τ.μ, Ασγούρου 22 εκ-64.563
- ❑ Αποθήκη 270 τ.μ, ράμπα Ανάληψη 40 εκ-117.388

ΕΝΟΙΚΙΑΣΕΙΣ ΑΚΙΝΗΤΩΝ

- ❑ 100τ.μ, διαμέρισμα 1ου, 3υπν/τιων,κάθετος Ορφανίδου, κατάλληλο και για επαγγελματική χρηση 400
- ❑ 100τ.μ, διαμέρισμα 1ου, 3υπν/τιων, κατάλληλο και για επαγγελματική χρηση Ναυαρίνου 586
- ❑Κατάστημα-αποθήκη 75 τ.μ Λισαβώνος-Ροδίνι 235

ΖΗΤΟΥΝΤΑΙ ΚΑΤΟΙΚΙΕΣ & ΟΙΚΟΠΕΔΑ ΕΝΤΟΣ & ΕΚΤΟΣ ΠΟΛΕΩΣ

ΤΣΟΥΡΟΥΝΑΚΗΣ Ι. ΑΝΤΩΝΙΟΣ (B.Sc.-MKT)
ΤΗΛ.:2241060060 (3 γραμμές) FAX: 60062
ΚΙΝ.:0945 949882
e-mail: kefaleo@rho.forthnet.gr
Γ. Σεφέρη 12
(παραπλεύρως ΜΗΔΕΙΑ)
Ρόδος
www.e-kefaleo.com

πωλήσεις

συνέχεια από την προηγούμενη

ΟΙΚΟΠΕΔΟ στ' Ασγούρου 6500 τ.μ. σε πολύ καλή θέση είναι οικοδομήσιμο και άρτιο. Τιμάται 38.000.000 δρχ. ή 111.500 ευρώ. Πληρ. κ. Μανώλη τηλ. 0946163242 ΑΟ48999

ΟΙΚΟΠΕΔΟ στ' Ασγούρου 10000 τ.μ. πάνω στον κεντρικό δρόμο με μεγάλη πρόσοψη. Δεκτές μόνο σοβαρές προτάσεις. Πληρ. κ. Μανώλη τηλ. 0946163242 ΑΟ49000

ΔΙΑΜΕΡΙΣΜΑ ισόγειο με αυλή 102 τ.μ. στο Ροδίνι μεταχειρισμένο με 3 υπνοδωμάτια και εντοιχισμένη κουζίνα και πλήρως ανακαινισμένο. Τιμάται 38.000.000 δρχ. ή 111.500 ευρώ. Πληρ. κ. Μανώλη τηλ. 0946163242 ΑΟ48988

ΟΙΚΟΠΕΔΟ στα Κοσκινού 4000 τ.μ. με φανταστική και πανοραμική θέα. Είναι οικοδομήσιμο και άρτιο. Τιμάται 60.000.000 δρχ. ή 176.000 ευρώ. Πληρ. κ. Μανώλη τηλ. 0946163242 ΑΟ49001

ΚΑΤΑΣΤΗΜΑ στο Μανδράκι 50 τ.μ. σε κεντρικό και εμπορικό δρόμο. Δεκτές μόνο σοβαρές προτάσεις. Πληρ. κ. Μανώλη τηλ. 0946163242 ΑΟ49002

ΔΙΑΜΕΡΙΣΜΑ 2ου ορόφου 81 τ.μ. μεταχειρισμένο αλλά πλήρως ανακαινισμένο στην περιοχή Ψαροπούλας. Εχει εντοιχισμένη κουζίνα, κεντρική θέρμανση και ασανσέρ. Τιμάται 32.000.000 δρχ. ή 94.000 ευρώ. Πληρ. κ. Μανώλη τηλ. 0946163242 ΑΟ48987

ΜΕΖΟΝΕΤΑ 183 τ.μ. με αυλή στο Καρακόνερο (μετα-

χειρισμένο) 12 ετών λουξ κατασκευής. Εχει ημιυπόγειο υπερυψωμένο ισόγειο και α' όροφο. Τιμάται 65.000.000 δρχ. ή 191.000 ευρώ. Πληρ. κ. Μανώλη τηλ. 0946163242ΑΟ48989

ΔΥΟ ΓΚΑΡΣΟΝΙΕΡΕΣ στην Ιαλυσό 48 και 43 τ.μ. η κάθε μία είναι ισόγειες υπερυψωμένες και πωλούνται χωριστά ή και οι δύο μαζί γιατί είναι συνεχόμενες. Τιμώνται 16.800.000 δρχ. και 15.000.000 δρχ. αντίστοιχα. Πληρ. κ. Μανώλη τηλ. 0946163242 ΑΟ48990

ΜΟΝΟΚΑΤΟΙΚΙΑ στην περιοχή Κανδυλί (Τρεις) τριώροφη 210 τ.μ. σε μπετόν και σε οικόπεδο 1.300 τ.μ. με φανταστική θέα. Τιμάται 38.000.000 δχ. ή 111.500 ευρώ. Πληρ. κ. Μανώλη τηλ. 0946163242 ΑΟ48992

ΔΙΑΜΕΡΙΣΜΑ 115 τ.μ. επί της οδού Ηρακλειδών 22 έναντι Σούπερ Μάρκετ "Ιάλυσος", σε πολυκατοικία 2ου ορόφου ως και ισόγειο με μεγάλες βεράντες, με θέα τον Φιλέρημο, με εντοιχισμένη κουζίνα, χωρίς εξοπλισμό, ηλιακό θερμοσίφωνο και κεντρική κεραία. Πληρ. τηλ. 2241092600 από 11.00-15.00 και 20.00-23.00 ΑΟ48975

ΔΙΑΜΕΡΙΣΜΑ 120 τ.μ. στην Ανάληψη. Είναι λουξ κατασκευής και νεοκατασκευασμένο, ετοιμοπαράδοτο. Εχει 3 υπνοδωμάτια, 2 μπάνια, εντοιχισμένη κουζίνα, κεντρική θέρμανση, ηλιακό θερμοσίφωνο, εσωτερικό γκαράζ και ανεξάρτητη αποθήκη πλήρως αποπερατωμένη 15 τ.μ. Πληρ. κ. Μανώλη τηλ. 0946163242 ΑΟ48991

ΨΗΣΤΑΡΙΑ-ΕΣΤΙΑΤΟΡΙΟ στο Μανδράκι 50 τ.μ. και με αυλή πλήρως εξοπλισμένη και έτοιμη για λειτουργία. Πληρ. κ. Μανώλη τηλ. 0946163242 ΑΟ48986

ΠΩΛΕΙΤΑΙ ΕΠΙΧΕΙΡΗΣΗ φωτιστικών και επίπλων με 12 χρόνια λειτουργίας, ισόγειο, 275 τ.μ., πατάρι, επισκέψιμο 140 τ.μ., αποθήκη 135 τ.μ. και άνετο ιδιωτικό πάρκιν. Πληρ. τηλ. (22410)64580. ΑΟ48912

ΜΟΝΟΚΑΤΟΙΚΙΑ διώροφη ανακαινισμένη στην Π. Πόλη κοντά στην πλατεία Ρολογιού 70 τ.μ. με αυλή 150 τ.μ. τιμή (30 εκ.)-88.041 Ευρώ. Επίσης διώροφη **ΜΟΝΟΚΑΤΟΙΚΙΑ** στο Παραδείσι (χωρίς αυλή) (22 εκ.)-64.563 Ευρώ. Δάνεια δεκτά ΑΙΓΑΙΟΚΤΗΜΑΤΙΚΗ τηλ. (22410) -22943 και (22410)-22589-0945466773. ΑΟ48892

ΕΠΙΧΕΙΡΗΣΗ ΤΟΥΡΙΣΤΙΚΩΝ ΕΙΔΩΝ. ΠΛΗΡΗΣ ΕΞΟΠΛΙΣΜΟΣ, ΕΛΑΧΙΣΤΟ STOCK, ΠΛΟΥΣΙΟ ΠΕΛΑΤΟΛΟΓΙΟ ΣΕ ΡΟΔΟ, ΚΩ, ΣΥΜΗ. ΠΛΗΡ. κ. ΧΑΤΖΗΑΓΑΠΗ ΜΑΝΩΛΗ. ΠΛΗΡ. ΤΗΛ. 22410-37322, 75295, 22265, κιν. 0937 045729.ΠΟ48933

3 STUDIOS επιπλωμένα, επί της Ιερού Λόχου στην Ιαλυσό, στο ρετιρέ, συνολικά 91 τ.μ. Πληρ. τηλ. 22410 20138, 22015

STUDIO 45 τ.μ. στο Ροδίνι. Πληρ. τηλ. 0944361899 ΑΟ48540

ΠΩΛΟΥΝΤΑΙ: 1) Οροφοδιαμέρισμα β' ορόφου 106 τ.μ. μεταχειρισμένο με 3 υπν. στην Θεμ. Σοφούλη. Τιμή (35 εκ.)-102.714 Ευρώ, 2) 58 τ.μ. 3 ετών με θέα γ' όροφος-ασανσέρ στην Αθηνών (24 εκ.)-70.432 Ευρώ, 3) Διαμέρισμα 53 τ.μ. (1 υπν.) α' ορόφου Μία Μάρε μεταχειρισμένο (20 εκ.)-58.694 Ευρώ. Δεκτά μόνο Τραπεζικά δάνεια ή μετρητά. ΚΤΗΜΑΤΟΜΕΣΙΤΙΚΟ ΓΡΑΦΕΙΟ ΑΙΓΑΙΟΚΤΗΜΑΤΙΚΗ τηλ. (22410)-22943 και (2241)-22589, κινητό 0945466773 ΑΟ48896

ΠΩΛΕΙΤΑΙ ΟΙΚΟΠΕΔΟ ΕΝΤΟΣ ΣΧΕΔΙΟΥ ΠΟΛΕΩΣ ΡΟΔΟΥ, ΟΔΟΣ ΔΗΜ. ΑΝΑΣΤΑΣΙΑΔΗ 46, Ο.Τ. 274, ΑΡΤΙΟ ΚΑΙ ΟΙΚΟΔΟΜΗΣΙΜΟ, ΕΜΒΑΔΟΥ 401,06 Τ.Μ. ΜΕ ΣΥΝΤΕΛΕΣΤΗ ΔΟΜΗΣΗΣ 1. ΤΙΜΗ 190.000 ΕΥΡΩ. ΠΛΗΡ. ΤΗΛ. 0934391848, 0397054150 ΠΟ48773

ΚΑΤΑΣΤΗΜΑΤΑ ΕΤΟΙΜΟΠΑΡΑΔΟΤΑ ΣΤΟ ΜΕΓΑΛΥΤΕΡΟ ΣΥΓΚΡΟΤΗΜΑ ΚΑΤΑΣΤΗΜΑΤΩΝ ΣΤΗΝ ΠΑΡΑΛΙΑΚΗ ΛΕΩΦΟΡΟ ΙΑΛΥΣΟΥ ΑΠ' ΕΥΘΕΙΑΣ ΑΠΟ ΤΟΝ ΚΑΤΑΣΚΕΥΑΣΤΗ ΠΟΛ. ΜΗΧΑΝΙΚΟ ΣΤΕΛΙΟ ΜΑΚΕΣΤΑ. ΕΞΑΣΦΑΛΙΣΗ ΔΑΝΕΙΟΥ, ΕΥΚΟΛΙΕΣ ΠΛΗΡΩΜΗΣ. ΑΠΟ 10.350.000 ΔΡΧ. ΠΛΗΡ. ΤΗΛ. 2241021347 ΧΠΟ205

ΕΠΙΧΕΙΡΗΣΗ ΚΑΦΕΤΕΡΙΑΣ στην πόλη της Ρόδου σε καλή τιμή. Πληρ. τηλ. (22410)30477, 0944425531 και (22410)26476, 0944347405 ΑΟ48734

ΣΧΟΛΗ ΟΔΗΓΩΝ
ΠΟΡΤΣΕΛΛΗΣ ΣΤΕΦΑΝΟΣ
Διπλ. εκπαιδευτής υποψηφίων οδηγών μέλος της Ε.Σ.Ο.Ρ. Ο.Ε.
• Διπλώματα αυτοκινήτου, μοτοσικλέτας,φορτηγού, λεωφορείου, νταλίκας
• Αναθεωρήσεις ληγμένων αδειών
• Θεωρητικά μαθήματα ΚΟΚ και Μηχανολογίας
• Μετατροπές ξένων διπλωμάτων σε ελληνικά
• Διπλώματα αυτόματου αυτοκινήτου


ΝΕΑ ΔΙΕΥΘΥΝΣΗ: ΕΘΝΙΚΗΣ ΑΝΤΙΣΤΑΣΗΣ 73 (ΠΡΩΗΝ ΑΝΝΗΣ ΜΑΡΙΑΣ)
ΤΗΛ. 2241034497, 0945463635

ΠΩΛΕΙΤΑΙ
κλούβα MITSUBISHI
σε άριστη κατάσταση. Τιμή ευκαιρίας
Πληρ. τηλ. (22410)21807 πρωί,
(22410)75897 απόγευμα

ΑΥΤΟ ΕΠΙΛΟΓΕΣ
ΚΟΥΚΟΥΡΑΣ ΑΛΕΞΑΝΔΡΟΣ
ΛΕΩΦ. ΡΟΔΟΥ-ΛΙΝΔΟΥ 255.
ΤΗΛ. 2241060910-20

— **VW PASSAT 1600 cc, μοντ.'1996, μπλε**
• Κεντρ. κλειδ. • ηλ. παράθ. • υδρ. τιμόνι • A/C • ABS DABG • ζάντες αλουμινίου • ηχοσύστημα.
— **RENAULT MEGANE 1400 cc μον. 1996 classic**
• Κεντρ. κλειδ. • ηλ. παράθ. • υδρ. τιμόνι • A/C
— **FIAT PUNTO 1200 cc, 1996, ασημί**
• Κεντρ. κλειδ. • ηλ. παράθ. • ηχοσύστημα
— **ALFA ROMEO 156 1800 cc μοντ. 2000, μαύρο**
• Κεντρ. κλειδ. • ηλ. παράθ. • υδρ. τιμόνι • κλίμα • ABS DABG • ζάντες αλουμινίου • ηλιοροφή
— **WRANGLER 2500 cc, μοντ. 1996 ανθρακί**
• Soft top
— **FIAT SEICENTO 900 cc μοντ. 2000, λευκό**
κεντρ. κλειδ., • ηλ. παράθ. • ηχοσύστημα.
— **BMW 318 CABRIO 1.800 c.c. μοντ. 1995, 20.000 χλμ., πράσινο**
• κεντρ. κλειδ. • ηλ. παράθ. • υδρ. τιμόνι • A/C • ABS • ηχοσύστημα • ηλεκτρική ηλιοροφή
— **ALFA ROMEO 146, 1400cc, μοντ. 1997, ανθρακί**
• Κεντρ. κλειδ. • ηλ. παράθ. • υδρ. τιμόνι • clima • αερόσακους • ηλ. καθρέπτες • ζάντες αλουμινίου • ηχοσύστημα
— **TOYOTA CELICA, 1600cc, μοντ. 1995, κόκκινο**
• Immobilizer • κεντρ. κλειδ. • ηλ. παράθ. • υδρ. τιμόνι • ζάντες αλουμινίου • ηχοσύστημα • ηλ. καθρέπτες
— **RENAULT MEGANE, 1400cc, μοντ. 1999, 98HP, άσπρο**
• Κεντρ. κλειδ. • ηλ. παράθ. • υδρ. τιμόνι • A/C • 4 αερόσακοι • ABS • ηλ. καθρέπτες • ηχοσύστημα
— **NISSAN PRIMERA, 1600cc, μοντ. 2000, 27.000χλμ., μπλε**
• Κεντρ. κλειδ. • ηλ. παράθ. • υδρ. τιμόνι • clima • αερόσακος, ηχοσύστημα.
— **FIAT TEMPRA, 1600 cc, digital μοντ. 1994-πράσινο.**
• Κεντρ. κλειδ., ηλ. παράθ., υδρ. τιμόνι, ηχοσύστημα.
ΑΠΟ 0% ΠΡΟΚΑΤΑΒΟΛΗ ΕΩΣ ΚΑΙ 60 ΜΗΝΙΑΙΕΣ ΔΟΣΕΙΣ ΜΕ ΤΑ ΧΑΜΗΛΟΤΕΡΑ ΕΠΙΤΟΚΙΑ ΤΗΣ ΑΓΟΡΑΣ

ΞΕΝΑΚΗΣ ΑΥΤΟΚΙΝΗΤΑ
•0% προκαταβολή έως 60 μηνιαίες δόσεις
•1 χρόνος εγγύηση
1. GOLF TV-1400 c.c. μοντ. 2000 χρώμα μπλε.
(υδρ. τιμόνι, AIR CONDITION, 4 αερόσακοι, 4 ηλεκτρ. παράθυρα, κεντρικό κλείδωμα, ηχοσύστημα, ζάντες αλουμινίου 16").
2. VW POLO CLASSIC-1400 c.c. μοντ. 1998, χρώμα λευκό
(υδρ. τιμόνι, αερόσακος οδηγού, ηλ. παράθυρα, κεντρικό κλείδωμα, ζάντες αλουμινίου, ηχοσύστημα).
3. VW POLO-1000 c.c. μοντ. 1998, χρώμα κόκκινο
(υδρ. τιμόνι, ηλ. παράθυρα, κεντρικό κλείδωμα, ηχοσύστημα).
4. AUDI-1600 c.c. μοντ. 1997, χρώμα κόκινο
(υδρ. τιμόνι, 4 αερόσακοι, 4 ηλ. παράθυρα, κεντρικό κλείδωμα, ηχοσύστημα, ζάντες αλουμινίου 16").
5. FIAT MAREA - 1400 cc, μοντ. 1997, χρώμα ασημί
(υδρ. τιμόνι, αερόσακος οδηγού, ηλ. παράθυρα, κεντρικό κλείδωμα, ηχοσύστημα, ζάντες αλουμινίου).
6. FIAT CINQUECENTO SPORTING -1100 cc μοντ. 1997, χρώμα μαύρο.
(ηλεκτρ. παράθυρα, κεντρικό κλείδωμα, ηχοσύστημα, ζάντες αλουμινίου).
7 FIAT CINQUECENTO SPORTING - 1100 cc μοντ. 1995, χρώμα μαύρο.
(ζάντες αλουμινίου, ηλεκτρ. παράθυρα, κεντρικό κλείδωμα, ηχοσύστημα).
8. NISSAN MICRA - 1000 cc μοντ. 1997, χρώμα μπορντώ.
(air condition, ηχοσύστημα)
9. OPEL CORSA- 1000 c.c. μοντ. 1997, χρώμα μπορντώ (air condition, ηχοσύστημα)
10. PEUGEOT 306 SL 1400 μοντ. 1994, χρώμα λευκό (ηλεκτρ. παράθυρα, κεντρικό κλείδωμα, ηχοσύστημα)
11. LANCIA δ-1400 cc μοντ. 1993, χρώμα γκρι,
(αερόσακος οδηγού, ηλεκτρ. παράθυρα, κεντρικό κλείδωμα, ηχοσύστημα).
12. TRANSPORTER P.U. - 1900 T.D. 11 μοντ. 1998, χρώμα λευκό.
(υδρ. τιμόνι, ηχοσύστημα)
CAR EXPERTS
Η εταιρεία μας εισάγει οχήματα όλων των κατασκευαστών και όλων των τύπων σε κλούβες, φορτηγά και οχήματα μεταφοράς προσωπικού
ΞΕΝΑΚΗΣ ΛΙΝΔΟΥ 238 - Τηλ. 2241061600
www.xenakisautos.gr

ΣΧΟΛΗ ΟΔΗΓΩΝ
ΠΟΤΣΟΥ ΣΩΤΗΡΗ
ΔΙΠΛ. ΕΚΠΑΙΔΕΥΤΗΣ ΥΠΟΨΗΦΙΩΝ ΟΔΗΓΩΝ.
ΔΙΠΛΩΜΑΤΑ Α - Β - Γ - Δ - Ε
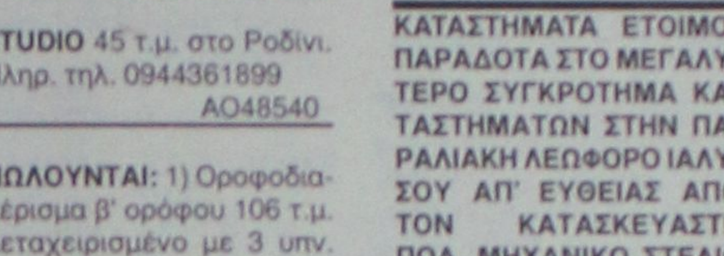
★ Αναλαμβάνουμε την έκδοση αδειών οδήγησης όλων των κατηγοριών.
★ Αναθεωρήσεις Επαγ/κών αδειών.
★ Τα θεωρητικά μαθήματα όλων των κατηγοριών γίνονται στό σύγχρονο Κέντρο θεωρητικής Εκπαίδευσης Υποψηφίων Οδηγών της Ε.Σ.Ο.Ρ. Ο.Ε. Στην οποία μετέχουμε.
★ Διαθέτουμε καί Αυτόματο Επιβατηγό.
Εθνάρχου Μακαρίου 31, 2ος όροφος, ΡΟΔΟΣ
(Έναντι Εθνικής Τράπεζας, πάνω από το κατάμα "ΡΟΔΑ")
Τηλ. 78070 Κιν. 0945- 567404

ΑΓΟΡΑ ΑΥΤΟΚΙΝΗΤΩΝ
Η πώληση και η ανταλλαγή των μεταχειρισμένων αυτοκινήτων-οι διαδικασίες και τα έξοδα μεταβιβάσεως για μας είναι μια απλή διαδικασία.
ΚΑΙ ανταλλάσσουμε
ΚΑΙ αγοράζουμε
το παλιό σας αυτοκίνητο
ΑΜΕΣΩΣ
Πληρ. τηλ. 22410-60500

μαθήματα

ΚΑΘΗΓΗΤΡΙΑ Φιλόλογος, Πτυχιούχος του Πανεπιστημίου Κρήτης, παραδίδει ιδιαίτερα μαθήματα σε παιδιά δημοτικού και γυμνασίου. Τιμές προσιτές. Πληρ. τηλ. 22410 75936 και κινητό 0972172375. ΑΜ49063

ΚΑΘΗΓΗΤΡΙΑ Φιλόλογος απόφοιτος του Πανεπιστημίου Αθηνών με φροντιστηριακή πείρα παραδίδει ιδιαίτερα μαθήματα. Τιμές προσιτές. Πληρ. τηλ. 0944 698120. ΑΜ49064

ΓΥΜΝΑΣΤΡΙΑ ΤΕΛΕΙΟΦΟΙΤΗ ΤΗΣ AEF STUDIES ΓΕΡΜΑΝΙΚΗΣ ΣΧΟΛΗΣ ΜΕ MASTER ΣΤΗΝ ΑΕΡΟΒΙΚΗ ΠΑΡΑΔΙΔΕΙ ΜΑΘΗΜΑΤΑ ΙΔΙΑΙΤΕΡΑ ΣΤΟ ΣΠΙΤΙ ΣΑΣ. ΓΙΑ ΓΥΝΑΙΚΕΣ (ΣΥΣΦΙΓΞΗ, ΤΟΠΙΚΟ ΑΔΥΝΑΤΙΣΜΑ ΚΑΙ ΜΥΟΧΑΛΑΡΩΤΙΚΟ STRECHING). ΓΙΑ ΑΝΔΡΕΣ: (ΑΥΞΗΣΗ ΜΥΪΚΟΥ ΒΑΡΟΥΣ, ΚΑΨΙΜΟ ΛΙΠΟΥΣ). Υ.Γ. ΠΡΟΣΦΟΡΑ ΤΩΝ ΜΑΘΗΜΑΤΩΝ ΤΟ ΔΙΑΙΤΟΛΟΓΙΟ. ΠΛΗΡ. ΤΗΛ. 0946375050 ΠΜ48625

ΣΧΟΛΗ ΟΔΗΓΩΝ
ΚΟΥΣΗ ΠΑΝΤΕΛΗ

- ΔΙΠΛΩΜΑΤΑ
- ΕΡΑΣΙΤΕΧΝΙΚΑ
- ΕΠΑΓΓΕΛΜΑΤΙΚΑ
- ΜΟΤΟΣΙΚΛΕΤΑΣ
- ΜΑΘΗΜΑΤΑ ΘΕΩΡΗΤΙΚΗΣ ΔΙΔΑΣΚΑΛΙΑΣ



-Επεκτάσεις όλων των κατηγοριών
-Αναθεωρήσεις ληγμένων αδειών
-Μετατροπές ξένων αδειών σε ελληνικές

Οδός Βαλαωρίτου 9
(έναντι HOTEL SEMIRAMIS ΠΙΣΩ ΑΠΟ ΤΟ ΠΑΛΑΙΟ ΝΟΣΟΚΟΜΕΙΟ
e-mail: kousisp@acn.gr

ΕΚΠΑΙΔΕΥΤΙΚΟ ΑΥΤΟΚΙΝΗΤΟ:
TOYOTA YARIS 1300 cc AIR CONDITIONED
(ΠΡΟΣΟΧΗ): ΜΑΘΗΜΑΤΑ
α. Μοτοσικλέτας μεγάλου κυβισμού από 125 cc έως ανεξαρτήτου
β. Μοτ/τας έως 125 cc
γ. Μοτοποδηλάτου 50 cc
Διαθέτουμε επίσης κι αυτόματες μοτοσικλέτες 125 cc
Πληρ. τηλ.
(22410)29157-73820-94777
ΚΑΙ ΑΝΑ ΠΑΣΑ ΣΤΙΓΜΗ ΣΤΑ ΚΙΝΗΤΑ τηλ.
0944/511313-0944/203343
Στην κατηγορία ανεξαρτήτου κυβισμού η εκπαίδευση γίνεται με μοτοσικλέτα 500 cc
Παραλαβή των μαθητών μας και από τις οικίες τους
"Η σωστή και μεθοδική εκπαίδευση στα σύγχρονα οχήματά μας, βάζει γερά θεμέλια για τη δημιουργία ενός καλού νέου οδηγού"

ΠΡΟΣΟΧΗ
Στη σχολή μας παραδίδονται και μαθήματα θεωρητικής διδασκαλίας

ΠΜ48706

ΑΓΓΛΙΚΑ - FIRST CERTIFICATE (LOWER) - PROFICIENCY (CAMBRIDGE-MICHIGAN)-TOEFL ΑΠΟ ΚΑΘΗΓΗΤΡΙΑ ΑΓΓΛΙΚΗΣ ΦΙΛΟΛΟΓΙΑΣ ΚΑΙ ΜΕΘΟΔΟΛΟΓΙΑΣ ΔΙΔΑΚΤΙΚΗΣ RSA CAMBRIDGE, ΠΕΙΡΑ ΔΙΔΑΣΚΑΛΙΑΣ ΚΑΙ ΣΕ ΟΡΓΑΝΙΣΜΟΥΣ ΑΘΗΝΩΝ-ΕΠΙΤΥΧΙΕΣ. ΣΤΕΛΕΧΗ ΕΜΠΟΡΙΚΩΝ-ΤΟΥΡΙΣΤΙΚΩΝ ΕΠΙΧΕΙΡΗΣΕΩΝ, ΑΡΧΑΡΙΟΥΣ-ΠΡΟΧΩΡΗΜΕΝΟΥΣ ΕΝΗΛΙΚΕΣ ΚΑΙ ΜΑΘΗΤΕΣ. ΥΠΕΥΘΥΝΟΤΗΤΑ. ΠΛΗΡ. ΤΗΛ. (22410)28303, 0973479075
ΠΜ48775

ΜΑΘΗΜΑΤΑ ΑΓΓΛΙΚΩΝ. Κυρια, αγγλίδα, που ζει τωρα στη Ρόδο διδάσκει αγγλικα σε παιδιά γυμνασίου και λυκείου στο σπίτι της ή στο σπίτι του παιδιού. Πληρ. τηλ. 2241098217
ΑΜ48979

πωλησεις αυτοκινητων & μοτοσικλετων

ΚΙΑ MOTORS SEFIA επιβατικό 1600 c.c. μοντ. 94 Β εξάμ. 78.000 χιλ. με υδραυλικό τιμόνι, ηλεκτρ. παράθυρα, A/C σε άριστη κατάσταση στην τιμή των 4.500 ευρώ μετρητοίς ή σε δόσεις των 100 ευρώ τον μήνα 5.000 ευρώ. Πληρ. τηλ. 0972414386. ΑΑ99085

ΑΥΤΟΚΙΝΗΤΟ φορτηγό MAN με καρότσα σκάφη ωφ φορτ. 3900. Πληρ. τηλ. (22410)94689, 0946234486
ΑΑ49051

FIAT PUNTO 1250 cc 85 ίπποι 16βάλβιδο, φυλαγμένο σε γκαράζ, κατάσταση άριστη. Σέρβις από αντιπροσωπεία. Πληρ. 10-12 πρωί τηλ. (22410)76767, 73663 κο ΠαπαδόπουλοΑΑ49037

HARLEY DAVIDSON SPORTSTER 883, τέλος '96, ασημί χρώμα, 36.000 χλμ. μόνο σοβαρές προτάσεις. Πληρ. τηλ. 0945343616
ΑΑ49083

ΚΛΟΥΒΑ TOYOTA 1300 cc, βενζινη, 600.000. Πληρ. τηλ. (22410)32040 πρωί, (22410)91386 απόγευμα
ΑΑ49033

ΜΗΧΑΝΗ SUZUKI RGV 250 CC ΣΕ ΚΑΛΗ ΚΑΤΑΣΤΑΣΗ ΚΑΙ ΠΟΛΥ ΚΑΛΗ ΤΙΜΗ. ΠΛΗΡ. ΤΗΛ. 0945378374
ΠΑ49028

CITROEN ZX 1,6, μντ. '92 air condition, υδραυλικο τιμόνι, ηλεκτρικά παράθυρα, ραδιοκασετόφωνο σε πολύ καλή κατάσταση 3.000 ευρώ. Πληρ. τηλ. (22410)28971, 0977631142
ΑΑ49011

ΑΥΤΟΚΙΝΗΤΟ BMW 318i μοντ. 1986 134 χιλ. χιλιόμετρα με πολλά εξτρά σε άριστη κατάσταση, με τιμή 1.500.000. Πληρ. τηλ. 22410-92600 ώρες 11.00-15.00 και 20.00-23.00
ΑΑ48974

HYUNDAI ATOS μοντ. 2000, 900 cc με air condition και 35.000 χλμ. Πληρ. τηλ. (22410)81545, 0945061154
ΑΑ48833

ΕΝΟΙΚΙΑΖΟΝΤΑΙ ΑΥΤΟΚΙΝΗΤΑ καθημερινά ή με το μήνα, σε πολύ καλές τιμές. Πληρ. τηλ. 22410 86230, 0937 274897
ΑΑ48323

HYUNDAI αυτοκίνητο, μοντέλο 1999 χρώμα κυπαρισσί. Τιμή 4.400 ευρώ. Πληρ. τηλ. 0972 867055.ΑΑ48967

ΑΥΤΟΚΙΝΗΤΟ LANCIA Y 1,2 με αυτόματο κιβώτιο ταχυτήτων, μοντέλο 1996, σε πολυ καλή κατάσταση. Πληρ. τηλ. 0946281303
ΑΑ48702

MERCEDES 200 ΜΟΝΤ. '79 ΣΕ ΚΑΛΗ ΚΑΤΑΣΤΑΣΗ. ΤΙΜΗ 1700 ΕΥΡΩ. ΠΛΗΡ. ΤΗΛ. 2241085231 ΩΡΕΣ 09.30-14.30

ΠΩΛΟΥΝΤΑΙ ΜΕΤΑΧΕΙΡΙΣΜΕΝΑ ΦΟΡΤΗΓΑ ΑΥΤΟΚΙΝΗΤΑ ΕΙΣΑΓΩΓΗΣ ΟΛΩΝ ΤΩΝ ΤΥΠΩΝ, ΓΙΑ ΑΓΡΟΤΙΚΗ ΚΑΙ ΕΠΑΓΓΕΛΜΑΤΙΚΗ ΧΡΗΣΗ, ΚΑΘΩΣ ΚΑΙ Ι.Χ. ΕΠΙΒΑΤΙΚΑ. ΕΤΟΙΜΟΠΑΡΑΔΟΤΑ Ή ΚΑΤΟΠΙΝ ΠΑΡΑΓΓΕΛΙΑΣ. ΠΑΡΕΧΟΥΜΕ ΓΡΑΠΤΗ ΕΓΓΥΗΣΗ ΕΝΟΣ ΧΡΟΝΟΥ. ΕΙΣΑΓΩΓΕΙΣ ΜΕΤΑΧΕΙΡΙΣΜΕΝΩΝ ΑΥΤΟΚΙΝΗΤΩΝ " Δ. ΜΠΟΥΝΤΟΥΡΗΣ-Ε. ΠΑΠΑΠΟΣΤΟΛΟΥ Ο.Ε.". ΕΚΘΕΣΗ: ΕΘΝΙΚΗ ΟΔΟΣ ΛΑΡΙΣΑΣ-ΙΩΑΝΝΙΝΩΝ ΤΡΙΚΑΛΑ ΘΕΣΣΑΛΙΑΣ. ΤΗΛ. 2431-74709 ΦΑΞ 0431-27008 ΚΙΝ. 0974456200-0977395269.
ΧΠΑ112

FIAT PUNTO CABRIO ΜΟΝΤΕΛΟ 94 1,3 ΛΕΥΚΟ 75000 ΧΙΛΙΟΜΕΤΡΑ, EXTRAS. ΤΙΜΗ 2.400.000. ΠΛΗΡ. ΤΗΛ. 2241087006, 10.00-13.00 Ή 18.00-22.00
ΧΠΑ841

ΠΩΛΟΥΝΤΑΙ 4ΤΡΟΧΕΣ ATV-QUADS (ΓΟΥΡΟΥΝΕΣ) ΑΠΟ 125 CC ΕΩΣ 660 CC ΥΑΜΑΗΑ (ΚΑΙΝΟΥΡΓΙΕΣ). ΠΛΗΡ. ΜΟΤΟ ΜΑΙΚ. ΤΗΛ. 22410 26360.

HONDA TRANSALP 650cc ΜΟΝΤ. '01, ΜΕ 3.000 χλμ. ΣΕ ΥΠΕΡΑΡΙΣΤΗ ΚΑΤΑΣΤΑΣΗ ΚΑΙ FULL EXTRA. ΤΙΜΗ 7.400 ΕΥΡΩ. ΠΛΗΡ. ΤΗΛ. 0934 971932 κ. ΓΙΑΝΝΗ

ΠΩΛΕΙΤΑΙ ΑΔΕΙΑ Δ.Χ. ΚΕΦΑΛΗ ΜΕ ΑΝΑΤΡΕΠΟΜΕΝΟ MERCEDES ΜΕΤΡΗΤΟΙΣ. ΠΛΗΡ. ΤΗΛ. 0974147701, 24633.
ΑΠΧ1110

OPEL ASTRA ΜΟΝΤ. '99 ΧΡΩΜΑΤΟΣ ΜΠΛΕ, ΣΕ ΑΡΙΣΤΗ ΚΑΤΑΣΤΑΣΗ, EXTRA ΗΧΟΣΥΣΤΗΜΑ ALPINE, ΛΑΣΤΙΧΑ ΕΝΟΣ ΕΤΟΥΣ (PIRELLI P7000 185/60/14) ΣΤΗΝ ΤΙΜΗ ΤΩΝ 10.500 ΕΥΡΩ ΜΕΤΡΗΤΟΙΣ. ΠΛΗΡ. ΤΗΛ. 0977401872
ΠΑ49018

εργασιες

ΖΗΤΟΥΝΤΑΙ ΑΠΟ ΤΗΝ ΕΤΑΙΡΕΙΑ Μ.Ι. ΚΕΣΙΔΗ & ΣΙΑ Ο.Ε. 1) ΟΔΗΓΟΙ, 2) ΠΩΛΗΤΡΙΕΣ ΜΕ ΔΙΠΛΩΜΑ ΑΥΤ/ΤΟΥ, ΜΟΤ/ΤΟΥ, 3) ΕΡΓΑΤΡΙΕΣ. ΠΛΗΡ. κ. ΓΙΑΝΝΗ ΤΗΛ. 2241028136, 2241073382 ΠΖ49089

ΚΟΠΕΛΑ για να εργασθεί σε καφετέρια εντός πόλεως Ρόδου. Πληρ. μετά τις 6 μ.μ. στο τηλ. 0972633655.
ΑΖ49088

ΠΩΛΗΤΡΙΑ για κατάστημα Ενδυμάτων. Πληρ. τηλ. 22410 32019.
ΑΖ49071

ΑΝΑΚΟΙΝΩΣΗ
ΜΑΘΗΜΑΤΑ
*** Computer ***
DOGIAM COMPUTER
ΕΓΓΡΑΦΕΣ
** ΤΩΡΑ **
Τμήματα για:
Παιδιά - Ενήλικες
Αρχάριους - Μαθητές
Επαγγελματίες
Ανεύρεση Εργασίας
ΠΑΡΕΧΕΤΑΙ ΒΕΒΑΙΩΣΗ
Διδάσκει πτυχιούχος Πανεπιστημίου Αμερικής
ΜΑΝΩΛΗΣ Ι. ΣΟΦΙΛΑΣ
Κοδριγκτώνος 91
Τηλ. (2241) 31761
www.dodekanisa.net

ΕΚΠΑΙΔΕΥΣΗ ΣΤΟΥΣ ΥΠΟΛΟΓΙΣΤΕΣ

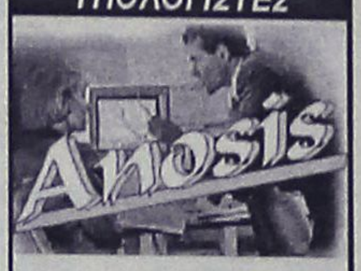

✓ ΓΙΑ ΑΡΧΑΡΙΟΥΣ
✓ ΓΙΑ ΠΡΟΧΩΡΗΜΕΝΟΥΣ
✓ ΓΙΑ ΕΤΑΙΡΙΕΣ

Εύκολα – Γρήγορα - Αποτελεσματικά

- Ταχύρυθμα σεμινάρια 6 εβδομάδων
- Τρίμηνα ή δίμηνα προγράμματα σπουδών για την απόκτηση του Διπλώματος ECDL
- Ιδιαίτερα για εξειδικευμένα προγράμματα
- Επιδοτούμενα προγράμματα κατάρτισης εργαζομένων

Στ. Κωτιάδη 64
Τηλ. 22410 78924

ΚΤΗΜΑΤΟΜΕΣΙΤΙΚΟ ΓΡΑΦΕΙΟ
ΕΥΡΩΚΤΗΜΑΤΙΚΗ
ΕΥΣΤΑΘΙΟΥ
ΜΕΣΙΤΕΣ ΣΥΜΒΟΥΛΟΙ ΜΕΛΕΤΗΤΕΣ

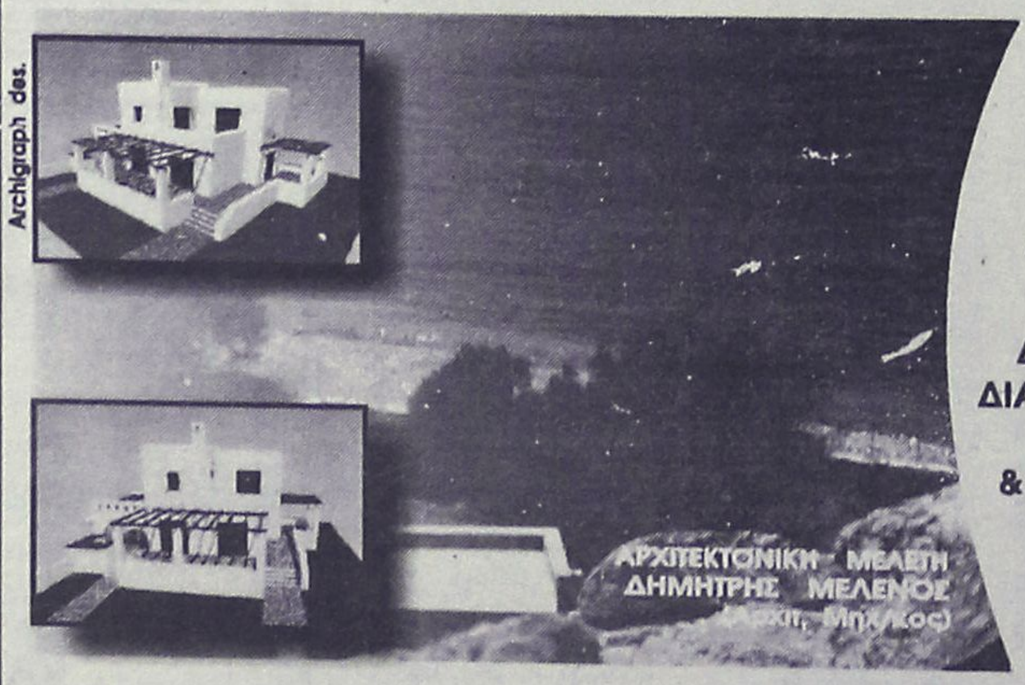

ΠΩΛΟΥΝΤΑΙ ΜΟΝΟΚΑΤΟΙΚΙΕΣ ΣΕ ΟΙΚΟΠΕΔΑ ΣΤΟ ΚΥΜΑ, ΣΤΗΝ ΠΑΡΑΛΙΑΚΗ ΖΩΝΗ ΤΗΣ ΛΑΧΑΝΙΑΣ (ΘΕΣΗ ΣΑΛΑΜΙΝΑ)

ΚΑΘΕ ΜΟΝΟΚΑΤΟΙΚΙΑ ΑΝΑΠΤΥΣΣΕΤΑΙ ΣΕ ΔΥΟ ΟΡΟΦΟΥΣ, ΚΑΤΑΛΑΜΒΑΝΕΙ ΧΩΡΟ 100 Τ.Μ., ΔΙΑΘΕΤΕΙ ΣΑΛΟΝΙ, ΚΟΥΖΙΝΑ ,ΤΡΙΑ ΥΠΝΟΔΩΜΑΤΙΑ, ΔΥΟ ΜΠΑΝΙΑ, ΑΠΟΘΗΚΕΥΤΙΚΟ ΧΩΡΟ, & ΟΙΚΟΔΟΜΕΙΤΑΙ ΜΕΣΑ ΣΕ ΟΙΚΟΠΕΔΟ 900 Τ.Μ.

ΜΕ ΟΡΙΟ ΤΟΝ ΑΙΓΙΑΛΟ . . .

ΑΞΙΑ 80.000.000 ΔΡΧ - 243.776,2 €

ΑΠΟΚΛΕΙΣΤΙΚΗ ΔΙΑΘΕΣΗ
Πληροφορίες

Εθνικής Αντίστασης 83 (πρώην Άννης Μαρίας) δίπλα στην ALPHA BANK
Τηλ. 02410 73819,74917 Κιν. 0944/374546, 0945/292030 FAX 02410 38641

ΙΩΑΝΝΗΣ & ΜΙΧΑΛΗΣ ΕΥΣΤΑΘΙΟΥ

ΕΥΡΩΚΤΗΜΑΤΙΚΗ
Η ακίνητη αξία σας

εργασιες

συνέχεια από την προηγούμενη

ΚΟΠΕΛΑ για CAFE BAR, με ανάλογη εμπειρία. Πληρ. τηλ. 0942063556 AZ49060

Είστε άτομα κοινωνικά; Εχετε όρεξη για δουλειά; Πλήρης απασχόληση; Μερική απασχόληση από το σπίτι ή το γραφείο σας; Απασχόληση τις ελεύθερες ώρες σας; Καθορίστε εσείς τον χρόνο και τον χώρο εργασίας σας καθώς και το...εισόδημά μας. Ενημερωθείτε. Πληρ. τηλ. 0947561119 AZ49006

ΤΕΧΝΙΤΗΣ ΨΩΜΙΟΥ ΓΙΑ ΦΟΥΡΝΟ. ΠΛΗΡ. ΤΗΛ. 2241069972-0972923658 ΠΖ49970

ΠΩΛΗΤΡΙΑ γνωρίζουσα αγγλικά στο Κατάστημα **ΚΕΣΙΣΟΓΛΟΥ** στην οδό Δωδεκανησίων 15. Πληρ. τηλ. 22410-24238, 22410 - 22875. AZ48875

ΚΑΛΟΥΠΑΤΖΗΔΕΣ ΚΑΙ ΒΟΗΘΟΙ ΣΕ ΜΕΓΑΛΑ ΕΡΓΑ ΣΕ ΚΡΕΜΑΣΤΗ - ΙΑΛΥΣΟ - ΑΦΑΝΤΟΥ. ΠΛΗΡ. ΤΗΛ. 0946 658789, κ. ΠΑΝΑΓΙΩΤΗ ΠΖ48953

ΚΥΡΙΕΣ που θα ήθελαν να κερδίζουν έως και 2.000 ευρώ το μήνα με ελεύθερο ωράριο εργασίας ή σαν δεύερη απασχόληση. Προσφέρονται: δωρεάν προσπέκτους λευκών ειδών και μεγάλη υποστήριξη από την εταιρεία μας. Πληρ. κος Γιώργος τηλ. 0946595500 ή (22410)37384 AZ48628

ΚΟΠΕΛΑ με γνώσεις λογιστικής για εργασία σε εμπορική επιχ/ση. Πληρ. τηλ. 2241070884, 2241039097 AE48906

ΑΠΟ ΤΟ ΥΠΕΡΜΑΡΚΕΤ ΣΠΑΝΟΣ

ΖΗΤΕΙΤΑΙ

ΥΠΕΥΘΥΝΟΣ ΠΡΟΣΩΠΙΚΟΥ

Απαραίτητα δικαιολογητικά:
Βιογραφικό σημείωμα και συστατική επιστολή
Αιτήσεις γίνονται δεκτές καθημερινά στην Γραμματεία του καταστήματος

Πληρ. τηλ. 22410-32695

ΖΗΤΕΙΤΑΙ

συνέταιρος
για επιχείρηση εστιατορίου

Πληρ. τηλ. (22410)31680

Billy's Place

ΖΗΤΟΥΝΤΑΙ

- Μπάρμαν
- Σερβιτόρα

Με προυπηρεσία σε αντίστοιχες θέσεις κατά προτίμηση στον ξενοδοχειακό τομέα.

Πληρ. τηλ. 2241082313

Από το πολυκατάστημα ΠΑΠΠΟΥ

ΖΗΤΟΥΝΤΑΙ

πωλήτριες

25ης Μαρτίου 7 - Ρόδος
Τηλ. (22410)24286, 20127

IRENE PALACE HOTEL

www.irenepalace.gr

Ενόψει της τουριστικής σαιζόν 2003 δεχόμαστε αιτήσεις για στελέχωση των τμημάτων.

- Υποδοχής
- Ορόφων
- F & B
- Εστιατορίων
- Μπαρ
- Κουζίνας
- Super market

Οι ενδιαφερόμενοι μπορούν να κάνουν αίτηση από Δευτέρα έως Παρασκευή 10.00-14.00 στο Ξενοδοχείο ή με αποστολή βιογραφικού Fax ή στην διεύθυνση e-mail το αργότερο έως 13 Δεκεμβρίου 2002. Απαραίτητη φωτογραφία διαβατηρίου.

Περισσότερες πληροφορίες στα τηλέφωνα του ξενοδοχείου πρωινές ώρες και από 17.00 έως 20.00 στο 0945 989425 κ. Σμαραγδής Μιχάλης.

Irene Palace Hotel-Κολύμπια-Ρόδος
E-mail: info@irenepalace.gr-Τηλ. (22410) 56246, 56265-Fax (22410) 56262

ΡΟΔΙΑΚΗ ΚΤΗΜΑΤΙΚΗ

ΣΥΜΒΟΥΛΟΙ & ΕΚΤΙΜΗΤΕΣ ΑΚΙΝΗΤΩΝ ΚΤΗΜΑΤΟΜΕΣΙΤΙΚΟ ΓΡΑΦΕΙΟ από το 1983

ΠΩΛΟΥΝΤΑΙ ΜΟΝΟΚΑΤΟΙΚΙΕΣ ΣΤΟΥΣ ΤΡΕΙΣ



ΣΕ ΤΙΜΕΣ ΑΠΟ 31.000.000 ΔΡΧ

ΑΝΕΣΤΗΣ & ΣΑΒΒΑΣ ΣΑΒΒΑΪΔΗΣ

tel: 26281 & 35476 cel: 0944-421015 & 0977-433427

Εταιρεία με διεθνή εξάπλωση επεκτείνεται στην Ελλάδα και **ΖΗΤΑ ΣΥΝΕΡΓΑΤΕΣ.** Με μερική απασχόληση από 450 έως 750 ευρώ το μήνα, με πλήρη απασχόληση από 2.000 έως 3.000 ευρώ το μήνα. Χωρίς αρχικό κεφάλαιο, σίγουρα κέρδη σε 7 ημέρες. Παρέχεται δωρεάν εκπαίδευση. Πληρ. τηλ. 0944332359 κ. Χρήστο Παππά. Παρακαλώ μόνο σοβαρές προτάσεις. AZ48833

ΣΕΡΒΙΤΟΡΑ από καφετέρια εντός πόλεως Ρόδου έως 25 ετών για πρωινή βάρδια. Πληρ. τηλ. 2241077779. AZ48907

ΖΗΤΕΙΤΑΙ κοπέλα εμφανίσιμη για να εργαστεί σε κατάστημα ηλεκτρονικών παιχνιδιών (VIDEO GAMES) στη Ρόδο και στην Κω. Μισθός ικανοποιητικός και bonus. Πληρ. τηλ. 2241025050, 0945314090 ΧΑΖ481

διαφορα

ΚΥΝΟΚΟΜΕΙΟ DIANA. ΕΑΝ ΤΑΞΙΔΕΥΣΕΤΕ ΤΙΣ ΓΙΟΡΤΕΣ ΑΝΑΛΑΜΒΑΝΟΥΜΕ ΤΑ ΣΚΥΛΙΑ ΣΑΣ ΠΕΡΙΟΡΙΣΜΕΝΟΣ ΑΡΙΘΜΟΣ ΕΜΒΟΛΙΑΣΜΕΝΑ ΚΑΙ ΑΝΩ ΤΟΥ ΕΝΟΣ ΕΤΟΥΣ. ΕΠΙΣΗΣ ΠΩΛΟΥΝΤΑΙ ΔΥΟ ΚΑΘΑΡΟΑΙΜΑ ΣΕΤΤΕΡ ΛΑΒΕΡΑΚ ΓΕΝΙΚΟΥ ΘΗΡΑΜΑΤΟΣ ΦΕΡΜΑ-ΠΟΡΤΑ ΘΗΛΥΚΑ 3 ΚΑΙ 4 ΕΤΩΝ ΑΝΤΙΣΤΟΙΧΩΣ. ΠΛΗΡ. ΤΗΛ. (22410)66160 κον ΜΙΧΑΛΗ ΠΔ49081

ΠΡΟΣΟΧΗ!!!

Είσαι φοιτητής-τρια-Σπουδαστής-τρια,
ΤΟΤΕ:
Ρόδιος Διευθυντής Πωλήσεων σου ζητά να συνεργαστείς μαζί του.
ΟΧΙ (Ντήλερ ή Πλασιέ)
Με δυνατότητες υψηλών κερδών
Από 1000 ΕΥΡΩ το μήνα
Για ραντεβού τηλεφωνήστε τώρα
Κιν.: 0977-946940

ΖΗΤΕΙΤΑΙ

ΠΕΠΕΙΡΑΜΕΝΗ ΠΩΛΗΤΡΙΑ
για τη BOUTIQUE ROUBETI UOMO

Πληρ. τηλ. (22410)75712

Το **ΞΕΝΟΔΟΧΕΙΟ ΔΙΟΝΥΣΟΣ** στην ΙΞΙΑ
για τη σαιζόν 2003

ΖΗΤΑ

Έμπειρο προσωπικό όλων των ειδικοτήτων.
Απαραίτητη προυπηρεσία τουλάχιστον 2 χρόνων
Αποστολή βιογραφικών στη Τ.Θ. 241

Για περισσότερες πληροφορίες στο τηλέφωνο 22410 23021

Pizza Hut

ΖΗΤΟΥΝΤΑΙ

ΔΙΑΝΟΜΕΙΣ
με δίπλωμα για μηχανάκι 100 cc

ΑΜΕΣΗ ΠΡΟΣΛΗΨΗ
Πληρ. κ. Κουντούρης τηλ. 22410 78570

ΖΗΤΕΙΤΑΙ

ΝΕΑΡΗ/ΝΕΑΡΟΣ υπάλληλος που να γνωρίζει πολύ καλά την Αγγλική γλώσσα και να έχει γνώσεις εφαρμογών Η/Υ για εργασία σε τουριστικό γραφείο.
Απαραίτητο βιογραφικό σημείωμα

Πληρ. κ. Σκεύος Μούγκρος ή Γιώργος Τριανταφύλλου
Τηλ. επικοινωνίας 22410-75655, 75310

Η Quick Service

ΖΗΤΑΕΙ

ΒΟΗΘΟ ΤΕΧΝΙΚΟ

με καλή γνώση αγγλικών και ευχέρεια στην χρήση υπολογιστή, άνευ στρατιωτικών υποχρεώσεων με δικό του μεταφορικό μέσο.

Σπουδάστρια για απογευματινή τρίωρη εργασία

Πληρ. τηλ. (22410)60210, 0942795928

διαφορα

συνέχεια από την προηγούμενη

ΡΟΝΤΒΑΪΛΕΡ καθαρόαιμα, τα καλύτερα της αγοράς, στην καλύτερη τιμή. Αποστέλλονται εκτός Ρόδου. Πληρ. τηλ. 0972070807
ΑΔ49076

ΠΩΛΟΥΝΤΑΙ λόγω αναχώρησης: α) αυτοκίνητο NISSAN SUNNY μοντέλο '89, 1500 cc, (καίει αμόλυβδη) σε άριστη κατάσταση. Τιμή 1.700 ευρώ, β) κρεβατοκάμαρα (κρεβάτι, κομοδίνα, τουαλέτα), σαλόνι (διθέσιος, τριθέσιος). Πληρ. τηλ. πρωινές ώρες (22410)55683 και απογευματινές ώρες (22410)78873
ΑΔ49074

ΠΩΛΕΙΤΑΙ συσκευή κινητού τηλεφώνου ERICSSON R600 στην τιμή των 110 ευρώ. Πληρ. τηλ. 0977401872. ΑΔ49062

ΠΡΟΣΟΧΗ! ΧΑΘΗΚΕ ΣΚΥΛΟΣ. ΔΙΝΟΥΜΕ ΑΜΟΙΒΗ 200 ΕΥΡΩ ΓΙΑ ΟΠΟΙΑ ΠΛΗΡΟΦΟΡΙΑ ΜΑΣ ΒΟΗΘΗΣΕΙ ΝΑ ΒΡΟΥΜΕ ΤΟ ΣΚΥΛΟ ΜΑΣ ΠΟΥ ΧΑΘΗΚΕ ΣΤΙΣ 29/11 ΣΤΗΝ ΠΕΡΙΟΧΗ ΑΣΓΟΥΡΟΥ. ΕΙΝΑΙ ΘΗΛΥΚΟ 7 ΜΗΝΩΝ, ΚΑΦΕ ΧΡΩΜΑΤΟΣ ΜΕ ΜΑΚΡΙΑ ΜΑΥΡΗ ΟΥΡΑ ΚΥΝΗΓΕΤΙΚΟ ΣΚΥΛΙ ΠΟΥ ΑΚΟΥΕΙ ΣΤΟ ΟΝΟΜΑ ΒΙΒΗ. ΓΙΑ ΠΛΗΡ. ΚΑΛΕΣΤΕ ΤΟ (22410)60817
ΠΔ49044

CASH AND CARRY
METRO

To Cash and Carry METRO
ΖΗΤΕΙ

ΕΡΓΑΤΕΣ

ηλικίας 22-40 ετών.
Παρακαλούνται οι ενδιαφερόμενοι να τηλεφωνήσουν στο: 62.327 ή 01/28.93.500

Από μεγάλα κέντρα ξένων γλωσσών

ΖΗΤΕΙΤΑΙ

καθηγητής/τρια Γαλλικών

Πληρ. τηλ. (22410)70902

ΠΑΡΑΝΤΑΪΣ ΠΕΥΚΟΙ ΛΙΝΔΟΣ Α.Ε.
ΠΕΥΚΟΙ - ΛΙΝΔΟΣ

ΖΗΤΟΥΝΤΑΙ

Από το ξενοδοχείο "PEFKI ISLANDS RESORT" στους Πεύκους ζητούνται για την σαιζόν 2003 (01/05/2003-31/10/2003) οι ακόλουθες ειδικότητες:

- Βραδινός Υποδοχής
- Υποδοχή
- Μπάρμαν
- Βοηθός σερβιτόρου
- Καμαριέρες
- Κηπουρός

Οι ενδιαφερόμενοι θα πρέπει να έχουν καλή γνώση της Αγγλικής γλώσσας και προϋπηρεσία το λιγότερο 2 χρόνια.
Για την συμπλήρωση των αιτήσεων θα πρέπει ο/η ενδιαφερόμενος/η να απευθυνθεί στο ακόλουθο τηλέφωνο **0241024018** από 09.00 έως 13.00 καθημερινά ή να στείλει το βιογραφικό του στο fax **2241043286**

ΖΗΤΕΙΤΑΙ

από το ξενοδοχείο Sabina στο χωριό Θεολόγος

Διευθυντής

ΠΡΟΣΟΝΤΑ:
α) Δίπλωμα ανωτέρας σχολής
β) Γνώσεις χειρισμού Η/Υ
γ) 2 ξένες γλώσσες Αγγλικά-Γερμανικά.

Πληροφορίες τηλ.
(22410)28391 ώρες 5 μ.μ. έως 11 μ.μ. **ή 0945850484**

ΑΠΟ ΜΕΓΑΛΗ ΑΝΤΙΠΡΟΣΩΠΕΙΑ ΑΥΤΟΚΙΝΗΤΩΝ ΜΕ ΕΔΡΑ ΤΗ ΡΟΔΟ

ΖΗΤΟΥΝΤΑΙ

- Υπεύθυνος ανταλλακτικών.
- Μηχανικοί αυτοκινήτων
- Βοηθοί μηχανικών.
- Ηλεκτρολόγος αυτοκινήτων

Πληρ. τηλ. (22410)98390
κος Κυριάκος, ώρες 8 π.μ.-4 μ.μ.

Τ.Β.Τ.Ξ.Ε. ΦΑΙΣΤΟΣ Α.Ε.
(εταιρεία του ομίλου της ΓΕΝΙΚΗΣ ΤΕΧΝΙΚΗΣ Α.Ε.)

ΖΗΤΕΙΤΑΙ

ΥΠΑΛΛΗΛΟΣ ΓΡΑΦΕΙΟΥ

Προκειμένου να υποστηρίξει τις κεντρικές υπηρεσίες της εταιρείας απασχολούμενος στο υποκατάστημά της στο Στραβόλαιμο Δ. Καλυθιών. Θα προτιμηθεί άτομο με προϋπηρεσία σε Τεχνική - Λατομική Επιχείρηση και με γνώσεις αποθήκης - διακίνησης υλικών.
Βιογραφικά σημειώματα θα παραδίδονται ή θα στέλνονται στην ταχυδρομική διεύθυνση:
ΓΕΝΙΚΗ ΤΕΧΝΙΚΗ Α.Ε.
Για Οικονομικό Τμήμα (υπόψη κ. Νταβέλη Παναγιώτη)
Αρκαδίου 2, Τ.Κ. 85100, Ρόδος
Τηλ. επικοινωνίας: 2241-0-22186, 0945333461

DONNA
Bazaar

ΖΗΤΟΥΝΤΑΙ

πωλήτριες
Πληρ. τηλ. (22410)74443

Από το ξενοδοχείο Miramare Wonderland, Ιξιά, Ρόδος

ΖΗΤΟΥΝΤΑΙ

- Προϊσταμένη δωματίων με 5ετή προϋπηρεσία σε ξενοδοχεία πολυτελείας.
- Maitre d' Hotel με 5ετή προϋπηρεσία σε ξενοδοχεία πολυτελείας.
- Σερβιτόροι και βοηθοί.

Αιτήσεις εντός του ξενοδοχείου από Δευτ.-Παρ. ώρες 10.00-12.00
Βιογραφικά μπορούν να σταλούν στο fax: 22410-95954

3Ε ΤΡΙΑ ΕΨΙΛΟΝ
Coca-Cola Τρία Έψιλον
Coca-Cola HBC s.a.
ΥΠΟΚΑΤΑΣΤΗΜΑ ΡΟΔΟΥ
Μαριτσά, 85106 Ρόδος

Η **Coca Cola** Ελληνική Εταιρεία Εμφιαλώσεως Α.Ε. Υποκατάστημα Ρόδου
η μεγαλύτερη και δυναμικότερη εταιρεία στον τομέα των αναψυκτικών στα Δωδεκάνησα ενδιαφέρεται να προσλάβει για τις ανάγκες της,

ΠΩΛΗΤΕΣ

Βασικά καθήκοντα της θέσης είναι η τεχνική παρουσίαση και προώθηση προϊόντων στα σημεία πωλήσεων των νησιών Ρόδου και Καρπάθου

Προσόντα Υποψηφίου:
Απόφοιτος Λυκείου ή ανωτέρας σχολής
Ηλικίας έως 28 ετών
Κάτοικος Ρόδου/Καρπάθου
Κάτοχος αδείας οδήγησης αυτοκινήτου
Προϋπηρεσία στις πωλήσεις ή marketing επιθυμητή

Για ραντεβού τηλεφωνείστε στο 22410/84800 (Δευ.-Παρ. 08.00-15.00)

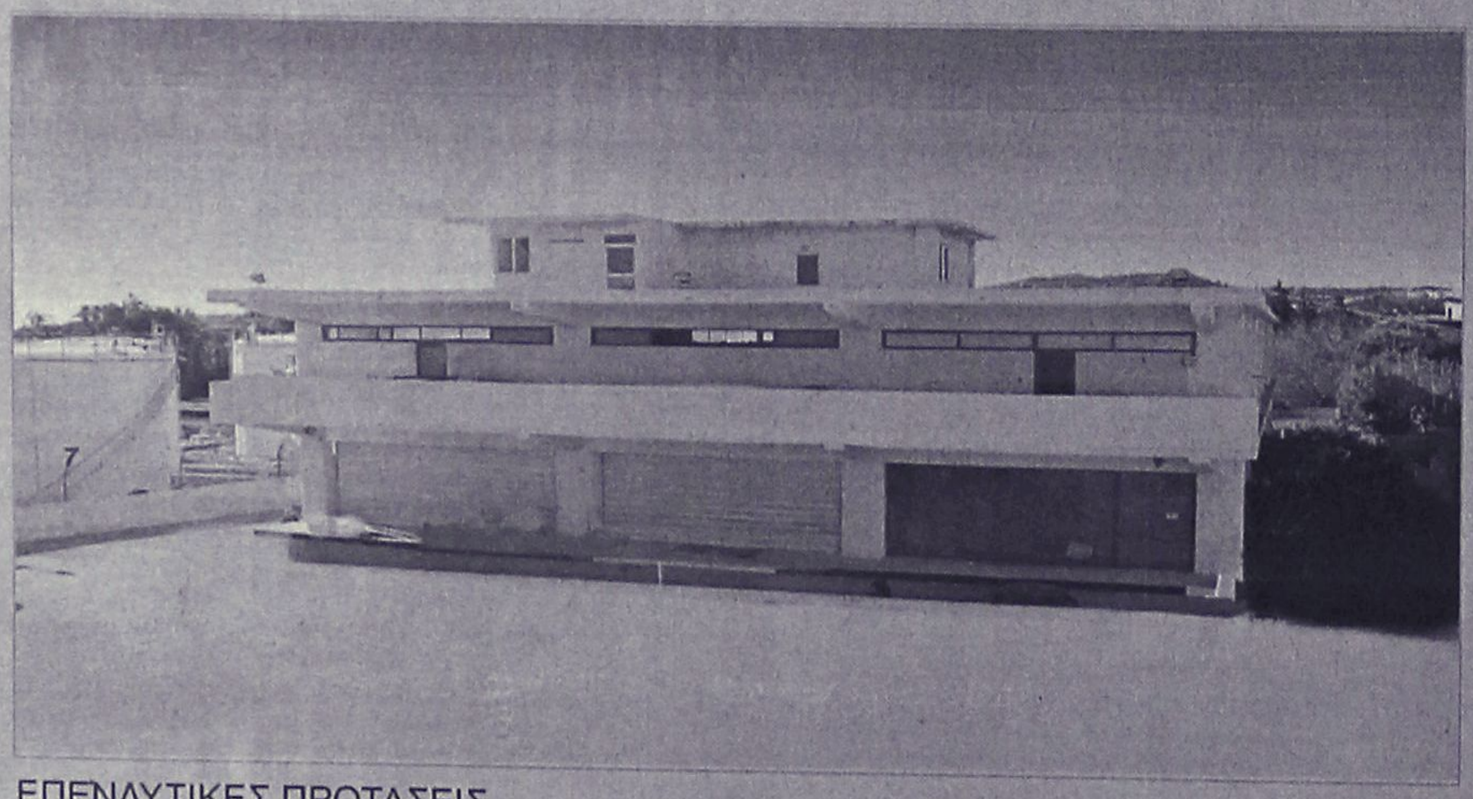

ΠΩΛΕΙΤΑΙ - ΕΝΟΙΚΙΑΖΕΤΑΙ

βιοτεχνικό κτίριο 2.550 τ.μ - πλησίον της Ρόδου - Καλλιθέας (έναντι Μαρινόπουλου)σε οικόπεδο 4,300 τ.μ..

ΕΠΕΝΔΥΤΙΚΕΣ ΠΡΟΤΑΣΕΙΣ

ΑΠΟΚΛΕΙΣΤΙΚΗ ΔΙΑΘΕΣΗ

ΑΝΕΣΤΗΣ & ΣΑΒΒΑΣ ΣΑΒΒΑΪΔΗΣ
τηλ: 0241-26281 & 35476
cel: 0944-421015

ΡΟΔΙΑΚΗ ΚΤΗΜΑΤΙΚΗ
ΣΥΜΒΟΥΛΟΙ & ΕΚΤΙΜΗΤΕΣ ΑΚΙΝΗΤΩΝ
ΚΤΗΜΑΤΟΜΕΣΙΤΙΚΟ ΓΡΑΦΕΙΟ από το 1983

διαφορα

συνέχεια από την προηγούμενη

ΣΑΛΟΝΙ, βιβλιοθήκη και γραφείο σε άριστη κατάσταση. Πληρ. τηλ. (22410)78292 ΧΑΔ158

ΣΑΛΟΝΑΚΙ καινούργιο αποτελούμενο από τριθέσιο καναπέ-κρεβάτι-διθέσιο καναπέ πολυθρόνα και 3 τραπεζάκια, 735 ευρώ. Πληρ. τηλ. (22410)31834, (22410)67510 ΑΔ49032

ΤΑΜΕΙΑΚΗ ΜΗΧΑΝΗ CASIO FE-800 . Πληρ. τηλ. 0976459920 ΑΔ49009

ΠΩΛΟΥΝΤΑΙ 5 στεγνωτήρια και 5 πλυντήρια ρούχων όλα μαζί ή και ξεχωριστά. Πληρ. τηλ. 0976459920 ΑΔ49008

SONY τηλεόραση 32 ιντσών στο κουτί 1100 ευρώ. Πληρ. τηλ. 2241033291 κ. Θανάση. ΑΔ48976

ΠΩΛΕΙΤΑΙ εξοπλισμός FAST FOOD πλήρες «Γυράδικο», όλα μαζί ή μεμονωμένα. Πληρ. τηλ. 0944 413322. ΑΔ48965

ΠΩΛΕΙΤΑΙ παιδική κρεβατοκάμαρα, λάκα άσπρη, αποτελούμενη από δύο κρεβάτια, μπαούλα, δύο ντουλάπες, βιβλιοθήκη (στυλ NEOSET) και ένα γραφείο. Επίσης δύο βίντεο. Πληρ. 22410 76384 κυρία Μαρία. ΑΔ48961

ΠΩΛΕΙΤΑΙ ΤΗΛΕΣΚΟΠΙΚΟΣ ΓΕΡΑΝΟΣ ΑΝΥΨΩΤΙΚΟΣ, ΙΚΑΝΟΤΗΤΑ 45 ΤΟΝΩΝ. ΠΛΗΡ. ΜΑΡΜΑΡΑ ΚΑΒΑΣΙΛΑ Α.Ε. ΤΗΛ. (22410)62346, 0934156699 ΠΔ48815

ΠΩΛΟΥΝΤΑΙ: Ντουλάπια κουζινας δύο ετών από Ευαγκελίτη και ξύλο, εντοιχισμένο ψυγείο, κουζινα ηλεκτρική με φούρνο, απορροφητήρα, νεροχύτη με μπαταρία. Επίσης, **πωλούνται** ένα τραπέζι για σαλόνι με δύο τραπεζάκια τετράγωνα από καρυδιά και μασίφ, σε πολύ καλή τιμή. Πληρ. τηλ. (22410)69993, από 9 π.μ.-17 μ.μ. ΑΔ48980

ΠΩΛΟΥΝΤΑΙ ξύλα ελιάς όμορφα τεμαχισμένα για σόμπα ή τζάκι. Εκτελούνται κλαδέματα ελιών. Πληρ. τηλ. 0945511769 ΑΔ48879

ΕΞΟΠΛΙΣΜΟΣ επαγγελματικός εστιατόριου, σχεδόν καινούργιος, λόγω αλλαγής αντικειμένου. Μια ντουλάπα ψυγείου, τέσσερις πόρτες, φούσκα δύο μέτρα με το μοτέρ, πάγκος ανοξείδωτος, 3 μέτρα, λάτζα με τρεις γούνες, ψυγείο γλυκού με πομπέ τζάμι, μηχανή espresso διπλή, ψησταριά γκαζιού διπλή, τραπέζια και καρέκλες. Σε περίπτωση που θα πωληθούν όλα μαζί καλύτερη τιμή. Πληρ. τηλ. (22440)47278, 0972022726 ΑΔ48825

ΠΩΛΕΙΤΑΙ ΤΑΧΥΠΛΟΟ ΣΚΑΦΟΣ BEST 4,85 ΜΕΤΡ. ΜΕ ΤΡΕΙΛΕΡ ΚΑΙ ΜΗΧΑΝΗ ΥΑΜΑΗΑ 80 HP, ΣΕ ΑΡΙΣΤΗ ΚΑΤΑΣΤΑΣΗ. ΠΛΗΡ. ΤΗΛ. 2241085231-0945461564.

ΠΩΛΟΥΝΤΑΙ-ΜΙΚΡΟΕΠΙΠΛΑ: Παπουτσοθήκες, συρταριέρες, τραπέζια, καρέκλες, κρεβάτια, στρώματα, ντουλάπες, κρυσταλιέρες, σύνθετα, ροτόντες, καλόγηροι, σαλόνια, καναπέδες, ντιβανομπαούλα κ.ά. σε χαμηλές τιμές. Θα μας βρείτε στο 5ο χλμ. Ρόδου-Λίνδου στην Πλατής-Ροδοχρώμ. Πληρ. τηλ. 2241065065, 62037 από 8 - 14.30, απόγευμα 6-8. ΑΔ47375

προσφορές εργασίας

ΚΥΡΙΑ από την Ουκρανία ζητάει πρωινή εργασία, καθαρισμό οικίων ή καταστημάτων, φύλαξη παιδιών κ.λπ. Πληρ. τηλ. 0945277476. ΑΡ49061

ΜΟΝΩΣΕΙΣ-ΣΤΕΓΑΝΩΣΕΙΣ-ΕΛΑΙΟΧΡΩΜΑΤΙΣΜΟΙ. ΛΥΣΤΕ ΤΑ ΠΡΟΒΛΗΜΑΤΑ ΣΑΣ-ΤΟΙΧΟΙ, ΤΑΡΑΤΣΕΣ, ΕΛΑΙΟΧΡΩΜΑΤΙΣΜΟΙ Η ΕΙΔΙΚΟΤΗΤΑ ΜΑΣ. ΜΙΚΡΕΣ ΚΑΙ ΜΕΓΑΛΕΣ ΔΟΥΛΕΙΕΣ. ΠΛΗΡ. ΤΗΛ. 0945971569 κ. ΤΑΚΗ ΠΡ49065

ΚΥΡΙΑ ΖΗΤΑΕΙ εργασία απογευματινές ώρες. Πληρ. τηλ. 0934656311 ΑΡ49052

ΑΝ ΘΕΛΕΙΣ ΝΑ ΓΙΝΕΙΣ ΠΛΟΥΣΙΟΣ ΚΑΙ ΝΑ ΓΝΩΡΙΣΕΙΣ ΟΛΟ ΤΟΝ ΚΟΣΜΟ ΕΠΙΚΟΙΝΩΝΗΣΕ ΜΑΖΙ ΜΑΣ. κ. ΠΑΠΑΜΑΤΘΑΙΟΥ. ΠΛΗΡ. ΤΗΛ. 0932404080, e-mail: manthospap-@netscape.net ΠΡ48824

ΚΥΡΙΑ διπλωματούχος μασσέρ κάνει θεραπευτικό κλασσικό, αθλητικό, αισθητικό, ρέϊκι και σεάτσου μασάζ με αρωματοθεραπεία. Πληρ. τηλ. 22410 20633 και 0932501924. ΑΡ49070

Εχετε πρόβλημα με τις τηλεφωνικές γραμμές; Εμπειροι τεχνίτες αναλαμβάνουνε την εγκατάσταση ή επιδιόρθωση των τηλεφωνικών γραμμών σας εσωτερικών ή εξωτερικών χώρων ή ISDN σε σπίτια ή επιχειρήσεις. Εκεί που δεν πάει ο ΟΤΕ πάμε εμείς. Πληρ. τηλ. 0945524987-0945961425 ΑΡ48971

ΜΕΓΑΛΗ ΕΥΚΑΙΡΙΑ

ΠΩΛΟΥΝΤΑΙ

ΓΙΑ ΑΡΤΟΠΟΙΟΥΣ & ΖΑΧ/ΤΕΣ

1. Ζυμωτήριο 2 ταχυτήτων
2. Μηχανή σφολιάτα γαλλική
3. Μηχανή γεμιστική - κοπτική - διπλωτική
4. Κύλινδρος ζυμαριού
5. Πάγκος ανοξείδωτος εργασίας ηλεκτρικός
6. Βιτρίνα ζαχαροπλαστείου 2½ μέτρα
7. Φούρνοι ηλ/κοί αερόθερμοι
8. Παγοτρίφτης

και πολλά μικροεργαλεία.

Πληρ. τηλ. 22410 21807 (πρωί)

22410 75897 (βράδυ)

Λόγω μεταφοράς της έδρας εταιρείας catering

ΠΩΛΟΥΝΤΑΙ

τα παρακάτω είδη:

3 Φούρνοι ηλεκτρικοί και αερίου
2 Φριτέζες ηλεκτρικές
2 Πλάκες ψησίματος - ραβδωτές
1 Ζαμπονομηχανή
1 Κρεατομηχανή
2 Πάγκοι ερμάρια
2 Λάντζες με διπλή γούρνα
2 Ζυγιστικές μηχανές
1 Πλήρες σύστημα επαγωγής οσμών φούσκα καινουργές
1 Πλυντήριο επαγγελματικό καινουργές
1 Πλυντήριο ZANUSSI
3 Ψυκτικοί θάλαμοι συντήρησης
1 Ψυκτικός θάλαμος κατάψυξης
1 Φορτηγό MERCEDES - DIESEL κλειστό μοντέλο 1990.

Πληρ. κ. Εμμ. Κρανίδη

τηλ. 2241027082-26476, 0944347405

Αν είσαι πωλητής-ρια ή σου αρέσουν οι πωλήσεις, αν είσαι άτομο επικοινωνιακό, φιλόδοξο και σε ενδιαφέρει η καριέρα και έχεις τουλάχιστον απολυτήριο Λυκείου, εμείς σαν Πολυεθνική Ασφαλιστική Εταιρία αναλαμβάνουμε πλήρως την εκπαίδευσή σου για την απόκτηση πτυχίου, εξασφάλιση του εισοδήματός σου και εξέλιξη στο management.

Για κλείσιμο ραντεβού στο τηλέφωνο

0945968967-22410 74820-1

κυρία Μαστροδημήτρη

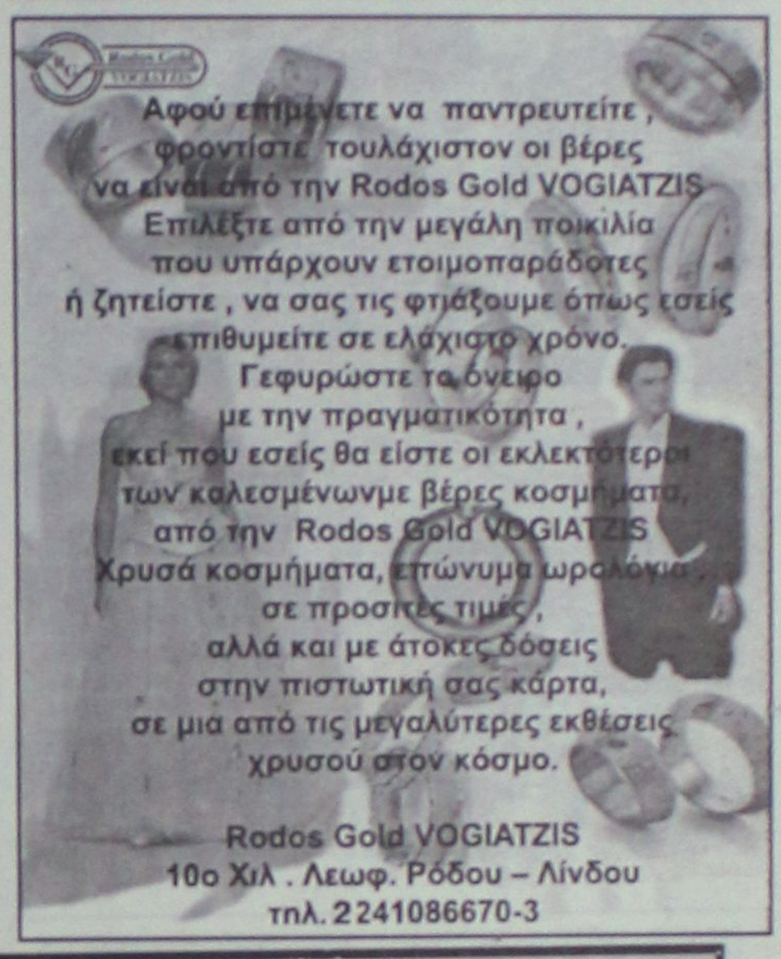

ΚΤΗΜΑΤΟΜΕΣΙΤΙΚΟ ΓΡΑΦΕΙΟ

ΕΥΡΩΚΤΗΜΑΤΙΚΗ

ΕΥΣΤΑΘΙΟΥ

ΜΕΣΙΤΕΣ ΣΥΜΒΟΥΛΟΙ ΜΕΛΕΤΗΤΕΣ



ΠΩΛΟΥΝΤΑΙ ΔΙΑΜΕΡΙΣΜΑΤΑ ΣΕ ΝΕΑ ΤΕΤΡΑΟΡΟΦΗ ΟΙΚΟΔΟΜΗ ΜΕ ΠΥΛΩΤΗ, ΣΤΟ ΡΟΔΙΝΙ

Η ΟΙΚΟΔΟΜΗ ΔΙΑΘΕΤΕΙ :

- **7 ΔΙΑΜΕΡΙΣΜΑΤΑ** ΤΩΝ 83 Τ.Μ. & 101 Τ.Μ.
- ΧΩΡΟ ΠΡΑΣΙΝΟΥ
- ΥΔΡΑΥΛΙΚΟ ΑΝΕΛΚΥΣΤΗΡΑ 8 ΑΤΟΜΩΝ
- ΘΕΣΗ ΣΤΑΥΘΜΕΥΣΗΣ ΓΙΑ ΚΑΘΕ ΔΙΑΜΕΡΙΣΜΑ
- ΠΡΟΣΒΑΣΗ ΑΤΟΜΩΝ ΜΕ ΕΙΔΙΚΕΣ ΑΝΑΓΚΕΣ
- ΠΛΗΡΗ ΘΕΡΜΑΝΣΗ

ΑΠΟΚΛΕΙΣΤΙΚΗ ΔΙΑΘΕΣΗ
Πληροφορίες

ΕΥΡΩΚΤΗΜΑΤΙΚΗ
Η ακίνητη αξία σας

Εθνικής Αντίστασης 83 (πρώην Άννης Μαρίας) δίπλα στην ALPHA BANK
Τηλ. 02410 73819,74917 κιν. 0944/374546, 0945/292030 FAX 02410 38641

ΙΩΑΝΝΗΣ & ΜΙΧΑΛΗΣ ΕΥΣΤΑΘΙΟΥ

προσφορες

συνέχεια από την προηγούμενη

ΕΛΛΗΝΟΡΩΣΟΠΟΝΤΙΕΣ - ΕΛΛΗΝΟΒΟΥΛΓΑΡΕΣ ΧΑΜΗΛΟΜΙΣΘΕΣ ΚΑΘΑΡΙΣΤΡΙΕΣ, ΟΙΚΟΝΟΣΟΚΟΜΕΣ, ΒΡΕΦΟΝΗΠΙΑΓΩΓΟΥΣ, ΣΥΝΟΔΟΥΣ ΗΛΙΚΙΩΜΕΝΩΝ-ΚΑΤΑΚΟΙΤΩΝ, ΞΕΝΟΔΟΧΟΥΠΑΛΛΗΛΟΥΣ, ΜΑΓΕΙΡΕΣ, ΨΗΣΤΕΣ, ΤΥΛΙΧΤΕΣ, ΣΕΡΒΙΤΟΡΟΥΣ, ΑΝΔΡΕΣ-ΓΥΝΑΙΚΕΣ, ΖΕΥΓΑΡΙΑ, ΑΠΟΣΤΕΛΛΟΥΜΕ ΑΥΘΗΜΕΡΟΝ. ΣΑΒΒΑΤΟΚΥΡΙΑΚΑ ΕΡΓΑΖΟΜΑΣΤΕ. ΠΛΗΡ. ΤΗΛ. 2105241568, 2105241724 ΚΑΙ ΦΑΞ 2105241634 ΠΡ48839

ΕΚΤΗ ΑΙΣΘΗΣΗ





ΧΡΗΜΑΤΙΣΤΗΡΙΟ ΑΘΗΝΩΝ



901 121 0926

LEXITEL 0,20 €/15'+Φ.Π.Α.-Τ.Ο.31730

ΑΠΟΦΡΑΞΕΙΣ

ΔΩΔΕΚΑΝΗΣΙΑΚΕΣ ΑΠΟΦΡΑΞΕΙΣ



"ΚΟΛΟΣΣΟΣ"

ΑΠΟΦΡΑΞΕΙΣ ΚΑΘΑΡΙΣΜΟΙ ΑΠΟΧΕΤΕΥΣΕΩΝ & ΒΟΘΡΩΝ

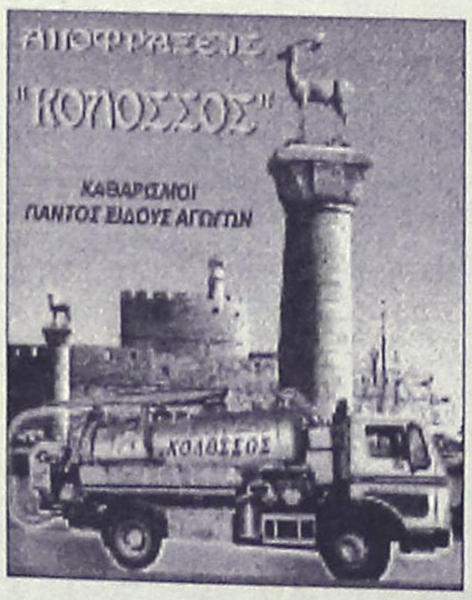

Αναλαμβάνουμε πάσης φύσεως αποφράξεις οποιουδήποτε μήκους και πλάτους Αναλαμβάνουμε καθαρισμούς αποχετευτικών αγωγών ΔΗΜΩΝ, ΞΕΝ/ΧΕΙΩΝ στρατιωτικών μονάδων ΣΠΙΤΙΩΝ, ΠΟΛΥΚΑΤΟΙΚΙΩΝ καθώς και καθαρισμούς βιολογικών μονάδων με μηχάνημα υψηλής πιέσεως σε όλη την Δωδ/σο

Κ. ΠΗΔΙΑΚΗΣ - Π. ΚΑΣΕΡΗΣ

Πληρ. τηλ. 2241047915-91881, κιν. 0944/325234 και 0977/717048

ΕΠΙΠΛΟΣΤΙΛΒΩΣΕΙΣ ΛΟΥΣΤΡΑ

ΟΛΑ ΤΑ ΕΠΙΠΛΑ του σπιτιού, του γραφείου ή της ξενοδοχειακής σας μονάδας, μπορούν να έχουν μια **ΔΕΥΤΕΡΗ ΕΥΚΑΙΡΙΑ.**
Μοναδικές αναπαλαιώσεις, αλλαγές χρωμάτων, φρεσκαρίσματα, λούστρα από εξειδικευμένο προσωπικό.

ΕΓΓΥΗΣΗ η πολύχρονη πείρα μας

Πληρ. τηλ. (22410)68274

ΑΠΟΦΡΑΞΕΙΣ-ΚΑΘΑΡΙΣΜΟΙ





ΑΠΟΦΡΑΞΕΙΣ
ΚΑΘΑΡΙΣΜΟΙ
ΣΥΝΤΗΡΗΣΕΙΣ
ΑΠΟΧΕΤΕΥΣΕΩΝ-
ΕΠΙΦΑΝΕΙΩΝ-
ΚΤΙΡΙΩΝ-
ΠΛΟΙΩΝ-
ΒΙΟΛΟΓΙΚΩΝ

Αναλαμβάνουμε ξενοδοχεία, Δήμους, πολ/κίες κ.λπ. Αντληση πετρελαιοειδών από πλοία καθώς και λιποσυλλεκτών και βιολογικών. ΜΕ ΜΟΝΑΔΙΚΑ ΣΕ ΥΨΟΣ ΠΙΕΣΗΣ ΚΑΙ ΑΝΑΡΡΟΦΗΣΗΣ. ΥΠΕΡΣΥΓΧΡΟΝΑ ΜΗΧΑΝΗΜΑΤΑ ΥΔΡΟΒΟΛΗΣ ΣΕ ΟΛΗ ΤΗ ΔΩΔΕΚΑΝΗΣΟ

ΟΛΟ ΤΟ 24ωρο

ΒΑΡΔΕΛΛΗ Μ. -ΚΡΑΣΟΠΟΥΛΟΣ Δ. Ο.Ε.

Τηλ. 2241035555, Fax: 2241073100, Κιν. 0944/395999

e-mail:metropontikas@excite.com.

ΣΤΙΣ ΠΙΟ ΧΑΜΗΛΕΣ ΤΙΜΕΣ

ΔΩΣΕ ΣΤΥΛ ΣΤΟ ΚΙΝΗΤΟ ΣΟΥ



ΑΓΟΡΑΖΩ

- ΧΡΥΣΑΦΙΚΑ
- ΚΟΣΜΗΜΑΤΑ
- ΝΟΜΙΣΜΑΤΑ
- ΧΡΥΣΑ ΔΟΝΤΙΑ
- ΜΕΤΟΧΕΣ
- ΩΡΟΛΟΓΙΑ
- ΑΝΤΙΚΕΣ

Δάνεια επί ενεχύρω

«ΜΠΑΜΠΗΣ»

Δημ. Θεοδωράκη 15 (1ος όροφος) ΡΟΔΟΣ

ΧΠΡ407









ΤΑ ΜΟΝΑΔΙΚΑ

Υπερσύγχρονα Ταπητοκαθαριστήρια

ΚΛΕΟΠΑΤΡΑ & EURO CLEAN CENTER

Εμπιστευθείτε τον καθαρισμό και φύλαξη των ταπήτων στα καθαριστήριά μας

- *Προσφέρουμε άψογο και έμπειρο Βιολογικό Καθαρισμό Ταπήτων*
- *Στεγνό καθαρισμό χειροποίητων χαλιών*
- *Επιτόπου καθαρισμό σε σαλόνια-μοκέτες*
- *Ειδικός καθαρισμός παπλώματα-φλοκάτες*
- *Επισκευές σε όλους τους τύπους ταπήτων*

"Η φύλαξη είναι δωρεάν" για όλο τον χρόνο. παραλαβή-παράδοση κατ' οίκον σε όλη τη Ρόδο.

Υπεύθυνος:
Κουφαλλάκης Σταύρος
Τηλ. **2241051996, 0945793626 , fax 2241051322**

ΠΡ48038

Cleaning Pro



πλένουμε & φυλάμε:

- ΧΑΛΙΑ - ΜΟΚΕΤΕΣ - ΦΛΟΚΑΤΕΣ
- ΠΑΠΛΩΜΑΤΑ - ΚΟΥΒΕΡΤΕΣ

Τηλ: 22410 60585

ΝΕΕΣ ΕΓΚΑΤ/ΣΕΙΣ: ΝΙΚΗΦ. ΒΡΕΤΤΑΚΟΥ - ΑΣΓΟΥΡΟΥ

ΤΑΠΗΤΟΚΑΘΑΡΙΣΤΗΡΙΟ

Ο ΔΡΑΚΟΣ

Αναλαμβάνουμε υπεύθυνα καθαρισμό και φύλαξη

χαλιά • μοκέτες • φλοκάτες

Ειδικός καθαρισμός μεταξωτών και χειροποίητων χαλιών
Επί τόπου καθαρισμοί

μοκετών • σαλονιών • πούλμαν

με 20ετή πείρα.

Πληρ. τηλ. 22410/26805, 22410/51024, 097/4208020

ΠΕΡΙΦΕΡΕΙΑΚΟ

Παιδική χαρά!!!

• Η ΕΠΟ ΜΕΤΑ ΤΑ ΠΡΟΣΦΑΤΑ ΓΕΓΟΝΟΤΑ ΕΙΝΑΙ "ΟΜΗΡΟΣ" ΤΗΣ ΔΙΚΗΣ ΤΗΣ ΠΡΟΚΗΡΥΞΗΣ
• Ο ΑΓΩΝΑΣ ΟΡΙΣΘΗΚΕ ΓΙΑ ΤΗΝ ΤΕΤΑΡΤΗ ΣΤΟΝ ΧΛΟΟΤΑΠΗΤΑ ΤΟΥ ΑΣΠΡΟΠΥΡΓΟΥ
• Η ΟΜΟΣΠΟΝΔΙΑ ΠΡΕΠΕΙ ΝΑ ΚΛΕΙΣΕΙ ΤΑ "ΠΑΡΑΘΥΡΑΚΙΑ"

Ελλάς το μεγαλείο σου...Η "επόμενη μέρα" -όσο κι αν αυτό φαίνεται παράξενο -βρίσκει ορισμένο το παιχνίδι και μάλιστα σε γήπεδο με χλοοτάπητα.

Αφού ορίσθηκε στον Βύρωνα, αναβλήθηκε ύστερα από 24 ώρες, βγήκαν στον "αέρα" προεδρικές εντολές, και αιχμές εκατέρωθεν ο αγώνας του Ατρόμητου Πειραιά με τη Ρόδο "έφυγε" χθες από τον Βύρωνα και την αναβολή και επαναορίσθηκε στο Δημοτικό Στάδιο του Ασπροπύργου για την Τετάρτη 11 Δεκεμβρίου στις 15.00.

Κάτι τέτοιο φυσικά είναι άμεσης προτεραιότητας και ματαιώνει τον αγώνα της Ρόδου με τον Διγενή αυτής της ημερομηνίας για το κύπελλο ερασιτεχνών της ζώνης Δωδεκανήσου. Με λίγα λόγια βγάζουν τη Ρόδο εκτός προγράμματος και ρυθμού αλλά αυτό δεν τους ενδιαφέρει. Αρέσκονται στα "παραθυράκια" και τις συμπληρωματικές τροποποιήσεις προκηρύξεων με απώτερο σκοπό την εξ' αυτών εύνοια των σωματείων που υπηρέτησαν και συνεχίζουν και υπηρετούν.

ΟΙ ΑΝΤΙΔΡΑΣΕΙΣ

Αντιδράσεις δεν σημειώθηκαν μόνο στη Ρόδο. Έλαβαν χώρα και στην πλευρά του Ατρομήτου Πειραιά. Ο γενικός αρχηγός του Ατρομήτου Χρήστος Σδρένιας (γνωστός και μη εξαιρετέος) σε δηλώσεις του τόνισε ότι "δεν επέτρεπε κανείς να περνούσε αυτή η αλλαγή" ενώ ήσαν έτοιμοι να παραδώσουν ακόμα και τις σφραγίδες και τα δελτία του συλλόγου στην ΕΠΟ.

"Η διαφορά μας με τον Ερμή λέει ο κ. Σδρένιας "είναι πως εμείς είχαμε δηλώσει απ' την αρχή δύο γήπεδα ξερά. Τα Καμίνια και το Μοσχάτο. Αφού τα δηλώσαμε θυμήθηκε η ΕΠΟ πως δεν είναι δυνατόν να γίνονται εκεί οι αγώνες".

ΔΕΥΤΕΡΟ ΠΡΟΗΓΟΥΜΕΝΟ

Η απόφαση αυτή της Επιτροπής Πρωταθλήματος δημιουργεί "αναταράξεις" στο περιφερειακό πρωτάθλημα. Και η ουσία είναι πως πρέπει απαραίτητα να παρθούν μέτρα. Πιο αναλυτικά:

Το μεγάλο σφάλμα είναι ότι η Ομοσπονδία δεν φρόντισε από τις προκηρύξεις να κλείσει τα όποια "παραθυράκια". Η απόφαση την οποία επικαλέστηκε αρχικά ο Αιολικός και πολύ σωστά η Ρόδος.

Αν δεν παρθούν λοιπόν άμεσα μέτρα από την Ομοσπονδία την Δευτέρα που θα αποτελέσει ασφαλιστική "δικλείδα" για τέτοια περιστατικά, το Πρωτάθλημα στη συνέχεια κινδυνεύει να γίνει...παιδική χαρά.

Φυσικά η νέα απόφαση που θα πάρει τη Δευτέρα το συμβούλιο της ΕΠΟ αναμένεται με ενδιαφέρον.

"Ήταν λάθος..."

• Για τον ορισμό του παιχνιδιού εκτός ορίων αναφέρθηκε χθες σε εκπομπή του TOP-FM ο πρόεδρος της Επιτροπής Πρωταθλήματος Σταύρος Ψαρόπουλος
• Αρνήθηκε την εντολή Γκαγκάτζη στην αναβολή

Προσπάθησε ίσως ν' αποποιηθεί τις ευθύνες του προέδρου της Επιτροπής πρωταθλήματος ο Σταύρος Ψαρόπουλος χθες το μεσημέρι μιλώντας σε αθλητική εκπομπή του TOP-FM και ούτε λίγο, ούτε πολύ τόνισε: "Τι πιο απλό να ορίζαμε από την αρχή το παιχνίδι στο ξηρό. Εγώ -εάν το θέσουμε έτσι το θέμα- κατάγομαι απ' τη Μυτιλήνη και θα ήταν εύλογο να επιθυμώ τη δυσκολία της Ρόδου. Θα ήταν πολύ εύκολο για μας να κάνουμε κάτι τέτοιο. Και συνέχισε αναφερόμενος τελικά στον ορισμό και την αναβολή του αγώνα.

"Αποδεχθήκαμε ένα δίκαιο αίτημα της Ρόδου να παίξει σε χλοοτάπητα, αλλά ήταν λάθος μας που το ορίσαμε εκτός ορίων. Ο Βύρωνας είναι της δικαιοδοσίας της ΕΠΣΑ κι όχι της ΕΠΣΠ όπου ανήκει ο Ατρόμητος Πειραιά όμως μας διέφυγε το ότι είναι εκτός ορίων, αφού η μετακίνηση είναι μερικά χιλιόμετρα.

Αυτός ήταν ο βασικός λόγος που οδήγησε στην αναβολή" είπε ο Σταύρος Ψαρόπουλος ενώ αμέσως μετά αναφέρθηκε και σε άλλα πράγματα που αφορούσαν την σχετική διάταξη της προκήρυξης:

"Η απόφαση της ΕΠΟ αυτή μόνο ομάδες που μπορούν να μετακινηθούν χερσαία. Δεν αφορά όμως ομάδες των νησιών". Αναφερόμενος στο θέμα αυτό ο κ. Ψαρόπουλος στάθηκε στο γεγονός του ότι ο Κάσπακας χρειάζεται χρόνο και προϋποθέσεις για να μεταβεί και ν' αγωνισθεί στον χλοοτάπητα της Μυτιλήνης, η Μύκονος στη Νάξο.

- Για τον πρόεδρο της ΕΠΟ κ. Γκαγκάτση είπε πως ήταν ενήμερος για τις αντιδράσεις του Ατρόμητου Πειραιά και της ΕΠΣΠ αλλά "σε καμιά περίπτωση δεν έδωσε εντολή για αναβολή του παιχνιδιού.

- Ο κ. Ψαρόπουλος αναφέρθηκε επίσης και στα όσα είπε ο Μάκης Ντουρουτλής για την εντολή τονίζοντας: "Να λέει αυτά που του είπαμε κι όχι τα δικά του συμπεράσματα".

Χωρίς τέσσερις παίκτες...

• Με απώντες τους Μποϊλή Ζ., Πούλο, Αλεξούδη και Μάμμη θα αντιμετωπίσει αύριο στην Αθήνα η ΑΕ Κως τον Μανδραϊκό (15.00)

Ολοκλήρωσε την προετοιμασία της χθες η Κως για την αυριανή αναμέτρηση με τον Μανδραϊκό και σήμερα το απόγευμα αναχωρεί για την πρωτεύουσα.

Στον συγκεκριμένο αγώνα που θα ξεκινήσει στις 15.00 ο Στέφανος Θεοδώρου θα στερηθεί των υπηρεσιών τεσσάρων παικτών του.

Συγκεκριμένα από το παιχνίδι της Μάνδρας θα απουσιάσουν από πλευράς "βυσσινί" οι τραυματίες Ζαχαρίας Μποϊλής, Πούλος, Αλεξούδης και ο τιμωρημένος Μάμμης.

Στον αγώνα με τους Πειραιώτες οι Κώοι θα επιδιώξουν ένα καλό αποτέλεσμα ούτως ώστε να μπουν σε ένα δρόμο επιτυχών αποτελεσμάτων μετά και την νίκη της περασμένης αγωνιστικής επί της Καλλονής.

Ο έμπειρος τεχνικός της Κω συμπεριέλαβε στην αποστολή τους 16 παρακάτω ποδοσφαιριστές:

Σπαθάρας, Καραγιώργος, Χατζηπέτρος, Γούλας, Γκουντελίτσας, Κοντός, Στεφαδούρος, Τσικρικάς, Θαλασσινός, Σκαλέρης, Τουφάκης, Καραγιάννης, Αρβανιτογιάννης, Σωτηρόπουλος, Μπαλής Γ. Και Δρόσος.

Ο Στέφανος Θεοδώρου δήλωσε για το αυριανό παιχνίδι τα παρακάτω:

"Έχουμε πολλούς τραυματισμούς, όμως αυτοί που θα παίξουν, θα παλέψουν για ένα καλό αποτέλεσμα κι ό,τι βγει".



ΝΕΑ ΔΡΟΜΟΛΟΓΙΑ ΑΠΟ 18/11/02

ΑΠΟ ΡΟΔΟ από 18/11/02 έως 20/04/03

ΑΝΑΧΩΡΗΣΗ ΑΠΟ ΡΟΔΟ	ΑΝΑΧΩΡΗΣΗ ΑΠΟ: ΚΩ	ΛΕΡΟ	ΠΑΤΜΟ	ΜΥΚΟΝΟ	ΣΥΡΟ	ΚΑΤΑΠΟΛΑ (ΑΜΟΡΓΟ)	ΑΦΙΞΗ ΣΕ ΠΕΙΡΑΙΑ
ΤΡΙΤΗ 20.00	ΤΡΙ 22.55	—	—	ΤΕΤ 03.30	—	—	ΤΕΤΑΡΤΗ 07.20
ΠΕΜΠΤΗ 20.00	ΠΕΜ 22.55	—	—	—	ΠΑΡ 03.50	—	ΠΑΡΑΣΚΕΥΗ 07.10
ΣΑΒΒΑΤΟ 10.00	ΣΑΒ 12.50	—	—	—	—	ΣΑΒ 18.20	ΣΑΒΒΑΤΟ 21.30
ΚΥΡΙΑΚΗ 18.30	ΚΥΡ 21.25	ΚΥΡ 23.05	ΔΕΥ 00.15	—	ΔΕΥ 03.50	—	ΔΕΥΤΕΡΑ 07.10

ΣΗΜΕΙΩΣΗ ΓΙΑ ΧΡΙΣΤΟΥΓΕΝΝΑ / ΠΡΩΤΟΧΡΟΝΙΑ
1) 24/12/02 &31/12/02: από ΡΟΔΟ 10.00 για ΚΩ 12.30-12.50, ΜΥΚΟΝΟ 17.35-17.55, ΠΕΙΡΑΙΑ 21.50
2) 26/12/02 & 02/01/03: από ΠΕΙΡΑΙΑ 08.00 για ΣΥΡΟ 11.30-11.45, ΚΩ 16.30-16.50, ΡΟΔΟ 19.20
3) ΑΝΕΚΤΕΛΕΣΤΑ ΔΡΟΜΟΛΟΓΙΑ: 25/12/02 & 01/01/03

ΑΠΟ ΠΕΙΡΑΙΑ από 18/11/02 έως 20/04/03

ΑΝΑΧΩΡΗΣΗ ΑΠΟ ΠΕΙΡΑΙΑ	ΑΦΙΞΗ ΣΕ: ΣΥΡΟ	ΜΥΚΟΝΟ	ΚΑΤΑΠΟΛΑ (ΑΜΟΡΓΟ)	ΠΑΤΜΟ	ΛΕΡΟ	ΚΩ	ΡΟΔΟ
ΔΕΥΤΕΡΑ 20.00	ΔΕΥ 23.20	—	—	—	—	ΤΡΙ 04.10	ΤΡΙΤΗ 07.10
ΤΕΤΑΡΤΗ 20.00	ΤΕΤ 23.20	—	—	—	—	ΠΕΜ 04.10	ΠΕΜΠΤΗ 07.10
ΠΑΡΑΣΚΕΥΗ 20.00	—	ΠΑΡ 23.50	—	—	—	ΣΑΒ 04.20	ΣΑΒΒΑΤΟ 07.15
ΣΑΒΒΑΤΟ 23.30	—	—	ΚΥΡ 04.45	ΚΥΡ 07.00	ΚΥΡ 08.10	ΚΥΡ 09.50	ΚΥΡΙΑΚΗ 12.45

SKEVO'S TRAVEL AGENCY
ΚΕΝΤΡΙΚΟ ΠΡΑΚΤΟΡΕΙΟ ΡΟΔΟΥ των ΓΡΑΜΜΩΝ
BLUE STAR FERRIES - F/B BLUE STAR 1
Αμερικής 111
Τηλ. κρατήσεων επιβατών & ΙΧΕ (22410)22461, (22410)75655
Τηλ. κρατήσεων φορτηγών (22410)76600, FAX: (22410)22354
Κρατήσεις και σε όλα τα συνεργαζόμενα ΠΡΑΚΤΟΡΕΙΑ ΡΟΔΟΥ

Kona Kai
POLYNESIAN/ CHINESE RESTAURANT

*Ξέρετε τι είναι το **Sushi;***
Εάν όχι, ρωτήστε κάποιον Samurai.
Εάν δεν υπάρχουν πια Samurai, ελάτε σε μας.
Δοκιμάστε Παπάγια,
Ωμό ψάρι με φύκια τυλιγμένα με γλυκό ξύδι, στο Sushi Bar.
*Εάν δεν χορτάσετε με το Sushi, τότε άλλες **81** γεύσεις σας περιμένουν.*
Εάν θέλετε όλα αυτά και όχι μόνο τότε...
Οδός Φερενίκης - Παραλία Ιαλυσού
*Η **επιθυμία** σας **πραγματικότητα!***
ΜΑΖΙ ΚΑΙ ΤΟ ΧΕΙΜΩΝΑ
ΑΝΟΙΚΤΑ ΚΑΘΕ ΠΑΡΑΣΚΕΥΗ-ΣΑΒΒΑΤΟ
και ΚΥΡΙΑΚΗ ΜΕΣΗΜΕΡΙ-ΒΡΑΔΥ
Τηλ. **22410 94328**
(απέναντι από το ξενοδοχείο Blue Horizon)



Παιδικό τουρνουά "Χριστούγεννα 2002"

• Μέχρι Παρασκευή 20/12 οι δηλώσεις συμμετοχής, ενώ το τουρνουά θα ξεκινήσει στις 28/12

• Ειδικό έπαθλο στην ομάδα που θα συγκεντρώσει τις περισσότερες μπλε κάρτες

Η επιτροπή καλλιέργειας και ανάπτυξης του αθλήματος της ΕΠΣΔ προκηρύσσει για 10η συνεχή χρονιά το παιδικό τουρνουά των Χριστουγέννων που θα γίνει η α' φάση στις 28-12-2002 και 2-1-2003 η β' φάση.

1. Δικαίωμα συμμετοχής έχουν όλα τα σωματεία της δύναμής μας που έχουν έδρα το νησί της Ρόδου.

2. Οι ομάδες θα απαρτίζονται από παιδιά-ποδ/στές που έχουν γεννηθεί τα έτη 1990-1991 καθώς και μικρότερης ηλικίας με ευθύνη των προπονητών των ομάδων.

3. Η ηλικία θα αποδεικνύεται με δελτία ατομικών στοιχείων και μεταβολών (για όσα έχουν) ή και με πιστοποιητικό γεννήσεως με θεωρημένη φωτογραφία.

4. Οι ομάδες υποχρεούνται να προσκομίσουν συνολική κατάσταση υγείας των ποδ/στών με πρόσφατη θεώρηση γιατρού.

Οι ομάδες μπορούν να δηλώσουν συμμετοχή στα γραφεία της ΕΠΣΔ μέχρι την Παρασκευή 20/12/2002 και ώρα 14.00.

ΚΑΝΟΝΕΣ ΑΓΩΝΩΝ

1. Το τουρνουά θα διεξαχθεί σε δύο φάσεις.

2. Η Επιτροπή θα υποβάλει αίτημα και στα τέσσερα γήπεδα του νησιού που έχουν χλοοτάπητα και θα περιμένει τις σχετικές απαντήσεις.

Σε περίπτωση αρνητικών απαντήσεων η επιτροπή θα ορίσει τους αγώνες σε ξερά γήπεδα και θα αναμένει τις σχετικές αιτήσεις των ενδιαφερομένων σωματείων για την φιλοξενία του τουρνουά. Οι ομάδες θα χωριστούν σε 2 ομίλους ανάλογα με τις δηλώσεις συμμετοχής.

3. Οι (4) τέσσερις πρώτες ομάδες από κάθε όμιλο θα περάσουν στην τελική φάση στις 2/1/2002 ενώ οι υπόλοιπες που θα αποκλεισθούν, θα αγωνισθούν σε αγώνες κατάταξης σε άλλο γήπεδο στις 3/1/2002.

4. Οι αγώνες θα διεξάγονται ταυτόχρονα στα 2 ήμισυ του γηπέδου (κατά πλάτος) που θα είναι ειδικά διαμορφωμένο.

5. Κάθε ομάδα θα αγωνίζεται με οκτώ ποδ/στές (7+1 τερματοφύλακας) και δύναται να δηλώνει έως δέκα έξι (16) ποδοσφαιριστές στο φύλλο αγώνος. Οι αλλαγές θα είναι ελεύθερες χωρίς όμως ο ποδ/στής που θα αντικατασταθεί να έχει δικαίωμα να αγωνισθεί ξανά στον ίδιο αγώνα.

6. Διάρκεια κάθε αγώνα θα είναι 20 λεπτά (10 ανά ημίχρονο με 5λεπτη ανάπαυλα).

7. Κάθε ομάδα θα αγωνισθεί με όλους τους αντιπάλους του ομίλου της και η πρόκριση στους τελικούς θα γίνει μέσα από βαθμολογία.

Σε περίπτωση ισοβαθμίας 2 ή και περισσότερων ομάδων υπολογίζονται τα αποτελέσματα που έφεραν στους μεταξύ τους αγώνες. Εάν οι ομάδες έφεραν τα ίδια αποτελέσματα θα υπολογισθεί η συνολική διαφορά τερμάτων. Σε περίπτωση πάλι ισοβαθμίας θα προκριθείη ομάδα που πέτυχε τα περισσότερα τέρματα. Αν και εκεί έχουμε ισοβαθμία τότε οι ομάδες θα εκτελέσουν από τρία πέναλτι.

8. Κάθε άμεσο φάουλ μέσα σε όλη την περιοχή των 13 μέτρων αυτό είναι πέναλτι.

9. Ελεύθερο λάκτισμα τέρματος και επιθετικό φάουλ εκτελείται από το ύψος της περιοχής των 13 μέτρων.

10. Οφσάιντ δεν υπάρχει.

11. Οι αλλαγές ποδ/στών γίνονται από τους προπονητές χωρίς προειδοποίηση των διαιτητών. Ο ποδ/στής θα εισέρχεται αφού βγει ο αντικατασταθείς ποδ/στής. Σε περίπτωση που δεν γίνει αυτό ο διαιτητής τιμωρεί την ομάδα με τεχνική ποινή.

12. Κάθε ομάδα έχει την υποχρέωση να βρίσκεται στο γήπεδο μισή ώρα τουλάχιστον από τον προγραμματισμένο αγώνα της. Τα σωματεία υποχρεούνται να έχουν τουλάχιστον 3 μπάλες Νο 4.

13. Μπλε κάρτα (φαίρ πλέι)

Οι διαιτητές των αγώνων του τουρνουά θα δείχνουν μπλε κάρτα σε ποδ/στές που με τις ενέργειές τους προάγουν το "ευ αγωνίζεσθε".

ΕΠΑΘΛΑ

1. Σ' όλους τους συμμετέχοντες αθλητές θα απονεμηθεί ειδικό δίπλωμα συμμετοχής. Καθώς και στους διαιτητές που θα διευθύνουν τους αγώνες.

2. Στις 4 πρώτες ομάδες των τελικών θα δοθεί από 1 Κύπελλο.

3. Ειδικό έπαθλο θα δοθεί στην ομάδα που θα συγκεντρώσει τις περισσότερες μπλε κάρτες και η συμπεριφορά των υπευθύνων προπονητή και των φιλάθλων θα είναι άψογη έτσι όπως αρμόζει στους αγώνες της ηλικίας αυτής.

Γιατρό για τους αγώνες του τουρνουά θα ορίσει η ΕΠΣΔ.



Ημέρα για προληπτικούς...

Αγωνιστική για "προληπτικούς" μπορεί να χαρακτηριστεί αυτό το Σαββατοκύριακο για τις ομάδες, που συμμετέχουν στην Α' κατηγορία Δωδεκανήσου.

Η "13η" αγωνιστική θέλει τους δύο μεγάλους πρωταγωνιστές της φετινής διοργάνωσης να αγωνίζονται μακριά από τα σπίτια τους. Η ΑΕΛ πάει στη Λίνδο εκεί όπου ο τοπικός Κλεόβουλος μετά από δύο σερί σημαντικά βαθμολογικών επιτυχιών, πιστεύει ότι μπορεί να βάλει ένα φραγμό στη ξέφρενη πορεία των Λεριών.

Ο Διγενής μετά από δύο συνεχή ανεπιτυχή αποτελέσματα ταξιδεύει στο νησί του Ιπποκράτη, όπου θα αντιμετωπίσει την ουραγό Δόξα.

Η ομάδα του **Κώστα Παπαοικονόμου** μάλλον φοβάται περισσότερο την ψυχαγωγία των παικτών της παρά τον αντίπαλό της.

Σίγουρα η πιθανή νίκη των Κοσκινιατών θα είναι το καλύτερο φάρμακο στην παρούσα κατάσταση έτσι ώστε να πλησιάσουν και πάλι την πρώτη θέση, κάτι που σαφώς είναι μέσα στις δυνατότητές τους. Στην ουρά, Κλεάνθης και Ορφέας έχουν και πάλι δύσκολες αποστολές, καθώς αγωνίζονται σε δυνατές έδρες, των Ιάλυσου και Καλυμνιακού αντίστοιχα.

Η ΠΡΟΪΣΤΟΡΙΑ

ΔΟΞΑ Κ. - ΔΙΓΕΝΗΣ

Μια φορά που έπαιξε ο Διγενής στην Καρδάμαινα (περίοδος 99-00) πέρασε με νίκη (0-2) με γκολ των **Σβύνου, Αλεβιζόπουλου.**

ΑΠΟΛΛΩΝ Α. - ΗΡΑΚΛΗΣ

Δύο νίκες των γηπεδούχων και τρεις ισοπαλίες με το ίδιο σκορ είναι ο απολογισμός των μεταξύ τους αγώνων μέσα στ'Απόλλωνα.

Περ. 90-91:2-1: **Φλεβάρης, Πουλόπουλος - Πιστόλας**

Περ. 91-92: 1-1: **Φλεβάρης - Μπακαλούμας.**

Περ. 92-93: 1-1: **Φ. Φλεβάρης - Χ. Πασσάλης**

Περ. 93-94: 2-0: **Θεοδώρου, Χρ. Χάσταλης.**

Περ. 94-95: 1-1

Χρ. Χάσταλης - Χ. Πασσάλης.

ΒΑΤΙ - ΑΕΡΑ

Μία ισοπαλία είναι το μοναδικό κέρδος των Αφαντενών στα έξι τελευταία παιχνίδια που έγιναν στο Βάτι.

Περ. 90-91: 2-0

Φ. Μπούρδας, Μαλλιάκας

Περ. 94-95: 1-0: **Κουνουπιώτης**

Περ. 95-96: 2-1: **Φαρμακίδης, Αθ. Καμπούρης - Σωτηράκης**

Περ. 99-00: 2-2: **Ι. Καμπούρης 2 - Σπανός, Λεντάκης**

Περ. 00-01: 7-1: **Μακρής 3, Κρητικός 2, Ι. Καμπούρης, Γκαρανάτσιος - Χρ. Διακίδης.**

Περ. 01-02: 2-1: **Καράμπης, Μακρής - Λυριστής**

ΚΛΕΟΒΟΥΛΟΣ - ΑΕΛ

Τη μοναδική φορά που συναντήθηκαν στη Λίνδο μοιράσθηκαν γκολ και βαθμούς με τελικό σκορ 2-2 (περ. 00-01). Σκόρερς οι **Κορνάρος (π.), Μουδάτσος - Λουλουδιάς (π.), Ιακ. Διαμαντάρας.**

ΑΝΑΓΕΝΝΗΣΗ - ΘΥΕΛΛΑ

Από μία νίκη έχουν οι δύο αντίπαλοι μέσα στον Εμπωνα.

Περ. 00-01: 0-1: **Νεκ. Ορφανός**

Περ. 01-02: 3-0: **Ξύπας 2 (1π.), Αγκάς**

ΑΡΗΣ - ΦΟΙΒΟΣ

Τρία ματς έγιναν την τελευταία δωδεκαετία μεταξύ των δύο ομάδων. Το ένα ήταν για το πρωτάθλημα της Δ' εθνικής. Οι γηπεδούχοι και στα τρία ματς διατήρησαν το αήττητο.

Περ. 90-91: 1-1: **Παρδαλός - Κλαδάκης**

Περ. 93-94 (Δ): 2-0: **Φλεβάρης 2**

Περ. 00-01: 3-2: **Δημητρόπουλος 2, Αμύγδαλος - Μήτρου, Ορφανίδης.**

ΚΑΛΥΜΝΙΑΚΟΣ - ΚΛΕΑΝΘΗΣ

Και τα τρία σημεία ήρθαν στις ισάρριθμες αναμετρήσεις των δύο μέσα στην Κάλυμνο.

Περ. 95-96: 1-1: **Λιας - Σταυριανός**

Περ. 00-01: 3-4: **Θ. Βαβλάς 2 (1π.), Γαλουζής - Φρούμης 2, Μ. Σπάρταλης, Γαλανός**

Περ. 01-02: 2-1: **Ι. Χατζησμάλης (π.), Γαλουζής - Ν. Κρομμύδας.**

ΟΙ ΔΙΑΙΤΗΤΕΣ

• **Χατζηνικόλας** (Καλυμνιακός - Κλεάνθης)
Συμμετοχές: 10
Πέναλτι: 2
Αποβολές: 1
Σημεία: 7 (1), 1 (Χ), 2 (2).
Αγώνες: Αναγέννηση - Δόξα: 1-0, Διγενής - Ορφέας: 4-0, Ορφέας - Ηρακλής: 4-0, Ορφέας - Αναγέννηση: 1-1, Βάτι - Ηρακλής: 2-3, Θύελλα - **Καλυμνιακός:** 2-0, ΑΕΛ - Απόλλωνα: 1-0, Κλεόβουλος - **Κλεάνθης:** 2-0, **Καλυμνιακός** - Δόξα: 2-1, **Κλεάνθης** - ΑΕΛ: 0-1.

• **Παπαδόπουλος** (Αρης - Φοίβος)
Συμμ.: 11
Πεν.: 4
Αποβ.: 4
Σημ.: 6 (1), 1 (Χ), 4 (2).
Αγώνες: Απόλλωνας - Κλεόβουλος: 1-0, Βάτι - Καλυμνιακός: 1-0, Θύελλα - ΑΕΡΑ: 1-0, Ηρακλής - ΑΕΛ: 1-2, Διγενής - Βάτι: 1-0, Αναγεννηση - ΑΕΛ: 1-3, Διγενής - Ιάλυσος: 2-1, Ορφέας - Απόλλωνα: 1-2, Θύελλα - Διγενής: 1-2, Ιάλυσος - **Αρης:** 1-1, ΑΕΡΑ - Απόλλωνα: 4-0.

• **Ταράλης** (Αναγέννηση - Θύελλα)
Συμμ.: 3
Πεν.: 1
Αποβ.: 2
Σημ.: 1 (1), 1 (Χ), 1 (2)
Αγώνες: Απόλλωνα - Καλυμνιακός: 1-0, Καλυμνιακός - Φοίβος: 2-2, Δόξα - Φοίβος: 0-3.

• **Φραγκίνης** (Δόξα - Διγενής)
Συμμ.: 8
Πεν.: 1
Αποβ.: 4
Σημ.: 1 (1), 4 (Χ), 3 (2).
Αγώνες: Αρης - Ηρακλής: 2-2, ΑΕΡΑ - Φοίβος: 2-4, **Διγενής** - ΑΕΛ: 2-0, **Δόξα** - Ορφέας: 1-1, Κλεάνθης - Αρης: 1-2, Απόλλωνα - Φοίβος: 0-0, Αναγέννηση - Βάτι: 0-1, Βάτι - Ορφέας: 0-0.

• **Σαβ. Σιδηρόπουλος** (Βάτι - ΑΕΡΑ)
Συμμ.: 3
Πεν.: 2
Αποβ.: 2
Σημ.: 1 (1), 1 (Χ), 1 (2)
Αγώνες: Δόξα - **Βάτι:** 2-3, Αρης - **ΑΕΡΑ:** 1-1, ΑΕΛ - **Βάτι:** 3-0.

• **Τσαγγάρης** (Απόλλωνα - Ηρακλής).
Συμμ.: 12
Πεν. 4
Αποβ.: 3
Σημ.: 4 (1), 5 (Χ), 3 (2).
Αγώνες: Κλεάνθης - Διγενής: 0-0, Αναγέννηση - **Απόλλωνα:** 1-2, Κλεάνθης - Δόξα: 1-0, Αρης - **Απόλλωνα:** 2-2, Φοίβος - Ιάλυσος: 1-1, Κλεόβουλος - Διγενής: 0-2, Ορφέας - Κλεάνθης: 3-1, Καλυμνιακός - Διγενής: 2-3, **Απόλλωνα** - Θύελλα: 0-0, Αρης - Κλεόβουλος: 5-3, **Ηρακλής** - Θύελλα: 1-1, Φοίβος - αναγέννηση: 2-0.

• **Ζανεττίδης** (Κλεόβουλος - ΑΕΛ)
Συμμ.: 7
Πεν.: 3
Αποβ.: 5
Σημ.: 5 (1), 2 (2).
Αγώνες: Ιάλυσος - Βάτι: 1-0, Καλυμνιακός - **Κλεόβουλος:** 3-1, Αναγέννηση - Κλεάνθης: 1-0, Κλεάνθης - Απόλλωνα: 0-1, Διγενής - Φοίβος: 4-1, Ιάλυσος - Αναγέννηση: 3-0, Διγενής - Ηρακλής: 0-1.

ΡΑΣΗΤ ΜΑΡΑΣΛΗΣ

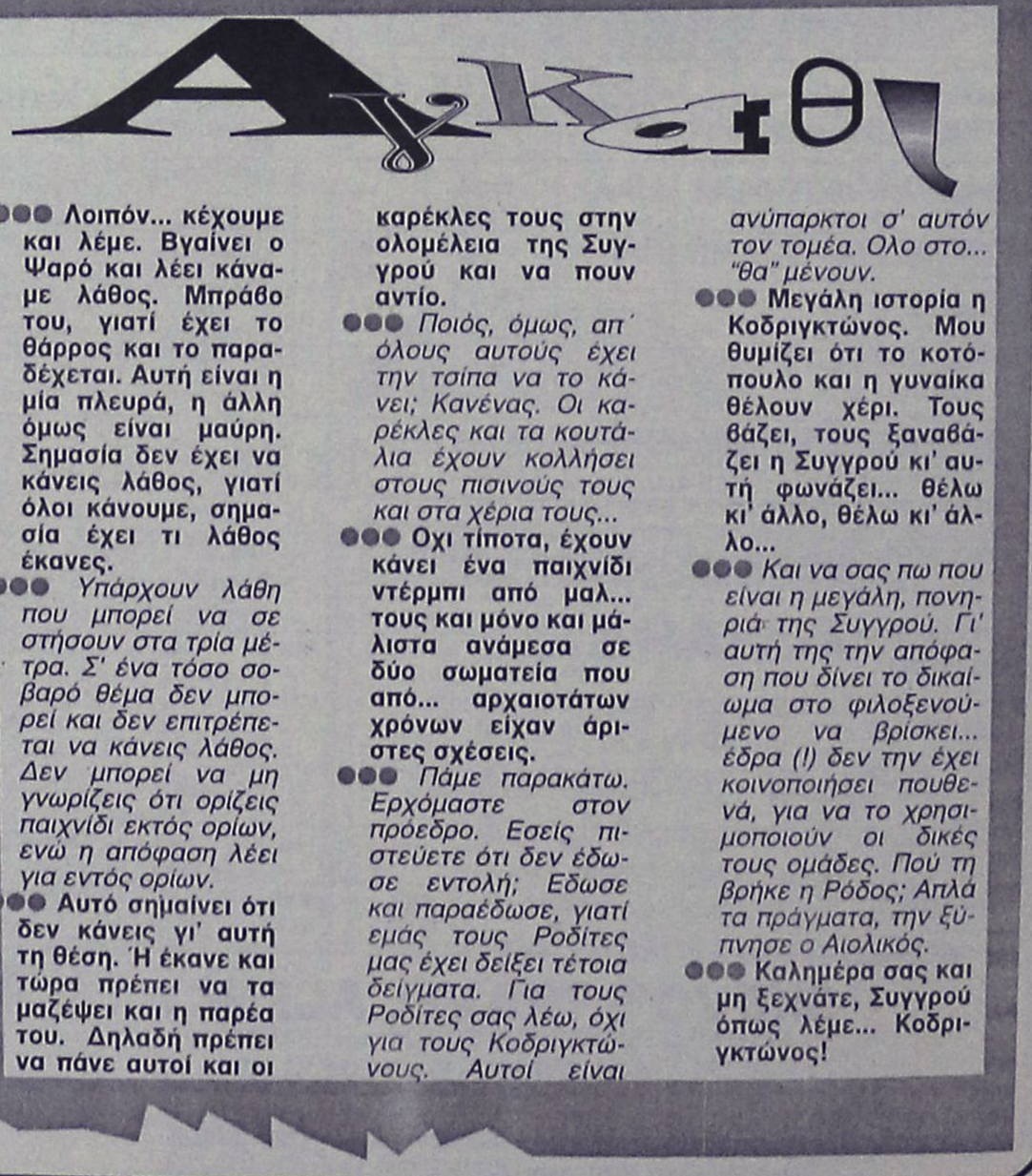

●●● Λοιπόν... κέχουμε και λέμε. Βγαίνει ο Ψαρό και λέει κάναμε λάθος. Μπράβο του, γιατί έχει το θάρρος και το παραδέχεται. Αυτή είναι η μία πλευρά, η άλλη όμως είναι μαύρη. Σημασία δεν έχει να κάνεις λάθος, γιατί όλοι κάνουμε, σημασία έχει τι λάθος έκανες.

●●● Υπάρχουν λάθη που μπορεί να σε στήσουν στα τρία μέτρα. Σ' ένα τόσο σοβαρό θέμα δεν μπορεί και δεν επιτρέπεται να κάνεις λάθος. Δεν μπορεί να μη γνωρίζεις ότι ορίζεις παιχνίδι εκτός ορίων, ενώ η απόφαση λέει για εντός ορίων.

●●● Αυτό σημαίνει ότι δεν κάνεις γι' αυτή τη θέση. Ή έκανε και τώρα πρέπει να τα μαζέψει και η παρέα του. Δηλαδή πρέπει να πάνε αυτοί και οι καρέκλες τους στην ολομέλεια της Συγγρού και να πουν αντίο.

●●● Ποιός, όμως, απ' όλους αυτούς έχει την τσίπα να το κάνει; Κανένας. Οι καρέκλες και τα κουτάλια έχουν κολλήσει στους πισινούς τους και στα χέρια τους...

●●● Οχι τίποτα, έχουν κάνει ένα παιχνίδι ντέρμπι από μαλ... τους και μόνο και μάλιστα ανάμεσα σε δύο σωματεία που από... αρχαιοτάτων χρόνων είχαν άριστες σχέσεις.

●●● Πάμε παρακάτω. Ερχόμαστε στον πρόεδρο. Εσείς πιστεύετε ότι δεν έδωσε εντολή; Εδωσε και παραέδωσε, γιατί εμάς τους Ροδίτες μας έχει δείξει τέτοια δείγματα. Για τους Ροδίτες σας λέω, όχι για τους Κοδριγκτώνους. Αυτοί είναι ανύπαρκτοι σ' αυτόν τον τομέα. Ολο στο... "θα" μένουν.

●●● Μεγάλη ιστορία η Κοδριγκτώνος. Μου θυμίζει ότι το κοτόπουλο και η γυναίκα θέλουν χέρι. Τους βάζει, τους ξαναβάζει η Συγγρού κι' αυτή φωνάζει... θέλω κι' άλλο, θέλω κι' άλλο...

●●● Και να σας πω που είναι η μεγάλη, πονηριά της Συγγρού. Γι' αυτή της την απόφαση που δίνει το δικαίωμα στο φιλοξενούμενο να βρίσκει... έδρα (!) δεν την έχει κοινοποιήσει πουθενά, για να το χρησιμοποιούν οι δικές τους ομάδες. Πού τη βρήκε η Ρόδος; Απλά τα πράγματα, την ξύπνησε ο Αιολικός.

●●● Καλημέρα σας και μη ξεχνάτε, Συγγρού όπως λέμε... Κοδριγκτώνος!

ΠΕΡΙΦΕΡΕΙΑΚΟ

Φούλ για νίκη...

• Ο ΔΙΑΓΟΡΑΣ ΥΠΟΔΕΧΕΤΑΙ ΑΥΡΙΟ ΣΤΙΣ 15.00 ΤΟΝ ΔΥΝΑΤΟ ΑΙΟΛΙΚΟ. ΔΕΝ ΕΜΠΝΕΟΥΝ ΑΝΗΣΥΧΙΑ ΟΙ ΕΝΟΧΛΗΣΕΙΣ ΠΟΛΙΑ ΚΑΙ ΡΟΥΤΖΙΕΡΗ. ΣΥΛΛΟΓΟ ΓΟΝΕΩΝ ΑΘΛΗΤΩΝ ΣΥΝΕΣΤΗΣΕ Ο ΔΙΑΓΟΡΑΣ

Ολοκλήρωσε χθες την προετοιμασία του για το αυριανό ντέρμπι ο Διαγόρας.

Οι κυανέρυθροι υποδέχονται αύριο στις 15.00 τον δυνατό και φιλόδοξο φέτος Αιολικό.

Είναι ένα ματς το οποίο οι παίκτες του **Ανδρέα Σταύρου** πρέπει να κερδίσουν για ν' ανέβει με τους τρείς βαθμούς ο Διαγόρας ακόμα ψηλότερα και πιθανότατα-σε συνάρτηση με τα άλλα αποτελέσματα-στην πρώτη τετράδα του βαθμολογικού πίνακα.

ΣΟΒΑΡΟΤΗΤΑ

Ο **Ανδρέας Σταύρου** δεν σταμάτησε ολόκληρη την εβδομάδα να ζητάει σοβαρότητα από τους παίκτες του. Χθες μάλιστα ολοκληρώνοντας την προετοιμασία γι' αυτό το ματς ο κώουτς του Διαγόρα τόνισε: "Είναι ένα δύσκολο παιχνίδι.

Ο αντίπαλός μας έχει να κάνει με μια έμπειρη και φιλόδοξη ομάδα. Ομως κι εμείς είμαστε σε καλή ψυχολογική και αγωνιστική κατάσταση και θα διεκδικήσουμε οπωσδήποτε τη νίκη. Αν παρουσιασθούμε δηλαδή σοβαροί και ανάλογα με τις δυνατότητές μας είμαι αισιόδοξος ότι θα πάρουμε μια ακόμα νίκη".

ΠΡΟΒΛΗΜΑΤΑ

Στον αγωνιστικό τομέα κάποιες ενοχλήσεις του **Μιχάλη Πολιά** και του **Πέτρου Ρουτζιέρη** δεν συνιστούν πρόβλημα. Πιστεύεται πως τελικά θα πάρουν μέρος κανονικά στο παιχνίδι ενώ είναι πολύ πιθανόν ο **Ανδρέας Σταύρου** να παρατάξει:

- Γκολκήπερ τον **Φωτεινή.**
- Στην άμυνα τους **Ρουτζιέρη, Χ"σταμάτη, Κακλαμάνο.**
- Στο κέντρο τους **Παφιάκη, Πολιά, Ορφανίδη, Σταθόπουλο** και **Μόσχου.**
- Και στην επίθεση τους **Γεωργαλή-Αγγελόπουλο.**

Θέση στην ενδεκάδα φυσικά διεκδικεί κι ο **Παναγιώτης Σπάρταλης** ενώ όλοι οι παίκτες θα παρευρεθούν την Κυριακή το μεσημέρι στο Ξενοδοχείο "ΠΛΑΖΑ". Ο **Ανδρέας Σταύρου** θα ανακοινώσει τους 18 λίγο πριν το παιχνίδι.

ΚΑΙ ΣΥΛΛΟΓΟΣ ΓΟΝΕΩΝ

Πέραν των Επιτροπών των Τμημάτων η Διοίκηση του Διαγόρα προέβη σε μια ακόμη πρωτοτυπία προκειμένου να είναι ξεκάθαρη απέναντι στους γονείς και τους αθλητές του συλλόγου αλλά και να φέρει ακόμα κοντύτερα τον κόσμο στον γηραιό της πόλης μας.

Συνεστήθη άμεσα "Σύλλογος Γονέων Ακαδημιών Ποδοσφαίρου". Στην επιτροπή μετέχουν:

- **Καρπαθάκη Αναστασία**
- **Νάνου Ιωάννα**
- **Ζωάννου Μέντος**
- **Πίσσας Αργύρης**
- **Φεσάκης Βασίλης**
- **Κοντουδιός Βασίλης**
- **Σαντορινιός Παντελής**
- **Γκέζος Ηλίας**



Ο Πέτρος Ρουτζιέρης αισθάνεται ενοχλήσεις αλλά δεν είναι τίποτα το ανησυχητικό
(ΒΙΚΤΩΡ-ΦΩΤΟ ΜΑΡΚΕΤ-ΙΑΛΥΣΟΣ)

Με Νικολή-Κυριαζή

• Και οι δύο είναι από χθες στη διάθεση του Γιώργου Τανίδη για το ματς με τον Ασπρόπυργο

Ολοκλήρωσε χθες την προετοιμασία του για τον Κυριακάτικο αγώνα ο Απόλλων Καλυθιών. Οι κυανοκίτρινοι έχουν αφήσει... στην διάθεση της ιστορίας το 0-0 με τον Αιαντα και περιμένουν αυριο στις 15.00 τον Ασπρόπυργο για να επιστρέψουν στις νίκες. Υπάρχει όρεξη, κέφι και αισιοδοξία στις τάξεις των κυανοκιτρινων που σκοπεύουν να πετύχουν μέσα από μια καλή εμφάνιση την επιστροφή στις νίκες.

Ο **Γιώργος Τανίδης** δεν θάχει στην διάθεσή του τον **Γιώργο Ισκά** που συμπλήρωσε τρεις κίτρινες κάρτες και θ' απουσιάσει από το αυριανό παιχνίδι.

Το ενθαρρυντικό γι' αυτόν είναι πως ο **Μιχάλης Κυριαζής** αλλά κι ο **Νίκος Νικολής** που συμπεριελήφθησαν στην δεκαοκτάδα.

Πιθανότατα λοιπόν ο κώουτς του Απόλλωνα θα παρατάξει:

- Γκολκήπερ τον **Αλεξανδρίδη**
- Στην άμυνα τους **Κυριαζή, Πάλλα, Λινάρδο**
- Στο κέντρο τους **Σαλαμαστράκη, Καραθόλια, Παπανικολάου, Αρχοντούλη, Σαββένα** και
- Στην επίθεση τους **Μαμάκο, Πολυχρονίου.**

Τους δεκαοκτώ συμπληρώνουν οι **Νικολής** (διεκδικεί οπωσδήποτε θέση στην ενδεκάδα), **Δημητριάδης, Καραγκιοζόπουλος, Ψαρρας, Μαχλής, Διακάκης και Κώστας.**

Στην Αθήνα οι Ενωσιακοί

• Οι Δελαπόρτας και Μποσγανάς θα συμμετάσχουν σήμερα στο επιμορφωτικό σεμινάριο της ΕΠΟ

Στην Αθήνα θα βρίσκονται σήμερα οι ενωσιακοί μας προπονητές **Ακης Δελαπόρτας και Γιώργος Μποσγανάς**, προκειμένου να λάβουν μέρος στο 2ο σεμινάριο της ΕΠΟ, το οποίο διεξάγεται σε κεντρικό ξενοδοχείο της Αθήνας και απευθύνεται στους 32 ενωσιακούς τεχνικούς Νοτίου Ελλάδος. Η Ομοσπονδία προχωράει στην διοργάνωση του σεμιναρίου προκειμένου να διαμορφώσει ένα ενιαίο προπονητικό μοντέλο για τις μικρές ηλικίες. Βασικοί ομιλητές στην εκδήλωση θα είναι οι ομοσπονδιακοί προπονητές **Οτο Ρεχάγκελ** (Εθνική ανδρών), **Στέλιος Μανωλάς** (Εθνική Ελπίδων), **Στράτος Αποστολάκης** (Ολυμπιακή Ομάδα) και **Κυριάκος Καραταϊδης** (Εθνική Παίδων).

PROMISE

✓ Οργάνωση Εκδηλώσεων
✓ Επίβλεψη
✓ Events planing

ΑΝ Η ΕΠΙΘΥΜΙΑ ΣΑΣ ΕΙΝΑΙ

- η προσωπική σας στιγμή να είναι ξεχωριστή
- να έχει ευχάριστη ατμόσφαιρα
- να έχει την απέρριτη πολυτέλεια και την εξυπηρέτηση που της ταιριάζει
- να μείνει πάντα σε σας και στους δικούς σας ανθρώπους μια ευχάριστη ανάμνηση
- το πάρτυ του δικού σας παιδιού να είναι μοναδικό
- μια σωστά οργανωμένη επαγγελματική συνάντηση με την επισφράγιση της επιτυχίας σας

Τότε PROMISE

σας υποσχόμαστε την σίγουρη επιτυχία

Η πολυετή πείρα μας στο χώρο, αποτελεί εγγύηση στη δική σας υπόθεση

✓Πρωτότυπες ιδέες,
✓ προτάσεις που ταιριάζουν στο δικό σας προσωπικό γούστο

Η PROMISE προτείνει Εσείς επιλέγετε

Σε ειδικά άνετο διαμορφωμένο χώρο σας περιμένουμε για την πρώτη μας γνωριμία.

ΔΗΜΗΤΡΗΣ ΖΟΡΜΠΑΛΑΣ
Αμαράντου 43 85100 Ρόδος
Τηλ. (22410)77178, κιν.: 0974329494

Delta

ΔΙΑΜΑΝΤΕ ΕΡΓΑΛΕΙΑ
6ο χλμ.Ρόδου Λίνδου
Συγκρότημα Μανουσέλη

ΚΟΦΤΗ ΧΕΙΡΟΣ ΔΙΑΤΡΗΤΙΚΑ

ΔΙΑΜΑΝΤΟΤΡΥΠΟΤΕΧΝΙΚΗ ΡΟΔΟΥ

ΑΔΑΜΑΝΤΟΦΟΡΟΙ ΔΙΣΚΟΙ ΚΟΠΗΣ ΓΙΑ ΓΡΑΝΙΤΗ, ΜΑΡΜΑΡΟ ΤΟΥΒΛΟ κ.τ.λ.

ΑΡΜΟΚΟΦΤΕΣ

ΤΡΥΠΑΜΕ
ΚΟΒΟΥΜΕ
ΣΠΑΜΕ

ΧΩΡΙΣ ΣΚΟΝΕΣ
ΡΩΓΜΕΣ
ΜΕΡΕΜΕΤΙΑ

ΠΩΛΗΣΕΙΣ
&
ΕΚΤΕΛΕΣΕΙΣ ΕΡΓΑΣΙΩΝ

Η ΠΟΛΥΧΡΟΝΗ ΜΑΣ ΠΕΙΡΑ ΣΤΟ ΕΞΩΤΕΡΙΚΟ ΜΑΣ ΔΙΝΕΙ ΤΗ ΔΥΝΑΤΟΤΗΤΑ ΝΑ ΒΡΙΣΚΟΥΜΕ ΛΥΣΗ ΕΚΕΙΠΟΥ ΟΙ ΑΛΛΟΙ ΣΗΚΩΝΟΥΝ ΤΑ ΧΕΡΙΑ ΨΗΛΑ!

ΤΗΛΕΦΩΝΗΣΤΕ ΜΑΣ
22410 69022 - 77986
ΚΙΝΗΤΟ: 0944 380562

ΥΠΕΥΘΥΝΟΣ
Μαρκος Τσεσμετζής

-ΣΥΣΤΗΜΑΤΑ ΣΥΝΑΓΕΡΜΟΥ
-ΚΑΜΕΡΕΣ ΠΑΡΑΚΟΛΟΥΘΗΣΗΣ ΧΩΡΩΝ
-ΚΕΝΤΡΟ ΛΗΨΕΩΣ

ARMAOS SECURITY

ΡΟΔΟΣ: ΛΙΝΔΟΥ 80 -Τ.Κ. 85100
ΤΗΛ./FAX 23632 - ΥΠΕΥΘΥΝΟΣ ΡΟΔΟΥ:
ΔΗΜΗΤΡΗΣ ΚΥΡΙΑΖΗΣ

ΕΡΓΑΤΕΣ

ΜΠΑΣΚΕΤ-ΒΟΛΕΪ

Εφυγε ο Πέτρος Καπαγέρωφ...

- *Ο Πρόεδρος της ΕΟΚ εξέπνευσε στο Τζάννειο το πρωί της Παρασκευής στα 61 του χρόνια*
- *Οξύ πνευμονικό οίδημα ορίζουν ως αιτία θανάτου*

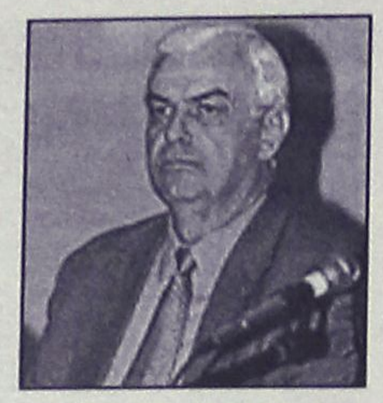

Σε βαθύ πένθος βυθίστηκε χθες το πρωί όλο το ελληνικό μπάσκετ. Η είδηση του θανάτου του **Πέτρου Καπαγέρωφ** έπεσε σαν κεραυνός εν αιθρία και στο άκουσμά της όλοι πάγωσαν. Ο πρόεδρος της ελληνικής Ομοσπονδίας Καλαθοσφαίρισης δεν είναι πια κοντά μας... Ενας από τους τελευταίους ρομαντικούς ανθρώπους του αθλήματος έφυγε πρόωρα από τη ζωή, μόλις στα 61 χρόνια. Τα ξημερώματα της Παρασκευής αισθάνθηκε δυσφορία και μεταφέρθηκε εσπευσμένα στο Τζάνειο νοσοκομείο. Εκεί άφησε την τελευταία του πνοή και οι πρώτες ιατρικές εκτιμήσεις κάνουν λόγο για οξύ πνευμονικό οίδημα ως αιτία θανάτου του. Η κηδεία του **Πέτρου Καπαγέρωφ** θα γίνει την Δευτέρα στις 15.00 στο νεκροταφείο του Βύρωνα.

Η ΠΟΡΕΙΑ ΤΟΥ

Γεννήθηκε το 1941 στον όμορφο Πειραιά και είχε φοιτήσει στη μαθηματική σχολή του Πανεπιστημίου Αθηνών.

Εντονη ήταν η δράση του επί δικτατορίας. Συνελήφθη από τη χούντα και οδηγήθηκε στο Εκτακτο Στρατοδικείο (περίφημη δίκη των "35") και καταδικάσθηκε σε 18,5 χρόνια φυλάκιση. Εξέτισε τα 4,5 από αυτά στις φυλακές Αβέρωφ, Γεντί Κουλέ, Τρικάλων και Κορυδαλλού μαζί με τους γνωστούς αντιστασιακούς **Σάκη Καράγιωργα** και Γ.Α. Μαγκάκη. Υπήρξε τακτικό μέλος του ιστορικού συλλόγου "Πειραϊκός" αρχικά ως αθλητής και αργότερα ως διοικητικός παράγοντας (μέχρι σήμερα).

Επαιξε καταλυτικό ρόλο στην ίδρυση της Ενωσης Σωματείων Καλαθοσφαίρισης Νότιας Αττικής (ΕΣΚΑΝΑ) που τώρα έχει στη δύναμή της περίπου 80 ομάδες. Το 1975 εκλέχθηκε μέλος της Ομοσπονδίας και υπηρέτησε το μπάσκετ απ' όλα σχεδόν τα πόστα. Ηταν υπεύθυνος των εθνικών ομάδων, πρόεδρος της επιτροπής Ορισμού Διαιτητών έως το 1984, ανέλαβε αργότερα τη θέση του γενικού γραμματέα και από τον Ιούνιο του 2002 διαδέχθηκε τον **Γιώργο Βασιλακόπουλο** στον προεδρικό θώκο της ΕΟΚ.

Το μεγάλο του όραμα ήταν πάντοτε η ανάπτυξη του αθλήματος και ήταν από τους θεμελιωτές του Αναπτυξιακού προγράμματος της Ομοσπονδίας.

Αισθάνονται αδικημένοι

- *Κατάπληκτοι έμειναν οι άνθρωποι της ομάδας μπάσκετ σε καρότσι "Δωδεκάνησος" όταν ενημερώθηκαν από τον επιστάτη του Βενετοκλείου ότι τους "έκοψαν" μια μέρα προπόνησης*

Προ εκπλήξεως βρέθηκαν παίκτες και προπονητής της ομάδας μπάσκετ σε καρότσι, "Δωδεκάνησος" μόλις πληροφορήθηκαν από τον υπάλληλο του Βενετοκλείου ότι οι μέρες προπόνησής τους μειώνονται κατά μία.

Η πρώτη αντίδραση προήλθε από τους αθλητές αισθανόμενοι ότι έχουν αδικηθεί ως προς την αντιμετώπισή τους εξαιτίας της ιδιαιτερότητάς τους. Μάταια προσπαθούσε ο **Μανώλης Ευσταθίου** να τους εξηγήσει ότι δεν συμβαίνει κάτι τέτοιο.

"Και γιατί δεν κόψανε ώρες και από άλλες ομάδες;" ήταν το ερώτημά τους. Η αλήθεια είναι ότι και άλλες ομάδες θα στερηθούν κάποιες ώρες προπόνησης αφού είναι αναγκαίο να μπουν στο κλειστό οι ομάδες του βόλεϊ για να ξεκινήσουν την προετοιμασία τους για το πρωτάθλημα. Επίσης, τη Δευτέρα αρχίζουν οι αγώνες μπάσκετ των παμπαίδων στο Βενετόκλειο. Το πρόγραμμα στο γήπεδο είναι ιδιαίτερα φορτωμένο καθώς όλοι σχεδόν οι σύλλογοι της Ρόδου προπονούνται εκεί.

Είναι γνωστό ότι η "τέντα" χρησιμοποιείται μόνο από τα τμήματα του Διαγόρα. Είναι λογικό, λοιπόν όλοι οι υπόλοιποι να απευθύνονται στο Βενετόκλειο. Αν αυτό είναι σωστό ή όχι δεν χρήζει κριτικής αυτή τη στιγμή.

Η θέση της "Δωδ/σου" αντικατοπτρίζεται στο εξής να προστατευτούν οι ομάδες που συμμετέχουν στις εθνικές κατηγορίες και εκπροσωπούν όχι μόνο τη Ρόδο αλλά ολόκληρο το νομό.

Αναστέλλονται οι τοπικές δραστηριότητες

- *Δεν θα πραγματοποιηθούν οι αγώνες των πρωταθλημάτων που διοργανώνουν οι Ενώσεις και οι Τοπικές Επιτροπές της ΕΟΚ*
- *Στην κηδεία του Καπαγέρωφ θα παραβρεθούν οι Θεοδόσης Κολιάδης-Γιώργος Κατσικανταής*

Η απώλεια του **Πέτρου Παπαγέρωφ** δεν θα μπορούσε να μην έχει τις φυσιολογικές...παρενέργειες. Τα προγραμματισμένα παιχνίδια των τοπικών πρωταθλημάτων γι' αυτό το Σαββατοκύριακο αναβάλλονται. Αυτό σημαίνει ότι δεν θα διεξαχθούν οι δεκαπέντε αναμετρήσεις που είχε ορίσει η Τοπική Επιτροπή ΕΟΚ Δωδ/σου για τη Β' κατηγορία ανδρών, τις κορασίδες, τους εφήβους και τους παίδες.

Ο πρόεδρος της ΤΕ **Θεοδόσης Κολιάδης** και ο γενικός γραμματέας **Γιώργος Κατσικανταής** θα παραβρεθούν στην κηδεία του **Καπαγέρωφ** την προσεχή Δευτέρα. Την ίδια μέρα τα γραφεία της διοργανώτριας αρχής θα παραμείνουν κλειστά.

Εξάλλου, ύστερα από απόφαση του Δ.Σ. της ΤΕ, θα δοθεί στο ίδρυμα "Αγιος Ανδρέας" ένα ποσό των 200 ευρώ.

Απέφυγαν...τη συγκοπή!

- *ΟΡΑΤΟΣ ΗΤΑΝ Ο ΚΙΝΔΥΝΟΣ ΤΗΣ ΑΝΑΒΟΛΗΣ ΤΩΝ ΑΓΩΝΩΝ ΑΛΛΑ ΕΥΤΥΧΩΣ ΓΙΑ ΤΟΥΣ ΑΝΘΡΩΠΟΥΣ ΤΟΥ ΚΟΛΟΣΣΟΥ ΤΟΝ ΑΠΕΦΥΓΑΝ*
- *ΜΕ ΔΙΠΛΗ ΠΡΟΠΟΝΗΣΗ ΟΛΟΚΛΗΡΩΝΟΥΝ ΟΙ "ΘΑΛΑΣΣΙ" ΤΗΝ ΠΡΟΕΤΟΙΜΑΣΙΑ ΤΟΥΣ ΓΙΑ ΤΟ ΠΑΙΧΝΙΔΙ ΜΕ ΤΟ ΣΠΟΡΤΙΓΚ*

Το πιο πιθανό σενάριο, μετά την είδηση του θανάτου του Καπαγέρωφ, ήταν ν' αναβληθεί η αγωνιστική στις εθνικές κατηγορίες του μπάσκετ. Η ιδέα και μόνο τρόμαξε τις ομάδες που έχουν κάνει τον προγραμματισμό τους, είχαν προετοιμαστει για τα παιχνίδια τους και σε τελική ανάλυση ένιωσαν να απειλούνται τα συμφέροντά τους. Στην ίδια μοίρα βρισκόταν και ο Κολοσσός ο οποίος απέφυγε...τα χειρότερα όταν έγινε γνωστή η κανονική διεξαγωγή των αγώνων. Ετσι δεν χρειάστηκε να γίνει αναπροσαρμογή πλάνων και ενδεχομένως να βγουν εκτός ρυθμού οι "θαλασσί". Εν τω μεταξύ η ομάδα της Ρόδου ολοκληρώνει σήμερα την προετοιμασία της για τη συνάντηση με το Σπόρτιγκ με διπλή προπόνηση. Η μία, μάλλον θα πρόκειται για χαλάρωμα (σουτ και ασκήσεις) αλλά στην απογευματινή οι παίκτες θ' ανεβάσουν στροφές. Χθες έγινε η σχετική βιντεοθεραπεία. Παρακολούθησαν σε κασέτα τον αυριανό αντίπαλο και έκαναν το φροντιστήριό τους.

Αγωνιστικά προβλήματα δεν υφίστανται. Ολοι οι "θαλασσί" έχουν προπονηθεί κανονικά καθ' όλη τη διάρκεια της εβδομάδας και είναι πανέτοιμοι να υποδεχθούν τους Πατησιώτες.

"Ερυθροκίτρινα" ευρωχαμόγελα

- *Μόνο το αυριανό παιχνίδι κόντρα στην Χαλκίδα σκέφτονται πλέον οι παίκτες του Ιάλυσου, που εξοφλήθηκαν τα οφειλόμενα*

Τα χαμόγελα επανήλθαν στα πρόσωπα των παικτών του Ιάλυσου, καθώς είδαν χθες το χρώμα του χρήματος για το σύνολο των οφειλομένων με αποτέλεσμα να μην έχουν απολύτως κανέναν λόγο να αποπροσανατολιστούν από τις απαιτήσεις της προπόνησης. Η βελτίωση του κλίματος αποτυπώθηκε κυρίως στην ποιότητα της προπόνησης που άφησε απόλυτα ικανοποιημένο τον **Κυριάκο Μάγο** και του έδωσε το δικαίωμα να αισιοδοξεί ενόψει του αυριανού εντός έδρας αγώνα κόντρα στην Χαλκίδα που θα ξεκινήσει στις 12 το μεσημέρι.

Τα ευχάριστα δεν σταμάτησαν στο ρευστό και στην ευφορία που αυτό δημιούργησε.

Ο προπονητής των "ερυθροκίτρινων" μπορεί να ποντάρει αύριο και στις υπηρεσίες του **Λευτέρη Μουτσάτσου** που εξασφάλισε άδεια και έρχεται σήμερα στην Ρόδο.

Στα φιλέ τη νέα χρονιά

- *Ξεκινούν τον Ιανουάριο τα πρωταθλήματα πετοσφαίρισης στη Ρόδο*
- *Νέα μέλη αναμένονται να προστεθούν στην Τοπική Επιτροπή*

Σε ρυθμούς προετοιμασίας μπαίνουν σιγά-σιγά οι ομάδες βόλεϊ του νησιού μας εν όψει της πρεμιέρας των τοπικών πρωταθλημάτων. Οπως έγινε γνωστό, οι διοργανώσεις θα ξεκινήσουν τη νέα χρονιά και συγκεκριμένα τον Ιανουάριο. Σύντομα θα πραγματοποιηθεί και η κλήρωση των αγώνων από την Τοπική Επιτροπή.

ΝΕΑ ΠΡΟΣΩΠΑ

Την προσεχή εβδομάδα θα γίνει μία συνάντηση της ΤΕ ΕΟΠΕ Δωδ/σου με τα σωματεία προκειμένου να συζητηθεί το ενδεχόμενο να προστεθούν στην διορνώτρια αρχή νέα μέλη (περίπου 7 άτομα) ώστε να απλοποιηθεί η λειτουργία της και να υπάρξουν "φρέσκιες" ιδέες για την ανάπτυξη και οργάνωση του αθλήματος.

Ελάχιστος φόρος τιμής

- *Κανονικά θα διεξαχθούν (!) οι αγώνες των Εθνικών κατηγοριών ενώ θα κρατηθεί ενός λεπτού σιγή πριν το τζάμπολ στη μνήμη του εκλιπόντος*

Εντύπωση προκάλεσε το γεγονός ότι δεν αναβλήθηκαν τα παιχνίδια των Εθνικών κατηγοριών του μπάσκετ ενώ την ίδια στιγμή δεν θα πραγματοποιηθούν οι αγώνες των τοπικών πρωταθλημάτων. Προς τιμή του εκλιπόντος **Πέτρου Καπαγέρωφ** θα έπρεπε (τουλάχιστον γι' αυτό το διήμερο) να μη γίνουν οι συναντήσεις της Α1, Α2, Β και Γ' εθνικής. Η αγωνιστική θα μπορούσε κάλλιστα να μετατεθεί για μεσοβδόμαδα. Η ουσία, εν τέλλει, είναι ότι το πρόγραμμα των εθνικών κατηγοριών θα τηρηθεί κανονικά. Αυτό σημαίνει ότι ο Κολοσσός περιμένει στο Βενετόκλειο το Σπόρτιγκ, ο Ιάλυσος τον ΓΣ Χαλκίδας και ο Διαγόρας φεύγει σήμερα για ν' αντιμετωπίσει αύριο τον Ερμή στο Σχηματάρι.

Ωστόσο, πριν το τζάμπολ των αγώνων θα κρατηθεί ενός λεπτού σιγή ως ελάχιστος φόρος τιμής στον αειμνηστο πρόεδρο της Ομοσπονδίας.

Αποχαιρετιστήριο δείπνο του ΝΑΟΔ

Είναι γνωστό πως από την 1η Ιανουαρίου 2003 αλλάζουν τα πρόσωπα στους τοπικούς οργανισμούς μετά τις δημοτικές και νομαρχιακές εκλογές.

Ο ΝΑΟΔ δίνει το Σάββατο 14 Δεκεμβρίου αποχαιρετιστήριο δείπνο προς τιμή των μελών του και των υπόλοιπων αθλητικών φορέων του Νομού.

Η εκδήλωση θα πραγματοποιηθεί στο Καζίνο Ρόδου στις 21.00.

"Μπορείς; Απόδειξέ το!"

- *Το αν έχει τις δυνατότητες να περάσει νικηφόρα από το Σχηματάρι, πρέπει να το αποδείξει μέσα στον αγωνιστικό χώρο ο Διαγόρας*

Στην παρούσα φάση, τα πολλά λόγια είναι περιττά... και χωρίς ουσία. Ο Διαγόρας θεωρητικά μπορεί να "χτυπήσει" το παιχνίδι με τον Ερμή μέσα στο Σχηματάρι. Είναι ένα ντέρμπι ουραγών, οι δύο ομάδες κυμαίνονται στο ίδιο μήκος κύματος και διεκδικούν τη νίκη επί ίσοις όροις. Ολα αυτά... στη θεωρία. Το θέμα είναι να αποδειχθούν με πράξεις. Μέσα στον αγωνιστικό χώρο, οι "κυανέρυθροι" θα πρέπει να δείξουν την αξία τους και τις δυνατότητές τους. Αν δεχθούμε την αιτιολογία ότι μέχρι στιγμής οι αντίπαλοι ήταν πολύ δυνατοί και μοιραία ήρθαν τα αρνητικά αποτελέσματα, αύριο αυτό δεν θα ισχύει. Ναι μεν το παιχνίδι είναι εκτός έδρας και οι γηπεδούχοι "καίγονται" για βαθμούς αλλά ο Ερμής είναι στα μέτρα του "γηραιού" και στο κάτω-κάτω το "δίποντο" είναι υπερπολύτιμο και για τον ίδιο.

ΑΝΑΧΩΡΕΙ Η ΑΠΟΣΤΟΛΗ

Μετά την τελευταία προπόνηση, ο Διαγόρας φεύγει για την Αθήνα. Στην αποστολή θα συμπεριληφθούν όλοι οι παίκτες που βρίσκονται στη διάθεση του **Σάκη Καλαμπόκα.** Μέσα στην εβδομάδα δεν παρουσιάστηκαν ιδιαίτερα προβλήματα και οι τόνοι ήταν αρκετά χαμηλοί.



ΦΙΛΗΜΩΝ SERVICE
ΓΕΝΙΚΟ ΣΥΝΕΡΓΕΙΟ ΑΥΤΟΚΙΝΗΤΩΝ
ΑΝΤΑΛΛΑΚΤΙΚΑ-ΛΙΠΑΝΤΙΚΑ-ΕΛΑΣΤΙΚΑ
ΠΛΗΡΗΣ ΕΛΕΓΧΟΣ
ΤΕΧΝΙΚΟΣ & ΗΛΕΚΤΡΟΝΙΚΟΣ
ΒΕΛΤΙΩΣΕΙΣ-ΜΕΤΑΤΡΟΠΕΣ
ΡΥΘΜΙΣΕΙΣ INJECTION-DIESEL
ΑΥΤΟΜΑΤΑ ΣΑΣΜΑΝ-ΥΔΡΑΥΛΙΚΑ ΤΙΜΟΝΙΑ
ΕΛΕΓΧΟΣ ΚΑΥΣΑΕΡΙΩΝ
ΠΡΟΕΛΕΓΧΟΣ Κ.Τ.Ε.Ο
ΒΟΥΛΚΑΝΙΖΑΤΕΡ-ΖΑΝΤΕΣ-ΕΛΑΣΤΙΚΑ
ΖΥΓΟΣΤΑΘΜΙΣΕΙΣ-ΕΥΘΥΓΡΑΜΜΙΣΕΙΣ

ΛΟΥΠΗΣ Μ. ΦΙΛΗΜΩΝ
ΚΡΕΜΑΣΤΗ-ΡΟΔΟΣ ΤΗΛ.: 2241095766

ΠΡΑΚΤΟΡΕΙΟ ΤΑΞΙΔΙΩΝ
ΣΑΒΒΑΣ ΣΑΗΣ

ΧΡΙΣΤΟΥΓΕΝΝΑ στην ΘΕΣΣΑΛΟΝΙΚΗ (και χιονοδρομικό κέντρο • 5 Παγάδια ά ΣΕΛΙ)

Από 21/12 έως 28/12

Με εκδρομές στην Καστοριά • Εδεσσα • (Χιονοδρομικό Κέντρο ΣΕΛΙ για σκι) • Βεργίνα • Βέροια • Παναγιά Σουμελά

Ευκαιρία για ψώνια και άφθονο γλέντι στα και σε άλλα κέντρα.

• Περιλαμβάνει ακτοπλοϊκά εισιτήρια ΡΟΔΟ-ΠΕΙΡΑΙΑ και ΠΕΙΡΑΙΑ-ΡΟΔΟ

• Ξενοδοχείο Β' κατηγορίας στο "ΒΕΡΓΙΝΑ" στο κέντρο της πόλης με πρωινό, 3 εκδρομές με πολυτελή πούλμαν, Χριστουγεννιάτικο ρεβεγιόν σε νυκτερινό κέντρο με ΦΠΑ.

ΣΥΝΟΔΟΣ ΣΑΒΒΑΣ ΣΑΗΣ

ΠΛΗΡΟΦΟΡΙΕΣ - ΠΡΟΓΡΑΜΜΑ - ΕΓΓΡΑΦΕΣ

ΠΡΑΚΤΟΡΕΙΟ ΤΑΞΙΔΙΩΝ



Για τέταρτη συνεχόμενη μέρα στα κάτω της η Σοφοκλέους

Μίνι κραχ με γραμμή άμυνας το όριο των 1800 μονάδων!

Πρώτα στην καθίζηση τα λεγόμενα blue chips!

Σε αρνητικό έδαφος κινήθηκε για τέταρτη ημέρα η αγορά του Χρηματιστηρίου Αθηνών, επαναπροσεγγίζοντας τα κρίσιμα επίπεδα των 1.800 μονάδων και με τη μεγάλη πλειοψηφία των μετοχών να κλείνει με σημαντικές απώλειες.

Στον τραπεζικό κλάδο η Εμπορική Τράπεζα και η Eurobank κατέγραψαν τις υψηλότερες απώλειες, 2,55% και 2,13% αντίστοιχα, ενώ η μετοχή της Εθνικής Τράπεζας σημείωσε την μικρότερη πτώση (-0,57%). Ανάλογη εικόνα παρουσίασε και ο δείκτης των τηλεπικοινωνιών, καθώς η μετοχή του ΟΤΕ υποχώρησε κατά 2,59% και οι μετοχές των Cosmote και Vodafone –Panafon σημείωσαν πτώση 1,42% και 0,71% αντίστοιχα.

Στο δείκτη υψηλής κεφαλαιοποίησης FTSE/ASE 20 ξεχώρισαν αρνητικά οι μετοχές των των ΕΤΒΑ και Ιντρακόμ, καθώς σημείωσαν σημαντική πτώση 5,37% και 5,23%. Εξαίρεση αποτέλεσε η μετοχή της ΔΕΗ, η οποία ενισχύθηκε κατά 1,3%, καθώς οι πληροφορίες ήθελαν η δημόσια εγγραφή να καλύπτεται κατά δύο φορές.

Η εικόνα των Blue Chips επηρέασε και την συμπεριφορά της μικρής κεφαλαιοποίησης, ενώ η είσοδος υπό επιτήρηση της μετοχής της Ξυφίας (πτώση 11,61% στο απόλυτο κατώτερο όριο διακύμανσης) επιβάρυνε το κλίμα.

Ο Γενικός Δείκτης Τιμών έκλεισε στις 1.813,32 μονάδες έναντι 1.844,75 μονάδων της προηγουμένης μέρας, καταγράφοντας απώλειες 31,43 μονάδων ή σε ποσοστό 1,70%. Ο βασικός χρηματιστηριακός δείκτης κυμάνθηκε σε εύρος διακύμανσης 30,68 μονάδων, καταγράφοντας ανώτερη τιμή στις 1.838,46 μονάδες (-0,34%) και κατώτερη τιμή στις 1.807,78 μονάδες (-2%). Σε εβδομαδιαία βάση ο Γενικός Δείκτης Τιμών κατέγραψε απώλειες ποσοστό 3,18% και από τις αρχές του έτους καταγράφει υποχώρηση σε ποσοστό 30,03%.

Ο δείκτης FTSE/ASE 20 έκλεισε στις 889,15 μονάδες, σημειώνοντας υποχώρηση σε ποσοστό 1,67%, ενώ ο δείκτης FTSE/ASE 40 έκλεισε στις 203,71 μονάδες, σημειώνοντας πτώση κατά 2,44%. Ο δείκτης FTSE/ASE SMALLCAP 80 έκλεισε στις 532,21 μονάδες, σημειώνοντας πτώση κατά 3,51%.

Ενδεικτικό του γενικευμένου αρνητικού κλίματος που επικράτησε σήμερα, είναι και το γεγονός ότι από το σύνολο των μετοχών που διαπραγματεύτηκαν, 327 μετοχές υποχώρησαν σε χαμηλότερα επίπεδα έναντι 20 μετοχών

που σημείωσαν άνοδο, ενώ η τιμή 12 μετοχών παρέμεινε αμετάβλητη.

Τη μεγαλύτερη ποσοστιαία άνοδο σημείωσαν οι μετοχές των εταιριών: Ελγέκα +5,91%, Μύλοι Λούλη +5,10%, Γ.Γιαννούσης +4,04%, Ιμπέριο +2,00%, Γαλαξίδι +1,85%, Εσκιμό (πο) +1,75%, Ασπίς Bank +1,74%, Αστήρ Παλλάς +1,64%, Everest +1,42% και Informatics +1,21%.

Αντιθέτως τις μεγαλύτερες απώλειες σημείωσαν οι μετοχές των εταιριών: Λανακάμ (κο) –11,79%, Ευρωσυμμετοχές –11,70%, Ξυφίας (κα)–11,61%, Εργάς –11,29%, Plias –11,01%, Εμπορικός Δεσμός (κ) –10,64%, Ευρωπαϊκή Πίστη (πο) –10,53%, Μεσοχωρίτης –10,39%, Ξυφίας (πα) –10,32% και Ιντερσάτ –10,26%.

Η αξία των συναλλαγών ανήλθε στα 83,9 εκατ. ευρώ ή 24,6 δισ. δρχ., εκ των οποίων τα 10,71 εκατ. ευρώ αποτέλεσαν προσυμφωνημένα πακέτα συναλλαγών. Πραγματοποιήθηκαν δύο πακέτα, 619.650 και 580.350 τεμαχίων αντίστοιχα, της ΓΕΚ στην τιμή των 5,60 ευρώ, ένα πακέτο 300.000 τεμαχίων της Chipita στην τιμή των 4,06 ευρώ και δύο πακέτα 118,037 και 100.000 τεμαχίων της Cosmote στην τιμή των 9,72 και 9,74 ευρώ αντίστοιχα.

Επίσης στην μετοχή της Θεμελιοδομής έγινε ένα πακέτο 163.000 τεμαχίων στην τιμή των 3,94 ευρώ. Τέλος, έγινε ένα πακέτο 1.000 τεμαχίων της εταιρίας Ιατρικό Αθηνών στην τιμή των 2,30 ευρώ, ένα πακέτο 336 τεμαχίων της Πάναφον στην τιμή των 5,90 ευρώ και ένα πακέτο 500 τεμαχίων της Αξον στην τιμή των 3,12 ευρώ.

Τη μεγαλύτερη συναλλακτική δραστηριότητα παρουσίασαν οι μετοχές των εταιριών: ΓΕΚ με 1.238.930 τεμάχια, Alfa Alfa Holding με 944.056, ΑΛΤΕ με 644.250, Παντεχνική με 622.883 και Spider με 606.510 τεμάχια.

Τη μεγαλύτερη αξία συναλλαγών κατέγραψαν οι μετοχές των εταιριών: ΓΕΚ με 6,919 εκατ. ευρώ, ΔΕΗ με 6,723, ΟΤΕ με 4,547, Ιντρακόμ με 2,651 και Cosmote με 2,651 εκατ. ευρώ.

Η συνολική κεφαλαιοποίηση της αγοράς διαμορφώθηκε στα 69,9 δισ. ευρώ. Η τιμή των μετοχών του δείκτη MSCI έκλεισε ως εξής:

Alpha Bank:	12,36
Coca Cola:	13,50
Eurobank:	11,02
Panafon:	5,60
Αλουμίνιο Ελλάδος:	20,90
Βιοχάλκο:	4,50
ΔΕΗ:	12,44
Εθνική:	14,02
ΕΛΠΕ:	6,10
Ελληνική Τεχνοδομική:	6,26
Εμπορική:	15,30
Επιχειρήσεις Αττικής:	2,80
ΕΥΔΑΠ:	4,00
Ιντρακόμ:	5,44
ΚΑΕ:	6,42
Μαιλλής:	4,50
ΟΤΕ:	10,54
Τεχνική Ολυμπιακή:	3,14
Πειραιώς:	6,10
Τιτάν:	36,48
Motor Oil:	6,92
Folli-Follie:	16,46

Οι επιμέρους δείκτες διαμορφώθηκαν ως εξής:

Τραπεζικός:	2.762,77	–1,56%
Τηλεπικοινωνιών:	828,95	–1,78%
Ασφαλειών:	644,84	–5,06%
Επενδύσεων:	532,25	–3,05%
Κατασκευαστικών:	1.012,57	–1,77%
Κλωστουφαντουργίας:	493,56	–4,08%
Βιομηχανιών:	1.109,98	–2,16%
Συμμετοχών:	1.185,62	–2,26%
Βασικών Μετάλλων:	501,03	–3,44%
Μη μεταλλικών Ορυκτών:	852,11	–1,66%
Εκδόσεις- εκτυπώσεις:	275,65	–4,99%
Λιανικού Εμπορίου:	564,96	–1,93%
Πληροφορικής:	562,18	–3,58%
Ειδών Λύσεων Πληροφορικής:	252,87	–2,51%
Χονδρικό εμπόριο :	432,17	–3,20%
Τρόφιμα- ποτά:	523,34	–0,80%
Παραλληλη Αγορά:	170,96	–2,48%
Διυλιστήρια:	985,04	–0,79%
Διαχείρισης Ακίνητης Περιουσίας:	874,22	–0,99%

Universal Mr Handsfree CAR-KIT
Κατάλληλο για όλα τα σύγχρονα μοντέλα κινητών τηλεφώνων

✓ "Βάλ' το και...έφυγες" Δεν χρειάζεται εγκατάσταση!
✓ Ανώτερη ποιότητα ήχου
✓ Λειτουργία φόρτισης

3 χρόνια εγγύηση



ΠΛΗΡΕΣ ΠΑΚΕΤΟ ΜΕ:
✓ Μικρόφωνο
✓ Καλώδιο τροφοδοσίας 12/24 Volt
✓ Βάση στήριξης για όλα τα κινητά τηλέφωνα

Καινούργιο αυτοκίνητο;
Καινούργιο κινητό; ΚΑΝΕΝΑ ΠΡΟΒΛΗΜΑ! Το mr Handsfree είναι προετοιμασμένο!

Κινητή τηλεφωνία με απόλυτη ασφάλεια

POWERFON ELECTRONICS
Υψηλής Ποιότητας Αξεσουάρ Κινητής Τηλεφωνίας

ΑΠΟΚΛΕΙΣΤΙΚΗ ΔΙΑΘΕΣΗ ΓΙΑ ΤΗ ΡΟΔΟ: Σακελλαρίδης Α.&Θ. Ε.Π.Ε.
1) Καδρηγκτώνος 64 ΡΟΔΟΣ, τηλ.: 2241-0-30216, 2) Καρπάθου 7 (πεζόδρομος), τηλ.: 2241-0-77117 e-mail: sakellgr.@panafonet.gr

ΠΑΝΕΛΛΑΔΙΚΑ ΣΥΝΕΡΓΑΖΟΜΕΝΑ ΦΡΟΝΤΙΣΤΗΡΙΑ

Γιορτάζουμε 1 χρόνο δημιουργικής συνεργασίας και προσφέρουμε...

1 ΒΙΒΛΙΟ ΔΩΡΕΑΝ

σε όλους τους μαθητές και καθηγητές!

Το φροντιστήριο "ΟΡΟΣΗΜΟ"

Σας εύχεται χρόνια πολλά και σας προσφέρει το καλύτερο δώρο για τις γιορτές

Διαλέξτε από τον κατάλογο που θα δημοσιευτεί στην "ΕΛΕΥΘΕΡΟΤΥΠΙΑ" και στο περιοδικό "ΕΞΕΤΑΣΕΙΣ", 1 ΒΙΒΛΙΟ για να γνωρίσετε την καινούργια μας σειρά που κυκλοφορεί με μεγάλη επιτυχία σε όλη την Ελλάδα

Κάθε Τετάρτη στις 4/12, 11/12 & 18/12

Τηλεφωνήστε στο:

210 - 21.14.630-39

Να σας το στείλουμε ΔΩΡΕΑΝ με courier, στο σπίτι σας! (έξοδα αποστολής 5 ευρώ)

Χρησιμοποιήστε δημιουργικά το χρόνο των διακοπών σας, κάνοντας μια σωστή επανάληψη στην ύλη που έχετε διδαχθεί μέχρι τώρα. Εμείς θα είμαστε κοντά σας με την ευχή, τα όνειρά σας να γίνουν πραγματικότητα.

Η διεύθυνση και οι καθηγητές του φροντιστηρίου "ΟΡΟΣΗΜΟ"

ΑΠΕΡΓΟΥΝ ΟΙ ΤΕΧΝΙΚΟΙ ΤΗΣ ΔΕΗ

Πιθανά προβλήματα στην ηλεκτροδότηση

Συμπαράσταση και από άλλους συλλόγους

Με μεγάλη επιτυχία εφαρμόζονται από προχθές τα απεργιακά μέτρα από τους τεχνικούς της ΔΕΗ (ΕΤΕ/ΔΕΗ). Τα μέτρα αυτά έχουν στόχο, όπως αναφέρεται στη σχετική ανακοίνωση, τη λύση των προβλημάτων όχι μόνο του τεχνικού προσωπικού αλλά και του υπόλοιπου προσωπικού της επιχείρησης.

Στον αγώνα των Τεχνικών της ΔΕΗ, συμπαρίσταται ακόμη, ο σύλλογος οδηγών-ο Σύλλογος Τεχνολόγων Υπομηχανικών, ο Σύλλογος ΑΗΣ Κρήτης-ο ΠΑΣΕΒ καθώς και ο σύλλογος Εργοδηγών.

Οι τεχνικοί της ΔΕΗ, ζητούν από τους καταναλωτές υπομονή σε περίπτωση που δημιουργηθούν προβλήματα στην ηλεκτροδότηση της χώρας αλλά ο αγώνας μας εντάσσεται στην καλυτέρευση της παροχής υπηρεσιών, στην καλύτερη ποιότητα εξυπηρέτησης,

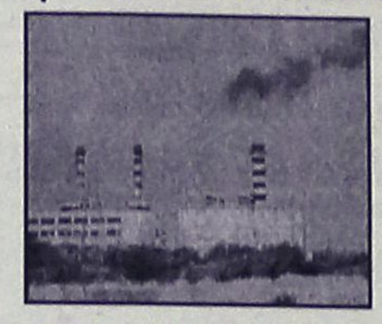

στο να παραμείνει η κιλοβατώρα φθηνή όσο είναι σήμερα. Καλούν, τέλος, τη Διοίκηση της ΔΕΗ και τον αρμόδιο υπουργό Ανάπτυξης να σκύψουν με προσοχή στα αιτήματα της ΕΤΕ/ΔΕΗ που έχουν ως στόχο: Το Δημόσιο χαρακτήρα της επιχείρησης, την προστασία του Έλληνα καταναλωτή και την αναβάθμιση του τεχνικού προσωπικού με λιγότερα ατυχήματα και καλύτερες συνθήκες εργασίας.

Όλοι θα παραστούν

Και οι νυν και οι νεοκλεγέντες νομαρχιακοί σύμβουλοι όλων των παρατάξεων, έχουν κληθεί στην ειδική ενημερωτική συνάντηση που θα γίνει την προσεχή Δευτέρα στη Νομαρχία.

Η συνάντηση αυτή πέραν του ενημερωτικού χαρακτήρα προς τον νέο νομάρχη κ. Μαχαιρίδη και τους συνεργάτες του, θα είναι και απολογιστική αφού ο νυν νομάρχης κ. Καραγιάννης θα παρουσιάσει αναλυτικά και κατά τομέα το έργο της τετραετίας του.

Εκτός από τους νομαρχιακούς συμβούλους, στην συνάντηση την Δευτέρα (που θα γίνει στις 6.30 μ.μ. στην αίθουσα του νομαρχιακού συμβουλίου) έχουν κληθεί και οι περισσότεροι εκπρόσωποι των τοπικών φορέων οι οποίοι αναμένεται να παραστούν.

"ASSOS"
ΧΩΜΑΤΟΥΡΓΙΚΗ



ΕΙΔΙΚΑ ΚΟΝΤΕΪΝΕΡ ΓΙΑ ΑΠΟΚΟΜΙΔΗ ΜΠΑΖΩΝ

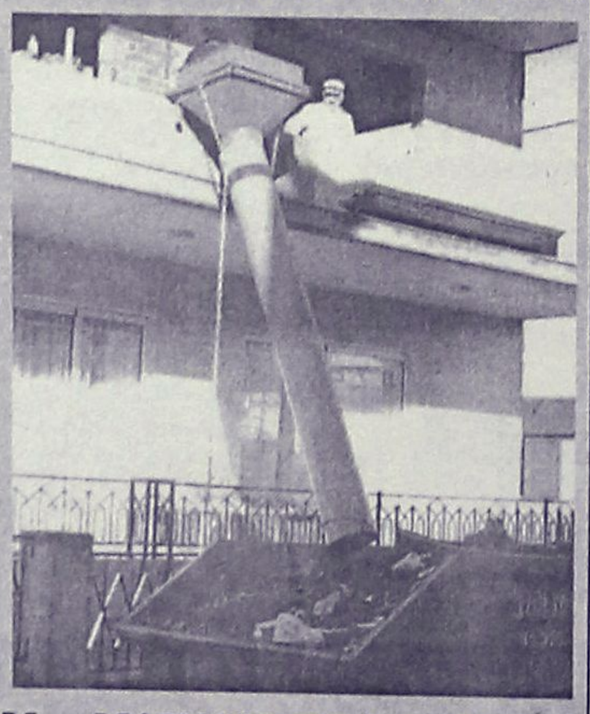

ΧΟΑΝΕΣ ΜΠΑΖΩΝ ΓΙΑ ΟΙΚΟΔΟΜΕΣ

και ακόμα ΦΟΡΤΩΤΑΚΙ ΓΙΑ ΑΜΕΣΗ ΑΠΟΚΟΜΙΔΗ ΜΠΑΖΩΝ

ΠΑΠΑΚΩΝΣΤΑΝΤΙΝΟΥ ΕΜ. - ΜΑΧΛΗΣ ΣΤΑΜ. Ο.Ε.
ΤΗΛ. (22410) 81375-91349, 094.4572380-094.6284523 • FAX: (22410) 81029
16ο χλμ. Ρόδου - Καμείρου, Παραδείσι

«Πρώτο σε Ευρώπη και Αμερική»

ΓΙΕΓΚΕΡΜΑΪΣΤΕΡ
Ενα για όλους!

56 Βότανα...
Αριστη ποιότητα...
Τέλεια γεύση...



ΓΙ' ΑΥΤΟ ΤΟ ΧΕΙΜΩΝΑ... JÄGER-AFTER WORK
40 γραμ. Jägermeister, 20 γραμ. Baileys, 2-3 κύβους παγάκια, κρέμα γάλακτος, Γεμίζουμε το ποτήρι με καφέ φίλτρου ή νεσκαφέ.

ΓΕΩΡΓ. ΣΙΜΙΞΗΣ - ΤΗΛ. ΠΑΡΑΓΓΕΛΙΩΝ 62899- ΡΟΔΟΣ
ΑΓΙΟΙ ΑΠΟΣΤΟΛΟΙ (Πλατεία Ρίτσου)

Theonia VILLAS
ΠΕΥΚΟΙ - ΛΙΝΔΟΣ
ΧΕΙΜΕΡΙΝΕΣ ΔΙΑΚΟΠΕΣ
Ενοικιάζονται πολυτελείς παραθαλάσσιες μεζονέτες και διαμερίσματα στο κέντρο Πεύκων-Λίνδου
με φανταστική θέα, πλήρως εξοπλισμένες.
Ενοίκιο ημερήσιο, εβδομαδιαίο και μηνιαίο
ιδανικά για Σαββατοκύριακα
Θέρμανση
TV δορυφορική
Μεγάλες τουαλέτες
Χώροι πάρκιν
Κήπος
Θεονία VILLAS
Πληροφορίες-Κρατήσεις
Φίλιππος Τζόγιας
Τηλ. 093/6538370, 093/6833099
ή στο πρακτορείο σας

ΝΤΕΤΕΚΤΙΒΣ
Συνταξιούχος Αστυνομικός Ασφάλειας
ΑΝΑΛΑΜΒΑΝΟΥΜΕ
Υποθέσεις ανηλίκων,
οικογενειακές, προσωπικές κ.τ.λ.
ΔΙΑΘΕΤΟΥΜΕ ΤΑ ΠΛΕΟΝ
ΣΥΓΧΡΟΝΑ ΟΠΤΙΚΟΑΚΟΥΣΤΙΚΑ
ΣΥΣΤΗΜΑΤΑ
100% ΕΧΕΜΥΘΕΙΑ
ΡΩΜΗΣ 22 - ΡΟΔΙΝΙ • ΤΗΛ. 0241 0 68985
Κιν. 094 6997967

Τί βλέπουν τα μάτια των παιδιών

Εικαστική έκθεση έργων τους για την πόλη ή το χωριό τους

Η Εικαστική Έκθεση 26 επιλεγμένων έργων μαθητών της Α/θμιας και Β/θμιας εκπαίδευσης από όλη την Δωδ/σο με θέμα "πως βλέπουν τα παιδιά την πόλη ή το χωριό τους ως γεωγραφικό, ιστορικό, κοινωνικό ή αισθητικό χώρο, μεμονωμένα ή σε συνάρτηση όλων αυτών" εγκαινιάζεται στις 11 Δεκεμβρίου ημέρα Τετάρτη και ώρα 6 μ.μ. στη Ροδιακή Επαυλη. Την εικαστική έκθεση διοργανώνουν ο Οργανισμός Πολιτιστικής Ανάπτυξης της Νομαρχιακής Αυτοδιοίκησης Δωδεκανήσου και οι Διευθύνσεις Α/βαθμιας και Β/βαθμιας Εκπαίδευσης με την στήριξη του Πολιτιστικού Οργανισμού του Δήμου Ροδίων.

Η έκθεση εντάσσεται στην πολιτιστική πολιτική του ΟΠΑΔ για διοργάνωση Πανδωδεκανησιακών Εικαστικών Εκδηλώσεων στο χώρο της Εκπαίδευσης με στόχο την υποστήριξη της καλλιτεχνικής δημιουργίας στο σχολικό χώρο, την καλλιέργεια της αυτοσυνείδησης και της αισθητικής των παιδιών.

Η έκθεση θα διαρκέσει μέχρι τις 20 Δεκεμβρίου και οι ώρες επίσκεψης για το κοινό θα είναι 09-00-13.30 και 18.00-21.00 καθημερινές και Σαββατοκύριακο.

Ζωηρή πολιτιστική κίνηση και στ' άλλα νησιά μας

Πλούσιες παραστάσεις

Το πρόγραμμα των θεατρικών ομάδων της Επαρχίας Καλύμνου

Ο δεύτερος κύκλος ερασιτεχνικών Θεατρικών Ομάδων επαρχίας Καλύμνου διοργανώνεται και φέτος, στη Λέρο, από το Επαρχείο Καλύμνου. Οι παραστάσεις-διάλογοι του 2ου κύκλου των ερασιτεχνικών Θεατρικών Ομάδων επαρχίας Καλύμνου θα πραγματοποιηθούν στο συνεδριακό κέντρο του ξενοδοχείου "Κριθώνι Παραντάις", από τις 11 έως και τις 15 Δεκεμβρίου.

Πρόκειται για μια φιλόδοξη προσπάθεια που ωστόσο έχει την ενίσχυση των τοπικών πολιτιστικών δυνάμεων της επαρχίας μας, τη συμμετοχή των πολιτών στην πολιτιστική διαδικασία αλλά και τη γενικότερη πολιτιστική ανάπτυξη του τόπου.

Ετσι, οι θεατρικές δυνάμεις των νησιών της Επαρχίας Καλύμνου συναντώνται φέτος στη Λέρο σε ένα κορυφαίο πολιτιστικό γεγονός, σε ένα "πολιτιστικό πανηγύρι".

Το πρόγραμμα έχει ως εξής:

Την Τετάρτη 11 Δεκεμβρίου στις 8 το βράδυ: η Θεατρική Ομάδα Λέρου με το έργο "Οδυσσεβάχ" της Ξένιας Καλογεροπούλου. Την Πέμπτη 12 Δεκεμβρίου στις 8 το βράδυ: η Θεατρική Ομάδα Πάτμου "Τέχνη" με το έργο "το κτήνος στο φεγγάρι" του Ρίτσαρντ Καλινόσκι.

Την Παρασκευή 13 Δεκεμβρίου στις 8 το βράδυ: η Θεατρική Ομάδα Λειψών: με το θεατρικό μονόπρακτο "το γεύμα του Παπή" του Ηλία Καπετανάκη.

Το Σάββατο 14 Δεκεμβρίου στις 8 το βράδυ: η Θεατρική Ομάδα Καλύμνου με τα έργα "Αλέξης ο σφουγγαράς" και "ο Δαίμονας" του Γιάννη Μαγκλή.

Την Κυριακή 15 Δεκεμβρίου στις 11 το πρωί στο θεατράκι της Θεατρικής Ομάδας Λέρου στην Αγία Μαρίνα: δύο διαλέξεις από τους εκλεκτούς προσκαλεσμένους: Γιάννη Τζανετάκο, δημοσιογράφο και Ηρακλή Λογοθέτη, συγγραφέα και κριτικό θεάτρου.

Επίσης την Κυριακή 15 Δεκεμβρίου στις 8 το βράδυ στο συνεδριακό κέντρο του Κριθώνι Παραντάις: η Θεατρική Ομάδα Λέρου παρουσιάζει το θεατρικό έργο του Άρνολντ Ρέιμπιν "η βασίλισσα των Θηβών". Μετά το πέρας της παράστασης αυτής θα γίνει και η τελετή λήξης του 2ου κύκλου.

ΑΠΟ ΤΟ ΑΕΡΟΠΟΡΙΚΟ ΑΠΟΣΠΑΣΜΑ

Εθελοντική αιμοδοσία

Εθελοντική αιμοδοσία προγραμματίζουν για τις μέρες των Χριστουγέννων τα στελέχη και το προσωπικό του Αεροπορικού Αποσπάσματος Ρόδου, σύμφωνα με όσα ανακοινώθηκαν χθες.

Η εθελοντική αυτή προσφορά, έχει προγραμματιστεί να γίνει στις 16 Δεκεμβρίου στις 9 το πρωί, από την κινητή μονάδα αιμοδοσίας του Περιφερειακού Γενικού Νοσοκομείου της Ρόδου, στις εγκαταστάσεις του Αεροπορικού Αποσπάσματος στο αεροδρόμιο των Μαριτσών.

ΕΡΓΑΣΤΗΡΙΑ ΕΛΕΥΘΕΡΩΝ ΣΠΟΥΔΩΝ
"Η επιτυχία είναι στα χέρια σου"
La Belle
ΔΩΡΕΑΝ Η ΕΚΜΑΘΗΣΗ ΤΗΣ ΑΠΟΤΡΙΧΩΣΗΣ
Η σχολή "La Belle" σας δίνει την εκπληκτική ευκαιρία σε πολύ σύντομο χρονικό διάστημα να ξεκινήσετε μια ενδιαφέρουσα και γεμάτη ομορφιά καριέρα, σαν μανικιουρίστ. Το Μανικιούρ - Πεντικιούρ - Ονυχοπλαστική που είναι "μόδα" και επομένως μια αδιάκοπη εξέλιξη και αλλαγή.
Εκπαιδευτικό Πρόγραμμα:
- ΜΑΝΙΚΙΟΥΡ
- ΠΕΝΤΙΚΙΟΥΡ
- ΟΝΥΧΟΠΛΑΣΤΙΚΗ
- ΤΖΕΛ
- ΑΚΡΥΛΙΚΟ
- ΠΑΡΑΦΙΝΗ
- ΔΙΑΚΟΣΜΗΣΗ ΝΥΧΙΩΝ
- ΥΓΙΕΙΝΗ - ΑΣΦΑΛΕΙΑ
- ΑΝΑΤΟΜΙΑ - ΦΥΣΙΟΛΟΓΙΑ
- ΔΥΣΛΕΙΤΟΥΡΓΙΕΣ
- SPA ΧΕΡΙΩΝ - ΠΟΔΙΩΝ
- MARKETING
-ΜΑΝΙΚΙΟΥΡ
- ΠΕΝΤΙΚΙΟΥΡ
- ΟΝΥΧΟΠΛΑΣΤΙΚΗ
ΥΠΟΣΤΗΡΙΞΗ ΣΤΗΝ ΕΠΑΓΓΕΛΜΑΤΙΚΗ ΣΟΥ ΑΠΟΚΑΤΑΣΤΑΣΗ
ΑΝΟΙΞΕ ΤΟ ΔΙΚΟ ΣΟΥ ΣΑΛΟΝΙ ΟΜΟΡΦΙΑΣ ΤΩΡΑ!!!
ΔΕΚΤΟΙ ΚΑΙ ΑΠΟΦΟΙΤΟΙ ΓΥΜΝΑΣΙΟΥ
ΕΘΝΙΚΗΣ ΑΝΤΙΣΤΑΣΕΩΣ 18 - ΡΟΔΟΣ - ΤΗΛ. & FAX: 22410 35668
PROART

ΦΥΣΙΚΟΘΕΡΑΠΕΙΑ
ΑΝΑΤΟΜΙΚΑ ΠΕΛΜΑΤΑ ΘΕΡΑΠΕΙΑΣ
ανακούφισης με ειδική ΠΕΛΜΑΤΟΓΡΑΦΗΣΗ
κατασκευή από ΗΛΕΚΤΡΟΝΙΚΟ ΥΠΟΛΟΓΙΣΤΗ

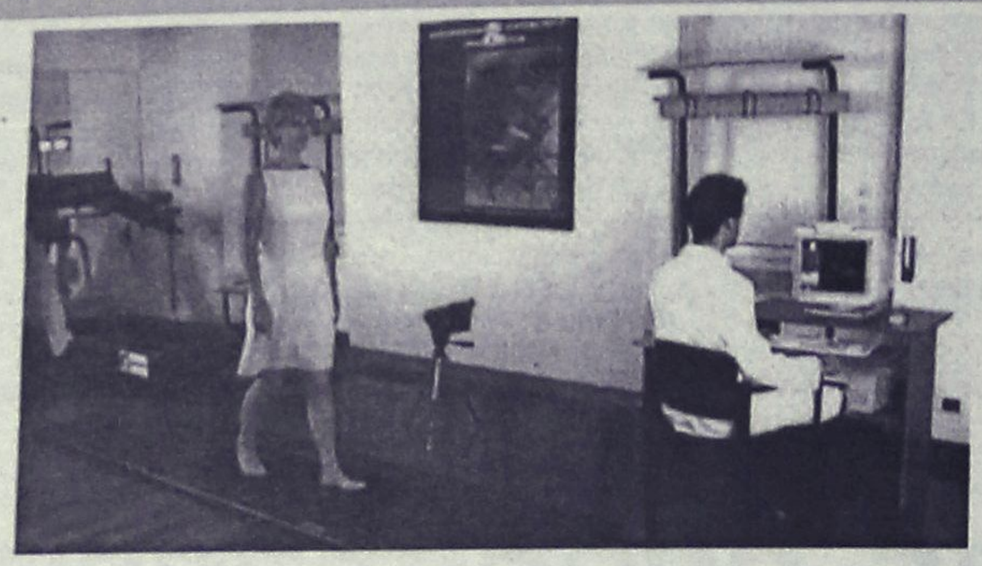

• Παθήσεις άκρου ποδός: παιδική βλαισοπλατυποδία-ραιβοϊπποποδία
• Πέλματα βάδισης ανακούφισης για καρδιοπαθείς
• Τενοντίτιδες-Πελματιαία απονευρίτιδα-Μεταταρσαλγίες- Παραμορφώσεις δαχτύλων-Υπερκερατώσεις (κάλλοι)
• Νευραλγίες κάτω άκρων κεντρικού ή περιφερικού τύπου
• Παθήσεις γονάτων: Βλαισο-ραιβογωνία-Χονδρομαλάκυνση επιγονατίδων-Οστεοαρθρίτιδα
• Παθήσεις σπονδυλικής στήλης και ισχίων με χρόνια υποτροπή πόνου-Σκολίωση με ανισοσκελία-Δυσπλασικά ισχία-Χολότητα βάδισης

Διώξτε τον πόνο από τα πόδια σας με τα κατάλληλα πέλματα που βελτιώνουν την ποιότητα της ζωής σας

Τσαμπίκος Α. Δημητράκης P.T.M.T.C.
Φυσικοθεραπευτής, Manual Therapist
Πτυχιούχος Πανεπιστημίου Maryville, Αμερικής
Μέλος του Αμερικάνικου Φυσικοθεραπευτικού Συλλόγου
Γ. ΣΕΦΕΡΗ 80, 85100 Ρόδος
Τηλ. (22410)67777
email: tsambiko@otenet.gr.



Για να αποφευχθούν προβλήματα και ταλαιπωρίες

Προσοχή σε δέκα σημεία των δηλώσεων φόρου εισοδήματος

Αχίλλειος πτέρνα, η προσαρμογή στο ευρώ



Μεγάλη προσοχή θα πρέπει να δείξουν οι φορολογούμενοι κατά τη συμπλήρωση της δήλωσης του 2003, για τα εισοδήματα που αποκτήθηκαν το 2002. Υπάρχουν ορισμένα "σκοτεινά "σημεία τα οποία θα πρέπει να λάθουν σοβαρά υπόψη τους, προκειμένου να αποφύγουν την οποιαδήποτε ταλαιπωρία (να κληθούν για διευκρινίσεις από τους εφοριακούς ή και το χειρότερο, να τύχουν πρόσθετης φορολογικής επιβάρυνσης).

Ετσι, θα πρέπει να επικεντρώσουν την προσοχή τους πάνω σε δέκα σημεία της φορολογικής δήλωσης του 2003, σύμφωνα με το βιβλίο οδηγιών για τη σωστή συμπλήρωση των νέων δηλώσεων που εξέδωσε το υπουργείο Οικονομικών. Η προσαρμογή στο ευρώ είναι η βασικότερη αλλαγή στα έντυπα των φορολογικών δηλώσεων του 2003, αφού για πρώτη φορά όλοι οι φορολογούμενοι θα εμφανίσουν στην εφορία τα εισοδήματα και τις δαπάνες τους στο νέο ευρωπαϊκό νόμισμα.

Αναλυτικότερα, τόσο στο έντυπο Ε1 όσο και στο Ε1Α όλοι οι κωδικοί στους οποίους θα πρέπει να αναγραφούν τα ποσά του υπόχρεου και της συζύγου έχουν προσαρμοστεί στις ανάγκες αναγραφής τους σε ευρώ. Ετσι, σε όλα τα τετραγωνάκια συμπλήρωσης των ποσών έχει τοποθετεί υποδιαστολή μετά την οποία θα αναγράφονται τα δεκαδικά ψηφία των ποσών σε ευρώ. Πρόσθετες διευκολύνσεις θα έχουν το 2003 οι φορολογούμενοι κατά την υποβολή της ετήσιας φορολογικής τους δήλωσης. Επίσης οι περίπου 5 εκατ. φορολογούμενοι πρέπει να γνωρίζουν ότι:

1, Μισθωτοί, συνταξιούχοι, αγρότες και εισοδηματίες δεν χρειάζεται πλέον να υποβάλλουν το ειδικό έντυπο Μ1 για αλλαγή στοιχείων μητρώου. Αρκεί να αναγράψουν τα νέα στοιχεία (οικογενειακή κατάσταση, ταυτότητα και διεύθυνση) στο έντυπο της δήλωσης.

2. Εφιστάται η προσοχή στην αναγραφή των επιδομάτων και ειδικά του ΕΚΑΣ (αναγραφή σε ειδικό κωδικό), καθώς και αναδρομικών (πρέπει να μειώσετε 20% το ποσό, εκτός κι αν αναγράφεται έτσι στη βεβαίωση του εργοδότη), που πήρατε το 2002.

3. Σε ειδικό κωδικό και η εισοδηματική ενίσχυση που εισπράξατε φέτος για το διάστημα 1.1.-31.8.2000.

4. Προσοχή και στα ποσά διατροφής. Αν αυτά καταβάλλονται στα παιδιά, δεν αποτελούν εισόδημά τους και δεν αναγράφονται.

5. Επιβάρυνση φόρου αντιμετωπίζουν οι ιδιοκτήτες ακινήτων που ξεπερνούν τα αφορολόγητα όρια ιδιοκατοίκησης, αφού το τεκμαρτό εισόδημα αυτών υπολογίζεται με τις αυξημένες αντικειμενικές αξίες, που ισχύουν από τον Μάρτιο του 2001.

6. Τις αποδείξεις οικογενειακών δαπάνων δεν θα τις υποβάλετε στην Εφορία, αλλά πρέπει να τις κρατήσετε μέχρι 31.12.2008, μην τυχόν και σας ζητηθούν για έλεγχο από την Εφορία.

7. Αυξημένα είναι και τα αφορολόγητα όρια, που φθάνουν τα 8.400 ευρώ για μισθωτούς-συνταξιούχους και τα 7.400 ευρώ για λοιπούς φορολογουμένους.

8. Μειωμένος στο 40% από 42,5% είναι ο ανώτατος συντελεστής φορολόγησης.

9. Η χρονική περίοδος υποβολής των δηλώσεων ξεκινάει στις 3 Μαρτίου και θα ολοκληρωθεί στις 2 Ιουνίου του 2003.

Περισσότερες θα είναι οι συνεργαζόμενες τράπεζες: Εθνική, Εμπορική, Alpha Bank, Γενική, Αττικής, Πειραιώς, Eurobank, Λαϊκή Nova Bank, Αγροτική, Aspis Bank και Κύπρου, μέσω των οποίων θα γίνει επιστροφή ή πληρωμή φόρου.

ΚΕΝΤΡΟ ΙΑΤΡΙΚΩΝ ΒΟΗΘΗΜΑΤΩΝ



Η αποκατάσταση των προβλημάτων υγείας με τη βοήθεια της τεχνολογίας, είναι γεγονός!
Καλώς ήρθατε στο Κέντρο Ιατρικών Βοηθημάτων!
Μια καινοτομική επιχείρηση που βρίσκεται πάντα δίπλα σας, προσφέροντάς σας ό,τι τελευταίο έχει να επιδείξει η τεχνολογία και η επιστήμη!

- Ακουστικά Βαρυκοΐας
- Ορθοπεδικά
- Σακχαρόμετρα
- Ιατρικά μηχανήματα
- Συσκευές Οξυγονοθεραπείας Air Liquide
- Αναλώσιμα
- Πιεσόμετρα
- Νοσοκομειακός Εξοπλισμός

Κέντρο αποκλειστικής διάθεσης Ψηφιακών Πιεσόμετρων και Θερμόμετρων της Ελβετικής Εταιρείας Microlife!

Εθνικής Αντιστάσεως 11 – τηλ: (22410) 20359 **Δίπλα... στον άνθρωπο!**

Πιστοποιημένο από το Ερευνητικό Κέντρο Βιολογικών Υλικών - Συμβάσεις με όλα τα ταμεία

ΜΕΡΙΚΕΣ ΦΟΡΕΣ ΓΙΑ ΝΑ ΑΡΕΣΕΙΣ ΠΡΕΠΕΙ ΝΑ ΦΤΑΣΕΙΣ ΣΤΑ ....ΆΚΡΑ!!



- ΠΡΟΣΘΕΤΙΚΗ ΝΥΧΙΩΝ ΜΕΤΑΞΙ-ΑΚΡΥΛΙΚΟ
- ΜΑΝΙΚΙΟΥΡ-ΠΕΝΤΙΚΙΟΥΡ ΑΝΑΝΕΩΣΗΣ
- ΟΡΘΟΝΥΧΙΑ (ΠΟΝΕΜΕΝΑ ΓΥΡΤΑ ΝΥΧΙΑ)
- ΣΚΛΗΡΥΝΣΗ ΦΥΣΙΚΩΝ ΝΥΧΙΩΝ
- ΛΕΥΚΑΝΣΗ ΝΥΧΙΩΝ (ΧΕΡΙΑ-ΠΟΔΙΑ)
- ΦΡΥΔΙΑ - ΒΛΕΦΑΡΙΔΕΣ
- ΜΟΝΙΜΟ ΓΑΛΛΙΚΟ
- MONIMA DESIGNS
- ΑΠΟΤΡΙΧΩΣΗ

BEAUTY NAILS BN RHODES

ΑΝ ΤΟ ΖΗΤΟΥΜΕΝΟ ΣΑΣ ΕΙΝΑΙ Η *ΑΚΡΑ ...ΠΟΛΥΤΕΛΕΙΑ*

BEAUTY NAILS - STUDIO ΑΙΣΘΗΤΙΚΗΣ ΝΥΧΙΩΝ
ΕΜΠΟΡΙΚΟ ΚΕΝΤΡΟ ΦΩΚΙΑΛΗ-ΑΓ. ΑΝΑΣΤΑΣΙΑΣ 40-ΤΗΛ. 70660-ΚΙΝ. 0944 520887

Πάντα με υγείαν...

Διατροφή: καρδιακές παθήσεις και καρκίνος

Περιβάλλον και γενετικοί παράγοντες προκαλούν καρδιοαγγειακές παθήσεις και καρκίνο. Εξωτερικοί παράγοντες, όπως η διατροφή, φαίνεται να συμμετέχουν στην καρκινογένεση. Νέα πρωτοποριακή μελέτη σε καρυφαίο, έγκριτο περιοδικό (Gastroenterology, Οκτ. 2002) επαναφέρει το θέμα στην επικαιρότητα. Οι ερευνητές υποστηρίζουν ότι δίαιτα πλούσια σε φρέσκα φρούτα και λαχανικά προφυλάσσει από τον καρκίνο στομάχου. Άλλες μελέτες επίσης δείχνουν θετική επίδραση της διατροφής αυτής στην πρόληψη καρδιοαγγειακών παθήσεων και μακροζωία. Είναι επιστημονικά τεκμηριωμένες αυτές οι απόψεις;

Περιβαλλοντολογικοί και γενετικοί παράγοντες προκαλούν καρκίνο. Όμως το ποσοστό συμβολής στον κίνδυνο καρκίνου και οι μοριακοί μηχανισμοί δεν έχουν διευκρινιστεί. Πρόσφατες μελέτες σε δίδυμους ?η καλύτερη μέθοδος μελέτης της συμβολής του περιβάλλοντος και της γενετικής προδιάθεσης στον καρκίνο- δείχνουν ότι γενετικοί παράγοντες συμβάλουν κυρίως για την πρόκληση καρκίνου στον προστάτη, μαστό και παχύ έντερο. Αντίθετα το περιβάλλον διαδραματίζει πιο σημαντικό ρόλο στον κίνδυνο ανάπτυξης καρκίνου στον πνεύμονα και στο στομάχι (N Engl J Med 2000).

Οι διαιτητικές συνήθειες έχουν ενοχοποιηθεί εδώ και πολλά χρόνια ότι ευθύνονται για τις καρδιοαγγειακές παθήσεις και τον καρκίνο, τις συνηθέστερες αιτίες θανάτου στον πλανήτη μας. Όμως αντικρουόμενα είναι τα αποτελέσματα των μελετών που σύγκριναν άτομα με υγιεινή ή όχι διατροφή.

Μεθοδολογικές αδυναμίες προσδιορισμού των μικρομορίων που περιέχονται στις τροφές και ενδεχομένως συμμετέχουν στον κίνδυνο καρδιακών παθήσεων και καρκίνου ?οξειδωτικές ουσίες- καθώς και η μακροχρόνια παρακολούθηση, δεκαετίες, χιλιάδων ατόμων που απαιτείται, εξηγούν τις δυσκολίες στην εξαγωγή επιστημονικών συμπερασμάτων.

Ο προστατευτικός μηχανισμός κατά του κινδύνου καρδιοαγγειακών παθήσεων και καρκίνου υποστηρίζεται ότι οφείλεται στις αντιοξειδωτικές ουσίες που περιέχονται σε δίαιτα πλούσια σε φρέσκα φρούτα και λαχανικά. Αν και φαίνεται ότι πράγματι οι ουσίες αυτές δρουν ευνοικά, επιστημονική απόδειξη για τον βαθμό προστασίας λείπει.

Πρόσφατη μελέτη (Lancet 2001) έδειξε ότι άτομα με μακροχρόνια «υγιεινή διατροφή» που είχε σαν αποτέλεσμα υψηλά επίπεδα Βιτ. C στον ορό, έζησαν πιο πολύ, και είχαν λιγότερα καρδιακά επεισόδια και μικρότερη επίπτωση καρκίνου. Όμως οι διαφορές, αν και ήταν στατιστικά σημαντικές, ήταν μάλλον μικρές. Έντονες όμως ήταν και οι κριτικές κυρίως όσον αφορά την ακρίβεια των μετρήσεων της βιταμίνης C.

Νέα μελέτη που δημοσιεύτηκε στο τεύχος Οκτωβρίου 2002 σε ένα από τα πλέον έγκυρα επιστημονικά περιοδικά, στο Gastroenterology, δείχνει μικρότερη συχνότητα καρκίνου στομάχου στην ομάδα με «υγιεινή δίαιτα» για περισσότερα από 20 χρόνια.

Τι διαφορετικό παρέχει αυτή η μελέτη; Χρησιμοποίησε μια πρωτοποριακή μέθοδο μέτρησης του συνόλου των αντιοξειδωτικών ουσιών από φρούτα και λαχανικά και όχι μιας μεμονωμένης ουσίας, πχ. βιτ. C, β-καρωτίνης ή α-τοκοφερόλης.

Όμως και η μελέτη αυτή αδυνατεί να τεκμηριώσει με επιστημονικά πειστικό τρόπο την δυνητική ωφέλεια της διατροφής πλούσιας σε φρέσκα φρούτα και λαχανικά.

(Πηγή: flash.gr)

ΙΑΤΡΙΚΗ ΑΝΑΚΟΙΝΩΣΗ
Το οδοντιατρείο του
ΙΩΑΝΝΗ ΤΣΙΡΙΜΠΗ
πτυχιούχου Πανεπιστημίου Αθηνών
λειτουργεί καθημερινά
Δευτέρα-Τρίτη-Πέμπτη-Παρασκευή
09.00-13.30 και 16.30-20.30
και Τετάρτη 12.30-20.30
Ηρακλέους 9 -Πλ. Ελευθερίας, Αφάντου-Ρόδος
Τηλέφωνα για ραντεβού: (22410)52860, 0932349871

ΙΑΤΡΙΚΗ ΑΝΑΚΟΙΝΩΣΗ
Ο ιατρός
ΕΥΑΓΓΕΛΟΣ Γ. ΚΑΤΣΟΓΡΙΔΑΚΗΣ
ΧΕΙΡΟΥΡΓΟΣ ΩΤΟΡΙΝΟΛΑΡΥΓΓΟΛΟΓΟΣ
Δέχεται στο ιατρείο του
στην οδό Αλεξάνδρου Διάκου 55Α
ΩΡΕΣ ΙΑΤΡΕΙΟΥ
Πρωί 09.00-13.00 (κάθε μέρα)
Απόγευμα 17.00-21.00 (εκτός Τετάρτης)
Τηλέφωνα για ραντεβού:
Ιατρείο 22410 43810
Κινητό: 097 4066040

ΙΑΤΡΙΚΗ ΑΝΑΚΟΙΝΩΣΗ
Ο ιατρός
ΣΑΒΒΑΣ ΑΡΓ. ΚΑΛΑΘΕΝΟΣ
ΕΙΔΙΚΟΣ ΓΑΣΤΡΕΝΤΕΡΟΛΟΓΟΣ
ΙΩΑΝΝΗ ΜΕΤΑΞΑ 3
(ΚΡΙΤΩ) (πίσω από το Παλαιό Νοσοκομείο)
ΔΕΧΕΤΑΙ: *ΔΕΥΤΕΡΑ-ΠΑΡΑΣΚΕΥΗ*
(08.30-13.00 ΚΑΙ 17.00-21.00)
ΤΗΛ. (22410)38008-30020) 0946501625

ΛΟΓΟΘΕΡΑΠΕΥΤΡΙΑ
ΑΠΟΦΟΙΤΟΣ ΤΜΗΜΑΤΟΣ ΠΑΤΡΩΝ
Αναλαμβάνει παιδιά κατ' οίκον με:
• Προβλήματα άρθρωσης • Μαθησιακά προβλήματα • Νοητική υστέρηση • Βαρηκοΐα • Τραυλισμό • Σύνδρομο
Πληροφ. τηλ. 22410 61184 κιν. 0945545561
ΑΚΡΙΒΗ ΜΥΛΩΝΟΠΟΥΛΟΥ

ΙΑΤΡΙΚΗ ΑΝΑΚΟΙΝΩΣΗ
Ο ιατρός
ΦΑΜΗΛΙΑΣ Μ. ΙΩΑΝΝΗΣ
ΓΑΣΤΡΕΝΤΕΡΟΛΟΓΟΣ
28ης ΟΚΤΩΒΡΙΟΥ 4
(πλατεία Ακαδημίας-πρώην εργαστήριο ακτιν. Αμαλου)
ΔΕΧΕΤΑΙ: *09.00-13.30 και 18.00-20-30*
Τετάρτη απόγευμα και Σάββατο πρωί μόνο με ραντεβού
ΤΗΛ. (22410)70804 και 0972 403268
Fax: 22410 70805

ΝΤΟΡΑ ΚΩΝΣΤΑΝΤΙΝΟΠΟΥΛΟΥ
ΨΥΧΟΛΟΓΟΣ
Πτυχιούχος του Πανεπιστημίου της Καλιφόρνιας-Λος Αντζελες (UCLA)-Μεταπτυχιακές σπουδές στο Pepperdine University-Malibu California.
➤ Αμεση ψυχολογική υποστήριξη και επαγγελματική φροντίδα από έμπειρη Ψυχολόγο και Οικογενειακή Σύμβουλο.
➤ Η σωστή θεραπευτική σχέση μπορεί να επιφέρει ρεαλιστικές λύσεις για πραγματικά προβλήματα σε θέματα: μοναξιάς, μελαγχολίας, στρες, ανυπομονησίας, φοβίας, εθισμού, οικογενειακών σχέσεων, διαζυγίου, κακομεταχείρισης, συναισθηματικών δυσκολιών, αυτοπεποίθησης, ανασφάλειες, μεταβατικά στάδια ζωής, βουλιμίας, ανορεξίας, απώλειας, πένθους.
Τηλεφωνείστε στα τηλέφωνα:
35163 και 0944/980550
για ραντεβού και άμεση εξυπηρέτηση.
Διεύθυνση: Καρίας 1
Περιοχή Ροδίνι - Ρόδος

Εργαστήριο Κλινικής Ψυχολογίας
ΧΡΙΣΤΙΝΑ ΣΑΒΒΑΚΗ-ΓΚΡΑΝΖΑΝ
Κλινική Ψυχολόγος-Ψυχοπαθολόγος (DESS)
- Πτυχιούχος του Πανεπιστημίου Nancy Γαλλίας
- Μεταπτυχιακή ειδίκευση (DESS) στην Κλινική Ψυχολογία Ενηλίκου, Εφήβου και Παιδιού στο Πανεπιστήμιο Reims Γαλλίας

Για τον ενήλικο
- Ψυχοδιαγνωστική
- Ψυχολογική υποστήριξη
- Ατομική και οικογενειακή συνέντευξη
- Ψυχοθεραπεία αναλυτικής εμπνεύσεως

Για το παιδί
- Αξιολόγηση προσωπικότητας (τεστ νοημοσύνης, προβολής)
- Διάγνωση μαθησιακών δυσκολιών και συμπεριφορικών διαταραχών
- Συμβουλευτική επαγγελματικού προσανατολισμού
- Ψυχοθεραπεία μέσω παιχνιδιού και εικαστικών

Δέχεται με ραντεβού
Εθνικής Αντίστασης 15
Τηλ.: 77350-Κιν. 0937684251

Κέντρο Συμβουλευτικής & Αξιολόγησης Προσωπικότητας Παιδιών & Ενηλίκων
ΠΑΠΑΓΕΩΡΓΙΟΥ ΘΑΝΟΣ
ΨΥΧΟΛΟΓΟΣ ΠΑΝΕΠΙΣΤΗΜΙΟΥ ΑΘΗΝΩΝ
ΕΙΔΙΚΕΥΜΕΝΟΥ ΣΤΗΝ ΓΝΩΣΙΑΚΗ ΨΥΧΟΘΕΡΑΠΕΙΑ Ι.Ε.Θ.Σ.
- Διερεύνηση Προσωπικότητας (Προφίλ- Δεξιότητες-Αδυναμίες)
- Δείκτης Νοημοσύνης Παιδιών και Ενηλίκων
- Τροποποίηση Δυσλειτουργικών Σχημάτων
- Θεραπευτική Αντιμετώπιση Φοβιών-Ειδικών Φοβιών, Κατάθλιψης, Διαταραχής πανικού, Ψυχοσωματικών προβλημάτων, Τραυματικών γεγονότων ζωής (πένθος, χωρισμός, σχολική αποτυχία), Συναισθηματικών διαταραχών, Διαταραχών Διατροφής (βουλιμία-ανορεξία).
- Αντιμετώπιση προβλημάτων συμπεριφοράς παιδιών σε σχολείο-σπίτι
- Ανάπτυξη Κοινωνικών Δεξιοτήτων
- Βελτίωση Σχέσεων-Πρόγραμμα Ελέγχου Συγκρούσεων
- Βελτίωση Αυτοεκτίμησης-Αυτοεικόνας
- Οικογενειακή θεραπεία από Ζεύγος Θεραπευτών

Κ. Παλαιολόγου 105 - Ρόδος
Τηλ:2410 78668- Κιν: 0937445640 - Μόνο με Ραντεβού

ΙΝΕΜΑ
ΙΑΤΡΙΚΟΣ & ΝΟΣΟΚΟΜΕΙΑΚΟΣ ΕΞΟΠΛΙΣΜΟΣ
15 ΧΡΟΝΙΑ ΕΜΠΕΙΡΙΑΣ *από το 1988*
ΕΙΜΑΣΤΕ ΟΙ ΜΕΓΑΛΥΤΕΡΟΙ ΠΡΟΜΗΘΕΥΤΕΣ ΙΑΤΡΙΚΟΥ – ΟΡΘΟΠΕΔΙΚΟΥ ΚΑΙ ΝΟΣΟΚΟΜΕΙΑΚΟΥ ΥΛΙΚΟΥ ΣΤΗ ΔΩΔΕΚΑΝΗΣΟ ΕΜΠΙΣΤΕΥΘΕΙΤΕ ΜΑΣ !!!
ΠΙΣΤΟΠΟΙΗΣΗ ΠΟΙΟΤΗΤΑΣ ISO9002 EN4600 E3/833
ΛΕΜΕΣΣΟΥ 2 ΡΟΔΟΣ ΤΗΛ.32238 – FAX 28484







ΑΝΑΠΗΡΙΚΑ ΚΑΡΟΤΣΙΑ–ΒΑΔΙΣΤΙΚΑ ΒΟΗΘΗΜΑΤΑ–ΟΡΘΟΠΕΔΙΚΑ ΕΙΔΗ–ΜΠΛΟΥΖΕΣ ΙΑΤΡΙΚΕΣ–ΚΑΛΤΣΕΣ ΦΛΕΒΙΤΙΔΑΣ–ΠΕΛΜΑΤΑ–ΟΡΘΟΠΕΔΙΚΑ ΜΑΞΙΛΑΡΙΑ–ΚΡΕΒΑΤΙΑ ΝΟΣΟΚΟΜΕΙΑΚΑ – ΙΑΤΡΙΚΟΣ ΕΞΟΠΛΙΣΜΟΣ ΚΑΙ ΑΝΑΛΩΣΙΜΑ – ΟΡΓΑΝΑ ΧΗΜΕΙΟΥ ΚΑΙ ΚΑΘΕ ΑΛΛΟ ΕΙΔΟΣ ΓΙΑ ΚΑΤ ΟΙΚΟ ΝΟΣΗΛΕΙΑ.

KYDON TOURS

Εκδρομές με Ποιότητα

Φροντίζουμε προσωπικά τις διακοπές σας. Η πείρα μας στην διάθεσή σας

• **ΠΑΡΙΣΙ EURODISNEY**
Τακτικές αναχωρήσεις γκρουπ από Ρόδο 4-6-8 ατόμων και άνω. Ο συνεργάτης μας ΕΛΛΗΝΑΣ στο ΠΑΡΙΣΙ εξυπηρετεί και ξεναγεί τα γκρουπ μας όσα άτομα και να είναι και όποιο πρόγραμμα επιθυμούν.

• **ΠΑΡΙΣΙ EURODISNEY ΧΡΙΣΤΟΥΓΕΝΝΑ**
Με ΟΛΥΜΠΙΑΚΗ από Ρόδο 19/12-26/12/2002
Το ωραιότερο δώρο στα παιδιά σας και η καλύτερη τιμή. Ελάτε και συγκρίνετε τί προσφέρουμε εμείς τί η Αθήνα.
4 Διανυκτερύσεις DISNEY NEW PORT-Πρωινό εισόδοι-3 Διανυκτερεύσεις ΠΑΡΙΣΙ HOTEL 3 αστέρων πρωινά. Ξενάγηση-Βερσαλίες, ΠΑΡΙΣΙ. Όλες οι μεταφορές, Ελληνας ξεναγός. Πούλμαν πολυτελείας.

• **GROUP Πρωτοχρονιά 27/12–2/1/2002**

• **ΕΧΟΥΜΕ ΕΚΔΡΟΜΕΣ για όλο τον κόσμο συμβουλευτείτε μας.**

• **ΧΡΙΣΤΟΥΓΕΝΝΑ στην ΙΣΠΑΝΙΑ.**
ΜΑΔΡΙΤΗ-ΑΝΔΑΛΟΥΣΙΑ-ΤΟΛΕΔΟ-ΣΕΒΙΛΛΗ-ΓΡΑΝΑΔΑ-ΚΟΡΝΤΟΒΑ-ΤΟΡΕΜΟΛΙΝΟΣ
Μια φανταστική εκδρομή τα ωραιότερα Χριστούγεννα με γκρουπ μόνο από ΡΟΔΟ.
ΠΕΡΙΛΑΜΒΑΝΕΙ: 4 Διανυκτερεύσεις ΜΑΔΡΙΤΗ -2 διανυκτερεύσεις ΣΕΒΙΛΛΗ- 1 διανυκτέρευση ΓΡΑΝΑΔΑ πρωινά και ημιδιατροφή στην ΑΝΔΑΛΟΥΣΙΑ-ξεναγήσεις σε όλες τις πόλεις. Αεροπορικά εισιτήρια ΟΛΥΜΠΙΑΚΗ από ΡΟΔΟ. Φόροι Αεροδρομίων.

ΣΥΝΟΔΟΣ ΕΛΕΝΗ ΨΥΛΛΑΚΗ
Σημείωση: θέσεις περιορισμένες ελάτε εγκαίρως.

ΤΟΥΡΚΙΑ: 20 ΧΡΟΝΙΑ ΠΕΙΡΑ

• **Α. GROUP 5/12–8/12: ΜΥΡΑ – ΕΟΡΤΗ ΑΓ. ΝΙΚΟΛΑΟΥ**
ΜΑΡΜΑΡΙΣ -DALYAN - ΦΕΤΙΓΙΕ - ΛΙΒΙΣΙ - ΚΑΣ-ΜΥΡΑ ΑΓΙΟΣ ΝΙΚΟΛΑΟΣ-ΦΟΙΝΙΚΑΣ-ANTALYA
1 νύχτα ΚΑΣ • Ξενοδοχεία 4 αστέρων ημιδιατροφή • 2 νύχτες ANTALYA • Ξενοδοχείο FALEZ ANTALYA 5 αστέρων ημιδιατροφή • Εισιτήρια • Φόροι • Ξεναγήσεις • Διασκέδαση στο CHE CHE BAR της ANTALYAS μέχρι πρωίας.
Συνοδός η κ. Ελένη Ψυλλάκη

• **Β. GROUP 5/12–12/12**
ΜΑΡΜΑΡΙΣ - ΛΙΜΝΗ DALYAN- ΦΕΤΙΓΙΕ - ΛΙΒΙΣΙ - ΚΑΣ - ΜΥΡΑ ΑΓΙΟΣ ΝΙΚΟΛΑΟΣ - ΦΟΙΝΙΚΑΣ - ANTALYA - ΣΜΥΡΝΗ-ΚΟΥΣΑΝΤΑΣΙ-ΕΦΕΣΟΣ - ΠΑΝΑΓΙΑ
1 νύχτα ΚΑΣ • 2 νύχτες ANTALYA • 1 νύχτα ΚΟΥΣΑΝΤΑΣΙ• 3 νύχτες ΣΜΥΡΝΗ • Ξενοδοχεία 4 και 5 αστέρων • Ξεναγήσεις • Εισιτήρια • Φόροι.
Συνοδός η κ. Ελένη Ψυλλάκη

• **ΕΥΡΩΠΑΪΚΕΣ ΠΟΛΕΙΣ με το ΚΥΔΩΝ**
ΛΟΝΔΙΝΟ 8/1-13/1 5 διανυκτερεύσεις
ΡΩΜΗ 17/1-22/1 5 διανυκτερεύσεις
ΒΑΡΚΕΛΩΝΗ 5/2-10/2/2003
ΑΠΟΚΡΙΕΣ στη ΒΕΝΕΤΙΑ
ΜΑΡΟΚΟ με το ΚΥΔΩΝ 25/1-31/1

Πάντα συνοδός η κ. Ελένη Ψυλλάκη
Ελάτε σε μας να σας γνωρίσουμε τον κόσμο όπως εμείς γνωρίζουμε!!!

ΠΡΑΚΤΟΡΕΙΟ ΚΥΔΩΝ ΙΑΤΑ
Είμαστε από το 1974
• ΠΑΚΕΤΑ ΕΚΔΡΟΜΩΝ • ΑΕΡΟΠΟΡΙΚΑ ΕΙΣΙΤΗΡΙΑ • ΞΕΝΟΔΟΧΕΙΑ
BLUE STAR FERRIES-DANE SEA LINE-MINOAN LINE-LANE-ANEK-HELLAS FLYING DOLPHINS-HELLAS FERRIES-ΝΗΣΟΣ ΚΑΛΥΜΝΟΣ-SALAMIS LINES
ΠΑΝΤΑ συνοδός η κ. *ΕΛΕΝΗ ΨΥΛΛΑΚΗ*
ΚΑΛΑ ΤΑΞΙΔΙΑ - ΠΑΚΕΤΑ ΕΚΔΡΟΜΩΝ
ΠΡΑΚΤΟΡΕΙΟ ΚΥΔΩΝ
Εθ. Δωδ/σίων 14 - Ακτή Σαχτούρη 8
ΤΗΛ. 22410/23000-27900-24265 • FAX: 32741
email: Kydon@otenet.gr www.Kydontours.gr

Τα έσοδα διατίθενται για ανθρωπιστικούς λόγους

Μάγεψε και έπιασε τόπο η συναυλία του Μάριου Τόκα

Αισθήματα συγκίνησης για τη μαρτυρική Μεγαλόνησο

Τις ευχαριστίες της μέσω της "Ροδιακής" απευθύνει στο Ροδιακό κοινό, η οργάνωση "Γυναίκες Χωρίς Σύνορα" για την ανταπόκρισή του στο κάλεσμα της Δευτέρας και συγκεκριμενα για την παρουσία του στη συναυλία που διοργάνωσε.

Ως γνωστόν στις 2 του μήνα, η οργάνωση πραγματοποίησε στο Εθνικό Θέαρο, συναυλία με τον Κύπριο μουσικοσυνθέτη **Μάριο Τόκα** και την ορχήστρα του, στο πλαίσιο της προσπάθειας για συγκέντρωση χρημάτων που θα διατεθούν στα παιδιά του κόσμου τα οποία έχουν ανάγκη.

Αξίζει να σημειωθεί ότι χάρη στη συγκινητική παρουσία του κόσμου, το Εθνικό Θέατρο, ήταν γεμάτο, γεγονός που συνέβαλε στη συγκέντρωση ενός ικανοποιητικού ποσού, μέρος του οποίου μάλιστα, θα διατεθεί, για την αναγκαία ιατροφαρμακευτική περίθαλψη ενός **ανήλικου κοριτσιού από τη Ρόδο.**

Παρά τις άσχημες καιρικές συνθήκες που επικρατούσαν την περασμένη Δευτέρα, η συναυλία σημείωσε μεγάλη επιτυχία και οι διοργανωτές της δηλώνουν αρκετά ικανοποιημένοι.

Ο ίδιος ο μουσικοσυνθέτης, που αναχώρησε από το νησί μας κατενθουσιασμένος από την υποδοχή και την αγάπη του κοινού, κατάφερε να συγκινήσει τους παρισταμένους, ενώ δεν ήταν λίγες οι φορές που το ακροατήριο σιγοτραγουδούσε τα τραγούδια της βραδιάς. Αλλωστε ο **Μάριος Τόκας** είναι συνθέτης της πολλών αγαπημένων τραγουδιών που έγιναν επιτυχίες από τους **Μητροπάνο, Νταλάρα, Πάριο, Μαρινέλλα κ.ά.**



Μέλη του Δ.Σ. της οργάνωσης με τα τιμώμενα πρόσωπα της βραδιάς

• Αξίζει να σημειώσουμε ότι στο χώρο της εισόδου του θεάτρου, πραγματοποιήθηκε έκθεση φωτογραφίας για την κατεχόμενη Κύπρο, σε συνεργασία με το **Σύλλογο Κυπρίων Ρόδου.**

Πριν ξεκινήσει η συναυλία προβλήθηκε βίντεο από συλλαλητήριο που πραγματοποίησαν Κύπριες και Ελληνίδες γυναίκες στην Αθήνα, ενώ αμέσως μετά ο **Μάριος Τόκας** ξεκίνησε τη βραδυά με την "Αννούλα του χιονιά" παίζοντας τη φυσαρμόνικά του.

Μετά τη λήξη της συναυλίας, την οποία παρακολούθησε και ο νέος νομάρχης **Γ. Μαχαιρίδης,** η πρόεδρος της οργάνωσης **Χρυσ. Καϊλλή,** απένειμε τιμητική πλακέτα τόσο στον κ. **Τόκα** όσο και στο χορηγό της εκδήλωσης Κύπριο επιχειρηματία κ. **Νικ. Νικολαΐδη.**

Θα πρέπει να τονιστεί ότι, ο δημοφιλής καλλιτέχνης πολύ σύντομα, θα δώσει συναυλία στον Αγιο Στέφανο της Βιέννης παρουσιάζοντας το βραβευμένο του έργο: "Θεομήτωρ". Το ίδιο έργο, θα παρουσιαστεί τον ερχόμενο Μάϊο στην Ασίζη.



Η "ΑΣΦΑΛΕΙΑ" δεν εκτιμάται με το κόστος
Αλλά ακόμα και έτσι, δεχόμαστε συγκρίσεις
ΑΠΟΣΠΑΣΜΑΤΙΚΟ ΤΙΜΟΛΟΓΙΟ ΜΙΚΤΩΝ 6 ΜΗΝΙΑΙΩΝ ΑΣΦΑΛΙΣΤΡΩΝ ΣΕ Β.Μ. 04 ΝΗΣΟΥ ΡΟΔΟΥ

ΙΠΠΟΙ	Ε.Ι.Χ.	ΚΑΛΥΨΕΙΣ
01-06	77.18	Αστ./Ευθ. για ΣΒ 500.000 €
07-08	81.17	ΥΖ 100.000 €
09-10	97.94	Αστ. /Ευθ. Κλοπής
11-12	103.05	Φωτιά 2.935 €
13-14	111.31	Στάσεις-Απεργ. 2.935 €
		Πολ. Ταραχές 2.935 €

ΙΠΠΟΙ	ΦΙΧ/ΑΓΡ	ΚΑΛΥΨΕΙΣ
01-10	63.44	Τρομ. Ενεργ. 2.935 €
11-15	85.46	Προσ. Ατυχ. Οδ. 7.337 €
16-20	88.63	Φροντίδα Ατυχ.
	(ΠΑΚΕΤΟ SILVER 1)	
ΙΠΠΟΙ	ΦΙΧ/ΕΠΑΓ	
01-10	100.32	
11-15	113.23	
16-20	125.06	

ΙΠΠΟΙ	ΤΑΞΙ	ΚΑΛΥΨΕΙΣ
01-15	221.66	Αστ. /Ευθ. ως ανωτέρω
16-20	236.10	Θραύση Κρυστάλλων
21-25	284.25	Νομική Προστασία

ΙΠΠΟΙ	Φ.Δ.Χ.	ΚΑΛΥΨΕΙΣ
01-15	222.27	Αστ./Ευθ. ως ανωτέρω
16-20	237.99	Φωτιά 2.935 €
21-30	261.54	Προσ. Ατυχ. Οδ. 7.337 €
31-40	282.48	
41-55	303.42	
56-75	345.30	
76++	378.03	

CC	ΜΟΤΟ	ΚΑΛΥΨΕΙΣ
00-50	13.86	
51-250	22.64	Αστ./Ευθ. ως ανωτέρω
250++	58.91	

Ασύγκριτες τιμές και στους κλάδους:
Πυρός (Κατοικιών-καταστημάτων) Σεισμού, Πλημμύρας, Καταιγίδας, Θύελλας, Μεταφορών Ατυχημάτων, Σκαφών κ.λ.π.

ΑσφαΛΥΣΕΙΣ
ΚΑΜΠΙΣΕΛΗ
28ης Οκτωβρίου 45-85100 ΡΟΔΟΣ
Τηλ. 2241035888, Fax: 2241021933
ΠΡΑΚΤΟΡΕΥΣΗ ΑΣΦΑΛΙΣΤΙΚΩΝ ΕΤΑΙΡΕΙΩΝ
ΥΠΕΥΘΥΝΗ: ΜΑΤΙΝΑ ΚΑΜΠΙΣΕΛΗ

Zorpidis
ΤΟΥΡΙΣΤΙΚΟΣ ΟΡΓΑΝΙΣΜΟΣ
Αλεξ. Διάκου και Λοχαγού Φανουράκη 31,
Τηλ. (022410) 20625, 30054, Fax. 26745

ΤΑΞΙΔΙΑ! ΕΠΩΝΥΜΑ!

Απολαύστε τις διακοπές σας στα πιο φημισμένα θέρετρα της Ευρώπης!
Νιώστε τη μαγεία του ταξιδιού σας περπατώντας στις λεωφόρους των ευρωπαϊκών μεγαλουπόλεων
ή
απλώς χαλαρώστε στα πανέμορφα τοπία της ΕΛΛΑΔΑΣ μας, αλλά και σε παραδεισένιους εξωτικούς μακρινούς τόπους!

ΠΡΟΤΑΣΕΙΣ ΜΑΣ

ΠΑΡΙΣΙ	κάθε	Τρίτη
ΡΩΜΗ	κάθε	Τρίτη
ΒΙΕΝΝΗ	κάθε	Τρίτη
ΠΡΑΓΑ	κάθε	Πέμπτη
ΓΥΡΟΣ ΙΤΑΛΙΑΣ	κάθε	Δευτέρα

Εισιτήρια σε όλο τον κόσμο
Ατομικά ταξίδια σε όλο τον κόσμο
Ταξίδια νεονύμφων
Εμπορικά Ταξίδια
Ταξίδια εταιριών-συλλόγων

ΕΚΔΡΟΜΗ
ΑΝΤΑΛΙΑ - ΜΥΡΑ - ΜΑΚΡΗ - ΜΑΡΜΑΡΙΣ

- 05/12: Αναχώρηση από Ρόδο γύρω στις 08.30 για Μαρμαρίς. Αφιξη, επιβίβαση στα λεωφορεία και αναχώρηση για Μύρα. Αφιξη και τακτοποίηση στο ξενοδοχείο. Εσπερινός της παραμονής του Αγίου Νικολάου, σε χώρο του ξενοδοχείου. Δείπνο και διανυκτέρευση.
- 06/12: Θεία Λειτουργία στη Βασιλική του Αγίου Νικολάου. Μετά το πέρας αυτής, περιήγηση στα αξιοθέατα. Γεύμα εξ' ιδίων. Αναχώρηση για Μάκρη. Μετά την άφιξη, δείπνο και διανυκτέρευση.
- 07/12: Πρωινό και επίσκεψη στο Λυβίσσι. Σύντομη θεία λειτουργία στον Ιερό Ναό των Εισοδίων της Θεοτόκου. Αναχώρηση για Μαρμαρίς. Αφιξη και τακτοποίηση στο ξενοδοχείο. Το απόγευμα ελεύθερο για ψώνια. Διανυκτέρευση.
- 08/12: Πρωί ελεύθεροι για ψώνια. Αναχώρηση για Ρόδο γύρω στις 12.30 με 13.00.

ΕΚΔΡΟΜΗ
ΜΥΡΑ-ΚΩΝΣΤΑΝΤΙΝΟΥΠΟΛΗ

- 08/12: Μετά το πρωινό, αναχώρηση για Κωνσταντινούπολη μέσω Προύσσας, όπου υπάρχει η μεγάλη σκεπαστή αγορά με τα καταστήματα μεταξωτών. Στάσεις για καφέ και για φαγητό κατά την διάρκεια της ημέρας. Αφιξη αργά το βράδυ στην Κωνσταντινούπολη. Τακτοποίηση στο ξενοδοχείο, δείπνο. Διανυκτέρευση.
- 09/12: Μετά το πρωινό, θα επισκεφθούμε τον ιερό ναό της Παναγίας των Βλαχερνών, (όπου ειψάλλει ο Ακάθιστος Υμνος), το ναό της Παναγίας Μπαλουκλί (με τα χρυσόψαρα). Επίσης θα επισκεφτούμε τη Χαλκηδόνα περνώντας από την μια κρεμαστή γέφυρα του Βοσπόρου. Το απόγευμα ελεύθερο για ψώνια στην σκεπαστή αγορά Καπαλί Τσαρσί και την Αγυπτιακή Αγορά Δείπνο. Διανυκτέρευση.
- 10/12: Μετά το πρωινό ξενάγηση στη Αγία Σοφιά, Βυζαντινό Ιππόδρομο, Τοπ-Καπι, στην συνέχεια θα μεταβούμε στο Φανάρι και θα επισκεφτούμε το Πατριαρχικό ναό του Αγίου Γεωργίου. Στο Πατριαρχικό Μέγαρο θα γίνουμε δεκτοί από τον Οικουμενικό Πατριάρχη κ. κ. Βαρθολομαίο. Το απόγευμα ελεύθερο για ψώνια. Δείπνο και διανυκτέρευση.
- 11/12: Ημέρα ελεύθερη για ψώνια.
- 12/12: Μετά το πρωινό αναχώρηση για Σμύρνη μέσω Προύσσας. Αφιξη και τακτοποίηση στο ξενοδοχείο. Δείπνο και διανυκτέρευση.
- 13/12: Μετά το πρωινό. Θεία Λειτουργία στην Αγία Φωτεινή. Αναχώρηση για Μαρμαρίς. Αφιξη και τακτοποίηση στο ξενοδοχείο. Δείπνο κ αι διανυκτέρευση.
- 14/12: Επιστροφή στη Ρόδο γύρω στις 12.30 με 13.00.

Πληροφορίες: Πατέρας Βασίλειος Τσαβαρής
τηλ. (22410) 33675, (22410) 33842

ΞΕΚΙΝΗΣΑΝ ΧΘΕΣ ΟΙ ΕΡΓΑΣΙΕΣ ΤΟΥ

Σημαντικό το συνέδριο για τη "Νησιωτοσύνη"

Διακεκριμένοι ομιλητές αναπτύσσουν ενδιαφέροντα θέματα

Ένα από τα κορυφαία συνέδρια του Διεθνούς Κέντρου Λογοτεχνών και Μεταφραστών Ρόδου, ολοκληρώνεται σήμερα το απόγευμα. Ομιλητές είναι προσωπικότητες, πανεπιστημιακοί, λογοτέχνες και γενικά άνθρωποι των γραμμάτων.

Πρόκειται για το συνέδριο με θέμα το Νησιωτισμό και τη Νησιωτοσύνη που ξεκίνησε χθες με τη συνεργασία των Σχολών Επιστημών της Αγωγής του Δημοκριτείου Πανεπιστημίου Θράκης και του Πανεπιστημίου Αιγαίου.

Κηρύσσοντας την έναρξη των εργασιών του ο πρόεδρος του Δημοτικού Συμβουλίου Ρόδου Γ. Τσιγάρος αναφέρθηκε στη σπουδαιότητά του λόγω αντικειμένου, αλλά και λόγω συμμετοχών ενώ διαβάστηκε το μήνυμα του προέδρου του ΔΚΛΜ Ρόδου Κ. Σκανδαλίδη, ο οποίος για λόγους υγείας δεν παρέστη.

Μεταξύ άλλων ο κ. Σκανδαλίδης, ανέφερε στο μήνυμά του και τα εξής:

"...Ελάχιστες μέρες πριν το συνέδριό μας για τον Νησιωτισμό βρίσκομαι μακριά σας, προσπαθώντας να συνέλθω από μια απρόσμενη περιπέτεια υγείας. Η καρδιά μου πάντως συνεχίζει να χτυπά στους ρυθμούς μιας ζωής αφιερωμένης τα τελευταία χρόνια, κυρίως στο λόγο ύπαρξης του Διεθνούς Κέντρου Λογοτεχνών και Μεταφραστών, για του οποίου την ίδρυση και το στέριωμα θα ήθελα να πιστέψετε ότι οι συνεργάτες μου κι εγώ έχουμε αναλώσει ως τώρα ένα μεγάλο κομμάτι της ψυχής και της σκέψης μας.

Η συλλογική μας προσπάθεια με την αμέριστη ηθική και υλική υποστήριξη του Δήμου και υπό την άξια ηγεσία του δημάρχου μας Γιώργου Γιαννόπουλου, πιστεύω ότι απέδωσε και συνεχίζει να αποδίδει τους καρπούς που ονειρευτήκαμε στο ξεκίνημά μας. Επιτρέψτε μου αυτή την εντελώς τηλεγραφική αναφορά στα ως τώρα πεπραγμένα μας. Μου το επιβάλλει η συμβολική σημασία της παρούσας εκδήλωσης, σημαντικό κομμάτι της οποίας είναι η Πολύτεχνη παράσταση "Αργώ Πασιμέλουσα Νήσος Καλλίστη", που θα έχετε την ευκαιρία να απολαύσετε.

Εύχομαι να μείνετε όλοι ικανοποιημένοι από το συνολικό αποτέλεσμα αυτού του σύνθετου εγχειρήματος, όταν την Κυριακή, με το καλό, φτάσει στο τέλος του..."

ΟΙ ΟΜΙΛΗΤΕΣ

Μιλώντας στο συνέδριο, ο επίκουρος καθηγητής Νεοελληνικής και Παιδικής Λογοτεχνίας στο ΠΤΔΕ του Δημοκρίτειου Πανεπιστημίου Θράκης, Γ. Βασιλαράκης, αναφέρθηκε, στα παιδικά του χρόνια, τα οποία πέρασε στη Ρόδο.



Μάλιστα θυμήθηκε την...καλύβα που έφτιαξε μαζί με φίλους του τη δεκαετία του 1950, στα ερείπια ενός παλιού Ιταλικού κτιρίου, εκεί που βρίσκεται σήμερα η νέα πινακοθήκη (100 Χουρμαδιές). Θυμήθηκε όμως και την παραλία κοντά στο Ενυδρείο και το ξενοδοχείο των Ρόδων εκεί που τα φύλλα της χουρμαδιάς έμοιαζαν μέσα στο νερό, με καράβι...

Σημειώνεται ότι ο κ. Βασιλαράκης αποτέλεσε τον εισηγητή της ιδέας, το βασικό σχεδιαστή και το μοχλό οργάνωσης του συνεδρίου.

Το πρόγραμμα, αναμορφώθηκε λόγω των προβλημάτων που υπήρξαν στις πτήσεις από τις καιρικές συνθήκες και τις στάσεις εργασίας στα αεροδρόμια, οι οποίες είχαν ως αποτέλεσμα κάποιοι σύνεδροι να μην έρθουν τελικά.

Έτσι σήμερα θα μιλήσουν οι εξής:

Σάββατο 7 Δεκεμβρίου
Πρωί
Έκτη Συνεδρία

09.00 Κων/νος Μηνάς: "Κοινωνιολογία των δημοτικών τραγουδιών της Καρπάθου".

09.20: Γιώργος Παπαντωνάκης: "Η πρόσληψη του νησιού από την ελληνική παιδική λογοτεχνία. Απόπειρα χαρτογράφησης των λειτουργιών και των όψεών του".

09.40: Ι.Ν. Βασιλαράκης: "Magnitudo parvi: Εκδοχές του θαυμαστού και αμφιλεγόμενου σε νησιά της λογοτεχνίας".

10.00: Συζήτηση

Εβδόμη Συνεδρία

10.40: Αλεξάνδρα Ζερβού: "Παρωδία και θαλασσινή περιπέτεια σε κλασικά παιδικά βιβλία".

11.00: Γιώργος Ανδριωμένος: "Οψεις του νησιού και του νησιώτη στα σύγχρονα ελληνικά αναγνωστικά του Δημοτικού".

11.20: Νίκος Μάργαρης: "Γεωργία και περιβάλλον στα νησιά του Αιγαίου".

11.40 Συζήτηση

Όγδοη Συνεδρία

12.20: Κέλη Δασκαλά: "Από τα αιγαιοπελαγίτικα νησιά του ήλιου της Γενιάς του '30, στα διφορούμενα νησιά του φεγγαριού της μεταπολεμικής "λυρικής" πεζογραφίας".

12.40: Σπυροβασίλης Φιοραβάντες: "Ανασυγκρότηση πτυχών του νησιωτικού συμβολικού κόσμου στην εποχή της παγκοσμιοποίησης

Μερικά νεωτερικά και μετανεωτερικά παραδείγματα".

13.00: Διονύσης Καββαθάς: "Νήσος: Απόσπασμα και ολότητα-Φιγούρα μιας ουτοπικής τάξης".

13.20: Συζήτηση

Σάββατο 7 Δεκεμβρίου
Απόγευμα
Ένατη Συνεδρία

17.00: Isabel Carcia Galvez: "Τα νησιά της Χριστιανοσύνης και ο ρόλος τους σε λογοτεχνικά κείμενα".

17.20: Δημήτρης Δημηρούλης: "Κάλβος-Ελύτης: Παραλλάξεις της "νήσου" και του "νησιού".

17.40: Δημήτρης Λέκκας: "Νησιωτικές μουσικές και γλώσσες: Θεωρητικά σενάρια από το Αιγαίο και τη Μεσόγειο".

18.00: Συζήτηση

Καταληκτήρια Συνεδρία

Συμπερασματικές σκέψεις

18.40-19.40: Δημήτρης Δημηρούλης, Δημήτρης Λέκκας, Στέφανος Ροζάνης

19.40-20.10: Κλείσιμο Συνεδρίου από τον Ι. Ν. Βασιλαράκη

Ο λόγος στον δήμαρχο Ροδίων Γιώργο Γιαννόπουλο

20.45: Εθνικό Θέατρο Ρόδου: Πολύτεχνη παράσταση "Αργώ πασιμέλουσα/ Νήσος Καλλίστη" με βάση τα Αργοναυτικά του Απολλωνίου Ροδίου

www.RodosVitrina.gr/Metropol.htm
METROPOL MULTI-CINEMA
ALPHA ODEON
Πληροφορίες, Κρατήσεις από 15:00
Information, Reservations after 15:00
ΤΗΛ. 22410.28400
WEEKLY PROGRAMME - ΕΒΔΟΜΑΔΙΑΙΟ ΠΡΟΓΡΑΜΜΑ 06/12/2002 - 12/12/2002

IN ENGLISH
ΑΚΑΤΑΛΛΗΛΟ

ΕΝΑ ΣΥΝΑΡΠΑΣΤΙΚΟ ΑΣΤΥΝΟΜΙΚΟ ΘΡΙΛΕΡ
INSOMNIA
ΠΡΩΤΑΓΩΝΙΣΤΟΥΝ ΟΙ ΒΡΑΒΕΥΜΕΝΟΙ ΜΕ ΟΣΚΑΡ
ΑΛ ΠΑΤΣΙΝΟ - ΡΟΜΠΙΝ ΓΟΥΪΛΙΑΜΣ
ΚΑΙ ΧΙΛΑΡΙ ΣΟΥΑΝΚ
ΑΙΘΟΥΣΑ 1
ΩΡΕΣ ΕΝΑΡΞΗΣ - SHOWTIMES
17:45, 20:00, 22:30

Δείτε τις ταινίες Ο ΑΓΙΟΣ ΒΑΣΙΛΗΣ ΜΟΥ 2, Ο ΠΛΑΝΗΤΗΣ ΤΩΝ ΘΗΣΑΥΡΩΝ και πάρτε μέρος στην μεγάλη Πρωτοχρονιάτικη κλήρωση πλούσιων δώρων του ΜΕΤΡΟΠΟΛ. Δελτία συμμετοχής στα ταμεία μας.

IN ENGLISH
ΚΑΤΑΛΛΗΛΟ

Η Walt Disney ΠΑΡΟΥΣΙΑΖΕΙ
ΜΙΑ ΞΕΚΑΡΔΙΣΤΙΚΗ ΟΙΚΟΓΕΝΙΑΚΗ ΚΩΜΩΔΙΑ
ΜΕ ΤΟΝ ΑΓΙΟ ΒΑΣΙΛΗ
ΣΤΑ ΠΙΟ ΤΡΕΛΑ ΤΟΥ ΧΡΙΣΤΟΥΓΕΝΝΑ!!
Ο ΑΓΙΟΣ ΒΑΣΙΛΗΣ ΜΟΥ 2
Ο ΑΤΖΑΜΗΣ ΤΩΝ ΧΡΙΣΤΟΥΓΕΝΝΩΝ
SANTA CLAUSE 2
ΑΙΘΟΥΣΑ 2
ΩΡΕΣ ΕΝΑΡΞΗΣ - SHOWTIMES
16:30, 18:30

IN ENGLISH
ΚΑΤ. ΑΠΟ 13 ΕΤΩΝ

ΑΠΟ ΤΟΝ ΔΗΜΙΟΥΡΓΟ ΤΟΥ "ΛΕΩΝ" & "ΝΙΚΗΤΑ"
ΜΙΑ ΠΕΡΙΠΕΤΕΙΑ ΔΡΑΣΗΣ
ΠΟΥ ΘΑ ΔΕΙΤΕ ΜΕ ΚΟΜΕΝΗ ΤΗΝ ΑΝΑΣΑ
THE TRANSPORTER
ΣΕ ΚΑΘΕ ΚΑΝΟΝΑ ΝΑ ΦΟΒΑΣΑΙ ΤΗΝ ΕΞΑΙΡΕΣΗ
ΑΙΘΟΥΣΑ 2
ΩΡΕΣ ΕΝΑΡΞΗΣ - SHOWTIMES
20:30, 22:40

IN ENGLISH
ΚΑΤ. ΑΠΟ 13 ΕΤΩΝ

ΧΡΥΣΟΣ ΦΟΙΝΙΚΑΣ ΦΕΣΤΙΒΑΛ ΚΑΝΝΩΝ 2002
Η ΤΑΙΝΙΑ ΤΟΥ ΡΟΜΑΝ ΠΟΛΑΝΣΚΙ
Ο ΠΙΑΝΙΣΤΑΣ / THE PIANIST
ΕΝΑ ΠΡΑΓΜΑΤΙΚΟ ΑΡΙΣΤΟΥΡΓΗΜΑ,
ΓΕΜΑΤΟ ΡΕΑΛΙΣΜΟ, ΑΥΘΕΝΤΙΚΟΤΗΤΑ,
ΕΙΛΙΚΡΙΝΙΑ, ΑΛΛΑ ΚΑΙ ΑΙΣΙΟΔΟΞΙΑ
ΑΙΘΟΥΣΑ 3
ΩΡΑ ΕΝΑΡΞΗΣ - SHOWTIMES
22:15

ΣΥΝΕΧΙΖΕΤΑΙ ΓΙΑ 15η ΕΒΔΟΜΑΔΑ
IN ENGLISH
ΚΑΤΑΛΛΗΛΟ

Η ΚΩΜΩΔΙΑ ΤΗΣ ΧΡΟΝΙΑΣ!!
ΓΑΜΟΣ ΑΛΑ... ΕΛΛΗΝΙΚΑ
MY BIG FAT GREEK WEDDING
ΑΙΘΟΥΣΑ 3
ΩΡΕΣ ΕΝΑΡΞΗΣ - SHOWTIMES
18:15, 20:15

ΣΤΑ ΕΛΛΗΝΙΚΑ
ΚΑΤΑΛΛΗΛΟ

Γνωρίστε το νέο μέλος της οικογένειας DISNEY
ΛΙΛΟ & ΣΤΙΤΣ
Lilo & Stitch
ΑΙΘΟΥΣΑ 3
ΩΡΑ ΕΝΑΡΞΗΣ - SHOWTIMES
16:15

ΑΠΟ 13 ΔΕΚΕΜΒΡΙΟΥ

Ο ΓΑΜΟΣ ΕΙΝΑΙ ΤΗΣ ΜΟΔΑΣ
Η ΜΟΔΑ ΑΛΛΑΖΕΙ, Ο ΕΡΩΤΑΣ ΠΟΤΕ!

Ο ΠΛΑΝΗΤΗΣ ΤΩΝ ΘΗΣΑΥΡΩΝ
TREASURE PLANET
ΤΟΥ ΡΟΜΠΕΡΤ ΣΤΙΒΕΝΣΟΝ
Η ΠΙΟ ΑΓΑΠΗΜΕΝΗ ΠΕΡΙΠΕΤΕΙΑ ΤΗΣ ΠΑΓΚΟΣΜΙΑΣ ΛΟΓΟΤΕΧΝΙΑΣ ΓΙΑ ΠΡΩΤΗ ΦΟΡΑ ΣΤΟΝ ΚΙΝΗΜΑΤΟΓΡΑΦΟ!


Cinemania

ΕΠΙΜΕΛΕΙΑ: *ΚΥΡΙΑΚΗ ΠΕΤΡΙΔΟΥ*

Cinenews

"Πανικός" με την επιστροφή του "Άρχοντα"!

Επίσημη πρώτη την Πέμπτη στη Νέα Υόρκη για τους Δίδυμους Πύργους, τη συνέχεια της τριλογίας του Τζ. Ρ. Τόλκιν Ο Άρχοντας των Δαχτυλιδιών. Το παρών στην πρεμιέρα έδωσαν, μεταξύ άλλων, ο "Φρόντο" Ελάια Γουντ και η "Άργουεν" Λιβ Τάιλερ.

Οπως μετέδωσε το BBC, μετά την πρεμιέρα στη Νέα Υόρκη, θα ακολουθήσει η πρεμιέρα στο Τορόντο την Παρασκευή, στο Παρίσι στις 10 Δεκεμβρίου και στο Λονδίνο μία μέρα αργότερα. Στο Λος Άντζελες, η πρεμιέρα της ταινίας θα γίνει στις 15 Δεκεμβρίου και στον υπόλοιπο κόσμο (σ.σ. και στη Ρόδο!) στις 18 Δεκεμβρίου.

Οι παραγωγοί του δεύτερου μέρους του επικού έργου του Τζ. Ρ. Τόλκιν αισιοδοξούν ότι η ανταπόκριση του κόσμου θα είναι ακόμα καλύτερη. Υπενθυμίζεται ότι το πρώτο μέρος της ιστορίας που προβλήθηκε τον Δεκέμβριο του 2001 έφθασε τα 860 εκατομμύρια δολάρια και κέρδισε τέσσερα βραβεία Όσκαρ.

Το τρίτο και τελευταίο μέρος θα προβληθεί τον Δεκέμβριο του 2003. Οι τρεις ταινίες γυρίστηκαν στη Νέα Ζηλανδία από τον σκηνοθέτη Πίτερ Τζάκσον.

(Πηγή: www.in.gr)

Βραβείο για τα... αλαμπουρνέζικα!

Ο Ρίτσαρντ Γκιρ απέσπασε προχθές βράδυ στο Λονδίνο το βραβείο αλαμπουρνέζικων, καθώς είπε την πιο ακατανόητη φράση της χρονιάς. "Ξέρω ποιός είμαι. Ουδείς άλλος ξέρει ποιός είμαι. Αν ήμουν καμηλοπάρδαλη και κάποιος έλεγε ότι ήμουν φίδι, θα σκεπτόμουν, όχι είμαι πράγματι καμηλοπάρδαλη", είχε δηλώσει ο γοητευτικός Αμερικανός σε κυριακάτικη εφημερίδα και η δήλωση αυτή του χάρισε το βραβείο.

Το ετήσιο βραβείο αλαμπουρνέζικων απονέμεται τα τελευταία 23 χρόνια από την ομάδα πίεσης "Plain English" (που κατά λέξη σημαίνει: "σαφή" "κατανοητά" αγγλικά), η οποία κάνει εκστρατεία για την καθαρότητα του ύφους σε έγγραφα δημόσιας χρήσης.

"Το δυσνόητο και πλάγιο ύφος μιας φράσης ή ενός κειμένου μάς κάνει να χάνουμε χρόνο και χρήμα, ενώ μας εμποδίζει να πάρουμε τις αποφάσεις μας, εν γνώσει μας", εξήγησε ο Τζον Λίστερ, εκπρόσωπος της Εκστρατείας για Κατανοητή Αγγλική Γλώσσα.

ESCAPE CLUB
Θέλεις να ΑΠΟΔΡΑΣΕΙΣ από την καθημερινότητα;
Το άγχος; Τα προβλήματα;
Γίνε μέλος τώρα στο CLUB της ΔΡΑΣΗΣ...
ESCAPE CLUB
• Όλοι οι νέοι τίτλοι σε DVD
• Αποκλειστικά σε μας τα (ACTION FIGURES)
• Στα 3 DVD+1 DVD FREE
Απόδραση με την δράση του ESCAPE
Ιωάννης Κλαδάκης
Κυρά της Ρω 13-Ροδίνι
Τηλ. 22410-65847, κιν. 0942955290

ΠΑΛΛΑΣ 5 CINEMAS CENTER
06/12/2002 έως 12/12/2002

ΑΙΘΟΥΣΑ 5 & 2

ΧΑΡΥ ΠΟΤΤΕΡ & Η ΚΑΜΑΡΑ ΜΕ ΤΑ ΜΥΣΤΙΚΑ
HARRY POTTER & THE CHAMER OF SECRETS
Περιπέτεια φαντασίας / Action fantasy
...το κακό επιστρέφει στο Χόγκουαρτς!
Η ταινία που δεν θα χάσει κανείς!
Κάντε έγκαιρα τις κρατήσεις σας!
ΠΡΩΤΑΓΩΝΙΣΤΟΥΝ: DANIEL RADCLIFFE, RUPERT GRINT, EMMA WATSON κ.α.
ΑΙΘΟΥΣΑ 5: Ώρες Έναρξης: 17:20, 20:40
ΑΙΘΟΥΣΑ 2: Ώρες Έναρξης: 15:40, 19:00, 22:20
ΑΙΘΟΥΣΑ 5: Κυριακή 10:30 το πρωί
*Ειδική επιπλέον παράσταση για τα παιδιά

ΑΙΘΟΥΣΑ 1

ΧΡΙΣΤΟΥΓΕΝΝΙΑΤΙΚΑ ΚΑΛΑΝΤΑ
Κινούμενα σχέδια
Animated movie
Ένα χριστουγεννιάτικο παραμύθι για όλους όσους αισθάνονται "παιδιά" για πάντα!
Ώρες Έναρξης: 16:00, 17:35

ΑΙΘΟΥΣΑ 1

ΧΩΡΙΣ ΤΑΥΤΟΤΗΤΑ
BOURNE IDENTITY
Κατασκοπικό θρίλερ / Action movie
Ο Ματ Ντέιμον σε ένα κατασκοπικό θρίλερ που κόβει την ανάσα!
ΠΡΩΤΑΓΩΝΙΣΤΟΥΝ: MATT DAMON, FRANCA POTENTE
Ώρες Έναρξης: 20:05, 22:35

ΑΙΘΟΥΣΑ 4

4 ΦΤΕΡΑ
4 FEATHERS
Περιπέτεια εποχής / Drama
Η πολύ μεγάλη περιπέτεια εποχής που θα σας συναρπάσει!
ΠΡΩΤΑΓΩΝΙΣΤΟΥΝ: HEATH LEDGER, WES BENTLEY, KATE HUDSON
Ώρες Έναρξης: 17:20, 20:00, 22:40

ΑΙΘΟΥΣΑ 3

ΕΝΟΧΟ ΑΙΜΑ
BLOODWORK
Αστυνομική περιπέτεια / Action movie
...βρίσκεται σε απόσταση αναπνοής από τον δολοφόνο!
Η αστυνομική περιπέτεια που θα σας καθηλώσει!
ΠΡΩΤΑΓΩΝΙΣΤΟΥΝ: CLINT EASTWOOD, JEFF DANIELS, ANGELICA HUSTON
Ώρες Έναρξης: 17:40, 20:10, 22:40

ΧΟΡΗΓΟΙ
ΒΟΥΗ · ΚΑΦΕΝΕΣ ΚΟΥΚΟΣ · BERLONI · ALEXI ANDRIOTTI accessories · Cook Shop ΚΟΥΖΙΝΙΚΑ · Passion · Villagio · ΜΠΟΥΚΕΤΟ Μπαλόνια · Πίνει & Λύνει Ταβέρνα - Οινομαγειρείο · Σουηδικό Καφενείο & Φούρνος · BACKStage

Για κρατήσεις θέσεων / For reservations
22410 24475 και 22410 70670 (16:00 - 20:00)

Άρτος (;) Θεάματα (;)...

... Και τηλεόραση (όπως λέμε τηλοψία...)

STAR

07.00 Παιδικό πρόγραμμα
12.30 Νίκι
13.00 Ειδήσεις
13.30 Οικογένεια Γκίλμορ
14.30 **Μόρταλ κόμπατ.** Περιπετειώδης σειρά φαντασίας.
15.30 **Οι περιπέτειες της Σιντνεϊ Φοξ.** Περιπετειώδης σειρά μυστηρίου.
16.30 **Σούπερμαν τα χρόνια της νιότης.** Περιπετειώδης σειρά.
17.30 **Ξένη ταινία.** «Ο έρωτας και πως να τον αποκτήσετε». Κομεντί.
19.15 **Ειδήσεις**
21.00 **Ελληνική ταινία.** «Ένα έξυπνο... μούτρο». Κωμωδία. Παίζουν: Κ. Βουτσάς, Βασίλης Αυλωνίτης.
22.45 **Ξένη ταινία.** «Χιου Χέφνερ: Η βιογραφία ενός πλέι-μπόι». Δράμα.
00.45 **Ειδήσεις**
01.00 **Ξένη ταινία.** «Δύο κορίτσια κι ένας τύπος»
03.00 **Ξένη ταινία.**

ALTER

06.15 **Τα τρομερά Μπίβερ**
06.25 **Αρνολντ**
03.35 **Τα μικρά τερατάκια**
06.45 **Μπομπ, ο μάστορας**
06.55 **Μαρσουπιλάμι**
07.25 **Στρουμφ.** Σειρά κινουμένων σχεδίων.
07.35 **Ντίτζιμον: Next generstion**
08.10 **Πίτερ Παν**
08.45 **Γιολάντα.** Σειρά κινουμένων σχεδίων.
09.30 **Σάγκουα.** Σειρά κινουμένων σχεδίων.
09.45 **Φανταζιρό**
10.30 **Γκολ.** Σειρά κινουμένων σχεδίων.
11.00 **Medabots.** Σειρά κινουμένων σχεδίων.
12.00 **Τρίποντο**
12.45 **Ντίτζιμον**
13.30 **Στρουμφ.** Κινούμενα σχέδια.
13.45 **Λούκι Λουκ.** Σειρά κινουμένων σχεδίων.
14.30 **Οι πεταλούδες ελεύθερες πετούν.** (Ε)
15.30 **Ο εραστής του τανγκό**
16.30 **Παρατράγουδα με την Αννίτα Πάνια**
18.45 **Ειδήσεις**
21.00 **Express.** Ενημερωτική εκπομπή με την Τζίνα Αρβανίτη.
22.30 **Το ζευγάρι της χρονιάς.** Με τη Σία Λιαροπούλου.
00.15 **Ειδήσεις**
00.30 **Ξένη ταινία.** «Κεραυνοβόλος έρωτας». Ερωτική.
02.30 **Τόλμη και γοητεία** (Ε)

ΚΑΘΗΜΕΡΙΝΑ ΟΛΑ ΤΑ ΝΕΑ ΤΗΣ ΔΩΔΕΚΑΝΗΣΟΥ ΣΤΟ INTERNET
www.rodiaki.gr

ΜοΤέΡ 2
Μουσείο Νεοελληνικής Τέχνης
από 5 Οκτωβρίου 2002 έως 5 Σεπτεμβρίου 2003
21 καλλιτέχνες, 1+21 εκθέσεις
330 συνεχόμενες ημέρες τέχνης
5-25 Οκτωβρίου Εγκαίνια διοργάνωσης
ομαδική έκθεση των 21 καλλιτεχνών που συμμετέχουν

26 ΟΚΤ	Μιχαηλίδου	5 ΑΠΡ	Παπαδόγκωνας
9 ΝΟΕ	Παπακυριακού	3 ΜΑΙ	Σπάρταλης
23 ΝΟΕ	Κούρτη	17 ΜΑΙ	Ε 2.13
7 ΔΕΚ	Δημητροπούλου	31 ΜΑΙ	Ανεζιά
21 ΔΕΚ	Πόνης	14 ΙΟΥΝ	Μιχαηλίδης
11 ΙΑΝ	Χατζηδιάκου	28 ΙΟΥΝ	Γράβαλου
25 ΙΑΝ	Κούρουπας	12 ΙΟΥΛ	Κιούρη
8 ΦΕΒ	Καπετάν Μύγας	26 ΙΟΥΛ	Μπερεδήμας
22 ΦΕΒ	Guterstam	9 ΑΥΓ	Βολονάκη
8 ΜΑΡ	Koumou	23 ΑΥΓ	Tassó
22 ΜΑΡ	Παπαδημητρίου		

www.moter.gr
Κοινό ωράριο για όλες τις εκθέσεις:
Εγκαίνια 19:00 Καθημερινά 10:00-14:00 & 18:00-21:00
ΚΕΝΤΡΟ ΣΥΓΧΡΟΝΗΣ ΤΕΧΝΗΣ
Παλιό Συσσίτιο, Σωκράτους 179, Παλιά Πόλη
- στον εκθεσιακό χώρο λειτουργεί καφέ -
Επιμέρους χορηγοί
DOMUS Αφοι Χατζηιωάννου ΕΠΕ, ΚΟΖΑΣ πάνακες κορνίζες, Coca Cola Τρία Έφιλεν Εργοστάσιο Ρόδου, ΕΞΕΛΙΞΗΣ σύμβουλοι ανάπτυξης επιχειρήσεων. Χορηγοί επικοινωνίας: ΡΟΔΙΑΚΗ, Ράδιο Λυχνάρι.

ET 1

07.20 **Τσακ, ο κάστορας.** Κινούμενα σχέδια.
07.55 **Πολυσπορία του Σαββάτου**
09.55 **Η εποχή του παραμυθιού**
09.30 **Σκίπι**
10.05 **Γαργαντούας.**
10.35 **Η Πίπη στο εξωτερικό.** Κινούμενα σχέδια.
12.00 **Ντρινστοπ**
14.00 **Ειδήσεις**
14.15 **Στα φτερά του έρωτα**
15.30 **Ελληνική ταινία.** «Η σφραγίδα του Θεού». Αισθηματικό δράμα. Παίζουν: Νίκος Ξανθόπουλος, Κ. Βασιλάκου. Ανέστης Βλάχος.
17.30 **Πανδαιμόνιο** (Ε)
Ψυχαγωγική εκπομπή
18.45 **Pre - game.** Αθλητική εκπομπή.
19.00 **Μπάσκετ.** «Νήαρ Ηστ-Παναθηναϊκός». Σε απευθείας μετάδοση.
20.50 **Κλήρωση ΛΟΤΤΟ**
21.00 **Κοίτα τι έκανες.** Η Σεμίνα Διγενή υποδέχεται στο στούντιο πολυσυζητημένα πρόσωπα.
23.00 **Ειδήσεις**
23.30 **Ξένη ταινία.** «Γορίλες στην ομίχλη». Περιπέτεια. Παίζουν: Σιγκούρνι Γουίβερ, Μπράιαν Μπράουν, Τζούλι Χάρις
00.30 **Ειδήσεις**
01.00 **Ξένη ταινία.** (Σ)
02.00 **Η τζαζ και οι μουσικοί της**

NET

07.00 **Εκπαιδευτική τηλεόραση.**
09.00 **Πρίσμα**
11.00 **Ο θαλάσσιος κόσμος της Ισπανίας.** Ντοκιμαντέρ.
11.30 **Ενα ταξί μια πόλη.** Ντοκιμαντέρ.
12.00 **Κήποι της Ευρώπης.** Ντοκιμαντέρ.
12.30 **Μικρές ιστορίες μόδας**
13.00 **Γεύσεις βόρειας Ιταλίας.** Ντοκιμαντέρ.
13.30 **Με αρετή και τόλμη**
14.00 **Κοινοβούλιο αιχμής**
15.00 **Ειδήσεις**
16.00 **Ξενη ταινία.** «Πέντε μέρες, εκείνο το καλοκαίρι». Περιπέτεια.
18.00 **Ειδήσεις**
18.30 **Ολυμπιακά όνειρα**
19.00 **Ελλάδα-Ευρώπη 2003**
20.00 **Στον κόσμο της Οικονομίας**
21.00 **Ειδήσεις**
22.00 **Σπορ ιστορίες**
23.00 **Δρόμοι**
24.00 **Ξένη ταινία.** «Σχισμένο παραπέτασμα». Δραματικό θρίλερ.
01.00 **Ειδήσεις**

ET 3

08.01 **Ποκαχόντας**
08.30 **Οι τρεις σωματοφύλακες**
09.30 **Κατάστημα μαθηματικών**
09.45 **Οι τέσσερις εποχές**
10.00 **Ο πλανήτης μας**
10.30 **Τηλεοπτικό ονειροδρόμιο**
11.30 **Σόφι, το κάστρο στο βάλτο και το μυστικό του**
13.00 **Τα παιδιά του παραδείσου**
13.30 **Gimme 6**
14.00 **Η αδρεναλίνη στα ύψη.** Ντοκιμαντέρ.
14.30 **Τζ. Ρ. Τόλκιν- ο μεγάλος συγγραφέας**
15.00 **Ειδήσεις**
15.30 **Νόστος.**
17.00 **Δεξίωση.**
18.00 **Κοντραπούντο.** Μουσική εκπομπή.
19.00 **Design 100%**
19.30 **Μουσική και κόσμος**
20.30 **Ειδήσεις**
21.00 **Ξένη ταινία.**
23.00 **Αθλητικό Σαββατόβραδο.**
24.00 **Ειδήσεις**
00.20 **Ξένη ταινία.**

FILMNET

05.45 **Ξένη ταινία.** «Το μεγάλο αφεντικό». Αστυνομική περιπέτεια.
07.25 **Ξένη ταινία.** «Το αγκάθι». Κωμωδία.
09.10 **Ξένη ταινία.** «Το θαύμα της Αννι Σάλιβαν»
10.45 **Τηλεοπτικές πωλήσεις**
11.00 **Ξένη ταινία.** «Η ζωή του Μάρβιν Λι Αντλει»
12.35 **Ξένη ταινία.** «Ο βασιλιάς των πάγων»
14.25 **Ξένη ταινία.** «Ξαναγύρισε κοντά μου»
16.25 **Ξένη ταινία.** «Amazone». Κωμική περιπέτεια.
18.00 **Κωδικός "ALIAS"** (επεισόδιο 8ο).
19.00 **Στον τόπο του εγκλήματος**
20.30 **Σε πρώτο πλάνο**
21.00 **Ξένη ταινία.** «Διπλός μπελάς». Κωμική περιπέτεια.
22.35 **Ξένη ταινία.** «Το χάρισμα» Θρίλερ.
00.25 **Ξένη ταινία.** «Απαγορευμένα όνειρα»
02.05 **Ξένη ταινία.** «Η τρύπα». Θρίλερ.
03.50 **Ξένη ταινία.** «Ο πατριώτης»

SUPER SPORT

15.00 **Αγγλικό ποδόσφαιρο**
17.00 **Πρωτάθλημα Α1**
19.00 **Πρωτάθλημα Β' Εθνικής**
21.00 **X-games**
21.00 **Ιταλικό πρωτάθλημα**
23.30 **Ισπανικό ποδόσφαιρο**
01.30 **Αγγλικό πρωτάθλημα**
04.00 **Γερμανικό ποδόσφαιρο**
05.45 **Αγώνες αυτοκινήτου**

MEGA

06.00 **Οι φρουροί της Αχαΐας** (Ε)
07.00 **Ολα τα κακά της μοίρας μου** (Ε) Κωμική σειρά.
08.00 **Μαντελίν.** Κινούμενα σχέδια.
08.30 **Πέπερ Αν.** Κινούμενα σχέδια.
09.00 **Ο Μίκι και η παρέα του.** Κινούμενα σχέδια.
09.30 **Ταζμάνια.** Κινούμενα σχέδια.
10.00 **Φλιντστόουνς.** Κινούμενα σχέδια.
11.00 **Ξένη ταινία.**
13.00 **Mega star..** Μουσική εκπομπή με την Μπέτυ Μαγγίρα και τον Κωνσταντίνο Αγγελίδη.
14.00 **Ειδήσεις**
14.50 **Μαζί.** Ενημερωτική εκπομπή με τον Αιμίλιο Λιάτσο.
16.15 **Traction**
16.55 **Ειδήσεις**
17.00 **Ελληνική ταινία.** «Ο θησαυρός του μακαρίτη». Κωμωδία. Παίζουν: Γεωργία Βασιλειάδου, Βασίλης Αυλωνίτης.
18.55 **Ματιές στα γεγονότα**
19.00 **Η φάρμα - Best of**
20.00 **Ειδήσεις**
21.00 **Η φάρμα.** Παιχνίδι. Παρουσιάζει ο Γρηγόρης Αρναούτογλου.
22.00 **Ο πιο αδύναμος κρίκος.** Τηλεπαιχνίδι με την Ελενα Ακρίτα.
23.10 **Prive.** Ενημερωτική εκπομπή με την Ελενα Κατρίτση.
00.15 **Ειδήσεις**
00.30 **Ξένη ταινία** «Σκάνδαλο». Ερωτικό-πολιτικό θρίλερ. Παίζουν: ΡΤζον Χαρτ, Τζόαν Γουόλεϊ Κίλμερ
03.15 **Ξένη ταινία.** «Χάρισέ μου τ' άστρα». Κοινωνική. Παίζουν: Τζίνα Ρόουλαντς, Ζεράρ Ντεπαρντιέ..
05.00 **Real TV**
05.30 **Χαραυγή** (Ε)

ANT 1

06.00 **Mobile fun.** Εκπομπή για την κινητή τηλεφωνία με την Κλειώ Λιάπη.
06.15 **Τηλεμάρκετινγκ-Τηλεαγορά**
06.30 **Ο χοντρο-Μεντόζα.** Σειρά κινουμένων σχεδίων.
07.00 **Στούντιο με θέμα.** Με τους Νίκο Μάνεση, Ράνια Θρασκιά.
10.30 **Παιδικό πρόγραμμα**
12.55 **Super game**
13.00 **Σούπερ Σάββατο.** Αθλητική εκπομπή με τον Μιχάλη Τσώχο
14.00 **Ειδήσεις**
14.30 **Επανάληψη ελληνικών σειρών**
16.30 **Fame story - Best of.** Μια επιλογή από τις πιο ενδιαφέρουσες και συναρπαστικές στιγμές που έζησαν οι απουδαστές του Fame story στην Ακαδημία.
17.00 **Ελληνική ταινία.** «Ψυχραιμία, Ναπολέων». Κωμωδία. Παίζουν: Νίκος Σταυρίδης, Νίκος Ρίζος
17.30 **Ειδήσεις**
17.40 **Ελληνική ταινία** (Σ)
19.00 **Στα όρια.** Τηλεπαιχνίδι γνώσεων με τον Κώστα Αποστολίδη.
20.00 **Ειδήσεις**
21.00 **Fame story.**
22.00 **Ξένη ταινία.** «Παιχνίδια». Κωμωδία. παίζουν: Ρόμπιν Ουίλιαμς, Μάικλ Γκόμπον.
00.40 **Νυχτερινές ειδήσεις**
01.00 **Fame story-Highlights**
02.00 **Οι δρόμοι της πόλης** (Ε) Κοινωνική σειρά.
03.30 **Το τρίτο στεφάνι** (Ε) Κοινωνική σειρά.
04.20 **Fame story**
05.30 **Θησαυροφυλάκιο** (Ε) Τηλεπαιχνίδι με τον Ανδρέα Μικρούτσικο.

ALPHA

06.00 **Πέρα από τον ορίζοντα.** Εκπομπή με την Ντέμη Καραγιάννη και τον Πέτρο Γκάτζια.
07.00 **Πρώτη ενημέρωση**
08.00 **Alpha Kids.** Παιδική ψυχαγωγική εκπομπή με τον Λυκούργο Μαρκούδη.
10.00 **Πανόραμα.** Ενημερωτικό μαγκαζίνο με τον Πέτρο Κουμπλή.
12.15 **Ελληνική ταινία.** «Φως... νερό... τηλέφωνο, οικόπεδα με δόσεις». Κωμωδία. Παίζουν: Κώστας Χατζηχρήστος, Σωτήρης Μουστάκας.
14.00 **Ειδήσεις**
15.00 **Το πρόσωπο του Σαββάτου**
15.55 **Ειδήσεις**
16.00 **Χορεύοντας στη σκιπή** (Ε)
17.00 **Πάτρα-Βενετία** (Ε)
18.00 **Ελληνική ταινία.** «Ο παράς και ο φουκαράς». Κωμωδία. παίζουν: Κ. Χατζηχρήστος, Βασίλης Αυλωνίτης, Μάρθα Βούρτση.
20.00 **Ειδήσεις**
20.95 **Ελληνική ταινία.** «Μια τρελή, τρελή οικογένεια»
23.00 **Πυρετός το Σαββατόβραδο.** Η ενημέρωση συγκρούεται με την ψυχαγωγία στο ενημερωτικό σόου που παρουσιάζουν ο Θέμης Αναστασιάδης και η Γωγώ Μαστροκώστα.
00.45 **Ειδήσεις**
01.00 **Ξένη ταινία** «Το τίμημα της ομορφιάς». Ψυχολογικό θρίλερ.
03.00 **Τηλεαγορές**
03.30 **Πέρα από τον ορίζοντα** (Ε) Εκπομπή με την Ντέμη Καραγιάννη και τον Πέτρο Γκάτζια.

ΚΗΔΕΙΑ

Τον λατρευτό μας σύζυγο, πατέρα, παππού, αδελφό και θείο

ΜΙΧΑΗΛ ΚΟΥΦΑΛΗ
ετών 66

θανόντα κηδεύουμε σήμερα Σάββατο 7 Δεκεμβρίου 2002 και ώρα 11 π.μ. από τον Ιερό Ναό Τιμίου Σταυρού δήμου Καλυθιών.

Η σύζυγος Δέσποινα
Τα παιδιά: Μανόλης-Σέββα, Τσαμπίκα-Μιχάλης Ιατρίδης
Τα εγγόνια, τ' αδέλφια, τ' ανίψια και οι λοιποί συγγενείς.

ΜΝΗΜΟΣΥΝΑ



Τελούμε στις 8 Δεκεμβρίου ημέρα Κυριακή και ώρα 8.30 π.μ. στον Ιερό Ναό Ταξιαρχών Νεκροταφείου Ρόδου, 3μηνο μνημόσυνο υπέρ αναπαύσεως της ψυχής του λατρευτού μας υιού, αδελφού, εγγονού και ανιψιού

ΧΡΗΣΤΟΥ ΚΑΣΤΑΝΙΔΗ
ετών 12

Οι γονείς: Παναγιώτης-Ελίνα
Ο αδελφός: Ιωάννης
Ο παππούς: Ιωάννης
Η γιαγιά: Φρειδερίκη
Οι θείοι, οι θείες και οι λοιποί συγγενείς.



Τελούμε στις 8 Δεκεμβρίου ημέρα Κυριακή και ώρα 8.30 π.μ. στον Ιερό Ναό Ταξιαρχών Νεκροταφείου Ρόδου, 2ετές μνημόσυνο υπέρ αναπαύσεως της ψυχής της λατρευτής μας μητέρας, γιαγιάς, αδελφής και θείας

ΕΥΑΓΓΕΛΙΑΣ ΚΟΥΤΣΑΓΙΑ

Τα παιδιά: Νικόλαος-Σταυρούλα, Σταύρος-Μαρία, Νικόλαος-Δέσποινα, Ελένη
Τα εγγόνια, τ' αδέλφια, τ' ανίψια και οι λοιποί συγγενείς.



Τελούμε στις 8 Δεκεμβρίου ημέρα Κυριακή και ώρα 8.30 π.μ. εις τον Ιερό Ναό Υψώσεως Τιμίου Σταυρού Καλυθιών, 3μηνο μνημόσυνο υπέρ αναπαύσεως της ψυχής της λατρευτής μας συζύγου, μητέρας, γιαγιάς και αδελφής

ΔΕΣΠΟΙΝΑΣ ΣΑΒΒΑΚΗ

Ο σύζυγος: Αναστάσιος
Τα παιδιά: Σμαράγδη - Σταμάτης, Παντελής - Παρασκευή
Τα εγγόνια, τ' αδέλφια και οι λοιποί συγγενείς.



Τελούμε στις 8 Δεκεμβρίου ημέρα Κυριακή και ώρα 11 π.μ. εις τον Ιερό Ναό Σάντα Μαρία, 2ετές μνημόσυνο υπέρ αναπαύσεως της ψυχής του λατρευτού μας πατέρα, αδελφού και θείου

ΜΑΡΚΕΛΛΟ ΓΚΑΛΙΑΝΟ

Ο υιός: Γεώργιος
Ο αδελφός: Τζιοβάννι
Τ' ανίψια και οι λοιποί συγγενείς



Τελούμε στις 8 Δεκεμβρίου ημέρα Κυριακή και ώρα 8.30 π.μ. εις τον Ιερό Ναό Υψώσεως Τιμίου Σταυρού Καλυθιών, 9ήμερο μνημόσυνο υπέρ αναπαύσεως της ψυχής του λατρευτού μας πατέρα, παππού, αδελφού και θείου

ΑΝΤΩΝΙΟΥ Σ. ΣΤΑΥΡΗ

Τα παιδιά: Σταύρος, Κωνσταντίνα, Μιχάλης-Παρασκευή
Τα εγγόνια, τ' αδέλφια, τ' ανίψια και οι λοιποί συγγενείς.

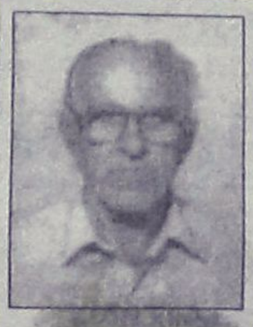

Τελούμε στις 8 Δεκεμβρίου ημέρα Κυριακή και ώρα 8.30 π.μ. εις τον Ιερό Ναό Κοιμήσεως Παναγίας Κρεμαστής 9μηνο μνημόσυνο υπέρ αναπαύσεως της ψυχής του λατρευτού μας συζύγου, πατέρα και παππού

ΑΝΑΣΤΑΣΙΟΥ ΣΤΕΡΓΕΝΑΚΗ

Η σύζυγος: Χρυσή
Τα παιδιά: Κων/νος, Αντώνης-Σοφία
Τα εγγόνια: Αναστάσιος, Τηλέμαχος
Και οι λοιποί συγγενείς



Τελούμε στις 8 Δεκεμβρίου ημέρα Κυριακή και ώρα 8.30 π.μ. εις τον Ιερό Ναό Αγίας Μαρίνας Απολλακιάς, 6μηνο μνημόσυνο υπέρ αναπαύσεως της ψυχής του λατρευτού μας συζύγου, πατέρα, παππού, αδελφού και θείου

ΓΕΩΡΓΙΟΥ ΔΙΑΚΟΓΙΑΝΝΗ

Η σύζυγος: Μαρία
Τα παιδιά, τα εγγόνια, τ' αδέλφια, τ' ανίψια και οι λοιποί συγγενείς



Τελούμε στις 8 Δεκεμβρίου ημέρα Κυριακή και ώρα 9 π.μ. εις τον Ιερό Ναό Κοιμήσεως Θεοτόκου Κρεμαστής, 40ήμερο μνημόσυνο υπέρ αναπαύσεως της ψυχής του λατρευτού μας συζύγου, πατέρα και παππού

ΜΙΧΑΗΛ ΦΛΕΒΑΡΗ
(του Ελευθερίου)

Η σύζυγος, τα παιδιά, τα εγγόνια και οι λοιποί συγγενείς



Τελούμε στις 9 Δεκεμβρίου ημέρα Δευτέρα και ώρα 8 π.μ. εις τον Ιερό Ναό Αγίου Φανουρίου πόλεως Ρόδου, 9ήμερο μνημόσυνο υπέρ αναπαύσεως της ψυχής του λατρευτού μας συζύγου, πατέρα, παππού, αδελφού και θείου

ΓΕΩΡΓΙΟΥ ΑΥΓΟΥΛΗ

Η σύζυγος: Κυριακούλα
Τα παιδιά: Μαρία-Νίκος Ράπτη, Ανθούλα
Τα εγγόνια: Γιώργος, Κυριάκος
Τ' αδέλφια, τ' ανίψια και οι λοιποί συγγενείς



Τελούμε στις 10 Δεκεμβρίου ημέρα Τρίτη και ώρα 8 π.μ. στον Ιερό Ναό Αγίου Νικολάου ετήσιο μνημόσυνο υπέρ αναπαύσεως της ψυχής της λατρευτής μας συζύγου, μητέρας και αδελφής

ΚΑΛΛΙΟΠΗΣ ΣΤΑΥΡΙΑΝΟΥ

Ο σύζυγος: Ιωάννης
Τα παιδιά, τ' αδέλφια και οι λοιποί συγγενείς.

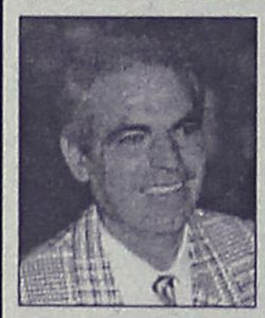

Την 10η μηνός Δεκεμβρίου ημέρα Τρίτη και ώρα 8 π.μ. εις τον Ιερό Ναό Αγίων Αναργύρων, τελούμεν 9μηνο μνημόσυνο υπέρ αναπαύσεως της ψυχής του λατρευτού μας συζύγου, πατέρα και παππού

ΤΣΑΜΠΙΚΟΥ ΚΑΛΑΘΕΝΟΥ

Η σύζυγος: Μαρία
Τα παιδιά: Βαγγέλης-Μαριάνθη, Σάκης-Μαιρούλα
Τα εγγόνια: Τσαμπίκος, Μαρία
Η πεθερά: Πελαγία
Τ' αδέλφια, τ' ανίψια και οι λοιποί συγγενείς.

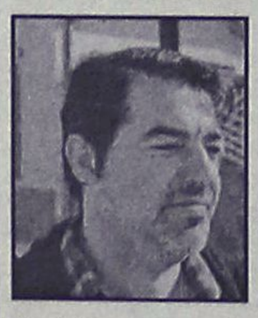

Την 10η μηνός Δεκεμβρίου ημέρα Τρίτη και ώρα 7.30 π.μ. εις τον Ιερό Ναό Οσίου Σεργίου (καινούργιο νεκροταφείο Ιαλυσού) τελούμε 6μηνο μνημόσυνο υπέρ αναπαύσεως της ψυχής του λατρευτού μας πατέρα, υιού και αδελφού

ΒΑΣΙΛΕΙΟΥ ΤΖΩΡΤΖΗ

Η κόρη: Χαρούλα
Η μητέρα: Ανδριάνα.
Τ' αδέλφια και οι λοιποί συγγενείς.

ΓΡΑΦΕΙΟ ΤΕΛΕΤΩΝ & ΜΝΗΜΟΣΥΝΩΝ ΡΟΔΟΥ
ΣΤΕΦΑΝΑ-ΣΤΟΛΙΣΜΟΙ

ΑΜΕΣΗ ΕΞΥΠΗΡΕΤΗΣΗ ΟΛΟ ΤΟ 24 ΩΡΟ

"ΑΜΕΡΙΚΑΝΟΥ"

Αναλαμβάνουμε την τελετή και με τα έξοδα που χορηγούν τα ταμεία χωρίς καμία επιβάρυνση. ΙΚΑ, ΤΕΒΕ, ΤΑΞΥ, ΔΗΜΟΣΙΟΥ, ΛΙΜΕΝΙΚΩΝ, ΟΓΑ και λοιπά ταμεία. Τους ΑΠΟΡΟΥΣ ΔΩΡΕΑΝ.

Πλατεία Βρούχου στην Μητρόπολη
τηλέφωνα: 22410-28901-33400

ΔΙΕΥΘΥΝΣΗ ΔΑΣΩΝ ΔΩΔΕΚΑΝΗΣΟΥ

ΑΝΑΚΟΙΝΩΣΗ

Γνωστοποιείται κατά το άρθρο 14 του Ν. 998/79, η αποστολή για δημοσίευση στο δήμο Αφάντου της αριθμ. 6626/20-11-2002 Πράξης χαρακτηρισμού έκτασης που εκδόθηκε από τον Δ/ντή Δασών Δωδ/σου. Η ΚΜ 3619 γαιών Αφάντου χαρακτηρίζεται ως γεωργική έκταση

Ο Δ/ντής Δασών Δωδ/νήσου
Κοντίτσης Φίλιππος
Δασολόγος με Α' βαθμό

ΠΑΝΗΓΥΡΙΣ

Την Τετάρτη βράδυ 11 Δεκεμβρίου και ώρα 5 μ.μ. θα τελεστεί Μέγας εσπερινός με αρτοκλασία στην νεόχτιστη Ιερά Μονή του Αγίου Σπυρίδωνα, 100 μέτρα πριν τον Προφήτη Αμώς στο Φαληράκι.

ΕΥΧΑΡΙΣΤΗΡΙΟ ΠΕΝΘΟΥΣ

Επιθυμούμε να ευχαριστήσουμε όλους όσους μας συμπαραστάθηκαν στο βαρύ μας πένθος για την απώλεια του πολυαγαπημένου μας συζύγου, πατέρα, παππού, αδελφού και θείου

ΓΙΩΡΓΟΥ ΑΥΓΟΥΛΗ

Ιδιαίτερα θέλουμε να ευχαριστήσουμε τον διευθυντή της Ουρολογικής κλινικής Παναγιώτη Καλαφάτη καθώς τους γιατρούς και το νοσηλευτικό προσωπικό του για τον υπερβάλλοντα ζήλο και φροντιδα που επέδειξαν κατά την διάρκεια της νοσηλείας του.

Η οικογένειά του

ΕΥΑΓΕΣ ΙΔΡΥΜΑ
ΙΕΡΑΣ ΜΗΤΡΟΠΟΛΕΩΣ ΡΟΔΟΥ

ΔΩΡΕΕΣ

Στο Ευαγές Ιδρυμα της Ιεράς Μητροπόλεως Ρόδου για την ενίσχυση απόρων σπουδαστών εις μνήμη **Νικολάου Αραβαντινού** κατέθεσαν:

1. Ο Ιερός Κλήρος της Ι. Μητροπόλεως Ρόδου € 160,00
2. Η αξ/μη οικ. Αθανασίου Στάμου € 50,00
3. Η αξ/μη οικ. Περικλέους Ζερβάνου € 30,00
4. Η αξ/μη οικ. Ρίτας Βρούχου € 50,00
5. Η αξ/μη οικ. Μιχαήλ Βρούχου € 50,00
6. Η αξ/μη οικ. Νικολάου Βρούχου € 50,00
7. Η αξ/μη οικ. Σπυρίδωνος Κατσιγιάννη € 50,00
8. Η αξ/μη οικ. Σταύρου Τριανταφυλλίδη € 100,00
9. Η αξ/μη οικ. Νικολάου Σουλούνια € 150,00
10. Η αξ/μη οικ. Εμμανουήλ Καστελλοριζιού € 200,00
11. Η αξ/μη οικ. Αγγελικής Σταματιάδου € 50,00
12. Η αξ/μη οικ. Τάσου και Κλυτίας Αντωνιάδη € 50,00
13. Η αξ/μη οικ. Ιωάννου και Ιωάννας Βασιλάκη € 50,00
14. Η αξ/μη οικ. Ιωάννου Μηνέττου € 150,00
15. Η λέσχη Lions Ρόδου € 50,00
16. Η αξ/μη κ. Βικτωρία Χιώτη € 30,00
17. Η αξ/μη οικ. Αλεξάνδρου Παπαποστόλου € 100,00
18. Η αξ/μη κ. Παρασκευή Ξυλινά € 100,00
19. Ο αξ/μος κ. Μιχαήλ Νούσιας € 60,00
20. Οι αξ/μες οικ. Σίμου και Γεωργίου Παρασκευά € 100,00
21. Η αξ/μη οικ. Ευαγγέλου Γκιάλη € 50,00
22. Η αξ/μη οκ. Μιχαήλ και Μαρίας Διακοσταματίου € 40,00
23. Η αξ/μη οικ. Δημητρίου Τρυποσκούφη € 50,00
24. Η Ενωσις Τουριστικών Γραφείων Ρόδου € 100,00
25. Η αξ/μη οικ. Νικήτα Διακοπούλου € 30,00
26. Η αξ/μη οικ. Ανέστη Σαββαΐδου € 50,00
27. Η αξ/μη οικ. Διονυσίας Βεργωτή € 30,00
28. Η αξ/μη κ. Νίτσα Πετρίδου € 30,00
29. Η αξ/μη οικ. Δανιήλ Συροπούλου € 50,00
30. Η αξ/μη οικ. Μιχαήλ και Αφροδίτης Μαντά € 50,00
31. Η αξ/μη κ. Βέρα Δράκου € 30,00
32. Η αξ/μη κ. Βασιλεία Φραντζή € 30,00
33. Η αξ/μη οικ. Πολυχρόνη Διαμαντή € 30,00
34. Η αξ/μη οικ. Κωνσταντίνου Φαρμακίδη € 100,00
35. Η αξ/μη οικ. Ιωάννου Βασιλάκη € 30,00
36. Το Διοικητικόν Συμβούλιον Λυκείου Ελληνίδων € 50,00
37. Ο αξ/μος κ. Θεόδωρος Χατζηκυριάκος € 50,00
38. Η αξ/μη οικ. Δημητρίου Δημητριάδη € 50,00
39. Η αξ/μη οικ. Ελευθερίου Βογιατζή € 50,00
40. Ο αξ/μος κ. Ιωάννης Αγαπητίδης € 50,00
41. Η Ενωσις Ξενοδόχων Ρόδου € 300,00
42. Ο αξ/μος κ. Αναστάσιος Παπαδημητρίου € 50,00
43. Η αξ/μη οικ. Παναγιώτου Παπαθανάση € 80,00
44. Η αξ/μη οικ. Ιωάννου Μαχαιρίδη € 100,00
45. Η Εκκλησιαστική επιτροπή του Ι. Ν. Ευαγγελισμού πόλεως Ρόδου € 300,00
46. Η εκκλησιαστική επιτροπή Ιερού Ναού Αγίου Ιωάννου Ρόδου € 100,00
47. Οικογένεια Ευσταθίου Βασιλάκη € 100,00
48. Οικογένεια Μαρίας Βασιλάκη € 50,00

Το Ευαγές Ιδρυμα ευχαριστεί θερμώς τους ανωτέρω δωρητάς.

Εκ του Ευαγούς Ιδρύματος

ΣΥΓΧΑΡΗΤΗΡΙΟ

Την αγαπητή μας **Νίκη Φράγκου,** κόρη του Νικολάου και της Νομικής, για την λήψη του πτυχίου της Φιλοσοφικής Σχολής Πανεπιστημίου Ιωαννίνων, συγχαίρουμε θερμά και ευχόμαστε ανοδική σταδιοδρομία.

Οικογένεια
Εμμανουήλ-Κωνσταντίνας
Κουτσούκου

ΠΡΟΣΚΛΗΣΗ

Το Σκυλ Ρόδου και το Σκυλ Νίων
σε συνεργασία με τον Οργανισμό Νεολαίας και Αθλησης
του Δήμου Ροδίων (ΔΟΝΑ) στο πλαίσιο εκδηλώσεων
παιδειας που οργανώνει
η Ελληνική Εταιρεία Διοίκησης Επιχειρήσεων (ΕΕΔΕ)
*σας προσκαλούν το **Σάββατο 7 Δεκεμβρίου 2002,***
*στην **ΑΣΤΕΡ στις 7 μ.μ.,***
στην αιγίδα του καθηγητή Δρ. Δημήτρη Τερζάκη με θέμα:
"Αθλητικός Τουρισμός, Ποιοτικός Τουρισμός"
Θα ακολουθήσει μπουφές.

Η ΚΡΑΥΓΗ ΤΩΝ ΑΓΓΕΛΩΝ
Ορθόδοξο κείμενο

ΜΕΛΕΤΗΜΑ 23ον

1. Να ξέρεις ότι τα σχετικά με τη Χάρη έχουν ως εξής: Ας υποθέσουμε ότι η τελειότητα έχει (12) δώδεκα σκαλοπάτια. Συμβαίνει λοιπόν να φτάσει κάποιος και σ' αυτό το μέτρο. Αλλά πάλιν υποχωρεί η Χάρη και κατεβαίνει ένα σκαλοπάτι, σταματώντας στο ενδέκατο. Τώρα και ν' ακούει και να μιλάει και να φροντίζει για κάτι μπορεί. Αν όμως έμενε στο δωδέκατο σκαλοπάτι θα ήταν εκστατικός, σαν μεθυσμένος και δεν θα φρόντιζε για τους αδελφούς του ούτε θ' ασχολείτο με τη διακονία του λόγου.

2. Ο Κύριος είπε: "Όταν όμως θα έλθει εκείνος, το Πνεύμα της αληθείας, θα σας οδηγήσει σε όλη την αλήθεια". Εκείνος λοιπόν θα προσευχηθεί και εκείνος θα κλάψει. Γιατί, όπως λέει ο Απόστολος, εμείς δεν ξέρουμε πώς να προσευχηθούμε όπως πρέπει, αλλά το Πνεύμα το ίδιο μεσιτεύει για μας με στεναγμούς αλαλήτους. Γιατί μόνο στο Πνεύμα είναι φανερό το θέλημα του Θεού. Και όταν κατά την ημέρα της Πεντηκοστής επιφοίτησε ο Παράκλητος και η δύναμη του αγαθού Πνεύματος σκήνωσε στις ψυχές των Αποστόλων, αφαιρέθηκε απ' αυτούς το κάλυμμα της κακίας, καταργήθηκαν τα πάθη και ξεσκεπάστηκαν τα μάτια της καρδιάς τους. Και αφού γέμισαν από σοφία και έγιναν τέλειοι από το Πνεύμα, έμαθαν πως να πράττουν το θέλημα του Θεού.

3. Οταν ακούσεις περί ενώσεως νυμφίου και νύμφης και περί χορών και οργάνων και εορτών, μη βάλεις στο νου σου τίποτε υλικό ή επίγειο. Αυτά λέγονται από συγκατάβαση μόνο για παράδειγμα.

Τα κείμενά μας δημοσιεύονται κάθε Σάββατο

Κερδίστε χρόνο κα εξυπηρέτηση

WESTERN UNION MONEY TRANSFER
The fastest way to send money worldwide.



Αποστολή χρημάτων σ' όλο τον κόσμο
*μέσα σε **λήγα λεπτά!!!***

50.000 καταστήματα σε 165
χώρες του κόσμου
είναι έτοιμα να σας εξυπηρετήσουν
σε διευρυμένα ωράρια

Γονείς φοιτητών εξωτερικού
εμπιστευθείτε μας
PLANET HOLIDAYS

Δημήτρης Τσοπανάκης
Γαλλίας 6 - Ρόδος - Τηλ. 22410-27327

ΑΠΩΛΕΙΑ ΣΚΥΛΟΥ

Χάθηκε **λευκό μικρόσωμο κανίς** από την περιοχή της Ακαδημίας ακούει στο όνομα Τζίνο. Εχει τατουάζ με αριθμό στο δεξί αυτί και έχει ανάγκη από το εμβόλιό του.

Δίδεται αμοιβή
Τηλέφωνο 22410-75151, 36354 και 23547
και 0936895503

ΑΠΩΛΕΙΑ

Χάθηκε **παπαγάλος** χρώματος πράσινου με μαύρο λαιμό και ένα δακτυλίδι στο πόδι ύψους 30 πόντων. Όποιος μας βοηθήσει να βρούμε τον παπαγάλο μας θα αμοιφθεί με το ποσό των 200 ευρώ.

Πληρ. τηλ. 0934822745 κ. Χρήστο

Γυναίκες Χωρίς Σύνορα

ΕΥΧΑΡΙΣΤΗΡΙΟ

Ευχαριστούμε τους χορηγούς της μουσικής συναυλίας με το ΜΑΡΙΟ ΤΟΚΑ, που είναι:
- Νικόλαος Νικολαΐδης, Ατλάντικα Ελλάς Α.Ε., ΝΙΚΟΤΕΛ Α.Ε.
- Δήμος Ροδίων
- AEGEAN AIRLINES
- ΞΕΝΟΔΟΧΕΙΑ ΕΛΛΑΔΟΣ MITSIS COMPANY
- Επιμελητήριο Δωδ/σου
- ΛΑΝΔΑ ανώνυμος ξενοδοχειακή τουριστική εταιρεία
- ALPHA BANK
- Ανθοπωλείο SMART FLOWERS, οδός Κοδριγκτώνος 30, τηλ. 2241020073
- Γεώργιος Αττιτής-ΓΡΑΦΟΓΡΑΜ, οδός Αγ. Αναστασίας 109, τηλ. 22410/30286
- ALHAMBRA TRAVEL, οδός Δημ. Θεοδωράκη 13, τηλ. 2241027108
- Χατζηγεωργίου TRAVEL, Δημ. Θεοδωράκη 4, τηλ. 22410/36180

Τις εφημερίδες: ΓΝΩΜΗ-ΔΡΑΣΙΣ-ΠΡΟΟΔΟΣ-ΡΟΔΙΑΚΗ
- Ρ/Σ ΠΑΛΜΟΣ
- ΙΡΙΔΑ TV-TV4

Από το Δ.Σ.

ΕΛΛΗΝΙΚΗ ΔΗΜΟΚΡΑΤΙΑ
ΤΟ ΠΑΝΕΠΙΣΤΗΜΙΟ ΠΑΤΡΩΝ

ΠΡΟΚΗΡΥΣΣΕΙ

Την πλήρωση θέσεων Διδακτικού & Ερευνητικού Προσωπικού (Δ.Ε.Π.) των παρακάτω Τμημάτων του Πανεπιστημίου Πατρών:

ΣΧΟΛΗ ΘΕΤΙΚΩΝ ΕΠΙΣΤΗΜΩΝ
Τμήμα γεωλογίας
Τομέας Γενικής Θαλάσσιας Γεωλογίας και Γεωδυναμικής
- Μία (1) θέση Δ.Ε.Π. στη βαθμίδα του αναπληρωτή καθηγητή, με ιδιαίτερη επιστημονική δραστηριότητα στο γνωστικό αντικείμενο "Ανάλυση Ιζηματογενών Λεκανών".

ΦΕΚ Δημοσίευσης: 304/15-11-2002

ΠΟΛΥΤΕΧΝΙΚΗ ΣΧΟΛΗ
ΤΜΗΜΑ ΓΕΝΙΚΟ
Τομέας Εφαρμοσμένων Μαθηματικών και Μηχανικής
- Μία (1) θέση Δ.Ε.Π. στη βαθμίδα του επίκουρου καθηγητή, με ιδιαίτερη επιστημονική δραστηριότητα στο γνωστικό αντικείμενο "Εφαρμοσμένα Μαθηματικά για Μηχανικούς με έμφαση στις διαφορικές εξισώσεις και τη μηχανική".

ΦΕΚ Δημοσίευσης: 302/14-11-2002

ΣΧΟΛΗ ΑΝΘΡΩΠΙΣΤΙΚΩΝ ΚΑΙ ΚΟΙΝΩΝΙΚΩΝ ΕΠΙΣΤΗΜΩΝ
ΠΑΙΔΑΓΩΓΙΚΟ ΤΜΗΜΑ ΝΗΠΙΑΓΩΓΩΝ
Τομέας θεωρητικής και Εφαρμοσμένης Παιδαγωγικής
- Μία (1) θέση Δ.Ε.Π. στη βαθμίδα του λέκτορα, με γνωστικό αντικείμενο "Δια βίου μάθηση με έμφαση στο σχεδιασμό και την αξιολόγηση προγραμμάτων μη τυπικής εκπαίδευσης".

ΦΕΚ δημοσίευσης: 303/14-11-2002 τ. παράρτημα.

Λήξη προθεσμίας υποβολής υποψηφιοτήτων 3/2/2003.

Για περισσότερες πληροφορίες οι ενδιαφερόμενοι μπορούν να απευθύνονται στις γραμματείες των τμημάτων:
- Γεωλογίας τηλ. 2610/997766.
- Γενικό τηλ.: 2610/997544
- Παιδαγωγικό Νηπιαγωγών τηλ.: 2610997672

Με εντολή Πρύτανη
Ο προϊστάμενος Γραμματείας
Σπήλιος Παπαθανασόπουλος

EINLADUNG-ΠΡΟΣΚΛΗΣΗ-UITNODIGING-INVITATION

Σε μια φιλική συνεργασία

Το Ολλανδικό Σχολείο, Το Γερμανικό Σχολείο
Και το Γαλλικό Σχολείο
οργανώνουν

Χριστουγεννιάτικη
ΓΙΟΡΤΗ
στο χώρο του ILCR (κέντρο Πανάγου)
Διεθνές κέντρο γλωσσών ΡΟΔΟΣ για δίγλωσσα παιδιά
Σάββατο 7 Δεκεμβρίου
17.00-19.00
καφέ, γλυκά
λοταρία, παιχνίδια
λουκάνικα, χειροτεχνία
Ζεστό κρασί, Ζεστή σοκολάτα
χριστουγενιάτικη αγορά

ΠΡΟΣΚΑΛΩ

Όλους τους συμμαθητές και τους φίλους μου στη μουσική παράσταση που θα δώσω **στο Δημοτικό Θέατρο το Σάββατο 7/12 στις 21.00 για τον Πολιτιστικό Σύλλογο Λίνδου "Απόστολος Παύλος" να θυμηθούμε τα παλιά!!!**

ΝΤΙΝΟΣ ΚΑΣΤΡΟΥΝΗΣ

ΧΟΡΗΓΟΙ:
ΥΠΕΡ ΜΑΡΚΕΤ ΣΠΑΝΟΣ-MANUEL RECORDS-ΞΕΝΑΚΗΣ ΗΛΕΚΤΡΟΚΟΣΜΟΣ-ΕΛΑΣΤΙΚΑ ΚΑΣΑΠΗΣ-OLYMPIA SPORTS

ΠΑΡΑΔΟΣΙΑΚΕΣ
ΧΕΙΡΟΠΟΙΗΤΕΣ
ΛΕΙΤΟΥΡΓΙΚΕΣ
καρέκλες και τραπέζια
ΡΟΔΟΥ



*Στα **46** χρόνια κατασκευαστές...*

***ΕΓΓΥΗΣΗ** Ζωής σε χρώμα που εσείς προτιμάτε (ξύλου, μπλε, πράσινο κ.λπ.), από αθάνατο ξύλο οξιάς εισαγωγής για επαγγελματική και όχι μόνο χρήση. Σε τιμές εργοστασίου χωρίς μεσάζοντες*

0932 410389, Βαγιανάκης Γιάννης-ΣΑΛΑΚΟΣ ΡΟΔΟΣ
2246 0 22389 • 2246 0 22237

ΕΠΙΣΗΣ ΚΑΤΑΣΚΕΥΑΖΟΥΜΕ ΤΡΑΠΕΖΙΑ ΟΛΩΝ ΤΩΝ ΤΥΠΩΝ ΚΑΙ ΜΕΓΕΘΩΝ

Pellos Travel

ΧΡΙΣΤΟΥΓΕΝΝΙΑΤΙΚΕΣ ΚΑΙ ΠΡΩΤΟΧΡΟΝΙΑΤΙΚΕΣ ΕΚΔΡΟΜΕΣ

ΕΚΔΡΟΜΕΣ ΣΤΗΝ ΕΛΛΑΔΑ

ΕΚΔΡΟΜΗ 1η
ΧΡΙΣΤΟΥΓΕΝΝΑ ΣΤΟ ΠΑΡΝΑΣΣΟ-ΑΡΑΧΟΒΑ- ΧΙΟΝΟΔΡΟΜΙΚΟ ΚΕΝΤΡΟ
ΑΠΟ 22/12-28/12
ΡΟΔΟΣ-ΠΕΙΡΑΙΑΣ- ΝΑΥΠΑΚΤΟΣ- ΜΕΣΟΛΟΓΓΙ –ΑΡΑΧΟΒΑ – ΠΑΡΝΑΣΣΟΣ - ΠΕΙΡΑΙΑΣ-ΡΟΔΟΣ
ΠΕΡΙΛΑΜΒΑΝΕΙ:
ΑΤΜΟΠΛΟΙΚΑ ΕΙΣΙΤΗΡΙΑ ΡΟΔΟΣ-ΠΕΙΡΑΙΑΣ, ΠΕΙΡΑΙΑΣ-ΡΟΔΟΣ ΣΕ ΚΑΜΠΙΝΕΣ Β4, ΔΙΑΜΟΝΗ ΣΕ ΕΠΙΛΕΓΜΕΝΑ ΞΕΝΟΔΟΧΕΙΑ ΜΕ ΠΡΩΙΝΟ –ΜΕΤΑΦΟΡΕΣ-ΣΥΝΟΔΟΣ ΓΡΑΦΕΙΟΥ-ΤΑΞΙΔΙΩΤΙΚΗ ΑΣΦΑΛΕΙΑ

ΕΚΔΡΟΜΗ 2η
ΕΚΔΡΟΜΗ ΠΡΩΤΟΧΡΟΝΙΑΣ ΠΑΝΟΡΑΜΑ ΗΠΕΙΡΟΥ
ΑΠΟ 29/12-4/01/03
ΡΟΔΟΣ-ΠΕΙΡΑΙΑΣ -ΡΙΟ –ΑΝΤΙΡΡΙΟ -ΠΑΝΝΕΝΑ –ΜΕΤΣΟΒΟ – ΚΟΝΙΤΣΑ -ΖΑΓΟΡΟΧΩΡΙΑ- ΜΟΛΥΒΔΟΣΚΕΠΑΣΤΗ- ΜΕΤΕΩΡΑ
ΠΕΡΙΛΑΜΒΑΝΕΙ:
ΑΤΜΟΠΛΟΙΚΑ ΕΙΣΙΤΗΡΙΑ ΣΕ ΚΑΜΠΙΝΕΣ Β4, ΔΙΑΜΟΝΗ ΣΕ ΕΠΙΛΕΓΜΕΝΑ ΞΕΝΟΔΟΧΕΙΑ ΜΕ ΠΡΩΙΝΟ –ΜΕΤΑΦΟΡΕΣ-ΣΥΝΟΔΟΣ ΓΡΑΦΕΙΟΥ-ΤΑΞΙΔΙΩΤΙΚΗ ΑΣΦΑΛΕΙΑ

ΕΚΔΡΟΜΗ 3η
ΚΩΝΣΤΑΝΤΙΝΟΥΠΟΛΗ
ΑΠΟ 8/12-14/12
ΜΑΡΜΑΡΙΣ-ΣΜΥΡΝΗ-ΠΡΟΥΣΑ-ΚΩΝΣΤΑΝΤΙΝΟΥΠΟΛΗ-BANDIRMA-ΣΜΥΡΝΗ-KUSADASI-MARMARIS-ΡΟΔΟΣ
ΞΕΝΟΔΟΧΕΙΑ 4 ΑΣΤΕΡΩΝ ΜΕ ΗΜΙΔΙΑΤΡΟΦΗ –ΜΕΤΑΦΟΡΕΣ-ΞΕΝΑΓΗΣΕΙΣ - ΦΟΡΟΙ ΕΙΣΟΔΟΥ ΚΑΙ ΕΞΟΔΟΥ- ΔΙΑΣΚΕΔΑΣΗ ΜΕ ORIENTAL SHOW
ΣΥΝΟΔΟΣ Α.ΠΑΠΑΣΑΒΒΑΣ

ΚΕΝΤΡΙΚΗ & ΒΟΡΕΙΑ ΕΥΡΩΠΗ
1. ΠΡΑΓΑ-ΒΟΥΔΑΠΕΣΤΗ 6ΗΜΕΡΗ
ΑΠΟ 23/12- 28/12, 30/12-4/01/03
ΜΕ ΕΟΡΤΑΣΤΙΚΟ ΠΡΟΓΡΑΜΜΑ
2. ΠΡΑΓΑ-ΒΙΕΝΝΗ-ΒΟΥΔΑΠΕΣΤΗ 8ΗΜΕΡΗ
ΑΠΟ 23/12-30/12
3. ΒΙΕΝΝΗ-ΒΟΥΔΑΠΕΣΤΗ 6ΗΜΕΡΗ
ΑΠΟ 23/12-28/12
ΜΕ CHARTER ΑΠΟ ΑΘΗΝΑ
4. ΒΙΕΝΝΗ(ΜΑΓΙΕΡΛΙΝΓΚ) 5ΗΜΕΡΗ
ΑΠΟ 29/12-2/01/03
5. ΡΩΜΗ 5ΗΜΕΡΗ
ΑΠΟ 23/12-27/12, 30/12-3/01/03
6. ΚΥΠΡΟΣ 4ΗΜΕΡΗ
ΑΠΟ 24/12-28/12, 31/12-3/01/03
ΜΕ ΕΟΡΤΑΣΤΙΚΟ ΠΡΟΓΡΑΜΜΑ
7. ΠΑΡΙΣΙ (ΝΤΙΣΝΕΥΛΑΝΤ) 6ΗΜΕΡΗ
ΑΠΟ 24/12-29/12
ΜΕ ΟΑ
8. ΠΑΡΙΣΙ (ΝΤΙΣΝΕΥΛΑΝΤ) 4ΗΜΕΡΗ
ΑΠΟ 31/12-3/01/2003
ΜΕ ΟΑ

ΕΥΡΩΠΗ-ΜΕΣΟΓΕΙΟΣ & ΙΒΗΡΙΚΗ
1. ΠΑΝΟΡΑΜΑ ΙΤΑΛΙΑΣ 8ΗΜΕΡΗ
ΑΠΟ 23/12-30/12, 30/12-6/01/03
ΜΕ ΟΑ
2. ΡΩΜΗ ΦΛΩΡΕΝΤΙΑ 6ΗΜΕΡΗ
ΑΠΟ 23/12-28/12, 29/12-3/01/03
ΜΕ ΟΑ
3. ΜΑΔΡΙΤΗ-ΑΝΔΑΛΟΥΣΙΑ 8ΗΜΕΡΗ
ΑΠΟ 22/12,23/12,24/12,28/12,29/12
– ΜΑΔΡΙΤΗ-ΑΝΔΑΛΟΥΣΙΑ-ΚΟΣΤΑ ΝΤΕΛ ΣΟΛ 8ΗΜΕΡΗ
ΑΠΟ 22/12,23/12,24/12, 28/12, 29/12
– ΓΥΡΟΣ ΙΣΠΑΝΙΑΣ
ΑΠΟ 23/12, 24/12
– ΠΑΝΟΡΑΜΑ ΠΟΡΤΟΓΑΛΙΑΣ 8ΗΜΕΡΗ
ΑΠΟ 20/12,22/12, 23/12, 30/12
– ΛΙΣΣΑΒΩΝΑ-ΜΑΔΕΡΑ 8ΗΜΕΡΗ
ΑΠΟ 22/12-29/12
– ΒΑΡΚΕΛΩΝΗ 5ΗΜΕΡΗ
ΑΠΟ 22/12-26/12
– ΛΑΠΩΝΙΑ 6ΗΜΕΡΗ
ΑΠΟ 23/12, 28/12

ΜΕΓΑΛΑ ΕΞΩΤΙΚΑ ΤΑΞΙΔΙΑ ΑΦΡΙΚΗ-ΙΝΔΙΚΟΣ
1. ΚΛΑΣΙΚΗ ΙΝΔΙΑ-ΝΕΠΑΛ 15ΗΜΕΡΗ
ΑΠΟ 22/12-5/01/03
2. ΚΕΝΥΑ-ΣΑΦΑΡΙ ΜΟΜΠΑΣΑ 9ΗΜΕΡΗ
ΑΠΟ 22/12-30/12, 26/12-3/01/03
ΒΟΡΕΙΟΣ ΑΦΡΙΚΗ & ΜΕΣΗ ΑΝΑΤΟΛΗ
3. ΚΑΙΡΟ-ΑΛΕΞΑΝΔΡΕΙΑ 5ΗΜΕΡΗ
ΑΠΟ 22/12-26/12, 26/12-30/12
4. ΚΑΙΡΟ-ΑΛΕΞΑΝΔΡΕΙΑ-4ΗΜΕΡΗ ΚΡΟΥΑΖΙΕΡΑ ΝΕΙΛΟΥ 8ΗΜΕΡΗ
5. ΤΥΝΗΣΙΑ ΝΕΟΣ ΓΥΡΟΣ ΟΑΣΕΩΝ 8ΗΜΕΡΗ
ΑΠΟ 21/12-28/12, 24/12-31/12, 28/12-4/01/03, 31/12-7/01/03

SUPERFAST SPECIALS
1. ΠΑΝΟΡΑΜΑ ΒΑΛΤΙΚΗΣ 8ΗΜΕΡΗ
ΑΠΟ 21/12-28/12, 28/12-4/01/03
2. ΕΔΙΜΒΟΥΡΓΟ-HIGHLANDS 7ΗΜΕΡΗ
ΑΠΟ 20/12-26/12, 27/12-2/01/03
3. ΒΟΥΔΑΠΕΣΤΗ-ΠΡΑΓΑ-ΒΙΕΝΝΗ 11ΗΜΕΡΗ
ΑΠΟ 26/12-5/01/03

ΚΑΡΑΪΒΙΚΗ -ΑΣΙΑ-ΑΝΩ ΑΝΑΤΟΛΗ
1. ΚΟΥΒΑ (ΓΥΡΟΣ) 11ΗΜΕΡΗ
ΑΠΟ 21/12-31/12, 28/12-7/01/03
2. ΠΕΚΙΝΟ -ΣΑΓΚΑΗ-ΧΟΝΓΚ ΚΟΝΓΚ 10ΗΜΕΡΗ
ΑΠΟ 24/12-2/01/03
3. ΣΡΙ ΛΑΝΚΑ-ΣΙΓΚΑΠΟΥΡΗ 11ΗΜΕΡΗ
ΑΠΟ 27/12-6/01/03
4. ΤΣΙΑΝΓΚ ΜΙΑ -ΜΠΑΝΓΚΟΚ-ΣΙΓΚΑΠΟΥΡΗ 12ΗΜΕΡΗ
ΑΠΟ 26/12-6/01/03

ΔΙΑΚΟΠΕΣ ΓΙΑ ΜΕΜΟΝΩΜΕΝΟΥΣ
1. ΜΑΛΔΙΒΕΣ 8ΗΜΕΡΗ
ΚΑΘΕ ΜΕΡΑ
2. ΜΑΥΡΙΚΙΟΣ 7ΗΜΕΡΗ
ΚΑΘΕ ΜΕΡΑ

ΓΙΑ ΠΕΡΙΣΣΟΤΕΡΕΣ ΠΛΗΡΟΦΟΡΙΕΣ, ΚΡΑΤΗΣΕΙΣ ΚΑΙ ΑΝΑΛΥΤΙΚΑ ΠΡΟΓΡΑΜΜΑΤΑ ΣΤΟ ΠΡΑΚΤΟΡΕΙΟ ΓΕΝΙΚΟΥ ΤΟΥΡΙΣΜΟΥ:

PELLOS TRAVEL
ΛΕΩΦΟΡΟΣ ΚΑΛΛΙΘΕΑΣ • FALIRAKI
ΤΗΛ 22410 87615, 22410 86298 • FAX 22410 87616
e.mail pellostravel@hellasnet.gr

ΑΝΑΛΥΤΙΚΑ ΠΡΟΓΡΑΜΜΑΤΑ ΚΑΙ ΣΤΟ INTERNET
www.a-rhodes.com www.pellostravel.gr



Ρόδος: εἰκῆ καὶ ὡς ἔτυχε...

... Η Ιταλική αρχιτεκτονική στα Δωδεκάνησα



Από τα απομεινάρια της Ιταλικής κατοχής. Ερειπωμένη "καζέρμα" με την επιγραφή. ***"Fedeli fino alla morte" - Πιστοί μέχρι θανάτου".*** *(Κοσκινού, περιοχή Προφήτης Ηλίας, στον λόφο Πέζουλα. Φωτογραφία: Ανδριανός Λυμπερόπουλος)*

Το ενδιαφέρον βιβλίο **"Ιταλική Αρχιτεκτονική στα Δωδεκάνησα"** που έγραψε ο κ. **Βασίλης Κολώνας**, θα παρουσιασθεί την Παρασκευή 13 Δεκεμβρίου, στο "Ακταίον", από την κα. Ρένα Διακοσταματίου.

... Το μάζεμα της ελιάς

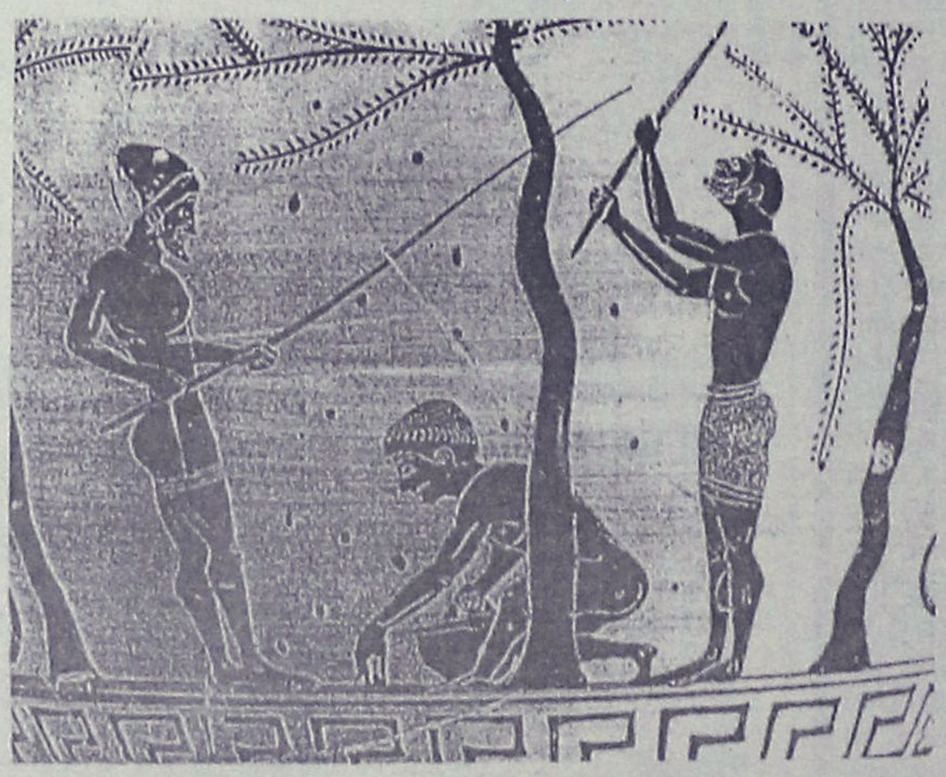

Ιδια και απαράλλαχτα, από την αρχαιότητα μέχει τις μέρες μας. *Λεπτομέρεια από μελανόμορφο αττικό αμφορέα, 530 π.Χ.*

... Dino Καστρουνής: "One man show"!



Ντίνος Καστρουνής: "One man show"

Ο Πολιτιστικός Σύλλογος Λίνδου παρουσιάζει απόψε το βράδυ στις 9, στο Δημοτικό Θέατρο τον **Ντίνο Καστρουνή** σε μια *"παράσταση για έναν" - "one man show"*, με ξένα και ελληνικά τραγούδια της δεκαετίας '60 και '70. Θα ακουσθούν τραγούδια του Νηλ Ντάιμοντ, Φρανκ Σινάτρα, Ελβις Πρίσλεϊ, Μπητλς, Ελτον Τζον και ελληνικά εκείνων των δεκαετιών για να θυμηθούμε τα "παλιά"...

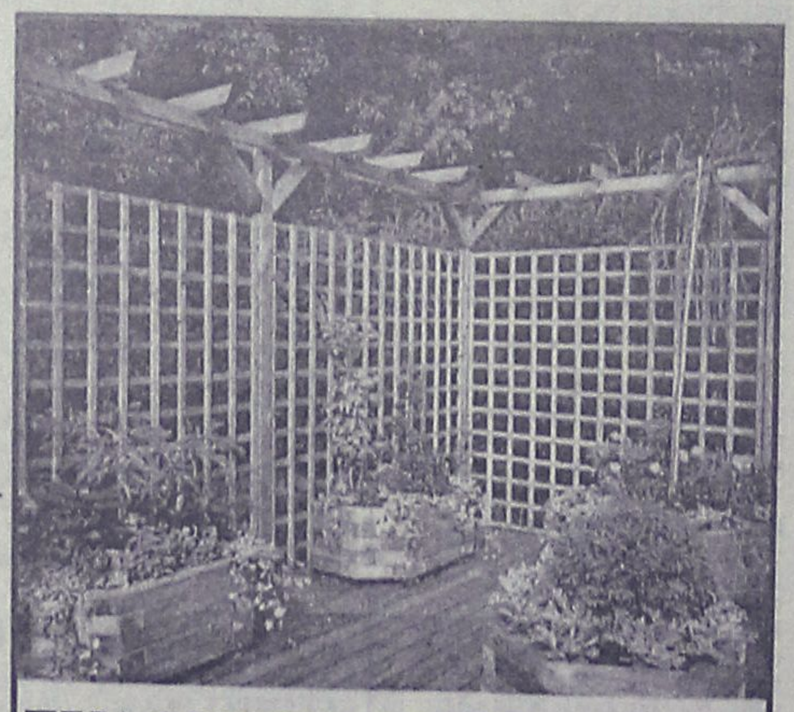

ΞΥΛΟΤΕΧΝΟΥΡΓΗΜΑΤΑ
ΕΜΠΟΤΙΣΜΕΝΗΣ ΞΥΛΕΙΑΣ
ΚΗΠΟΥ - ΒΕΡΑΝΤΑΣ
(ΠΕΡΓΚΟΛΕΣ-ΖΑΡΝΤΙΝΙΕΡΕΣ-ΚΙΟΣΚΙΑ)
Προτάσεις & Λύσεις στο χώρο σας
Δ/ΝΣΗ ΚΑΤΑΣΤΗΜΑΤΟΣ ΕΝΤΟΣ ΕΜΠΟΡ. ΚΕΝΤΡ. ΦΩΚΙΑΛΗ ΥΠΕΥΘΥΝΟΣ: ΣΤΕΦΑΝΗΣ ΑΠΟΣΤΟΛΟΣ
ΤΗΛ. 22410 35091, κιν. 0946 866446

ΕΝΗΜΕΡΩΘΕΙΤΕ ΓΙΑ ΤΟ
ΝΕΟ ΕΤΑΙΡΙΚΟ ΠΑΚΕΤΟ ΧΡΗΣΗΣ
BUSINESS 2
ΤΟ ΟΠΟΙΟ ΠΡΟΣΦΕΡΕΙ
ΑΠΕΡΙΟΡΙΣΤΕΣ **ΔΩΡΕΑΝ ΚΛΗΣΕΙΣ**
ΜΕΤΑΞΥ ΤΩΝ **ΕΤΑΙΡΙΚΩΝ ΚΙΝΗΤΩΝ**
(ΓΙΑ ΤΑ 3'' ΠΡΩΤΑ ΛΕΠΤΑ ΚΑΘΕ ΚΛΗΣΗΣ)
ΤΟ ΠΑΚΕΤΟ ΑΠΕΥΘΥΝΕΤΑΙ ΚΑΙ ΣΕ ***ΑΤΟΜΙΚΕΣ ΕΠΙΧΕΙΡΗΣΕΙΣ***

MOBITEL vodafone SIGMA COM ΣΙΓΜΑ ΚΟΜ

ΣΑΚΕΛΛΑΡΙΔΗΣ Α. κ. Θ. ΕΠΕ
Κινητή Τηλεφωνία/Service

ΚΟΔΡΙΓΚΤΩΝΟΣ 64 - ΡΟΔΟΣ ΤΗΛ. & FAX. (22410) 30216 ΚΑΙ ΚΑΡΠΑΘΟΥ 7 - ΡΟΔΟΣ ΤΗΛ. (22410) 77117

(εκ)πολιτισμικά παίγνια

επιμέλεια: Κωστής Νικολάκης

...Η ποιητική του Βασίλη Μάρου και το "Νησί των Σφουγγαράδων"

Ο **Βασίλης Μάρος**, πέθανε στις 10 Νοεμβρίου αφήνοντάς μας πολιτισμική κληρονομιά μερικά από τα καλύτερα ντοκιμαντέρ που έχουν γίνει για την χώρα μας με έντονη την ποιητική διάσταση.

Ο ποιητής και θεωρητικός του κινηματογράφου **Αντρέας Παγουλάτος** γράφει για δύο ντοκιμαντέρ του **Βασίλη Μάρου** *"Η τραγωδία του Αιγαίου"* και **"Κάλυμνος, το νησί των σφουγγαράδων"**, στο κινηματογραφικό περιοδικό **"Camera stylo"**:

***«Θα πρέπει επίσης να σημειώσουμε**, εδώ, ότι αυτή η «διαίτερη ποιητική διάσταση και η ποίηση αρκαμένων ντοκιμαντέρ του, διαπιστώνουμε ότι υπάρχει, σε κάποιο βαθμό, ακόμη και στις ιστορικές ταινίες του, ντοκιμαντέρ, βασισμένα αποκλειστικά ή κυρίως στο μοντάζ επικαίρων και διαφόρων άλλων σκηνών, ντοκουμέντων από στρατιωτικά αρχεία κ.λπ., όπως η γνωστή **"Τραγωδία του Αιγαίου"** (1961), που για την πραγματοποίησή της, ο Βασίλης Μάρος μοντάροντας με ξεχωριστή επινοητικότητα και ακρίβεια, παλιά επίκαιρα, ντοκουμέντα και άλλα αρχειακά υλικά της περιόδου 1912-1945, συνθέτει μια επική τοιχογραφία της σύγχρονης ελληνικής ιστο-*



Βασίλης Μάρος

ρίας, παρά την έντονη λογοκρισία που υπήρχε, εκείνη τη δύσκολη μετεμφυλιακή εποχή.

***Η μοντερνιστικού χαρακτήρα ποιητική διάσταση**, χαρακτηρίζεται ακόμη από έναν υπόγειο στοχαστικό και μετρημένο, γι' αυτό το λόγο και αποφασιστικής σημασίας λυρισμό. Θεωρώ ως πιο σημαίνοντα παραδείγματα της εκδήλωσης αυτού του λυρισμού τα ντοκιμαντέρ του "Ύδρα" (1955), **"Κάλυμνος, το νησί των σφουγγαράδων"** (1963), "Πάσχα στο Αγιο Όρος" (1966), "Αναστενάρια" (1966), "Σινά: Ενας Θεός, τρεις προφήτες" (1968), "Κρήτη και Νεοέλληνες Ποιητές" (1978) και "Μετέωρα, οι κατακόμβες του ουρανού" (1992).*

***"Η Κάλυμνος, το νησί των σφουγγαράδων"**, που αποτελεί μια από τις πιο σημαντικές ποιητικές ταινίες του Βασίλη Μάρου, αρχίζει με την προετοιμασία στις καθημερινές τους ασχολίες. Η μέρα της επιστροφής των σφουγγαράδων γιορτάζεται πανηγυρικά.*

Τους παρακολουθούμε, τους μήνες που μένουν στο νησί, στις εργασίες τους, στα καφενεία, στις γιορτές και παράλληλα παρουσιάζεται έντεχνα από τον Βασίλη Μάρο, στα είκοσι λεπτά που διαρκεί η ταινία, όλος ο βιομηχανικός κύκλος της επεξεργασίας των σφουγγαριών και του εμπορίου τους.

Το ντοκιμαντέρ ολοκληρώνεται με το μεγάλο πανηγύρι που γίνεται πριν από την αναχώρηση των καραβιών των σφουγγαράδων».

...Γιώργος Παπαντωνάκης: "Η ανθρωπογεωγραφία του Β. Ρώτα"

Κυκλοφόρησε το νέο τεύχος της μηνιαίας επιθεώρησης του βιβλίου **"Διαβάζω"**, που εκτός από την συνήθη λογοτεχνική ύλη, έχει ένα αφιέρωμα στον συγγραφέα, ποιητή, κριτικό και μεταφραστή **Βασίλη Ρώτα** (1889-1977).

Από την πλευρά του, ο συμπολίτης μας **Γιώργος Παπαντωνάκης** λέκτορας στο Τμήμα Δημοτικής Εκπαίδευσης στο Πανεπιστήμιο Αιγαίου, γράφοντας για τον **Βασίλη Ρώτα**, παρουσιάζει τα **"Στοιχεία ανθρωπογεωγραφίας στην διηγηματογραφία του Β. Ρώτα"**, απ' όπου παρουσιάζουμε ένα απόσπασμα:

*«Τα πρόσωπα που συνθέτουν την ανθρωπογεωγραφία στη διηγηματογραφία του **Βασίλη Ρώτα** "("Παλιές ιστορίες (1955), **"Διηγήματα"** (1966) και **"Επιθεώρηση στα χιόνια"** (1987") χαρτογραφούν σημαντικό τμήμα της ελληνικής κοινωνίας της εποχής στην οποία αναφέρονται τα κείμενα. Αντρικά και γυναικεία, παιδιά και ενήλικοι, φασματοποιούν μια μεγάλη επαγγελματική γκάμα. Στο χώρο που αναπαριστάνει κινούνται καθηγητές, άνθρωποι θρησκευόμενοι και μη, στρατιωτικοί, με έμφαση στη βαθμίδα του συ-*



νταγματάρχη, έμποροι, γιατροί, απλοί άνθρωποι, άνθρωποι της καθημερινότητας με τα ελαττώματα και τα προτερήματά τους, γυναίκες, άντρες, βουβά πράσωπα, που γεμίζουν το γεωγραφικό χώρο και απαρτίζουν το κοινωνικό τοπίο του Βασίλη Ρώτα.

Ανθρώποι που θέλουν να εμφανίζονται έμπειροι εραστές, αλαζονικοί, άπληστοι. Ανθρωποι που μέσα από μια ιδιότυπη συνήθως διαλογικότητα ανάμεσα στο αρσενικό και το θηλυκό επιθυμούν να επιβεβαιώσουν τη φυλική ταυτότητά τους και να καταστήσουν σαφές ότι αυτή η ταυτότητα περνά μέσα από την "ετερότητα". Λόγοι, αποφάσεις και έργα είναι αυτά που συγκροτούν το φυλικό, αλλά και κάποτε φυλετικό "Εγώ", με εξαίρεση το θησαυρό του Κιαμήλ, όπου η ηρωίδα υπερβαίνει τη φυλική της ταυτότητα, υπακούοντας όμως σε άλλους νόμους που υπαγορεύει η προσδοκία του πλούτου και επιβάλλει η εκδήλωση της απληστίας. Μέσα στο πλαίσιο αυτό κινούνται κατά κανόνα, οι ουσιαστικά αντιήρωες του Βασίλη Ρώτα.

Οι απλοί άνθρωποι, εύπιστοι, θρησκόληπτοι, προληπτικοί, δεισιδαίμονες, αδίστακτοι κάποτε, περιγράφονται αδρομερώς, πλην όμως επαρκώς, κυρίως, μέσα από συζητήσεις, μέσα από τα ίδια τους τα λόγια, τα συναισθήματα", τα λόγια άλλων ηρώων, αλλά και μέσα από τα έργα τους. Ανασχετικό ρόλο στην ολέθρια επίδραση των προκαταλήψεων διαδραματίζουν οι εγγράμματοι, οι οποίοι ως νουνεχέστεροι και με διευρυμένους πνευματικούς ορίζοντες αναλαμβάνουν τα ηνία στις δύσκολες στιγμές της ζωής της κοινωνικής τους οργάνωσης...".

...Το 'πε, το 'πε ο Καζαμίας



Τακτικός στο ετήσιο ραντεβού του, κυκλοφόρησε ο **"Μέγας Καζαμίας 200"** με προβλέψεις για τα μελλούμενα του καινούργιου χρόνου, κατατοπιστικό ονειροκρίτη, συνταγές μαγειρικής και ζαχαροπλαστικής και συμβουλές για τους αγρότες.

... Ξεφυλίστε το, όχι για τίποτα άλλο, έτσι για το καλό του Χρόνου!

«ΡΟΔΙΑΚΗ» ΑΠΟ ΤΟ 1915

Φλας στο παρελθόν


ΡΟΔΙΑΚΗ
PERIODICO SETTIMANALE

Εν Ρόδω
ΠΕΜΠΤΗ 17 ΙΑΝΟΥΑΡΙΟΥ 1929
ΑΡΙΘ. 1001

ΓΑΜΟΙ

Ετελέσθησαν το παρελθόν Σάββατον εν Νεοχωρίω οι γάμοι του καλλίστου νέου κ. Κυριάκου Σαλαχούρη βιομηχάνου μετά της καλλιμόρφου, και ευπγμένης δ/ος Σμαράγδης Βογιαζή.

Εις το εκλεκτόν ζεύγος διαβιβάζομεν θερμά συγχαρητήρια και ολοψύχους ευχάς.

ΦΟΝΟΣ ΕΝ ΕΜΒΩΝΑ

Την παρελθούσαν εβδομάδα εις το χωρίον Εμβωνα έλαβε χώραν τραγικός φόνος, όστις συνεκίνησε τους κατοίκους του χωρίου. Περί του φόνου τούτου εγνώθησαν τα εξής:

Εις Εμβωνα διέμενεν εργαζόμενος εκεί ο εκ Καρπάθου Νικόλαος ΠαπαΝικήτα. Δια λόγους μη γνωσθέντας έυ ήλθον εις ρήξιν με τον εκ των κατοίκων Εμβωνος Νικόλαον Φεσάκην και την πρωίαν του παρελθόντος Σαββάτου συνεπλάκησαν. Εκ της συμπλοκής ταύτης ο μεν Παπανικήτας υπέστη διάφορα τραύματα εις διάφορα μέρη του σώματος ο δε Φεσάκης θανατηφόρον κτύπημα δια μαχαίρας συνεπεία του οποίου και εξέπνευσε την επομένην εις το Β. Νοσοκομείον...

(Σ.Σ. Η Ροδιακή εκδιδόταν τότε υπό το καθεστώς Ιταλικής λογοκρισίας. Διατηρείται επίσης η γλώσσα και τα τοπωνύμια που υπάρχαν στις αρχές του αιώνα).



Η Διακόσμηση λέει ναι!
Εσείς θα πείτε όχι;
ΔΕΝ ΕΙΝΑΙ ΔΥΝΑΤΟΝ
Πού;
Στους μοναδικούς
χειροποίητους
πίνακες ζωγραφικής!
Καθρέπτες
ΒΙΤΡΩ
που ανεβάζουν την
αξία του χώρου σας και
κάνετε και σωστή τοποθέτηση.
Φτιάχνουν με μεράκι
Η **ΡΟΔΟΥΛΑ & ο ΑΡΤΑΝ**
Λίστες γάμου
Μιχ. Πετρίδη 96 κοντά στο ΜΗΔΕΙΑ
Τηλ. 2241062552 - 61483

Αντίλαλοι

πολιτικοί και άλλοι...

ΣΚΕΤΗ ΥΠΟΚΡΙΣΙΑ

Η ευαισθησία με την οποία καλούνται να αντιδράσουν σε μια σειρά προβλημάτων που αντιμετωπίζει αυτός ο τόπος, κοινωνικοί **φορείς εκπρόσωποι τάξεων, κομμάτων**, αλλά και διαφόρων οργάνων, θυμίζει έντονα ορισμένες φορές και ίσως **υποκρύπτει σκοπιμότητες** που ένας λογικός νους δεν μπορεί να σκεφθεί.

Να πούμε **για την πρόσφατη περίπτωση** με το...παιχνιδομάγαζο που κόντεψαν να το κάνουν ορισμένοι **μέχρι και...εθνικό ζήτημα,** παρόμοιο με αυτό του...Κυπριακού; Ή μήπως να θυμίσουμε, ότι **ορισμένοι από τους τώρα φωνασκούντες,** απουσίαζαν συνειδητά και σκόπιμα από το φάσμα των παρεμβάσεων, όταν εκατοντάδες μικρές **επιχειρήσεις και μαγαζάκια**, έβαζαν λουκέτο η μια μετά την άλλη εξαιτίας παρόμοιων καταστάσεων;

Δυστυχώς, σε αυτό τον τόπο, περισσεύει η **υποκρισία και ο εμπαιγμός**, για να μην πούμε και τίποτε το χειρότερο.

Μιχ.Μ.

ΜΑΣ ΔΟΥΛΕΥΟΥΝ

Την...περιφέρεια ανακάλυψε **τώρα η κυβέρνηση** και θέτει τα έργα που την αφορούν σε προτεραιότητα, στο πλαίσιο του 3ου Κοινοτικού Πλαισίου Στήριξης.

Στα λόγια όμως μόνο, διότι όλοι υποψιάζονται και γνωρίζουν τι θα γίνει, εξαιτίας και των Ολυμπιακών αγώνων.

Ποιός άλλωστε λογικός άνθρωπος με το σύστημα που έχουν **φτιάξει οι Χριστοδουλάκηδες και οι Παχτάδες** μπορεί να πιστέψει ότι ο Δήμος Αστυπάλαιας με 4 υπαλλήλους και 60 εκατομμύρια δρχ. τεχνικό πρόγραμμα, μπορεί να ανταγωνιστεί τους μεγάλους Δήμους, τα υπουργεία, τις τράπεζες τους οργανισμούς κ.λπ.;

Γι' αυτό έχουμε την εντύπωση **ότι μας δουλεύουν.**

Λ.Μ.

ΕΚΤΟΣ ΚΙ ΑΝ...

Υ πάρχουν πράγματι και στην πολιτική συμπτώσεις. Και σύμπτωση είναι το γεγονός ότι ένας δωδεκανήσιος υπουργός (ο κ. Κ. Σκανδαλίδης) έχει την ευθύνη της κατάθεσης του νομοσχεδίου για το **επαγγελματικό ασυμβίβαστο των βουλευτών,** από τις διατάξεις του οποίου θα εξαρτηθεί η περαιτέρω πολιτική καριέρα ενός άλλου δωδεκανήσιου, του κ. **Δημ. Κρεμαστινού.**

Και επειδή ξέρουμε ότι **γενικώς τα πηγαίνουν καλά** οι κ. Σκανδαλίδης και Κρεμαστινός, υποψιαζόμαστε ότι δεν θα υπάρξει πρόβλημα για τον κ. καθηγητή.

Εκτός κι αν η Βουλή, που θα έρθει προς ψήφιση το νομοσχέδιο έχει άλλη άποψη.

Λ.Μ.

ΛΙΜΝΟΥΛΕΣ

Τα χθεσινιά μπουρίνια προκάλεσαν προβλήματα στους δρόμους της πόλης, εκεί όμως που κατεγράφησαν **πολύ πιο σοβαρά προβλήματα** ήταν στην Ρόδου-Λίνδου, λίγο έξω από την πόλη.

Τα νερά σε πολλά σημεία δεν είχαν τρόπο διαφυγής, με αποτέλεσμα να σχηματιστούν **λιμνούλες** με ό,τι αυτό συνεπάγεται για την ομαλή και ασφαλή κυκλοφορία των οχημάτων.

Κι επειδή...δεν συμβαίνει για πρώτη φορά, **μήπως θα έπρεπε** να εξετάσουν το θέμα οι αρμόδιοι;

Λ.Μ.

Μετά τις εξελίξεις με την διακοπή των έργων στο λιμάνι της Ακαντιάς, μπορούμε να...υποθέσουμε ότι αυτές εντάσσονται στο πλαίσιο των λύσεων που δρομολόγησε η κ. Βάσω Παπανδρέου;

Λ.Μ.

ΔΙΑΠΡΕΠΕΙ!

Συνεχίζει να διαπρέπει σε Ελλάδα και εξωτερικό η **ΚΑΙΡ.** Μετά τα βραβεία και τις διεθνείς **διακρίσεις**, απέκτησε προ ημερών και **πιστοποιητικό ποιότητας** από το φορέα EQA και τώρα μετά και τα επενδυτικά της προγράμματα, σκοπεύει να δώσει δυναμικό παρών στο χώρο των κρασιών. Η συστηματική προσπάθεια και η βελτίωση της εικόνας-αξιοπιστίας είναι...φυσικό να βραβεύονται!

Β.Μ.

Ο ΦΤΑΙΧΤΗΣ

Το είχαμε προβλέψει ότι και για την ήττα του υποψήφιου υπερνομάρχη Αθηνών κ. Τζαννετάκου, θα...έβρισκε τον μπελά του ο πρώην βουλευτής κ. Αναστ. Καραμάριος! Δεν τον κατηγόρησε ευθέως ο κ. Τζαννετάκος, αλλά...δεν αποκλείεται την επόμενη φορά να το κάνει (τα κόμπλεξ και ο βήχας... δεν κρύβονται άλλωστε).

Λ.Μ.

ΙΑΤΡΙΚΗ ΑΝΑΚΟΙΝΩΣΗ
ΖΩΑΝΝΟΥ Γ. ΑΝΝΑ
ΔΕΡΜΑΤΟΛΟΓΟΣ
ΜΕΤΑΦΟΡΑ ΙΑΤΡΕΙΟΥ
Το ιατρείο ***μεταφέρθηκε*** και λειτουργεί σε ***νέα διεύθυνση*** στην οδό
ΗΡΩΩΝ ΠΟΛΥΤΕΧΝΕΙΟΥ 15
Ωράριο λειτουργίας: Δευτέρα έως Πέμπτη: 09.00-21.00, Παρασκευή: 09.00-13.00
Τηλέφωνα: 2241039395-77770, fax: 2241077770

ΦΑΓΗΤΑ ΚΑΙ ΓΛΥΚΑ ΜΕ ΜΕΓΑΛΗ ΙΣΤΟΡΙΑ
ΣΕΡΒΙΣ ΜΕ ΕΥΓΕΝΕΙΑ ΚΑΙ ΕΙΛΙΚΡΙΝΕΙΑ
τα χιούπια
ΤΑ ΚΙΟΥΠΙΑ ΤΗΣ ΕΛΛΑΔΟΣ
ΟΙΚΟΓΕΝΕΙΑ
ΚΟΥΜΠΙΑΔΗΣ ΜΙΧΑΗΛ
ΚΑΘΕ ΚΥΡΙΑΚΗ ΚΛΕΙΣΤΑ
ΚΡΑΤΗΣΕΙΣ ☎ 22410/91824 - 93448

ΚΕΝΤΡΑ ΞΕΝΩΝ ΓΛΩΣΣΩΝ
ΜΕΡΚΟΥΡΗ ΚΟΝΤΟΥ
Το έτος 2002, **115** μαθητές μας απέκτησαν επάξια **135 ανεγνωρισμένα** διπλώματα και πιστοποιητικά γλωσσομάθειας της γερμανικής και αγγλικής γλώσσας.
ΟΛΗ Η ΡΟΔΟΣ ΘΑΥΜΑΖΕΙ ΤΙΣ ΕΠΙΤΥΧΙΕΣ ΤΟΥΣ
Εμείς τους τιμούμε και τους ΒΡΑΒΕΥΟΥΜΕ τη **Κυριακή 8 Δεκεμβρίου στις 5 μ.μ. στο ΔΗΜΟΤΙΚΟ ΘΕΑΤΡΟ** γιατί τους αξίζει

tu elle
Κοσμήματα: ***Li-La-Lo-ZEN-Greggio***
Ωρολόγια: ***TEMPO-Rene Zumber***
Εγκαίνια **ΣΑΒΒΑΤΟ 7/12/02**
ώρα: 19.00
Δημ. Θέμελη 75 -Ρόδος-τηλ. 22410 70570

ΧΡΙΣΤΟΥΓΕΝΝΑ ΣΤΗΝ ΠΑΝΕΜΟΡΦΗ ΠΡΑΓΑ
ΜΕ ΤΣΑΡΤΕΡ ΑΠ' ΕΥΘΕΙΑΣ ΑΠΟ ΡΟΔΟ
ΑΝΑΧΩΡΗΣΗ: 23/12/2002
ΕΠΙΣΤΡΟΦΗ: 27/12/2002
Η ΕΚΔΡΟΜΗ ΠΕΡΙΛΑΜΒΑΝΕΙ:
4 ΝΥΧΤΕΣ, 5 ΗΜΕΡΕΣ ΣΤΗΝ ΠΡΑΓΑ
ΣΤΟ 5***** HILTON (ΜΕ ΔΙΚΟ ΤΟΥ ΚΑΖΙΝΟ) ΜΕ ΗΜΙΔΙΑΤΡΟΦΗ
ΜΕΤΑΦΟΡΕΣ ΑΠΟ ΚΑΙ ΠΡΟΣ ΤΟ ΑΕΡΟΔΡΟΜΙΟ ΤΗΣ ΠΡΑΓΑΣ,
2 ΕΚΔΡΟΜΕΣ ΜΕ ΕΛΛΗΝΟΦΩΝΟ ΞΕΝΑΓΟ
ΓΙΑ ΠΕΡΙΣΣΟΤΕΡΕΣ ΠΛΗΡΟΦΟΡΙΕΣ ΚΑΙ ΚΡΑΤΗΣΕΙΣ ΘΕΣΕΩΝ ΠΑΡΑΚΑΛΟΥΜΕ ΕΠΙΚΟΙΝΩΝΗΣΤΕ ΜΑΖΙ ΜΑΣ ΣΤΑ ΤΗΛΕΦΩΝΑ:
M. & K. TRAVEL: (22410) 33360 & 36318
09.00 π.μ.-13.00 μ.μ. & 17.00 μ.μ.-20.00 μ.μ.
TRAVEL EXCHANGE: (22410) 87771
09.00 π.μ.-16.00 μ.μ.
TRAVEL EXCHANGE: (22410) 87222
09.00 π.μ.-13.00 μ.μ.


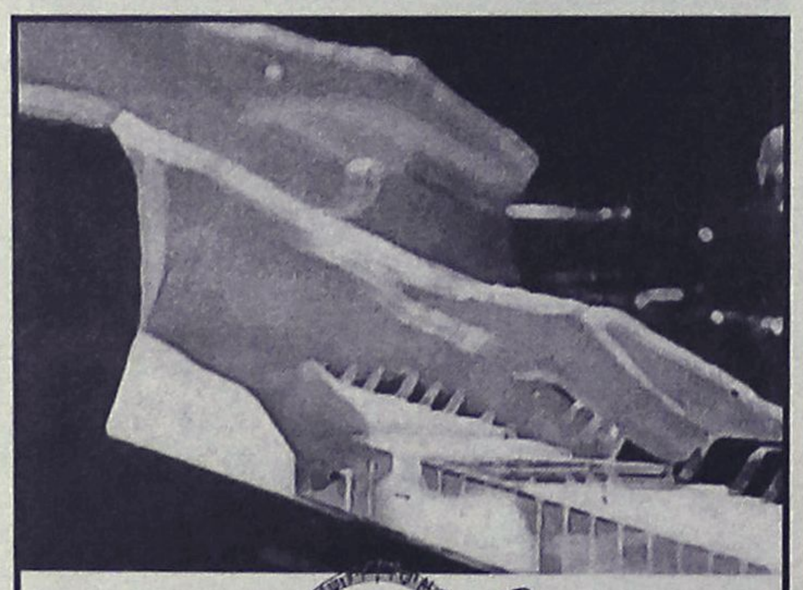
Café Mediterranean Piano Bar
Διακριτική πολυτέλεια και ζεστή ατμόσφαιρα στο Café-Piano Bar του ανανεωμένου Ξενοδοχείου Mediterranean, ανοικτό από το πρωί έως το βράδυ. Ζωντανή μουσική με τον ***Ζαφείρη Χρυσάκη*** *στο πιάνο, από Πέμπτη έως και Κυριακή.*
Hotel Mediterranean A CLASS SUPERIOR
RHODES' NEWEST BOUTIQUE HOTEL OF CHOICE!
Κω 35, ΡΟΔΟΣ, ΤΗΛ. 22410 24661

μεζεδοπωλείον
παλιά ιστορία
μοναδικό στο είδος του!
ξεχωριστό στη γεύση

Η **"παλιά ιστορία"** συνεχίζοντας την παράδοση, θα είναι κοντά σας κι αυτό το χειμώνα καθημερινά εκτός Κυριακής
Μητροπόλεως 108 & Δενδρινού γωνία
Για κρατήσεις (22410) 32421