ΕΤΟΣ ΙΔΡΥΣΕΩΣ: 1915
ΙΔΡΥΤΗΣ: ΕΜΜ. ΚΑΛΑΜΠΟΚΗΣ
ΔΙΕΥΘΥΝΤΗΣ: ΑΘ. ΜΑΡΑΣΙΩΤΗΣ

Η ΡΟΔΙΑΚΗ

ΗΜΕΡΗΣΙΑ ΠΡΩΙΝΗ ΕΦΗΜΕΡΙΔΑ ΤΗΣ ΡΟΔΟΥ

ΚΥΡΙΑΚΗ
8 ΔΕΚΕΜΒΡΙΟΥ 2002
ΑΡ. ΦΥΛΛΟΥ 17.268
ΤΙΜΗ: ΕΥΡΩ 0,70

ΛΕΠΤΕΣ ΙΣΟΡΡΟΠΙΕΣ ΓΙΑ ΤΟΝ ΔΗΜΑΡΧΟ κ. ΓΙΩΡΓΟ ΓΙΑΝΝΟΠΟΥΛΟ



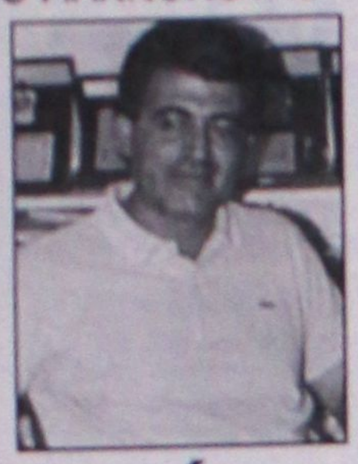

Πολλοί μνηστήρες για τα αξιώματα στο Δήμο Ρόδου

Οι περισσότεροι δεν εκδηλώνουν τις επιθυμίες τους δημοσίως, αλλά στα παρασκήνια δεν δυσκολεύονται να στέλλουν μηνύματα προς πολλές κατευθύνσεις.

ΣΕΛΙΔΑ 6

ΓΕΝΙΚΗ ΕΚΚΑΘΑΡΙΣΗ ΑΠΟΦΑΣΙΣΕ Η ΑΝΕΚ!

Εκτός ΔΑΝΕ Τζάκ και Καλογηράτος





ΠΟΙΟΙ ΚΑΤΕΘΕΣΑΝ ΥΠΟΨΗΦΙΟΤΗΤΕΣ

Οι περισσότεροι υποψήφιοι προέρχονται από την Κρήτη και είναι άνθρωποι του κ. Γιάννη Βαρδινογιάννη. Προμήνυμα ριζικών αλλαγών σε πολλούς τομείς.

ΣΕΛΙΔΑ 4

Πλησιάζει με τρικλοποδιά από το παράθυρο

ΤΟ ΤΕΛΟΣ του δημοτικού φόρου!

Γλίτωσε από τα νύχια της ΕΟΚ, αλλά όχι και από τον Καποδίστρια

Με το σχέδιο που προωθεί το υπουργείο Εσωτερικών για τους οικονομικούς πόρους των Δήμων, δεν υπάρχει περίπτωση να επιζήσει ο δημοτικός φόρος. Θα αναλάβει τέτοιο βάρος ο κ. Κ. Σκανδαλίδης;



Βαρύ πλήγμα για τα οικονομικά της Τοπικής Αυτοδιοίκησης

ΣΕΛΙΔΑ 3

ΑΠΟ ΧΡΥΣΟΧΟΟ ΜΕΣΑ ΣΕ ΤΡΑΠΕΖΑ



Αρπαξαν 150 χρυσές λίρες!

Το περιστατικό συνέβη την Τετάρτη, χθες συνελήφθησαν δύο άτομα και θα παραπεμφθούν σε δίκη.

ΣΕΛ. 9

ΓΙΑΤΙ ΔΡΑΣΤΗΡΙΟΠΟΙΗΘΗΚΕ Η ΔΕΥΑΡ

Δύο δισ το φέσι!

• Ευθύνες καταλογίζονται και στα ΕΛΤΑ για καθυστερημένη επίδοση των λογαριασμών.

ΣΕΛΙΔΑ 8

KOPSIAS

THANOS KOPSIAS

Σας καλωσορίζουμε στο χώρο της υψηλής ωρολογοποιΐας με τους επώνυμους οίκους

Cartier

CORUM CHAUMET

HUBLOT

Κοσμήματα υψηλής αισθητικής και ποιότητας όπως και είδη δώρων (στυλό-αναπτήρες)

Νέα Αγορά 160 - Ρόδος - Τηλ. 2241021006, 29006

"ELLINIKON"
RESTAURANT

ΣΤΟ ΦΙΛΙΚΟ ΚΑΙ ΓΝΩΡΙΜΟ ΧΩΡΟ ΜΑΣ.
ΣΥΝΔΥΑΣΤΕ ΦΑΓΗΤΟ ΚΑΙ ΜΟΥΣΙΚΗ
ΓΙΑ ΤΗΝ ΒΡΑΔΥΝΗ ΣΑΣ ΕΞΟΔΟ.

Ο ΗΛΙΑΣ ΚΑΡΑΚΑΤΣΑΝΗΣ
στο πιάνο
και η
ΒΙΡΓΙΝΙΑ ΠΡΕΚΑ
θα σας κρατούν συντροφιά



•ΚΡΑΤΗΣΕΙΣ
ΤΗΛ. (22410) 28111-63711

Finn Gate
ΦΙΝΛΑΝΔΙΚΟΣ ΦΟΥΡΝΟΣ
ΚΑΦΕΤΕΡΙΑ
Μοναδικές μέρες σε Ξεχωριστό Περιβάλλον!!
100 Χουρμαδιές

Danezis
χειροποίητα χαλιά • χαλιά μηχανής
μοκέτες • περσίδες • ξύλινα πατώματα
ΠΡΟΣΦΕΡΕΙ
στα χαλιά Biokarpet art Orian
12 άτοκες δόσεις με κάρτα
και 50%
στην ΕΠΑΓΓΕΛΜΑΤΙΚΗ μοκέτα
Biokarpet
εξόφληση τον ΟΚΤΩΒΡΙΟ 2003
Καρπάθου 21-23 (πεζόδρομος Μεντράκι)
Τηλ.30976

ΗΜΕΡΟΛΟΓΙΟ

Κυριακά 8 Δεκεμβρίου 2002
ΚΖ' Λουκά, Παταπίου οσίου, Σωσθένους
Ανατολή ηλίου: 07.28'
Δύση ηλίου: 17.05'
Σελήνη 5 ημερών

ΦΑΡΜΑΚΕΙΑ

Σήμερα διανυκτερεύει το φαρμακείο του Λαρδάπουλου Πετρ. στην οδο Αποστ. Παύλου 86 και διανυκτερεύει το φαρμακείο του Πάππου-Σταυρόπουλου στην πλατεία Ακαδημίας.

ΒΕΝΖΙΝΑΔΙΚΑ

Σήμερα διανυκτερεύουν τα βενζινάδικα: Μιχαήλου Παν. (Χρ. Τσιγάντε), Νταναβασίλης-Αυγενικός (Γ. Σεφέρη), Κορωναίος Δημ. (Ιαλυσός), Πισσαδάκης Δ. (Παραδείσι), Διακοστεργάκης Γ. (Μανδρικό), Σαββάκης Μ. (Θεολόγος), Δράκου Δ. (Αφάντου), Καλλυθεάνος Π. (Αρχάγγελος).

ΛΑΪΚΕΣ ΑΓΟΡΕΣ

Τετάρτη: στο Δημοτικό Νεκροταφείο
Πέμπτη: στην οδό Βύρωνος
Παρασκευή: στην οδό Πτολεμαίων (Ανάληψη)
Σάββατο: στο Δημοτικό Νεκροταφείο.

ΔΡΟΜΟΛΟΓΙΑ ΠΛΟΙΩΝ

Σήμερα αναχωρεί το πλοίο "ΡΟΔΟΣ" στις 15.00 για Κω-Κάλυμνο-Λέρο-Πάτμο-Πειραιά.

ΑΕΡΟΠΟΡΙΚΑ ΔΡΟΜΟΛΟΓΙΑ

ΟΛΥΜΠΙΑΚΗ ΑΕΡΟΠΟΡΙΑ

ΑΠΟ ΡΟΔΟ-ΑΘΗΝΑ
- Καθημερινά 07.10, 13.40
- Πέμπτη 20.10, 22.45
- Καθημερινά πλην Πέμπτης 19.40, 22.25
- Καθημερινά πλην Κυριακής 10.40

ΑΠΟ ΑΘΗΝΑ-ΡΟΔΟ
- Καθημερινά 05.30,12.00
- Πέμπτη 18.30, 21.05
- Καθημερινά πλην Πέμπτης 18.00, 20.45
- Καθημερινά πλην Κυριακής 09.00

ΑΠΟ ΡΟΔΟ-ΘΕΣΣΑΛΟΝΙΚΗ
- Δευτέρα - Τετάρτη 09.45
- Πέμπτη 10.45
- Σάββατο 15.15
- ΔΕΥ-ΤΕΤ-ΠΑΡ-ΚΥΡ 16.10

ΑΠΟ ΡΟΔΟ-ΗΡΑΚΛΕΙΟ
- Δευτέρα-Παρασκευή 14.30, Τετάρτη-Κυριακή 16.30

ΑΠΟ ΡΟΔΟ-ΚΑΡΠΑΘΟ
- ΔΕΥ-ΠΕΜ-ΠΑΡ-ΣΑΒ 07.00, 10.40
- Τετάρτη-Κυριακή 10.40, 14.20

ΑΠΟ ΡΟΔΟ-ΚΑΣΟ
- ΔΕΥ-ΠΕΜ-ΠΑΡ-ΣΑΒ 07.00
- Τετάρτη-Κυριακή 10.40

ΑΠΟ ΡΟΔΟ-ΚΑΣΤΕΛΟΡΙΖΟ
- ΔΕΥ-ΤΕΤ-ΠΑΡ-ΣΑΒ-ΚΥΡ 07.10

ΑΠΟ ΡΟΔΟ-ΧΙΟ
- Τρίτη στις 10.40 και Πέμπτη στις 10.45'

ΡΟΔΟΣ-ΜΥΤΙΛΗΝΗ
- Δευτέρα-Τετάρτη στις 09.45, Τρίτη στις 10.40', Πέμπτη στις 10.45' και Σάββατο στις 15.15

ΡΟΔΟΣ- ΣΑΜΟΣ
- Τρίτη στις 10.40', Σάββατο στις 15.15

ΡΟΔΟΣ-ΛΗΜΝΟΣ
- Δευτέρα-Τετάρτη στις 09.45', Τρίτη στις 10.40', Πέμπτη στις 10.45' και Σάββατο στις 15.15'

AEGEAN AIRLINES & CRONUS

ΑΠΟ ΡΟΔΟ-ΑΘΗΝΑ
Καθημερινά 08.30 πλην Κυριακής.
Καθημερινά 13.50. Δευτέρα-Τετάρτη-Παρασκευή-Κυριακή 17.50.
Τρίτη-Πέμπτη-Σάββατο 19.35.
Καθημερινά 20.20 πλην Τρίτης και Πέμπτης.

ΑΠΟ ΑΘΗΝΑ-ΡΟΔΟ
Καθημερινά 06.50 πλην Κυριακής.
Καθημερινά 12.10.
Δευτέρα-Τετάρτη-Παρασκευή-Κυριακή 16.10.
Τρίτη-Πέμπτη-Σάββατο 17.45
Καθημερινά 18.40 πλην Τρίτης και Πέμπτης.

ΑΠΟ ΡΟΔΟ-ΗΡΑΚΛΕΙΟ
Τρίτη-Πέμπτη-Παρασκευή-Κυριακή 19.00

ΑΠΟ ΗΡΑΚΛΕΙΟ-ΡΟΔΟ
Τρίτη-Πέμπτη-Παρασκευή-Κυριακή 17.30

ΑΠΟ ΡΟΔΟ-ΘΕΣΣΑΛΟΝΙΚΗ
Τετάρτη-Παρασκευή-Κυριακή 12.00

ΑΠΟ ΘΕΣΣΑΛΟΝΙΚΗ-ΡΟΔΟ
Τετάρτη-Παρασκευή-Κυριακή 10.00

Επώνυμον το ανώνυμον...

Η μάχη της διεύρυνσης θα κριθεί στο νήμα

Η διεύρυνση της Ευρωπαϊκής Ενωσης, όπως την αντιλαμβανόμαστε στην Ελλάδα, περίπου ταυτίζεται με την ένταξη της Κύπρου. Οπως και με τη διευθέτηση των προβλημάτων που έχουμε με την Τουρκία. Πολύς λογος γίνεται στα ελληνικά μέσα ενημέρωσης σχετικά με τον τρόπο που θα μπει η Κύπρος στην Ενωση, με ή χωρίς επίλυση του πολιτικού της προβλήματος, καθώς και για την Τουρκία, η οποία θέλει, ταυτόχρονα με την ένταξη της Κύπρου και των άλλων εννέα χωρών, να της δοθεί ημερομηνία να ξεκινήσει τις δικές της ενταξιακές διαπραγματεύσεις με την Κοινότητα.

Στις Βρυξέλλες και σε άλλες πρωτεύουσες της Γηραιάς Ηπείρου, η έννοια της διεύρυνσης αξιολογείται με διαφορετικό τρόπο. Σε ό,τι αφορά την ένταξη της Κύπρου δεν υπάρχουν, μέχρι τώρα, εμφανείς αντιδράσεις, ενώ τονίζεται ότι θα ήταν επιθυμητή η επίλυση του προβλήματος, έτσι ώστε να μη μεταφερθούν τα προβλήματα της νήσου στην Ενωση.

Δεν συμβαίνει, όμως, το ίδιο με την Τουρκία. Ούτε με το κόστος που συνεπάγεται η διεύρυνση, θέμα που δημιουργεί μεγάλη ανασφάλεια στα υποψήφια κράτη της Ανατολικής Ευρώπης, τα οποία, στο "παρά ένα", αντιλαμβάνονται ότι η Κοινότητα είναι ανέτοιμη να τους υποδεχθεί, υποκρίνεται και ενίοτε εμπαίζει... Πέντε μέρες πριν από τη Σύνοδο Κορυφής της Κοπεγχάγης, η αγωνία κορυφώνεται.

Οι "15" δεν έχουν ακόμη απαντήσει στο καίριο ερώτημα "ποιος θα πληρώσει τη διεύρυνση", ύστερα από διαβουλεύσεις μηνών. Μόλις προχθές, η συνάντηση του Γερμανού καγκελάριου Σρέντερ και του προεδρεύοντος Δανού πρωθυπουργού Ρασμούσεν, έφερε τη διεύρυνση στα πρόθυρα... νευρικής κρίσης. Αιτία το χρηματοδοτικό πακέτο που πρότειναν οι Δανοί, το οποίο εκρίθη "υπερβολικά γενναιόδωρο" από τους βασικούς "εισφορείς" Γερμανούς.

Δεν έχουν επίσης καταλήξει τι θα πουν στην Τουρκία, χαρακτηρίζοντας την απόφαση που θα λάβουν εξαιρετικά δύσκολη. Οι διαφωνίες γι' αυτό το θέμα μέσα στους κόλπους της Ενωσης είναι έντονες, όπως έντονες είναι και οι πιέσεις των ΗΠΑ, που λόγω του Ιράκ και της λεγόμενης "shopping list" με αιτήματα που σχεδόν απαίτησαν από την Αγκυρα, την έχουν ήδη αναβαθμίσει σε έναν εξαιρετικά πολύτιμο σύμμαχο και εταίρο.

Η μάχη για τη διεύρυνση συνεχίζεται, αλλά θα κριθεί στο "νήμα" στη δανική πρωτεύουσα, στη Σύνοδο Κορυφής, που όλοι πιστεύουν ότι θα επεκταθεί χρονικά μέχρι να βρεθεί λύση.



Vitros.

Το κάθε άτομο έχει μοναδικές ανάγκες όταν πρόκειται για την αγορά μιας νέας τηλεόρασης. Η Vitros χαρακτηρίζεται από μια αίσθηση, μοναδικότητας και προηγμένης τεχνολογίας. Η εντυπωσιακή σχεδίαση της πρόσοψης διαχωρίζεται από την πίσω επιφάνεια με μια ζώνη χρώματος γραφίτη. Η σχεδίαση τονίζεται από τα high-tech χρώματα: Platinum, Basalt και το καινούργιο χρώμα Platinum Monochrome

LOEWE.

ELECTRONET
Πάνω απ'όλα φίλοι!

Μοσχίδης
Π. Π. Γερμανού - Εμπορικό Κέντρο Πλατεία Φωκίωνα
ΤΗΛ. 20162 - 35886

Πάθος για τελειότητα

ΔΕΧΟΝΤΑΙ ΤΟ ΚΟΙΝΟ

Ο Νομάρχης δέχεται το κοινό κάθε Τρίτη και Πέμπτη από 11.00-13.00.
Ο Δήμαρχος Ροδίων δέχεται ύστερα από συνεννόηση.
Ο αντινομάρχης Δωδεκανήσου κ. Νικόλαος Τατάκης δέχεται το κοινό κάθε Τρίτη και Πέμπτη από 10.00 π.μ.-12 μ.μ.

ΤΑΞΙ

ΡΑΔΙΟ ΤΑΞΙ: 2241-0-64712, 2241-0-64790.

ΧΡΗΣΙΜΑ ΤΗΛΕΦΩΝΑ

ΝΟΣΟΚΟΜΕΙΟ:	2241-0-80000
ΑΜΕΣΗ ΔΡΑΣΗ ΠΥΡ/ΚΗΣ:	199
ΛΙΜΕΝΑΡΧΕΙΟ:	2241-0-22220, 2241-0-27695
ΒΛΑΒΕΣ Δ.Ε.Η.:	125
ΒΛΑΒΕΣ Ο.Τ.Ε.:	121
ΑΜΕΣΗ ΔΡΑΣΗ:	100
ΒΛΑΒΕΣ ΥΔΡΕΥΣΗΣ:	2241-0-068750, 2241-0-68755
ΝΟΜΑΡΧΙΑ:	2241-0-46502
ΠΕΡ/ΚΗ Δ/ΝΣΗ	2241-0-38174
ΔΗΜΟΣ:	2241-0-46200
ΔΗΜ. ΕΠΙΧ. ΚΑΘΑΡ.	2241-0-77600
ΥΠΗΡ. ΑΠΟΚΟΜΙΔΗΣ:	2241-0-61057
ΤΡΟΧΑΙΑ:	2241-0-26480
ΠΛΗΡΟΦ. Ο.Τ.Ε:	131
ΔΕΛΤΙΟ ΚΑΙΡΟΥ:	149
ΛΑΧΕΙΑ:	111
ΠΡΟΠΟ - ΛΟΤΤΟ:	111
ΡΟΔΑ:	2241-0-27462
ΚΤΕΛ:	2241-0-27706
Ο.Α.Ε.Δ.:	2241-0-23265
Ι.Κ.Α.:	2241-0-64912
ΤΑΞ.Υ.:	2241-0-68701, 2241-0-68702
ΟΛΥΜΠΙΑΚΗ:	2241-0-24555
Δ.Α.Ν.Ε.:	2241-0-43150
ΕΡΓΑΤ. ΚΕΝΤΡΟ:	2241-0-24730
CRONUS AIRLINES	2241-0-25444
AEGEAN AIRLINES	2241-0-98345

ΚΤΕΟ

• Από 1/11/2002 έως 31/12/2002 παντός είδος οχήματα **με συνδυασμό γραμμάτων ΡΟΒ1000-1500.** Επίσης θα ελέγχονται τα οχήματα που η καταλληλότητά τους λήγει αυτές τις εβδομάδες και οχήματα ανάριθμα εισαγωγής.

ΤΙΜΕΣ ΣΥΝΑΛΛΑΓΜΑΤΟΣ

ΔΟΛΛΑΡΙΟ Η.Π.Α	1,0001	0,9981
ΛΙΡΑ ΑΓΓΛΙΑΣ	0,63704	0,63576
ΚΟΡΩΝΑ ΔΑΝΙΑΣ	7,4338	7,419
ΚΟΡΩΝΑ ΣΟΥΗΔΙΑΣ	9,0673	9,0491
ΓΙΕΝ ΙΑΠΩΝΙΑΣ	125,31	125,05
ΦΡΑΓΚΟ ΕΛΒΕΤΙΑΣ	1,4742	1,4712
ΚΟΡΩΝΑ ΝΟΡΒΗΓΙΑΣ	7,2818	7,2672
ΛΙΡΑ ΚΥΠΡΟΥ	0,57364	0,5725
ΔΟΛΛΑΡΙΟ ΚΑΝΑΔΑ	1,5594	1,5562
ΔΟΛΛΑΡΙΟ ΑΥΣΤΡΑΛΙΑΣ	1,7831	1,7795

Η ΡΟΔΙΑΚΗ

Ημερήσια Εφημερίδα της Ρόδου
Ετος Ιδρύσεως 1915
ΙΔΡΥΤΗΣ
ΕΜΜ. ΚΑΛΑΜΠΙΧΗΣ
ΙΔΙΟΚΤΗΣΙΑ – ΕΚΔΟΣΗ
ΥΙΟΙ Σ. ΤΣΟΠΑΝΑΚΗ Η. ΚΩΤΙΑΔΗΣ Ο.Ε.
ΔΙΕΥΘΥΝΤΗΣ
ΑΘ. ΜΑΡΑΣΙΩΤΗΣ
ΣΥΝΤΑΞΗ
Λουκάς Μαστής
Μιχάλης Μαστής
Κυριακή Πετρίδου
Βαρβάρα Μπογδάνου
Μίκα Αυγουστή
ΑΘΛΗΤΙΚΑ
Μανόλης Μπάτης,
Νικήτας Κουσκούσης
Κώστας Παντίδος
Παύλος Ντοκουόπιλ
ΓΡΑΦΕΙΑ ΣΥΝΤΑΞΗΣ
Μάρκου Μαλλιαράκη 11
Τηλ.2241-0- 24610,
2241-0-75640
Fax (22410) 75641
ΛΟΓΙΣΤΗΡΙΟ – ΔΙΑΦΗΜΙΣΕΙΣ
Μάρκου Μαλλιαράκη 11
Τηλ. 2241-0-22210
2241-0-75230
Fax (22410) 22471
http://www.rodiaki.gr.
Email: tsopd@otenet.gr & irodiaki@otenet.gr

Στα πλαίσια αναμόρφωσης των εσόδων των Δήμων με νέους και παλιούς φόρους

Ανακινείται θέμα κατάργησης του δημοτικού φόρου Δωδ/σου!

Χαριστική βολή για τον Αυτοδιοικητικό κορμό του Νομού μας

Ενα δυσάρεστο μπουναμά για τους δημάρχους της Δωδεκανήσου ετοιμάζει για τις αρχές του χρόνου η κυβέρνηση.Με βάση τις πληροφορίες που υπάρχουν ο δημοτικός φόρος Δωδεκανήσου βαίνει προς κατάργηση, γεγονός που αν συμβεί θα τινάξει στον αέρα την όποια οικονομική άνεση έχουν οι ΟΤΑ της Δωδεκανήσου.



Επί δεκαετίες άλλωστε το έσοδο του δημοτικού φόρου ήταν αυτό που στην ουσία κρατούσε σε αξιοπρεπή επίπεδο την δραστηριότητα των δήμων και των κοινοτήτων της Δωδεκανήσου.

Η κατάργηση του δημοτικού φόρου, δεν θα γίνει λόγω νομικών ασυμβίβαστων κ.λπ. Θα προκύψει εκ των πραγμάτων, αφού η κυβέρνηση ετοιμάζεται να θεσπίσει φόρο επιτηδεύματος, ενοποιώντας τους υπάρχοντες φόρους. Και ναι μεν οι υπόλοιποι ΟΤΑ της χώρας, θα έχουν στην ουσία κέρδος από την ιστορία αυτή, όχι όμως και οι ΟΤΑ της Δωδεκανήσου.

Συγκεκριμένα σύμφωνα με πληροφορίες που είδαν το φως της δημοσιότητας το οικονομικό επιτελείο προτίθεται να καλέσει σε διάλογο την Κεντρική Ενωση Δήμων και Κοινοτήτων, που θα συσταθεί με την έλευση του 2003, προκειμένου να προωθήσει σταδιακά τη συγχώνευση φόρων και τελών, καθώς και νέες διαδικασίες είσπραξής τους από τους δήμους και τις κοινότητες. Οι αλλαγές που θα επέλθουν στους φόρους της Τοπικής Αυτοδιοίκησης, θα συμπεριληφθούν σε σχετικό νομοσχέδιο, που θα κατατεθεί στη Βουλή την άνοιξη του 2003.

- Αρμόδιοι παράγοντες του υπουργείου Οικονομίας-Οικονομικών επισημαίνουν ότι στο πλαίσιο της φορολογικής μεταρρύθμισης εξετάζεται η ενοποίηση σε δύο των 20 ισχυόντων αυτοτελών φόρων περιουσίας και επιτηδεύματος.

Ο ένας εξ αυτών αφορά το φόρο επιτηδεύματος, στον οποίο θα ενσωματωθούν 10 φόροι, που πληρώνουν σήμερα διάφορες κατηγορίες επαγγελματιών και αφορούν: τα τέλη χρήσης φυσικών ιαματικών πηγών, σε καταστήματα εστίασης και διασκέδασης, διανομής παρεπιδημούντων, εκμετάλλευσης λατομείων βιομηχανικών ορυκτών, εκμετάλλευσης λατομείων αδρανών υλικών, επιβίβασης οχημάτων σε πλοία για λιμάνια εξωτερικού και διαφήμισης, το δικαίωμα εμπορίας πόσιμων υδάτων από τοπικές πηγές, το φόρο ζύθου και το χαρτόσημο επί των κερδών των εταιρειών.

Το νέο τέλος επιτηδεύματος, που πρόθεση είναι να αποδίδει τα ίδια έσοδα με τους φόρους-τέλη που θα αντικαταστήσει, θα επιβληθεί σε επιχειρήσεις-καταστήματα που δραστηριοποιούνται σε κάθε δημοκοινότητα και ως βάση υπολογισμού, εξετάζεται να λαμβάνονται στοιχεία της επιχείρησης (όπως κέρδη, προσωπικό, απασχολούμενο κεφάλαιο, κατανάλωση ενέργειας κ.λπ.).

Στο θέμα αυτό είχε αναφερθεί πρόσφατα και ο δήμαρχος Ρόδου ο κ. Γ. Γιαννόπουλος. Στην συζήτηση που είχε γίνει κατά την συνεδρίαση του δημοτικού συμβουλίου για το θέμα του προϋπολογισμού του 2003 ο κ. Γιαννόπουλος είχε αναφερθεί στα σχέδια αυτά και είχε επισημάνει τους κινδύνους να χαθούν έσοδα για τους δήμους της περιοχής μας.

Είχε επικεντρώσει μάλιστα τους προβληματισμούς του στο γεγονός ότι θα χαθούν στην ουσία τα τέλη παρεπιδημούντων, γεγονός που έχει προκαλέσει κινητοποίηση στους τουριστικούς δήμους.

Αυτό που διαφαίνεται από τις εξελίξεις είναι ότι οι δήμαρχοι της Δωδεκανήσου θα κληθούν να δώσουν σκληρή πολιτική μάχη για την διατήρηση των κεκτημένων, και μάλιστα πολύ σύντομα.





ΑΓΙΟΣ ΒΑΣΙΛΗΣ



Τα Χριστούγεννα έρχονται. Μικροί και μεγάλοι περιμένουμε τον Αγιο Βασίλη να μας φέρει δώρα. Ζήστε το όνειρο αυτό, δώστε τη χαρά στα παιδιά και στα εγγόνια σας. Απλά τηλεφωνήστε στο

0977-453671

και ζητείστε τον Αγιο Βασίλη

LET'S GO TRAVEL

ΠΡΑΚΤΟΡΕΙΟ ΓΕΝΙΚΟΥ ΤΟΥΡΙΣΜΟΥ

Ταξιδιωτικές αποδράσεις με τις πιο ανταγωνιστικές τιμές σε συνεργασία με τα μεγαλύτερα ταξιδιωτικά γραφεία των Αθηνών

ΟΡΓΑΝΩΜΕΝΑ ΠΑΚΕΤΑ ΕΚΔΡΟΜΩΝ

ΕΟΡΤΑΣΤΙΚΕΣ ΠΡΟΣΦΟΡΕΣ

ΑΕΡΟΠΟΡΙΚΕΣ ΕΥΡΩΔΙΑΚΟΠΕΣ!!

ΠΑΡΙΣΙ - ΝΤΙΣΝΕΫΛΑΝΤ-ΒΕΡΣΑΛΛΙΕΣ
6 μέρες από **749 ευρώ**

ΛΟΝΔΙΝΟ
5 μέρες από **489 ευρώ**

ΡΩΜΗ
5 μέρες από **615 ευρώ**

ΠΡΑΓΑ-ΒΙΕΝΝΗ
6 μέρες από **825 ευρώ**

ΒΟΥΔΑΠΕΣΤΗ
4 μέρες από **649 ευρώ**

ΒΙΕΝΝΗ-ΣΑΛΤΣΜΠΟΥΡΓΚ
7 μέρες από **819 ευρώ**

ΜΕΣΟΓΕΙΟΣ

ΚΑΪΡΟ+ΑΛΕΞΑΝΔΡΕΙΑ
5/8 μέρες από **373 ευρώ**

ΚΡΟΥΑΖΙΕΡΑ ΣΤΟ ΝΕΙΛΟ + ΚΑΪΡΟ
8 μέρες. Αναχωρήσεις κάθε Σάββατο από Ρόδο από **775 ευρώ**

ΓΥΡΟΣ ΤΥΝΗΣΙΑΣ
8 μέρες από **745 ευρώ**

ΜΑΛΤΑ
4 μέρες από **560 ευρώ**

ΚΡΟΥΑΖΙΕΡΕΣ

ΜΟΝΑΔΙΚΗ ΠΡΟΣΦΟΡΑ!!
11ΗΜΕΡΗ ΚΡΟΥΑΖΙΕΡΑ ΣΤΗΝ ΜΕΣΟΓΕΙΟ
ΙΣΠΑΝΙΑ-ΚΑΝΑΡΙΑ ΝΗΣΙΑ-ΜΑΔΕΡΑ-ΜΑΡΟΚΟ
Αναχωρήσεις κάθε Κυριακή από **920 ευρώ**

ΕΛΛΗΝΙΚΟΙ ΠΡΟΟΡΙΣΜΟΙ

ΠΗΛΙΟ-ΚΑΛΑΜΠΑΚΑ-ΙΩΑΝΝΙΝΑ-ΖΑΓΟΡΟΧΩΡΙΑ-ΕΥΒΟΙΑ-ΑΡΑΧΩΒΑ-ΝΑΥΠΛΙΟ-ΧΑΛΚΙΔΙΚΗ
3/4 μέρες με ημιδιατροφή από **120 ευρώ**

ΑΕΡΟΠΟΡΙΚΑ & ΑΚΤΟΠΛΟΪΚΑ ΕΙΣΙΤΗΡΙΑ ΚΡΑΤΗΣΕΙΣ ΞΕΝΟΔΟΧΕΙΩΝ ΚΑΙ ΕΝΟΙΚΙΑΣΕΙΣ ΑΥΤΟΚΙΝΗΤΩΝ

ΠΕΡΝΟΥ 143 ΑΦΑΝΤΟΥ - ΡΟΔΟΣ
ΤΗΛ. 22410 51186-FAX: 2241051187

Κατατέθηκαν χθες οι υποψηφιότητες για το νέο δ.σ.

Προς γενική εκκαθάριση στη διοίκηση της ΔΑΝΕ!

Εκτός, Γερονικόλας, Καλογηράτος και Αγούδημος;

Εληξε χθες η προθεσμία για την υποβολή υποψηφιοτήτων για το νέο διοικητικό συμβούλιο της ΔΑΝΕ. Κατατέθηκαν 20 υποψηφιότητες για τις 12 θέσεις του διοικητικού συμβουλίου της ΔΑΝΕ.

Αξιοσημείωτο είναι ότι δεν περιλαμβάνεται στους υποψήφιους ούτε ο νυν πρόεδρος κ. Ι. Γερονικόλας ούτε ο μεγαλομέτοχος κ. Γερ. Καλογηράτος καθώς και ο κ. Αγούδημος.

Τα ονόματα των υποψηφίων για το νέο Δ.Σ. της ΔΑΝΕ είναι τα ακόλουθα.

— Βαρδινογιάννης Ιωάννης.
— Πρωτοπαπαδάκης Σπυρίδων.
— Μανουσογιαννάκης Ιωσήφ.
— Μπαλής Αριστοτέλης.
— Μπολουδάκης Αναστάσιος.
— Κυριάκος Μπαδιερίτης.
— Εμμανουήλ Σκευοφύλακας.
— Νικόλαος Κορίνης
— Απόστολος Αθηναίος
— Καστής Αντώνιος
— Πιταροκύλης Εμμανουήλ.
— Σπυριδάκης Μιχαήλ
— Αγγελος Αμύγδαλος
— Ευάγγελος Τσαγρής.
— Γεώργιος Συριόπουλος
— Κούτρας Αριστείδης.
— Αρχοντάκης Κυριάκος.
— Καραγιάννης Παναγιώτης
— Γρηγοράς Γρηγόρης.
— Τσιγαρίδης Μιχαήλ.





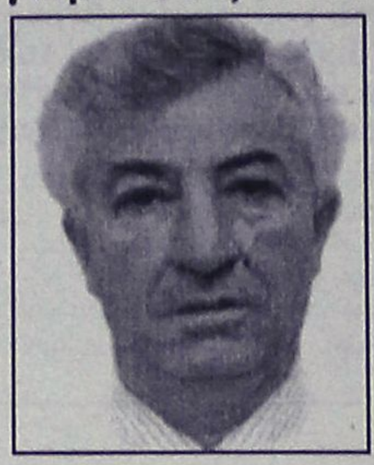

● ***Μέχρι αργά το απόγευμα, οπότε έκλειναν οι εφημερίδες λόγω Σαββάτου, δεν είχαν καταθέσει υποψηφιότητα ο πρόεδρος της ΔΑΝΕ κ. Τζακ Γερονικόλας, ο κ. Καλογηράτος και ο κ. Γερ. Αγούδημος. Ομως δεν αποκλειόταν να καταθέσουν υποψηφιότητα μέχρι τα μεσάνυχτα οπότε έληγε η προθεσμία. Σε περίπτωση που δεν είναι υποψήφιοι, σημαίνει ότι η ΑΝΕΚ αποφάσισε να προχωρήσει σε γενική εκκαθάριση στα διοικητικά πράγματα της ΔΑΝΕ, με ό,τι αυτό συνεπάγεται. Αυτό, και ο,τιδήποτε άλλο, θα φανεί σήμερα.***

Οι εκλογές θα γίνουν ως γνωστόν στις 14 Δεκεμβρίου στην διάρκεια της γενικής συνέλευσης της ΔΑΝΕ που θα πραγματοποιηθεί στην συνεδριακή αίθουσα του «ΑΚΤΑΙΟΝ» στις 12 το μεσημέρι.

Τα θέματα της ημερήσιας διάταξης είναι τα ακόλουθα:

1. Εγκριση των αποφάσεων του Δ.Σ. περί συμπληρώσεως των κενωθεισών θέσεων μελών του λόγω παραιτήσεως (ήτοι των κ.κ. Στ. Ζαμπετάκη, Σ. Σαριδάκη, Αν. Αγγελάκη, Ιωσήφ Ιωαν. Μανουσογιαννάκη, Αν. Δημητρακάκη) και θανάτου του αειμνήστου Σήφη Βαρδινογιάννη, και διορισμού ως προσωρινών μελών των Ιωάννη Βαρδινογιάννη, Ιωσήφ Μ. Μανουσογιαννάκη, Σπ. Πρωτοπαπαδάκη, Αρ. Μπαλή, Αν. Μπολουδάκη και Απ. Αθηναίου αντίστοιχα σύμφωνα με το άρθρο 14 του καταστατικού της εταιρείας.

2. Εγκριση της εκ μέρους του Δ.Σ. διαθέσεως των κεφαλαίων που είχαν αντληθεί από την πραγματοποιηθείσα αύξηση του μετοχικού κεφαλαίου της Εταιρείας, με την από 1-3/9/1999 απόφαση της Γενικής Συνελεύσεως των μετόχων.

3. Αύξηση του μετοχικού κεφαλαίου κατά 6.217.062,31 ευρώ με την έκδοση νέων μετοχών, ονομαστικής αξίας 0,59 ευρώ εκάστης που θα διατεθούν προς 0,59 ευρώ η κάθε μία, κατά προτίμηση μεταξύ των παλαιών μετόχων της εταιρείας κατά την αναλογία συμμετοχής τους στο εταιρικό κεφάλαιο ήτοι, μία (1) νέα μετοχή, για κάθε οκτώ (8) παλαιές και οι οποίες σε περίπτωση μη αναλήψεώς τους από τους παλαιούς μετόχους θα διατίθενται ελεύθερα από το Δ.Σ. της εταιρείας σύμφωνα με τον Νόμο και το καταστατικό της. Αν η κάλυψη του ποσού της αύξησης δεν είναι πλήρης το μετοχικό κεφάλαιο θα αυξάνεται μέχρι του τελικού ποσού της κάλυψής του.

4. Τροποποίηση (προσαρμογή προς την αμέσως ανωτέρω απόφαση), του άρθρου 5 του καταστατικού της εταιρείας, περί μετοχικού κεφαλαίου και κωδικοποίηση του καταστατικού σε ενιαίο κείμενο.

5. Ανάκληση όλων των μελών του Διοικητικού Συμβουλίου.

6. Εκλογή νέου δωδεκαμελούς Δ.Σ. τριετούς θητείας, σύμφωνα με τις διατάξεις του Ν. 2190/20 και του καταστατικού.

7. Διάφορες ανακοινώσεις.

Allegro play-cafe

Κρουασάν
Σάντουιτς
Ντόνατς
Αρτοποιήματα
Καφές
Γλυκά

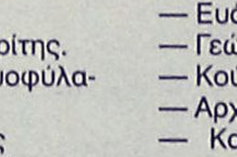

Διαθέτουμε παιδότοπο όπου τα παιδιά σας μπορούν να παίξουν υπό την επίβλεψη παιδαγωγού

...δίνει άλλο τόνο!



Παραλία Ιαλυσού (δίπλα στο "Σακκής"), Ιαλυσός
Τηλ: 22410 98339, Κιν: 6946 336192

-ΣΥΣΤΗΜΑΤΑ ΣΥΝΑΓΕΡΜΟΥ
-ΚΑΜΕΡΕΣ ΠΑΡΑΚΟΛΟΥΘΗΣΗΣ ΧΩΡΩΝ
-ΚΕΝΤΡΟ ΛΗΨΕΩΣ

ARMAOS SECURITY

ΡΟΔΟΣ: ΛΙΝΔΟΥ 80 -Τ.Κ. 85100
ΤΗΛ./FAX 23632 - ΥΠΕΥΘΥΝΟΣ ΡΟΔΟΥ:
ΔΗΜΗΤΡΗΣ ΚΥΡΙΑΖΗΣ

EPAFES



Χτίζουμε με Υπευθυνότητα το Μέλλον των Παιδιών σας





Έναρξη, Σεπτέμβριος 2003

ΡΟΔΙΩΝ ΠΑΙΔΕΙΑ

ΙΔΙΩΤΙΚΟ ΔΗΜΟΤΙΚΟ, ΓΥΜΝΑΣΙΟ, ΛΥΚΕΙΟ

Αναδεικνύει Αξίες !

Υπευθυνότητα. Το αίσθημα ευθύνης που διακρίνει κάθε έναν από εμάς, τους συντελεστές, του νέου σύγχρονου Εκπαιδευτηρίου **ΡΟΔΙΩΝ ΠΑΙΔΕΙΑ**. Συνεπείς στις υποχρεώσεις μας, με τη σοβαρότητα που μας χαρακτηρίζει στην εκτέλεση του εκπαιδευτικού μας έργου, εμείς, οι δάσκαλοι και οι καθηγητές, δίνουμε κάθε μέρα, κάθε ώρα, τον καλύτερό μας εαυτό.

Γνωρίζουμε ότι η πρόοδος ενός έργου εξαρτάται από την **υπευθυνότητα**, την **εξειδίκευση**, την **αγάπη** και την **προσωπικότητα** των συντελεστών του.

Περιμένουμε λοιπόν, με ιδιαίτερη ανυπομονησία, την ολοκλήρωση των έργων του Εκπαιδευτηρίου μας **ΡΟΔΙΩΝ ΠΑΙΔΕΙΑ**, προκειμένου να πάρουμε τη σκυτάλη.

Με τελικό στόχο, να βάλουμε ο καθένας μας το δικό του λιθαράκι στο **χτίσιμο** της γνώσης και της προσωπικότητας των παιδιών σας.

Με την πολύχρονη εμπειρία και τις γνώσεις μας, εγγυόμαστε να χτίσουμε με σιγουριά το μέλλον των παιδιών σας.

Εμπιστευθείτε μας.

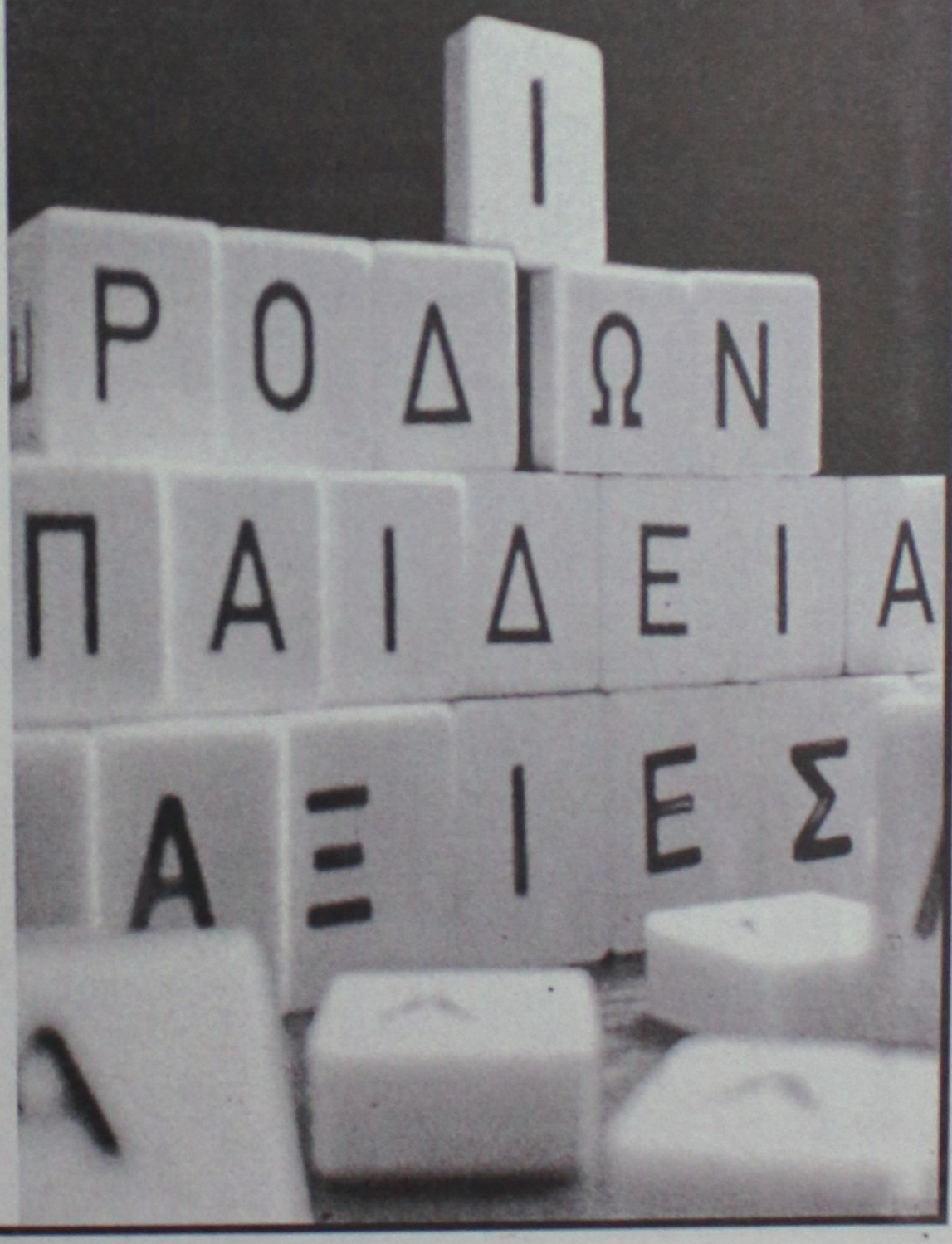

ΕΚΠΑΙΔΕΥΤΗΡΙΑ ΔΩΔΕΚΑΝΗΣΟΥ Α.Ε.
ΗΛΙΑ ΒΕΝΕΖΗ, ΗΛΙΟΥΠΟΛΗ - ΡΟΔΟΣ
τηλ.: 2241 0 43210

www.rhodian-pedia.gr
www.rhodian-school.com

Naftilos
ΚΑΦΕΤΕΡΙΑ
Για τις κρύες νύχτες του χειμώνα δημιουργήσαμε για σας την οικογενειακή καφετέρια NAFTILOS ένα ζεστό περιβάλλον, ΔΕΚΑ βήματα απο το κύμα της θάλασσας στην παραλία Ιαλυσού.



Ο χώρος διαθέτει μεγάλη παιδική χαρά και PARKING
ΑΝΟΙΧΤΑ ΚΑΘΕ ΜΕΡΑ
ΣΑΒΒΑΤΟ - ΚΥΡΙΑΚΗ ΟΛΗ ΜΕΡΑ
ΟΔΟΣ ΦΕΡΕΝΙΚΗΣ ΠΑΡΑΛΙΑ ΙΑΛΥΣΟΥ ΤΗΛ (2241096600)

Λεπτές οι ισορροπίες για τον δήμαρχο Γ. Γιαννόπουλο

Πολλοί μνηστήρες για τα αξιώματα!

Δεν εκδηλώνουν όλοι δημοσίως το ενδιαφέρον τους, αλλά στα παρασκήνια κάνουν ό,τι μπορούν για να προωθήσουν τα σχέδιά τους

Πολλοί είναι πράγματι οι μνηστήρες για τις θέσεις αντιδημάρχων και του προέδρου του δημοτικού συμβουλίου στον δήμο της Ρόδου. Μπορεί επισήμως οι προθέσεις να μην έχουν εκφραστεί, ανεπισήμως όμως υπάρχει έντονη κινητικότητα επί του θέματος.

Αυτό που είναι δεδομένο είναι ότι όλα είναι ανοιχτά και σχεδόν δεν έχει οριστικοποιηθεί τίποτα. Σκέψεις υπάρχουν, σενάρια ακόμα περισσότερα, φιλοδοξίες ακόμα πιο πολλές αλλά αποφάσεις δεν έχουν παρθεί.

Στην ουσία ο δήμαρχος κ. Γιαννόπουλος καλείται **να μοιράσει εκ νέου την τράπουλα** στο πόδια της δημοτικής εξουσίας, επιδιώκοντας αφενός να υπάρχουν τα καλύτερα αποτελέσματα σε παραγωγή έργου, και να διατηρήσει την εσωπαραταξιακή συνοχή της παράταξης.

Το πρώτο θέμα που θα ξεκαθαρίσει είναι αυτό του προέδρου του δημοτικού συμβουλίου, κάτι που αναμένεται να γίνει στο τρίτο δεκαήμερο του Δεκεμβρίου.

Φαβορί για την θέση είναι ο νυν πρόεδρος **κ. Γιάννης Τσιγάρος,** δεν είναι όμως ο μόνος. Στο πλαίσιο των γενικότερων σεναρίων ακούγεται και το όνομα του πρώην προέδρου του **κ. Μ. Γλυνού,** η θέση του οποίου ενισχύθηκε κατά τις τελευταίες εκλογές με τους 2.000 και πλέον ψήφους που πήρε (και την τρίτη συνεχόμενη πρωτιά).

Υπάρχει επίσης και ο **κ. Αντ. Αλαβέρας** που έχοντας 8 χρόνια στην πλάτη του σαν αντιδήμαρχος, δεν θα έβλεπε με κακό μάτι μια τέτοια μετακίνηση εάν υπήρχαν οι ανάλογες προϋποθέσεις.

Για τις θέσεις των 3 αντιδημάρχων οι μνηστήρες είναι 9 και συγκεκριμένα:

- **Ο κ. Μαν. Γλυνός** ο οποίος λογικά θα παραμείνει στο πόστο που έχει στα θέματα κοινωνικής πολιτικής. Δεν αποκλείεται όμως να μετακινηθεί σε άλλο τομέα ανάλογα της αναδιάρθρωσης που θα γίνει.
- **κ. Αντ. Αλαβέρας** αποτελεί την δοκιμασμένη λύση στα διοικητικά του δήμου και έχει βάσιμες ελπίδες ότι θα είναι εκ νέου αντιδήμαρχος.
- **Ο κ. Νικ. Χαραλάμπης** διεκδικεί αρκετά σοβαρά θέση αντιδημάρχου, σε τομέα που είτε θα έχει σχέση με τα έργα είτε με γενικότερα αναπτυξιακά ζητήματα της πόλης.

Οι πιθανότητες για την αντιδημαρχοποίηση του κ. Χαραλάμπη είναι βάσιμες.

- **Ο κ. Αριστ. Ηρακλείδης** πιθανόν να αποτελέσει την έκπληξη, αφού οι μετοχές του φαίνεται να είναι ανεβασμένες. Πολλοί μάλιστα θεωρούν δεδομένο ότι θα είναι από τους τρείς αντιδημάρχους, αντικαθιστώντας ίσως τον κ. Γλυνό, ο οποίος θα αναλάβει άλλο τομέα του δήμου.

- Στον κατάλογο των μνηστήρων είναι 5 ακόμα δημοτικοί σύμβουλοι, με ανάλογες πιθανότητες από τους προηγούμενους.

Η **κ. Λιλή Τρύπη, ο κ. Κάλλιστος Διακογεωργίκου, ο κ. Μαν. Αντώνογλου, ο κ. Γ. Συμεωνίδης και ο κ. Γ. Τσιγάρος** είναι μέσα στα σενάρια, άλλος με περισσότερες και άλλος με λιγότερες πιθανότητες.

Ο κ. Τσιγάρος βέβαια με δηλώσεις που έκανε πρόσφατα ξεκαθάρισε ότι ειδικά για την θέση του αντιδημάρχου επί των Οικονομικών δεν ενδιαφέρεται.

Και οι υπόλοιποι όμως δημοτικοί σύμβουλοι διεκδικούν μερίδιο εξουσίας. Μπορεί να μην χτυπάνε θέσεις αντιδημάρχου όμως ενδιαφέρονται για θέσεις σε οργανισμούς, δημοτικές επιχειρήσεις κ.λπ.

Οι σύμβουλοι αυτοί είναι οι κ.κ. Νικ. Μόσχος, Περ. Μαντάλης, Γ. Ασβέστης, Μαρ. Μπόνη, Δ. Καρατζιάς και Θαν. Μπαράκας.

- Κατά την πρακτική του ο κ. Γιαννόπουλος, σκοπεύει να αναθέσει σε όλους τους δημοτικούς συμβούλους της παράταξής του, κάποιο συγκεκριμένο πόστο, όπως έχει κάνει στις μέχρι τώρα δύο θητείες του.

Σε ό,τι αφορά τον ορισμό αντιδημάρχου η κατάσταση θα ξεκαθαρίσει γύρω στις 10 με 15 Ιανουαρίου, και μέχρι τότε πολλά μπορούν να γίνουν. Τα δεδομένα πάντως προς το παρόν είναι αυτά.









Εξέλιξις
Σύμβουλοι Ανάπτυξης Επιχειρήσεων



ΜΕΛΕΤΕΣ ΕΠΙΔΟΤΟΥΜΕΝΩΝ ΠΡΟΓΡΑΜΜΑΤΩΝ

ΕΚΜΕΤΑΛΛΕΥΤΕΙΤΕ
ΤΙΣ ΕΠΕΝΔΥΤΙΚΕΣ ΕΥΚΑΙΡΙΕΣ
ΓΙΑ ΤΗΝ ΑΝΑΠΤΥΞΗ
ΤΗΣ ΕΠΙΧΕΙΡΗΣΗΣ ΣΑΣ
Ή ΤΗΝ ΔΗΜΙΟΥΡΓΙΑ
ΜΙΑΣ ΝΕΑΣ ΕΠΙΧΕΙΡΗΣΗΣ!

Βρίσκονται ήδη σε εξέλιξη προγράμματα επιδοτήσεων για:

Μεταποιητικές Επιχειρήσεις
(Μονάδες Τροφίμων, Αρτοποιεία, Ξυλουργεία, Επιπλοποιεία, Αλουμινοκατασκευές Τυπογραφεία κτλ)

Τουριστικές Επιχειρήσεις
(Ξενοδοχεία, Ενοικιαζόμενα Δωμάτια και Διαμερίσματα, Τουριστικά Γραφεία κτλ)

Αναλαμβάνουμε την υποστήριξη προγραμμάτων του Υπουργείου Ανάπτυξης και του Υπουργείου Οικονομίας (μέσω Τραπεζών).

Η ΕΛΕΛΙΞΙΣ–Σύμβουλοι Ανάπτυξης Επιχειρήσεων παρέχει, επιπλέον, συμβουλευτικές υπηρεσίες **από εξειδικευμένα στελέχη** στους τομείς:

- Ανάπτυξης Συστημάτων Ποιότητας **(ISO 9000)** και Ασφάλειας Τροφίμων **(HACCP)**
- Ανάπτυξης Επενδυτικών Μελετών στο πρόγραμμα **Leader+**
- Σύνταξης Οικονομοτεχνικών Μελετών στα πλαίσια του Αναπτυξιακού Νόμου (Ν. 2601/98)

Η Πολύχρονη εμπειρία των στελεχών μας και ο μακρύς κατάλογος των επιτυχημένων συνεργασιών μας αποτελούν την καλύτερη Εγγύηση για την επιτυχία και της δικής σας επένδυσης!

ΥΠΕΥΘΥΝΟΙ ΕΠΙΧΕΙΡΗΣΗΣ
Αριστέα Αλεξίου
Διπλ. Χημικός Μηχανικός ΕΜΠ
Ιάκωβος Γρύλλης
Διπλ.Πολιτικός Μηχανικός ΕΜΠ

Διαγοριδών 2-4 (Έναντι ΔΟΝΑ)
Τηλ:2241 031532, 070171-3 Fax: 2241 070175
Info@exelixis.net.gr





Με πρωτοβουλία του Ινστιτούτου Καταναλωτών

Συνάντηση αύριο με Τσοχατζόπουλο για τα "βραχιολάκια"

Μέχρι τα αρμόδια όργανα της Ευρωπαϊκής Ενωσης θα τεθεί το θέμα, στη βάση του αθέμιτου ανταγωνισμού

Αύριο το πρωί θα συναντηθεί με τον υπουργό Ανάπτυξης Ακη Τσοχατζόπουλο, ο πρόεδρος του Ινστιτούτου Καταναλωτών Ρόδου Γιάννης Καζουλάκης, προκειμένου να συζητήσουν το θέμα του "all inclusive".



Η συνάντηση επρόκειτο να πραγματοποιηθεί την περασμένη Δευτέρα, όμως, λόγω φόρτου εργασίας του υπουργού, το ραντεβού μετατέθηκε για αύριο.

Ουσιαστικά, ο κ. Καζουλάκης, θα του παραδώσει το φάκελο με τα στοιχεία που συγκεντρώθηκαν και τα αποτελέσματα των ερευνών που διενήργησε το ΙΝΚΑ (τα οποία παρουσιάστηκαν την Πέμπτη στο πλαίσιο συνέντευξης Τύπου) και φυσικά θα τον ενημερώσει από πρώτο χέρι για την κατάσταση που επικρατεί στη Ρόδο.

Αξίζει να σημειωθεί ότι, το θέμα θα τεθεί από τον πρόεδρο του Ινστιτούτου Καταναλωτών, στη γενική συνέλευση των προέδρων όλων των ΙΝΚΑ της Ευρωπαικής Ενωσης που θα πραγματοποιηθεί στις Βρυξέλλες, στο τέλος Φεβρουαρίου.

Την Ενωση Ελευθέρων Επαγγελματιών νήσου Ρόδου αποτελούν: το Σωματείο Εστιατόρων, τα Τουριστικά Καταστήματα (ΕΠΕΤ), η Ενωση Αργυροχρυσοχόων Ρόδου, το Σωματείο Καταστηματαρχών Παλιάς Αγοράς, ο Σύνδεσμος Ιδιοκτητών Ταξί, η Ενωση Ενοικιαζομένων Αυτοκινήτων, οι χονδρέμποροι ενώ τη στηρίζουν το Εργατικό Κέντρο και ο Εμπορικός Σύλλογος.

ΤΟ ΠΡΟΒΛΗΜΑ

Οπως τονίζει ο πρόεδρος του ΙΝΚΑ, το συγκεκριμένο σύστημα κρατήσεων δημιουργεί τεράστιο πλήγμα στον εμποροοικονομικό ιστό του τόπου μας. Πλήττει εστιατόρια, χρυσοχοεία, μπαρ κ.λπ. Τονίζει ότι στηρίζεται από πολυεθνική και το κρίνει ως ιδιαιτέρως επικίνδυνο λόγω των αρνητικών επιπτώσεων μεσοπρόθεσμων ή μακροπρόθεσμων που έχει και θα έχει, βασιζόμενος στην ενημέρωση από τις αρνητικές επιπτώσεις στα Κανάρια νησιά. Αυτές αφορούν την υγεία του τουρίστα καταναλωτή, το τοπικό εμπόριο, τον τουριστικό τομέα και την τοπική οικονομία. Ο κ. Καζουλάκης, το χαρακτηρίζει γάγγραινα εν εξελίξει με απρόβλεπτες συνέπειες για το νησί. Μάλιστα καταγγέλλει κάθε διαδικασία που προσβάλλει την αξιοπρέπεια του καταναλωτή και της τοπικής οικονομίας, οι οποίες παραβιάζονται από το σύστημα κρατήσεων "all inclusive".

Η πενταμελής επιτροπή αγώνα που συστάθηκε, αναμένει και την απάντηση του κ. Τσοχατζόπουλου στην ερώτηση που κατέθεσε επί του ζητήματος στην Βουλή, ο βουλευτής Αρ. Παυλίδης, καθώς επίσης και τη γνωμοδότηση του καθηγητή Νομικής κ. Ρόκα, για να αποφασιστεί ποιές ενέργειες θα ακολουθήσουν.

Αναμένεται αύξηση της επιβατικής κίνησης

Σταδιακή αύξηση θα σημειώσει με την πάροδο των ημερών, η επιβατική κίνηση από και προς την Ρόδο, λόγω των εορτών που πλησιάζουν. Ηδη οι εταιρίες , ακτοπλοικές και αεροπορικές, ετοιμάζουν τα γιορτινά τους δρομολόγια, αν και κατά κοινή ομολογία, φέτος η κίνηση θα είναι μειωμένη, λόγω της οικονομικής κρίσης που παρατηρείται. Παντως η ακτοπλοική κίνηση του Νοεμβρίου κυμάνθηκε σε φυσιολογικά για την εποχή επίπεδα, καθως, σύμφωνα με τα στοιχεία, διακινήθηκαν μέσω του λιμανιού πάνω από 17.000 άτομα. Πιο συγκεκριμένα, το μήνα που πέρασε, κατέπλευσαν στη Ρόδο 133 πλοία και απέπλευσε ο ίδιος αριθμός από το λιμάνι μας. Με τα πλοία αυτά, μεταφέρθηκαν:

- 17.898 επιβάτες
- 1.941 φορτηγά
- 1.886 αυτοκίνητα

Κατά τον απόπλου των πλοίων αναχώρησαν:

- 17.103 επιβάτες
- 1.657 φορτηγά
- 2.090 αυτοκίνητα.



ΝΤΕΤΕΚΤΙΒΣ
30 ΧΡΟΝΙΑ ΜΟΝΙΜΑ ΚΑΙ ΣΤΗ ΡΟΔΟ
35354 - 28780
Π.Π. ΓΕΡΜΑΝΟΥ 6 (ΠΛ. ΦΩΚΙΑΛΗ)
Η ΛΥΣΗ!!! ΣΕ ΚΑΘΕ ΣΑΣ ΠΡΟΒΛΗΜΑ
EXPRESS SECURITY

Για να δώσουμε
αυθεντική παραδοσιακή
γεύση στις οικογενειακές σας στιγμές
και όχι μόνο, φτιάξαμε τα
"Μελένια"
— Παραδοσιακά μελεκούνια.
— Ξεροτήγανα - Τακάκια -
Σταφιδωτά - Καλτσούνια
Μοσχοπούγγια - Γλυκά
κουταλιού κ.ά.
Όλα χειροποίητα με τα αγνότερα υλικά.
Δεχόμαστε παραγγελίες
για γάμους, βαφτίσεις και
κάθε είδους κοινωνική εκδήλωση.
Τηλ. 2246 0 22076, Πλατεία Σαλάκου

Α.Ν.Ε.Σ.
ΑΝΩΝΥΜΗ ΝΑΥΤΙΛΙΑΚΗ ΕΤΑΙΡΕΙΑ ΣΥΜΗΣ
ΕΔΡΑ: Σύμη Δωδεκάνησα Τ.Κ. 85600
Τηλ.: (22460) 71444, Fax. (22460) 71373
ΓΡΑΦΕΙΟ ΡΟΔΟΥ: Αυστραλίας 88 Τ.Κ. 85100
Τηλ. (22410) 37769, Fax. (22410) 34493
E-mail: anesymis@otenet.gr
Ε/Γ-Τ/Ρ ΠΑΝΟΡΜΙΤΗΣ
ΤΟΥΡΙΣΤΙΚΑ ΔΡΟΜΟΛΟΓΙΑ ΑΠΟ 01.12.2002
ΕΩΣ 31.01.2003

ΚΑΘΕ ΔΕΥΤΕΡΑ:	ΣΥΜΗ-ΡΟΔΟ	08.00
	ΡΟΔΟ-ΣΥΜΗ	15.00
Το δρομολόγιο της Δευτέρας 06.01.03 θα εκτελεστεί την Τρίτη 07.01.03 τις ίδες ώρες λόγω της αργίας των Θεοφανίων.		
ΚΑΘΕ ΠΕΜΠΤΗ:	ΣΥΜΗ-ΡΟΔΟ	08.00
	ΡΟΔΟ-ΣΥΜΗ	15.00
Το δρομολόγιο της Πέμπτης 26.12.02 θα εκτελεστεί την Τρίτη 24.12.02 τις ίδιες ώρες λόγω της αργίας των Χριστουγέννων		
ΚΑΘΕ ΠΑΡΑΣΚΕΥΗ:	ΣΥΜΗ-ΡΟΔΟ	08.00
	ΡΟΔΟ-ΣΥΜΗ	16.00
ΚΑΘΕ ΣΑΒΒΑΤΟ:	ΣΥΜΗ-ΡΟΔΟ	07.00
	ΡΟΔΟ-ΣΥΜΗ	08.30
	ΣΥΜΗ-DATCHA	10.00
	DATCHA-ΣΥΜΗ	13.45
	ΣΥΜΗ-ΡΟΔΟ	14.30
	ΡΟΔΟ-ΣΥΜΗ	16.00
ΚΑΘΕ ΚΥΡΙΑΚΗ:	ΣΥΜΗ-ΡΟΔΟ	07.00
	ΡΟΔΟ-ΠΑΝΟΡΜΙΤΗ	08.30
	ΠΑΝΟΡΜΙΤΗ-ΣΥΜΗ	11.00
	ΣΥΜΗ-ΡΟΔΟ	14.30
	ΡΟΔΟ-ΣΥΜΗ	16.00

Τα δρομολόγια μπορούν να τροποποιηθούν λόγω εκτάκτων συγκοινωνιακών αναγκών ή καιρικών συνθηκών
Παρακαλούμε πριν ταξιδέψετε επικοινωνήστε με την Εταιρία:
Γραφείο ΣΥΜΗΣ Τηλ.: (22460) 71444 - Φαξ: (22460) 71373
Γραφείο ΡΟΔΟΥ Τηλ.: (22410) 37769 - Φαξ: (22410) 34493

Δεν είναι μόνο τα ξενοδοχεία που οφείλουν μεγάλα ποσά

Τα 2 δισ δρχ. φθάνουν τα χρέη στη ΔΕΥΑΡ!

Ευθύνες καταλογίζονται και στο Ταχυδρομείο που, όπως καταγγέλλεται, επιδίδει τους λογαριασμούς με καθυστέρηση

Επιχειρήσεις, καταστήματα αλλά και απλοί καταναλωτές, που δεν έχουν μεριμνήσει ή αδυνατούν να εξοφλήσουν τα χρέη τους προς της ΔΕΥΑΡ, βρίσκονται τώρα στο στόχαστρο των αρμοδίων της ΔΕΥΑΡ, η οποία σε βάρος τους ετοιμάζεται να εφαρμόσει μαζικές διακοπές του νερού!

Σύμφωνα με ασφαλείς πληροφορίες, το ύψος του οφειλόμενου ποσού, μαζί με αυτό των μεγάλων επιχειρήσεων στη Ρόδο, (ξενοδοχείων, καταστημάτων ενοικιαζόμενων, ιδιωτών κλπ) **αγγίζει τα 2 δισεκατομμύρια σε δραχμές**, ποσό που θα επιδιώξει να εισπράξει άμεσα η Δημοτική Επιχείρηση Ύδρευσης και αποχέτευσης, κάνοντας χρήση του... ισχυρότερου μέσου που διαθέτει, την διακοπή δηλαδή της παροχής νερού προς τους ασυνεπείς αυτούς καταναλωτές.

Σύμφωνα με πληροφορίες όμως, η καθυστέρηση σε ό,τι αφορά την πληρωμή των χρεών αυτών, δεν βαρύνει αποκλειστικά και μόνο τους ίδιους τους καταναλωτές, αλλά σε εκατοντάδες περίπτωσεις, οφείλεται στην καθυστέρηση που παρατηρείται



από τα Ταχυδρομεία της επίδοσης των λογαριασμών προς τους καταναλωτές.

Μάλιστα, τα παράπονα και οι διαμαρτυρίες τους τελευταίους μήνες, σε ό,τι αφορά την έγκαιρη επίδοση των λογαριασμών αυτών προς τους συμπολίτες μας, έχουν πάρει μεγάλες διαστάσεις, τόσο με τους λογαριασμούς της ΔΕΥΑΡ, όσο αντίστοιχα και με τους λογαριασμούς του ΟΤΕ και της ΔΕΗ που επίσης αποστέλλονται σε αρκετούς συνδρομητές, αφού έχει... λήξει η προθεσμία εξόφλησής τους!

Για την κατάσταση αυτή, (η οποία μάλλον οφείλεται στην έλλειψη προσωπικού) έχει ενημερωθεί κατ' επανάληψη τόσο η διεύθυνση των Ταχυδρομείων στη Ρόδο όσο και η κεντρική διοίκηση, χωρίς ωστόσο μέχρι σήμερα να έχει αντιμετωπιστεί ουσιαστικά το ζήτημα.

Το γεγονός από αυτή την διαδικασία του παραλόγου, για όσους από τους συμπολίτες μας, υπέστησαν αυτού του είδους την καθυστέρηση, ήταν να ταλαιπωρηθούν διπλά, να υποστούν την διαδικασία διακοπών (νερού, τηλεφώνου ή ακόμη και ηλεκτρικού ρεύματος) και αντίστοιχα δεκάδες συμπολίτες μας, να επιβαρυνθούν στα καλά καθούμενα με επιπλέον τέλη επανασύνδεσης ή ακόμη και πρόστιμα.

ΔΙΑΜΑΡΤΥΡΙΑ ΔΙΚΑΣΤΙΚΩΝ ΕΠΙΜΕΛΗΤΩΝ

Εταιρίες είσπραξης χρεών!

Οφειλέτες υφίστανται ακόμη και διαπόμευση

Την είσπραξη από διάφορες «Εισπρακτικές Εταιρίες» των ληξιπρόθεσμων οφειλών τραπεζών, εταιριών κινητής τηλεφωνίας και μεγάλων επιχειρήσεων, καταγγέλλει με ανακοίνωση που εξέδωσε η Ομοσπονδία Δικαστικών Επιμελητών Ελλάδος.

Σύμφωνα με την Ομοσπονδία, ο τρόπος είσπραξης είναι ανορθόδοξος και μερικές φορές καθαρά μαφιόζικος.

Αρχικά, ο οφειλέτης ενοχλείται τηλεφωνικώς, στην συνέχεια υφίσταται διαπόμπευση, απειλείται, υβρίζεται, και σε πολλές περιπτώσεις κακοποιείται. Σύμφωνα με την Ομοσπονδία, η διαδικασία είσπραξης των οφειλών αυτών, πρέπει να είναι προβλεπόμενη από το νόμο και να εκτελείται από όργανα της πολιτείας.

Για το λόγο αυτό, καλεί τους πολίτες να βεβαιώνονται:

1) για την ταυτότητα των προσώπων που ζητούν εξόφληση των οφειλών τους και

2) για την ύπαρξη δικαστικών αποφάσεων σε βάρος τους, διαφορετικά να μην ενδίδουν στις απαιτήσεις τους.

Καλεί τέλος τους πολίτες να καταγγέλλουν τέτοια κρούσματα στην Ομοσπονδία Δικαστικών Επιμελητών Ελλάδας, ή στους Τοπικούς Συλλόγους αντίστοιχα.

ΕΣΤΙΑΤΟΡΙΟ - ΤΑΒΕΡΝΑ
ΠΗΓΑΣΟΣ
ΕΚΛΕΚΤΗ ΕΛΛΗΝΙΚΗ ΚΟΥΖΙΝΑ
ΖΩΝΤΑΝΗ ΕΛΛΗΝΙΚΗ ΜΟΥΣΙΚΗ
ΜΕ ΕΝΤΕΧΝΟ/ΛΑΪΚΟ/ΡΕΜΠΕΤΙΚΟ/ΝΗΣΙΩΤΙΚΟ ΠΡΟΓΡΑΜΜΑ
με τη συντροφιά των:
ΤΡΑΓΟΥΔΙ: ΜΑΡΙΑΝΘΗ-ΓΙΑΝΝΗΣ
ΜΠΟΥΖΟΥΚΙ/ΤΡΑΓΟΥΔΙ: ΜΙΧΑΛΗΣ
ΑΡΜΟΝΙΟ/ΤΡΑΓΟΥΔΙ: ΦΑΝΗΣ

ΚΑΘΕ ΠΕΜΠΤΗ-ΠΑΡΑΣΚΕΥΗ - ΣΑΒΒΑΤΟ - ΚΥΡΙΑΚΗ
ΔΕΧΟΜΑΣΤΕ ΚΑΘΕ ΕΙΔΟΥΣ ΚΟΙΝΩΝΙΚΗ ΕΚΔΗΛΩΣΗ
Ποσειδώνος 10, Ιαλυσός (δρόμος Ξενοδ. Blue Bay) • Τηλ. (22410) 90191

KRONOS SECURITY
Συστήματα συναγερμού εσωτερικών και εξωτερικών χώρων
Συστήματα πυρανίχνευσης
Κλειστά κυκλώματα τηλεοράσεως
Συστήματα προστασίας εμπορευμάτων
Συστήματα ελέγχου πρόσβασης χώρου
24ωρο κέντρο λήψεως σημάτων
Τηλεφωνικά κέντρα
Θυροτηλεοράσεις
... όταν μιλάμε για ασφάλεια δεν νοείται τίποτα λιγότερο από το καλύτερο!
Καποδιστρίου 72, 851 00 Ρόδος,
Τηλ. / Fax: 2241027207, 0936074843

Συνέβη την Τετάρτη, οι δύο κατηγορούμενοι εντοπίσθηκαν και συνελήφθησαν χθες

Του άρπαξαν 150 χρυσές λίρες μέσα σε Τράπεζα!

Συμφώνησαν να τις αγοράσουν αλλά τις έβαλαν στην τσέπη και ετράπησαν σε φυγή!

Αντιμέτωποι με την κατηγορία της υπεξαίρεσης θα βρεθούν ενώπιον της δικαιοσύνης, δύο συμπολίτες μας, ηλικίας 52 και 31 ετών αντίστοιχα, οι οποίοι πριν από μερικές μέρες, άρπαξαν σε συναλλαγή που είχαν με άλλο συμπολίτη μας χρυσοχόο, 150 χρυσές λίρες, (αξίας 5 εκατομμυρίων δραχμών περίπου) μέσα από υποκατάστημα τράπεζας στη Ρόδο και... εξαφανίστηκαν!

Το περίεργο αυτό περιστατικό, διαδραματίστηκε το πρωί της περασμένης Τετάρτης, μέσα σε τράπεζα του νησιού μας και καταγγέλθηκε αμέσως από τον παθόντα Π. Χ. του Γ. 57 ετών στην Υποδιεύθυνση Ασφαλείας Ρόδου. Η δυσκολία για τις διωκτικές αρχές της περιοχής μας, που ανέλαβαν αμέσως την υπόθεση, ήταν δυστυχώς ότι τα δύο αυτά άτομα, ήταν εντελώς άγνωστα στον παθόντα, ο οποίος στην προκειμένη περίπτωση, λειτούργησε επιπόλαια, χωρίς μάλλον να φαντάζεται το... κόλπο που είχε στηθεί σε βάρος του.

Χθες το πρωί, έπειτα από την διαρκή αναζήτηση των δύο αυτών ατόμων, οι αρμόδιοι αστυνομικοί της Υποδιεύθυνσης Ασφαλείας Ρόδου, κατάφεραν να εντοπίσουν τους Ξ. Π. του Φ 31 ετών και Κ. Ι. του Τ. 52 ετών αντίστοιχα, οι οποίοι και προσήχθησαν στην υποδιεύθυνση Ασφαλείας Ρόδου όπου και ομολόγησαν.

Σύμφωνα με όσα έγιναν γνωστά και προέκυψαν από την διαδικασία της προανάκρισης, ο 31 χρονος δράστης, ενεργώντας για λογαριασμό του 52χρονου, ήρθε σε συμφωνία πριν από 10 περίπου ημέρες με τον παθόντα, για αγορά 150 χρυσών λιρών Αγγλίας.

Την περασμένη Τετάρτη, 4 Δεκεμβρίου λίγο πριν από τις 12 το μεσημέρι, κατά τον χρόνο συναλλαγής μέσα σε υποκατάστημα τράπεζας στην πόλη της Ρόδου, με το πρόσχημα κατάθεσης των 150 αυτών χρυσών λιρών, ο 31χρονος δράστης άρπαξε τον μικρό θησαυρό (το κόστος του οποίου ξεπερνά τις 15.000 ευρώ, και τράπηκε σε φυγή.

Οι δύο δράστες, μετά από καταγγελία του ιδιοκτήτη, προσήχθησαν στην ασφάλεια όπου και ομολόγησαν την πράξη τους. Αντίστοιχα κατά την διάρκεια έρευνας που έκαναν οι αστυνομικοί, εντόπισαν και κατέσχεσαν 137 από τις 150 χρυσές λίρες που είχαν στα χέρια τους οι δράστες οι οποίοι αφέθησαν ελεύθεροι, λόγω παρέλευσης του χρονικού ορίου του αυτοφώρου.

Σε βάρος τους, σχηματίστηκε δικογραφία όμως, για το αδίκημα της υπεξαίρεσης και θα βρεθούν αντιμέτωποι με την τακτική δικαιοσύνη.

ΠΑΡΔΑΛΟΣ ΚΟΚΟΡΑΣ

Μεζεδοπωλείο



Τεχνοχώρος

ΑΝΟΙΚΤΑ ΚΑΘΗΜΕΡΙΝΑ
ΕΚΤΟΣ ΚΥΡΙΑΚΗΣ
Λ. Ηρακλειδών 19-Ιαλυσός Ρόδου
Τηλ.. (22410) 98335

ΣΤΟ ΔΙΟΙΚΗΤΙΚΟ ΠΡΩΤΟΔΙΚΕΙΟ ΡΟΔΟΥ

Αύριο η εκδίκαση της αγωγής για το θάνατο του φαντάρου

Αποζημίωση 500 εκατ. δρχ. διεκδικεί η οικογένειά του

Για αύριο το πρωί έχει προγραμματιστεί να εκδικαστεί από το Τριμελές Διοικητικό Πρωτοδικείο της Ρόδου, η αγωγή αποζημίωσης ύψους μισού δισεκατομμυρίου δραχμών, που έχει κατατεθεί κατά του Ελληνικού Δημοσίου, από την οικογένεια του Κωνσταντίνου Κυπραίου, ο οποίος έχασε τη ζωή του ενώ υπηρετούσε τη στρατιωτική του θητεία στη Ρόδο, τον Ιούλιο του 1998, έπειτα από πολυήμερη ταλαιπωρία του στο αναρρωτήριο της στρατιωτικής του μονάδας και το νοσοκομείο!



Η αγωγή αποζημίωσης που έχει κατατεθεί, μέσω του δικηγόρου κ. Δημήτρη Μητσού, (η οικογένεια αναμένεται να διαθέσει το ποσό αυτό στην περίπτωση που το δικαστήριο επιδικάσει να τους χορηγηθεί, εξολοκλήρου για την κατασκευή πνευματικού κέντρου στην πόλη της Ρόδου) τον Μάιο του 1999 προς το Τριμελές Διοικητικό Πρωτοδικείο της Ρόδου, έχει προγραμματιστεί για να συζητηθεί αύριο 9 Δεκεμβρίου 2002 γεγονός που αποκτά ιδιαίτερο ενδιαφέρον, καθώς πρόσφατα, το Δικαστικό Συμβούλιο του Στρατοδικείου Αθηνών, με βούλευμά του, αποφάσισε μετά από πρόταση της αρμόδιας εισαγγελέως, να **απαλλάξει από κάθε ευθύνη(!) όλους τους εμπλεκόμενους στρατιωτικούς σε βάρος των οποίων είχε ασκηθεί ποινική δίωξη για ανθρωποκτονία από αμέλεια!**

Η απόφαση του Στρατοδικείου των Αθηνών, η οποία απαλλάσσει κάθε ευθύνης οποιοδήποτε εμπλεκόμενο άτομο, μάλιστα θα μπορούσε να προκαλέσει σε ορισμένα της σημεία ιδιαίτερο μένος από την πλευρά της οικογένειας (κάνει αναφορά σε ανυπόστατες φήμες περί δίαιτας με χαπιών που ακολουθήθηκε από το αδικοχαμένο παιδί) την ίδια στιγμή που απαλλάσσει πλήρως όλους τους εμπλεκόμενους για τυχόν λάθη και παραλείψεις, έχει προκαλέσει ήδη δυσμενή σχόλια ακόμη και σε νομικούς κύκλους.

Ωστόσο, πέρα από την ενασχόληση (αυταπάγγελτα) της στρατιωτικής δικαιοσύνης, η οποία πρότεινε να μην παραπεμφθούν καν σε δίκη (για το αδίκημα της ανθρωποκτονίας από αμέλεια, μία ακόμη μηνυτήρια αναφορά που είχε κατατεθεί στην Εισαγγελία Πλημμελειοδικών Ρόδου, από τους γονείς και τον αδελφό του αδικοχαμένου Κώστα Κυπραίου, **αναμένεται να οδηγήσει στο εδώλιο του κατηγορουμένου 7 συνολικά άτομα (διοικητή μονάδας, στρατιωτικούς γιατρούς και δύο νοσοκομειακούς γιατρούς της Ρόδου).**



Για μοντέρνο νεανικό
γυναικείο ντύσιμο
Ελάτε στο νέο μας κατάστημα

ELIOYLA

με τα επώνυμα ρούχα

GIANNI RODINI ®

INTERNATIONAL

Δημητρίου Θέμελη 75 (πεζόδρομος)
Τηλέφωνο 33606



Τα πιο όμορφα και χρηστικά αντικείμενα για την κουζίνα και το στρώσιμο του τραπεζιού σε απλές, νεανικές γραμμές και κυρίως σε "νεανικές" και προσιτές τιμές! Για το νέο ξεκίνημα στο καινούργιο σας σπίτι χρειάζεστε κάτι φρέσκο, μοντέρνο και διαφορετικό!

Λίστα γάμου στο **HAPPYLAND KOYZEIN...** και καλορίζικο!

Εθνικής Αντιστάσεως 59, τέως Αννης Μαρίας
τηλ. 22410 39777

Τί δείχνουν τα στατιστικά στοιχεία των σταθμών μέτρησης

Εβρεξε καλά, αλλά...

Δεν πλησιάσαμε ακόμη τους μέσους όρους μιας καλής χρονιάς

Εβρεξε αρκετά τον προηγούμενο μήνα στη Ρόδο, όχι όμως τόσο καλά, ώστε να πλησιάσουμε και να ξεπεράσουμε τους μέσους όρους βροχόπτωσης που έχουν καταγραφεί. Στο πλαίσιο των μετρήσεων που διενήργησε η **ΥΕΒ** στους διάφορους σταθμούς της, ανά τη Ρόδο, διαπιστώθηκε ότι στους περισσότερους το ύψος της βροχής ήταν κάτω από το μέσο όρο.

Παρά το γεγονός δηλαδή ότι ο Νοέμβριος ξεκίνησε καλά, εντούτοις το κλείσιμο δεν έφερε αισιόδοξα μηνύματα. Ετσι τα ύψη βροχής που κατεγράφησαν, αντιστοιχούν κυρίως στις πρώτες μέρες του μήνα καθώς όλο το υπόλοιπο διάστημα δεν έβρεξε.

Συγκεκριμένα, σύμφωνα με τα στοιχεία ο Νοέμβριος διαμορφώθηκε ως εξής στις παρακάτω ενδεικτικές περιοχές:

- **Πόλη Ρόδου:** το ύψος της βροχής έφτασε τα 106,5 χιλιοστά με μέσο όρο βροχόπτωσης τα 134 χιλιοστά και μέσο ετήσιο ύψος βροχής τα 780 χιλιοστά.
- **Έμπωνα:** το ύψος της βροχής έφτασε τα 78 χιλιοστά με μέσο όρο βροχόπτωσης τα 123 χιλιοστά και μέσο ετήσιο ύψος βροχής τα 935 χιλιοστά.
- **Ιαλυσός:** το ύψος της βροχής έφτασε τα 104,5 χιλιοστά, με μέσο όρο βροχόπτωσης τα 135 χιλιοστά, και μέσο ετήσιο ύψος βροχής τα 993 χιλιοστά.
- **Απολακκιά:** το ύψος της βροχής έφτασε τα 108 χιλιοστά με μέσο όρο βροχόπτωσης τα 80 χιλιοστά και μέσο ετήσιο ύψος βροχής τα 531 χιλιοστά.
- **Αφάντου:** το ύψος της βροχής έφτασε τα 103,3 χιλιοστά, με μέσο όρο βροχόπτωσης τα 133 χιλιοστά και μέσο ετήσιο ύψος βροχής τα 793 χιλιοστά

ΣΕ ΚΩ-ΑΣΤΥΠΑΛΑΙΑ

Κάπως καλύτερα πήγαμε στα υπόλοιπα νησιά της Δωδ/σου και συγκεκριμένα στην **Κω** και την **Αστυπάλαια** όπου η ΥΕΒ διατηρεί σταθμούς μέτρησης οι βροχές του Νοεμβρίου, ξεπέρασαν το μέσο όρο.

Ειδικότερα:

- **Ασφενδιού:** το ύψος της βροχής έφτασε τα 100,7 χιλιοστα, με μέσο όρο βροχόπτωσης τα 105 χιλιοστά, και μέσο όρο βροχόπτωσης τα 105 χιλιοστά, και μέσο ετήσιο ύψος βροχής τα 684 χιλιοστά.
- **Κέφαλος:** το ύψος της βροχής έφτασε τα 98 χιλιοστά, με μέσο όρο βροχόπτωσης τα 80 χιλιοστά και μέσο ετήσιο ύψος βροχής τα 487 χιλιοστά.
- **Αστυπάλαια:** το ύψος της βροχής έφτασε τα 78,4 χιλιοστά, με μέσο όρο βροχόπτωσης τα 73 χιλιοστά και μέσο ετήσιο ύψος βροχής τα 381 χιλιοστά.

ΠΛΗΜΜΥΡΕΣ

Σύμφωνα με τις εκτιμήσεις των ειδικών, φέτος οι βροχές έχουν τοπικό χαρακτήρα και παρουσιάζουν φοβερές εναλλαγές ακόμα και στην Ρόδο. Αυτό που παρατηρείται, είναι μεγάλη ένταση στη βροχόπτωση η οποία προξενεί σοβαρά προβλήματα, τα οποία πολλαπλασιάζονται αν συντρέξουν και άλλοι λόγοι.

Σύμφωνα με έρευνα του Εθνικού Μετσόβιου Πολυτεχνείου, οι πλημμύρες που παρατηρούνται οφείλονται και:

- **στο μπάζωμα ρεμάτων**
- **στην άναρχη δόμηση**
- **στην ακατάλληλη απορροφητικότητα των πετρωμάτων**
- **στις ευρείες λεκάνες συσσώρευσης νερού κάτω από τις πόλεις.**

Αν τα παραπάνω συνδυαστούν με μεγάλη ένταση βροχής τότε έχουμε πλημμυρικά φαινόμενα. "Το νερό έχει τεράστια δύναμη και τίποτα δεν μπορεί να το συγκρατήσει" τονίζουν στη "Ρ" οι επιστήμονες που επισημαίνουν πόσο σημαντικό είναι να δίδεται προτεραιότητα σε θέματα σωστής δόμησης.

Μετά τις βροχές, κρύο

Παλτά, κασκόλ, γάντια και γενικά καλό ντύσιμο θα χρειαστούμε από σήμερα και για τις αμέσως επόμενες μέρες, καθώς οι αρμόδιοι της ΕΜΥ προβλέπουν και για την περιοχή της Δωδεκανήσου, ισχυρό κύμα ψύχους.

Εν τω μεταξύ, οι ισχυρές βροχοπτώσεις που έπληξαν το νησί της Ρόδου το τελευταίο δεκαήμερο, χαρακτηρίζονται ευεργετικές για την γεωργία από τις αρμόδιες υπηρεσίες, καθώς κατάφεραν να ενισχύσουν σε σημαντικό βαθμό τα αποθέματα νερού στους υδροφόρους ορίζοντες σε ολόκληρο σχεδόν το νησί της Ρόδου ξεπερνώντας έτσι τις κανονικές τιμές του μήνα σε πολλές περιοχές. Από σήμερα, σύμφωνα με τους αρμόδιους της ΕΜΥ θα έχουμε και την επίδραση των θυελλωδών βοριάδων, καθώς τα κράσπεδα του εκτεταμένου αυτού κυκλώνα έφθασαν πλέον και στην Ελλάδα.

Η μεγάλη βαρομετρική διαφορά μεταξύ των υψηλών και των χαμηλών πιέσεων προκαλεί σήμερα τους πολύ θυελλώδεις βοριάδες έντασης 9 και 10 μποφόρ, ενώ είναι πιθανόν οι ριπές τους να φθάσουν και τα 11 μποφόρ, δηλαδή να ξεπεράσουν τα 100 χλμ. την ώρα.

Αυτό το 48ωρο θα είναι πολύ δύσκολο στο Αιγαίο και αναμένεται να υπάρξει γενική απαγόρευση για όλα τα σκάφη, όχι μόνο για τα επιβατηγά.

Επιπλέον, η μεταφορά ψυχρών αερίων μαζών από την ανατολική Ευρώπη και τη Ρωσία προκαλεί κατακόρυφη πτώση του υδραργύρου και το κρύο θα είναι τσουχτερό σε ολόκληρη τη χώρα. Από το καιρικό αυτό σκηνικό δεν θα απουσιάσουν τα χιόνια, που θα καλύψουν όχι μόνο τα βουνά της ηπειρωτικής χώρας, αλλά θα πέσουν και σε πεδινές περιοχές της βόρειας και της κεντρικής Ελλάδας. Υφεση της κακοκαιρίας αναμένεται στα τέλη της εβδομάδας και σε ό,τι αφορά την περιοχή μας, από την Παρασκευή όπου αναμένεται με την μεγάλη εξασθένηση που θα παρουσιάσουν οι βοριάδες στο Αιγαίο και η θερμοκρασία θα σημειώσει άνοδο.

GALLERY
ΚΟΖΑΣ

KOZAS
GALLERY

- ΠΙΝΑΚΕΣ ΖΩΓΡΑΦΙΚΗΣ
- ΛΑΔΙΑ
- ΑΚΟΥΑΡΕΛΕΣ
- ΧΑΡΑΚΤΙΚΑ
- ΜΕΤΑΞΟΤΥΠΙΕΣ
- ΛΙΘΟΓΡΑΦΙΕΣ
- ΑΦΙΣΕΣ
- ΚΟΡΝΙΖΕΣ
- ΚΑΘΡΕΠΤΕΣ

ΑΤΟΚΕΣ ΔΟΣΕΙΣ
ΜΕ ΠΙΣΤΩΤΙΚΗ ΚΑΡΤΑ

ΤΩΡΑ ΘΑ ΔΕΙΤΕ ΜΕΡΙΚΑ ΑΠΟ ΤΑ ΕΡΓΑ ΜΑΣ
ΣΤΗΝ ΙΣΤΟΣΕΛΙΔΑ
www.rodosvitrina.gr/kozas-gallery.htm

Σοφ. Βενιζέλου 98 (100 Μαγαζιά) Ρόδος 85100
• Τηλ.-FAX: 22410 24316
• E-mail: kozasrhd@otenet.gr



ΣΕΜΙΝΑΡΙΑ ΚΑΤΑΡΤΙΣΗΣ ΣΤΗΝ ΠΛΗΡΟΦΟΡΙΚΗ

Τα κέντρα Πληροφορικής & Τεχνολογίας Interactive Learning διοργανώνουν αυτοχρηματοδοτούμενα σεμινάρια κατάρτισης στους Η/Υ με τον σχεδιασμό και την εποπτεία του εργαστηρίου γλωσσών Προγραμματισμού & Τεχνολογίας Λογισμικού του **Τμήματος Πληροφορικής του Αριστοτελείου Πανεπιστημίου Θεσσαλονίκης (Α.Π.Θ.)** με πρόγραμμα της επιτροπής ερευνών.

Τα σεμινάρια είναι διάρκειας: 84, 130, 200, 400 ωρών.

Στα σεμινάρια διδάσκουν **Πτυχιούχοι ΑΕΙ & ΤΕΙ** ειδικευμένοι στην Πληροφορική.

Οι σπουδαστές έχουν τη δυνατότητα να πιστοποιήσουν τις γνώσεις τους, μετά από εξετάσεις, αποκτώντας **Βεβαίωση (certificate)** από το εργαστήριο Γλωσσών Προγραμματισμού & Τεχνολογίας Λογισμικού του Τμήματος Πληροφορικής του Α.Π.Θ.

Η Βεβαίωση μπορεί να χρησιμοποιηθεί στους διαγωνισμούς του **ΑΣΕΠ.**

Οι σπουδαστές που θα παρακολουθήσουν το σεμινάριο των 130 ωρών μπορούν μετά από εξετάσεις να αποκτήσουν και το **ECDL.**

Στους σπουδαστές παρέχονται βιβλία θεωρίας και πρακτικών ασκήσεων δωρεάν.

INTERACTIVE LEARNING
INFOTECH EDUCATION CENTERS

ΠΛΗΡΟΦΟΡΙΕΣ - ΕΓΓΡΑΦΕΣ
Στ. Κωτιάδη 37, **ΡΟΔΟΣ**
Τηλ.:2241070611
Γ.Παπανδρέου, **ΑΡΧΑΓΓΕΛΟΣ**
Τηλ.: 2244029335

Η μόνη αλυσίδα που συνεργάζεται με Ελληνικό Πανεπιστημιακό Ίδρυμα (Α.Π.Θ.)

Πληροφορίες για όλη την Ελλάδα: **800 11 60600** (χωρίς χρέωση)
www.interactive.gr e-mail: info@interactive.gr

ΘΥΜΑ ΕΝΑΣ 49ΧΡΟΝΟΣ ΒΟΥΛΓΑΡΟΣ

Τραγικός θάνατος από ηλεκτροπληξία!

Προσπαθούσε να διορθώσει την κεραία της τηλεόρασής του στην ταράτσα του σπιτιού του

Τραγικό θάνατο βρήκε προχθές αργά το απόγευμα στην περιοχή του Φαληρακίου, ένας 49χρονος Βούλγαρος, ο οποίος κεραυνοβολήθηκε από το δίκτυο της ΔΕΗ, στην προσπάθειά του να φτιάξει την κεραία της τηλεόρασής του από την ταράτσα του σπιτιού του! Το περιστατικό σημειώθηκε στις 5 το απόγευμα της Παρασκευής, όταν ο 49χρονος από τη Βουλγαρία, που ζούσε κι εργάζονταν στο νησί μας τα τελευταία χρόνια, ανέβηκε στην ταράτσα της διώροφης οικοδομής του διαμερίσματος όπου διέμενε, στην περιοχή του Φαληρακίου, κρατώντας στα χέρια του έναν μεταλλικό σωλήνα μήκους 5 περίπου μέτρων, έτσι ώστε να ρυθμίσει την κεραία της τηλεόρασής του.

Στην προσπάθεια αυτή, ο άτυχος αλλοδαπός, ακούμπησε τον μεταλλικό αυτό σωλήνα που κρατούσε στα χέρια του στο ηλεκτροφόρο καλώδιο υψηλής τάσεως της ΔΕΗ, το οποίο περνούσε σε ύψος τεσσάρων περίπου μέτρων πάνω από την ταράτσα, με αποτέλεσμα να κεραυνοβοληθεί ακαριαία και να ξεψυχήσει έτσι λίγη ώρα αργότερα.

Οι γιατροί του νοσοκομείου της Ρόδου στο οποίο μεταφέρθηκε λίγη ώρα αργότερα, διαπίστωσαν απλά τον θάνατό του. Προανάκριση και έρευνα για το περιστατικό αυτό, που κόστισε τη ζωή στον 49χρονο Βούλγαρο, ανέλαβε και διενεργούν οι αρμόδιοι του Αστυνομικού Σταθμού Αφάντου.

ΑΠΟ ΟΞΥ ΕΜΦΡΑΓΜΑ

Πέθανε ξαφνικά ο Ηλίας Παπαηλίας!

Ηταν υποψήφιος με τον Μαχαιρίδη

Σοκ προκάλεσε στην κοινή γνώμη της Κω ο θάντος του οδοντιάτρου Γιώργου Παπαηλία, 50 χρονών. Το μοιραίο συνέβη χθες τα ξημερώματα (στις 5 η ώρα) όπως έγινε γνωστό.

Ο άτυχος Παπαηλίας υπέστη έμφραγμα του μυοκαρδίου και μεταφέρθηκε νεκρός στο νοσοκομείο.

Ηταν ιδιαίτερα αγαπητός στην τοπική κοινωνία, με έντονη κοινωνική και πολιτική δράση.

Στις τελευταίες νομαρχιακές εκλογές ο Γιώργος Παπαηλίας ήταν υποψήφιος με τον συνδυασμό του κ. Γιάννη Μαχαιρίδη. Δεν κατάφερε να εκλεγεί ήταν όμως πρώτος αναπληρωματικός μεταξύ των συμβούλων από την επαρχία Κω.

Η είδηση για τον θάνατο του Γιώργου Παπαηλία έγινε αμέσως γνωστή σε όλη την Δωδεκάνησο και προκάλεσε ανάλογα αισθήματα λύπης.



DIVANI & DIVANI by NATUZZI

Klaus
3θέσιος δερμάτινος καναπές 201 εκ.
Τιμή προσφοράς από €1.195,
αρχική τιμή από €1.440

Klaus
2θέσιος δερμάτινος καναπές 166 εκ.
Τιμή προσφοράς από €995,
αρχική τιμή από €1.199

Ρόδος, Κανοδά 34, Τηλ: 22410 27328

Μέχρι τις 6 Ιανουαρίου τα καταστήματα Divani & Divani by Natuzzi σας προσφέρουν το πιο αναπαυτικό Χριστουγεννιάτικο δώρο... Ένα 3θέσιο και ένα 2θέσιο δερμάτινο καναπέ Klaus μόνο με €2.190 από €2.639. Τα καταστήματα Divani & Divani by Natuzzi σας προσφέρουν το σαλόνι Klaus σε 12 άτοκες δόσεις των €182,50 χωρίς προκαταβολή και με πρώτη δόση το Μάρτιο του 2003. Μια προσφορά με την εγγύηση Natuzzi, τον κορυφαίο κατασκευαστή στον τομέα των δερμάτινων καναπέδων παγκοσμίως. Ο οίκος Natuzzi ελέγχει όλη τη διαδικασία παραγωγής, εξασφαλίζοντάς σας κορυφαία ποιότητα στις πιο λογικές τιμές.

ΔΙΑΤΡΟΦΟΛΟΓΙΚΟ
ΒΙΟΧΗΜΙΚΟ ΚΕΝΤΡΟ

Προγράμματα Διατροφής ειδικά διαμορφωμένα να ανταποκρίνονται στο δικό σας μεταβολισμό για υγιεινό και ασφαλές αδυνάτισμα.

κι αν η έλλειψη χρόνου σας προσθέτει κιλά...

Ετοιμα γεύματα φρεσκομαγειρεμένα, νόστιμα και υποθερμιδικά, στο σπίτι...στη δουλειά... ή όπου εσείς τα ζητήσετε!
ΝΕΟ

ΜΑΤΙΝΑ ΠΟΥΛΛΗ
Πτυχιούχος Βιοχημικός(Παν/μιο Sussex UK)
με ειδίκευση στη Διατροφολογία (Παν/μιο Sheffield UK)

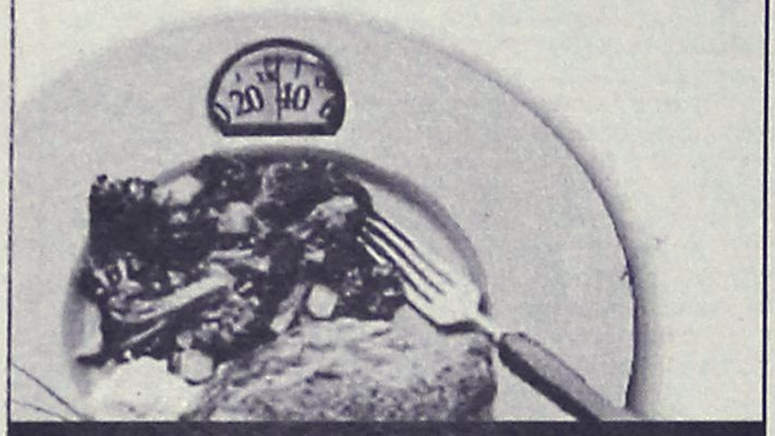

Ατταβύρου 33, Ρόδος ✆ 2241 0 76830 diatrol@hotmail.com

Rodos Tours

ΧΡΙΣΤΟΥΓΕΝΝΑ 2002 - ΠΡΩΤΟΧΡΟΝΙΑ 2003

ΟΡΓΑΝΩΜΕΝΕΣ ΕΚΔΡΟΜΕΣ ΣΕ
ΕΥΡΩΠΗ - ΜΕΣΟΓΕΙΟ

Αναχωρήσεις από 20 Δεκεμβρίου για:
- ΦΙΝΛΑΝΔΙΑ Διακοπές στο χωριό του Άγιου Βασίλη (Ροβανιέμι-Ρανούα)
- ΠΑΡΙΣΙ - DISNEYLAND
- ΑΥΣΤΡΙΑ (Βιέννη - Σάλτσμπουργκ)
- ΠΡΑΓΑ - ΒΙΕΝΝΗ - ΒΟΥΔΑΠΕΣΤΗ
- ΕΛΒΕΤΙΑ
- ΡΩΜΗ - ΦΛΩΡΕΝΤΙΑ - ΒΕΝΕΤΙΑ
- ΙΣΠΑΝΙΑ (Γύρος Ισπανίας - Μαδρίτη - Ανδαλουσία)

... Ακόμα εκδρομές στην Ελλάδα και επιλογές για ski στη Γαλλία, Αυστρία, Ελβετία και Ιταλία

Για πληροφορίες επικοινωνήστε:
Rodos Tours S.A..
Τηλ: 22410 21010
Αμμοχώστου 29, Ρόδος
E-mail: despoina@rhodos-tours.gr

Μεγάλη η συμμετοχή στην προχθεσινή εκδήλωσή της

Ζωηρό ενδιαφέρον για τα νέα "προϊόντα" της Εμπορικής

Διευκολύνσεις ειδικά για τις μικρομεσαίες επιχειρήσεις

Μεγάλη συμμετοχή είχε η εκδήλωση που πραγματοποιήθηκε σε κεντρικό ξενοδοχείο της Ρόδου, όπου παρουσιάσθηκαν τα νέα προϊόντα και υπηρεσίες της Εμπορικής Τράπεζας για τις Μικρομεσαίες Επιχειρήσεις από τον διευθυντή της Διεύθυνσης Πελατείας Επιχειρήσεων κ. Σ. Καρπούζη και από στελέχη της ίδιας διεύθυνσης. Στην εκδήλωση παρευρέθη ο Περιφερειακός Διευθυντής Κρήτης και Δωδεκανήσου κ. Δ. Κόκκινος.

Ο κ. Καρπούζης, μέσα από μια σύντομη παρουσίαση των βασικών μεγεθών των ελληνικών ΜΜΕ, επεσήμανε το σημαντικό ρόλο που αυτές επιτελούν στην οικονομική ανάπτυξη και την κοινωνική συνοχή της χώρας. Συγκεκριμένα, όπως ανέφερε, οι ΜΜΕ, οι οποίες ανέρχονται σε 731.000 και αποτελούν το 99,7% του συνολικού αριθμού των ελληνικών επιχειρήσεων, απασχολούν το 73,5% των εργαζομένων σε αυτές και πραγματοποιούν το 59,21% του συνολικού κύκλου εργασιών τους.

Στη συνέχεια αναφέρθηκε στα εμπόδια που συναντούσαν στο παρελθόν οι ΜΜΕ για την άντληση κεφαλαίων από το τραπεζικό σύστημα και στις θετικές αλλαγές που πραγματοποιούνται, στην συμπεριφορά των τραπεζών απέναντι σ' αυτές. Ο κ. Καρπούζης τόνισε την ισχυρή παρουσία της Τράπεζας στο χώρο των ΜΜΕ και την συνεχή προσπάθεια για την δημιουργία εξειδικευμένων προϊόντων και υπηρεσιών, με σκοπό την κάλυψη συγκεκριμένων αναγκών των ΜΜΕ.



Ο κ. Γεώργιος Ευριπιώτης διευθυντής Τομέα της Διεύθυνσης Πελατείας Επιχειρήσεων αναφέρθηκε αναλυτικά στο Γ' ΚΠΣ και στον ενεργό ρόλο της Εμπορικής Τράπεζας ως φορέα υποστήριξης των δράσεων των 13 ΠΕΠ. Η Τράπεζα, όπως υπογράμμισε, επιδιώκει να διαδραματίσει πρωταγωνιστικό ρόλο στην ορθολογική αξιοποίηση των σχετικών δράσεων από τις ενδιαφερόμενες ΜΜΕ, μέσω παροχής πληροφοριών στους δυνητικούς επενδυτές, έγκαιρης προετοιμασίας του προβλεπόμενου φακέλου τους και της κάλυψης όλων των αναγκών των ενδιαφερομένων ΜΜΕ, με τη δημιουργία ενός πλήρους χρηματοδοτικού πακέτου με ιδιαίτερα ανταγωνιστικά χαρακτηριστικά όσον αφορά το επιτόκιο και την περίοδο αποπληρωμής.

Ο κ. Ευριπιώτης παρουσίασε επίσης το Ανοιχτό Επιχειρηματικό Δάνειο "Easy Business", ένα νέο προϊόν της Εμπορικής Τράπεζας που απευθύνεται σε ΜΜΕ. Το easy Business είναι ένα ευέλικτο χρηματοδοτικό προϊόν της Εμπορικής, το οποίο προσφέρει στους κατόχους του συνεχή, ανακυκλούμενη πίστωση για την κάλυψη των αναγκών τους σε κεφάλαιο κίνησης.

Στη συνέχεια το στέλεχος της Διεύθυνσης Πελατείας επιχειρήσεων κ. Κων/νος Σκαμαγκούλης παρουσίασε αναλυτικά το διαδικτυακό τόπο interex.gr, τις υπηρεσίες που προσφέρει και τον τρόπο λειτουργίας του. Το interex. gr αποτελεί μια πλατφόρμα πληροφοριών και υπηρεσιών, η οποία χρησιμοποιεί τις δυνατότητες που προσφέρει το διαδίκτυο για την υποβοήθηση της διεθνούς ανάπτυξης των επιχειρήσεων.

Το interex.gr αναμένεται να αποτελέσει για τις επιχειρήσεις που ασχολούνται με το εξαγωγικό εμπόριο έναν πολύτιμο συνεργάτη για τη διεθνή τους ανάπτυξη, μέσω των υπηρεσιών που προσφέρει, μεγάλο μέρος το οποίο παρέχεται δωρεάν.

ΚΕΝΤΡΟ ΥΓΕΙΑΣ ΚΑΙ ΟΜΟΡΦΙΑΣ
KATEPINA DAY SPA

Katerina
ΚΕΝΤΡΟ ΥΓΕΙΑΣ ΚΑΙ ΟΜΟΡΦΙΑΣ
DAY SPA

Μεγ. Κωνσταντίνου 30, Ρόδος
Τηλ.: 22410 31016 • FAX: 22410 31016

3 ΜΟΝΑΔΙΚΕΣ ΠΡΟΤΑΣΕΙΣ ΓΙΑ ΝΑ ΛΑΜΨΕΤΕ ΣΤΙΣ ΓΙΟΡΤΕΣ

"Σας προτείνω το πρόγραμμα **Beauty Woman,** που αποτελείται από τρεις μοναδικές προτάσεις ομορφιάς, χαλάρωσης και λάμψης για τα Χριστούγεννα. Αναγεννηθείτε ψυχικά και σωματικά στο κέντρο υγείας και ομορφιάς KATERINA DAY SPA για ένα μήνα, μία εβδομάδα ή και μία μέρα μόνο, όπως τόσοι διάσημοι σε όλο τον κόσμο!"

Κατερίνα

Christmas Gift **Εκπληκτική σιλουέτα και λαμπερό πρόσωπο σε 30 μέρες! Αξία 590€**
• Δεκαπέντε αισθητικές αγωγές σώματος • Καθημερινή χρήση Spa-Υδρομασάζ • Πέντε αισθητικές αγωγές προσώπου
• Τρεις εφαρμογές εναλλακτικών θεραπειών massage Spa

Glamour Week **Μία εβδομάδα αφιερωμένη σε σας, για χαλάρωση και τέλεια εμφάνιση! Αξία 190€**
• Τρεις αισθητικές αγωγές σώματος • Καθημερινή χρήση Spa-Υδρομασάζ • Τρεις αισθητικές αγωγές προσώπου

Flash Lifting **Οτι χρειάζεστε για τις γιορτινές βραδιές σε μία μέρα μόνο! Αξία 100€**
• Υπηρεσίες Spa-Υδρομασάζ • Εφαρμογή εναλλακτικής θεραπείας massage Spa • Αισθητική αγωγή σώματος για ενεργοποίηση λέμφου και τόνωση των κάτω άκρων • Αισθητική αγωγή προσώπου Face Flash Lifting



Τηλεφωνήστε μας τώρα: 22410 - 31016

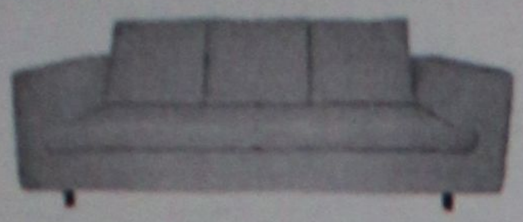





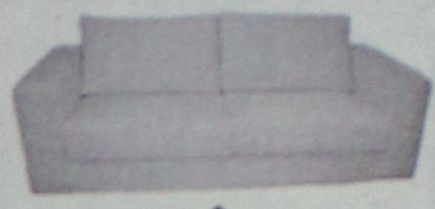

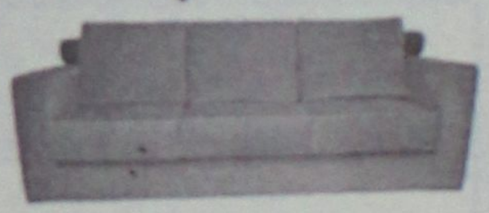

25%

σε όλα

τα σαλόνια



Η προσφορά ισχύει έως 10/12/02

Spazio economico
Εθν. Αντιστασης 28 Τηλ. 2241029145

ΟΜΙΛΟΣ ΚΑΤΑΣΤΗΜΑΤΩΝ
ΛΥΣΗ
Α.Ε.Β.Ε.

Spazio interno
Στ. Κωτιάδη 9, Ρόδος Τηλ. 2241039911

ΑΙΓΥΠΤΟΣ - ΚΡΟΥΑΖΙΕΡΑ ΝΕΙΛΟΥ

Αναχωρήσεις 30/11, 7/12, 14/12 & ΕΟΡΤΕΣ **8** ημέρες

775€

ΠΕΡΙΛΑΜΒΑΝΟΝΤΑΙ
- 03 ΔΙΑΝΥΚΤ. ΣΤΟ ΚΑΙΡΟ ΣΕ ΞΕΝΟΔΟΧΕΙΟ 4* ΜΕ ΗΜΙΔΙΑΤΡΟΦΗ
- 04 ΔΙΑΝΥΚΤ. ΣΤΗΝ ΚΡΟΥΑΖΙΕΡΑ 5* DELUX ΣΕ ΕΞΩΤΕΡΙΚΗ ΚΑΜΠΙΝΑ ΜΕ ΘΕΑ ΤΟΝ ΝΕΙΛΟ ΜΕ ΠΛΗΡΗ ΔΙΑΤΡΟΦΗ
- ΟΛΕΣ ΟΙ ΜΕΤΑΦΟΡΕΣ
- ΞΕΝΑΓΗΣΕΙΣ ΚΑΙ ΠΕΡΙΗΓΗΣΕΙΣ

ΑΕΡΟΠΟΡΙΚΩΣ ΑΠΟ ΡΟΔΟ

Δεν περιλαμβάνονται φόροι αεροδρομίου, βίζα Αιγύπτου και φιλοδωρήματα

ΘΕΣΕΙΣ ΠΕΡΙΟΡΙΣΜΕΝΕΣ

LET'S **GO** TRAVEL
ΠΕΡΝΟΥ 143 ΑΦΑΝΤΟΥ - ΡΟΔΟΣ
ΤΗΛ. 2241051186 ΦΑΞ: 2241051187

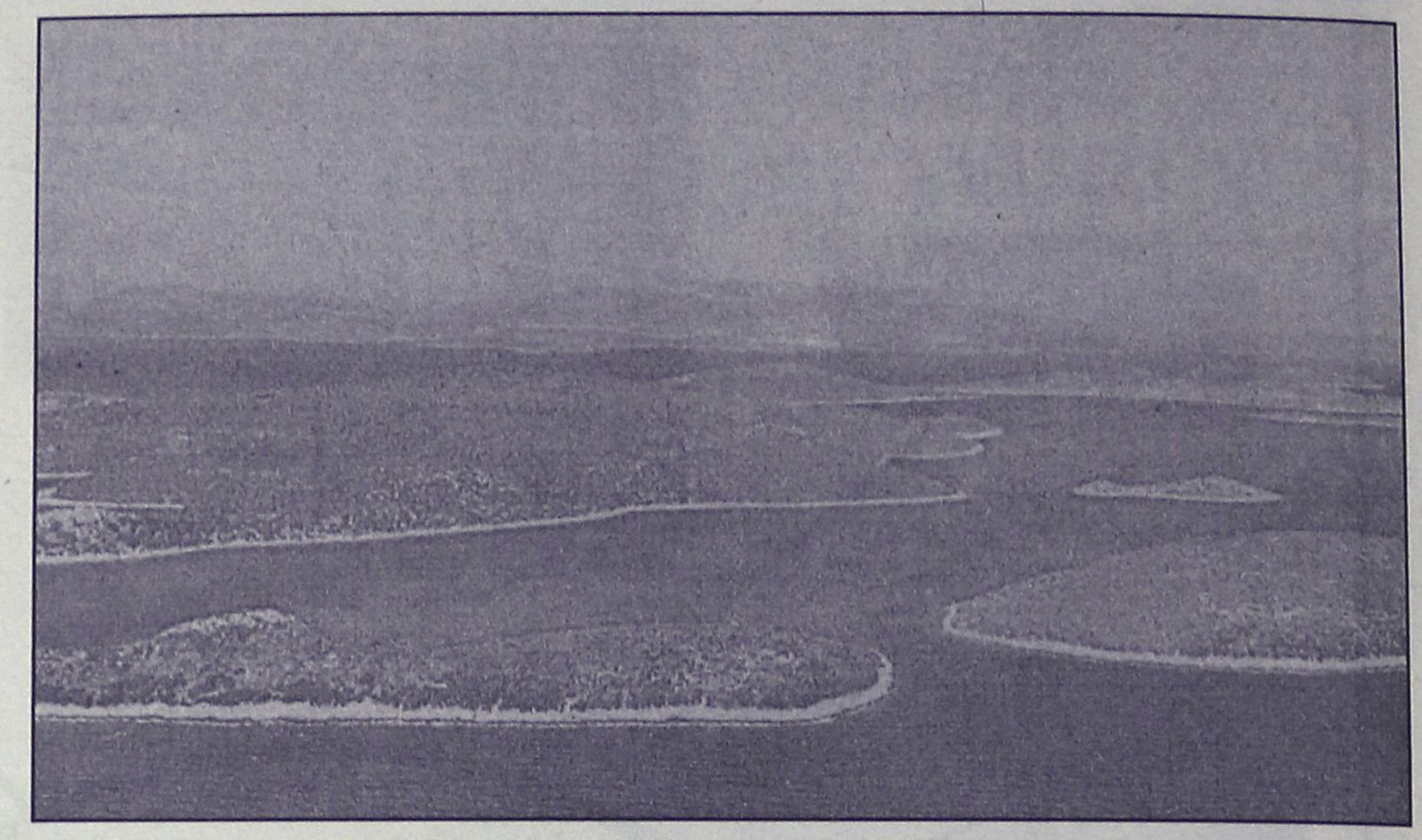

ΠΡΑΓΜΑΤΟΠΟΙΗΘΗΚΕ ΜΕΣΩ ΔΟΡΥΦΟΡΩΝ

Καταγραφή βραχονησίδων

Οι περισσότερες βρίσκονται στην περιοχή της Δωδεκανήσου

Όλες τις βραχονησίδες του Ανατολικού Αιγαίου, από τη Σαμοθράκη ώς το Καστελλόριζο, κατέγραψε μέσω δορυφόρων πολυμελής ομάδα επιστημόνων του Αριστοτελείου Πανεπιστημίου Θεσσαλονίκης.

Νησιά, νησίδες και βραχονησίδες χαρτογραφήθηκαν, μετρήθηκαν και τα χαρακτηριστικά τους αξιολογήθηκαν ποσοτικά και ποιοτικά –για πρώτη φορά στα χρονικά με τέτοιο τρόπο– στο πλαίσιο ενός προγράμματος, που είχε τον τίτλο «Γεωγραφικό Σύστημα των Νησιών του Αιγαίου» (ΓΕ.ΣΥ.ΝΑ), εντάχθηκε στην Κοινοτική Πρωτοβουλία INTEREG II με φορέα ανάθεσης το υπουργείο Αιγαίου και υλοποιήθηκε από το Εργαστήριο Δασικής Διαχειριστικής και Τηλεπισκόπησης του τμήματος Δασολογίας του ΑΠΘ.

Τα δεδομένα του προγράμματος, που διήρκησε δύο χρόνια και στο οποίο εργάστηκε 14μελής ομάδα ειδικών υπό τον καθηγητή κ. Μιχ. Καρτέρη είναι «πολλαπλής χρήσεως» και ουσιαστικά θέτουν σε άλλη σύγχρονη βάση τη διαχείριση και την ηλεκτρονική αξιοποίηση πληροφοριών μιας περιοχής και στην προκειμένη περίπτωση των νησιών, τα οποία «ακτινογραφήθηκαν» από το διάστημα.

Η επεξεργασία των στοιχείων του ΓΕΣΥΝΑ, αναδεικνύει για άλλη μια φορά την ιδιαίτερη σημασία των «μικρών κουκίδων» στο χάρτη του Αιγαίου.

Βραχονησίδες και νησίδες με ονόματα Μονόπετρα, Παναγιά, Φαριά, Αυγά, Σέλλι, Μπαρμπαλιάς, Μαύρη Πλακούδα, Ασπρη Πλακούδα, Ασπρόνησος, Τσουκαλάς, Πρασόλογος αποτελούν πλέον χαρτογραφημένα με ακρίβεια σημεία στο γαλάζιο του Αιγαίου.

Μόνο στον τομέα της χαρτογράφησης όπως αναφέρεται στην τελική έκθεση του ΓΕΣΥΝΑ, δορυφορικά χαρτογραφήθηκαν 717 βραχονησίδες του Ανατολικού Αιγαίου οι οποίες ελέγχθησαν με τα στοιχεία της βάσης δεδομένων της Υδρογραφικής Υπηρεσίας του Ναυτικού, η οποία περιλαμβάνει συνολικά 1552 βραχονησίδες.

Σύμφωνα με τα δορυφορικά δεδομένα της έκθεσης, στο νομό Λέσβου συμπεριλαμβάνονται 138 βραχονησίδες, στο νομό Σάμου 69 βραχονησίδες και στο νομό Χίου υπάρχουν 72. **Οι περισσότερες πάντως βρίσκονται στα Δωδεκάνησα (438)** ενώ με την επέκταση του προγράμματος αναμένεται να συμπεριληφθούν στην επεξεργασία των δεδομένων και οι υπόλοιπες, μικρότερης έκτασης.

Η επιστημονική ομάδα χρησιμοποίησε τον αμερικανικό δορυφόρο Landsat και τον Ινδικό IRS και επεξεργάστηκε τα συγχωνευμένα δορυφορικά δεδομένα τους ανά νησί ή ανά σύμπλεγμα νησιών.

Η επεξεργασία των δορυφορικών δεδομένων έδωσε μία σαφή εικόνα για τη διάβρωση των ακτών, την αλλαγή της βιοποικιλότητας, τις ακριβείς εκτάσεις των καμένων δασών, τις παράκτιες ζώνες και τις εδαφολογικές ιδιαιτερότητες.

Παράλληλα εντοπίστηκαν με ακρίβεια οι υποδομές των νησιών. Καταγράφηκαν τα νεότερα οδικά δίκτυα, που δεν αποτυπώνονται στους υπάρχοντες χάρτες, συμπεριλαμβανομένων των αγροτικών και δασικών δρόμων ενώ αποτυπώθηκαν τα υδρογραφικά δίκτυα, περιοχές NATURA, λιμάνια και ορμίσκοι, στοιχεία του θαλάσσιου οικοσυστήματος και τα όρια των δήμων και κοινοτήτων.

ΤΑΒΕΡΝΑ
ΤΟ ΚΑΠΗΛΕΙΟ
ΣΑΣ ΕΥΧΟΜΑΣΤΕ ΚΑΛΟ ΧΕΙΜΩΝΑ
Κοντά σας κάθε
Παρασκευή - Σάββατο** και **Εορτές.
***Ζωντανή μουσική** συντροφιά με τον*
Ηλία Λυκοπάντη
την **Αναστασία** και την **Ορχήστρα μας**
σε ένα **ποιοτικό ελαφρολαϊκό Νησιώτικο και ρεμπέτικο** Πρόγραμμα.
Ποικιλία μεζέδων ντόπιων κρεάτων και κρασιών.
Δεκτές κάθε είδους κοινωνικές εκδηλώσεις μέχρι 120 άτομα.
Σωτήρος 47, Ιξιά, Ιαλυσός
Τηλ. κρατήσεων 22410/91835, 0945/769958

ΤΖΑΚΙΑ
ΤΖΑΚΙΑ ΤΖΟΤΖΟΛΗΣ ΤΑΣΟΣ
ΤΖΑΚΙΑ
ΜΑΝΤΕΜΕΝΙΑ • ΑΠΛΑ • ΑΕΡΟΘΕΡΜΑ • ΜΕ ΤΖΑΜΙΑ ΚΑΙ ΠΟΡΤΕΣ • ΜΕ ΠΥΡΟΤΟΥΒΛΑ
ΣΟΜΠΕΣ ΜΕ ΞΥΛΑ
ΜΕΓΑΛΗ ΠΟΙΚΙΛΙΑ ΜΟΝΤΕΛΩΝ
ΑΞΕΣΟΥΑΡ ΤΖΑΚΙΩΝ
ΣΚΑΡΕΣ • ΣΙΤΕΣ • ΚΡΕΜΑΝΤΑΛΑΔΕΣ
ΦΟΥΡΝΑΚΙΑ ΚΑΙ ΨΗΣΤΑΡΙΕΣ
ΣΕ ΠΟΛΛΑ ΣΧΕΔΙΑ ΚΑΙ ΜΕΓΕΘΗ
ΚΑΘΑΡΙΣΜΟΙ ΚΑΙ ΣΕΡΒΙΣ ΤΖΑΚΙΩΝ
ΚΟΛΥΜΠΙΑ, ΕΝΑΝΤΙ ΚΑΙ ΠΑΡΑΠΛΕΥΡΩΣ ΙΔΡΥΜΑΤΟΣ
ΚΥΡΙΑΚΕΣ ΑΝΟΙΚΤΑ 11–4
Τηλέφωνο (2241) 56275, κιν. 0942/255848, τηλ. Fax: 56317, 85103 Κολύμπια, Ρόδος

Ψαροταβέρνα
ΦΛΟΙΣΒΟΣ
Ζούμε σ' ένα κόσμο πολύμορφο, πολύχρωμο, πολυγευστικό.
***Η ταβέρνα** ΦΛΟΙΣΒΟΣ*
επιθυμώντας να έρθει πιο κοντά σας ΠΛΟΥΤΙΣΕ ΤΙΣ ΓΕΥΣΕΙΣ της και σας προσφέρει στην ίδια πάντα ΞΕΧΩΡΙΣΤΗ ΠΟΙΟΤΗΤΑ, *δίπλα στους* ΘΑΛΑΣΣΙΝΟΥΣ ΚΑΙ ΕΚΛΕΚΤΟΥΣ ΚΡΕΑΤΟΜΕΖΕΔΕΣ.
- *ΕΞΑΣΦΑΛΙΣΑΜΕ εξαιρετικής ποιότητας Βαρελίσιο χύμα κρασί.*
- *ΑΝΑΚΑΙΝΙΣΑΜΕ το χώρο μας και του δώσαμε ζεστασιά, χρώμα και οικογενειακή ατμόσφαιρα.*
- *Η ΜΟΥΣΙΚΗ μας επιλεγμένη με άποψη και διασκεδαστική.*

Μέσα από 5 χρόνια λειτουργίας σας οφείλουμε πολλά, σας προσφέρουμε ό,τι ΚΑΛΥΤΕΡΟ μπορούμε.
ΛΕΩΦ. ΚΑΛΛΙΘΕΑΣ περιοχή EDEN ROCK • Τηλ.: (22410)66240

ΚΟΜΜΩΤΗΡΙΟ UNISEX
Natural Beauty

*Χτενίσματα αέρινα, φίνα... Χτενίσματα με άποψη. Νέες κουπ με στυλ και προσθετική μαλλιών με τη γνωστή υπογραφή της **Μαρίας***
& κατόπιν ραντεβού
ανοικτά από τις 9.00 έως 17.00
Επίσης για τα μικρά παιδιά ένα ευχάριστο κούρεμα μέσα στο παιδικό αυτοκινητάκι
Παφιάκη Μαρία
Στη νέα διεύθυνση: Ακραμίτου 16, Ρόδος • Τηλ. 32161
κάθετος Ατταβύρου και Λεωφόρου Καλλιθέας
(παλιά διεύθυνση: προέκταση Αννης Μαρίας)

ΑΘΛΗΤΙΚΗ ΡΟΔΙΑΚΗ

ΚΥΡΙΑΚΗ
8 ΔΕΚΕΜΒΡΙΟΥ 2002

ΚΛΕΙΔΙ ΓΙΑ ΤΑ ΨΗΛΑ



• Ο Διαγόρας υποδέχεται τον Αιολικό ΣΕΛ. 31

ΜΕ ΟΠΛΟ ΤΟΝ ΚΟΣΜΟ



Ο Κολοσσός υποδέχεται στις 5 μ.μ. το Σπόρτιγκ ΣΕΛ. 34

Χριστουγεννιάτικη Προσφορά
από την
ΜΠΟΥΤΙΚ CHIC
ΑΝΔΡΙΚΑ σε τιμές ΚΟΣΤΟΥΣ
Καλές Γιορτές!
CHIC
Περνού 80, Αφάντου
Τηλ. 22410 37255, 52429

ΤΟΠΙΚΟ ΠΟΔΟΣΦΑΙΡΟ

Παιχνίδια «καλειδιά»

• ΜΕ ΝΙΚΗ Ο ΑΓΙΟΣ ΓΕΩΡΓΙΟΣ ΕΠΙ ΤΟΥ ΑΝΤΑΓΟΡΑ ΜΠΑΙΝΕΙ ΣΕ ΤΡΟΧΙΑ ΤΙΤΛΟΥ, ΕΝΩ Η ΑΣΠΙΔΑ ΑΠ. ΘΕΛΕΙ Ν' ΑΝΑΣΥΝΤΑΧΘΕΙ ΥΠΟΔΕΧΟΜΕΝΗ ΤΟΝ ΕΥΑΓΟΡΑ.

• ΤΟ ΤΕΛΕΥΤΑΙΟ ΤΟΥ ΙΣΩΣ ΧΑΡΤΙ ΓΙΑ ΠΑΡΑΜΟΝΗ ΠΑΙΖΕΙ Ο ΕΘΝΙΚΟΣ ΜΕ ΑΝΤΙΠΑΛΟ ΤΗ ΔΟΞΑ Ψ. ΕΝΩ Ο ΖΕΥΣ ΜΕ ΝΙΚΗ ΕΠΙ ΤΟΥ ΝΙΚΑΓΟΡΑ ΑΠΟΜΑΚΡΥΝΕΤΑΙ ΣΗΜΑΝΤΙΚΑ ΑΠΟ ΤΗΝ ΕΠΙΚΙΝΔΥΝΗ ΖΩΝΗ

Τέσσερα παιχνίδια περιλαμβάνει το σημερινό πρόγραμμα και τα οποία και τα τέσσερα παρουσιάζουν ξεχωριστό ενδιαφέρον.

Η «αυλαία» ανοίγει στις 11 το πρωί στο γήπεδο της Αρχίπολης, όπου ο Εθνικός ίσως να παίξει το τελευταίο του χαρτί για παραμονή στην κατηγορία, κόντρα στην Δόξα Ψ.

Οι γηπεδούχοι εάν χάσουν κι αυτό το παιχνίδι, «ψαλιδίζουν» τις όποιες ελπίδες που έχουν απομείνει για τη συνέχεια. Εχει ξεκινήσει μία νέα προσπάθεια στην ομάδα της Αρχίπολης κι ευελπιστείται από τους ανθρώπους της ότι κάτι καλό μπορεί να γίνει.

Η Δόξα Ψ. μετά τα τελευταία επιτυχή αποτελέσματα έχει μπει για τα καλά στο παιχνίδι της ανόδου. Με μία νέα νίκη σήμερα, θα πλησιάσει ακόμη περισσότερο την κορυφή. Προέρχονται από εύκολη εντός έδρας νίκη με 4-0 επί του Πολυβώτη, σε αντίθεση με τους Αρχιπολενούς που έχασαν μ' αυτό το σκορ (4-0) στο Πυλί.

Το απόγευμα θα πραγματοποιηθούν τα άλλα τρία παιχνίδια. Το σημαντικότερο γίνεται στο γήπεδο Μαλώνας, με τον Αγιο Γεώργιο να υποδέχεται τον πρωτοπόρο Ανταγόρα.

Αλλο ένα παιχνίδι που ίσως να είναι ορόσημο για τους γηπεδούχους.

Με νίκη ο Αγιος Γεώργιος, εγκαταλείπει τον στόχο της παραμονής και μπαίνει πλέον σε τροχιά ανόδου, αφού θα μειωθεί στους 5 βαθμούς η διαφορά του από την κορυφή. Σε περίπτωση νίκης του Ανταγόρα τότε τα πράγματα θα είναι διαφορετικά και για τους δύο. Οι γηπεδούχοι θα συνεχίσουν να έχουν το άγχος της παραμονής, ενώ οι φιλοξενούμενοι θα ενισχυθούν ακόμη περισσότερο ως φαβορί για τον τίτλο.

Ο Αγιος Γεώργιος προέρχεται από εκτός έδρας νίκη με 1-0 επί του Νικαγόρα ενώ ο Ανταγόρας με νίκη εντός έδρας επί του Ασκληπειού (5-1).

Την τύχη τους για τη συνέχεια παίζουν σήμερα και οι Απολακκιάτες, οι οποίοι με νέο προπονητή-παίκτη τον **Λάκη Ζαχαρία**, θα επιδιώξουν να κάνουν μία νέα αρχή και να ξαναμπούν στο παιχνίδι της ανόδου.

Σημερινός αντίπαλός τους ο Ευαγόρας που άλλαξε πάγκο για δεύτερη φορά, καθώς μετά τον **Σπύρο Αγγελόπουλο**, παραιτήθηκαν και οι υπηρεσιακοί **Τσαγγάρης** και **Νικολέττος**. Προσωρινά κι ίσως και μέχρι το τέλος της περιόδου ο **Γιάννης Μαλλιάκας** θα διαδεχθεί τους δύο παραπάνω προσπαθώντας να φέρει εις πέρα τους στόχους της ομάδας.

Οι Απολακκιάτες προέρχονται από εκτός έδρας ήττα με 2-0 από τον Αστέρα Μ., ενώ οι Ευαγορίτες από εντός έδρας ισοπαλία (0-0) με τον Ερμή.

Το τελευταίο σημερινό παιχνίδι γίνεται στο γήπεδο των Αγίων Αποστόλων.

Εκεί ο Ζευς που την προηγούμενη αγωνιστική έκανε το «μπαμ» κερδίζοντας μέσα στην Κατταβιά την ομώνυμη ομάδα μα 2-0, θα προσπαθήσει να δώσει συνέχεια στο «ξύπνημα» του κερδίζοντας και τον Νικαγόρα σήμερα. Με νέα νίκη οι γηπεδούχοι θα ξεφύγουν σημαντικά από την επικίνδυνη ζώνη αφήνοντας αρκετά πίσω τους τον σημερινό τους αντίπαλο, ο οποίος ακόμη δεν μπορεί να βρει την χαμένη του ταυτότητα. Αναλυτικά τα σημερινά παιχνίδια:

• Αρχίπολη (11.00): Εθνικός-Δόξα Ψ.
Διαιτησία: *Γενής-Τσαούσης-Μιτζιρίκης*
Παρ/τής αγώνα: *Τόππος*
Παρ/τής διαιτ.: *Σταματάκης*

• Απολακκιά (14.45): Ασπίδα Απ.-Ευαγόρας
Διαιτησία: *Τσαούσης-Γενής-Μιτζιρίκης*
Παρ/τής αγώνα: *Σαββίδης*
Παρ/τής διαιτ.: *Σταματάκης*

• Αγ. Απόστολοι (14.45): Ζευς-Νικαγόρας
Διαιτησία: *Γρεβένης-Διαμαντέας-Μίχας*
Παρ/τής αγώνα: *Βεργίδης*
Παρ/τής διαιτ.: *Κων/νου*

• Μαλώνας (14.45): Αγ. Γεώργιος-Ανταγόρας
Διαιτησία: *Π"δόπουλος-Λάμπρου-Γιοβάνι*
Παρ/τής αγώνα: *Ντάκας Ν.*
Παρ/τής διαιτ.: *Καψάσκης*

ΤΡΙΤΗ 10/12

• Αντιμάχεια (14.45): Αντίμαχος-Ερμής
Παρ/τής αγώνα: *Ράπανος*

• Πολυβώτης-Αστέρας Μ. (Αναβλήθηκε)

Ντέρμπι κορυφής

• Ο Διαγόρας Β. φιλοξενεί τον πρωτοπόρο Ερμή φιλοδοξώντας να τον «γκρεμίσει» από την κορυφή.

Ντέρμπι κορυφής έχουμε σήμερα στις 12.30 στο γήπεδο των Αγίων Αποστόλων.

Θα τεθούν αντιμέτωποι Διαγόρας Β. και Ερμής, με τους γηπεδούχους να θέλουν τη νίκη που θα τους ανεβάσει στην 1η θέση της βαθμολογίας.

Σε περίπτωση νίκης των Καλυθενών, ξεφεύγουν με 4 βαθμούς μπροστά και αποκτούν σημαντικό προβάδισμα για την κατάκτηση του πρωταθλήματος.

Σήμερα επίσης έχει κι άλλα δύο παιχνίδια σε Αρχάγγελο και Κατταβιά.

Το πρόγραμμα:
Αρχάγγελος (15.00): Αρης-Φοίβος **(Ορφανός)**
Αγιοι Απόστολοι (12.30): Διαγόρας Β.-Ερμής) **(Φουκάρας)**
Κατταβιά (14.00): Κατταβιά-Ηρακλής Μ. **(Ασημακόπουλος)**
• Αστέρας Π.-Κλεάνθης (Απεβλήθη ο Αστέρας)

Παιδικό πρωτάθλημα

Συνεχίζεται σήμερα η 6η αγωνιστική με τις υπόλοιπες αναμετρήσεις των δύο ομίλων.

Α' ΟΜΙΛΟΣ
• Εμπωνα (13.00): Αναγέννηση Εμπ.-Ευκλής **(Σεβδαλάκης)**
• Καρακόνερο (13.15): Ρόδος-Ιάλυσος '97 **(Κετσές)**
• Παστίδα (15.00): Αστέρας Π.-Απόλλων Απ. **(Παλάζης)**
• Λυκ. Ιαλυσού (15.00): Ηλιος-Νήσος Ρ. **(Φουκάρας)**

Β' ΟΜΙΛΟΣ
• Αγ. Απόστολοι (11.00): Ζευς-Διαγόρας **(Γκιούντιτσε)**
• Αρχίπολη (13.30): Εθνικός-ΑΕΡΑ **(Τσουρδιού)**
• Αγ. Απόστολοι (17.00): Διαγόρας Β.-Ευαγόρας **(Λιάπη)**
• Κοσκινού (17.00): Διγενής-Πετρώνας **(Μοσχούς)**
Ρεπό ο Ευαγόρας.

MALTEZOS
Ενέργειες για Άνετη Ζωή
Ο ΗΛΙΑΚΟΣ ΘΕΡΜΟΣΙΦΩΝΑΣ
που τιμά ΔΙΕΘΝΩΣ την ΕΛΛΑΔΑ.
από πραγματικά ανοξείδωτο
ατσάλι A.I.S.I. 316
(πιστοποιητικό ISO 9002 & CE)
MALTEZOS
ΤΩΡΑ ΚΑΙ GLASS
ΧΩΡΙΣ ΠΡΟΚΑΤΑΒΟΛΗ
36 ΜΗΝΕΣ ΕΞΟΦΛΗΣΗ
ΑΠΟ 27 ΕΥΡΩ ΤΟ ΜΗΝΑ
Πληρ. Βενετοκλέων 71, Ρόδος • Τηλ. (22410)32802

LORDAN
ΗΛΙΑΚΟΙ ΘΕΡΜΟΣΙΦΩΝΕΣ
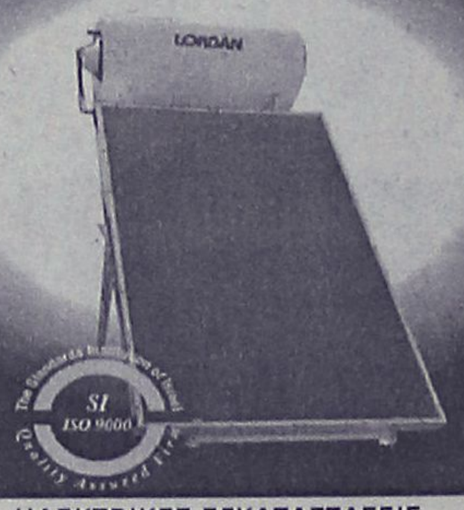
ΗΛΕΚΤΡΙΚΕΣ ΕΓΚΑΤΑΣΤΑΣΕΙΣ
ΘΕΡΜΑΝΣΗ - ΨΥΞΗ - ΗΛΙΑΚΑ - AIR CONDITION
"ΗΛΕΚΤΡΙΚΟ ΣΠΙΤΙ"
ΣΑΡΑΝΤΗΣ ΓΡΗΓΟΡΑΚΗΣ
ΤΗΛ. 0932 255715-22410 94981

Auto Station
• Ανταλλακτικά και αξεσουάρ αυτοκινήτου παντός τύπου
• Λιπαντικά
• Χημικά
• Συστήματα ήχου για εκδηλώσεις και αυτοκινήτων
• Διαθέτουμε συνεργείο τοποθέτησης παντός τύπου αξεσουάρ αυτοκινήτων
ΤΑ ΠΑΝΤΑ ΓΙΑ ΤΟ ΑΥΤΟΚΙΝΗΤΟ ΜΕ ΤΙΣ ΚΑΛΥΤΕΡΕΣ ΦΙΡΜΕΣ ΚΑΙ ΤΙΜΕΣ
sparco STP FOLIATEC the CARSTYLING FACTORY ARMOR ALL CAR CARE
ΚΑΡΠΑΘΑΚΗΣ ΣΑΒΒΑΣ
ΑΝΤΑΛ/ΤΙΚΑ & ΑΞΕΣΟΥΑΡ ΑΥΤΟΚΙΝΗΤΟΥ
ΑΦΑΝΤΟΥ-ΡΟΔΟΣ 85103
ΤΗΛ.: 22410 51003


Η εμπειρία μας και η αφοσίωση στη λεπτομέρεια
αποτελουν εγγύηση για την απόλυτη επιτυχία ωστε
να μείνουν ανεξίτηλες στη μνήμη τη δική σας και των καλεσμένων σας.....
ΧΟΡΟΕΣΠΕΡΙΔΕΣ - ΓΑΜΟΙ - CATERING - ΠΑΙΔΙΚΑ ΠΑΡΤΥ
ΞΕΝΟΔΟΧΕΙΟ SOFITEL CAPSIS
ΡΟΔΟΥ
Για Πληροφορίες 25-015 & 20919 (09.00 - 17.00)

CAPSIS
Conference Centers & Resort Hotels

ΤΟΠΙΚΟ ΠΟΔΟΣΦΑΙΡΟ

Σειρά του Κλεόβουλου...

• ΝΑ ΔΟΚΙΜΑΣΕΙ ΝΑ ΣΤΑΜΑΤΗΣΕΙ ΤΟΥΣ ΛΕΡΙΟΥΣ ΤΟΥΣ ΟΠΟΙΟΥΣ ΦΙΛΟΞΕΝΕΙ ΣΗΜΕΡΑ ΣΤΙΣ 11.15, ΣΤΟ ΠΑΙΧΝΙΔΙ ΠΟΥ ΡΙΧΝΕΙ ΤΗΝ "ΑΥΛΑΙΑ" ΤΗΣ 13ης ΑΓΩΝΙΣΤΙΚΗΣ

Εντονη δραστηριότητα

• Με 12 παιχνίδια και για τους τρείς ομίλους, συνεχίζεται σήμερα κι ολοκληρώνεται το αγωνιστικό πρόγραμμα της Γ' κατηγορίας

Για να δούμε, η 13η αγωνιστική ημέρα θα είναι γρουσούζικη για την ομάδα της ΑΕΛ, ή θα είναι μια σαν όλες τις προηγούμενες.

Σήμερα λοιπόν άλλη μια ομαδα θα δοκιμασει να σταματησει την ξέφρενη πορεία των Λεριών, οι οποίοι στις 6 αναμετρήσεις τους εκτός έδρας, μετράνε 5 νίκες.

Αυτή τη φορά είναι η σειρά του Κλεόβουλου, ο οποίος προβάλλει επικίνδυνος για την πρωταπόρο ομάδα του πρωταθλήματος, καθώς δείχνει να βρίσκεται σ' ανοδική πορεία μετά τα τελευταία αποτελέσματα.

Οι Λίνδιοι μετά το άσχημο ξεκίνημα στις πρωτες αγωνιστικές, τον τελευταίο καιρό, και σε συνδυασμό με το φορμάρισμα παικτων "κλειδιών" στην ομάδα, "ξύπνησαν" και βγήκαν από το λήθαργο που είχαν περιέλθει.

Σήμερα θα προσπαθήσουν να συνεχίσουν το σερί νικών που έχουν άσχετα εάν απέναντι τους είναι η Λέρος.

Ο **Ανδρέας Τσακμακίδης** θα έχει σχεδόν όλους τους ποδοσφαιριστές στη διάθεσή του κι έτσι θα έχει την ευκαιρία να κατεβάσει το καλύτερο σχήμα που έχει στο μυαλό.

Από τη μεριά της ΑΕΛ, μετά την αύξηση της διαφοράς από το Δηγενή στους 5 βαθμούς, άρχισαν να βλέπουν με μεγαλύτερη όρεξη, μια πιθανή κατάκτηση του πρωταθλήματος, καθώς δύσκολα θα τους παρουσιασθεί ξανά μια τέτοια ευκαιρία.

Οι ποδοσφαιριστές καθώς κι όλος ο κόσμος στην Λέρο, έχουν ένα άγχος βλέποντας την πορεία της ομάδας. Το σημερινό παιχνίδι γι' αυτους είναι ένα "κλειδί" για τη συνέχεια καθώς κερδίζοντας το, θα διατηρήσουν τη διαφορά των 5 βαθμών και ταυτόχρονα θ' αποκτήσουν μεγαλύτερη αυτοπεποίθηση συντηρώντας να βλέπουν την ομάδα τους για άλλη μια φορά τόσο ψηλά. Ο **Γιώργος Τζιβόγλου** επιστέι την προσοχή στους παίκτες όπως συντηθίζει να κάνει σ' όλα τα παιχνίδια.

Σήμερα θα έχει κι αυτός σχεδόν όλους τους ποδοσφαιριστές του στη διάθεση του με στόχο την κατάκτηση άλλης μιας νίκης.

Η ΑΕΛ προέρχεται από εντός έδρας νίκη με 3-0 επί του Διαγόρα Β., ενώ ο Κλεόβουλος από εκτός έδρας νίκη με 4-0 επί του Ορφέα.

Το σημερινό παιχνίδι που θα ξεκινήσει στις 11.15 θα σφυρίξει ο **Κώστας Ζαντιώδης** που θα έχει βοηθούς τους **Μιχάλη Φραγκίνη** και **Αντώνη Ορφανό**. Παρατηρητής αγώνα θα είναι ο **Βαιος Γαμβρούδης**, ενώ διαιτητίας ο **Πέτρος Κάζας**.

Α' ΟΜΙΛΟΣ
(6η αγωνιστική)

• Καρακόνερο (11.00): Αναγέννηση Ρ.-Αστέρας Π.
Διαιτησία: *Συμιακός, Κετσές, Κόκκινος*
Παρ'τής αγώνα: *Περαντινός*
• Θεολόγος (11.00): Δαμάγητος-Ασπίδα Σ.
Διαιτησία: *Σιδηρόπουλος Σ., Καττσβενός, Τατάς*
Παρ'τής αγώνα: *Σταματίου*
Λυκ. Ιαλυσού (11.00): Ήλιος-Μεσαναγρός
Διαιτησία: *Διαμαντέας, Γρενένης, Ζανεττής*
Παρ'τής αγώνα: *Κατσουράκης*
Κοσκινού (19.00): ΟΦ Ιστρίου-Δωριέας
Διαιτησία: *Στεφανάκης, Ζανέττης, Βλαχάς*
Παρ'τής αγώνα: *Μπακάρης*
Ρεπό το Ασκληπιό

Β' ΟΜΙΛΟΣ
(7η αγωνιστική)

• Σύμη (11.00): Σύμη-Αλθαιμένης
Διαιτησία: *Βλαχάς, Στεφανάκης-Χ'πέτρος*
Παρ'τής αγώνα: *Γιανναράκης*
• Αρχάγγελος (11.00): Πετρώνας-Ταξιάρχης
Διαιτησία: *Γιοβάνι, Παπαδόπουλος, Λάμπρου*
Παρ'τής αγώνα: *Μουστάκας*
• Τήλος (13.45): Τήλος-ΓΣ Διαγόρας
Διαιτησία: *Σιδηρόπουλος Α., Καραχανής, Κόττορος*
Παρ'τής αγώνα: *Κυπραίος*
Παρ'τής διαιτ.: *Λουλουδάκης*
• Δαμαρτιά (14.45): Δήμητρα-Ηρακλής Λαρ.
Διαιτησία: *Τατάς, Σιδηρόπουλος Σ., Καττσβενός*
Παρ'τής αγώνα: *Κασέρης*
• Κοσκινού (14.45): Ροδιακός-Πολύστρατος
Διαιτησία: *Κόκκινος, Κετσές, Συμιακός*
Παρ'τής αγώνα: *Ψυλλάκης*

3ος όμιλος
(7η αγωνιστική)
ΣΗΜΕΡΑ

• Λέρος (12.00): Δόξα Λ.-ΠΑΟ Κω
Διαιτησία: *Μαυρουδής, Λουμπτέας, Μαχαίρας*
Παρ'τής αγώνα: *Καρπαθάκης*
• Λειψοί (12.00): Λειψοί-Βαθύ
Διαιτησία: *Πλάτσης, Αλαχιώτης, Γιαλλούρης*
Παρ'τής αγώνα: *Σπύρου*
• Ασφένδι (12.30): Αναγέννηση Ασφ.-Ξάνθος
Διαιτησία: *Αργυρίου, Βασιλείου, Ξιάρχος*
Παρ'τής αγώνα: *Εγγλέζος*
Ρεπό ο Ολυμπιακός Καλ.
• Ποσειδών Καλ.-ΑΣΕΛ (Απεβλήθη ο Ποσειδών)
Ρεπό ο Ολυμπιακός Καλ.

Quick Service Center
The service professionals
Τεχνική εξυπηρέτηση χωρίς όρια, για πελάτες απαιτητικούς

SERVICE
ΑΝΑΛΟΓΙΚΗΣ ΚΑΙ ΨΗΦΙΑΚΗΣ VIDEOCAMERA
ΤΗΛΕΟΡΑΣΕΩΝ - VIDEO - ΗΧΗΤΙΚΩΝ ΣΥΣΚΕΥΩΝ
PlayStation.
Τώρα και στην Ρόδο έχετε την δυνατότητα να επισκευάσετε οποιαδήποτε υψηλής τεχνολογίας συσκευή Ήχου η Εικόνας Αναλογική η ψηφιακή
Ειδικατης
SONY
Γρήγορα, υπεύθυνα, εγγυημένα, και πάντα σε προσιτές τιμές
Στο κατάστημα μας Μιχαήλ Πετριδη 67 στην Ροδο θα βρείτε επίσης
Όλα τα απαραίτητα αξεσουάρ για την πλήρη αξιοποίηση των δυνατοτήτων του Playstation η της Video Camera σας αλλά και ολοκληρωμένη κάλυψη όλων των αποριών η τεχνικών ερωτήσεων που έχετε
Σας Περιμένουμε .....
Μιχαήλ Πετριδη 67 Ρόδος 85100
Τηλ 22410-60210 Fax 22410-60213
Email Qservice@otenet.gr

COMPUTERS · ΠΕΡΙΦΕΡΕΙΑΚΑ · ΑΞΕΣΟΥΑΡ
ΚΑΛΕΣ ΓΙΟΡΤΕΣ
ΜΕ ΑΣΥΓΚΡΙΤΕΣ ΠΡΟΣΦΟΡΕΣ
Intel 2,4Ghz ή Athlon 2400+ € 780,- 31,-/Μήνα
Intel 2,53Ghz 256MB/40GB/Modem DVD/64MB VGA κλπ. € 855,- 34,-/Μήνα
Intel 2,0Ghz ή Athlon 2000+ € 650,- 26,-/Μήνα
Intel 2,0Ghz 256MB/40GB/Modem CD-ROM/Sound κλπ € 559,- 22,-/Μήνα
Και άλλα 150 μοντέλλα από 359,-
ΟΘΟΝΕΣ
17" Digital OSD 135,-
17" Digital Philips 169,-
15" TFT LCD 344,-
17" TFT-LCD 599,-
Microsoft OEM Distributor
Σε όλα τα PC Windows XP
CD-RW 48x ταχύτητας Αντιγραφικό για CD-ROM € 69,-
Υπογράφουμε με την Τιμή μας!!
Οι τιμές της μετρητοίς δεν συμπεριλαμβάνουν ΦΠΑ. Οι τιμές των 36 δόσεων συμπεριλαμβάνουν 13% ΦΠΑ.
Information Systems SYNCOM Η ΑΠΛΗ ΔΙΑΣΤΑΣΗ ΤΗΣ ΤΕΧΝΟΛΟΓΙΑΣ
Κ. ΥΔΡΑΙΟΥ 28 ΡΟΔΟΣ
ΤΗΛ. 22410.70160-1-2

ΤΟΠΙΚΟ ΠΟΔΟΣΦΑΙΡΟ

«Να σταματήσει η κοροϊδία»

• ΜΕ ΕΠΙΣΤΟΛΗ ΤΟΥ Ο ΠΡΟΕΔΡΟΣ ΤΟΥ ΗΡΑΚΛΗ Μ. ΓΙΩΡΓΟΣ ΠΑΠΑΔΗΜΗΤΡΗΣ ΚΑΤΑΓΓΕΛΛΕΙ ΤΗΝ Γ.Γ.Α. ΓΙΑ ΤΗΝ ΠΟΛΙΤΙΚΗ ΤΗΣ ΣΤΙΣ ΕΠΙΧΟΡΗΓΗΣΕΙΣ.

Την οργή του προέδρου του Ηρακλή Μαριτσών **Γιώργου Παπαδημήτρη** προκάλεσε η απόφαση της Γ.Γ.Α. να αποστείλει... «κουτσουρεμένες» επιχορηγήσεις προς τα σωματεία του νομού μας ζητώντας παράλληλα την αποστολή γραμματείου είσπραξης για ολόκληρο το ποσό.

Ο πρόεδρος του συλλόγου καταγγέλλει μέσα από επιστολή του την στάση της πολιτείας προς τα ερασιτεχνικά σωματεία και ζητάει την δυναμική παρέμβαση της ΕΠΣΔ.

Το περιεχόμενο της επιστολής έχει ως εξής:

«Φίλοι του ερασιτεχνικού ποδοσφαίρου-παράγοντες των σωματείων ασφαλώς όλοι μας θα γελάσαμε και όλοι μας για μία ακόμη φορά διαπιστώσαμε το ενδιαφέρον της Πολιτείας για τον θεσμό που υπηρετούμε διαβάζοντας την ανακοίνωση της ΕΠΣΔ: «Τα παρακάτω σωματεία παρακαλούνται να περάσουν από τα γραφεία της ΕΠΣΔ προσκομίζοντας το σχετικό γραμμάτιο είσπραξης για να πάρουν την ετήσια οικονομική ενίσχυση του 2001» ανεξάρτητα που βρισκόμαστε στο τέλος του 2002 αυτό είναι άλλου παπά ευαγγέλιο... όμως στα ψηλά γράμματα διαβάσαμε το ωραίο, το καλό, το ενδιαφέρον, τα ψυχία που πάρουμε ναι μεν θα γράψουμε στο γραμμάτιο το ποσό που δικαιούμεθα... αλλά άκουσον... άκουσον... θα πάρουμε το 1/3 του ποσού και το υπόλοιπον σε δόσεις όποτε δεήσουν οι έχοντες και κατέχοντες του αθλητισμού. Αυτά αγαπητοί μου φίλοι είναι κοροιδίες, είναι εμπαιγμός, δεν συμβαίνουν ούτε στις τριτοκοσμικές χώρες του πλανήτη. Είναι και το άλλο αυτό που δεν συμβαδίζει με την λογιστική και ταμειακή τακτική των σωματείων και της Νομοθεσίας. Της νομοθεσίας της ίδιας της πολιτείας του τελευταίου νόμου ο οποίος αναφέρει ρητά και κατηγορηματικά ότι τα εκδιδόμενα γραμμάτια είσπραξης και εντάλματα πληρωμών υποχρεωτικά καταχωρούνται στο βιβλίο ταμείου με τα ισόποσα ποσά που αναγράφονται στην οικεία στήλη, όπως φαίνεται υπάρχει ταμειακή αταξία...

— Το ερώτημα είναι και μάλιστα ερώτημα βασανιστικό τόσα μικρά ποσά είναι δυνατόν η Πολιτεία να μην έχει την δυνατότητα να τα καταβάλλει αυτούσια και όχι σε δόσεις; αν αναλογισθεί ο καθένας μας τις σπατάλες τις ασυλόγιστες δαπάνες που γίνονται για ταξιδάκια αναψυχής, για χορούς και δεξιώσεις για πανηγύρια και φιέστες, για ενοικιάσεις αεροπλάνων, για ταξιδάκια εντυπωσιασμού, δεν είναι δυνατόν αυτά, τα ψυχία που τα σωματεία τα περιμένουν με ανυπομονησία να καταβληθούν εφάπαξ; Τα ερασιτεχνικά σωματεία θα πληρώνουν πάντα το λεγόμενο μάρμαρο... για να μπορέσουν να συμμετέχουν στα πρωταθλήματα, για να μπορέσουν να συντηρήσουν τις παιδικές ομάδες, για να μπορούν να αντιμετωπίσουν τα πάσης φύσεως έξοδα συμμετοχής τους στα πρωταθλήματα, μετακινήσεις με αεροπλάνα και καράβια (για την δική μας περιοχή) αμοιβές γιατριών-διαιτητών κ.λπ.; ας γινόταν έστω και τέτοια εξαίρεση για τα σωματεία των προβληματικών ενώσεων, οι τοπικοί φορείς πρέπει άμεσα να επέμβουν, για να εξαιρεθεί η ΕΠΣ Δωδεκανήσου δηλαδή τα σωματεία της από αυτή την κακόγουστη κοροιδία, έχουμε ειδικές ιδιαιτερότητες και αυτά τα χρήματα το κάθε σωματείο τα έχει απόλυτη ανάγκη.

Παίρνοντας κανείς χαρτί και μολύβι και κάνοντας την αριθμητική πράξη με τα ποσά καταλήγει σ' ένα συμπέρασμα γελοιότητας και εμπαιγμού. Π.χ. σωματεία Α' κατηγ. δικαιούνται 2.500 ευρώ το 1/3=833 ευρώ.

Β' κατηγ. δικαιούνται 1.910 ευρώ το 1/3=636 ευρώ.

Γ' κατηγ. δικαιούνται 1.620 ευρώ το 1/3=540 ευρώ.

Δηλαδή να πάρει το κάθε σωματείο το 1/3 αλήθεια, τί θα κάνει μ' αυτό το μηδαμινό ποσό; Να ναυλώσει αεροπλάνο να πάει στην Κάρπαθο, να πάει με ιπτάμενο στα νησιά; Να φύγει Παρασκευή από Ρόδο και να γυρίσει Κυριακή; Αλήθεια δεν είναι εμπαιγμός; Δεν είναι κοροϊδία; Δεν είναι γεγονότα που σε αποθαρρύνουν να ασχολείσαι με το ερασιτεχνικό ποδόσφαιρο; Και είναι επιχορήγηση του 2001 όπως αναφέρω παραπάνω και τελειώνει και το 2002. Ας σοβαρευτούμε λίγο και ας στείλουμε μηνύματα ότι η κατάσταση δεν πάει άλλο. Είμαστε τα αποπαίδια του ποδοσφαίρου και ας λένε οι αρμόδιοι ότι θα αγκαλιάσουμε, θα αναβαθμίσουμε, θα μεριμνήσουμε, θα βάλουμε τις βάσεις για το ερασιτεχνικό ποδόσφαιρο. Είναι μόνο λόγια... λόγια... και λόγια... Τα γεγονότα μιλούν μόνα τους, οι αποφάσεις τους δεν συμβαδίζουν με τις βαρύγδουπες ανακοινώσεις και εξαγγελίες. Τελειώνοντας κάνω έκκληση στην ΕΠΣΔ πάραυτα με παράστασή της στην Γ.Γ.Α. από το μέτρο αυτό να εξαιρεθούν τα σωματεία της προβληματικής ΕΠΣΔ. Ετσι μας έχουν χαρακτηρίσει (λόγω της γεωγραφικής ιδιαιτερότητας), ούτως ώστε τα ποσά να καταβληθούν αυτούσια και όχι άγνωστο σε πόσες δόσεις... Το περιμένουμε...

Ευχαριστώ
για τη φιλοξενία
Γιώργος Παπαδημήτρης
Ηρακλής Μαριτσών».



Εξω από τα δόντα τα λέει ο Γιώργος Παπαδημήτρης

Προπονούνται οι μικτές

• Το ραντεβού τους ισχύει για αύριο στο Δημοτικό στάδιο.

Στο δημοτικό στάδιο «Ο Διαγόρας» θα προπονηθούν αύριο οι ποδοσφαιριστές των μικτών μας ομάδων Παίδων και Νέων. Το παρόν καλούνται να δώσουν οι:

ΠΑΙΔΕΣ (14.45): *Καραγιάννης, Παστρικός, Γκάιδας, Πιζήμολας, Τσοπανάκης, Καππάκας, Καρπαθάκης, Τσαγκαράκης, Λαμπριανός, Πάττας, Χατζηπέτρος, Γαϊτάνος, Κασταμούλας, Δελαπόρτας, Μαρίνος, Ζαμάγιας, Χατζηφούντας Χ., Χατζηφούντας Μ., Μπριζνόβαλης, Λαθούρης, Στρατής, Κουμπιός, Αντωνιάδης, Ζωάννου, Φαρμακίδης, Κουρμαδιάς, Χατζηβαλσάμης, Νικολός και Μαργαρίτης (Εθνικός Αρχ.).*

ΝΕΟΙ (15.30): *Αγγελόπουλος, Αθανασίου, Φρατζής, Διακίδης, Κατσαράς, Καρτάλης, Κατσιδώνης, Κεφαλάς, Κοσμάς, Κώτσος, Λιβανός, Λυριστής, Μαθιός, Μακρυδημήτρης, Μάτσης, Μήτρου, Μαννάκης, Μαριάς, Νικολός, Παπαστεργίου, Πέρος, Πατρός, Σφακιανός, Τηλιακός, Φλεβάρης, Φυλακούρης, Χωρίτης, Τσακίρης.*

Thalassa Forum Spa

ΚΕΝΤΡΟ Θαλασσοθεραπείας-αναζωογόνησης

Ελάτε να σας **μυήσουμε,** σε ένα μοναδικό κόσμο **ομορφιάς** και **ευεξίας, τον κόσμο των SPA.**

Ευεργετηθείτε από τις φυσικές ιδιότητες των **καφέ** και **κόκκινων φυκιών,** του **πλαγκτόν,** της θαλάσσιας **ελαστίνης** και **κολλαγόνου** και των άλλων προϊόντων της θάλασσας που περιέχονται στις θεραπείες μας.

Στο **THALASSA FORUM SPA** μπορείτε να βελτιώσετε τη φυσική σας κατάσταση, και τη γραμμή σας.

• Θαλασσοθεραπεία
• Υδρομασάζ • SPA
• Jucuzzi • Aqua gym
• Αερόμπικς • Χαμάμ • Σάουνα

ΠΑΚΕΤΑ μηνιαία-εβδομαδιαία-ημερήσια

Κυριακή ανοικτά από 10 π.μ.-2 μ.μ.

Δώρο φρεσκάδας και ομορφιάς σε τιμές γνωριμίας. Το δικαιούστε!

Οδός Φερενίκης - Παραλία Ιαλυσού • Τηλ. 22410 96610



Τα πάντα για τον μαθητή, τον αθλητή, την γυναίκα και τον άνδρα που θέλουν να γυμνάζονται ή να ντύνονται... αθλητικά

ΑΘΛΗΤΙΚΑ ΕΙΔΗ **OSC**
ΣΤΕΡΓΑΚΗ - ΣΑΧΙΝΗ ΒΑΣΙΛΙΚΗ
ΦΕΡΕΝΙΚΗΣ - ΙΑΛΥΣΟΣ • ΤΗΛ.: 02410-98350 - FAX: 02410-96911

ΜΙΚΡΕΣ αγγελίες

ΟΙ ΑΓΓΕΛΙΕΣ ΤΗΣ ΡΟΔΙΑΚΗΣ παρουσιάζονται και στο site www.anggelies.gr

ΜΕΤΑΦΕΡΟΝΚΑΜΕ!
Θα μας βρίσκετε στα κεντρικά μας γραφεία επί της Μαρ. Μαλλιαράκη 11 (τελευταία πόρτα δεξιά Κανσόβ). Τα τηλέφωνα παραμένουν τα ίδια:
(22410) 22210, (22410) 75230

ΕΝΟΙΚΙΑΣΕΙΣ ΑΚΙΝΗΤΩΝ & ΕΠΙΧΕΙΡΗΣΕΩΝ

ΓΚΑΡΣΟΝΙΕΡΑ επιπλωμένη ανεξάρτητη με parking στην οδό Φωτή Κόντογλου (Λεωφ. Καλλιθέας, S.M. Βερόπουλος). Πληρ. τηλ. (22410)61790 ΑΕ49097

ΓΚΑΡΣΟΝΙΕΡΑ επιπλωμένη στην οδό Πατριάρχου Αθηναγόρα (Ανω Αγιος Γεώργιος). Πληρ. τηλ. (22410)76636, κιν. 0977360107 ΑΕ49091

ΔΙΑΜΕΡΙΣΜΑ 3αρι ισόγειο 90 τ.μ. με μεγάλη αυλή και ηλιακό θερμοσίφωνο, και με δική του ξεχωριστή είσοδο. Τιμή 390 ευρώ μαζί με τα κοινόχρηστα. Περιοχή Δασκάλων, Βασιλείου Ιωαννίδη 5, τηλ. (22410)21798 ΑΕ49075

ΔΙΑΜΕΡΙΣΜΑ 1 υπνοδωματίου, σαλοκουζίνας, WC επιπλωμένο (ψυγείο, πλυντήριο, κουζινάκι, TV, θέρμανση, διπλό κρεβάτι κ.λπ) για όσο χρόνο θέλετε στην τιμή των 225 ευρώ. Πληρ. τηλ. 0972414386ΑΕ49086

ΔΙΑΜΕΡΙΣΜΑ καινούργιο 100 τ.μ. αποτελούμενο από 3 υπνοδωμάτια, μεγάλη σαλοτραπεζαρία και βοηθητικούς χώρους. Ενοίκιο 500 ευρώ. Πληρ. Αγ. Γεωργίου 47, Ρόδος, τηλ. (22410)25096 ΑΕ49080

ΔΙΑΜΕΡΙΣΜΑ καινούργιο 100 τ.μ. αποτελούμενο από 3 υπνοδωμάτια, μεγάλη σαλοτραπεζαρία και βοηθητικούς χώρους. Ενοίκιο 500 ευρώ. Πληρ. Αγ. Γεωργίου 47, Ρόδος, τηλ. (22410)25096 ΑΕ49080

ΜΟΝΟΚΑΤΟΚΙΑ επί της Δημπεράκη 88 (περιοχή Νιοχώρι). Πληρ. τηλ. 0945267159. ΑΕ49053

ΣΤΟΥΔΙΟ επιπλωμένο, περιοχή Ψαροπούλα-Αρκαδίου 14 (έναντι ξενοδ. ΦΑΙΔΡΑ). Πληρ. τηλ. (22410)25710 ΑΕ49078

STUDIOS καινούργια στην Ιαλυσό, πλήρως εξοπλισμένα για την χειμερινή περίοδο. Πληρ. τηλ. 0944571530, (22410)90387, (22410)93627 ΑΕ49072

ΚΑΤΑΣΤΗΜΑ σε κεντρικό σημείο της Παστίδας. Πληρ.τηλ. 0944796767 κ. Μιχάλη ΑΕ49049

ΚΑΤΑΣΤΗΜΑ 120 τ.μ. στην περιοχή των Δασκάλων. Πληρ. 13.00-16.00 τηλ. 22410-34490 και 17.00-22.00 τηλ. 22410-61701, κιν. 0942424139. ΑΕ49066

ΑΠΟΘΗΚΕΥΤΙΚΟΣ ΧΩΡΟΣ (κατάλληλος και για χρήση) 65 τ.μ. στην περιοχή Δασκάλων. Πληρ. 13.00-16.00 τηλ. 22410-34490, 17.00-22.00 τηλ. 22410 61701, κιν. 0942424139. ΑΕ49067

ΧΩΡΟΣ 100 τ.μ. κατάλληλος για κατάστημα, φροντιστήριο και για οποιαδήποτε άλλη επαγγελματική χρήση. Διαθέτει έμπροσθεν μεγάλο προαύλιο χώρο και άνετο πάρκιν Ακραμήτου 16 Ρόδος, κάθετος Λεωφ. Καλλιθέας και Ατταβύρου. Πληρ. τηλ. 0977472091. ΑΕ49068

ΜΟΝΟΚΑΤΟΙΚΙΑ με κήπο και γκαράζ επί της Κέννεντυ κατάλληλη για κατοικία, ή επαγγελματική κατοικία αποτελούμενη εκ 3 δωματίων, σαλόνι, κουζίνα και λοιπών βοηθητικών χώρων. Πληρ. τηλ. (22410)75511 κιν. 0944666182 ΑΕ49048

ΣΤΗΝ ΙΞΙΑ ΔΙΑΜΕΡΙΣΜΑΤΑ ΔΙΧΩΡΑ 47 Τ.Μ. ΚΑΙ ΤΡΙΧΩΡΑ 55 Τ.Μ. ΠΛΗΡΩΣ ΕΠΙΠΛΩΜΕΝΑ ΚΑΙ ΕΞΟΠΛΙΣΜΕΝΑ Α/C ΓΙΑ ΟΛΟ ΤΟ ΧΡΟΝΟ. ΠΛΗΡ. ΤΗΛ. 09453435631ΠΕ49047

ΟΙΚΟΠΕΔΟ 5 ΣΤΡΕΜΜΑΤΩΝ ΤΕΤΡΑΓΩΝΟ ΜΕ ΣΔ 0,4 ΜΕΓΑΛΗΣ ΠΡΟΒΟΛΗΣ ΣΤΟΝ ΚΕΝΤΡΙΚΟ ΔΡΟΜΟ ΡΟΔΟΥ-ΙΑΛΥΣΟΥ ΣΤΗΝ ΙΞΙΑ ΣΕ ΙΔΙΩΤΗ Η ΕΤΑΙΡΙΑ ΓΙΑ ΔΗΜΙΟΥΡΓΙΑ ΚΤΙΡΙΟΥ ΓΙΑ ΕΠΑΓΓΕΛΜΑΤΙΚΗ ΧΡΗΣΗ. ΔΕΚΤΕΣ ΜΟΝΟ ΣΟΒΑΡΕΣ ΠΡΟΤΑΣΕΙΣ. ΠΛΗΡ. ΤΗΛ. (22410)24994 ΠΕ49036

ΔΩΜΑΤΙΟ δίκλινο, επί της οδού Θεμιστ. Σοφούλη, με κοινόχρηστη κουζίνα, πλήρως εξοπλισμένη και λουτρό σε διαμέρισμα α' ορόφου, κατάλληλο για φοιτητές-τριες έως τις 31 Ιουλίου. Τιμή 150 ευρώ το μήνα. Πληρ. τηλ. (22410)73631, 0945124877 ΑΕ49043

ΚΑΤΑΣΤΗΜΑ 60 τ.μ. δίπλα στη ΔΕΥΑΡ επί της οδού Ρόδου-Λίνδου για κάθε χρήση. Πληρ. τηλ. (22440)22543, 0974475730 ΑΕ49045

ΔΩΜΑΤΙΟ δίκλινο με ατομική τουαλέτα και ντους (ηλιακό) επί της Λίνδου 42 (7 Βαγιές). Πληρ. τηλ. (22410)21952 ώρες καταστημάτων ΑΕ49038

ΑΠΟΘΗΚΗ 18 τ.μ. στην Παλιά Πόλη, πλησίον Σωκράτους. Διαθέτει ηλεκτρικό ρολό. Πληρ. τηλ. (22410)39063 ΑΕ49021

ΓΡΑΦΕΙΟ επί της Πλαστήρα 9 απέναντι από το Ξενοδοχείο Σπάρταλη. Πληρ. τηλ. (22410)25932 ΑΕ49035

STUDIOS περιοχή Ανω Ροδίνι, Μαδρίτης 12. Πληρ. τηλ. 0944876669, 3 μ.μ.-5 μ.μ. ΑΕ49019

ΣΤΗΝ ΙΑΛΥΣΟ ενοικιάζεται πλήρως επιπλωμένο διαμέρισμα 70 τ.μ. ηλιόλουστο. Πληρ. τηλ. (22410)33926 ώρες εργάσιμες ΑΕ49031

Vitzileos

ΚΤΗΜΑΤΟΜΕΣΙΤΙΚΟ ΓΡΑΦΕΙΟ - REAL ESTATE AGENCY

ΜΑΡΙΟΣ Κ. ΒΙΤΖΗΛΑΙΟΣ
Μεσίτης Αστικών Συμβάσεων - Real Estate agent

ΕΚΤΙΜΗΣΕΙΣ-ΑΓΟΡΕΣ-ΠΩΛΗΣΕΙΣ
ΚΑΤΑΣΤΗΜΑΤΑ
ΟΙΚΟΠΕΔΑ-ΧΩΡΑΦΙΑ
ΚΤΗΜΑΤΙΚΕΣ-ΣΥΜΒΟΥΛΕΣ
ΕΝΟΙΚΙΑΣΕΙΣ-ΔΙΑΧΕΙΡΙΣΕΙΣ
ΣΠΙΤΙΑ-ΔΙΑΜΕΡΙΣΜΑΤΑ

ΚΑΤΑΣΤΗΜΑΤΑ - ΓΡΑΦΕΙΑ - ΕΠΙΧΕΙΡΗΣΕΙΣ €
Επιχείρ. Πλυντήρια - Στεγνωτήρια σε πλήρη λειτουργία 20 000
15τ.μ. κατάστημα στην Α. Διάκου 30 000
45τ.μ. ισόγ. + 90τ.μ.υπογ. Καραμόνερο 88 000
50τ.μ. μαγαζί κοντά στο Μαντράκι (νοικιασμένο) 294 000
90τ.μ. αποθήκη, ισόγειο. Αναλήψη 38 200
170τ.μ. αποθήκη σε μπετά. Καραμόνερο 71 000
300τ.μ.Κατ'για ετοιμοπ. σε 1000τ.μ.οικόπ. Παστίδα 147 000
300τ.μ.+300τ.μ.υπ.+300τ.μ.όροφ.σε οικόπ.3170τ.μ.στηΚοσκινού 587 000
1000τ.μ.εργοστάσιο στο Καλαμώνα έτοιμο σε οικοπ. 6400τ.μ. 470 000
1155τ.μ.ακίνητο σε οικόπ. 817τ.μ. στο κέντρο της Ρόδου 763 000
Ξενοδ.Α κατ. 120κλίνες πάνω στο κύμα σε οικοπ. 4725τ.μ.Ιαλυσός 2 εκ. δολ. USA
12 apartments πλήρως εξοπλισμένα στο Κιοτάρι 440 000
Ξενοδ. Α κατ., στην πόλη, 180 κλίνες + 4 καταστήματα 6 200 000
8 apart. Χ 2ο δωμάτια πλήρως εξοπλισμένα και δύο μαγαζιά 250τ.μ.
στην παραλία Τριαντών, στην θάλασσα 338 000
Ξενοδ. Β'κατ. 95 δωμ. Σε 13 στρεμ. Στην παραλία Ιαλυσσού 2 640 000

ΔΙΑΜΕΡΙΣΜΑΤΑ
45τ.μ. στην πλατεία Βάθης , Αθήνα, στον 5ο όροφο 39 000
50τ.μ. στο κέντρο,απέναντι από Καζίνο 79 250
50τ.μ. γκαρσονιέρα στα Τριάντα, με θέα θάλασσα 50 000
50τ.μ. στο Γεννάδι με 2ο υπνοδωμ. Φανταστική θέα 44 000
60τ.μ. γκαρσονιέρα στο Γεννάδι. Φανταστική θέα 47 000
85τ.μ. στα Κοσκινού 2ος όροφος , ημιτελές 47 000
85τ.μ. στην Ρόδο, 2ος όροφος , Ροδίνι - πάρκο 83 000
85τ.μ. στα Τριάντα με θέα. Καινούργιο 117 400
90τ.μ. στην Αγ. Αναστασία σε διόροφη οικοδομή με θέα 85 200
110τ.μ.κάντα στην πλατεία Κοσκινού 117 000
110τ.μ. κοντά στην πλατεία Κοσκινού, ισόγειο, ημιτελές 47 000
116τ.μ. στην Ανάληψη, γκαράζ, αποθήκη, κεντ. Θερμ. Lux κατασκευή 182 000
186τ.μ.Παραδοσιακό διαμέρισμα απέναντι Καζίνο 147 000
200τ.μ. διατηρητέο ισογ. διαμέρισμα στο Μόντε Σμιθ 235 000

ΜΕΖΟΝΕΤΕΣ - ΜΟΝΟΚΑΤΟΙΚΙΕΣ €
68τ.μ.μονοκατοικία με αυλή 90τ.μ. στα Μαρίτσα 59 000
100τ.μ. μονοκατοικία σε 500τ.μ. οικόπεδο. Καταβιά 59 000
120τ.μ. μονοκατοικία στης Καλλιθιές με 600τ.μ. οικόπεδο 147 000
125τ.μ. μονοκατοικία στο Γεννάδι, villa super lux, 10 δωματ. 293 500
130τ.μ. μονοκατοικία σε οικόπεδο 200τ.μ. στο Αγ. Ιωάννη 76 300
130τ.μ.μεζονέτα σε μπετά, οικοπ. 350τ.μ. Τριάντα 110 000
134τ.μ.προνομιακή, με φανταστική θέα διόρ. Μονοκατ. Καστέλο 323 000
135τ.μ.μονοκατ. με 700τ.μ. κήπο στα Κρητικά, πανοραμικό 191 000
167τ.μ. ισόγειο - οροφοδιαμέρισμα σε διπλοκατοικία με 285τ.μ. οικόπεδο στο κέντρο της πόλη , διατηρητέο. Παρκινκ. 440 300
170τ.μ.μεζονέτα σε μπετά, οικοπ. 450τ.μ. Τριάντα 140 000
170τ.μ.μεζονέτα +170τ.μ.μεζονέτα + 120τ.μ. οροφοδιαμέρισμα σε οικοπ. 2500τ.μ. εντός οικισμού στην Παστίδα 426 000
180τ.μ.μονοκατ. ημιτελής στο Γεννάδι σε οικόπ. 750τ.μ. Φανταστική θέα 161 000
187τ.μ. βίλα με οικόπεδο 4780τ.μ. στην Παστίδα 310 000
190τ.μ. μεζονέτα σε οικόπεδο στα Κοσκινού με φανταστική θέα 191 000
200τ.μ.Μεζονέτα ημιτελής στα Καλαβάρδα σε οικόπεδο 132 000
230τ.μ.Βίλα στην Λάρδο σε 7700τ.μ. οικόπεδο και γεώτρηση 323 000
250τ.μ. βίλα στο κέντρο της Κω σε 4000τ.μ. οικόπεδο με δένδρα, Lux κατασκευή,γκαράζ, καινούργια 352 000
320τ.μ.Βίλλα με οικόπεδο 4000τ.μ. στα Τριάντα 323 000

ΟΙΚΟΠΕΔΑ €
400τ.μ. στην Ιαλυσσό, Σ.Δ. 0,8 ..... 73 400
412τ.μ. στον Αγ. Νικολάου Σ.Δ. 1.20 ..... 220 100
500τ.μ. στην Ιξιά , Σ.Δ. 0,8 ..... 132 000
750τ.μ.στο Γεννάδι, εντός σχεδίου 18 000
1017τ.μ. στα Τριάντα 191 000
1500τ.μ. στο Παραδείσι οικοδομήσιμο 23 500
2000τ.μ. στα Τριάντα 147 000
2120τ.μ. στο Γεννάδι με αδεία για 200τ.μ. οικία 59 000
2200τ.μ. στα Μαρίτσα οικοδομήσιμο 59 000
2500τ.μ.πάνω στο δρόμο Ελαιώνας -Φουρνάκι. Γεννάδι 24 000
3080τ.μ. στο Πλημμύρι 23 500
4000τ.μ. κοντά στο Βεροπουλο με φανταστική θέα 176 000
4000τ.μ. στην Παστίδα 56 000
4100τ.μ. στο Λειβάδι - Κρεμαστή 82 200
4800τ.μ. στο Καδηλί 76 000
5000τ.μ. στα Αφάντου 103 000
5500τ.μ. στα Μαρίτσα, εντός σχεδίου, Σ.Δ.1 ..... 250 000
5600τ.μ. στους Καστελοριζιούς, Ιξια ,μονοκατ. 132 000
5751τ.μ. στα Κολύμπια μα μονοκατοικία 159 000
6000τ.μ. στην Παστίδα + αποθήκη 144 000
6500τ.μ. στην λεωφόρος Ρόδος -Κρεμαστή 323 000
6500τ.μ.στο Φαληράκι κοντά στην θάλασσα, προνομιακό 500 000
6720τ.μ. στον Θόλαρο, Παραδείσι 82 200
8000τ.μ.στο Φαληράκι 176 000
8300τ.μ. στην Βλιχά - Καλαθος 367 000
8500τ.μ.+6500τ.μ. στην παραλία Αφάντου ..... 18 το τ.μ.
9345τ.μ. στα Ασγούρου με θέα 205 000
12000τ.μ. στην Αφάντου, πάνω στο κύμα 520 000
13000τ.μ. στα Μαρίτσα 123 000
14000τ.μ. αγροτεμάχιο στην Δημηλιά 65 000
15000τ.μ. στην Ασγούρου 153 000
15000τ.μ. στην Πάρο από την θάλασσα με θέα 73 000
15300τ.μ. στην Πλημμύρι 176 000
25000τ.μ. στα Καλαβάρδα 295 000
30000τ.μ. στην παραλία Αφάντου 1 060 000
30000τ.μ. στο Τσαιρι 352 000
32000τ.μ. στην Θολό, πάνω στο κύμα 587 000
38000τ.μ. στο Γεννάδη, πάνω στο κύμα 2 230 000
46000τ.μ. στο Τσαιρι 405 000
50000τ.μ. στο Τσαιρι 360 000

Εθν. Μακαρίου 45 (3ος όροφος • Τηλ.: 22410 24900, 25545 • Fax: 22410 25544 • Κιν.: 0932704919

ΕΝΟΙΚΙΑΣΕΙΣ

συνέχεια από την προηγούμενη

ΣΤΑ ΚΡΗΤΙΚΑ ΧΩΡΟΣ 400 τ.μ. περίπου 5,50 μέτρα ύψος κατάλληλος για αποθήκη, συνεργείο, βιοτεχνία κ.λπ. Πληρ. τηλ. (22410)29455, (22410) 27006 AE48982

ΔΙΑΜΕΡΙΣΜΑΤΑΚΙΑ πλήρως εξοπλισμένα στο κέντρο της πόλης. Πληρ. τηλ. (22410)38932 AE49020

ΔΙΑΜΕΡΙΣΜΑ ισόγειο 40 τ.μ. στην οδό Εξαπόλεως 18 (Καρακόνερο). Τιμή 230 ευρώ. Πληρ. τηλ. (22410)69405 μετά τις 14.00 AE49012

ΔΙΑΜΕΡΙΣΜΑΤΑ 2άρια, 3άρια, 4άρια, γκαρσονιέρες, studios, δωμάτια, άμεση εξυπηρέτηση. Πληρ. τηλ. (22410)67451, 67234 κιν. 0945471001, 0936342859 AE49027

ΔΙΑΜΕΡΙΣΜΑ γ' ορόφου στην πλατεία Ιαλυσού κοντά 90 τ.μ. με ασανσέρ, ενοίκιο 320 ευρώ. Πληρ. ΚΤΗΜΑΤΟΜΕΣΙΤΙΚΟ ΓΡΑΦΕΙΟ Ρένας Βαζούκου τηλ. (22410)22943, 28838, 0945466773 AE49042

ΕΝΟΙΚΙΑΖΕΤΑΙ στα Τριάντα (Δωριέως 2, δύο στάσεις πριν τα φανάρια, απέναντι από την οικία του Τούρκου προξένου) επιπλωμένο δυάρι διαμέρισμα πρώτου ορόφου, ενός υπνοδωματίου, σαλονιού, μεγάλης κουζίνας, ψυγείο, ηλεκτρική κουζίνα, μεγάλο μπάνιο σε καινούργια πολυκατοικία πολυτελούς κατασκευής. Πληρ. τηλ. (22410)25904 ώρες γραφείου AE49024

ΔΙΑΜΕΡΙΣΜΑ υπερυψωμένο ισόγειο, πλήρως επιπλωμένο, σε άριστη κατάσταση περίπου 90 τ.μ. σε γωνιακή μονοκατοικία. Αποτελείται από δύο υπνοδωμάτια, σαλόνι, κουζίνα, μπάνιο, γύρω -γύρω υπάρχουν 3 βεράντες που βλέπουν σε κήπο. Τιμή 350 ευρώ. Πληρ. Σόφιας 1 Ροδίνι, τηλ. (22410)61756 από 08.00-13.00 και 18.00-22.00 AE49030

ΜΟΝΟΚΑΤΟΙΚΙΑ επιφανείας 86 τ.μ. που αποτελείται από δύο (2) υπνοδωμάτια, σαλόνι, χωλ, διάδρομο, κουζίνα με αποθήκη, WC και σοφίτα που συνδέεται με εσωτερική ξύλινη σκάλα και μπορεί να χρησιμοποιηθεί σαν τρίτο (3) υπνοδωμάτιο και με δύο (2) δικές του αποκλειστικά αυλές στην οδό Κοδριγκτώνος 97 γωνία με την Δημητρίου Παππά 31 (απέναντι από τα ηλεκτρικά είδη του Μαννάκη). Πληρ. τηλ. (22410)27779 ή 32211 AE49022

ΕΝΟΙΚΙΑΖΟΝΤΑΙ

α) Κατάστημα 100 τ.μ. (αυτοτελής οικοδομή) που βρίσκεται στην πόλη της Ρόδου και στην οδό Ορφανίδου, (BAR STREET) κατάλληλο για Μπαρ, Κέντρο Διασκεδάσεως, φαστ-φουντ, πιτσερία, μινι-μάρκετ, πρακτορείο Προπό, κομμωτήριο ή οποιαδήποτε άλλη χρήση.

β) Κατάστημα διώροφο 104 τ.μ. στην πόλη της Ρόδου και στην οδό Γεωργίου Λέοντος, με βεράντα 31 τ.μ. (κοντά στο ξεν. ΜΑΝΟΥΣΟΣ και ΑΘΗΝΑ) κατάλληλο για εστιατόριο, καφετέρια, γραφείο ταξιδίων, κομμωτήριο, φαρμακείο, ανθοπωλείο, φωτογραφείο, οδοντιατρείο, αρχιτεκτονικό γραφείο ή οποιαδήποτε άλλη χρήση.

Πληροφορίες στα τηλέφωνα:
(22410)35450 και (22410)20090 από 09.00 έως 13.00 και από 18.30 έως 22.00

ΕΝΟΙΚΙΑΖΕΤΑΙ

ξενοδοχείο γ' κατηγορίας 56 κλινών, συνολικού εμβαδού 1000 τ.μ. που διαθέτει ΣΝΑΚ ΜΠΑΡ με πρασιά σε κεντρικό τουριστικό δρόμο της πόλης της Ρόδου. Το ίδιο κτίριο διατίθεται εναλλακτικά προς ενοικίαση για άλλου τύπου χρήση.

Πληρ. τηλ. (22410)27323 και 0033675565463

ΕΝΟΙΚΙΑΖΕΤΑΙ

μαγαζί 90 τ.μ., πάροδος Μιχ. Πετρίδη, περιοχή Τζένειο, πλακόστρωτο στα 2 μέτρα καθώς και αποθήκη 180 τ.μ. με 4 κτιστά ψυγεία, κατάλληλη για εμπόρους ειδών διατροφής και κατεψυγμένων και νωπών προιόντων

Πληρ. τηλ. (22410)21807 πρωί,
(22410)75897 απόγευμα

ΕΝΟΙΚΙΑΖΕΤΑΙ

ΚΑΤΑΣΤΗΜΑ 40 τ.μ. με πατάρι και υπόγειο, επί της 25ης Μαρτίου αριθμ. 31.

Πληρ. τηλ. 22410/73070 κιν. 0973232604



ευσταθίου
ΕΥΡΩΚΤΗΜΑΤΙΚΗ

ΚΤΗΜΑΤΟΜΕΣΙΤΙΚΟ ΓΡΑΦΕΙΟ

Αγορές, πωλήσεις, εκτιμήσεις, αντιπαροχές, μισθώσεις ακινήτων, επενδυτικές προτάσεις, αρχιτεκτονικές μελέτες
ΞΕΝΟΔΟΧΕΙΑ, ΠΑΡΑΛΙΑΚΕΣ ΕΚΤΑΣΕΙΣ, ΚΕΝΤΡΙΚΑ ΑΚΙΝΗΤΑ, ΟΙΚΟΠΕΔΑ, ΜΟΝΟΚΑΤΟΙΚΙΕΣ, ΔΙΑΜΕΡΙΣΜΑΤΑ, ΑΓΡΟΤΕΜΑΧΙΑ

ΜΟΝΟΚΑΤΟΙΚΙΕΣ - ΜΑΙΖΟΝΕΤΕΣ

65 τ.μ. - Κιοτάρι σε 1000 τ.μ. Οικόπ.	82.172
80 τ.μ. - Μαλώνα σε 110 τ.μ. Οικόπ.	79.889
80 τ.μ. - Πυλώνα σε 2000 τ.μ. Οικόπ.	82.171
89 τ.μ. - Γεννάδι στο κύμα	190.756
110 τ.μ. - Κοσκινού (ημιτελής)	108,584
120 τ.μ. - Ροδίνι (Ημιτελής) σε 300 τ.μ. Οικόπ	130.756
120 τ.μ. - Γεννάδι σε 500 τ.μ. Οικόπ.	205.429
120 τ.μ. - Πυλώνα σε 1000 τ.μ. Οικόπ.	205.429
125 τ.μ. - Ροδίνι σε 300 τ.μ. Οικόπ.	234.776
126 τ.μ. - Ιαλυσός σε 300 τ.μ. Οικόπ	261.189
128 τ.μ. - Ιξιά στους Καστελοριζιούς	161,409
135 τ.μ. - Γεννάδι σε 520 τ.μ. Οικόπ.	190.755
140 τ.μ. - Γεννάδι σε 750 τ.μ. Οικόπ.	176.082
140 τ.μ. - Κοσκινού σε 660 τ.μ. Οικόπ.	205.429
145 τ.μ. - Μόντε Σμιθ σε 220 τ.μ. Οικόπ.	264.123
150 τ.μ. - Ιαλυσός σε 450 τ.μ. Οικόπ. (μπετά)	134.996
150 τ.μ. - Κοσκινού (μπετά) σε 1133 τ.μ. Οικόπ.	117.388
155 τ.μ. - Καλαβάρδα σε 320 τ.μ. Οικόπ.	146.735
157 τ.μ. - Γεννάδι σε 1000 τ.μ. Οικόπ.	255.319
160 τ.μ. - Ιξιά στην Ηρακλειδών (ημιτελής)	255.562
160 τ.μ. - Ιαλυσός(μπετά) σε 400 τ.μ. Οικόπ.	132.062
160 τ.μ. - Πεύκοι κοντά στη θάλασσα σε 900 τ.μ.	308.144
165 τ.μ. - Κάλαθος (Ημιτελής) σε 6200 τ.μ. Οικόπ.	440.205
175 τ.μ. - Ιαλυσός σε 850 τ.μ. Οικόπ.	264.123
175 τ.μ. - Κρεμαστή σε 2725 τ.μ. (εντός Οικίσμ.)	586.941
180 τ.μ. - Κανδυλί σε 1330 τ.μ. Οικόπ. (μπετά)	105.645
190 τ.μ. - Ιαλυσός σε 280 τ.μ. Οικόπ.	278.796
200 τ.μ. - Θεολόγος σε 5000 τ.μ. Οικόπ.	366.838
210 τ.μ. - Κοσκινού (μπετά) σε 650 τ.μ. Οικόπ.	129.127
210 τ.μ. - Κοσκινού σε 660 τ.μ. Οικόπ.	308.143
216 τ.μ. - Κοσκινού σε 1000 τ.μ. Οικόπ.	316.947
232 τ.μ. - Πυλώνα σε 5000 τ.μ. Οικόπ.	228.907
255 τ.μ. - Ασγούρου σε 1450 τ.μ. Οικόπ.	176.072
300 τ.μ. - Κοσκινού (ημιτελής) σε 6000 τ.μ. Οικόπ.	253.470
313 τ.μ. - Πυλώνα σε 313 τ.μ. Οικόπ.	352.164
330 τ.μ. - Πυλώνα σε 1500 τ.μ. Οικόπ.	352.164

ΔΙΑΜΕΡΙΣΜΑΤΑ

1 ΥΠΝΟΔΩΜΑΤΙΟ

38 τ.μ. Κέννεντυ	49.889
45 τ.μ. Αγ. Δημήτριος	52.825
55 τ.μ. Καρακόνερο	67.498
68 τ.μ. Κοσκινού	39.911

2 ΥΠΝΟΔΩΜΑΤΙΑ

70 τ.μ. Ιαλυσός	82.172
75 τ.μ. Καρακόνερο	108.548
83 τ.μ. Ιαλυσός	111.519
85 τ.μ. Καρακόνερο	137.051
85 τ.μ. Κόβα	82.172
85 τ.μ. Δασκάλους	102.714
86 τ.μ. Ιξιά	85.106
87 τ.μ. Ροδίνι	126.192
87 τ.μ. Ιαλυσός	88.041
90 τ.μ. Κέντρο της Πόλης	146.735
96 τ.μ. Ζέφυρος	134.996
98 τ.μ. Ζέφυρος	146.735
99 τ.μ. Ροδίνι	88.041

3 ΥΠΝΟΔΩΜΑΤΙΑ

100 τ.μ. Ροδίνι	88.041
100 τ.μ. Ιξιά	79.236
105 τ.μ. Ιαλυσός	105.649
110 τ.μ. Αγ. Νικόλαος	88.041
110 τ.μ. Κοσκινού	96.845
110 τ.μ. Ιαλυσός	161.409
114 τ.μ. Δασκάλους	161.409
116 τ.μ. Αραπάκι	179.017
117 τ.μ. Ιαλυσός	190.755
118 τ.μ. Αραπάκι	176.082
120 τ.μ. Ανάληψη	181.952
123 τ.μ. Ροδίνι	176.082
125 τ.μ. Μήδια	220.103
135 τ.μ. Κέντρο της Πόλης	211.299
136 τ.μ. Ροδίνι	1219.516
155 τ.μ. Μόντε Σμίθ	234.776
160 τ.μ. Αγ. Νικόλαος	211.299
170 τ.μ. Κέννεντυ	322.817

ΟΙΚΟΠΕΔΑ

ΡΟΔΟΣ

180 τ.μ - στην Κοραή	82.171
180 τ.μ. - στους Δασκάλους Σ.Δ. 1,2	73.367
300 τ.μ. - στον οικοδ. Συν/σμό "Απόλλων"	79.236
632 τ.μ. - στο Καρακόνερο	146.735
1300 τ.μ. - στο Ροδίνι	305.209
1808 τ.μ. - Οδός Αυσταλίας	1.326.485
3553 τ.μ. - στο Καρακόνερο	777.696
34.000 τ.μ. - στην Ηλιούπολη	1.995.597

ΚΟΣΚΙΝΟΥ

2100 τ.μ. - επί της Ρόδου Λίνδου	161.408
4.000 τ.μ.- Θέση "Ξηρόκαμπος"	176.082
4000 τ.μ. - Θέση "Πέζουλας"	234.760
4000 τ.μ. - Θέση "παλιά Λατομεία".	164.343
5100 τ.μ. - Στη Θέση "Άγιος Ιωάννης"	267.057
5400 τ.μ .- Θέση "Τσαΐρι"	73.367
8000 τ.μ - Θέση "παλιά Λατομεία"	305.209
8500 τ.μ. - Λεωφ. Τσαΐρι -Αεροδρομίου	174.614
8700 τ.μ. - Επί της Λεωφ. Ρόδου-Λίνδου	381.511
9000 τ.μ .- Θέση "Αγ. Ιωάννης"	475.421
9500 τ.μ. - Θέση "Πύργοι".	196.625
9700 τ.μ. - Επί της Λεωφ. Ρόδου-Λίνδου	645.634
10.000 τ.μ.- Λεώφ. Ρόδου - Καλλιθέας	440.205
13.770 τ.μ.- Θέση "Τσαΐρι".	161.408
14.800 τ.μ.- Θέση "Τσαΐρι" .	264.123
15320 τ.μ. - Θέση "Μαρμάρες"	293.470
20.000 τ.μ.-Θέση "Λατομεία-θέα Φαληράκι"	880.410
25.000 τ.μ.-Θέση "Ξυλουργούς" θέα Τσαΐρι	264.123
50.000 τ.μ.- Θέση "Άγιος Ιωάννης"	1.760.821

ΙΑΛΥΣΟΣ

160 τ.μ.- Θέση "Καστελοριζιούς"	58.694
400 τ.μ.- Εντός σχεδίου Πόλεως	73.367
1000 τ.μ. - Θέση "Βουνάρα"	64.563
3092 τ.μ. - Θέση "Κανδυλί"	117.388
4000 τ.μ.- Θέση "Κανδυλί"	140.865
4230 τ.μ.- Θέση "Κανδυλί"	146.735
4500 τ.μ.- Επί της λεωφόρου Ηρακλειδών	264.123
4660 τ.μ. Επί της λεωφόρου Ηρακλειδών	264.123
5870 τ.μ.- Θέση "Κανδυλί"	205.429
9700 τ.μ.- Θέση "Κανδυλί"	190.755
4230 τ.μ.- Θέση "Κανδυλί"	148.965
4660 τ.μ.- Επί της λεωφόρου Ηρακλειδών	264.123
5870 τ.μ.- Θέση "Κανδυλί"	205.429
9700 τ.μ.- Θέση "Κανδυλί"	190.755
4230 τ.μ.- Θέση "Κανδυλί"	148.965

ΚΑΤΑΣΤΗΜΑΤΑ - ΓΡΑΦΕΙΑ

28 τ.μ. - Ανάληψη	35.216
30 τ.μ. - Κέντρο Πόλεως	352.164
30 τ.μ. - Ακτή Μιαούλη	146.735
30 τ.μ. - Φαληράκι με 30 τ.μ. Υπογειο	146.735
31 τ.μ. - Ακτή Μιαούλη	234.776
30 τ.μ.- Νιοχώρι	111.518
48 τ.μ.- Κέντρο Πόλεως	293.470
50 τ.μ.- Νιοχώρι	146.735
55 τ.μ.- Μαραθώνος	82.171
65 τ.μ. - Ιαλυσός	117.388
85 τ.μ. - Ανάληψη	190.755
88 τ.μ. - Καναδά	176.082
90 τ.μ.- Φαληράκι Κοντά στο κέντρο	220.102
92 τ.μ. - Π. Πόλη σε 257 τ.μ. Οικόπ.	498.899
92 τ.μ. - Καναδά	498.899
100 τ.μ.- Νιοχώρι	264.123
100 τ.μ. - Νιοχώρι	264.123
100 τ.μ. - Ανάληψη	234.776
100 τ.μ.- Ιξιά	76.302
110 τ.μ.- Κέντρο πόλεως	498.899
127 τ.μ.- Σκέυου Ζερβού	111.519
128 τ.μ.- Νιοχώρι	190.755
142 τ.μ. - Πλησίον Εθνικής Αντίστασεως	117.388
160 τ.μ. - Λεωφ. Ρόδου - Λίνδου	469.552

ΖΗΤΟΥΝΤΑΙ ΔΙΑΜΕΡΙΣΜΑΤΑ, ΚΑΤΑΣΤΗΜΑΤΑ, ΟΙΚΟΠΕΔΑ ΕΝΤΟΣ Ή ΕΚΤΟΣ ΠΟΛΕΩΣ, ΟΙΚΟΠΕΔΑ ΓΙΑ ΠΩΛΗΣΗ - ΑΝΤΙΠΑΡΟΧΗ ΔΑΝΕΙΑ ΔΕΚΤΑ, ΕΥΚΟΛΙΕΣ ΠΛΗΡΩΜΗΣ

ΕΘΝ. ΑΝΤΙΣΤΑΣΗΣ 83 - ΤΗΛ. 22410 73819, 74917 - ΚΙΝ. 0944 374546, 0945 292030 - FAX: 22410 38641- info@euroktimatiki.gr

η ακίνητη αξία σας!

ΕΝΟΙΚΙΑΣΕΙΣ

συνέχεια από την προηγούμενη

ΕΝΟΙΚΙΑΖΕΤΑΙ στον α' όροφο διαμέρισμα τ.μ. 84 (με ηλιακό θερμοσίφωνα) επί της οδού Π. Μελά 76 (κοντά στο Πανήμιο) με 2 κρεβατοκάμαρες κατάλληλο για 2 φοιτητές/τριες. Πληρ. τηλ. (22410)28986 ή ιδιοκτήτη κο Λάμπρου ΑΕ49015

ΓΚΑΡΣΟΝΙΕΡΑ καινούργια επιπλωμένη σε ήσυχη περιοχή της Ρόδου με μικρό σαλονάκι, διπλό κρεβάτι, ψυγείο, ηλεκτρική κουζίνα, ηλεκτρικό καλοριφέρ, κεντρική κεραία TV, καρτοτηλέφωνα, και όλο το νοικοκυριό του σπιτιού. Για μόνιμη ή προσωρινή κατοικία. Προτιμούνται στρατιωτικοί, αστυνομικοί, εκπαιδευτικοί ή εργένηδες. Αποκλείονται αλλοδαποί. Πληρ. τηλ. (22410)65122 ή 0946278872 ΑΕ49010

ΚΑΤΑΣΤΗΜΑ μόνο με 230 ευρώ στο Ροδίνι, Κυρά της Ρω αρ. 13. Πληρ. τηλ. 0942779500 ΑΕ48969

ΚΑΤΑΣΤΗΜΑ 50 τ.μ. στην οδό Μανδηλαρά στο Νιοχώρι ελεύθερο μίσθωσης. Πληρ. κ. Μανώλη τηλ. 0946163242 ΑΕ49003

ΣΤΟΥΝΤΙΟ πλήρως εξοπλισμένο επί της Ιερού Λόχου στην Ιαλυσό. Πληρ. τηλ. 0944395797 και (22410)92472 ΑΕ48972

ΕΝΟΙΚΙΑΖΕΤΑΙ από 7/12 επιπλωμένο studios στο Ροδίνι. Πληρ. τηλ. 0944361899, (22410)25447 ΑΕ49023

ΚΑΤΑΣΤΗΜΑ 50 τ.μ. με υπόγειο 50 τ.μ. στην οδό Γρίβα, παραδίδεται ελεύθερο αμέσως. Πληρ. κ. Μανώλη τηλ. 0946163242 ΑΕ49004

ΜΕΖΟΝΕΤΤΑ σε άριστη κατάσταση με τρία υπνοδωμάτια 2 WC, με αυτόνομη θέρμανση και ηλιακό θερμοσίφωνα στην περιοχή της Αναλήψης. Πληρ. τηλ. (22410)63672 κινητό 0976519843 ΑΕ47978

ΚΑΤΑΣΤΗΜΑ 35 τ.μ. στην οδό Σωκράτους στην Παλιά Πόλη είναι ανακαινισμένο και παραδίδεται αμέσως. Πληρ. κ. Μανώλη τηλ. 0946163242ΑΕ49005

ΠΩΛΕΙΤΑΙ

στο Καρακόνερο μεζονέτα 183 τ.μ. με κήπο σε άριστη κατάσταση.

Πληρ. τηλ. 0932/265723

ΠΩΛΕΙΤΑΙ

ΕΝ ΛΕΙΤΟΥΡΓΙΑ ΠΑΙΔΙΚΟΣ ΣΤΑΘΜΟΣ

σε κεντρικό σημείο της πόλης Ρόδου με 400 τ.μ. κήπο και σχολικό αυτοκίνητο.

Πληρ. τηλ. 0947213944

ΠΩΛΕΙΤΑΙ ή ΕΝΟΙΚΙΑΖΕΤΑΙ

έτοιμη επιχείρηση bar στους Πεύκους - Λίνδου. Μόνο σοβαρές προτάσεις.

Πληρ. τηλ. 0932402250 κ. Παναγιώτη

ΕΥΚΑΙΡΙΑ-ΠΩΛΟΥΝΤΑΙ

ΡΟΔΟΣ
- Μονοκατοικία στο στάδιο 120 τ.μ. σε οικόπεδο 250 τ.μ.

ΡΟΔΟΣ
- 3άρι διαμέρισμα στο Νιοχώρι
- 4άρι διαμέρισμα στο Ροδίνι
- 55 τ.μ. γκαρσονιέρα στο Ροδίνι

ΚΟΣΚΙΝΟΥ
- 300 τ.μ. οικόπεδο

ΦΑΛΗΡΑΚΙ
- 2 στρέμματα 200 μέτρα από τη θάλασσα

ΑΦΑΝΤΟΥ
- 4 στρέμματα στο κύμα συν 2.300 τμ. με νερό και ρεύμα

ΚΟΛΥΜΠΙΑ
- Προς Λίνδο επί του κεντρικού δρόμου 10 στρέμματα με 100 μέτρα πρόσωπο.

ΖΗΤΕΙΤΑΙ ΓΚΑΡΣΟΝΙΕΡΑ Ή ΜΙΚΡΟ ΔΙΑΜΕΡΙΣΜΑ ΣΤΗΝ ΠΕΡΙΟΧΗ ΑΓ. ΑΝΑΣΤΑΣΙΑΣ Ή ΣΤΟΥΣ ΑΓ. ΑΝΑΡΓΥΡΟΥΣ ΜΕΤΑΧΕΙΡΙΣΜΕΝΟ Ή ΚΑΙΝΟΥΡΓΙΟ

ΔΡΑΚΟΣ ΓΕΩΡΓΙΟΣ

ΤΗΛ. 22410/26805, 51024, 0945/406562

ΡΟΔΙΑΚΗ ΚΤΗΜΑΤΙΚΗ

ΣΥΜΒΟΥΛΟΙ & ΕΚΤΙΜΗΤΕΣ ΑΚΙΝΗΤΩΝ — ΚΤΗΜΑΤΟΜΕΣΙΤΙΚΟ ΓΡΑΦΕΙΟ από το 1983

Η ΡΟΔΙΑΚΗ ΚΤΗΜΑΤΙΚΗ είναι αναξάρτητο κτηματομεσιτικό γραφείο με έδρα την Ρόδο. Η διαμεσολάβηση (brokerage) για την πώληση εκμετάλλευση ή και αγορά της ακίνητης περιουσίας αποτελεί τον σημαντικότερο τομέα δραστηριότητας της εταιρείας.
Η εξαιρετική προσέγγιση και η επιστημονική κατάρτιση σε συνδυασμό με την πολυετή εμπειρία είναι οι βασικοί συντελεστές της επιτυχημένης δουλειάς του γραφείου μας.



ΠΩΛΗΣΕΙΣ ΕΠΙΛΕΓΜΕΝΩΝ ΑΚΙΝΗΤΩΝ

Το γραφείο μας διαθέτει σε αποκλειστικότητα δεκάδες επιλεγμένα ακίνητα

- **Διαμερίσματα - Μονοκατοικίες - Μεζονέτες**
- **Οικόπεδα - Αγροτεμάχια**
- **Κεντρικά Καταστήματα - Γραφεία - Αυτοτελή Κτίρια**
- **Μισθωμένα ακίνητα εισοδήματος**
- **Ξενοδοχειακές Μονάδες**

Μέσω του δικτύου συνεργαζόμενων μεσιτικών γραφείων αναλαμβάνουμε αγοραπωλησίες ακινήτων σε όλη την Ελλάδα.

ΕΚΤΙΜΗΣΕΙΣ ΑΚΙΝΗΤΩΝ

Σε συνεργασία με διεθνή γραφεία συμβούλων ακίνητης περιουσίας και με βάση τα αυστηρά πρότυπα και την μεθοδολογία του Βρετανικού Ινστιτούτου Ορκωτών Πραγματογνωμόνων και Εκτιμητών **(Royal Institution of Chartered Surveyors)** αναλαμβάνουμε εκτίμησεις ακίνητης περιουσίας.Οι εν λόγω εκτιμήσεις μπορούν να χρησιμοποιηθούν σε τραπεζικούς και πιστωτικούς οργανισμούς ή σε δικαστικές πρακτικές τόσο στην Ελλάδα όσο και στα εξωτερικό.

RHODES REAL ESTATE - a world of choice

Rhodes Real Estate is an independent real estate agency founded in 1983 and based in Rhodes island. Since that time we have offered a world class, high quality service to our many and valued clients. Our diverse clientele appreciate our discretion, professionalism and market credibility.

Our company offers professional real estate services for

- **Residential Properties (Holiday homes, traditional hous**
- **Commercial Properties (shops, hotels, offices)**
- **Property Evaluation -Property Management**

NATIONAL ASSOCIATION OF NAEA ESTATE AGENTS OVERSEAS MEMBER

We are members of FIABCI (International Federation of Real Estate Agencies), CEI (EuropeanConfederation of Real Estate Agents), NAEA - Overseas Member (National Association of Real Estate Agents - Great Britain), ERES (European Real Estate Society).

For all your personal and professional real estate requirements please contact Mr. Savvas A. Savvaidis (BBA Bologna Un., MCEI, ANAEA) on 26281 or 35476

ΑΝΕΣΤΗΣ & ΣΑΒΒΑΣ ΣΑΒΒΑΪΔΗΣ

Μέγαρο Κυσσόγλου, 3ος όροφος
Εθελοντών Δωδεκανησίων 29
ΡΟΔΟΣ

tel: 26281 & 35476 fax 34663
cel: 0944-421015 & 0977-433427
e-mail: sawaidis@rho.forthnet.gr

F.I.A.B.C.I.

ΑΣΦΑΛΕΙΟΚΤΗΜΑΤΙΚΗ

ΚΤΗΜΑΤΟΜΕΣΙΤΙΚΟ-ΑΜΟΙΒΑΙΑ ΚΕΦΑΛΑΙΑ

ΑΣΦΑΛΕΙΕΣ INTERNATIONAL LIFE

ΔΙΑΜΕΡΙΣΜΑΤΑ
45 τ.μ. 2άρι Ανάληψη
85 τ.μ. 3άρι Κέντρο
88 τ.μ. 3άρι Δασκάλους
90 τ.μ. 3άρι Ιαλυσός
90 τ.μ. 3άρι Κέντρο
100 τ.μ. 3άρι Κέντρο
115 τ.μ. 4άρι Ανάληψη
115 τ.μ. 4άρι Δασκάλους
125 τ.μ. 4άρι Αγ. Ιωάννης
126 τ.μ. 4άρι Αγ. Ιωάννης
130 τ.μ. 4άρι Μηδία
145 τ.μ. 4άρι Κέντρο

ΔΙΑΜΕΡΙΣΜΑΤΑ ΑΘΗΝΑ
Τρία 88 τ.μ. το καθένα
Λουξ κατασκευής
Μαραθώνος και Λαυρίου

ΟΙΚΟΠΕΔΑ
478 τ.μ. Ροδίνι (Σ.Δ. 0,4)
500 τ.μ. Ανάληψη (Σ.Δ. 0,8)
500 τ.μ. Παραδείσι
700 τ.μ. Ανάληψη (Σ.Δ. 0,8)
1060 τ.μ. Ροδίνι (Σ.Δ. 0,8)
1500 τ.μ. Μιχ. πετριδη (Σ.Δ. 0,8)

ΑΓΡΟΤΕΜΑΧΙΑ
3,5 στρεμ. Ε.Ο. Ρόδου Λίνδου
4 στρεμ. εντός σχεδίου Μαριτσά
4 στρεμ. Καλαβάρδα
4 στρεμ. Δαματριά
4 στρεμ. Αφάντου
5 στρεμ. Παστίδα
5 στρεμ. Τσαίρι
6 στρεμ. Παστίδα
11 στρεμ. Παστίδα
80 στρεμ. Κιοτάρι

ΜΕΖΟΝΕΤΕΣ-ΜΟΝΟΚΑΤΟΙΚΙΕΣ
120 τ.μ. Καρακόνερο
120 τ.μ. Μηδία
130 τ.μ. Μηδία
130 τ.μ. Παραδείσι
140 τ.μ. Μηδία
150 τ.μ. Μηδία
150 τ.μ. Ιαλυσός
150 τ.μ. Ιαλυσός
180 τ.μ. Ιαλυσός
180 τ.μ. Παλιά Πόλη
190 τ.μ. Αφάντου
300 τ.μ. Τρεις
450 τ.μ. Κοσκινού

ΚΑΤΑΣΤΗΜΑΤΑ
35 τ.μ. Φαληράκι
38 τ.μ. Φαληράκι
40 τ.μ. Τροφό
50 τ.μ. γραφείο Σοφ. Βενιζέλου
60 τ.μ. Ψαροπούλα
90 τ.μ. Βενιζέλου

ΔΙΑΘΕΤΟΥΜΕ ΠΕΡΙΣΣΟΤΕΡΑ ΑΚΙΝΗΤΑ ΠΡΟΣ ΠΩΛΗΣΗ ΕΚΤΟΣ ΑΠΟ ΤΑ ΑΝΑΓΡΑΦΟΜΕΝΑ

ΥΠΕΥΘΥΝΟΣ ΓΡΑΦΕΙΟΥ

ΚΑΡΑΝΙΚΗΣ ΛΟΥΚΑΣ

ΕΘΝ. ΜΑΚΑΡΙΟΥ 45 ΣΤΟΑ ΡΟΙΚΟΥ 2ος ΟΡΟΦΟΣ

ΤΗΛ. 2241021003 ΚΙΝ. 0932482625

ΕΝΟΙΚΙΑΣΕΙΣ

συνέχεια από την προηγούμενη

ΔΙΑΜΕΡΙΣΜΑΤΑ στην Ιαλυσό. Πληρ. τηλ. (22410)93931 AE49013

ΔΙΑΜΕΡΙΣΜΑ καινούργιο δυάρι, πλήρως επιπλωμένο lux, καθώς και γκαρσονιέρα. Πληρ. τηλ. 0932652629, 0945797129 AE48981

ΑΠΟΘΗΚΗ, 230 τ.μ. επί της Εθν. Αντιστάσεως 67. Πληρ. τηλ. (22410)36504. AE48920

ΓΚΑΡΣΟΝΙΕΡΕΣ και studio καινούργια, πλήρως επιπλωμένα, κοντά στο Πανεπιστήμιο και ΙΕΚ. Πληρ. τηλ. (22410)78965 AE48567

ΤΡΙΑΡΙ Ηρακλείου Κρήτης 13. Πληρ. τηλ. (22410)25453. Μόνο σοβαρές πρτάσεις. AE48901

STUDIOS και ΔΙΑΜΕΡΙΣΜΑΤΑ μικρά σε ήσυχη περιοχή στην Κρεμαστή, πλήρως επιπλωμένα, με βεράντες, ηλιακούς, πολυκούζινο, WC, πάρκιν, κήπο με γκαζόν. Τιμές: διαμερίσματα 220 ευρώ, studios: 135 ευρώ. Πληρ. τηλ. 0937 606824, (22410)48038, 95487 AE48948

ΔΙΑΜΕΡΙΣΜΑ στην Ιξιά με δύο υπνοδωμάτια, σαλόνι, κουζίνα και λοιπούς χώρους. Πληρ. τηλ. 0945 514995. Επίσης **ΑΠΟΘΗΚΗ** ισόγεια στο Ροδίνι 150 τ.μ. με ράμπα για οποιαδήποτε χρήση. Πληρ. τηλ. 0945514995. AE48935

STUDIOS επιπλωμένα, για όλο το χρόνο επί της Λεωφόρου Ρόδου-Λίνδου (έναντι SUPER MARKET Παναγιωτά). Πληρ. τηλ. (22410)36504. AE48921

ΓΚΑΡΣΟΝΙΕΡΑ, 2 δωματίων λουξ κατασκευής 40 τ.μ., πλήρως επιπλωμένη περιοχή Ιαλυσός. Πληρ. τηλ. (22410)94850, (22410) 93152 και κιν. 0945173284. AE48929

ΚΑΤΑΣΤΗΜΑ, στην Ιαλυσό 65 τ.μ. εσωτερικός χώρος και 60 τ.μ. αυλή για οποιαδήποτε χρήση. Πληρ. τηλ. 0946234999. AE48926

ΜΟΝΟΚΑΤΟΙΚΙΑ 100 τ.μ. με κήπο στ' Ασγούρου. Πληρ. τηλ. 0945152258 AE48832

ΠΩΛΟΥΝΤΑΙ

Διώροφες αυτόνομες μονοκατοικίες με κήπο στον Δήμο Ιαλυσού, πολυτελούς κατασκευής.

- Διαστάσεις 130 τ.μ. και 168 τ.μ.
- Αριστη κατασκευή
- Δυνατότητα τραπεζικής χρηματοδότησης με ευνοϊκούς όρους

Πληρ. Εμμανουήλ Κρανίδης
Αμερικής 50- Ρόδος
Τηλ. 2241027082-26476, 0944347405

ΠΩΛΕΙΤΑΙ

λόγω συνταξιοδοτήσεως, σοβαρή επιχείρηση με υφάσματα επιπλώσεων και λευκά είδη. Μαζί πωλείται και το ακίνητο, στην οδό Θεμ. Σοφούλη 87. Μεσίτες αποκλείονται. Μόνο σοβαρές προτάσεις.

Πληρ. 9 π.μ.-3 μ.μ. στα τηλ. (22410)20677 και 22627

ΠΩΛΕΙΤΑΙ

επιχείρηση στην Ακτή Κανάρη (Ψαροπούλα) 200 τ.μ. στην καλύτερη περιοχή

Πληρ. τηλ. 0947213944



ΚΤΗΜΑΤΟΜΕΣΙΤΙΚΟ ΓΡΑΦΕΙΟ

ΑΙΓΑΙΟΚΤΗΜΑΤΙΚΗ

ΠΩΛΟΥΝΤΑΙ

- ΔΙΑΜΕΡΙΣΜΑΤΑ-ΜΟΝΟΚΑΤΟΙΚΙΕΣ

- (ΔΔ)=ΔΑΝΕΙΑ ΔΕΚΤΑ

- 55 τ.μ. (2 υπν.) καινούργιο Κοσκινού 22 εκ. 64.563 €.
- 58 τ.μ. Αθηνών (3 ετών) με θέα, 24 εκ. 70.432 € (ΔΔ)
- 60 τ.μ. α' ορ. Καρακόνερο καινούργια 28 εκ. -82171 εκ. (ΔΔ)
- 60 τ.μ. β όροφ. Μίρα Μάρε 20 εκ.-58.694 € (ΔΔ)
- 65 τ.μ. λουξ με αυλή Ροδίνι 30 εκ. - 88.014 € (ΔΔ)
- 70 τ.μ. λουξ με αυλή Κοσκινού 27 εκ. -79.236 €
- 70 τ.μ. μον/κία με 100 τ.μ. αυλή, μονοκατοικία κοντά στο Ρολόι, Π. Πόλη, 30 εκ.-88.041 € (ΔΔ)
- 74 τ.μ. (ισ. με αυλή) Ροδίνι, 26 εκ.-76.302 € (ΔΔ)
- 75 τ.μ. Καρακόνερο ορ/ονα 37,5 εκ. -110.051 € (ΔΔ)
- 77 τ.μ. λούξ ετοιμ/το με αυλή 27 εκ. Κοσκινού 79.236 €
- 80 τ.μ. μεζ/τα Ιαλυσό 38 εκ. - 111.518 € (ΔΔ)
- 80 τ.μ. (ημιϋπόγειο), Δασκάλους, 23 εκ.-67.498 €
- 82 τ.μ. Ροδίνι β' ορ. 29 εκ.-85.106 € (ΔΔ)
- 83 τ.μ. β' ορ. Ανάληψη, 29 εκ.-85.106 € (ΔΔ)
- 85 τ.μ. Ιαλυσό καινούργιο 38 εκ. -111.518 € (ΔΔ)
- 87,5 τ.μ.καιν/ργιο Ροδίνι 41 εκ.-120.322€ (ΔΔ)
- 90 τ.μ. (ισόγειο με αυλή) Μιχ. Πετρίδη λουξ 29 εκ. - 85.106 €
- 90 τ.μ. μον/κία διόροφη Παραδείσι με τζάκι 22 εκ. - 64.563 € (ΔΔ)
- 102 τ.μ. ορ/σμα Καρακόνερο καινούργιο (50 εκ.) - 340.000 € (ΔΔ)
- 103 τ.μ. (3 υπν.) Στοκχόλμης 47 εκ. - 137.931 € (ΔΔ)
- 106 τ.μ. ορ/σμα Θεμ. Σοφούλη 35 εκ. - 102.714 € (ΔΔ)
- 116 τ.μ. (ισ. υπ/νο) 3 υπν. Πτολεμαίων 55 εκ.-161.408 €
- 109 τ.μ. ετοιμ/τη μεζ/τα Ιαλυσό (3 υπν.) 55 εκ-161.408 € (ΔΔ)
- 118 τ.μ. (ισ. υπ/νο) 3 υπν. Πτολεμαίων 55 εκ. - 161.408 € (ΔΔ)
- 117 εμ. σε σοβά Δασκάλους) 32 εκ. -93.910 € (ΔΔ)
- 120 τ.μ. πλησίον Μ. Πετρίδη (ισ.), (3 υπν.) 161.408 €-55 εκ. (ΔΔ)
- 120 τ.μ. μεζ/τα Ροδίνι 80 εκ. 234.776 € (ΔΔ)
- 120 τ.μ. Καρακόνερο 56 εκ. 164.343 (ΔΔ)
- 120 τ.μ. (υπόγειο με αυλή), Κέννεντυ, 45 εκ.-132.016 €
- 125 τ.μ. μον/κία σε 1,5 στρ. στη Θολό 70 εκ. 205.429 € (Δ.Δ.)
- 130 τ.μ. μον/κία σε μπετά σε 1 στρ. Τρεις προς Παστίδα 33 εκ. - 96.845 € (ΔΔ)
- 132 τ.μ. (β' ορ.) Κέννεντυ, 75 εκ.-206.429 € (ΔΔ)
- 140 τ.μ. μεζ/τα (με 70 τ.μ. υπ.) σε μαρ/βά, Ιαλυσός 50 εκ.-146.735 € (ΔΔ)
- 140 τ.μ. μον/κία σε μπετά Κοσκινού 40 εκ. - 117.388 € (ΔΔ)
- 150 τ.μ. μον/κία σε 2 στρ. στην Ιαλυσό 100 εκ.-293.470 € (ΔΔ)
- 158 τ.μ. μεζ/τα σε μπετά Ιξιά 36 εκ.-105.649 €
- 195 τ.μ. μεζονέτα σε μπετά, Κοσκινού, 35 εκ.-102.714 € (ΔΔ)
- 200 τ.μ. (2 διαμ/τα) στο Μαντρικό 41 εκ. 120.322 € (ΔΔ)
- 210 τ.μ. μεζ/τα. Κοσκινού 220.102 €-75 εκ. (ΔΔ)
- 270 τ.μ. βίλλα στο σοβά σε 4 στρ. Τσαΐρι 100 εκ. - 293.470 €
- 280 τ.μ. μον/κία σε Ιστρ. Κοσκινού 150 εκ.-440.205 € (ΔΔ)
- 280 τ.μ οικ. τετ/νο (κτίριο) Π. Πόλη 100 εκ. 293.470 €
- 550 τ.μ. μον/κία Παστίδα 7 στρ. 170 εκ. 498.899 € (ΔΔ)

ΚΑΤΑΣΤΗΜΑΤΑ-ΑΠΟΘΗΚΕΣ-ΓΡΑΦΕΙΑ

- 30 τ.μ. Εμπ/κο κέντρο Βράχο Ιαλυσό 20 εκ. - 58,694 €
- 31 τ.μ. κατάστημα στο Νηρέα 22 εκ. - 64.563 € (ΔΔ)
- 39 τ.μ. Αγ. Αναστασία 12 εκ.-35.216 €
- 55 τ.μ. Βασ. Ηρακλείοιυ 35 εκ.-102.714 € (ΔΔ)
- 75 τ.μ. α' ορ. Μανδράκι γραφείο 70 εκ.-205.423 €
- 80 τ.μ. υπ/γεια απ/κη Κένεντυ 12 εκ. 35.216€
- 82 τ.μ. β' ορ. Μανδράκι γραφείο 50 εκ.-146.735 €
- 175 τ.μ. Λεωφ. Ρόδου-Λίνδου 70 εκ.-205.429 € (ΔΔ)
- 160 τ.μ. (αποθήκη) ισ. κατάστημα. Ανάληψη 30 εκ.-88.041 € (ΔΔ)
- 180 τ.μ. αποθήκη Ροδίνι 132.061 €-45 εκ.
- 320 τ.μ. αποθήκη Ασγούρου 44 εκ.-129.126 €

ΟΙΚΟΠΕΔΑ-ΑΓΡΟΤΕΜΑΧΙΑ

- 406 τ.μ. εντός οικισμού Εμπωνας (Σ.Δ. 0,8) 30.000 €
- 500 τ.μ. Μίρα Μάρε (Σ.Δ. 0,8), 45 εκ.-132.016 € (για γραφεία κατ/τα)
- 680 τ.μ. Πειραιώς 176.082 €-60 εκ.
- 1.200 τ.μ. εντός οικ. Κοσκινού (κτίζει 600 τ.μ.) 50 εκ.-146.735 €
- 1.370 τ.μ. εντός οικισμού Αρχ/λου - 50. εκ. - 146.735 €
- 4 στρεμ. στα Νερά Καλλιθέας 60 εκ.-176.082 €
- 4.380 τ.μ. Ασγούρου 30 εκ.-88.041 €
- 8.740 τ.μ. Κολύμπια 63 εκ.-184.886 €
- 13.770 τ.μ., Τσαΐρι 161.408€-55εκ.
- 350 τ.μ. (νέα επ/ση οικ/σμού Σορωνής) 30.000 €
- 45 στρ. στο Γεννάδι 115 εκ. - 337.738 €

ΕΝΟΙΚΙΑΖΟΝΤΑΙ ΔΥΟ ΚΑΤΑΣΤΗΜΑΤΑ ΣΤΗ ΒΕΝΕΤΟΚΛΕΩΝ
ΖΗΤΟΥΝΤΑΙ ΜΕΤΑΧΕΙΡΙΣΜΕΝΑ ΔΙΑΜΕΡΙΣΜΑΤΑ - ΑΜΕΣΗ ΠΩΛΗΣΗ
ΑΝΑΛΑΜΒΑΝΟΥΜΕ ΤΗΝ ΕΝΟΙΚΙΑΣΗ ΤΟΥ ΔΙΑΜΕΡΙΣΜΑΤΟΣ ΣΑΣ ΣΕ ΠΟΛΥ ΣΥΝΤΟΜΟ ΧΡΟΝΙΚΟ ΔΙΑΣΤΗΜΑ

ΡΕΝΑ ΒΑΖΟΥΚΟΥ

(ΜΕΣΙΤΗΣ ΑΣΤΙΚΩΝ ΣΥΜΒΑΣΕΩΝ)

ΔΙΕΥΘ. ΓΡΑΦΕΙΟΥ ΔΗΜ. ΘΕΟΔΩΡΑΚΗ 3
9-1 το πρωί και 6.30-9 απ/τα
Δευτέρας-Πέμπτης εκτός Σαβ. και Κυρ.
Τηλ. (22410) 22943-28838 FAX: 28838
email.vazoukou@otenet.gr.
ΡΟΔΟΣ

ΠΩΛΗΣΕΙΣ ΑΚΙΝΗΤΩΝ

◆ ΔΙΑΜΕΡΙΣΜΑΤΑ

- Ροδίνι 80 τ.μ. 30.500.000
- Διαμέρισμα 75 τ.μ. 30.000.000 δρχ. οδός Τροίας
- Διαμέρισμα 85 τ.μ. 37.000.000 δρχ. Ιαλυσός
- 2άρια ετοιμοπαράδοτα, λουξ κατασκευής, 23.500.000 δρχ.
- Ροδίνι 115 τ.μ. λουξ κατασκευής, με απεριόριστη θέα
- Ροδίνι 90 τ.μ. λουξ κατασκευής με απεριόριστη θέα.
- Ατταβύρου 86 τ.μ. 35.000.000 δρχ.
- Ροδίνι 2άρι, 22.000.000 δρχ. καινούργιο
- Ροδίνι 114 τ.μ. 48.000.000 δρχ. λουξ κατασκευής
- Κορδικτώνος 80 τ.μ. 26.000.000 δρχ.
- Ανάληψη 85 τ.μ. 40.000.000 δρχ. λουξ κατασκευής
- Καρακόνερο 90 τ.μ. καινούργιο
- Ανάληψη 75 τ.μ.. 26.000.000 δρχ.
- Σωτήρος 115 τ.μ. 35.000.000 δρχ
- Πειραιώς 60 τ.μ. 27.000.000 δρχ.
- Τροίας 90 τ.μ. λουξ κατασκευής με απεριόριστη θέα.

◆ ΗΜΙΤΕΛΗ ΔΙΑΜΕΡΙΣΜΑΤΑ

- 60 τ.μ. 12.000.000 δρχ. Αταβύρου
- 160 τ.μ. 32.000.000 δρχ. Αταβύρου

◆ ΜΕΖΟΝΕΤΕΣ-ΜΟΝΟΚΑΤΟΙΚΙΕΣ

- 160 τ.μ. με οικόπεδο 1300 μ. στα Κοσκινού 40.000.000 δρχ. (μπετά)
- Μονοκατοικία στην Ιαλυσό 103 τ.μ. ανακαινισμένη
- 180 τ.μ. με οικόπεδο 1300 μ. στο Κανδυλί (μπετά)
- Κοσκινού 195 τ.μ., 35.000.000 δρχ. (κτισμένη)
- ΣΥΜΗ:Διόροφη κατοικία 70 τ.μ. με στέρνα 50.000.000 δρχ.

◆ ΟΙΚΟΠΕΔΑ

- Αφάντου 7 στρεμ. 50.000.000
- Κολύμπια 2.500 στρεμ. 35.000.000
- Κιοτάρι πάνω στο κύμα 5 στρ.
- Παραδείσι, 1500 μ., 8.000.000 δρχ.
- Μαριτσά 2 στρ., 17.000.000 δρχ.
- Κατταβιά 650 τ.μ. 3.000.000 δρχ.
- Οικόπεδα εντός σχεδίου στα Γενγάδι από 2.500.000 δρχ.
- Παστίδα 7 στρ., 70.000.000 δρχ.

◆ ΑΠΟΘΗΚΕΣ

- Αποθήκη σχεδόν ισόγεια 250 τ.μ. 20.000.000 δρχ.

◆ ΚΑΤΑΣΤΗΜΑΤΑ

- Επιχείρηση στην οδό Ηρώων Πολυτεχνείου
- Πωλείται επιχείρηση -αναψυκτήριο

◆ ΚΤΗΜΑΤΑ

- Κατταβιά Αγ. Γιώργης 4800 τ.μ. 6.000.000 δρχ.
- Λαχανιά, 2 στρ. οικοδομίσιμο 3.000.000 δρχ.
- Πίσω από το παλιό αεροδρόμιο 4 στρ., 22.000.000 δρχ. με θέα.
- Χωράφι 4 στρ. στην Παστίδα 18.000.00 δρχ.
- Χωράφι 5.700 στρ. στα Κολύμπια, 15.000.000 δρχ.
- Κατταβιά 1000 τ.μ. άρτιο και οικοδομήσιμο με φως, νερό, 2.500.000 δρχ.
- Κανδυλί 2.600 τ.μ., 35.000.000 δρχ.
- Πλημμύρι 1520 στρ. πάνω στην θάλασσα, τιμή 6.000.000 δρχ.
- Πλημμύρι 1.640τ.μ. 4.000.000 δρχ. οικοδομήσιμο
- Πλημμύρι 3.240τ.μ. 3.000.000 δρχ.
- Λαχανιά 4.700 τ.μ. 16.000.000 δρχ. οικοδομήσιμο
- 10 στρ. Κιοτάρι, νερό, ρεύμα 12.000.000 δρχ.
- Λαχανιά 100 στρ. πάνω στην θάλασσα
- Λαχανιά 45 στρ. 2500 δρχ./μέτρο
- Κατταβιά 2.500 τ.μ. πάνω στο δρόμο οικοδομήσιμο,
- Λάρδος 7 στρ. 12.000.000 δρχ.
- Κιοτάρι 4 στρ. 4.000.000 δρχ.
- Λαχανιά 750 τ.μ., 8.500.000 δρχ.στο χωριό
- Γεννάδι 20 στρ. ρεύμα-νερό 20.000.000 δρχ.
- Κιοτάρι 7 στρ. με νερό-ρεύμα 8.000.000 δρχ.
- Λαχανιά 4 στρ. 300 μέτρα από τη θάλασσα 8.000.000 δρχ.
- Γεννάδι 1.100 τ.μ. 1.500.000 δρχ.
- Κατταβιά 10 στρ. 10.000.000 δρχ.
- Πλημμύρι 12 στρ. με φως, νερό
- Κατταβιά 4.000 τ.μ. 2.000.000 δρχ.
- Πλημμύρι 5.500 τ.μ. 6.500.000 δρχ.
- Γεννάδι στη λεωφόρο 4.000 τ.μ., 12.000.000 δρχ.
- Γεννάδι, 2 στρ. πάνω στη θάλασσα
- Πλημμύρι, 4.500 στρ. 6.000.000 δρχ.
- Κιοτάρι 4 στρ. κοντά στη θάλασσα
- Σάλακος 8στρ. 16.000.000 δρχ.

➪ Πωλούνται αποθήκες και βιοτεχνικοί χώροι.

- **ΔΑΝΕΙΑ ΔΕΚΤΑ - ΕΥΚΟΛΙΕΣ ΠΛΗΡΩΜΗΣ**
- **ΖΗΤΟΥΝΤΑΙ ΟΙΚΟΠΕΔΑ ΠΡΟΣ ΑΓΟΡΑ - ΚΤΗΜΑΤΑ ΚΑΙ ΔΙΑΜΕΡΙΣΜΑΤΑ**

ΣΤΑΜΑΤΗΣ ΜΑΝΩΛΑΚΟΣ

ΩΡΕΣ ΓΡΑΦΕΙΟΥ 8.30-1.00 π.μ. και 5-8 μ.μ.

ΔΗΜ. ΑΝΑΣΤΑΣΙΑΔΗ 45 (παραπλεύρως ΥΠΕΡΑΓΟΡΑΣ ΠΑΠΑΚΥΡΙΑΚΟΥ-ΣΥΝΟΙΚΙΑ ΔΑΣΚΑΛΩΝ) Τηλέφωνα: 2241023815-78275, 0944698056

ενοικιάσεις

ανάμεσα από την προηγούμενη

ΤΡΙΑΡΙ ισόγειο διαμέρισμα 100 τετρ. μέτρα στην περιοχή Αγ. Αναστασίας. Πληρ. τηλ. (22410)22916 από 10.00 έως 14.30. ΑΕ48905

ΙΣΟΓΕΙΟΣ ΕΝΙΑΙΟΣ ΧΩΡΟΣ 165 Τ.Μ. ΑΚΡΙΒΩΣ ΠΙΣΩ ΑΠΟ ΤΗ ΔΕΥΑΡ ΚΑΤΑΛΛΗΛΟΣ ΓΙΑ ΠΟΛΛΕΣ ΧΡΗΣΕΙΣ. ΠΛΗΡ. ΤΗΛ. 0945415149 ΠΕ48977

ΕΝΟΙΚΙΑΖΟΝΤΑΙ STUDIOS ΜΕ ΤΟ ΜΗΝΑ Η ΜΕ ΤΗΝ ΗΜΕΡΑ ΠΛΗΡΩΣ ΕΠΙΠΛΩΜΕΝΑ ΜΕ ΠΟΛΥΚΟΥΖΙΝΑΚΙ, ΨΥΓΕΙΟ, ΝΤΟΥΣ, WC, ΤΗΛΕΦΩΝΟ, ΜΠΑΛΚΟΝΙ, ΖΕΣΤΟ ΝΕΡΟ ΕΠΙ 24ΩΡΟΥ ΒΑΣΕΩΣ ΣΤΗΝ ΠΙΟ ΗΣΥΧΗ ΠΕΡΙΟΧΗ ΤΗΣ ΠΟΛΗΣ ΡΟΔΟΥ (ΠΕΡΙΟΧΗ ΔΑΣΚΑΛΩΝ).

ΟΔΟΣ ΜΑΝΩΛΗ ΠΑΠΑΜΑΝΩΛΗ ΑΡΙΘΜ. 12 ΚΑΘΕΤΟΣ ΕΠΙ ΤΗΣ ΣΤΕΛΙΟΥ ΚΩΤΙΑΔΗ. ΠΛΗΡ. ΤΗΛ. 2241037244 ΧΠΕ125

ΙΣΟΓΕΙΟ ΔΙΑΜΕΡΙΣΜΑ 125 τ.μ. με κήπο αυτόνομη θέρμανση-ηλιακό, τζάκι με 3 υπνοδωμάτια, επιτρέπονται κατοικίδια. Οδός Καμείρου 69 (περιοχή Τζένειο). Τιμή 420 ευρώ. Πληρ. τηλ. (22410) 36176. ΑΕ48870

ΕΝΟΙΚΙΑΖΕΤΑΙ ΣΕ ΕΜΠΟΡΙΚΟΤΑΤΟ ΣΗΜΕΙΟ ΣΤΗΝ ΠΑΛΙΑ ΠΟΛΗ ΔΙΩΡΟΦΟ ΚΤΙΡΙΟ ΜΕΓΑΛΗΣ ΠΡΟΒΟΛΗΣ ΠΡΟΣΦΑΤΑ ΑΝΑΠΑΛΑΙΩΜΕΝΟ ΜΕ ΑΝΕΤΟΥΣ ΧΩΡΟΥΣ ΚΑΙ ΜΕΓΑΛΗ ΑΥΛΗ, ΙΔΑΝΙΚΟ ΓΙΑ ΕΣΤΙΑΤΟΡΙΟ, ΜΠΑΡ ΚΑΙ ΑΛΛΕΣ ΣΥΝΑΦΕΙΣ ΧΡΗΣΕΙΣ. ΠΛΗΡ. ΤΗΛ. 2109936978, 0945526481 ΠΕ48805

ΜΕΖΟΝΕΤΑ στο συνοικισμό καθηγητών (πλησίον Αννης Μαρίας) με υπέροχη θέα, ηλιακό, θέρμανση κεντρική. Ενοίκιο 590 ευρώ. Πληρ. τηλ. 0945075474 ΑΕ48646

ΓΡΑΦΕΙΟ 65 τ.μ. με μπάνιο στην οδό 25ης Μαρτίου (διπλα στου ΠΑΠΠΟΥ) και πάνω από το Δικηγορικό Σύλλογο και με πρόσοψη στο δρόμο. Πληρ. τηλ. (22410)60325, 0938244168 ΑΕ48846

ΜΕΖΟΝΕΤΑ 130 Τ.Μ., ΣΤΗΝ ΠΕΡΙΟΧΗ ΜΙΡΑ ΜΑΡΕ, ΜΕ ΑΥΛΗ, 3 ΥΠΝΟΔΩΜΑΤΙΑ, 2 ΤΟΥΑΛΕΤΕΣ, ΣΑΛΟΝΙ-ΚΟΥΖΙΝΑ ΕΝΙΑΙΑ, ΤΖΑΚΙ, ΣΟΦΙΤΑ ΚΑΙ ΗΛΙΑΚΟ ΘΕΡΜΟΣΙΦΩΝΑ. ΤΙΜΗ ΕΝΟΙΚΙΟΥ 500 ΕΥΡΩ. ΠΛΗΡ. ΤΗΛ. (22410)28096

ΓΚΑΡΣΟΝΙΕΡΕΣ ΕΠΙΠΛΩΜΕΝΕΣ ΕΠΙ ΤΗΣ ΟΔΟΥ ΣΤ. ΚΑΖΟΥΛΗ. ΠΛΗΡ. ΤΗΛ. (22410)26542, 73681 ΠΕ48845

ΚΑΤΑΣΤΗΜΑ 40 Τ.Μ. ΜΕ WC ΚΑΤΑΛΛΗΛΟ ΚΑΙ ΓΙΑ ΓΡΑΦΕΙΟ ΣΤΕΦΑΝΟΥ ΚΑΖΟΥΛΗ ΚΑΙ ΓΑΡΙΒΑΛΔΗ 15. ΠΛΗΡ. ΤΗΛ. 0977690012 ΠΕ48539

ΕΝΟΙΚΙΑΖΟΝΤΑΙ ΓΙΑ ΤΗΝ ΠΕΡΙΟΔΟ ΤΟΥ ΧΕΙΜΩΝΑ, ΕΠΙΠΛΩΜΕΝΑ ΔΙΑΜΕΡΙΣΜΑΤΑ 45 Τ.Μ. ΣΤΗΝ ΠΕΡΙΟΧΗ ΤΗΣ ΙΞΙΑΣ, ΜΕ ΘΕΡΜΑΝΣΗ, ΖΕΣΤΟ ΝΕΡΟ, ΠΑΡΚΙΝ, ΚΗΠΟ ΚΑΙ ΠΙΣΙΝΑ. ΠΛΗΡ. ΤΗΛ. (22410)93172, ΚΙΝ. 0944658034 ΧΠΕ1411

ΑΠΟΘΗΚΕΣ ΣΤΗΝ ΙΑΛΥΣΟ ΕΝΟΙΚΙΑΖΟΝΤΑΙ 1) ΑΠΟΘΗΚΗΚΕΥΤΙΚΟΙ ΧΩΡΟΙ ΑΠΟ 100 ΕΩΣ 2000 Τ.Μ. ΚΑΙ ΥΨΟΣ 8 Μ. ΑΣΦΑΛΕΙΣ ΜΕ ΜΕΓΑΛΟΥΣ ΧΩΡΟΥΣ ΔΙΑΚΙΝΗΣΗΣ ΦΟΡΤΩΣΗΣ ΚΑΙ ΕΚΦΟΡΤΩΣΗΣ ΠΡΟΪΟΝΤΩΝ, 2) ΥΠΑΙΘΡΙΟΙ ΧΩΡΟΙ, ΠΕΡΙΦΡΑΓΜΕΝΟΙ, ΑΣΦΑΛΕΙΣ, ΚΑΤΑΛΛΗΛΟΙ ΓΙΑ ΑΠΟΘΗΚΕΥΣΗ ΠΡΟΪΟΝΤΩΝ ΣΕ ΠΑΛΕΤΕΣ. ΠΛΗΡ. ΤΗΛ. 2241038400. ΑΠΟ ΔΕΥΤΕΡΑ ΕΩΣ ΠΑΡΑΣΚΕΥΗ 08.00-15.00 κ. ΓΙΩΤΑ ΠΕ48068

ΧΩΡΟΙ ΑΠΟΘΗΚΕΥΣΗΣ ΕΝΟΙΚΙΑΖΟΝΤΑΙ ΠΕΡΙΦΡΑΓΜΕΝΟΙ, ΑΣΦΑΛΕΙΣ, ΥΠΑΙΘΡΙΟΙ, ΗΜΙΥΠΑΙΘΡΙΟΙ, ΚΑΙ ΚΛΕΙΣΤΟΙ ΚΑΤΑΛΛΗΛΟΙ ΓΙΑ ΑΠΟΘΗΚΕΥΣΗ ΕΝΟΙΚΙΑΖΟΜΕΝΩΝ ΑΥΤΟΚΙΝΗΤΩΝ ΚΑΙ ΠΟΥΛΜΑΝ. ΠΛΗΡ. ΤΗΛ. 2241038400 ΩΡΕΣ 08.00-15.00 μ.μ. κ. ΓΙΩΤΑ ΠΕ48069

PUB-ΚΑΦΕΤΕΡΙΑ στο τουριστικό κέντρο-πλησίον νέου καζίνο. Πλήρως εξοπλισμένη ανακαινισμένη, η καλύτερη στο είδος της. Συμβόλαιο 12ετές. Πληροφορίες άλλες δεν θα δοθούν στο τηλέφωνο. Πληρ. για συνεννόηση τηλ. 2241078392, 0977/339669, 0936/607154 μετά τις 12 το μεσημέρι. ΧΑΕ1501

ΚΑΤΑΣΤΗΜΑ 75 τ.μ. με βιτρίνα 6,50 μ. σε εμπορικό δρόμο της Παλιάς Πόλης της Ρόδου. Πληρ. τηλ. 09.44.88.11.22 και 2241037753. ΧΑΕ111

πωλήσεις ακινήτων & επιχειρήσεων

ΑΠΟΘΗΚΗ 200 τ.μ. επί της Καβάλας (Ανάληψη). Πληρ. τηλ. (22410)25932 ΑΟ49034

ΔΙΑΜΕΡΙΣΜΑ από ιδιοκτήτη στην οδό Κέννεντυ ενός διαμερίσματος, κουζίνα, μπάνιο, διάδρομος, 38 τ.μ. Πληρ. τηλ. (22410)74681 ΑΟ49098

ΕΠΙΧΕΙΡΗΣΗ έτοιμη καφετέριας στο κέντρο των Καλυμπίων με 10 χρόνια πελατεία, 12ετές συμβόλαιο μόνο 45.000 ευρώ. Πληρ. τηλ. 0973210837, (22410)67693 ΑΟ49096

ΑΠΟΘΗΚΗ ισόγειος 300 τ.μ. από μπετόν, ελεύθερη και η ταράτσα με 1,5 στρέμα οικόπεδο, στην περιοχή Ασγούρου. Πληρ. τηλ. (22410)92009, 39412 και κιν. 0938664962 (απογευματινές ώρες) ΑΟ49092

ΚΑΤΟΙΚΙΑ στο Παραδείσι ισόγεια τελειωμένη 42 τ.μ. και 1ος όροφος γιατί 42 τ.μ. Πληρ. τηλ. (22410)81452, 0946590072 ΑΟ49077

ΔΙΑΜΕΡΙΣΜΑ τριάρι καλής κατασκευής β' ορόφου στους Δασκάλους 82 τ.μ. τιμή (31.000.000 δρχ.) 90.975 ευρώ. Δεκτά μόνο δάνεια τραπέζης. Πληρ. ΑΙΓΑΙΟΚΤΗΜΑΤΙΚΗ τηλ. (22410) 22943-28838-0945466773. ΑΟ49069

SUPER MARKET σε καλή περιοχή λόγω συνταξιοδότησης. Πληρ. τηλ. 22410 69455 από 13.00-14.30 και από 17.00-22.00. ΑΟ49057

ΠΩΛΟΥΝΤΑΙ α) οροφοδιαμέρισμα στην Κένεντυ 178 τ.μ., β) μεταχειρισμένο διαμέρισμα στη Μεγάλου Κων/νου κοντά στο παλιό ΙΚΑ. Πληρ. κα. Μαρίνα τηλ. (22410)37906, 0972292958 ΑΟ49040

TOP PROPERTIES

GEORGE & SAVAS PIPINOS

ΓΕΩΡΓΙΟΣ & ΣΑΒΒΑΣ ΠΙΠΙΝΟΣ

MΕΣΙΤΕΣ ΑΣΤΙΚΩΝ ΣΥΜΒΑΣΕΩΝ

REAL ESTATE AGENTS · MEMBER OF F.I.A.B.C.I.

Email: gpipinos@otenet.gr URL: www.rhodes-top-properties.com and www.pipinos.gr



Η "TOP PROPERTIES" είναι ατομική επιχείρηση και ανήκει στους Γεώργιο και Σάββα Πιπίνο. Το γραφείο ασχολείται από το 1971 αποκλειστικά και μόνο με επενδύσεις και REAL ESTATE, στο νησί της Ρόδου και στην ευρύτερη περιοχή της Δωδεκανήσου.

ΑΠΕΥΘΥΝΟΜΑΣΤΕ: Στους **σοβαρούς, απαιτητικούς και επιλεκτικούς** επενδυτές-επιχειρηματίες, Ελληνες και ξένους που ενδιαφέρονται να κάνουν μια σοβαρή επένδυση προβολής στο νησί της Ρόδου.

ΠΡΟΣΦΕΡΟΥΜΕ: Α) Υπηρεσίες και πληροφορίες που γίνονται σε προσωπικό επίπεδο με εχεμύθεια, διακριτικότητα και σοβαρότητα.
Β) Μεγάλη γκάμα υψηλής ποιότητας, ακινήτων, όπως:1) Ξενοδοχεία Α' και Β' κατηγορίας των 600-500-350-300 κλινών, 2) Κεντρικά αστικά ακίνητα κατάλληλα για Τράπεζες-καταστήματα-γραφεία, 3) Παραλιακές εκτάσεις, κατάλληλες για τουριστικές επενδύσεις των 150.000-100.000-70.000-50.000-36.000 τ.μ. και 4) Διαμερίσματα και μεζονέτες προβολής, και 5) Αξιόλογες Παραθεριστικές κατοικίες.

ΣΤΟΧΟΣ ΜΑΣ ΕΙΝΑΙ: Να προσφέρουμε στο αγοραστικό μας κοινό υψηλής ποιότητας ακίνητα και ευκαιρίες στο νησί της Ρόδου. Η τριακονταετής και πλέον πείρα μας στον τομέα αυτό αποτελεί εγγύηση.

ΣΥΝΘΗΜΑ ΜΑΣ ΕΙΝΑΙ: Επενδύστε στη ΡΟΔΟ ΤΩΡΑ, σε ακίνητα που ΑΝΤΕΧΟΥΝ ΣΤΟ ΧΡΟΝΟ

Γεώργιος και Σάββας Πιπίνος
ΜΕΣΙΤΕΣ ΑΣΤΙΚΩΝ ΣΥΜΒΑΣΕΩΝ
Γιατί εμείς γνωρίζουμε καλύτερα!

TOP PROPERTIES is a father and son business. The senior, Mr George S. Pipinos, the founder of the office, has carved over the years a reputation for integrity and excellence in the world of Real Estate in the Dodecanese. The junior, Dr. Savas Pipinos, has returned from his studies in UK to aid in his farther´s footsteps.
AT TOP PROPERTIES we try hard to attract important and selective investors, high calibre businessmen/women and discerning professional people, both Greek and foreign, who wish to acquire substantial and valuable property on Rhodes.
We offer our expertise and advice privately, discreetly and in strict confidence.
We keep a comprehensive list of real estate of the highest specifications:
a. A' and B' class hotels (600, 500, 350, 300 beds capacity)
b. Centrally situated office buildings and other business premises.
c. Seaside land, ideal for development (hotels, holiday resorts, etc), of 150.000, 100.000, 70.000, 50.000, 36.000 square metres.
d. Villas, luxury apartments, detached, semi-detached and terraced houses.
e. Holiday and Retirement Homes.
Our aim is to give our clients the opportunity to acquire value for money, first class real estate on Rhodes. Our 30 and more years of experience is our warranty.
Our motto is Invest in Rhodes, Invest in property. It stands the test of time.

TOP PROPERTIES
George and Savas Pipinos
Because we know best



KENNENTY 38, ΡΟΔΟΣ, 85 100, ΤΗΛ. (22410) 23895,FAX: (22410) 20883
38 KENNEDY STR., RHODES, 85 100, TEL. (22410) 23895, FAX: (22410) 20883

ΠΩΛΟΥΝΤΑΙ

από ιδιώτη ιδιοκτήτη,
μονοκατοικίες,
μεζονέτες 100 τ.μ.
στην παραλία Αφάντου
επί του κύματος.

Πληρ. τηλ. 0942089864

ΠΩΛΕΙΤΑΙ

επιχείρηση 100 τ.μ.

πλήρως εξοπλισμένη για κοσμηματοπωλείο μαζί με το ακίνητο εντός του εμπορικού κέντρου ΕΨΙΛΟΝ στο Φαληράκι. Το κατάστημα είναι γωνιακό, στην εξωτερική πλευρά του κέντρου και πωλείται σε εξαιρετικά καλή τιμή.

Πληρ. τηλ. 0946003393 και 0942442844

ΟΙΚΟΔΟΜΙΚΕΣ ΕΠΙΧΕΙΡΗΣΕΙΣ

ΤΖΟΓΙΑ ΜΑΡΙΑ & ΥΙΟΙ

Πωλούνται μεζονέτες 120 τ.μ., πολυτελούς κατασκευής, ανεξάρτητες, σε οικόπεδο 300 τ.μ. η κάθε μία επί των οδών Ευρώπης-Βελιγραδίου (περιοχή Ροδίνι).

Τηλ. επικοινωνίας 22410-30069

πωλήσεις

συνέχεια από την προηγούμενη

ΔΙΑΜΕΡΙΣΜΑ ημιυπόγειο με αυλή στους Δασκάλους, δύο υπν/τίων μόνο (23.000.000 δρχ.) 67.498 ευρώ. Επίσης καινούργιο 55 τ.μ. ισόγειο 2 υπν/τίων στα Κοσκινού (22.000.000 δρχ.)-64.563 ευρώ. Σ' αυτά τα διαμερίσματα δάνεια δεν γίνονται δεκτά. Πληρ. ΑΙΓΑΙΟΚΤΗΜΑΤΙΚΗ τηλ. 22410-22943-28838 και 0945466773. ΑΟ49055

ΖΗΤΩ ΝΑ ΑΓΟΡΑΣΩ διαμέρισμα μεταχειρισμένο μέχρι 10 έτη, επιφανείας 100 τ.μ. σε περιοχές κοντά στο στάδιο του Διαγόρα και στο Καρακόνερο. Πληρ. τηλ. 0945/064169 ΑΟ49056

ΚΤΗΜΑ λίγο μετά τη Σορωνή 3.000 τ.μ. με κτίσμα 75 τ.μ. (το οποίο έχει ρεύμα και νερό), πολύ κοντά στη λεωφόρο και δίπλα σε κατοικημένη περιοχή. Πληρ. τηλ. 0932064816. ΑΟ49058

ΠΩΛΟΥΝΤΑΙ ΣΤ' ΑΦΑΝΤΟΥ: 1) Σε 1.500 τ.μ. οικόπεδο διώροφες ΠΑΝΟΡΑΜΙΚΕΣ μονοκατοικίες 145 τ.μ., 2) Διαμέρισμα 80 τ.μ. ισόγειο διώροφης οικοδομής σε άριστη κατάσταση, πωλείται μόνον τοις μετρητοίς ή με τραπεζικό δάνειο, 3) Σε 220 τ.μ. οικόπεδο διώροφη μονοκατοικία των 200 τ.μ., 4) Στη περιοχή Τραπέζια οικόπεδο 4.500 τ.μ. με καλή θέα, 5) Στη παραλία 50 μ. από το κύμα 2.300 τ.μ. με πηγάδι. Πληρ. τηλ. 0932-238837. ΑΟ49059

ΕΥΚΑΙΡΙΑ: ΠΩΛΕΙΤΑΙ MINI MARKET. ΠΛΗΡ. ΤΗΛ. (22410)22493 ΠΟ49029

MINI MARKET στην Ανάληψη, σε τιμή ευκαιρίας. Πληρ. τηλ. (22410)69116 ΑΟ49050

ΔΙΑΜΕΡΙΣΜΑ στο Μήδεια 128 τ.μ. λούξ κατασκευής και παραδίδεται αποπερατωμένο. Εχει 3 υπνοδωμάτια, 2 μπάνια, εντοιχισμένη κουζίνα, κεντρική θέρμανση, ηλιακό θερμοσίφωνα, εσωτερικό γκαράζ και ανεξάρτητη αποθήκη αποπερατωμένη 15 τ.μ. Πληρ. κ. Μανώλη τηλ. 0946163242 ΑΟ48994

ΣΤ' ΑΦΑΝΤΟΥ μεγάλη ευκαιρία, πωλείται νεόδμητη μονοκατοικία στον όροφο 94 τ.μ. με μεγάλες βεράντες εις το κέντρο του Δήμου Αφάντου κατάλληλη για γάμο ή κατοικία. Πληρ. τηλ. (22410)39300, κιν. 0946890731 ΑΟ49046

ΠΩΛΟΥΝΤΑΙ: α) στο Ροδίνι διαμέρισμα 113 τ.μ. με θέρμανση, αποθήκη και parking και με 86 τ.μ. θέρμανση και parking, β) διαμερίσματα στην Ιαλυσό 852 τ.μ. με θέρμανση και parking ετοιμοπαράδοτα. Πληρ. κα Μαρίνα "ΚΤΗΜΑΤΙΚΗ ΠΡΟΟΠΤΙΚΗ" τηλ. (22410)37906, 0972292958 ΑΟ49041

ΠΩΛΟΥΝΤΑΙ α) μεζονέτες στην Ιαλυσό 140 και 150 τ.μ. εκτός σοφίτα στην περιοχή Αγία Παρασκευή, β) μεζονέτες στα Κοσκινού σε 1.300 μέτρα οικόπεδο. Πληρ. κα Μαρίνα "ΚΤΗΜΑΤΙΚΗ ΠΡΟΟΠΤΙΚΗ" τηλ. (22410)37906, 0972292958 ΑΟ49039

ΕΠΙΧΕΙΡΗΣΗ FAST FOOD-SNACK BAR- οβελιστήριο στο κέντρο της πόλης Ρόδου (100 μαγαζιά- κεντρικό σημείο). Μόνο σοβαρές προτάσεις. Πληρ. τηλ. (22410)29131, 0945065750, ώρες 9 π.μ.-3 μ.μ. και 6 μ.μ.-10 μ.μ. ΑΟ49026

ΟΙΚΟΠΕΔΟ στ' Ασγούρου 10000 τ.μ. πάνω στον κεντρικό δρόμο με μεγάλη πρόσοψη. Δεκτές μόνο σοβαρές προτάσεις. Πληρ. κ. Μανώλη τηλ. 0946163242 ΑΟ49000

ΠΩΛΟΥΝΤΑΙ στ' Αφάντου Συκιά 4.840 τ.μ., Κάτω Ρένη 2.190, Πάνω Ρένη 840, Μεροήλη 800, Ούνναρι 350, Καθολική 900, Ατσιπάς 6.000, Αγροελιές 2.000, Εντός οικισμού 140, Μισονήσια 4.720, Αμμωτή 3.500, e-mail: tgd30@hotmail.com τηλ. 001-330-399-8776 μετά τις 4 μ.μ. ΑΟ49014

ΣΠΙΤΙ ισόγειο 3άρι στο Παραδείσι. Τιμή 58.694,00 ευρώ. Πληρ. τηλ. (210)2629869, 2623298 κιν. 0944718046ΑΟ49007

ΖΗΤΕΙΤΑΙ ΓΙΑ ΑΓΟΡΑ ΑΠΟ ΙΔΙΩΤΗ ΑΓΡΟΤΕΜΑΧΙΟ 4 ΣΤΡΕΜΜΑΤΩΝ ΕΚΤΟΣ ΣΧΕΔΙΟΥ ΑΡΤΙΟ ΚΑΙ ΟΙΚΟΔΟΜΗΣΙΜΟ ΜΕ ΠΡΟΣΒΑΣΗ, ΚΑΤΑΛΛΗΛΟ ΓΙΑ ΑΝΕΓΕΡΣΗ ΚΑΤΟΙΚΙΑΣ, ΕΝΤΟΣ 'Η ΕΚΤΟΣ ΟΡΙΩΝ ΔΗΜΟΥ ΡΟΔΙΩΝ. ΤΡΟΠΟΣ ΠΛΗΡΩΜΗΣ: ΡΩΜΗΣ: ΑΠΟΛΥΤΩΣ ΤΟΙΣ ΜΕΤΡΗΤΟΙΣ. ΜΕΣΙΤΕΣ ΑΠΟΚΛΕΙΟΝΤΑΙ. ΓΙΑ ΣΟΒΑΡΕΣ ΠΡΟΤΑΣΕΙΣ ΕΠΙΚΟΙΝΩΝΗΣΤΕ ΣΤΟ ΚΙΝ. 0973932831ΠΟ49017

ΠΑΛΙΟ ΔΙΩΡΟΦΟ κτίσμα στο Νιοχώρι (δεν είναι διατηρητέο) 80 τ.μ. και με αυλή. Εχει 8 δωμάτια και 2 μπάνια. Τιμάται 20.000.000 δρχ. ή 58.700 ευρώ. Πληρ. κ. Μανώλη τηλ. 0946163242ΑΟ48983

ΔΙΑΜΕΡΙΣΜΑ στους Δασκάλους (ημιτελές σε μαρμαροσουβάδες) 120 τ.μ. με 3 υπνοδωμάτια και 2 μπάνια. Μεταβιβάζεται και ο αέρας πάνω από το διαμέρισμα. Τιμάται 32.000.000 ή 94.000 ευρώ. Πληρ. κ. Μανώλη τηλ. 0946163242 ΑΟ48984

ΜΟΝΟΚΑΤΟΙΚΙΕΣ στην Ιαλυσό από 150 τ.μ. έως 180 τ.μ. είναι λουξ κατασκευής και κοντά στη θάλασσα και με ανεξάρτητο οικόπεδο η κάθε μία. Πληρ. κ. Μανώλη τηλ. 0946163242 ΑΟ48985

ΜΟΝΟΚΑΤΟΙΚΙΑ 200 τ.μ. στην περιοχή Κανδυλί (Τρεις) σε ημιτελή κατάσταση (κτισμένη με τούβλα) και σε οικόπεδο 4200 τ.μ. Είναι σε φανταστική θέση με ασφαλτοστρωμένο δρόμο, νερό και φως. Τιμάται 70.000.000 δρχ. ή 205.500 ευρώ. Πληρ. κ. Μανώλη τηλ. 0946163242 ΑΟ48993

ΟΙΚΟΠΕΔΟ στο Γεννάδι 3250 τ.μ. Είναι πάνω στον κεντρικό δρόμο και 200 μέτρα από τη θάλασσα. Είναι άρτιο και οικοδομήσιμο και τιμάται 23.000.000 δρχ. ή 67.500 ευρώ. Πληρ. κ. Μανώλη τηλ. 0946163242 ΑΟ49866

ΨΗΣΤΑΡΙΑ-ΕΣΤΙΑΤΟΡΙΟ στο Μανδράκι 50 τ.μ. και με αυλή πλήρως εξοπλισμένη και έτοιμη για λειτουργία. Πληρ. κ. Μανώλη τηλ. 0946163242ΑΟ48986

ΟΙΚΟΠΕΔΟ στ' Ασγούρου 4000 τ.μ. Εχει δρόμο με άσφαλτο, νερό και φως. Τιμάται 40.000.000 δρχ. ή 117.400 ευρώ. Πληρ. κ. Μανώλη τηλ. 0946163242 ΑΟ48997

ΟΙΚΟΠΕΔΟ στ' Ασγούρου 1900 τ.μ. το οικόπεδο είναι εντός του οικισμού και πάνω στην παλαιά εθνική οδό. Είναι κατάλληλο για αποθήκες και γραφεία. Τιμάται 60.000.000 δχ. ή 176.000 ευρώ. Πληρ. κ. Μανώλη τηλ. 0946163242 ΑΟ48998

ΟΙΚΟΠΕΔΟ στ' Ασγούρου 6500 τ.μ. σε πολύ καλή θέση είναι οικοδομήσιμο και άρτιο. Τιμάται 38.000.000 δρχ. ή 111.500 ευρώ. Πληρ. κ. Μανώλη τηλ. 0946163242 ΑΟ48999

ΚΑΤΑΣΤΗΜΑ στο Μανδράκι 50 τ.μ. σε κεντρικό και εμπορικό δρόμο. Δεκτές μόνο σοβαρές προτάσεις. Πληρ. κ. Μανώλη τηλ. 0946163242 ΑΟ49002

ΟΙΚΟΔΟΜΗ ΡΟΔΟΥ

ΤΕΧΝΙΚΗ–ΚΑΤΑΣΚΕΥΑΣΤΙΚΗ ΕΤΑΙΡΕΙΑ

ΠΩΛΟΥΝΤΑΙ

1) Μονοκατοικίες 150 τ.μ. η κάθε μία σε κτήμα 2.000 τ.μ. (υπό κατασκευή).
2) Μονοκατοικίες στο Κιοτάρι Ασκληπειού (στο κύμα) 120 τ.μ. σε κτήμα 1300 τ.μ. εκάστη (υπό κατασκευή).
3) Καταστήματα και διαμερίσματα στην οδό Αμστερνταμ, Βερολίνου και Μαδρίτης στο Ροδίνι διαφόρων μεγεθών.
4) Δύο οροφοδιαμερίσματα των 130 τ.μ. στην οδό Κωνσταντινουπόλεως στο Ροδίνι (υπό κατασκευή).
5) Διαμερίσματα των 110 τ.μ. και 135 τ.μ. στο Καρακόνερο πάνω από το γήπεδο με απέραντη θέα (υπό κατασκευή).

Δεκτά δάνεια και ευκολίες πληρωμής έχουμε τις καλύτερες τιμές της αγοράς.

ΟΙΚΟΔΟΜΗ ΡΟΔΟΥ

Καμύνδου 4- Ρόδος-85100 Τηλ.: 22410/60460, 1, 2
Fax: 22410/60463

ΜΑΝΟΛΗΣ ΣΠΥΡΙΔΗΣ πολιτικός μηχανικός ΔΠΘ (ΚΙΝ:093.66.60460).

ΚΩΣΤΑΣ ΚΩΝΣΤΑΝΤΙΝΙΔΗΣ εργολάβος (ΚΙΝ.: 0946.99.99.06)

ΚΤΗΜΑΤΟΜΕΣΙΤΙΚΟ ΓΡΑΦΕΙΟ

ΖΑΦΕΙΡΗΣ Μ. ΚΑΡΑΓΙΑΝΝΗΣ Δ. Ο.Ε.

Πωλήσεις ακινήτων. Τηλ. (2241060380-60381)

18.00-21.00 μ.μ. Δευτέρα-Παρασκευή

ΔΗΜΟΣ ΑΦΑΝΤΟΥ

- *6.120 τ.μ. (Περιοχή Καστελλάνο)*
- *4.000 τ.μ. (Παραλία Αφάντου)*
- *5.000 τ.μ. (Παραλία Αφάντου)*
- *1.600 τ.μ. (Παραλία Αφάντου)*
- *6.450 τ.μ. (Παραλία Αφάντου)*
- *2.000 τ.μ. (Παραλία Αφάντου)*
- *730 τ.μ. (Περιοχή Λίππινοι)*
- *540 τ.μ. (Περιοχή Λίππινοι)*
- *5.800 τ.μ. (Περιοχή Τραπέζια)*
- *11.520 τ.μ. αγροτεμάχιο*
- *(1/2) 5.080 τ.μ. αγροτεμάχιο (Με ελαιόδεντρα)*
- *1.250 τ.μ. αγροτεμάχιο*
- *1.690 τ.μ. αγροτεμάχιο*
- *10.200 τ.μ. αγροτεμάχιο (πλησίον οικισμού Κολυμπίων με πανοραμική θέα)*

ΚΟΛΥΜΠΙΑ

- *5.000 τ.μ. πλησίον ξενοδοχείου ΚΟΑΛΑ*
- *4.969 τ.μ. (1/2) αγροτεμάχιο*
- *4.300 τ.μ. αγροτεμάχιο (στο δρόμο για Αρχίπολη)*

ΨΙΝΘΟΣ

- *22.400 τ.μ. αγροτεμάχιο (Με 200 ελαιόδεντρα)*
- *19.840 τ.μ. αγροτεμάχο*

ΡΟΔΟΣ

- *Διαμέρισμα, 2ος όροφος, 80 τ.μ.*
- *Γραφείο 40 τ.μ., Εμπορικό Κέντρο Φώκιαλη*

κεφάλαιο

Κτηματομεσιτικο - Συμβουλευτικό Γραφειο

ΔΙΑΜΕΡΙΣΜΑΤΑ ΠΩΛΟΥΝΤΑΙ

❑ 30 τ.μ , ρετιρέ γκαρσονιέρα , Ιξιά , 11εκ-32.281
❑ 52 τ.μ,1ου,1 υπν/τιων και- νούριο Ιξιά 17εκ-49.889
❑60 τ.μ, ισόγειο,1υπν/τιου, καινούριο, Ροδίνι , 28εκ- 82.171
❑75 τ.μ, 1ου, 2 υπν/τιων και- νούριο Ιξιά 33 εκ-96.845
❑78 τ.μ, ισόγειο, 2 υπν/τιων, Αγ.Αναστασία, 23 εκ- 67.498
❑82 τ.μ,1ου, 2 υπν/τιων και- νούριο Παπανδρέου 42 εκ-123.257
❑83 τ.μ,1ου, 2 υπν/τιων και- νούριο Ιξιά 37 εκ-108.584
❑84 τ.μ,1ου, 2 υπν/τιων και- νούριο, πάρκινγκ, Τριάντα 37 εκ-108.584
❑85 τ.μ, ισόγειο, 2 υπν/τιων, αυλή, καινούριο,Τριάντα 37 εκ- 108.584
❑ 86 τ.μ 2ου, 2υπν/τιων, γκα-ράζ, καινούριο, πολυτελές, Ροδίνι, 40, 5 εκ-118.855
❑ 87 τ.μ 1ου, 2υπν/τιων, γκα-ράζ,καινούριο, πολυτελές, Ροδίνι, 40 εκ-117.388
❑ 96 τ.μ , 1ου, 3υπν/τιων , Ανάληψη 35 εκ-102.714
❑ 100τ., 1ου,3υπν/τιων ,καινούριο, Κοσκινού, 49 ,5 εκ-145.267
❑101τ.μ,1ου, 3υπν/τιων, γκα-ράζ, καινούριο , πολυτελές, Ροδίνι, 49, 5 εκ-145.267
❑101τ.μ, 2ου, 3υπν/τιων, γκα-ράζ, καινούριο, πολυτελές, Ροδίνι ,50,5 εκ-148.202
❑119τ.μ, ισόγειο, 3υπν/τιων, καινούριο, Πειραιώς, 54 εκ- 158.473
❑120τ.μ 1ου, 3 υπν/τιων, καινούριο, Ροδίνι, 52 εκ –152.604
❑120τ.μ 2ου, 3 υπν/τιων, καινούριο, Ροδίνι, 55 εκ –161.408

ΜΕΖΟΝΕΤΕΣ- ΜΟΝ/ΚΙΕΣ ΠΩΛΟΥΝΤΑΙ

❑ 95 τ.μ, εσωτερική μεζονέτα 2 υπν/τιων, αυλή, καινούρια, Κοσκινού 30εκ-88.041
❑ 108 τ.μ, εσωτερική μεζονέτα 3 υπν/τιων, αυλή, καινούρια, Κοσκινού 36εκ-105.649
❑ 140 τ.μ ,μεζονέτα ,μπετά σε 300 τ.μ οικόπεδο υπόλοιπο δόμησης 160 τ.μ, Παστίδα 29 εκ-85.106
❑ 170 τ.μ, μεζονέτα, καινούρια σε 1.000 τ.μ οικόπεδο Τριάντα 85 εκ-249.449
❑ 184 τ.μ, μεζονέτα, μπετά σε 1.300 τ.μ οικόπεδο Τρείς 36εκ-105.649
❑ 184 τ.μ, μεζονέτα, καινούρια σε 1.000 τ.μ οικόπεδο Τριάντα 88εκ-258.253
❑ 187 τ.μ, μεζονέτα, καινούρια σε 1.000 τ.μ οικόπεδο Τριάντα 88εκ-258.253
❑ 200 τ.μ, μεζονέτα 3 υπν/τιων, Τριάντα, 60εκ-176..082
❑ 230 τ.μ, μον/κία, μπετά Πεύκους,50 εκ-146.735

ΟΙΚΟΠΕΔΑ ΠΩΛΟΥΝΤΑΙ

❑ 300 τ.μ., δόμηση 300 τ.μ με άδεια, μπετά, Παστίδα 17εκ-49.889
❑ 590 τ.μ δόμηση 0.8 Ρόδου-Λίνδου 65εκ-190.755\
❑ 600 τ.μ., δόμηση 600 τ.μ Τριάντα 37 εκ-108.584
❑ 3.500 τ.μ Φαληράκι 30 εκ-88.041
❑ 4.000 τ.μ, Παστίδα 17 εκ-49.889
❑ 4.300 τ.μ, Κολύμπια 24 εκ-70.432
❑ 5.000 τ.μ, Παστίδα με αποθήκη, 25 εκ-73.367
❑5.240 τ.μ Αφάντου παραλία 40 εκ-117.388
❑6.500 τ.μ, Κολύμπια 57 εκ -167.278
❑ 9.000 τ.μ, Κολύμπια 50εκ-146.735

ΕΠΙΧΕΙΡΗΣΕΙΣ & ΕΠΑΓΓΕΛΜΑΤΙΚΟΙ ΧΩΡΟΙ

❑Κατάστημα 145 τ.μ μπετά αυλή, Ροδίνι 30 εκ-88.041
❑ Αποθήκη 150 τ.μ, Ασγούρου 22 εκ-64.563
❑ Αποθήκη 270 τ.μ, ράμπα Ανάληψη 40 εκ-117.388

ΕΝΟΙΚΙΑΣΕΙΣ ΑΚΙΝΗΤΩΝ

❑ 100τ.μ, διαμέρισμα 1ου, 3υπν/τιων,κάθετος Ορφανίδου, κατάλληλο και για επαγγελματική χρηση 400
❑ 100τ.μ, διαμέρισμα 1ου, 3υπν/τιων, κατάλληλο και για επαγγελματική χρηση Ναυαρίνου 586
❑Κατάστημα-αποθήκη 75 τ.μ Λισαβώνος-Ροδίνι 235

ΖΗΤΟΥΝΤΑΙ ΚΑΤΟΙΚΙΕΣ & ΟΙΚΟΠΕΔΑ ΕΝΤΟΣ & ΕΚΤΟΣ ΠΟΛΕΩΣ

ΤΣΟΥΡΟΥΝΑΚΗΣ Ι. ΑΝΤΩΝΙΟΣ (B.Sc.-MKT)

ΤΗΛ.:2241060060 (3 γραμμές) FAX: 60062
ΚΙΝ.:0945 949882
e-mail: kefaleo@rho.forthnet.gr

Γ. Σεφέρη 12
(παραπλευρως ΜΗΔΕΙΑ)
Ρόδος

www.e-kefaleo.com

πωλήσεις

συνέχεια από την προηγούμενη

ΔΙΑΜΕΡΙΣΜΑ ισόγειο με αυλή 102 τ.μ. στο Ροδίνι μεταχειρισμένο με 3 υπνοδωμάτια και εντοιχισμένη κουζίνα και πλήρως ανακαινισμένο. Τιμάται 38.000.000 δρχ. ή 111.500 ευρώ. Πληρ. κ. Μανώλη τηλ. 0946163242 ΑΟ48988

ΟΙΚΟΠΕΔΟ στα Κοσκινού 4000 τ.μ. με φανταστική και πανοραμική θέα. Είναι οικοδομήσιμο και άρτιο. Τιμάται 60.000.000 δρχ. ή 176.000 ευρώ. Πληρ. κ. Μανώλη τηλ. 0946163242 ΑΟ49001

ΔΙΑΜΕΡΙΣΜΑ 2ου ορόφου 81 τ.μ. μεταχειρισμένο αλλά πλήρως ανακαινισμένο στην περιοχή Ψαροπούλας. Έχει εντοιχισμένη κουζίνα, κεντρική θέρμανση και ασανσέρ. Τιμάται 32.000.000 δρχ. ή 94.000 ευρώ. Πληρ. κ. Μανώλη τηλ. 0946163242 ΑΟ48987

ΜΕΖΟΝΕΤΑ 183 τ.μ. με αυλή στο Καρακόνερο (μεταχειρισμένο) 12 ετών λουξ κατασκευής. Έχει ημιυπόγειο υπερυψωμένο ισόγειο και α' όροφο. Τιμάται 65.000.000 δρχ. ή 191.000 ευρώ. Πληρ. κ. Μανώλη τηλ. 0946163242 ΑΟ48989

ΔΙΑΜΕΡΙΣΜΑ 120 τ.μ. στην Ανάληψη. Είναι λουξ κατασκευής και νεοκατασκευασμένο, ετοιμοπαράδοτο. Έχει 3 υπνοδωμάτια, 2 μπάνια, εντοιχισμένη κουζίνα, κεντρική θέρμανση, ηλιακό θερμοσίφωνα, εσωτερικό γκαράζ και ανεξάρτητη αποθήκη πλήρως αποπερατωμένη 15 τ.μ. Πληρ. κ. Μανώλη τηλ. 0946163242 ΑΟ48991

ΔΥΟ ΓΚΑΡΣΟΝΙΕΡΕΣ στην Ιαλυσό 48 και 43 τ.μ. η κάθε μία είναι ισόγειες υπερυψωμένες και πωλούνται χωριστά ή και οι δύο μαζί γιατί είναι συνεχόμενες. Τιμώνται 16.800.000 δρχ. και 15.000.000 δρχ. αντίστοιχα. Πληρ. κ. Μανώλη τηλ. 0946163242 ΑΟ48990

ΜΟΝΟΚΑΤΟΙΚΙΑ στην περιοχή Κανδυλί (Τρεις) τριώροφη 210 τ.μ. σε μπετόν και σε οικόπεδο 1.300 τ.μ. με φανταστική θέα. Τιμάται 38.000.000 δχ. ή 111.500 ευρώ. Πληρ. κ. Μανώλη τηλ. 0946163242 ΑΟ48992

ΠΩΛΕΙΤΑΙ ΕΠΙΧΕΙΡΗΣΗ φωτιστικών και επίπλων με 12 χρόνια λειτουργίας, ισόγειο, 275 τ.μ., πατάρι, επισκέψιμο 140 τ.μ., αποθήκη 135 τ.μ. και άνετο ιδιωτικό πάρκιν. Πληρ. τηλ. (22410)64580. ΑΟ48912

ΜΟΝΟΚΑΤΟΙΚΙΑ διώροφη ανακαινισμένη στην Π. Πόλη κοντά στην πλατεία Ρολογιού 70 τ.μ. με αυλή 150 τ.μ. τιμή (30 εκ.)-88.041 Ευρώ. Επίσης διώροφη **ΜΟΝΟΚΑΤΟΙΚΙΑ** στα Παραδείσι (χωρίς αυλή) (22 εκ.)-64.563 Ευρώ. Δάνεια δεκτά ΑΙΓΑΙΟΚΤΗΜΑΤΙΚΗ τηλ. (22410) -22943 και (22410)-22589 - 0945466773. ΑΟ48892

ΕΠΙΧΕΙΡΗΣΗ ΤΟΥΡΙΣΤΙΚΩΝ ΕΙΔΩΝ. ΠΛΗΡΗΣ ΕΞΟΠΛΙΣΜΟΣ, ΕΛΑΧΙΣΤΟ STOCK, ΠΛΟΥΣΙΟ ΠΕΛΑΤΟΛΟΓΙΟ ΣΕ ΡΟΔΟ, ΚΩ, ΣΥΜΗ. ΠΛΗΡ. κ. ΧΑΤΖΗΑΓΑΠΗ ΜΑΝΩΛΗ. ΠΛΗΡ. ΤΗΛ. 22410-37322, 75295, 22265, κιν. 0937 045729. ΠΟ48933

3 STUDIOS επιπλωμένα, επί της Ιερού Λόχου στην Ιαλυσό, στο ρετιρέ, συνολικά 91 τ.μ. Πληρ. τηλ. 22410 20138, 22015

ΠΩΛΟΥΝΤΑΙ: 1) Οροφοδιαμέρισμα β' ορόφου 106 τ.μ. μεταχειρισμένο με 3 υπν. στην Θεμ. Σοφούλη. Τιμή (35 εκ.)-102.714 Ευρώ, 2) 58 τ.μ. 3 ετών με θέα γ' όροφος-ασανσέρ στην Αθηνών (24 εκ.)-70.432 Ευρώ, 3) Διαμέρισμα 53 τ.μ. (1 υπν.) α' ορόφου Μια Μάρε μεταχειρισμένο (20 εκ.)-58.694 Ευρώ. Δεκτά μόνο Τραπεζικά δάνεια ή μετρητά. ΚΤΗΜΑΤΟΜΕΣΙΤΙΚΟ ΓΡΑΦΕΙΟ ΑΙΓΑΙΟΚΤΗΜΑΤΙΚΗ τηλ. (22410)-22943 και (2241)-22589, κινητό 0945466773 ΑΟ48896

ΠΩΛΕΙΤΑΙ ΟΙΚΟΠΕΔΟ ΕΝΤΟΣ ΣΧΕΔΙΟΥ ΠΟΛΕΩΣ ΡΟΔΟΥ, ΟΔΟΣ ΔΗΜ. ΑΝΑΣΤΑΣΙΑΔΗ 46, Ο.Τ. 274, ΑΡΤΙΟ ΚΑΙ ΟΙΚΟΔΟΜΗΣΙΜΟ, ΕΜΒΑΔΟΥ 401,06 Τ.Μ. ΜΕ ΣΥΝΤΕΛΕΣΤΗ ΔΟΜΗΣΗΣ 1. ΤΙΜΗ 190.000 ΕΥΡΩ. ΠΛΗΡ. ΤΗΛ. 0934391848, 0397054150 ΠΟ48773

ΚΑΤΑΣΤΗΜΑΤΑ ΕΤΟΙΜΟΠΑΡΑΔΟΤΑ ΣΤΟ ΜΕΓΑΛΥΤΕΡΟ ΣΥΓΚΡΟΤΗΜΑ ΚΑΤΑΣΤΗΜΑΤΩΝ ΣΤΗΝ ΠΑΡΑΛΙΑΚΗ ΛΕΩΦΟΡΟ ΙΑΛΥΣΟΥ ΑΠ' ΕΥΘΕΙΑΣ ΑΠΟ ΤΟΝ ΚΑΤΑΣΚΕΥΑΣΤΗ ΠΟΛ. ΜΗΧΑΝΙΚΟ ΣΤΕΛΙΟ ΜΑΚΕΣΤΑ. ΕΞΑΣΦΑΛΙΣΗ ΔΑΝΕΙΟΥ, ΕΥΚΟΛΙΕΣ ΠΛΗΡΩΜΗΣ. ΑΠΟ 10.350.000 ΔΡΧ. ΠΛΗΡ. ΤΗΛ. 2241021347 ΧΠΟ205

ΑΠΟ ΤΗΝ ΑΝΤΙΠΡΟΣΩΠΕΙΑ ΑΥΤΟΚΙΝΗΤΩΝ

DAEWOO

ΚΟΥΚΟΥΡΑΣ ΑΛΕΞΑΝΔΡΟΣ

ΖΗΤΕΙΤΑΙ:

Αι ΠΩΛΗΤΗΣ ΑΥΤΟΚΙΝΗΤΩΝ

Οι υποψήφιοι θα πρέπει να πληρούν τις κάτωθι προυποθέσεις:

- Ευχέρεια λόγου
- Γνώσεις Η/Υ
- Τουλάχιστον απολυτήριο Λυκείου
- Εκπληρωμένες στρατιωτικές υποχρεώσεις
- Δίπλωμα αυτοκινήτου

Βι ΝΕΑΡΟΣ ΓΙΑ ΜΕΡΙΚΗ ΑΠΑΣΧΟΛΗΣΗ ΣΤΗΝ ΠΡΟΕΤΟΙΜΑΣΙΑ ΑΥΤ/ΤΩΝ

Οι υποψήφιοι θα πρέπει να πληρούν τις κάτωθι προυποθέσεις:

- Δίπλωμα αυτοκινήτου

Για πληροφορίες, τηλ. (22410) 65183 - 60100
κ. ΚΩΣΤΗ ΒΑΛΕΝΤΗ

ΠΩΛΕΙΤΑΙ

MERCEDES E 200

κουπέ με A/C και ABS, μοντέλο '94, σε τιμή ευκαιρίας. 15.000 ευρώ.

Πληρ. τηλ. 0946003393 και 0942442844

ΠΩΛΕΙΤΑΙ

κλούβα MITSUBISHI

σε άριστη κατάσταση. Τιμή ευκαιρίας

Πληρ. τηλ. (22410)21807 πρωί,
(22410)75897 απόγευμα

ΣΧΟΛΗ ΟΔΗΓΩΝ

ΠΟΡΤΣΕΛΛΗΣ ΣΤΕΦΑΝΟΣ

Διπλ. εκπαιδευτής υποψηφίων οδηγών μέλος της Ε.Σ.Ο.Ρ. Ο.Ε.

- Δίπλώματα αυτοκινήτου, μοτοσικλέτας, φορτηγού, λεωφορείου, ναυτικός
- Αναθεωρήσεις ληγμένων αδειών
- Θεωρητικά μαθήματα ΚΟΚ και Μηχανολογίας
- Μετατροπές ξένων διπλωμάτων σε ελληνικά
- Δίπλώματα αυτόματου αυτοκινήτου



ΝΕΑ ΔΙΕΥΘΥΝΣΗ: ΕΘΝΙΚΗΣ ΑΝΤΙΣΤΑΣΗΣ 73 (ΠΡΟΗΝ ΑΝΝΗΣ ΜΑΡΙΑΣ)
ΤΗΛ. 2241034497, 0945463535

ΣΧΟΛΗ ΟΔΗΓΩΝ

ΠΟΤΣΟΥ ΣΩΤΗΡΗ

ΔΙΠΛ. ΕΚΠΑΙΔΕΥΤΗΣ ΥΠΟΨΗΦΙΩΝ ΟΔΗΓΩΝ.
ΔΙΠΛΩΜΑΤΑ Α - Β - Γ - Δ - Ε



★ Αναλαμβάνουμε την έκδοση αδειών οδήγησης όλων των κατηγοριών.

★ Αναθεωρήσεις Επαγ/κών αδειών.

★ Τα θεωρητικά μαθήματα όλων των κατηγοριών γίνονται στό σύγχρονο Κέντρο θεωρητικής Εκπαίδευσης Υποψηφίων Οδηγών της Ε.Σ.Ο.Ρ. Ο.Ε. Στην οποία μετέχουμε.

★ Διαθέτουμε καί Αυτόματο Επιβατηγό.

Εθνάρχου Μακαρίου 81, 2ος όροφος, ΡΟΔΟΣ
(Έναντι Εθνικής Τράπεζας, πάνω από το κατάμα "ΡΟΔΑ")
Τηλ. 78070 Κιν. 0945- 567404

ΑΥΤΟ ΕΠΙΛΟΓΕΣ

ΚΟΥΚΟΥΡΑΣ ΑΛΕΞΑΝΔΡΟΣ

ΛΕΩΦ. ΡΟΔΟΥ-ΛΙΝΔΟΥ 255.

ΤΗΛ. 2241060910-20

— **VW PASSAT 1600 cc, μοντ. 1996, μπλε**
• Κεντρ. κλειδ. • ηλ. παράθ. • υδρ. τιμόνι • A/C • ABS DABG • ζάντες αλουμινίου • ηχοσύστημα.

— **RENAULT MEGANE 1400 cc μον. 1996 classic**
• Κεντρ. κλειδ. • ηλ. παράθ. • υδρ. τιμόνι • A/C

— **FIAT PUNTO 1200 cc, 1996, ασημί**
• Κεντρ. κλειδ. • ηλ. παράθ. • ηχοσύστημα

— **ALFA ROMEO 156 1800 cc μοντ. 2000, μαύρο**
• Κεντρ. κλειδ. • ηλ. παράθ. • υδρ. τιμόνι • κλίμα • ABS DABG • ζάντες αλουμινίου • ηλιοροφή

— **WRANGLER 2500 cc, μοντ. 1996 ανθρακί**
• Soft top

— **FIAT SEICENTO 900 cc μοντ. 2000, λευκό**
κεντρ. κλειδ., • ηλ. παράθ. • ηχοσύστημα.

— **BMW 318 CABRIO 1.800 c.c. μοντ. 1995, 20.000 χλμ., πράσινο**
• κεντρ. κλειδ. • ηλ. παράθ. • υδρ. τιμόνι • A/C • ABS • ηχοσύστημα • ηλεκτρική ηλιοροφή

— **ALFA ROMEO 146, 1400cc, μοντ. 1997, ανθρακί**
• Κεντρ. κλειδ. • ηλ. παράθ. • υδρ. τιμόνι • clima • αερόσακους • ηλ. καθρέπτες • ζάντες αλουμινίου • ηχοσύστημα

— **TOYOTA CELICA, 1600cc, μοντ. 1995, κόκκινο**
• Immobilizer • κεντρ. κλειδ. • ηλ. παράθ. • υδρ. τιμόνι • ζάντες αλουμινίου • ηχοσύστημα • ηλ. καθρέπτες

— **RENAULT MEGANE, 1400cc, μοντ. 1999, 98HP, άσπρο**
• Κεντρ. κλειδ. • ηλ. παράθ. • υδρ. τιμόνι • A/C • 4 αερόσακοι • ABS • ηλ. καθρέπτες • ηχοσύστημα

— **NISSAN PRIMERA, 1600cc, μοντ. 2000, 27.000χλμ., μπλε**
• Κεντρ. κλειδ. • ηλ. παράθ. • υδρ. τιμόνι • clima • αερόσακος, ηχοσύστημα.

— **FIAT TEMPRA, 1600 cc, digital μοντ. 1994- πράσινο.**
• Κεντρ. κλειδ., ηλ. παράθ., υδρ. τιμόνι, ηχοσύστημα.

ΑΠΟ 0% ΠΡΟΚΑΤΑΒΟΛΗ ΕΩΣ ΚΑΙ 60 ΜΗΝΙΑΙΕΣ ΔΟΣΕΙΣ ΜΕ ΤΑ ΧΑΜΗΛΟΤΕΡΑ ΕΠΙΤΟΚΙΑ ΤΗΣ ΑΓΟΡΑΣ

ΞΕΝΑΚΗΣ ΑΥΤΟΚΙΝΗΤΑ

Audi

CAR EXPERTS

- 0% προκαταβολή έως 60 μηνιαίες δόσεις
- 1 χρόνος εγγύηση

1. AUDI A3-1600 c.c. μοντ. 1997, χρώμα κόκκινο (υδρ. τιμόνι, 4 αερόσακοι, 4 ηλ. παράθυρα, κεντρικό κλείδωμα, ηχοσύστημα, ζάντες αλουμινίου 16").

2. FIAT MAREA - 1400 cc, μοντ. 1997, χρώμα ασημί (υδρ. τιμόνι, αερόσακος οδηγού, ηλ. παράθυρα, κεντρικό κλείδωμα, ηχοσύστημα, ζάντες αλουμινίου).

3 FIAT CINQUECENTO SPORTING - 1100 cc μοντ. 1997, χρώμα μαύρο. (ηλεκτρ. παράθυρα, κεντρικό κλείδωμα, ηχοσύστημα, ζάντες αλουμινίου).

4. FIAT SIECENTO 900 cc μοντ. 1999, χρώμα κόκκινο (ηλεκτρ. παράθυρα, κεντρικό κλείδωμα, ηχοσύστημα)

5. NISSAN SERENA - 1600 cc χρώμα μπορτώ μοντ. 1997 επιθέσιο (ηλεκτρ. παράθυρα, κεντρικό κλείδωμα, ηχοσύστημα)

6. FIAT CINQUECENTO SPORTING -1100 cc μοντ. 1995, χρώμα μαύρο. (ζάντες αλουμινίου, ηλεκτρ. παράθυρα, κεντρικό κλείδωμα, ηχοσύστημα).

7. NISSAN MICRA - 1000 cc μοντ. 1997, χρώμα μπορντώ (air condition, ηχοσύστημα)

8. OPEL CORSA- 1200 c.c. μοντ. 1995, χρώμα κόκκινο (ηχοσύστημα)

9. LANCIA δ-1400 cc μοντ. 1993, χρώμα γκρι, (αερόσακος οδηγού, ηλεκτρ. παράθυρα, κεντρικό κλείδωμα, ηχοσύστημα).

10. TRANSPORTER P.U. - 1900 T.D. 11 μοντ. 1998, χρώμα λευκό υδρ. τιμόνι, ηχοσύστημα)

Η εταιρεία μας εισάγει οχήματα όλων των κατασκευαστών και όλων των τύπων σε κλούβες, φορτηγά και οχήματα μεταφοράς προσωπικού

ΞΕΝΑΚΗΣ ΛΙΝΔΟΥ 238 - Τηλ. 2241061600
www.xenakisautos.gr

ΑΓΟΡΑ ΑΥΤΟΚΙΝΗΤΩΝ

Η πώληση και η ανταλλαγή των μεταχειρισμένων αυτοκινήτων-οι διαδικασίες και τα έξοδα μεταβιβάσεως για μας είναι μια απλή διαδικασία.

ΚΑΙ ανταλλάσσουμε
ΚΑΙ αγοράζουμε
το παλιό σας αυτοκίνητο
ΑΜΕΣΩΣ

Πληρ. τηλ. 22410-60500

ΕΝΟΙΚΙΑΣΕΙΣ

συνέχεια από την προηγούμενη

STUDIO 45 τ.μ. στο Ροδίνι. Πληρ. τηλ. 0944361899 ΑΟ48540

ΕΠΙΧΕΙΡΗΣΗ ΚΑΦΕΤΕΡΙΑΣ στην πόλη της Ρόδου σε καλή τιμή. Πληρ. τηλ. (22410)30477, 0944425531 και (22410)26476, 0944347405 ΑΟ48734

μαθήματα

ΚΑΘΗΓΗΤΡΙΑ Φιλόλογος, Πτυχιούχος του Πανεπιστημίου Κρήτης, παραδίδει ιδιαίτερα μαθήματα σε παιδιά δημοτικού και γυμνασίου. Τιμές προσιτές. Πληρ. τηλ. 22410 75936 και κινητό 0972172375. ΑΜ49063

ΚΑΘΗΓΗΤΡΙΑ Φιλόλογος απόφοιτος του Πανεπιστημίου Αθηνών με φροντιστηριακή πείρα παραδίδει ιδιαίτερα μαθήματα. Τιμές προσιτές. Πληρ. τηλ. 0944 698120. ΑΜ49064

ΣΧΟΛΗ ΟΔΗΓΩΝ
ΛΚΟΥΣΗ ΠΑΝΤΕΛΗ

- ΔΙΠΛΩΜΑΤΑ
- ΕΡΑΣΙΤΕΧΝΙΚΑ
- ΕΠΑΓΓΕΛΜΑΤΙΚΑ
- ΜΟΤΟΣΙΚΛΕΤΑΣ
- ΜΑΘΗΜΑΤΑ ΘΕΩΡΗΤΙΚΗΣ ΔΙΔΑΣΚΑΛΙΑΣ

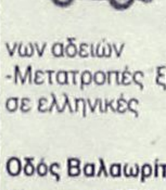

-Επεκτάσεις όλων των κατηγοριών
-Αναθεωρήσεις ληγμένων αδειών
-Μετατροπές ξένων αδειών σε ελληνικές

Οδός Βαλαωρίτου 9
(έναντι HOTEL SEMIRAMIS ΠΙΣΩ ΑΠΟ ΤΟ ΠΑΛΑΙΟ ΝΟΣΟΚΟΜΕΙΟ
e-mail: kousisp@acn.gr

ΕΚΠΑΙΔΕΥΤΙΚΟ ΑΥΤΟΚΙΝΗΤΟ:
TOYOTA YARIS 1300 cc AIR CONDITIONED
(ΠΡΟΣΟΧΗ): ΜΑΘΗΜΑΤΑ
α. Μοτοσικλέτας μεγάλου κυβισμού από 125 cc έως ανεξαρτήτου
β. Μοτ/τας έως 125 cc
γ. Μοτοποδηλάτου 50 cc
Διαθέτουμε επίσης κι αυτόματες μοτοσικλέτες 125 cc
Πληρ. τηλ.
(22410)29157-73820-94777
ΚΑΙ ΑΝΑ ΠΑΣΑ ΣΤΙΓΜΗ ΣΤΑ ΚΙΝΗΤΑ τηλ.
0944/511313-0944/203343
Στην κατηγορία ανεξαρτήτου κυβισμού η εκπαίδευση γίνεται με μοτοσικλέτα 500 cc
Παραλαβή των μαθητών μας και από τις οικίες τους
"Η σωστή και μεθοδική εκπαίδευση στα σύγχρονα οχήματά μας, βάζει γερά θεμέλια για τη δημιουργία ενός καλού νέου οδηγού"

ΠΡΟΣΟΧΗ
Στη σχολή μας παραδίδονται και μαθήματα θεωρητικής διδασκαλίας

ΠΜ48706

ΓΥΜΝΑΣΤΡΙΑ ΤΕΛΕΙΟΦΟΙΤΗ ΤΗΣ ΑΕΦ STUDIES ΓΕΡΜΑΝΙΚΗΣ ΣΧΟΛΗΣ ΜΕ MASTER ΣΤΗΝ ΑΕΡΟΒΙΚΗ ΠΑΡΑΔΙΔΕΙ ΜΑΘΗΜΑΤΑ ΙΔΙΑΙΤΕΡΑ ΣΤΟ ΣΠΙΤΙ ΣΑΣ. ΓΙΑ ΓΥΝΑΙΚΕΣ (ΣΥΣΦΙΓΞΗ, ΤΟΠΙΚΟ ΑΔΥΝΑΤΙΣΜΑ ΚΑΙ ΜΥΟΧΑΛΑΡΩΤΙΚΟ STRECHING). ΓΙΑ ΑΝΔΡΕΣ: (ΑΥΞΗΣΗ ΜΥΪΚΟΥ ΒΑΡΟΥΣ, ΚΑΨΙΜΟ ΛΙΠΟΥΣ). Υ.Γ. ΠΡΟΣΦΟΡΑ ΤΩΝ ΜΑΘΗΜΑΤΩΝ ΤΟ ΔΙΑΙΤΟΛΟΓΙΟ. ΠΛΗΡ. ΤΗΛ. 0946375050 ΠΜ48625

ΑΓΓΛΙΚΑ - FIRST CERTIFICATE (LOWER) - PROFICIENCY (CAMBRIDGE-MICHIGAN)-TOEFL ΑΠΟ ΚΑΘΗΓΗΤΡΙΑ ΑΓΓΛΙΚΗΣ ΦΙΛΟΛΟΓΙΑΣ ΚΑΙ ΜΕΘΟΔΟΛΟΓΙΑΣ ΔΙΔΑΚΤΙΚΗΣ RSA CAMBRIDGE, ΠΕΙΡΑ ΔΙΔΑΣΚΑΛΙΑΣ ΚΑΙ ΣΕ ΟΡΓΑΝΙΣΜΟΥΣ ΑΘΗΝΩΝ-ΕΠΙΤΥΧΙΕΣ. ΣΤΕΛΕΧΗ ΕΜΠΟΡΙΚΩΝ-ΤΟΥΡΙΣΤΙΚΩΝ ΕΠΙΧΕΙΡΗΣΕΩΝ, ΑΡΧΑΡΙΟΥΣ-ΠΡΟΧΩΡΗΜΕΝΟΥΣ ΕΝΗΛΙΚΕΣ ΚΑΙ ΜΑΘΗΤΕΣ. ΥΠΕΥΘΥΝΟΤΗΤΑ. ΠΛΗΡ. ΤΗΛ. (22410)28303, 0973479075 ΠΜ48775

πωλήσεις αυτοκινήτων & μοτοσικλετων

ΚΙΑ MOTORS SEFIA επιβατικό 1600 c.c. μοντ. 94 Β εξάμ. 78.000 χιλ. με υδραυλικό τιμόνι, ηλεκτρ. παράθυρα, A/C σε άριστη κατάσταση στην τιμή των 4.500 ευρώ μετρητοίς ή σε δόσεις των 100 ευρώ τον μήνα 5.000 ευρώ. Πληρ. τηλ. 0972414386. ΑΑ99085

FIAT PUNTO 1250 cc 85 ίπποι 16βάλβιδο, φυλαγμένο σε γκαράζ, κατάσταση άριστη. Σέρβις από αντιπροσωπεία. Πληρ. 10-12 πρωί τηλ. (22410)76767, 73663 κο ΠαπαδόπουλοΑΑ49037

HARLEY DAVIDSON SPORTSTER 883, τέλος '96, ασημί χρώμα, 36.000 χλμ. μόνο σοβαρές προτάσεις. Πληρ. τηλ. 0945343616 ΑΑ49083

ΚΛΟΥΒΑ TOYOTA 1300 cc, βενζινη, 600.000. Πληρ. τηλ. (22410)32040 πρωί, (22410)91386 απόγευμα ΑΑ49033

ΜΗΧΑΝΗ SUZUKI RGV 250 CC ΣΕ ΚΑΛΗ ΚΑΤΑΣΤΑΣΗ ΚΑΙ ΠΟΛΥ ΚΑΛΗ ΤΙΜΗ. ΠΛΗΡ. ΤΗΛ. 0945378374 ΠΑ49028

CITROEN ZX 1,6, μντ. '92 air condition, υδραυλικο τιμόνι, ηλεκτρικά παράθυρα, ραδιοκασετόφωνο σε πολύ καλή κατάσταση 3.000 ευρώ. Πληρ. τηλ. (22410)28971, 0977631142 ΑΑ49011

ΕΝΟΙΚΙΑΖΟΝΤΑΙ ΑΥΤΟΚΙΝΗΤΑ καθημερινά ή με το μήνα, σε πολύ καλές τιμές. Πληρ. τηλ. 22410 86230, 0937 274897 ΑΑ48323

HYUNDAI αυτοκίνητο, μοντέλο 1999 χρώμα κυπαρισσί. Τιμή 4.400 ευρώ. Πληρ. τηλ. 0972 867055. ΑΑ48967

ΑΥΤΟΚΙΝΗΤΟ LANCIA Y 1,2 με αυτόματο κιβώτιο ταχυτήτων, μοντέλο 1996, σε πολυ καλή κατάσταση. Πληρ. τηλ. 0946281303 ΑΑ49088

MERCEDES 200 ΜΟΝΤ. '79 ΣΕ ΚΑΛΗ ΚΑΤΑΣΤΑΣΗ. ΤΙΜΗ 1700 ΕΥΡΩ. ΠΛΗΡ. ΤΗΛ. 2241085231 ΩΡΕΣ 09.30-14.30

ΑΥΤΟΚΙΝΗΤΟ φορτηγό MAN με καρότσα σκάφη ωφ φορτ. 3900. Πληρ. τηλ. (22410)94689, 0946234486 ΑΑ49051

ΠΩΛΟΥΝΤΑΙ ΜΕΤΑΧΕΙΡΙΣΜΕΝΑ ΦΟΡΤΗΓΑ ΑΥΤΟΚΙΝΗΤΑ ΕΙΣΑΓΩΓΗΣ ΟΛΩΝ ΤΩΝ ΤΥΠΩΝ, ΓΙΑ ΑΓΡΟΤΙΚΗ ΚΑΙ ΕΠΑΓΓΕΛΜΑΤΙΚΗ ΧΡΗΣΗ, ΚΑΘΩΣ ΚΑΙ Ι.Χ. ΕΠΙΒΑΤΙΚΑ. ΕΤΟΙΜΟΠΑΡΑΔΟΤΑ Ή ΚΑΤΟΠΙΝ ΠΑΡΑΓΓΕΛΙΑΣ. ΠΑΡΕΧΟΥΜΕ ΓΡΑΠΤΗ ΕΓΓΥΗΣΗ ΕΝΟΣ ΧΡΟΝΟΥ. ΕΙΣΑΓΩΓΕΙΣ ΜΕΤΑΧΕΙΡΙΣΜΕΝΩΝ ΑΥΤΟΚΙΝΗΤΩΝ " Δ. ΜΠΟΥΝΤΟΥΡΗΣ-Ε. ΠΑΠΑΠΟΣΤΟΛΟΥ Ο.Ε.". ΕΚΘΕΣΗ: ΕΘΝΙΚΗ ΟΔΟΣ ΛΑΡΙΣΑΣ-ΙΩΑΝΝΙΝΩΝ ΤΡΙΚΑΛΑ ΘΕΣΣΑΛΙΑΣ. ΤΗΛ. 2431-74709 ΦΑΞ 0431-27008 ΚΙΝ. 0974456200-0977395269. ΧΠΑ112

FIAT PUNTO CABRIO ΜΟΝΤΕΛΟ 94 1,3 ΛΕΥΚΟ 75000 ΧΙΛΙΟΜΕΤΡΑ, EXTRAS. ΤΙΜΗ 2.400.000. ΠΛΗΡ. ΤΗΛ. 2241087006, 10.00-13.00 Ή 18.00-22.00 ΧΠΑ841

ΠΩΛΟΥΝΤΑΙ 4ΤΡΟΧΕΣ ATV-QUADS (ΓΟΥΡΟΥΝΕΣ) ΑΠΟ 125 CC ΕΩΣ 660 CC YAMAHA (ΚΑΙΝΟΥΡΓΙΕΣ). ΠΛΗΡ. ΜΟΤΟ ΜΑΙΚ. ΤΗΛ. 22410 26360.

HONDA TRANSALP 650cc ΜΟΝΤ. '01, ΜΕ 3.000 χλμ. ΣΕ ΥΠΕΡΑΡΙΣΤΗ ΚΑΤΑΣΤΑΣΗ ΚΑΙ FULL EXTRA. ΤΙΜΗ 7.400 ΕΥΡΩ. ΠΛΗΡ. ΤΗΛ. 0934 971932 κ. ΓΙΑΝΝΗ

ΠΩΛΕΙΤΑΙ ΑΔΕΙΑ Δ.Χ. ΚΕΦΑΛΗ ΜΕ ΑΝΑΤΡΕΠΟΜΕΝΟ MERCEDES ΜΕΤΡΗΤΟΙΣ. ΠΛΗΡ. ΤΗΛ. 0974147701, 24633. ΑΠΧ1110

OPEL ASTRA ΜΟΝΤ. '99 ΧΡΩΜΑΤΟΣ ΜΠΛΕ, ΣΕ ΑΡΙΣΤΗ ΚΑΤΑΣΤΑΣΗ, EXTRA ΗΧΟΣΥΣΤΗΜΑ ALPINE, ΛΑΣΤΙΧΑ ΕΝΟΣ ΕΤΟΥΣ (PIRELLI P7000 185/60/14) ΣΤΗΝ ΤΙΜΗ ΤΩΝ 10.500 ΕΥΡΩ ΜΕΤΡΗΤΟΙΣ. ΠΛΗΡ. ΤΗΛ. 0977401872 ΠΑ49018

εργασιες

ΖΗΤΟΥΝΤΑΙ ΑΠΟ ΤΗΝ ΕΤΑΙΡΕΙΑ Μ.Ι. ΚΕΣΙΔΗ & ΣΙΑ Ο.Ε. 1) ΟΔΗΓΟΙ, 2) ΠΩΛΗΤΡΙΕΣ ΜΕ ΔΙΠΛΩΜΑ ΑΥΤ/ΤΟΥ, ΜΟΤ/ΤΟΥ, 3) ΕΡΓΑΤΡΙΕΣ. ΠΛΗΡ. κ. ΓΙΑΝΝΗ ΤΗΛ. 2241028136, 2241073382 ΠΖ49089

COLLECTION. Ζητούνται πωλήτριες με εμπειρία στο νεανικό ρούχο. Πληρ. τηλ. (22410)37203 ΑΖ49084

ΚΟΠΕΛΑ για να εργασθεί σε καφετέρια εντός πόλεως Ρόδου. Πληρ. μετά τις 6 μ.μ. στο τηλ. 0972633655. ΑΖ49093

ΠΩΛΗΤΡΙΑ για κατάστημα Ενδυμάτων. Πληρ. τηλ. 22410 32019. ΑΖ49071

ΚΟΠΕΛΑ για CAFE BAR, με ανάλογη εμπειρία. Πληρ. τηλ. 0942063556. ΑΖ49060

ΑΝΑΚΟΙΝΩΣΗ
ΜΑΘΗΜΑΤΑ
*** Computer ***
PROGRAM COMPUTER
ΕΓΓΡΑΦΕΣ
** ΤΩΡΑ **
Τμήματα για:
Παιδιά - Ενήλικες
Αρχάριους - Μαθητές
Επαγγελματίες
Ανεύρεση Εργασίας
ΠΑΡΕΧΕΤΑΙ ΒΕΒΑΙΩΣΗ
Διδάσκει πτυχιούχος Πανεπιστημίου Αμερικής
ΜΑΝΩΛΗΣ Ι. ΣΟΦΙΛΛΑΣ
Κοδριγκτώνος 91
Τηλ. (2241) 31761
www.dodekanisa.net

ΕΚΠΑΙΔΕΥΣΗ ΣΤΟΥΣ ΥΠΟΛΟΓΙΣΤΕΣ



✓ΓΙΑ ΑΡΧΑΡΙΟΥΣ
✓ΓΙΑ ΠΡΟΧΩΡΗΜΕΝΟΥΣ
✓ΓΙΑ ΕΤΑΙΡΙΕΣ

Εύκολα – Γρήγορα - Αποτελεσματικά

- Ταχύρυθμα σεμινάρια 6 εβδομάδων
- Τρίμηνα ή δίμηνα προγράμματα σπουδών για την απόκτηση του Διπλώματος ECDL
- Ιδιαίτερα για εξειδικευμένα προγράμματα
- Επιδοτούμενα προγράμματα κατάρτισης εργαζομένων

Στ. Κωτιάδη 64
Τηλ. 22410 78924

ΚΤΗΜΑΤΟΜΕΣΙΤΙΚΟ ΓΡΑΦΕΙΟ
ΕΥΡΩΚΤΗΜΑΤΙΚΗ
ΕΥΣΤΑΘΙΟΥ
ΜΕΣΙΤΕΣ ΣΥΜΒΟΥΛΟΙ ΜΕΛΕΤΗΤΕΣ

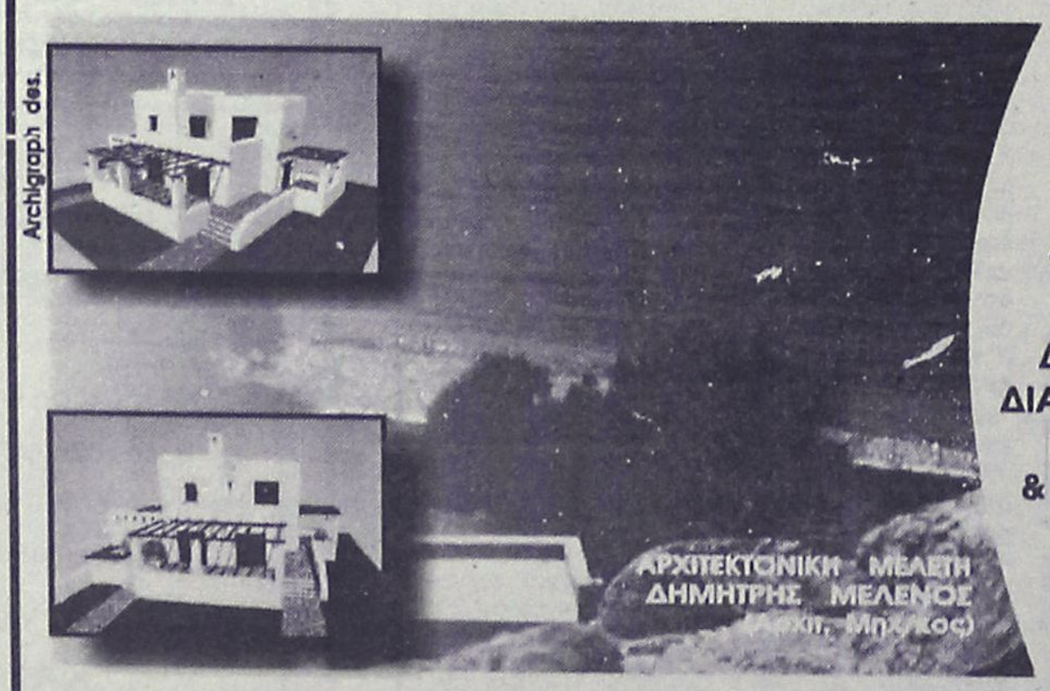

ΠΩΛΟΥΝΤΑΙ ΜΟΝΟΚΑΤΟΙΚΙΕΣ ΣΕ ΟΙΚΟΠΕΔΑ ΣΤΟ ΚΥΜΑ, ΣΤΗΝ ΠΑΡΑΛΙΑΚΗ ΖΩΝΗ ΤΗΣ ΛΑΧΑΝΙΑΣ (ΘΕΣΗ ΣΑΛΑΜΙΝΑ)

ΚΑΘΕ ΜΟΝΟΚΑΤΟΙΚΙΑ ΑΝΑΠΤΥΣΣΕΤΑΙ ΣΕ ΔΥΟ ΟΡΟΦΟΥΣ, ΚΑΤΑΛΑΜΒΑΝΕΙ ΧΩΡΟ 100 Τ.Μ., ΔΙΑΘΕΤΕΙ ΣΑΛΟΝΙ, ΚΟΥΖΙΝΑ ,ΤΡΙΑ ΥΠΝΟΔΩΜΑΤΙΑ, ΔΥΟ ΜΠΑΝΙΑ, ΑΠΟΘΗΚΕΥΤΙΚΟ ΧΩΡΟ, & ΟΙΚΟΔΟΜΕΙΤΑΙ ΜΕΣΑ ΣΕ ΟΙΚΟΠΕΔΟ 900 Τ.Μ.

ΜΕ ΟΡΙΟ ΤΟΝ ΑΙΓΙΑΛΟ . . .

ΑΞΙΑ 80.000.000 ΔΡΧ - 243.776,2 €

ΑΠΟΚΛΕΙΣΤΙΚΗ ΔΙΑΘΕΣΗ
Πληροφορίες

Εθνικής Αντίστασης 83 (πρώην Άννης Μαρίας) δίπλα στην ALPHA BANK
Τηλ. 02410 73819,74917 Κιν. 0944/374546, 0945/292030 FAX 02410 38641

ΕΥΡΩΚΤΗΜΑΤΙΚΗ
Η ακίνητη αξία σας

ΙΩΑΝΝΗΣ & ΜΙΧΑΛΗΣ ΕΥΣΤΑΘΙΟΥ

εργασίες

συνέχεια από την προηγούμενη

ΠΩΛΗΤΡΙΑ γνωρίζουσα αγγλικά στο Κατάστημα **ΚΕΣΙΣΟΓΛΟΥ** στην οδό Δωδεκανησίων 15. Πληρ. τηλ. 22410-24238, 22410-22875. ΑΖ48875

Είστε άτομα κοινωνικά; Εχετε όρεξη για δουλειά; Πλήρης απασχόληση; Μερική απασχόληση από το σπίτι ή το γραφείο σας; Απασχόληση τις ελεύθερες ώρες σας; Καθορίστε εσείς τον χρόνο και τον χώρο εργασίας σας καθώς και το...εισόδημά μας. Ενημερωθείτε. Πληρ. τηλ. 0947561119 ΑΖ49006

ΚΑΛΟΥΠΑΤΖΗΔΕΣ ΚΑΙ ΒΟΗΘΟΙ ΣΕ ΜΕΓΑΛΑ ΕΡΓΑ ΣΕ ΚΡΕΜΑΣΤΗ - ΙΑΛΥΣΟ - ΑΦΑΝΤΟΥ. ΠΛΗΡ. ΤΗΛ. 0946 658789, κ. ΠΑΝΑΓΙΩΤΗ ΠΖ48953

ΤΕΧΝΙΤΗΣ ΨΩΜΙΟΥ ΓΙΑ ΦΟΥΡΝΟ. ΠΛΗΡ. ΤΗΛ. 2241069972-0972923658 ΠΖ49970

ΚΥΡΙΕΣ που θα ήθελαν να κερδίζουν έως και 2.000 ευρώ το μήνα με ελεύθερο ωράριο εργασίας ή σαν δεύερη απασχόληση. Προσφέρονται: δωρεάν προσπέκτους λευκών ειδών και μεγάλη υποστήριξη από την εταιρεία μας. Πληρ. κος Γιώργος τηλ. 0946595500 ή (22410)37384 ΑΖ48628

ΚΟΠΕΛΑ με γνώσεις λογιστικής για εργασία σε εμπορική επιχ/ση. Πληρ. τηλ. 2241070884, 2241039097 ΑΕ48906

Εταιρεία με διεθνή εξάπλωση επεκτείνεται στην Ελλάδα και **ΖΗΤΑ ΣΥΝΕΡΓΑΤΕΣ.** Με μερική απασχόληση από 450 έως 750 ευρώ το μήνα, με πλήρη απασχόληση από 2.000 έως 3.000 ευρώ το μήνα. Χωρίς αρχικό κεφάλαιο, σίγουρα κέρδη σε 7 ημέρες. Παρέχεται δωρεάν εκπαίδευση. Πληρ. τηλ. 0944332359 κ. Χρήστο Παππά. Παρακαλώ μόνο σοβαρές προτάσεις. ΑΖ48833

ΣΕΡΒΙΤΟΡΑ από καφετέρια εντός πόλεως Ρόδου έως 25 ετών για πρωινή βάρδια. Πληρ. τηλ. 2241077779. ΑΖ48907

ΖΗΤΕΙΤΑΙ κοπέλα εμφανίσιμη για να εργαστεί σε κατάστημα ηλεκτρονικών παιχνιδιών (VIDEO GAMES) στη Ρόδο και στην Κω. Μισθός ικανοποιητικός και bonus. Πληρ. τηλ. 2241025050, 0945314090 ΧΑΖ481

διαφορα

ΚΥΝΟΚΟΜΕΙΟ DIANA. ΕΑΝ ΤΑΞΙΔΕΥΣΕΤΕ ΤΙΣ ΓΙΟΡΤΕΣ ΑΝΑΛΑΜΒΑΝΟΥΜΕ ΤΑ ΣΚΥΛΙΑ ΣΑΣ ΠΕΡΙΟΡΙΣΜΕΝΟΣ ΑΡΙΘΜΟΣ ΕΜΒΟΛΙΑΣΜΕΝΑ ΚΑΙ ΑΝΩ ΤΟΥ ΕΝΟΣ ΕΤΟΥΣ. ΕΠΙΣΗΣ ΠΩΛΟΥΝΤΑΙ ΔΥΟ ΚΑΘΑΡΟΑΙΜΑ ΣΕΤΤΕΡ ΛΑΒΕΡΑΚ ΓΕΝΙΚΟΥ ΘΗΡΑΜΑΤΟΣ ΦΕΡΜΑ-ΠΟΡΤΑ ΘΗΛΥΚΑ 3 ΚΑΙ 4 ΕΤΩΝ ΑΝΤΙΣΤΟΙΧΩΣ. ΠΛΗΡ. ΤΗΛ. (22410)66160 κον ΜΙΧΑΛΗ ΠΔ49081

ΣΑΛΟΝΙ που αποτελείται από ένα τριθέσιο, ένα διθέσιο καναπέ και μια πολυθρόνα σε πολύ καλή κατάσταση και στην τιμή των 550 ευρώ. Πληρ. τηλ. (22410)35887 ΑΔ49090

Από το πολυκατάστημα ΠΑΠΠΟΥ

ΖΗΤΟΥΝΤΑΙ

πωλήτριες

25ης Μαρτίου 7 - Ρόδος
Τηλ. (22410)24286, 20127

IRENE PALACE HOTEL

www.irenepalace.gr

Ενόψει της τουριστικής σαιζόν 2003 δεχόμαστε αιτήσεις για στελέχωση των τμημάτων.

- Υποδοχής
- Ορόφων
- F & B
- Εστιατορίων
- Μπαρ
- Κουζίνας
- Super market

Οι ενδιαφερόμενοι μπορούν να κάνουν αίτηση από Δευτέρα έως Παρασκευή 10.00-14.00 στο Ξενοδοχείο ή με αποστολή βιογραφικού Fax ή στην διεύθυνση e-mail το αργότερο έως 13 Δεκεμβρίου 2002. Απαραίτητη φωτογραφία διαβατηρίου.

Περισσότερες πληροφορίες στα τηλέφωνα του ξενοδοχείου πρωινές ώρες και από 17.00 έως 20.00 στο 0945 989425 κ. Σμαραγδής Μιχάλης.

Irene Palace Hotel-Κολύμπια-Ρόδος
E-mail: info@irenepalace.gr-Τηλ. (22410) 56246, 56265-Fax (22410) 56262

ΑΠΟ ΤΟ ΥΠΕΡΜΑΡΚΕΤ ΣΠΑΝΟΣ

ΖΗΤΕΙΤΑΙ

ΥΠΕΥΘΥΝΟΣ ΠΡΟΣΩΠΙΚΟΥ

Απαραίτητα δικαιολογητικά:
Βιογραφικό σημείωμα και συστατική επιστολή
Αιτήσεις γίνονται δεκτές καθημερινά στην Γραμματεία του καταστήματος

Πληρ. τηλ. 22410-32695

ΖΗΤΕΙΤΑΙ

συνέταιρος
για επιχείρηση εστιατορίου

Πληρ. τηλ. (22410)31680

Billy's Place

ΖΗΤΟΥΝΤΑΙ

- Μπάρμαν
- Σερβιτόρα

Με προϋπηρεσία σε αντίστοιχες θέσεις κατά προτίμηση στον ξενοδοχειακό τομέα.

Πληρ. τηλ. 2241082313

ΠΡΟΣΟΧΗ!!!

Είσαι φοιτητής-τρια-Σπουδαστής-τρια,
ΤΟΤΕ:
Ρόδιος Διευθυντής Πωλήσεων σου ζητά να συνεργαστείς μαζί του.
ΟΧΙ (Ντήλερ ή Πλασιέ)
Με δυνατότητες υψηλών κερδών
Από 1000 ΕΥΡΩ το μήνα
Για ραντεβού τηλεφωνήστε τώρα
Κιν.: 0977-946940

ΖΗΤΕΙΤΑΙ

ΠΕΠΕΙΡΑΜΕΝΗ ΠΩΛΗΤΡΙΑ
για τη BOUTIQUE ROUBETI UOMO

Πληρ. τηλ. (22410)75712

Το **ΞΕΝΟΔΟΧΕΙΟ ΔΙΟΝΥΣΟΣ** στην ΙΞΙΑ
για τη σαιζόν 2003

ΖΗΤΑ

Έμπειρο προσωπικό όλων των ειδικοτήτων.
Απαραίτητη προϋπηρεσία τουλάχιστον 2 χρόνων
Αποστολή βιογραφικών στη Τ.Θ. 241

Για περισσότερες πληροφορίες στο τηλέφωνο 22410 23021

ΡΟΔΙΑΚΗ ΚΤΗΜΑΤΙΚΗ

ΣΥΜΒΟΥΛΟΙ & ΕΚΤΙΜΗΤΕΣ ΑΚΙΝΗΤΩΝ — ΚΤΗΜΑΤΟΜΕΣΙΤΙΚΟ ΓΡΑΦΕΙΟ από το 1983

ΠΩΛΟΥΝΤΑΙ ΜΟΝΟΚΑΤΟΙΚΙΕΣ ΣΤΟΥΣ ΤΡΕΙΣ



ΣΕ ΠΕΤΑ ΑΠΟ 31.000.000 ΔΡΧ

ΑΝΕΣΤΗΣ & ΣΑΒΒΑΣ ΣΑΒΒΑΪΔΗΣ

tel: 26281 & 35476 cel: 0944-421015 & 0977-433427

Pizza Hut

ΖΗΤΟΥΝΤΑΙ

ΔΙΑΝΟΜΕΙΣ

με δίπλωμα για μηχανάκι 100 cc

ΑΜΕΣΗ ΠΡΟΣΛΗΨΗ
Πληρ. κ. Κουντούρης τηλ. 22410 78570

ΖΗΤΕΙΤΑΙ

ΝΕΑΡΗ/ΝΕΑΡΟΣ υπάλληλος που να γνωρίζει πολύ καλά την Αγγλική γλώσσα και να έχει γνώσεις εφαρμογών Η/Υ για εργασία σε τουριστικό γραφείο.
Απαραίτητο βιογραφικό σημείωμα

Πληρ. κ. Σκεύος Μούγκρος ή Γιώργος Τριανταφύλλου
Τηλ. επικοινωνίας 22410-75655, 75310

Η Quick Service

ΖΗΤΑΕΙ

ΒΟΗΘΟ ΤΕΧΝΙΚΟ

με καλή γνώση αγγλικών και ευχέρεια στην χρήση υπολογιστή, άνευ στρατιωτικών υποχρεώσεων με δικό του μεταφορικό μέσο.

Σπουδάστρια για απογευματινή τρίωρη εργασία

Πληρ. τηλ. (22410)60210, 0942795928

διαφορα

συνέχεια από την προηγούμενη

ΡΟΝΤΒΑΪΛΕΡ καθαρόαιμα, τα καλύτερα της αγοράς, στην καλύτερη τιμή. Αποστέλλονται εκτός Ρόδου. Πληρ. τηλ. 0972070807 ΑΔ49076

ΠΩΛΟΥΝΤΑΙ λόγω αναχώρησης: α) αυτοκίνητο NISSAN SUNNY μοντέλο '89, 1500 cc, (καίει αμόλυβδη) σε άριστη κατάσταση. Τιμή 1.700 ευρώ, β) κρεβατοκάμαρα (κρεβάτι, κομοδίνα, τουαλέτα), σαλόνι (διθέσιος, τριθέσιος). Πληρ. τηλ. πρωινές ώρες (22410)55683 και απογευματινές ώρες (22410)78873 ΑΔ49074

ΠΩΛΕΙΤΑΙ συσκευή κινητού τηλεφώνου ERICSSON R600 στην τιμή των 110 ευρώ. Πληρ. τηλ. 0977401872. ΑΔ49062

ΠΡΟΣΟΧΗ! ΧΑΘΗΚΕ ΣΚΥΛΟΣ. ΔΙΝΟΥΜΕ ΑΜΟΙΒΗ 200 ΕΥΡΩ ΓΙΑ ΟΠΟΙΑ ΠΛΗΡΟΦΟΡΙΑ ΜΑΣ ΒΟΗΘΗΣΕΙ ΝΑ ΒΡΟΥΜΕ ΤΟ ΣΚΥΛΟ ΜΑΣ ΠΟΥ ΧΑΘΗΚΕ ΣΤΙΣ 29/11 ΣΤΗΝ ΠΕΡΙΟΧΗ ΑΣΓΟΥΡΟΥ. ΕΙΝΑΙ ΘΗΛΥΚΟ 7 ΜΗΝΩΝ, ΚΑΦΕ ΧΡΩΜΑΤΟΣ ΜΕ ΜΑΚΡΙΑ ΜΑΥΡΗ ΟΥΡΑ ΚΥΝΗΓΕΤΙΚΟ ΣΚΥΛΙ ΠΟΥ ΑΚΟΥΕΙ ΣΤΟ ΟΝΟΜΑ ΒΙΒΗ. ΓΙΑ ΠΛΗΡ. ΚΑΛΕΣΤΕ ΤΟ (22410)60817 ΠΔ49044

CASH AND CARRY
METRO

To Cash and Carry METRO
ΖΗΤΕΙ
ΕΡΓΑΤΕΣ
ηλικίας 22-40 ετών.
Παρακαλούνται οι ενδιαφερόμενοι να τηλεφωνήσουν στο: 62.327 ή 01/28.93.500

Από μεγάλα κέντρα ξένων γλωσσών
ΖΗΤΕΙΤΑΙ
καθηγητής/τρια Γαλλικών
Πληρ. τηλ. (22410)70902

ΠΑΡΑΝΤΑΪΣ ΠΕΥΚΟΙ ΛΙΝΔΟΣ Α.Ε.
ΠΕΥΚΟΙ - ΛΙΝΔΟΣ
ΖΗΤΟΥΝΤΑΙ

Από το ξενοδοχείο "PEFKI ISLANDS RESORT" στους Πεύκους ζητούνται για την σαιζόν 2003 (01/05/2003-31/10/2003) οι ακόλουθες ειδικότητες:

- **Βραδινός Υποδοχής**
- **Υποδοχή**
- **Μπάρμαν**
- **Βοηθός σερβιτόρου**
- **Καμαριέρες**
- **Κηπουρός**

Οι ενδιαφερόμενοι θα πρέπει να έχουν καλή γνώση της Αγγλικής γλώσσας και προϋπηρεσία το λιγότερο 2 χρόνια.
Για την συμπλήρωση των αιτήσεων θα πρέπει ο/η ενδιαφερόμενος/η να απευθυνθεί στο ακόλουθο τηλέφωνο **0241024018** από 09.00 έως 13.00 καθημερινά ή να στείλει το βιογραφικό του στο fax **2241043286**

ΖΗΤΕΙΤΑΙ
από το ξενοδοχείο Sabina στο χωριό Θεολόγος
Διευθυντής
ΠΡΟΣΟΝΤΑ:
α) Δίπλωμα ανωτέρας σχολής
β) Γνώσεις χειρισμού Η/Υ
γ) 2 ξένες γλώσσες Αγγλικά-Γερμανικά.
Πληροφορίες τηλ.
(22410)28391 ώρες 5 μ.μ. έως 11 μ.μ. **ή 0945850484**

ΑΠΟ ΜΕΓΑΛΗ ΑΝΤΙΠΡΟΣΩΠΕΙΑ ΑΥΤΟΚΙΝΗΤΩΝ ΜΕ ΕΔΡΑ ΤΗ ΡΟΔΟ
ΖΗΤΟΥΝΤΑΙ
- Υπεύθυνος ανταλλακτικών.
- Μηχανικοί αυτοκινήτων
- Βοηθοί μηχανικών.
- Ηλεκτρολόγος αυτοκινήτων

Πληρ. τηλ. (22410)98390
κος Κυριάκος, ώρες 8 π.μ.-4 μ.μ.

Τ.Β.Τ.Ξ.Ε. ΦΑΙΣΤΟΣ Α.Ε.
(εταιρεία του ομίλου της ΓΕΝΙΚΗΣ ΤΕΧΝΙΚΗΣ Α.Ε.)
ΖΗΤΕΙΤΑΙ
ΥΠΑΛΛΗΛΟΣ ΓΡΑΦΕΙΟΥ
Προκειμένου να υποστηρίξει τις κεντρικές υπηρεσίες της εταιρείας απασχολούμενος στο υποκατάστημά της στο Στραβόλαιμο Δ. Καλυθιών. Θα προτιμηθεί άτομο με προϋπηρεσία σε Τεχνική - Λατομική Επιχείρηση και με γνώσεις αποθήκης - διακίνησης υλικών.
Βιογραφικά σημειώματα θα παραδίδονται ή θα στέλνονται στην ταχυδρομική διεύθυνση:
ΓΕΝΙΚΗ ΤΕΧΝΙΚΗ Α.Ε.
Για Οικονομικό Τμήμα (υπόψη κ. Νταβέλη Παναγιώτη)
Αρκαδίου 2, Τ.Κ. 85100, Ρόδος
Τηλ. επικοινωνίας: 2241-0-22186, 0945333461

DONNA
Bazaar
ΖΗΤΟΥΝΤΑΙ
πωλήτριες
Πληρ. τηλ. (22410)74443

Από το ξενοδοχείο Miramare Wonderland, Ιξιά, Ρόδος
ΖΗΤΟΥΝΤΑΙ
- Προϊσταμένη δωματίων με 5ετή προϋπηρεσία σε ξενοδοχεία πολυτελείας.
- Maitre d' Hotel με 5ετή προϋπηρεσία σε ξενοδοχεία πολυτελείας.
- Σερβιτόροι και βοηθοί.

Αιτήσεις εντός του ξενοδοχείου από Δευτ.-Παρ. ώρες 10.00-12.00
Βιογραφικά μπορούν να σταλούν στο fax: 22410-95954

3E ΤΡΙΑ Ε ΨΙΛΟΝ
Coca-Cola Τρία Έψιλον
Coca-Cola HBC s.A.
ΥΠΟΚΑΤΑΣΤΗΜΑ ΡΟΔΟΥ
Μαριτσά, 85106 Ρόδος
Η **Coca Cola** Ελληνική Εταιρεία Εμφιαλώσεως Α.Ε.
Υποκατάστημα Ρόδου
η μεγαλύτερη και δυναμικότερη εταιρεία
στον τομέα των αναψυκτικών στα Δωδεκάνησα
ενδιαφέρεται να προσλάβει για τις ανάγκες της,
ΠΩΛΗΤΕΣ
Βασικά καθήκοντα της θέσης είναι
η τεχνική παρουσίαση
και προώθηση προϊόντων στα σημεία πωλήσεων
των νησιών Ρόδου και Καρπάθου
Προσόντα Υποψηφίου:
Απόφοιτος Λυκείου ή ανωτέρας σχολής
Ηλικίας έως 28 ετών
Κάτοικος Ρόδου/Καρπάθου
Κάτοχος αδείας οδήγησης αυτοκινήτου
Προϋπηρεσία στις πωλήσεις ή marketing επιθυμητή

Για ραντεβού τηλεφωνείστε στο 22410/84800
(Δευ.-Παρ. 08.00-15.00)

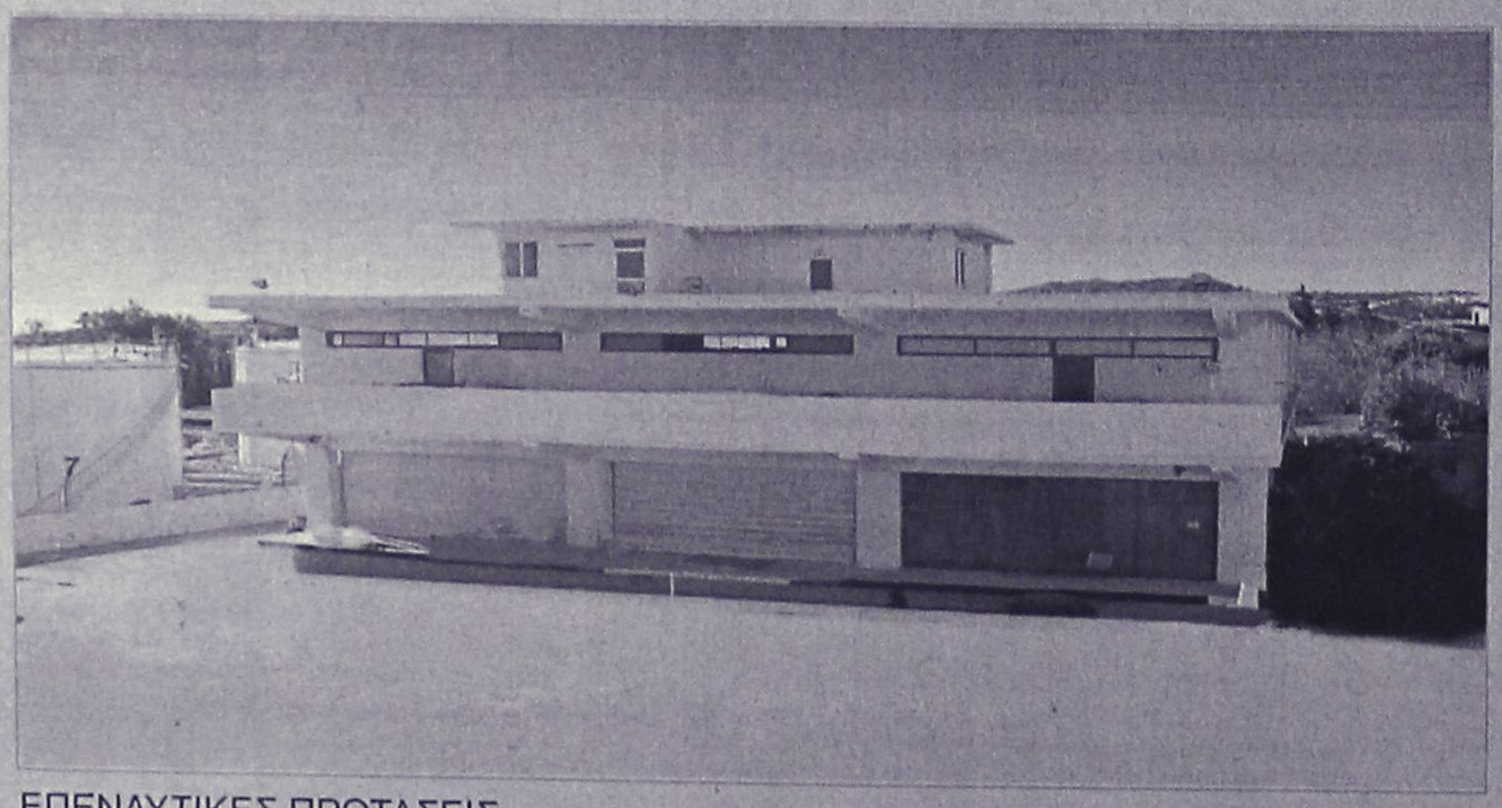

ΠΩΛΕΙΤΑΙ - ΕΝΟΙΚΙΑΖΕΤΑΙ

βιοτεχνικό κτίριο
2.550 τ.μ - πλησίον της
Ρόδου - Καλλιθέας (έναντι
Μαρινόπουλου)σε οικόπεδο
4,300 τ.μ..

ΕΠΕΝΔΥΤΙΚΕΣ ΠΡΟΤΑΣΕΙΣ

ΡΟΔΙΑΚΗ ΚΤΗΜΑΤΙΚΗ
ΣΥΜΒΟΥΛΟΙ & ΕΚΤΙΜΗΤΕΣ ΑΚΙΝΗΤΩΝ
ΚΤΗΜΑΤΟΜΕΣΙΤΙΚΟ ΓΡΑΦΕΙΟ από το 1983

ΑΠΟΚΛΕΙΣΤΙΚΗ ΔΙΑΘΕΣΗ
ΑΝΕΣΤΗΣ & ΣΑΒΒΑΣ ΣΑΒΒΑΪΔΗΣ
τηλ: 0241-26281 & 35476
cel: 0944–421015

διάφορα

συνέχεια από την προηγούμενη

ΣΑΛΟΝΙ. βιβλιοθήκη και γραφείο σε άριστη κατάσταση. Πληρ. τηλ. (22410)78292 ΧΑΔ158

ΣΑΛΟΝΑΚΙ κανούργιο αποτελούμενο από τριθέσιο καναπέ-κρεβάτι-διθέσιο καναπέ πολυθρόνα και 3 τραπεζάκια. 735 ευρώ. Πληρ. τηλ. (22410)31834, (22410)67510 ΑΔ49032

ΤΑΜΕΙΑΚΗ ΜΗΧΑΝΗ CASIO FE-800 . Πληρ. τηλ. 0976459920ΑΔ49009

ΠΩΛΟΥΝΤΑΙ 5 στεγνωτήρια και 5 πλυντήρια ρούχων όλα μαζί ή και ξεχωριστά. Πληρ. τηλ. 0976459920 ΑΔ49008

SONY τηλεόραση 32 ιντσών στο κουτί 1100 ευρώ. Πληρ. τηλ. 2241033291 κ. Θανάση. ΑΔ48976

ΠΩΛΕΙΤΑΙ εξοπλισμός FAST FOOD πλήρες «Γυράδικο», όλα μαζί ή μεμονωμένα. Πληρ. τηλ. 0944 413322 ΑΔ48965

ΠΩΛΕΙΤΑΙ ΤΗΛΕΣΚΟΠΙΚΟΣ ΓΕΡΑΝΟΣ ΑΝΥΨΩΤΙΚΟΣ, ΙΚΑΝΟΤΗΤΑ 45 ΤΟΝΩΝ. ΠΛΗΡ. ΜΑΡΜΑΡΑ ΚΑΒΑΣΙΛΑ Α.Ε. ΤΗΛ. (22410)62346, 0934156699 ΠΔ48815

ΠΩΛΟΥΝΤΑΙ: Ντουλάπια κουζίνας δύο ετών από Ευαγγελίτη και ξύλο, εντοιχισμένο ψυγείο, κουζίνα ηλεκτρική με φούρνο, απορροφητήρα, νεροχύτη με μπαταρία. Επίσης, **πωλούνται** ένα τραπέζι για σαλόνι με δύο τραπεζάκια τετράγωνα από καρυδιά και μασίφ, σε πολύ καλή τιμή. Πληρ. τηλ. (22410)69993, από 9 π.μ.-17 μ.μ. ΑΔ48980

ΠΩΛΟΥΝΤΑΙ ξύλα ελιάς όμορφα τεμαχισμένα για σόμπα ή τζάκι. Εκτελούνται κλαδέματα ελιών. Πληρ. τηλ. 0945511769. ΑΔ48879

ΕΞΟΠΛΙΣΜΟΣ επαγγελματικός εστιατόριου, σχεδόν καινούργιος, λόγω αλλαγής αντικειμένου. Μια ντουλάπα ψυγείου, τέσσερις πόρτες, φούρνος δύο μέτρα με το μοτέρ, πάγκος ανοξείδωτος, 3 μέτρα, λάτζα με τρεις γούνες, ψυγείο γλυκού με πομπέ τζαμί, μηχανή espresso διπλή, ψησταριά γκαζιού διπλή, τραπέζια και καρέκλες. Σε περίπτωση που θα πωληθούν όλα μαζί καλύτερη τιμή. Πληρ. τηλ. (22440)47278, 0972022726 ΑΔ48825

ΠΩΛΕΙΤΑΙ ΤΑΧΥΠΛΟΟ ΣΚΑΦΟΣ BEST 4,85 ΜΕΤΡ. ΜΕ ΤΡΕΙΛΕΡ ΚΑΙ ΜΗΧΑΝΗ YAMAHA 80 HP, ΣΕ ΑΡΙΣΤΗ ΚΑΤΑΣΤΑΣΗ. ΠΛΗΡ. ΤΗΛ. 2241085231-0945461564.

ΠΩΛΟΥΝΤΑΙ-ΜΙΚΡΟΕΠΙΠΛΑ: Παπουτσοθήκες, συρταριέρες, τραπεζία, καρέκλες, κρεβάτια, στρώματα, ντουλάπες, κρυσταλιέρες, σύνθετα, ροτόντες, καλόγηροι, σαλόνια, καναπέδες, ντιβανομπάουλα κ.ά. σε χαμηλές τιμές. Θα μας βρείτε στο 5ο χλμ. Ρόδου-Λίνδου στην Πλατής-Ροδοχρώμ. Πληρ. τηλ. 2241065065, 62037 από 8 -14.30, απόγευμα 6-8. ΑΔ47375

προσφορές εργασίας

ΚΥΡΙΑ από την Ουκρανία ζητάει πρωινή εργασία, καθαρισμό οικίων ή καταστημάτων, φύλαξη παιδιών κ.λπ. Πληρ. τηλ. 0945277476. ΑΡ49061

ΚΥΡΙΑ διπλωματούχος μασσέρ κάνει θεραπευτικό κλασσικό, αθλητικό, αισθητικό, ρείκι και σεάτσου μασάζ με αρωματοθεραπεία. Πληρ. τηλ. 22410 20633 και 0932501924 ΑΡ49070

ΥΔΡΑΥΛΙΚΑ – ΚΑΛΟΡΙΦΕΡ

Γιάννης ο Ατλάσης

ΕΓΚΑΤΑΣΤΑΣΕΙΣ

ΑΝΑΚΑΙΝΙΣΕΙΣ

ΣΥΝΤΗΡΗΣΕΙΣ

2241029898,

0973610779

ΠΡ49095

ΜΟΝΩΣΕΙΣ-ΣΤΕΓΑΝΩΣΕΙΣ-ΕΛΑΙΟΧΡΩΜΑΤΙΣΜΟΙ. ΛΥΣΤΕ ΤΑ ΠΡΟΒΛΗΜΑΤΑ ΣΑΣ-ΤΟΙΧΟΙ, ΤΑΡΑΤΣΕΣ, ΕΛΑΙΟΧΡΩΜΑΤΙΣΜΟΙ Η ΕΙΔΙΚΟΤΗΤΑ ΜΑΣ.

ΜΙΚΡΕΣ ΚΑΙ ΜΕΓΑΛΕΣ ΔΟΥΛΕΙΕΣ. ΠΛΗΡ. ΤΗΛ. 0945971569 κ. ΤΑΚΗ ΠΡ49065

ΕΛΛΗΝΟΡΩΣΟΠΟΝΤΙΕΣ - ΕΛΛΗΝΟΒΟΥΛΓΑΡΕΣ ΧΑΜΗΛΟΜΙΣΘΕΣ ΚΑΘΑΡΙΣΤΡΙΕΣ, ΟΙΚΟΝΟΣΟΚΟΜΕΣ, ΒΡΕΦΟΝΗΠΙΑΓΩΓΟΥΣ, ΣΥΝΟΔΟΥΣ ΗΛΙΚΙΩΜΕΝΩΝ-ΚΑΤΑΚΟΙΤΩΝ, ΞΕΝΟΔΟΧΟΥΠΑΛΛΗΛΟΥΣ, ΜΑΓΕΙΡΕΣ, ΨΗΣΤΕΣ, ΤΥΛΙΧΤΕΣ, ΣΕΡΒΙΤΟΡΟΥΣ, ΑΝΔΡΕΣ-ΓΥΝΑΙΚΕΣ, ΖΕΥΓΑΡΙΑ, ΑΠΟΣΤΕΛΛΟΥΜΕ ΑΥΘΗΜΕΡΟΝ. ΣΑΒΒΑΤΟΚΥΡΙΑΚΑ ΕΡΓΑΖΟΜΑΣΤΕ. ΠΛΗΡ. ΤΗΛ. 2105241568, 2105241724 ΚΑΙ ΦΑΞ 2105241634 ΠΡ48839

ΜΕΓΑΛΗ ΕΥΚΑΙΡΙΑ

ΠΩΛΟΥΝΤΑΙ

ΓΙΑ ΑΡΤΟΠΟΙΟΥΣ & ΖΑΧ/ΤΕΣ

1. Ζυμωτήριο 2 ταχυτήτων
2. Μηχανή σφολιάτα γαλλική
3. Μηχανή γεμιστική - κοπτική - διπλωτική
4. Κύλινδρος ζυμαρικού
5. Πάγκος ανοξείδωτος εργασίας ηλεκτρικός
6. Βιτρίνα ζαχαροπλαστείου 2½ μέτρα
7. Φούρνοι ηλ/κοί αερόθερμοι
8. Παγοτρίφτης

και πολλά μικροεργαλεία.

Πληρ. τηλ. 22410 21807 (πρωί)

22410 75897 (βράδυ)

Λόγω μεταφοράς της έδρας εταιρείας catering

ΠΩΛΟΥΝΤΑΙ

τα παρακάτω είδη:

3 Φούρνοι ηλεκτρικοί και αερίου
2 Φριτέζες ηλεκτρικές
2 Πλάκες ψησίματος - ραβδωτές
1 Ζαμπονομηχανή
1 Κρεατομηχανή
2 Πάγκοι ερμάρια
2 Λάντζες με διπλή γούρνα
2 Ζυγιστικές μηχανές
1 Πλήρες σύστημα επαγωγής οσμών φούσκα καινουργές
1 Πλυντήριο επαγγελματικό καινουργές
1 Πλυντήριο ZANUSSI
3 Ψυκτικοί θάλαμοι συντήρησης
1 Ψυκτικός θάλαμος κατάψυξης
1 Φορτηγό MERCEDES - DIESEL κλειστό μοντέλο 1990.

Πληρ. κ. Εμμ. Κρανιδη

τηλ. 2241027082-26476, 0944347405

Αν είσαι πωλητής-τρια ή σου αρέσουν οι πωλήσεις,

αν είσαι άτομο επικοινωνιακό, φιλόδοξο και σε ενδιαφέρει η καριέρα και έχεις τουλάχιστον απολυτήριο Λυκείου, εμείς σαν Πολυεθνική Ασφαλιστική Εταιρία αναλαμβάνουμε πλήρως την εκπαίδευσή σου για την απόκτηση πτυχίου, εξασφάλιση του εισοδήματός σου και εξέλιξη στο management.

Για κλείσιμο ραντεβού στο τηλέφωνο
0945968967-22410 74820-1
κυρία Μαστροδημήτρη

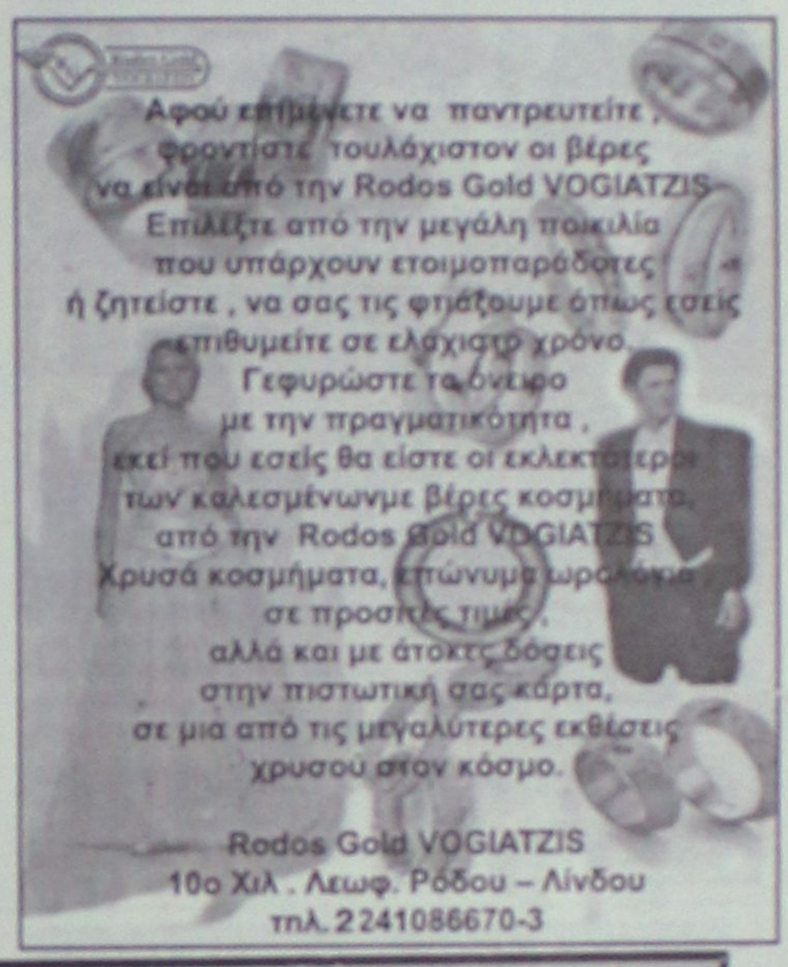

ΚΤΗΜΑΤΟΜΕΣΙΤΙΚΟ ΓΡΑΦΕΙΟ

ΕΥΡΩΚΤΗΜΑΤΙΚΗ

ΕΥΣΤΑΘΙΟΥ

ΜΕΣΙΤΕΣ ΣΥΜΒΟΥΛΟΙ ΜΕΛΕΤΗΤΕΣ



ΠΩΛΟΥΝΤΑΙ
ΔΙΑΜΕΡΙΣΜΑΤΑ ΣΕ ΝΕΑ ΤΕΤΡΑΟΡΟΦΗ ΟΙΚΟΔΟΜΗ ΜΕ ΠΥΛΩΤΗ, ΣΤΟ ΡΟΔΙΝΙ

Η ΟΙΚΟΔΟΜΗ ΔΙΑΘΕΤΕΙ:

- **7 ΔΙΑΜΕΡΙΣΜΑΤΑ** ΤΩΝ 83 Τ.Μ. & 101 Τ.Μ.
- ΧΩΡΟ ΠΡΑΣΙΝΟΥ
- ΥΔΡΑΥΛΙΚΟ ΑΝΕΛΚΥΣΤΗΡΑ 8 ΑΤΟΜΩΝ
- ΘΕΣΗ ΣΤΑΥΘΜΕΥΣΗΣ ΓΙΑ ΚΑΘΕ ΔΙΑΜΕΡΙΣΜΑ
- ΠΡΟΣΒΑΣΗ ΑΤΟΜΩΝ ΜΕ ΕΙΔΙΚΕΣ ΑΝΑΓΚΕΣ
- ΠΛΗΡΗ ΘΕΡΜΑΝΣΗ

ΑΠΟΚΛΕΙΣΤΙΚΗ ΔΙΑΘΕΣΗ
Πληροφορίες

ΕΥΡΩΚΤΗΜΑΤΙΚΗ
Η ακίνητη αξία σας

Εθνικής Αντίστασης 83 (πρώην Άννης Μαρίας) δίπλα στην ALPHA BANK
Τηλ. 02410 73819,74917 κιν. 0944/374546, 0945/292030 FAX 02410 38641

ΙΩΑΝΝΗΣ & ΜΙΧΑΛΗΣ ΕΥΣΤΑΘΙΟΥ

προσφορες

συνέχεια από την προηγούμενη

ΑΝ ΘΕΛΕΙΣ ΝΑ ΓΙΝΕΙΣ ΠΛΟΥΣΙΟΣ ΚΑΙ ΝΑ ΓΝΩΡΙΣΕΙΣ ΟΛΟ ΤΟΝ ΚΟΣΜΟ ΕΠΙΚΟΙΝΩΝΗΣΕ ΜΑΖΙ ΜΑΣ. κ. ΠΑΠΑΜΑΘΑΙΟΥ. ΠΛΗΡ. ΤΗΛ. 0932404080, e-mail: manthospap@netscape.net ΠΡ48824

ΚΥΡΙΑ ΖΗΤΑΕΙ εργασία απογευματινές ώρες. Πληρ. τηλ. 0934656311 ΑΡ49052









ΕΠΙΠΛΟΣΤΙΛΒΩΣΕΙΣ ΛΟΥΣΤΡΑ

ΟΛΑ ΤΑ ΕΠΙΠΛΑ του σπιτιού, του γραφείου ή της ξενοδοχειακής σας μονάδας, μπορούν να έχουν μια **ΔΕΥΤΕΡΗ ΕΥΚΑΙΡΙΑ.**
Μοναδικές αναπαλαιώσεις, αλλαγές χρωμάτων, φρεσκαρίσματα, λούστρα από εξειδικευμένο προσωπικό.

ΕΓΓΥΗΣΗ η πολύχρονη πείρα μας

Πληρ. τηλ. (22410)68274

ΑΠΟΦΡΑΞΕΙΣ-ΚΑΘΑΡΙΣΜΟΙ





ΑΠΟΦΡΑΞΕΙΣ
ΚΑΘΑΡΙΣΜΟΙ
ΣΥΝΤΗΡΗΣΕΙΣ
ΑΠΟΧΕΤΕΥΣΕΩΝ-
ΕΠΙΦΑΝΕΙΩΝ-
ΚΤΙΡΙΩΝ-
ΠΛΟΙΩΝ-
ΒΙΟΛΟΓΙΚΩΝ

Αναλαμβάνουμε ξενοδοχεία, Δήμους, πολ/κίες κ.λπ. Άντληση πετρελαιοειδών από πλοία καθώς και λιποσυλλεκτών και βιολογικών. ΜΕ ΜΟΝΑΔΙΚΑ ΣΕ ΥΨΟΣ ΠΙΕΣΗΣ ΚΑΙ ΑΝΑΡΡΟΦΗΣΗΣ. ΥΠΕΡΣΥΓΧΡΟΝΑ ΜΗΧΑΝΗΜΑΤΑ ΥΔΡΟΒΟΛΗΣ ΣΕ ΟΛΗ ΤΗ ΔΩΔΕΚΑΝΗΣΟ

ΟΛΟ ΤΟ 24ωρο

ΒΑΡΔΕΛΛΗ Μ. -ΚΡΑΣΟΠΟΥΛΟΣ Δ. Ο.Ε.

Τηλ. 2241035555, Fax: 2241073100, Κιν. 0944/395999

e-mail:metropontikas@excite.com.

ΣΤΙΣ ΠΙΟ ΧΑΜΗΛΕΣ ΤΙΜΕΣ



ΑΓΟΡΑΖΩ

- ΧΡΥΣΑΦΙΚΑ
- ΚΟΣΜΗΜΑΤΑ
- ΝΟΜΙΣΜΑΤΑ
- ΧΡΥΣΑ ΔΟΝΤΙΑ
- ΜΕΤΟΧΕΣ
- ΩΡΟΛΟΓΙΑ
- ΑΝΤΙΚΕΣ

Δάνεια επί ενεχύρω

«ΜΠΑΜΠΗΣ»

Δημ. Θεοδωράκη 15
(1ος όροφος)
ΡΟΔΟΣ

ΧΠΡ407

ΤΑ ΜΟΝΑΔΙΚΑ

Υπερσύγχρονα Ταπητοκαθαριστήρια

ΚΛΕΟΠΑΤΡΑ & EURO CLEAN CENTER

Εμπιστευθείτε τον καθαρισμό και φύλαξη των ταπήτων στα καθαριστήριά μας

- *Προσφέρουμε άψογο και έμπειρο Βιολογικό Καθαρισμό Ταπήτων*
- *Στεγνό καθαρισμό χειροποίητων χαλιών*
- *Επιτόπου καθαρισμό σε σαλόνια-μοκέτες*
- *Ειδικός καθαρισμός παπλώματα-φλοκάτες*
- *Επισκευές σε όλους τους τύπους ταπήτων*

"Η φύλαξη είναι δωρεάν" για όλο τον χρόνο. παραλαβή-παράδοση κατ' οίκον σε όλη τη Ρόδο.

Υπεύθυνος:
Κουφαλλάκης Σταύρος
Τηλ. **2241051996, 0945793626 , fax 2241051322**
ΠΡ48038









Cleaning Pro



πλένουμε & φυλάμε:

- ΧΑΛΙΑ - ΜΟΚΕΤΕΣ - ΦΛΟΚΑΤΕΣ
- ΠΑΠΛΩΜΑΤΑ - ΚΟΥΒΕΡΤΕΣ

Τηλ: 22410 60585

ΝΕΕΣ ΕΓΚΑΤ/ΣΕΙΣ: ΝΙΚΗΦ. ΒΡΕΤΤΑΚΟΥ - ΑΣΓΟΥΡΟΥ

ΤΑΠΗΤΟΚΑΘΑΡΙΣΤΗΡΙΟ

Ο ΔΡΑΚΟΣ

Αναλαμβάνουμε υπεύθυνα καθαρισμό και φύλαξη

χαλιά • μοκέτες • φλοκάτες

Ειδικός καθαρισμός μεταξωτών και χειροποίητων χαλιών
Επί τόπου καθαρισμοί

μοκετών • σαλονιών • πούλμαν

με 20ετή πείρα.

Πληρ. τηλ. 22410/26805, 22410/51024, 097/4208020

ΠΕΡΙΦΕΡΕΙΑΚΟ

Κλειδί για τα γηπεδάκια

• Ο ΔΙΑΓΟΡΑΣ ΥΠΟΔΕΧΕΤΑΙ ΣΗΜΕΡΑ ΣΤΙΣ 15.00 ΤΟΝ ΑΙΟΛΙΚΟ ΜΕ ΜΟΝΑΔΙΚΟ ΣΤΟΧΟ ΤΗ ΝΙΚΗ ΚΑΙ ΤΟΥΣ ΤΡΕΙΣ ΒΑΘΜΟΥΣ



Μόσχου και Πολιάς θα δώσουν και σήμερα τον καλύτερο εαυτό τους (ΒΙΚΤΩΡ - ΦΩΤΟ ΜΑΡΚΕΤ - ΙΑΛΥΣΟΣ)

Ολοι οι δρόμοι οδηγούν στο Δημοτικό Στάδιο Ρόδου και στο γήπεδο Καλυθιών σήμερα. Στο Σταδιο της πολης μας ο Διαγόρας που έχει στόχο τις υψηλότερες θέσεις του βαθμολογικού πίνακα στον 7ο Ομιλο υποδέχεται σ' ένα παιχνίδι με όλα τα στοιχεία του ντέρμπι τον Αιολικό της Μυτιλήνης.

Οι κυανέρυθροι του **Ανδρέα Σταύρου** δεν έχουν να φοβηθούν τίποτα. Αν είναι σοβαροί στο παιχνίδι τους και δουν τον αντίπαλο κατάματα δεν υπάρχει κανένα ενδεχόμενο διαφυγής της νίκης. Ο προπονητής των κυανέρυθρων έχει ξεκινήσει τις "συστάσεις" από την περασμένη Δευτέρα, γνωρίζοντας φυσικά τη δυναμικότητα του σημερινού αντιπάλου του.

Οι Διαγοριδείς θέλουν πάντως τον δωδέκατο παίκτη τους να δίνει δυναμικό παρόν στην εξέδρα του Δημοτικού Σταδίου και να ενισχύει τους παίκτες σ' αυτή την προσπάθειά τους "απρώχνοντάς" τους με το δικό τους τρόπο σε μια πιο καλή απόδοση.

ΑΓΩΝΙΣΤΙΚΑ

Στον αγωνιστικό τομέα κάποιες ενοχλήσεις του **Μιχάλη Πολιά** και του **Πέτρου Ρουτζιέρη** δεν συνιστούν πρόβλημα. Πιστεύεται πως τελικά θα πάρουν μέρος κανονικά στο παιχνίδι ενώ είναι πολύ πιθανόν ο **Ανδρέας Σταύρου** να παρατάξει:

- Γκολκήπερ τον **Φωτεινή**.
- Στην άμυνα τους **Ρουτζιέρη, Χατζησταμάτη, Κακλαμάνο**.
- Στο κέντρο τους **Παφιάκη, Πολιά, Ορφανίδη, Σταθόπουλο** και **Μόσχου**.
- Και στην επίθεση τους **Γεωργαλή-Αγγελόπουλο**.

Θέση στην ενδεκάδα φυσικά διεκδικεί κι ο **Παναγιώτης Σπάρταλης** ενώ όλοι οι παίκτες θα παρευρεθούν σήμερα το μεσημέρι στο Ξενοδοχείο "ΠΛΑΖΑ". Ο **Ανδρέας Σταύρου** θα ανακοινώσει τους 18 λίγο πριν το παιχνίδι.

Ο ΑΙΟΛΙΚΟΣ

Προβλήματα προέκυψαν ξαφνικά στον Αιολικό. Ετσι ταυλάχιστον διατείνονται οι υπεύθυνοί του. Στην προχθεσινή προπόνηση ένιωσαν ενοχλήσεις και αποχώρησαν οι **Πέτροβιτς, Βλαστέλης, Τακτικός, Αφαλωνιάτης και Μάττας** και έτσι η συμμετοχή τους στο σημερινό εκτός έδρας παιχνίδι με τον Διαγόρα κρίνεται αμφίβολη. Ο γιατρός της ομάδας κάνει αγώνα δρόμου, προκειμένου οι παραπάνω παίκτες να δώσουν το "παρών" στο ντέρμπι της Ρόδου.

Για το καλύτερο δυνατό...

• Η Κως αγωνίζεται σήμερα στην Μάνδρα

Σε μία από τις πιο δύσκολες έδρες του εβδόμου ομίλου, του περιφερειακού πρωταθλήματος δοκιμάζεται σήμερα η Κως. Οι "βυσσινί" θα τεθούν αντιμέτωποι στις 15.00 του Μανδραικού. Το θετικό αποτέλεσμα αποτελεί το ζητούμενο για την ομάδα του **Στέφανου Θεοδώρου**, το οποίο δεν συνεπάγεται οπωσδήποτε νίκη, καθώς και η ισοπαλία θα είναι ό,τι πρέπει για "σουβενίρ" από την Μάνδρα. Ανασταλτικός παράγοντας για τους Κώους αποτελεί το γεγονός ότι δεν θα αγωνιστούν σήμερα τέσσερις βασικοί τους ποδοσφαιριστές. Συγκεκριμένα θα απουσιάσουν οι **Πούλος, Αλεξούδης**, και **Ζαχαρίας Μποϊλής** που είναι τραυματίες, καθώς και ο **Μάμμης** που είναι τιμωρημένος.

Ο έμπειρος τεχνικός της Κω μέσα από τις δηλώσεις του έδωσε το στίγμα της ομάδας του, τονίζοντας ότι "έχουμε πολλές απουσίες, όμως, θα παλέψουμε κι' ό,τι βγει".



Την αγωνιστική "ανάσταση" του Μάκη Μποϊλή περιμένουν στην Κω (ΒΙΚΤΩΡ - ΦΩΤΟ ΜΑΡΚΕΤ - ΙΑΛΥΣΟΣ)



ΑΠΟ ΡΟΔΟ από 18/11/02 έως 20/04/03

ΑΝΑΧΩΡΗΣΗ ΑΠΟ ΡΟΔΟ	ΑΝΑΧΩΡΗΣΗ ΑΠΟ: ΚΩ	ΑΕΡΟ	ΠΑΤΜΟ	ΜΥΚΟΝΟ	ΣΥΡΟ	ΚΑΤΑΠΟΛΑ (ΑΜΟΡΓΟ)	ΑΦΙΞΗ ΣΕ ΠΕΙΡΑΙΑ
ΤΡΙΤΗ 20.00	ΤΡΙ 22.55	—	—	ΤΕΤ 03.30	—	—	ΤΕΤΑΡΤΗ 07.20
ΠΕΜΠΤΗ 20.00	ΠΕΜ 22.55	—	—	—	ΠΑΡ 03.50	—	ΠΑΡΑΣΚΕΥΗ 07.10
ΣΑΒΒΑΤΟ 10.00	ΣΑΒ 12.50	—	—	—	—	ΣΑΒ 18.20	ΣΑΒΒΑΤΟ 21.30
ΚΥΡΙΑΚΗ 18.30	ΚΥΡ 21.25	ΚΥΡ 23.05	ΔΕΥ 00.15	—	ΔΕΥ 03.50	—	ΔΕΥΤΕΡΑ 07.10

ΣΗΜΕΙΩΣΗ ΓΙΑ ΧΡΙΣΤΟΥΓΕΝΝΑ / ΠΡΩΤΟΧΡΟΝΙΑ
1) 24/12/02 & 31/12/02: από ΡΟΔΟ 10.00 για ΚΩ 12.30-12.50, ΜΥΚΟΝΟ 17.35-17.55, ΠΕΙΡΑΙΑ 21.50
2) 25/12/02 & 02/01/03: από ΠΕΙΡΑΙΑ 08.00 για ΣΥΡΟ 11.30-11.45, ΚΩ 16.30-16.50, ΡΟΔΟ 19.20
3) ΑΝΕΚΤΕΛΕΣΤΑ ΔΡΟΜΟΛΟΓΙΑ: 25/12/02 & 01/01/03

ΑΠΟ ΠΕΙΡΑΙΑ από 18/11/02 έως 20/04/03

ΑΝΑΧΩΡΗΣΗ ΑΠΟ ΠΕΙΡΑΙΑ	ΑΦΙΞΗ ΣΕ: ΣΥΡΟ	ΜΥΚΟΝΟ	ΚΑΤΑΠΟΛΑ (ΑΜΟΡΓΟ)	ΠΑΤΜΟ	ΑΕΡΟ	ΚΩ	ΡΟΔΟ
ΔΕΥΤΕΡΑ 20.00	ΔΕΥ 23.20	—	—	—	—	ΤΡΙ 04.10	ΤΡΙΤΗ 07.10
ΤΕΤΑΡΤΗ 20.00	ΤΕΤ 23.20	—	—	—	—	ΠΕΜ 04.10	ΠΕΜΠΤΗ 07.10
ΠΑΡΑΣΚΕΥΗ 20.00	—	ΠΑΡ 23.50	—	—	—	ΣΑΒ 04.20	ΣΑΒΒΑΤΟ 07.15
ΣΑΒΒΑΤΟ 23.30	—	—	ΚΥΡ 04.45	ΚΥΡ 07.00	ΚΥΡ 08.10	ΚΥΡ 09.50	ΚΥΡΙΑΚΗ 12.45

SKEVO'S TRAVEL AGENCY
ΚΕΝΤΡΙΚΟ ΠΡΑΚΤΟΡΕΙΟ ΡΟΔΟΥ των ΓΡΑΜΜΩΝ
BLUE STAR FERRIES - F/B BLUE STAR 1
Αμερικής 111
Τηλ. κρατήσεων επιβατών & ΙΧΕ (22410)22461, (22410)75655
Τηλ. κρατήσεων φορτηγών (22410)76600, FAX: (22410)22354
Κρατήσεις και σε όλα τα συνεργαζόμενα ΠΡΑΚΤΟΡΕΙΑ ΡΟΔΟΥ

Kona Kai
POLYNESIAN/ CHINESE RESTAURANT

*Ξέρετε τι είναι το **Sushi**;*
Εάν όχι, ρωτήστε κάποιον Samurai.
Εάν δεν υπάρχουν πια Samurai, ελάτε σε μας.
Δοκιμάστε Παπάγια,
Ωμό ψάρι με φύκια τυλιγμένα με γλυκό ξίδι, στο Sushi Bar.
*Εάν δεν χορτάσετε με το Sushi, τότε άλλες **81** γεύσεις σας περιμένουν.*
Εάν θέλετε όλα αυτά και όχι μόνο τότε...
Οδός Φερενίκης - Παραλία Ιαλυσού
*Η **επιθυμία** σας **πραγματικότητα!***
*ΜΑΖΙ ΚΑΙ ΤΟ **ΧΕΙΜΩΝΑ***
ΑΝΟΙΚΤΑ ΚΑΘΕ ΠΑΡΑΣΚΕΥΗ-ΣΑΒΒΑΤΟ
και ΚΥΡΙΑΚΗ ΜΕΣΗΜΕΡΙ-ΒΡΑΔΥ
Τηλ. 22410 94328
(απέναντι από το ξενοδοχείο Blue Horizon)





Μας βλέπουνε...

Χωρίς όρια...



Μοιρασμένη η παράδοση

Τον Αιολικό φιλοξενεί σήμερα ο Διαγόρας στα πλαίσια της 10ης αγωνιστικής του Περιφερειακού πρωταθλήματος, στοχεύοντας να σημειώσει την έκτη του νίκη και μόλις την δεύτερη σαν γηπεδούχος.

Το συγκρότημα της Μυτιλήνης που βρίσκεται ένα βαθμό πάνω από τον "γηραιό" και στην 5η θέση του βαθμολογικού πίνακα, την τελευταία δωδεκαετία αναμετρήθηκε με δωδεκανησιακές ομάδες ακριβώς 44 φορές και σε δύο διαφορετικές κατηγορίες.

Με τον Διαγόρα έπαιξε μόνο μία χρονιά την σαιζόν 92-93 στα πλαίσια της 26ης αγωνιστικής της Γ' εθνικής και μέσα στο Εθνικό μας Στάδιο γνώρισε την ήττα με σκορ 2-1, με δράστες τους **Χατζησταμάτη, Κακούσιο.**

Συνολικά, ο Αιολικός κόντρα στις ομάδες έχει 17 νίκες - 4 ισοπαλίες - 13 ήττες με συνολικά γκολ 49-40.

Σαν γηπεδούχος έχει 13 νίκες - 2 ισοπαλίες - 2 ήττες (τα γκολ 34-9) και σαν φιλοξενούμενος 4 νίκες - 2 ισοπαλίες - 11 ήττες (15-31).

Αναλυτικά είχαμε:

Περ. 91-92 (Δ')
Ιάλυσος 3-1, 1-1
Φοίβος 2-0, 2-0
Βάτι 2-0, 0-0
Α.Ε. Κως 0-1, 3-1
Περ. 92-93 (Γ')
Ρόδος 2-1, 1-3
Διαγόρας 3-0, 1-2
Περ. 93-94 (Γ')
Ιάλυσος 2-0, 1-2
Ρόδος 3-1, 1-3
Περ. 95-96 (Γ')
Ενωση Ρ.Δ. 3-0, 0-2
Περ. 96-97 (Γ')
Ιάλυσος 1-1, 0-2
Ενωση 2-0, 1-0
Περ. 97-98 (Γ')
Ιάλυσος 1-1, 0-5
Περ. 99-00 (Δ')
Απόλλωνας Κ. 3-0, 0-4
Περ. 01-02 (Δ')
Ιάλυσος 2-0, 3-1
Απόλλωνας 1-3, 0-2
Ρόδος 2-0, 1-2
Περ.02-03
Απόλλωνας 2-0, -
Ρόδος -, 0-1

ΡΑΣΗΤ ΜΑΡΑΣΛΗΣ

ΤΑ ΧΘΕΣΙΝΑ ΑΠΟΤΕΛΕΣΜΑΤΑ

Α' ΚΑΤΗΓΟΡΙΑ

Καλυμνιακός - Κλεάνθης	2-2
Αρης - Φοίβος	2-5
Αναγέννηση - Θύελλα	4-1
Δόξα Κ. - Διγενής	0-4
Διαγόρας Β.- ΑΕΡΑ	1-2
Απόλλων Απ. - Ηρακλής	0-1
Ιάλυσος - Ορφέας	3-0

Β' ΚΑΤΗΓΟΡΙΑ

Ασκληπειός - Ευκλής	3-1
Πυλί - Κατταβιά	4-1

Γ' ΚΑΤΗΓΟΡΙΑ

Ακουσίλαος - Ποσειδών Κ.	2-1
Ατρόμητος - Αγ. Ισίδωρος	0-0

ΕΦΗΒΙΚΟ

Ευαγόρας - Δωριέας	3-3
Ζευς - Ηλιος	3-4
Ιάλυσος '97 - Ορφέας	2-0 ά.α.
Ρόδος - Πετρώνας	1-1

ΠΑΙΔΙΚΟ

Κλεάνθης - Φοίβος	1-2
Σταυρός - Δόξα Ψ.	4-2

ΑΝΕΚΔΟΤΟ

Μια μέρα ο Θεός, ήθελε να δει πως πηγαίνουν τα πράγματα κάτω στη γη με τα ναρκωτικά. Στέλνει λοιπόν τους Αποστόλους στη γη, για να μαζέψουν πληροφορίες! Αφού πέρασαν μερικές μέρες, πηγαίνει ο Αγ.Πέτρος και του φέρνει λίγη "κόκα" λέγοντας: - "Σου έφερα λίγη κοκαΐνη. Καλό πράμα. Σε ανεβάζει." Μετά έρχεται ο Απ.Παύλος και του λέει: - "Εγώ σου έφερα λίγο χασίσι. Το καπνίζεις και χαλαρώνεις. Φτιάχνεσαι ρε παιδάκι μου!" Μετά έρχεται ο Ιωάννης και του λέει: - "Εγώ σου έφερα L.S.D. Το παίρνεις και χάνεσαι. Βγαίνεις out of space!" Αφού πέρασαν όλοι οι απόστολοι, με όλα τα ναρκωτικά που βρήκαν, έρχεται και η σειρά του Ιούδα. Ο Θεός τον ρωτάει: - "Ιούδα εσύ τι μας έφερες;" "Εγώ σας έφερα τη δίωξη ναρκωτικών!"

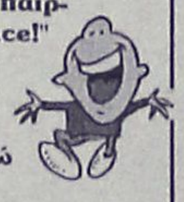

Η μεγάλη επιστροφή!


Γκιγκς-Λιούνμπεργκ σημειώσατε 1

Απλά το ήθελε περισσότερο. Η δίψα των παικτών της Μάντσεστερ Γιουνάιτεντ για τη νίκη ήταν μεγαλύτερη και η επιτυχία (2-0) κόντρα στην Αρσεναλ ήρθε σαν δίκαιη ανταπόδωση των προσπαθειών των «μπέμπηδων» στον αγωνιστικό χώρο του «Ολντ Τράφορντ» για ενενήντα λεπτά. Με δύο πανέμορφα γκολ από τους Βερόν (22ο) και Σκόουλς (72ο) οι κόκκινοι διάβολοι του Σερ Αλεξ Φέργκιουσον πήραν τους τρεις βαθμούς της νίκης και πλησίασαν στο τρίποντο (35-32) τους «κανονιέρηδες» τού Αρσέν Βενγκέρ που σε καμία περίπτωση δεν φάνηκαν ικανοί να απειλήσουν τους γηπεδούχους. Το τέλος του αγώνα βρήκε τους 67.650 θεατές στο θέατρο των ονείρων να πανηγυρίζουν τη δεύτερη σερί μεγάλη νίκη της ομάδας τους καθώς μετά το 1-2 επί της Λίβερπουλ στο Ανφιλντ την περασμένη Κυριακή, οι παίκτες του Φέργκιουσον υπέταξαν και τους «κανονιέρηδες» του Βενγκέρ.

Σχολικό πρωτάθλημα

• Αύριο στις 10 π.μ. το Λύκειο Κρεμαστής αντιμετωπίζει το Λύκειο Αφάντου και στις 11.30 το Λύκειο Σύμης το 2ο ΤΕΕ

Δύο αγώνες της ημιτελικής φάσης του σχολικού πρωταθλήματος για την περιφέρεια της Νήσου Ρόδου γίνονται αύριο στο γήπεδο των Αγίων Αποστόλων.

Στις 10 π.μ. το Λύκειο Αφάντου θα τεθεί αντιμέτωπο με το Λύκειο Κρεμαστής, ενώ στις 11.30 το 2ο ΤΕΕ θ' αντιμετωπίσει το Λύκειο Σύμης.

Οι νικητές των δύο αυριανών παιχνιδιών θα κοντραρισθούν μεταξύ τους την προσεχή Πέμπτη στις 11.30, επίσης στο γήπεδο των Αγίων Αποστόλων.

Οπως σε όλα τα προηγούμενα παιχνίδια, έτσι και στον τελικό, δεν θα επιτραπεί η παρουσία φιλάθλων στις εξέδρες κατόπιν απόφασης του Γραφείου Φυσικής Αγωγής.

Αγκαθι

●●● Πρώτο τραπέζι πίστα είναι τον τελευταίο καιρό ο Μάνος. Τον Οκτώβρη ήταν έτοιμος για αντίο, σήμερα ο καλός Θεός του τα δίνει πίσω σε χαρές.

●●● Δεύτερη σερί νίκη και μάλιστα εκτός μετράει ο άνθρωπος, που ξαναήρθε τα ίσια του και άρχισε τις επιστολές.

●●● Σωστός. Σου λέει, δεν φτάνει που μας τα δίνουν της αγίας τσαπούς, δεν μας δίνουν ούτε τα μισά και μας ζητάνε να κόψουμε απόδειξη για όλα.

●●● Και τα υπόλοιπα στους επόμενους... εορτασμούς της παραπάνω αγίας. Δηλαδή, να έχουμε και καλό ερώτημα, αφού τα χαρτιά θα λένε ότι τα πήραν όλα, πώς θα αποδειχθεί μετά πόσα θα πρέπει να λαμβάνουν σε περίπτωση που γίνει κανένα μπέρδεμα;

●●● Για να μην μιλήσουμε για το ίδιο το ποσό, που είναι σαν φιλοδώρημα σε σουβλατζίδικο...

●●● Οσο για τα αποτελέσματα, ενδιαφέρον έχουν. Εκπλήσσουν οι Αφαντενοί, ξύπνησαν οι Μπονιάτες, στρώνουν οι Κρεμαστενοί και οι Κοσκινιάτες περιμένουν σήμερα τον άσσο στη Λίνδο.

●●● Μην ξεχάσω και τον Κολοσσό. Πονηρό το παιχνίδι, χρειάζεται τον κόσμο.

ΠΕΡΙΦΕΡΕΙΑΚΟ

Επιχείρηση...Ασπρόπυργος!

• ΟΙ ΑΠΟΛΛΩΝΙΣΤΕΣ ΕΧΟΝΤΑΣ ΞΕΠΕΡΑΣΕΙ ΤΟ ΑΤΥΧΟ 0-0 ΤΗΣ ΠΕΡΑΣΜΕΝΗΣ ΚΥΡΙΑΚΗΣ ΥΠΟΔΕΧΟΝΤΑΙ ΣΤΙΣ 15.00 ΤΗΝ ΟΜΩΝΥΜΗ ΤΟΠΙΚΗ ΟΜΑΔΑ

"Δεν γλυτώνει σήμερα ο Ασπρόπυργος". Αυτό τουλάχιστον είναι το σύνθημα που επικρατεί στις Καλυθιές εδώ και αρκετές μέρες. Οι κυανοκίτρινοι ξέχασαν γρήγορα το άτυχο 0-0, με τον Αίαντα Σαλαμίνας κι έχουν αφοσιωθεί νυχτο-νυχτο στο σημερινό παιχνίδι αφού αυτό το τρίποντο είναι που θα τους κρατήσει ψηλά στον βαθμολογικό πίνακα.

Στις 15.00 λοιπόν καλούν τον κόσμο τους κοντά τους να τους ενισχύσει σ' αυτή την προσπάθεια.

Ο **Γιώργος Τανίδης** δεν θάχει στην διάθεση του τον **Γιώργο Ιακά** που συμπλήρωσε τρεις κίτρινες κάρτες και θ' απουσιάσει από τον σημερινό αγώνα. Το ενθαρρυντικό γι' αυτόν είναι πως ο **Μιχάλης Κυριαζής** αλλά κι ο **Νίκος Νικολής** συμπεριελήφθησαν στην δεκαοκτάδα, παρά το γεγονός πως μεσοβδόμαδα αισθάνθηκαν ενοχλήσεις.

Πιθανότατα λοιπόν ο κώουτς του Απόλλωνα θα παρατάξει:

- Γκολκήπερ τον **Αλεξανδρίδη**
- Στην άμυνα τους **Κυριαζή, Πάλλα, Λινάρδο**
- Στο κέντρο τους **Σαλαμαστράκη, Καραβόλια, Παπανικολάου, Αρχοντούλη, Σαββένα** και
- Στην επίθεση τους **Μαμάκο, Πολυχρονίου.**

Τους δεκαοκτώ συμπληρώνουν οι **Νικολής** (διεκδικεί οπωσδήποτε θέση στην ενδεκάδα), **Δημητριάδης, Καραγκιοζόπουλος, Ψαρράς, Μαχλής, Διακάκης και Κώστας.**

Στους υπόλοιπους αγώνες της 10ης αγωνιστικής θα παίξουν:

Αίας Σαλ.-Ερμής Κορ.
Καρλόβασι-Ελευσίνα
Μύκονος-Μάνη

Ξεκούραση για Σταυρό

• Λόγω του αγώνα της εθνικής γυναικών με την Κύπρο δεν υπάρχει αγωνιστική στα γυναικεία πρωταθλήματα

Το ρεπό τους απολαμβάνουν μέχρι σήμερα οι ποδοσφαιριστές και η τεχνική ηγεσία του Σταυρού, καθώς η εθνική μας ομάδα των γυναικών αγωνίζεται με την αντίστοιχη ομάδα της Κύπρου. Έτσι λοιπόν δεν υπάρχει αγωνιστική δραστηριότητα στα γυναικεία πρωταθλήματα ποδοσφαίρου.

Το μοναδικό παιχνίδι που θα γίνει για τον 2ο όμιλο του περιφερειακού πρωταθλήματος γυναικών είναι αυτό μεταξύ των Αρτέμιδων με τις Κροίσες, στα Χανιά, το οποίο είναι εξ αναβολής. Η ομάδα θα μπει πάλι σε αγωνιστική τροχιά αύριο, όταν και θα αρχίσει την προετοιμασία της για τον αγώνα της επόμενης Κυριακής με τις Αρτέμιδες Χανίων.



Ο Γιώργος Ιακάς θ' απουσιάσει από το σημερινό παιχνίδι (ΒΙΚΤΩΡ-ΦΩΤΟ ΜΑΡΚΕΤ-ΙΑΛΥΣΟΣ)

Στον Γκαγκάτση ο Ατρόμητος

• Ζητούν παρέμβασή του για αποκατάσταση της "αδικίας"
• Ο αντίπαλος της Ρόδου "φλερτάρει" με Σαλαπάτα.

Φαίνεται πως εξέλειπαν οι τεχνικοί λόγοι για τον αριθμό του αγώνα του Ατρομήτου Πειραιά με τη Ρόδο από την πλευρά της ΕΠΟ.

Η Ομοσπονδία μπορεί να πει κανείς την επομένη της αναβολής. Με τα "τερτίπια" της όμως δεν ξεσηκώσε μόνο τη Ρόδο αλλά και τον Ατρόμητο Πειραιά ο οποίος "ξεσηκώνεται" με την σειρά του για τους δικούς του λόγους. Τα Καμίνια τάχουν κι αυτά με την Ομοσπονδία για "τα ανοιχτά παράθυρα" των προκηρύξεών της. Οι του Ατρομήτου διαμαρτύρονται για τον αριθμό αφού η ΕΠΟ μέχρι τώρα όριζε τα παιχνίδια της Πειραϊκής ομάδας στο ξερό γήπεδο του Ρέντη και ξαφνικά-λένε οι Πειραιώτες-ανακάλυψε ότι υπάρχει γηπεδικό πρόβλημα. Για το θέμα αυτό οι διοικούντες του Ατρομήτου-όπως αναφέρουν οι πληροφορίες-θα έχουν συνάντηση με τον πρόεδρο της ΕΠΟ **Βασίλη Γκαγκάτση** και θα του ζητήσουν την παρέμβασή του προκειμένου να "αποκατασταθεί" όπως λένε η αδικία εις βάρος τους. Στο μεταξύ ο Ατρόμητος αναζητεί ακόμα προπονητή για να καλύψει το κενό που άφησε ο **Κώστας Κωττάκης**. Ανάμεσα στους υποψηφίους είναι και οι **Δημήτρης Σαλαπάτας**-πρώην προπονητής της Κω-**Ηλίας Συνοδινός** και **Δημήτρης Κουτσιβίτης**.

ΠΡΟΣΟΧΗ

ΜΑ-1035



Εμείς δεν πουλάμε **ΜΟΝΟ**
αλλά παρέχουμε ποιότητα και σέρβις

ΤΑΜΕΙΑΚΕΣ ΜΗΧΑΝΕΣ – ΖΥΓΑΡΙΕΣ
– ΜΗΧΑΝΕΣ ΓΡΑΦΕΙΟΥ – FAX –
ΡΟΛΟΓΙΑ ΠΑΡΟΥΣΙΑΣ ΠΡΟΣΩΠΙΚΟΥ κ.ά.

Στις πιο αξιόπιστες μάρκες της αγοράς
TEC – BIZERBA – CAS – EURO –
AMANO – METO – OPEN – IBICO

ΧΡΙΣΤΟΥΓΕΝΝΙΑΤΙΚΗ ΠΡΟΣΦΟΡΑ

ΗΛΕΚΤΡΟΝΙΚΗ ΖΥΓΑΡΙΑ 30 ΚΙΛΩΝ
ΜΠΑΤΑΡΙΑΣ
ΡΕΥΜΑΤΟΣ
ΜΝΗΜΕΣ

300 € ΜΕΤΡΗΤΟΙΣ

ΑΠΟΣΤΟΛΑΣ ΒΑΣΙΛΕΙΟΣ
ΚΟΛΟΚΟΤΡΩΝΗ 91 (έναντι ΚΙΝ/ΦΟΥ ΤΙΤΑΝΙΑ) • ΤΗΛ. 22410-38089, 0944 262880



Κουφώματα **KUNSTSTOFF**. Αξεπέραστη θερμομόνωση, υψηλή ηχομόνωση, απεριόριστη αντοχή στο χρόνο, πάνω από **60 πιστοποιητικά ποιότητας**, μέχρι και **48 δόσεις**. Υπεροχή **KUNSTSTOFF** θα πει υπέροχη ζωή!

KUNSTSTOFF
www.kunststoff.gr

casaviva

Λεωφ.Ελευθερίας 2Α, 85104 Κρεμαστά Ρόδος Τηλ. 22410 95076, Fax.93775

ΜΠΑΣΚΕΤ

Ματς-πρόκληση για τον Κολοσσό

• Ο ΣΠΟΡΤΙΓΚ ΕΙΝΑΙ Η ΠΙΟ ΕΠΙΚΙΝΔΥΝΗ ΟΜΑΔΑ ΠΟΥ ΗΡΘΕ ΜΕΧΡΙ ΤΩΡΑ ΣΤΗ ΡΟΔΟ, ΓΕΓΟΝΟΣ ΠΟΥ "ΚΕΝΤΡΙΖΕΙ" ΤΙΣ ΔΙΑΘΕΣΕΙΣ ΤΩΝ ΓΗΠΕΔΟΥΧΩΝ
• ΤΗΝ ΑΝΩΤΕΡΟΤΗΤΑ ΤΟΥΣ ΘΕΛΟΥΝ ΝΑ ΑΠΟΔΕΙΞΟΥΝ ΟΙ "ΘΑΛΑΣΣΙ" ΜΠΡΟΣΤΑ ΣΤΟΥΣ ΟΠΑΔΟΥΣ ΤΟΥΣ

Β' ΕΘΝΙΚΗ

Ελάχιστα τα φαβορί

• Μόλις σε δύο γήπεδα έχουν το προβάδισμα οι οικοδεσπότες. Άνω Λιόσια και Κολοσσός έχουν τον πρώτο λόγο στην τελική επικράτηση
• Αγώνας-κλειδί για τους "θαλλασί" το Δούκας-Ελευσίνα

Στην 7η αγωνιστική έχει φθάσει το πρωτάθλημα της Β' εθνικής.

Τα πράγματα είναι πάρα πολύ ρευστά τόσο στην κορυφή όσο και στην ουρά του βαθμολογικού πίνακα. Οι 14 ομάδες έχουν δύσκολες αποστολές σήμερα κι ενδεχομένως φαβορί μπορούν να χαρακτηριστούν μόλις δύο.

Κολοσσός και ΔΑΣ Άνω Λιοσίων έχουν θεωρητικά το προβάδισμα μέσα στο γήπεδο τους με αντιπάλους το Σπόρτιγκ και τους Αμπελόκηπους αντίστοιχα. Από κει και πέρα τα πάντα είναι αμφίρροπα.

Η Ξάνθη που μέχρι στιγμής οδηγεί την κούρσα, δοκιμάζεται στην έδρα του Μαντουλίδη όπου οι γηπεδούχοι έχουν το 3Χ3 με Δούκα. Ελευσίνα και Αιγάλεω. Το ICBS έχει πάρει την κάτω βόλτα τελευταία και υποδέχεται στις 12.00 τον ΟΦΗ. "Μίνι" ντέρμπι στη Μίκρα με τον Μ. Αλέξανδρο να φιλοξενεί τα Σιάτιστα ενώ κρίσιμο παιχνίδι για την ουρά διεξάγεται στον Εύοσμο.

Το "σούπερ" ντέρμπι πραγματοποιείται στο γήπεδο του Δούκα με φιλοξενούμενο τον Πανελευσινιακό. Ένα ματς που ενδιαφέρει πολύ τον Κολοσσό.

Αναλυτικά η 7η αγωνιστική:

• **ICBS Forum (12.00):** ICBS - ΟΦΗ
Διαιτητές: **Στεργιούλης - Παπαδόπουλος Κ.**
• **Μίκρα (14.00):** Μέγας Αλέξανδρος - Σιάτιστα
Διαιτητές: **Ρούσσος Αν. - Παντελίδου.**
• **Εύοσμος (17.00):** Αίας Ευόσμου - Αιγάλεω
Διαιτητές: **Μιχέλης - Ευθυμιόπουλος**
• **Βενετόκλειο (17.00):** Κολοσσός - Σπόρτιγκ
Διαιτητές: **Τουτουντζόγλου - Κοτσίμπος**
• **Μαντουλίδη (17.00):** Μαντουλίδης - Ξάνθη
Διαιτητές: **Τσιαμπέρας - Κηπουρίδης**
• **Άνω Λιόσια (17.00):** ΔΑΣΑΛ - Αμπελόκηποι Θεσ/νίκης
Διαιτητές: **Χριστοδούλου Θ. - Μπορμπαντωνάκης**
• **Δούκα (17.00):** Δούκας - Πανελευσινιακός
Διαιτητές: **Μαλανδρής - Παπάντος**

Να παραμείνει στην "τροχιά" του

• Μόνο νίκη θέλει ο Ιάλυσος μέσα στην έδρα του κόντρα στον ΓΣ Χαλκίδας για ν' αποφύγει το άγχος στη συνέχεια

Η πολύ καλή πορεία του Ιάλυσου δεν έχει "φουσκώσει" τα μυαλά των ανθρώπων του συλλόγου και δεν έχει αλλάξει τους στόχους της ομάδας. Το ζητούμενο εξακολουθεί να είναι η παραμονή στην κατηγορία και επειδή η συνέχεια του πρωταθλήματος δυσκολεύει αρκετά, απαιτούνται τα "δίποντα" τουλάχιστον εντός έδρας.

Σήμερα στις 12.00, ο Ιάλυσος υποδέχεται τον ΓΣ Χαλκίδας και η νίκη θα αποτελέσει "δίχτυ ασφαλείας" καθώς την επόμενη Κυριακή ταξιδεύει στην Αθήνα για να παίξει με το Παγκράτι. Προκειμένου ν' αποφύγει το βαρύ φορτίο του άγχους, θέλει οπωσδήποτε να κατακτήσει σήμερα τους δύο βαθμούς.

Στο πλευρό των "ερυθροκίτρινων" θα είναι και ο φίλαθλος κόσμος. Ο Κυριάκος Μάγος έχει όλους τους παίκτες στη διάθεσή του καθώς επίσης και τον Λευτέρη Μουτσάτσο που εξασφάλισε άδεια από το στρατό και ήρθε χθες στη Ρόδο. Μοναδικό πρόβλημα η γνωστή απουσία του Παναγιώτη Παπακώστα ο οποίος αναμένεται να επανέλθει στην αγωνιστική δράση τη νέα χρονιά.

Με μοναδική εξαίρεση την πρεμιέρα που έχει τις ιδιαιτερότητές της, ο Κολοσσός δεν έχει αντιμετωπίσει κανένα πρόβλημα στο Βενετόκλειο με Οφη και Σιάτιστα. Οι φιλοξενούμενοι μοιάζουν να χάνουν μεγάλο μέρος της δύναμής τους με το που διαβαίνουν το κατώφλι του κλειστού γυμναστηρίου Ρόδου και οι "θαλασσί" τους περιποιούνται...κατάλληλα.

Σήμερα όμως υποδέχονται μια αρκετά επικίνδυνη ομάδα που ίσως αποδειχθεί η σκληροτράχηλη στο πλαίσιο του πρώτου γύρου. Ο Σπόρτιγκ συνηθίζει να μην εγκαταλείπει εύκολα τα όπλα μακριά από τα Πατήσια και ειδικά απέναντι στους θεωρητικά ισχυρούς.

Το γεγονός ότι η Αθηναίοι δείχνουν αντίσταση "εξιτάρει" τον Κολοσσό που θέλει να δοκιμαστεί στα δύσκολα μέσα στο απόρθητο κάστρο του και να επικρατήσει και πάλι στέλνοντας με αυτό τον τρόπο ένα μήνυμα στις υπόλοιπες ομάδες που θα έρθουν στη Ρόδο στη συνέχεια του πρωταθλήματος.

Οι "κακές γλώσσες" λένε ότι ξέρει να "καθαρίζει" τα εύκολα παιχνίδια στο Βενετόκλειο και πως απέναντι σε πιο δυνατούς αντιπάλους θα τα βρει σκούρα. Την ανωτερότητά του, λοιπόν, θέλει ν' αποδείξει μέσα στο παρκέ και με τη βοήθεια των φιλάθλων του μπορεί να απλουστεύσει τα πράγματα και να πάρει μία ακόμη νίκη.

Η ατμόσφαιρα αναμένεται να είναι "εκρηκτική" στο κλειστό καθώς η ώρα διεξαγωγής (17.00) διευκολύνει τον κόσμο να δώσει βροντερό παρών στο γήπεδο.

Την καλύτερη δυνατή 12άδα θα παρατάξει στον πάγκο του ο Χάρης Παπάζογλου μιας και όλοι οι "θαλασσί" βρίσκονται σε υψηλό βαθμό ετοιμότητας.

Γ' ΕΘΝΙΚΗ

"Φλέγεται" ο Νότος

• Δυσκολεύουν τα πράγματα στον 2ο όμιλο. Μόνο η Προοδευτική φαντάζει ως το αδιαφιλονίκητο φαβορί κόντρα στον Άγιο Θωμά

Με δύο συναντήσεις στις 12.00 ανοίγει η αυλαία της 7ης αγωνιστικής και αφορούν τους εκπροσώπους μας στη Γ' Εθνική.

Ο Ιάλυσος υποδέχεται τον ΓΣ Χαλκίδας και ο Διαγόρας αντιμετωπίζει στο Σχηματάρι τον Ερμή.

Τέσσερις ώρες μετά τη λήξη των πρωινών αγώνων, ξεκινάει η σημαντικότερη αναμέτρηση της ΕΑ Νίκαιας με το Ρέθυμνο.

Ο ένας εκ των πρωτοπόρων, το Παγκράτι παίζει στην Κρήτη με τον Εργοτέλη ενώ η Προοδευτική υποδέχεται τον Άγιο Θωμά στο φαινομενικά πιο εύκολο ματς της αγωνιστικής.

Στον Υμηττό αναμένεται να διεξαχθεί ένα αρκετά καλό παιχνίδι ανάμεσα στον Αμύντα και τη Αγία Παρασκευή.

Τέλος στις 19.00 ο Αρίωνας φιλοξενεί τον Κένταυρο Δάφνης που καίγεται για βαθμούς προκειμένου να ξεκολλήσει από τις τελευταίες θέσεις του βαθμολογικού πίνακα.

Το πρόγραμμα:

• **Ιάλυσος (12.00):** Ιάλυσος - ΓΣ Χαλκίδας
Διαιτητές: **Ελευθεριάδης - Σιάτης**
• **Σχηματάρι (12.00):** Ερμής - Διαγόρας
Διαιτητές: **Αντεριώτης - Γιάχος**
• **Κορυδαλλός (18.00):** Προοδευτική - Αγιος Θωμάς
Διαιτητές: **Ανδρικόπουλος - Τσουκαλάς**
• **1ο Νίκαιας (18.00):** ΕΑ Νίκαιας - Ρέθυμνο
Διαιτητές: **Μπλέτσας - Κουνελλές**
• **Ν. Αλικαρνασσός (18.00):** Εργοτέλης - Παγκράτι
Διαιτητές: **Θεοδοσόπουλος - Τσούνας**
• **Υμηττός (18.00):** Αμύντας - Αγία Παρασκευή
Διαιτητές: **Αποστολίδης Μ. - Κόλλιας**
• **Μετς Α' (19.00):** Αρίωνας - Κένταυρος Δ.
Διαιτητές: **Τεφτίκης - Πόντας**

Παίζει για το θαύμα

• Στις 12.00 ο Διαγόρας ψάχνει την "ανάστασή" του στο Σχηματάρι με αντίπαλο τον τοπικό Ερμή

Την "παρθενική" του νίκη στο φετινό πρωτάθλημα ψάχνει σήμερα το πρωί ο Διαγόρας στο Σχηματάρι. Το παιχνίδι με τον Ερμή είναι ντέρμπι ουραγών και οι δύο ομάδες θέλουν οπωσδήποτε τους δύο βαθμούς.

Οι γηπεδούχοι έχουν το πλεονέκτημα της έδρας τους ενώ ο "γηραιός" θα παίξει και...ό,τι προκύψει. Το ροζ Φ.Α. είναι μέσα στις δυνατότητες του όμως θα πρέπει ν' αγωνιστεί καλύτερα από κάθε άλλη φορά για να φύγει νικητής.

Έντεκα αθλητές έχει στη διάθεσή του ο Σάκης Καλαμπόκας. Στην αποστολή συμπεριέλαβε τους εξής παίκτες: **Γιώργο Σταθούλη, Κώστα Λιβιεράτο, Γιώργο Νικηφορίδη, Μιχάλη Φωτεινό. Χρήστο Χερκελετζή, Αλέξανδρο Σαρικά, Σταύρο Παρδακά, Σπύρο Λιβιεράτο, Φάνη Ματιάτο, Κώστα Γκόνο και Γιάννη Σκορδάλη.** Ο προπονητής του Διαγόρα άφησε εκτός τον Χρήστο Πολυχρόνη και φυσικά τον ανέτοιμο ακόμα **Γιώργο Παππά.**



ΦΙΛΗΜΩΝ SERVICE
ΓΕΝΙΚΟ ΣΥΝΕΡΓΕΙΟ ΑΥΤΟΚΙΝΗΤΩΝ
ΑΝΤΑΛΛΑΚΤΙΚΑ-ΛΙΠΑΝΤΙΚΑ-ΕΛΑΣΤΙΚΑ
ΠΛΗΡΗΣ ΕΛΕΓΧΟΣ
ΤΕΧΝΙΚΟΣ & ΗΛΕΚΤΡΟΝΙΚΟΣ
ΒΕΛΤΙΩΣΕΙΣ-ΜΕΤΑΤΡΟΠΕΣ
ΡΥΘΜΙΣΕΙΣ INJECTION-DIESEL
ΑΥΤΟΜΑΤΑ ΣΑΣΜΑΝ-ΥΔΡΑΥΛΙΚΑ ΤΙΜΟΝΙΑ
ΕΛΕΓΧΟΣ ΚΑΥΣΑΕΡΙΩΝ
ΠΡΟΕΛΕΓΧΟΣ Κ.Τ.Ε.Ο
ΒΟΥΛΚΑΝΙΖΑΤΕΡ-ΖΑΝΤΕΣ-ΕΛΑΣΤΙΚΑ
ΖΥΓΟΣΤΑΘΜΙΣΕΙΣ-ΕΥΘΥΓΡΑΜΜΙΣΕΙΣ

ΛΟΥΠΗΣ Μ. ΦΙΛΗΜΩΝ
ΚΡΕΜΑΣΤΗ-ΡΟΔΟΣ ΤΗΛ.: 2241095766

ΠΡΑΚΤΟΡΕΙΟ ΤΑΞΙΔΙΩΝ
ΣΑΒΒΑΣ ΣΑΗΣ

ΧΡΙΣΤΟΥΓΕΝΝΑ στην ΘΕΣΣΑΛΟΝΙΚΗ (και χιονοδρομικό κέντρο • 5 Παγάδια ή ΣΕΛΙ)

Από 21/12 έως 28/12

Με εκδρομές στην Καστοριά · Εδεσσα · (Χιονοδρομικό Κέντρο ΣΕΛΙ για σκι) · Βεργίνα · Βέροια · Παναγιά Σουμελά

Ευκαιρία για ψώνια και άφθονο γλέντι στα και σε άλλα κέντρα.

• Περιλαμβάνει ακτοπλοϊκά εισιτήρια ΡΟΔΟ-ΠΕΙΡΑΙΑ και ΠΕΙΡΑΙΑ-ΡΟΔΟ

• Ξενοδοχείο Β' κατηγορίας στο "ΒΕΡΓΙΝΑ" στο κέντρο της πόλης με πρωινό, 3 εκδρομές με πολυτελή πούλμαν, Χριστουγεννιάτικο ρεβεγιόν σε νυκτερινό κέντρο με ΦΠΑ.

ΣΥΝΟΔΟΣ ΣΑΒΒΑΣ ΣΑΗΣ

ΠΛΗΡΟΦΟΡΙΕΣ - ΠΡΟΓΡΑΜΜΑ - ΕΓΓΡΑΦΕΣ
ΠΡΑΚΤΟΡΕΙΟ ΤΑΞΙΔΙΩΝ



Απώλειες 3,18% στο Χρηματιστήριο την προηγούμενη εβδομάδα

Αρνητικό το κλίμα, δεν δείχνει καλή συνέχεια

Από την αρχή του χρόνου ο Δείκτης έπεσε κατά 30%!

Ανακοπή και αναστροφή της ανοδικής κίνησης, με απώλειες 3,2% σε εβδομαδιαία βάση, σημείωσε ο Γενικός Δείκτης και με κύρια χαρακτηριστικά την αδυναμία των μετοχών της υψηλής κεφαλαιοποίησης να εκμεταλλευτούν την θετική εικόνα των ξένων αγορών μέχρι το μέσο της εβδομάδας, αλλά και τις σημαντικές πιέσεις σε περιφερειακούς τίτλους, οι οποίοι όλο το προηγούμενο διάστημα σημείωσαν υπεραποδόσεις έναντι του Γενικού Δείκτη.

Η ανησυχία των επενδυτών για τα αποτελέσματα ενεαμήνου για τις εταιρίες κυρίως της μικρής κεφαλαιοποίησης δημιούργησε αβεβαιότητα και αρνητική επενδυτική ψυχολογία, η οποία επιβαρύνθηκε περαιτέρω από το αρνητικό κλίμα στις ξένες αγορές, την μείωση της ρευστότητας λόγω της δημόσιας εγγραφής της ΔΕΗ αλλά και την τοποθέτηση σε καθεστώς επιτήρησης εισηγμένης εταιρίας που δραστηριοποιείται σε κλάδο εμπορίας φαρμάκων ("Ξηφίας").

ΤΟ ΧΑΑ ΣΕ ΑΡΙΘΜΟΥΣ ΑΥΤΗ ΤΗΝ ΕΒΔΟΜΑΔΑ

Σε εβδομαδιαία βάση ο Γενικός Δείκτης Τιμών κατέγραψε απώλειες 59,51 μονάδων ή σε ποσοστό 3,18%, κλείνοντας στις 1.813,32 μονάδες έναντι 1.872,83 μονάδων της περασμένης Παρασκευής. Από τις αρχές του έτους ο βασικός χρηματιστηριακός δείκτης καταγράφει υποχώρηση σε ποσοστό 30,03%.

Ο δείκτης FTSE/ASE 20 έκλεισε με πτώση 2,77%, ενώ ο δείκτης FTSE/ASE 40 έκλεισε μειωμένος σε ποσοστό 3,25%. Ο δείκτης FTSE/ASE SMALLCAP 80 έκλεισε με σημαντική υποχώρηση σε ποσοστό 6,05%.

Οι επιμέρους δείκτες διαμορφώθηκαν ως εξής: Τραπεζικός: πτώση 1,52%, Τηλεπικοινωνιών: πτώση 3,13%, Ασφαλειών: πτώση 9,62%, Επενδύσεων: πτώση 4,44%, Κατασκευαστικών: πτώση 1,50%, Βιομηχανιών: πτώση 5,53%, Συμμετοχών: πτώση 2,04%, Βασικών μετάλλων: πτώση 6,68%, Μη μεταλλικών Ορυκτών: πτώση 2,98%, Εκδόσεων-εκτυπώσεων: πτώση 5,12%, Κλωστοϋφαντουργίας: πτώση 6,15%, Λιανικού Εμπορίου: πτώση 1,43%, Πληροφορικής: πτώση 7,01%, Λύσεων πληροφορικής: πτώση 8,40%, Χονδρικού Εμπορίου: πτώση 3,75%, Τροφίμων & Ποτών: πτώση 6,08%, Παράλληλη Αγορά: πτώση 5,65%, Real Estate: πτώση 3,20% και Διυλιστηρίων: πτώση 2,45%.

ΕΒΔΟΜΑΔΙΑΙΑ ΜΕΤΑΒΟΛΗ ΔΕΙΚΤΩΝ

ΔΕΙΚΤΕΣ	ΚΛΕΙΣΙΜΟ		ΚΛΕΙΣΙΜΟ
ΓΕΝΙΚΟΣ	1.813,32	1.872,83	-3,18%
FTSE20	889,15	914,45	-2,77%
FTSE40	203,71	210,55	-3,25%
FTSE80	532,21	566,49	-6,05%
ΤΡΑΠΕΖΙΚΟΣ	2.762,77	2.805,52	-1,52%
ΑΣΦΑΛΕΙΩΝ	644,84	713,46	-9,62%
ΕΠΕΝΔΥΣΕΩΝ	532,25	556,98	-4,44%
ΒΙΟΜΗΧΑΝΙΚΟΣ	1.109,98	1.174,92	-5,53%
ΣΥΜΜΕΤΟΧΩΝ	1.185,62	1.210,29	-2,04%
ΚΑΤΑΣΚΕΥΩΝ	1.012,57	1.027,97	-1,50%
ΒΑΣΙΚΩΝ ΜΕΤΑΛΛΩΝ	501,03	536,92	-6,68%
ΛΥΣΕΩΝ ΠΛΗΡΟΦΟΡΙΚΗΣ	252,87	276,07	-8,40%
ΕΚΔΟΣΕΙΣ-ΕΚΤΥΠΩΣΕΙΣ	275,65	290,52	-5,12%
ΚΛΩΣΤΟΥΦΑΝΤΟΥΡΓΙΑΣ	493,56	525,88	-6,15%
ΛΙΑΝΙΚΟΥ ΕΜΠΟΡΙΟΥ	564,96	573,18	-1,43%
ΜΗ ΜΕΤΑΛΛΙΚΩΝ ΟΡΥΚΤΩΝ	852,11	878,27	-2,98%
ΠΛΗΡΟΦΟΡΙΚΗΣ	562,18	604,56	-7,01%
ΤΗΛΕΠΙΚΟΙΝΩΝΙΩΝ	828,95	855,77	-3,13%
ΤΡΟΦΙΜΩΝ	523,30	557,19	-6,08%
ΧΟΝΔΡΙΚΟΥ ΕΜΠΟΡΙΟΥ	432,17	449,02	-3,75%
REAL ESTATE	874,22	903,08	-3,20%
ΔΙΥΛΙΣΤΗΡΙΩΝ	985,04	1.009,82	-2,45%
ΠΑΡΑΛΛΗΛΗ	170,96	181,19	-5,65%

Η ΠΟΡΕΙΑ ΤΟΥ ΓΔΤ ΚΑΙ ΤΗΣ ΑΞΙΑΣ ΑΝΑ ΣΥΝΕΔΡΙΑΣΗ

	ΓΔΤΑΞΙΑ	(σε εκατ. ευρώ)	
Δευτέρα 2/12	1.892,78	+1,07%	101,40
Τρίτη 3/12	1.867,59	-1,33%	149,23
Τετάρτη 4/12	1.859,24	-0,45%	100,42
Πέμπτη 5/12	1.844,75	-0,78%	85,48
Παρασκευή 6/12	1.813,32	-1,70%	82,37

Η συνολική αξία των συναλλαγών της εβδομάδος ανήλθε στα 519,90 εκατ. ευρώ, ενώ η μέση καθαρή αξία συναλλαγών ανήλθε στα 103,98 εκατ. ευρώ, έναντι 103,103 εκατ. ευρώ της περασμένης εβδομάδος.

Τη μεγαλύτερη ποσοστιαία άνοδο σημείωσαν οι τιμές των μετοχών: Εσκιμό (π) +21,34%, Stabilton (πα) +17,86%, Βιοσώλ (πο) +10,53%, Αλλατίνη +10,43% και ΑΝΕΚ (πο '90) +8,22%. Αντιθέτως τις μεγαλύτερες απώλειες σημείωσαν οι τιμές των μετοχών: Εμπορικός Δεσμός (κ) -28,81%, Stabilton (κ) -27,27%, Ιντεάλ (κ) -25,20%, Ξυφίας (π) -25,00% και Ξυφίας (κ) -23,85%.

Τη μεγαλύτερη συναλλακτική δραστηριότητα παρουσίασαν οι μετοχές: Μοχλός με 7.257.350 τεμάχια, Ατέρμων με 6.543.009, Coca Cola με 6.405.384, Alfa Alfa Holdings με 4.868.156 και ΟΤΕ με 4.077.542 τεμάχια.

Universal Mr Handsfree CAR-KIT
Κατάλληλο για όλα τα σύγχρονα μοντέλα κινητών τηλεφωνών

✓ "Βάλ' το και...έφυγες" Δεν χρειάζεται εγκατάσταση!
✓ Ανώτερη ποιότητα ήχου
✓ Λειτουργία φόρτισης

3 χρόνια εγγύηση

ΠΛΗΡΕΣ ΠΑΚΕΤΟ ΜΕ:
✓ Μικρόφωνο
✓ Καλώδιο τροφοδοσίας 12/24 Volt
✓ Βάση στήριξης για όλα τα κινητά τηλέφωνα



Καινούργιο αυτοκίνητο; Καινούργιο κινητό; ΚΑΝΕΝΑ ΠΡΟΒΛΗΜΑ! Το mr Handsfree είναι προετοιμασμένο!

Κινητή τηλεφωνία με απόλυτη ασφάλεια

POWERFON ELECTRONICS
Υψηλής Πιστότητας Αξεσουάρ Κινητής Τηλεφωνίας

ΑΠΟΚΛΕΙΣΤΙΚΗ ΔΙΑΘΕΣΗ ΓΙΑ ΤΗ ΡΟΔΟ: Σακελλαρίδης Α.&Θ. Ε.Π.Ε.
1) Καθηγητώνος 64 ΡΟΔΟΣ, τηλ.: 2241-0-30216, 2) Καρπάθου 7 (πεζόδρομος), τηλ.: 2241-0-77117 e-mail: sakellgr.@panafonet.gr

ΠΑΝΕΛΛΑΔΙΚΑ ΣΥΝΕΡΓΑΖΟΜΕΝΑ ΦΡΟΝΤΙΣΤΗΡΙΑ

Γιορτάζουμε 1 χρόνο δημιουργικής συνεργασίας και προσφέρουμε...

1 ΒΙΒΛΙΟ ΔΩΡΕΑΝ

σε όλους τους μαθητές και καθηγητές!

Το φροντιστήριο "ΟΡΟΣΗΜΟ"

Σας εύχεται χρόνια πολλά και σας προσφέρει το καλύτερο δώρο για τις γιορτές

Διαλέξτε από τον κατάλογο που θα δημοσιευτεί στην "ΕΛΕΥΘΕΡΟΤΥΠΙΑ" και στο περιοδικό "ΕΞΕΤΑΣΕΙΣ", 1 ΒΙΒΛΙΟ για να γνωρίσετε την καινούργια μας σειρά που κυκλοφορεί με μεγάλη επιτυχία σε όλη την Ελλάδα

Κάθε Τετάρτη στις 4/12, 11/12 & 18/12

Τηλεφωνήστε στο:

210 - 21.14.630-39

Να σας το στείλουμε ΔΩΡΕΑΝ με courier, στο σπίτι σας! (έξοδα αποστολής 5 ευρώ)

Χρησιμοποιήστε δημιουργικά το χρόνο των διακοπών σας, κάνοντας μια σωστή επανάληψη στην ύλη που έχετε διδαχθεί μέχρι τώρα.
Εμείς θα είμαστε κοντά σας με την ευχή, τα όνειρά σας να γίνουν πραγματικότητα.

Η διεύθυνση και οι καθηγητές του φροντιστηρίου "ΟΡΟΣΗΜΟ"

ΙΣΧΥΟΥΝ ΑΠΟ ΑΥΡΙΟ ΔΕΥΤΕΡΑ

Αυξήσεις έως 25% σε 200 φάρμακα

Ολα είναι ευρείας κατανάλωσης

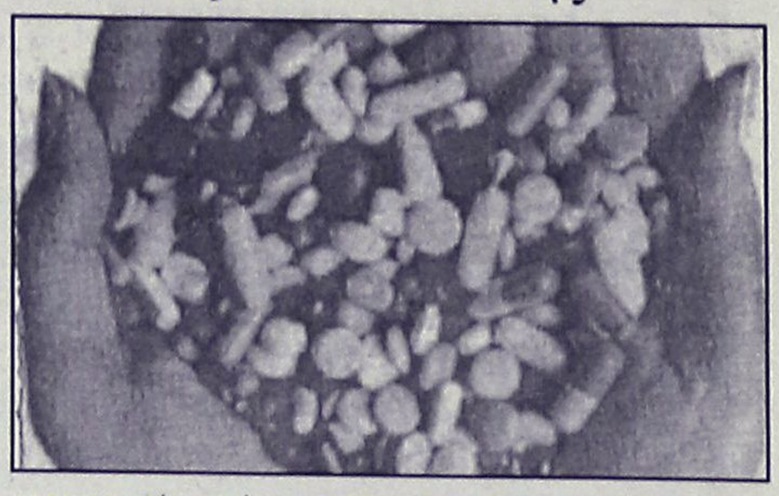

Αυξήσεις έως 25% σε 200 φάρμακα χαμηλής τιμής, που έχουν χαρακτηριστεί ως απολύτως απαραίτητα από τον ΕΟΦ και είναι κυρίως εγχωρίως παραγόμενα ή υπάρχει κίνδυνος έλλειψής τους στην αγορά και δημιουργίας προβλημάτων στην δημόσια υγεία, περιλαμβάνονται στο νέο δελτίο τιμών φαρμάκων που εξέδωσε χθες το υπουργείο Ανάπτυξης και το οποίο τίθεται σε ισχύ από αύριο Δευτέρα.

Συγκεκριμένα, οι αυξήσεις στα 200 φάρμακα ξεκινούν από 0,32% και φτάνουν έως 25% και αφορούν φάρμακα αντικαταθλιπτικά, δερματολογικά, αντιθρομβωτικά, καρδιολογικά, για τη σκλήρυνση κατά πλάκας κ.λπ. Γενικότερα, το νέο δελτίο περιλαμβάνει τιμές σε 291 νέα φάρμακα, από τα οποία 206 είναι αντίγραφα και 85 είναι πρωτότυπα. Από το σύνολο των νέων φαρμάκων τα 106 είναι εισαγόμενα.

Πέραν των αυξήσεων που προαναφέρθηκαν, υπάρχουν και 88 μεταβολές τιμών που αφορούν προσαρμογή τιμών αντιγράφων φαρμάκων στο 80% των τιμών των αντίστοιχων πρωτοτύπων τους (οι αυξήσεις ξεπερνούν το 25%), όπως αυτές καθορίστηκαν από τα δύο προηγούμενα δελτία τιμών του 2002 ή και από μειώσεις των τιμών του ετήσιου ελέγχου. Επιπλέον, περιλαμβάνονται μειώσεις τιμών σε 164 φάρμακα βάσει του άρθρου 442 της 14/89 Α.Δ., και προέκυψαν από έρευνα που πραγματοποιήθηκε και αφορά φάρμακα στα οποία εγκρίθηκε για πρώτη φορά τιμή την τελευταία τριετία ή μετά από αίτηση των εταιριών, προκειμένου αυτά να συμπεριληφθούν στη λίστα φαρμάκων. Οι μειώσεις κλιμακώνονται σταδιακά από 0,36% έως και 37,68%.

Από πλευράς υπουργείου Ανάπτυξης επισημαίνεται ότι οι αυξήσεις που εγκρίθηκαν είναι αισθητά χαμηλότερες από τις αντίστοιχες μειώσεις και δεν επιφέρουν καμία επιβαρυντική επίδραση στον δείκτη τιμών καταναλωτή. Αναφέρεται δε ότι δεν έχουν δοθεί αυξήσεις σε φάρμακα ευρείας κατανάλωσης, όπως τα παυσίπονα.

"ASSOS" ΧΩΜΑΤΟΥΡΓΙΚΗ



ΕΙΔΙΚΑ ΚΟΝΤΕΪΝΕΡ ΓΙΑ ΑΠΟΚΟΜΙΔΗ ΜΠΑΖΩΝ

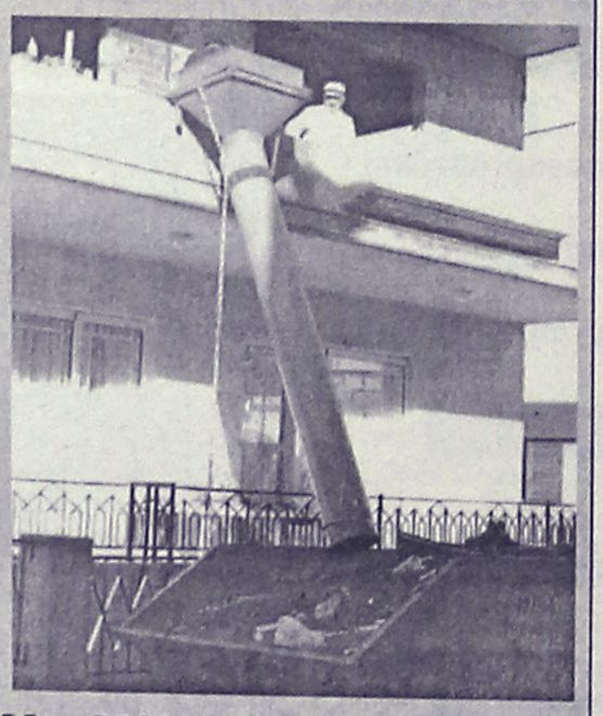

ΧΟΑΝΕΣ ΜΠΑΖΩΝ ΓΙΑ ΟΙΚΟΔΟΜΕΣ

και ακόμα ΦΟΡΤΩΤΑΚΙ ΓΙΑ ΑΜΕΣΗ ΑΠΟΚΟΜΙΔΗ ΜΠΑΖΩΝ

ΠΑΠΑΚΩΝΣΤΑΝΤΙΝΟΥ ΕΜ. - ΜΑΧΛΗΣ ΣΤΑΜ. Ο.Ε.
ΤΗΛ. (22410) 81375-91349, 094.4572380-094.6284523 • FAX: (22410) 81029
16ο χλμ. Ρόδου - Καμείρου, Παραδείσι

«Πρώτο σε Ευρώπη και Αμερική»

ΓΙΕΓΚΕΡΜΑΪΣΤΕΡ
Ενα για όλους!

56 Βότανα...
Αριστη ποιότητα...
Τέλεια γεύση...



ΓΙ' ΑΥΤΟ ΤΟ ΧΕΙΜΩΝΑ... JÄGER-AFTER WORK
40 γραμ. Jägermeister, 20 γραμ. Baileys, 2-3 κύβους παγάκια, κρέμα γάλακτος, Γεμίζουμε το ποτήρι με καφέ φίλτρου ή νεσκαφέ.

ΓΕΩΡΓ. ΣΙΜΙΞΗΣ - ΤΗΛ. ΠΑΡΑΓΓΕΛΙΩΝ 62899- ΡΟΔΟΣ
ΑΓΙΟΙ ΑΠΟΣΤΟΛΟΙ (Πλατεία Ρίτσου)

Theonia VILLAS
ΠΕΥΚΟΙ - ΑΙΝΑΟΣ
ΧΕΙΜΕΡΙΝΕΣ ΔΙΑΚΟΠΕΣ
Ενοικιάζονται πολυτελείς παραθαλάσσιες μεζονέτες και διαμερίσματα στο κέντρο Πεύκων-Λίνδου
με φανταστική θέα, πλήρως εξοπλισμένες.
Ενοίκιο ημερήσιο, εβδομαδιαίο και μηνιαίο
ιδανικά για Σαββατοκύριακα
Θέρμανση
TV δορυφορική
Μεγάλες τουαλέτες
Χώροι πάρκιν
Κήπος
Θεονία VILLAS
Πληροφορίες-Κρατήσεις
Φίλιππος Τζόγιας
Τηλ. 093/6538370, 093/6833099
ή στο πρακτορείο σας

ΝΤΕΤΕΚΤΙΒΣ
Συνταξούχος Αστυνομικός Ασφάλειας
ΑΝΑΛΑΜΒΑΝΟΥΜΕ
Υποθέσεις συνηλίκων, οικογενειακές προσωπικές κ.τ.λ.
ΔΙΑΘΕΤΟΥΜΕ ΤΑ ΠΛΕΟΝ ΣΥΓΧΡΟΝΑ ΟΠΤΙΚΟΑΚΟΥΣΤΙΚΑ ΣΥΣΤΗΜΑΤΑ
100% ΕΧΕΜΥΘΕΙΑ
ΡΟΜΒΟΣ 22 - ΡΟΔΙΝΙ • ΤΗΛ. 0241 0 68985
Κιν. 094 6997967

ΔΙΑΛΟΓΟΣ ΓΙΑ ΤΟ ΓΛΥΠΤΟ ΚΑΙ ΤΗ ΘΕΣΗ ΠΟΥ ΘΑ ΣΤΗΘΕΙ

Θα κατατροπώσουμε και τον "Θρίαμβο του Διαγόρα";

Η σύνθεση πρέπει να είναι ελεύθερη, μέσα από την καρδιά του καλλιτέχνη, χωρίς δεσμεύσεις από παλιές εικόνες

Με αφορμή το δημοσίευμα στην έγκριτη εφημερίδα σας με τίτλο "Δύο μεγάλες παρανομίες στη φιλοτέχνηση του Θριάμβου του Διαγόρα" του γνωστού ρόδιου γλύπτη Κώστα Νεοφύτου στις 5.12.02 επιθυμώ να συνδράμω και εγώ με τις προσωπικές μου άποψεις στην τελική απόφαση της κατασκευής του αγάλματος του Διαγόρα στην πόλη μας. Σας γνωρίζω ότι την παρακάτω επιστολή την απέστειλα εγκαίρως στην επιτροπή αξιολόγησης στις 18.11.02 πριν την οριστική απόφασή της.

Α.Ξ.

«Με την ταπεινότητά μου σαν ενεργός πολίτης αυτής της όμορφης πόλης επιθυμώ με την άδεια σας να εκφράσω και εγώ την άποψή μου προσβλέποντας σε μία Ρόδο με ταυτότητα και αίγλη. Δίνοντάς μου την ευκαιρία ο δήμος Ρόδου συμμετείχα στην επιτροπή Πολεοδομικών Θεμάτων στις 20.3.01 όπου συζητήθηκε σαν πρώτο θέμα, η κατασκευή του αγάλματος "Διαγόρας" στην πλατεία Ελευθερίας κατόπιν αίτησης των "ΛΑΙΟΝΣ" (έτσι καταγραφόταν στην πρόσκληση της συνεδρίας). Εγινε ένας γόνιμος και αποδοτικός διάλογος παρουσία και των κ. Παρασού, κ. Παπαϊωάννου και κ. Σακελλαρίου. Εκφράσθηκαν διάφορες απόψεις ως προς την θέση του αγάλματος όπως έμπροσθεν του Δημαρχείου, στην μικρή πλατεία της Λέσχης του Διαγόρα, ή και στην κεντρική είσοδο του νέου Παλαίντε Σπορ που σχεδιάζει ο δήμος στην περιοχή Ζέφυρος. Η λέσχη "ΛΑΙΟΝΣ" εξέφρασε προτίμηση σαν κύριος χορηγός του αγάλματος την θέση του υπάρχοντος συντριβανιού στην περιοχή Ψαροπούλα μπροστά στο Ξενοδοχείο "Μπλου Σκάι", μετά βεβαίως από μία συνολική αναμόρφωση της μέτριας σήμερα σε αρχιτεκτονική ευαισθησία πλατείας. Η αναφερόμενη πλατεία είναι το "τελείωμα" της νέας δυτικής εισόδου της πόλης και η "απαρχή" του κεντρικού κελύφους της. Παράλληλα έχει οπτική επαφή από μακριά ερχόμενοι με το πλοίο από τη Σύμη. Τα δύο επιχειρήματα αυτά και η επιθυμητή αναμόρφωση της πλατείας της Ψαροπούλας θα μπορούσαν να αποτελέσουν βάση διαλόγου ως προς την τελική επιλογή της θέσης και σύμφωνα βεβαίως με την θετική διάθεση και της Λέσχης.

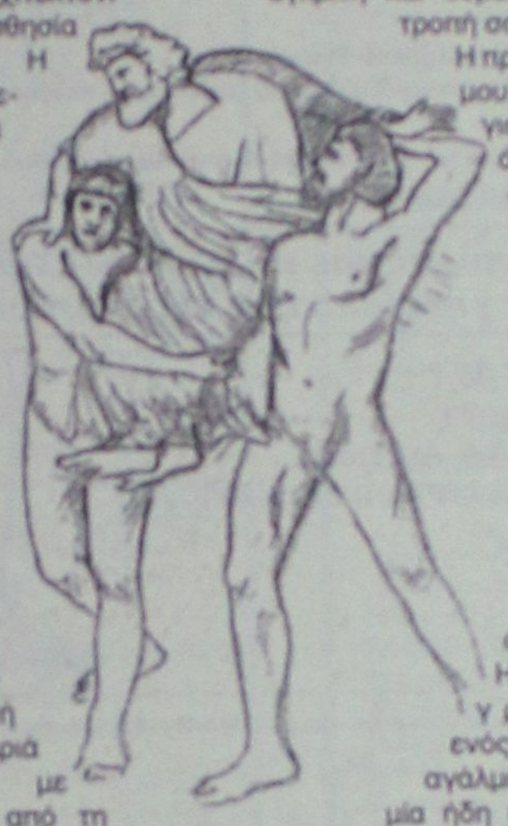

Ομως η επιλογή της μορφής του αγάλματος είναι καθοριστική για την ιστορία της πόλης μας από την έγκριτη και σεβαστή επιτροπή σας.

Η προσωπική μου προσέγγιση είναι ότι αυτό αποτελεί μνημείο και σύμβολο στην ζωή της πόλης και όχι απλά ένα άψυχο άγαλμα. Η "αντιγραφή" ενός τύπου αγάλματος με μία ήδη υπάρχουσα μορφή όπως αυτή που τα παιδιά του Διαγόρα σηκώνουν τον πατέρα τους θριαμβευτή, είναι κοινότυπη και έχει κυκλοφορήσει ευρέως. Την βρίσκουμε στα βιβλία, σε κέρμα των πεντακοσίων δραχμών, σε διάφορες παραστάσεις.

Ισως μία σύνθεση που θα βγει ελεύθερα από την καρδιά του καλλιτέχνη χωρίς δεσμεύσεις υπαρχόντων εικόνων, θα ήταν πιο ανάλαφρο, πιο μοναδικό, πιο εκφραστικό, πιο αντιπροσωπευτικό του πνεύματος του Διαγόρα. Γιατί μέσα από αυτό το μνημειακό όγκο πρέπει να εκφρασθεί η ιδέα του ολυμπισμού, η αρχοντιά της δύναμης, η λεβεντιά της ρώμης, το πολιτικό μόνοιασμα των πόλεων - κρατών, η κυριαρχία της ειρήνης και οι αθάνατες πανανθρώπινες αξίες. Το μνημείο αυτό οφείλει να καλύψει το έλλειμμα ενός σύγχρονου συμβόλου, ενός σημείου αναφοράς, ενός πυλώνα πολιτιστικής έκφρασης. Η κατάθεση πολλών ιδεών, ίσως και ένας ανοικτός καλλιτεχνικός διαγωνισμός θα μπορούσε να ανακαλύψει την φιλοσοφική και πραγματική παραστατικότητα του αγάλματος του Διαγόρα. Συγνώμη για τον πολύτιμο χρόνο που μου διαθέσατε, εύχομαι επιτυχία στο έργο σας γιατί το έχουμε ανάγκη όλοι μας.

ΑΓΑΠΗΤΟΣ ΞΑΝΘΗΣ
Αρχιτέκτων, μέλος του ΣΑΔΑΣ».

ΕΡΓΑΣΤΗΡΙΑ ΕΛΕΥΘΕΡΩΝ ΣΠΟΥΔΩΝ
"Η επιτυχία είναι στα χέρια σου"
L'Belle
ΔΩΡΕΑΝ Η ΕΚΜΑΘΗΣΗ ΤΗΣ ΑΠΟΤΡΙΧΩΣΗΣ
Η σχολή 'La Belle' σας δίνει την εκπληκτική ευκαιρία σε πολύ σύντομο χρονικό διάστημα να ξεκινήσετε μια ενδιαφέρουσα και γεμάτη ομορφιά καριέρα, σαν μανικιουρίστ. Το Μανικιούρ - Πεντικιούρ - Ονυχοπλαστική που είναι "μόδα" και επομένως μια αδιάκοπη εξέλιξη και αλλαγή.
Εκπαιδευτικό Πρόγραμμα:
- ΜΑΝΙΚΙΟΥΡ
- ΠΕΝΤΙΚΙΟΥΡ
- ΟΝΥΧΟΠΛΑΣΤΙΚΗ
- ΤΖΕΛ
- ΑΚΡΥΛΙΚΟ
- ΠΑΡΑΦΙΝΗ
- ΔΙΑΚΟΣΜΗΣΗ ΝΥΧΙΩΝ
- ΥΓΙΕΙΝΗ - ΑΣΦΑΛΕΙΑ
- ΑΝΑΤΟΜΙΑ - ΦΥΣΙΟΛΟΓΙΑ
- ΔΥΣΛΕΙΤΟΥΡΓΙΕΣ
- SPA ΧΕΡΙΩΝ - ΠΟΔΙΩΝ
- MARKETING
-ΜΑΝΙΚΙΟΥΡ
- ΠΕΝΤΙΚΙΟΥΡ
- ΟΝΥΧΟΠΛΑΣΤΙΚΗ
ΥΠΟΣΤΗΡΙΞΗ ΣΤΗΝ ΕΠΑΓΓΕΛΜΑΤΙΚΗ ΣΟΥ ΑΠΟΚΑΤΑΣΤΑΣΗ
ΑΝΟΙΞΕ ΤΟ ΔΙΚΟ ΣΟΥ ΣΑΛΟΝΙ ΟΜΟΡΦΙΑΣ ΤΩΡΑ!!!
ΔΕΚΤΟΙ ΚΑΙ ΑΠΟΦΟΙΤΟΙ ΓΥΜΝΑΣΙΟΥ
ΕΘΝΙΚΗΣ ΑΝΤΙΣΤΑΣΕΩΣ 18 - ΡΟΔΟΣ - ΤΗΛ. & FAX: 22410 35668

ΦΥΣΙΚΟΘΕΡΑΠΕΙΑ
ΑΝΑΤΟΜΙΚΑ ΠΕΛΜΑΤΑ ΘΕΡΑΠΕΙΑΣ
ανακούφισης με ειδική ΠΕΛΜΑΤΟΓΡΑΦΗΣΗ
κατασκευή από ΗΛΕΚΤΡΟΝΙΚΟ ΥΠΟΛΟΓΙΣΤΗ

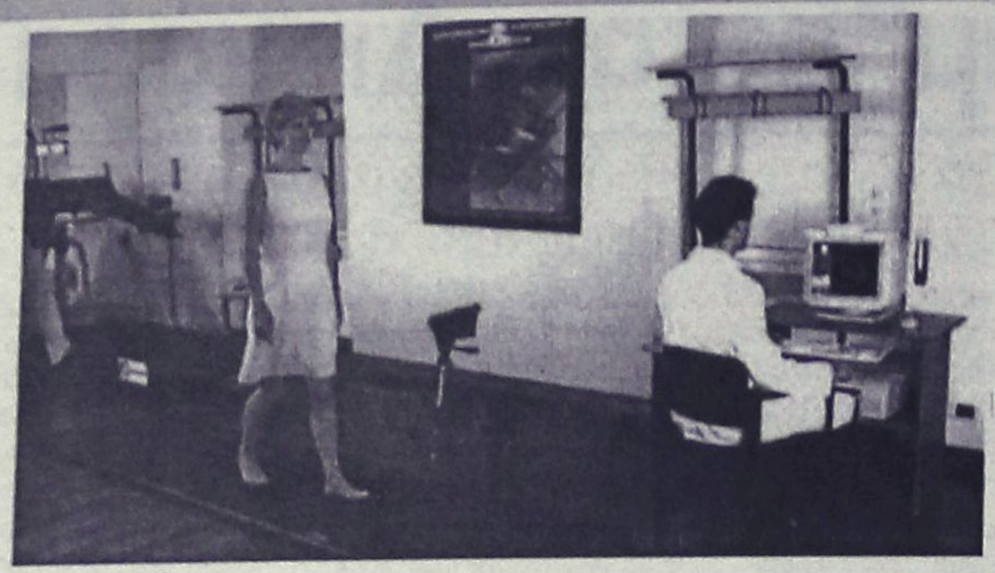

- **Παθήσεις άκρου ποδός: παιδική βλαισοπλατυποδία-ραιβοϊπποποδία**
- **Πέλματα βάδισης ανακούφισης για καρδιοπαθείς**
- **Τενοντίτιδες-Πελματιαία απονευρίτιδα-Μεταταρσαλγίες- Παραμορφώσεις δαχτύλων-Υπερκερατώσεις (κάλλοι)**
- **Νευραλγίες κάτω άκρων κεντρικού ή περιφερικού τύπου**
- **Παθήσεις γονάτων: Βλαισο-ραιβογωνία-Χονδρομαλάκυνση επιγονατίδων-Οστεοαρθρίτιδα**
- **Παθήσεις σπονδυλικής στήλης και ισχίων με χρόνια υποτροπή πόνου-Σκολίωση με ανισοσκελία-Δυσπλασικά ισχία-Χολότητα βάδισης**

Διώξτε τον πόνο από τα πόδια σας με τα κατάλληλα πέλματα που βελτιώνουν την ποιότητα της ζωής σας

Τσαμπίκος Α. Δημητράκης P.T.M.T.C.
Φυσικοθεραπευτής, Manual Therapist
Πτυχιούχος Πανεπιστημίου Maryville, Αμερικής
Μέλος του Αμερικάνικου Φυσικοθεραπευτικού Συλλόγου
Γ. ΣΕΦΕΡΗ 80, 85100 Ρόδος
Τηλ. (22410)67777
email: tsambiko@otenet.gr.



ΤΟ ΕΥΑΓΓΕΛΙΟ ΤΗΣ ΚΥΡΙΑΚΗΣ

Ο φθονερός άνθρωπος τα πάντα διαστρέφει



Του πρωτοσύγκελου της Ι.Μ. Ρόδου κ. ΠΑΪΣΙΟΥ ΑΡΑΒΑΝΤΙΝΟΥ

Τω καιρώ εκείνω, ην διδάσκων ο Ιησούς εν μιά των Συναγωγών εν τοις Σάββασι. Εκεί βρίσκονταν και μια γυναίκα, δεκαοχτώ χρόνια άρρωστη από δαιμονικό πνεύμα. Ηταν κυρτωμένη και δεν μπορούσε καθόλου να ισιώσει το σώμα της. Οταν την είδε ο Ιησούς, τη φώναξε και της είπε: Γυναίκα, απαλλάσσεσαι από την αρρώστια σου. Εβαλε πάνω της τα χέρια Του κι αμέσως εκείνη ορθώθηκε και δόξαζε τον Θεό.

Ο αρχισυνάγωγος όμως, αγανακτισμένος που ο Ιησούς έκανε τη θεραπεία το Σάββατο, γύρισε στο πλήθος και είπε: Υπάρχουν έξι μέρες που επιτρέπεται να εργάζεται κανείς, μέσα σ' αυτές. Λοιπόν, να έρχεστε και να θεραπεύεστε και όχι το Σάββατο.

Ο Κύριος του απάντησε: Υποκριτή: Ο καθένας σας δε λύνει το βόδι του ή το γαιδούρι του από το παχνί το Σάββατο και πάει να το ποτίσει;

Κι αυτή που είναι απόγονος του Αβραάμ και ο σατανάς την είχε δεμένη δεκαοκτώ χρόνια, δεν έπρεπε να λυθεί απ' αυτά τα δεσμά το ΣΆββατο;

Με τα λόγια του αυτά ντροπιάζονταν όλοι οι αντίπαλοί του κι όλος ο κόσμος χαιρόταν για όλα τα θαυμαστΆ που έκανε ο Ιησούς.

Δεκαοχτώ ολόκληρα χρόνια η συγκύπτουσα γυναίκα, της σημερινής ευαγγελικής περικοπής, δεν ήταν σε θέση να κοιτάζει ψηλά, να βλέπει γύρω της τους ανθρώπους, να βλέπει και να θαυμάζει πάντα όσα εποιίησε ο Παντοδύναμος. Μεγάλα όμως τα της πίστης κατορθώματα, η δυστυχισμένη αυτή γυναίκα κάτω από το βάρος της δεκαοκτάχρονης αρρώστιας της είχε την ψυχή της σηκωμένη ψηλά, πολύ ψηλά στο Θεό, στον οποίο επίστευε ακράδαντα, και στον οποίο είχε εναποθέσει την πάσα ελπίδα της.

Αποτέλεσμα αυτής της ακράδαντης και ζεούσης πίστης ήταν να ακούσει από το άψευστο στόμα του Θείου Λυτρωτού, του Μεγάλου Γιατρού της ψυχής και του σώματος, το «γύναι, απολέλυσαι της ασθενείας σου», και ευθύς αμέσως, ούτο θαύματος, η πονεμένη και ταλαιπωρημένη γυναίκα από τον σατανά, «παραχρήμα ανωρθώθη» και με δάκρυα στα μάτια της ευχαριστεί και δοξάζει τον Παντοδύναμο Θεό, παρά του οποίου πάσα δόσης αγαθή και παν δώρημα τέλειο. Και ενώ όλος ο κόσμος ήταν χαρούμενος για την θεραπεία της συγκύπτουσας γυναίκας ο αρχισυνάγωγος λυπάται, θλίβεται, αγανακτεί, μαίνεται, λυσσά από φθόνο και όλα αυτά γιατί θέλει να υπερασπιστεί τον Μωσαϊκό νόμο, τον οποίο μάλιστα διέστρεφε και παρερμήνευε, ο φθονερός άρχοντας της συναγωγής.

Ο αρχισυναγωγός αν και είχε υγιές σώμα, η ψυχή του όμως ήταν κυρτωμένη και μαύρη από φθόνο και κακία, ήταν μεστή από πονηριά και υποκρισία. Ο φθόνος και η κακία δεν τον άφηναν να σκεφτεί ότι η θεραπεία της γυναίκας δεν ήταν υλική εργασία, που απαγόρευε ο νόμος, αλλά ήταν εργασία της αγάπης, ευεργεσία προς τον πλησίο, υπηρεσία στο Θεό.

Αυτή η σκληρή και απάνθρωπη ψυχή δεν ήταν δυνατό να ωφεληθεί από την παρουσία και μάλιστα από την διδασκαλία του μεγάλου Διδασκάλου, του Κυρίου ημών Ιησού Χριστού, ο οποίος μορφή δούλου λαβών έγινε άνθρωπος διά να σώσει τον άνθρωπο. Αυτή η παγωμένη ψυχή δεν επιθυμεί να ξεδιψάσει πνευματικά από το νερό το ζωντανό, το νερό το καθάριο και γι' αυτό χαρακτηρίζεται από τον Κύριο, υποκριτής.

Φίλες και φίλοι, ο φθονερός άνθρωπος τα πάντα διαστρέφει και με πολλή κακία αποστρέφεται το κοινό συμφέρον και την κοινή ωφέλεια. Ο πωρωμένος από φθόνο και κακία άνθρωπος χάνει την ψυχή του, αμαρτάνει οικτρά, η δε αμαρτία είναι φοβερή, θανάσιμη και πηγή όλων των κακών. Ας μη διαφεύγει την προσοχή μας ότι ο φθόνος σκότισε τον Σατανά, ο φθόνος έβγαλε τον άνθρωπον, τον πρώτον άνθρωπο τον Αδάμ από τον παράδεισο, από τον κήπο της Εδέμ.

Ο φθόνος έφερε όλα τα δεινά στη γη, που στενάζει και συνοδύνη με τον άνθρωπο, τέλος ο φθόνος που είναι πάντων των παθών ανοητότερο και ελεεινότερο έφερε τον θάνατο, τον διπλό θάνατο, το σωματικό και τον πνευματικό, «φθόνω δε διαβόλω ο θάνατος εισήλθε εις τον κόσμον». Μακρυά λοιπόν από το φθόνο και την κακία, ας πλησιάσουμε και εμείς τον Ζωοδότη Κύριο, όπως η συγκύπτουσα της σημερινής ευαγγελικής περικοπής, με πίστη αληθινή, με πίστη ζέουσα για να ακούσουμε και εμείς το, «απολέλυσαι της ασθενείας σου».

ΚΕΝΤΡΟ ΙΑΤΡΙΚΩΝ ΒΟΗΘΗΜΑΤΩΝ



Η αποκατάσταση των προβλημάτων υγείας με τη βοήθεια της τεχνολογίας, είναι γεγονός!
Καλώς ήρθατε στο Κέντρο Ιατρικών Βοηθημάτων!
Μια καινοτομική επιχείρηση που βρίσκεται πάντα δίπλα σας, προσφέροντάς σας ό,τι τελευταίο έχει να επιδείξει η τεχνολογία και η επιστήμη!

- Ακουστικά Βαρυκοΐας
- Ορθοπεδικά
- Σακχαρόμετρα
- Ιατρικά μηχανήματα
- Συσκευές Οξυγονοθεραπείας Air Liquide
- Αναλώσιμα
- Πιεσόμετρα
- Νοσοκομειακός Εξοπλισμός

Κέντρο αποκλειστικής διάθεσης Ψηφιακών Πιεσόμετρων και Θερμόμετρων της Ελβετικής Εταιρείας Microlife!

Εθνικής Αντιστάσεως 11 – τηλ: (22410) 20359 **Δίπλα... στον άνθρωπο!**

Πιστοποιημένο από το Ερευνητικό Κέντρο Βιολογικών Υλικών - Συμβάσεις με όλα τα ταμεία

ΨΑΡΟ-ΤΑΒΕΡΝΑ
ΜΕΣΟΓΕΙΟΣ

Ευχαριστούμε για την προτίμησή σας και σας ενημερώνουμε ότι θα παραμείνουμε ανοικτά όλο τον χειμώνα. Τις καθημερινές από τις 6 το απόγευμα έως τις 12 το βράδυ. Τις Κυριακές και αργίες ανοικτά από τη 1 το μεσημέρι έως τις 12 το βράδυ.



ΦΡΕΣΚΑ ΘΑΛΑΣΣΙΝΑ
ΚΑΙ ΚΡΕΑΤΑ ΣΤΟ ΤΡΑΠΕΖΙ ΣΑΣ



πλαίσιο

ΨΑΡΟ-ΤΑΒΕΡΝΑ
ΜΕΣΟΓΕΙΟΣ
ΙΕΡΟΥ ΛΟΧΟΥ 47 ΙΑΛΥΣΟΣ ΤΗΛ. 22410-91365

Πάντα με υγείαν...

Καλύτερη διάγνωση και θεραπεία για τις παθήσεις του παχέος εντέρου

Μεγάλη πρόοδος παρατηρείται τα τελευταία χρόνια στην αντιμετώπιση των παθήσεων του παχέος εντέρου και ιδιαίτερα του καρκίνου, ως συνέπεια του προβληματισμού των εξειδικευμένων στις παθήσεις αυτές γιατρών, όπως χειρουργών, γαστρεντερολόγων, αλλά και γυναικολόγων, παθολογοανατόμων, ακτινολόγων, ακτινοθεραπευτών και χημειοθεραπευτών στην προσπάθειά τους για καλύτερα διαγνωστικά και θεραπευτικά αποτελέσματα.

Σ αυτό συμβάλλει η μεγάλη ευαισθησία για έρευνα, που παρατηρείται σε επιστημονικές ομάδες και ιδιαίτερα στην επαρχία και η οποία συνεπικουρείται από τη μεγίστη προσφορά της τεχνολογίας τόσο σε διαγνωστικά μέσα, όσο και σε θεραπευτικά.

Τα αποτελέσματα είναι εμφανή στην αντιμετώπιση του ορθοκολικού καρκίνου, που αποτελεί την τρίτη κατά σειρά συχνότητας κακοήθη νόσο στον κόσμο με το λεγόμενο δυτικό τρόπο ζωής και δίαιτας και εμφανίζεται συνήθως μετά την ηλικία των 40 ετών. Τα τελευταία χρόνια η διάγνωσή του μπορεί να γίνει έγκαιρα με συνέπεια τη συνεχώς αυξανόμενη μέση επιβίωση των ασθενών.

Στην Ελλάδα καταγράφονται κάθε χρόνο περισσότερα από 6.000 κρούσματα της νόσου, ενώ ηλικίες «υψηλού κινδύνου» θεωρούνται αυτές των 65-74 ετών, στις οποίες η νόσος εκδηλώνεται με 10 φορές μεγαλύτερη συχνότητα, απ? ό,τι στις ηλικίες 35-44 ετών. Μεταξύ οικογενειών πασχόντων η πιθανότητα ανάπτυξης αυτής της συγκεκριμένης μορφής καρκίνου είναι 3-7 φορές μεγαλύτερη σε σχέση με το γενικό πληθυσμό.

Στη δεύτερη ημερίδα της η Ελληνική Εταιρεία Χειρουργικής Παχέος Εντέρου-Πρωκτού, που θα πραγματοποιηθεί το Σάββατο 7 Δεκεμβρίου στην Έδεσσα στην αίθουσα «Αλέξανδρος» θα παρουσιάσει νέα δεδομένα γύρω από τα νοσήματα του παχέος εντέρου και αποσκοπεί με 4 ομιλίες και 4 συζητήσεις στρογγυλής τραπέζης να εισέλθει βαθιά στη σύγχρονη τακτική, η οποία πρέπει να εφαρμόζεται στην αντιμετώπισή τους.

(Πηγή: flash.gr)

ΙΑΤΡΙΚΗ ΑΝΑΚΟΙΝΩΣΗ
Το οδοντιατρείο του
ΙΩΑΝΝΗ ΤΣΙΡΙΜΠΗ
πτυχιούχου Πανεπιστημίου Αθηνών
λειτουργεί καθημερινά
Δευτέρα-Τρίτη-Πέμπτη-Παρασκευή
09.00-13.30 και 16.30-20.30
και Τετάρτη 12.30-20.30
Ηρακλέους 9 -Πλ. Ελευθερίας, Αφάντου-Ρόδος
Τηλέφωνα για ραντεβού: (22410)52860, 0932349871

ΙΑΤΡΙΚΗ ΑΝΑΚΟΙΝΩΣΗ
Ο ιατρός
ΕΥΑΓΓΕΛΟΣ Γ. ΚΑΤΣΟΓΡΙΔΑΚΗΣ
ΧΕΙΡΟΥΡΓΟΣ ΩΤΟΡΙΝΟΛΑΡΥΓΓΟΛΟΓΟΣ
Δέχεται στο ιατρείο του
στην οδό Αλεξάνδρου Διάκου 55Α
ΩΡΕΣ ΙΑΤΡΕΙΟΥ
Πρωί 09.00-13.00 (κάθε μέρα)
Απόγευμα 17.00-21.00 (εκτός Τετάρτης)
Τηλέφωνα για ραντεβού:
Ιατρείο 22410 43810
Κινητό: 097 4066040

ΙΑΤΡΙΚΗ ΑΝΑΚΟΙΝΩΣΗ
Ο ιατρός
ΣΑΒΒΑΣ ΑΡΓ. ΚΑΛΑΘΕΝΟΣ
ΕΙΔΙΚΟΣ ΓΑΣΤΡΕΝΤΕΡΟΛΟΓΟΣ
ΙΩΑΝΝΗ ΜΕΤΑΞΑ 3
(ΚΡΙΤΩ) (πίσω από το Παλαιό Νοσοκομείο)
ΔΕΧΕΤΑΙ: *ΔΕΥΤΕΡΑ-ΠΑΡΑΣΚΕΥΗ*
(08.30-13.00 ΚΑΙ 17.00-21.00)
ΤΗΛ. (22410)38008-30020) 0946501625

ΛΟΓΟΘΕΡΑΠΕΥΤΡΙΑ
ΑΠΟΦΟΙΤΟΣ ΤΜΗΜΑΤΟΣ ΠΑΤΡΩΝ
Αναλαμβάνει παιδιά κατ' οίκον με:
• Προβλήματα άρθρωσης • Μαθησιακά προβλήματα • Νοητική υστέρηση • Βαρηκοία • Τραυλισμό • Σύνδρομο
Πληροφ. τηλ. 22410 61184 κιν. 0945545561
ΑΚΡΙΒΗ ΜΥΛΩΝΟΠΟΥΛΟΥ

ΙΑΤΡΙΚΗ ΑΝΑΚΟΙΝΩΣΗ
Ο ιατρός
ΦΑΜΗΛΙΑΣ Μ. ΙΩΑΝΝΗΣ
ΓΑΣΤΡΕΝΤΕΡΟΛΟΓΟΣ
28ης ΟΚΤΩΒΡΙΟΥ 4
(πλατεία Ακαδημίας-πρώην εργαστήριο ακτιν. Αμαλου)
ΔΕΧΕΤΑΙ: *09.00-13.30 και 18.00-20-30*
Τετάρτη απόγευμα και Σάββατο πρωί μόνο με ραντεβού
ΤΗΛ. (22410)70804 και 0972 403268
Fax: 22410 70805

ΝΤΟΡΑ ΚΩΝΣΤΑΝΤΙΝΟΠΟΥΛΟΥ
ΨΥΧΟΛΟΓΟΣ
Πτυχιούχος του Πανεπιστημίου της Καλιφόρνιας-Λος Αντζελες (UCLA)-Μεταπτυχιακές σπουδές στο Pepperdine University-Malibu California.
➤ Αμεση ψυχολογική υποστήριξη και επαγγελματική φροντίδα από έμπειρη Ψυχολόγο και Οικογενειακή Σύμβουλο.
➤ Η σωστή θεραπευτική σχέση μπορεί να επιφέρει ρεαλιστικές λύσεις για πραγματικά προβλήματα σε θέματα: μοναξιάς, μελαγχολίας, στρες, ανυπομονησίας, φοβίας, εθισμού, οικογενειακών σχέσεων, διαζυγίου, κακομεταχείρισης, συναισθηματικών δυσκολιών, αυτοπεποίθησης, ανασφάλειες, μεταβατικά στάδια ζωής, βουλιμίας, ανορεξίας, απώλειας, πένθους.
Τηλεφωνείστε στα τηλέφωνα:
35163 και 0944/980550
για ραντεβού και άμεση εξυπηρέτηση.
Διεύθυνση: Καρίας 1
Περιοχή Ροδίνι - Ρόδος

Εργαστήριο Κλινικής Ψυχολογίας
ΧΡΙΣΤΙΝΑ ΣΑΒΒΑΚΗ-ΓΚΡΑΝΖΑΝ
Κλινική Ψυχολόγος-Ψυχοπαθολόγος (DESS)
- Πτυχιούχος του Πανεπιστημίου Nancy Γαλλίας
- Μεταπτυχιακή ειδίκευση (DESS) στην Κλινική Ψυχολογία Ενηλίκου, Εφήβου και Παιδιού στο Πανεπιστήμιο Reims Γαλλίας

Για τον ενήλικο
- Ψυχοδιαγνωστική
- Ψυχολογική υποστήριξη
- Ατομική και οικογενειακή συνέντευξη
- Ψυχοθεραπεία αναλυτικής εμπνεύσεως

Για το παιδί
- Αξιολόγηση προσωπικότητας (τεστ νοημοσύνης, προβολής)
- Διάγνωση μαθησιακών δυσκολιών και συμπεριφορικών διαταραχών
- Συμβουλευτική επαγγελματικού προσανατολισμού
- Ψυχοθεραπεία μέσω παιχνιδιού και εικαστικών

Δέχεται με ραντεβού
Εθνικής Αντίστασης 15
Τηλ.: 77350-Κιν. 0937684251

Κέντρο Συμβουλευτικής & Αξιολόγησης Προσωπικότητας Παιδιών & Ενηλίκων
ΠΑΠΑΓΕΩΡΓΙΟΥ ΘΑΝΟΣ
ΨΥΧΟΛΟΓΟΣ ΠΑΝΕΠΙΣΤΗΜΙΟΥ ΑΘΗΝΩΝ
ΕΙΔΙΚΕΥΜΕΝΟΥ ΣΤΗΝ ΓΝΩΣΙΑΚΗ ΨΥΧΟΘΕΡΑΠΕΙΑ Ι.Ε.Θ.Σ.
- Διερεύνηση Προσωπικότητας (Προφίλ- Δεξιότητες-Αδυναμίες)
- Δείκτης Νοημοσύνης Παιδιών και Ενηλίκων
- Τροποποίηση Δυσλειτουργικών Σχημάτων
- Θεραπευτική Αντιμετώπιση Φοβιών-Ειδικών Φοβιών, Κατάθλιψης, Διαταραχής πανικού, Ψυχοσωματικών προβλημάτων, Τραυματικών γεγονότων ζωής (πένθος, χωρισμός, σχολική αποτυχία), Συναισθηματικών διαταραχών, Διαταραχών Διατροφής (βουλιμία-ανορεξία).
- Αντιμετώπιση προβλημάτων συμπεριφοράς παιδιών σε σχολείο-σπίτι
- Ανάπτυξη Κοινωνικών Δεξιοτήτων
- Βελτίωση Σχέσεων-Πρόγραμμα Ελέγχου Συγκρούσεων
- Βελτίωση Αυτοεκτίμησης-Αυτοεικόνας
- Οικογενειακή θεραπεία από Ζεύγος Θεραπευτών

Κ. Παλαιολόγου 105 - Ρόδος
Τηλ:2241078668- Κιν: 0937445640 - Μόνο με Ραντεβού

INEMA
ΙΑΤΡΙΚΟΣ & ΝΟΣΟΚΟΜΕΙΑΚΟΣ ΕΞΟΠΛΙΣΜΟΣ
15 ΧΡΟΝΙΑ ΕΜΠΕΙΡΙΑΣ *από το 1988*
ΕΙΜΑΣΤΕ ΟΙ ΜΕΓΑΛΥΤΕΡΟΙ ΠΡΟΜΗΘΕΥΤΕΣ ΙΑΤΡΙΚΟΥ – ΟΡΘΟΠΕΔΙΚΟΥ ΚΑΙ ΝΟΣΟΚΟΜΕΙΑΚΟΥ ΥΛΙΚΟΥ ΣΤΗ ΔΩΔΕΚΑΝΗΣΟ ΕΜΠΙΣΤΕΥΘΕΙΤΕ ΜΑΣ !!!
ΠΙΣΤΟΠΟΙΗΣΗ ΠΟΙΟΤΗΤΑΣ ISO9002 EN4600 E3833
ΛΕΜΕΣΣΟΥ 2 ΡΟΔΟΣ ΤΗΛ.32238 – FAX 28484







ΑΝΑΠΗΡΙΚΑ ΚΑΡΟΤΣΙΑ-ΒΑΔΙΣΤΙΚΑ ΒΟΗΘΗΜΑΤΑ-ΟΡΘΟΠΕΔΙΚΑ ΕΙΔΗ-ΜΠΛΟΥΖΕΣ ΙΑΤΡΙΚΕΣ-ΚΑΛΤΣΕΣ ΦΛΕΒΙΤΙΔΑΣ-ΠΕΛΜΑΤΑ-ΟΡΘΟΠΕΔΙΚΑ ΜΑΞΙΛΑΡΙΑ-ΚΡΕΒΑΤΙΑ ΝΟΣΟΚΟΜΕΙΑΚΑ – ΙΑΤΡΙΚΟΣ ΕΞΟΠΛΙΣΜΟΣ ΚΑΙ ΑΝΑΛΩΣΙΜΑ – ΟΡΓΑΝΑ ΧΗΜΕΙΟΥ ΚΑΙ ΚΑΘΕ ΑΛΛΟ ΕΙΔΟΣ ΓΙΑ ΚΑΤ ΟΙΚΟ ΝΟΣΗΛΕΙΑ.

KYDON TOURS

Εκδρομές με Ποιότητα

Φροντίζουμε προσωπικά τις διακοπές σας. Η πείρα μας στην διάθεσή σας

• ΠΑΡΙΣΙ EURODISNEY
Τακτικές αναχωρήσεις γκρουπ από Ρόδο 4-6-8 ατόμων και άνω. Ο συνεργάτης μας ΕΛΛΗΝΑΣ στο ΠΑΡΙΣΙ εξυπηρετεί και ξεναγεί τα γκρουπ μας όσα άτομα και να είναι και όποιο πρόγραμμα επιθυμούν.

• ΠΑΡΙΣΙ EURODISNEY ΧΡΙΣΤΟΥΓΕΝΝΑ
Με ΟΛΥΜΠΙΑΚΗ από Ρόδο 19/12-26/12/2002
Το ωραιότερο δώρο στα παιδιά σας και η καλύτερη τιμή. Ελάτε και συγκρίνετε τί προσφέρουμε εμείς τί η Αθήνα.
4 Διανυκτερύσεις DISNEY NEW PORT-Πρωινό εισόδοι-3 Διανυκτερεύσεις ΠΑΡΙΣΙ HOTEL 3 αστέρων πρωινά. Ξενάγηση-Βερσαλίες, ΠΑΡΙΣΙ. Όλες οι μεταφορές, Ελληνας ξεναγός. Πούλμαν πολυτελείας.

• GROUP Πρωτοχρονιά 27/12–2/1/2002

• ΕΧΟΥΜΕ ΕΚΔΡΟΜΕΣ για όλο τον κόσμο συμβουλευτείτε μας.

• ΧΡΙΣΤΟΥΓΕΝΝΑ στην ΙΣΠΑΝΙΑ.
ΜΑΔΡΙΤΗ-ΑΝΔΑΛΟΥΣΙΑ-ΤΟΛΕΔΟ-ΣΕΒΙΛΛΗ-ΓΡΑΝΑΔΑ-ΚΟΡΝΤΟΒΑ-ΤΟΡΕΜΟΛΙΝΟΣ
Μια φανταστική εκδρομή τα ωραιότερα Χριστούγεννα με γκρουπ μόνο από ΡΟΔΟ.
ΠΕΡΙΛΑΜΒΑΝΕΙ: 4 Διανυκτερεύσεις ΜΑΔΡΙΤΗ -2 διανυκτερεύσεις ΣΕΒΙΛΛΗ- 1 διανυκτέρευση ΓΡΑΝΑΔΑ πρωινά και ημιδιατροφή στην ΑΝΔΑΛΟΥΣΙΑ-ξεναγήσεις σε όλες τις πόλεις. Αεροπορικά εισιτήρια ΟΛΥΜΠΙΑΚΗ από ΡΟΔΟ. Φόροι Αεροδρομίων.
ΣΥΝΟΔΟΣ ΕΛΕΝΗ ΨΥΛΛΑΚΗ
Σημείωση: θέσεις περιορισμένες ελάτε εγκαίρως.

ΤΟΥΡΚΙΑ: 20 ΧΡΟΝΙΑ ΠΕΙΡΑ

• A. GROUP 5/12–8/12: ΜΥΡΑ – ΕΟΡΤΗ ΑΓ. ΝΙΚΟΛΑΟΥ
ΜΑΡΜΑΡΙΣ -DALYAN - ΦΕΤΙΓΙΕ - ΛΙΒΙΣΙ - ΚΑΣ-ΜΥΡΑ ΑΓΙΟΣ ΝΙΚΟΛΑΟΣ-ΦΟΙΝΙΚΑΣ-ANTALYA
1 νύχτα ΚΑΣ • Ξενοδοχεία 4 αστέρων ημιδιατροφή • 2 νύχτες ANTALYA • Ξενοδοχείο FALEZ ANTALYA 5 αστέρων ημιδιατροφή • Εισιτήρια • Φόροι • Ξεναγήσεις • Διασκέδαση στο CHE CHE BAR της ANTALYAS μέχρι πρωίας.
Συνοδός η κ. Ελένη Ψυλλάκη

• B. GROUP 5/12–12/12
ΜΑΡΜΑΡΙΣ - ΛΙΜΝΗ DALYAN- ΦΕΤΙΓΙΕ - ΛΙΒΙΣΙ - ΚΑΣ - ΜΥΡΑ ΑΓΙΟΣ ΝΙΚΟΛΑΟΣ - ΦΟΙΝΙΚΑΣ - ANTALYA - ΣΜΥΡΝΗ-ΚΟΥΣΑΝΤΑΣΙ-ΕΦΕΣΟΣ - ΠΑΝΑΓΙΑ
1 νύχτα ΚΑΣ • 2 νύχτες ANTALYA • 1 νύχτα ΚΟΥΣΑΝΤΑΣΙ• 3 νύχτες ΣΜΥΡΝΗ • Ξενοδοχεία 4 και 5 αστέρων • Ξεναγήσεις • Εισιτήρια • Φόροι.
Συνοδός η κ. Ελένη Ψυλλάκη

• ΕΥΡΩΠΑΪΚΕΣ ΠΟΛΕΙΣ με το ΚΥΔΩΝ
ΛΟΝΔΙΝΟ 8/1-13/1 5 διανυκτερεύσεις
ΡΩΜΗ 17/1-22/1 5 διανυκτερεύσεις
ΒΑΡΚΕΛΩΝΗ 5/2-10/2/2003
ΑΠΟΚΡΙΕΣ στη ΒΕΝΕΤΙΑ
ΜΑΡΟΚΟ με το ΚΥΔΩΝ 25/1-31/1

Πάντα συνοδός η κ. Ελένη Ψυλλάκη
Ελάτε σε μας να σας γνωρίσουμε τον κόσμο όπως εμείς γνωρίζουμε!!!

ΠΡΑΚΤΟΡΕΙΟ ΚΥΔΩΝ ΙΑΤΑ
Είμαστε από το 1974
• ΠΑΚΕΤΑ ΕΚΔΡΟΜΩΝ • ΑΕΡΟΠΟΡΙΚΑ ΕΙΣΙΤΗΡΙΑ • ΞΕΝΟΔΟΧΕΙΑ
BLUE STAR FERRIES-DANE SEA LINE-MINOAN LINE-LANE-ANEK-HELLAS FLYING DOLPHINS-HELLAS FERRIES-ΝΗΣΟΣ ΚΑΛΥΜΝΟΣ-SALAMIS LINES
ΠΑΝΤΑ συνοδός η κ. *ΕΛΕΝΗ ΨΥΛΛΑΚΗ*
ΚΑΛΑ ΤΑΞΙΔΙΑ - ΠΑΚΕΤΑ ΕΚΔΡΟΜΩΝ
ΠΡΑΚΤΟΡΕΙΟ ΚΥΔΩΝ
Εθ. Δωδ/σίων 14 - Ακτή Σαχτούρη 8
ΤΗΛ. 22410/23000-27900-24265 • FAX: 32741
email: Kydon@otenet.gr www.Kydontours.gr

Συντομα θα γίνει κι εδώ η πρώτη "μεταμόσχευση"

Ετοιμες για τοποθέτηση και τεχνητές καρδιές!

Ζυγίζουν 2,5 κιλά και το κόστος τους 30 εκατ. δρχ.!

Σύντομα πρόκειται να τοποθετηθεί σε ασθενή και στην Ελλάδα τεχνητή καρδιά. Αυτο ανακοίνωσε στη θεσσαλονίκη ο καρδιοχειρούργος Παναγιώτης Σπύρου. Οπως ανέφερε μιλώντας σε εκδηλώση για τις μεταμοσχέυσεις, ο ίδιος και οι συνεργάτες του ετοιμάζονται για την διαδικασία αυτή και φιλοδοξούν να είναι έτοιμοι σε διάστημα δυο-τριών μηνών.

Εντος των επόμενων ημερών μάλιστα ο κ.Σπύρου προκειται να αναχωρήσει για τις ΗΠΑ, προκειμένου να εξασφαλίσει την συσκευή που θα τοποθετηθεί κάτω στο στήθος ασθενή ο οποίος πάσχει απο βαριά καρδιακή ανεπάρκεια. Οπως δήλωσε ο κ. Σπύρου η προηγμένης τεχνολογίας τεχνητή καρδιά έχει κατασκευαστεί απο επιστήμονες της ΝΑΣΑ και του πανεπιστημίου του Τέξας, ζυγίζει περίπου 2,5 κιλά, είναι εύκολη στην εγκατάστασή της και δεν απορίπτεται απο τον οργανισμό. Ως κρίσιμο διάστημα για τον λήπτη θεωρείται η πενταετία. Εαν την υπερβεί τότε δεν θα έχει ιδιαίτερα προβλήματα και η ποιότητα ζωης του θα είναι πολυ ικανοποιητική. Σήμερα στις ΗΠΑ έχουν τοποθετηθεί περισσότερες απο 2.500 τεχνητές καρδιές σε ασθενείς που ζουν φυσιολογικά και εκατοντάδες στη Γερμανία και τη Γαλλία. Το πρόβλημα, λεει ο κ. Σπύρου, είναι για την ώρα το κόστος αφου φτάνει περίπου στα 30.000.000 δρχ.

Για την καθυστέρηση πληρωμής των γιατρών

"Φταίει η γραφειοκρατία" κι έτσι...καθάρισαν!

Στην καθυστέρηση μετάβασης κονδυλίων από το υπουργείο Υγείας προς την αρμόδια υπηρεσία Δημοσιονομικού Ελέγχου στην Δωδεκάνησο, οφείλεται σύμφωνα με ανακοίνωση που εξέδωσε χθες η Νομαρχία Δωδεκανήσου, η καθυστέρηση που παρατηρείται τους τελευταίους μήνες στην εξόφληση των χρημάτων που δικαιούνται οι γιατροί. Στην ανακοίνωση, επισημαίνεται συγκεκριμένα: «Σχετικά με το δίκαιο αίτημα του ιατρικού κόσμου της περιοχής μας, που αφορά στην καθυστέρηση καταβολής των δεδουλευμένων από τα



διάφορα ασφαλιστικά ταμεία, η Νομαρχιακή Αυτοδιοίκηση Δωδεκανήσου, διευκρινίζει ότι η καθυστέρηση αυτή, η οποία παρατηρείται τον τελευταίο καιρό, οφείλεται στη μη μετάβαση πιστώσεων από το υπουργείο Υγείας, προς την αρμόδια υπηρεσία Δημοσιονομικού Ελέγχου του υπουργείου Οικονομικών, που στεγάζεται στο Νομαρχιακό Μέγαρο, για την ιατροφαρμακευτική περίθαλψη των δημοσίων υπαλλήλων και συνταξιούχων του δημοσίου.

Ο νομάρχης Δωδεκανήσου δρ. Σάββας Καραγιάννης, όπως τόνισε και στην πρόσφατη συνάντηση που είχε με εκπροσώπους του Ιατρικού Συλλόγου, θα παρέμβει αρμοδίως, ώστε το πρόβλημα να βρει σύντομα τη λύση του».



Η "ΑΣΦΑΛΕΙΑ" δεν εκτιμάται με το κόστος
Αλλά ακόμα και έτσι, δεχόμαστε συγκρίσεις
ΑΠΟΣΠΑΣΜΑΤΙΚΟ ΤΙΜΟΛΟΓΙΟ ΜΙΚΤΩΝ 6 ΜΗΝΙΑΙΩΝ ΑΣΦΑΛΙΣΤΡΩΝ ΣΕ Β.Μ. 04 ΝΗΣΟΥ ΡΟΔΟΥ

ΙΠΠΟΙ	Ε.Ι.Χ.	ΚΑΛΥΨΕΙΣ
01-06	77.18	Αστ./Ευθ. για ΣΒ 500.000 €
07-08	81.17	ΥΖ 100.000 €
09-10	97.94	Αστ. /Ευθ. Κλοπής
11-12	103.05	Φωτιά 2.935 €
13-14	111.31	Στάσεις-Απεργ. 2.935 €
		Πολ. Ταραχές 2.935 €

ΙΠΠΟΙ	ΦΙΧ/ΑΓΡ	ΚΑΛΥΨΕΙΣ
01-10	63.44	Τρομ. Ενεργ. 2.935 €
11-15	85.46	Προσ. Ατυχ. Οδ. 7.337 €
16-20	88.63	Φροντίδα Ατυχ.
	(ΠΑΚΕΤΟ SILVER 1)	
ΙΠΠΟΙ	ΦΙΧ/ΕΠΑΓ	
01-10	100.32	
11-15	113.23	
16-20	125.06	
ΙΠΠΟΙ	ΤΑΞΙ	ΚΑΛΥΨΕΙΣ
01-15	221.66	Αστ. /Ευθ. ως ανωτέρω
16-20	236.10	Θραύση Κρυστάλλων
21-25	284.25	Νομική Προστασία
ΙΠΠΟΙ	Φ.Δ.Χ.	ΚΑΛΥΨΕΙΣ
01-15	222.27	Αστ./Ευθ. ως ανωτέρω
16-20	237.99	Φωτιά 2.935 €
21-30	261.54	Προσ. Ατυχ. Οδ. 7.337 €
31-40	282.48	
41-55	303.42	
56-75	345.30	
76++	378.03	
CC	ΜΟΤΟ	ΚΑΛΥΨΕΙΣ
00-50	13.86	
51-250	22.64	Αστ./Ευθ. ως ανωτέρω
250++	58.91	

Ασύγκριτες τιμές και στους κλάδους:
Πυρός (Κατοικιών-καταστημάτων) Σεισμού, Πλημμύρας, Καταιγίδας, Θύελλας, Μεταφορών Ατυχημάτων, Σκαφών κ.λ.π.

ΑσφαΛΥΣΕΙΣ
ΚΑΜΠΙΣΕΛΗ
28ης Οκτωβρίου 45-85100 ΡΟΔΟΣ
Τηλ. 2241035888, Fax: 2241021933
ΠΡΑΚΤΟΡΕΥΣΗ ΑΣΦΑΛΙΣΤΙΚΩΝ ΕΤΑΙΡΕΙΩΝ
ΥΠΕΥΘΥΝΗ: ΜΑΤΙΝΑ ΚΑΜΠΙΣΕΛΗ

Money Show την Τετάρτη

Δήλωσαν συμμετοχή μεγάλες εταιρείες του ΧΑΑ

Η εταιρεία ORGANOTECNICA S.A. (διοργανώτρια εταιρία του πολυήμερου εκθεσιακού MONEY SHOW), σε συνεργασία με τον Σύνδεσμο Εισηγμένων Εταιρειών, δίνοντας πρωτεραιότητα στον επενδυτή και επιδιώκοντας την προαγωγή της χρηματιστηριακής παιδείας, προχωρεί να υλοποιήσει εταιρικές παρουσιάσεις εισηγμένων εταιρειών. Η εκδήλωση θα λάβει χώρα στα πλαίσια του Money Show Ρόδος 2002 την Τετάρτη 11 Δεκεμβρίου και ώρα 18.00 στην αίθουσα Ακταίων (πλατεία Ελευθερίας).

Στην εκδήλωση θα δοθεί η δυνατότητα στους επενδυτές να ενημερωθούν για το ισχύον θεσμικό πλαίσιο του χρηματιστηρίου, τον τρόπο διενέργειας των συναλλαγών, τις υποχρεώσεις παροχής ενημέρωσης των εισηγμένων εταιρειών, τα εταιρικά γεγονότα στα οποία καλείται ο μέτοχος να δώσει έγκριση και τη σημασία των θεμελιωδών μεγεθών στην αξιολόγηση μιας εταιρείας ανάμεσα σε άλλα θέματα. Η εκδήλωση είναι δωρεάν, έχει διάρκεια 3 ώρες και θα συμμετάσχουν περίπου 50 άτομα. Θα σχηματιστεί κατάλογος συμμετεχόντων με βάση την δήλωση συμμετοχής και θα τηρηθεί σειρά προτεραιότητας.

Εως τώρα έχουν δήλωση συμμετοχή οι παρακάτω εισηγμένες εταιρίες:

Α.Β. Βασιλόπουλος, Βερνίκος, EVEREST, ΕΣΚΙΜΟ, Ελληνικά Χρηματιστήρια, Εγνατία Τράπεζα, DUTY FREE, Νηρεύς, Χαϊδεμένος

Οι ενδιαφερόμενοι πρέπει να επικοινωνήσουν με την κυρία Τσιουλή στα τηλ. 210-9671020-22 fax 210-9671023 προκειμένου να δηλώσουν συμμετοχή.



Ευχαριστήρια επιστολή Σκανδαλίδη

Υπάρχει ακόμη ανθρωπιά...

Μαζί με αγάπη και αλληλεγγύη



Είναι παρήγορο το γεγονός για τη σημερινή εποχή στην οποία ζούμε, ότι υπάρχει ακόμη η ανθρωπιά, η αλληλεγγύη, η αγάπη προς το συνάνθρωπο ή ακόμη καλύτερα το δόσιμο ψυχής γι' αυτή την ίδια τη ζωή του συνανθρώπου μας. Γι' αυτόν ακριβώς το λόγο κι αυτή μου τη διαπίστωση, θεωρώ ΧΡΕΟΣ ΖΩΗΣ να εκφράσω δημοσίως-είναι το λιγότερο που μπορώ και πρέπει να κάνω-θαυμασμό, αγάπη και ευγνωμοσύνη, σε όλο το επιστημονικό προσωπικό καθώς και το νοσηλευτικό του Καρδιολογικού Τμήματος του Περιφερειακού Νοσοκομείου Ρόδου, ιδιαιτέρως μάλιστα στους φίλους Νικήτα Μόσχο, Δημήτρη Παπακωνσταντίνου, Μιχάλη Παπαοικονόμου, Τσαμπίκο Γιακουμάκη και Κώστα Κατσίλη.

Επίσης, τις θερμές μου ευχαριστίες, στον ιδιώτη γιατρό Γιώργο Παπαιωάννου που προσέτρεξε στις πρώτες δύσκολες στιγμές μου.

Δημοσίως, τέλος θέλω να εκφράσω την ευγνωμοσύνη μου στο βουλευτή, Ανθρωπο και καθηγητή Καρδιολογίας Δημήτρη Κρεμαστινό-που συν τοις άλλοις τιμά τη χώρα μας και διεθνώς, καθώς και το γιατρό κ. Αίαντα Αντωνιάδη, όπως επίσης και τη Διευθύνουσα του Ωναείου Καρδιολογικού Κέντρου κ. Αγγελική Σηφάκη.

Ομως αυτό που θα 'θελα να υπερτονίσω με όλη μου την καρδιά, είναι η αγάπη προς τον συνάνθρωπο, η αυταπάρνηση και η αλληλεγγύη και πάνω απ' όλα το χαμόγελο του ανώνυμου νοσηλευτικού προσωπικού της Μονάδας Εντατικής Θεραπείας του Περιφερειακού Νοσοκομείου Ρόδου.

Και βεβαίως όλα αυτά, ασφαλώς αντανακλούν και προσμετρούνται στις χρηστές διοικήσεις των νοσηλευτικών μας ιδρυμάτων.

Σε όλους τους φίλους που στέκονταν συνεχώς δίπλα μου, ένα από καρδιάς ευχαριστώ.

Κώστας Ε. Σκανδαλίδης
Ρόδος 8 Δεκεμβρίου 2002

ANEK LINES FERRIES

ΠΡΟΓΡΑΜΜΑ ΔΡΟΜΟΛΟΓΙΩΝ

Ε/Γ-ΟΓ ΡΟΔΑΝΘΗ-Ε/Γ-Ο/Γ ΔΗΜΗΤΡΟΥΛΑ

ΑΠΟ ΝΗΣΙΑ ΠΡΟΣ ΠΕΙΡΑΙΑ

(06/12/2002-15/12/2002)

06/12/02	ΠΑΡ.	ΔΗΜΗΤΡΟΥΛΑ	12.00	Καστελόριζο
07/12/02	ΣΑΒΒ.	ΡΟΔΑΝΘΗ	16.00	Κω-Κάλυμνο-Πειραιά
		ΔΗΜΗΤΡΟΥΛΑ	17.00	Κω-Βαθύ-Χίο-Μυτιλήνη-Λήμνο-Αλεξ/πολη
08/12/02	ΚΥΡ.	—	—	—
09/12/02	ΔΕΥΤ.	ΡΟΔΑΝΘΗ	07.00	Καστελόριζο
		ΡΟΔΑΝΘΗ	16.00	Κω-Κάλυμνο-Λέρο-Πάτμο-Πειραιά
		ΔΗΜΗΤΡΟΥΛΑ	22.00	Σύμη-Τήλο-Νίσυρο-Κω-Κάλυμνο-Αστυπάλαια-Κατάπολα-Νάξο-Σύρο-Πειραιά
10/12/02	ΤΡΙ.	—	—	—
11/12/02	ΤΕΤ.	ΡΟΔΑΝΘΗ	09.15	Καστελόριζο
		ΡΟΔΑΝΘΗ	18.00	Κω-Κάλυμνο-Λέρο-Πάτμο-Πειραιά
12/12/02	ΠΕΜ.	ΔΗΜΗΤΡΟΥΛΑ	17.00	Κω-Αστυπάλαια-Αγκάλι-Κατάπολα-Δονούσα-Νάξο-Πάρο-Πειραιά
13/12/02	ΠΑΡ.	ΡΟΔΑΝΘΗ	07.55	Καστελόριζο
		ΡΟΔΑΝΘΗ	18.00	Κω-Κάλυμνο-Πειραιά
14/12/02	ΣΑΒΒ.	ΔΗΜΗΤΡΟΥΛΑ	17.00	Κω-Βαθύ-Χίο-Μυτιλήνη-Λήμνο-Αλεξ/πολη
15/12/02	ΚΥΡ.	—	—	—

Πληροφορίες στο κεντρικό πρακτορείο

TSAGARIS TRAVEL

και στον ταξιδιωτικό σας πράκτορα

Τηλ. (22410) 36170-28597-30406-35066

www.RodosVitrina.gr/Metropol.htm
METROPOL MULTI-CINEMA
ALPHA ΟΔΕΩΝ
Πληροφορίες, Κρατήσεις από 15:00
Information, Reservations after 15:00
ΤΗΛ. 22410.28400
WEEKLY PROGRAMME • ΕΒΔΟΜΑΔΙΑΙΟ ΠΡΟΓΡΑΜΜΑ 06/12/2002 - 12/12/2002

IN ENGLISH
ΕΝΑ ΣΥΝΑΡΠΑΣΤΙΚΟ ΑΣΤΥΝΟΜΙΚΟ ΘΡΙΛΕΡ
INSOMNIA
ΠΡΩΤΑΓΩΝΙΣΤΟΥΝ ΟΙ ΒΡΑΒΕΥΜΕΝΟΙ ΜΕ ΟΣΚΑΡ
ΑΛ ΠΑΤΣΙΝΟ - ΡΟΜΠΙΝ ΓΟΥΙΛΙΑΜΣ
ΚΑΙ ΧΙΛΑΡΙ ΣΟΥΑΝΚ
ΑΙΘΟΥΣΑ 1
ΩΡΕΣ ΕΝΑΡΞΗΣ - SHOWTIMES
17:45, 20:00, 22:30

Δείτε τις ταινίες Ο ΑΓΙΟΣ ΒΑΣΙΛΗΣ ΜΟΥ 2, Ο ΠΛΑΝΗΤΗΣ ΤΩΝ ΘΗΣΑΥΡΩΝ και πάρτε μέρος στην μεγάλη Πρωτοχρονιάτικη κλήρωση πλούσιων δώρων του ΜΕΤΡΟΠΟΛ. Δελτία συμμετοχής στα ταμεία μας.

IN ENGLISH
Η Walt Disney ΠΑΡΟΥΣΙΑΖΕΙ
ΜΙΑ ΞΕΚΑΡΔΙΣΤΙΚΗ ΟΙΚΟΓΕΝΙΑΚΗ ΚΩΜΩΔΙΑ
ΜΕ ΤΟΝ ΑΓΙΟ ΒΑΣΙΛΗ
ΣΤΑ ΠΙΟ ΤΡΕΛΑ ΤΟΥ ΧΡΙΣΤΟΥΓΕΝΝΑ!!
Ο ΑΓΙΟΣ ΒΑΣΙΛΗΣ ΜΟΥ 2
Ο ΑΤΖΑΜΗΣ ΤΩΝ ΧΡΙΣΤΟΥΓΕΝΝΩΝ
SANTA CLAUSE 2
ΑΙΘΟΥΣΑ 2
ΩΡΕΣ ΕΝΑΡΞΗΣ - SHOWTIMES
16:30, 18:30

IN ENGLISH
ΑΠΟ ΤΟΝ ΔΗΜΙΟΥΡΓΟ ΤΟΥ "ΛΕΩΝ" & "ΝΙΚΗΤΑ"
ΜΙΑ ΠΕΡΙΠΕΤΕΙΑ ΔΡΑΣΗΣ
ΠΟΥ ΘΑ ΔΕΙΤΕ ΜΕ ΚΟΜΕΝΗ ΤΗΝ ΑΝΑΣΑ
THE TRANSPORTER
ΣΕ ΚΑΘΕ ΚΑΝΟΝΑ ΝΑ ΦΟΒΑΣΑΙ ΤΗΝ ΕΞΑΙΡΕΣΗ
ΑΙΘΟΥΣΑ 2
ΩΡΕΣ ΕΝΑΡΞΗΣ - SHOWTIMES
20:30, 22:40

IN ENGLISH
ΧΡΥΣΟΣ ΦΟΙΝΙΚΑΣ ΦΕΣΤΙΒΑΛ ΚΑΝΝΩΝ 2002
Η ΤΑΙΝΙΑ ΤΟΥ ROMAN ΠΟΛΑΝΣΚΙ
Ο ΠΙΑΝΙΣΤΑΣ / THE PIANIST
ΕΝΑ ΠΡΑΓΜΑΤΙΚΟ ΑΡΙΣΤΟΥΡΓΗΜΑ.
ΓΕΜΑΤΟ ΡΕΑΛΙΣΜΟ, ΑΥΘΕΝΤΙΚΟΤΗΤΑ,
ΕΙΛΙΚΡΙΝΙΑ, ΑΛΛΑ ΚΑΙ ΑΙΣΙΟΔΟΞΙΑ
ΑΙΘΟΥΣΑ 3
ΩΡΑ ΕΝΑΡΞΗΣ - SHOWTIMES
22:15

ΣΥΝΕΧΙΖΕΤΑΙ ΓΙΑ 15η ΕΒΔΟΜΑΔΑ
IN ENGLISH
Η ΚΩΜΩΔΙΑ ΤΗΣ ΧΡΟΝΙΑΣ!!
ΓΑΜΟΣ ΑΛΑ... ΕΛΛΗΝΙΚΑ
MY BIG FAT GREEK WEDDING
ΑΙΘΟΥΣΑ 3
ΩΡΕΣ ΕΝΑΡΞΗΣ - SHOWTIMES
18:15, 20:15

ΣΤΑ ΕΛΛΗΝΙΚΑ
Γνωρίστε το νέο μέλος της οικογένειας DISNEY
ΛΙΛΟ & ΣΤΙΤΣ
Lilo & Stitch
ΑΙΘΟΥΣΑ 3
ΩΡΑ ΕΝΑΡΞΗΣ - SHOWTIMES
16:15

ΑΠΟ 13 ΔΕΚΕΜΒΡΙΟΥ
Ο ΓΑΜΟΣ ΕΙΝΑΙ ΤΗΣ ΜΟΔΑΣ
Η ΜΟΔΑ ΑΛΛΑΖΕΙ, Ο ΕΡΩΤΑΣ ΠΟΤΕ!

Ο ΠΛΑΝΗΤΗΣ ΤΩΝ ΘΗΣΑΥΡΩΝ
TREASURE PLANET
ΤΟΥ ΡΟΜΠΕΡΤ ΣΤΙΒΕΝΣΟΝ
Η ΠΙΟ ΑΓΑΠΗΜΕΝΗ ΠΕΡΙΠΕΤΕΙΑ ΤΗΣ ΠΑΓΚΟΣΜΙΑΣ ΛΟΓΟΤΕΧΝΙΑΣ ΓΙΑ ΠΡΩΤΗ ΦΟΡΑ ΣΤΟΝ ΚΙΝΗΜΑΤΟΓΡΑΦΟ!

Cinemania

ΕΠΙΜΕΛΕΙΑ: *ΚΥΡΙΑΚΗ ΠΕΤΡΙΔΟΥ*

Cinenews

Η πρεμιέρα της νέας ταινίας του Γαβρά

"Κάποιες Εκκλησίες είναι πιο κοντά στο δόγμα παρά στην ευτυχία του ανθρώπου" δήλωσε την Τρίτη ο Κώστας Γαβράς, παρουσιάζοντας την τελευταία - και πολυσυζητημένη - ταινία του Αμήν, που θα προβάλλεται στην Αθήνα από την Παρασκευή και στη Θεσσαλονίκη από τις 13 Δεκεμβρίου.

Οπως εξήγησε, "η ταινία αυτή καθ' αυτή δεν προκάλεσε τόσες αντιδράσεις όσο η αφίσα της: ο αγκυλωτός σταυρός, ένας Ες-Ες και ένας καθολικός παπάς».

Στη Γαλλία, άλλωστε, ο υπεύθυνος του πολιτιστικού προγράμματος του Ζαν-Μαρί Λεπέν κατέθεσε μήνυση εναντίον του σκηνοθέτη, υποστηριζόμενος και από κάποιους καρδιναλίους, αλλά τελικά το γαλλικό δικαστήριο αθώωσε τον Κ. Γαβρά.

Το σενάριο που υπογράφουν ο σκηνοθέτης και ο Ζαν Κλοντ Γκρούμπεργκ βασίζεται σε αληθικά γεγονότα, τα πρόσωπα είναι υπαρκτά και η μόνη μυθοπλασία είναι η προσωπική ζωή του νεαρού Ιησουίτη, που υποδύεται ο Ματιέ Κόσοβιτς.

«Δεν έκαναν ένα φιλμ ιστορικό για το ναζισμό, αλλά ήθελα να κάνω μια μεταφορά στη μεγάλη οθόνη κάποιων γεγονότων όχι από την πλευρά των θυμάτων, έχουν γίνει πολλές τέτοιες ταινίες, αλλά από την άλλη πλευρά. Ηθελα να μιλήσω για τις σιωπές και την αδιαφορία σ' αυτό το μεγάλο δράμα που έζησε η ανθρωπότητα» επισήμανε ο Κώστας Γαβράς.

Το σενάριο αναφέρεται στα στρατόπεδα συγκέντρωσης, την εξόντωση με το φονικό Ζάικλον - Β στα κρεματόρια, τη ναζιστική μηχανή, το Βατικανό και τη συμμαχική διπλωματία.

Στο επίκεντρο της ταινίας, ένας Ες-Ες που καταγγέλλει τη γενοκτονία στο Βατικανό, το οποίο όμως δεν λειτουργεί ως ανώτερος ηθικός φορέας, αλλά υιοθετεί την διπλωματία και την πολιτική στρατηγική ενός κράτους, και ένας νεαρός Ιησουίτης, που ενσαρκώνει όλους τους κληρικούς που είχαν το σθένος να αντιταχθούν στην αγριότητα.

«Κάποιοι σταυρώθηκαν και κάποιοι ένιψαν τας χείρας τους» προσέθεσε ο σκηνοθέτης, ο οποίος πετυχαίνει με την ταινία του να δώσει αυτό που εξαρχής ήθελε: «Τον κυνισμό που επικρατεί στις Εκκλησίες και συγκεκριμένα στους αρχηγούς των Εκκλησιών που δέχονται στους κόλπους τους όλους τους ακραίους».

«Είμαι περήφανος που μπορώ να έρχομαι στην Ελλάδα και να παρουσιάζω τις ταινίες μου» τόνισε στο τέλος της παρουσίας ο Κ. Γαβράς, μονολογώντας: «Ελλάς, Ελλήνων, Χριστιανών: Είμαι Ελληνας, τα υπόλοιπα με ενδιαφέρουν λιγότερο».

(Πηγή: www.in.gr)

Χριστουγεννιάτικη Προσφορά
ΜΠΟΥΤΙΚ CHIC
ΕΣΩΡΟΥΧΑ σετ από 25€
Καλές Γιορτές!
CHIC
Δημ. Θέμελη 63, Ρόδος
Τηλ. 22410 37255, 52429

ΠΑΛΛΑΣ 5 CINEMAS CENTER
06/12/2002 έως 12/12/2002

ΑΙΘΟΥΣΑ 5 & 2
ΧΑΡΥ ΠΟΤΤΕΡ & Η ΚΑΜΑΡΑ ΜΕ ΤΑ ΜΥΣΤΙΚΑ
HARRY POTTER & THE CHAMER OF SECRETS
Περιπέτεια φαντασίας / Action fantasy
...το κακό επιστρέφει στο Χόγκουαρτς!
Η ταινία που δεν θα χάσει κανείς!
Κάντε έγκαιρα τις κρατήσεις σας!
ΠΡΩΤΑΓΩΝΙΣΤΟΥΝ: DANIEL RADCLIFFE, RUPERT GRINT, EMMA WATSON κ.α.
ΑΙΘΟΥΣΑ 5: Ώρες Έναρξης: 17:20, 20:40
ΑΙΘΟΥΣΑ 2: Ώρες Έναρξης: 15:40, 19:00, 22:20
ΑΙΘΟΥΣΑ 5: Κυριακή 10:30 το πρωί
*Ειδική επιπλέον παράσταση για τα παιδιά

ΑΙΘΟΥΣΑ 1
ΧΡΙΣΤΟΥΓΕΝΝΙΑΤΙΚΑ ΚΑΛΑΝΤΑ
Κινούμενα σχέδια
Animated movie
Ένα χριστουγεννιάτικο παραμύθι για όλους όσους αισθάνονται "παιδιά" για πάντα!
Ώρες Έναρξης: 16:00, 17:35

ΑΙΘΟΥΣΑ 1
ΧΩΡΙΣ ΤΑΥΤΟΤΗΤΑ
BOURNE IDENTITY
Κατασκοπικό θρίλερ / Action movie
Ο Ματ Ντέιμον σε ένα κατασκοπικό θρίλερ που κόβει την ανάσα!
ΠΡΩΤΑΓΩΝΙΣΤΟΥΝ: MATT DAMON, FRANCA POTENTE
Ώρες Έναρξης: 20:05, 22:35

ΑΙΘΟΥΣΑ 4
4 ΦΤΕΡΑ
4 FEATHERS
Περιπέτεια εποχής / Drama
Η πολύ μεγάλη περιπέτεια εποχής που θα σας συναρπάσει!
ΠΡΩΤΑΓΩΝΙΣΤΟΥΝ: HEATH LEDGER, WES BENTLEY, KATE HUDSON
Ώρες Έναρξης: 17:20, 20:00, 22:40

ΑΙΘΟΥΣΑ 3
ΕΝΟΧΟ ΑΙΜΑ
BLOODWORK
Αστυνομική περιπέτεια / Action movie
...βρίσκεται σε απόσταση αναπνοής από τον δολοφόνο!
Η αστυνομική περιπέτεια που θα σας καθηλώσει!
ΠΡΩΤΑΓΩΝΙΣΤΟΥΝ: CLINT EASTWOOD, JEFF DANIELS, ANGELICA HUSTON
Ώρες Έναρξης: 17:40, 20:10, 22:40

ΧΟΡΗΓΟΙ
ΒΟΥΗ · ΚΑΦΕΝΕΣ ΚΟΥΚΟΣ · BERLONI · ALEXI ANDRIOTTI accessories · Passion · Cook Shop ΚΟΥΖΙΝΙΚΑ · Villagio · Μπουικέτο Μπαλονια · Πίνει & Λύνει Ταβέρνα - Οινομαγειρείο · Σουηδικό Καφενείο & Φούρνος · BACKStage

Για κρατήσεις θέσεων / For reservations
22410 24475 και 22410 70670 (16:00 - 20:00)

Άρτος (;) Θεάματα (;)...

... Και τηλεόραση (όπως λέμε τηλοψία...)

STAR

06.30 Παιδικά προγράμματα.
11.30 Γκαι-Γκαι-Ο. Κωμική σειρά.
12.00 Τα Στρουμφάκια
12.30 Νίκη.
13.00 Ειδήσεις
13.30 Κυριακή με τον Τέρενς Κουίκ. Ψυχαγωγική - ενημερωτική εκπομπή με τον Τέρενς Κουίκ.
15.00 Τα φιλαράκια. Κωμική σειρά. Παίζουν: Τζένιφερ Ανιστον, Ντέιβιντ Σουίμερ, Μάθιου Περι.
15.30 Οι περιπέτειες της Σίντνεϊ Φοξ. Περιπετειώδης σειρά μικτής ροής
16.30 Σούπερμαν, τα χρόνια της νιότης. Περιπετειώδης σειρά.
17.30 Ξένη ταινία. «Νεανικά μπερδέματα»
19.30 Ειδήσεις
21.00 Ξένη ταινία. «Ο μυθικός κόσμος των ξωτικών»
00.30 Ειδήσεις
00.45 Ξένη ταινία. «Ο θρύλος της μούμιας». Τρόμου.
03.00 Ξένη ταινία. «Ντέιβιντ Κόπερφιλντ»
05.00 Αστέρια στο πεντάγραμμο

ALTER

06.30 Τα τραμπά Mmiber
06.40 Αρνολντ
06.50 Τα μικρά τερατάκια
07.00 Νόντι
07.10 Μαρσουπιλάμι
07.45 Στρουμφ. Σειρά κινουμένων σχεδίων.
07.55 Νιτζμον: Next generation
08.30 Πίτερ Παν
09.15 Γκιλάντα.
10.00 Κάκο Μπιλ. Σειρά κινουμένων σχεδίων.
10.15 Φαντάζερ
11.00 Γκολ
11.45 Medabots. Σειρά κινουμένων σχεδίων.
12.30 Τρίποντο
13.15 Νιτζμον
14.00 Στρουμφ
14.15 Λούκι Λουκ
14.30 Οι πεταλούδες ελεύθερα πετούν.
15.30 Ο εραστής του τάνγκο.
16.30 Παρατράγουδα με την Αννίτα Πάνια
18.45 Ειδήσεις
21.00 Φώτο Φίνις. Ενημερωτική εκπομπή με τη Μαρία Σινιώρη
23.00 Μήτσι - χώστα (Ε)
24.00 Ειδήσεις
00.15 Ξένη ταινία. «Μοιραίο πάθος»
02.15 Ξένη ταινία. «Φονικό ηλιοβασίλεμα»
04.30 Τόλμη και γοητεία (Ε)
04.30 Alter clips

ΚΑΘΗΜΕΡΙΝΑ ΟΛΑ ΤΑ ΝΕΑ ΤΗΣ ΔΩΔΕΚΑΝΗΣΟΥ ΣΤΟ INTERNET
www.rodiaki.gr

ΜοΤέΡ 2
Μουσείο Νεοελληνικής Τέχνης
από 5 Οκτωβρίου 2002 έως 5 Σεπτεμβρίου 2003
21 καλλιτέχνες, 1+21 εκθέσεις
330 συνεχόμενες ημέρες τέχνης
5-25 Οκτωβρίου Εγκαίνια διοργάνωσης
ομαδική έκθεση των 21 καλλιτεχνών που συμμετέχουν

26 ΟΚΤ	Μιχαηλίδου	5 ΑΠΡ	Παπαδόγκωνας
9 ΝΟΕ	Παπακυριακού	3 ΜΑΙ	Σπάρταλης
23 ΝΟΕ	Κούρτη	17 ΜΑΙ	Ε 2.13
7 ΔΕΚ	Δημητροπούλου	31 ΜΑΙ	Ανεζιά
21 ΔΕΚ	Πόνης	14 ΙΟΥΝ	Μιχαηλίδης
11 ΙΑΝ	Χατζηδιάκου	28 ΙΟΥΝ	Γράβαλου
25 ΙΑΝ	Κούρουπας	12 ΙΟΥΛ	Κιούρη
8 ΦΕΒ	Καπετάν Μώγας	26 ΙΟΥΛ	Μπερεδήμας
22 ΦΕΒ	Guterstam	9 ΑΥΓ	Βολονάκη
8 ΜΑΡ	Koutrou	23 ΑΥΓ	Tassó
22 ΜΑΡ	Παπαθημητρίου		

www.moter.gr
Κοινό ωράριο για όλες τις εκθέσεις:
Εγκαίνια 19:00 Καθημερινά 10:00-14:00 & 18:00-21:00
ΚΕΝΤΡΟ ΣΥΓΧΡΟΝΗΣ ΤΕΧΝΗΣ
Παλιό Συσσίτιο, Σωκράτους 179, Παλιά Πόλη
- στον εκθεσιακό χώρο λειτουργεί καφέ -
Επίσημοι χορηγοί
DOMUS Αφοι Χατζηιωάννου ΕΠΕ, ΚΟΖΑΣ πίνακες κορνίζες, Coca Cola Τρία Έψιλον Εργοστάσιο Ρόδου, Εξέλιξις σύμβουλοι ανάπτυξης επιχειρήσεων. Χορηγοί επικοινωνίας: ΡΟΔΙΑΚΗ, Ράδιο Λυχνάρι.

ET-1

07.00 Κλασική μουσική
08.00 Θεία Λειτουργία
10.15 Αρχοντορίκι (Ε)
11.10 Μουσική παράδοση. Εκπομπή με τραγούδια και παραδοσιακούς χορούς.
12.00 Αγονη γραμμή
12.45 Οπωσδήποτε την Κυριακή
14.00 Ειδήσεις-Καφές.
14.15 Ελληνική ταινία. «Κρουαζιέρα στη Ρόδο». Κωμωδία.
16.00 Ασθενείς και οδοιπόροι. (Ε)
17.00 Μαμά και γιος. (Ε)
18.00 Το χρηματιστήριο των σπορ
18.45 Pre game
19.00 Μπάσκετ
21.00 Ξένη ταινία. «Ο βασιλιάς του λόφου». Δραματική.
23.00 Ειδήσεις
23.10 Αθλητική Κυριακή.
01.15 Τρόμος στις λίμνες. Κοινωνική σειρά
03.00 Οπωσδήποτε την Κυριακή
04.00 Αγονη γραμμή
04.30 Ματιές σε ελληνικούς οικισμούς

NET

07.00 Mediterraneo
07.30 Αγροτική ενημέρωση
08.00 Η συλλογή του Γκλεν Γκουλντ.
09.00 Πρίσμα. Οι εξελίξεις στην πολιτική, την οικονομία, τον αθλητισμό με τον Αντώνη Αλαφογιώργο και τη Λένα Αργύρη.
11.00 Βουλή των Ελλήνων. Αποσπάσματα από την εβδομαδιαία νομοθετική δραστηριότητα του Κοινοβουλίου.
12.00 Εβδομη μέρα. Ενημερωτική εκπομπή με τον Νίκο Χασαπόπουλο.
13.00 Στον κόσμο της οικονομίας
14.00 Η συνάντηση της Κυριακής
15.00 Ειδήσεις
16.00 Ολυμπιάδα 2004: Αντίστροφη μέτρηση.
17.00 ArtNET.
17.45 Ολυμπιακοί ήρωες.
18.00 Ειδήσεις
18.30 Ευρώπη express
19.10 Ταξιδεύοντας στην Ελλάδα (Ε) Ντοκιμαντέρ.
20.00 Φωτοσφαίρα
20.30 Δημόσιοι χώροι και ιδιωτικές αρετές
21.00 Ειδήσεις
22.00 50 λεπτά. Με τον Νίκο Μεγγρέλη.
23.00 Ξένη ταινία. «Ιαδδώρα». Δραματική. Παίζουν: Βανέσα Ρεντγκρέιβ, Τζέιμς Φοξ, Τζέισον Ρομπαρντς
01.00 Ειδήσεις
01.05 Ξένη ταινία (Σ)

ET-3

07.30 Τηλεοπτικό ονειροδρόμιο
08.30 Θεία Λειτουργία
10.00 Όπερα.
12.30 Θεσσαλονικείς συνθέτες.
13.30 Ρεπό
15.00 Ειδήσεις
15.30 Ενεργειακό πεδίο
16.00 Χαντμπολ
17.30 Παραδοσιακό συγκρότημα χορών
18.00 Επί τροχών. Παρουσιάζει ο Χάρης Θεοφράστου.
18.30 Επιφάνεια εργασίας
19.00 Design world
19.30 Exodus.
20.00 Ευρωπεριφέρεια.
20.30 Ειδήσεις
21.00 Ξένη ταινία. «Διαπλεκόμενοι έρωτες». Δραματική κομεντί.
23.00 Σπορ στο 3
24.00 Ειδήσεις
00.30 SOS έγκλημα. Δραματική σειρά

FILMNET

06.25 Ξένη ταινία. «Πανικός»
08.05 Ξένη ταινία. «Ο ελληνάρας»
09.35 Τηλεοπτικές πωλήσεις.
09.55 Ξένη ταινία. «Ερωτικό γαϊτανάκι»
11.30 Ξένη ταινία. «Τυχεροί αριθμοί»
13.20 Ξένη ταινία. «Κορίτσι για φίλημα»
14.50 Ξένη ταινία. «Παρείσακτος»
16.30 Ξένη ταινία. «Σκληρό καρύδι»
18.30 Τα φιλαράκια
19.00 Sex and the city
19.30 Στο μυαλό ενός παντρεμένου
20.30 The movie show
21.00 Ξένη ταινία. «Οι άλλοι». Θρίλερ. Παίζουν: Νικόλ Κίντμαν, Φιονούλα Φλάντιγκαν.
22.50 Ξένη ταινία. «U-571, το χαμένο υποβρύχιο»
00.50 Ξένη ταινία. «Ερωτική πτυχιακή»
02.40 Ξένη ταινία. «Σέρπικο»
04.50 Ξένη ταινία. «Ερωτικό κτήνος»

SUPER SPORT

15.00 Η ώρα των πρωταθλητών
17.00 Ελληνικό ποδόσφαιρο
19.00 Αγγλικό ποδόσφαιρο
21.00 Η ώρα των πρωταθλητών
23.30 Οποιος αντέξει
02.45 Ιταλικό ποδόσφαιρο
04.30 Τηλεοπτικές πωλήσεις
04.15 Κυπριακό ποδόσφαιρο
06.15 Τηλεοπτικές πωλήσεις
06.30 Υδάτινα σπορ

MEGA

06.00 Οι φρουροί της Αχαΐας (Ε) Κοινωνική σειρά.
07.00 Όλα τα κακά της μοίρας μου. Κωμική σειρά
08.00 Οι δεινόσαυροι. Κινούμενα σχέδια.
08.30 Το διάλειμμα
09.00 Σαμπρίνα: η μικρή μάγισσα. Κινούμενα σχέδια.
09.30 Ταζμάνια
10.00 Φλιντστόουνς. Κινούμενα σχέδια.
11.00 Σίνα, η βασίλισσα της ζούγκλας. Περιπετειώδης σειρά.
12.00 Τα παιχνίδια της μοίρας. Κοινωνική σειρά.
13.00 Οικονομαχίες. Ενημερωτική εκπομπή οικονομικού περιεχομένου.
14.00 Ειδήσεις.
14.50 Οσα φέρνει η ώρα. Πρόσωπα της επικαιρότητας, της πολιτικής, οικονομικής, κοινωνικής και καλλιτεχνικής ζωής, μιλούν στον Γιάννη Πολίτη.
16.00 Ξένη ταινία. «Ο γκαφατζής της ζούγκλας». Κωμωδία. παίζουν: Μπρένταν Φρέιζερ, Λέολι Μαν
18.00 Ελληνική σειρά
18.45 Ματιές στα γεγονότα
18.50 Ο πιο αδύναμος κρίκος. Τηλεπαιχνίδι με την Ελενα Ακρίτα.
20.00 Κεντρικό δελτίο ειδήσεων
21.00 Η φάρμα
22.00 Να η ευκαιρία. Ψυχαγωγική εκπομπή με την Αλέκα Καμηλά.
00.15 Νυχτερινές ειδήσεις
00.30 Ξένη ταινία. «Θάνατος στον Νείλο». Μυστηρίου
03.30 Ο Τσακ Νόρις στην υπηρεσία του νόμου.
04.30 Τηλεσαγρά.
05.00 Γέλια πίσω από την κάμερα
05.30 Χαραυγή (Ε) Κοινωνική σειρά.

ANT-1

06.00 Mobile fun. Εκπομπή για την κινητή τηλεφωνία με την Κλειώ Λάτση.
06.15 Τηλεμάρκετινγκ-Τηλεσαγορά
06.30 Ο χοντρο-Μεντοζα. Σειρά κινουμένων σχεδίων.
07.00 Στούντιο με θέα. Με τους Νίκο Μάνεση, Ράνια Θρασκιά.
10.30 Παιδικό πρόγραμμα
12.55 Super game
13.00 2004 πλην 2 Ενημερωτική εκπομπή με τον Ανδρέα Παναγόπουλο.
14.00 Ειδήσεις
14.30 Ξένη ταινία. «Επιστροφή στα θρανία». Κωμωδία. Παίζουν: Ρόντνεϊ Ντέιντζερφιλντ, Σόλι Κέλερμαν
16.30 Η αγάπη ήρθε από μακριά.
17.30 Ειδήσεις
17.40 Η αγάπη ήρθε από μακριά. (Σ)
18.00 Ελληνική ταινία. «Να 'τανε το 13 να 'πεφτε σε μας». Κωμωδία. Παίζουν: Ντίνος Ηλιόπουλος, Αννα Μαντζουράνη, Διονύσης Παπαγιαννόπουλος
20.00 Τα νέα του ANT1
21.00 Fame story in concert
23.00 Ξένη ταινία. «Ρόμποκοπ». Περιπέτεια επιστημονικής φαντασίας.
24.00 Νυχτερινές ειδήσεις.
00.10 Ξένη ταινία (Σ)
01.40 Fame story in concert
03.20 Οι δρόμοι της πόλης (Ε) Κοινωνική - δραματική σειρά.
04.20 Mobile fun
04.00 Γλυκόξινο κρασί. (Ε)
05.00 Το τρίτο στεφάνι. (Ε)

ALPHA

06.00 Πρώτη έκδοση. Ενημερωτική εκπομπή
08.00 Alpha Kids. Παιδική ψυχαγωγική εκπομπή με τον Λυκούργο Μαρκούδη.
10.00 Πανόραμα. Ενημερωτική εκπομπή με τον Πέτρο Κωμητά.
12.00 Ελληνική ταινία. «Τζιπ, περίπτερο και αγάπη». Κωμωδία. Παίζουν: Νίκος Σταυρίδης, Νίκος Ρίζος, Κώστας Χατζηχρήστος
14.00 Ειδήσεις
14.15 7 ημέρες Alpha. Ειδησεογραφική αναδρομή της εβδομάδας που πέρασε. Παρουσιάζει η Βασιλική Παναγιωτοπούλου
15.00 Εικόνες
15.55 Ειδήσεις στη νοηματική γλώσσα
16.00 Για πάντα φίλες (Ε) Κωμική σειρά.
17.00 Αχ και να ξέρες (ε).
18.00 Ελληνική ταινία. «Διαβόλου κάλτσα». Κωμωδία. Παίζουν: Αννα Φόνσου, Νίκος Σταυρίδης, Γιάννης Γκιωνάκης.
20.00 Ειδήσεις
20.50 Γκολ! Αθλητική εκπομπή με την αναλυτική παρουσίαση της επικαιρότητας του δημέρου.
21.30 Η δίκη στον ALPHA. Αθλητική εκπομπή με τον Κυριάκο Θωμαΐδη.
23.15 Κίτρινος Τύπος. Με τον Μάκη Τραντοφυλλόπουλο.
00.45 Ειδήσεις
01.00 Κίτρινος Τύπος (Σ)
02.30 Γκολ!
03.00 Third watch
04.00 Τηλεσαγορές
04.45 7 ημέρες ALPHA

ΜΝΗΜΟΣΥΝΑ

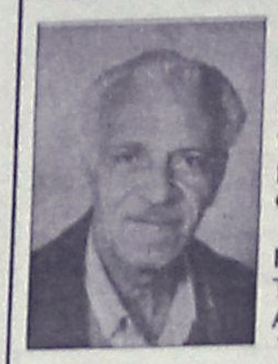

Τελούμε στις 9 Δεκεμβρίου ημέρα Δευτέρα και ώρα 8 π.μ. εις τον Ιερό Ναό Αγίου Φανουρίου πόλεως Ρόδου, 9ήμερο μνημόσυνο υπέρ αναπαύσεως της ψυχής του λατρευτού μας συζύγου, πατέρα, παππού, αδελφού και θείου

ΓΕΩΡΓΙΟΥ ΑΥΓΟΥΛΗ

Η σύζυγος: Κυριακούλα
Τα παιδιά: Μαρία-Νίκος Ράπτη, Ανθούλα
Τα εγγόνια: Γιώργος, Κυριάκος
Τ' αδέλφια, τ' ανίψια και οι λοιποί συγγενείς



Τελούμε στις 10 Δεκεμβρίου ημέρα Τρίτη και ώρα 8 π.μ. στον Ιερό Ναό Αγίου Νικολάου ετήσιο μνημόσυνο υπέρ αναπαύσεως της ψυχής της λατρευτής μας συζύγου, μητέρας και αδελφής

ΚΑΛΛΙΟΠΗΣ ΣΤΑΥΡΙΑΝΟΥ

Ο σύζυγος: Ιωάννης
Τα παιδιά, τ' αδέλφια και οι λοιποί συγγενείς.



Την 10η μηνός Δεκεμβρίου ημέρα Τρίτη και ώρα 8 π.μ. εις τον Ιερό Ναό Αγίων Αναργύρων, τελούμεν 9μηνο μνημόσυνο υπέρ αναπαύσεως της ψυχής του λατρευτού μας συζύγου, πατέρα και παππού

ΤΣΑΜΠΙΚΟΥ ΚΑΛΑΘΕΝΟΥ

Η σύζυγος: Μαρία
Τα παιδιά: Βαγγέλης-Μαριάνθη, Σάκης-Μαιρούλα
Τα εγγόνια: Τσαμπίκος, Μαρία
Η πεθερά: Πελαγία
Τ' αδέλφια, τ' ανίψια και οι λοιποί συγγενείς.



Την 10η μηνός Δεκεμβρίου ημέρα Τρίτη και ώρα 7.30 π.μ. εις τον Ιερό Ναό Οσίου Σεργίου (καινούργιο νεκροταφείο Ιαλυσού) τελούμε 6μηνο μνημόσυνο υπέρ αναπαύσεως της ψυχής του λατρευτού μας πατέρα, υιού και αδελφού

ΒΑΣΙΛΕΙΟΥ ΤΖΩΡΤΖΗ

Η κόρη: Χαρούλα
Η μητέρα: Ανδριάνα.
Τ' αδέλφια και οι λοιποί συγγενείς.

ΠΑΝΗΓΥΡΙΣ

Την Τετάρτη βράδυ 11 Δεκεμβρίου και ώρα 5 μ.μ. θα τελεστεί Μέγας εσπερινός με αρτοκλασία στην νεόχτιστη Ιερά Μονή του Αγίου Σπυρίδωνα, 100 μέτρα πριν τον Προφήτη Αμώς στο Φαληράκι.

ΑΠΩΛΕΙΑ

Χάθηκε **παπαγάλος** χρώματος πράσινου με μαύρο λαιμό ύψους 30 πόντων και ένα δακτυλίδι στο πόδι. Όποιος μας βοηθήσει να βρούμε τον παπαγάλο μας θα αμοιφθεί με το ποσό των 200 ευρώ.

Πληρ. τηλ. 0934822745 κ. Χρήστο

ΓΡΑΦΕΙΟ ΤΕΛΕΤΩΝ & ΜΝΗΜΟΣΥΝΩΝ ΡΟΔΟΥ ΣΤΕΦΑΝΑ-ΣΤΟΛΙΣΜΟΙ

ΑΜΕΣΗ ΕΞΥΠΗΡΕΤΗΣΗ ΟΛΟ ΤΟ 24 ΩΡΟ

"ΑΜΕΡΙΚΑΝΟΥ"

Αναλαμβάνουμε την τελετή και με τα έξοδα που χορηγούν τα ταμεία χωρίς καμία επιβάρυνση. ΙΚΑ, ΤΕΒΕ, ΤΑΞΥ, ΔΗΜΟΣΙΟΥ, ΛΙΜΕΝΙΚΩΝ, ΟΓΑ και λοιπά ταμεία. Τους ΑΠΟΡΟΥΣ ΔΩΡΕΑΝ.

Πλατεία Βρούχου στην Μητρόπολη
τηλέφωνα: 22410-28901-33400

ΑΝΗΣΥΧΕΙ Η ΠΑΝΕΛΛΗΝΙΑ ΕΝΩΣΙΣ ΓΟΝΕΩΝ ΓΙΑ ΤΗΝ ΑΡΝΗΤΙΚΗ ΕΠΙΡΡΟΗ ΠΑΝΩ ΣΤΑ ΠΑΙΔΙΑ ΤΟΥ HARRY POTTER (ΧΑΡΡΥ ΠΟΤΤΕΡ)

Ο Χάρρυ Πότερ είναι ο "ήρωας" της τετραλογίας της αγγλίδας συγγραφέως J.K. Rowling (Τζ. Ρόουλινγκ). Τα βιβλία αυτά κυκλοφορούν σε εκατομμύρια αντίτυπα σε πολλές γλώσσες. Η πρώτη κινηματογραφική ταινία του Χάρρυ Πότερ έχει ειδωθεί από εκατομμύρια θεατές όλων των ηλικιών. Το ίδιο αναμένεται να γίνει τώρα και με την δεύτερη.

Δυστυχώς από όλο τον κόσμο, όπου προβάλλεται, πολλές είναι η ειδήσεις και τα μηνύματα, από την αρνητική επιρροή πάνω στα παιδιά.

Θα αναφέρουμε μερικά. Τα συμπεράσματα δικά σας.

Με πηγή το (BBC NEWS ONLINE, 20 Απριλίου 2002): "...23 παιδιά στην πόλη της Σιβηρίας Νοβοζιμπίρσκ δηλητηριάστηκαν από ένα ρόφημα παρασκευασμένο από θειικό χαλκό από οπαδούς του Χάρρυ Πότερ, οι οποίοι το "πρόσφεραν" ως "μαγικό" φίλτρο στα νεαρά θύματα. Το ρόφημα δόθηκε σε μια "Ποττερικής" έμπνευσης "τελετή μύησης". Παιδιά είπαν σε έναν ρεπόρτερ ότι είχαν "εφεύρει" φίλτρα και "τελετές" και ότι θα δοκίμαζαν ένα "μαγικό φίλτρο" εάν προσφέρονταν σε αυτά.

Η Πανελλήνια Ένωσης Γονέων έχει ανησυχήσει και αναφέρεται συχνά-πυκνά στο περιοδικό "ΔΙΑΛΟΓΟΣ" το οποίο προσφέρεται ΔΩΡΕΑΝ σε όποιον το ζητήσει στην διεύθυνση: Πανελλήνιος Ένωσις Γονέων (ΠΕΓ) Μεσογείων 429 15343 Αγ. Παρασκευή Αθήνα τηλ. 6082271.

Στο τεύχος (26) του περιοδικού "ΔΙΑΛΟΓΟΣ" και στην σελίδα (31, 32) διαβάζουμε: "Εδώ και πολλούς μήνες το internet σφύζει από ηλεκτρονικά μηνύματα (e-mail), που παίρνουν και δίνουν πληροφορίες για το "φαινόμενο" Χάρρυ Πότερ. Σας παραθέτουμε ένα μικρό δείγμα: "Ο Δεκάχρονος Graig Nowell πρόσφατα προσήλυτος στο Νέο Τάγμα του Σατανά του Μαύρου Κύκλου (New satanik Order of the blak Circle) λέει: Τα βιβλία του Χάρρυ Πότερ είναι "cool" γιατί διδάσκουν τα πάντα για την Μαγεία και πως να την χρησιμοποιείς, για να ελέγχεις ανθρώπους και να εκδικείσαι τους εχθρούς σου. Θέλω να μάθω την Σταυροειδή Κατάρα ή Κατάρα της Σταυρώσεως (Crtuciatus Curse) για να κάνω τον "Muggle καθηγητή μου της Φυσικής να υποφέρει, που μου έβαλε χαμηλό βαθμό" "Muggle" μέσα στις ταινίες του Χάρρυ Πότερ ονομάζονται οι συνήθεις άνθρωποι που δεν γνωρίζουν ή δεν πιστεύουν κατά την συγγραφέα, στην Μαγεία"

Υπάρχουν πληροφορίες και για την συγγραφέα ότι πριν γράψει τα βιβλία ήταν ενταγμένη στην Wicca η οποία είναι οργάνωση Μάγων και μαγισσών, σε διεθνές επίπεδο, με στόχο την προβολή και διάδοση της Λατρείας, και των διδασκαλιών και πρακτικών του αποκρυφισμού.

ΙΑΚΩΒΟΣ Ο ΡΟΔΙΟΣ

ΠΑΝΕΠΙΣΤΗΜΙΟ ΑΙΓΑΙΟΥ
ΠΑΙΔΑΓΩΓΙΚΟ ΤΜΗΜΑ ΔΗΜΟΤΙΚΗΣ ΕΚΠΑΙΔΕΥΣΗΣ
ΕΡΓΑΣΤΗΡΙΟ ΜΑΘΗΜΑΤΙΚΩΝ, ΔΙΔΑΚΤΙΚΗΣ ΚΑΙ ΠΟΛΥΜΕΣΩΝ

ΑΥΤΟΧΡΗΜΑΤΟΔΟΤΟΥΜΕΝΑ ΕΠΙΜΟΡΦΩΤΙΚΑ ΣΕΜΙΝΑΡΙΑ ΣΤΙΣ ΝΕΕΣ ΤΕΧΝΟΛΟΓΙΕΣ, ΠΛΗΡΟΦΟΡΙΚΗ ΚΑΙ ΠΟΛΥΜΕΣΑ ΔΙΑΡΚΕΙΑΣ 400 ΩΡΩΝ

Το ΕΡΓΑΣΤΗΡΙΟ ΜΑΘΗΜΑΤΙΚΩΝ, ΔΙΔΑΚΤΙΚΗΣ ΚΑΙ ΠΟΛΥΜΕΣΩΝ του Πανεπιστημίου Αιγαίου στα πλαίσια των δραστηριοτήτων του διοργανώνει τον α' κύκλο αυτοχρηματοδοτούμενων σεμιναρίων με θέμα «Κατάρτιση στους Η/Υ - ΝΕΕΣ ΤΕΧΝΟΛΟΓΙΕΣ, ΠΛΗΡΟΦΟΡΙΚΗ ΚΑΙ ΠΟΛΥΜΕΣΑ». Ιδιαίτερη έμφαση θα δοθεί σε εφαρμογές των Νέων Τεχνολογιών και των Πολυμέσων σε τομείς που αφορούν την Εκπαίδευση.

Τα σεμινάρια θα είναι διάρκειας 400 ωρών και ο α' κύκλος θα περατωθεί αρχές Μαΐου 2003.

Τα σεμινάρια απευθύνονται σε πτυχιούχους ΑΕΙ και ΤΕΙ όλων των ειδικοτήτων και παρέχουν βεβαίωση, σύμφωνα με σχετικές εγκυκλίους του ΥΠΕΠΘ (43378/Δ2/24.4.2002), κατόπιν επιτυχούς παρακολούθησης και πιστοποίησης. Επειδή οι θέσεις είναι περιορισμένες θα τηρηθεί αυστηρά σειρά προτεραιότητας έγγραφής.

Πληροφορίες – Εγγραφές: στο Εργαστήριο Μαθηματικών, Διδακτικής και Πολυμέσων στο ισόγειο του παλιού κτηρίου του Πανεπιστημίου Αιγαίου
τηλ. 22410 –99217, 99239 (πληρ. Σαρίδου) μέχρι και την Τετάρτη 11/12/2002.

ΣΚΕΨΗ ΤΗΣ ΕΒΔΟΜΑΔΑΣ

Όλοι οι λαοί έχουν μία βασική πίστη κοινή. Επειδή η αλήθεια είναι μία μπορεί να διαιρεθεί, και οι διαφορές που φαίνεται να υπάρχουν ανάμεσα στα έθνη οφείλονται μόνο στην προσκόλλησή τους στην προκατάληψη. Αν, οι άνθρωποι αναζητούσαν την αλήθεια, θα έβρισκαν τους εαυτούς τους ενωμένους.

(από τις Μπαχάι Γραφές)
Μπαχάι Κοινότητα Ρόδου
Τ.Θ. 156
85100 Ρόδος
email-bahairhodes@hotmail.com
www.gr.bahai.org

ΜΗΝΥΜΑΤΑ ΤΟΥ ΙΗΣΟΥ ΧΡΙΣΤΟΥ ΓΙΑ ΟΛΟ ΤΟΝ ΚΟΣΜΟ

Η ΑΛΗΘΙΝΗ ΘΝ ΘΕΩ ΖΩΗ

Ο 8ος τόμος έχει εκδοθεί και είναι διαθέσιμος στα βιβλιοπωλεία

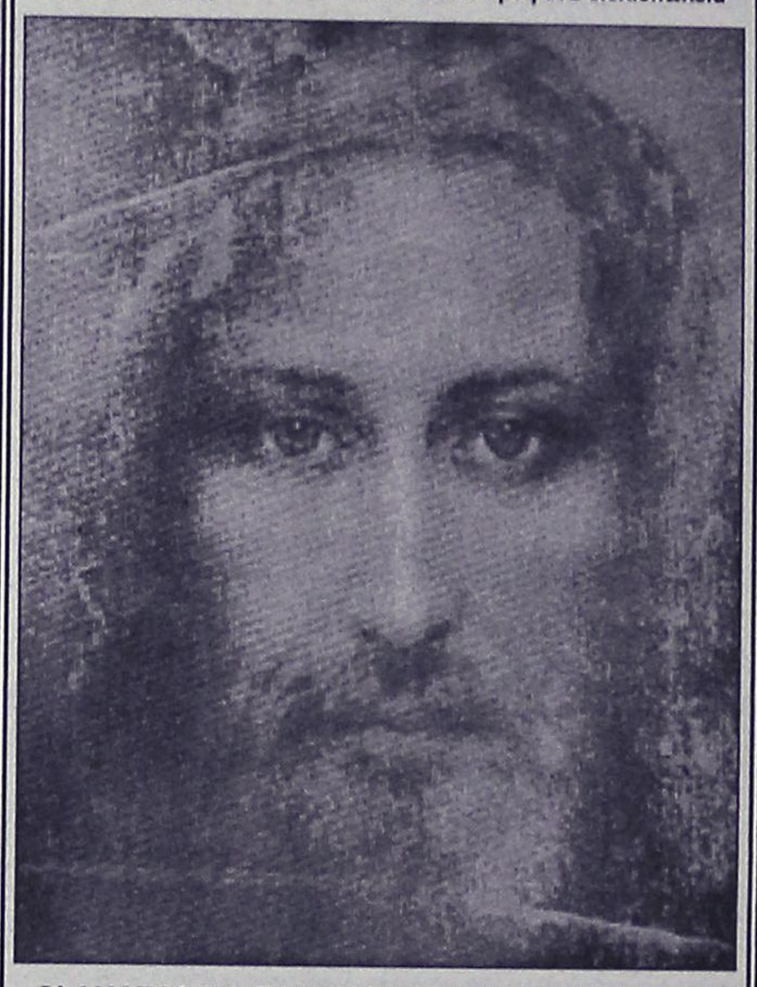

Θ' ΑΝΑΤΡΕΨΩ ΟΛΟΥΣ ΤΟΥΣ ΑΠΑΤΕΩΝΕΣ ΜΕΣΑ ΣΤΗΝ ΕΚΚΛΗΣΙΑ ΜΟΥ. Η ΡΩΣΙΑ ΜΟΥ ΘΑ ΓΙΝΕΙ ΤΟ ΖΩΝΤΑΝΟ ΠΑΡΑΔΕΙΓΜΑ ΤΩΝ ΚΑΙΡΩΝ ΣΑΣ

"Αλληλούια, ο Χρισμένος μας! (αυτά ακούστηκαν από αγγελικές φωνές). Ευχαριστήστε το Θεό και αναζητήστε Τον με απλότητα καρδιάς, είμαστε οι άγγελοί σας που σας φυλάμε αδιάλειπτα". "Ο Θεός σε αγαπά κι Εγώ, ο Δανιήλ (ο Φύλακας άγγελός μου), είμαι πάντα μαζί σου, μείνε μικρή γιατί αυτό είναι που ευχαριστεί τον Κύριο!".

- Αχ, Δανιήλ...Πώς μπορώ ν' αποφύγω τις συγκεντρώσεις όπου ο κόσμος αρχίζει να μαθαίνει για την αποκάλυψη και για μένα. Πώς μπορώ να μείνω "μικρή"; Ξέρεις πόσο δεν μου αρέσει να προβάλλομαι!

Βασούλα, "μείνε μικρή" σημαίνει να παραμείνεις ταπεινή κι ευάρεστη στον Κύριο. Θυμήσου, είναι επιθυμία του Κυρίου που συγκεντρώνεστε (Οι συγκεντρώσεις προσευχής). Μην έχεις φόβο, το Μήνυμά Του πρέπει να γίνει γνωστό, ο κόσμος πρέπει να έρθει και να συναντήσει το Βασιλιά της Ειρήνης. Η γενεά σου πρέπει ν' αναγνωρίσει το Θεό και να μεταστραφεί. Δώσε ευχαριστίες στο Θεό για τα Σπλαχνικά Του Έργα,. Εγώ, ο Δανιήλ, προσεύχομαι αδιάλειπτα για σένα, ο Θεός σε θέλει να είσαι καλή. Φανέρωσε την Αγάπη Του σε όλη την ανθρωπότητα χωρίς φόβο. Ο Ύψιστος σ' ευλογεί καθώς και όλους εκείνους που αναλαμβάνουν ν' αναγγείλουν αυτό το Μήνυμα στα έθνη. Η Αγάπη σας αγαπά όλους.

ΟΡΘΟΔΟΞΟΣ ΣΥΛΛΟΓΟΣ ΕΙΡΗΝΗΣ ΚΑΙ ΑΓΑΠΗΣ
ΑΙΟΛΟΥ 10 Τ.Κ. 17561 Π. ΦΑΛΗΡΟ-ΑΘΗΝΑ
ΤΗΛ. 01/9939604

ΚΑΘΗΜΕΡΙΝΑ ΟΛΑ ΤΑ ΝΕΑ ΤΗΣ ΔΩΔΕΚΑΝΗΣΟΥ ΣΤΟ INTERNET

www.rodiaki.gr

ΣΥΓΧΑΡΗΤΗΡΙΟ

Την αγαπημένη μας **Νίκη Φράγκου**, κόρη του Νικολάου και της Νεμώς, για την λήψη του πτυχίου της Φιλοσοφικής Σχολής Πανεπιστημίου Ιωαννίνων, συγχαίρουμε θερμά και ευχόμαστε ανοδική σταδιοδρομία.

Οικογένεια
Εμμανουήλ-Κωνσταντίνας
Κουτσούκου

ΣΥΓΧΑΡΗΤΗΡΙΟ

Την αγαπημένο μας υιό, αδελφό και εγγονό **ΕΜΜΑΝΟΥΗΛ ΚΟΥΝΤΟΥΡΗ** του **Κων/νου** που πήρε το πτυχίο του από:
1) Diploma in Hospitality and tourist Management By Manchester college
2) Glion Hotel school Associate degree in Hospitality administration Switzerland
συγχαίρουμε θερμά και του ευχόμαστε καλή σταδιοδρομία.

Οι γονείς: Κώστας-Ευαγγελία Κουντούρη
Τα αδέλφια: Δικαία-Γιάννης Τσαφή
Ο παππούς: Δημήτρης-Δικαία Σαχίνη

ΕΥΧΑΡΙΣΤΗΡΙΟ

Θεωρώ υποχρέωσή μου να ευχαριστήσω και δημόσια τον εξαίρετο επιστήμονα και άνθρωπο, ιατρό χειρουργό κ. **ΙΕΡΟΘΕΟ ΣΠΑΝΟ** δια την χειρουργική επέμβαση αφαίρεσης τεράστιας πολυοζώδους βρογχοκήλης θυρεοειδούς μου. Πρόκειται για χειρουργό διαμάντι που κοσμεί το Νοσοκομείο της Ρόδου.
Ευχαριστώ επίσης όλο το επιστημονικό και βοηθητικό προσωπικό της Β΄ Χειρουργικής Κλινικής.

Με εκτίμηση
Αννα Γαρυφάλλη-Μαλτέζου

ΣΥΛΛΟΓΟΣ ΓΟΝΕΩΝ ΚΑΙ ΚΗΔΕΜΟΝΩΝ
3ΘΣΙΟΥ ΠΕΙΡ. ΔΗΜ. ΣΧ. ΡΟΔΟΥ

ΧΡΙΣΤΟΥΓΕΝΝΙΑΤΙΚΟ BAZAAR

Χριστουγεννιάτικο BAZAAR πραγματοποιεί και φέτος το 3/θέσιο Πειραμ. Δημ. Σχολείο Ρόδου το Σάββατο 14 Δεκέμβρη, ώρα 5.30 το απόγευμα στην αίθουσα του Castello Rosso.
Με χριστουγεννιάτικες χορευτικές παραστάσεις των μαθητών, υπέροχες χειροποίητες κατασκευές, δώρα από τον Αη Βασίλη, γλυκά και καφέ σας καλούμε νάρθετε, να νιώσουμε, μικροί και μεγάλοι, ότι έρχονται Χριστούγεννα.

Το Δ.Σ. του Συλλόγου

Κερδίστε χρόνο κα εξυπηρέτηση

WESTERN UNION MONEY TRANSFER
The fastest way to send money worldwide.

Αποστολή χρημάτων σ' όλο τον κόσμο μέσα σε **λίγα λεπτά!!!**

50.000 καταστήματα σε 165 χώρες του κόσμου είναι έτοιμα να σας εξυπηρετήσουν σε διευρυμένα ωράρια

Γονείς φοιτητών εξωτερικού εμπιστευθείτε μας
PLANET HOLIDAYS
Δημήτρης Τσοπανάκης
Γαλλίας 6 - Ρόδος - Τηλ. 22410-27327

Ο ΥΠ. ΕΣΩΤΕΡΙΚΩΝ κ. Κ. ΣΚΑΝΔΑΛΙΔΗΣ

Κρυφά τα χαρτιά του για το ασυμβίβαστο

Διχογνωμίες επικρατούν μεταξύ των βουλευτών

Με το δάχτυλο στη σκανδάλη βρίσκονται αυτές τις ώρες αρκετοί βουλευτές από όλα τα κόμματα, με αφορμή το νομοσχέδιο που φέρνει προς ψήφιση ο Κώστας Σκανδαλίδης για το επαγγελματικό ασυμβίβαστο των εθνοπατέρων. Ο υπουργός Εσωτερικών κρύβει επιμελώς τα χαρτιά του, ωστόσο οι συνταγματικές επιταγές τον υποχρεώνουν μέχρι το τέλος της χρονιάς να έχει ξεκαθαρίσει το θέμα.



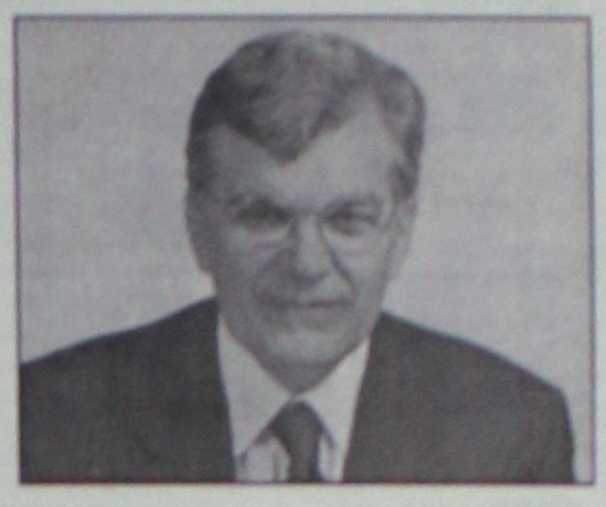

Στο στόχαστρο των βουλευτών και των διακομματικών πυρών τους ο Ευάγγελος Βενιζέλος και ο Γιάννης Βαρβιτσιώτης αποτελούν τους πρώτους στόχους, αφού αυτούς θα θεωρήσουν υπεύθυνους εάν κάτι πάει στραβά και ισχύσει το απόλυτο ασυμβίβαστο χωρίς εξαιρέσεις.

Ο Κώστας Σκανδαλίδης σε συνεχείς τηλεφωνικές επικοινωνίες με τον Προκόπη Παυλόπουλο και τον Δημήτρη Σιούφα προσπαθεί να ελέγξει τις εξελίξεις, αν και όλα δείχνουν πως το Κοινοβούλιο είναι καζάνι που βράζει. Είναι χαρακτηριστικό πως σε δείγμα 160 βουλευτών που ρωτήθηκαν για το θέμα, οι 46 τάσσονται κατά του ασυμβίβαστου, εκ των οποίων οι 8 απειλούν με παραίτηση εάν οι εξαιρέσεις που θα θεσπιστούν δεν τους ικανοποιούν. Όλοι περιμένουν τώρα να μάθουν ποιες εξαιρέσεις θα ισχύσουν, αφού η ακριβής συνταγματική διατύπωση προβλέπει πως "τα καθήκοντα του βουλευτή είναι ασυμβίβαστα με την άσκηση οποιουδήποτε επαγγέλματος. Νόμος ορίζει τις δραστηριότητες που είναι συμβατές με το βουλευτικό αξίωμα".

Οι γιατροί Δημήτρης Κρεμαστινός, Θάνος Ασκητής, οι δικηγόροι Αλέξανδρος Λυκουρέζος, Απόστολος Ανδρεουλάκος και οι δημοσιογράφοι Πάνος Παναγιωτόπουλος και Λιάνα Κανέλλη είναι χαρακτηριστικά παραδείγματα βουλευτών που θα εξαπολύσουν μύδρους κατά παντός υπευθύνου εάν υποχρεωθούν να επιλέξουν τη δουλειά τους ή το βουλευτικό αξίωμα. Ο Κώστας Σκανδαλίδης, που ψάχνει τώρα να βρει τη χρυσή τομή, έχει ήδη ενημερώσει τον πρωθυπουργό πως εάν δεν ικανοποιηθούν από τις εξαιρέσεις όλοι οι βουλευτές, τότε οι αντιδράσεις θα πάρουν τη μορφή σύρραξης. Έχουν σχεδόν όλοι μετανοήσει που ψήφισαν το σχετικό άρθρο του Συντάγματος και βλέπουν τους Βενιζέλο και Βαρβιτσιώτη ως υπεύθυνους για τη μεγάλη περιπέτεια που τους έβαλαν".

Από την άλλη, μερίδα βουλευτών απειλεί επίσης να αντιδράσει εάν η κυβέρνηση επιχειρήσει να καταστρατηγήσει το Σύνταγμα και δεν επιβάλει όπως ορίζεται τη ρητή απαγόρευση εργασίας των βουλευτών. Κυρίως οι βουλευτές της επαρχίας. "Εμείς είμαστε υποχρεωμένοι να κλείνουμε όχι μόνο τα γραφεία μας, αλλά και τα σπίτια μας. Για εμάς το ασυμβίβαστο ισχύει από την ώρα που θα εκλεγούμε. Γιατί όχι και γι' αυτούς;" ρωτούν αγανακτισμένοι.

Ο Κώστας Σκανδαλίδης που προσπαθεί να συμβιβάσει τα ασυμβίβαστα, ελπίζει πως με τις εξαιρέσεις θα λύσει το πρόβλημα.

Συγκεκριμένος αριθμός ιατρικών πράξεων ανά έτος για τους γιατρούς, συγκεκριμένος αριθμός παραστάσεων στα δικαστήρια για τους δικηγόρους και συγκεκριμένος αριθμός άρθρων ανά εβδομάδα για τους δημοσιογράφους . "Αν ισχύσει κάτι τέτοιο, θα γίνει χαμός" παραδέχονται οι βουλευτές.

"Το Εκλογοδικείο δεν θα προλαβαίνει να εξετάσει τις ενστάσεις. Όσοι δεν εκλέγονται θα προσκολουθούν τους άλλους και με την πρώτη ευκαιρία θα τους σέρνουν με το ασυμβίβαστο για να τους εκτοπίσουν από τη Βουλή και να αρκιστούν στη θέση τους".

Για το τι πραγματικά θα ακολουθήσει είναι χαρακτηριστική η άποψη του προέδρου της Βουλής Απόστολου Κακλαμάνη: "Η Δικαιοσύνη με τη νομολογία του Ανώτατου Δικαστηρίου, που είναι το Εκλογοδικείο, θα αφήσει την μπίλια να κάθεσει κάπου. Και σε μερικά χρόνια θα έχουμε καταλάβει στο τι υποφέρει και τι δεν μπορεί να κάνει ένας βουλευτής".

Paradise Gym
BEAUTY & FITNESS CENTER



αθλήσου για την καρδιά σου

Θερμενόμενη πισίνα απο 2 Δεκεμβρίου

ACQUA GYM
ACQUA G.A.G
ACQUA STEP
ACQUA AEROBIC

AldemarPARADISE ROYAL MARE HOTEL - ΛΕΩΦ. ΚΑΛΙΘΕΑΣ ΤΗΛ . 62481

Pellos Travel

ΧΡΙΣΤΟΥΓΕΝΝΙΑΤΙΚΕΣ ΚΑΙ ΠΡΩΤΟΧΡΟΝΙΑΤΙΚΕΣ ΕΚΔΡΟΜΕΣ

ΕΚΔΡΟΜΕΣ ΣΤΗΝ ΕΛΛΑΔΑ

ΕΚΔΡΟΜΗ 1η
ΧΡΙΣΤΟΥΓΕΝΝΑ ΣΤΟ ΠΑΡΝΑΣΣΟ-ΑΡΑΧΟΒΑ- ΧΙΟΝΟΔΡΟΜΙΚΟ ΚΕΝΤΡΟ
ΑΠΟ 22/12-28/12
ΡΟΔΟΣ-ΠΕΙΡΑΙΑΣ- ΝΑΥΠΑΚΤΟΣ- ΜΕΣΟΛΟΓΓΙ –ΑΡΑΧΟΒΑ – ΠΑΡΝΑΣΣΟΣ - ΠΕΙΡΑΙΑΣ-ΡΟΔΟΣ
ΠΕΡΙΛΑΜΒΑΝΕΙ:
ΑΤΜΟΠΛΟΪΚΑ ΕΙΣΙΤΗΡΙΑ ΡΟΔΟΣ-ΠΕΙΡΑΙΑΣ, ΠΕΙΡΑΙΑΣ-ΡΟΔΟΣ ΣΕ ΚΑΜΠΙΝΕΣ Β4, ΔΙΑΜΟΝΗ ΣΕ ΕΠΙΛΕΓΜΕΝΑ ΞΕΝΟΔΟΧΕΙΑ ΜΕ ΠΡΩΙΝΟ –ΜΕΤΑΦΟΡΕΣ-ΣΥΝΟΔΟΣ ΓΡΑΦΕΙΟΥ-ΤΑΞΙΔΙΩΤΙΚΗ ΑΣΦΑΛΕΙΑ

ΕΚΔΡΟΜΗ 2η
ΕΚΔΡΟΜΗ ΠΡΩΤΟΧΡΟΝΙΑΣ ΠΑΝΟΡΑΜΑ ΗΠΕΙΡΟΥ
ΑΠΟ 29/12-4/01/03
ΡΟΔΟΣ-ΠΕΙΡΑΙΑΣ -ΡΙΟ –ΑΝΤΙΡΡΙΟ -ΠΑΝΝΕΝΑ –ΜΕΤΣΟΒΟ – ΚΟΝΙΤΣΑ -ΖΑΓΟΡΟΧΩΡΙΑ- ΜΟΛΥΒΔΟΣΚΕΠΑΣΤΗ- ΜΕΤΕΩΡΑ
ΠΕΡΙΛΑΜΒΑΝΕΙ:
ΑΤΜΟΠΛΟΪΚΑ ΕΙΣΙΤΗΡΙΑ ΣΕ ΚΑΜΠΙΝΕΣ Β4, ΔΙΑΜΟΝΗ ΣΕ ΕΠΙΛΕΓΜΕΝΑ ΞΕΝΟΔΟΧΕΙΑ ΜΕ ΠΡΩΙΝΟ –ΜΕΤΑΦΟΡΕΣ-ΣΥΝΟΔΟΣ ΓΡΑΦΕΙΟΥ-ΤΑΞΙΔΙΩΤΙΚΗ ΑΣΦΑΛΕΙΑ

ΕΚΔΡΟΜΗ 3η
ΚΩΝΣΤΑΝΤΙΝΟΥΠΟΛΗ
ΑΠΟ 8/12-14/12
ΜΑΡΜΑΡΙΣ-ΣΜΥΡΝΗ-ΠΡΟΥΣΑ-ΚΩΝΣΤΑΝΤΙΝΟΥΠΟΛΗ-BANDIRMA-ΣΜΥΡΝΗ-KUSADASI-MARMARIS-ΡΟΔΟΣ
ΞΕΝΟΔΟΧΕΙΑ 4 ΑΣΤΕΡΩΝ ΜΕ ΗΜΙΔΙΑΤΡΟΦΗ –ΜΕΤΑΦΟΡΕΣ-ΞΕΝΑΓΗΣΕΙΣ - ΦΟΡΟΙ ΕΙΣΟΔΟΥ ΚΑΙ ΕΞΟΔΟΥ- ΔΙΑΣΚΕΔΑΣΗ ΜΕ ORIENTAL SHOW
ΣΥΝΟΔΟΣ ΑΠΑΓΙΑΣΑΒΒΑΣ

ΚΕΝΤΡΙΚΗ & ΒΟΡΕΙΑ ΕΥΡΩΠΗ
1. ΠΡΑΓΑ-ΒΟΥΔΑΠΕΣΤΗ 6ΗΜΕΡΗ
ΑΠΟ 23/12- 28/12, 30/12-4/01/03
ΜΕ ΕΟΡΤΑΣΤΙΚΟ ΠΡΟΓΡΑΜΜΑ
2. ΠΡΑΓΑ-ΒΙΕΝΝΗ-ΒΟΥΔΑΠΕΣΤΗ 8ΗΜΕΡΗ
ΑΠΟ 23/12-30/12
3. ΒΙΕΝΝΗ-ΒΟΥΔΑΠΕΣΤΗ 6ΗΜΕΡΗ
ΑΠΟ 23/12-28/12
ΜΕ CHARTER ΑΠΟ ΑΘΗΝΑ
4. ΒΙΕΝΝΗ(ΜΑΠΕΡΑΙΝΓΚ) 5ΗΜΕΡΗ
ΑΠΟ 29/12-2/01/03
5. ΡΩΜΗ 5ΗΜΕΡΗ
ΑΠΟ 23/12-27/12, 30/12-3/01/03
6. ΚΥΠΡΟΣ 4ΗΜΕΡΗ
ΑΠΟ 24/12-28/12, 31/12-3/01/03
ΜΕ ΕΟΡΤΑΣΤΙΚΟ ΠΡΟΓΡΑΜΜΑ
7. ΠΑΡΙΣΙ (ΝΤΙΣΝΕΥΛΑΝΤ) 6ΗΜΕΡΗ
ΑΠΟ 24/12-29/12
ΜΕ ΟΑ
8. ΠΑΡΙΣΙ (ΝΤΙΣΝΕΥΛΑΝΤ) 4ΗΜΕΡΗ
ΑΠΟ 31/12-3/01/2003
ΜΕ ΟΑ

ΕΥΡΩΠΗ-ΜΕΣΟΓΕΙΟΣ & ΙΒΗΡΙΚΗ
1. ΠΑΝΟΡΑΜΑ ΙΤΑΛΙΑΣ 8ΗΜΕΡΗ
ΑΠΟ 23/12-30/12, 30/12-6/01/03
ΜΕ ΟΑ
2. ΡΩΜΗ ΦΛΩΡΕΝΤΙΑ 6ΗΜΕΡΗ
ΑΠΟ 23/12-28/12, 29/12-3/01/03
ΜΕ ΟΑ
3. ΜΑΔΡΙΤΗ-ΑΝΔΑΛΟΥΣΙΑ 8ΗΜΕΡΗ
ΑΠΟ 22/12,23/12,24/12,28/12,29/12
– ΜΑΔΡΙΤΗ-ΑΝΔΑΛΟΥΣΙΑ-ΚΟΣΤΑ ΝΤΕΛ ΣΟΛ 8ΗΜΕΡΗ
ΑΠΟ 22/12,23/12,24/12, 28/12, 29/12
– ΓΥΡΟΣ ΙΣΠΑΝΙΑΣ
ΑΠΟ 23/12, 24/12
– ΠΑΝΟΡΑΜΑ ΠΟΡΤΟΓΑΛΙΑΣ 8ΗΜΕΡΗ
ΑΠΟ 20/12,22/12, 23/12, 30/12
– ΛΙΣΣΑΒΩΝΑ-ΜΑΔΕΡΑ 8ΗΜΕΡΗ
ΑΠΟ 22/12-29/12
– ΒΑΡΚΕΛΩΝΗ 5ΗΜΕΡΗ
ΑΠΟ 22/12-26/12
– ΛΑΠΩΝΙΑ 6ΗΜΕΡΗ
ΑΠΟ 23/12, 28/12

ΜΕΓΑΛΑ ΕΞΩΤΙΚΑ ΤΑΞΙΔΙΑ ΑΦΡΙΚΗ-ΙΝΔΙΚΟΣ
1. ΚΛΑΣΙΚΗ ΙΝΔΙΑ-ΝΕΠΑΛ 15ΗΜΕΡΗ
ΑΠΟ 22/12-5/01/03
2. ΚΕΝΥΑ-ΣΑΦΑΡΙ ΜΟΜΠΑΣΑ 9ΗΜΕΡΗ
ΑΠΟ 22/12-30/12, 26/12-3/01/03
ΒΟΡΕΙΟΣ ΑΦΡΙΚΗ & ΜΕΣΗ ΑΝΑΤΟΛΗ
3. ΚΑΙΡΟ-ΑΛΕΞΑΝΔΡΕΙΑ 5ΗΜΕΡΗ
ΑΠΟ 22/12-26/12, 26/12-30/12
4. ΚΑΙΡΟ-ΑΛΕΞΑΝΔΡΕΙΑ-4ΗΜΕΡΗ ΚΡΟΥΑΖΙΕΡΑ ΝΕΙΛΟΥ 8ΗΜΕΡΗ
5. ΤΥΝΗΣΙΑ ΝΕΟΣ ΓΥΡΟΣ ΟΑΣΕΩΝ 8ΗΜΕΡΗ
ΑΠΟ 21/12-28/12, 24/12-31/12, 28/12-4/01/03, 31/12-7/01/03

SUPERFAST SPECIALS
1. ΠΑΝΟΡΑΜΑ ΒΑΛΤΙΚΗΣ 8ΗΜΕΡΗ
ΑΠΟ 21/12-28/12, 28/12-4/01/03
2. ΕΔΙΜΒΟΥΡΓΟ-HIGHLANDS 7ΗΜΕΡΗ
ΑΠΟ 20/12-26/12, 27/12-2/01/03
3. ΒΟΥΔΑΠΕΣΤΗ-ΠΡΑΓΑ-ΒΙΕΝΝΗ 11ΗΜΕΡΗ
ΑΠΟ 26/12-5/01/03

ΚΑΡΑΪΒΙΚΗ -ΑΣΙΑ-ΑΝΩ ΑΝΑΤΟΛΗ
1. ΚΟΥΒΑ (ΓΥΡΟΣ) 11ΗΜΕΡΗ
ΑΠΟ 21/12-31/12, 28/12-7/01/03
2. ΠΕΚΙΝΟ -ΣΑΓΚΑΗ-ΧΟΝΓΚ ΚΟΝΓΚ 10ΗΜΕΡΗ
ΑΠΟ 24/12-2/01/03
3. ΣΡΙ ΛΑΝΚΑ-ΣΙΓΚΑΠΟΥΡΗ 11ΗΜΕΡΗ
ΑΠΟ 27/12-6/01/03
4. ΤΣΙΑΝΓΚ ΜΙΑ -ΜΠΑΝΓΚΟΚ-ΣΙΓΚΑΠΟΥΡΗ 12ΗΜΕΡΗ
ΑΠΟ 26/12-6/01/03

ΔΙΑΚΟΠΕΣ ΓΙΑ ΜΕΜΟΝΩΜΕΝΟΥΣ
1. ΜΑΛΔΙΒΕΣ 8ΗΜΕΡΗ
ΚΑΘΕ ΜΕΡΑ
2. ΜΑΥΡΙΚΙΟΣ 7ΗΜΕΡΗ
ΚΑΘΕ ΜΕΡΑ

ΓΙΑ ΠΕΡΙΣΣΟΤΕΡΕΣ ΠΛΗΡΟΦΟΡΙΕΣ, ΚΡΑΤΗΣΕΙΣ ΚΑΙ ΑΝΑΛΥΤΙΚΑ ΠΡΟΓΡΑΜΜΑΤΑ ΣΤΟ ΠΡΑΚΤΟΡΕΙΟ ΓΕΝΙΚΟΥ ΤΟΥΡΙΣΜΟΥ:

PELLOS TRAVEL
ΛΕΩΦΟΡΟΣ ΚΑΛΛΙΘΕΑΣ • FALIRAKI
ΤΗΛ 22410 87615, 22410 86298 • FAX 22410 87616
e.mail pellostravel@hellasnet.gr

ΑΝΑΛΥΤΙΚΑ ΠΡΟΓΡΑΜΜΑΤΑ ΚΑΙ ΣΤΟ INTERNET
www.a-rhodes.com www.pellostravel.gr



Ρόδος: εἰκῇ καὶ ὡς ἔτυχε...

...Οι καμήλες των Μάγων



Με γοργό ρυθμό φτιάχνονται οι διάφορες "ζωντανές" Χριστουγεννιάτικες φάτνες στην πόλη και στα χωριά.

... Και οι καμήλες των Μάγων ετοιμάζονται και αυτές να οδεύσουν προς το κέντρο της πολης στην φάτνη που ήδη φτιάχνεται στην είσοδο του θερινού "Ρόδον"!

... Στάθης Χατζής: Το πρότυπο της ελεύθερης κατάδυσης από τη Σύμη

Η ελεύθερη κατάδυση συγκινεί όλο και πιο πολύ τους θαυμαστές του βυθού της θάλασσας, του μπλε και της περιπέτειας και στη χώρα μας υπάρχουν γύρω στους 40 αθλητές αυτοδύτες, που ζουν μοναδικές στιγμές στα βάθη της θάλασσας.

*«Πρότυπο για όλους τους Ελληνες ελεύθερους αυτοδύτες είναι ο **Συμιακός** ελεύθερος δύτης **Στάθης Χατζής**, ο οποίος πριν από 88 χρόνια, το 1914, βούτηξε σε βάθος 88 μέτρων για 3 λεπτά και 58 δεύτερα, στον όρμο Πηγάδια της Καρπάθου, για να εντοπίσει και να δέσει τη χαμένη στον βυθό άγκυρα του ιταλικού θωρηκτού "Regina Margherita".*

***Ο Στάθης Χατζής** έγινε θρύλος διότι με το εγχείρημά του ανέτρεψε τις μέχρι τότε υπάρχουσες θεωρίες της υπερβαρικής φυσιολογίας.*

Οι άπνοιες των σύγχρονων πρωταθλητών στην ελεύθερη κατάδυση πλησιάζουν μετά βίας τα τρία λεπτα΄σε μία κατάδυση για ρεκόρ βάθους, κι αυτό μόνο χάρη στα σύγχρονα συστήματα υποβοήθησης κατάδυσης.

Κανένα όμως από αυτά τα ρεκόρ δεν μπορεί να συγκριθεί με τα 3 λεπτά και 58 δεύτερα του Στάθη Χατζή, που κατέγραψαν τα χρονόμετρα των δύο γιατρών του ιταλικού Πολεμικού Ναυτικού. Και το σπουδαιότερο, η κατάδυση έγινε χωρίς στολή, ενώ τον ανέβασαν στην επιφάνεια με ένα σχοινί που είχε δεμένο στο χέρι του!».

... Απορίες

*«Γιατί δηλαδή ο **Γιάννης Κωνσταντινίδης** της **"Δωδεκανησιακής σουίτας"** είναι σοβαρός μουσικός, αλλά ανήκει στους οικόσιτους του Μεγάρου, ενώ ο **Κώστας Γιαννίδης** (ο ίδιος, δηλαδή άνθρωπος) συνθέτης του "Θα ξανάρθεις" της "Μαρίνας", της "Ερήνας" και του ρεμπέτικου "Τα νέα της Αλεξάνδρας", είναι αποδιοπομπαίος τράγος, μίασμα για το Μέγαρο Μουσικής;».*

Κώστας Γεωργουσόπουλος: "Και ο μπαξές κήπος είναι").

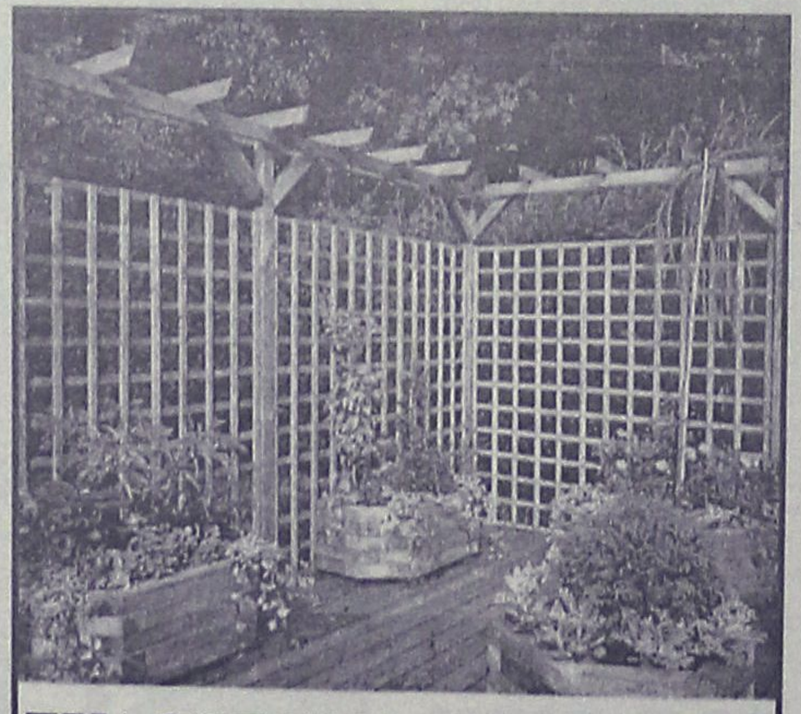

ΞΥΛΟΤΕΧΝΟΥΡΓΗΜΑΤΑ
ΕΜΠΟΤΙΣΜΕΝΗΣ ΞΥΛΕΙΑΣ
ΚΗΠΟΥ - ΒΕΡΑΝΤΑΣ
(ΠΕΡΓΚΟΛΕΣ-ΖΑΡΝΤΙΝΙΕΡΕΣ-ΚΙΟΣΚΙΑ)
Προτάσεις & Λύσεις στο χώρο σας
Δ/ΝΣΗ ΚΑΤΑΣΤΗΜΑΤΟΣ ΕΝΤΟΣ ΕΜΠΟΡ. ΚΕΝΤΡ. ΦΩΚΙΑΛΗ ΥΠΕΥΘΥΝΟΣ: ΣΤΕΦΑΝΗΣ ΑΠΟΣΤΟΛΟΣ
ΤΗΛ. 22410 35091, κιν. 0946 866446

ΙΝΤΕΡΣΑΛΟΝΙΚΑ
ΟΜΙΛΟΣ ΑΣΦΑΛΙΣΤΙΚΩΝ ΕΠΙΧΕΙΡΗΣΕΩΝ

ΥΠΟΚΑΤΑΣΤΗΜΑ ΔΩΔΕΚΑΝΗΣΟΥ
Περιφερειακός Διευθυντής Δωδεκανήσου
ΔΙΑΚΟΦΙΛΙΠΠΗΣ ΓΕΩΡΓΙΟΣ

ΑΣΦΑΛΕΙΕΣ
- ΑΥΤΟΚΙΝΗΤΟΥ
- ΟΔΙΚΗΣ ΒΟΗΘΕΙΑΣ
- ΖΩΗΣ
- ΠΥΡΟΣ ΚΑΤΟΙΚΙΑΣ
- ΚΑΤΑΣΤΗΜΑΤΩΝ
- ΕΠΙΧΕΙΡΗΣΕΩΝ
- ΘΑΛΑΣΣΙΩΝ ΣΚΑΦΩΝ
- ΓΕΝΙΚΗΣ ΑΣΤΙΚΗΣ ΕΥΘΥΝΗΣ

ΜΕ ΕΝΑ ΤΗΛΕΦΩΝΗΜΑ ΣΥΝΕΡΓΑΤΗΣ ΘΑ ΕΙΝΑΙ ΚΟΝΤΑ ΣΑΣ ΓΙΑ ΑΜΕΣΗ ΕΞΥΠΗΡΕΤΗΣΗ ΣΑΣ

ΑΠΟΣΤΟΛΟΥ ΠΑΥΛΟΥ 27 ΑΝΑΛΗΨΗ-ΡΟΔΟΣ
ΤΗΛ. 22410/60140 FAX: 22410/60141
e-mail:diakofil-g@otenet.gr

(εκ)πολιτισμικά παίγνια

επιμέλεια: Κωστής Νικολάκης

Οππιανού: "Αλιευτικά"

Οι προσευχές των σφουγγαράδων στον Απόλλωνα

μετάφραση- σχόλια - κείμενα: Σακελλάρης Ν. Τρικοίλης

Ο Καλύμνιος εκπαιδευτικός Σακελλάρης Νικ. Τρικοίλης με την μελέτη του **"Οι προσευχές των σφουγγαράδων στον Απόλλωνα"**, από τα **"Αλιευτικά"** του **Οππιανού** μας χαρίζει μια τερπνή ξενάγηση στον κόσμο των σφουγγαράδων, ένα "άθλημα" - επάγγελμα 2.500 χρόνων, όπως το είδαν και το κατέγραψαν οι αρχαίοι Ελληνες, από τον Αριστοτέλη μέχρι τον Οππιανό.

Η μελέτη του κ. **Σακ. Ν. Τρικοίλη** αρχίζει με το ποίημα **"Περί Σπόγγου"** του **Μανουήλ Φιλή**, Ελληνα ποιητή από την Εφεσο (1275-1345 μ.Χ.) και συνεχίζεται με την παρουσίαση-μετάφραση και την εκτενή ανάλυση των 22 στίχων από το ποίημα **"Αλιευτικά"** του **Οππιανού** (2ος αιώνας μ.Χ.), που περιγράφουν έμμεσα τις προσευχές των αρχαίων σφουγγαράδων στον Απόλλωνα.

Στη συνέχεια γίνεται μνεία των αναφορών στο επάγγελμα του σφουγγαρά και στο σφουγγάρι στους αρχαίους Ελληνες συγγραφείς και τις συναφείς ιστορικές μαρτυρίες, στον Ομηρο, Αισχύλο, Αριστοφάνη, Λυκούργο, Αριστοτέλη και Πλούταρχο.

Στο δεύτερο μέρος της εργασίας του ο κ. **Σακ. Ν. Τρικοίλης** μεταφράζει τους στίχους 612-680 από τα **"Αλιευτικά"** του **Οππιανού**, στους οποίους γίνεται εκτενής αναφορά στο επάγγελμα των σφουγγαράδων της αρχαιότητας, **"σπογγοτόμων άεθλον"** το άθλημα των σφουγγαράδων - όπως το αποκαλεί.

Τέλος στο τρίτο μέρος της μελέτης του, ο συγγραφέας μας δίνει λεπτομέρειες για τον βίο του Οππιανού και παραθέτει εκτενή αποσπάσματα για το σφουγγάρι από τον Αριστοτέλη και τον Πλούταρχο.

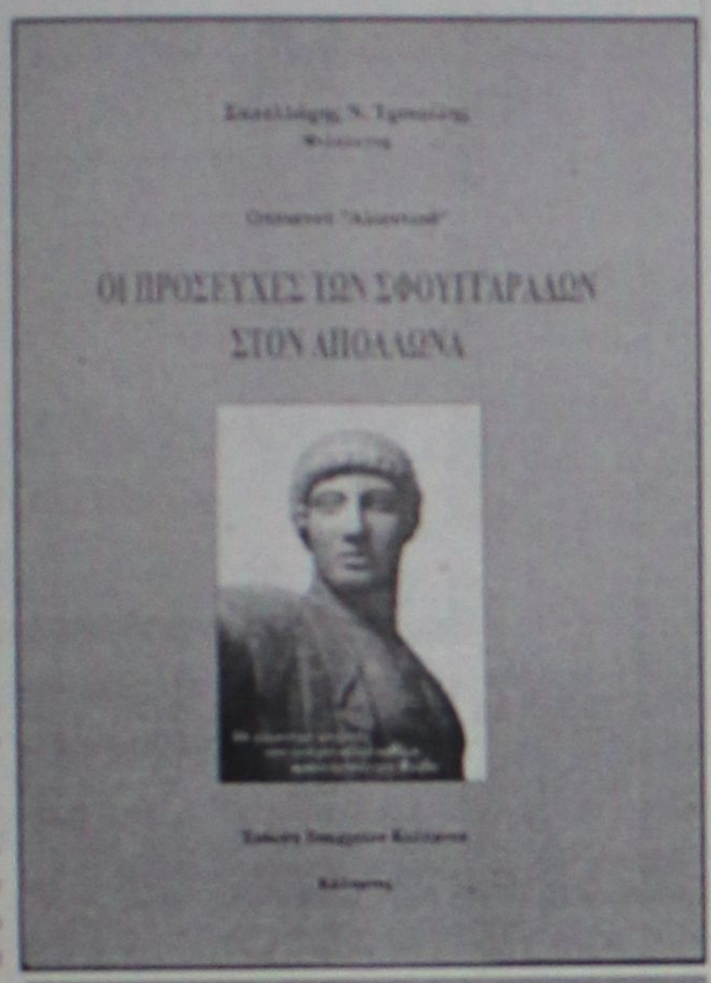

Σακελλάρης Ν. Τρικοίλης
Φιλόλογος

Οππιανού "Αλιευτικά"

ΟΙ ΠΡΟΣΕΥΧΕΣ ΤΩΝ ΣΦΟΥΓΓΑΡΑΔΩΝ
ΣΤΟΝ ΑΠΟΛΛΩΝΑ

Σχολικη Επιτροπη Καλυμνου

Καλυμνος

• Σακελλάρης Ν. Τρικοίλης: "Οι προσευχές των σφουγγαράδων στον Απόλλωνα", από τα "Αλιευτικά" του Οππιανού, έκδοση Επαρχιών Καλύμνου, σελ. 84, τυπογραφείο "Τέχνη", Κάλυμνος 2002

Ο Αριστοτέλης (4ος αι. π.Χ.) μας δίδει πολύτιμες πληροφορίες για τα "γένη των σπόγγων" και για τους φημισμένους σπογγαλιευτικούς τόπους, που ξεκινάνε απ' τα νότια παράλια του Ευξείνου πόντου, συνεχίζουν κατά μήκος του Αν. Αιγαίου και φτάνουν ίσαμε την Κύπρο. Ο Πλούταρχος, επίσης, είναι για μας πλούσια ιστορική πηγή, γιατί συγκεντρώνει πληροφορίες εξαιρετικού ενδιαφέροντος για το σφουγγάρι, για το επάγγελμα του σφουγγαρά.

Αλλά, αν πούμε ότι αυτές οι πηγές μιλάνε έμμεσα και όχι άμεσα για το επάγγελμα του καταδύτη σπογγαλιέα, την πρώτη περιγραφή για το επάγγελμα του σφουγγαρά που κατεβαίνει με την αναπνοή του στα βάθη της θάλασσας, μας την διασώζει ο Ελληνας ποιητής Οππιανός στην επική του αφήγηση "Αλιευτικά". Μας δίδει μια ξεκάθαρη εικόνα για το επάγγελμα του σφουγγαρά, όπως αυτό ασκούνταν στα χρόνια του, πριν 18 αιώνες.

***Ετσι, ο ηρωικός σφουγγαράς**, έγραψε την μεγαλύτερη ιστορία-εποποιία, που γνώρισε ο ανθρώπινος πολιτισμός. Ο ηρωικός αθλητής των θαλασσινών βυθών έχει στους ώμους του διαδρομή 25 αιώνων. Και ο Οππιανός (2ος αι. μ.Χ.), με το δικό του ποιητικό κρίκο, συνεχίζει με τον πιο επικό και λυρικό τρόπο τη μακραίωνη αυτή αλυσίδα, των ιστορικών πληροφοριών.*

***Το απόσπασμα των "Αλιευτικών"** που αναφέρεται στον σφουγγαρά, ξεκινάει με την ενότητα των 22 στ. στους οποίους ο ποιητής περιγράφει τις προσευχές των σφουγγαράδων προς τον θεό Απόλλωνα, τον προστάτη των ταξιδευτών και των βουτηχτάδων. Οι προσευχές αυτές έχουν ιδιαίτερο ενδιαφέρον κυρίως για τον πολιτισμικό τους χρωματισμό. Συμβαίνει δε να είναι, από άποψη φιλολογική, και ένας "παρθένος" χώρος, (δεν έχει μεταφρασθεί) και αυτό το είδαμε σαν μια καλή ευκαιρία και πρόκληση.*

***Αλλά η ενότητα αυτή με τις προσευχές**, για να φωτιστεί επαρκώς, ώστε να αναδειχτούν στοιχεία του θρησκευτικού και του επαγγελματικού πολιτισμού των θρυλικών και πολύπαθων Οδυσσέων - σφουγγαράδων, είναι ανάγκη να ενταχθεί στην όλη ενότητα της περιγραφής του "μαρτυρικού αθλήματος". Γι' αυτό και μετά την ανάλυση της ενότητας των προσευχών, παρουσιάζουμε (στο Δεύτερο Μέρος) το απόσπασμα των 68 στ., σε παράλληλη παράθεση πρωτότυπου και μεταφρασμένου κειμένου.*

***Μέσα από το ποίημα του Οππιανού** για τους σφουγγαράδες, οι Καλύμνιοι ανακαλύπτουμε ριζώματα και πηγές των πολιτισμικών μας συμβόλων και καταβολών. Και στις πηγές ο άνθρωπος ξεδιψάει».*



... Και προσεύχονται στους θεούς, που τη βαθιά τη θάλασσα ορίζουν
να δώχνει μακριά κάθε συμφορά που 'χεται από κήτος φοβερό
και να μην τους λάχει ακρωτηριασμός κανένας μέσα στο νερό»
Οππιανός: "Αλιευτικά", μετάφραση Σακ. Ν. Τρικοίλης

...Κάλυμνος, το νησί των σφουγγαράδων

Στην εισαγωγή της ενδιαφέρουσας και τεκμηριωμένης μελέτης του, ο κ. **Σακ. Ν. Τρικοίλης** επισημαίνει:

***«Κάθε φορά που γίνεται λόγος για τους σφουγγαράδες όλοι φέρνουν στο μυαλό τους το δύτη με το σκάφανδρο.** Είναι όμως αυτός ο σφουγγαράς μες στη διαδρομή των αιώνων;*

Το σκάφανδρο και ο "μηχανικός" έχουν ιστορία μόλις 2 αιώνων. Αντίθετα, ο σφουγγαράς που κατεβαίνει στα βάθη της θάλασσας με τη δική του αναπνοή, είναι ένα επάγγελμα και ένα πολιτισμικό σύμβολο, ειδικά για την Κάλυμνο, με ιστορία που ξεπερνάει τις 2,5 χιλιάδες χρόνια - αυτό λένε οι ιστορικές πηγές - ενώ η χρήση του σφουγγαριού, σύμφωνα με τις ιστορικές μαρτυρίες, πλησιάζει τις 3,5 χιλ. χρόνια.

«ΡΟΔΙΑΚΗ» ΑΠΟ ΤΟ 1915

Φλας στο παρελθόν



ΡΟΔΙΑΚΗ

ΕΒΔΟΜΑΔΙΑΙΟΝ ΠΟΛΙΤΙΚΟΝ ΦΥΛΛΟΝ

Εν Ρόδω
10 ΝΟΕΜΒΡΙΟΥ 1916
ΑΡΙΘ. ΦΥΛΛΟΥ 62

ΕΠΙΣΗΜΟΝ ΔΕΛΤΙΟΝ

Εξεδόθησαν τα κάτωθι διατάγματα του αναπληρωτού Γενικού Διοικητού της Δωδεκανήσου αντισυνταγματάρχου πυρίου κ. Amilcare Boyasce

1ον Το υπό αριθμόν 162 και ημερομηνίας 9 Νοεμβρίου 1976 δι' ου απαλλάσσονται των καθηκόντων των οι Δήμαρχοι Κοσκινού Δημήτριος Ν. Μαριάκι και Δημοσθένης Σεβαστάκης και αντ' αυτών διορίζονται οι κ.κ. Παγκαβάκης Δημήτριος πρώτος, και Βλασιός Φώτιος δεύτερος δήμαρχος του ρηθέντος χωρίου.

2ον Το υπ' αριθμό 164 και ημερομηνίας 14 Νοεμβρίου 1996 δι' ου γίνεται δεκτή η παραίτησις των δημάρχων του Μεγάλου Χωρίου (Τέλου) Οικονόμου Αντωνίου και Μανίκα του Νικόλαου, και διορίζονται αντ' αυτών οι κ.κ. Ιωάννης Γ. Οικονόμου πρώτος και Νικόλαος Α. Καμμάς δεύτερος δήμαρχος του Μεγάλου Χωρίου.

3ον Το υπ' αριθμόν 165 και ημερομηνία 16 Νοεμβρίου 1916 δι ου γίνεται δεκτή η παραίτησις του δευτέρου δημάρχου του χωρίου Αρχαγγέλου Σκαφάνου Κ. Μάγκου και διορίζεται αντ' αυτού δεύτερος δήμαρχος του αυτού χωρίου ο κ. Ν. Διακοσάββας.

ΣΥΜΗ
Μαθήματα υγιεινής

Παραλλήλως προς το έργον της ιατρικής και θεωρήσεως των μαθητών ο ελλόγιμος ιατρός Γεώργιος Μ. Παχωσός ανέλαβε να διδάσκη και μαθήματα υγιεινής κατά το Σάββατον εν τη αιθούση της Παιριδείου σχολής εις τους μαθητάς της ανωτέρας τάξεως.

ΕΛΑΙΟΝ ΤΟΥ ΗΠΑΤΟΣ ΤΗΣ ΜΥΡΑΙΝΗΣ (Μουρουνέλαιο)

Επειδή ως εκ της εμπολέμου καταστάσεως αλιεία της Μυραίνης και κατά συνέπεια εξαγωγή Μυρανελαίου εκ Νορβηγίας δεν εγένετο εφέτος, ως εκ τούτου πληροφορώ την αξιότιμον πελατείαν μου ότι εφρόντισα να προμηθευτώ εξ Ευρώπης νέον φάρμακον (Metarile Menarini) όπερ είναι εφάμιλλον καθ' όλα προς το Μουρουνέλαιον και παρέχει ευ καλυτέρας ωφελείας.

Δ. Γενιδουνιάς
φαρμακοποιός

(Σ.Σ. Η Ροδιακή εκδιδόταν τότε υπό το καθεστώς Ιταλικής λογοκρισίας. Διατηρείται επίσης η γλώσσα και τα τοπωνύμια που υπήρχαν στις αρχές του αιώνα).



Η Διακόσμηση λέει ναι!
Εσείς θα πείτε όχι;
ΔΕΝ ΕΙΝΑΙ ΔΥΝΑΤΟΝ
Πού;
Στους μοναδικούς χειροποίητους πίνακες ζωγραφικής!
Καθρέπτες
ΒΙΤΡΩ
που ανεβάζουν την αξία του χώρου σας και κάνετε και σωστή τοποθέτηση.
Φτιάχνουν με μεράκι
Η ΡΟΔΟΥΛΑ & ο ΑΡΤΑΝ
Λίστες γάμου.
Μιχ. Πετρίδη 96 κοντά στο ΜΗΔΕΙΑ
Τηλ. 2241062552 - 61483

Αντίλαλοι

πολιτικοί και άλλοι...

Για να μην νομίζει κανείς ότι η έλευση μεγάλων επιχειρήσεων στη Ρόδο είναι και...πανάκεια, ένα έχουμε να σημειώσουμε: Οσες φορές χρειάστηκε να...θάλουν στη τσέπη όλα αυτοί οι...χουβαρντάδες το χέρι τους, για κάποιο τοπικό ζήτημα (χορηγίες, συμβολή σε αθλητικές εκδηλώσεις κλπ.) μας απέδειξαν ότι ο...Σκρουτζ Μακ Ντακ είναι μπροστά τους... ανοιχτοχέρης!

*Ευτυχώς που υπάρχουν και δύο τρεις ντόπιες επιχειρήσεις **που τιμούν αυτό που εισπράτουν** από τον Ροδίτη και Δωδεκανήσιο. Σε άλλη περίπτωση, στο ίδιο καζάνι θα έμπαιναν κι αυτοί.*

Παραλογισμός σε όλο του το μεγαλείο και η απόφαση της Νομικής υπηρεσίας του Πε.ΣΥ να καταλογίσει τις όποιες ευθύνες προκύψουν στους γιατρούς και τις νοσοκόμες. Μήπως, ωστόσο ο θόρυβος που έχει ξεσπάσει και πάλι, είναι υπερβολικός και αδικαιολόγητος;

Αδικαιολόγητοι είναι τέλος και όσοι επιμένουν να διαθέτουν στα σχολικά κυλικεία, τρόφιμα και είδη που δεν επιτρέπονται. Λίγο ακόμα δηλαδή να τους αφήνανε, αυτοί θα ήταν ικανοί να σερβίρουν και σφηνάκια στους μαθητές!

Μιχ. Μ.

ΑΝΤΙΔΗΜΑΡΧΟΙ

Δεν νομίζουμε ότι θα αλλάξει την 9η χρονιά τις συνήθειές του ο δήμαρχος Ρόδου **κ. Γιώργος Γιαννόπουλος** σε ό,τι αφορά τους διορισμούς αντιδημάρχων.

Γύρω στις 10-15 Ιανουαρίου θα ανοίξει τα χαρτιά του, **και μέχρι τότε** πολλά θα ειπωθούν, πολλά θα γραφτούν και πολλά...θα παιχθούν στο παρασκήνιο.

Και πάντα βέβαια οι όποιες επιλογές έχουν το τίμημά τους...

Λ.Μ.

ΜΗΠΩΣ ΔΕΝ ΚΑΤΑΛΑΒΑΜΕ;

Μήπως δεν το καταλάβαμε καλά; Εχουμε μια απορία ως προς τις αντιδράσεων των γιατρών **για την αναγωγή** που έκανε η νομική υπηρεσία του Πε.ΣΥ.

Αν δηλαδή ένας γιατρός του νοσοκομείου δεν κάνει καλά την δουλειά του και είτε από λάθος, είτε από παραλείψεις προκαλέσει ζημιά σε κάποιον ασθενή τις συνέπειες θα τις επωμίζεται το νοσοκομείο και κατ' επέκταση **όλοι εμείς;**

Υπάρχουν πολλά κράτη στον κόσμο που έχουν αυτή τη νομοθεσία;

Λ.Μ.

Αποφασισμένοι να υπερασπιστούν το έργο τους είναι οι νομαρχιακοί σύμβουλοι της παράταξης Καραγιάννη, οπότε αναμένονται καλές φάσεις στις συνεδριάσεις του νέου νομαρχιακού συμβουλίου!

Ηδη γίνονται προετοιμασίες προς την κατεύθυνση αυτή.

Λ.Μ.

Η ΜΑΧΗ ΚΑΙ Ο ΠΟΛΕΜΟΣ

Μπορεί με τις αποφάσεις του δημοτικού και του νομαρχιακού συμβουλίου για το JUMBO να κέρδισαν την μάχη οι μικροεπιχειρηματίες της Ρόδου...δεν σημαίνει όμως **ότι θα κερδίσουν και τον πόλεμο!**

Πολύ σύντομα, σύμφωνα με πληροφορίες το υπερκατάστημα **θα λειτουργήσει** με ό,τι αυτό συνεπάγεται.

Λ.Μ.

Δεν περιμένουν!

Δεν περιμένουν και θεαματικά αποτελέσματα τα μέλη της **Ενωσης Ελευθέρων Επαγγελματιών Ρόδου** από την αυριανή συνάντηση του προέδρου του ΙΝΚΑ με τον **υπουργό Ανάπτυξης.**

Απλώς θα...κάνουν το...χρέος τους οι άνθρωποι, γιατί από αλλού περιμένουν την ουσιαστική βοήθεια.

Β.Μ.

ΙΑΤΡΙΚΗ ΑΝΑΚΟΙΝΩΣΗ
ΖΩΑΝΝΟΥ Γ. ΑΝΝΑ
ΔΕΡΜΑΤΟΛΟΓΟΣ
ΜΕΤΑΦΟΡΑ ΙΑΤΡΕΙΟΥ
Το ιατρείο *μεταφέρθηκε* και λειτουργεί σε *νέα διεύθυνση* στην οδό
ΗΡΩΩΝ ΠΟΛΥΤΕΧΝΕΙΟΥ 15
Ωράριο λειτουργίας: Δευτέρα έως Πέμπτη: 09.00-21.00, Παρασκευή: 09.00-13.00
Τηλέφωνα: 2241039395-77770, fax: 2241077770

ΦΑΓΗΤΑ ΚΑΙ ΓΛΥΚΑ ΜΕ ΜΕΓΑΛΗ ΙΣΤΟΡΙΑ
ΣΕΡΒΙΣ ΜΕ ΕΥΓΕΝΕΙΑ ΚΑΙ ΕΙΛΙΚΡΙΝΕΙΑ
τα Κιούπια
ΤΑ ΚΙΟΥΠΙΑ ΤΗΣ ΕΛΛΑΔΟΣ
ΟΙΚΟΓΕΝΕΙΑ
ΚΟΥΜΠΙΑΔΗΣ ΜΙΧΑΗΛ
ΚΑΘΕ ΚΥΡΙΑΚΗ ΚΛΕΙΣΤΑ
ΚΡΑΤΗΣΕΙΣ ☎ 22410/91824 - 93448

ΚΕΝΤΡΑ ΞΕΝΩΝ ΓΛΩΣΣΩΝ
ΜΕΡΚΟΥΡΗ ΚΟΝΤΟΥ
Το έτος 2002, **115** μαθητές μας απέκτησαν επάξια **135** **ανεγνωρισμένα** διπλώματα και πιστοποιητικά γλωσσομάθειας της γερμανικής και αγγλικής γλώσσας.
ΟΛΗ Η ΡΟΔΟΣ ΘΑΥΜΑΖΕΙ ΤΙΣ ΕΠΙΤΥΧΙΕΣ ΤΟΥΣ
Εμείς τους τιμούμε και τους ΒΡΑΒΕΥΟΥΜΕ τη **Κυριακή 8 Δεκεμβρίου στις 5 μ.μ. στο ΔΗΜΟΤΙΚΟ ΘΕΑΤΡΟ** γιατί τους αξίζει



