ΕΤΟΣ ΙΔΡΥΣΗΣ 1949
ΙΔΙΟΚΤΗΣΙΑ:
Γ. ΔΙΑΜΑΝΤΙΔΗΣ
ΓΡΑΦΙΚΕΣ ΤΕΧΝΕΣ Α.Ε.
Εκδότης: ΓΙΩΡΓΟΣ ΔΙΑΜΑΝΤΙΔΗΣ
Γραφεία - Τυπογραφεία:
Μάρκου Μαλλιαράκη 3 (ΚΟΒΑ)
Τηλ.: Σύνταξης: 22410 27356-34101, FAX: 22410 20643
Τηλ.: Λογιστηρίου: 22410 35322, FAX: 22410 35322
e-mail: info@proodos.net

ΠΡΟΟΔΟΣ

Ανεξάρτητη καθημερινή πρωινή εφημερίδα

ΠΛΗΡΩΜΕΝΟ ΤΕΛΟΣ Ταχ. Γραφείο Κ. ΡΟΔΟΥ Δρόμος αξίας Σ Κωδικός 1877

ΕΛΤΑ Hellenic Post

SATO
OFFICE SYSTEMS
ΜΠΟΝΗΣ Ε.Π.Ε. ΤΗΛ. 22410 75533

ΤΡΙΤΗ 11 ΙΟΥΛΙΟΥ 2006

ΑΡΙΘΜΟΣ ΦΥΛΛΟΥ 17.269 • ΤΙΜΗ 0,70 ευρώ

Μέσα στην τρέχουσα εβδομάδα

Ξεκαθαρίζει το θέμα με το νέο εργοστάσιο της ΔΕΗ στη Νότια Ρόδο

ΕΡΧΕΤΑΙ ΚΛΙΜΑΚΙΟ ΣΤΕΛΕΧΩΝ ΤΗΣ ΕΠΙΧΕΙΡΗΣΗΣ



Ξεκαθαρίζει το θέμα με το νέο εργοστάσιο της ΔΕΗ στη Νότια Ρόδο

ΜΕΣΑ στην τρέχουσα εβδομάδα, πρόκειται να ξεκαθαρίσει το θέμα που έχει προκύψει στο υπουργείο Εθνικής Αμυνας σχετικά με την κατασκευή του νέου εργοστασίου της ΔΕΗ στη Νότια Ρόδο.

ο Την πεποίθηση αυτή εξέφρασε χθες κατά τη διάρκεια συνέντευξης τύπου που παραχώρησε, ο δήμαρχος Μανώλης Σαββής ο οποίος τόνισε ότι από το εν λόγω υπουργείο θα δοθεί λύση σε πολιτικό πλέον επίπεδο.

ΕΠΙΣΗΣ εντός των ημερών θα οριστικοποιηθεί και η ημερομηνία άφιξης στη Ρόδο υψηλόβαθμου κλιμακίου της ΔΕΗ. Η επίσκεψη του κλιμακίου ήταν προγραμματισμένη για την προηγούμενη εβδομάδα, αλλά ματαιώθηκε.

Οπως δήλωσε ο Μανώλης Σαββής σκοπός της επίσκεψης του κλιμακίου αυτού είναι η ενημέρωση που θα γίνει στο δημοτικό συμβούλιο για τεχνικά ζητήματα του νέου εργοστασίου. Επίσης θα γίνει συζήτηση και για τα αντισταθμιστικά οφέλη που διεκδικεί ο Δήμος Νότιας Ρόδου, από την κατασκευή του νέου εργοστασίου της ΔΕΗ.

ΤΟ ΚΛΙΜΑ είναι θετικό τόνισε χθες ο κ. Σαββής

ΣΥΝΕΧΕΙΑ ΣΤΗ ΣΕΛ. 4

Με τη διαδικασία που ακολουθήθηκε

Παράνομη η πρόσληψη αλλοδαπών σπουδαστών σε ξενοδοχεία της Ρόδου

ΤΙ ΛΕΕΙ Η ΕΠΙΘΕΩΡΗΣΗ ΕΡΓΑΣΙΑΣ

ΠΑΡΑΝΟΜΗ χαρακτηρίζει η Επιθεώρηση Εργασίας την διαδικασία που ακολουθήθηκε στην μετάκληση και τοποθέτηση αλλοδαπών σπουδαστών δευτεροβάθμιας και τριτοβάθμιας Εκπαίδευσης, από Σλοβακία και Τσεχία σε ξενοδοχεία της Ρόδου για πρακτική άσκηση διαρκείας 3-5 μηνών.

• Το θέμα προκλήθηκε όταν βρέθηκε στο νησί μας, ο πρόεδρος της Πανελλήνιας Ομοσπονδίας Ξενοδοχοϋπαλλήλων κ. Λεωνίδας Καραθανάσης και κατήγγειλε ξενοδόχους για «μαύρη εργασία».

Οι ξενοδοχοϋπάλληλοι ζήτησαν την γνωμοδότηση της Επιθεώρησης Εργασίας για το θέμα αυτό και προχθές, δόθηκαν εγγράφως οι θέσεις της οι οποίες έχουν ως εξής:

«Από την συζήτηση που διεξήχθη την 3/7/2006 και τα έγγραφα που κατατέθηκαν η υπόθεση έχει ως εξής:

1. Η εταιρία EUROXENIA δραστηριοποιείται εις την μετάκληση και τοποθέτηση αλλοδαπών σπουδαστών δευτεροβάθμιας και τριτοβάθμιας Εκπαίδευσης σε ξενοδοχεία της Ρόδου για πρακτική άσκηση διάρκειας 3-5 μηνών.

Η εταιρία έχει προς τούτο συμβληθεί με σχολές των

ΣΥΝΕΧΕΙΑ ΣΤΗ ΣΕΛ. 4

Μέχρι να πληρωθούν

Συνεχίζουν ακόμη οι νοσοκομειακοί την επίσχεση!..

ΕΞΑΣΦΑΛΙΣΤΗΚΑΝ 300.000 ευρώ

ΠΟΣΟ 300.000 ευρώ εξασφαλίστηκε από το υπουργείο Υγείας για τις εφημερίες των γιατρών του Νοσοκομείου για το 2006, αλλά μέχρι να κατατεθεί στους λογαριασμούς τους η επίσχεση εργασίας θα συνεχίζεται.

• ΟΠΩΣ είναι γνωστό, από την περασμένη Τετάρτη οι Νοσοκομειακοί Γιατροί, υλοποιώντας ομόφωνη απόφαση, της έκτακτης γενικής συνέλευσης των μελών του Συλλόγου τους της 30ης Ιουνίου, εφαρμόζουν το μέτρο επίσχεσης εργασίας, μ' αποτέλεσμα να εξυπηρετούνται μόνο τα έκτακτα περιστατικά. Εκατοντάδες άτομα που είχαν προγραμματίσει εξετάσεις ή εγχειρήσεις ταλαιπωρούνται και διαμαρτύρονται γιατί δεν εξυπηρετούνται ενώ παράλληλα τίθεται σε κίνδυνο η υγεία τους.

Οι ΛΙΣΤΕΣ αναμονής, για εξετάσεις η εγχειρήσεις... μακραίνουν και αν δεν σταματήσει η επίσχεση εργασίας η κατάσταση κινδυνεύει να πάρει ανεξέλεγκτες διαστάσεις. Πάντως οι Νοσοκομειακοί Γιατροί, επιμένουν στην επίσχεση εργασίας και δηλώνουν πως αν δεν καταβληθούν οι εφημερίες δεν θα υπαναχωρήσουν.

• Από πλευράς διοίκησης του Νοσοκομείου καταβάλλονται προσπάθειες για να

ΣΥΝΕΧΕΙΑ ΣΤΗ ΣΕΛ. 4

ΚΕΡΔΙΣΤΕ
χιλιάδες
124.781,40 €
δόθηκαν σήμερα σε Jackpots
χθες στα SLOT MACHINES
CASINO RODOS
ΓΙΑ ΟΛΟΥΣ ΤΟΥΣ ΠΕΛΑΤΕΣ ΜΑΣ
ΤΟ ΠΑΡΚΙΝΓΚ ΕΙΝΑΙ ΔΩΡΕΑΝ

Εκλογική μπουρδολογία

Σε κωμωδία εξελίσσεται η προσπάθεια, μερικών στελεχών της Νέας Δημοκρατίας, να παρουσιάσουν ως ...σωτήρα της Δωδεκανήσου τον μέχρι χθες άγνωστο και άπειρο νεαρό Βασίλη Υψηλάντη. Απελπισμένοι, μετά την άρνηση δεκάδων σοβαρών στελεχών της Νέας Δημοκρατίας να δεχθούν την υποψηφιότητα του νομάρχη Δωδεκανήσου, ανακάλυψαν ξαφνικά τον Βασιλάκη και τον ανακήρυξαν ...δια βοής «σωτήρα της Δωδεκανήσου» και τον μόνο ικανό να λύσει τα πολύπλοκα και μακροχρόνια προβλήματα που ταλαιπωρούν τα νησιά μας.

Ξαφνιασμένος και «σαλταρισμένος» ο Βασιλάκης από την αναπάντεχη προβολή και δημοσιότητα τόλμησε και έκανε μια «περιοδεία» στα βόρεια νησιά μας, όπου είναι τελείως άγνωστος. Οι ανακαλύψαντες όμως τον Βασιλάκη, δημοσιοποίησαν ότι η βόρεια Δωδεκάνησος έμεινε ...κατάπληκτη από τον «συγκροτημένο πολιτικό λόγο του και τις συγκεκριμένες και υλοποιήσιμες προτάσεις του για την επίλυση όλων των προβλημάτων της Δωδεκανήσου»!!!

Μπράβο Βασιλάκη που σε μια βδομάδα κατάφερες και «συγκροτημένο πολιτικό λόγο» να αποκτήσεις και «λύσεις για όλα τα προβλήματα της Δωδεκανήσου» να βρεις.

Να δούμε μέχρι να γίνουν οι νομαρχιακές εκλογές πόσες ακόμα παρόμοιες μπούρδες και αρλούμπες θα ακουστούν και θα δημοσιευθούν.

Εγιναν στο «Χαμόγελο του Παιδιού»

Καταγγελίες για την κακοποίηση παιδιών στη Ρόδο!...

ΣΤΗΡΙΞΗ ΣΤΙΣ ΟΙΚΟΓΕΝΕΙΕΣ



Ο πρόεδρος του Συλλόγου «Χαμόγελο του Παιδιού» Κ. Γιαννόπουλος (δεξιά) με τον δήμαρχο Νότιας Ρόδου Μανώλη Σαββή κατά τη χτεσινή συνέντευξη Τύπου

ΚΑΤΑΓΓΕΛΙΕΣ για κακοποίηση παιδιών στη Ρόδο, έγιναν στον σύλλογο «Χαμόγελο του Παιδιού» σύμφωνα με τον πρόεδρό του Κώστα Γιαννόπουλο. Ο κ. Γιαννόπουλος τόνισε χθες κατά τη διάρκεια συνέντευξης Τύπου που έδωσε στη Ρόδο, όπου βρέθηκε ότι το «Χαμόγελο του Παιδιού» δέχτηκε τέτοιες καταγγελίες, αλλά δεν ήταν σε θέση να δώσει περισσότερα στοιχεία στη δημοσιότητα. Ο εν λόγω σύλλογος πολλές φορές κλήθηκε να προσφέρει στήριξη σε γονείς παιδιών από την Ρόδο, που χρειάστηκε να νοσηλευτούν σε νοσοκομεία των Αθηνών, προσφέροντάς τους θαλπωρή και ζεστασιά.

Ο σύλλογος «Χαμόγελο του Παιδιού», όπως δήλωσε ο Κώστας Γιαννόπουλος

ΣΥΝΕΧΕΙΑ ΣΤΗ ΣΕΛ. 4

ΑΝΑΚΟΙΝΩΣΗ
Καλούμε τα μέλη
της συμιακής παροικίας Ρόδου
στην εκδήλωση που διοργανώνουμε
το απόγευμα της Τετάρτης (7μ.μ.)
στο ξενοδοχείο Πλάζα,
προς τιμήν του
υποψηφίου δημάρχου Σύμης
ΑΓΑΠΗΤΟΥ ΑΝΤΩΝΙΑΔΗ,
ο οποίος και θα απευθύνει χαιρετισμό.
Η ΕΠΙΤΡΟΠΗ ΠΡΩΤΟΒΟΥΛΙΑΣ
ΣΥΜΙΑΚΩΝ ΡΟΔΟΥ
14813-12/7

Από την «BLUE STAR FERRIES»

Στη γραμμή Δωδεκανήσου θα δρομολογηθεί και το οχηματαγωγό «Διαγόρας»

ΥΠΟΒΛΗΘΗΚΕ ΑΙΤΗΣΗ ΣΤΟ ΥΕΝ



Στη γραμμή Δωδεκανήσου θα δρομολογηθεί και το οχηματαγωγό «Διαγόρας»

ΣΤΗ ΓΡΑΜΜΗ των Δωδεκανήσων θα δρομολογήσει η «Blue Star Ferries» το πλοίο «Διαγόρας», που αγόρασε στον πλειστηριασμό της ΔΑΝΕ. Αν και επισήμως η «Blue Star Ferries» δεν δηλώνει πού θα δρομολογήσει το «Διαγόρας», όλες οι υπάρχουσες ενδείξεις συνηγορούν υπέρ της δρομολόγησής του στη γραμμή των Δωδεκανήσων. Εδώ και ένα μήνα έχει καταθέσει στο ΥΕΝ δρομολόγια για τη νέα δρομολογιακή περίοδο (2006-2007) και έχει ζητήσει ένα επιπλέον δρομολόγιο στη γραμμή της Δωδεκανήσου, με «αγορά του νέου πλοίου».

* Η «Blue Star» ήθελε να βάλει το «Διαγόρας» στη γραμμή των Δωδεκανήσων και να κλείσει ουσιαστικά τη γραμμή από οποιονδήποτε άλλο ανταγωνιστή της, γι' αυτό και το «χτύπησε» στον πλειστηριασμό.

ΜΑΛΙΣΤΑ τη λύση της γραμμής των Δωδεκανήσων προτείνει σε ανάλυσή της και η «PIRAEUS Securities», σημειώνοντας ότι η συγκεκριμένη γραμμή παρουσιάζει σημαντική ανάπτυξη και συμβάλλει στο «EBITDA» της «Blue Star», περισσότερο από τη γραμμή της Αδριατικής.

* Θα πρέπει να σημειωθεί ότι το «Διαγόρας» είναι πλοίο που ναυπηγήθηκε το 1990, έχει μήκος 141,54 μέτρα και μπορεί να μεταφέρει 1.760 επιβάτες, 90 Ι.Χ. και 70 φορτηγά.

Δεν στηρίζει επιλογές του ΠΑ.ΣΟ.Κ.

Θύελλα αντιδράσεων για τη συμπεριφορά του Κώστα Καΐσερλη

ΣΥΝΕΔΡΙΑΖΕΙ Η ΠΕΡΙΦΕΡΕΙΑΚΗ ΕΠΙΤΡΟΠΗ

ΔΙΑΣΤΑΣΕΙΣ παίρνει η υπόθεση Καΐσερλη, μετά τις γνωστές επίσημες δηλώσεις του ότι δεν θα στηρίξει υποψήφιο δήμαρχο στην Κω τον Γιώργο Κυρίτση, αλλά τον Μάνο Θεοδωρίδη, που ήταν υποψήφιος βουλευτής με τον Συνασπισμό τις τελευταίες εκλογές. Ετσι, χτες ο γραμματέας της Περιφερειακής Επιτροπής Νοτίου Αιγαίου του ΠΑ.ΣΟ.Κ. Βασίλης Παπανικόλας εξέδωσε ανακοίνωση, με την οποία εκφράζει την αντίθεσή του με τη θέση αυτή του βουλευτή Κ. Καΐσερλη, παράλληλα δε δηλώνει ότι με το θέμα αυτό θ' ασχοληθεί σύντομα η Περιφερειακή Επιτροπή.

* Πάντως για τις θέσεις αυτές του Καΐσερλη έχει προκληθεί θύελλα αντιδράσεων, μάλιστα ενημερωμένη είναι και η Χαριλάου Τρικούπη, οπότε δεν αποκλείεται να υπάρξουν και εξελίξεις. Σχετικά έγινε γνωστό ότι αντιπροσωπεία από την Κω, πρόκειται να μεταβεί στην Αθήνα για να επιδιώξει ακόμη και συνάντηση με τον Γιώργο Παπανδρέου, για να τον ενημερώσει σχετικά με το θέμα που προέκυψε.

ΓΙΑ ΤΟ ΘΕΜΑ Καΐσερλη, η Περιφερειακή Επιτροπή Νοτίου Αιγαίου του

ΣΥΝΕΧΕΙΑ ΣΤΗ ΣΕΛ. 4

Σημειώνεται στη Ρόδο

Ρεκόρ στις τιμές των υγρών καυσίμων

ΕΦΤΑΣΕ ΣΤΟ 1,2 ΕΥΡΩ ΤΟ ΛΙΤΡΟ

ΣΤΟ 1,2 ευρώ ανά λίτρο «αγγίζει» πλέον η τιμή της αμόλυβδης βενζίνης στην περιοχή μας, καταρρίπτοντας κάθε ρεκόρ. Οι καταναλωτές βάζουν βαθιά το χέρι στην τσέπη, για να γεμίσουν τα ρεζερβουάρ των Ι.Χ., ενώ οι περισσότεροι έχουν περιορίσει στο ελάχιστο τη χρήση των αυτοκινήτων τους. Μάλιστα κάποιοι που κάνουν μεγάλες διαδρομές έχουν έρθει σε επαφές με συγχωριανούς τους, για εναλλάξ χρησιμοποίηση των αυτοκινήτων τους.

* Οι αυξήσεις στην τιμή των καυσίμων θα επιφέρουν ανατιμήσεις σε όλα τα προϊόντα και τις επιχειρήσεις και δημιουργούν επιπλέον ανησυχία για πληθωρισμό και παραγωγι-

ΣΥΝΕΧΕΙΑ ΣΤΗ ΣΕΛ. 4



ΚΑΘΗΜΕΡΙΝΑ ΤΑ ΝΕΑ ΤΗΣ ΔΩΔΕΚΑΝΗΣΟΥ ΣΤΟ INTERNET
www.proodosnews.gr
www.proodos.net



10/7/2006

Οι εξελίξεις στο Κυπριακό και οι συνομιλίες που έχει σήμερα στην Αθήνα ο πρόεδρος της Κύπρου Τάσσος Παπαδόπουλος, η συμπλήρωση του μηχανογραφικού δελτίου από τους υποψηφίους για την Τριτοβάθμια Εκπαίδευση και η νίκη της εθνικής ομάδας ποδοσφαίρου της Ιταλίας στο Μουντιάλ είναι από τα βασικά θέματα της ειδησεογραφίας του σημερινού αθηναϊκού Τύπου.

ΑΔΕΣΜΕΥΤΟΣ ΤΥΠΟΣ: 500 δημοτικές επιχειρήσεις-φαντάσματα! Αποκαλύπτεται άλλο ένα τεράστιο σκάνδαλο του ΠΑΣΟΚ.

ΑΠΟΓΕΥΜΑΤΙΝΗ: Οδηγός για το μηχανογραφικό. Επιλογή μεταξύ 478 σχολών ΑΕΙ και ΤΕΙ για όλους τους βαθμούς.

ΑΥΡΙΑΝΗ: Τα γκάλοπ δείχνουν εκλογές. Βροχή εισηγήσεων δέχεται ο Καραμανλής για πρόωρη προσφυγή στις κάλπες.

Η ΒΡΑΔΥΝΗ: Οριστική λύση για τα καταπατημένα. Όλες οι διατάξεις του νομοσχεδίου που κατατίθεται στη Βουλή.

ΕΘΝΟΣ: Διαρροή βενζίνης από τα ρεζερβουάρ. Αποκαλυπτική έρευνα του Πολυτεχνείου σε 392 πρατήρια.

ΕΛΕΥΘΕΡΗ ΩΡΑ: Δεν ξημέρωσε στη Γαλλία γιατί δεν λάλησαν... οι πετεινοί. Πρωταθλήτρια Κόσμου η Ιταλία με... Κόλπο Γκρόσο στα πέναλτι.

ΕΛΕΥΘΕΡΟΣ: Νέα ρύθμιση για τις εκκρεμείς φορολογικές υποθέσεις. Στο στόχαστρο τριακόσιες χιλιάδες επιχειρηματίες και ελεύθεροι επαγγελματίες.

ΕΛΕΥΘΕΡΟΣ ΤΥΠΟΣ: Οδηγός για σωστό μηχανογραφικό. Από σήμερα μέχρι και 21 Ιουλίου η κατάθεση.

ΕΛΕΥΘΕΡΟΤΥΠΙΑ: Αερομαχία αξίας 3,2 δισ. ευρώ. Συμφέροντα 8 χωρών συγκρούονται στην πλάτη μας.

ΕΣΤΙΑ: Ποιοί ανθίστανται στις μεταρρυθμίσεις. Εκείνοι που εμφανίζονται να τις επικροτούν στις δημοσκοπήσεις.

ESPRESSO: Οι άγνωστες φωτογραφίες του Αλεξ. Η τραγική μητέρα μάς δέχθηκε στο σπίτι της και μας "άνοιξε" το άλμπουμ της ζωής της.

ΤΑ ΝΕΑ: Φοβούνται μην τους πάρει η... μπάλα. Ανησυχία στο Μαξίμου εν όψει Δημοτικών.

TRAFFIC NEWS: Θα φέρω στον κόσμο το παιδί του νεκρού άνδρα μου. Ζει το δικό της θαύμα με τη μέθοδο της κρυοσυντήρησης.

City Press: Ξεπέρασε τα όρια ο Ερντογάν. Κατηγόρησε την Ελλάδα για έλλειψη θρησκευτικής ελευθερίας, σε δείπνο με τους πρέσβεις των χωρών της ΕΕ.

Δρομολογια Πλοίων



08.30 ΔΩΔΕΚΑΝΗΣΟΣ ΕΞΠΡΕΣ για Κω, Κάλυμνο, Λέρο, Λειψούς, Πάτμο
09.00 ΣΥΜΗ για Πανορμίτη, Σύμη
09.00 ΑΙΓΛΗ για Σύμη
13.00 ΠΡΩΤΕΥΣ για Σύμη, Τήλο, Νίσυρο, Κω, Κάλυμνο
14.30 ΑΙΓΛΗ για Σύμη
15.00 ΔΩΔΕΚΑΝΗΣΟΣ PRIDE για Σύμη, Κω, Κάλυμνο, Λέρο, Πάτμο
15.30 ΔΕΛΦΙΝΙ 22 για Κω, Κάλυμνο
17.00 Β. ΚΟΡΝΑΡΟΣ για Χάλκη, Διαφάνι, Κάρπαθο, Κάσο, Σητεία
18.30 ΣΥΜΗ για Σύμη

Προς Πειραιά: 18.30 BLUE STAR II

Αεροπορικα Δρομολόγια



ΟΛΥΜΠΙΑΚΗ ΑΕΡΟΠΟΡΙΑ

Από Ρόδο-**Αθήνα**: Καθημερινά 07.10, 13.40
Πέμπτη 20.10, 22.45
Καθημερινά πλην Πέμπτης 19.40, 22.25
Καθημερινά πλην Κυριακής 10.40
Από Ρόδο-**Θεσσαλονίκη**: Δευτέρα - Τετάρτη 09.45
Πέμπτη 10.45
Σάββατο 15.15
Δευτ.-Τετ.-Παρ.-Κυρ. 16.10
Από Ρόδο-**Ηράκλειο**: Δευτέρα - Παρασκευή-Κυριακή 17.45
Τρίτη - Πέμπτη 18.30
Τετάρτη - Σάββατο 19.20
Από Ρόδο-**Κάρπαθο**: Δευτ.-Πεμ.-Παρ.-Σάβ. 07.00, 10.40
Τετάρτη - Κυριακή 10.40, 14.20
Από Ρόδο -**Κάσο**: Δευτ.-Πεμ.-Παρ.-Σάβ. 07.00
Τετάρτη - Κυριακή 10.40
Από Ρόδο-**Καστελλόριζο**: Δευτ.-Τετ.-Παρ.-Σάβ. -Κυρ. 07.10
Από Ρόδο-**Χίο**: Τρίτη 10.40 Πέμπτη 10.45
Από Ρόδο-**Μυτιλήνη**: Δευτέρα-Τετάρτη 09.45
Τρίτη 10.40,
Πέμπτη 10.45
Σάββατο 15.15
Από Ρόδο-**Σάμος**: Τρίτη 10.40
Σάββατο 15.15
Από Ρόδο-**Λήμνος**: Δευτέρα-Τετάρτη 09.45 Τρίτη 10.40,
Πέμπτη 10.45 Σάββατο 15.15

AEGEAN AIRLINES & CRONUS

Από Ρόδο-**Αθήνα**: Καθημερινά 07.10-11.05-13.50-16.30-21.30
Από Ρόδο-**Θεσσαλονίκη**: Καθημερινά 12.05
Από Ρόδο-**Ρώμη**: Καθημερινά 16.30
Από Ρόδο-**Λάρνακα**: ΤΡΙΤΗ-ΠΕΜΠΤΗ-ΣΑΒΒΑΤΟ 11.05
τις υπόλοιπες μέρες 07.10-13.50-16.30

K.T.E.O Τηλ.: 22410 65385 εσωτερικό 23

Συγκοινωνιακή έδρα Ρόδου
Από 1/7/2006 έως 31/7/2006
Επιβατικά (Ε.Ι.Χ.) και φορτηγά μέχρι 3,5Τ (ΦΙΧ<3,5Τ) με αριθμούς κυκλοφορίας **ΡΟΖ 5501 έως και 7500**

Συγκοινωνιακή έδρα Κω
Από 1/7/2006 έως 31/7/2006
Επιβατικά (Ε.Ι.Χ.) και φορτηγά μέχρι 3,5Τ (ΦΙΧ<3,5Τ) με αριθμούς κυκλοφορίας **ΚΧΒ 3501 έως και 4000**

* Καλούνται όλα τα παραπάνω οχήματα να προβούν σε τεχνικό έλεγχο σε οποιοδήποτε Κ.Τ.Ε.Ο. ή Ι.Κ.Τ.Ε.Ο. της χώρας
** Επίσης θα ελέγχονται όσα οχήματα υποχρεούνται βάση παλαιοτέρων προγραμμάτων πρόσκλησης.
*** Ο εμπρόθεσμος προγραμματισμός των οχημάτων για έλεγχο (ραντεβού) γίνεται έως και 15 ημέρες πριν της λήξης του προγράμματος πρόσκλησης.

Έτοιμοι για ΚΤΕΟ;
ΤΑΛΑΙΠΩΡΙΑ ΤΕΛΟΣ!
Ιδιωτικό ΚΤΕΟ Ρόδου
για ραντεβού..22410-67677
ΠΛΗΡΩΣ ΙΣΟΤΙΜΟ ΜΕ ΤΑ ΔΗΜΟΣΙΑ ΚΤΕΟ
ΓΡΗΓΟΡΑ ΑΞΙΟΠΙΣΤΑ ΚΑΙ ΦΘΗΝΟΤΕΡΑ!! 25 ΛΕΠΤΑ ΑΡΚΟΥΝ
ΠΡΟΣΟΧΗ! — ΠΡΟΓΡΑΜΜΑ ΠΡΟΣΚΛΗΣΕΩΣ ΟΧΗΜΑΤΩΝ Π. ΑΘΑ/ΣΟΥ
- ΤΟΝ Ιανουάριο ΑΒΟ ΡΟΕ 6401, ΕΩΣ ΡΟΕ 6400 - ΤΟΝ Φεβρουάριο ΑΒΟ ΡΟΕ 6401, ΕΩΣ ΡΟΕ 6400
Η ΜΗ ΔΙΕΝΕΡΓΕΙΑ ΤΕΧΝΙΚΟΥ ΕΛΕΓΧΟΥ ΤΟΥ ΟΧΗΜΑΤΟΣ ΣΑΣ (ΚΤΕΟ) ΜΕΣΑ ΣΤΙΣ ΠΡΟΘΕΣΜΙΕΣ, ΑΠΟΤΕΛΕΙ ΠΑΡΑΒΑΣΗ (ΚΟΚ 86) ΚΑΙ ΤΙΜΩΡΕΙΤΑΙ ΑΠΟ ΤΙΣ ΑΡΧΕΣ ΜΕ ΠΡΟΣΤΙΜΟ 334 ΕΥΡΩ ΚΑΙ ΑΦΑΙΡΕΣΗ ΠΙΝΑΚΙΔΑΣ

Δωδεκανησιακά 24ωρα

Στα πεταχτά

Πανιά στους Μύλους

Με χαρά βλέπουμε ότι επισκευάζονται οι δύο Μύλοι στους «Αγγέλους», πίσω από τα γραφεία του Λιμενικού Ταμείου.

Μάλιστα έχουν τοποθετηθεί και πανιά, οπότε θα αναβαθμιστεί σημαντικά η εικόνα της περιοχής.

Ευχής έργο θα είναι πανιά να μπουν και στους τρεις Μύλους που βρίσκονται στο Μαντράκι. Και να μην ξεχνάμε ότι πάντοτε οι τρεις Μύλοι είχαν πανιά, αλλά κάποτε τα ξέσχισε ο αέρας και έκτοτε δεν ξαναμπήκαν άλλα...

Παντελώς άσχετοι!..

Σ' ένα προεκλογικό αγώνα, μπορούν ν' ακουστούν και τα πιο... κουφά πράγματα!.. Φαινόμενο επαναλαμβανόμενο, που δεν προκαλεί πλέον καμιά κατάπληξη.

Ακόμη και οι υποσχέσεις που δίνονται συνήθως δεν τηρούνται.

Αυτά όλα τα ξέρει ο κόσμος!..

Μάθαμε, όμως, ότι υποψήφιος έδωσε υπόσχεση διορισμού αντινομάρχη... βορείου Δωδεκανήσου!..

Προφανώς δεν γνωρίζει ότι υπάρχουν δύο έπαρχοι σε ισάριθμα επαρχεία!..

Τι θα έκανε δηλαδή, θα καταργούσε το νόμο;

Ζούγκλα

Η οδήγηση στους δρόμους του νησιού, την περίοδο αυτή, έχει καταντήσει εφιαλτική. Αφ' ενός οι τουρίστες, που δεν γνωρίζουν το οδικό δίκτυο και αφετέρου οι ντόπιοι, που δεν σέβονται τον Κώδικα Οδικής Κυκλοφορίας και οδηγούν επιθετικά, κάνουν την οδήγηση ιδιαίτερα επικίνδυνη.

Το ζητούμενο είναι, πού βρίσκεται η Αστυνομία.

Μισές δουλειές

Η ενέργεια της Υπηρεσίας Καθαριότητας του Δήμου Ρόδου να ξεβρωμίσει την παραλία «Κόβα», εκεί που παλαιότερα... δέσποζε το νυχτερινό κέντρο «ΜΠΑΜΠΟΥΛΑΣ», προκάλεσε αίσθηση και ικανοποίηση στην κοινή γνώμη. Δυστυχώς, όμως, δεν ολοκληρώθηκε η προσπάθεια καθαρισμού και έμεινε στη μέση. Μισές δουλειές γίνονται.

Τα φανάρια

Συχνά έχουμε προβλήματα με τους φωτεινούς σηματοδότες. Δεν λειτουργούν και το αποτέλεσμα είναι να προκαλούνται ατυχήματα και κυκλοφοριακό κομφούζιο. Π.χ. από την περασμένη Παρασκευή δεν λειτουργούν οι φωτεινοί σηματοδότες στη διασταύρωση των οδών Κοδριγκτώνος και Δαμασκηνού.

Πρόκειται για ένα σημαντικό κόμβο και ο κίνδυνος πρόκλησης ατυχήματος είναι πολύ μεγάλος.

Γιατί καθυστερεί η επισκευή της βλάβης;

Μήπως περιμένουν να γίνει ατύχημα;

Σκουπίδια

Το είχαμε επισημάνει και την προηγούμενη εβδομάδα, αλλά δεν είδαμε να γίνεται τίποτα.

Αναφερόμαστε στα σκουπίδια κατά μήκος των εθνικών δρόμων.

Είδαμε π.χ. ο δρόμος από Μπελ Πάσο προς τη Φανερωμένη να είναι γεμάτος πλαστικά μπουκάλια, που φυσικά δεν είναι ό,τι το καλύτερο για την εμφάνιση της Ρόδου.

Τι κάνει εν προκειμένω ο Δήμος Ιαλυσού; Γιατί δεν φροντίζει να καθαριστεί ο δρόμος και να μαζεύουν τα μπουκάλια, τα πλαστικά και οι σωροί των σκουπιδιών;

Κι άλλα φανάρια

Χαλασμένα είναι και πάλι τα φανάρια στον κόμβο του αεροδρομίου προς Τσαΐρι.

Επιτέλους, ας ευαισθητοποιηθούν οι αρμόδιοι και ας κινήσουν άμεσα τις διαδικασίες, προκειμένου να ξεκινήσει η λειτουργία τους.

Από το σημείο εκείνο καθημερινά διέρχονται χιλιάδες αυτοκίνητα και πούλμαν με τουρίστες!

Μια κουλούρα

Μια κουλούρα με σωλήνες, εδώ και ένα μήνα, όπως μας καταγγέλλουν αναγνώστες της εφημερίδας μας, βρίσκεται τοποθετημένη στο πεζοδρόμιο μπροστά από το Εθνικό Στάδιο της Ρόδου.

Η κουλούρα αυτή κλείνει το πεζοδρόμιο, με αποτέλεσμα οι πεζοί να αναγκάζονται να κινούνται επί του οδοστρώματος.

Καλά, οι υπεύθυνοι που την τοποθέτησαν εκεί δεν μπορούν να την απομακρύνουν; Τόσο δύσκολο είναι;

Ανασφάλειες στελεχών

Ο γραμματέας της Περιφερειακής Οργάνωσης του ΠΑ.ΣΟ.Κ., Νοτίου Αιγαίου, μίλησε για ανασφάλειες στελεχών που υπάρχουν και προκαλούν τα προβλήματα στο κόμμα.

Οταν ο πρόεδρος του κόμματος δεν τραβά αυτιά, σ' αυτούς που υπονομεύουν το κόμμα, η ανασφάλεια των στελεχών θα δημιουργεί προβλήματα.

Ας ξυπνήσουν στη Χαριλάου Τρικούπη και ας πάρουν μέτρα.

Καθυστερεί να πάρει απόφαση

Ο δήμαρχος Καμείρου κ. Στέφανος Δημητράς, κατά την προσφιλή του τακτική, καθυστερεί να πάρει αποφάσεις, όσον αφορά την υποψηφιότητά του στις προσεχείς δημοτικές εκλογές, μ' αποτέλεσμα να βρίσκονται σε ομηρία πολλά στελέχη.

Προφανώς ο δήμαρχος δεν αντιλαμβάνεται ότι ο χρόνος λειτουργεί αρνητικά σε βάρος του. Γιατί δεν ξεκαθαρίζει τι θα πράξει;

Αντίστροφη μέτρηση

Το ρολόι το οποίο θα μετρά αντίστροφα την ημερομηνία και την ώρα διεξαγωγής των αγώνων Island Games βρίσκεται ήδη στην πόλη μας.

Εχει τοποθετηθεί στην πρόσοψη του Δημαρχιακού Μεγάρου, αφού η Ρόδος, ως γνωστόν, έχει αναλάβει την οργάνωση των Αγώνων Νήσων το 2007!

Εργατικά ατυχήματα

Δεκάδες τηλεφωνήματα από αγανακτισμένους εργαζόμενους δέχθηκε η «Πρόοδος», για την έλλειψη μέτρων ασφαλείας στους χώρους ασφαλείας, αλλά και για την αδράνεια των υπηρεσιών ελέγχου.

Επειδή το Εργατικό Κέντρο έχει ευαισθησίες στο θέμα αυτό, μήπως θα πρέπει να προβεί στις απαραίτητες ενέργειες διαμαρτυρίας; Γιατί να τραυματίζονται και να σκοτώνονται εργαζόμενοι, χωρίς να λογοδοτούν οι υπεύθυνοι;

Ειδήσεις απο τα Παλιά

ΠΡΟΟΔΟΣ
27 ΦΕΒΡΟΥΑΡΙΟΥ 1973

ΤΟΥΡΚΟΙ ΔΥΤΕΣ ΣΕ ΚΑΛΥΜΝΙΚΑ ΣΠΟΓΓΑΛΙΕΥΤΙΚΑ

Το νησί των πρωικών σφουγγαράδων - η ξακουστή Κάλυμνος - φαίνεται ότι πάσχει από έλλειψιν δυτών.

Πώς αλλοιώς μπορεί να εξηγηθή το γεγονός ότι οι «ξεκινητές» της Καλύμνου, οι άνθρωποι δηλαδή που χρηματοδοτούν και οργανώνουν την επιχείρησιν της αλιείας των σφουγγαράδων ζητούν να προσλάβουν δύτας από την Τουρκία.

Σύμφωνα με πληροφορίες από την Κάλυμνο παράγοντες των σπογγαλιευτικών συγκροτημάτων της νήσου έχουν μεταβή στην Τουρκία για να έλθουν σε συνεννόησιν με Τούρκους δύτας. Είναι δε γνωστόν ότι και κατά την περυσινή σπογγαλιευτική περίοδον είχαν εργασθή εννέα Τούρκοι δύται. Η προσφυγή εις τους Τούρκλους δύτας οφείλεται εις το γεγονός ότι ούτο έχουν μικροτέρας οικονομικάς απαιτήσεις από τους εντοπίους Καλυμνίους.

Λέγεται ότι οι Καλύμνιοι δύται ζητούν 90-100.000 δρχ. δια το εξάμηνον αυτό της αλιείας των σπόγγων, ενώ οι Τούρκοι ζητούν 30-40.000 δρχ.

Εν τω μεταξύ, προετοιμάζονται πυρετωδώς όλα τα σπογγαλιευτικά συγκροτήματα δια την νέαν τους εξόρμησιν εις τας ακτάς της Αφρικής.

ΣΥΝΑΛΛΑΓΜΑ

	Αγορά	Πώληση
ΔΟΛΛΑΡΙΟ Η.Π.Α	1,2854	1,2561
ΛΙΡΑ ΑΓΓΛΙΑΣ	0,69759	0,68167
ΚΟΡΩΝΑ ΔΑΝΙΑΣ	7,5189	7,3473
ΚΟΡΩΝΑ ΣΟΥΗΔΙΑΣ	9,245	9,034
ΓΙΕΝ ΙΑΠΩΝΙΑΣ	146,33	142,99
ΦΡΑΓΚΟ ΕΛΒΕΤΙΑΣ	1,5797	1,5437
ΚΟΡΩΝΑ ΝΟΡΒΗΓΙΑΣ	8,0499	7,8662
ΛΙΡΑ ΚΥΠΡΟΥ	0,5796	0,5664
ΔΟΛ. ΚΑΝΑΔΑ	1,445	1,412
ΔΟΛ. ΑΥΣΤΡΑΛΙΑΣ	1,7175	1,6783

ΠΡΟΟΔΟΣ
Ημερησια Εφημερίδα της Ρόδου
ΙΔΙΟΚΤΗΣΙΑ:
Γ. ΔΙΑΜΑΝΤΙΔΗΣ
ΓΡΑΦΙΚΕΣ ΤΕΧΝΕΣ Α.Ε.
Εκδότης: ΓΙΩΡΓΟΣ ΔΙΑΜΑΝΤΙΔΗΣ
Ετος ιδρυσεως 1949
ΓΡΑΦΕΙΑ ΣΥΝΤΑΞΗΣ - ΔΙΑΦΗΜΙΣΕΙΣ Μάρκου Μαλλιαράκη 3 (ΚΟΒΑ)
Τηλ.: Συντάξεις: 22410 27356-34101, FAX: 22410 20643
Τηλ. Λογιστηρίου: 22410 35322, FAX: 22410 35322
e-mail: info@proodos.net

Η γυναίκα και ο χόρτος της

Τα μεγάλα και βαθιά ντεκολτέ φέτος στα γυναικεία ρούχα είναι ιδιαίτερα στη μόδα, βρίσκονται σε πληθώρα σχεδίων για ντύσιμο από το πρωί μέχρι το βράδυ, για την παραλία, τη βόλτα, το γραφείο, τη διασκέδαση, την κοσμική εμφάνιση κ.α. Οι περισσότερες μπλούζες με τιράντες, τα φορέματα με δεσίματα από το λαιμό ή πάνω από τους ώμους, αλλά και μπλούζες ή φορέματα με μανικάκι φουσκωτό, κλασικό ή αμάνικα έχουν βαθύ το ντεκολτέ. Αλλοτε είναι ρούχα με ζωνάρι κάτω από το στήθος, πολλά μεσάτα, όπως επίσης και τα σταυρωτά σχέδια συνήθως από ελαστικά υφάσματα, όλα τονίζουν ιδιαίτερα το λακάκι του στήθους. Μια γυναίκα έτσι έχει την ευκαιρία να το στολίσει το ντεκολτέ της με διάφορα εντυπωσιακά περιδέραια, να φορέσει απλά ένα μενταγιόν ή μια αλυσίδα μακριά ή μια σειρά από πέρλες μέχρι τον ομφαλό, αλλά και να στολίσει το μπούστο με λουλούδια σε διάφορα χρώματα και σχέδια, αλλά και καρφίτσες που θα τις τοποθετήσει είτε στο κέντρο είτε στο πλάι του ρούχου. Ακόμα και τις τιράντες αν θέλει μπορεί να στολίσει. Αυτό που θα πρέπει να προσέξει είναι ο στηθόδεσμος να κρατάει όμορφα το στήθος, όχι απαραίτητα να το αναστηκώνει υπερβολικά εκτός κι αν αυτό επιθυμεί μια γυναίκα. Επίσης θα πρέπει να φροντίσει να έχει όμορφο ντεκολτέ και αυτό θα το πετύχει με μια απολέπιση από επαγγελματικά χέρια ή καθημερινά κάτω από το ντους τρίψιμο με φυτικό σφουγγάρι και μετά απαραίτητα μια κρέμα ενυδατική, ένα λάδι ή ένα τζελ με έλαια που θα ενυδατώνει, θα χαρίζει λάμψη και ελαστικότητα στην περιοχή του ντεκολτέ. Και τώρα το καλοκαίρι φορώντας λεπτά τιραντάκια στα ρούχα να προσέξει τα σημάδια του μπικίνι από την ηλιοθεραπεία του σαββατοκύριακου. Σε άλλες αρέσει και σε άλλες όχι και γι'αυτό φροντίζουν είτε να καλύπτουν τα σημάδια είτε να δένουν με τέτοιο τρόπο το μαγιό τους ώστε ο ήλιος να τις μαυρίζει ομοιόμορφα.

Μίχα

με τη στήριξη του
ΠΟΛΙΤΙΣΤΙΚΟΥ ΟΡΓΑΝΙΣΜΟΥ ΔΗΜΟΥ ΡΟΔΙΩΝ
Το Φεστιβάλ
ταινιών μικρού μήκους
Δράμας
ταξιδεύει...
2 ημέρες ιστορικών προβολών - 14 Ταινίες, Δημιουργοί
ΕΛΕΥΘΕΡΗ ΕΙΣΟΔΟΣ
ΤΡΙΤΗ 11, ΤΕΤΑΡΤΗ 12 ΙΟΥΛΙΟΥ, 21:00
ΚΙΝΗΜΑΤΟΘΕΑΤΡΟ 'ΡΟΔΟΝ'

ΦΑΡΜΑΚΕΙΑ
ΔΙΗΜΕΡΕΥΕΙ: ΠΥΡΓΟΣ ΓΕΩΡΓΙΟΣ, Απ. Παύλου 70, Ανάληψη, Τηλ. 65610
ΔΙΑΝΥΚΤΕΡΕΥΕΙ: ΓΛΕΝΤΗΣ ΚΩΝ/ΝΟΣ, Παύλου Μελά 40, Τηλ. 28828

ΥΓΡΑ ΚΑΥΣΙΜΑ
ΔΙΑΝΥΚΤΕΡΕΥΟΥΝ
• ΡΙΖΟΠΟΥΛΟΣ ΝΙΚΗΤΑΣ πρατήριο ΒΡ οδός Καναδά 1
• ΠΑΣΧΑΛΙΔΗΣ-ΜΟΣΧΗΣ Ο.Ε. ΒΡ, 4ο χλμ. Ρόδου-Λίνδου

ΡΑΔΙΟ ΤΑΞΙ
ΤΗΛ: ΠΟΛΗ: 22410 69800, ΥΠΑΙΘΡΟ: 22410 69600

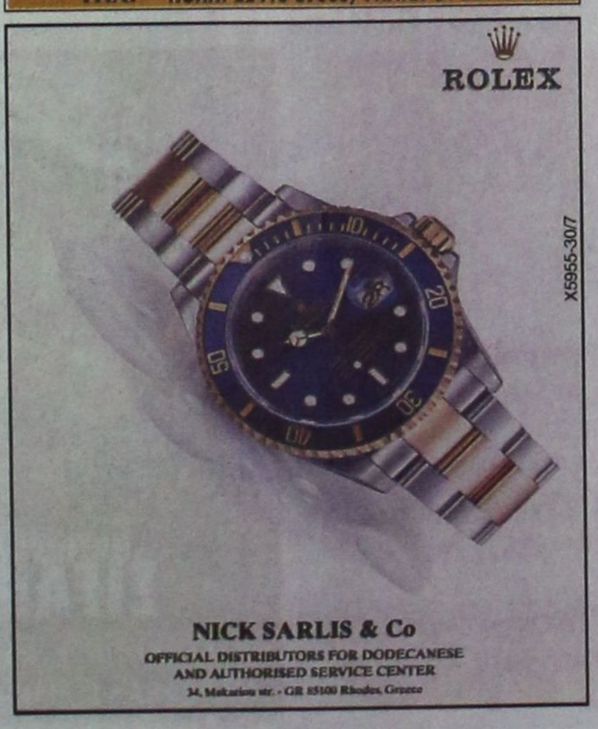

ΚΙΝΗΜΑΤΟΓΡΑΦΟΙ

METROPOL 22410 28400
ΕΒΔΟΜΑΔΙΑΙΟ ΠΡΟΓΡΑΜΜΑ weekly program
06/07/06 - 12/07/06
www.cinemametropol.gr
ΕΡΩΤΑΣ ΣΤΗΝ ΤΥΧΗ JUST MY LUCK
Μία νεανική κωμωδία για τους.....Γκαντέμηδες.....
Πώς αλλάζει η ζωή κάποιου από την μία στιγμή στην άλλη!!!
Πρωταγωνιστούν: Λίντσεϊ Λόαν - η ωραία
Κρις Πάιν - ο γκαντέμης
ΚΑΝΤΕ ΕΓΚΑΙΡΑ ΤΙΣ ΚΡΑΤΗΣΕΙΣ ΣΑΣ
ΩΡΕΣ ΕΝΑΡΞΗΣ / SHOW TIMES 18:00, 20:15, 22:30
ΚΩΔΙΚΑΣ DA VINCI DA VINCI CODE
Η αστυνομική ιστορία με στοιχεία θρίλερ, μυστικισμού,θρησκείας και ιστορίας της τέχνης που ανατρέπει τα θεμέλια του Δυτικού πολιτισμού...
Πρωταγωνιστούν: Τομ Χάνις, Ζαν Ρενό, Οντρέ Τοτού
Σκηνοθεσία: Ρον Χάουαρντ
ΚΑΝΤΕ ΕΓΚΑΙΡΑ ΤΙΣ ΚΡΑΤΗΣΕΙΣ ΣΑΣ
ΩΡΕΣ ΕΝΑΡΞΗΣ / SHOW TIMES 19:00, 22:15
DATE MOVIE
Μία ταινία για την αληθινή αγάπη και άλλες τέτοιες....αηδίες!
Μία θεότρελη ξεκαρδιστική κωμωδία από...
Δύο από τους έξι σεναριογράφους του Scary Movie
που θα σας κάνουν να πάθετε black out από το γέλιο!!!
ΚΑΝΤΕ ΕΓΚΑΙΡΑ ΤΙΣ ΚΡΑΤΗΣΕΙΣ ΣΑΣ
ΩΡΕΣ ΕΝΑΡΞΗΣ / SHOW TIMES 19:30, 20:30
Η ΠΡΟΦΗΤΕΙΑ THE OMEN
30 χρόνια μετά την πρώτη "Προφητεία", η πιό τρομακτική ταινία όλων των εποχών επιστρέφει, ακόμα πιό απειλητική και σκοτεινή!!!
Μια φιλόδοξη παραγωγή της "20th CENTURY FOX"
Η Προφητεία είναι ξεκάθαρη, τα σημάδια ολοφάνερα,
η μέρα του έφθασε
την 6η μέρα του 6ου μήνα του έτους 2006!!!
ΚΑΝΤΕ ΕΓΚΑΙΡΑ ΤΙΣ ΚΡΑΤΗΣΕΙΣ ΣΑΣ
ΩΡΑ ΕΝΑΡΞΗΣ / SHOW TIME 22:45
ΠΡΟΣΕΧΩΣ COMING SOON
ΑΙΜΑ ΣΤΟΥΣ ΛΟΦΟΥΣ THE HILLS HAVE EYES
Μην ανηφορίσετε στα πέριξ, γιατί υπάρχει πολύ " ΑΙΜΑ ΣΤΟΥΣ ΛΟΦΟΥΣ "
Μία ταινία τρόμου που προχωράει πέρα από τα όρια!!!
ΕΡΧΕΤΑΙ ΠΕΜΠΤΗ 20 ΙΟΥΛΙΟΥ
ΣΕ ΕΠΙΦΥΛΑΚΗ THE SENTINEL
Το θρίλερ του καλοκαιριού. Ένα δυνατό περιπετειώδες θρίλερ με έντονο μυστήριο, καταιγιστική δράση και άφοβοι ανατροπές
Πρωταγωνιστούν: Μάικλ Ντάγκλας, Κιφ Σάδερλαντ και η Ένα Λογγλόρια
X5946-30/7

ΠΑΛΛΑΣ 5 CINEMAS CENTER
06/07/2006 - 12/07/2006
για κρατήσεις
22410 24475 / 70670
www.cinemapallas.gr
the break-up ΤΑ ΧΑΛΑΣΑΜΕ
Η απολαυστική κωμωδία με την Jennifer Aniston και τον Vince Vaughn που σπάει ταμεία! Η κωμωδία που θα σας φτιάξει το καλοκαίρι σας!!
ώρες έναρξης!! (Σ.-Κ. 18:00) 18:10 • 20:25 • 22:40 Αίθουσα RED 5
TAKE THE LEAD ΝΙΩΣΕ ΤΟ ΡΥΘΜΟ
Ο γνωστός σας Αντόνιο Μπαντέρας σ' έναν ρόλο γεμάτο πάθος για ρυθμό! ...Στον τελικό, όλα αλλάζουν!
Αίθουσα Σύμπροικοι 1 ώρες έναρξης!! (Σ.-Κ. 16:00) 18:10-20:20-22:35
POSEIDON
Η περιπέτεια - υπερπαραγωγή των 150 εκατ. δολαρίων! Από τον Wolfgang Petersen, μια καλοσσιαία παραγωγή που θα σας καταπλήξει!
Αίθουσα Intercontinental 2 ώρες έναρξης!! (Σ.-Κ. 16:10) 18:20-20:30-22:40
TRISTAN & ISOLDE ΤΡΙΣΤΑΝΟΣ & ΙΖΟΛΔΗ
Από τον παραγωγό των ταινιών "Μονομάχος" και "Βασίλειο των Ουρανών", Ridley Scott μια επική περιπέτεια εποχής, με σκηνές που θα σας συναρπάσουν!
Αίθουσα Allegro 3 ώρα έναρξης!! 17:40
Αίθουσα Personal 4 ώρα έναρξης!! 22:30
ask the dust ΡΩΤΑ ΤΟΝ ΑΝΕΜΟ
Ο Colin Farell και η Salma Hayek. Δύο μεγάλα ονόματα σε μια συνταρακτική ερωτική ιστορία που θα θυμάστε για πάντα!!!
Αίθουσα Allegro 3 ώρες έναρξης!! 20:10 • 22:35
Αστερίξ και οι Βίκινγκς στα ελληνικά
Η μεγαλύτερη παραγωγή κινουμένων σχεδίων που γυρίστηκε ποτέ! Οι γνωστοί σας ήρωες σε νέες περιπέτειες!
ώρες έναρξης!! (Σ.-Κ. 16:20) • 18:10 • 20:15 Αίθουσα Personal 4
X5943-30/7
Κάναμε το Παλλάς γήπεδο για σας!!! Χορηγός Mythos
Περιορισμένος αριθμός θέσεων για καπνίζοντες
ΚΑΝΤΕ ΕΓΚΑΙΡΑ ΤΙΣ ΚΡΑΤΗΣΕΙΣ ΣΑΣ!
Τιμή εισόδου: 2€ και free μπύρα ή αναψυκτικό.
ΠΑΓΚΟΣΜΙΟ ΚΥΠΕΛΛΟ 2006
Σάββατο 8 ΙΟΥΛΙΟΥ ΩΡΑ 22:00
ΜΙΚΡΟΣ ΤΕΛΙΚΟΣ
Αίθουσα RED 5
ΠΑΓΚΟΣΜΙΟ ΚΥΠΕΛΛΟ 2006
Αίθουσα RED 5 Κυριακή 9 ΙΟΥΛΙΟΥ ΩΡΑ 21:00
ΤΕΛΙΚΟΣ ΠΑΓΚΟΣΜΙΟΥ ΚΥΠΕΛΛΟΥ
ΕΡΧΕΤΑΙ! ΣΕ 1Η ΠΑΝΕΛΛΗΝΙΑ ΠΡΟΒΟΛΗ!
ΠΕΜΠΤΗ 13 ΙΟΥΛΙΟΥ! Στους δρόμους του Τόκιο, η ταχύτητα δεν χαλάζεται μεταφορικά! Το τρίτο μέρος της γνωστής σας περιπέτειας θα σας παρασύρει και πάλι στους γρήγορους ρυθμούς του!
ΜΙΑ ΠΕΡΙΠΕΤΕΙΑ ΠΟΥ ΜΟΝΟ ΣΤΗ ΜΕΓΑΛΗ ΟΘΟΝΗ ΜΠΟΡΕΙΤΕ ΝΑ ΑΠΟΛΑΥΣΕΤΕ!!!


Το δώρο της φύσης για τον άνθρωπο
Φυσικό Μεταλλικό Νερό
Κορπή
e1,5L
Το δώρο της φύσης για τον άνθρωπο
X.266.-11/7
Το Φυσικό Μεταλλικό Νερό ΚΟΡΠΗ® πηγάζει από **τα φυσικά προστατευμένα Ακαρνανικά Βουνά.** Στην καταγωγή αυτή οφείλεται η υψηλή ποιότητά του, η κρυστάλλινη όψη του, η λεπτή γεύση του, η μεταξένια υφή του...
...και τα μοναδικά του πλεονεκτήματα:
• Είναι **ιδανικά ισορροπημένο** σε **πολύτιμα μέταλλα** και **ιχνοστοιχεία,** ενώ έχει **χαμηλή περιεκτικότητα** σε **άλατα.**
• Περιέχει **Ασβέστιο** που συντελεί στην **υγεία** των **οστών,** των **μυών** και των **δοντιών.**
• Έχει **χαμηλή περιεκτικότητα** σε **Νάτριο,** γι' αυτό είναι ιδανικό για όσους επιδιώκουν μια **ισορροπημένη διατροφή.**
Φυσικό Μεταλλικό Νερό
Κορπή®
πανηγυρης α.ε.
1922
Ανώνυμος Εμπορική Εισαγωγική & Τουριστική Εταιρεία
5ον χλμ. ΕΘΝΙΚΗΣ ΟΔΟΥ-ΡΟΔΟΥ ΚΑΛΛΙΘΕΑΣ ΤΑΧ. ΘΥΡΙΣ 332 ΡΟΔΟΣ 85100 • ΤΗΛ.: 22410 62453, 67471-2, FAX: 22410 67473 e-mail: panigiri@rho.forthnet.gr

ΜΝΗΜΟΣΥΝΑ



Τελούμε στις 13 Ιουλίου ημέρα Πέμπτη και ώρα 8.30 π.μ. στον ιερό ναό Ταξιαρχών νεκροταφείου Ρόδου 9ήμερο μνημόσυνο υπέρ αναπαύσεως της ψυχής της πολυαγαπημένης μας και αξέχαστης συζύγου, μητέρας, γιαγιάς, αδελφής και θείας

ΣΤΑΜΑΤΙΑΣ ΑΡΓΥΡΗ

Ο σύζυγος Βασίλειος
Τα παιδιά Αριστείδης - Μαρία, Ρηγοπούλα - Κωνσταντίνος
Τα εγγόνια, τα αδέλφια, τα ανίψια και οι λοιποί συγγενείς

ΧΛ-12/9



Τελούμε στις 13 Ιουλίου ημέρα Πέμπτη και ώρα 8 π.μ. στον ιερό ναό Ταξιαρχών νεκροταφείου Ρόδου ετήσιο μνημόσυνο υπέρ αναπαύσεως της ψυχής της λατρευτής μας συζύγου, μητέρας, γιαγιάς, προγιαγιάς, αδελφής και θείας

ΕΙΡΗΝΗΣ ΝΙΚΑΝΔΡΟΥ

Ο σύζυγος Νικόλαος
Τα παιδιά Καλλιόπη - Φίλιππας, Ευαγγελία - Ιωάννης, Αννα - Σάββας, Μαρία - Τσαμπίκος, Αντώνης - Αγγελική, Μιχάλης - Γραμματική, Γεράσιμος - Βούλα, Δημήτρης - Ντίνα
Τα εγγόνια, τα δισέγγονα, τα αδέλφια, τα ανίψια και οι λοιποί συγγενείς

ΘΕΜ-11/7



Τελούμε στις 12 Ιουλίου ημέρα Τετάρτη και ώρα 8.30π.μ. στον ιερό ναό Αγίου Νικολάου Ρόδου 40ήμερο μνημόσυνο υπέρ αναπαύσεως της ψυχής της λατρευτής μας συζύγου, μητέρας, γιαγιάς και αδελφής

ΘΗΡΕΣΙΑΣ ΒΕΡΒΕΡΗ

Ο σύζυγος Δημήτριος
Τα παιδιά Νικόλαος-Αδελαΐς, Μιχάλης- Σεβαστή
Τα εγγόνια, τα αδέλφια, τα ανίψια και οι λοιποί συγγενείς

5402-11/7

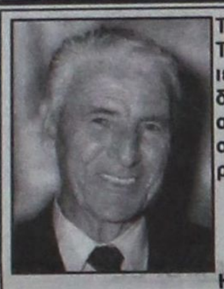

Τελούμε στις 12 Ιουλίου ημέρα Τετάρτη και ώρα 8.30 π.μ. στον ιερό ναό Αγίας Αναστασίας Ρόδου ετήσιο μνημόσυνο υπέρ αναπαύσεως της ψυχής του αγαπημένου μας συζύγου, πατέρα, παππού και θείου

ΣΤΑΥΡΟΥ ΠΑΠΑΜΑΝΩΛΗ

Η σύζυγος Σταματία
Τα παιδιά Μιράντα - Αντώνης Χατζηκωνσταντίνου, Κώστας - Σουζάνα Παπαμανώλη
Τα εγγόνια, τα ανίψια και οι λοιποί συγγενείς

5401-11/7

Τελούμε στις 12 Ιουλίου ημέρα Τετάρτη και ώρα 8.30 π.μ. στον ιερό ναό Αγίου Ιωάννη Ρόδου ετήσιο μνημόσυνο υπέρ αναπαύσεως της ψυχής της λατρευτής μας μητέρας γιαγιάς, προγιαγιάς και θείας

ΚΑΛΛΙΟΠΗΣ ΧΑΤΖΗΛΙΑΜΗ

Τα παιδιά Τριανταφυλλιά - Γιάννης, Γιάννης - Αθανασία, Αντωνία - Γιώργος
Τα εγγόνια, τα δισέγγονα, τα αδέλφια, τα ανίψια και οι λοιποί συγγενείς

ΘΕΜ-11/7

Τελούμε στις 12 Ιουλίου ημέρα Τετάρτη και ώρα 8 π.μ. στον ιερό ναό Ταξιαρχών νεκροταφείου Ρόδου 3μηνο μνημόσυνο υπέρ αναπαύσεως του λατρευτού μας συζύγου, πατέρα, παππού και θείου

ΙΩΑΝΝΗ ΠΑΝΟΓΛΟΥ

Η σύζυγος Δούκισσα
Τα παιδιά Δημήτρης, Δικαία, Νικήτας - Χριστίνα
Τα εγγόνια Γιάννης, Αννα
Τα ανίψια, οι κουνιάδες και οι λοιποί συγγενείς

14792-11/7

ΓΡΑΦΕΙΟ ΤΕΛΕΤΩΝ & ΜΝΗΜΟΣΥΝΩΝ ΡΟΔΟΥ

ΣΤΕΦΑΝΑ - ΣΤΟΛΙΣΜΟΙ

«ΑΜΕΡΙΚΑΝΟΥ»

Αμεση εξυπηρέτηση

ΟΛΟ ΤΟ 24ΩΡΟ

Αναλαμβάνουμε την τελετή και με τα έξοδα που χορηγούν τα ταμεία χωρίς καμία επιβάρυνση

ΙΚΑ, ΤΕΒΕ, ΤΑΞΥ, ΔΗΜΟΣΙΟΥ, ΛΙΜΕΝΙΚΩΝ, ΟΓΑ και λοιπά ταμεία

Τους ΑΠΟΡΟΥΣ: ΔΩΡΕΑΝ

Πλατεία Βρούχου στη Μητρόπολη
Τηλέφωνα 28901 - 33400

Χ260-31/7

ΜΝΗΜΗΣ ΕΝΕΚΕΝ ΠΑΡΑΣΚΕΥΑΣΤΗΡΙΟΝ ΜΝΗΜΟΣΥΝΩΝ

Αναλαμβάνουμε την οργάνωση των μνημοσύνων σας, προσφέροντάς σας όλα όσα χρειάζονται για την άψογη μνημόνευση των αγαπημένων εκλιπόντων σας.

Προσφέρουμε μεγάλη ποικιλία πρωτότυπων σχεδίων σε δίσκους της επιλογής σας με τα συνοδευτικά αρτύματα. Παράλληλα διαθέτουμε όλα τα απαραίτητα είδη μνημοσύνων.

Στο χώρο μας θα βρείτε τέλεια εξυπηρέτηση, καθαριότητα και πάνω απ' όλα σεβασμό στη δύσκολη στιγμή σας.

Γ. ΠΑΠΑΝΔΡΕΟΥ 78, ΑΝΑΛΗΨΗ - Τηλ./Fax: 22410 69620

Το εργοστάσιο της ΔΕΗ

ΣΥΝΕΧΕΙΑ ΑΠΟ ΤΗ ΣΕΛ. 1

και το πρώτο που θα ζητήσει ο Δήμος από τη ΔΕΗ είναι να υπάρχει περιβαλλοντική προστασία της περιοχής. «Το νέο εργοστάσιο, είπε ο κ. Σαββής, θα έχει προοπτική να λειτουργήσει με φυσικό αέριο και με μαζούτ».

• Ανάμεσα στα αντισταθμιστικά ωφέλη που θα διεκδικήσει ο Δήμος της Νότιας Ρόδου είναι και η εγκατάσταση ύδρευσης και αποχέτευσης στο Πρασονήσι και στην Κατταβιά, προκειμένου να εξυπηρετηθούν οι κάτοικοι του δημοτικού διαμερίσματος.

Ο κ. Σαββής χθες το μεσημέρι, εξέφρασε την πικρία του για το γεγονός ότι η ΕΑΣΔ, δεν κάνει καμία κίνηση, για να λύσει το ιδιοκτησιακό καθεστώς των ακινήτων του Αγίου Παύλου. Ο Δήμος της Νότιας Ρόδου σκοπεύει να τα αξιοποιήσει, με τη δημιουργία εκεί εμπορικού κέντρου αλλά και των διοικητικών υπηρεσιών της ΔΕΗ. Η διαμόρφωση του ακινήτου αυτού θα γίνει πρόταση, να χρηματοδοτηθεί από τη ΔΕΗ, στο πλαίσιο των αντισταθμιστικών οφελών, που θα πάρει ο Δήμος αυτός.

Κακοποίηση παιδιών

ΣΥΝΕΧΕΙΑ ΑΠΟ ΤΗ ΣΕΛ. 1

σύντονα θα έρθει και στη Ρόδο, με την ίδρυση ενός γραφείου του εδώ. Ήδη έχουν βρεθεί οι άνθρωποι, οι οποίοι εθελοντικά θα προσφέρουν τις υπηρεσίες που χρειάζονται, στελεχώνοντας αυτό το γραφείο. «Θέλουμε να λειτουργήσει και στη Ρόδο ένα δίκτυο φορέων για το παιδί, αφού το γραφείο των Αθηνών, είναι μακριά και η τοπική κοινωνία πρέπει να παρέμβει» υπογράμμισε ο Κώστας Γιαννόπουλος.

Η ΠΡΟΤΑΣΗ αυτή που κατέθεσε ο κ. Γιαννόπουλος έγινε αποδεκτή και σύντομα πρόκειται να ξεκινήσουν οι διαδικασίες, προκειμένου να υλοποιηθεί. Ήδη στο σύλλογο «Χαμόγελο του Παιδιού», στο τηλέφωνο 1056, λειτουργεί όλο το 24ωρο και όλο το χρόνο, ανοιχτή γραμμή επικοινωνίας, και όσοι χρειάζονται βοήθεια ήθελαν να καταγγείλουν κάτι μπορούν να απευθύνονται εκεί.

Με πρωτοβουλία του «Φιλανθρωπικού Συλλόγου Βατίου», φιλοξενήθηκαν στη Νότια Ρόδο δεκαπέντε παιδιά από το σύλλογο «Χαμόγελο του Παιδιού». Στην αποχαιρετιστήρια εκδήλωση που πραγματοποιήθηκε το περασμένο Σάββατο παραβρέθηκε και ο πρόεδρος του συλλόγου Κώστας Γιαννόπουλος.

Τα δεκαπέντε παιδιά, φεύγοντας από την Νότια Ρόδο, πήραν μαζί τους ως αναμνηστικό δώρο έναν παραδοσιακό αργαλειό.

«Στο Βάτι δεν φιλοξενήθηκαν δεκαπέντε κακοποιημένα παιδιά, αλλά ομότιμα μέλη μιας κοινωνίας κατέληξε» ο κ. Γιαννόπουλος.

Η συνεργασία του συλλόγου «Χαμόγελο του Παιδιού» και Δήμου Νότιας Ρόδου, ξεκίνησε εδώ και δύο χρόνια και η συνεργασία αυτή αναμένεται να συνεχιστεί και στο μέλλον.

Εξαιρετικά επικίνδυνες οι μίνι μοτοσικλέτες

ΠΡΟΕΙΔΟΠΟΙΗΣΗ ΤΗΣ ΚΟΜΙΣΙΟΝ

Την προσοχή των καταναλωτών επέστησε τη Δευτέρα η Ευρωπαϊκή Επιτροπή έναντι των μίνι μοτοσικλετών που εισάγονται στην ευρωπαϊκή αγορά ως παιχνίδια.

Τα προϊόντα αυτά που είναι αντίγραφα μικρότερης κλίμακας κανονικών μοτοσικλετών με κινητήρες εσωτερικής καύσης, δεν πληρούν τα απαιτούμενα πρότυπα ασφάλειας και θεωρούνται εξαιρετικά επικίνδυνα, αναφέρει η ανακοίνωση της Κομισιόν.

Η Κομισιόν επισημαίνει στους καταναλωτές ότι τα προϊόντα αυτά δεν είναι παιχνίδια, καθώς δεν έχουν σχεδιαστεί, ούτε προορίζονται για χρήση από παιδιά κάτω των 14 ετών.

Αρκετά κράτη - μέλη έχουν αναφέρει σοβαρά ή ακόμα και θανατηφόρα ατυχήματα που σχετίζονται με τις μίνι μοτοσικλέτες και έχουν εντοπίσει σημαντικά ελαττώματα σε επίπεδο σχεδιασμού και κατασκευής στα προϊόντα αυτά.

Επίσης, η Κομισιόν τονίζει ότι οι μίνι μοτοσικλέτες δεν εμπίπτουν στην ευρωπαϊκή νομοθεσία για την έγκριση τύπου δίκυκλων ή τρίκυκλων μηχανοκίνητων οχημάτων. Σε αρκετά κράτη - μέλη όμως, τα προϊόντα αυτά χρησιμοποιούνται στο δημόσιο οδικό δίκτυο, παρόλο που η χρήση αυτή απαγορεύεται.

Ο αρμόδιος για την Προστασία του Καταναλωτή επίτροπος, Μάρκος Κυπριανού, δήλωσε: «Οι μοτοσικλέτες αυτές σχεδιάστηκαν έτσι ώστε να αρέσουν στους νέους, λόγω του μικρού τους μεγέθους και της ταχύτητάς τους, αλλά δεν είναι παιχνίδια και μπορούν να προκαλέσουν το θάνατο. Συνιστώ επειγόντως στα κράτη - μέλη να προειδοποιήσουν τους καταναλωτές για τους κινδύνους αυτών των μίνι μοτοσικλετών, να αυξήσουν τους ελέγχους και να εξασφαλίσουν την απόσυρση των μη ασφαλών προϊόντων».

Λαμβάνοντας υπόψη τα ατυχήματα που έχουν αναφερθεί και τους σοβαρούς κινδύνους για τους καταναλωτές, η Κομισιόν ζητά από τα κράτη - μέλη να εποπτεύουν την αγορά των προϊόντων αυτών και να της κοινοποιούν πληροφορίες για τα βασικά ελαττώματα και τις βασικές ελλείψεις συμμόρφωσης που έχουν παρατηρήσει. Η Επιτροπή θα συνοψίσει τις πληροφορίες αυτές και στη συνέχεια θα τις θέσει στη διάθεση των κρατών - μελών.

Ανάκληση φωτιστικών από τρεις εταιρίες

ΕΓΙΝΑΝ ΕΘΕΛΟΝΤΙΚΑ

Προγράμματα εθελοντικής ανάκλησης φωτιστικών εκτελούν τρεις επιχειρήσεις, καθώς, μετά από ελέγχους που πραγματοποίησαν κλιμάκια της Γενικής Γραμματείας Βιομηχανίας, διαπιστώθηκε ότι δεν είχαν κατασκευαστεί με βάση τα πρότυπα της ΕΕ (δεν υπήρχε η ένδειξη CE) και ότι στις συσκευασίες δεν υπήρχαν οδηγίες χρήσης και προφύλαξης.

Ο συνολικός αριθμός των φωτιστικών που έχουν διατεθεί στην ελληνική αγορά είναι 928. Συγκεκριμένα:

- BALLON ΑΜΠΑΖΟΥΡ, φορητό φωτιστικό παραγωγής της ΓΑΛΛΗΣ ΑΕΒΕ (έχουν διατεθεί στην ελληνική αγορά 418 τεμάχια, από τα οποία 300 στο PRAKTIKER, 88 στο CARREFOUR και 30 σε άλλα καταστήματα).

- ΠΟΡΤΑΤΙΦ ΞΥΛΙΝΟ ΜΙΝΙ ΠΛΑΚΕ Νο 617, με κωδικό ΕΑΝ «5205009050178», παραγωγής της ΒΑΙΟΣ Η.ΚΑΡΑΚΩΣΤΑΣ ΑΕΒΕ (έχουν διατεθεί από τα καταστήματα PRAKTIKER συνολικά στην ελληνική αγορά 431 τεμάχια το 2006, από τα οποία τα 220 αποθέματα, που υπήρχαν στα σημεία πώλησης μετά τη διενέργεια του ελέγχου, αποσύρθηκαν).

- Επιτραπέζιο Φωτιστικό με κωδικό ΝΟ.203/Ξ, προϊόν της εταιρείας ΔΗΜΗΤΡΑ ΑΕ (έχουν διατεθεί στην ελληνική αγορά 79 τεμάχια από τα καταστήματα PRAKTIKER).

Το υπουργείο Ανάπτυξης συστήνει στους καταναλωτές που τα έχουν προμηθευτεί, να μην τα χρησιμοποιήσουν, μέχρι να τους ανακοινωθούν τα αποτελέσματα των εργαστηριακών εξετάσεων.

Οι καταναλωτές, που έχουν προμηθευτεί τα παραπάνω προϊόντα, μπορούν να τα ανταλλάξουν με άλλα, ακολουθώντας την παρακάτω διαδικασία:

Για το υπό ανάκληση φωτιστικό της εταιρείας Γαλλής ΑΕΒΕ θα πρέπει να επικοινωνήσουν με την εταιρεία στο τηλέφωνο 210-4831711.

Για τα προϊόντα των εταιρειών Βάιος Η.Καρακώστας ΑΕΒΕ και Δήμητρα ΑΕ που ανακαλούνται, θα πρέπει να τα επιστρέψουν στα καταστήματα από τα οποία τα αγόρασαν.

Συνεχίζουν οι νοσοκομειακοί

ΣΥΝΕΧΕΙΑ ΑΠΟ ΤΗ ΣΕΛ. 1

καταβληθούν άμεσα οι οφειλόμενες εφημερίες των γιατρών μετά και την εξασφάλιση του ποσού των 300.000 ευρώ.

Από το Σύλλογο Νοσοκομειακών εκδόθηκε χθες το παρακάτω δελτίο τύπου:

«Τα μέλη του Συλλόγου Νοσοκομειακών Ιατρών του Γενικού Νοσοκομείου Ρόδου, στην Εκτακτη Γενική Συνέλευση που έλαβε χώρα, σήμερα, Δευτέρα 10-07-2006, στο αμφιθέατρο του Νοσοκομείου μας, αποφάσισαν, με συντριπτική πλειοψηφία, την συνέχιση του μέτρου της Επίσχεσης Εργασίας μέχρι την πληρωμή των οφειλομένων αμοιβών των δεδουλευμένων εφημεριών για τους μήνες Νοέμβριο 2005, Απρίλιο 2006, και Μάϊο 2006.

Η παραπάνω απόφαση δεν στρέφεται επ' ουδενί κατά του προσώπου του νέου Διοικητή του Νοσοκομείου κ. Γ. Τάχερ, και είναι απόρροια των τραυματικών εμπειριών του Σώματος στο πρόσφατο και απώτερο παρελθόν, όταν με βάση προηγούμενες υποσχέσεις- δεσμεύσεις αναστέλλαμε τις κινητοποιήσεις μας, με αποτέλεσμα, μακροπροθέσμως να αναδύονται ξανά και ξανά τα ίδια προβλήματα.

Επαναλαμβάνουμε ότι το μήνυμα δεν απευθύνεται προς τον κ. Γ. Τάχερ, αλλά προς την Κεντρική Εξουσία.

ΠΑ ΤΟ Δ.Σ.
Ο ΑΝΤΙΠΡΟΕΔΡΟΣ
Ι.Κ. Στουραΐτης
Ο ΓΕΝΙΚΟΣ ΓΡΑΜΜΑΤΕΑΣ
Ν. Χριστοδούλου»

Η συμπεριφορά του Καΐσερλη

ΣΥΝΕΧΕΙΑ ΑΠΟ ΤΗ ΣΕΛ. 1

ΠΑ.ΣΟ.Κ., εξέδωσε χτες την παρακάτω ανακοίνωση:

«Το ΠΑ.ΣΟ.Κ., όπως είναι γνωστό, αποδίδει μεγάλη πολιτική σημασία στις επερχόμενες δημοτικές και νομαρχιακές εκλογές, στις οποίες θα πρέπει να διεκδικήσουμε παντού την εκλογή των συνδυασμών που στηρίζει το Κίνημά μας.

Για τον πασιφανή και απλούστατο αυτό λόγο, η δήλωση του βουλευτή Δωδεκανήσου του ΠΑ.ΣΟ.Κ., Κώστα Καΐσερλη, ότι στηρίζει στο Δήμο της Κω τον αντίπαλο συνδυασμό από την επιλογή του ΠΑ.ΣΟ.Κ., που είναι ο συνδυασμός του Γιώργου Κυρίτση, είναι αντίθετη με τις αποφάσεις και τις επιλογές των συντεταγμένων κομματικών οργάνων (Ν.Ε., Π.Ε., Ε.Ε.Δ.), όπως αυτές επικυρώθηκαν και από την Περιφερειακή Συνδιάσκεψη Νοτίου Αιγαίου και από την Πανελλαδική Συνδιάσκεψη του ΠΑ.ΣΟ.Κ. για την Αυτοδιοίκηση.

Η Περιφερειακή Επιτροπή Νοτίου Αιγαίου του ΠΑ.ΣΟ.Κ., θα ασχοληθεί, στην κατεύθυνση της θετικής αποκατάστασης των πραγμάτων, στην προσεχή συνεδρίασή της.

Ρόδος, 10 Ιουλίου 2006
Για την Π.Ε. Νοτίου Αιγαίου του ΠΑ.ΣΟ.Κ.
Βασίλης Παπανικόλας
Γραμματέας Π.Ε.»

Παράνομη η πρόσληψη

ΣΥΝΕΧΕΙΑ ΑΠΟ ΤΗ ΣΕΛ. 1

χωρών Σλοβακίας και Τσεχίας. Εχει μετακαλέσει και έχει τοποθετήσει σε 25 ξενοδοχεία της Ρόδου 173 σπουδαστές, όπως αναφέρονται στις προσκομιθείσες καταστάσεις, μέχρι σήμερον 3/7/2006. Οπως εμφαίνεται σε συμφωνητικό συμβουλευτικών υπηρεσιών της EYROXENIA, οι σπουδαστές θα απασχολούνται 200 ώρες ανά μήνα, εξαήμερη απασχόληση με ωράριο 8 ωρών.

Οι μηνιαίες αποδοχές είναι 320 ευρώ και σε περίπτωση υπερωριακής απασχόλησης η αμοιβή ορίζεται σε 2 ευρώ ανά ώρα. Διαμονή και διατροφή παρέχεται από το ξενοδοχείο. Οπως προέκυψε από την συζήτηση και το υπόμνημα της εταιρίας EUROXENIA, η σύμβαση αυτή πραγματοποιείται μεταξύ των τριών συμβαλλομένων μερών (EUROXENIA-ΣΧΟΛΕΣ- ΞΕΝΟΔΟΧΕΙΑ) χωρίς την συμμετοχή οιασδήποτε ελληνικής Αρχής.

Εξ όσων γνωρίζουμε, σχετικά με την πρακτική άσκηση σπουδαστών σχολών του εξωτερικού, ο αρμόδιος κρατικός φορέας από ελληνικής πλευράς στα πλαίσια ειδικών εκπαιδευτικών προγραμμάτων με ξένες χώρες είναι το Υπουργείο Ανάπτυξης-Οργανισμός Τουριστικής Εκπαίδευσης-Κατάρτισης (ΟΤΕΚ - ΝΠΔΔ) πρώην ΣΤΕ (ΝΠΔΔ) και στην προκειμένη περίπτωση δεν ζητήθηκε από αρμόδια Αρχή (ΟΤΕΚ) ουδεμία έγκριση και συνδρομή, ώστε να ασκήσει τις αρμοδιότητες της επίβλεψης και εποπτείας της πρακτικής άσκησης και λοιπών δραστηριοτήτων των ξένων σπουδαστών κατά τη διάρκεια παραμονής των. Σχετικώς με την επαγγελματική κατάρτιση υπηκόων τρίτης χώρας έχει προβλεφθεί με τον Ν.3386/2005 (άρθρα 9 και 30). Οδηγούμεθα λοιπόν στο συμπέρασμα ότι η διαδικασία, που ακολουθήθηκε μεταξύ των συμβληθέντων είναι παράνομη, αφού δεν προηγήθηκε η μεσολάβηση των αρμοδίων ελληνικών Αρχών και των επισήμων κρατικών Αρχών ή φορέων των αντίστοιχων ξένων χωρών.

2. ΠΡΟΤΕΙΝΟΜΕΝΗ ΛΥΣΗ

Επειδή η χώρα μας, βάσει των Συμφωνιών Προσχώρησης του 2003, έλαβε την θέση άρσης των μεταβατικών διατάξεων για την ελεύθερη κυκλοφορία των εργαζομένων από τα οκτώ νέα κράτη μέλη της Ε.Ε. (σχετικό το υπ' αρ. 30765/11-5-2006), επειδή η λήψη άλλων σκληρότερων μέτρων εις βάρος των εισελθόντων πολιτών παρανόμως και των παραγόντων, που συνέπραξαν σ' αυτήν την υπόθεση πιθανώς να δημιουργήσει δυσαρέσκεια και προβλήματα στις διεθνείς μας σχέσεις, προτείνουμε τα πρόσωπα αυτά να ενταχθούν ως κανονικοί εργαζόμενοι στα ξενοδοχεία, που ήδη εργάζονται και κατάταξή τους στην ισχύουσα Σ.Σ.Ε. των ξενοδοχοϋπαλλήλων, ανάλογα με την προσφερόμενη εργασία, τα επαγγελματικά προσόντα και τις ικανότητές τους. Να εφαρμοσθούν πλήρως οι διατάξεις της εργατικής και ασφαλιστικής νομοθεσίας (ΙΚΑ- ΤΑΞΥ). Δεν ισχύουν οι παρανόμως τεθέντες ως όροι της ατομικής σύμβασης εργασίας, που περιλαμβάνονται στο «Συμφωνητικό Συμβουλευτικών Υπηρεσιών», όπως 200 ώρες εργασίας μηνιαίως, παράνομη υπερωριακή απασχόληση παράνομος υπολογισμός αμοιβής υπερωριακής απασχόλησης, ασφάλιση ΙΚΑ σε ποσοστό 1% καθόσον αντίκεινται στις ισχύουσες διατάξεις της εργατικής νομοθεσίας και της Σ.Σ.Ε. των ξενοδοχοϋπαλλήλων.

Ο Επιθεωρητής
ΙΑΚΩΒΟΣ ΧΑΤΖΗΜΙΧΑΛΗΣ
Προϊστάμενος»

Οι τιμές των καυσίμων

ΣΥΝΕΧΕΙΑ ΑΠΟ ΤΗ ΣΕΛ. 1

κότητα, ενώ αποτελούν εμπόδιο στα μέτρα οικονομικής ανακούφισης.

ΟΙ ΑΝΑΛΥΤΕΣ σημειώνουν ότι αναμένεται και νέα αύξηση στις τιμές των καυσίμων στο προσεχές διάστημα και δεν μιλά κανείς για αποκλιμάκωση, καθώς αναμένεται αύξηση της ζήτησης.

* Θα πρέπει να σημειωθεί ότι οι πρατηριούχοι υγρών καυσίμων αρνούνται ότι υπάρχει αισχροκέρδεια και δηλώνουν ότι για τις αυξήσεις των τιμών ευθύνονται οι εταιρίες πετρελαιοειδών και τα διϋλιστήρια.

ΧΘΕΣ οι τιμές πώλησης της αμόλυβδης βενζίνης στο νησί μας ξεκινούσαν από 1,08 μέχρι 1,20 ευρώ το λίτρο.

LOUIS CRUISES LINES

ΜΟΝΑΔΙΚΗ ΚΡΟΥΑΖΙΕΡΑ ΜΕ ΤΟ ΠΟΛΥΤΕΛΕΣ M/V SERENADE

ΚΥΠΡΟ - ΑΙΓΥΠΤΟ - ΙΣΡΑΗΛ

Από 20 έως 26 ΑΥΓΟΥΣΤΟΥ

Συνδυάστε την άνεση και ψυχαγωγία με τη γνωριμία μαγικών προορισμών

Αναχώρηση από Ρόδο στις 20 Αυγούστου 2006 και ώρα 03.00 για **Σύμη**. Παραμονή 4 ώρες.
Αφιξη στη **Λεμεσό** τη Δευτέρα 09.00. Αναχώρηση στις 15.00.
Τρίτη άφιξη στο **Πορτ Σάιντ** στις 07.00. Αναχώρηση τις 20.00.
Τετάρτη άφιξη στη **Λεμεσό** στις 12.00. Αναχώρηση στις 16.00
Πέμπτη άφιξη στη **Χάιφα** στις 07.00 Αναχώρηση τις 20.30.
Παρασκευή άφιξη στη Λεμεσό στις 10.00. Αναχώρηση στις 17.00
Σάββατο άφιξη στη Ρόδο στις 14.00.
Στις τιμές περιλαμβάνονται: Η διαμονή σε καμπίνα της επιλογής σας. Πλήρης διατροφή και το πρόγραμμα ψυχαγωγίας στο κρουαζιερόπλοιο. Λιμενικοί φόροι.
Ασφάλιση αστικής - επαγγελματικής ευθύνης.
Φανταστική τιμή από 550 ευρώ

Προαιρετικές εκδρομές:



ΚΥΠΡΟΣ Στην Παναγιά του Κύκκου ή Λευκωσία - Λεύκαρα ή Πάφο

ΑΙΓΥΠΤΟΣ Κάϊρο - Μουσείο - Πυραμίδες - Σφίγγα του Χέοπα - Εργοστάσιο Παπύρων και κρουαζιέρα στο Νείλο με γεύμα.



ΙΣΡΑΗΛ Ιερουσαλήμ - Προσκύνημα στον Πανάγιο Τάφο - Δρόμος του Γολγοθά - Τείχος των δακρύων - Βηθλεέμ - Προσκύνημα στο Ναό της Γεννήσεως κ.τ.λ.



Η επιβίβαση στη Ρόδο θα γίνει το Σάββατο 19 Αυγούστου από ώρα 19.00 - 20.00

Η πολυετής εμπειρία μας στο χώρο της κρουαζιέρας σας εγγυάται ένα ταξίδι που θα σας μείνει αξέχαστο για την γνωριμία σας με το νησί της Αφροδίτης, το προσκύνημα στα Θεοβάδιστα Ιεροσόλυμα και τη μαγεία του αρχαίου πολιτισμού της Αιγύπτου.

θέσεις περιορισμένες. Δηλώσεις μέχρι 31/7

ΠΛΗΡΟΦΟΡΙΕΣ-ΠΡΟΓΡΑΜΜΑΤΑ ΚΑΙ ΚΡΑΤΗΣΕΙΣ

ΠΡΑΚΤΟΡΕΙΟ ΑΛΑΜΠΡΑ

Δ. ΘΕΟΔΩΡΑΚΗ 13 . ΤΗΛ. 22410 25698, 37052

ΧΛ-31/7

T.7924-31/8

Λύστε οριστικά

κάθε πρόβλημα ηλεκτροδότησης!!

Με τα προϊόντα και την υποστήριξη της

ECO SUN Ltd

σας προσφέρουμε:

- ✓ **BACKUP Συστήματα** για διακοπές ρεύματος - ιδανικό σύστημα κάλυψης ενεργειακών αναγκών για επιχειρήσεις!!,
- ✓ **Μηδενικό κόστος** λειτουργίας και συντήρησης,
- ✓ **Σύνδεση** στο δίκτυο της ΔΕΗ,
- ✓ **Πώληση** της πλεονάζουσας Ηλεκτρικής Ενέργειας στη ΔΕΗ,
- ✓ **25 χρόνια εγγύηση** ECO SUN, καλή λειτουργία άνω των 50ετών
- ✓ **Δυνατότητα χρηματοδότησης**,

Εμπιστευτείτε τους ειδικούς

Μάγος Κωνσταντίνος – Μηχανικός Περιβάλλοντος

Μελέτες Περιβαλλοντικών Επιπτώσεων // Διαχείριση Ενεργειακών Πόρων

Νικηταρά 4, Ρόδος // Τηλ/Fax: 22410-31175 κιν.6945417728 // e-mail: environment@in.gr

Προσαρμόστε το Σύστημα στις δικές σας ανάγκες

και

Απαλλαγείτε από τη ΔΕΗ μια για πάντα!!

Πάντα κάποιοι ξεχωρίζουν...
Rodos Gold VOGIATZIS
Ιδιαίτερη αισθητική
Απαράμιλλη ποιότητα
πλούσιες επιλογές
για γάμους , βαπτίσεις ,
και ιδιαίτερες στιγμές
με μοναδική λάμψη .....
σε εξαιρετικές τιμές
Rodos Gold VOGIATZIS
Χρυσές δημιουργίες...
για πολύτιμες σχέσεις
10ο χιλ. Λεωφ. Ρόδου Λίνδου
Τηλ: 22410 86670 - 3
X5953-30/7

ΓΡΑΦΕΙΟ
ΙΔΙΩΤΙΚΩΝ ΕΡΕΥΝΩΝ
(ΝΤΕΤΕΚΤΙΒΣ)
ΑΝΑΛΑΜΒΑΝΟΥΜΕ
Υποθέσεις ανηλίκων,
οικογενειακές, προσωπικές κ.τλ.
ΔΙΑΘΕΤΟΥΜΕ ΤΑ ΠΛΕΟΝ
ΣΥΓΧΡΟΝΑ ΟΠΤΙΚΟΑΚΟΥΣΤΙΚΑ
ΣΥΣΤΗΜΑΤΑ
100% ΕΧΕΜΥΘΕΙΑ
ΡΩΜΗΣ 22, - ΡΟΔΙΝΙ
Κιν. 694 6997967
13682-30/7

ΓΚΙΝΑΚΗΣ
Ταξιδεύετε αεροπορικώς;
Προσφέρουμε
δωρεάν πάρκινγ
του αυτοκινήτου σας σε δικό μας χώρο.
Παραλαβή και παράδοση στο
αεροδρόμιο ΔΙΑΓΟΡΑΣ της Ρόδου.
Αλλαγές λαδιών, σέρβις, πλυντήρια
- λιπαντήρια, διανομές πετρελαίου.
19ο χλμ. Ρόδου - Παραδεισίου
Τηλ. 22410 37376 κινητό 6936656976
X234-30/7

ΨΥΧΟΕΡΕΥΝΗΤΡΙΑ
ΚΡΗΤΙΚΟΥ
ΒΑΣΙΛΕΙΑ

Προβλέψεις για
το μέλλον ικανοποιητικές.
Βοήθεια για κάθε θέμα
που σας απασχολεί με κάθε
εχεμύθεια
ΟΜΗΡΟΥ 65 Π. ΠΟΛΗ
Τηλ.. 74440 - 67602,6972157586, 8-1π.μ. — 4-8μ.μ.
Τ.7838-30/7

Blue Star Ferries
ΑΠΟ ΡΟΔΟ

ΑΝΑΧΩΡΗΣΗ ΑΠΟ						ΑΦΙΞΗ ΠΕΙΡΑΙΑ
ΡΟΔΟ	ΚΩ	ΛΕΡΟ	ΠΑΤΜΟ	ΣΥΡΟ	ΑΜΟΡΓΟ ΚΑΤΑΠΟΛΑ	
ΤΡΙΤΗ 18:30	ΤΡΙΤΗ 21:45	--	--	ΤΕΤΑΡΤΗ 03:30	--	ΤΕΤΑΡΤΗ 07:10
ΠΕΜΠΤΗ 18:30	ΠΕΜΠΤΗ 21:45	ΠΕΜΠΤΗ 23:25	ΠΑΡΑΣΚΕΥΗ 00:35	ΠΑΡΑΣΚΕΥΗ 04:30	--	ΠΑΡΑΣΚΕΥΗ 08:30
ΣΑΒΒΑΤΟ 09:30	ΣΑΒΒΑΤΟ 12:15	--	--	--	ΣΑΒΒΑΤΟ 15:50	ΣΑΒΒΑΤΟ 21:00
ΚΥΡΙΑΚΗ 18:00	ΚΥΡΙΑΚΗ 21:15	ΚΥΡΙΑΚΗ 22:55	ΔΕΥΤΕΡΑ 00:05	ΔΕΥΤΕΡΑ 04:15	--	ΔΕΥΤΕΡΑ 08:00

ΠΡΟΣ ΡΟΔΟ

ΑΝΑΧΩΡΗΣΗ ΑΠΟ ΠΕΙΡΑΙΑ	ΑΦΙΞΗ					
	ΣΥΡΟ	ΑΜΟΡΓΟ ΚΑΤΑΠΟΛΑ	ΠΑΤΜΟ	ΛΕΡΟ	ΚΩ	ΡΟΔΟ
ΔΕΥΤΕΡΑ 19:00	ΔΕΥΤΕΡΑ 22:45	--	--	--	ΤΡΙΤΗ 04:45	ΤΡΙΤΗ 08:00
ΤΕΤΑΡΤΗ 19:00	ΤΕΤΑΡΤΗ 22:20	--	ΠΕΜΠΤΗ 01:55	ΠΕΜΠΤΗ 03:05	ΠΕΜΠΤΗ 04:45	ΠΕΜΠΤΗ 08:00
ΠΑΡΑΣΚΕΥΗ 19:00	ΠΑΡΑΣΚΕΥΗ 22:20	--	--	--	ΣΑΒΒΑΤΟ 03:10	ΣΑΒΒΑΤΟ 06:15
ΣΑΒΒΑΤΟ 23:55	--	ΚΥΡΙΑΚΗ 05:05	ΚΥΡΙΑΚΗ 07:25	ΚΥΡΙΑΚΗ 08:35	ΚΥΡΙΑΚΗ 10:15	ΚΥΡΙΑΚΗ 13:15

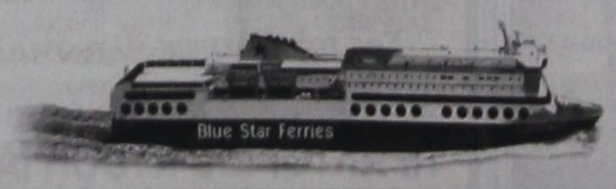

RODOS FERRIES SERVICES/SKEVOS TRAVEL
ΚΑΝΤΕ ΚΡΑΤΗΣΗ ΤΩΡΑ!
ΠΛΗΡΟΦΟΡΙΕΣ ΚΑΙ ΚΡΑΤΗΣΕΙΣ ΘΕΣΕΩΝ ΣΤΟΝ ΤΑΞΙΔΙΩΤΙΚΟ ΣΑΣ ΠΡΑΚΤΟΡΑ Ή RODOS FERRIES SERVICES/SKEVOS TRAVEL: ΑΜΕΡΙΚΗΣ 111, ΡΟΔΟΣ, ΤΗΛ. ΚΡΑΤΗΣΕΩΝ ΕΠΙΒΑΤΩΝ ΚΑΙ Ι.Χ.: 22410-22461, 22410-75655, 22410-75310, ΤΗΛ. ΚΡΑΤΗΣΕΩΝ ΦΟΡΤΗΓΩΝ: 22410-76600
X5949-30/7

Με συμμετοχή τεσσάρων χωρών

Μεσογειακό πρότυπο για τον αειφορικό τουρισμό

ΣΥΜΜΕΤΕΧΕΙ ΚΑΙ ΤΟ ΕΠΙΜΕΛΗΤΗΡΙΟ

Στη Θεσσαλονίκη μετέβησαν την προηγούμενη εβδομάδα ο Ειδικός Γραμματέας Στρατηγικού Σχεδιασμού του Υπουργείου Τουριστικής Ανάπτυξης κ. Χάρης Κοκκώσης, ο εκπρόσωπος της Διοίκησης του Επιμελητηρίου Δωδεκανήσου κ. Μηνάς Μηναΐδης, ο Διευθυντής του Επιμελητηρίου Δωδεκανήσου κ. Ιωάννης Παπαδημήτρης και ο Διευθυντής της ΔΕΤΑΠ, της Αναπτυξιακής Εταιρίας του Επιμελητηρίου Δωδεκανήσου, κ. Χαράλαμπος Λουκαράς προκειμένου να συμμετάσχουν σε συνάντηση διαλόγου με κεντρικό θέμα τη δημιουργία και τη στήριξη καινοτόμων ενεργειών στον τομέα του τουρισμού.



Στη συνάντηση που πραγματοποιήθηκε την Πέμπτη, 6 Ιουλίου 2006, συζητήθηκε η πρόταση «Μεσογειακό Πρότυπο για τον Αειφορικό Τουρισμό (Mediterranean standard for sustainable tourism, MESST)» που υπεβλήθη στα πλαίσια του κοινοτικού προγράμματος INTERREG III B ARCHIMED. Η εν λόγω πρόταση εγκρίθηκε στις 10 Απριλίου 2006 με συνολικό προϋπολογισμό 1.121.615 ευρώ και κεντρικό άξονα την ανάπτυξη ενός προτύπου για σχεδιασμό και την υλοποίηση επενδύσεων με στόχο τον αειφορικό τουρισμό σε μία τουριστική περιοχή από κάθε χώρα - εταίρο και σε όλα τα στάδια του επιχειρηματικού κύκλου της τουριστικής δραστηριότητάς της, από τις μεταφορές, και τη διαμονή, μέχρι τη διασκέδαση και τη ψυχαγωγία.

Στην πρόταση εμπλέκονται φορείς από 4 Μεσογειακές χώρες. Την Ελλάδα, την Κύπρο, την Ιταλία και τη Μάλτα. Από την Ελλάδα συμμετέχουν το Επιμελητήριο Δωδεκανήσου, ως επικεφαλής εταίρος, με προϋπολογισμό 164.213,00 ευρώ το Υπουργείο Τουριστικής Ανάπτυξης με προϋπολογισμό 181.208,00 ευρώ και το Εργαστήριο Τουριστικών Ερευνών και Μελετών του Πανεπιστημίου Αιγαίου με προϋπολογισμό 223.888,00 ευρώ Από την Κύπρο συμμετέχει ο Κυπριακός Οργανισμός Τουρισμού (ΚΟΤ) με προϋπολογισμό 222.558,00 ευρώ, ενώ παράλληλα συμμετέχουν ο Σύνδεσμος Δήμων Montana Melandro με προϋπολογισμό 164.268,00 ευρώ από την Ιταλία και το Ινστιτούτο Νήσων & Μικρών Πολιτειών με προϋπολογισμό 165.380,00 ευρώ από τη Μάλτα. Άξιο αναφοράς είναι το γεγονός πως το Επιμελητήριο Δωδεκανήσου αποτελεί και τον κεντρικό φορέα υλοποίησης της πρότασης.

Το χρονοδιάγραμμα υλοποίησης της πρότασης ορίζεται από την 1 Ιουνίου 2006 έως και τις 31 Δεκεμβρίου 2007, και καθώς έχει ήδη ξεκινήσει η εφαρμογή του, οι εταίροι βρίσκονται στη διαδικασία υπογραφής τόσο των μεταξύ τους συμβάσεων όσο και αυτών που αφορούν στη σχέση τους με τη Διαχειριστική αρχή ώστε να ξεκινήσει άμεσα η υλοποίηση των δράσεων που αποτελούν αρμοδιότητα του κάθε εταίρου.

Για δεύτερο συνεχόμενο καλοκαίρι

Τσούχτρες εμφανίστηκαν και πάλι στις παραλίες!..

ΑΔΥΝΑΤΗ ΕΙΝΑΙ Η ΕΞΟΝΤΩΣΗ ΤΟΥΣ

Για δεύτερο συνεχόμενο καλοκαίρι οι τσούχτρες έχουν κάνει και πάλι την εμφάνισή τους στις ελληνικές θάλασσες! Φαίνεται, όμως, ότι το φαινόμενο δεν είναι μόνο ελληνικό γιατί φέτος το καλοκαίρι μέδουσες εντοπίστηκαν σε ολόκληρη τη Μεσόγειο!..

Τσούχτρες είχαν εμφανιστεί και πέρυσι στις αρχές της άνοιξης, αλλά στη συνέχεια εξαφανίστηκαν. Φέτος, όμως, ήρθαν κάπως καθυστερημένα και εντοπίζονται στις περισσότερες παραλίες των νησιών του Αιγαίου.

«Είναι ένα φαινόμενο που εμφανίζεται κάθε δέκα χρόνια περίπου», μας είπε ο διευθυντής του Υδροβιολογικού Ινστιτούτου της Ρόδου Ανδρέας Σιούλας. «Οι τσούχτρες δημιουργούνται στο ανοιχτό πέλαγος και στη συνέχεια τα θαλάσσια ρεύματα τις παρασύρουν προς τις ακτές όπου συναντούν τους κολυμβητές».



Ο κ. Σιούλας υποστηρίζει ότι οι τσούχτρες (που είναι της οικογένειας «πελάντζια») δεν δημιουργούνται από ρύπανση της θάλασσας, αλλά είναι ένα περιοδικό φαινόμενο που δεν μπορεί ν' αντιμετωπιστεί. «Θα κάνουν τον κύκλο τους και ύστερα θα εξαφανιστουν», τονίζει ο διευθυντής του Ινστιτούτου, ο οποίος προσθέτει ότι «μόνο που τώρα η ζωή τους κράτησε ένα χρόνο παραπάνω».

Από τις μέχρι τώρα έρευνες έχει διαπιστωθεί ότι τσούχτρες εντοπίστηκαν σε νησιά της Δωδεκανήσου, των Κυκλάδων, του βορείου Αιγαίου, αλλά και σε παραλίες της Κρήτης.

«Σε ορισμένες περιοχές της Ρόδου που κάνω καταδύσεις, οι τσούχτρες είναι πολλές και αναγκάζομαι πριν βγω στην επιφάνεια να καθαρίζω τα νερά με τα βατραχοπέδιλά μου», λέει ο δύτης Βασίλης Μαντικός, που το αριστερό του χέρι είναι πρισμένο από «χτύπημα» τσούχτρας!..

Ούτε τα δίχτυα, ούτε οι απόχες μπορούν να δώσουν λύση στο πρόβλημα. «Είναι χειρότερα αν προσπαθήσουμε να μαζέψουμε με απόχες ή δίχτυα τις τσούχτρες, γιατί θα διαλυθούν και θα πολλαπλασιαστούν μέσα στη θάλασσα», λέει ο κ. Σιούλας, ο οποίος επιμένει ότι «θα πρέπει να σβήσει από μόνο του το φαινόμενο»...

Θα πρέπει, λοιπόν, οι κολυμβητές - και ιδιαίτερα οι αλλεργικοί - να είναι προσεκτικοί και να ελέγχουν καλά την περιοχή πριν δώσουν βουτιά στη θάλασσα, συμβουλεύουν οι ειδικοί, γιατί οι τσούχτρες παραμονεύουν παντού!..

@Anosis
Computer Learning
Εντατικά θερινά μαθήματα
+ πιστοποίηση αναγνωρισμένη
από το Ελληνικό Δημόσιο
σε 4 εβδομάδες! Χρόνος ρεκόρ!

Άμεση έναρξη
μαθημάτων!
Γιατί ANOSIS;
✓ Το πρώτο εξεταστικό κέντρο πιστοποίησης γνώσεων Η/Υ στα Δωδεκάνησα & από τα πρώτα στην Ελλάδα!
✓ Ποιοτική εκπαίδευση και επιτυχία των μαθητών μας στις εξετάσεις
✓ Έχει τις ανταγωνιστικότερες τιμές της αγοράς.. Ειδικές τιμές σε φοιτητές και group!
X5914-13/7
Anosis 11 χρόνια πρωτοπορίας
ΣΤ.ΚΩΤΙΑΔΗ 52 ΡΟΔΟΣ ΤΗΛ.22410 78924
Υπεύθυνος Σπουδών : ΚΩΣΤΑΣ ΧΑΤΖΗΔΑΚΗΣ
Πτυχ. Πληροφορικής Πανεπιστημίου Αθηνών

ΓΝΩΜΩΝ
ΦΡΟΝΤΙΣΤΗΡΙΑ
Μ. ΓΙΑΝΝΙΚΟΥΡΗΣ
...ΜΕΤΡΑΜΕ
33 χρόνια
Διδάσκουν:
Γιαννικουρής Μανώλης
Οικονόμου Νέστορας
Σέρβου Βεατρίκη
Αναγνώστου Ειρήνη
• Μαθηματικά • Φυσική • Χημεία • Βιολογία
• Αρχαία • Ιστορία • Έκθεση • Α.Ο.Θ.
• Α.Ο.Δ.Ε. • Ανάπτυξη εφαρμογών σε προγραμματιστικό περιβάλλον
Τμήματα: 4μελή – 6μελή – 8μελή - Ιδιαίτερα
Έναρξη Μαθημάτων: 1 Σεπτεμβρίου
Εγγραφές – Πληροφορίες: Καθημερινά 10-1 το πρωί και 7-10 το απόγευμα
ΧΕΙΜΑΡΑΣ 117
Τηλέφωνα: 22410 25700 - 25250 - 25252 Κιν: 694 88 89 689
X264-31/7

SK SOLAR
ΑΝΑΝΕΩΣΙΜΕΣ ΠΗΓΕΣ ΕΝΕΡΓΕΙΑΣ
✓ΦΩΤΟΒΟΛΤΑΪΚΑ ΣΥΣΤΗΜΑΤΑ
✓ΑΝΕΜΟΓΕΝΝΗΤΡΙΕΣ
✓ΜΕΤΑΣΧΗΜΑΤΙΣΤΕΣ
✓ΗΛΙΑΚΕΣ ΜΠΑΤΑΡΙΕΣ
✓ΗΛΙΑΚΑ ΑΞΕΣΟΥΑΡ
✓ΗΛΙΑΚΟΙ ΦΟΡΤΙΣΤΕΣ
✓ΗΛΙΑΚΕΣ ΑΝΤΛΙΕΣ ΝΕΡΟΥ

Θα καρφώμε τα σας συμβουλεύσουμε και να σας προτείνουμε το σύστημα το οποίο θα καλέπει εξολοκλήρου τις δικές σας ανάγκες .
Σ. ΔΟΥΡΑΚΑΣ - Κ. ΛΙΘΑΡΗΣ
ΚΑΝΕΛΛΟΠΟΥΛΟΥ 4 , ΡΟΔΟΣ
ΤΗΛ. / FAX : 22410 28579 e-mail : sksolar@freemail.gr
ΣΤΟΝΙΚ. ΑΝΤΙΣΤΑΣΗΣ Πρώην Αννης Μαρίας
ΑΕΝΑΡΙΝΟΥ
ΚΑΝΕΛΛΟΠΟΥΛΟΥ
SK SOLAR
ΡΟΔΟΥ - ΛΙΝΔΟΥ
ΕΦΑΡΜΟΓΕΣ
1) Ιστιοφόρα - σκάφη
2) Τροχόσπιτα
3) Εξοχικά
4) Μονοκατοικίες
5) Ξενοδοχεία
6) Τηλεπικοινωνίες
7) Άντλιση υδάτων
(πότισμα αγρών)
8) Backup Συστήματα

Ηλεκτρικό ρεύμα
εκεί που δεν υπάρχει !
T7894-13/7

DODEKANISOS PRIDE
Δρομολόγια
01/05/2006-15/10/2006

ΚΑΘΗΜΕΡΙΝΑ		
ΛΙΜΑΝΙ	ΑΦΙΞΗ	ΑΝΑΧΩΡΗΣΗ
PATMOS	-	06:00
LEROS	06:40	06:45
KALYMNOS	07:30	07:40
KOS	08:15	08:20
SIMI	09:45	09:50
RHODES	10:40	15:00
SIMI	15:50	15:55
KOS	17:20	17:25
KALYMNOS	18:00	18:05
LEROS	18:50	19:00
PATMOS	19:40	O/N

ΚΑΘΕ ΤΕΤΑΡΤΗ		
ΛΙΜΑΝΙ	ΑΦΙΞΗ	ΑΝΑΧΩΡΗΣΗ
PATMOS	-	06:00
LIPSI	06:20	06:25
LEROS	06:45	06:50
KALYMNOS	07:35	07:40
KOS	08:15	08:20
SIMI	09:45	09:50
RHODES	10:40	15:00
SIMI	15:50	15:55
KOS	17:20	17:25
KALYMNOS	18:00	18:05
LEROS	18:50	19:00
LIPSI	19:20	19:25
PATMOS	19:45	O/N

DODEKANISOS EXPRESS
Δρομολόγια
01/05/2006-15/10/2006*

ΚΥΡΙΑΚΗ		
ΛΙΜΑΝΙ	ΑΦΙΞΗ	ΑΝΑΧΩΡΗΣΗ
RHODES	-	08:30
SIMI	09:25	09:30
KOS	11:00	11:10
KALYMNOS	11:50	12:00
LEROS	12:45	12:50
PATMOS	13:30	13:40
LEROS	14:20	14:30
KALYMNOS	15:20	15:30
KOS	16:10	16:20
SIMI	17:40	17:45
RHODES	18:30	O/N

ΤΡΙΤΗ, ΠΕΜΠΤΗ, ΠΑΡΑΣΚΕΥΗ, ΣΑΒΒΑΤΟ		
ΛΙΜΑΝΙ	ΑΦΙΞΗ	ΑΝΑΧΩΡΗΣΗ
RHODES	-	08:30
KOS	10:40	10:50
KALYMNOS	11:30	11:40
LEROS	12:30	12:35
LIPSI	13:00	13:05
PATMOS	13:30	13:40
LEROS	14:20	14:30
KALYMNOS	15:20	15:30
KOS	16:10	16:20
RHODES	18:30	O/N

ΔΕΥΤΕΡΑ**		
ΛΙΜΑΝΙ	ΑΦΙΞΗ	ΑΝΑΧΩΡΗΣΗ
RHODES	-	08:30
KASTELORIZO	11:00	16:00
RHODES	18:30	O/N

ΤΕΤΑΡΤΗ		
ΛΙΜΑΝΙ	ΑΦΙΞΗ	ΑΝΑΧΩΡΗΣΗ
RHODES	-	08:30
SIMI	09:25	09:30
KOS	11:00	11:10
KALYMNOS	11:50	12:00
LEROS	12:50	14:30
KALYMNOS	15:20	15:30
KOS	16:10	16:20
SIMI	17:40	17:45
RHODES	18:30	O/N

* έως Δευτέρα 14/05/2006 το "DODEKANISOS EXPRESS" δεν πραγματοποιεί δρομολόγια.
** έναρξη δρομολογίων Καστελορίζου με το "DODEKANISOS EXPRESS" από Δευτέρα 15/05/2006.

DODEKANISOS SEAWAYS
Η δική μας γαντζιάλα!
Αυστραλίας 3, 85100 Ρόδος, τηλ.: 22410 70590, fax: 22410 70591, www.12ne.gr
X5965-30/7

ΤΗΛΟΣ 21ος ΑΙΩΝΑΣ
SEA STAR
ΝΑΥΤΙΚΗ ΕΤΑΙΡΙΑ
ΠΛΗΡΟΦΟΡΙΕΣ:
ΡΟΔΟΣ ΤΑΡΠΟΝ ΣΠΡΙΝΓΚΣ 44
Τηλ./FAX: 22410 78052 κιν. 6938 244523
ΤΗΛΟΣ ΛΙΒΑΔΙΑ
Τηλ. 22460 44000 FAX. 22460 44044



ΠΡΟΓΡΑΜΜΑ SEA STAR

ΔΕΥΤΕΡΑ

Λιμάνι	Αφιξη	Αναχώρηση
ΡΟΔΟΣ		10.15
ΤΗΛΟΣ	11.35	13.30
ΡΟΔΟΣ	14.50	

ΤΕΤΑΡΤΗ

Λιμάνι	Αφιξη	Αναχώρηση
ΤΗΛΟΣ		09.00
ΡΟΔΟΣ	10.20	18.00
ΤΗΛΟΣ	19.20	

ΠΕΜΠΤΗ

Λιμάνι	Αφιξη	Αναχώρηση
ΤΗΛΟΣ		07.30
ΡΟΔΟΣ	08.50	16.30
ΤΗΛΟΣ	17.50	

ΚΥΡΙΑΚΗ

Λιμάνι	Αφιξη	Αναχώρηση
ΤΗΛΟΣ		07.30
ΡΟΔΟΣ	08.50	17.30
ΤΗΛΟΣ	18.50	

ΛΟΓΩ ΒΛΑΒΗΣ ΤΟΥ Ε/Γ - Τ/Ρ SEA STAR,
ΤΟ ΠΡΟΓΡΑΜΜΑ ΘΑ ΕΚΤΕΛΕΙΤΑΙ ΑΠΟ ΤΟ
ΔΕΛΦΙΝΙ 20
ΑΝΑΧΩΡΗΣΗ ΑΠΟ ΜΑΝΔΡΑΚΙ
X 5971-30/7

Για τις νομαρχιακές εκλογές

Περιοδεία υποψηφίων στα νησιά του βορείου συγκροτήματος

ΤΙ ΛΕΕΙ Η ΠΑΡΑΤΑΞΗ ΤΟΥ ΚΚΕ

Περιοδεία στα νησιά του βορείου συγκροτήματος Δωδεκανήσου ξεκίνησε ο υποψήφιος νομάρχης Γιάννης Περδικάρης, που στηρίζεται από το ΚΚΕ. Σχετική ανακοίνωση της παράταξης αναφέρει τα εξής:

«Το διήμερο Παρασκευή - Σάββατο, 7 και 8 Ιούλη αντίστοιχα, ο υποψήφιος Νομάρχης Δωδεκανήσου Γιάννης Περδικάρης επικεφαλής κλιμακίου της Νομαρχιακής Αγωνιστικής Συνεργασίας (Ν.Α.Σ.) πραγματοποίησε προεκλογική περιοδεία στη Λέρο.

Συναντήθηκε επίσης με συγκεκριμένους φίλους της ΝΑΣ και έγιναν κάποιοι προγραμματισμοί για την καλύτερη οργάνωση της προεκλογικής δουλειάς της παράταξης.

Ακόμα δόθηκε έκτακτη συνέντευξη στον Δημοτικό ραδιοφωνικό σταθμό «ΡΑΔΙΟ ΛΕΡΟΣ» το μεσημέρι του Σαββάτου, και προγραμματίστηκε για τη Δευτέρα 10 Ιούλη νέα ραδιοφωνική συνέντευξη.

Στη συνέντευξη στο «ΡΑΔΙΟ ΛΕΡΟΣ» και στις συζητήσεις με τους πολίτες κατά την περιοδεία, ο υποψήφιος Νομάρχης Δωδεκανήσου της Ν.Α.Σ. τόνισε μεταξύ άλλων - τα παρακάτω:

- Οι εκλογές του Οκτώβρη αντικειμενικά έχουν γενικότερο πολιτικό χαρακτήρα επειδή:

• Τα λεγόμενα «τοπικά προβλήματα (μοντέλο ανάπτυξης του Νομού, τι έργα και δράσεις υποδομής και ανάπτυξης επιλέγονται και πόσο χρηματοδοτούνται, ακτοπλοϊκό, ενεργειακό, υδάτινοι πόροι, Εθνική Ανεξαρτησία και ασφάλεια και ειρήνη στο Αιγαίο, κ.λ.π.) και τα λεγόμενα προβλήματα της καθημερινότητας του πολίτη (εργασία, εισόδημα, λιτότητα, πρόνοια, ασφάλιση, υγεία, παιδεία, πολιτισμός, ψυχαγωγία - ελεύθερος χρόνος, κ.λ.π.), προκύπτουν από τη Γενική Αντιλαϊκή πολιτική, που υλοποιείται με εργαλείο και τη νομαρχία και τους δήμους.

• Ο ρόλος αυτός για Νομαρχίες και Δήμους - μοχλός περάσματος της γενικής αντιλαϊκής πολιτικής- θωρακίζεται με το νομικό πλαίσιο που θεσπίστηκε ιδιαίτερα από το 1994 και μετά και με τις αποφάσεις των κεντρικών οργάνων ΕΝΑΕ, ΚΕΑΚΕ, ΤΕΔΚ νομού Δωδεκανήσου. Όλα αυτά με την ουσιαστική συμφωνία της Ν.Δ. του ΠΑΣΟΚ και του ΣΥΝ, καθώς και των Νομαρχών και Δημάρχων που στηρίζουν αυτά τα κόμματα.

ο Η εργατική τάξη και τα άλλα λαϊκά στρώματα (αγρότες, μικρομεσαίοι επαγγελματίες, αυτοαπασχολούμενοι) έχουν κάθε συμφέρον να βάλουν φρένο και να ανατρέψουν τελικά αυτή την αντιλαϊκή πολιτική προς την κατεύθυνση αυτή βοηθά και η ευκαιρία που έχουν στις εκλογές του Οκτώβρη να υπερψηφίσουν το ψηφοδέλτιο της Νομαρχικής Αγωνιστικής Συνεργασίας, αποδυναμώνοντας έτσι τους υποψηφίους που στηρίζονται από ΝΔ, ΠΑΣΟΚ και ΣΥΝ.

Εκδηλώθηκε από τους πολίτες θετική ανταπόκριση για την παρουσία της ΝΑΣ στη Λέρο και σοβαρός προβληματισμός για ανάγκη απεγκλωβισμού από τους υποψήφιους της Ν.Δ. και του ΠΑΣΟΚ».

Συνεδριάζει το δημοτικό συμβούλιο Καλλιθέας

ΤΑ ΘΕΜΑΤΑ ΠΟΥ ΘΑ ΕΞΕΤΑΣΕΙ

Συνεδριάζει την Τετάρτη 12 Ιουλίου 2006 και ώρα 19.30, το Δημοτικό Συμβούλιο του Δήμου Καλλιθέας, στην αίθουσα συνεδριάσεων του Δημοτικού Καταστήματος, για συζήτηση και λήψη αποφάσεων πάνω στα θέματα της ημερήσιας διάταξης:

- Ενημέρωση Δημάρχου
- Θέματα Τεχνικής Υπηρεσίας

* Εκτέλεση του έργου: Εργασίες αποκομιδής απορριμμάτων και οδοκαθαρισμού - Περιορισμός χρονικής διάρκειας σύμβασης Δήμου και αναδόχου εταιρείας «Περιβαλλοντικής ΑΤΕΒΕ».

* Έγκριση 1ου Συγκριτικού Πίνακα ΠΜΕΑ οικισμού Κοσκινού.

* Τελική κατακύρωση του μειοδότη του έργου: Κατασκευή χλοοτάπητα στο γήπεδο Καλυθιών. (Εισηγητής:ο Αντιδήμαρχος κ. Τσαλίκης Δημήτριος).

- Περί λειτουργίας Πανεπιστημιακού Ιδρύματος στο Φαληράκι. (Εισηγητής: ο Δήμαρχος).

- Αντικατάσταση μελών επιτροπής παρακολούθησης του προγράμματος 4.1 «Δράσεις στο πλαίσιο του δικτύου ολοκληρωμένων Δωδεκανησιακών Συνεργασιών για την προώθηση της απασχόλησης στις εναλλακτικές μορφές τουρισμού από το Δήμο Καλλιθέας.(Εισηγητής: ο Αντιδήμαρχος κ. Στέλιος Ρηνιού).

Παραβάσεις καταστημάτων υγειονομικού ενδιαφέροντος. (Εισηγητής: ο Επίκουρος Δημάρχου κ. Σαββιού Εμμανουήλ)

- Επιβολή προστίμων σε εφαρμογή του κανονισμού καθαριότητας. (Εισηγητής: ο Δήμαρχος).

- Έγκριση πρακτικού συνεδρίασης Γνωμοδοτικού Συμβουλίου για μετονομασία οδού στο Φαληράκι. (Εισηγητής: ο Πρόεδρος του Δ.Σ. Φλεβάρης Γιάννης).

Αίτηση Εκκλησιαστικής Επιτροπής Ιερού Ναού Γεν. της Θεοτόκου Ψίνθου για οικονομική ενίσχυση. (Εισηγητής: ο Πρόεδρος του Τ.Σ. Ψίνθου κ. Κάρινης Μ.)

- Ψήφιση πίστωσης για καταβολή αμοιβής δικαστικής επιμελήτριας σύμφωνα με σχετικό πίνακα.

- Ψήφιση πιστώσεων για εξόφληση τιμολογίων από επιδείξεις - δεξιώσεις - εορτές.

- Έγκριση καταβολή οφειλής Δήμου για Χώρο Υγειονομικής Ταφής Απορριμμάτων (ΧΥΤΑ).

(Εισηγητής: ο Αντιδήμαρχος κ. Στέλιος Ρηνιού).

- Επιστολή για πραγματοποίηση καλλιστείων στην πλατεία Φαληρακίου. (Εισηγητής: ο Δήμαρχος).

- Αιτήματα

ΜΙΧΑΛΗΣ
Ο κατάλληλος άνθρωπος στην κατάλληλη στιγμή
ΑΠΟΦΡΑΞΕΙΣ
ΚΑΘΑΡΙΣΜΟΙ ΑΠΟΧΕΤΕΥΤΙΚΩΝ ΑΓΩΓΩΝ ΜΕ ΥΔΡΟΒΟΛΗ
ΚΟΥΖΙΝΕΣ - ΤΟΥΑΛΕΤΕΣ - ΣΙΦΩΝΙΑ - ΥΔΡΟΡΟΕΣ



ΑΝΑΛΑΜΒΑΝΟΥΜΕ
ΔΗΜΟΥΣ ΝΟΣΟΚΟΜΕΙΑ ΕΡΓΟΣΤΑΣΙΑ
ΞΕΝΟΔΟΧΕΙΑ ΕΣΤΙΑΤΟΡΙΑ ΚΑΤΑΣΤΗΜΑΤΑ
ΠΟΛΥΚΑΤΟΙΚΙΕΣ ΜΟΝΟΚΑΤΟΙΚΙΕΣ



ΧΩΜΑΤΟΥΡΓΙΚΕΣ ΕΡΓΑΣΙΕΣ



ΜΕΤΑΦΟΡΕΣ ΠΑΝΤΟΣ ΤΥΠΟΥ

Εξυπηρετούμε 24 ώρες το 24ωρο ◆ 365 ημέρες το χρόνο
ΠΛΗΡΟΦΟΡΙΕΣ
ΜΙΧΑΛΗΣ Β. ΚΟΥΦΟΥ
2241095836 – Κιν. 6973991586
T.7755-30/6

KYDON TOURS
ΕΚΔΡΟΜΕΣ ΚΥΔΩΝ
Ποιότητα. Φροντίδα. Επιτυχία

DISNEYLAND ΠΑΡΙΣΙ
Τακτικές αναχωρήσεις ΟΛΟ ΤΟ ΚΑΛΟΚΑΙΡΙ
5θήμερα - 6ήμερα - 7ήμερα
ΟΙ ΠΙΟ ΚΑΛΕΣ ΤΙΜΕΣ

ΠΡΟΣΦΟΡΑ ΚΑΛΟΚΑΙΡΙΟΥ
ΒΟΥΔΑΠΕΣΤΗ - ΒΙΕΝΝΗ - ΠΡΑΓΑ
Αναχώρηση 31/7 και 7/8
Κατ' ευθείαν πτήση ΡΟΔΟ - ΒΟΥΔΑΠΕΣΤΗ - ΡΟΔΟ
8 ΜΕΡΕΣ. Ξενοδοχείο Α κατηγορία SUPERIOR - Ημιδιατροφή. Πλούσιο πρόγραμμα.
ΜΟΝΟ 760 ευρώ με φόρους.
Συνοδός: Ελένη Ψυλλάκη
ΠΡΟΣΟΧΗ: Επειδή κλείνει το γκρουπ όσοι δήλωσατε πρέπει να δώσετε ΠΡΟΚΑΤΑΒΟΛΗ

ΚΩΝΣΤΑΝΤΙΝΟΥΠΟΛΗ
11-16/8 Αεροπορική
DALAMAN - ΚΩΝ/ΛΗ
Συνοδός: Ελένη Ψυλλάκη

ΣΥΡΟ - ΤΗΝΟ - ΜΥΚΟΝΟ - ΑΝΔΡΟ
5-9/9 Συνοδός: Ελένη Ψυλλάκη

ΡΩΣΙΑ - ΜΟΣΧΑ - ΑΓ. ΠΕΤΡΟΥΠΟΛΗ
12/9 - 19/9
Συνοδός: Ελένη Ψυλλάκη
ΠΡΟΣΟΧΗ για να πραγματοποιηθεί η εκδρομή πρέπει άμεση εγγραφή με προκαταβολή.

ΕΧΟΥΜΕ ΕΚΔΡΟΜΕΣ ΓΙΑ ΟΛΟ ΤΟΝ ΚΟΣΜΟ
ΝΕΟΝΥΜΦΟΙ: Οργανώνουμε το ταξιδι σας!
Σας ταξιδεύουμε 30 χρόνια!!!

ΠΡΑΚΤΟΡΕΙΟ KYDON IATA
• ΕΘΕΛΟΝΤΩΝ ΔΩΔ/ΣΙΩΝ 14 • ΑΚΤΗ ΣΑΧΤΟΥΡΗ 8
Τηλ. 22410 23000, 27900, 27725
e-mail:kydon@otenet.gr
X 5959-30/7

ΑΡΧΩΝ ΣΑΜΑΡΤΖΗΣ ΑΕΤΕΒΕ
Από το 1980
26 ΧΡΟΝΙΑ ΜΟΝΩΣΕΙΣ







X5941-30/7

ΑΡΧΩΝ ΣΑΜΑΡΤΖΗΣ ΑΕΤΕΒΕ
ΜΟΝΩΣΕΙΣ - ΣΤΕΓΑΝΩΣΕΙΣ
1) Ικαρου & Λαοδικείας - Τηλ.: 22410 20021 Ρόδος 85100
2) Υποκατάστημα Ερυθρού Σταυρού 21 - Τηλ.: 22410 23030 Ρόδος 85100
ΚΙΝΗΤΟ: 6947374732

AQUA LINE design
AQUA LINE design



ΜΙΧΑΗΛ ΠΕΤΡΙΔΗ 104 ΤΗΛ.22410 63268 / FAX 63389 www.aqualine.gr
T6404-31/12/06

Alhambra Travel

LOUIS HELLENIC CRUISES
ΓΕΝΙΚΟΙ ΑΝΤΙΠΡΟΣΩΠΟΙ ΡΟΔΟΥ
Καλοκαίρι... καιρός για κρουαζιέρα

Μοναδικές 7ήμερες κρουζιέρες
από ΡΟΔΟ/ΡΟΔΟ με
το πολυτελές **M/V PERLA**
Κάθε Τετάρτη αναχώρηση **18.00**

ΗΡΑΚΛΕΙΟ - ΣΑΝΤΟΡΙΝΗ - ΠΕΙΡΑΙΑ - ΚΩΝΣΤΑΝΤΙΝΟΥΠΟΛΗ (δυνατότητα επίσκεψης) ΜΥΚΟΝΟ - ΚΟΥΣΑΝΤΑΣΙ - ΠΑΤΜΟ - ΡΟΔΟ

Τιμή με πλήρη διατροφή το άτομο.
Από 4 Μαρτίου έως 14 Ιουλίου και
23 Αυγούστου έως 14 Νοεμβρίου 730 ευρώ
Από 15 Ιουλίου έως 22 Αυγούστου 795 ευρώ
Το δεύτερο άτομο σε δίκλινη καμπίνα **50%** έκπτωση
Παιδιά έως 17 ετών όταν μοιράζονται την καμπίνα με 2 ενήλικες πληρώνουν μόνο λιμενικά τέλη 171 ευρώ.
Λόγω της μεγάλης ζήτησης οι κρατήσεις να γίνονται εγκαίρως.

Πληροφορίες - Προγράμματα
ALHAMBRA TRAVEL
Δημητρίου Θεοδωράκη 13
Τηλ. 22410 37052, 22410 25698
X5968-30/7

STEFANAKIS
Καλό Ταξίδι

ΑΕΡΟΠΟΡΙΚΕΣ ΕΚΔΡΟΜΕΣ ΕΞΩΤΕΡΙΚΟΥ

ΠΑΡΙΣΙ-ΛΟΥΒΡΟ- ΝΟΡΜΑΝΔΙΑ-ΒΕΡΣΑΛΙΕΣ-DISNEY-ΣΗΚΟΥΑΝΑΣ 4,5 & 6 ημ.
ΠΑΡΙΣΙ - DISNEY (με διαμονή 2 νύχτες) 5 & 6 ημ.
ΠΑΡΙΣΙ - ΒΡΥΞΕΛΛΕΣ 6 ημ.
ΒΡΥΞΕΛΛΕΣ - ΑΜΣΤΕΡΝΤΑΜ 6 ημ.
ΑΜΣΤΕΡΝΤΑΜ 4 & 5 ημ.
ΠΡΑΓΑ - ΚΑΡΛΟΒΙ ΒΑΡΙ-ΔΡΕΣΔΗ-ΤΣΕΣΚΕ ΚΡΟΥΜΛΩΒ 3, 4 & 5 ημ.
ΠΡΑΓΑ - ΒΕΡΟΛΙΝΟ - ΔΡΕΣΗ 5 ημ.
ΜΑΔΡΙΤΗ - ΑΝΔΑΛΟΥΣΙΑ 6 ημ.
ΛΙΣΑΒΩΝΑ 5 ημ.
ΛΟΝΔΙΝΟ - ΣΚΩΤΙΑ 7 ημ.
ΛΟΝΔΙΝΟ 4 & 5 ημ.
ΜΟΝΑΧΟ - ΠΡΑΓΑ - ΒΕΡΟΛΙΝΟ 6 ημ.
ΒΕΡΟΛΙΝΟ 4 & 5 ημ.
ΡΩΜΗ - ΒΑΤΙΚΑΝΟ - ΦΛΩΡΕΝΤΙΑ - ΝΑΠΟΛΗ - ΠΟΜΠΗΙΑ 4 & 5 ημ.
ΡΩΜΗ - ΦΛΩΡΕΝΤΙΑ 5 ημ.
ΡΩΜΗ - ΚΑΠΡΙ 5 ημ.
ΚΛΑΣΙΚΗ ΙΤΑΛΙΑ 6 ημ.
ΝΤΟΥΜΠΑΪ 6 ημ.

ΟΔΙΚΕΣ ΑΚΤΟΠΛΟΪΚΕΣ ΕΚΔΡΟΜΕΣ ΕΞΩΤΕΡΙΚΟΥ

ΒΑΡΚΕΛΩΝΗ 4 & 5 ημ.
ΒΑΡΚΕΛΩΝΗ - ΑΝΔΟΡΑ - ΜΑΓΙΟΡΚΑ 5 ημ.
ΒΑΡΚΕΛΩΝΗ - ΚΥΑΝΗ ΑΚΤΗ 10 ημ.
ΠΑΡΙΣΙ - ΚΥΑΝΗ ΑΚΤΗ 10 ημ.
ΓΥΡΟΣ ΙΤΑΛΙΑΣ 9 ημ.
ΙΤΑΛΙΚΟ ΠΑΝΟΡΑΜΑ 7 ημ.
ΡΩΜΗ - ΦΛΩΡΕΝΤΙΑ 6 ημ.
ΣΙΚΕΛΙΑ - ΜΕΓΑΛΗ ΕΛΛΑΔΑ 8 ημ.
ΒΟΡΕΙΑ ΙΤΑΛΙΑ - ΚΥΑΝΗ ΑΚΤΗ 7 ημ.
ΣΤΑ ΒΗΜΑΤΑ ΤΟΥ ΝΑΠΟΛΕΟΝΤΑ 7 ημ.
ΕΛΒΕΤΙΑ - ΑΥΣΤΡΙΑ 9 ημ.
ΓΥΡΟΣ ΑΥΣΤΡΙΑΣ 9 ημ.
ΕΛΒΕΤΙΚΟ ΠΑΝΟΡΑΜΑ 8 ημ.
ΑΥΣΤΡΙΑ - ΚΡΑΤΙΑ - ΣΛΟΒΕΝΙΑ 7 ημ.
ΠΑΝΟΡΑΜΑ ΚΕΝΤΡΙΚΗΣ ΕΥΡΩΠΗΣ 9 ημ.
ΒΕΡΟΛΙΝΟ - ΚΡΑΚΟΒΙΑ - ΒΟΥΔΑΠΕΣΤΗ
ΜΕΛΩΔΙΚΕΣ ΠΟΛΕΙΣ 5 ημ.
ΒΙΕΝΝΗ - ΒΙΕΝΝΕΖΙΚΑ ΔΑΣΗ 5 ημ.
ΑΛΠΕΙΣ - ΛΙΜΝΕΣ ΑΥΣΤΡΙΑΣ 5 ημ.
ΒΟΥΔΑΠΕΣΤΗ 4 ημ.
ΒΙΕΝΝΗ - ΒΟΥΔΑΠΕΣΤΗ 5 ημ.
ΒΟΥΔΑΠΕΣΤΗ - ΒΙΕΝΝΗ - ΠΡΑΓΑ 7 ημ.
ΕΛΒΕΤΙΚΟ ΠΑΝΟΡΑΜΑ 5 ημ.
ΑΛΠΙΚΗ ΕΛΒΕΤΙΑ 5 ημ.
ΕΛΒΕΤΙΑ - ΜΕΛΑΝΑΣ ΔΡΥΜΟΣ 5 ημ.
ΕΛΒΕΤΙΑ - ΤΥΡΟΛΕΖΙΚΕΣ ΑΛΠΕΙΣ 5 ημ.
ΕΛΒΕΤΙΑ - ΛΙΜΝΗ ΚΩΝΣΤΑΝΤΖΑ 5 ημ.
ΡΟΜΑΝΤΙΚΗ ΓΕΡΜΑΝΙΑ - ΑΛΣΑΤΕΙΑ 5 ημ.
ΜΟΣΧΑ 5 ημ.
ΑΓΙΑ ΠΕΤΡΟΥΠΟΛΗ 4 & 5 ημ.
ΑΙΓΥΠΤΟΣ 8 ημ.
ΑΙΓΥΠΤΟΣ 5 ημ.
ΚΥΠΡΟΣ 5 ημ.
ΜΑΛΤΑ 4 ημ.
ΚΩΝΣΤΑΝΤΙΝΟΥΠΟΛΗ 4 & 5 ημ.
ΤΥΝΗΣΙΑ - ΓΥΡΟΣ ΟΑΣΕΩΝ 6 ημ.
ΑΠΩ ΑΝΑΤΟΛΗ 8 ημ. (5 νύχτες)

ΟΔΙΚΕΣ - ΑΚΤΟΠΛΟΪΚΕΣ ΕΚΔΡΟΜΕΣ ΕΛΛΑΔΑΣ

ΣΑΝΤΟΡΙΝΗ 4 ημ.
ΠΑΡΟΣ 4 ημ.
ΜΥΚΟΝΟΣ 4 ημ.
ΝΑΞΟΣ 4 ημ.
ΓΥΡΟΣ ΚΡΗΤΗΣ 6 ημ.
ΤΗΝΟΣ 4 ημ.
ΑΝΔΡΟΣ 4 ημ.
ΚΕΡΚΥΡΑ 5 ημ.
ΚΕΡΚΥΡΑ 4 ημ.
ΧΑΛΚΙΔΙΚΗ 4 & 5 ημ.

ΑΕΡΟΠΟΡΙΚΕΣ ΕΚΔΡΟΜΕΣ ΕΛΛΑΔΑΣ

ΧΑΛΚΙΔΙΚΗ 5 ημ.

ΔΡΟΜΟΛΟΓΙΑ F/B ΙΕΡΑΠΕΤΡΑ

Κάθε ΤΕΤΑΡΤΗ **07.00**
ΧΑΛΚΗ - ΔΙΑΦΑΝΙ - ΠΗΓΑΔΙΑ -ΚΑΣΟΣ - ΣΗΤΕΙΑ και επιστροφή
Κάθε ΠΕΜΠΤΗ & ΚΥΡΙΑΚΗ **04.30**
ΧΑΛΚΗ - ΔΙΑΦΑΝΙ - ΠΗΓΑΔΙΑ -ΚΑΣΟΣ - ΣΗΤΕΙΑ - ΑΓ. ΝΙΚΟΛΑΟΣ - ΘΗΡΑ - ΜΗΛΟΣ - ΠΕΙΡΑΙΑΣ
Κάθε ΤΡΙΤΗ **22.00** ΚΑΣΤΕΛΛΟΡΙΖΟ

ΔΡΟΜΟΛΟΓΙΑ F/B Β. ΚΟΡΝΑΡΟΣ

Κάθε ΤΕΤΑΡΤΗ **08.00**
ΚΑΣΤΕΛΛΟΡΙΖΟ
Κάθε ΠΕΜΠΤΗ **09.00**
ΚΩ - ΚΑΛΥΜΝΟ - ΣΑΜΟ - ΘΕΣΣΑΛΟΝΙΚΗ
Κάθε ΣΑΒΒΑΤΟ **00.00**
ΚΩ -ΚΑΛΥΜΝΟ - ΣΑΜΟ - ΧΙΟ - ΜΥΤΙΛΗΝΗ - ΛΗΜΝΟ - ΑΛΕΞΑΝΔΡΟΥΠΟΛΗ

Πληροφορίες: Αλεξάνδρου Διάκου 38
Τηλ. 22410 20625, 30054, 33603, 33607 - Fax 22410 26745
e-mail stefanakistours@yahoo.gr
X5963-30/7

Ενα πρωτοποριακό πρόγραμμα

Προνόμια σε όσους ταξιδεύουν με τα καταμαράν του Σπανού

ΚΑΙ ON LINE ΕΚΔΟΣΗ ΕΙΣΙΤΗΡΙΩΝ



Ένα πρωτοποριακό πρόγραμμα παροχής προνομιών στους πελάτες της έχει θέσει σ' εφαρμογή η ναυτιλιακή εταιρεία Dodekanisos Seaways επιβεβαιώνοντας την άρτια οργάνωση της στα πρότυπα των μεγάλων ναυτιλιακών εταιρειών.

Από τον περασμένο μήνα έθεσε σε κυκλοφορία την κάρτα Dodekanisos Bonus Ways Card με την οποία παρέχονται στους κατόχους τους εκπτώσεις, δωρεάν εισιτήρια και άλλα προνόμια.

Την κάρτα έχουν ήδη αποκτήσει 1300 επιβάτες της Dodekanisos Seaways, ενώ ο αριθμός αυτός αναμένεται να αυξηθεί εντυπωσιακά στους αμέσως επόμενους μήνες δημιουργώντας ένα ισχυρό " κλαμπ " πελατών και φίλων της Δωδεκανησιακής Ναυτιλιακής Εταιρείας σε όλα τα νησιά του δωδεκανησιακού συμπλέγματος.

Επίσης μέσα από τις σελίδες της νέας ιστοσελίδας της Dodekanisos Seaways (www.12ne.gr) παρέχεται η δυνατότητα της on line έκδοσης εισιτηρίων για τα καθημερινά δρομολόγια της εταιρείας, απ' όποιον το επιθυμεί.

Τα μέλη- κάτοχοι της κάρτας Dodekanisos Bonus Ways μέσω του on line συστήματος θα έχουν τη δυνατότητα εφόσον εκδίδουν το εισιτήριό τους μέσω της ιστοσελίδας της εταιρείας, να συγκεντρώνουν διπλάσια μίλια για τις διαδρομές που πραγματοποιούν εξασφαλίζοντας τις προβλεπόμενες εκπτώσεις και δωρεάν εισιτήρια.

Αιτήσεις συμμετοχής για την εγγραφή στο νέο πρόγραμμα Dodekanisos Bonus Ways διατίθενται σε όλα τα κεντρικά και συνεργαζόμενα πρακτορεία της Dodekanisos Seaways και μέσω της ιστοσελίδας (www.12ne.gr)

Από το υπουργείο Παιδείας

Οδηγίες στους μαθητές για τη συμπλήρωση των μηχανογραφικών

ΞΕΚΙΝΗΣΕ ΑΠΟ ΧΤΕΣ Η ΚΑΤΑΘΕΣΗ

Με... νουθεσίες από την υπουργό Παιδείας Μαριέττα Γιαννάκου και οδηγίες για τη σωστή συμπλήρωση του μηχανογραφικού ξεκίνησε χτες και ολοκληρώνεται στις 21 Ιουλίου η κατάθεση των μηχανογραφικών δελτίων των υποψηφίων των φετινών γενικών εξετάσεων.

Ερωτηθείσα από τους δημοσιογράφους για το γεγονός ότι καλούνται να συμπληρώσουν μηχανογραφικό δελτίο, μαθητές που έγραψαν κάτω απο τη βάση και θα είναι εκτός των Σχολών, η κ. Γιαννάκου σχολίασε: «Εκτός, χωρίς λόγο, δεν υπάρχει. Καλό είναι να επανέλθουμε όλοι στον ορθολογισμό».

«Αυτό που έχω να πω στα παιδιά είναι ότι, εκτός απο τις δυνατότητες που τους δίδουν οι βαθμοί που έχουν πάρει, εννοώ ο βαθμός πρόσβασης, να σκέπτονται πάντα ότι αυτό που κάνουν θα έχει και ένα επαγγελματικό αποτέλεσμα στο μέλλον, το οποίο θα τους ακολουθεί σε όλη τους τη ζωή. Επομένως να κάνουν περισσότερο αυτό που νομίζουν ότι τους αντιπροσωπεύει» συμπλήρωσε.

Η υπουργός όμως ρωτήθηκε και για δημοσιεύματα εφημερίδων που μιλούσαν για αλλαγές στη δευτεροβάθμια εκπαίδευση. «Εγώ επιμένω ότι ζούμε ακόμα εν Δημοκρατία» τόνισε η κ. Γιαννάκου, προσθέτοντας: «Δυστυχώς, στην Ελλάδα υπάρχουν ορισμένοι που θεωρούν ότι, όταν οι σκέψεις κάποιου βγαίνουν στη δημοσιότητα, αυτός πρέπει να ενοχοποιείται».

«Το Εθνικό Συμβούλιο Παιδείας φτιάχνει διάφορες επιτροπές, αλλά από τα δημοσιεύματα που είδατε το Σαββατοκύριακο, ουδέν έχει περιέλθει στο υπουργείο Παιδείας. Επομένως, το υπουργείο Παιδείας δεν έχει αποφασίσει κάτι σχετικό. Επίσης, γνωρίζετε ότι εγώ πάντοτε, διά δημοσίου λόγου, επιβεβαιώνω το αν υπάρχουν ή δεν υπάρχουν σκέψεις του υπουργείου. Και δεν έχω κρύψει τίποτα» προσέθεσε.

Όσο για τις κινητοποιήσεις, στις οποίες προσανατολίζονται δάσκαλοι, καθηγητές και φοιτητές από το Σεπτέμβριο, η υπουργός επισήμανε για άλλη μια φορά ότι οι πόρτες του υπουργείου Παιδείας είναι ανοιχτές στο διάλογο με όλους τους φορείς, κάτι που έγινε και γίνεται εδώ και δύο χρόνια. «Κατά τα άλλα» κατέληξε η κ. Γιαννάκου, «δεν θα υποχρεώσουμε τον κόσμο να σκέπτεται με τον ίδιο τρόπο».

Χ. ΧΑΤΖΗΝΙΚΟΛΑΟΥ Α.Ε.
ΝΑΥΤΙΛΙΑΚΟ ΠΟΛΥΚΑΤΑΣΤΗΜΑ

RODOS MARINE BOAT
ΝΑΥΠΗΓΕΙΑ ΧΑΤΖΗΝΙΚΟΛΑΟΥ

TOHATSU Outboards

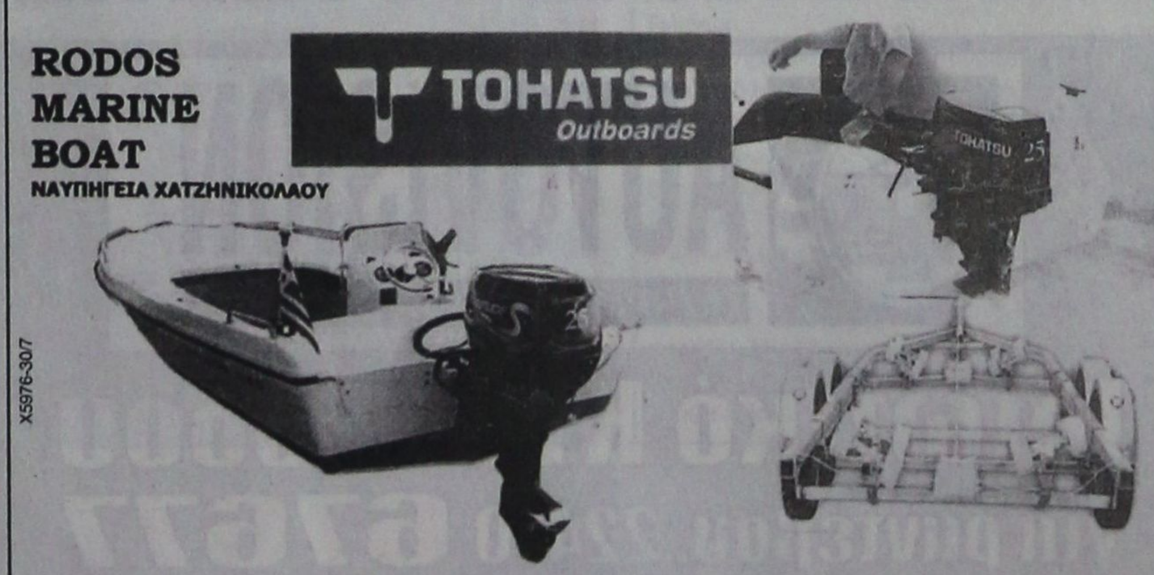

X5976-30/7

ΧΩΡΙΣ ΠΡΟΚΑΤΑΒΟΛΗ ΜΕΧΡΙ 80 ΜΗΝΕΣ
σκάφη πολυεστερικά - φουσκωτά - υδροποδήλατα - κανώ
μηχανές θαλάσσης
ΤΡΕΪΛΕΡ - ΜΠΑΓΑΖΙΕΡΕΣ
service
αξεσουάρ σκαφών - σωστικά μέσα - σχοινιά - ψυγεία - τέντες - πολυεστερικά - υαλοβάμβακες - ίνες - στόκοι - χρώματα πολυεστερικά - βερνικοχρώματα - βερνίκια - υφαλοχρώματα - αστάρια - σιλικόνες - εργαλεία βαφής - εργαλεία χειρός - INOX βίδες - σωλήνες, προφίλ - INOX κατασκευές - αλουμίνια - εξοπλισμός μηχανών - ανταλλακτικά - λάδια - εξοπλισμός τρέιλερ - ανταλλακτικά - ηλεκτρολογικός εξοπλισμός - ΒΥΘΟΜΕΤΡΑ - GPS - PLOTTER

1ο ΧΛΜ ΡΟΔΟΥ - ΚΑΛΛΙΘΕΑΣ, 85100 ΡΟΔΟΣ
Τηλ. 22410 64630, FAX 22410 64840
e-mail:romarine@otenet.gr

QUICK CARWASH

Το «QUICK CAR WASH»
στην περιοχή Ασγούρου
θα ήθελε να ενημερώσει την αγαπητή πελατεία του ότι
το ωράριο του καταστήματος θα διαμορφωθεί διαφορετικά για την καλοκαιρινή περίοδο από 3/7/06
από αυτό που είχε ανακοινωθεί αρχικά αφού δεν υπήρχε ικανοποιητική προσέλευση πελατών στο διάστημα των δύο αυτών ωρών.

Ετσι καθημερινά θα παραμένει ανοιχτό
από 09:00 - 18:00
Σάββατο 09:00 - 20:00
και τις Κυριακές 09:00 - 14:00

ΤΟ ΠΡΑΤΗΡΙΟ ΚΑΥΣΙΜΩΝ **07:00-20:00** καθημερινά και **09:00-14:00** τις Κυριακές

Ευχαριστούμε για την κατανόηση
Τηλέφωνα 22410 60150
5939-9/7

AEGEAN FLYING DOLPHINS

0FLYING DOLPHIN 22

ΡΟΔΟ – ΚΩ σε **1** ώρα και **50** λεπτά
Τιμή κατά άτομο **23,50** €
ΡΟΔΟ – ΚΑΛΥΜΝΟ σε **2** ώρες και **30** λεπτά
Τιμή κατά άτομο **25** €

ΔΡΟΜΟΛΟΓΙΑ: ΑΠΟ 18/4/06 ΕΩΣ 15/10/06
ΔΕΥΤΕΡΑ ΕΩΣ ΣΑΒΒΑΤΟ (ΚΥΡΙΑΚΗ ΑΡΓΙΑ)

ΛΙΜΑΝΙ	ΑΦΙΞΗ	ΑΝΑΧΩΡΗΣΗ	ΛΕΠΤΑ
ΚΑΛΥΜΝΟΣ		7:20	
			30'
ΚΩΣ	7:55	8:00	
			115'
ΡΟΔΟΣ	10:00	15:30	
			115'
ΚΩΣ	17:25	17:30	
			30'
ΚΑΛΥΜΝΟΣ	18:00	Δ	

Πληροφορίες - Εισιτήρια
στα γραφεία της εταιρίας Α.Ν.Ε.Σ Α.Ε στη Ρόδο
Αυστραλίας 88
Τηλ. 2241 0 37769 & fax 2241 0 34493
X5970-30/7

ΠΡΑΚΤΟΡΕΙΟ ΤΑΞΙΔΙΩΝ
ΣΑΒΒΑΣ ΣΑΗΣ
ΕΚΔΡΟΜΕΣ - ΕΚΔΡΟΜΕΣ - ΕΚΔΡΟΜΕΣ
ΤΑΡΠΟΝ ΣΠΡΙΓΚΣ 42 (δίπλα στην Alpha Bank Πλατεία Κύπρου) Τηλ. 39781-3

ΡΕΛΑΞ ΣΤΑ ΝΗΣΙΑ ΜΑΣ
ΚΑΛΥΜΝΟ - ΛΕΡΟ - ΠΑΤΜΟ - ΤΗΛΟ - ΣΑΝΤΟΡΙΝΗ - ΜΥΚΟΝΟ - ΣΑΜΟ - ΧΙΟ - ΜΥΤΙΛΗΝΗ
Από 140 ευρώ
Συνδυασμός: Εισιτήρια - ξενοδοχεία - αυτοκίνητο για όλη τη διάρκεια της παραμονής

ΚΑΡΠΑΘΟ
Από 2/7 έως 5/7

ΤΗΝΟ - ΣΥΡΟ - ΠΑΡΟ - ΑΝΤΙΠΑΡΟ - ΣΑΝΤΟΡΙΝΗ - ΜΥΚΟΝΟ
Από 9 έως 14/7

ΠΑΤΜΟ - ΛΕΙΨΟΙ
Από 20 - 23/7

ΛΕΥΚΑΔΑ - ΙΩΑΝΝΙΝΑ - ΜΕΤΣΟΒΟ - ΚΑΛΑΜΠΑΚΑ - ΜΕΤΕΩΡΑ - ΑΓ. ΙΩΑΝΝΗΣ Ο ΡΩΣΣΟΣ - ΑΘΗΝΑ
Από 25/7 - 1/8/06

ΓΥΡΟΣ ΠΕΛΟΠΟΝΝΗΣΟΥ
ΝΑΥΠΛΙΟ - ΤΟΛΟ - ΠΑΝΑΓΙΑ ΜΑΛΕΒΗ - ΑΓ. ΘΕΟΔΩΡΑ - ΣΠΗΛΑΙΟ ΔΥΡΟΥ - ΟΥΛΜΠΙΑ - ΠΑΤΡΑ - ΜΕΓΑ ΣΠΗΛΑΙΟ - ΑΓ. ΛΑΥΡΑ - ΚΑΛΑΒΡΥΤΑ
Από 17/8 έως 24/8
X5950-30/7

Ανέγερση πνευματικού κέντρου στη Λίνδο

ΣΥΝΕΔΡΙΑΖΕΙ ΤΟ ΔΗΜ. ΣΥΜΒΟΥΛΙΟ

Την ερχόμενη Παρασκευή στις 7 μ.μ. πρόκειται να συνεδριάσει το δημοτικό συμβούλιο Λίνδου για να εξετάσει τα παρακάτω θέματα ημερήσιας διάταξης:

1. Εγκριση πρακτικών δημοπρασίας του έργου «Ανέγερση Πνευματικού Κέντρου Ιωάννη Ζίγδη».
2. Εγκριση πρακτικών δημοπρασίας του έργου «Κατασκευή πεζοδρομίων & ανάπλαση πλατείας στο Δ.Δ. Πυλώνας».
3. Εξέταση ένστασης κατά της διεξαγωγής της δημοπρασίας του έργου «Αποχέτευση και εγκατάσταση επεξεργασίας λυμάτων στο Δ.Δ. Λάρδου- Αποχέτευση Ακαθάρτων- 1ος ειδικός προϋπολογισμός (Δίκτυα -1η φάση)- Εγκριση ή μη πρακτικών δημοπρασίας.
4. Εγκριση του απολογισμού εσόδων- εξόδων της δημοτικής επιχείρησης Πολιτισμού-Περιβάλλοντος - Αθλητισμού-Τουρισμού- Ανάπτυξης (ΔΕΠΠΑΤΑΛ) Δήμου Λινδίων οικονομικού έτους 2004.
5. Εγκριση του απολογισμού εσόδων- εξόδων επιχείρησης Πολιτισμού-Περιβάλλοντος - Αθλητισμού -Τουρισμού- Ανάπτυξης (ΔΕΠΠΑΤΑΛ) Δήμου Λινδίων οικονομικού έτους 2005.

ΟΚΑΝΑ

ΟΡΓΑΝΙΣΜΟΣ ΚΑΤΑ ΤΩΝ ΝΑΡΚΩΤΙΚΩΝ

Πρόσκληση Ενδιαφέροντος

Ο Οργανισμός Κατά Των Ναρκωτικών (ΟΚΑΝΑ), προκειμένου να καλύψει τις αυξημένες ανάγκες του σε Θεραπευτικό Προσωπικό, ενδιαφέρεται να απασχολήσει με καθεστώς Δελτίου Παροχής Υπηρεσιών Ιατρούς ειδικότητας Γενικής Ιατρικής, Παθολογίας ή Ψυχιατρικής στο Θεραπευτικό Πρόγραμμα Υποκατάστασης Ρόδου.

Παρακαλούνται οι ενδιαφερόμενοι, να αποστείλουν βιογραφικό σημείωμα στο fax : 210-8898257 ή στο e-mail personnel@okana.gr ή να επικοινωνήσουν τηλεφωνικά με τον Πρόεδρο ή Αντιπρόεδρο του Ιατρικού Συλλόγου Ρόδου.

Κων/νος Μπάλλας

Πρόεδρος Δ.Σ. Ο.ΚΑ.ΝΑ

ΧΛ-11/7

Ναυτικά Πρακτορεία

TSAGARIS

GA FERRIES

Ε/Γ-Ο/Γ ΡΟΔΑΝΘΗ

Ε/Γ-Ο/Γ ΜΑΡΙΝΑ

Ε/Γ-Ο/Γ ΑΝΘΗ ΜΑΡΙΝΑ

ΡΟΔΟ - ΠΕΙΡΑΙΑ

ΚΥΡΙΑΚΗ 18/6
• ΜΑΡΙΝΑ 13.00 Σύμη - Τήλο, Νίσυρο - Κω - Κάλυμνο - Πειραιά (10.20)
ΔΕΥΤΕΡΑ 19/6
• ΑΝΘΗ ΜΑΡΙΝΑ 17.00 Κω - Λέρο- Πάτμο - Πειραιά (09.40)
ΤΡΙΤΗ 20/6

ΤΕΤΑΡΤΗ 21/6
• ΑΝΘΗ ΜΑΡΙΝΑ 17.00 Κω - Λέρο- Πάτμο - Πειραιά (09.00)
ΠΕΜΠΤΗ 22/6
• ΡΟΔΑΝΘΗ 16.00 Κω - Κάλυμνο- Πειραιά (09.20)
ΠΑΡΑΣΚΕΥΗ 23/6
• ΑΝΘΗ ΜΑΡΙΝΑ 13.00 Κω - Λέρο- Πάτμο - Πειραιά (04.30)
ΣΑΒΒΑΤΟ 24/6
• ΡΟΔΑΝΘΗ 17.00 Κω - Κάλυμνο-Λέρο - Πάτμο - Πειραιά (11.20)
ΚΥΡΙΑΚΗ 25/6
• ΜΑΡΙΝΑ 13.00 Σύμη - Τήλο, Νίσυρο - Κω - Κάλυμνο - Πειραιά (10.20)
ΔΕΥΤΕΡΑ 26 /6
• ΑΝΘΗ ΜΑΡΙΝΑ 17.00 Κω - Λέρο- Πάτμο - Πειραιά (09.40)
ΤΡΙΤΗ 27/6

ΤΕΤΑΡΤΗ 28/6
• ΑΝΘΗ ΜΑΡΙΝΑ 17.00 Κω - Λέρο- Πάτμο - Πειραιά (09.00)
ΠΕΜΠΤΗ 29/6
• ΡΟΔΑΝΘΗ 16.00 Κω - Κάλυμνο- Πειραιά (09.20)
ΠΑΡΑΣΚΕΥΗ 30/6
• ΑΝΘΗ ΜΑΡΙΝΑ 13.00 Κω - Λέρο- Πάτμο - Πειραιά (04.30)
ΣΑΒΒΑΤΟ 1/7
• ΡΟΔΑΝΘΗ 17.00 Κω - Κάλυμνο-Λέρο - Πάτμο - Πειραιά (11.20)
ΚΥΡΙΑΚΗ 2/7
• ΜΑΡΙΝΑ 13.00 Σύμη - Τήλο, Νίσυρο - Κω - Κάλυμνο - Πειραιά (10.20)
ΔΕΥΤΕΡΑ 3/7
• ΑΝΘΗ ΜΑΡΙΝΑ 17.00 Κω - Λέρο- Πάτμο - Πειραιά (09.40)
ΤΡΙΤΗ 4/7

ΤΕΤΑΡΤΗ 5/7
• ΑΝΘΗ ΜΑΡΙΝΑ 17.00 Κω - Λέρο- Πάτμο - Πειραιά (09.00)
ΠΕΜΠΤΗ 6/7
• ΡΟΔΑΝΘΗ 16.00 Κω - Κάλυμνο- Πειραιά (09.20)
ΠΑΡΑΣΚΕΥΗ 7/7
• ΑΝΘΗ ΜΑΡΙΝΑ 13.00 Κω - Λέρο- Πάτμο - Πειραιά (04.30)
ΣΑΒΒΑΤΟ 8/7
• ΡΟΔΑΝΘΗ 17.00 Κω - Κάλυμνο-Λέρο - Πάτμο - Πειραιά (11.20)

TSAGARIS TRAVEL

Σαχτούρη 5 (έναντι Τελωνείου)

Τηλ.: 22410 36170, 30406, 35066, 28597

X5944-30/7

Πώς είδα τον Σουκιούρ Μπέη της Ρόδου, το καλοκαίρι του 1826

«ΕΙΝΑΙ 68 ΕΤΩΝ. ΧΟΝΤΡΟΣ, ΛΑΓΝΟΣ, ΑΔΙΣΤΑΚΤΟΣ..»

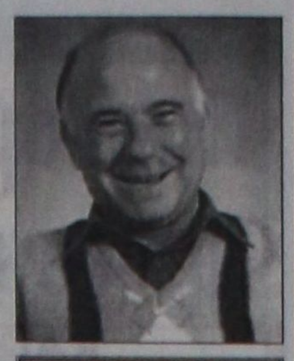

Γράφει ο Θεοφάνης Μπογιάννος Διπλωματούχος Δημοσιογραφικής Σχολής Λονδίνου

ΕΥΤΥΧΩΣ που υπήρξαν και μερικοί ξένοι περιηγητές που μας γράφουν και μας περιγράφουν πώς ήταν η Ρόδος πριν από εκατό και πάνω χρόνια...

Το Καλοκαίρι του 1854 έφτασε στη Ρόδο, ο Βέλγος συνταγματάρχης Ροτιέ, για να δει τη Ρόδο, τους Ροδίτες και τον Πασά της Ρόδου...

Πασάς ήταν τότε, στα 1821, ο Σουκιούρ Μπέης, ένα άτομο που δεν είχε καμία σχέση με τον άνθρωπο και την ανθρωπιά. Είχε κάτω από το στρώμα του ένα τσεκούρι και κατακρεουργούσε κάθε Ελληνα, αλλά και Οθωμανό, που δεν του έφερνε Μπαξίσια και Τάματα. Ηταν τεράστιος, φοβερός στην όψη και κτήνος στην ψυχή και στο φέρσιμο... Ιδού πώς περιγράφει ο Ροτιέ μια σκηνή που είδε ο ίδιος μέσα στο Σαράϊ του Πασά, που ήταν εκεί που είναι σήμερα η Ακαδημία Ρόδου:

«ΜΙΑ ΜΕΡΑ, ένας σκλάβος Ελληνας, οδηγήθηκε μπροστά στον Πασά με την κατηγορία ότι είχε κρύψει τα χρήματά του, λέγοντας πως είναι φτωχός και πως δεν έχει να πληρώσει τους φόρους του. Ο Πασάς της Ρόδου, χωρίς δεύτερη συζήτηση, έδωσε εντολή να τον γδύσουν, και να τον μαστιγώσουν στην κοιλιά, μέχρι θανάτου... Ο δυστυχισμένος Ελληνας από τον πολύ πόνο και τρόμο, έχασε τις αισθήσεις και λιποθύμησε μπροστά μου, στο Πασά και στους φρουρούς του Πασά...

Οι φρουροί έφεραν αμέσως ένα γιατρό. Ηταν ο γιατρός, ο Εντιμότατος κύριος, Μας, αντιπρόσωπος της Αυστρίας και της Αγγλίας στη Ρόδο.Ο κύρος Μας, ασκούσε δωρεάν την ιατρική στη Ρόδο και έμπαινε άφοβα σε σπίτια, Ελλήνων και Οθωμανών με την άδεια του Πασά, Σουκιούρ Μπέη.

«Γιατρέ, φέρε στα συγκαλά του, αυτό του ραγιά, είπε ο Πασάς». Δεν μπορώ είπε ο γιατρός Μας. Και μετά ο μεγάλος και σωστός γιατρός Μας, είπε στον Σουκιούρ Μπέη, αυτά τα λόγια που έκαναν τον Πασά να φρίξει:

«Πασά μου ο άνθρωπος δεν είναι λιπόθυμος, είναι ετοιμοθάνατος, θα πεθάνει σε λίγο. Αλλά θα ξανάρθει Πασά μου, μην έχεις αμφιβολία, θα ξανάρθει στην άλλη ζωή για να μιλήσει για σένα στον Αλλάχ, για τη διαγωγή σου και την πράξη σου αυτή. Θα σου ζητήσει λογαριασμό, για όσα αλογάριαστα κάνεις...»

Ο Πασάς όταν άκουσε αυτά τα λόγια, για μια στιγμή, συλλογίστηκε και μετά σιώπησε, ενώ έκανε νεύμα στους φρουρούς να πάρουν έξω από το Σαράϊ, τον ετοιμοθάνατο Ελληνα, που πέθανε από τις μαστιγώσεις του Πασά...

Αυτά γράφει ο ξένος περιηγητής για τον Πασά της Ρόδου, Σουκιούρ Μπέη: από το 1821 μέχρι το 1835. Ολοι παλιοί ιστορικοί μιλούν με τα πιο φρικτά λόγια γι' αυτόν τον Ελληνα προδότη, που έγινε γενίτσαρος και μετά ανώτατος πασάς στην Οθωμανική Αυτοκρατορία.

Και κάτι άλλο. Αυτός ο Πασάς ήταν ένα μίγμα, από λαγνεία, χρηματολατρεία, θρησκοληψία και κτηνωδία. Είχε μια ωραία Επαυλη στην όμορφη τοποθεσία Βάρη, όπου έρχονταν να αναπαυθεί. Εφερνε μαζί του και το χαρέμι του που το αποτελούσαν κοριτσάκια, μέχρι 16 ετών. Το πρόσωπο του ήταν χοντρό, όλο κρέας, αλλά ήταν κίτρινος, δασύτριχος και απαίσιος στην όψη. Ηταν και τεράστιος με κάτι χέρια τεράστια και γένια, που φόβιζε όλο τον κόσμο, ιδίως τους Ελληνες. Για τους Ελληνες σκλάβους της Ρόδου και όλης της Δωδεκανήσου, έλεγε:

«Ο Ραγιάς μπίρομ, είναι ζώο. Δικαιούται ένα τσουβάλι για ρούχο, ένα βούρλο για ζώνη και εκατό δράμια ψωμιού την ημέρα. Αποκεί και πέρα δουλειά και ξύλο όποτε θέλεις, αλλά και τα πισινά του όταν τα χρειαστείς, μπίρομ...»

ΙΣΩΣ ρωτήσετε φίλοι αναγνώστες: τι έγινε τελικά αυτό το ανθρώπινο κτήνος, που είχε όψη ανθρώπου, αλλά καρδιά φιδιού. Διοίκησε τα Δωδεκάνησα μέχρι το 1835 και μετά πήρε μετάθεση στην πόλη, αλλά ήταν ήδη πολύ γέρος. Αλλοι λένε πως πήγε Διοικητής στην Καλλίπολη, άλλοι γράφουν ότι χάθηκαν για πάντα τα ίχνη του.

Οι σημερινοί ιστορικοί μας λένε πως ο Σουκιούρ Μπέης, ήταν Ελληνας, χριστιανός από τη Μάνη. Μικρό παιδί τον άρπαξαν οι Οθωμανοί και τον έκαναν Γενίτσαρο φανατικό, αλλά δεν ξέχασε ότι κατάγεται από τη Μάνη, από Ελληνες και χριστιανούς γονείς.

Λέγεται ακόμη πως ήταν κρυφοχριστιανός. Είχε μια μικρή εκκλησία του αγίου Γεωργίου στη Βάρη, όπου δύο ιερείς της Σορωνής, του έκαναν Θεία Λειτουργία.

Μόνον ο Θεός ξέρει τελικά, τι έγινε η ψυχή του Σουκιούρ Μπέη, που έτρωγε σάρκες Ελλήνων και ψυχές χριστιανών.

ΠΑΡΑΔΟΣΗ ΚΑΙ ΤΕΧΝΟΛΟΓΙΑ ΕΡΓΑΣΤΗΡΙΟ ΦΩΤΟΓΡΑΦΙΩΝ

ΦΩΤΟ ΦΙΛ.

ΠΑΧΟΣ

ΤΥΠΩΜΑ ΚΑΙ ΝΥΧΤΕΡΙΝΕΣ ΩΡΕΣ

Γ. ΕΥΣΤΑΘΙΟΥ 11

Τηλ. 22410 26893

Κιν.: 6946 282033

ΕΤΟΙΜΟΙ ΓΙΑ ΚΤΕΟ;

ΤΩΡΑ ΚΤΕΟ ΣΕ 25 ΛΕΠΤΑ!

AUTOVISION®

ΤΕΧΝΙΚΟΣ ΕΛΕΓΧΟΣ ΟΧΗΜΑΤΩΝ

Ιδιωτικό ΚΤΕΟ Ρόδου

για ραντεβού..22410 67677

ΕΥΚΟΛΑ, ΓΡΗΓΟΡΑ, ΑΞΙΟΠΙΣΤΑ ΚΑΙ ΦΘΗΝΟΤΕΡΑ!!

ΑΝΟΙΧΤΑ ΑΠΟΓΕΥΜΑΤΑ ΚΑΙ ΣΑΒΒΑΤΟ, ΟΛΑ ΤΑ ΠΑΡΑΒΟΛΑ ΑΓΟΡΑΖΟΝΤΑΙ ΣΤΟ ΚΤΕΟ

ταλαιπωρία τέλος..

ΠΡΟΓΡΑΜΜΑ ΠΡΟΣΚΛΗΣΗΣ ΟΧΗΜΑΤΩΝ Ν. ΔΩΔ/ΣΟΥ

ΠΡΟΣΟΧΗ!

- Τον Ιούλιο ΡΟΖ 5501 εώς ΡΟΖ 7500

- Τον Αύγουστο ΡΟΖ 7501 εώς 9500

Η ΜΗ ΔΙΕΝΕΡΓΕΙΑ ΤΕΧΝΙΚΟΥ ΕΛΕΓΧΟΥ ΤΟΥ ΟΧΗΜΑΤΟΣ ΣΑΣ (ΚΤΕΟ) ΜΕΣΑ ΣΤΙΣ ΠΡΟΘΕΣΜΙΕΣ, ΑΠΟΤΕΛΕΙ ΠΑΡΑΒΑΣΗ (ΚΟΚ 86) ΚΑΙ ΤΙΜΩΡΕΙΤΑΙ ΑΠΟ ΤΙΣ ΑΡΧΕΣ ΜΕ ΠΡΟΣΤΙΜΟ 334 ΕΥΡΩ ΚΑΙ ΑΦΑΙΡΕΣΗ ΠΙΝΑΚΙΔΩΝ

1ο Χιλ. ΝΕΑΣ ΕΘΝΙΚΗΣ ΟΔΟΥ ΤΣΑΙΡΙ - ΑΕΡΟΔΡΟΜΙΟΥ

www.kteo.eu

X.261-31/7

PELLOS TRAVEL

Α. ΠΑΠΑΣΑΒΒΑΣ

ΟΡΓΑΝΩΣΗ - ΠΟΙΟΤΗΤΑ - ΕΓΓΥΗΣΗ

ΚΑΛΟΚΑΙΡΙ 2006 (ΕΚΔΡΟΜΕΣ)

ΕΛΛΗΝΙΚΑ ΝΗΣΙΑ (ΤΡΙΗΜΕΡΑ-ΠΟΛΥΗΜΕΡΑ) ΠΑΤΜΟ-ΛΕΡΟ-ΚΑΡΠΑΘΟ-ΛΕΙΨΟΙ-ΤΗΛΟ-ΝΙΣΥΡΟ-ΣΑΜΟ-ΜΥΤΙΛΗΝΗ-ΧΙΟ-ΛΗΜΝΟΣ

Περιλαμβανει εισιτήρια-ξενοδοχείο-αυτοκίνητο για όλη την διάρκεια της παραμονής σας.

ΤΙΜΕΣ ΑΠΟ 135 ΕΥΡΩ

15/7-20/7 ΖΑΚΥΝΘΟΣ-ΚΕΦΑΛΛΟΝΙΑ (6ΗΜΕΡΗ ΕΚΔΡΟΜΗ)

ΑΝΑΧ.15/7 ΣΑΒΒΑΤΟ 10.00 π.μ. ΜΕ BLUE STAR ΕΠΙΣΤΡΟΦΗ 20/7 ΠΕΜΠΤΗ 08:00 ΤΟ ΠΡΩΙ ΣΤΗ ΡΟΔΟ
ΞΕΝΟΔΟΧΕΙΑ - ΜΕΤΑΦΟΡΕΣ - ΞΕΝΑΓΗΣΕΙΣ- ΕΚΔΡΟΜΕΣ ΣΥΝΟΔΟΣ ΓΡΑΦΕΙΟΥ

22/7-27/7 ΣΑΝΤΟΡΙΝΗ-ΠΑΡΟΣ-ΤΗΝΟΣ-ΣΥΡΟΣ (6ΗΜΕΡΗ ΕΚΔΡΟΜΗ)

ΑΝΑΧ. 22/7 ΣΑΒΒΑΤΟ 10.00 Π.Μ ΜΕ BLUE STAR ΕΠΙΣΤΡΟΦΗ 27/7 ΠΕΜΠΤΗ 08:00 ΤΟ ΠΡΩΙ ΣΤΗ ΡΟΔΟ
ΞΕΝΟΔΟΧΕΙΑ - ΜΕΤΑΦΟΡΕΣ - ΞΕΝΑΓΗΣΕΙΣ- ΕΚΔΡΟΜΕΣ ΣΥΝΟΔΟΣ ΓΡΑΦΕΙΟΥ

25/07-30/07 @ 11/8-16/8 ΚΩΝΣΤΑΝΤΙΝΟΥΠΟΛΗ ΜΑΡΜΑΡΙΣ-ΚΟΥΣΑΝΤΑΣΙ-ΕΦΕΣΣΟΣ-ΣΜΥΡΝΗ-ΠΡΟΥΣΑ –ΠΡΙΓΚΗΠΟΝΝΗΣΑ-ΜΑΡΜΑΡΙΣ-ΡΟΔΟΣ

ΑΝΑΧ.08.00 ΤΟ ΠΡΩΙ 11/08 ΠΑΡΑΣΚΕΥΗ ΕΠΙΣΤΡΟΦΗ ΤΕΤΑΡΤΗ ΣΤΙΣ 16/8 ΣΤΙΣ 18.00 ΡΟΔΟ
ΞΕΝΟΔΟΧΕΙΑ 4 ΚΑΙ 3 ΑΣΤΕΡΩΝ ΜΕ ΦΑΓΗΤΟ- ΜΕΤΑΦΟΡΕΣ - ΞΕΝΑΓΗΣΕΙΣ- ΕΚΔΡΟΜΕΣ ΤΙΜΗ 295

ΤΙΜΗ 295 ΕΥΡΩ

28/7 – 31/7 KOUSADASI-ΣΜΥΡΝΗ - ΕΦΕΣΣΟΣ(4ΗΜΕΡΗ)

ΑΝ.08.00 ΤΟ ΠΡΩΙ 28/07 ΠΑΡΑΣΚΕΥΗ ΕΠΙΣΤΡΟΦΗ ΔΕΥΤΕΡΑ ΣΤΙΣ 31/7 ΣΤΙΣ 18.00 ΡΟΔΟ

ΞΕΝΟΔΟΧΕΙΑ 4**** ΚΑΙ 3*** ΜΕ ΠΡΩΙΝΟ ΚΑΙ ΦΑΓΗΤΟ - ΜΕΤΑΦΟΡΕΣ - ΕΚΔΡΟΜΕΣ -ΕΙΣΙΤΗΡΙΑ-ΦΟΡΟΙ

ΤΙΜΗ 225 ΕΥΡΩ

19/8-24/8 ΜΥΚΟΝΟΣ-ΣΑΝΤΟΡΙΝΗ-ΠΑΡΟΣ-ΤΗΝΟΣ (6ΗΜΕΡΗ)

ΑΝΑΧ.19/8 ΣΑΒΒΑΤΟ 10.00 Π.Μ ΜΕ BLUE STAR ΕΠΙΣ. 24/8 ΠΕΜΠΤΗ ΣΤΙΣ 07.30 (ΠΡΩΙ) ΣΤΗ ΡΟΔΟ
ΞΕΝΟΔΟΧΕΙΑ ΜΕ ΠΡΩΙΝΟ-ΜΕΤΑΦΟΡΕΣ- ΕΚΔΡΟΜΕΣ.ΣΥΝΟΔΟΣ ΓΡΑΦΕΙΟΥ

19/8-26/8 ΓΥΡΟΣ ΠΕΛΟΠΟΝΝΗΣΣΟΥ (8ΗΜΕΡΗ)

ΑΝΑΧ.19/8 ΣΑΒΒΑΤΟ 10.00 Π.Μ ΜΕ BLUE STAR ΕΠΙΣ. 26/8 ΣΑΒΒΑΤΟ ΣΤΙΣ 07.00 ΣΤΗ ΡΟΔΟ
ΚΑΛΑΒΡΥΤΑ-ΑΓΙΑ ΛΑΥΡΑ-ΜΕΓΑ ΣΠΗΛΑΙΟ-ΠΑΤΡΑ-ΑΡΧΑΙΑ ΟΛΥΜΠΙΑ-ΚΑΛΑΜΑΤΑ-ΣΠΗΛΑΙΟ ΔΥΡΟΥ-ΓΥΘΕΙΟ-ΜΟΝΕΜΒΑΣΙΑ-ΜΥΣΤΡΑΣ-ΣΠΑΡΤΗ-ΑΓΙΑ ΘΕΟΔΩΡΑ-ΠΑΝΑΓΙΑ ΜΑΛΕΒΗ-ΝΑΥΠΛΙΟ-ΤΟΛΟ-ΕΠΙΔΑΥΡΟΣ-
ΞΕΝΟΔΟΧΕΙΑ ΜΕ ΠΡΩΙΝΟ-ΜΕΤΑΦΟΡΕΣ-ΕΚΔΡΟΜΕΣ ΣΥΝΟΔΟΣ ΓΡΑΦΕΙΟΥ

23/8-28/8 ΡΩΜΗ-ΦΛΩΡΕΝΤΑ-ΠΙΖΑ-ΒΕΝΕΤΙΑ (ΑΕΡΟΠΟΡΙΚΗ)

(ΞΕΝΟΔΟΧΕΙΑ 4****ΚΑΙ 3 ΑΣΤΕΡΩΝ ΜΕ ΠΡΩΙΝΟ- ΜΕΤΑΦΟΡΕΣ - ΞΕΝΑΓΗΣΕΙΣ- ΕΚΔΡΟΜΕΣ)

6ΗΜΕΡΕΣ – 7ΗΜΕΡΕΣ ΚΡΟΥΑΖΙΕΡΕΣ ΜΕ ΤΟ ΥΠΕΡΠΟΛΥΤΕΛΕΣ «ΑΡΙΟΝ»

ΕΠΤΑΝΗΣΑ- ΔΑΛΜΑΤΙΚΕΣ ΑΚΤΕΣ- ΒΕΝΕΤΙΑ ΚΡΟΑΤΙΑ- ΜΑΥΡΟΒΟΥΝΙΟ- ΚΕΦΑΛΟΝΙΑ- ΚΕΡΚΥΡΑ-ΠΑΞΟΙ
ΑΝΑΧΩΡΗΣΕΙΣ 03/8 - 10/8 - 17/8 - 24/8
ΜΟΝΟ ΑΠΟ 590 ΕΥΡΟ ΤΟ ΑΤΟΜΟ
Εισιτήρια ΟΑ, AEGEAN ΚΑΙ CHARTER. Ακτοπλοικά εισιτήρια. Ειδικά πακέτα για μεμονωμένους, συλλόγους, νεόνυμφους για Ελλάδα, Κύπρο, Τυνησία, Αίγυπτο, Μαρόκο, Ιταλία, Αγγλία, Γαλλία κ.α.

ΓΙΑ ΠΕΡΙΣΣΟΤΕΡΕΣ ΠΛΗΡΟΦΟΡΙΕΣ, ΚΡΑΤΗΣΕΙΣ ΚΑΙ ΑΝΑΛΥΤΙΚΑ ΠΡΟΓΡΑΜΜΑΤΑ

ΣΤΟ ΓΡΑΦΕΙΟ ΓΕΝΙΚΟΥ ΤΟΥΡΙΣΜΟΥ:

PELLOS TRAVEL

Λ. ΚΑΛΛΙΘΕΑΣ 125, ΦΑΛΗΡΑΚΙ, ΡΟΔΟΣ

ΤΗΛ: 2241087615 ΦΑΞ: 2241087616

EMAIL: pellostravel@rho.forthnet.gr WEB: www.pellostravel.gr

T.7839-30/7

INEMA
ΙΑΤΡΙΚΟΣ & ΝΟΣΟΚΟΜΕΙΑΚΟΣ ΕΞΟΠΛΙΣΜΟΣ
από το 1988 είμαστε οι μεγαλύτεροι προμηθευτές ΙΑΤΡΙΚΟΥ-ΟΡΘΟΠΕΔΙΚΟΥ & ΝΟΣΟΚΟΜΕΙΑΚΟΥ ΥΛΙΚΟΥ ΣΤΗ ΔΩΔΕΚΑΝΗΣΟ
18 χρόνια εμπειρίας Εμπιστεύθειτε μας!



• ΑΝΑΠΗΡΙΚΑ ΚΑΡΟΤΣΙΑ
• ΒΑΔΙΣΤΙΚΑ
• ΟΡΘΟΠΕΔΙΚΑ ΕΙΔΗ
• ΜΠΛΟΥΖΕΣ ΙΑΤΡΙΚΕΣ
• ΚΑΛΤΣΕΣ ΦΛΕΒΙΤΙΔΑΣ
• ΠΕΛΜΑΤΑ
• ΟΡΘΟΠΕΔΙΚΑ ΜΑΞΙΛΑΡΙΑ
• ΚΡΕΒΑΤΙΑ ΝΟΣΟΚΟΜΕΙΑΚΑ
• ΙΑΤΡΙΚΟΣ ΕΞΟΠΛΙΣΜΟΣ και ΑΝΑΛΩΣΙΜΑ
• ΟΡΓΑΝΑ ΧΗΜΕΙΟΥ
• και κάθε άλλο είδος για κατ'οίκο νοσηλεία

X.261-31/7

ΡΟΔΟΣ: ΛΕΜΕΣΣΟΥ 2 - ΤΗΛ: 22410 32238 www.inema.gr
ΚΩΣ: ΕΛ. ΒΕΝΙΖΕΛΟΥ 38 (παραπ/ρως Αγίας Παρασκευής) - ΤΗΛ: 22420 20048

ΝΤΕΤΕΚΤΙΒΣ
30 ΧΡΟΝΙΑ ΜΟΝΙΜΑ ΚΑΙ ΣΤΗ ΡΟΔΟ
35354
ΠΛΑΤΕΙΑ ΑΓΙΟΥ ΙΩΑΝΝΟΥ
Η ΛΥΣΗ!!! ΣΕ ΚΑΘΕ ΣΑΣ ΠΡΟΒΛΗΜΑ
EXPRESS SECURITY
X.5956-30/7

ΠΑΡΑΔΟΣΗ ΚΑΙ ΤΕΧΝΟΛΟΓΙΑ
ΕΡΓΑΣΤΗΡΙΟ ΦΩΤΟΓΡΑΦΙΩΝ
ΦΩΤΟ ΦΙΛ. ΠΑΧΟΣ
Αναλογική και ψηφιακή φωτογραφία
ΤΥΠΩΜΑ ΚΑΙ ΝΥΧΤΕΡΙΝΕΣ ΩΡΕΣ
Γ. ΕΥΣΤΑΘΙΟΥ 11 Τηλ. 22410 26893 Κιν.: 6946 282033

Κατά την τρέχουσα εβδομάδα

Καλλιτεχνικές εκδηλώσεις στην πόλη της Ρόδου

ΚΑΙ ΣΥΝΑΥΛΙΑ ΜΕ ΤΟΝ ΚΩΣΤΑ ΜΑΚΕΔΟΝΑ

Ποικίλες εκδηλώσεις οργανώνει και για την εβδομάδα που διανύουμε ο Πολιτιστικός Οργανισμός Δήμου Ροδίων, με πρώτη την διήμερη προβολή των βραβευμένων και διακεκριμένων ταινιών μικρού μήκους του Φεστιβάλ Δράμας την Τρίτη 11 και Τετάρτη 12 Ιουλίου, στις 9 το βράδυ, στο ανοικτό κινηματοθέατρο ΡΟΔΟΝ.

Αναλυτικά θα παιχθούν οι ταινίες:

ΤΡΙΤΗ 11 ΙΟΥΛΙΟΥ

Προστασία (Νικολέρη Χρήστου), 3 (Αντζού Δημήτρη), ο Κλέφτης (Μπόικο Ιρίνας), Υγρή Έρημος (Μπασογιάννη Κωστή), The Mirror Stage (Σιάκα Σπύρου) και Σαμουρέ (Παπαδουλάκη Θεόδωρου)

ΤΕΤΑΡΤΗ 12 ΙΟΥΛΙΟΥ

Τα Σαλιγκάρια της Λουλούς (Φαφούτης Παναγιώτης), Στο Παίδων (Κομνάκου Αλέξη), Ο Τελευταίος Φακίρης (Μακρίδη Μπάμπη), Πύρινος Μπελάς σε Μικρό Παραμύθι (Πετροπουλέα Νικολάου), Blackberries (Πανούτσου Νίκου), Δεύτερη Φύση (Μαρινάκη Βαρδή), Ο φωτογράφος των Τρικάλων (Βασίλη Κοσμόπουλου) και Δε Κατ (Κεχαγιά Βασίλη)

Την **Τετάρτη 12 Ιουλίου,** στις 20:00, η Φιλαρμονική Δήμου Ροδίων θα κρατήσει ευχάριστη μουσική συντροφιά στους παρευρισκόμενους αλλά και στους περαστικούς της Πλατείας Ιπποκράτους, στην Παλιά Πόλη της Ρόδου.

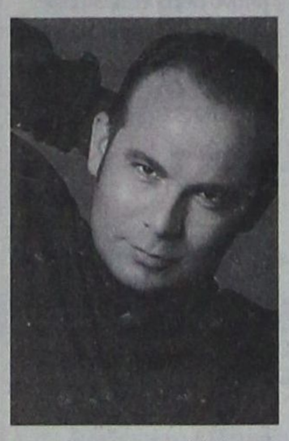

Το **Σάββατο 15 Ιουλίου,** στις 21:30, στο τρούλο του Μανδρακιού (έναντι του ΑΚΤΑΙΟΝ), το Rho Ethnic Trio θα παρουσιάσει ακόμη μια συναυλία του, με παραδοσιακή μουσική χωρών της Μεσογείου. Η συναυλία πραγματοποιείται από τον ΠΟΔΡ, θέλοντας να στηρίξει την ενημερωτική καμπάνια για το AIDS που κάνει ο Δημοτικός Οργανισμός Πρόνοιας Δήμου Ροδίων σε συνεργασία με το Υπουργείο Υγείας και Κοινωνικής Αλληλεγγύης και με την Μη Κυβερνητική Οργάνωση 'Act-Up', μέσω εντύπων που θα διανέμονται στον χώρο της συναυλίας. Η ενημερωτική καμπάνια τιτλοφορείται 'Ασφαλές Καλοκαίρι 2006', γίνεται σε δημοφιλείς προορισμούς της Ελλάδας και έχει το σλόγκαν 'Ας κρατήσουμε την υπόσχεση'.

Την **Κυριακή 16 Ιουλίου,** το Παιδικό Στέκι του Εθνικού Θεάτρου θα παρουσιάσει το φημισμένο έργο του Θερβάντες 'Δον Κιχώτης', στις 20:30, στο Θέατρο Μεσαιωνικής Τάφρου 'Μελίνα Μερκούρη'. Η διασκευή του σκηνοθέτη Σταύρου Τσακίρη φιλοδοξεί να περιλάβει όλες τις περιπέτειες της διαδρομής του Ιππότη, τον εξωτισμό της εποχής, τη φαντασμαγορία των συγκρούσεων, αλλά και το γοητευτικό χαρακτήρα του ήρωα, το χιούμορ των ηρώων και των περιστατικών και την τρυφερότητα που γεννιέται όταν η φαντασία συναντά την πραγματικότητα.

Σκηνικά – Κοστούμια: Ελένη Μανωλοπούλου, Μουσική: Στέφανος Κορκολής, Στίχοι Τραγουδιών: Σταύρος Τσακίρης – Ρεβέκκα Ρούσση, Χορογραφία: Αποστολία Παπαδαμάκη, Φωτισμοί: Ελευθερία Ντεκώ.

Τέλος, 'Ένα ανοικτό παράθυρο στον Σταύρο Κουγιουμτζή' τιτλοφορείται η συναυλία-αφιέρωμα στον μεγάλο μουσικοσυνθέτη, στην οποία τραγούδια του θα ερμηνεύσουν ο Κώστας Μακεδόνας, η Μαρία Κουγιουμτζή και η Ζωή Παπαδοπούλου και θα συμμετάσχει η Μικτή Χορωδία Δήμου Ροδίων. Η συναυλία θα πραγματοποιηθεί την Τρίτη 18 Ιουλίου στις 21:30, στο Θέατρο Μεσαιωνικής Τάφρου.

Σημειώνουμε ότι για τις δύο τελευταίες εκδηλώσεις θα προπωλούνται εισιτήρια στο κινηματοθέατρο ΡΟΔΟΝ κατά τις ώρες 9:00-13:30 και 18:00-21:00 (τηλ 22410 28823). Για την ίδια την ημέρα της κάθε εκδήλωσης, η προπώληση θα γίνεται στο Θέατρο Τάφρου από τις 18:30. Πληροφορίες τηλ 22410 26385, 33343.

Λειτουργία θερινής Ακαδημίας για κιθάρα

ΑΡΧΙΣΕΙ ΣΤΙΣ 18 ΙΟΥΛΙΟΥ

Το καλοκαίρι του 2006 θα λειτουργήσει η Θερινή Ακαδημία Κιθάρας Βόλου στο Ωδείο Φουντούλη.

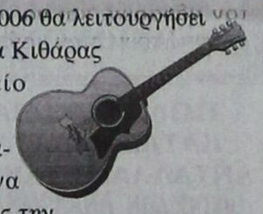

Στόχος της Θερινής Ακαδημίας Κιθάρας είναι να δώσει στους συμμετέχοντες την ευκαιρία να βελτιώσουν τις δεξιότητές τους, να καλύψουν τα κενά τους, να προχωρήσουν με ταχύτερο ρυθμό στις σπουδές τους, να προετοιμαστούν για κάθε είδους εξετάσεις, διαγωνισμούς, συναυλίες κλπ.

Κάθε ενδιαφερόμενος μπορεί να παρακολουθήσει τα μαθήματα είτε ως ενεργό μέλος είτε ως ακροατής.

Στην Α' περίοδο μαθημάτων (18 - 21 Ιουλίου), η διδασκαλία θα γίνει από τον David Grimes, Καθηγητή Κιθάρας του Πανεπιστημίου της Καλιφόρνια, στο Fullerton.

Τα μαθήματα θα γίνουν σε μορφή σεμιναρίου και περιλαμβάνουν ατομικά μαθήματα, μουσική δωματίου, κλπ.

Τα μαθήματα θα είναι τρίωρα (ένα τρίωρο την ημέρα, 6 - 9 μμ) και θα διεξαχθούν στο Ωδείο Φουντούλη (Λώρη 3 με Δημητριάδος, Βόλος).

Στο τέλος της περιόδου μαθημάτων θα απονεμηθεί Βεβαίωση Σπουδών σε όλους τους συμμετέχοντες

ΠΛΗΡΟΦΟΡΙΕΣ – ΕΓΓΡΑΦΕΣ: ΩΔΕΙΟ ΦΟΥΝΤΟΥΛΗ, Λώρη 3 – Δημητριάδος, Βόλος, τηλ. 24210 39930, κιν. 6936558905, e-mail: info@foudoulis.gr

VANIK TOURS
ΓΙΑΝΝΗΣ και ΣΕΒΑ ΒΑΛΣΑΜΙΔΗ
VANIK σημαίνει ΑΛΗΘΕΙΑ
ΑΚΤΗ ΚΑΝΑΡΗ 17, ΨΑΡΟΠΟΥΛΑ - ΑΝΕΤΟ ΠΑΡΚΙΝΓΚ •
Ανοικτά: ΔΕ-ΣΑ 08.30 - 14.00 & 16.30 - 20.30 - Τηλ. 22410 35191, 37621 κινητό: 6945798148 , FAX 22410 29532

Το γραφείο μας πάντα πρώτο σε κρατήσεις ξενοδοχείων εξασφάλισε και σας προσφέρει καταπληκτικές τιμές για τα παρακάτω ξενοδοχεία σε ΠΑΚΕΤΑ (έκδοση εισιτηρίων R/T) από 1/4/2006-31/8/2006

Απευθυνόμαστε σε σας που θέλετε και η κράτησή σας να είναι σωστή και το δωμάτιό σας να σας περιμένει

1ον HOTEL PRESIDENT Α΄ Κατηγορίας
Λεωφόρος Κηφισίας (ανακαινισμένο)
Μονόκλινο € 64
Δίκλινο € 74
Τρίκλινο € 97

2ον HOTEL ZAFOLIA Α΄ Κατηγορίας
Λεωφόρος Αλεξάνδρας
Μονόκλινο € 92
Δίκλινο € 100
Τρίκλινο € 105

3ον HOTEL ATHENS CYPRIA Α΄ Κατηγορίας
Σύνταγμα
Μονόκλινο € 80
Δίκλινο € 105
Τρίκλινο € 135

4ον HOTEL ASTOR Α΄ Κατηγορίας
Σύνταγμα
Μονόκλινο € 72
Δίκλινο € 92
Τρίκλινο € 105

5ον HOTEL ARETHOUSA Β΄ Κατηγορίας
Σύνταγμα
Μονόκλινο € 60
Δίκλινο € 80
Τρίκλινο € 105

6ον HOTEL ELECTRA Α΄ SUPERIOR
Ερμού Σύνταγμα
Μονόκλινο € 135
Δίκλινο € 155
Τρίκλινο € 185

7ον HOTEL ELLINIS Β΄ Κατηγορίας
Ωνάσειο, λεωφ. Συγγρού
Μονόκλινο € 48
Δίκλινο € 58
Τρίκλινο € 70

8ον HOTEL TPITON Β΄ Κατηγορίας
Κέντρο Πειραιά
Μονόκλινο € 60
Δίκλινο € 80
Τρίκλινο € 100

9ον HOTEL SAVOY Α΄ Κατηγορίας
Κέντρο Πειραιά
Μονόκλινο € 75
Δίκλινο € 95
Τρίκλινο € 115

10ον HOTEL EGNATIA Β΄ Κατηγορίας
Θεσσαλονίκη Κέντρο - ανακαινισμένο
Μονόκλινο € 75
Δίκλινο € 85
Τρίκλινο € 95

11ον HOTEL EGNATIA PALACE Α΄ Κατηγορίας
Θεσσαλονίκη Κέντρο - ολοκαίνουργιο
Μονόκλινο € 100
Δίκλινο € 110
Τρίκλινο € 135

* Τα παραπάνω ξενοδοχεία διαθέτουν T.V. σε όλα τα δωμάτια
* Στις παραπάνω τιμές συμπεριλαμβάνεται πρωινό σε μπουφέ
* Ακόμη σε μας θα βρείτε αεροπορικά και ατμοπλοϊκά εισιτήρια όλων των εταιρειών.

X.5945-30/7

ΠΡΑΚΤΟΡΕΙΟ ΤΑΞΙΔΙΩΝ
ΣΑΒΒΑΣ ΣΑΗΣ
ΠΡΟΣΦΕΡΟΥΜΕ
τα φθηνότερα αεροπορικά εισιτήρια για όλο τον κόσμο με όλες τις αεροπορικές πτήσεις
ΠΡΟΣΟΧΗ:
ΠΛΗΡΟΦΟΡΙΕΣ ΔΕΝ ΔΙΔΟΝΤΑΙ ΑΠΟ ΤΟ ΤΗΛΕΦΩΝΟ ΜΟΝΟ ΠΡΟΣΩΠΙΚΗ ΠΑΡΟΥΣΙΑ ΣΑΣ
Ακόμη:
♦ ΒΙΖΑ επισκέπτου για ΑΥΣΤΡΑΛΙΑ σε μία μέρα
♦ Εκδοση διαβατηρίων
♦ Εκδοση αδειών αυτοκινήτων

ΞΕΝΟΔΟΧΕΙΑ ΣΤΗΝ ΑΘΗΝΑ

PRESIDENT Α' Κατηγορίας Λεωφόρος Κηφησίας
Μονόκλινο € 72 με πρωινό
Δίκλινο για μονόκλινο € 77 » »
Δίκλινο € 82 » »
Τρίκλινο € 105 » »

ROYAL OLYMPIC LUX κοντά στο Σύνταγμα
Μονόκλινο € 108
Δίκλινο € 108
Τρίκλινο € 145

ΚΑΝΙΓΚΟΣ Α' κατηγορίας οδός Κάνινγκος
Μονόκλινο € 78 με πρωινό
Δίκλινο € 88 » »

ASTOR Σύνταγμα
Μονόκλινο € 73 με πρωινό
Δίκλινο € 103 » »
Τρίκλινο € 120 » »

POLIS GRAND HOTEL Α' Κατηγορίας Πατησίων
Μονόκλινο € 76 με πρωινό
Δίκλινο € 84 » »
Τρίκλινο € 115 » »

DORIA HTL Β' Κατηγορίας Ομόνοια
Μονόκλινο € 73 με πρωινό
Δίκλινο € 84 » »
Τρίκλινο € 110 » »

BEST WESTERN Ιλίσια
Μονόκλινο € 84 με πρωινό
Δίκλινο € 93 » »
Τρίκλινο € 110 » »

ARETOUSA Β' Κατηγορίας Μητροπόλεως Σύνταγμα
Μονόκλινο € 60
Δίκλινο € 80
Τρίκλινο € 105

VERGINA Β' Κατηγορίας ΘΕΣ/ΚΗ (κεντρικό)
Μονόκλινο € 64
Δίκλινο € 80
Τρίκλινο € 100

ΣΑΣ ΣΥΜΦΕΡΕΙ ΠΡΙΝ ΚΛΕΙΣΕΤΕ ΟΠΟΥΔΗΠΟΤΕ ΝΑ ΜΑΣ ΕΠΙΣΚΕΦΘΕΙΤΕ
ΠΡΑΚΤΟΡΕΙΟ ΤΑΞΙΔΙΩΝ
ΣΑΒΒΑΣ ΣΑΗΣ
ΤΑΡΠΟΝ ΣΠΡΙΓΚΣ 42 δίπλα στην Τράπεζα Πίστεως
• Τηλ. 22410 39781-3
X.5950-30/7

Γεώργιος Ιωαννίδης
Οικοδομικές Επιχειρήσεις
ARCH Net architects



ΠΩΛΟΥΝΤΑΙ ΑΝΕΞΑΡΤΗΤΕΣ ΜΟΝΟΚΑΤΟΙΚΙΕΣ
ΣΤΗΝ ΙΞΙΑ ΚΑΙ ΣΤΗΝ ΑΝΟΙΞΗ 135 - 180 - 200
ΝΕΑ ΑΓΟΡΑ 78 &ΓΑΛΛΙΑΣ 15 ΤΗΛ 22410-22307 ΚΙΝ. 69 32 296 983
X.5969-30/7

GR Grand Hotel
X.5940-30/7



Ο τέλειος συνδυασμός ποιότητας και οικονομίας που τιμά και ανεβάζει τη Ρόδο



Αναλαμβάνουμε συνέδρια και κάθε κοινωνική σας εκδήλωση

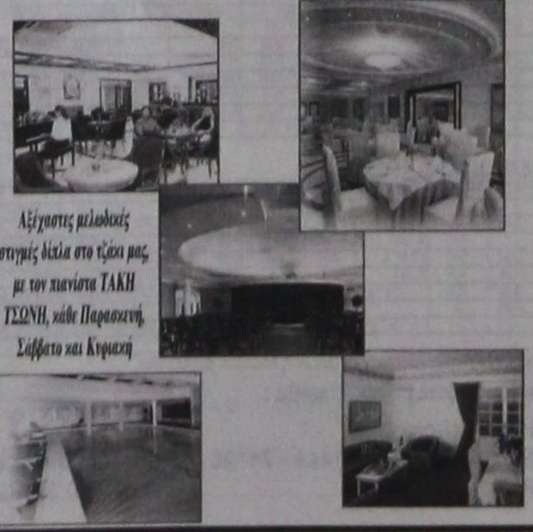

Αξέχαστες μελωδικές στιγμές δίπλα στο τζάκι μας, με τον πιανίστα ΤΑΚΗ ΤΣΩΝΗ, κάθε Παρασκευή, Σάββατο και Κυριακή

ΠΡΟΟΔΟΣ μικρές αγγελίες μικρές αγγελίες ΠΡΟΟΔΟΣ

ενοικιάσεις

ΕΝΟΙΚΙΑΖΕΤΑΙ διαμέρισμα 50 τ.μ., στο συνοικισμό Δασκάλων, ισόγειο, με δική του ξεχωριστή αυλή, χωρίς κοινόχρηστα, πλήρως επιπλωμένο, αποτελούμενο από 1 υπνοδωμάτιο, κουζίνα - σαλόνι ενιαίο χώρο, τουαλέτα και μικρή αποθήκη. Πληροφορίες τηλ. 6932842700 ΓΔ-16/7

ΕΝΟΙΚΙΑΖΟΝΤΑΙ: α) Ισόγειο διαμέρισμα 65 τ.μ., επιπλωμένο μερικώς ή μη, με κεντρική θέρμανση στη Μιχ. Πετρίδη 78 και β) Διαμέρισμα α' ορόφου, 95 τ.μ., με κεντρική θέρμανση, ηλιακό, αποτελούμενο από 2 υπνοδωμάτια, σαλοτραπεζαρία, κουζινοκαθιστικό, WC, κλπ., στη Μιχ. Πετρίδη 78. Πληρ. τηλ. 22410/63149 14820-20/7

ΕΝΟΙΚΙΑΖΕΤΑΙ διαμέρισμα σε διπλοκατοικία, 1ου ορόφου, αποτελούμενο από δύο υπνοδωμάτια, μεγάλη σαλοτραπεζαρία, με τζάκι, δύο WC, νυχτερινό ρεύμα, ηλιακό θερμοσίφωνα, θέρμανση, κλπ, στην Κοδριγκτώνος. Πληροφορίες τηλ. 22410/22834 και 73511 14822-20/7

ΕΝΟΙΚΙΑΖΕΤΑΙ γκαρσονιέρα 46 τ.μ., σε πολυκατοικία, επί της οδού Β. Βουλγαροκτόνου 15, πλήρως επιπλωμένη, με θέρμανση, κατάλληλη για φοιτητές/τριες, πολύ κοντά στο Πανεπιστήμιο Αιγαίου. Πληρ. τηλ. 22410/52351 14818-30/7

ΕΝΟΙΚΙΑΖΕΤΑΙ γκαρσονιέρα 46 τ.μ., σε πολυκατοικία, επί της οδού Β. Βουλγαροκτόνου 15, πλήρως επιπλωμένη με θέρμανση, κατάλληλη για φοιτητές/τριες, πολύ κοντά στο Πανεπιστήμιο Αιγαίου. Πληροφορίες τηλ. 22410/52351 13666-16/7

ΕΝΟΙΚΙΖΟΝΤΑΙ επιπλωμένα στούντιος, φουρνάκι, ψυγείο, αρ κοντίσιον, TV σε συγκρότημα POOL BAR και πισίνα, 300 μ. από τη θάλασσα, στο κέντρο της Ιαλυσού. Τιμή 30 ευρώ την ημέρα. Πληρ. τηλ. 6948393671 κ. Σμάρω 5369-22/7

ΕΝΟΙΚΙΑΖΕΤΑΙ μικρό διαμέρισμα Μαδρίτης 9. Πληροφορίες τηλ. 22410/65323 και 6944879663 13685-12/7

ΕΝΟΙΚΙΑΖΕΤΑΙ ισόγειο διαμέρισμα 120 τ.μ., περιβαλλόμενο από διαμορφωμένο κήπο 150 τ.μ., επί της πλατείας Ακαδημίας με όλα τα κομφόρ και δύο ανεξάρτητες εισόδους για επαγγελματική χρήση, οικία ή μικτή χρήση. Επίσης στο ίδιο κτίριο υπόγειοι χώροι 40 τ.μ., 100 τ.μ., 160 τ.μ. με τουαλέτα και είσοδο από την Ηρώων Πολυτεχνείου. Πληρ. τηλ. 6972253826 Τ-8020-28/7

ENOIKIAZONTAI
- ΓΡΑΦΕΙΟ δίχωρο, 70 τ.μ., με χωλ και WC, στον 1ο όροφο οικοδομής στο Μαντράκι
- ΓΡΑΦΕΙΟ δίχωρο 55 τ.μ., με WC στον 1ο όροφο οικοδομής στο Μαντράκι.
- ΓΡΑΦΕΙΟ 125 τ.μ., με WC, στον πρώτο όροφο οικοδομής στο Μαντράκι, κατάλληλο για οποιαδήποτε χρήση.

Πληρ. τηλ. 22410/62666, 22410/22528, 6932071727 και 6948045693
14821-20/7

ROMANTICA
ΕΝΟΙΚΙΑΖΟΜΕΝΑ ΔΩΜΑΤΙΑ - STUDIOS - ΔΙΑΜΕΡΙΣΜΑΤΑ
Τα καλύτερα σε καταπράσινο περιβάλλον.
Πίνδου 25, τηλ. 22410/24846
Τ8012-18/7

ΕΝΟΙΚΙΑΖΕΤΑΙ επιπλωμένο ή μη διαμέρισμα, με πρόσοψη επί της οδού Αννης Μαρίας αρ. 84, 1ος όροφος, κατάλληλο για ιατρείο ή γραφείο, για οικία, αποτελούμενο από δύο κύρια δωμάτια, μεγάλο σαλόνι, αποθήκη και λουτροκαμπινέ. Πληροφορίες εντός οδός Αννης Μαρίας, αρ. 84, τηλ. 22410/23427 και 22410/22156, έναντι τραπέζης Alpha Bank και κατάστημα Mousses.
13703-16/7

ΕΝΟΙΚΙΑΖΟΝΤΑΙ στο Φαληράκι με την ημέρα ή με το μήνα, επιπλωμένα, ευρύχωρα, σύγχρονα δωμάτια σε ευχάριστη περιοχή με καταπληκτική θέα και απόλυτη ησυχία. Διαθέτουν εξοπλισμό κουζίνας, ψυγείο, εντελώς αθόρυβο air condition, τηλεόραση, ζεστό νερό χειμώνα - καλοκαίρι, άνετο και ασφαλές πάρκινγκ. Πληρ. τηλ. 22410/85713 και 6947011545 14812-19/7

ΕΝΟΙΚΙΑΖΕΤΑΙ γκαρσονιέρα, οδός Ταρσού 10. Πληροφορίες τηλ. 22410/28426 και 6932618501 κ. Κατσαρός Ιάκωβος
5388-11/7

ΕΝΟΙΚΙΑΖΕΤΑΙ μεζονέτα, περιοχή Αη Γιάννης - Κοσκινού, 110 τ.μ., με δύο κρεβατοκάμαρες, μπάνιο, σαλοτραπεζαρία, κουζίνα με κήπο και υπέροχη θέα. Τιμή 600 ευρώ. Πληρ. τηλ. 6934467982 και 6936656931 14782-23/7

ENOIKIAZONTAI
6 στούντιος καινούρια, επί της Ρόδου - Λίνδου, 2 χλ. πριν το Γκολφ Αφάντου, στη διασταύρωση Καλυθιών με παραλία Τραγανού, 400 μ. από τη θάλασσα, πλήρως εξοπλισμένα.
Τιμή: Διαμόρφωσέ την μόνος σου σύμφωνα με τις οικονομίες σου
Τηλ.22410/96616 και 6932603855
ΓΔ-10/7

ΕΝΟΙΚΙΑΖΕΤΑΙ επιπλωμένη γκαρσονιέρα χωρίς κοινόχρηστα και με θέση για πάρκινγκ, για όλο το χρόνο, επί της λεωφόρου Ρόδου - Λίνδου, απέναντι από το ΙΚΑ. Πληροφορίες τηλ. 22410/34902 και κιν. 6942580848 14726-15/7

ΕΝΟΙΚΙΑΖΟΝΤΑΙ ένα διαμέρισμα δυάρι και ένα τριάρι, σε άριστη κατάσταση, με ηλιακό, πάρκινγκ, αυλή και μεγάλα μπαλκόνια, λεωφόρος Κρεμαστής, αεροδρόμιο Μαριτσών, έναντι «Ομορφου». Πληροφορίες τηλ. 22410/94398 13676-9/7

ΕΝΟΙΚΙΑΖΕΤΑΙ οικία ανεξάρτητη, στον πρώτο όροφο, επί της οδού Φιλελλήνων 30 - Ρόδος, συνοικία Αγίου Φραγκίσκου (πάρκο). Αποτελείται από 3 υπνοδωμάτια, με μεγάλες εντοιχισμένες ντουλάπες, μεγάλο σαλόνι, μεγάλη κουζίνα, χωλ και μπάνιο. Επίσης έχει 3 βεράντες, ανεξάρτητες και ξεχωριστή είσοδο. Πληροφορίες τηλ. 22410/24754 14800-18/7

ΔΙΑΜΕΡΙΣΜΑ πολυτελές 110 τ.μ., 2ος όροφος, στο κεντρικότερο σημείο της Ρόδου, Τάρπον Σπριγκς 34, πλατεία Κύπρου, κατάλληλο και για επαγγελματική στέγη. Πληρ. τηλ. 22410/30847 2468-18/7

ΕΝΟΙΚΙΑΖΕΤΑΙ διαμέρισμα 85 τ.μ., επί της οδού Στέλιου Κωτιάδη 15. Πληροφορίες τηλ. 22410/34446 14816-21/7

ΕΝΟΙΚΙΑΖΕΤΑΙ διαμέρισμα επί της Βορείου Ηπείρου, κατάλληλο για φοιτητές και στρατιωτικούς. Πληρ. τηλ. 22410/87615 ΧΛ

ΕΝΟΙΚΙΑΖΕΤΑΙ πολυτελές διαμέρισμα 72 τ.μ. στην περιοχή της Ανάληψης, κοντά στην εκκλησία, σε ισόγειο μονοκατοικίας, με αυλή, επιπλωμένο, με πλήρη ηλεκτρικό εξοπλισμό και κεντρική θέρμανση. Πληρ. τηλ. 22410/33283 ή 22410/66910 13687-12/7

ΕΝΟΙΚΙΑΖΕΤΑΙ διαμέρισμα δυάρι, οδός Μόσχας 11 - Ροδίνι - Ρόδος. Πληρ. τηλ. 22410/31798 13690-13/7

ENOIKIAZETAI
γραφείο - ιατρείο - επαγγελματικός χώρος, στο κέντρο της πόλης, ισόγειο, με πρόσοψη στο δρόμο, πάρκινγκ.
Μόνο σοβαρές προτάσεις
Πληροφορίες τηλ. 22410/78540 6976802671 6938464759
ώρες γραφείου
13651-14/7

ENOIKIAZONTAI
στην περιοχή σταδίου Διαγόρα (Κοδριγκτώνος) διαμερίσματα για ολιγοήμερη παραμονή ή και για 2 ή 3 μήνες (παραθερισμό).
Πληρ. τηλ. 22410/31756
Τ7915-16/7

ΕΝΟΙΚΙΑΖΕΤΑΙ
διαμέρισμα 80 τ.μ., 2 υπνοδωματίων, καθιστικό, λουτρό, κουζίνα, αυλή μπροστά και πίσω και στέγαστρο στο χώρο στάθμευσης αυτοκινήτου, πλήρως επιπλωμένο επί της οδού Αλυτρώτων Ελλήνων αριθμ. 8.
Πληροφορίες τηλ. 22410/88100
Τ7895-13/7

ΕΝΟΙΚΙΑΖΕΤΑΙ
διαμέρισμα 3 υπνοδωματίων, σαλοτραπεζαρία, κουζίνα και 2 μπάνια, στην οδό Αγίου Γεωργίου 46.
Πληρ. τηλ. 22410/27132
14723-15/7

ΕΝΟΙΚΙΑΖΕΤΑΙ
στην οδό Ηρώων Πολυτεχνείου αρ. 4, δίπλα στο Καζίνο, διαμέρισμα - γραφείο, 2ου ορόφου επιφάνειας 90 τ.μ. με αποθήκη 50 τ.μ., και θέση στάθμευσης.
Η αποθήκη ενοικιάζεται και μόνη. Ενοίκιο 1000 ευρώ.
Πληρ. τηλ. 6944386069
13699-30/7

ΠΡΟΣΟΧΗ!!!
Ενοικιάζονται δύο καταστήματα στην ωραιότερη πλατεία της Παλιάς Πόλης, πλατεία Εβραίων Μαρτύρων, λόγω συνταξιοδότησης.
Πληροφορίες τηλ. 22410/23131 και 6932743931
5400-13/8

ΕΝΟΙΚΙΑΖΟΝΤΑΙ
βιοτεχνικοί και εμπορικοί χώροι, επί της Λ. Λίνδου, απέναντι από τη CITROEN.
Τιμές πολύ καλές.
Πληροφορίες τηλ. 6973582646
13620-18/7

πωλήσεις

ΠΩΛΕΙΤΑΙ οικόπεδο 2520 τ.μ., στο Παραδείσι, περιοχή Ατσιγγάνικα. Τιμή 50.000 ευρώ. Πληροφορίες τηλ. 20021 Χ5941-30/7

ΠΩΛΟΥΝΤΑΙ στην παραλία Κιοτάρι μεζονέτες, ημιτελής και τελειωμένες των 80τ.μ. και 110τ.μ. σε 1000τ.μ. οικόπεδο σε κατασκευή πολυτελή. Δεκτά δάνεια. Πληρ. Διακογεωργίου Κάλλιστος. Πληροφορίες τηλ. 22410/29318 και 22410/78501 Χ5948-30/7

ΠΩΛΟΥΝΤΑΙ επαγγελματικοί χώροι, στην οδό Βενέζη (δίπλα στο Ροδίων Παιδεία): α) Καταστήματα: για οποιαδήποτε χρήση επαγγελματική των 62τ.μ., και 125τ.μ., β) Γραφεία - Ιατρεία των 62 τ.μ. και 125τ.μ. γ) Αποθήκες των 62τ.μ. και 125τ.μ. Δεκτά δάνεια. Πηρ. Κάλλιστος Διακογεωργίου, τηλ. 22410/78501 και 22410/29318 Χ5948-30/7

ΠΩΛΕΙΤΑΙ σαλόνι, τριθέσιος, διθέσιος, μονή, τραπέζι, 350 ευρώ και τραπεζαρία 250 ευρώ. Πληροφορίες τηλ. 22410/35292 και 6937367698 14753-11/7

ΠΩΛΟΥΝΤΑΙ 60 κατσίκες, παραγωγικές, ήμερες. Πληροφορίες τηλ. 22410/51008 13678-12/7

ΠΩΛΟΥΝΤΑΙ: 1) Οικόπεδο 1175 μέτρα και 2) Οικία παλαιά εντός του χωριού Δαματριά. Πληροφορίες τηλ. 6939682828 13621-18/7

ΠΩΛΕΙΤΑΙ διαμέρισμα στην Ιαλυσό, 84 τ.μ., 80.000 ευρώ. Πληρ. τηλ. 22410/92458 13702-16/7

ΠΩΛΕΙΤΑΙ επιχείρηση καφετέριας, στο κέντρο της πόλης. Πληρ. τηλ. 6992224432 14794-26/7

ΠΩΛΕΙΤΑΙ κατάστημα έτοιμων ενδυμάτων, κεντρική παραλία στους Πεύκους. Πληρ τηλ. κιν. 6942828486 και 22410/95641 Τ8004-26/7

ΠΩΛΟΥΝΤΑΙ σε πολύ καλή τιμή: 1) Πικάπ TECHNICS 1200 MK, 2) Τηλεόραση SANYO, έγχρωμη, 21 ιντσών, στερεοφωνική, 3) HOME CINEMA TREVI 180W, 4) κόφτης πλακιδίων ρόμβος 62cm, αμεταχείριστος, 5) Τραπέζι κουζίνας στρογγυλό με 6 καρέκλες. 6) Τηλεόραση LSD 21 ιντσών, LG., 7) Κρεβατοκάμαρα παιδική αμεταχείριστη, κουκέτα GUATIER, με δύο κρεβάτια, γραφείο συρόμενο, σιφωνιέρα με καθρέφτη, καρέκλα γραφείου. Μόνο σοβαρές προτάσεις, 8) Αυτοκίνητο OPEL ASTRA μοντ. 12/2002, αγοράστηκε 10/2003, 1400 c.c., 14.500 χλμ., με πολλά έξτρα, ατρακάριστο, 12.000 ευρώ. Πληροφορίες τηλ. 6973780003 κ. Αντώνη 14817-20/7

ΠΩΛΕΙΤΑΙ τουριστικό περίπτερο στην Παλιά Πόλη. Πληρ. τηλ. 22410/64355 και κινητό 6974447589 5391-21/7

ΠΩΛΟΥΝΤΑΙ
επιπλωμένα διαμερίσματα, επί της λεωφόρου Καμείρου - Θεολόγος, πλησίον ξενοδοχείου «ΝΤΟΡΕΤΑ» με οικόπεδο 2500 τ.μ., εντός σχεδίου πόλεως. Τιμή λογική.
Πληρ. τηλ. 22410/93596 και 6977287473
13706-27/7

ΠΩΛΟΥΝΤΑΙ
στην Ανάληψη διαμερίσματα των δύο και τριών υπνοδωματίων, με θέα, μεγάλες βεράντες και αποκλειστικό χώρο στάθμευσης.
Πληρ. τηλ. 6947238887
5370-19/7

ΠΩΛΟΥΝΤΑΙ στην Κρεμαστή διαμερίσματα μεζονέτες στον παραλιακό δρόμο Κρεμαστής των 60τ.μ. και μεζονέτες των 120τ.μ. με αυλή, πολυτελής κατασκευή. Δάνεια δεκτά. Πληρ. Διακογεωργίου Κάλλιστος τηλ. 22410/29318 και 22410/78501 Χ5948-30/7

ΠΩΛΕΙΤΑΙ κοπάδι με 68 πρόβατα, σχεδόν όλα γκαστρωμένα, γαλακτοπαραγωγής, 10.000 ευρώ.
Επίσης, πωλούνται και μπάλες χόρτα βίκος.
Τηλ. 6944279027
14722-11/7

X5979-30/7

RODOS PALACE
★★★★★
LUXURY CONVENTION RESORT

Το κορυφαίο Ξενοδοχειακό Συγκρότημα Πολυτελείας και Διεθνές Συνεδριακό Κέντρο ζητεί:

ΗΛΕΚΤΡΟΝΙΚΟ / ΤΕΧΝΙΚΟ

Ο υποψήφιος θα πρέπει να είναι απόφοιτος ΑΕΙ, ΤΕΙ ή Τεχνικής Επαγγελματικής Σχολής σχετικής κατεύθυνσης με ανάλογη εμπειρία ή/και προϋπηρεσία.
Απαραίτητη θεωρείται η γνώση της Ελληνικής και Αγγλικής γλώσσας καθώς επίσης και η καλή χρήση Η/Υ (Office, Internet κλπ.).
Οποιαδήποτε επιπλέον προσόντα θα συνεκτιμηθούν στην αξιολόγηση.

Οι ενδιαφερόμενοι μπορούν να προσκομίσουν το βιογραφικό τους σημείωμα με πρόσφατη φωτογραφία στο Γραφείο Προσωπικού του Ξενοδοχείου Υπόψιν Κου Παύλου Ρούμπη.

Εναλλακτικά μπορούν να το αποστείλουν Ηλεκτρονικά στη διεύθυνση info@rodos-palace.gr Με fax στον αριθμό 22410 25350

Λεωφ.Τριαντών, Ιξιά 85 100 Ρόδος, Τηλ: 22410 25222

ΠΩΛΟΥΝΤΑΙ
ελαφρώς μεταχειρισμένα αυτοκίνητα παντός τύπου ΙΧ επιβατικά, αγροτικά, επαγγελματικά, φορτηγά, ψυγεία.
- Ετοιμοπαράδοτα ή κατόπιν παραγγελίας.
- Παρέχουμε πιστοποιητικό ελέγχου καλής λειτουργίας. Εγγύηση ΤΖΙΩΡΑΣ.

Πώληση χονδρική - λιανική
- Παράδοση στο χώρο σας

ΤΖΙΩΡΑΣ SMART CENTER
Σημείο εξυπηρέτησης:
13ο χλμ. Ρόδου-Αεροδρομίου,
τηλ.22410-98188, 82222, 69135
X5966-30/7

ΚΤΙΡΙΟ Α.Ε. ΠΩΛΗΣΕΙΣ ΑΚΙΝΗΤΩΝ

- Διαμέρισμα 105 τ.μ. τρίτου ορόφου στην οδό Δενδρινού 2 β.
- Διαμερίσματα 118 και 122 τ.μ. δευτέρου και τρίτου ορόφου αντίστοιχα, στην οδό Μιχαήλ Πετρίδη.

Με αποκλειστικές θέσεις στάθμευσης το καθένα - αποθήκη στο υπόγειο.

ΠΛΗΡΟΦΟΡΙΕΣ
ΑΝΑΣΤΑΣΙΟΣ ΑΤΣΙΔΗΣ
Στεφάνου Καζούλη 74 - Ρόδος
Τηλ. 22410/28616 - FAX 22410/37848 - Κιν. 6947373651
X5954-30/7

ΞΥΛΟΥΡΓΙΚΕΣ ΕΡΓΑΣΙΕΣ ΛΕΝΤΑΚΗΣ ΜΑΝΩΛΗΣ

- Εντοιχιζόμενες Κουζίνες
- Κουφώματα
- Πόρτες
- Ντουλάπες



Τηλ. (22410)60601 και 6973933733, Ηλιούπολη
Αναλήψεως
13607-16/7

Στο ξενοδοχείο OPERA HOUSE Σύμη
ΕΝΟΙΚΙΑΖΕΤΑΙ αίθουσα
για 450 άτομα για συνέδρια, γάμους και βαπτίσια.
Πληροφορίες:22460-72034, Fax.: 22460-72035
13662-30/7

ΠΩΛΟΥΝΤΑΙ
ΜΟΝΟ ΑΠΟ ΤΟ ΓΡΑΦΕΙΟ ΜΑΣ
- Σας παρακαλούμε να συγκρίνετε τις δικές μας τιμές με όλες τις άλλες

1) Οικόπεδο 2.000 τ.μ. εντός Ζώνης σχεδίου πόλεως Ρόδου με θέα θάλασσα και με άδεια.
2) Γκαρσονιέρες ετοιμοπαράδοτες πλησίον Μόντε Σμιθ με την φανταστικότερη θέα.
3) Μαγαζί 200 τ.μ. εντός πόλεως με θέα θάλασσα από όλες τις πλευρές.
4) Γραφεία με την καταπληκτικότερη θέα.
5) Οικία 2όροφη 75 τμ. στην Παλιά Πόλη
6) Οικία 190 τ.μ. με αυλή στην Παλιά Πόλη
7) Μαγαζί γωνιακό εντός πόλεως με τεράστιες βεράντες
8) Οικόπεδο 200 τ.μ. εντός πόλεως πολύ καλή τιμή.
9) Διαμερίσματα 3άρια και 4άρια υπό κατασκευή με φανταστική θέα λουξ κατασκευής
10) Οικία με 2 Δωμάτια, κουζίνα, τουαλέτα μοναχική μόνο 45.000 ευρώ.
11) Οικόπεδα 1.000 τ.μ., με άδεια ή και γιαπί στα Κοσκινού.
12) Οικόπεδα 1.500 τ.μ. με άδεια ή και σε μπετά στην Παστίδα.
13) Μονοκατοικία (ΒΙΛΑ) 300 τ.μ. με βοηθητικούς χώρους σε 3.000 τ.μ. οικόπεδο περιοχή ΙΞΙΑ.
14) Παλαιά 2όροφη οικία στο Νεοχώρι.

Γ. ΝΕΟΦΥΤΟΥ
ΞΑΝΘΟΥ 15 Α - ΤΗΛ. 21434
X5951-30/7

ΟΙΚΟΔΟΜΙΚΕΣ ΕΠΙΧΕΙΡΗΣΕΙΣ
ΔΙΑΚΟΓΕΩΡΓΙΟΥ ΚΑΛΛΙΣΤΟΣ
ΕΘΝ.ΑΝΤΙΣΤΑΣΕΩΣ 11 (πρώην Αννης Μαρίας)

ΠΩΛΗΣΕΙΣ ΔΙΑΜΕΡΙΣΜΑΤΩΝ - ΚΑΤΑΣΤΗΜΑΤΑ - ΑΠΟΘΗΚΕΣ - ΑΝΤΑΛΛΑΓΕΣ ΑΚΙΝΗΤΩΝ - ΑΓΟΡΕΣ ΟΙΚΟΠΕΔΩΝ ΑΝΑΛΑΜΒΑΝΟΥΜΕ ΑΝΤΙΠΑΡΟΧΕΣ

ΠΩΛΟΥΝΤΑΙ διαμερίσματα λουξ κατασκευής με απεριόριστη θέα. Τα διαμερίσματα διαθέτουν θωρακισμένες πόρτες, εντοιχισμένες κουζίνες, ντουλάπες εντοιχισμένες, νιπτήρα με ντουλάπι, κεντρική θέρμανση αυτόνομη - ανοιγόμενα ανακλινόμενα κουφώματα με διπλά τζάμια, σίτες ρολά - υδραυλικό ασανσέρ, τριφασικό ρεύμα. Ολοι οι χώροι σπατουλαριστοί, εσωτερικές πόρτες MDF με σχέδιο.
ΔΙΑΜΕΡΙΣΜΑΤΑ ΕΠΙ ΤΗΣ:
1) ΠΩΛΟΥΝΤΑΙ διαμερίσματα επί της οδού Χαραλάμπους στο πάρκο, των 105, 125τ.μ., διαμερίσματα τριάρια - τεσσάρια.
2) ΟΙΚΟΔΟΜΗ υπό ανέγερση επί της οδού Κ. Παλαιολόγου και Θεοτοκοπούλου διαμερίσματα 2άρια, 3άρια, 4άρια καταστήματα.
3) ΕΠΙ της οδού Μ. Κων/νου - Κ. Παλαιολόγου, γραφείο - ιατρείο 70τ.μ.
4) ΑΠΟΘΗΚΕΣ
Πλησίον Στ. Κωτιάδη 120τ.μ., λ. Καλλιθέας (Καρακόνερο) 80-300 τ.μ.
5) ΠΩΛΟΥΝΤΑΙ στην παραλία Κιοτάρι μεζονέτες, ημιτελής και τελειωμένες των 80τ.μ. και 110τ.μ. σε 1000 τ.μ. οικόπεδο, πολυτελούς κατασκευής.

✓ Οι πωλήσεις μπορούν να γίνουν και με όλα τα δάνεια τραπεζών και οργανισμών
✓ Αναλαμβάνουμε ΑΝΤΙΠΑΡΟΧΕΣ και ΑΓΟΡΕΣ ΟΙΚΟΠΕΔΩΝ
✓ Δεχόμαστε ανταλλαγές ακινήτων

ΔΙΑΚΟΓΕΩΡΓΙΟΥ ΚΑΛΛΙΣΤΟΣ
Τηλ. 22410/29318 - 22410/78501- FAX.22410/34598 - 22410/78502
X5948-30/7

Ε/Γ - Ο/Γ ΠΡΩΤΕΥΣ ΑΠΟ 31/05/06 ΕΩΣ 30/09/06

ΔΕΥΤΕΡΑ			ΤΡΙΤΗ			ΤΕΤΑΡΤΗ			ΠΕΜΠΤΗ			ΠΑΡΑΣΚΕΥΗ			ΣΑΒΒΑΤΟ			ΚΥΡΙΑΚΗ		
ΛΙΜΑΝΙ	ΩΡΑ		ΛΙΜΑΝΙ	ΩΡΑ		ΛΙΜΑΝΙ	ΩΡΑ		ΛΙΜΑΝΙ	ΩΡΑ		ΛΙΜΑΝΙ	ΩΡΑ		ΛΙΜΑΝΙ	ΩΡΑ		ΛΙΜΑΝΙ	ΩΡΑ	
	ΑΦ	ΑΝ		ΑΦ	ΑΝ		ΑΦ	ΑΝ		ΑΦ	ΑΝ		ΑΦ	ΑΝ		ΑΦ	ΑΝ		ΑΦ	ΑΝ
ΠΑΡΑΜΟΝΗ ΣΤΟ ΛΙΜΑΝΙ ΤΗΣ ΡΟΔΟΥ			ΡΟΔΟ	-	13.00	ΚΑΛ/ΝΟ		08.30	ΣΥΜΗ		06.00	ΡΟΔΟ		13.00	ΚΩ		06.00	ΡΟΔΟ		08.30
			ΣΥΜΗ	14.40	15.00	ΚΩ	09.35	10.00	ΡΟΔΟ	07.40	08.45	ΣΥΜΗ	14.40	15.00	ΝΙΣΥΡΟ	07.30	07.45	ΤΗΛΟ	11.30	11.45
			ΤΗΛΟ	17.00	17.15	ΝΙΣΥΡΟ	11.30	12.00	ΚΑΣΤ/ΖΟ	13.15	13.30	ΤΗΛΟ	17.00	17.15	ΤΗΛΟ	09.00	09.15	ΝΙΣΥΡΟ	13.00	18.00
			ΝΙΣΥΡΟ	18.30	18.45	ΤΗΛΟ	13.15	13.45	ΡΟΔΟ	18.15	Δ	ΝΙΣΥΡΟ	18.30	18.45	ΣΥΜΗ	11.15	11.35	ΤΗΛΟ	19.15	19.30
			ΚΩ	20.15	20.30	ΣΥΜΗ	15.45	16.15				ΚΩ	20.15	Δ	ΡΟΔΟ	13.15	15.00	ΡΟΔΟ	22.30	Δ
			ΚΑΛ/ΝΟ	21.35	Δ	ΡΟΔΟ	17.55	18.30							ΚΑΣΤ/ΖΟ	19.30	20.00			
						ΣΥΜΗ	20.10	Δ							ΡΟΔΟ	00.30	Δ			

ΠΑΡΑΤΗΡΗΣΕΙΣ: 1. ΣΕ ΠΕΡΙΠΤΩΣΗ ΠΟΥ ΥΠΑΡΞΟΥΝ ΤΡΟΠΟΠΟΙΗΣΕΙΣ ΣΤΙΣ ΩΡΕΣ ΑΝΑΧΩΡΗΣΗΣ ΤΩΝ ΠΛΟΙΩΝ BLUE STAR 2 & ΑΝΘΗ ΜΑΡΙΝΑ ΑΠΟ ΚΩ, ΘΑ ΕΠΑΝΕΛΘΟΥΜΕ ΜΕ ΝΕΟ ΠΡΟΓΡΑΜΜΑ ΠΟΥ ΘΑ ΠΡΟΣΑΡΜΟΣΤΕΙ ΣΤΙΣ ΑΝΤΑΠΟΚΡΙΣΕΙΣ ΤΩΝ ΑΝΩΤΕΡΩ ΠΛΟΙΩΝ.
2. ΣΕ ΠΕΡΙΠΤΩΣΗ ΚΑΘΥΣΤΕΡΗΜΕΝΗΣ ΑΦΕΣΗΣ ΤΟΥ BLUE STAR 2 ΚΑΙ ΤΟΥ ΑΝΘΗ ΜΑΡΙΝΑ ΣΤΗΝ ΚΩ, ΤΟ Ε/Γ - Ο/Γ ΠΡΩΤΕΥΣ ΘΑ ΑΝΑΧΩΡΕΙ ΜΕΤΑ ΤΗΝ ΑΦΕΞΗ ΤΟΥ BLUE STAR 2 & ΤΟΥ ΑΝΘΗ ΜΑΡΙΝΑ ΠΡΟΚΕΙΜΕΝΟΥ ΝΑ ΕΠΙΤΥΧΑΝΕΤΑΙ Η ΑΝΤΑΠΟΚΡΙΣΗ.
3. ΤΟ ΔΡΟΜΟΛΟΓΙΟ ΤΟΥ Ε/Γ - Ο/Γ ΠΡΩΤΕΥΣ ΤΗΣ ΚΥΡΙΑΚΗΣ 11/6/06 ΑΠΟ ΝΙΣΥΡΟ ΓΙΑ ΤΗΛΟ - ΡΟΔΟ ΘΑ ΠΡΑΓΜΑΤΟΠΟΙΗΘΕΙ ΤΗ ΔΕΥΤΕΡΑ 12/6/06 ΤΙΣ ΙΔΙΕΣ ΩΡΕΣ, ΝΙΣΥΡΟ(18:00)-ΤΗΛΟ(19:30)-ΡΟΔΟ(Δ).

Ε/Γ - Ο/Γ ΣΥΜΗ ΑΠΟ 31/05/2006 ΕΩΣ 30/09/2006

ΔΕΥΤΕΡΑ			ΤΡΙΤΗ			ΤΕΤΑΡΤΗ			ΠΕΜΠΤΗ			ΠΑΡΑΣΚΕΥΗ			ΣΑΒΒΑΤΟ			ΚΥΡΙΑΚΗ		
ΛΙΜΑΝΙ	ΩΡΑ		ΛΙΜΑΝΙ	ΩΡΑ		ΛΙΜΑΝΙ	ΩΡΑ		ΛΙΜΑΝΙ	ΩΡΑ		ΛΙΜΑΝΙ	ΩΡΑ		ΛΙΜΑΝΙ	ΩΡΑ		ΛΙΜΑΝΙ	ΩΡΑ	
	ΑΦ	ΑΝ		ΑΦ	ΑΝ		ΑΦ	ΑΝ		ΑΦ	ΑΝ		ΑΦ	ΑΝ		ΑΦ	ΑΝ		ΑΦ	ΑΝ
ΡΟΔΟ		09.00	ΡΟΔΟ		09.00	ΣΥΜΗ		09.00	ΡΟΔΟ		09.00	ΣΥΜΗ		06.00	ΣΥΜΗ		06.00	ΡΟΔΟ		09.00
ΠΑΝ/ΤΗ	10.50	12.00	ΠΑΝ/ΤΗ	10.50	12.00	ΡΟΔΟ	10.50	Δ	ΠΑΝ/Τ	10.50	12.00	ΡΟΔΟ	07.50	09.00	ΡΟΔΟ	07.50	09.00	ΠΑΝ/ΤΗ	10.50	12.00
ΣΥΜΗ	13.00	16.15	ΣΥΜΗ	13.00	16.15				ΣΥΜΗ	13.00	16.15	ΠΑΝ/ΤΗ	10.50	12.00	ΠΑΝ/ΤΗ	10.50	12.00	ΣΥΜΗ	13.00	15.45
ΡΟΔΟ	18.05	Δ	ΡΟΔΟ	18.05	18.30				ΡΟΔΟ	18.05	18.30	ΣΥΜΗ	13.00	16.15	ΣΥΜΗ	13.00	16.15	ΡΟΔΟ	17.35	Δ
			ΣΥΜΗ	20.20	Δ				ΣΥΜΗ	20.20	Δ	ΡΟΔΟ	18.05	18.30	ΡΟΔΟ	18.05	Δ			
												ΣΥΜΗ	20.20	Δ						

Υ/Γ ΑΙΓΛΗ ΑΠΟ 15/05/06 ΕΩΣ 31/10/06

ΔΕΥΤΕΡΑ			ΤΡΙΤΗ			ΤΕΤΑΡΤΗ			ΠΕΜΠΤΗ			ΠΑΡΑΣΚΕΥΗ			ΣΑΒΒΑΤΟ			ΚΥΡΙΑΚΗ		
ΛΙΜΑΝΙ	ΩΡΑ		ΛΙΜΑΝΙ	ΩΡΑ		ΛΙΜΑΝΙ	ΩΡΑ		ΛΙΜΑΝΙ	ΩΡΑ		ΛΙΜΑΝΙ	ΩΡΑ		ΛΙΜΑΝΙ	ΩΡΑ		ΛΙΜΑΝΙ	ΩΡΑ	
	ΑΦ	ΑΝ		ΑΦ	ΑΝ		ΑΦ	ΑΝ		ΑΦ	ΑΝ		ΑΦ	ΑΝ		ΑΦ	ΑΝ		ΑΦ	ΑΝ
ΣΥΜΗ		07.30	ΣΥΜΗ		07.30	ΡΟΔΟ		09.00	ΡΟΔΟ		07.00	ΡΟΔΟ		14.30	ΡΟΔΟ		09.00	ΣΥΜΗ		07.30
ΡΟΔΟ	08.30	09.00	ΡΟΔΟ	08.30	09.00	ΣΥΜΗ	10.00	10.15	ΣΥΜΗ	10.00	10.15	ΣΥΜΗ	15.30	16.30	ΣΥ

ΠΡΟΟΔΟΣ μικρές αγγελίες μικρές αγγελίες ΠΡΟΟΔΟΣ

ζητήσεις

ΖΗΤΕΙΤΑΙ οικόπεδο εντός σχεδίου για αγορά ή αντιπαροχή στις περιοχές Ιαλυσού - Κρεμαστής - Κοσκινού ή εντός σχεδίου στη Ρόδο. Πληρ. Διακογεωργίου Κάλλιστος. Τηλ. 22410/29318, 22410/78501
Χ5948-30/7

ΨΑΧΝΕΤΕ ΕΡΓΑΣΙΑ; Από ταχύτατα αναπτυσσόμενη εταιρεία ζητούνται άτομα για τη στελέχωση θέσεων. Για πληροφορίες καλέστε στο τηλ. 6977946940, 7π.μ.-2μ.μ. και 6948199502, 2μ.μ.-10μ.μ.
14697-14/7

ΖΗΤΕΙΤΑΙ σερβιτόρος για καφετέρια - Bar στην Ιξιά για πλήρες ωράριο. Απαραίτητη προϋπόθεση η καλή γνώση της αγγλικής γλώσσας. Μισθός πάρα πολύ ικανοποιητικός. Πληρ. 22410-95807.
5379-10/7

ΖΗΤΟΥΝΤΑΙ κοπέλες για να εργαστούν στα τουριστικά καταστήματα «ΜΗΝΑ», πρωινή και απογευματινή βάρδια, Παλιά Πόλη. Πληρ. τηλ. 22410/34720 και κιν. 6948507062
Χ263-13/7

ΖΗΤΕΙΤΑΙ κοπέλα για να εργαστεί σε κουζίνα εστιατορίου. Πληρ. τηλ. 6946355311
13697-25/7

ΖΗΤΕΙΤΑΙ δεσποινίδα για να εργαστεί σε ίντερνετ καφέ. Συνεχές ωράριο. Πληρ. τηλ. 22410/25052
14717-16/7

ΖΗΤΟΥΝΤΑΙ πωλήτριες με πείρα στα τουριστικά ρούχα, να γνωρίζουν αγγλικά για πρωινή και για βραδινή βάρδια. Πληροφορίες τηλ. 22410/34605
14761-12/7

ΖΗΤΕΙΤΑΙ οδηγός από το πρακτορείο Διανομής Τύπου »ΕΥΡΩΠΗ». Πληροφορίες τηλ. 22410/68797
13700-13/7

ΖΗΤΕΙΤΑΙ νεαρός για να εργαστεί σε καφέ μπαρ ως βοηθός σερβιτόρου. Μισθός ικανοποιητικός. Πληροφορίες τηλ. 22410/68123 και 6976002724
5390-12/7

ΖΗΤΕΙΤΑΙ κοπέλα εσωτερική, να μιλάει ελληνικά για να προσέχει γιαγιά. Προσφέρονται 2 ρεπό απογευματινά και τις υπόλοιπες μέρες 2ωρη άδεια. Μισθός ικανοποιητικός. Πληρ. τηλ.6947044142 και 22410/68183
ΓΔ-16/7

ΖΗΤΕΙΤΑΙ
ΝΕΑΡΟΣ ΒΟΗΘΟΣ ΣΕΡΒΙΤΟΡΟΥ
για να εργασθεί
σε νυχτερινό κέντρο
Πληρ. τηλ. 22410/24809 και τηλ. 22410/39100
14823-20/7

ΖΗΤΟΥΝΤΑΙ
ΑΠΟ ΤΟ ΞΕΝΟΔΟΧΕΙΟ TROPICAL
(5 αστέρων 100 κλινών)
στα Κολύμπια Ρόδου:
α) Συνέταιρος Manager που να γνωρίζει από συμφωνίες με τα πρακτορεία
β) Καμαριέρες πρωινές
από ώρα 07.00 έως 15.00
Τηλ. 22410/56282 και κιν/τό 6942908307
13689-23/7

ΖΗΤΕΙΤΑΙ βοηθός σερβιτόρου άνδρας ή γυναίκα πεπειραμένος, για να εργαστεί σε εστιατόριο εντός πόλεως. Πληρ. τηλ. 22410/26066
13684-12/7

ΖΗΤΕΙΤΑΙ σερβιτόρος για εστιατόριο - καφετέρια στο Μαντράκι, με άπταιστα ελληνικά και ευχέρεια στις ξένες γλώσσες και την επικοινωνία με αλλοδαπούς πελάτες καθώς και προϋπηρεσία σε επιχείρηση του είδους εποχιακού τύπου. Πληροφορίες τηλ. 6972253826-20/7

ΖΗΤΕΙΤΑΙ
ΚΟΠΕΛΑ έως 30 ετών για ημιαπασχόληση (8μ.μ.-1μ.μ.) στον τομέα της πώλησης σε πιτσαρία
Πληροφορίες μόνο πρωινές ώρες στο τηλ. 22410/73990
Χ5978-16/7

ΖΗΤΕΙΤΑΙ
ΠΩΛΗΤΡΙΑ σε κατάστημα επίπλων. Συνεχές ωράριο. Μισθός αναλόγως προσόντων
Τηλ. 6936783549
Χ5980

ΖΗΤΕΙΤΑΙ
ΣΕΡΒΙΤΟΡΟΣ ΕΠΑΓΓΕΜΑΤΙΑΣ
Τηλ. 22410/31825
13705-16/7

Η ΜΑΜΑΛΙΓΚΑΣ ΑΕΒΕ OPEL
ΖΗΤΕΙ ΠΩΛΗΤΗ
ΑΠΑΙΤΟΥΜΕΝΑ ΠΡΟΣΟΝΤΑ:
- Ευπρέπεια ευγένεια
- Καλή χρήση του λόγου
- Γνώση Η/Υ
- Διάθεση για εργασία σε ένα ιδιαίτερα ανταγωνιστικό περιβάλλον.

Τηλ. 22410/61005 εσωτ. 12
από 12.00 - 14.00
Χ265-18/7

ΖΗΤΕΙΤΑΙ
ΝΟΣΗΛΕΥΤΡΙΑ- ΒΟΗΘΟΣ
Ή ΝΟΣΗΛΕΥΤΗΣ - ΒΟΗΘΟΣ
με άδεια ασκήσεως επαγγέλματος για εργασία σε ευρωπαϊκό πρόγραμμα σε νησί της Δωδεκανήσου.
Πληροφορίες
τηλ. 6948067660
ΧΛ

Η RECO-OIL ΖΗΤΕΙ
δύο οδηγούς για την περισυλλογή ελαίων.
Εναν για την περιοχή Ρόδου - Κολύμπια και έναν για την περιοχή Κολύμπια - Γεννάδι.
Ετήσια απασχόληση.
Μισθός ικανοποιητικός
Τηλ. για ακρόαση 6937331492 & 6974879740
Τ8001-16/7

ΖΗΤΕΙΤΑΙ
ΝΗΠΙΑΓΩΓΟΣ ΑΠΟΦΟΙΤΗ ΑΕΙ
Απαραίτητα προσόντα:
1) Γνώση αγγλικής γλώσσας
2) Γνώσεις Η/Υ
3) Προϋπηρεσία θα ληφθεί σοβαρά υπόψιν
Τηλέφωνο επικοινωνίας
22410/98325 από 10.00 έως 12.00
Αποστολή βιογραφικού
e-mail pknb@otenet.gr
13691-11/7

Από κατάστημα VODAFONE
ΖΗΤΟΥΝΤΑΙ
ΚΟΠΕΛΑ ΤΑΜΙΑΣ: Απαραίτητη προϋπηρεσία σε αντίστοιχη θέση, καλή γνώση του εμπορικού προγράμματος Eurofasma.
ΠΩΛΗΤΗΣ/ΠΩΛΗΤΡΙΑ: Επικοινωνιακός με διάθεση για δουλειά και καλή γνώση υπολογιστών. Η γνώση αγγλικών είναι απαραίτητη.
Βιογραφικά στο κατάστημα Εθνικής Αντιστάσεως 31
Τηλ. 2241075822
Τ7972-30/7

ΖΗΤΕΙΤΑΙ
κοπέλα ξενόγλωσση, για να εργαστεί σε τουριστικό κατάστημα στο εμπορικό κέντρο στο Κιοτάρι.
Πληροφορίες τηλ. 22410/86670/3 & 6942442844
Χ5953-30/7

ΕΛΑΙΟΧΡΩΜΑΤΙΣΤΗΣ
ΑΝΑΛΑΜΒΑΝΩ ΠΑΝΤΟΣ ΕΙΔΟΥΣ ΒΑΨΙΜΑΤΑ
- ΜΟΝΩΣΕΙΣ -
- ΣΤΕΓΑΝΩΣΕΙΣ
- ΤΟΠΟΘΕΤΗΣΕΙΣ ΚΕΡΑΜΙΔΙΩΝ ΚΑΙ ΠΕΡΚΟΛΕΣ ΠΑΝΤΟΣ ΣΧΕΔΙΟΥ.
Τιμές λογικές - Ταχεία εξυπηρέτηση.
ΠΛΗΡΟΦΟΡΙΕΣ
τηλ. 22410/67317, 6938343356, 6937534574
κ. Χρήστο
13681-10/8

ΜΟΝΩΣΕΙΣ
26 ΧΡΟΝΙΑ!
ΑΡΧΩΝ ΣΑΜΑΡΤΖΗΣ
Πληροφορίες τηλ. 22410/ 23030- 22410/20021 και 6947374732
Χ5941-30/7

ΟΙΚΟΔΟΜΙΚΕΣ ΕΡΓΑΣΙΕΣ
Ελαιοχρωματισμοί, πλακάκια υδραυλικές εγκαταστάσεις, Σοβάδες, Κεραμοσκεπές, Χτισίματα
Φάνης κιν.: ***6947194132***
Βασίλης κιν: ***6976469510***
14508-9/7

ΖΗΤΕΙΤΑΙ
ΠΩΛΗΤΡΙΑ
που να ομιλεί αγγλικά - γερμανικά ή αγγλικά - ιταλικά για να εργαστεί σε κατάστημα
Πληροφορίες τηλ. 22410/86670-3 κ. Δημήτρη
Χ5953-30/7

ΑΠΟ ΤΗ ΜΕΤΑΦΟΡΙΚΗ ΕΤΑΙΡΕΙΑ ΚΑΣΣΟΥΔΑΚΗ Α.Ε.
ΖΗΤΟΥΝΤΑΙ
ΟΔΗΓΟΙ
με δίπλωμα Γ' και Ε' Κατηγορίας.
Πληροφορίες τηλ. 22410/63521
Χ5973-16/7

ikon ΔΙΑΦΗΜΙΣΗ MARKETING Total Solution Advertising
ΖΗΤΕΙ
ΕΠΙΣΗΜΟΣ ΣΥΝΕΡΓΑΤΗΣ ΠΟΛΥΕΘΝΙΚΟΥ ΟΜΙΛΟΥ ΕΚΔΟΣΕΩΝ
ΣΥΝΕΡΓΑΤΗ - ΑΝΤΙΠΡΟΣΩΠΟ
για τη δημιουργία γραφείου/έδρας της ταιρείας στο Νομό Ρόδου.
ΑΝΤΙΚΕΙΜΕΝΟ:
1. **Εκδόσεις Οδηγών Αγοράς Κρήτης**
2. **Αντιπροσώπευση Εκδοτικών Οίκων**
3. **Δημιουργικό Concept**
4. **Παραγωγές spot MME - διαχείριση budget**
5. **Management - Marketing Plan**
6. **Επιμέλεια εκδόσεων**
7. **Επιχειρηματικό δώρο**
8. **Ψηφιακές εκτυπώσεις**

ΗΡΑΚΛΕΙΟ: Εθν. Αντιστάσεως 88 • ΡΕΘΥΜΝΟ: Πλατεία Μαρτύρων 20 • ΧΑΝΙΑ: Τσικαλαριά Κυδωνίας
ΤΗΛ. ΕΠΙΚΟΙΝΩΝΙΑΣ: 2810301-046 (6 γραμμές)
Χ262-11/7

ACE The helpful place.
Η ACE κατέχει παγκοσμίως ηγετική θέση στον χώρο πολυκαταστημάτων και των D.I.Y. Εχει 5.500 καταστήματα σε 72 χώρες του κόσμου και με ετήσιες πωλήσεις που φθάνουν τα 15 δις ευρώ. Εργασία στην ACE σημαίνει ταυτόχρονα και συμμετοχή στην επιτυχία σε μια θέση που σας ταιριάζει
Για το κατάστημα της Ρόδου
ΖΗΤΑΜΕ ΠΡΟΣΩΠΙΚΟ
- **Διευθυντή Καταστήματος (Κωδ ΔΚΑ)** Γνώσεις σε Χρώματα, εργαλεία, είδη κηπουρικής, υδραυλικά, ηλεκτρολογικά, αξεσουάρ μπάνιου, είδη σπιτιού, έπιπλα, αξεσουάρ αυτοκινήτου, δομικά υλικά κ.ά.Προϋπηρεσία σε ανάλογη θέση θα ληφθεί υπόψιν. Εκπληρωμένη στρατιωτική θητεία. Επιπλέον προσόντα Πτυχιούχος, με άριστη ικανότητα επικοινωνίας, επαγγελματισμός, γνώσεις Αγγλικών, χρήση Η/Υ.
- **Υπάλληλοι Γραφείου (Κωδ. ΥΓΑ)** Χειριστές Η/Υ με γνώσεις Γραμματείας-Τιμολόγησης-Εισαγωγές-Πληροφοριακό σύστημα (E.R.P.). Προϋπηρεσία σε ανάλογη θέση.
- **Ταμίες - Πωλητές (Κωδ. ΤΠΑ)** Προϋπηρεσία, Γνώσεις Ταμείου Η/Υ, Ευγενικές με άψογη συμπεριφορά και εξυπηρέτηση προς τους πελάτες

Στείλτε Βιογραφικό έως 31/Ιουλίου/06 στο FAX 22410-0-30270 ή στην διεύθυνση Τ.Θ. 178, Ρόδος ή στο email: greece@mail.acehardware.com

MAXI Dia %
Η MAXI DIA % του Ομίλου CARREFOUR No1 στην Ευρώπη και No 2 παγκοσμίως με 4400 DIA καταστήματα σε όλο τον κόσμο και 360 καταστήματα στην Ελλάδα ζητά για το νέο υπερκατάστημα της Ρόδου.
- **Διευθυντή Καταστήματος (Κωδ ΔΚΔ)** Εμπειρία τουλάχιστον 3 ετών σε αντίστοιχη θέση στο λιανεμπόριο. Απολυτήριο Λυκείου (Πτυχίο Ανώτερης/τατης σχολής θα θεωρηθεί επιπρόσθετο προσόν). Γνώση αγγλικής γλώσσας. Γνώση Η/Υ (MS Office). Διοικητική και οργανωτική ικανότητα, άνεση στην επικοινωνία, αποδεδειγμένη ικανότητά στην επίτευξη στόχων.
- **Υπάλληλοι Γραφείου (Κωδ. ΥΓΔ)** Χειριστές Η/Υ με γνώσεις Γραμματείας-Πληροφοριακό σύστημα (E.R.P.). Προϋπηρεσία σε ανάλογη θέση.
- **Ταμίες - Πωλητές (Κωδ. ΤΠΔ)** Προϋπηρεσία, Γνώσεις Ταμείου Η/Υ, Ευγενικές με άψογη συμπεριφορά και εξυπηρέτηση προς τους πελάτες

Στείλτε Βιογραφικό έως 31/Ιουλίου/06 στο FAX 22410-0-30270 ή στην διεύθυνση Τ.Θ. 178, Ρόδος ή στο email: carrefour@mail.gr
Χ256-31/7

TZIORAS SMART CENTERS

Μια πρόταση για όλους τους επαγγελματίες
Η ΤΖΙΩΡΑΣ ΙΩΑΝΝΗΣ & ΥΙΟΙ Ο.Ε. σας ανοίγει δρόμο με τις μακροχρόνιες μισθώσεις αυτοκινήτων γρήγορα και σωστά, προσφέροντάς σας περισσότερα πλεονεκτήματα.
ΕΠΩΦΕΛΗΘΕΙΤΕ ΤΩΡΑ από τα δυναμικά μας προγράμματα και αποκτήστε το αυτοκίνητο που επιθυμείτε για σας και για το στόλο της εταιρίας σας.
8 σημαντικοί λόγοι που σας συμφέρουν!
1. **Το 100% των μισθωμάτων** μπαίνουν στα έξοδα της επιχείρησής σας
2. **Εχετε φορολογική απαλλαγή** από τα τεκμήρια αγοράς (πόθεν έσχες)
3. **Αποκτάτε αυτοκίνητο χωρίς προκαταβολή** διατηρώντας το κεφάλαιό σας
4. **Πλήρη απαλλαγή από κόστος συντήρησης**
5. **Εχετε πάντα καινούριο αυτοκίνητο.** Με τη λήξη της μίσθωσης μπορείτε να το αντικαταστήσετε
6. **Αποδέσμευση κεφαλαίων** που θα θέλατε για την αγορά του αυτοκινήτου, αξιοποιώντας τα σε άλλους παραγωγικούς τομείς
7. **Εχετε κεφαλαιακή ρευστότητα** αφού μπορείτε να πουλήσετε το αυτοκίνητο και να το εκμισθώσετε πάλι (Lease back)
8. **Εξοικονόμηση χρόνου και χρήματος** για σας και την επιχείρησή σας.

Γιατί να αγοράσετε αυτοκίνητο όταν μπορείτε να το ενοικιάσετε;
Σημείο εξυπηρέτησης: 13ο χλμ. Ρόδου-Αεροδρομίου,
τηλ.22410-98188, 82222, 69135
Χ5966-30/7

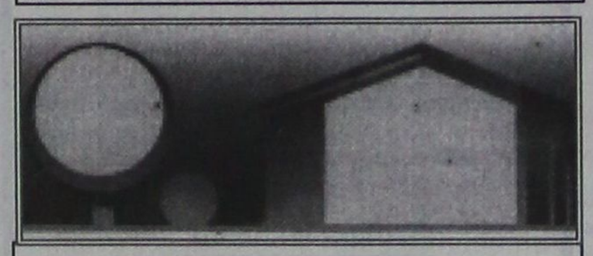
ΚΤΗΜΑΤΟΜΕΣΙΤΙΚΟ ΓΡΑΦΕΙΟ
ΑΙΓΑΙΟΚΤΗΜΑΤΙΚΗ
ΠΩΛΟΥΝΤΑΙ
- ΔΙΑΜΕΡΙΣΜΑΤΑ-ΜΟΝ/ΚΙΕΣ
(ΔΔ) = ΔΑΝΕΙΑ ΔΕΚΤΑ

ΔΙΑΜΕΡΙΣΜΑΤΑ
-46τμ μετ/σμένο (υπ.με αυλη1υπν) Υψηλάντου 50.000Ε
-48τμ καινούργιο(ισόγ.με αυλή) Καρακόνερο 110.000Ε (ΔΔ)
-50τμ καινούργιο στο Νιοχώρι 100.000Ε (ΔΔ)
-55τμ καινούργιο στο Νιοχώρι 110.000 Ε (ΔΔ)
--60τμ καιν/ργιο (β΄ορ,1υπν) Ιαλυσό 110.000Ε (ΔΔ)
-60τμ (σοφίτα) καινουργια στην Ιαλυσό 70.000 Ε
-74τμ μετ/νο (ημ/γειο) κοντά Πατρ Αθηναγόρα 80.000Ε
-75τμ καινούργιο στο Καρακόνερο 150.000 Ε
-78τμ καινούργιο (ισόγειο) Καρακόνερο 175.000Ε (ΔΔ)
-82τμ καιν/ργιο (,2 υπν)Αραπάκι 150.000Ε
-82τμ καινούργιο (2υπν) ισόγειο στ΄Αφάντου 88.000Ε
-82τμ μεταχ/σμένο (υπ) στην Ακαδημία 100.000Ε
-85τμ καινούργιο στ΄ Αφάντου 130.000(ΔΔ)
-86τμ καιν/ργιο (3υπν) στην Ιαλυσό 155.000Ε (ΔΔ)
-87τμ καιν/ργιο (2υπν)Τρείς 166.000Ε (ΔΔ)
-87τμ μετ/νο (2υπν) κοντα στη Θεμ Σοφούλη 95.000(ΔΔ)
-89τμ καινούργιο (α΄ορ) Μιχ Πετρίδη 180.000Ε (ΔΔ)
-97τμ (2υπν)και 84τμ απ/κη στην Κένεντυ με απερ/στη θέα 250.000Ε (ΔΔ)
-98τμ (2υπν) καινούργιο οροφοδιαμέρισμα Ανάληψη 185.000Ε (ΔΔ)
-100τμ καινούργιο ορ/σμα (3υπν)Καρακόνερο 210.000Ε (ΔΔ)
-102τμ καιν/ργιο (3υπν) Μίρα Μάρε (γκαράζ-2WC-απ/κη) 205.000Ε (ΔΔ)
-110τμ καινούργιο (α όρ-3υπν) Καρακόνερο 240.000Ε (ΔΔ)
-115τμ μεταχ/νο (3υπν) α΄ορ, στην Ιαλυσό 120.000Ε (ΔΔ)
-117τμ καινούργιο (3 υπν) Καρακόνερο 220.000Ε (ΔΔ)
-118τμ καινούργιο (3υπν Μ.Πετρίδη 215.000Ε (ΔΔ)
-120τμ καινούργιο (3υπν) στους Τρείς 229.000Ε (ΔΔ)
-125τμ καινούργιο (3υπν) στο Καρακόνερο 240.000Ε (ΔΔ)
-125τμ μεταχ/νο (3υπν) β΄οροφο Ανάληψη 185.000Ε (ΔΔ)
-129τμ καινούργιο κοντα στο Μαρινοπουλο-Αραπάκι 220.000Ε (ΔΔ)
-140τμ (3 γκαρσονιέρες) καινούργιες-απεριόριστη θέα Κοσκινού 130.000Ε
-185τμ μεταχ/νο λουξ ρετιρέ (3σπν) στην Μιχ Πετρίδη 300.000Ε (ΔΔ)

ΜΕΖΟΝΕΤΕΣ-ΜΟΝΟΚΑΤΟΙΚΙΕΣ
-70τμ μον/ικια,σε 120τμ οικόπεδο (ΣΔ)1,2 Αρχάγγελο 94.000Ε (ΔΔ)
-74τμ μονοκατοικια σε 400τμ οικόπεδο,Δαματρια 85.000Ε (ΔΔ)
--76τμ παλια μον/κία με εξτρά δόμηση Στ.Ζήση (Ρόδο) 80.000Ε (ΔΔ)
-80τμ διώροφη μονοκατοικία καινούργια στη Μαλώνα 160.000Ε (ΔΔ)
-80τμ μονοκατοικια (με σοφίτα) Παστίδα 130.000Ε (ΔΔ)
-80τμ διώροφη μονοκατοικια (χωρις αυλή) Παραδείσι 60.000Ε
-90τμ διώροφη καινούργια μεζ/τα στ΄Αφάντου 150.000Ε (ΔΔ)
-92τμ μεζονέτα κολώνες Γεννάδι 80.000Ε (ΔΔ)
-Παραδοσιακή μονοκατοικια Μαριτσά 150.000Ε (ΔΔ)
-100τμ μεζονέτα σε μπετα στο Φαληράκι 75.000Ε (ΔΔ)
-125τμ μεζονετα (3 ετων) στην Ιαλυσό 215.000Ε (ΔΔ)
-125τμ καινούργιο κοντά στο Αραπάκι ετοιμ/το 220.000Ε (ΔΔ)
-130τμ μεζονετα σε 250τμ οικ/δο σε μπετα στην Παστίδα 110.000 (ΔΔ)
-130τμ μονοκατοικιά σε μπετα Κοσκινού σε 600τμ οικ/δο 115.000Ε (ΔΔ)
-133τμ καινούργια μεζ/τα στην Ιαλυσό 250.000Ε (ΔΔ)
-134τμ μονοκατοικια (4υπν) καινούργια στο Γεννάδι 190.000Ε (ΔΔ)
-135τμ (+40τμ απ/κη) Κοσκινού καινούργια μον/κία 265.000Ε (ΔΔ)
-140τμ καινούργια μεζονέτα στην Ιαλυσό 190.000Ε (ΔΔ)
-140τμ μονοκατοικία καινούργια στην Παστίδα 200.000Ε(ΔΔ)
-142τμ πα;λιά μον/κία στο Νιοχώρι (Ρόδο) με εξτρα δόμηση 160.000Ε(ΔΔ)
-150τμ μεζονέτα σε μπετα στο Φαληράκι 85.000 Ε (ΔΔ)
-156τμ μεζονέτα καινούργια (Καρακόνερο) Ρόδο 380.000Ε (ΔΔ)
-158τμ μεζονετα σε 340τμ οικ/δο στην Παστιδα 135.000Ε (ΔΔ)
-165τμ μεζ/τα σε μπετά στους Τρείς 165.000Ε (ΔΔ)
-180τμ μεζονέτα καιν/ργια κοντα στο ΙΚΑ (λεωφ Ρόδου-Λίνδου) 330.000Ε (ΔΔ)
-200τμ μονοκατοικια καινούργια σε 1στρ στ΄Ασγούρου 330.000Ε(ΔΔ)
-200τμ μεζονέτα καινούργια σε 400τμ οικ/δο στην Κρεμαστή 280.000Ε(ΔΔ)
-200τμ μονοκατοικία σε 424τμ οικ/δο Καρακόνερο 350.000Ε(ΔΔ)
-211τμ μονοκατοικία καινούργια στ΄ Αφάντου 259.000Ε (ΔΔ)
-212τμ μεζονέτα σε μπετά σε οικ/κό συν/σμό στην Καίρ 155.000Ε (ΔΔ)
-216τμ μονοκατοικία σε 1στρ Ασγούρου σε μπετα 165.000 (ΔΔ)
-220τμ μονοκατοικία σε μπετά στις Καλυθιές σε 1.100τμ οικ/δο 130.000Ε (ΔΔ)
-236τμ διώροφη καινούργια μον/κία στη Θολό σε 2.174τμ οικ/δο κτίζει άλλα 764τμ 250.000Ε (ΔΔ)
-237τμ μεζονέτα καινούργια (Δασκάλους) Ρόδο 430.000Ε (ΔΔ)
-315τμ μονοκατοικία (2 ετών) σε 1 στρ στα Κοσκινού 500.000Ε (ΔΔ)

ΚΑΤΑΣΤΗΜΑΤΑ-ΑΠΟΘΗΚΕΣ-ΓΡΑΦΕΙΑ-ΠΑΝΣΙΟΝ
-22,45τμ(καθαρή επιφάνεια) γραφείο επί της Αμμοχώστου 56.000Ε
-23 τμ κατάστημα (μισθωμένο) στο ΚΕΝΤΡΟ 150.000Ε
-40τμ κατάστημα (μισθωμένο) με 70τμ υπόγεια αποθήκη κοντα στην Αννης Μαρίας 115.000Ε (ΔΔ)
-45τμ (καθαρή επιφάνεια) γραφείο επι της Αμμοχώστου 112.000Ε
-50τμ κατάστημα (μισθωμένο) στο Φαληράκι 120.000Ε
-59τμ κατάστημα στο Νιοχώρι 108.200Ε
-67τμ (καθαρή επιφάνεια)γραφείο επι της Αμμοχώστου 168.375Ε
-70τμ κατάστημα επι της Λεωφ Ρόδου-Λίνδου 150.000Ε
-71τμ υπόγεια αποθήκη με ράμπα προέκταση Αννης Μαρία 25.000Ε
-90τμ ισόγεια αποθήκη (διαμέρισμα) σε σοβά Ροδίνι 60.000Ε
-100τμ κατάστημα (μισθωμένο)Φαληράκι 220.000Ε
-105τμ κατάστημα επι της Λεωφ Ρόδου-Λίνδου 308.000Ε
-180τμ κατάστημα με 170τμ αυλη δίπλα σε δημ/κό σχολείο/Ροδίνι
-222τμ αποθήκη στο Νιοχώρι 66.000Ε

ΟΙΚΟΠΕΔΑ
-340τμ οικ/κό συν/σμό πολυτέκτων 150.000Ε
-4στρ στην Καλιθέα 292.000 Ε
-7στρ στην Καλιθέα 413.000Ε
-22στρ στην Καλλιθέα με εφαπτόμενο τμήμα στη λεωφ/ρο 1.496.000Ε
-4.490τμ οικόπεδο στου Μαή Φάνες 80.000Ε
-2στρ παραθαλάσιο οικ/δο εντός οικισμού Μαή Φάνες 165.000Ε
-320τμ οικόπεδο στη Σορωνή 38.000Ε
-5.600 τμ αγρός με ελιές στον Αγ Σουλά 14.000Ε

ΕΝΟΙΚΙΑΖΟΝΤΑΙ
ΔΙΑΜΕΡΙΣΜΑΤΑ στη πόλη της Ρόδου
-46τμ υπόγειο με αυλή Υψηλάντου 250Ε
-130τμ διαμ/σμα με τζάι -θέρμανση /2 WC/ 2υπν/τια στην Κορδικτώνος 550Ε

ΕΝΟΙΚΙΑΖΟΝΤΑΙ
ΚΑΤΑΣΤΗΜΑΤΑ-ΓΡΑΦΕΙΑ -ΑΠΟΘΗΚΕΣ
-50τμ κατάστημα στην Ανάληψη 450Ε
-80τμ και 160τμ γραφεία στην Πλατεία Κύπρου 800Ε και 1.500Ε
-80τμ ισόγειο γραφείο Αγ Αναργύρους 500Ε
-90τμ κατάστημα 7 Βαγιές με ράμπα 350Ε
--260τμ γραφείο κοντά στο ΟΤΕ
-500τμ ισόγεια αποθήκη 6χιλ Ρόδου-Καλιθέας 450 Ε

-ΖΗΤΟΥΝΤΑΙ ΓΙΑ ΑΓΟΡΑ ΜΕΤΑΧΕΙΡΙΣΜΕΝΑ ΔΙΑΜ/ΤΑ ΚΑΙ ΟΙΚΟΠΕΔΑ ΕΝΤΟΣ ΠΟΛΕΩΣ ΡΟΔΟΥ-ΑΜΕΣΗ ΠΩΛΗΣΗ -ΑΝΑΛΑΜΒΑΝΟΥΜΕ ΤΗΝ ΕΝΟΙΚΙΑΣΗ ΤΟΥ ΔΙΑΜ/ΤΟΣ ΣΑΣ ΣΕ ΠΟΛΥ ΣΥΝΤΟΜΟ ΧΡΟΝΙΚΟ ΔΙΑΣΤΗΜΑ.

ΡΕΝΑ ΒΑΖΟΥΚΟΥ ΚΑΙ ΣΥΝΕΡΓΑΤΕΣ
(ΜΕΣΙΤΗΣ ΑΣΤΙΚΩΝ ΣΥΜΒΑΣΕΩΝ)
ΔΙΕΥΘ.ΓΡΑΦΕΙΟΥ ΔΗΜ ΘΕΟΔΩΡΑΚΗ 3
ΤΗΛ (22410) 22943-FAX (22410) 28838
Email .vazoukou @acn.gr
Χ5958-30/7

ΜΑΘΗΜΑΤΑ

ΕΡΓΑΣΤΗΡΙΟ ΕΛΕΥΘΕΡΩΝ ΣΠΟΥΔΩΝ ΗΛΕΚΤΡΟΝΙΚΩΝ ΥΠΟΛΟΓΙΣΤΩΝ
Program PM
ΕΠΙΣΗΜΟ ΕΞΕΤΑΣΤΙΚΟ ΚΕΝΤΡΟ ΤΗΣ ECDL HELLAS
Αναδείξαμε 1ο μαθητή στη Δωδεκάνησο
ΤΜΗΜΑΤΑ ΓΙΑ:
Παιδιά
Ενήλικες
Αρχάριους
Επαγγελματίες
Άνοιξη Εργασίας
ECDL & E-kids
ΚΑΛΟΚΑΙΡΙΝΑ ΕΝΤΑΤΙΚΑ ΜΑΘΗΜΑΤΑ COMPUTER
"ΕΓΓΡΑΦΕΣ ΤΩΡΑ"
Μανώλης Ι. Σοφίλλας
Τηλ.(22410)31761
ΚΟΔΡΙΓΚΤΩΝΟΣ 91 - ΡΟΔΟΣ
Χ5942-30/7

@Anosis
Εκπαίδευση στους Υπολογιστές
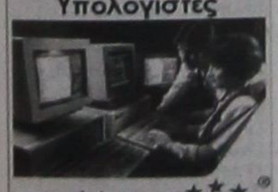
11 Χρόνια στην Κορυφή με Αποδείξεις
ECDL
ΤΜΗΜΑΤΑ ΕΝΗΛΙΚΩΝ
- Ταχύρυθμα σεμινάρια 6 εβδομάδων επιπέδου ECDL Start
- Δίμηνοι ή Τρίμηνοι κύκλοι σπουδών ECDL και ECDL Expert
- Ειδικά τμήματα για αρχαρίους και προχωρημένους

ΣΤ.ΚΩΤΙΑΔΗ 52 ΡΟΔΟΣ
ΤΗΛ.22410 78924
Υπεύθυνος Σπουδών: Κώστας Χατζηδάκης Στυχ Πληροφορικής Παν. Αθηνών
Χ5967-30/7

ΕΛΛΗΝΙΚΗ ΔΗΜΟΚΡΑΤΙΑ
ΠΕΡΙΦΕΡΕΙΑ Ν. ΑΙΓΑΙΟΥ
ΝΟΜΟΣ ΔΩΔΕΚΑΝΗΣΟΥ - ΔΗΜΟΣ ΑΡΧΑΓΓΕΛΟΥ

Αρχάγγελος 10-7-2006

ΨΗΦΙΣΜΑ

Το Δημοτικό Συμβούλιο Αρχαγγέλου συνεδρίασε έκτακτα στις 10 Ιουλίου 2006 ημέρα Δευτέρα και ώρα 10.00 μετά το θλιβερό άκουσμα του πρόωρου και άδικου χαμού του εκλεκτού συμπατριώτη μας

Παπακωνσταντίνου Ζήνωνα

ετών 46

εν ενεργεία Προέδρου του Δημοτικού Παιδικού Σταθμού Αρχαγγέλου

και αποφάσισε ομόφωνα τα ακόλουθα:

1. Να εκφράσει τη βαθιά θλίψη και τα ειλικρινή συλλυπητήριά του στην οικογένεια του εκλιπόντος
2. Να παραστεί σύσσωμο στη νεκρώσιμη ακολουθία, με επικεφαλής τον δήμαρχο κ. Αλέξανδρο Παπουρά
3. Να κατατεθεί στεφάνι
4. Να κατατεθεί το ποσό των 1.000,00 ευρώ σε λογαριασμό υπέρ του Φιλόπτωχου Ταμείου του ενοριακού Ναού Ταξιαρχών Αρχαγγέλου.
4. Να δημοσιευθεί το παρόν ψήφισμα στον τοπικό τύπο

Αγαπητέ Ζήνωνα καλό σου ταξίδι.

Ας είναι ελαφρύ το χώμα που θα σκεπάσει.

Ο πρόεδρος του ΔΣ.
ΚΟΥΤΤΗΣ ΕΥΑΓΓΕΛΟΣ

ΧΛ

ΕΛΛΗΝΙΚΗ ΔΗΜΟΚΡΑΤΙΑ
ΠΕΡΙΦΕΡΕΙΑ Ν. ΑΙΓΑΙΟΥ
ΔΗΜΟΤΙΚΟΣ ΠΑΙΔΙΚΟΣ ΣΤΑΘΜΟΣ ΑΡΧΑΓΓΕΛΟΥ

ΨΗΦΙΣΜΑ

Σήμερα 10 Ιουλίου και ώρα 11 π.μ. στα γραφεία του Δημοτικού Παιδικού Σταθμού Αρχαγγέλου συνεδρίασε έκτακτα το Διοικητικό Συμβούλιο μετά το άκουσμα του πρόωρου θανάτου του προέδρου μας

Παπακωνσταντίνου Ζήνωνα

και αποφάσισε ομόφωνα τα ακόλουθα:

1. Να παραστεί σύσσωμο το Διοικητικό Συμβούλιο στην κηδεία
2. Να κατατεθεί στεφάνι
3. Να εκφράστούν τα συλλυπητήρια στους συγγενείς του εκλιπόντος και
4. Να δημοσιευθεί το παρόν στον τοπικό τύπο

Το ΔΣ.
του Δημοτικού Παιδικού Σταθμού Αρχαγγέλου

ΧΛ

ΑΡ. ΠΡΩΤ.: 113

ΠΝΕΥΜΑΤΙΚΟ ΚΕΝΤΡΟ
Δήμου Πάτμου

ΠΡΟΣΚΛΗΣΗ ΕΚΔΗΛΩΣΗΣ ΕΝΔΙΑΦΕΡΟΝΤΟΣ ΓΙΑ ΤΗ ΦΩΤΙΣΤΙΚΗ ΚΑΛΥΨΗ ΤΟΥ 6ου ΦΕΣΤΙΒΑΛ ΘΡΗΣΚΕΥΤΙΚΗΣ ΜΟΥΣΙΚΗΣ ΠΑΤΜΟΥ

Το Πνευματικό Κέντρο Δήμου Πάτμου προκηρύσσει μειοδοτικό διαγωνισμό για την ηχητική κάλυψη του 6ου Φεστιβάλ Θρησκευτικής Μουσικής με τους παρακάτω όρους:

1. Δικαίωμα συμμετοχής στον διαγωνισμό έχουν οι εταιρίες που δραστηριοποιούνται στην τεχνική κάλυψη καλλιτεχνικών εκδηλώσεων, συναυλιών κ.λ.π. Ο υπεύθυνος τεχνικός ήχου να διαθέτει Πτυχίο Αρμονίας.
2. Το Φεστιβάλ θα πραγματοποιηθεί από 1 έως και 10 Σεπτεμβρίου 2006 και περιλαμβάνει 8 συναυλίες πολυπρόσωπων συνόλων μέχρι και 60 ατόμων επί σκηνής (ορχήστρα, χορωδία, σολίστ)
3. Το έργο αφορά: Α) την ενίσχυση ήχου (στέρεο - ψηφιακή) των συναυλιών στον αμφιθεατρικό χώρο που πραγματοποιείται το Φεστιβάλ, κερκίδες και πλατεία. Β) Την ψηφιακή ηχογράφηση των συναυλιών (DAT) και Γ) Την διάθεση ηχολήπτη για την επιλογή και εγγραφή σε στούντιο ψηφιακού δίσκου (CD), συναυλίας ή αποσπασμάτων συναυλιών.
4. Ο ελάχιστος εξοπλισμός που θα διατεθεί δεν πρέπει να είναι ποιοτικά και ποσοτικά υποδεέστερος των παρακάτω:
   - Κονσόλα ήχου DDA PAQ Series 32/82
   - Κονσόλα ήχου DDA monitor S Series 32/8/2
   - Splitter 36 ch
   - 4 ηχεία E.V. Sub MTL 4b
   - 8 ηχεία E.V. Satellite 64 P.I. 64
   - 2 Ενισχυτές Crest 8001
   - 2 Ενισχυτές Crest 7001
   - 2 Ενισχυτές Crest FA-601
   - 2 Active Crosse-over BSS FDS-360
   - Μικρόφωνα E.V. A.K.G. SHURE, NOYMAN ικανού αριθμού να καλύψουν τα πολυπρόσωπα σύνολα (χορωδίες, μεγάλες ορχήστρες κ.λ.π.
   - Βασεις μικροφώνων
   - Equalizer BSS FCS-960
   - Effe T.C. electronics M-2000
   - Lexicom
   - 4 ch. Noise Gate
   - 4 ch. Compresser Limitor
   - 1 DAT 30 Recorder
   - Τα απαραίτητα καλώδια για τη σύνδεση και λειτουργία του παραπάνω ηχητικού συστήματος
   - Ο ανάδοχος θα διαθέσει τρία άτομα για την εκτέλεση του έργου μεταξύ των οποίων και έναν απολύτως έμπειρο και κατάλληλα εκπαιδευμένο ηχολήπτη.

Η εμπειρία θα αποδεικνύεται με σύντομο βιογραφικό σημείωμα και παράθεση ηχητικών καλύψεων και ηχογραφήσεων μεγάλων μουσικών συνόλων (συμφωνικές ορχήστρες) με ποινή αποκλεισμού από το διαγωνισμό.

5. Στην τιμή προσφοράς θα περιλαμβάνεται το κόστος των ανωτέρω καθώς και οι μεταφορές (φορτηγού και προσώπων), καθώς και το κόστος διαμονής (ξενοδοχείο, σίτιση) που θα βαρύνουν το Πνευματικό Κέντρο σύμφωνα με τους όρους που θα ισχύσουν για τους υπόλοιπους συντελεστές του Φεστιβάλ.
7. Οι προσφορές θα κατατεθούν ή θα σταλούν στο Δημαρχείο Πάτμου, σφραγισμένες, μέχρι και 15 ημέρες (ημερομηνία πρωτοκόλλου) από την ημερομηνία δημοσίευσης της παρούσας πρόσκλησης.

Η πρόεδρος
του Πνευματικού Κέντρου
Μαύρου Νομική

ΧΛ

ΑΡ. ΠΡΩΤ.: 114

ΠΝΕΥΜΑΤΙΚΟ ΚΕΝΤΡΟ
Δήμου Πάτμου

ΠΡΟΣΚΛΗΣΗ ΕΚΔΗΛΩΣΗΣ ΕΝΔΙΑΦΕΡΟΝΤΟΣ ΓΙΑ ΤΗ ΦΩΤΙΣΤΙΚΗ ΚΑΛΥΨΗ ΤΟΥ 6ου ΦΕΣΤΙΒΑΛ ΘΡΗΣΚΕΥΤΙΚΗΣ ΜΟΥΣΙΚΗΣ ΠΑΤΜΟΥ

Το Πνευματικό Κέντρο Δήμου Πάτμου προκηρύσσει μειοδοτικό διαγωνισμό για τη φωτιστική κάλυψη του 6ου Φεστιβάλ Θρησκευτικής Μουσικής με τους παρακάτω όρους:

1. Δικαίωμα συμμετοχής στον διαγωνισμό έχουν οι εταιρίες που δραστηριοποιούνται στην τεχνική κάλυψη καλλιτεχνικών εκδηλώσεων, συναυλιών κ.λ.π.
2. Το Φεστιβάλ θα πραγματοποιηθεί από 1 έως και 10 Σεπτεμβρίου 2006 και περιλαμβάνει 8 συναυλίες πολυπρόσωπων συνόλων μέχρι και 60 ατόμων επί σκηνής.
3. Το έργο αφορά τον φωτισμό υπαίθριας σκηνής για οκτώ συναυλίες (εμπρόσθιο, πλάγιο, κόντρες) με εναλλαγή χρωμάτων καθώς και αρχιτεκτονικό φωτισμό του περιβάλλοντος χώρου μέσα και έξω από το αμφιθέατρο που θα πραγματοποιηθεί το Φεστιβάλ.
4. Ο ελάχιστος εξοπλισμός που θα διατεθεί είναι:
   Α) Προβολείς συνολικής ισχύος τουλάχιστον 40 KW, Β) Κονσόλες φωτισμου (Γ) dimer ανάλογης ισχύος, Δ) «Τράσες» και «ηρακλείδες» στήριξης βαρέως τύπου, Ε) Τα ανάλογα καλώδια και εξαρτήματα.
5. Ο ανάδοχος θα διαθέσει τρία άτομα για την εκτέλεση του έργου μεταξύ των οποίων και έναν έμπειρο ή εκπαιδευμένο φωτιστή σκηνής.
6. Στην τιμή προσφοράς θα περιλαμβάνεται το κόστος των ανωτέρω καθώς και οι μεταφορές του φορτηγού και των προσώπων. Το κόστος διαμονής (ξενοδοχείο, σίτιση) θα βαρύνει το Πνευματικό Κέντρο σύμφωνα με τους όρους που θα ισχύσουν για τους υπόλοιπους συντελεστές του Φεστιβάλ.
7. Οι προσφορές θα κατατεθούν ή θα σταλούν στο Δημαρχείο Πάτμου, σφραγισμένες, μέχρι και 15 ημέρες (ημερομηνία πρωτοκόλλου) από την ημερομηνία δημοσίευσης της παρούσας πρόσκλησης.

Η πρόεδρος
του Πνευματικού Κέντρου
Μαύρου Νομική

ΧΛ

ΙΑΤΡΙΚΗ ΑΝΑΚΟΙΝΩΣΗ

ΑΝΑΣΤΑΣΙΟΣ Δ. ΛΕΒΕΝΤΗΣ

ΧΕΙΡ. ΟΔΟΝΤΙΑΤΡΟΣ

Δέχεται καθημερινά
Πρωί 08.30 - 14.00
Απόγευμα 17.00 - 21.00

ΑΡΧΑΓΓΕΛΟΣ ΡΟΔΟΥ
Τηλέφωνο ιατρείου: 22440 23571
6947270751

135-8/9

X.5966-30/7

TZIORAS SMART CENTERS

ΑΥΤΟΚΙΝΗΤΑ Ι.Χ ΕΙΣΑΓΩΓΗΣ

1. BMW X5, 3.0 cc, 2002, πετρέλαιο, πετρόλ, αυτόματο, ηλεκτρικές κλειδαριές, ηλεκτρικά παράθυρα, ζάντες αλουμινίου, ABS, ESP, ηλιοροφή, υπολογιστής ταξιδιού.

2. BMW 318i, 1.8 cc, 2002, βιολετί, ηλεκτρικές κλειδαριές, ηλεκτρικά παράθυρα, ζάντες αλουμινίου, ABS, A/C, Y/T, 2AB, immobilizer.

3. HONDA HRV, 1.6 cc, 2002, γαλανό, ηλεκτρικά παράθυρα, κεντρικό κλείδωμα με τηλεχειρισμό, Y/T, ABS, A/C, 2AB.

4. FORD MAVERIC, 2.0 cc, 2002, μαύρο, RCD, υδραυλικό τιμόνι, ABS, A/C, 2AB, ηλεκτρικοί θερμαινόμενοι καθρέπτες, ηλεκτρικές κλειδαριές, ηλεκτρικά παράθυρα, ζάντες αλουμινίου, προβολείς ομίχλης.

5.JEEP GRANT CHEROKEE 2.7 cc, 2002, πετρέλαιο, ασημί, αυτόματο, ηλεκτρικές κλειδαριές, ηλεκτρικά παράθυρα, ζάντες αλουμινίου, δερμάτινα ρυθμιζόμενα θερμαινόμενα καθίσματα, 2AB, ABS, ESP, 2AB, αισθητήρες παρκαρίσματος.

6.JEEP CHEROKEE 2.7 cc, 2003, γραφίτης, πετρέλαιο, αυτόματο, ηλεκτρικά παράθυρα, ηλεκτρικές κλειδαριές, δερμάτινα καθίσματα θερμαινόμενα και ηλεκτρικά ρυθμιζόμενα, αυτόματος κλιματισμός, ABS, RCD, συναγερμός, προβολείς ομίχλης, σπόιλερ οροφής, βάση τηλεφώνου.

7.MAZDA MX5, 2002, 1.8 cc, CABRIO κίτρινο, Ηλεκτρικές κλειδαριές, ηλεκτρικά παράθυρα, ζάντες αλουμινίου, ABS, δερμάτινα καθίσματα, 2AB.

8. MERCEDES A140, 2000, μαύρο, ηλεκτρικές κλειδαριές με τηλεχειρισμό, ηλεκτρικά παράθυρα, υδραυλικό τιμόνι, 4AB, ABS, A/C, RCD, σπόιλερ οροφής, ηλεκτρικοί θερμαινόμενοι καθρέπτες, θέση κινητού.

9. MERCEDES A 170 CDI, 1700cc, 2001, πετρέλαιο, ασημί, αυτόματο, υδραυλικό τιμόνι, 4 αερόσακοι, clima, ηλεκτ. παράθ., ηλεκτρ. καθρέπτες, ζάντες αλουμινίου, κεντρικό κλείδωμα, ηλεκτρ. ηλιοροφή, δερμάτινο σαλόνι, RCD, ABS, εγκατάσταση τηλεφώνου.

10.MERCEDES JEEP ML 270, 2.7 cc, 2001, μαύρο, πετρέλαιο, αυτόματο, full extra. T

11. MERCEDES C200 KOMBRESSOR, 2.0 cc, 2001, μπλε, full extra.

12. MERCEDES C200 KOMBRESSOR, 2.0 cc, 2001, ασημί, full extra.

13. MERCEDES SLK200 KOMPRESSOR CABRIO, metal top,2001, μαύρο, full extra.

14. **MERCEDES C200 KOMPRESSOR SPORTCOUP, 2002, μαύρο, full extra.**

15. MERCEDES C200 AVANTGARDE 1.8 cc, 2003, μαύρο, full extra.

16. SMART FORTWO CDI, αυτόματο, πετρέλαιο, 2001, λευκό-μπλε, υδραυλικό τιμόνι, ABS, ηλεκτρ. Κλειδαριές, ηλεκτρ. Παράθυρα, P/K, 2AB.

17. SMART FORTWO, 2002, λευκό-μαύρο, αυτόματο, ηλεκτρικά παράθυρα, ηλεκτρικές κλειδαριές, Y/T, ABS, 2AB, P/K.

18. SMART FORTWO PURE, 700cc, 2002, κόκκινο, υδραυλικό τιμόνι, αυτόματο, ηλεκτρικές κλειδαριές, ηλεκτρικά παράθυρα, 2AB, ABS.

19. TOYOTA RAV-4,3D, 2.0 cc, 2002, πετρέλαιο, μαύρο, RCD, ABC, A/C, 2AB, ηλεκτρική ηλιοροφή, ηλεκτρικοί καθρέπτες, ηλεκτρικές κλειδαριές, ζάντες αλουμινίου, προβολείς ομίχλης, ηλεκτρικά παράθυρα εμπρός-πίσω.

20.TOYOTA RAV-4, 5D, 2.0 cc, 2000, βενζίνη, μπλε, P/K, υδραυλικό τιμόνι, ηλεκτρικοί καθρέπτες, ηλεκτρικές κλειδαριές, ζάντες αλουμινίου, προβολείς ομίχλης, ηλεκτρικά παράθυρα εμπρός-πίσω.

21.TOYOTA RAV-4, 2.0 cc, 2002, βενζίνη, μπορντώ, αυτόματο, ηλεκτρικές κλειδαριές με τηλεχειρισμό, ηλεκτρικά παράθυρα εμπρός, ζάντες αλουμινίου, 1 AB, ABS, A/C, μπάρες οροφής, προβολείς ομίχλης, σκαλοπάτια αλουμινίου.

22. TOYOTA RAV-4 5D, 2.0 cc, 2001, λευκό-ασημί, αυτόματο, ηλεκτρικές κλειδαριές, ηλεκτρικά παράθυρα εμπρός, ζάντες αλουμινίου, Y/T, ABS, A/C. 2AB.

ΚΑΙΝΟΥΡΓΙΑ ΑΥΤΟΚΙΝΗΤΑ ΕΛΛΗΝΙΚΗΣ ΑΝΤΙΠΡΟΣΩΠΕΙΑΣ

1.NEO MERCEDES CLK 200 ELEGANCE, 1.8 cc, ασημί Δερμάτινο σαλόνι, ηλιοροφή, full extra.

2. CITROEN C3 TRENT, 1.1cc, ασημί, ηλεκτρικό τιμόνι, ABS, A/C, αερόσακος οδηγού-συνοδηγού-πλευρικοί, σύστημα ενίσχυσης πέδησης, ηλεκτρικά παράθυρα εμπρός, ηλεκτρικοί καθρέπτες, κεντρικό κλείδωμα με τηλεχειρισμό

3. CITROEN C2 VTR, 1.4cc, sensodrive, μαύρο, ηλεκτρικό τιμόνι, ABS, A/C, αερόσακος οδηγού-συνοδηγού-πλευρικοί, σύστημα ενίσχυσης πέδησης, ηλεκτρικά παράθυρα εμπρός, ηλεκτρικοί καθρέπτες, κεντρικό κλείδωμα με τηλεχειρισμό, δερμάτινο τιμόνι, προβολείς ομίχλης, spor bucket καθίσματα

4. SUZUKI JIMNY MODE SPECIAL metal top 1.3 cc., γραφίτης, 4X4, υδραυλικό τιμόνι, κεντρικό κλείδωμα, ηλεκτρικά παράθυρα, ηλεκτρικοί καθρέπτες, 2AB, A/C, RCD, ABS.

5. TOYOTA RAV-4 DIESEL, 2.2 cc, executive, ασημί, full extra,

ΜΕΤΑΧΕΙΡΙΣΜΕΝΑ ΑΥΤΟΚΙΝΗΤΑ ΤΟΠΙΚΗΣ ΑΓΟΡΑΣ

1.HYNDAI ATOS, 1.0 cc, 2001, λευκό, υδραυλικό τιμόνι, ηλεκτρικές κλειδαριές, ηλεκτρικά παράθυρα εμπρός , A/C.

2. HYUNDAI GETZ, 1400 cc, 2004, κόκκινο, υδραυλικό τιμόνι, κεντρικό κλείδωμα, ηλεκτρικά παράθυρα, 2 AB, A/C, RCD, ABS, προβολείς ομίχλης, ηλεκτρικοί καθρέπτες, δερμάτινο σαλόνι.

3.MAZDA 6 TOURING 1.8 cc, 8/2005, ανθρακί, αερόσακοι οδηγού-συνοδηγού-πλαϊνοί-οροφής, clima, υδρ. Τιμόνι, κέκτρ. Παράθυρα, κεντρ. Κλείδωμα, ηλεκτρ. Θερμαινόμενοι καθρέπτες, ABS, RCD, ζάντες αλουμινίου, προβολείς ομίχλης, αισθητήρες φώτων, αισθητήρες βροχής, δερμάτινο τιμόνι-λεβιές ταχυτήτωψν-χειρόφρενο.

4. **MAZDA323, SEDAN 1993, ανθρακί, 1,6 cc, υδραυλικό τιμόνι, ραδιοκασετόφωνο, ηλεκτρικά παράθυρα.**

5. NISSAN ALMERA, 1800cc, 2004, μαύρο, υδραυλικό τιμόνι, κεντρικό κλείδωμα, ηλεκτρικά παράθυρα, παράθυρα εμπρός, 2AB, A/C, RCD, ABS, ζάντες αλουμινίου, προβολείς ομίχλης, ηλεκτρικοί καθρέπτες.

6. RENAULT CLIO, 1200cc, 2002, ασημί, υδραυλικό τιμόνι, κεντρικό κλείδωμα, ηλεκτρικά παράθυρα εμπρός, 2 AB, A/C, RCD, ABS, ζάντες αλουμινίου.

7. SKODA OCTAVIA 5 AMBIENTE FSI 1.6 cc, 9/2004, SAHARA, μπεζ μεταλλικό, αερόσακοι οδηγού-συνοδηγού-πλευρικοί, υδρ. τιμόνι, αυτόματος κλιματισμός, ABS, ηκλετρ. παράθυρα, RCD, κεντρ. κλειδ., προβολείς ομίχλης, δερμάτινο τιμόνι-λεβιές ταχυτήτων-χειρόφρενο, ηλεκτρ. θερμαινόμενοι καθρέφτες.

8. SKODA SUPERB, 2003, 1.8 cc, μπεζ, υδραυλικό τιμόνι, ηλεκτρικές κλειδαριές, ηλεκτρικά παράθυρα, ζάντες αλουμινίου, ABS, ηλεκτρικοί καθρέφτες. **9.TOYOTA COROLLA SDN 1.4 cc , 2003,** ασημί, υδραυλικό τιμόνι, ηλεκτρικές κλειδαριές, ηλεκτρικά παράθυρα εμπρός, A/C, 2AB, ηλεκτρικοί καθρέφτες, ABS.

10. **TOYOTA CARINA E., 1993, 1600 cc, λευκό, ηλεκτρικά παράθυρα,ηλεκτρικές κλειδαριές, υδραυλικό τιμόνι, ηλεκτρικοί καθρέπτες, P/K.**

11. TOYOTA AVENSIS 1.6 cc, L/B 1998 μπλε, υδραυλικό τιμονι, ηλεκτριές κλειδαριές, ηλεκτρικά παράθυρα εμπρός, A/C, 2AB, ABS, ζάντες αλουμινίου, R/K.

12. **VW GOLF IV GENERATION 115 HP, 1,4 c.c. 2001, μπλε, full extra.**

ΕΠΑΓΓΕΛΜΑΤΙΚΑ

1. DAIHATSU PICK UP, 1997.

2.MAZDA B 2.5 cc 4X4, 2000, μπλε, Ηλεκτρικές κλειδαριές, ηλεκτρικά παράθυρα εμπρός, immobiliser, κοτσαδόρος, σκαλοπάτια INOX, BUL BAR INOX.

3.MAZDA B 2.5 4X4, μοντ. 2000, ασημί μεταλλικό, ηλεκτρικά παράθυρα, ηλεκτρικές κλειδαριές, ζάντες αλουμινίου, 2 AB, A/C. P/K, ηλεκτρικοί καθρέπτες, προβολείς, πλαϊνά σκαλοπάτια, κουβοούκλιο, κοτσαδόρος.

4.MERCEDES SPRINTER 316 CDI, 2.6 cc, 2003, κεντρικό κλείδωμα, ηλεκτρικά παράθυρα, ρυθμιζόμενα θερμαινόμενα καθίσματα, ABS, ESR, ASR, A/C, 1A/B, ταχογράφος P/K.

5. **MERCEDES 308 SPRINTER, 1996, 2300 cc** λευκό, υδραυλικό τιμόνι, ABS, P/K.

6.MERCEDES VITO 109 CDI LANG, 2004, 2.15 cc, πετρέλαιο, λευκό, Ηλεκτρικές κλειδαριές, ηλεκτρικά παράθυρα, αερόσακος οδηγού, P/K, προβολείς ομίχλης, ABS.

7. MERCEDES VITO 110 CDI, 1999, πετρέλαιο, λευκό, υδραυλικό τιμόνι, κεντρικό κλείδωμα, ABS, ειδικά διαμορφωμένος χώρος φόρτωσης-εργαλειοθήκη με χωρίσματα & ντουλαπάκια.

8.MERCEDES 311, 2002, γκρι, ψυγείο, θερμοκρασία +8 -18, ABS, ASR.

9.MITSUBISHI L200 MAGNUM 4D, 4X4, 2.5 cc, 2002, μπλε, πετρέλαιο, ηλεκτρικές κλειδαριές, ηλεκτρικά παράθυρα, ζάντες αλουμινίου, ABS, A/C.

10.MITSUBISHI L200 MAGNUM 4D, 4X4, 2.5 cc,1999, μπλε, πετρέλαιο, ηλεκτρικές κλειδαριές, ηλεκτρικά παράθυρα, ζάντες αλουμινίου, ABS, A/C.

11.MITSUBISHI L200 MAGNUM 4D, 4X4, 2.5 cc,2000, μπλε, πετρέλαιο, ηλεκτρικές κλειδαριές, ηλεκτρικά παράθυρα, ζάντες αλουμινίου, ABS, A/C.

12. SKODA FELICIA PICK UP, 1900 cc, 2000, μπλε

13. OPEL VAN, 2.0cc, 2000, πετρέλαιο, μπλε, υδραυλικό τιμόνι, κεντρικό κλείδωμα, ABS.

14.RENAULT KANGOO, 1.9 cc, 2000, ηλεκτρικές κλειδαριές, ABS, αερόσακος οδηγού, 4 πόρτες, immobilizer x 4 αυτοκίνητα .

15.RENAULT EXPRESS 1.9 cc, λευκό, ψυγείο.

16. TOYOTA DYNA 2.5cc, 2001, πετρέλαιο, λευκό, υδραυλικό τιμόνι, P/K.

17. TOYOTA HIACE D4D 90 LANG, 2500cc, 2002, λευκό, υδραυλικό τιμόνι, ABS.

18. **TOYOTA HIACE TD LANG, 2400 cc, 1997, 4X4, πετρόλ, ηλεκτρικές κλειδαριές, ηλεκτρικά παράθυρα εμπρός, υδραυλικό τιμόνι, ABS, ηλιοροφή ηλεκτρική.**

19. VW CADDY, 1900cc, 1998, λευκό, πετρέλαιο, υδραυλικό τιμόνι, P/K, ABS.

ΑΠΟ 0% ΠΡΟΚΑΤΑΒΟΛΗ ΚΑΙ ΕΩΣ 72 ΜΗΝΕΣ ΕΞΟΦΛΗΣΗ

ΤΕΧΝΙΚΗ ΥΠΟΣΤΗΡΙΞΗ ΚΑΙ ΣΕΡΒΙΣ ΑΠΟ ΤΗΝ 3Τ ΑΕΒΕ

Σημείο εξυπηρέτησης: 13ο χλμ. Ρόδου-Αεροδρομίου, τηλ.22410-98188, 82222, 69135

Περισσότερα αυτοκίνητα στο www.krikos.gr

ΤΗΛΕΟΡΑΣΗ

ΕΤ1

07:00 Στα όρια του αδύνατου
08:00 Οι ήρωες του χιγκλιταουν
08:30 Παιδικό πρόγραμμα
09:00 Παιχνίδια χωρίς σύνορα
10:30 Βιογραφίες (Ε)
11:15 The history channel
12:00 Ντοκυμανταίρ
13:00 Inside guide to...
14:00 Ειδήσεις
14:30 Φλορισιέντα η σύγχρονη σταχτοπούτα
16:00 Ατίθασα νιάτα
17:00 Μένουμε Ελλάδα
19:00 Κλήρωση Λαϊκού Λαχείου
19:10 Η επιστήμη των σπορ
20:00 Οι αρχαίοι Αιγύπτιοι
21:00 Ημερολόγια
22:00 The history channel
23:00 Ειδήσεις
24:00 Μονομαχία μέχρι θανάτου- Ξένη Ταινία Γουέστερν

ΝΕΤ

05.45 Πρώτη γραμμή
10:00 Παιδική εκπομπή
12:00 Ειδήσεις
13:00 Υγεία για όλους (Ε)
14:00 Ταξιδεύοντας στην Ελλάδα (Ε)
15:00 Ειδήσεις
16:00 Η ζωή είναι παιχνίδι (Ε)
18:00 Ειδήσεις
19:00 Ανυπότακτες καριδές (Ε)
20:00 Τοις μετρητοίς
21:00 Ειδήσεις
22:00 Οι αγνοούμενοι
23:00 Αραχνοφοβία - Ξένη Ταινία. Θρίλλερ φαντασίας
01:00 Ειδήσεις
01:15 Μέρες αγάπης

ΕΤ3

08:00 Ο κόσμος των σπορ (Ε)
09:00 9 η ώρα... μεσημέριασε
11:00 Νηστικό αρκούδι (Ε)
11:30 Ντοκυμανταίρ
13:00 Ειδήσεις
14:30 Καρμελίτα (Ε)
16:00 Εκτη αίσθηση
16:15 Ειδήσεις
16:30 Ζορρό
16:50 Νηστικό αρκούδι
17:15 Ψυχαγωγική εκπομπή
19:00 Ειδήσεις
21:00 Ο κόσμος των σπορ
22:00 Πάρε τα λεφτά και τρέχα- Ξένη Ταινία. Αστυνομική κωμωδία
24:00 Ειδήσεις
00:30 Φράκν Ρίβα, ο άνδρας από το πουθενά - Σειρά

MEGA

05.45 Πρωινό MEGA
08:00 Κοινωνία ώρα 8
10:00 Βίος ανθόσπαρτος (Ε)
11:00 Το ρετιρέ (Ε)
13:00 Περί ανέμων και υδάτων (Ε)
14:00 Δελτίο ειδήσεων
15:00 Εμείς κι εμείς (Ε)
16:10 Εσύ φταις (Ε)
16:50 Μπουκιά και συγχώριο (Ε)
17:50 Ειδήσεις
18:00 Λένη (Ε)
19:00 Η ώρα η καλή (Ε)
20:00 Κεντρικό δελτίο ειδήσεων
21:00 Τα σύνορα της αγάπης (Ε)
22:40 Το κόκκινο δωμάτιο (Ε)
23:40 Κλείσε τα μάτια (Ε)
00:15 Ειδήσεις
00:50 Εμπόλεμη ζώνη (Ε)
02:30 Σεξουαλική διαστροφή - Ξένη Ταινία. Ερωτικό θρίλλερ
04:30 Τηλεαγορές
05:00 Απαγορευμένη αγάπη (Ε)
05:30 Φιλοδοξίες (Ε)

ΑΝΤ1

06:30 Καλημέρα με τον ΑΝΤ1
10:15 Ντανά για όλες τις δουλειές (Ε)
11:00 Σόλο καριέρα (Ε)
12:00 Εκείνες κι εγώ (Ε)
13:00 Ειδήσεις
13:50 Ακρως οικογενειακόν (Ε)
14:50 Και οι παντρεμένοι έχουν ψυχή (Ε)
15:50 Ελλάς το μεγάλειο σου (Ε)
16:50 Ειδήσεις
17:00 Εγκλήματα (Ε)
17:50 Super game
18:00 Κωνσταντίνου και Ελένης (Ε)
19:00 Ερωτας
20:00 Ειδήσεις
21:00 Deal (Ε)
21:45 Το καφέ της Χαράς (Ε)
22:45 Οι στάβλοι της Εριέτας Ζαΐμη (Ε)
24:00 Ειδήσεις
00:30 Fear Factor
01:30 Geo - Ντοκυμανταίρ
02:10 Η τελευταία αποπλάνηση - Ξένη Ταινία. Περιπέτεια μυστηρίου
04:20 Αλι Μακμπιλ
05:20 Τηλεαγορές

STAR

06:00 Κινούμενα σχέδια
11:00 Χουάνα η παρθένα
13:00 Ειδήσεις
14:00 Super Star
16:30 Ειδήσεις
16:45 Κορίνα, η αγριόγατα
17:45 Οι Ρολνταν
18:45 Ηρακλής
19:45 Ειδήσεις
21:00 The Truman show - Ξένη Ταινία. Σάτιρα
23:00 Ο εξορκιστής - Ξένη Ταινία. Τρόμου
01:30 Ομάδα εξόντωσης - Ξένη Ταινία. Περιπέτεια
03:15 Ειδήσεις
03:30 Ατίθασα κορίτσια - Ξένη Ταινία. Δραματική κομεντί

ALPHA ΤΗΛΕΟΡΑΣΗ

05:30 Καινούρια μέρα
06:00 Εικόνες (Ε)
07:00 Πρωινή παρέα
10:00 Καφές με την Ελένη (Ε)
13:00 Κρυφά πάθη (Ε)
15:00 Ειδήσεις
15:45 Μαγειρεύοντας με την Βέφα (Ε)
16:45 Ειδήσεις
17:00 Στα βάθη της Ανατολής
18:00 Το σπίτι δίπλα στη θάλασσα (Ε)
19:00 Ποιος θέλει να γίνει εκατομμυριούχος
20:00 Ειδήσεις
21:00 Αλ τσαντίρι Νιουζ (Ε)
22:00 Σαν όνειρο
23:00 Belissima
24:00 Distraction
01:00 Ειδήσεις
01:15 Στην εντατική
02:15 Προκαλώντας τη μοίρα - Ξένη Ταινία. Δράμα
04:30 Τηλεαγορές
04:45 Νίνα

ALTER

06:30 Alter kids
08:00 Κινούμενα σχέδια
09:30 Ειδήσεις
10:00 Alter kids
12:00 Εις υγείαν
12:30 Ειδήσεις
14:00 Μαρία
15:00 Εσμεράλντα
16:30 Ειδήσεις
16:45 Ο γυφτοαριστοκράτης - Ελληνική Ταινία. Κωμωδία
18:45 Ειδήσεις
21:00 Το μεγάλο φαβορί - Ξένη Ταινία. Κωμωδία
23:00 Ειδήσεις
23:30 Sex and the city - Ξένη Σειρά. Κοινωνική
00:15 Αϋπνίες με την Αννίτα Πάνια (Ε)
02:45 Επικίνδυνα παιχνίδια - Ξένη Ταινία. Θρίλλερ

OMEGA

06.30 Εξυπνες αγορές
08.00 Αρωμα Ελλάδας
10.00 Vivere Naturalmente
10.30 Εξυπνες αγορές
13.00 Hit Club
13.30 Εξυπνες αγορές
14.30 Κουδουνίσματα
15.30 Σε πρώτο πλάνο
17.30 Μουσική
18.00 Ειδήσεις σε 1'
18.02 Αρωμα Ελλάδα (Α)
19.00 Ειδήσεις σε 1'
19.02 Αρωμα Ελλάδα (Β)
20.00 Ειδήσεις σε 1'
20.02 Vivere Naturalmente
20.30 Hit Club
21.00 Ειδήσεις (κεντρικό)
21.30 Casus Beli
23.30 Ειδήσεις (νυχτερινό)
24.00 Σε πρώτο πλάνο (Ε)
02.00 Ειδήσεις σε 1'
02.02 Κουδουνίσματα
03.02 Hit club

ΙΡΙΔΑ

08.00 Βιντεο κλίπ
15.00 Τοπικά γεγονότα με την Ελένη Γλεντή
17.00 Τηλεμάρκετινγκ
18.00 Αθλητική βραδιά (Ε) με τον Γιώργο Αθανασίου
20.30 Τα νέα της Δωδ/σου (Ζ) με τον Πέτρο Καλιβούρη
22.00 Χωρίς μοντάζ
24.00 Τα νέα της Δωδ/σου (Ε)
02.00 Βιντεο κλίπ

TV - COSMOS

07:00 Διάλογοι
09:00 Ράδιο-Τηλεόραση
10:00 Ο κόσμος της Ζωής
12:00 Όψεις απόψεις
13:00 Παιδικό
13:30 Ντοκιμαντέρ
14:00 Κινηματογράφος - Ελληνική ταινία
Τι λέει ο κόσμος
Ο τόπος μας
16:00 Ο κόσμος του αθλητισμού
Ειδήσεις (1΄)
Τι λέει ο κόσμος
17:00 Ειδήσεις (1΄)
Ο κόσμος της Ζωής
Τι λέει ο κόσμος
Ο τόπος μας
19:00 Ειδήσεις (1΄)
Όψεις απόψεις
Τι λέει ο κόσμος
20:00 Ειδήσεις (1΄)
Ο κόσμος του αθλητισμού
Τι λέει ο κόσμος
21:00 Κεντρικό δελτίο ειδήσεων
Αθλητικά
Καιρός (Αναλυτικός)
Τι λέει ο κόσμος
22:00 Διάλογοι
00:00 Ειδήσεις
01:00 Κινηματογράφος
03:00 Ο κόσμος του αθλητισμού
04:00 Ράδιο-Τηλεόραση
05:00 Ο κόσμος της Ζωής

ΠΡΟΟΔΟΣΚΟΠΟΣ
proosport@yahoo.gr

Υπέγραψαν Μήτρου και Γαϊτάνος

Στις 24 Ιουλίου στο «Οικονομίδειο» αρχίζει η προετοιμασία των παικτών του Ιάλυσου

Παίκτες του Ιάλυσου είναι οι Νεκτάριος Μήτρου και Στέργος Γαϊτάνος. Ο πρώτος υπέγραψε το νέο του δελτίο συνεργασίας την Κυριακή το βράδυ και ο δεύτερος χθες το απόγευμα και έτσι προστέθηκαν στο ρόστερ του συλλόγου. Ο Μήτρου είχε φορέσει και στο παρελθόν τη φανέλα της ομάδας και είναι γνώριμος στον προπονητή Άκη Δελαπόρτα ο οποίος εδώ και αρκετές ημέρες -όπως πρώτη η εφημερίδα μας είχε γράψει- είχε εισηγηθεί την απόκτησή του.

Συνάντηση με τον Μακαρούνα

Στο μεταξύ, οι παράγοντες της ομάδας της Ιαλυσού αναμένεται να συνατηθούν σήμερα με τον Γιάννη Μακαρούνα που μέχρι πρόσφατα αγωνίζονταν στον Απόλλωνα Απολλώνων και προτάθηκε στους «ερυθροκίτρινους». Η περίπτωση ενδιαφέρει τον κ.Δελαπόρτα και για τον λόγο αυτό αν δεν υπάρξει διαφορά στο οικονομικό, θεωρείται δεδομένο ότι θα ενταχθεί και αυτός στο έμψυχο δυναμικό της ομάδας.



Υπέγραψε χθες το νέο του δελτίο συνεργασίας με τον Ιάλυσο ο Γαϊτάνος (αριστερά)

Στις 24 Ιουλίου η προετοιμασία

Στις 24 Ιουλίου θα ξεκινήσει από το «Οικονομίδειο» η φετινή προετοιμασία των παικτών του Ιάλυσου. Νωρίτερα θα τους δοθούν οι σχετικές και καθιερωμένες οδηγίες. Όσον αφορά τα φιλικά παιχνίδια θα ξεκινήσουν στις αρχές Αυγούστου. Πιθανότατα το πρώτο παιχνίδι θα πραγματοποιηθεί στις 5 ή τις 6 Αυγούστου.

Κλεάνθης: Ίσως γίνει μια ακόμα μεταγραφή



Ακόμα μια μεταγραφή είναι πιθανό να πραγματοποιήσει το αμέσως επόμενο διάστημα ο Κλεάνθης Παραδεισίου. Αν και οι πιο βασικές κινήσεις η αλήθεια είναι οτι έχουν πραγματοποιηθεί, οι πρωταθλητές Δωδεκανήσου σύμφωνα με πληροφορίες βρίσκονται σε επαφή με έναν ακόμα ρόδιο παίκτη που εκτιμάται ότι ταιριάζει στην φιλοσοφία της ομάδας. Εξελίξεις για το θέμα αυτό αναμένονται μέσα στην εβδομάδα. Κατά τα άλλα, οι παράγοντες της ομάδας έχουν εισπράξει την διαβεβαίωση από τον Δήμο Πεταλούδων, ότι η σπορά του χλοοτάπητα στο γήπεδο Παραδεισίου θα πραγματοποιηθεί μέσα στον Ιούλιο. Αυτό βέβαια δεν σημαίνει ότι το γήπεδο θα είναι έτοιμο στα πρώτα παιχνίδια της Δ' Εθνικής ιδιαίτερα αν η «σέντρα» δοθεί νωρίς τον Σεπτέμβριο. Όλα δείχνουν δηλαδή ότι ο Κλεάνθης θα χρησιμοποιήσει το γήπεδο Μαριτσών, κάτι που θα γίνει και κατά την διάρκεια της προετοιμασίας. Βέβαια θα πρέπει να σημειωθεί ότι η διοίκηση του Κλεάνθη, όσον αφορά τις προπονήσεις βρίσκεται σε αναζήτηση ενός ακόμα γηπέδου, προκειμένου να μην δημιουργηθεί πρόβλημα στα Μαριτσά από την μεγάλη χρήση του αγωνιστικού χώρου.

Το Σάββατο η «πρώτη»

Πραγματοποιείται στις 7.30 στο Δημοτικό Στάδιο ο αγιασμός των «πρασίνων». Κατατέθηκε ο φάκελος στην ΕΕΑ. Υπογράφει σήμερα ο Φυλακούρης το νέο του συμβόλαιο συνεργασίας

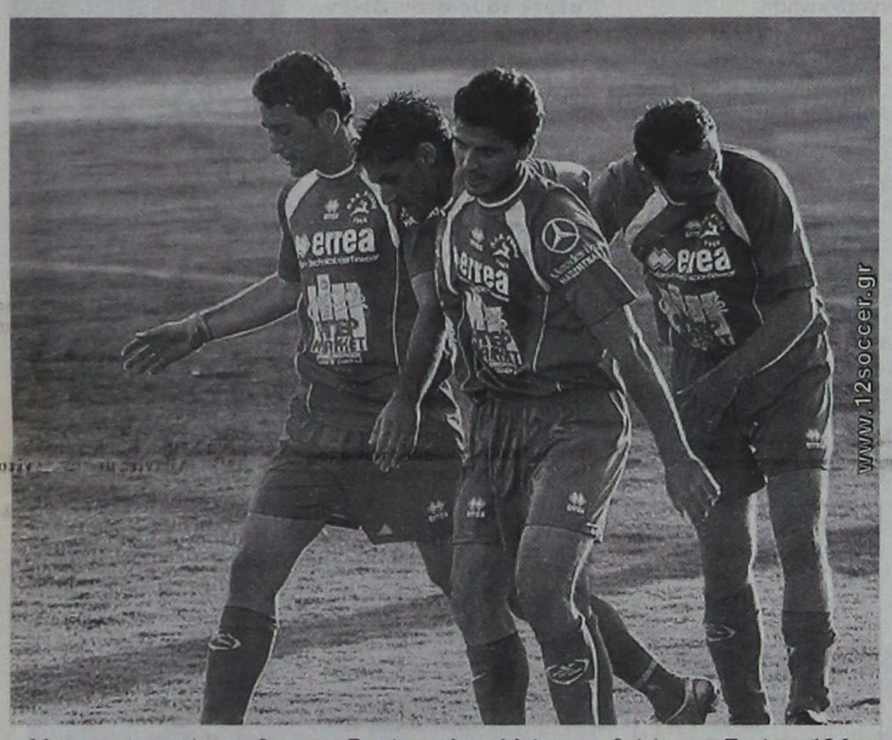

Με τον αγιασμό που θα πραγματοποιηθεί το προσεχές Σάββατο στις 7.30 μ.μ. στο Δημοτικό Στάδιο της πόλης μας, αρχίζει και επίσημα η προετοιμασία της Ρόδου ενόψει της νέας αγωνιστικής περιόδου. Νωρίτερα θα γίνει η πρώτη συγκέντρωση των παικτών οι οποίοι και θα ακούσουν τις σχετικές οδηγίες από τον προπονητή τους Γιώργο Στράντζαλη αλλά και από εκπροσώπους της διοίκησης. Θα είναι η πρώτη παρουσία της ομάδας σε δημόσιο χώρο και για τον λόγο αυτό, οι φίλαθλοι της Ρόδου κινητοποιούνται από τώρα προκειμένου να δώσουν βροντερό παρών στο γήπεδο και να φωνάξουν τα πρώτα συνθήματα υπέρ της αγαπημένης τους ομάδας. Αξίζει να σημειωθεί ότι την Τετάρτη 19 Ιουλίου, η διοίκηση οργανώνει μια ανοιχτή εκδήλωση για όλο τον κόσμο προκειμένου να γνωρίσουν από κοντά τους καινούργιους παίκτες και γενικά τη νέα ομάδα. Η εκδήλωση θα πραγματοποιηθεί στις 9 το βράδυ σε αίθουσα του Ακταίον όπου και θα αναλυθούν οι στόχοι ενόψει του νέου πρωταθλήματος της Γ' Εθνικής Κατηγορίας.

Τα εισιτήρια διαρκείας

Από αύριο αναμένεται να κυκλοφορήσουν τα εισιτήρια διαρκείας των επίσημων αγώνων της Ρόδου. Η διοίκηση περιμένει την ανταπόκριση του επιχειρηματικού κόσμου του νησιού, ο οποίος μπορεί να προσφέρει μια σημαντική βοήθεια στην ομάδα προκειμένου να υλοποιηθεί ο στόχος που συγκριτικά με πέρσι είναι η καλύτερη παρουσία στο πρωτάθλημα.

Κατατέθηκε ο φάκελος στην ΕΕΑ

Στα γραφεία της Επιτροπής Επαγγελματικού Αθλητισμού βρίσκεται ήδη ο σχετικός φάκελος της ΠΑΕ Ρόδος. Ο φάκελος που περιέχει ακόμα και την εγγυητική επιστολή, είναι πλήρης με όλα τα απαραίτητα δικαιολογητικά και αυτό είναι κάτι που καταδεικνύει την νοικοκυρεμένη δουλειά που κάνει η διοίκηση και φέτος, έτσι ώστε η ομάδα να μην αντιμετωπίσει απολύτως κανένα πρόβλημα.

Υπογράφει ο Φυλακούρης

Το νέο του συμβόλαιο συνεργασίας θα υπογράψει σήμερα ο Μιχάλης Φυλακούρης. Ο παίκτης έφθασε χθες στο νησί μας και στις 11 το πρωί θα έχει ραντεβού με τους διοικούντες στα γραφεία ενός εκ των χορηγών, του κ. Γιάννη Σπανού. Όσον αφορά τον Ίκαρο Τριπολίτη ακόμα δεν υπάρχει καμία εξέλιξη ωστόσο οι τελευταίες πληροφορίες αναφέρουν πως οι δυο πλευρές βρίσκονται σε καλό δρόμο και οι επαφές των διοικήσεων δεν έχουν σταματήσει. Οι «πράσινοι» περιμένουν και την έλευση στο νησί μας του Εμίλ Μπιγκό με σκοπό να υπογράψει και αυτός το νέο του συμβόλαιο συνεργασίας. Όλοι αυτοί οι παίκτες αλλά και ο επιθετικός που αναζητείται, θα αποτελέσουν λογικά τις τελευταίες κινήσεις της Ρόδου ενόψει της νέας αγωνιστικής περιόδου.

-Το αργότερο μέχρι μεθαύριο αναμένεται να ανανεώσει τη συνεργασία του με την ομάδα της πόλης μας ο Γεράσιμος Μποΐλής.

Δυο ακόμα μεταγραφές

Θα κάνει ο Διαγόρας ανεξάρτητα με το αν ο Χρήστος Βελής θα ανανεώσει τη συνεργασία του ή όχι με τον σύλλογο

Ακόμα δυο μεταγραφές αναμένεται να κάνει ο Διαγόρας προκειμένου να συμπληρώσει το ρόστερ του ενόψει της νέας αγωνιστικής περιόδου. Σύμφωνα με τα όσα έγιναν γνωστά, ο ένας παίκτης είναι ο Ούγγρος για τον οποίο έχουμε ξαναγράψει αρκετές φορές το τελευταίο διάστημα. Ο έμπειρος παίκτης αναμένεται να βρίσκεται στην πόλη μας αύριο το απόγευμα και αμέσως θα έχει συνάντηση με τους διοικούντες προκειμένου να υπογράψει το νέο του συμβόλαιο συνεργασίας αν όλα πάνε καλά.

Ο άλλος παίκτης δεν είναι γνωστό ακόμα το ποιός θα είναι. Αυτό που εξετάζεται το τελευταίο διάστημα είναι ένας Βραζιλιάνος τον οποίο γνωρίζει πολύ καλά ο προπονητής Ντανιέλ Μπατίστα και εκτιμάει ότι θα βοηθήσει



την ομάδα του. Η απόκτηση δυο ακόμα παικτών δεν πρόκειται να επηρεαστεί από το αν ο Χρήστος Βελής θα ανανεώσει τη συνεργασία του με τον «γηραιό». Μείνει δεν μείνει ο έμπειρος μεσοεπιθετικός, η επιθυμία των παραγόντων του Διαγόρα είναι να αποκτήσουν δυο ακόμα παίκτες και να τελειώσουν έτσι με τον καλύτερο τρόπο τις μεταγραφικές τους κινήσεις. Όσον αφορά τώρα τον Βελή, χθες το βράδυ επρόκειτο να βγει το οριστικό πόρισμα για το αν θα του ανανεωθεί το συμβόλαιο ή όχι. Μέχρι την στιγμή που γράφονταν αυτές οι σειρές, η συνεδρίαση των παραγόντων βρίσκονταν σε εξέλιξη.

Με ειδική ταυτότητα πρέπει να εφοδιαστούν οι προπονητές

Ενόψει της έναρξης της αγωνιστικής περιόδου 2006-2007, από την Ελληνική Ποδοσφαιρική Ομοσπονδία ανακοινώνονται, ειδικά για τους προπονητές των ΠΑΕ και ΤΑΠ Α΄, Β΄ και Γ΄ Εθνικής Κατηγορίας, τα ακόλουθα:

1. Η απόκτηση της Ειδικής ταυτότητας προπονητή, με τις προϋποθέσεις και τα δικαιολογητικά που αναφέρονται ρητά στον Κανονισμό Προπονητών Ε.Π.Ο. και με βάση τα υπογεγραμμένα και κατατεθειμένα στην Εφορία και στην Ε.Π.Ο. ιδιωτικά συμφωνητικά με τις ΠΑΕ και τα ΤΑΠ, είναι αποκλειστική προϋπόθεση για την άσκηση των καθηκόντων τους στους αγωνιστικούς χώρους.

2. Σε αντίθετη περίπτωση δεν θα επιτρέπεται η είσοδός τους στον αγωνιστικό χώρο και η άσκηση των καθηκόντων τους στην περιοχή ευθύνης τους (πάγκος της ομάδας).

3. Ειδικά οι προπονητές των ΠΑΕ της Α΄ Εθνικής Κατηγορίας θα πρέπει, πέραν των ανωτέρω, να είναι και κάτοχοι διπλώματος UEFA-Ε.Π.Ο., όπως αυτό αναγνωρίζεται από τον Κανονισμό Αδειοδότησης Ομάδων και από το αρμόδιο τμήμα της Ελληνικής Ποδοσφαιρικής Ομοσπονδίας.

Ανοιχτή πρόσκληση απέστειλε η ΕΠΣΔ

Ανοιχτή πρόσκληση σε όλα τα σωματεία της δύναμής της και στα ΜΜΕ, απέστειλε η ΕΠΣΔ σχετικά με την ημερίδα που ετοιμάζει την προσεχή Δευτέρα στο «Ακταίον».

Αναφέρει:

«Ο πρόεδρος και τα μέλη του δ.σ. σας προσκαλούν στην ημερίδα που διοργανώνει η ΕΠΣΔ την Δευτέρα 17 Ιουλίου 2006 και ώρα 19.00 στην αίθουσα του ΑΚΤΑΙΟΝ με θέματα:

α) Διοίκηση και οργάνωση αθλητικού σωματείου

β) Ερμηνεία κανονισμού εγγράφων - μετεγγραφών αποδεσμεύσεως και υποσχετικών περιόδου 2006-2007.

Η παρουσία όλων των μελών του διοικητικού συμβουλίου σας και οποιουδήποτε ενδιαφερόμενου κρίνεται απαραίτητη.

Θεωρούμε ότι θα σας βοηθήσει στο να ανταπεξέλθετε στο δύσκολο έργο της διοίκησης και οργάνωσης του σωματείου που έχετε αναλάβει».

Ανακοίνωση της ΕΕΑ για το «Πάμε Στοίχημα»

Η Επιτροπή Επαγγελματικού Αθλητισμού, που κάνει έλεγχο για τον καταρτισμό του πίνακα των ομάδων, που θα σταλεί στην ΟΠΑΠ Α.Ε., για να συμπεριλαμβάνονται στο «ΠΑΜΕ ΣΤΟΙΧΗΜΑ», μετά τη χθεσινή της συνεδρίαση ανακοίνωσε:

«Από τα ελεχθέντα στοιχεία των φακέλων προέκυψε ότι, ένα σώμα 35 ομάδων έχουν προσκομίσει όλα τα στοιχεία για να συμπεριληφθούν στον πίνακα, που θα αποσταλεί στην ΟΠΑΠ Α.Ε. για το «ΠΑΜΕ ΣΤΟΙΧΗΜΑ».

Για τις ομάδες, που δεν έχουν προσκομίσει όλα τα στοιχεία, ο έλεγχος θα συνεχιστεί, με ταχύ ρυθμό, και θα ολοκληρωθεί μέχρι τέλος Ιουλίου».

Στους «8» της Ευρώπης η Εθνική Νέων Γυναικών

Για δεύτερη συνεχόμενη χρονιά η Εθνική Νέων Γυναικών βρίσκεται στις «8» καλύτερες ομάδες της Ευρώπης. Το αντιπροσωπευτικό μας συγκρότημα, παρόλο που σημείωσε στην Α΄ φάση του Πανευρωπαϊκού Πρωταθλήματος που διεξάγεται στο Σοπρόν της Ουγγαρίας, μόλις μία νίκη με δύο ήττες και σε συνδυασμό με τα άλλα αποτελέσματα, βρίσκεται πλέον στον 6ο όμιλο μαζί με τις Ουγγαρία, Ρωσία και Βέλγιο.

Τα κορίτσια του Τάκη Μπακογιώργου δεν είναι ιδιαίτερα ικανοποιημένα από τις πρώτες τους εμφανίσεις σε αυτό το πρωτάθλημα και πλέον δηλώνουν αποφασισμένες να δώσουν ότι καλύτερο μπορούν για να βρεθούν σε τροχιά πρόκρισης στις «4» καλύτερες ομάδες, σε συνέχεια της περσινής επιτυχίας, όταν κατέκτησαν την τέταρτη θέση στο Μπρνο της Τσεχίας.

Το πρόγραμμα των αγώνων της Εθνικής μας στην επόμενη φάση των αγώνων έχει ως εξής:

11/07/06
19.15 Ελλάδα - Βέλγιο
12/07/06
19.15 Ρωσία - Ελλάδα
13/07/06
19.15 Ελλάδα - Ουγγαρία



Καλοκαιρινός έλεγχος ΤΟΥΟΤΑ - 30€. Ξενοιασιά σε κάθε σας ταξίδι

Το καλοκαίρι είναι η εποχή της απόλαυσης και της ξενοιασιάς.
Πριν τις καλοκαιρινές σας εξορμήσεις, λοιπόν, εμπιστευθείτε
τη φροντίδα του ΤΟΥΟΤΑ σας στην «ΤΟΥΟΤΑ ΞΕΝΑΚΗΣ»
και απολαύστε, ξένοιαστοι τις χαρές των διακοπών σας.

-Δωρεάν καλοκαιρινός έλεγχος 9 σημείων :
Μπαταρία, φρένα, συμπλέκτη, αναρτήσεις, φώτα,
υαλοκαθαριστήρες, στάθμη υγρών, ελαστικά και δοκιμή στον δρόμο.
-Έλεγχος γραμμή ΚΤΕΟ
-Έλεγχος σωστής λειτουργίας και καθαρισμός Air-Condition.

Έκπτωση 15% σε ανταλλακτικά και εργασία (σε περίπτωση βλάβης)
από 02/06/06 έως 31/07/06.
Όλα αυτά στην προνομιακή τιμή των 30€

Προσκομίστε αυτό το κουπόνι για να επωφεληθείτε
από την καλοκαιρινή μας προσφορά.
Τηλ. Για ραντεβού 22410 86690 (Εσωτερικό 110)

X5960-307



Πέντε μετάλλια κέρδισαν οι παίδες-κορασίδες στο ΟΑΚΑ

Πέντε μετάλλια κατέκτησαν οι Δωδεκανήσιοι αθλητές στο Πανελλήνιο πρωτάθλημα στίβου παίδων - κορασίδων, στο Ολυμπιακό στάδιο της Αθήνας το Σαββατοκύριακο.

Πιο συγκεκριμένα:

- Η Ουρανία Ρεμπούλη (Ν.Σ. Νέων Λέρου) κέρδισε τα 3.000 μ. και ήταν Τρίτη στα 1.500 μ.
- Η Άννα Μανιά (ΑΣ Κάλυμνος 2000) ήταν νικήτρια στα 400 μ. με εμπόδια.
- Η Φωτεινή Λοΐζου (Νίκης Ρόδου) ήταν δεύτερη στα 3.000 μ. και
- Ο Μανόλης Πετράκης (Καζώνη Καλύμνου) ήταν τρίτος στη σφαιροβολία.
- Τα αποτελέσματα των αθλητών μας ήταν:

ΑΣ ΝΙΚΗΣ ΡΟΔΟΥ :

Φωτεινή Λοΐζου, 1.500 (6η ,ε 4΄54΄΄49) και 3.000 μ. (2η με 10΄39΄΄42).

Βασίλης Μουτσάκης, Ακόντιο (8ος με 54΄΄73).

ΑΣ ΚΑΛΥΜΝΟΣ 2000:

Ελευθέριος Τσαγκάρης, Ύψος (6ος με 1.85 μ.)

Άννα Μανιά, 400 μ. (5η με 58΄΄09) και 400 μ. εμπ. (1η με 63΄΄22)

Αγγελική Ζαγοριανού, 400 μ. (7η με 58΄΄80)

ΓΑΣ ΥΓΕΙΑ ΡΟΔΟΥ:

Αντώνης Γιαννακάκης, 100 (10ος με 11΄΄65) και 200 μ. (13ος με 23΄΄62)

ΓΣ ΝΕΩΝ ΛΕΡΟΥ:

Ουρανία Ρεμπούλη, 1.500 (3η με 4΄48΄΄54) και 3.000 μ. (1η με 10΄39΄22)

Άννα Ελευθερία Ηλία, 100 (5η με 12΄΄81)

ΑΣ ΙΠΠΟΚΡΑΤΗΣ ΚΩ:

Γιώργος Τρούμπας, Ακόντιο (4ος με 59΄΄33)

Κώστας Ιτσινές, Δίσκος - Σφαίρα (9ος με 43΄΄34)

ΑΣ ΚΑΖΩΝΗΣ ΚΑΛΥΜΝΟΥ:

Σκεύος Κοκκινίδης, 3.000 μ. (13ος με 9΄20΄΄07)

Εμμανουήλ Πετράκης, Σφαιροβολία (3ος με 16,28 μ.)

ΑΣ ΗΡΑΚΛΗΣ ΛΑΡΔΟΥ:

Μαρία Πιννή, 100 μ. εμπ. (7η με 15΄΄25).

Δέσποινα Σκούρμπου, Σφαίρα (7η με 10΄΄92).

Οι τελικές βαθμολογίες

Οι τελικές βαθμολογίες του Πανελλήνιου πρωταθλήματος στίβου παίδων - κορασίδων, είναι οι εξής:

ΤΕΛΙΚΗ ΒΑΘΜΟΛΟΓΙΑ ΠΑΙΔΩΝ

Α/Α	ΣΥΛΛΟΓΟΣ	ΒΑΘΜΟΙ
1.	ΠΑΝΕΛΛΗΝΙΟΣ ΓΣ	131.5
2.	ΟΚΑ ΑΡΚΑΔΙ	64.0
3.	ΓΣ ΕΛ.ΒΕΝΙΖΕΛΟΣ	63.0
4.	ΓΕ ΠΟΡΟΥ ΤΡΟΙΖΗΝΙΑΣ	61.0
5.	ΑΓΣ ΙΩΑΝΝΙΝΩΝ	60.0
6.	ΑΕ ΜΕΣΟΓΕΙΩΝ ΑΜΕΙΝΙΑΣ ΠΑΛ	59.0
7.	ΑΣ ΠΕΛΑΣΓΟΣ ΛΑΡΙΣΑΣ	57.0
8.	ΕΑ ΠΗΓΑΣΟΣ ΛΑΡΙΣΑΣ	52.0
9.	ΑΟ ΚΥΔΩΝ ΧΑΝΙΩΝ	50.0
10.	ΑΟ ΜΕΓΑΡΩΝ	46.0
11.	ΓΣ ΑΡΚΑΔΙΑΣ	45.0
12.	ΕΥΒΟΙΚΟΣ ΓΑΣ	43.0
13.	ΟΦΚΑ ΟΔΥΣΣΕΑΣ	36.0
14.	ΓΣ ΛΙΒΥΚΟΣ ΙΕΡΑΠΕΤΡΑΣ	32.0
15.	ΓΣ ΜΑΝΔΡΩΝ	30.0
16.	ΓΣ ΛΑΡΙΣΑΣ	26.0
17.	ΑΣ ΔΟΛΙΧΟΣ ΑΜΦΙΣΣΑΣ	25.0
18.	ΓΕ ΑΓΡΙΝΙΟΥ	24.0
19.	ΓΣ ΤΡΙΚΑΛΩΝ	23.0
	ΓΑΣ ΑΛΕΞΑΝΔΡΕΙΑ	23.0
21.	ΓΑΣ ΑΡΧΕΛΑΟΣ ΚΑΤΕΡΙΝΗΣ	22.0
	ΑΛΕΞΑΝΔΡΟΣ ΑΣ ΞΗΡΟΚΡΗΝΗΣ	22.0
23.	ΠΑΓΧΙΑΚΟΣ ΓΣ	20.0
	ΓΣ ΚΗΦΙΣΙΑΣ	20.0
	ΓΣ ΓΛΥΦΑΔΑΣ	20.0
26.	ΓΣ ΣΕΡΡΕΣ 93	19.0
	ΓΕ ΓΡΕΒΕΝΩΝ	19.0
28.	ΜΕΑΣ ΤΡΙΤΩΝ ΘΕΣ/ΝΙΚΗΣ	18.0
	ΓΣ ΚΕΡΑΤΣΙΝΙΟΥ	18.0
	ΓΣ ΚΑΡΔΙΤΣΑΣ	18.0
	ΑΣ ΔΟΞΑ ΚΑΙΝΟΥΡΓΙΟΥ	18.0
32.	ΓΑΣ ΄΄Ο ΕΝΙΠΕΥΣ΄΄ ΛΙΤΟΧΩΡΟΥ	17.0
	ΓΑΣ ΙΛΙΣΣΟΣ ΑΘΗΝΩΝ	17.0
	ΑΓΣ ΑΝΑΤΟΛΗ ΝΕΑΣ ΙΩΝΙΑΣ	17.0
35.	ΣΠΑΡΤΙΑΤΙΚΟΣ ΓΣ	16.0
	ΕΠΑΣ ΤΑΞΙΑΡΧΩΝ ΠΡΟΟΔΟΣ	16.0
37.	ΓΣ ΗΡΑΚΛΗΣ ΘΕΣ/ΝΙΚΗΣ	15.5
38.	ΠΑΝΑΧΑΙΚΗ ΓΕ	15.0
	ΠΑΣ ΙΩΝΙΚΟΣ ΄80	15.0
40.	ΠΑΝΙΩΝΙΟΣ ΓΣ	14.5
41.	ΜΑΣ ΑΕΤΟΣ ΘΕΣ/ΝΙΚΗΣ	14.0
	ΦΣ ΑΣΤΕΡΑΣ ΠΡΕΒΕΖΗΣ	14.0
43.	ΓΣ ΑΜΑΡΟΥΣΙΟΥ	13.0
	ΓΑΣ Μ.ΑΛΕΞΑΝΔΡΟΣ ΓΙΑΝΝΙΤΣ	13.0
	ΓΣ ΤΑ ΛΥΚΑΙΑ	13.0
	ΑΣ ΙΠΠΟΚΡΑΤΗΣ ΚΩ	**13.0**
	ΓΣ ΠΙΝΔΑΡΟΣ ΘΗΒΩΝ	13.0
48.	ΜΕΣΣΗΝΙΑΚΟΣ ΓΣ	12.0
	ΓΕ ΗΡΑΚΛΕΙΟΥ	12.0
	ΓΕ ΦΛΩΡΙΝΑΣ	12.0
	ΑΠΟΦΚΑ ΞΑΝΘΗΣ	12.0
	ΠΑΤΡΑΙΚΗ ΕΝΩΣΗ ΣΤΙΒΟΥ	12.0
	ΑΕ ΕΣΠΕΡΟΣ 2004	12.0
54.	ΓΑΣ ΚΙΛΚΙΣ	11.0
	ΦΓΣ ΣΠΑΡΤΗΣ	11.0
	ΑΣ ΑΓΑΜΕΜΝΩΝ ΠΕΤΑΝΚ ΝΑΥΠΛ	11.0
57.	ΠΑΝΕΛΕΥΣΙΝΙΑΚΟΣ ΑΟ	10.0
	ΓΣ ΒΟΛΟΥ	10.0
	ΑΣ ΚΑΖΩΝΗΣ ΚΑΛΥΜΝΟΥ	**10.0**
	ΕΚΑ ΔΩΔΩΝΗ ΙΩΑΝΝΙΝΩΝ	10.0
	ΑΣ ΑΧΙΛΛΕΑΣ ΘΕΣ/ΚΗΣ	10.0
	ΓΑΣ ΤΡΙΚΑΛΩΝ Ο ΖΕΥΣ	10.0
	ΑΣ ΒΕΡΓΙΝΑ	10.0
64.	ΑΟ ΜΑΓΝΗΣΙΑΣ	9.0
	ΑΣ ΚΑΣΣΑΝΔΡΟΣ ΘΕΣ/ΝΙΚΗΣ	9.0
66.	ΑΣ ΕΦΗΒΟΣ ΧΙΟΥ	8.0
67.	ΕΘΝΙΚΟΣ ΓΣ	7.0
	ΠΑΝΑΘΗΝΑΙΚΟΣ ΑΟ	7.0
	ΑΣ ΦΙΛΙΠΠΟΣ ΒΕΡΟΙΑΣ	7.0
	ΓΣ ΕΔΕΣΣΑΣ	7.0
	ΣΜΑ ΚΟΥΡΟΣ	7.0
	ΟΑ ΚΟΥΡΟΣ ΑΙΓΙΝΑΣ	7.0
73.	**ΑΣ ΚΑΛΥΜΝΟΣ 2000**	**6.5**
74.	ΚΕΡΚΥΡΑΙΚΟΣ ΓΣ	6.0
	Π.Α.Ο.Κ.	6.0
	Ο.Φ.Η.	6.0
	ΓΣ ΗΛΙΟΥΠΟΛΗΣ	6.0
	΄΄ΓΑΣ ΝΙΓΡΙΤΑΣ ΄΄΄΄ΒΙΣΑΛΤΗΣ΄΄	6.0
79.	**ΑΣ Η ΝΙΚΗ ΤΗΣ ΡΟΔΟΥ**	**5.0**
80.	ΣΑΠΚ ΝΕΑΠΟΛΗΣ	4.0
	ΑΠΣ ΑΠΟΛΛΩΝ ΔΥΤ.ΑΤΤΙΚΗΣ	4.0
	ΜΓΣ ΄Ο ΣΠΑΡΤΑΚΟΣ΄ ΣΕΡΡΩΝ	4.0
83.	ΠΕΙΡΑΙΚΟΣ ΣΥΝΔΕΣΜΟΣ	3.0
	ΕΑ ΡΕΘΥΜΝΙΑΚΟΥ	3.0
	ΓΣ ΛΑΓΚΑΔΑ	3.0
	ΓΑΣ Η ΥΓΕΙΑ ΡΟΔΟΥ	**3.0**
	ΠΑΣ ΠΡΩΤΕΑΣ ΑΛΕΞ/ΠΟΛΗΣ	3.0
	ΑΓΣ ΜΑΚΕΔΩΝ ΧΑΡΙΛΑΟΥ	3.0

ΤΕΛΙΚΗ ΒΑΘΜΟΛΟΓΙΑ ΚΟΡΑΣΙΔΩΝ

Α/Α	ΣΥΛΛΟΓΟΣ	ΒΑΘΜΟΙ
1.	ΓΕ ΗΡΑΚΛΕΙΟΥ	100.0
2.	ΠΑΝΕΛΛΗΝΙΟΣ ΓΣ	79.0
3.	ΑΣ ΠΕΛΑΣΓΟΣ ΛΑΡΙΣΑΣ	76.0
4.	ΑΣ ΦΙΛΙΠΠΟΣ ΒΕΡΟΙΑΣ	71.0
5.	ΓΕ ΑΙΟΛΟΣ ΜΑΚΕΔΟΝΙΑΣ	66.5
6.	ΓΑΣ ΤΡΙΚΑΛΩΝ Ο ΖΕΥΣ	52.0
7.	ΓΣ ΕΛ.ΒΕΝΙΖΕΛΟΣ	48.5
8.	ΕΑ ΠΗΓΑΣΟΣ ΛΑΡΙΣΑΣ	42.0
9.	ΣΑΚ ΑΘΗΝΩΝ	31.0
	ΓΣ ΝΕΩΝ ΛΕΡΟΥ	**31.0**
11.	ΓΣ ΚΑΡΔΙΤΣΑΣ	29.0
12.	ΚΕΡΚΥΡΑΙΚΟΣ ΓΣ	27.0
	ΓΣ ΣΕΡΡΕΣ 93	27.0
	ΑΣ ΚΑΛΥΜΝΟΣ 2000	**27.0**
15.	ΜΕΣΣΗΝΙΑΚΟΣ ΓΣ	26.0
	ΓΣ ΗΡΑΚΛΗΣ ΘΕΣ/ΝΙΚΗΣ	26.0
17.	ΠΑΝΙΩΝΙΟΣ ΓΣ	23.0
	ΑΓΣ ΙΩΑΝΝΙΝΩΝ	23.0
19.	ΑΟ ΦΙΛΟΘΕΗΣ	22.5
20.	ΠΑΝΑΘΗΝΑΙΚΟΣ ΑΟ	22.0
	ΕΚΑ ΔΩΔΩΝΗ ΙΩΑΝΝΙΝΩΝ	22.0
	ΑΕ ΜΕΣΟΓΕΙΩΝ ΑΜΕΙΝΙΑΣ ΠΑΛ	22.0
23.	ΟΛΥΜΠΙΑΚΟΣ ΣΦΠ	21.0
24.	ΠΑΝΑΧΑΙΚΗ ΓΕ	20.0
25.	ΓΑΣ ΑΡΧΕΛΑΟΣ ΚΑΤΕΡΙΝΗΣ	19.0
	ΓΣ ΑΝΑΓΕΝΝΗΣΗ ΛΑΜΙΑΣ	19.0
	ΑΣΦ ΣΤΙΒ-ΑΡ.Β.ΜΥΡΜΥΔΟΝΕΣ	19.0
28.	ΓΣ ΔΡΑΜΑΣ	18.0
	ΓΣ ΚΗΦΙΣΙΑΣ	18.0
	ΑΣ Η ΝΙΚΗ ΤΗΣ ΡΟΔΟΥ	**18.0**
31.	Ο.Φ.Η.	17.0
	ΑΟ ΑΡΙΣΒΑΙΟΣ	17.0
	ΣΟΑ ΦΩΚΙΑΝΟΣ ΚΑΡΔΙΤΣΑΣ	17.0
	ΓΕ ΦΑΡΣΑΛΩΝ Η ΦΘΙΑ	17.0
35.	ΑΟ ΜΕΓΑΡΩΝ	16.0
	ΑΟ ΑΓΡΙΝΙΟΥ Ο ΚΟΝΔΩΡ	16.0
	ΣΑΠΚ ΝΕΑΠΟΛΗΣ	16.0
	ΓΕ ΓΡΕΒΕΝΩΝ	16.0
39.	ΣΗΤΕΙΑΚΟΣ ΑΟ	15.0
40.	ΣΚΑ ΔΡΑΜΑΣ	14.0
	ΑΕ ΕΣΠΕΡΟΣ 2004	14.0
42.	Α.Ε.Κ	13.0
	ΑΣ ΕΦΗΒΟΣ ΧΙΟΥ	13.0
	ΓΕ ΑΓΡΙΝΙΟΥ	13.0
45.	ΓΣ ΑΡΚΑΔΙΑΣ	12.0
	ΑΟ ΒΟΥΛΙΑΓΜΕΝΗΣ	12.0
	ΑΕ ΗΡΑΚΛΗΣ ΛΑΡΔΟΥ	**12.0**
48.	ΦΟ ΑΡΙΔΑΙΑΣ	11.0
	ΑΓΕ ΖΑΚΥΝΘΟΥ	11.0
50.	ΓΣ ΒΟΛΟΥ	10.0
	΄΄ΓΑΣ ΄΄΄΄Ο ΕΝΙΠΕΥΣ΄΄΄΄ ΛΙΤΟΧΩΡΟΥ΄΄	10.0
	ΠΑΣ ΙΩΝΙΚΟΣ ΄80	10.0
	ΟΦΚΑ ΣΕΡΡΕΣ	10.0
	ΓΣ ΕΔΕΣΣΑΣ	10.0
	ΠΑΝΕΥΒΟΙΚΟΣ ΓΣ	10.0
56.	ΓΣ ΑΛΜΥΡΟΥ	9.0
	ΑΟ ΔΡΑΜΑΣ	9.0
	ΓΕ ΦΛΩΡΙΝΑΣ	9.0
	ΓΑΣ ΙΛΙΣΣΟΣ ΑΘΗΝΩΝ	9.0
	ΑΣΕ ΔΟΥΚΑ	9.0
	ΠΑΤΡΑΙΚΗ ΕΝΩΣΗ ΣΤΙΒΟΥ	9.0

Παρά τη δίκαιη αποβολή του στον τελικό

Ο Ζιντάν ψηφίστηκε κορυφαίος ποδοσφαιριστής του «Μουντιάλ 2006»

Μπορεί ο Ζιντάν να τελείωσε άδοξα την καριέρα του με την αποβολή του στο τελικό όμως οι συνολικές του εμφανίσεις στα γήπεδα της Γερμανίας τον αποζημίωσαν. Ο «Ζιζού» ψηφίστηκε ο καλύτερος ποδοσφαιριστής της διοργάνωσης συγκεντρώνοντας 2012 ψήφους και θα του απονεμηθεί το βραβείο της «Χρυσής Μπάλας».

Ο Γάλλος προτιμήθηκε από τους δημοσιογράφους αφήνοντας στην δεύτερη θέση τον Φάμπιο Καναβάρο με 1977 ψήφους και στην τρίτη τον Αντρέα Πίρλο με 715 αντίστοιχα. Ο τίτλος αυτός αποτελεί το μέγιστο φόρο τιμής για την προσφορά του 34χρονου «Ζιζού» στο παγκόσμιο ποδοσφαιρικό στερέωμα.



Όσον αφορά την αποβολή του μεγάλου αστέρα, η βρετανική εφημερίδα Guardian αποκαλύπτει πως ο Ματεράτσι τον αποκάλεσε τρομοκράτη ενώ είπε κάτι και για την αλγερινή καταγωγή του κάτι το οποίο ώθησε τον Ζιντάν να προβεί σε αυτή την αδικαιολόγητη κίνηση.

Από εκεί και πέρα, η ΦΙΦΑ διευκρίνισε πως ο διαιτητής της αναμέτρησης Οράσιο Ελιζόντο συμβουλεύτηκε τον τέταρτο προκειμένου να αποβάλει τον παίκτη και όχι το βίντεο όπως πολλοί υποστηρίζουν. ΄΄Δεν πάρθηκε η απόφαση μέσω βίντεο. Μίλησα με τον επικεφαλής διαιτησίας και μου είπε ότι ο τέταρτος διαιτητής ήταν αυτός που είδε τι έγινε και συμβούλευσε τον διαιτητή. Απλώς, ο διαιτητής θέλησε να ξεκαθαρίσει λίγο η κατάσταση πριν αναλάβει δράση΄΄, ξεκαθάρισε ο Αντρέας Χέρεν.

Στοιχημάτισαν και οι.... αστροναύτες

Το Παγκόσμιο Κύπελλο της Γερμανίας γενικότερα και ο τελικός ανάμεσα σε Ιταλία και Γαλλία ειδικότερα, δεν συγκέντρωσαν μόνο το ενδιαφέρον των φιλάθλων όλης της γης, αλλά και κάποιων που βρίσκονταν πολύ μακριά από αυτή! Όχι, δεν πρόκειται για εξωγήινους, αλλά για δύο από τους αστροναύτες που εδώ και αρκετό καιρό περνούν τις μέρες τους στον Διεθνή Διαστημικό Σταθμό, κάπου 350.000 χιλιόμετρα μακριά από τη γη. Ο Αμερικανός, Πιρς Σέλερς και ο Γερμανός, Τόμας Ράιτερ, στοιχημάτισαν για το αποτέλεσμα του τελικού και στο τέλος πανηγύρισε μόνο ο ένας.

Νικητής της ΄΄μονομαχίας΄΄ αναδείχθηκε ο Αμερικανός, που πληροφορήθηκε ότι η πρόβλεψή του βγήκε σωστή, 20 περίπου λεπτά μετά τη λήξη της αναμέτρησης. Οι εν λόγω αστροναύτες έμαθαν και τα καθέκαστα για τον Ζιντάν, όπως και ότι το χαμένο πέναλτι εκτέλεσε ο Τρεζεγκέ. Ο χαμένος του στοιχήματος είχε τουλάχιστον έναν λόγο να είναι ευτυχισμένος. Τα χαιρετίσματα που έστειλε από τον διαστημικό σταθμό σε άπαντες στον πλανήτη, μεταδόθηκαν σε οθόνη του Ολυμπιακού Σταδίου του Βερολίνου λίγο πριν την έναρξη του αγώνα.

Δύο μετάλλια ο Μαρκόπουλος στην Κατερίνη

Δύο μετάλλια κατέκτησε ο Μιχάλης Μαρκόπουλος στο πρωτάθλημα στίβου Ενόπλων Δυνάμεων και Σωμάτων Ασφαλείας, που έγινε το Σαββατοκύριακο στην Κατερίνη.

Ο πρωταθλητής του ΓΑΣ «Η ΥΓΕΙΑ» Ρόδου - Καμείρου ήταν δεύτερος στα 800 μ. και τρίτος στα 400 μ. της κατηγορίας ανδρών.

Ο Μαρκόπουλος συμμετείχε με την ομάδα του Στρατού Ξηράς.

AMCOR
No 1
ΚΑΤΑΣΚΕΥΑΖΟΝΤΑΙ & ΕΙΣΑΓΟΝΤΑΙ ΣΥΝΑΡΜΟΛΟΓΗΜΕΝΑ ΑΠΟ ΤΟ ΙΣΡΑΗΛ


X 5952-30/7
ΠΡΟΔΙΑΓΡΑΦΕΣ ΕΟΚ - CE MARK
Η AMCOR-ΙΣΡΑΗΛ Η ΜΕΓΑΛΥΤΕΡΗ ΒΙΟΜΗΧΑΝΙΑ ΗΛΙΑΚΩΝ ΣΥΣΤΗΜΑΤΩΝ ΣΤΟΝ ΚΟΣΜΟ,ΣΑΣ ΠΡΟΣΦΕΡΕΙ ΤΟΝ ΚΑΛΥΤΕΡΟ ΗΛΙΑΚΟ ΘΕΡΜΟΣΙΦΩΝΑ ΤΟΥ ΚΟΣΜΟΥ ΜΕ ΜΟΝΑΔΙΚΑ ΣΗΜΕΙΑ ΥΠΕΡΟΧΗΣ ΠΟΥ ΚΑΝΕΝΑΣ ΑΛΛΟΣ ΔΕΝ ΕΧΕΙ.ΠΡΩΤΗ Η AMCOR,ΠΡΙΝ 40 ΧΡΟΝΙΑ ΠΑΡΟΥΣΙΑΣΕ ΤΗΝ ΕΠΑΝΑΣΤΑΤΙΚΗ ΤΗΣ ΤΕΧΝΟΛΟΓΙΑ ΣΤΟΥΣ ΗΛΙΑΚΟΥΣ ΘΕΡΜ/ΝΕΣ. ΠΟΛΛΟΙ ΑΠΟ ΤΟΤΕ ΠΡΟΣΠΑΘΗΣΑΝ ΝΑ ΤΗΝ ΜΙΜΗΘΟΥΝ .ΤΑ ΑΠΟΤΕΛΕΣΜΑΤΑ ΤΟΥΣ ΕΙΝΑΙ ΓΝΩΣΤΑ.ΚΑΝΕΝΑΣ ΔΕΝ ΜΠΟΡΕΣΕ ΝΑ ΤΗ ΦΑΣΕΙ.ΣΗΜΕΡΑ Η AMCOR ΣΥΝΕΧΙΖΟΝΤΑΣ ΤΗΝ ΕΡΕΥΝΑ ΣΤΟΝ ΤΟΜΕΑ ΤΗΣ ΗΛΙΑΚΗΣ ΕΝΕΡΓΕΙΑΣ ΒΡΙΣΚΕΤΑΙ ΚΑΙ ΘΑ ΒΡΙΣΚΕΤΑΙ ΜΠΡΟΣΤΑ ΓΙΑΤΙ ΕΙΝΑΙ Η No 1 ΣΤΟΝ ΚΟΣΜΟ.
ΕΙΝΑΙ Η AMCOR

Ηρθε το Νέο TOYOTA RAV4


Σας περιμένει να το γνωρίσετε μ' ένα TEST DRIVE!
ΞΕΝΑΚΗΣ α.ε.β.ε.
Εξουσιοδοτημένος έμπορος και after sales
TOYOTA στα Δωδεκάνησα
10ο χλμ. Ρόδου - Λίνδου
Τηλ: 22410 86690
TOYOTA
X 5960-30/7

COSMOS CENTER
ΕΜΠΟΡΙΚΕΣ ΑΠΟΘΗΚΕΣ ΕΞΟΠΛΙΣΜΟΥ
2ο χλμ. Ρόδου-Καλιθέας
(πίσω απο το LIDL)
Τηλ. 22410 69990
Φαξ. 22410 20980
Email. dolcerelax@otenet.gr

ΝΤΟΥΛΑΠΑ
3ΦΥΛΛΗ ΜΟΝΟ
120€
BR 5300
Π1188 Β525 Υ1925
ΕΠΙΠΛΟ TV

MR 2730
Π1472 Β396 Υ1697
84€
PANTZO ΜΕ ΣΤΡΩΜΑ

48€
ΑΝΑΤΟΜΙΚΟ ΣΤΡΩΜΑ ΣΕ ΣΥΣΚΕΥΑΣΙΑ ΡΟΛΛΟ

49€

DVD 256 (2 ΟΨΕΩΝ)
Π482 Β395 Υ885
39€
ΠΑΠΟΥΤΣΟΘΗΚΗ

SH 4103
Π1193 Β372 Υ875
53€
ΚΑΘΙΣΜΑ ΓΡΑΦΕΙΟΥ ΔΕΡΜΑΤΙΝΟ ΜΟΝΟ

60€
ΣΑΛΟΝΙ ΔΕΡΜΑΤΙΝΟ

ΚΑΝΑΠΕΣ 3ΘΕΣΙΟΣ 375€
ΚΑΝΑΠΕΣ 2ΘΕΣΙΟΣ 325€
ΠΟΛΥΘΡΟΝΑ 285€
ΚΑΘΙΣΜΑ ΓΡΑΦΕΙΟΥ

33€
T7376-31/7

ΠΡΟΟΔΟΣΠΟΡ



RHODELIOS ... βαφτίστηκε η μασκότ των Αγώνων Νήσων της Ρόδου το 2007

Διπλωματική η τοποθέτηση του προέδρου της IGA σχετικά με την καθυστέρηση ορισμένων έργων

Με διπλωματικό τρόπο τοποθετήθηκε ο πρόεδρος της Διεθνούς Αθλητικής Ένωσης Νήσων κ. Μπραίαν Πάρτινγκτον κατά την διάρκειας της χθεσινής συνέντευξης τύπου που δόθηκε στο Ακταίον, όταν ρωτήθηκε αν η Ρόδος κινδινέυει να χάσει κάπιο άθλημα εάν και εφόσον δεν είναι έτοιμες όλες οι εγκαταστάσεις.

Ο πρόεδρος της IGA άφησε να εννοηθεί ότι υπάρχει αυτός ο κύνδινος, ωστόσο εξέφρασε την εκτίμηση ότι η Ρόδος θα προλάβει και δεν θα αντιμετωπίσει απολύτως κανένα πρόβλημα. Κατά την διάρκεια της συνέντευξης ο κ.Πάρτινγκτον εκφράστηκε με κολακευτικά λόγια για τους ρόδιους και τις προσπάθειες που έχουν κάνει έως τώρα και όσον αφορά τις εγκαταστάσεις τόνισε πως αυτή την στιγμή το μεγάλο πρόβλημα είναι το Αθλητικό Κέντρο του Καρακόνερο καθώς και το σκοπευτήριο το οποίο ακόμα δεν υπάρχει καν. Θα πρέπει να σημειωθεί ότι αργότερα κατά την διάρκεια συνέντευξης του σε εκπομπή της τηλεόρασης «Κόσμος» δεν παρέλειψε να επισημάνει πως «πρέπει να γίνουν βελτιώσεις στο κλειστό γυμναστήριο της Κρεμαστής καθώς και στον χώρο που θα φιλοξενήσει το αγώνισμα της ιστιοπλοίας»

Οικοδεσπότης χθεσινής συνέντευξης τύπου ήταν η πρόεδρος της Οργανωτικής Επιτροπής των αγώνων Λη Μηναΐδη.

Έπλεξε το εγκώμιο

Από οργανωτικής άποψης ο πρόεδρος της IGA έπλεξε το εγκώμιο λέγοντας πως όλα είναι πάρα πολύ καλά και πως η Ρόδος είναι πάρα πολύ μπροστά στον τομέα αυτό σε σχέση με το τί συνέβαινε σε άλλα νησιά την ίδια χρονική περίοδο πριον από τους αγώνες. Για τις εγκαταστάσεις τόνισε πως υπάρχουν τα χρονικά περιθώρια για να ολοκληρωθούν και μάλιστα αποκάλυψε πως και σε άλλα νησιά που στο παρελθόν είχαν αναλάβει την διοργάνωση υπήρχαν ανάλογα προβλήματα ένα χρόνο πριν από τους αγώνες. Σημειώνεται πως τις προηγούμενες ημέρες 9από τις 7 έως και τις 9 Ιουλίου) βρέθηκαν στο νησί μας αντιπρόσωποι των 25 νησιών καθώς και μέλη της εκτελεστικής επιτροπής της Διεθνούς Αθλητικής Ένωσης

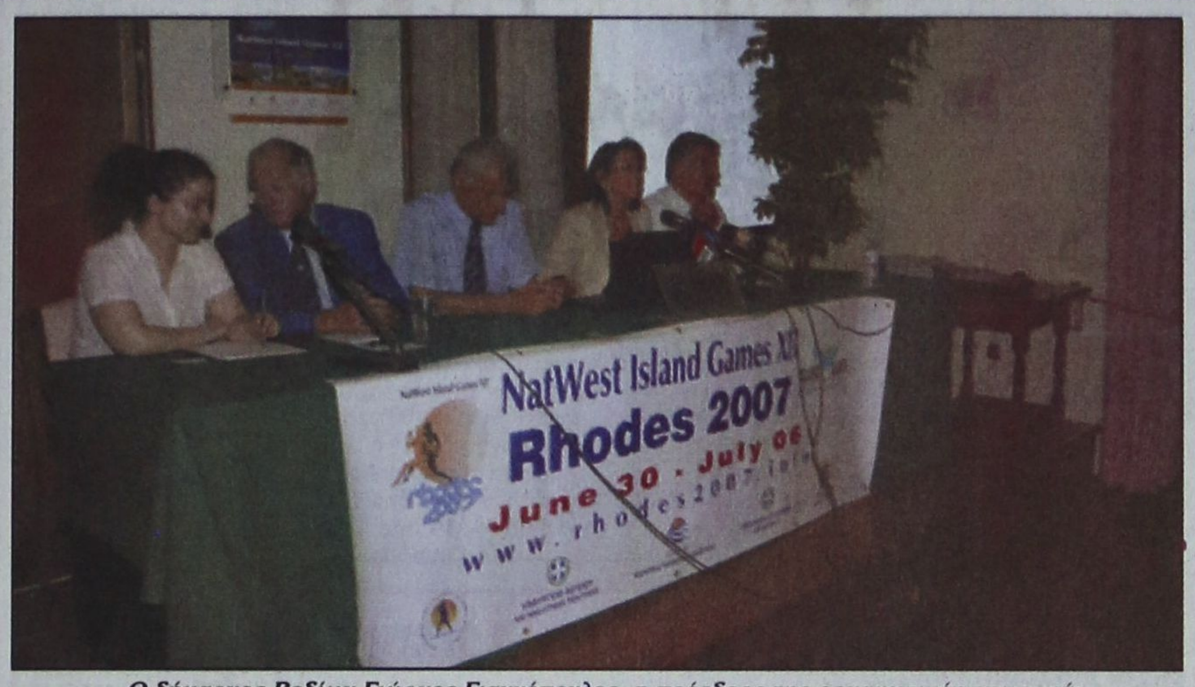

Ο δήμαρχος Ροδίων Γιώργος Γιαννόπουλος, η πρόεδρος της οργανωτικής επιτροπής Λη Μηναΐδη, ο διευθυντής των Αγώνων Παντελής Γεωργάκης και ο πρόεδρος της IGA Μπράιαν Πάρτινγκτον (αριστερά με τη μεταφράστρια)

Το παρών στην χθεσινή σσυνέντευξη τύπου έδωσε και ο δήμαρχος ροδίων Γιώργος Γιαννόπουλος ο οποίος μεταξύ άλλων είπε πως «μας παρουσιάζεται μια πολύ καλή ευκαιρία την οποία θα πρέπει να εκμεταλλευτούμε από κάθε πλευρά. Είμαστε ο πιο φιλόξενος λαός του κόσμου και θα πρέπει να το αποδείξουμε. Ενωμένοι, αρχές, εθελοντές, αθλητές και φίλαθλοι θα πρέπει να κερδίσουμε το στοίχημα που ήδη βάλαμε».

Από την πλευρά του ο Νομάρχης Δωδεκανήσου Γιάννης Μαχαιρίδης υπογράμμισε πως «οι αγώνες δεν είναι υπόθεση μόνο του Δήμου Ρόδου αλλά όλων μας. Η Νομαρχιακή Αυτοδιοίκηση θα σταθεί αρωγός στην όλη προσπάθεια για να γίνουν πετυχημένοι αγώνες»

Ροδήλιος, το όνομα της μασκότ

Και το όνομα αυτού, Ροδήλιος. Η εκτή τάξη του Δημοτικού σχολείου της ανάληψης, ήταν η νικήτρια του διαγωνισμού που έγινε για το όνομασία της Μασκότ των αγώνων. Για το θέμα αυτό, ο διευθυντής της διοργάνωσης Παντελής Γιωργάκης, είπε χθες τα ακόλουθα:

«Η Οργανωτική Επιτροπή στα πλαίσια της ευαισθητοποίησης των νέων για τους Αγώνες πραγματοποίησε διαγωνισμό για το όνομα της μασκότ των αγώνων μεταξύ των μαθητών των τελευταίων τάξεων του δημοτικού και του γυμνασίου όλων των σχολείων.

Μετά από ειδική άδεια των Διευθύνσεων πρωτοβάθμιας και δευτεροβάθμιας εκπαίδευσης, οι εθελοντές επισκέφθηκαν τα σχολεία και σε συνεννόηση με τους διευθυντές μοίρασαν την μπροσούρα του διαγωνισμού και ενημερωτικό υλικό για τους αγώνες. Ο διαγωνισμός ολοκληρώθηκε με το τέλος της σχολικής χρονιάς στα μέσα Ιουνίου και η ανταπόκριση των παιδιών ήταν πραγματικά εντυπωσιακή. Είχαμε πάνω από 200 συμμετοχές και πολλές προτάσεις γεμάτες έμπνευση και φαντασία!

Η επιλογή ήταν πράγματι δύσκολη, όχι μόνο γιατί είχαμε τόσο καλές προτάσεις αλλά κυρίως γιατί το όνομα θα έπρεπε να πληροί συγκεκριμένες προϋποθέσεις. Καθώς η μασκότ αποτελεί ένα πρώτης τάξεως εργαλείο προβολής όχι μόνο των αγώνων αλλά και του τόπου που τους φιλοξενεί, το όνομά της πέρα από το να είναι εύηχο και εύκολο στην προφορά από τους ξένους, θα πρέπει να παραπέμπει άμεσα στη Ρόδο και στα σύμβολά της.

Μην ξεχνάμε ότι η μασκότ είναι ένα αναμνηστικό των αγώνων που θα ταξιδέψει σε 25 νησιά σε όλο τον κόσμο και θα αποτελέσει μια συνεχή προβολή και υπενθύμιση των αγώνων αλλά και της Ρόδου.

Με το σκεπτικό αυτό η Οργανωτική Επιτροπή επέλεξε για ...νονό της μασκότ την στ' τάξη του δημοτικού σχολείου στην Ανάληψη, έτσι το χαριτωμένο ελαφάκι μας, η μασκότ μας βαφτίστηκε RHODELIOS.

Το σκεπτικό των παιδιών για το όνομα της μασκότ, ήταν κοντά σε αυτό της Οργανωτικής Επιτροπής. Το Rhodelios είναι ένα όνομα εύηχο και εύκολο στην προφορά, ένας συνδυασμός των λέξεων Ρόδος και Ηλιος, παραπέμποντας έτσι άμεσα στον τόπο - τη Ρόδο - και σε ένα κύριο χαρακτηριστικό της - τον ήλιο-.

Δείχνει όπως είπαν τα παιδιά, την καταγωγή από τη Ρόδο στο νησί Ρόδος του Ηλιου.

Ετσι η μασκότ μας - το ελαφάκι ο Rhodelios - έχοντας τη μορφή του ελαφιού, ενός από τα σύμβολά μας, και ένα όνομα που δηλώνει τον τόπο καταγωγής του - τη Ρόδο το νησί του Ηλιου - θα γίνει πιστεύουμε ο καλύτερος πρεσβευτής της Ρόδου και των αγώνων του 2007 και θα πάρει τη θέση που του αξίζει στην καρδιά όλων μας!

Η αντίστροφη μέτρηση

Αμέσως μετά το τέλος της συνέντευξης τύπου, έγινε η αποκάλυψη του ρολογιού που μετράει αντίστροφα, μέχρι την έναρξη των αγώνων.

Το ρολόι, είναι τοποθετημένο στην πρόσοψη του δημαρχιακού μεγάρου και είναι ευδιάκριτο απ' όλο τον κόσμο.

Από χθες άρχισε να μετράει αντίστροφα, τις ημέρες, τις ώρες τα λεπτά και τα δευτερόλεπτα.



Το ρολόι που στην είσοδο του Δήμου Ροδίων θα μας θυμίζει, πόσο διάστημα απομένει για την έναρξη των Αγώνων Νήσων της Ρόδου, στις 30 Ιουνίου 2007. Πάνω τα αποκαλυπτήρια του ρολογιού χθες το μεσημέρι

Ζευγώλης: Εντυπωσιακό το καμπ στο Κολλέγιο



«Εντυπωσιακό», χαρακτήρισε το 4ο καλοκαιρινό καμπ του Κολοσσού την περασμένη εβδομάδα στις αθλητικές εγκαταστάσεις του Κολλεγίου Ρόδου, ο κόουτς των «θαλασσί» Γιώργος Ζευγώλης.

Εχοντας την ιδιότητα του υπεύθυνου του καμπ από πλευράς σωματείου ο «Ζευγ» μίλησε για τέλεια υλοποίηση όλων όσων είχαν αρχικά προγραμματιστεί, προκειμένου τα 160 περίπου παιδιά να ψυχαγωγηθούν, αλλά και να μάθουν αρκετά μυστικά στο μπάσκετ, στο ποδόσφαιρο, στον στίβο, στο βόλεϊ, στην κολύμβηση και την υδατοσφαίριση.

Ο κόουτς του Κολοσσού ευχαρίστησε τα παιδιά, τους καθηγητές που δίδαξαν, τους προσκεκλημένους, τη διεύθυνση και το προσωπικό του Κολλεγίου, για τη συμμετοχή τους στην επιτυχία.

«Η επιτυχία ανήκει σε όλους» τόνισε χαρακτηριστικά, προαναγγέλλοντας για το 5ο και επόμενο καμπ του Κολοσσού: «Του χρόνου θα πάμε ακόμη καλύτερα. Ηδη, έχουμε σκεφθεί κάποια πράγματα».

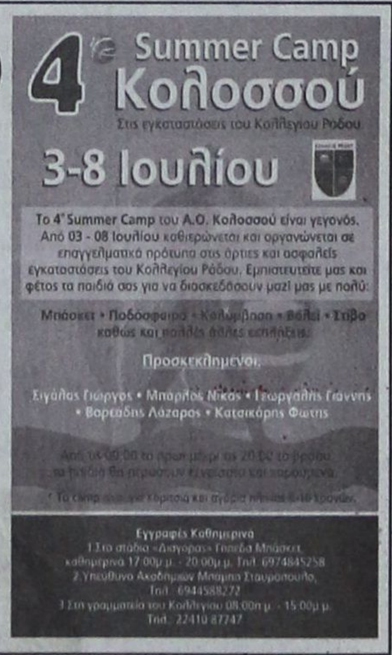

Για το Μόντρεαλ ταξίδεψαν οι εθνικές του μπιτς βόλεϊ

Με προορισμό τον Καναδά αναχώρησαν χθες οι Θάλεια Κούτρουμανίδου (φωτό) / Μαρία Τσιαρτσιάνη με προπονητή τον Θοδωρή Ανδρεάδη, καθώς η Εθνική ομάδα του μπιτς βόλεϊ θα λάβει μέρος στο κυρίως ταμπλό του Οπεν στο Μόντρεαλ. Οι Πρωταθλήτριες Ελλάδος θα κάνουν προπόνηση την Τρίτη, ενώ την επόμενη μέρα το πρόγραμμα περιλαμβάνει προπόνηση και το βράδυ τεχνική σύσκεψη, καθώς την Πέμπτη ξεκινούν οι αγώνες. Οι δύο αθλήτριες χρειάζονται βαθμούς προκειμένου να μη χάσουν τη θέση τους ατο κυρίως ταμπλό στα επόμενα τουρνουά της FIVB κι έτσι την επόμενη εβδομάδα θα ταξιδέψουν στην Αγία Πετρούπολη (18-23/7).



Στο ίδιο αεροπλάνο για Μόντρεαλ επιβιβάστηκαν και οι Θάνος Μιχαλόπουλος / Μάνος Ξενάκης, οι οποίοι θα αγωνιστούν στο αντίστοιχο τουρνουά των ανδρών. Αντίθετα, οι Βάσω Καραντάσιου / Βίκυ Αρβανίτη και ο Ομοσπονδιακός τεχνικός, Μανώλης Ρουμελιώτης, αποφάσισαν να παραμείνουν στην Αθήνα, προκειμένου να βελτιώσουν κάποια στοιχεία στο παιχνίδι των Πρωταθλητριών Ευρώπης, ενώ η ομάδα θα συμμετάσχει και στο 4ο Infote Masters 2006 στο Ναύπλιο (14-16/7), στο πλαίσιο του Πανελληνίου Σιρκουί.

Ωστόσο, την επόμενη εβδομάδα που οι Θάλεια / Μαρία θα βρίσκονται στην Αγία Πετρούπολη, Βάσω και Βίκυ θα λάβουν μέρος στο Πανευρωπαϊκό Σιρκουί και στο Οπεν της Βαλένθια (20-23/7). Έτσι, οι δύο γυναικείες Εθνικές ομάδες καθώς και το τεχνικό επιτελείο θα βρεθούν ξανά μαζί στο Παγκόσμιο του Παρισιού-(25-30/7).

Η ΕΟΚ αντίθετη με την τιμωρία των διαιτητών Ζαβλανού και Σχινά

Πραγματοποιήθηκε σήμερα κοινή συνέντευξη Τύπου της ΕΟΚ και της ΚΕΔ/ΕΟΚ με αφορμή την τιμωρία των διαιτητών Ζαβλανού και Σχινά από την Ε.ΦΙ.Π. Μεταξύ άλλων, ειπώθηκαν τα εξής:

Ανδρέας Μιαούλης (Πρόεδρος ΕΟΚ): «Υπήρξε μια ωμή παρέμβαση από την Ε.ΦΙ.Π.. Η άσκηση πειθαρχικού ελέγχου στα όργανα της διαιτησίας γίνεται μόνο από την ΚΕΔ\ΕΟΚ. Έχει ενημερωθεί ήδη ο Υφυπουργός Αθλητισμού για το θέμα. Πρόκειται για μια απόφαση αυθαίρετη που στρέφεται κατά των θεσμοθετημένων οργάνων, δημιουργεί κινδύνους για την ομαλή λειτουργία των αθλημάτων και εξυπηρετεί άλλα συμφέροντα. Το θέμα έχει φτάσει στη FIBA η οποία έστειλε επιστολή τόσο στην ΕΟΚ όσο και στην ΕΟΕ. Υπάρχει κίνδυνος να ανοίξει και ένα νέο πεδίο μάχης αντίστοιχο με αυτό του ποδοσφαίρου».

Κώστας Ράγας (ΚΕΔ): «Πρόκειται για μια πρωτοφανής απόφαση που δεν έχει προηγούμενο. Η απόφαση αυτή οδηγεί σε ανεξέλεγκτες και χαώδεις καταστάσεις. Η αρμοδιότητα για την τιμωρία των διαιτητών ανήκει αποκλειστικά στην ΚΕΔ και στην ΕΟΚ. Η επιτροπή που πήρε απόφαση να τιμωρήσει τους διαιτητές ποτέ δεν κάλεσε ως μάρτυρες την γραμματεία, τον κομισάριο ή τον παρατηρητή του αγώνα».

Στέλιος Συμεωνίδης (ΚΕΔ): «Παρευρίσκομαι εδώ για συμπαράσταση. Θέλω να πω όσον αφορά αυτό που φέρεται να είπε ο Σχινάς, αυτοί που το άκουσαν δεν έχουν χιούμορ, ενώ δεν πιστεύω ότι ο Ζαβλανός είπε λέξη από αυτά που του καταλογίζουν».

Σταύρος Δουβής (ΓΓΑ): «Το συμβάν είναι ατυχές. Αν κάποιος θεωρεί ότι έχει θιγεί ας ακολουθήσει τη νόμιμη οδό. Αν συνεχιστεί αυτό το καθεστώς δημιουργείται ένα ζήτημα κατά της ελευθερίας αυτών που μπαίνουν στα γήπεδα προκειμένου να αποδώσουν δικαιοσύνη».

Νίκος Ζαβλανός (Διαιτητής): «Ευχαριστώ όλους τους συναδέλφους που έστειλαν επιστολές συμπαράστασης όπως και τους διαιτητές ποδοσφαίρου Κασναφέρη και Σκουφίτσα. Δεν θεωρώ τον εαυτό μου απολογούμενο και η απόφαση της Ε.ΦΙ.Π. ήταν προκατασκευασμένη. Πίσω από αυτή θεωρώ ότι κρύβεται ή το σωματείο ή ο πρόεδρός του. Υπάρχουν μάρτυρες, η γραμματεία και ο κομισάριος που υποστηρίζουν ότι το συμβάν δεν έλαβε χώρα».

Χρυσόστομος Σχινάς (Διαιτητής): «Πρόκειται για μια απόφαση βόμβα στα χέρια της αθλητικής δικαιοσύνης. Το ποιος κρύβεται πίσω από αυτή θα κριθεί στη συνέχεια. Εγώ προσωπικά έχω καταθέσει μηνυτήρια αναφορά σε εκείνους που κατήγγειλαν όλα αυτά. Στο dvd του αγώνα φαίνεται καθαρά αν εγώ ήρθα σε επαφή με κάποιους από τους φιλάθλους. Η απόφαση πάντως αντίκειται στον αθλητικό νόμο που αναφέρει ότι για τις τιμωρίες των διαιτητών είναι αρμόδια τα θεσμοθετημένα όργανα της διαιτησίας».

Την Πέμπτη 13 Ιουλίου στις 3 το μεσημέρι η υπόθεση θα συζητηθεί στο ΑΣΕΑΔ. Η ΕΟΚ μέσω του νομικού της συμβούλου Γιώργου Κόνιαρη θα κάνει παρέμβαση υπέρ των διαιτητών.

Αναγνωρισμένοι (με ταυτότητα) προπονητές στην Α' Κατηγορία

Το υπενθυμίζει σε όλους ο ΣΕΠΚ

Ο Σ.Ε.Π.Κ. υπενθυμίζει ότι έχει ήδη τεθεί σε ισχύ ο νέος Κανονισμός Προπονητών Καλαθοσφαίρισης, ο οποίος εγκρίθηκε με την υπ' αρ. 11671/05 Υ.Α. και δημοσιεύτηκε στο ΦΕΚ τ.Β΄ 407/29-3-2005. Εφιστώντας την προσοχή σας στο πολύ σημαντικό θέμα του δελτίου ταυτότητας προπονητή, σας επισημαίνουμε τις προϋποθέσεις χορήγησης του ως άνω δελτίου, καθώς και της αναγκαιότητας προσκόμισής του από τον πρώτο προπονητή του αγωνιστικού τμήματος, ελπίζοντας ότι δεν θα εμφανιστούν φαινόμενα μη νόμιμης άσκησης καθηκόντων πρώτου προπονητή με δυσμενείς αγωνιστικές και βαθμολογικές συνέπειες για την αγωνιζόμενη ομάδα. Συγκεκριμένα, σύμφωνα με την υπ' αρ. 11671/05 Τ.Α. ισχύουν τα ακόλουθα:

ΔΕΛΤΙΟ ΤΑΥΤΟΤΗΤΑΣ ΠΡΟΠΟΝΗΤΩΝ

Σύμφωνα με το άρθρο 4, παράγραφος 2,3 και 5 της ως άνω Υ.Α.:

- Απαγορεύεται απολύτως η καθοδήγηση ομάδας στην Α΄ Κατηγορία Τοπικών και όλων των Εθνικών Κατηγοριών (Ανδρών και Γυναικών) κατά τη διάρκεια αγώνα από πρόσωπο στερούμενο του ως άνω δελτίου ταυτότητας προπονητών. Η παράβαση της παραγράφου αυτής, δηλαδή η άσκηση των καθηκόντων του προπονητή από πρόσωπο στερουμένου του Δελτίου Ταυτότητας Προπονητή, ανεξαρτήτως του λόγου που την προκάλεσε, παρέχει το δικαίωμα στο αντίπαλο σωματείο ενστάσεως για κακή συμμετοχή προπονητή, η οποία επισύρει σε βάρος του παραβαίνοντος σωματείου τις κυρώσεις που προβλέπουν οι κανονισμοί Πρωταθλημάτων και Κυπέλλου για αντικανονική συμμετοχή καλαθοσφαιριστών. Η ως άνω διάταξη δεν ισχύει για λόγους ανωτέρας βίας.
- Το δελτίο ταυτότητας προπονητή που εκδίδεται από τον Σ.Ε.Π.Κ., θεωρείται από τον Σ.Ε.Π.Κ. και την Ε.Ο.Κ. και λογίζεται ως αποδεικτικό στοιχείο της ασκήσεως του επαγγέλματος του προπονητή καλαθοσφαίρισης για κάθε αγωνιστική περίοδο.
- Σε κάθε αγώνα πρωταθλήματος ή κυπέλλου που συμμετέχουν Κ.Α.Ε. ή Τ.Α.Κ. ή σωματεία του εδαφίου γ΄ της παρ.5 του άρθρου 31 που διοργανώνει ο Ε.Σ.Α.Κ.Ε., η Ε.Ο.Κ. ή οι Ε.Σ.Κ., ο γυμνασίαρχος ή ο κομισάριος κι έλλειψη αυτών ο πρώτος διαιτητής του αγώνα, υποχρεούται να ελέγχει πριν από την έναρξη του αγώνα, μαζί με τα δελτία των αθλητών των διαγωνιζομένων ομάδων, το δελτίο ταυτότητας του προπονητή, που εκδίδει ο Σ.Ε.Π.Κ. το οποίο πρέπει να είναι δεόντως θεωρημένο από τον Σ.Ε.Π.Κ. και την Ε.Ο.Κ.

ΟΡΟΙ ΠΡΟΣΛΗΨΗΣ ΑΛΛΟΔΑΠΩΝ ΠΡΟΠΟΝΗΤΩΝ

Σύμφωνα με το άρθρο 2, παρ.1,2 και 3 της ως άνω Υ.Α., επιτρέπεται στις Καλαθοσφαιρικές Ανώνυμες Εταιρίες, αποκλειστικά για την ανδρική τους ομάδα που μετέχει στο πρωτάθλημα της Α1 Εθνικής Κατηγορίας ή στην εκάστοτε ανώτατη επαγγελματική κατηγορία, η πρόσληψη αλλοδαπού προπονητή μετά από έγκριση της Γενικής Γραμματείας Αθλητισμού κι εφ' όσον ο αλλοδαπός συγκεντρώνει αθροιστικά τις ακόλουθες προϋποθέσεις:

α) Είναι κάτοχος νόμιμου τίτλου σπουδών προπονητή καλαθοσφαίρισης

β) Ηλικία όχι ανώτερη των πενήντα πέντε ετών (55)

γ) Έχει διατελέσει πρώτος προπονητής εθνικής ομάδας ανδρών για δύο (2) τουλάχιστον χρόνια ή έχει διατελέσει για τρία (3) συνεχή χρόνια πρώτος προπονητής ανδρικής ομάδας που συμμετείχε στο πρωτάθλημα της ανώτατης βαθμίδας ξένης χώρας ή στο πρωτάθλημα N.C.A.A., Division one, των Η.Π.Α., ή έχει διατελέσει πρώτος προπονητής ομάδας N.B.A. ή βοηθός προπονητής για τρία (3) τουλάχιστον χρόνια του N.B.A.

δ) Υποβάλει δήλωση με την οποία δηλώνει ότι αποδέχεται ανεπιφύλακτα τις διατάξεις του παρόντος κανονισμού και ότι το υποβαλλόμενο στη Γενική Γραμματεία Αθλητισμού ιδιωτικό συμφωνητικό πρόσληψής του είναι το μόνο που αναγνωρίζει, συνομολογεί και αποδέχεται έναντι της F.I.B.A. ή οποιαδήποτε άλλης αρχής στην Ελλάδα και το εξωτερικό.

ε) αποδέχεται και συνομολογεί με το ίδιο συμφωνητικό και με πρόβλεψή περί του όρου ή με αυτοτελή γραπτή δήλωσή του, ότι τυχόν συμβατικές οικονομικές διαφορές του με την Κ.Α.Ε. που τον απασχολεί, επιλύονται από τις επιτροπές του άρθρου 95 του Ν.2725/1999, όπως τροποποιήθηκε και ισχύει με τις διατάξεις του άρθρου 13 του Ν.3262/2004.

Η έγκριση της Γ.Γ.Α. για την πρόσληψη αλλοδαπού προπονητή από Κ.Α.Ε. παρέχεται υπό τον όρο ότι οι τυχόν συνεργάτες του θα είναι Έλληνες προπονητές.

Για τη στήριξή του

Ευχαριστίες του Χατζή στον Γ. Καρατζαφέρη

«ΓΕΜΙΖΕΙ ΟΛΟΥΣ ΜΕ ΙΚΑΝΟΠΟΙΗΣΗ»

Με μια μακροσκελέσταση ανακοίνωσή του ο Χατζής Χατζηευθυμίου εκφράζει τις ευχαριστίες του στον πρόεδρο του ΛΑΟΣ Γιώργο Καρατζαφέρη, για τη στήριξη στην υποψηφιότητά του για το Δήμο Ρόδου. Ο Χατζής Χατζηευθυμίου επισημαίνει ότι η παράταξή του είναι ανεξάρτητη, έστω και εάν έχει το χρίσμα της Νέας Δημοκρατίας. Η ανακοίνωση του Χ. Χατζηευθυμίου έχει ως εξής:

«Η ανακοίνωση στήριξης της ανεξάρτητης παράταξής μας από το κόμμα του Λαϊκού Ορθόδοξου Συναγερμού για τις εκλογές της Τοπικής Αυτοδιοίκησης, γεμίζει όλους μας με αίσθημα ικανοποίησης, αλλά και δικαίωσης για την μέχρι σήμερα στάση μας.

Αγωνιστήκαμε τέσσερα χρόνια για την πόλη μας, μακριά από κομματικά, οικονομικά ή άλλα συμφέροντα, τα οποία αντιστρατεύονται τα πραγματικά συμφέροντα της πόλης.

Η στήριξή μας και από το κόμμα του ΛΑ.Ο.Σ. αποδεικνύει την ορθότητα της στάσης μας την τετραετία που πέρασε.

Δηλώνουμε και πάλι ότι θα συνεχίσουμε την ανεξάρτητη πορεία μας, στηρίζοντας τα συμφέροντα της πόλης μας, όπως μέχρι σήμερα.

Προσωπικά αισθάνομαι την υποχρέωση να ευχαριστήσω το κόμμα του ΛΑ.Ο.Σ. και τον πρόεδρό του Γ. Καρατζαφέρη, για την τιμητική έκφραση εμπιστοσύνης στο πρόσωπό μου.

Ολοι εμείς που συγκροτούμε την ανεξάρτητη δημοτική παράταξη «Πρώτα η Ρόδος», πέραν της στήριξης των κομμάτων, που αποδεικνύει την ανεξαρτησία της παράταξής μας, ιδιαίτερα επιζητούμε τη στήριξη των δημοτών της πόλης.

Για τους λόγους αυτούς καλούμε όλες τις υγιείς δυνάμεις της πόλης, ανεξάρτητα των πολιτικών πεποιθήσεών τους, σε συστράτευση για την αλλαγή και την πορεία στη νέα εποχή.

Οι υποψήφιοι δημοτικοί σύμβουλοι, τα στελέχη της ανεξάρτητης παράταξής μας και εγώ προσωπικά, δεσμευόμαστε απέναντι στους δημότες μας:

"Να αναλώσουμε τις δυνάμεις μας στην επίλυση των σωρευμένων από χρόνια προβλημάτων της πόλης, ακολουθώντας μια ανεξάρτητη αυτοδιοικητική πορεία, με μοναδικό στόχο την εξυπηρέτηση των συμφερόντων της".

Οραμά μας: Να κάνουμε την Ρόδο πρώτη πόλη στην Ελλάδα και την Ευρώπη. Μια πόλη που κανείς να μην μπορεί να την ξεπεράσει.

Χατζής Χατζηευθυμίου
Υποψήφιος Δήμαρχος Ροδίων»

Εκδήλωση στη Λέρο από το Αντιπυρηνικό Παρατηρητήριο

ΘΑ ΙΔΡΥΘΕΙ ΠΑΡΑΡΤΗΜΑ

Διήμερο ενημέρωσης και ευαισθητοποίησης για την πυρηνική απειλή οργανώνει το ερχόμενο Σαββατοκύριακο στη Λέρο το Δημοτικό Πνευματικό Κέντρο του νησιού. Συγκεκριμένα το Σάββατο 15 Ιουλίου θα πραγματοποιηθεί εκδήλωση με ομιλητές την κα Μαρία Αρβανίτη-Σωτροπούλου, Πρόεδρο της Πανελλήνιας Ιατρικής Εταιρείας κατά της πυρηνικής και βιοχημικής απειλής, η οποία θα αναφερθεί στις επιπτώσεις στην υγεία από τη χρήση της πυρηνικής ενέργειας και τον κ Θανάση Αναπολιτάνο, Πρόεδρο του Αντιπυρηνικού Παρατηρητηρίου Μεσογείου, ο οποίος θα παρουσιάσει τους στόχους και τη δράση του Παρατηρητηρίου. Την ίδια μέρα θα προβληθεί ταινία του δημοσιογράφου-ερευνητή Στέλιου Κούλογλου με τίτλο «Κάντε αιολικά πάρκα, όχι πόλεμο».

Την Κυριακή 16 Ιουλίου θα δοθεί η θεατρική παράσταση «Λουντμίλα» με την μεγάλη μας ηθοποιό Άννα Βαγενά σε μιά συγκλονιστική ερμηνεία. Πρόκειται για τη μεταφορά στη σκηνή ενός σπαρακτικού μονόλογου από το βιβλίο της Σβετλάνα Αλεξίεβιτς «Τσέρνομπιλ: Ένα χρονικό του μέλλοντος - μαρτυρίες». Ο μονόλογος είναι η αφήγηση μιας νέας γυναίκας που περιγράφει το θάνατο του αγαπημένου της που ήταν πυροσβέστης στο Τσέρνομπιλ. Η παράσταση παίχτηκε πρόσφατα στη Ρόδο στα πλαίσια του 1ου Διεθνούς Αντιπυρηνικού Φεστιβάλ.

Για τις εκδηλώσεις του διημέρου, που θα γίνουν στον αύλειο χώρο του Δημοτικού Σχολείου της Αγίας Μαρίνας, έχει ενεργοποιηθεί μαζί με το Δημοτικό Πνευματικό Κέντρο μιά μεγάλη ομάδα πολιτών της Λέρου, που στοχεύουν στην ίδρυση Παραρτήματος του Αντιπυρηνικού Παρατηρητηρίου Μεσογείου στη Λέρο.

...Το Λογιστήριο της «ΠΡΟΟΔΟΥ», που μεταφέρθηκε στο κτίριό μας, το οποίο λειτουργεί παράλληλα με το λογιστήριο της Ν. Αγοράς, στην οδό Μάρκου Μαλιαράκη 3 λειτουργεί από την 8.00 πρωινή μέχρι την 2.30 μεταμεσημβρινή και δέχεται
ΔΙΑΦΗΜΙΣΕΙΣ - ΑΓΓΕΛΙΕΣ
και οποιαδήποτε άλλη ΔΗΜΟΣΙΕΥΣΗ
ΜΑΡΚΟΥ ΜΑΛΙΑΡΑΚΗ 3
ΤΗΛ. 22410 35322

Στο Αυτόφωρο της Ρόδου

Στις 26 Ιουλίου η δίκη των πέντε μικροπωλητών

ΟΡΓΗ ΚΑΤΑ ΤΩΝ ΚΑΤΑΣΤΗΜΑΤΑΡΧΩΝ



ΣΕ ΤΑΚΤΙΚΗ δικάσιμο, για τις 26 Ιουλίου, παραπέμφθηκαν οι πέντε μικροπωλητές, εις βάρος των οποίων κινήθηκε η αυτόφωρη διαδικασία, την περασμένη Παρασκευή. Μετά τη μηνυτήρια αναφορά που κατέθεσαν εναντίον των μικροπωλητών, ο Εμπορικός Σύλλογος Ρόδου και ο Σύλλογος Καταστηματαρχών Παλιάς Πόλης, από κοινού, ο εισαγγελέας Πλημμελειοδικών Ρόδου έδωσε εντολή για τη σύλληψή τους. Κατά τη διάρκεια της εφόδου που πραγματοποίησαν κατ' εντολή του εισαγγελέα οι αστυνομικοί του Τμήματος Ρόδου, συνελήφθησαν τρεις μικροπωλητές στην «Κολόνα» και δύο στην πιάτσα των Ταξί, που βρίσκονταν εκείνη την ώρα εκεί. Πρόκειται για πολύτεκνες και φτωχές οικογένειες, οι οποίες παλεύουν για το καθημερινό μεροκάματό τους.

Μετά την πολύωρη κράτησή τους στο Τμήμα της Ρόδου, αφέθηκαν ελεύθεροι και χθες το μεσημέρι επρόκειτο να δικαστούν με την αυτόφωρη διαδικασία. Ο δικηγόρος των μικροπωλητών Φώτης Κωστόπουλος ζήτησε και πήρε αναβολή, η οποία, όπως είπε, «δεν έχει σχέση με την ουσία της υπόθεσης, αλλά για να δοθεί λύση από πλευράς Δήμου Ρόδου, προκειμένου να νομιμοποιηθούν οι δραστηριότητες αυτών των ανθρώπων, όπως συνέβαινε και τα προηγούμενα χρόνια».

ΠΑΝΤΩΣ ο κ. Κωστόπουλος, με δηλώσεις του, ξεκαθάρισε ότι η αναβολή δεν ζητήθηκε για λόγους κωλυσιεργίας, αλλά αν βρεθεί λύση η ποινική κύρωση δεν θα έχει πλέον κανένα νομικό υπόβαθρο. Να τονιστεί ότι το πρόβλημα με τους μικροπωλητές δημιουργήθηκε με το νέο νόμο του υπουργείου Ανάπτυξης, ο οποίος είναι πολύ αυστηρός σε ό,τι αφορά τη χωροθέτηση των θέσεων του υπαίθριου και στάσιμου εμπορίου. Σύμφωνα με το νόμο αυτό, η απόσταση μεταξύ των μικροπωλητών πρέπει να είναι 50 μέτρα, ενώ απαγορεύεται να δραστηριοποιούνται κοντά σε αρχαιολογικούς χώρους.

Ο Δήμος Ρόδου υπογράμμισε ότι τις άδειες των μικροπωλητών εκδίδει η Διεύθυνση Εμπορίου και ο Δήμος έχει μόνο την ευθύνη της χωροθέτησης των θέσεων αυτών.

ΜΕ ΟΜΟΦΩΝΗ απόφαση του δημοτικού συμβουλίου Ρόδου, έχουν ήδη κινηθεί, αλλά και δρομολογηθεί, οι διαδικασίες για τη διευθέτηση του προβλήματος αυτού.

Να σημειωθεί ότι και χθες στο δικαστήριο παραβρέθηκαν αρκετοί μικροπωλητές, οι οποίοι με δηλώσεις τους εξαπέλυσαν επίθεση εναντίον του Εμπορικού Συλλόγου Ρόδου και του Συλλόγου Καταστηματαρχών Παλιάς Πόλης.

Αρχισε η αποστολή δελτίων του κοινωνικού τουρισμού

100.000 ΔΙΚΑΙΟΥΧΟΙ ΤΟΥ ΟΓΑ

Ο Οργανισμός Γεωργικών ασφαλίσεων (ΟΓΑ) στο πλαίσιο της υλοποίησης των Προγραμμάτων Κοινωνικού Τουρισμού της «Αγροτικής Εστίας» ανακοίνωσε ότι ήδη ξεκίνησε η αποστολή των Δελτίων Κοινωνικού Τουρισμού σε 100.000 δικαιούχους του.

Το Πρόγραμμα Κοινωνικού Τουρισμού της «Αγροτικής Εστίας» περιλαμβάνει 8ήμερες διακοπές (7 διανυκτερεύσεις) σε συμβεβλημένα με τον ΟΓΑ τουριστικά καταλύματα. Οι 100.000 δικαιούχοι θα λάβουν ταχυδρομικώς:

- Δελτία Κοινωνικού Τουρισμού και Εκπτωτικά Κουπόνια για τα μέσα μεταφοράς
- Κατάλογο με 1.650 συμβεβλημένα τουριστικά καταλύματα (ξενοδοχεία, ενοικιαζόμενα δωμάτια/διαμερίσματα, επιπλωμένες κατοικίες και Camping σε όλη την Ελλάδα), τον οποίο μπορούν να συμβουλευτούν και να επιλέξουν το τόπο των διακοπών τους

Ο ΟΓΑ. ενημερώνει ότι τα 1.650 τουριστικά καταλύματα που έχουν συμβληθεί με τον ΟΓΑ/ΛΑΕ θα προσφέρουν τις υπηρεσίες τους στους δικαιούχους του καθ' όλη τη διάρκεια ισχύος των προγραμμάτων, έως 7-01-2006. Επίσης ο Ο.Γ.Α. γνωστοποιεί στους δικαιούχους ότι τα Δελτία Κοινωνικού Τουρισμού δεν χρειάζονται επικύρωση και μπορούν να χρησιμοποιηθούν άμεσα χωρίς καμία περαιτέρω διαδικασία.

Πανελλαδική απεργία τραπεζικών

ΜΕ συμμετοχή που στις τράπεζες Εθνική, Αγροτική, Εμπορική και Ελλάδος προσέγγισε το 70%, σύμφωνα με στοιχεία των εργαζομένων, ενώ στις ιδιωτικές είχε διακυμάνσεις, πραγματοποιήθηκε χτες η 24ωρη πανελλαδική απεργία των τραπεζοϋπαλλήλων που είχε κηρύξει η ΟΤΟΕ, διεκδικώντας την υπογραφή κλαδικής σύμβασης.

Σύμφωνα με τους συνδικαλιστές η συμμετοχή στην απεργία απέδειξε την αποφασιστικότητα για την αγωνιστική διεκδίκηση της συλλογικής σύμβασης που χαρακτηρίζει τον κλάδο.

Απονομή αποφοιτηρίων σε λοχίες

Στις 14 Ιουλίου 2006, ημέρα Παρασκευή και ώρα 10.00, θα πραγματοποιηθεί η τελετή απονομής των αποφοιτηρίων σε εκπαιδευόμενους ΕΜΘ Λοχίες όλων των Οπλων και Σωμάτων, καθώς και πτυχίων στους Υποψήφιους Βαθμοφόρους της 2006 Α' ΕΣΣΟ, στο Στρατόπεδο «Ανθλγού (ΠΖ) Παπαποστόλου», στ' Αφάντου, παρουσία του στρατηγού δκτή της 95 ΑΔΤΕ, υποστράτηγου κ. Δημητρόπουλου Ιωάννη.

Στην τελετή θα παραστούν οι Διοικητές των Συγκροτημάτων, Μονάδων και Ανεξάρτητων Υπομονάδων, των οποίων το προσωπικό εκπαιδεύθηκε, καθώς και οι γονείς και συγγενείς του εκπαιδευόμενου προσωπικού, που επιθυμούν.

Αρχισαν τα προβλήματα στα ακτοπλοϊκά δρομολόγια

ΑΝΑΣΤΑΤΩΣΕΙΣ ΣΤΑ ΛΙΜΑΝΙΑ



«Μεμονωμένες περιπτώσεις», οι οποίες «δεν μπορούν να σκιάσουν το γεγονός ότι η μεγάλη πλειονότητα των ακτοπλοϊκών συνδέσεων εξελίσσεται πολύ ομαλά», χαρακτηρίζει η κυβέρνηση τα προβλήματα που παρουσιάστηκαν το Σαββατοκύριακο στην ακτοπλοΐα.

Ερωτηθείς σχετικά τη Δευτέρα, ο αναπληρωτής κυβερνητικός εκπρόσωπος Ευάγγελος Αντώναρος υπενθύμισε ότι, σύμφωνα με τη νομοθεσία, «είναι οι πλοιοκτήτριες εταιρείες αυτές που υποχρεούνται να ενημερώνουν τους επιβάτες για τυχόν προβλήματα στα δρομολόγια».

Επικαλούμενος δε, την ενημέρωση που είχε από το υπουργείο Εμπορικής Ναυτιλίας, σημείωσε ότι βρίσκεται σε εξέλιξη η διαδικασία, προκειμένου να διαπιστωθεί εάν στις συγκεκριμένες περιπτώσεις, όπου παρουσιάστηκαν προβλήματα, οι εταιρείες έκαναν αυτά που έπρεπε.

Την ίδια ώρα, γινόταν γνωστό ότι το «High Speed 3» δεν θα εκτελέσει το δρομολόγιο για Κυκλάδες και στη θέση του δρομολογήθηκε το «Εξπρές Αθηνά».

Αναστάτωση προκλήθηκε και στα δρομολόγια των δυτικών Κυκλάδων, εξαιτίας βλάβης στο πλοίο «Αγιος Γεώργιος», που παραμένει ακινητοποιημένο στο λιμάνι του Πειραιά από την περασμένη Τετάρτη. Οι επιβάτες του ωστόσο, που τελικά αναχώρησαν με το πλοίο «Δημητρούλα», έπειτα από 7,5 ώρες αναμονής, κατήγγειλαν ότι δεν υπήρξε καμία ενημέρωση για το πρόβλημα στο «Αγιος Γεώργιος».

Απώλεια χαρτονομισμάτων

ΣΕ 9. 000 ευρώ και όχι σε 70,000 ανέρχεται σύμφωνα με τη διοίκηση της Τράπεζας της Ελλάδος η απώλεια των χαρτονομισμάτων που διαπιστώθηκε στο κεντρικό Κατάστημα της Τραπέζης.

Όπως διευκρινίζεται από την ΤτΕ η διαφορά των 9 χιλιάδων ευρώ διαπιστώθηκε σε απόθεμα χαρτονομισμάτων αξίας 275 εκατ.ευρώ τα οποία είχαν επιστραφεί στην Τράπεζα της Ελλάδος από τις εμπορικές τράπεζες λίγο μετά την εισαγωγή του ευρώ. Υπενθυμίζεται ότι η Τράπεζα της Ελλάδος είχε εφοδιάσει τις Τράπεζες με απόθεμα χαρτονομισμάτων πριν την κυκλοφορία του ευρώ στην ελληνική αγορά. Από τη διαδικασία αυτή προέκυψε το πλεόνασμα των 25 εκατ.ευρω το οποίο και επεστράφη τελικώς στην ΤτΕ.

Ηδη διενεργείται έλεγχος για την υπόθεση αυτή από τη διεύθυνση Εσωτερικής Επιθεώρησης της ΤτΕ.

Μουσικοχορευτική βραδιά στο Γαλλικό Σπίτι

Μουσικοχορευτική βραδιά διοργανώνει την Παρασκευή 14 Ιουλίου, στις 21.00 το βράδυ, το «Γαλλικό Σπίτι της Ρόδου» και ο Σύλλογος των Γαλλόφωνων της Δωδεκανήσου και των φίλων τους.

Η εκδήλωση θα πραγματοποιηθεί στο Κατάλυμα της Γαλλίας, στην οδό Ιπποτών και εντάσσεται στο πλαίσιο της Εθνικής Γιορτής της Γαλλίας.

Η είσοδος είναι 5 ευρώ.

Παράλληλα θα εγκαινιαστεί η έκθεση φωτογραφίας «Μεταμορφώσεις» της Βίκυς Βελλοπούλου, από τα γυρίσματα των διεθνών κινηματογραφικών παραγωγών, που έγιναν πρόσφατα στη Ρόδο.

Συνεχίζουν τη δράση τους οι διαρρήκτες

Συνεχίζουν οι διαρρήκτες το έργο τους. Μπουκάρουν από ανασφάλιστες μπαλκονόπορτες στα σπίτια, τις μεταμεσονύκτιες ώρες και ενώ οι ένοικοι κοιμούνται, αφαιρούν χρήματα και κινητά τηλέφωνα.

Σύμφωνα με καταγγελίες 30χρονης από την Κρεμαστή, άγνωστοι μπήκαν από ανασφάλιστη μπαλκονόπορτα στο σπίτι της και αφαίρεσαν την τσάντα της, που περιείχε 70 ευρώ και 2 κινητά τηλέφωνα.

Ανακρίσεις - έρευνες διενεργεί το Αστυνομικό Τμήμα Ιαλυσού.

Από 17 Ιουλίου αρχίζουν οι θερινές εκπτώσεις

ΥΠΟΧΡΕΩΣΕΙΣ ΚΑΤΑΣΤΗΜΑΤΑΡΧΩΝ

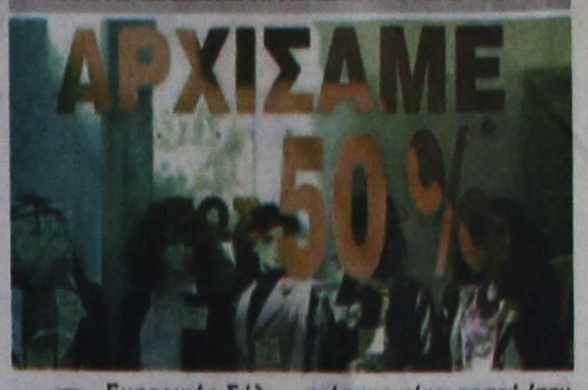

Ο Εμπορικός Σύλλογος Ρόδου ενημερώνει τα μέλη του, ότι σύμφωνα με την ισχύουσα νομοθεσία, άρθρο 14 Ν.3377/2005, φέτος οι τακτικές θερινές εκπτώσεις θα αρχίσουν στις 17 Ιουλίου 2006 και θα διαρκέσουν μέχρι τις 26 Αυγούστου 2006, για ολόκληρη την επικράτεια.

Η αναγραφή της παλαιάς και της νέας τιμής των προϊόντων που πωλούνται με έκπτωση είναι υποχρεωτική, σε εμφανή σημεία του καταστήματος και οπωσδήποτε όπου αυτά εκτίθενται.

Οσοι παραβαίνουν τις διατάξεις του παραπάνω νόμου, υπόκεινται στις ποινικές κυρώσεις που προβλέπονται από το άρθρο 31 του Αγορανομικού Κώδικα, και, επιπλέον, τους επιβάλλεται πρόστιμο μέχρι ποσού ίσου με το 0,5% του ετήσιου κύκλου εργασιών που πραγματοποιούν, το οποίο επιβάλλεται με απόφαση του Γεν. Γραμματέα της Περιφέρειας, όπου τελείται η παράβαση.

Αν οι εκπτώσεις είναι ανακριβείς ή παραπλανητικές ως προς το ποσοστό τους ή ως προς την ποσότητα των προαναφερόμενων με έκπτωση προϊόντων ή δεν ενέχουν οποιασδήποτε μορφής απόκρυψη ή παραπλάνηση, επιβάλλεται σε βάρος των υπευθύνων, με απόφαση του Νομάρχη της οικείας Νομαρχιακής Αυτοδιοίκησης όπου τελείται η παράβαση, πρόστιμο χιλίων (1.000) μέχρι εκατό χιλιάδων (100.000) ευρώ, ανάλογα με τη βαρύτητα και τη συχνότητα της παράβασης.

Η νέα διοίκηση στο Σύλλογο Εργαζομένων στο Δήμο Νότιας Ρόδου

ΤΗΝ Παρασκευή 7 Ιουλίου 2006 πραγματοποιήθηκαν οι πρώτες αρχαιρεσίες για την ανάδειξη Διοικητικού Συμβουλίου, Ελεγκτικής Επιτροπής και Αντιπροσωπειών στην ΠΟΕ ΟΤΑ και ΑΔΕΔΥ του Συλλόγου Εργαζομένων του Δήμου Νότιας Ρόδου.

Για το Διοικητικό Συμβούλιο έλαβαν:

1. Σταματάκης Μιχαήλ, 41 ψήφους
2. Φεϊζίδης Παντελής, 37 ψήφους
3. Γεωργιάδης Νικόλαος, 30 ψήφους
4. Μακριάς Αθανάσιος, 29 ψήφους
5. Κυπριάδης Σπυρίδων, 27 ψήφους
6. Παντερμαλή Χρυσάνθη, 27 ψήφους
7. Ριζάς Τριαντάφυλλος, 24 ψήφους
8. Μούγκρος Αποστόλης, 22 ψήφους

Εκλέγονται οι Σταματάκης Μιχαήλ, Φεϊζίδης Παντελής, Γεωργιάδης Νικόλαος, Μακριάς Αθανάσιος και μετά από κλήρωση ο Κυπριάδης Σπυρίδων.

Για την Εξελεγκτική Επιτροπή έλαβαν:

1. Μανωλάκης Λάμπρος, 44 ψήφους
2. Πιζήμολας Σπυρίδων, 42 ψήφους
3. Μουστάκας Γεώργιος, 35 ψήφους

Εκλέγονται και οι τρεις.

Αντιπρόσωποι για την Π.Ο.Ε. ΟΤΑ

1. Σταματάκης Μιχαήλ, 39 ψήφους
2. Φεϊζίδης Παντελής, 35 ψήφους
3. Γεωργιάδης Νικόλαος, 18 ψήφους
4. Μούγκρος Απόστολος, 11 ψήφους
5. Μανωλάκης Λάμπρος, 8 ψήφους

Εκλέγεται ο Σταματάκης Μιχαήλ

Αντιπρόσωποι για το Νομαρχιακό τμήμα της ΑΔΕΔΥ

1. Σταματάκης Μιχαήλ, 50 ψήφους
2. Φεϊζίδης Παντελής, 43 ψήφους
3. Γεωργιάδης Νικόλαος, 31 ψήφους
4. Μούγκρος Απόστολος, 28 ψήφους

Εκλέγονται οι Σταματάκης Μιχαήλ, Φεϊζίδης Παντελής, Γεωργιάδης Νικόλαος.

Την Τετάρτη 12 Ιουλίου 2006 θα συνέλθουν τα μέλη του Διοικητικού Συμβουλίου για την εκλογή του Προέδρου, Αντιπροέδρου, Γραμματέα και Ταμία του Συλλόγου Εργαζομένων Δήμου Νότιας Ρόδου.

ΑΠΩΛΕΙΑ



Κλάπηκαν δ ύ ο μοτοποδήλατα μάρκας GILERA RUNNER 125 χρώματος μαύρου με αριθμούς κυκλοφορίας PKN 906 και PKN 909. Παρακαλείται όποιος τα βρει να τηλεφωνήσει 6947077270 και 22410 52483
5384-11/7