ΕΤΟΣ ΙΔΡΥΣΗΣ 1949
ΙΔΙΟΚΤΗΣΙΑ:
Γ. ΔΙΑΜΑΝΤΙΔΗΣ
ΓΡΑΦΙΚΕΣ ΤΕΧΝΕΣ Α.Ε.
Εκδότης: ΓΙΩΡΓΟΣ ΔΙΑΜΑΝΤΙΔΗΣ
Γραφεία - Τυπογραφεία:
Μάρκου Μαλλιαράκη 3 (ΚΟΒΑ)
Τηλ.: Σύνταξης: 22410 27356-34101, FAX: 22410 20643
Τηλ.: Λογιστηρίου: 22410 35322, FAX: 22410 35322
e-mail: info@proodos.net

ΠΡΟΟΔΟΣ

Ανεξάρτητη καθημερινή πρωινή εφημερίδα

ΑΡΙΘΜΟΣ ΦΥΛΛΟΥ 17.271 • ΤΙΜΗ 0,70 ευρώ

ΠΕΜΠΤΗ 13 ΙΟΥΛΙΟΥ 2006

ΠΛΗΡΩΜΕΝΟ ΤΕΛΟΣ Ταχ. Γραφείο Κ. ΡΟΔΟΥ Αριθμός αδείας 2 Κωδικός 1877

ΕΛΤΑ Hellenic Post

SATO OFFICE SYSTEMS
ΜΠΟΝΗΣ Ε.Π.Ε. ΤΗΛ. 22410 75533

Δεν μπορεί να γίνει διαφορετικά

«Αναγκαίο κακό» για τη Ρόδο ο τουρισμός με τα βραχιολάκια!..

ΣΥΣΚΕΨΗ ΧΤΕΣ ΣΤΟ ΕΠΙΜΕΛΗΤΗΡΙΟ



Στιγμιότυπο από τη χθεσινή σύσκεψη στο Επιμελητήριο για τα βραχιολάκια

ΤΟ ΣΥΣΤΗΜΑ του all inclusive πρέπει να θεωρείται δεδομένο, και μόνο με εμπορικά μέσα μορεί να αντιμετωπιστεί. Στην άποψη αυτή κατέληξαν οι παρεβρισκόμενοι στη σύσκεψη που πραγματοποιήθηκε χθες το μεσημέρι στα γραφεία του ΕΒΕΔ.

• Στη σύσκεψη αυτή πήραν μέρος ο πρόεδρος του ΕΒΕΔ Γιώργος Χατζημάρκος, ο Α' αντιπρόεδρος Κώστας Χρυσοχοΐδης, ο επικεφαλής της μειοψηφίας Μιχάλης Κάρρας, ο πρόεδρος του Τουριστικού Τμήματος Παναγιώτης Τοκούζης, του Επαγγελματικού Τμήματος Πασχάλης Δρακίδης και μέλη του διοικητικού συμβουλίου του ΕΒΕΔ. Επίσης πήταν μέρος μέλη της Ενωσης Ξενοδόχων

ΣΥΝΕΧΕΙΑ ΣΤΗ ΣΕΛ. 4

Ζητούν οι ιδιοκτήτες τους

Παράταση λειτουργίας των νυχτερινών κέντρων και των μπαρ στην πόλη

ΕΙΝΑΙ Ο «ΚΡΑΧΤΗΣ» ΤΟΥ ΤΟΥΡΙΣΜΟΥ

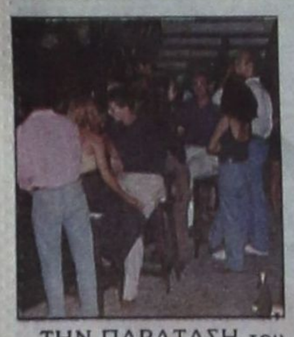

Η ΝΥΧΤΕΡΙΝΗ διασκέδαση αποτελεί την καλύτερη διαφήμιση του νησιού μας, τόνισαν οι ιδιοκτήτες που παραβρέθηκαν στη σύσκεψη αυτή. Οι τουρίστες που έρχονται στη Ρόδο υποστή-

ΣΥΝΕΧΕΙΑ ΣΤΗ ΣΕΛ. 4

ΤΗΝ ΠΑΡΑΤΑΣΗ του ωραρίου λειτουργίας των νυχτερινών κέντρων και των μπαρ της περιοχής μας, ζήτησαν κατά τη διάρκεια της σύσκεψης που πραγματοποιήθηκε χθες στο ΕΒΕΔ οι ιδιοκτήτες τους.

• Συγκεκριμένα εκπρόσωποι ιδιοκτητών νυχτερινών κέντρων αλλά και μπαρ, κατέθεσαν το αίτημα της παράτασης του ωραρίου λειτουργίας των νυχτερινών κέντρων και μπαρ τους καλοκαιρινούς μήνες. Μάλιστα, ζήτησαν και τη συνδρομή του ΕΒΕΔ για την επίτευξη αυτού του αιτήματός τους.

Λόγω και του τουρισμού

Αυξημένη η ζήτηση νερού από τα άνυδρα νησιά της Δωδεκανήσου

ΤΡΟΦΟΔΟΣΙΑ ΜΕ ΥΔΡΟΦΟΡΑ ΠΛΟΙΑ

ΑΥΞΗΜΕΝΗ αναμένεται να είναι η ζήτηση νερού, στα άνυδρα νησιά μας τον ερχόμενο μήνα, γι΄ αυτό και η Νομαρχία, ξεκίνησε προληπτικά έλεγχο στις γεωτρήσεις της περιοχής Καλάθου, από τις οποίες γίνεται η υδροληψία.

ΣΥΝΕΧΕΙΑ ΣΤΗ ΣΕΛ. 4

ΤΑ ΘΕΛΟΥΜΕ ΟΛΑ

Η Δωδεκάνησος κράτησε οικογένεια, θρησκεία και πατρίδα με θυσίες και αγώνες και δεν αλώθηκε.

• Ιππότες, Τούρκοι και Ιταλοί προσπάθησαν να αλώσουν τη ψυχή μας χωρίς επιτυχία. Η διπλωματία, η σκληρότητα και οι παροχές έπεσαν όλα στο κενό.

• Η Παλιά Πόλη, οι μιναρέδες, τα περίτεχνα σύγχρονα κτίρια και η πολεοδομική δομή των νησιών μαρτυρούν το πέρασμα των κατακτητών που ήρθαν για να μείνουν και απέτυχαν.

• 600 χρόνια δεν είχαμε τόπο. Ζούσαμε ανάμεσα στο όνειρο και την ουτοπία, και όταν επληρώθη ο χρόνος ξανακερδίσαμε τον τόπο μας με το γαλάζιο χρώμα που κρύβαμε εκατονταετίες στην καρδιά μας.

• Αυτόν τον υπέροχο τόπο καλούνται να υπηρετήσουν οι υποψήφιοι άρχοντες της Τοπικής Αυτοδιοίκησης.

• Ο κόσμος μας βαρέθηκε τα παχιά λόγια και τις υποσχέσεις. Θέλουμε έργα, μαχητικότητα και δυναμικές διεκδικήσεις, θέλουμε το «δίκιο» μας, θέλουμε όσα μας αξίζουν, δηλαδή ΤΑ ΘΕΛΟΥΜΕ ΟΛΑ.

Πόση ντροπή πρέπει να νιώσουμε ακόμα, όταν σημαντικά έργα ζωτικά για τον τόπο και την ευημερία του όπως το εργοστάσιο της ΔΕΗ, η Μαρίνα, το Φράγμα του Γαδουρά, το Καρνάγιο το οδικό δίκτυο και τόσα άλλα, σκοντάφτουν σε γραφειοκρατικά εμπόδια, σε αντικρουόμενους νόμους ή ακόμα και σε θεσμούς που τάχα μας προστατεύουν, ενώ στην ουσία μας δυναστεύουν;

Δεν θέλουμε πγέτες που να επαιτούν και να παρακαλούν για να περνά η ώρα τους και στη συνέχεια να περιβάλλονται με τον μανδύα της αδιαφορίας και το χειρότερο να αισθάνονται ικανοποιημένοι με την κλασική πλέον έκφραση «κάναμε ό,τι μπορούσαμε».

• Οι πγέτες που κάνουν τα πάντα για την ευημερία του τόπου τους, και κάνουν υπέρβαση από το καθιερωμένο ξεχωρίζουν και τους καταξιώνει στο βάθρο των διακεκριμένων.

• Σε ένα τέτοιο πολιτικό θα δώσουμε την εξουσία, να χαράξει την πορεία των νησιών μας προς την ευημερία και όχι την οπισθοδρόμηση.

Αξιος κρίνεται ο υποψήφιος που θεωρεί ΥΠΕΡΤΑΤΟ ΝΟΜΟ ΤΟ ΣΥΜΦΕΡΟΝ ΤΟΥ ΤΟΠΟΥ.

Κυκλοφόρησαν φέτος

3.130 καινούργια αυτοκίνητα κατά το α' εξάμηνο!..

ΚΑΙ 1.035 ΜΟΤΟΠΟΔΗΛΑΤΑ



ΠΑΡΑ την γκρίνια που υπάρχει από τους Ροδίτες, ότι δεν υπάρχουν λεφτά, 3.130 καινούργια αυτοκίνητα κυκλοφόρησαν το πρώτο εξάμηνο του 2006 στο νησί μας.

Σύμφωνα με την Διεύθυνση Συγκοινωνιών 2.795 επιβατικά και 335 φορτηγά αυτοκίνητα, ταξινομήθηκαν τους πρώτους έξι μήνες του τρέχοντος έτους.

ΟΠΩΣ δείχνουν τα στοιχεία, κατά 25% είναι αυξημένη φέτος η αγοραστική κίνηση των αυτοκινήτων σε σχέση με το αντίστοιχο χρονικό διάστημα του 2005.

Από τα ίδια στοιχεία προκύπτει ότι 1035 καινούργια δίκυκλα κυκλοφόρησαν

ΣΥΝΕΧΕΙΑ ΣΤΗ ΣΕΛ. 4

Συνεργασία Συνασπισμού με Μαχαιρίδη

Συνάντηση είχε χτες το απόγευμα ο νομάρχης Γιάννης Μαχαιρίδης με μέλη της νομαρχιακής επιτροπής του Συνασπισμου. Σύμφωνα με τις πληροφοριες κατά τη συνάντηση αποφασίστηκε η συνεργασία του Συνασπισμού με την παράταξη Μαχαιρίδη στις προσεχείς νομαρχιακές εκλογές.

Οσον αφορά τα πρόσωπα που θα μετάσχουν στο συνδυασμό από την πλευρά του Συνασπισμού, δεν υπήρξε καμία απόφαση.

Κατά τη φετινή σεζόν

Σχεδόν ανύπαρκτη η κίνηση Ελλήνων τουριστών στη Ρόδο

ΠΟΛΛΟΙ ΟΙ ΛΟΓΟΙ ΤΗΣ ΜΕΙΩΣΗΣ



Σχεδόν ανύπαρκτη η κίνηση Ελλήνων τουριστών στη Ρόδο

ΣΧΕΔΟΝ ανύπαρκτη εμφανίζεται μέχρι τώρα η ζήτηση δωματίων σε ξενοδοχεία της Ρόδου από Ελληνες τουρίστες. Και όλες οι εκτιμήσεις των τουριστικών παραγόντων συγκλίνουν στο γεγονός ότι φέτος η κίνηση του εσωτερικού τουρισμού θα είναι μειωμένη σε σύγκριση με τα προηγούμενα χρόνια.

* Αυτό παραδέχτηκε χτες και ο πρόεδρος της Ενωσης Ξενοδόχων Ρόδου Βασίλης Μηναΐδης, ο οποίος δήλωσε στην «Πρόοδο» ότι αυτή την περίοδο οι αφίξεις Ελλήνων τουριστών εξακολουθούν να είναι μειωμένες σε σύγκριση με τα προηγούμενα χρόνια. «Μια πλήρη εικόνα για την εφετινή εξέλιξη της σεζόν για την κίνηση Ελλήνων τουριστών θα έχουμε μετά τις 20 Ιουλίου», υπογράμμισε ο κ. Μηναΐδης.

ΠΑΝΤΩΣ γενική είναι η εκτίμηση ότι φέτος τα πράγματα θα είναι ακόμη χειρότερα για πολλούς και διάφορους λόγους. Και αυτοί εντοπίζονται ως εξής:

1.- Το ακτοπλοϊκό εξακολουθεί να προκαλεί τεράστια προβλήματα, καθώς δεν υπάρχει ο απαραίτητος αριθμός πλοίων, ώστε να μπορεί να διακινηθεί μεγάλος αριθμός Ελλήνων τουριστών.

2.- Δεν έγινε καμιά απολύτως διαφημιστική προβολή της Ρόδου στα κανάλια

ΣΥΝΕΧΕΙΑ ΣΤΗ ΣΕΛ. 4

Θα γίνει το μεσημέρι

Εκτακτη συνέλευση των νοσοκομειακών γιατρών της Ρόδου

ΠΙΘΑΝΗ ΑΝΑΣΤΟΛΗ ΤΗΣ ΕΠΙΣΧΕΣΗΣ

ΣΗΜΕΡΑ το μεσημέρι αποφασίζουν οι νοσοκομειακοί γιατροί για τη συνέχιση ή όχι του μέτρου της επίσχεσης εργασίας, μετά τις εξελίξεις που σημειώθηκαν στο θέμα της καταβολής των εφημεριών.

• Οπως έγινε γνωστό ο κ. Γιώργος Τάχερ που εκτελεί χρέη διοικητή του Νοσοκομείου, εξασφάλισε την καταβολή του ποσού των 300.000 ευρώ που αντιστοιχεί στις εφημερίες του μηνός Απριλίου και σε διάστημα 20 ημερών θα εξασφαλίσει και το υπόλοιπο ποσό για τις εφημερίες του

ΣΥΝΕΧΕΙΑ ΣΤΗ ΣΕΛ. 4







ΚΑΘΗΜΕΡΙΝΑ ΤΑ ΝΕΑ ΤΗΣ ΔΩΔΕΚΑΝΗΣΟΥ ΣΤΟ INTERNET
www.proodosnews.gr
www.proodos.net



12/7/2006

Η μελέτη της ICAP για την οικονομία, οι πολύνεκρες βομβιστικές επιθέσεις στην Ινδία, τα ποσά με τα οποία επιβαρύνεται κάθε οικογένεια με παιδιά που σπουδάζουν, η κατάσταση στην ακτοπλοΐα, το αθλητικό νομοσχέδιο και οι προσλήψεις στο δημόσιο τομέα είναι από τα βασικά θέματα της εφημερίδας του σημερινού αθηναϊκού Τύπου.

ΑΔΕΣΜΕΥΤΟΣ ΤΥΠΟΣ: Προσλήψεις Επαγγελματιών Οπλιτών στον Στρατό Ξηράς. Εκδόθηκε η προκήρυξη από το υπουργείο.

ΑΝΩ ΚΑΤΩ: Αισιοδοξία για καλύτερο αύριο. Έρευνα δείχνει ότι οι Έλληνες βλέπουν βελτίωση των οικονομικών.

ΑΠΟΓΕΥΜΑΤΙΝΗ: 10.620 νέες προσλήψεις μονίμων και επαγγελματιών. Αναλυτικοί πίνακες με την κατανομή των θέσεων ανά φορέα.

Η ΑΥΓΗ: Ποιος πληρώνει φόρους; Αποκαλυπτικά στοιχεία της Ευρωπαϊκής Ένωσης.

ΑΥΡΙΑΝΗ: Άγρια κόντρα στη Βουλή για τους φόρους στα καύσιμα και το Χρηματιστήριο. Ανεβαίνουν οι τόνοι αντιπαράθεσης ανάμεσα στην κυβέρνηση και το ΠΑΣΟΚ.

ΤΟ ΒΗΜΑ: Λιμάνια του καραγκιόζη. Κρύβεται ο υπουργός κ. Κεφαλογιάννης. Οι επιβάτες πληρώνουν για ταχύπλοα και τους στοιβάζουν σε ποστάλια. Άγνωστο πότε και από πού ανακαφρούν τα πλοία.

Η ΒΡΑΔΥΝΗ: Η προκήρυξη για 2000 επαγγελματίες οπλίτες. Προσλήψεις ανδρών και γυναικών στο Στρατό Ξηράς.

ΕΘΝΟΣ: Οδύσσεια για ένα μεταπτυχιακό. Μόνο ένας στους δέκα κερδίζει μια θέση στο Πανεπιστήμιο Αθηνών.

ΕΛΕΥΘΕΡΗ ΩΡΑ: Σύμφωνα με έρευνα της ICAP το 59% των Ελλήνων ζει με το μόνιμο βόμβο των εντέρων του.

ΕΛΕΥΘΕΡΟΣ: Τα κεφάλια των επίορκων δικαστών ζήτησε ο Παπούλιας. "Η κατσάρα να κρατηθεί καλά.. ακονισμένη".

ΕΛΕΥΘΕΡΟΣ ΤΥΠΟΣ: 7 αλλαγές στις δημοτικές. Τι πρέπει να γνωρίζουν πολίτες και υποψήφιοι 3 μήνες πριν από τις εκλογές.

ΕΛΕΥΘΕΡΟΤΥΠΙΑ: 11η Ιουλίου. 8 βόμβες. 163 νεκροί. Η 11η Σεπτεμβρίου της Ινδίας.

ΕΣΤΙΑ: 13 οι χώρες της Ευρωζώνης. Απεφασίσθη χθες η ένταξη της Σλοβενίας.

ESPRESSO: Σκέπασε με ράσο την τραγωδία της. Το φοβερό μυστικό της ηγουμένης Ιωάννας.

Η ΚΑΘΗΜΕΡΙΝΗ: Το μέγα ψεύδος μιας "δωρεάν" Παιδείας ακριβά πληρωμένης. Από 75-198 ευρώ τον μήνα δαπανά για εκπαίδευση κάθε οικογένεια.

Ο ΛΟΓΟΣ: Αποκαλυπτική μελέτη της ICAP: Απαισιοδοξία στα νοικοκυριά για την οικονομική τους κατάσταση.

ΤΑ ΝΕΑ: Τα 4 φαούλ των τραπεζών στα δάνεια. Καμπάνες -για τα μάτια- από την Τράπεζα της Ελλάδος.

Η ΝΙΚΗ: Το κρυφό πρόγραμμα της Νέας Δημοκρατίας. Περισσότερα χρόνια δουλειάς - Περισσότεροι φόροι.

ΡΙΖΟΣΠΑΣΤΗΣ: Αποκαλυπτικά στοιχεία της ΕΣΥΕ: Πληρώνουμε ακριβά τη δήθεν δωρεάν Παιδεία.

TRAFFIC NEWS: Ο Λευτέρης Πανταζής ανοίγει την καρδιά του στην "τ" και εξομολογείται: Ένα θαύμα με έφερε πιο κοντά στον Θεό.

City Press: Μελέτη ICAP: Ρεκόρ δυσαρέσκειας με την οικονομία. Οι δείκτες απαισιοδοξίας, στο υψηλότερο σημείο της δετίας, ίσως δημιουργήσουν πολιτικό πρόβλημα στην κυβέρνηση.

Δρομολόγια Πλοίων

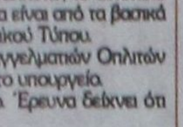

08.30 ΔΩΔΕΚΑΝΗΣΟΣ ΕΞΠΡΕΣ για Κω, Κάλυμνο, Λέρο, Λειψούς, Πάτμο
09.00 Β. ΚΟΡΝΑΡΟΣ για Κω, Κάλυμνο, Σάμο, Θεσσαλονίκη
09.00 ΣΥΜΗ για Πανορμίτη, Σύμη
09.00 ΑΙΓΛΗ για Σύμη
09.20 ΠΡΩΤΕΥΣ για Καστελλόριζο
14.30 ΑΙΓΛΗ για Σύμη
15.00 ΔΩΔΕΚΑΝΗΣΟΣ PRIDE για Σύμη, Κω, Κάλυμνο, Λέρο, Πάτμο
15.30 ΔΕΛΦΙΝΙ 22 για Κω, Κάλυμνο
18.30 ΣΥΜΗ για Σύμη

Προς Πειραιά: 04.30 ΙΕΡΑΠΕΤΡΑ
16.00 ΡΟΔΑΝΘΗ
18.30 BLUE STARNI

Αεροπορικά Δρομολόγια



ΟΛΥΜΠΙΑΚΗ ΑΕΡΟΠΟΡΙΑ
Από Ρόδο-**Αθήνα**: Καθημερινά 07.10, 13.40
Πέμπτη 20.10, 22.45
Καθημερινά πλην Πέμπτης 19.40, 22.25
Καθημερινά πλην Κυριακής 10.40
Από Ρόδο-**Θεσσαλονίκη**: Δευτέρα - Τετάρτη 09.45
Πέμπτη 10.45
Σάββατο 15.15
Δευτ.-Τετ.-Παρ.-Κυρ. 16.10
Από Ρόδο-**Ηράκλειο**: Δευτέρα - Παρασκευή-Κυριακή 17.45
Τρίτη - Πέμπτη 18.30
Τετάρτη - Σάββατο 19.20
Από Ρόδο-**Κάρπαθο**: Δευτ.-Πεμ.-Παρ.-Σάβ. 07.00, 10.40
Τετάρτη - Κυριακή 10.40, 14.20
Από Ρόδο -**Κάσο**: Δευτ.-Πεμ.-Παρ.-Σάβ. 07.00
Τετάρτη - Κυριακή 10.40
Από Ρόδο-**Καστελλόριζο**: Δευτ.-Τετ.-Παρ.-Σάβ. -Κυρ. 07.10
Από Ρόδο-**Χίο**: Τρίτη 10.40 Πέμπτη 10.45
Από Ρόδο-**Μυτιλήνη**: Δευτέρα-Τετάρτη 09.45
Τρίτη 10.40,
Πέμπτη 10.45
Σάββατο 15.15
Από Ρόδο-**Σάμος**: Τρίτη 10.40
Σάββατο 15.15
Από Ρόδο-**Λήμνος**: Δευτέρα-Τετάρτη 09.45 Τρίτη 10.40,
Πέμπτη 10.45 Σάββατο 15.15

AEGEAN AIRLINES & CRONUS
Από Ρόδο-**Αθήνα**: Καθημερινά 07.10-11.05-13.50-16.30-21.30
Από Ρόδο-**Θεσσαλονίκη**: Καθημερινά 12.05
Από Ρόδο-**Ρώμη**: Καθημερινά 16.30
Από Ρόδο-**Λάρνακα**: ΤΡΙΤΗ-ΠΕΜΠΤΗ-ΣΑΒΒΑΤΟ 11.05
τις υπόλοιπες μέρες 07.10-13.50-16.30

K.T.E.O Τηλ.: 22410 65385 εσωτερικό 23

Συγκοινωνιακή έδρα Ρόδου
Από 1/7/2006 έως 31/7/2006
Επιβατικά (Ε.Ι.Χ.) και φορτηγά μέχρι 3,5Τ (ΦΙΧ<3,5Τ) με αριθμούς κυκλοφορίας **ΡΟΖ 5501 έως και 7500**

Συγκοινωνιακή έδρα Κω
Από 1/7/2006 έως 31/7/2006
Επιβατικά (Ε.Ι.Χ.) και φορτηγά μέχρι 3,5Τ (ΦΙΧ<3,5Τ) με αριθμούς κυκλοφορίας **ΚΧΒ 3501 έως και 4000**

* Καλούνται όλα τα παραπάνω οχήματα να προβούν σε τεχνικό έλεγχο σε οποιοδήποτε Κ.Τ.Ε.Ο. ή Ι.Κ.Τ.Ε.Ο. της χώρας
** Επίσης θα ελέγχονται όσα οχήματα υποχρεούνται βάση παλαιοτέρων προγραμμάτων πρόσκλησης.
*** Ο εμπρόθεσμος προγραμματισμός των οχημάτων για έλεγχο (ραντεβού) γίνεται έως και 15 ημέρες πριν της λήξης του προγράμματος πρόσκλησης.

Έτοιμοι για ΚΤΕΟ;
ΤΑΛΑΙΠΩΡΙΑ ΤΕΛΟΣ!
Ιδιωτικό ΚΤΕΟ Ρόδου
για ραντεβού..22410-67677
ΠΛΗΡΩΣ ΙΣΟΤΙΜΟ ΜΕ ΤΑ ΔΗΜΟΣΙΑ ΚΤΕΟ
ΓΡΗΓΟΡΑ ΑΞΙΟΠΙΣΤΑ ΚΑΙ ΦΘΗΝΟΤΕΡΑ!! 25 ΛΕΠΤΑ ΑΡΚΟΥΝ
ΠΡΟΣΟΧΗ! — ΠΡΟΓΡΑΜΜΑ ΠΡΟΣΚΛΗΣΗΣ ΟΧΗΜΑΤΩΝ Η. ΑΒΑ/ΣΒΥ
- ΤΟΝ Ιανουάριο ΑΠΟ ΡΟΕ 4401, ΕΩΣ ΡΟΕ 6400 - ΤΟΝ Φεβρουάριο ΑΠΟ ΡΟΕ 6401 ΕΩΣ ΡΟΕ 8400
Η ΜΗ ΔΙΕΝΕΡΓΕΙΑ ΤΕΧΝΙΚΟΥ ΕΛΕΓΧΟΥ ΤΟΥ ΟΧΗΜΑΤΟΣ ΣΑΣ (ΚΤΕΟ) ΜΕΣΑ ΣΤΙΣ ΠΡΟΘΕΣΜΙΕΣ, ΑΠΟΤΕΛΕΙ ΠΑΡΑΒΑΣΗ (ΚΟΚ 86) ΚΑΙ ΤΙΜΩΡΕΙΤΑΙ ΑΠΟ ΤΙΣ ΑΡΧΕΣ ΜΕ ΠΡΟΣΤΙΜΟ 334 ΕΥΡΩ ΚΑΙ ΑΦΑΙΡΕΣΗ ΠΙΝΑΚΙΔΩΝ

Δωδεκανησιακά 24ωρα

Στα πεταχτά

Ας είναι προσεκτικοί!..

Μας τηλεφώνησαν συμπολίτες μας και είπαν ότι σε κανάλια της Αθήνας βγήκαν και μίλησαν άτομα που έκαναν διακοπές στη Ρόδο με το πρόγραμμα του κοινωνικού τουρισμού.

Τα σχόλια δεν είναι καθόλου κολακευτικά. Εξέφρασαν παράπονα για τον τρόπο αντιμετώπισής τους και διαμαρτυρήθηκαν γιατί σε ορισμένες περιπτώσεις κοιμήθηκαν και σε υπόγεια ξενοδοχείων!..

Να τα προσέξουν καλά όλοι οι αρμόδιοι, γιατί ο κίνδυνος δυσφήμισης είναι τεράστιος!..

Περιστατικά σαλμονέλας

Μάθαμε ότι τον τελευταίο καιρό στο Νοσοκομείο της Ρόδου έχουν αναφερθεί τρία - τέσσερα περιστατικά σαλμονέλας!

Τα περιστατικά αυτά εντοπίστηκαν κυρίως σε μικρά παιδιά και γι' αυτό πρέπει να ληφθούν όλα τα απαραίτητα μέτρα μην τυχόν και μας βρει κανένα κακό.

Δεν θέλει πολύ, να συμβεί κανένα γενικευμένο περιστατικό και ύστερα να τρέχουμε όλοι μαζί για να το προλάβουμε...

Αμαρτίες άλλων πληρώνουν στο Φαληράκι

Ενώ η τουριστική κίνηση στο νησί, σύμφωνα με τα στοιχεία των αρμόδιων υπηρεσιών, εμφανίζεται σημαντικά αυξημένη, κάποιες τουριστικές περιοχές της Ρόδου στενάζουν. Μια από τις περιοχές αυτές είναι το Φαληράκι, που πληρώνει αμαρτίες κάποιων άλλων, που ήθελαν να κάνουν δημόσιες σχέσεις.

Ας προσέχουν οι επιχειρηματίες των Καλυθιών, που τους είχαν στα όπα-όπα. Ας τους ξεφορτωθούν κάποτε.

Ασυνείδητοι ρυπαροί

Από φρεάτια ομβρίων υδάτων αναδύονται δυσάρεστες οσμές. Προφανώς κάποιοι ασυνείδητοι έχουν συνδέσει παράνομα τους βόθρους των σπιτιών τους ή τους βόθρους των επιχειρήσεών τους με το δίκτυο ομβρίων υδάτων, μ' αποτέλεσμα να βρωμίζουν τις παραλίες, αλλά και να αναδύεται μπόχα από τα φρεάτια.

Οι ασυνείδητοι ρυπαροί πρέπει να εντοπιστούν και να τους επιβληθούν οι προβλεπόμενες κυρώσεις.

Ξεκίνησε η μάχη

Ξεκίνησε η προεκλογική μάχη για το Δήμο Ρόδου. Οι υποψήφιοι δήμαρχοι άρχισαν να καταθέτουν τις απόψεις τους.

Ελπίζουμε να μην εκτραχυνθεί ο προεκλογικός αγώνας, αν και πολύ αμφιβάλλουμε γι' αυτό.

Εκείνο που θα πρέπει να επισημάνουμε είναι ότι ο κόσμος δεν είναι διατεθειμένος ν' ακολουθήσει τις τακτικές αυτές.

Διότι τα προβλήματα που αντιμετωπίζει είναι μεγαλύτερα και σοβαρότερα από τις κορώνες των υποψηφίων.

Εικόνα αίσχους

Η εικόνα που εμφανίζει το αλσύλιο της Καλλιθέας, ντροπιάζει τους πάντες. Ντροπιάζει τη Ρόδο ντροπιάζει το Δήμο Καλλιθέας, ντροπιάζει τη Νομαρχία, ντροπιάζει τη χώρα μας.

Τι συμβαίνει και σταμάτησαν οι εργασίες; Γιατί δεν γίνονται γνωστοί οι λόγοι που σταμάτησαν οι εργασίες περίφραξης;

Ποιοι φταίνε και γιατί δεν καταγγέλλονται; Μήπως φταίνε όλοι;

Ουρανοκατέβατοι

Κανείς δεν αντιλέγει ότι θα πρέπει να ασχολούνται οι νέοι με τα κοινά. Απεναντίας μάλιστα είναι απαίτηση της κοινής γνώμης. Ομως όσοι εμφανίζονται σαν «σωτήρες» αυτού του τόπου, πού ήταν τόσα χρόνια; Ας προσγειωθούν οι ουρανοκατέβατοι, γιατί θα δουν τον ουρανό σφοντύλι και κανείς δεν θα τους φταίει για τη «ζημιά» που θα υποστούν.

Ταλαιπωρία

Τις τελευταίες ημέρες ακούμε και διαβάζουμε στα αθηναϊκά ΜΜΕ, ότι οι επιβάτες που ταξιδεύουν ακτοπλοϊκώς, σε διάφορα νησιά της χώρας μας, ταλαιπωρούνται!

Αιτία αυτής της ταλαιπωρίας οι βλάβες, οι καθυστερήσεις ή και οι ακυρώσεις των δρομολογίων των πλοίων.

Μόνο οι επιβάτες που ταξιδεύουν προς τα νησιά της Δωδεκανήσου δεν ταλαιπωρούνται, αφού, ως γνωστόν, πλοία δεν υπάρχουν στη γραμμή της Δωδεκανήσου.

Το πλοίο «Blue Star Ferries» είναι συνεπές στην εκτέλεση των δρομολογίων του μέχρι τώρα!

Θύμα καθυστερήσεων

Στην Πάρο βρέθηκε με την οικογένειά του ο ανεκδιήγητος υπουργός Εμπορικής Ναυτιλίας, Μανώλης Κεφαλογιάννης.

Ο κ. Κεφαλογιάννης, όπως πληροφορηθήκαμε, έπεσε θύμα των καθυστερήσεων των πλοίων.

Υπενθυμίζουμε στον κύριο Κεφαλογιάννη, ότι εκτός από την Κρήτη και τις Κυκλάδες, υπάρχει και ο νομός Δωδεκανήσου, γιατί μάλλον το ξεχνά εσκεμμένα ο εν λόγω υπουργός.

Αλλιώς δεν εξηγείται το γεγονός ότι δεν έχει πατήσει ούτε μια φορά το πόδι του στα νησιά μας, έστω και για διακοπές.

Διαφημιστικά σποτ

Παραλία της Νότιας Ρόδου και συγκεκριμένα της περιοχής «Μαύρος Κάβος», επέλεξε η γνωστή εταιρία «Nescafe» για να γυρίσει το διαφημιστικό σποτ της.

Ηδη τα γυρίσματα έχουν ολοκληρωθεί και σύντομα θα το δούμε στους δέκτες μας.

Τα κέρδη που θα αποκομίσει η εν λόγω περιοχή θα είναι μεγάλα, δεδομένου ότι η συγκεκριμένη εταιρία επιλέγει κάθε χρόνο τις ωραιότερες παραλίες της Ευρώπης για να προβάλει το προϊόν της.

Απάντηση Παυλίδη

Σχόλιο για την επίσκεψη του υπουργού Αιγαίου Αρ. Παυλίδη στη Σάμο, δημοσίευσε ο «Μικροπολιτικός» των «Νέων». Το σχόλιο αναδημοσίευσε και η «Πρόοδος», ο δε κ. Παυλίδης έστειλε την παρακάτω απάντηση:

«Ως τακτικός αναγνώστης σου, ειδιάβασα στη σελίδα σου της 29ης Ιουνίου την περιγραφή των μετακινήσεών μου στη Σάμο, κατά την εκεί επίσκεψή μου στις 27 Ιουνίου, όπως σου την ετηλεφώνησε έτερος αναγνώστης, ο οποίος "έκπληκτος βρέθηκε ενώπιον μαύρης λιμουζίνας που είχε μπροστά και πίσω περιπολικό... έψαξε να δει ποιός ήταν ο επιβάτης" και διεπίστωσε το... πρωτοφανές: "Ο υπουργός Αιγαίου Αριστοτέλης Παυλίδης"! Ε, λοιπόν, ο "πληροφοριοδότης" μάλλον έχει δυσχρωματοψία.

Ο λόγος: Από το Αεροδρόμιο Σάμου / Πυθαγόρειο μέχρι τη Νομαρχία / Βαθύ κινηθήκαμε ο βουλευτής κ. Θ. Θαλασσινός, ο νομάρχης κ. Ε. Κάρλας κι εγώ με το νομαρχιακό αυτοκίνητο (MERCEDES 190: ΚΗΥ 6644), τουλάχιστον 15 ετών και χρώματος μπεζ. Από το Βαθύ στο Καρλόβασι, οι ίδιοι επιβάτες κινηθήκαμε με αυτοκίνητο φίλου του κ. Θαλασσινού (HYUNDAI: 1600 cc) χρώματος ασημί. Καθ' όλη σχεδόν τη διαδρομή μας συνόδευε ένα μόνο αυτοκίνητο του Αστυνομικού Τμήματος Πυθαγορείου (ΕΑ 21572) χρώματος λευκού. Λιμουζίνα μαύρη ουδεμία!..

Τώρα για το ότι ο "πληροφοριοδότης" σου" απόρησε με όλη αυτή την καυστωδία", έχω να πω: Στη Σάμο πήγα μόνος. Ούτε ο "τυπικός" συνοδός/ασφάλειας των Υπουργών μαζί μου.

Αγαπητέ "Μικροπολιτικέ", ευχαριστώ, πάντως, τον αναγνώστη σου για το ενδιαφέρον του να παρακολουθήσει τις μετακινήσεις μου στη Σάμο.

Θα ήταν όμως πληρέστερη η ενημέρωση, εάν παρακολουθούσε το πλήρες πρόγραμμά μου, π.χ. 23 Ιουνίου: Ρόδος, 24 Ιουνίου: Κάρπαθος, 25 Ιουνίου: Ψαρά, 26 Ιουνίου: Αθήνα, 27 Ιουνίου: Σάμος, 28 Ιουνίου: Μυτιλήνη...

Ευχαριστώ για τη φιλοξενία και σε προσκαλώ να επισκεφθείς μαζί μου τα νησάκια μας!»

Αγώνες ταχύτητας

Πίστες αγώνων ταχύτητας θυμίζουν τις πρωινές ώρες οι δρόμοι του νησιού μας. Από τις 6.30 μέχρι τις 7 το πρωί, στην εθνική οδό Ρόδου - Λίνδου και Ρόδου - Καμείρου, Ι.Χ. επιβατικά κινούνται με ιλιγγιώδη ταχύτητα. Μάλιστα τα περισσότερα Ι.Χ. αυτοκίνητα φέρουν πινακίδες κυκλοφορίας με αριθμούς άλλων περιοχών της χώρας.

Μήπως οι τροχονόμοι θα πρέπει να ξυπνήσουν λίγο πιο πρωί και να βγουν στους δρόμους;



Ειδήσεις από τα Παλιά

ΠΡΟΟΔΟΣ
1 ΜΑΪΟΥ 1973

ΕΠΙΤΥΧΙΑ ΤΗΣ «ΡΟΔΙΤΙΚΗΣ ΕΒΔΟΜΑΔΑΣ» ΣΤΗΝ ΚΟΠΕΓΧΑΓΗ

Με εξαιρετική επιτυχία συνεχίζεται εις την Κοπεγχάγη η ροδίτικη εβδομάδα, η οποία ως γνωστόν άρχισε την περασμένη Δευτέρα και θα τελειώση το προσεχές Σάββατο. Οι Δανοί οι οποίοι διακρίνονται δια τα φιλικά τους αισθήματα έναντι των Ροδίων μένουν ως πληροφορούμεθα από τον απεσταλμένο της εφημερίδος μας κατενθουσιασμένοι από τις περίφημες λιχουδιές που ετοιμάζει ο μάγειρας κ. Μάρκος Μαγουλάς του ξενοδοχείου ΙΒΙΣΚΟΣ, ο οποίος και προσπαθεί να παρουσιάση ό,τι καλύτερο έχη να επιδείξη η ελληνική και ιδιαίτερα η ροδίτικη κουζίνα.

Οι Δανέζες διασκεδάζουν με τους ελληνικούς χορούς απολαμβάνουν τη χαρούμενη ροδίτικη μουσική και μένουν κατενθουσιασμένοι από το μπαλέτο το οποίον εμφανίζεται με εξαιρετικήν επιτυχίαν. Πάρα πολλές δε εξεδήλωσαν την επιθυμία να επισκεφθούν το νησί μας.

Προβλέπεται δε ότι οι αφίξεις από τη Δανία θα υπερβούν εφέτος κατά πολύ κάθε προηγούμενο αριθμό. Τη ροδίτικη αυτή εβδομάδα οργάνωσε το μεγαλύτερο τουριστικό γραφείο της Σκανδιναβίας το «Τζέρεμπορκ» και ο εκπρόσωπός του στη Ρόδο κ. Ν. Σουλούνιας.

ΤΑ ΔΡΟΜΟΛΟΓΙΑ ΠΕΙΡΑΙΩΣ - ΡΟΔΟΥ

Αι ακτοπλοϊκαί συγκοινωνίαι προς το δωδεκανησιακόν σύμπλεγμα και την Ρόδον θα πυκνωθούν κατά την προσεχή τουριστικήν περίοδον, συμφώνως προς αρμοδίαν ανακοίνωσιν.

Και πράγματι η Δωδεκάνησος έχει μεγάλην ανάγκην ακτοπλοϊκών σκαφών συγχρονισμένων και με μεγαλυτέραν ταχύτητα.

Εφέτος η Εταιρία Ευθυμιάδη θα μεριμνήση ιδιαιτέρως δια την εξυπηρέτησιν της Ρόδου και της Δωδεκανήσου με τα σκάφη της.

ΣΥΝΑΛΛΑΓΜΑ

	Αγορά	Πώληση
ΔΟΛΛΑΡΙΟ Η.Π.Α.	1,2824	1,2531
ΛΙΡΑ ΑΓΓΛΙΑΣ	0,69703	0,68113
ΚΟΡΩΝΑ ΔΑΝΙΑΣ	7,5191	7,3475
ΚΟΡΩΝΑ ΣΟΥΗΔΙΑΣ	9,2358	9,0251
ΓΙΕΝ ΙΑΠΩΝΙΑΣ	147,73	144,36
ΦΡΑΓΚΟ ΕΛΒΕΤΙΑΣ	1,5783	1,5423
ΚΟΡΩΝΑ ΝΟΡΒΗΓΙΑΣ	8,0111	7,8283
ΛΙΡΑ ΚΥΠΡΟΥ	0,5796	0,5664
ΔΟΛ. ΚΑΝΑΔΑ	1,4568	1,4235
ΔΟΛ. ΑΥΣΤΡΑΛΙΑΣ	1,7015	1,6627

ΠΡΟΟΔΟΣ
Ημερήσια Εφημερίδα της Ρόδου
ΙΔΙΟΚΤΗΣΙΑ:
Γ. ΔΙΑΜΑΝΤΙΔΗΣ
ΓΡΑΦΙΚΕΣ ΤΕΧΝΕΣ Α.Ε.
Εκδότης: ΓΙΩΡΓΟΣ ΔΙΑΜΑΝΤΙΔΗΣ
Ετος ιδρυσεως 1949
ΓΡΑΦΕΙΑ ΣΥΝΤΑΞΗΣ - ΔΙΑΦΗΜΙΣΕΙΣ Μάρκου Μαλλιαράκη 3 (ΚΟΒΑ)
Τηλ. Συντάξης: 22410 27356-34101, FAX: 22410 20643
Τηλ. Λογιστηρίου: 22410 35322, FAX: 22410 35322
e-mail: info@proodos.net

Η γυναίκα και ο κόσμος της

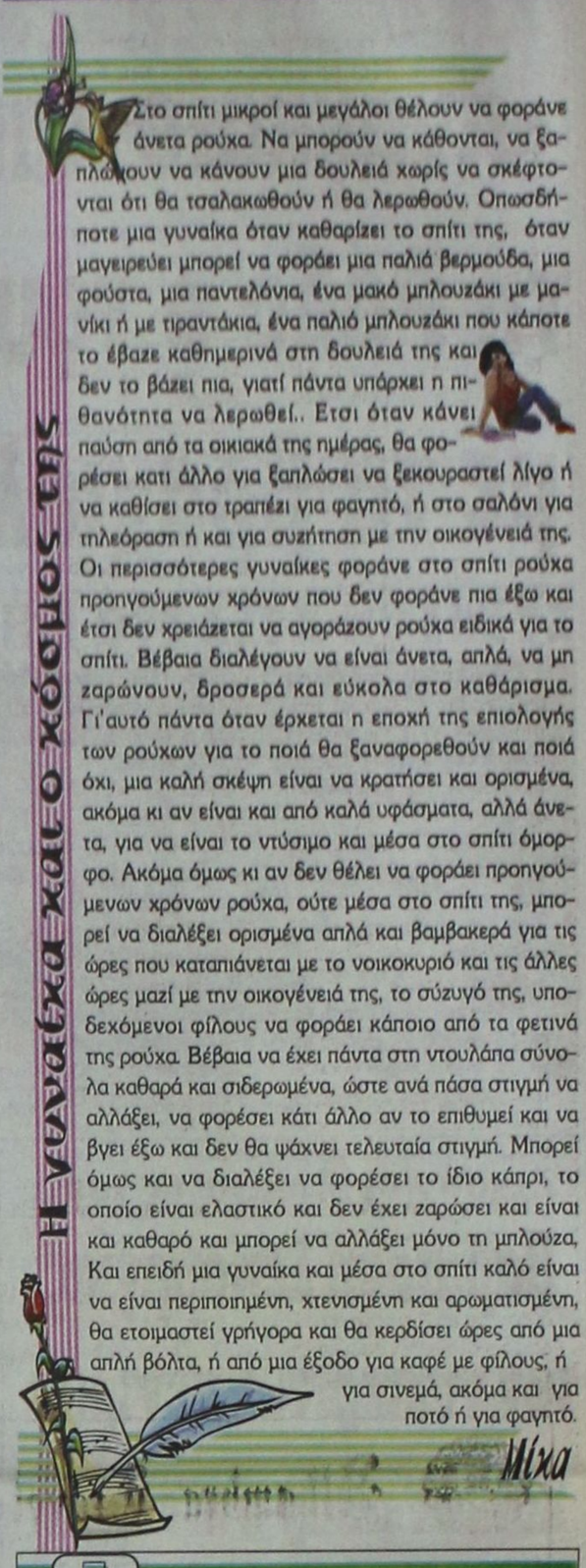

Στο σπίτι μικροί και μεγάλοι θέλουν να φοράνε άνετα ρούχα. Να μπορούν να κάθονται, να ξαπλώνουν να κάνουν μια δουλειά χωρίς να σκέφτονται ότι θα τσαλακωθούν ή θα λερωθούν. Οπωσδήποτε μια γυναίκα όταν καθαρίζει το σπίτι της, όταν μαγειρεύει μπορεί να φοράει μια παλιά βερμούδα, μια φούστα, μια παντελόνια, ένα μακό μπλουζάκι με μανίκι ή με τιραντάκια, ένα παλιό μπλουζάκι που κάποτε το έβαζε καθημερινά στη δουλειά της και δεν το βάζει πια, γιατί πάντα υπάρχει η πιθανότητα να λερωθεί.. Ετσι όταν κάνει παύση από τα οικιακά της ημέρας, θα φορέσει κατι άλλο για ξαπλώσει να ξεκουραστεί λίγο ή να καθίσει στο τραπέζι για φαγητό, ή στο σαλόνι για τηλεόραση ή και για συζήτηση με την οικογένειά της. Οι περισσότερες γυναίκες φοράνε στο σπίτι ρούχα προηγούμενων χρόνων που δεν φοράνε πια έξω και έτσι δεν χρειάζεται να αγοράζουν ρούχα ειδικά για το σπίτι. Βέβαια διαλέγουν να είναι άνετα, απλά, να μη ζαρώνουν, δροσερά και εύκολα στο καθάρισμα. Γι'αυτό πάντα όταν έρχεται η εποχή της επιλογής των ρούχων για το ποιά θα ξαναφορεθούν και ποιά όχι, μια καλή σκέψη είναι να κρατήσει και ορισμένα, ακόμα κι αν είναι και από καλά υφάσματα, αλλά άνετα, για να είναι το ντύσιμο και μέσα στο σπίτι όμορφο. Ακόμα όμως κι αν δεν θέλει να φοράει προηγούμενων χρόνων ρούχα, ούτε μέσα στο σπίτι της, μπορεί να διαλέξει ορισμένα απλά και βαμβακερά για τις ώρες που καταπιάνεται με το νοικοκυριό και τις άλλες ώρες μαζί με την οικογένειά της, το σύζυγό της, υποδεχόμενοι φίλους να φοράει κάποιο από τα φετινά της ρούχα. Βέβαια να έχει πάντα στη ντουλάπα σύνολα καθαρά και σιδερωμένα, ώστε ανά πάσα στιγμή να αλλάξει, να φορέσει κάτι άλλο αν το επιθυμεί και να βγει έξω και δεν θα ψάχνει τελευταία στιγμή. Μπορεί όμως και να διαλέξει να φορέσει το ίδιο κάπρι, το οποίο είναι ελαστικό και δεν έχει ζαρώσει και είναι και καθαρό και μπορεί να αλλάξει μόνο τη μπλούζα. Και επειδή μια γυναίκα και μέσα στο σπίτι καλό είναι να είναι περιποιημένη, χτενισμένη και αρωματισμένη, θα ετοιμαστεί γρήγορα και θα κερδίσει ώρες από μια απλή βόλτα, ή από μια έξοδο για καφέ με φίλους, ή για σινεμά, ακόμα και για ποτό ή για φαγητό.

Μίχα

ΦΑΡΜΑΚΕΙΑ
ΔΙΗΜΕΡΕΥΕΙ: ΛΑΡΔΟΠΟΥΛΟΣ ΙΩΑΝ. Απ. Παύλου 20, Ανάληψη Τηλ. 63036
ΔΙΑΝΥΚΤΕΡΕΥΕΙ: ΠΟΑΛΑΣ ΘΕΟΔΩΡΟΣ Διονυσίου 2, Π. Πόλη Τηλ. 33981

ΥΓΡΑ ΚΑΥΣΙΜΑ
ΔΙΑΝΥΚΤΕΡΕΥΟΥΝ
• ΤΖΩΡΤΖΗΣ Δ. Πρατ. ΒΡ - Αγ. Φραγκίσκος
• ΚΑΥΣΙΜΑ ΡΟΔΟΥ ΕΠΕ Πρατ. SHELL-Λ. Καλλιθέας

ΡΑΔΙΟ ΤΑΞΙ
ΤΗΛ: ΠΟΛΗ: 22410 69800, ΥΠΑΙΘΡΟ: 22410 69600

ΚΙΝΗΜΑΤΟΓΡΑΦΟΙ

METROPOL 22410 28400
ΕΒΔΟΜΑΔΙΑΙΟ ΠΡΟΓΡΑΜΜΑ weekly program
13/07/06 - 19/07/06
www.cinemametropol.gr

ΑΙΜΑ ΣΤΟΥΣ ΛΟΦΟΥΣ THE HILLS HAVE EYES
Μην ανηφορίσετε στα πέριξ, γιατί υπάρχει πολύ "ΑΙΜΑ ΣΤΟΥΣ ΛΟΦΟΥΣ"
Μία ταινία τρόμου που προχωράει πέρα από τα όρια!!!
Οι τυχεροί πεθαίνουν πρώτοι!!!
ΚΑΝΤΕ ΕΓΚΑΙΡΑ ΤΙΣ ΚΡΑΤΗΣΕΙΣ ΣΑΣ
ΩΡΕΣ ΕΝΑΡΞΗΣ / SHOW TIMES 18:00, 20:30, 22:45

Η ΚΑΛΥΤΕΡΗ ΠΑΡΕΑ A PRAIRIE HOME COMPANION
Η μουσική κωμωδία για όσους αγαπούν το ραδιόφωνο με ένα λαμπερό κάστ ηθοποιών.
Πρωταγωνιστούν: Μέριλ Στρίπ, Τόμι Λι Τζόουνς, Κέβιν Κλάιν, Μαρία Ρούντολφ
Το ραδιόφωνο άπτως δεν το έχετε ξαναδεί.
ΚΑΝΤΕ ΕΓΚΑΙΡΑ ΤΙΣ ΚΡΑΤΗΣΕΙΣ ΣΑΣ
ΩΡΕΣ ΕΝΑΡΞΗΣ / SHOW TIMES 18:00, 20:00, 22:15

ΕΡΩΤΑΣ ΣΤΗΝ ΤΥΧΗ JUST MY LUCK
Μία νεανική κωμωδία για τους.....Γκαντέμηδες.....
Πώς αλλάζει η ζωή κάποιου από την μιά στιγμή στην άλλη!!!
Πρωταγωνιστούν: Λίντσεϊ Λόαν - η ωραία, Κρις Πάιν - ο γκαντέμης
ΚΑΝΤΕ ΕΓΚΑΙΡΑ ΤΙΣ ΚΡΑΤΗΣΕΙΣ ΣΑΣ
ΩΡΕΣ ΕΝΑΡΞΗΣ / SHOW TIMES 18:00, 20:15, 22:30

ΠΡΟΣΕΧΩΣ - COMING SOON
ΛΗΣΤΑΡΧΙΝΕΣ BANDIDAS
Μιά φορά και έναν καιρό ήταν στην Άγρια Δύση... Ληστάρχινες!
Με τις πιό "καυτές" πρωταγωνίστριες Πενελόπε Κρουζ και Σάλμα Χάγιεκ με την υπογραφή του Λικ Μπεσόν.
Ο ΔΡΟΜΟΣ ΠΡΟΣ ΤΗΝ ΔΟΞΑ GLORY ROAD
Η Walt Disney παρουσιάζει μία απίστευτη ιστορία της ομάδας που άλλαξε για πάντα το μπάσκετ
Η νίκη αλλάζει τα πάντα!
Βασισμένη σε αληθινή ιστορία
X5946-30/7

ΕΡΧΕΤΑΙ ΠΕΜΠΤΗ 20 ΙΟΥΛΙΟΥ
ΣΕ ΕΠΙΦΥΛΑΚΗ THE SENTINEL
Το θρίλερ του καλοκαιριού. Ένα δυνατό περιπετειώδες θρίλερ με έντονο μυστήριο, καταιγιστική δράση και άφθονες ανατροπές
Πρωταγωνιστούν: Μάικλ Ντάγκλας, Κιμ Μπέσινγκερ, Κίφερ Σόδερλαντ και η Έυα Λονγκόρια

ΠΑΛΛΑΣ 5 CINEMAS CENTER 13/07/2006 - 19/07/2006
για κρατήσεις 22410 24475 / 70670
www.cinemapallas.gr

THE FAST AND THE FURIOUS: TOKYO DRIFT ΜΑΧΗΤΕΣ ΤΩΝ ΔΡΟΜΩΝ: ΤΟΚΙΟ ΝΤΡΙΦΤ
Στους δρόμους του Τόκιο, η ταχύτητα δεν χρειάζεται μετάφραση!
Το τρίτο μέρος της γνωστής σας περιπέτειας θα σας παρασύρει και πάλι στους γρήγορους ρυθμούς του!
ΚΑΤΑΛΛΗΛΟ
Αίθουσα RED 5
ώρες έναρξης!! (Σ.-Κ. 18:00) 18:10•20:25•22:40

BLOODRAYNE ΔΙΨΑ ΓΙΑ ΕΚΔΙΚ

Ελλειψη παιδιάτρων στο Νοσοκομείο Ρόδου

ΚΑΤΑΤΕΘΗΚΕ ΕΡΩΤΗΣΗ ΣΤΗ ΒΟΥΛΗ

ΕΝΤΟΝΑ προβλήματα εξακολουθεί να αντιμετωπίζει το νοσοκομείο της Ρόδου από την έλλειψη γιατρών. Σχετική ερώτηση έκανε χτες ο βουλευτής Γιάννης Παρασκευάς, στην οποία αναφέρει τα εξής:

«Για μία αρκετά μεγάλη περίοδο προ των εκλογών του 2004 η Νέα Δημοκρατία και προσωπικά ο κ. Καραμανλής συνεπικουρούμενος από την πλειοψηφία των Μ.Μ.Ε έδινε τη μάχη κατά των «κατσαρίδων των Νοσοκομείων».

Δύο χρόνια τώρα σαν Κυβέρνηση η Νέα Δημοκρατία δεν ενοχλείται από την παρουσία των συμπαθών εντόμων όπως και δεν ενοχλείται από την πλήρη αποδιάρθρωση και πλημμελή λειτουργία των Νοσοκομείων.

Παρέμεινε επί της ουσίας αναπάντητη η σχετική ερώτησή μου για την κατάσταση των Νοσηλευτικών Ιδρυμάτων του Νομού Δωδεκανήσου.

Η νοσοκομειακή περίθαλψη έφθασε στο κατώτατο όριο που δεν είναι ανεκτό ούτε από τον πιο καλοπροαίρετο πολίτη.

Κ. Υπουργέ,

Η Παιδιατρική Κλινική του Νοσοκομείου της Ρόδου μετά την αναγκαστική απουσία του Διευθυντή της (αναρρωτική άδεια) κινδυνεύει να σταματήσει τη λειτουργία της λόγω έλλειψης ιατρών.

Η Κλινική αποτελεί Κλινική αναφοράς για όλα τα νησιά του Νομού.

Αυτή τη στιγμή υπηρετούν δύο μόνο παιδίατροι οι οποίοι αδυνατούν να καλύψουν τις ανάγκες λειτουργίας της κλινικής.

Δόθηκαν υποσχέσεις από τον Υφυπουργό Υγείας και Κοινωνικής Αλληλεγγύης κ. Γιαννόπουλο Αθανάσιο για την κάλυψη των κενών με το διορισμό επικουρικού παιδιάτρου.

Οι επικουρικοί είναι θεσμός για την εξυπηρέτηση Περιφερειακών Νοσοκομείων.

Δυστυχώς κ. Υπουργέ η πλειοψηφία των διορισμένων επικουρικών ιατρών βρίσκεται στα Νοσοκομεία των Αθηνών, στη λογική των ρουσφετολογικών εξυπηρετήσεων που έχουν καταστεί κύρια πολιτική πράξη της Κυβέρνησής σας.

ΕΡΩΤΑΤΑΙ Ο κ. ΥΠΟΥΡΓΟΣ:

1) Αληθεύει ότι οι περισσότεροι επικουρικοί ιατροί κατά παράβαση της κείμενης Νομοθεσίας υπηρετούν στα Νοσοκομεία των Αθηνών; Πόσοι είναι;

2) Θα εξευρεθεί διαδικασία διορισμού επικουρικού παιδιάτρου στην Κλινική του Νοσοκομείου της Ρόδου;

3) Πότε θα συμφωνήσει η Κυβέρνηση για τον τρόπο πρόσληψης Νοσηλευτικού Προσωπικού (μέσω ΑΣΕΠ ή όπως προτείνετε εσείς κ. Υπουργέ);

Πότε θα γίνουν προσλήψεις για την κάλυψη των κενών; Ή προηγούνται οι Αγροφύλακες;»

«Βήμα για Δημοκρατία Πολιτών»

Παρεμβάσεις και τοποθετήσεις από τους δημότες της Ρόδου

ΕΚΔΗΛΩΣΗ ΑΥΡΙΟ ΣΤΟ ΡΩΜΑΪΚΟ ΩΔΕΙΟ

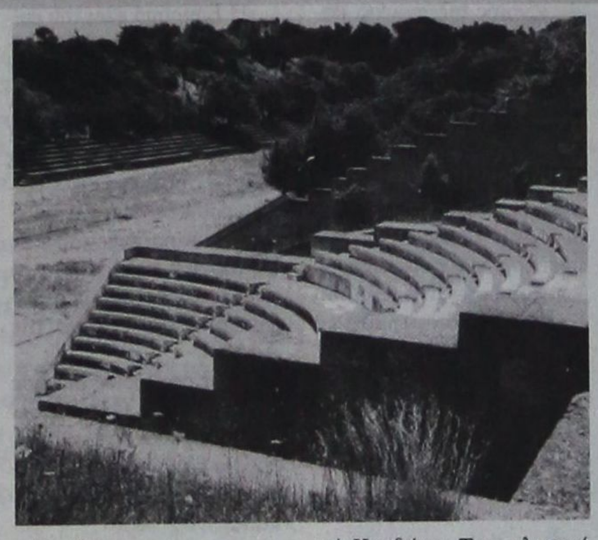

ΤΟ ΕΓΧΕΙΡΗΜΑ που αποκαλείται «Σύγχρονες Εκκλησίες του Δήμου» προέκυψε από μία καινοτόμο πρόταση της οργάνωσης «Βήμα για Δημοκρατία Πολιτών», που πλέον υλοποιείται με πρωτοβουλίες οργανισμών τοπικής αυτοδιοίκησης και οργανώσεων των τοπικών κοινωνιών. Το δρώμενο αυτό αποτελεί μία πολιτιστική και πολιτική πρόταση για συμμετοχή και άμεση ευαισθητοποίηση των δημοτών σε μία σειρά από φλέγοντα ζητήματα, που θα ιεραρχηθούν από τους ίδιους τους δημότες κατά την κορύφωση του δρώμενου. Στόχος είναι ο προσανατολισμός της δράσης των νέων δημοτικών αρχόντων που θα εκλεγούν τον Οκτώβριο του 2006, ανεξάρτητα από τις παρατάξεις τους, μέσα από τον κοινωνικό διάλογο και τον πολιτισμό, με σκοπό την προαγωγή θεσμών («Αμεσης») Δημοκρατίας και στη χώρα μας, εμπνευσμένων από τη βιωματική λειτουργία της Δημοκρατίας στις αρχαίες ελληνικές πόλεις.

Την Παρασκευή 14 Ιουλίου 2006 και ώρα 20.00, στο Ρωμαϊκό Ωδείο της πόλης της Ρόδου, πραγματοποιείται η εκδήλωση «Γιορτή («Αμεσης») Δημοκρατίας» («Σύγχρονη Εκκλησία του Δήμου Ροδίων»). Η διάρκειά της προβλέπεται να είναι περίπου τρεισήμισι ώρες (είσοδος ελεύθερη). Το πολιτιστικό σκέλος της εκδήλωσης περιλαμβάνει τη θεατρική παράσταση «Ο Ρωμηός» του Γ. Σουρή, σε σκηνοθεσία Νίκου Παροίκου και τη μουσική παράσταση «Μουσικές του Κόσμου», σε σκηνοθεσία Θωμά Κινδύνη. Το πολιτικό σκέλος της εκδήλωσης περιλαμβάνει παρουσίαση των θέσεων της («Αμεσης») Δημοκρατίας, παρεμβάσεις και τοποθετήσεις των δημοτών, είτε σε προσωπικό επίπεδο, είτε εκπροσωπώντας Μη Κυβερνητικές Οργανώσεις και άλλους φορείς, καταγραφή και ιεράρχηση προβλημάτων και ψηφίσματα από τους δημότες.

Η εκδήλωση ολοκληρώνεται με την ανακοίνωση των αποτελεσμάτων του ψηφίσματος των δημοτών.

Σε αυτό το ζωντανό διάλογο της Σύγχρονης Εκκλησίας του Δήμου, επικεφαλής θα τεθεί ο δημότης και καλούνται όλοι οι πολίτες να συμμετάσχουν στην εκδήλωση, η οποία αποτελεί την απαρχή της άμεσης Δημοκρατίας.

ΙΑΤΡΙΚΗ ΑΝΑΚΟΙΝΩΣΗ

ΑΝΑΣΤΑΣΙΟΣ Δ. ΛΕΒΕΝΤΗΣ

ΧΕΙΡ. ΟΔΟΝΤΙΑΤΡΟΣ

Δέχεται καθημερινά
Πρωί 08.30 - 14.00
Απόγευμα 17.00 - 21.00
ΑΡΧΑΓΓΕΛΟΣ ΡΟΔΟΥ
Τηλέφωνο ιατρείου: 22440 23571
6947270751

13710-8/9

Τ.7924-31/8

Λύστε οριστικά
κάθε πρόβλημα ηλεκτροδότησης!!
Με τα προϊόντα και την υποστήριξη της
ECO SUN Ltd
σας προσφέρουμε:
- BACKUP Συστήματα για διακοπές ρεύματος - ιδανικό σύστημα κάλυψης ενεργειακών αναγκών για επιχειρήσεις!!,
- Μηδενικό κόστος λειτουργίας και συντήρησης,
- Σύνδεση στο δίκτυο της ΔΕΗ,
- Πώληση της πλεονάζουσας Ηλεκτρικής Ενέργειας στη ΔΕΗ,
- 25 χρόνια εγγύηση ECO SUN, καλή λειτουργία άνω των 50ετών
- Δυνατότητα χρηματοδότησης,

Εμπιστευτείτε τους ειδικούς
Μάγος Κωνσταντίνος – Μηχανικός Περιβάλλοντος
Μελέτες Περιβαλλοντικών Επιπτώσεων // Διαχείριση Ενεργειακών Πόρων
Νικηταρά 4, Ρόδος // Τηλ/Fax: 22410-31175 κιν.6945417728 // e-mail: environment@in.gr
Προσαρμόστε το Σύστημα στις δικές σας ανάγκες
και
Απαλλαγείτε από τη ΔΕΗ μια για πάντα!!

Athambra Travel

LOUIS CRUISES LINES
ΜΟΝΑΔΙΚΗ ΚΡΟΥΑΖΙΕΡΑ
ΜΕ ΤΟ ΠΟΛΥΤΕΛΕΣ M/V SERENADE
ΚΥΠΡΟ - ΑΙΓΥΠΤΟ - ΙΣΡΑΗΛ
Από 20 έως 26 ΑΥΓΟΥΣΤΟΥ
Συνδυάστε την άνεση και ψυχαγωγία με τη γνωριμία μαγικών προορισμών

Αναχώρηση από Ρόδο στις 20 Αυγούστου 2006 και ώρα 03.00 για Σύμη. Παραμονή 4 ώρες.
Αφιξη στη Λεμεσό τη Δευτέρα 09.00. Αναχώρηση στις 15.00.
Τρίτη άφιξη στο Πορτ Σάιντ στις 07.00. Αναχώρηση τις 20.00.
Τετάρτη άφιξη στη Λεμεσό στις 12.00. Αναχώρηση στις 16.00
Πέμπτη άφιξη στη Χάιφα στις 07.00 Αναχώρηση τις 20.30.
Παρασκευή άφιξη στη Λεμεσό στις 10.00. Αναχώρηση στις 17.00
Σάββατο άφιξη στη Ρόδο στις 14.00.
Στις τιμές περιλαμβάνονται: Η διαμονή σε καμπίνα της επιλογής σας. Πλήρης διατροφή και το πρόγραμμα ψυχαγωγίας στο κρουαζιερόπλοιο. Λιμενικοί φόροι.
Ασφάλιση αστικής - επαγγελματικής ευθύνης.
Φανταστική τιμή από 550 ευρώ

Προαιρετικές εκδρομές:



ΚΥΠΡΟΣ Στην Παναγιά του Κύκκου ή Λευκωσία - Λεύκαρα ή Πάφο

ΑΙΓΥΠΤΟΣ Κάϊρο - Μουσείο - Πυραμίδες - Σφίγγα του Χέοπα - Εργοστάσιο Παπύρων και κρουαζιέρα στο Νείλο με γεύμα.



ΙΣΡΑΗΛ Ιερουσαλήμ - Προσκύνημα στον Πανάγιο Τάφο - Δρόμος του Γολγοθά - Τείχος των δακρύων - Βηθλεέμ - Προσκύνημα στο Ναό της Γεννήσεως κ.τ.λ.



Η επιβίβαση στη Ρόδο θα γίνει το Σάββατο 19 Αυγούστου από ώρα 19.00 - 20.00

Η πολυετής εμπειρία μας στο χώρο της κρουαζιέρας σας εγγυάται ένα ταξίδι που θα σας μείνει αξέχαστο για την γνωριμία σας με το νησί της Αφροδίτης, το προσκύνημα στα Θεοβάδιστα Ιεροσόλυμα και τη μαγεία του αρχαίου πολιτισμού της Αιγύπτου.

θέσεις περιορισμένες. Δηλώσεις μέχρι 31/7
ΠΛΗΡΟΦΟΡΙΕΣ-ΠΡΟΓΡΑΜΜΑΤΑ ΚΑΙ ΚΡΑΤΗΣΕΙΣ
ΠΡΑΚΤΟΡΕΙΟ ΑΛΑΜΠΡΑ
Δ. ΘΕΟΔΩΡΑΚΗ 13 . ΤΗΛ. 22410 25698, 37052
X5968-31/7

X.5966-30/7

TZIORAS SMART CENTERS

ΑΥΤΟΚΙΝΗΤΑ Ι.Χ ΕΙΣΑΓΩΓΗΣ

1. BMW X5, 3.0 cc, 2002, πετρέλαιο, πετρόλ, αυτόματο, ηλεκτρικές κλειδαριές, ηλεκτρικά παράθυρα, ζάντες αλουμινίου, ABS, ESP, ηλοροφή, υπολογιστής ταξιδιού.
2. BMW 318i, 1.8 cc, 2002, βιολετί, ηλεκτρικές κλειδαριές, ηλεκτρικά παράθυρα, ζάντες αλουμινίου, ABS, A/C, Y/T, 2AB, immobilizer.
3. HONDA HRV, 1.6 cc, 2002, γαλανό, ηλεκτρικά παράθυρα, κεντρικό κλείδωμα με τηλεχειρισμό, Y/T, ABS, A/C, 2AB.
4. FORD MAVERIC, 2.0 cc, 2002, μαύρο, RCD, υδραυλικό τιμόνι, ABS, A/C, 2AB, ηλεκτρικοί θερμαινόμενοι καθρέπτες, ηλεκτρικές κλειδαριές, ηλεκτρικά παράθυρα, ζάντες αλουμινίου, προβολείς ομίχλης.
5. JEEP GRANT CHEROKEE 2.7 cc, 2002, πετρέλαιο, ασημί, αυτόματο, ηλεκτρικές κλειδαριές, ηλεκτρικά παράθυρα, ζάντες αλουμινίου, δερμάτινα ρυθμιζόμενα θερμαινόμενα καθίσματα, 2AB, ABS, ESP, 2AB, αισθητήρες παρκαρίσματος.
6. JEEP CHEROKEE 2.7 cc, 2003, γραφίτης, πετρέλαιο, αυτόματο, ηλεκτρικά παράθυρα, ηλεκτρικές κλειδαριές, δερμάτινα καθίσματα θερμαινόμενα και ηλεκτρικά ρυθμιζόμενα, αυτόματος κλιματισμός, ABS, RCD, συναγερμός, προβολείς ομίχλης, σπόϊλερ οροφής, βάση τηλεφώνου.
7. MAZDA MX5, 2002, 1.8 cc, CABRIO κίτρινο, Ηλεκτρικές κλειδαριές, ηλεκτρικά παράθυρα, ζάντες αλουμινίου, ABS, δερμάτινα καθίσματα, 2AB.
8. MERCEDES A140, 2000, μαύρο, ηλεκτρικές κλειδαριές με τηλεχειρισμό, ηλεκτρικά παράθυρα, υδραυλικό τιμόνι, 4AB, ABS, A/C, RCD, σπόιλερ οροφής, ηλεκτρικοί θερμαινόμενοι καθρέπτες, θέση κινητού.
9. MERCEDES A 170 CDI, 1700cc, 2001, πετρέλαιο, ασημί, αυτόματο, υδραυλικό τιμόνι, 4 αερόσακοι, clima, ηλεκτ. παράθ., ηλεκτρ. καθρέπτες, ζάντες αλουμινίου, κεντρικό κλείδωμα, ηλεκτρ. ηλιοροφή, δερμάτινο σαλόνι, RCD, ABS, εγκατάσταση τηλεφώνου.
10. MERCEDES JEEP ML 270, 2.7 cc, 2001, μαύρο, πετρέλαιο, αυτόματο, full extra. T
11. MERCEDES C200 KOMBRESSOR, 2.0 cc, 2001, μπλε, full extra.
12. MERCEDES C200 KOMBRESSOR, 2.0 cc, 2001, ασημί, full extra.
13. MERCEDES SLK200 KOMPRESSOR CABRIO, metal top,2001, μαύρο, full extra.
14. MERCEDES C200 KOMPRESSOR SPORTCOUP, 2002, μαύρο, full extra.
15. MERCEDES C200 AVANTGARDE 1.8 cc, 2003, μαύρο, full extra.
16. SMART FORTWO CDI, αυτόματο, πετρέλαιο, 2001, λευκό-μπλε, υδραυλικό τιμόνι, ABS, ηλεκτρ. Κλειδαριές, ηλεκτρ. Παράθυρα, P/K, 2AB.
17. SMART FORTWO, 2002, λευκό-μαύρο, αυτόματο, ηλεκτρικά παράθυρα, ηλεκτρικές κλειδαριές, Y/T, ABS, 2AB, P/K.
18. SMART FORTWO PURE, 700cc, 2002, κόκκινο, υδραυλικό τιμόνι, αυτόματο, ηλεκτρικές κλειδαριές, ηλεκτρικά παράθυρα, 2AB, ABS.
19. TOYOTA RAV-4,3D, 2.0 cc, 2002, πετρέλαιο, μαύρο, RCD, ABC, A/C, 2AB, ηλεκτρική ηλιοροφή, ηλεκτρικοί καθρέπτες, ηλεκτρικές κλειδαριές, ζάντες αλουμινίου, προβολείς ομίχλης, ηλεκτρικά παράθυρα εμπρός-πίσω.
20. TOYOTA RAV-4, 5D, 2.0 cc, 2000, βενζίνη, μπλε, P/K, υδραυλικό τιμόνι, ηλεκτρικοί καθρέπτες, ηλεκτρικές κλειδαριές, ζάντες αλουμινίου, προβολείς ομίχλης, ηλεκτρικά παράθυρα εμπρός-πίσω.
21. TOYOTA RAV-4, 2.0 cc, 2002, βενζίνη, μπορντώ, αυτόματο, ηλεκτρικές κλειδαριές με τηλεχειρισμό, ηλεκτρικά παράθυρα εμπρός, ζάντες αλουμινίου, 1 AB, ABS, A/C, μπάρες οροφής, προβολείς ομίχλης, σκαλοπάτια αλουμινίου.
22. TOYOTA RAV-4 5D, 2.0 cc, 2001, λευκό-ασημί, αυτόματο, ηλεκτρικές κλειδαριές, ηλεκτρικά παράθυρα εμπρός, ζάντες αλουμινίου, Y/T, ABS, A/C. 2AB.

ΚΑΙΝΟΥΡΓΙΑ ΑΥΤΟΚΙΝΗΤΑ ΕΛΛΗΝΙΚΗΣ ΑΝΤΙΠΡΟΣΩΠΕΙΑΣ

1. NEO MERCEDES CLK 200 ELEGANCE, 1.8 cc, ασημί Δερμάτινο σαλόνι, ηλιοροφή, full extra.
2. CITROEN C3 TRENT, 1.1cc, ασημί, ηλεκτρικό τιμόνι, ABS, A/C, αερόσακος οδηγού-συνοδηγού-πλευρικοί, σύστημα ενίσχυσης πέδησης, ηλεκτρικά παράθυρα εμπρός, ηλεκτρικοί καθρέπτες, κεντρικό κλείδωμα με τηλεχειρισμό
3. CITROEN C2 VTR, 1.4cc, sensodrive, μαύρο, ηλεκτρικό τιμόνι, ABS, A/C, αερόσακος οδηγού-συνοδηγού-πλευρικοί, σύστημα ενίσχυσης πέδησης, ηλεκτρικά παράθυρα εμπρός, ηλεκτρικοί καθρέπτες, κεντρικό κλείδωμα με τηλεχειρισμό, δερμάτινο τιμόνι, προβολείς ομίχλης, spor bucket καθίσματα
4. SUZUKI JIMNY MODE SPECIAL metal top 1.3 cc., γραφίτης, 4X4, υδραυλικό τιμόνι, κεντρικό κλείδωμα, ηλεκτρικά παράθυρα, ηλεκτρικοί καθρέπτες, 2AB, A/C, RCD, ABS.
5. TOYOTA RAV-4 DIESEL, 2.2 cc, executive, ασημί, full extra,

ΜΕΤΑΧΕΙΡΙΣΜΕΝΑ ΑΥΤΟΚΙΝΗΤΑ ΤΟΠΙΚΗΣ ΑΓΟΡΑΣ

1. HYNDAI ATOS, 1.0 cc, 2001, λευκό, υδραυλικό τιμόνι, ηλεκτρικές κλειδαριές, ηλεκτρικά παράθυρα εμπρός , A/C.
2. HYUNDAI GETZ, 1400 cc, 2004, κόκκινο, υδραυλικό τιμόνι, κεντρικό κλείδωμα, ηλεκτρικά παράθυρα, 2 AB, A/C, RCD, ABS, προβολείς ομίχλης, ηλεκτρικοί καθρέπτες, δερμάτινο σαλόνι.
3. MAZDA 6 TOURING 1.8 cc, 8/2005, ανθρακί, αερόσακοι οδηγού-συνοδηγού-πλαϊνοί-οροφής, clima, υδρ. Τιμόνι, κέκτρ. Παράθυρα, κεντρ. Κλείδωμα, ηλεκτρ. Θερμαινόμενοι καθρέπτες, ABS, RCD, ζάντες αλουμινίου, προβολείς ομίχλης, αισθητήρες φώτων, αισθητήρες βροχής, δερμάτινο τιμόνι-λεβιές ταχυτήτωψν-χειρόφρενο.
4. MAZDA323, SEDAN 1993, ανθρακί, 1,6 cc, υδραυλικό τιμόνι, ραδιοκασετόφωνο, ηλεκτρικά παράθυρα.
5. NISSAN ALMERA, 1800cc, 2004, μαύρο, υδραυλικό τιμόνι, κεντρικό κλείδωμα, ηλεκτρικά παράθυρα, παράθυρα εμπρός, 2AB, A/C, RCD, ABS, ζάντες αλουμινίου, προβολείς ομίχλης, ηλεκτρικοί καθρέπτες.
6. RENAULT CLIO, 1200cc, 2002, ασημί, υδραυλικό τιμόνι, κεντρικό κλείδωμα, ηλεκτρικά παράθυρα εμπρός, 2 AB, A/C, RCD, ABS, ζάντες αλουμινίου.
7. SKODA OCTAVIA 5 AMBIENTE FSI 1.6 cc, 9/2004, SAHARA, μπεζ μεταλλικό, αερόσακοι οδηγού-συνοδηγού-πλευρικοί, υδρ. τιμόνι, αυτόματος κλιματισμός, ABS, ηκλετρ. παράθυρα, RCD, κεντρ. κλειδ., προβολείς ομίχλης, δερμάτινο τιμόνι-λεβιές ταχυτήτων-χειρόφρενο, ηλεκτρ. θερμαινόμενοι καθρέφτες.
8. SKODA SUPERB, 2003, 1.8 cc, μπεζ, υδραυλικό τιμόνι, ηλεκτρικές κλειδαριές, ηλεκτρικά παράθυρα, ζάντες αλουμινίου, ABS, ηλεκτρικοί καθρέφτες, 9.TOYOTA COROLLA SDN 1.4 cc , 2003, ασημί, υδραυλικό τιμόνι, ηλεκτρικές κλειδαριές, ηλεκτρικά παράθυρα εμπρός, A/C, 2AB, ηλεκτρικοί καθρέφτες, ABS.
10. TOYOTA CARINA E., 1993, 1600 cc, λευκό, ηλεκτρικά παράθυρα,ηλεκτρικές κλειδαριές, υδραυλικό τιμόνι, ηλεκτρικοί καθρέπτες, P/K.
11. TOYOTA AVENSIS 1.6 cc, L/B 1998 μπλε, υδραυλικό τιμονι, ηλεκτριές κλειδαριές, ηλεκτρικά παράθυρα εμπρός, A/C, 2AB, ABS, ζάντες αλουμινίου, R/K.
12. VW GOLF IV GENERATION 115 HP, 1,4 c.c. 2001, μπλε, full extra.

ΕΠΑΓΓΕΛΜΑΤΙΚΑ

1. DAIHATSU PICK UP, 1997.
2. MAZDA B 2.5 cc 4X4, 2000, μπλε, Ηλεκτρικές κλειδαριές, ηλεκτρικά παράθυρα εμπρός, immobiliser, κοτσαδόρος, σκαλοπάτια INOX, BUL BAR INOX.
3. MAZDA B 2.5 4X4, μοντ. 2000, ασημί μεταλλικό, ηλεκτρικά παράθυρα, ηλεκτρικές κλειδαριές, ζάντες αλουμινίου, 2 AB, A/C. P/K, ηλεκτρικοί καθρέπτες, προβολείς, πλαϊνά σκαλοπάτια, κουβοούκλιο, κοτσαδόρος.
4. MERCEDES SPRINTER 316 CDI, 2.6 cc, 2003, κεντρικό κλείδωμα, ηλεκτρικά παράθυρα, ρυθμιζόμενα θερμαινόμενα καθίσματα, ABS, ESR, ASR, A/C, 1A/B, ταχογράφος P/K.
5. MERCEDES 308 SPRINTER, 1996, 2300 cc λευκό, υδραυλικό τιμόνι, ABS, P/K.
6. MERCEDES VITO 109 CDI LANG, 2004, 2.15 cc, πετρέλαιο, λευκό, Ηλεκτρικές κλειδαριές, ηλεκτρικά παράθυρα, αερόσακος οδηγού, P/K, προβολείς ομίχλης, ABS.
7. MERCEDES VITO 110 CDI, 1999, πετρέλαιο, λευκό, υδραυλικό τιμόνι, κεντρικό κλείδωμα, ABS, ειδικά διαμορφωμένος χώρος φόρτωσης-εργαλειοθήκη με χωρίσματα & ντουλαπάκια.
8. MERCEDES 311, 2002, γκρι, ψυγείο, θερμοκρασία +8 -18, ABS, ASR.
9. MITSUBISHI L200 MAGNUM 4D, 4X4, 2.5 cc, 2002, μπλε, πετρέλαιο, ηλεκτρικές κλειδαριές, ηλεκτρικά παράθυρα, ζάντες αλουμινίου, ABS, A/C.
10. MITSUBISHI L200 MAGNUM 4D, 4X4, 2.5 cc,1999, μπλε, πετρέλαιο, ηλεκτρικές κλειδαριές, ηλεκτρικά παράθυρα, ζάντες αλουμινίου, ABS, A/C.
11. MITSUBISHI L200 MAGNUM 4D, 4X4, 2.5 cc,2000, μπλε, πετρέλαιο, ηλεκτρικές κλειδαριές, ηλεκτρικά παράθυρα, ζάντες αλουμινίου, ABS, A/C.
12. SKODA FELICIA PICK UP, 1900 cc, 2000, μπλε
13. OPEL VAN, 2.0cc, 2000, πετρέλαιο, μπλε, υδραυλικό τιμόνι, κεντρικό κλείδωμα, ABS.
14. RENAULT KANGOO, 1.9 cc, 2000, ηλεκτρικές κλειδαριές, ABS, αερόσακος οδηγού, 4 πόρτες, immobilizer x 4 αυτοκίνητα .
15. RENAULT EXPRESS 1.9 cc, λευκό, ψυγείο.
16. TOYOTA DYNA 2.5cc, 2001, πετρέλαιο, λευκό, υδραυλικό τιμόνι, P/K.
17. TOYOTA HIACE D4D 90 LANG, 2500cc, 2002, λευκό, υδραυλικό τιμόνι, ABS.
18. TOYOTA HIACE TD LANG, 2400 cc, 1997, 4X4, πετρόλ, ηλεκτρικές κλειδαριές, ηλεκτρικά παράθυρα εμπρός, υδραυλικό τιμόνι, ABS, ηλιοροφή ηλεκτρική.
19. VW CADDY, 1900cc, 1998, λευκό, πετρέλαιο, υδραυλικό τιμόνι, P/K, ABS.

ΑΠΟ 0% ΠΡΟΚΑΤΑΒΟΛΗ ΚΑΙ ΕΩΣ 72 ΜΗΝΕΣ ΕΞΟΦΛΗΣΗ

ΤΕΧΝΙΚΗ ΥΠΟΣΤΗΡΙΞΗ ΚΑΙ ΣΕΡΒΙΣ ΑΠΟ ΤΗΝ 3Τ ΑΕΒΕ

Σημείο εξυπηρέτησης: 13ο χλμ. Ρόδου-Αεροδρομίου, τηλ.22410-98188, 82222, 69135

Περισσότερα αυτοκίνητα στο www.krikos.gr

ΜΝΗΜΟΣΥΝΑ

Τελούμε στις 15 Ιουλίου ημέρα Σάββατο και ώρα 8 π.μ. στον ιερό ναό Ταξιαρχών νεκροταφείου ετήσιο μνημόσυνο υπέρ αναπαύσεως της ψυχής της λατρευτής μας μητέρας και γιαγιάς

ΑΝΑΣΤΑΣΙΑΣ ΔΗΜΗΤΡΙΑΔΟΥ
το γένος ΓΟΥΝΑΡΗ

Τα παιδιά Θάλεια - Γιάννης, Γιώργος - Θέτις
Τα εγγόνια και οι λοιποί συγγενείς

14843-14/7

Τελούμε στις 15 Ιουλίου ημέρα Σάββατο και ώρα 8 π.μ. στον ιερό ναό Αγίας Ειρήνης Ορφανοτροφείου Θηλέων ετήσιο μνημόσυνο υπέρ αναπαύσεως της ψυχής της λατρευτής μας μητέρας, γιαγιάς, αδελφής και θείας

ΜΑΡΙΑΣ ΚΑΡΑΝΤΩΝΗ

Τα παιδιά Χριστίνα-Λευτέρης Παπαδοπούλου, Ευαγγελία Κρητικού, Θεοδώρα Καραντώνη-Αλεξιάδη
Τα εγγόνια, τα αδέλφια, τα ανίψια και οι λοιποί συγγενείς

14819-14/7



Τελούμε στις 15 Ιουλίου ημέρα Σάββατο και ώρα 8.30 π.μ. στον ιερό ναό Αγίας Ειρήνης Ορφανοτροφείου Θηλέων Ρόδου τριετές μνημόσυνο υπέρ αναπαύσεως της ψυχής του λατρευτού μας συζύγου και πατέρα

ΔΗΜΗΤΡΙΟΥ ΓΑΛΑΤΗ

Η σύζυγος Ελένη
Τα παιδιά Σοφία - Κοσμάς
Οι λοιποί συγγενείς

13716-14/7



Τελούμε στις 15 Ιουλίου ημέρα Σάββατο στον ιερό ναό Αγίας Ειρήνης Ορφανοτροφείου Θηλέων ετήσιο μνημόσυνο υπέρ αναπαύσεως της ψυχής της λατρεμένης μας μητέρας, γιαγιάς και θείας

ΕΛΕΝΗΣ ΚΑΠΕΤΑΝΑΚΗ

Τα παιδιά Ηλιάνα, Νίκος - Λίνα
Ο εγγονός Γιάγκος
Τα αδέλφια, τα ανίψια και ο λοιποί συγγενείς

13707-14/7



Τελούμε στις 14 Ιουλίου ημέρα Παρασκευή και ώρα 5 μ.μ. στο Τζαμί (Ιμπραήμ) Πλατεία Πλάτωνος - Παλιά Πόλη ετήσιο μνημόσυνο υπέρ αναπαύσεως της ψυχής της λατρευτής μας

ΑΪΣΕ ΤΑΡΑΧΙΑΛΗ
Ετών 54

Τα παιδιά Κατερίνα - Γιώργος
Η μητέρα της Φατμά
Οι αδελφές της Χριστίνα, Γιούλη
Ο αδελφός Γιώργος
Τα εγγόνια, τα ανίψια και οι λοιποί συγγενείς

14839-14/7

ΓΡΑΦΕΙΟ ΤΕΛΕΤΩΝ & ΜΝΗΜΟΣΥΝΩΝ ΡΟΔΟΥ
ΣΤΕΦΑΝΑ - ΣΤΟΛΙΣΜΟΙ
«ΑΜΕΡΙΚΑΝΟΥ»
Αμεση εξυπηρέτηση
ΟΛΟ ΤΟ 24ΩΡΟ
Αναλαμβάνουμε την τελετή και με τα έξοδα που χορηγούν τα ταμεία χωρίς καμία επιβάρυνση
ΙΚΑ, ΤΕΒΕ, ΤΑΞΥ, ΔΗΜΟΣΙΟΥ, ΛΙΜΕΝΙΚΩΝ, ΟΓΑ και λοιπά ταμεία
Τους ΑΠΟΡΟΥΣ: ΔΩΡΕΑΝ
Πλατεία Βρούχου στη Μητρόπολη
Τηλέφωνα 28901 - 33400
X260-31/7

ΜΝΗΜΗΣ ΕΝΕΚΕΝ ΠΑΡΑΣΚΕΥΑΣΤΗΡΙΟΝ ΜΝΗΜΟΣΥΝΩΝ
Αναλαμβάνουμε την οργάνωση των μνημοσύνων σας, προσφέροντάς σας όλα όσα χρειάζονται για την άψογη μνημόνευση των αγαπημένων εκλιπόντων σας.
Προσφέρουμε μεγάλη ποικιλία πρωτότυπων σχεδίων σε δίσκους της επιλογής σας με τα συνοδευτικά αρτύματα. Παράλληλα διαθέτουμε όλα τα απαραίτητα είδη μνημοσύνων.
Στο χώρο μας θα βρείτε τέλεια εξυπηρέτηση, καθαριότητα και πάνω απ' όλα σεβασμό στη δύσκολη στιγμή σας.
Γ. ΠΑΠΑΝΔΡΕΟΥ 78, ΑΝΑΛΗΨΗ - Τηλ./Fax: 22410 69620

Φάκελος με ονόματα υπόπτων για την υποκλοπή τηλεφωνημάτων

ΚΑΤΑΤΕΘΗΚΕ ΣΤΗΝ ΕΠΙΤΡΟΠΗ ΤΗΣ ΒΟΥΛΗΣ

Φάκελο με ονόματα και 82 τηλέφωνα υπόπτων που εμπλέκονται στην υπόθεση των υποκλοπών παρέδωσε χθες στην Επιτροπή Θεσμών και Διαφάνειας της Βουλής η Αρχή Διασφάλισης Απορρήτου των Επικοινωνιών.

Όπως ανέφεραν τα Νέα πριν από την παράδοση του φακέλου, η ΑΔΑΕ αναμενόταν να παραδώσει στον πρόεδρο της Επιτροπής Αναστάσιο Καραμάριο τα στοιχεία τηλεφωνικών αριθμών, οι οποίοι, από τον Ιούνιο του 2004 έως το Μάρτιο του 2005, κάλεσαν ή δέχτηκαν κλήσεις από ορισμένα από τα τηλέφωνα-σκιές, όπως διαπίστωσε η Αρχή.

«Αρση του απορρήτου ζητήθηκε για τα 82 τηλέφωνα που βρίσκονται στον φάκελο που δίνεται στην Επιτροπή. Ωστόσο, δεν σημαίνει πως όλοι οι κάτοχοί τους ήταν συνεργοί των δραστών των υποκλοπών. Από τις έρευνές μας έχει προκύψει πως 15 τηλεφωνικοί αριθμοί από την Ελλάδα είχαν ΄στενές΄ επαφές με τους κοριούς» ανέφεραν στελέχη της ΑΔΑΕ.

Εμπειρογνώμονες της Αρχής τόνισαν, επίσης, ότι η επιπλέον εξέταση των 15 τηλεφώνων, μεταξύ των οποίων σταθερά του ΟΤΕ και κινητά όλων των εταιρειών κινητής τηλεφωνίας, κατέληξε σε τρία «πρόσωπα-κλειδιά».

Ο συνδρομητής που αναφέρεται με τον κωδικό Γ45 στο τελικό πόρισμα της ΑΔΑΕ θεωρείται ότι είναι ο συντονιστής των υποκλοπών στην Ελλάδα. Από την ανάλυση των τηλεφωνημάτων του προέκυψε πως όλο το χρονικό διάστημα των υποκλοπών διατηρούσε επαφές τόσο με τα κινητάσκιές όσο και με άλλους τηλεφωνικούς αριθμούς που βρίσκονταν σε συνεχή επαφή με τις «σκιές».

Ο συνδρομητής αυτός είχε υπογράψει αρχικά σταθερό συμβόλαιο με την COSMOTE, αλλά από τις 24/6/2004 άλλαξε τη σύνδεση σε καρτοκινητό. Σύμφωνα με πληροφορίες, μετά την άρση απορρήτου διαπιστώθηκε πως πρόκειται για ναυτικό που επικαλέστηκε πως ακύρωσε το συμβόλαιό του όταν χρειάστηκε να ταξιδέψει, ενώ ισχυρίστηκε πως το επίμαχο διάστημα είχε παραδώσει το νούμερο.

Διαπιστώθηκε, ακόμη, ότι οι δύο συνδρομητές με τους κωδικούς Γ52 και Γ42 είναι υπάλληλοι σε καταστήματα ηλεκτρονικών ειδών.

«Η Επιτροπή έχει την ευθύνη του κοινοβουλευτικού ελέγχου του έργου της ΑΔΑΕ, συνεπώς πρέπει να έχει στη διάθεσή της όλα τα στοιχεία που θα παραδώσει η Αρχή στις ανακριτικές αρχές» δήλωσε ο κ. Καραμάριος, επισημαίνοντας πως θα τηρηθεί η μυστικότητα των στοιχείων που προέκυψαν από την έρευνα της ΑΔΑΕ.

Ο κ. Καραμάριος δήλωσε ότι ο φάκελος θα ανοιχθεί την ερχόμενη Τετάρτη, παρουσία των μελών της Επιτροπής Θεσμών και Διαφάνειας.

Παράλληλα, γνωστοποιήθηκε από τον κ. Καραμάριο η απαντητική επιστολή του υπουργού Δημόσιας Τάξης Βύρωνα Πολύδωρα προς την κοινοβουλευτική Επιτροπή, σχετικά με το αίτημά της για παροχή πρόσθετων στοιχείων από την ΕΥΠ.

Στην επιστολή του, ο κ. Πολύδωρας αναφέρει τα εξής: «Απαντώ, ως εποπτεύων υπουργός και ουσία υπεύθυνος της άρνησης, στην επιτακτική επιστολή σας προς το διοικητή της ΕΥΠ, ο οποίος σας έχει εξηγήσει ήδη, με προηγηθείσα επιστολή του, γιατί αδυνατούμε να υποβάλουμε το πόρισμα της ΕΥΠ επί των υποκλοπών».

»Επαναλαμβάνω τη θέση μας: Γιατί, όπως μου απάντησε ο αρμόδιος εισαγγελέας, ως προϊστάμενος της Εισαγγελίας Πρωτοδικών Αθηνών, σε σχετικό γραπτό ερώτημά μου, προέχει η αξιωματική αρχή της μυστικότητας της ανάκρισης. Πόρισμα αυτοτελές με την έννοια της οίκοθεν παραγωγής του δεν ΄υπάρχει΄. Υπάρχει μόνο ως στοιχείο της ανάκρισης, υποβληθέν αρμοδίως άμα τη συντάξει του».

»Σεβόμεθα την ομόφωνη γνώμη της Επιτροπής σας, αδυνατούμε όμως να ανταποκριθούμε στην απαίτησή σας, διότι αυτή βρίσκεται εκτός των προβλέψεων του Συντάγματος και του Κανονισμού της Βουλής. Αλλως θα είχε το πράγμα, εάν η Επιτροπή σας ασκούσε καθήκοντα Εξεταστικής Επιτροπής και όχι απλού κοινοβουλευτικού ελέγχου».

Τέλος, την Τετάρτη θα συνεδριάσει και η ολομέλεια της ΑΔΑΕ, με θέμα την πιθανή επιβολή προστίμου στις εταιρείες Vodafone και Ericsson.

Τα νυχτερινά κέντρα

ΣΥΝΕΧΕΙΑ ΑΠΟ ΤΗ ΣΕΛ. 1

ριξαν, θέλουν να διασκεδάζουν μέχρι τις πρώτες πρωινές ώρες, και έφεραν ως παράδειγμα το καθεστώς που ισχύει στη Μύκονο.

Το πρόβλημα στη Ρόδο, όπως ειπώθηκε, έγκειται στο γεγονός ότι δεν υπάρχει χωροθέτηση των οχλουσών δράσεων. Τα περισσότερο νυχτερινά κέντρα και μπαρ βρίσκονται εντός των τειχών της Παλιάς Πόλης, η οποία όμως κατοικείται, με αποτέλεσμα να υπάρχουν αντιδράσεις αν δεν τηρείται το ωράριο που έχει συμφωνηθεί.

Η κίνηση Ελλήνων τουριστών

ΣΥΝΕΧΕΙΑ ΑΠΟ ΤΗ ΣΕΛ. 1

και τις εφημερίδες, η δε απουσία του υπουργείου Τουριστικής Ανάπτυξης είναι εντυπωσιακή.

3.- Τα αεροπορικά εισιτήρια και οι ναύλοι είναι ακριβοί και οπωσδήποτε αποτρεπτικοί για τους Ελληνες τουρίστες να κάνουν διακοπές.

4.- Οι περισσότεροι Ελληνες έχουν μειώσει τη διάρκεια των διακοπών τους και έτσι προτιμούν τα νησιά των Κυκλάδων λόγω αποστάσεως.

5.- Στη συντριπτική τους πλειοψηφία οι Ελληνες αντιμετωπίζουν οικονομικό πρόβλημα και αποφεύγουν τις διακοπές με μεγάλο κόστος.

6.- Δεν προβλέπεται αυξημένη κίνηση από τη Βόρειο Ελλάδα, γιατί το πλοίο που εκτελεί το δρομολόγιο Θεσσαλονίκη - Σάμος - Κάλυμνος - Κως και Ρόδος δεν καλύπτει τις προδιαγραφές για ένα τέτοιο πολύωρο ταξίδι.

ΜΕ ΤΙΣ ΣΥΝΘΗΚΕΣ αυτές θεωρείται βέβαιο ότι ο αριθμός των Ελλήνων τουριστών θα είναι μειωμένος, σε σύγκριση με τα προηγούμενα χρόνια, παρά το γεγονός ότι οι επιχειρηματίες ήλπιζαν σε μια αυξημένη κίνηση που θα βοηθούσε και την τοπική οικονομία.

Οι νοσοκομειακοί γιατροί

ΣΥΝΕΧΕΙΑ ΑΠΟ ΤΗ ΣΕΛ. 1

μηνός Μαΐου. Ενημέρωσε χθες το διοικητικό συμβούλιο των νοσοκομειακών γιατρών, ζητώντας την αναστολή του μέτρου της επίσχεσης εργασίας.

ΤΟ ΜΕΣΗΜΕΡΙ οι γιατροί θα πραγματοποιήσουν έκτακτη γενική συνέλευση, προκειμένου να αποφασίσουν για την αναστολή της επίσχεσης εργασίας ή όχι. Αν θεωρηθούν αξιόπιστες οι υποσχέσεις της διοίκησης, οι γιατροί θα αναστείλουν την επίσχεση εργασίας, αλλά αν εξαπατηθούν, τότε οι μορφές κινητοποίησης που θα ακολουθήσουν θα είναι ιδιαίτερα δυναμικές.

• Πάντως, στο Νοσοκομείο επικρατεί ανησυχία, ενώ οι ασθενείς των οποίων οι εξετάσεις και εγχειρήσεις έχουν αναβληθεί βρίσκονται σε αναμονή καθώς εξαντλώνται τα όρια υπομονής καθώς αντιμετωπίζει κίνδυνο η υγεία τους.

Ποινική δίωξη σε 14 δικαστικούς λειτουργούς

ΣΥΜΜΕΤΟΧΗ ΣΤΟ ΚΥΚΛΩΜΑ

Ποινική δίωξη για δυο κακουργήματα και έξι πλημμελήματα άσκησε ο εισαγγελέας Εφετών Κυριάκος Καρούτσος σε βάρος δεκατεσσάρων προσώπων που εμπλέκονται στο παραδικαστικό κύκλωμα.

Η δίωξη, που ασκήθηκε μετά από παραγγελία του αντεισαγγελέα του Αρείου Πάγου Γ. Σανιδά, περιλαμβάνει τα αδικήματα της απάτης, νομιμοποίησης εσόδων από παράνομη δραστηριότητα (κακουργήματα παράβασης καθήκοντος, αποσιώπησης λόγου εξαίρεσης, ψευδορκίας, απόπειρας υπόθαλψης εγκληματία, ηθικής αυτουργίας σε παράβαση καθήκοντος και ηθικής αυτουργίας σε ψευδορκία).

Στη δικογραφία περιλαμβάνονται οκτώ δικαστές, πέντε εκ των οποίων εφέτες, ένας πρόεδρος Πρωτοδικών και δυο πρωτοδίκες, ένας εισαγγελέας Εφετών, τρεις δικηγόροι Αθηνών, ένας συνταξιούχος δικαστικός υπάλληλος και ένας ιδιώτης.

Η δικογραφία, που έχει τεράστιο όγκο, περιλαμβάνει "ύποπτες" αποφάσεις αστικών δικαστηρίων με αντικείμενο εκατομμύρια ευρώ, όπως π.χ. αποφάσεις σχετικά με αντιδικία ιδιοκτήτη ξενοδοχείου στη βόρεια Ελλάδα με την Εθνική Τράπεζα ή αντιδικία ελληνικής με γερμανική εταιρία κρεάτων.

Πολύ σοβαρή επίσης κρίνεται και η υπόθεση εφέτη, ο οποίος εισέπραξε με δικαστικές αποφάσεις τεράστιες αποζημιώσεις για την καταστροφή πολυτελών αυτοκινήτων που κατείχε, τα οποία αποδείχθηκε ότι εξακολουθούν να βρίσκονται στην κατοχή του.

Μάλιστα, σύμφωνα με τη δικογραφία, με τα χρήματα που εισέπραξε από τις αποζημιώσεις, ο εφέτης αγόρασε ένα εξοχικό σπίτι και ένα τρίτο αυτοκίνητο.

Η δίωξη που άσκησε ο κ. Καρούτσος είναι γενική (in rem) και τα αδικήματα αναμένεται να προσωποποιηθούν από τον εφέτη - ανακριτή κ. Σίδερη, με την κλήση σε απολογία των κατηγορουμένων.

Ο τουρισμός με τα βραχιολάκια

ΣΥΝΕΧΕΙΑ ΑΠΟ ΤΗ ΣΕΛ. 1

Ρόδου, ο Κώστας Σαρρής, πρόεδρος του σωματείου εστιατόρων Ρόδου και εκπρόσωποι των ιδιοκτητών μπαρ και νυχτερινών κέντρων.

ΣΚΟΠΟΣ αυτής της σύσκεψης ήταν η καταγραφή από πλευράς διοικητικής επιτροπής του ΕΒΕΔ, των προβλημάτων που ταλανίζουν τον κλάδο της εστίασης. Επί τάπητος τέθηκε για μια ακόμη φορά το θέμα του all inclusive. Κατατέθηκαν διάφορες προτάσεις για τον περιορισμό του. Πάντως όλες οι απόψεις συγκλίνουν στο γεγονός ότι το all inclusive «έσωσε» φέτος τον τουρισμό της Ρόδου και η αντιμετώπισή του είναι δύσκολη. Είναι χαρακτηριστική η δήλωση του προέρου του ΕΒΕΔ Γιώργου Χατζημάρκου, ο οποίος τόνισε ότι «πρέπει να είμαστε προσεκτικοί, για να μην δημιουργηθούν προβλήματα στην αγορά».

• Ο Πασχάλης Δρακίδης, πρόεδρος του Επαγγελματικού Τμήματος του ΕΒΕΔ και πρόεδρος του Εμπορικού Συλλόγου Κω δήλωσε ότι η μείωση της κίνησης στα εστιατόρια και μπαρ του νησιού αυτού φέτος φτάνει και το 60% λόγω του all inclusive. Ο κ. Δρακίδης πρότεινε τη σύνταξη μελέτης σε είπεδο στέρησης εσόδων της εθνικής οικονομίας, εξαιτίας του συστήματος αυτού, προκειμένου να περοριστεί. Επίσης πρότεινε να σταματήσει η απόσυρση μικρών ξενοδοχείων, η οποία θα επιτευχθεί με την παροχή κινήτρων προς τους ιδιοκτήτες τους, αλλά και την αναζήτηση άλλων αγορών που δεν αποδέχονται το all inclusive.

Ο ΑΝΤΙΠΡΟΕΔΡΟΣ του συλλόγου εστιατόρων Ρόδου και μέλος του ΕΒΕΔ, Γιάννης Κλούβας τόνισε ότι το all inclusive είναι απαραίτητο και δεν μπορεί να αποφευχθεί. Ως λύση πρότεινε την αποθάρρυνση νέων επιχειρηματιών να ασχοληθούν με την εστίαση. «Η πόλη κατάντησε αξιοθέατο των χωριών, πολλά εστιατόρια, μπαρ και καφετέρειες θα κλείσουν» υπογράμμισε ο κ. Κλούβας.

• Ο Νίκος Βρούχος μέλος του ΕΒΕΔ και της Ενωσης Ξενοδόχων Ρόδου, ήταν ξεκάθαρος σε ό,τι αφορά το all inclusive και την αναγκαιότητα ύπαρξής του για τη θετική πορεία του τουρισμού μας. «Αν το all inclusive αφαιρεθεί από το πακέτο διακοπών, το τουριστικό ρεύμα προς τη Ρόδο θα μειωθεί δραματικά», είπε χαρακτηριστικά. Τα στοιχεία δείχνουν ότι το 40-50% των τουριστών που έρχονται στη Ρόδο ζητούν το all inclusive αφού αυτό αποτελεί το πρώτο κριτήριο επιλογής τους, ενώ ο προορισμός είναι δευτερεύουσας πλέον επιλογής. Ο κ. Βρούχος δήλωσε ότι οι κενές κλίνες που υπάρχουν στα ξενοδοχεία αυτή την εποχή στη Ρόδο, είναι σε όσα δεν εφαρμόζουν το all inclusive.

ΟΙ ΤΟΥΡΙΣΤΕΣ που προέρχονται από τη Γερμανία, Ολλανδία, Βέλγιο, Ελβετία και Αυστρία αγοράζουν τουριστικά πακέτα στα οποία ισχύει αυτό το σύστημα. Αλλά και τουρίστες από Πολωνία και Τσεχία δείχνουν τώρα την προτίμησή τους στο all inclusive.

Αυξημένη ζήτηση νερού

ΣΥΝΕΧΕΙΑ ΑΠΟ ΤΗ ΣΕΛ. 1

ΟΠΩΣ είναι γνωστό, κάθε χρόνο, απαιτούνται 650.000 κυβικά μέτρα νερού για να υδροδοτηθούν τα άνυδρα νησιά μας Σύμη, Χάλκη, Αρκιούς, Αγαθονήσι, Καστελλόριζο, Πάτμος και Λειψοί. Τα νησιά μας αυτά τροφοδοτούνται με νερό που μεταφέρεται με υδροφόρα πλοία, από τη Ρόδο και κοστίζει ετησίως η υδροδότηση 4 εκατομμύρια ευρώ.

Στην Κάλαθο, βρίσκονται οι γεωτρήσεις, από τις οποίες φορτώνουν τα υδροφόρα πλοία το νερό και το μεταφέρουν στα νησιά.

ΧΘΕΣ ο νομάρχης Γιάννης Μαχαιρίδης, συνοδευόμενος από τον αντινομάρχη Στάθη Κουσουρνά και υπηρεσιακούς παράγοντες, μετέβη στην περιοχή της Καλάθου, προκειμένου να εξετάσουν την κατάσταση που βρίσκονται οι γεωτρήσεις και οι αντλίες, καθώς όλο το σύστημα υδροδότησης, προκειμένου να γίνουν βελτιώσεις, αν απαιτούνται, ώστε να εξασφαλιστεί η τροφοδοσία των άνυδρων νησιών, τους μήνες που αναμένεται η ζήτηση να είναι αυξημένη.

Σύμφωνα με τις εκτιμήσεις υπηρεσιακών παραγόντων τον Αύγουστο, η ζήτηση θα είναι ιδιαίτερα αυξημένη, γι΄ αυτό και η Νομαρχία σπεύδει να πάρει μέτρα για την απρόσκοπτη υδροδότηση των νησιών μας.

Από καταστήματα της Ρόδου

Κατάσχεση 42 τόνων ακατάλληλων προϊόντων

ΚΑΤΑΣΤΡΑΦΗΚΑΝ ΑΜΕΣΩΣ

ΜΗΝΑΣ ακατάλληλων τροφίμων μπορεί να χαρακτηριστεί ο Ιούνιος. Από την Αστυκτηνιατρική Υπηρεσία της Αστυνομικής Διεύθυνσης Δωδεκανήσου, καταστράφηκαν 42.640 κιλά ακατάλληλων προϊόντων, που εντοπίστηκαν σε ζαχαροπλαστεία, ξενοδοχεία, σούπερ μάρκετ, ψυκτικούς θαλάμους, κρεοπωλεία και αποθήκες τροφίμων.

* Πρόκειται για μεγάλες ποσότητες ακατάλληλων προϊόντων, που αν δεν υπήρχε ο έλεγχος από τον κ. Μ. Ζεμπιλλά και ο φόβος των ελέγχων, τα τρόφιμα αυτά να κατέληγαν στα στομάχια των καταναλωτών.

ΣΥΜΦΩΝΑ με όσα έγιναν γνωστά από την Αστυνομία, σε 108 αστυκτηνιατρικές επιθεωρήσεις που έκανε το μήνα Ιούνιο ο αστυκτηνίατρος - αστυνομικός διευθυντής κ. Μιχάλης Ζεμπιλλάς, σε συνεργασία με το Αστυνομικό Τμήμα Ρόδου, καταστράφηκαν συνολικά 42.640 κιλά ακατάλληλων προϊόντων, από τα οποία τα 23.653 κιλά καταστράφηκαν αυτεπάγγελτα και τα 18.987 κιλά, με αίτηση των ενδιαφερομένων.

* Αναλυτικά, καταστράφηκαν οι παρακάτω ποσότητες ακατάλληλων τροφίμων:

Τυριά διάφορα 1.082 κιλά
Γιαούρτια 6.878 κιλά
Γάλατα διάφορα 5.980 κιλά
Σοκολατοειδή 2.344 κιλά
Μπισκότα 1.175 κιλά
Πατατάκια 1.000 κιλά
Βούτυρα 500 κιλά
Ψάρια κατεψυγμένα 2.690 κιλά
Κρουασάν 829 κιλά
Κρέατα (χοιρινά - μοσχαρίσια) 600 κιλά
Αλλαντικά 322 κιλά
Παγωτά 1.040 κιλά
Αλευρα διάφορα 17.300 κιλά
Κοτόπουλα 200 κιλά
Μπιφτέκια 200 κιλά
Κρέμες 500 κιλά
ΣΥΝΟΛΟ 42.640 κιλά

Προσλήψεις 1.700 νοσηλευτών μέσω της διαδικασίας ΑΣΕΠ

ΑΛΛΑΓΗ ΣΤΑΣΗΣ ΤΟΥ ΥΠΟΥΡΓΕΙΟΥ ΥΓΕΙΑΣ

Αλλαγή στάσης από τον υπουργό Υγείας, ο οποίος είχε προτείνει προσλήψεις εκτός ΑΣΕΠ, μετά τη χθεσινή συνάντηση με τον πρωθυπουργό. Ο Δ.Αβραμόπουλος ανακοίνωσε προσλήψεις 1.700 νοσηλευτών μέσω ΑΣΕΠ, το οποίο χαρακτήρισε εγγυητή διαφάνειας και αξιοκρατίας.

Συγκεκριμένα, μετά τη σύσκεψη στο Μέγαρο Μαξίμου, ο Δ.Αβραμόπουλος ανέφερε ότι σε δύο μήνες αναμένεται ένα σημαντικό κύμα υποστήριξης στο προσωπικό με προσλήψεις νοσηλευτών.

Ο υπουργός Υγείας προανήγγειλε προσλήψεις 1.700 νοσηλευτών μέσω του ΑΣΕΠ, για το οποίο επισήμανε πως δεν πρέπει να καταργηθεί και το χαρακτήρισε εγγυητή της διαφάνειας και της αξιοκρατίας.

Ο κ. Αβραμόπουλος δήλωσε ότι η συνάντηση με τον πρωθυπουργό εντάσσεται στο πλαίσιο των τακτικών συνεργασιών τους και ανέφερε ότι τον ενημέρωσε για όλα τα προγράμματα που προχωρά το υπουργείο στον τομέα της Υγείας.

Μετά τη σύσκεψη στο Μέγαρο Μαξίμου, ο υπουργός Υγείας μετέβη στο Λαϊκό νοσοκομείο, όπου - όπως είπε- σημειώθηκε ένα σημαντικό επιστημονικό επίτευγμα η μεταμόσχευση ήπατος σε ασθενή και υπογράμμισε ότι αυτό συμπληρώθηκε με τη δημιουργία τράπεζας μοσχευμάτων.

Σχολιάζοντας τις δηλώσεις Αβραμόπουλου, η υπεύθυνη του Τομέα Απασχόλησης, Κοινωνικών Υποθέσεων και Υγείας του ΠΑΣΟΚ, Μαρία Δαμανάκη επισήμανε ότι «ύστερα από την κατακραυγή που συνάντησαν οι προθέσεις του να προχωρήσει σε διαδικασίες προσλήψεων νοσηλευτικού προσωπικού εκτός ΑΣΕΠ, εγκατέλειψε το πυροτέχνημά του· έστριψε 180 μοίρες».

Παράλληλα, η κ. Δαμανάκη επέκρινε την πολιτική του υπουργείου Υγείας τονίζοντας: «Η πραγματικότητα δεν μπορεί να κρυφτεί. Η υγεία δεν είναι σε καλό δρόμο. Οι ρυθμοί ανταπόκρισης της κυβέρνησης στα προβλήματα μόνο χελώνα θυμίζουν.

»Οι προσλήψεις 1.700 νοσηλευτών που εξήγγειλε ο υπουργός, μέσω ΑΣΕΠ αυτή τη φορά, δεν επαρκούν για να αντιμετωπίσουν τις σοβαρότατες ελλείψεις προσωπικού στα Νοσοκομεία. Σε λιγότερο από ένα έτος το πρόβλημα υπολογίζεται ότι θα έχει περαιτέρω διογκωθεί, με δεδομένη τη συνταξιοδότηση εντός του 2007 ακόμη 2.500 εργαζομένων».

3.130 καινούργια αυτοκίνητα

ΣΥΝΕΧΕΙΑ ΑΠΟ ΤΗ ΣΕΛ. 1

από τον Ιανουάριο έως τον Ιούνιο στη Ρόδο, ενώ χορηγήθηκαν 1.200 άδειες οδηγήσεως.

ΜΕ ΒΑΣΗ τα 3.130 καινούργια αυτοκίνητα που αγοράστηκαν μέχρι τώρα την φετινή χρονιά, υπολογίζεται ότι στο νησί της Ρόδου κυκλοφορούν συνολικά περίπου 75.000 αυτοκίνητα, τα οποία αντιστοιχούν δύο αυτοκίνητα σε κάθε οικογένεια.

ΑΝΑΛΥΤΙΚΑ οι πωλήσεις αυτοκινήτων στη Δωδεκάνησο, κατά το α' εξάμηνο του 2006, ήταν οι εξής:

1. HYUNDAI 396
2. FIAT 377
3. TOYOTA 303
4. KIA MOTORS 210
5. SUZUKI 197
6. VOLKS WAGEN 185
7. NISSAN 178
8. PEUGEOT 177
9. CHEVROLET 154
10. CITROEN 152
11. OPEL 118
12. FORD 104
13. MITSUBISHI 95
14. MERCEDES 82
15. BMW 72
16. HONDA 60
17. SEAT 59
18. MAZDA 44
19. RENAULT 44
20. SKODA 39
21. AUDI 39
22. SMART 27
23. MINI 22
24. LANCIA 21
25. CHRYSLER 17
26. DAIHATSU 15
27. ALFA ROMEO 14
28. SUBARU 8
29. VOLVO 8
30. LADA 3
31. SAAB 2
32. JAQUAR 1
33. PORSCHE 1
34. SSANGYONG 1



ΓΚΙΝΑΚΗΣ

Ταξιδεύετε αεροπορικώς;

Προσφέρουμε δωρεάν πάρκινγκ του αυτοκινήτου σας σε δικό μας χώρο.

Παραλαβή και παράδοση στο αεροδρόμιο ΔΙΑΓΟΡΑΣ της Ρόδου.

Αλλαγές λαδιών, σέρβις, πλυντήρια - λιπαντήρια, διανομές πετρελαίου.

19ο χλμ. Ρόδου - Παραδεισίου

Τηλ. 22410 37376 κινητό 6936656976

X234-30/7

Πάντα κάποιοι ξεχωρίζουν...

Rodos Gold VOGIATZIS

Ιδιαίτερη αισθητική
Απαράμιλλη ποιότητα
πλούσιες επιλογές
για γάμους, βαπτίσεις,
και ιδιαίτερες στιγμές
με μοναδική λάμψη .....
σε ελκυστικές τιμές

Rodos Gold VOGIATZIS

Χρυσές δημιουργίες...
για πολύτιμες σχέσεις

10ο χιλ. Λεωφ. Ρόδου Λίνδου
Τηλ: 22410 86670 - 3

X5953-30/7

ΓΡΑΦΕΙΟ ΙΔΙΩΤΙΚΩΝ ΕΡΕΥΝΩΝ (ΝΤΕΤΕΚΤΙΒΣ)

ΑΝΑΛΑΜΒΑΝΟΥΜΕ
Υποθέσεις ανηλίκων, οικογενειακές, προσωπικές κ.τ.λ.
ΔΙΑΘΕΤΟΥΜΕ ΤΑ ΠΛΕΟΝ ΣΥΓΧΡΟΝΑ ΟΠΤΙΚΟΑΚΟΥΣΤΙΚΑ ΣΥΣΤΗΜΑΤΑ
100% ΕΧΕΜΥΘΕΙΑ
ΡΩΜΗΣ 22, - ΡΟΔΙΝΙ
Κιν. 694 6997967

13682-30/7

ΨΥΧΟΕΡΕΥΝΗΤΡΙΑ

ΚΡΗΤΙΚΟΥ ΒΑΣΙΛΕΙΑ



Προβλέψεις για το μέλλον ικανοποιητικές. Βοήθεια για κάθε θέμα που σας απασχολεί με κάθε εχεμύθεια

ΟΜΗΡΟΥ 65 Π. ΠΟΛΗ

Τηλ. 74440 - 67602,6972157586, 8-1π.μ. — 4-8μ.μ.

Τ.7838-30/7

Λόγω εγκατάλειψης από την κυβέρνηση

Η ακτοπλοΐα παραμένει ο μεγάλος ασθενής της Τήλου

ΣΥΝΕΝΤΕΥΞΗ ΤΟΥ ΔΗΜΑΡΧΟΥ ΤΑΣΟΥ ΑΛΙΦΕΡΗ

Μπροστά στον Πρόεδρο της Δημοκρατίας, κ. Κάρολο Παπούλια, ο δήμαρχος Τήλου, κ. Τάσος Αλιφέρης, μίλησε για το ακτοπλοϊκό πρόβλημα που αντιμετωπίζουν για τρίτο καλοκαίρι οι κάτοικοι του ακριτικού νησιού.

Και ο παριστάμενος υπουργός Αιγαίου, κ. Αρ. Παυλίδης (τον οποίο οι Τηλιακοί θεωρούν ως υπεύθυνο της κατάστασης) παρακολούθησε αμήχανος τα όσα έλεγε ο δήμαρχος για την ακτοπλοϊκή σύνδεση του νησιού, αλλά και για την Τήλο που έχει γίνει πια μια κιβωτός όπου οι επισκέπτες βρίσκουν πολλά από τα υπό εξαφάνιση είδη της πανίδας και χλωρίδας.

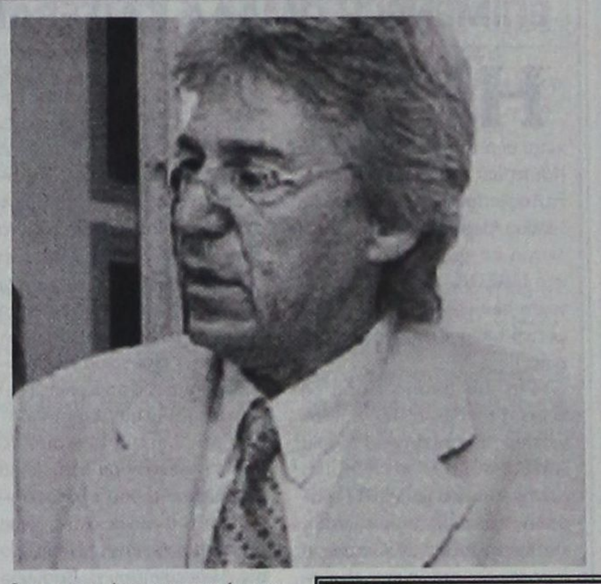

• Δήμαρχος ή γιατρός;

Και τα δύο. Ο συνδυασμός ήταν η μόνη δυνατότητα να δώσουμε λύσεις σε πολλά προβλήματα.

• Εξακολουθεί το ακτοπλοϊκό να είναι ο... μεγάλος ασθενής της Τήλου;

Ναι, γιατί δυστυχώς δεν αντιμετωπίζεται με την τηλεϊατρική...

• Γιατί μέχρι τώρα δεν βρέθηκε λύση;

Γιατί το υπουργείο Αιγαίου δεν έχει σχεδιασμένη αξιόπιστη πολιτική.

• Η πολιτική σας τοποθέτηση είναι που επηρεάζει τους αρμόδιους στο να σταματήσουν το μποϊκοτάζ;

Κυρίως το έργο που έχει παραχθεί, λόγω αυτής της πολιτικής συγκρότησης.

• Η περιουσία σας, όπως επίσης και των άλλων δημοτικών συμβούλων και υπαλλήλων, κατασχέθηκε. Κατηγορηθήκατε ότι κάνατε «ανοίκειες δαπάνες», επειδή ο δήμος αγόρασε πλοίο για να σπάσει την απομόνωση. Θα το ξανακάνατε;

Οπωσδήποτε.

• Γιατί εξαιρέθηκαν οι σύμβουλοι της μειοψηφίας, που είχαν υπογράφει την αγορά του πλοίου;

Γιατί είναι μέλη του κυβερνώντος κόμματος.

• Μπροστά στον Πρόεδρο της Δημοκρατίας μιλήσατε για το ακτοπλοϊκό πρόβλημα της Τήλου. Ποια ήταν η αντίδρασή του;

Ο Πρόεδρος της Δημοκρατίας δήλωσε συμπαραστάτης σε οποιαδήποτε προσπάθειά μας για επίλυση του εν λόγω προβλήματος.

• Η αντίδραση του υπουργού Αιγαίου;

Κανείς δεν κατάλαβε.

• Μέχρι πριν από μερικά χρόνια η Τήλος ήταν ένα από τα νησιά της ξεχασμένης Ελλάδας. Πώς έφτασε σήμερα σ΄ αυτό το σημείο ανάπτυξης;

Η οργάνωση του χώρου της Υγείας και της Παιδείας αφ΄ ενός αλλά και η αγορά του πλοίου «SEA STAR» αφ΄ ετέρου, που εκμηδένισε τις αποστάσεις και έκανε την Τήλο μέρος του ζωτικού χώρου της Ρόδου.

• Ο τουρισμός είναι το Α και το Ω όσον αφορά την ανάπτυξη του νησιού...

Η Τήλος είναι το συμπυκνωμένο κάλλος της περιοχής. Μια κιβωτός που δεν διαθέτει απλώς πολλά από τα είδη της πανίδας και της χλωρίδας που βρίσκονται υπό εξαφάνιση, αλλά και είδη που οι επιστήμονες είχαν κατατάξει στα ήδη εξαφανισμένα! Διαθέτει μια μαγική ατμόσφαιρα ήρεμης έντασης!

• Κατά πόσον συμβάλλει το Λύκειο στο να παραμείνει η νεολαία στο νησί;

Αν δεν υπήρχε, οι νέοι που θα παρέμεναν στο νησί θα ήταν πολύ λιγότεροι.

• Όλες οι ελπίδες για την Τήλο στηρίζονται στους νέους;

Ναι, γιατί είναι νέοι συνειδητοποιημένοι και μετέχουν ενεργά σε όλη αυτή την προσπάθεια. Επέλεξαν να ζήσουν έτσι και γι΄ αυτό μπορούν να ανεχθούν πολλά.

• Πριν από λίγα χρόνια επιτύχατε να απαγορευθεί το κυνήγι στην Τήλο; Σε τι βοήθησε αυτό;

Στο να ενισχυθεί η Τήλος ως κιβωτός περιβαλλοντικής ευαισθησίας και στο να αποκτήσει φίλους, που εξασφαλίζουν στις τοπικές μονάδες τουριστικής υποδομής πληρότητα πέραν των 5 μηνών - από έναν μήνα που ήταν πριν.

• Η Τήλος προωθεί και τον οικολογικό τουρισμό. Βρίσκει ανταπόκριση;

Πολλές φορές ναι! Όμως λίγοι είναι πρόθυμοι να πληρώσουν το τίμημα από μια τέτοια εξέλιξη, που όμως είναι επένδυση και «γυρίζει» πολλαπλάσια μέσα από τη διαδικασία της αειφόρου ανάπτυξης.

• Η τηλεϊατρική βοηθά τα μικρά νησιά. Η Τήλος ήταν από τους πρωτοπόρους στην εφαρμογή της. Θεωρείτε ότι ανοίξατε τον δρόμο;

Η Τήλος είναι το μοναδικό νησί που διαθέτει το τελειότερο σύστημα τηλεϊατρικής στον κόσμο, σε συνεχή 24ωρη λειτουργία και σε σύνδεση με το Νομαρχιακό Νοσοκομείο της Ρόδου και με όπου αλλού χρειαστεί.

• Βρίσκεστε συνεχώς σε κόντρα με τη μειοψηφία του Δημοτικού Συμβουλίου. Γιατί;

Διότι ο επικεφαλής της ουσιαστικά μας επισκέφθηκε δύο μήνες πριν από τις προηγούμενες εκλογές και επανήλθε τώρα, λίγο νωρίτερα, για τις επερχόμενες.

• Οι καβγάδες σε ένα μικρό νησί δεν είναι «πολυτέλεια»;

Ναι. Αλλά η διαφύλαξη της προόδου και των συμφερόντων της Τήλου προέχει.

• Δήμαρχος για τρεις τετραετίες. Τι σας έμεινε σαν «γεύση» όλα αυτά τα χρόνια;

Η βαθιά ικανοποίηση τού να σου δίνεται η δυνατότητα να υπηρετείς τον άνθρωπο και την ευτυχία του και αυτό να έχει θετικά αποτελέσματα.

• Υποψήφιος για τέταρτη φορά...

Όσο αυτό έχει ουσιαστικό ενδιαφέρον για την κοινωνία που υπηρετώ.

• Το λειτούργημα του γιατρού στην Τήλο ή αυτό του δημάρχου είναι που σας γοητεύει περισσότερο;

Με το να υπηρετείς σωστά το λειτούργημα του γιατρού σε ένα τέτοιο μέρος, περνάς μια ζωή βγαλμένη από μυθιστόρημα· διότι απαιτεί ανθρώπινο μεγαλείο, που πρέπει καθημερινά να προσπαθείς να κατακτήσεις!

Η συνέντευξη αυτή δημοσιεύτηκε στα χτεσινά «Νέα»).

@Anosis Computer Learning

Εντατικά θερινά μαθήματα + πιστοποίηση αναγνωρισμένη από το Ελληνικό Δημόσιο σε 4 εβδομάδες! Χρόνος ρεκόρ!



Άμεση έναρξη μαθημάτων!

Γιατί ANOSIS;

✓ Το πρώτο εξεταστικό κέντρο πιστοποίησης γνώσεων Η/Υ στα Δωδεκάνησα & από τα πρώτα στην Ελλάδα!
✓ Ποιοτική εκπαίδευση και επιτυχία των μαθητών μας στις εξετάσεις
✓ Έχει τις ανταγωνιστικότερες τιμές της αγοράς.. Ειδικές τιμές σε φοιτητές και group!

Anosis 11 χρόνια πρωτοπορίας

ΣΤ.ΚΩΤΙΑΔΗ 52 ΡΟΔΟΣ ΤΗΛ.22410 78924

Υπεύθυνος Σπουδών : ΚΩΣΤΑΣ ΧΑΤΖΗΔΑΚΗΣ

Πτυχ. Πληροφορικής Πανεπιστημίου Αθηνών

X5914-13/7

ΓΝΩΜΩΝ ΦΡΟΝΤΙΣΤΗΡΙΑ

Μ. ΓΙΑΝΝΙΚΟΥΡΗΣ

...ΜΕΤΡΑΜΕ 33 χρόνια

Διδάσκουν:

Γιαννικουρής Μανώλης
Οικονόμου Νέστορας
Σέρβου Βεατρίκη
Αναγνώστου Ειρήνη

• Μαθηματικά • Φυσική • Χημεία • Βιολογία • Αρχαία • Ιστορία • Έκθεση • Α.Ο.Θ. • Α.Ο.Δ.Ε. • Ανάπτυξη εφαρμογών σε προγραμματιστικό περιβάλλον

Τμήματα: 4μελή – 6μελή – 8μελή - Ιδιαίτερα

Έναρξη Μαθημάτων: 1 Σεπτεμβρίου

Εγγραφές – Πληροφορίες: Καθημερινά 10-1 το πρωί και 7-10 το απόγευμα

ΧΕΙΜΑΡΑΣ 117

Τηλέφωνα: 22410 25700 - 25250 - 25252 Κιν: 694 88 89 689

X264-31/7

SK SOLAR

ΑΝΑΝΕΩΣΙΜΕΣ ΠΗΓΕΣ ΕΝΕΡΓΕΙΑΣ

✓ΦΩΤΟΒΟΛΤΑΪΚΑ ΣΥΣΤΗΜΑΤΑ
✓ΑΝΕΜΟΓΕΝΝΗΤΡΙΕΣ
✓ΜΕΤΑΣΧΗΜΑΤΙΣΤΕΣ
✓ΗΛΙΑΚΕΣ ΜΠΑΤΑΡΙΕΣ
✓ΗΛΙΑΚΑ ΑΞΕΣΟΥΑΡ
✓ΗΛΙΑΚΟΙ ΦΟΡΤΙΣΤΕΣ
✓ΗΛΙΑΚΕΣ ΑΝΤΛΙΕΣ ΝΕΡΟΥ



Θα χαρούμε να σας συμβουλεύσουμε και να σας προτείνουμε το σύστημα το οποίο θα καλύπτει εξολοκλήρου τις δικές σας ανάγκες.

Σ. ΔΟΥΡΑΚΑΣ - Κ. ΛΙΘΑΡΗΣ
ΚΑΝΕΛΛΟΠΟΥΛΟΥ 4, ΡΟΔΟΣ
ΤΗΛ./FAX: 22410 28579 e-mail: sksolar@freemail.gr

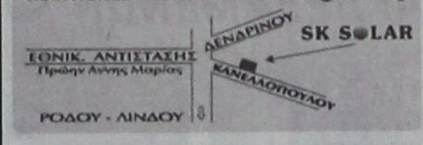



Ηλεκτρικό ρεύμα εκεί που δεν υπάρχει!

T7894-13/7

DODEKANISOS PRIDE
Δρομολόγια
01/05/2006-15/10/2006

ΚΑΘΗΜΕΡΙΝΑ		
ΛΙΜΑΝΙ	ΑΦΙΞΗ	ΑΝΑΧΩΡΗΣΗ
PATMOS	-	06:00
LEROS	06:40	06:45
KALYMNOS	07:30	07:40
KOS	08:15	08:20
SIMI	09:45	09:50
RHODES	10:40	15:00
SIMI	15:50	15:55
KOS	17:20	17:25
KALYMNOS	18:00	18:05
LEROS	18:50	19:00
PATMOS	19:40	O/N

ΚΑΘΕ ΤΕΤΑΡΤΗ		
ΛΙΜΑΝΙ	ΑΦΙΞΗ	ΑΝΑΧΩΡΗΣΗ
PATMOS	-	06:00
LIPSI	06:20	06:25
LEROS	06:45	06:50
KALYMNOS	07:35	07:40
KOS	08:15	08:20
SIMI	09:45	09:50
RHODES	10:40	15:00
SIMI	15:50	15:55
KOS	17:20	17:25
KALYMNOS	18:00	18:05
LEROS	18:50	19:00
LIPSI	19:20	19:25
PATMOS	19:45	O/N

DODEKANISOS EXPRESS
Δρομολόγια
01/05/2006-15/10/2006*

ΚΥΡΙΑΚΗ		
ΛΙΜΑΝΙ	ΑΦΙΞΗ	ΑΝΑΧΩΡΗΣΗ
RHODES	-	08:30
SIMI	09:25	09:30
KOS	11:00	11:10
KALYMNOS	11:50	12:00
LEROS	12:45	12:50
PATMOS	13:30	13:40
LEROS	14:20	14:30
KALYMNOS	15:20	15:30
KOS	16:10	16:20
SIMI	17:40	17:45
RHODES	18:30	O/N

ΤΡΙΤΗ, ΠΕΜΠΤΗ, ΠΑΡΑΣΚΕΥΗ, ΣΑΒΒΑΤΟ		
ΛΙΜΑΝΙ	ΑΦΙΞΗ	ΑΝΑΧΩΡΗΣΗ
RHODES	-	08:30
KOS	10:40	10:50
KALYMNOS	11:30	11:40
LEROS	12:30	12:35
LIPSI	13:00	13:05
PATMOS	13:30	13:40
LEROS	14:20	14:30
KALYMNOS	15:20	15:30
KOS	16:10	16:20
RHODES	18:30	O/N

ΔΕΥΤΕΡΑ**		
ΛΙΜΑΝΙ	ΑΦΙΞΗ	ΑΝΑΧΩΡΗΣΗ
RHODES	-	08:30
KASTELORIZO	11:00	16:00
RHODES	18:30	O/N

ΤΕΤΑΡΤΗ		
ΛΙΜΑΝΙ	ΑΦΙΞΗ	ΑΝΑΧΩΡΗΣΗ
RHODES	-	08:30
SIMI	09:25	09:30
KOS	11:00	11:10
KALYMNOS	11:50	12:00
LEROS	12:50	14:30
KALYMNOS	15:20	15:30
KOS	16:10	16:20
SIMI	17:40	17:45
RHODES	18:30	O/N

*Ίως Δευτέρα 14/05/2006 το "DODEKANISOS EXPRESS" δεν πραγματοποιεί δρομολόγια.

**Έναρξη δρομολογίων Καστελορίζου με το "DODEKANISOS EXPRESS" από Δευτέρα 15/05/2006.



DODEKANISOS SEAWAYS
Η Ελλάδα μας ενώνει!

Αυστραλίας 3, 85100 Ρόδος, τηλ.: 22410 70590, fax: 22410 70591, www.12ne.gr

X5965-30/7

Blue Star Ferries

ΑΠΟ ΡΟΔΟ

ΑΝΑΧΩΡΗΣΗ ΑΠΟ						ΑΦΙΞΗ ΠΕΙΡΑΙΑ
ΡΟΔΟ	ΚΩ	ΛΕΡΟ	ΠΑΤΜΟ	ΣΥΡΟ	ΑΜΟΡΓΟ ΚΑΤΑΠΟΛΑ	
ΤΡΙΤΗ 18:30	ΤΡΙΤΗ 21:45	–	–	ΤΕΤΑΡΤΗ 03:30	–	ΤΕΤΑΡΤΗ 07:10
ΠΕΜΠΤΗ 18:30	ΠΕΜΠΤΗ 21:45	ΠΕΜΠΤΗ 23:25	ΠΑΡΑΣΚΕΥΗ 00:35	ΠΑΡΑΣΚΕΥΗ 04:30	–	ΠΑΡΑΣΚΕΥΗ 08:30
ΣΑΒΒΑΤΟ 09:30	ΣΑΒΒΑΤΟ 12:15	–	–	–	ΣΑΒΒΑΤΟ 15:50	ΣΑΒΒΑΤΟ 21:00
ΚΥΡΙΑΚΗ 18:00	ΚΥΡΙΑΚΗ 21:15	ΚΥΡΙΑΚΗ 22:55	ΔΕΥΤΕΡΑ 00:05	ΔΕΥΤΕΡΑ 04:15	–	ΔΕΥΤΕΡΑ 08:00

ΠΡΟΣ ΡΟΔΟ

ΑΝΑΧΩΡΗΣΗ ΑΠΟ ΠΕΙΡΑΙΑ	ΑΦΙΞΗ					
	ΣΥΡΟ	ΑΜΟΡΓΟ ΚΑΤΑΠΟΛΑ	ΠΑΤΜΟ	ΛΕΡΟ	ΚΩ	ΡΟΔΟ
ΔΕΥΤΕΡΑ 19:00	ΔΕΥΤΕΡΑ 22:45	–	–	–	ΤΡΙΤΗ 04:45	ΤΡΙΤΗ 08:00
ΤΕΤΑΡΤΗ 19:00	ΤΕΤΑΡΤΗ 22:20	–	ΠΕΜΠΤΗ 01:55	ΠΕΜΠΤΗ 03:05	ΠΕΜΠΤΗ 04:45	ΠΕΜΠΤΗ 08:00
ΠΑΡΑΣΚΕΥΗ 19:00	ΠΑΡΑΣΚΕΥΗ 22:20	–	–	–	ΣΑΒΒΑΤΟ 03:10	ΣΑΒΒΑΤΟ 06:15
ΣΑΒΒΑΤΟ 23:55	–	ΚΥΡΙΑΚΗ 05:05	ΚΥΡΙΑΚΗ 07:25	ΚΥΡΙΑΚΗ 08:35	ΚΥΡΙΑΚΗ 10:15	ΚΥΡΙΑΚΗ 13:15



X5949-30/7

RODOS FERRIES SERVICES/SKEVOS TRAVEL

ΚΑΝΤΕ ΚΡΑΤΗΣΗ ΤΩΡΑ!

ΠΛΗΡΟΦΟΡΙΕΣ ΚΑΙ ΚΡΑΤΗΣΕΙΣ ΘΕΣΕΩΝ ΣΤΟΝ ΤΑΞΙΔΙΩΤΙΚΟ ΣΑΣ ΠΡΑΚΤΟΡΑ Ή RODOS FERRIES SERVICES/SKEVOS TRAVEL: ΑΜΕΡΙΚΗΣ 111, ΡΟΔΟΣ, ΤΗΛ. ΚΡΑΤΗΣΕΩΝ ΕΠΙΒΑΤΩΝ ΚΑΙ Ι.Χ.: 22410-22461, 22410-75655, 22410-75310, ΤΗΛ. ΚΡΑΤΗΣΕΩΝ ΦΟΡΤΗΓΩΝ: 22410-76600

ΤΗΛΟΣ 21ος ΑΙΩΝΑΣ
SEA STAR
ΝΑΥΤΙΚΗ ΕΤΑΙΡΙΑ
ΠΛΗΡΟΦΟΡΙΕΣ:
ΡΟΔΟΣ ΤΑΡΠΟΝ ΣΠΡΙΝΓΚΣ 44
Τηλ./FAX: 22410 78052 κιν. 6938 244523
ΤΗΛΟΣ ΛΙΒΑΔΙΑ
Τηλ. 22460 44000 FAX. 22460 44044



ΠΡΟΓΡΑΜΜΑ SEA STAR

ΔΕΥΤΕΡΑ

Λιμάνι	Αφιξη	Αναχώρηση
ΡΟΔΟΣ		10.15
ΤΗΛΟΣ	11.35	13.30
ΡΟΔΟΣ	14.50	

ΤΕΤΑΡΤΗ

Λιμάνι	Αφιξη	Αναχώρηση
ΤΗΛΟΣ		09.00
ΡΟΔΟΣ	10.20	18.00
ΤΗΛΟΣ	19.20	

ΠΕΜΠΤΗ

Λιμάνι	Αφιξη	Αναχώρηση
ΤΗΛΟΣ		07.30
ΡΟΔΟΣ	08.50	16.30
ΤΗΛΟΣ	17.50	

ΚΥΡΙΑΚΗ

Λιμάνι	Αφιξη	Αναχώρηση
ΤΗΛΟΣ		07.30
ΡΟΔΟΣ	08.50	17.30
ΤΗΛΟΣ	18.50	

ΛΟΓΩ ΒΛΑΒΗΣ ΤΟΥ Ε/Γ - Τ/Ρ SEA STAR,
ΤΟ ΠΡΟΓΡΑΜΜΑ ΘΑ ΕΚΤΕΛΕΙΤΑΙ ΑΠΟ ΤΟ
ΔΕΛΦΙΝΙ 20
ΑΝΑΧΩΡΗΣΗ ΑΠΟ ΜΑΝΔΡΑΚΙ
X 5971-30/7

Με τα διαδραματιζόμενα στο Δήμο Κω

Συνεχίζεται η αναταραχή στις τάξεις του ΠΑΣΟΚ!..

ΕΠΙΜΕΝΕΙ Η ΟΜΑΔΑ ΚΑΪΣΕΡΛΗ ΣΤΗ ΣΤΗΡΙΞΗ ΤΟΥ ΘΕΟΔΩΡΙΔΗ

Η ΔΗΜΟΤΙΚΗ οργάνωση πόλης Κω του ΠΑΣΟΚ (που ελέγχεται από τον βουλευτή Κώστα Καϊσερλη) επιμένει στη στήριξη του υποψήφιου δημάρχου Μάνου Θεοδωρίδη, με αποτέλεσμα να επιτείνεται η κρίση στο ΠΑΣΟΚ. Σχετική ανακοίνωση που εξέδωσε χτες η δημοτική οργάνωση αναφέρει τα εξής:

«Για μια ακόμα φορά τα γνωστά τρία μέλη της Συντονιστικής Επιτροπής κα Μαρία Αλεξοπούλου, κα Νομική Χόνδρου και ο κ. Δαυίδ Γερασκλής χρησιμοποιούν ψεύδη και λειτουργούν με ιδιοτέλεια έχοντας ως στόχο την εξυπηρέτηση των συμφερόντων της Δημοτικής Παράταξης στην οποία ανήκουν, τη Δύναμη Αλλαγής.

Επιτίθενται χωρίς λόγο και πολιτικό περιεχόμενο προς τον θεσμικό ρόλο που ο Γραμματέας της Δημοτικής μας Οργάνωσης σύντροφος Αντώνης Γιωργαράς εκφράζει, για λογαριασμό τόσο της πλειοψηφίας της βάσης των μελών και των φίλων του κινήματός μας, όσο και της πλειοψηφίας της Συντονιστικής μας Επιτροπής.

Αποπροσανατολίζουν την κοινή γνώμη προσπαθώντας να αποκρύψουν το μείζον πολιτικό θέμα που λαμβάνει χώρα εντός της Δημοτικής τους Παράταξης, Δύναμης Αλλαγής που δεν είναι άλλο από την ερμαφρόδιτη όπως αποδεικνύεται συνεργασία τους με τα στελέχη της Νέας Δημοκρατίας. Κατόπιν εντολών υψηλόβαθμων στελεχών της Ρηγίλλης, τα στελέχη της ΝΔ στην Δύναμη Αλλαγής, είτε αποχωρούν και συστρατεύονται στο κάλεσμα για μία Νεοφιλελεύθερη πρόταση στην Νομαρχία Δωδεκανήσου κατά της σημερινής Νομαρχιακής Αρχής του συντρόφου μας Γιάννη Μαχαιρίδη, είτε παραμένουν σε αυτή, αλλά με δεικτικό τρόπο συντάσσονται με τον εκλεκτό της Νέας Δημοκρατίας για την Νομαρχία της Δωδεκανήσου κ. Βασίλειο Υψηλάντη.

Αποκρύπτουν ότι η πλειοψηφία της Συντονιστικής Επιτροπής αποφάσισε την στήριξη του υποψηφίου Δημάρχου Μάνου Θεοδωρίδη και της Συμμετοχικής Πρωτοβουλίας, τόσο την 31-03-2006 πριν από την απόφαση της Περιφερειακής Επιτροπής όσο και μετά από αυτή την 23-05-2006.Επαναβεβαιώνουμε την στάση μας αυτή αρνούμενοι να αποδεχτούμε ότι κάποιοι σύντροφοι μας από τις Κυκλάδες τη Ρόδο και την Κάλυμνο αποφασίζουν για μας χωρίς εμάς.

Προσπαθούν τόσο αυτοί αλλά και ο επικεφαλής τους κ. Γιώργος Κυρίτσης να αποκρύψουν ότι η προοδευτική πρόταση, τόσο για τις δημοτικές εκλογές όσο και για τις Νομαρχιακές, πρέπει να είναι ενιαία και αδιαίρετη απέναντι στην συντηρητική πρόταση και, ότι δεν μπορεί στον ένα βαθμό οι εκλογές να είναι πολιτικές και στον άλλον, εκλογές προσώπων χωρίς καμία ιδεολογική και πολιτική σύγκλιση.

Κλείνουν τα αυτιά τους κατά το δοκούν αδιαφορώντας για το γεγονός ότι ο κ. Νίκος Πουλιού είχε την σύμφωνη γνώμη του κ. Κυρίτση, σύμφωνα με τις δηλώσεις του πρώτου, για την μεταπήδηση του από το δήθεν πολυσυλλεκτικό και υπερκομματικό ψηφοδέλτιο της Δύναμης Αλλαγής στο κομματικό ψηφοδέλτιο της Νέας Δημοκρατίας στην Νομαρχία.

Ισοπεδώνουν ανθρώπους, ιδεολογίες, συνειδήσεις. Αδιαφορούν για την κοινωνία και τα προβλήματά της, αποκρύπτουν ότι η επίλυση των προβλημάτων αυτών είναι εξόχως πολιτική διαδικασία και σχετίζεται άμεσα με την ιδεολογία του καθενός μας.

Αποκλειστικός τους στόχος είναι η κατάληψη της δημοτικής αρχής και μόνο.

Και κατά τον Σοφοκλή «... Μόνο ο χρόνος θα δείξη το δίκαιο άντρα, τον κακό όμως και σε μια μόνο μέρα μπορείς να τον μάθης...».

Συντροφικά

Τα Μέλη Συντονιστικής Επιτροπής

Λούλα Δήμα Αν. Γραμματέας Σ.Ε.

Σταμάτης Διψελλάς Μέλος Σ.Ε.

Παρασκευάς Χρήστος Μέλος Σ.Ε.

Σαπουλίδου - Παπαχαρτοφίλη Χρύσα Μέλος Σ.Ε.

Παπαζαχαρίου Μαρία Μέλος Σ.Ε.

Δάγλας Νίκος Αν. Μέλος Σ.Ε.

1225 πρόσφυγες στην Αρχή Προστασίας Δεδομένων

Η ΕΤΗΣΙΑ ΕΚΘΕΣΗ ΥΟΥ 2005

Ο πρόεδρος της Αρχής Προστασίας Δεδομένων Προσωπικού Χαρακτήρα, Δ. Γουργουράκης, παρουσίασε χτες το μεσημέρι την ετήσια έκθεση της Αρχής για το περασμένο έτος (2005).

Η Αρχή μέσα στο 2005 εξέδωσε 81 αποφάσεις, μεταξύ των οποίων είναι η λειτουργία των καμερών στο οδικό δίκτυο της Αττικής, η επεξεργασία προσωπικών δεδομένων σε τηλεοπτικές εκπομπές, η προστασία των βιομετρικών δεδομένων των πολιτών, κ.λπ. Κατά το ίδιο έτος υποβλήθηκαν στην Αρχή 1225 προσφυγές και αιτήσεις, ενώ εξέτασε 55 αιτήσεις και εξ΄ αυτών χορήγησε 15 άδειες διαβίβασης προσωπικών δεδομένων σε χώρες εκτός Ευρωπαϊκής Ένωσης. Ακόμα, η Αρχή εντός του 2005 προέβη σε 22 ελέγχους αρχείων νοσοκομείων, δημόσιων και ιδιωτικών επιχειρήσεων.

Επίσης, ο Γουργουράκης ανέφερε ότι υπάρχει στην Αρχή έλλειψη προσωπικού, αν και αυξήθηκαν οι προβλεπόμενες θέσεις και εξέφρασε την ελπίδα ότι θα αυξηθούν και άλλο οι θέσεις του ανθρώπινου δυναμικού της Αρχής. Επεσήμανε ότι υπάρχει έλλειμμα πληροφόρησης του κοινού για το έργο της Αρχής, αλλά και για το ότι μπορούν να προσφεύγουν σε αυτή οι πολίτες.

Τέλος, ανέφερε ο πρόεδρος της Αρχής ότι παρατάθηκε για ένα χρόνο η άδεια λειτουργίας των καμερών της Τροχαίας για την κυκλοφορία των αυτοκινήτων στην Αττική, όπως και ότι στελέχη της Αρχής πραγματοποίησαν δύο αιφνιδιαστικούς ελέγχους στην ΕΛΑΣ ως προς τη λειτουργία ή μη των καμερών που δεν έχει χορηγηθεί άδεια. Τα αποτελέσματα των ερευνών αυτών θα ανακοινωθούν αργότερα από την Αρχή.

"ΜΙΧΑΛΗΣ"
Ο κατάλληλος άνθρωπος
στην κατάλληλη στιγμή
ΑΠΟΦΡΑΞΕΙΣ
ΚΑΘΑΡΙΣΜΟΙ ΑΠΟΧΕΤΕΥΤΙΚΩΝ ΑΓΩΓΩΝ ΜΕ ΥΔΡΟΒΟΛΗ
ΚΟΥΖΙΝΕΣ - ΤΟΥΑΛΕΤΕΣ - ΣΙΦΩΝΙΑ - ΥΔΡΟΡΟΕΣ



ΑΝΑΛΑΜΒΑΝΟΥΜΕ
ΔΗΜΟΥΣ ΝΟΣΟΚΟΜΕΙΑ ΕΡΓΟΣΤΑΣΙΑ
ΞΕΝΟΔΟΧΕΙΑ ΕΣΤΙΑΤΟΡΙΑ ΚΑΤΑΣΤΗΜΑΤΑ
ΠΟΛΥΚΑΤΟΙΚΙΕΣ ΜΟΝΟΚΑΤΟΙΚΙΕΣ



ΧΩΜΑΤΟΥΡΓΙΚΕΣ ΕΡΓΑΣΙΕΣ



ΜΕΤΑΦΟΡΕΣ ΠΑΝΤΟΣ ΤΥΠΟΥ

Εξυπηρετούμε 24 ώρες το 24ωρο ◆ 365 ημέρες το χρόνο
ΠΛΗΡΟΦΟΡΙΕΣ
ΜΙΧΑΛΗΣ Β. ΚΟΥΦΟΥ
2241095836 – Κιν. 6973991586
T.7755-30/6

KYDON TOURS
ΕΚΔΡΟΜΕΣ ΚΥΔΩΝ
Ποιότητα. Φροντίδα. Επιτυχία
DISNEYLAND ΠΑΡΙΣΙ
Τακτικές αναχωρήσεις ΟΛΟ ΤΟ ΚΑΛΟΚΑΙΡΙ
5ήμερα - 6ήμερα - 7ήμερα
ΟΙ ΠΙΟ ΚΑΛΕΣ ΤΙΜΕΣ

ΠΡΟΣΦΟΡΑ ΚΑΛΟΚΑΙΡΙΟΥ
ΒΟΥΔΑΠΕΣΤΗ - ΒΙΕΝΝΗ - ΠΡΑΓΑ
Αναχώρηση 31/7 και 7/8
Κατ' ευθείαν πτήση ΡΟΔΟ - ΒΟΥΔΑΠΕΣΤΗ - ΡΟΔΟ
8 ΜΕΡΕΣ. Ξενοδοχείο Α κατηγορία SUPERIOR - Ημιδιατροφή. Πλούσιο πρόγραμμα.
ΜΟΝΟ 760 ευρώ με φόρους.
Συνοδός: Ελένη Ψυλλάκη
ΠΡΟΣΟΧΗ: Επειδή κλείνει το γκρουπ όσοι δήλωσατε πρέπει να δώσετε ΠΡΟΚΑΤΑΒΟΛΗ

ΚΩΝΣΤΑΝΤΙΝΟΥΠΟΛΗ
11-16/8 Αεροπορική
DALAMAN - ΚΩΝ/ΛΗ
Συνοδός: Ελένη Ψυλλάκη

ΣΥΡΟ - ΤΗΝΟ - ΜΥΚΟΝΟ - ΑΝΔΡΟ
5-9/9 Συνοδός: Ελένη Ψυλλάκη

ΡΩΣΙΑ - ΜΟΣΧΑ - ΑΓ. ΠΕΤΡΟΥΠΟΛΗ
12/9 - 19/9
Συνοδός: Ελένη Ψυλλάκη
ΠΡΟΣΟΧΗ για να πραγματοποιεί η εκδρομή πρέπει άμεση εγγραφή με προκαταβολή.

ΕΧΟΥΜΕ ΕΚΔΡΟΜΕΣ ΓΙΑ ΟΛΟ ΤΟΝ ΚΟΣΜΟ
ΝΕΟΝΥΜΦΟΙ: Οργανώνουμε το ταξιδι σας!
Σας ταξιδεύουμε 30 χρόνια!!!

ΠΡΑΚΤΟΡΕΙΟ KYDON IATA
• ΕΘΕΛΟΝΤΩΝ ΔΩΔ/ΣΙΩΝ 14 • ΑΚΤΗ ΣΑΧΤΟΥΡΗ 8
Τηλ. 22410 23000, 27900, 27725
e-mail:kydon@otenet.gr
X 5959-30/7

ΑΡΧΩΝ ΣΑΜΑΡΤΖΗΣ ΑΕΤΕΒΕ
Από το 1980
26 ΧΡΟΝΙΑ ΜΟΝΩΣΕΙΣ







X5941-30/7

ΑΡΧΩΝ ΣΑΜΑΡΤΖΗΣ ΑΕΤΕΒΕ
ΜΟΝΩΣΕΙΣ - ΣΤΕΓΑΝΩΣΕΙΣ
1) Ικαρου & Λαοδικείας - Τηλ.: 22410 20021 Ρόδος 85100
2) Υποκατάστημα Ερυθρού Σταυρού 21 - Τηλ.: 22410 23030 Ρόδος 85100
ΚΙΝΗΤΟ: 6947374732

AQUA LINE design
Η Ζωη είναι δική σου...ΑΠΟΛΑΥΣΕ ΤΗΝ
ΧΑΜΑΜ
SAUNA
ΔΟΚΙΜΗ ΣΤΟ ΧΩΡΟ ΜΑΣ!
TYLÖ



MISTRAL hottubs

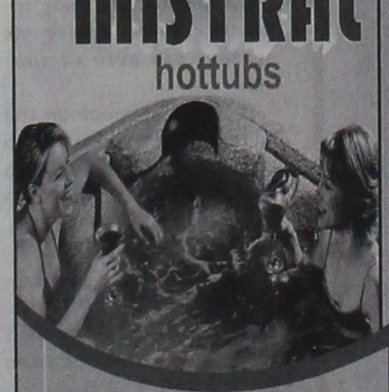

10 ΧΡΟΝΙΑ ΕΓΓΥΗΣΗ





MAGNUM
50% ΟΙΚΟΝΟΜΙΑ
100% ΕΠΙΤΥΧΙΑ
Η ΝΕΑ ΠΡΟΤΑΣΗ ΣΤΙΣ ΗΛΕΚΤΡΙΚΕΣ ΘΕΡΜΑΝΣΕΙΣ ΟΙΚΟΝΟΜΙΑΣΙ
T6404-30/12/06

ΜΙΧΑΗΛ ΠΕΤΡΙΔΗ 104 ΤΗΛ.22410 63268 / FAX 63389 www.aqualine.gr

Alhambra Travel

LOUIS HELLENIC CRUISES
ΓΕΝΙΚΟΙ ΑΝΤΙΠΡΟΣΩΠΟΙ ΡΟΔΟΥ
Καλοκαίρι... καιρός για κρουαζιέρα

Μοναδικές 7ήμερες κρουζιέρες
από ΡΟΔΟ/ΡΟΔΟ με
το πολυτελές M/V PERLA
Κάθε Τετάρτη αναχώρηση 18.00
ΗΡΑΚΛΕΙΟ - ΣΑΝΤΟΡΙΝΗ - ΠΕΙΡΑΙΑ - ΚΩΝΣΤΑΝΤΙΝΟΥΠΟΛΗ (διανυκτέρευση) ΜΥΚΟΝΟ - ΚΟΥΣΑΝΤΑΣΙ - ΠΑΤΜΟ - ΡΟΔΟ
Τιμή με πλήρη διατροφή το άτομο.
Από 4 Μαρτίου έως 14 Ιουλίου και
23 Αυγούστου έως 14 Νοεμβρίου 730 ευρώ
Από 15 Ιουλίου έως 22 Αυγούστου 795 ευρώ
Το δεύτερο άτομο σε δίκλινη καμπίνα 50% έκπτωση
Παιδιά έως 17 ετών όταν μοιράζονται την καμπίνα με 2 ενήλικες πληρώνουν μόνο λιμενικά τέλη 171 ευρώ.
Λόγω της μεγάλης ζήτησης οι κρατήσεις να γίνονται εγκαίρως.
Πληροφορίες - Προγράμματα
ALHAMBRA TRAVEL
Δημητρίου Θεοδωράκη 13
Τηλ. 22410 37052, 22410 25698
X5968-30/7

STEFANAKIS
Καλό Ταξίδι

ΑΕΡΟΠΟΡΙΚΕΣ ΕΚΔΡΟΜΕΣ ΕΞΩΤΕΡΙΚΟΥ

ΠΑΡΙΣΙ-ΛΟΥΒΡΟ- ΝΟΡΜΑΝΔΙΑ-ΒΕΡΣΑΛΙΕΣ-DISNEY-ΣΗΚΟΥΑΝΑΣ 4,5 & 6 ημ.
ΠΑΡΙΣΙ - DISNEY (με διαμονή 2 νύχτες) 5 & 6 ημ.
ΠΑΡΙΣΙ - ΒΡΥΞΕΛΛΕΣ 6 ημ.
ΒΡΥΞΕΛΛΕΣ - ΑΜΣΤΕΡΝΤΑΜ 6 ημ.
ΑΜΣΤΕΡΝΤΑΜ 4 & 5 ημ.
ΠΡΑΓΑ - ΚΑΡΛΟΒΙ ΒΑΡΙ-ΔΡΕΣΔΗ-ΤΣΕΣΚΕ ΚΡΟΥΜΛΩΒ 3, 4 & 5 ημ.
ΠΡΑΓΑ - ΒΕΡΟΛΙΝΟ - ΔΡΕΣΗ 5 ημ.
ΜΑΔΡΙΤΗ - ΑΝΔΑΛΟΥΣΙΑ 6 ημ.
ΛΙΣΑΒΩΝΑ 5 ημ.
ΛΟΝΔΙΝΟ - ΣΚΩΤΙΑ 7 ημ.
ΛΟΝΔΙΝΟ 4 & 5 ημ.
ΜΟΝΑΧΟ - ΠΡΑΓΑ - ΒΕΡΟΛΙΝΟ 6 ημ.
ΒΕΡΟΛΙΝΟ 4 & 5 ημ.
ΡΩΜΗ - ΒΑΤΙΚΑΝΟ - ΦΛΩΡΕΝΤΙΑ - ΝΑΠΟΛΗ - ΠΟΜΠΗΪΑ 4 & 5 ημ.
ΡΩΜΗ - ΦΛΩΡΕΝΤΙΑ 5 ημ.
ΡΩΜΗ - ΚΑΠΡΙ 5 ημ.
ΚΛΑΣΙΚΗ ΙΤΑΛΙΑ 6 ημ.
ΝΤΟΥΜΠΑΪ 6 ημ.

ΟΔΙΚΕΣ ΑΚΤΟΠΛΟΪΚΕΣ ΕΚΔΡΟΜΕΣ ΕΞΩΤΕΡΙΚΟΥ

ΒΑΡΚΕΛΩΝΗ 4 & 5 ημ.
ΒΑΡΚΕΛΩΝΗ - ΑΝΔΟΡΑ - ΜΑΓΙΟΡΚΑ 5 ημ.
ΒΑΡΚΕΛΩΝΗ - ΚΥΑΝΗ ΑΚΤΗ 10 ημ.
ΠΑΡΙΣΙ - ΚΥΑΝΗ ΑΚΤΗ 10 ημ.
ΓΥΡΟΣ ΙΤΑΛΙΑΣ 9 ημ.
ΙΤΑΛΙΚΟ ΠΑΝΟΡΑΜΑ 7 ημ.
ΡΩΜΗ - ΦΛΩΡΕΝΤΙΑ 6 ημ.
ΣΙΚΕΛΙΑ - ΜΕΓΑΛΗ ΕΛΛΑΔΑ 8 ημ.
ΒΟΡΕΙΑ ΙΤΑΛΙΑ - ΚΥΑΝΗ ΑΚΤΗ 7 ημ.
ΣΤΑ ΒΗΜΑΤΑ ΤΟΥ ΝΑΠΟΛΕΟΝΤΑ 7 ημ.
ΕΛΒΕΤΙΑ - ΑΥΣΤΡΙΑ 9 ημ.
ΓΥΡΟΣ ΑΥΣΤΡΙΑΣ 9 ημ.
ΕΛΒΕΤΙΚΟ ΠΑΝΟΡΑΜΑ 8 ημ.
ΑΥΣΤΡΙΑ - ΚΡΑΤΙΑ - ΣΛΟΒΕΝΙΑ 7 ημ.
ΠΑΝΟΡΑΜΑ ΚΕΝΤΡΙΚΗΣ ΕΥΡΩΠΗΣ 9 ημ.
ΒΕΡΟΛΙΝΟ - ΚΡΑΚΟΒΙΑ - ΒΟΥΔΑΠΕΣΤΗ
ΜΕΛΩΔΙΚΕΣ ΠΟΛΕΙΣ 5 ημ.
ΒΙΕΝΝΗ - ΒΙΕΝΝΕΖΙΚΑ ΔΑΣΗ 5 ημ.
ΑΛΠΕΙΣ - ΛΙΜΝΕΣ ΑΥΣΤΡΙΑΣ 5 ημ.
ΒΟΥΔΑΠΕΣΤΗ 4 ημ.
ΒΙΕΝΝΗ - ΒΟΥΔΑΠΕΣΤΗ 5 ημ.
ΒΟΥΔΑΠΕΣΤΗ - ΒΙΕΝΝΗ - ΠΡΑΓΑ 7 ημ.
ΕΛΒΕΤΙΚΟ ΠΑΝΟΡΑΜΑ 5 ημ.
ΑΛΠΙΚΗ ΕΛΒΕΤΙΑ 5 ημ.
ΕΛΒΕΤΙΑ - ΜΕΛΑΝΑΣ ΔΡΥΜΟΣ 5 ημ.
ΕΛΒΕΤΙΑ - ΤΥΡΟΛΕΖΙΚΕΣ ΑΛΠΕΙΣ 5 ημ.
ΕΛΒΕΤΙΑ - ΛΙΜΝΗ ΚΩΝΣΤΑΝΤΖΑ 5 ημ.
ΡΟΜΑΝΤΙΚΗ ΓΕΡΜΑΝΙΑ - ΑΛΣΑΤΕΙΑ 5 ημ.
ΜΟΣΧΑ 5 ημ.
ΑΓΙΑ ΠΕΤΡΟΥΠΟΛΗ 4 & 5 ημ.
ΑΙΓΥΠΤΟΣ 8 ημ.
ΑΙΓΥΠΤΟΣ 5 ημ.
ΚΥΠΡΟΣ 5 ημ.
ΜΑΛΤΑ 4 ημ.
ΚΩΝΣΤΑΝΤΙΝΟΥΠΟΛΗ 4 & 5 ημ.
ΤΥΝΗΣΙΑ - ΓΥΡΟΣ ΟΑΣΕΩΝ 6 ημ.
ΑΠΩ ΑΝΑΤΟΛΗ 8 ημ. (5 νύχτες)

ΟΔΙΚΕΣ - ΑΚΤΟΠΛΟΪΚΕΣ ΕΚΔΡΟΜΕΣ ΕΛΛΑΔΑΣ

ΣΑΝΤΟΡΙΝΗ 4 ημ.
ΠΑΡΟΣ 4 ημ.
ΜΥΚΟΝΟΣ 4 ημ.
ΝΑΞΟΣ 4 ημ.
ΓΥΡΟΣ ΚΡΗΤΗΣ 6 ημ.
ΤΗΝΟΣ 4 ημ.
ΑΝΔΡΟΣ 4 ημ.
ΚΕΡΚΥΡΑ 5 ημ.
ΚΕΡΚΥΡΑ 4 ημ.
ΧΑΛΚΙΔΙΚΗ 4 & 5 ημ.

ΑΕΡΟΠΟΡΙΚΕΣ ΕΚΔΡΟΜΕΣ ΕΛΛΑΔΑΣ

ΧΑΛΚΙΔΙΚΗ 5 ημ.

ΔΡΟΜΟΛΟΓΙΑ F/B ΙΕΡΑΠΕΤΡΑ
Κάθε ΤΕΤΑΡΤΗ 07.00
ΧΑΛΚΗ - ΔΙΑΦΑΝΙ - ΠΗΓΑΔΙΑ -ΚΑΣΟΣ - ΣΗΤΕΙΑ και επιστροφή
Κάθε ΠΕΜΠΤΗ & ΚΥΡΙΑΚΗ 04.30
ΧΑΛΚΗ - ΔΙΑΦΑΝΙ - ΠΗΓΑΔΙΑ -ΚΑΣΟΣ - ΣΗΤΕΙΑ - ΑΓ. ΝΙΚΟΛΑΟΣ - ΘΗΡΑ - ΜΗΛΟΣ - ΠΕΙΡΑΙΑΣ
Κάθε ΤΡΙΤΗ 22.00 ΚΑΣΤΕΛΛΟΡΙΖΟ

ΔΡΟΜΟΛΟΓΙΑ F/B Β. ΚΟΡΝΑΡΟΣ
Κάθε ΤΕΤΑΡΤΗ 08.00
ΚΑΣΤΕΛΛΟΡΙΖΟ
Κάθε ΠΕΜΠΤΗ 09.00
ΚΩ - ΚΑΛΥΜΝΟ - ΣΑΜΟ - ΘΕΣΣΑΛΟΝΙΚΗ
Κάθε ΣΑΒΒΑΤΟ 00.00
ΚΩ -ΚΑΛΥΜΝΟ - ΣΑΜΟ - ΧΙΟ - ΜΥΤΙΛΗΝΗ - ΛΗΜΝΟ - ΑΛΕΞΑΝΔΡΟΥΠΟΛΗ
Πληροφορίες: Αλεξάνδρου Διάκου 38
Τηλ. 22410 20625, 30054, 33603, 33607 - Fax 22410 26745
e-mail stefanakistours@yahoo.gr
X5963-30/7

Μετά την ανακοίνωση της Επιθεώρησης Εργασίας

Η απασχόληση σπουδαστών στα ξενοδοχεία της Ρόδου

ΤΙ ΑΠΑΝΤΑ Η ΕΤΑΙΡΙΑ ΠΟΥ ΤΟΥΣ ΜΕΤΑΚΑΛΕΙ

ΑΣΤΗΡΙΚΤΗ νομικά η άποψη της Επιθεώρησης Εργασίας για το θέμα των σπουδαστών ευρωπαϊκών τουριστικών σχολών, υποστηρίζει η εταιρία EUROXENIA, με αφορμή τη ανακοίνωση της εν λόγω υπηρεσίας σχετικά με το θέμα που έχει δημιουργηθεί στη Ρόδο. Η ανακοίνωση της εταιρίας έχει ως εξής:

«Σε συνέχεια της ενημέρωσης που έδωσε στην δημοσιότητα η επιθεώρηση εργασίας θα θέλαμε να διευκρινίσουμε ορισμένα ζητήματα στην βάση της νομιμότητας της πρακτικής άσκησης σπουδαστών από ευρωπαϊκέ ς τουριστικές σχολές σε ξενοδοχεία στην Ελλάδα. Τα παρακάτω αποτελούν στοιχεία ελεγμένα από έγκριτους νομικούς συμβούλους της εταιρείας μας που έχουν ερευνήσει σχολαστικά το όλο ζήτημα και έχουν κοινοποιήσει τεκμηριωμένα υπομνήματα στις αρμόδιες υπηρεσίες.

1) Οι μαθητές-σπουδαστές που τοποθετούνται για πρακτική άσκηση δεν εργάζονται αλλά ασκούνται και φυσικά δεν προσλαμβάνονται μιας και μιλάμε για ασκούμενους και όχι για εργαζόμενους. Το ίδιο ισχύει και για τους Έλληνες μαθητές-σπουδαστές ελληνικών κρατικών ή ιδιωτικών σχολών. Κατά συνέπεια ο χαρακτηρισμός παράνομη εργασία ή παράνομη πρόσληψη δεν στηρίζεται νομικά μιας και υπάρχει σύμβαση μαθητείας που είναι μέρος της εκπαιδευτικής διαδικασίας.

2) Τα χρήματα που λαμβάνουν οι ασκούμενοι μαθητές-σπουδαστές, όχι μόνο στην Ελλάδα αλλά και σε όλη την Ευρώπη, δεν αποτελούν μισθό αλλά μια τυπική μηνιαία αποζημίωση εξόδων το ύψος της οποίας καθορίζεται αποκλειστικά από την ίδια την σχολή στην οποία φοιτούν. Ακριβώς το ίδιο συμβαίνει και με της ελληνικές κρατικές ή ιδιωτικές τουριστικές σχολές στην Ελλάδα. Κατά συνέπεια η οποιαδήποτε αναφορά σε μισθό, υπερωρίες, παράνομη υπερωριακή απασχόληση δεν ανταποκρίνεται στην πραγματικότητα και στην αποζημίωση που ουσιαστικά λαμβάνουν οι ασκούμενοι μαθητές-σπουδαστές.

3) Όπως διευκρινίζουμε σε σχετικό υπόμνημα που καταθέσαμε στους αρμόδιους φορείς, το θέμα μεσολάβησης αρμόδιου κρατικού ελληνικού φορέα (π.χ ΟΤΕΚ) στην όλη διαδικασία προβλεπόταν σε προηγούμενο νόμο (2910/2001) αλλά μόνο ως προς τους σπουδαστές «τρίτων» χωρών (μη Κοινοτικών). Στην προκειμένη περίπτωση αφ΄ενός δεν έχουμε να κάνουμε με σπουδαστές από «τρίτες» χώρες αφού είναι πολίτες της Ευρωπαϊκής Ένωσης, αφ' ετέρου ο νόμος 2910/2001 έχει αντικατασταθεί από τον 3386/2005 ο οποίος ουδεμία αναφορά κάνει για το καθεστώς πρακτικής άσκησης Κοινοτικών σπουδαστών Τουριστικών Σχολών.

4) Τέλος ως προς την προτεινόμενη λύση που καταθέτει η Επιθεώρηση Εργασίας πιστεύουμε τα εξής:

α) Με δεδομένο το κενό που υπάρχει στην Ελληνική νομοθεσία θα πρέπει να θεσμοθετηθεί νομικά η όλη διαδικασία τοποθέτησης ασκούμενων μαθητών-σπουδαστών από Κοινοτικές χώρες. Απ΄ όσο γνωρίζουμε στην κατεύθυνση αυτή βρίσκονται ήδη τα αρμόδια υπουργεία όπως δήλωσε στην βουλή ο υφυπουργός Εργασίας μετά από σχετική επερώτηση.

β) Η πρόσληψη ως κανονικών εργαζόμενων των μαθητών αυτών έρχεται σε πλήρη αντίθεση με το υφιστάμενο θεσμικό πλαίσιο που διέπει σε ελληνικό ή ευρωπαϊκό επίπεδο την πρακτική άσκηση μαθητών τουριστικών σχολών σε ξενοδοχειακές επιχειρήσεις.

Παράλληλα μπορεί να αποδειχθεί και επικίνδυνη πρακτική μιας και με αυτόν τον τρόπο μπορεί να οδηγηθούμε στο φαινόμενο να «βαφτίζονται» ως ασκούμενοι μαθητές και να προσλαμβάνονται αλλοδαποί που ουδεμία σχέση να έχουν με την ξενοδοχειακή τέχνη ή τα τουριστικά επαγγέλματα.

Στο σημείο αυτό αξίζει να επαναλάβουμε ότι ήδη οι αρμόδιες υπηρεσίες του ΙΚΑ έχουν ελέγξει αρκετές από τις ξενοδοχειακές επιχειρήσεις που κάνουν την πρακτική τους σπουδαστές από ευρωπαϊκές χώρες και δεν εντόπισαν κάποια παρανομία ως προς τον τομέα ευθύνης τους μιας και οι επιχειρήσεις και οι ασκούμενοι είναι εφοδιασμένοι με τα απαραίτητα έγγραφα.

- Ενιαίο ευρωπαϊκό έντυπο ιατροφαρμακευτικής περίθαλψης (Ε111)
- Βεβαίωση ότι φοιτούν σε αναγνωρισμένη κρατική σχολή χώρας της Ευρωπαϊκής Ένωσης
- Σύμβαση μαθητείας με την Τουριστική Σχολή που να αποδεικνύει ότι ο ασκούμενος τοποθετείται για πρακτική άσκηση σε συγκεκριμένη ξενοδοχειακή επιχείρηση με συγκεκριμένους όρους.

Θεωρούμε τέλος ότι σύντομα η ελληνική πολιτεία πρέπει να λύσει θεσμικά το όλο ζήτημα με σχετική νομοθετική ρύθμιση ώστε αφ' ενός να μην θεωρείται παράνομη η τοποθέτηση για πρακτική άσκηση μαθητών-σπουδαστών τουριστικών σχολών εντός της Ευρωπαϊκής Ένωσης, αφ' ετέρου να διασφαλίζονται με διαφανή τρόπο οι όροι και οι προϋποθέσεις της πρακτικής άσκησης ώστε να αποφευχθούν φαινόμενα υπερβολών τόσο ως προς τις συνθήκες διαμονής και πρακτικής άσκησης των ασκούμενων αυτών, όσο και ως προς τον αριθμό ασκούμενων ανά ξενοδοχειακή επιχείρηση που σύμφωνα με τα ευρωπαϊκά δεδομένα δεν θα πρέπει να υπερβαίνει το 10% του απασχολούμενου εργατικού δυναμικού της ξενοδοχειακής επιχείρησης.

Με εκτίμηση
Μιχάλης Τοανόγλου
Για την
EUROXENIA
HOTEL MANAGEMEN
&
TOURISM
CONSULTING»

Χ. ΧΑΤΖΗΝΙΚΟΛΑΟΥ Α.Ε.
ΝΑΥΤΙΛΙΑΚΟ ΠΟΛΥΚΑΤΑΣΤΗΜΑ

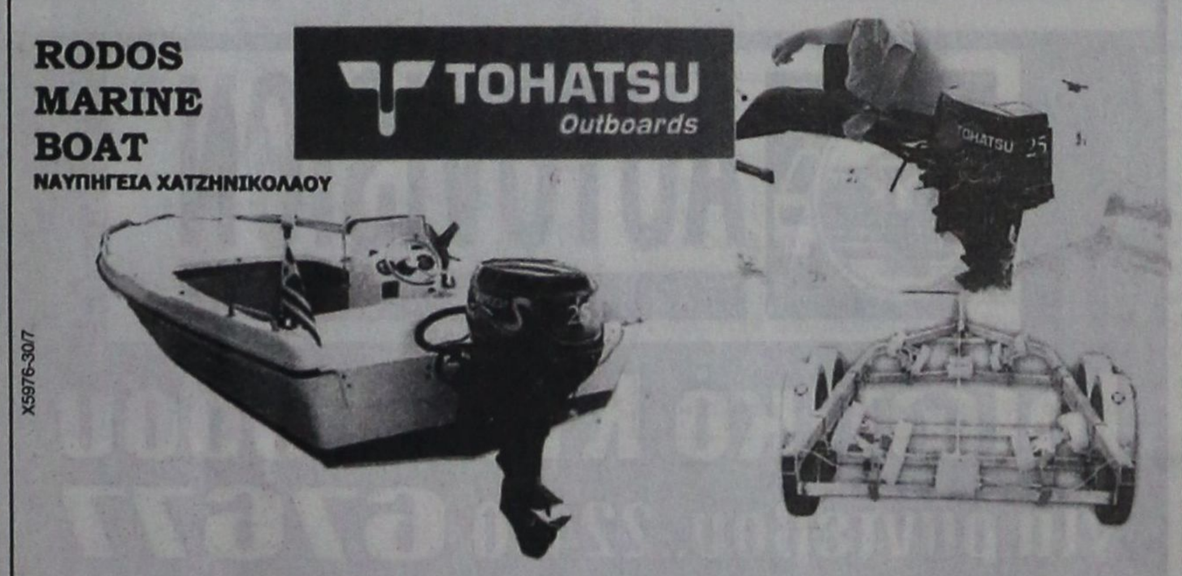

ΧΩΡΙΣ ΠΡΟΚΑΤΑΒΟΛΗ ΜΕΧΡΙ 80 ΜΗΝΕΣ
σκάφη πολυεστερικά - φουσκωτά - υδροποδήλατα - κανώ
μηχανές θαλάσσης
ΤΡΕΪΛΕΡ - ΜΠΑΓΑΖΙΕΡΕΣ
service
αξεσουάρ σκαφών - σωστικά μέσα - σχοινιά - ψυγεία - τέντες - πολυεστερικά - υαλοβάμβακες - ίνες - στόκοι - χρώματα πολυεστερικά - βερνικοχρώματα - βερνίκια - υφαλοχρώματα - αστάρια - σιλικόνες - εργαλεία βαφής - εργαλεία χειρός - INOX βίδες - σωλήνες, προφίλ - INOX κατασκευές - αλουμίνια - εξοπλισμός μηχανών - ανταλλακτικά - πάδια - εξοπλισμός τρέιλερ - ανταλλακτικά - ηλεκτρολογικός εξοπλισμός - ΒΥΘΟΜΕΤΡΑ - GPS - PLOTTER
1ο ΧΛΜ ΡΟΔΟΥ - ΚΑΛΛΙΘΕΑΣ, 85100 ΡΟΔΟΣ
Τηλ. 22410 64630, FAX 22410 64840
e-mail:romarine@otenet.gr

AEGEAN FLYING DOLPHINS

0FLYING DOLPHIN 22
ΡΟΔΟ – ΚΩ σε 1 ώρα και 50 λεπτά
Τιμή κατά άτομο 23,50 €
ΡΟΔΟ – ΚΑΛΥΜΝΟ σε 2 ώρες και 30 λεπτά
Τιμή κατά άτομο 25 €
ΔΡΟΜΟΛΟΓΙΑ: ΑΠΟ 18/4/06 ΕΩΣ 15/10/06
ΔΕΥΤΕΡΑ ΕΩΣ ΣΑΒΒΑΤΟ (ΚΥΡΙΑΚΗ ΑΡΓΙΑ)

ΛΙΜΑΝΙ	ΑΦΙΞΗ	ΑΝΑΧΩΡΗΣΗ	ΛΕΠΤΑ
ΚΑΛΥΜΝΟΣ		7:20	
			30'
ΚΩΣ	7:55	8:00	
			115'
ΡΟΔΟΣ	10:00	15:30	
			115'
ΚΩΣ	17:25	17:30	
			30'
ΚΑΛΥΜΝΟΣ	18:00	Δ	

Πληροφορίες - Εισιτήρια
στα γραφεία της εταιρίας Α.Ν.Ε.Σ Α.Ε στη Ρόδο
Αυστραλίας 88
Τηλ. 2241 0 37769 & fax 2241 0 34493
X5970-30/7

ΠΡΑΚΤΟΡΕΙΟ ΤΑΞΙΔΙΩΝ
ΣΑΒΒΑΣ ΣΑΗΣ
ΕΚΔΡΟΜΕΣ - ΕΚΔΡΟΜΕΣ - ΕΚΔΡΟΜΕΣ
ΤΑΡΠΟΝ ΣΠΡΙΓΚΣ 42 (δίπλα στην Alpha Bank Πλατεία Κύπρου) Τηλ. 39781-3

ΡΕΛΑΞ ΣΤΑ ΝΗΣΙΑ ΜΑΣ
ΚΑΛΥΜΝΟ - ΛΕΡΟ - ΠΑΤΜΟ - ΤΗΛΟ - ΣΑΝΤΟΡΙΝΗ - ΜΥΚΟΝΟ - ΣΑΜΟ - ΧΙΟ - ΜΥΤΙΛΗΝΗ
Από 140 ευρώ
Συνδυασμός: Εισιτήρια - ξενοδοχεία - αυτοκίνητο για όλη τη διάρκεια της παραμονής

ΚΑΡΠΑΘΟ
Από 2/7 έως 5/7

ΤΗΝΟ - ΣΥΡΟ - ΠΑΡΟ - ΑΝΤΙΠΑΡΟ - ΣΑΝΤΟΡΙΝΗ - ΜΥΚΟΝΟ
Από 9 έως 14/7

ΠΑΤΜΟ - ΛΕΙΨΟΙ
Από 20 - 23/7

ΛΕΥΚΑΔΑ - ΙΩΑΝΝΙΝΑ - ΜΕΤΣΟΒΟ - ΚΑΛΑΜΠΑΚΑ - ΜΕΤΕΩΡΑ - ΑΓ. ΙΩΑΝΝΗΣ Ο ΡΩΣΣΟΣ - ΑΘΗΝΑ
Από 25/7 - 1/8/06

ΓΥΡΟΣ ΠΕΛΟΠΟΝΝΗΣΟΥ
ΝΑΥΠΛΙΟ - ΤΟΛΟ - ΠΑΝΑΓΙΑ ΜΑΛΕΒΗ - ΑΓ. ΘΕΟΔΩΡΑ - ΣΠΗΛΑΙΟ ΔΥΡΟΥ - ΟΥΛΜΠΙΑ - ΠΑΤΡΑ - ΜΕΓΑ ΣΠΗΛΑΙΟ - ΑΓ. ΛΑΥΡΑ - ΚΑΛΑΒΡΥΤΑ
Από 17/8 έως 24/8
X5950-30/7

Kodak Fotos
Kodak Picture Maker
ΣΕ ΜΙΑ ΩΡΑ ΕΜΦΑΝΙΣΗ ΦΙΛΜ
1 hour photo
Lappas FOTO Express
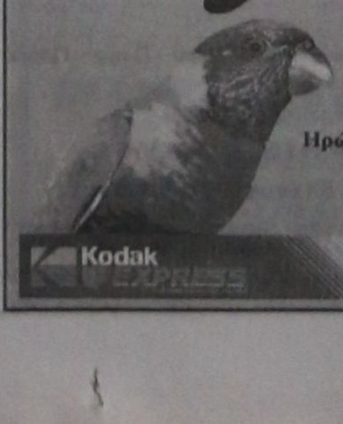
Ηρώων Πολυτεχνείου 3
Τηλ. 22410 30243
FAX 22410 73640
Kodak EXPRESS

Διαγωνισμοί ομορφιάς θα γίνουν στη Ρόδο τον ερχόμενο Αύγουστο

Δύο μεγάλοι διαγωνισμοί θα φιλοξενηθούν στη Ρόδο.

Ο τελικός Ελλάδος για την Miss παγκόσμιος τουρισμός 2006 και ο τελικός Ελλάδος για την Miss παγκόσμια Bikini 2006.

Οι διαγωνισμοί θα πραγματοποιηθούν 4 και 6 Αυγούστου στις δύο πιο κοσμοπολίτικες περιοχές της Ρόδου, στην Ιξιά και στο Φαληράκι.

Η πανελλήνια τηλεοπτική κάλυψη των εκδηλώσεων θα συμβάλει τα μέγιστα στη τουριστική προβολή της Ρόδου.

Διοργάνωση: DIVA DIMODELS τηλ.: 693.6179.031

ΙΑΤΡΙΚΗ ΑΝΑΚΟΙΝΩΣΗ

ΑΘΗΝΑ ΓΙΑΝΝΟΥΛΗ

ΧΕΙΡΟΥΡΓΟΣ ΟΔΟΝΤΙΑΤΡΟΣ
ΠΑΝ/ΜΙΟΥ ΑΘΗΝΩΝ
ΕΙΔΙΚΕΥΘΕΙΣΑ ΣΤΗΝ **ΠΑΙΔΟΔΟΝΤΙΑ**
ΠΑΝ/ΠΙΟ ΤΟΥ LEEDS, Μ. ΒΡΕΤΑΝΙΑ
ΑΠΟΚΛΕΙΣΤΙΚΑ για **παιδιά έως 16 ετών**

Δέχεται καθημερινά με ραντεβού
Δευτέρα - Παρασκευή 9.30 - 12.30 & 15.00-20.00
Σάββατο 9.00 - 13.00

Εργάνης Αθηνάς 49 - Ρόδος
Τηλ. 22410 31500 - Κιν. 6976624024

ΓΔ-21/7

Ναυτικά Πρακτορεία
TSAGARIS

GA FERRIES

Ε/Γ-Ο/Γ ΡΟΔΑΝΘΗ
Ε/Γ-Ο/Γ ΜΑΡΙΝΑ
Ε/Γ-Ο/Γ ΑΝΘΗ ΜΑΡΙΝΑ

ΡΟΔΟ - ΠΕΙΡΑΙΑ

ΚΥΡΙΑΚΗ 18/6
• ΜΑΡΙΝΑ 13.00 Σύμη - Τήλο, Νίσυρο - Κω - Κάλυμνο - Πειραιά (10.20)
ΔΕΥΤΕΡΑ 19/6
• ΑΝΘΗ ΜΑΡΙΝΑ 17.00 Κω - Λέρο- Πάτμο - Πειραιά (09.40)
ΤΡΙΤΗ 20/6

ΤΕΤΑΡΤΗ 21/6
• ΑΝΘΗ ΜΑΡΙΝΑ 17.00 Κω - Λέρο- Πάτμο - Πειραιά (09.00)
ΠΕΜΠΤΗ 22/6
• ΡΟΔΑΝΘΗ 16.00 Κω - Κάλυμνο- Πειραιά (09.20)
ΠΑΡΑΣΚΕΥΗ 23/6
• ΑΝΘΗ ΜΑΡΙΝΑ 13.00 Κω - Λέρο- Πάτμο - Πειραιά (04.30)
ΣΑΒΒΑΤΟ 24/6
• ΡΟΔΑΝΘΗ 17.00 Κω - Κάλυμνο-Λέρο - Πάτμο - Πειραιά (11.20)
ΚΥΡΙΑΚΗ 25/6
• ΜΑΡΙΝΑ 13.00 Σύμη - Τήλο, Νίσυρο - Κω - Κάλυμνο - Πειραιά (10.20)
ΔΕΥΤΕΡΑ 26 /6
• ΑΝΘΗ ΜΑΡΙΝΑ 17.00 Κω - Λέρο- Πάτμο - Πειραιά (09.40)
ΤΡΙΤΗ 27/6

ΤΕΤΑΡΤΗ 28/6
• ΑΝΘΗ ΜΑΡΙΝΑ 17.00 Κω - Λέρο- Πάτμο - Πειραιά (09.00)
ΠΕΜΠΤΗ 29/6
• ΡΟΔΑΝΘΗ 16.00 Κω - Κάλυμνο- Πειραιά (09.20)
ΠΑΡΑΣΚΕΥΗ 30/6
• ΑΝΘΗ ΜΑΡΙΝΑ 13.00 Κω - Λέρο- Πάτμο - Πειραιά (04.30)
ΣΑΒΒΑΤΟ 1/7
• ΡΟΔΑΝΘΗ 17.00 Κω - Κάλυμνο-Λέρο - Πάτμο - Πειραιά (11.20)
ΚΥΡΙΑΚΗ 2/7
• ΜΑΡΙΝΑ 13.00 Σύμη - Τήλο, Νίσυρο - Κω - Κάλυμνο - Πειραιά (10.20)
ΔΕΥΤΕΡΑ 3/7
• ΑΝΘΗ ΜΑΡΙΝΑ 17.00 Κω - Λέρο- Πάτμο - Πειραιά (09.40)
ΤΡΙΤΗ 4/7

ΤΕΤΑΡΤΗ 5/7
• ΑΝΘΗ ΜΑΡΙΝΑ 17.00 Κω - Λέρο- Πάτμο - Πειραιά (09.00)
ΠΕΜΠΤΗ 6/7
• ΡΟΔΑΝΘΗ 16.00 Κω - Κάλυμνο- Πειραιά (09.20)
ΠΑΡΑΣΚΕΥΗ 7/7
• ΑΝΘΗ ΜΑΡΙΝΑ 13.00 Κω - Λέρο- Πάτμο - Πειραιά (04.30)
ΣΑΒΒΑΤΟ 8/7
• ΡΟΔΑΝΘΗ 17.00 Κω - Κάλυμνο-Λέρο - Πάτμο - Πειραιά (11.20)

TSAGARIS TRAVEL
Σαχτούρη 5 (έναντι Τελωνείου)
Τηλ.: 22410 36170, 30406, 35066, 28597

X5944-30/7

Ο Αίλιος Αριστείδης, συγγραφέας, επαινεί τη Ρόδο και τους Ρόδιους

Ο ΜΕΓΑΛΟΣ ΣΕΙΣΜΟΣ ΤΟΥ 155 ΜΕΤΑ ΤΟ ΧΡΙΣΤΟ

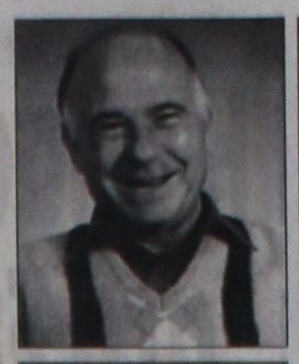

Γράφει
ο Θεοφάνης
Μπογιάννος
Διπλωματούχος
Δημοσιογραφικής
Σχολής Λονδίνου

ΗΡΟΔΟΣ, ως πόλη και νησί, έχει πληγεί πολλές φορές, από την Μήνι του Τιτάνα Εγκέλαδου. Ο μεγάλος ιστορικός και φίλος της Ρόδου μας, Αίλιος Αριστείδης από τους Ανδριανούς της Μικράς Ασίας: 129-189 μ.Χ., έγραψε δύο μεγάλα Εργα-Επιστολές στους Ρόδιους. Το πρώτο έργο του λέγεται ΡΟΔΙΑΚΟΣ και το δεύτερο έργο του ΡΟΔΙΟΙΣ ΠΕΡΙ ΟΜΟΝΟΙΑΣ.

Το έτος 155 μετά το Χριστό γίνεται ο μεγάλος σεισμός του νησιού μας και ισοπεδώνει σπίτια, χωριά, πόλεις, δήμους, δημόσια οικήματα, λιμάνια και τείχη. Ολη η Ελλάδα προστρέχει σε βοήθεια των Ροδίων. Ο ιστορικός μας στέλνει βοήθεια ηθική γράφοντας στους Ρόδιους πως είναι:

« ΤΟ ΚΑΥΧΗΜΑ ΚΑΙ ΤΟ ΑΓΛΑΪΣΜΑ ΤΟΥ ΕΛΛΗΝΙΚΟΥ ΓΕΝΟΥΣ...»

Μιλώντας για την πόλη μας, η ιστορικός την αποκαλεί:

«ΚΑΛΛΙΣΤΗ ΤΩΝ ΕΛΛΗΝΙΔΩΝ ΠΟΛΕΩΝ...»

Γράφει για τους Ρόδιους πατέρες μας πως έχουν:

«ΣΕΜΝΟ και τίμιο όνομα ανάμεσα σε όλους τους Ελληνες...»

Για την πόλη της Ρόδου γράφει σχετικά:

«Η Πόλις ημών, καλλίστη των ελληνίδων πόλεων...»

Μετά τον τρομερό σεισμό του 155 μ.Χ. οι Ρόδιοι άρχισαν να φιλονικούν για το πώς θα σώσουν τον υπόλοιπο λαό και την πόλη. Γράφει ο ιστορικός Αίλιος Αριστείδης πως η πόλη των Ροδίων ήταν η πιο καθαρή πόλη της αρχαίας Ελλάδος:

«Η δε πόλις των Ροδίων, καθαρά καθαρώς, πάσης Ελλάδος». Στη συνέχεια ο συγγραφέας και ιστορικός δίνει συμβουλές στους Ρόδιους και τους θυμίζει πως η πόλη τους, το πολίτευμα, ο λαός, ήταν ότι καλύτερο είχε να επιδείξει η Ελλάδα, και η εποχή τους.

Γράφει για τη Ρόδο στο έργο του: Ροδίοις περί Ομονοίας:

«ΥΠΑΡΧΟΥΝ ΣΤΗΝ ΠΟΛΗ ΤΗΣ ΡΟΔΟΥ άλση θεών και ναοί και αγάλματα, τόσο σε ποσότητα τόσο μεγάλα και όμορφα που ήταν άξια ευχαριστηρίων Προσευχών. Μετά από αυτά πολλά χάλκινα αγάλματα ισάξια με όλα όσα υπάρχουν στην υπόλοιπα Ελλάδα. Εβλεπες την Ακρόπολη της Ρόδου, όλο άνδειρα και άλση. Κανένα μέρος της πόλεως Ρόδου δεν υπερείχε του άλλου. Οι δρόμοι της Ρόδου ήταν ολόϊσοι, από την αρχή μέχρι το τέλος, που κάθε άλλο παρά άξιζαν να ονομάζονται στενά. Αλλά το θαύμα των θαυμάτων ήταν τα τείχη της Ρόδου, οι υψηλοί Πύργοι που φαίνονταν σαν λαμπάδες για όσους πλησίαζαν από το μέρος της θάλασσας...»

Τελικά, οι Ρόδιοι πατέρες μας, ξανάφτιαξαν την πόλη τους μεγάλη και δυνατή, αλλά ποτέ δεν έφτασε σε δύναμη την πόλη τους των Ελληνιστικών Χρόνων: 3ος αιώνας π.Χ.

Αξίζει να αναφέρουμε και κάτι άγνωστο. Στα 155 μετά το Χριστό, όταν έγινε ο Μεγάλος Σεισμός και κατεστράφη η πόλη της Ρόδου, το νησί μας το κατείχαν οι Ρωμαίοι, όπως και όλη την Ελλάδα μας.

ΡΟΔΟΣ ΚΑΙ ΡΟΔΙΟΙ συνεχίζουν να ζουν κάτω από τους Ρωμαίους μέχρι που το 514 μετά το Χριστό, έγινε το τελειωτικό χτύπημα στην πόλη μας. Μεγάλος σεισμός κατέστρεψε την πόλη, θανάτωσε ανθρώπους και έκτοτε η πόλη μας περιορίστηκε εδώ που είναι σήμερα...



ΕΝΙΑΙΟ ΛΥΚΕΙΟ ΡΟΔΟΥ

Ξεναγούνται στους δρόμους της Ρόδου μας και στις Σελίδες της Ιστορίας μας

έτοιμοι για ΚΤΕΟ;
ΤΩΡΑ ΚΤΕΟ ΣΕ 25 ΛΕΠΤΑ!

AUTOVISION®
ΤΕΧΝΙΚΟΣ ΕΛΕΓΧΟΣ ΟΧΗΜΑΤΩΝ

Ιδιωτικό ΚΤΕΟ Ρόδου
για ραντεβού..22410 67677

ΕΥΚΟΛΑ, ΓΡΗΓΟΡΑ, ΑΞΙΟΠΙΣΤΑ ΚΑΙ ΦΘΗΝΟΤΕΡΑ!!
ΑΝΟΙΧΤΑ ΑΠΟΓΕΥΜΑΤΑ ΚΑΙ ΣΑΒΒΑΤΟ, ΟΛΑ ΤΑ ΠΑΡΑΒΟΛΑ ΑΓΟΡΑΖΟΝΤΑΙ ΣΤΟ ΚΤΕΟ
ταλαιπωρία τέλος..

ΠΡΟΓΡΑΜΜΑ ΠΡΟΣΚΛΗΣΗΣ ΟΧΗΜΑΤΩΝ Ν. ΔΩΔ/ΣΟΥ

ΠΡΟΣΟΧΗ! - Τον Ιούλιο ΡΟΖ 5501 εώς ΡΟΖ 7500
- Τον Αύγουστο ΡΟΖ 7501 εώς 9500

Η ΜΗ ΔΙΕΝΕΡΓΕΙΑ ΤΕΧΝΙΚΟΥ ΕΛΕΓΧΟΥ ΤΟΥ ΟΧΗΜΑΤΟΣ ΣΑΣ (ΚΤΕΟ) ΜΕΣΑ ΣΤΙΣ ΠΡΟΘΕΣΜΙΕΣ, ΑΠΟΤΕΛΕΙ ΠΑΡΑΒΑΣΗ (ΚΟΚ 86) ΚΑΙ ΤΙΜΩΡΕΙΤΑΙ ΑΠΟ ΤΙΣ ΑΡΧΕΣ ΜΕ ΠΡΟΣΤΙΜΟ 334 ΕΥΡΩ ΚΑΙ ΑΦΑΙΡΕΣΗ ΠΙΝΑΚΙΔΩΝ

1ο Χιλ. ΝΕΑΣ ΕΘΝΙΚΗΣ ΟΔΟΥ ΤΣΑΙΡΙ - ΑΕΡΟΔΡΟΜΙΟΥ
www.kteo.eu

X.261-31/7

PELLOS TRAVEL
Α. ΠΑΠΑΣΑΒΒΑΣ

ΟΡΓΑΝΩΣΗ - ΠΟΙΟΤΗΤΑ - ΕΓΓΥΗΣΗ
ΚΑΛΟΚΑΙΡΙ 2006 (ΕΚΔΡΟΜΕΣ)

ΕΛΛΗΝΙΚΑ ΝΗΣΙΑ
(ΤΡΙΗΜΕΡΑ-ΠΟΛΥΗΜΕΡΑ)
ΠΑΤΜΟ-ΛΕΡΟ-ΚΑΡΠΑΘΟ-ΛΕΙΨΟΙ-ΤΗΛΟ-ΝΙΣΥΡΟ-ΣΑΜΟ-ΜΥΤΙΛΗΝΗ-ΧΙΟ-ΛΗΜΝΟΣ
Περιλαμβανει εισιτήρια-ξενοδοχείο-αυτοκίνητο για όλη την διάρκεια της παραμονής σας.
ΤΙΜΕΣ ΑΠΟ 135 ΕΥΡΩ

15/7-20/7
ΖΑΚΥΝΘΟΣ-ΚΕΦΑΛΛΟΝΙΑ
(6ΗΜΕΡΗ ΕΚΔΡΟΜΗ)
ΑΝΑΧ.15/7 ΣΑΒΒΑΤΟ 10.00 π.μ. ΜΕ BLUE STAR ΕΠΙΣΤΡΟΦΗ 20/7 ΠΕΜΠΤΗ 08:00 ΤΟ ΠΡΩΙ ΣΤΗ ΡΟΔΟ
ΞΕΝΟΔΟΧΕΙΑ - ΜΕΤΑΦΟΡΕΣ - ΞΕΝΑΓΗΣΕΙΣ-ΕΚΔΡΟΜΕΣ ΣΥΝΟΔΟΣ ΓΡΑΦΕΙΟΥ

22/7-27/7
ΣΑΝΤΟΡΙΝΗ-ΠΑΡΟΣ-ΤΗΝΟΣ-ΣΥΡΟΣ
(6ΗΜΕΡΗ ΕΚΔΡΟΜΗ)
ΑΝΑΧ. 22/7 ΣΑΒΒΑΤΟ 10.00 Π.Μ ΜΕ BLUE STAR ΕΠΙΣΤΡΟΦΗ 27/7 ΠΕΜΠΤΗ 08:00 ΤΟ ΠΡΩΙ ΣΤΗ ΡΟΔΟ
ΞΕΝΟΔΟΧΕΙΑ - ΜΕΤΑΦΟΡΕΣ - ΞΕΝΑΓΗΣΕΙΣ-ΕΚΔΡΟΜΕΣ ΣΥΝΟΔΟΣ ΓΡΑΦΕΙΟΥ

25/07-30/07 @ 11/8-16/8 ΚΩΝΣΤΑΝΤΙΝΟΥΠΟΛΗ
ΜΑΡΜΑΡΙΣ-ΚΟΥΣΑΝΤΑΣΙ-ΕΦΕΣΣΟΣ-ΣΜΥΡΝΗ-ΠΡΟΥΣΑ –ΠΡΙΓΚΗΠΟΝΝΗΣΑ-ΜΑΡΜΑΡΙΣ-ΡΟΔΟΣ
ΑΝΑΧ.08.00 ΤΟ ΠΡΩΙ 11/08 ΠΑΡΑΣΚΕΥΗ ΕΠΙΣΤΡΟΦΗ ΤΕΤΑΡΤΗ ΣΤΙΣ 16/8 ΣΤΙΣ 18.00 ΡΟΔΟ
ΞΕΝΟΔΟΧΕΙΑ 4 ΚΑΙ 3 ΑΣΤΕΡΩΝ ΜΕ ΦΑΓΗΤΟ-ΜΕΤΑΦΟΡΕΣ - ΞΕΝΑΓΗΣΕΙΣ- ΕΚΔΡΟΜΕΣ ΤΙΜΗ 295
ΤΙΜΗ 295 ΕΥΡΩ

28/7 – 31/7 KOUSADASI-ΣΜΥΡΝΗ - ΕΦΕΣΣΟΣ(4ΗΜΕΡΗ)
ΑΝ.08.00 ΤΟ ΠΡΩΙ 28/07 ΠΑΡΑΣΚΕΥΗ ΕΠΙΣΤΡΟΦΗ ΔΕΥΤΕΡΑ ΣΤΙΣ 31/7 ΣΤΙΣ 18.00 ΡΟΔΟ
ΞΕΝΟΔΟΧΕΙΑ 4**** ΚΑΙ 3*** ΜΕ ΠΡΩΙΝΟ ΚΑΙ ΦΑΓΗΤΟ - ΜΕΤΑΦΟΡΕΣ - ΕΚΔΡΟΜΕΣ -ΕΙΣΙΤΗΡΙΑ-ΦΟΡΟΙ
ΤΙΜΗ 225 ΕΥΡΩ

19/8-24/8 ΜΥΚΟΝΟΣ-ΣΑΝΤΟΡΙΝΗ-ΠΑΡΟΣ-ΤΗΝΟΣ (6ΗΜΕΡΗ)
ΑΝΑΧ.19/8 ΣΑΒΒΑΤΟ 10.00 Π.Μ ΜΕ BLUE STAR ΕΠΙΣ. 24/8 ΠΕΜΠΤΗ ΣΤΙΣ 07.30 (ΠΡΩΙ) ΣΤΗ ΡΟΔΟ
ΞΕΝΟΔΟΧΕΙΑ ΜΕ ΠΡΩΙΝΟ-ΜΕΤΑΦΟΡΕΣ-ΕΚΔΡΟΜΕΣ.ΣΥΝΟΔΟΣ ΓΡΑΦΕΙΟΥ

19/8-26/8
ΓΥΡΟΣ ΠΕΛΟΠΟΝΝΗΣΣΟΥ
(8ΗΜΕΡΗ)
ΑΝΑΧ.19/8 ΣΑΒΒΑΤΟ 10.00 Π.Μ ΜΕ BLUE STAR ΕΠΙΣ. 26/8 ΣΑΒΒΑΤΟ ΣΤΙΣ 07.00 ΣΤΗ ΡΟΔΟ
ΚΑΛΑΒΡΥΤΑ-ΑΓΙΑ ΛΑΥΡΑ-ΜΕΓΑ ΣΠΗΛΑΙΟ-ΠΑΤΡΑ-ΑΡΧΑΙΑ ΟΛΥΜΠΙΑ-ΚΑΛΑΜΑΤΑ-ΣΠΗΛΑΙΟ ΔΥΡΟΥ-ΓΥΘΕΙΟ-ΜΟΝΕΜΒΑΣΙΑ-ΜΥΣΤΡΑΣ-ΣΠΑΡΤΗ-ΑΓΙΑ ΘΕΟΔΩΡΑ-ΠΑΝΑΓΙΑ ΜΑΛΕΒΗ-ΝΑΥΠΛΙΟ-ΤΟΛΟ-ΕΠΙΔΑΥΡΟΣ-
ΞΕΝΟΔΟΧΕΙΑ ΜΕ ΠΡΩΙΝΟ-ΜΕΤΑΦΟΡΕΣ-ΕΚΔΡΟΜΕΣ ΣΥΝΟΔΟΣ ΓΡΑΦΕΙΟΥ

23/8-28/8 ΡΩΜΗ-ΦΛΩΡΕΝΤΑ-ΠΙΖΑ-ΒΕΝΕΤΙΑ (ΑΕΡΟΠΟΡΙΚΗ)
(ΞΕΝΟΔΟΧΕΙΑ 4****ΚΑΙ 3 ΑΣΤΕΡΩΝ ΜΕ ΠΡΩΙΝΟ-ΜΕΤΑΦΟΡΕΣ - ΞΕΝΑΓΗΣΕΙΣ- ΕΚΔΡΟΜΕΣ)

6ΗΜΕΡΕΣ – 7ΗΜΕΡΕΣ
ΚΡΟΥΑΖΙΕΡΕΣ ΜΕ ΤΟ ΥΠΕΡΠΟΛΥΤΕΛΕΣ «ΑΡΙΟΝ»
ΕΠΤΑΝΗΣΑ- ΔΑΛΜΑΤΙΚΕΣ ΑΚΤΕΣ- ΒΕΝΕΤΙΑ ΚΡΟΑΤΙΑ- ΜΑΥΡΟΒΟΥΝΙΟ- ΚΕΦΑΛΟΝΙΑ- ΚΕΡΚΥΡΑ-ΠΑΞΟΙ
ΑΝΑΧΩΡΗΣΕΙΣ 03/8 - 10/8 - 17/8 - 24/8
ΜΟΝΟ ΑΠΟ 590 ΕΥΡΟ ΤΟ ΑΤΟΜΟ
Εισιτήρια ΟΑ, AEGEAN ΚΑΙ CHARTER. Ακτοπλοικά εισιτήρια. Ειδικά πακέτα για μεμονωμένους, συλλόγους, νεόνυμφους για Ελλάδα, Κύπρο, Τυνησία, Αίγυπτο, Μαρόκο, Ιταλία, Αγγλία, Γαλλία κ.α.

ΓΙΑ ΠΕΡΙΣΣΟΤΕΡΕΣ ΠΛΗΡΟΦΟΡΙΕΣ, ΚΡΑΤΗΣΕΙΣ ΚΑΙ ΑΝΑΛΥΤΙΚΑ ΠΡΟΓΡΑΜΜΑΤΑ

ΣΤΟ ΓΡΑΦΕΙΟ ΓΕΝΙΚΟΥ ΤΟΥΡΙΣΜΟΥ:
PELLOS TRAVEL
Λ. ΚΑΛΛΙΘΕΑΣ 125, ΦΑΛΗΡΑΚΙ, ΡΟΔΟΣ
ΤΗΛ: 2241087615 ΦΑΞ: 2241087616
EMAIL: pellostravel@rho.forthnet.gr WEB: www.pellostravel.gr

T.7839-30/7

INEMA
ΙΑΤΡΙΚΟΣ & ΝΟΣΟΚΟΜΕΙΑΚΟΣ ΕΞΟΠΛΙΣΜΟΣ
από το 1988 είμαστε οι μεγαλύτεροι προμηθευτές
ΙΑΤΡΙΚΟΥ-ΟΡΘΟΠΕΔΙΚΟΥ & ΝΟΣΟΚΟΜΕΙΑΚΟΥ ΥΛΙΚΟΥ
ΣΤΗ ΔΩΔΕΚΑΝΗΣΟΥ
18 χρόνια εμπειρίας Εμπιστεύθείτε μας!

• ΑΝΑΠΗΡΙΚΑ ΚΑΡΟΤΣΙΑ
• ΒΑΔΙΣΤΙΚΑ
• ΟΡΘΟΠΕΔΙΚΑ ΕΙΔΗ
• ΜΠΛΟΥΖΕΣ ΙΑΤΡΙΚΕΣ
• ΚΑΛΤΣΕΣ ΦΛΕΒΙΤΙΔΑΣ
• ΠΕΛΜΑΤΑ
• ΟΡΘΟΠΕΔΙΚΑ ΜΑΞΙΛΑΡΙΑ
• ΚΡΕΒΑΤΙΑ ΝΟΣΟΚΟΜΕΙΑΚΑ
• ΙΑΤΡΙΚΟΣ ΕΞΟΠΛΙΣΜΟΣ και ΑΝΑΛΩΣΙΜΑ
• ΟΡΓΑΝΑ ΧΗΜΕΙΟΥ
• και κάθε άλλο είδος για κατ'οίκο νοσηλεία
X.261-31/7
ΡΟΔΟΣ: ΛΕΜΕΣΣΟΥ 2 - ΤΗΛ: 22410 32238 www.inema.gr
ΚΩΣ: ΕΛ. ΒΕΝΙΖΕΛΟΥ 38 (παραπ/ρως Αγίας Παρασκευής) - ΤΗΛ: 22420 20048

ΝΤΕΤΕΚΤΙΒΣ
30 ΧΡΟΝΙΑ ΜΟΝΙΜΑ ΚΑΙ ΣΤΗ ΡΟΔΟ
35354
ΠΛΑΤΕΙΑ ΑΓΙΟΥ ΙΩΑΝΝΟΥ
Η ΛΥΣΗ!!! ΣΕ ΚΑΘΕ ΣΑΣ ΠΡΟΒΛΗΜΑ
EXPRESS SECURITY
X.5956-30/7

ΠΑΡΑΔΟΣΗ ΚΑΙ ΤΕΧΝΟΛΟΓΙΑ
ΕΡΓΑΣΤΗΡΙΟ ΦΩΤΟΓΡΑΦΙΩΝ
ΦΩΤΟ ΦΙΛ. ΠΑΧΟΣ
Αναλογική και ψηφιακή φωτογραφία
ΤΥΠΩΜΑ ΚΑΙ ΝΥΧΤΕΡΙΝΕΣ ΩΡΕΣ
Γ. ΕΥΣΤΑΘΙΟΥ 11 Τηλ. 22410 26893 Κιν.: 6946 282033

Την ερχόμενη Κυριακή στη Μεσαιωνική Πόλη

Ο «Δον Κιχώτης» στη Ρόδο

ΚΑΙ ΑΛΛΕΣ ΠΟΛΙΤΙΣΤΙΚΕΣ ΕΚΔΗΛΩΣΕΙΣ

Με έντονη ζήτηση συνεχίζεται από τον Πολιτιστικό Οργανισμό Δήμου Ροδίων, η προπώληση των εισιτηρίων της θεατρικής παράστασης 'Δον Κιχώτης' του Θερβάντες, με το Παιδικό Στέκι του Εθνικού Θεάτρου και της συναυλίας-αφιερώματος "Ένα ανοικτό παράθυρο στον Σταύρο Κουγιουμτζή, στο κινηματοθέατρο ΡΟΔΟΝ (τηλ 22410 28823).

Η παράσταση 'Δον Κιχώτης' θα πραγματοποιηθεί την Κυριακή 16 Ιουλίου', στις 20:30, στο Θέατρο Μεσαιωνικής Τάφρου 'Μελίνα Μερκούρη', σε θεατρική προσαρμογή -σκηνοθεσία Σταύρου Τσακίρη, Σκηνικά - Κοστούμια Ελένης Μανωλοπούλου, Μουσική Στέφανου Κορκολή, Στίχους Τραγουδιών Σταύρου Τσακίρη και Ρεβέκκας Ρούσση, Χορογραφία Αποστολίας Παπαδαμάκη και Φωτισμούς Ελευθερίας Ντεκώ. Για τις ανάγκες της παράστασης ο χώρος του θεάτρου μεταβάλλεται σε τέντα τσίρκου κι ένας θίασος είκοσι έξι ηθοποιών, με τη βοήθεια σκηνικών μηχανισμών, ζωντανεύει τις περιπέτειες με τους ανεμόμυλους, τα μαγεμένα δάση, τις συγκρούσεις με την άγρια στρατιά των προβάτων αλλά και τους ιππότες των καθρεπτών, τον έρωτα με την ατίθαση Δουλτσινέα, τις σκιές που μιλούν, τα ουράνια πλάσματα, τους κατασκόπους του μάγου, τα δέντρα που περπατούν και νερά που μιλάνε. Πρωταγωνιστούν ο ιππότης της ελεεινής μορφής Δόν Κιχώτης, με το άλογο του Ροσινάντε και ο γελαστός ιπποκόμος Σάντσο με το γάιδαρό του αλλά και ο περίγυρός τους, μαγείρισσες, πανδοχείς, αγωγιάτες, κλέφτες, βοσκοί, στρατιώτες, περαστικοί, απατεώνες γιατροί, φραγκισκανοί μοναχοί και μια ολόκληρη πινακοθήκη κατατρεγμένων και ταπεινών αλλά με μεγάλη φαντασία και όνειρα.



* Ένα ανοικτό παράθυρο στον Σταύρο Κουγιουμτζή' τιτλοφορείται η συναυλία-αφιέρωμα στον μεγάλο μουσικοσυνθέτη, στην οποία τραγούδια του θα ερμηνεύσουν ο Κώστας Μακεδόνας, η Μαρία Κουγιουμτζή και η Ζωή Παπαδοπούλου, με τη συνοδεία 7μελούς ορχήστρας, ενώ θα συμμετάσχει η Μικτή Χορωδία Δήμου Ροδίων. Τα τραγούδια του Σταύρου Κουγιουμτζή χαρακτηρίζονται ως διαμάντια της νεότερης ελληνικής μουσικής ιστορίας και δεν είναι υπερβολή πως σχεδόν όλα τα τραγούδια του έγιναν μεγάλες διαχρονικές επιτυχίες, που συνοδεύουν έως σήμερα το πρόγραμμα πολλών γνωστών τραγουδιστών: «Κάπου νυχτώνει», «Πού 'ναι τα χρόνια» , «Να τανε το '21» , «Μη μου θυμώνεις μάτια μου» , « Οι ελεύθεροι κι ωραίοι», «Άσε με πάλι να σου πω» , «Αχ περιστέρι μου», «Στα χρόνια της υπομονής» , «Το κόκκινο φουστάνι». Ανάνεσα στα τραγούδια θα διαβαστούν κείμενα που έγραψε ο ίδιος, καθώς μέσα από την οθόνη ενός προτζέκτορα , θα μας χαιρετά η σεμνή του φιγούρα . Η συναυλία θα πραγματοποιηθεί την Τρίτη 18 Ιουλίου στις 21:30, στο Θέατρο Μεσαιωνικής Τάφρου.

* Ακόμη, το Σάββατο 15 Ιουλίου, στις 21:30, στο τρούλο του Μανδρακιού (έναντι του ΑΚΤΑΙΟΝ), το Rho Ethnic Trio αποτελούμενο από τους Αναστασιάδη Ηλία (λύρα τραγούδι), Ρηγάκη Ανδρέα (κιθάρα) και Χασάπη Νίκο (παραδοσιακά κρουστά) θα παρουσιάσει ακόμη μια συναυλία του, με παραδοσιακή μουσική χωρών της Μεσογείου. Η συναυλία πραγματοποιείται από τον ΠΟΔΡ, θέλοντας να στηρίξει την ενημερωτική καμπάνια για το AIDS που κάνει ο Δημοτικός Οργανισμός Πρόνοιας Δήμου Ροδίων σε συνεργασία με το Υπουργείο Υγείας και Κοινωνικής Αλληλεγγύη και με την Μη Κυβερνητική Οργάνωση 'Act-Up', μέσω εντύπων που θα διανέμονται στον χώρο της συναυλίας. Η ενημερωτική καμπάνια τιτλοφορείται 'Ασφαλές Καλοκαίρι 2006', γίνεται σε δημοφιλείς προορισμούς της Ελλάδας και έχει το σλόγκαν 'Ας κρατήσουμε την υπόσχεση'.

Πληροφορίες τηλ 22410 26385, 33343.

Έκθεση φωτογραφίας στο Κατάλυμα της Γαλλίας

ΑΥΡΙΟ ΘΑ ΓΙΝΟΥΝ ΤΑ ΕΓΚΑΙΝΙΑ



Με την ευκαιρία του εορτασμού της 14ης Ιουλίου, εγκαινιάζεται στο Κατάλυμα της Γαλλίας στην οδό Ιπποτών στην Παλιά Πόλη, η έκθεση φωτογραφίας της Βίκυς Βελλοπούλου με τίτλο "Μεταμορφώσεις".

Η έκθεση θα περιλαμβάνει φωτογραφίες από τα γυρίσματα των ταινιών "Schliemann and Sophia" [2006] και "Ο΄ Jerusalem" [2005], τα οποία πραγματοποιήθηκαν στο νησί της Ρόδου.

Η έκθεση θα εγκαινιασθεί την Παρασκευή 14 Ιουλίου στις 21:00.

Μέρες λειτουργίας: Σάββατο 15/07, Δευτέρα 17/07, Τρίτη 18/07 και Τετάρτη 19/07

Ώρες λειτουργίας: 10-14 και 17-21

Η έκθεση πραγματοποιείται υπό την αιγίδα του Γαλλικού Προξενείου.

Η Βίκυ Βελλοπούλου γεννήθηκε στην Αθήνα και σπούδασε Γαλλική Γλώσσα & Λογοτεχνία στη Φιλοσοφική Σχολή Αθηνών. Μετά από τις Μεταπτυχιακές Σπουδές στη Συγκριτική Λογοτεχνία & Κινηματογράφο στην πόλη Montpellier της Γαλλίας, εγκαθίσταται μόνιμα στη Γαλλία όπου ολοκληρώνει τις σπουδές της στον Κινηματογράφο (Σκηνοθεσία & Φωτογραφία). Το 2001 σκηνοθετεί την ταινία με τίτλο Άπνοια.

Αυτή είναι η 3η προσωπική έκθεση Φωτογραφίας.

VANIK TOURS
ΓΙΑΝΝΗΣ και ΣΕΒΑ ΒΑΛΣΑΜΙΔΗ
VANIK σημαίνει ΑΛΗΘΕΙΑ
ΑΚΤΗ ΚΑΝΑΡΗ 17, ΨΑΡΟΠΟΥΛΑ - ΑΝΕΤΟ ΠΑΡΚΙΝΓΚ •
Ανοικτά: ΔΕ-ΣΑ 08.30 - 14.00 & 16.30 - 20.30 - Τηλ. 22410 35191, 37621 κινητό: 6945798148 , FAX 22410 29532

Το γραφείο μας πάντα πρώτο σε κρατήσεις ξενοδοχείων εξασφάλισε και σας προσφέρει καταπληκτικές τιμές για τα παρακάτω ξενοδοχεία σε ΠΑΚΕΤΑ (έκδοση εισιτηρίων R/T) από 1/4/2006-31/8/2006

Απευθυνόμαστε σε σας που θέλετε και η κράτησή σας να είναι σωστή και το δωμάτιό σας να σας περιμένει

1ον HOTEL PRESIDENT Α΄ Κατηγορίας
Λεωφόρος Κηφισίας (ανακαινισμένο)
Μονόκλινο € 64
Δίκλινο € 74
Τρίκλινο € 97

2ον HOTEL ZAFOLIA Α΄ Κατηγορίας
Λεωφόρος Αλεξάνδρας
Μονόκλινο € 92
Δίκλινο € 100
Τρίκλινο € 105

3ον HOTEL ATHENS CYPRIA Α΄ Κατηγορίας
Σύνταγμα
Μονόκλινο € 80
Δίκλινο € 105
Τρίκλινο € 135

4ον HOTEL ASTOR Α΄ Κατηγορίας
Σύνταγμα
Μονόκλινο € 72
Δίκλινο € 92
Τρίκλινο € 105

5ον HOTEL ARETHOUSA Β΄ Κατηγορίας
Σύνταγμα
Μονόκλινο € 60
Δίκλινο € 80
Τρίκλινο € 105

6ον HOTEL ELECTRA Α΄ SUPERIOR
Ερμού Σύνταγμα
Μονόκλινο € 135
Δίκλινο € 155
Τρίκλινο € 185

7ον HOTEL ELLINIS Β΄ Κατηγορίας
Ωνάσειο, λεωφ. Συγγρού
Μονόκλινο € 48
Δίκλινο € 58
Τρίκλινο € 70

8ον HOTEL TPITON Β΄ Κατηγορίας
Κέντρο Πειραιά
Μονόκλινο € 60
Δίκλινο € 80
Τρίκλινο € 100

9ον HOTEL SAVOY Α΄ Κατηγορίας
Κέντρο Πειραιά
Μονόκλινο € 75
Δίκλινο € 95
Τρίκλινο € 115

10ον HOTEL EGNATIA Β΄ Κατηγορίας
Θεσσαλονίκη Κέντρο - ανακαινισμένο
Μονόκλινο € 75
Δίκλινο € 85
Τρίκλινο € 95

11ον HOTEL EGNATIA PALACE Α΄ Κατηγορίας
Θεσσαλονίκη Κέντρο - ολοκαίνουργιο
Μονόκλινο € 100
Δίκλινο € 110
Τρίκλινο € 135

* Τα παραπάνω ξενοδοχεία διαθέτουν T.V. σε όλα τα δωμάτια
* Στις παραπάνω τιμές συμπεριλαμβάνεται πρωινό σε μπουφέ
* Ακόμη σε μας θα βρείτε αεροπορικά και ατμοπλοϊκά εισιτήρια όλων των εταιρειών.
X.5945-30/7

ΠΡΑΚΤΟΡΕΙΟ ΤΑΞΙΔΙΩΝ
ΣΑΒΒΑΣ ΣΑΗΣ
ΠΡΟΣΦΕΡΟΥΜΕ
τα φθηνότερα αεροπορικά εισιτήρια για όλο τον κόσμο με όλες τις αεροπορικές πτήσεις
ΠΡΟΣΟΧΗ:
ΠΛΗΡΟΦΟΡΙΕΣ ΔΕΝ ΔΙΔΟΝΤΑΙ ΑΠΟ ΤΟ ΤΗΛΕΦΩΝΟ ΜΟΝΟ ΠΡΟΣΩΠΙΚΗ ΠΑΡΟΥΣΙΑ ΣΑΣ
Ακόμη:
♦ ΒΙΖΑ επισκέπτου για ΑΥΣΤΡΑΛΙΑ σε μία μέρα
♦ Εκδοση διαβατηρίων
♦ Εκδοση αδειών αυτοκινήτων

ΞΕΝΟΔΟΧΕΙΑ ΣΤΗΝ ΑΘΗΝΑ

PRESIDENT Α' Κατηγορίας Λεωφόρος Κηφησίας
Μονόκλινο € 72 με πρωινό
Δίκλινο για μονόκλινο € 77 » »
Δίκλινο € 82 » »
Τρίκλινο € 105 » »

ROYAL OLYMPIC LUX κοντά στο Σύνταγμα
Μονόκλινο € 108
Δίκλινο € 108
Τρίκλινο € 145

ΚΑΝΙΓΚΟΣ Α' κατηγορίας οδός Κάνινγκος
Μονόκλινο € 78 με πρωινό
Δίκλινο € 88 » »

ASTOR Σύνταγμα
Μονόκλινο € 73 με πρωινό
Δίκλινο € 103 » »
Τρίκλινο € 120 » »

POLIS GRAND HOTEL Α' Κατηγορίας Πατησίων
Μονόκλινο € 76 με πρωινό
Δίκλινο € 84 » »
Τρίκλινο € 115 » »

DORIA HTL Β' Κατηγορίας Ομόνοια
Μονόκλινο € 73 με πρωινό
Δίκλινο € 84 » »
Τρίκλινο € 110 » »

BEST WESTERN Ιλίσια
Μονόκλινο € 84 με πρωινό
Δίκλινο € 93 » »
Τρίκλινο € 110 » »

ARETOUSA Β' Κατηγορίας Μητροπόλεως Σύνταγμα
Μονόκλινο € 60
Δίκλινο € 80
Τρίκλινο € 105

VERGINA Β' Κατηγορίας ΘΕΣ/ΚΗ (κεντρικό)
Μονόκλινο € 64
Δίκλινο € 80
Τρίκλινο € 100

ΣΑΣ ΣΥΜΦΕΡΕΙ ΠΡΙΝ ΚΛΕΙΣΕΤΕ ΟΠΟΥΔΗΠΟΤΕ ΝΑ ΜΑΣ ΕΠΙΣΚΕΦΘΕΙΤΕ
ΠΡΑΚΤΟΡΕΙΟ ΤΑΞΙΔΙΩΝ
ΣΑΒΒΑΣ ΣΑΗΣ
ΤΑΡΠΟΝ ΣΠΡΙΓΚΣ 42 δίπλα στην Τράπεζα Πίστεως
• Τηλ. 22410 39781-3
X.5950-30/7

Γεώργιος Ιωαννίδης
Οικοδομικές Επιχειρήσεις
ARCH Net architects

ΠΩΛΟΥΝΤΑΙ ΑΝΕΞΑΡΤΗΤΕΣ ΜΟΝΟΚΑΤΟΙΚΙΕΣ
ΣΤΗΝ ΙΞΙΑ ΚΑΙ ΣΤΗΝ ΑΝΟΙΞΗ 135 - 180 - 200
ΝΕΑ ΑΓΟΡΑ 78 &ΓΑΛΛΙΑΣ 15 ΤΗΛ 22410-22307 ΚΙΝ. 69 32 296 983
X.5969-30/7

GR
Grand Hotel
X.5940-30/7

Ο τέλειος συνδυασμός ποιότητας και οικονομίας που τιμά και ανεβάζει τη Ρόδο

Αναλαμβάνουμε συνέδρια και κάθε κοινωνική σας εκδήλωση

Αξέχαστες μελωδικές στιγμές δίπλα στο τζάκι μας με τον πιανίστα ΤΑΚΗ ΤΣΩΝΗ, κάθε Παρασκευή, Σάββατο και Κυριακή

ΠΡΟΟΔΟΣ μικρές αγγελίες μικρές αγγελίες ΠΡΟΟΔΟΣ

ενοικιάσεις

ΕΝΟΙΚΙΑΖΕΤΑΙ διαμέρισμα 50 τ.μ., στο συνοικισμό Δασκάλων, ισόγειο, με δική του ξεχωριστή αυλή, χωρίς κοινόχρηστα, πλήρως επιπλωμένο, αποτελούμενο από 1 υπνοδωμάτιο, κουζίνα - σαλόνι ενιαίο χώρο, τουαλέτα και μικρή αποθήκη. Πληροφορίες τηλ. 6932842700
ΓΔ-16/7

ΕΝΟΙΚΙΑΖΟΝΤΑΙ: α) Ισόγειο διαμέρισμα 65 τ.μ., επιπλωμένο μερικώς ή μη, με κεντρική θέρμανση στη Μιχ. Πετρίδη 78 και β) Διαμέρισμα α΄ ορόφου, 95 τ.μ., με κεντρική θέρμανση, ηλιακά, αποτελούμενο από 2 υπνοδωμάτια, σαλοτραπεζαρία, κουζινοκαθιστικό, WC, κλπ., στη Μιχ. Πετρίδη 78. Πληρ. τηλ. 22410/63149
14820-20/7

ΕΝΟΙΚΙΑΖΕΤΑΙ διαμέρισμα σε διπλοκατοικία, 1ου ορόφου, αποτελούμενο από δύο υπνοδωμάτια, μεγάλη σαλοτραπεζαρία, με τζάκι, δύο WC, νυχτερινό ρεύμα, ηλιακό θερμοσίφωνα, θέρμανση, κλη, στην Κοδριγκτώνος. Πληροφορίες τηλ. 22410/22834 και 73511
14822-20/7

ΕΝΟΙΚΙΑΖΕΤΑΙ γκαρσονιέρα 46 τ.μ., σε πολυκατοικία, επί της οδού Β. Βουλγαροκτόνου 15, πλήρως επιπλωμένη, με θέρμανση, κατάλληλη για φοιτητές/τριες, πολύ κοντά στο Πανεπιστήμιο Αιγαίου. Πληρ. τηλ. 22410/52351
14818-30/7

ΕΝΟΙΚΙΑΖΕΤΑΙ γκαρσονιέρα 46 τ.μ., σε πολυκατοικία, επί της οδού Β. Βουλγαροκτόνου 15, πλήρως επιπλωμένη με θέρμανση, κατάλληλη για φοιτητές/τριες, πολύ κοντά στο Πανεπιστήμιο Αιγαίου. Πληροφορίες τηλ. 22410/52351
13666-16/7

ΕΝΟΙΚΙΑΖΕΤΑΙ
επαγγελματική στέγη, κατάλληλη για ιατρείο, δικηγορικό γραφείο.
Ιερού Λόχου 14, έναντι Ολυμπιακής
Πληρ. τηλ. 22410/60370, 6948004321
13717-20/7

ΕΝΟΙΚΙΑΖΟΝΤΑΙ δίχωρο, 70 τ.μ., με χωλ και WC, στον 1ο όροφο οικοδομής στο Μαντράκι
- ΓΡΑΦΕΙΟ δίχωρο 55 τ.μ., με WC στον 1ο όροφο οικοδομής, στο Μαντράκι.
- ΓΡΑΦΕΙΟ 125 τ.μ., με WC, στον πρώτο όροφο οικοδομής στο Μαντράκι, κατάλληλο για οποιαδήποτε χρήση.
Πληρ. τηλ. 22410/62666, 22410/22528, 6932071727 και 6948045693
14821-20/7

ΕΝΟΙΚΙΑΖΟΝΤΑΙ επιπλωμένα σπούντιος, φουρνάκι, ψυγείο, αρ κοντίσιον, TV σε συγκρότημα POOL BAR και πισίνα, 300 μ. από τη θάλασσα, στο κέντρο της Ιαλυσού. Τιμή 30 ευρώ την ημέρα. Πληρ. τηλ. 6948393671 κ. Σμάρω
5369-22/7

ΕΝΟΙΚΙΑΖΕΤΑΙ ισόγειο διαμέρισμα 120 τ.μ., περιβαλλόμενο από διαμορφωμένο κήπο 150 τ.μ., επί της πλατείας Ακαδημίας με όλα τα κομφόρ και δύο ανεξάρτητες εισόδους για επαγγελματική χρήση, οικία ή μικτή χρήση. Επίσης στο ίδιο κτίριο υπόγειοι χώροι 40 τ.μ., 100 τ.μ., 160 τ.μ., με τουαλέτα και είσοδο από την Ηρώων Πολυτεχνείου. Πληρ. τηλ. 6972253826
Τ8020-28/7

ΕΝΟΙΚΙΑΖΕΤΑΙ επιπλωμένη γκαρσονιέρα χωρίς κοινόχρηστα και με θέση για πάρκινγκ, για όλο το χρόνο, επί της λεωφόρου Ρόδου - Λίνδου, απέναντι από το ΙΚΑ. Πληροφορίες τηλ. 22410/34902 και κιν. 6942580848
14726-15/7

ΕΝΟΙΚΙΑΖΟΝΤΑΙ: 1) Λουξ διαμερίσματα δίκλινα, τρίκλινα και τετράκλινα, με την ημέρα ή με τον μήνα στην περιοχή Μητροπόλεως, 2) 4άρι στ' Ασγούρου, με τον μήνα ή όλο το χρόνο με κήπο και 3) Γκαρσονιέρα στ' Ασγούρου. Όλα με αρκοντίσιον, ηλιακό, θέρμανση και όλα τα οικιακά σκεύη. Τηλ. 22410/29452 και 6977896444
13719-2/8

ΕΝΟΙΚΙΑΖΕΤΑΙ επιπλωμένο ή μη διαμέρισμα, με πρόσοψη επί της οδού Αννης Μαρίας αρ. 84, 1ος όροφος, κατάλληλο για ιατρείο ή γραφείο, για οικία, αποτελούμενο από δύο κύρια δωμάτια, μεγάλο σαλόνι, αποθήκη και λουτροκαμπινέ. Πληροφορίες εντός οδός Αννης Μαρίας, αρ. 84, τηλ. 22410/23427 και 22410/22156, έναντι τραπέζης Alpha Bank και κατάστημα Mousses.
13703-16/7

ΕΝΟΙΚΙΑΖΟΝΤΑΙ στο Φαληράκι με την ημέρα ή με το μήνα, επιπλωμένα, ευρύχωρα, σύγχρονα δωμάτια σε ευχάριστη περιοχή με καταπληκτική θέα και απόλυτη ησυχία. Διαθέτουν εξοπλισμό κουζίνας, ψυγείο, εντελώς αθόρυβο air condition, τηλεόραση, ζεστό νερό χειμώνα - καλοκαίρι, άνετο και ασφαλές πάρκινγκ. Πληρ. τηλ. 22410/85713 και 6947011545
14812-19/7

ΕΝΟΙΚΙΑΖΕΤΑΙ μεζονέτα, περιοχή Απ Γιάννης - Κοσκινού, 110 τ.μ., με δύο κρεβατοκάμαρες, μπάνιο, σαλοτραπεζαρία, κουζίνα με κήπο και υπέροχη θέα. Τιμή 600 ευρώ. Πληρ. τηλ. 6934467982 και 6936656931
14782-23/7

ΔΙΑΜΕΡΙΣΜΑ πολυτελές 110 τ.μ., 2ος όροφος, στο κεντρικότερο σημείο της Ρόδου, Τάρπον Σπριγκς 34, πλατεία Κύπρου, κατάλληλο και για επαγγελματική στέγη. Πληρ. τηλ. 22410/30847
2468-18/7

ΕΝΟΙΚΙΑΖΟΝΤΑΙ
6 στούντιος καινούρια, επί της Ρόδου - Λίνδου, 2 χλ. πριν το Γκολφ Αφάντου, στη διασταύρωση Καλυθιών με παραλία Τραγανού, 400 μ. από τη θάλασσα, πλήρως εξοπλισμένα.
Τιμή: Διαμόρφωσέ την μόνος σου σύμφωνα με τις οικονομίες σου
Τηλ.22410/96616 και 6932603855
ΓΔ-15/7

ΕΝΟΙΚΙΑΖΕΤΑΙ οικία ανεξάρτητη, στον πρώτο όροφο, επί της οδού Φιλελλήνων 30 - Ρόδος, συνοικία Αγίου Φραγκίσκου (πάρκο). Αποτελείται από 3 υπνοδωμάτια, με μεγάλες εντοιχισμένες ντουλάπες, μεγάλο σαλόνι, μεγάλη κουζίνα, χωλ και μπάνιο. Επίσης έχει 3 βεράντες, ανεξάρτητες και ξεχωριστή είσοδο. Πληροφορίες τηλ. 22410/24754
14800-18/7

ΕΝΟΙΚΙΑΖΕΤΑΙ διαμέρισμα 85 τ.μ., επί της οδού Στέλιου Κωτιάδη 15. Πληροφορίες τηλ. 22410/34446
14816-21/7

ΕΝΟΙΚΙΑΖΕΤΑΙ οροφοδιαμέρισμα 105 τ.μ., επί της οδού Κολοκοτρώνη, 2ος όροφος, θερμοπομπούς, ηλιακός θερμοσίφωνας, νυχτερινό ρεύμα. Πληρ. τηλ. 6977507813
14836-21/7

ΕΝΟΙΚΙΑΖΕΤΑΙ νεοανακαινισμένο lux τριάρι (μη επιπλωμένο), ρετιρέ οροφοδιαμέρισμα 75 τ.μ., με βεράντες 40 τ.μ., καταπληκτική θέα, κοντά στη θάλασσα και 10 λεπτά από το κέντρο της πόλης και το πανεπιστήμιο - θέρμανση αυτόνομη
Τ8023-22/7

ΕΝΟΙΚΙΑΖΕΤΑΙ ολοκαίνουργιο διαμέρισμα 115 τ.μ., με ηλιακό, κεντρική θέρμανση, AC, άνετες βεράντες με τέντες. Μόνο σοβαρά ενδιαφερόμενοι. Πληρ. κιν. 6946764327 όλες τις ώρες
14834-21/7

ΕΝΟΙΚΙΑΖΕΤΑΙ μονοκατοικία επί της οδού Β. Ηρακλείου αριθμ. 36, αποτελούμενη από δύο κύρια δωμάτια κουζίνας και μπάνιου και επιπλωμένη, κοντά στο πανεπιστήμιο Αιγαίου. Πληρ.τηλ. 22410/24859
13713-20/7

ΕΝΟΙΚΙΑΖΕΤΑΙ
διαμέρισμα επί της Βορείου Ηπείρου, κατάλληλο για φοιτητές και στρατιωτικούς.
Πληρ. τηλ. 22410/87615
Χ5964-30/7

ΕΝΟΙΚΙΑΖΕΤΑΙ διαμέρισμα δυάρι, οδός Μόσχας 11 - Ροδίνι - Ρόδος. Πληρ. τηλ. 22410/31798
13690-13/7

ΕΝΟΙΚΙΑΖΕΤΑΙ
γραφείο - ιατρείο - επαγγελματικός χώρος, στο κέντρο της πόλης, ισόγειο, με πρόσοψη στο δρόμο, πάρκινγκ.
Μόνο σοβαρές προτάσεις
Πληροφορίες τηλ.
22410/78540
6976802671
6938464759
ώρες γραφείου
13651-14/7

ΕΝΟΙΚΙΑΖΟΝΤΑΙ
στην περιοχή σταδίου Διαγόρα (Κοδριγκτώνος) διαμερίσματα για ολιγοήμερη παραμονή ή και για 2 ή 3 μήνες (παραθερισμό).
Πληρ. τηλ.
22410/31756
Τ7915-16/7

ΕΝΟΙΚΙΑΖΕΤΑΙ
διαμέρισμα 80 τ.μ., 2 υπνοδωματίων, καθιστικό, λουτρό, κουζίνα, αυλή μπροστά και πίσω και στέγαστρο στο χώρο στάθμευσης αυτοκινήτου, πλήρως επιπλωμένο επί της οδού Αλυτρώτων Ελλήνων αριθμ. 8.
Πληροφορίες τηλ.
22410/88100
Τ7895-13/7

ΕΝΟΙΚΙΑΖΕΤΑΙ
διαμέρισμα 3 υπνοδωματίων, σαλοτραπεζαρία, κουζίνα και 2 μπάνια, στην οδό Αγίου Γεωργίου 46.
Πληρ. τηλ. 22410/27132
14723-15/7

ΕΝΟΙΚΙΑΖΕΤΑΙ
στην οδό Ηρώων Πολυτεχνείου αρ. 4, δίπλα στο Καζίνο, διαμέρισμα - γραφείο, 2ου ορόφου επιφάνειας 90 τ.μ. με αποθήκη 50 τ.μ., και θέση στάθμευσης.
Η αποθήκη ενοικιάζεται και μόνη. Ενοίκιο 1000 ευρώ.
Πληρ. τηλ. 6944386069
13699-30/7

ΕΝΟΙΚΙΑΖΟΝΤΑΙ
βιοτεχνικοί και εμπορικοί χώροι, επί της Λ. Λίνδου, απέναντι από τη CITROEN.
Τιμές πολύ καλές.
Πληροφορίες τηλ.
6973582646
13620-18/7

πωλήσεις

ΠΩΛΕΙΤΑΙ οικόπεδο 2520 τ.μ., στο Παραδείσι, περιοχή Ατσιγγάνικα. Τιμή 50.000 ευρώ. Πληροφορίες τηλ. 20021
Χ5941-30/7

ΠΩΛΟΥΝΤΑΙ επαγγελματικοί χώροι, στην οδό Βενέζη (δίπλα στο Ροδίων Παιδεία): α) Καταστήματα: για οποιαδήποτε χρήση επαγγελματική των 62τ.μ., και 125τ.μ., β) Γραφεία - Ιατρεία των 62 τ.μ. και 125τ.μ. γ) Αποθήκες των 62τ.μ. και 125τ.μ. Δεκτά δάνεια. Πληρ. Κάλλιστος Διακογεωργίου, τηλ. 22410/78501 και 22410/29318
Χ5948-30/7

ΠΩΛΕΙΤΑΙ διαμέρισμα στην Ιαλυσό, 84 τ.μ., 80.000 ευρώ. Πληρ. τηλ. 22410/92458
13702-16/7

ΠΩΛΟΥΝΤΑΙ σε πολύ καλή τιμή: 1) Πικάπ TECHNICS 1200 MK, 2) Τηλεόραση SANYO, έγχρωμη, 21 ιντσών, στερεοφωνική, 3) HOME CINEMA TREVI 180W, 4) κόφτης πλακιδίων ρόμβος 62cm, αμεταχείριστος, 5) Τραπέζι κουζίνας στρογγυλό με 6 καρέκλες. 6) Τηλεόραση LSD 21 ιντσών, LG., 7) Κρεβατοκάμαρα παιδική αμεταχείριστη, κουκέτα GUATIER, με δύο κρεβάτια, γραφείο συρόμενο, σιφωνιέρα με καθρέφτη, καρέκλα γραφείου. Μόνο σοβαρές προτάσεις, 8) Αυτοκίνητο OPEL ASTRA μοντ. 12/2002, αγοράστηκε 10/2003, 1400 c.c., 14.500 χλμ., με πολλά έξτρα, ατρακάριστο, 12.000 ευρώ. Πληροφορίες τηλ. 6973780003 κ. Αντώνη
14817-20/7

ΠΩΛΕΙΤΑΙ επιχείρηση καφετέριας, στο κέντρο της πόλης. Πληρ. τηλ. 6992224432
14794-26/7

ΠΩΛΟΥΝΤΑΙ: 1) Οικόπεδο 1175 μέτρα και 2) Οικία παλαιά εντός του χωριού Δαματριά. Πληροφορίες τηλ. 6939682828
13621-18/7

ΠΩΛΕΙΤΑΙ τουριστικό περίπτερο στην Παλιά Πόλη. Πληρ. τηλ. 22410/64355 και κινητό 6974447589
5391-21/7

ΠΩΛΕΙΤΑΙ επιχείρηση υαλικών και φωτιστικών στην Ιαλυσό. Μόνο σοβαρές προτάσεις. Πληρ. τηλ. 22410/92680
13712-20/7

ΠΩΛΟΥΝΤΑΙ
σε τιμή ευκαιρίας, λόγω ανακαίνισης από ενοικιαζόμενα δωμάτια, έπιπλα ήτοι κρεβάτια, ντουλάπες, πολυκουζινάκια, κλπ.
Τηλ. 6944775787
Χ5982-20/7

ΠΩΛΕΙΤΑΙ
ΚΟΠΑΔΙ
στην Κάρπαθο, 400-450 αίγες, 40 ευρώ η κάθε μία.
Πληρ. τηλ.6979631652
14837-30/7

ΠΩΛΕΙΤΑΙ
ΟΙΚΟΠΕΔΟ εντός σχεδίου στο χωριό Παραδείσι, 200 τ.μ (Δεχόμαστε και αντιπαροχή). Επίσης πωλείται γκαρσονιέρα 60 τ.μ., επί της οδού Στέλιου Κωτιάδη
Τηλ. 22450/23937
14838-21/7

ΠΩΛΟΥΝΤΑΙ
επιπλωμένα διαμερίσματα, επί της λεωφόρου Καμείρου - Θεολόγος, πλησίον ξενοδοχείου «ΝΤΟΡΕΤΑ» με οικόπεδο 2500 τ.μ., εντός σχεδίου πόλεως. Τιμή λογική.
Πληρ. τηλ. 22410/93596
και 6977287473
13706-27/7

ΠΩΛΟΥΝΤΑΙ
στην Ανάληψη διαμερίσματα των δύο και τριών υπνοδωματίων, με θέα, μεγάλες βεράντες και αποκλειστικό χώρο στάθμευσης.
Πληρ. τηλ. 6947238887
5370-19/7

ΠΩΛΟΥΝΤΑΙ στην Κρεμαστή διαμερίσματα μεζονέτες στον παραλιακό δρόμο Κρεμαστής των 60τ.μ. και μεζονέτες των 120τ.μ. με αυλή, πολυτελής κατασκευή. Δάνεια δεκτά. Πληρ. Διακογεωργίου Κάλλιστος τηλ. 22410/29318 και 22410/78501
Χ5948-30/7

ΠΩΛΕΙΤΑΙ σε τιμή ευκαιρίας οικόπεδο 295 τ.μ., εντός οικισμού στα Λειβάδια Τήλου με οικία ερειπωμένη. Πληρ. τηλ. 22410/38224, 22410/36674 και 22460/44274
13709-28/7

ΠΩΛΕΙΤΑΙ κατάστημα έτοιμων ενδυμάτων, κεντρική παραλία στους Πεύκους. Πληρ τηλ. κιν. 6942828486 και 22410/95641
Τ8004-26/7

ΠΩΛΟΥΝΤΑΙ στην παραλία Κιοτάρι μεζονέτες, ημιτελής και τελειωμένες των 80τ.μ. και 110τ.μ. σε 1000τ.μ. οικόπεδο σε κατασκευή πολυτελή. Δεκτά δάνεια. Πληρ. Διακογεωργίου Κάλλιστος. Πληροφορίες τηλ. 22410/29318 και 22410/78501
Χ5948-30/7

Η ΜΑΜΑΛΙΓΚΑΣ ΑΕΒΕ OPEL
ΖΗΤΕΙ
ΠΩΛΗΤΗ

ΑΠΑΙΤΟΥΜΕΝΑ ΠΡΟΣΟΝΤΑ:
- Ευπρέπεια ευγένεια
- Καλή χρήση του λόγου
- Γνώση Η/Υ
- Διάθεση για εργασία σε ένα ιδιαίτερα ανταγωνιστικό περιβάλλον.

Τηλ. 22410/61005 εσωτ. 12
από 12.00 - 14.00
Χ265-18/7

ΜΕΓΑΛΗ ΕΥΚΑΙΡΙΑ ΣΤΗΝ ΚΡΕΜΑΣΤΗ!!!
ΠΩΛΟΥΝΤΑΙ
σε τιμές ΣΟΚ!!!
Αυτόνομες μεζονέτες 120 τ.μ., σούπερ λουξ κατασκευής, με ενδοδαπέδια θέρμανση, ιδιωτικό πάρκινγκ, κ.α. Στο Γεννάδι εξωτικές κατοικίες 80 τ.μ., σούπερ λουξ κατασκευής στις χαμηλότερες τιμές της αγοράς.
Πληρ. ΝΕΟΚΑΤΑΣΚΕΥΑΣΤΙΚΗ ΡΟΔΟΥ ΤΗΛ. 22410/63358 κιν. 6937163244
ΠΡΟΣΟΧΗ!!!
Οι προσφορές ισχύουν έως 31 Αυγούστου 2006
Περιορισμένος αριθμός ακινήτων
Τ8024-31/8

ΠΩΛΟΥΝΤΑΙ
ελαφρώς μεταχειρισμένα αυτοκίνητα παντός τύπου ΙΧ επιβατικά, αγροτικά, επαγγελματικά, φορτηγά, ψυγεία.
- Ετοιμοπαράδοτα ή κατόπιν παραγγελίας.
- Παρέχουμε πιστοποιητικό ελέγχου καλής λειτουργίας. Εγγύηση ΤΖΙΩΡΑΣ.

Πώληση χονδρική - λιανική
- Παράδοση στο χώρο σας

ΤΖΙΩΡΑΣ SMART CENTER
Σημείο εξυπηρέτησης:
13ο χλμ. Ρόδου-Αεροδρομίου,
τηλ.22410-98188, 82222, 69135
Χ5966-30/7

ΚΤΙΡΙΟ Α.Ε.
ΠΩΛΗΣΕΙΣ ΑΚΙΝΗΤΩΝ
- Διαμέρισμα 105 τ.μ. τρίτου ορόφου στην οδό Δενδρινού 2 β.
- Διαμερίσματα 118 και 122 τ.μ. δευτέρου και τρίτου ορόφου αντίστοιχα, στην οδό Μιχαήλ Πετρίδη.

Με αποκλειστικές θέσεις στάθμευσης το καθένα - αποθήκη στο υπόγειο.

ΠΛΗΡΟΦΟΡΙΕΣ
ΑΝΑΣΤΑΣΙΟΣ ΑΤΣΙΔΗΣ
Στεφάνου Καζούλη 74 - Ρόδος
Τηλ. 22410/28616 - FAX 22410/37848 - Κιν. 6947373651
Χ5954-30/7

ΞΥΛΟΥΡΓΙΚΕΣ ΕΡΓΑΣΙΕΣ
ΛΕΝΤΑΚΗΣ ΜΑΝΩΛΗΣ
- Εντοιχιζόμενες Κουζίνες
- Κουφώματα
- Πόρτες
- Ντουλάπες



Τηλ. (22410)60601 και 6973933733, Ηλιούπολη Αναλήψεως
13607-16/7

ΤΟΠΟΘΕΤΗΣΕΙΣ
ΠΛΑΚΙΔΙΩΝ - ΜΑΡΜΑΡΩΝ
ΣΤΕΓΑΝΟΠΟΙΗΣΕΙΣ
ΑΦΡΟΜΠΕΤΟΝ ΠΕΡΛΟΜΠΕΤΟΝ
ΜΙΧΑΛΗΣ ΑΝΤΩΝΟΥΡΗΣ
Πληρ. τηλ. 22410 63339
Κιν. 6945 200462
Τ.7580-11/7

Στο ξενοδοχείο OPERA HOUSE Σύμη
ΕΝΟΙΚΙΑΖΕΤΑΙ αίθουσα
για 450 άτομα για συνέδρια,
γάμους και βαπτίσια.
Πληροφορίες:22460-72034, Fax.: 22460-72035
13662-30/7

ΠΩΛΟΥΝΤΑΙ
ΜΟΝΟ ΑΠΟ ΤΟ ΓΡΑΦΕΙΟ ΜΑΣ
- Σας παρακαλούμε να συγκρίνετε τις δικές μας τιμές με όλες τις άλλες

1) Οικόπεδο 2.000 τ.μ. εντός Ζώνης σχεδίου πόλεως Ρόδου με θέα θάλασσα και με άδεια.
2) Γκαρσονιέρες ετοιμοπαράδοτες πλησίον Μόντε Σμιθ με την φανταστικότερη θέα.
3) Μαγαζί 200 τ.μ. εντός πόλεως με θέα θάλασσα από όλες τις πλευρές.
4) Γραφεία με την καταπληκτικότερη θέα.
5) Οικία 2όροφη 75 τμ. στην Παλιά Πόλη
6) Οικία 190 τ.μ. με αυλή στην Παλιά Πόλη
7) Μαγαζί γωνιακό εντός πόλεως με τεράστιες βεράντες
8) Οικόπεδο 200 τ.μ. εντός πόλεως πολύ καλή τιμή.
9) Διαμερίσματα 3άρια και 4άρια υπό κατασκευή με φανταστική θέα λουξ κατασκευής
10) Οικία με 2 Δωμάτια, κουζίνα, τουαλέτα μοναχική μόνο 45.000 ευρώ.
11) Οικόπεδα 1.000 τ.μ., με άδεια ή και γιαπί στα Κοσκινού.
12) Οικόπεδα 1.500 τ.μ. με άδεια ή και σε μπετά στην Παστίδα.
13) Μονοκατοικία (ΒΙΛΑ) 300 τ.μ. με βοηθητικούς χώρους σε 3.000 τ.μ. οικόπεδο περιοχή ΙΞΙΑ.
14) Παλαιά 2όροφη οικία στο Νεοχώρι.

Γ. ΝΕΟΦΥΤΟΥ
ΞΑΝΘΟΥ 15 Α - ΤΗΛ. 21434
Χ5951-30/7

ΟΙΚΟΔΟΜΙΚΕΣ ΕΠΙΧΕΙΡΗΣΕΙΣ
ΔΙΑΚΟΓΕΩΡΓΙΟΥ ΚΑΛΛΙΣΤΟΣ
ΕΘΝ.ΑΝΤΙΣΤΑΣΕΩΣ 11 (πρώην Αννης Μαρίας)
ΠΩΛΗΣΕΙΣ ΔΙΑΜΕΡΙΣΜΑΤΩΝ - ΚΑΤΑΣΤΗΜΑΤΑ - ΑΠΟΘΗΚΕΣ - ΑΝΤΑΛΛΑΓΕΣ ΑΚΙΝΗΤΩΝ - ΑΓΟΡΕΣ ΟΙΚΟΠΕΔΩΝ ΑΝΑΛΑΜΒΑΝΟΥΜΕ ΑΝΤΙΠΑΡΟΧΕΣ

ΠΩΛΟΥΝΤΑΙ διαμερίσματα λουξ κατασκευής με απεριόριστη θέα. Τα διαμερίσματα διαθέτουν θωρακισμένες πόρτες, εντοιχισμένες κουζίνες, ντουλάπες εντοιχισμένες, νιπτήρα με ντουλάπι, κεντρική θέρμανση αυτόνομη - ανοιγόμενα ανακλινόμενα κουφώματα με διπλά τζάμια, σίτες ρολά - υδραυλικό ασανσέρ, τριφασικό ρεύμα. Ολοι οι χώροι σπατουλαριστοί, εσωτερικές πόρτες MDF με σχέδιο.
ΔΙΑΜΕΡΙΣΜΑΤΑ ΕΠΙ ΤΗΣ:
1) ΠΩΛΟΥΝΤΑΙ διαμερίσματα επί της οδού Χαραλάμπους στο πάρκο, των 105, 125τ.μ., διαμερίσματα τριάρια - τεσσάρια.
2) ΟΙΚΟΔΟΜΗ υπό ανέγερση επί της οδού Κ. Παλαιολόγου και Θεοτοκοπούλου διαμερίσματα 2άρια, 3άρια, 4άρια καταστήματα.
3) ΕΠΙ της οδού Μ. Κων/νου - Κ. Παλαιολόγου, γραφείο - ιατρείο 70τ.μ.
4) ΑΠΟΘΗΚΕΣ
Πλησίον Στ. Κωτιάδη 120τ.μ., λ. Καλλιθέας (Καρακόνερο) 80-300 τ.μ.
5) ΠΩΛΟΥΝΤΑΙ στην παραλία Κιοτάρι μεζονέτες, ημιτελής και τελειωμένες των 80τ.μ. και 110τ.μ. σε 1000 τ.μ. οικόπεδο, πολυτελούς κατασκευής.

✓ **Οι πωλήσεις μπορούν να γίνουν και με όλα τα δάνεια τραπεζών και οργανισμών**
✓ **Αναλαμβάνουμε ΑΝΤΙΠΑΡΟΧΕΣ και ΑΓΟΡΕΣ ΟΙΚΟΠΕΔΩΝ**
✓ **Δεχόμαστε ανταλλαγές ακινήτων**

ΔΙΑΚΟΓΕΩΡΓΙΟΥ ΚΑΛΛΙΣΤΟΣ
Τηλ. 22410/29318 - 22410/78501-
FAX.22410/34598 - 22410/78502
Χ5948-30/7

Ε/Γ - Ο/Γ ΠΡΩΤΕΥΣ ΑΠΟ 31/05/06 ΕΩΣ 30/09/06

ΔΕΥΤΕΡΑ			ΤΡΙΤΗ			ΤΕΤΑΡΤΗ			ΠΕΜΠΤΗ			ΠΑΡΑΣΚΕΥΗ			ΣΑΒΒΑΤΟ			ΚΥΡΙΑΚΗ		
ΛΙΜΑΝΙ	ΩΡΑ		ΛΙΜΑΝΙ	ΩΡΑ		ΛΙΜΑΝΙ	ΩΡΑ		ΛΙΜΑΝΙ	ΩΡΑ		ΛΙΜΑΝΙ	ΩΡΑ		ΛΙΜΑΝΙ	ΩΡΑ		ΛΙΜΑΝΙ	ΩΡΑ	
	ΑΦ	ΑΝ		ΑΦ	ΑΝ		ΑΦ	ΑΝ		ΑΦ	ΑΝ		ΑΦ	ΑΝ		ΑΦ	ΑΝ		ΑΦ	ΑΝ
ΠΑΡΑΜΟΝΗ ΣΤΟ ΛΙΜΑΝΙ ΤΗΣ ΡΟΔΟΥ			ΡΟΔΟ	-	13.00	ΚΑΛ/ΝΟ		08.30	ΣΥΜΗ		06.00	ΡΟΔΟ		13.00	ΚΩ		06.00	ΡΟΔΟ		08.30
			ΣΥΜΗ	14.40	15.00	ΚΩ	09.35	10.00	ΡΟΔΟ	07.40	08.45	ΣΥΜΗ	14.40	15.00	ΝΙΣΥΡΟ	07.30	07.45	ΤΗΛΟ	11.30	11.45
			ΤΗΛΟ	17.00	17.15	ΝΙΣΥΡΟ	11.30	12.00	ΚΑΣΤ/ΖΟ	13.15	13.30	ΤΗΛΟ	17.00	17.15	ΤΗΛΟ	09.00	09.15	ΝΙΣΥΡΟ	13.00	18.00
			ΝΙΣΥΡΟ	18.30	18.45	ΤΗΛΟ	13.15	13.45	ΡΟΔΟ	18.15	Δ	ΝΙΣΥΡΟ	18.30	18.45	ΣΥΜΗ	11.15	11.35	ΤΗΛΟ	19.15	19.30
			ΚΩ	20.15	20.30	ΣΥΜΗ	15.45	16.15				ΚΩ	20.15	Δ	ΡΟΔΟ	13.15	15.00	ΡΟΔΟ	22.30	Δ
			ΚΑΛ/ΝΟ	21.35	Δ	ΡΟΔΟ	17.55	18.30							ΚΑΣΤ/ΖΟ	19.30	20.00			
						ΣΥΜΗ	20.10	Δ							ΡΟΔΟ	00.30	Δ			

ΠΑΡΑΤΗΡΗΣΕΙΣ: 1. ΣΕ ΠΕΡΙΠΤΩΣΗ ΠΟΥ ΥΠΑΡΞΟΥΝ ΠΡΟΠΟΠΟΙΗΣΕΙΣ ΣΤΙΣ ΩΡΕΣ ΑΝΑΧΩΡΗΣΗΣ ΤΩΝ ΠΛΟΙΩΝ BLUE STAR 2 & ΑΝΘΗ ΜΑΡΙΝΑ ΑΠΟ ΚΩ, ΘΑ ΕΠΑΝΕΛΘΟΥΜΕ ΜΕ ΝΕΟ ΠΡΟΓΡΑΜΜΑ ΠΟΥ ΘΑ ΠΡΟΣΑΡΜΟΣΤΕΙ ΣΤΙΣ ΑΝΤΑΠΟΚΡΙΣΕΙΣ ΤΩΝ ΑΝΩΤΕΡΩ ΠΛΟΙΩΝ.
2. ΣΕ ΠΕΡΙΠΤΩΣΗ ΚΑΘΥΣΤΕΡΗΜΕΝΗΣ ΑΦΙΞΗΣ ΤΟΥ BLUE STAR 2 ΚΑΙ ΤΟΥ ΑΝΘΗ ΜΑΡΙΝΑ ΣΤΗΝ ΚΩ, ΤΟ Ε/Γ - Ο/Γ ΠΡΩΤΕΥΣ ΘΑ ΑΝΑΧΩΡΕΙ ΜΕΤΑ ΤΗΝ ΑΦΙΞΗ ΤΟΥ BLUE STAR 2 & ΤΟΥ ΑΝΘΗ ΜΑΡΙΝΑ ΠΡΟΚΕΙΜΕΝΟΥ ΝΑ ΕΠΙΤΥΓΧΑΝΕΤΑΙ Η ΑΝΤΑΠΟΚΡΙΣΗ.
3. ΤΟ ΔΡΟΜΟΛΟΓΙΟ ΤΟΥ Ε/Γ - Ο/Γ ΠΡΩΤΕΥΣ ΤΗΣ ΚΥΡΙΑΚΗΣ 11/6/06 ΑΠΟ ΝΙΣΥΡΟ ΓΙΑ ΤΗΛΟ - ΡΟΔΟ ΘΑ ΠΡΑΓΜΑΤΟΠΟΙΗΘΕΙ ΤΗ ΔΕΥΤΕΡΑ 12/6/06 ΤΙΣ ΙΔΙΕΣ ΩΡΕΣ, ΝΙΣΥΡΟ(18:00)-ΤΗΛΟ(19:30)-ΡΟΔΟ(Δ).

Ε/Γ - Ο/Γ ΣΥΜΗ ΑΠΟ 31/05/2006 ΕΩΣ 30/09/2006

ΔΕΥΤΕΡΑ			ΤΡΙΤΗ			ΤΕΤΑΡΤΗ			ΠΕΜΠΤΗ			ΠΑΡΑΣΚΕΥΗ			ΣΑΒΒΑΤΟ			ΚΥΡΙΑΚΗ		
ΛΙΜΑΝΙ	ΩΡΑ		ΛΙΜΑΝΙ	ΩΡΑ		ΛΙΜΑΝΙ	ΩΡΑ		ΛΙΜΑΝΙ	ΩΡΑ		ΛΙΜΑΝΙ	ΩΡΑ		ΛΙΜΑΝΙ	ΩΡΑ		ΛΙΜΑΝΙ	ΩΡΑ	
	ΑΦ	ΑΝ		ΑΦ	ΑΝ		ΑΦ	ΑΝ		ΑΦ	ΑΝ		ΑΦ	ΑΝ		ΑΦ	ΑΝ		ΑΦ	ΑΝ
ΡΟΔΟ		09.00	ΡΟΔΟ		09.00	ΣΥΜΗ		09.00	ΡΟΔΟ		09.00	ΣΥΜΗ		06.00	ΣΥΜΗ		06.00	ΡΟΔΟ		09.00
ΠΑΝ/ΤΗ	10.50	12.00	ΠΑΝ/ΤΗ	10.50	12.00	ΡΟΔΟ	10.50	Δ	ΠΑΝ/Τ	10.50	12.00	ΡΟΔΟ	07.50	09.00	ΡΟΔΟ	07.50	09.00	ΠΑΝ/ΤΗ	10.50	12.00
ΣΥΜΗ	13.00	16.15	ΣΥΜΗ	13.00	16.15				ΣΥΜΗ	13.00	16.15	ΠΑΝ/ΤΗ	10.50	12.00	ΠΑΝ/ΤΗ	10.50	12.00	ΣΥΜΗ	13.00	15.45
ΡΟΔΟ	18.05	Δ	ΡΟΔΟ	18.05	18.30				ΡΟΔΟ	18.05	18.30	ΣΥΜΗ	13.00	16.15	ΣΥΜΗ	13.00	16.15	ΡΟΔΟ	17.35	Δ
			ΣΥΜΗ	20.20	Δ				Σ

ΠΡΟΟΔΟΣ μικρές αγγελίες μικρές αγγελίες ΠΡΟΟΔΟΣ

ζητήσεις

ΖΗΤΕΙΤΑΙ οικόπεδο εντός σχεδίου για αγορά ή αντιπαροχή στις περιοχές Ιαλυσού - Κρεμαστής - Κοσκινού ή εντός σχεδίου στη Ρόδο. Πληρ. Διακογεωργίου Κάλλιστος. Τηλ. 22410/29318, 22410/78501
Χ5948-30/7

ΨΑΧΝΕΤΕ ΕΡΓΑΣΙΑ; Από ταχύτατα αναπτυσσόμενη εταιρεία ζητούνται άτομα για τη στελέχωση θέσεων. Για πληροφορίες καλέστε στο τηλ. 6977946940, 7π.μ.- 2μ.μ. και 6948199502, 2μ.μ-10μ.μ
14697-14/7

ΖΗΤΟΥΝΤΑΙ κοπέλες για να εργαστούν στα τουριστικά καταστήματα «ΜΗΝΑ», πρωινή και απογευματινή βάρδια, Παλιά Πόλη. Πληρ. τηλ. 22410/34720 και κιν. 6948507062
Χ263-13/7

ΖΗΤΕΙΤΑΙ κοπέλα για να εργαστεί σε κουζίνα εστιατορίου. Πληρ. τηλ. 6946355311
13697-25/7

ΖΗΤΕΙΤΑΙ δεσποινίδα για να εργαστεί σε ίντερνετ καφέ. Συνεχές ωράριο. Πληρ. τηλ. 22410/25052
14717-16/7

ΖΗΤΕΙΤΑΙ οδηγός από το πρακτορείο Διανομής Τύπου »ΕΥΡΩΠΗ». Πληροφορίες τηλ. 22410/68797
13700-13/7

ΖΗΤΕΙΤΑΙ κυρία να φροντίζει ηλικιωμένη γυναίκα. Θα προτιμηθεί συνταξιούχος με ανάλογη εμπειρία. Παρέχεται πλήρης διατροφή, στέγη και μισθός. Πληρ. τηλ. 22410/63431 και 63136
13718-20/7

ΖΗΤΕΙΤΑΙ σερβιτόρα ή καμαριέρα για ξενοδοχείο στην παραλία Αφάντου. Πληρ. τηλ. 6944240690
13714-20/7

ΤΟ UNIVERSITY PRESS
ΖΗΤΑ
νέο και νέα για μόνιμη απασχόληση.
Ωράριο σπαστό.
Τηλ. 22410/39009 και 22410/75032
Τ8027-10/8

ΑΠΟ ΜΕΤΑΦΡΑΣΤΙΚΟ ΓΡΑΦΕΙΟ
ΖΗΤΕΙΤΑΙ, γραμματέας με καλές γνώσεις αγγλικής γλώσσας και άριστης γνώσης P.C.(Word - Excel) και να διαθέτει δίκυκλο.
Πληρ. από 9.00- 17.00 στο τηλέφωνο 22410/25409
Τ8022-21/7

ΖΗΤΕΙΤΑΙ ΚΟΜΜΩΤΡΙΑ
Πληροφορίες τηλ. 22410/31973
13683-23/7

ΜΑΘΗΜΑΤΑ

ΕΡΓΑΣΤΗΡΙΟ ΕΛΕΥΘΕΡΩΝ ΣΠΟΥΔΩΝ ΗΛΕΚΤΡΟΝΙΚΩΝ ΥΠΟΛΟΓΙΣΤΩΝ
Program PM
ΕΠΙΣΗΜΟ ΕΞΕΤΑΣΤΙΚΟ ΚΕΝΤΡΟ ΤΗΣ ECDL HELLAS
Αναδείξαμε 1ο μαθητή στη Δωδεκάνησο
ΤΜΗΜΑΤΑ ΓΙΑ:
Παιδιά
Ενήλικες
Αρχάριους
Επαγγελματίες
ΚΑΛΟΚΑΙΡΙΝΑ ΕΝΤΑΤΙΚΑ ΜΑΘΗΜΑΤΑ COMPUTER
ECDL & E-kids
ΕΓΓΡΑΦΕΣ ΤΩΡΑ
Μανώλης Ι. Σοφίλλας
Τηλ.(22410)31761
ΚΟΔΡΙΓΚΤΩΝΟΣ 91 - ΡΟΔΟΣ
Χ5942-30/7

@Anosis
Εκπαίδευση στους Υπολογιστές
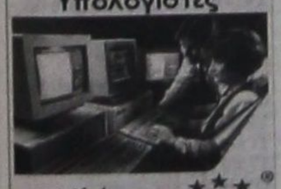
11 Χρόνια στην Κορυφή με Αποδείξεις
ECDL
ΤΜΗΜΑΤΑ ΕΝΗΛΙΚΩ
✓Ταχύρυθμα σεμινάρια 6 εβδομάδων επιπέδου ECDL Start
✓Δίμηνοι ή Τρίμηνοι κύκλοι σπουδών ECDL και ECDL Expert
✓Ειδικά τμήματα για αρχαρίους και προχωρημένους
ΣΤ.ΚΩΤΙΑΔΗ 52 ΡΟΔΟΣ
ΤΗΛ.22410 78924
Υπεύθυνος Σπουδών: Κώστας Χατζηδάκης, Πτυχ. Πληροφορικής Παν. Αθηνών
Χ5967-30/7

ΖΗΤΕΙΤΑΙ κοπέλα εσωτερική, να μιλάει ελληνικά για να προσέχει γιαγιά. Προσφέρονται 2 ρεπό απογευματινά και τις υπόλοιπες μέρες 2ωρη άδεια. Μισθός ικανοποιητικός. Πληρ. τηλ.6947044142 και 22410/68183
ΓΔ-16/7

ΖΗΤΕΙΤΑΙ
ΝΕΑΡΟΣ ΒΟΗΘΟΣ ΣΕΡΒΙΤΟΡΟΥ
για να εργασθεί σε νυχτερινό κέντρο
Πληρ. τηλ. 22410/24809 και τηλ. 22410/39100
14823-20/7

ΖΗΤΟΥΝΤΑΙ
ΑΠΟ ΤΟ ΞΕΝΟΔΟΧΕΙΟ TROPICAL
(3 αστέρων 100 κλινών) στα Κολύμπια Ρόδου:
α) Συνέταιρος Manager που να γνωρίζει από συμφωνίες με τα πρακτορεία
β) Καμαριέρες πρωινές
από ώρα 07.00 έως 15.00
Τηλ. 22410/56282 και κιν/τό 6942908307
13689-23/7

ΖΗΤΕΙΤΑΙ σερβιτόρος για εστιατόριο - καφετέρια στο Μαντράκι, με άπταιστα ελληνικά και ευχέρεια στις ξένες γλώσσες και την επικοινωνία με αλλοδαπούς πελάτες καθώς και προϋπηρεσία σε επιχείρηση του είδους εποχιακού τύπου. Πληροφορίες τηλ. 6972253826
ΧΛ-20/7

ΖΗΤΕΙΤΑΙ κοπέλα για να εργαστεί σε καφετέρια - μπαρ στην Ιξιά, ως σερβιτόρα, πλήρης απασχόληση. Απαραίτητη η γνώση της αγγλικής γλώσσας. Μισθός πολύ ικανοποιητικός. Οικογενειακό περιβάλλον. Πληρ. τηλ. 22410/95807 5408-23/7

ΖΗΤΕΙΤΑΙ
ΣΕΡΒΙΤΟΡΟΣ ΕΠΑΓΓΕΜΑΤΙΑΣ
Τηλ. 22410/31825
13705-16/7

ΜΟΝΩΣΕΙΣ
26 ΧΡΟΝΙΑ!
ΑΡΧΩΝ ΣΑΜΑΡΤΖΗΣ
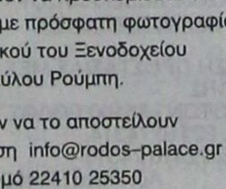
Πληροφορίες τηλ. 22410/ 23030- 22410/20021 και 6947374732
Χ5941-30/7

ΕΛΑΙΟΧΡΩΜΑΤΙΣΤΗΣ
ΑΝΑΛΑΜΒΑΝΩ ΠΑΝΤΟΣ ΕΙΔΟΥΣ ΒΑΨΙΜΑΤΑ
- ΜΟΝΩΣΕΙΣ -
ΣΤΕΓΑΝΩΣΕΙΣ
- ΤΟΠΟΘΕΤΗΣΕΙΣ ΚΕΡΑΜΙΔΙΩΝ ΚΑΙ ΠΕΡΚΟΛΕΣ ΠΑΝΤΟΣ ΣΧΕΔΙΟΥ.
Τιμές λογικές - Ταχεία εξυπηρέτηση.
ΠΛΗΡΟΦΟΡΙΕΣ τηλ 22410/67317, 6938343356, 6937534574 κ. Χρήστο
13681-10/8

ΟΙΚΟΔΟΜΙΚΕΣ ΕΡΓΑΣΙΕΣ
Ελαιοχρωματισμοί, πλακάκια υδραυλικές εγκαταστάσεις, Σοβάδες, Κεραμοσκεπές, Χτισίματα
Φάνης κιν.: 6947194132
Βασίλης κιν: 6976469510
14508-9/7

ΖΗΤΕΙΤΑΙ
ΚΟΠΕΛΑ έως 30 ετών για ημιαπασχόληση (8μ.μ.-1μ.μ.) στον τομέα της πώλησης σε πιτσαρία.
Πληροφορίες μόνο πρωινές ώρες στο τηλ. 22410/73990
Χ5978-16/7

ΖΗΤΕΙΤΑΙ
ΠΩΛΗΤΡΙΑ
σε κατάστημα επίπλων. Συνεχές ωράριο. Μισθός ανάλογως προσόντων
Τηλ. 6936783549
Χ5980-30/7

ΥΔΡΑΥΛΙΚΟΣ
«Ο ΠΑΝΝΗΣ»
ΛΥΝΟΥΜΕ ΤΟ ΠΡΟΒΛΗΜΑ ΤΗΣ ΟΙΚΙΑΣ ΣΑΣ ΠΑ Ο,ΤΙ ΑΦΟΡΑ ΤΗΝ ΥΔΡΑΥΛΙΚΗ ΕΓΚΑΤΑΣΤΑΣΗ
Πληροφορίες τηλ. 6992590275
ώρες επικοινωνίας 7.00π.μ - 10.00μ.μ.
ΧΛ

Από την βιοτεχνία πίττας
Ροδίτικη Λαδόπιτα
ΖΗΤΕΙΤΑΙ ΕΡΓΑΤΡΙΑ
ΤΥΧΟΝ ΠΡΟΫΠΗΡΕΣΙΑ ΚΑΙ ΕΜΠΕΙΡΙΑ ΣΕ ΖΥΜΗ
ΘΑ ΛΗΦΘΕΙ ΣΟΒΑΡΑ ΥΠ' ΟΨΙΝ
ΠΛΗΡΟΦΟΡΙΕΣ ΚΑΘΗΜΕΡΙΝΑ 12.00μ.μ. έως 16.00μ.μ. εκτός Κυριακής στο τηλέφωνο 22410/87111, Φαληράκι
Τ8025-20/7

ΑΠΟ ΤΗ ΜΕΤΑΦΟΡΙΚΗ ΕΤΑΙΡΕΙΑ ΚΑΣΣΟΥΔΑΚΗ Α.Ε.
ΖΗΤΟΥΝΤΑΙ
ΟΔΗΓΟΙ
με δίπλωμα Γ' και Ε' Κατηγορίας.
Πληροφορίες τηλ. 22410/63521
Χ5973-16/7

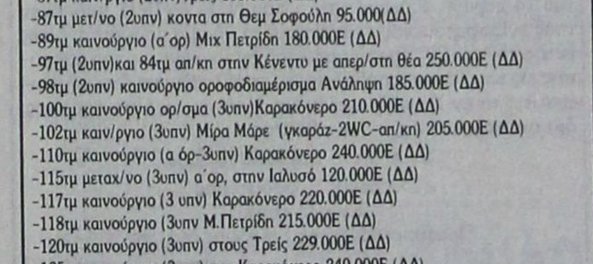

ΚΤΗΜΑΤΟΜΕΣΙΤΙΚΟ ΓΡΑΦΕΙΟ
ΑΙΓΑΙΟΚΤΗΜΑΤΙΚΗ
ΠΩΛΟΥΝΤΑΙ

- ΔΙΑΜΕΡΙΣΜΑΤΑ-ΜΟΝ/ΚΙΕΣ
(ΔΔ) = ΔΑΝΕΙΑ ΔΕΚΤΑ

ΔΙΑΜΕΡΙΣΜΑΤΑ
-46τμ μετ/σμένο (υπ.με αυλη1υπν) Υψηλάντου 50.000Ε
-48τμ καινούργιο(ισόγ.με αυλή) Καρακόνερο 110.000Ε (ΔΔ)
-50τμ καινούργιο στο Νιοχώρι 100.000Ε (ΔΔ)
-55τμ καινούργιο στο Νιοχώρι 110.000 Ε (ΔΔ)
--60τμ καιν/ργιο (β΄ορ,1υπν) Ιαλυσό 110.000Ε (ΔΔ)
-60τμ (σοφίτα) καινουργια στην Ιαλυσό 70.000 Ε
-74τμ μετ/νο (ημ/γειο) κοντά Πατρ Αθηναγόρα 80.000Ε
-75τμ καινούργιο στο Καρακόνερο 150.000 Ε
-78τμ καινούργιο (ισόγειο) Καρακόνερο 175.000Ε (ΔΔ)
-82τμ καιν/ργιο (,2 υπν)Αραπάκι 150.000Ε
-82τμ καινούργιο (2υπν) ισόγειο στ΄Αφάντου 88.000Ε
-82τμ μεταχ/σμένο (υπ) στην Ακαδημία 100.000Ε
-85τμ καινούργιο στ' Αφάντου 130.000(ΔΔ)
-86τμ καιν/ργιο (3υπν) στην Ιαλυσό 155.000Ε (ΔΔ)
-87τμ καιν/ργιο (2υπν)Τρείς 166.000Ε (ΔΔ)
-87τμ μετ/νο (2υπν) κοντα στη Θεμ Σοφούλη 95.000(ΔΔ)
-89τμ καινούργιο (α΄ορ) Μιx Πετρίδη 180.000Ε (ΔΔ)
-97τμ (2υπν)και 84τμ απ/κη στην Κένεντυ με απερ/στη θέα 250.000Ε (ΔΔ)
-98τμ (2υπν) καινούργιο οροφοδιαμέρισμα Ανάληψη 185.000Ε (ΔΔ)
-100τμ καινουργιο ορ/σμα (3υπν)Καρακόνερο 210.000Ε (ΔΔ)
-102τμ καιν/ργιο (3υπν) Μίρα Μάρε (γκαράζ-2WC-απ/κη) 205.000Ε (ΔΔ)
-110τμ καινούργιο (α όρ-3υπν) Καρακόνερο 240.000Ε (ΔΔ)
-115τμ μεταχ/νο (3υπν) α΄ορ, στην Ιαλυσό 120.000Ε (ΔΔ)
-117τμ καινούργιο (3 υπν) Καρακόνερο 220.000Ε (ΔΔ)
-118τμ καινούργιο (3υπν Μ.Πετρίδη 215.000Ε (ΔΔ)
-120τμ καινούργιο (3υπν) στους Τρείς 229.000Ε (ΔΔ)
-125τμ καινούργιο (3υπν) στο Καρακόνερο 240.000Ε (ΔΔ)
-125τμ μεταχ/νο (3υπν) β΄οροφο Ανάληψη 185.000Ε (ΔΔ)
-129τμ καινούργιο κοντα στο Μαρινοπουλο-Αραπάκι 220.000Ε (ΔΔ)
-140τμ (3 γκαρσονιέρες) καινούργιες-απεριόριστη θέα Κοσκινού 130.000Ε
-185τμ μεταχ/νο λουξ ρετιρέ (3υπν) στην Μιx Πετρίδη 300.000Ε (ΔΔ)

ΜΕΖΟΝΕΤΕΣ-ΜΟΝΟΚΑΤΟΙΚΙΕΣ
-70τμ μον/ικια,σε 120τμ οικόπεδο (ΣΔ)1,2 Αρχάγγελο 94.000Ε (ΔΔ)
-74τμ μονοκατοικια σε 400τμ οικόπεδο,Δαματρια 85,000Ε (ΔΔ)
--76τμ παλια μον/κία με εξτρά δόμηση Στ.Ζήση (Ρόδο) 80.000Ε (ΔΔ)
-80τμ διώροφη μονοκατοικία καινούργια στη Μαλώνα 160.000Ε (ΔΔ)
-80τμ μονοκατοικια (με σοφίτα) Παστίδα 130.000Ε (ΔΔ)
-80τμ διώροφη μονοκατοικια (χωρις αυλή) Παραδείσι 60.000Ε
-90τμ διώροφη καινούργια μεζ/τα στ΄Αφάντου 150.000Ε (ΔΔ)
-92τμ μεζονέτα κολώνες Γεννάδι 80.000Ε (ΔΔ)
-Παραδοσιακή μονοκατοικια Μαριτσά 150.000Ε (ΔΔ)
-100τμ μεζονέτα σε μπετα στο Φαληράκι 75.000Ε (ΔΔ)
-125τμ μεζονετα (3 ετων) στην Ιαλυσό 215.000Ε (ΔΔ)
-125τμ καινούργιο κοντά στο Αραπάκι ετοιμ/το 220.000Ε (ΔΔ)
-130τμ μεζονετα σε 250τμ οικ/δο σε μπετα στην Παστίδα 110.000 (ΔΔ)
-130τμ μονοκατοικιά σε μπετα Κοσκινού σε 600τμ οικ/δο 115.000Ε (ΔΔ)
-133τμ καινούργια μεζ/τα στην Ιαλυσό 250.000Ε (ΔΔ)
-134τμ μονοκατοικια (4υπν) καινούργια στο Γεννάδι 190.000Ε (ΔΔ)
-135τμ (+40τμ απ/κη) Κοσκινού καινούργια μον/κία 265.000Ε (ΔΔ)
-140τμ καινούργια μεζονέτα στην Ιαλυσό 190.000Ε (ΔΔ)
-140τμ μονοκατοικία καινούργια στην Παστίδα 200.000Ε(ΔΔ)
-142τμ πα;λιά μον/κία στο Νιοχώρι (Ρόδο) με εξτρα δόμηση 160.000Ε(ΔΔ)
-150τμ μεζονέτα σε μπετα στο Φαληράκι 85.000 Ε (ΔΔ)
-156τμ μεζονέτα καινούργια (Καρακόνερο) Ρόδο 380.000Ε (ΔΔ)
-158τμ μεζονετα σε 340τμ οικ/δο στην Παστιδα 135.000Ε (ΔΔ)
-165τμ μεζ/τα σε μπετά στους Τρείς 165.000Ε (ΔΔ)
-180τμ μεζονέτα καιν/ργια κοντα στο ΙΚΑ (λεωφ Ρόδου-Λίνδου) 330.000Ε (ΔΔ)
-200τμ μονοκατοικια καινούργια σε 1στρ στ΄Ασγούρου 330.000Ε(ΔΔ)
-200τμ μεζονέτα καινούργια σε 400τμ οικ/δο στην Κρεμαστή 280.000Ε(ΔΔ)
-200τμ μονοκατοικία σε 424τμ οικ/δο Καρακόνερο 350.000Ε(ΔΔ)
-211τμ μονοκατοικία καινούργια στ' Αφάντου 259.000Ε (ΔΔ)
-212τμ μεζονέτα σε μπετά σε οικ/κό συν/σμό στην Καίρ 155.000Ε (ΔΔ)
-216τμ μονοκατοικία σε 1στρ Ασγούρου σε μπετα 165.000 (ΔΔ)
-220τμ μονοκατοικία σε μπετά στις Καλυθιές σε 1.100τμ οικ/δο 130.000Ε (ΔΔ)
-236τμ διώροφη καινούργια μον/κία στη Θολό σε 2.174τμ οικ/δο κτίζει άλλα 764τμ 250.000Ε (ΔΔ)
-237τμ μεζονέτα καινούργια (Δασκάλους) Ρόδο 430.000Ε (ΔΔ)
-315τμ μονοκατοικία (2 ετών) σε 1 στρ στα Κοσκινού 500.000Ε (ΔΔ)

ΚΑΤΑΣΤΗΜΑΤΑ-ΑΠΟΘΗΚΕΣ-ΓΡΑΦΕΙΑ-ΠΑΝΣΙΟΝ
-22,45τμ(καθαρή επιφάνεια) γραφείο επί της Αμμοχώστου 56.000Ε
-23 τμ κατάστημα (μισθωμένο) στο ΚΕΝΤΡΟ 150.000Ε
-40τμ κατάστημα (μισθωμένο) με 70τμ υπόγεια αποθήκη κοντα στην Αννης Μαρίας 115.000Ε (ΔΔ)
-45τμ (καθαρή επιφάνεια) γραφείο επι της Αμμοχώστου 112.000Ε
-50τμ κατάστημα (μισθωμένο) στο Φαληράκι 120.000Ε
-59τμ κατάστημα στο Νιοχώρι 108.200Ε
-67τμ (καθαρή επιφάνεια)γραφείο επι της Αμμοχώστου 168.375Ε
-70τμ κατάστημα επι της Λεωφ Ρόδου-Λίνδου 150.000Ε
-71τμ υπόγεια αποθήκη με ράμπα προέκταση Αννης Μαρία"25.000Ε
-90τμ ισόγεια αποθήκη (διαμέρισμα) σε σοβά Ροδίνι 60.000Ε
-100τμ κατάστημα (μισθωμένο)Φαληράκι 220.000Ε
-105τμ κατάστημα επι της Λεωφ Ρόδου-Λίνδου 308.000Ε
-180τμ κατάστημα με 170τμ αυλη δίπλα σε δημ/κό σχολείο/Ροδίνι
-222τμ αποθήκη στο Νιοχώρι 66.000Ε

ΟΙΚΟΠΕΔΑ
-340τμ οικ/κό συν/σμό πολυτέκτων 150.000Ε
-4στρ στην Καλιθέα 292.000 Ε
-7στρ στην Καλιθέα 413.000Ε
-22στρ στην Καλλιθέα με εφαπτόμενο τμήμα στη λεωφ/ρο 1.496.000Ε
-4.490τμ οικόπεδο στου Μαή Φάνες 80.000Ε
-2στρ παραθαλάσιο οικ/δο εντός οικισμού Μαή Φάνες 165.000Ε
-320τμ οικόπεδο στη Σορωνή 38.000Ε
-5.600 τμ αγρός με ελιές στον Αγ Σουλά 14.000Ε

ΕΝΟΙΚΙΑΖΟΝΤΑΙ
ΔΙΑΜΕΡΙΣΜΑΤΑ στη πόλη της Ρόδου
-46τμ υπόγειο με αυλή Υψηλάντου 250Ε
-130τμ διαμ/σμα με τζάι -θέρμανση /2 WC/ 2υπν/τια στην Κορδικτώνος 550Ε

ΕΝΟΙΚΙΑΖΟΝΤΑΙ
ΚΑΤΑΣΤΗΜΑΤΑ-ΓΡΑΦΕΙΑ -ΑΠΟΘΗΚΕΣ
-50τμ κατάστημα στην Ανάληψη 450Ε
-80τμ και 160τμ γραφεία στην Πλατεία Κόπρου 800Ε και 1.500Ε
-80τμ ισόγειο γραφείο Αγ Αναργύρους 500Ε
-90τμ κατάστημα 7 Βαγιές με ράμπα 350Ε
--260τμ γραφείο κοντά στο ΟΤΕ
-500τμ ισόγεια αποθήκη 6χιλ Ρόδου-Καλιθέας 450 Ε
-ΖΗΤΟΥΝΤΑΙ ΓΙΑ ΑΓΟΡΑ ΜΕΤΑΧΕΙΡΙΣΜΕΝΑ ΔΙΑΜ/ΤΑ ΚΑΙ ΟΙΚΟΠΕΔΑ ΕΝΤΟΣ ΠΟΛΕΩΣ ΡΟΔΟΥ-ΑΜΕΣΗ ΠΩΛΗΣΗ
-ΑΝΑΛΑΜΒΑΝΟΥΜΕ ΤΗΝ ΕΝΟΙΚΙΑΣΗ ΤΟΥ ΔΙΑΜ/ΤΟΣ ΣΑΣ ΣΕ ΠΟΛΥ ΣΥΝΤΟΜΟ ΧΡΟΝΙΚΟ ΔΙΑΣΤΗΜΑ.

ΡΕΝΑ ΒΑΖΟΥΚΟΥ ΚΑΙ ΣΥΝΕΡΓΑΤΕΣ
(ΜΕΣΙΤΗΣ ΑΣΤΙΚΩΝ ΣΥΜΒΑΣΕΩΝ)
ΔΙΕΥΘ.ΓΡΑΦΕΙΟΥ ΔΗΜ ΘΕΟΔΩΡΑΚΗ 3
ΤΗΛ (22410) 22943-FAX (22410) 28838
Email .vazoukou @acn.gr
Χ5958-30/7

X5979-30/7
RODOS PALACE
★★★★★
Luxury Convention Resort
Το κορυφαίο Ξενοδοχειακό Συγκρότημα Πολυτελείας και Διεθνές Συνεδριακό Κέντρο ζητεί:
ΗΛΕΚΤΡΟΝΙΚΟ / ΤΕΧΝΙΚΟ
Ο υποψήφιος θα πρέπει να είναι απόφοιτος ΑΕΙ, ΤΕΙ ή Τεχνικής Επαγγελματικής Σχολής σχετικής κατεύθυνσης με ανάλογη εμπειρία ή/και προϋπηρεσία.
Απαραίτητη θεωρείται η γνώση της Ελληνικής και Αγγλικής γλώσσας καθώς επίσης και η καλή χρήση Η/Υ (Office, Internet κλπ.).
Οποιαδήποτε επιπλέον προσόντα θα συνεκτιμηθούν στην αξιολόγηση.
Οι ενδιαφερόμενοι μπορούν να προσκομίσουν το βιογραφικό τους σημείωμα με πρόσφατη φωτογραφία στο Γραφείο Προσωπικού του Ξενοδοχείου Υπόψιν Κου Παύλου Ρούμπη.
Εναλλακτικά μπορούν να το αποστείλουν Ηλεκτρονικά στη διεύθυνση info@rodos-palace.gr Με fax στον αριθμό 22410 25350
Λεωφ.Τριαντών, Ιξιά 85 100 Ρόδος, Τηλ: 22410 25222

ΖΗΤΕΙΤΑΙ
ΝΟΣΗΛΕΥΤΡΙΑ- ΒΟΗΘΟΣ
Ή ΝΟΣΗΛΕΥΤΗΣ - ΒΟΗΘΟΣ
με άδεια ασκήσεως επαγγέλματος για εργασία σε ευρωπαϊκό πρόγραμμα σε νησί της Δωδεκανήσου.
Πληροφορίες τηλ. 6948067660
Χ5981-16/7

Η RECO-OIL ΖΗΤΕΙ
δύο οδηγούς για την περισυλλογή ελαίων.
Εναν για την περιοχή Ρόδου - Κολύμπια και έναν για την περιοχή Κολύμπια - Γεννάδι.
Ετήσια απασχόληση.
Μισθός ικανοποιητικός
Τηλ. για ακρόαση 6937331492 & 6974879740
Τ8001-16/7

Από κατάστημα VODAFONE
ΖΗΤΟΥΝΤΑΙ
ΚΟΠΕΛΑ ΤΑΜΙΑΣ: Απαραίτητη προϋπηρεσία σε αντίστοιχη θέση, καλή γνώση του εμπορικού προγράμματος Eurofasma.
ΠΩΛΗΤΗΣ/ΠΩΛΗΤΡΙΑ: Επικοινωνιακός με διάθεση για δουλειά και καλή γνώση υπολογιστών. Η γνώση αγγλικών είναι απαραίτητη.
Βιογραφικά στο κατάστημα Εθνικής Αντιστάσεως 31 Τηλ. 2241075822
Τ7972-30/7

ACE
The helpful place.
Η ACE κατέχει παγκοσμίως ηγετική θέση στον χώρο πολυκαταστημάτων και των D.I.Y. Εχει 5.500 καταστήματα σε 72 χώρες του κόσμου και με ετήσιες πωλήσεις που φθάνουν τα 15 δις ευρώ. Εργασία στην ACE σημαίνει ταυτόχρονα και συμμετοχή στην επιτυχία σε μια θέση που σας ταιριάζει
Για το κατάστημα της Ρόδου
ΖΗΤΑΜΕ ΠΡΟΣΩΠΙΚΟ
- **Διευθυντή Καταστήματος (Κωδ ΔΚΑ)** Γνώσεις σε Χρώματα, εργαλεία, είδη κηπουρικής, υδραυλικά, ηλεκτρολογικά, αξεσουάρ μπάνιου, είδη σπιτιού, έπιπλα, αξεσουάρ αυτοκινήτου, δομικά υλικά κ.ά.Προϋπηρεσία σε ανάλογη θέση θα ληφθεί υπόψιν. Εκπληρωμένη στρατιωτική θητεία. Επιπλέον προσόντα Πτυχιούχος, με άριστη ικανότητα επικοινωνίας, επαγγελματισμός, γνώσεις Αγγλικών, χρήση Η/Υ.
- **Υπάλληλοι Γραφείου (Κωδ. ΥΓΑ)** Χειριστές Η/Υ με γνώσεις Γραμματείας-Τιμολόγησης-Εισαγωγές-Πληροφοριακό σύστημα (E.R.P.). Προϋπηρεσία σε ανάλογη θέση.
- **Ταμίες - Πωλητές (Κωδ. ΤΠΑ)** Προϋπηρεσία, Γνώσεις Ταμείου Η/Υ, Ευγενικές με άψογη συμπεριφορά και εξυπηρέτηση προς τους πελάτες

Στείλτε Βιογραφικό έως 31/Ιουλίου/06 στο FAX 22410-0-30270 ή στην διεύθυνση Τ.Θ. 178, Ρόδος ή στο email: greece@mail.acehardware.com

MAXI Dia %
Η MAXI DIA % του Ομίλου CARREFOUR No1 στην Ευρώπη και No 2 παγκοσμίως με 4400 DIA καταστήματα σε όλο τον κόσμο και 360 καταστήματα στην Ελλάδα ζητά για το νέο υπερκατάστημα της Ρόδου.
- **Διευθυντή Καταστήματος (Κωδ ΔΚΔ)** Εμπειρία τουλάχιστον 3 ετών σε αντίστοιχη θέση στο λιανεμπόριο. Απολυτήριο Λυκείου (Πτυχίο Ανώτερης/τατης σχολής θα θεωρηθεί επιπρόσθετο προσόν). Γνώση αγγλικής γλώσσας. Γνώση Η/Υ (MS Office). Διοικητική και οργανωτική ικανότητα, άνεση στην επικοινωνία, αποδεδειγμένη ικανότητά στην επίτευξη στόχων.
- **Υπάλληλοι Γραφείου (Κωδ. ΥΓΔ)** Χειριστές Η/Υ με γνώσεις Γραμματείας-Πληροφοριακό σύστημα (E.R.P.). Προϋπηρεσία σε ανάλογη θέση.
- **Ταμίες - Πωλητές (Κωδ. ΤΠΔ)** Προϋπηρεσία, Γνώσεις Ταμείου Η/Υ, Ευγενικές με άψογη συμπεριφορά και εξυπηρέτηση προς τους πελάτες

Στείλτε Βιογραφικό έως 31/Ιουλίου/06 στο FAX 22410-0-30270 ή στην διεύθυνση Τ.Θ. 178, Ρόδος ή στο email: carrefour@mail.gr
Χ256-31/7

TZIORAS SMART CENTERS

Μια πρόταση για όλους τους επαγγελματίες
Η ΤΖΙΩΡΑΣ ΙΩΑΝΝΗΣ & ΥΙΟΙ Ο.Ε. σας ανοίγει δρόμο με τις μακροχρόνιες μισθώσεις αυτοκινήτων γρήγορα και σωστά, προσφέροντάς σας περισσότερα πλεονεκτήματα.
ΕΠΩΦΕΛΗΘΕΙΤΕ ΤΩΡΑ από τα δυναμικά μας προγράμματα και αποκτήστε το αυτοκίνητο που επιθυμείτε για σας και για το στόλο της εταιρίας σας.
8 σημαντικοί λόγοι που σας συμφέρουν!
1. **Το 100% των μισθωμάτων** μπαίνουν στα έξοδα της επιχείρησής σας
2. **Εχετε φορολογική απαλλαγή** από τα τεκμήρια αγοράς (πόθεν έσχες)
3. **Αποκτάτε αυτοκίνητο χωρίς προκαταβολή** διατηρώντας το κεφάλαιό σας
4. **Πλήρη απαλλαγή από κόστος συντήρησης**
5. **Εχετε πάντα καινούριο αυτοκίνητο.** Με τη λήξη της μίσθωσης μπορείτε να το αντικαταστήσετε
6. **Αποδέσμευση κεφαλαίων** που θα θέλατε για την αγορά του αυτοκινήτου, αξιοποιώντας τα σε άλλους παραγωγικούς τομείς
7. **Εχετε κεφαλαιακή ρευστότητα** αφού μπορείτε να πουλήσετε το αυτοκίνητο και να το εκμισθώσετε πάλι (Lease back)
8. **Εξοικονόμηση χρόνου και χρήματος** για σας και την επιχείρησή σας.

Γιατί να αγοράσετε αυτοκίνητο όταν μπορείτε να το ενοικιάσετε;
Χ5966-30/7
Σημείο εξυπηρέτησης: 13ο χλμ. Ρόδου-Αεροδρομίου,
τηλ.22410-98188, 82222, 69135

ΕΛΛΗΝΙΚΗ ΑΝΤΙΚΑΡΚΙΝΙΚΗ ΕΤΑΙΡΙΑ
ΜΕΛΟΣ ΤΗΣ ΔΙΕΘΝΟΥΣ ΕΝΩΣΕΩΣ ΚΑΤΑ ΤΟΥ ΚΑΡΚΙΝΟΥ
ΠΑΡΑΡΤΗΜΑ ΡΟΔΟΥ

Δωρεές

Η Αντικαρκινική Εταιρία Ρόδου ευχαριστεί θερμά τις κάτωθι οικογένειες οι οποίες προσέφεραν δωρεές αντί στεφάνου εις μνήμη Σπύρου Κατέχη

Φωκίων και Στέλλα Καραβοκυρού	30 €
Καίτη Κουτρουμπάκη	30 €
Ελένη Καράβα	50 €
οικ. Σπύρου Σιμάτη	50 €
οικ. Δημήτρη Ι. Σαρρή	30 €
οικ. Γιώτη Παπαθανάση	50 €
οικ. Γεωργίου Βρούχου	100 €
οικ. Βασιλείου Καμπουράκη	200 €
Εθνική Τράπεζα της Ελλάδος	100 €

Εις μνήμη πρώην εφημέριου Ιωάννη Μαυρή του ιερού ναού Παντελεήμονος

οικ. Βασιλείας Φραντζή	40 €

Εις μνήμη Γεωργίου Κασσαβέτη

οικ. Βασιλείας Φραντζή	40 €

Εκ του Δ.Σ.

ΓΔ-13/7

ΟΙΚΟΥΜΕΝΙΚΟΝ ΠΑΤΡΙΑΡΧΕΙΟΝ
ΙΕΡΑ ΜΗΤΡΟΠΟΛΙΣ ΣΥΜΗΣ

ΠΡΟΚΗΡΥΞΙΣ ΘΕΣΕΩΝ

Προκειμένουμε να προβώμεν εις την κατ' επιλογήν πλήρωσιν μιας (1) κενής οργανικής θέσεως λαϊκού υπαλλήλου κλάδου ΠΕ Διοικητικού της Ιεράς ημών Μητροπόλεως Σύμης, εγκριθείσης δια της υπ'αριθμ. ΔΙΠΠ/Φ ΕΓΚΡ 10/οικ. 14198/23-6-2006, αποφάσεως της Τριμελούς Επιτροπής άρθρον 2 παραγρ. 1 της Π.Υ.Σ. συμφώνως προς τις διατάξεις του 14 παραγρ. 2 περίπτωσις η' του Ν. 2190/1994, καλούμεν τους ενδιαφερομένους και έχοντα τα νόμιμα προσόντα, όπως εντός είκοσι (20) ημερών από της δημοσιεύσεως της παρούσης εις τον Τύπον, υποβάλουν τα προβλεπόμενα δικαιολογητικά εις το εν Σύμη Γραφείον της Ιεράς ημών Μητροπόλεως, δια την κάλυψιν της ως άνω θέσεως.

Εν Σύμη τη 12η Ιουλίου 2006
Ο Σύμης Χρυσόστομος
Εντολή αυτού
Πρωτοπρεσβύτερος Στέφανος Μακρής

ΧΛ-14/7

ΝΟΜΑΡΧΙΑΚΗ ΑΥΤΟΔΙΟΙΚΗΣΗ ΔΩΔΕΚΑΝΗΣΟΥ
ΕΠΙΜΕΛΗΤΗΡΙΟ ΔΩΔΕΚΑΝΗΣΟΥ

Υποτροφία για Μεταπτυχιακές Σπουδές στη Διοίκηση Επιχειρήσεων

Το Επιμελητήριο Δωδεκανήσου και η Νομαρχιακή Αυτοδιοίκηση Δωδεκανήσου σε συνεργασία με το Ιταλικό Ινστιτούτο SDOA (Scuola di Direzione e Organizzazione Aziendate) προσφέρουν μια υποτροφία για Μεταπτυχιακό Πρόγραμμα Διοίκησης Επιχειρήσεων σε ένα Δωδεκανήσιο υποψήφιο για το ακαδημαϊκο έτος 2006-2007. Το Μεταπτυχιακό Πρόγραμμα θα ξεκινήσει στις 25 Σεπτεμβρίου 2006 και θα διαρκέσει δεκαπέντε (15) μήνες στις εγκαταστάσεις του Ινστιτούτου SDOA στην τοποθεσία Vietri sul Mare της Περιφέρειας της Καμπάνιας.

Οι υποψήφιοι θα πρέπει να πληρούν σωρευτικά τις κάτωθι προϋποθέσεις:

- Να είναι Δημότες Δωδεκανήσου
- Να είναι απόφοιτοι τριτοβάθμιου εκπαιδευτικού ιδρύματος της ημεδαπής ή αντίστοιχου αναγνωρισμένου της αλλοδαπής τουλάχιστον τετραετούς διάρκειας
- Να γνωρίζουν άριστα την ιταλική γλώσσα (κατ' ελάχιστο επίπεδο Superiore)
- Να έχουν γεννηθεί μετά την 1.1.1979
- Να μπορούν να παρουσιαστούν σε συνέντευξη, εφόσον κληθούν.

Ολοι οι ενδιαφερόμενοι που πληρούν τα παραπάνω κριτήρια θα πρέπει να υποβάλουν φάκελο που θα περιέχει τα κάτωθι:

- Αίτηση - δήλωση υποβολής φακέλου (δίδεται από το Επιμελητήριο Δωδεκανήσου)
- Επικυρωμένο φωτοαντίγραφο τίτλου σπουδών
- Πιστοποιητικό γλωσσομάθειας ιταλικής γλώσσας
- Βιογραφικό σημείωμα
- Πρόσφατη φωτογραφία εις διπλούν
- Φωτοτυπία Αστυνομικής Ταυτότητας
- Συστατική επιστολή

Οι φάκελοι των υποψηφίων θα κατατίθενται έως τις 18 Ιουλίου 2006 στα γραφεία του Επιμελητηρίου Δωδεκανήσου, Γρηγορίου Λαμπράκη 8, Ρόδος 85100, 1ος όροφος, τηλ. 22410 44284, φαξ: 22410 44283, e-mail: pirperi@detap.gr υπ' όψιν κας Πιρπερή.

ΧΛ-15/7

Ενωση Κατασκευαστών Σιδήρου & Αλουμινίου Δωδ/σου

«Ο ΑΡΧΙΜΗΔΗΣ»

Ετος ίδρυσης 1998

ΡΟΔΟΣ ΚΑΥΔΙΟΥ ΠΕΠΠΕΡ 1 1ος ΟΡΟΦΟΣ
ΤΗΛ. & ΦΑΞ 22410 29760
ΑΡ. ΕΓΚΡ. ΚΑΤΑΣΤ/ΚΟΥ 493/98 ΠΡΩΤ. ΡΟΔΟΥ

ΑΝΑΚΟΙΝΩΣΗ

Η Ενωση Κατασκευαστων Σιδηρου και Αλουμινιου Δωδ/σου

Ο ΑΡΧΙΜΗΔΗΣ

καλεί όλους τους συναδέλφους εγγεγραμένους και μη στις 13-7-06 ημέρα Πέμπτη και ώρα 20.00 μ.μ. στην αίθουσα «Γεώργος Καραγιάννης» του Επιμελητηρίου Δωδεκανήσου για έκτακτη γενική συνέλευση.

Η παρουσία όλων των συναδέλφων είναι απαραίτητη.

ΘΕΜΑΤΑ ΣΥΖΗΤΗΣΕΩΣ

1) Ανακοίνωση προέδρου
2) Προβλήματα που απασχολούν τον κλάδο μας
3) Εγγραφή μελών για τη διοργάνωση σεμιναρίων κατασκευαστικών γνώσεων και σεμιναρίων εκμάθησης ηλεκτρονικών υπολογιστών
4) Συνάντηση προεδρείων συναδελφικών σωματείων για ενιαία διαμαρτυρία για τον αθέμιτο ανταγωνισμό.
5) Δυνατότητα έκδοσης αδείας ηλεκτροσυγκολλητού από το υπουργείο Βιομηχανίας για όσους επιθυμούν.

Εκ του Δ.Σ

Ο πρόεδρος ΔΕΡΜΑΤΗΣ ΑΝΔΡΕΑΣ
Ο γεν. γραμματέας ΚΑΡΑΜΟΛΕΓΚΟΣ ΧΑΡΑΛΑΜΠΟΣ

8021-13/7

Με το διαχωρισμό των σκουπιδιών

Δημιουργία στους δήμους «πράσινων οικολογικών σπιτιών»

ΕΘΕΛΟΝΤΙΚΗ ΣΥΜΜΕΤΟΧΗ ΤΩΝ ΝΟΙΚΟΚΥΡΙΩΝ

Πρόταση για τη δημιουργία «πράσινων οικολογικών σπιτιών» υπέβαλε στο Δήμο Πεταλούδων ο κ. Βαγγέλης Χατζηϊωάννου. Σε σχετική επιστολή στο δήμαρχο Μιχάλη Κορδίνα αναφέρει τα εξής:

«Αγαπητέ κ Δήμαρχε,

Αρχικά θα ήθελα να ευχαριστήσω την υπηρεσία καθαριότητας, τον διευθυντή και το προσωπικό για την άμεση ανταπόκριση στην αποκομιδή μεγάλης ποσότητας σκουπιδιών, παλαιών επίπλων και οικιακών συσκευών από την οικία μου στην Κρεμαστή.

Η διαδικασία αυτή, μεταφορά μεγάλης ποσότητας ανάμεικτων σκουπιδιών, μου έδωσε το ερέθισμα για μια πρόταση οικολογικού διαχωρισμού των σκουπιδιών για τον δήμο μας.

Η εφαρμογή, της διαδικασίας διαχωρισμού, έχει πάντα μεγάλες δυσκολίες σε περίπτωση μιας γενικευμένης εφαρμογής σε όλα τα σπίτια, λόγω παλαιών συνηθειών και απουσίας σχετικής ενημέρωσης.

Προτείνω λοιπόν, για ξεκίνημα, ότι θα πρέπει να υπάρξει μια εθελοντική συμμετοχή των νοικοκυριών σε οικολογική διαχείριση - διαχωρισμό των σκουπιδιών.

Να μοιραστούν έντυπες οδηγίες, για τον τρόπο διαχωρισμού & συσκευασίας, στα εθελοντικά οικολογικά νοικοκυριά και να αναρτήσουν μια πράσινη οικολογική σημαία στην είσοδο με την ένδειξη «οικολογικό σπίτι».

Η αποκομιδή από την δημοτική επιχείρηση θα γίνεται με ειδικό τρόπο και σε ημερομηνίες συγκεκριμένες για κάθε κατηγορία διαχωρισθέντων σκουπιδιών από τα εθελοντικά οικολογικά νοικοκυριά.

Πιστεύω ότι η μίμηση, η επιθυμία να γίνουν και τα υπόλοιπα νοικοκυριά οικολογικά και να αποκτήσουν οικολογική σημαία, θα εξαπλώσει σιγά - σιγά τον θεσμό, με αποτέλεσμα την προστασία του περιβάλλοντος και την εξοικονόμηση μεγάλων χρηματικών ποσών από τον δήμο.

Είναι γεγονός ότι, όταν επιτυγχάνεται πλήρης διαχωρισμός, έχουμε λιγότερα σκουπίδια και όχι καθημερινή ανάγκη αποκομιδής.

Για να συμβάλω στη διαδικασία, σε περίπτωση εφαρμογής του θεσμού, παρακαλώ να υπολογίσετε την δική μου οικία πρώτο μέλος των πράσινων οικολογικών νοικοκυριών.

Εύχομαι για το καλό της φύσης, που μας δάνεισαν τα παιδιά μας και οφείλουμε να τους την παραδώσουμε καλύτερη, ο θεσμός να εφαρμοστεί σύντομα.

Με φιλικούς χαιρετισμούς
Χατζηιωάννου Βαγγέλης
Κρεμαστή Ρόδου
evangelos@hol.gr»

ΕΛΛΗΝΙΚΗ ΔΗΜΟΚΡΑΤΙΑ
ΝΟΜΟΣ ΔΩΔΕΚΑΝΗΣΟΥ
ΕΠΑΡΧΙΑ ΡΟΔΟΥ
ΔΗΜΟΣ ΠΕΤΑΛΟΥΔΩΝ

ΓΝΩΣΤΟΠΟΙΗΣΗ ΓΑΜΟΥ

Γνωστοποιείται, σύμφωνα με το άρθρο 1369 του Αστικού Κώδικα, όπως τροποποιήθηκε με το Ν. 1250/1982, ότι:

Η **Παπαδοπούλου Σεβαστή** του Χρήστου και της Μαρίας το γένος Χριστίδου που γεννήθηκε στις Σέρρες, επαγγέλματος ξενοδ/λος και κατοικεί στο Δημοτικό Διαμέρισμα Μαριτσών του Δήμου Πεταλούδων του νομού Δωδεκανήσου και ο **Ζαΐρης Σάββας** του Αγησίλαου και της Καθολικής το γένος Μπάτη που γεννήθηκε στη Ρόδο και κατοικεί στο Δ.Δ. Κρεμαστής του Δήμου Πεταλούδων, πρόκειτα να παντρευθούν στο Δημαρχείο του Δήμου Πεταλούδων Νομού Δωδεκανήσου.

Κρεμαστή 29 Ιουνίου 2006
Ο δήμαρχος
Μιχάλης Κορδίνας

14842-13/7

ΕΛΛΗΝΙΚΗ ΔΗΜΟΚΡΑΤΙΑ
ΔΗΜΟΣ ΙΑΛΥΣΟΥ
ΕΠΑΡΧΙΑ ΡΟΔΟΥ
ΝΟΜΟΣ ΔΩΔΕΚΑΝΗΣΟΥ

ΓΝΩΣΤΟΠΟΙΗΣΗ ΓΑΜΟΥ

Γνωστοποιείται, σύμφωνα με το άρθρο 1369 του Αστικού Κώδικα, όπως τροποποιήθηκε με το Ν. 1250/1982, ότι:

Ο **Παναγιώτης Σαλαμαστράκης** του Σταματίου και της Δέσποινας που γεννήθηκε στη Ρόδο του νομού Δωδεκανήσου και κατοικεί στην Ιαλυσό του νομού Δωδεκανήσου, επαγγέλματος ιδ. υπάλληλος και η **Ματίλντα Μουσάι** του Φλούζι και της Θελέζα που γεννήθηκε στο Σελενίτσα - Αυλώνα Αλβανίας και κατοικεί στην Ιαλυσό επαγγέλματος ιδιωτ. υπάλληλος πρόκειται να παντρευθούν στο Δημαρχείο της Ιαλυσού.

Ιαλυσός 11-7-2006
Ο δήμαρχος
α.α.
αντιδήμαρχος Δήμου Ιαλυσού
Ιωάννης Αντ. Κουφού

14844-13/7

ΕΛΛΗΝΙΚΗ ΔΗΜΟΚΡΑΤΙΑ
ΠΕΡΙΦΕΡΕΙΑ ΝΟΤΙΟΥ ΑΙΓΑΙΟΥ
ΝΟΜΟΣ ΔΩΔΕΚΑΝΗΣΟΥ
ΝΟΜΑΡΧΙΑΚΗ ΑΥΤ/ΣΗ ΔΩΔ/ΣΟΥ
ΝΟΜΑΡΧΙΑΚΟ ΣΥΜΒΟΥΛΙΟ

Ρόδος 12/7/2006
Αριθμ. πρωτ.: Ν.Σ. 356

ΑΝΑΚΟΙΝΩΣΗ

Με το υπ' αριθμ. πρωτ. 271/7-7-2006 έγγραφο της Περιφέρειας Νοτίου Αιγαίου - Γενική Δ/νση Περιφέρειας - Τμήμα ΠΕ.ΧΩ. Δωδεκανήσου, μας διαβιβάστηκε στις 11/7/2006 για δημοσιοποίηση και στη συνέχεια γνωμοδότηση η Μελέτη Περιβαλλοντικών Επιπτώσεων (ΜΠΕ) «υφιστάμενης ξενοδοχειακής μονάδας (ΙΡΙΣ), εγκεκριμένης δυναμικότητας 874 κλινών, 3* αστέρων στη θέση «ΚΟΥΚΟΥΑΣ», Δήμου Αφάντου, Νήσου Ροδου, Νομού Δωδεκανήσου, ιδιοκτησίας «ΞΤΝΕΕ ΠΡΩΤΕΑΣ ΑΕ».»

Η διαδικασία δημοσιοποίησης διαρκεί τριάντα πέντε (35) ημέρες, αρχής γενομένης την 11/7/2006 έως 14/8/2006.

Καλούμε κάθε ενδιαφερόμενο να υποβάλει τις έγγραφες παρατηρήσεις του ως προς το περιεχόμενο της παραπάνω μελέτης μέσα σε προθεσμία τριάντα (30) ημερών από την ημερομηνία δημοσίευσης της παρούσας στον ημερήσιο τύπο, αρχής γενομένης την 14/7/2006 έως 12/8/2006.

(Δηλαδή εντός 2 ημερών από την ημερομηνία εντολής δημοσίευσης η οποία ταυτίζεται με την ημερομηνία έκδοσης της παρούσας ανακοίνωσης).

Οι ενστάσεις θα υποβάλλονται:

1. Στην Γραμματεία της Β' Νομαρχιακής Επιτροπής Δημόσιας Διοίκησης - Πολεοδομίας της Ν.Α. Δωδ/σου
2. Στην ανωτέρω αναφερόμενη Υπηρεσία

και θα κοινοποιούνται στο Τμήμα Περιβάλλοντος της Δ/νσης Πολεοδομίας - Χωροταξίας - Περιβάλλοντος της Ν.Α. Δωδ/σου (τηλ. 22410-30413), όπου βρίσκεται η ανωτέρω Μελέτη και μπορεί κάθε ενδιαφερόμενος να λάβει γνώση αυτής.

Ο Πρόεδρος του Ν.Σ. Δωδ/σου
Φώτης Χατζηδιάκος

ΧΛ

ΓΕΝΙΚΟ ΕΠΙΤΕΛΕΙΟ ΣΤΡΑΤΟΥ
736 ΔΙΕΥΘΥΝΣΗ ΣΤΡΑΤΙΩΤΙΚΩΝ ΕΡΓΩΝ

ΠΕΡΙΛΗΨΗ ΔΙΑΚΗΡΥΞΗΣ ΔΙΑΓΩΝΙΣΜΟΥ

Η 736 Διεύθυνση Στρατιωτικών Εργων κάνει γνωστό οτι την 31η Ιουλίου 2006 ημέρα Δευτέρα και με ώρα λήξης επίδοσης προσφορών την 10.00 π.μ. θα γίνει δημόσιος μειοδοτικός διαγωνισμός στην έδρα της, σύμφωνα με το άρθρο 4 παρ. 2α του Ν. 1418/84 και με το σύστημα των επί μέρους ποσοστών έκπτωσης (άρθρο 7 του ΠΔ 609/85), σε συνδυσμό με το Ν. 3263/2004, για την ανάδειξη μειοδότου για την κατασκευή του έργου:

«Υδροδότηση Στρατιωτικού Φυλακίου Ν. ΝΑΞΟΥ», προϋπολογισμού 203.0006,00 ευρώ.

Δεκτές Εργαληπτικές Επιχειρήσεις γραμμένες στο ΜΕΕΠ Α2 τάξης και άνω για έργα ηλεκτρομηχανολογικά.

Η δημοπασία θα διενεργηθεί στα γραφεία της 736 ΔΣΕ στο Στρδο ΣΑΚΕΤΤΑ Α' στο Βύρωνα Αττικής.

Εγγύηση συμμετοχής ορίζεται σε 3.332,00 ευρώ.

Χρόνος ισχύος των προσφορών ορίζεται σε 90 ημέρες.

Αν για οποιοδήποτε σοβαρό λόγο δεν διεξαχθεί η δημοπρασία την 31η Ιουλίου 2006 , τότε αυτή θα διενεργηθεί στα γραφεία της 736 ΔΣΕ την 3η Αυγούστου 2006, ημέρα Πέμπτη και ώρα λήξης επίδοσης προσφορών την 10.00 π.μ.

Εντυπα προσφορών, πλήρη διακήρυξη, τεύχη δημοπρατήσεως και πληροφορίες, παρέχονται από το τμήμα μελετών της 736 ΔΣΕ στο Στρδο ΣΑΚΕΤΤΑ Α' στο Βύρωνα Αττικής (τηλ. 210.7675455) κατά τις εργάσιμες ημέρες και ώρες μέχρι και την 27η Ιουλίου 2006.

Από τη Δνση

ΧΛ

ΕΛΛΗΝΙΚΗ ΔΗΜΟΚΡΑΤΙΑ
ΠΕΡΙΦΕΡΕΙΑ ΝΟΤΙΟΥ ΑΙΓΑΙΟΥ
ΝΟΜΟΣ ΔΩΔΕΚΑΝΗΣΟΥ
ΔΗΜΟΣ ΡΟΔΙΩΝ

Δ/ΝΣΗ ΠΡΟΣΤΑΣΙΑΣ ΜΕΣ. ΠΟΛΗΣ
ΙΠΠΟΤΩΝ - 85100 ΡΟΔΟΣ
Τηλ. 22410 74314
ΦΑΞ: 22410 74313
Αρ. Πρωτ. 11405
Ρόδος 11-7-2006

Θέμα: Περίληψη εκδήλωσης ενδιαφέροντος

Ο Δήμος Ροδίων προκειμένου να προβεί στην επιλογή προμηθειών των κάτωθι ειδών: σίδηρα, σκυροδέματα, προϊόντα ελαιοχρωματισμού, ηλεκτρολογικά και φωτιστικά προϋπολογισμού 20.176,00 € τα οποία θα χρησιμοποιηθούν για τις ανάγκες εκτέλεσης του έργου με αυτεπιστασία της Μεσαιωνικής Πόλης με τίτλο: «Ανάπλαση παραλιακής ζώνης Μεσαιωνικής Πόλης - Πεζοδρόμια» Κ.Α. 02.71.7329.02

καλεί τους ενδιαφερόμενους να προσκομίσουν κλειστή προσφορά μέχρι τις 20/7/2006 ημέρα Πέμπτη και ώρα 10 π.μ. στα γραφεία της υπηρεσίας μας οδός Ιπποτών 4.

Στην προσφορά θα αναγράφεται η αξία ανά είδος. Ο ΦΠΑ θα βαρύνει τον Δήμο Ροδίων, οι κρατήσεις καθώς και τα έξοδα δημοσίευσης θα βαρύνουν τον μειοδότη - προμηθευτή.

Οι ποσότητες ανά είδος θα εξαρτηθούν από τις ανάγκες της υπηρεσίας, ενώ η παραλαβή των ειδών θα γίνεται σταδιακά μέχρι τη συμπλήρωση του ποσού που προϋπολογίσθηκε.

Στην προκείμενη εκδήλωση ενδιαφέροντος, ισχύουν και εφαρμόζονται οι διατάξεις των Π.Δ. 410/95 (Δημοτικός και Κοινοτικός Κώδικας) και 28/80 (Περί Δημοτικών και Κοινοτικών Προμηθειών).

Για περισσότερες πληροφορίες, παρακαλούμε οι ενδιαφερόμενοι να απευθύνονται στο Δήμο Λινδίων.

Τηλέφωνα Πληροφοριών: Δήμος Λινδίων : 22440/31101, 22440/31129, 22440/31221

Ο Δήμαρχος
Γεώργιος ΘΑΡΡΕΝΟΣ

ΧΛ

ΕΛΛΗΝΙΚΗ ΔΗΜΟΚΡΑΤΙΑ
ΝΟΜΟΣ ΔΩΔΕΚΑΝΗΣΟΥ
ΔΗΜΟΣ ΛΙΝΔΙΩΝ

Λίνδος 11-07-2006
Αριθ. Πρωτ.: 5921

ΠΕΡΙΛΗΨΗ ΔΙΑΚΗΡΥΞΗΣ ΕΚΔΗΛΩΣΗΣ ΕΝΔΙΑΦΕΡΟΝΤΟΣ

Έχοντας υπόψη :

1. Το άρθρο 254 του Π. Δ 410/95 «Δημοτικός και Κοινοτικός Κώδικας» (ΦΕΚ Α΄ 231/95) , όπως ισχύει σήμερα.
2. Το Π. Δ. 270 της 11/30-3-1981 «Περί καθορισμού των οργάνων , της διαδικασίας και των όρων διενέργειας δημοπρασιών δι΄ εκποίησιν ή εκμίσθωσιν πραγμάτων των δήμων και κοινοτήτων» (ΦΕΚ Α΄ 77/1981).
3. Την με αρ. 60/29-05-2006 απόφαση του Δημοτικού Συμβουλίου του Δήμου Λινδίων , η οποία νομιμοποιήθηκε με την αρ. 8318/16-06-2006 απόφαση της Περιφέρειας Νοτίου Αιγαίου / Τμήμα Τοπικής Αυτ/σης

Διακηρύσσουμε ότι

Ο Δήμος Λινδίων ενδιαφέρεται να μισθώσει ακίνητο στο Δημοτικό Διαμέρισμα Λίνδου, στην περιοχή "Άγιος Παύλος" (πλησίον εισόδου οικισμού Λίνδου), για τη δημιουργία χώρου στάθμευσης αυτοκινήτων.

Το ακίνητο θα πρέπει να έχει εμβαδόν τουλάχιστον ένα (1) στρέμμα, να μπορεί να χρησιμοποιηθεί άμεσα χωρίς ουσιώδεις παρεμβάσεις και να έχει πρόσβαση στο υφιστάμενο δημοτικό οδικό δίκτυο.

Η διάρκεια της μίσθωσης θα είναι διάρκειας ενός (1) έτους και το μίσθωμα δεν πρέπει να υπερβαίνει το ποσό των είκοσι χιλιάδων ευρώ (20.000,00 _) ετησίως.

Θα προκριθούν τα ακίνητα που θα συνδυάζουν αφενός μεν την καλύτερη λειτουργικότητα για τον σκοπό που θα χρησιμοποιηθούν, όπως προαναφέρθηκε, αφετέρου δε την πλέον εύλογη προσφορά μίσθωσης.

Δικαίωμα εκδήλωσης ενδιαφέροντος έχουν μόνο οι κύριοι κατά πλήρη κυριότητα των προσφερόμενων για μίσθωση ακινήτων που πληρούν τους παραπάνω όρους.

Όσοι επιθυμούν να εκδηλώσουν ενδιαφέρον πρέπει να υποβάλλουν στο Δήμο Λινδίων έγγραφη προσφορά ενδιαφέροντος μέσα σε είκοσι μέρες από τη δημοσίευση της παρούσας (άρθρο 5 παρ. 4α του Π.Δ. 270/81), αφού προηγουμένως παραλάβουν από τα γραφεία του Δήμου το πλήρες κείμενο της Διακήρυξης στο οποίο αναφέρονται αναλυτικά όλοι οι όροι και προϋποθέσεις.

Για περισσότερες πληροφορίες, παρακαλούμε οι ενδιαφερόμενοι να απευθύνονται στο Δήμο Λινδίων.

Τηλέφωνα Πληροφοριών: Δήμος Λινδίων : 22440/31101, 22440/31129, 22440/31221

Ο Δήμαρχος
Γεώργιος ΘΑΡΡΕΝΟΣ

ΧΛ

ΤΗΛΕΟΡΑΣΗ

ΕΤ1

07.00 Στα όρια του αδύνατου - Ντοκιμαντέρ
08.00 Παιδικό πρόγραμμα
08.30 Παιχνίδια χωρίς σύνορα (Ε)
10:30 Βιογραφίες
11:15 Ιστορία
12:00 Αναζητώντας μύθους και ήρωες
13:00 Τεχνολογία και φύση
14:00 Ειδήσεις
14:30 Φλορισιέντα
16:00 Ατίθασα νιάτα
17:00 Μένουμε Ελλάδα
19:00 Η επιστήμη των ονείρων
20:00 Ελλάδα δύναμη ανθρωπιάς
23:00 Ειδήσεις
24:00 Ρόμα- Ξένη Ταινία

ΝΕΤ

05.45 Πρώτη γραμμή
10:00 Παιδική εκπομπή
12:00 Ειδήσεις
13:00 Υγεία για όλους (Ε)
14:00 Ταξιδεύοντας στην Ελλάδα (Ε)
15:00 Ειδήσεις
16:00 Η ζωή είναι παιχνίδι (Ε)
18:00 Ειδήσεις
19:00 Ανυπότακτες καρδιές (Ε)
20:00 Τοις μετρητοίς
21:00 Ειδήσεις
22:00 Οι αγνοούμενοι
23:00 Και οι 7 ήσαν υπέροχοι - Ξένη Ταινία. Γουέστερν
01:00 Ειδήσεις
01:30 Μέρες αγάπης

ΕΤ4

08:00 Ο κόσμος των σπορ (Ε)
09:00 9 η ώρα... μεσημέριασε
11:00 Νησιτικό αρκούδι (Ε)
11:30 Ντοκυμανταίρ
13:00 Ειδήσεις
14:30 Καρμελίτα (Ε)
16:00 Εκτη αίσθηση
16:15 Ειδήσεις στη νοηματική γλώσσα
16:30 Ζορρό
16:50 Νησιτικό αρκούδι (Ε)
17:15 Ψυχαγωγική
19:00 Ειδήσεις
20:30 Θάλασσα, ο υδάτινος κόσμος
21:00 Ο κόσμος των σπορ
22:00 Mixer: Κύματα πάνω από την πόλη
23:00 Στάλιν, η ιδιωτική ζωή του
24:00 Ειδήσεις
00:30 Σινεμάνια (Ε)

MEGA

06:30 Πρωινό Mega
10:00 Βίος ανθόσπαρτος (Ε)
11:00 Το ρετιρέ (Ε)
12:00 Η απλή μέθοδος των τριών (Ε)
13:00 Περί ανέμων και υδάτων (Ε)
14:00 Δελτίο ειδήσεων
15:00 Εμείς κι εμείς (Ε)
16:10 Εσύ φταις (Ε)
16:50 Μπουκιά και συγχώριο (Ε)
17:50 Ματιές στα γεγονότα
18:00 Λένη (Ε)
19:00 Η ώρα η καλή (Ε
20:00 Κεντρικό δελτίο ειδήσεων
21:00 Τα σύνορα της αγάπης (Ε)
22:40 Το κόκκινο δωμάτιο (Ε)
23:40 Κλείσε τα μάτια (Ε)
00:15 Ειδήσεις
01:00 Εικονικός εραστής - Ξένη Ταινία. Νεανική κομεντί
02:45 Τηλεαγορές
03:30 Απαγορευμένη αγάπη (Ε)
04:30 Φιλοδοξίες (Ε)

ΑΝΤ1

06:00 Καλημέρα με τον ANT1
10:15 Νταντά για όλες τις δουλειές (Ε)
11:00 Σόλο καριέρα (Ε)
12:00 Εκείνες κι εγώ (Ε)
13:00 Ειδήσεις
13:45 Super game
13:50 Ακρως οικογενειακόν (Ε)
14:50 Και οι παντρεμένοι έχουν ψυχή (Ε)
15:50 Ελλάς το μεγαλείο σου (Ε)
16:50 Ειδήσεις
17:00 Εγκλήματα (Ε)
17:50 Super game
18:00 Κωνσταντίνου και Ελένης (Ε)
19:00 Ερωτας
20:00 Τα νέα του ANT1
21:00 Deal (Ε)
21:45 Το καφέ της Χαράς (Ε)
22:45 Οι στάβλοι της Εριέτας Ζαΐμη (Ε)
24:00 Ειδήσεις
00:30 Fear Factor
01:30 Το μαργαριτάρι του θανάτου - Ξένη Ταινία. Περιπέτεια
03:30 Αλι Μακμπιλ
04:30 Τηλεαγορές
05:10 Mobile fun

ALPHA ΤΗΛΕΟΡΑΣΗ

06:00 Εικόνες (Ε)
07:00 Πρωινή παρέα
10:00 Καφές με την Ελένη
13:00 Κρυφά πάθη (Ε)
15:00 Ειδήσεις
15:45 Μαγειρεύοντας με την Βέφα (Ε)
16:45 Ειδήσεις
17:00 Στα βάθη της Ανατολής
18:00 Το σπίτι δίπλα στη θάλασσα (Ε)
19:00 Ποιος θέλει να γίνει εκατομμυριούχος
20:00 Ειδήσεις
21:00 Εικόνες (Ε)
22:00 Belissima
24:00 Αναζητήσεις
02:00 Ειδήσεις
02:15 Στην κοιλάδα των βασιλέων - Ξένη Ταινία. Δράμα
04:30 Τηλεαγορές
04:45 Νίνα

ALTER

06:30 Alter kids
09:45 Ειδήσεις
10:00 Κινούμενα σχέδια
12:00 Εις υγείαν
12:30 Ειδήσεις
14:00 Μαρία
15:00 Εσμεράλντα
16:30 Ειδήσεις
16:45 Ο γλυκοψεύτης - Ελληνική Ταινία. Κωμωδία
18:45 Ειδήσεις
21:00 Οι πολεμιστές - Ξένη Ταινία. Περιπέτεια
23:00 Ειδήσεις
23:30 Sex and the city
24:00 Auto Alter
00:15 Αϋπνίες (Ε)
02:45 Bajo bandera - Ξένη Ταινία. Δραματική

OMEGA

06.30 Εξυπνες αγορές
08.00 Αρωμα Ελλάδας
10.00 Vivere Naturalmente
10.30 Εξυπνες αγορές
13.00 Hit Club
13.30 Εξυπνες αγορές
14.30 Κουδουνίσματα
15.30 Σε πρώτο πλάνο
17.30 Μουσική
18.00 Ειδήσεις σε 1'
18.02 Αρωμα Ελλάδα (Α)
19.00 Ειδήσεις σε 1'
19.02 Αρωμα Ελλάδα (Β)
20.00 Ειδήσεις σε 1'
20.02 Vivere Naturalmente
20.30 Hit Club
21.00 Ειδήσεις (κεντρικό)
21.30 Σε πρώτο πλάνο (Ε)
23.30 Ειδήσεις (νυχτερινό)
24.00 Casus Beli (Ε)
02.00 Ειδήσεις σε 1'
02.02 Κουδουνίσματα
03.02 Hit club

ΙΡΙΔΑ

08.00 Βιντεο κλίπ
15.00 Τοπικά γεγονότα με την Ελένη Γλεντή
17.00 Τηλεμάρκετινγκ
19.00 Κινούμενα σχέδια
20.00 Ντοκιμαντέρ
20.30 Τα νέα της Δωδ/σου με τον Πέτρο Καλιβούρη
22.00 Πετροβολήματα (Ζ) με τον Πέτρο Καλιβούρη
24.00 Τα νέα της Δωδ/σου (Ε)
02.00 Βιντεο κλίπ

TV - COSMOS

05:00 Ο κόσμος της Ζωής
07:00 Διάλογοι
09:00 Ράδιο-Τηλεόραση
10:00 Ο κόσμος της Ζωής
12:00 Όψεις απόψεις
13:00 Παιδικό
13:30 Ντοκιμαντέρ
14:00 Κινηματογράφος - Ελληνική ταινία
Τι λέει ο κόσμος
Ο τόπος μας
16:00 Ο κόσμος του αθλητισμού
Ειδήσεις (1΄)
Τι λέει ο κόσμος
17:00 Ειδήσεις (1΄)
Ο κόσμος της Ζωής
Τι λέει ο κόσμος
Ο τόπος μας
19:00 Ειδήσεις (1΄)
Όψεις απόψεις
Τι λέει ο κόσμος
20:00 Ειδήσεις (1΄)
Ο κόσμος του αθλητισμού
Τι λέει ο κόσμος
21:00 Κεντρικό δελτίο ειδήσεων
Αθλητικά
Καιρός (Αναλυτικός)
Τι λέει ο κόσμος
22:00 Διάλογοι
00:00 Ειδήσεις
01:00 Κινηματογράφος
03:00 Ο κόσμος του αθλητισμού
04:00 Ράδιο-Τηλεόραση

ΠΡΟΟΔΟΚΟΡ
prosport@yahoo.gr

Υπογράφει σήμερα και ο Μπαλογιάννης

Καταρχήν συμφωνία με τον Απόλλωνα Καλυθιών για την μεταγραφή του Τριπολίτη. Άφαντος ο Εμίλ Μπιγκό, δημιουργεί ερωτηματικά στους «πράσινους»

Ο Φώτης Μπαλογιάννης είναι ο επόμενος παίκτης που παίρνει σειρά για να υπογράψει το νέο του συμβόλαιο συνεργασίας με τη Ρόδο. Ο έμπειρος μέσος που στο πρόσφατο παρελθόν είχε φορέσει τη φανέλα του Διαγόρα, βρίσκεται από χθές στο νησί μας και σήμερα το πρωί θα έχει συνάντηση με τους διοικούντες προκειμένου να τελιώσει η μεταγραφή του και τυπικά. Υπενθυμίζεται ότι ο Μπαλογιάννης ήταν από τους πρώτους που συμφώνησαν με τους «πράσινους».

Ανανέωσε ο Μπεμπής

Παίκτης της Ρόδου και τη νέα αγωνιστική περίοδο θα είναι ο Μπεμπής. Ο υψηλόσωμος μεσοαμυντικός ανήκει στον ΟΦΗ και η Κρητική ΠΑΕ τον παραχώρησε στην ομάδα της πόλης μας για ακόμα ένα χρόνο ως δανεικό.

-Καταρχήν συμφωνία με την διοίκηση του Απόλλωνα Καλυθιών μπόρεσε να πετύχει σύμφωνα με τις τελευταίες πληροφορίες η ομάδα της Ρόδου. Όλα δείχνουν ότι το αμέσως επόμενο διάστημα θα τελειώσει και αυτή η μεταγραφή.

-Άφαντος εξακολουθεί να παραμένει ο Εμίλ Μπιγκό. Ο Καμερουνέζος παίκτης εξακολουθεί να είναι στην πατρίδα του χωρίς να έχει επικοινωνήσει ούτε μια φορά με τους διοικούντες της Ρόδου. Οι «πράσινοι» πάντως δεν είναι αποφασισμένοι να τον περιμένουν αιώνια και αν δεν εμφανιστεί μέχρι την πρώτη της ομάδας (το προσεχές Σάββατο), τότε είναι αποφασισμένοι ακόμα και να μην τον υπολογίζουν.



Προβληματίζει ο Εμίλ Μπιγκό με την στάση του

Προτάθηκε ακόμα ένας μη ρόδιος στον Ιάλυσο



Μετά τον Μπούκη ακόμα ένας μη Δωδεκανήσιος παίκτης προτάθηκε στους «ερυθροκίτρινους» προκειμένου να αποτελέσει μια από τις επόμενες μεταγραφικές κινήσεις. Σύμφωνα με τα όσα έγιναν γνωστά πρόκειται για τον Τσίγκα ο οποίος έχει αγωνιστεί στην Προοδευτική, το Κερατσίνι, τον Αίαντα Σαλαμίνας και τον Σαρωνικό Αίγινας. Ο παίκτης είναι 21 ετών (αγωνίζεται ως αριστερό μπακ χαφ) και θα έρθει στο νησί μας ως φαντάρος. Το αμέσως επόμενο διάστημα αναμένεται να γίνει συνάντηση με τους διοικούντες προκειμένου να συζητηθούν όλες οι λεπτομέρειες της επικείμενης συνεργασίας. Όσον αφορά τώρα τον Μπούκη, η περίπτωσή του δείχνει να απομακρύνεται καθώς οι οικονομικές του απαιτήσεις είναι μεγάλες, τουλάχιστον προς το παρόν.

Βλέπει Αμπίλιο και Αμπελά!

Εξετάζει προσεκτικά τις δύο περιπτώσεις η διοίκηση του Διαγόρα. Υπέγραψε χθες το νέο του συμβόλαιο ο Ούγγρος Γκαμπόρ Εγκρεσσού

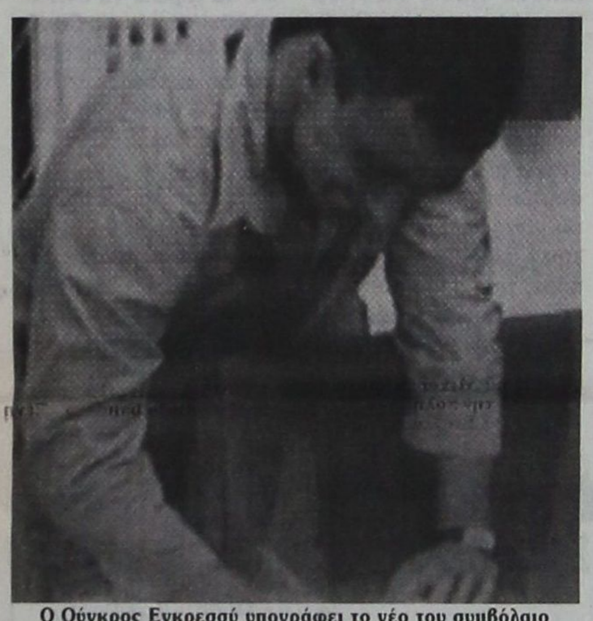
Ο Ούγκρος Εγκρεσσού υπογράφει το νέο του συμβόλαιο

Δύο ενδιαφέρουσες μεταγραφικές προτάσεις μελετά τις τελευταίες ημέρες η ΠΑΕ Διαγόρας. Η μία έχει να κάνει με τον Αμπίλιο, που πέρσι βοήθησε αρκετά την ομάδα στον πρώτο γύρο. Ο ίδιος εξέφρασε την επιθυμία να συνεργαστεί εκ νέου με τους "κυανέρυθρους", ειδικά τώρα που προπονητής στην ομάδα δεν είναι ο Καλαϊτζίδης.

Η άλλη πρόταση έχει να κάνει με τον Αγαπητό Αμπελά, που δεν έμεινε στον Άρη. Είναι ιδιαίτερα έμπειρος και θα μπορούσε να ενισχύσει σημαντικά την φετινή προσπάθεια.

Για τις δυο περιπτώσεις η άποψη του Ντανιέλ Μπατίστα θα πρέπει να είναι θετική, αφού ο Αμπίλιο γνωρίζει πρόσωπα και καταστάσεις, ενώ τον αγαπούν οι φίλαθλοι. Για τον Αμπελά, οποιοσδήποτε προπονητής στην Γ Εθνική θα ήθελε να εντάξει στο δυναμικό της ομάδας του έναν παίκτη Α Εθνικής και μάλιστα Ροδίτη!

Υπέγραψε ο Ούγγρος

Παίκτη με εμπειρία στην κορυφαία διασυλλογική διοργάνωση της Ευρώπης, το Champions League απέκτησε χθες η ομάδα του Διαγόρα. Πρόκειται για τον Ούγγρο Γκαμπόρ Εγκρεσσού ο οποίος μέχρι πρόσφατα αγωνίζονταν στην Diosgyor. Έχει περάσει και από την Ούιπεστ, την ΜΤΚ Βοδαπέστης, την Kispest -Honved και την Ζαλαεγκερζέγκυ. Έχει γεννηθεί στις 11 Φεβρουαρίου του 1974 και αγωνίζεται ως αριστερός μεσοεπιθετικός. Ο παίκτης ήρθε χθες στην πόλη μας με τον μάνατζερ του Μάρτον Εστερχάζυ και αφού συναντήθηκε στην λέσχη του συλλόγου με τους διοικούντες, αργά το απόγευμα υπέγραψε το νέο του συμβόλαιο συνεργασίας με τον «γηραιό» Οι συστάσεις που τον συνοδεύουν είναι πάρα πολύ καλές και οι «κυανέρυθροι» εκτιμούς ότι μπορούν να έχουν πετύχει «λαβράκι» με την απόκτηση του συγκεριμένου ποδοφαιριστή. Ο Εγκρεσσού έχει συμμετάσχει στην Ολυμπιακή ομάδα της χώρας του το 1996 ενώ έχει πανηγυρίσει δυο φορές το πρωτάθλημα της Ουγγαρίας και τρεις το κύπελλο. Έχει δεκαπέντε συμμετοχές στο κύπελλο ΟΥΕΦΑ και πέντε γκολ ενώ στο Champions League έχει αγωνιστεί έξι φορές.

Αξίζει να σημειωθεί ότι από νωρίς χθες το απόγευμα, έξω από τη λέσχη του «γηραιού» μαζεύτηκαν αρκετοί φίλαθλοι του συλλόγου περιμένοντας την υπογραφή του Ούγγρου ποδοσφαιριστή. Όταν αυτή μπήκε, η πόρτα της λέσχης άνοιξε και ο πρόεδρος του συνδέσμου φιλάθλων «Θύρα 6» Πέτρος Πετρίδης έδωσε στον ποδοσφαιριστή μια ανθοδέσμη καθώς και ένα κασκόλ. Επίσης οι φίλαθλοι χειροκρότησαν τον παίκτη και ευχαρίστησαν και τον πρόεδρο της ΠΑΕ Κώστα Χρυσοχοΐδη για την μεταγραφή που έκανε η αγαπημένη τους ομάδα. Πλέον ο Διαγόρας θα ρίξει όλο του το βάρος στην πραγματοποίηση ακόμα δυο μεταγραφών.


Ο πρόεδρος της «Θήρας 6» Πέτρος Πετρίδης καλωσορίζει το νέο μεταγραφικό απόκτημα του «Διαγόρα»

Υπέγραψε ο Φασάκης

Θα αγωνίζεται ως δανεικός στον Κλεάνθη Παραδεισίου

Με την απόκτηση του Βασίλη Φασάκη ολοκλήρωσε τις μεταγραφές του ο Κλεάνθης ενόψει της νέας αγωνιστικής περιόδου. Ο παίκτης αποκτήθηκε ως δανεικός για ένα χρόνο από τον Διαγόρα. Ο υψηλόσωμος αμυντικός που πέρσι έπαιζε στον Διγενή Κοσκινού, είναι ιδιαίτερα εξελίξιμος και αναμένεται να βοηθήσει σημαντικά τους πρωταθλητές Δωδεκανήσου στο δύσκολο έργο που θα έχουν στο Περιφερειακό πρωτάθλημα της χώρας μας. Ο Φασάκης που υπέγραψε χθες το νέο του δελτίο συνεργασίας θα αγωνίζεται στον Κλεάνθη για τουλάχιστον ένα χρόνο.

Και με την βούλα

Ανακοινώθηκαν επίσημα οι έως τώρα μεταγραφές του Αστέρα Παστίδας. Θα αποκτηθούν ακόμα δυο παίκτες

Ανακοινώθηκαν χθες και επίσημα οι έως τώρα μεταγραφικές κινήσεις του Αστέρα Παστίδας. Οι παίκτες που έχουν αποκτηθεί είναι έξι και πρόκειται για τους ακόλουθους:

-Γιώργος Καρίκης από την Δόξα Ψίνθου

-Παντελής Αθανασίου που αγωνίζονταν στον Φοίβο Κρεμαστής

-Νίκος Σεβδαλής που έπαιζε στον Διγενή Κοσκινού

-Γιώργος Καρδούλιας από τον Ηρακλή Μαριτσών

-Σάββας Ματακάκης, επίσης από τον Ηρακλή Μαριτσών

Θα πρέπει να σημειωθεί ότι στους προαναφερθέντες παίκτες θα πρέπει να προστεθεί και ακόμα ένας που ήρθε για επαγγελματικούς λόγους στο νησί μας και στο πρόσφατο παρελθόν είχε φορέσει τη φανέλα της Αναγέννησης Άρτας. Πρόκειται για τον Θάνο που αγωνίζεται στη μεσαία γραμμή. Οι μεταγραφές για τον Αστέρα δεν σταματάνε εδώ καθώς θα ακολουθήσουν ακόμα δυο κινήσεις. Στα πλάνα είναι η απόκτηση ενός επιθετικού και ενός αμυντικού.

Δ' ΕΘΝΙΚΗ

Σέντρα στις 17 Σεπτεμβρίου

Στις 17 Σεπτεμβρίου όπως αναμενόταν θα ξεκινήσει φέτος το πρωτάθλημα της Δ' Εθνικής Κατηγορίας και βάσει αυτής της ημερομηνίας θα πρέπει να προετοιμαστούν οι εκπρόσωποι της Δωδεκανήσου, ο Κλεάνθης και ο Ιάλυσος. Αυτή είναι μια από τις σημαντικές αποφάσεις που πάρθηκαν κατά την διάρκεια της χθεσινής συνεδρίασης των μελών του δ.σ της ΕΠΟ. Οι υπόλοιπες είναι οι ακόλουθες:

1.Ο πρόεδρος της ΕΠΟ Βασίλης Γκαγκάτσης ενημέρωσε τα μέλη του Δ.Σ. της Ομοσπονδίας για τις τελευταίες εξελίξεις όσον αφορά τον αθλητικό νόμο που ψηφίστηκε χθες το βράδυ στη Βουλή, αλλά και τις συζητήσεις που έγιναν όλο το τελευταίο χρονικό διάστημα με αφορμή την απόφαση της FIFA για αποκλεισμό της ΕΠΟ από μέλος της.

Μεταξύ άλλων ο κ. Γκαγκάτσης είπε τα εξής: «Ανοίγει μια νέα σελίδα για το ελληνικό ποδόσφαιρο και χρειάζεται να γίνει μεγάλη προσπάθεια απ' όλους μας για την πρόοδο του αθλήματος. Σ' αυτήν την προσπάθεια δεν περισσεύει κανείς και πρέπει όλοι μαζί, με ομοψυχία, να κάνουμε ό,τι είναι ανθρωπίνως δυνατό, έτσι ώστε το ποδόσφαιρό μας να τύχει περαιτέρω αναβάθμισης και διεθνούς αναγώρισης και καταξίωσης».

2.Να διεξαχθεί έκτακτη γενική συνέλευση των Ενώσεων μελών της ΕΠΟ, για προσαρμογή του καταστατικού και των κανονισμών της Ομοσπονδίας στη νέα διάταξη του νόμου που ψηφίστηκε στη Βουλή, στις 18/08/2006 και ώρα 10.00 στα γραφεία της Ελληνικής Ολυμπιακής Επιτροπής.

3.Εγκρίθηκε η αναγνώριση της Επαγγελματικής Ενωσης Α΄ Εθνικής (Super League) ως μέλος της Ελληνικής Ποδοσφαιρικής Ομοσπονδίας και στην προσεχή γενική συνέλευση των μελών Ενώσεων της ΕΠΟ θα τεθεί προς επικύρωση η σχετική απόφαση.

4.Να ανανεωθούν οι συμβάσεις των ομοσπονδιακών τεχνικών και των περιφερειακών ποπονητών μέχρι τις 30/06/2007. Οι ομοσπονδιακοί προπονητές είναι οι κ. Αποσπόρης (Ελπίδων), Νιόπλιας (Νέων), Σεμερτζίδης (Παίδων), Σαργκάνης (τερματοφυλάκων), Μπατσίλας (Γυναικών) και οι περιφερειακοί, που εκτελούν και χρέη βοηθών στους ομοσπονδιακούς, είναι οι κ. Αλεξίου, Ιορδανίδης, Κοκολάκης, Χαραλαμπίδης.

5.Οι μετεγγραφές των επαγγελματιών ποδοσφαιριστών θα διαρκέσουν από 01/07/2006 έως 17/08/2006.

Στην «μάχη» του κυπέλλου

Το σαββατοκύριακο 26 - 27 Αυγούστου θα πραγματοποιηθεί φέτος η πρώτη φάση του κυπέλλου Ελλάδας η οποία αφορά αποκλειστικά τις ομάδες της Γ' Εθνικής Κατηγορίας, μεταξύ αυτών δηλαδή τον Διαγόρα και τη Ρόδο. Την απόφαση αυτή ανακοίνωσε χθες η Ελληνική Ποδοσφαιρική Ομοσπονδία κατά την διάρκεια της συνεδρίασης των μελών του διοικητικού της συμβουλίου. Συγκεκριμένα, τα όσα ανακοινώθηκαν για τον τρόπο διεξαγωγής του κυπέλλου, είναι τα ακόλουθα:

-Η κλήρωση για τις τέσσερις πρώτες φάσεις του Κυπέλλου Ελλάδος Sinco θα διεξαχθεί στις 17/08/2006 ενώ σημειώνεται ότι οι αγώνες είναι νοκάουτ και θα διεξαχθούν στις έδρες των ομάδων που θα προέρχονται από κατώτερες κατηγορίες. Από την πέμπτη (5η) φάση και μετά οι αγώνες, εκτός του τελικού, θα είναι διπλοί στις έδρες και των δύο ομάδων.

Το σαββατοκύριακο 26 – 27 Αυγούστου θα δώσουν το πρώτο τους παιχνίδι Διαγόρας και Ρόδος

Η κλήρωση για τους αγώνες μετά την πέμπτη (5η) φάση και έως την ημιτελική φάση (7η) θα διενεργηθεί μετά την ολοκλήρωση της τέταρτης (4ης) φάσης.

-Η πρώτη (1η) φάση θα διεξαχθεί στις 26-27/08/2006 με ομάδες Γ΄ Εθνικής Κατηγορίας

-Η δεύτερη (2η) φάση θα διεξαχθεί στις 20/09/2006, στην οποία θα συμμετάσχουν και οι ομάδες της Β΄ Εθνικής Κατηγορίας. Τα ζευγάρια υποχρεωτικά θα συμπεριλαμβάνουν μία (1) ομάδα από τη Γ΄ Εθνική και μία (1) από τη Β΄ Εθνική κατηγορία

-Η τρίτη (3η) φάση θα διεξαχθεί στις 27/09/2006 και σε αυτή θα συμμετάσχουν τέσσερις ομάδες που θα έχουν προκριθεί από τη δεύτερη (2η) φάση ενώ θα εξαιρεθούν οι άλλες δεκατέσσερις ομάδες, που θα περάσουν άνευ αγώνος στην τέταρτη (4η) φάση

-Η τέταρτη (4η) φάση θα διεξαχθεί στις 08/11/2006 με τη συμμετοχή και των ομάδων της Α_ Εθνικής Κατηγορίας

-Η πέμπτη (5η) φάση του θεσμού θα διεξαχθεί στις 20/12/2006 και στις 10/01/2007

-Η έκτη (6η, προημιτελική) φάση θα διεξαχθεί στις 17/01/2007 και στις 31/01/2007,

-Η έβδομη (7η, ημιτελική) φάση θα διεξαχθεί στις 28/02/2007 και στις 18/04/2007

-Ο τελικός της διοργάνωσης είναι προγραμματισμένος για τις 05/05/2007 στο Πανθεσσαλικό Στάδιο



Καλοκαιρινός έλεγχος ΤΟΥΟΤΑ - 30€. Ξενοιασιά σε κάθε σας ταξίδι

Το καλοκαίρι είναι η εποχή της απόλαυσης και της ξενοιασιάς.
Πριν τις καλοκαιρινές σας εξορμήσεις, λοιπόν, εμπιστευθείτε
τη φροντίδα του ΤΟΥΟΤΑ σας στην «ΤΟΥΟΤΑ ΞΕΝΑΚΗΣ»
και απολαύστε, ξένοιαστοι τις χαρές των διακοπών σας.

-Δωρεάν καλοκαιρινός έλεγχος 9 σημείων :
Μπαταρία, φρένα, συμπλέκτη, αναρτήσεις, φώτα,
υαλοκαθαριστήρες, στάθμη υγρών, ελαστικά και δοκιμή στον δρόμο.
-Έλεγχος γραμμή ΚΤΕΟ
-Έλεγχος σωστής λειτουργίας και καθαρισμός Air-Condition.

Έκπτωση 15% σε ανταλλακτικά και εργασία (σε περίπτωση βλάβης)
από 02/06/06 έως 31/07/06.
Όλα αυτά στην προνομιακή τιμή των 30€

Προσκομίστε αυτό το κουπόνι για να επωφεληθείτε
από την καλοκαιρινή μας προσφορά.
Τηλ. Για ραντεβού 22410 86690 (Εσωτερικό 110)

X5960-30/7

ΠΡΟΟΔΟΣΠΟΡ

Δωδεκανήσιοι αθλητές σε διεθνή συνάντηση στίβου

Συγκροτήθηκε χθες η εθνική ομάδα που θα μετάσχει στη Διεθνή Συνάντηση Στίβου Παίδων - Κορασίδων Ελλάδα-Κύπρος που θα διεξαχθεί 22-23 Ιουλίου στη Λευκωσία. Η ελληνική ομάδα, η οποία αποτελείται από 67 αθλητές και αθλήτριες, θα αναχωρήσει για την Κύπρο την Παρασκευή 21/7, ενώ η επιστροφή είναι προγραμματισμένη για την Δευτέρα 24/7. Ανάμεσα στους αθλητές είναι και Δωδεκανήσιοι.

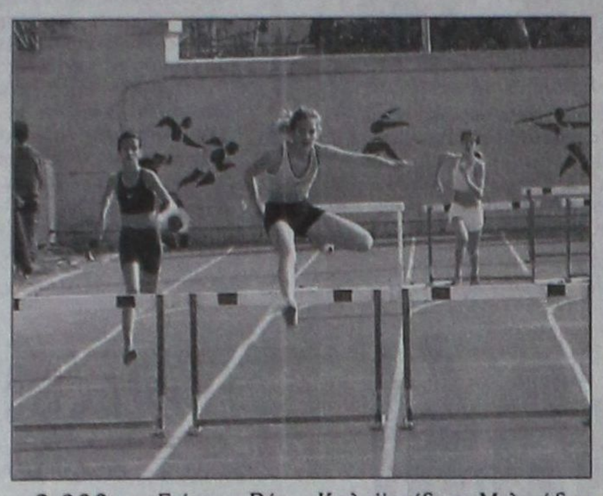

Η ελληνική ομάδα

Παίδες

100 μ: Λυκούργος Τσάκωνας, Κώστας Κουτσουκλάκης

200 μ: Σταύρος Ανυφαντής, Γιώργος Τζωρτζινάκης

400 μ: Δημήτρης Μπαλαμπάνος, Παναγιώτης Μπαλής

800 μ: Τριαντάφυλλος Οικονόμου, Νίκος Κατσαρός

1.500 μ: Ανδρέας Δημητράκης, Γιώργος Σπέτσερης

3.000 μ: Γιάννης Ράντος, Αλέξανδρος Φωτιάδης

110 μ εμπόδια: Βαγγέλης Ελευθερίου, Γιώργος Καραγιάννης

400 μ εμπόδια: Θεοδόσης Κάβουρας, Νίκος Δανέζης

2.000 μ στπλ: Γιώργος Βλαχάκης, Κώστας Γκελαούζος

Μήκος: Δημήτρης Μελεσανάκης, Κώστας Μίχος

Ύψος: Ανδρέας Μπόλας, Αντώνης Μάστορας, Απόστολος Γούτας

Τριπλούν: Βαλέριος Καλαϊτσίδης, Μιλτιάδης Χατζηκώστας

Επί κοντώ: Παναγιώτης Κουρής, Αλέξανδρος Γιάχο

Σφαίρα: Θανάσης Κωστόπουλος, Μανώλης Πετράκης (Καζώνη Καλύμνου)

Δίσκος: Χαράλαμπος Αλουτζανίδης, Γιάννης Αρματωλός

Ακόντιο: Παναγιώτης Μπάκας, Αλέξανδρος Βασιλειάδης

Σφύρα: Ιάκωβος Χονδράκης, Κώστας Κωστογλίδης

Κορασίδες

100 μ: Βασιλική Πετρομιχελή, Ειρήνη Βασιλείου

200 μ: Αννα Βασιλείου, Κριστίνα Αλβερτσιάν

400 μ: Λουίζα Γρηγορίου, Αγγελική Ζαγοριανού (ΑΣ Κάλυμνος 2000)

800 μ: Ελένη Λευκοπούλου, Λύντια Στούπελ

1.500 μ: Βασιλική Λύβα, Ελευθερία Πετρουλάκη

3.000 μ: Φωτεινή Λοίζου (Νίκης Ρόδου), Στεφανία Σάτκλιφ

100 μ εμπόδια: Ανδρομάχη Κωστογλίδου, Βασιλική Μπαρδάκη

400 μ εμπόδια: Αννα Μανιά (ΑΣ Κάλυμνος 2000), Ευρώπη Ανδρέου

Μήκος: Σμαράγδα Τσουράπα, Δήμητρα Μασλίγκα

Ύψος: Δήμητρα Ναζίρη, Αρτεμις Παπαδάκη-Αναστασοπούλου

Τριπλούν: Κατερίνα Βέργου, Χριστίνα Χαραλαμπίδου

Επί κοντώ: Μαριάννα Ζαχαριάδη, Γεωργία-Νεφέλη Ρούσου

Σφαίρα: Ελένη Τζήκα, Ελένη Σελαλμαζίδου

Δίσκος: Χρυσούλα Αναγνωστοπούλου, Αννα Κλάδου

Ακόντιο: Θεανώ Ανθρωπάκη, Αλμπίνα Γκιλμουντίνοβα

Σφύρα: Ανδριάνα Παπαδοπούλου, Βασιλική Μπαχτσιβάνη

Ισως αφαιρεθεί από τον Ζιντάν ο τίτλος του «κορυφαίου»

Γάλλος δικηγόρος θα ζητήσει την... ακύρωση του τελικού

Την αποκάλυψη ότι αισθάνθηκε «άσχημα, για τον ίδιο και το "φερ-πλέι"» έκανε ο Σεπ Μπλάτερ σε συνέντευξή του στη «Repubblica», αναφερόμενος στην... κουτουλιά του Ζινεντίν Ζιντάν στον Μάρκο Ματεράτσι, στη διάρκεια του τελικού του Παγκοσμίου Κυπέλλου. «Αυτό μου έκανε πολύ κακό. Γνωρίζω εδώ και πολλά χρόνια τον Ζιντάν, την εξαιρετική προσωπικότητά του, τον τρόπο ζωής του, τη διακριτικότητά του, την οικογένειά του... Βλέποντάς τον να ενεργεί έτσι, αισθάνθηκα άσχημα, για τον ίδιο και για το "φερπλέι"» τόνισε χαρακτηριστικά ο πρόεδρος της FIFA, ο οποίος επιβεβαίωσε πως η αντίδραση του αρχηγού των «πετεινών» έγινε αντιληπτή από τον τέταρτο διαιτητή, αρνούμενος ότι έγινε χρήση του βίντεο για το συγκεκριμένο συμβάν.

Στη συγκεκριμένη συνέντευξη ο Ελβετός παράγοντας άφησε να εννοηθεί ότι, ύστερα από την κεφαλιά στον Ματεράτσι, ενδέχεται να αφαιρεθεί από τον Ζιντάν ο τίτλος του καλύτερου παίκτη του Παγκοσμίου Κυπέλλου. Ερωτηθείς γι' αυτήν την περίπτωση, ο πρόεδρος της Παγκόσμιας Συνομοσπονδίας Ποδοσφαίρου υπογράμμισε ότι «προτού παρθεί οποιαδήποτε απόφαση, περιμένω την ολοκλήρωση της έρευνας», την έναρξη της οποίας ανακοίνωσε η FIFA.

Η ανακήρυξη του «Ζιζού» ως καλύτερου παίκτη του Παγκοσμίου Κυπέλλου έγινε με ψηφοφορία, η οποία, κατά το μεγαλύτερο μέρος της, διεξήχθη πριν από τον τελικό και, κατά συνέπεια, πριν από τη βίαιη αντίδραση του Γάλλου μέσου προς τον Ιταλό αμυντικό. Γι' αυτό το θέμα ο Μπλάτερ τόνισε στην ιταλική εφημερίδα: «Ο νικητής αυτού του βραβείου δεν επιλέγεται από τη FIFA, αλλά από διεθνή επιτροπή δημοσιογράφων. Ομως, η εκτελεστική επιτροπή της FIFA έχει καθήκον να παρέμβει, όταν κάτι αφορά συμπεριφορές αντίθετες με την ηθική του αθλητισμού. Γι' αυτό έδωσα εντολή στην πειθαρχική επιτροπή μας ν' αρχίσει έρευνα γι' αυτό το συμβάν.»

Θα ζητήσει να ακυρωθεί ο τελικός

Ενας Γάλλος δικηγόρος δήλωσε χθες ότι θα προσφύγει στη Δικαιοσύνη, προκειμένου να ακυρωθεί ο τελικός του Παγκοσμίου Κυπέλλου, στον οποίο η εθνική ομάδα της χώρας του έχασε το τρόπαιο, εάν αποδειχθεί ότι η αποβολή του Ζινεντίν Ζιντάν είναι παράνομη. Ο Μεχάνα Μουχού, ο οποίος ασκεί το επάγγελμά του στη Ρουέν και το Παρίσι, δήλωσε ότι θα ζητήσει από γαλλικό δικαστήριο να εξετάσει τον τέταρτο διαιτητή του τελικού, τον Ισπανό Λουίς Μεντίνα Κανταλέχο, ο οποίος υπέδειξε στον διαιτητή της αναμέτρησης, Οράσιο Ελιζόντο, την... κουτουλιά του «Ζιζού» στον Μάρκο Ματεράτσι. Στόχος της σύγκλησης του δικαστηρίου είναι «να καθοριστεί εάν ο τέταρτος διαιτητής πήρε την απόφασή του χρησιμοποιώντας παράνομα μέσα, όπως είναι η χρήση των αποδείξεων του βίντεο», όπως δήλωσε ο Μουχού.

Σύμφωνα με την Παγκόσμια Συνομοσπονδία Ποδοσφαίρου, ο Κανταλέχο δήλωσε ότι είδε τον Ζιντάν να επιτίθεται ο ίδιος και δεν κοίταξε το βίντεο στη γιγαντοοθόνη του σταδίου, όπως τον κατηγορούν πολλοί, συμπεριλαμβανομένου και του προπονητή των «τρικολόρ», Ρεϊμόν Ντομενέκ. «Εάν ο τέταρτος διαιτητής χρησιμοποίησε παράνομα μέσα, ο στόχος της νομικής δράσης είναι η ακύρωση του αγώνα» συνέχισε ο Μουχού, ο οποίος υπογράμμισε ότι κάτι τέτοιο θα σήμαινε ότι «ο Ζιντάν δεν θα έπρεπε να έχει τιμωρηθεί και κανείς δεν θα μπορούσε τότε να προβλέψει το αποτέλεσμα του αγώνα, ο οποίος θα έπρεπε να επαναληφθεί.»

Σύμφωνα με τον Γάλλο δικηγόρο, η προετοιμασία για τη μήνυση θα πρέπει να έχει ολοκληρωθεί έως το τέλος της επόμενης εβδομάδας.

Το Σάββατο διοργανώνει εκδήλωση η ΑΕ Κατταβιάς

Για δεύτερη χρονιά η Αθλητική Πολιτιστική Ένωση Κατταβιάς διοργανώνει το Σάββατο 15 Ιουλίου στις 8.00 μ.μ. τη γιορτή της μάνας γης, την ΑΛΩΝΟΜΑΝΤΡΑ, στην Κατταβιά, στο χώρο του σχολείου.

«Σας περιμένουμε όλους για να δοκιμάζετε τα σφόλια και τα ρεβίθια, τα μακαρόνια, με κατσίκι, τα γιαπράκια, το καρπούζι και ό,τι παράγει η κατταβενή γη.

Σας περιμένουμε για να ψωνίζετε από το παραδοσιακό μας μπακάλικο, το κρεοπωλείο μας και το φούρνο με το ζεστό ψωμί.

Σας περιμένουμε για να δείτε το παραδοσιακό κατταβενό σπίτι με το νυφικό κρεβάτι, τους αργαλειούς, τα παλιά γεωργικά εργαλεία και το στάβλο με τα ζώα.

Σας περιμένουμε για να διασκεδάσουμε, να χορέψουμε και να θυμηθούμε τις παλιές ρομαντικές μέρες του χωριού.

Σας περιμένουμε με την υπόσχεση ότι θα είμαστε ακόμη καλύτεροι από πέρσι.

Υ.Γ. «Και μην ξεχνάτε τις ζακέτες σας», αναφέρει σχετική ανακοίνωση.

Ροδίτες τοξοβόλοι σε αγώνα των Βριλησίων

Το Σαββατοκύριακο διεξάγεται αγώνας τοξοβολίας 70 μέτρων Γ΄ Κατηγορίας στο δημοτικό γήπεδο Βριλησίων στην Αθήνα και θα συμμετάσχουν δύο Ροδίτες αθλητές. Ο Παναγιώτης Πανιέρας και ο Αλέξανδρος Στελλάτος, με στόχο την άνοδο στη Β΄ Κατηγορία.

Επόμενος αγώνας είναι το Πανελλήνιο πρωτάθλημα που είναι η κορυφαία διοργάνωση της τοξοβολίας στην Ελλάδα και θα έχουμε τη συμμετοχή των αθλητών της Α΄ και Β΄ Κατηγορίας, με σημαντικές ελπίδες για πολύ υψηλή κατάταξη από τους Ροδίτες τοξοβόλους της «Φλόγας».

Η συνεργασία της «Φλόγας» με τον ΔΟΝΑ Ροδίων είναι πολύ καλή και είναι από τους σημαντικότερους παράγοντες ανάπτυξης της τοξοβολίας στη Ρόδο.

Οι παράγοντες του σωματείου και οι αθλητές οφείλουν ένα μεγάλο ευχαριστώ στον πρόεδρο του ΔΟΝΑ Ροδίων Θανάση Μπαράκα.

Η σταθερή άνοδος των επιδόσεων των αθλητών και η αύξηση του αριθμού των τοξοβόλων δίνουν την βεβαιότητα ότι σε έναν χρόνο στη διοργάνωση των ISLAND GAMES του 2007 στο νησί μας, η Ρόδος θα πρωταγωνιστήσει στο άθλημα της τοξοβολίας παρουσιάζοντας μια πλήρη και ικανή ομάδα που θα διεκδικήσει μετάλλια.

Για όσους ενδιαφέρονται να παρακολουθήσουν και να δοκιμάσουν να ρίξουν βέλη με ένα τόξο, μπορούν να απευθύνονται στο χώρο προπόνησης, στο Καράνοερο, στους υπεύθυνους της προπόνησης Δρακιού Μιχάλη και Χατζηνικολάου Σάββα.

AMCOR
No 1
ΚΑΤΑΣΚΕΥΑΖΟΝΤΑΙ & ΕΙΣΑΓΟΝΤΑΙ ΣΥΝΑΡΜΟΛΟΓΗΜΕΝΑ ΑΠΟ ΤΟ ΙΣΡΑΗΛ



X 5952-30/7

ΠΡΟΔΙΑΓΡΑΦΕΣ ΕΟΚ CE MARK

Η AMCOR-ΙΣΡΑΗΛ Η ΜΕΓΑΛΥΤΕΡΗ ΒΙΟΜΗΧΑΝΙΑ ΗΛΙΑΚΩΝ ΣΥΣΤΗΜΑΤΩΝ ΣΤΟΝ ΚΟΣΜΟ,ΣΑΣ ΠΡΟΣΦΕΡΕΙ ΤΟΝ ΚΑΛΥΤΕΡΟ ΗΛΙΑΚΟ ΘΕΡΜΟΣΙΦΩΝΑ ΤΟΥ ΚΟΣΜΟΥ ΜΕ ΜΟΝΑΔΙΚΑ ΣΗΜΕΙΑ ΥΠΕΡΟΧΗΣ ΠΟΥ ΚΑΝΕΝΑΣ ΑΛΛΟΣ ΔΕΝ ΕΧΕΙ.ΠΡΩΤΗ Η AMCOR,ΠΡΙΝ 40 ΧΡΟΝΙΑ ΠΑΡΟΥΣΙΑΣΕ ΤΗΝ ΕΠΑΝΑΣΤΑΤΙΚΗ ΤΗΣ ΤΕΧΝΟΛΟΓΙΑ ΣΤΟΥΣ ΗΛΙΑΚΟΥΣ ΘΕΡΜ/ΝΕΣ. ΠΟΛΛΟΙ ΑΠΟ ΤΟΤΕ ΠΡΟΣΠΑΘΗΣΑΝ ΝΑ ΤΗΝ ΜΙΜΗΘΟΥΝ .ΤΑ ΑΠΟΤΕΛΕΣΜΑΤΑ ΤΟΥΣ ΕΙΝΑΙ ΓΝΩΣΤΑ.ΚΑΝΕΝΑΣ ΔΕΝ ΜΠΟΡΕΣΕ ΝΑ ΤΗ ΦΘΑΣΕΙ.ΣΗΜΕΡΑ Η AMCOR ΣΥΝΕΧΙΖΟΝΤΑΣ ΤΗΝ ΕΡΕΥΝΑ ΣΤΟΝ ΤΟΜΕΑ ΤΗΣ ΗΛΙΑΚΗΣ ΕΝΕΡΓΕΙΑΣ ΒΡΙΣΚΕΤΑΙ ΚΑΙ ΘΑ ΒΡΙΣΚΕΤΑΙ ΜΠΡΟΣΤΑ.ΓΙΑΤΙ ΕΙΝΑΙ Η NO 1 ΣΤΟΝ ΚΟΣΜΟ.
ΕΙΝΑΙ Η AMCOR

Ηρθε το Νέο TOYOTA RAV4



Σας περιμένει να το γνωρίσετε μ' ένα TEST DRIVE!

ΞΕΝΑΚΗΣ α.ε.β.ε.
Εξουσιοδοτημένος έμπορος και after sales
TOYOTA στα Δωδεκάνησα
10ο χλμ. Ρόδου - Λίνδου
Τηλ: 22410 86690

TOYOTA

X 5960-30/7

COSMOS CENTER
ΕΜΠΟΡΙΚΕΣ ΑΠΟΘΗΚΕΣ ΕΞΟΠΛΙΣΜΟΥ

2ο χλμ. Ρόδου-Καλιθέας
(πίσω απο το LIDL)
Τηλ. 22410 69990
Φαξ. 22410 20980
Email. dolcerelax@otenet.gr



ΝΤΟΥΛΑΠΑ
3ΦΥΛΛΗ ΜΟΝΟ
120€

BR 5300
Π1188 Β525 Υ1925

ΕΠΙΠΛΟ TV



MR 2730
Π1472 Β396 Υ1697
84€

ΡΑΝΤΖΟ ΜΕ ΣΤΡΩΜΑ



48€

ΑΝΑΤΟΜΙΚΟ ΣΤΡΩΜΑ
ΣΕ ΣΥΣΚΕΥΑΣΙΑ ΡΟΛΛΟ



49€



DVD 256 (2 ΟΨΕΩΝ)
Π482 Β395 Υ885
39€

ΠΑΠΟΥΤΣΟΘΗΚΗ



SH 4103
Π1193 Β372 Υ675
53€

ΚΑΘΙΣΜΑ ΓΡΑΦΕΙΟΥ
ΔΕΡΜΑΤΙΝΟ
ΜΟΝΟ



60€

ΣΑΛΟΝΙ ΔΕΡΜΑΤΙΝΟ



ΚΑΝΑΠΕΣ 3ΘΕΣΙΟΣ 375€
ΚΑΝΑΠΕΣ 2ΘΕΣΙΟΣ 325€
ΠΟΛΥΘΡΟΝΑ 285€

ΚΑΘΙΣΜΑ ΓΡΑΦΕΙΟΥ



33€

T7376-31/7

ΠΡΟΟΔΟΣΠΟΡ

Ο «πύργος» Κώστας Τσότσος παίκτης του Κολοσσού!

Ηταν πέρσι ο αρχηγός της Ξάνθης (Α2)

Εναν ακόμη ...πύργο απέκτησε ο Κολοσσός!

Πρόκειται για τον Κώστα Τσότσο.

Ο Κώστας Τσότσος είναι 26 ετών (γεννήθηκε στις 20 Φεβρουαρίου του 1980), έχει ύψος 2.04 και αγωνίζεται στη θέση του πάουερ φόργουορντ, αλλά και του σέντερ. Ξεκίνησε την καριέρα του στην Ασπίδα Ξάνθης, ενώ μέχρι την περασμένη σεζόν αγωνιζόταν στην Ξάνθη (Α2), της οποίας μάλιστα ήταν και αρχηγός.

Στο πρωτάθλημα της Α2, την περίοδο 2005-06, πέτυχε με τη φανέλα της Ξάνθης 359 πόντους σε 30 αγώνες (μ.ο. 12 π.) με 102/158 βολές (64%), 112/242 δίποντα (46%), 11/40 τρίποντα (27%). Είχε ακόμα 173 ριμπάουντ (5,8), 69 λάθη (2,1), 32 ασίστ (1,1), 16 κλεψίματα (0,6), 15 τάπες (0,5).

Μέχρι τώρα ο Κολοσσός - εκτός των Τσότσο- απέκτησε ενόψει του πρωταθλήματος της Α2:

- Τον Νταμίρ Λάτοβιτς, 25 ετών, 2,06 ύψος. Αγωνίστηκε στο Ρέθυμνο και έχει παίξει με τη φανέλα του Ηρακλείου.

Ο Λάτοβιτς ήταν ένας από τους κορυφαίους παίκτες στην Α2 στο πρωτάθλημα που ολοκληρώθηκε πριν λίγες ημέρες και μάλιστα έδωσε το παρών και στους 30 αγώνες. Ήταν 11ος σκόρερ με 15,1 πόντους, 3ος ριμπάουντερ με 9,7 και 4ος στην ευστοχία στα δίποντα με 61%. Είχε ακόμα 58% στις βολές, 31% στα τρίποντα, 2,3 λάθη, 1,3 ασίστ, 1,5 κλεψίματα και 0,3 τάπες.

Τον Κώστα Κεφαλά, που είναι 24 ετών, έχει ύψος 1.85 και αγωνίζεται στη θέση του πλέι μέικερ. Την περασμένη σεζόν έπαιξε στη Δάφνη, ενώ στο παρελθόν αγωνίστηκε στον Ιωνικό Νικαίας. Την αγωνιστική περίοδο που πέρασε, είχε 226 πόντους (μ.ο.8,1), με 65/82 βολές (79%), 37/74 δίποντα (50%), 29/76 (38%) τρίποντα. Είχε ακόμα 81 ριμπάουντ (2,8), 46 ασίστ (1,6), 22 κλεψίματα (0,8).

• Τον Θεμιστοκλή Κουπίδη που γεννήθηκε την 1η Ιουνίου του 1984, έχει ύψος 1.96 και αγωνίζεται στη θέση του shooting guard. Είναι ένα από τα μεγαλύτερα ταλέντα του ελληνικού μπάσκετ και μάλιστα ήταν μέλος της Εθνικής Νέων, που τον περασμένο Αύγουστο κατέκτησε τη δεύτερη θέση στο Παγκόσμιο Πρωτάθλημα της Αργεντινής. Έχει παίξει συνολικά 11 ματς με την Εθνική Εφήβων και 9 με την Εθνική Νέων.

Σε συλλογικό επίπεδο έχει φορέσει τη φανέλα της Νήαρ Ηστ και μάλιστα τη σεζόν 2002-03 είχε συμμετοχή και στο πρωτάθλημα της Α1. Τη σεζόν 2003-04 ήταν έκτος σκόρερ στην Α2, ενώ φέτος έπαιξε σε 14 αγώνες και είχε κατά μέσο όρο 18,1 πόντους, με 51/61 βολές (83%), 39/86 δίποντα (45%) και 44/125 τρίποντα (35%).

Πάρθηκαν ακόμη οι Κώστας Μαχαίρας (ήταν 8ος σκόρερ και 4ος ριμπάουντερ), Φίλιππος Μοσχοβίτης (ήταν 2ος στις ασίστ), και Χρήστος Πετροδημόπουλος (5ος ριμπάουντερ στην Α2.).

Ο Φίλιππος Μοσχοβίτης είναι 27 ετών, έχει ύψος 1.85 μ. και αγωνίζεται στη θέση του πλέι μέικερ. Εχει πολυετή θητεία στην Α1 και έχει παίξει σε Σπόρτιγκ, Πανελλήνιο, Δάφνη, Απόλλωνα Π., Ιωνικό Ν.Φ. και ΜΕΝΤ. Τη σεζόν που πέρασε



Ο Γιώργος Ζευγώλης έπαιξε καλά και κέρδισε στη ...μεταγραφή του Κώστα Τσότσου

είχε κατά μέσο όρο με την ΜΕΝΤ 11,3 πόντους με 51/65 βολές (78%), 83/186 δίποντα (44%), 41/119 τρίποντα (34%), 4 ριμπάουντ, 3,3 λάθη, 4,9 ασίστ, 1 κλέψιμο.

Ο Χρήστος Πετροδημόπουλος είναι 26 ετών, έχει ύψος 2.09, αγωνίζεται στη θέση του σέντερ και έχει παίξει στην Ξάνθη, τον ΟΦΗ/Ηράκλειο και την σεζόν που ολοκληρώθηκε στο ICBS. Κατά μέσο όρο είχε 12,6 πόντους, με 100/138 βολές (72%), 132/254 δίποντα (51%), 0/1 τρίποντα, 8,5 ριμπάουντ, 1,7 λάθη, 1 ασίστ, 1,2 κλέψιμο, 0,7 τάπες.

Ο Κώστας Μαχαίρας είναι 22 ετών, έχει ύψος 2.06 και αγωνίζεται ως φόργουορντ. Επαιζε στον Μίλωνα και την περασμένη σεζόν είχε 5,4 πόντους με 132/197 βολές (67%), 162/288 δίποντα (56%), 2/18 τρίποντα (11/%), 9 ριμπάουντ, 3,6 λάθη, 0,8 ασίστ, 0,3 κλεψίματα, 0,2 τάπες.

Αριστες οι εγκαταστάσεις του Ναυτικού Ομίλου Ρόδου

Το τόνισαν οι εκπρόσωποι των Αγώνων Νήσων





Από την επίσκεψη της Εκτελεστικής Επιτροπής των ISLAND GAMES στις εγκαταστάσεις του κολυμβητηρίου του ΝΟΡ

Την ικανοποίησή τους εξέφρασαν τα μέλη τόσο της Εκτελεστικής Επιτροπής, όσο και οι εκπρόσωποι των νησιών που θα συμμετάσχουν στους αγώνες ISLAND GAMES, Ρόδος 2007, κατά τη διπλή επίσκεψή τους στις εγκαταστάσεις του ΝΟΡ την παρελθούσα εβδομάδα. Η Εκτελεστική Επιτροπή και οι εκπρόσωποι των νησιών με επικεφαλής τον Πρόεδρο των ISLAND GAMES κ. Bryan Paticton και συνοδευμένοι από το Διευθυντή του Ροδιακού Οργανισμού Αγώνων Νήσων κ. Τάκη Μιχαηλίδη και την υπεύθυνη των αγώνων κ. Ίρις Βλαχούτσικου ξεναγήθηκαν σε όλους τους χώρους του Κολυμβητηρίου του ΝΟΡ από την υπεύθυνη των εγκαταστάσεων που ορίσθηκε από το Δ.Σ. του ΝΟΡ κ. Αικατερίνη Αντωνιάδου και εξέφρασαν την βεβαιότητα ότι οι εγκαταστάσεις του ΝΟΡ πληρούν τις προϋποθέσεις για τη διεξαγωγή των κολυμβητικών αγώνων που υπολογίζεται ότι θα συμμετέχουν περί τους 300 κολυμβητές.

Το Δ.Σ. του ΝΟΡ έχει ήδη προγραμματίσει συμπληρωματικά έργα και συνεννοείται με την Ελληνική Κολυμβητική Ομοσπονδία για την άρτια λειτουργία της τελετής των αγώνων του 2007.

Επισημοποιήθηκε η συνεργασία με την Vodafone ενόψει των Ολυμπιακών Αγώνων στο Πεκίνο

Ο πρόεδρος της Ελληνικής Ολυμπιακής Επιτροπής κ. Μίνως Κυριακού και τα μέλη της Ολομέλειας σε μία ειδική εκδήλωση στην έδρα της ΕΟΕ, καλωσόρισαν την εταιρία Vodafone, η οποία αγήκει πλέον στην Ελληνική Ολυμπιακή Οικογένεια. Σε δείπνο που παρέθεσε ο Πρόεδρος της ΕΟΕ Μίνως Κυριακού προς τιμήν του αντιπροέδρου και Διευθύνοντος Συμβούλου της Vodafone στην Ελλάδα Γιώργου Κορωνιά και στελεχών αυτής, επισημοποιήθηκε η υποστήριξη της εταιρίας κινητής τηλεφωνίας στην προσπάθεια της ΕΟΕ για την αρτιότερη προετοιμασία εν όψει των Ολυμπιακών Αγώνων του 2008 στο Πεκίνο

Στην διάρκεια του δείπνου συζητήθηκαν οι λεπτομέρειες της συνεργασίας μεταξύ των δυο πλευρών καθώς επίσης έγινε ανταλλαγή απόψεων για την περαιτέρω αξιοποίηση της συγκεκριμένης συμφωνίας. Η Vodafone θα είναι χορηγός της Ελληνικής Ολυμπιακής Επιτροπής στην κατηγορία των Τηλεπικοινωνιών, Τηλεπικοινωνιακής Υποδομής και Υπηρεσιών Σταθερής και Κινητής Τηλεφωνίας.

Με την ευκαιρία της συγκεκριμένης συμφωνίας ο Πρόεδρος της ΕΟΕ Μίνως Κυριακού, δήλωσε: «Για τα επόμενα δύο χρόνια, στο δρόμο για το Πεκίνο και τους Ολυμπιακούς Αγώνες το 2008, η Vodafone θα είναι κοντά μας, στο δύσκολο έργο της προετοιμασίας των αθλητών, των πρωταγωνιστών της μεγάλης γιορτής του αθλητισμού που ξέρουν πώς να κάνουν όλους τους Έλληνες υπερήφανους. Θα ήθελα με την ευκαιρία αυτής της συνάντησης να ευχαριστήσω τον αντιπρόεδρο του ΔΣ και Διευθύνων Σύμβουλο της Vodafone στην Ελλάδα, κ. Γιώργο Κορωνιά για την κατανόηση του έργου μας, αλλά και την έμπρακτη συμβολή του. Η Vodafone ανήκει από σήμερα στην δική μας Ολυμπιακή Οικογένεια».

Από την πλευρά του ο Αντιπρόεδρος και Διευθύνων Σύμβουλος της Vodafone στην Ελλάδα Γιώργος Κορωνιάς τόνισε: «Αισθανόμαστε υπερήφανοι ως Έλληνες, να αποτελούμε μέρος της ελληνικής Ολυμπιακής Οικογένειας και αποτελεί ιδιαίτερη τιμή για εμάς στη Vodafone να στηρίζουμε την Ελληνική Ολυμπιακή Επιτροπή στην προετοιμασία της για το Πεκίνο. Αναγνωρίζουμε και επικροτούμε το έργο της Ελληνικής Ολυμπιακής Επιτροπής και ως ένδειξη του σεβασμού μας στα Ολυμπιακά ιδεώδη, στηρίζουμε το ταξίδι στο Πεκίνο, με ισχυρό αίσθημα εθνικής υπερηφάνειας και υπευθυνότητας. Ευχαριστούμε θερμά την Ελληνική Ολυμπιακή Επιτροπή και τον Πρόεδρο αυτής κύριο Μίνω Κυριακού που μας υποδέχεται στη μεγάλη Ολυμπιακή Οικογένεια και δεσμευόμαστε να φανούμε αντάξιοι συνοδοιπόροι στο ταξίδι στην Κίνα».

Ορφανός: Κάναμε ό,τι είχαμε συμφωνήσει με την ΦΙΦΑ



Ο Υφυπουργός Πολιτισμού, αρμόδιος για θέματα Αθλητισμού Γιώργος Ορφανός, σε ερωτήσεις που του τέθηκαν χθες, σχετικά με το αθλητικό νομοσχέδιο, που ήδη ψηφίστηκε από τη Βουλή και είναι νόμος του κράτους, καθώς και το θέμα της FIFA, είπε τα παρακάτω:

Γ. ΟΡΦΑΝΟΣ: Επικυρώσαμε ότι είχαμε συμφωνήσει με τη FIFA στις 29 Μαΐου και είχαν επιβεβαιωθεί, με την επιστολή που έστειλα στην Εκτελεστική Επιτροπή της και την απόφαση, που έλαβε αυτή στις 5 Ιουνίου (έδινε προθεσμία μέχρι 15 Ιουλίου).

Σήμερα, 12 Ιουλίου, έχουμε ολοκληρώσει, άρα εντός του πλαισίου που έθετε αυτή η συμφωνία. Περιμένουμε την επίσημη ανακοίνωση της FIFA, όμως οι πληροφορίες μας είναι θετικές.

ΕΡΩΤΗΣΗ: Τι γεύση σας άφησε αυτή η ιστορία;

Γ. ΟΡΦΑΝΟΣ: Είναι πολλά αυτά που θα ήθελα να σχολιάσω, αλλά δεν είναι η κατάλληλη ώρα. Θα έρθει και αυτή η στιγμή, που θα αναφερθώ σε δράσεις, την προσωπική αντιμετώπιση που μου έγινε, το πώς αντιμετώπισαν τη χώρα άνθρωποι από το εσωτερικό της, αλλά όχι τώρα.

ΕΡΩΤΗΣΗ: Σας ικανοποίησε η εξέλιξη;

Γ. ΟΡΦΑΝΟΣ: Με ικανοποίησε το γεγονός ότι υπήρξε μία άμεση ανταπόκριση από την UEFA.

ΕΡΩΤΗΣΗ: Για το θόρυβο που έγινε;

Γ. ΟΡΦΑΝΟΣ: Δουλεύω πολύ στο γραφείο μου. Όχι, όμως μόνο μέσα σε αυτό. Έχω διαπιστώσει λοιπόν ότι οι Έλληνες πολίτες έχουν διαφορετική άποψη από αυτή, που εμφάνιζαν τα πρωτοσέλιδα και επιτρέψτε μου να το λέω αυτό, με πολύ σοβαρότητα και σεβασμό σε αυτούς, οι οποίοι γράφουν κάθε μέρα.

ΕΡΩΤΗΣΗ: Το ελληνικό ποδόσφαιρο θα αποκατασταθεί στη συνείδηση του απλού Έλληνα;

Γ. ΟΡΦΑΝΟΣ: Η θέση του ελληνικού ποδοσφαίρου ήταν ξεκαθαρισμένη. Η κατάκτηση του EURO 2004 ήταν μία επιτυχία της Εθνικής μας ομάδας. Όμως μιλάμε για τις δομές του ποδοσφαίρου.

Τώρα βάζουμε στο Επαγγελματικό ποδόσφαιρο, γενικά στον Επαγγελματικό Αθλητισμό, καινούργιες δομές, σε κατεύθυνση οργάνωσης, σε ενίσχυση και στήριξη των πιο αδυνάμων ομάδων της Α_ Εθνικής αλλά και Β_ και Γ_ Εθνικής κατηγορίας, ώστε να γίνουν τα Πρωταθλήματα πιο ανταγωνιστικά, να αναλαμβάνουν οι διοικούντες τις ευθύνες τους απέναντι στα θέματα, της βίας, του ντόπινγκ και γενικά των όσων αντιμετωπίζουμε.

Αυτά περιέχονται στο νόμο τον οποίο ψήφισε χθες η Βουλή και τα οποία δυστυχώς επεσκίασε ένα γεγονός με αποτέλεσμα όλα τα υπόλοιπα να μη γίνουν γνωστά στους Έλληνες πολίτες.

Πιστεύω ότι όταν διαπιστώσουν, τι νομοθετήσαμε, όχι μόνο θα αντιστραφεί η εικόνα γενικά στον Έλληνα πολίτη, που ήδη γνωρίζει ότι το Υφυπουργείο Αθλητισμού δίνει μάχη για την κάθαρση στο χώρο του Αθλητισμού και ιδιαίτερα του ποδοσφαίρου, αλλά κυρίως θα διαπιστώσει ότι ξημέρωσε μια άλλη μέρα, αρχίζει μια άλλη εποχή.

Σίγουρα αυτά που περιλαμβάνονται στο νόμο είναι πρωτοποριακά και όσον αφορά την οργάνωση, αλλά και τη διαφάνεια.

Να σας πω κάτι ενδεικτικά, που συμφωνήσαμε από κοινού με τις ΠΑΕ. Κάθε μέλος της Ένωσης, είτε της Α_ Εθνικής, είτε της Β_- Γ_ Εθνικής κατηγορίας, μπορεί να ζητήσει ειδικό έλεγχο διαφάνειας, με δικό του ορκωτό ελεγκτή. Και αυτό το αποδέχτηκαν όλοι. Όπως ήδη σας ανέφερα σίγουρα μπαίνουμε σε μια καινούργια εποχή. Θα δούμε στην πράξη πώς θα λειτουργήσει και τι αποτελέσματα θα έχουμε. Όμως σίγουρα θα είναι καλύτερα, γιατί όπως φαίνεται και οι ιδιοκτήτες των ΠΑΕ κατάλαβαν ότι δεν αρκεί να πηγαίνει καλά η ομάδα κάποιου, αλλά επιβάλλεται να πάει καλά συνολικά το ποδόσφαιρο, ως άθλημα και αν θέλετε και ως επενδυτικό προϊόν.

ΕΡΩΤΗΣΗ: Η FIFA μας σέβεται;

Γ. ΟΡΦΑΝΟΣ: Όσες συζητήσεις κάναμε, έγιναν με σεβασμό και από τις δύο πλευρές. Κάναμε όλα όσα ήταν απαραίτητα. Ήδη έχουμε στείλει στη FIFA και την UEFA την τροπολογία που είναι πλέον νόμος. Σύμφωνα με τις πληροφορίες μας, γίνονται οι διαδικασίες, που είναι απαραίτητες για να μας στείλει και επίσημα η απάντηση που περιμένουμε.

Κουταλιανός: Του χρόνου ακόμη καλύτερο το καμπ του Κολοσσού

Ενας από τους πολλούς που έμεινε ευχαριστημένος από τη διοργάνωση του 4ου καλοκαιρινού καμπ του Κολοσσού στις άρτιες εγκαταστάσεις του Κολλεγίου Ρόδου ήταν και ο Μιχάλης Κουταλιανός.

Ο ίδιος που ανήκει στο προπονητικό τημ των «θαλασσί» και έχει άμεση εργασιακή σχέση με το Κολλέγιο, μας δήλωσε χαρακτηριστικά:

«Ηταν ένα ακόμη πετυχημένο camp που διοργάνωσε ο ΑΟ Κολοσσός, σε συνεργασία με το Κολλέγιο Ρόδου. Τα 160 παιδιά μαζί με τους προπονητές τους πέρασαν μια ξεχωριστή εβδομάδα στις σύγχρονες αθλητικές εγκαταστάσεις. Σίγουρα είμαστε ευχαριστημένοι, γιατί πραγματοποιήθηκε ο σκοπός του camp, που ήταν να δώσει την ευκαιρία στα παιδιά να συνδυάσουν τις καλοκαιρινές τους διακοπές και με αθλητικές δραστηριότητες, μέσα από τις οποίες τους παρέχεται η δυνατότητα να καλλιεργήσουν την ομαδικότητα, τη συνεργασία, την ευγενή άμιλλα, αξίες οι οποίες λόγω του σύγχρονου τρόπου ζωής έχουν εν πολλοίς τεθεί στο περιθώριο.

Ανανεώνουμε το ραντεβού μας με τα παιδιά για το 5ο summer camp, το οποίο υποσχόμαστε ότι θα είναι καλύτερο από κάθε πλευρά με περισσότερες δραστηριότητες και άλλες εκπλήξεις».



Ο Γιώργος Σιγάλας και ο Κυριάκος Μάγος με εννέα μπόμπιρες στο καμπ



Ο πρόεδρος του Κολοσσού Κώστας Κωσταρίδης, απονέμει σε νεαρό τα αναμνηστικά της εκδήλωσης. Δίπλα του ο Μιχάλης Κουταλιανός

In&out.Φωτό Νίκη Σπάρταλη



Εκτός από το παιχνίδι, το καμπ περιλάμβανε ευχάριστες και ουσιαστικές ομιλίες



Στιγμιότυπο από αγώνα μπάσκετ στο υπέροχο κλειστό γυμναστήριο του Κολλεγίου



Εκατόν εξήντα παιδιά ηλικίας από 6 έως 16 ετών πήραν μέρος στο φετινό καμπ

Ο γιατρός Γιώργος Κώστας υποψήφιος δήμαρχος Καλλιθέας

ΣΥΝΤΟΜΑ Η ΔΙΑΚΗΡΥΞΗ ΤΗΣ ΠΑΡΑΤΑΞΗΣ ΤΟΥ

ΘΑ ΕΧΕΙ αντίπαλο στις δημοτικές εκλογές ο δήμαρχος Καλλιθέας Γιάννης Ιατρίδης και πιθανότατα να είναι ομοϊδεάτης του.

Ο γιατρός Γεώργιος Κώστας, από της Καλυθιές, θα είναι πιθανότατα ο επικεφαλής του δεύτερου συνδυασμού, στις δημοτικές εκλογές του ερχόμενου Οκτώβρη, στο Δήμο Καλλιθέας.

Σ' αυτή τη λύση καταφεύγουν όσοι υποστηρίζουν ότι ο Γιάννης Ιατρίδης αποτελεί κατεστημένο και απαιτείται αλλαγή στο Δήμο Καλλιθέας. Η κίνηση να τεθεί επικεφαλής ο κ. Στέλιος Ρηνιού ή ο Ηλίας Ηλιάδης, δεν είχε θετική κατάληξη και έτσι στράφηκαν στο γιατρό ωτορινολαρυγγολόγο Γιώργο Κώστα, ο οποίος επιφυλάχθηκε να απαντήσει τις αμέσως επόμενες ημέρες.

Μαζί με το γιατρό θα είναι και ο κ. Μιχάλης Βαγιανός και ίσως και ο καθηγητής Βασίλης Λεβέντης.

Προσλήψεις στη Δημοτική Αστυνομία της Ιαλυσού

ΠΕΤΥΧΑΝ ΣΕ ΔΙΑΓΩΝΙΣΜΟ ΤΟ 1998

ΜΕ ΔΥΟ άτομα ενισχύεται η Δημοτική Αστυνομία Ιαυσού. Ο σχετικός διαγωνισμός έγινε μέσω ΑΣΕΠ το 1998.

Μετά τις ενστάσεις που υποβλήθηκαν από ενδιαφερόμενους, το ΑΣΕΠ προέβη στην ανασύνταξη του πίνακα διοριστέων, κατηγορίας Δ.Ε., βάσει απόφασης της ολομέλειας του Συμβουλίου της Επικρατείας.

Σύμφωνα με τον ανασυνταγμένο πίνακα, επιβεβαιώνεται η πρόσληψη της Ντίας Χασαπίδου, από τη Θεσσαλονίκη, η οποία υπηρετεί στη Δημοτική Αστυνομία Ιαλυσού, τοποθετούνται επίσης η Ιωάννα Ευσταθίου από την Πάτρα και ο Δημήτρης Μαντζαβίνος από τον Βόλο.

Καλλιεργούσε χασισόδεντρα σε δασική περιοχή της Καλάθου

ΚΑΤΕΙΧΕ ΚΑΙ ΝΑΡΚΩΤΙΚΑ

ΣΕ ΔΑΣΙΚΗ περιοχή του χωριού του καλλιεργούσε χασισόδενδρα, ένας 38χρονος Καλαθενός, που συνελήφθη χθες στις 11.30 το πρωί, από άνδρες του Τμήματος Δίωξης Ναρκωτικών Ρόδου.

Σύμφωνα με την Αστυνομία, στις 11.30 το πρωί χθες συνελήφθη ένας 38χρονος να έχει εντός του Ι.Χ. επιβατικού αυτοκινήτου του μια χάρτινη συσκευασία, που περιείχε 8 γραμμάρια ακατέργαστης κάνναβης, την οποία συγκόμισε από 5 δενδρύλλια κάνναβης ύψους 1,5 μέτρου, που καλλιεργούσε σε δασική περιοχή της Καλάθου.

Ο 38χρονος υπέδειξε την περιοχή που καλλιεργούσε τα χασιδόδενδρα, τα οποία και εκριζώθηκαν.

Σε βάρος του συλληφθέντος σχηματίστηκε δικογραφία, η οποία διαβιβάστηκε στον Εισαγγελέα για τα περαιτέρω.

ΠΡΟΣΚΛΗΣΗ

Απόφοιτοι του Οικονομικού Λυκείου Ρόδου του έτους 1966!

Παρακαλώ να είστε όλοι παρόντες στην αίθουσα εκδηλώσεων του «ΑΚΤΑΙΟΝ» Παρασκευή 14 Ιουλίου 2006 στις 20.30.

Για να γιορτάσουμε την επέτειο των 40 χρόνων από την αποφοίτησή μας

Για να ξαναθυμηθούμε μαζί την κοινή μαθητική μας ζωή

Για να περάσουμε μια όμορφη βραδιά με φαγητό, ποτό, μουσική της δεκαετίας του 60 και άλλες εκπλήξεις

ΜΗ ΛΕΙΨΕΙ ΚΑΝΕΙΣ!

Η απουσιολόγος

Λίτσα Παπαθανάση

Χ.Λ14/7

ROMANTICA

ΕΝΟΙΚΙΑΖΟΜΕΝΑ ΔΩΜΑΤΙΑ - STUDIOS - ΔΙΑΜΕΡΙΣΜΑΤΑ

Τα καλύτερα σε καταπράσινο περιβάλλον.

Πίνδου 25, τηλ. 22410/24846

Τ8012-23/7

...Το Λογιστήριο της «ΠΡΟΟΔΟΥ», που μεταφέρθηκε στο κτίριό μας, το οποίο λειτουργεί παράλληλα με το λογιστήριο της Ν. Αγοράς, στην οδό Μάρκου Μαλιαράκη 3 λειτουργεί από την 8.00 πρωινή μέχρι την 2.30 μεταμεσημβρινή και δέχεται

ΔΙΑΦΗΜΙΣΕΙΣ - ΑΓΓΕΛΙΕΣ

και οποιαδήποτε άλλη ΔΗΜΟΣΙΕΥΣΗ

ΜΑΡΚΟΥ ΜΑΛΙΑΡΑΚΗ 3

ΤΗΛ. 22410 35322

Κατά το α' εξάμηνο του 2006

Αυξημένα είναι τα κέρδη της Τράπεζας Δωδεκανήσου

ΘΑ ΔΙΑΝΕΜΗΘΕΙ ΜΕΡΙΣΜΑ 636.719 ΕΥΡΩ

ΑΥΞΗΜΕΝΑ είναι τα κέρδη της Τράπεζας Δωδεκανήσου κατά το α' εξάμηνο του 2006. Αυτό αναφέρεται σε χτεσινή ανακοίνωση της Τράπεζας, το πλήρως κείμενο της οποίας έχει ως εξής:



«Η Συνεταιριστική Τράπεζα Δωδεκανήσου, συνεχίζοντας την ανοδική πορεία ανάπτυξής της, παρουσίασε κέρδη Α' εξαμήνου 2006, τα οποία ανήλθαν σε 1.214.081 ευρώ. Τα κέρδη του Α' εξαμήνου 2006 είναι σημαντικά αυξημένα, σε σχέση με πέρσι και έχουν ξεπεράσει τις προβλέψεις του έτους και τον εγκεκριμένο Προϋπολογισμό Εσόδων - Εξόδων 2006 για το αντίστοιχο διάστημα.

Μετά την έγκριση της πρόσφατης 13ης Τακτικής Γενικής Συνέλευσης της Συνεταιριστικής Τράπεζας Δωδεκανήσου να διανείμει στα μέλη της για τη χρήση 2005 μέρισμα συνολικής αξίας 636.719,16 ευρώ, αποδόθηκε στους συνεταίρους της Τράπεζας το μέρισμα τω συνεταιριστικών μερίδων που κατέχουν. Το μέρισμα έχει ήδη κατατεθεί από Τρίτη 11 Ιουλίου στους λογαριασμούς των συνεταίρων της Τράπεζας.

Κατά τη διάρκεια της 13ης Τακτικής Γενικής Συνέλευσης, αποφασίστηκε να δοθεί στις παλαιές μερίδες που αποκτήθηκαν έως τις 31-12-2005, μέρισμα 3,36 ευρώ ανά μερίδα, ενώ στις μερίδες που αποκτήθηκαν μετά τις 31-12-2005 το μέρισμα υπολογίζεται αναλογικά με την ημερομηνία κτήσης. Αξίζει να σημειωθεί ότι η συνολική απόδοση της συνεταιριστικής μερίδας (υπεραξία και μέρισμα) ήταν και για το 2005 αρκετά υψηλή, καθώς ανήλθε στο 5,4%, ποσοστό ιδιαίτερα ανταγωνιστικό και περίπου τετραπλάσιο από τη μέση απόδοση των καταθέσεων ταμιευτηρίου σήμερα.

Επισημαίνεται η διαχρονικά υψηλή απόδοση της συνεταιριστικής μερίδας της Τράπεζας Δωδεκανήσου, γεγονός που την καθιστά μία ιδιαίτερα αποδοτική μορφή επένδυσης. Συνίσταται επομένως σε όλους τους Δωδεκανήσιους να εγγραφούν μέλη της Τράπεζας και να επενδύσουν σε μερίδες, ώστε να επωφεληθούν από τις υψηλές αυτές αποδόσεις.

Επίσης, αξίζει να σημειωθεί, ότι προσεκτικά προγραμματίζεται και η επέκταση της Τράπεζας Δωδεκανήσου, εντός αλλά και εκτός των ορίων του Νομού μας, καθώς έχει επιτύχει τα μεγέθη και τηρεί πλέον τα κριτήρια τα οποία θέτει η Τράπεζα της Ελλάδος ως προϋπόθεση για πανελλαδική επέκταση».

Η νομαρχία των Κυκλάδων

Στην Κομισιόν προσφεύγει για το ακτοπλοϊκό πρόβλημα

ΣΥΝΕΧΕΙΣ ΜΑΤΑΙΩΣΕΙΣ ΔΡΟΜΟΛΟΓΙΩΝ

ΣΕ άμεση προσφυγή στην Ευρωπαϊκή Επιτροπή για τη διασφάλιση της ακτοπλοϊκής σύνδεσης μεταξύ των νησιών των Κυκλάδων και του Πειραιά, προχωρά το Νομαρχιακό Συμβούλιο Κυκλάδων, ενώ ζητείται και η παρέμβαση του πρωθυπουργού Κ.Καραμανλή. Την ίδια ώρα, τα προβλήματα με τα πλοία συνεχίζονται.

Συγκεκριμένα, όπως μετέδωσε το Mega, το μεσημέρι της Τετάρτης, στο ταχύπλοο «Speed Runner I», στο οποίο επιβαίνουν περίπου 500 άτομα, σημειώθηκε βλάβη σε μία από τις μηχανές του. Το ταχύπλοο συνεχίζει το δρομολόγιο Σίφνος-Μήλος-Πειραιάς με μικρότερη ταχύτητα.

Όπως ανακοινώθηκε, λόγω της βλάβης, ματαιώνεται το δρομολόγιο του εν λόγω ταχύπλοου από Πειραιά για Σέριφο-Σίφνο-Μήλο, που ήταν προγραμματισμένο για τις 16:30 την Τετάρτη. Η εταιρία αναζητά άλλο πλοίο για να προωθήσει τους επιβάτες στους προορισμούς τους.

Τα συνεχιζόμενα προβλήματα στη σύνδεση των Κυκλάδων με τον Πειραιά έχει προκαλέσει έντονες αντιδράσεις στα νησιά. Στη συνεδρίαση του Συμβουλίου, την Τρίτη, αποφασίστηκε επίσης οι νομαρχιακοί σύμβουλοι να θέσουν τις παραιτήσεις τους στη διάθεση του νομάρχη Δ.Μπάιλα, όπως και να ζητηθεί ξεκινήσει νέος γύρος κινητοποιήσεων.

Όπως αναφέρουν τα Νέα, η βλάβη στο επιβατηγό πλοίο «Αγιος Γεώργιος» έφερε, εκτός από τις αναστροπές και τις καθυστερήσεις στα δρομολόγια των πλοίων, και ακυρώσεις σε ξενοδοχεία και ενοικιαζόμενα δωμάτια, κυρίως στα νησιά των Δυτικών Κυκλάδων. Στη Σέριφο οι οι ακυρώσεις κρατήσεων φθάνουν το 35%.

Σύμφωνα με τον Νομάρχη Κυκλάδων, Δημήτρη Μπάιλα, ήδη έχει ανατεθεί σε ειδικό γραφείο η διαδικασία προώθησης του σχετικού φακέλου στην Ευρωπαϊκή Επιτροπή. Στο έγγραφο που συντάσσεται θα αναφέρεται μεταξύ των άλλων ως αιτία της προσφυγής «η αδυναμία ελεύθερης διακίνησης των πολιτών μέσα στις Κυκλάδες και προς την ηπειρωτική χώρα».

Το υπουργείο Εμπορικής Ναυτιλίας, πάντως, επιρρίπτει στις πλοιοκτήτριες εταιρείες τις ευθύνες για τη μη έγκαιρη ενημέρωση των επιβατών. Οι ακτοπλόοι, από την πλευρά τους, υποστηρίζουν ότι δεν υπάρχει καμία υποδομή στα λιμάνια και ότι θα έπρεπε να λειτουργούν γιγαντοοθόνες, στις οποίες θα αναγράφονται όλες οι πληροφορίες για τα δρομολόγια.

Επικρίσεις από το ΠΑΣΟΚ

«Ο κ. Κεφαλογιάννης έχει μετατρέψει το ΥΕΝ σε θέατρο σκιών, με σκηνοθέτες τους εφοπλιστές, πρωταγωνιστή τον εαυτό του και θεατές τους χιλιάδες ταλαιπωρημένους επιβάτες και λοιπούς πολίτες, οι οποίοι καθημερινά αναβάλλουν τις διακοπές τους στα νησιά, γιατί δεν βρίσκουν πλοίο για τον προορισμό τους, λόγω και των αλλεπάλληλων βλαβών. Από την πολιτική αυτή της κυβέρνησης- εκτός των άλλων- πλήττεται σαφώς και ο τουρισμός μας» υπογραμμίζει το ΠΑΣΟΚ.

Πέντε βουλευτές της αξιωματικής αντιπολίτευσης, με ερώτηση που κατέθεσαν στη Βουλή, κάλεσαν τον υπουργό να απαντήσει αν προτίθεται να λάβει μέτρα για την αντιμετώπιση των σοβαρών προβλημάτων που έχουν προκληθεί στα δρομολόγια των πλοίων ή αν οι επιβάτες θα πρέπει να καταφεύγουν πλέον σε μέντιουμ για να προβλέψουν αν θα αναχωρήσουν τα πλοία στην ώρα τους, μια και δεν υπάρχει άλλη επίσημη ενημέρωση ούτε από το ΥΕΝ ούτε από τις ακτοπλοϊκές εταιρείες.

Χτυπούν μέρα-μεσημέρι

Φόβος και τρόμος έγιναν οι τσαντάκηδες στη Ρόδο

ΘΕΜΑΤΑ ΕΙΝΑΙ ΚΥΡΙΩΣ ΓΥΝΑΙΚΕΣ

ΑΦΗΝΙΑΣΑΝ οι τσαντάκηδες. Προφανώς, η ατιμωρησία τους έχει αποθρασύνει μ' αποτέλεσμα να έχουν γίνει φόβος και τρόμος των γυναικών. Παρά τις συλλήψεις από την αστυνομία, οι τσαντάκηδες επιμένουν αφού η δράση τους αποφέρει εύκολα χρήματα και οι ποινές που τυχόν τους επιβάλλονται είναι μικρές.

• Χθες το πρωί καταγγέλθηκε στην Υποδιεύθυνση Ασφαλείας Ρόδου ένα ακόμα αρπαγής τσάντας. Μάλιστα η παθούσα εκτός από την τσάντα που έχασε τραυματίστηκε όταν ο τσαντάκιας βίαια την έριξε στο έδαφος.

ΣΥΜΦΩΝΑ με την καταγγελία άγνωστος δράστης άρπαξε την τσάντα Ροδίτισσας που βάδιζε στην περιοχή της ΔΕΗ. Μάλιστα η παθούσα έπεσε στο έδαφος, όταν ο δράστης επιχειρούσε βίαια να της αρπάξει την τσάντα, μ' αποτέλεσμα να σπάσει το χέρι της.

Ανακρίσεις -έρευνες κάνει η Υποδιεύθυνση Ασφαλείας Ρόδου.

Καταβάλλει ο Σ. Καραγιάννης

Προσπάθειες για να διατηρηθεί στον... αφρό!..

ΘΑ ΔΙΝΕΙ ΤΑΚΤΙΚΕΣ ΣΥΝΕΝΤΕΥΞΕΙΣ

ΜΕ συνεντεύξεις τύπου ο Σάββας Καραγιάννης προσπαθεί να βρίσκεται στο πολιτικό προσκήνιο της επικαιρότητας. Η προσπάθεια αυτή ξεκίνησε από χθες με συνέντευξη τύπου που παραχώρησε στο «Ακταίον» ενώ ανάλογες συνεντεύξεις θα δίνονται κάθε εβδομάδα!..

• Ο κ. Καραγιάννης επιχειρεί, εναγωνίως, να δηλώνει την παρουσία του, στην πολιτική σκηνή της περιοχής μας. Πάντως αίσθηση προκάλεσε το γεγονός ότι από την χθεσινή συνέντευξη τύπου, απουσίαζαν πρωτοκλασσάτα στελέχη, τα οποία έπαιξαν πρωταρχικό ρόλο στην συγκρότηση της παράταξης που ηγείται ο Σάββας Καραγιάννης. Συγκεκριμένα παραβρέθηκαν μεταξύ άλλων οι Μιχάλης Μπαλάνος, Ειρήνη Γεωργατσούλη, Κώστας Μπαλτζόης, Θανάσης Αναπολιτάνος, Δημήτρης Τσοποτός και Δημήτρης Γάκης γραμματέας Νομαρχιακής Επιτροπής ΣΥΝ. Ουσιαστικά ο Σάββας Καραγιάννης, στηρίζεται σε ομάδα του ΣΥΝ, προκειμένου να διεκδικήσει τον δημαρχιακό θώκο. Η απογύμνωση της παράταξής του αλλά και του συνδυασμού από γνωστά ονόματα πρέπει να θεωρείται πλέον δεδομένη.

Ο Σάββας Καραγιάννης προσπάθησε χθες να δηλώσει παρών στις δημοτικές εκλογές, δημοσιοποιώντας το λογότυπο της παράταξής του, με την οποία θα κατέλθει στις εκλογές. Η παράταξή του ονομάζεται «Ανοιξη στη Ρόδο».

Στην συνέντευξη τύπου που παραχώρησε ο κ. Καραγιάννης παρουσίασε τις προγραμματικές θέσεις της παράταξής του για τη διαρκή προστασία του περιβάλλοντος, την αναδιάρθρωση του συνολικού τρόπου αποκομιδής και περισυλλογής απορριμμάτων. Επίσης έγινε αναφορά στην εφαρμογή πλήρους και οργανωμένου συστήματος ανακύκλωσης στερεών και υγρών αποβλήτων και στην αξιοποίηση όλο και περισσότερο των ανανεώσιμων πηγών ενέργειας, του πράσινου της πόλης και των αδέσποτων ζώων.

• Την ερχόμενη Τετάρτη όπως προανήγγειλε χθες ο κ. Καραγιάννης θα παρουσιάσει το πρόγραμμα της παράταξής του για το κυκλοφοριακό.

Συνέντευξη τύπου από τον δήμαρχο

Η καινοτόμος εκδήλωση «Σύγχρονες εκκλησίες του Δήμου», που υλοποιείται από το Δήμο Ροδίων, θα παρουσιαστεί σήμερα σε συνέντευξη τύπου, στις 12.00 το μεσημέρι.

Τη συνέντευξη θα παραχωρήσουν από κοινού ο δήμαρχος Ροδίων Γιώργος Γιαννόπουλος, ο εκπρόσωπος της Μ.Κ.Ο. «Βήμα για Δημοκρατία Πολιτών» Γιώργος Κόκκας και ο αντιπρόεδρος του ΠΟΔΡ Γιάννης Μηνατσής.





