ΕΤΟΣ ΙΔΡΥΣΕΩΣ: 1915
ΙΔΡΥΤΗΣ: ΕΜΜ. ΚΑΛΑΜΠΟΚΗΣ
ΔΙΕΥΘΥΝΤΗΣ: ΑΘ. ΜΑΡΑΖΙΩΤΗΣ

Η ΡΟΔΙΑΚΗ

ΠΕΜΠΤΗ
12 ΔΕΚΕΜΒΡΙΟΥ 2002
ΑΡ. ΦΥΛΛΟΥ 17.271
ΤΙΜΗ: ΕΥΡΩ 0,70

ΗΜΕΡΗΣΙΑ ΠΡΩΙΝΗ ΕΦΗΜΕΡΙΔΑ ΤΗΣ ΡΟΔΟΥ

ΤΙ ΣΗΜΑΤΟΔΟΤΕΙ Η ΑΠΟΧΩΡΗΣΗ ΤΟΥ ΑΠΟ ΤΗΝ ΠΟΛΙΤΙΚΗ ΣΚΗΝΗ





Ο Δ. Κρεμαστινός ξαναμοιράζει την τράπουλα



ΑΝΟΙΞΕ Η ΟΡΕΞΗ ΠΟΛΛΩΝ ΜΝΗΣΤΗΡΩΝ

Πέρα από το νέο σκηνικό που διαμορφώνεται στο ΠΑΣΟΚ, κερδισμένη βγαίνει η Ν.Δ., λόγω της δεισοδυτικότητας που είχε στο χώρο της ο αποκωμών λόγω ασυμβίβαστου βουλευτής.

ΣΕΛΙΔΕΣ 3 και 9

Τα πάνω πήραν οι τιμές, άρχισαν οι έλεγχοι

ΜΟΝΑΞΙΕΣ στην αγορά!



ΔΕΝ ΘΑ ΥΠΑΡΞΕΙ ΣΗΜΑΝΤΙΚΗ ΑΝΑΘΕΡΜΑΝΣΗ!

ΙΣΧΝΟΙ ΟΙ ΟΙΚΟΓΕΝΕΙΑΚΟΙ ΠΡΟΫΠΟΛΟΓΙΣΜΟΙ

Δύσκολος ο χειμώνας, δύσκολα τα βγάζουν πέρα και τα νοικοκυριά. Η πόλη στολίστηκε, αλλά η αγορά χειμάζεται. Μόνο τα λαμπιόνια και οι γιρλάντες δεν αρκούν. Τα πορτοφόλια αδυνατούν να ανταποκριθούν.

ΣΕΛΙΔΑ 4



ΔΗΘΕΝ ΟΙ ΠΕΡΙΣΣΟΤΕΡΟΙ ΑΠΟ ΤΟΥΣ ΦΟΡΟΦΥΓΑΔΕΣ

Διαπόμπευση υπό το κράτος τρομοκρατίας



Πληρωμένοι οι φόροι και τα πρόστιμα!

ΠΡΟΕΧΕΙ Η ΔΗΜΙΟΥΡΓΙΑ ΕΝΤΥΠΩΣΕΩΝ!

Μένει πνέουν οι επαγγελματίες που χθες είδαν τα ονόματά τους να φιγουράρουν στις εφημερίδες ως φοροφυγάδες. Στη συντριπτική πλειοψηφία τους έχουν τακτοποιήσει κάθε εκκρεμότητα φορολογικά ή έχουν προσφύγει στα δικαστήρια διεκδικώντας το δίκιο τους. Κι όμως το κράτος τους διαπομπεύει ως εγκληματίες.

ΣΕΛ. 6

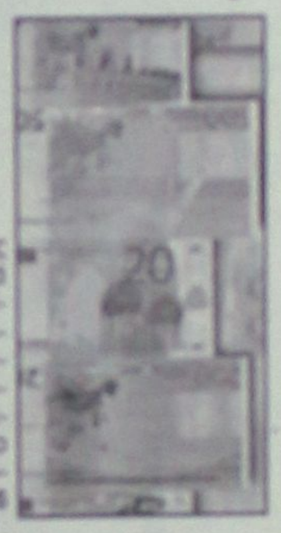

ΧΘΕΣ ΕΙΧΑΝ ΣΥΝΕΛΕΥΣΗ





Καταδίκη από τους γιατρούς

Πυρά κατά του τρόπου λειτουργίας του ΠεΣΥ και των αποφάσεών του κρίθηκαν των παρόληπλήλων θεσμικών οργάνων.

ΣΕΛΙΔΑ 38

"ELLINIKON"
RESTAURANT
ΣΤΟ ΦΙΛΙΚΟ ΚΑΙ ΓΝΩΡΙΜΟ ΧΩΡΟ ΜΑΣ.
ΣΥΝΔΥΑΣΤΕ ΦΑΓΗΤΟ ΚΑΙ ΜΟΥΣΙΚΗ
ΓΙΑ ΤΗΝ ΒΡΑΔΥΝΗ ΣΑΣ ΕΞΟΔΟ.
Ο ΗΛΙΑΣ ΚΑΡΑΚΑΤΣΑΝΗΣ
στο πιάνο
και η
ΒΙΡΓΙΝΙΑ ΠΡΕΚΑ
θα σας κρατούν
συντροφιά
ΚΡΑΤΗΣΕΙΣ
ΤΗΛ. (22410)
28111-63711



ΔΙΟΝΥΣΙΟΝ ΠΑΛΛΑΣ



Γιώργος Ζερβάκης
ΣΑΒΒΑΤΟ
14
ΔΕΚΕΜΒΡΙΟΥ
ώρα έναρξης 22.00
2ο χλμ. Ρόδου-Λίνδου
Τηλ. ρεζερβέ (22410)51273-52349-52220

THANOS KOPSIAS
Σας καλωσορίζουμε στο χώρο της υψηλής ωρολογοποιίας με τους επώνυμους οίκους
Cartier
CORUM
CHAUMET
HUBLOT
Κοσμήματα υψηλής αισθητικής και ποιότητας όπως και είδη δώρων (στυλό-αναπτήρες)
Νέα Αγορά 160 - Ρόδος - Τηλ. 2241021006, 29006

Το μεγάλο κατάστημα
Κάγκαρη
Θα μοιράσει ΔΩΡΑ αξίας 1500 Ευρώ
3 Νικητές θα κερδίσουν από 500 Ευρώ ο καθένας
Συμμετέχετε στην Κλήρωση με τις Αγορές σας
29 Δεκεμβρίου 2002 ώρα 9 το Βράδυ
Το Χλμ. Ρόδου - Λίνδου

ΗΜΕΡΟΛΟΓΙΟ

Πέμπτη 12 Δεκεμβρίου 2002
Σπυρίδωνος Τριμυθούντος θαυματουργού
Ανατολή ηλίου: 07.31'
Δύση ηλίου: 17.06'
Σελήνη 9 ημερών

ΦΑΡΜΑΚΕΙΑ

Σήμερα διημερεύει το φαρμακείο του Χατζηκώστα Ιωάν. στην οδό Γρίβα 24 (Νιοχώρι) και διανυκτερεύει το φαρμακείο του Αλαφάκη Γιωργ. στην οδό Κων/νου Παλαιολόγου 15.

ΒΕΝΖΙΝΑΔΙΚΑ

Σήμερα διανυκτερεύουν τα βενζινάδικα: Τζωρτζής Δημ. (Αγ. Φραγκίσκος), Καύσιμα Ρόδου ΕΠΕ (Λ. Καλλιθέας), Τοδουλάκης Γεώργιος (Ιαλυσός), Κοντομανώλης Εμμαν. (Κρεμαστή), Δικοσιεργάκης Γ. (Μανδρικό), Νικολίτσα Αικ. (Φάνες), Σαλαμαστράκης (Φαληράκι), Οίκουτας Μ. (Αρχάγγελος)

ΛΑΪΚΕΣ ΑΓΟΡΕΣ

Τετάρτη: στο Δημοτικό Νεκροταφείο
Πέμπτη: στην οδό Βύρωνος
Παρασκευή: στην οδό Πτολεμαίων (Ανάληψη)
Σάββατο: στο Δημοτικό Νεκροταφείο.

ΔΡΟΜΟΛΟΓΙΑ ΠΛΟΙΩΝ

Σήμερα αναχωρεί το πλοίο "ΠΑΤΜΟΣ" στις 15.00 για Νίσυρο-Κω-Κάλυμνο-Λέρο-Πάτμο-Παραιά.

ΑΕΡΟΠΟΡΙΚΑ ΔΡΟΜΟΛΟΓΙΑ

ΟΛΥΜΠΙΑΚΗ ΑΕΡΟΠΟΡΙΑ

ΑΠΟ ΡΟΔΟ-ΑΘΗΝΑ
- Καθημερινά 07.10, 13.40
- Πέμπτη 20.10, 22.45
- Καθημερινά πλην Πέμπτης 19.40, 22.25
- Καθημερινά πλην Κυριακής 10.40

ΑΠΟ ΑΘΗΝΑ-ΡΟΔΟ
- Καθημερινά 05.30,12.00
- Πέμπτη 18.30, 21.05
- Καθημερινά πλην Πέμπτης 18.00, 20.45
- Καθημερινά πλην Κυριακής 09.00

ΑΠΟ ΡΟΔΟ-ΘΕΣΣΑΛΟΝΙΚΗ
- Δευτέρα - Τετάρτη 09.45
- Πέμπτη 10.45
- Σάββατο 15.15
- ΔΕΥ-ΤΕΤ-ΠΑΡ-ΚΥΡ 16.10

ΑΠΟ ΡΟΔΟ-ΗΡΑΚΛΕΙΟ
- Δευτέρα-Παρασκευή 14.30, Τετάρτη-Κυριακή 16.30

ΑΠΟ ΡΟΔΟ-ΚΑΡΠΑΘΟ
- ΔΕΥ-ΠΕΜ-ΠΑΡ-ΣΑΒ 07.00, 10.40
- Τετάρτη-Κυριακή 10.40, 14.20

ΑΠΟ ΡΟΔΟ-ΚΑΣΟ
- ΔΕΥ-ΠΕΜ-ΠΑΡ-ΣΑΒ 07.00
- Τετάρτη-Κυριακή 10.40

ΑΠΟ ΡΟΔΟ-ΚΑΣΤΕΛΟΡΙΖΟ
- ΔΕΥ-ΤΕΤ-ΠΑΡ-ΣΑΒ-ΚΥΡ 07.10

ΑΠΟ ΡΟΔΟ-ΧΙΟ
- Τρίτη στις 10.40 και Πέμπτη στις 10.45'

ΡΟΔΟΣ-ΜΥΤΙΛΗΝΗ
- Δευτέρα-Τετάρτη στις 09.45, Τρίτη στις 10.40', Πέμπτη στις 10.45' και Σάββατο στις 15.15

ΡΟΔΟΣ- ΣΑΜΟΣ
- Τρίτη στις 10.40', Σάββατο στις 15.15

ΡΟΔΟΣ-ΛΗΜΝΟΣ
- Δευτέρα-Τετάρτη στις 09.45', Τρίτη στις 10.40', Πέμπτη στις 10.45' και Σάββατο στις 15.15'

AEGEAN AIRLINES & CRONUS

ΑΠΟ ΡΟΔΟ-ΑΘΗΝΑ
Καθημερινά 08.30 πλην Κυριακής.
Καθημερινά 13.50. Δευτέρα-Τετάρτη-Παρασκευή-Κυριακή 17.50.
Τρίτη-Πέμπτη-Σάββατο 19.35.
Καθημερινά 20.20 πλην Τρίτης και Πέμπτης.

ΑΠΟ ΑΘΗΝΑ-ΡΟΔΟ
Καθημερινά 06.50 πλην Κυριακής.
Καθημερινά 12.10.
Δευτέρα-Τετάρτη-Παρασκευή-Κυριακή 16.10.
Τρίτη-Πέμπτη-Σάββατο 17.45
Καθημερινά 18.40 πλην Τρίτης και Πέμπτης.

ΑΠΟ ΡΟΔΟ-ΗΡΑΚΛΕΙΟ
Τρίτη-Πέμπτη-Παρασκευή-Κυριακή 19.00

ΑΠΟ ΗΡΑΚΛΕΙΟ-ΡΟΔΟ
Τρίτη-Πέμπτη-Παρασκευή-Κυριακή 17.30

ΑΠΟ ΡΟΔΟ-ΘΕΣΣΑΛΟΝΙΚΗ
Τετάρτη-Παρασκευή-Κυριακή 12.00

ΑΠΟ ΘΕΣΣΑΛΟΝΙΚΗ-ΡΟΔΟ
Τετάρτη-Παρασκευή-Κυριακή 10.00

Επώνυμον το ανώνυμον...

Απαραίτητες οι σχέσεις καλής γειτονίας

Η νέα τουρκική κυβέρνηση και ο ηγέτης του κυβερνώντος κόμματος Δικαιοσύνης και Ανάπτυξης Ρετζέπ Ταγίπ Ερντογάν αγωνίζονται σε όλους τους τόνους να πείσουν την Ευρωπαική Ενωση να δώσει στη Σύνοδο Κορυφής της Κοπεγχάγης μια συγκεκριμένη και όσο το δυνατόν σύντομη ημερομηνία για την έναρξη των ενταξιακών διαπραγματεύσεων της Τουρκίας με την Ε.Ε. Και σε αυτή την προσπάθεια βρήκαν πρόθυμη ανταπόκριση από την Ελλάδα.

Κυβέρνηση και αξιωματική αντιπολίτευση υποστήριξαν ένθερμα το αίτημα της Τουρκίας με προαπαιτούμενο βέβαια ότι η γειτονική χώρα θα ανταποκριθεί στις ευρωπαικές προϋποθέσεις. Και μάλιστα η Ελλάδα συντάχθηκε και με άλλες χώρες του ευρωπαικού Νότου και συνηγόρησε να δοθεί στην Τουρκία συντομότερη ημερομηνία έναρξης των ενταξιακών διαπραγματεύσεων από εκείνη που πρότειναν από κοινού οι δύο μεγάλες ευρωπαικές δυνάμεις, η Γαλλία και η Γερμανία. Πρόταση με την οποία συντάσσονται τώρα, σύμφωνα με τις τελευταίες πληροφορίες από τις Βρυξέλλες, οι περισσότερες χώρες-μέλη της Ε.Ε.

Δυστυχώς, η τουρκική ηγεσία φαίνεται πως έκρινε ότι εξυπηρετούνται καλύτερα οι επιδιώξεις της αν κρατηθεί το Κυπριακό σε εκκρεμότητα και δεν υπάρξει κατ' αρχήν συμφωνία πριν από τη Σύνοδο Κορυφής της Κοπεγχάγης. Και σε αυτό "αξιοποιήθηκε" στο έπακρο η μετεγχειρητική εξέλιξη της υγείας του κ. Ραούφ Ντενκτάς που χθες, αμέσως μετά την επίδοση του αναθεωρημένου σχεδίου του κ. Κόφι Ανάν, σημείωσε και νέα επιδείνωση ώστε να κριθεί αναγκαία η εισαγωγή του σε νοσοκομείο της Κωνσταντινουπόλεως.

Το είπε άλλωστε ξεκάθαρα ο κ. Ερντογάν στην Ουάσιγκτον, σε ομιλία του στο Κέντρο Στρατηγικών και Διεθνών Σπουδών: Εάν στην Κοπεγχάγη δεν δοθεί στην Τουρκία συγκεκριμένη ημερομηνία, θα ανακύψουν σοβαρά εμπόδια και δυσκολίες για τη λύση του Κυπριακού. Υπαινισσόταν τη δυσφορία που θα αισθανθεί η τουρκική κοινή γνώμη, εάν διαψευστούν οι προσδοκίες της από τη Σύνολο Κορυφής της Ε.Ε. Αλλά όλα αυτά ουδεμία σχέση έχουν με τις συνεχιζόμενες τουρκικές παραβάσεις και παραβιάσεις στο Αιγαίο. Οι προκλήσεις αυτές δεν εξυπηρετούν καμία πολιτική σκοπιμότητα και αν σταματήσουν θα ανοίξει ο δρόμος για αμυντική συνεργασία μεταξύ των δύο χωρών.

Τα τελευταία χρόνια έχει σημειωθεί αισθητή πρόοδος στις διμερείς σχέσεις Ελλάδος και Τουρκίας σε διάφορους επιμέρους τομείς και κυρίως στον επιχειρηματικό. Πρόσφατη καταχώρηση σε ελληνικές εφημερίδες των Ενώσεων Εμπορικών Επιμελητηρίων της Τουρκίας (TOBB), της Ένωσης Τούρκων Βιομηχάνων και Επιχειρηματιών (TUSIAB) και του Συνδέσμου Τουρκικών Ταξιδιωτικών Πρακτορείων (TURSAB) με σλόγκαν "Γείτονες σήμερα, συνεργάτες αύριο" καλούσε την ελληνική κυβέρνηση και τον πρωθυπουργό Κ. Σημίτη να μη χάσουν την ιστορική ευκαιρία στην Κοπεγχάγη και να ανοίξουν το δρόμο στην Τουρκία.

Αλλά πώς να ανοίξει ένας δρόμος όταν το φράζουν τουρκικά μαχητικά αεροσκάφη και παρατείνεται η διατήρηση του "τείχους του αίσχους" στην Κύπρο; Ελλάδα και Τουρκία είναι υποχρεωμένες να συμβιώσουν λόγω γειτονίας. Και στον 21ο αιώνα με την Τουρκία να διεκδικεί επίμονα τη θέση της στην Ενωμένη Ευρώπη και με δεδομένη τη βούληση των δύο λαών, του ελληνικού και του τουρκικού, να συμβιώσουν ειρηνικά, θα πρέπει και οι ηγεσίες των δύο χωρών να πράξουν ανάλογα: να στηριχθούν σε σχέσεις καλής γειτονίας σήμερα και στενής συνεργασίας και φιλίας αύριο.

ΔΕΧΟΝΤΑΙ ΤΟ ΚΟΙΝΟ

Ο Νομάρχης δέχεται το κοινό κάθε Τρίτη και Πέμπτη από 11.00-13.00.
Ο Δήμαρχος Ροδίων δέχεται ύστερα από συνεννόηση.
Ο αντινομάρχης Δωδεκανήσου κ. Νικόλαος Τατάκης δέχεται το κοινό κάθε Τρίτη και Πέμπτη από 10.00 π.μ.-12 μ.μ.

ΤΑΞΙ

ΡΑΔΙΟ ΤΑΞΙ: 2241-0-64712, 2241-0-64790.

ΧΡΗΣΙΜΑ ΤΗΛΕΦΩΝΑ

ΝΟΣΟΚΟΜΕΙΟ:	2241-0-80000
ΑΜΕΣΗ ΔΡΑΣΗ ΠΥΡ/ΚΗΣ:	199
ΛΙΜΕΝΑΡΧΕΙΟ:	2241-0-22220, 2241-0-27695
ΒΛΑΒΕΣ Δ.Ε.Η.:	125
ΒΛΑΒΕΣ Ο.Τ.Ε.:	121
ΑΜΕΣΗ ΔΡΑΣΗ:	100
ΒΛΑΒΕΣ ΥΔΡΕΥΣΗΣ:	2241-0-068750, 2241-0-68755
ΝΟΜΑΡΧΙΑ:	2241-0-46502
ΠΕΡ/ΚΗ Δ/ΝΣΗ	2241-0-38174
ΔΗΜΟΣ:	2241-0-46200
ΔΗΜ. ΕΠΙΧ. ΚΑΘΑΡ.	2241-0-77600
ΥΠΗΡ. ΑΠΟΚΟΜΙΔΗΣ:	2241-0-61057
ΤΡΟΧΑΙΑ:	2241-0-26480
ΠΛΗΡΟΦ. Ο.Τ.Ε.:	131
ΔΕΛΤΙΟ ΚΑΙΡΟΥ:	149
ΛΑΧΕΙΑ:	111
ΠΡΟΠΟ - ΛΟΤΤΟ:	111
ΡΟΔΑ:	2241-0-27462
ΚΤΕΛ:	2241-0-27706
Ο.Α.Ε.Δ.:	2241-0-23265
Ι.Κ.Α.:	2241-0-64912
ΤΑΞ.Υ.:	2241-0-68701, 2241-0-68702
ΟΛΥΜΠΙΑΚΗ:	2241-0-24555
Δ.Α.Ν.Ε.:	2241-0-43150
ΕΡΓΑΤ. ΚΕΝΤΡΟ:	2241-0-24730
CRONUS AIRLINES	2241-0-25444
AEGEAN AIRLINES	2241-0-98345

ΚΤΕΟ

• Από 8/01/2003 έως 28/02/2003 παντός είδος οχήματα **με συνδυασμό γραμμάτων ΡΟΒ1501-2000.** Επίσης θα ελέγχονται τα οχήματα που η καταλληλότητά τους λήγει αυτές τις εβδομάδες και οχήματα ανάριθμα εισαγωγής.

ΤΙΜΕΣ ΣΥΝΑΛΛΑΓΜΑΤΟΣ

ΔΟΛΛΑΡΙΟ Η.Π.Α	1,0001	0,9981
ΛΙΡΑ ΑΓΓΛΙΑΣ	0,63704	0,63576
ΚΟΡΩΝΑ ΔΑΝΙΑΣ	7,4338	7,419
ΚΟΡΩΝΑ ΣΟΥΗΔΙΑΣ	9,0673	9,0491
ΓΙΕΝ ΙΑΠΩΝΙΑΣ	125,31	125,05
ΦΡΑΓΚΟ ΕΛΒΕΤΙΑΣ	1,4742	1,4712
ΚΟΡΩΝΑ ΝΟΡΒΗΓΙΑΣ	7,2818	7,2672
ΛΙΡΑ ΚΥΠΡΟΥ	0,57364	0,5725
ΔΟΛΛΑΡΙΟ ΚΑΝΑΔΑ	1,5594	1,5562
ΔΟΛΛΑΡΙΟ ΑΥΣΤΡΑΛΙΑΣ	1,7831	1,7795

Η ΡΟΔΙΑΚΗ

Ημερήσια Εφημερίδα της Ρόδου
Έτος Ιδρύσεως 1915
ΙΔΡΥΤΗΣ
ΕΜΜ. ΚΑΛΑΜΠΙΧΗΣ
ΙΔΙΟΚΤΗΣΙΑ – ΕΚΔΟΣΗ
ΥΙΟΙ Σ. ΤΣΟΠΑΝΑΚΗ Η. ΚΩΤΙΑΔΗΣ Ο.Ε.
ΔΙΕΥΘΥΝΤΗΣ
ΑΘ. ΜΑΡΑΣΙΩΤΗΣ
ΣΥΝΤΑΞΗ
Λουκάς Μαστής
Μιχάλης Μαστής
Κυριακή Πετρίδου
Βαρβάρα Μπογδάνου
Μίκα Αυγουστή
ΑΘΛΗΤΙΚΑ
Μανόλης Μπάτης,
Νικήτας Κουσκούσης
Κώστας Παντίδος
Παύλος Ντοκουόπιλ
ΓΡΑΦΕΙΑ ΣΥΝΤΑΞΗΣ
Μάρκου Μαλλιαράκη 11
Τηλ.2241-0- 24610,
2241-0-75640
Fax (22410) 75641
ΛΟΓΙΣΤΗΡΙΟ – ΔΙΑΦΗΜΙΣΕΙΣ
Μάρκου Μαλλιαράκη 11
Τηλ. 2241-0-22210
2241-0-75230
Fax (22410) 22471
http://www.rodiaki.gr.
Email: tsopd@otenet.gr & irodiaki@otenet.gr

Μετά τη δεδομένη πλέον αναγκαστική αποχώρηση του καθηγητή κ. Δημ. Κρεμαστινού

Ξαναμοιράζεται η τράπουλα στα βουλευτικά της Δωδ/σου

Κέρδη και ζημίες ΠΑΣΟΚ και Ν.Δ. • Φουντώνουν οι ελπίδες των μνηστήρων, αλλά...



Από την αρχή θα ξαναμοιραστεί η τράπουλα στην πράσινη τσόχα των βουλευτικών πραγμάτων της Δωδεκανήσου, από τη στιγμή που ο κ. Δημ. Κρεμαστινός υποβάλει την παραίτησή του λόγω του γνωστού «ασυμβίβαστου». Γι' αυτό και η περίπτωση Κρεμαστινού συνιστά μείζον πολιτικό ζήτημα και όχι μια απλή συνηθισμένη υπόθεση αποχώρησης ενός βουλευτή για οποιονδήποτε λόγο.

Η αποχώρηση Κρεμαστινού από την πολιτική σκηνή και έτσι από τα «κοινοβουλευτικά πράγματα της Δωδεκανήσου θα δρομολογήσει αυτομάτως ραγδαίες εξελίξεις στο χώρο του ΠΑΣΟΚ, με δεδομένο ότι στις προσεχείς βουλευτικές εκλογές η Δωδέκατος θα εκλέξει πέντε βουλευτές «και οι υποψήφιοι του «εδώ κόμματος θα είναι έξι, σε αντίθεση με τα μέχρι τώρα «σχήματα που οι βουλευτικές έδρες ήταν τέσσερις και οι υποψήφιοι στο κάθε κόμμα πέντε. Όπως επισημάνθηκε και χθες η παραίτηση του κ. Κρεμαστινού «αγγίζει» δεξιά και τη Νέα Δημοκρατία, καθώς ο καθηγητής βουλευτής για πολλούς και διάφορους λόγους είχε αποδεδειγμένα σημαντική διαισθητότητα στο χώρο όχι μόνο των οπαδών, αλλά και πολλών στελεχών του «χώρου της αξιωματικής αντιπολίτευσης. Όλοι εξ άλλου έχουν παραδεχθεί ότι εξαιτίας αυτής της δυσοδιστίας του κ. Δημ. Κρεμαστινού η Ν.Δ. έχασε κατά τις τελευταίες βουλευτικές εκλογές τη δεύτερη έδρα «κι έτσι το ΠΑΣΟΚ εξέλεξε τρεις βουλευτές και η Ν.Δ. ενεν. Χωρίς την υποψηφιότητα του κ. Κρεμαστινού οι έδρες μεταξύ ΠΑΣΟΚ και Ν.Δ. θα «κατανεμήθηκαν 2-2. Και βέβαια τώρα τα πράγματα παίρνουν άλλη τροπή, όπως κι αν είναι ο αντικαταστάτης του κ. Κρεμαστινού στο ψηφοδέλτιο του ΠΑΣΟΚ.

Για τη Ν.Δ. η διαμορφούμενη νέα κατάσταση στα βουλευτικά πράγματα της Δωδέκατου τελειώνει στο σημείο αυτό. Δεν συμβαίνει όμως στο σημείο αυτό με το ΠΑΣΟΚ, όπου η παραίτηση του καθηγητή βουλευτή θα ανοίξει αυτομάτως τον

ΣΥΝΕΧΕΙΑ στη σελίδα 17 Και άλλο ρεπορτάζ στην σελίδα 9







Τα αρνητικά μηνύματα διαδέχονται το ένα μετά το άλλο, αλλά οι έμποροι δεν χάνουν την αισιοδοξία τους

Υποτονική έως ανύπαρκτη η κίνηση στην αγορά της Ρόδου

Συνεχείς και αυστηροί οι έλεγχοι από τις αρμόδιες αρχές για τιμές και ποιότητα

Τα μηνύματα της χριστουγεννιάτικης αγοράς που τώρα ξεκινά μάλλον δεν είναι ευχάριστα. Τα περισσότερα καταστήματα είναι άδεια και η κίνηση είναι υποτονική έως ανύπαρκτη.

Όλα αυτά φανερώνουν πως η κρίση άρχισε να περνά το κατώφλι της πλειονότητας των ελληνικών νοικοκυριών. Παρ' όλα αυτά οι ιδιοκτήτες των καταστημάτων ευελπιστούν να αυξηθεί η κίνηση την ερχόμενη εβδομάδα λόγω των εορτών. Υπερεπάρκεια των αγαθών δήλωσε στην "Ροδιακή" ο ιδιοκτήτης οπωροπαντοπωλείου κ. Κλαδίτης ενώ τόνισε πως λόγω του ευρώ οι τιμές έχουν αυξηθεί πολύ κυρίως στις λαικές αγορές.

Συγκεκριμένα οι τιμές των οπωροκηπευτικών και των φρούτων έχουν ως εξής:

- ντομάτα Ρόδου 1.90-2.20 €
- πορτοκάλια 0.80-0.90 €
- μανταρίνια Ρόδου 1 €
- αγγούρια 0.70 € το τεμάχιο
- μαρούλια 0.90 €
- αχλάδια (εισαγωγής) 1.80 €
- μήλα 1.40 €
- μπανάνες (εισαγωγής) 1.50-1.70 €
- ακτινίδια 1.70 €
- πατάτες 0.70 €
- πατάτες Ρόδου 1.30 €
- κρεμμύδια 0.60 €
- λάχανα 0.70-0.80 €
- καρότα 1.20 €
- λεμόνια 1 €
- χόρτα 0.80 €

Επάρκεια υπάρχει και στα είδη κρεάτων. Συγκεκριμένα οι τιμές των κρεάτων έχουν ως εξής:

- Γαλοπούλα εισαγωγής 5 €
- Γουρουνόπουλο ντόπιο 7 €
- Μοσχαρίσιο καθαρό 7.30-8.40 €
- Κοτόπουλο Ρόδου 3.10 €
- Κοτόπουλο Αθηνών 2.80 €
- Κατσίκι-Αρνάκι 7 €

Το αγοραστικό κοινό της Ρόδου αυτή την εποχή προτιμάει γαλοπούλες ντόπιοες, πετινάρια για γέμιση και αμνοερίφια.

ΕΛΕΓΧΟΙ

Συνεχείς και αυστηροί θα είναι οι έλεγχοι από τα αρμόδια όργανα, στην αγορά της Ρόδου, ενόψει των γιορτών Χριστουγέννων και Πρωτοχρονιάς, με σκοπό να προστατευθεί το καταναλωτικό κοινό.

Μία μικρή έρευνα της "Ρ" έδειξε ότι ακόμα δεν έχει ολοκληρωθεί ο εφοδιασμός των καταστημάτων με τα απαραίτητα για το γιορτινό τραπέζι ήδη όμως κάποιοι καταστηματάρχες ξεκίνησαν δειλά να φέρνουν στα καταστήματά τους, τις πρώτες μικρές ποσότητες.

Πάντως ο αρμόδιος υφυπουργός Χρ. Θεοδώρου, δήλωσε ότι τελικά μετά τις προσπάθειες που καταβάλονται "το χριστουγεννιάτικο τραπέζι θα κινηθεί στα περσινά επίπεδα και ακόμα χαμηλότερα" δεν έχουν την ίδια άποψη, όμως, οι ντόπιοι επαγγελματίες.

Ισως γι' αυτό, διαπιστώνοντας την πρωτοφανή οικονομική δυσπραγία, δεν θα προβούν σε θεαματικό εφοδιασμό, προσδοκώντας να έχουν όσο το δυνατόν μικρότερο χάσιμο.

Οι αρμόδιες αρχές που αυτή την περίοδο ετοιμάζονται να εκδράμουν σε κάθε είδους κατάστημα για να ελέγξουν τη νομιμότητά του, από την επόμενη εβδομάδα θα εντείνουν τους ελέγχους.

Από το πρωί μέχρι και το βράδυ, ακόμα και τις Κυριακές θα πραγματοποιούν ελέγχους στα πλαίσια του νόμου, με σκοπό να συμβάλουν στην ομαλή λειτουργία της αγοράς.



Από την πλευρά της, η Δ/νση Εμπορίου θα προχωρήσει στη σύσταση συνεργείων, τα οποία θα ελέγχουν την αγορά καθ' όλη τη διάρκεια των εορτών.



Σύμφωνα με τον προϊστάμενο της δ/νσης κ. Γ. Καμπούρη, φέτος δύο συνεργεία, αποτελούμενα από δύο άτομα το καθένα, θα ξεκινήσουν από την επόμενη εβδομάδα να διενεργούν τους συνήθεις ελέγχους.

Ειδικότερα στο στόχαστρο των συνεργείων θα μπει η κεντρική λαχαναγορά, τα κρεοπωλεία, τα ζαχαροπλαστεία, τα παντοπωλεία, τα μανάβικα, τα σούπερ - μάρκετ, ακόμα και τα καταστήματα παιχνιδιών.

Ουσιαστικά οι αρμόδιοι της δ/νσης Εμπορίου θα ελέγχουν αν υπάρχουν πινακίδες σε όλα τα είδη, όπου θα αναγράφονται οι τιμές και η χώρα προέλευσης και φυσικά αν υπάρχουν τιμολόγια αγορών και αν το κέρδος είναι αυτό που πρέπει.

Θα πρέπει να σημειωθεί ότι, οι καταναλωτές λόγω του καθεστώτος της ελεύθερης αγοράς μπορούν να κάνουν πρώτα ελέγχους στις τιμές των προϊόντων και κατόπιν να αγοράζουν.

Σύμφωνα με τον κ. Καμπούρη, από τη μέχρι τώρα εικόνα υπάρχει επάρκεια σε όλα τα είδη στην αγορά της Ρόδου, και παρά τα προβλήματα καιρού και την απαγόρευση εκτέλεσης των ακτοπλοϊκών δρομολογίων, δεν σημειώθηκε έλλειψη προϊόντων.

Πάντως ακόμα κι αν κατά τη διάρκεια των επομένων ημερών παρατηρηθούν ελλείψεις, που ίσως οφείλονται στον καιρό, τότε θα γίνουν οι αναγκαίες εισαγωγές.

Σημειώνεται ότι σε γενικές γραμμές δεν παρατηρούνται ιδιαίτερα προβλήματα στη λειτουργία της αγοράς τις γιορτές. Σχεδόν όλοι οι επαγγελματίες υπακούουν στους νόμους και τις υποδείξεις των αρμοδίων και μόνο κάποιες μεμονωμένες περιπτώσεις για όχι ιδιαίτερα σοβαρές παραβάσεις, παρατηρούνται.

Πάντως αν διαπιστωθούν ιδιαίτερα μεγάλες παραβάσεις, τότε "καραδοκούν" πρόστιμα και διάφορες ποινές.

Ο ΑΣΤΥΚΤΗΝΙΑΤΡΟΣ

Από την πλευρά του ο αστυκτηνίατρος - αστυνομικός δ/ντής κ. Μ. Ζεμπιλλάς που διενεργεί καθ' όλο το χρόνο ελέγχους στην αγορά της περιοχής, τις γιορτινές μέρες θα "οργώσει" παντός είδους κατάστημα.

Συνεπικουρούμενος από αστυνομικούς του Αστυνομικού Τμήματος Ρόδου, περίπου μία εβδομάδα πριν τα Χριστούγεννα θα πραγματοποιεί ελέγχους πρωί και βράδυ, ακόμα και τις Κυριακές. Φυσικά οι έλεγχοι θα ενταθούν, όταν τα καταστήματα εφοδιαστούν πλήρως με τα είδη του γιορτινού τραπεζιού. Μέχρι τώρα, δεν υπάρχει ανάλογη κίνηση και αυτό θεωρείται μάλλον φυσιολογικό.

Ο κ. Ζεμπιλλάς και οι αστυνομικοί θα ελέγξουν κρεοπωλεία, ιχθυοπωλεία, ψυκτικούς θαλάμους, αποθήκες τροφίμων ζαχαροπλαστεία, σούπερ μάρκετ κ.λπ. για να διαπιστώσουν εάν τα πωλούμενα είδη όπως κρέατα, ψάρια, γαλοπούλες, χοίροι, κονσέρβες, νωπά και κατεψυγμένα και γενικά ό,τι άλλο προϊόν προορίζεται για ...το στομάχι μας, είναι κατάλληλο για κατανάλωση.

Οπως κάθε χρόνο έτσι και φέτος η τοπική αγορά θα εφοδιαστεί με κάθε είδους προϊόντα που είναι απαραίτητο για το τραπέζι των Χριστουγέννων και της Πρωτοχρονιάς, και φυσικά θα υπάρχουν ντόπια και εισαγόμενα είδη, νωπά και κατεψυγμένα.

Ιδιαιτέρως καταναλώνεται η γαλοπούλα, η οποία έρχεται στη Ρόδο από διάφορα μέρη της Ελλάδος, αλλά και από το εξωτερικό όπως τη Γαλλία και την Ιταλία, και είναι είτε νωπή είτε κατεψυγμένη.

LET'S GO TRAVEL

ΠΡΑΚΤΟΡΕΙΟ ΓΕΝΙΚΟΥ ΤΟΥΡΙΣΜΟΥ

Ταξιδιωτικές αποδράσεις με τις πιο ανταγωνιστικές τιμές σε συνεργασία με τα μεγαλύτερα ταξιδιωτικά γραφεία των Αθηνών

ΟΡΓΑΝΩΜΕΝΑ ΠΑΚΕΤΑ ΕΚΔΡΟΜΩΝ

ΕΟΡΤΑΣΤΙΚΕΣ ΠΡΟΣΦΟΡΕΣ

ΑΕΡΟΠΟΡΙΚΕΣ ΕΥΡΩΔΙΑΚΟΠΕΣ!!

ΠΑΡΙΣΙ - ΝΤΙΣΝΕΥΛΑΝΤ-ΒΕΡΣΑΛΛΙΕΣ
6 μέρες από **749** ευρώ

ΛΟΝΔΙΝΟ
5 μέρες από **489** ευρώ

ΡΩΜΗ
5 μέρες από **615** ευρώ

ΠΡΑΓΑ-ΒΙΕΝΝΗ
6 μέρες από **825** ευρώ

ΒΟΥΔΑΠΕΣΤΗ
4 μέρες από **649** ευρώ

ΒΙΕΝΝΗ-ΣΑΛΤΣΜΠΟΥΡΓΚ
7 μέρες από **819** ευρώ

ΜΕΣΟΓΕΙΟΣ

ΚΑΪΡΟ+ΑΛΕΞΑΝΔΡΕΙΑ
5/8 μέρες από **373** ευρώ

ΚΡΟΥΑΖΙΕΡΑ ΣΤΟ ΝΕΙΛΟ + ΚΑΪΡΟ
8 μέρες. Αναχωρήσεις κάθε Σάββατο από Ρόδο από **775** ευρώ

ΓΥΡΟΣ ΤΥΝΗΣΙΑΣ
8 μέρες από **745** ευρώ

ΜΑΛΤΑ
4 μέρες από **560** ευρώ

ΚΡΟΥΑΖΙΕΡΕΣ

ΜΟΝΑΔΙΚΗ ΠΡΟΣΦΟΡΑ!!
11ΗΜΕΡΗ ΚΡΟΥΑΖΙΕΡΑ ΣΤΗΝ ΜΕΣΟΓΕΙΟ
ΙΣΠΑΝΙΑ-ΚΑΝΑΡΙΑ ΝΗΣΙΑ-ΜΑΔΕΡΑ-ΜΑΡΟΚΟ
Αναχωρήσεις κάθε Κυριακή από **920** ευρώ

ΕΛΛΗΝΙΚΟΙ ΠΡΟΟΡΙΣΜΟΙ

ΠΗΛΙΟ-ΚΑΛΑΜΠΑΚΑ-ΙΩΑΝΝΙΝΑ-ΖΑΓΟΡΟΧΩΡΙΑ-ΕΥΒΟΙΑ-ΑΡΑΧΩΒΑ-ΝΑΥΠΛΙΟ-ΧΑΛΚΙΔΙΚΗ
3/4 μέρες με ημιδιατροφή από **120** ευρώ

ΑΕΡΟΠΟΡΙΚΑ & ΑΚΤΟΠΛΟΪΚΑ ΕΙΣΙΤΗΡΙΑ ΚΡΑΤΗΣΕΙΣ ΞΕΝΟΔΟΧΕΙΩΝ ΚΑΙ ΕΝΟΙΚΙΑΣΕΙΣ ΑΥΤΟΚΙΝΗΤΩΝ

ΠΕΡΝΟΥ 143 ΑΦΑΝΤΟΥ - ΡΟΔΟΣ
ΤΗΛ. 22410 51186-FAX: 2241051187

ΑΓΙΟΣ ΒΑΣΙΛΗΣ



Τα Χριστούγεννα έρχονται. Μικροί και μεγάλοι περιμένουμε τον Αγιο Βασίλη να μας φέρει δώρα. Ζήστε το όνειρο αυτό, δώστε τη χαρά στα παιδιά και στα εγγόνια σας. Απλά τηλεφωνήστε στο

0977-453671

και ζητείστε τον Αγιο Βασίλη

ΨΑΡΟ-ΤΑΒΕΡΝΑ
ΜΕΣΟΓΕΙΟΣ
Ευχαριστούμε για την προτίμησή σας και σας ενημερώνουμε ότι θα παραμένουμε ανοικτά όλο τον χειμώνα. Τις καθημερινές από τις 6 το απόγευμα έως τις 12 το βράδυ. Τις Κυριακές και αργίες ανοικτά από τη 1 το μεσημέρι έως τις 12 το βράδυ.

ΦΡΕΣΚΑ ΘΑΛΑΣΣΙΝΑ
ΚΑΙ ΚΡΕΑΤΑ ΣΤΟ ΤΡΑΠΕΖΙ ΣΑΣ

ΨΑΡΟ-ΤΑΒΕΡΝΑ
ΜΕΣΟΓΕΙΟΣ
ΙΕΡΟΥ ΛΟΧΟΥ 47 ΙΑΛΥΣΟΣ ΤΗΛ. 22410-91365

Στην υπόθεση εμπλέκονται έξι συνολικά άτομα

Στον ανακριτή η υπόθεση ανατίναξης αυτοκινήτου

Ο πρώτος των κατηγορουμένων αφέθηκε ελεύθερος με περιοριστικούς όρους μετά την απολογία του

Ενώπιον του τακτικού ανακριτή Ρόδου άρχισαν να καλούνται από χθες το πρωί, οι εμπλεκόμενοι με την υπόθεση της ανατίναξης σταθμευμένου αυτοκινήτου επιχειρηματία της Ρόδου, τον Ιούλιο του 2001, η οποία είχε απασχολήσει έντονα την κοινή γνώμη του νησιού μας.

Στην υπόθεση, εμπλέκονται έναις γνωστός γυμναστής της Ρόδου, που πρόσφατα μάλιστα είχε κατηγορηθεί για άλλη υπόθεση και είχε αφεθεί ελεύθερος με περιοριστικούς όρους, ένας τούρκος έμπορος που δραστηριοποιείται στο Μαρμαρίς, (για τον οποίο αναμένεται εντός των προσεχών ημερών να εκδοθεί ένταλμα σύλληψης), ένας Αιγύπτιος που διέμενε στη Ρόδο την χρονική εκείνη περίοδο και μετέπειτα εκτελέστηκε στην Αθήνα, σε ξεκαθάρισμα λογαριασμών όπως το είχε αποδώσει η αστυνομία, ο ιδιοκτήτης και ένας υπάλληλος ταξιδιωτικού γραφείου στη Ρόδο καθώς επίσης κι ένας ακόμη επιχειρηματίας. Ο πρώτος των κατηγορουμένων, προσήλθε προχθές αργά το μεσημέρι στο γραφείο του ανακριτή, συνοδευόμενος από τον δικηγόρο του κ. Ακη Δημητριάδη, Δημητριάδη, όπου και απολογήθηκε για τις πράξεις που κατηγορείται.

Μετά την απολογία του, αφέθηκε ελεύθερος με εγγυοδοσία 600 ευρώ και με περιοριστικούς όρους να εμφανίζεται κάθε 1η του μήνα στο Αστυνομικό Τμήμα της Ρόδου και να του απαγορευτεί η εξοδός του από τη χώρα. Σύμφωνα με την δικογραφία η εκρηξη σημειώθηκε στις 24 Ιουλίου 2001 στις 5 τα ξημερώματα, από αυτοσχέδιο εκρηκτικό μηχανισμό που είχε τοποθετηθεί από αγνώστους δράστες κάτω από το αυτοκίνητο της συζύγου του Ροδίτη επιχειρηματία, ο οποίος φαίνεται ότι εκβιάζοντων με τον τρόπο αυτό να κλείσει τους ανοικτούς λογαριασμούς που είχε με τον Τούρκο έμπορο. Τα στελέχη της Ασφάλειας και οι αρμόδιοι πυροτεχνουργοί, που έφθασαν επιτόπου, συγκέντρωσαν υπολείμματα του εκρηκτικού μηχανισμού τα οποία και απέστειλαν στην διεύθυνση Εγκληματολογικών Ερευνών για να προσδιορατεί έτσι η εκρηκτική ύλη που χρησιμοποιήθηκε. Από την έρευνα των δικτυακών αρχών, προέκυψε ότι ο καταστηματάρχης, άρχισε από το 1995 την εμπορική του συνεργασία με τον Τούρκο έμπορο δερματινων ειδών, και η γνωριμία του έγινε μέσω άλλου ροδίτη υπαλλήλου τουριστικού πρακτορείου, ο οποίος σύμφωνα με την δικογραφία, ήταν πάντα παρών στις συναλλαγές που γίνονταν. Το τελευταίο όμως διάστημα, είχαν προκύψει διαφορές της τάξης των 80 περίπου εκατομμυρίων δραχμών, γεγονός για το οποίο ο Τούρκος έμπορος υποχρεώθηκε να καταφύγει σε.... άλλου είδους μέσα.

Το καλοκαίρι του 19[illegible] (τρία περίπου χρό[illegible] πριν από το μαφιό[illegible] και χτύπημα) ο επιχειρη[illegible]τίας έμαθε από τον αδελφό του ότι ο Τούρκος θα έστελνε στη Ρόδο διάφορα άτομα για να τον εκφοβίσουν, όπως κι έγινε στη συνέχεια. Στην υπόθεση ενεπλάκησαν και άλλα τέσσερα ακόμη άτομα, σε βάρος των οποίων έχουν απαγγελθεί ήδη κατηγορίες σε βαθμό κακουργήματος. Μέσα στις επόμενες μέρες, αναμένεται να κλιθούν σταδιακά και οι υπόλοιποι τρεις εμπλεκόμενοι με την υπόθεση, ενώ σε βάρος του Τούρκου επιχειρηματία αναμένεται να εκδοθεί ένταλμα σύλληψης.

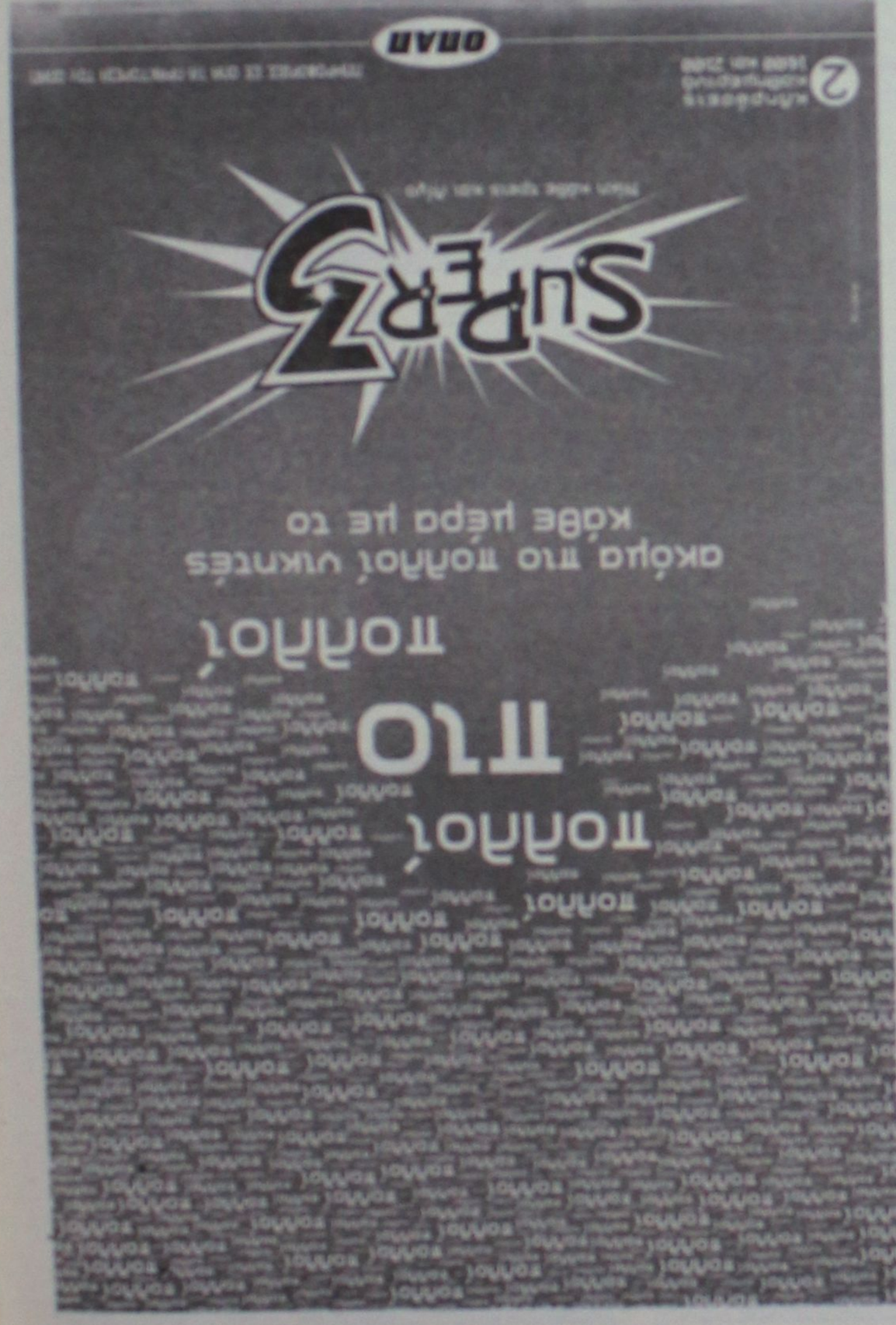



Naftilos
ΚΑΦΕΤΕΡΙΑ
Για τις κρύες νύχτες του χειμώνα δημιουργήσαμε για σας την οικογενειακή καφετέρια NAFTILOS ένα ζεστό περιβάλλον, ΔΕΚΑ βήματα απο το κύμα της θάλασσας στην παραλία Ιαλυσού.


Ο χώρος διαθέτει μεγάλη παιδική χαρά και PARKING
ΑΝΟΙΧΤΑ ΚΑΘΕ ΜΕΡΑ
ΣΑΒΒΑΤΟ - ΚΥΡΙΑΚΗ ΟΛΗ ΜΕΡΑ
ΟΔΟΣ ΦΕΡΕΝΙΚΗΣ ΠΑΡΑΛΙΑ ΙΑΛΥΣΟΥ ΤΗΛ (2241096600)

Οργή στον επαγγελματικό κόσμο της Ρόδου

Αήθης διαπόμπευση δήθεν φοροφυγάδων!

Στη λίστα του Υπουργείου υποθέσεις που έκλεισαν, άλλες που ρυθμίσθηκαν και άλλες που εκκρεμούν στα φορολογικά δικαστήρια

Ποικίλα σχόλια προκάλεσε χθες στη Ρόδο η δημοσιοποίηση ονομάτων διαφόρων επαγγελματιών ως φοροφυγάδων. Στους ίδιους τους χαρακτηριζόμενους ως φοροφυγάδες η δημοσιοποίηση των ονομάτων τους προκάλεσε οργή και αγανάκτηση, με μύδρους κατά του υπουργείου Οικονομικών, αλλά και της Εφορίας Ρόδου ως καθ' ύλην αρμόδια και υπεύθυνη για τις υποθέσεις τους. Επικριτικά σχόλια διατυπώθηκαν και κατά του ΣΔΟΕ.

Οι περισσότεροι από τους χαρακτηρισθέντες ως φοροφυγάδες εξεμάνησαν από τη δημοσιοποίηση των ονομάτων τους και έκαναν λόγο για διαπόμπευση χωρίς λόγο και χωρίς καμιά φορολογική ή νομική βάση. Όπως μάλιστα έγινε γνωστό, πολλές από τις υποθέσεις που δόθηκαν στη δημοσιότητα έχουν κλείσει εδώ και χρόνια, άλλες έχουν ρυθμισθεί, ενώ υπάρχουν κι εκείνες που εκκρεμούν στα διοικητικά φορολογικά δικαστήρια, σύμφωνα με όσα προβλέπουν οι νόμοι. Χαρακτηριστικό της διαπόμπευσης και της προχειρότητας με την οποία αντιμετωπίζονται τόσο λεπτά θέματα, είναι το γεγονός, ότι δημοσιεύθηκε η επιβολή ποινής αναστολής λειτουργίας καταστημάτων οι οποίες έχουν εφαρμοσθεί και εκτιθεί πριν από δύο ολόκληρα χρόνια!

διαλυμένες οι Υπηρεσίες ώστε να μην γνωρίζουν τι τους γίνεται, ή μήπως συμβαίνει κάτι άλλο εξ' ίσου σοβαρό, ακόμη δε και σοβαρότερο;

Σε ερώτηση προς τους διαμαρτυρόμενους (δήθεν) φοροφυγάδες γιατί δεν προχωρούν σε μηνύσεις και αγωγές, αφού έτσι δυσφημίζονται αδίκως και υφίστανται ασφαλώς οικονομική και ηθική βλάβη, η απάντηση είναι ενδεικτική της ψυχολογίας που έχει διαμορφωθεί στους φορολογούμενους, αλλά και της

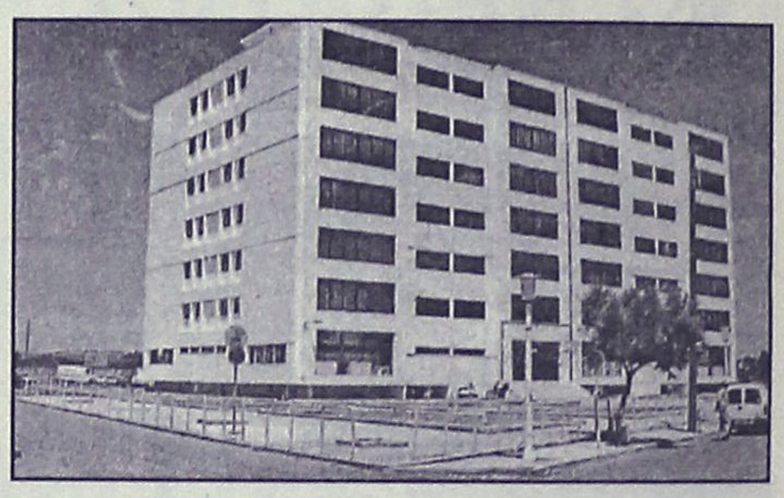

Καταγγέλθηκε ακόμη από...τιμωρηθέντες ότι τα πρόστιμα που τους επιβλήθηκαν πριν από 3 και 4 χρόνια πληρώθηκαν και επομένως οι υποθέσεις τους έχουν κλείσει. Εκείνο μάλιστα που σημειώνουν με απορία είναι ότι τα ονόματα των ίδιων δραστών, για τις ίδιες παραβάσεις έχουν δημοσιευθεί κατ' επανάληψη παρά-επαναλαμβάνεται το κλείσιμο των υποθέσεών τους. Και βέβαια δικαιολογημένα αναρωτιούνται τι στην πραγματικότητα συμβαίνει: είναι δηλαδή τόσο

"ποιότητας" των σχέσεων μεταξύ φορολογικών οργάνων και φορολογουμένων κάθε κατηγορίας.

Τίθεται επίσης και το ερώτημα: όταν ένας επαγγελματίας έχει φορολογικές διαφορές με τις αρμόδιες υπηρεσίες και για την τακτοποίησή τους έχει προσφύγει στα αρμόδια δικαστήρια, πώς είναι δυνατό να χαρακτηρίζεται ως φοροφυγάδας και μάλιστα να διαπομπεύεται δημοσίως, πριν καν υπάρξει οποιαδήποτε δικαστική απόφαση;





Συνεδριάζει σήμερα εκτάκτως το Νομαρχιακό Συμβούλιο

Θέμα: εκσυγχρονισμός οινοποιείου της ΚΑΙΡ

Η εταιρεία θα συνάψει και νέο δάνειο παρά τις οφειλές της στην ΑΤΕ που ανέρχονται σε 400 εκ. δρχ.!

Με μοναδικό θέμα στην ημερήσια διάταξη την έγκριση για τη μετεγκατάσταση και τον εκσυγχρονισμό του οινοποιείου της ΚΑΙΡ, συνεδριάζει σήμερα, εκτάκτως στις 1 το μεσημέρι, το νομαρχιακό συμβούλιο Δωδεκανήσου.

Η συνεδρίαση αυτή η οποία έχει ως θέμα της "Έγκριση σκοπιμότητας επενδυτικού σχεδίου της ΚΑΙΡ ΑΕ με τίτλο επένδυσης "Αναγκαστική μετεγκατάσταση βελτίωση και εκσυγχρονισμός οινοποιείου", συμφωνα με τον ΚΑΝ 1257/17-5-1999 του Συμβουλίου της Ε.Ε.", συγκαλείται εκτάκτως σύμφωνα με τα όσα αναφέρονται στο σχετικό άρθρο του Προεδρικού Διατάγματος 30/1996 "για κατεπείγουσες περιπτώσεις λόγω της υπαρξης προθεσμίας στο μόνο θέμα της ημερήσιας διατάξης".

Σύμφωνα με τη σχετική εισήγηση του προϊσταμένου της Διεύθυνσης Γεωργίας κ. Βασίλη Σοφού, η εταιρεία "ΚΑΙΡ ΑΕ" έχει ενταχθεί και στα παραλλάξιν σε κανονισμούς και προγράμματα της Ε.Ε. και έχει εκπληρώσει στο ακέραιο τις υποχρεώσεις της.

Με την παρούσα τεχνικοοικονομική μελέτη της επιθυμεί την ένταξή της στον ΚΑΝ 1257/99, στα πλαίσια του Γ' ΚΠΣ για "αναγκαστική μετεγκατάσταση βελτίωση και εκσυγχρονισμός" οινοποιείου της, προϋπολογισμού 13.141.529 €.

Ποσοστό του σχεδίου είναι τετραετής (κτιριακή 2.451.000 €, μηχανολογικός κ.λ.π. εξοπλισμός 10.690.529 €).

Η όλη χρηματοδότηση του έργου (κόστος επένδυσης) θα γίνει ως εξής:

Α. Ιδια συμμετοχή 5.913.688, ποσοστό (45,0%)

Β. Ξένα κεφάλαια (δανεισμός) 1.353.306 (10,3%)

Γ. Επιχορήγηση 5.874.535 (44,7%)

ΣΥΝΟΛΟ 13.141.529 (100,0%)

Η κάλυψη της ίδιας συμμετοχής του φορέα θα προέλθει (σχετική απόφαση Δ.Σ. της εταιρείας), ή από τα κέρδη της εταιρείας ή από την εκποίηση των αδρανών της περιουσιακών στοιχείων (ακίνητα) ή από αύξηση του μετοχικού κεφαλαίου. Τα ξένα κεφάλαια αφορούν μεσοπρόθεσμο ΔΑΝΕΙΟ από την Αγροτική Τράπεζα της Ελλάδος.

Με την υλοποίηση της επένδυσης, η εταιρεία θα επιτύχει την συγκέντρωση όλης της παραγωγικής διαδικασίας σε ένα χώρο ώστε να αποφευχθεί η διολέτουργία και η μεγάλη οικονομική επιβάρυνση που επιφέρει ο τωρινός διαχωρισμός σε παλαιό και νέο εργοστάσιο.

Σημειώνεται, επίσης, ότι το παλαιό εργοστάσιο έχει κατασκευασθεί πριν από 60 χρόνια και οι τσιμεντένιες δεξαμενές που διαθέτει δεν εγγυώνται την καλή ποιότητα του οίνου, ο δε μηχανολογικός εξοπλισμός κατά μεγάλο μέρος είναι πεπαλαιωμένος και ξεπερασμένος πλέον και δεν καλύπτει τις ανάγκες της εταιρείας.

Εκτός, όμως, από τα παραπάνω, η μετεγκατάσταση του οινοποιείου είναι υποχρεωτική συμφωνα με τη ρύθμιση των χρεών της εταιρείας από την ΑΤΕ και με βάση τον Ν. 2538/97.

Για όλα αυτά και επειδή στα πλαίσια "Επενδύσεις στη μεταποίηση και εμπορία των γεωργικών προϊόντων του Ευρωπαϊκού Προγράμματος Αγροτική Ανάπτυξη Αναδιάρθρωση της Υπαίθρου 2000-2006", δίνεται η ευκαιρία στην ΚΑΙΡ να πραγματοποιήσει ένα τόσο μεγάλο έργο στο νησί της Ρόδου, η Διεύθυνση Γεωργίας εισηγείται θετικά για την υλοποίηση του εν λόγω έργου. Προς όφελος της απασχόλησης και της τοπικής οικονομίας".

ΤΑ ΠΡΟΒΛΗΜΑΤΑ



Τα κυριότερα προβλήματα του κλάδου εντοπίζονται στα παρακάτω σημεία:

• Το μέγεθος των αναπτελουργικών εκμεταλλεύσεων είναι πολύ μικρό (Μ.Ο.3,2 στρ.)

• Οινάμπελοι γενικά μεγάλης ηλικίας

• Η φύτευση των παλαιών ποικιλιών σε ασφύλια-κράση είναι η χαμηλότερη στην Ε.Ε.

• Η μείωση κατανάλωσης κοινών επιτραπέζιων οίνων και η αύξηση κατανάλωσης ειδικών οίνων κυρίως ΟΠΑΠ.

• Η προοπτική επέκτασης της χρήσης ζάχαρης κατά την παραγωγή του οίνου και στις μεσογειακές χώρες της Ε.Ε.

• Οι εισαγωγές οίνων χαμηλού κόστους από τρίτες χώρες-ΗΠΑ-Χιλή κ.λ.π.

Οι προοπτικές βιωσιμότητας της μονάδας είναι ότι η ΚΑΙΡ επι σειρά ετών:

• Παράγει προϊόντα υψηλής και σταθερής ποιότητας

• Διαθέτει μια πλούσια γκάμα εμφιαλωμένων οίνων σε όλη την Ελλάδα.

• Ελέγχει σε ποσοστό μεγαλύτερο του 50% την αγορά της Νήσου Ρόδου.

• Είναι ίσως η καλύτερη βιομηχανία στην παραγωγή αφρωδών οίνων.

• Εχει δημιουργήσει προϊόντα με επώνυμη ζήτηση στο εξωτερικό.

• Ελέγχει την παραγωγή σταφυλιών, τη βελτίωση με ξενικές ποικιλίες, δημιουργώντας νέους βελτιωμένους τύπους οίνων.

Παρ' όλα αυτά όμως η πορεία των εργασιών της εταιρείας και των αποτελεσμάτων της δεν ήταν καλή διότι:

1) Τα οικονομικά της προβλήματα ξεκίνησαν με την αλματώδη αύξηση της παραγωγής σταφυλιών στην Ν. Ρόδο από το 1975 και μετα. Επειδή η ΚΑΙΡ εξαγοράζει σχεδόν το σύνολο της παραγωγής του νησιού (80% περίπου), οδηγήθηκε σε υπερδανεισμό και ως εκ τούτου αναγκαστικά εκποίησε μεγάλες ποσότητες χύμα οίνων σε τιμές κάτω του κόστους με μεγάλη επιβάρυνση σε χρηματοοικονομικά έξοδα.

2) Τα προβλήματα αυτά αντιμετωπίσθηκαν:

• με την αναγνώριση του κοινωνικού κόστους από την Πολιτεία και την κάλυψη μέρους του το 1994, ποσού οφειλών προς την ΑΤΕ ύψους 1,7 δις δρχ.

• με την ρύθμιση των ληξιπρόθεσμων οφειλών της εταιρείας από την ΑΤΕ βάσει του Ν. 2237/74 ύψους 9 δις δρχ. και παράλληλα διαγραφή τόκων υπερημερίας 1,1 δις δρχ.

• με τον Νόμο 2238/97 όπου η ΚΑΙΡ περιλαμβάνεται για κάλυψη από το Δημόσιο οφειλών της προς την ΑΤΕ ύψους 2 δις δρχ.

• με την ρύθμιση των χρεών με την ΑΤΕ (Ν. 2538/97) το τελικό χρέος προς την ΑΤΕ ανέρχεται σε 1.173.880 € (400.000.000 δρχ.).





ΝΤΕΤΕΚΤΙΒΣ
30 ΧΡΟΝΙΑ ΜΟΝΙΜΑ ΚΑΙ ΣΤΗ ΡΟΔΟ
35354 - 28780
Π.Π. ΓΕΡΜΑΝΟΥ 6 (ΠΛ. ΦΩΚΙΑΛΗ)
Η ΛΥΣΗ!!! ΣΕ ΚΑΘΕ ΣΑΣ ΠΡΟΒΛΗΜΑ
EXPRESS SECURITY

Για να δώσουμε
αυθεντική παραδοσιακή
γεύση στις οικογενειακές σας στιγμές
και όχι μόνο, φτιάξαμε τα
"Μελένια"
— Παραδοσιακά μελεκούνια.
— Ξεροτήγανα - Τακάκια - Σταφιδωτά - Καλτσούνια Μοσχοπούγγια - Γλυκά κουταλιού κ.ά.
Όλα χειροποίητα με τα αγνότερα υλικά.
Δεχόμαστε παραγγελίες για γάμους, βαφτίσεις και κάθε είδους κοινωνική εκδήλωση.
Τηλ. 2246 0 22076, Πλατεία Σαλάκου

Α.Ν.Ε.Σ.
ΑΝΩΝΥΜΗ ΝΑΥΤΙΛΙΑΚΗ ΕΤΑΙΡΕΙΑ ΣΥΜΗΣ
ΕΔΡΑ: Σύμη Δωδεκάνησα Τ.Κ. 85600
Τηλ.: (22460) 71444, Fax. (22460) 71373
ΓΡΑΦΕΙΟ ΡΟΔΟΥ: Αυστραλίας 88 Τ.Κ. 85100
Τηλ. (22410) 37769, Fax. (22410) 34493
E-mail: anesymis@otenet.gr
Ε/Γ-Τ/Ρ ΠΑΝΟΡΜΙΤΗΣ
ΤΟΥΡΙΣΤΙΚΑ ΔΡΟΜΟΛΟΓΙΑ ΑΠΟ 01.12.2002 ΕΩΣ 31.01.2003

ΚΑΘΕ ΔΕΥΤΕΡΑ:	ΣΥΜΗ-ΡΟΔΟ	08.00
	ΡΟΔΟ-ΣΥΜΗ	15.00

Το δρομολόγιο της Δευτέρας 06.01.03 θα εκτελεστεί την Τρίτη 07.01.03 τις ίδες ώρες λόγω της αργίας των Θεοφανίων.

ΚΑΘΕ ΠΕΜΠΤΗ:	ΣΥΜΗ-ΡΟΔΟ	08.00
	ΡΟΔΟ-ΣΥΜΗ	15.00

Το δρομολόγιο της Πέμπτης 26.12.02 θα εκτελεστεί την Τρίτη 24.12.02 τις ίδιες ώρες λόγω της αργίας των Χριστουγέννων

ΚΑΘΕ ΠΑΡΑΣΚΕΥΗ:	ΣΥΜΗ-ΡΟΔΟ	08.00
	ΡΟΔΟ-ΣΥΜΗ	16.00
ΚΑΘΕ ΣΑΒΒΑΤΟ:	ΣΥΜΗ-ΡΟΔΟ	07.00
	ΡΟΔΟ-ΣΥΜΗ	08.30
	ΣΥΜΗ-DATCHA	10.00
	DATCHA-ΣΥΜΗ	13.45
	ΣΥΜΗ-ΡΟΔΟ	14.30
	ΡΟΔΟ-ΣΥΜΗ	16.00
ΚΑΘΕ ΚΥΡΙΑΚΗ:	ΣΥΜΗ-ΡΟΔΟ	07.00
	ΡΟΔΟ-ΠΑΝΟΡΜΙΤΗ	08.30
	ΠΑΝΟΡΜΙΤΗ-ΣΥΜΗ	11.00
	ΣΥΜΗ-ΡΟΔΟ	14.30
	ΡΟΔΟ-ΣΥΜΗ	16.00

Τα δρομολόγια μπορούν να τροποποιηθούν λόγω εκτάκτων συγκοινωνιακών αναγκών ή καιρικών συνθηκών
Παρακαλούμε πριν ταξιδέψετε επικοινωνήστε με την Εταιρία:
Γραφείο ΣΥΜΗΣ Τηλ.: (22460) 71444 - Φαξ: (22460) 71373
Γραφείο ΡΟΔΟΥ Τηλ.: (22410) 37769 - Φαξ: (22410) 34493

Ζητήθηκε η παρέμβασή του για να βρεθεί λύση

Στον Πρωθυπουργό το θέμα της ΑΣΤΕΡ

Αλλεπάλληλες συναντήσεις βουλευτών μας με υπουργούς και άλλους Κυβερνητικούς παράγοντες

Στην αρχή του νέου έτους αναμένεται να ψηφιστεί τελικά από το Κοινοβούλιο, το νομοσχέδιο που αφορά μεταξύ των άλλων και την επιχειρούμενη αναβάθμιση της Ανώτερης Τουριστικής Σχολής Ρόδου, ενώ το ζήτημα αναμένεται να φθάσει μέχρι τον Πρωθυπουργό κ. Κώστα Σημίτη, για να λυθεί έτσι η διάσταση απόψεων, όπως ζήτησε προχθές το βράδυ κατά την ομιλία του στο Κοινοβούλιο, ο βουλευτής Δωδεκανήσου κ. Βασίλης Παπανικόλας.

Απαραίτητη προϋπόθεση για την αναβάθμιση της Ανωτέρας Τουριστικής Σχολής Ρόδου, είναι η ένταξή της στο Υπουργείο Παιδείας από το Υπουργείο Ανάπτυξης που υπάγεται σήμερα, όπως προέκυψε χθες στην διάρκεια της σχετικής συζήτησης της αρμόδιας κοινοβουλευτικής επιτροπής.

Σε ανακοίνωση που εξέδωσε χθες ο βουλευτής Δωδεκανήσου κ. Κοσμάς Σφυρίου επισημαίνεται το παραπάνω γεγονός, όπως μάλιστα προκύπτει και από ο σχετικό άρθρο του Συντάγματος.

ΑΛΛΕΠΑΛΛΗΛΕΣ ΣΥΝΑΝΤΗΣΕΙΣ ΜΕ ΥΠΟΥΡΓΟ

Χθες το μεσημέρι, οι βουλευτές Δωδεκανήσου του ΠΑΣΟΚ κ.κ. Δ. Κρεμαστινός, Κ. Σφυρίου και Β. Παπανικόλας, [illegible] βουλευτές Λασιθίου Κρήτης (κ.κ. Φ. Ιωαννίδης και Μ. Καρχιμάκης) είχαν αλλεπάλληλες συνεργασίες με τον υπουργό Παιδείας κ. Ευθυμίου και τον νυν γενικό γραμματέα του Υπουργικού Συμβουλίου κ. Σ. Κοσμίδη, για την εξεύρεση λύσης και για τη συμφωνία των τροποποιήσεων που πρέπει να γίνει στο συζητούμενο σχέδιο νόμου, ώστε οι ΑΣΤΕ να οδηγηθούν σε ουσιαστική αναβάθμιση.

Αξίζει να σημειωθεί πάντως, ότι το νομοσχέδιο αυτό θα έχει ολοκληρωθεί την τρέχουσα εβδομάδα στην κοινοβουλευτική επιτροπή αλλά είναι δυνατόν να έλθει για συζήτηση και ψήφιση την Ολομέλεια της Βουλής, πριν από τις 7 Ιανουαρίου 2003 επειδή προηγούνται τόσο το φορολογικό νομο- σχέδιο (μέχρι τις 18/12) και ο προϋπολογισμός του Κράτους 2003 από τις 18 έως τις 22 Δεκεμβρίου, οπότε και κλείνει το κοινοβούλιο για τις γιορτές των Χριστουγέννων.

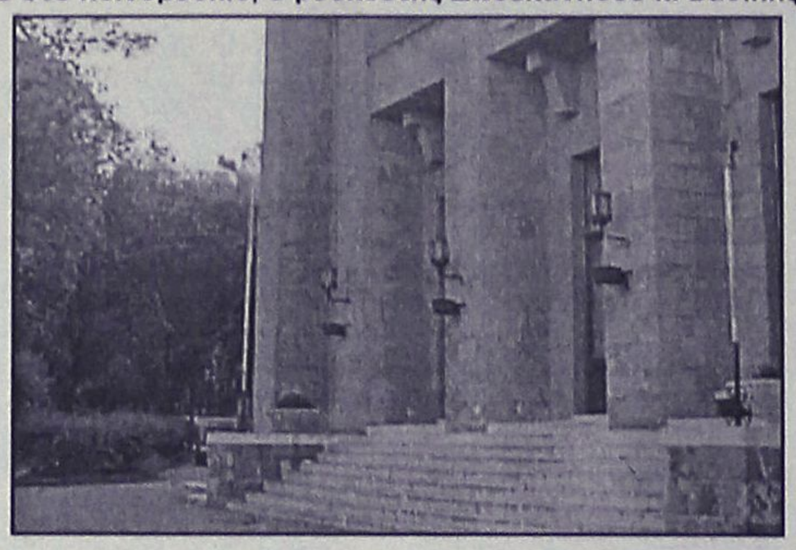

Συνεχίζουν την αποχή από τα μαθήματα οι σπουδαστές

ΠΑΡΕΜΒΑΣΗ ΣΗΜΙΤΗ ΖΗΤΗΣΕ Ο ΠΑΠΑΝΙΚΟΛΑΣ

Στην ομιλία – παρέμβασή του στο κοινοβούλιο, όπως προκύπτει από τα πρακτικά της βουλής, ο βουλευτής Δωδεκάνησου κ. Βασίλης Παπανικόλας, ζήτησε την επίλυση του θέματος από τον ίδιο τον Πρωθυπουργό επισημαίνοντας μεταξύ των άλλων:

«Αναγνωρίζω τη δική σας προσπάθεια, όσον αφορά πράγματι την αναβάθμιση των σχολών αυτών, την [illegible] του πτυχίου και του περιεχομένου των σπουδών τους, πλην όμως φαίνεται ότι υπάρχει μια διάσταση σε σχέση με το πώς το βλέπει το Υπουργείο Παιδείας το θέμα.

Όταν λοιπόν υπάρχει διάσταση Υπουργείων, θεωρώ ότι το θέμα θα πρέπει να το λύνει ο ίδιος ο Πρωθυπουργός. Και στην συγκεκριμένη περίπτωση θα πρέπει τελικά το θέμα αυτό να λυθεί έστω και με αυτό τον τρόπο. Δεν θέλω να μπω σε λεπτομέρειες τις οποίες είπαν οι συμπατριώτες μου βουλευτές.

Έχω πάντως την πεποίθηση και την άποψη, ότι η ποιλιτική σε κάθε τομέα, θα πρέπει να ασκείται από έναν φορέα, ότι η πολιτική εκπαίδευσης θα πρέπει να ασκείται αποκλειστικά από το Υπουργείο Παιδείας, όπως η πολιτική υγείας αποκλειστικά από το υπουργείο Υγείας και όχι από άλλα Υπουργεία.

ΣΥΝΕΧΕΙΑ ΑΠΟΧΗΣ ΑΠΟ ΤΟΥΣ ΣΠΟΥΔΑΣΤΕΣ

Νέα τριήμερη αποχή από τα μαθήματά τους κάνουν οι σπουδαστές των τουριστικών σχολών της Ρόδου, σε ένδειξη διαμαρτυρίας για τα όσα προωθούνται στο νέο νομοσχέδιο για τον τουρισμό αλλά και για να ικανοποιηθεί παράλληλα το χρόνιο αίτημά τους που είναι η Ανωτατοποίηση της σχολής και η αναβάθμιση του πτυχίου τους αντίστοιχα.

Αυτό αποφασίστηκε χθες στην γενική συνέλευση που πραγματοποίησαν οι σπου- [illegible] έχουν από τα μαθήματά τους μέχρι και την Παρασκευή.

Για αυτήν τους την απόφαση, οι σπουδαστές ενημέρωσαν τα συναρμόδια Υπουργεία, κοινοποιώντας την απόφαση και τις θέσεις τους στον Υπουργό Ανάπτυξης και τον Υπουργό Τουρισμού αντίστοιχα.

Οι σπουδαστές επίσης, περιμένουν με ιδιαίτερο ενδιαφέρον να ενημερωθούν για τις εξελίξεις που προκύπτουν και από τους βουλευτές του νομού μας που έχουν ασχοληθεί με το θέμα αυτό τις τελευταίες μέρες.

Universal Mr Handsfree CAR-KIT
Κατάλληλο για όλα τα σύγχρονα μοντέλα κινητών τηλεφώνων
✓ "Βάλ' το και...έφυγες" Δεν χρειάζεται εγκατάσταση!
✓ Ανώτερη ποιότητα ήχου
✓ Λειτουργία φόρτισης
3 χρόνια εγγύηση
ΠΛΗΡΕΣ ΠΑΚΕΤΟ ΜΕ:
✓ Μικρόφωνο
✓ Καλώδιο τροφοδοσίας 12/24 Volt
✓ Βάση στήριξης για όλα τα κινητά τηλέφωνα
Καινούργιο αυτοκίνητο;
Καινούργιο κινητό; ΚΑΝΕΝΑ ΠΡΟΒΛΗΜΑ! Το mr Handsfree είναι προετοιμασμένο!
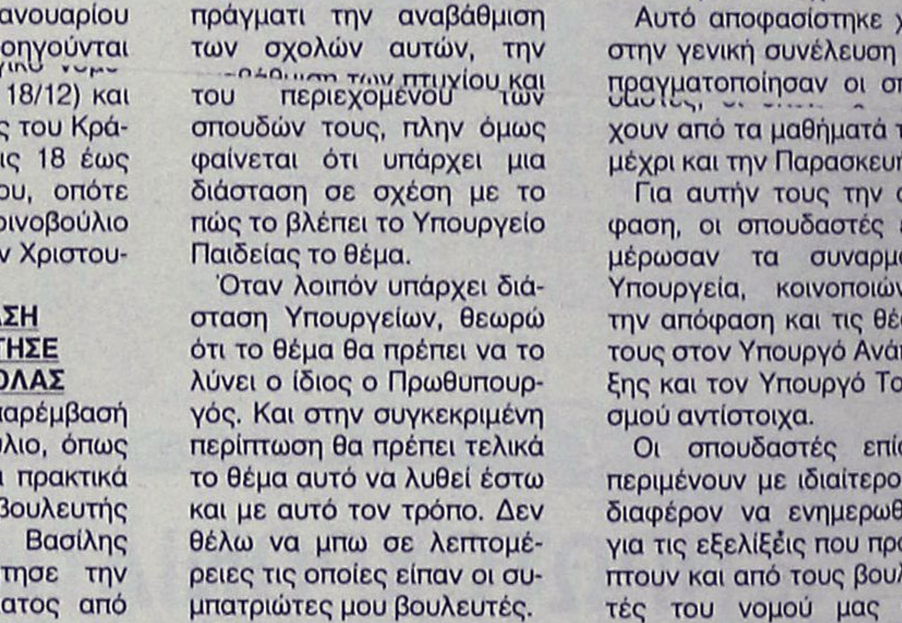
Κινητή τηλεφωνία με απόλυτη ασφάλεια
POWERFON ELECTRONICS
Υψηλής Ποιότητος Αξεσουάρ Κινητής Τηλεφωνίας
ΑΠΟΚΛΕΙΣΤΙΚΗ ΔΙΑΘΕΣΗ ΓΙΑ ΤΗ ΡΟΔΟ: Σακελλαρίδης Α.&Θ. Ε.Π.Ε.
1) Κοδριγκτώνος 64 ΡΟΔΟΣ, τηλ.: 2241-0-30216, 2) Καρπάθου 7 (πεζόδρομος), τηλ.: 2241-0-77117 e-mail: sakellgr.@panafonet.gr

Κ. Σκανδαλίδης: την προσεχή Δευτέρα κατατίθεται στη Βουλή το νομοσχέδιο

Πώς "κλείδωσε" το ασυμβίβαστο

Δεν διορθώνουν τίποτα οι λεγόμενες "συμβατές δραστηριότητες"

Τη Δευτέρα κατατίθεται στη Βουλή το νομοσχέδιο για το «επαγγελματικό ασυμβίβαστο» των βουλευτών, σύμφωνα με σχετικές δηλώσεις του υπουργού Εσωτερικών, Δημόσιας Διοίκησης & Αποκέντρωσης Κώστα Σκανδαλίδη, μετά τη συνεδρίαση του αρμόδιου ΚΤΕ του ΠΑΣΟΚ. Ο κ. Σκανδαλίδης δεν ήταν σε θέση να πει το πότε θα ψηφιστεί το νομοσχέδιο, καθώς αυτό αφορά στον προγραμματισμό της Βουλής.

Σημειώνεται πάντως ότι, το «επαγγελματικό ασυμβίβαστο» πρέπει να τεθεί σε ισχύ το αργότερο την 1 Ιανουαρίου 2003. Ο κ. Σκανδαλίδης επανέλαβε ότι ο νόμος δεν θα περιλαμβάνει «εξαιρέσεις», θα εμπεριέχει ωστόσο διατάξεις που θα ρυθμίζουν τα ασφαλιστικά και συνταξιοδοτικά ζητήματα που θα προκύψουν από τη μη εξάσκηση επαγγέλματος από τους βουλευτές.

Υπενθύμισε, δε, ότι οι βουλευτές υποχρεούνται μέχρι την 31η Δεκεμβρίου 2002 να δηλώσουν εάν θα παραμείνουν στο αξίωμά τους ή θα παραιτηθούν ώστε να συνεχίσουν την άσκηση του επαγγέλματός τους.

Όσο για το ποιες είναι οι συμβατές με το βουλευτικό αξίωμα δραστηριότητες, ο κ. Σκανδαλίδης είπε ότι «δεν έχουμε καταλήξει ακόμα» απέκλεισε ωστόσο το ενδεχόμενο να προβλέπεται προσωρινή ή μερική απασχόληση.

Αφησε επίσης ανοιχτή την ημερομηνία μέχρι την οποία κάποιος βουλευτής θα πρέπει να εφαρμόσει τις διατάξεις του νόμου (πχ για να μεταβιβάσει την επιχείρησή του) ή μέχρι πότε θα πρέπει να τακτοποιήσει τις εκκρεμείς υποθέσεις του (πχ προγραμματισμένα χειρουργεία μετά την 1 Ιανουαρίου). Το «επαγγελματικό ασυμβίβαστο» αποτελεί συνταγματική επιταγή, η οποία ενσωματώθηκε στην τελευταία αναθεώρηση του συντάγματικού χάρτη της χώρας. Το σχετικό άρθρο 57 έχει ως εξής:

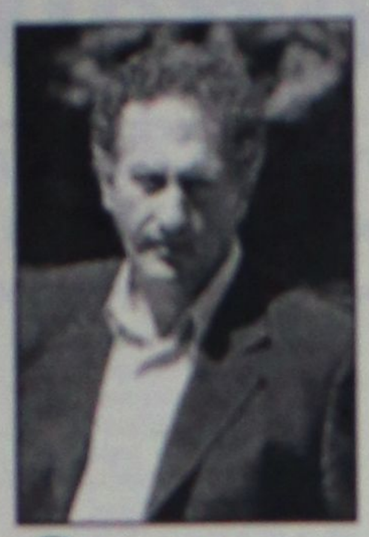

1 Τα καθήκοντα του βουλευτή είναι ασυμβίβαστα με τα έργα ή την ιδιότητα του ιδιοκτήτη ή εταίρου ή μετόχου ή διοικητή ή διαχειριστή ή μέλους του διοικητικού συμβουλίου ή γενικού διευθυντή ή των αναπληρωτών τους επιχείρησης, η οποία:

α) Αναλαμβάνει έργα ή μελέτες ή προμήθειες του Δημοσίου ή παροχή υπηρεσιών προς το Δημόσιο ή συνάπτει με το Δημόσιο συναφείς συμβάσεις αναπτυξιακού ή επενδυτικού χαρακτήρα.

β) Απολαμβάνει ειδικών προνομίων.

γ) Κατέχει ή διαχειρίζεται ραδιοφωνικό ή τηλεοπτικό σταθμό ή εκδίδει εφημερίδα πανελλήνιας κυκλοφορίας.

δ) Ασκεί κατά παραχώρηση δημόσια υπηρεσία ή δημόσια επιχείρηση ή επιχείρηση κοινής ωφέλειας.

ε) Μισθώνει για εμπορικούς λόγους ακίνητα του Δημοσίου.

Για την εφαρμογή της παραγράφου αυτής με το Δημόσιο εξομοιώνονται οι οργανισμοί τοπικής αυτοδιοίκησης, τα άλλα νομικά πρόσωπα δημοσίου δικαίου, τα κρατικά νομικά πρόσωπα ιδιωτικού δικαίου, οι δημόσιες επιχειρήσεις, οι επιχειρήσεις των οργανισμών τοπικής αυτοδιοίκησης και οι άλλες επιχειρήσεις τη διοίκηση των οποίων ορίζει άμεσα ή έμμεσα το Δημόσιο με διοικητική πράξη ή ως μέτοχος.

Μέτοχος επιχείρησης που εμπίπτει στους περιορισμούς της παραγράφου αυτής είναι όποιος κατέχει ποσοστό του μετοχικού κεφαλαίου μεγαλύτερο του ένα τοις εκατό. Τα καθήκοντα του βουλευτή είναι επίσης ασυμβίβαστα με την άσκηση οποιουδήποτε επαγγέλματος. Νόμος ορίζει τις δραστηριότητες που είναι συμβατές με το βουλευτικό αξίωμα, καθώς και τα σχετικά με τα ασφαλιστικά και συνταξιοδοτικά ζητήματα και τον τρόπο επανόδου των βουλευτών στο επάγγελμά τους μετά την απώλεια της βουλευτικής ιδιότητας.

Οι δραστηριότητες του προηγούμενου εδαφίου σε καμία περίπτωση δεν μπορούν να περιλαμβάνουν την ιδιότητα του υπαλλήλου ή του νομικού ή άλλου συμβούλου σε επιχειρήσεις των περιπτώσεων α' έως δ' της παραγράφου αυτής.

Η παράβαση των διατάξεων αυτής της παραγράφου συνεπάγεται έκπτωση από το βουλευτικό αξίωμα και ακυρότητα των σχετικών συμβάσεων ή πράξεων, όπως νόμος ορίζει.

2 Βουλευτές που υπάγονται στις διατάξεις του πρώτου εδαφίου της προηγούμενης παραγράφου οφείλουν, μέσα σε οκτώ ημέρες αφότου η εκλογή τους γίνει οριστική, να επιλέξουν με δήλωσή τους μεταξύ του βουλευτικού αξιώματος και των παραπάνω έργων ή ιδιοτήτων.

Αν παραλειφθεί αυτή η εμπρόθεσμη δήλωση, εκπίπτουν αυτοδικαίως από το αξίωμα του βουλευτή.

3 Βουλευτές που αποδέχονται οποιαδήποτε από τις ιδιότητες ή τα έργα που αναφέρονται σε αυτό ή στο προηγούμενο άρθρο και που χαρακτηρίζονται ότι αποτελούν κωλυμα για την υποψηφιότητα βουλευτή ή ότι είναι ασυμβίβαστα με το βουλευτικό αξίωμα, εκπίπτουν από το αξίωμα αυτό, όπως νόμος ορίζει.

4 Ειδικός νόμος ορίζει τον τρόπο με τον οποίο συνεχίζονται ή εκχωρούνται ή διαλύονται συμβάσεις που αναφέρονται στην παράγραφο 1 και έχουν αναληφθεί από βουλευτή ή από επιχείρηση στην οποία αυτός μετείχε πριν από την απόκτηση της βουλευτικής ιδιότητας ή με ασυμβίβαστη προς το αξίωμά του ιδιότητα.

Μεταβατική διάταξη (άρθρο 115):

"7. Το προβλεπόμενο στο προτελευταίο εδάφιο της παραγράφου 1 του άρθρου 57 επαγγελματικό ασυμβίβαστο των βουλευτών τίθεται σε ισχύ με τη δημοσίευση του προβλεπόμενου στην ίδια διάταξη νόμου και το αργότερο την 1.1.2003.

Thalassospa GREECE

Χρόνια Πολλά & Καλά

ΠΡΟΣΦΟΡΕΣ ΠΡΟΓΡΑΜΜΑΤΩΝ

ΑΠΟ €190

ΕΩΣ 20 ΔΕΚΕΜΒΡΙΟΥ 2002

Κλείστε μια θέση στα προγράμματα προσφοράς μας ή δημιουργήστε το δικό σας πρόγραμμα... και αφεθείτε στις υπηρεσίες των Spa.

Το Thalassospa σας εύχεται χρόνια πολλά και σας προσφέρει, αυτό που εσείς μας ζητήσατε!

Προλάβετε μέχρι τα Χριστούγεννα να δημιουργήστε το σώμα που θέλατε πάντα! Αρκεί να τηλεφωνήσετε και να κλείσετε το πρόγραμμα που σας ενδιαφέρει, ΣΗΜΕΡΑ!

Γιορτάστε μαζί μας την πετυχημένη μας πορεία στην εξέλιξη των Spa & ομορφιάς.

Εθνικής Αντίστασης45
85100 Ρόδος
Τηλ: 22410 76658

Για μοντέρνο νεανικό
γυναικείο ντύσιμο
Ελάτε στο νέο μας κατάστημα

ELIOYLA

με τα επώνυμα ρούχα

GIANNI RODINI ®
INTERNATIONAL

Δημητρίου Θέμελη 75 (πεζόδρομος)
Τηλέφωνο 33606



Τα πιο όμορφα και χρηστικά αντικείμενα για την κουζίνα και το στρώσιμο του τραπεζιού σε απλές, νεανικές γραμμές και κυρίως σε "νεανικές" και προσιτές τιμές! Για το νέο ξεκίνημα στο καινούργιο σας σπίτι χρειάζεστε κάτι φρέσκο, μοντέρνο και διαφορετικό!

Λίστα γάμου στο **HAPPYLAND KOYZEIN...** και καλορίζικο!

Εθνικής Αντιστάσεως 59, τέως Αννης Μαρίας
τηλ. 22410 39777

Για το Χριστουγεννιάτικο έθιμο

Λιγότερα δέντρα θα κοπούν φέτος...

Υπολογίζεται ότι στην αγορά θα σταλούν 1.300 κομμάτια από τα ιδιωτικά φυτώρια

Λιγότερα δέντρα σε σχέση με πέρσι, θα κοπούν για να πωληθούν στο Ροδιακό κοινό και φυσικά να στολιστούν όπως θέλει το έθιμο.

Πρόκειται για τα γνωστά κυπαρίσια, που έκαναν ήδη την εμφάνισή τους στην πόλη της Ρόδου, και περιμένουν τους κατοίκους να τα αγοράσουν.

Εκτιμάται ότι φέτος, μόνο 1.300 τέτοια δεντράκια, διαφόρων διαστάσεων θα κοπούν το προσεχές διάστημα, καθώς η Δ/νση Δασών που είναι η αρμόδια υπηρεσία, έδωσε τη σχετική άδεια στους παραγωγούς του νησιού και γνωρίζει τον ακριβή αριθμό τους. Λιγότεροι όμως είναι και οι παραγωγοί τέτοιων δέντρων. Πρόκειται συνολικά για τέσσερα άτομα τα οποία διατηρούν φυτείες στις περιοχές Διμυλιάς και Δαματριάς.



Αρμόδιοι της Δ/νσης Δασών, πέρασαν τις ειδικές μολυβδοσφραγίδες στα δέντρα τα οποία είναι έτοιμα προς πώληση.

Σύμφωνα με τον προϊστάμενο της Δ/νσης κ. Φ. Κοντίτση, η μείωση οφείλεται στη χαμηλή ζήτηση από το κοινό, ενώ για την τιμή πώλησή τους, επεσήμανε ότι αυτή διαμορφώνεται ελεύθερα βάσει του ελεύθερου εμπορίου το οποίο στηρίζεται στην προσφορά και τη ζήτηση. Βέβαια, η τιμή εξαρτάται από το ύψος και τη διάπλαση του δέντρου.

ΠΑΡΑΒΑΣΕΙΣ

Αξίζει να σημειώσουμε ότι επειδή κάθε χρόνο, πολλοί είναι αυτοί που θέλοντας να αποκτήσουν φυσικό δέντρο, καταφεύγουν στο δάσος, η Δ/νση Δασών παίρνει φέτος πιο δραστικά μέτρα για την πάταξη του φαινομένου.

Εκτός από το γεγονός ότι, οι έλεγχοι θα ενταθούν και μάλιστα σύντομα, φέτος θα εφαρμοστούν και νέες μέθοδοι εντοπισμού των παραβατών που για ευνόητους λόγους δεν αποκαλύπτονται.

Πάντως αν κάποιος συλληφθεί με κομμένο δέντρο από το δάσος, το μεταφορικό του μέσο καθώς και το μηχάνημα με το οποίο το έκοψε κατάσχονται!

ΠΑΡΔΑΛΟΣ
ΚΟΚΟΡΑΣ

Μεζεδοπωλείο



Τεχνοχώρος

ΑΝΟΙΚΤΑ ΚΑΘΗΜΕΡΙΝΑ
ΕΚΤΟΣ ΚΥΡΙΑΚΗΣ
Λ. Ηρακλειδών 19-Ιαλυσός Ρόδου
Τηλ. (22410) 98335



GALLERY
ΚΟΖΑΣ

- ΠΙΝΑΚΕΣ ΖΩΓΡΑΦΙΚΗΣ
- ΛΑΔΙΑ
- ΑΚΟΥΑΡΕΛΕΣ
- ΧΑΡΑΚΤΙΚΑ
- ΜΕΤΑΞΟΤΥΠΙΕΣ
- ΛΙΘΟΓΡΑΦΙΕΣ
- ΑΦΙΣΕΣ
- ΚΟΡΝΙΖΕΣ
- ΚΑΘΡΕΠΤΕΣ

ΑΤΟΚΕΣ ΔΟΣΕΙΣ
ΜΕ ΠΙΣΤΩΤΙΚΗ ΚΑΡΤΑ

ΤΩΡΑ ΘΑ ΔΕΙΤΕ ΜΕΡΙΚΑ ΑΠΟ ΤΑ ΕΡΓΑ ΜΑΣ
ΣΤΗΝ ΙΣΤΟΣΕΛΙΔΑ
www.rodosvitrina.gr/kozas-gallery.htm

Σοφ. Βενιζέλου 98 (100 Μαγαζιά) Ρόδος 85100
• Τηλ.-FAX: 22410 24316
• E-mail: kozasrhd@otenet.gr



ΣΕΜΙΝΑΡΙΑ ΚΑΤΑΡΤΙΣΗΣ ΣΤΗΝ ΠΛΗΡΟΦΟΡΙΚΗ

Τα κέντρά Πληροφορικής & Τεχνολογίας Interactive Learning διοργανώνουν ενισχυματοδοτούμενα σεμινάρια κατάρτισης στους Η/Υ με τον σχεδιασμό και την εποπτεία του εργαστηρίου γλωσσών Προγραμματισμού & Τεχνολογίας Λογισμικού του **Τμήματος Πληροφορικής του Αριστοτελείου Πανεπιστημίου Θεσσαλονίκης (Α.Π.Θ.)** με πρόγραμμα της επιτροπής ερευνών.

Τα σεμινάρια είναι διάρκειας: 84, 130, 200, 400 ωρών.

Στα σεμινάρια διδάσκουν **Πτυχιούχοι ΑΕΙ** ειδικευμένοι στην Πληροφορική.

Οι σπουδαστές έχουν τη δυνατότητα να πιστοποιήσουν τις γνώσεις τους, μετά από εξετάσεις, αποκτώντας **Βεβαίωση (certificate)** από το εργαστήριο Γλωσσών Προγραμματισμού & Τεχνολογίας Λογισμικού του Τμήματος Πληροφορικής του Α.Π.Θ. Με πρόγραμμα της Επιτροπής Ερευνών.

Οι σπουδαστές που θα παρακολουθήσουν το σεμινάριο των 130 ωρών μπορούν μετά από εξετάσεις να αποκτήσουν και το **ECDL**.

Στους σπουδαστές παρέχονται **βιβλία** θεωρίας και πρακτικών ασκήσεων **δωρεάν**.

INTERACTIVE LEARNING
INFORMATION EDUCATION CENTERS

ΠΛΗΡΟΦΟΡΙΕΣ - ΕΓΓΡΑΦΕΣ
Σπ. Κατσάδη 37, **ΡΟΔΟΣ**
Τηλ.: 2241070611
Γ.Παπανδρέου, **ΑΡΧΑΓΓΕΛΟΣ**
Τηλ.: 2244029335

Η μόνη σχολή που συνεργάζεται με Ελληνικό Πανεπιστημιακό Ίδρυμα (Α.Π.Θ.)

Πληροφορίες για όλη την Ελλάδα: **800 11 60600** (χρεώνεται)
www.interactive.gr e-mail: info@interactive.gr

Συνέρχεται την Τετάρτη το Νομαρχιακό Συμβούλιο

Ολομέλεια της Ν.Ε. του ΠΑΣΟΚ

Αποτίμηση εκλογικών αποτελεσμάτων, αναδιάρθρωση

Στις 18 Δεκεμβρίου, ημέρα Τετάρτη, πρόκειται να συνελθεί σε ολομέλεια το νομαρχιακό συμβούλιο του ΠΑΣΟΚ στα Δωδεκάνησα. Στη συνεδρίαση αυτή, δύο είναι τα θέματα που θα απασχολήσουν το σώμα:

- **Καταρχήν, η αποτίμηση του εκλογικού αποτελέσματος των δημοτικών και νομαρχιακών εκλογών και**
- **Η οργανωτική αναδιάρθρωση των οργανώσεων του κόμματος, αφού δύο**



εγκυκλίου, προβλέπεται μία ανά Δήμο, λόγω του Σχεδίου "Καποδίστριας".

Σημειώνεται, ακόμη, ότι η ολομέλεια αναμένεται να είναι διευρυμένη και ότι ειδοποιούν να συμμετάσχουν στη συνεδρίαση γύρω στα 600 άτομα, αφού έχουν προσκληθεί να είναι παρόντες, εκτός από τους βουλευτές, τον δήμαρχο, τους γραμματείς των οργανώσεων και τα μέλη της Κεντρικής Επιτροπής και τα εγγεγραμμένα μέλη του ΠΑΣΟΚ στα Δωδεκάνησα.

Λευκή απεργία στην ΕΛ.ΑΣ.

Στα τυπικά τους καθήκοντα αναμένεται να περιοριστούν και μόνο, από σήμερα το πρωί, οι αστυνομικοί σε ολόκληρη τη χώρα, μετά την απόφαση που πήραν οι πρωτοβάθμιες συνδικαλιστικές τους οργανώσεις και επικύρωσε στην συνέχεια η Ομοσπονδία τους, κηρύσσοντας έτσι από σήμερα «λευκή απεργία».

Το γεγονός, επιβεβαίωσε χθες μιλώντας στη «Ροδιακή» ο πρόεδρος της Ένωσης Αστυνομικών Υπαλλήλων Δωδεκανήσου κ. Βασίλης Καφάλης, ενώ αντίστοιχες δηλώσεις έκανε επίσης χθες στο Αθηναϊκό Πρακτορείο Ειδήσεων και ο πρόεδρος της Πανελλήνιας Ομοσπονδίας Αστυνομικών κ. Κυριαζίδης ο οποίος μάλιστα τόνισε ότι η λευκή αυτή απεργία για 40.000 τουλάχιστον αστυνομικούς αφείλεται στην άρνηση του αρμόδιου υφυπουργού Οικονομίας και

Οικονομικών Γιώργου Φλωρίδη, να ικανοποιήσει οικονομικά αιτήματα του κλάδου.

«Η δραστηριότητα στο υπόλοιπο αστυνομικό έργο θα είναι μηδαμινή» διευκρίνισε ο κ. Κυριαζίδης.

Τα οικονομικά θέματα της αστυνομίας που έχουν τεθεί επί τάπητος από τις συνδικαλιστικές τους ενώσεις ήταν ένα από τα θέματα για τα οποία ο υπουργός Δημόσιας Τάξης κ. Χρυσοχοΐδης ενημέρωσε στην πρωινή συνάντηση των πρωθυπουργό Κώστα Σημίτη. Οι αστυνομικοί της περιοχής μας επίσης, εξετάζουν μεταξύ των άλλων το ενδεχόμενο (στην περίπτωση που δεν ικανοποιηθούν τα αιτήματά τους) να κλιμακώσουν τις κινητοποιήσεις αυτές με πορείες που θα οργανώσουν σε όλη τη χώρα στις 17 Δεκεμβρίου.



ΔΙΑΤΡΟΦΟΛΟΓΙΚΟ
ΒΙΟΧΗΜΙΚΟ ΚΕΝΤΡΟ

Προγράμματα Διατροφής ειδικά διαμορφωμένα να ανταποκρίνονται στο δικό σας μεταβολισμό για υγιεινό και ασφαλές αδυνάτισμα.

κι αν η έλλειψη χρόνου
σας προσθέτει κιλά...

Ετοιμα γεύματα φρεσκομαγειρεμένα, νόστιμα και υποθερμιδικά, στο σπίτι...στη δουλειά... ή όπου εσείς τα ζητήσετε!
ΝΕΟ

ΜΑΤΙΝΑ ΠΟΥΛΛΗ
Πτυχιούχος Βιοχημικός(Παν/μιο Sussex UK)
με ειδίκευση στη Διατροφολογία (Παν/μιο Sheffield UK)



Ατταβύρου 33, Ρόδος ✆ 2241 0 76830 diatrof@hotmail.com

Rodos Tours

ΧΡΙΣΤΟΥΓΕΝΝΑ 2002 - ΠΡΩΤΟΧΡΟΝΙΑ 2003

ΟΡΓΑΝΩΜΕΝΕΣ ΕΚΔΡΟΜΕΣ ΣΕ
ΕΥΡΩΠΗ - ΜΕΣΟΓΕΙΟ

Αναχωρήσεις από 20 Δεκεμβρίου για:

- ΦΙΝΛΑΝΔΙΑ Διακοπές στο χωριό του Άγιου Βασίλη (Ροβανιέμι-Ρανούα)
- ΠΑΡΙΣΙ - DISNEYLAND
- ΑΥΣΤΡΙΑ (Βιέννη - Σάλτσμπουργκ)
- ΠΡΑΓΑ - ΒΙΕΝΝΗ - ΒΟΥΔΑΠΕΣΤΗ
- ΕΛΒΕΤΙΑ
- ΡΩΜΗ - ΦΛΩΡΕΝΤΙΑ - ΒΕΝΕΤΙΑ
- ΙΣΠΑΝΙΑ (Γύρος Ισπανίας - Μαδρίτη - Ανδαλουσία)

... Ακόμα εκδρομές στην Ελλάδα και επιλογές για ski στη Γαλλία, Αυστρία, Ελβετία και Ιταλία

Για πληροφορίες επικοινωνήστε:
Rodos Tours S.A..
Τηλ: 22410 21010
Αμμοχώστου 29, Ρόδος
E-mail: despoina@rhodos-tours.gr

Κέρδισε την πρώτη μάχη η εταιρεία JUMBO

Απερρίφθη η αίτηση για αναστολή λειτουργίας

Στις 13 Ιανουαρίου η συζήτηση της προσφυγής του Εμπορικού Συλλόγου • Θεαματική η πρόσελευση πελατών

Στις 13 Ιανουαρίου 2003 θα εξεταστεί τελικά από το αρμόδιο δικαστήριο η αίτηση των ασφαλιστικών μέτρων που κατατέθηκε από τον Εμπορικό Σύλλογο της Ρόδου σε βάρος του καταστήματος JUMBO που λειτουργεί κανονικά στη Ρόδο από την αρχή της εβδομάδας.

Το Πρωτοδικείο της Ρόδου, απέρριψε ωστόσο το αίτημα προσωρινής διακοπής λειτουργίας του καταστήματος, όπως είχε ζητήσει με την κατάθεση των ασφαλιστικών μέτρων, ο Εμπορικός Σύλλογος.

Όπως δήλωσε χθες ο νομικός σύμβουλος της εταιρίας, κ. Μανώλης Κουτσούκος, η απόφαση απόρριψης της προσωρινής διακοπής λειτουργίας, ήταν αναμενόμενη, δεδομένου ότι τα δικαστήρια, κρίνουν σύμφωνα με τις διατάξεις του νόμου.

Ο ίδιος, εκφράζοντας τη νομική του εκτίμηση, προέβλεψε επίσης ότι δεν θα έχει καμιά τύχη και η μηνυτήρια αναφορά που κατατέθηκε αντίστοιχα από το Νομάρχη Δωδεκανήσου κ. Σάββα Καραγιάννη, στον εισαγγελέα Πλημμελειοδικών Ρόδου:



ΘΕΑΜΑΤΙΚΗ



ΠΡΟΣΕΛΕΥΣΗ

Θεαματική ήταν η ανταπόκριση του κοινού της Ρόδου από την πρώτη κιόλας μέρα που άνοιξε το πολυκατάστημα JUMBO στην πόλη μας. Εκατοντάδες καταναλωτές συνοστίζονται από το πρωί στο πολυκατάστημα αγοράζοντας δώρα και χριστουγεννιάτικα στολίδια ενόψει των εορτών.

Στο JUMBO υπάρχουν κάθε λογής παιχνίδια για αγοράκια και κοριτσάκια, τεράστιοι αρκούδοι, καροτσάκια, ρουχαλάκια, σχολικά, παραμύθια, τσιμπιδάκια μέχρι κεριά και χριστουγεννιάτικα στολίδια.

Χαρακτηριστικό είναι ότι υπάρχουν καρότσια του Super Market, είναι σπάνιο δηλαδή να μπει στο πολυκατάστημα ένας αγοραστής και να βγει με μια τσάντα, ο περισσότερος κόσμος γυρνούσε το πολυκάταστημα και με γεμάτο καρότσι. Το σίγουρο είναι πως το JUMBO είναι ένα μέρος που κάθε ενήλικας θα ήθελε να ξαναγυρίσει στα παιδικά του χρόνια.

Χαρακτηριστικό επίσης είναι πως όσοι αγοραστές που ρωτήθηκαν χθες από τη "Ρ" για τις τιμές του JUMBO όλοι συμφώνησαν στο ότι οι τιμές είναι πολύ χαμηλές τονίζοντας πως οι περισσότεροι γνώριζαν το πολυκατάστημα από την Αθήνα και την Θεσσαλονίκη και πως περίμεναν με ανυπομονησία να ανοίξει, και να λειτουργήσει και στη Ρόδο.

ΚΕΝΤΡΟ ΥΓΕΙΑΣ ΚΑΙ ΟΜΟΡΦΙΑΣ
KATEPINA DAY SPA

Katerina
ΚΕΝΤΡΟ ΥΓΕΙΑΣ ΚΑΙ ΟΜΟΡΦΙΑΣ
DAY SPA

Μεγ. Κωνσταντίνου 30, Ρόδος
Τηλ.: 22410 31016• FAX: 22410 31016

3 ΜΟΝΑΔΙΚΕΣ ΠΡΟΤΑΣΕΙΣ ΓΙΑ ΝΑ ΛΑΜΨΕΤΕ ΣΤΙΣ ΓΙΟΡΤΕΣ

"Σας προτείνω το πρόγραμμα **Beauty Woman,** που αποτελείται από τρεις μοναδικές προτάσεις ομορφιάς, χαλάρωσης και λάμψης για τα Χριστούγεννα. Αναγεννηθείτε ψυχικά και σωματικά στο κέντρο υγείας και ομορφιάς KATERINA DAY SPA για ένα μήνα, μία εβδομάδα ή και μία μέρα μόνο, όπως τόσοι διάσημοι σε όλο τον κόσμο!"

Κατερίνα

Christmas Gift **Εκπληκτική σιλουέτα και λαμπερό πρόσωπο σε 30 μέρες! Αξία 590€**
• Δεκαπέντε αισθητικές αγωγές σώματος • Καθημερινή χρήση Spa-Υδρομασάζ • Πέντε αισθητικές αγωγές προσώπου
• Τρεις εφαρμογές εναλλακτικών θεραπειών massage Spa

Glamour Week **Μία εβδομάδα αφιερωμένη σε σας, για χαλάρωση και τέλεια εμφάνιση! Αξία 190€**
• Τρεις αισθητικές αγωγές σώματος • Καθημερινή χρήση Spa-Υδρομασάζ • Τρεις αισθητικές αγωγές προσώπου

Flash Lifting **Οτι χρειάζεστε για τις γιορτινές βραδιές σε μία μέρα μόνο! Αξία 100€**
• Υπηρεσίες Spa-Υδρομασάζ • Εφαρμογή εναλλακτικής θεραπείας massage Spa • Αισθητική αγωγή σώματος για ενεργοποίηση λέμφου και τόνωση των κάτω άκρων • Αισθητική αγωγή προσώπου Face Flash Lifting



Τηλεφωνήστε μας τώρα: 22410 - 31016

ΠΡΟΓΡΑΜΜΑ ΔΡΟΜΟΛΟΓΙΩΝ

Ε/Γ-ΟΓ ΡΟΔΑΝΘΗ-Ε/Γ-Ο/Γ ΔΗΜΗΤΡΟΥΛΑ

ΑΠΟ ΝΗΣΙΑ ΠΡΟΣ ΠΕΙΡΑΙΑ

(06/12/2002-15/12/2002)

06/12/02	ΠΑΡ.	ΔΗΜΗΤΡΟΥΛΑ	12.00	Καστελόριζο
07/12/02	ΣΑΒΒ.	ΡΟΔΑΝΘΗ	16.00	Κω-Κάλυμνο-Πειραιά
		ΔΗΜΗΤΡΟΥΛΑ	17.00	Κω-Βαθύ-Χω-Μυτιλήνη-Λήμνο-Αλεξ/πολη
08/12/02	ΚΥΡ.	—	—	—
09/12/02	ΔΕΥΤ.	ΡΟΔΑΝΘΗ	07.00	Καστελόριζο
		ΡΟΔΑΝΘΗ	16.00	Κω-Κάλυμνο-Λέρο-Πάτμο-Πειραιά
		ΔΗΜΗΤΡΟΥΛΑ	22.00	Σύμη-Τήλο-Νίσυρο-Κω-Κάλυμνο-Αστυπάλαια-Κατάπολα-Νάξο-Σύρο-Πειραιά
10/12/02	ΤΡΙ.	—	—	—
11/12/02	ΤΕΤ.	ΡΟΔΑΝΘΗ	09.15	Καστελόριζο
		ΡΟΔΑΝΘΗ	18.00	Κω-Κάλυμνο-Λέρο-Πάτμο-Πειραιά
12/12/02	ΠΕΜ.	ΔΗΜΗΤΡΟΥΛΑ	17.00	Κω-Αστυπάλαια-Αγκάθι-Κατάπολα-Δονούσα-Νάξο-Πάρο-Πειραιά
13/12/02	ΠΑΡ.	ΡΟΔΑΝΘΗ	07.55	Καστελόριζο
		ΡΟΔΑΝΘΗ	18.00	Κω-Κάλυμνο-Πειραιά
14/12/02	ΣΑΒΒ.	ΔΗΜΗΤΡΟΥΛΑ	17.00	Κω-Βαθύ-Χω-Μυτιλήνη-Λήμνο-Αλεξ/πολη
15/12/02	ΚΥΡ.	—	—	—

Πληροφορίες στο κεντρικό πρακτορείο

TSAGARIS TRAVEL

και στον ταξιδιωτικό σας πράκτορα

Τηλ. (22410) 36170-28597-30406-35066

Παρελάσεις τουρκικών πολεμικών αεροπλάνων πάνω από τη Ρόδο

Βροχή οι "επισκέψεις" γειτόνων

Μόνο χθες αναχαιτίσθηκαν από δικά μας 35!

Σύμφωνα με δημοσιογραφικές πληροφορίες αυξημένη ήταν χθες η δραστηριότητα της τουρκικής πολεμικής αεροπορίας στην περιοχή του Αιγαίου.

Σύμφωνα με τις ίδιες πληροφορίες 12 σχηματισμοί τουρκικών αεροσκαφών προέβησαν σε 20 παραβάσεις των κανόνων εναέριας κυκλοφορίας στο FIR Αθηνών οι οποίες



εξελίχθηκαν σε 15 παραβάσεις του Εθνικού Εναερίου Χώρου στις περιοχές του βορείου κεντρικού Αιγαίου και ανατολικά της Ρόδου.

Τα 35 Τουρκικά αεροσκάφη αναγνωρίσθηκαν και αναχαιτίσθηκαν άμεσα αντίστοιχα ελληνικά μαχητικά, ενώ σε 10 περιπτώσεις η διαδικασία της αναχαίτισης εξελίχθηκε σε εμπλοκή.

Το κακό στα σχολεία μας έχει παραγίνει

Ανησυχούν για τα κρούσματα βίας

Πρωτοβουλίες αναμένεται να λάβει η ΕΛΜΕΔ

Πρωτοβουλίες για την αντιμετώπιση του ανησυχητικού φαινομένου της έξαρσης των κρουσμάτων βίας στα σχολεία αναμένεται να πάρει η Α' ΕΛΜΕ Δωδεκανήσου.

Συγκεκριμένα, ανησυχία προκαλεί η αύξηση τέτοιων κρουσμάτων σε σχολεία της περιοχής μας, το τελευταίο διάστημα, τα οποία προκαλούνται κυρίως από εξωσχολικά στοιχεία.

Για τον λόγο αυτό, οι καθηγητές αποφάσισαν να δραστηριοποιηθούν με στόχο όχι μόνο την καταστολή του φαινομένου αλλά και την πρόληψή του.

Οσον αφορά σ' αυτό το τελευταίο, αποφάσισαν να προτείνουν άμεσα τις βασικές αρχές νέου θεσμικού πλαισίου ώστε να γίνει δυνατή η συνεργασία διαφόρων φορέων με την εκπαίδευση. Τέτοιοι φορείς μπορεί να είναι ψυχολόγοι, κοινωνικοί λειτουργοί κ.τλ.

Για τις πρωτοβουλίες αυτές της Α' ΕΛΜΕ Δωδεκανήσου, έχουν ενημερώσει την Ομοσπονδία τους ενώ θα σταλεί και ως πρόταση στο Υπουργείο Παιδείας.



ΣΥΓΧΡΟΝΑ ΦΡΟΝΤΙΣΤΗΡΙΑ
Β' ΒΑΘΜΙΑΣ ΕΚΠΑΙΔΕΥΣΗΣ

Ορόσημο ΘΕΜΕΛΙΟ

Πανελλαδικά Συνεργαζόμενα Φροντιστήρια

Σι.Κωνσιάδη 37 ,Τηλ.: 2241075194-76705
www.orosimo-rhod.gr

Γιορτάζουμε 1 χρόνο δημιουργικής συνεργασίας και προσφέρουμε...

1 ΒΙΒΛΙΟ ΔΩΡΕΑΝ

σε όλους τους μαθητές και καθηγητές!

Το φροντιστήριο "ΟΡΟΣΗΜΟ"

Σας εύχεται χρόνια πολλά και σας προσφέρει το καλύτερο δώρο για τις γιορτές

Διαλέξτε από τον κατάλογο που θα δημοσιευτεί στην "ΕΛΕΥΘΕΡΟΤΥΠΙΑ" και στο περιοδικό "ΕΞΕΤΑΣΕΙΣ", 1 ΒΙΒΛΙΟ για να γνωρίσετε την καινούρια μας σειρά που κυκλοφορεί με μεγάλη επιτυχία σε όλη την Ελλάδα.

Κάθε Τετάρτη, στις 4/12, 11/12 & 18/12.

Τηλεφωνήστε στο:

210 - 21.14.630-39

Να σας το στείλουμε ΔΩΡΕΑΝ με courier, στο σπίτι σας!

Χρησιμοποιήστε δημιουργικά το χρόνο των διακοπών σας, κάνοντας μια σωστή επανάληψη στην ύλη που έχετε διδαχθεί μέχρι τώρα.
Εμείς θα είμαστε κοντά σας με την ευχή, τα όνειρά σας να γίνουν πραγματικότητα.

Η διεύθυνση και οι καθηγητές
του φροντιστηρίου "ΟΡΟΣΗΜΟ"

ΑΙΓΥΠΤΟΣ - ΚΡΟΥΑΖΙΕΡΑ ΝΕΙΛΟΥ

Αναχωρήσεις 30/11, 7/12, 14/12 & ΕΟΡΤΕΣ 8 ημέρες

775€

ΠΕΡΙΛΑΜΒΑΝΟΝΤΑΙ
• 03 ΔΙΑΝΥΚΤ. ΣΤΟ ΚΑΙΡΟ ΣΕ ΞΕΝΟΔΟΧΕΙΟ 4* ΜΕ ΗΜΙΔΙΑΤΡΟΦΗ
• 04 ΔΙΑΝΥΚΤ. ΣΤΗΝ ΚΡΟΥΑΖΙΕΡΑ 5* DELUX ΣΕ ΕΞΩΤΕΡΙΚΗ ΚΑΜΠΙΝΑ ΜΕ ΘΕΑ ΤΟΝ ΝΕΙΛΟ ΜΕ ΠΛΗΡΗ ΔΙΑΤΡΟΦΗ
• ΟΛΕΣ ΟΙ ΜΕΤΑΦΟΡΕΣ
• ΞΕΝΑΓΗΣΕΙΣ ΚΑΙ ΠΕΡΙΗΓΗΣΕΙΣ

ΑΕΡΟΠΟΡΙΚΩΣ ΑΠΟ ΡΟΔΟ

Δεν περιλαμβάνονται φόροι αεροδρομίου, βίζα Αιγύπτου και φιλοδωρήματα

ΘΕΣΕΙΣ ΠΕΡΙΟΡΙΣΜΕΝΕΣ

LET'S GO TRAVEL
ΠΕΡΝΟΥ 143 ΑΦΑΝΤΟΥ - ΡΟΔΟΣ
ΤΗΛ. 2241051186 ΦΑΞ: 2241051187

ΤΑΒΕΡΝΑ
ΤΟ ΚΑΠΗΛΕΙΟ
ΣΑΣ ΕΥΧΟΜΑΣΤΕ ΚΑΛΟ ΧΕΙΜΩΝΑ
Κοντά σας κάθε
Παρασκευή - Σάββατο και Εορτές.
Ζωντανή μουσική συντροφιά με τον
Ηλία Λυκοπάντη
την Αναστασία και την Ορχήστρα Μας
σε ένα ποιοτικό ελαφρολαϊκό νησιώτικο και ρεμπέτικο Πρόγραμμα.
Ποικιλία μεζέδων ντόπιων κρεάτων και κρασιών.
Δεκτές κάθε είδους κοινωνικές εκδηλώσεις μέχρι 120 άτομα.
Σωτήρος 47, Ιξιά, Ιαλυσός
Τηλ. κρατήσεων 22410/91835, 0945/769958

ΤΖΑΚΙΑ
ΤΖΑΚΙΑ ΤΖΟΤΖΟΛΗΣ ΤΑΣΟΣ
ΤΖΑΚΙΑ
ΜΑΝΤΕΜΕΝΙΑ • ΑΠΛΑ • ΑΕΡΟΘΕΡΜΑ • ΜΕ ΤΖΑΜΙΑ ΚΑΙ ΠΟΡΤΕΣ • ΜΕ ΠΥΡΟΤΟΥΒΛΑ
ΣΟΜΠΕΣ ΜΕ ΞΥΛΑ
ΜΕΓΑΛΗ ΠΟΙΚΙΛΙΑ ΜΟΝΤΕΛΩΝ
ΑΞΕΣΟΥΑΡ ΤΖΑΚΙΩΝ
ΣΚΑΡΕΣ • ΣΙΤΕΣ • ΚΡΕΜΑΝΤΑΛΑΔΕΣ
ΦΟΥΡΝΑΚΙΑ ΚΑΙ ΨΗΣΤΑΡΙΕΣ
ΣΕ ΖΙΟΛΑ ΣΧΕΔΙΑ ΚΑΙ ΜΕΓΕΘΗ
ΚΑΘΑΡΙΣΜΟΙ ΚΑΙ ΣΕΡΒΙΣ ΤΖΑΚΙΩΝ
ΚΟΛΥΜΠΙΑ, ΕΝΑΝΤΙ ΚΑΙ ΠΑΡΑΠΛΕΥΡΩΣ ΙΔΡΥΜΑΤΟΣ
ΚΥΡΙΑΚΕΣ ΑΝΟΙΚΤΑ 11–4
Τηλέφωνο (2241) 56275, κιν. 0942/255848, τηλ. Fax: 56317, 85103 Κολύμπια, Ρόδος

Στο Λιμενικό Ταμείο το οποίο περιέρχεται στους Δήμους

Αλλαγή φρουράς...

Τελευταία ουσιαστικά συνεδρίαση σήμερα της Λιμενικής Επιτροπής Δωδ/σου με 34 θέματα στην Ημερήσια Διάταξη

Η προτελευταία συνεδρίαση της Λιμενικής Επιτροπής πραγματοποιείται σήμερα το μεσημέρι καθώς από το νέο έτος τα πράγματα αλλάζουν, με την κατάργηση του Λιμενικού Ταμείου και την υπαγωγή του στους δήμους. Οπως έγινε γνωστό θα ακολουθήσει μία ακόμα συνεδρίαση, πριν το τέλος του έτους στην οποία θα παραστεί και ο δήμαρχος Ροδίων Γ. Γιαννόπουλος.

Σημειώνεται ότι προβλέπεται να δημιουργηθούν τέσσερα Λιμενικά Ταμεία:

- Λιμενικό Ταμείο Νότιας Δωδ/σου (Ρόδος, Χάλκη, Σύμη, Καστελόριζο, Κάρπαθος, Κάσος)

- Λιμενικό Ταμείο Κω (Κως, Νίσυρος, Τήλος, Αστυπάλαια).

- Λιμενικό Ταμείο Καλύμνου (Κάλυμνος-Ψέριμος).

- Λιμενικό Ταμείο Βόρειας Δωδ/σου (Πάτμος, Λέρος, Λειψοί, Αρκιοί, Αγαθονήσι).

Η Λιμενική Επιτροπή θα συζητήσει σήμερα 34 θέματα, στην πλειοψηφία τους, λιμενικά έργα και εγκρίσεις δαπανών.

ΤΑ ΘΕΜΑΤΑ

Συγκεκριμένα:-

1. Ενημέρωση από τον κ. Πρόεδρο.
2. Δαπάνη οδοιπορικών εξόδων υπαλλήλων ΛΤΔ.
3. Δαπάνη προμηθευτών και εργασιών.
4. Δαπάνες "Λειτουργικών παρεμβάσεων" και "Διαμόρφωση χωριστών ροών επιβατών σε λιμάνια της Δωδ/σου".
5. Αιτήματα μικροπωλητών.
6. Εγκριση 2ου λογ/σμού του έργου " Μώλος προστασίας αλιευτικών σκαφών όρμου Μαλτεζάνας **Ν. Αστυπάλαιας"** εργολ. ΕΡ.ΓΟ. Α.Ε. ποσού 61.605,75.
7. Εγκριση δαπάνης για την προστασία με φυσικούς ογκόλιθους της προβλήτας στο Μαρμάρι **Ν. Αστυπάλαιας** ποσού 23.000 ευρώ.
8. Εγκριση δαπάνης προστασίας προβλήτας Ν. Πλάτη ποσού 5.869,90 ευρώ.
9. Εγκριση 3ου τελικού λογ/σμού του έργου για την εκπόνηση της μελέτης του έργου "Επέκταση-Διαμόρφωση αποβάθρας Γυψάδικου **Λάρδου"** ποσού 12.714,36 ευρώ.
10. Εγκριση οριστικού πινακίου 1ου λογ/σμού για την εκπόνηση της Γεωτ. έρευνας-μελέτης του έργου "Μώλος προστασίας μικρών σκαφών στη θέση **Στεγνά Αρχαγγέλου".**
11. Εγκριση 2ου (τελικού) λογ/σμού για την εκπόνηση της μελέτης "Μελέτη δικτύων υποδομής επέκτασης και διαμόρφωσης αποβάθρας Γυψάδικου **Λάρδου"** ποσού 19.992,38 ευρώ.
12. Εγκριση οριστικού πινακίου αμοιβής του έργου "Ανακατασκευή κρηπιδωμάτων διαμόρφωσης λιμένα **Λειψών** (Β & Γ στάδιο) αναδόχου μελετητή Αλ. Τσιριγώτη.
13. Εγκριση τελικού λογ/σμού του έργου "Ανακατασκευή κρηπιδωμάτων διαμόρφωσης λιμένα **Λειψών** (Β & Γ στάδιο) αναδόχου μελετητή Αλ. Τσιριγώτη.
14. Εγκριση δαπάνης τοποθέτησης προσκρουστήρων στο λιμάνι Σκάλα **Αστυπάλαιας** (τεμ. 17) ποσού

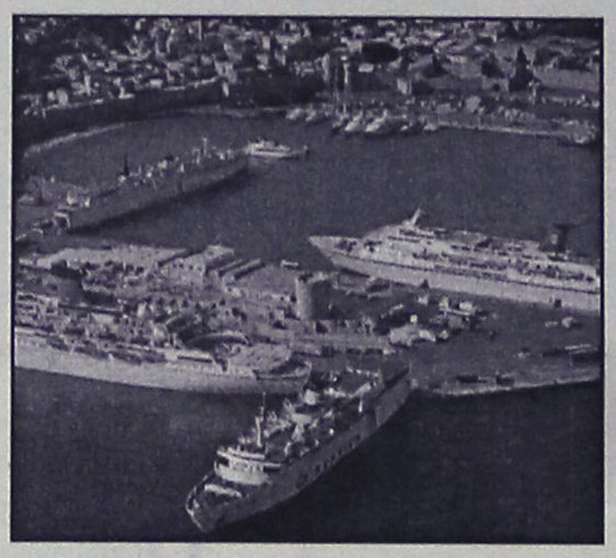

18.265,63 ευρώ.
15. Εγκριση δαπάνης τοποθέτησης προσκρουστήρων στο Εμπορικό λιμάνι **Ρόδου** (τεμ. 22) ποσού 23.346,02 ευρώ.
16. Εγκριση δαπάνης τοποθέτησης προσκρουστήρων στο λιμάνι Μυχού **Σύμης** (τεμ. 22) ποσού 23.346,03 ευρώ.
17. Εγκριση δαπάνης τοποθέτησης προσκρουστήρων από Ρολόι μέχρι Μυχό λιμένα **Σύμης** (τεμ. 22) ποσού 23.346,03 ευρώ.
18. Εγκριση 10ου λογ/σμού του έργου "Λιμάνι **Καρδάμαινας Κω**-Βελτίωση λιμενικών έργων-Β' στάδιο έργων".
19. Εγκριση 2ου (τελικού) Α.Π. του έργου "Κατασκευή αποβάθρας και κτιρίου επιβατών στον όρμο Αγ. Ανδρέα **Αστυπάλαιας"** εργολ. ΕΡ.ΓΟ. Α.Ε. ποσού 5.673,8 ευρώ.
20. Εγκριση 1ης πιστ/σης εργασιών του έργου "Εγκατάσταση μονάδων τροφοδοσίας σκαφών στον λιμένα Γυαλός **Σύμης"** εργολ. Μπράτιτσης Ι. Μιχαήλ ποσού ευρώ 50.204,06 με ΦΠΑ.
21. Εγκριση 1ου Α.Π. του έργου "Εγκατάσταση μονάδων τροφοδοσίας σκαφών στον λιμένα Γυαλός **Σύμης"** εργολ. Μπράτιτσης Ι. Μιχαήλ.
22. Εγκριση διάθεσης ποσού 16.346,29 ευρώ για την προμήθεια και εγκατάσταση νέου αυτόματου πυρσού στον υπήνεμο μώλο του λιμένα Καρδάμαινας νήσου **Κω.**
23. Εγκριση διάθεσης πίστωσης ποσού 7.350,00 ευρώ για την προμήθεια και τοποθέτηση ενός σιδηρόπλεκτρου οβελού στο λιμενοβραχίονα του λιμένος **Ακαντιάς.**
24. Εγκριση διάθεσης ποσού 10.498,65 ευρώ για την συμμετοχή του ΛΤΔ στην ηλεκτροδότηση του έργου "Συμπληρωματικά έργα λιμένα **Φρυ Κάσου** (επίστρωση-δίκτυα υποδομής-επέκτασης προσήνεμου μώλου)".
25. Εγκριση διάθεσης ποσού 799,90 ευρώ ως φόρος εισοδήματος 8% του ποσού 9.998,72 ευρώ για την καταβολή του στην ΔΟΥ ως προϋπόθεση για την ηλεκτροδότηση του έργου "Συμπληρωματικά έργα λιμάνι **Φρυ Κάσου** (επίστρωση-δίκτυα υποδομής-επέκταση προσήνεμου μώλου").
26. Εγκριση διάθεσης ποσού 372,83 ευρώ για τη συμμετοχή του ΛΤΔ στην ηλεκτροδότηση του έργου "Τοποθέτηση δύο ιστών και μια ΜΤΣ στην αποβάθρα **Φρυ Κάσου".**
27. Εγκριση διάθεσης ποσού 28,41 ευρώ ως φόρος εισοδήματος 8% του ποσού 355,08 ευρώ για την καταβολή του στην ΔΟΥ ως προϋπόθεση για την ηλεκτροδότηση του έργου "Τοποθέτηση δύο ιστών και μια ΜΤΣ στην αποβάθρα **Φρυ Κάσου".**
28. Εγκριση δαπάνης εργασιών "Συμπλήρωση προστασίας με Φ.Ο. προσήνεμου μώλου αλιευτικού καταφυγίου **Φανών Ρόδου".**
29. Εγκριση δαπάνης εργασιών "Μερική εκβάθυνση πρόσβασης & εισόδου αλιευτικού καταφυγίου **Φανών Ρόδου".**
30. Εγκριση 1ου λογ/σμού του έργου "Λιμάνι Βαθύ Καλύμνου-ολοκλήρωση εργασιών" εργολ. Βασιλικού Ιωαν. ΕΔΕ ποσού 44.030,00 ευρώ (με ΦΠΑ).
31. Εγκριση 3ου λογ/σμού του έργου "Κατασκευή προστατευτικού τοιχίου στα Στεγνά Αρχαγγέλου" εργολ. Τσακίρη Τσαμπίκου & ΣΙΑ Ε.Ε. ποσού 17.804,31 ευρώ.
32. Εγκριση διάθεσης πίστωσης ποσού 23.438,22 ευρώ για την κατασκευή του έργου "Αποπεράτωση τοιχίου αντιστήριξης στα **Στεγνά Αρχαγγέλου".**
33. Εγκριση διάθεσης πίστωσης ποσού 20.977,23 ευρώ για την κατασκευή προστατευτικού τοιχίου και τμήμα επίστρωσης στο αλιευτικό καταφύγιο **Ξηρόκαμπο Λέρου".**
34. Εγκριση 11ου λογ/σμου του έργου "Συμπληρωματικά έργα Λιμέν
α **Φρυ Κάσου** (Επίστρωση-δίκτυα υποδομής-επέκταση προσήνεμου μώλου) εργολ. Κ/ξια Οδομηχανική Ρόδου ΕΠΕ-ΕΚΑΤ ΕΤΑΝ ΑΤΕ ποσού 113.666,35 ευρώ.

MEDITERANNEO
piano restaurant
Ποιοτική a la carte κουζίνα με συνοδεία υπέροχης μουσικής στο γνωστό σας φιλικό και ξεστό περιβάλλον.
Τραγουδούν:
Η Ρούλα Κατσαρού και η Τζίνα Ράντζο
Στο πιάνο
ο Γιώργος Χατζηαντώνης
ΑΝΟΙΧΤΑ ΚΑΘΕ ΠΑΡΑΣΚΕΥΗ-ΣΑΒΒΑΤΟ & ΕΟΡΤΕΣ
Τηλ. ρεζερβέ 22410 52677
Περνού 139, Αφάντου - Ρόδος

ΚΟΜΜΩΤΗΡΙΟ UNISEX
Natural Beauty
Χτενίσματα αέρινα, φίνα... Χτενίσματα με άποψη. Νέες κουπ με στυλ και προσθετική μαλλιών με τη γνωστή υπογραφή της Μαρίας
& κατόπιν ραντεβού
ανοικτά από τις 9.00 έως 17.00
Επίσης για τα μικρά παιδιά ένα ευχάριστο κούρεμα μέσα στο παιδικό αυτοκινητάκι
Παφιάκη Μαρία
Στη νέα διεύθυνση: Ακραμίτου 16, Ρόδος • Τηλ. 32161
κάθετος Ατταβύρου και Λεωφόρου Καλλιθέας
(παλιά διεύθυνση: προέκταση Αγνης Μαρίας)

ΑΘΛΗΤΙΚΗ ΡΟΔΙΑΚΗ

ΠΕΜΠΤΗ
12 ΔΕΚΕΜΒΡΙΟΥ 2002

Κλώτσησε την ευκαιρία

• Η ΡΟΔΟΣ ΝΑ ΦΥΓΕΙ ΝΙΚΗΤΡΙΑ ΑΠΟ ΤΟΝ ΑΣΠΡΟΠΥΡΓΟ

• ΙΣΟΦΑΡΙΣΤΗΚΕ ΣΤΟ 83' ΑΠΟ ΤΟΝ ΑΤΡΟΜΗΤΟ Π. (2-2) ΣΚΟΡΑΡΑΝ ΝΤΙΟΓΚΕΝΟΥΣ ΚΑΙ ΚΑΝΤΙΜΟΙΡΗΣ ΣΤ.

• ΣΗΜΕΡΑ, ΣΤΟ ΓΗΠΕΔΟ ΚΟΣΚΙΝΟΥ Ο ΑΓΩΝΑΣ ΚΥΠΕΛΛΟΥ ΜΕ ΤΟΝ ΔΙΓΕΝΗ (17.00)

ΑΣΠΡΟΠΥΡΓΟΣ

Δεν τα κατάφερε η Ρόδος στον Ασπρόπυργο στο εξ αναβολής παχνίδι της 10ης αγωνιστικής. Οι "πράσινοι" ήρθαν ισόπαλοι με τον Ατρόμητο Πειραιά με σκορ 2-2 αλλά δεν αντιμετώπιζαν πρόβλημα διατήρησης της πρώτης θέσης. Αντίθετα αυξήσαν την διαφορά από τον δεύτερο Έρμη Καρυδαλλού κατά ένα ακόμη βαθμό.

Πέραν αυτού όμως ήταν ποσοστιαία η διαφορά δυναμικότητας στον αγωνιστικό χώρο και η ομάδα του **Δημήτρη Σκούνα** θα μπορούσε να έχει "καθαρίσει" το παχνίδι από το α' ημίχρονο. Παρά το γεγονός του ότι βρέθηκε με το "καλημέρα" πιου στο σκορ, αντέδρασε γρήγορα και σ' ένα τριλεπτο πέρασε μπροστά στο σκορ. Όταν έγινε το 1-0, 1-2 η Ρόδος κυριάρχησε στον αγωνιστικό χώρο. Έχοντας ηγέτη τον **Αφζαρο Καλημέρη** δημιουργούσε πολύ εύκολα ευκαιρίες, αλλά το ίδιο εύκολα τις έχανε με αποτέλεσμα το 1-2 απέναντι σ' ένα ανύπαρκτο στο α' μέρος Ατρόμητο Π. να παραμένει.



Διαφεύγει αδιάτεκτα από επιχείρ ο Αφζαρης Καλημέρης (ΒΙΚΤΩΡ-ΦΩΤΟ ΜΑΡΚΕΤ-ΔΑΛΥΣΟΣ)

-ΑΝΤΙΣΤΡΕΦΟΝΤΑΙ ΟΙ ΡΟΔΟΙ-

Στο β' μέρος το ακτινικό άλλαξε. Η Ρόδος ίσως εξαιτίας της υπάρχουσας μέχρι εκείνο το σημείο διαφοράς δυναμικότητας, πίστεψε πως το ματς τελείωσε. Όσο υπήρχε **Καλημέρης** στο παχνίδι όλα πήγαιναν καλά. Γιατί απ' το 70' και μετά ο Ατρόμητος πέρασε μπροστά και με διαφορους τρόπους προσπαθούσε να βρει διαδρόμους προς τον **Θέμελη**. Η Ρόδος δέχθηκε στο 83' το 2-2, ζήτησε πέναλτυ στο 85' ανατροπή του **Νταλμπάντη** κι έχασε τον **Μαΐλη** στο 88'.

-ΤΑ ΤΕΣΣΕΡΑ ΓΚΟΛ-

Μόλις στο 1' ο **Καλαπόδης** με σφηνο πλασέ νίκησε τον **Θέμελη** πετυχαίνοντας το 1-0.

Η Ρόδος ισοφάρισε στο 7'. Από μπαλλιά του **Στ. Καντιμοίρη**, ο **Ντιογκένους** από κοντά ισοφάρισε σε 1-1.

Το 1-2 στο 10'. Ο **Στ. Καντιμοίρης** έκλεψε τη μπάλλα από τους αμυντικούς του Ατρομήτου προχώρησε και πλάσαρε τον Ρουσση.

Στο 13' ο **Καλημέρης** έβγαλε "μάτι" τον **Γ. Καντιμοίρη** με τον **Ρούσση** αλλά ο επιθετικός της Ρόδου έχασε το κοντρόλ κι η ευκαιρία χάθηκε.

Στο 45' σε κάθετη μπαλλιά του **Καλημέρη** ο **Στ. Καντιμοίρης** πλάσαρε αλλά ο **Ρούσσης** απέκρουσε.

Το 2-2 ήρθε στο 83' για τον Ατρόμητο Π. με απευθείας κτύπημα φάουλ του **Καρυνιού**.

Στο 85' η Ρόδος ζήτησε πέναλτυ σε ανατροπή του **Νταλμπάντη** ενώ η φάση του αγώνα σημειώθηκε στο 88':

- Ο **Μαΐλης** εκτέλεσε κόρνερ, ο **Πάττας** έπιασε την κεφαλιά, ο **Ρούσσης** δεν μπόρεσε να συγκρατήσει τη μπάλλα κι έπεσαν όλοι πάνω του. Ο κ. **Παπαστεργιάδης** στη συνέχεια της φάσης απέβαλλε τους **Μαΐλη-Ουσταμπασίδη** γιατί αλληλοκτυπήθηκαν.

Από την Ρόδο πλην του **Καλημέρη**, έξω πρώτοι δεύτερα οι **Γιάνοβιτς, Πάττας, Νταλμπάντης**. Από τον Ατρόμητο διακρίθηκαν οι **Καλαπόδης, Καρυνιός, Ουσταμπασίδης**.

Καλή ήταν σε γενικές γραμμές η διαιτησία των **Παπαστεργιάδη, Μάντζιου, Γιαννουγλίδη**.

ΑΤΡΟΜΗΤΟΣ Π.: *Ρουσσης, Καρυνιός, Καλαπόδης, Τόγιας (64' Ξανθόπουλος), Χριστοδούλου, Ευφραιμίδης, Διαμαντής (28' Λουκάς), Κουτσιαούμης (75' Σιμσεκος), Αλεξανδρής, Μοσχοβάκος, Ουσταμπασίδης.*

ΡΟΔΟΣ: *Θεμελής, Μαλλιάκας, Μπγκά, Βασιλόπουλος, Πάττας, Γιάνοβιτς, Νταλμπάντης, Καντιμοίρης Γ. (58' Τραμπακουλος), Καλημέρης (70' Μαΐλης), Καντιμοίρης Στ. (65' Καρίπης)*

-ΚΥΠΕΛΛΟ ΣΗΜΕΡΑ-

Οι αγωνιστικές υποχρεώσεις δεν σταματούν στον Ασπρόπυργο. Η Ρόδος θα ταλαιπωρήθεί τελικά απ' αυτή την αναβολή του αγώνα με τον Ατρόμητο Π.

Σήμερα στις 5 μ.μ. οι "πράσινοι" θα δώσουν στο γήπεδο Κοσκινού τον αγώνα κυπέλλου εναντίον του Διγενή. Στο ματς αυτό και λόγω του ότι ακολουθεί το Σάββατο το βράδυ το ματς με τη Μύκονο ο **Δημήτρης Σκούνας** θα χρησιμοποιήσει κατά πάσα πιθανότητα ποδοσφαιριστές με λίγα λεπτά συμμετοχής.

ΒΑΘΜΟΛΟΓΙΑ

ΠΕΡΙΦΕΡΕΙΑΚΟΥ

Α/Α	ΟΜΑΔΕΣ	ΒΑΘΜ.	ΑΓ.	ΤΕΡΜ.	ΕΝΤΟΣ Ν	Ι	Η	ΕΚΤΟΣ Ν	Ι	Η	ΣΥΝΟΛΟ Ν	Ι	Η
1.	ΡΟΔΟΣ	25	10	27-4	5	0	0	3	1	1	8	1	1
2.	Έρμης Καρ.	22	10	13-5	4	0	0	3	1	2	7	1	2
3.	ΔΙΑΓΟΡΑΣ	20	10	19-10	2	1	2	4	1	0	6	2	2
4.	Μανδρακιός	20	10	14-6	5	0	0	1	2	2	6	2	2
5.	Μάνη	19	10	25-5	2	2	0	3	2	1	5	4	1
6.	ΑΠΟΛΛΩΝ Κ.	19	10	10-8	2	1	2	4	0	1	6	1	3
7.	Αιολικός	18	10	18-6	5	0	0	1	0	4	6	0	4
8.	Αιας Σαλ.	16	10	19-9	4	1	0	0	3	2	4	4	2
9.	Ασπρόπυργος	14	10	15-13	2	1	2	2	1	2	4	2	4
10.	Μύκονος	13	10	9-11	3	1	2	1	0	2	4	1	5
11.	ΚΠΣ	12	10	6-9	2	3	0	1	0	4	3	3	4
12.	Ατρόμητος Π.	12	10	18-21	3	2	1	0	1	3	3	3	4
13.	Καλλονή	7	10	14-35	2	0	3	0	1	4	2	1	7
14.	Καρλόβασι	4	10	7-19	1	1	2	0	0	6	1	1	8
15.	Καισάρικος	3	10	8-37	1	0	4	0	0	5	1	0	9
16.	Ελευσίνα	3	10	6-36	1	0	4	0	0	5	1	0	9

Χριστουγεννιάτικη Προσφορά
από την
ΜΠΟΥΤΙΚ CHIC
ΑΝΔΡΙΚΑ σε τιμές ΚΟΣΤΟΥΣ
Καλές Γιορτές!
CHIC
Περνού 80, Αφάντου
Τηλ. 22410 37255, 52429

ΛΥΤΡΩΣΗ ΚΑΙ ...ΧΑΣΤΟΥΚΙ

• Οι Παίδες κέρδισαν 1-0 ενώ οι Νέοι έχασαν με το ίδιο σκορ από την Κορινθία, στο γήπεδο Κρεμαστής

ΣΕΛ. 16

ΠΡΩΤΑΘΛΗΜΑ ΕΝΩΣΕΩΝ

Λύτρωση και σφαλιάρα

• ΣΕ ΜΕΤΡΙΑ ΜΕΡΑ ΒΡΕΘΗΚΑΝ ΧΘΕΣ ΟΙ ΜΙΚΤΕΣ ΜΑΣ ΚΑΙ ΤΑ ΒΡΗΚΑΝ ΣΚΟΥΡΑ ΑΠΕΝΑΝΤΙ ΣΤΗΝ ΚΟΡΙΝΘΟ. ΟΙ ΠΑΙΔΕΣ ΝΙΚΗΣΑΝ ΜΕ 1-0, ΟΙ ΝΕΟΙ ΕΧΑΣΑΝ ΜΕ ΤΟ ΙΔΙΟ ΣΚΟΡ

Η μετριότητα παραδίδει πολλές φορές τα πράγματα στα χέρια της τύχης, που χθες κατά την διάρκεια της αναμέτρησης των Μικτών μας ομάδων Παίδων και Νέων κόντρα στις Μικτές Κορίνθου έκανε την απόλυτη μοιρασιά. Χάρισε στους Παίδες μας την νίκη με 1-0, όμως υποχρέωσε τους Νέους σε ήττα σοκ με το ίδιο σκορ. Ειδικά για τους τελευταίους το αποτέλεσμα αποτελεί "γροθιά στο στομάχι", καθώς τους φέρνει πίσω σε σχέση με τους βασικούς συνδιεκδικητές της πρόκρισης, την Αθήνα και τον Πειραιά.

Εκτός του ότι τα αντιπροσωπευτικά μας συγκροτήματα παρουσιάστηκαν κατώτερα των δυνατοτήτων τους, επηρεάστηκαν τόσο από τον δυνατό άνεμο όσο και από τον ξηρό-και ιδιαίτερα γλιστερό αγωνιστικό χώρο του γηπέδου της Κρεμαστής. Οσο για τις εξέδρες, δυστυχώς ήταν άδειες.

ΠΑΙΔΕΣ
Δωδεκάνησα-Κόρινθος
1-0

Οι Παίδες μας βρήκαν απέναντί τους μια καλογυμνασμένη και πεισματάρα ομάδα, που δεν κλείστηκε στα καρέ της, αλλά με συνεχή πίεση στον χώρο της μεσαίας γραμμής δυσκόλεψε την κυκλοφορία της μπάλας και την ανάπτυξη. Μάλιστα δεν δίστασε να κυνηγήσει το γκολ σε δύο-τρείς αντεπιθέσεις, σε αντίθεση με την Μικτή μας, που ναι μεν προσπάθησαν όμως δεν της "έβγαινε" η δημιουργία φάσεων.

Παρ' όλα αυτά η έμπνευση του **Γαϊτάνου** και η θέληση του ανέμου να δώσει ένα χεράκι σ' ένα καθοριστικό χρονικό σημείο λύτρωσαν το δωδεκανησιακό συγκρότημα.

ΦΑΣΕΙΣ ΚΑΙ ΓΚΟΛ

4'. Ο **Γαϊτάνος** βρήκε τον **Πάττα,** που έπιασε το δυνατό σουτ από την δεξιά πλευρά της μεγάλης περιοχής, ωστόσο στάθηκε άτυχος, καθώς η μπάλα σταμάτησε στο δοκάρι.

41'. Ο **Μαργαρίτης** διέσπασε την άμυνα της Μικτής, μας από τα αριστερά, πλησίασε προς την μικρή περιοχή, όμως το γυρισμά του κόντραρε πάνω στους αμυντικούς.

57'. Ο **Καραπανάγος** κέρδισε τις κόντρες, μπήκε στην περιοχή, ωστόσο τον πρόλαβαν οι αμυντικοί πριν προλάβει να πιάσει το σουτ.

62'. Μετά από εκτέλεση κόρνερ επικράτησε σύγχυση στην περιοχή της Κορίνθου, η μπάλα έφτασε στον **Πάττα,** που καθυστέρησε να πιάσει το σουτ με αποτέλεσμα να τον εξουδετερώσουν οι φιλοξενούμενοι.

64'. Εξυπνο γύρισμα του **Πιζήμολα** έφυγε ελάχιστα άουτ.

73'. Ο **Γαϊτάνος** εκτέλεσε ψηλοκρεμαστό φάουλ από απόσταση 35 μέτρων η μπάλα ξεγέλασε τον **Σταύρου** και "καρφώθηκε" στα δίχτυα χιλιοστά κάτω από το οριζόντιο δοκάρι.

80'. Ο **Καραγιάννης** μπλόκαρε κοντινή κεφαλιά του **Μαυρογονάτου** μετά το κόρνερ του **Αράπογλου**.

Καλύτεροι της Μικτής μας ήταν οι **Γαϊτάνος, Τσοπανάκης** και **Πιζήμολας** ενώ από την Κόρινθο άρεσαν οι **Καραπανάγος, Πετούμενος** και **Αράπογλου.**

Καλή ήταν η διαιτησία του **Γρεβενή, Φεσσάρα** και **Ορφανού.**

Οι συνθέσεις:

ΔΩΔΕΚΑΝΗΣΑ: *Καραγιάννης, Νικολός, Καρπαθάκης (65' Χατζηπέτρος), Λαθούρης, Γκάιδας, Γαϊτάνος, Καππάκας (54' Στρατής), Τσοπανάκης, Πιζήμολας, Λαμπριανός, Πάττας (77' Χατζηβαλσάμης).*

ΚΟΡΙΝΘΟΣ: *Σταύρου, Καραπανάγος, Πετούμενος, Χατζηνικολής (61' Καμζόλας), Μπασιώτης, Ρελιάς (51' Σιτές), Νούλας (76' Μαυρογόνατος), Μαργαρίτης, Λαμπαδιωτάκης, Αράπογλου, Κουρελιάς.*

ΝΕΟΙ
ΔΩΔΕΚΑΝΗΣΑ-ΚΟΡΙΝΘΟΣ
0-1

Οσα χάρισε η τύχη στους Παίδες τα στέρησε από του Νέους, που δεν κατάφεραν να εκμεταλλευτούν το καλό τους ξεκίνημα, δέχτηκαν στο 70' το γκολ, ενώ στο 88' έχασαν μια απίστευτη ευκαιρία να πάρουν έστω και τον βαθμό της ισοπαλίας. Το αντιπροσωπευτικό μας συγκρότημα προσπάθησε να δημιουργήσει παιχνίδι και παρά το γεγονός ότι βρέθηκε σε μέτρια μέρα, είχε τις φάσεις να σκοράρει.

Κόντρα σε μια Κόρινθο που δεν έδειχνε απειλητική.

ΦΑΣΕΙΣ ΚΑΙ ΓΚΟΛ

2'. Απ' ευθείας φάουλ του **Μαθιού** από πλάγια αριστερά υποχρέωσε τον **Στρατόπουλο** σε δύσκολη επέμβαση.

4'. Ο Κορίνθιος γκολκήπερ μπλόκαρε μακρινό σουτ του **Αθανασίου.**

5'. Ο **Κεφάλας** πρόλαβε τον **Τζαναθάρα**, που προσπάθησε να εκμεταλλευτεί το λάθος του **Κώτσου.**

10'. Ο **Στρατόπουλος** έδιωξε με τις άκρες των δαχτύλων του το απ' ευθείας κόρνερ του **Νικολού.**

37'. Ο **Στρατόπουλος** μπλόκαρε συρτό σουτ του **Καρτάλη** από καλή θέση.

62'. Ο **Καρτάλης** βρέθηκε σε πλεονεκτικότατη θέση, μέσα στην μεγάλη περιοχή, έπιασε το διαγώνιο συρτό σουτ, όμως αστόχησε για χιλιοστά.

70'. Γρήγορη αντεπίθεση των φιλοξενούμενων βρήκε τον **Παπαϊωάννου** να επιχειρεί το μακρινό ψηλοκρεμαστό πλασέ, ο **Κεφάλας** βρέθηκε εκτός θέσεως και η μπάλα κατέληξε στα δίχτυα του.

88'. Ο **Καρτάλης** μπήκε στον περιοχή, επιχείρησε από τα πλάγια συρτό σουτ, η μπάλα έφτασε στο δεύτερο δοκάρι στον **Μήτρου**, που... κατάφερε να σημαδέψει το οριζόντιο δοκάρι, από απόσταση ενός μέτρου.

Στις αμέσως επόμενες φάσεις η μικτή μας πολιόρκησε την εστία του **Στρατόπουλου,** όμως δεν έχει αποτέλεσμα.

Καλύτεροι των νικητών ήταν οι **Παπαϊωάννου** και **Τζαναθάρα,** ενώ από την μικτή μας φάνηκαν περισσότερο οι **Μαριάς** και **Αθανασίου.**

Καλή ήταν η διαιτησία των **Φεσσάρα, Γρεβένη** και **Ορφανού.**

Οι συνθέσεις:

ΔΩΔΕΚΑΝΗΣΑ: *Κεφάλας, Μαριάς, Νικολός-Χατζιλού (59' Κοσμάς), Κώτσος, Κατσιδώνης (72' Χωρίτης), Μακρυδημήτρης, Διακίδης (75' Λιβανός), Αθανασίου, Καρτάλης, Μαθιός, Μήτρου.*

ΚΟΡΙΝΘΟΣ: *Στρατόπουλος, Αναγνωστόπουλος (70' Τζάλλας Κ.), Φράγκος (79' Μιχαλόπουλος), Τζαναβάρας (87' Παναγιωτόπουλος), Παπαϊωάννου, Δωροβίνης, Μαυρέλης, Θάνος, Αναργύρου, Μπαλάφας, Μπούκης*

ΠΡΩΤΑΘΛΗΜΑ ΕΝΩΣΕΩΝ

ΠΑΙΔΕΣ

1η αγωνιστική

Κυκλάδες-Αθήνα	0-3
Κόρινθος-Πειραιάς	1-3
Δωδ/σος-Σάμος	5-0

2η αγωνιστική

Αθήνα-Δωδ/σος	2-1
Πειραιάς-Κυκλάδες	6-1
Σάμος-Κόρινθος	1-3

3η αγωνιστική

Δωδ/σος-Κόρινθος	1-0
Σάμος-Κυκλάδες	8/1/2003
Αθήνα-Πειραιάς	15/1/2003

ΝΕΟΙ

1η αγωνιστική

Κυκλάδες-Αθήνα	0-4
Κόρινθος-Πειραιάς	0-1
Δωδ/σος-Σάμος	7-2

2η αγωνιστική

Αθήνα-Δωδ/σος	1-1
Πειραιάς-Κυκλάδες	1-0
Σάμος-Κόρινθος	1-2

3η αγωνιστική

Δωδ/σος-Κόριθνος	0-1
Σάμος-Κυκλάδες	8/1/2003
Αθήνα-Πειραιάς	15/1/2003

ΒΑΘΜΟΛΟΓΙΑ

Α/Α	ΟΜΑΔΕΣ	ΒΑΘ.	ΑΓ.	ΤΕΡΜ.
1.	Πειραιάς	6	2	9-2
2.	Δωδ/σος	6	3	7-2
3.	Αθήνα	6	2	5-1
4.	Κόρινθος	3	3	4-5
5.	Σάμος	0	2	1-8
6.	Κυκλάδες	0	2	1-9

ΒΑΘΜΟΛΟΓΙΑ

Α/Α	ΟΜΑΔΕΣ	ΒΑΘ.	ΑΓ.	ΤΕΡΜ.
1.	Πειραιάς	6	2	2-0
2.	Κόρινθος	6	3	3-2
3.	Δωδ/σος	4	3	8-4
4.	Αθήνα	4	2	5-1
5.	Κυκλάδες	0	2	0-5
6.	Σάμος	0	2	3-9







ΤΟΠΙΚΟ ΠΟΔΟΣΦΑΙΡΟ

Τα πέντε «αγκάθια»

• Τα βασικά προβλήματα που αντιμετωπίζουν οι υποδομές στις Ενώσεις της ευθύνης του επισημαίνει με επιστολή του προς την Τεχνική Επιτροπή της ΕΠΟ ο περιφερειακός προπονητής Μιχάλης Δράκος

Με χρησιμοποίηση ξηρών γηπέδων, η δυσκολία στις μετακινήσεις, ο μικρός χρόνος συμμετοχής στους αγώνες καθώς και η άπειρία του απαύξοντος αριθμού δηλωμένων προπονητών είναι τα βασικά σημεία της ανάλυσης του περιφερειακού προπονητή **Μιχάλη Δράκου** προς την Τεχνική επιτροπή της ΕΠΟ. Τα περιεχόμενα της επιστολής είναι τα εξής:

«Κύριοι, παρακολουθώ άλλως τως ομιλίες της ΕΠΣ καθώς και του περιφερειακού πρωταθλήματος. Διαπιστώνω τα προβλήματα που παρακολουθούνται είναι τα ίδια.

1) Γηπεδικές εγκαταστάσεις. Τα περισσότερα συλλόγια παίζουν σε ξερό γήπεδο ακόμα και οι ομάδες των Ενώσεων Κυκλάδων και Σάμου αν και υπάρχει γήπεδο με χλοοτάπητα και στη Σύρο και στη Σάμο. Καλό θα ήταν με άπαφαση δικά σας όλα τα παχνίδια των ενώσεων να γίνονται υποχρεωτικά σε χλοο. 2) Μεγάλο πρόβλημα παρουσιάζεται με τις μετακινήσεις των ποδοσφαιριστών στις ενώσεις των νησιών καθώς είναι δύσκολο να μαζεύονται για προπονήσεις (λόγω οικονομικών αλλά και μετακινήσεις) αλλά και για ομοιες λόγω συγκοινωνιών. 3) Οι προπονητάρες γίνονται πολλές φορές σε ξερό γήπεδο λόγω ο-κατάλληλότητας του γηπέδου με χόρτο ή πάνω από τις εστίες. 4) Παρατηρείται σε όλους σχεδόν τους ομοιες της Ε.Π.Σ. Δωδεκάνησου με την απόφαση που πάρθηκε να αρχίζουν οι ομάδες με δύο ποδοσφαιριστές κάτω των 20 ετών, κα γίνονται στο πρώτο 5λεπτο δύο αλλαγές παιδιών που έρκονται αν και αυτά παίζουν στις ομάδες των Παίδων και Νέων. 5) Υπάρχει μεγάλο πρόβλημα συμμετοχής των μικρών παιδιών στις εφηβικές ομάδες καθώς και με το πρόγραμμα των προπονήσεων γιατί οι περισσότερα προπονητές στερούνται δυλωμάτων. Πρότασή να προωθούνται οι ομάδες που έχουν παιδική και εφηβική ομάδα αλλά εφόσον έχουν δηλωμένο προπονητή.

Οι ομάδες όλων των ενώσεων που παρακολουθώ σε σχέση με τα προηγούμενα χρόνια παρουσιάζονται πιο αδύναμες και όλα οι παράγοντες πρωτο πρόβλημα που παρουσιάζουν είναι το γηπεδικό και η έλλειψη παχνιδιών των παιδιών που παίζουν στις ομάδες τους. Καλό θα ήταν κα γινει υποχρεωτική η συμμετοχή των ομάδων της Α κατηγορίας στο εφηβικό πρωτάθλημα.

Με τιμή
Δράκος Μιχαήλ
Περιφερειακός προπονητής».

Σήμερα Ευαγόρας-Πολυβώτης

Ανοίγει η αυλαία της 10ης αγωνιστικής της β' κατηγορίας σήμερα με την αναμέτρηση Ευαγόρα-Πολυβώτη.

Το παχνίδι θα διεξαχθεί στο γήπεδο των Αγίων Αποστόλων, στις 12.00.

Ο αγώνας αυτός γινεται σήμερα λόγω διευκόλυνσης του φιλαξενούμενου συμμετοχή με τα ακτοπλοικά δρομολόγια.

«Άρχοντας» της σημερινής συνάντησης θα είναι ο κ. **Θεοσάρης** και βοηθοί του οι κ.κ. **Τσιαούσης** και **Γρεβένης**.

Παρατηρητής του αγώνα θα είναι ο **Λαζαρος Βεργίδης** και διαιτητας ο **Κώστας Κωνσταντίνου**.

Μίλησε τελευταίος

• Ο ΕΘΝΙΚΟΣ ΚΕΡΔΙΣΕ ΣΤΟ ΥΠΟΛΕΙΠΟΜΕΝΟ ΤΟΥ ΠΑΙΧΝΙΔΙΟΥ (38') ΤΗΝ ΔΟΞΑ Ψ. 1-0 ΚΙ ΕΤΣΙ ΟΙ ΔΥΟ ΟΜΑΔΕΣ ΜΟΙΡΑΣΘΗΚΑΝ ΑΠΟ ΕΝΑ ΒΑΘΜΟ ΚΑΘΩΣ ΟΙ ΨΙΝΘΕΝΟΙ ΠΡΙΝ ΔΙΑΚΟΠΕΙ ΤΟ ΜΑΤΣ ΗΤΑΝ ΜΠΡΟΣΤΑ ΜΕ 1-0.

• ΠΑΡΑΠΟΝΑ ΤΩΝ ΓΗΠΕΔΟΥΧΩΝ ΓΙΑ ΤΗ ΔΙΑΙΤΗΣΙΑ.

Το σκορ 1-1, είναι το τελικό της συνάντησης μεταξύ του Εθνικού και της Δόξας Ψ., η οποία έγινε την Κυριακή το πρωί και ολοκληρώθηκε χθες το απόγευμα.

Εξαιτίας του γνωστού προβλήματος, των δυσμενών καιρικών συνθηκών που επικρατούσαν την προηγούμενη Κυριακή, ο συγκεκριμένος αγώνας διακόπη στο 52' κι ενώ οι φιλοξενούμενοι προηγούντο με 1-0 χάρη σε γκολ του **Μαρκό** στο 3' με «κοντινό πλάσιμο».

Λίγες λεπτά πριν οι δυο ομάδες έχουν σταματήσει το παχνίδι με τους ίδιους παίκτες κι από το ίδιο λεπτό.

Οι γηπεδούχοι πιο αποφασιστικοί μπήκαν στον αγωνιστικό χώρο με σκοπό ν' ανατρέψουν το εις βάρος τους αποτέλεσμα.

Κάποιες λοιπόν καλές ευκαιρίες για να ισοφαρίσουν στο 60' με τον **Φ. Μιχαλάκη** κι στο 67' με τον **Ι. Μιχαλάκη**, τελικά ισοφάρισαν στο γκολ στο 80', όταν ο **Εμ. Τσαγκάρης** εκτέλεσε φάουλ, ακριβώς στο «κεφάλι» του **Τα. Τσαγκάρη**, ο οποίος από κοντινή αποφάσισε με 1-1.

Οι Ψινθενοί πέρασαν στη συνέχεια στην αντεπίθεση χάνοντας δύο καλές ευκαιρίες για να προηγηθούν ξανά. Συγκεκριμένα στο 84' ο **Π. Πλάγγας** μόνος απέναντι από τον **Καρπαθάκη** πλάσαρε πάνω από το δοκάρι, ενώ στο 90' πλάσε του **Βασιλοράκη** η μπάλα αποκρούσθηκε από το δοκάρι. Στη συνέχεια της φάσης η μπάλα έφτασε στον **Π. Πλάγγα** που από ελεγχόμενη θέση αφαάνιτ εστειλε τη μπάλα άουτ. Σ' αυτή τη φάση οι γηπεδούχοι διαμαρτυρήθηκαν για μη σημείωση του αφσάντ.

Στο 93' επίσης οι Αρχοπολίτες ζήτησαν πέναλτι σε ανατροπή του **Καφφά** μέσα στην περιοχή, ο οποίος «ψηφισμένα» από τον **Τσούλο** ενώ ήταν έτοιμος να σκοράρει.

Να σημειώσουμε πως το παχνίδι χαλάει με αλλεπάλληλη διαμαρτυρία, καθώς υπήρχε μια διαφωνία σχετικά με τη συμμετοχή ποδοσφαιριστών κάτω των 20 ετών μαζί.

Επίσης υπήρξαν διαμαρτυρίες από τους γηπεδούχους γιατί ο διαιτητής έκανε κλήρωση για το ποιες θα ξεκινήσουν οι ομάδες (ποιές περιοχές θα πάρουν). Όχι τώρα να ξεκινήσουν όπως ο-κρίβως ήταν πριν τη διακοπή του αγώνα.

Τελικά η «λήψη» έβαιοε το δικαίωμα στους φιλοξενούμενους να πάρουν με το μέρος τους τον «καιρό» ο οποίος χθες επιεε δυνατός.

Σχετικά με την περίπτωση αυτή, ο ΚΑΠ δεν έχει προβλέψει τι γίνεται σ' αυτή την περίπτωση και δεν αναφέρει τίποτα.

Διαιτησία:

Από το χθεσινό υπόλοιπο του παχνιδιού «καλύτερα» από τον Εθνικό ήταν οι **Εμ. Τσαγκάρης, Ι. Παπαγιάννου** και **Φ. Μιχαλάκης**, ενώ από την Δόξα οι **Κωστόπουλος, Λαζαρίδης**.

Με πολλά παράπονα αφήνουν τους γηπεδούχους η διαιτησία των **Γεκή, Τσιρώνη** ενώ δεν υπήρξε πρόβλημα με τον επόπτη **Μαζαράκη**.

Οι ομάδες:

ΕΘΝΙΚΟΣ: Καρπαθάκης, Μιχαλάκης Δ., Μαγιαρίτης (46' Κουφαλάκης), Μάρκου (75' Φλιβάρης Ι.), Κλαμος Μιχαλάκης Φ., Τσαγκάρης Εμ., Παπαγιάννου Ι., Τσαγκάρης Τα.

ΔΟΞΑ Ψ.: Χρυσανθής, Βασιλοράκης, Μαρκος, Τσιούλος, Βελμάχος (65' Μπαρτσιανιγκ), Λαζαρίδης, Χ'γιάννης, Πλιάγκος Χ. (55' Μπαρμπαντωνάκη), Πλιάγκος Π., Πετράς Ευθυμίου (11' Κωστομοίρης).

Μια ώρα νωρίτερα

• Στις 5 μ.μ. τελικά ο σημερινός αγώνας κυπέλλου μεταξύ Διγενή-Ρόδου.

Υπό το φως των προβολέων θα αγωνιστούν σήμερα Διγενής και Ρόδος για τη β' φάση του κυπέλλου ερασιτεχνών ξυδεκονήρου στο γηπεδο Κοσκινού.

Το παχνίδι θα αρχίσει τελικά στις 17.00 κ' όχι στις 18.00 που αρχικά είχε οριστεί λόγω του φωτός που επικρατεί στο νησί μας τις τελευταίες μέρες.

Τον συγκεκριμένο αγώνα θα σφυρίξουν οι **Κατσής, Σδηρόπουλος Α.** και **Σιδέρης**.

Παρατηρητής του παχνιδιού θα είναι ο **Θεοδόσης Κυπραίος**, ενώ παρατηρητής διαιτησίας ο **Νίκος Σοκελλαρίδης**.

Quick Service Center
The service professionals
Τεχνική εξυπηρέτηση χωρίς όρια, για πελάτες απαιτητικούς

SERVICE
ΑΝΑΛΟΓΙΚΗΣ ΚΑΙ ΨΗΦΙΑΚΗΣ VIDEOCAMERA
ΤΗΛΕΟΡΑΣΕΩΝ - VIDEO - ΗΧΗΤΙΚΩΝ ΣΥΣΚΕΥΩΝ
PlayStation
Τώρα και στην Ρόδο έχετε την δυνατότητα να επισκευάσετε απευθείας
ψηφιδής τεχνολογίας συσκευή Ήχου η Εικόνας
Αναλογική η ψηφιακή
Ειδικοτης
SONY
Γρήγορα, υπεύθυνα, εγγυημένα, και πάντα σε προσιτές τιμές
Στο καταστημα μας Μεμλή Πετρίδη 67 στην Ρόδο θα βρείτε επίσης
Ολα τα απαραίτητα αξεσουάρ για την πλήρη αξιοποίηση των δυνατοτήτων του Playstation η της Video Camera σας
αλλά και ολοκληρωμένη κάλυψη όλων
των αποριών η τεχνικών ερωτήσεων που έχετε
Σας Περιμένουμε .....
Μεμλή Πετρίδη 67 Ρόδος 85100
Τηλ. 22410-60210 Fax 22410-60213
Email Qservice@otenet.gr

COMPUTERS · ΠΕΡΙΦΕΡΕΙΑΚΑ · ΑΞΕΣΟΥΑΡ
ΚΑΛΕΣ ΓΙΟΡΤΕΣ
ΜΕ ΑΣΥΓΚΡΙΤΕΣ ΠΡΟΣΦΟΡΕΣ
Intel 2,4Ghz Athlon ή 2400+
€ 780,-
31,-/Μήνα
Intel 2,53Ghz
256MB/40GB/Modem
DVD/64MB VGA κλπ.
€ 855,-
34,-/Μήνα
Intel 2,0Ghz Athlon ή 2000+
€ 650,-
26,-/Μήνα
Intel 2,0Ghz
256MB/40GB/Modem
CD-ROM/Sound κλπ
€ 559,-
22,-/Μήνα
Και άλλα 150 μοντέλα από 359,-
ΟΘΟΝΕΣ
17" Digital OSD 135,-
17" Digital Philips 169,-
15" TFT LCD 344,-
17" TFT-LCD 599,-
Σε όλα τα PC Windows XP
CD-RW 48x ταχύτητας
Αντιγραφικό για CD-ROM € 69,-
Υπογράφουμε με την Τιμή μας!!
Information Systems
SYNCOM
Η ΑΛΛΗ ΔΙΕΥΘΥΝΣΗ ΤΗΣ ΤΕΧΝΟΛΟΓΙΑΣ
Κ. ΥΔΡΑΙΟΥ 28 ΡΟΔΟΣ
ΤΗΛ. 22410.70160-1-2

ΤΟΠΙΚΟ ΠΟΔΟΣΦΑΙΡΟ

Ισοπαλία ίσον... νίκη

• ΗΛΙΟΣ ΚΑΙ ΜΕΣΑΝΑΓΡΟΣ ΑΝΑΔΕΙΧΘΗΚΑΝ ΙΣΟΠΑΛΟΙ 1-1 ΣΤΟ ΧΘΕΣΙΝΟ ΜΕΤΑΞΥ ΤΟΥΣ 30ΛΕΠΤΟ, ΑΛΛΑ ΛΟΓΩ ΤΟΥ 2-1 ΤΟΥ ΠΡΩΤΟΥ 60ΛΕΠΤΟΥ ΟΙ ΓΗΠΕΔΟΥΧΟΙ ΠΗΡΑΝ ΤΗ ΝΙΚΗ (3-2)

Ισόπαλο 1-1 έληξε το υπόλοιπο της συνάντησης μεταξύ του Ηλιου και της Μεσαναγρού, που έγινε χθες στο γήπεδο του Λυκείου Ιαλυσού, καθώς ο αγώνας αυτός είχε διακοπεί την προηγούμενη Κυριακή στο 60', λόγω κακών καιρικών συνθηκών κι ενώ το σκορ ήταν 2-1 υπέρ των γηπεδούχων. Επομένως το τελικό σκορ του παιχνιδιού είναι 3-2 υπέρ του Ηλιου, ο οποίος και πήρε τους 3 πολύτιμους βαθμούς.

Να θυμίσουμε πως την Κυριακή ο Ηλιος είχε προηγηθεί στο 20' με σουτ του **Νάκου** μέσα από την περιοχή, ενώ στο 40' ο **Παρασκευάς** εκμεταλλευόμενος ολιγωρία στην άμυνα των γηπεδούχων έκανε το 1-1. Με το ξεκίνημα του β' ημιχρόνου (47') οι γηπεδούχοι πέτυχαν και δεύτερο γκολ με σουτ του **Μπιλιά.** Κι ερχόμαστε στο χθεσινό τελευταίο 30λεπτο, όπου ο αγώνας είχε ξεκινήσει από το 60'. Οι γηπεδούχοι σφράγισαν τη νίκη του πετυχαίνοντας γκολ στο 80' με σουτ του **Κλούβα**, αλλά οι φιλοξενούμενοι στο 85' μείωσαν σε 3-2 με τον **Καψαλάκη** χωρίς ωστόσο μέχρι το τέλος να κατορθώσουν να ισοφαρίσουν. Η εκπνοή του αγώνα επιφύλασσε και δύο κόκκινες κάρτες μία για κάθε ομάδα, καθώς **Καραγιάννης** και **Κόκα** (μόλις είχε μπει αλλαγή), αλληλοκτυπήθηκαν κι αντίκρυσαν την απευθείας κόκκινη κάρτα. Το παιχνίδι διαιτήτευσαν οι **Σάββενας, Γρεβένης, Κόττορος.**

Οι συνθέσεις:

ΗΛΙΟΣ: *Μαλινδρέτος, Κουτσούκης, Κώστας, Ναγελίνας, Κυπραίος, Μοσκιού, Κουφού, Νάκος (85' Κόκα), Μπιλιάς, Κιλασίν, Κλούβας.*

ΜΕΣΑΝΑΓΡΟΣ: *Ρίζος, Ατσάς, Παρασκευάς (51' Καραγιάννης), Μάκρας, Καψαλάκης Τ., Σταματάκης, Χατζηκώστας (7' Σταματάκης Κ.), Αξιώτης, Γιωργάς (4' Πανούσης), Καψαλάκης Μ., Ματζαμάς.*

ΠΛΑΙΣΙΟ διαφημιστική
◆ Κάρτες
◆ Προσκλητήρια γάμων-βαπτίσεων
◆ Σφραγίδες
◆ Διαφήμιση στον Τύπο
Παπαγιάννη 80 Κρεμαστή
Τηλ. 95584 - 91350
Κιν. 09377-56878

Στη Ριζούπολη ο Π. Αργυρίου

Ο **Παντελής Αργυρίου** ορίσθηκε παρατηρητής διαιτησίας στο παιχνίδι της Α' εθνικής ανάμεσα στον Ολυμπιακό και τον Πανιώνιο στο οποίο διαιτητής θα είναι ο **Καμινάρης** από το σύνδεσμο Θεσσαλίας.

Ορίσθηκε η δημοπρασία...

• Για την κατασκευή της εξέδρας στο γήπεδο Λίνδου

Στις 22 Ιανουαρίου ορίσθηκε να πραγματοποιηθεί η δημοπράτηση της κατασκευής της εξέδρας στο γήπεδο Λίνδου, η οποία θα γίνει πρωινές ώρες (10 π.μ. έως 11 π.μ.).

Επομένως το έργο της αναβάθμισης του γηπέδου της Λίνδου μπαίνει στην τελική ευθεία μετά τις προσπάθειες του δημάρχου Λινδίων, **Γιώργου Θαρρενού**, ο οποίος έκανε πράξη τις προεκλογικές του υποσχέσεις.

Τελικός Λυκείων

Σήμερα στις 10.00 στο γήπεδο Αγίων Αποστόλων θα διεξαχθεί ο τελικός του πρωταθλήματος Λυκείων νήσου Ρόδου ανάμεσα στο 2ο ΤΕΕ Ρόδου και το Λύκειο Κρεμαστής.

Το παιχνίδι θα γίνει μία ώρα νωρίτερα απ' ό,τι αρχικά είχε ορισθεί, καθώς μετά τον συγκεκριμένο αγώνα στο ίδιο γήπεδο γίνεται ο αγώνας Ευαγόρας - Πολυβώτης.

Συνεχίζεται η κρίση

• Μόνο δύο άτομα έδωσαν το παρόν στην χθεσινή προπόνηση του Απόλλωνα Απ.

Με τα προβλήματα να αυξάνονται, το μέλλον στην ομάδα του Απόλλωνα Απ. όσο πάει και γίνεται πιο δύσμοιρο. Χθες στην προγραμματισμένη προπόνηση, το παρόν έδωσαν μόνο δύο άτομα, κάτι που κάνει τον προπονητή, **Σταμάτη Μαργιέλλο**, να σκέφτεται την παραίτησή του. Πληροφορίες μας αναφέρουν πως ίσως το επόμενο παιχνίδι με τον Διαγόρα Β. ή το μεθεπόμενο της επόμενης Τετάρτης με την Δόξα Κ. να είναι και το τελευταίο που θα καθίσει στον πάγκο της ομάδας.

Η απογοήτευσή του από την αδιαφορία τόσο των ποδοσφαιριστών και κυρίως της διοίκησης έχει φτάσει σε τέτοια όρια που κάτι τέτοιο μοιάζει πολύ πιθανό.

Thalassa Forum Spa
ΚΕΝΤΡΟ Θαλασσοθεραπείας-αναζωογόνησης
Ελάτε να σας μυήσουμε, σε ένα μοναδικό κόσμο ομορφιάς και ευεξίας, τον κόσμο των SPA.
Ευεργετηθείτε από τις φυσικές ιδιότητες των καφέ και κόκκινων φυκιών, του πλαγκτόν, της θαλάσσιας ελαστίνης και κολλαγόνου και των άλλων προϊόντων της θάλασσας που περιέχονται στις θεραπείες μας.
Στο THALASSA FORUM SPA μπορείτε να βελτιώσετε τη φυσική σας κατάσταση, και τη γραμμή σας.
• Θαλασσοθεραπεία
• Υδρομασάζ • SPA
• Jucuzzi • Aqua gym
• Αερόμπικς • Χαμάμ • Σάουνα
ΠΑΚΕΤΑ μηνιαία-εβδομαδιαία-ημερήσια
Κυριακή ανοικτά από 10 π.μ.-2 μ.μ.
Δώρο φρεσκάδας και ομορφιάς σε τιμές γνωριμίας. Το δικαιούστε!
Οδός Φερενίκης - Παραλία Ιαλυσού • Τηλ. 22410 96610

Original Sports Center


Original Sports Center
Τα πάντα για τον μαθητή, τον αθλητή, την γυναίκα και τον άνδρα που θέλουν να γυμνάζονται ή να ντύνονται... αθλητικά
ΑΘΛΗΤΙΚΑ ΕΙΔΗ OSC
ΣΤΕΡΓΑΚΗ - ΣΑΧΙΝΗ ΒΑΣΙΛΙΚΗ
ΦΕΡΕΝΙΚΗΣ - ΙΑΛΥΣΟΣ • ΤΗΛ.: 02410-98350 - FAX: 02410-96911

ΜΙΚΡΕΣ αγγελίες

ΟΙ ΑΓΓΕΛΙΕΣ ΤΗΣ ΡΟΔΙΑΚΗΣ παρουσιάζονται και στο δίκτυο www.anappelies.gr

ΜΕΤΑΦΕΡΘΗΚΑΜΕ!
Θα μας βρίσκετε στο κεντρικό μας γραφείο στη Μαρ. Μαλλιαροπούλη 11 (τηλεπικοινωνιακός πύργος Κανάβη).
Τα τηλέφωνα παραμένουν τα ίδια:
(22410) 22210, (22410) 75230

ΕΝΟΙΚΙΑΣΕΙΣ ΟΙΚΙΩΝ Ε ΕΠΙΧΕΙΡΗΣΕΩΝ

ΔΙΑΜΕΡΙΣΜΑ 55 τ.μ. ρετιρέ στο Καραούνερο πλήρως επιπλωμένο με κεντρική θέρμανση και ηλιακό θερμοσίφωνα και θέα τη θάλασσα. Πληρ. τηλ. 2241020949, 0932326055 ΑΕ49195

ΑΠΟΘΗΚΗ εκτάσεως των 75 τ.μ. με ρεύμα τριφασικό, νερό και WC, κατάλληλη για οποιαδήποτε χρήση στην οδό Μιχ. Περράκη. Πληρ. τηλ. 2241020949, 0932326055 ΑΕ49194

ΔΥΑΡΙ επιπλωμένο πλήρως στο Μιδέα Γεωργίου Σεφέρη 80 τ.μ., τιμή 340,00 ευρώ. Προτιμώνται ξενόγλωσσοι ή Στρατιωτικοί. Πληρ. τηλ. 2241020174 ΑΕ49198

ΔΙΑΜΕΡΙΣΜΑ στον πρώτο όροφο 111 τ.μ. με 3 υπνοδωμάτια, σαλόνι, τραπεζαρία και 2 WC στην Στέλιου Καπάδη. Πληρ. τηλ. 2246072130 κ. Ρίζοπουλο Δημήτρη. ΑΕ49185

STUDIOS, νεόκτιστα σε πανοραμική θέα στα Καλάθια, με κουζίνα, τουαλέτα, airconditioning, τηλεόραση, επιπλωμένα με όλο το νοικοκυριό του σπιτιού και με άνετο parking. Πληρ. τηλ. 0932629891 ΑΕ49184

ΜΕΖΟΝΕΤΑ ΜΕ 3 ΥΠΝΟΔΩΜΑΤΙΑ ΚΑΙ ΛΟΙΠΟΥΣ ΧΩΡΟΥΣ ΣΤΗΝ ΟΔΟ ΚΑΣΤΟΡΙΑΣ 16 (ΠΕΡΙΟΧΗ ΜΗΔΕΙΑ). ΠΛΗΡ. ΤΗΛ. 2241085231 κ. ΚΩΣΤΑ.

ΕΝΟΙΚΙΑΖΟΝΤΑΙ ΣΤΗΝ ΠΕΡΙΟΧΗ ΣΤΑΔΙΟΥ ΔΙΑΓΟΡΑ (ΚΟΔΡΙΓΚΤΩΝΟΣ) ΕΠΙΠΛΩΜΕΝΑ ΔΙΑΜΕΡΙΣΜΑΤΑ, ΔΙΑΘΕΣΙΜΑ ΓΙΑ ΔΙΑΣΤΗΜΑ ΑΠΟ 1 ΕΒΔΟΜΑΔΟΣ ΕΩΣ ΚΑΙ ΜΗΝΕΣ (ΠΑΝΗ ΚΑΛΟΚΑΙΡΙΝΟΣ ΠΕΡΙΟΔΟΥ). ΠΛΗΡ. ΤΗΛ. (22410)31756 ΠΕ49171

ΔΙΑΜΕΡΙΣΜΑ ΠΛΗΡΩΣ ΕΠΙΠΛΩΜΕΝΟ, 45 Τ.Μ. ΣΕ ΑΡΙΣΤΗ ΚΑΤΑΣΤΑΣΗ (2ος ΟΡΟΦΟΣ - ΜΠΡΟΣΤΑ), 150 ΜΕΤΡΑ ΑΠΟ ΤΗΝ ΑΚΤΗ ΚΑΙ ΚΟΝΤΑ ΣΤΟ ΠΑΝΕΠΙΣΤΗΜΙΟ, ΟΔΟΣ ΠΑΠΑΛΟΥΚΑ 49Β, ΡΟΔΟΣ. ΠΛΗΡ. ΤΗΛ. (22410)24688, 0942790896 ΠΕ49113

ΕΝΟΙΚΙΑΖΕΤΑΙ στην Κρεμαστή διώροφη οικία με μεγάλο σαλόνι, 2 υπνοδωμάτια και ισόγειο κοντά σε φούρνο και super market κατάλληλη για ξενόγλωσση ή σοβαρή ολιγομελή οικογένεια. Πληρ. τηλ. (22410)43941, 61285 κ. Σπύρο ΑΕ49182

ΓΚΑΡΣΟΝΙΕΡΕΣ και studio κανούργια, πλήρως επιπλωμένα, κοντά στο Πανεπιστήμιο και ΙΕΚ. Πληρ. τηλ. (22410)78965 ΑΕ49181

ΔΙΑΜΕΡΙΣΜΑΤΑ κανούργια επιπλωμένα ισόγεια με δική τους αυλή και πάρκιν. Στην περιοχή BLUE BAY Ιαλυσού. Πληρ. τηλ. 0932239884, 0932468110, (22410)92448 ΑΕ49176

ΓΚΑΡΣΟΝΙΕΡΑ κανούργια πλήρως επιπλωμένη καθώς και διαμέρισμα 1ων με όλα το επιπλά. Πληρ. τηλ. (22410)68475, 0932652629, 0945797129 ΑΕ49168

ΕΝΟΙΚΙΑΖΟΝΤΑΙ: α) Στη Ρόδο επιπλωμένο studio με ανεξάρτητη είσοδο σε ήσυχη περιοχή κοντά στο S/M Μαρινόπουλου, β) στην Ιαλυσό λουξ επιπλωμένη γκαρσονιέρα με πλήρη εξοπλισμό και θέρμανση και ανεξάρτητη είσοδο στο ισόγειο κανούργιας διώροφης οικοδομής με κήπο. Πληρ. τηλ. (22410)80038 και 0932748216 ΑΕ49166

ΣΤΟΥΝΤΙΟ κανούργιο επιπλωμένο με πολυκουζινάκι και ηλιακό με ατομική τουαλέτα, 50 μέτρα από την θάλασσα στην Ιαλυσό. Τιμή 180 ευρώ. Πληρ. τηλ. (22410)92597, 90911, 0946329167 ΑΕ49135

ΔΙΑΜΕΡΙΣΜΑ δύαρι, κανούργιο, ισόγειο, 42 τ.μ. με ένα υπνοδωμάτιο και σαλόνι με κουζίνα μαζί, στο Άνω Ρόδινι στην οδό Αμστερνταμ 15. Έχει ηλεκτρική κουζίνα με φούρνο, εντοιχισμένη ντουλάπα από τοίχο σε τοίχο, και άνετο πάρκιν. Πληρ. τηλ. (22410)30883 ΑΕ49112

ΡΕΤΙΡΕ επιπλωμένο, τριάρι σε ήσυχη κατάσταση επί της Αποστόλου Παύλου (εκτός από αλλοδαπούς). Πληρ. τηλ. (22410)65851, 0945725763 ΑΕ49114

STUDIO στην Κρεμαστή, 27 τ.μ. πλήρως επιπλωμένο, πολυκουζίνα, ηλιακός, βεράντες, κήπος, parking. Πληρ. κ. Μάνος τηλ. (22410)88740, 81478 και 0938626179 ΑΕ49110

ΕΝΟΙΚΙΑΖΟΝΤΑΙ στην Παστίδα επιπλωμένα δωμάτια (studios) με πολυκουζινάκι, θέρμανση, airconditioning και ζεστό νερό δωρεάν, σε χώρο με άνετο πάρκιν και μεγάλο κήπο. Τιμή 170 ευρώ. Πληρ. τηλ. (22410)47228, 47909, 0946645055, 0944760796 ΑΕ49105

ΜΟΝΟΚΑΤΟΙΚΙΑ επί της Δημοκρατίας 88 (περιοχή Νεοχωρί). Πληρ. τηλ. 0945267159 ΑΕ49053

ΔΙΑΜΕΡΙΣΜΑ με 3 υπνοδωμάτια, μεγάλη σαλοτραπεζαρία, κουζίνα, μπάνιο, δαμπιέρες, ηλιόλουστο με μεγάλη βεράντα 120 τ.μ. με αυτόνομη θέρμανση στην οδό Κοδριγκτώνος 85. Πληρ. τηλ. (22410)28494 και ώρες 12-2 μ.μ. και 7-8 μ.μ. ΑΕ49108

ΔΙΑΜΕΡΙΣΜΑ επιπλωμένο 40 τ.μ. περίπου με αυλή 30 τ.μ. περίπου στην Ιαλυσό (οδός Σμύρης αριθ. 6). Πληρ. τηλ. (22410)75448, 4 μ.μ.-9 μ.μ. ΑΕ49107

ΔΙΑΜΕΡΙΣΜΑ 110 τ.μ. α' ορόφου Σοφούλη 103 πάνω από το βιβλιοπωλείο "Διογένης", αποτελείται από 3 υπνοδωμάτια, κουζίνα, σαλόνι, μπάνιο, αποθήκη. Ενοικιάζεται και επιπλωμένο για συγκατοίκηση. Πληρ. τηλ. (22410)33488 ΑΕ49100

ΔΥΑΡΙ μικρό στο Νεοχωρί. Πληρ. τηλ. 0936656946, 10.00-12.00 ΑΕ49102

ΚΑΤΑΣΤΗΜΑ 50 τ.μ. με υπόγειο 50 τ.μ. στην οδό Γράβα, παραδίδεται ελεύθερο αμέσως. Πληρ. κ. Μανώλη τηλ. 0946163242 ΑΕ49137

ΚΑΤΑΣΤΗΜΑ 35 τ.μ. στην οδό Σωκράτους στην Παλιά Πόλη είναι ανακαινισμένο και παραδίδεται αμέσως. Πληρ. κ. Μανώλη τηλ. 0946163242 ΑΕ49136

ΚΑΤΑΣΤΗΜΑ στη Νέα Αγορά (Μανδράκι). Είναι απλήρωτο εξοπλισμένο και μπορεί να λειτουργήσει ως εστιατόριο ή ψητοπωλείο. Πληρ. κ. Μανώλη τηλ. 0946163242 ΑΕ49139

ΔΙΑΜΕΡΙΣΜΑ καινούργιο, πολυτελούς κατασκευής (2001) στον α' όροφο πολυκατοικίας με 3 υπνοδωμάτια, 2 μπάνια, εντοιχισμένη κουζίνα, αυτόνομη θέρμανση, ηλιακό θερμοσίφωνα, στην περιοχή Διακόλους. Πληρ. τηλ. (22410)39669, κιν. 0932136740 ΑΕ49133

ΓΚΑΡΣΟΝΙΕΡΑ επιπλωμένη ανεξάρτητη με πάρκιν στη Φώτη Κοντογλου στην λεωφόρο Κολλέγιου στο σούπερ μάρκετ Βερόπουλου. Πληρ. τηλ. (22410)61790 ΑΕ49131

ΓΚΑΡΣΟΝΙΕΡΑ επιπλωμένη στην οδό Πατριάρχου Αθηναγόρα (Άνω Άγιος Γεώργιος). Πληρ. τηλ. (22410)76636, κιν. 0977360107 ΑΕ49091

ΓΡΑΦΕΙΟ 85 τ.μ. επί της Καρπάθου 8, στον α' όροφο κατάλληλο για κατοίκους, μηχανικούς κ.λπ. Πληρ. τηλ. (22410)93264 ΑΕ49129

ΕΝΟΙΚΙΑΖΕΤΑΙ στη Ψαρολιμάνα (ακτή Μακούλη) διώροφο δύαρι με θέα τη θάλασσα και αποτελείται από σαλονάκι, κουζίνα, υπνοδωμάτιο και τουαλέτα πλήρως επιπλωμένο με μηνιαίο μίσθωμα 325 ευρώ. Πληρ. ΡΟΔΙΑΚΗ ΚΤΗΜΑΤΙΣΗ Ανάστης και Σάββας Σαββαΐδης, τηλ. (22410)26281, 0944/243452, 0944/421015. ΑΕ49119

ΔΙΑΜΕΡΙΣΜΑ τριών κυρίων δωματίων, κουζίνας και λοιπών βοηθητικών χώρων. Πληρ. τηλ. (22410)25152 ΑΕ49128

ΔΙΑΜΕΡΙΣΜΑ με 3 υπνοδωμάτια, ένα μπάνιο και ένα WC, σαλόνι, κουζίνα κ.λπ. στο Καραούνερο. Πληρ. τηλ. (22410)25126, 0947276165 ΑΕ49127

TOP PROPERTIES

GEORGE & SAVAS PIPINOS

ΓΕΩΡΓΙΟΣ & ΣΑΒΒΑΣ ΠΙΠΙΝΟΣ
ΜΕΣΙΤΕΣ ΑΣΤΙΚΩΝ ΣΥΜΒΑΣΕΩΝ
REAL ESTATE AGENTS · MEMBER OF F.I.A.B.C.I.

Email: gpipinos@otenet.gr URL: www.rhodes-top-properties.com and www.pipinos.gr



Η "TOP PROPERTIES" είναι οικογενειακή επιχείρηση και ανήκει στους Γεώργιο και Σάββα Πιπίνο. Το γραφείο ασκολείται από το 1971 αποκλειστικά και μόνο με επενδύσεις και REAL ESTATE, στο νησί της Ρόδου και στην ευρύτερη περιοχή της Δωδεκανήσου.

ΑΠΕΥΘΥΝΟΜΑΣΤΕ: Στους **σοβαρούς, απαιτητικούς και επιλεκτικούς** επενδυτές-επαιρηματίες, Έλληνες και ξένους που ενδιαφέρονται να κάνουν μια σοβαρή επένδυση προβολής στο νησί της Ρόδου.

ΠΡΟΣΦΕΡΟΥΜΕ: Α) Υπηρεσίες και πληροφορίες που γίνονται σε προσωπικό επίπεδο με εχεμύθεια, διακριτικότητα και σοβαρότητα.
Β) Μεγάλη γκάμα υψηλής ποιότητας ακινήτων, όπως: 1) Ξενοδοχεία Α' και Β' κατηγορίας των 600-500-350-300 κλινών, 2) Κεντρικά αστικά ακίνητα κατάλληλα για Τράπεζες-καταστήματα-γραφεία, 3) Παραλιακές εκτάσεις, κατάλληλες για τουριστικές επενδύσεις των 150.000-100.000-70.000-50.000-36.000 τ.μ. και 4) Διαμερίσματα και μεζονέτες προβολής, και 5) Αξιόλογες Παραθεριστικές κατοικίες.

ΣΤΟΧΟΣ ΜΑΣ ΕΙΝΑΙ: Να προσφέρουμε στο αγοραστικό μας κοινό υψηλής ποιότητας ακίνητα και ευκαιρίες στο νησί της Ρόδου. Η τριακονταετής και πλέον πείρα μας στον τομέα αυτό αποτελεί εγγύηση.

ΣΥΝΘΗΜΑ ΜΑΣ ΕΙΝΑΙ: Επενδύστε στη ΡΟΔΟ ΤΩΡΑ, σε ακίνητα που ΑΝΤΕΧΟΥΝ ΣΤΟ ΧΡΟΝΟ

Γεώργιος και Σάββας Πιπίνος
ΜΕΣΙΤΕΣ ΑΣΤΙΚΩΝ ΣΥΜΒΑΣΕΩΝ
Γιατί εμείς γνωρίζουμε καλύτερα!

TOP PROPERTIES is a father and son business. The senior, Mr George S. Pipinos, the founder of the office, has carved over the years a reputation for integrity and excellence in the world of Real Estate in the Dodecanese. The junior, Dr. Savas Pipinos, has returned from his studies in UK to aid in his farther's footsteps.
AT TOP PROPERTIES we try hard to attract important and selective investors, high calibre businessmen/women and discerning professional people, both Greek and foreign, who wish to acquire substantial and valuable property on Rhodes.
We offer our expertise and advice privately, discreetly and in strict confidence.
We keep a comprehensive list of real estate of the highest specifications:
a. A' and B' class hotels (600, 500, 350, 300 beds capacity)
b. Centrally situated office buildings and other business premises.
c. Seaside land, ideal for development (hotels, holiday resorts, etc), of 150.000, 100.000, 70.000, 50.000, 36.000 square metres.
d. Villas, luxury apartments, detached, semi-detached and terraced houses.
e. Holiday and Retirement Homes.
Our aim is to give our clients the opportunity to acquire value for money, first class real estate on Rhodes. Our 30 and more years of experience is our warranty.
Our motto is Invest in Rhodes, Invest in property, It stands the test of time.

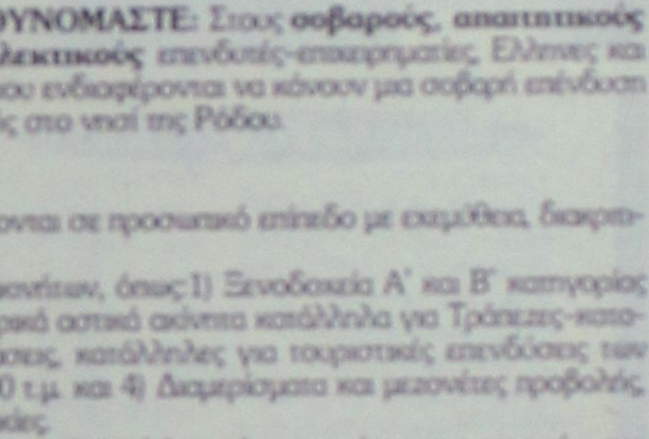

TOP PROPERTIES
George and Savas Pipinos
Because we know best

KENNENTY 38, ΡΟΔΟΣ, 85 100, ΤΗΛ. (22410) 23895, FAX: (22410) 20883
38 KENNEDY STR., RHODES, 85 100, TEL. (22410) 23895, FAX: (22410) 20883

ΕΝΟΙΚΙΑΣΕΙΣ

συνέχεια από την προηγούμενη

ΔΥΑΡΙ με ιδιωτικό πάρκιν, ηλιακό, βεράντες, κατάλληλο για ένα ή δύο άτομα που βρίσκεται επί της λεωφόρου Κρεμαστής - παλαιού αεροδρομίου (έναντι εργοστασίου "Ομορφου"). Πληρ. τηλ. (22410)94398 AE49101

ΧΩΡΟΣ 100 τ.μ. κατάλληλος για κατάστημα, φροντιστήριο και για οποιαδήποτε άλλη επαγγελματική χρήση. Διαθέτει έμπροσθεν μεγάλο προαύλιο χώρο και άνετο πάρκιν Ακραμήτου 16 Ρόδος, κάθετος Λεώφ. Καλλιθέας και Ατταβύρου. Πληρ. τηλ. 0977472091. AE49068

ΔΙΑΜΕΡΙΣΜΑ καινούργιο 100 τ.μ. αποτελούμενο από 3 υπνοδωμάτια, μεγάλη σαλοτραπεζαρία και βοηθητικούς χώρους. Ενοίκιο 500 ευρώ. Πληρ. Αγ. Γεωργίου 47, Ρόδος, τηλ. (22410)25096 AE49080

ΕΝΟΙΚΙΑΣΕΙΣ ΔΙΑΜΕΡΙΣΜΑΤΩΝ ΚΑΙ ΚΑΤΑΣΤΗΜΑΤΩΝ: 1. Ενοικιάζεται στα Τριάντα α) οροφοδιαμέρισμα α' ορόφου 2 υπνοδωματίων σαλόνι-κουζίνα πλήρως επιπλωμένο και εξοπλισμένο κουζίνα - ψυγείο κλπ. με μηνιαίο μίσθωμα 440 ευρώ β) Διαμέρισμα α' ορόφου σε μονόροφη οικοδομή 2 υπνοδωματίων σαλόνι-κουζίνα, WC σε άριστη κατάσταση με μηνιαίο μίσθωμα 382 ευρώ, 2. Ενοικιάζονται καταστήματα: α) Στην Καρπάθου 60 τ.μ. Στη Νέα Αγορά 25 τ.μ. β) Στην Αλεξ. Διάκου κεντρικό 160 τμ. δ) Στην Π. Πόλη καφετέρια 60 τ.μ. πλήρως εξοπλισμένη. ε) Στην Καρπάθου πωλείται- ενοικιάζεται επιχείρηση καφετέρια- μπαρ σε λογική τιμή. 4) Ενοικιάζεται στην Ανάληψη ισόγεια αποθήκη 80 τ.μ. με μηνιαίο μίσθωμα 180 ευρώ. Πληρ. ΡΟΔΙΑΚΗ ΚΤΗΜΑΤΙΚΗ Ανέστης και Σάββας Σαββαΐδης, τηλ. (22410)26281, 0944/243452, 0944/421015. AE49125

ΔΙΑΜΕΡΙΣΜΑ 3άρι ισόγειο 90 τ.μ. με μεγάλη αυλή και ηλιακό θερμοσίφωνο, και με δική του ξεχωριστή είσοδο. Τιμή 390 ευρώ μαζί με τα κοινόχρηστα. Περιοχή Δασκάλων, Βασιλείου Ιωαννίδη 5, τηλ. (22410)21798 AE49075

ΚΑΤΑΣΤΗΜΑ 120 τ.μ. στην περιοχή των Δασκάλων. Πληρ. 13.00-16.00 τηλ. 22410-34490 και 17.00-22.00 τηλ. 22410-61701, κιν. 0942424139. AE49066

ΑΠΟΘΗΚΕΥΤΙΚΟΣ ΧΩΡΟΣ (κατάλληλος και για χρήση) 65 τ.μ. στην περιοχή Δασκάλων. Πληρ. 13.00-16.00 τηλ. 22410-34490, 17.00-22.00 τηλ. 22410 61701, κιν. 0942424139. AE49067

ΤΡΙΑΡΙ 80 τ.μ. ισόγειο, για επαγγελματική χρήση, Παύλου Μελά 80. Πληρ. τηλ. (22410)30400, 0946490143 AE49082

STUDIOS επιπλωμένα, περιοχή Ψαροπούλα-Αρκαδίου 14 (έναντι ξενοδ. ΦΑΙΔΡΑ). Πληρ. τηλ. (22410)25710 AE49078

STUDIOS καινούργια στην Ιαλυσό, πλήρως εξοπλισμένα για την χειμερινή περίοδο. Πληρ. τηλ. 0944571530, (22410)90387, (22410)93627 AE49072

ΜΟΝΟΚΑΤΟΙΚΙΑ με κήπο και γκαράζ επί της Κέννεντυ κατάλληλη για κατοικία, ή επαγγελματική κατοικία αποτελούμενη εκ 3 δωματίων, σαλόνι, κουζίνα και λοιπών βοηθητικών χώρων. Πληρ. τηλ. (22410)75511 κιν. 0944666182 AE49048

ΕΝΟΙΚΙΑΖΕΤΑΙ από 7/12 επιπλωμένο studios στο Ροδίνι. Πληρ. τηλ. 0944361899, (22410)25447 AE49023

ΕΝΟΙΚΙΑΖΟΝΤΑΙ

α) Κατάστημα 100 τ.μ. (αυτοτελής οικοδομή) που βρίσκεται στην πόλη της Ρόδου και στην οδό Ορφανίδου, (BAR STREET) κατάλληλο για Μπαρ, Κέντρο Διασκεδάσεως, φαστ-φουντ, πιτσερία, μινι-μάρκετ, πρακτορείο Προπό, κομμωτήριο ή οποιαδήποτε άλλη χρήση.

β) Κατάστημα διώροφο 104 τ.μ. στην πόλη της Ρόδου και στην οδό Γεωργίου Λέοντος, με βεράντα 31 τ.μ. (κοντά στο ξεν. ΜΑΝΟΥΣΟΣ και ΑΘΗΝΑ) κατάλληλο για εστιατόριο, καφετέρια, γραφείο ταξιδίων, κομμωτήριο, φαρμακείο, ανθοπωλείο, φωτογραφείο, οδοντιατρείο, αρχιτεκτονικό γραφείο ή οποιαδήποτε άλλη χρήση.

Πληροφορίες στα τηλέφωνα:
(22410)35450 και (22410)20090 από 09.00 έως 13.00 και από 18.30 έως 22.00

ΕΝΟΙΚΙΑΖΕΤΑΙ

ξενοδοχείο γ' κατηγορίας 56 κλινών, συνολικού εμβαδού 1000 τ.μ. που διαθέτει ΣΝΑΚ ΜΠΑΡ με πρασιά σε κεντρικό τουριστικό δρόμο της πόλης της Ρόδου. Το ίδιο κτίριο διατίθεται εναλλακτικά προς ενοικίαση για άλλου τύπου χρήση.

Πληρ. τηλ. (22410)27323 και 0033675565463

ΕΝΟΙΚΙΑΖΕΤΑΙ

μαγαζί 90 τ.μ., πάροδος Μιχ. Πετρίδη, περιοχή Τζένειο, πλακόστρωτο στα 2 μέτρα καθώς και αποθήκη 180 τ.μ. με 4 κτιστά ψυγεία, κατάλληλη για εμπόρους ειδών διατροφής και κατεψυγμένων και νωπών προϊόντων

Πληρ. τηλ. (22410)21807 πρωί,
(22410)75897 απόγευμα



ευσταθίου ΕΥΡΩΚΤΗΜΑΤΙΚΗ

ΚΤΗΜΑΤΟΜΕΣΙΤΙΚΟ ΓΡΑΦΕΙΟ

Αγορές, πωλήσεις, εκτιμήσεις, αντιπαροχές, μισθώσεις ακινήτων, επενδυτικές προτάσεις, αρχιτεκτονικές μελέτες
ΞΕΝΟΔΟΧΕΙΑ, ΠΑΡΑΛΙΑΚΕΣ ΕΚΤΑΣΕΙΣ, ΚΕΝΤΡΙΚΑ ΑΚΙΝΗΤΑ, ΟΙΚΟΠΕΔΑ, ΜΟΝΟΚΑΤΟΙΚΙΕΣ, ΔΙΑΜΕΡΙΣΜΑΤΑ, ΑΓΡΟΤΕΜΑΧΙΑ

ΜΟΝΟΚΑΤΟΙΚΙΕΣ - ΜΑΙΖΟΝΕΤΕΣ

65 τ.μ. - Κιοτάρι σε 1000 τ.μ. Οικόπ.	82.172
80 τ.μ. - Μαλώνα σε 110 τ.μ. Οικόπ.	79.889
80 τ.μ. - Πυλώνα σε 2000 τ.μ. Οικόπ.	82.171
89 τ.μ. - Γεννάδι στο κύμα	190.756
110 τ.μ. - Κοσκινού (ημιτελής)	108,584
120 τ.μ. - Ροδίνι (Ημιτελής) σε 300 τ.μ. Οικόπ	130.756
120 τ.μ. - Γεννάδι σε 500 τ.μ. Οικόπ.	205.429
120 τ.μ. - Πυλώνα σε 1000 τ.μ. Οικόπ.	205.429
125 τ.μ. - Ροδίνι σε 300 τ.μ. Οικόπ.	234.776
126 τ.μ. - Ιαλυσός σε 300 τ.μ. Οικόπ	261.189
128 τ.μ. - Ιξιά στους Καστελοριζιούς	161,409
135 τ.μ. - Γεννάδι σε 520 τ.μ. Οικόπ.	190.755
140 τ.μ. - Γεννάδι σε 750 τ.μ. Οικόπ.	176.082
140 τ.μ. - Κοσκινού σε 660 τ.μ. Οικόπ.	205.429
145 τ.μ. - Μόντε Σμιθ σε 220 τ.μ. Οικόπ.	264.123
150 τ.μ. - Ιαλυσός σε 450 τ.μ. Οικόπ. (μπετά)	134.996
150 τ.μ. - Κοσκινού (μπετά) σε 1133 τ.μ. Οικόπ.	117.388
155 τ.μ. - Καλαβάρδα σε 320 τ.μ. Οικόπ.	146.735
157 τ.μ. - Γεννάδι σε 1000 τ.μ. Οικόπ.	255.319
160 τ.μ. - Ιξιά στην Ηρακλειδών (ημιτελής)	255.562
160 τ.μ. - Ιαλυσός(μπετά) σε 400 τ.μ. Οικόπ.	132.062
160 τ.μ. - Πεύκοι κοντά στη θάλασσα σε 900 τ.μ.	308.144
165 τ.μ. - Κάλαθος (Ημιτελής) σε 6200 τ.μ. Οικόπ.	440.205
175 τ.μ. - Ιαλυσός σε 850 τ.μ. Οικόπ.	264.123
175 τ.μ. - Κρεμαστή σε 2725 τ.μ. (εντός Οικίσμ.)	586.941
180 τ.μ. - Κανδυλί σε 1330 τ.μ. Οικόπ. (μπετά)	105.645
190 τ.μ. - Ιαλυσός σε 280 τ.μ. Οικόπ.	278.796
200 τ.μ. - Θεολόγος σε 5000 τ.μ. Οικόπ.	366.838
210 τ.μ. - Κοσκινού (μπετά) σε 650 τ.μ. Οικόπ.	129.127
210 τ.μ. - Κοσκινού σε 660 τ.μ. Οικόπ.	308.143
216 τ.μ. - Κοσκινού σε 1000 τ.μ. Οικόπ.	316.947
232 τ.μ. - Πυλώνα σε 5000 τ.μ. Οικόπ.	228.907
255 τ.μ. - Ασγούρου σε 1450 τ.μ. Οικόπ.	176.072
300 τ.μ. - Κοσκινού (ημιτελής) σε 6000 τ.μ. Οικόπ.	253.470
313 τ.μ. - Πυλώνα σε 313 τ.μ. Οικόπ.	352.164
330 τ.μ. - Πυλώνα σε 1500 τ.μ. Οικόπ.	352.164

ΔΙΑΜΕΡΙΣΜΑΤΑ

1 ΥΠΝΟΔΩΜΑΤΙΟ

38 τ.μ. Κέννεντυ	49.889
45 τ.μ. Αγ. Δημήτριος	52.825
55 τ.μ. Καρακόνερο	67.498
68 τ.μ. Κοσκινού	39.911

2 ΥΠΝΟΔΩΜΑΤΙΑ

70 τ.μ. Ιαλυσός	82.172
75 τ.μ. Καρακόνερο	108.548
83 τ.μ. Ιαλυσός	111.519
85 τ.μ. Καρακόνερο	137.051
85 τ.μ. Κόβα	82.172
85 τ.μ. Δασκάλους	102.714
86 τ.μ. Ιξιά	85.106
87 τ.μ. Ροδίνι	126.192
87 τ.μ. Ιαλυσός	88.041
90 τ.μ. Κέντρο της Πόλης	146.735
96 τ.μ. Ζέφυρος	134.996
98 τ.μ. Ζέφυρος	146.735
99 τ.μ. Ροδίνι	88.041

3 ΥΠΝΟΔΩΜΑΤΙΑ

100 τ.μ. Ροδίνι	88.041
100 τ.μ. Ιξιά	79.236
105 τ.μ. Ιαλυσός	105.649
110 τ.μ. Αγ. Νικόλαος	88.041
110 τ.μ. Κοσκινού	96.845
110 τ.μ. Ιαλυσός	161.409
114 τ.μ. Δασκάλους	161.409
116 τ.μ. Αραπάκι	179.017
117 τ.μ. Ιαλυσός	190.755
118 τ.μ. Αραπάκι	176.082
120 τ.μ. Ανάληψη	181.952
123 τ.μ. Ροδίνι	176.082
125 τ.μ. Μήδια	220.103
135 τ.μ. Κέντρο της Πόλης	211.299
136 τ.μ. Ροδίνι	1219.516
155 τ.μ. Μόντε Σμίθ	234.776
160 τ.μ. Αγ. Νικόλαος	211.299
170 τ.μ. Κέννεντυ	322.817

ΟΙΚΟΠΕΔΑ

ΡΟΔΟΣ

180 τ.μ - στην Κοραή	82.171
180 τ.μ. - στους Δασκάλους Σ.Δ. 1,2	73.367
300 τ.μ. - στον οικοδ. Συν/σμό "Απόλλων"	79.236
632 τ.μ. - στο Καρακόνερο	146.735
1300 τ.μ. - στο Ροδίνι	305.209
1808 τ.μ. - Οδός Αυσταλίας	1.326.485
3553 τ.μ. - στο Καρακόνερο	777.696
34.000 τ.μ. - στην Ηλιούπολη	1.995.597

ΚΟΣΚΙΝΟΥ

2100 τ.μ. - επί της Ρόδου Λίνδου	161.408
4.000 τ.μ.- Θέση "Ξηρόκαμπος"	176.082
4000 τ.μ. - Θέση "Πέζουλας"	234.760
4000 τ.μ. - Θέση "παλιά Λατομεία".	164.343
5100 τ.μ. - Στη Θέση "Αγιος Ιωάννης"	267.057
5400 τ.μ .- Θέση "Τσαΐρι"	73.367
8000 τ.μ - Θέση "παλιά Λατομεία"	305.209
8500 τ.μ. - Λεωφ. Τσαΐρι -Αεροδρομίου	174.614
8700 τ.μ. - Επί της Λεωφ. Ρόδου-Λίνδου	381.511
9000 τ.μ .- Θέση "Αγ. Ιωάννης"	475.421
9500 τ.μ. - Θέση "Πύργοι" .	196.625
9700 τ.μ. - Επί της Λεωφ. Ρόδου-Λίνδου	645.634
10.000 τ.μ.- Λεώφ. Ρόδου - Καλλιθέας	440.205
13.770 τ.μ.- Θέση "Τσαΐρι".	161.408
14.800 τ.μ.- Θέση "Τσαΐρι" .	264.123
15320 τ.μ. - Θέση "Μαρμάρες"	293.470
20.000 τ.μ.-Θέση "Λατομεία-Θέα Φαληράκι"	880.410
25.000 τ.μ.-Θέση "Ξυλουργούς" θέα Τσαΐρι	264.123
50.000 τ.μ.- Θέση "Αγιος Ιωάννης"	1.760.821

ΙΑΛΥΣΟΣ

160 τ.μ.- Θέση "Καστελοριζιούς"	58.694
400 τ.μ.- Εντός σχεδίου Πόλεως	73.367
1000 τ.μ. - Θέση "Βουνάρα"	64.563
3092 τ.μ. - Θέση "Κανδυλί"	117.388
4000 τ.μ.- Θέση "Κανδυλί"	140.865
4230 τ.μ.- Θέση "Κανδυλί"	146.735
4500 τ.μ.- Επί της λεωφόρου Ηρακλειδών	264.123
4660 τ.μ. Επί της λεωφόρου Ηρακλειδών	264.123
5870 τ.μ.- Θέση "Κανδυλί"	205.429
9700 τ.μ.- Θέση "Κανδυλί"	190.755
4230 τ.μ.- Θέση "Κανδυλί"	148.965
4660 τ.μ.- Επί της λεωφόρου Ηρακλειδών	264.123
5870 τ.μ.- Θέση "Κανδυλί"	205.429
9700 τ.μ.- Θέση "Κανδυλί"	190.755
4230 τ.μ.- Θέση "Κανδυλί"	148.965

ΚΑΤΑΣΤΗΜΑΤΑ - ΓΡΑΦΕΙΑ

28 τ.μ. - Ανάληψη	35.216
30 τ.μ. - Κέντρο Πόλεως	352.164
30 τ.μ. - Ακτή Μιαούλη	146.735
30 τ.μ. - Φαληράκι με 30 τ.μ. Υπογειο	146.735
31 τ.μ. - Ακτή Μιαούλη	234.776
30 τ.μ.- Νιοχώρι	111.518
48 τ.μ.- Κέντρο Πόλεως	293.470
50 τ.μ.- Νιοχώρι	146.735
55 τ.μ.- Μαραθώνος	82.171
65 τ.μ. - Ιαλυσός	117.388
85 τ.μ. - Ανάληψη	190.755
88 τ.μ. - Καναδά	176.082
90 τ.μ.- Φαληράκι Κοντά στο κέντρο	220.102
92 τ.μ. - Π. Πόλη σε 257 τ.μ. Οικόπ.	498.899
92 τ.μ. - Καναδά	498.899
100 τ.μ.- Νιοχώρι	264.123
100 τ.μ. - Νιοχώρι	264.123
100 τ.μ. - Ανάληψη	234.776
100 τ.μ.- Ιξιά	76.302
110 τ.μ.- Κέντρο πόλεως	498.899
127 τ.μ.- Σκέυου Ζερβού	111.519
128 τ.μ.- Νιοχώρι	190.755
142 τ.μ. - Πλησίον Εθνικής Αντίστασεως	117.388
160 τ.μ. - Λεωφ. Ρόδου - Λίνδου	469.552

ΖΗΤΟΥΝΤΑΙ ΔΙΑΜΕΡΙΣΜΑΤΑ, ΚΑΤΑΣΤΗΜΑΤΑ, ΟΙΚΟΠΕΔΑ ΕΝΤΟΣ Ή ΕΚΤΟΣ ΠΟΛΕΩΣ, ΟΙΚΟΠΕΔΑ ΓΙΑ ΠΩΛΗΣΗ - ΑΝΤΙΠΑΡΟΧΗ ΔΑΝΕΙΑ ΔΕΚΤΑ, ΕΥΚΟΛΙΕΣ ΠΛΗΡΩΜΗΣ

ΕΘΝ. ΑΝΤΙΣΤΑΣΗΣ 83 - ΤΗΛ. 22410 73819, 74917 - ΚΙΝ. 0944 374546, 0945 292030 - FAX: 22410 38641- info@euroktimatiki.gr

η ακίνητη αξία σας!

ΕΝΟΙΚΙΑΣΕΙΣ

ανήκουν στην προηγούμενη

ΣΤΗΝ ΕΙΑ ΔΙΑΜΕΡΙΣΜΑΤΑ ΔΙΚΛΙΝΑ 47 Τ.Μ. ΚΑΙ ΤΡΙΚΛΙΝΑ 55 Τ.Μ. ΠΛΗΡΩΣΕ ΕΠΙΠΛΟΜΕΝΑ Α/C ΓΙΑ ΟΛΟ ΤΟ ΧΡΟΝΟ. ΠΛΗΡ. ΤΗΛ. 0945343583 ΠΕ49047

ΔΙΑΜΕΡΙΣΜΑΤΑ 2ήρια, 3ήρια, 4ήρια, γκαρσονιέρες, studios, διαμάντια, όμορη εξυπηρέτηση. Πλήρ. τηλ. (2241067451, 67234 κιν. 0945471001, 0936542859 ΑΕ49027

ΔΙΑΜΕΡΙΣΜΑ ισόγειο 40 τ.μ. στην οδό Εξαπόλεως 18 (Καραμανέρι). Τιμή 230 ευρώ. Πληρ. τηλ. (2241)069405 μετά τις 14.00 ΑΕ49012

ΚΑΤΑΣΤΗΜΑ μόνο με 230 ευρώ στο Ρόδον, Κυρά της Ρω αρ. 13. Πλήρ. τηλ. 0942779500 ΑΕ48969

ΓΚΑΡΣΟΝΙΕΡΑ καινούργια επιπλωμένη σε ήρεμη περιοχή της Ρόδου με μικρό σαλονάκι, δίπλα κρεβάτι, ψυγείο, ηλεκτρική κουζίνα, ηλεκτρικό καλοριφέρ, κεντρική κεραία TV, καρτοτηλέφωνο, και όλο το νοικοκυριό του σπιτιού. Για μόνιμη ή προσωρινή κατοικία. Προτιμώνται σοβαρότικοι, σπουδαστικοί, εκπαιδευτικοί ή εργαζόμενες. Αποκλείονται αλλοδαποί. Πλήρ. τηλ. (2241)065122 ή 0944278872 ΑΕ49010

STUDIOS και ΔΙΑΜΕΡΙΣΜΑΤΑ μικρά σε ήρεμη περιοχή στην Καμάρη, πλήρως επιπλωμένα, με βεράντες, ηλιακούς, πολυκουζίνα, WC, πάρκιν, κήπο με ψησταριά. Τιμές διαμερισμάτων 220 ευρώ, studios: 135 ευρώ. Πλήρ. τηλ. 0937 606824, (2241)048038, 95487 ΑΕ48948

ΠΩΛΕΙΤΑΙ

από ιδιοκτήτη διαμέρισμα 55 τ.μ. λουξ κατασκευής με aircodition κεντρική θέρμανση, ηλεκτρ. ρολά και ηλιακό θερμ. σε οικοδομή τριών διαμερισμάτων.

Πληρ. τηλ. 2241020949-0932326055

ΠΩΛΕΙΤΑΙ

στο Καρακόνερο μεζονέτα 183 τ.μ. με κήπο σε άριστη κατάσταση.

Πληρ. τηλ. 0932/265723

ΠΩΛΕΙΤΑΙ

ΕΝ ΛΕΙΤΟΥΡΓΙΑ ΠΑΙΔΙΚΟΣ ΣΤΑΘΜΟΣ

σε κεντρικό σημείο της πόλης Ρόδου με 400 τ.μ. κήπο και σχολικό αυτοκίνητο.

Πληρ. τηλ. 0947213944

ΠΩΛΕΙΤΑΙ ή ΕΝΟΙΚΙΑΖΕΤΑΙ

έτοιμη επιχείρηση bar στους Πεύκους - Λίνδου. Μόνο σοβαρές προτάσεις.

Πληρ. τηλ. 0932402250 κ. Παναγιώτη

ΕΥΚΑΙΡΙΑ-ΠΩΛΟΥΝΤΑΙ

ΡΟΔΟΣ
- Μονοκατοικία στο στάδιο 120 τ.μ. σε οικόπεδο 250 τ.μ.

ΡΟΔΟΣ
- 3ήρι διαμέρισμα στο Νοχώρι
- 4ήρι διαμέρισμα στο Ρόδινι
- 55 τ.μ. γκαρσονιέρα στο Ρόδινι

ΚΟΣΚΙΝΟΥ
- 300 τ.μ. οικόπεδο

ΦΑΛΗΡΑΚΙ
- 2 στρέμματα 200 μέτρα από τη θάλασσα

ΑΦΑΝΤΟΥ
- 4 στρέμματα στο κύμα συν 2.300 τμ. με νερό και ρεύμα

ΚΟΛΥΜΠΙΑ
- Προς Λίνδο επί του κεντρικού δρόμου 10 στρέμματα με 100 μέτρα πρόσωπο.

ΖΗΤΕΙΤΑΙ ΓΚΑΡΣΟΝΙΕΡΑ Ή ΜΙΚΡΟ ΔΙΑΜΕΡΙΣΜΑ ΣΤΗΝ ΠΕΡΙΟΧΗ ΑΓ. ΑΝΑΣΤΑΣΙΑΣ Η ΣΤΟΥΣ ΑΓ. ΑΝΑΡΓΥΡΟΥΣ ΜΕΤΑΧΕΙΡΙΣΜΕΝΟ Η ΚΑΙΝΟΥΡΓΙΟ

ΔΡΑΚΟΣ ΓΕΩΡΓΙΟΣ
ΤΗΛ. 22410/26805, 51024, 0945/406562

ΡΟΔΙΑΚΗ ΚΤΗΜΑΤΙΚΗ

ΣΥΜΒΟΥΛΟΙ & ΕΚΤΙΜΗΤΕΣ ΑΚΙΝΗΤΩΝ — ΚΤΗΜΑΤΟΜΕΣΙΤΙΚΟ ΓΡΑΦΕΙΟ από το 1983

ΠΩΛΕΙΤΑΙ

ΚΑΤΟΙΚΙΑ ΝΕΟΚΛΑΣΣΙΚΟΥ ΤΥΠΟΥ

ΣΤΗΝ ΠΟΛΗ ΤΗΣ ΡΟΔΟΥ - ΟΔΟΣ ΛΑΣΚΟΥ

ΕΜΒΑΔΟΝ 250 τ.μ. ΣΕ ΜΠΕΤΑ ΝΕΟΔΜΗΤΗ



ΤΙΜΗ 240,000 €

ΑΠΟΚΛΕΙΣΤΙΚΗ ΔΙΑΘΕΣΗ

ΑΝΕΣΤΗΣ & ΣΑΒΒΑΣ ΣΑΒΒΑΪΔΗΣ

Μέγαρο Κασσίγλου, 3ος όροφος
Εθελοντών Δωδεκανησίων 29
ΡΟΔΟΣ

Τηλ : 2241-026281 fax: 2241-034663
κιν: 0944-421015 & 0944-243452
e-mail: savvaidis@rho.forthnet.gr

ΑΣΦΑΛΕΙΟΚΤΗΜΑΤΙΚΗ

ΚΤΗΜΑΤΟΜΕΣΙΤΙΚΟ-ΑΜΟΙΒΑΙΑ ΚΕΦΑΛΑΙΑ

ΑΣΦΑΛΕΙΕΣ INTERNATIONAL LIFE

ΔΙΑΜΕΡΙΣΜΑΤΑ
45 τ.μ. 2ήρι Ανάληψη
85 τ.μ. 3ήρι Κέντρο
88 τ.μ. 3ήρι Δασκάλους
90 τ.μ. 3ήρι Ιαλυσός
90 τ.μ. 3ήρι Κέντρο
100 τ.μ. 3ήρι Κέντρο
115 τ.μ. 4ήρι Ανάληψη
115 τ.μ. 4ήρι Δασκάλους
125 τ.μ. 4ήρι Αγ. Ιωάννης
126 τ.μ. 4ήρι Αγ. Ιωάννης
130 τ.μ. 4ήρι Μηδία
145 τ.μ. 4ήρι Κέντρο

ΔΙΑΜΕΡΙΣΜΑΤΑ ΑΘΗΝΑ
Τρία 88 τ.μ. το καθένα
Λουξ κατασκευής
Μαραθώνος και Λαυρίου

ΟΙΚΟΠΕΔΑ
478 τ.μ. Ρόδινι (Σ.Δ. 0,4)
500 τ.μ. Ανάληψη (Σ.Δ. 0,8)
500 τ.μ. Παραδεισι
700 τ.μ. Ανάληψη (Σ.Δ. 0,8)
1060 τ.μ. Ρόδινι (Σ.Δ. 0,8)
1500 τ.μ. Μιχ. πετρέλη (Σ.Δ. 0,8)

ΑΓΡΟΤΕΜΑΧΙΑ
3,5 στρεμ. Ε.Ο. Ρόδου Λινδου
4 στρεμ. εντός σχεδίου Μαριτσά
4 στρεμ. Καλαβάρδα
4 στρεμ. Δαματριά
4 στρεμ. Αφάντου
5 στρεμ. Παστίδα
5 στρεμ. Τσαλίρι
6 στρεμ. Παστίδα
11 στρεμ. Παστίδα
80 στρεμ. Καστάρι

ΜΕΖΟΝΕΤΕΣ-ΜΟΝΟΚΑΤΟΙΚΙΕΣ
120 τ.μ. Καρακόνερο
120 τ.μ. Μηδία
130 τ.μ. Μηδία
130 τ.μ. Παραδεισι
140 τ.μ. Μηδία
150 τ.μ. Μηδία
150 τ.μ. Ιαλυσός
150 τ.μ. Ιαλυσός
180 τ.μ. Ιαλυσός
180 τ.μ. Παλιά Πόλη
190 τ.μ. Αφάντου
300 τ.μ. Τρώς
450 τ.μ. Κοσκινού

ΚΑΤΑΣΤΗΜΑΤΑ
35 τ.μ. Φαληράκι
38 τ.μ. Φαληράκι
40 τ.μ. Τροφό
50 τ.μ. γραφείο Σοφ. Βενιζέλου
60 τ.μ. Ψαροπούλα
90 τ.μ. Βενιζέλου

ΔΙΑΘΕΤΟΥΜΕ ΠΕΡΙΣΣΟΤΕΡΑ ΑΚΙΝΗΤΑ ΠΡΟΣ ΠΩΛΗΣΗ ΕΚΤΟΣ ΑΠΟ ΤΑ ΑΝΑΓΡΑΦΟΜΕΝΑ

ΥΠΕΥΘΥΝΟΣ ΓΡΑΦΕΙΟΥ
ΚΑΡΑΝΙΚΗΣ ΛΟΥΚΑΣ
ΕΘΝ. ΜΑΚΑΡΙΟΥ 45 ΣΤΟΑ ΡΟΙΚΟΥ 2ος ΟΡΟΦΟΣ
ΤΗΛ. 2241021003 ΚΙΝ. 0932482625

ΕΝΟΙΚΙΑΣΕΙΣ

συνέχεια από την προηγούμενη

ΕΝΟΙΚΙΑΖΕΤΑΙ στα Τριάντα (Δωριέως 2, δύο στάσεις πριν τα φανάρια, απέναντι από την οικία του Τούρκου προξένου) επιπλωμένο δυάρι διαμέρισμα πρώτου ορόφου, ενός υπνοδωματίου, σαλονιού, μεγάλης κουζίνας, ψυγείο, ηλεκτρική κουζίνα, μεγάλο μπάνιο σε καινούργια πολυκατοικία πολυτελούς κατασκευής. Πληρ. τηλ. (22410)25904 ώρες γραφείου AE49024

ΜΟΝΟΚΑΤΟΙΚΙΑ 100 τ.μ. με κήπο στ' Ασγούρου. Πληρ. τηλ. 0945152258 AE48832

ΑΠΟΘΗΚΗ, 230 τ.μ. επί της Εθν. Αντιστάσεως 67. Πληρ. τηλ. (22410)36504. AE48920

STUDIOS επιπλωμένα, για όλο το χρόνο επί της Λεωφόρου Ρόδου-Λίνδου (έναντι SUPER MARKET Παναγιωτά). Πληρ. τηλ. (22410)36504. AE48921

ΔΙΑΜΕΡΙΣΜΑ στην Ιξιά με δύο υπνοδωμάτια, σαλόνι, κουζίνα και λοιπούς χώρους. Πληρ. τηλ. 0945 514995. Επίσης **ΑΠΟΘΗΚΗ** ισόγεια στο Ροδίνι 150 τ.μ. με ράμπα για οποιαδήποτε χρήση. Πληρ. τηλ. 0945514995. AE48935

ΚΑΤΑΣΤΗΜΑ, στην Ιαλυσό 65 τ.μ. εσωτερικός χώρος και 60 τ.μ. αυλή για οποιαδήποτε χρήση. Πληρ. τηλ. 0946234999. AE48926

ΕΝΟΙΚΙΑΖΟΝΤΑΙ STUDIOS ΜΕ ΤΟ ΜΗΝΑ Ή ΜΕ ΤΗΝ ΗΜΕΡΑ ΠΛΗΡΩΣ ΕΠΙΠΛΩΜΕΝΑ ΜΕ ΠΟΛΥΚΟΥΖΙΝΑΚΙ, ΨΥΓΕΙΟ, ΝΤΟΥΣ, WC, ΤΗΛΕΦΩΝΟ, ΜΠΑΛΚΟΝΙ, ΖΕΣΤΟ ΝΕΡΟ ΕΠΙ 24ΩΡΟΥ ΒΑΣΕΩΣ ΣΤΗΝ ΠΙΟ ΗΣΥΧΗ ΠΕΡΙΟΧΗ ΤΗΣ ΠΟΛΗΣ ΡΟΔΟΥ (ΠΕΡΙΟΧΗ ΔΑΣΚΑΛΩΝ), ΟΔΟΣ ΜΑΝΩΛΗ ΠΑΠΑΜΑΝΩΛΗ ΑΡΙΘΜ. 12 ΚΑΘΕΤΟΣ ΕΠΙ ΤΗΣ ΣΤΕΛΙΟΥ ΚΩΤΙΑΔΗ. ΠΛΗΡ. ΤΗΛ. 2241037244 ΧΠΕ125

ΙΣΟΓΕΙΟΣ ΕΝΙΑΙΟΣ ΧΩΡΟΣ 165 Τ.Μ. ΑΚΡΙΒΩΣ ΠΙΣΩ ΑΠΟ ΤΗ ΔΕΥΑΡ ΚΑΤΑΛΛΗΛΟΣ ΓΙΑ ΠΟΛΛΕΣ ΧΡΗΣΕΙΣ. ΠΛΗΡ. ΤΗΛ. 0945415149 ΠΕ48977

ΜΕΖΟΝΕΤΑ 130 Τ.Μ., ΣΤΗΝ ΠΕΡΙΟΧΗ ΜΙΡΑ ΜΑΡΕ, ΜΕ ΑΥΛΗ, 3 ΥΠΝΟΔΩΜΑΤΙΑ, 2 ΤΟΥΑΛΕΤΕΣ, ΣΑΛΟΝΙ-ΚΟΥΖΙΝΑ ΕΝΙΑΙΑ, ΤΖΑΚΙ, ΣΟΦΙΤΑ ΚΑΙ ΗΛΙΑΚΟ ΘΕΡΜΟΣΙΦΩΝΑ. ΤΙΜΗ ΕΝΟΙΚΙΟΥ 500 ΕΥΡΩ. ΠΛΗΡ. ΤΗΛ. (22410)28096

ΠΩΛΟΥΝΤΑΙ

Διώροφες αυτόνομες μονοκατοικίες με κήπο στον Δήμο Ιαλυσού, πολυτελούς κατασκευής.

- Διαστάσεις 130 τ.μ. και 168 τ.μ.
- Αριστη κατασκευή
- Δυνατότητα τραπεζικής χρηματοδότησης με ευνοϊκούς όρους

Πληρ. Εμμανουήλ Κρανίδης
Αμερικής 50- Ρόδος
Τηλ. 2241027082-26476, 0944347405

ΠΩΛΕΙΤΑΙ

λόγω συνταξιοδοτήσεως, σοβαρή επιχείρηση με υφάσματα επιπλώσεων και λευκά είδη. Μαζί πωλείται και το ακίνητο, στην οδό Θεμ. Σοφούλη 87. Μεσίτες αποκλείονται. Μόνο σοβαρές προτάσεις.

Πληρ. 9 π.μ.-3 μ.μ. στα τηλ. (22410)20677 και 22627

ΠΩΛΕΙΤΑΙ

επιχείρηση στην Ακτή Κανάρη (Ψαροπούλα) 200 τ.μ. στην καλύτερη περιοχή

Πληρ. τηλ. 0947213944

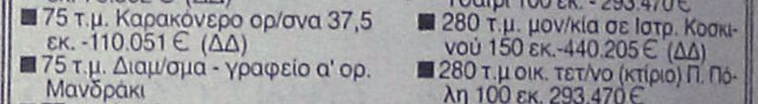

ΚΤΗΜΑΤΟΜΕΣΙΤΙΚΟ ΓΡΑΦΕΙΟ

ΑΙΓΑΙΟΚΤΗΜΑΤΙΚΗ

ΠΩΛΟΥΝΤΑΙ

- ΔΙΑΜΕΡΙΣΜΑΤΑ-ΜΟΝΟΚΑΤΟΙΚΙΕΣ

- (ΔΔ)=ΔΑΝΕΙΑ ΔΕΚΤΑ

- 54 τ.μ. α' ορ. Ροδίνι 22 εκ. - 64.563 €. (ΔΔ)
- 55 τ.μ. (2 υπν.) καινούργιο Κοσκινού 22 εκ. 64.563 €.
- 58 τ.μ. Αθηνών (3 ετών) με θέα, 24 εκ. 70.432 € (ΔΔ)
- 60 τ.μ. α' ορ. Καρακόνερο καινούργια 28 εκ. -82171 εκ. (ΔΔ)
- 60 τ.μ. β όροφ. Μίρα Μαρε 20 εκ.-58.694 € (ΔΔ)
- 65 τ.μ. λουξ με αυλή Ροδίνι 30 εκ. - 88.014 € (ΔΔ)
- 70 τ.μ. λουξ με αυλή Κοσκινού 27 εκ. -79.236 €
- 70 τ.μ. μον/κια με 100 τ.μ. αυλή, μονοκατοικία κοντά στο Ρολόι, Π. Πόλη, 30 εκ.-88.041 € (ΔΔ)
- 74 τ.μ. (ισ. με αυλή) Ροδίνι, 26 εκ.-76.302 € (ΔΔ)
- 75 τ.μ. Καρακόνερο ορ/σνα 37,5 εκ. -110.051 € (ΔΔ)
- 75 τ.μ. Διαμ/σμα - γραφείο α' ορ. Μανδράκι
- 77 τ.μ. λούξ ετοιμ/το με αυλή 27 εκ. Κοσκινού 79.236 €
- 80 τ.μ. μεζ/τα Ιαλυσό 38 εκ. - 111.518 € (ΔΔ)
- 80 τ.μ. (ημιϋπόγειο), Δασκάλους, 23 εκ.-67.498 €
- 80 τ.μ. υπόγεια απ/κη Κένεντυ 12 εκ. - 35.216 €
- 81 τ.μ. β' ορ. Δασκάλους 31 εκ. - 90.975 €. (ΔΔ)
- 81 τ.μ. β' ορ. Δασκάλους 31 εκ. - 90.975 €. (ΔΔ)
- 82 τ.μ. β' ορ. διαμ/σμα - γραφείο στο Εθνικό 45 εκ. -132.061 €
- 87,5 τ.μ.καιν/ργιο Ροδίνι 41 εκ.-120.322€ (ΔΔ)
- 90 τ.μ. (ισόγειο με αυλή) Μιχ. Πετρίδη λουξ 29 εκ. - 85.106 €
- 90 τ.μ. μον/κια διόροφη Παραδείσι με τζάκι 22 εκ. - 64.563 € (ΔΔ)
- 102 τ.μ. Καρακόνερο καινούργιο 46 εκ. - 134.996 € (ΔΔ)
- 103 τ.μ. (3 υπν.) Στοκχόλμης 47 εκ. - 137.931 € (ΔΔ)
- 106 τ.μ. ορ/σμα Θεμ. Σοφούλη 35 εκ. - 102.714 € (ΔΔ)
- 116 τ.μ. (ισ. υπ/νο) 3 υπν. Πτολεμαίων 55 εκ.-161.408 €
- 109 τ.μ. ετοιμ/τη μεζ/τα Ιαλυσό (3 υπν.) 55 εκ-161.408 € (ΔΔ)
- 117 εμ. σε σοβά Δασκάλους) 32 εκ. -93.910 € (ΔΔ)
- 120 τ.μ. πλησίον Μ. Πετρίδη (ισ.), (3 υπν.) 161.408 €-55 εκ. (ΔΔ)
- 120 τ.μ. μεζ/τα Ροδίνι 80 εκ. 234.776 € (ΔΔ)
- 120 τ.μ. Καρακόνερο 56 εκ. 164.343 (ΔΔ)
- 120 τ.μ. (υπόγειο με αυλή), Κέννεντυ, 45 εκ.-132.016 €
- 125 τ.μ. μον/κια σε 1,5 στρ. στη Θολό 70 εκ. 205.429 € (Δ.Δ.)
- 130 τ.μ. μον/κια σε μπετά σε 1 στρ. Τρεις προς Παστίδα 33 εκ. - 96.845 € (ΔΔ)
- 132 τ.μ. (β' ορ.) Κέννεντυ, 75 εκ.-206.429 € (ΔΔ)
- 140 τ.μ. μεζ/τα (με 70 τ.μ. υπ.) σε μαρ/βά, Ιαλυσός 50 εκ.-146.735 € (ΔΔ)
- 140 τ.μ. μον/κια σε μπετά Κοσκινού 40 εκ. - 117.388 € (ΔΔ)
- 140 τ.μ. ορ/σμα Μόντε Σιμπ 73 εκ. - 214.233 €. (ΔΔ)
- 150 τ.μ. μον/κια σε 2 στρ. στην Ιαλυσό 100 εκ.-293.470 € (ΔΔ)
- 158 τ.μ. μεζ/τα σε μπετά Ιξιά 36 εκ.-105.649 €
- 160 τ.μ. κολώνες διαμ/σμα Δασκάλους 32 εκ.-93.910 €.
- 183 τ.μ. μεζ/τα στο Καρακόνερο 65 εκ. - 190.755 €. (ΔΔ)
- 195 τ.μ. μεζονέτα σε μπετά, Κοσκινού, 35 εκ.-102.714 € (ΔΔ)
- 200 τ.μ. (2 διαμ/τα) στο Μαντρικό 41 εκ. 120.322 € (ΔΔ)
- 210 τ.μ. μεζ/τα. Κοσκινού 220.102 €-75 εκ. (ΔΔ)
- 270 τ.μ. βίλλα στο σοβά σε 4 στρ. Τσαίρι 100 εκ. - 293.470 €
- 280 τ.μ. μον/κια σε Ιστρ. Κοσκινού 150 εκ.-440.205 € (ΔΔ)
- 280 τ.μ οικ. τετ/νο (κτίριο) Π. Πόλη 100 εκ. 293.470 €
- 550 τ.μ. μον/κια Παστίδα 7 στρ. 170 εκ. 498.899 € (ΔΔ)

ΚΑΤΑΣΤΗΜΑΤΑ-ΑΠΟΘΗΚΕΣ-ΓΡΑΦΕΙΑ

- 30 τ.μ. Εμπ/κο κέντρο Βράχο Ιαλυσό 20 εκ. - 58,694 €
- 31 τ.μ. κατάστημα στο Νηρέα 22 εκ. - 64.563 € (ΔΔ)
- 39 τ.μ. Αγ. Αναστασία 12 εκ.-35.216 €
- 55 τ.μ. Βασ. Ηρακλείου 35 εκ.-102.714 € (ΔΔ)
- 75 τ.μ. α' ορ. Μανδράκι γραφείο 70 εκ.-205.423 €
- 80 τ.μ. υπ/γεια απ/κη Κένεντυ 12 εκ. 35.216€
- 82 τ.μ. β' ορ. Μανδράκι γραφείο 50 εκ.-146.735 €
- 175 τ.μ. Λεωφ. Ρόδου-Λίνδου 70 εκ.-205.429 € (ΔΔ)
- 160 τ.μ. (αποθήκη) ισ. κατάστημα. Ανάληψη 30 εκ.-88.041 € (ΔΔ)
- 180 τ.μ. αποθήκη Ροδίνι 132.061 €-45 εκ.
- 320 τ.μ. αποθήκη Ασγούρου 44 εκ.-129.126 €

ΟΙΚΟΠΕΔΑ-ΑΓΡΟΤΕΜΑΧΙΑ

- 406 τ.μ. εντός οικισμού Εμπωνας (Σ.Δ. 0,8) 30.000 €
- 500 τ.μ. Μίρα Μάρε (Σ.Δ. 0,8), 45 εκ.-132.016 € (για γραφεία κατ/τα)
- 650 τ.μ. Αισχίνη ΣΔ 0.8 78 εκ. - 228.906 €
- 1.200 τ.μ. εντός οικ. Κοσκινού (κτίζει 600 τ.μ.) 50 εκ.-146.735 €
- 1.370 τ.μ. εντός οικισμού Αρχ/λου - 50. εκ. - 146.735 €
- 4 στρεμ. στα Νερά Καλλιθέας 60 εκ.-176.082 €
- 4.380 τ.μ. Ασγούρου 30 εκ.-88.041 €
- 8.740 τ.μ. Κολύμπια 63 εκ.-184.886 €
- 350 τ.μ. (νέα επ/ση οικ/σμού Σορωνής) 30.000 €
- 28.280 τ.μ. πάνω στο κύμα Πλημμύρι Χ15.000 το τ.μ.
- 45 στρ. στο Γενναδι 115 εκ. - 337.738 €

ΕΝΟΙΚΙΑΖΟΝΤΑΙ ΔΥΟ ΚΑΤΑΣΤΗΜΑΤΑ ΣΤΗ ΒΕΝΕΤΟΚΛΕΩΝ
ΖΗΤΟΥΝΤΑΙ ΜΕΤΑΧΕΙΡΙΣΜΕΝΑ ΔΙΑΜΕΡΙΣΜΑΤΑ - ΑΜΕΣΗ ΠΩΛΗΣΗ
ΑΝΑΛΑΜΒΑΝΟΥΜΕ ΤΗΝ ΕΝΟΙΚΙΑΣΗ ΤΟΥ ΔΙΑΜΕΡΙΣΜΑΤΟΣ ΣΑΣ ΣΕ ΠΟΛΥ ΣΥΝΤΟΜΟ ΧΡΟΝΙΚΟ ΔΙΑΣΤΗΜΑ

ΡΕΝΑ ΒΑΖΟΥΚΟΥ
(ΜΕΣΙΤΗΣ ΑΣΤΙΚΩΝ ΣΥΜΒΑΣΕΩΝ)
ΔΙΕΥΘ. ΓΡΑΦΕΙΟΥ ΔΗΜ. ΘΕΟΔΩΡΑΚΗ 3
9-1 το πρωί και 6.30-9 απ/τα
Δευτέρας-Πέμπτης εκτός Σαβ. και Κυρ.
Τηλ. (22410) 22943-28838 FAX: 28838
email.vazoukou@otenet.gr.
ΡΟΔΟΣ

ΠΩΛΗΣΕΙΣ ΑΚΙΝΗΤΩΝ

◆ ΔΙΑΜΕΡΙΣΜΑΤΑ

- Ροδίνι 80 τ.μ. 30.500.000
- Διαμέρισμα 75 τ.μ. 30.000.000 δρχ. οδός Τροίας
- Διαμέρισμα 85 τ.μ. 37.000.000 δρχ. Ιαλυσός
- 2άρια ετοιμοπαράδοτα, λουξ κατασκευής, 23.500.000 δρχ.
- Ροδίνι 115 τ.μ. λουξ κατασκευής, με απεριόριστη θέα
- Ροδίνι 90 τ.μ. λουξ κατασκευής με απεριόριστη θέα.
- Ατταβύρου 86 τ.μ. 35.000.000 δρχ.
- Ροδίνι 2άρι, 22.000.000 δρχ. καινούργιο
- Ροδίνι 114 τ.μ. 48.000.000 δρχ. λουξ κατασκευής
- Κορδικτώνος 80 τ.μ. 26.000.000 δρχ.
- Ανάληψη 85 τ.μ. 40.000.000 δρχ. λουξ κατασκευής
- Καρακόνερο 90 τ.μ. καινούργιο
- Ανάληψη 75 τ.μ.. 26.000.000 δρχ.
- Σωτήρος 115 τ.μ. 35.000.000 δρχ
- Πειραιώς 60 τ.μ. 27.000.000 δρχ.
- Τροίας 90 τ.μ. λουξ κατασκευής με απεριόριστη θέα.

◆ ΗΜΙΤΕΛΗ ΔΙΑΜΕΡΙΣΜΑΤΑ

- 60 τ.μ. 12.000.000 δρχ. Αταβύρου
- 160 τ.μ. 32.000.000 δρχ. Αταβύρου

◆ ΜΕΖΟΝΕΤΕΣ-ΜΟΝΟΚΑΤΟΙΚΙΕΣ

- 160 τ.μ. με οικόπεδο 1300 μ. στα Κόσκινού 40.000.000 δρχ. (μπετά)
- Μονοκατοικία στην Ιαλυσό 103 τ.μ. ανακαινισμένη
- 180 τ.μ. με οικόπεδο 1300 μ. στο Κανδυλί (μπετά)
- Κοσκινού 195 τ.μ., 35.000.000 δρχ. (κτισμένη)
- ΣΥΜΗ:Διόροφη κατοικία 70 τ.μ. με στέρνα 50.000.000 δρχ.

◆ ΟΙΚΟΠΕΔΑ

- Αφάντου 7 στρεμ. 50.000.000
- Κολύμπια 2.500 στρεμ. 35.000.000
- Κιοτάρι πάνω στο κύμα 5 στρ.
- Παραδείσι, 1500 μ., 8.000.000 δρχ.
- Μαριτσά 2 στρ., 17.000.000 δρχ.
- Κατταβιά 650 τ.μ. 3.000.000 δρχ.
- Οικόπεδα εντός σχεδίου στο Γεννάδι από 2.500.000 δρχ.
- Παστίδα 7 στρ., 70.000.000 δρχ.

◆ ΑΠΟΘΗΚΕΣ

- Αποθήκη σχεδόν ισόγεια 250 τ.μ. 20.000.000 δρχ.

◆ ΚΑΤΑΣΤΗΜΑΤΑ

- Επιχείρηση στην οδό Ηρώων Πολυτεχνείου
- Πωλείται επιχείρηση -αναψυκτήριο

◆ ΚΤΗΜΑΤΑ

- Κατταβιά Αγ. Γιώργης 4800 τ.μ. 6.000.000 δρχ.
- Λαχανιά, 2 στρ. οικοδομίσιμο 3.000.000 δρχ.
- Πίσω από το παλιό αεροδρόμιο 4 στρ., 22.000.000 δρχ. με θέα.
- Χωράφι 4 στρ. στην Παστίδα 18.000.00 δρχ.
- Χωράφι 5.700 στρ. στα Κολύμπια, 15.000.000 δρχ.
- Κατταβιά 1000 τ.μ. άρτιο και οικοδομήσιμο με φως, νερό, 2.500.000 δρχ.
- Κανδυλί 2.600 τ.μ., 35.000.000 δρχ.
- Πλημμύρι 1520 στρ. πάνω στην θάλασσα, τιμή 6.000.000 δρχ.
- Πλημμύρι 1.640τ.μ. 4.000.000 δρχ. οικοδομήσιμο
- Πλημμύρι 3.240τ.μ. 3.000.000 δρχ.
- Λαχανιά 4.700 τ.μ. 16.000.000 δρχ. οικοδομήσιμο
- 10 στρ. Κιοτάρι, νερό, ρεύμα 12.000.000 δρχ.
- Λαχανιά 100 στρ. πάνω στην θάλασσα
- Λαχανιά 45 στρ. 2500 δρχ./μέτρο
- Κατταβιά 2.500 τ.μ. πάνω στο δρόμο οικοδομήσιμο,
- Λάρδος 7 στρ. 12.000.000 δρχ.
- Κιοτάρι 4 στρ. 4.000.000 δρχ.
- Λαχανιά 750 τ.μ., 8.500.000 δρχ.στο χωριό
- Γεννάδι 20 στρ. ρεύμα-νερό 20.000.000 δρχ.
- Κιοτάρι 7 στρ. με νερό-ρεύμα 8.000.000 δρχ.
- Λαχανιά 4 στρ. 300 μέτρα από τη θάλασσα 8.000.000 δρχ.
- Γεννάδι 1.100 τ.μ. 1.500.000 δρχ.
- Κατταβιά 10 στρ. 10.000.000 δρχ.
- Πλημμύρι 12 στρ. με φως, νερό
- Κατταβιά 4.000 τ.μ. 2.000.000 δρχ.
- Πλημμύρι 5.500 τ.μ. 6.500.000 δρχ.
- Γεννάδι στη λεωφόρο 4.000 τ.μ., 12.000.000 δρχ.
- Γεννάδι, 2 στρ. πάνω στη θάλασσα
- Πλημμύρι, 4.500 στρ. 6.000.000 δρχ.
- Κιοτάρι 4 στρ. κοντά στη θάλασσα
- Σάλακος 8στρ. 16.000.000 δρχ.

➪ Πωλούνται αποθήκες και βιοτεχνικοί χώροι.

- **ΔΑΝΕΙΑ ΔΕΚΤΑ - ΕΥΚΟΛΙΕΣ ΠΛΗΡΩΜΗΣ**
- **ΖΗΤΟΥΝΤΑΙ ΟΙΚΟΠΕΔΑ ΠΡΟΣ ΑΓΟΡΑ - ΚΤΗΜΑΤΑ ΚΑΙ ΔΙΑΜΕΡΙΣΜΑΤΑ**

ΣΤΑΜΑΤΗΣ ΜΑΝΩΛΑΚΟΣ

ΩΡΕΣ ΓΡΑΦΕΙΟΥ 8.30-1.00 π.μ.-και 5-8 μ.μ.

ΔΗΜ. ΑΝΑΣΤΑΣΙΑΔΗ 45 (παραπλεύρως ΥΠΕΡΑΓΟΡΑΣ ΠΑΠΑΚΥΡΙΑΚΟΥ-ΣΥΝΟΙΚΙΑ ΔΑΣΚΑΛΩΝ) Τηλέφωνα: 2241023815-78275, 0944698056

ΕΥΚΑΙΡΙΕΣ

αναζητούν στις προσφορές

ΙΔΙΟΚΤΗΤΟ ΔΙΑΜΕΡΙΣΜΑ 125 τ.μ. με κήπο αυλόσκεπη θέρμανση-ηλιακά, τζάκι με 3 υπνοδωμάτια, επιπρόσθετα καπνιδάκι. Οδός Καμείρου 69 (περιοχή Τζενάκι). Τιμή 420 εκατο. Πληρ. τηλ. (22410) 38176. ΑΕ48570

ΚΤΗΜΑΤΟΜΕΣΙΤΙΚΟ ΓΡΑΦΕΙΟ
ΖΑΦΕΙΡΗΣ Μ. ΚΑΡΑΓΙΑΝΝΗΣ Δ. Ο.Ε.
Πωλήσεις ακινήτων. Τηλ. (22410)60380-60381)
18.00-21.00 μ.μ. Δευτέρα-Παρασκευή

ΔΗΜΟΣ ΑΦΑΝΤΟΥ
- 9.120 τ.μ. (Περιοχή Καστελλάνο)
- 4.000 τ.μ. (Παραλία Αφάντου)
- 5.000 τ.μ. (Παραλία Αφάντου)
- 1.600 τ.μ. (Παραλία Αφάντου)
- 9.450 τ.μ. (Παραλία Αφάντου)
- 2.000 τ.μ. (Παραλία Αφάντου)
- 750 τ.μ. (Περιοχή Λάπηνου)
- 540 τ.μ. (Περιοχή Λάπηνου)
- 5.600 τ.μ. (Περιοχή Τραπέζα)
- 11.520 τ.μ. αγροτεμάχιο
- (1/2) 5.080 τ.μ. αγροτεμάχιο (Με ελαιόδεντρα)
- 1.250 τ.μ. αγροτεμάχιο
- 1.690 τ.μ. αγροτεμάχιο
- 10.200 τ.μ. αγροτεμάχιο (πλησίον οικισμού Καλυμνίων με πανοραμική θέα)

ΚΟΛΥΜΠΙΑ
- 5.000 τ.μ. πλησίον ξενοδοχείου ΚΟΛΑΣ
- 4.969 τ.μ. (1/2) αγροτεμάχιο
- 4.300 τ.μ. αγροτεμάχιο (στο δρόμο για Αρκαλούνι)

ΨΙΝΘΟΣ
- 22.400 τ.μ. αγροτεμάχιο (Με 200 ελαιόδεντρα)
- 19.840 τ.μ. αγροτεμάχιο

ΡΟΔΟΣ
- Διαμέρισμα, 2ος όροφος, 80 τ.μ.
- Γραφείο 40 τ.μ., Εμπορικό Κέντρο Φύλλη

ΕΝΟΙΚΙΑΖΕΤΑΙ ΣΕ ΕΜΠΟΡΙΚΟΤΑΤΟ ΣΗΜΕΙΟ ΣΤΗΝ ΠΑΛΙΑ ΠΟΛΗ ΔΙΩΡΟΦΟ ΚΤΙΡΙΟ ΜΕΓΑΛΗΣ ΠΡΟΒΟΛΗΣ ΠΡΟΣΦΑΤΑ ΑΝΑΠΑΛΑΙΩΜΕΝΟ ΜΕ ΑΝΕΤΟΥΣ ΧΩΡΟΥΣ ΚΑΙ ΜΕΓΑΛΗ ΑΥΛΗ, ΙΔΑΝΙΚΟ ΓΙΑ ΕΣΤΙΑΤΟΡΙΟ, ΜΠΑΡ ΚΑΙ ΑΛΛΕΣ ΣΥΝΑΦΕΙΣ ΧΡΗΣΕΙΣ. ΠΛΗΡ. ΤΗΛ. 2109936978, 0945526481 ΠΕ48505

ΜΕΖΟΝΕΤΑ στο συνοικισμό καθηγητών (πλησίον Αννής Μαρκαί) με υπέροχη θέα, ηλιακό, θερμοσιφώνη κεντρική. Ετήσιο 590 ευρώ. Πληρ. τηλ. 0945075474 ΑΕ48646

ΚΑΤΑΣΤΗΜΑ 40 Τ.Μ. ΜΕ WC ΚΑΤΑΛΛΗΛΟ ΚΑΙ ΓΙΑ ΓΡΑΦΕΙΟ ΣΤΕΦΑΝΟΥ ΚΑΖΟΥΛΗ ΚΑΙ ΓΑΡΙΒΑΛΔΗ 15. ΠΛΗΡ. ΤΗΛ. 0977690012 ΠΕ48539

ΑΠΟΘΗΚΕΣ ΣΤΗΝ ΙΑΛΥΣΟ ΕΝΟΙΚΙΑΖΟΝΤΑΙ 1) ΑΠΟΘΗΚΕΥΤΙΚΟΙ ΧΩΡΟΙ ΑΠΟ 100 ΕΩΣ 2000 Τ.Μ. ΚΑΙ ΥΨΟΣ 8 Μ. ΑΣΦΑΛΕΙΣ ΜΕ ΜΕΓΑΛΟΥΣ ΧΩΡΟΥΣ ΔΙΑΚΙΝΗΣΗΣ ΦΟΡΤΩΣΗΣ ΚΑΙ ΕΚΦΟΡΤΩΣΗΣ ΠΡΟΪΟΝΤΩΝ, 2) ΥΠΑΙΘΡΙΟΙ ΧΩΡΟΙ, ΠΕΡΙΦΡΑΓΜΕΝΟΙ, ΑΣΦΑΛΕΙΣ, ΚΑΤΑΛΛΗΛΟΙ ΓΙΑ ΑΠΟΘΗΚΕΥΣΗ ΠΡΟΪΟΝΤΩΝ ΣΕ ΠΑΛΕΤΕΣ. ΠΛΗΡ. ΤΗΛ. 2241038400. ΑΠΟ ΔΕΥΤΕΡΑ ΕΩΣ ΠΑΡΑΣΚΕΥΗ 08.00-15.00 κ. ΓΙΩΤΑ ΠΕ48068

ΧΩΡΟΙ ΑΠΟΘΗΚΕΥΣΗΣ ΕΝΟΙΚΙΑΖΟΝΤΑΙ ΠΕΡΙΦΡΑΓΜΕΝΟΙ, ΑΣΦΑΛΕΙΣ, ΥΠΑΙΘΡΙΟΙ, ΗΜΙΥΠΑΙΘΡΙΟΙ, ΚΑΙ ΚΑΛΕΣΤΟΙ ΚΑΤΑΛΛΗΛΟΙ ΓΙΑ ΑΠΟΘΗΚΕΥΣΗ ΕΝΟΙΚΙΑΖΟΜΕΝΩΝ ΑΥΤΟΚΙΝΗΤΩΝ ΚΑΙ ΠΟΥΛΑΜΑΝ. ΠΛΗΡ. ΤΗΛ. 2241038400 ΩΡΕΣ 08.00-15.00 μ.μ. κ. ΓΙΩΤΑ ΠΕ48069

PUB-ΚΑΦΕΤΕΡΙΑ στο τουριστικό κέντρο-πλησίον νέου καζίνο. Πλήρως εξοπλισμένη ανακαινισμένη, η καλύτερη στο είδος της. Συμβόλαιο 12ετές. Πληροφορίες άλλες δεν θα δοθούν στο τηλέφωνο. Πληρ. για συνεννόηση τηλ. 2241078392, 0977/339669, 0936/607154 μετά τις 12 το μεσημέρι. ΧΑΕ1501

ΠΩΛΕΙΤΑΙ
επιχείρηση 100 τ.μ.
πλήρως εξοπλισμένη για κοσμηματοπωλείο μαζί με το κτίριο εντός του εμπορικού κέντρου ΕΨΙΛΟΝ στο Φαληράκι. Το κατάστημα είναι γωνιακό, στην εξωτερική πλευρά του κέντρου και πωλείται σε εξαιρετικά καλή τιμή.
Πληρ. τηλ. 0946003393 και 0942442844

ΟΙΚΟΔΟΜΙΚΕΣ ΕΠΙΧΕΙΡΗΣΕΙΣ
ΤΖΟΓΙΑ ΜΑΡΙΑ & ΥΙΟΙ
Πωλούνται μεζονέτες 120 τ.μ., πολυτελούς κατασκευής, ανεξάρτητες, σε οικόπεδο 300 τ.μ. η κάθε μία επί των οδών Ευρώπης-Βελγροδίου (περιοχή Ροδίνι).
Τηλ. επικοινωνίας 22410-30069

ΤΕΧΝΙΚΗ–ΚΑΤΑΣΚΕΥΑΣΤΙΚΗ ΕΤΑΙΡΕΙΑ
ΟΙΚΟΔΟΜΗ ΡΟΔΟΥ
ΠΩΛΟΥΝΤΑΙ

1) Μονοκατοικίες 150 τ.μ. η κάθε μία σε κτήμα 2.000 τ.μ. (υπό κατασκευή).
2) Μονοκατοικίες στο Κιοτάρι Ασκληπειού (στο κύμα) 120 τ.μ. σε κτήμα 1300 τ.μ. εκάστη (υπό κατασκευή).
3) Καταστήματα και διαμερίσματα στην οδό Αμστερνταμ, Βερολίνου και Μαδρίτης στο Ροδίνι διαφόρων μεγεθών.
4) Δύο οροφοδιαμερίσματα των 130 τ.μ. στην οδό Κωνσταντινουπόλεως στο Ροδίνι (υπό κατασκευή).
5) Διαμερίσματα των 110 τ.μ. και 135 τ.μ. στο Καρακόνερο πάνω από το γήπεδο με απέραντη θέα (υπό κατασκευή).

Δεκτά δάνεια και ευκολίες πληρωμής έχουμε τις καλύτερες τιμές της αγοράς.

ΟΙΚΟΔΟΜΗ ΡΟΔΟΥ

Καμύνδου 4· Ρόδος-85100 Τηλ.: 22410/60460, 1, 2
Fax: 22410/60463

ΜΑΝΟΛΗΣ ΣΠΥΡΙΔΗΣ πολιτικός μηχανικός ΔΠΘ (ΚΙΝ:093.66.60460).
ΚΩΣΤΑΣ ΚΩΝΣΤΑΝΤΙΝΙΔΗΣ εργολάβος (ΚΙΝ.: 0946.99.99.06)

Vitzileos
ΚΤΗΜΑΤΟΜΕΣΙΤΙΚΟ ΓΡΑΦΕΙΟ - REAL ESTATE AGENCY

ΜΑΡΙΟΣ Κ. ΒΙΤΖΗΛΑΙΟΣ
Μεσίτης Αστικών Συμβάσεων - Real Estate agent

ΕΚΤΙΜΗΣΕΙΣ-ΑΓΟΡΕΣ-ΠΩΛΗΣΕΙΣ
ΚΑΤΑΣΤΗΜΑΤΑ
ΟΙΚΟΠΕΔΑ-ΧΩΡΑΦΙΑ
ΚΤΗΜΑΤΙΚΕΣ-ΣΥΜΒΟΥΛΕΣ
ΕΝΟΙΚΙΑΣΕΙΣ-ΔΙΑΧΕΙΡΙΣΕΙΣ
ΣΠΙΤΙΑ-ΔΙΑΜΕΡΙΣΜΑΤΑ

ΚΑΤΑΣΤΗΜΑΤΑ - ΓΡΑΦΕΙΑ - ΕΠΙΧΕΙΡΗΣΕΙΣ €
- Εταιρία Πλυντήριο - Στεγνωτήριο σε πλήρη λειτουργία 20 000
- 13τ.μ. κατάστημα στην Α. Δύκκου 30 000
- 45τ.μ. ισόγ. + 90τ.μ.υπογ. Καραγκονέρο 88 000
- 52τ.μ. μαγαζί κοντά στο Μανταράκι (νοικιασμένο) 294 000
- 90τ.μ. αποθήκη, κάνγελο. Ανάληψη 38 200
- 170τ.μ. αποθήκη σε μπετά. Καραγκονέρο 71 000
- 300τ.μ.Κατάλληλο επαγγ. σε 1000τ.μ.οικόπ. Παστίδα 147 000
- 300τ.μ.+300τ.μ.μπ.+300τ.μ.όροφος σε οικόπ.3172τ.μ.στο Καλλιθέα 587 000
- 1000τ.μ.εργαστήριο στο Καλαμώνα έτοιμο σε οικόπ. 6400τ.μ. 470 000
- 1158τ.μ.οικήπεδο σε οικόπ. 817τ.μ. στο κέντρο της Ρόδου 783 000
- Ξενοδ.Α κατ. 120άλνες πάνω στο κύμα με οικόπ. 4725τ.μ.Κάλυψης 2 αν. δωμ. USA
- 12 αρκετά πλήρως εξοπλισμένα στο Καστέλι 440 000
- Ξενοδ. Α κατ., στην πόλη, 180 κλίνες + 4 καταστήματα 6 200 000
- 8 αρκετ. Κ 2ο δωμάτια πλήρως εξοπλισμένα και δύο μονοβίλ 250τ.μ. στην παραλία Τριαντών, στην θάλασσα 338 000
- Ξενοδ. Θέκατ. 96 δωμ. Σε 13 στρέμ. Στην παραλία Καλλιθέας 2 640 000

ΔΙΑΜΕΡΙΣΜΑΤΑ
- 45τ.μ. στην πλατεία Θεάτρου, Αθήνα, στον 5ο όροφο 39 000
- 52τ.μ. στο κέντρο,απέναντι από Καζίνο 79 250
- 50τ.μ. νοικιαζόμενο στα Τριάντα, με θέα θάλασσα 50 000
- 50τ.μ. στο Γεννάδι με 2ο υπνοδώμ. Φανταστική θέα 44 000
- 60τ.μ. νοικιαζόμενο στο Γεννάδι. Φανταστική θέα 47 000
- 80τ.μ. στα Κωκκινου 2ος όροφος , ημιτελές 47 000
- 85τ.μ. στην Ρόδο, 2ος όροφος , Ροδίνι – πάρκο 83 000
- 90τ.μ. στα Τριάντα με θέα. Κοινόχρηστο 117 400
- 90τ.μ. στην Αγ. Αναστασία σε διόροφη οικοδομή με θέα 85 200
- 110τ.μ.κοντά στην πλατεία Κωκκινου 117 000
- 110τ.μ. κοντά στην πλατεία Κωκκινού, κάνγελο, ημιτελές 47 000
- 116τ.μ. στην Ανάληψη, νεαρές, αποθήκη, κεντ. θέρμ. Lux κατασκευή 182 000
- 186τ.μ.Γαρσονιέρα διαμέρισμα απέναντι Καζίνο 147 000
- 200τ.μ. διαπρεπέν κέντ. διαμέρισμα στο Μόντε Σιλβ 235 000

ΜΕΖΟΝΕΤΕΣ - ΜΟΝΟΚΑΤΟΙΚΙΕΣ €
- 68τ.μ.μονοκατοικία με αυλή 90τ.μ. στα Μαρίτσα 59 000
- 100τ.μ. μονοκατοικία σε 500τ.μ. οικόπεδο. Καταβία 59 000
- 120τ.μ. μονοκατοικία στης Καλλιθέας με 600τ.μ. οικόπεδο 147 000
- 125τ.μ. μονοκατοικία στο Γεννάδι, villa super lux, 10 δωματ. 293 500
- 130τ.μ. μονοκατοικία σε οικόπεδο 200τ.μ. στο Αγ. Ιωάννη 76 300
- 130τ.μ.μεζονέτα σε μπετά, οικοπ. 350τ.μ. Τριάντα 110 000
- 134τ.μ.προνομιακή, με φανταστική θέα διόρ. Μονοκατ. Κιοτέλο 323 000
- 135τ.μ.μονοκατ. με 700τ.μ. κήπο στα Κριτικά, πανοραμικό 191 000
- 167τ.μ. κάνγελο – οροφοδιαμέρισμα σε διπλοκατοικία με 286τ.μ. οικόπεδο στο κέντρο της πόλη , διατηρητέο. Παρκινγκ. 440 300
- 170τ.μ.μεζονέτα σε μπετά, οικοπ. 450τ.μ. Τριάντα 140 000
- 170τ.μ.μεζονέτα +170τ.μ.μεζονέτα + 120τ.μ. οροφοδιαμέρισμα σε οικοπ. 2500τ.μ. εντός οικισμού στην Παστίδα 426 000
- 180τ.μ.μονοκατ. ημιτελής στο Γεννάδι σε οικόπ. 750τ.μ. Φανταστική θέα 161 000
- 187τ.μ. βίλα με οικόπεδο 4780τ.μ. στην Παστίδα 310 000
- 190τ.μ. μεζονέτα σε οικόπεδο στα Κοσκινού με φανταστική θέα 191 000
- 200τ.μ.Μεζονέτα ημιτελής στα Καλαβάρδα σε οικόπεδο 132 000
- 230τ.μ.Βίλα στην Λάρδο σε 7700τ.μ. οικόπεδο και γεώτρηση 323 000
- 250τ.μ. βίλα στο κέντρο της Κω σε 4000τ.μ. οικόπεδο με δένδρα, Lux κατασκευή, γκαράζ, κανούργια 352 000
- 320τ.μ.Βίλλα με οικόπεδο 4000τ.μ. στα Τριάντα 323 000

ΟΙΚΟΠΕΔΑ €
- 400τ.μ. στην Ιαλυσσό, Σ.Δ. 0,8 ..... 73 400
- 412τ.μ. στον Αγ. Νικόλαου Σ.Δ. 1,20 ..... 220 100
- 500τ.μ. στην Ιξιά , Σ.Δ. 0,8 ..... 132 000
- 750τ.μ.στο Γεννάδι, εντός σχεδίου 18 000
- 1017τ.μ. στα Τριάντα 191 000
- 1500τ.μ. στο Παραδείσι οικοδομήσιμο 23 500
- 2000τ.μ. στα Τριάντα 147 000
- 2120τ.μ. στο Γεννάδι με άδεια για 200τ.μ. οικία 59 000
- 2200τ.μ. στα Μαρίτσα οικοδομήσιμο 59 000
- 2500τ.μ.πάνω στο δρόμο Ελαιώνας –Φουρνάκι Γεννάδι 24 000
- 3080τ.μ. στο Πλημμύρι 23 500
- 4000τ.μ. κοντά στο Βεροπούλο με φανταστική θέα 176 000
- 4000τ.μ. στην Παστίδα 56 000
- 4100τ.μ. στο Λεμπάδι – Κρεμαστή 82 200
- 4400τ.μ. στην Κρεμαστή 76 000
- 4800τ.μ. στο Καστέλι 79 000
- 5000τ.μ. στα Αφάντου 103 000
- 5500τ.μ. στα Μαρίτσα, εντός σχεδίου, Σ.Δ.1 ..... 250 000
- 5600τ.μ. στους Καστελλοριζούς, ΙΙρα ,μονοκατ. 132 000
- 5751τ.μ. στα Καλύμπια μα μονοκατοικία 159 000
- 6000τ.μ. στην Παστίδα + αποθήκη 144 000
- 6500τ.μ. στην λεωφόρος Ρόδος –Κρεμαστή 323 000
- 6500τ.μ.στο Φαληράκι κοντά στην θάλασσα, προνομιακό 500 000
- 6720τ.μ. στον Θολάρο, Παραδείσι 82 200
- 8000τ.μ.στο Φαληράκι 176 000
- 8300τ.μ. στην Βλυχά – Καλλιθέας 367 000
- 8500τ.μ.+6500τ.μ. στην παραλία Αφάντου ..... 18 το τ.μ.
- 9345τ.μ. στα Ασγουρού με θέα 205 000
- 12000τ.μ. στην Αφάντου, πάνω στο κύμα 520 000
- 13000τ.μ. στα Μαρίτσα 123 000
- 14000τ.μ. αγροτεμάχιο στην Δημηλιά 65 000
- 15000τ.μ. στην Ασγούρου 153 000
- 15000τ.μ. στην Πάρα από την θάλασσα με θέα 73 000
- 15300τ.μ. στην Πλημμύρι 176 000
- 25000τ.μ. στα Καλαβάρδα 295 000
- 30000τ.μ. στην παραλία Αφάντου 1 060 000
- 30000τ.μ. στο Τσαμπ 352 000
- 32000τ.μ. στην Θολό, πάνω στο κύμα 587 000
- 38000τ.μ. στο Γεννάδι, πάνω στο κύμα 2 230 000
- 46000τ.μ. στο Τσαμπ 405 000
- 50000τ.μ. στο Τσαμπ 360 000



Εθν. Μακαρίου 45 (3ος όροφος · Τηλ.: 22410 24900, 25545 · Fax: 22410 25544 · Κιν.: 0932704919

ΕΝΟΙΚΙΑΣΕΙΣ

συνέχεια από την προηγούμενη

ΕΝΟΙΚΙΑΖΟΝΤΑΙ ΓΙΑ ΤΗΝ ΠΕΡΙΟΔΟ ΤΟΥ ΧΕΙΜΩΝΑ, ΕΠΙΠΛΩΜΕΝΑ ΔΙΑΜΕΡΙΣΜΑΤΑ 45 Τ.Μ. ΣΤΗΝ ΠΕΡΙΟΧΗ ΤΗΣ ΙΞΙΑΣ, ΜΕ ΘΕΡΜΑΝΣΗ, ΖΕΣΤΟ ΝΕΡΟ, ΠΑΡΚΙΝ, ΚΗΠΟ ΚΑΙ ΠΙΣΙΝΑ. ΠΛΗΡ. ΤΗΛ. (22410)93172, ΚΙΝ. 0944658034 ΧΠΕ1411

ΚΑΤΑΣΤΗΜΑ 75 τ.μ. με βιτρίνα 6,50 μ. σε εμπορικό δρόμο της Παλιάς Πόλης της Ρόδου. Πληρ. τηλ. 09.44.88.11.22 και 2241037753. ΧΑΕ111

πωλησεις ακινητων & επιχειρησεων

ΠΩΛΕΙΤΑΙ ή ΔΙΔΕΤΑΙ για αντιπαροχή αγροτεμάχιο 6.400 τ.μ. στα Κοσκινού εφαπτόμενο του κεντρικού δρόμου. Πληρ. τηλ. 0944939291 ΑΟ49187

ΕΠΙΧΕΙΡΗΣΗ ΜΕ ΕΙΔΗ

ΠΕΡΙΠΤΕΡΟΥ-ΨΙΛΙΚΑ ΣΕ ΚΕΝΤΡΙΚΟ ΣΗΜΕΙΟ ΤΗΣ ΠΟΛΗΣ ΜΕ ΔΥΝΑΤΟΤΗΤΑ ΕΠΕΚΤΑΣΗΣ ΤΗΣ ΑΔΕΙΑΣ ΣΕ MINI ΜΑΡΚΕΤ. ΠΛΗΡ. ΤΗΛ. 0945551451 ΠΟ49167

ΟΙΚΟΠΕΔΟ 3080 τ.μ. εντός ζώνης οικισμού Πυλώνας με άδεια οικοδομής 200 υπόγειο και 200 μέτρα οικίας, νερό, περιφραγμένο με τοιχίο από μπετόν σε πολύ καλή τιμή. Πληρ. τηλ. (22410)74681 ΑΟ49173

ΔΙΑΜΕΡΙΣΜΑ από ιδιοκτήτη στην οδό Κέννεντυ, ενός δωματίου και κουζίνα, μπάνιο, διάδρομος, 38 τ.μ. Πληρ. τηλ. (22410)74681 ΑΟ49132

ΠΩΛΕΙΤΑΙ επί της Πτολεμαίων 120 τ.μ. ισόγειο με αυλή, λουξ κατασκευής σε οικοδομή τριών οροφοδιαμερισμάτων σε προσιτή τιμή. Γινονται ευκολίες πληρωμής, δάνεια δεκτά. Πληρ. Γιάννης Κώτης, τηλ. (22410)29318, 0936656967 ΑΟ49103

ΠΩΛΕΙΤΑΙ ΣΥΝΕΤΑΙΡΙΚΗ ΜΕΡΙΔΑ του Οικοδομικού Συνεταιρισμού "Η ΑΥΤΟΣΤΕΓΑΣΗ" στην περιοχή "Καναμάτ" κοντά στου Μαρινόπουλου στην οποία αντιστοιχεί οικόπεδο 400 τ.μ. με συντελεστή δόμησης 0,6 (Ανέγερση Κατοικίας 240 τ.μ. συν το υπόγειό της). Πληρ. ΡΟΔΙΑΚΗ ΚΤΗΜΑΤΙΚΗ Ανέστης και Σάββας Σαββαΐδης, τηλ. (22410)26281, 0944/243452, 0944/421015. ΑΟ49126

ΠΩΛΗΣΕΙΣ ΚΑΤΑΣΤΗΜΑΤΩΝ: 1. Κατάστημα στην Ηρώων Πολυτεχνείου 315 τ.μ. με μεγάλη αυλή προνομιακό, 2. Στην Αννης Μαρίας 250 τ.μ. για σοβαρούς επενδυτές. Πληρ. ΡΟΔΙΑΚΗ ΚΤΗΜΑΤΙΚΗ Ανέστης και Σάββας Σαββαΐδης, τηλ. (22410)26281, 0944/243452, 0944/421015. ΑΟ49123

ΠΩΛΗΣΕΙΣ ΔΙΑΜΕΡΙΣΜΑΤΩΝ: 1. Περιοχή Ροδίνι: α) 48 τ.μ. β' ορόφου τίμημα 68.965 ευρώ, β) 114 τ.μ. β' ορόφου τίμημα 143.800 ευρώ, 2. Περιοχή Οικισμού Δασκάλων 110 τ.μ. β' ορόφου τίμημα 149.670 ευρώ, 3. Στα Τριάντα 85 τ.μ. β' ορόφου τίμημα 108.584 ευρώ, 4. Στην Π. Πόλη 65 τ.μ. ισόγειο τίμημα 58.694 ευρώ, 5. Στη Σκεύου Ζερβού περιοχή Αγ. Νικολάου διαμερίσματα 44-66-82-83 και 115 τ.μ. ισόγεια α', β' και γ' ορόφων τα οποία θα ανεγερθούν λίαν προσεχώς. Πληρ. ΡΟΔΙΑΚΗ ΚΤΗΜΑΤΙΚΗ Ανέστης και Σάββας Σαββαΐδης, τηλ. (22410)26281, 0944/243452, 0944/421015. ΑΟ49121

ΠΩΛΗΣΕΙΣ ΟΙΚΟΠΕΔΩΝ ΕΝΤΟΣ ΣΧΕΔΙΟΥ ΚΑΙ ΟΙΚΙΣΜΟΥ: 1. Κρεμαστή 191 τ.μ. τίμημα 35.220 ευρώ, 2. Πυλώνα 400 τ.μ. τίμημα 17.608 ευρώ. Πληρ. ΡΟΔΙΑΚΗ ΚΤΗΜΑΤΙΚΗ Ανέστης και Σάββας Σαββαΐδης, τηλ. (22410)26281, 0944/243452, 0944/421015. ΑΟ49122

ΜΕΖΟΝΕΤΑ 183 τ.μ. λουξ κατασκευής στο Καρακόνερο μεταχειρισμένη (12 ετών). Εχει ημιυπόγειο, υπερυψωμένο ισόγειο και α' όροφο και αυλή. Πωλείται σε τιμή ευκαιρίας μόνο 58.000.000 δρχ. ή 170.000 ευρώ αλλά μετρητοίς ή δάνειο τραπεζικό. Πληρ. κ. Μανώλη τηλ. 0946163242 ΑΟ49140

ΠΩΛΗΣΕΙΣ ΜΟΝΟΚΑΤΟΙΚΙΩΝ: 1) Ιξιά μονοκατοικία 500 τ.μ. (υπόγειο-ισόγειο-α' όροφος) σε οικόπεδο 2.000 τ.μ. 2. Τριάντα: Μονοκατοικίες σε μπετά - α) Κανδυλί 164 τ.μ. σε οικόπεδο 4.000 τ.μ. τίμημα 190.755 ευρώ, β) Περιοχή Τρείς 180 τ.μ. σε οικόπεδο 1000 τ.μ. τίμημα 102.704 ευρώ, γ) Περιοχή Τρεις μονοκατοικία 221 τ.μ. με οικόπεδο 2.000 τ.μ. ετοιμοπαράδοτο πολυτελούς κατασκευής στην τιμή των 264.123 ευρώ, 3. Στη Ρόδο περιοχή Παπαλουκά μονοκατοικία σε μπετά 270 τ.μ. με πανοραμική θέα τίμημα 220.102 ευρώ, 4. Στη Λάρδο μονοκατοικίες πολυτελούς κατασκευής με όλες τις σύγχρονες προδιαγραφές α) 86 τ.μ. τίμημα 132.062 ευρώ, β) 105 τ.μ. τίμημα 161.409 ευρώ και 120 τ.μ. τίμημα 190.756 ευρώ. 5. Κοσκινού εντός οικισμού 135 τ.μ. τίμημα 205.429 ευρώ. 6. Πωλείται μεζονέτα στο "Καρακόνερο" 180 τ.μ. (υπόγειο 60 τ.μ. ισόγειο 60 τ.μ. και α' ορόφου 60 τ..(αρίστης κατασκευής στην τιμή των 170.213 ευρώ. Πληρ. ΡΟΔΙΑΚΗ ΚΤΗΜΑΤΙΚΗ Ανέστης και Σάββας Σαββαΐδης, τηλ. (22410)26281, 0944/243452, 0944/421015. ΑΟ49124

ΔΙΑΜΕΡΙΣΜΑ ισόγειο 102 τ.μ. με μεγάλη αυλή στο Ροδίνι. Είναι μεταχειρισμένο και έχει 3 υπνοδωμάτια και εντοιχισμένη κουζίνα, είναι δε πλήρως ανακαινισμένο. Τιμάται 38.000.000 δρχ. ή 111.500 ευρώ. Πληρ. κ. Μανώλη τηλ. 0946163242 ΑΟ49141

ΔΙΑΜΕΡΙΣΜΑ 117 τ.μ. στην Ανάληψη. Είναι λουξ κατασκευής νεοκατασκευασμένο και ετοιμοπαράδοτο. Εχει 3 υπνοδωμάτια, 2 μπάνια, εντοιχισμένη κουζίνα, κεντρική θέρμανση, ηλιακό θερμοσίφωνμο, εσωτερικό γκαράζ και ισόγεια ανεξάρτητη αποθήκη, πλήρως αποπερατωμένη. Πληρ. κ. Μανώλη τηλ. 0946163242 ΑΟ49142

ΜΟΝΟΚΑΤΟΙΚΙΑ στην περιοχή Κανδυλί (περιοχή Τρεις) τριώροφη 212 τ.μ. σε μπετόν και με οικόπεδο 1.300 τ.μ. Τιμάται 38.000.000 δρχ. ή 111.500 ευρώ. Πληρ. κ. Μανώλη τηλ. 0946163242ΑΟ49143

ΟΙΚΟΠΕΔΟ στην Ιξιά 500 τ.μ. σε πολύ εμπορική θέση και σε κεντρικό δρόμο. Εχει Σ.Δ. 1,0 και τιμάται 40.000.000 δρχ. ή 117.400 ευρώ. Πληρ. κ. Μανώλη τηλ. 0946163242ΑΟ49151

ΠΩΛΟΥΝΤΑΙ
από ιδιώτη ιδιοκτήτη,
μονοκατοικίες,
μεζονέτες 100 τ.μ.
στην παραλία Αφάντου
επί του κύματος.
Πληρ. τηλ. 0942089864

ΟΙΚΟΔΟΜΙΚΕΣ ΕΠΙΧΕΙΡΗΣΕΙΣ

ΔΙΑΚΟΓΕΩΡΓΙΟΥ ΚΑΛΛΙΣΤΟΣ

ΕΘΝ. ΑΝΤΙΣΤΑΣΕΩΣ 11 (πρώην Αννης Μαρίας)

ΠΩΛΗΣΕΙΣ ΔΙΑΜΕΡΙΣΜΑΤΩΝ - ΚΑΤΑΣΤΗΜΑΤΑ - ΑΠΟΘΗΚΕΣ - ΑΝΤΑΛΛΑΓΕΣ ΑΚΙΝΗΤΩΝ - ΑΓΟΡΕΣ ΟΙΚΟΠΕΔΩΝ ΑΝΑΛΑΜΒΑΝΟΥΜΕ ΑΝΤΙΠΑΡΟΧΕΣ

ΠΩΛΟΥΝΤΑΙ διαμερίσματα λουξ κατασκευής, με απεριόριστη θέα. Τα διαμερίσματα διαθέτουν θωρακισμένες πόρτες-εντοιχισμένες κουζίνες-ντουλάπες-εντοιχισμένο νιπτήρα με ντουλάπι-κεντρική θέρμανση αυτόνομη-ανοιγόμενα ανακλινόμενα κουφώματα με διπλά τζάμια, σίτες, ρολά-υδραυλικό ασανσέρ-τριφασικό ρεύμα.
Ολοι οι χώροι σπατουλαριστοί - εσωτερικές πόρτες MDF με σχέδιο

ΔΙΑΜΕΡΙΣΜΑΤΑ

Επί της
1) Χρ. Φέσσα (κάθετος Αποστ. Παύλου)
90 τ.μ. τριάρια
Επίσης οροφοδιαμερίσματα των 90 τ.μ.
(οικοδομή μόνο τριών διαμερισμάτων)
2) Οικοδομή Πτολεμαίων και Χρ. Φέσσα
των 117-125 τ.μ.
3) Οικοδομή υπό ανέγερση
επί της οδού Ρήγα Φεραίου στο Πάρκο
Διαμερίσματα τριάρια-τεσσάρια
4) Οικοδομή υπό ανέγερση
επί της οδού Κ. Παλαιολόγου και Θεοτοκοπούλου
Διαμερίσματα δυάρια-τριάρια-τεσσάρια-καταστήματα
5) Επί της οδού Β. Ηρακλείου
οικοδομή τεσσάρων διαμερισμάτων
οροφοδιαμερίσματα των 133 τ.μ.
Η οικοδομή έχει πυλωτή για πάρκιν

ΓΡΑΦΕΙΑ - ΙΑΤΡΕΙΑ

1) Επί της οδού Μ. Κων/νου και Κων/νου Παλαιολόγου των 80 τ.μ.
2) Επί της οδού Κων/νου Παλαιολόγου και Θεοτοκοπούλου 60-80 τ.μ.
3) Επί της οδού Ρήγα Φεραίου στο πάρκο 60-80-100 τ.μ.

ΚΑΤΑΣΤΗΜΑΤΑ

1) Επί της οδού Κ. Παλαιολόγου και Θεοτοκοπούλου των 60-80-100 τ.μ.
2) Επί της Λεωφόρου Καλλιθέας (Καρακόνερο) 90 τ.μ.

ΑΠΟΘΗΚΕΣ

1) Πλησίον Στέλιου Κωτιάδη των 130 τ.μ.
2) Επί της Λεωφόρου Καλλιθέας (Καρακόνερο) των 80-300 τ.μ.

- ***Οι πωλήσεις μπορούν να γίνουν και με όλα τα δάνεια τράπεζας και οργανισμών***
- ***Αναλαμβάνουμε αντιπαροχές και αγορές οικοπέδων***
- ***Δεχόμαστε ανταλλαγές ακινήτων***

ΠΛΗΡΟΦΟΡΙΕΣ

ΔΙΑΚΟΓΕΩΡΓΙΟΥ ΚΑΛΛΙΣΤΟΣ

Τηλ. (22410)29318-34598, 78501-75802

κεφάλαιο

Κτηματομεσιτικό - Συμβουλευτικό Γραφείο

ΔΙΑΜΕΡΙΣΜΑΤΑ ΠΩΛΟΥΝΤΑΙ

❑ 30 τ.μ , ρετιρέ γκαρσονιέρα , Ιξιά , 11εκ-32.281
❑ 52 τ.μ,1ου,1 υπν/τιων και- νούριο Ιξιά 17εκ-49.889
❑60 τ.μ, ισόγειο,1υπν/τιου, καινούριο, Ροδίνι , 28εκ- 82.171
❑75 τ.μ, 1ου, 2 υπν/τιων και- νούριο Ιξιά 33 εκ-96.845
❑78 τ.μ, ισόγειο, 2 υπν/τιων, Αγ.Αναστασία, 23 εκ- 67.498
❑82 τ.μ,1ου, 2 υπν/τιων και- νούριο Παπανδρέου 42 εκ-123.257
❑83 τ.μ,1ου, 2 υπν/τιων και- νούριο Ιξιά 37 εκ-108.584
❑84 τ.μ,1ου, 2 υπν/τιων και- νούριο, πάρκινγκ, Τριάντα 37 εκ-108.584
❑85 τ.μ, ισόγειο, 2 υπν/τιων, αυλή, καινούριο,Τριάντα 37 εκ- 108.584
❑ 86 τ.μ 2ου, 2υπν/τιων, γκα-ράζ, καινούριο, πολυτελές, Ροδίνι, 40, 5 εκ-118.855
❑ 87 τ.μ 1ου, 2υπν/τιων, γκα-ράζ,καινούριο, πολυτελές, Ροδίνι, 40 εκ-117.388
❑ 96 τ.μ , 1ου, 3υπν/τιων , Ανάληψη 35 εκ-102.714
❑ 100τ., 1ου,3υπν/τιων ,καινούριο, Κοσκινού, 49 ,5 εκ-145.267
❑101τ.μ,1ου, 3υπν/τιων, γκα-ράζ, καινούριο , πολυτελές, Ροδίνι, 49, 5 εκ-145.267
❑101τ.μ, 2ου, 3υπν/τιων, γκα-ράζ, καινούριο, πολυτελές, Ροδίνι ,50,5 εκ-148.202
❑119τ.μ, ισόγειο, 3υπν/τιων, καινούριο, Πειραιώς, 54 εκ- 158.473
❑120τ.μ 1ου, 3 υπν/τιων, καινούριο, Ροδίνι, 52 εκ –152.604
❑120τ.μ 2ου, 3 υπν/τιων, καινούριο, Ροδίνι, 55 εκ –161.408

ΜΕΖΟΝΕΤΕΣ- ΜΟΝ/ΚΙΕΣ ΠΩΛΟΥΝΤΑΙ

❑ 95 τ.μ, εσωτερική μεζονέτα 2 υπν/τιων, αυλή, καινούρια, Κοσκινού 30εκ-88.041
❑ 108 τ.μ, εσωτερική μεζονέτα 3 υπν/τιων, αυλή, καινούρια, Κοσκινού 36εκ-105.649
❑ 140 τ.μ ,μεζονέτα ,μπετά σε 300 τ.μ οικόπεδο υπόλοιπο δόμησης 160 τ.μ, Παστίδα 29 εκ-85.106
❑ 170 τ.μ, μεζονέτα, καινούρια σε 1.000 τ.μ οικόπεδο Τριάντα 85 εκ-249.449
❑ 184 τ.μ, μεζονέτα, μπετά σε 1.300 τ.μ οικόπεδο Τρείς 36εκ-105.649
❑ 184 τ.μ, μεζονέτα, καινούρια σε 1.000 τ.μ οικόπεδο Τριάντα 88εκ-258.253
❑ 187 τ.μ, μεζονέτα, καινούρια σε 1.000 τ.μ οικόπεδο Τριάντα 88εκ-258.253
❑ 200 τ.μ, μεζονέτα 3 υπν/τιων, Τριάντα, 60εκ-176..082
❑ 230 τ.μ, μον/κία, μπετά Πεύκους,50 εκ-146.735

ΟΙΚΟΠΕΔΑ ΠΩΛΟΥΝΤΑΙ

❑ 300 τ.μ., δόμηση 300 τ.μ με άδεια, μπετά, Παστίδα 17εκ-49.889
❑ 590 τ.μ δόμηση 0.8 Ρόδου-Λίνδου 65εκ-190.755\
❑ 600 τ.μ., δόμηση 600 τ.μ Τριάντα 37 εκ-108.584
❑ 3.500 τ.μ Φαληράκι 30 εκ-88.041
❑ 4.000 τ.μ, Παστίδα 17 εκ-49.889
❑ 4.300 τ.μ, Κολύμπια 24 εκ-70.432
❑ 5.000 τ.μ, Παστίδα με αποθήκη, 25 εκ-73.367
❑5.240 τ.μ Αφάντου παραλία 40 εκ-117.388
❑6.500 τ.μ, Κολύμπια 57 εκ -167.278
❑ 9.000 τ.μ, Κολύμπια 50εκ-146.735

ΕΠΙΧΕΙΡΗΣΕΙΣ & ΕΠΑΓΓΕΛΜΑΤΙΚΟΙ ΧΩΡΟΙ

❑Κατάστημα 145 τ.μ μπετά αυλή, Ροδίνι 30 εκ-88.041
❑ Αποθήκη 150 τ.μ, Ασγούρου 22 εκ-64.563
❑ Αποθήκη 270 τ.μ, ράμπα Ανάληψη 40 εκ-117.388

ΕΝΟΙΚΙΑΣΕΙΣ ΑΚΙΝΗΤΩΝ

❑ 100τ.μ, διαμέρισμα 1ου, 3υπν/τιων,κάθετος Ορφανίδου, κατάλληλο και για επαγγελματική χρηση 400
❑ 100τ.μ, διαμέρισμα 1ου, 3υπν/τιων, κατάλληλο και για επαγγελματική χρηση Ναυαρίνου 586
❑Κατάστημα-αποθήκη 75 τ.μ Λισαβώνος-Ροδίνι 235

ΖΗΤΟΥΝΤΑΙ ΚΑΤΟΙΚΙΕΣ & ΟΙΚΟΠΕΔΑ ΕΝΤΟΣ & ΕΚΤΟΣ ΠΟΛΕΩΣ

ΤΣΟΥΡΟΥΝΑΚΗΣ Ι. ΑΝΤΩΝΙΟΣ (B.Sc.-MKT)

ΤΗΛ.:2241060060 (3 γραμμές) FAX: 60062
ΚΙΝ.:0945 949882
e-mail: kefaleo@rho.forthnet.gr

Γ. Σεφέρη 12
(παραπλεύρως ΜΗΔΕΙΑ)
Ρόδος

www.e-kefaleo.com

πώλησεις

ακίνητα από την προηγούμενη

ΜΟΝΟΚΑΤΟΙΚΙΕΣ στην Ιαλυσό 60 από 150-180 τ.μ. είναι λουξ κατασκευής και είναι κοντά στην θάλασσα. Έχουν ανεξάρτητο οικόπεδο και περιλαμβάνουν αποπερατωμένες. Δίνουν γρήγορα δανειά. Πληρ. κ. Μανώλη τηλ. 0946163242
ΑΟ49147

ΠΑΛΙΟ ΔΙΩΡΟΦΟ κτίσμα στο Ιαλυσό (δεν είναι διατηρητέο) 8 δωμάτια και 2 μπάνια. Τιμάται 20.000.000 δρχ. 58.700 ευρώ. Πληρ. κ. Μανώλη τηλ. 0946163242
ΑΟ49144

ΔΙΑΜΕΡΙΣΜΑ 120 τ.μ. στην Δωδεκάνησο σε τριτέλη κατάσταση (μαλακοτσιμεντοβαθεία). Έχει 3 υπνοδωμάτια, 2 μπάνια και είναι σε πολύ μικρή οικοδομή. Μεταβιβάζεται και ο σέρβις πάνω από το διαμέρισμα. Τιμάται 32.000.000 δρχ. ή 94.000 ευρώ. Πληρ. κ. Μανώλη τηλ. 0946163242
ΑΟ49145

ΨΗΣΤΑΡΙΑ-ΕΣΤΙΑΤΟΡΙΟ στο Μανδράκι 50 τ.μ. με σιλό και με όλο τον εξοπλισμό για άμεση λειτουργία. Δανείες μόνο σοβαρές προτάσεις. Πληρ. κ. Μανώλη τηλ. 0946163242
ΑΟ49146

ΤΡΙΩΡΟΦΟ κτίριο με υπόγειο κατασκευής 1990, συνολικής επιφανείας 1200 τ.μ. στην περιοχή Αγ. Νικολάου. Αποτελείται από 18 γκαρσονιέρες και 6 μεγαλύτερα διαμερισματα. Είναι φανταστικό για επένδυση. Πληρ. κ. Μανώλη τηλ. 0946163242
ΑΟ49148

ΚΑΤΑΣΤΗΜΑ 160 τ.μ. στην Παλιά Πόλη και σε πολύ κεντρικό και εμπορικό δρόμο. Είναι πλήρως ανακαινισμένο και είναι κατάλληλο για κάθε επιχείρηση. Δανείες μόνο σοβαρές προτάσεις. Πληρ. κ. Μανώλη τηλ. 0946163242
ΑΟ49149

ΑΠΟΘΗΚΗ 150 τ.μ. στην περιοχή Αγ. Ιωάννου. Παραδίδεται ελεύθερη και τιμάται 7.800,00 ή 23.000 ευρώ. Πληρ. κ. Μανώλη τηλ. 0946163242
ΑΟ49150

ΔΙΑΜΕΡΙΣΜΑ 56 τ.μ. στο Ρόδινι νεοκατασκευασμένο λουξ κατασκευής. Έχει 2 υπνοδωμάτια, εντοιχισμένη κουζίνα, κεντρική θέρμανση και καυτερικό γκαζιού. Τιμάται 42.000.000 ή 123.200 ευρώ. Πληρ. κ. Μανώλη τηλ. 0946163242
ΑΟ49152

ΟΙΚΟΠΕΔΟ στο Κιοτάρι 900 τ.μ. με άδεια οικοδομής. Είναι μεταξύ κεντρικού δρόμου και θάλασσας και δίπλα σε μεγάλο και γνωστό ξενοδοχείο. Είναι κατάλληλο και για καταστήματα. Τιμάται 55.000.000 δρχ. ή 161.400 ευρώ. Πληρ. κ. Μανώλη τηλ. 0946163242
ΑΟ49153

ΚΑΤΑΣΤΗΜΑ 70 τ.μ. στην Παλιά Πόλη, κοντά στο συντριβάνι κατάλληλο για μπαρ ή άλλη επιχείρηση. Είναι ανακαινισμένο και τιμάται 45.000,00 δρχ. ή 132.000 ευρώ. Πληρ. κ. Μανώλη τηλ. 0946163242
ΑΟ49154

ΜΟΝΟΚΑΤΟΙΚΙΑ 200 τ.μ. στην περιοχή Καντούλι (Τρεις) σε τριτέλη κατάσταση (κτισμένη με τσιμέντο) και σε οικόπεδο 4.200 τ.μ. Είναι σε φανταστική θέση με ασφαλτοστρωμένο δρόμο, νερό και φως. Τιμάται 70.000.000 δρχ. ή 205.500 ευρώ. Πληρ. κ. Μανώλη τηλ. 0946163242
ΑΟ49155

ΔΙΑΜΕΡΙΣΜΑ στο Μηδεώ 128 τ.μ. λουξ κατασκευής και παραδίδεται αποπερατωμένο. Έχει 3 υπνοδωμάτια, 2 μπάνια, εντοιχισμένη κουζίνα, κεντρική θέρμανση, ηλιακό θερμοσίφωνο, καυτερικό γκαζιού και ανεξάρτητη αποθήκη αποπερατωμένη 15 τ.μ. Πληρ. κ. Μανώλη τηλ. 0946163242
ΑΟ49156

ΔΙΑΜΕΡΙΣΜΑ στο Μηδεώ 96 τ.μ. λουξ κατασκευής και παραδίδεται αποπερατωμένο. Διαθέτει εντοιχισμένη κουζίνα, κεντρική θέρμανση, ηλιακό θερμοσίφωνο, καυτερικό γκαζιού και αποθήκη αποπερατωμένη). Πληρ. κ. Μανώλη τηλ. 0946163242
ΑΟ49157

ΟΙΚΟΠΕΔΟ στο Γιννάδι 3200 τ.μ. Είναι πάνω στον κεντρικό δρόμο και 200 μέτρα από τη θάλασσα. Είναι άρτιο και οικοδομήσιμο και τιμάται 22.000.000 δρχ. ή 64.500 ευρώ. Πληρ. κ. Μανώλη τηλ. 0946163242
ΑΟ49158

ΟΙΚΟΠΕΔΟ στο Κοσκινού 4000 τ.μ. με φανταστική και πανοραμική θέα. Είναι οικοδομήσιμο και άρτιο. Τιμάται 60.000.000 δρχ. ή 176.000 ευρώ. Πληρ. κ. Μανώλη τηλ. 0946163242
ΑΟ49163

ΟΙΚΟΠΕΔΟ στ' Αγγαύρου 1900 τ.μ. Το οικόπεδο είναι εντός του οικισμού και πάνω στην πολιτική εθνική οδό. Είναι κατάλληλο για αποθήκες και γραφεία. Τιμάται 60.000.000 δρχ. ή 176.000 ευρώ. Πληρ. κ. Μανώλη τηλ. 0946163242
ΑΟ49160

ΟΙΚΟΠΕΔΟ στ' Αγγαύρου 6.550 τ.μ. σε πολύ καλή θέση. Είναι οικοδομήσιμο και άρτιο. Τιμάται 36.000.000 δρχ. ή 105.600 ευρώ. Πληρ. κ. Μανώλη τηλ. 0946163242
ΑΟ49161

ΟΙΚΟΠΕΔΟ στ' Αγγαύρου 10000 τ.μ. πάνω στον κεντρικό δρόμο με μεγάλη πρόσοψη. Δανείες μόνο σοβαρές προτάσεις. Πληρ. κ. Μανώλη τηλ. 0946163242
ΑΟ49162

ΟΙΚΟΠΕΔΟ στ' Αγγαύρου 4000 τ.μ. Έχει δρόμο με άσφαλτο, νερό και φως. Τιμάται 40.000.000 δρχ. 117.500 ευρώ. Πληρ. κ. Μανώλη τηλ. 0946163242
ΑΟ49159

ΑΠΟ ΤΗΝ ΑΝΤΙΠΡΟΣΩΠΕΙΑ ΑΥΤΟΚΙΝΗΤΩΝ
DAEWOO
ΚΟΥΚΟΥΡΑΣ ΑΛΕΞΑΝΔΡΟΣ
ΖΗΤΕΙΤΑΙ:

Α) ΠΩΛΗΤΗΣ ΑΥΤΟΚΙΝΗΤΩΝ
Οι υποψήφιοι θα πρέπει να πληρούν τις κάτωθι προυποθέσεις:
• Εμπειρία λόγου
• Γνώσεις Η/Υ
• Τουλάχιστον απολυτήριο Λυκείου
• Εκπληρωμένες στρατιωτικές υποχρεώσεις
• Δίπλωμα αυτοκινήτου

Β) ΝΕΑΡΟΣ ΓΙΑ ΜΕΡΙΚΗ ΑΠΑΣΧΟΛΗΣΗ ΣΤΗΝ ΠΡΟΕΤΟΙΜΑΣΙΑ ΑΥΤ/ΤΩΝ
Οι υποψήφιοι θα πρέπει να πληρούν τις κάτωθι προυποθέσεις:
• Δίπλωμα αυτοκινήτου

Για πληροφορίες, τηλ. (22410) 65183 - 60100
κ. ΚΩΣΤΗ ΒΑΛΕΝΤΗ

ΠΩΛΕΙΤΑΙ
MERCEDES E 200
κουπέ με A/C και ABS, μοντέλο '94, σε τιμή ευκαιρίας 15.000 ευρώ.
Πληρ. τηλ. 0946003393 και 0942442844

ΠΩΛΕΙΤΑΙ
κλούβα MITSUBISHI
σε άριστη κατάσταση. Τιμή ευκαιρίας
Πληρ. τηλ. (22410)21807 πρωί,
(22410)75897 απόγευμα

ΣΧΟΛΗ ΟΔΗΓΩΝ
ΠΟΡΤΣΕΛΛΗΣ ΣΤΕΦΑΝΟΣ
Διπλ. εκπαιδευτής υποψηφίων οδηγών μέλος της Ε.Σ.Ο.Ρ. Ο.Ε.
• Διπλώματα αυτοκινήτου, μοτοσικλέτας, φορτηγού, λεωφορείου, ντόλικας

ΕΔΩ ΘΕΣΗ ΕΠΙΛΟΓΗΣ
• Αναβαθμισμένος λιγμένων οδών
• Θεωρητικά μαθήματα ΚΟΚ και Μηχανολογίας
• Μεταπτώσεις ξένων διπλωμάτων σε ελληνικά
• Διπλώματα αυτόματου αυτοκινήτου
ΝΕΑ ΔΙΕΥΘΥΝΣΗ: ΕΘΝΙΚΗΣ ΑΝΤΙΣΤΑΣΕΩΣ 73 (ΠΡΟΣΦ. ΑΝΔΡΕΑ ΜΑΡΑΣ)
ΤΗΛ. 2241034497, 0945463635

ΣΧΟΛΗ ΟΔΗΓΩΝ
ΠΟΤΣΟΥ ΣΩΤΗΡΗ
ΔΙΠΛ. ΕΚΠΑΙΔΕΥΤΗΣ ΥΠΟΨΗΦΙΩΝ ΟΔΗΓΩΝ
ΔΙΠΛΩΜΑΤΑ Α - Β - Γ - Δ - Ε
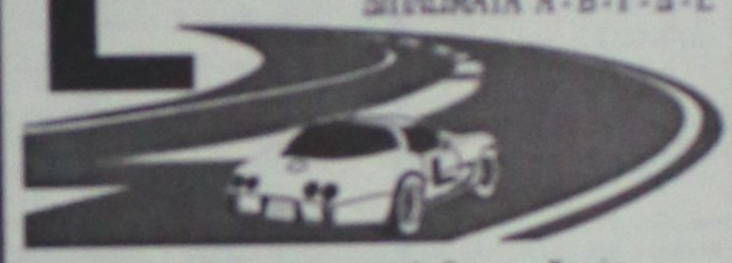
★ Αναλαμβάνουμε την έκδοση αδειών οδήγησης όλων των κατηγοριών.
★ Αναθεωρήσεις Επαγ/κών αδειών.
★ Τα θεωρητικά μαθήματα όλων των κατηγοριών γίνονται στό σύγχρονο Κέντρο Θεωρητικής Εκπαίδευσης Υποψηφίων Οδηγών της Ε.Σ.Ο.Ρ. Ο.Ε. Στην οποία μετέχουμε.
★ Διαθέτουμε και Αυτόματα Επιβατηγά.
Εθνάρχου Μακαρίου 81, (δίπλ. όρφος. ΡΟΔΟΣ
(Έναντι Εθνικής Τραπέζης, πάνω από το κατάστ. "ΡΟΔΑ")
Τηλ. 76070 Fax. 0945 - 557404

ΑΥΤΟ ΕΠΙΛΟΓΕΣ
ΚΟΥΚΟΥΡΑΣ ΑΛΕΞΑΝΔΡΟΣ
ΛΕΩΦ. ΡΟΔΟΥ-ΛΙΝΔΟΥ 255.
ΤΗΛ. 2241060910-20

— **VW PASSAT 1600 cc, μοντ. 1996, μπλε**
• Κεντρ. κλειδ. • ηλ. παράθ. • υδρ. τιμόνι • A/C • ABS DABG • ζάντες αλουμινίου • ηχοσύστημα.
— **RENAULT MEGANE 1400 cc μον. 1996 classic**
• Κεντρ. κλειδ. • ηλ. παράθ. • υδρ. τιμόνι • A/C
— **FIAT PUNTO 1200 cc, 1996, ασημί**
• Κεντρ. κλειδ. • ηλ. παράθ. • ηχοσύστημα
— **ALFA ROMEO 156 1800 cc μοντ. 2000, μαύρο**
• Κεντρ. κλειδ. • ηλ. παράθ. • υδρ. τιμόνι • κλίμα • ABS DABG • ζάντες αλουμινίου • ηλιοροφή
— **WRANGLER 2500 cc, μοντ. 1996 ανθρακί**
• Soft top
— **FIAT SEICENTO 900 cc μοντ. 2000, λευκό**
κεντρ. κλειδ., • ηλ. παράθ. • ηχοσύστημα.
— **BMW 318 CABRIO 1.800 c.c. μοντ. 1995, 20.000 χλμ., πράσινο**
• κεντρ. κλειδ. • ηλ. παράθ. • υδρ. τιμόνι • A/C • ABS • ηχοσύστημα • ηλεκτρική ηλιοροφή
— **ALFA ROMEO 146, 1400cc, μοντ. 1997, σκούρο**
• Κεντρ. κλειδ. • ηλ. παράθ. • υδρ. τιμόνι • clima • αερόσακους • ηλ. καθρέπτες • ζάντες αλουμινίου • ηχοσύστημα
— **TOYOTA CELICA, 1600cc, μοντ. 1995, κόκκινο**
• Immobilizer • κεντρ. κλειδ. • ηλ. παράθ. • υδρ. τιμόνι • ζάντες αλουμινίου • ηχοσύστημα • ηλ. καθρέπτες
— **RENAULT MEGANE, 1400cc, μοντ. 1999, 98HP, άσπρο**
• Κεντρ. κλειδ. • ηλ. παράθ. • υδρ. τιμόνι • A/C • 4 αερόσακοι • ABS • ηλ. καθρέπτες • ηχοσύστημα
— **NISSAN PRIMERA, 1600cc, μοντ. 2000, 27.000χλμ., μπλε**
• Κεντρ. κλειδ. • ηλ. παράθ. • υδρ. τιμόνι • clima • αερόσακος, ηχοσύστημα.
— **FIAT TEMPRA, 1600 cc, digital μοντ. 1994- πράσινο.**
• Κεντρ. κλειδ., ηλ. παράθ., υδρ. τιμόνι, ηχοσύστημα.

ΑΠΟ 0% ΠΡΟΚΑΤΑΒΟΛΗ ΕΩΣ ΚΑΙ 60 ΜΗΝΙΑΙΕΣ ΔΟΣΕΙΣ ΜΕ ΤΑ ΧΑΜΗΛΟΤΕΡΑ ΕΠΙΤΟΚΙΑ ΤΗΣ ΑΓΟΡΑΣ

ΞΕΝΑΚΗΣ ΑΥΤΟΚΙΝΗΤΑ
Audi
• 0% προκαταβολή έως 60 μηνιαίες δόσεις
• 1 χρόνος εγγύηση

1. **AUDI A3-1600** c.c. μοντ. 1997, χρώμα κόκκινο (υδρ. τιμόνι, 4 αερόσακοι, 4 ηλ. παράθυρα, κεντρικό κλείδωμα, ηχοσύστημα, ζάντες αλουμινίου 16").
2. **FIAT MAREA** - 1400 cc, μοντ. 1997, χρώμα ασημί (υδρ. τιμόνι, αερόσακος οδηγού, ηλ. παράθυρα, κεντρικό κλείδωμα, ηχοσύστημα, ζάντες αλουμινίου).
3. **FIAT CINQUECENTO SPORTING** - 1100 cc μοντ. 1997, χρώμα μαύρο. (ηλεκτρ. παράθυρα, κεντρικό κλείδωμα, ηχοσύστημα, ζάντες αλουμινίου).
4. **FIAT SIECENTO** 900 cc μοντ. 1999, χρώμα κόκκινο (ηλεκτρ. παράθυρα, κεντρικό κλείδωμα, ηχοσύστημα)
5. **NISSAN SERENA** - 1600 cc χρώμα μπορντώ μοντ. 1997 επτάθεσιο (ηλεκτρ. παράθυρα, κεντρικό κλείδωμα, ηχοσύστημα)
6. **FIAT CINQUECENTO SPORTING** -1100 cc μοντ. 1995, χρώμα μαύρο. (ζάντες αλουμινίου, ηλεκτρ. παράθυρα, κεντρικό κλείδωμα, ηχοσύστημα).
7. **NISSAN MICRA** - 1000 cc μοντ. 1997, χρώμα μπορντώ (air condition, ηχοσύστημα)
8. **OPEL CORSA**- 1200 c.c. μοντ. 1996, χρώμα κόκκινο (ηχοσύστημα)
9. **LANCIA S-1400** cc μοντ. 1993, χρώμα γκρι, (αερόσακος οδηγού, ηλεκτρ. παράθυρα, κεντρικό κλείδωμα, ηχοσύστημα).
10. **TRANSPORTER P.U.** - 1900 T.D. 11 μοντ. 1998, χρώμα λευκό υδρ. τιμόνι, ηχοσύστημα)

CAR EXPERTS
Η εταιρεία μας εισάγει οχήματα όλων των κατασκευαστών και όλων των τύπων σε κλούβες, φορτηγά και οχήματα μεταφοράς προσωπικού

ΞΕΝΑΚΗΣ ΛΙΝΔΟΥ 238 - Τηλ. 2241061600
www.xenakisautos.gr

ΑΓΟΡΑ ΑΥΤΟΚΙΝΗΤΩΝ

Η πώληση και η ανταλλαγή των μεταχειρισμένων αυτοκινήτων-οι διαδικασίες και τα έξοδα μεταβίβασεως για μας είναι μια απλή διαδικασία.

ΚΑΙ ανταλλάσσουμε
ΚΑΙ αγοράζουμε
το παλιό σας αυτοκίνητο
ΑΜΕΣΩΣ

Πληρ. τηλ. 22410-60500

πωλήσεις

συνέχεια από την προηγούμενη

ΚΑΤΑΣΤΗΜΑ στο Μανδράκι 50 τ.μ. σε κεντρικό και εμπορικό δρόμο. Δεκτές μόνο σοβαρές προτάσεις. Πληρ. κ. Μανώλη τηλ. 0946163242 ΑΟ49164

ΑΠΟΘΗΚΗ 200 τ.μ. επί της Καβάλας (Ανάληψη). Πληρ. τηλ. (22410)25932 ΑΟ49034

ΠΩΛΕΙΤΑΙ επί της Τσαλδάρη 85 τ.μ., 1ος όροφος, γίνονται ευκολίες πληρωμής, δάνεια δεκτά. Πληρ.Γιάννης Κώτης τηλ. 0936656967 ΑΟ49104

ΠΩΛΗΣΕΙΣ ΟΙΚΟΠΕΔΩΝ ΕΚΤΟΣ ΣΧΕΔΙΟΥ. 1. Στα Τριάντα α) Οικόπεδο στα όρια οικισμού 2.100 τ.μ. με άδεια οικοδομική τίμημα 117.388 ευρώ 2. Στ' Ασγούρου επί της λεωφόρου Ρόδου Λίνδου 9.760 τ.μ. προνομιακό 3. Κολύμπια κοντά στη παραλία 9.000 τ.μ. τίμημα 211.298 ευρώ τ.μ. 4) Λίνδο α) Περιοχή Αγ. Νικολάου επί της επαρχιακής οδού Λίνδου-Πεύκοι 10.910 τ.μ. με τίμημα 220.103 ευρώ β) Πεύκους περιοχή Σπυλιά 5.880 τ.μ. 88.041 ευρώ γ) Πεύκους περιοχή Φώκια 5.000 τίμημα 161.408 ευρώ 5. Στη Κάμειρο Σκάλα οικόπεδο 28.000 τ.μ. κοντά στη παραλία με πανοραμική θέα και με τιμή ευκαιρίας 6. Στη Πυλώνα κοντά στο χωριό οικόπεδα 81.960 και 33.600 τ.μ. κατάλληλα για γεωργοκτηνοτροφικές μονάδες. 7. Στο Τσαΐρι 80.590 τ.μ. κατάλληλο για βιομηχανία-βιοτεχνία και γεωργοκτηνοτροφική μονάδα σε τιμή ευκαιρίας 8. Στο Γεννάδι 4.000 τ.μ. σε απόσταση 400 μέτρων από τη παραλία κατάλληλο για μονοκατοικία τίμημα 35.216 ευρώ. Πληρ. ΡΟΔΙΑΚΗ ΚΤΗΜΑΤΙΚΗ Ανέστης και Σάββας Σαββαΐδης, τηλ. (22410)26281, 0944/243452, 0944/421015. ΑΟ49115

ΠΩΛΗΣΕΙΣ ΟΙΚΟΠΕΔΩΝ ΠΑΡΑΛΙΑΚΩΝ: 1. Στη Θολό 74.944 τ.μ. 2. Κολύμπια 28.500 τ.μ. 3. Λίνδο α) Περιοχή Πεύκοι 28.000 τ.μ. β) Περιοχή Ψαρτός 9.000 τ.μ. γ) Περιοχή Βληχά 4.000 τ.μ. 4. Ασκληπειό α) Περιοχή "Μεγάλη Γη" 34.490 τ.μ. στο "κύμα" προνομιακό με μεγάλη φάτσα στη παραλία β) Περιοχή Κιοτάρι 5.000 τ.μ. Πληρ. ΡΟΔΙΑΚΗ ΚΤΗΜΑΤΙΚΗ Ανέστης και Σάββας Σαββαΐδης, τηλ. (22410)26281, 0944/243452, 0944/421015. ΑΟ49118

ΠΩΛΗΣΕΙΣ ΚΤΙΡΙΩΝ: Πωλούνται κτίρια κεντρικά και προνομιακά μικρά και μεγάλα. Πληρ. ΡΟΔΙΑΚΗ ΚΤΗΜΑΤΙΚΗ Ανέστης και Σάββας Σαββαΐδης, τηλ. (22410)26281, 0944/243452, 0944/421015. ΑΟ49116

ΠΩΛΗΣΕΙΣ ΞΕΝΟΔΟΧΕΙΩΝ: Πωλούνται ξενοδοχεία μικρά και μεγάλα προνομιακά. Πληρ. ΡΟΔΙΑΚΗ ΚΤΗΜΑΤΙΚΗ Ανέστης και Σάββας Σαββαΐδης, τηλ. (22410)26281, 0944/243452, 0944/421015. ΑΟ49117

ΓΡΑΦΕΙΟ στο Μαντράκι κεντρικό 75 τ.μ. στην τιμή των 161.408 ευρώ. Πληρ. ΡΟΔΙΑΚΗ ΚΤΗΜΑΤΙΚΗ Ανέστης και Σάββας Σαββαΐδης, τηλ. (22410)26281, 0944/243452, 0944/421015. ΑΟ49120

ΑΠΟΘΗΚΗ ισόγειος 300 τ.μ. από μπετόν, ελεύθερη και η ταράτσα με 1,5 στρέμα οικόπεδο, στην περιοχή Ασγούρου. Πληρ. τηλ. (22410)92009, 39412 και κιν. 0938664962 (απογευματινές ώρες) ΑΟ49092

ΟΡΟΦΟΔΙΑΜΕΡΙΣΜΑ επί της Παναγιώτου Ροδίου, 85 τ.μ. γίνονται ευκολίες πληρωμής, δάνεια δεκτά. Πληρ. Γιάννης Κώτης, τηλ. 0936656967 ΑΟ49105

ΔΙΑΜΕΡΙΣΜΑ από ιδιοκτήτη στην οδό Κέννεντυ ενός δωματίου, κουζίνα, μπάνιο, διάδρομος, 38 τ.μ. Πληρ. τηλ. (22410)74681 ΑΟ49098

ΕΠΙΧΕΙΡΗΣΗ έτοιμη καφετέριας στο κέντρο των Κολυμπίων με 10 χρόνια πελατεία, 12ετές συμβόλαιο μόνο 45.000 ευρώ. Πληρ. τηλ. 0973210837, (22410)67693 ΑΟ49096

ΚΑΤΟΙΚΙΑ στο Παραδείσι ισόγεια τελειωμένη 42 τ.μ. και 1ος όροφος γιαπί 42 τ.μ. Πληρ. τηλ. (22410)81452, 0946590072 ΑΟ49077

ΑΝΑΚΟΙΝΩΣΗ
ΜΑΘΗΜΑΤΑ
*** Computer ***
ΕΚΠΑΙΔΕΥΣΗ DOGRAM COMPUTER
ΕΓΓΡΑΦΕΣ
** ΤΩΡΑ **
Τμήματα για:
Παιδιά - Ενήλικες
Αρχάριους - Μαθητές
Επαγγελματίες
Ανεύρεση Εργασίας
ΠΑΡΕΧΕΤΑΙ ΒΕΒΑΙΩΣΗ
Διδάσκει πτυχιούχος
Πανεπιστημίου Αμερικής
ΜΑΝΩΛΗΣ Ι. ΣΟΦΙΛΛΑΣ
Κοδριγκτώνος 91
Τηλ. (2241) 31761
www.dodekanisa.net

ΔΙΑΜΕΡΙΣΜΑ τριάρι καλής κατασκευής β' ορόφου στους Δασκάλους 82 τ.μ. τιμή (31.000.000 δρχ.) 90.975 ευρώ. Δεκτά μόνο δάνεια τραπέζης. Πληρ. ΑΙΓΑΙΟΚΤΗΜΑΤΙΚΗ τηλ. (22410) 22943-28838-0945466773. ΑΟ49069

SUPER MARKET σε καλή περιοχή λόγω συνταξιοδότησης. Πληρ. τηλ. 22410 69455 από 13.00-14.30 και από 17.00-22.00. ΑΟ49057

ΠΩΛΟΥΝΤΑΙ α) οροφοδιαμέρισμα στην Κένεντυ 178 τ.μ., β) μεταχειρισμένο διαμέρισμα στη Μεγάλου Κων/νου κοντά στο παλιό ΙΚΑ. Πληρ. κα. Μαρίνα τηλ. (22410)37906, 0972292958 ΑΟ49040

ΣΤ' ΑΦΑΝΤΟΥ μεγάλη ευκαιρία, πωλείται νεόδμητη μονοκατοικία στον όροφο 94 τ.μ. με μεγάλες βεράντες εις το κέντρο του Δήμου Αφάντου κατάλληλη για γάμο ή κατοικία. Πληρ. τηλ. (22410)39300, κιν. 0946890731 ΑΟ49046

ΔΙΑΜΕΡΙΣΜΑ ημιυπόγειο με αυλή στους Δασκάλους, δύο υπν/τίων μόνο (23.000.000 δρχ.) 67.498 ευρώ. Επίσης καινούργιο 55 τ.μ. ισόγειο 2 υπν/τίων στα Κοσκινού (22.000.000 δρχ.)-64.563 ευρώ. Σ' αυτά τα διαμερίσματα δάνεια δεν γίνονται δεκτά. Πληρ. ΑΙΓΑΙΟΚΤΗΜΑΤΙΚΗ τηλ. 22410-22943-28838 και 0945466773. ΑΟ49055

ΖΗΤΩ ΝΑ ΑΓΟΡΑΣΩ διαμέρισμα μεταχειρισμένο μέχρι 10 έτη, επιφανείας 100 τ.μ. σε περιοχές κοντά στο στάδιο του Διαγόρα και στο Καρακόνερο. Πληρ. τηλ. 0945/064169 ΑΟ49056

ΚΤΗΜΑ λίγο μετά τη Σορωνή 3.000 τ.μ. με κτίσμα 75 τ.μ. (το οποίο έχει ρεύμα και νερό), πολύ κοντά στη λεωφόρο και δίπλα σε κατοικημένη περιοχή. Πληρ. τηλ. 0932064816. ΑΟ49058

ΠΩΛΟΥΝΤΑΙ ΣΤ' ΑΦΑΝΤΟΥ: 1) Σε 1.500 τ.μ. οικόπεδο διώροφες ΠΑΝΟΡΑΜΙΚΕΣ μονοκατοικίες 145 τ.μ., 2) Διαμέρισμα 80 τ.μ. ισόγειο διώροφης οικοδομής σε άριστη κατάσταση, πωλείται μόνον τοις μετρητοίς ή με τραπεζικό δάνειο, 3) Σε 220 τ.μ. οικόπεδο διώροφη μονοκατοικία των 200 τ.μ., 4) Στη περιοχή Τραπέζια οικόπεδο 4.500 τ.μ. με καλή θέα, 5) Στη παραλία 50 μ. από το κύμα 2.300 τ.μ. με πηγάδι. Πληρ. τηλ. 0932-238837. ΑΟ49059

ΕΥΚΑΙΡΙΑ: ΠΩΛΕΙΤΑΙ MINI MARKET. ΠΛΗΡ. ΤΗΛ. (22410)22493 ΠΟ49029

ΠΩΛΟΥΝΤΑΙ α) μεζονέτες στην Ιαλυσό 140 και 150 τ.μ. εκτός σοφίτα στην περιοχή Αγία Παρασκευή, β) μεζονέτες στα Κοσκινού σε 1.300 μέτρα οικόπεδο. Πληρ. κα Μαρίνα "ΚΤΗΜΑΤΙΚΗ ΠΡΟΟΠΤΙΚΗ" τηλ. (22410)37906, 0972292958 ΑΟ49039

ΠΩΛΟΥΝΤΑΙ: α) στο Ροδίνι διαμέρισμα 113 τ.μ. με θέρμανση, αποθήκη και parking και με 86 τ.μ. θέρμανση και parking, β) διαμερίσματα στην Ιαλυσό 852 τ.μ. με θέρμανση και parking ετοιμοπαράδοτα. Πληρ. κα Μαρίνα "ΚΤΗΜΑΤΙΚΗ ΠΡΟΟΠΤΙΚΗ" τηλ. (22410)37906, 0972292958 ΑΟ49041

ΠΩΛΕΙΤΑΙ ΕΠΙΧΕΙΡΗΣΗ φωτιστικών και επίπλων με 12 χρόνια λειτουργίας, ισόγειο, 275 τ.μ., πατάρι, επισκέψιμο 140 τ.μ., αποθήκη 135 τ.μ. και άνετο ιδιωτικό πάρκιν. Πληρ. τηλ. (22410)64580. ΑΟ48912

ΕΠΙΧΕΙΡΗΣΗ ΤΟΥΡΙΣΤΙΚΩΝ ΕΙΔΩΝ. ΠΛΗΡΗΣ ΕΞΟΠΛΙΣΜΟΣ, ΕΛΑΧΙΣΤΟ STOCK, ΠΛΟΥΣΙΟ ΠΕΛΑΤΟΛΟΓΙΟ ΣΕ ΡΟΔΟ, ΚΩ, ΣΥΜΗ. ΠΛΗΡ. κ. ΧΑΤΖΗΑΓΑΠΗ ΜΑΝΩΛΗ. ΠΛΗΡ. ΤΗΛ. 22410-37322, 75295, 22265, κιν. 0937 045729. ΠΟ48933

3 STUDIOS επιπλωμένα, επί της Ιερού Λόχου στην Ιαλυσό, στο ρετιρέ, συνολικά 91 τ.μ. Πληρ. τηλ. 22410 20138, 22015

ΠΩΛΕΙΤΑΙ ΟΙΚΟΠΕΔΟ ΕΝΤΟΣ ΣΧΕΔΙΟΥ ΠΟΛΕΩΣ ΡΟΔΟΥ, ΟΔΟΣ ΔΗΜ. ΑΝΑΣΤΑΣΙΑΔΗ 46, Ο.Τ. 274, ΑΡΤΙΟ ΚΑΙ ΟΙΚΟΔΟΜΗΣΙΜΟ, ΕΜΒΑΔΟΥ 401,06 Τ.Μ. ΜΕ ΣΥΝΤΕΛΕΣΤΗ ΔΟΜΗΣΗΣ 1. ΤΙΜΗ 190.000 ΕΥΡΩ. ΠΛΗΡ. ΤΗΛ. 0934391848, 0397054150 ΠΟ48773

ΚΑΤΑΣΤΗΜΑΤΑ ΕΤΟΙΜΟΠΑΡΑΔΟΤΑ ΣΤΟ ΜΕΓΑΛΥΤΕΡΟ ΣΥΓΚΡΟΤΗΜΑ ΚΑΤΑΣΤΗΜΑΤΩΝ ΣΤΗΝ ΠΑΡΑΛΙΑΚΗ ΛΕΩΦΟΡΟ ΙΑΛΥΣΟΥ ΑΠ' ΕΥΘΕΙΑΣ ΑΠΟ ΤΟΝ ΚΑΤΑΣΚΕΥΑΣΤΗ ΠΟΛ. ΜΗΧΑΝΙΚΟ ΣΤΕΛΙΟ ΜΑΚΕΣΤΑ. ΕΞΑΣΦΑΛΙΣΗ ΔΑΝΕΙΟΥ, ΕΥΚΟΛΙΕΣ ΠΛΗΡΩΜΗΣ. ΑΠΟ 10.350.000 ΔΡΧ. ΠΛΗΡ. ΤΗΛ. 2241021347 ΧΠΟ205

ΕΚΠΑΙΔΕΥΣΗ ΣΤΟΥΣ ΥΠΟΛΟΓΙΣΤΕΣ
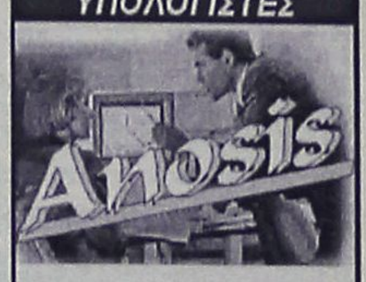

✓ ΓΙΑ ΑΡΧΑΡΙΟΥΣ
✓ ΓΙΑ ΠΡΟΧΩΡΗΜΕΝΟΥΣ
✓ ΓΙΑ ΕΤΑΙΡΙΕΣ
Εύκολα – Γρήγορα - Αποτελεσματικά
➤ Ταχύρυθμα σεμινάρια 6 εβδομάδων
➤ Τρίμηνα ή δίμηνα προγράμματα σπουδών για την απόκτηση του Διπλώματος ECDL
➤ Ιδιαίτερα για εξειδικευμένα προγράμματα
➤ Επιδοτούμενα προγράμματα κατάρτισης εργαζομένων
Στ. Κωτιάδη 64
Τηλ. 22410 78924

ΣΧΟΛΗ ΟΔΗΓΩΝ
ΚΟΥΣΗ ΠΑΝΤΕΛΗ
● ΔΙΠΛΩΜΑΤΑ
● ΕΡΑΣΙΤΕΧΝΙΚΑ
● ΕΠΑΓΓΕΛΜΑΤΙΚΑ
● ΜΟΤΟΣΙΚΛΕΤΑΣ
● ΜΑΘΗΜΑΤΑ ΘΕΩΡΗΤΙΚΗΣ ΔΙΔΑΣΚΑΛΙΑΣ

-Επεκτάσεις όλων των κατηγοριών
-Αναθεωρήσεις ληγμένων αδειών
-Μετατροπές ξένων αδειών σε ελληνικές
Οδός Βαλαωρίτου 9
(έναντι HOTEL SEMIRAMIS ΠΙΣΩ ΑΠΟ ΤΟ ΠΑΛΑΙΟ ΝΟΣΟΚΟΜΕΙΟ
e-mail: kousisp@acn.gr
ΕΚΠΑΙΔΕΥΤΙΚΟ ΑΥΤΟΚΙΝΗΤΟ:
TOYOTA YARIS 1300 cc AIR CONDITIONED
(ΠΡΟΣΟΧΗ): ΜΑΘΗΜΑΤΑ
α. Μοτοσικλέτας μεγάλου κυβισμού από 125 cc έως ανεξαρτήτου
β. Μοτ/τας έως 125 cc
γ. Μοτοποδηλάτου 50 cc
Διαθέτουμε επίσης κι αυτόματες μοτοσικλέτες 125 cc
Πληρ. τηλ.
(22410)29157-73820-94777
ΚΑΙ ΑΝΑ ΠΑΣΑ ΣΤΙΓΜΗ ΣΤΑ ΚΙΝΗΤΑ τηλ.
0944/511313-0944/203343
Στην κατηγορία ανεξαρτήτου κυβισμού η εκπαίδευση γίνεται με μοτοσικλέτα 500 cc
Παραλαβή των μαθητών μας και από τις οικίες τους
"Η σωστή και μεθοδική εκπαίδευση στα σύγχρονα οχήματά μας, βάζει γερα θεμέλια για τη δημιουργία ενός καλού νέου οδηγού"
ΠΡΟΣΟΧΗ
Στη σχολή μας παραδίδονται και μαθήματα θεωρητικής διδασκαλίας
ΠΜ48706

ΚΤΗΜΑΤΟΜΕΣΙΤΙΚΟ ΓΡΑΦΕΙΟ
ΕΥΡΩΚΤΗΜΑΤΙΚΗ
ΕΥΣΤΑΘΙΟΥ
ΜΕΣΙΤΕΣ ΣΥΜΒΟΥΛΟΙ ΜΕΛΕΤΗΤΕΣ


ΠΩΛΟΥΝΤΑΙ ΔΙΑΜΕΡΙΣΜΑΤΑ ΣΕ ΝΕΑ ΤΕΤΡΑΟΡΟΦΗ ΟΙΚΟΔΟΜΗ ΜΕ ΠΥΛΩΤΗ, ΣΤΟ ΡΟΔΙΝΙ
Η ΟΙΚΟΔΟΜΗ ΔΙΑΘΕΤΕΙ :
• 7 ΔΙΑΜΕΡΙΣΜΑΤΑ ΤΩΝ 83 Τ.Μ. & 101 Τ.Μ.
• ΧΩΡΟ ΠΡΑΣΙΝΟΥ
• ΥΔΡΑΥΛΙΚΟ ΑΝΕΛΚΥΣΤΗΡΑ 8 ΑΤΟΜΩΝ
• ΘΕΣΗ ΣΤΑΥΘΜΕΥΣΗΣ ΓΙΑ ΚΑΘΕ ΔΙΑΜΕΡΙΣΜΑ
• ΠΡΟΣΒΑΣΗ ΑΤΟΜΩΝ ΜΕ ΕΙΔΙΚΕΣ ΑΝΑΓΚΕΣ
• ΠΛΗΡΗ ΘΕΡΜΑΝΣΗ
ΑΠΟΚΛΕΙΣΤΙΚΗ ΔΙΑΘΕΣΗ
Πληροφορίες
ΕΥΡΩΚΤΗΜΑΤΙΚΗ
Η ακίνητη αξία σας
Εθνικής Αντίστασης 83 (πρώην Άννης Μαρίας) δίπλα στην ALPHA BANK
Τηλ. 02410 73819,74917 κιν. 0944/374546, 0945/292030 FAX 02410 38641
ΙΩΑΝΝΗΣ & ΜΙΧΑΛΗΣ ΕΥΣΤΑΘΙΟΥ

auto-moto

ανάμεσα μας την προσφορά

ΣΤΟΥΔΙΟ 45 τ.μ. στο Ροδίνι. Πληρ. τηλ. 0944381889 ΑΟ487540

μαθήματα

ΚΑΘΗΓΗΤΡΙΑ Γερμανικών με σπουδές στη γλωσσολογία παραδίδει μαθήματα, κατ' οίκον σε γερμανικά 2-3 απόμων ή μεμονωμένα. Πληρ. τηλ. (22410)73120 ή και 6977763629 ΑΜ49130

ΚΑΘΗΓΗΤΡΙΑ Φιλολόγος, Πτυχιούχος του Πανεπιστημίου Κρήτης, παραδίδει ιδιαίτερα μαθήματα σε παιδιά δημοτικού και γυμνασίου. Τιμές προσιτές. Πληρ. τηλ. 22410 71936 και κιν/το 6972172375. ΑΜ48363

ΚΑΘΗΓΗΤΡΙΑ Φιλολόγος αποφοίτος του Πανεπιστημίου Αθηνών με φροντιστηριακή πείρα παραδίδει ιδιαίτερα μαθήματα. Τιμές προσιτές. Πληρ. τηλ. 0944 091120. ΑΜ49064

ΓΥΜΝΑΣΤΡΙΑ ΤΕΛΕΙΟΦΟΙΤΗ ΤΗΣ ΑΕΓ STUDIES ΓΕΡΜΑΝΙΚΗΣ ΣΧΟΛΗΣ ΜΕ MASTER ΣΤΗΝ ΑΕΡΟΒΙΚΗ ΠΑΡΑΔΙΔΕΙ ΜΑΘΗΜΑΤΑ ΙΔΙΑΙΤΕΡΑ ΣΤΟ ΣΠΙΤΙ ΣΑΣ. ΓΙΑ ΓΥΝΑΙΚΕΣ (ΣΥΣΦΙΓΞΗ, ΤΟΠΙΚΟ ΑΔΥΝΑΤΙΣΜΑ ΚΑΙ ΜΥΟΧΑΛΑΡΩΤΙΚΟ STRECHING). ΓΙΑ ΑΝΔΡΕΣ: (ΑΥΞΗΣΗ ΜΥΪΚΟΥ ΒΑΡΟΥΣ, ΚΑΨΙΜΟ ΛΙΠΟΥΣ). Υ.Γ. ΠΡΟΣΦΟΡΑ ΤΩΝ ΜΑΘΗΜΑΤΩΝ ΤΟ ΔΙΑΙΤΟΛΟΓΙΟ. ΠΛΗΡ. ΤΗΛ. 0946375050 ΠΜ48635

πωλήσεις αυτοκινήτων & μοτοσικλετών

PEUGEOT 306 XS, 3ΘΥΡΟ, ΙΧΕ '99, 1400 CC, ΥΔΡΑΥΛΙΚΟ ΤΙΜΟΝΙ, ΑΕΡΟΣΑΚΟΣ ΟΔΗΓΟΥ, ΗΛΕΚΤΡΙΚΑ ΠΑΡΑΘΥΡΑ, ΗΛΕΚΤΡΙΚΟΙ ΚΑΘΡΕΠΤΕΣ, ΚΕΝΤΡΙΚΟ ΚΛΕΙΔΩΜΑ, IMMOBILISER, ΖΑΝΤΕΣ ΑΛΟΥΜΙΝΙΟΥ, P.K., CD, ΠΡΟΒΟΛΕΙΣ ΟΜΟΧΑΝΣ. ΜΕΤΑΛΛΙΚΟ ΧΡΩΜΑ ΚΥΠΑΡΙΣΣΙ. ΠΛΗΡ. ΤΗΛ. (22410)91850-0944394748 ΠΑ49165

FORD ESCORT CLX 1400 σε άριστη κατάσταση Δεκέμβριος 1994. Τιμή 4.500 ευρώ. Πληρ. τηλ. 2241029351 ΑΑ49188

ΜΗΧΑΝΗ YAMAHA VIRAGO 250 cc. Τιμή 1.300 ευρώ. Πληρ. τη. (22410)35233 ΑΑ49178

KIA MOTORS SEFIA εισόδου κ.ο. 1600 c.c. μοντ. 94 8 εδάφ. 78.000 χλ. με υδραυλικό τιμόνι, ηλεκτρ. παράθυρα, A/C σε άριστη κατάσταση στην τιμή των 4.500 ευρώ μετρητοίς ή σε δόσεις των 100 ευρώ τον μήνα 5.000 ευρώ. Πληρ. τηλ. 0972414386 ΑΑ49065

HYUNDAI αυτοκίνητο, μοντέλο 1999 χρώμα κυπαρισσί. Τιμή 4.400 ευρώ. Πληρ. τηλ. 0972 867055 ΑΑ48967

HARLEY DAVIDSON SPORTSTER 883, τέλος '96, ασημί χρώμα, 36.000 χλμ. μόνο σοβαρές προτάσεις. Πληρ. τηλ. 0945343616 ΑΑ49083

ΜΗΧΑΝΗ SUZUKI RGV 250 CC ΣΕ ΚΑΛΗ ΚΑΤΑΣΤΑΣΗ ΚΑΙ ΠΟΛΥ ΚΑΛΗ ΤΙΜΗ. ΠΛΗΡ. ΤΗΛ. 0945378374 ΠΑ49028

ΕΝΟΙΚΙΑΖΟΝΤΑΙ ΑΥΤΟΚΙΝΗΤΑ καθημερινά ή με το μήνα, σε καλή κατάσταση. Πληρ. τηλ. 22410 86230, 0937 274897 ΑΑ48323

ΑΥΤΟΚΙΝΗΤΟ φορτηγό MAN με καρότσα σκάφη ψυγ. φορτ. 3900. Πληρ. τηλ. (22410)94689, 0946234486 ΑΑ49051

ΑΥΤΟΚΙΝΗΤΟ LANCIA Y 1.2 με αυτόματο κάθετο τερματισμών, μοντέλο 1996, σε πολύ καλή κατάσταση. Πληρ. τηλ. 0944281303 ΑΑ48702

MERCEDES 200 ΜΟΝΤ. '79 ΣΕ ΚΑΛΗ ΚΑΤΑΣΤΑΣΗ. ΤΙΜΗ 1700 ΕΥΡΩ. ΠΛΗΡ. ΤΗΛ. 2241085231 ΩΡΕΣ 09.30-14.30

ΠΩΛΟΥΝΤΑΙ ΜΕΤΑΧΕΙΡΙΣΜΕΝΑ ΦΟΡΤΗΓΑ ΑΥΤΟΚΙΝΗΤΑ ΕΙΣΑΓΩΓΗΣ ΟΛΩΝ ΤΩΝ ΤΥΠΩΝ, ΓΙΑ ΑΓΡΟΤΙΚΗ ΚΑΙ ΕΠΑΓΓΕΛΜΑΤΙΚΗ ΧΡΗΣΗ, ΚΑΘΩΣ ΚΑΙ Ι.Χ. ΕΠΙΒΑΤΙΚΑ. ΕΤΟΙΜΟΠΑΡΑΔΟΤΑ Η ΚΑΤΟΠΙΝ ΠΑΡΑΓΓΕΛΙΑΣ. ΠΑΡΕΧΟΥΜΕ ΓΡΑΠΤΗ ΕΓΓΥΗΣΗ ΕΝΟΣ ΧΡΟΝΟΥ. ΕΙΣΑΓΩΓΕΣ ΜΕΤΑΧΕΙΡΙΣΜΕΝΩΝ ΑΥΤΟΚΙΝΗΤΩΝ " Δ. ΜΠΟΥΝΤΟΥΡΗΣ-Ε. ΠΑΠΑΛΟΣΤΟΑΟΥ Ο.Ε.", ΕΚΘΕΣΗ: ΕΘΝΙΚΗ ΟΔΟΣ ΛΑΡΙΣΑΣ-ΙΩΑΝΝΙΝΩΝ ΤΡΙΚΑΛΑ ΘΕΣΣΑΛΙΑΣ. ΤΗΛ. 2431-74709 ΦΑΞ 0431-27008 ΚΙΝ. 0974456200-0977395269. ΧΠΑ112

FIAT PUNTO CABRIO ΜΟΝΤΕΛΟ 94 1,3 ΛΕΥΚΟ 75000 ΧΙΛΙΟΜΕΤΡΑ, EXTRAS. ΤΙΜΗ 2.400.000. ΠΛΗΡ. ΤΗΛ. 2241087906, 10.00-13.00 Η 18.00-22.00 ΧΠΑ541

ΠΩΛΟΥΝΤΑΙ 4ΤΡΟΧΕΣ ATV-QUADS (ΓΟΥΡΟΥΝΕΣ) ΑΠΟ 125 CC ΕΩΣ 660 CC YAMAHA (ΚΑΙΝΟΥΡΓΙΕΣ). ΠΛΗΡ. ΜΟΤΟ ΜΑΣΚ. ΤΗΛ. 22410 26360.

HONDA TRANSALP 650cc ΜΟΝΤ. '01, ΜΕ 3.000 χλμ. ΣΕ ΥΠΕΡΑΡΙΣΤΗ ΚΑΤΑΣΤΑΣΗ ΚΑΙ FULL EXTRA. ΤΙΜΗ 7.400 ΕΥΡΩ. ΠΛΗΡ. ΤΗΛ. 0934 971932 κ. ΠΑΝΘΗ

OPEL ASTRA ΜΟΝΤ. '99 ΧΡΩΜΑΤΟΣ ΜΠΛΕ, ΣΕ ΑΡΙΣΤΗ ΚΑΤΑΣΤΑΣΗ, EXTRA ΚΟΣΥΣΤΗΜΑ ALPINE, ΑΛΑΣΤΙΧΑ ΕΝΟΣ ΕΤΟΥΣ (PIRELLI P7000 185/60/14) ΣΤΗΝ ΤΙΜΗ ΤΩΝ 10.500 ΕΥΡΩ ΜΕΤΡΗΤΟΙΣ. ΠΛΗΡ. ΤΗΛ. 0977401872 ΠΑ49018

ΠΩΛΕΙΤΑΙ ΑΔΕΙΑ Δ.Χ. ΚΕΦΑΛΗ ΜΕ ΑΝΑΤΡΕΠΟΜΕΝΟ MERCEDES ΜΕΤΡΗΤΟΣ. ΠΛΗΡ. ΤΗΛ. 0974147791, 24633. ΑΠΧ1110

ΑΠΟ ΤΟ ΥΠΕΡΜΑΡΚΕΤ ΣΠΑΝΟΣ

ΖΗΤΕΙΤΑΙ

ΥΠΕΥΘΥΝΟΣ ΠΡΟΣΩΠΙΚΟΥ

Απαραίτητα δικαιολογητικά:
Βιογραφικό σημείωμα και συστατική επιστολή
Αιτήσεις γίνονται δεκτές καθημερινά στην Γραμματεία του καταστήματος

Πληρ. τηλ. 22410-32695

ΖΗΤΕΙΤΑΙ ΠΡΟΣΩΠΙΚΟ

από Τουριστικό Γραφείο Εισερχομένου Τουρισμού

ζητείται

ΔΕΣΠΟΙΝΙΔΑ Ή ΚΥΡΙΑ, σοβαρή, εξήμισυ, οργανωτική με Γραφειακή Εμπειρία, με άριστη γνώση Η/Υ (WORD, EXCEL), Αγγλικής, Γερμανικής και κι δεύτερη Γαλλικής. Προϋπηρεσία θα συνεκτιμηθεί. Μαθές ωραιοπαθητικός.

Βιογραφικά σημείωμα με φωτογραφία και συστάσεις απαραιτήτως.

Τ.Θ. 345, 85100 ΡΟΔΟΣ

ΖΗΤΕΙΤΑΙ

συνέταιρος
για επιχείρηση εστιατορίου

Πληρ. τηλ. (22410)31680



Billy's Place

ΖΗΤΟΥΝΤΑΙ

- Μπάρμαν
- Σερβιτόρα

Με προυπηρεσία σε αντίστοιχες θέσεις κατά προτίμηση στον ξενοδοχειακό τομέα.

Πληρ. τηλ. 2241082313

ΖΗΤΟΥΝΤΑΙ

κυρίες/δεσποινίδες για θέσεις GROUP LEADER αγγλικού πρακτορείου για την εργάσιμη σαιζόν

Βιογραφικό σημείωμα παρακαλούμε ν' αποστελλεί στην ταχυδρομική θυρίδα Νο 238.

ΑΠΟ ΤΗΝ ΞΕΝΑΚΗΣ ΑΥΤΟΚΙΝΗΤΑ
ΕΞΟΥΣΙΟΔΟΤΗΜΕΝΟ ΕΜΠΟΡΙΟ VW-AUDI

ΖΗΤΕΙΤΑΙ

α) Συνεργάτης για το τμήμα ανταλλακτικών με προυπηρεσία στο χώρο
β) Συνεργάτης για το τμήμα ανταλλακτικών με γνώσεις Η/Υ και λογιστικής.

Τα άτομα αυτά θα πρέπει να διαθέτουν:
- Ευπρέπεια - Ευγένεια - Άνεση στην επικοινωνία
- Διάθεση για εργασία.

Τηλ. επικοινωνίας (22410)61600 (εσωτ. 101) Υπεύθυνη κας Μπονιάτη

Από το ξενοδοχείο **KALITHEA MARE PALACE**

ΖΗΤΟΥΝΤΑΙ

1. 3 receptionist (κοπέλες) απόφοιτες σχολής Τουριστικών Επαγγελμάτων και με γνώση Αγγλικών - Γερμανικών και Γαλλικών
2. Σερβιτόρους και βοηθοί σερβιτόρου
3. 2 κοπέλες για το mini market.

Κατάθεση αιτήσεων και πληροφορίες
Ξενοδοχείο KALITHEA MARE PALACE
Λεωφ. Καλλιθέας
τηλ. (22410)68720-(22410)68729

ΖΗΤΕΙΤΑΙ ΠΡΟΣΩΠΙΚΟ

Η Ιατρική Μεριμνα ΕΠΕ.
Ζητά μαία
για συνεργασία στην γυναικολογική Μαιευτική Κλινική Καραγιάννη "Ο Αγιος Ελευθέριος".

Πληρ. τηλ. (22410)27260 πρωι

ΠΡΟΣΟΧΗ!!!

Είσαι φοιτητής-τρια-Σπουδαστής-τρια.
ΤΟΤΕ
Ρόδιος Διευθυντής Πωλήσεων σου ζητά να συνεργαστείς μαζί του.
ΟΧΙ (Ντήλερ ή Πλασιέ)
Με δυνατότητες υψηλών κερδών
Από 1000 ΕΥΡΩ το μήνα
Για ραντεβού τηλεφωνήστε τώρα
Κιν.: 0977-946940

ΡΟΔΙΑΚΗ ΚΤΗΜΑΤΙΚΗ

ΣΥΜΒΟΥΛΟΙ & ΕΚΤΙΜΗΤΕΣ ΑΚΙΝΗΤΩΝ — ΚΤΗΜΑΤΟΜΕΣΙΤΙΚΟ ΓΡΑΦΕΙΟ από το 1983

ΠΩΛΟΥΝΤΑΙ ΜΟΝΟΚΑΤΟΙΚΙΕΣ ΣΤΟΥΣ ΤΡΕΙΣ



ΣΕ ΤΙΜΕΣ ΑΠΟ 105.000 ΕΥΡΩ

ΑΝΕΣΤΗΣ & ΣΑΒΒΑΣ ΣΑΒΒΑΪΔΗΣ

τηλ: 2241-026281 κιν : 0944-421015 & 0944-243452

εργασιες

ΥΠΕΥΘΥΝΟΣ καταστήματος έως 30 ετών, που να γνωρίζει Αγγλικά και Η/Υ. Πληρ. τηλ. 2241030570 ΑΖ49193

2 ΕΜΦΑΝΙΣΗΜΕΣ ΚΟΠΕΛΕΣ ΣΟΒΑΡΟΥ ΧΑΡΑΚΤΗΡΑ ΓΙΑ ΘΕΣΗ ΜΠΑΡΓΟΥΜΑΝ ΚΑΙ ΘΕΣΗ ΣΕΡΒΙΤΟΡΑΣ ΓΙΑ ΕΡΓΑΣΙΑ ΑΠΟ 20 ΔΕΚΕΜΒΡΙΟΥ ΓΙΑ ΝΕΟ ΚΑΤΑΣΤΗΜΑ ΜΠΑΡ-ΠΑΡΑΔΟΣΙΑΚΟ ΚΑΦΕΝΕΙΟ, ΣΤΗΝ ΠΑΛΙΑ ΠΟΛΗ. ΠΡΟΫΠΗΡΕΣΙΑ ΔΕΝ ΕΙΝΑΙ ΑΠΑΡΑΙΤΗΤΗ. ΕΠΙΣΗΣ D.J. ΜΕ ΔΙΚΑ ΤΟΥ C.D ΓΙΑ ΜΟΥΣΙΚΗ, ΕΘΝΙΚ-ΕΝΤΕΧΝΟ-ΡΕΜΠΕΤΙΚΟ. ΠΛΗΡ. ΤΗΛ. 0937927861 ΟΛΕΣ ΤΙΣ ΩΡΕΣ ΠΖ49192

ΖΗΤΟΥΝΤΑΙ ΑΠΟ ΤΗΝ ΕΤΑΙΡΕΙΑ Μ.Ι. ΚΕΣΙΔΗ & ΣΙΑ Ο.Ε. 1) ΟΔΗΓΟΙ, 2) ΠΩΛΗΤΡΙΕΣ ΜΕ ΔΙΠΛΩΜΑ ΑΥΤ/ΤΟΥ, ΜΟΤ/ΤΟΥ, 3) ΕΡΓΑΤΡΙΕΣ. ΠΛΗΡ. κ. ΓΙΑΝΝΗ ΤΗΛ. 2241028136, 2241073382 ΠΖ49089

ΛΑΤΖΙΕΡΑ-ΜΠΟΥΦΕΤΖΟΥ από εστιατόριο στη πόλη της Ρόδου για τη χειμερινή περίοδο. Πληρ. τηλ. 2241025293 ΑΖ49190

ΚΑΘΗΓΗΤΡΙΑ Αγγλικών από κέντρα ξένων γλωσσών με τα απαραίτητα προσόντα. Πληρ. τηλ. 0973549549. ΑΖ49191

ΚΟΠΕΛΕΣ εμφανίσιμες ζητούνται για να εργασθούν σε καφετέρια-καφε μπαρ. Πληρ. τηλ. (22410)75384, 0945971569 κος Τάκης ΑΖ49177

ΚΟΠΕΛΑ να εργαστεί στην γραμματειακή υποστήριξη, κέντρου εκμάθησης Η/Υ στον Αρχάγγελο. Απαραίτητη η γνώση Η/Υ. Πληρ. τηλ. (22410)70611, 11-1 (πρωί) και 5-9 (απόγευμα) ΑΖ49180

ΑΛΛΟΔΑΠΗ 48 ετών, νοσοκόμα, **ζητάει να φροντίζει** ηλικιωμένους. Πληρ. τηλ. 0946877125 ΑΖ49175

Από την εταρεία **Τ.Γ. ΖΑΡΙΦΟΠΟΥΛΟΣ Α.Ε.**

Συστήματα Ελέγχου

ΖΗΤΕΙΤΑΙ πωλητής

Οδός: Τριανταφυλλίδη - Ασγούρου

Πληρ. Τηλ. (22410)66607-69377 ώρες κατ/τος: 8.30-16.30

CASH AND CARRY
METRO

Το Cash and Carry METRO ΖΗΤΕΙ

ΕΡΓΑΤΕΣ

ηλικίας 22-40 ετών.

Παρακαλούνται οι ενδιαφερόμενοι να τηλεφωνήσουν στο: 62.327 ή 01/28.93.500

ΠΑΡΑΝΤΑΪΣ ΠΕΥΚΟΙ ΛΙΝΔΟΣ Α.Ε.
ΠΕΥΚΟΙ - ΛΙΝΔΟΣ

ΖΗΤΟΥΝΤΑΙ

Από το ξενοδοχείο "PEFKI ISLANDS RESORT" στους Πεύκους ζητούνται για την σαιζόν 2003 (01/05/2003-31/10/2003) οι ακόλουθες ειδικότητες:

- **Βραδινός Υποδοχής**
- **Υποδοχή**
- **Μπάρμαν**
- **Βοηθός σερβιτόρου**
- **Καμαριέρες**
- **Κηπουρός**

Οι ενδιαφερόμενοι θα πρέπει να έχουν καλή γνώση της Αγγλικής γλώσσας και προϋπηρεσία το λιγότερο 2 χρόνια.
Για την συμπλήρωση των αιτήσεων θα πρέπει ο/η ενδιαφερόμενος/η να απευθυνθεί στο ακόλουθο τηλέφωνο **0241024018** από 09.00 έως 13.00 καθημερινά ή να στείλει το βιογραφικό του στο fax **2241043286**

Η Διεύθυνση του
ΞΕΝΟΔΟΧΕΙΟΥ ΤΩΝ ΡΟΔΩΝ,
στοχεύοντας να προσφέρει
υψηλού επιπέδου υπηρεσίες
στους πελάτες της,
ΖΗΤΑΕΙ ΠΡΟΣΦΟΡΕΣ
ΓΙΑ :

1- Κομμώσεις
2- Μανικιούρ - Πεντικιούρ
3- Αισθητική προσώπου
4- Αισθητική σώματος
5- Μακιγιάζ

Οι παραπάνω υπηρεσίες θα πρέπει να παρέχονται εντός του ξενοδοχείου κατόπιν ραντεβού με τους πελάτες.

Για κατάθεση προσφορών και πληροφορίες :
κ. Φαίδρα Σπανού
Τηλ. 22410 97400 - 97420 - 97533
Ωρες : 17.00- 20.00

CASINO RODOS
GRANDE ALBERGO DELLE ROSE
Boutique Hotel & Casino

Ξενοδοχείο ΚΟΛΥΜΠΙΑ ΜΠΗΤΣ

ΖΗΤΕΙΤΑΙ

προσωπικό όλων των ειδικοτήτων

Πληρ. 12.00-14.00

Τηλ. (22410)56247-56225

DONNA
Bazaar

ΖΗΤΟΥΝΤΑΙ

πωλήτριες

Πληρ. τηλ. (22410)74443

Coca-Cola Τρία Έψιλον
Coca-Cola HBC s.a.
ΥΠΟΚΑΤΑΣΤΗΜΑ ΡΟΔΟΥ
Μαριτσά, 85106 Ρόδος

Η **Coca Cola** Ελληνική Εταιρεία Εμφιαλώσεως Α.Ε. Υποκατάστημα Ρόδου
η μεγαλύτερη και δυναμικότερη εταιρεία στον τομέα των αναψυκτικών στα Δωδεκάνησα
ενδιαφέρεται να προσλάβει για τις ανάγκες της,

ΠΩΛΗΤΕΣ

Βασικά καθήκοντα της θέσης είναι η τεχνική παρουσίαση και προώθηση προϊόντων στα σημεία πωλήσεων των νησιών Ρόδου και Καρπάθου

Προσόντα Υποψηφίου:
Απόφοιτος Λυκείου ή ανωτέρας σχολής
Ηλικίας έως 28 ετών
Κάτοικος Ρόδου/Καρπάθου
Κάτοχος αδείας οδήγησης αυτοκινήτου
Προϋπηρεσία στις πωλήσεις ή marketing επιθυμητή

Για ραντεβού τηλεφωνείστε στο 22410/84800 (Δευ.-Παρ. 08.00-15.00)

ΑΠΟ ΜΕΓΑΛΗ ΑΝΤΙΠΡΟΣΩΠΕΙΑ ΑΥΤΟΚΙΝΗΤΩΝ ΜΕ ΕΔΡΑ ΤΗ ΡΟΔΟ
ΖΗΤΟΥΝΤΑΙ

- Υπεύθυνος ανταλλακτικών.
- Μηχανικοί αυτοκινήτων
- Βοηθοί μηχανικών.
- Ηλεκτρολόγος αυτοκινήτων

Πληρ. τηλ. (22410)98390
κος Κυριάκος, ώρες 8 π.μ.-4 μ.μ.

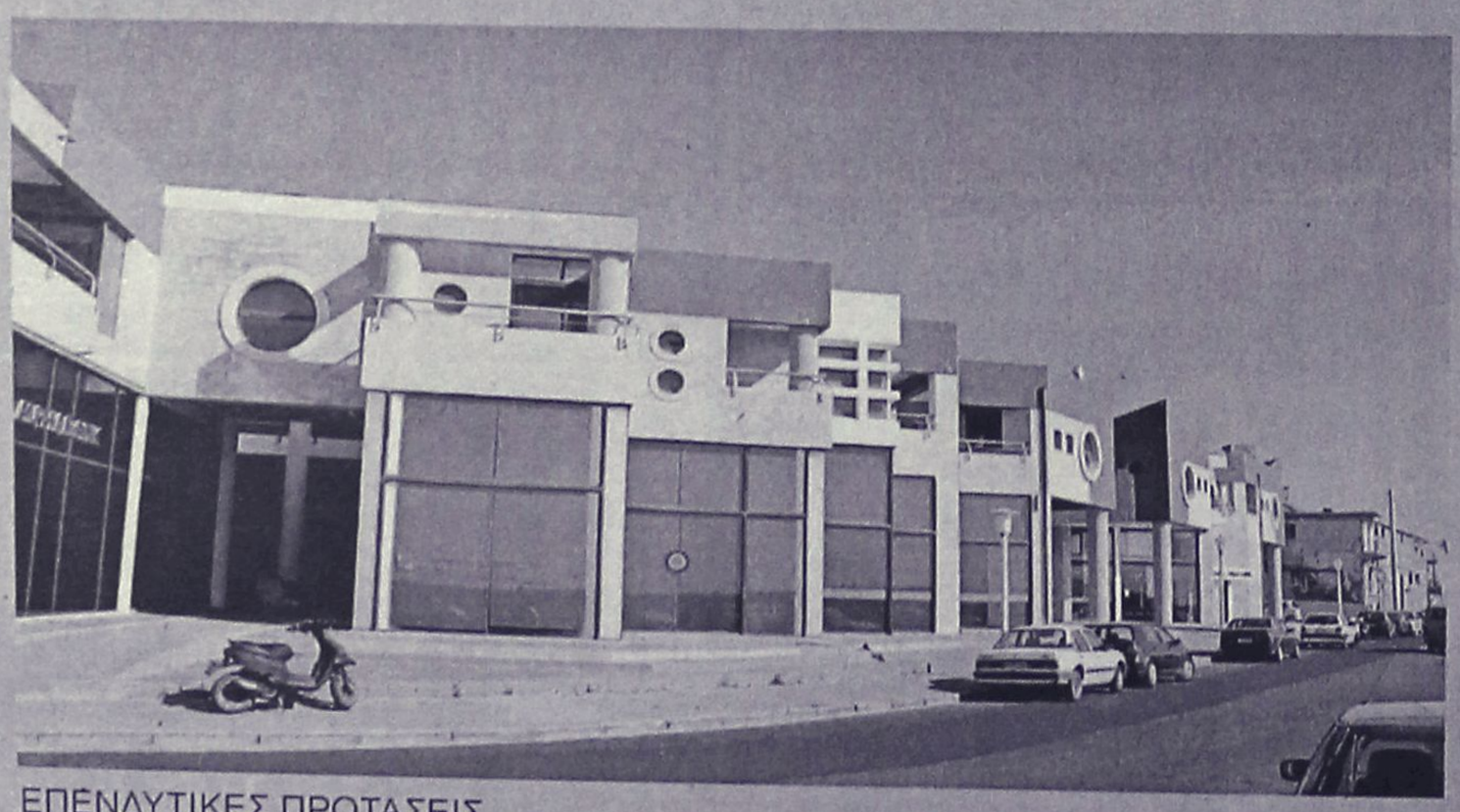

ΕΠΕΝΔΥΤΙΚΕΣ ΠΡΟΤΑΣΕΙΣ

ΡΟΔΙΑΚΗ ΚΤΗΜΑΤΙΚΗ
ΣΥΜΒΟΥΛΟΙ & ΕΚΤΙΜΗΤΕΣ ΑΚΙΝΗΤΩΝ
ΚΤΗΜΑΤΟΜΕΣΙΤΙΚΟ ΓΡΑΦΕΙΟ από το 1983

ΕΝΟΙΚΙΑΖΟΝΤΑΙ

καταστήματα
στο Εμπορικό Κέντρο
Μαλτέζου επί της οδού
Αυστραλίας (έναντι Μαρίνας)

ΑΠΟΚΛΕΙΣΤΙΚΗ ΔΙΑΘΕΣΗ

ΑΝΕΣΤΗΣ & ΣΑΒΒΑΣ ΣΑΒΒΑΪΔΗΣ
τηλ: 2241-26281
κιν: 0944–421015

ΕΡΓΟΔΟΤΕΣ

ανέχεια και την προσπάθειά σας

ΖΗΤΕΙΤΑΙ νέ σιδηρουργός ή σιδηρουργοί, βοηθός σιδηρουργού ΤΕΙ, νέ αρχιτεκτονικός με γνώσεις Autocad για πλήρη ή μερική απασχόληση σε αρχιτεκτονικό γραφείο. Πληρ. τηλ. (22410)33203 ΑΖ49136

ΑΝΟ το PRESTIGE CAFE ζητάει σερβιτόρα. Πληρ. τηλ. [illegible] και Γιάννη. ΑΖ49106

ΠΩΛΗΤΡΙΑ έως 25 ετών με γνώσεις Αγγλικών για να εργαστεί σε κατάστημα ανδρικών ενδυμάτων (Boutique Casa). Πληρ. τηλ. (22410)70432, ώρες κατάστημα ΑΖ49109

ΟΔΗΓΟΣ μπετονιέρας, εμπειρο, για βιομηχανία εταιμου σκυροδέματος. Πληρ. τηλ. (22410)69712, 69710 ΑΖ49111

ΠΩΛΗΤΡΙΑ για κατάστημα Ενδυμάτων. Πληρ. τηλ. 22410 32019. ΑΖ49071

ΖΗΤΕΙΤΑΙ τεχνίτης μαρκαδόρος που να διαθέτει ξυλουργικά μηχανήματα. Πληρ. τηλ. (22410)67461, 66696 ΑΖ49099

COLLECTION. Ζητούνται πωλήτριες με εμπειρία στο νεανικό ρουχο. Πληρ. τηλ. (22410)37203 ΑΖ49084

ΚΟΠΕΛΑ για να εργασθεί σε καφετέρια εντός πόλεως Ρόδου. Πληρ. μετά τις 6 μ.μ. στο τηλ. (22410)66605 ΑΖ49093

ΚΟΠΕΛΑ για CAFE BAR, με ανάλογη εμπειρία. Πληρ. τηλ. 6940360556. ΑΖ49060

ΚΑΛΟΥΠΑΤΖΗΔΕΣ ΚΑΙ ΒΟΗΘΟΙ ΣΕ ΜΕΓΑΛΑ ΕΡΓΑ ΣΕ ΚΡΕΜΑΣΤΗ - ΙΑΛΥΣΟ - ΑΦΑΝΤΟΥ. ΠΛΗΡ. ΤΗΛ. 0946 656799, κ. ΠΑΝΑΓΙΩΤΗ ΠΖ48953

ΖΗΤΕΙΤΑΙ κοπέλα εμφανίσιμη για να εργαστεί σε κατάστημα ηλεκτρονικών παιχνιδιών (VIDEO GAMES) στη Ρόδο και στην Κω. Μισθός μισθοπαπάς και bonus. Πληρ. τηλ. 2241025050, 09453140390 ΧΑΖ481

διαφορα

ΤΑΜΠΕΛΑΚΗ ΜΗΧΑΝΗ CASIO FE300 2 χρόνων με μετατροπή σε EURO. Τιμή 350 ευρώ και 4 καλιές για βιτρίνα ακέφαλες με χέρια-πόδια και ντελένη βάση. Όλες 400 ευρώ. Πληρ. τηλ. 2243050352 και 09445916111 ΑΔ49189

ΕΞΟΠΛΙΣΜΟΣ αθλητηρίου ολα μαζί ή μεμονωμένα. Πληρ. τηλ. 0944413322 ΑΔ49178

ΠΩΛΟΥΝΤΑΙ ξύλα καλής ποιότητας τεμαχισμένα για σόμπα ή τζάκι. Εκπλειστικά κλαδεμένα ελιών. Πληρ. τηλ. 09455111769. ΑΔ49179

ΠΩΛΕΙΤΑΙ Η/Υ PHILIPS 107 $ 5 ΜΗΝΩΝ. ΠΛΗΡ. ΤΗΛ. 09424555084 ΠΑ49169

ΚΥΝΟΚΟΜΕΙΟ DIANA. ΕΑΝ ΤΑΞΙΔΕΥΕΤΕ ΤΙΣ ΓΙΟΡΤΕΣ ΑΝΑΛΑΜΒΑΝΟΥΜΕ ΤΑ ΣΚΥΛΙΑ ΣΑΣ ΠΕΡΙΟΡΙΣΜΕΝΟΣ ΑΡΙΘΜΟΣ ΕΜΒΟΛΙΑΣΜΕΝΑ ΚΑΙ ΑΝΩ ΤΟΥ ΕΝΟΣ ΕΤΟΥΣ.

ΕΠΙΣΗΣ ΠΩΛΟΥΝΤΑΙ ΔΥΟ ΚΑΘΑΡΟΑΙΜΑ ΣΕΤΤΕΡ ΑΔΕΡΑΚ ΓΕΝΙΚΟΥ ΟΨΙΡΑΜΑΤΟΣ ΦΕΡΜΑ-ΠΟΡΤΑ ΟΝΑΥΚΑ 3 ΚΑΙ 4 ΕΤΩΝ ΑΝΤΙΣΤΟΙΧΩΣ. ΠΛΗΡ. ΤΗΛ. (22410)88160 κον ΜΙΧΑΛΗ ΠΔ49081

ΣΑΛΟΝΙ που αποτελείται από ένα τριθέσιο, ένα δίθεσιο καναπέ και μια πολυθρόνα σε πολύ καλή κατάσταση και στην τιμή των 550 ευρώ. Πληρ. τηλ. (2241)35887 ΑΔ49090

ΡΟΝΤΒΑΪΛΕΡ καθαρόαιμα, τα καλύτερα της αγοράς, στην καλύτερη τιμή. Αποστέλλονται εκτός Ρόδου. Πληρ. τηλ. 09720270807 ΑΔ49078

ΠΩΛΟΥΝΤΑΙ λόγω ανανέωσης: α) αυτοκίνητο NISSAN SUNNY μοντέλο '89, 1500 σε, (κάπως ομαλυμένο) σε άριστη κατάσταση. Τιμή 1.700 ευρώ, β) κρεβατοκάμαρα (κρεβάτι, κομοδίνα, τουαλέτα), σαλόνι (δίθεσιος, τριθέσιος). Πληρ. τηλ. πρωινές ώρες (22410)55683 και απογευματινές ώρες (22410)78873 ΑΔ49074

ΠΩΛΕΙΤΑΙ συσκευή κινητού τηλεφώνου ERICSSION R600 στην τιμή των 110 ευρώ. Πληρ. τηλ. 09774018?2 ΑΔ49062

ΣΑΛΟΝΑΚΙ κανούργιο αποτελούμενο από τριθέσιο καναπέ-κρεβάτι-δίθεσιο καναπέ πολυθρόνα και 3 τραπεζάκια. 735 ευρώ. Πληρ. τηλ. (22410)31834, (22410)67510 ΑΔ49032

ΣΑΛΟΝΙ, βιβλιοθήκη και γραφείο σε άριστη κατάσταση. Πληρ. τηλ. (22410)78792 ΧΑΔ158

SONY τηλεόραση 32 ινπσών στο κομπί 1100 ευρώ. Πληρ. τηλ. 22410333?91 κ. Θανάση ΑΔ49075

ΠΩΛΕΙΤΑΙ εξοπλισμός FAST FOOD πλήρως «Γυράδικο». Φλα μαζί ή μεμονωμένα. Πληρ. τηλ. 0944 413322 ΑΔ49065

ΠΩΛΟΥΝΤΑΙ: Νπουλάπα «κουζίνας δυο ετών από Ευαγγελίτη και ξύλο, εντοιχισμένο φούρνο, κουζίνα ηλεκτρική με φούρνο, απορροφητήρα, νεροχύτη με μπαταρία. Επίσης, **πωλούνται** ένα τραπεζί για σαλόνι με δυο τραπεζάκια τετράγωνα από καρυδιά και μαόκι, σε πολύ καλή τιμή. Πληρ. τηλ. (22410)69693, από 9 π.μ.-17 μ.μ. ΑΔ49060

ΕΞΟΠΛΙΣΜΟΣ επαγγελματικός εστιατορίου, σχεδόν καινούργιος, λόγω αλλαγής αντικειμένου. Μια νπουλάπα φυγείου, τέσσερις πόρτες, φούρνος δυο μέτρα με το μοτέρ, πάγκος ανοξείδωτος 3 μέτρα, λαζίζα με τρεις γούνες, φυγείο γλυκού με πομπέ τζάκι, μηχανή espresso διπλή, ψηστιέρα γκαζού διπλή, τραπέζια και καρέκλες. Σε περίπτωση που θα πωληθούν όλα μαζί καλύτερη τιμή. Πληρ. τηλ. (22440)47278, 09720222726 ΑΔ49025

ΠΩΛΕΙΤΑΙ ΤΑΧΥΠΛΟΙΟ ΣΚΑΦΟΣ BEST 4,80 ΜΕΤΡ. ΜΕ ΤΡΕΙΛΕΡ ΚΑΙ ΜΗΧΑΝΗ YAMAHA 80 HP, ΣΕ ΑΡΙΣΤΗ ΚΑΤΑΣΤΑΣΗ. ΠΛΗΡ. ΤΗΛ. 2241085231-09454461564

ΠΩΛΟΥΝΤΑΙ ΜΙΚΡΟΕΠΙΠΛΑ: Παπουτσοθήκες, συρταριέρες, τραπέζια, καρέκλες, κρεβάτια, στρώματα, ντουλάπες, κομοδίνα, σκίνθετα, ραπτομηχανές, καλόγηροι, σαλόνια, καναπέδες, ντιβανοκρεββατάκια κ.ά. σε χαμηλές τιμές. Θα μας βρείτε στο 3ο χλμ. Ρόδου-Λίνδου στην Πλαστής-Ροδοχωρίου. Πληρ. τηλ. 2241065065, 6?037 από 8 -14.30, απογευμα 6-8. ΑΔ47375

γνωριμιες

ΑΛΑΛΟΔΑΠΗ 48 ετών ζητάει **σύντροφο** για σοβαρό σκοπό. Πληρ. τηλ. 0946877125 ΑΓ49174

προσφορες εργασιας

Μήπως είσαι στενοχωρημένη και χρειάζεσι βοήθεια; Δεν έχεις κάποιον φίλο που να μπορεί να βοηθήσει; Έχεις οικονομικά ή οποιοδήποτε άλλο πρόβλημα; Πάρε με και θα σου λύσω σίγουρα και το πιο δύσκολο. Ώρες 14.00-16.00, 21.00-23.30 Πληρ. τηλ. 0944309443 ΑΡ49150

ΥΔΡΑΥΛΙΚΗ ΥΠΟΣΤΗΡΙΞΗ ΜΕ ΕΞΕΙΔΙΚΕΥΜΕΝΟ ΣΥΝΕΡΓΕΙΟ ΑΠΟΚΑΘΙΣΤΑ ΑΜΕΣΑ ΚΑΘΕ ΥΔΡΑΥΛΙΚΟ ΣΑΣ ΠΡΟΒΛΗΜΑ. ΣΥΝΕΠΕΙΑ-ΠΟΙΟΤΗΤΑ. ΕΠΙΚΟΙΝΩΝΗΣΤΕ ΜΑΖΙ ΜΑΣ ΣΤΑ ΤΗΛ. ΚΙΝ. 0947273054, (22410)69066 ΠΡ49172

ΠΡΟΣΦΟΡΑ ΕΡΓΑΣΙΑΣ. ΕΠΕΞΕΙΡΥΣΗ ΑΠΟ ΤΟ ΣΠΙΤΙ Η

ΤΟ ΓΡΑΦΕΙΟ 500 ευρ, 1000 ευρω. Ημιεπιπλωμένη το μισό 1000-4000 ευρω πλήρως επιπλωμένη το μετά. Ανάβουν γιά όλους κάλυψη δίκαιων πλήρης επαγγελματική εκπαίδευση. Άμεσο ξεκίνημα. Καλέστε τώρα. Πληρ. τηλ. (2?60)?0?7?) ΑΡ49170

ΚΥΡΙΑ διπλωματούχος μακιγιάζ-κόμης θεραπευτικό κλασικό, αθλητικό, ομορφιάς, ρεύμα και σκοπίσου μακιγιάζ, με πρακτοκαθαρίσεις. Πληρ. τηλ. 22410 ?0633 και 09?5?01?14. ΑΡ49070

Αν είσαι πωλητής-τρια ή σου αρέσουν οι πωλήσεις,

αν είσαι άτομο επικοινωνιακό, φιλόδοξο και σε ενδιαφέρει η καριέρα και έχεις τουλάχιστον απολυτήριο Λυκείου, εμείς στον Πολυεθνική Ασφαλιστική Εταιρία αναλαμβάνουμε πλήρως την εκπαίδευσή σου για την απόκτηση πτυχίου, εξασφάλιση του εισοδήματός σου και εξέλιξη στο management.

Για κλείσιμο ραντεβού στο τηλέφωνο
09453968967-22410 74820-1
κυρία Μαντροδημήτρη

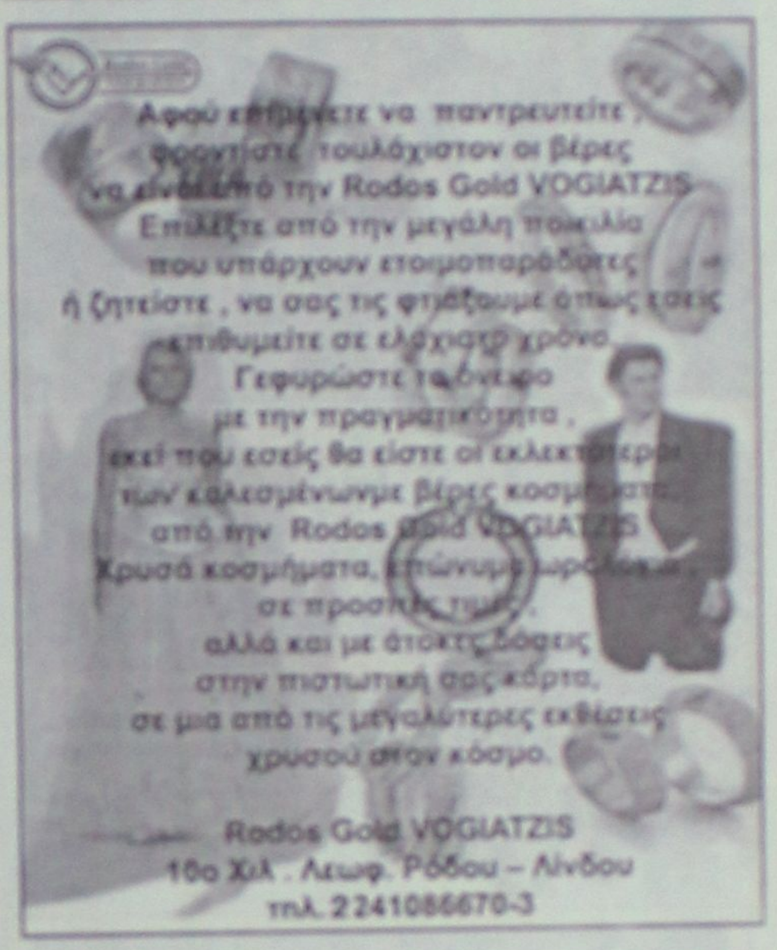

ΜΕΓΑΛΗ ΕΥΚΑΙΡΙΑ

ΠΩΛΟΥΝΤΑΙ

ΓΙΑ ΑΡΤΟΠΟΙΟΥΣ & ΖΑΧ/ΤΕΣ

1. Ζυμωτήριο 2 ταχυτήτων
2. Μηχανή σφολιάτα γαλλική
3. Μηχανή κεμπάπη - κοπτική - απλωτική
4. Κύλινδρος ζυμαρικού
5. Πάγκος ανοξείδωτος εργασίας ηλεκτρικός
6. Βιτρίνα ζαχαροπλαστείου 2 ½ μέτρα
7. Φούρνοι ηλ/κοί αερόθερμοι
8. Παγοτρίφτης

και πολλά μικροεργαλεία.

Πληρ. τηλ. 22410 21807 (πρωί)
22410 75897 (βράδυ)

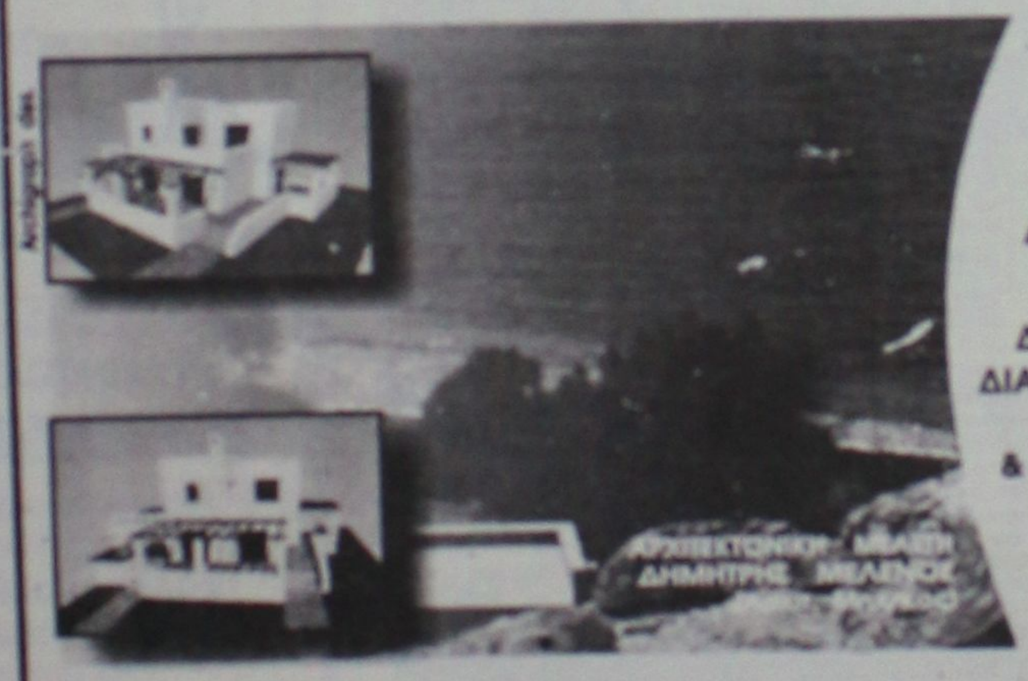

ΚΤΗΜΑΤΟΜΕΣΙΤΙΚΟ ΓΡΑΦΕΙΟ

ΕΥΡΩΚΤΗΜΑΤΙΚΗ

ΕΥΣΤΑΘΙΟΥ

ΜΕΣΙΤΕΣ ΣΥΜΒΟΥΛΟΙ ΜΕΛΕΤΗΤΕΣ

ΠΩΛΟΥΝΤΑΙ ΜΟΝΟΚΑΤΟΙΚΙΕΣ ΣΕ ΟΙΚΟΠΕΔΑ ΣΤΟ ΚΥΜΑ, ΣΤΗΝ ΠΑΡΑΛΙΑΚΗ ΖΩΝΗ ΤΗΣ ΛΑΧΑΝΙΑΣ (ΘΕΣΗ ΣΑΛΑΜΙΝΑ)

ΚΑΘΕ ΜΟΝΟΚΑΤΟΙΚΙΑ ΑΝΑΠΤΥΣΣΕΤΑΙ ΣΕ ΔΥΟ ΟΡΟΦΟΥΣ, ΚΑΤΑΛΑΜΒΑΝΕΙ ΧΩΡΟ 100 Τ.Μ., ΔΙΑΘΕΤΕΙ ΣΑΛΟΝΙ, ΚΟΥΖΙΝΑ, ΤΡΙΑ ΥΠΝΟΔΩΜΑΤΙΑ, ΔΥΟ ΜΠΑΝΙΑ, ΑΠΟΘΗΚΕΥΤΙΚΟ ΧΩΡΟ, & ΟΙΚΟΔΟΜΕΙΤΑΙ ΜΕΣΑ ΣΕ ΟΙΚΟΠΕΔΟ 900 Τ.Μ.

ΜΕ ΟΡΙΟ ΤΟΝ ΑΙΓΙΑΛΟ...

ΑΞΙΑ 80.000.000 ΔΡΧ - 243.776,2 €

ΑΠΟΚΛΕΙΣΤΙΚΗ ΔΙΑΘΕΣΗ
Πληροφορίες

Εθνικής Αντίστασης 83 (πρώην Άννης Μαρίας) δίπλα στην ALPHA BANK
Τηλ. 02410 73819,74917 Κιν. 0944/374546, 0945/292030 FAX 02410 38641

ΙΩΑΝΝΗΣ & ΜΙΧΑΛΗΣ ΕΥΣΤΑΘΙΟΥ

ΕΥΡΩΚΤΗΜΑΤΙΚΗ
η σωστή σύνθεση

ΥΔΡΑΥΛΙΚΑ – ΚΑΛΟΡΙΦΕΡ
Γιάννης ο Ατλάσης
ΕΓΚΑΤΑΣΤΑΣΕΙΣ
ΑΝΑΚΑΙΝΙΣΕΙΣ
ΣΥΝΤΗΡΗΣΕΙΣ
2241029898,
0973610779
ΠΡ49095

προσφορες

συνέχεια από την προηγούμενη

ΜΟΝΩΣΕΙΣ-ΣΤΕΓΑΝΩΣΕΙΣ-ΕΛΑΙΟΧΡΩΜΑΤΙΣΜΟΙ. ΛΥΣΤΕ ΤΑ ΠΡΟΒΛΗΜΑΤΑ ΣΑΣ-ΤΟΙΧΟΙ, ΤΑΡΑΤΣΕΣ, ΕΛΑΙΟΧΡΩΜΑΤΙΣΜΟΙ Η ΕΙΔΙΚΟΤΗΤΑ ΜΑΣ. ΜΙΚΡΕΣ ΚΑΙ ΜΕΓΑΛΕΣ ΔΟΥΛΕΙΕΣ. ΠΛΗΡ. ΤΗΛ. 0945971569 κ. ΤΑΚΗ ΠΡ49065

ΚΥΡΙΑ από την Ουκρανία ζητάει πρωινή εργασία, καθαρισμό οικίων ή καταστημάτων, φύλαξη παιδιών κ.λπ. Πληρ. τηλ. 0945277476. ΑΡ49061









ΕΠΙΠΛΟΣΤΙΛΒΩΣΕΙΣ ΛΟΥΣΤΡΑ

ΟΛΑ ΤΑ ΕΠΙΠΛΑ του σπιτιού, του γραφείου ή της ξενοδοχειακής σας μονάδας, μπορούν να έχουν μια ΔΕΥΤΕΡΗ ΕΥΚΑΙΡΙΑ. Μοναδικές αναπαλαιώσεις, αλλαγές χρωμάτων, φρεσκαρίσματα, λούστρα από εξειδικευμένο προσωπικό.

ΕΓΓΥΗΣΗ η πολύχρονη πείρα μας

Πληρ. τηλ. (22410)68274

ΑΠΟΦΡΑΞΕΙΣ-ΚΑΘΑΡΙΣΜΟΙ





ΑΠΟΦΡΑΞΕΙΣ
ΚΑΘΑΡΙΣΜΟΙ
ΣΥΝΤΗΡΗΣΕΙΣ
ΑΠΟΧΕΤΕΥΣΕΩΝ-
ΕΠΙΦΑΝΕΙΩΝ-
ΚΤΙΡΙΩΝ-
ΠΛΟΙΩΝ-
ΒΙΟΛΟΓΙΚΩΝ

Αναλαμβάνουμε ξενοδοχεία, Δήμους, πολ/κίες κ.λπ. Άντληση πετρελαιοειδών από πλοία καθώς και λιποσυλλεκτών και βιολογικών. ΜΕ ΜΟΝΑΔΙΚΑ ΣΕ ΥΨΟΣ ΠΙΕΣΗΣ ΚΑΙ ΑΝΑΡΡΟΦΗΣΗΣ. ΥΠΕΡΣΥΓΧΡΟΝΑ ΜΗΧΑΝΗΜΑΤΑ ΥΔΡΟΒΟΛΗΣ ΣΕ ΟΛΗ ΤΗ ΔΩΔΕΚΑΝΗΣΟ

ΟΛΟ ΤΟ 24ωρο

ΒΑΡΔΕΛΛΗ Μ. -ΚΡΑΣΟΠΟΥΛΟΣ Δ. Ο.Ε.

Τηλ. 2241035555, Fax: 2241073100, Κιν. 0944/395999

e-mail:metropontikas@excite.com.

ΣΤΙΣ ΠΙΟ ΧΑΜΗΛΕΣ ΤΙΜΕΣ



ΑΓΟΡΑΖΩ

- ΧΡΥΣΑΦΙΚΑ
- ΚΟΣΜΗΜΑΤΑ
- ΝΟΜΙΣΜΑΤΑ
- ΧΡΥΣΑ ΔΟΝΤΙΑ
- ΜΕΤΟΧΕΣ
- ΩΡΟΛΟΓΙΑ
- ΑΝΤΙΚΕΣ

Δάνεια επί ενεχύρω

«ΜΠΑΜΠΗΣ»

Δημ. Θεοδωράκη 15 (1ος όροφος) ΡΟΔΟΣ

ΧΠΡ407





ΤΑ ΜΟΝΑΔΙΚΑ

Υπερσύγχρονα Ταπητοκαθαριστήρια
ΚΛΕΟΠΑΤΡΑ & EURO CLEAN CENTER

Εμπιστευθείτε τον καθαρισμό και φύλαξη των ταπήτων στα καθαριστήριά μας

- *Προσφέρουμε άψογο και έμπειρο Βιολογικό Καθαρισμό Ταπήτων*
- *Στεγνό καθαρισμό χειροποίητων χαλιών*
- *Επιτόπου καθαρισμό σε σαλόνια-μοκέτες*
- *Ειδικός καθαρισμός παπλώματα-φλοκάτες*
- *Επισκευές σε όλους τους τύπους ταπήτων*

"Η φύλαξη είναι δωρεάν" για όλο τον χρόνο. παραλαβή-παράδοση κατ' οίκον σε όλη τη Ρόδο.

Υπεύθυνος:
Κουφαλλάκης Σταύρος
Τηλ. **2241051996, 0945793626 , fax 2241051322**
ΠΡ48038





Cleaning Pro



πλένουμε & φυλάμε:

- ΧΑΛΙΑ - ΜΟΚΕΤΕΣ - ΦΛΟΚΑΤΕΣ
- ΠΑΠΛΩΜΑΤΑ - ΚΟΥΒΕΡΤΕΣ

Τηλ: 22410 60585

ΝΕΕΣ ΕΓΚΑΤ/ΣΕΙΣ: ΝΙΚΗΦ. ΒΡΕΤΤΑΚΟΥ - ΑΣΓΟΥΡΟΥ

ΤΑΠΗΤΟΚΑΘΑΡΙΣΤΗΡΙΟ Ο ΔΡΑΚΟΣ

Αναλαμβάνουμε υπεύθυνα καθαρισμό και φύλαξη

χαλιά • μοκέτες • φλοκάτες

Ειδικός καθαρισμός μεταξωτών και χειροποίητων χαλιών
Επί τόπου καθαρισμοί

μοκετών • σαλονιών • πούλμαν

με 20ετή πείρα.

Πληρ. τηλ. 22410/26805, 22410/51024, 097/4208020

ΠΕΡΙΦΕΡΕΙΑΚΟ

Σε καλή κατάσταση

• ΙΚΑΝΟΠΟΙΗΣΗ ΣΤΟΝ ΔΙΑΓΟΡΑ ΓΙΑ ΤΗΝ ΔΙΑΤΗΡΗΣΗ ΤΟΥ ΧΛΟΟΤΑΠΗΤΑ ΚΑΙ ΤΩΝ ΕΝ ΓΕΝΕΙ ΕΓΚΑΤΑΣΤΑΣΕΩΝ ΤΟΥ ΔΗΜ. ΣΤΑΔΙΟΥ ΜΕΤΑ ΤΗΝ ΕΝΙΣΧΥΣΗ ΤΟΥ ΠΡΟΣΩΠΙΚΟΥ

• ΔΕΝ ΓΥΜΝΑΣΘΗΚΕ ΟΥΤΕ ΧΘΕΣ Ο ΠΕΤΡΟΣ ΡΟΥΤΖΙΕΡΗΣ

Στο βοηθητικό γυμνάστηκε χθες η ομάδα του Διαγόρα για μια ακόμη φορά με τα κλείσιμο του Δημοτικού Σταδίου Ρόδου για την κατάσταση του οποίου οι Διοικούντες των κυανερύθρων έχουν να πουν μόνο καλά λόγια, αφού από γενικής άποψης βρίσκεται σε καλή κατάσταση.

Κι ο τελευταίος προσληφθείς εργατής βοηθάει στο να διατηρηθεί σε πολύ καλή κατάσταση και ο χλοοτάπητας και οι εν γένει εγκαταστάσεις του Σταδίου.

Αμα τη αναλήψει της Διοίκησης του Εθνικού Σταδίου από τον Δήμαρχο Ρόδιων **Γιώργο Γιαννόπουλο** τα πάντα βαίνουν προς το καλύτερο ενώ οι επί πλέον εργάτες, όπου κληθούν (βοηθητικό, Καραϊσκάκειο κ.λ.π.) πηγαίνουν.

Η Διοίκηση του Διαγόρα με την σειρά της κρατάει σταθερή τη γραμμή της επιτροπής Διοίκησης του Δημοτικού Σταδίου και ακολουθεί πιστά τις εντολές της για την χρήση του χλοοτάπητα κυρίως.

Υπάρχει πάντως η πίστη πως θα διατηρηθεί έτσι η κατάσταση στο Σταδιο χωρίς φυσικά στις συντονισμένες προσπάθειες του προέδρου της Επιτροπής Διοίκησης και Δημάρχου Ρόδιων **Γιώργου Γιαννόπουλου**.



Δεν πρωτανέβηκε αυτοι χθες ο Πέτρος Ρουτζιέρης για καθαρά προληπτικούς λόγους
(ΒΙΚΤΩΡ-ΦΩΤΟ ΜΑΡΚΕΤ-ΙΑΛΥΣΟΣ)

ΣΤΟ ΒΟΗΘΗΤΙΚΟ

Οι κυανέρυθροι προετοιμάζονται εντατικά για την Κυριακάτικη έξοδό τους.

Ο Διαγόρας ως γνωστόν παίζει στην Ελευσίνα με την παλαι ποτέ κραταιά ομάδα, ένα ματς που οπωσδήποτε χρειάζεται ιδιαίτερη προσοχή.

Ο **Ανδρέας Σταύρου** είχε στη διάθεση του όλους τους παίκτες του εκτός του **Πέτρου Ρουτζιέρη**. Ο βετεράνος αμυντικός αισθάνθηκε την περασμένη Κυριακή ενοχλήσεις κι ο Ανδρέας Σταύρου προτίμησε και χθες να τον ξεκουράσει.

Χωρίς την Βασιλειάδου...

• Εγινε η προπόνηση του Σταυρού

Σε ήρεμο γήπεδο προπονήθηκε χθες ο Σταυρός εν όψει της Κυριακάτικης αναμέτρησης των Κανίων με τις Αρτεμιδες. Ο λόγος που το καλό γήπεδο κρίνει κανείς ήρεμο είναι το γεγονός ότι οι Κρητικές αγωνίζονται σε ίδιο τερέν.

Μοναδική απουσία από την χθεσινή προπόνηση ήταν η **Ελένη Βασιλειάδου**, η οποία τραυματίστηκε από αμυγδαλίτιδα. Η ομάδα του **Νίκου Ταχταρώνη** έχει ρεπό σήμερα και αύριο θα πραγματοποιήσει την τελευταία της προπόνηση εν όψει Αρτεμιδων. Ο Σταυρος θα αναχωρήσει για το Χανιά το Σαββατο στις 13.45 ακροπαρκιν-γμου Αθηνων την Κυριακή θα τελεί αντιμέτωπος στις 11.00 των Αρτεμιδων και θα επιστρέψει στη Ρόδο το βραδυ της ιδιας μερας.

Αισιοδοξία στις Καλυθιές

• Παρά τις ελλείψεις των Πολυχρονίου, Σαλαμαστράκη, Πάλλα οι κυανοκίτρινοι πιστεύουν πως θα τα καταφέρουν στον Κορυδαλλό

Χωρίς τον **Γιώργο Τανιδη** πραγματοποιήθηκε η χθεσινή προπόνηση του Απόλλωνα Καλυθιών.

Ο προπονητής των κυανοκίτρινων απουσίασε για επαγγελματικούς λόγους από την χθεσινή προπόνηση η οποία έγινε υπό την επίβλεψη του **Αντώνη Οικονόμου**. Η ομάδα των Καλυθιών θα έχει ως γνωστόν σοβαρές απουσίες στον αγώνα της προσεχούς Κυριακής εναντίον του δευτέρου της βαθμολογίας Ερμή Κορυδαλλού. Ουσιαστικά-κι αυτό φάνηκε από το χθεσινό ακονγενειακό δίτερμα- ο Απόλλωνα θ' αλλάξει πρόσωπο κατά τα τρία ενδέκατα του.

Απ' αυτό το ματς θ' απουσιάσουν οι "κιτρινισμένοι" **Κώστας Πολυχρονίου, Γιώργος Σαλαμαστράκης** και **Βλάσσης Πάλλας**, ενώ σ' αυτούς φυσικά προστίθεται κι ο νεαρός **Μιχάλης Πλέγκας**. Στον Απόλλωνα έδειξαν να συνέρχονται γρήγορα από το "ανάποδα" αποτέλεσμα της περασμένης Κυριακής.

Ο σύλλογος των Καλυθιών έχει ένα πολύ καλό σεμί εκτός έδρας επιτυχιών κι αυτό θα θέλησει να συνεχίσει την προσεχή Κυριακή στο ΕΑΚ Κορυδαλλού παρά τις ελλείψεις του.

Παρα την εντός έδρας ήττα με τον Ασπρόπυργο σ' αποδυτήρια υπάρχει η αισιοδοξία πως θ' αντιστραφούν οι όροι στον Κορυδαλλό.



Ο Κώστας Πολυχρονίου θ' απουσιάσει από το ματς του Κορυδαλλού
(ΒΙΚΤΩΡ-ΦΩΤΟ ΜΑΡΚΕΤ-ΙΑΛΥΣΟΣ)

ΔΡΟΜΟΛΟΓΙΑ

F/B BLUE STAR 1



ΑΠΟ ΡΟΔΟ από 18/11/02 έως 20/04/03

ΑΝΑΧΩΡΗΣΗ ΑΠΟ ΡΟΔΟ	ΑΝΑΧΩΡΗΣΗ ΑΠΟ: ΚΩ	ΑΕΡΩ	ΠΑΤΜΟ	ΜΥΚΟΝΟ	ΣΥΡΟ	ΚΑΤΑΠΟΛΑ (ΑΜΟΡΓΟΣ)	ΑΦΙΞΗ ΣΕ ΠΕΙΡΑΙΑ
ΤΡΙΤΗ 20.00	ΤΡΙ 22.55	—	—	ΤΕΤ 03.30	—	—	ΤΕΤΑΡΤΗ 07.20
ΠΕΜΠΤΗ 20.00	ΠΕΜ 22.55	—	—	—	ΠΑΡ 03.50	—	ΠΑΡΑΣΚΕΥΗ 07.10
ΣΑΒΒΑΤΟ 10.00	ΣΑΒ 12.50	—	—	—	—	ΣΑΒ 16.20	ΣΑΒΒΑΤΟ 21.30
ΚΥΡΙΑΚΗ 14.30	ΚΥΡ 21.25	ΚΥΡ 23.05	ΔΕΥ 02.15	—	ΔΕΥ 03.50	—	ΔΕΥΤΕΡΑ 07.10

ΣΗΜΕΙΩΣΗ ΓΙΑ ΧΡΙΣΤΟΥΓΕΝΝΑ / ΠΡΩΤΟΧΡΟΝΙΑ
1) 24/12/02 & 31/12/02: από **ΡΟΔΟ** 10.00 για **ΚΩ** 12.30-12.50, **ΜΥΚΟΝΟ** 17.35-17.55, **ΠΕΙΡΑΙΑ** 21.50
2) 26/12/02 & 02/01/03: από **ΠΕΙΡΑΙΑ** 08.30 για **ΣΥΡΟ** 11.30-11.45, **ΚΩ** 16.30-16.50, **ΡΟΔΟ** 19.20
3) ΑΝΕΚΤΕΛΕΣΤΑ ΔΡΟΜΟΛΟΓΙΑ: 25/12/02 & 01/01/03

ΑΠΟ ΠΕΙΡΑΙΑ από 18/11/02 έως 20/04/03

ΑΝΑΧΩΡΗΣΗ ΑΠΟ ΠΕΙΡΑΙΑ	ΑΦΙΞΗ ΣΕ: ΣΥΡΟ	ΜΥΚΟΝΟ	ΚΑΤΑΠΟΛΑ (ΑΜΟΡΓΟΣ)	ΠΑΤΜΟ	ΑΕΡΩ	ΚΩ	ΡΟΔΟ
ΔΕΥΤΕΡΑ 20.30	ΔΕΥ 23.25	—	—	—	—	ΤΡΙ 04.10	ΤΡΙΤΗ 07.10
ΤΕΤΑΡΤΗ 20.00	ΤΕΤ 23.20	—	—	—	—	ΠΕΜ 04.10	ΠΕΜΠΤΗ 07.10
ΠΑΡΑΣΚΕΥΗ 20.00	—	ΠΑΡ 23.50	—	—	—	ΣΑΒ 04.20	ΣΑΒΒΑΤΟ 07.15
ΣΑΒΒΑΤΟ 20.30	—	—	ΚΥΡ 04.45	ΚΥΡ 07.00	ΚΥΡ 08.10	ΚΥΡ 09.50	ΚΥΡΙΑΚΗ 12.45

SKEVO'S TRAVEL AGENCY
ΚΕΝΤΡΙΚΟ ΠΡΑΚΤΟΡΕΙΟ ΡΟΔΟΥ των ΓΡΑΜΜΩΝ BLUE STAR FERRIES - F/B BLUE STAR 1
Αμερικής 111 - Τηλ. κρατήσεων επιβατών & ΙΧΕ (22410)22461, (22410)75455 - Τηλ. κρατήσεων φορτηγών (22410)76606, FAX: (22410) 22354 - Κρατήσεις και σε όλα τα συνεργαζόμενα ΠΡΑΚΤΟΡΕΙΑ ΡΟΔΟΥ

Kona Kai
POLYNESIAN/
CHINESE RESTAURANT

*Ξέρετε τι είναι το **Sushi**;*
Εάν όχι, ρωτήστε κάποιον Samurai.
Εάν δεν υπάρχουν πια Samurai,
ελάτε σε μας.
Δοκιμάστε Παλάγια,
ωμό ψάρι με φύκια τυλιγμένα
με γλυκό ξίδι, στο Sushi Bar.
Εάν δεν χορτάσετε με το Sushi,
*τότε άλλες **81** γεύσεις σας περιμένουν.*
Εάν θέλετε όλα αυτά και όχι μόνο τότε...
Οδός Φερενίκης - Παραλία Ιαλυσού
*Η **επιθυμία** σας **πραγματικότητα!***
ΜΑΖΙ ΚΑΙ ΤΟ ΧΕΙΜΩΝΑ
ΑΝΟΙΚΤΑ ΚΑΘΕ ΠΑΡΑΣΚΕΥΗ-ΣΑΒΒΑΤΟ
και ΚΥΡΙΑΚΗ ΜΕΣΗΜΕΡΙ-ΒΡΑΔΥ
Τηλ. **22410 94328**
(απέναντι από το Ξενοδοχείο Blue Horizon)



Στην αποστολή η Κική Μανταλιού

Ακόμα μια αθλήτρια θα συμμετάσχει στην αποστολή του "Ασκληπειού" στους αγώνες ζίου - ζίτσου που θα γίνουν στο "Γεώργιος Γεννηματάς" της Γλυφάδας. Ο εκπαιδευτής της ομάδας **Πάχος Τσαγγάρης** επέλεξε και την **Κική Μανταλιού** γι' αυτή την αποστολή.

Διευκρινίζεται ακόμη πως πρόεδρος στον "Ασκληπειό" είναι ο **Γιάννης Εγγλέζος.**

5Χ5

Τουρνουά ανεξάρτητων ομάδων

• Ξεκίνησαν με νίκες "Σταυρός" και "Αυτοκράτορες" στο τουρνουά που γίνεται στις εγκαταστάσεις του Ευγένιου Καταξενού

Πρεμιέρα με πολλά γκολ είχαμε στο τουρνουά που γίνεται στις εγκαταστάσεις 5Χ5 του Ευγένιου Καταξενού, και τις ομάδες να προσφέρουν πλούσιο θέαμα παρά το τσουχτερό κρύο.

Αναλυτικά τα αποτελέσματα:

Ισόπαλο ήρθε το παιχνίδι μεταξύ των ομάδων "Ελ Νίνιο"-"Αγριολούλουδα" (6-6) αφού η ομάδα των Αγριολούλουδων δεν μπόρεσε να αντέξει στα τελευταία 2 λεπτά την πίεση των "Ελ Νίνιο" παρόλο που προηγούνταν με 2 γκολ διαφορά.

Για τα "Αγριολούλουδα" σκόραραν οι **Καζέλης Γ.** (2), **Καζέλης Σ.** (2) και **Χατζηγεωργίου Σ.** (2).

Για τους "Ελ Νίνιο" οι **Γκοτσίδης Ανδ.** (2), **Βάϊος Κώστας** (1), **Δημητράς Ιωαν.** (2) και **Φιλιπάκης** (1).

Στο δεύτερο παιχνίδι η ομάδα του "Σταυρού" επικράτησε των "Kalithies Fitness" με 9-2. Για το Σταυρό σκόραραν οι **Σωτηρίου Μ.** (4), **Σωτηρίου Π.** (5).

Για τους ηττημένους ο **Σαββούλης Σ.** (2)

Στο τρίτο παιχνίδι οι "Αυτοκράτοτες" λύγισαν την ομάδα των "Champers" με 5-2 στα τελευταία λεπτά του παιχνιδιού αφού οι "Champers" έμειναν από δυνάμεις.

Ζωίδης (1), **Καφετζής Μ.** (2), **Κασταμούλας Μ.** (2) τα γκολ των νικητών, για τους ηττημένους σκόραρε ο **Καφετζής Στέργος** (2).

Στο τελευταίο παιχνίδι η ομάδα "Σπορ Καφέ" νίκησε την ομάδα "Σύντεκνοι" με 7-4. Τα γκολ των νικητών πέτυχαν **Καρίπης Χ** (4), **Νικηφορίδης** (2), **Στάμος** (1). Για τους "Σύντεκνους" **Τσίκης Γ.** (2) και **Μάστορας, Καντής** από 1.

Η επόμενη αγωνιστική

Πέμπτη

7-8 Αγριολούλουδα-Σταυρός
8-9 Fitnes-Ελ Νινιο

Παρασκευή

7-8 Champers-Savioy Travel
8-9 Σύντεκνοι-Αυτοκράτορες
Ρεπό "Spor καφέ"

Χωρίς όρια...

ΣΥΛΛΥΠΗΤΗΡΙΟ

Οι ποδοσφαιριστές του Ερμή Καλυθιών συλλυπούνται τον προπονητή τους **Χρήστο Καλαϊτζίδη** για το χαμό του προσφιλούς του πατέρα.

ΣΥΛΛΥΠΗΤΗΡΙΟ ΝΑΟΔ

Ο Νομαρχιακός Αθλητικός Οργανισμός Δωδεκανήσου εκφράζει τα θερμά του συλλυπητήρια στην οικογένεια του εκλιπόντος **Γεωργίου Παπαηλία,** πρώην παράγοντα και ποδοσφαιριστή της Δόξας Καρδάμαινας.

Για το Διοικητικό Συμβούλιο
Ο Πρόεδρος
Μιχάλης Μπαριανάκης, Νομαρχιακός Σύμβουλος
Ο Διευθυντής του ΝΑΟΔ
Νίκος Παπαεμμανουήλ

Το πρόβλημα παραμένει

• Κοινά παραμένουν τα αποδυτήρια γηπεδούχων - διαιτητών στο γήπεδο Βαθέως και η ΕΠΣΔ θα ζητήσει σήμερα εξηγήσεις, από το Γραφείο Φυσικής Αγωγής

Παρά τις διαβεβαιώσεις που είχε λάβει από το Γραφείο Φυσικής Αγωγής πως τα αποδυτήρια των γηπεδούχων και των διαιτητών στο Βαθύ είχαν ξεχωρίσει και τα τελευταία είχαν μεταφερθεί σε άλλο σημείο του γηπέδου, μία παρατήρηση του διαιτητή του πρόσφατου ματς Καλυμνιακός - Κλεάνθης στο Φ.Α. επιβεβαιώνει το αντίθετο! Ο διαιτητής **Χατζηνικόλας** έγραψε πως ο χώρος των αποδυτηρίων είναι κοινός, γεγονός που προκάλεσε την δυσαρέσκεια του Συμβουλίου της ΕΠΣΔ, καθώς υπήρχε η εντύπωση πως το ζήτημα είχε τακτοποιηθεί. Θυμίζουμε, πως ο διαχωρισμός των αποδυτηρίων ήταν η βασική προϋπόθεση για να δοθεί στο γήπεδο Βαθέως άδεια καταλληλότητας. Η ΕΠΣΔ σκοπεύει να ζητήσει σήμερα εξηγήσεις από το Γραφείο Φυσικής Αγωγής και φαντάζει δύσκολο να ξαναορίσει παιχνίδι στο Βαθύ αν δεν αποδειχθεί εκατό τοις εκατό πως έγινε ο διαχωρισμός των αποδυτηρίων. Θυμίζουμε, πως στο γήπεδο της Καλύμνου εκτελούνται έργα και αν δεν βρεθεί λύση, η ομάδα του Καλυμνιακού θα υποχρεωθεί να αγωνιστεί εκτός νησιού.

ΝΑΙ στον αθλητισμό για να κοιμάμαι ήσυχος



Ο ΔΗΜΑΡΧΟΣ ΣΤΟ ΓΗΠΕΔΟ



Ο δήμαρχος Πεταλούδων **Μιχάλης Κορδίνας** έκανε την εμφάνισή του χθες στο γήπεδο Κρεμαστής και παρακολούθησε τον αγώνα των Νέων. Τον δήμαρχο συνόδευε ο αντιδήμαρχος **Γιάννης Αφεντούλης** που έδειχνε να έχει τα κέφια του. Τους αγώνες των μικτών παρακολούθησαν αρκετοί επώνυμοι, όπως είναι οι **Αργυρίου, Δράκος, Παπαοικονόμου, Μαργιέλος, Ψυλλάκης** κ.ά.

ΑΝΕΚΔΟΤΟ

Ενας εμπορικός αντιπρόσωπος οδηγούσε το αυτοκίνητό του κάποιο πρωί κοντά σε ένα μικρό χωριό έξω από τη Λάρισα. Ο δρόμος όμως ήτανε κατσάβραχο του κερατά και για να αποφύγει μια μεγάλη κοτρώνα που θα του κούρευε το κάρτερ, τόριξε σ' ένα σχετικά βαθύ χαντάκι στην άκρη του δρόμου. Αρχισε να δοκιμάζει τις γνωστές μεθόδους με τα κλαδιά και τις πέτρες κάτω από τη ρόδα μπας και ξεκολλήσει, αλλά το αυτοκίνητο είχε μουλαρώσει για τα καλά. Για καλή του τύχη περνούσε από εκεί, ένας χωρικός με το μεγάλο και δυνατό άλογό του. - Τι έπαθες ορέ πατριώτη; του λέει με το που τον βλέπει. - Τι να πάθω άνθρωπέ μου, του απαντάει ο ταλαίπωρος οδηγός, έπεσα μέσα στο χαντάκι ο μαλάκας και τώρα δεν θγαίνω με τίποτα ! - Μην στεναχωριέσαι φίλε μου, τον καθησυχάζει ο καλόκαρδος χωρικός, ο Ντορής μου είναι θηρίο. Θα δέσουμε ένα σχοινί στον προφυλακτήρα και σε δυό λεπτά θα σε τραβήξει. Και χωρίς να χάσει χρόνο έδεσε με ένα γερό σχοινί το αυτοκίνητο με το άλογο και μετά άρχισε να φωνάζει δυνατά: - Τράβα Ντόλλυ, τράβα !! Το άλογο δεν κουνήθηκε ρούπι. Ο χωρικός δεν απογοητεύτηκε αλλά ξαναφώναξε με πιο δυνατή φωνή: - Τράβα Κανελή, τράβα δυνατά !! Και πάλι το άλογο δεν έδειχνε να καταλαβαίνει και δεν έκανε καμμιά κίνηση. Επίμονος ο ιδιοκτήτης του φώναξε και πάλι δυνατά: - Ελα Ντορή, τράβα αγόρι μου δυνατά !! Στο άκουσμα του ονόματός του, ο Ντορής αρχίζει να τραβάει με πολλή δύναμη και σε μισό λεπτό ξεκολλάει το αυτοκίνητο και το βγάζει έξω από το χαντάκι. Ο αντιπρόσωπος από τη μιά έχει ενθουσιαστεί με τη λύση του προβλήματός του, από την άλλη όμως τον τρώει η περιέργεια και φανερά παραξενεμένος ρωτάει τον χωρικό γιατί φώναξε δύο φορές το άλογο με άλλο όνομα. - Ο Ντορής είναι τυφλός, του εξηγεί εκείνος και άμα έπαιρνε χαμπάρι ότι μόνο αυτός τραβούσε, να είσαι σίγουρος πως ούτε που θα δοκίμαζε !



Αγκαθι

●●● **Τελικά θέλω να δω που θα φθάσει η ιστορία με τα κομμένα λάστιχα. Ο διαιτητής έγραψε ότι ο παρατηρητής του, του ανέφερε ότι του έσκισαν τα λάστιχα του ταξί. Ο παρατηρητής, όμως, στην έκθεσή του δεν αναφέρει τίποτε για λάστιχα. Και δεν φθάνει αυτό, αλλά κάποιος στην συμπληρωματική έκθεση του διαιτητή υπέγραψε για τους άλλους.**

●●● *Δεν ξέρω τι έγινε χθες στην Κοδριγκτώνος, αλλά οι άνθρωποι του σωματείου ήταν αποφασισμένοι να πάρουν τα έγγραφα σε γραφολόγο. Για να φθάσουν, όμως, εκεί υπήρχε ένας μόνο δρόμος. Να απορρίψουν τις προτάσεις που τους έγιναν για να μην φθάσουν στα άκρα.*

●●● **Τί προτάσεις; Από μεσαίους, πλαϊνούς, εξωγηπεδικούς, επικεφαλείς, προέδρους και ό,τι βάλει το μυαλό σου.**

●●● *Αν δεχθούν την ανταλλαγή θα κάνουν μόκο γιατί έτσι τους συμφέρει. Αν όχι, τότε αλίμονό τους. Τους περιμένει... βαρύς χειμώνας.*

●●● **Ο Λάμπρος της Κοδριγκτώνος αρχίζει να αγριεύει πάλι. Προς το παρόν αν και τον στρίμωξαν ορισμένοι, δεν λέει τίποτα και για τίποτα. Προβλέπω, όμως, να αντέχει λιγότερο από 48 ώρες. Καλημέρα σας...**

ΣΤΙΒΟΣ

Ολυμπιακό Προπονητήριο

• ΕΙΔΙΚΗ ΣΥΣΚΕΨΗ ΘΑ ΠΡΑΓΜΑΤΟΠΟΙΗΘΕΙ ΕΝΤΟΣ ΤΩΝ ΠΡΟΣΕΧΩΝ ΗΜΕΡΩΝ ΓΙΑ ΝΑ ΣΥΖΗΤΗΘΟΥΝ ΤΑ ΕΡΓΑ ΠΟΥ ΘΑ ΞΕΚΙΝΗΣΟΥΝ ΣΤΟ ΣΤΑΔΙΟ ΣΤΙΒΟΥ "Ο ΔΙΑΓΟΡΑΣ" ΤΟ 2003, ΚΑΤΟΠΙΝ ΠΡΩΤΟΒΟΥΛΙΑΣ ΤΟΥ ΔΗΜΑΡΧΟΥ

Την ευαρέσκεια της εξέφρασε η ΕΑΣ ΣΕΓΑΣ Δωδέκου στην δημοτική αρχή για την βαθμιαία βελτίωση της λειτουργικότητας του σταδίου στίβου μέσω της διάθεσης του προσωπικού και της χου **Γιώργου Γιαννόπουλου** και θ' αφορά τη συζήτηση των έργων που θα γίνουν στο βοηθητικό το 2003. Αυτά τα έργα θα γίνουν στο πλαίσιο της απορρόφησης κονδυλίων από την Περιφέρεια και την Γ' Γραμματεία Αθλητισμού για την αναβάθμιση του σε ολυμπιακό προπονητήριο.

Είναι κοινή παραδοχή ότι η Ρόδος θα μπορεί να φιλοξενήσει ξένες αποστολές που θα θελήσουν να προετοιμαστούν και να προσαρμοστούν στις συνθήκες της χώρας εν όψει του 2004.

"Πρώτη" της Ακαδημίας

• Οι "μπόμπιρες" του Διαγόρα στο στίβο πραγματοποιούν μεθαύριο τις πρώτες επιδείξεις

Χαρούμενα για τους μπόμπιρες της Ακαδημίας Στίβου του Διαγόρα που το προσεχές Σάββατο 14 Δεκεμβρίου στις 10 το πρωί θα πραγματοποιήσουν στο στάδιο "Διαγόρας" τις πρώτες τους γυμναστικές επιδείξεις με παιχνίδια και αγωνίσματα, σε μια όμορφη αθλητική γιορτή που οργανώνει στο πλαίσιο του δικτύου προγράμματος ανάπτυξης το Τμήμα Στίβου του συλλόγου.

Οι επιδείξεις θα γίνουν παρουσία του προέδρου του Δ.Σ. του Διαγόρα κ. **Βασιλείου Μητσοπτέρου** και μελών της διοίκησης, των γονέων και κηδεμόνων, από την εποπτεία του προπονητού κ. **Νίτσου Χατζησπανού**, που έχει αναλάβει το μεγάλο και δύσκολο αυτό έργο της σωματικής και πνευματικής "διαμόρφωσης" των παιδιών, τα οποία θα αποτελέσουν το σημερινό μέλλον του μοδέρνου κλασικού αθλητισμού. Στο τέλος της εκδήλωσης θα απονεμηθεί στους μικρούς για τις προσπάθειές τους, αναμνηστικά δίπλωμα συμμετοχής.

Οι μπόμπιρες υπόσχονται ένα όμορφο Σαββατόπρωινό με εκπλήξεις και καλούνται οι φίλοι του κλασικού αθλητισμού να παρακάθονται στην εκδήλωση και ενθαρρύνουν τις προσπάθειες των μικρών αθλητών.

"ΠΑΟ ΔΙΑΓΟΡΑΣ"
ΤΜΗΜΑ ΑΡΣΗΣ ΒΑΡΩΝ

Ανακοινωση

Το τμήμα Αρσης Βαρών ξεκινά την λειτουργία του με την καθοδήγηση του παγκόσμιου πρωταθλητή και μέλους της ντρημ-τημ **Ιάκωβου Πολανίδη**.

Όσοι ενδιαφέρονται να εγγραφούν στο τμήμα, μπορούν να απευθύνονται καθημερινά στα γραφεία του από 17.00 έως 19.00.

Δεκτά παιδιά από 8 ετών και πάνω.

Το Δ.Σ. "ΠΑΟ ΔΙΑΓΟΡΑ"

Γενική Συνέλευση ΓΑΣ Υγεία

• Θα πραγματοποιηθεί το Σάββατο στο Ακταίον

Τον ετήσιο αγωνιστικό και οικονομικό απολογισμό του θα κάνει ο ΓΑΣ Ρόδου "Η Υγεία" το προσεχές Σαββατο στην γενική συνέλευση του σωματείου στίβου και φυσικά θ' ακολουθήσουν οι εκλογές για την ανάδειξη του νέου Δ.Σ. Η νυν διοίκηση καλεί όλα τα μέλη του συλλόγου να δώσουν το παρόν στο Ακταίον (17.00) ενώ αν δεν υπάρξει απαρτία η Γ.Σ. θα πραγματοποιηθεί το επόμενο Σαββατο (21-12) στον ίδιο χώρο και την ίδια ώρα ανεξάρτητα από τον αριθμό των μελών που θα παραστούν. Δικαίωμα του εκλέγειν και εκλέγεσθαι έχουν όλα τα τακτικά μέλη του ΓΑΣ Υγεία που είναι ταμειακώς εντάξει.

ΘΕΜΑΤΑ ΗΜΕΡΗΣΙΑΣ ΔΙΑΤΑΞΗΣ

1. Απολογισμός αθλητικής δράσης (ο πρόεδρος)
2. Απολογισμός οικονομικός (ο ταμίας)
3. Έγκριση ταμειακού ισολογισμού ελεγκτών και απαλλαγή του Δ.Σ. από περαιτέρω ταμειακές ευθύνες.
4. Ορισμός Επιτροπής για την διεξαγωγή των εκλογών του Δ.Σ.
5. Γενικά
6. Αρχαιρεσίες

Τιμητικές διακρίσεις

• Στις 18 Ιανουαρίου στην Κάλυμνο, η ΕΑΣ ΣΕΓΑΣ Δωδέκου θα τιμήσει τους φορείς που έχουν προσφέρει στο στίβο του νομού μας και φυσικά τους κορυφαίους αθλητές και αθλήτριες για το 2002

Σε προσεχή συνεδρίαση της η ΕΑΣ ΣΕΓΑΣ Δωδέκου θ' αποφασίσει ποιούς φορείς θα τιμήσει, στο πλαίσιο της επίσημης αθλητικής της εορτής, που εφέτος θα πραγματοποιηθεί στην Κάλυμνο στις 18 Ιανουαρίου 2003, με την ευκαιρία της διεξαγωγής στο νησί του Δωδεκαθλητικού πρωταθλήματος Δρόμων σε συνολικό έδαφος. Εκτός των εκπροσώπων φορέων θα τιμηθούν και οι καλύτεροι αθλητές και αθλήτριες της περιόδου που διανύθηκε (2002). Ο χώρος πραγματοποίησης της γιορτής θα είναι το Κινηματοθέατρο "ΣΠΛΕΝΤΙΤ", που βρίσκεται στην παραλία της Πόθιας. Παράλληλα θα γίνει και η κοπή της πίτας για τους αθλητές, σωματεία και επόπτες.

ΠΡΟΣΟΧΗ

ΜΑ-1035



Εμείς δεν πουλάμε **ΜΟΝΟ** αλλά παρέχουμε ποιότητα και σέρβις

ΤΑΜΕΙΑΚΕΣ ΜΗΧΑΝΕΣ – ΖΥΓΑΡΙΕΣ – ΜΗΧΑΝΕΣ ΓΡΑΦΕΙΟΥ – FAX – ΡΟΛΟΓΙΑ ΠΑΡΟΥΣΙΑΣ ΠΡΟΣΩΠΙΚΟΥ κ.ά.

Στις πιο αξιόπιστες μάρκες της αγοράς
TEC – BIZERBA – CAS – EURO – AMANO – METO – OPEN – IBICO



ΑΝΙΧΝΕΥΤΕΣ ΠΛΑΣΤΟΤΗΤΟΣ ΧΑΡΤΟΝΟΜΙΣΜΑΤΩΝ ΜΕ ΗΧΗΤΙΚΟ ΣΗΜΑ και ΑΡΙΘΜΟΜΗΧΑΝΗ

ΧΡΙΣΤΟΥΓΕΝΝΙΑΤΙΚΗ ΠΡΟΣΦΟΡΑ

ΗΛΕΚΤΡΟΝΙΚΗ ΖΥΓΑΡΙΑ 30 ΚΙΛΩΝ
ΜΠΑΤΑΡΙΑΣ
ΡΕΥΜΑΤΟΣ
ΜΝΗΜΕΣ

300 € ΠΙΣΤΩΤΟΙΣ

ΑΠΟΣΤΟΛΑΣ ΒΑΣΙΛΕΙΟΣ
ΚΟΛΟΚΟΤΡΩΝΗ 91 (έναντι Κιν/φου ΤΙΤΑΝΙΑ) • ΤΗΛ. 22410-38089, 0944 262880

Δ·Α·Ν·Ε· SEA LINE
ΔΩΔΕΚΑΝΗΣΙΑΚΗ ΑΝΩΝΥΜΗ ΝΑΥΤΙΛΙΑΚΗ ΕΤΑΙΡΙΑ

ΔΡΟΜΟΛΟΓΙΑ ΑΠΟ 10.12.02 έως 05.01.03

ΑΝΑΧΩΡΗΣΗ ΑΠΟ ΡΟΔΟ

ΗΜΕΡΑ	ΠΛΟΙΟ	ΩΡΑ	ΠΡΟΟΡΙΣΜΟΣ
10/12 ΤΡΙ.	ΠΑΤΜΟΣ	15.00	ΚΩ-ΚΑΛΥΜΝΟ-ΛΕΡΟ-ΠΑΤΜΟ-ΠΕΙΡΑΙΑ
11/12 ΤΕΤ.	ΡΟΔΟΣ	15.00	ΣΥΜΗ-ΤΗΛΟ-ΚΑΛΥΜΝΟ-ΑΣΤΥΠΑΛΑΙΑ-ΠΕΙΡΑΙΑ
12/12 ΠΕΜ.	ΠΑΤΜΟΣ	15.00	ΝΙΣΥΡΟ-ΚΩ-ΚΑΛΥΜΝΟ-ΛΕΡΟ-ΠΑΤΜΟ-ΠΕΙΡΑΙΑ
13/12 ΠΑΡ.	ΡΟΔΟΣ	15.00	ΚΩ-ΚΑΛΥΜΝΟ-ΛΕΡΟ-ΠΑΤΜΟ-ΠΕΙΡΑΙΑ
14/12 ΣΑΒ.	ΠΑΤΜΟΣ	15.00	ΚΩ-ΚΑΛΥΜΝΟ-ΛΕΡΟ-ΠΑΤΜΟ-ΠΕΙΡΑΙΑ
15/12 ΚΥΡ.	ΡΟΔΟΣ	15.00	ΚΩ-ΚΑΛΥΜΝΟ-ΛΕΡΟ-ΠΑΤΜΟ-ΠΕΙΡΑΙΑ
16/12 ΔΕΥ.	-	-	-
17/12 ΤΡΙ.	ΠΑΤΜΟΣ	15.00	ΚΩ-ΚΑΛΥΜΝΟ-ΛΕΡΟ-ΠΑΤΜΟ-ΠΕΙΡΑΙΑ
18/12 ΤΕΤ.	ΡΟΔΟΣ	15.00	ΣΥΜΗ-ΤΗΛΟ-ΚΑΛΥΜΝΟ-ΑΣΤΥΠΑΛΑΙΑ-ΠΕΙΡΑΙΑ
19/12 ΠΕΜ.	ΠΑΤΜΟΣ	15.00	ΝΙΣΥΡΟ-ΚΩ-ΚΑΛΥΜΝΟ-ΛΕΡΟ-ΠΑΤΜΟ-ΠΕΙΡΑΙΑ
20/12 ΠΑΡ.	ΡΟΔΟΣ	15.00	ΚΩ-ΚΑΛΥΜΝΟ-ΛΕΡΟ-ΠΑΤΜΟ-ΠΕΙΡΑΙΑ
21/12 ΣΑΒ.	ΠΑΤΜΟΣ	15.00	ΚΩ-ΚΑΛΥΜΝΟ-ΛΕΡΟ-ΠΑΤΜΟ-ΠΕΙΡΑΙΑ
22/12 ΚΥΡ.	ΡΟΔΟΣ	15.00	ΚΩ-ΚΑΛΥΜΝΟ-ΛΕΡΟ-ΠΑΤΜΟ-ΠΕΙΡΑΙΑ
23/12 ΔΕΥ.	-	-	-
24/12 ΤΡΙ.	ΠΑΤΜΟΣ	15.00	ΚΩ-ΚΑΛΥΜΝΟ-ΛΕΡΟ-ΠΑΤΜΟ-ΠΕΙΡΑΙΑ
25/12 ΤΕΤ.			**ΧΡΙΣΤΟΥΓΕΝΝΑ**
26/12 ΠΕΜ.	ΡΟΔΟΣ	15.00	ΝΙΣΥΡΟ-ΚΩ-ΚΑΛΥΜΝΟ-ΛΕΡΟ-ΠΑΤΜΟ-ΠΕΙΡΑΙΑ
27/12 ΠΑΡ.	ΠΑΤΜΟΣ	15.00	ΚΩ-ΚΑΛΥΜΝΟ-ΛΕΡΟ-ΠΑΤΜΟ-ΠΕΙΡΑΙΑ
28/12 ΣΑΒ.	ΡΟΔΟΣ	15.00	ΚΩ-ΚΑΛΥΜΝΟ-ΛΕΡΟ-ΠΑΤΜΟ-ΠΕΙΡΑΙΑ
29/12 ΚΥΡ.	ΠΑΤΜΟΣ	15.00	ΚΩ-ΚΑΛΥΜΝΟ-ΛΕΡΟ-ΠΑΤΜΟ-ΠΕΙΡΑΙΑ
30/12 ΔΕΥ.	-	-	-
31/12 ΤΡΙ.	ΠΑΤΜΟΣ	15.00	ΚΩ-ΚΑΛΥΜΝΟ-ΛΕΡΟ-ΠΑΤΜΟ-ΠΕΙΡΑΙΑ
1/1 ΤΕΤ.			**ΠΡΩΤΟΧΡΟΝΙΑ**
2/1 ΠΕΜ.	ΡΟΔΟΣ	15.00	ΝΙΣΥΡΟ-ΚΩ-ΚΑΛΥΜΝΟ-ΛΕΡΟ-ΠΑΤΜΟ-ΠΕΙΡΑΙΑ
3/1 ΠΑΡ.	ΠΑΤΜΟ	15.00	ΚΩ-ΚΑΛΥΜΝΟ-ΛΕΡΟ-ΠΑΤΜΟ-ΠΕΙΡΑΙΑ
4/1 ΣΑΒ.	ΡΟΔΟΣ	15.00	ΚΩ-ΚΑΛΥΜΝΟ-ΛΕΡΟ-ΠΑΤΜΟ-ΠΕΙΡΑΙΑ
5/1 ΚΥΡ.	ΠΑΤΜΟΣ	15.00	ΚΩ-ΚΑΛΥΜΝΟ-ΛΕΡΟ-ΠΑΤΜΟ-ΠΕΙΡΑΙΑ

Δ·Α·Ν·Ε· SEA LINE
ΔΩΔΕΚΑΝΗΣΙΑΚΗ ΑΝΩΝΥΜΗ ΝΑΥΤΙΛΙΑΚΗ ΕΤΑΙΡΙΑ

ΓΡΑΦΕΙΑ ΡΟΔΟΥ: Κρατήσεις-Πληροφορίες: (0241) 43150 (10 γραμμές)
Διοικητικές Υπηρεσίες: (0241) 43110, 43112. FAX: (0241) 43120
ΓΡΑΦΕΙΑ ΠΕΙΡΑΙΑ: Κρατήσεις-Πληροφορίες: 0801-500500, (01) 4529360
Διοικητικές Υπηρεσίες: (01) 4529330, FAX: (01) 4293493
email: dane@otenet.gr

ΜΠΑΣΚΕΤ

"Κράς τεστ" των φαβορί

• ΗΔΗ ΣΥΖΗΤΕΙΤΑΙ ΣΤΟΥΣ ΜΠΑΣΚΕΤΙΚΟΥΣ ΚΥΚΛΟΥΣ ΤΟ ΝΤΕΡΜΠΙ ΤΗΣ ΚΥΡΙΑΚΗΣ ΑΝΑΜΕΣΑ ΣΤΗΝ ΞΑΝΘΗ ΚΑΙ ΤΟΝ ΚΟΛΟΣΣΟ. ΟΛΟΙ ΘΕΩΡΟΥΝ ΤΙΣ ΔΥΟ ΕΠΑΡΧΙΑΚΕΣ ΟΜΑΔΕΣ ΩΣ ΤΑ ΦΑΒΟΡΙ ΤΗΣ ΑΝΟΔΟΥ ΚΑΙ ΠΕΡΙΜΕΝΟΥΝ ΜΕ ΕΝΔΙΑΦΕΡΟΝ ΤΟ ΠΑΙΧΝΙΔΙ

• ΙΔΙΑΙΤΕΡΑ ΧΑΜΗΛΟΙ ΟΙ ΤΟΝΟΙ ΣΤΙΣ ΠΡΟΠΟΝΗΣΕΙΣ ΤΩΝ "ΘΑΛΑΣΣΙ" ΓΙΑ ΝΑ ΠΑΡΑΜΕΙΝΟΥΝ ΠΡΟΣΓΕΙΩΜΕΝΟΙ

Τα βλέμματα των ανθρώπων του ελληνικού μπάσκετ έχουν στραφεί στα πρωταθλήματα τόσο της Α2 όσο και τις Β' Εθνικής όπου υπάρχει πολύ μεγάλο ενδιαφέρον. Είναι γεγονός πως από την αρχή της εβδομάδας άρχισε να συζητείται ευρέως το κυριακάτικο ντέρμπι στο "Αμοιρίδη" όπου κοντράρονται η γηπεδούχος (και πρωτοπόρος) Ξάνθη με τον Κολοσσό. Οι δύο επαρχιακές ομάδες θεωρούνται από τους περισσότερους γνώστες του αθλήματος, τα φαβορί για τα δύο εισιτήρια της ανόδου και το πρώτο μεταξύ τους παιχνίδι το περιμένουν με αγωνία.

Μία ενδεχόμενη νίκη της Ξάνθης δεν θα ανατρέψει τα προγνωστικά, απλώς θ' αφήσει ανοιχτούς λογαριασμούς στο β' γύρο. Αντίθερα μια επιτυχία των Ροδιτών θα τους φέρει σε θέση ισχύος όσο διατηρούνται κοντά στην κορυφή.

ΟΙ ΠΡΟΠΟΝΗΣΕΙΣ

Τρίβει τα χέρια του από ικανοποίηση ο Χάρης Παπάζογλου βλέποντας όλους τους παίκτες του να συμμετέχουν στις προπονήσεις χωρίς προβλήματα και να δείχνουν μεγάλη διάθεση εν όψει του ντέρμπι της Κυριακής.

Ωστόσο, διατηρούνται ιδιαίτερα χαμηλοί τόνοι για να μείνουν προσγειωμένοι οι "θαλασσί" και να έχουν συνεχώς στο μυαλό τους ότι απαιτείται μεγάλη προσοχή και σοβαρότητα στο παιχνίδι.

"Θέλω να μείνω στη Ρόδο"

• Θετικός στην ανανέωση της συνεργασίας του με το Διαγόρα είναι ο Σάκης Καλαμπόκας

Μόνιμος κάτοικος Ρόδου ενδέχεται να γίνει ο Σάκης Καλαμπόκας. Ο 54χρονος τεχνικός του Διαγόρα έχει "σκλαβώσει" τους ανθρώπους της ομάδας τόσο με την επαγγελματική δουλειά που κάνει όσο και με τη συμπεριφορά του. Γι' αυτό και στην πρόσφατη συνεδρίαση της επιτροπής του μπασκετικού τμήματος αποφασίστηκε να τον στηρίξουν. Μάλιστα, η διοίκηση, με κύριο εκφραστή της τον Παναγιώτη Μαρκουλή, επιθυμεί να ανανεώσει τη συνεργασία της με τον έμπειρο προπονητή και του χρόνου, ανεξάρτητα σε ποιά κατηγορία θ' αγωνίζεται ο Διαγόρας. Οι διοικούντες πιστεύουν ακράδαντα ότι με τον Σάκη Καλαμπόκα στον πάγκο μπορούν να μπουν γερά θεμέλια για μια καλύτερη πορεία στη Γ' Εθνική (αν παραμείνουν οι "κυανέρυθροι" ή όταν επιστρέψουν σε αυτή). Και δεν είναι μόνο η δουλειά στην ανδρική ομάδα που έχει εκτιμηθεί αλλά και το ενδιαφέρον του προπονητή για την υποδομή, το μέλλον του Διαγόρα.

Αυτή είναι η στάση της διοίκησης. Ποιά όμως είναι η απάντηση του Σάκη Καλαμποκά; "Θέλω να μείνω στη Ρόδο. Μ' αρέσει η ζωή, το νησί και κυρίως μ' αρέσουν οι άνθρωποι με τους οποίους συνεργάζομαι. Εχω άριστες σχέσεις με όλους και θα ήθελα να μείνω. Υπάρχουν κάποιες προϋποθέσεις που πρέπει να ληφθούν υπ' όψιν, πιστεύω όμως ότι δεν θα έχουμε πρόβλημα" τόνισε χαρακτηριστικά ο τεχνικός του "γηραιού".

ΤΟΠΙΚΟ ΜΠΑΣΚΕΤ

Ξεκινάει ο δεύτερος γύρος

• Με καθοριστικά παιχνίδια ανοίγει η αυλαία της 8ης αγωνιστικής της Α' κατηγορίας

Δεκαπέντε αγώνες όρισε η Τοπική Επιτροπή ΕΟΚ Δωδ/σου για το τριήμερο 13-15 Δεκεμβρίου. Αναμφίβολα από το πρόγραμμα ξεχωρίζουν τα παιχνίδια της Α' κατηγορίας που ξεκινάει μετά από 15 μέρες με την αυλαία του β' γύρου.

Αύριο το βράδυ ο Ηρακλής Λάρδου υποδέχεται στην Ιαλυσό τον ουραγό Δωριέα στο θεωρητικά πιο εύκολο ματς. Οι γηπεδούχοι που έχουν ανακάμψει θεωρούνται το φαβορί ωστόσο η ομάδα του Νίκου Παπαδόπουλου ψάχνει τους βαθμούς της νίκης και παράλληλα περιμένει το αποτέλεσμα του αγώνα ΕΑΚΑ-Διγενής.

Οι Καλύμνιοι θα επιδιώξουν το Σάββατο να πετύχουν τη δεύτερη νίκη τους στο πρωτάθλημα προκειμένου να αποκτήσουν περισσότερη άνεση στο θέμα της παραμονής. Τον ίδιο στόχο έχει και ο Διγενής.

Εχει περισσότερα ροζ ΦΑ μέχρι στιγμής από την ΕΑΚΑ αλλά θέλει να σιγουρέψει τη σωτηρία του νωρίς. Τα ντέρμπι της αγωνιστικής διεξάγονται την Κυριακή την ίδια ώρα (14.00) στο Βενετόκλειο και στην "τέντα" του Διαγόρα. Δεν θα μπορούσε να γίνει διαφορετικά αφού πρόκειται για ομάδες της Κω που έρχονται στη Ρόδο και θα πρέπει να φύγουν με το ίδιο πλοίο της επιστροφής. Γι' αυτό οι φίλαθλοι του μπάσκετ θα χρειαστεί να διαλέξουν ένα ματς εκ των Ιβίσκος-ΑΕ Δικαίου και Αγ. Νικόλαος-Ιπποκράτης. Το πρώτο παιχνίδι αφορά το πλασάρισμα στην πρώτη τετράδα ενώ το δεύτερο περιλαμβάνει την επικίνδυνη έξοδο του πρωτοπόρου στην έδρα (αν και ουδέτερη) της Παστίδας. Σημειώνεται ότι σ' αυτό τον αγώνα ο "Αγιος" εκτίει την τρίτη και τελευταία αγωνιστική της τιμωρίας του.

Εξάλλου, για την 7η αγωνιστική της Β' κατηγορίας ορίστηκε ένα από τα δύο παιχνίδια που εκκρεμούν για να ολοκληρωθεί.

Στη Λίνδο, ο Κλεόβουλος αντιμετωπίζει τον Παντηλιακό και απομένει η διεξαγωγή της αναμέτρησης του Ηλιου με τη Σύμη. Θυμίζουμε ότι ο Εύελπις έπαιξε με τον Ηρακλή 2000 και επικράτησε ενώ σ' αυτή την αγωνιστική ρεπό έχει ο Αρχάγγελος.

ΤΟ ΠΡΟΓΡΑΜΜΑ
Α' κατηγορία
8η αγωνιστική
Αύριο
• Ιαλυσός (19.30): Ηρακλής • Λάρδου-Δωριέας
Σάββατο 14/12
•Κάλυμνος (21.00): ΕΑΚΑ-Διγενής
Κυριακή 15/12
• Βενετόκλειο (14.00): Ιβίσκος-ΑΕ Δικαίου
• Διαγόρα (14.00): Άγιος Νικόλαος-Ιπποκράτης
Β' κατηγορία
7η αγωνιστική
Σάββατο 14/12
• Λίνδος (14.00): Κλεόβουλος-Παντηλιακός
Εφηβικό
5η αγωνιστική
Κυριακή 15/12
• Βενετόκλειο (16.00): Ζέφυρος-Κολοσσός
• Διαγόρα (19.00): Διαγόρας-Παντηλιακός
Παιδικό
Α' όμιλος Ρόδου-
4η αγωνιστική
Σάββατο 14/12
• Διαγόρα (11.00): Διαγόρας-Ιάλυσος
• Βενετόκλειο (18.00): Κολοσσός-Ζέφυρος
Β' όμιλος Ρόδου-
4η αγωνιστική
Κυριακή 15/12
• Κοσκινού (11.00): Διγενής-Ιβίσκος
• Σύμη (12.00): Σύμη-Δωριέας
Όμιλος Νήσων-3η αγωνιστική
Σάββατο 14/12
• Καρδάμαινα (13.00): Ηρακλής 2000-Ιπποκράτης
• Πυλί (16.00): ΑΕ Δικαίου-Αίολος
Κορασίδες
Σάββατο 14/12
• Διαγόρα (13.00): Διαγόρας-Ιπποκράτης
Κυριακή 15/12
• Βενετόκλειο (12.00): Νίκη • Ρόδου-Ιπποκράτης

Ορίστηκε ματς που έχει ήδη γίνει

• Βάσει του προγράμματος που ανακοινώθηκε από την Τ.Ε., οι έφηβοι του Διαγόρα (ξανα)παίζουν με τον Παντηλιακό!

Το ό,τι δεν έχει καταρτιστεί πρόγραμμα αγώνων για το εφηβικό πρωτάθλημα είναι γνωστό και χιλιοειπωμένο. Παρά το γεγονός αυτό, υποτίθεται ότι τα παιχνίδια που έχουν διεξαχθεί είναι περασμένα στο αρχείο της Τοπικής Επιτροπής και έχουν σημειωθεί, ώστε κάθε φορά να γίνεται ορισμός συναντήσεων που δεν έχουν γίνει.

Κι όμως... Ορίστηκε για δεύτερη φορά το παιχνίδι του Διαγόρα με τον Παντηλιακό, το οποίο πραγματοποιήθηκε στο πλαίσιο της 3ης αγωνιστικής και οι "κυανέρυθροι" είχαν επικρατήσει με 122-77!

Εν τω μεταξύ, στο πρόγραμμα της περασμένης εβδομάδας είχαν οριστεί τρεις αναμετρήσεις για τους έφηβους. Ιβίσκος - Ιάλυσος, Ζέφυρος - Κολοσσός και το αναβληθέν Ηρακλής Λάρδου - Ιάλυσος. Από αυτά τα παιχνίδια μόνο το Ζέφυρος - Κολοσσός υπάρχει και στο νέο πρόγραμμα.

Ξαφνικά προβλήματα

• Δεν προπονήθηκαν την Τρίτη οι Τσαουσίδης-Δημητρόπουλος αλλά ευτυχώς δεν εμπνέουν ιδιαίτερη ανησυχία.

Με δύο απουσίες ξεκίνησε η προετοιμασία του Ιάλυσου την Τρίτη για το δύσκολο εκτός έδρας παιχνίδι με το Παγκράτι. Ο Σωτήρης Δημητρόπουλος είχε κάποιες ενοχλήσεις και προληπτικά δεν πήρε μέρος στην προπόνηση ενώ ο Λευτέρης Τσαουσίδης προσβλήθηκε από γαστρεντερίτιδα. Ευτυχώς για τον Κυριάκο Μάγο αυτά τα δύο ξαφνικά προβλήματα δεν εμπνέουν ανησυχία και θεωρεί πως θα μπορέσουν να προπονηθούν τις επόμενες μέρες και να συμπεριληφθούν κανονικά στην αποστολή.

Χθες πραγματοποιήθηκε και το φιλικό με τον Κολοσσό, ένα δυνατό "τεστ" για τον Ιάλυσο προκειμένου να προετοιμαστεί καλύτερα για το κυριακάτικο ντέρμπι.

Το κλίμα είναι πολύ καλό στ' αποδυτήρια των "ερυθροκίτρινων" και υπάρχει συγκρατημένη αισιοδοξία ότι μπορούν να φύγουν θριαμβευτές από το Μετς έχοντας υποχρεώσει το Παγκράτι στην πρώτη φετινή του ήττα.





ΦΙΛΗΜΩΝ SERVICE
ΓΕΝΙΚΟ ΣΥΝΕΡΓΕΙΟ ΑΥΤΟΚΙΝΗΤΩΝ
ΑΝΤΑΛΛΑΚΤΙΚΑ-ΛΙΠΑΝΤΙΚΑ-ΕΛΑΣΤΙΚΑ
ΠΛΗΡΗΣ ΕΛΕΓΧΟΣ
ΤΕΧΝΙΚΟΣ & ΗΛΕΚΤΡΟΝΙΚΟΣ
ΒΕΛΤΙΩΣΕΙΣ-ΜΕΤΑΤΡΟΠΕΣ
ΡΥΘΜΙΣΕΙΣ INJECTION-DIESEL
ΑΥΤΟΜΑΤΑ ΣΑΣΜΑΝ-ΥΔΡΑΥΛΙΚΑ ΤΙΜΟΝΙΑ
ΕΛΕΓΧΟΣ ΚΑΥΣΑΕΡΙΩΝ
ΠΡΟΕΛΕΓΧΟΣ Κ.Τ.Ε.Ο
ΒΟΥΛΚΑΝΙΖΑΤΕΡ-ΖΑΝΤΕΣ-ΕΛΑΣΤΙΚΑ
ΖΑΥΟΣΤΑΘΜΙΣΕΙΣ-ΕΥΘΥΓΡΑΜΜΙΣΕΙΣ

ΛΟΥΠΗΣ Μ. ΦΙΛΗΜΩΝ
ΚΡΕΜΑΣΤΗ-ΡΟΔΟΣ ΤΗΛ.: 2241095766

ΠΡΑΚΤΟΡΕΙΟ ΤΑΞΙΔΙΩΝ
ΣΑΒΒΑΣ ΣΑΗΣ
ΧΡΙΣΤΟΥΓΕΝΝΑ στην ΘΕΣΣΑΛΟΝΙΚΗ
(και ιπποδρομικό κέντρο • 5 Παγώνια ή ΣΕΛΙ)
Από 21/12 έως 28/12
Με εκδρομές στην Καστοριά • Εδεσσα • (Χιονοδρομικό Κέντρο ΣΕΛΙ για σκι) • Βεργίνα • Βέροια • Παναγιά Σουμελά
Ευκαιρία για ψώνια και άφθονο γλέντι στα και σε άλλα κέντρα.
• Περιλαμβάνει ακτοπλοϊκά εισιτήρια ΡΟΔΟ-ΠΕΙΡΑΙΑ και ΠΕΙΡΑΙΑ-ΡΟΔΟ
• Ξενοδοχείο Β' κατηγορίας στα "ΒΕΡΓΙΝΑ" στο κέντρο της πόλης με πρωινό, 3 εκδρομές με πολυτελή πούλμαν. Χριστουγεννιάτικο ρεβεγιόν σε νυκτερινό κέντρο με ΦΠΑ.
ΣΥΝΟΔΟΣ ΣΑΒΒΑΣ ΣΑΗΣ
ΠΛΗΡΟΦΟΡΙΕΣ - ΠΡΟΓΡΑΜΜΑ - ΕΓΓΡΑΦΕΣ
ΠΡΑΚΤΟΡΕΙΟ ΤΑΞΙΔΙΩΝ

ΣΑΒΒΑΣ ΣΑΗΣ
ΤΑΡΠΩΝ ΣΠΡΙΝΓΚΣ 42 (δίπλα στην Τραπ. Πειραιώς)
Τηλ. 22410 39781-37711

Ανάσες ζωής στο Χρηματιστήριο

Θετικά και χθες αποτελέσματα με αιχμή τα «χαρτιά» του ΟΤΕ

Ανοδος του Γενικού Δείκτη σε ποσοστό 0,89%

Η νέα σημαντική άνοδος της μετοχής του ΟΤΕ (+2,06%) σε συνδυασμό με την υποχώρηση των πιέσεων στις τραπεζικές μετοχές, κυρίως στη μετοχή της Εθνικής (+1,16%), ώθησαν την χρηματιστηριακή αγορά σε υψηλότερα επίπεδα, έως την τεχνική «αντίσταση» των 1.830 μονάδων.

Η αγορά συνέχισε την αντίδραση που ξεκίνησε με την επιβεβαίωση της στήριξης των 1.800 μονάδων. Αυρο αναμένεται με ενδιαφέρον η εισαγωγή των τεμαχίων της ΔΕΗ (-0,45% χθες) που προέκυψαν από τη νέα μετοχοποίηση. Η μετοχή παρουσιάζει ήδη κέρδη από την τιμή της δημόσιας εγγραφής, γεγονός που ίσως οδηγήσει σε ρευστοποιήσεις.

Στο μεταξύ η διαίσκιση του 13,20% των υφιστάμενων μετοχών ΔΕΗ από το Ελληνικό Δημόσιο στο επενδυτικό κοινό, θα οδηγήσει στην αύξηση του ποσοστού σταθμισης των μετοχών της ΔΕΗ στο Δείκτη FTSE/ASE 20 από 20% σε 30% λόγω του μεγάλου ύψους της έκδοσης. Το νέο ποσοστό σταθμισης των μετοχών της ΔΕΗ θα ισχύσει μετά το τέλος της συνεδρίασης της 13ης Δεκεμβρίου 2002.

Ο Γενικός Δείκτης Τιμών έκλεισε στις 1.831,63 μονάδες έναντι 1.815,52 μονάδων της προηγουμένης μέρας, καταγράφοντας άνοδο 16,11 μονάδων ή σε ποσοστό 0,89%, ενώ στη διάρκεια των συναλλαγών «κατέγραψε ανώτερη τιμή στις 1.836,53 μονάδες, όταν παρουσιαζε «κέρδη 1,16%.

Ο δείκτης FTSE/ASE 20 έκλεισε στις 894,49 μονάδες, σημειώνοντας άνοδο σε ποσοστό 0,91%, ενώ ο δείκτης FTSE/ASE 40 έκλεισε στις 204,91 μονάδες, σημειώνοντας άνοδο κατά 0,98%. Ο δείκτης FTSE/ASE SMALLCAP 80 έκλεισε στις 531,74 μονάδες, σημειώνοντας αύξηση κατά 0,93%.

Από τις 353 μετοχές που διαπραγματεύθηκαν σήμερα, 213 κινήθηκαν ανοδικά, 91 πτωτικά, ενώ η τιμή 49 μετοχών παρέμεινε αμετάβλητη.

Τη μεγαλύτερη ποσοστιαία άνοδο σημείωσαν οι μετοχές των εταιρειών: Φοίνιξ +15,57%, Alapis +11,74%, Εμπορικός Δασμός (κα) +10,81%, Forthnet +9,26%, Spider +8,33%, Ελληνικές Τηλεπικοινωνίες +8,17%, Τρία Αλφα (κα) +7,31%, Αγροτική Ζωής +7,21%, Κανάκης +6,78% και Rainbow +6,61%.

Αντίθετως τις μεγαλύτερες απωλείες σημείωσαν οι μετοχές των εταιρειών: Euroline -20,00%, Εμπορικός Δασμός (πα) -11,76%, Σαρκος (κ) -11,54%, Informatics -10,43%, Αφοι Καρβέλλου -6,09%, Ικτινος -4,50%, Μπουτάρης (πα) -4,37%, Paperpack -4,20%, Κλωνατλέ (κ) -4,09% και Βιογλ.ζάγλου -4,05%.

Η αξία των συναλλαγών ανήλθε στα 374,964 εκατ. ευρώ ή 127,77 δισ. δρχ., εκ των οποίων τα 295,5 εκατ. ευρώ αποτέλεσαν προσυμφωνημένα πακέτα συναλλαγών. Στο κλείσιμο της συνεδρίασης μεταβιβάστηκαν οι 23.963.000 μετοχές της ΔΕΗ από την δευτερη μετοχοποίησή της και οι οποίες έγιναν στις τιμές των 10,83, των 12,03 και 12,4 ευρώ.

Επίσης, πραγματοποιήθηκε ένα πακέτο 3.800 μετοχών της Cosmote στην τιμή των 9,8 ευρώ, ένα πακέτο 250.000 μετοχών του ΟΤΕ στην τιμή των 10,88 ευρώ, ένα πακέτο 16.200 τεμαχίων της Τιτάνας στην τιμή των 37,1 ευρώ και ένα πακέτο 240.000 τεμαχίων της Μπαλάφας στην τιμή των 2,86 ευρώ.

Τη μεγαλύτερη συναλλακτική δραστηριότητα παρουσίασαν οι μετοχές των εταιρειών: ΔΕΗ με 24.557.487 τεμάχια, ΟΤΕ με 2.256.037, Κλωστήρια Νάουσης με 878.165, Euroline με 836.490 και Μπαλάφας με 476.820 τεμάχια. Τη μεγαλύτερη αξία συναλλαγών κατέγραψαν οι μετοχές των εταιρειών: ΔΕΗ με 299.571 εκ. ευρώ, ΟΤΕ με 24.556, Informatics με 1.832, Εθνική με 1.615 και Τεχνική Ολυμπιακή με 1.580 εκατ. ευρώ.

Η συνολική κεφαλαιοποίηση της αγοράς ανήρχετο στα 70,68 δισ. ευρώ. Η τιμή των μετοχών του δείκτη MSCI έκλεισε ως εξής:

Alpha Bank:	12,36
Coca Cola:	13,80
Eurobank:	11,00
Panafon: $	58
Αλουμίνιο Ελλάδος:	20,16
Βιοχάλκο:	4,48
ΔΕΗ:	13,32
Εθνική:	13,98
ΕΛΠΕ:	6,10
Ελληνική Τεχνοδομική:	6,40
Εμπορική:	14,94
Επιχειρήσεις Αττικής:	2,82
ΕΥΔΑΠ:	4,02
Ιντρακόμ:	5,20
ΚΑΕ:	6,46
Μυλλής:	4,34
ΟΤΕ:	10,88
Τεχνική Ολυμπιακή:	3,52
Πειραιώς:	5,94
Τιτάν:	37,22
Motor Oil:	6,74
Folli-Follie:	15,90

Οι επιμέρους δείκτες διαμορφωθηκαν ως εξής:		
Τραπεζικός:	2.744,89	+0,57%
Τηλεπικοινωνιών:	839,61	+1,04%
Ασφαλειών:	651,76	+7,66%
Επενδυσεων:	549,33	+2,26%
Κατασκευαστικων:	1.031,94	+0,25%
Κλωστοϋφαντουργίας:	475,95	-0,34%
Βιομηχανιων:	1.111,37	+0,95%
Συμμετοχων:	1.205,63	+1,02%
Βασικων Μετάλλων:	490,30	+0,22%
Μη μεταλλικων Ορυκτων:	860,50	+0,38%
Εκδόσεις- εκτυπωσεις:	281,66	+0,05%
Λιανικού Εμπορίου:	568,04	+0,81%
Πληροφορικής:	554,07	+1,65%
Ειδων Λύσεων Πληροφορικής:	237,20	-2,07%
Χονδρικό εμπόριο:	431,80	+0,59%
Τρόφιμα- ποτά:	523,54	-0,30%
Παραλλήλη Αγορά:	168,52	+0,60%
Διυλιστήρια:	980,07	+1,28%
Διαχείρισης Ακινήτης Περιουσιας:	872,05	+0,25%

PAVLAKIS MUSIC HOUSE
ΑΘΗΝΩΝ 14 ΑΝΑΛΗΨΗ-ΡΟΔΟΣ
tel.fax.22410-64306
rebetiko@otenet.gr
www.geocities.com/vasilispaviakis/bouzouki.html

ROLAND KORG CASIO
0% ΠΡΟΚΑΤΑΒΟΛΗ ΑΤΟΚΕΣ ΔΟΣΕΙΣ ΕΙΔΙΚΕΣ ΠΡΟΣΦΟΡΕΣ ΓΙΑ ΤΟΥΣ ΜΑΘΗΤΕΣ

ΟΛΑ ΤΑ ΕΙΔΗ ΚΡΟΥΣΤΩΝ
ΠΑΡΑΝΤΕΛΙΑ ΤΟ ΜΟΥΣΙΚΟ ΟΡΓΑΝΟ ΣΤΑ ΜΕΤΡΑ ΣΑΣ
ΧΕΙΡΟΠΟΙΗΤΑ ΕΓΧΟΡΔΑ

DYNACORD
YORKVILLE
SUNDCRAFT
BEHRINGER
F.B.T.
MIDAS

Paradise Gym
BEAUTY & FITNESS CENTER
αθλήσου για την καρδιά σου

Θερμαινόμενη πισίνα από 2 Δεκεμβρίου
ACQUA GYM
ACQUA G.A.G
ACQUA STEP
ACQUA AEROBIC
Aldemar PARADISE ROYAL MARE HOTEL - ΛΕΩΦ. ΚΑΛΙΘΕΑΣ ΤΗΛ . 62481

ΠΑΡΑΔΟΣΙΑΚΕΣ
ΧΕΙΡΟΠΟΙΗΤΕΣ
ΛΕΙΤΟΥΡΓΙΚΕΣ
καρέκλες και τραπέζια
ΡΟΔΟΥ
02460-22237
02460-22389

ΒΑΓΙΑΝΑΚΗΣ, Σάλακος
Στα 46 χρόνια κατασκευαστές...
ΕΓΓΥΗΣΗ Ζωής σε χρώμα που εσείς προτιμάτε (ξύλου, μπλε, πράσινο κ.λπ.), από αθάνατο ξύλο οξιάς εισαγωγής για επαγγελματική και όχι μόνο χρήση. Σε τιμές εργοστασίου χωρίς μεσάζοντες
0932 410389, Βαγιανάκης Γιάννης-ΣΑΛΑΚΟΣ ΡΟΔΟΣ
2246 0 22389 • 2246 0 22237
ΕΠΙΣΗΣ ΚΑΤΑΣΚΕΥΑΖΟΥΜΕ ΤΡΑΠΕΖΙΑ
ΟΛΩΝ ΤΩΝ ΤΥΠΩΝ ΚΑΙ ΜΕΓΕΘΩΝ

Προσλήψεις υπαλλήλων στο Πε.ΣΥ.

Ένδεκα άτομα προσλήφθηκαν για το Β' Πε.ΣΥ Νοτίου Αιγαίου, σύμφωνα με τα αποτελέσματα της προκήρυξης για την πλήρωση θέσεων τακτικού προσωπικού με σειρά προτεραιότητας της Κατηγορίας Τεχνολογικής Εκπαίδευσης των Πε.ΣΥ που είχε γίνει στις 22/7/2002 και έφθασαν στη Νομαρχία Δωδεκανήσου.

Οι διορισμοί είναι οι εξής:
Ανδρέου Λαμπρινή
Κασάπη Δήμητρα
Κατσίλλης Γεώργιος
Κούβαρης Ιωάννης
Κωνσταντάκη Ελένη
Μπαργιωτά Όλγα
Μπόλκα Ελπινίκη
Πάτρα Ευθυμία
Πεταυράκης Χρυσόστομος
Σκιαθίτης Ιωάννης
Φούκας Χρήστος

Βρήκε και παρέδωσε χρήματα

Ένα... μικρό θησαυρό, βρήκε και παρέδωσε το βράδυ της περασμένης Δευτέρας στην αστυνομία, ένας συμπολίτης μας, αιφνιδιάζοντας έτσι ευχάριστα τον ιδιοκτήτη της, που λίγη ώρα μετά πήγε στην αστυνομία για να δηλώσει την απώλεια!

Η τσάντα, που περιείχε ούτε λίγο ούτε πολύ 2.000 Ευρώ και διάφορα άλλα πολύτιμα για τον ιδιοκτήτη αντικείμενα, εντοπίστηκε από τον Θαρρενό Μονδάνο του Αποστόλου, στην οδό Ολύμπου Καρπάθου.

Αργότερα, στην αστυνομία εμφανίστηκε και ο κάτοχος της τσάντας Στυλιανός Καμπούρης του Γεωργίου, στον οποίο όπως εξακριβώθηκε ανήκε η τσάντα την οποία και παρέλαβε αφού ευχαρίστησε τον άνθρωπο που την παρέδωσε εκεί.

Δεν τους δίδουν αντίγραφο πρακτικών

Διαμαρτυρία Δημοτικών Συμβούλων της Τήλου

Θα προσφύγουν στην Περιφέρεια

Απόκρυφα Ευαγγέλια που όλοι γνωρίζουν την ύπαρξή τους αλλά λίγοι είναι αυτοί που γνωρίζουν τι γράφουν, χαρακτηρίζουν τα πρακτικά του Δημοτικού Συμβουλίου Τήλου δύο δημοτικοί σύμβουλοι της Τήλου καθώς εδώ και έξι μήνες δεν τους χορηγούνται τα αντίγραφα των πρακτικών του δημοτικού συμβουλίου Τήλου που έχουν ζητήσει επανειλημμένως.

Οι δύο δημοτικοί σύμβουλοι Τήλου κ. Γρηγόρης Γιαννουράκης και Χριστοφής Δημήτριος κατέθεσαν αίτηση με την οποία ζητάνε να τους χορηγηθούν αντίγραφα των αποφάσεων από τον Μάιο έως και σήμερα διαφορετικά, όπως αναφέρουν στην επιστολή τους, θα αναγκαστούν να προσφύγουν στην Περιφερειάρχη και τον υπουργό Εσωτερικών.

Συγκεκριμένα οι δύο δημοτικοί σύμβουλοι Τήλου με ανακοίνωσή τους αναφέρουν τα ακόλουθα:

«Δεν ξέρουμε τι αποφασίζουμε, περπατάμε κυριολεκτικά στο σκοτάδι, δεν μπορούμε να ασκήσουμε τα καθήκοντά μας όπου ο ίδιος ο Τηλιακός Λαός μας εξέλεξε.

Η συγκεκριμένη υπόθεση έχει εξελιχθεί σε εμπαιγμό της προσωπικότητάς μας και του θεσμού του Δημοτικού Συμβούλου. Δεν μπορούμε να δεχθούμε σε καμία περίπτωση την απάντηση του γραμματέα του Δήμου Τήλου κυρίου **Καμμά Ιωάννη** ότι δήθεν τα πρακτικά δεν έχουν καθαρογραφεί ακόμη.

Πώς είναι δυνατόν αποφάσεις να έχουν δήθεν αναρτηθεί στο Δημοτικό κατάστημα, να έχουν αποσταλεί στην Περιφέρεια, να έχουν περάσει από έλεγχο νομιμότητας και να μην έχουν καθαρογραφεί ακόμη όπως μας δικαιολογούνται.

Εμείς ως είχαμε υποχρέωση αρνούμαστε να υπογράψουμε και να δεχθούμε οποιαδήποτε απόφαση που δεν γνωρίζουμε το περιεχόμενό της. Και είμαστε αποφασισμένοι να δώσουμε τέλος σε όλη αυτή την κοροϊδία".

«Πρώτο σε Ευρώπη και Αμερική»
ΓΙΕΓΚΕΡΜΑΪΣΤΕΡ
Ενα για όλους!
56 Βότανα...
Αριστη ποιότητα...
Τέλεια γεύση...

ΓΙ' ΑΥΤΟ ΤΟ ΧΕΙΜΩΝΑ... JÄGER-AFTER WORK
40 γραμ. Jägermeister, 20 γραμ. Baileys, 2-3 κύβους παγάκια, κρέμα γάλακτος,
Γεμίζουμε το ποτήρι με καφέ φίλτρου ή νεσκαφέ.
ΓΕΩΡΓ. ΣΙΜΙΞΗΣ - ΤΗΛ. ΠΑΡΑΓΓΕΛΙΩΝ 62899- ΡΟΔΟΣ
ΑΓΙΟΙ ΑΠΟΣΤΟΛΟΙ (Πλατεία Ρίτσου)

Theonia VILLAS
ΠΕΥΚΟΙ - ΛΙΝΔΟΣ
ΧΕΙΜΕΡΙΝΕΣ ΔΙΑΚΟΠΕΣ
Ενοικιάζονται πολυτελείς τουριστικές κατοικίες με δυνατότητα μαζικής υποδοχής και διαφημίσεως στο κέντρο Πεύκων-Λίνδου
σε φανταστική θέα, πλήρως εξοπλισμένες.
Ενώσεις πισίνας, αβλαβούλιο και μπαρ
υπάρχουν για ξεβαθούτσικους
Θέα θάλασσα
Γυμναστήριο
Μεγάλες τουαλέτες
Χώρο πάρκιν
Κήπος
Θεονία VILLAS
Πληροφορίες-Κρατήσεις
Φίλιππος Τζόγιας
Τηλ. 093/6538370, 093/6833099
ή στο πρακτορείο σας

ΝΤΕΤΕΚΤΙΒΣ
Συντεχνίας Ασπασμικής Ασφάλειας
ΑΝΑΛΑΜΒΑΝΟΥΜΕ
Υποθέσεις συνήλικων, οικογενειακές προσωπικές κ.τ.λ.
ΔΙΑΘΕΤΟΥΜΕ ΤΑ ΠΛΕΟΝ ΣΥΓΧΡΟΝΑ ΟΠΤΙΚΟΑΚΟΥΣΤΙΚΑ ΣΥΣΤΗΜΑΤΑ
100% ΕΧΕΜΥΘΕΙΑ
ΡΟΔΟΣ 22 - ΡΟΔΟΣ • ΤΗΛ. 6241 0 69185
Κιν. 694 6997967

Ολοκληρώθηκαν δύο έρευνες, σημαντικά τα συμπεράσματα

Πλήρης η εξάρτηση από τους τούρ οπερέιτορς

Χαμηλή κερδοφορία χαρακτηρίζει τον ξενοδοχειακό κλάδο



Ολοκληρώθηκε από την GBR Hellas-Horwath η μελέτη Hotel Study 2002 για την ξενοδοχειακή βιομηχανία, καθώς και η αντίστοιχη έρευνα της Horwath International σε πανευρωπαϊκό επίπεδο. Από τις δυο αυτές μελέτες στοιχειοθετούνται τα προβλήματα εξάρτησης του ξενοδοχειακού κλάδου από τους μεγάλους tour operators και η συγκριτικά χαμηλή απόδοση του. Τα σημαντικότερα συμπεράσματα είναι:

- Ενώ το ποσοστό της πελατείας των ελληνικών ξενοδοχείων πολυτελείας από tour operators και ταξιδιωτικούς πράκτορες είναι 45%, στις χαμηλότερες κατηγορίες πληρώζει το 75%. Το αντίστοιχο ποσοστό στην Ευρώπη είναι περίπου 31% για το σύνολο των μονάδων.

- Η μέση τιμή δωματίου (Average Room Rate) των ελληνικών ξενοδοχείων είναι χαμηλή (περίπου 25.000 δρχ κατά μέσο όρο) και γίνεται ακόμα χαμηλότερη (κάτω από 15.000 δρχ) αν εξαιρεθεί από το δείγμα η κατηγορία πολυτελείας. Αντίστοιχα ο γενικός μέσος όρος στην Ευρώπη είναι 33.000 δρχ.

- Η συμμετοχή των εργατικών εξόδων στη διαμόρφωση του κόστους είναι ιδιαίτερα υψηλή (39 - 40% επί των εσόδων), ανεξαρτήτως «κατηγορίας ή τύπου ελληνικού ξενοδοχείου. Το αντίστοιχο ποσοστό σε πανευρωπαϊκό επίπεδο είναι 31%, ενώ στα πολυτελείας είναι ακόμα χαμηλότερο (28%).

- Επίσης, για την Ελλάδα, το απασχολούμενο προσωπικό στις μονάδες πολυτελείας (0,7 άτομα/δωμάτιο) είναι υπερδιπλάσιο από αυτό στις υπόλοιπες κατηγορίες (0,3). Αντίστοιχα όμως, είναι και σημαντικά μεγαλύτερο το έσοδο ανά εργαζόμενο στις μονάδες πολυτελείας (περισσότερο από 18 εκ. δρχ ανά εργαζόμενο) έναντι των υπολοίπων (λιγότερο από 13 εκ.).

Ως αποτέλεσμα των παραπάνω, το Μικτό Λειτουργικό Κέρδος (Gross Operating Profit) για τις περισσότερες κατηγορίες στην Ελλάδα είναι αρκετά χαμηλό (μεταξύ 20 και 30%), ενώ τα αντίστοιχα ποσοστά στην Ευρώπη υπερβαίνουν το 30% και για ορισμένες κατηγορίες (πολυτελείας και πολύ μεγάλες μονάδες) πλησιάζουν ή και υπερβαίνουν το 40%.

Ξαναμοιράζεται η τράπουλα

Συνέχεια από τη σελίδα 3

ακό του αιόλου σ' όλους εκείνους που κρίνουν ότι ήρθε η κατάλληλη στιγμή άλλοι μεν για να εδραιώσουν τη θέση τους, άλλοι δε να διεκδικήσουν θέση βουλευτή. Και ήδη οι μνηστήρες είναι πολλοί.

Εκτός από τους βουλευτές κ. Σφυρίου και Παπανικόλα, το ΠΑΣΟΚ θα πρέπει να αναζητήσει άλλους τέσσερις για να συμπληρώσει την εξάδα του ψηφοδέλτιου στη Δωδ/σο. Λογικά ένας θα είναι ο κ. Μιχ. Μαύρος από την Κάλυμνο, ο οποίος σε λίγο θα είναι βουλευτής καταλαμβάνοντας τη θέση του υπό παραίτηση κ. Δημ. Κρεμαστινού. Για τις άλλες τρεις θέσεις υπάρχει ήδη εκπεφρασμένο ενδιαφέρον από τον κ. Γ. Νικητιάδη από τη Νίσυρο - πολλοί δε είναι εκείνοι που θεωρούν ότι η υποψηφιότητά του είναι δεδομένη έχοντας τις «ευλογίες» του κ. Κ. Σκανδαλίδη.

Με τους κ. Μαύρο και Νικητιάδη το βόρειο συγκρότημα θα έχει δύο εκπροσώπους. Γι' αυτό και εμφανίζεται ενισχυμένη η άποψη ότι είναι επισφαλής η υποψηφιότητα του κ. Κ. Καϊσερλή, ο οποίος διατηρεί μεν καλές σχέσεις με την κ. Βάσω Παπανδρέου, αλλά από την άλλη πλευρά ο κ. Κ. Σκανδαλίδης δεν θέλει να τον βλέπει ούτε ζωγραφιστό!

Την ίδια στιγμή στο Νότιο συγκρότημα υπάρχει (ως κρυπτογραφικό σκόρδο) η περίπτωση της εκπροσώπησης στο ψηφοδέλτιο της Καρπάθου, που στις προηγούμενες βουλευτικές εκλογές «έχασε θήκα». Δεν αποκλείεται το ίδιο να γίνει και τώρα.

Ο κ.κ. Γιάννης Παρασκευάς και Φώτης Κωστόπουλος δεν κρύβουν ότι η συμμετοχή τους στο ψηφοδέλτιο του ΠΑΣΟΚ βρίσκεται μέσα στα ενδιαφέροντά τους. Ομως οι κ. Σφυρίου και Παπανικόλας υποστηρίζουν ότι δεν είναι δυνατό να υπάρξουν τέσσερις υποψήφιοι από την Επαρχία Ρόδου και δύο από το βόρειο συγκρότημα -ζητούν αναλογική κατανομή υποψηφιοτήτων σε επίπεδο νομού, δηλαδή τρεις από τη Ρόδο, δύο από το βόρειο συγκρότημα και ένας από την Κάρπαθο.

Σημειώνεται ότι από τη στιγμή που ο κ. Μιχ. Μαύρος διαδεχθεί τον κ. Κρεμαστινό, θα είναι (σύμφωνα με το «κρατούντα») σίγουρα στο ψηφοδέλτιο, γεγονός που σημαίνει ότι «κάγονται» οι ελπίδες του κ. Ν. Διακομιχάλη που έχασε τη δημαρχία Καλύμνου κατά τις τελευταίες δημοτικές εκλογές. Η περίπτωση της Κω είναι ιδιόμορφη. Είναι δύσκολο να μην εκπροσωπηθεί στο ψηφοδέλτιο. Αλλά αυτό δεν σημαίνει ότι υποψήφιος από την Κω θα είναι κατ' ανάγκη ο κ. Καϊσερλής.

ΕΡΓΑΣΤΗΡΙΑ ΕΛΕΥΘΕΡΩΝ ΣΠΟΥΔΩΝ


ΔΩΡΕΑΝ Η ΕΚΜΑΘΗΣΗ ΤΗΣ ΑΠΟΤΡΙΧΩΣΗΣ

Η σχολή "La Belle" σας δίνει την εκπληκτική ευκαιρία σε πολύ σύντομο χρονικό διάστημα να ξεκινήσετε μια ενδιαφέρουσα και γεμάτη αμορφιά καριέρα, σαν μανικιουρίστ. Το Μανικιούρ - Πεντικιούρ - Ονυχοπλαστική που είναι "μοδα" και επομένως μια αδιάκοπη εξέλιξη και αλλαγή.

Εκπαιδευτικό Πρόγραμμα:
- ΜΑΝΙΚΙΟΥΡ
- ΠΕΝΤΙΚΙΟΥΡ
- ΟΝΥΧΟΠΛΑΣΤΙΚΗ
- ΤΖΕΛ
- ΑΚΡΥΛΙΚΟ
- ΠΑΡΑΦΙΝΗ
- ΔΙΑΚΟΣΜΗΣΗ ΝΥΧΙΩΝ
- ΥΓΙΕΙΝΗ - ΑΣΦΑΛΕΙΑ
- ΑΝΑΤΟΜΙΑ - ΦΥΣΙΟΛΟΓΙΑ
- ΔΥΣΛΕΙΤΟΥΡΓΙΕΣ
- SPA ΧΕΡΙΩΝ - ΠΟΔΙΩΝ
- MARKETING

-ΜΑΝΙΚΙΟΥΡ
- ΠΕΝΤΙΚΙΟΥΡ
- ΟΝΥΧΟΠΛΑΣΤΙΚΗ


ΥΠΟΣΤΗΡΙΞΗ ΣΤΗΝ ΕΠΑΓΓΕΛΜΑΤΙΚΗ ΣΟΥ ΑΠΟΚΑΤΑΣΤΑΣΗ
ΑΝΟΙΞΕ ΤΟ ΔΙΚΟ ΣΟΥ ΣΑΛΟΝΙ ΟΜΟΡΦΙΑΣ ΤΩΡΑ!!!
ΔΕΚΤΟΙ ΚΑΙ ΑΠΟΦΟΙΤΟΙ ΓΥΜΝΑΣΙΟΥ
ΕΘΝΙΚΗΣ ΑΝΤΙΣΤΑΣΕΩΣ 18 - ΡΟΔΟΣ - ΤΗΛ. & FAX: 22410 35668

ΦΥΣΙΚΟΘΕΡΑΠΕΙΑ
ΑΝΑΤΟΜΙΚΑ ΠΕΛΜΑΤΑ ΘΕΡΑΠΕΙΑΣ
ανακούφισης με ειδική ΠΕΛΜΑΤΟΓΡΑΦΗΣΗ
κατασκευή από ΗΛΕΚΤΡΟΝΙΚΟ ΥΠΟΛΟΓΙΣΤΗ

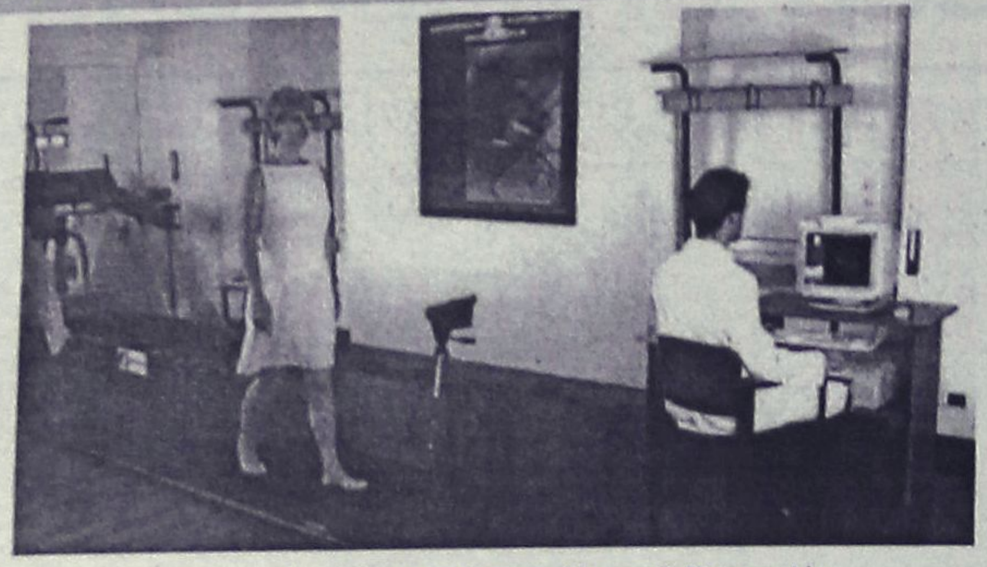

- Παθήσεις άκρου ποδός: παιδική βλαισοπλατυποδία-ραιβοϊπποποδία
- Πέλματα βάδισης ανακούφισης για καρδιοπαθείς
- Τενοντίτιδες-Πελματιαία απονευρίτιδα-Μεταταρσαλγίες- Παραμορφώσεις δαχτύλων-Υπερκερατώσεις (κάλλοι)
- Νευραλγίες κάτω άκρων κεντρικού ή περιφερικού τύπου
- Παθήσεις γονάτων: Βλαισο-ραιβογωνία-Χονδρομαλάκυνση επιγονατίδων-Οστεοαρθρίτιδα
- Παθήσεις σπονδυλικής στήλης και ισχίων με χρόνια υποτροπή πόνου-Σκολίωση με ανισοσκελία-Δυσπλασικά ισχία-Χολότητα βάδισης

Διώξτε τον πόνο από τα πόδια σας με τα κατάλληλα πέλματα που βελτιώνουν την ποιότητα της ζωής σας

Τσαμπίκος Α. Δημητράκης P.T.M.T.C.
Φυσικοθεραπευτής, Manual Therapist
Πτυχιούχος Πανεπιστημίου Maryville, Αμερικής
Μέλος του Αμερικάνικου Φυσικοθεραπευτικού Συλλόγου
Γ. ΣΕΦΕΡΗ 80, 85100 Ρόδος
Τηλ. (22410)67777
email: tsambiko@otenet.gr.



ΚΕΝΤΡΟ ΙΑΤΡΙΚΩΝ ΒΟΗΘΗΜΑΤΩΝ

Η αποκατάσταση των προβλημάτων υγείας με τη βοήθεια της τεχνολογίας, είναι γεγονός!
Καλώς ήρθατε στο Κέντρο Ιατρικών Βοηθημάτων!
Μια καινοτομική επιχείρηση που βρίσκεται πάντα δίπλα σας, προσφέροντάς σας ό,τι τελευταίο έχει να επιδείξει η τεχνολογία και η επιστήμη!

- Ακουστικά Βαρυκοΐας
- Ορθοπεδικά
- Σακχαρόμετρα
- Ιατρικά μηχανήματα
- Συσκευές Οξυγονοθεραπείας Air Liquide
- Αναλώσιμα
- Πιεσόμετρα
- Νοσοκομειακός Εξοπλισμός

Κέντρο αποκλειστικής διάθεσης Ψηφιακών Πιεσόμετρων και Θερμόμετρων της Ελβετικής Εταιρείας Microlife!

Εθνικής Αντιστάσεως 11 – τηλ: (22410) 20359 **Δίπλα... στον άνθρωπο!**

Πιστοποιημένο από το Ερευνητικό Κέντρο Βιολογικών Υλικών - Συμβάσεις με όλα τα ταμεία

Οι γιατροί της Ρόδου με ψήφισμά τους

Καταδικάζουν τον τρόπο λειτουργίας του ΠεΣΥ

- Πραγματοποιήθηκε χθες η Γενική Συνέλευσή τους
- Μήνυμα συμπαράστασης από τη ΝΟΔΕ της Ν.Δ.

Τον τρόπο δράσης, λειτουργίας και αποφάσεων του Β' ΠεΣΥ Νοτίου Αιγαίου καταδίκασε χθες, κατά τη γενική συνέλευση που πραγματοποιήθηκε, ο ιατρικός κόσμος της Ρόδου, όσον αφορά την αναγωγή που ασκήθηκε σε βάρος των γιατρών του νοσοκομείου αναφορικά με την αγωγή αποζημίωσης που κατατέθηκε από οικογένεια της Ρόδου, στο Διοικητικό Πρωτοδικείο.

Σύμφωνα με τα όσα έγιναν γνωστά, καθολική ήταν η συμμετοχή του ιατρικού κόσμου κατά τη γενική συνέλευση που πραγματοποιήθηκε χθες το μεσημέρι και συνέπεσε με την έκτακτη γενική συνέλευση των νοσοκομειακών γιατρών.

Η συνέλευση αυτή ήταν πρωτοβουλία του Ιατρικού Συλλόγου Ρόδου και οι μόνοι που δεν παραβρέθηκαν ήταν γιατροί που εκείνη την ώρα έπρεπε να βρίσκονται στα πόστα τους. Ακόμα, εκεί βρισκόταν και ο νομικός σύμβουλος του Ι.Σ.Ρ. κ. Γρηγόρης Μοράρης.

Κατά τη γενική συνέλευση, έγιναν τοποθετήσεις των γιατρών, οι οποίες συνέκλιναν στο να καταδικάσουν τον τρόπο δράσης, λειτουργίας και αποφάσεων του ΠεΣΥ, εν αγνοία του Διοικητικού Συμβουλίου.

Μάλιστα, ενώ μέχρι το πρωί δεν είχαν κάποιο έγγραφο στα χέρια τους οι γιατροί, το μεσημέρι τους γνωστοποιήθηκε επισήμως από το νομικό σύμβουλο του Β' ΠεΣΥ Νοτίου Αιγαίου, κ. Γιάννη Ζερβό, ότι υπεβλήθη αίτηση παραίτησης από την αοκηθείσα αναγωγή.

Στη συνέχεια εξεδόθη και σχετικό ψήφισμα στο οποίο, εκτός των άλλων, γίνεται έκκληση από τους γιατρούς να μην επαναληφθούν τέτοια φαινόμενα.

ΝΟΔΕ ΔΩΔΕΚΑΝΗΣΟΥ ΝΕΑΣ ΔΗΜΟΚΡΑΤΙΑΣ

Ανακοίνωση για το ίδιο θέμα, όμως, εξέδωσε και η ΝΟΔΕ Δωδεκανήσου της Νέας Δημοκρατίας, η οποία κάνει λόγο για "θλιβερά επεισόδια που μας ενέπλεξε η ασυγχώρητη επιπολαιότητα των διοικούντων στο χώρο της υγείας".

Στην ίδια ανακοίνωση εκφράζουν, επίσης, την απεριόριστη αλληλεγγύη στον αγώνα που καταβάλλουν καθημερινά το ιατρικό και νοσηλευτικό προσωπικό του νοσοκομείου μας, των Περιφερειακών Κέντρων Υγείας και των Αγροτικών Ιατρείων για να καλύψει τις ελλείψεις που παρουσιάζονται.

Ολόκληρη η ανακοίνωση έχει ως εξής:

«Αγαπητοί φίλοι - Συνάδελφοι

Τον τελευταίο καιρό γίναμε εκούσιοι μάρτυρες αλλά και ακούσιοι πρωταγωνιστές άτυχων, έως θλιβερών επεισοδίων, που μας ενέπλεξε η ασυγχώρητη επιπολαιότης των διοικούντων εις τον χώρον της υγείας.

Με οδυνηρή έκπληξή μας, διαπιστώσαμε ότι οι σημαιοφόροι που η ίδια η πολιτεία μας συστράτευσε υπό την "εκσυγχρονιστική" καθοδήγησή τους, έγιναν συνειδητοί πολέμιοί μας, ζητώντας την "κεφαλή μας επί πίνακι".

Η καθημερινή δυσλειτουργία του Νοσοκομείου και λοιπών Μονάδων Υγείας, που είναι αποτέλεσμα της πλημμελούς στελέχωσης σε ιατρικό και ίδια νοσηλευτικό προσωπικό, σε ανεπαρκή υλικοτεχνική υποδομή, αλλά και σε ανερμάτιστο σχεδιασμό και οργάνωση, αντιμετωπίζεται μόνον με τις υπεράνθρωπες προσπάθειες του έμψυχου δυναμικού του Νοσοκομείου μας, των περιφερειακών Κέντρων Υγείας και των Αγροτικών Ιατρείων. Στις νοσηλευτικές κλινικές, στις αίθουσες των χειρουργείων, στα εργαστήρια και στα εξωτερικά ιατρεία, δίδεται κάθε ημέρα αέναος αγώνας, διά την διασφάλιση του πολύτιμου αγαθού της υγείας, σαν ύψιστη υποχρέωση της πολιτείας προ τον Ελληνα πολίτη.

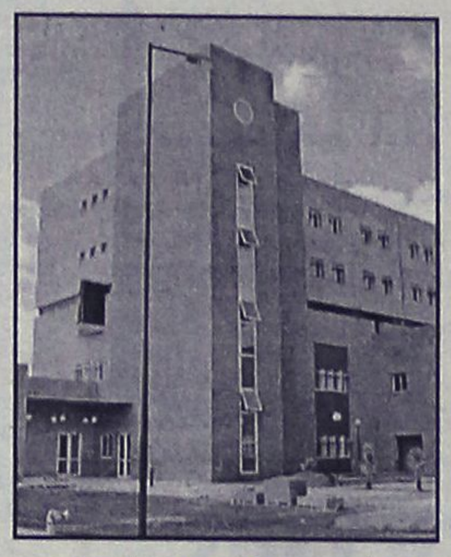

Εμείς αναγνωρίζουμε το έργο που γίνεται στο χώρο της υγείας, και τιμάμε τους λειτουργούς της που με αφοσίωση και ευσυνειδησία το επιτελούν. Γνωρίζουμε, όμως, ότι ατυχή γεγονότα, ως τα τελευταία που διαδραματίζονται στο Νοσοκομείο της Ρόδου, δεν επαρκούν νομικίστικες παλινωδήσεις διά να τις αποκαταστήσουν, αλλά ξεκάθαρες θέσεις και τοποθετήσεις της πολιτείας, που θα εμπεδώσουν το διαταραχθέν αίσθημα ασφάλειας, των υπηρετούντων στον τομέα της υγείας, απεμπολώντας την απειλή της ποινικοποίησης της ιατρικής, με ό,τι αυτό συνεπάγεται.

Στην διεκδίκηση των δίκαιων αιτημάτων σας, με γνώμονα την προάσπιση των δικαιωμάτων του κλάδου, αλλά πάνω απ' όλα, της προσφοράς του υπέρτατου αγαθού της υγείας προς τον Ελληνα πολίτη, εμείς θα σταθούμε απερίφραστα αλληλέγγυοι στον αγώνα σας».

Εκδήλωση της Εθνικής στο Γκραντ Οτέλ

Ενημερωτική συνάντηση με θέμα «Γ' ΚΠΣ-Π.Ε.Π. Νοτίου Αιγαίου» πραγματοποιεί η Εθνική Τράπεζα της Ελλάδος, αύριο, Παρασκευή 13 Δεκεμβρίου, στις 18.30, στο ξενοδοχείο Γκραντ-Οτελ.

Κατά τη συνάντηση αυτή, θα συζητηθούν οι όροι, οι προϋποθέσεις και τα κριτήρια ένταξης των τουριστικών και μεταποιητικών επιχειρήσεων στο Γ' Κ.Π.Σ. (ποσοστό επιχορήγησης 45%). Η διοργάνωση αναμένεται να παρουσιάσει ιδιαίτερη επιτυχία με δεδομένο το τοπικό ενδιαφέρον στα θέματα ανάπτυξης δυνατοτήτων ένταξης των επενδυτικών σχεδίων των επιχειρήσεων της περιοχής μας στο παραπάνω πρόγραμμα, αλλά και το κύρος της Εθνικής Τράπεζας.

-ΣΥΣΤΗΜΑΤΑ ΣΥΝΑΓΕΡΜΟΥ
-ΚΑΜΕΡΕΣ ΠΑΡΑΚΟΛΟΥΘΗΣΗΣ ΧΩΡΩΝ
-ΚΕΝΤΡΟ ΛΗΨΕΩΣ

ARMAOS SECURITY

ΡΟΔΟΣ: ΛΙΝΔΟΥ 80 -Τ.Κ. 85100
ΤΗΛ./FAX 23632 - ΥΠΕΥΘΥΝΟΣ ΡΟΔΟΥ:
ΔΗΜΗΤΡΗΣ ΚΥΡΙΑΖΗΣ

ΕΡΑΤΕΣ

Πάντα με υγείαν...

Νέο ισχυρό όπλο στην μάχη κατά της γρίπης

ΜΕΡΟΣ Α

Εναν ακόμη σύμμαχο στον αγώνα κατά της γρίπης βρίσκουν πλέον οι επιστήμονες με την ανακάλυψη ενός νέου φαρμάκου που αναμένεται να μειώσει τη διάρκεια και τη βαρύτητα μιας από τις πιο συχνές και ενοχλητικές ασθένειες του χειμώνα.

Η γρίπη εμφανίζεται κάθε χρόνο τους χειμερινούς μήνες και διαρκεί περίπου 6-8 εβδομάδες προσβάλλοντας περίπου 1/20 εκατομμύρια άτομα κάθε χρόνο στο βόρειο Ημισφαίριο. Ο κόσμος θεωρεί ότι είναι μια "ενοχλητική" νόσος, η οποία βγάζει σε κίνδυνο τη ζωή μόνο των χρονίως πασχόντων και των εξασθενημένων ατόμων.

Αντίθετα, η γρίπη προκαλεί σοβαρά συμπτώματα και είναι δυνητικά επικίνδυνη λόγω των επιπλοκών της ακόμα και σε μία ετοιμη στην άλλη καθιστά τη γρίπη ένα ισχυρό αντίπαλο. Η γρίπη εμφανίζεται κάθε χρόνο τους χειμερινούς μήνες και διαρκεί περίπου 6-8 εβδομάδες προσβάλλοντας περίπου 1/20 εκατομμύρια άτομα κάθε χρόνο στο βόρειο Ημισφαίριο. Ο κόσμος θεωρεί ότι είναι μια "ενοχλητική" νόσος, η οποία βγάζει σε κίνδυνο τη ζωή μόνο των χρονίως πασχόντων και των εξασθενημένων ατόμων.

Αντίθετα, η γρίπη προκαλεί σοβαρά συμπτώματα και είναι δυνητικά επικίνδυνη λόγω των επιπλοκών της ακόμα και σε "κατά τ' άλλα" υγιείς ενήλικες. Σε κάθε θάνατο από γρίπη, αναλογούν 12 έως 15 εισαγωγές στα νοσοκομεία και οι περισσότερα από τους ασθενείς είναι ηλικίας κάτω των 65 ετών.

Η κατανόηση της δράσης του ιού της γρίπης βοήθησε τους ερευνητές να ανακαλύψουν ένα νέο φάρμακο, την οσελταμιβίρη, το οποίο δρα στον ιό, αναστέλλοντας τη δραστικότητα ενός ενζύμου του ιού, της νευραμινιδάσης. Η οσελταμιβίρη είναι η πρώτη, από του στόματος, φαρμακευτική θεραπεία που ανήκει σε μια νέα κατηγορία παραγόντων, τους αναστολείς της νευραμινιδάσης και αντιμετωπίζει αιτιολογικά τη νόσο. Οι αναστολείς της νευραμινιδάσης αναπτύχθηκαν για την αντιμετώπιση όλων των στελεχών της γρίπης τύπου Α και τύπου Β. Τη σημαντική φυτή εξέλιξη ανακοίνωσαν οι Συνεντευξη Τύπου ο Πρόεδρος της Ελληνικής Εταιρείας Παθολόγων, Καθηγητής κ. Σωτήριος Α. Ράπτης και ο Επικ. Καθηγητής Παθολογίας κ. Ιωάννης Καπράβης, οι οποίοι ανέφεραν ότι το νέο φάρμακο θα αποτελέσει ένα σημαντικό όπλο στα χέρια των γιατρών, χωρίς όμως να υποκαθιστά τον εμβολιασμό, που παραμένει ο ακρογωνιαίος λίθος για την πρόληψη της γρίπης. Επομένως, οι γιατροί θα πρέπει να είναι επιθετικοί στη θεραπεία της γρίπης λόγω της βαρύτητας των συμπτωμάτων και της πιθανότητας σοβαρών επιπλοκών.

Η νευραμινιδάση είναι ένα ένζυμο που παίζει ουσιαστικό ρόλο στην απελευθέρωση του ιού από τα μολυσμένα κύτταρα κανονίζει δυνατή την εξάπλωση του και τη μόλυνση άλλων κυττάρων. Ο προσδιορισμός της δομής του ενεργού κέντρου της νευραμινιδάσης ή των η ανακάλυψη που ζητούσαν οι επιστήμονες ένα τμήμα του ιού που παραμένει το ίδιο σε όλους τους τύπους του ιού της γρίπης. Οι αναστολείς της νευραμινιδάσης (οσελταμιβίρη) δεσμεύονται στο ενεργό κέντρο του ενζύμου αναστέλλοντας την δραστικότητα του. Αυτό έχει ως αποτέλεσμα την παρεμπόδιση της διαφυγής του ιού και της εξάπλωσης της λοίμωξης.

Κλινικές μελέτες

Δύο σημαντικές κλινικές δοκιμές σε 629 υγιείς ενήλικες που είχαν προσβληθεί από γρίπη έδειξαν ότι η μέση διάρκεια της ασθένειας μειώθηκε κατά 30%, η μέση βαρύτητα της νόσου κατά 40%, οι δευτερογενείς επιπλοκές κατά >50%, ενώ η ανακούφιση των συμπτωμάτων στις πρώτες 24 ώρες μετά την αρχική χορήγηση του φαρμάκου. Σε άλλη κλινική μελέτη σε 726 μη εμβολιασμένους ενήλικες που λάμβαναν οσελταμιβίρη ή εικονικό φάρμακο, τα αποτελέσματα έδειξαν ότι η οσελταμιβίρη ανακούφισε έμφανώς τα συμπτώματα εντός 24 ωρών από την έναρξη της αγωγής. Είναι αξιοσημείωτη η αποτελεσματικότητα της οσελταμιβίρης στην ανακούφιση από τον πυρετό, ένα σύμπτωμα που εμποδίζει έναντερως τους ασθενείς.

ΔΥΡΙΟ Η ΣΥΝΕΧΕΙΑ

ΙΑΤΡΙΚΗ ΑΝΑΚΟΙΝΩΣΗ
Το οδοντιατρείο του
ΙΩΑΝΝΗ ΤΣΙΡΙΜΠΗ
πτυχιούχου Πανεπιστημίου Αθηνών
Λειτουργεί καθημερινά
Δευτέρα-Τρίτη-Πέμπτη-Παρασκευή
09.00-13.30 και 16.30-20.30
και Τετάρτη 12.30-20.30
Ηρακλέους 9 -Πλ. Ελευθερίας, Αφάντου-Ρόδος
Τηλέφωνα για ραντεβού: (22410)52960, 0932349871

ΙΑΤΡΙΚΗ ΑΝΑΚΟΙΝΩΣΗ
Ο ιατρός
ΦΑΜΗΛΙΑΣ Μ. ΙΩΑΝΝΗΣ
ΓΑΣΤΡΕΝΤΕΡΟΛΟΓΟΣ
28ης ΟΚΤΩΒΡΙΟΥ 4
(πλατεία Ακαδημίας-πριν εργαστήριο οκτν. Αμαλιού)
ΔΕΧΕΤΑΙ: 09.00-13.30 και 18.00-20.30
Τετάρτη απόγευμα και Σάββατο πρωί μόνο με ραντεβού
ΤΗΛ. (22410)70804 και 0972 403268
Fax: 22410 70805

ΙΑΤΡΙΚΗ ΑΝΑΚΟΙΝΩΣΗ
Ο ιατρός
ΕΥΑΓΓΕΛΟΣ Γ. ΚΑΤΣΟΓΡΙΔΑΚΗΣ
ΧΕΙΡΟΥΡΓΟΣ ΩΤΟΡΙΝΟΛΑΡΥΓΓΟΛΟΓΟΣ
Δέχεται στο ιατρείο του
στην οδό Αλεξάνδρου Διάκου 55Α
ΩΡΕΣ ΙΑΤΡΕΙΟΥ
Πρωί 09.00-13.00 (κάθε μέρα)
Απόγευμα 17.00-21.00 (εκτός Τετάρτης)
Τηλέφωνα για ραντεβού:
Ιατρείο 22410 43810
Κινητό: 097 4066040

ΝΤΟΡΑ ΚΩΝΣΤΑΝΤΙΝΟΠΟΥΛΟΥ
ΨΥΧΟΛΟΓΟΣ
Πτυχιούχος του Πανεπιστημίου της Καλιφόρνιας-Λος Αντζελες (UCLA)-Μεταπτυχιακές σπουδές στο Pepperdine University-Malibu California.
➤ Άμεση ψυχολογική υποστήριξη και επαγγελματική φροντίδα από έμπειρη Ψυχολόγο και Οικογενειακή Σύμβουλο.
➤ Η σωστή θεραπευτική σχέση μπορεί να επιφέρει ρεαλιστικές λύσεις για πραγματικά προβλήματα σε θέματα: μοναξιάς, μελαγχολίας, στρες, ανησυχομονησίας, φοβίας, εθισμού, οικογενειακών σχέσεων, διαζυγίου, κακομεταχείρισης, συναισθηματικών δυσκολιών, αυτοπεποίθησης, ανασφάλειας, μεταβατικά στάδια ζωής, βουλιμίας, ανορεξίας, απώλειας, πένθους.
Τηλεφωνήστε στα τηλέφωνα:
35163 και 0944980550
για ραντεβού και άμεση εξυπηρέτηση.
Διεύθυνση: Καρίας 1
Περιοχή Ροδίνι - Ρόδος

ΙΑΤΡΙΚΗ ΑΝΑΚΟΙΝΩΣΗ
Ο ιατρός
ΣΑΒΒΑΣ ΑΡΓ. ΚΑΛΑΘΕΝΟΣ
ΕΙΔΙΚΟΣ ΓΑΣΤΡΕΝΤΕΡΟΛΟΓΟΣ
ΙΩΑΝΝΗ ΜΕΤΑΞΑ 3
(ΚΡΙΤΩ) (πίσω από το Παλαιό Νοσοκομείο)
ΔΕΧΕΤΑΙ: ΔΕΥΤΕΡΑ-ΠΑΡΑΣΚΕΥΗ
(08.30-13.00 ΚΑΙ 17.00-21.00)
ΤΗΛ. (22410)38008-30020) 0946501625

Εργαστήριο Κλινικής Ψυχολογίας
ΧΡΙΣΤΙΝΑ ΣΑΒΒΑΚΗ-ΓΚΡΑΝΖΑΝ
Κλινική Ψυχολόγος-Ψυχοπαθολόγος (DESS)
- Πτυχιούχος του Πανεπιστημίου Nancy Γαλλίας
- Μεταπτυχιακή ειδίκευση (DESS) στην Κλινική Ψυχολογία Ενηλίκου, Εφήβου και Παιδιού στο Πανεπιστήμιο Reims Γαλλίας
Για τον ενήλικο
- Ψυχοδιαγνωστική
- Ψυχολογική υποστήριξη
- Ατομική και οικογενειακή συνέντευξη
- Ψυχοθεραπεία αναλυτικής εμπνεύσεως
Για το παιδί
- Αξιολόγηση προσωπικότητας (τεστ νοημοσύνης, προβολής)
- Διάγνωση μαθησιακών δυσκολιών και συμπεριφορικών διαταραχών
- Συμβουλευτική επαγγελματικού προσανατολισμού
- Ψυχοθεραπεία μέσω παιχνιδιού και εικαστικών
Δέχεται με ραντεβού
Εθνικής Αντίστασης 15
Τηλ.: 77350-Κιν. 0937684251

Κέντρο Συμβουλευτικής & Αξιολόγησης Προσωπικότητας Παιδιών & Ενηλίκων
ΠΑΠΑΓΕΩΡΓΙΟΥ ΘΑΝΟΣ
ΨΥΧΟΛΟΓΟΣ ΠΑΝΕΠΙΣΤΗΜΙΟΥ ΑΘΗΝΩΝ
ΕΙΔΙΚΕΥΘΕΝΤΟΣ ΣΤΗΝ ΓΝΩΣΙΑΚΗ ΨΥΧΟΘΕΡΑΠΕΙΑ Ι.Ε.Θ.Σ.
- Διαγνώστης Προσωπικότητας (Προφίλ- Δεξιότητας-Αδυναμίες)
- Δείκτης Νευροπάνης Παιδιών και Ενηλίκων
- Τροποποίηση Δυσλειτουργικών Σχημάτων
- Θεραπευτική Αντιμετώπιση Φοβιών-Ειδικών Φοβιών, Κατάθλιψης, Διαταραχής πανικού, Ψυχοσωματικών προβλημάτων, Τραυματικών γεγονότων ζωής (πένθος, χωρισμός, σχολική καταιγίδα), Συναισθηματικών διαταραχών, Διαταραχών Διατροφής (βουλιμία-ανορεξία).
- Αντιμετώπιση προβλημάτων συμπεριφοράς παιδιών σε σχολείο-σπίτι
- Ανάπτυξη Κοινωνικών Δεξιοτήτων
- Βελτίωση Σχέσεων-Πρόγραμμα Ελέγχου Συγκρούσεων
- Βελτίωση Αυτοεκτίμησης-Αυτοπεποίθησης
- Οικογενειακή Θεραπεία από Ζεύγος Θεραπευτών
Κ. Παλαιολόγου 105 - Ρόδος
Τηλ:224 10 78688- Κιν: 0937445640 - Μόνο με Ραντεβού

ΛΟΓΟΘΕΡΑΠΕΥΤΡΙΑ
ΑΠΟΦΟΙΤΟΣ ΤΜΗΜΑΤΟΣ ΠΑΤΡΩΝ
Αναλαμβάνει παιδιά κατ' οίκον με:
• Προβλήματα άρθρωσης • Μαθησιακά προβλήματα • Νοητική υστέρηση • Βαρηκοία • Τραυλισμό • Σύνδρομο
Πληροφ. τηλ. 22410 61184 κιν. 0945545561
ΑΚΡΙΒΗ ΜΥΛΩΝΟΠΟΥΛΟΥ

INEMA
ΙΑΤΡΙΚΟΣ & ΝΟΣΟΚΟΜΕΙΑΚΟΣ ΕΞΟΠΛΙΣΜΟΣ
15 ΧΡΟΝΙΑ ΕΜΠΕΙΡΙΑΣ από το 1988
ΕΙΜΑΣΤΕ ΟΙ ΜΕΓΑΛΥΤΕΡΟΙ ΠΡΟΜΗΘΕΥΤΕΣ ΙΑΤΡΙΚΟΥ - ΟΡΘΟΠΕΔΙΚΟΥ ΚΑΙ ΝΟΣΟΚΟΜΕΙΑΚΟΥ ΥΛΙΚΟΥ ΣΤΗ ΔΩΔΕΚΑΝΗΣΟ ΕΜΠΙΣΤΕΥΘΗΚΑΤΕ ΜΑΣ !!!
ΒΕΤΟΦΩΝΙΣΗ ΠΟΙΟΤΗΤΑΣ ΙΝΟΜΗΣ ΕΝΑΙΣΘΗΣΙΑΣ
ΑΓΕΜΕΣΣΟΥ 2 ΡΟΔΟΣ ΤΗΛ.32238 – FAX 28484

ΑΝΑΠΗΡΙΚΑ ΚΑΡΟΤΣΙΑ-ΒΑΔΙΣΤΙΚΑ ΒΟΗΘΗΜΑΤΑ-ΟΡΘΟΠΕΔΙΚΑ ΕΙΔΗ-ΜΠΑΟΥΖΕΣ ΙΑΤΡΙΚΕΣ-ΚΑΛΤΣΕΣ ΦΛΕΒΙΤΙΔΑΣ-ΠΕΛΜΑΤΑ-ΟΡΘΟΠΕΔΙΚΑ ΜΑΞΙΛΑΡΙΑ-ΚΡΕΒΑΤΙΑ ΝΟΣΟΚΟΜΕΙΑΚΑ – ΙΑΤΡΙΚΟΣ ΕΞΟΠΛΙΣΜΟΣ ΚΑΙ ΑΝΑΛΩΣΙΜΑ – ΟΡΓΑΝΑ ΧΗΜΕΙΟΥ ΚΑΙ ΚΑΘΕ ΑΛΛΟ ΕΙΔΟΣ ΓΙΑ ΚΑΤ ΟΙΚΟ ΝΟΣΗΛΕΙΑ.

KYDON TOURS

Εκδρομές με Ποιότητα

Φροντίζουμε προσωπικά τις διακοπές σας. Η πείρα μας στην διάθεσή σας

• **ΠΑΡΙΣΙ EURODISNEY**
Τακτικές αναχωρήσεις γκρουπ από Ρόδο 4-6-8 ατόμων και άνω. Ο συνεργάτης μας ΕΛΛΗΝΑΣ στο ΠΑΡΙΣΙ εξυπηρετεί και ξεναγεί τα γκρουπ μας όσα άτομα και να είναι και όποιο πρόγραμμα επιθυμούν.

• **ΠΑΡΙΣΙ EURODISNEY ΧΡΙΣΤΟΥΓΕΝΝΑ**
Με ΟΛΥΜΠΙΑΚΗ από Ρόδο 19/12-26/12/2002
Το ωραιότερο δώρο στα παιδιά σας και η καλύτερη τιμή. Ελάτε και συγκρίνετε τί προσφέρουμε εμείς τί η Αθήνα.
4 Διανυκτερύσεις DISNEY NEW PORT-Πρωινό εισόδοι-3 Διανυκτερεύσεις ΠΑΡΙΣΙ HOTEL 3 αστέρων πρωινά. Ξενάγηση-Βερσαλίες, ΠΑΡΙΣΙ. Όλες οι μεταφορές, Ελληνας ξεναγός. Πούλμαν πολυτελείας.

• **GROUP Πρωτοχρονιά 27/12–2/1/2002**

• **ΕΧΟΥΜΕ ΕΚΔΡΟΜΕΣ για όλο τον κόσμο συμβουλευτείτε μας.**

• **ΧΡΙΣΤΟΥΓΕΝΝΑ στην ΙΣΠΑΝΙΑ.**
ΜΑΔΡΙΤΗ-ΑΝΔΑΛΟΥΣΙΑ-ΤΟΛΕΔΟ-ΣΕΒΙΛΛΗ-ΓΡΑΝΑΔΑ-ΚΟΡΝΤΟΒΑ-ΤΟΡΕΜΟΛΙΝΟΣ
Μια φανταστική εκδρομή τα ωραιότερα Χριστούγεννα με γκρουπ μόνο από ΡΟΔΟ.
ΠΕΡΙΛΑΜΒΑΝΕΙ: 4 Διανυκτερεύσεις ΜΑΔΡΙΤΗ -2 διανυκτερεύσεις ΣΕΒΙΛΛΗ- 1 διανυκτέρευση ΓΡΑΝΑΔΑ πρωινά και ημιδιατροφή στην ΑΝΔΑΛΟΥΣΙΑ-ξεναγήσεις σε όλες τις πόλεις. Αεροπορικά εισιτήρια ΟΛΥΜΠΙΑΚΗ από ΡΟΔΟ. Φόροι Αεροδρομίων.

ΣΥΝΟΔΟΣ ΕΛΕΝΗ ΨΥΛΛΑΚΗ
Σημείωση: θέσεις περιορισμένες ελάτε εγκαίρως.

ΤΟΥΡΚΙΑ: 20 ΧΡΟΝΙΑ ΠΕΙΡΑ

• **Α. GROUP 5/12–8/12: ΜΥΡΑ – ΕΟΡΤΗ ΑΓ. ΝΙΚΟΛΑΟΥ**
ΜΑΡΜΑΡΙΣ -DALYAN - ΦΕΤΙΓΙΕ - ΛΙΒΙΣΙ - ΚΑΣ-ΜΥΡΑ ΑΓΙΟΣ ΝΙΚΟΛΑΟΣ-ΦΟΙΝΙΚΑΣ-ANTALYA
1 νύχτα ΚΑΣ • Ξενοδοχεία 4 αστέρων ημιδιατροφή • 2 νύχτες ANTALYA • Ξενοδοχείο FALEZ ANTALYA 5 αστέρων ημιδιατροφή • Εισιτήρια • Φόροι • Ξεναγήσεις • Διασκέδαση στο CHE CHE BAR της ANTALYAS μέχρι πρωίας.
Συνοδός η κ. Ελένη Ψυλλάκη

• **Β. GROUP 5/12–12/12**
ΜΑΡΜΑΡΙΣ - ΛΙΜΝΗ DALYAN- ΦΕΤΙΓΙΕ - ΛΙΒΙΣΙ - ΚΑΣ - ΜΥΡΑ ΑΓΙΟΣ ΝΙΚΟΛΑΟΣ - ΦΟΙΝΙΚΑΣ - ANTALYA - ΣΜΥΡΝΗ-ΚΟΥΣΑΝΤΑΣΙ-ΕΦΕΣΟΣ - ΠΑΝΑΓΙΑ
1 νύχτα ΚΑΣ • 2 νύχτες ANTALYA • 1 νύχτα ΚΟΥΣΑΝΤΑΣΙ• 3 νύχτες ΣΜΥΡΝΗ • Ξενοδοχεία 4 και 5 αστέρων • Ξεναγήσεις • Εισιτήρια • Φόροι.
Συνοδός η κ. Ελένη Ψυλλάκη

• **ΕΥΡΩΠΑΪΚΕΣ ΠΟΛΕΙΣ με το ΚΥΔΩΝ**
ΛΟΝΔΙΝΟ 8/1-13/1 5 διανυκτερεύσεις
ΡΩΜΗ 17/1-22/1 5 διανυκτερεύσεις
ΒΑΡΚΕΛΩΝΗ 5/2-10/2/2003
ΑΠΟΚΡΙΕΣ στη ΒΕΝΕΤΙΑ
ΜΑΡΟΚΟ με το ΚΥΔΩΝ 25/1-31/1

Πάντα συνοδός η κ. Ελένη Ψυλλάκη
Ελάτε σε μας να σας γνωρίσουμε τον κόσμο όπως εμείς γνωρίζουμε!!!

ΠΡΑΚΤΟΡΕΙΟ ΚΥΔΩΝ ΙΑΤΑ

Είμαστε από το 1974
• ΠΑΚΕΤΑ ΕΚΔΡΟΜΩΝ • ΑΕΡΟΠΟΡΙΚΑ ΕΙΣΙΤΗΡΙΑ • ΞΕΝΟΔΟΧΕΙΑ
BLUE STAR FERRIES-DANE SEA LINE-MINOAN LINE-LANE-ANEK-HELLAS FLYING DOLPHINS-HELLAS FERRIES-ΝΗΣΟΣ ΚΑΛΥΜΝΟΣ-SALAMIS LINES
ΠΑΝΤΑ συνοδός η κ. *ΕΛΕΝΗ ΨΥΛΛΑΚΗ*
ΚΑΛΑ ΤΑΞΙΔΙΑ - ΠΑΚΕΤΑ ΕΚΔΡΟΜΩΝ
ΠΡΑΚΤΟΡΕΙΟ ΚΥΔΩΝ
Εθ. Δωδ/σίων 14 - Ακτή Σαχτούρη 8
ΤΗΛ. 22410/23000-27900-24265 • FAX: 32741
email: Kydon@otenet.gr www.Kydontours.gr

Επιστροφή εισφορών ΤΑΞΥ σε ξενοδ/λους

Από το Σωματείο Ξενοδοχοϋπαλλήλων ανακοινώθηκαν ονόματα εργαζομένων που έδωσαν ελλειπή στοιχεία για την επιστροφή παρακρατηθέντων εισφορών από το ΤΑΞΥ.

Οι εργαζόμενοι (24 συνολικά) που θα πρέπει να καταθέσουν στο Ταμείο πρόσθετα στοιχεία, είναι οι παρακάτω:

– Σαρικά Χρυσαφίνα
– Καρβουνιάρη Μαρίνα
– Καβουκλή Πολύτιμη
– Καντιμοίρης Γεώργιος
– Αρμενιακου Κων/να
– Κότσης Απόστολος
– Μεσσαριτάκη Μαρία
– Τσαμπή Δήμητρα
– Μπαλής Μιχάλης
– Ξένος Διονύσιος
– Οτζιάν Ανέστης
– Παλαιολόγου Παρασκευή
– Παλλαρά Δήμητρα
– Πιαδίτης Γιώργος
– Παντόπουλος Γρηγόριος
– Πάσπαλη Σεβαστή
– Σπάρταλης Ελευθέριος
– Σαρρή Αννίκα - Ελίζαμπεθ
– Τάλια - Χαρτοφύλλη Μαρία
– Τσαμπή Τσαμπίκα
– Ταντίκη Δήμητρα
– Φαρμακίδου Μαρία-Λάουρα
– Χατζηκώστα Μαρία
– Χριστοδούλου Μαρία.

Κατατέθηκε στη Βουλή από τον ΣΥΝ

Ερώτηση για το θάλαμο αποσυμπίεσης Καλύμνου

Ζητούνται διευκρινήσεις για τη βλάβη

Ερώτηση στο κοινοβούλιο και στους αρμόδιους υπουργούς Υγείας και Αιγαίου, για το γεγονός ότι στο νησί της Καλύμνου δεν λειτουργεί θάλαμος αποσυμπίεσης όπως θα έπρεπε, κατέθεσαν προχθές οι βουλευτές του Συνασπισμού Παναγιώτης Λαφαζάνης και Γιώργος Αμπατζόγλου, περιμένοντας... προφανώς μαζί με τους χιλιάδες συμπατριώτες μας, απαντήσεις!

Στην ερώτηση επισημαίνεται συγκεκριμένα:

«Τα προβλήματα που αντιμετωπίζουν τα μικρά νησιά από την έλλειψη δομών και υπηρεσιών δημόσιας υγείας, είναι γνωστά και κατά καιρούς γίνονται διάφορες εξαγγελίες για να κατευνάσουν την αγανάκτηση των κατοίκων τους, αφού συχνά λείπει ακόμα και ο γενικός γιατρός. Στο Κέντρο Υγείας – Νοσοκομείο της Καλύμνου, αρκετά μηχανήματα προέρχονται από δωρεές μεταναστών, για να καλύπτονται οι ανάγκες των κατοίκων. Κύρια όμως, λόγω της νόσου των δυτών, χρειάζεται να λειτουργεί θάλαμος αποσυμπίεσης.

Παρ ότι οι Καλύμνιοι σφουγγαράδες, είναι διεθνώς γνωστοί, δυστυχώς γι' αυτούς από το 1998 δεν λειτουργεί ο θάλαμος αποσυμπίεσης, λόγω βλάβης. Το χειρότερο είναι ακόμα ότι δεν υπάρχει κατάληξη αν θα επισκευαστεί ο υπάρχων θάλαμος ή θα αγοραστεί νέος.

Αυτή η εκκρεμότητα, σε σχέση με τον θάλαμο αποσυμπίεσης, έχει κοστίσει σε αρκετούς δύτες, μόνιμη αναπηρία με ό,τι αυτό συνεπάγεται για τους ίδιους και τις οικογένειές τους.

Πρόσφατα, λόγω της μη λειτουργίας του θαλάμου, έμειναν παράλυτοι 5 δύτες ενώ ζητήθηκε η διακομιδή άλλων δύο δυτών στην Αθήνα.

Επειδή είναι πρωτοφανές να υπάρχει θάλαμος αποσυμπίεσης, να μένουν αβοήθητοι και να καταλήγουν παράλυτοι συνάνθρωποί μας,

Επειδή η διακομιδή στην Αθήνα δεν μπορεί να είναι η λύση, ερωτώνται οι αρμόδιοι υπουργοί σε τι ενέργειες θα προβούν ώστε:

Να αντιμετωπίζονται άμεσα επείγοντα περιστατικά δυτών που χρήζουν εισαγωγής στο θάλαμο αποσυμπίεσης του Κέντρου Υγείας – Νοσοκομείου Καλύμνου».

Εκλογές πραγματοποιούν οι καθηγητές

Την ερχόμενη Τρίτη 17 Δεκεμβρίου πρόκειται να πραγματοποιηθεί η γενική συνέλευση της Α' ΕΛΜΕ Δωδεκανήσου, κατά την οποία θα γίνουν και οι εκλογές για την ανάδειξη νέου Διοικητικού Συμβουλίου.

Τρεις είναι οι παρατάξεις που διεκδικούν τη διοίκηση της Α' ΕΛΜΕ Δωδεκανήσου και πρόκειται για τις εξής:

— Αριστερή Ενωτική Κίνηση Καθηγητών-Συνεργαζόμενοι (ΑΕΚ)

— Πανελλήνια Αγωνιστική Συνδικαλιστική Κίνηση (ΠΑΣΚ)

— Δημοκρατική Αγωνιστική Κίνηση Εκπαιδευτικών και Συνεργαζόμενοι (ΔΑΚΕ).

Σε λειτουργία ο κόμβος στο Ροδίνι

Σε λειτουργία τίθεται από την Δευτέρα 16 Δεκεμβρίου η φωτεινή σηματοδότηση του κόμβου "Ροδίνι" στην πλατεία εισόδου του πάρκου Ροδινιού, σύμφωνα με ανακοίνωση της Διεύθυνσης Τεχνικών Υπηρεσιών του Δήμου Ροδίων.

Γι' αυτό τον λόγο παρακαλούνται οι οδηγοί και οι πεζοί να επιδείξουν την πρέπουσα προσοχή για την αποφυγή τροχαίων ατυχημάτων.



Η "ΑΣΦΑΛΕΙΑ" δεν εκτιμάται με το κόστος
Αλλά ακόμα και έτσι, δεχόμαστε συγκρίσεις
ΑΠΟΣΠΑΣΜΑΤΙΚΟ ΤΙΜΟΛΟΓΙΟ ΜΙΚΤΩΝ 6 ΜΗΝΙΑΙΩΝ ΑΣΦΑΛΙΣΤΡΩΝ ΣΕ Β.Μ. 04 ΝΗΣΟΥ ΡΟΔΟΥ

ΙΠΠΟΙ	Ε.Ι.Χ.	ΚΑΛΥΨΕΙΣ
01-06	77.18	Αστ./Ευθ. για ΣΒ 500.000 €
07-08	81.17	ΥΖ 100.000 €
09-10	97.94	Αστ. /Ευθ. Κλοπής
11-12	103.05	Φωτιά 2.935 €
13-14	111.31	Στάσεις-Απεργ. 2.935 €
		Πολ. Ταραχές 2.935 €

ΙΠΠΟΙ	ΦΙΧ/ΑΓΡ	ΚΑΛΥΨΕΙΣ
01-10	63.44	Τρομ. Ενεργ. 2.935 €
11-15	85.46	Προσ. Ατυχ. Οδ. 7.337 €
16-20	88.63	Φροντίδα Ατυχ.
	(ΠΑΚΕΤΟ SILVER 1)	
ΙΠΠΟΙ	ΦΙΧ/ΕΠΑΓ	
01-10	100.32	
11-15	113.23	
16-20	125.06	
ΙΠΠΟΙ	ΤΑΞΙ	ΚΑΛΥΨΕΙΣ
01-15	221.66	Αστ. /Ευθ. ως ανωτέρω
16-20	236.10	Θραύση Κρυστάλλων
21-25	284.25	Νομική Προστασία
ΙΠΠΟΙ	Φ.Δ.Χ.	ΚΑΛΥΨΕΙΣ
01-15	222.27	Αστ./Ευθ. ως ανωτέρω
16-20	237.99	Φωτιά 2.935 €
21-30	261.54	Προσ. Ατυχ. Οδ. 7.337 €
31-40	282.48	
41-55	303.42	
56-75	345.30	
76++	378.03	
CC	ΜΟΤΟ	ΚΑΛΥΨΕΙΣ
00-50	13.86	
51-250	22.64	Αστ./Ευθ. ως ανωτέρω
250++	58.91	

Ασύγκριτες τιμές και στους κλάδους:
Πυρός (Κατοικιών-καταστημάτων) Σεισμού, Πλημμύρας, Καταιγίδας, Θύελλας, Μεταφορών Ατυχημάτων, Σκαφών κ.λ.π.

ΑσφαΛΥΣΕΙΣ
ΚΑΜΠΙΣΕΛΗ
28ης Οκτωβρίου 45-85100 ΡΟΔΟΣ
Τηλ. 2241035888, Fax: 2241021933
ΠΡΑΚΤΟΡΕΥΣΗ ΑΣΦΑΛΙΣΤΙΚΩΝ ΕΤΑΙΡΕΙΩΝ
ΥΠΕΥΘΥΝΗ: ΜΑΤΙΝΑ ΚΑΜΠΙΣΕΛΗ

ΕΣΤΙΑΤΟΡΙΟ - ΤΑΒΕΡΝΑ
ΠΗΓΑΣΟΣ
ΕΚΛΕΚΤΗ ΕΛΛΗΝΙΚΗ ΚΟΥΖΙΝΑ
ΖΩΝΤΑΝΗ ΕΛΛΗΝΙΚΗ ΜΟΥΣΙΚΗ
ΜΕ ΕΝΤΕΧΝΟ ΛΑΪΚΟ/ΡΕΜΠΕΤΙΚΟ ΝΗΣΙΩΤΙΚΟ ΠΡΟΓΡΑΜΜΑ
με τη συνοδεία των
ΤΡΑΓΟΥΔΙ: ΜΑΡΙΑΝΘΗ-ΓΙΑΝΝΗΣ
ΜΠΟΥΖΟΥΚΙ/ΤΡΑΓΟΥΔΙ: ΜΙΧΑΛΗΣ
ΑΡΜΟΝΙΟ/ΤΡΑΓΟΥΔΙ: ΦΑΝΗΣ

ΚΑΘΕ ΠΕΜΠΤΗ-ΠΑΡΑΣΚΕΥΗ - ΣΑΒΒΑΤΟ - ΚΥΡΙΑΚΗ
ΔΕΧΟΜΑΣΤΕ ΚΑΘΕ ΕΙΔΟΥΣ ΚΟΙΝΩΝΙΚΗ ΕΚΔΗΛΩΣΗ

Pellos Travel
6 ΗΜΕΡΗ ΕΚΔΡΟΜΗ
ΚΩΝΣΤΑΝΤΙΝΟΥΠΟΛΗ–ΚΡΟΥΑΖΙΕΡΑ
ΣΤΟ ΒΟΣΠΟΡΟ–ΠΡΙΓΚΗΠΟΝΗΣΣΑ
ΑΝΑΧΩΡΗΣΗ 30–12–2002 –
ΕΠΙΣΤΡΟΦΗ 4–1–2002
ΡΟΔΟΣ ΜΑΡΜΑΡΙΣ ΕΦΕΣΣΟΣ ΣΜΥΡΝΗ–
BANDIRMA–ΚΩΝΣΤΑΝΤΙΝΟΥΠΟΛΗ–ΠΡΟΥΣΣΑ–
ΣΜΥΡΝΗ–ΜΑΡΜΑΡΙΣ–ΡΟΔΟΣ
ΗΜΕΡΑ 1η: Αναχώρηση από Ρόδο για Μαρμαρίς. Άφιξη στα Μαρμαρίς. Επιβίβαση σε πολύμορφα και αναχώρηση για Έφεσο. Άφιξη στην Έφεσο (Σπίτι της Παναγίας-Αρχαιολογικοί χώροι). Αναχώρηση και άφιξη στη Σμύρνη. Τακτοποίηση στο Σ/Δ. Δείπνο. Διανυκτέρευση.
ΗΜΕΡΑ 2η: Πρωινό στο Σ/Δ. Αναχώρηση για Προύσα Υάλοβα. Άφιξη στα Υάλοβα. Αναχώρηση για Κωνσταντινούπολη. Άφιξη στην Κωνσταντινούπολη. Τακτοποίηση στο Σ/Δ. Δείπνο. Διανυκτέρευση.
ΗΜΕΡΑ 3η: Πρωινό στο Σ/Δ. Εκδρομή στα Πριγκηπόνησα. Χάλκη. Απόγευμα φαγητό. Βράδυ προαιρετική διασκέδαση με Oriental Show. Δείπνο. Διανυκτέρευση.
ΗΜΕΡΑ 4η: Πρωινό στο Σ/Δ. Επίσκεψη στην Αγία Σοφία, Τον Καπί Ράλοσ, Μπλε Τζαμί, Υδραγωγείο Ιουστινιανού. Επίσκεψη στο Φανάρι (Ορθόδοξο Πατριαρχείο). Παναγία Βλαχερνών. Παναγία Μπαλουκλή. Ελεύθερο απόγευμα για ψώνια. Δείπνο στο Σ/Δ. Διανυκτέρευση.
ΗΜΕΡΑ 5η: Πρωινό. Αναχώρηση για Σμύρνη μέσω Bandirma. Άφιξη στην Σμύρνη το απόγευμα. Επίσκεψη στην αγορά για ψώνια. Τακτοποίηση στο Σ/Δ. Δείπνο. Διανυκτέρευση.
ΗΜΕΡΑ 6η: Πρωινό στο Σ/Δ. Επιβίβαση σε πολύμορφα και αναχώρηση για Μαρμαρίς. Άφιξη στα Μαρμαρίς. Αναχώρηση για Ρόδο. Άφιξη στη Ρόδο. Τέλος εκδρομής.
Στην τιμή περιλαμβάνονται:
1. Εισιτήρια Ρόδος-Μαρμαρίς-Ρόδος
2. Συναμάξεις-καβαρμάδες
3. Μεταφορές με κλιματιζόμενα πολύμορφα
4. Σ/Δ με πρωινό και φαγητό 4**** ξενόδοχοι
5. Συνοδός γραφείου
6. Ταξιδιωτική ασφάλεια
7. Φόροι εισόδου και εξόδου
Δεν περιλαμβάνονται:
Αρχαιολογικοί χώροι και εισιτήριο πλοίων Bandirma-Κωνσταντινούπολη-Υάλοβα και εισιτήριο στις αρχαιότητες στα Πριγκηπόνησα.
Για περισσότερες πληροφορίες και κρατήσεις
Pellos Travel
ΛΕΩΦΟΡΟΣ ΚΑΛΛΙΘΕΑΣ, ΦΑΛΗΡΑΚΙ - ΡΟΔΟΣ
ΤΗΛ.: 2241-0-87615, 2241-0-86298, κιν.: 6942080534
• FAX: 2241-0-87616
e-mail: pellostravel@hellasnet.gr

ΟΙ ΕΙΔΙΚΟΙ ΣΥΜΒΟΥΛΕΥΟΥΝ

Εορτοδάνεια μόνο αν έχετε μεγάλη ανάγκη

Ελκυστικές οι προσφορές αλλά μόνο για όσους έχουν την ευχέρεια να εξοφλούν τις δόσεις

Τη δυνατότητα να λάβουν προσωπικά δάνεια μέχρι 5.000 ευρώ με χαμηλότερα επιτόκια από τα ισχύοντα στην αγορά δίνουν οι τράπεζες στη διάρκεια των εορτών των Χριστουγέννων, μέσω της προσφοράς των εορτοδανείων. Τα συγκεκριμένα δάνεια προσφέρονται επίσης από τις τράπεζες για τις καλοκαιρινές διακοπές και για την χρονική περίοδο του Πάσχα.



Τα επιτόκια που προσφέρουν οι τράπεζες για τις φετινές εορτές κυμαίνονται μεταξύ 9% και 9,25% και είναι χαμηλότερα από τα ισχύοντα μέχρι και μια εκατοστιαία μονάδα. Παράλληλα όμως οι τράπεζες προσφέρουν και ευνοικότερους όρους αποπληρωμής ενώ σε ορισμένες περιπτώσεις συνοδεύονται ακόμη και από δώρα, στην προσπάθεια τους να προσελκύσουν πελατεία στον αναπτυσσόμενο και κερδοφόρο αυτό τομέα της λιανικής τραπεζικής. Οι ευνοικότεροι όροι συνδέονται συνήθως με την μεγάλη διάρκεια του δανείου και την περιοδο χάριτος που δίνεται και μπορεί να φθάσει μέχρι και έξι μήνες. Το δάνειο συνοδεύεται σε ορισμένες περιπτώσεις και με την προσφορά πιστωτικής κάρτας με δωρεάν συνδρομή για το πρώτο έτος. Οι ειδικοί πάντως συνιστούν στους υποψήφιους δανειολήπτες να προσφεύγουν στις τράπεζες για την λήψη εορτοδανείων μόνον μετά από σωστή εκτίμηση των αναγκών τους αλλά και των οικονομικών δυνατοτήτων τους αναφορικά με την αποπληρωμή του δανείου. Ειδικότερα στην περίπτωση του καταναλωτή που έχει "φορτώσει" την πιστωτική του κάρτα με αποτέλεσμα η μηνιαία του δαπάνη να φθάνει σε υψηλό ποσό ή που έχει ήδη λάβει σπεγαστικό, επισκευαστικό ή άλλο προσωπικό δάνειο η λήψη και νέου δανείου θεωρείται

Οι τράπεζες θα πρέπει επίσης να υπολογίζουν εκτός από το ύψος του επιτοκίου ενός προσωπικού δανείου και τις επιπλέον επιβαρύνσεις που το συνοδεύουν (έξοδα δανείου κλπ). Όπως εκτιμούν οι τραπεζίτες ο δανειολήπτης θα πρέπει να υπολογίζει ότι το μέγιστο χρηματικό ποσό των δανειακών του επιβαρύνσεων προς εξόφληση δεν θα πρέπει να ξεπερνάει το 30% του μηνιαίου εισοδήματος τους. Διαφορετικά ενδέχεται να αντιμετωπίσει το ενδεχόμενο αδυναμίας αποπληρωμής ενός δανείου ή μιας κάρτας με ότι αρνητικό συνεπάγεται αυτό.

Στην περίπτωση πάντως που ο δανειολήπτης αντιμετωπίσει οποιαδήποτε δυσκολία, τονίζουν οι τραπεζίτες, θα πρέπει να προσφύγει χωρίς καθυστέρηση στην τράπεζα του προκειμένου να ενημερώσει τα αρμόδια τμήματα και να δοθεί κάποια λύση-διακανονισμός. Στο σημείο αυτό πρέπει να αναφερθεί ότι με την επικείμενη έναρξη της λειτουργίας του Τειρεσία οι τράπεζες θα αποκτήσουν τη δυνατότητα να έχουν μια πλήρη εικόνα της συνολικής "ενδεσης" στα προϊόντα της καταναλωτικής πίστης.

Έτσι, όπως επισημαίνεται, θα ελαχιστοποιούνται τα φαινόμενα που παρατηρούνται την λήψη πολλών προσωπικών δανείων από διαφορετικές τράπεζες από έναν καταναλωτή. Οι τράπεζες θα αποκτήσουν έτσι την δυνατότητα να μειώσουν τις επισφάλειες τους στο συγκεκριμένο τομέα δανεισμού και ίσως να δημιουργηθούν ορισμένες ευκαιρίες μειώσεις των επιτοκίων στα προϊόντα και δάνεια της συγκεκριμένης κατηγορίας.

VANIK TOURS
ΓΙΑΝΝΗΣ και ΣΕΒΑ ΒΑΛΣΑΜΙΔΗ
VANIK σημαίνει ΑΛΗΘΕΙΑ
ΔΙΟΞΗ ΚΑΝΑΡΗ 17, ΨΑΡΟΠΟΥΛΑ - ΑΝΕΤΟ ΠΑΡΚΙΝ
ΩΡΟΛΟΓΙΑ: ΔΕ-ΣΑ 08.30-14.30 και 18.30-20.30
Τηλ. 2241 30191-22021 κιν. 0945-290140 FAX 29032
Το γραφείο μας πάντα πρώτο σε κρατήσεις ξενοδοχείων εξοχικών και σε προσφορές καταπληκτικές τιμές για τα παρακάτω ξενοδοχεία σε ΠΑΚΕΤΑ (Ειδικές εκστρατείες Κ/Τ) από 1/11 - 31/03/2003
ΑΠΕΥΘΥΝΟΜΑΣΤΕ ΣΕ ΣΑΣ ΠΟΥ ΘΕΛΕΤΕ ΚΑΙ Η ΚΡΑΤΗΣΗ ΣΑΣ ΝΑ ΕΙΝΑΙ ΣΩΣΤΗ ΚΑΙ ΤΟ ΔΩΜΑΤΙΟ ΣΑΣ ΝΑ ΣΑΣ ΠΕΡΙΜΕΝΕΙ
1ον HOTEL PRESIDENT A' κατηγορίας SUPERIOR
Ασημένιος Κληματίας (ΟΛΑ ΑΝΑΚΑΙΝΙΣΜΕΝΑ)
Μονόκλινο € 42
Δίκλινο για μονόκλινο € 45
Δίκλινο € 60
Τρίκλινο € 80
2ον HOTEL ALEXANDROS A' SUPERIOR
ΠΑΛΑΤΕΙΑ ΜΑΒΙΛΑΚΗ
Μονόκλινο
Δίκλινο
Τρίκλινο
3ον HOTEL ZAFOLIA A' SUPERIOR
Ασημένιος Αλεξάνδρειος
Μονόκλινο € 88
Δίκλινο € 98
Τρίκλινο € 108
4ον HOTEL ATHENS CYPRIA A' κατηγορίας SUPERIOR
Σαντοριναίο
Μονόκλινο € 55
Δίκλινο € 70
Τρίκλινο € 90
5ον HOTEL ASTOR A' κατηγορίας
Σαντοριναίο
Μονόκλινο € 45
Δίκλινο για μονόκλινο € 60
Δίκλινο € 80
Τρίκλινο € 75
6ον HOTEL ARETHOUSA B' SUPERIOR
Σαντοριναίο
7ον HOTEL ELLINIS B' κατηγορίας
ΠΑΛΑΣΣΕΙΟ, Ασημ. Σαντοριναίο
Μονόκλινο € 42
Δίκλινο € 55
Τρίκλινο € 68
8ον HOTEL TRITON B' κατηγορίας
Κέντρο Πειραιώς
Μονόκλινο € 50
Δίκλινο € 68
Τρίκλινο € 90
9ον HOTEL EGNATIA B' κατηγορίας
Θεσσαλονίκη Κέντρο, κοντούργιο
Μονόκλινο € 60
Δίκλινο € 72
Τρίκλινο € 84
• Τα παραπάνω ξενοδοχεία διαθέτουν T.V. σε όλα τα δωμάτια
• Στις πιο πάνω τιμές συμπεριλαμβάνεται πρωινό σε μπουφέ
• Ακόμη σε μια ΔΕΚΑΔΑ ξενοδοχεία κεντρικά και υπαρκτιδικά εκτός όλων των επιλογών.

KRONOS SECURITY
Συστήματα συναγερμού εσωτερικών και εξωτερικών χώρων
Συστήματα πυρανίχνευσης
Κλειστά κυκλώματα τηλεόρασης
Συστήματα πρόσβασης εμπορευμάτων
Συστήματα ελέγχου προσβασης χώρου
24ωρο κέντρο λήψης σημάτων
Τηλεφωνικά κέντρα
Θυροτηλεφωνία
... σαν μάθω για σπίτια δεν νοιάζει πια λεφτά αλλά το κεφάλι μου!
Καποδιστρίου 72, 851 00 Ρόδος
Τηλ. / Fax: 2241027207, 0936074843

www.RodosVitrina.gr/Metropol.htm
METROPOL MULTI-CINEMA
ALPHA ΟΔΕΩΝ
Πληροφορίες, Κρατήσεις από 15:00
Information, Reservations after 15:00
ΤΗΛ. 22410.28400
WEEKLY PROGRAMME • ΕΒΔΟΜΑΔΙΑΙΟ ΠΡΟΓΡΑΜΜΑ 06/12/2002 - 12/12/2002

IN ENGLISH
ΚΑΤΑΛΛΗΛΟ

ΕΝΑ ΣΥΝΑΡΠΑΣΤΙΚΟ ΑΣΤΥΝΟΜΙΚΟ ΘΡΙΛΕΡ
INSOMNIA
ΠΡΩΤΑΓΩΝΙΣΤΟΥΝ ΟΙ ΒΡΑΒΕΥΜΕΝΟΙ ΜΕ ΟΣΚΑΡ
ΑΛ ΠΑΤΣΙΝΟ - ΡΟΜΠΙΝ ΓΟΥΪΛΙΑΜΣ
ΚΑΙ ΧΙΛΑΡΙ ΣΟΥΑΝΚ
ΑΙΘΟΥΣΑ 1
ΩΡΕΣ ΕΝΑΡΞΗΣ - SHOWTIMES
17:45, 20:00, 22:30

Δείτε τις ταινίες Ο ΑΓΙΟΣ ΒΑΣΙΛΗΣ ΜΟΥ 2, Ο ΠΛΑΝΗΤΗΣ ΤΩΝ ΘΗΣΑΥΡΩΝ και πάρτε μέρος στην μεγάλη Πρωτοχρονιάτικη κλήρωση πλούσιων δώρων του ΜΕΤΡΟΠΟΛ. Δελτία συμμετοχής στα ταμεία μας.

IN ENGLISH
ΚΑΤΑΛΛΗΛΟ

Η Walt Disney ΠΑΡΟΥΣΙΑΖΕΙ
ΜΙΑ ΞΕΚΑΡΔΙΣΤΙΚΗ ΟΙΚΟΓΕΝΕΙΑΚΗ ΚΩΜΩΔΙΑ
ΜΕ ΤΟΝ ΑΓΙΟ ΒΑΣΙΛΗ
ΣΤΑ ΠΙΟ ΤΡΕΛΑ ΤΟΥ ΧΡΙΣΤΟΥΓΕΝΝΑ!!
Ο ΑΓΙΟΣ ΒΑΣΙΛΗΣ ΜΟΥ 2
Ο ΑΤΖΑΜΗΣ ΤΩΝ ΧΡΙΣΤΟΥΓΕΝΝΩΝ
SANTA CLAUSE 2
ΑΙΘΟΥΣΑ 2
ΩΡΕΣ ΕΝΑΡΞΗΣ - SHOWTIMES
16:30, 18:30

IN ENGLISH
ΚΑΤ. ΑΠΟ 13 ΕΤΩΝ

ΑΠΟ ΤΟΝ ΔΗΜΙΟΥΡΓΟ ΤΟΥ "ΛΕΩΝ" & "ΝΙΚΗΤΑ"
ΜΙΑ ΠΕΡΙΠΕΤΕΙΑ ΔΡΑΣΗΣ
ΠΟΥ ΘΑ ΔΕΙΤΕ ΜΕ ΚΟΜΕΝΗ ΤΗΝ ΑΝΑΣΑ
THE TRANSPORTER
ΣΕ ΚΑΘΕ ΚΑΝΟΝΑ ΝΑ ΦΟΒΑΣΑΙ ΤΗΝ ΕΞΑΙΡΕΣΗ
ΑΙΘΟΥΣΑ 2
ΩΡΕΣ ΕΝΑΡΞΗΣ - SHOWTIMES
20:30, 22:40

IN ENGLISH
ΚΑΤ. ΑΠΟ 13 ΕΤΩΝ

ΧΡΥΣΟΣ ΦΟΙΝΙΚΑΣ ΦΕΣΤΙΒΑΛ ΚΑΝΝΩΝ 2002
Η ΤΑΙΝΙΑ ΤΟΥ ΡΟΜΑΝ ΠΟΛΑΝΣΚΙ
Ο ΠΙΑΝΙΣΤΑΣ / THE PIANIST
ΕΝΑ ΠΡΑΓΜΑΤΙΚΟ ΑΡΙΣΤΟΥΡΓΗΜΑ,
ΓΕΜΑΤΟ ΡΕΑΛΙΣΜΟ, ΑΥΘΕΝΤΙΚΟΤΗΤΑ,
ΕΙΛΙΚΡΙΝΙΑ, ΑΛΛΑ ΚΑΙ ΑΙΣΙΟΔΟΞΙΑ
ΑΙΘΟΥΣΑ 3
ΩΡΑ ΕΝΑΡΞΗΣ - SHOWTIMES
22:15

ΣΥΝΕΧΙΖΕΤΑΙ ΓΙΑ 15η ΕΒΔΟΜΑΔΑ
IN ENGLISH
ΚΑΤΑΛΛΗΛΟ

Η ΚΩΜΩΔΙΑ ΤΗΣ ΧΡΟΝΙΑΣ!!
ΓΑΜΟΣ ΑΛΑ... ΕΛΛΗΝΙΚΑ
MY BIG FAT GREEK WEDDING
ΑΙΘΟΥΣΑ 3
ΩΡΕΣ ΕΝΑΡΞΗΣ - SHOWTIMES
18:15, 20:15

ΣΤΑ ΕΛΛΗΝΙΚΑ
ΚΑΤΑΛΛΗΛΟ

Γνωρίστε το νέο μέλος της οικογένειας DISNEY
ΛΙΛΟ & ΣΤΙΤΣ
Lilo & Stitch
ΑΙΘΟΥΣΑ 3
ΩΡΑ ΕΝΑΡΞΗΣ - SHOWTIMES
16:15

ΑΠΟ 13 ΔΕΚΕΜΒΡΙΟΥ

Ο ΓΑΜΟΣ ΕΙΝΑΙ ΤΗΣ ΜΟΔΑΣ
Η ΜΟΔΑ ΑΛΛΑΖΕΙ,
Ο ΕΡΩΤΑΣ ΠΟΤΕ!

Ο ΠΛΑΝΗΤΗΣ ΤΩΝ ΘΗΣΑΥΡΩΝ
TREASURE PLANET
ΤΟΥ ΡΟΜΠΕΡΤ ΣΤΙΒΕΝΣΟΝ

Η ΠΙΟ ΑΓΑΠΗΜΕΝΗ ΠΕΡΙΠΕΤΕΙΑ ΤΗΣ ΠΑΓΚΟΣΜΙΑΣ ΛΟΓΟΤΕΧΝΙΑΣ ΓΙΑ ΠΡΩΤΗ ΦΟΡΑ ΣΤΟΝ ΚΙΝΗΜΑΤΟΓΡΑΦΟ!

Cinemania

ΕΠΙΜΕΛΕΙΑ: *ΚΥΡΙΑΚΗ ΠΕΤΡΙΔΟΥ*

Οι ταινίες της Παρασκευής

Η πρεμιέρα της δεύτερης ταινίας της τριλογίας "Ο Αρχοντας των Δακτυλιδιών" με τίτλο "Οι Δύο Πύργοι" την ερχόμενη Τετάρτη 18 Δεκεμβρίου, σε α' παγκόσμια προβολή παρακαλώ, είναι αναμφισβήτητα αυτή που "σφραγίζει" τη νέα κινηματογραφική εβδομάδα που ξεκινάει από αύριο Παρασκευή 13 Δεκεμβρίου και διαρκεί μέχρι και την Πέμπτη 19 του μηνός.

"Χορταστική", όμως θα είναι από αύριο η εβδομάδα αυτή καθώς στις αίθουσες της Ρόδου κάνουν πρεμιέρα **τέσσερις ακόμη ταινίες από τις οποίες οι τρεις σε α' πανελλήνια προβολή.** Συνολικά στους κινηματογράφους της πόλης θα προβάλονται, εκτός από την πρεμιέρα του "Ο Αρχοντας των Δακτυλιδιών": "Οι Δύο Πύργοι", 11 ταινίες. Αναλυτικά:

○ Από το "ΠΑΛΛΑΣ 5 Cinemas center"

Δύο νέες ταινίες θα κάνουν πρεμιέρα από τον πολυκινηματογράφο την ερχόμενη εβδομάδα και την ερχόμενη Τετάρτη "Ο Αρχοντας των Δαχτυλιδιών": "Οι Δύο Πύργοι". Συνολικά, στις αίθουσες του, θα προβάλλονται, από αύριο 5 ταινίες.

Αναλυτικά:

- Το σμόκιν της συμφοράς (Tuxedo)

Κωμωδία φαντασίας σε σκηνοθεσία **Κέβιν Ντόνοβαν** και με πρωταγωνιστές τους **Τσάκι Τσαν** και **Τζένιφερ Λαβ Χιούιτ.**

(Σ.Σ. Η ταινία προβάλλεται σε α' πανελλήνια προβολή).

- Η αγάπη είναι γένους θηλυκού (White Oleander)

Κοινωνική δραματική ταινία σε σκηνοθεσία **Πίτερ Κοσμίνσκι** και με πρωταγωνιστές τους: **Μισέλ Φάιφερ, Αλισον Λόμαν, Ρενέ Ζελβέγκερ, Ρόμπιν Ράιτ Πεν.**

- Παράλληλα, από το "Παλλάς" συνεχίζεται η προβολή των ταινιών: **"Ο Χάρι Πότερ και η Κάμαρα με τα Μυστικά", "4 Φτερά" και "Χριστουγεννιάτικα Κάλαντα".**

Από αύριο το "Ο Χάρι Πότερ και η Κάμαρα με τα Μυστικά" θα προβάλλεται **και στη μεταγλωτισμένη του βερσιόν.**

Από την Τετάρτη 18 Δεκεμβρίου

"Ο Αρχοντας των Δακτυλιδών: Οι Δύο Πύργοι" ("The Lord of the Rings: The Two Towers")

Σε πρώτη παγκόσμια προβολή θα δούμε αυτό το επικό παραμύθι, το δεύτερο μέρος της τριλογίας καθώς πέρυσι είδαμε τη **"Συντροφιά του Δακτυλιδιού"**, που αποτελεί κινηματογραφική μεταφορά του βιβλίου του **Τόλκιν** και σκηνοθέτησε ο **Πίτερ Τζάκσον** ενώ πρωταγωνιστούν πλειάδα αστέρων του Χόλιγουντ.

Στην ταινία θ' αναφερθούμε εκτενέστερα ενώ, προς το παρόν, να γνωρίζετε ότι **η τιμή του εισιτηρίου είναι κανονική, δηλαδή 6,60 ευρώ** και όχι όπως πέρυσι που ήταν κατά τι ακριβότερη μετά από απαίτηση της εταιρείας.

Επίσης, καλό είναι, αν θέλετε να τη δείτε άμεσα **να κάνετε κράτηση νωρίς,** ακόμα και από τις αρχές της ερχόμενης εβδομάδας.

○ Από το "ΜΕΤΡΟΠΟΛ Alpha Odeon"

Δύο νέες ταινίες και τις δύο σε α' πανελλήνια προβολή, θα προβάλλει τη νέα κινηματογραφική εβδομάδα το πολυσινεμά στις αίθουσες του οποίου θα παίζονται ακόμα τέσσερις.

Για όσους έχουν την ... απορία τώρα, και **"Ο Γάμος αλά...ελληνικά" θα συνεχίσει να προβάλλεται μπαίνοντας αισίως στη 16η εβδομάδα προβολής του στη Ρόδο και συμπληρώνοντας 4 μήνες!**

Αναλυτικά οι ταινίες:

- Ο Γάμος είναι της Μόδας (Sweet Home Alabama)

Ρομαντική κωμωδία σε σκηνοθεσία **Αντι Τέναντ** και πρωταγωνιστές τους: **Ρίς Γουίδερσπουν, Τζός Λούκας, Πάτρικ Ντέμπσεϊ.**

- Ο Πλανήτης των θησαυρών (Treasure Planet)

Πρόκειται για τη νέα ταινία **κινούμενων σχεδίων της Disney** η οποία βασίζεται στο κλασικό μυθιστόρημα του **Ρ.Λ. Στίβενσον "Το Νησί των θησαυρών".**

Η ταινία προβάλλεται **μόνο στη μεταγλωτισμένη της βερσιόν.**

- Παράλληλα, από το "Μετροπόλ", συνεχίζεται η προβολή των ταινιών: **"Ο Αγιος Βασίλης μου 2, Ο Ατζαμής των Χριστουγέννων", "Insomnia", "Γάμος αλά...ελληνικά" και "The Tsansporter".**

ΑΜ 421
ΠΑΛΛΑΣ 5 CINEMAS CENTER
06/12/2002 έως 12/12/2002

ΑΙΘΟΥΣΑ 5 & 2

ΧΑΡΥ ΠΟΤΤΕΡ & Η ΚΑΜΑΡΑ ΜΕ ΤΑ ΜΥΣΤΙΚΑ
HARRY POTTER & THE CHAMER OF SECRETS
Περιπέτεια φαντασίας / Action fantasy
...το κακό επιστρέφει στο Χόγκουαρτς!
Η ταινία που δεν θα χάσει κανείς!
Κάντε έγκαιρα τις κρατήσεις σας!
ΠΡΩΤΑΓΩΝΙΣΤΟΥΝ: DANIEL RADCLIFFE, RUPERT GRINT, EMMA WATSON κ.α.
ΑΙΘΟΥΣΑ 5: Ώρες Έναρξης: 17:20, 20:40
ΑΙΘΟΥΣΑ 2: Ώρες Έναρξης: 15:40, 19:00, 22:20
ΑΙΘΟΥΣΑ 5: Κυριακή 10:30 το πρωί
*Ειδική επιπλέον παράσταση για τα παιδιά

ΑΙΘΟΥΣΑ 1

ΧΡΙΣΤΟΥΓΕΝΝΙΑΤΙΚΑ ΚΑΛΑΝΤΑ
Κινούμενα σχέδια
Animated movie
Ένα χριστουγεννιάτικο παραμύθι για όλους όσους αισθάνονται "παιδιά" για πάντα!
Ώρες Έναρξης: 16:00, 17:35

ΑΙΘΟΥΣΑ 1
ΧΩΡΙΣ ΤΑΥΤΟΤΗΤΑ
BOURNE IDENTITY
Κατασκοπικό θρίλερ / Action movie
Ο Ματ Ντέιμον σε ένα κατασκοπικό θρίλερ που κόβει την ανάσα!
ΠΡΩΤΑΓΩΝΙΣΤΟΥΝ: MATT DAMON, FRANCA POTENTE

Ώρες Έναρξης: 20:05, 22:35

ΑΙΘΟΥΣΑ 4

4 ΦΤΕΡΑ
4 FEATHERS
Περιπέτεια εποχής / Drama
Η πολύ μεγάλη περιπέτεια εποχής που θα σας συναρπάσει!
ΠΡΩΤΑΓΩΝΙΣΤΟΥΝ: HEATH LEDGER, WES BENTLEY, KATE HUDSON
Ώρες Έναρξης: 17:20, 20:00, 22:40

ΑΙΘΟΥΣΑ 3
ΕΝΟΧΟ ΑΙΜΑ
BLOODWORK
Αστυνομική περιπέτεια / Action movie
...βρίσκεται σε απόσταση αναπνοής από τον δολοφόνο!
Η αστυνομική περιπέτεια που θα σας καθηλώσει!
ΠΡΩΤΑΓΩΝΙΣΤΟΥΝ: CLINT EASTWOOD, JEFF DANIELS, ANGELICA HUSTON
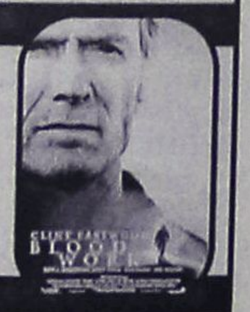
Ώρες Έναρξης: 17:40, 20:10, 22:40

ΧΟΡΗΓΟΙ
ΒΟΥΗ
ΚΑΦΕΝΕΣ ΚΟΥΚΟΣ
BERLONI
ALEXI ANDRIOTTI accessories
Cook Shop ΚΟΥΖΙΝΑ
Passion
Villagio
Μπουκέτο Μπαλόνια
Πίνει & Λύνει Ταβέρνα - Οινομαγειρείο
Σουηδικό Καφενείο & Φούρνος
BACKStage
Για κρατήσεις θέσεων / For reservations
22410 24475 και 22410 70670 (16:00 - 20:00)

Άρτος (;) Θεάματα (;)...

... Και τηλεόραση (όπως λέμε τηλοψία...)

STAR

06.30 Παιδικό πρόγραμμα
09.00 Ειδήσεις
10.00 Λάτνα Stories. Ενημερωτικό μαγκαζίνο με τον Γιώργο Βαρθαλίτη.
12.00 Τα καλύτερά (Ε) Κωμική σειρά.
13.00 Ειδήσεις
14.00 Super star. Ενημερωτική-ψυχαγωγική εκπομπή. Παρουσιάζει η Χριστίνα Λαμπίρη.
16.00 Ειδήσεις
16.30 Μελίνα, το φλογερό κορίτσι.
17.30 Παλάμη και Λαμέντζο. Κοινωνική σειρά.
18.30 Μουσικόραμα. Τηλεπαιχνίδι με τον Χρήστο Θηβαίτιδη.
19.30 Ειδήσεις
21.00 Σύνη ταινία. «Παντρεμένος με τη Μαφία». Κωμωδία αμερικανικής παραγωγής 1999, σε σκηνοθεσία Κέλι Μπάκαν.
23.00 Σύνη ταινία. «Οι ορμόνες». Δραματική, αμερικανικής παραγωγής 1992.
01.15 Ειδήσεις
01.30 Σύνη ταινία. «Θέση φωτ». Περιπέτεια, αμερικανικής παραγωγής 2001.
04.15 Αστέρια στο πανηγύρι

ALTER

13.00 Ειδήσεις
14.00 Φιλία και φτερά. Ενημερωτική εκπομπή με την Τατιάνα Στεφανίδου.
16.30 Τύλιγμα και γυαλίσι
17.00 Ειδήσεις στη νοηματική γλώσσα
17.05 Ελληνική ταινία. «Καπετάν φουρτούνας». Κωμωδία.
19.00 Ειδήσεις
20.55 Auto Alter
21.00 Μέγιστο - χώστο
22.15 Sex and the city
23.30 Αμηνίας. Ψυχαγωγική εκπομπή με την Αν. Πέρκα.
01.30 Σύνη ταινία. «DNA».

06.30 Λούκι Λουκ
07.05 Έρχονται οι Αρκαναί
07.40 Μαρσουπιλάμι
08.15 Χάνα
09.00 Μάγνα η μάλιασα
09.40 Τα μικρά περιπάτικα
10.00 Μπομπ, ο μάστορας
10.15 Οδός ονείρων
10.30 Στρουμφ
10.45 Νόνη
11.00 Μυστηριώδης νήσος. Σειρά επιστημονικής φαντασίας.
11.30 Γάτμπα. Αστυνομική σειρά.
12.30 Μέγιστο - χώστο (Ε)

ΚΑΘΗΜΕΡΙΝΑ ΟΛΑ ΤΑ ΝΕΑ ΤΗΣ ΔΩΔΕΚΑΝΗΣΟΥ ΣΤΟ ΙΝΤΕΡΝΕΤ

www.rodiaki.gr

ΜοΤέΡ 2

Μουσείο Νεοελληνικής Τέχνης

από 5 Οκτωβρίου 2002 έως 5 Σεπτεμβρίου 2003

21 καλλιτέχνες, 1+21 εκθέσεις
330 συνεχόμενες ημέρες τέχνης

5-25 Οκτωβρίου	Εγκαίνια διοργάνωσης		
όμοβδη έκθεση των 21 καλλιτεχνών που συμμετέχουν			
26 ΟΚΤ	Μιχαηλίδου	5 ΑΠΡ	Παπαδόγκωνας
9 ΝΟΕ	Παπακυριακού	3 ΜΑΙ	Σπάρταλης
23 ΝΟΕ	Κούρτη	17 ΜΑΙ	Ε 2.13
7 ΔΕΚ	Δημητροπούλου	31 ΜΑΙ	Ανεζκί
21 ΔΕΚ	Πάνης	14 ΙΟΥΝ	Μιχαηλίδης
11 ΙΑΝ	Χατζηβλάσιου	28 ΙΟΥΝ	Γρίβαλου
25 ΙΑΝ	Κοίρωνης	12 ΙΟΥΛ	Κούρη
8 ΦΕΒ	Καπετάν Μάγκας	26 ΙΟΥΛ	Μπερμπέρης
22 ΦΕΒ	Gubertiam	9 ΑΥΓ	Βολονάκη
8 ΜΑΡ	Κουκιού	23 ΑΥΓ	Τασσό
22 ΜΑΡ	Παπαδημητρίου		

www.moter.gr

Κοινό ωράριο για όλες τις εκθέσεις
Εγκαίνια 19:00 Καθημερινά 10:00-14:00 & 18:00-21:00

ΚΕΝΤΡΟ ΣΥΓΧΡΟΝΗΣ ΤΕΧΝΗΣ
Παλιό Σωφάϊτικο, Σωκράτους 179, Παλιό Πόλη
· στον εκθεσιακό χώρο λειτουργεί καφέ ·

Επίσημοι χορηγοί
DOMUS Αφοι Κατζιλιεράκη ΕΠΕ, ΚΟΖΑΣ πίνακες κορυφής, Coca Cola Τρία Έψιλον Τροφοδοτικά Πάνω, ΕΞΑΛΕΞ σύμβουλοι ανάπτυξης υπηρεσιών. Χορηγοί επικοινωνίας ΡΟΔΙΑΚΗ, Ράδιο Λαχανά

ET-1

07.00 Κουκλο-μαγάλαν και πολυστόρια
07.05 Chapi chapeau-Γλίγκ Αλίγκι-Βίνκα
07.25 Κουκλο-μαγάλαν και πολυστόρια
08.00 Μαρσελλίνο
08.20 Κουκλο-μαγάλαν και πολυστόρια
10.00 10 με 2. Η Ρίκα Βαγιάνη και η Πόπη Τσαπανίδου παρουσιάζουν καθημερινά ένα ψυχαγωγικό μαγκαζίνο
14.00 Ειδήσεις
14.30 Ομράνο τόξο
14.35 Ήταν μια φορά κι έναν καιρό η ζωή
15.00 Ομράνο τόνο
15.05 Κακοκαιγέτης ο πειρατής
15.35 Οι αγγελάρες
16.20 Ομράνο τόξο
17.00 Ειδήσεις
17.30 Αλίθαρα νιάτα
18.30 ΑΣ) Μαγκανόβρ.
19.30 Εκτός παρελίας (Ε) Κοινωνική σειρά.
20.00 Κλήρωση ΠΡΟΤΟ-ΤΖΟΚΕΡ
20.15 Εκτός παρελίας (Σ)
20.30 Στα ψηλά τον έρωτα (Ε)
21.00 Σύνη ταινία. «Περιπέτεια στον παγωμένο βορρά». Αισθηματική περιπέτεια, διεθνούς συμπαραγωγής 1992, του Βίνσεντ Γουόρντ.
23.00 Ειδήσεις
24.00 Γιάννη μου το μαντάλι σου.
01.00 Τα πετράδια του σπέρματος

NET

06.00 Πρώτη μαγιά. Πρωινή εκπομπή με τον Γιάννη Λαβέρδο.
10.00 Στα γρανάζια της παραγωγής της τροφής μας.
10.30 Τρελογιγκ: Δαιμονιάλες διαδρομές. Ντοκιμαντέρ.
11.00 Ταξίδια. Ντοκιμαντέρ
12.00 Ειδήσεις
13.00 Αλλιώς διδάσκουν. Ενημερωτική εκπομπή με την Κωστή Αρβανίτη.
15.00 Ειδήσεις
16.00 Σαν και πλέρ. Καθημερινό ψυχαγωγικό και ενημερωτικό μαγκαζίνο.
18.00 Ειδήσεις
19.00 Εκτός γραμμής. Ενημερωτική εκπομπή.
20.15 Ποιος θέλει να γίνει εκατομμυριούχος;
21.00 Ειδήσεις
22.00 Πρωταγωνιστές. Ενημερωτική εκπομπή με τον Στέφανο Θεοδωράκη.
23.00 Ρεπορτάζ χωρίς σύνορα. Δημοσιογραφική εκπομπή έρευνας με διεθνή θέματα, γυρισμένη σε διάφορες περιοχές του κόσμου. Επιμελείται ο Στέλιος Κούλογλου.
24.00 Ελληνική ταινία. «Οι τεμπέληδες της αφρόγης καλλάδας». Κωμωδία.
01.00 Ειδήσεις
01.05 Ελληνική ταινία (Σ)

ET-3

08.30 Καινούριος Γκιο Β
09.00 Η άλλη μέρα. Με την Κατερίνα Ρενιέρη.
10.30 Ο κόσμος στο επίκεντρο
11.00 Πάλεψαν για τη δημοκρατία
12.00 Αλληλένδετα σύνολα
12.30 Ψυχαγωγητική εκπομπή
14.30 Η ιστορία του ανθρώπινου σώματος
15.00 Ειδήσεις
15.20 Μακρινές φλέβες
16.30 Με μια τρίτη μεταξύ. Ενημερωτική εκπομπή.
17.00 Η ζωή στο Ριφενάδο
17.30 Ρίτσι Άλπιεκς
18.00 Αλλιώς
18.30 Αθλητικό ημίωρο
19.00 Περιέργειες
19.30 Υδρόγειος
19.55 Ο κόσμος των σπορ. Γάμος στο γήπεδο
20.20 Μακρινές φλέβες
20.30 Ειδήσεις
21.30 Σινεμάνια. Με τον Νίκο Γουλιό
22.30 Επί τρεχούν
23.00 Σύγχρονος κόσμος.
24.00 Ειδήσεις
00.20 Τα παιδιά των διαζυγίων.
01.00 Στο αφρό του υποκόσμου.
02.00 Κατάσκοποι-δρομείς η προδότες;

FILMNET

05.15 Σύνη ταινία. «Τι movie show»
05.45 Σύνη ταινία. «Μπρέντι ο ανθρωποπουλί»
07.45 Σύνη ταινία. «Τότον Μετά το τέλος της γης»
09.15 Σύνη ταινία. «Η Πάγνι Σου παντρεύτηκε».
11.00 Τηλεοπτικές συλλήψεις
11.25 Σύνη ταινία. «Διπλός μπελάς».
13.00 Σύνη ταινία. «Αμαζόνα»
14.35 Σύνη ταινία. «Ζητείται πατέρα αρσενικό».
16.20 Σύνη ταινία. «Galaxy quest»
18.10 Σύνη ταινία. «E-mail»
20.00 The movie show.
20.30 Σκηνές από τον κινηματογράφο
21.00 Σύνη ταινία. «Στοίχημα για εργένηδες».
22.40 Κωδικός "ALIAS"
23.50 Σύνη ταινία. «Δικαιοσύνη για όλους»
01.50 Σύνη ταινία. «Η γιατρός του έρωτα»

SUPERSPORT

08.00 Αγώνες μοτοσικλέτας (Ε)
09.00 Επί του παρτηρείου της Μάντσεστερ Γιουνάιτεντ.
10.00 Αφιέρωμα στο Τσάμπιονς Λιγκ.
11.15 Κλασικοί αγώνες
12.45 Στιγμότυπα Μπουντεσλίγκας.
13.45 Στιγμότυπα Πρέμιερ Λιγκ
14.45 Ποδόσφαιρο
19.30 X-Games
20.00 Τουρκικό μπάσκετ.
21.00 Οι μεγάλοι της πυγμαχίας.
23.00 Αγώνες μοτοσικλέτας.
24.00 Κάμποντρο

MEGA

06.15 Δελτίο ειδήσεων στη νοηματική γλώσσα
06.30 Πρώτη εκδοση. Ενημερωτική εκπομπή με τον Γιώργο Βλάχο και την Τίνα Μπέμπου.
07.00 Σήμερα με την Άννα. Ενημερωτική εκπομπή με την Άννα Παναγιωτάρα.
10.00 Σαν στο σπίτι σας. Ψυχαγωγική εκπομπή με την Φωτη Σεργουλόπουλο και τη Μαρία Μπακοδήμου.
13.10 Οι μικροσκάφοι. (Ε)
14.00 Ειδήσεις
15.00 Ψίθυροι καρδιάς (Ε)
15.50 Στην κουζίνα ολοταχώς με τον Ηλία Μιχαλάκη.
16.20 Ακούστε με
17.30 Μορές στα γεγονότα
17.50 Ρωσική ρουλέτα. Τηλεπαιχνίδι με τον Μίλτο Μαυρίδη.
18.40 Απογευματινή σχέση. Καλεσμένη σειρά. Παίζουν: Νικήτας Τσακιρόγλου, Κώστας Αρζόγλου, Μπέτυ Λιβανού.
19.20 Δώο ξένοι
20.00 Καντρικά δελτία ειδήσεων
21.00 Camera cafe. Κωμική σειρά. Παίζουν: Κώστας Κόκλας, Κρυστάλλης Μιχαηλίδης, Μαρία Σολωμού.
21.10 Παζλ ανδρών και νίκης. Κωμική σειρά. Παίζουν: Θανάσης Βεργίνης, Σπύρος Παπαδόπουλος.
22.00 Η φάρμα.
22.50 Φούγα. Κοινωνική σειρά.
23.50 Ανατροπή. Ενημερωτική εκπομπή.
00.15 Τελευταία γεγονότα
00.30 Ανατροπή (Σ)
01.30 Σύνη ταινία. «Ο Τσακ Νόρις στην υπηρεσία του νόμου». Περιπετειώδης σειρά.
03.30 Τηλεμαραθώνιος
04.00 Γλυκά μέσα στη νύχτα. (Ε)

ANT-1

06.00 Mobile fun
06.20 Αστυνόμος Θανάσης Παπαθανάσης.
07.00 Καλημέρα Ελλάδα. Ενημερωτική εκπομπή με τον Γιώργο Παπαδάκη και τη Μαρία Μπαλαδήμου.
10.00 Πρωινός καφές. Ψυχαγωγική - ενημερωτική εκπομπή με την Ελένη Μενεγάκη.
11.00 Τα νέα του ANT1 στις 1'
11.05 Πρωινός καφές (Σ).
13.10 Super game
13.15 Δανικός παράδεισος (Ε) Κωμωδία καταστάσεων.
14.00 Τα νέα του ANT-1
14.40 Χρήμα και Χρηματιστήριο
15.05 Fame story replay
15.25 Και οι πανταρίκιονοι έχουν ψυχή (Ε) Κωμική σειρά.
16.30 Κωνσταντίνου και Ελένης (Ε) Κωμική σειρά. Παίζουν: Χάρης Ρώμας, Ελένη Ράγκου.
17.30 Τα νέα του ANT-1- Ειδήσεις στη νοηματική γλώσσα
17.50 Καλημέρα ζωή. Κοινωνική σειρά. Παίζουν: Γιώργος Βασιλείου, Μίνα Χαιμόνη, Μιμής Παπαϊωάννου, Νίκος Παπαδόπουλος.
18.40 Φυσιορουφιάνοι. Τηλεπαιχνίδι με τον Ανδρέα Μικρούτσικο.
19.20 Η λάμψη. Κοινωνική σειρά. Παίζουν: Χρήστος Πολίτης, Νίκος Ανδρίτσος, Καλλιόπη Ευαγγελίδου.
20.00 Τα νέα του ANT-1
21.00 Το πιο γλυκό μου φάρμα. Κωμική σειρά.
21.45 Ζαναγάρια. Κοινωνική σειρά.
22.55 Τα νέα του ANT1 στις 1'
23.00 Fame story. Ριάλιτι.
24.00 Νυχτερινός ελληνας.
00.15 Προσωπικά ταξίδια
00.20 The X-Files. Σειρά μυστηρίου και επιστημονικής φαντασίας.
01.20 Οι δρόμοι της πόλης (Ε)
02.20 Fame story
03.20 Mobile fun
03.40 Τηλεμαραθώνιος
04.15 Σύνη ταινία. «Επικίνδυνες φιγούρες».

ALPHA

06.00 Πρώτη ενημέρωση. Με τις Ρ. Γκιόκα και Μ. Νικολή
07.45 Πρωινές διαδρομές. Ενημερωτική εκπομπή με τον Γιώργο Γαβαλά.
10.00 Καλώς ήρθατε. Ψυχαγωγικό μαγκαζίνο με τη Ρούλα Κορομηλά.
13.00 Επιχειρώντας. Ενημερωτική εκπομπή.
14.00 Ειδήσεις
15.00 Θα σε δω στο πλοίο (Ε) Αισθηματική κωμωδία. Παίζουν: Γιώργος Παπαλιάς, Τάσος Χαλκιάς.
16.00 Κάτι παίζει. Ψυχαγωγική εκπομπή.
16.00 Ειδήσεις
17.50 Μπορώ. Κοινωνική εκπομπή με την Άννα Δρούζα.
20.00 Ειδήσεις
20.55 Κότσι απ' την Αμφίπολη. Καθημερινή σειρά, κοινωνική σε σκηνοθεσία Δημήτρη Σοφιανόπουλου-Σταύρου Στάγκου.
21.30 Ελληνική ταινία. «Η καφετζού». Κωμωδία. Παίζουν: Γιώργος Βασιλειάδου, Βασίλης Αυλωνίτης.
23.15 Ζουγκλα. Κοινωνική εκπομπή με τον Μάνη Τραντάφυλλόπουλο.
00.45 Ειδήσεις
01.00 Ζουγκλα (Ε)
02.00 Third Watch. Περιπετειώδης σειρά.
03.00 Κάτι παίζει (Ε)

ΜΝΗΜΟΣΥΝΑ



Την 12η μηνός Δεκεμβρίου ημέρα Πέμπτη και ώρα 8 π.μ. εις τον Ιερό Ναό Αγίου Γεωργίου Κάτω τελούμε ετήσιο μνημόσυνο υπέρ αναπαύσεως της ψυχής της λατρευτής μας μητέρας, γιαγιάς και αδελφής

ΑΝΝΑΣ ΚΑΚΑΚΙΟΥ

Τα παιδιά: Μιχάλης-Λιάνα
Τα εγγόνια: Ελεάννα, Βασιλική
Τ' αδέλφια και οι λοιποί συγγενείς



Την 12η μηνός Δεκεμβρίου ημέρα Πέμπτη και ώρα 8.30 π.μ. εις τον Ιερό Ναό Αγίου Γεωργίου Αρνίθας τελούμε 40ήμερο μνημόσυνο υπέρ αναπαύσεως της ψυχής του λατρευτού μας πατέρα, παππού και θείου

ΣΤΑΥΡΟΥ ΔΙΑΚΟΓΕΩΡΓΑΚΗ (Καλέζη)

Τα παιδιά: Άννα-Ευστάθιος
Τα εγγόνια: Φίλιππος, Κώστας, Στέλλα-Μιχάλης
Και οι λοιποί συγγενείς.



Την 13η μηνός Δεκεμβρίου ημέρα Παρασκευή και ώρα 8 π.μ. εις τον Ιερό Ναό Αγίου Φανουρίου Κρεμαστής τελούμε 8ετές μνημόσυνο υπέρ αναπαύσεως της ψυχής του λατρευτού μας υιού, αδελφού, ανιψιού και θείου

ΦΑΝΟΥΡΗ ΚΑΤΣΑΡΑ

Οι γονείς: Ηλίας-Ειρήνη
Τ' αδέλφια: Αλέξανδρος-Δέσποινα, Σταύρος-Καθολική.
Οι θείοι, τ' ανίψια και οι λοιποί συγγενείς.



Την 13η μηνός Δεκεμβρίου ημέρα Παρασκευή και ώρα 8 π.μ. εις τον Ιερό Ναό Ταξιαρχών Νεκροταφείου τελούμε 40ήμερο μνημόσυνο υπέρ αναπαύσεως της ψυχής της λατρευτής μας μητέρας, γιαγιάς και θείας

ΕΛΕΥΘΕΡΙΑΣ ΛΕΒΕΝΤΕΡΗ

Τα παιδιά: Σωκράτης, Μαρία, Νικήτας, Μαρία-Ιωάννα, Σταύρος.
Τα εγγόνια, τ' αδέλφια, τ' ανίψια και οι λοιποί συγγενείς.



Την 14η μηνός Δεκεμβρίου ημέρα Σάββατο και ώρα 8 π.μ. εις τον Ιερό Ναό Ταξιαρχών Νεκροταφείο Ρόδου, τελούμε 3ετές μνημόσυνο υπέρ αναπαύσεως της ψυχής της λατρευτής μας συζύγου, μητέρας, γιαγιάς, αδελφής και θείας

ΕΙΡΗΝΗΣ ΜΗΝΑ

Ο σύζυγος: Ευάγγελος.
Τα παιδιά: Παναγιώτης, Αννα, Μάρθα.
Τα εγγόνια, τ' αδέλφια, τ' ανίψια και οι λοιποί συγγενείς.



Την 14η μηνός Δεκεμβρίου ημέρα Σάββατο και ώρα 8 π.μ. εις τον Ιερό Ναό Αγίου Γεωργίου Κάτω (οδός Καποδιστρίου) τελούμε ετήσιο μνημόσυνο υπέρ αναπαύσεως της ψυχής του λατρευτού μας συζύγου και πατέρα

ΙΩΑΝΝΗ ΦΡΑΝΤΖΗ

Η σύζυγος: Βασιλεία
Τα παιδιά: Μαρία, Πόπη, Ελένη.
Η μητέρα του, η θεία του, τ' αδέλφια του και οι λοιποί συγγενείς.



Την 15η μηνός Δεκεμβρίου ημέρα Κυριακή και ώρα 8 π.μ. εις τον Ιερό Ναό Ταξιαρχών Νεκροταφείου τελούμε 3μηνο μνημόσυνο υπέρ αναπαύσεως της ψυχής του λατρευτού μας υιού, συζύγου, πατέρα, παππού και αδελφού

ΜΕΝΑΝΔΡΟΥ ΓΙΑΚΡΑ

Η μητέρα: Καθολική Γιάκρα πρεσβυτέρα
Η σύζυγος: Σοφία Γιάκρα
Τα παιδιά, τα εγγόνια, τ' αδέλφια και οι λοιποί συγγενείς.



Την 15η μηνός Δεκεμβρίου ημέρα Κυριακή και ώρα 8.30 π.μ. εις τον Ιερό Ναό Αγίας Μαρίνας Απολακκιάς τελούμε 3μηνο μνημόσυνο υπέρ αναπαύσεως της ψυχής του λατρευτού μας συζύγου, αδελφού και θείου

ΜΙΧΑΗΛ ΘΩΜΑ

Η σύζυγος: Μαρία
Τ' αδέλφια, τ' ανίψια και οι λοιποί συγγενείς.

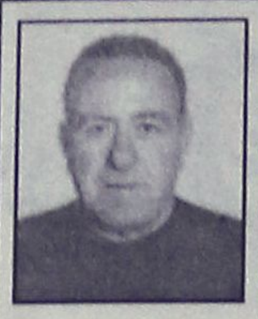

Την 14η μηνός Δεκεμβρίου ημέρα Σάββατο και ώρα 8 π.μ. εις τον Ιερό Ναό Εισοδίων Θεοτόκου Κοσκινού τελούμε 3μηνο μνημόσυνο υπέρ αναπαύσεως της ψυχής του λατρευτού μας συζύγου, πατέρα, παππού, αδελφού και θείου

ΓΕΩΡΓΙΟΥ ΙΣΚΑ

Η σύζυγος: Ασπασία
Τα παιδιά: Ρούλα-Γεώργιος, Λουκία-Γεώργιος, Δημήτρης-Μαρίνα, Φανή-Φώτης, Χρήστος-Τασούλα.
Τα εγγόνια, τ' αδέλφια, τ' ανίψια και οι λοιποί συγγενείς.



Την 14η μηνός Δεκεμβρίου, ημέρα Σάββατο και ώρα 8 π.μ. εις τον Ιερό Ναό Αγίας Ειρήνης Ορφανοτροφείου Θηλέων, τελούμε 6μηνο μνημόσυνο υπέρ αναπαύσεως της ψυχής του λατρευτού μας συζύγου, πατέρα και θείου

ΧΡΗΣΤΟΥ ΜΑΡΙΝΟΥ

Η σύζυγος: Κωνσταντίνα.
Τα παιδιά: Ανδρέας, Νικήτας.
Τ' αδέλφια: Παναγιώτης, Κατίνα, Θεοδώρα.
Τ' ανίψια και οι λοιποί συγγενείς.



Την 14η μηνός Δεκεμβρίου ημέρα Σάββατο και ώρα 8.30 π.μ. εις τον Ιερό Ναό Ταξιαρχών Νεκροταφείου Ρόδου, τελούμε 3ετές μνημόσυνο υπέρ αναπαύσεως της ψυχής του λατρευτού μας συζύγου, πατέρα και παππού

ΝΙΚΗΤΑ ΑΝΑΣΤΑΣΙΑΔΗ

Η σύζυγος: Ξανθίππη.
Τα παιδιά: Σέργιος-Στέλλα, Γιάννης-Βασούλα, Λευτέρης-Ελένη, Ανθιμος-Τσαμπίκα.
Τα εγγόνια και οι λοιποί συγγενείς.



Την 15η μηνός Δεκεμβρίου ημέρα Κυριακή και ώρα 8.30 π.μ. εις τον Ιερό Ναό Ταξιαρχών νεκροταφείου τελούμε 40ήμερο μνημόσυνο υπέρ αναπαύσεως της ψυχής του λατρευτού μας συζύγου, πατέρα, παππού, αδελφού και θείου

ΝΙΚΟΛΑΟΥ Γ. ΤΣΑΜΠΑΝΑΚΗ
ετών 77

Η σύζυγος: Μαρινία
Τα παιδιά: Πόπη-Κωστής, Μαρίτσα-Μηνάς, Γιώργος.
Τα εγγόνια: Μαρία-Μηνάς, Νικολάκης
Τ' αδέλφια: Κωστής-Βαγγελιώ.
Τ' ανίψια και οι λοιποί συγγενείς.

ΓΡΑΦΕΙΟ ΤΕΛΕΤΩΝ & ΜΝΗΜΟΣΥΝΩΝ ΡΟΔΟΥ

ΣΤΕΦΑΝΑ-ΣΤΟΛΙΣΜΟΙ

ΑΜΕΣΗ ΕΞΥΠΗΡΕΤΗΣΗ ΟΛΟ ΤΟ 24 ΩΡΟ

"ΑΜΕΡΙΚΑΝΟΥ"

Αναλαμβάνουμε την τελετή και με τα έξοδα που χορηγούν τα ταμεία χωρίς καμία επιβάρυνση. ΙΚΑ, ΤΕΒΕ, ΤΑΞΥ, ΔΗΜΟΣΙΟΥ, ΛΙΜΕΝΙΚΩΝ, ΟΓΑ και λοιπά ταμεία. Τους ΑΠΟΡΟΥΣ ΔΩΡΕΑΝ.

Πλατεία Βρούχου στην Μητρόπολη
τηλέφωνα: 22410-28901-33400

ΚΑΘΗΜΕΡΙΝΑ ΟΛΑ ΤΑ ΝΕΑ ΤΗΣ ΔΩΔΕΚΑΝΗΣΟΥ ΣΤΟ INTERNET

www.rodiaki.gr

ΔΙΕΥΘΥΝΣΗ ΔΑΣΩΝ ΔΩΔΕΚΑΝΗΣΟΥ

ΑΝΑΚΟΙΝΩΣΗ

Γνωστοποιείται κατά το άρθρο 14 του Ν. 998/79, η αποστολή για δημοσίευση στο Δήμο Λινδίων της αριθμ. 6132/15-11-2002 πράξης χαρακτηρισμού έκτασης που εκδόθηκε από τον Δ/ντή Δασών Δωδεκανήσου. Η ΚΜ 64 γαιών Λίνδου χαρακτηρίζεται ως γεωργική έκταση και δάσος.

Ο Δ/ντής Δασών Δωδ/νήσου
Φίλιππος Κοντίτσης
Δασολόγος με βαθμό Δ/ντή

ΔΙΕΥΘΥΝΣΗ ΔΑΣΩΝ ΔΩΔΕΚΑΝΗΣΟΥ

ΑΝΑΚΟΙΝΩΣΗ

Γνωστοποιείται κατά το άρθρο 14 του Ν. 998/79, η αποστολή για δημοσίευση στο Δήμο Νότιας Ρόδου της αριθμ. 6716/20-11-2002 πράξης χαρακτηρισμού έκτασης που εκδόθηκε από τον Δ/ντή Δασών Δωδεκανήσου. Η ΚΜ 4127 γαιών Γενναδίου χαρακτηρίζεται ως γεωργική έκταση.

Ο Δ/ντής Δασών Δωδ/νήσου
Φίλιππος Κοντίτσης
Δασολόγος με βαθμό Δ/ντή

ΟΙΚΟΥΜΕΝΙΚΟ ΠΑΤΡΙΑΡΧΕΙΟ
ΙΕΡΑ ΜΗΤΡΟΠΟΛΙΣ ΡΟΔΟΥ
ΙΕΡΟΣ ΝΑΟΣ ΑΓΙΟΥ ΙΩΑΝΝΟΥ ΤΟΥ ΠΡΟΔΡΟΜΟΥ ΠΟΛΕΩΣ ΡΟΔΟΥ

ΑΝΑΚΟΙΝΩΣΗ

Φέρεται εις γνώσιν του φιλόθρησκου κοινού, ότι την Πέμπτη, 12 Δεκεμβρίου 2002, εορτή του Αγίου Σπυρίδωνα, θα τελεστεί Θεία Λειτουργία με αρτοκλασία, με την παρουσία του Συλλόγου Κερκυραίων Ρόδου **"ο Άγιος Σπυρίδων"**.

Παρακαλούνται τα μέλη του Συλλόγου, καθώς και οι φίλοι των Κερκυραίων και το φιλόθρησκο κοινό της Ρόδου, να τιμήσουν, με την παρουσία τους, την εορτή.

Εκ της Εκκλησιαστικής Επιτροπής

ΙΕΡΑ ΜΗΤΡΟΠΟΛΙΣ ΡΟΔΟΥ
ΙΕΡΟΣ ΝΑΟΣ ΑΓΙΟΥ ΕΛΕΥΘΕΡΙΟΥ ΠΟΛΕΩΣ ΡΟΔΟΥ

ΠΑΝΗΓΥΡΙΣ

Γνωστοποιείται εις το φιλόθρησκο κοινό της Ρόδου ότι την 15ην Δεκεμβρίου 2002 εορτάζει ο Ιερός Ναός Αγίου Ελευθερίου πόλεως Ρόδου.

Αφ' εσπέρας Σαββάτου 14ην Δεκεμβρίου και περί ώραν 6η μ.μ. θα ψαλεί Μέγας Πανηγυρικός Εσπερινός, χοροστατούντος του Σεβασμιωτάτου Μητροπολίτου Ρόδου κ.κ. Αποστόλου. Την πρωίαν της 15ης Δεκεμβρίου, ημέρα Κυριακή, θα τελεσθεί πανηγυρική Θεία Λειτουργία με Ιερατικόν Συλλείτουργον και εν συνεχεία θα γίνει περιφορά και λιτάνευσις της Ιεράς Εικόνος του Αγίου Ελευθερίου.

Το εσπέρας και περί ώραν 5ην απογευματινήν θα ψαλεί ο Παρακλητικός Κανών του Αγίου. Παρακαλούνται οι ευσεβείς Χριστιανοί, όπως προσέλθουν εις τας ιεράς ακολουθίας, τιμώντες την μνήμην του εορταζομένου Αγίου Ελευθερίου.

Εκ της Εκκλησιαστικής Επιτροπής

Κάρμεν Ρουγγέρη

Η Χιονάτη και οι 7 ψηλοί... Νάνοι



ΣΩΜΑ ΕΛΛΗΝΙΔΩΝ ΟΔΗΓΩΝ
ΕΘΝΙΚΟ ΘΕΑΤΡΟ ΡΟΔΟΥ
Τετάρτη 18 Δεκεμβρίου 2002
ΠΑΡΑΣΤΑΣΕΙΣ: *Απογευματινή* **5.30** *Βραδυνή* **8.00**
Προπώληση εισιτηρίων:
1) Εθνικό Θέατρο Ρόδου 11.00-13.00 και 18.00-20.00, τηλ. (22410)30668, 36710
2) Πρακτορείο RODOS SUN SERVICE Νέα αγορά 161 τηλ. (22410)37001, 37007

τιμή εισιτηρίου 15 ευρώ

Με τη στήριξη του ΠΟΔΡ

ΔΕΝ ΕΟΡΤΑΖΟΥΝ

Ο κ. **Σπύρος Δαλεζιάνογλης**, δεν θα δεχθεί επισκέψεις.
Ο κ. **Ελευθέριος Βεγιατζής**, ξενοδόχος, δεν θα δεχθεί επισκέψεις για τη γιορτή του.

ΕΥΧΑΡΙΣΤΗΡΙΟ

Θεωρούμε υποχρέωσή μας, να ευχαριστήσουμε και δημόσια μετά την ολοκλήρωση σειράς παρεμβάσεων αισθητικοποιητικών και τεχνικών έργων στο ύδρο Νέγκαινας Ρόδου,
— τον αντιδήμαρχο Ρόδων κ. **Αντώνη Αλιαδέρο**
— την υπεύθυνη από την πλευρά των τεχνικών υπηρεσιών του Δήμου Ρόδου κ. **Άννα Λαζαράκη**,
καθώς επίσης και τα συνεργεία των τεχνικών υπηρεσιών που εργάστηκαν προσφέροντας αποτέλεσμα τέτοιο που οι των πραγμάτων συμβάλλει στην ποιοτική αναβάθμιση του οράτου μας.

Η Δικυθύντρια και οι γονείς

ΣΥΓΧΑΡΗΤΗΡΙΟ

Στην αγαπημένη μας ανιψιά και ξαδέλφη **Νίκη Φράγκου** του **Νικολάου** που αποφοίτησε από το Τμήμα Φιλοσοφίας, Παιδαγωγικής και Ψυχολογίας του Πανεπιστημίου Ιωαννίνων, θερμά συγχαρητήρια και καλή σταδιοδρομία.

Οικογένεια
Ιωάννη Φράγκου

ΣΥΓΧΑΡΗΤΗΡΙΟ

Στην αγαπημένη μας ανιψιά και ξαδέλφη **Νίκη Φράγκου** του **Νικολάου** που αποφοίτησε από το Τμήμα Φιλοσοφίας, Παιδαγωγικής και Ψυχολογίας του Πανεπιστημίου Ιωαννίνων, θερμά συγχαρητήρια και καλή σταδιοδρομία.

Τάσος και Έλενα Φράγκου
Μαριλένα και Γιάννης

ΕΛΛΗΝΙΚΗ ΔΗΜΟΚΡΑΤΙΑ
ΔΗΜΟΣ ΡΟΔΟΥ
ΕΠΑΡΧΙΑ ΡΟΔΟΥ
ΝΟΜΟΣ ΔΩΔΕΚΑΝΗΣΟΥ

ΓΝΩΣΤΟΠΟΙΗΣΗ ΓΑΜΟΥ

Γνωστοποιείται, σύμφωνα με το άρθρο 1369 του Αστικού Κώδικα, όπως τροποποιήθηκε με το Ν. 1250/1982, ότι: Η Σοφία-Σωτηρία Λεντή του Ηλία και της Μαρίας που γεννήθηκε στη Ρόδο του Νομού Δωδέκανήσου και κατοικεί στην Ρόδο του Νομού Δωδέκανήσου επαγγέλματος οικιακά και ο Κωνσταντίνος Λιβάκος του Ιωάννη και της Ανθής που γεννήθηκε στην Αθήνα του Νομού Αττικής και κατοικεί στην Ιαλυσό επαγγέλματος ξενοδοχοϋπαλλήλου, πρόκειται να τελεστούν στο Δημαρχείο του Δήμου Ρόδων.

Ρόδος 11/12/2002
Ο Δήμαρχος
κ.α.α.
Μανόλης Γλυνός
Αντιδήμαρχος Ρόδων

ΛΕΣΧΗ LIONS
ΡΟΔΟΥ

ΑΝΑΚΟΙΝΩΣΗ

Η Λέσχη Lions Ρόδου στα πλαίσια της προετοιμασίας που καταβάλλει, με σκοπό να κατασκευάσει το συμπλέγμα του θριάμβου του Διαγόρα πριν από τους Ολυμπιακούς Αγώνες του 2004, αποβλέποντας στην προβολή της Ρόδου, με τη διοργάνωση πολιτιστικών εκδηλώσεων κατά την αφής της Ολυμπιακής φλόγας, διοργανώνει εκδήλωση-συνεστίαση στο ξενοδοχείο Mediterranean το Σάββατο 14 Δεκεμβρίου και ώρα 21.00, στα πλαίσια της οποίας:

- Θα παρουσιαστεί η πορεία του στόχου για την «Ανάρτηση του συμπλέγματος του θριάμβου του Διαγόρα».
- Θα γίνει παρουσίαση των χορηγών και θα απονεμηθούν τιμητικές πλακέτες.
- Ο γλύπτης θα παρουσιάσει τη μακέτα του έργου και θα ενημερώσει σχετικά τους προσκεκλημένους.
- Θα γίνει ομιλία με θέμα: **«ΟΙΚΟΓΕΝΕΙΑ ΔΙΑΓΟΡΙΔΩΝ-ΟΡΥΛΟΣ ΤΟΥ ΔΙΑΓΟΡΑ»**, από την αρχαιολόγο κυρία **Μιχαλάκη-Κόλλια**.

Χορηγός της εκδήλωσης: *Τα Αγγλικά συστήματα επεξεργασίας και καθαρισμού πόσιμου νερού και αποβλήτων «WATER & WASTE HELLAS-ΕΝΕΡΓΕΙΑ».*

Αντιπρόσωποι Ρόδου: *Σταύρος Βόλας-Μιχάλης Κρεμλής*



Ο Σύλλογος Φίλων Χωριού σας προσκαλεί στο Χριστουγεννιάτικο πάρτι που διοργανώνει στην αίθουσα Μίλος (Εμπορικό Κέντρο Παπάγου)

το Σάββατο 14 Δεκεμβρίου και ώρα 21.00

Θα χαρούμε πολύ να είστε μαζί μας και να διασκεδάσουμε χορεύοντας τους ρυθμούς που όλοι αγαπάμε.

Χθόμενοι πλούσιων Δώρων και πολλές εκπλήξεις.

Τιμή εισόδου 20 ευρώ (Μικροί 4 ετών 8 ευρώ)

Για περισσότερες πληροφορίες
Αρφανής Μιχαλίνα: 0945713484
Χαντζή Χρυσάνθη: 0945415485

Προκλήσεις θα μπορούν να πραγματοποιούν από μέλη του Δ.Σ. του συλλόγου

BINGO!!! BINGO!!! BINGO!!!



ΠΡΟΣΚΛΗΣΗ

Το **Σπίτι της Ευρώπης στη Ρόδο** προσκαλεί τους φίλους και τα μέλη του στο εορταστικό πρόγραμμα που διοργανώνει την **Δευτέρα, 16 Δεκεμβρίου 2002, στις 6 μ.μ.** στα ξενοδοχεία Grand Hotel όπου η διακεκριμένη δικηγόρος της πόλης μας κα **Ρέα Παπαχρήστου** θα διαβάσει ένα Χριστουγεννιάτικο Διήγημα του **Αλέξανδρου Παπαδιαμάντη**.

Στη συνέχεια...



«Ελάτε να παίξουμε... BINGO!!!
.... με πολλά και πλούσια δώρα.

Τα έσοδα από την εκδήλωση αυτή θα διατεθούν για να στηριχθεί οικονομικά η **«ιπποθεσία»** από το Σύλλογό μας του **Ειδικού Σχολείου Καλύμνου** για παιδιά με ειδικές ανάγκες.



Καρές ή χαρτί=1 κάρτα Bingo=15 ευρώ
Παιδικό=αδιάντουτς=χυμός ή αναψυκτικό=5 ευρώ.
Επιπλέον κάρτα Bingo=3 ευρώ.



BINGO!!! BINGO!!! BINGO!!!

ΕΛΛΗΝΙΚΗ ΔΗΜΟΚΡΑΤΙΑ
ΠΕΡΙΦΕΡΕΙΑ ΝΟΤΙΟΥ ΑΙΓΑΙΟΥ
ΝΟΜΟΣ ΔΩΔΕΚΑΝΗΣΟΥ
ΔΗΜΟΣ ΚΑΛΛΙΘΕΑΣ

ΔΙΑΚΗΡΥΞΗ ΑΝΟΙΚΤΟΥ ΔΙΑΓΩΝΙΣΜΟΥ

Ο Δήμαρχος Καλλιθέας προκηρύσσει ανοικτό διαγωνισμό με κριτήριο την τεχνοοικονομικά συμφερότερη προσφορά για την προμήθεια κάδων για Δ.Σ. Κοσκινου-Ιππίου, με σκοπό να εξυπηρετήσουν οι ανάγκες καθαριότητας του Δήμου.

Οι κάδοι θα πρέπει να είναι κατασκευής, από πολυαιθυλένιο χαμηλής πυκνότητας 770 lt και να ανταποκρίνονται στις προδιαγραφές των τευχών της παρούσας μελέτης.

Η διενέργεια του διαγωνισμού και η εκτέλεση της προμήθειας θα γίνουν σύμφωνα με την 113869/23-3-93 απόφαση (Ενιαίος Κανονισμός Προμηθειών ΟΤΑ) όπως τροποποιήθηκε και ισχύει, του Ν. 2286/95, ΓΠ 2331/96, ΓΠ 621497 και του Π.Δ. 410/95.

Στοιχεία της σύμβασης που θα προσδιορίσουν σ' αυτην κατά σειρά ισχύος είναι:
α) το συμφωνητικο της προμή-

θειας, β) η διακηρυξη του διαγωνισμου, γ) η Γενική Συγγραφή Υποχρεώσεων, δ) η Ειδική Συγγραφή Υποχρεώσεων, ε) η Τεχνική έκθεση της μελέτης.

Η προϋπολογισθείσα ενδεικτική δαπάνη της προμήθειας ανέρχεται στο ποσό των 20.601,00 ευρώ μη συμπεριλαμβανομένου του Φ.Π.Α. 13% και θα χρηματοδοτηθεί από ΙΠ του Δήμου.

Ο διαγωνισμός θα γίνει στο Δημοτικό Κατάστημα Καλλιθέας και στην αίθουσα συνεδριάσεων, στις 31-12-2002 ημέρα Τρίτη και ώρα 08.00 π.μ. έως 09.00 π.μ.

Στον διαγωνισμό γίνονται δεκτοί Έλληνες και αλλοδαποί προμηθευτές, ένωσεις προμηθευτών.

Τον ανάδοχο βαρύνουν όλες οι νόμιμες κρατήσεις.

Για περισσότερες πληροφορίες οι ενδιαφερόμενοι μπορούν να απευθύνονται στο γραφείο Προμηθειών του Δήμου Καλλιθέας, τηλ. 22410-85122, 60640, 60638 κατά τις εργάσιμες ημέρες και ώρες.

Ο Δήμαρχος
Ιωάννης Κατρίβης

ΔΗΜΟΣΙΑ ΕΠΙΧΕΙΡΗΣΗ ΗΛΕΚΤΡΙΣΜΟΥ Α.Ε.
ΔΙΕΥΘΥΝΣΗ ΠΕΡΙΦΕΡΕΙΑΣ ΝΗΣΩΝ
ΠΕΡΙΟΧΗ ΡΟΔΟΥ
ΠΛΑΤΕΙΑ ΣΥΜΗΣ 10 ΡΟΔΟΣ

ΑΝΑΚΟΙΝΩΣΗ

Ειδοποιούνται οι κάτοικοι των παρακάτω περιοχών ότι για να εκτελεστούν απαραίτητες τεχνικές εργασίες της ΔΕΗ θα γίνει διακοπή στις 13/12/2002 ημέρα Παρασκευή ως εξής:

Από 08.00 έως 11.00 στις περιοχές:
Καντούνι (από στρατοπεδο έως διακλάδωση Παστίδας-Καλυσσού) πρόποδες Φιλερήμου (Δημοκρίτου-Ολυμπίας και παρόδοι αυτων) γήπεδο Ιαλυσσου-Κλειστό γυμναστήριο Ιαλυσσού και οδός Αγίου Νικολάου (πλάτη από κατ. Βερόπουλος).

Από 08.00 έως 15.00:
Στην ευρύτερη περιοχή εκατέρωθεν της λεωφόρου Ελευθερίας από την διακλάδωση του ξενοδοχείου Ηλέκτρα έως την διακλάδωση του ξενοδοχείου Μπλου-Μπαϊ.

Αν οι εργασίες τελειώσουν νωρίτερα το ρεύμα θα ξαναδοθεί πριν από το χρόνο λήξης της διακοπής που αναφέρεται πιο πάνω. Γι' αυτό το λόγο οι ηλεκτρικές εγκαταστάσεις και το δίκτυο της ΔΕΗ θα πρέπει να θεωρούνται ότι έχουν συνέχεια ρεύματος.

Επίσης για λόγους ασφαλείας απαγορεύεται η προσέγγιση σε ανοιχτούς ή άλλα στοιχεία του δικτύου που ευρίσκονται κοντά γιατί υπάρχει σοβαρός κίνδυνος ατυχήματος.

Από τη ΔΕΗ

ΖΗΤΑ ΒΟΗΘΕΙΑ

Η κυρία Ελευθερία Στεργιοπούλου, η οποία έχει πολυμελή οικογένεια, ζητά βοήθεια.

Έχει ανάγκη από διάφορα οικιακά αντικείμενα καθώς το σπίτι της έχει πλημμυρίσει και διαμένει σε παράγκα.

Ελπίζει στην κατανόηση και τη συμπαράσταση όλων ώστε τις Άγιες μέρες που έρχονται να δώσει κι εκείνη λίγη χαρά στα παιδιά της.

Οι ελλείψεις που έχει η οικογένεια είναι σε τρόφιμα, ρουχισμό ενώ όποιος έχει παλιά επιπλα (κρεβάτια, καρέκλες κλπ.) και θέλει να τα προσφέρει, είναι ευπρόσδεκτα.

Η οικογένεια ευχαριστεί όλους εκ των προτέρων και εύχεται Καλά Χριστούγεννα. Για κάθε πληροφορία η διεύθυνση είναι: στους Αγίους Αποστόλους δίπλα από τον σταθμό ταξί και δίπλα από το υδραγωγείο. Μπορείτε, ακόμη, να ζητήσετε πληροφορίες για το που βρίσκεται η οικογένεια στο περίπτερο της Μαγγαβλής (δίπλα από το Φαρμακείο).

ΜΕΡΙΚΕΣ ΦΟΡΕΣ ΓΙΑ ΝΑ ΑΡΕΣΕΙΣ ΠΡΕΠΕΙ ΝΑ ΦΤΑΣΕΙΣ ΣΤΑ ....ΑΚΡΑ!!



- ΠΡΟΣΘΕΤΙΚΗ ΝΥΧΙΩΝ ΜΕΤΑΞΙ-ΑΚΡΥΛΙΚΟ
- ΜΑΝΙΚΙΟΥΡ-ΠΕΝΤΙΚΙΟΥΡ ΑΝΑΝΕΩΣΗΣ
- ΟΡΘΟΝΥΧΙΑ (ΠΟΝΕΜΕΝΑ ΓΥΡΙΑ ΝΥΧΙΑ)
- ΣΚΑΦΗΡΥΝΣΗ ΦΥΣΙΚΩΝ ΝΥΧΙΩΝ
- ΛΕΥΚΑΝΣΗ ΝΥΧΙΩΝ (ΧΕΡΙΑ-ΠΟΔΙΑ)
- ΦΡΥΔΙΑ - ΒΛΕΦΑΡΙΔΕΣ
- ΜΟΝΙΜΟ ΓΑΛΛΙΚΟ
- MONIMA DESIGNS
- ΑΠΟΤΡΙΧΩΣΗ

BEAUTY NAILS BN RHODES

ΑΝ ΤΟ ΖΗΤΟΥΜΕΝΟ ΣΑΣ ΕΙΝΑΙ Η ΑΚΡΑ ...ΠΟΛΥΤΕΛΕΙΑ

BEAUTY NAILS - STUDIO ΑΙΣΘΗΤΙΚΗΣ ΝΥΧΙΩΝ
ΕΜΠΟΡΙΚΟ ΚΕΝΤΡΟ ΦΟΙΝΙΚΑΣΗ-ΑΓ. ΑΝΑΣΤΑΣΙΑΣ 40-ΤΗΛ. 70660-ΚΙΝ. 0944 520887

ΡΟΔΟΤΡΥΠΟΚΟΠΤΙΚΗ Ο.Ε.
ΚΟΥΛΙΑΝΟΣ ΔΗΜΗΤΡΙΟΣ & ΣΙΑ Ο.Ε.
ΚΟΛΟΚΟΤΡΩΝΗ 66 ΡΟΔΟΣ ΤΗΛ. & FAX: 0241/77257 ΚΙΝ.: 0932/732331

ΤΡΥΠΑΜΕ - ΚΟΒΟΥΜΕ - ΣΠΑΜΕ



ΜΠΕΤΑ - ΤΟΥΒΛΑ - ΤΣΙΜΕΝΤΟΛΙΘΟΥΣ - ΠΑΤΩΜΑΤΑ, ΠΕΤΡΕΣ ΧΩΡΙΣ ΟΡΙΟ ΠΑΧΟΥΣ.

ΧΩΡΙΣ ΔΟΝΗΣΕΙΣ - ΡΩΓΜΕΣ - ΣΚΟΝΕΣ



ΕΡΓΑΣΙΕΣ:
ΑΝΟΙΓΟΥΜΕ ΠΟΡΤΕΣ - ΠΑΡΑΘΥΡΑ
ΚΑΝΑΛΙΑ ΣΕ ΠΑΤΩΜΑΤΑ ΓΙΑ ΥΔΡΑΥΛΙΚΟΥΣ & ΗΛΕΚΤΡΟΜΟΥΣ
ΤΡΥΠΕΣ ΔΙΑΦΟΡΩΝ ΜΕΓΕΘΩΝ & ΚΥΚΛΙΚΑ ΑΝΟΙΓΜΑΤΑ ΓΙΑ ΣΚΑΛΕΣ
ΕΠΙΣΗΣ ΓΙΝΟΝΤΑΙ ΚΟΨΕΙΣ ΣΕ ΤΟΙΧΟΥΣ ΑΠΟ ΠΕΤΡΑ & ΑΝΑΣΤΗΛΩΣΕΙΣ ΜΕ ΜΠΕΤΟ Η ΞΗΡΟΚΑΤΑΣΚΕΥΗ



ΣΤΙΣ ΕΡΓΑΣΙΕΣ ΜΑΣ ΣΥΜΠΕΡΙΛΑΜΒΑΝΕΤΑΙ Η ΜΕΤΑΦΟΡΑ ΜΠΑΖΩΝ

Όλες οι εργασίες είναι με την σύγχρονη μέθοδο άχτισης υπερ' προς απομγή σκόνης

Pellos Travel

ΧΡΙΣΤΟΥΓΕΝΝΙΑΤΙΚΕΣ ΚΑΙ ΠΡΩΤΟΧΡΟΝΙΑΤΙΚΕΣ ΕΚΔΡΟΜΕΣ

ΕΚΔΡΟΜΕΣ ΣΤΗΝ ΕΛΛΑΔΑ

ΕΚΔΡΟΜΗ 1η
ΧΡΙΣΤΟΥΓΕΝΝΑ ΣΤΟ ΠΑΡΝΑΣΣΟ-ΑΡΑΧΟΒΑ- ΧΙΟΝΟΔΡΟΜΙΚΟ ΚΕΝΤΡΟ
ΑΠΟ 22/12-28/12
ΡΟΔΟΣ-ΠΕΙΡΑΙΑΣ- ΝΑΥΠΑΚΤΟΣ- ΜΕΣΟΛΟΓΓΙ –ΑΡΑΧΟΒΑ – ΠΑΡΝΑΣΣΟΣ - ΠΕΙΡΑΙΑΣ-ΡΟΔΟΣ
ΠΕΡΙΛΑΜΒΑΝΕΙ:
ΑΤΜΟΠΛΟΪΚΑ ΕΙΣΙΤΗΡΙΑ ΡΟΔΟΣ-ΠΕΙΡΑΙΑΣ, ΠΕΙΡΑΙΑΣ-ΡΟΔΟΣ ΣΕ ΚΑΜΠΙΝΕΣ Β4, ΔΙΑΜΟΝΗ ΣΕ ΕΠΙΛΕΓΜΕΝΑ ΞΕΝΟΔΟΧΕΙΑ ΜΕ ΠΡΩΙΝΟ –ΜΕΤΑΦΟΡΕΣ-ΣΥΝΟΔΟΣ ΓΡΑΦΕΙΟΥ-ΤΑΞΙΔΙΩΤΙΚΗ ΑΣΦΑΛΕΙΑ

ΕΚΔΡΟΜΗ 2η
ΕΚΔΡΟΜΗ ΠΡΩΤΟΧΡΟΝΙΑΣ ΠΑΝΟΡΑΜΑ ΗΠΕΙΡΟΥ
ΑΠΟ 29/12-4/01/03
ΡΟΔΟΣ-ΠΕΙΡΑΙΑΣ -ΡΙΟ –ΑΝΤΙΡΡΙΟ -ΠΑΝΝΕΝΑ –ΜΕΤΣΟΒΟ – ΚΟΝΙΤΣΑ -ΖΑΓΟΡΟΧΩΡΙΑ- ΜΟΛΥΒΔΟΣΚΕΠΑΣΤΗ- ΜΕΤΕΩΡΑ
ΠΕΡΙΛΑΜΒΑΝΕΙ:
ΑΤΜΟΠΛΟΪΚΑ ΕΙΣΙΤΗΡΙΑ ΣΕ ΚΑΜΠΙΝΕΣ Β4, ΔΙΑΜΟΝΗ ΣΕ ΕΠΙΛΕΓΜΕΝΑ ΞΕΝΟΔΟΧΕΙΑ ΜΕ ΠΡΩΙΝΟ –ΜΕΤΑΦΟΡΕΣ-ΣΥΝΟΔΟΣ ΓΡΑΦΕΙΟΥ-ΤΑΞΙΔΙΩΤΙΚΗ ΑΣΦΑΛΕΙΑ

ΕΚΔΡΟΜΗ 3η
ΚΩΝΣΤΑΝΤΙΝΟΥΠΟΛΗ
ΑΠΟ 8/12-14/12
ΜΑΡΜΑΡΙΣ-ΣΜΥΡΝΗ-ΠΡΟΥΣΑ-ΚΩΝΣΤΑΝΤΙΝΟΥΠΟΛΗ-BANDIRMA-ΣΜΥΡΝΗ-KUSADASI-MARMARIS-ΡΟΔΟΣ
ΞΕΝΟΔΟΧΕΙΑ 4 ΑΣΤΕΡΩΝ ΜΕ ΗΜΙΔΙΑΤΡΟΦΗ –ΜΕΤΑΦΟΡΕΣ-ΞΕΝΑΓΗΣΕΙΣ - ΦΟΡΟΙ ΕΙΣΟΔΟΥ ΚΑΙ ΕΞΟΔΟΥ- ΔΙΑΣΚΕΔΑΣΗ ΜΕ ORIENTAL SHOW
ΣΥΝΟΔΟΣ Α.ΠΑΠΑΣΑΒΒΑΣ

ΚΕΝΤΡΙΚΗ & ΒΟΡΕΙΑ ΕΥΡΩΠΗ
1. ΠΡΑΓΑ-ΒΟΥΔΑΠΕΣΤΗ 6ΗΜΕΡΗ
ΑΠΟ 23/12- 28/12, 30/12-4/01/03
ΜΕ ΕΟΡΤΑΣΤΙΚΟ ΠΡΟΓΡΑΜΜΑ
2. ΠΡΑΓΑ-ΒΙΕΝΝΗ-ΒΟΥΔΑΠΕΣΤΗ 8ΗΜΕΡΗ
ΑΠΟ 23/12-30/12
3. ΒΙΕΝΝΗ-ΒΟΥΔΑΠΕΣΤΗ 6ΗΜΕΡΗ
ΑΠΟ 23/12-28/12
ΜΕ CHARTER ΑΠΟ ΑΘΗΝΑ
4. ΒΙΕΝΝΗ(ΜΑΓΙΕΡΛΙΝΓΚ) 5ΗΜΕΡΗ
ΑΠΟ 29/12-2/01/03
5. ΡΩΜΗ 5ΗΜΕΡΗ
ΑΠΟ 23/12-27/12, 30/12-3/01/03
6. ΚΥΠΡΟΣ 4ΗΜΕΡΗ
ΑΠΟ 24/12-28/12, 31/12-3/01/03
ΜΕ ΕΟΡΤΑΣΤΙΚΟ ΠΡΟΓΡΑΜΜΑ
7. ΠΑΡΙΣΙ (ΝΤΙΣΝΕΥΛΑΝΤ) 6ΗΜΕΡΗ
ΑΠΟ 24/12-29/12
ΜΕ ΟΑ
8. ΠΑΡΙΣΙ (ΝΤΙΣΝΕΥΛΑΝΤ) 4ΗΜΕΡΗ
ΑΠΟ 31/12-3/01/2003
ΜΕ ΟΑ

ΕΥΡΩΠΗ-ΜΕΣΟΓΕΙΟΣ & ΙΒΗΡΙΚΗ
1. ΠΑΝΟΡΑΜΑ ΙΤΑΛΙΑΣ 8ΗΜΕΡΗ
ΑΠΟ 23/12-30/12, 30/12-6/01/03
ΜΕ ΟΑ
2. ΡΩΜΗ ΦΛΩΡΕΝΤΙΑ 6ΗΜΕΡΗ
ΑΠΟ 23/12-28/12, 29/12-3/01/03
ΜΕ ΟΑ
3. ΜΑΔΡΙΤΗ-ΑΝΔΑΛΟΥΣΙΑ 8ΗΜΕΡΗ
ΑΠΟ 22/12,23/12,24/12,28/12,29/12
– ΜΑΔΡΙΤΗ-ΑΝΔΑΛΟΥΣΙΑ-ΚΟΣΤΑ ΝΤΕΛ ΣΟΛ 8ΗΜΕΡΗ
ΑΠΟ 22/12,23/12,24/12, 28/12, 29/12
– ΓΥΡΟΣ ΙΣΠΑΝΙΑΣ
ΑΠΟ 23/12, 24/12
– ΠΑΝΟΡΑΜΑ ΠΟΡΤΟΓΑΛΙΑΣ 8ΗΜΕΡΗ
ΑΠΟ 20/12,22/12, 23/12, 30/12
– ΛΙΣΣΑΒΩΝΑ-ΜΑΔΕΡΑ 8ΗΜΕΡΗ
ΑΠΟ 22/12-29/12
– ΒΑΡΚΕΛΩΝΗ 5ΗΜΕΡΗ
ΑΠΟ 22/12-26/12
– ΛΑΠΩΝΙΑ 6ΗΜΕΡΗ
ΑΠΟ 23/12, 28/12

ΜΕΓΑΛΑ ΕΞΩΤΙΚΑ ΤΑΞΙΔΙΑ ΑΦΡΙΚΗ-ΙΝΔΙΚΟΣ
1. ΚΛΑΣΙΚΗ ΙΝΔΙΑ-ΝΕΠΑΛ 15ΗΜΕΡΗ
ΑΠΟ 22/12-5/01/03
2. ΚΕΝΥΑ-ΣΑΦΑΡΙ ΜΟΜΠΑΣΑ 9ΗΜΕΡΗ
ΑΠΟ 22/12-30/12, 26/12-3/01/03
ΒΟΡΕΙΟΣ ΑΦΡΙΚΗ & ΜΕΣΗ ΑΝΑΤΟΛΗ
3. ΚΑΙΡΟ-ΑΛΕΞΑΝΔΡΕΙΑ 5ΗΜΕΡΗ
ΑΠΟ 22/12-26/12, 26/12-30/12
4. ΚΑΙΡΟ-ΑΛΕΞΑΝΔΡΕΙΑ-4ΗΜΕΡΗ ΚΡΟΥΑΖΙΕΡΑ ΝΕΙΛΟΥ 8ΗΜΕΡΗ
5. ΤΥΝΗΣΙΑ ΝΕΟΣ ΓΥΡΟΣ ΟΑΣΕΩΝ 8ΗΜΕΡΗ
ΑΠΟ 21/12-28/12, 24/12-31/12, 28/12-4/01/03, 31/12-7/01/03

SUPERFAST SPECIALS
1. ΠΑΝΟΡΑΜΑ ΒΑΛΤΙΚΗΣ 8ΗΜΕΡΗ
ΑΠΟ 21/12-28/12, 28/12-4/01/03
2. ΕΔΙΜΒΟΥΡΓΟ-HIGHLANDS 7ΗΜΕΡΗ
ΑΠΟ 20/12-26/12, 27/12-2/01/03
3. ΒΟΥΔΑΠΕΣΤΗ-ΠΡΑΓΑ-ΒΙΕΝΝΗ 11ΗΜΕΡΗ
ΑΠΟ 26/12-5/01/03

ΚΑΡΑΪΒΙΚΗ -ΑΣΙΑ-ΑΝΩ ΑΝΑΤΟΛΗ
1. ΚΟΥΒΑ (ΓΥΡΟΣ) 11ΗΜΕΡΗ
ΑΠΟ 21/12-31/12, 28/12-7/01/03
2. ΠΕΚΙΝΟ -ΣΑΓΚΑΗ-ΧΟΝΓΚ ΚΟΝΓΚ 10ΗΜΕΡΗ
ΑΠΟ 24/12-2/01/03
3. ΣΡΙ ΛΑΝΚΑ-ΣΙΓΚΑΠΟΥΡΗ 11ΗΜΕΡΗ
ΑΠΟ 27/12-6/01/03
4. ΤΣΙΑΝΓΚ ΜΙΑ -ΜΠΑΝΓΚΟΚ-ΣΙΓΚΑΠΟΥΡΗ 12ΗΜΕΡΗ
ΑΠΟ 26/12-6/01/03

ΔΙΑΚΟΠΕΣ ΓΙΑ ΜΕΜΟΝΩΜΕΝΟΥΣ
1. ΜΑΛΔΙΒΕΣ 8ΗΜΕΡΗ
ΚΑΘΕ ΜΕΡΑ
2. ΜΑΥΡΙΚΙΟΣ 7ΗΜΕΡΗ
ΚΑΘΕ ΜΕΡΑ

ΓΙΑ ΠΕΡΙΣΣΟΤΕΡΕΣ ΠΛΗΡΟΦΟΡΙΕΣ, ΚΡΑΤΗΣΕΙΣ ΚΑΙ ΑΝΑΛΥΤΙΚΑ ΠΡΟΓΡΑΜΜΑΤΑ ΣΤΟ ΠΡΑΚΤΟΡΕΙΟ ΓΕΝΙΚΟΥ ΤΟΥΡΙΣΜΟΥ:

PELLOS TRAVEL
ΛΕΩΦΟΡΟΣ ΚΑΛΛΙΘΕΑΣ • FALIRAKI
ΤΗΛ 22410 87615, 22410 86298 • FAX 22410 87616
e.mail pellostravel@hellasnet.gr
ΑΝΑΛΥΤΙΚΑ ΠΡΟΓΡΑΜΜΑΤΑ ΚΑΙ ΣΤΟ INTERNET
www.a-rhodes.com www.pellostravel.gr



Ρόδος: εἰκῆ καὶ ὡς ἔτυχε...

... Η Ροδίτισσα "Νίκη της Σαμοθράκης"



Η περίφημη Νίκη της Σαμοθράκης, συνολικού ύψους 5,64 μ., πατάει σε βάση που έχει το σχήμα πλώρης πλοίου. Έργο ροδιακού εργαστηρίου, χρονολογείται στο 190 π.Χ. Μουσείο Λούβρου, Παρίσι.

Στο νέο μυθιστόρημα **"Όλα για την αγάπη του Χάρη"** (εκδόσεις "Καστανιώτη") του **Μήτσου Κασόλα**, η υπόθεση εκτυλίσσεται στη Νέα Υόρκη και στη Σαμοθράκη, από την οποία και κατάγεται ο κεντρικός ήρωάς του, Νικόλας Μπαξές ή Μίστερ Γκάρντεν.

*"Και του οποίου, Νικόλα Μπαξέ, η βαθιά του επιθυμία είναι να ζήσει στη Σαμοθράκη, τόπο καταγωγής των παππούδων του και των γονιών του, αλλά και της περίφημης **"Νίκης της Σαμοθράκης"** (του ροδίτικου αγάλματος της ελληνιστικής εποχής) που βρίσκεται παρά τη θέλησή της στο Λούβρο και έκτοτε νοσταλγεί και επιθυμεί, κατά τον ήρωα του μυθιστορήματος του Κασόλα (θυμίζουμε ότι από τη Σαμοθράκη την είχε απαγάγει ο Γάλλος πρόξενος Αδριανουπόλεως Σαρλ Σαμπουαζιέ το 1864 σε εκατό θραύσματα περίπου).*

*Για το άγαλμα της **"Νίκης"** ο Μήτσος Κασόλας έγραψε το ποίημα: **"Επίκληση της Νίκης της Σαμορθάκης για την επιστροφή της στην Ελλάδα"**, το οποίο μελοποιήθηκε από τη συνθέτιδα **Κούλη Τσολοδήμου**, σε μορφή ορατορίου, για πιάνο, βιολί, κιθάρα, φλάουτο και τραγούδι".*

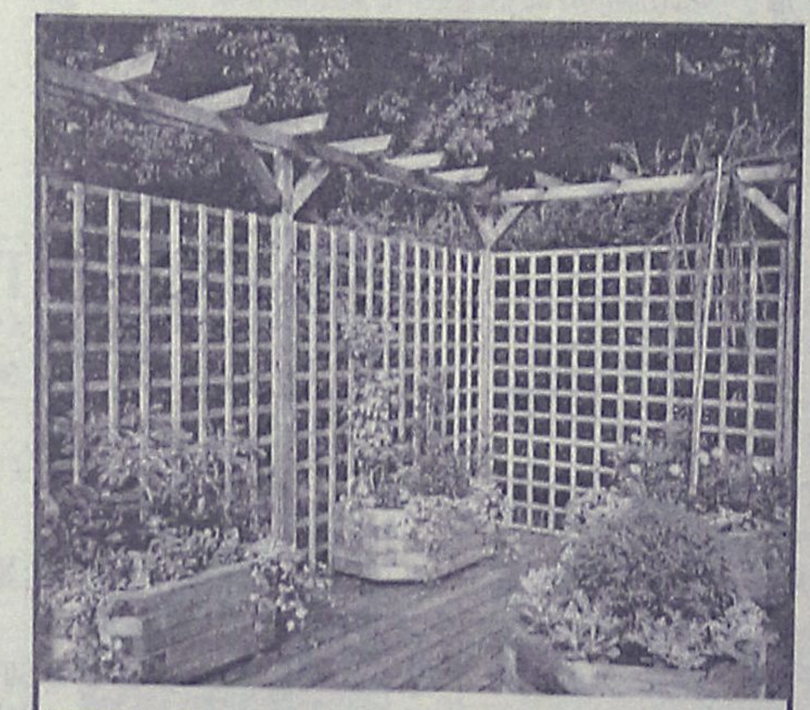

ΞΥΛΟΤΕΧΝΟΥΡΓΗΜΑΤΑ
ΕΜΠΟΤΙΣΜΕΝΗΣ ΞΥΛΕΙΑΣ
ΚΗΠΟΥ - ΒΕΡΑΝΤΑΣ
(ΠΕΡΓΚΟΛΕΣ-ΖΑΡΝΤΙΝΙΕΡΕΣ-ΚΙΟΣΚΙΑ)
Προτάσεις & Λύσεις στο χώρο σας
Δ/ΝΣΗ ΚΑΤΑΣΤΗΜΑΤΟΣ ΕΝΤΟΣ ΕΜΠΟΡ. ΚΕΝΤΡ. ΦΩΚΙΑΛΗ ΥΠΕΥΘΥΝΟΣ: ΣΤΕΦΑΝΗΣ ΑΠΟΣΤΟΛΟΣ
ΤΗΛ. 22410 35091, κιν. 0946 866446

ΙΝΤΕΡΣΑΛΟΝΙΚΑ
ΟΜΙΛΟΣ ΑΣΦΑΛΙΣΤΙΚΩΝ ΕΠΙΧΕΙΡΗΣΕΩΝ
ΥΠΟΚΑΤΑΣΤΗΜΑ ΔΩΔΕΚΑΝΗΣΟΥ
Περιφερειακός Διευθυντής Δωδεκανήσου
ΔΙΑΚΟΦΙΛΙΠΠΗΣ ΓΕΩΡΓΙΟΣ
ΑΣΦΑΛΕΙΕΣ
- ΑΥΤΟΚΙΝΗΤΟΥ
- ΟΔΙΚΗΣ ΒΟΗΘΕΙΑΣ
- ΖΩΗΣ
- ΠΥΡΟΣ ΚΑΤΟΙΚΙΑΣ
- ΚΑΤΑΣΤΗΜΑΤΩΝ
- ΕΠΙΧΕΙΡΗΣΕΩΝ
- ΘΑΛΑΣΣΙΩΝ ΣΚΑΦΩΝ
- ΓΕΝΙΚΗΣ ΑΣΤΙΚΗΣ ΕΥΘΥΝΗΣ

ΜΕ ΕΝΑ ΤΗΛΕΦΩΝΗΜΑ ΣΥΝΕΡΓΑΤΗΣ ΘΑ ΕΙΝΑΙ ΚΟΝΤΑ ΣΑΣ ΓΙΑ ΑΜΕΣΗ ΕΞΥΠΗΡΕΤΗΣΗ ΣΑΣ

ΑΠΟΣΤΟΛΟΥ ΠΑΥΛΟΥ 27 ΑΝΑΛΗΨΗ-ΡΟΔΟΣ
ΤΗΛ. 22410/60140 FAX: 22410/60141
e-mail:diakofil-g@otenet.gr

(εκ)πολιτισμικά παίγνια

επιμέλεια: Κωστής Νικολάκης

... Ο Κωνσταντίνος Καβάφης, ο Μάριο Λάγκο και η Ρόδος



Σκίτσο του Κωνσταντίνου Καβάφη, από τον Φανούριο Δημητρακάκη

Το 1927 ο **Μάριο Λάγκο**, "κυβερνήτης των νησιών του Αιγαίου" επισκέφθηκε την **Κύπρο**, αποδεχόμενος την πρόσκληση του Αγγλου "κυβερνήτη" του νησιού.

Ομως, οι Κύπριοι αδελφοί μας τους χάλασαν την φέστα, κάθε μέρα η μεγαλόνησος ήταν άνω-κάτω από τις φωνασκίες εκδηλώσεις των Κυπρίων αδελφών μας προς τους Δωδεκανησίους. Τα γεγονότα αυτά τα γνώρισε ο μεγάλος Αλεξανδρινός, ο ποιητής **Κωνσταντίνος Καβάφης** και την μαρτυρία αυτή την καταγράμε, ο Κύπριος λογοτέχνης **Δημήτρης Μαρανγκός** (1909-1978) που συνάντησε τον ποιητή το 1927 στην Αλεξάνδρεια:

Κι εχθέσαμε αγά-αγά στους Κυπρίους διανοουμένους και στο τέλος καταλήγουμε στην πολιτική κατάσταση της πατρίδας. Είναι κατενθουσιασμένος, μου είπε με την περίφημη (!!!) υποδοχή που κάνανε στο Μάριο Λάγκο (ήταν τότε που μας ήρτε, κι ο ποιητής διάβασε τα σχετικά στις εφημερίδες).

- Μπράβο, μου λέγει, στους Κυπρίους... μπράβο τους... Πάντα διακρίνονται για τα ευγενικά αισθήματα τους. Οι Κύπριοι είναι πάντα διαλεχτοί...

- Κι αρχίζει να μου μιλά με άπειρη καλοσύνη για την Κύπρο, τις φυσικές καλλονές της και για ένα σωρό ενδιαφέροντα πράγματα. Με ρωτά για την πνευματική κίνηση του νησιού και λυπάται μανθάνοντας από μένα πως τα γράμματα εκεί ύστερα απ' τον ευρωπαικό πόλεμο, παρεμελήθηκαν και το νησί ευρίσκεται σ' ένα αξιοθρήνητο πνευματικό ξεπεσμό.

- Η ώρα περνά. Εσφιξα θερμά το χέρι του ποιητή και έφυγα..."

... Αντώνης Νικολής: "Ο συγγραφέας από την Κω"

Από την περασμένη Πέμπτη 5 Δεκεμβρίου, παρουσιάζεται στην Αθήνα, στο θέατρο "Δημήτρης Χορν", το έργο του **Κώου** συγγραφέα **Αντώνη Νικολή**, που φέρει τον τίτλο **"Το σπίτι που φεύγει"** με πρωταγωνιστή τον Σταμάτη Φασουλή, Πέμυ Ζουνη και Αλέξη Γεωργούλη.

Η δημοσιογράφος **Μυρτώ Λοδέρδου**, από τις στήλες του "Βήματος" μας δίνει περισσότερες λεπτομέρειες:

"Δεν ήταν το έργο αλλά ο συγγραφέας που οδήγησε εφτώς τον Σταμάτη Φασουλή να επιλέξει το έργο "Το σπίτι φεύγει" του Αντώνη Νικολή *ώστε να ανεβάσει στο θέατρο "Δημήτρης Χορν" θεατρικό πρωτοεμφανιζόμενου δημιουργού.*

Τον ήξερα, ήξερα τα έργα του, καθώς μου είχε φέρει άλλα τέσσερα νωρίτερα. Ενθουσιαστήκα με τη γραφή αλλά δεν υπήρχε ρόλος για μένα. Με τον καιρό "ο συγγραφέας από την Κω" ήρθε και με βρήκε στην Αθήνα. Του είπα ότι δεν έχουν ρόλο για μένα και έτσι ύστερα από τρεις-τέσσερις μήνες μου έστειλε τις τρεις πρώτες πράξεις από το έργο "Το σπίτι φεύγει". Μ' άρεσε, μ' άρεσε η ατμόσφαιρά του και τελικά συνεργαστήκαμε. Ευτυχώς δεν με άκουσε όσον αφορά τη γραφή αλλά με άκουσε σχετικά με κάποιες παρατηρήσεις που πήγαζαν από το ένστικτό μου. Γιατί έχω την εντύπωση ότι είμαι πολύ καλό κοινό"

Στο έργο "Το σπίτι φεύγει" συναντούμε ένα ζευγάρι γέροντα από πολλά χρόνια γάμου. *Ενας άνδρας και μια γυναίκα γύρω στα 40 βλέπουν το σπίτι και τον γάμο τους να περνά δύσκολη φάση όταν η κόρη τους φεύγει για σπουδές στο εξωτερικό. Αν και αγαπιούνται, νιώθουν ότι πρέπει να αναπροσαρμόσουν τη σχέση τους. Το παιδί λειτουργούσε καταλυτικά. Τώρα μένουν οι δυό τους. "Και τότε είναι που πέφτει ένας έκπτωτος άγγελος από τη νύχτα, ένα πάμφωτο πλάσμα, νιάτα απαστράπτοντα, και τους τρελαίνει. Εκεί που είναι όλα τελειωμένα, μπαίνει η ουσία, αυτό που λείπει. Για τον άνδρα ο νέος εκφράζει ό,τι δεν ήταν ο ίδιος και για τη γυναίκα αυτό που δεν έχει ζήσει.*

Ολα αναπτέρονται για όλους. Μετά από μια Μεγάλη Παρασκευή ζουν την Ανάσταση του Μεγάλου Σαββάτου" λέει ο Σταμάτης Φασουλής και εξηγεί ότι ο λόγος που έρχεται ο νεαρός στη ζωή τους δεν είναι διόλου μεταφυσικός:

"Στο υπόγειο χαροπαλεύει μια μετανάστρια και πηγαίνοντας να τη βρουν βρίσκονται αντιμέτωποι μαζί του. Ολοι έχουμε μια μαχαιριμένη μετανάστρια στο υπόγειο



"Ο συγγραφέας από την Κω" Αντώνης Νικολής (Φωτογραφία: Νίκος Κανελλίδης, από την "Καθημερινή")

του σπιτιού μας" μου λέει, τονίζοντας ότι το πρώτο επίπεδο του έργου διαθέτει στοιχεία ερωτικής-αστυνομικής ιστορίας.

"Αυτό που με ενδιαφέρει είναι οι ανάσες και οι συμπεριφορές των ηρώων, η προσπτική τους στον χρόνο, οι συγκρούσεις, το ερωτηματικό του τέλους. Δεν αλλάζω ποτέ το έργο ούτε βρίσκω μεγαλόπνοα ευρήματα. Βάζω μικρές πινελιές ψυχισμού που χρωματίζουν αλλιώς τα πρόσωπα. Προσπαθώ να αναδείκνύω τα ίδια τα στοιχεία του έργου με την αγάπη μου. "Το σπίτι φεύγει" διαθέτει και κωμικά στοιχεία και συγκίνηση, με μια τσεχοφική διάθεση".

... Συμπόσιο-αφιέρωμα στην Ελένη Βακαλό

Διεθνές συμπόσιο κριτικής της τέχνης αφιερωμένο στην μνήμη της, **Δωδεκανησιακής** καταγωγής, **Ελένης Βακαλό** (1921-2001) διοργάνωσε η **Εταιρεία Ελλήνων Τεχνοκριτών**. Θέμα του **"Κεντρομόλες και φυγόκεντρες τάσεις. Μέθοδοι και ρόλοι της κριτικής"**, εμπνευσμένο από την τελευταία παρακαταθήκη που άφησε η **Ελένη Βακαλό** με τις πυκνές σκέψεις και τα ουσιώδη ερωτήματα του τελευταίου της βιβλίου "Μοντέρνο-Μεταμοντέρνο. Συνδέσεις και Αποστάσεις" (έκδοση Σχολής Βακαλό, 2001)

Τα θέματα που αναλύθηκαν και συζητήθηκαν αφορούσαν τις κεντρομόλες και φυγόκεντρες τάσεις στην τέχνη και την κριτική κατά την διάρκεια του 20ού αιώνα, ποιός είναι και πώς προτείνεται ο ρόλος του κριτικού σήμερα κάτω από τους νέους όρους πρόσληψής της τέχνης και σε ποιές επιστημονικές μεθόδους βασίζεται η άσκηση της κριτικής ενώπιον της πολλαπλότητας των μέσων έκφρασης και επικοινωνίας που υιοθετεί η σύγχρονη τέχνη.

Για το έργο και την φυσιογνωμία της **Ελένης Βακαλό** μίλησαν οι Δανιήλ Γουναρίδης, Όλγα Δανιηλοπούλου, Τζούλια Δημακοπούλου, Αντώνης Κωτίδης, Γιάννης Παπαιωάννου και Παναγιώτης Τέτσης.

«ΡΟΔΙΑΚΗ» ΑΠΟ ΤΟ 1915

ΦΛΑΣ ΣΤΟ ΠΑΡΕΛΘΟΝ


ΡΟΔΙΑΚΗ

Εν Ρόδω
21 ΔΕΚΕΜΒΡΙΟΥ 1917
ΑΡΙΘ. ΦΥΛΛΟΥ 119

ΡΟΔΙΑΚΑ ΧΡΟΝΙΚΑ

Πλήγμα δεινόν επλήξε τον παρελθόντα δεκέμβριον την οικογένειαν του εν τη πόλει μας γενικού Προξένου της Ρωσσίας κ. Ανδρέα Καλφόπουλο δια του θανάτου του χαριεστάτου και ευφυεστάτου μικρού εκκου Γεωργίου.

Εις τον κλαυθμόν του γενικού των εκφράζουν συμπάθειαν η Λατινή Εκκλησία ο Ελληνικός Λαυκιακός και πολλοί των εποίκων υπέρ ους δυο τόσο συμπαθής ο χλωκός φυσιογνωμία του μικρού αγγέλου.

ΚΑΤΤΑΒΙΑ

Προ τινών ημερών επεσκέφθη τον Σχολάν ημών ο Γενικός Επίσκοπος των Σχολών των Δωδεκανήσων κ. Αμβρόσιος Μαγνήσης ο οποίος παρακολούθησεν τινων απαντήσεων και αρίστως των ενταυθοίς, εξεδήλωσεν ημίν αντιπρόσωπος τα συγχαρτήρια του επί τη επιτυχεστάτη εκλογή των μικρών ημών διδασκάλων, τιμών και ικριβών σκολαστών του καθέκαστος, θερμαίνων της παιδείας κ. Ιωάννου Ηρακλείδου, Σταύρου Παπαδημητρίου και Μαρίου Παυλίδου και προσθέτας υπέρ του ταμείου των Σχολών χρυσοκοκκίνων τε ποσόν και εκατόκοντα (αριθμ. 90) τουρκίδια υπέρ των απόρων μαθητών. Δια εκφράσεως δε δεήσεως της απόρου ημών εκκλησιαστίας του γενναίου Ιππότου τον ενθυμήθηκαν ούτω τους μαθητούντας εις τα μείζονος προθυμίας και πλείονος ζήλου εκπαίδευσιν των σχολικών αυτών καθεστώτων.

Εν Καττιφιά τη 30 Νοεμβρίου 1917.

Οι εφορεύοντες

Γ. Εμμ. Κωστουρός, Ζαντέτσης Σαββίνος, Κλάρος Παπαδημητρίου, Κυπρός Παπανικολάου.

ΑΕΡΟΣ

Και' αυτάς η πόλις μας εφιλοξένησεν εν Καλόγηρω έγκριτον χειρουργον οδοντιάτρον κ. Γ. Παπαδόπουλον εν είχε καλόκαι υλεκτρικάς ένεκα σοβαράς αιτιού οδοντιάγης ο κ. Χρ. Παυχίλας πρόεδρος των Circolo εν και εθεράπευσε αιτιοσυρμί πλείας.

Σήμερον απέλθεν εις Κάλυμνο δι' ατμοφόρου ο διακριτικός οδοντιάτρος τον οποίον συνόδευσαν μέχρι της αποβάθρας πολλοί των εγκρίτων φίλων του και ο Μικροπολίτης μας.

Σ.Σ. Η Ροδιακή εκδιδόταν τότε υπό το καθεστώς Ιταλικής λογοκρισίας. Διατηρείται εκείνος η γλώσσα και τα ιδιωτήρια που υπάρχουν στις αρχές του αιώνα.



Η Διακόσμηση λέει ναι!
Εσείς θα πείτε όχι;
ΔΕΝ ΕΙΝΑΙ ΔΥΝΑΤΟΝ
Πού;
Στους μοναδικούς χειροποίητους πίνακες ζωγραφικής!
Καθρέπτες
ΒΙΤΡΩ
που αντιβάζουν την αξία του χώρου σας και κάνετε και σωστή τοποθέτηση.
Φτιάχνουν με μεράκι
Η ΡΟΔΟΥΛΑ & ο ΑΡΤΑΝ
Λίστες γάμου
Μιχ. Πετρίδη 96 κοντά στο ΜΗΔΕΙΑ
Τηλ. 2241062552 - 61483

Αντίλαλοι

πολιτικοί και άλλοι...

ΔΕΝ ΣΥΜΦΩΝΟΥΝ!

Ποικίλα σχόλια προκάλεσε η δέσμευση του γ. γρ. του Υπ. Δημόσιας Τάξης, για δημιουργία κέντρου λαθρομεταναστών στην **Κω**. Ο κ. **Ευσταθιάδης** δεσμεύτηκε μεν, όμως φαίνεται ότι... «λογαριάζει χωρίς τον ξενοδόχο». Κι αυτό γιατί **πάγια** θέση της Δημοτικής αρχής Κω, είναι να **μην** λειτουργήσει ένα τέτοιο κέντρο στο νησί. Μάλιστα παλαιότερα υπήρξαν προσπάθειες για χρηματοδότηση και βοήθεια από την Ε.Ε. όμως, λόγω της άρνησης, τα σχέδια δεν προχώρησαν! **Β.Μ.**

Έτσι που το πάνε αυτοί οι... νομοθετικοί μας στο κοινοβούλιο, στο τέλος δεν θα... αφήσουν βουλευτή για βουλευτή στην θέση του! Ευτυχώς δηλαδή που δεν υπάρχουν πολλοί... αναπληρωματικοί. Διότι αυτοί είναι ικανοί να τους αντικαταστήσουν όλους! **Μιχ. Μ.**

ΧΩΡΙΣ ΔΙΑΛΟΓΟ;

Πώς τα καταφέρνουμε πάντα σ' αυτή τη χώρα, και δημιουργούμε **αναταραχή**, όταν πάμε να αλλάξουμε κάτι; Αυτό είναι άξιο επισήμανσης και σχολιασμού, γιατί θα αποφεύγονταν οι συγκρούσεις αν, προηγούνταν ειλικρινής και ουσιαστικός διάλογος, με τους άμεσα ενδιαφερόμενους. Είναι αυτό που λέμε **«Αποφασίζουν για 'μας χωρίς εμάς».** **Β.Μ.**

ΑΠΟΤΕΛΕΣΜΑ;

Ανοιξε τελικά το καινούργιο κατάστημα της αλυσίδας «JUMPO» στη Ρόδο, όπως άλλωστε

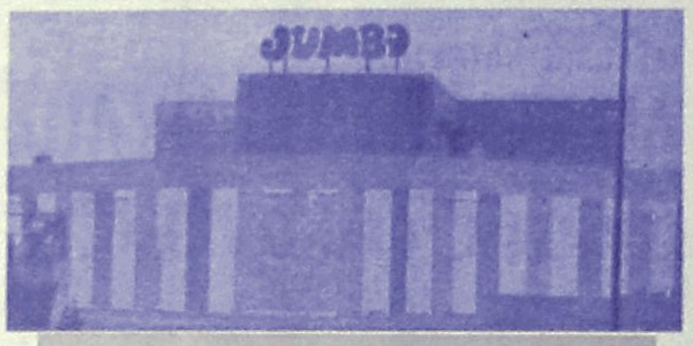

και σε άλλες περιοχές της Ελλάδας, σε κάποιες από τις οποίες, μάλιστα, σημειώθηκαν παρόμοιες αντιδράσεις με εδώ.

Οι εξελίξεις, βέβαια, τρέχουν μετά και τη μηνυτήρια αναφορά που κατέθεσε ο Νομάρχης Δωδεκανήσου κ. Σάββας Καραγιάννης αλλά δεν ξέρουμε κατά πόσο μπορεί να έχει αποτέλεσμα όλο αυτό το... κακό. **Κυρ. Π.**

ΤΡΑΓΙΚΗ ΕΙΚΟΝΑ

Τραγική είναι η εικόνα στελέχωσης των υπηρεσιών της Νομαρχίας σε όλο το Νομό, σύμφωνα με τα στοιχεία που έδωσε ο απερχόμενος Νομάρχης Δωδεκανήσου, κ. Σάββας Καραγιάννης, κατά τον προχθεσινό απολογισμό που έκανε.

Ενδεικτικά αναφέρουμε ότι επί συνόλου 558 οργανικών θέσεων για όλη τη Δωδεκάνησο, εργάζονται μόλις 234 υπάλληλοι κάθε κλάδου. Οσο αφορά ανά Επαρχείο, στην Επαρχία Καλύμνου 16 υπάλληλοι καλύπτουν... 71 θέσεις ενώ στην Επαρχία Κω για τον ίδιο αριθμό θέσεων έχουν προσληφθεί 22 άτομα. Στην Επαρχία Καρπάθου, τέλος, σημειώνεται... αρνητικό ρεκόρ: Για τις ανάγκες 69 θέσεων εργάζονται μόλις 7 υπάλληλοι! **Κυρ. Π.**

ΧΑΡΑΣ ΤΟ... ΚΟΥΡΑΓΙΟ ΤΟΥ!

Χαράς το... κουράγιο του νεοεκλεγέντα Νομάρχη κ. Γιάννη Μαχαιρίδη! Αφού άκουγε επί μιάμιση(!) σχεδόν ώρα τον απερχόμενο Νομάρχη κ. Σάββα Καραγιάννη να κάνει απολογισμό του έργου του (σ.σ. ο τελευταίος δεν είχε και πολλές επιλογές μιας και επρόκειτο για ενημέρωση οπότε έπρεπε να αναφέρει όλους τους τομείς δράσεις της Νομαρχίας), ο ίδιος μίλησε μόλις ενάμιση λεπτό!

Κυρ. Π.



Café Mediterranean Piano Bar

Διακριτική πολυτέλεια και ζεστή ατμόσφαιρα στο Café-Piano Bar του ανανεωμένου Ξενοδοχείου Mediterranean, ανοικτό από το πρωί έως το βράδυ. Ζωντανή μουσική με τον **Ζαφείρη Χρυσάκη** *στο πιάνο, από Πέμπτη έως και Κυριακή.*

Hotel Mediterranean 4 CLASS SUPERIOR
RHODES' NEWEST BOUTIQUE HOTEL OF CHOICE!
Κω 35, Ροδος, Τηλ. 22410 24661

RESTAURANT ΙΠΠΟΤΙΚΟΝ

Σ' ένα ιστορικό χώρο του 15ου αιώνα που σας μεταφέρει σε άλλες εποχές απολαύστε την εκλεκτή κουζίνα μας που καλύπτει όλες τις γεύσεις.

Σε μια ζεστή ατμόσφαιρα συνδυάστε τη βραδινή σας έξοδο στο **ΙΠΠΟΤΙΚΟΝ.**

Ο **Ηλίας Πεζουβάνης** *και η* **ΕΛΕΥΘΕΡΙΑ ΡΟΔΙΤΗ** *θα σας κρατούν συντροφιά με τραγούδια της παρέας*



Μικρό συντριβάνι με τους ιππόκαμπους
Τηλέφωνο: 22410 25293

ΡΕΣΑΛΤΟ μουσική σκηνή
ΑΝΟΙΚΤΑ ΠΕΜΠΤΗ-ΠΑΡΑΣΚΕΥΗ ΣΑΒΒΑΤΟ



ΠΛΑΤΩΝΟΣ 16 & ΕΥΡΙΠΙΔΟΥ • ΤΗΛ. 22410 20520 - 22410 94925

ΜΟΥΣΙΚΟ ΚΑΦΕΝΕΙΟ
το ΛΥΧΝΑΡΙ
ΛΥΧΝΑΡΙ ΤΗΣ ΠΑΡΕΑΣ 7 ΧΡΟΝΙΑ THE BEST
ΤΗΣ ΠΑΡΕΑΣ
Με καφέ - κρασί - μεζέδες
Δευτέρα - Παρασκευή 9 πρωί μέχρι αργά το βράδυ
Σάββατο-Κυριακή από τις 11 το πρωί
Ελληνικό rock - έντεχνο - ρεμπέτικο
ΠΑΠΑΛΟΥΚΑ 118 - ΡΟΔΟΣ ΤΗΛ. (22410) 24934

ΤΟ ΚΟΥΤΟΥΚΙ ΤΟΥ ΣΩΤΗΡΗ στην Πυλώνα

Ο χειμώνας έφθασε και το αγαπημένο σας «Κουτούκι» είναι πανέτοιμο να σας προσφέρει μοναδικές αξέχαστες βραδιές.
Οπως πάντα έτσι και φέτος το πρόγραμμά μας θα είναι ανανεωμένο!
Με ταλαντούχους μουσικούς στη ΛΥΡΑ και στο μπουζούκι που ξέρουν να ανεβάζουν το κέφι και ολοκαίνουργιες φωνές που θα σας μαγέψουν!
Σας υποδεχόμαστε κάθε Σάββατο και φυσικά Χριστούγεννα και Πρωτοχρονιά. Μόνο μη ξεχάσετε να κάνετε έγκαιρα τη κράτησή σας.

Για κρατήσεις στα τηλέφωνα:
2241056231 και 0944342880

ΦΑΓΗΤΑ ΚΑΙ ΓΛΥΚΑ ΜΕ ΜΕΓΑΛΗ ΙΣΤΟΡΙΑ
ΣΕΡΒΙΣ ΜΕ ΕΥΓΕΝΕΙΑ ΚΑΙ ΕΙΛΙΚΡΙΝΕΙΑ
τα χιούπια
ΤΑ ΚΙΟΥΠΙΑ ΤΗΣ ΕΛΛΑΔΟΣ
ΟΙΚΟΓΕΝΕΙΑ ΚΟΥΜΠΙΑΔΗΣ ΜΙΧΑΗΛ
ΚΑΘΕ ΚΥΡΙΑΚΗ ΚΛΕΙΣΤΑ
ΚΡΑΤΗΣΕΙΣ ☎ 22410/91824 - 93448

μεζεδοπωλείον
παλιά ιστορία
μοναδικό στο είδος του!
ξεχωριστό στη γεύση



Η "παλιά ιστορία" συνεχίζοντας την παράδοση, θα είναι κοντά σας κι αυτό το χειμώνα καθημερινά εκτός Κυριακής
Μητροπόλεως 108 & Δενδρινού γωνία
Για κρατήσεις (22410) 32421