ΑΡΙΘΜΟΣ ΜΗΤΡΩΟΥ ΤΥΠΟΥ 1941

ΕΤΟΣ ΙΔΡΥΣΗΣ 1949
ΙΔΙΟΚΤΗΣΙΑ:
Γ. ΔΙΑΜΑΝΤΙΔΗΣ
ΓΡΑΦΙΚΕΣ ΤΕΧΝΕΣ Α.Ε.
Εκδότης: ΓΙΩΡΓΟΣ ΔΙΑΜΑΝΤΙΔΗΣ
Γραφεία - Τυπογραφεία:
Μάρκου Μαλλιαράκη 3 (ΚΟΒΑ)
Τηλ.: Σύνταξης: 22410 27356-34101, FAX: 22410 20643
Τηλ.: Λογιστηρίου: 22410 35322, FAX: 22410 35322
e-mail: info@proodos.net

ΠΡΟΟΔΟΣ

Ανεξάρτητη καθημερινή πρωινή εφημερίδα

ΠΛΗΡΩΜΕΝΟ ΤΕΛΟΣ Ταχ. Γραφείο Κ. ΡΟΔΟΥ Αριθμός άδειας 2 Κωδικός 1877

ΕΛΤΑ Hellenic Post

ΑΡΙΘΜΟΣ ΦΥΛΛΟΥ 17.272 • ΤΙΜΗ 0,70 ευρώ

ΠΑΡΑΣΚΕΥΗ 14 ΙΟΥΛΙΟΥ 2006

SATO
OFFICE SYSTEMS
ΜΠΟΝΗΣ Ε.Π.Ε. ΤΗΛ. 22410 75533

Με παρουσίαση της παράταξής του

Στις 14 Σεπτεμβρίου θα ξεκινήσει τη μάχη ο Γ. Γιαννόπουλος

ΤΙ ΑΠΑΝΤΑ ΣΤΙΣ ΕΠΙΚΡΙΣΕΙΣ



Στις 14 Σεπτεμβρίου θα ξεκινήσει τη μάχη ο Γ. Γιαννόπουλος

ΣΤΙΣ 14 Σεπτεμβρίου θα ξεκινήσει επίσημα τον προεκλογικό του αγώνα ο Γιώργος Γιαννόπουλος και τα μέλη του συνδυασμού του «Ρόδος Ανθρώπινη Πόλη». Η έναρξη του προεκλογικού αγώνα του Γιώργου Γιαννόπουλου θα γίνει με την ανακοίνωση των ονομάτων των υποψηφίων που θα στελεχώσουν το ψηφοδέλτιό του.

• Ο Γιώργος Γιαννόπουλος απ' ό,τι φαίνεται δεν βιάζεται να μπει στο προεκλογικό παιχνίδι, το οποίο έχουν ήδη ξεκινήσει οι αντίπαλοί του στις δημοτικές εκλογές. Αυτό βέβαια δεν σημαίνει ότι δεν γίνονται διαβουλεύσεις και ζυμώσεις για το νέο πρόγραμμα που θα καταθέσει ενώπιον του ροδιακού λαού.

ΟΠΩΣ δήλωσε χθες ο κ. Γιαννόπουλος «στην καρδιά της προβληματικής καινούριας περιόδου, πρέπει να είναι ο προβληματισμός για την πολιτισμική αναβάθμιση της κοινωνίας μας». Ο δήμαρχος Ρόδου έδωσε με αυτό τον τρόπο το στίγμα, και τις προτεραιότητες που θα θέσει στο προεκλογικό πρόγραμμά του, το οποίο θα συντάξει. «Η πολιτισμική αναβάθμιση της κοινωνίας μας» τόνισε ο κ. Γιαννόπουλος «μπορεί να ξεκινήσει αλλά βρίσκεται μέσα στην καρδιά, στην ψυχή και στο μυαλό μου».

«Η κοινωνία αφήνει το αποτύπωμά της στο περιβάλλον, και όσο καλύτεροι άνθρωποι γίνουμε και χρει-

ΣΥΝΕΧΕΙΑ ΣΤΗ ΣΕΛ. 4

Απίστευτες σκηνές στο λιμάνι

Πέταξαν έξω 7 επιβάτες από το «δελφίνι»!..

ΕΚΔΙΚΟΥΝΤΑΙ ΤΟΥΣ ΤΗΛΙΑΚΟΥΣ

ΑΠΙΣΤΕΥΤΕΣ σκηνές διαδραματίστηκαν χθες νωρίς το απόγευμα στο λιμάνι της Ρόδου όταν το Λιμεναρχείο απαγόρευσε τον απόπλου «δελφινιού» επειδή επρόκειτο να μεταφέρει στην Τήλο 7 επιβάτες παραπάνω από όσους μετέφερε το πρωί από εκεί!...Το περιστατικό αυτό αποτελεί συνέχεια της βεντέτας μεταξύ του Δήμου Τήλου και του υπουργού Αιγαίου Αρ. Παυλίδη τον οποίο ο δήμαρχος του νησιού Τάσος Αλιφέρης εξακολουθεί να καταγγέλλει ότι «υπονομεύει κάθε αναπτυξιακή προ-

ΣΥΝΕΧΕΙΑ ΣΤΗ ΣΕΛ. 4



Οι Ξένοι τουρίστες που πέταξαν έξω από το «δελφίνι» οι λιμενικοί ως «επιπλέον» επιβάτες για την Τήλο

Την Πέμπτη στη Ρόδο

Ενστολη διαμαρτυρία των εργαζομένων στα Σώματα Ασφαλείας

ΤΟΥΣ ΕΜΠΑΙΖΕΙ Η ΚΥΒΕΡΝΗΣΗ

ΕΝΣΤΟΛΗ διαμαρτυρία θα πραγματοποιήσουν και στη Ρόδο οι αστυνομικοί, λιμενικοί και πυροσβέστες. Η εκδήλωση πρόκειται να γίνει την ερχόμενη Πέμπτη 20 Ιουλίου, ενώ έξω από κάθε υπηρεσία θ' αναρτηθεί και «πανό» με τα αιτήματα των διαμαρτυρομένων.

* Στο μεταξύ η Ενωση Υπαλλήλων Πυροσβεστικού Σώματος της Νήσου Ρόδου και της Δωδεκανήσου εξέδωσε χτες ανακοίνωση, με την οποία προβάλλει τα αιτήματά της και καταγγέλλει την κυβέρνηση, γιατί δεν εκπλήρωσε τις υποσχέσεις της. Η ανακοίνωση αναφέρει τα εξής:

«Η Ενωσή μας συμμετείχε στην ένστολη διαμαρτυρία που διοργάνωσαν οι Ομοσπονδίες των Εργαζομένων στα Σώματα Ασφαλείας, στις 28-06-2006, στο υπουργείο Οικονομικών και στο υπουργείο Δημόσιας Τάξης.

Ο Υπουργός Οικονομίας, που δέχτηκε τελικά να συναντηθεί με τα Προεδρεία των Ομοσπονδιών, κάτω από την πίεση της κινητοποίησης, αρνήθηκε ακόμα και τις βασικές προεκλογικές δεσμεύσεις της Κυβέρνησης, που ήταν η αύξηση κατά 140 ευρώ στο βαθμό του Ανθυπολοχαγού και η αναγνώριση της εργασίας μας ως επικίνδυνης και ανθυγιεινής, με το επιχείρημα ότι η Κυβέρνηση εκπλήρωσε τις προεκλογικές της δεσμεύσεις με τη χορήγηση - εμπαιγμό του επιδόματος 9 ευρώ κατά μήνα για το επικίνδυνο και ανθυγιεινό και δήλωσε άγνοια για την Πρωθυπουργική δέσμευση για αύξηση κατά

ΣΥΝΕΧΕΙΑ ΣΤΗ ΣΕΛ. 4



Ενστολη διαμαρτυρία των εργαζομένων στα Σώματα Ασφαλείας

Απόψε στο Αρχαίο Ωδείο

Βήμα στους πολίτες για να εκφράσουν την άποψή τους!..

ΠΡΩΤΟΒΟΥΛΙΑ ΤΟΥ ΔΗΜΟΥ ΡΟΔΟΥ

ΟΙ «ΣΥΓΧΡΟΝΕΣ Εκκλησίες του Δήμου» θα αναβιώσουν σήμερα το βράδυ στο Ρωμαϊκό Ωδείο της πόλης της Ρόδου (Αρχαίο Στάδιο). Η εκδήλωση θα πραγματοποιηθεί στις 20.00 το βράδυ, με πρωτοβουλία του Δήμου Ρόδου, σε συνεργασία με την «Μη Κυβερνητική Οργάνωση», «Βήμα για Δημοκρατία Πολιτών».

* Το δρώμενο αυτό αποτελεί μια πολιτιστική και πολιτική πρόταση για συμμετοχή και άμεση ευαισθητοποίηση των δημοτών, σε μια σειρά από φλέγοντα ζητήματα, που θα ιεραρχηθούν από τους ίδιους τους δημότες, κατά την κορύφωση του

ΣΥΝΕΧΕΙΑ ΣΤΗ ΣΕΛ. 4

Μεταπηδούν από την μια παράταξη στην άλλη

Κωμικοτραγικές καταστάσεις με τους υποψήφιους!..

ΑΘΡΟΕΣ ΥΠΟΣΧΕΣΕΙΣ ΓΙΑ ΡΟΥΣΦΕΤΙΑ

ΚΩΜΙΚΟΤΡΑΓΙΚΕΣ καταστάσεις εκτυλίσσονται στη Ρόδο εν όψει των δημοτικών και νομαρχιακών εκλογών.

Και οι καταστάσεις αυτές έχουν να κάνουν κυρίως με τις υποψηφιότητες πολλών και διαφόρων οι οποίοι στην αγωνία τους να εμφανιστούν ως παράγοντες της πολιτικής ζωής, δεν διστάζουν ακόμη και να μεταπηδήσουν από τη μία παράταξη στην άλλη!..

ΣΥΝΕΧΕΙΑ ΣΤΗ ΣΕΛ. 4

Σεισμική δόνηση 4,6 Ρίχτερ στην Κάρπαθο

Ισχυρή σεισμική δόνηση, εντάσεως 4,6 βαθμούς της κλίμακας Ρίχτερ, σημειώθηκε χθες στις 19.13 το απόγευμα, στο θαλάσσιο χώρο μεταξύ Καρπάθου και Ρόδου.

Η σεισμική δόνηση έγινε ιδιαίτερα αισθητή σε Κάρπαθο και Ρόδο, αλλά ευτυχώς δεν υπήρχαν θύματα ή ζημιές.

Οπως δήλωσε στην «Πρόοδο» ο καθηγητής γεωλογίας του Πανεπιστημίου Αθηνών, Ευθύμιος Λέκκας, η εστία του σεισμού, ήταν σε αρκετά μεγάλο βάθος γι'αυτό και δεν έγινε ιδιαίτερα αισθητός.

«Ο εστιακός χώρος που προκλήθηκε ο σεισμός είναι γνωστός, δίνει δονήσεις πολύ συχνά και δεν υπάρχει λόγος ανησυχίας» κατέληξε ο κ. Λέκκας.

Εάν συνεχίσουν την επίσχεση

Προ διλήμματος βρίσκονται τώρα οι νοσοκομειακοί

ΣΗΜΕΡΑ ΘΑ ΠΑΡΟΥΝ ΑΠΟΦΑΣΗ

ΠΡΟ ΔΙΛΗΜΜΑΤΟΣ βρίσκονται οι νοσοκομειακοί γιατροί, μετά τις τελευταίες εξελίξεις όσον αφορά τη συνέχιση ή την αναστολή της επίσχεσης εργασίας, στο πλαίσιο της διεκδίκησης των δεδουλευμένων αμοιβών.

* Προχθές το βράδυ, το διοικητικό συμβούλιο του Συλλόγου Νοσοκομειακών Γιατρών, συνεδρίασε και συζήτησε το θέμα της επίσχεσης

ΣΥΝΕΧΕΙΑ ΣΤΗ ΣΕΛ. 4

Αντε και υποψήφιος ...πρωθυπουργός

Αυτοί που κατάφεραν να ξεσηκώσουν τα μυαλά του Βασιλάκη Υψηλάντη και να τον πείσουν ...να σώσει τη Δωδεκάνησο, συνεχίζουν ακάθεκτοι την προεκλογική τους μπουρδολογία. Η Δωδεκάνησος όμως είναι μικρή περιοχή και όλοι γνωρίζουμε τις ικανότητες και τις δυνατότητες του καθενός.

Το να ισχυρίζονται μερικοί ότι «αιφνιδίασε η ...δυναμική πορεία του Υψηλάντη» και ότι η παράταξη Μαχαιρίδη «έχει χάσει ...τη ψυχραιμία της» είναι κάτι παραπάνω από μπούρδες.

Πιο κωμική είναι η δημοσιευθείσα «πληροφορία», ότι ο νεαρός άπειρος και μέχρι χθες τελείως άγνωστος Βασιλάκης έγινε δεκτός με ενθουσιασμό ...ως σωτήρας από το λαό της Κω και της Καλύμνου.

Δεν αποκλείεται δε οι ανακαλύψαντες τον Βασιλάκη να τον προωθήσουν και ως «σωτήρα» της Ελλάδας και υποψήφιο ...πρωθυπουργό.

Στο άρθρο του Γ. Νικητιάδη

Απάντηση από τους απόστρατους της ΝΔ

ΟΙ ΠΡΟΣΛΗΨΕΙΣ ΣΕ ΥΠΗΡΕΣΙΕΣ

ΟΙ ΑΠΟΣΤΡΑΤΟΙ Αξιωματικοί του Στρατού και των Σωμάτων Ασφαλείας που ανήκουν στη Νέα Δημοκρατία έστειλαν χτες επιστολή στην «Πρόοδο» με την οποία απαντούν σε σχετικό άρθρο του κ. Γιώργου Νικητιάδη. Η επιστολή των απόστρατων της Νέας Δημοκρατίας αναφέρει τα εξής:

«Κύριε διευθυντά

Τα συμπτώματα εκφυλισμού σε μία κοινωνία συνιστούν και πολιτικό πρόβλημα έστω και αν αυτό προέρχεται από ένα άτομο που εκπροσωπεί μόνον τον εαυτό του αλλά δραστηριοποιείται σε μία κομματική παράταξη. Η συχνότητα δε των συμπτωμάτων οδηγεί σε προχωρημένη παρακμή.

Η ΕΚΟ Απόστρατων Αξ/κών των Ε.Δ. και Σ.Α. της Ν.Δ. δεν έλαβε θέση απέναντι στον κ. Νικητιάδη με τη δημοσίευση της πρώτης επιστολής του στον τοπικό Τύπο που αφορά στον διορισμό του διοικητή στο Νοσοκομείο Ρόδου αφ' ενός μεν διότι δεν εκπροσωπεί θεσμικά κανένα κομματικό χώρο, απλώς ανήκει και δραστηριοποιείται σε κάποιο όπως κάθε Ελληνας πολίτης εν προκειμένω στο ΠΑΣΟΚ και αφ' ετέρου διότι οι ηθικοί κανόνες και το άθλημα της αρετής δεν της επιτρέπουν να αντιπαρατεθεί με κάποιον ο οποίος με πολιτικάντικους ελιγμούς και πικρόχολη αντίληψη αναφέρεται σε πρόσωπα και καταστάσεις.

Μετά τη δεύτερη όμως επιστολή του όπου εκφράζει το παράπονό του γιατί δεν σχολιάζει το άρθρο του η ΝΔ (Αρθρο: Δημοσίευμα εφημερίδας ειδικού θέματος ιδίως πολιτικού), θα του κάνουμε τη χάρη στο ανάλογο επίπεδο.

Κύριε Νικητιάδη όταν

ΣΥΝΕΧΕΙΑ ΣΤΗ ΣΕΛ. 4







ΚΑΘΗΜΕΡΙΝΑ ΤΑ ΝΕΑ ΤΗΣ ΔΩΔΕΚΑΝΗΣΟΥ ΣΤΟ INTERNET
www.proodosnews.gr
www.proodos.net

Δωδεκανησιακά 24ωρα

ΣΤΟΝ ΑΘΗΝΑΪΚΟ ΤΥΠΟ

13/7/2006

Οι τραπεζικοί λογαριασμοί στην Ελβετία για τους TOR M1, οι εξελίξεις στη Μέση Ανατολή, το παραδικαστικό κύκλωμα, η ομιλία του προέδρου του ΠΑΣΟΚ χθες στη Θεσσαλονίκη, η κατάσταση στην ακτοπλοΐα και οι προσλήψεις στην Υγεία είναι από τα βασικά θέματα της επιστρεφόμενης σημερινού αθηναϊκού Τύπου.

ΑΔΕΣΜΕΥΤΟΣ ΤΥΠΟΣ: Ξέφραγο αμπέλι τα προσωπικά δεδομένα επισημαίνεται στην ετήσια έκθεση της Ανεξάρτητης Αρχής.

ΑΝΩ ΚΑΤΩ: Προσλήψεις 1.700 νοσηλευτών μέσω ΑΣΕΠ. Πράσινο φως από Αβραμόπουλο μετά τη συνάντηση με Καραμανλή.

ΑΠΟΓΕΥΜΑΤΙΝΗ: Ανοίγουν οι λογαριασμοί στην Ελβετία για τους TOR M1. Δόθηκε το "πράσινο φως" από την ελβετική Εισαγγελική Αρχή.

Η ΑΥΓΗ: Ανάβει φωτιά στη Μέση Ανατολή με τις πλάτες της Ουάσιγκτον.

ΑΥΡΙΑΝΗ: Στο φως οι μίζες για TOR-M1. Ανοίγουν οι λογαριασμοί της "DRUMILLAN INTERNATIONAL" στη Ζυρίχη.

ΤΟ ΒΗΜΑ: Ξεσπιθώνονται τα νησιά. Εκτός ελέγχου τα δρομολόγια των πλοίων, ομολογεί το υπουργείο. Το χάος επεκτείνεται και στα αεροδρόμια.

Η ΒΡΑΔΥΝΗ: Τα "φιλέτα" στην αγορά κατοικίας. Πτώση των τιμών από το Σεπτέμβριο βλέπει η κτηματαγορά.

ΕΘΝΟΣ: Στον αέρα 35.774 υπάλληλοι των δήμων. Άδεια ταμεία στους ΟΤΑ- Καμιά ενίσχυση από τον προϋπολογισμό.

ΕΛΕΥΘΕΡΗ ΩΡΑ: Το ΠΑΣΟΚ είναι εδώ ενωμένο...χωριστό. Χθες στη συμπρωτεύουσα σε μεγάλη συγκέντρωση ο Γιώργος Παπανδρέου μίλησε με σκληρή γλώσσα σε Κυβέρνηση και έδειξε ποιος είναι το αφεντικό στην εσωκομματική αντιπολίτευση.

ΕΛΕΥΘΕΡΟΣ: Νέες διάδικες εναντίον δικαστών. Δύο καροτσάκια χρειάσθηκαν για τη μεταφορά της δικογραφίας.

ΕΛΕΥΘΕΡΟΣ ΤΥΠΟΣ: Κινητά. Φθηνότερη 70% η περιαγωγή κλήσεων. Η ΕΕ υποχρεώνει τις εταιρίες σε μείωση χρεώσεων.

ΕΛΕΥΘΕΡΟΤΥΠΙΑ: Φλέγεται τώρα και ο Λίβανος. Πόλεμο ξεκίνησε το Ισραήλ μετά την επιδρομή της Χεζμπολά.

ΕΣΤΙΑ: Απεριόριστες δυνατότητες για την ελληνική οικονομία. Η Ελλάς μπορεί να καταστή ο οικονομικός παράδεισος της Ευράπης.

ESPRESSO: Μαφία παιδεραστών πίσω από το θρίλερ του Αλεξ. Το "βαρύ όνομα" της Βέροιας και το κορίτσι που τα "είπε όλα...".

Η ΚΑΘΗΜΕΡΙΝΗ: Ανοίγουν ύποπτοι λογαριασμοί για πυραύλους TOR. Ο Ελβετός εισαγγελέας δέχτηκε το αίτημα των ελληνικών αρχών.

Ο ΛΟΓΟΣ: Κλιμάκωση της κρίσης στη Μέση Ανατολή. Επεκτείνεται ραγδαία η βία στα σύνορα με το Λίβανο.

ΤΑ ΝΕΑ: Παράνομες συλλήψεις από την ΕΛ.ΑΣ! Επιχειρήσεις - σκούπα τα Σαββατοκύριακα.

Η ΝΙΚΗ: Υπηρέτης της ολιγαρχίας. Σφυροκόπημα Παπανδρέου σε Καραμανλή. Η κυβέρνηση προωθεί τα συμφέροντα των τραπεζιτών και των κερδοσκόπων.

ΤΟ ΠΟΝΤΙΚΙ: Υπόγεια αλληλοσφαγή υπουργών ενώ η Ντόρα οργανώνεται και ...περιμένει. Με άδειο καλάθι ο Καραμανλής στη ΔΕΘ - Άγρια κλοτσοπατινάδα στην Αθήνα.

ΡΙΖΟΣΠΑΣΤΗΣ: "Νομαρχιακή Αγωνιστική Συνεργασία". Στείλτε μήνυμα αντίστασης στις εκλογές του Οκτώβρη.

TRAFFIC NEWS: Εδώ και ένα χρόνο ζω με το νεφρό της αδελφής μου. Ο Βουλευτής Δ. Παπαγιάς μιλάει στην "τ" για τη δεύτερη ευκαιρία ζωής.

City Press: Κλιμάκωση του "Ιερού Πολέμου". Τα ισραηλινά στρατεύματα στο Λίβανο, ύστερα από την απαγωγή δύο Ισραηλινών στρατιωτών από τη Χεζμπολά.

Δρομολόγια Πλοίων

08.30 ΔΩΔΕΚΑΝΗΣΟΣ ΕΞΠΡΕΣ για Κω, Κάλυμνο, Λέρο, Λειψούς, Πάτμο
09.00 ΣΥΜΗ για Πανορμίτη, Σύμη
13.00 ΠΡΩΤΕΥΣ για Σύμη, Τήλο, Νίσυρο, Κω
15.00 ΔΩΔΕΚΑΝΗΣΟΣ PRIDE για Σύμη, Κω, Κάλυμνο, Λέρο, Πάτμο
15.30 ΔΕΛΦΙΝΙ 22 για Κω, Κάλυμνο
18.30 ΣΥΜΗ για Σύμη

Προς Πειραιά: 13.00 ΑΝΘΗ - ΜΑΡΙΝΑ

Αεροπορικά Δρομολόγια

ΟΛΥΜΠΙΑΚΗ ΑΕΡΟΠΟΡΙΑ
Από Ρόδο-**Αθήνα**: Καθημερινά 07.10, 13.40
Πέμπτη 20.10, 22.45
Καθημερινά πλην Πέμπτης 19.40, 22.25
Καθημερινά πλην Κυριακής 10.40
Από Ρόδο-**Θεσσαλονίκη**: Δευτέρα - Τετάρτη 09.45
Πέμπτη 10.45
Σάββατο 15.15
Δευτ.-Τετ.-Παρ.-Κυρ. 16.10
Από Ρόδο-**Ηράκλειο**: Δευτέρα - Παρασκευή-Κυριακή 17.45
Τρίτη - Πέμπτη 18.30
Τετάρτη - Σάββατο 19.20
Από Ρόδο-**Κάρπαθο**: Δευτ.-Πεμ.-Παρ.-Σάβ. 07.00, 10.40
Τετάρτη - Κυριακή 10.40, 14.20
Από Ρόδο -**Κάσο**: Δευτ.-Πεμ.-Παρ.-Σάβ. 07.00
Τετάρτη - Κυριακή 10.40
Από Ρόδο-**Καστελλόριζο**: Δευτ.-Τετ.-Παρ.-Σάβ. -Κυρ. 07.10
Από Ρόδο-**Χίο**: Τρίτη 10.40 Πέμπτη 10.45
Από Ρόδο-**Μυτιλήνη**: Δευτέρα-Τετάρτη 09.45
Τρίτη 10.40,
Πέμπτη 10.45
Σάββατο 15.15
Από Ρόδο-**Σάμος**: Τρίτη 10.40
Σάββατο 15.15
Από Ρόδο-**Λήμνος**: Δευτέρα-Τετάρτη 09.45 Τρίτη 10.40,
Πέμπτη 10.45 Σάββατο 15.15

AEGEAN AIRLINES & CRONUS
Από Ρόδο-**Αθήνα**: Καθημερινά 07.10-11.05-13.50-16.30-21.30
Από Ρόδο-**Θεσσαλονίκη**: Καθημερινά 12.05
Από Ρόδο-**Ρώμη**: Καθημερινά 16.30
Από Ρόδο-**Λάρνακα**: ΤΡΙΤΗ-ΠΕΜΠΤΗ-ΣΑΒΒΑΤΟ 11.05
τις υπόλοιπες μέρες 07.10-13.50-16.30

Κ.Τ.Ε.Ο Τηλ.: 22410 65385 εσωτερικό 23

Συγκοινωνιακή έδρα Ρόδου
Από 1/7/2006 έως 31/7/2006
Επιβατικά (Ε.Ι.Χ.) και φορτηγά μέχρι 3,5Τ (ΦΙΧ<3,5Τ) με αριθμούς κυκλοφορίας **ΡΟΖ 5501 έως και 7500**

Συγκοινωνιακή έδρα Κω
Από 1/7/2006 έως 31/7/2006
Επιβατικά (Ε.Ι.Χ.) και φορτηγά μέχρι 3,5Τ (ΦΙΧ<3,5Τ) με αριθμούς κυκλοφορίας **ΚΧΒ 3501 έως και 4000**

* Καλούνται όλα τα παραπάνω οχήματα να προβούν σε τεχνικό έλεγχο σε οποιοδήποτε Κ.Τ.Ε.Ο. ή Ι.Κ.Τ.Ε.Ο. της χώρας
** Επίσης θα ελέγχονται όσα οχήματα υποχρεούνται βάση παλαιοτέρων προγραμμάτων πρόσκλησης.
*** Ο εμπρόθεσμος προγραμματισμός των οχημάτων για έλεγχο (ραντεβού) γίνεται έως και 15 ημέρες πριν της λήξης του προγράμματος πρόσκλησης.

Έτοιμοι για ΚΤΕΟ;
ΤΑΛΑΙΠΩΡΙΑ ΤΕΛΟΣ!
Ιδιωτικό ΚΤΕΟ Ρόδου
για ραντεβού..22410-67677
ΠΛΗΡΩΣ ΙΣΟΤΙΜΟ ΜΕ ΤΑ ΔΗΜΟΣΙΑ ΚΤΕΟ
ΓΡΗΓΟΡΑ, ΑΞΙΟΠΙΣΤΑ ΚΑΙ ΦΘΗΝΟΤΕΡΑ!! 25 ΛΕΠΤΑ ΑΡΚΟΥΝ
AUTOVISION
ΠΡΟΣΟΧΗ! — ΠΡΟΓΡΑΜΜΑ ΠΡΟΣΚΛΗΣΗΣ ΟΧΗΜΑΤΩΝ Η, ΔΒΑ/ΤΟΥ
- ΤΟΝ Ιανουάριο ΑΠΟ ΡΟΕ 6401, ΕΩΣ ΡΟΕ 6600 - ΤΟΝ Φεβρουάριο ΑΠΟ ΡΟΕ 6601 ,ΕΩΣ ΡΟΕ 6800
Η ΜΗ ΔΙΕΝΕΡΓΕΙΑ ΤΕΧΝΙΚΟΥ ΕΛΕΓΧΟΥ ΤΟΥ ΟΧΗΜΑΤΟΣ ΣΑΣ (ΚΤΕΟ) ΜΕΣΑ ΣΤΙΣ ΠΡΟΘΕΣΜΙΕΣ, ΑΠΟΤΕΛΕΙ ΠΑΡΑΒΑΣΗ (ΚΟΚ 86) ΚΑΙ ΤΙΜΩΡΕΙΤΑΙ ΑΠΟ ΤΙΣ ΑΡΧΕΣ ΜΕ ΠΡΟΣΤΙΜΟ 334 ΕΥΡΩ ΚΑΙ ΑΦΑΙΡΕΣΗ ΠΙΝΑΚΙΔΑΣ

Στα πεταχτά

Αχαριστία

Το έχουμε γράψει και άλλες φορές: Η αχαριστία πρέπει να γίνει ποινικό αδίκημα! Ιδιαίτερα τώρα που βαδίζουμε στις εκλογές!

Δυστυχώς και στον τόπο μας συμβαίνουν τα πιο απίθανα πράγματα. Ανθρωποι που έχουν ευεργετηθεί από κάποιους, τώρα γίνονται οι σκληρότεροι αντίπαλοί τους!

Βέβαια, ο κόσμος όλα αυτά τα ξέρει πολύ καλά. Και ανάλογα θα τιμωρήσει όλους αυτούς τους ακάριστους.

Το χρειάζονται!..

Η πλατεία Αφάντου

Σκαμμένη εδώ και 7 μήνες παραμένει η πλατεία Αφάντου. Η δημοτική αρχή, που σε πέντε μήνες συμπληρώνει 4 χρόνια, δεν κατάφερε να κατασκευάσει ούτε ένα εργάκι.

Η ανάπλαση της πλατείας είναι το μόνο που ξεκίνησε, κάνοντάς το κομματάκια, για να μπορεί να το αναθέσει, αλλά δεν έχει καταφέρει ούτε αυτό να το ολοκληρώσει.

Οταν ψηφίζουν οι Αφνατενοί, θα διέρχονται μέσα από τα σκαψίματα και θα σκοντάφτουν στα μπάζα της πλατείας.

Επίκαιροι οι στίχοι του Κώστα Χατζή: «Ολα είναι αστεία στην μικρή πλατεία».

Βλάβες

Η συζήτηση περιστρεφόταν γύρω από το ακτοπλοϊκό και τις βλάβες που εμφανίζουν τα πλοία στις γραμμές των Κυκλάδων.

Ευτυχώς, στα πλοία που εκτελούν δρομολόγια στα νησιά μας, δεν σημειώνονται βλάβες, λέει κάποιος από το «πηγαδάκι» και παίρνει άμεσα την απάντηση:

«Αφού δεν υπάρχουν πλοία, πώς είναι δυνατόν να υπάρξουν βλάβες;».

Μονίμως βλάβη εμφανίζουν οι «σωτήρες», που έχουν λύσει το ακτοπλοϊκό.

Θα μας κουφάνουν

Ολα όσα διαδραματίζονται στην περιοχή μας για τις δημοτικές και νομαρχιακές εκλογές μόνο παράλογα μπορούν να χαρακτηριστούν.

Μέχρι προχθές κάποιοι εμφανιζόντουσαν σαν εκπρόσωποι τύπου, υποψήφιου δημάρχου και έκαναν δηλώσεις, εκπροσωπώντας την παράταξη και τον επικεφαλής.

Χθες δήλωσαν ότι θα είναι υποψήφιοι νομαρχιακοί σύμβουλοι. Θα μας κουφάνουν. Βέβαια, ας μην ξεχνάμε, ότι όλοι αυτοί είναι μια ζωή κρατικοδίαιτοι.

Επρεπε να προηγηθούμε...

Σωστή η απόφαση του νομαρχιακού συμβουλίου Κυκλάδων να προσφύγει στην Κομισιόν για την τοποθέτηση του ακτοπλοϊκού προβλήματος.

Η υπόθεση πήρε μεγάλη διάσταση. Και δικαίως.

Αυτό θα έπρεπε να είχε κάνει νωρίτερα και το νομαρχιακό συμβούλιο Δωδεκανήσου, δεδομένου ότι το ακτοπλοϊκό πρόβλημα στην περιοχή μας είναι μεγαλύτερο από τις Κυκλάδες.

Διότι, τα υπομνήματα συνήθως πάνε στο καλάθι των αχρήστων!

Χρειάζονται δυναμικές κινητοποιήσεις. Διαφορετικά η κυβέρνηση θα εξακολουθήσει να μας έχει στο περιθώριο!...

Ο ...σωτήρας

Ως σωτήρας της πόλης μας εμφανίστηκε και πάλι ο Σάββας Καραγιάννης.

Η αγάπη, όπως είπε, που τρέψει για την πόλη της Ρόδου, τον οδήγησε στην απόφασή του να είναι υποψήφιος δήμαρχός της.

Κύριε Καραγιάννη, οι πολίτες της πόλης σας γνωρίζουν και δύσκολα πρόκειται να πιστέψουν τους λόγους τους οποίους επικαλείστε, για να διεκδικήσετε το δημαρχιακό θώκο.

Αλλωστε, οκτώ χρόνια ήταν αρκετά... για να διαλύσετε το Δήμο Ροδίων.

Αν ξέραμε τι τρώμε

Μέσα σε ένα μήνα μόνο καταστράφηκαν 42.640 κιλά ακατάλληλων προϊόντων, που εντοπίστηκαν σε καταστήματα του νησιού μας, από τον αστυκτηνίατρο - αστυνομικό διευθυντή κ. Μιχάλη Ζεμπιλλά. Δυστυχώς, παρά τους ελέγχους, τα ακατάλληλα προϊόντα κυκλοφορούν στην αγορά μας, με αποτέλεσμα να μην γνωρίζουμε τι τρώμε.

Ο αποχετευτικός αγωγός

Τι γίνεται με την κατασκευή του αποχετευτικού αγωγού Αρχάγγελος - Βόδι; Ο Περιφερειάρχης διατυμπάνιζε ότι δεν υπάρχει πρόβλημα και το έργο θα κατασκευαστεί.

Πότε τελικά θα αρχίσει να κατασκευάζεται το έργο; Υπάρχει αρμόδιος να απαντήσει;

Ποιος κάνει κουμάντο σ' αυτόν τον τόπο;

Τα βραχιολάκια

Οι ίδιοι οι επιχειρηματίες της περιοχής μας παραδέχτηκαν ότι το «all inclusive» είναι απαραίτητο για τον τουρισμό της Ρόδου και πρέπει να θεωρείται δεδομένο. Αλλωστε παραδέχτηκαν οι ίδιοι ότι η Ρόδος φέτος έχει τουρίστες, γιατί ισχύει αυτό το σύστημα σε ξενοδοχεία της.

Επομένως, οποιαδήποτε άλλη συζήτηση είναι περιττή και δεν βοηθάει σε τίποτε!

Κυκλοφοριακό πρόβλημα

Κυκλοφοριακό πρόβλημα δημιουργήθηκε προχθές επί της οδού Ρόδου - Καλλιθέας. Αιτία η έλλειψη τροχονόμου ή δημοτικού αστυνόμου στο σταυροδρόμι του Αγίου Δημητρίου. Οταν στο χώρο αυτό λειτουργεί η λαϊκή αγορά, όπως προχθές, είναι καλό κάποιος αρμόδιος να βρίσκεται εκεί και να ρυθμίζει την κυκλοφορία και να μην δημιουργείται κυκλοφοριακή συμφόρηση.

Βιολογικοί

Εχουμε παράπονα από συμπολίτες μας για τους βιολογικούς καθαρισμούς ορισμένων ξενοδοχειακών μονάδων της Ρόδου.

Η δυσοσμία που αναδύεται είναι αφόρητη. Και φυσικά δεν είναι ό,τι το καλύτερο για τον τόπο μας.

Κατά συνέπεια θα πρέπει πότε-πότε να γίνεται έλεγχος από τις αρμόδιες υπηρεσίες, μην τυχόν και μας συμβεί κανένα κακό.

ΣΥΝΑΛΛΑΓΜΑ

	Αγορά	Πώληση
ΔΟΛΛΑΡΙΟ Η.Π.Α	1,2794	1,2502
ΛΙΡΑ ΑΓΓΛΙΑΣ	0,69522	0,67935
ΚΟΡΩΝΑ ΔΑΝΙΑΣ	7,5194	7,3478
ΚΟΡΩΝΑ ΣΟΥΗΔΙΑΣ	9,2553	9,0441
ΓΙΕΝ ΙΑΠΩΝΙΑΣ	147,5	144,14
ΦΡΑΓΚΟ ΕΛΒΕΤΙΑΣ	1,5745	1,5386
ΚΟΡΩΝΑ ΝΟΡΒΗΓΙΑΣ	7,9914	7,8091
ΛΙΡΑ ΚΥΠΡΟΥ	0,5795	0,5664
ΔΟΛ. ΚΑΝΑΔΑ	1,4493	1,4162
ΔΟΛ. ΑΥΣΤΡΑΛΙΑΣ	1,6962	1,6575

Κράχτες!

Τι θα γίνει με τους κράχτες; Καθημερινά παίρνουμε πολλές διαμαρτυρίες συμπολιτών μας για το όργιο που γίνεται κυρίως στη Μεσαιωνική Πόλη. Με τον εξευτελισμό του τουρισμού μας και της Ρόδου, δεν ασχολείται κανένας, ιδιαίτερα οι ενδιαφερόμενοι επιχειρηματίες.

Αντίθετα όλοι κόπτονται (και πολιτικολογούν ασυστόλως) με τους μικροπωλητές και τους σφουγγαράδες!..

Κάποτε θα πρέπει να δούμε τα πραγματικά προβλήματα και ν' αφήσουμε τις... παρωνυχίδες!..



Ειδήσεις απο τα Παλιά

ΠΡΟΟΔΟΣ 1 ΜΑΪΟΥ 1973

ΜΗΝ ΠΑΝΤΡΕΥΕΣΘΕ ΣΚΑΝΔΙΝΑΒΕΣ

Μη παντρεύεσθε Σκανδιναβές, κηρύττουν συμπατριώτες μας που «έπεσαν θύματά τους» όπως ισχυρίζονται. Και προ παντός όταν σκοπεύετε να εγκαταστήσετε την οικογένειά σας στη Ρόδο. Είναι εντελώς απροσάρμοστες στη ζωή του τόπου μας την οποίαν θέλουν όπως τη δημιουργεί η φαντασία τους, από τον τρόπο που ζουν με τους αγαπημένους των κατά την περίοδο της καλλιεργείας του δεσμού των. Επειτα είναι αδύνατον και να σκεφθούν καν ότι ο άντρας στην ελληνική οικογένεια πρέπει σε όλα τα προβλήματά της να έχη το «βέτο». Κι όταν απογοητεύονται με τη διάψευσι όσων περίμεναν - βασιζόμενες ίσως και σε υποσχέσεις στις οποίες οι Ελληνες είμεθα σπάταλοι όσον ζούμε τις ευτυχισμένες προσφορές του έρωτα - εκδηλώνονται αδίστακτα και σκληρά. Εξαφανίζονται προς την πατρίδα τους παίρνοντας μαζί και τα παιδιά τους αν έχουν αποκτήσι.

Ζωντανό παράδειγμα το πάθημα δύο συμπολιτών μας. Ο ένας ο Κ.Λ. γυρίζοντας στο σπίτι από τη δουλειά του το βρήκε άδειο και από τη γυναίκα του και τα δύο του αγοράκια. Απροειδοποίητα η Σουηδέζα γυναίκα του έφυγε στην πατρίδα της, απαγάγοντας και τα παιδιά του. Ο δυστυχισμένος πατέρας τρεις φορές ταξίδευσε στη Σουηδία, τουλάχιστον για να δη τα παιδιά, φορτωμένος δώρα γι' αυτά. Και τις τρεις γύρισεν άπρακτος παρά την επέμβασι των σουηδικών αρχών. Η μητέρα τους μόλις επληροφορείτο την άφιξή του έπαιρνε τα παιδιά και εξαφανίζονταν. Απετάνθη και στο Προξενείο μας. Ούτε αυτό μπόρεσε να τον βοηθήσι.

Ο άλλος ο Α.Κ.έφυγε από τη Ρόδο μαζί με τη Δανέζα ιατρό που τον είχεν ερωτευθή και την είχε φυσικά ερωτευθή - να παντρευθούν στην πατρίδα της με τις ευλογίες των γονέων της που τον είχαν γνωρίσει στη Ρόδο. Εκεί η Δανέζα ανεκάλυψεν ότι δεν της έκανε για σύζυγος. Ευτυχώς ο άνθρωπος ήξερε δανέζικα και εργάσθηκε. Αδιόρθωτος όμως Ρωμηός διεσκέδασε το πάθημά του με νέο έρωτα. Αυτή τη φορά παντρεύτηκε. Εφερε τη γυναίκα του εδώ, την παρουσίασε περήφανος σε οικείους και φίλους άρχισε να οργανώνη τη ζωή του «α λα ελληνικά, περιμένοντας και παιδί. Ωσπου μια μέρα βρήκε κι αυτός το σπίτι άδειο. Τώρα βρίσκεται στη Δανία και είναι απίθανο να μεταπείση τη γυναίκα του να τον ακολουθήση.

ΠΡΟΟΔΟΣ
Ημερήσια Εφημερίδα της Ρόδου
ΙΔΙΟΚΤΗΣΙΑ:
Γ. ΔΙΑΜΑΝΤΙΔΗΣ
ΓΡΑΦΙΚΕΣ ΤΕΧΝΕΣ Α.Ε.
Εκδότης: ΓΙΩΡΓΟΣ ΔΙΑΜΑΝΤΙΔΗΣ
Ετος ιδρυσεως 1949
ΓΡΑΦΕΙΑ ΣΥΝΤΑΞΗΣ - ΔΙΑΦΗΜΙΣΕΙΣ Μαρκου Μαλλιαρακη 3 (ΚΟΒΑ)
Τηλ. Συντάξεις: 22410 27356-34101, FAX: 22410 20643
Τηλ. Λογιστηρίου: 22410 35322, FAX: 22410 35322
e-mail: info@proodos.net

Οι ωραίες γάμπες είναι ελκυστικές. Πολλές γυναίκες θα ήθελαν να έχουν ωραίες γάμπες για να μπορούν να φορούν αυτά που τους αρέσουν χωρίς να περιορίζονται. Ωραίες γάμπες δεν είναι μόνο οι λεπτές ή οι μακριές είναι και οι καλοσχηματισμένες, είτε είναι γυμνασμένες είτε όχι, με όμορφο δέρμα, χωρίς σημάδια, χωρίς ευρυαγγείες και φλεβίτιδα. Αρκετές όμως γυναίκες έχουν αυτά τα προβλήματα στα πόδια τους λόγω ορθοστασίας ή καθιστικής ζωής, λόγω δουλειάς κ.α. Υπάρχουν μέικ -απ για το σώμα σε αποχρώσεις που καλύπτουν τις κόκκινες ή τις μπλε φλέβες και έτσι μια γυναίκα μπορεί να φορέσει φούστα και κοντό παντελόνι αν το θέλει. Ομως κάθε γυναίκα που παρουσιάζει τέτοια προβλήματα πριν ακόμα επεκταθο'θμ θα της κάνει καλό το περπάτημα. Οπωσδήποτε οι ασκήσεις για τα πόδια είναι καλές όχι όμως βίαιες και έντονες. Ωφέλιμο είναι και το ποδήλατο με τα πόδια στον αέρα ή το κανονικό ποδήλατο ή το στατικό, είτε στο γυμναστήριο είτε αυτό που έχει στο σπίτι. Τώρα το καλοκαίρι πολύ καλό στην κυκλοφορία του αίματος κάνει και το κολύμπι. Πέρα από το σαββατοκύριακο οι περισσότεροι μπορούν να πηγαίνουν στη θάλασσα αν όχι καθημερινά, αρκετές φορές την εβδομάδα, μια και μένουμε σε νησί όπου οι παραλίες είναι σε κοντινή απόσταση από την πόλη αλλά και από τα περισσότερα χωριά και κάθε λάτρης της θάλασσας μπορεί να το εκμεεταλλευτεί αυτό όχι μόνο για ωραία πόδια αλλά για υγιή οργανισμό γυναικών και ανδρών. Διότι και οι άνδρες κάνουν φλεβίτιδα και παρουσιάζουν ευρυεαγγείες και υποφέρουν. Και οι ασκήσεις με περιστροφές των αστραγάλων βοηθούν πολύ και μπορεί να γίνει συνήθεια κάθε φορά που πάει σπίτι κανείς από τη δουλειά και ξεκουράζεται. Και να μη ξεχνάει να βάζει και τα πόδια πάντα σε σκαμνάκι ή να ξαπλώνει για λίγο με μαξιλάρι κάτω από τα πόδια και να κάνει και μασάζ στις πατούσες με κατεύθυνση τους αστραγάλους και να ανεβαίνει στις γάμπες. Βέβαια για όσους υποφέρουν η συμβολή του γιατρού είναι απαραίτητη και ίσως και κάποιες αλοιφές που θα ανακουφίσουν και θα δροσίσουν τα πόδια, πέρα και από την άσκηση που θα επιλέξει κανείς.

Μίνα

Η γυναίκα και ο κόσμος της

ΦΑΡΜΑΚΕΙΑ

ΔΙΗΜΕΡΕΥΕΙ:	ΔΙΑΝΥΚΤΕΡΕΥΕΙ:
ΧΑΤΖΗΚΩΣΤΑΣ ΙΩΑΝ.	ΣΙΓΑΛΑ ΣΤΥΛΙΑΝΗ & ΣΙΑ Ο.Ε.
Γρίβα 24, Νιοχώρι	Απ. Παύλου 1, Ανάληψη
Τηλ. 33245	Τηλ. 70002

ΥΓΡΑ ΚΑΥΣΙΜΑ
ΔΙΑΝΥΚΤΕΡΕΥΟΥΝ
• ΣΤΑΥΡΙΑΝΑΚΗΣ ΑΘ. Πρατ. ΕΚΟ, Νέα Αγορά
• ΧΑΤΖΗΜΑΝΩΛΗΣ ΕΜΜ. Πρατ. ΕΚΟ, Ασγούρου

ΡΑΔΙΟ ΤΑΞΙ
ΤΗΛ: ΠΟΛΗ: 22410 69800, ΥΠΑΙΘΡΟ: 22410 69600

ΚΙΝΗΜΑΤΟΓΡΑΦΟΙ

METROPOL 22410 28400 INFORMATION RESERVATIONS ΠΛΗΡΟΦΟΡΙΕΣ ΚΡΑΤΗΣΕΙΣ
ΕΒΔΟΜΑΔΙΑΙΟ ΠΡΟΓΡΑΜΜΑ weekly program
13/07/06 - 19/07/06
www.cinemametropol.gr

ΑΙΜΑ ΣΤΟΥΣ ΛΟΦΟΥΣ THE HILLS HAVE EYES
Μην ανηφορίσετε στα περίξ, γιατί υπάρχει πολύ " ΑΙΜΑ ΣΤΟΥΣ ΛΟΦΟΥΣ "
Μία ταινία τρόμου που προχωράει πέρα από τα όρια!!!
Οι τυχεροί πεθαίνουν πρώτοι!!!
ΚΑΝΤΕ ΕΓΚΑΙΡΑ ΤΙΣ ΚΡΑΤΗΣΕΙΣ ΣΑΣ
ΩΡΕΣ ΕΝΑΡΞΗΣ / SHOW TIMES 18:00, 20:30, 22:45

Η ΚΑΛΥΤΕΡΗ ΠΑΡΕΑ A PRAIRIE HOME COMPANION
Η μουσική κωμωδία για όσους αγαπούν το ραδιόφωνο με ένα λαμπερό cast ηθοποιών.
Πρωταγωνιστούν : Μέριλ Στρίπ, Τόμι Λι Τζόουνς, Κέβιν Κλάιν, Μαρία Μπελλό
Το ραδιόφωνο όπως δεν το έχετε ξαναδεί.
ΚΑΝΤΕ ΕΓΚΑΙΡΑ ΤΙΣ ΚΡΑΤΗΣΕΙΣ ΣΑΣ
ΩΡΕΣ ΕΝΑΡΞΗΣ / SHOW TIMES 18:00, 20:00, 22:15

ΕΡΩΤΑΣ ΣΤΗΝ ΤΥΧΗ JUST MY LUCK
Μία νεανική κωμωδία για τους.....Γκαντέμηδες.....
Πώς αλλάζει η ζωή κάποιου από την μιά στιγμή στην άλλη!!!
Πρωταγωνιστούν: Λίντσεϊ Λόαν - η ωραία
Κρις Πάιν - ο γκαντέμης
ΚΑΝΤΕ ΕΓΚΑΙΡΑ ΤΙΣ ΚΡΑΤΗΣΕΙΣ ΣΑΣ
ΩΡΕΣ ΕΝΑΡΞΗΣ / SHOW TIMES 18:00, 20:15, 22:30

ΠΡΟΣΕΧΩΣ - COMING SOON

ΑΗΣΤΑΡΧΙΝΕΣ BANDIDAS
Μιά φορά και έναν καιρό ήταν στην Αγρια Δύση!... Ληστάρχινες!
Με τις πιό "εαυτές" πρωταγωνίστριες Πενελόπε Κρουζ και Σάλμα Χάγιεκ με την υπογραφή του Λιε Μπέτσον.

Ο ΔΡΟΜΟΣ ΠΡΟΣ ΤΗΝ ΔΟΞΑ GLORY ROAD
Η Walt Disney παρουσιάζει μία απίστευτη ιστορία της ομάδας που άλλαξε για πάντα το μπάσκετ
Η νίκη αλλάζει τα πάντα!
Βασισμένη σε αληθινή ιστορία

ΕΡΧΕΤΑΙ ΠΕΜΠΤΗ 20 ΙΟΥΛΙΟΥ

ΣΕ ΕΠΙΦΥΛΑΚΗ THE SENTINEL
Το θρίλερ του καλοκαιριού. Ενα δυνατό περιπετειώδες θρίλερ με έντονα μυστήριο, καταιγιστική δράση και άφθονες ανατροπές
Πρωταγωνιστούν : Μάικλ Ντάγκλας, Κίφερ Σάδερλαντ και η Εβα Λονγκόρια

ΠΑΛΛΑΣ 5 CINEMAS CENTER 13/07/2006 - 19/07/2006
για κρατήσεις 22410 24475 / 70670
www.cinemapallas.gr

THE FAST AND THE FURIOUS: ΜΑΧΗΤΕΣ ΤΩΝ ΔΡΟΜΩΝ ΚΑΤΑΛΛΗΛΟ
TOKYO DRIFT
Στους δρόμους του Τόκιο, η ταχύτητα δεν χρειάζεται μετάφραση!
Το τρίτο μέρος της γνωστής σας περιπέτειας θα σας κρατήσει και πάλι στους γκάζους ρυθμούς του!
Αίθουσα RED 8 ώρες έναρξης// (Σ.-Κ. 16:00) 18:10•20:25•22:40

BLOODRAYNE ΔΙΨΑ ΓΙΑ ΕΚΔΙΚΗΣΗ ΚΑΤΑΛΛΗΛΟ ΑΠΟ 13
Μια υπερπαραγωγή που ζωντανεύει στη μεγάλη οθόνη το παγκόσμια πετυχημένο video game, με τη σκοτεινή φιγούρα της πρωταγωνίστριας με τις δύναμεις ενός βαμπίρ BloodRayne, που διψά για αίμα!!!
Αίθουσα 2 ώρες έναρξης (Σ.-Κ. 16:20) 18:25, 20:30, 22:35

the break-up ΤΑ ΧΑΛΑΣΑΜΕ ΚΑΤΑΛΛΗΛΟ
Η απολαυστική κωμωδία με την Jennifer Aniston και τον Vince Vaughn που σπάει ταμεία! Η κωμωδία που θα σας φτιάξει το καλοκαίρι σας!!
Αίθουσα 1 ώρες έναρξης// (Σ.-Κ. 16:00) 18:10•20:25•22:40

POSEIDON ΚΑΤΑΛΛΗΛΟ
Η περιπέτεια - υπερπαραγωγή των 150 εκατ. δολαρίων!
Από τον Wolfgang Petersen, μια καλοσσιαία παραγωγή που θα σας καταπλήξει!
ώρες έναρξης// 18:20-20:30-22:40 Αίθουσα 4

TAKE THE LEAD ΝΙΩΣΕ ΤΟ ΡΥΘΜΟ! ΚΑΤΑΛΛΗΛΟ
Ο γνωστός σας Αντόνιο Μπαντέρας σ' έναν ρόλο γεμάτο πάθος για ρυθμό! ...Οταν τολμάς, όλα αλλάζουν!
Αίθουσα Allegro 3 ώρες έναρξης// 20:15 - 22:30

Αστερίξ και οι Βίκινγκς στα ελληνικά ΚΑΤΑΛΛΗΛΟ
Η μεγαλύτερη παραγωγή κινουμένων σχεδίων που γνωρίσατε ποτέ!
Οι γνωστοί σας ήρωες σε νέες περιπέτειες!
Αίθουσα Allegro 3 ώρες έναρξης// (Σ.-Κ. 16:20) - 18:10

ΕΡΧΕΤΑΙ!!! ΠΕΜΠΤΗ 20 ΙΟΥΛΙΟΥ!
ΣΑΡΚΑ ΚΑΙ ΑΙΜΑ THE DEVIL'S REJECTS
Ο Rob Zombie (ΕΠΙΤΕ

Σε διάστημα οκτώ μηνών

228 επενδυτικές προτάσεις από επιχειρηματίες της Δωδεκανήσου

ΠΟΙΑ ΕΙΝΑΙ ΤΑ ΠΡΟΓΡΑΜΜΑΤΑ ΕΠΙΔΟΤΗΣΗΣ

ΜΕΓΑΛΟ αριθμός επενδυτικών προτάσεων υπεβλήθησαν από Δωδεκανήσιους επιχειρηματίες στη ΔΕΤΑΠ, στην Αναπτυξιακή Εταιρία του Επιμελητηρίου Δωδεκανήσου, τους τελευταίους 8 μήνες με καταληκτική ημερομηνία λήξης της προθεσμίας υποβολής των προτάσεων τους την 30η Ιουνίου 2006. Οι επιχειρηματίες υπέβαλαν προτάσεις για συμμετοχή σε επιδοτούμενα προγράμματα, προκειμένου να αναβαθμίσουν τις επιχειρήσεις τους και να βελτιώσουν τις υπηρεσίες τους συμβάλλοντας με αυτό τον τρόπο στην προσφορά ενός ποιοτικότερου δωδεκανησιακού τουριστικού προϊόντος. Ο αριθμός των προτάσεων που κατετέθη στο Τμήμα Επενδυτικών Προγραμμάτων της εταιρίας έφτασε τις 228 και ο συνολικός προϋπολογισμός τους τα 16.250.211,48 ευρώ.

Τη μερίδα του λέοντος στο σύνολο των υποβληθέντων προτάσεων (88% αυτών) κατέχουν αυτές των ιδιοκτητών τουριστικών καταλυμάτων. Ο αριθμός αυτών των προτάσεων ανήλθε στις 195 με συνολικό προϋπολογισμό 137.65157,88 ευρώ. Οι ιδιοκτήτες καταλυμάτων, των οποίων οι προτάσεις θα εγκριθούν, θα επιχορηγηθούν με ποσοστό 50% για επενδύσεις αναβάθμισης, ανακαίνισης και εκσυγχρονισμού των καταλυμάτων τους.

Το 10% των κατατεθειμένων προτάσεων αφορούν σε προτάσεις των ιδιοκτητών εστιατορίων. Συγκεκριμένα, κατατέθηκαν 23 προτάσεις ύψους 1.513.421,62 ευρώ οι οποίες θα χρηματοδοτηθούν κατά το ήμισι για την υλοποίηση επενδύσεων που συμβάλλουν στη διάδοση της τοπικής και ελληνικής κουζίνας και ενισχύουν τις επιχειρήσεις ώστε να μπορούν να αποκτήσουν το σήμα του Ε.Ο.Τ για την ελληνική κουζίνα.

Ενώ, τέλος, στο πρόγραμμα το οποίο επιχορηγεί τουριστικές επιχειρήσεις προκειμένου να υλοποιήσουν ενέργειες προώθησης και ενίσχυσης της ανταγωνιστικότητάς τους υπέβαλαν πρόταση 10 επιχειρηματίες μόνο από το νησί της Ρόδου. Ο προϋπολογισμός αυτών των προτάσεων έφτασε τα 971.631,98_. Η επιδότηση που θα λάβουν οι επιχειρήσεις, των οποίων οι προτάσεις θα εγκριθούν ανέρχεται στο 40% του κόστους της επένδυσής τους.

Είναι αξιοσημείωτο το γεγονός ότι την περίοδο από το 2002 έως και Νοέμβριο του 2005 ο αριθμός των προτάσεων που είχαν κατατεθεί έφθαναν τις 300 και σε διάστημα μόλις 8 μηνών δηλαδή από Νοέμβριο του 2005 έως και την 30η Ιουνίου 2006 κατατέθηκαν 228 προτάσεις υπερκαλύπτοντας και τον αρχικό στόχο των 100 προτάσεων που έχει τεθεί από την διοίκηση της εταιρίας.

Ο μεγαλύτερος αριθμός των προτάσεων, που ήταν 132, κατατέθηκαν από τους επιχειρηματίες της Ρόδου, γεγονός το οποίο είναι απόλυτα λογικό και αναμενόμενο λόγω και του αριθμού των επιχειρήσεων του νησιού. Παρόλα αυτά, 80 προτάσεις ανήκουν σε επιχειρηματίες μικρών νησιών του νομού. Δηλαδή, σχεδόν το ένα τρίτο του συνολικού αριθμού των προτάσεων προέρχεται από νησιά πέραν της Ρόδου και της Κω. Άξιο αναφοράς είναι, τέλος, το γεγονός ότι ειδικά για το πρόγραμμα επιδότησης τουριστικών καταλυμάτων προτάσεις κατατέθηκαν από επιχειρηματίες από όλο το νομό Δωδεκανήσου. Συγκεκριμένα, πρόταση υπέβαλαν ιδιοκτήτες καταλυμάτων από 11 νησιά της Δωδεκανήσου.

Στη διαμόρφωση των παραπάνω αποτελεσμάτων σημαντικό ρόλο έπαιξαν και οι ενέργειες δημοσιότητας που πραγματοποίησε η ΔΕΤΑΠ τους τελευταίους μήνες. Η ΔΕΤΑΠ τους μήνες Φεβρουάριο έως και Μάιο του έτους 2006 πραγματοποίησε σειρά από ενημερωτικές ημερίδες σε συνεργασία με τους δήμους Λινδίων, Πεταλούδων, Καλλιθέας, Ιαλυσού και Αφάντου, και παρουσίασε τα προγράμματα σε εκδηλώσεις που οργάνωσε η Νομαρχιακή Αυτοδιοίκηση Δωδεκανήσου στα νησιά Λέρο, Κάλυμνο, Σύμη, Κάρπαθο, Αστυπάλαια, Πάτμο και Λειψούς. Επίσης, την ίδια περίοδο απέστειλε μαζικά επιστολές με όλο το απαραίτητο υλικό για τα προγράμματα επιδότησης σε 950 επιχειρηματίες τουριστικών καταλυμάτων σε όλα τα νησιά της Δωδεκανήσου δίνοντας έτσι την ευκαιρία να ενημερωθούν και αυτοί οι οποίοι δεν μπόρεσαν να παρακολουθήσουν τις ημερίδες και τις εκδηλώσεις. Τέλος, σημαντική αποδείχτηκε για μία ακόμα φορά η συνεργασία της εταιρείας με το ΚΕΤΑ Νοτίου Αιγαίου το οποίο λειτούργησε συμπληρωματικά στην γνωστοποίηση αλλά και πληροφόρηση των επιχειρηματιών αναφορικά με τα επιδοτούμενα προγράμματα.

Στον πίνακα που ακολουθεί παρουσιάζεται αναλυτικά ο αριθμός των προτάσεων ανά νησί του νομού και για τα τρία προγράμματα.

ΠΡΟΓΡΑΜΜΑ ΕΠΙΔΟΤΗΣΗΣ ΤΟΥΡΙΣΤΙΚΩΝ ΚΑΤΑΛΥΜΑΤΩΝ - ΜΕΤΡΟ (2.2.2)

Α/Α ΝΗΣΙ ΣΥΝΟΛΟ ΠΡΟΤΑΣΕΩΝ ΠΡΟΫΠΟΛΟΓΙΣΜΟΣ

1 ΑΣΤΥΠΑΛΑΙΑ 17 1.160.018,70 ευρώ
2 ΚΑΛΥΜΝΟΣ 11 667.309,90 ευρώ
3 ΚΑΡΠΑΘΟΣ 22 1.558.999,00 ευρώ
4 ΚΑΣΟΣ 1 74.829,70 ευρώ
5 ΚΑΣΤΕΛΛΟΡΙΖΟ 1 39.626,75 ευρώ
6 ΚΩΣ 15 1.183.954,07 ευρώ
7 ΛΕΙΨΟΙ 3 139.526,53 ευρώ
8 ΛΕΡΟΣ 10 748.543,10 ευρώ
9 ΠΑΤΜΟΣ 7 398.589,54 ευρώ
10 ΡΟΔΟΣ 107 7.719.300,59 ευρώ
11 ΣΥΜΗ 1 74.460,00 ευρώ
ΣΥΝΟΛΑ 195 13.765.157,88 ευρώ

ΠΡΟΓΡΑΜΜΑ ΕΠΙΔΟΤΗΣΗΣ ΓΙΑ ΤΗ ΔΙΑΔΟΣΗ ΤΗΣ ΕΛΛΗΝΙΚΗΣ ΚΟΥΖΙΝΑΣ - ΜΕΤΡΟ (5.3.1)

Α/Α ΝΗΣΙ ΣΥΝΟΛΟ ΠΡΟΤΑΣΕΩΝ ΠΡΟΫΠΟΛΟΓΙΣΜΟΣ

1 ΑΣΤΥΠΑΛΑΙΑ 1 56.712,00 ευρώ
2 ΚΑΛΥΜΝΟΣ 1 44.104,00 ευρώ
3 ΚΑΡΠΑΘΟΣ 2 134.029,60 ευρώ
4 ΚΩΣ 1 87.402,90 ευρώ
5 ΛΕΡΟΣ 2 143.381,85 ευρώ
6 ΠΑΤΜΟΣ 1 58.940,10 ευρώ
7 ΡΟΔΟΣ 15 988.851,17 ευρώ
ΣΥΝΟΛΑ 23 1.513.421,62 ευρώ

ΠΡΟΓΡΑΜΜΑ ΕΝΙΣΧΥΣΗΣ ΑΝΤΑΓΩΝΙΣΤΙΚΟΤΗΤΑΣ ΕΠΙΧΕΙΡΗΣΕΩΝ - ΜΕΤΡΟ (2.2.3)

Α/Α ΝΗΣΙ ΣΥΝΟΛΟ ΠΡΟΤΑΣΕΩΝ ΠΡΟΫΠΟΛΟΓΙΣΜΟΣ

1 ΡΟΔΟΣ 10 971.631,98 ευρώ

ΣΥΝΟΛΙΚΕΣ ΠΡΟΤΑΣΕΙΣ ΑΝΑ ΝΗΣΙ ΚΑΙ ΓΙΑ ΤΑ 3 ΠΡΟΓΡΑΜΜΑΤΑ

Α/Α ΝΗΣΙ ΣΥΝΟΛΟ ΠΡΟΤΑΣΕΩΝ ΠΡΟΫΠΟΛΟΓΙΣΜΟΣ

1 ΑΣΤΥΠΑΛΑΙΑ 18 1.216.730,70 ευρώ
2 ΚΑΛΥΜΝΟΣ 12 711.413,90 ευρώ
3 ΚΑΡΠΑΘΟΣ 24 1.693.028,60 ευρώ
4 ΚΩΣ 16 1.271.356,97 ευρώ
5 ΛΕΡΟΣ 12 891.924,95 ευρώ
6 ΠΑΤΜΟΣ 8 457.529,64 ευρώ
7 ΡΟΔΟΣ 132 9.679.783,74 ευρώ
8 ΚΑΣΟΣ 1 74.829,70 ευρώ
9 ΣΥΜΗ 1 74.460,00 ευρώ
10 ΚΑΣΤΕΛΟΡΙΖΟ 1 39.626,75 ευρώ
11 ΛΕΙΨΟΙ 3 139.526,53 ευρώ
ΣΥΝΟΛΑ 228 16.250.211,48 ευρώ

ΙΑΤΡΙΚΗ ΑΝΑΚΟΙΝΩΣΗ

ΑΝΑΣΤΑΣΙΟΣ Δ. ΛΕΒΕΝΤΗΣ
ΧΕΙΡ. ΟΔΟΝΤΙΑΤΡΟΣ

Δέχεται καθημερινά
Πρωί 08.30 - 14.00
Απόγευμα 17.00 - 21.00
ΑΡΧΑΓΓΕΛΟΣ ΡΟΔΟΥ
Τηλέφωνο ιατρείου: 22440 23571
6947270751
13710-8/9

T.7924-31/8

Λύστε οριστικά
κάθε πρόβλημα ηλεκτροδότησης!!

Με τα προϊόντα και την υποστήριξη της
ECO SUN Ltd

σας προσφέρουμε:
- BACKUP Συστήματα για διακοπές ρεύματος - ιδανικό σύστημα κάλυψης ενεργειακών αναγκών για επιχειρήσεις!!,
- Μηδενικό κόστος λειτουργίας και συντήρησης,
- Σύνδεση στο δίκτυο της ΔΕΗ,
- Πώληση της πλεονάζουσας Ηλεκτρικής Ενέργειας στη ΔΕΗ,
- 25 χρόνια εγγύηση ECO SUN, καλή λειτουργία άνω των 50ετών
- Δυνατότητα χρηματοδότησης,

Εμπιστευτείτε τους ειδικούς
Μάγος Κωνσταντίνος – Μηχανικός Περιβάλλοντος
Μελέτες Περιβαλλοντικών Επιπτώσεων // Διαχείριση Ενεργειακών Πόρων
Νικηταρά 4, Ρόδος // Τηλ/Fax: 22410-31175 κιν.6945417728 // e-mail: environment@in.gr

Προσαρμόστε το Σύστημα στις δικές σας ανάγκες
και
Απαλλαγείτε από τη ΔΕΗ μια για πάντα!!

Alhambra Travel
LOUIS CRUISES LINES
ΜΟΝΑΔΙΚΗ ΚΡΟΥΑΖΙΕΡΑ
ΜΕ ΤΟ ΠΟΛΥΤΕΛΕΣ M/V SERENADE
ΚΥΠΡΟ - ΑΙΓΥΠΤΟ - ΙΣΡΑΗΛ
Από 20 έως 26 ΑΥΓΟΥΣΤΟΥ

Συνδυάστε την άνεση και ψυχαγωγία με τη γνωριμία μαγικών προορισμών

Αναχώρηση από Ρόδο στις 20 Αυγούστου 2006 και ώρα 03.00 για Σύμη. Παραμονή 4 ώρες.
Αφιξη στη Λεμεσό τη Δευτέρα 09.00. Αναχώρηση στις 15.00.
Τρίτη άφιξη στο Πορτ Σάιντ στις 07.00. Αναχώρηση τις 20.00.
Τετάρτη άφιξη στη Λεμεσό στις 12.00. Αναχώρηση στις 16.00
Πέμπτη άφιξη στη Χάιφα στις 07.00 Αναχώρηση τις 20.30.
Παρασκευή άφιξη στη Λεμεσό στις 10.00. Αναχώρηση στις 17.00
Σάββατο άφιξη στη Ρόδο στις 14.00.
Στις τιμές περιλαμβάνονται: Η διαμονή σε καμπίνα της επιλογής σας. Πλήρης διατροφή και το πρόγραμμα ψυχαγωγίας στο κρουαζιερόπλοιο. Λιμενικοί φόροι.
Ασφάλιση αστικής - επαγγελματικής ευθύνης.
Φανταστική τιμή από 550 ευρώ

Προαιρετικές εκδρομές:



ΚΥΠΡΟΣ Στην Παναγιά του Κύκκου ή Λευκωσία - Λεύκαρα ή Πάφο

ΑΙΓΥΠΤΟΣ Κάιρο - Μουσείο - Πυραμίδες - Σφίγγα του Χέοπα - Εργοστάσιο Παπύρων και κρουαζιέρα στο Νείλο με γεύμα.



ΙΣΡΑΗΛ Ιερουσαλήμ - Προσκύνημα στον Πανάγιο Τάφο - Δρόμος του Γολγοθά - Τείχος των δακρύων - Βηθλεέμ - Προσκύνημα στο Ναό της Γεννήσεως κ.τ.λ.



Η επιβίβαση στη Ρόδο θα γίνει το Σάββατο 19 Αυγούστου από ώρα 19.00 - 20.00

Η πολυετής εμπειρία μας στο χώρο της κρουαζιέρας σας εγγυάται ένα ταξίδι που θα σας μείνει αξέχαστο για την γνωριμία σας με το νησί της Αφροδίτης, το προσκύνημα στα Θεοβάδιστα Ιεροσόλυμα και τη μαγεία του αρχαίου πολιτισμού της Αιγύπτου.

Θέσεις περιορισμένες. Δηλώσεις μέχρι 31/7

ΠΛΗΡΟΦΟΡΙΕΣ-ΠΡΟΓΡΑΜΜΑΤΑ ΚΑΙ ΚΡΑΤΗΣΕΙΣ
ΠΡΑΚΤΟΡΕΙΟ ΑΛΑΜΠΡΑ
Δ. ΘΕΟΔΩΡΑΚΗ 13 . ΤΗΛ. 22410 25698, 37052
X5968-31/7

X.5966-30/7

TZIORAS
SMART CENTERS

ΑΥΤΟΚΙΝΗΤΑ Ι.Χ ΕΙΣΑΓΩΓΗΣ

1. BMW X5, 3.0 cc, 2002, πετρέλαιο, πετρόλ, αυτόματο, ηλεκτρικές κλειδαριές, ηλεκτρικά παράθυρα, ζάντες αλουμινίου, ABS, ESP, ηλιοροφή, υπολογιστής ταξιδιού.
2. BMW 318i, 1.8 cc, 2002, βιολετί, ηλεκτρικές κλειδαριές, ηλεκτρικά παράθυρα, ζάντες αλουμινίου, ABS, A/C, Y/T, 2AB, immobilizer.
3. HONDA HRV, 1.6 cc, 2002, γαλανό, ηλεκτρικά παράθυρα, κεντρικό κλείδωμα με τηλεχειρισμό, Y/T, ABS, A/C, 2AB.
4. FORD MAVERIC, 2.0 cc, 2002, μαύρο, RCD, υδραυλικό τιμόνι, ABS, A/C, 2AB, ηλεκτρικοί θερμαινόμενοι καθρέπτες, ηλεκτρικές κλειδαριές, ηλεκτρικά παράθυρα, ζάντες αλουμινίου, προβολείς ομίχλης.
5. JEEP GRANT CHEROKEE 2.7 cc, 2002, πετρέλαιο, ασημί, αυτόματο, ηλεκτρικές κλειδαριές, ηλεκτρικά παράθυρα, ζάντες αλουμινίου, δερμάτινα ρυθμιζόμενα θερμαινόμενα καθίσματα, 2AB, ABS, ESP, 2AB, αισθητήρες παρκαρίσματος.
6. JEEP CHEROKEE 2.7 cc, 2003, γραφίτης, πετρέλαιο, αυτόματο, ηλεκτρικά παράθυρα, ηλεκτρικές κλειδαριές, δερμάτινα καθίσματα θερμαινόμενα και ηλεκτρικά ρυθμιζόμενα, αυτόματος κλιματισμός, ABS, RCD, συναγερμός, προβολείς ομίχλης, σπόιλερ οροφής, βάση τηλεφώνου.
7. MAZDA MX5, 2002, 1.8 cc, CABRIO κίτρινο, Ηλεκτρικές κλειδαριές, ηλεκτρικά παράθυρα, ζάντες αλουμινίου, ABS, δερμάτινα καθίσματα, 2AB.
8. MERCEDES A140, 2000, μαύρο, ηλεκτρικές κλειδαριές με τηλεχειρισμό, ηλεκτρικά παράθυρα, υδραυλικό τιμόνι, 4AB, ABS, A/C, RCD, σπόιλερ οροφής, ηλεκτρικοί θερμαινόμενοι καθρέπτες, θέση κινητού.
9. MERCEDES A 170 CDI, 1700cc, 2001, πετρέλαιο, ασημί, αυτόματο, υδραυλικό τιμόνι, 4 αερόσακοι, clima, ηλεκτ. παράθ., ηλεκτρ. καθρέπτες, ζάντες αλουμινίου, κεντρικό κλείδωμα, ηλεκτρ. ηλιοροφή, δερμάτινο σαλόνι, RCD, ABS, εγκατάσταση τηλεφώνου.
10. MERCEDES JEEP ML 270, 2.7 cc, 2001, μαύρο, πετρέλαιο, αυτόματο, full extra. T
11. MERCEDES C200 KOMBRESSOR, 2.0 cc, 2001, μπλε, full extra.
12. MERCEDES C200 KOMBRESSOR, 2.0 cc, 2001, ασημί, full extra.
13. MERCEDES SLK200 KOMPRESSOR CABRIO, metal top,2001, μαύρο, full extra.
14. MERCEDES C200 KOMPRESSOR SPORTCOUP, 2002, μαύρο, full extra.
15. MERCEDES C200 AVANTGARDE 1.8 cc, 2003, μαύρο, full extra.
16. SMART FORTWO CDI, αυτόματο, πετρέλαιο, 2001, λευκό-μπλε, υδραυλικό τιμόνι, ABS, ηλεκτρ. Κλειδαριές, ηλεκτρ. Παράθυρα, P/K, 2AB.
17. SMART FORTWO, 2002, λευκό-μαύρο, αυτόματο, ηλεκτρικά παράθυρα, ηλεκτρικές κλειδαριές, Y/T, ABS, 2AB, P/K.
18. SMART FORTWO PURE, 700cc, 2002, κόκκινο, υδραυλικό τιμόνι, αυτόματο, ηλεκτρικές κλειδαριές, ηλεκτρικά παράθυρα, 2AB, ABS.
19. TOYOTA RAV-4,3D, 2.0 cc, 2002, πετρέλαιο, μαύρο, RCD, ABC, A/C, 2AB, ηλεκτρική ηλιοροφή, ηλεκτρικοί καθρέπτες, ηλεκτρικές κλειδαριές, ζάντες αλουμινίου, προβολείς ομίχλης, ηλεκτρικά παράθυρα εμπρός-πίσω.
20. TOYOTA RAV-4, 5D, 2.0 cc, 2000, βενζίνη, μπλε, P/K, υδραυλικό τιμόνι, ηλεκτρικοί καθρέπτες, ηλεκτρικές κλειδαριές, ζάντες αλουμινίου, προβολείς ομίχλης, ηλεκτρικά παράθυρα εμπρός-πίσω.
21. TOYOTA RAV-4, 2.0 cc, 2002, βενζίνη, μπορντώ, αυτόματο, ηλεκτρικές κλειδαριές με τηλεχειρισμό, ηλεκτρικά παράθυρα εμπρός, ζάντες αλουμινίου, 1 AB, ABS, A/C, μπάρες οροφής, προβολείς ομίχλης, σκαλοπάτια αλουμινίου.
22. TOYOTA RAV-4 5D, 2.0 cc, 2001, λευκό-ασημί, αυτόματο, ηλεκτρικές κλειδαριές, ηλεκτρικά παράθυρα εμπρός, ζάντες αλουμινίου, Y/T, ABS, A/C. 2AB.

ΚΑΙΝΟΥΡΓΙΑ ΑΥΤΟΚΙΝΗΤΑ ΕΛΛΗΝΙΚΗΣ ΑΝΤΙΠΡΟΣΩΠΕΙΑΣ

1. NEO MERCEDES CLK 200 ELEGANCE, 1.8 cc, ασημί Δερμάτινο σαλόνι, ηλιοροφή, full extra.
2. CITROEN C3 TRENT, 1.1cc, ασημί, ηλεκτρικό τιμόνι, ABS, A/C, αερόσακος οδηγού-συνοδηγού-πλευρικοί, σύστημα ενίσχυσης πέδησης, ηλεκτρικά παράθυρα εμπρός, ηλεκτρικοί καθρέπτες, κεντρικό κλείδωμα με τηλεχειρισμό
3. CITROEN C2 VTR, 1.4cc, sensodrive, μαύρο, ηλεκτρικό τιμόνι, ABS, A/C, αερόσακος οδηγού-συνοδηγού-πλευρικοί, σύστημα ενίσχυσης πέδησης, ηλεκτρικά παράθυρα εμπρός, ηλεκτρικοί καθρέπτες, κεντρικό κλείδωμα με τηλεχειρισμό, δερμάτινο τιμόνι, προβολείς ομίχλης, spor bucket καθίσματα
4. SUZUKI JIMNY MODE SPECIAL metal top 1.3 cc., γραφίτης, 4X4, υδραυλικό τιμόνι, κεντρικό κλείδωμα, ηλεκτρικά παράθυρα, ηλεκτρικοί καθρέπτες, 2AB, A/C, RCD, ABS.
5. TOYOTA RAV-4 DIESEL, 2.2 cc, executive, ασημί, full extra,

ΜΕΤΑΧΕΙΡΙΣΜΕΝΑ ΑΥΤΟΚΙΝΗΤΑ ΤΟΠΙΚΗΣ ΑΓΟΡΑΣ

1. HYNDAI ATOS, 1.0 cc, 2001, λευκό, υδραυλικό τιμόνι, ηλεκτρικές κλειδαριές, ηλεκτρικά παράθυρα εμπρός , A/C.
2. HYUNDAI GETZ, 1400 cc, 2004, κόκκινο, υδραυλικό τιμόνι, κεντρικό κλείδωμα, ηλεκτρικά παράθυρα, 2 AB, A/C, RCD, ABS, προβολείς ομίχλης, ηλεκτρικοί καθρέπτες, δερμάτινο σαλόνι.
3. MAZDA 6 TOURING 1.8 cc, 8/2005, ανθρακί, αερόσακοι οδηγού-συνοδηγού-πλαϊνοί-οροφής, clima, υδρ. Τιμόνι, κέκτρ. Παράθυρα, κεντρ. Κλείδωμα, ηλεκτρ. Θερμαινόμενοι καθρέπτες, ABS, RCD, ζάντες αλουμινίου, προβολείς ομίχλης, αισθητήρες φώτων, αισθητήρες βροχής, δερμάτινο τιμόνι-λεβιές ταχυτήτων-χειρόφρενο.
4. MAZDA323, SEDAN 1993, ανθρακί, 1,6 cc, υδραυλικό τιμόνι, ραδιοκασετόφωνο, ηλεκτρικά παράθυρα.
5. NISSAN ALMERA, 1800cc, 2004, μαύρο, υδραυλικό τιμόνι, κεντρικό κλείδωμα, ηλεκτρικά παράθυρα, παράθυρα εμπρός, 2AB, A/C, RCD, ABS, ζάντες αλουμινίου, προβολείς ομίχλης, ηλεκτρικοί καθρέπτες.
6. RENAULT CLIO, 1200cc, 2002, ασημί, υδραυλικό τιμόνι, κεντρικό κλείδωμα, ηλεκτρικά παράθυρα εμπρός, 2 AB, A/C, RCD, ABS, ζάντες αλουμινίου.
7. SKODA OCTAVIA 5 AMBIENTE FSI 1.6 cc, 9/2004, SAHARA, μπεζ μεταλλικό, αερόσακοι οδηγού-συνοδηγού-πλευρικοί, υδρ. τιμόνι, αυτόματος κλιματισμός, ABS, ηλεκτρ. παράθυρα, RCD, κεντρ. κλειδ., προβολείς ομίχλης, δερμάτινο τιμόνι-λεβιές ταχυτήτων-χειρόφρενο, ηλεκτρ. θερμαινόμενοι καθρέφτες.
8. SKODA SUPERB, 2003, 1.8 cc, μπεζ, υδραυλικό τιμόνι, ηλεκτρικές κλειδαριές, ηλεκτρικά παράθυρα, ζάντες αλουμινίου, ABS, ηλεκτρικοί καθρέφτες. 9. TOYOTA COROLLA SDN 1.4 cc , 2003, ασημί, υδραυλικό τιμόνι, ηλεκτρικές κλειδαριές, ηλεκτρικά παράθυρα εμπρός, A/C, 2AB, ηλεκτρικοί καθρέφτες, ABS.
10. TOYOTA CARINA E., 1993, 1600 cc, λευκό, ηλεκτρικά παράθυρα,ηλεκτρικές κλειδαριές, υδραυλικό τιμόνι, ηλεκτρικοί καθρέπτες, P/K.
11. TOYOTA AVENSIS 1.6 cc, L/B 1998 μπλε, υδραυλικό τιμονι, ηλεκτριές κλειδαριές, ηλεκτρικά παράθυρα εμπρός, A/C, 2AB, ABS, ζάντες αλουμινίου, R/K.
12. VW GOLF IV GENERATION 115 HP, 1,4 c.c. 2001, μπλε, full extra.

ΕΠΑΓΓΕΛΜΑΤΙΚΑ

1. DAIHATSU PICK UP, 1997.
2. MAZDA B 2.5 cc 4X4, 2000, μπλε, Ηλεκτρικές κλειδαριές, ηλεκτρικά παράθυρα εμπρός, immobiliser, κοτσαδόρος, σκαλοπάτια INOX, BUL BAR INOX.
3. MAZDA B 2.5 4X4, μοντ. 2000, ασημί μεταλλικό, ηλεκτρικά παράθυρα, ηλεκτρικές κλειδαριές, ζάντες αλουμινίου, 2 AB, A/C. P/K, ηλεκτρικοί καθρέπτες, προβολείς, πλαϊνά σκαλοπάτια, κουβούκλιο, κοτσαδόρος.
4. MERCEDES SPRINTER 316 CDI, 2.6 cc, 2003, κεντρικό κλείδωμα, ηλεκτρικά παράθυρα, ρυθμιζόμενα θερμαινόμενα καθίσματα, ABS, ESR, ASR, A/C, 1A/B, ταχογράφος P/K.
5. MERCEDES 308 SPRINTER, 1996, 2300 cc λευκό, υδραυλικό τιμόνι, ABS, P/K.
6. MERCEDES VITO 109 CDI LANG, 2004, 2.15 cc, πετρέλαιο, λευκό, Ηλεκτρικές κλειδαριές, ηλεκτρικά παράθυρα, αερόσακος οδηγού, P/K, προβολείς ομίχλης, ABS.
7. MERCEDES VITO 110 CDI, 1999, πετρέλαιο, λευκό, υδραυλικό τιμόνι, κεντρικό κλείδωμα, ABS, ειδικά διαμορφωμένος χώρος φόρτωσης-εργαλειοθήκη με χωρίσματα & ντουλαπάκια.
8. MERCEDES 311, 2002, γκρι, ψυγείο, θερμοκρασία +8 -18, ABS, ASR.
9. MITSUBISHI L200 MAGNUM 4D, 4X4, 2.5 cc, 2002, μπλε, πετρέλαιο, ηλεκτρικές κλειδαριές, ηλεκτρικά παράθυρα, ζάντες αλουμινίου, ABS, A/C.
10. MITSUBISHI L200 MAGNUM 4D, 4X4, 2.5 cc,1999, μπλε, πετρέλαιο, ηλεκτρικές κλειδαριές, ηλεκτρικά παράθυρα, ζάντες αλουμινίου, ABS, A/C.
11. MITSUBISHI L200 MAGNUM 4D, 4X4, 2.5 cc,2000, μπλε, πετρέλαιο, ηλεκτρικές κλειδαριές, ηλεκτρικά παράθυρα, ζάντες αλουμινίου, ABS, A/C.
12. SKODA FELICIA PICK UP, 1900 cc, 2000, μπλε
13. OPEL VAN, 2.0cc, 2000, πετρέλαιο, μπλε, υδραυλικό τιμόνι, κεντρικό κλείδωμα, ABS.
14. RENAULT KANGOO, 1.9 cc, 2000, ηλεκτρικές κλειδαριές, ABS, αερόσακος οδηγού, 4 πόρτες, immobilizer x 4 αυτοκίνητα .
15. RENAULT EXPRESS 1.9 cc, λευκό, ψυγείο.
16. TOYOTA DYNA 2.5cc, 2001, πετρέλαιο, λευκό, υδραυλικό τιμόνι, P/K.
17. TOYOTA HIACE D4D 90 LANG, 2500cc, 2002, λευκό, υδραυλικό τιμόνι, ABS.
18. TOYOTA HIACE TD LANG, 2400 cc, 1997, 4X4, πετρόλ, ηλεκτρικές κλειδαριές, ηλεκτρικά παράθυρα εμπρός, υδραυλικό τιμόνι, ABS, ηλιοροφή ηλεκτρική.
19. VW CADDY, 1900cc, 1998, λευκό, πετρέλαιο, υδραυλικό τιμόνι, P/K, ABS.

ΑΠΟ 0% ΠΡΟΚΑΤΑΒΟΛΗ ΚΑΙ ΕΩΣ 72 ΜΗΝΕΣ ΕΞΟΦΛΗΣΗ

ΤΕΧΝΙΚΗ ΥΠΟΣΤΗΡΙΞΗ ΚΑΙ ΣΕΡΒΙΣ ΑΠΟ ΤΗΝ 3Τ ΑΕΒΕ

Σημείο εξυπηρέτησης: 13ο χλμ. Ρόδου-Αεροδρομίου, τηλ.22410-98188, 82222, 69135

Περισσότερα αυτοκίνητα στο www.krikos.gr

ΜΝΗΜΟΣΥΝΑ



Τελούμε στις 16 Ιουλίου ημέρα Κυριακή και ώρα 8 π.μ. στον ιερό ναό Αγίου Δημητρίου παλαιού νεκροταφείου Ρόδου 3μηνο μνημόσυνο υπέρ αναπαύσεως της ψυχής του λατρευτού μας υιού, αδελφού, ανιψιού, θείου και εξαδέλφου

ΠΑΝΑΓΙΩΤΗ ΒΛΑΧΟΥ

Οι γονείς Ελευθερία - Γεράσιμος
Τα αδέλφια Μαγδαληνή - Αντώνης, Ρόζα, Νίκος, Ρενάντα - Γεώργιος
Οι θείοι, τα ανίψια, τα εξαδέλφια και οι λοιποί συγγενείς

14851-15/7



Τελούμε στις 16 Ιουλίου ημέρα Κυριακή και ώρα 8.30 π.μ. στον ιερό ναό Αγίου Νεκταρίου Φαληρακίου 40ήμερο μνημόσυνο υπέρ αναπαύσεως της ψυχής της λατρευτής μας συζύγου, μητέρας, αδελφής και θείας

ΣΕΒΑΣΤΗΣ ΓΙΑΝΝΑ - ΛΕΒΕΝΤΗ

Ο σύζυγος Γεώργιος
Ο υιός Σάββας
Τα αδέλφια, τα ανίψια και οι λοιποί συγγενείς

14840-15/7

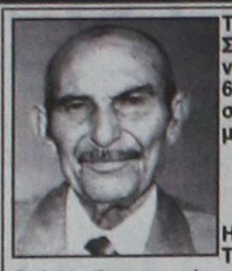

Τελούμε στις 15 Ιουλίου ημέρα Σάββατο και ώρα 8 π.μ. στον ιερό ναό Ταξιαρχών νεκροταφείου 6μηνο μνημόσυνο υπέρ αναπαύσεως της ψυχής του λατρευτού μας συζύγου και πατέρα

ΑΝΤΩΝΙΟΥ ΚΑΡΑΠΑΤΑΚΗ

Η σύζυγος Λαμπρίνα
Τα παιδιά Μαρία - Νίκος
Οι λοιποί συγγενείς

14850-14/7



Τελούμε στις 16 Ιουλίου ημέρα Κυριακή και ώρα 9 π.μ. στον ιερό ναό Αγίου Σωτήρα Ιξιάς ετήσιο μνημόσυνο υπέρ αναπαύσεως της ψυχής της λατρευτής μας μητέρας, γιαγιάς και προγιαγιάς,

ΜΑΡΟΥΛΛΗΣ ΚΑΡΑΒΟΛΙΑ

Τα παιδιά Νίνα Παρασκευά, Παρασκευή Μαντά, Μιχαήλ Καραβόλιας, Γεώργιος Καραβόλιας, Ελένη Χατζηλαζάρου
Τα εγγόνια, τα δισέγγονα και οι λοιποί συγγενείς

ΘΕΜ-15/7

Τελούμε στις 16 Ιουλίου ημέρα Κυριακή και ώρα 9 π.μ. στον ιερό ναό Εισοδίων Θεοτόκου Νεοχωρίου Ρόδου τελούμε μνημόσυνο υπέρ αναπαύσεως των ψυχών των αγαπημένων μας γονέων

ΙΩΑΝΝΗ και ΠΑΡΑΣΚΕΥΗΣ ΟΙΚΟΝΟΜΙΔΗ

Τα παιδιά Παναγιώτης και Θεοδώρα Ψιμάδα
Τα εγγόνια Γιώργος, Μάκης Παρασκευή

14841-15/7

Τελούμε στις 15 Ιουλίου ημέρα Σάββατο και ώρα 8 π.μ. στον ιερό ναό Ταξιαρχών νεκροταφείου ετήσιο μνημόσυνο υπέρ αναπαύσεως της ψυχής της λατρευτής μας μητέρας και γιαγιάς

ΑΝΑΣΤΑΣΙΑΣ ΔΗΜΗΤΡΙΑΔΟΥ
το γένος ΓΟΥΝΑΡΗ

Τα παιδιά Θάλεια - Γιάννης, Γιώργος - Θέτις
Τα εγγόνια και οι λοιποί συγγενείς

14843-14/7

Τελούμε στις 15 Ιουλίου ημέρα Σάββατο και ώρα 8 π.μ. στον ιερό ναό Αγίας Ειρήνης Ορφανοτροφείου Θηλέων ετήσιο μνημόσυνο υπέρ αναπαύσεως της ψυχής της λατρευτής μας μητέρας, γιαγιάς, αδελφής και θείας

ΜΑΡΙΑΣ ΚΑΡΑΝΤΩΝΗ

Τα παιδιά Χριστίνα-Λευτέρης Παπαδοπούλου, Ευαγγελία Κρητικού, Θεοδώρα Καραντώνη-Αλεξιάδη
Τα εγγόνια, τα αδέλφια, τα ανίψια και οι λοιποί συγγενείς

14819-14/7

ΓΡΑΦΕΙΟ ΤΕΛΕΤΩΝ & ΜΝΗΜΟΣΥΝΩΝ ΡΟΔΟΥ
ΣΤΕΦΑΝΑ - ΣΤΟΛΙΣΜΟΙ
«ΑΜΕΡΙΚΑΝΟΥ»
Αμεση εξυπηρέτηση
ΟΛΟ ΤΟ 24ΩΡΟ
Αναλαμβάνουμε την τελετή και με τα έξοδα που χορηγούν τα ταμεία χωρίς καμία επιβάρυνση
ΙΚΑ, ΤΕΒΕ, ΤΑΞΥ, ΔΗΜΟΣΙΟΥ, ΛΙΜΕΝΙΚΩΝ, ΟΓΑ και λοιπά ταμεία
Τους ΑΠΟΡΟΥΣ: ΔΩΡΕΑΝ
Πλατεία Βρούχου στη Μητρόπολη
Τηλέφωνα 28901 - 33400
X260-31/7

ΜΝΗΜΗΣ ΕΝΕΚΕΝ ΠΑΡΑΣΚΕΥΑΣΤΗΡΙΟΝ ΜΝΗΜΟΣΥΝΩΝ
Αναλαμβάνουμε την οργάνωση των μνημοσύνων σας, προσφέροντάς σας όλα όσα χρειάζονται για την άψογη μνημόνευση των αγαπημένων εκλιπόντων σας.
Προσφέρουμε μεγάλη ποικιλία πρωτότυπων σχεδίων σε δίσκους της επιλογής σας με τα συνοδευτικά αρτύματα. Παράλληλα διαθέτουμε όλα τα απαραίτητα είδη μνημοσύνων.
Στο χώρο μας θα βρείτε τέλεια εξυπηρέτηση, καθαριότητα και πάνω απ' όλα σεβασμό στη δύσκολη στιγμή σας.
Γ. ΠΑΠΑΝΔΡΕΟΥ 78, ΑΝΑΛΗΨΗ - Τηλ./Fax: 22410 69620



Τελούμε στις 15 Ιουλίου ημέρα Σάββατο στον ιερό ναό Αγίας Ειρήνης Ορφανοτροφείου Θηλέων ετήσιο μνημόσυνο υπέρ αναπαύσεως της ψυχής της λατρεμένης μας μητέρας, γιαγιάς και θείας

ΕΛΕΝΗΣ ΚΑΠΕΤΑΝΑΚΗ

Τα παιδιά Ηλιάνα, Νίκος - Λίνα
Ο εγγονός Γιάγκος
Τα αδέλφια, τα ανίψια και ο λοιποί συγγενείς

13707-14/7



Τελούμε στις 16 Ιουλίου ημέρα Κυριακή και ώρα 8 π.μ. στον ιερό ναό Ταξιαρχών Ρόδου 9μηνο μνημόσυνο υπέρ αναπαύσεως της ψυχής της λατρευτής μας συζύγου, μητέρας, γιαγιάς, αδελφής και θείας

ΕΙΡΗΝΗΣ ΒΑΖΕΛΑΚΗ

Ο σύζυγος Ιπποκράτης
Τα παιδιά Αμαλία - Βασίλης, Ευαγγελία - Δημήτρης
Τα εγγόνια, τα αδέλφια, τα ανίψια και οι λοιποί συγγενείς

14845-15/7



Τελούμε στις 16 Ιουλίου ημέρα Κυριακή και ώρα 8 π.μ. στον ιερό ναό Αγίας Παρασκευής Κατσαβιάς 6μηνο μνημόσυνο υπέρ αναπαύσεως της ψυχής της λατρευτής μας μητέρας και γιαγιάς

ΣΤΑΥΡΩΣΙΑΣ ΤΡΙΝΤΗ

Τα παιδιά Βασίλης - Τσαμπίκα, Κρυστάλλω - Κωνσταντίνος, Μαρίκα
Τα εγγόνια και οι λοιποί συγγενείς

14847-15/7



Τελούμε στις 16 Ιουλίου ημέρα Κυριακή και ώρα 8.30 π.μ. στον ιερό ναό Αναλήψεως Ρόδου τριετές μνημόσυνο υπέρ αναπαύσεως της ψυχής της λατρευτής μας συζύγου, μητέρας και γιαγιάς

ΞΕΝΗΣ ΣΑΚΑΤΗ

Ο σύζυγος Μιχάλης
Τα παιδιά Τσαμπίκος - Ρένα, Σεβαστή - Μάρτης
Τα εγγόνια και οι λοιποί συγγενείς

Μάνα μου πέρασε ο καιρός και κλείνουνε τρία χρόνια κι είναι η πόρτα ανοιχτή στο σπίτι μας ακόμα.

Μάνα στους δρόμους που περνάς λίγο αν ξεστρατίσεις ίσως το δρόμο θυμηθείς και πίσω να γυρίσεις

Κι όταν το δρόμο θα τον βρεις έλα λίγο να κάτσεις στη λυπημένη μας καρδιά λίγη χαρά να στάξεις

14848-16/7

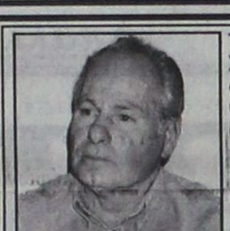

Τελούμε στις 15 Ιουλίου ημέρα Σάββατο και ώρα 8.30 π.μ. στον ιερό ναό Αγίας Ειρήνης Ορφανοτροφείου Θηλέων Ρόδου τριετές μνημόσυνο υπέρ αναπαύσεως της ψυχής του λατρευτού μας συζύγου και πατέρα

ΔΗΜΗΤΡΙΟΥ ΓΑΛΑΤΗ

Η σύζυγος Ελένη
Τα παιδιά Σοφία - Κοσμάς
Οι λοιποί συγγενείς

13716-14/7



Τελούμε στις 16 Ιουλίου ημέρα Κυριακή και ώρα 8 π.μ. στον ιερό ναό Αγίου Σπυρίδωνα Θεολόγου Ρόδου 4ετές μνημόσυνο υπέρ αναπαύσεως της ψυχής του λατρευτού μας συζύγου, πατέρα, παππού, αδελφού και θείου

ΠΕΤΡΟΥ ΑΛΕΞΙΟΥ

Η σύζυγος Ελένη
Τα παιδιά Νίκος - Αρτεμις, Φωτεινή - Γιώργος, Δέσποινα - Μιχάλης
Τα εγγόνια, τα αδέλφια, τα ανίψια και οι λοιποί συγγενείς

14846-15/7



Τελούμε στις 14 Ιουλίου ημέρα Παρασκευή και ώρα 5 μ.μ. στο Τζαμί (Ιμπραήμ) Πλατεία Πλάτωνος - Παλιά Πόλη ετήσιο μνημόσυνο υπέρ αναπαύσεως της ψυχής της λατρευτής μας

ΑΪΣΕ ΤΑΡΑΧΙΑΛΗ
Ετών 54

Τα παιδιά Κατερίνα - Γιώργος
Η μητέρα της Φατμά
Οι αδελφές της Χριστίνα, Γιούλη
Ο αδελφός Γιώργος
Τα εγγόνια, τα ανίψια και οι λοιποί συγγενείς

14839-14/7

14 Σεπτεμβρίου ξεκινά ο Γιαννόπουλος

ΣΥΝΕΧΕΙΑ ΑΠΟ ΤΗ ΣΕΛ. 1

άζεται προσπάθεια γι' αυτό, τόσο καλύτερη κοινωνία θα είμαστε ποιοτικά και τόσο καλύτερο αποτύπωμα θα αφήσουμε στην πόλη μας από το πέρασμα μας αυτό», είπε ο κ. Γιαννόπουλος.

ΠΑΝΤΩΣ αν και ρωτήθηκε ο Γιώργος Γιαννόπουλος, αρνήθηκε να σχολιάσει τις προτάσεις που έκανε χθες ο Σάββας Καραγιάννης για το περιβάλλον, τα σκουπίδια και τα αδέσποτα ζώα. Με επιχειρήματα ο δήμαρχος Ρόδου αντέκρουσε και τις απόψεις που εξέφρασε χθες ο Σάββας Καραγιάννης περί καταστροφικής πορείας της πόλης μας. «Δεν νομίζω ότι έχουν αυτή την άποψη, τα ζευγάρια που ερωτεύονται στις Κάτω Πέτρες, τα παιδιά που παίζουν στα γήπεδα της πόλης μας, οι φοιτητές του Πανεπιστημίου Αιγαίου και τα παιδιά που οργανώνουν το Μεσαιωνικό Ρόδο. Δεν υπάρχει καταστροφή, υπάρχει ανάγκη να πάμε σε πιο όμορφη προοπτική. Αυτό που χρειάζεται να κάνουμε είναι να το κάνουμε πιο όμορφο. Αυτό που χρειάζεται είναι να ξεφύγουμε από τη μιζέρια. Αν καταφέρουμε να ξεφύγουμε από την μιζέρια, τότε μπορούμε να βλέπουμε τον κόσμο με διαφορετικό χαμόγελο. Αν χαμογελάς στον άλλο σου χαμογελά και αυτός. Αμα τον βλέπεις μουτρωμένο σε βλέπει και αυτός. Αντί να είμαστε μουρτζούφληδες, εμείς θα πάμε στη διαδικασία να είμαστε χαμογελαστοί» κατέληξε ο Γιώργος Γιαννόπουλος, δίνοντας έτσι με αυτό τον τρόπο απάντηση στο Σάββα Καραγιάννη.

Βήμα στους πολίτες

ΣΥΝΕΧΕΙΑ ΑΠΟ ΤΗ ΣΕΛ. 1

ρώμενου.

Η ΔΙΑΡΚΕΙΑ της εκδήλωσης προβλέπεται να είναι περίπου 3,5 ώρες, η δε είσοδος είναι ελεύθερη. Το πολιτικό σκέλος της περιλαμβάνει παρουσίαση των θέσεων της «Αμεσης Δημοκρατίας», παρεμβάσεις και τοποθετήσεις των δημοτών, είτε σε προσωπικό επίπεδο, είτε εκπροσωπώντας Μη Κυβερνητικές Οργανώσεις και άλλους φορείς, καταγραφή και ιεράρχηση προβλημάτων και ψηφίσματα από τους δημότες.

* Το πολιτιστικό σκέλος της εκδήλωσης περιλαμβάνει τη θεατρική παράσταση «Ο Ρωμηός» του Γιώργου Σουρή, σε σκηνοθεσία Νίκου Παροίκου και τη μουσική παράσταση «Μουσικές του Κόσμου» σε σκηνοθεσία Θωμά Κινδύνη. Η εκδήλωση ολοκληρώνεται με την ανακοίνωση των αποτελεσμάτων του ψηφίσματος των πολιτών.

ΤΟ ΕΓΧΕΙΡΗΜΑ αυτό επιχειρείται για πρώτη φορά στη Ρόδο. Ο δήμαρχος Ρόδου, Γιώργος Γιαννόπουλος, χαρακτήρισε σημαντική αυτή την εκδήλωση, η οποία θα δράσει καταλυτικά στην άμεση συμμετοχή των πολιτών, στη λήψη των αποφάσεων.

* Πάντως, ο κ. Γιαννόπουλος, ξεκαθάρισε χθες ότι η εκδήλωση αυτή δεν γίνεται για άλλους λόγους, εννοώντας προεκλογικούς, αλλά, όπως είπε, θα ωφελήσει όσους ενδιαφέρονται να προσφέρουν στην πόλη. Ο κ. Γιαννόπουλος παραδέχτηκε ότι υπάρχει έλλειμμα δημοκρατίας, «η απόδοση ευθυνών θα πέσει στη δημοτική αρχή, αυτό όμως δεν με φοβίζει εμένα», κατέληξε.

Ο ΕΚΠΡΟΣΩΠΟΣ της Μη Κυβερνητικής Οργάνωσης «Βήμα για Δημοκρατία Πολιτών», τόνισε ότι μέσα από αυτή την εκδήλωση επιχειρείται να γίνει πάντρεμα της πολιτικής με τον πολιτισμό και ο πολίτης να βρεθεί στο επίκεντρο του ενδιαφέροντος, μέσω της άμεσης δημοκρατίας.

Κωμικοτραγικές καταστάσεις

ΣΥΝΕΧΕΙΑ ΑΠΟ ΤΗ ΣΕΛ. 1

• Είναι μάλιστα χαρακτηριστικό ότι άτομα που ζητούσαν να περιληφθούν σε μια παράταξη και το αίτημά τους δεν έγινε δεκτό, προσεχώρησαν στην...αντίπαλη παράταξη!..

ΠΑΝΤΩΣ μέχρι τις 14 Σεπτεμβρίου (που είναι η τελευταία ημέρα κατάθεσης των συνδυασμών στο Πρωτοδικείο) προβλέπεται ότι θα υπάρξουν και άλλα τέτοια περιστατικά «μεταπήδησης» υποψηφίων, όπως επίσης και ένταξης υποψηφίων σε παρατάξεις, αφού προηγουμένως έλαβαν υποσχέσεις για την τακτοποίηση διαφόρων ρουσφετιών (θέσεις, ρύθμιση χρεών, δάνεια κλπ).

• Πρέπει να σημειωθεί ότι ένα περιστατικό που συζητείται από προχθές το απόγευμα στη Ρόδο είναι η περίπτωση του Μπάμπη Σαρρή, ο οποίος ήταν πρωταγωνιστής της κίνησης για να κατέλθει υποψήφιος δήμαρχος ο Σάββας Καραγιάννης! Ομως, ο Μπ. Σαρρής (που πρόσφατα συνταξιοδοτήθηκε από τη ΔΕΗ και είναι στέλεχος του Συνασπισμού) δήλωσε ότι θα είναι υποψήφιος στις νομαρχιακές εκλογές με την παράταξη του ...Υψηλάντη!..

ΟΠΩΣ ήταν φυσικό η ενέργεια αυτή του Μπ. Σαρρή προκάλεσε την έντονη αντίδραση στελεχών της παράταξης Καραγιάννη, που μίλησαν με σκληρά λόγια. Ομως, η αποχώρηση του Μπ. Σαρρή υποδηλώνει και το κλίμα πανικού που επικρατεί στην παράταξη Καραγιάννη.

• Στο μεταξύ ένα άλλο περιστατικό που συνέβη πρόσφατα έχει προκαλέσει ποικίλα σχόλια για το κλίμα και επικρατεί στο εσωτερικό της Νέας Δημοκρατίας από τις υποψηφιότητες του Βασίλη Υψηλάντη και του Χατζή Χατζηευθυμίου.

ΣΥΓΚΕΚΡΙΜΕΝΑ, φημολογείται ότι το περασμένο Σάββατο που βρισκόταν στη Ρόδο ο υφυπουργός Εξωτερικών Γιάνης Βαληνάκης έγινε πρόταση για μια κοινή βόλτα το βράδυ στη Μεσαιωνική Πόλη των Βασίλη Υψηλάντη και Χατζή Χατζηευθυμίου (μαζί φυσικά με τον Γ. Βαληνάκη).

• Οι ίδιες φήμες λένε ότι ο Βασ. Υψηλάντης αρνήθηκε την βόλτα αυτή λέγοντας ότι «δεν μπορεί να κυκλοφορήσει μαζί με τον Χατζηευθυμίου που εκφράζει το παλιό». Από πλευράς Νέας Δημοκρατίας καταβλήθηκε προσπάθεια να διαψευτεί το περιστατικό αυτό.

Καταρρέουν τα κτίρια στο ακριτικό Καστελλόριζο

ΕΓΚΑΤΑΛΕΙΦΘΗΚΑΝ ΑΠΟ ΤΟ ΚΡΑΤΟΣ

ΕΡΩΤΗΣΗ κατέθεσε στη Βουλή ο βουλευτής Κ. Καϊσερλης για την εγκατάλειψη των κτιρίων του υπουργείου Πολιτισμού στο Καστελλόριζο. Στην ερώτηση αναφέρονται τα εξής:

«Το Καστελλόριζο και οι κάτοικοι του στην εσχατιά της Ελλάδος αγωνίζεται να επιβιώσει και το Κράτος βρίσκεται μακράν και εντελώς ανεύθυνο.

Ένα μικρό νησί με τεράστιο πολιτισμικό πλούτο με πληθώρα αρχαιολογικών και ιστορικών μνημείων και ευρημάτων, αγωνίζεται να παρουσιάσει τις ομορφιές του για να προσελκύσει επισκέπτες και να επιβιώσει.

Το τουριστικό προϊόν που είναι η πηγή ζωής των νησιωτικών κοινωνιών και στηρίζεται στην αξιοποίηση των πολιτισμικών αγαθών τους βρίσκεται σε πλήρη εγκατάλειψη από το καθ' 'υλην αρμόδιο Υπουργείο Πολιτισμού.

Το Υπουργείο κατασκεύασε δύο παραδοσιακά κτίρια με σκοπό να αναδείξει τα πλούσια μνημεία και το παραδοσιακό οικισμό και από τότε που ολοκληρώθηκαν παραμένουν κλειστά και δυστυχώς όχι μόνο δεν χρησιμοποιούνται αλλά καταρρέουν.

Είναι απορίας άξιον για τους κατοίκους και τους επισκέπτες τους γιατί αυτή η εγκατάλειψη, γιατί αυτά τα κτίρια δεν αξιοποιούνται, γιατί δεν υπάρχει η μέριμνα και ο σεβασμός προς τους ελάχιστους κατοίκους που παραμένουν ριζομένοι στις πατροπαράδοτες εστίες τους, μια ανάσα από τους γείτονες και εγκαταλελειμμένοι στην τύχη τους.

ΕΡΩΤΑΤΑΙ

Ο κ. ΥΠΟΥΡΓΟΣ

1.Εαν το Υπουργείο θα αξιοποίηση τα δύο κτίρια, πότε και με ποιόν τρόπο.

Οι απόστρατοι της ΝΔ

ΣΥΝΕΧΕΙΑ ΑΠΟ ΤΗ ΣΕΛ. 1

δυσκολευόμαστε να πιστέψουμε στην αποτελεσματικότητα της πολιτικής του κόμματός μας (για την περίπτωσή σας το ΠΑΣΟΚ) αυτοπροσδιοριζόμαστε με ηθικολογίες, γενικολογίες διαπιστώσεις και απαράδεκτους χαρακτηρισμούς, όπως «προτιμήστε ΤΟΥΣ Τάχερ (προς τι ο πληθυντικός;) από ΤΟΥΣ Απόστρατους της Ν.Δ. (προς τι η διάκριση;)».

Οι κανονιστικές αρχές και ο πολιτισμός είναι η πρώιμη κατάκτηση του ανθρώπου κ. Νικητιάδη και ουδείς έχει το δικαίωμα να την ανατρέψει πολλαπλασιάζοντας ΤΟΝ Τάχερ ΣΤΟΥΣ Τάχερ.

Ο κ. Τάχερ είναι ΕΝΑΣ, με την προσωπικότητά του και την ατομική του ύπαρξη. Οι Τάχερ κατά την κρίση σας ποιοί είναι; Το αφήνουμε στην κρίση των αναγνωστών.

Κύριε Νικητιάδη η ανίχνευση των μηνυμάτων της κοινωνίας δεν γίνεται με αναφορά στον πολεμοχαρή Κλεμανσώ, τον οποίο ή αδυνατείτε να ερμηνεύσετε ή παρερμηνεύετε σκόπιμα, διότι όντως οι πολιτικοί κάνουν ή διαχειρίζονται τον πόλεμο και οι στρατιωτικοί δίνουν τις μάχες. Οπως το 1996 οι πολιτικοί του ΠΑΣΟΚ διαχειρίστηκαν την κρίση των ΙΜΙΑ, οι στρατιωτικοί έδωσαν τη μάχη και έπεσαν στο πεδίο της τιμής (Βλαχάκος, Καραθανάσης, Γιαλοψός) και για πρώτη φορά μετά το 1992 αμφισβητείται ελληνικό έδαφος.

Η καθημερινή εμπειρία του πολίτη κ. Νικητιάδη δεν έχει περιθώρια για πικρόχολα σχόλια, όπως «η ΝΔ θεωρεί (τα Νοσοκομεία) μάλλον στρατόπεδα», χαρακτηρίζοντας εκών, άκων τα στρατόπεδα χώρους εύκολης και ασήμαντης αποστολής παραβλέποντας ότι αυτά αποτελούν πεδίο εκπαίδευσης και διαπαιδαγώγησης της ελληνικής νεολαίας για την ασφάλεια της πατρίδας. Ο πολίτης έχει ανάγκη από συλλογική προσπάθεια, αναγνώριση των ικανών (χωρίς συμπλέγματα), πολιτισμένη αντίληψη και προσέγγιση για πρόσωπα και πράγματα, απορρίπτει δε τη χρεοκοπημένη παλαιοκομματική αντίληψη για «ΤΟΥΣ Τάχερ και ΤΟΥΣ Απόστρατους».

Κύριε Νικητιάδη, η ΕΟΚ Απόστρατων Αξιωματικών της ΝΔ σας εύχεται να καταφέρετε στο μέλλον να εκπροσωπήσετε το κόμμα σας στη Βουλή των Ελλήνων αλλά πριν από αυτό να αντιληφθείτε τι σημαίνει μεγαλοψυχία, μεγαλοθυμία και κυρίως λεβεντιά πολιτικού ανδρός.

Οπως και εσείς αναφέρετε στη δεύτερη επιστολή σας έτσι και η ΕΚΟ δηλώνει ότι μετά την παρούσα δεν πρόκειται να συνεχίσει κανένα διάλογο μαζί σας.

ΕΚΟ
Απόστρατων Αξ/κών των ΕΔ και ΣΑ της ΝΔ».

Προ διλήμματος οι νοσοκομειακοί

ΣΥΝΕΧΕΙΑ ΑΠΟ ΤΗ ΣΕΛ. 1

εργασίας, μετά τις εξελίξεις που προέκυψαν. Αν και βρέθηκαν προ διλήμματος για το τι μέλλει γενέσθαι, αποφάσισαν τη συνέχιση της επίσχεσης εργασίας, καθώς θεωρούν ότι τα έγγραφα που τους εγχείρισε ο διοικητής δεν τους διασφαλίζουν την καταβολή των δεδουλευμένων εφημεριών.

ΟΙ ΑΣΘΕΝΕΙΣ άρχισαν να αγανακτούν, καθώς καθυστερούν να υποβληθούν σε εγχειρήσεις και διατρέχει κίνδυνο η υγεία τους. Οι λίστες μακραίνουν, ενώ άρχισαν να καταγγέλλονται επιλεκτικές περιπτώσεις που «βαπτίζονται» επείγουσες και...φτάνουν στα χειρουργεία.

* Για σήμερα, στις 12 το μεσημέρι, έχει προγραμματιστεί συνέντευξη τύπου στο αμφιθέατρο του Νοσοκομείου, από τα μέλη του διοικητικού συμβουλίου του Συλλόγου Νοσοκομειακών Γιατρών, για να ενημερώσουν την κοινή γνώμη, αναφορικά με το ζήτημα της σε εξέλιξη επίσχεσης εργασίας, στο πλαίσιο της διεκδίκησης των δεδουλευμένων εφημεριών τους.

Πέταξαν έξω 7 επιβάτες!..

ΣΥΝΕΧΕΙΑ ΑΠΟ ΤΗ ΣΕΛ. 1

σπάθεια του νησιού, επειδή οι κάτοικοί του στην συντριπτική τους πλειοψηφία δεν ανήκουν στον κυβερνών κόμμα».

• Τελικά, οι 7 «επιπλέον» επιβάτες δεν ταξίδεψαν στην Τήλο και παρέμειναν στη Ρόδο, ενώ αγανακτισμένοι οι άλλοι επιβάτες εξέφρασαν τη διαμαρτυρία τους για την ταλαιπωρία που υπέστησαν λόγω της καθυστέρησης απόπλου του «δελφινιού».

ΤΟ ΠΡΟΒΛΗΜΑ στην ακτοπλοϊκή σύνδεση της Ρόδου με την Τήλο δημιουργήθηκε στο τέλος της περασμένης εβδομάδας όταν το καταμαράν Sea Star (που ανήκει στο Δήμο Τήλο) υπέστη μηχανική βλάβη και διέκοψε τα δρομολόγιά του προσωρινά. Για να μη μείνει το νησί χωρίς συγκοινωνία δεδομένου ότι είναι το μοναδικό πλοίο που συνδέει την Τήλο με τη Ρόδο, ο Δήμος του νησιού νοίκιασε «δελφίνι» της εταιρίας Aegean Dolphin για να εκτελεί το δρομολόγιο.

• Ετσι, χθες το πρωί το «δελφίνι» μετέφερε από την Τήλο 112 τουρίστες (στην πλειοψηφία τους τουρίστες) και όταν νωρίς το απόγευμα επρόκειτο να εκτελέσει το ταξίδι της επιστροφής από τη Ρόδο, το Λιμεναρχείο απαγόρευσε τον απόπλου επειδή είχε 119 επιβάτες (δηλαδή 7 παραπάνω από όσους έφερε). Σημειώνεται ότι το «δελφίνι» μπορεί να μεταφέρει 130 επιβάτες και η απαγόρευση έγινε γιατί -σύμφωνα με τους ισχυρισμούς του Λιμεναρχείου- είναι τουριστικό σκάφος και πρέπει να μεταφέρει σε κάθε ταξίδι του όσους επιβάτες έφερε!..

ΠΡΟΚΛΗΘΗΚΕ πανδαιμόνιο στο λιμάνι δεδομένο ότι οι λιμενικοί απαιτούσαν να βγουν οι 7 επιβατές προκειμένου να δοθεί άδεια απόπλου. Τελικά απεχώρησαν δύο Αγγλοι τουρίστες, δύο κάτοικοι της Τήλου και ένα ζευγάρι Γάλλων τουριστών με το κοριτσάκι τους!.. Κυρίως από την πλευρά των τουριστών διατυπώθηκαν έντονα παράπονα για την ταλαιπωρία που υπέστησαν, μάλιστα δε το μικρό κοριτσάκι έβαλε τα κλάματα, ενώ ο πατέρας του έλεγε ότι «θα πήγαινε στην Τήλο, ύστερα από υπόδειξη φίλου του που επισκέφθηκε πέρυσι το νησί!..». Μετά τη δοκιμασία που υπέστησαν οι ξένοι τουρίστες έψαχναν ξενοδοχείο στη Ρόδο για να διαμείνουν μέχρι να βρουν πλοίο για να πάνε στην Τήλο.

«Μας εκδικούνται όλοι και ειδικά ο υπουργός Αιγαίου Αρ. Παυλίδης, επειδή καταγγείλαμε την συμπεριφορά του στην υπόθεση του καταμαράν Sea Star και την κατάσχεση των περιουσιών μας τόσο στον Πρόεδρο της Δημοκρατίας όσο και στον πρόεδρο του ΠΑΣΟΚ που επισκέφθηκαν πρόσφατα την Τήλο», δήλωσε χθες ο δήμαρχος του νησιού Τάσος Αλιφέρης, και πρόσθεσε: «Δυστυχώς για την Τήλο δεν ισχύει η ρύθμιση που λέει ότι και τα τουριστικά σκάφη μπορούν να μεταφέρουν επιβάτες όταν δεν υπάρχει άλλο πλοίο! Το Λιμεναρχείο εξάντλησε όλη την αυστηρότητά του πάνω σ' ένα μικρό νησί που προσπαθεί να επιζήσει»!

Ενστολη διαμαρτυρία

ΣΥΝΕΧΕΙΑ ΑΠΟ ΤΗ ΣΕΛ. 1

140 ευρώ του βασικού μισθού του Ανθυπολοχαγού.

Μετά τη συγκέντρωση λήφθηκε ομόφωνα η απόφαση για κινητοποιήσεις απέναντι στον εμπαιγμό και την κοροϊδία 70.000 ένστολων εργαζομένων, που διεκδικούν το αυτονόητο για τη διασφάλιση της εργασίας τους, που από το 2003 ήταν οι μόνοι που εξαιρέθηκαν των αυξήσεων με καθηλωμένους τους βασικούς μισθούς του Πυροσβέστη / Αστυνομικού / Λιμενικού, στα 584 ευρώ.

Πέραν των ανεκπλήρωτων δεσμεύσεων της Κυβέρνησης υπάρχουν τεράστια προβλήματα, που η κυβέρνηση δεν δίνει λύσεις, όσον αφορά το Πυροσβεστικό Σώμα, του οποίου οι υπηρεσίες προς το κοινωνικό σύνολο υποβαθμίζονται δραματικά, με τις τεράστιες ελλείψεις σε προσωπικό, γεγονός που αποτελεί ωρολογιακή βόμβα για την ίδια την ύπαρξή του, ιδιαίτερα μετά το 2007, που θα είναι χρονιά μαζικών αποστρατειών λόγω αλλαγής του ασφαλιστικού από την 1-1-2008 με τον Ν.3029/03.

Τα αιτήματά μας διαμορφώνονται ως εξής:

1. Πλήρωση των κενών οργανικών θέσεων του Πυροσβεστικού Σώματος, που αγγίζει το 30% της δύναμής του. Πλήρης κάλυψη των Υπηρεσιών της Δωδεκανήσου και ένταξή της, με προσθήκη στο διαγωνισμό πρόσληψης που διενεργεί το φθινόπωρο.

2. Χαρακτηρισμό του επαγγέλματος του Πυροσβέστη ως βαρύ και ανθυγιεινό και ένταξή μας στα βαρέα και ανθυγιεινά επαγγέλματα. Η πρόταση της Κυβέρνησης για αναγνώριση της 5ετίας με πληρωμή που κοστίζει 20-30.000 ευρώ, για χρόνο που έχουμε εργαστεί λόγω μη εφαρμογής πλήρους 5νθημέρου και λόγω των ατέλειωτων ωρών υπερεργασίας και καταστρατηγήσεων του ωραρίου μας, δεν θεωρείται αναγνώριση του επαγγέλματός μας ως Βαρέος και Ανθυγιεινού.

3. Να τηρηθεί η δέσμευση της Κυβέρνησης για αύξηση του βασικού μισθού στα 140 ευρώ στο βαθμό του Ανθυπολοχαγού, σταδιακή ενσωμάτωση των επιδομάτων στο βασικό μισθό, με αύξησή του σύμφωνα με το αίτημα της Α.Δ.Ε.Δ.Υ. στα 1.200 ευρώ και υπολογισμός του βασικού μισθού στο Βαθμό του Πυροσβέστη / Αστυνομικού / Λιμενικού.

4. Ψήφιση Προεδρικού Διατάγματος για την εφαρμογή των όρων Υγιεινής και Ασφάλειας για το προσωπικό.

5. Εφαρμογή της εργασιακής νομοθεσίας για τη νυχτερινή εργασία και να τηρήσει η Κυβέρνηση την υπόσχεσή της για την αμοιβή όλων των νυχτερινών ωρών εργασίας.

6. Να αναγνωριστεί η εργασία σε παραμεθόριες και δυσμενούς διαβίωσης περιοχές, όπως αναγνωρίζεται σε όλους τους Δημόσιους Υπαλλήλους και να επεκταθούν οι σχετικές διατάξεις και στο προσωπικό του Πυροσβεστικού Σώματος.

7. Εφαρμογή του πενθημέρου και τήρηση του ωραρίου στις Υπηρεσίες μας. Να σταματήσει η «άνωθεν» επιβολή του εργασιακού μεσαίωνα, με σκοπό να καλυφθούν τα τεράστια οργανικά κενά και η απουσία προσλήψεων.

8. Κατάργηση όλων των αντιασφαλιστικών Νόμων από το 1992 και εντεύθεν.

Για το Δ.Σ.
Ο πρόεδρος
Τσάκωνας Χρήστος
Ο γενικός γραμματέας
Τσουράπης Παναγιώτης»



ΓΚΙΝΑΚΗΣ

Ταξιδεύετε αεροπορικώς;

Προσφέρουμε δωρεάν πάρκινγκ του αυτοκινήτου σας σε δικό μας χώρο.

Παραλαβή και παράδοση στο αεροδρόμιο ΔΙΑΓΟΡΑΣ της Ρόδου.

Αλλαγές λαδιών, σέρβις, πλυντήρια - λιπαντήρια, διανομές πετρελαίου.

19ο χλμ. Ρόδου - Παραδεισίου

Τηλ. 22410 37376 κινητό 6936656976

X234-30/7

Πάντα κάποιοι ξεχωρίζουν...

Rodos Gold VOGIATZIS

Ιδιαίτερη αισθητική
Απαράμιλλη ποιότητα
πλούσιες επιλογές
για γάμους, βαπτίσεις,
και ιδιαίτερες στιγμές
με μοναδική λάμψη .....
σε εξαιρετικές τιμές

Rodos Gold VOGIATZIS

Χρυσές δημιουργίες...
για πολύτιμες σχέσεις

10ο χιλ. Λεωφ. Ρόδου Λίνδου
Τηλ.: 22410 86670 - 3

X X5953-30/7

Με όσα συμβαίνουν στη Δωδεκάνησο

Οι «Ματεράτσι ποδοσφαίρου - πολιτικής»

ΠΑΡΑΛΛΗΛΕΣ ΠΟΡΕΙΕΣ ΠΑΙΚΤΩΝ-ΠΟΛΙΤΕΥΤΩΝ

Όλοι ζήσαμε την πανδαισία του παγκόσμιου πρωταθλήματος ποδοσφαίρου στο οποίο κυριάρχησε η φυσιογνωμία του εκ Γαλλίας ή εξ Αλγερίας αν προτιμάτε ορμώμενου ποδοσφαιριστή Ζιντάν ή Ζιζού επί το χαϊδευτικότερο. Όλοι φανατικοί και μη, ποδοσφαιρόφιλοι θαυμάσαμε εκτός από τις φυσικές δυνάμεις του ποδοσφαιριστή, την άριστη τεχνική του κατάρτιση, το μαγικό τρόπο με τον οποίο προσπερνούσε τους πάντες για να φτάσει στα αντίπαλα δίχτυα σκορπώντας τον πανικό και τον φόβο στους αντιπάλους του.

Οι νίκες της ομάδας του ήταν βέβαια αποτέλεσμα της συλλογικής προσπάθειας όλων των παικτών, ξεχώριζε όμως η ηγετική φυσιογνωμία του Ζιντάν, μπροστά στην προσωπικότητα του οποίου εκμηδενίστηκαν ή ξεχάστηκαν προς το παρόν τουλάχιστο άλλοι πολύ ταλαντούχοι ποδοσφαιριστές όπως Ροναλντίνιο, Ριβάλντο και τόσοι άλλοι.

Ήταν όμως και η συναισθηματική φόρτιση όλων μας από την δήλωση του ότι με την λήξη του τελευταίου αγώνα, θα αποχωρούσε οριστικά από την ενεργό δράση του ποδοσφαιριστή. Ανεξάρτητα από το γεγονός αν ήταν ή όχι κανείς με τους Γάλλους ή τους Ιταλούς, δεν μπορούσε να μην αναγνωρίσει την επί τόσα χρόνια ποιοτική προσφορά και συμπεριφορά του στο ποδόσφαι-ρο και περίμενε την λήξη του αγώνα, που ανεξάρτητα από το αποτέλεσμα, θα χειροκροτούσε ο καθένας μέσα από την καρδιά του τον Ζιντάν, γιατί πραγματικά το άξιζε, αλλά και το εδικαιούτο.

Οπότε βρέθηκε λίγο πριν από την λήξη του αγώνα ένας «Ματεράτσι» αντίπαλος όμως ποδοσφαιριστής και μάλιστα αμυντικός τουτέστι καταστροφι-κός της επιθετικής προσπάθειας των αντιπάλων, ο οποίος με το δικό του τρόπο, δηλαδή τον ύπουλο και προκλητικό, θέλησε να γκρεμίσει τον Ζιντάν από τις καρδιές μας και συνάμα να πάρει το τρόπαιο η δική του ομάδα, η οποία μέχρι εκείνη την στιγμή τουλάχιστο δεν φαινόταν ικανή για την μεγάλη αυτή διάκριση. Ο Ζιντάν απαντώντας στην πρόκληση του αντιπάλου, καταφανώς αγανακτισμένος για τα όσα του είπε, αντέδρασε με τον τρόπο που είδαμε, με συνέπεια να αποβληθεί από τον διαιτητή. Και βέβαια ο δεύτερος στόχος του Ματεράτσι επιτεύχθηκε δια του γνωστού τρόπου «ο σκοπός αγιάζει τα μέσα» όμως μέσα μας ή τουλάχιστο σε πάρα πολλούς από μας ο Ζιντάν παραμένει όχι μόνο όρθιος, αλλά και με ψηλά το κεφάλι.

Ο «Ματεράτσι» για την ενέργειά του προς τον Ζιντάν έχει ένα πολύ μεγάλο ελαφρυντικό, ότι αφορούσε ένα ποδοσφαιριστή αντίπαλης ομάδας που και οι δύο αγωνίζοντο για τον ίδιο σκοπό, και πολλές φορές βέβαια ισχύει στις περιπτώσεις αυτές «ο θάνατός σου η ζωή μου».

Έλα όμως που «Ματεράτσι» υπάρχουν και μέσα στην ίδια την ομάδα που στόχος τους είναι να αποβάλουν κάθε νέο πρόσωπο το οποίο έχει την φιλοδοξία αν όχι να παίξει στην βασική ενδεκάδα τουλάχιστο να αποτελέσει παίκτη της ομάδας αυτής. Οι Ματεράτσι δε αυτοί πολλές φορές αποτέλεσαν βασικούς παίκτες όχι από ικανότητα, αλλά λόγω ελλείψεως ποδοσφαιριστών, για να συμπληρωθεί η ενδεκάδα όπως λέμε δηλαδή. Υπάρχει δε μάλιστα σήμερα και ένας βασικός παίκτης από τα Δωδεκάνησα που μπήκε στην ενδεκάδα λόγω παραμεθορίου περιοχής, αφού οι σκέψεις να πάρουν παίκτη από άλλη περιοχή υποχώρησαν μπροστά στην σκέψη «δεν βαριέσαι ρε αδελφέ ας μπει κι αυτός ο κακομοίρης». Από τότε όμως που παίζει και αυτός στην βασική ενδεκάδα και τι δεν κάνει προκειμένου να μην αφήσει άλλο όχι μόνο να μην μπει, αλλά ούτε καν να το σκέφτεται να μπει.

Πολλές φορές στην προσπάθειά του αυτή να μην αναιρεθεί η ενδεκάδα, συνεπικουρείται και από άλλους παλιούς ποδοσφαιριστές, οι οποίοι έχουν κουράσει με το ίδιο μονότονο, χωρίς φαντασία και επινοήσεις ποδόσφαιρο που παίζουν ενώ η φιλοσοφία του ποδοσφαίρου έχει αλλάξει από καιρό. Δεν είναι μόνο το αποτέλεσμα, είναι και το θέαμα, δεν επικρατεί σήμερα το αμυντι-κό, αλλά το επιθετικό σύστημα. Όμως αυτοί εξακολουθούν να επιμένουν στο καταστροφικό ποδόσφαιρο πετώντας την μπάλα τις περισσότερες φορές έξω από το γήπεδο για «ροκάνισμα» του χρόνου και να κρατήσουν έτσι το Χ, ενώ μπορούν να βάλουν γκολ αφού οι αντίπαλοι ενώ είναι στο γήπεδο ουσιαστικά δεν παίζουν διότι δεν έχουν βρει ακόμα το σύστημα, και ψάχνονται μεταξύ του σοσιαλιστικού, σουηδικού και τώρα τελευταία νομίζω του αμερικανικού συστήματος ποδοσφαίρου. Πότε θα καταλήξουν στο σύστημα ένας Θεός το ξέρει, σίγουρα όμως θα'χει τελειώσει όχι μόνο αυτός ο αγώνας, σίγουρα θα'χει αρχίσει ο επόμενος και ακόμα αυτοί θα ψάχνονται για το σύστημα που στην αρχή αρχή το ονόμασαν και συμμετοχικό.

Οι φίλαθλοι μπροστά σ'αυτό το θέαμα ή κάθονται απογοητευμένοι για να τελειώσει ο ανίαρος αγώνας, ή φεύγουν από το γήπεδο απελπισμένοι, ψιθυρίζοντας ότι μάλλον δεν θα ξαναπάνε στο γήπεδο να παρακολουθήσουν άλλο αγώνα.

Όσοι όμως αγώνες και αν γίνονται τους «Ματεράτσι» δεν τους ενδιαφέ-ρουν τα αντίπαλα δίχτυα, αλλά τα πόδια των συμπαικτών, αν δε κανείς τολμήσει να εμφανιστεί στο γήπεδο για ζέσταμα, τότε οι αυτοί θα τον βγάλουν έξω από το γήπεδο μόνο με φορείο.

Για να δικαιολογήσουν την συμπεριφορά τους αυτή λένε στον προπονη-τή, αλλά και στον κόσμο, ότι αυτός δεν μας κάνει για συμπαίκτης, διότι δεν έχει σωματικές δυνάμεις και ψυχικό σθένος, δεν αντέχει στα κτυπήματα και στα πισώπλατα μαχαιρώματά μας, και ως εκ τούτου δεν πρέπει να γραφτεί στην ομάδα.

Ένας μάλιστα διαλαλεί στο φίλαθλο κοινό το οποίο παρακολουθεί απο-ρημένο τα όσα συμβαίνουν, ότι αν ο προπονητής παρά ταύτα πει ότι πρέπει να παίξει, έ τότε μόνο θα παίξει, λες και μπορούσε να επιβάλει την επιθυμία του στον προπονητή. Εκείνο που τον ενδιαφέρει είναι να παίζει αυτός και όχι κανένας άλλος, τώρα τι θέαμα παράγει και ποια ικανοποίηση αισθάνεται το φίλαθλο κοινό, αυτό δεν τον ενδιαφέρει, αρκεί να γίνεται θόρυβος γύρω από αυτόν.

Ο παίκτης λοιπόν αυτός που έγινε βασικός με τον τρόπο που έγινε, λέει στον κάθε υποψήφιο συμπαίκτη του, «εσύ μείνε έξω από το γήπεδο, το πολύ πολύ να πηγαίνεις να φέρνεις την μπάλα που εγώ κλωτσώ και την πετάω έξω από το γήπεδο», αν δε τολμήσει κάποιος να του πει ότι άλλαξαν σήμερα οι καιροί και άλλα απαιτεί η τεχνική αλλά και η φιλοσοφία του ποδοσφαίρου, του απαντά «σώπα εσύ δεν ξέρεις απ'αυτά, δεν έχεις εσύ το αισθητήριο του ποδοσφαίρου» που εγώ διαθέτω.

Άσε δε και το άλλο που οι ποδοσφαιριστές έχουν κάνει και ένα ασφαλι-στικό φορέα πρόωρης σύνταξης στα 8 χρόνια, ενώ απ'ότι γνωρίζω οι λοιποί εργαζόμενοι δεν παίρνουν σύνταξη πριν την συμπλήρωση 35ετίας. Έτσι η σκέψη πολλών που θέλουν να προσφέρουν «στην ποιοτική εξύψωση του ποδοσφαίρου» είναι να παίξουν στην ομάδα πάση θυσία οκτώ χρόνια, αφού μια επί πλέον σύνταξη δεν βλάπτει.

Αυτά και τόσα άλλα πράττουν «οι Ματεράτσι» της πολιτικής, οπότε πλέον απδιασμένοι αποχωρούν οι φιλόδοξοι να προσφέρουν στο ποιοτικό ποδόσφαιρο, δίνοντας κεφαλιά ή κεφαλιές τύπου Ζιντάν στους Ματεράτσι που κυκλοφορούν.

Εκείνο δε το οποίο θα πρέπει να αντιληφθούν οι διάφοροι Ματεράτσι είναι ότι η προσφορά κρίνεται εκ του αποτελέσματος και όχι από τους αφορισμούς «αυτοί είναι αδύναμοι ποδοσφαιρικά» διότι από δύναμη, τίποτα άλλο.

Μετά τιμής
ΚΩΝ/ΝΟΣ ΣΑΡΡΗΣ
ΔΙΚΗΓΟΡΟΣ»

ΕΛΛΗΝΙΚΟ ΩΔΕΙΟ ΠΑΡ/ΜΑ ΡΟΔΟΥ

ΑΠΟΤΕΛΕΣΜΑΤΑ ΠΤΥΧΙΑΚΩΝ ΕΞΕΤΑΣΕΩΝ ΣΧΟΛ. ΕΤΟΥΣ 2005 - 2006

Η πρόεδρος του Μουσικοπαιδαγωγικού Πνευματικού Συλλόγου Ρόδου «Ο Απόλλων» που πρόσκειται στο Ελληνικό Ωδείο Παρ/μα Ρόδου Δ. Δελαπόρτα, τα μέλη του Διοικητικού Συμβουλίου και η καλλιτεχνική διευθύντρια του Ωδείου Σ. Εμμανουήλ - Μανωλίτση συγχαίρουν τους σπουδαστές του Ωδείου που αποφοίτησαν παίρνοντας μέρος σε πτυχιακές εξετάσεις σε πανελλήνια κλίμακα.

ΤΜΗΜΑ ΜΟΝΩΔΙΑΣ- ΔΙΠΛΩΜΑ:
ΜΕΝΕΤΤΑΣ ΓΕΩΡΓΙΟΣ ΑΡΙΣΤΑ ΠΑΜΨΗΦΕΙ ΤΑΞΗ Β. ΚΟΣΚΙΝΙΑΤΗ

ΣΧΟΛΗ ΠΙΑΝΟΥ - ΠΤΥΧΙΑ:
ΠΑΛΑΙΟΥ ΟΥΡΑΝΙΑ ΑΡΙΣΤΑ ΠΑΜΨΗΦΕΙ ΤΑΞΗ Κ. ΔΙΑΚΑΝΤΩΝΗ
ΒΟΠΑΤΖΗ ΧΡΥΣΑΦΙΝΑ ΑΡΙΣΤΑ ΤΑΞΗ Δ. ΔΕΛΑΠΟΡΤΑ
ΚΑΣΤΑΝΙΑ ΔΕΣΠΟΙΝΑ ΑΡΙΣΤΑ ΤΑΞΗ Α. ΜΙΧΑΛΑΚΗ
ΑΝΑΣΤΑΣΙΟΥ ΑΓΝΗ ΛΙΑΝ ΚΑΛΩΣ ΤΑΞΗ Σ. ΣΤΑΥΡΙΔΗ
ΚΟΝΤΟΣ ΣΑΒΒΑΣ ΛΙΑΝ ΚΑΛΩΣ ΤΑΞΗ Δ. ΔΕΛΑΠΟΡΤΑ
ΣΑΜΑΡΑ ΜΑΡΙΑ ΛΙΑΝ ΚΑΛΩΣ ΤΑΞΗ Δ. ΔΕΛΑΠΟΡΤΑ
ΜΑΝΕΤΤΑΣ ΓΕΩΡΓΙΟΣ ΛΙΑΝ ΚΑΛΩΣ ΤΑΞΗ Α. ΜΙΧΑΛΑΚΗ

ΤΜΗΜΑ ΚΙΘΑΡΑΣ - ΠΤΥΧΙΑ:
ΚΑΒΑΣΙΛΑΣ ΓΙΩΡΓΟΣ ΑΡΙΣΤΑ ΤΑΞΗ Ι. ΚΑΤΣΙΜΠΡΗ
ΠΑΚΑΚΗΣ ΣΤΑΜΑΤΗΣ ΛΙΑΝ ΚΑΛΩΣ ΤΑΞΗ Ε. ΓΙΑΝΝΑ

ΤΜΗΜΑ ΦΥΓΗΣ - ΠΤΥΧΙΑ:
ΚΟΥΦΟΜΑΝΩΛΗ ΜΙΚΑ ΑΡΙΣΤΑ ΤΑΞΗ Α. ΜΙΧΑΛΑΚΗ
ΚΟΛΙΑΔΗ ΑΝΘΟΥΛΑ ΑΡΙΣΤΑ ΤΑΞΗ Α. ΜΙΧΑΛΑΚΗ

ΤΜΗΜΑ ΕΙΔΙΚΟΥ ΑΝΤΙΣΤΙΞΗΣ - ΠΤΥΧΙΑ:
ΣΠΥΡΙΔΩΝΟΣ ΔΙΟΝΥΣΙΑ ΛΙΑΝ ΚΑΛΩΣ ΤΑΞΗ Α. ΜΙΧΑΛΑΚΗ

ΤΜΗΜΑ ΕΙΔΙΚΟΥ ΑΡΜΟΝΙΑΣ - ΠΤΥΧΙΑ:
ΑΝΑΣΤΑΣΙΑΔΗ ΜΑΡΙΝΑ ΑΡΙΣΤΑ ΤΑΞΗ Α. ΜΙΧΑΛΑΚΗ
ΠΑΛΑΙΟΥ ΟΥΡΑΝΙΑ ΛΙΑΝ ΚΑΛΩΣ ΤΑΞΗ Κ. ΔΙΑΚΑΝΤΩΝΗ
ΤΡΟΥΜΟΥΛΗΣ ΙΩΑΝΝΗΣ - ΕΡΡΙΚΟΣ ΛΙΑΝ ΚΑΛΩΣ ΤΑΞΗ Μ. ΟΡΦΑΝΟΥΔΑΚΗ
ΚΑΛΑΦΑΤΑΣ ΑΡΗΣ ΛΙΑΝ ΚΑΛΩΣ ΤΑΞΗ Α. ΜΙΧΑΛΑΚΗ

ΤΜΗΜΑ ΗΛΕΚΤΡΙΚΟΥ ΑΡΜΟΝΙΟΥ - ΠΤΥΧΙΑ:
ΑΝΤΩΝΟΠΟΥΛΟΥ ΑΛΕΞΑΝΔΡΑ ΑΡΙΣΤΑ ΤΑΞΗ Β. ΚΑΤΤΑΒΕΝΑΚΗ

ΤΜΗΜΑ ΙΕΡΟΨΑΛΤΟΥ:
ΠΑΠΑΟΙΚΟΝΟΜΟΥ ΑΙΜΙΛΙΑΝΟΣ ΑΡΙΣΤΑ ΠΑΜΨΗΦΕΙ ΤΑΞΗ Γ. ΚΩΤΗ

Επίσης συγχαίρουμε τους σπουδαστές του Ωδείου μας για την επιτυχία τους στα ειδικά μαθήματα Αρμονίας και Dictee των Πανελληνίων Εξετάσεων. Η επιτυχία αυτή τους δίνει το εισιτήριο για την είσοδό τους σε σχολές Μουσικολογίας.

Οι επιτυχόντες είναι: Παπαχριστοδούλου Αφροδίτη
Ριζόπουλος Ιωάννης
Τρουμούλης Ερρίκος
Μαστροβασίλη Σύλβια

Ευόμαστε σε όλους τους αποφοιτήσαντες καλή σταδιοδρομία έτσι ώστε να συνεχίσουν επάξια την καλή πορεία του χώρου του Ελληνικού Ωδείου από τον οποίο προέχονται και στους επιτυχόνες των Πανελληνίων Καλή Συνέχεια.

T8040-14/7

Blue Star Ferries

ΑΠΟ ΡΟΔΟ

ΑΝΑΧΩΡΗΣΗ ΑΠΟ						ΑΦΙΞΗ
ΡΟΔΟ	ΚΩ	ΛΕΡΟ	ΠΑΤΜΟ	ΣΥΡΟ	ΑΜΟΡΓΟ ΚΑΤΑΠΟΛΑ	ΠΕΙΡΑΙΑ
ΤΡΙΤΗ 18:30	ΤΡΙΤΗ 21:45	--	--	ΤΕΤΑΡΤΗ 03:30	--	ΤΕΤΑΡΤΗ 07:10
ΠΕΜΠΤΗ 18:30	ΠΕΜΠΤΗ 21:45	ΠΕΜΠΤΗ 23:25	ΠΑΡΑΣΚΕΥΗ 00:35	ΠΑΡΑΣΚΕΥΗ 04:30	--	ΠΑΡΑΣΚΕΥΗ 08:30
ΣΑΒΒΑΤΟ 09:30	ΣΑΒΒΑΤΟ 12:15	--	--	--	ΣΑΒΒΑΤΟ 15:50	ΣΑΒΒΑΤΟ 21:00
ΚΥΡΙΑΚΗ 18:00	ΚΥΡΙΑΚΗ 21:15	ΚΥΡΙΑΚΗ 22:55	ΔΕΥΤΕΡΑ 00:05	ΔΕΥΤΕΡΑ 04:15	--	ΔΕΥΤΕΡΑ 08:00

ΠΡΟΣ ΡΟΔΟ

ΑΝΑΧΩΡΗΣΗ ΑΠΟ ΠΕΙΡΑΙΑ	ΑΦΙΞΗ					
	ΣΥΡΟ	ΑΜΟΡΓΟ ΚΑΤΑΠΟΛΑ	ΠΑΤΜΟ	ΛΕΡΟ	ΚΩ	ΡΟΔΟ
ΔΕΥΤΕΡΑ 19:00	ΔΕΥΤΕΡΑ 22:45	--	--	--	ΤΡΙΤΗ 04:45	ΤΡΙΤΗ 08:00
ΤΕΤΑΡΤΗ 19:00	ΤΕΤΑΡΤΗ 22:20	--	ΠΕΜΠΤΗ 01:55	ΠΕΜΠΤΗ 03:05	ΠΕΜΠΤΗ 04:45	ΠΕΜΠΤΗ 08:00
ΠΑΡΑΣΚΕΥΗ 19:00	ΠΑΡΑΣΚΕΥΗ 22:20	--	--	--	ΣΑΒΒΑΤΟ 03:10	ΣΑΒΒΑΤΟ 06:15
ΣΑΒΒΑΤΟ 23:55	--	ΚΥΡΙΑΚΗ 05:05	ΚΥΡΙΑΚΗ 07:25	ΚΥΡΙΑΚΗ 08:35	ΚΥΡΙΑΚΗ 10:15	ΚΥΡΙΑΚΗ 13:15

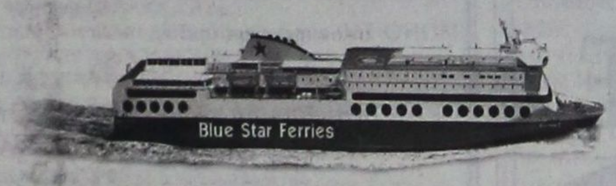

X5949-30/7

RODOS FERRIES SERVICES/SKEVOS TRAVEL

ΚΑΝΤΕ ΚΡΑΤΗΣΗ ΤΩΡΑ!

ΠΛΗΡΟΦΟΡΙΕΣ ΚΑΙ ΚΡΑΤΗΣΕΙΣ ΘΕΣΕΩΝ ΣΤΟΝ ΤΑΞΙΔΙΩΤΙΚΟ ΣΑΣ ΠΡΑΚΤΟΡΑ Ή RODOS FERRIES SERVICES/SKEVOS TRAVEL: ΑΜΕΡΙΚΗΣ 111, ΡΟΔΟΣ, ΤΗΛ. ΚΡΑΤΗΣΕΩΝ ΕΠΙΒΑΤΩΝ ΚΑΙ Ι.Χ.: 22410-22461, 22410-75655, 22410-75310, ΤΗΛ. ΚΡΑΤΗΣΕΩΝ ΦΟΡΤΗΓΩΝ: 22410-76600

ΓΝΩΜΩΝ
ΦΡΟΝΤΙΣΤΗΡΙΑ
Μ. ΓΙΑΝΝΙΚΟΥΡΗΣ

...ΜΕΤΡΑΜΕ 33 χρόνια

Διδάσκουν:

Γιαννικουρής Μανώλης
Οικονόμου Νέστορας
Σέρβου Βεατρίκη
Αναγνώστου Ειρήνη

•Μαθηματικά• Φυσική• Χημεία• Βιολογία
• Αρχαία• Ιστορία• Έκθεση • Α.Ο.Θ.
• Α.Ο.Δ.Ε.• Ανάπτυξη εφαρμογών σε προγραμματιστικό περιβάλλον

Τμήματα: 4μελή – 6μελή – 8μελή - Ιδιαίτερα

Έναρξη Μαθημάτων: 1 Σεπτεμβρίου

Εγγραφές – Πληροφορίες: Καθημερινά 10-1 το πρωί και 7-10 το απόγευμα
ΧΕΙΜΑΡΑΣ 117
Τηλέφωνα: 22410 25700 - 25250 - 25252 **Κιν:** 694 88 89 689

X264-31/7

✓ΦΩΤΟΒΟΛΤΑΪΚΑ ΣΥΣΤΗΜΑΤΑ
✓ΑΝΕΜΟΓΕΝΝΗΤΡΙΕΣ
✓ΜΕΤΑΣΧΗΜΑΤΙΣΤΕΣ
✓ΗΛΙΑΚΕΣ ΜΠΑΤΑΡΙΕΣ
✓ΗΛΙΑΚΑ ΑΞΕΣΟΥΑΡ
✓ΗΛΙΑΚΟΙ ΦΟΡΤΙΣΤΕΣ
✓ΗΛΙΑΚΕΣ ΑΝΤΛΙΕΣ ΝΕΡΟΥ

Θα χαρούμε να σας συμβουλεύσουμε και να σας προτείνουμε το σύστημα το οποίο θα καλύπτει εξολοκλήρου τις δικές σας ανάγκες.

Σ. ΔΟΥΡΑΚΑΣ - Κ. ΛΙΘΑΡΗΣ
ΚΑΝΕΛΛΟΠΟΥΛΟΥ 4, ΡΟΔΟΣ
ΤΗΛ./FAX: 22410 28579 e-mail: sksolar@freemail.gr



SK SOLAR

ΑΝΑΝΕΩΣΙΜΕΣ ΠΗΓΕΣ ΕΝΕΡΓΕΙΑΣ

ΕΦΑΡΜΟΓΕΣ

1) Ιστιοφόρα σκάφη
2) Τροχόσπιτα
3) Εξοχικά
4) Μονοκατοικίες
5) Ξενοδοχεία
6) Τηλεπικοινωνίες
7) Άντλιση υδάτων (πότισμα αγρών)
8) Backup Συστήματα



Ηλεκτρικό ρεύμα εκεί που δεν υπάρχει!

T7894-13/7

DODEKANISOS PRIDE
Δρομολόγια
01/05/2006-15/10/2006

ΚΑΘΗΜΕΡΙΝΑ

ΛΙΜΑΝΙ	ΑΦΙΞΗ	ΑΝΑΧΩΡΗΣΗ
PATMOS	-	06:00
LEROS	06:40	06:45
KALYMNOS	07:30	07:40
KOS	08:15	08:20
SIMI	09:45	09:50
RHODES	10:40	15:00
SIMI	15:50	15:55
KOS	17:20	17:25
KALYMNOS	18:00	18:05
LEROS	18:50	19:00
PATMOS	19:40	O/N

ΚΑΘΕ ΤΕΤΑΡΤΗ

ΛΙΜΑΝΙ	ΑΦΙΞΗ	ΑΝΑΧΩΡΗΣΗ
PATMOS	-	06:00
LIPSI	06:20	06:25
LEROS	06:45	06:50
KALYMNOS	07:35	07:40
KOS	08:15	08:20
SIMI	09:45	09:50
RHODES	10:40	15:00
SIMI	15:50	15:55
KOS	17:20	17:25
KALYMNOS	18:00	18:05
LEROS	18:50	19:00
LIPSI	19:20	19:25
PATMOS	19:45	O/N

DODEKANISOS EXPRESS
Δρομολόγια
01/05/2006-15/10/2006

ΚΥΡΙΑΚΗ

ΛΙΜΑΝΙ	ΑΦΙΞΗ	ΑΝΑΧΩΡΗΣΗ
RHODES	-	08:30
SIMI	09:25	09:30
KOS	11:00	11:10
KALYMNOS	11:50	12:00
LEROS	12:45	12:50
PATMOS	13:30	13:40
LEROS	14:20	14:30
KALYMNOS	15:20	15:30
KOS	16:10	16:20
SIMI	17:40	17:45
RHODES	18:30	O/N

ΤΡΙΤΗ, ΠΕΜΠΤΗ, ΠΑΡΑΣΚΕΥΗ, ΣΑΒΒΑΤΟ

ΛΙΜΑΝΙ	ΑΦΙΞΗ	ΑΝΑΧΩΡΗΣΗ
RHODES	-	08:30
KOS	10:40	10:50
KALYMNOS	11:30	11:40
LEROS	12:30	12:35
LIPSI	13:00	13:05
PATMOS	13:30	13:40
LEROS	14:20	14:30
KALYMNOS	15:20	15:30
KOS	16:10	16:20
RHODES	18:30	O/N

ΔΕΥΤΕΡΑ

ΛΙΜΑΝΙ	ΑΦΙΞΗ	ΑΝΑΧΩΡΗΣΗ
RHODES	-	08:30
KASTELORIZO	11:00	16:00
RHODES	18:30	O/N

ΤΕΤΑΡΤΗ

ΛΙΜΑΝΙ	ΑΦΙΞΗ	ΑΝΑΧΩΡΗΣΗ
RHODES	-	08:30
SIMI	09:25	09:30
KOS	11:00	11:10
KALYMNOS	11:50	12:00
LEROS	12:50	14:30
KALYMNOS	15:20	15:30
KOS	16:10	16:20
SIMI	17:40	17:45
RHODES	18:30	O/N



DODEKANISOS SEAWAYS
Η δική μας υπηρεσία!

Αυστραλίας 3, 85100 Ρόδος, τηλ.: 22410 70590, fax: 22410 70591, www.12ne.gr

X5965-30/7

Μήνας τραπεζαρίας

Προσφορές



PIERANTONIO BONACINA
ARDI Mucho más que un sofá
Roberti rattan
porada idee e complementi
Zalf
Varaschin
Euromobil living and cooking

ΝΙΚΟΣ ΑΡΒΑΝΙΤΙΔΗΣ
ΜΕΛΕΤΗ - ΕΠΙΒΛΕΨΗ - ΚΑΤΑΣΚΕΥΗ - ΚΑΤΑΣΤΗΜΑ ΕΠΙΠΛΩΝ

Παύλου Μελά 70, Τηλ.: 22410 36730, Fax: 22410 31187, Κιν.: 6944 384 471
email: info@arvanitidis.com, www.arvanitidis.com

ΤΗΛΟΣ 21ος ΑΙΩΝΑΣ
SEA STAR
ΝΑΥΤΙΚΗ ΕΤΑΙΡΙΑ
ΠΛΗΡΟΦΟΡΙΕΣ:
ΡΟΔΟΣ ΤΑΡΠΟΝ ΣΠΡΙΝΓΚΣ 44
Τηλ./FAX: 22410 78052 κιν. 6938 244523
ΤΗΛΟΣ ΛΙΒΑΔΙΑ
Τηλ. 22460 44000 FAX. 22460 44044



ΠΡΟΓΡΑΜΜΑ SEA STAR

ΔΕΥΤΕΡΑ

Λιμάνι	Αφιξη	Αναχώρηση
ΡΟΔΟΣ		10.15
ΤΗΛΟΣ	11.35	13.30
ΡΟΔΟΣ	14.50	

ΤΕΤΑΡΤΗ

Λιμάνι	Αφιξη	Αναχώρηση
ΤΗΛΟΣ		09.00
ΡΟΔΟΣ	10.20	18.00
ΤΗΛΟΣ	19.20	

ΠΕΜΠΤΗ

Λιμάνι	Αφιξη	Αναχώρηση
ΤΗΛΟΣ		07.30
ΡΟΔΟΣ	08.50	16.30
ΤΗΛΟΣ	17.50	

ΚΥΡΙΑΚΗ

Λιμάνι	Αφιξη	Αναχώρηση
ΤΗΛΟΣ		07.30
ΡΟΔΟΣ	08.50	17.30
ΤΗΛΟΣ	18.50	

ΛΟΓΩ ΒΛΑΒΗΣ ΤΟΥ Ε/Γ - Τ/Ρ SEA STAR,
ΤΟ ΠΡΟΓΡΑΜΜΑ ΘΑ ΕΚΤΕΛΕΙΤΑΙ ΑΠΟ ΤΟ
ΔΕΛΦΙΝΙ 20
ΑΝΑΧΩΡΗΣΗ ΑΠΟ ΜΑΝΔΡΑΚΙ
X 5971-30/7

Κατά τη φετινή τουριστική περίοδο

Μειώθηκαν τα δρομολόγια προς Κάρπαθο και Κάσο!..

ΕΝΤΟΝΕΣ ΔΙΑΜΑΡΤΥΡΙΕΣ ΑΠΟ ΤΟΝ ΕΠΑΡΧΟ

Χθες ο Επαρχος Καρπάθου -Κάσου Μιχάλης Ερωτόκριτος, έστειλε επιστολή διαμαρτυρίας στον Υπουργό Εμπορικής Ναυτιλίας & στον Υπουργό Αιγαίου & Νησιωτικής Πολιτικής αντιδρώντας για την απαράδεκτη κατάσταση που επικρατεί στην ακτοπλοϊκή σύνδεση της επαρχίας μας & ανέφερε τα εξής:

«Σε συνέχεια των 1079/19-6-06 και του 901/23-5-06 έγγραφά μας & αφού λάβαμε γνώση με το υπ' 203Β 6-7-06 αίτημα της ΛΑΝΕ για τη δρομολόγηση του πλοίου «ΒΙΤΖΕΝΤΖΟΣ ΚΟΡΝΑΡΟΣ» από ΠΕΙΡΑΙΑ για ΚΑΡΠΑΘΟ-ΚΑΣΟ & για τη χρονική περίοδο 10/7 έως 15/9/06 & για τις ημέρες Πέμπτη ή Παρασκευή ή Σάββατο κατά τις οποίες δεν υπάρχει προγραμματισμένο δρομολόγιο του συγκεκριμένου πλοίου, επανερχόμαστε και ζητάμε να εγκριθεί ΑΜΕΣΑ το συγκεκριμένο αίτημα που έχει κατατεθεί στο υπουργείο σας. Επίσης, δεν έχουμε λάβει ακόμη απάντηση στο υπ' 700/12-4-06 έγγραφό μας προς τον Υπουργό Αιγαίου, με το οποίο ζητάμε να συνδεθούν τα νησιά μας με την Ρόδο με πλοία νεότευκτα, ταχύπλοα & αξιόπιστα, ζητώντας παράλληλα να περιληφθεί στις επιδοτούμενες γραμμές, σε συνεργασία πάντα με την εταιρία BLUE STAR FERRIES, η οποία συναινεί στην ικανοποίηση του αιτήματος αυτού.

Η μη συχνή ακτοπλοϊκή σύνδεση μειώνει την τουριστική ανάπτυξη. Τα συγκεκριμένα δρομολόγια των οποίων η έναρξη έχει καθυστερήσει, θα δώσουν «ανάσα» στα νησιά μας, ειδικά τώρα που η τουριστική κίνηση βρίσκεται στο μέγιστο. Εγκρίνοντας τα επιπλέον δρομολόγια θα δοθεί λύση στο πρόβλημα μεταφοράς, χωρητικότητας επιβατών και οχημάτων που εμφανίζεται έντονα πλέον στα δρομολόγια του πλοίου «ΙΕΡΑΠΕΤΡΑ» & των Ολυμπιακών Αερογραμμών.

Πρέπει επιτέλους, να ασχοληθείτε με την ζήτηση και την ποιότητα της ακτοπλοΐας μας! Πάψτε να αδιαφορείτε! Ο σοφός λαός μας λέει «κοντός ψαλμός αλληλούϊα!». Κάθε καλοκαίρι στο ίδιο «έργο θεατές» και κάθε καλοκαίρι και χειρότερα! Οι κάτοικοι της Καρπάθου & της Κάσου είναι αγανακτισμένοι οικονομικά αλλά & ηθικά νιώθουν απογοητευμένοι, από μια πολιτεία που αδυνατεί να βρει λύσεις! Η μείωση των δρομολογίων στα νησιά μας, από 3 σε 2 από Πειραιά, σε συνδυασμό με το χρόνο αύξησης της προσέγγισής τους σε 24 ώρες αποτρέπει τους επισκέπτες που προγραμματίζουν σύντομες διακοπές να μας επισκεφθούν. Παράλληλα, η μείωση αυτή & η δρομολόγηση των πλοίων της BLUE STAR FERRIES, θα συμβάλλει στον οικονομικό μαρασμό & στον κοινωνικό αποκλεισμό των νησιών μας, που πολλές φορές σαν συναίσθημα είναι ήδη υπαρκτό σε συνδυασμό με την απομόνωση του χειμώνα, λόγω της γεωγραφικής μας θέσης.

Δίνοντας λύση στο πρόβλημα, για επιπλέον δρομολόγια στα νησιά μας Κάρπαθο- Κάσο, τα οποία είναι τα πιο απομακρυσμένα του Ελλαδικού χώρου, θα ικανοποιήσετε τους κατοίκους, καθώς & τους υπάρχοντες & μελλοντικούς επισκέπτες αυτών. Εν κατακλείδι, η αναμονή μας ας πιάσει επιτέλους «λιμάνι»! Φτάνει πια! Έλεος! Ασχοληθείτε επιτέλους για τα προβλήματά μας, ξεχνώντας ότι, Δε ζητάμε τον οίκτο σας, το Σεβασμό σας ΑΠΑΙΤΟΥΜΕ μια Καλύτερη Ποιότητα ζωής! Πάψτε να μας αντιμετωπίζετε σαν πολίτες δεύτερης κατηγορίας!

Απαράδεκτες ακτοπλοϊκές συγκοινωνίες στο Καστελλόριζο

ΚΑΤΑΤΕΘΗΚΕ ΕΡΩΤΗΣΗ ΣΤΗ ΒΟΥΛΗ

Εντονο πρόβλημα αντιμετωπίζει και το Καστελλόριζο λόγω της έλλειψης πλοίων. Σχετική ερώτηση κατέθεσε ο βουλευτής Κώστας Καΐσερλης στην οποία αναφέρει τα εξής:

«Μπροστά στην απαράδεκτη κατάσταση των ακτοπλοϊκών συγκοινωνιών από και προς το νησί του Καστελλόριζου ο Δήμος Μεγίστης πήρε την μεγάλη απόφαση να αγοράσει δικό του πλοίο.

Επειδή γίνεται πλέον κατανοητό ότι ο προγραμματισμός της Κυβέρνησης είναι ανύπαρκτος και η επίλυση του μεγάλου προβλήματος που εγκυμονεί τεράστιους κινδύνους όχι στην ανάπτυξη αλλά ακόμα και στην επιβίωση και παραμονή των ελάχιστων κατοίκων στο ακριτικό νησί.

Επειδή η πρόταση του Δήμου Μεγίστης είναι η μοναδική εφικτή και ρεαλιστική λύση για την οριστική επίλυση του προβλήματος.

Επειδή και η Κυβερνήσεις του ΠΑΣΟΚ σε παρόμοιες περιπτώσεις ενίσχυσαν γενναία τους Δήμους από κεφάλαια των ίδιων των Δήμων, των κεντρικών αυτοτελών πόρων τους.

Επειδή είναι δυνατόν με παρέμβαση του Υπουργείου Αιγαίου να διατεθούν πιστώσεις προς τον Δήμο Μεγίστης από το πρόγραμμα ΘΗΣΕΑΣ.

ΕΡΩΤΑΤΑΙ Ο κ. ΥΠΟΥΡΓΟΣ:

Εάν θα υιοθετήσει και θα συμβάλει ενεργά για την χρηματοδότηση του Δήμου Μεγίστης για την προμήθεια του απαραίτητου σκάφους».

"ΜΙΧΑΛΗΣ"
Ο κατάλληλος άνθρωπος
στην κατάλληλη στιγμή
ΑΠΟΦΡΑΞΕΙΣ
ΚΑΘΑΡΙΣΜΟΙ ΑΠΟΧΕΤΕΥΤΙΚΩΝ ΑΓΩΓΩΝ ΜΕ ΥΔΡΟΒΟΛΗ
ΚΟΥΖΙΝΕΣ - ΤΟΥΑΛΕΤΕΣ - ΣΙΦΩΝΙΑ - ΥΔΡΟΡΟΕΣ



ΑΝΑΛΑΜΒΑΝΟΥΜΕ
ΔΗΜΟΥΣ ΝΟΣΟΚΟΜΕΙΑ ΕΡΓΟΣΤΑΣΙΑ
ΞΕΝΟΔΟΧΕΙΑ ΕΣΤΙΑΤΟΡΙΑ ΚΑΤΑΣΤΗΜΑΤΑ
ΠΟΛΥΚΑΤΟΙΚΙΕΣ ΜΟΝΟΚΑΤΟΙΚΙΕΣ



ΧΩΜΑΤΟΥΡΓΙΚΕΣ ΕΡΓΑΣΙΕΣ



ΜΕΤΑΦΟΡΕΣ ΠΑΝΤΟΣ ΤΥΠΟΥ

Εξυπηρετούμε 24 ώρες το 24ωρο ◆ 365 ημέρες το χρόνο
ΠΛΗΡΟΦΟΡΙΕΣ
ΜΙΧΑΛΗΣ Β. ΚΟΥΦΟΥ
2241095836 – Κιν. 6973991586
T.7755-30/6

KYDON TOURS
ΕΚΔΡΟΜΕΣ ΚΥΔΩΝ
Ποιότητα. Φροντίδα. Επιτυχία
DISNEYLAND ΠΑΡΙΣΙ
Τακτικές αναχωρήσεις ΟΛΟ ΤΟ ΚΑΛΟΚΑΙΡΙ
5θήμερα - 6ήμερα - 7ήμερα
ΟΙ ΠΙΟ ΚΑΛΕΣ ΤΙΜΕΣ

ΠΡΟΣΦΟΡΑ ΚΑΛΟΚΑΙΡΙΟΥ
ΒΟΥΔΑΠΕΣΤΗ - ΒΙΕΝΝΗ - ΠΡΑΓΑ
Αναχώρηση 31/7 και 7/8
Κατ' ευθείαν πτήση ΡΟΔΟ - ΒΟΥΔΑΠΕΣΤΗ - ΡΟΔΟ
8 ΜΕΡΕΣ. Ξενοδοχείο Α κατηγορία SUPERIOR - Ημιδιατροφή. Πλούσιο πρόγραμμα.
ΜΟΝΟ 760 ευρώ με φόρους.
Συνοδός: Ελένη Ψυλλάκη
ΠΡΟΣΟΧΗ: Επειδή κλείνει το γκρουπ όσοι δήλωσατε πρέπει να δώσετε ΠΡΟΚΑΤΑΒΟΛΗ

ΚΩΝΣΤΑΝΤΙΝΟΥΠΟΛΗ
11-16/8 Αεροπορική
DALAMAN - ΚΩΝ/ΛΗ
Συνοδός: Ελένη Ψυλλάκη

ΣΥΡΟ - ΤΗΝΟ - ΜΥΚΟΝΟ - ΑΝΔΡΟ
5-9/9 Συνοδός: Ελένη Ψυλλάκη

ΡΩΣΙΑ - ΜΟΣΧΑ - ΑΓ. ΠΕΤΡΟΥΠΟΛΗ
12/9 - 19/9
Συνοδός: Ελένη Ψυλλάκη
ΠΡΟΣΟΧΗ για να πραγματοποιηθεί η εκδρομή πρέπει άμεση εγγραφή με προκαταβολή.

ΕΧΟΥΜΕ ΕΚΔΡΟΜΕΣ ΓΙΑ ΟΛΟ ΤΟΝ ΚΟΣΜΟ
ΝΕΟΝΥΜΦΟΙ: Οργανώνουμε το ταξιδι σας!
Σας ταξιδεύουμε 30 χρόνια!!!
ΠΡΑΚΤΟΡΕΙΟ KYDON ΙΑΤΑ
• ΕΘΕΛΟΝΤΩΝ ΔΩΔ/ΣΙΩΝ 14 • ΑΚΤΗ ΣΑΧΤΟΥΡΗ 8
Τηλ. 22410 23000, 27900, 27725
e-mail:kydon@otenet.gr
X 5959-30/7

ΑΡΧΩΝ ΣΑΜΑΡΤΖΗΣ ΑΕΤΕΒΕ
Από το 1980
26 ΧΡΟΝΙΑ ΜΟΝΩΣΕΙΣ



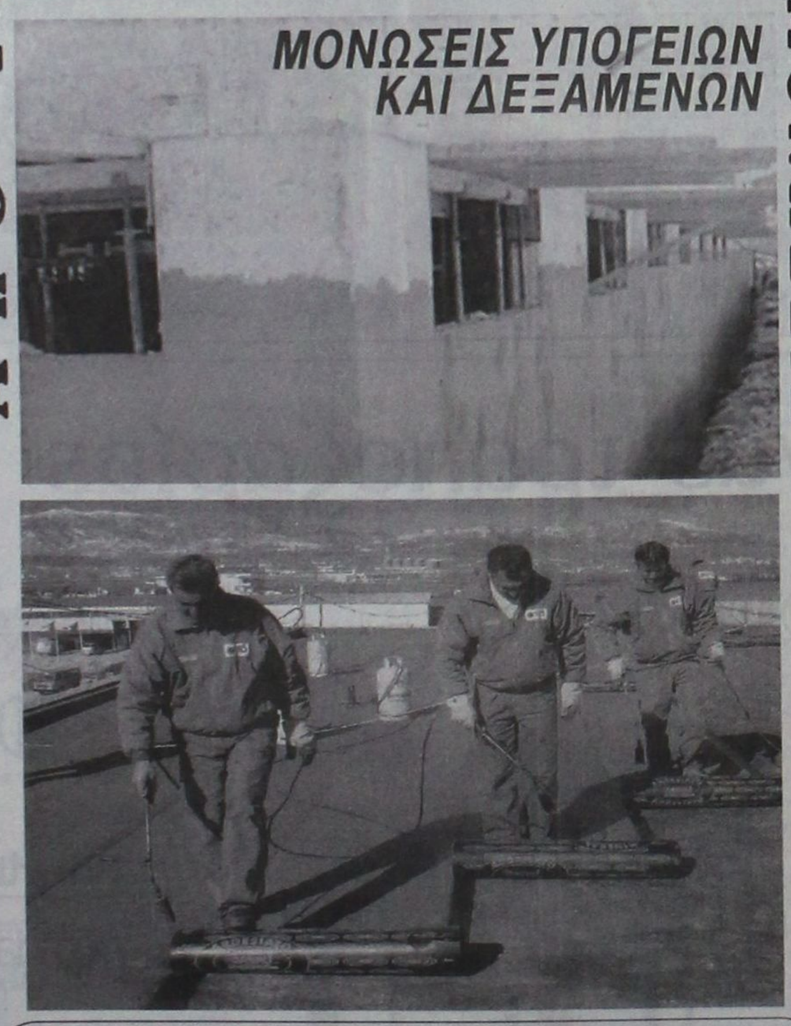

X5941-30/7

ΑΡΧΩΝ ΣΑΜΑΡΤΖΗΣ ΑΕΤΕΒΕ
ΜΟΝΩΣΕΙΣ - ΣΤΕΓΑΝΩΣΕΙΣ
1) Ικαρου & Λαοδικείας - Τηλ.: 22410 20021 Ρόδος 85100
2) Υποκατάστημα Ερυθρού Σταυρού 21 - Τηλ.: 22410 23030 Ρόδος 85100
ΚΙΝΗΤΟ: 6947374732

AQUA LINE design
Η Ζωη είναι δική σου...ΑΠΟΛΑΥΣΕ ΤΗΝ
ΧΑΜΑΜ
SAUNA
ΔΟΚΙΜΗ ΣΤΟ ΧΩΡΟ ΜΑΣ!
TYLÖ



MISTRAL hottubs
10 ΧΡΟΝΙΑ ΕΓΓΥΗΣΗ





ΔΟΚΙΜΗ ΣΤΟ ΧΩΡΟ ΜΑΣ!
MAGNUM
50% ΟΙΚΟΝΟΜΙΑ
100% ΕΠΙΤΥΧΙΑ
Η ΝΕΑ ΠΡΟΤΑΣΗ ΣΤΙΣ ΗΛΕΚΤΡΙΚΕΣ ΘΕΡΜΑΝΣΕΙΣ ΟΙΚΟΝΟΜΙΑΣ!



T6404-30/12/06
ΜΙΧΑΗΛ ΠΕΤΡΙΔΗ 104 ΤΗΛ.22410 63268 / FAX 63389 www.aqualine.gr

Alhambra Travel

LOUIS HELLENIC CRUISES
ΓΕΝΙΚΟΙ ΑΝΤΙΠΡΟΣΩΠΟΙ ΡΟΔΟΥ
Καλοκαίρι... καιρός για κρουαζιέρα

Μοναδικές 7ήμερες κρουζιέρες
από ΡΟΔΟ/ΡΟΔΟ με
το πολυτελές **M/V PERLA**

Κάθε Τετάρτη αναχώρηση **18.00**

ΗΡΑΚΛΕΙΟ - ΣΑΝΤΟΡΙΝΗ - ΠΕΙΡΑΙΑ - ΚΩΝΣΤΑΝΤΙΝΟΥΠΟΛΗ (διανυκτέρευση) ΜΥΚΟΝΟ - ΚΟΥΣΑΝΤΑΣΙ - ΠΑΤΜΟ - ΡΟΔΟ

Τιμή με πλήρη διατροφή το άτομο.
Από 4 Μαρτίου έως 14 Ιουλίου και
23 Αυγούστου έως 14 Νοεμβρίου 730 ευρώ
Από 15 Ιουλίου έως 22 Αυγούστου 795 ευρώ

Το δεύτερο άτομο σε δίκλινη καμπίνα **50%** έκπτωση

Παιδιά έως 17 ετών όταν μοιράζονται την καμπίνα με 2 ενήλικες πληρώνουν μόνο λιμενικά τέλη 171 ευρώ.

Λόγω της μεγάλης ζήτησης οι κρατήσεις να γίνονται εγκαίρως.

Πληροφορίες - Προγράμματα
ALHAMBRA TRAVEL
Δημητρίου Θεοδωράκη 13
Τηλ. 22410 37052, 22410 25698
X5968-30/7

STEFANAKIS
Καλό Ταξίδι

ΑΕΡΟΠΟΡΙΚΕΣ ΕΚΔΡΟΜΕΣ ΕΞΩΤΕΡΙΚΟΥ

ΠΑΡΙΣΙ-ΛΟΥΒΡΟ- ΝΟΡΜΑΝΔΙΑ-ΒΕΡΣΑΛΙΕΣ-DISNEY-ΣΗΚΟΥΑΝΑΣ 4,5 & 6 ημ.
ΠΑΡΙΣΙ - DISNEY (με διαμονή 2 νύχτες) 5 & 6 ημ.
ΠΑΡΙΣΙ - ΒΡΥΞΕΛΛΕΣ 6 ημ.
ΒΡΥΞΕΛΛΕΣ - ΑΜΣΤΕΡΝΤΑΜ 6 ημ.
ΑΜΣΤΕΡΝΤΑΜ 4 & 5 ημ.
ΠΡΑΓΑ - ΚΑΡΛΟΒΙ ΒΑΡΙ-ΔΡΕΣΔΗ-ΤΣΕΣΚΕ ΚΡΟΥΜΛΩΒ 3, 4 & 5 ημ.
ΠΡΑΓΑ - ΒΕΡΟΛΙΝΟ - ΔΡΕΣΗ 5 ημ.
ΜΑΔΡΙΤΗ - ΑΝΔΑΛΟΥΣΙΑ 6 ημ.
ΛΙΣΑΒΩΝΑ 5 ημ.
ΛΟΝΔΙΝΟ - ΣΚΩΤΙΑ 7 ημ.
ΛΟΝΔΙΝΟ 4 & 5 ημ.
ΜΟΝΑΧΟ - ΠΡΑΓΑ - ΒΕΡΟΛΙΝΟ 6 ημ.
ΒΕΡΟΛΙΝΟ 4 & 5 ημ.
ΡΩΜΗ - ΒΑΤΙΚΑΝΟ - ΦΛΩΡΕΝΤΙΑ - ΝΑΠΟΛΗ - ΠΟΜΠΗΙΑ 4 & 5 ημ.
ΡΩΜΗ - ΦΛΩΡΕΝΤΙΑ 5 ημ.
ΡΩΜΗ - ΚΑΠΡΙ 5 ημ.
ΚΛΑΣΙΚΗ ΙΤΑΛΙΑ 6 ημ.
ΝΤΟΥΜΠΑΙ 6 ημ.

ΟΔΙΚΕΣ ΑΚΤΟΠΛΟΪΚΕΣ ΕΚΔΡΟΜΕΣ ΕΞΩΤΕΡΙΚΟΥ

ΒΑΡΚΕΛΩΝΗ 4 & 5 ημ.
ΒΑΡΚΕΛΩΝΗ - ΑΝΔΟΡΑ - ΜΑΓΙΟΡΚΑ 5 ημ.
ΒΑΡΚΕΛΩΝΗ - ΚΥΑΝΗ ΑΚΤΗ 10 ημ.
ΠΑΡΙΣΙ - ΚΥΑΝΗ ΑΚΤΗ 10 ημ.
ΓΥΡΟΣ ΙΤΑΛΙΑΣ 9 ημ.
ΙΤΑΛΙΚΟ ΠΑΝΟΡΑΜΑ 7 ημ.
ΡΩΜΗ - ΦΛΩΡΕΝΤΙΑ 6 ημ.
ΣΙΚΕΛΙΑ - ΜΕΓΑΛΗ ΕΛΛΑΔΑ 8 ημ.
ΒΟΡΕΙΑ ΙΤΑΛΙΑ - ΚΥΑΝΗ ΑΚΤΗ 7 ημ.
ΣΤΑ ΒΗΜΑΤΑ ΤΟΥ ΝΑΠΟΛΕΟΝΤΑ 7 ημ.
ΕΛΒΕΤΙΑ - ΑΥΣΤΡΙΑ 9 ημ.
ΓΥΡΟΣ ΑΥΣΤΡΙΑΣ 9 ημ.
ΕΛΒΕΤΙΚΟ ΠΑΝΟΡΑΜΑ 8 ημ.
ΑΥΣΤΡΙΑ - ΚΡΑΤΙΑ - ΣΛΟΒΕΝΙΑ 7 ημ.
ΠΑΝΟΡΑΜΑ ΚΕΝΤΡΙΚΗΣ ΕΥΡΩΠΗΣ 9 ημ.
ΒΕΡΟΛΙΝΟ - ΚΡΑΚΟΒΙΑ - ΒΟΥΔΑΠΕΣΤΗ
ΜΕΛΩΔΙΚΕΣ ΠΟΛΕΙΣ 5 ημ.
ΒΙΕΝΝΗ - ΒΙΕΝΝΕΖΙΚΑ ΔΑΣΗ 5 ημ.
ΑΛΠΕΙΣ - ΛΙΜΝΕΣ ΑΥΣΤΡΙΑΣ 5 ημ.
ΒΟΥΔΑΠΕΣΤΗ 4 ημ.
ΒΙΕΝΝΗ - ΒΟΥΔΑΠΕΣΤΗ 5 ημ.
ΒΟΥΔΑΠΕΣΤΗ - ΒΙΕΝΝΗ - ΠΡΑΓΑ 7 ημ.
ΕΛΒΕΤΙΚΟ ΠΑΝΟΡΑΜΑ 5 ημ.
ΑΛΠΙΚΗ ΕΛΒΕΤΙΑ 5 ημ.
ΕΛΒΕΤΙΑ - ΜΕΛΑΝΑΣ ΔΡΥΜΟΣ 5 ημ.
ΕΛΒΕΤΙΑ - ΤΥΡΟΛΕΖΙΚΕΣ ΑΛΠΕΙΣ 5 ημ.
ΕΛΒΕΤΙΑ - ΛΙΜΝΗ ΚΩΝΣΤΑΝΤΖΑ 5 ημ.
ΡΟΜΑΝΤΙΚΗ ΓΕΡΜΑΝΙΑ - ΑΛΣΑΤΕΙΑ 5 ημ.
ΜΟΣΧΑ 5 ημ.
ΑΓΙΑ ΠΕΤΡΟΥΠΟΛΗ 4 & 5 ημ.
ΑΙΓΥΠΤΟΣ 8 ημ.
ΑΙΓΥΠΤΟΣ 5 ημ.
ΚΥΠΡΟΣ 5 ημ.
ΜΑΛΤΑ 4 ημ.
ΚΩΝΣΤΑΝΤΙΝΟΥΠΟΛΗ 4 & 5 ημ.
ΤΥΝΗΣΙΑ - ΓΥΡΟΣ ΟΑΣΕΩΝ 6 ημ.
ΑΠΩ ΑΝΑΤΟΛΗ 8 ημ. (5 νύχτες)

ΟΔΙΚΕΣ ΑΚΤΟΠΛΟΪΚΕΣ ΕΚΔΡΟΜΕΣ ΕΛΛΑΔΑΣ

ΣΑΝΤΟΡΙΝΗ 4 ημ.
ΠΑΡΟΣ 4 ημ.
ΜΥΚΟΝΟΣ 4 ημ.
ΝΑΞΟΣ 4 ημ.
ΓΥΡΟΣ ΚΡΗΤΗΣ 6 ημ.
ΤΗΝΟΣ 4 ημ.
ΑΝΔΡΟΣ 4 ημ.
ΚΕΡΚΥΡΑ 5 ημ.
ΚΕΡΚΥΡΑ 4 ημ.
ΧΑΛΚΙΔΙΚΗ 4 & 5 ημ.

ΑΕΡΟΠΟΡΙΚΕΣ ΕΚΔΡΟΜΕΣ ΕΛΛΑΔΑΣ

ΧΑΛΚΙΔΙΚΗ 5 ημ.

ΔΡΟΜΟΛΟΓΙΑ F/B ΙΕΡΑΠΕΤΡΑ

Κάθε ΤΕΤΑΡΤΗ **07.00**
ΧΑΛΚΗ - ΔΙΑΦΑΝΙ - ΠΗΓΑΔΙΑ -ΚΑΣΟΣ - ΣΗΤΕΙΑ και επιστροφή
Κάθε ΠΕΜΠΤΗ & ΚΥΡΙΑΚΗ **04.30**
ΧΑΛΚΗ - ΔΙΑΦΑΝΙ - ΠΗΓΑΔΙΑ -ΚΑΣΟΣ - ΣΗΤΕΙΑ - ΑΓ. ΝΙΚΟΛΑΟΣ - ΘΗΡΑ - ΜΗΛΟΣ - ΠΕΙΡΑΙΑΣ
Κάθε ΤΡΙΤΗ **22.00** ΚΑΣΤΕΛΛΟΡΙΖΟ

ΔΡΟΜΟΛΟΓΙΑ F/B Β. ΚΟΡΝΑΡΟΣ

Κάθε ΤΕΤΑΡΤΗ **08.00**
ΚΑΣΤΕΛΛΟΡΙΖΟ
Κάθε ΠΕΜΠΤΗ **09.00**
ΚΩ - ΚΑΛΥΜΝΟ - ΣΑΜΟ - ΘΕΣΣΑΛΟΝΙΚΗ
Κάθε ΣΑΒΒΑΤΟ **00.00**
ΚΩ -ΚΑΛΥΜΝΟ - ΣΑΜΟ - ΧΙΟ - ΜΥΤΙΛΗΝΗ - ΛΗΜΝΟ - ΑΛΕΞΑΝΔΡΟΥΠΟΛΗ

Πληροφορίες: Αλεξάνδρου Διάκου 38
Τηλ. 22410 20625, 30054, 33603, 33607 - Fax 22410 26745
e-mail stefanakistours@yahoo.gr
X5963-30/7

Από το Επιμελητήριο Δωδεκανήσου

Ανάληψη δράσεων για αντιμετώπιση προβλημάτων των επιχειρηματιών

ΠΡΟΓΡΑΜΜΑ ΑΜΕΣΩΝ ΠΑΡΕΜΒΑΣΕΩΝ

Πραγματοποιήθηκε την Τετάρτη 12 Ιουλίου 2006 στις 12:30 πολύωρη συνάντηση εργασίας, μεταξύ των εκπροσώπων των παραγωγικών φορέων, στην αίθουσα «Γ. Καραγιάννης» του Επιμελητηρίου Δωδεκανήσου. Αποκλειστικός σκοπός της συνάντησης εργασίας ήταν η λήψη αποφάσεων και ανάληψη δράσεων για την αντιμετώπιση των προβλημάτων που αντιμετωπίζει ο κλάδος της εστίασης.

Στην εν λόγω συνάντηση για πρώτη φορά παρευρέθηκαν εκπρόσωποι από όλους τους επαγγελματικούς κλάδους οι οποίοι θίγονται άμεσα από την λειτουργία του all inclusive αλλά και από αυτούς οι οποίοι συμμετέχουν στην αλυσίδα λειτουργίας του συγκεκριμένου τουριστικού προϊόντος.

Πιο συγκεκριμένα στην συνάντηση εργασίας προήδρευσε ο Πρόεδρος του Επιμελητηρίου Δωδεκανήσου κ. Γιώργος Χατζημάρκος και συμμετείχαν:

- Ο Α' Αντιπρόεδρος του Επιμελητηρίου Δωδεκανήσου, κ. Κώστας Χρυσοχοϊδης,
- Ο Πρόεδρος του Σωματείου Εστιατόρων Ρόδου, κ. Κώστας Σαρρής,
- Ο Πρόεδρος του Τουριστικού Τμήματος του Επιμελητηρίου, κ. Παναγιώτης Τοκούζης
- Ο Α' Αντιπρόεδρος της Ένωσης Ξενοδόχων Ρόδου, κ. Γιάννης Παπαβασιλείου
- Ο Διευθυντής του ΠΡΟΤΟΥΡ κ. Μπάμπης Παλλογιαννίδης
- Και τα μέλη του Διοικητικού Συμβουλίου του Επιμελητηρίου Δωδεκανήσου, κκ. Μιχάλης Κάρρας, Τάσος Χατζής, Ευστράτιος Ντινόρης, Λάκης Μπινόγλου, Μηνάς Μηναΐδης, Ιωάννης Πάππου, Μιχάλης Ταχλιαμπούρης, Ιωάννης Κλούβας, Νικόλαος Βρούχος και Πασχάλης Βρακίδης.

Αποτέλεσμα της πολύωρης συνάντησης εργασίας ήταν η ομόφωνη απόφαση για την ανάληψη δράσεων σε δύο επίπεδα ταυτόχρονα, τόσο σε θεσμικό επίπεδο όσο και σε επίπεδο άμεσης τοπικής παρέμβασης. Πιο συγκεκριμένα:

Σε θεσμικό επίπεδο αποφασίστηκαν τα εξής:

- Χωροταξικός σχεδιασμός (χρήσεις γης, φέρουσα ικανότητα των νησιών),
- Εντατικοποίηση των ελέγχων στο επίπεδο της εφαρμογής της κείμενης νομοθεσίας (κυρίως στον επισιτιστικό κλάδο με έμφαση τις καντίνες, θέματα ηχορύπανσης και ωραρίου λειτουργίας),
- Σύσταση ομάδα εργασίας για την διοργάνωση με τους κατά τόπους φορείς τοπικής αυτοδιοίκησης «Happenings», εμπλουτίζοντας το τουριστικό προϊόν, συμβάλλοντας με αυτόν τον τρόπο στην δημιουργία ευκαιριών για τους τουρίστες για την παρακολούθηση αυτών άρα και κατ' επέκταση απεγκλωβισμό τους από τις τυποποιημένες τουριστικές διακοπές.
- Άσκηση πίεσης για την εφαρμογή συχνότερου και εντατικότερου προγράμματος δρομολογίων δημόσιας συγκοινωνίας.
- Θεσμική παρέμβαση και απόκτηση δυνατότητας δημόσιου διαλόγου στο προς ψήφιση νομοσχέδιο του Υπουργείου Τουριστικής Ανάπτυξης σχετικά με την αγορά της δεύτερης κατοικίας. Πρέπει από τώρα να γνωρίζουμε τα οφέλη και τις απειλές από την ανάπτυξη της συγκεκριμένης αγοράς η οποία γοργά και άναρχα αναπτύσσεται ήδη.
- Παρέμβαση προς την κεντρική διοίκηση για την αποτελεσματικότερη εφαρμογή ελέγχων σε χώρους οι οποίοι διαχειρίζονται από το Δημόσιο (όπως το αεροδρόμιο, αρχαιολογικούς χώρους, λιμάνια κ.λπ.)
- Θεσμική παρέμβαση για την όψη των πόλεων (καθαριότητα, κυκλοφοριακό κ.α.)

Σε επίπεδο άμεσης τοπικής παρέμβασης

- Δημιουργία Slogan με σκοπό την προβολή θεματικών επιλογών που έχει ένας επισκέπτης στην Ρόδο κατά την διάρκεια των διακοπών του (φαγητό, νυχτερινή ζωή, ψυχαγωγία κ.α.).
- Ανάληψη δράσης με σκοπό την αντιμετώπιση του υπερεπαγγελματισμού. Ιδρύεται και θα παρέχεται στο Επιμελητήριο νέα υπηρεσία προς τα μέλη του, υφιστάμενα και νέα, υπηρεσία ΕΠΑΓΓΕΛΜΑΤΙΚΟΥ ΠΡΟΣΑΝΑΤΟΛΙΣΜΟΥ λειτουργώντας συμβουλευτικά προς τον επιχειρηματία στηριζόμενη σε όλα τα νέα «εργαλεία» που διαθέτει το Επιμελητήριο (π.χ. Γεωγραφικό Σύστημα Πληροφοριών κ.α.).
- Δημιουργία σήματος τοπικής κουζίνας το οποίο θα απονέμεται στα εστιατόρια της περιοχής μας και θα πιστοποιεί ότι προσφέρουν τοπική ροδίτικη κουζίνα.
- Συνεργασία με τον ΠΡΟΤΟΥΡ με σκοπό την ανάδειξη της Ροδίτικης γαστρονομίας.
- Έναρξη διαλόγου σε τοπικό επίπεδο για τον σχεδιασμό προγράμματος χρηματοδότησης που θα ενισχύουν τα μικρά τουριστικά καταλύματα για δικτύωση, συνένωση και συνεργασία (clustering) προκειμένου στην επόμενη προγραμματική περίοδο Δ' ΚΠΣ να προκηρυχθούν προγράμματα επιδότησης που μπορούν να υιοθετηθούν από τις τοπικές μας επιχειρήσεις καθιστώντατες ανταγωνιστικές.
- Ενίσχυση της πρωτοβουλίας που έχει ήδη αναλάβει η προηγούμενη Διοίκηση του Επιμελητηρίου για την προσέγγιση Αεροπορικών Εταιριών Χαμηλού Κόστους. Οι πρώτες επαφές θα ξεκινήσουν στην έκθεση World Travel Market του Λονδίνου όπου οι τοπικοί φορείς, σε συνεργασία με την εταιρία που διαχειρίζεται την προβολή της Ρόδου στην Βρετανική αγορά, να έρθουν σε επαφή με στελέχη τέτοιων εταιριών προκειμένου να αξιολογήσουν την δυνατότητα προσθήκης της Ρόδου, από την επόμενη τουριστική σαιζόν, στα δρομολόγια τους.
- Διακριτή και στοχευόμενη παρουσίαση του κλάδου των εστιατορίων στην ιστοσελίδα του ΠΡΟΤΟΥΡ, στην ιστοσελίδα του Ηλεκτρονικού Κέντρου Εμπορίου του Επιμελητηρίου και στο υπό κατασκευή Δωδεκανησιακό Τουριστικό Πόρταλ που κατασκευάζει η ΔΕΤΑΠ.
- Θεσμοθέτηση και ετήσια βράβευση ενός τοπικού εστιατορίου συμβάλλοντας στην ανάπτυξη επιχειρηματικής κουλτούρας.
- Αξιολόγηση της δυνατότητας μαζικής καταχώρησης μηνυμάτων στα έντυπα που διατίθενται στα κρουαζιερόπλοια προκειμένου να ενισχυθεί η προβολή της τοπικής αγοράς.

Για την συνολική παρακολούθηση και συντονισμό εκτέλεσης όλων των παραπάνω αποφάσεων αποφασίστηκε η πρόταση για σύσταση ομάδα εργασίας σε ανώτερο επίπεδο, αποτελούμενη από τον Νομάρχη, τον Πρόεδρο της ΤΕΔΚΔ, τον Πρόεδρο του Επιμελητηρίου, τον Πρόεδρο της Ένωσης Ξενοδόχων Ρόδου, τον Πρόεδρο των Εστιατόρων, και τον Πρόεδρο της Ένωσης Τουριστικών Πρακτόρων Ρόδου.

Χ. ΧΑΤΖΗΝΙΚΟΛΑΟΥ Α.Ε.
ΝΑΥΤΙΛΙΑΚΟ ΠΟΛΥΚΑΤΑΣΤΗΜΑ

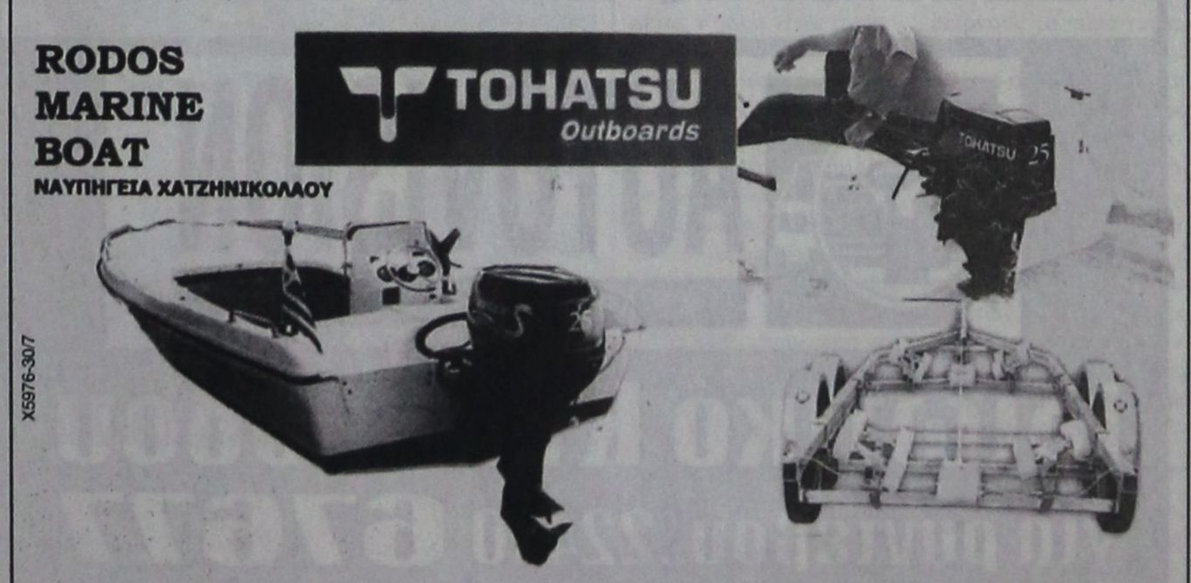

X5976-30/7

ΧΩΡΙΣ ΠΡΟΚΑΤΑΒΟΛΗ ΜΕΧΡΙ 80 ΜΗΝΕΣ
σκάφη πολυεστερικά - φουσκωτά - υδροποδήλατα - κανώ
μηχανές θαλάσσης
ΤΡΕΪΛΕΡ - ΜΠΑΓΑΖΙΕΡΕΣ
service
αξεσουάρ σκαφών - σωστικά μέσα - σχοινιά - ψυγεία - τέντες - πολυεστερικά - υαλοβάμβακες - ίνες - στόκοι - χρώματα πολυεστερικά - βερνικοχρώματα - βερνίκια - υφαλοχρώματα - αστάρια - σιλικόνες - εργαλεία βαφής - εργαλεία χειρός - INOX βίδες - σωλήνες, προφίλ - INOX κατασκευές - αλουμίνια - εξοπλισμός μηχανών - ανταλλακτικά - λάδια - εξοπλισμός τρέιλερ - ανταλλακτικά - ηλεκτρολογικός εξοπλισμός - ΒΥΘΟΜΕΤΡΑ - GPS - PLOTTER

1ο ΧΑΜ ΡΟΔΟΥ - ΚΑΛΛΙΘΕΑΣ, 85100 ΡΟΔΟΣ
Τηλ. 22410 64630, FAX 22410 64840
e-mail:romarine@otenet.gr

AEGEAN FLYING DOLPHINS

0FLYING DOLPHIN 22

ΡΟΔΟ – ΚΩ σε **1** ώρα και **50** λεπτά
Τιμή κατά άτομο **23,50 €**
ΡΟΔΟ – ΚΑΛΥΜΝΟ σε **2** ώρες και **30** λεπτά
Τιμή κατά άτομο **25 €**

ΔΡΟΜΟΛΟΓΙΑ: ΑΠΟ 18/4/06 ΕΩΣ 15/10/06
ΔΕΥΤΕΡΑ ΕΩΣ ΣΑΒΒΑΤΟ (ΚΥΡΙΑΚΗ ΑΡΓΙΑ)

ΛΙΜΑΝΙ	ΑΦΙΞΗ	ΑΝΑΧΩΡΗΣΗ	ΛΕΠΤΑ
ΚΑΛΥΜΝΟΣ		7:20	
			30'
ΚΩΣ	7:55	8:00	
			115'
ΡΟΔΟΣ	10:00	15:30	
			115'
ΚΩΣ	17:25	17:30	
			30'
ΚΑΛΥΜΝΟΣ	18:00	Δ	

Πληροφορίες - Εισιτήρια
στα γραφεία της εταιρίας Α.Ν.Ε.Σ Α.Ε στη Ρόδο
Αυστραλίας 88
Τηλ. 2241 0 37769 & fax 2241 0 34493
X5970-30/7

ΠΡΑΚΤΟΡΕΙΟ ΤΑΞΙΔΙΩΝ

ΣΑΒΒΑΣ ΣΑΗΣ

ΕΚΔΡΟΜΕΣ - ΕΚΔΡΟΜΕΣ - ΕΚΔΡΟΜΕΣ

ΤΑΡΠΟΝ ΣΠΡΙΓΚΣ 42 (δίπλα στην Alpha Bank
Πλατεία Κύπρου) Τηλ. 39781-3

ΡΕΛΑΞ ΣΤΑ ΝΗΣΙΑ ΜΑΣ

ΚΑΛΥΜΝΟ - ΛΕΡΟ - ΠΑΤΜΟ - ΤΗΛΟ - ΣΑΝΤΟΡΙΝΗ - ΜΥΚΟΝΟ - ΣΑΜΟ - ΧΙΟ - ΜΥΤΙΛΗΝΗ

Από 140 ευρώ

Συνδυασμός: Εισιτήρια - ξενοδοχεία - αυτοκίνητο για όλη τη διάρκεια της παραμονής

ΤΗΝΟ - ΣΥΡΟ - ΠΑΡΟ - ΑΝΤΙΠΑΡΟ - ΣΑΝΤΟΡΙΝΗ - ΜΥΚΟΝΟ

Από 9 έως 14/7

ΠΑΤΜΟ - ΛΕΙΨΟΙ

Από 20 - 23/7

ΛΕΥΚΑΔΑ - ΙΩΑΝΝΙΝΑ - ΜΕΤΣΟΒΟ - ΚΑΛΑΜΠΑΚΑ - ΜΕΤΕΩΡΑ - ΑΓ. ΙΩΑΝΝΗΣ Ο ΡΩΣΣΟΣ - ΑΘΗΝΑ

Από 25/7 - 1/8/06

ΓΥΡΟΣ ΠΕΛΟΠΟΝΝΗΣΟΥ

ΝΑΥΠΛΙΟ - ΤΟΛΟ - ΠΑΝΑΓΙΑ ΜΑΛΕΒΗ - ΑΓ. ΘΕΟΔΩΡΑ - ΣΠΗΛΑΙΟ ΔΥΡΟΥ - ΟΥΛΜΠΙΑ - ΠΑΤΡΑ - ΜΕΓΑ ΣΠΗΛΑΙΟ - ΑΓ. ΛΑΥΡΑ - ΚΑΛΑΒΡΥΤΑ

Από 17/8 έως 24/8

X5950-30/7

Kodak Fotos
Kodak Picture Maker
ΣΕ ΜΙΑ ΩΡΑ ΕΜΦΑΝΙΣΗ ΦΙΛΜ
1 hour photo
Lappas FOTO Express



Ηρώων Πολυτεχνείου 3
Τηλ. 22410 30243
FAX 22410 73640
Kodak EXPRESS

Ενταξη έργων στο πρόγραμμα «Θησέας»

ΑΝΑΚΟΙΝΩΣΗ ΤΗΣ ΠΕΡΙΦΕΡΕΙΑΣ

Ο Γενικός Γραμματέας της Περιφέρειας Νοτίου Αιγαίου κ. Χαράλαμπος Κόκκινος ανακοίνωσε ότι με απόφασή του, εντάχθηκαν οριστικά στο Πρόγραμμα «ΘΗΣΕΑΣ» για την Περιφέρεια Νοτίου Αιγαίου: μία (1) Ενέργεια Διαδημοτικής Συνεργασίας Συνδέσμου Ορεινών Δήμων Ρόδου συνολικού Προϋπολογισμού 300.000 ευρώ, μία (1) Ενέργεια του Δήμου Νισύρου συνολικού Προϋπολογισμού 100.000 ευρώ και μία (1) Ενέργεια της Κοινότητας Αντιπάρου συνολικού προϋπολογισμού 53.529 ευρώ.

Πιο συγκεκριμένα έγινε η οριστική ένταξη των εξής έργων:

1. Οργάνωση, λειτουργία και ανάπτυξη Διεύθυνσης Τεχνικών Υπηρεσιών του Συνδέσμου Ορεινών Δήμων Ρόδου συνολικού προϋπολογισμού 300.000 ευρώ
2. Προμήθεια Βυτιοφόρου Οχήματος Δήμου Νισύρου συνολικού προϋπολογισμού 100.000 ευρώ
3. Προμήθεια Λεωφορείου 40 Θέσεων Κοινότητας Αντιπάρου συνολικού προϋπολογισμού 53.529 ευρώ.

ΣΥΝΟΛΙΚΑ ΕΧΟΥΝ ΕΝΤΑΧΘΕΙ ΜΕΧΡΙ ΣΗΜΕΡΑ ΟΡΙΣΤΙΚΑ ΣΤΟ ΠΡΟΓΡΑΜΜΑ «ΘΗΣΕΑΣ» 130 ΕΡΓΑ, ΠΡΟΫΠΟΛΟΓΙΣΜΟΥ 29.087.548,25 ευρώ.

• Οι διαφοροποιήσεις που παρατηρούνται όσον αφορά τον αριθμό και τα ποσά των έργων οφείλονται στις τροποποιήσεις του Προγράμματος ΘΗΣΕΑΣ.

ΙΑΤΡΙΚΗ ΑΝΑΚΟΙΝΩΣΗ

ΑΘΗΝΑ ΓΙΑΝΝΟΥΛΗ

ΧΕΙΡΟΥΡΓΟΣ ΟΔΟΝΤΙΑΤΡΟΣ
ΠΑΝ/ΜΙΟΥ ΑΘΗΝΩΝ
ΕΙΔΙΚΕΥΘΕΙΣΑ ΣΤΗΝ **ΠΑΙΔΟΔΟΝΤΙΑ**
ΠΑΝ/ΠΙΟ ΤΟΥ LEEDS, Μ. ΒΡΕΤΑΝΙΑ
ΑΠΟΚΛΕΙΣΤΙΚΑ για **παιδιά έως 16 ετών**

Δέχεται καθημερινά με ραντεβού
Δευτέρα - Παρασκευή 9.30 - 12.30 & 15.00-20.00
Σάββατο 9.00 - 13.00

Εργάνης Αθηνάς 49 - Ρόδος
Τηλ. 22410 31500 - Κιν. 6976624024

ΓΔ-21/7

Ναυτικά Πρακτορεία
TSAGARIS

GA FERRIES

Ε/Γ-Ο/Γ ΡΟΔΑΝΘΗ
Ε/Γ-Ο/Γ ΜΑΡΙΝΑ
Ε/Γ-Ο/Γ ΑΝΘΗ ΜΑΡΙΝΑ

ΡΟΔΟ - ΠΕΙΡΑΙΑ

ΚΥΡΙΑΚΗ 18/6
• ΜΑΡΙΝΑ 13.00 Σύμη - Τήλο, Νίσυρο - Κω - Κάλυμνο - Πειραιά (10.20)
ΔΕΥΤΕΡΑ 19/6
• ΑΝΘΗ ΜΑΡΙΝΑ 17.00 Κω - Λέρο- Πάτμο - Πειραιά (09.40)
ΤΡΙΤΗ 20/6

ΤΕΤΑΡΤΗ 21/6
• ΑΝΘΗ ΜΑΡΙΝΑ 17.00 Κω - Λέρο- Πάτμο - Πειραιά (09.00)
ΠΕΜΠΤΗ 22/6
• ΡΟΔΑΝΘΗ 16.00 Κω - Κάλυμνο- Πειραιά (09.20)
ΠΑΡΑΣΚΕΥΗ 23/6
• ΑΝΘΗ ΜΑΡΙΝΑ 13.00 Κω - Λέρο- Πάτμο - Πειραιά (04.30)
ΣΑΒΒΑΤΟ 24/6
• ΡΟΔΑΝΘΗ 17.00 Κω - Κάλυμνο-Λέρο - Πάτμο - Πειραιά (11.20)
ΚΥΡΙΑΚΗ 25/6
• ΜΑΡΙΝΑ 13.00 Σύμη - Τήλο, Νίσυρο - Κω - Κάλυμνο - Πειραιά (10.20)
ΔΕΥΤΕΡΑ 26 /6
• ΑΝΘΗ ΜΑΡΙΝΑ 17.00 Κω - Λέρο- Πάτμο - Πειραιά (09.40)
ΤΡΙΤΗ 27/6

ΤΕΤΑΡΤΗ 28/6
• ΑΝΘΗ ΜΑΡΙΝΑ 17.00 Κω - Λέρο- Πάτμο - Πειραιά (09.00)
ΠΕΜΠΤΗ 29/6
• ΡΟΔΑΝΘΗ 16.00 Κω - Κάλυμνο- Πειραιά (09.20)
ΠΑΡΑΣΚΕΥΗ 30/6
• ΑΝΘΗ ΜΑΡΙΝΑ 13.00 Κω - Λέρο- Πάτμο - Πειραιά (04.30)
ΣΑΒΒΑΤΟ 1/7
• ΡΟΔΑΝΘΗ 17.00 Κω - Κάλυμνο-Λέρο - Πάτμο - Πειραιά (11.20)
ΚΥΡΙΑΚΗ 2/7
• ΜΑΡΙΝΑ 13.00 Σύμη - Τήλο, Νίσυρο - Κω - Κάλυμνο - Πειραιά (10.20)
ΔΕΥΤΕΡΑ 3/7
• ΑΝΘΗ ΜΑΡΙΝΑ 17.00 Κω - Λέρο- Πάτμο - Πειραιά (09.40)
ΤΡΙΤΗ 4/7

ΤΕΤΑΡΤΗ 5/7
• ΑΝΘΗ ΜΑΡΙΝΑ 17.00 Κω - Λέρο- Πάτμο - Πειραιά (09.00)
ΠΕΜΠΤΗ 6/7
• ΡΟΔΑΝΘΗ 16.00 Κω - Κάλυμνο- Πειραιά (09.20)
ΠΑΡΑΣΚΕΥΗ 7/7
• ΑΝΘΗ ΜΑΡΙΝΑ 13.00 Κω - Λέρο- Πάτμο - Πειραιά (04.30)
ΣΑΒΒΑΤΟ 8/7
• ΡΟΔΑΝΘΗ 17.00 Κω - Κάλυμνο-Λέρο - Πάτμο - Πειραιά (11.20)

TSAGARIS TRAVEL
Σαχτούρη 5 (έναντι Τελωνείου)
Τηλ.: 22410 36170, 30406, 35066, 28597

X5944-30/7

Αγώνες και αιματοχυσίες στα Δωδεκάνησα. Δωδεκανήσιοι Αντιστασιακοί

14 ΙΟΥΛΙΟΥ 1944: ΟΙ ΙΕΡΟΛΟΧΙΤΕΣ ΕΛΕΥΘΕΡΩΝΟΥΝ ΤΗ ΣΥΜΗ

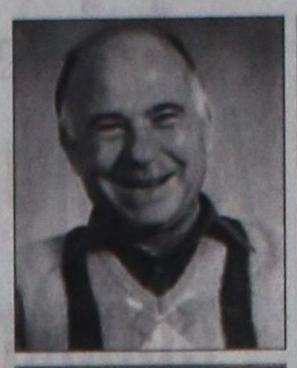

Γράφει ο Θεοφάνης Μπογιάννος Διπλωματούχος Δημοσιογραφικής Σχολής Λονδίνου

ΕΙΝΑΙ μεγάλη η προσφορά των Ελλήνων Ιερολοχιτών, κατά τη διάρκεια του Δευτέρου Παγκόσμιου Πολέμου. Από το 1943 μέχρι το 1945, τα Δωδεκάνησα δέχθηκαν το απελευθερωτικό Κίνημα των Ιερολοχιτών. Οι Ιερολοχίτες χτυπούν παντού, σε όλα τα Δωδεκάνησα, τα γερμανικά στρατεύματα και ελευθερώνουν τους Ελληνες της Δωδεκανήσου!

Η ΣΥΜΗ, είχε δικούς της Αντιστασιακούς. Αλλωστε, όλοι οι Συμαίοι έδειξαν αληθή πατριωτισμό, αυτοθυσία και ευτολμία, πολεμώντας για την ελευθερία, την Ενωση και την Ελλάδα!

Η 14 Ιουλίου 1944, είναι η πιο μεγάλη ημέρα της Σύμης και της Αντίστασης της εναντίον των κατακτητών Γερμανών. Οι Συμαίοι είχαν ειδοποιήσει με τους κατασκόπους τους, σε ποια σημεία του νησιού υπήρχαν Γερμανοί και Ιταλοί.

Ετσι, ο Ιερός Λόχος αποφάσισε να κάνει εκκαθαρίσεις στο νησί, ώστε να απομακρυνθούν οι κατακτητές Γερμανοί...

Οι Συμαίοι και οι Δωδεκανήσιοι κατάσκοποι ενημέρωσαν τους Ιερολοχίτες πως ο γερμανικός στρατός βρισκόταν σε τρία μέρη του νησιού: Στο Κάστρο της Σύμης, στον άγιο Φανούριο, δυτικώς της πόλεως Σύμης και στο Μοναστήρι του Πανορμίτη...

Μέσα στη Σύμη, στο Κάστρο ήταν 14 Γερμανοί και 80 Ιταλοί. Στον άγιο Φανούριο υπήρχαν μόνον 25 Ιταλοί. Στον Πανορμίτη υπήρχαν 4 Γερμανοί και 30 Ιταλοί. Τα τρία αυτά εχθρικά στρατόπεδα είχαν περίφραξη και ναρκοπέδια. Στις 14 Ιουλίου 1944, οι Ιερολοχίτες εξορμούν και επιτίθενται εναντίον αυτών των εχθρικών θέσεων. Οι Ελληνες Ιερολοχίτες και οι Δωδεκανήσιοι Αντιστασιακοί εξουδετερώνουν τα εχθρικά τμήματα και το νησί ελευθερώνεται για μία ημέρα. Απώλειες του εχθρού: Στο βόρειο τομέα οι εχθροί έχασαν οκτώ Γερμανούς στρατιώτες και 15 τραυματίες. Αιχμαλωτίστηκαν 38 Γερμανοί, 63 Ιταλοί και τρεις Κουϊσλιγκς. Στο Μοναστήρι του Πανορμίτη τραυματίστηκαν δύο Γερμανοί. Αιχμαλωτίστηκαν τρεις Γερμανοί και 25 Ιταλοί.

Στον άγιο Φανούριο Σύμης σκοτώθηκε ένας γερμανός στρατιώτης και πιάστηκαν αιχμάλωτοι 18 Ιταλοί στρατιώτες...

Ετσι, η Σύμη, το νησί των Γενναίων Ελλήνων, ελευθερώθηκε μόνον για μια ημέρα!

Την άλλη ημέρα, 15 Ιουλίου 1944, οι Γερμανοί με νέες δυνάμεις από τη Ρόδο, ανακαταλαμβάνουν το νησί του Ωραίου Νιρέα...

Αλλά ο αγώνας συνεχίζεται. Στις 26 Σεπτεμβρίου 1944, οι Ελληνες Κομμάντος, Αγγλοι Σύμμαχοι και Δωδεκανήσιοι Αντιστασιακοί, καταλαμβάνουν το νησί και το ελευθερώνουν για πάντα από τον Ναζισμό και Φασισμό.

Στις 27 Σεπτεμβρίου 1944, οι Συμαίοι υψώνουν στα σπίτια, στα χέρια, στο νησί και στην Οικουμένη τη γαλανόλευκη ελληνική Σημαία μας...



ΜΙΑ ΙΣΤΟΡΙΚΗ- ΣΥΓΚΛΟΝΙΣΤΙΚΗ ΦΩΤΟΓΡΑΦΙΑ

26 Σεπτεμβρίου 1944. Οι Συμαίοι υψώνουν σημαίες και βροντοφωνούν: ΕΛΕΥΘΕΡΙΑ - ΕΝΩΣΗ ΚΑΙ ΕΛΛΑΔΑ

ΔΩΡΕΑΝ ΞΕΝΑΓΗΣΕΙΣ

Περίπατος στην Παλιά μας Πόλη. Εκκλησίες. Στενά. Ρυμοτομία. Ιππότες. Τείχη. Ιστορία. Αρχαιολογία. Τάφρος. Πύργοι. Παλάτι. Μαθήματα ελληνικής ιστορίας για Ρόδιους!

Ονειρό μου: ΚΑΝΕΙΣ ΡΟΔΙΟΣ ΧΩΡΙΣ ΒΙΒΛΙΑ ΚΑΙ ΞΕΝΑΓΗΣΕΙΣ

Κυριακή, ώρα 11 πρωϊνή. Συνάντηση στον άγιο Φραγκίσκο

Χορηγός: ΘΕΟΦΑΝΗΣ ΜΠΟΓΙΑΝΝΟΣ

Διπλωματούχος Δημοσιογραφικής Σχολής Λονδίνου.

Γ.Δ. 16/7

έτοιμοι για ΚΤΕΟ;

ΤΩΡΑ ΚΤΕΟ ΣΕ 25 ΛΕΠΤΑ!

AUTOVISION®
ΤΕΧΝΙΚΟΣ ΕΛΕΓΧΟΣ ΟΧΗΜΑΤΩΝ

Ιδιωτικό ΚΤΕΟ Ρόδου
για ραντεβού..22410 67677

ΕΥΚΟΛΑ, ΓΡΗΓΟΡΑ, ΑΞΙΟΠΙΣΤΑ ΚΑΙ ΦΘΗΝΟΤΕΡΑ!!
ΑΝΟΙΧΤΑ ΑΠΟΓΕΥΜΑΤΑ ΚΑΙ ΣΑΒΒΑΤΟ, ΟΛΑ ΤΑ ΠΑΡΑΒΟΛΑ ΑΓΟΡΑΖΟΝΤΑΙ ΣΤΟ ΚΤΕΟ
ταλαιπωρία τέλος..

ΠΡΟΓΡΑΜΜΑ ΠΡΟΣΚΛΗΣΗΣ ΟΧΗΜΑΤΩΝ Ν. ΔΩΔ/ΣΟΥ

ΠΡΟΣΟΧΗ!
- Τον Ιούλιο ΡΟΖ 5501 εώς ΡΟΖ 7500
- Τον Αύγουστο ΡΟΖ 7501 εώς 9500

Η ΜΗ ΔΙΕΝΕΡΓΕΙΑ ΤΕΧΝΙΚΟΥ ΕΛΕΓΧΟΥ ΤΟΥ ΟΧΗΜΑΤΟΣ ΣΑΣ (ΚΤΕΟ) ΜΕΣΑ ΣΤΙΣ ΠΡΟΘΕΣΜΙΕΣ, ΑΠΟΤΕΛΕΙ ΠΑΡΑΒΑΣΗ (ΚΟΚ 86) ΚΑΙ ΤΙΜΩΡΕΙΤΑΙ ΑΠΟ ΤΙΣ ΑΡΧΕΣ ΜΕ ΠΡΟΣΤΙΜΟ 334 ΕΥΡΩ ΚΑΙ ΑΦΑΙΡΕΣΗ ΠΙΝΑΚΙΔΩΝ

1ο Χιλ. ΝΕΑΣ ΕΘΝΙΚΗΣ ΟΔΟΥ ΤΣΑΙΡΙ - ΑΕΡΟΔΡΟΜΙΟΥ
www.kteo.eu

X.261-31/7

PELLOS TRAVEL
Α. ΠΑΠΑΣΑΒΒΑΣ

ΟΡΓΑΝΩΣΗ - ΠΟΙΟΤΗΤΑ - ΕΓΓΥΗΣΗ
ΚΑΛΟΚΑΙΡΙ 2006 (ΕΚΔΡΟΜΕΣ)

ΕΛΛΗΝΙΚΑ ΝΗΣΙΑ (ΤΡΙΗΜΕΡΑ-ΠΟΛΥΗΜΕΡΑ)
ΠΑΤΜΟ-ΛΕΡΟ-ΚΑΡΠΑΘΟ-ΛΕΙΨΟΙ-ΤΗΛΟ-ΝΙΣΥΡΟ-ΣΑΜΟ-ΜΥΤΙΛΗΝΗ-ΧΙΟ-ΛΗΜΝΟΣ
Περιλαμβανει εισιτήρια-ξενοδοχείο-αυτοκίνητο για όλη την διάρκεια της παραμονής σας.
ΤΙΜΕΣ ΑΠΟ 135 ΕΥΡΩ

15/7-20/7
ΖΑΚΥΝΘΟΣ-ΚΕΦΑΛΛΟΝΙΑ (6ΗΜΕΡΗ ΕΚΔΡΟΜΗ)
ΑΝΑΧ.15/7 ΣΑΒΒΑΤΟ 10.00 π.μ. ΜΕ BLUE STAR ΕΠΙΣΤΡΟΦΗ 20/7 ΠΕΜΠΤΗ 08:00 ΤΟ ΠΡΩΙ ΣΤΗ ΡΟΔΟ
ΞΕΝΟΔΟΧΕΙΑ - ΜΕΤΑΦΟΡΕΣ - ΞΕΝΑΓΗΣΕΙΣ- ΕΚΔΡΟΜΕΣ ΣΥΝΟΔΟΣ ΓΡΑΦΕΙΟΥ

22/7-27/7
ΣΑΝΤΟΡΙΝΗ-ΠΑΡΟΣ-ΤΗΝΟΣ-ΣΥΡΟΣ (6ΗΜΕΡΗ ΕΚΔΡΟΜΗ)
ΑΝΑΧ. 22/7 ΣΑΒΒΑΤΟ 10.00 Π.Μ ΜΕ BLUE STAR ΕΠΙΣΤΡΟΦΗ 27/7 ΠΕΜΠΤΗ 08:00 ΤΟ ΠΡΩΙ ΣΤΗ ΡΟΔΟ
ΞΕΝΟΔΟΧΕΙΑ - ΜΕΤΑΦΟΡΕΣ - ΞΕΝΑΓΗΣΕΙΣ- ΕΚΔΡΟΜΕΣ ΣΥΝΟΔΟΣ ΓΡΑΦΕΙΟΥ

25/07-30/07 @ 11/8-16/8 ΚΩΝΣΤΑΝΤΙΝΟΥΠΟΛΗ ΜΑΡΜΑΡΙΣ-ΚΟΥΣΑΝΤΑΣΙ-ΕΦΕΣΣΟΣ-ΣΜΥΡΝΗ-ΠΡΟΥΣΑ –ΠΡΙΓΚΗΠΟΝΝΗΣΑ-ΜΑΡΜΑΡΙΣ-ΡΟΔΟΣ
ΑΝΑΧ.08.00 ΤΟ ΠΡΩΙ 11/08 ΠΑΡΑΣΚΕΥΗ ΕΠΙΣΤΡΟΦΗ ΤΕΤΑΡΤΗ ΣΤΙΣ 16/8 ΣΤΙΣ 18.00 ΡΟΔΟ
ΞΕΝΟΔΟΧΕΙΑ 4 ΚΑΙ 3 ΑΣΤΕΡΩΝ ΜΕ ΦΑΓΗΤΟ- ΜΕΤΑΦΟΡΕΣ - ΞΕΝΑΓΗΣΕΙΣ- ΕΚΔΡΟΜΕΣ ΤΙΜΗ 295
ΤΙΜΗ 295 ΕΥΡΩ

28/7 – 31/7 KOUSADASI-ΣΜΥΡΝΗ - ΕΦΕΣΣΟΣ(4ΗΜΕΡΗ)
ΑΝ.08.00 ΤΟ ΠΡΩΙ 28/07 ΠΑΡΑΣΚΕΥΗ ΕΠΙΣΤΡΟΦΗ ΔΕΥΤΕΡΑ ΣΤΙΣ 31/7 ΣΤΙΣ 18.00 ΡΟΔΟ
ΞΕΝΟΔΟΧΕΙΑ 4**** ΚΑΙ 3*** ΜΕ ΠΡΩΙΝΟ ΚΑΙ ΦΑΓΗΤΟ - ΜΕΤΑΦΟΡΕΣ - ΕΚΔΡΟΜΕΣ -ΕΙΣΙΤΗΡΙΑ-ΦΟΡΟΙ
ΤΙΜΗ 225 ΕΥΡΩ

19/8-24/8 ΜΥΚΟΝΟΣ-ΣΑΝΤΟΡΙΝΗ-ΠΑΡΟΣ-ΤΗΝΟΣ (6ΗΜΕΡΗ)
ΑΝΑΧ.19/8 ΣΑΒΒΑΤΟ 10.00 Π.Μ ΜΕ BLUE STAR ΕΠΙΣ. 24/8 ΠΕΜΠΤΗ ΣΤΙΣ 07.30 (ΠΡΩΙ) ΣΤΗ ΡΟΔΟ
ΞΕΝΟΔΟΧΕΙΑ ΜΕ ΠΡΩΙΝΟ-ΜΕΤΑΦΟΡΕΣ- ΕΚΔΡΟΜΕΣ.ΣΥΝΟΔΟΣ ΓΡΑΦΕΙΟΥ

19/8-26/8
ΓΥΡΟΣ ΠΕΛΟΠΟΝΝΗΣΣΟΥ (8ΗΜΕΡΗ)
ΑΝΑΧ.19/8 ΣΑΒΒΑΤΟ 10.00 Π.Μ ΜΕ BLUE STAR ΕΠΙΣ. 26/8 ΣΑΒΒΑΤΟ ΣΤΙΣ 07.00 ΣΤΗ ΡΟΔΟ
ΚΑΛΑΒΡΥΤΑ-ΑΓΙΑ ΛΑΥΡΑ-ΜΕΓΑ ΣΠΗΛΑΙΟ-ΠΑΤΡΑ-ΑΡΧΑΙΑ ΟΛΥΜΠΙΑ-ΚΑΛΑΜΑΤΑ-ΣΠΗΛΑΙΟ ΔΥΡΟΥ-ΓΥΘΕΙΟ-ΜΟΝΕΜΒΑΣΙΑ-ΜΥΣΤΡΑΣ-ΣΠΑΡΤΗ-ΑΓΙΑ ΘΕΟΔΩΡΑ-ΠΑΝΑΓΙΑ ΜΑΛΕΒΗ-ΝΑΥΠΛΙΟ-ΤΟΛΟ-ΕΠΙΔΑΥΡΟΣ-
ΞΕΝΟΔΟΧΕΙΑ ΜΕ ΠΡΩΙΝΟ-ΜΕΤΑΦΟΡΕΣ-ΕΚΔΡΟΜΕΣ ΣΥΝΟΔΟΣ ΓΡΑΦΕΙΟΥ

23/8-28/8 ΡΩΜΗ-ΦΛΩΡΕΝΤΑ-ΠΙΖΑ-ΒΕΝΕΤΙΑ (ΑΕΡΟΠΟΡΙΚΗ)
(ΞΕΝΟΔΟΧΕΙΑ 4****ΚΑΙ 3 ΑΣΤΕΡΩΝ ΜΕ ΠΡΩΙΝΟ-ΜΕΤΑΦΟΡΕΣ - ΞΕΝΑΓΗΣΕΙΣ- ΕΚΔΡΟΜΕΣ)

6ΗΜΕΡΕΣ – 7ΗΜΕΡΕΣ ΚΡΟΥΑΖΙΕΡΕΣ ΜΕ ΤΟ ΥΠΕΡΠΟΛΥΤΕΛΕΣ «ΑΡΙΟΝ»
ΕΠΤΑΝΗΣΑ- ΔΑΛΜΑΤΙΚΕΣ ΑΚΤΕΣ- ΒΕΝΕΤΙΑ ΚΡΟΑΤΙΑ- ΜΑΥΡΟΒΟΥΝΙΟ- ΚΕΦΑΛΟΝΙΑ- ΚΕΡΚΥΡΑ-ΠΑΞΟΙ
ΑΝΑΧΩΡΗΣΕΙΣ 03/8 - 10/8 - 17/8 - 24/8
ΜΟΝΟ ΑΠΟ 590 ΕΥΡΟ ΤΟ ΑΤΟΜΟ
Εισιτήρια ΟΑ, AEGEAN ΚΑΙ CHARTER. Ακτοπλοικά εισιτήρια. Ειδικά πακέτα για μεμονωμένους, συλλόγους, νεόνυμφους για Ελλάδα, Κύπρο, Τυνησία, Αίγυπτο, Μαρόκο, Ιταλία, Αγγλία, Γαλλία κ.α.

ΓΙΑ ΠΕΡΙΣΣΟΤΕΡΕΣ ΠΛΗΡΟΦΟΡΙΕΣ, ΚΡΑΤΗΣΕΙΣ ΚΑΙ ΑΝΑΛΥΤΙΚΑ ΠΡΟΓΡΑΜΜΑΤΑ

ΣΤΟ ΓΡΑΦΕΙΟ ΓΕΝΙΚΟΥ ΤΟΥΡΙΣΜΟΥ:
PELLOS TRAVEL
Λ. ΚΑΛΛΙΘΕΑΣ 125, ΦΑΛΗΡΑΚΙ, ΡΟΔΟΣ
ΤΗΛ: 2241087615 ΦΑΞ: 2241087616
EMAIL: pellostravel@rho.forthnet.gr WEB: www.pellostravel.gr

Τ.7839-30/7

INEMA
ΙΑΤΡΙΚΟΣ & ΝΟΣΟΚΟΜΕΙΑΚΟΣ ΕΞΟΠΛΙΣΜΟΣ
από το 1988 είμαστε οι μεγαλύτεροι προμηθευτές
ΙΑΤΡΙΚΟΥ-ΟΡΘΟΠΕΔΙΚΟΥ & ΝΟΣΟΚΟΜΕΙΑΚΟΥ ΥΛΙΚΟΥ
ΣΤΗ ΔΩΔΕΚΑΝΗΣΟΥ
18 χρόνια εμπειρίας Εμπιστεύθείτε μας!
• ΑΝΑΠΗΡΙΚΑ ΚΑΡΟΤΣΙΑ
• ΒΑΔΙΣΤΙΚΑ
• ΟΡΘΟΠΕΔΙΚΑ ΕΙΔΗ
• ΜΠΛΟΥΖΕΣ ΙΑΤΡΙΚΕΣ
• ΚΑΛΤΣΕΣ ΦΛΕΒΙΤΙΔΑΣ
• ΠΕΛΜΑΤΑ
• ΟΡΘΟΠΕΔΙΚΑ ΜΑΞΙΛΑΡΙΑ
• ΚΡΕΒΑΤΙΑ ΝΟΣΟΚΟΜΕΙΑΚΑ
• ΙΑΤΡΙΚΟΣ ΕΞΟΠΛΙΣΜΟΣ και ΑΝΑΛΩΣΙΜΑ
• ΟΡΓΑΝΑ ΧΗΜΕΙΟΥ
• και κάθε άλλο είδος για κατ'οίκο νοσηλεία
X.261-31/7
ΡΟΔΟΣ: ΛΕΜΕΣΣΟΥ 2 - ΤΗΛ: 22410 32238 www.inema.gr
ΚΩΣ: ΕΛ. ΒΕΝΙΖΕΛΟΥ 38 (παραπ/ρως Αγίας Παρασκευής) - ΤΗΛ: 22420 20048

ΝΤΕΤΕΚΤΙΒΣ
30 ΧΡΟΝΙΑ ΜΟΝΙΜΑ ΚΑΙ ΣΤΗ ΡΟΔΟ
35354
ΠΛΑΤΕΙΑ ΑΓΙΟΥ ΙΩΑΝΝΟΥ
Η ΛΥΣΗ!!! ΣΕ ΚΑΘΕ ΣΑΣ ΠΡΟΒΛΗΜΑ
EXPRESS SECURITY
X.5956-30/7

ΠΑΡΑΔΟΣΗ ΚΑΙ ΤΕΧΝΟΛΟΓΙΑ
ΕΡΓΑΣΤΗΡΙΟ ΦΩΤΟΓΡΑΦΙΩΝ
ΦΩΤΟ ΦΙΛ. ΠΑΧΟΣ
Αναλογική και ψηφιακή φωτογραφία
ΤΥΠΩΜΑ ΚΑΙ ΝΥΧΤΕΡΙΝΕΣ ΩΡΕΣ
Γ. ΕΥΣΤΑΘΙΟΥ 11 Τηλ. 22410 26893 Κιν.: 6946 282033

Εγινε με επιτυχία στο Δημοτικό Θέατρο

Συναυλία του Ωδείου Ρόδου

ΠΟΙΟΙ ΜΑΘΗΤΕΣ ΠΗΡΑΝ ΜΕΡΟΣ



ΜΕ ΕΠΙΤΥΧΙΑ πραγματοποιήθηκε η Ετήσια Μαθητική Συναυλία του «Ωδείου Ρόδου Καίτη Καστρουνή», επί τη λήξει των μαθημάτων του σχολικού έτους 2005-2006, την Παρασκευή 29 Ιουνίου 2006, στο Δημοτικό Θέατρο Ρόδου. Στην εκδήλωση πήραν μέρος μαθητές και μαθήτριες της παιδικής χορωδίας του Τμήματος Μουσικοκινητικής Αγωγής, «Μουσική στην Αγκαλιά», με εμφάνιση επί της σκηνής της μόλις ενός έτους μικρούλας Εύας Καλογερή, η οποία έκλεψε την παράσταση με τις μουσικές της επιδόσεις, των Σχολών Πιάνου, Κιθάρας και Αρμονίου.

Στο σύντομο χαιρετισμό της προς τους προσκεκλημένους η διευθύντρια του Ωδείου κ. Καίτη Καστρουνή, αναφέρθηκε στο πλούσιο εκπαιδευτικό και ψυχαγωγικό πρόγραμμα, που πραγματοποιήθηκε κατά τη διάρκεια της σχολικής χρονιάς, που κύριο στόχο είχε την επιμόρφωση και μουσική ανάπτυξη των μαθητών του, αλλά και τη συμμετοχή και προσφορά στο καλλιτεχνικό και πολιτιστικό γίγνεσθαι του τόπου μας.

Επίσης αναφέρθηκε στην ποιότητα σπουδών και τους υψηλούς στόχους του Ωδείου, φέρνοντας ως παράδειγμα την πρόσφατη διάκριση της 7χρονης μαθήτριας της Σχολής Πιάνου, Ειρήνης - Ραφαέλλας Τσακίρη, με 1ο Πανελλήνιο Βραβείο στον 28ο Πανελλήνιο Διαγωνισμό της Χ.Ο.Ν., που πραγματοποιήθηκε στην Αθήνα 14-15 Απριλίου 2006.

Στη συναυλία πήραν μέρος οι ακόλουθοι μαθητές, κατ' αλφαβητική σειρά:

Βονάκης Μανόλης
Γένναρος Σωτήρης
Γιαλλουράκης Νίκος
Γραμματικός Κυριάκος
Ζουρούδη Τσαμπίκα
Καλογερή Εύα
Καρόζας Νίκος
Καραγιάννη Ευαγγελία
Κατσαρά Κλυταιμνήστρα
Κλείδωνα Παναγιώτα
Κρητικού Ευαγγελία
Κύρης Λυκούργος
Κυταρούδη Μαρία
Μαρονικόλας Βαγγέλης
Μότσιου Μιχαέλα
Μπινιάρης Γιάννης
Νικολάου Ελένη
Παντελίδη Αννα-Μαρία
Παπαδοπούλου Ηλιάνα
Παπαντωνίου Βαλσαμούλα
Παπασάββας Χρήστος
Πεταυράκης Αυγουστίνος
Πολυταρίδου Βασούλα
Τσακίρη Ειρήνη-Ραφαέλλα
Χατζηκαντής Μανόλης
Χατζηκώστα Αθανασία
Χατζησάββας Βασίλης
Χριστοδούλου Ελένη

Την εκδήλωση τίμησαν με την παρουσία τους ο εκπρόσωπος του σεβασμιότατου Μητροπολίτη Ρόδου κ. Κυρίλλου, π. Αντώνης Πατρός, η αντιδήμαρχος Ροδίων και πρόεδρος του Γραφείου Καταναλωτή κ. Λιλή Χριστοφάκη - Τρίπη, πολλοί γονείς και φίλοι του Ωδείου.

Απόψε στο «Ακταίον»

Συνάντηση μαθητών μετά από 40 χρόνια

ΑΠΟΦΟΙΤΟΙ ΤΟΥ ΟΙΚΟΝΟΜΙΚΟΥ

ΣΗΜΕΡΑ, στις 8 το βράδυ, στην αίθουσα του «Ακταίον», θα βρεθούν, μετά από 40 χρόνια, οι μαθητές και οι μαθήτριες που αποφοίτησαν το 1966 από το Οικονομικό Λύκειο Ρόδου. Για την εκδήλωση αυτή η απουσιολόγος της περιόδου εκείνης κ. Λίτσα Παπαθαγάση γράφει τα εξής:

«Οταν η ζωή σε αξιώνει σαράντα χρόνια μετά απο την αποφοίτησή σου να είσαι παρών, τότε αξίζει να το γιορτάσεις με τους συντρόφους των μαθητικών σου χρόνων.

Όταν μάλιστα αυτή η συγκεκριμένη τάξη των αποφοίτων του Οικονομικού Λυκείου Ρόδου του 1966, διατήρησε και διατηρεί δεσμούς φιλίας και αγάπης και οι μαθητές της του τότε δηλώνουν παρόντες στην κάθε συνάντηση. Στο φετινό κάλεσμα η ανταπόκριση απο τους συμμαθητές εντός και εκτός Ρόδου είναι συγκινητική.

Στο «Ακταίον» τόπος συνάντησης, των Ροδιτών θα ξαναβρεθούμε σήμερα Παρασκευή 14 Ιουλίου στις 8 και μισή.

Θα είναι κάτι περισσότερο απο μια απλή συνεστίαση κάτι περισσότερο απο μια επέτειος.

Θα είναι ανανέωση της φιλίας μας , αναδρομή στα εφηβικά μας χρόνια στην πιο ενδιαφέρουσα και ανατρεπτική δεκαετία του 20ου αιώνα την δεκαετία του 60.

Θα είναι μια επιβεβαίωση κάτι σαν υπόσχεση, πως και στις επέτειους που θα ακολουθήσουν με την ίδια προσμονή και χαρά θα συναντιόμαστε για να ξαναφέρνουμε στην μνήμη μας την αθωώτητα και την ανεμελιά των εφηβικών μας χρόνων που τη μοιραστήκαμε αγαπημένοι.

Και γιατί όχι θα είναι μήνυμα πως άνθρωποι διαφορετικοί που χάραξαν τον δικό τους δρόμο στη ζωή μπορούν να ξαναπαίρνουν το νήμα της φιλίας απο κεί που το είχαν αφήσει στην τελευταία συνάντηση και να είναι σαν να μην το είχαν αφήσει ποτέ όταν ξαναβρίσκονται.

Στο δύσκολο μα ενδιαφέροντα δρόμο της ζωής αξίζει να διατηρήσουμε ως σημείο αναφοράς την όαση των μαθητικών μας χρόνων που θα μας ενισχύει στην προσπάθειά μας να διασχίζουμε τα δύσβατα μονοπάτια της».

Γεώργιος Ιωαννίδης
Οικοδομικές Επιχειρήσεις
ARCH Net architects
ΠΩΛΟΥΝΤΑΙ ΑΝΕΞΑΡΤΗΤΕΣ ΜΟΝΟΚΑΤΟΙΚΙΕΣ
ΣΤΗΝ ΙΞΙΑ ΚΑΙ ΣΤΗΝ ΑΝΟΙΞΗ 135 - 180 - 200
ΝΕΑ ΑΓΟΡΑ 78 &ΓΑΛΛΙΑΣ 15 ΤΗΛ 22410-22307 ΚΙΝ. 69 32 296 983
X.5969-30/7

VANIK TOURS
ΓΙΑΝΝΗΣ και ΣΕΒΑ ΒΑΛΣΑΜΙΔΗ
VANIK σημαίνει ΑΛΗΘΕΙΑ
ΑΚΤΗ ΚΑΝΑΡΗ 17, ΨΑΡΟΠΟΥΛΑ - ΑΝΕΤΟ ΠΑΡΚΙΝΓΚ •
Ανοικτά: ΔΕ-ΣΑ 08.30 - 14.00 & 16.30 - 20.30 - Τηλ. 22410 35191, 37621 κινητό: 6945798148 , FAX 22410 29532

Το γραφείο μας πάντα πρώτο σε κρατήσεις ξενοδοχείων εξασφάλισε και σας προσφέρει καταπληκτικές τιμές για τα παρακάτω ξενοδοχεία σε ΠΑΚΕΤΑ (έκδοση εισιτηρίων R/T) από 1/4/2006-31/8/2006

Απευθυνόμαστε σε σας που θέλετε και η κράτησή σας να είναι σωστή και το δωμάτιό σας να σας περιμένει

1ον HOTEL PRESIDENT Α΄ Κατηγορίας
Λεωφόρος Κηφισίας (ανακαινισμένο)
Μονόκλινο € 64
Δίκλινο € 74
Τρίκλινο € 97

2ον HOTEL ZAFOLIA Α΄ Κατηγορίας
Λεωφόρος Αλεξάνδρας
Μονόκλινο € 92
Δίκλινο € 100
Τρίκλινο € 105

3ον HOTEL ATHENS CYPRIA Α΄ Κατηγορίας
Σύνταγμα
Μονόκλινο € 80
Δίκλινο € 105
Τρίκλινο € 135

4ον HOTEL ASTOR Α΄ Κατηγορίας
Σύνταγμα
Μονόκλινο € 72
Δίκλινο € 92
Τρίκλινο € 105

5ον HOTEL ARETHOUSA Β΄ Κατηγορίας
Σύνταγμα
Μονόκλινο € 60
Δίκλινο € 80
Τρίκλινο € 105

6ον HOTEL ELECTRA Α΄ SUPERIOR
Ερμού Σύνταγμα
Μονόκλινο € 135
Δίκλινο € 155
Τρίκλινο € 185

7ον HOTEL ELLINIS Β΄ Κατηγορίας
Ωνάσειο, λεωφ. Συγγρού
Μονόκλινο € 48
Δίκλινο € 58
Τρίκλινο € 70

8ον HOTEL TPITON Β΄ Κατηγορίας
Κέντρο Πειραιά
Μονόκλινο € 60
Δίκλινο € 80
Τρίκλινο € 100

9ον HOTEL SAVOY Α΄ Κατηγορίας
Κέντρο Πειραιά
Μονόκλινο € 75
Δίκλινο € 95
Τρίκλινο € 115

10ον HOTEL EGNATIA Β΄ Κατηγορίας
Θεσσαλονίκη Κέντρο - ανακαινισμένο
Μονόκλινο € 75
Δίκλινο € 85
Τρίκλινο € 95

11ον HOTEL EGNATIA PALACE Α΄ Κατηγορίας
Θεσσαλονίκη Κέντρο - ολοκαίνουργιο
Μονόκλινο € 100
Δίκλινο € 110
Τρίκλινο € 135

* Τα παραπάνω ξενοδοχεία διαθέτουν T.V. σε όλα τα δωμάτια
* Στις παραπάνω τιμές συμπεριλαμβάνεται πρωινό σε μπουφέ
* Ακόμη σε μας θα βρείτε αεροπορικά και ατμοπλοϊκά εισιτήρια όλων των εταιρειών.

X.5945-30/7

ΠΡΑΚΤΟΡΕΙΟ ΤΑΞΙΔΙΩΝ
ΣΑΒΒΑΣ ΣΑΗΣ
ΠΡΟΣΦΕΡΟΥΜΕ
τα φθηνότερα αεροπορικά εισιτήρια για όλο τον κόσμο με όλες τις αεροπορικές πτήσεις
ΠΡΟΣΟΧΗ:
ΠΛΗΡΟΦΟΡΙΕΣ ΔΕΝ ΔΙΔΟΝΤΑΙ ΑΠΟ ΤΟ ΤΗΛΕΦΩΝΟ
ΜΟΝΟ ΠΡΟΣΩΠΙΚΗ ΠΑΡΟΥΣΙΑ ΣΑΣ
Ακόμη:
♦ BIZA επισκέπτου για ΑΥΣΤΡΑΛΙΑ σε μία μέρα
♦ Εκδοση διαβατηρίων
♦ Εκδοση αδειών αυτοκινήτων

ΞΕΝΟΔΟΧΕΙΑ ΣΤΗΝ ΑΘΗΝΑ

PRESIDENT Α' Κατηγορίας Λεωφόρος Κηφησίας
Μονόκλινο € 72 με πρωινό
Δίκλινο για μονόκλινο € 77 » »
Δίκλινο € 82 » »
Τρίκλινο € 105 » »

ROYAL OLYMPIC LUX κοντά στο Σύνταγμα
Μονόκλινο € 108
Δίκλινο € 108
Τρίκλινο € 145

ΚΑΝΙΓΚΟΣ Α' κατηγορίας οδός Κάνινγκος
Μονόκλινο € 78 με πρωινό
Δίκλινο € 88 » »

ASTOR Σύνταγμα
Μονόκλινο € 73 με πρωινό
Δίκλινο € 103 » »
Τρίκλινο € 120 » »

POLIS GRAND HOTEL Α' Κατηγορίας Πατησίων
Μονόκλινο € 76 με πρωινό
Δίκλινο € 84 » »
Τρίκλινο € 115 » »

DORIA HTL Β' Κατηγορίας Ομόνοια
Μονόκλινο € 73 με πρωινό
Δίκλινο € 84 » »
Τρίκλινο € 110 » »

BEST WESTERN Ιλίσια
Μονόκλινο € 84 με πρωινό
Δίκλινο € 93 » »
Τρίκλινο € 110 » »

ARETOUSA Β' Κατηγορίας Μητροπόλεως Σύνταγμα
Μονόκλινο € 60
Δίκλινο € 80
Τρίκλινο € 105

VERGINA Β' Κατηγορίας ΘΕΣ/ΚΗ (κεντρικό)
Μονόκλινο € 64
Δίκλινο € 80
Τρίκλινο € 100

ΣΑΣ ΣΥΜΦΕΡΕΙ ΠΡΙΝ ΚΛΕΙΣΕΤΕ ΟΠΟΥΔΗΠΟΤΕ ΝΑ ΜΑΣ ΕΠΙΣΚΕΦΘΕΙΤΕ
ΠΡΑΚΤΟΡΕΙΟ ΤΑΞΙΔΙΩΝ
ΣΑΒΒΑΣ ΣΑΗΣ
ΤΑΡΠΟΝ ΣΠΡΙΓΚΣ 42 δίπλα στην Τράπεζα Πίστεως
• Τηλ. 22410 39781-3
X.5950-30/7

GR Grand Hotel
*****
Ο τέλειος συνδυασμός ποιότητας και οικονομίας που τιμά και ανεβάζει τη Ρόδο
Αξέχαστες μελωδίες στιγμές δίπλα στο τζάκι μας με τον πιανίστα ΤΑΚΗ ΤΣΩΝΗ, κάθε Παρασκευή, Σάββατο και Κυριακή
Αναλαμβάνουμε συνέδρια και κάθε κοινωνική σας εκδήλωση
X.5940-30/7

ΠΡΟΟΔΟΣ μικρές αγγελίες μικρές αγγελίες ΠΡΟΟΔΟΣ

ΕΝΟΙΚΙΑΣΕΙΣ

ΕΝΟΙΚΙΑΖΕΤΑΙ διαμέρισμα 50 τ.μ., στο συνοικισμό Δασκάλων, ισόγειο, με δική του ξεχωριστή αυλή, χωρίς κοινόχρηστα, πλήρως επιπλωμένο, αποτελούμενο από 1 υπνοδωμάτιο, κουζίνα - σαλόνι ενιαίο χώρο, τουαλέτα και μικρή αποθήκη. Πληροφορίες τηλ. 6932842700
ΓΔ-16/7

ΕΝΟΙΚΙΑΖΟΝΤΑΙ: α) Ισόγειο διαμέρισμα 65 τ.μ., επιπλωμένο μερικώς ή μη, με κεντρική θέρμανση στη Μιχ. Πετρίδη 78 και β) Διαμέρισμα α' ορόφου, 95 τ.μ., με κεντρική θέρμανση, ηλιακό, αποτελούμενο από 2 υπνοδωμάτια, σαλοτραπεζαρία, κουζινοκαθιστικό, WC, κλπ., στη Μιχ. Πετρίδη 78. Πληρ. τηλ. 22410/63149
14820-20/7

ΕΝΟΙΚΙΑΖΕΤΑΙ διαμέρισμα σε διπλοκατοικία, 1ου ορόφου, αποτελούμενο από δύο υπνοδωμάτια, μεγάλη σαλοτραπεζαρία, με τζάκι, δύο WC, νυχτερινό ρεύμα, ηλιακό θερμοσίφωνα, θέρμανση, κλπ, στην Κοδριγκτώνος. Πληροφορίες τηλ. 22410/22834 και 73511
14822-20/7

ΕΝΟΙΚΙΑΖΕΤΑΙ γκαρσονιέρα 46 τ.μ., σε πολυκατοικία, επί της οδού Β. Βουλγαροκτόνου 15, πλήρως επιπλωμένη, με θέρμανση, κατάλληλη για φοιτητές/τριες, πολύ κοντά στο Πανεπιστήμιο Αιγαίου. Πληρ. τηλ. 22410/52351
14818-30/7

ΕΝΟΙΚΙΑΖΕΤΑΙ γκαρσονιέρα 46 τ.μ., σε πολυκατοικία, επί της οδού Β. Βουλγαροκτόνου 15, πλήρως επιπλωμένη με θέρμανση, κατάλληλη για φοιτητές/τριες, πολύ κοντά στο Πανεπιστήμιο Αιγαίου. Πληροφορίες τηλ. 22410/52351
13666-16/7

ΕΝΟΙΚΙΑΖΕΤΑΙ
επαγγελματική στέγη, κατάλληλη για ιατρείο, δικηγορικό γραφείο.
Ιερού Λόχου 14, έναντι Ολυμπιακής
Πληρ. τηλ. 22410/60370, 6948004321
13717-20/7

ΕΝΟΙΚΙΑΖΟΝΤΑΙ 1) Λουξ διαμερίσματα δίκλινα, τρίκλινα και τετράκλινα, με την ημέρα ή με τον μήνα στην περιοχή Μητροπόλεως, 2) 4άρι στ' Ασγούρου, με τον μήνα ή όλο το χρόνο με κήπο και 3) Γκαρσονιέρα στ' Ασγούρου. Ολα με αρκοντίσιον, ηλιακό, θέρμανση και όλα τα οικιακά σκεύη. Τηλ. 22410/29452 και 6977896444
13719-2/8

ΕΝΟΙΚΙΑΖΟΝΤΑΙ
- ΓΡΑΦΕΙΟ δίχωρο, 70 τ.μ., με χωλ και WC, στον 1ο όροφο οικοδομής στο Μαντράκι
- ΓΡΑΦΕΙΟ δίχωρο 55 τ.μ., με WC στον 1ο όροφο οικοδομής στο Μαντράκι.
- ΓΡΑΦΕΙΟ 125 τ.μ., με WC, στον πρώτο όροφο οικοδομής στο Μαντράκι, κατάλληλο για οποιαδήποτε χρήση.

Πληρ. τηλ. 22410/62666, 22410/22528, 6932071727 και 6948045693
14821-20/7

ΕΝΟΙΚΙΑΖΕΤΑΙ επιπλωμένη γκαρσονιέρα χωρίς κοινόχρηστα και με θέση για πάρκινγκ, για όλο το χρόνο, επί της λεωφόρου Ρόδου - Λίνδου, απέναντι από το ΙΚΑ. Πληροφορίες τηλ. 22410/34902 και κιν. 6942580848
14726-15/7

ΕΝΟΙΚΙΑΖΕΤΑΙ επιπλωμένο ή μη διαμέρισμα, με πρόσοψη επί της οδού Αννης Μαρίας αρ. 84, 1ος όροφος, κατάλληλο για ιατρείο ή γραφείο, για οικία, αποτελούμενο από δύο κύρια δωμάτια, μεγάλο σαλόνι, αποθήκη και λουτροκαμπινέ. Πληροφορίες εντός οδός Αννης Μαρίας, αρ. 84, τηλ. 22410/23427 και 22410/22156, έναντι τραπέζης Alpha Bank και κατάστημα Mousses.
13703-16/7

ΕΝΟΙΚΙΑΖΟΝΤΑΙ στο Φαληράκι με την ημέρα ή με το μήνα, επιπλωμένα, ευρύχωρα, σύγχρονα δωμάτια σε ευχάριστη περιοχή με καταπληκτική θέα και απόλυτη ησυχία. Διαθέτουν εξοπλισμό κουζίνας, ψυγείο, εντελώς αθόρυβο air condition, τηλεόραση, ζεστό νερό χειμώνα - καλοκαίρι, άνετο και ασφαλές πάρκινγκ. Πληρ. τηλ. 22410/85713 και 6947011545
14812-19/7

ΕΝΟΙΚΙΑΖΕΤΑΙ μεζονέτα, περιοχή Αη Γιάννης - Κοσκινού, 110 τ.μ., με δύο κρεβατοκάμαρες, μπάνιο, σαλοτραπεζαρία, κουζίνα με κήπο και υπέροχη θέα. Τιμή 600 ευρώ. Πληρ. τηλ. 6934467982 και 6936656931
14782-23/7

ΔΙΑΜΕΡΙΣΜΑ πολυτελές 110 τ.μ., 2ος όροφος, στο κεντρικότερο σημείο της Ρόδου, Τάρπον Σπριγκς 34, πλατεία Κύπρου, κατάλληλο και για επαγγελματική στέγη. Πληρ. τηλ. 22410/30847
2468-18/7

ΕΝΟΙΚΙΑΖΟΝΤΑΙ
6 στούντιος καινούρια, επί της Ρόδου - Λίνδου, 2 χλ. πριν το Γκολφ Αφάντου, στη διασταύρωση Καλυθιών με παραλία Τραγανού, 400 μ. από τη θάλασσα, πλήρως εξοπλισμένα.
Τιμή: Διαμόρφωσέ την μόνος σου σύμφωνα με τις οικονομίες σου
Τηλ.22410/96616 και 6932603855
ΓΔ-15/7

ΕΝΟΙΚΙΑΖΕΤΑΙ οικία ανεξάρτητη, στον πρώτο όροφο, επί της οδού Φιλελλήνων 30 - Ρόδος, συνοικία Αγίου Φραγκίσκου (πάρκο). Αποτελείται από 3 υπνοδωμάτια, με μεγάλες εντοιχισμένες ντουλάπες, μεγάλο σαλόνι, μεγάλη κουζίνα, χωλ και μπάνιο. Επίσης έχει 3 βεράντες, ανεξάρτητες και ξεχωριστή είσοδο. Πληροφορίες τηλ. 22410/24754
14800-18/7

ΕΝΟΙΚΙΑΖΕΤΑΙ διαμέρισμα 85 τ.μ., επί της οδού Στέλιου Κωτιάδη 15. Πληροφορίες τηλ. 22410/34446
14816-21/7

ΕΝΟΙΚΙΑΖΕΤΑΙ οροφοδιαμέρισμα 105 τ.μ., επί της οδού Κολοκοτρώνη, 2ος όροφος, θερμοπομπούς, ηλιακός θερμοσίφωνας, νυχτερινό ρεύμα. Πληρ. τηλ. 6977507813
14836-21/7

ΕΝΟΙΚΙΑΖΕΤΑΙ νεοανακαινισμένο lux τριάρι (μη επιπλωμένο), ρετιρέ οροφοδιαμέρισμα 75 τ.μ., με βεράντες 40 τ.μ., καταπληκτική θέα, κοντά στη θάλασσα και 10 λεπτά από το κέντρο της πόλης και το πανεπιστήμιο - θέρμανση αυτόνομη
T8023-22/7

ΕΝΟΙΚΙΑΖΕΤΑΙ ολοκαίνουργιο διαμέρισμα 115 τ.μ., με ηλιακό, κεντρική θέρμανση, AC, άνετες βεράντες με τέντες. Μόνο σοβαρά ενδιαφερόμενοι. Πληρ. κιν. 6946764327 όλες τις ώρες
14834-21/7

ΕΝΟΙΚΙΑΖΕΤΑΙ μονοκατοικία επί της οδού Β. Ηρακλείου αριθμ. 36, αποτελούμενη από δύο κύρια δωμάτια κουζίνας και μπάνιου και επιπλωμένη, κοντά στο πανεπιστήμιο Αιγαίου. Πληρ.τηλ. 22410/24859
13713-20/7

ΕΝΟΙΚΙΑΖΟΝΤΑΙ επιπλωμένα διαμερίσματα επί της Λ. Ηρακλειδών - Ιαλυσός, πλήρως εξοπλισμένα. Πληροφορίες τηλ. 22410/35283 και 6944435744
13725-21/7

ΕΝΟΙΚΙΑΖΕΤΑΙ
γραφείο - ιατρείο - επαγγελματικός χώρος, στο κέντρο της πόλης, ισόγειο, με πρόσοψη στο δρόμο, πάρκινγκ.
Μόνο σοβαρές προτάσεις
Πληροφορίες τηλ.
22410/78540
6976802671
6938464759
ώρες γραφείου
13651-14/7

ΕΝΟΙΚΙΑΖΟΝΤΑΙ
στην περιοχή σταδίου Διαγόρα (Κοδριγκτώνος) διαμερίσματα για ολιγοήμερη παραμονή ή και για 2 ή 3 μήνες (παραθερισμό).
Πληρ. τηλ.
22410/31756
T7915-16/7

ΕΝΟΙΚΙΑΖΕΤΑΙ
διαμέρισμα επί της Βορείου Ηπείρου, κατάλληλο για φοιτητές και στρατιωτικούς.
Πληρ. τηλ.
22410/87615
X5964-30/7

ΕΝΟΙΚΙΑΖΕΤΑΙ
διαμέρισμα 3 υπνοδωματίων, σαλοτραπεζαρία, κουζίνα και 2 μπάνια, στην οδό Αγίου Γεωργίου 46.
Πληρ. τηλ. 22410/27132
14723-15/7

ΕΝΟΙΚΙΑΖΕΤΑΙ
στην οδό Ηρώων Πολυτεχνείου αρ. 4, δίπλα στο Καζίνο, διαμέρισμα - γραφείο, 2ου ορόφου επιφάνειας 90 τ.μ. με αποθήκη 50 τ.μ., και θέση στάθμευσης.
Η αποθήκη ενοικιάζεται και μόνη. Ενοίκιο 1000 ευρώ.
Πληρ. τηλ. 6944386069
13699-30/7

ΠΡΟΣΟΧΗ!!!
Ενοικιάζονται δύο καταστήματα στην ωραιότερη πλατεία της Παλιάς Πόλης, πλατεία Εβραίων Μαρτύρων, λόγω συνταξιοδότησης.
Πληροφορίες τηλ. 22410/23131 και 6932743931
5400-13/8

ΕΝΟΙΚΙΑΖΟΝΤΑΙ
βιοτεχνικοί και εμπορικοί χώροι, επί της Λ. Λίνδου, απέναντι από τη CITROEN.
Τιμές πολύ καλές.
Πληροφορίες τηλ.
6973582646
13620-18/7

πωλήσεις

ΠΩΛΟΥΝΤΑΙ
στην Ανάληψη διαμερίσματα των δύο και τριών υπνοδωματίων, με θέα, μεγάλες βεράντες και αποκλειστικό χώρο στάθμευσης.
Πληρ. τηλ. 6947238887
5370-19/7

ΠΩΛΕΙΤΑΙ οικόπεδο 2520 τ.μ., στο Παραδείσι, περιοχή Ατσιγγάνικα. Τιμή 50.000 ευρώ. Πληροφορίες τηλ. 20021
X5941-30/7

ΠΩΛΟΥΝΤΑΙ επαγγελματικοί χώροι, στην οδό Βενέζη (δίπλα στο Ροδίων Παιδεία): α) Καταστήματα: για οποιαδήποτε χρήση επαγγελματική των 62τ.μ., και 125τ.μ., β) Γραφεία - Ιατρεία των 62 τ.μ. και 125τ.μ. γ) Αποθήκες των 62τ.μ. και 125τ.μ. Δεκτά δάνεια. Πηρ. Κάλλιστος Διακογεωργίου, τηλ. 22410/78501 και 22410/29318
X5948-30/7

ΠΩΛΕΙΤΑΙ διαμέρισμα στην Ιαλυσό, 84 τ.μ., 80.000 ευρώ. Πληρ. τηλ. 22410/92458
13702-16/7

ΠΩΛΟΥΝΤΑΙ σε πολύ καλή τιμή: 1) Πικάπ TECHNICS 1200 MK, 2) Τηλεόραση SANYO, έγχρωμη, 21 ιντσών, στερεοφωνική, 3) HOME CINEMA TREVI 180W, 4) κόφτης πλακιδίων ρόμβος 62cm, αμεταχείριστος, 5) Τραπέζι κουζίνας στρογγυλό με 6 καρέκλες. 6) Τηλεόραση LSD 21 ιντσών, LG., 7) Κρεβατοκάμαρα παιδική αμεταχείριστη, κουκέτα GUATIER, με δύο κρεβάτια, γραφείο συρόμενο, σιφωνιέρα με καθρέφτη, καρέκλα γραφείου. Μόνο σοβαρές προτάσεις, 8) Αυτοκίνητο OPEL ASTRA μοντ. 12/2002, αγοράστηκε 10/2003, 1400 c.c., 14.500 χλμ., με πολλά έξτρα, ατρακάριστο, 12.000 ευρώ. Πληροφορίες τηλ. 6973780003 κ. Αντώνη
14817-20/7

ΠΩΛΕΙΤΑΙ επιχείρηση καφετέριας, στο κέντρο της πόλης. Πληρ. τηλ. 6992224432
14794-26/7

ΠΩΛΟΥΝΤΑΙ: 1) Οικόπεδο 1175 μέτρα και 2) Οικία παλαιά εντός του χωριού Δαματριά. Πληροφορίες τηλ. 6939682828
13621-18/7

ΠΩΛΕΙΤΑΙ τουριστικό περίπτερο στην Παλιά Πόλη. Πληρ. τηλ. 22410/64355 και κινητό 6974447589
5391-21/7

ΠΩΛΕΙΤΑΙ επιχείρηση υαλικών και φωτιστικών στην Ιαλυσό. Μόνο σοβαρές προτάσεις. Πληρ. τηλ. 22410/92680
13712-20/7

ΜΕΓΑΛΗ ΠΡΟΣΦΟΡΑ: ΠΩΛΟΥΝΤΑΙ λόγω ανακαίνισης: 1) Μονό κρεβάτι ή καναπές, με διπλό στρώμα. 2) Πολυθρόνα αντίκα. 3) Μπιμπελό τρίχρωμο, μεγέθους 1μ. Χ0,50 εκατ. Συλλογή αστροναυτών, 4) Τοστιέρα 5 ευρώ, 5) Κάδρο χειροποίητο 1μ.Χ0,50 και διάφορα. Πληροφορίες τηλ. 22410/32296
13720-21/7

ΠΩΛΕΙΤΑΙ
ΚΟΠΑΔΙ
στην Κάρπαθο, 400-450 αίγες, 40 ευρώ η κάθε μία.
Πληρ. τηλ.6979631652
14837-30/7

ΠΩΛΕΙΤΑΙ
ΟΙΚΟΠΕΔΟ εντός σχεδίου στο χωριό Παραδείσι, 200 τ.μ (Δεχόμαστε και αντιπαροχή). Επίσης πωλείται γκαρσονιέρα 60 τ.μ., επί της οδού Στέλιου Κωτιάδη
Τηλ. 22450/23937
14838-21/7

ΠΩΛΟΥΝΤΑΙ
επιπλωμένα διαμερίσματα, επί της λεωφόρου Καμείρου - Θεολόγος, πλησίον ξενοδοχείου «ΝΤΟΡΕΤΑ» με οικόπεδο 2500 τ.μ., εντός σχεδίου πόλεως. Τιμή λογική.
Πληρ. τηλ. 22410/93596 και 6977287473
13706-27/7

ΠΩΛΟΥΝΤΑΙ
σε τιμή ευκαιρίας, λόγω ανακαίνισης από ενοικιαζόμενα δωμάτια, έπιπλα ήτοι κρεβάτια, ντουλάπες, πολυκουζινάκια, κλπ.
Τηλ. 6944775787
X5982-20/7

αυτοκίνητα

ΠΩΛΕΙΤΑΙ μηχανή HONDA BROS 650 c.c., χρώματος μπλε μεταλλικό, σε άριστη κατάσταση, 1.500,00 ευρώ. Πληρ. τηλ. 6973470208
13721-30/7

ΑΓΟΡΑΖΟΥΜΕ
ΜΕΤΑΧΕΙΡΙΣΜΕΝΑ
ΑΥΤΟΚΙΝΗΤΑ
ΤΟΙΣ
ΜΕΤΡΗΤΟΙΣ
ΜΟΝΤΕΛΑ 1999
έως σήμερα
Τηλ. 22410 - 60500
X5966-30/7

ΠΩΛΟΥΝΤΑΙ στην Κρεμαστή διαμερίσματα μεζονέτες στον παραλιακό δρόμο Κρεμαστής των 60τ.μ . και μεζονέτες των 120τ.μ. με αυλή, πολυτελής κατασκευή. Δάνεια δεκτά. Πληρ. Διακογεωργίου Κάλλιστος τηλ. 22410/29318 και 22410/78501
X5948-30/7

ΠΩΛΕΙΤΑΙ σε τιμή ευκαιρίας οικόπεδο 295 τ.μ., εντός οικισμού στα Λειβάδια Τήλου με οικία ερειπωμένη. Πληρ. τηλ. 22410/38224, 22410/36674 και 22460/44274
13709-28/7

ΠΩΛΕΙΤΑΙ κατάστημα έτοιμων ενδυμάτων, κεντρική παραλία στους Πεύκους. Πληρ τηλ. κιν. 6942828486 και 22410/95641
T8004-26/7

ΠΩΛΟΥΝΤΑΙ στην παραλία Κιοτάρι μεζονέτες, ημιτελής και τελειωμένες των 80τ.μ. και 110τ.μ. σε 1000τ.μ. οικόπεδο σε κατασκευή πολυτελή. Δεκτά δάνεια. Πληρ. Διακογεωργίου Κάλλιστος. Πληροφορίες τηλ. 22410/29318 και 22410/78501
X5948-30/7

Η ΜΑΜΑΛΙΓΚΑΣ ΑΕΒΕ OPEL
ΖΗΤΕΙ
ΠΩΛΗΤΗ

ΑΠΑΙΤΟΥΜΕΝΑ ΠΡΟΣΟΝΤΑ:
- Ευπρέπεια ευγένεια
- Καλή χρήση του λόγου
- Γνώση Η/Υ
- Διάθεση για εργασία σε ένα ιδιαίτερα ανταγωνιστικό περιβάλλον.

Τηλ. 22410/61005 εσωτ. 12
από 12.00 - 14.00
X265-18/7

ΜΕΓΑΛΗ ΕΥΚΑΙΡΙΑ ΣΤΗΝ ΚΡΕΜΑΣΤΗ!!!
ΠΩΛΟΥΝΤΑΙ
σε τιμές ΣΟΚ!!!
Αυτόνομες μεζονέτες 120 τ.μ., σούπερ λουξ κατασκευής, με ενδοδαπέδια θέρμανση, ιδιωτικό πάρκινγκ, κ.α.
Στο Γεννάδι εξωτικές κατοικίες 80 τ.μ., σούπερ λουξ κατασκευής στις χαμηλότερες τιμές της αγοράς.
Πληρ. ΝΕΟΚΑΤΑΣΚΕΥΑΣΤΙΚΗ ΡΟΔΟΥ ΤΗΛ. 22410/63358 κιν. 6937163244
ΠΡΟΣΟΧΗ!!!
Οι προσφορές ισχύουν έως 31 Αυγούστου 2006
Περιορισμένος αριθμός ακινήτων
T8024-31/8

ΠΩΛΟΥΝΤΑΙ
ελαφρώς μεταχειρισμένα αυτοκίνητα παντός τύπου ΙΧ επιβατικά, αγροτικά, επαγγελματικά, φορτηγά, ψυγεία.
- Ετοιμοπαράδοτα ή κατόπιν παραγγελίας.
- Παρέχουμε πιστοποιητικό ελέγχου καλής λειτουργίας. Εγγύηση ΤΖΙΩΡΑΣ.

Πώληση κονδρική - λιανική
- Παράδοση στο χώρο σας

ΤΖΙΩΡΑΣ SMART CENTER
Σημείο εξυπηρέτησης:
13ο χλμ. Ρόδου-Αεροδρομίου,
τηλ.22410-98188, 82222, 69135
X5966-30/7

ΚΤΙΡΙΟ Α.Ε.
ΠΩΛΗΣΕΙΣ ΑΚΙΝΗΤΩΝ

- Διαμέρισμα 105 τ.μ. τρίτου ορόφου στην οδό Δενδρινού 2 β.
- Διαμερίσματα 118 και 122 τ.μ. δευτέρου και τρίτου ορόφου αντίστοιχα, στην οδό Μιχαήλ Πετρίδη.

Με αποκλειστικές θέσεις στάθμευσης το καθένα - αποθήκη στο υπόγειο.

ΠΛΗΡΟΦΟΡΙΕΣ
ΑΝΑΣΤΑΣΙΟΣ ΑΤΣΙΔΗΣ
Στεφάνου Καζούλη 74 - Ρόδος
Τηλ. 22410/28616 - FAX 22410/37848 - Κιν. 6947373651
X5954-30/7

ΨΥΧΟΕΡΕΥΝΗΤΡΙΑ
ΚΡΗΤΙΚΟΥ ΒΑΣΙΛΕΙΑ
Προβλέψεις για το μέλλον ικανοποιητικές. Βοήθεια για κάθε θέμα που σας απασχολεί με κάθε εχεμύθεια

ΟΜΗΡΟΥ 65 Π. ΠΟΛΗ
Τηλ. 74440 - 67602,6972157586, 8-1π.μ. — 4-8μ.μ.
T.7838-30/7

ΞΥΛΟΥΡΓΙΚΕΣ ΕΡΓΑΣΙΕΣ
ΛΕΝΤΑΚΗΣ ΜΑΝΩΛΗΣ
- Εντοιχιζόμενες Κουζίνες
- Κουφώματα
- Πόρτες
- Ντουλάπες

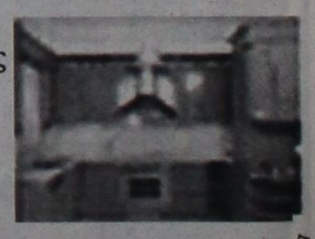
Τηλ. (22410)60601 και 6973933733, Ηλιούπολη Αναλήψεως
13607-16/7

Στο ξενοδοχείο OPERA HOUSE Σύμη
ΕΝΟΙΚΙΑΖΕΤΑΙ αίθουσα
για 450 άτομα για συνέδρια,
γάμους και βαπτίσια.
Πληροφορίες:22460-72034, Fax.: 22460-72035
13662-30/7

ΠΩΛΟΥΝΤΑΙ
ΜΟΝΟ ΑΠΟ ΤΟ ΓΡΑΦΕΙΟ ΜΑΣ
- Σας παρακαλούμε να συγκρίνετε τις δικές μας τιμές με όλες τις άλλες

1) Οικόπεδο 2.000 τ.μ. εντός Ζώνης σχεδίου πόλεως Ρόδου με θέα θάλασσα και με άδεια.
2) Γκαρσονιέρες ετοιμοπαράδοτες πλησίον Μόντε Σμιθ με την φανταστικότερη θέα.
3) Μαγαζί 200 τ.μ. εντός πόλεως με θέα θάλασσα από όλες τις πλευρές.
4) Γραφεία με την καταπληκτικότερη θέα.
5) Οικία 2όροφη 75 τμ. στην Παλιά Πόλη
6) Οικία 190 τ.μ. με αυλή στην Παλιά Πόλη
7) Μαγαζί γωνιακό εντός πόλεως με τεράστιες βεράντες
8) Οικόπεδο 200 τ.μ. εντός πόλεως πολύ καλή τιμή.
9) Διαμερίσματα 3άρια και 4άρια υπό κατασκευή με φανταστική θέα λουξ κατασκευής
10) Οικία με 2 Δωμάτια, κουζίνα, τουαλέτα μοναχική μόνο 45.000 ευρώ.
11) Οικόπεδα 1.000 τ.μ., με άδεια ή και γιαπί στα Κοσκινού.
12) Οικόπεδα 1.500 τ.μ. με άδεια ή και σε μπετά στην Παστίδα.
13) Μονοκατοικία (ΒΙΛΑ) 300 τ.μ. με βοηθητικούς χώρους σε 3.000 τ.μ. οικόπεδο περιοχή ΙΞΙΑ.
14) Παλαιά 2όροφη οικία στο Νεοχώρι.

Γ. ΝΕΟΦΥΤΟΥ
ΞΑΝΘΟΥ 15 Α - ΤΗΛ. 21434
X5951-30/7

ΟΙΚΟΔΟΜΙΚΕΣ ΕΠΙΧΕΙΡΗΣΕΙΣ
ΔΙΑΚΟΓΕΩΡΓΙΟΥ ΚΑΛΛΙΣΤΟΣ
ΕΘΝ.ΑΝΤΙΣΤΑΣΕΩΣ 11 (πρώην Αννης Μαρίας)
ΠΩΛΗΣΕΙΣ ΔΙΑΜΕΡΙΣΜΑΤΩΝ - ΚΑΤΑΣΤΗΜΑΤΑ - ΑΠΟΘΗΚΕΣ - ΑΝΤΑΛΛΑΓΕΣ ΑΚΙΝΗΤΩΝ - ΑΓΟΡΕΣ ΟΙΚΟΠΕΔΩΝ ΑΝΑΛΑΜΒΑΝΟΥΜΕ ΑΝΤΙΠΑΡΟΧΕΣ

ΠΩΛΟΥΝΤΑΙ διαμερίσματα λουξ κατασκευής με απεριόριστη θέα. Τα διαμερίσματα διαθέτουν θωρακισμένες πόρτες, εντοιχισμένες κουζίνες, ντουλάπες εντοιχισμένες, νιπτήρα με ντουλάπι, κεντρική θέρμανση αυτόνομη - ανοιγόμενα ανακλινόμενα κουφώματα με διπλά τζάμια, σίτες ρολά - υδραυλικό ασανσέρ , τριφασικό ρεύμα. Ολοι οι χώροι σπατουλαριστοί, εσωτερικές πόρτες MDF με σχέδιο.
ΔΙΑΜΕΡΙΣΜΑΤΑ ΕΠΙ ΤΗΣ:
1) ΠΩΛΟΥΝΤΑΙ διαμερίσματα επί της οδού Χαραλάμπους στο πάρκο, των 105, 125τ.μ., διαμερίσματα τριάρια - τεσσάρια.
2) ΟΙΚΟΔΟΜΗ υπό ανέγερση επί της οδού Κ. Παλαιολόγου και Θεοτοκοπούλου διαμερίσματα 2άρια, 3άρια, 4άρια καταστήματα.
3) ΕΠΙ της οδού Μ. Κων/νου - Κ. Παλαιολόγου, γραφείο - ιατρείο 70τ.μ.
4) ΑΠΟΘΗΚΕΣ
Πλησίον Στ. Κωτιάδη 120τ.μ., λ. Καλλιθέας (Καρακόνερο) 80-300 τ.μ.
5) ΠΩΛΟΥΝΤΑΙ στην παραλία Κιοτάρι μεζονέτες, ημιτελής και τελειωμένες των 80τ.μ. και 110τ.μ. σε 1000 τ.μ. οικόπεδο, πολυτελούς κατασκευής.

✓ Οι πωλήσεις μπορούν να γίνουν και με όλα τα δάνεια τραπεζών και οργανισμών
✓ Αναλαμβάνουμε ΑΝΤΙΠΑΡΟΧΕΣ και ΑΓΟΡΕΣ ΟΙΚΟΠΕΔΩΝ
✓ Δεχόμαστε ανταλλαγές ακινήτων

ΔΙΑΚΟΓΕΩΡΓΙΟΥ ΚΑΛΛΙΣΤΟΣ
Τηλ. 22410/29318 - 22410/78501-
FAX.22410/34598 - 22410/78502
X5948-30/7

Ε/Γ - Ο/Γ ΠΡΩΤΕΥΣ ΑΠΟ 31/05/06 ΕΩΣ 30/09/06

ΔΕΥΤΕΡΑ			ΤΡΙΤΗ			ΤΕΤΑΡΤΗ			ΠΕΜΠΤΗ			ΠΑΡΑΣΚΕΥΗ			ΣΑΒΒΑΤΟ			ΚΥΡΙΑΚΗ		
ΛΙΜΑΝΙ	ΩΡΑ		ΛΙΜΑΝΙ	ΩΡΑ		ΛΙΜΑΝΙ	ΩΡΑ		ΛΙΜΑΝΙ	ΩΡΑ		ΛΙΜΑΝΙ	ΩΡΑ		ΛΙΜΑΝΙ	ΩΡΑ		ΛΙΜΑΝΙ	ΩΡΑ	
	ΑΦ	ΑΝ		ΑΦ	ΑΝ		ΑΦ	ΑΝ		ΑΦ	ΑΝ		ΑΦ	ΑΝ		ΑΦ	ΑΝ		ΑΦ	ΑΝ
ΠΑΡΑΜΟΝΗ ΣΤΟ ΛΙΜΑΝΙ ΤΗΣ ΡΟΔΟΥ			ΡΟΔΟ	-	13.00	ΚΑΛ/ΝΟ		08.30	ΣΥΜΗ		06.00	ΡΟΔΟ		13.00	ΚΩ		06.00	ΡΟΔΟ		08.30
			ΣΥΜΗ	14.40	15.00	ΚΩ	09.35	10.00	ΡΟΔΟ	07.40	08.45	ΣΥΜΗ	14.40	15.00	ΝΙΣΥΡΟ	07.30	07.45	ΤΗΛΟ	11.30	11.45
			ΤΗΛΟ	17.00	17.15	ΝΙΣΥΡΟ	11.30	12.00	ΚΑΣΤ/ΖΟ	13.15	13.30	ΤΗΛΟ	17.00	17.15	ΤΗΛΟ	09.00	09.15	ΝΙΣΥΡΟ	13.00	18.00
			ΝΙΣΥΡΟ	18.30	18.45	ΤΗΛΟ	13.15	13.45	ΡΟΔΟ	18.15	Δ	ΝΙΣΥΡΟ	18.30	18.45	ΣΥΜΗ	11.15	11.35	ΤΗΛΟ	19.15	19.30
			ΚΩ	20.15	20.30	ΣΥΜΗ	15.45	16.15				ΚΩ	20.15	Δ	ΡΟΔΟ	13.15	15.00	ΡΟΔΟ	22.30	Δ
			ΚΑΛ/ΝΟ	21.35	Δ	ΡΟΔΟ	17.55	18.30							ΚΑΣΤ/ΖΟ	19.30	20.00			
						ΣΥΜΗ	20.10	Δ							ΡΟΔΟ	00.30	Δ			

ΠΑΡΑΤΗΡΗΣΕΙΣ: 1. ΣΕ ΠΕΡΙΠΤΩΣΗ ΠΟΥ ΥΠΑΡΞΟΥΝ ΤΡΟΠΟΠΟΙΗΣΕΙΣ ΣΤΙΣ ΩΡΕΣ ΑΝΑΧΩΡΗΣΗΣ ΤΩΝ ΠΛΟΙΩΝ BLUE STAR 2 & ΑΝΘΗ ΜΑΡΙΝΑ ΑΠΟ ΚΩ, ΘΑ ΕΠΑΝΕΛΘΟΥΜΕ ΜΕ ΝΕΟ ΠΡΟΓΡΑΜΜΑ ΠΟΥ ΘΑ ΠΡΟΣΑΡΜΟΣΤΕΙ ΣΤΙΣ ΑΝΤΑΠΟΚΡΙΣΕΙΣ ΤΩΝ ΑΝΩΤΕΡΩ ΠΛΟΙΩΝ.
2. ΣΕ ΠΕΡΙΠΤΩΣΗ ΚΑΘΥΣΤΕΡΗΜΕΝΗΣ ΑΦΙΞΗΣ ΤΟΥ BLUE STAR 2 ΚΑΙ ΤΟΥ ΑΝΘΗ ΜΑΡΙΝΑ ΣΤΗΝ ΚΩ, ΤΟ Ε/Γ - Ο/Γ ΠΡΩΤΕΥΣ ΘΑ ΑΝΑΧΩΡΕΙ ΜΕΤΑ ΤΗΝ ΑΦΙΞΗ ΤΟΥ BLUE STAR 2 & ΤΟΥ ΑΝΘΗ ΜΑΡΙΝΑ ΠΡΟΚΕΙΜΕΝΟΥ ΝΑ ΕΠΙΤΥΓΧΑΝΕΤΑΙ Η ΑΝΤΑΠΟΚΡΙΣΗ.
3. ΤΟ ΔΡΟΜΟΛΟΓΙΟ ΤΟΥ Ε/Γ - Ο/Γ ΠΡΩΤΕΥΣ ΤΗΣ ΚΥΡΙΑΚΗΣ 11/6/06 ΑΠΟ ΝΙΣΥΡΟ ΓΙΑ ΤΗΛΟ - ΡΟΔΟ ΘΑ ΠΡΑΓΜΑΤΟΠΟΙΗΘΕΙ ΤΗ ΔΕΥΤΕΡΑ 12/6/06 ΤΙΣ ΙΔΙΕΣ ΩΡΕΣ, ΝΙΣΥΡΟ(18:00)-ΤΗΛΟ(19:30)-ΡΟΔΟ(Δ).

Ε/Γ - Ο/Γ ΣΥΜΗ ΑΠΟ 31/05/2006 ΕΩΣ 30/09/2006

ΔΕΥΤΕΡΑ			ΤΡΙΤΗ			ΤΕΤΑΡΤΗ			ΠΕΜΠΤΗ			ΠΑΡΑΣΚΕΥΗ			ΣΑΒΒΑΤΟ			ΚΥΡΙΑΚΗ		
ΛΙΜΑΝΙ	ΩΡΑ		ΛΙΜΑΝΙ	ΩΡΑ		ΛΙΜΑΝΙ	ΩΡΑ		ΛΙΜΑΝΙ	ΩΡΑ		ΛΙΜΑΝΙ	ΩΡΑ		ΛΙΜΑΝΙ	ΩΡΑ		ΛΙΜΑΝΙ	ΩΡΑ	
	ΑΦ	ΑΝ		ΑΦ	ΑΝ		ΑΦ	ΑΝ		ΑΦ	ΑΝ		ΑΦ	ΑΝ		ΑΦ	ΑΝ		ΑΦ	ΑΝ
ΡΟΔΟ		09.00	ΡΟΔΟ		09.00	ΣΥΜΗ		09.00	ΡΟΔΟ		09.00	ΣΥΜΗ		06.00	ΣΥΜΗ		06.00	ΡΟΔΟ		09.00
ΠΑΝ/ΤΗ	10.50	12.00	ΠΑΝ/ΤΗ	10.50	12.00	ΡΟΔΟ	10.50	Δ	ΠΑΝ/Τ	10.50	12.00	ΡΟΔΟ	07.50	09.00	ΡΟΔΟ	07.50	09.00	ΠΑΝ/ΤΗ	10.50	12.00
ΣΥΜΗ	13.00	16.15	ΣΥΜΗ	13.00	16.15				ΣΥΜΗ	13.00	16.15	ΠΑΝ/ΤΗ	10.50	12.00	ΠΑΝ/ΤΗ	10.50	12.00	ΣΥΜΗ	13.00	15.45
ΡΟΔΟ	18.05	Δ	ΡΟΔΟ	18.05	18.30				ΡΟΔΟ	18.05	18.30	ΣΥΜΗ	13.00	16.15	ΣΥΜΗ

ΠΡΟΟΔΟΣ μικρές αγγελίες μικρές αγγελίες ΠΡΟΟΔΟΣ

ζητήσεις

ΖΗΤΕΙΤΑΙ οικόπεδο εντός σχεδίου για αγορά ή αντιπαροχή στις περιοχές Ιαλυσού - Κρεμαστής - Κοσκινού ή εντός σχεδίου στη Ρόδο. Πληρ. Διακογεωργίου Κάλλιστος. Τηλ. 22410/29318, 22410/78501
Χ5948-30/7

ΨΑΧΝΕΤΕ ΕΡΓΑΣΙΑ; Από ταχύτατα αναπτυσσόμενη εταιρεία ζητούνται άτομα για τη στελέχωση θέσεων. Για πληροφορίες καλέστε στο τηλ. 6977946940, 7π.μ.- 2μ.μ. και 6948199502, 2μ.μ.-10μ.μ.
14697-14/7

ΖΗΤΕΙΤΑΙ κοπέλα για να εργαστεί σε κουζίνα εστιατορίου. Πληρ. τηλ. 6946355311
13697-25/7

ΖΗΤΕΙΤΑΙ δεσποινίδα για να εργαστεί σε ίντερνετ καφέ. Συνεχές ωράριο. Πληρ. τηλ. 22410/25052
14717-16/7

ΖΗΤΕΙΤΑΙ κυρία να φροντίζει ηλικιωμένη γυναίκα. Θα προτιμηθεί συνταξιούχος με ανάλογη εμπειρία. Παρέχεται πλήρης διατροφή, στέγη και μισθός. Πληρ. τηλ. 22410/63431 και 63136
13718-20/7

ΖΗΤΕΙΤΑΙ σερβιτόρα ή καμαριέρα για ξενοδοχείο στην παραλία Αφάντου. Πληρ. τηλ. 6944240690
13714-20/7

ΖΗΤΕΙΤΑΙ τεχνίτης ηλεκτρολόγος οικοδομών, για μόνιμη εργασία. Πληρ. 8.00-14.00, τηλ. 22410/66698 και 22410/67461
ΧΛ-25/7

ΖΗΤΕΙΤΑΙ καθαρίστρια για σπίτι, Δευτέρα και Παρασκευή από τις 17.00-20.00. Πληρ. 8.00-14.00 τηλ. 22410/66698, 22410/67461
ΧΛ-25/7

ΖΗΤΕΙΤΑΙ κοπέλα εσωτερική, να μιλάει ελληνικά για να προσέχει γιαγιά. Προσφέρονται 2 ρεπό απογευματινά και τις υπόλοιπες μέρες 2ωρη άδεια. Μισθός ικανοποιητικός. Πληρ. τηλ.6947044142 και 22410/68183
ΓΔ-16/7

ΖΗΤΟΥΝΤΑΙ
ΑΠΟ ΤΟ ΞΕΝΟΔΟΧΕΙΟ TROPICAL
(3 αστέρων 100 κλινών)
στα Κολύμπια Ρόδου:

α) Συνέταιρος Manager
που να γνωρίζει από συμφωνίες με τα πρακτορεία

β) Καμαριέρες πρωινές
από ώρα 07.00 έως 15.00

Τηλ. 22410/56282
και κινητό
6942908307
13689-23/7

ΖΗΤΕΙΤΑΙ σερβιτόρος για εστιατόριο - καφετέρια στο Μαντράκι, με άπταιστα ελληνικά και ευχέρεια στις ξένες γλώσσες και την επικοινωνία με αλλοδαπούς πελάτες καθώς και προϋπηρεσία σε επιχείρηση του είδους εποχιακού τύπου.
Πληροφορίες τηλ. 6972253826
8020-20/7

ΖΗΤΕΙΤΑΙ κοπέλα για να εργαστεί σε καφετέρια - μπαρ στην Ιξιά, ως σερβιτόρα, πλήρης απασχόληση. Απαραίτητη η γνώση της αγγλικής γλώσσας. Μισθός πολύ ικανοποιητικός. Οικογενειακό περιβάλλον. Πληρ. τηλ. 22410/95807
5408-23/7

ΖΗΤΕΙΤΑΙ
ΠΩΛΗΤΡΙΑ
σε κατάστημα επίπλων. Συνεχές ωράριο. Μισθός ανάλογος προσόντων
Τηλ. 6936783549
Χ5980-30/7

ΖΗΤΕΙΤΑΙ
ΝΕΑΡΟΣ ΒΟΗΘΟΣ ΣΕΡΒΙΤΟΡΟΥ
για να εργασθεί σε νυχτερινό κέντρο
Πληρ. τηλ. 22410/24809
και τηλ. 22410/39100
14823-20/7

ΖΗΤΕΙΤΑΙ
ΚΟΠΕΛΑ έως 30 ετών για ημιαπασχόληση (8μ.μ.-1μ.μ.) στον τομέα της πώλησης σε πιτσαρία
Πληροφορίες μόνο πρωινές ώρες στο τηλ. 22410/73990
Χ5978-16/7

ΖΗΤΕΙΤΑΙ
ΣΕΡΒΙΤΟΡΟΣ ΕΠΑΓΓΕΜΑΤΙΑΣ
Τηλ. 22410/31825
13705-16/7

ΕΛΑΙΟΧΡΩΜΑΤΙΣΤΗΣ
ΑΝΑΛΑΜΒΑΝΩ ΠΑΝΤΟΣ ΕΙΔΟΥΣ ΒΑΨΙΜΑΤΑ
- ΜΟΝΩΣΕΙΣ -
- ΣΤΕΓΑΝΩΣΕΙΣ
- ΤΟΠΟΘΕΤΗΣΕΙΣ ΚΕΡΑΜΙΔΙΩΝ ΚΑΙ ΠΕΡΚΟΛΕΣ ΠΑΝΤΟΣ ΣΧΕΔΙΟΥ.
Τιμές λογικές - Ταχεία εξυπηρέτηση.
ΠΛΗΡΟΦΟΡΙΕΣ
τηλ. 22410/67317, 6938343356, 6937534574
κ. Χρήστο
13681-10/8

ΜΟΝΩΣΕΙΣ
26 ΧΡΟΝΙΑ!
ΑΡΧΩΝ ΣΑΜΑΡΤΖΗΣ
Πληροφορίες τηλ. 22410/ 23030- 22410/20021 και 6947374732
Χ5941-30/7

ΑΠΟ ΤΗ ΜΕΤΑΦΟΡΙΚΗ ΕΤΑΙΡΕΙΑ ΚΑΣΣΟΥΔΑΚΗ Α.Ε.
ΖΗΤΟΥΝΤΑΙ
ΟΔΗΓΟΙ
με δίπλωμα Γ' και Ε' Κατηγορίας.
Πληροφορίες τηλ. 22410/63521
Χ5973-16/7



ΚΤΗΜΑΤΟΜΕΣΙΤΙΚΟ ΓΡΑΦΕΙΟ
ΑΙΓΑΙΟΚΤΗΜΑΤΙΚΗ
ΠΩΛΟΥΝΤΑΙ

- ΔΙΑΜΕΡΙΣΜΑΤΑ-ΜΟΝ/ΚΙΕΣ
(ΔΔ) = ΔΑΝΕΙΑ ΔΕΚΤΑ

ΔΙΑΜΕΡΙΣΜΑΤΑ
-46τμ μετ/σμένο (υπ.με αυλη1υπν) Υψηλάντου 50.000Ε
-48τμ καινούργιο(ισόγ.με αυλή) Καρακόνερο 110.000Ε (ΔΔ)
-50τμ καινούργιο στο Νιοχώρι 100.000Ε (ΔΔ)
-55τμ καινούργιο στο Νιοχώρι 110.000 Ε (ΔΔ)
--60τμ καιν/ργιο (β΄ορ,1υπν) Ιαλυσό 110.000Ε (ΔΔ)
-60τμ (σοφίτα) καινουργια στην Ιαλυσό 70.000 Ε
-74τμ μετ/νο (ημ/γειο) κοντά Πατρ Αθηναγόρα 80.000Ε
-75τμ καινούργιο στο Καρακόνερο 150.000 Ε
-78τμ καινούργιο (ισόγειο) Καρακόνερο 175.000Ε (ΔΔ)
-82τμ καιν/ργιο (,2 υπν)Αραπάκι 150.000Ε
-82τμ καινούργιο (2υπν) ισόγειο στ΄Αφάντου 88.000Ε
-82τμ μεταχ/σμένο (υπ) στην Ακαδημία 100.000Ε
-85τμ καινούργιο στ' Αφάντου 130.000(ΔΔ)
-86τμ καιν/ργιο (3υπν) στην Ιαλυσό 155.000Ε (ΔΔ)
-87τμ καιν/ργιο (2υπν)Τρείς 166.000Ε (ΔΔ)
-87τμ μετ/νο (2υπν) κοντα στη Θεμ Σοφούλη 95.000(ΔΔ)
-89τμ καινούργιο (α΄ορ) Μιχ Πετρίδη 180.000Ε (ΔΔ)
-97τμ (2υπν)και 84τμ απ/κη στην Κένεντυ με απερ/στη θέα 250.000Ε (ΔΔ)
-98τμ (2υπν) καινούργιο οροφοδιαμέρισμα Ανάληψη 185.000Ε (ΔΔ)
-100τμ καινούργιο ορ/σμα (3υπν)Καρακόνερο 210.000Ε (ΔΔ)
-102τμ καιν/ργιο (3υπν) Μίρα Μάρε (γκαράζ-2WC-απ/κη) 205.000Ε (ΔΔ)
-110τμ καινούργιο (α όρ-3υπν) Καρακόνερο 240.000Ε (ΔΔ)
-115τμ μεταχ/νο (3υπν) α΄ορ, στην Ιαλυσό 120.000Ε (ΔΔ)
-117τμ καινούργιο (3 υπν) Καρακόνερο 220.000Ε (ΔΔ)
-118τμ καινούργιο (3υπν Μ.Πετρίδη 215.000Ε (ΔΔ)
-120τμ καινούργιο (3υπν) στους Τρείς 229.000Ε (ΔΔ)
-125τμ καινούργιο (3υπν) στο Καρακόνερο 240.000Ε (ΔΔ)
-125τμ μεταχ/νο (3υπν) β΄οροφο Ανάληψη 185.000Ε (ΔΔ)
-129τμ καινούργιο κοντα στο Μαρινοπουλο-Αραπάκι 220.000Ε (ΔΔ)
-140τμ (3 γκαρσονιέρες) καινούργιες-απεριόριστη θέα Κοσκινού 130.000Ε
-185τμ μεταχ/νο λουξ ρετιρέ (3υπν) στην Μιχ Πετρίδη 300.000Ε (ΔΔ)

ΜΕΖΟΝΕΤΕΣ-ΜΟΝΟΚΑΤΟΙΚΙΕΣ
-70τμ μον/ικια,σε 120τμ οικόπεδο (ΣΔ)1,2 Αρχάγγελο 94.000Ε (ΔΔ)
-74τμ μονοκατοικια σε 400τμ οικόπεδο,Δαματρια 85,000Ε (ΔΔ)
--76τμ παλια μον/κία με εξτρά δόμηση Στ.Ζήση (Ρόδο) 80.000Ε (ΔΔ)
-80τμ διώροφη μονοκατοικία καινούργια στη Μαλώνα 160.000Ε (ΔΔ)
-80τμ μονοκατοικια (με σοφίτα) Παστίδα 130.000Ε (ΔΔ)
-80τμ διώροφη μονοκατοικια (χωρις αυλή) Παραδείσι 60.000Ε
-90τμ διώροφη καινούργια μεζ/τα στ΄Αφάντου 150.000Ε (ΔΔ)
-92τμ μεζονέτα κολώνες Γεννάδι 80.000Ε (ΔΔ)
-Παραδοσιακή μονοκατοικια Μαριτσά 150.000Ε (ΔΔ)
-100τμ μεζονέτα σε μπετα στο Φαληράκι 75.000Ε (ΔΔ)
-125τμ μεζονετα (3 ετων) στην Ιαλυσό 215.000Ε (ΔΔ)
-125τμ καινούργιο κοντά στο Αραπάκι ετοιμ/το 220.000Ε (ΔΔ)
-130τμ μεζονετα σε 250τμ οικ/δο σε μπετα στην Παστίδα 110.000 (ΔΔ)
-130τμ μονοκατοικιά σε μπετα Κοσκινού σε 600τμ οικ/δο 115.000Ε (ΔΔ)
-133τμ καινούργια μεζ/τα στην Ιαλυσό 250.000Ε (ΔΔ)
-134τμ μονοκατοικια (4υπν) καινούργια στο Γεννάδι 190.000Ε (ΔΔ)
-135τμ (+40τμ απ/κη) Κοσκινού καινούργια μον/κία 265.000Ε (ΔΔ)
-140τμ καινούργια μεζονέτα στην Ιαλυσό 190.000Ε (ΔΔ)
-140τμ μονοκατοικία καινούργια στην Παστίδα 200.000Ε(ΔΔ)
-142τμ πα;λιά μον/κία στο Νιοχώρι (Ρόδο) με εξτρα δόμηση 160.000Ε(ΔΔ)
-150τμ μεζονέτα σε μπετα στο Φαληράκι 85.000 Ε (ΔΔ)
-156τμ μεζονέτα καινούργια (Καρακόνερο) Ρόδο 380.000Ε (ΔΔ)
-158τμ μεζονετα σε 340τμ οικ/δο στην Παστιδα 135.000Ε (ΔΔ)
-165τμ μεζ/τα σε μπετά στους Τρείς 165.000Ε (ΔΔ)
-180τμ μεζονέτα καιν/ργια κοντα στο ΙΚΑ (λεωφ Ρόδου-Λίνδου) 330.000Ε (ΔΔ)
-200τμ μονοκατοικια καινούργια σε 1στρ στ΄Ασγούρου 330.000Ε(ΔΔ)
-200τμ μεζονέτα καινούργια σε 400τμ οικ/δο στην Κρεμαστή 280.000Ε(ΔΔ)
-200τμ μονοκατοικία σε 424τμ οικ/δο Καρακόνερο 350.000Ε(ΔΔ)
-211τμ μονοκατοικία καινούργια στ' Αφάντου 259.000Ε (ΔΔ)
-212τμ μεζονέτα σε μπετά σε οικ/κό συν/σμό στην Καίρ 155.000Ε (ΔΔ)
-216τμ μονοκατοικία σε 1στρ Ασγούρου σε μπετα 165.000 (ΔΔ)
-220τμ μονοκατοικία σε μπετά στις Καλυθιές σε 1.100τμ οικ/δο 130.000Ε (ΔΔ)
-236τμ διώροφη καινούργια μον/κία στη Θολό σε 2.174τμ οικ/δο κτίζει άλλα 764τμ 250.000Ε (ΔΔ)
-237τμ μεζονέτα καινούργια (Δασκάλους) Ρόδο 430.000Ε (ΔΔ)
-315τμ μονοκατοικία (2 ετών) σε 1 στρ στα Κοσκινού 500.000Ε (ΔΔ)

ΚΑΤΑΣΤΗΜΑΤΑ-ΑΠΟΘΗΚΕΣ-ΓΡΑΦΕΙΑ-ΠΑΝΣΙΟΝ
-22,45τμ(καθαρή επιφάνεια) γραφείο επί της Αμμοχώστου 56.000Ε
-23 τμ κατάστημα (μισθωμένο) στο ΚΕΝΤΡΟ 150.000Ε
-40τμ κατάστημα (μισθωμένο) με 70τμ υπόγεια αποθήκη κοντα στην Αννης Μαρίας 115.000Ε (ΔΔ)
-45τμ (καθαρή επιφάνεια) γραφείο επι της Αμμοχώστου 112.000Ε
-50τμ κατάστημα (μισθωμένο) στο Φαληράκι 120.000Ε
-59τμ κατάστημα στο Νιοχώρι 108.200Ε
-67τμ (καθαρή επιφάνεια)γραφείο επι της Αμμοχώστου 168.375Ε
-70τμ κατάστημα επι της Λεωφ Ρόδου-Λίνδου 150.000Ε
-71τμ υπόγεια αποθήκη με ράμπα προέκταση Αννης Μαρία~25.000Ε
-90τμ ισόγεια αποθήκη (διαμέρισμα) σε σοβά Ροδίνι 60.000Ε
-100τμ κατάστημα (μισθωμένο)Φαληράκι 220.000Ε
-105τμ κατάστημα επι της Λεωφ Ρόδου-Λίνδου 308.000Ε
-180τμ κατάστημα με 170τμ αυλη δίπλα σε δημ/κό σχολείο/Ροδίνι
-222τμ αποθήκη στο Νιοχώρι 66.000Ε

ΟΙΚΟΠΕΔΑ
-340τμ οικ/κό συν/σμό πολυτέκτων 150.000Ε
-4στρ στην Καλιθέα 292.000 Ε
-7στρ στην Καλιθέα 413.000Ε
-22στρ στην Καλλιθέα με εφαπτόμενο τμήμα στη λεωφ/ρο 1.496.000Ε
-4.490τμ οικόπεδο στου Μαή Φάνες 80.000Ε
-2στρ παραθαλάσιο οικ/δο εντός οικισμού Μαή Φάνες 165.000Ε
-320τμ οικόπεδο στη Σορωνή 38.000Ε
-5.600 τμ αγρός με ελιές στον Αγ Σουλά 14.000Ε

ΕΝΟΙΚΙΑΖΟΝΤΑΙ
ΔΙΑΜΕΡΙΣΜΑΤΑ στη πόλη της Ρόδου
-46τμ υπόγειο με αυλή Υψηλάντου 250Ε
-130τμ διαμ/σμα με τζάι -θέρμανση /2 WC/ 2υπν/τια στην Κορδικτώνος 550Ε

ΕΝΟΙΚΙΑΖΟΝΤΑΙ
ΚΑΤΑΣΤΗΜΑΤΑ-ΓΡΑΦΕΙΑ -ΑΠΟΘΗΚΕΣ
-50τμ κατάστημα στην Ανάληψη 450Ε
-80τμ και 160τμ γραφεία στην Πλατεία Κύπρου 800Ε και 1.500Ε
-80τμ ισόγειο γραφείο Αγ Αναργύρους 500Ε
-90τμ κατάστημα 7 Βαγιές με ράμπα 350Ε
--260τμ γραφείο κοντά στο ΟΤΕ
-500τμ ισόγεια αποθήκη 6χιλ Ρόδου-Καλιθέας 450 Ε
-ΖΗΤΟΥΝΤΑΙ ΓΙΑ ΑΓΟΡΑ ΜΕΤΑΧΕΙΡΙΣΜΕΝΑ ΔΙΑΜ/ΤΑ ΚΑΙ ΟΙΚΟΠΕΔΑ ΕΝΤΟΣ ΠΟΛΕΩΣ ΡΟΔΟΥ-ΑΜΕΣΗ ΠΩΛΗΣΗ
-ΑΝΑΛΑΜΒΑΝΟΥΜΕ ΤΗΝ ΕΝΟΙΚΙΑΣΗ ΤΟΥ ΔΙΑΜ/ΤΟΣ ΣΑΣ ΣΕ ΠΟΛΥ ΣΥΝΤΟΜΟ ΧΡΟΝΙΚΟ ΔΙΑΣΤΗΜΑ.

X5958-30/7

ΡΕΝΑ ΒΑΖΟΥΚΟΥ ΚΑΙ ΣΥΝΕΡΓΑΤΕΣ
(ΜΕΣΙΤΗΣ ΑΣΤΙΚΩΝ ΣΥΜΒΑΣΕΩΝ)
ΔΙΕΥΘ.ΓΡΑΦΕΙΟΥ ΔΗΜ ΘΕΟΔΩΡΑΚΗ 3
ΤΗΛ (22410) 22943-FAX (22410) 28838
Email .vazoukou @acn.gr

ΓΡΑΦΕΙΟ ΙΔΙΩΤΙΚΩΝ ΕΡΕΥΝΩΝ (ΝΤΕΤΕΚΤΙΒΣ)
ΑΝΑΛΑΜΒΑΝΟΥΜΕ
Υποθέσεις ανηλίκων, οικογενειακές, προσωπικές κ.τλ.
ΔΙΑΘΕΤΟΥΜΕ ΤΑ ΠΛΕΟΝ ΣΥΓΧΡΟΝΑ ΟΠΤΙΚΟΑΚΟΥΣΤΙΚΑ ΣΥΣΤΗΜΑΤΑ
100% ΕΧΕΜΥΘΕΙΑ
ΡΩΜΗΣ 22, - ΡΟΔΙΝΙ
Κιν. 694 6997967
13682-30/7

X5979-30/7
RODOS PALACE
LUXURY CONVENTION RESORT
Το κορυφαίο Ξενοδοχειακό Συγκρότημα Πολυτελείας και Διεθνές Συνεδριακό Κέντρο ζητεί:

ΗΛΕΚΤΡΟΝΙΚΟ / ΤΕΧΝΙΚΟ

Ο υποψήφιος θα πρέπει να είναι απόφοιτος ΑΕΙ, ΤΕΙ ή Τεχνικής Επαγγελματικής Σχολής σχετικής κατεύθυνσης με ανάλογη εμπειρία ή/και προϋπηρεσία.
Απαραίτητη θεωρείται η γνώση της Ελληνικής και Αγγλικής γλώσσας καθώς επίσης και η καλή χρήση Η/Υ (Office, Internet κλπ.).
Οποιαδήποτε επιπλέον προσόντα θα συνεκτιμηθούν στην αξιολόγηση.

Οι ενδιαφερόμενοι μπορούν να προσκομίσουν το βιογραφικό τους σημείωμα με πρόσφατη φωτογραφία στο Γραφείο Προσωπικού του Ξενοδοχείου Υπόψιν Κου Παύλου Ρούμπη.

Εναλλακτικά μπορούν να το αποστείλουν Ηλεκτρονικά στη διεύθυνση info@rodos-palace.gr
Με fax στον αριθμό 22410 25350

Λεωφ.Τριαντών, Ιξιά 85 100 Ρόδος, Τηλ: 22410 25222

ΖΗΤΕΙΤΑΙ
ΝΟΣΗΛΕΥΤΡΙΑ- ΒΟΗΘΟΣ
Ή ΝΟΣΗΛΕΥΤΗΣ - ΒΟΗΘΟΣ
με άδεια ασκήσεως επαγγέλματος για εργασία σε ευρωπαϊκό πρόγραμμα σε νησί της Δωδεκανήσου.
Πληροφορίες τηλ. 6948067660
Χ5981-16/7

Η RECO-OIL ΖΗΤΕΙ
δύο οδηγούς για την περισυλλογή ελαίων. Εναν για την περιοχή Ρόδου - Κολύμπια και έναν για την περιοχή Κολύμπια - Γεννάδι.
Ετήσια απασχόληση.
Μισθός ικανοποιητικός
Τηλ. για ακρόαση 6937331492 & 6974879740
Τ8001-16/7

Από κατάστημα VODAFONE
ΖΗΤΟΥΝΤΑΙ
ΚΟΠΕΛΑ ΤΑΜΙΑΣ: Απαραίτητη προϋπηρεσία σε αντίστοιχη θέση, καλή γνώση του εμπορικού προγράμματος Eurofasma.
ΠΩΛΗΤΗΣ/ΠΩΛΗΤΡΙΑ: Επικοινωνιακός με διάθεση για δουλειά και καλή γνώση υπολογιστών. Η γνώση αγγλικών είναι απαραίτητη.
Βιογραφικά στο κατάστημα Εθνικής Αντιστάσεως 31
Τηλ. 2241075822
Τ7972-30/7

ΤΟ UNIVERSITY PRESS
ΖΗΤΑ
νέο και νέα για μόνιμη απασχόληση.
Ωράριο σπαστό.
Τηλ. 22410/39009 και 22410/75032
Τ8027-10/8

ΑΠΟ ΜΕΤΑΦΡΑΣΤΙΚΟ ΓΡΑΦΕΙΟ
ΖΗΤΕΙΤΑΙ γραμματέας με καλές γνώσεις αγγλικής γλώσσας και άριστης γνώσης P.C.(Word - Excel) και να διαθέτει δίκυκλο.
Πληρ. από 9.00- 17.00 στο τηλέφωνο 22410/25409
Τ8022-21/7

ΖΗΤΕΙΤΑΙ
ΚΟΜΜΩΤΡΙΑ
Πληροφορίες τηλ. 22410/31973
13683-23/7

ΜΑΘΗΜΑΤΑ

ΕΡΓΑΣΤΗΡΙΟ ΕΛΕΥΘΕΡΩΝ ΣΠΟΥΔΩΝ ΗΛΕΚΤΡΟΝΙΚΩΝ ΥΠΟΛΟΓΙΣΤΩΝ
Program PM
ΕΠΙΣΗΜΟ ΕΞΕΤΑΣΤΙΚΟ ΚΕΝΤΡΟ ΤΗΣ ECDL HELLAS
Αναδείξαμε 1ο μαθητή στη Δωδεκάνησο
ECDL & E-kids
ΤΜΗΜΑΤΑ ΓΙΑ:
Παιδιά
Ενήλικες
Αρχάριους
Επαγγελματίες
Ανεύρεση Εργασίας
ΚΑΛΟΚΑΙΡΙΝΑ ΕΝΤΑΤΙΚΑ ΜΑΘΗΜΑΤΑ COMPUTER
"ΕΓΓΡΑΦΕΣ ΤΩΡΑ"
Μανώλης Ι. Σοφίλλας
Τηλ.(22410)31761
ΚΟΔΡΙΓΚΤΩΝΟΣ 91 - ΡΟΔΟΣ
X5942-30/7

@Anosis
Εκπαίδευση στους Υπολογιστές
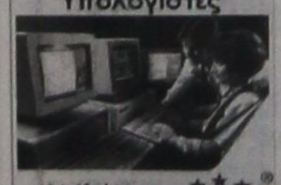
11 Χρόνια στην Κορυφή με Αποδείξεις
ECDL
ΤΜΗΜΑΤΑ ΕΝΗΛΙΚΩ
- Ταχύρυθμα σεμινάρια 6 εβδομάδων επιπέδου ECDL Start
- Δίμηνοι ή Τρίμηνοι κύκλοι σπουδών ECDL και ECDL Expert
- Ειδικά τμήματα για αρχαρίους και προχωρημένους

ΣΤ.ΚΩΤΙΑΔΗ 52 ΡΟΔΟΣ
ΤΗΛ.22410 78924
Υπεύθυνος Σπουδών: Κώστας Χατζηδάκης Πτυχ Πληροφορικής Παν Αθηνών
X5967-30/7

διάφορα

ΥΔΡΑΥΛΙΚΟΣ «Ο ΠΑΝΝΗΣ»
ΛΥΝΟΥΜΕ ΤΟ ΠΡΟΒΛΗΜΑ ΤΗΣ ΟΙΚΙΑΣ ΣΑΣ ΓΙΑ Ο,ΤΙ ΑΦΟΡΑ ΤΗΝ ΥΔΡΑΥΛΙΚΗ ΕΓΚΑΤΑΣΤΑΣΗ. **Πληροφορίες τηλ 6992590275**
ώρες επικοινωνίας 7.00π.μ. - 10.00μ.μ.
Χ5983-23/7

Από την βιοτεχνία πίττας
ΡοΣίτικη ΛαΣόπιττα
ΖΗΤΕΙΤΑΙ ΕΡΓΑΤΡΙΑ
ΤΥΧΟΝ ΠΡΟΫΠΗΡΕΣΙΑ ΚΑΙ ΕΜΠΕΙΡΙΑ ΣΕ ΖΥΜΗ
ΘΑ ΛΗΦΘΕΙ ΣΟΒΑΡΑ ΥΠ' ΟΨΙΝ
ΠΛΗΡΟΦΟΡΙΕΣ ΚΑΘΗΜΕΡΙΝΑ 12.00μ.μ. έως 16.00μ.μ. εκτός Κυριακής στο τηλέφωνο 22410/87111, Φαληράκι
Τ8025-20/7

ACE
The helpful place.
Η ACE κατέχει παγκοσμίως ηγετική θέση στον χώρο πολυκαταστημάτων και των D.I.Y. Εχει 5.500 καταστήματα σε 72 χώρες του κόσμου και με ετήσιες πωλήσεις που φθάνουν τα 15 δις ευρώ. Εργασία στην ACE σημαίνει ταυτόχρονα και συμμετοχή στην επιτυχία σε μια θέση που σας ταιριάζει

Για το κατάστημα της Ρόδου
ΖΗΤΑΜΕ ΠΡΟΣΩΠΙΚΟ

- **Διευθυντή Καταστήματος (Κωδ ΔΚΑ)** Γνώσεις σε Χρώματα, εργαλεία, είδη κηπουρικής, υδραυλικά, ηλεκτρολογικά, αξεσουάρ μπάνιου, είδη σπιτιού, έπιπλα, αξεσουάρ αυτοκινήτου, δομικά υλικά κ.ά.Προϋπηρεσία σε ανάλογη θέση θα ληφθεί υπόψιν. Εκπληρωμένη στρατιωτική θητεία. Επιπλέον προσόντα Πτυχιούχος, με άριστη ικανότητα επικοινωνίας, επαγγελματισμός, γνώσεις Αγγλικών, χρήση Η/Υ.
- **Υπάλληλοι Γραφείου (Κωδ. ΥΓΑ)** Χειριστές Η/Υ με γνώσεις Γραμματείας-Τιμολόγησης-Εισαγωγές-Πληροφοριακό σύστημα (E.R.P.). Προϋπηρεσία σε ανάλογη θέση.
- **Ταμίες - Πωλητές (Κωδ. ΤΠΑ)** Προϋπηρεσία, Γνώσεις Ταμείου Η/Υ, Ευγενικές με άψογη συμπεριφορά και εξυπηρέτηση προς τους πελάτες

Στείλτε Βιογραφικό έως 31/Ιουλίου/06 στο FAX 22410-0-30270 ή στην διεύθυνση Τ.Θ. 178, Ρόδος ή στο email: greece@mail.acehardware.com

MAXI Dia %
Η MAXI DIA % του Ομίλου CARREFOUR No1 στην Ευρώπη και No 2 παγκοσμίως με 4400 DIA καταστήματα σε όλο τον κόσμο και 360 καταστήματα στην Ελλάδα ζητά για το νέο υπερκατάστημα της Ρόδου.

- **Διευθυντή Καταστήματος (Κωδ ΔΚΔ)** Εμπειρία τουλάχιστον 3 ετών σε αντίστοιχη θέση στο λιανεμπόριο. Απολυτήριο Λυκείου (Πτυχίο Ανώτερης/τατης σχολής θα θεωρηθεί επιπρόσθετο προσόν). Γνώση αγγλικής γλώσσας. Γνώση Η/Υ (MS Office). Διοικητική και οργανωτική ικανότητα, άνεση στην επικοινωνία, αποδεδειγμένη ικανότητά στην επίτευξη στόχων.
- **Υπάλληλοι Γραφείου (Κωδ. ΥΓΔ)** Χειριστές Η/Υ με γνώσεις Γραμματείας-Πληροφοριακό σύστημα (E.R.P.). Προϋπηρεσία σε ανάλογη θέση.
- **Ταμίες - Πωλητές (Κωδ. ΤΠΔ)** Προϋπηρεσία, Γνώσεις Ταμείου Η/Υ, Ευγενικές με άψογη συμπεριφορά και εξυπηρέτηση προς τους πελάτες

Στείλτε Βιογραφικό έως 31/Ιουλίου/06 στο FAX 22410-0-30270 ή στην διεύθυνση Τ.Θ. 178, Ρόδος ή στο email: carrefour@mail.gr

X256-31/7

TZIORAS SMART CENTERS



Μια πρόταση για όλους τους επαγγελματίες

Η ΤΖΙΩΡΑΣ ΙΩΑΝΝΗΣ & ΥΙΟΙ Ο.Ε. σας ανοίγει δρόμο με τις μακροχρόνιες μισθώσεις αυτοκινήτων γρήγορα και σωστά, προσφέροντάς σας περισσότερα πλεονεκτήματα.
ΕΠΩΦΕΛΗΘΕΙΤΕ ΤΩΡΑ από τα δυναμικά μας προγράμματα και αποκτήστε το αυτοκίνητο που επιθυμείτε για σας και για το στόλο της εταιρίας σας.

8 σημαντικοί λόγοι που σας συμφέρουν!

1. **Το 100% των μισθωμάτων** μπαίνουν στα έξοδα της επιχείρησής σας
2. **Εχετε φορολογική απαλλαγή** από τα τεκμήρια αγοράς (πόθεν έσχες)
3. **Αποκτάτε αυτοκίνητο χωρίς προκαταβολή** διατηρώντας το κεφάλαιό σας
4. **Πλήρη απαλλαγή από κόστος συντήρησης**
5. **Εχετε πάντα καινούριο αυτοκίνητο.** Με τη λήξη της μίσθωσης μπορείτε να το αντικαταστήσετε
6. **Αποδέσμευση κεφαλαίων** που θα θέλατε για την αγορά του αυτοκινήτου, αξιοποιώντας τα σε άλλους παραγωγικούς τομείς
7. **Εχετε κεφαλαιακή ρευστότητα** αφού μπορείτε να πουλήσετε το αυτοκίνητο και να το εκμισθώσετε πάλι (Lease back)
8. **Εξοικονόμηση χρόνου και χρήματος** για σας και την επιχείρησή σας.

Γιατί να αγοράσετε αυτοκίνητο όταν μπορείτε να το ενοικιάσετε;

Σημείο εξυπηρέτησης: 13ο χλμ. Ρόδου-Αεροδρομίου,
τηλ.22410-98188, 82222, 69135

X5966-30/7

Συγχαρητήριο

Στον αγαπημένο μας **Κώστα Καράμπελα,** θερμά συγχαρητήρια για την απόκτηση του διδακτορικού διπλώματος από το Παιδαγωγικό τμήμα του Πανεπιστημίου του Southampton και πολλές ευχές για καλή σταδιοδρομία.

Γιάννης - Αλίνα Παπαβασιλείου

13723-14/7

ΕΛΛΗΝΙΚΗ ΔΗΜΟΚΡΑΤΙΑ
ΠΕΡΙΦΕΡΕΙΑ ΝΟΤΙΟΥ ΑΙΓΑΙΟΥ Ρόδος 29/6/2006
ΝΟΜΟΣ ΔΩΔΕΚΑΝΗΣΟΥ Αριθμ. Πρωτ. ΔΔΟΥ Τ.Τ. 5223
ΝΟΜΑΡΧΙΑΚΗ ΑΥΤ/ΣΗ ΔΩΔΕΚΑΝΗΣΟΥ
Δ/ΝΣΗ ΔΙΟΙΚ. & ΟΙΚΟΝ. ΥΠΗΡΕΣΙΩΝ
ΤΜΗΜΑ ΑΣΤΙΚΗΣ & ΔΗΜΟΤΙΚΗΣ ΚΑΤΑΣΤΑΣΗΣ

ΑΝΑΚΟΙΝΩΣΗ

Ανακοινώνεται ότι ο Πανταζής Ιωάννης του Κωνσταντίνου και της Σουλτάνας, που γεννήθηκε στη Ρόδο το έτος 1944 και είναι κάτοικος Ιαλυσού, Πάροδος Ηρακλειδών, έχει υποβάλει αίτηση για την αλλαγή του επωνύμου του από Πανταζής-Κορωναίος σε Πανταζής.

Καλείται όποιος τυχόν αντιτίθεται στην ανωτέρω αλλαγή, όπως εντός δεκαπέντε (15) ημερών από τη δημοσίευση της παρούσης, υποβάλει στη Νομαρχιακή Αυτοδιοίκηση Δωδεκανήσου, Δ/νση Διοικητικών & Οικονομικών Υπηρεσιών, Διοικητήριο Ρόδου, τις αντιρρήσεις του για την ανωτέρω αλλαγή.

Ε.Ν.
Η Διευθύντρια
Κωνσταντίνα Παπαδάκη

13722-14/7

ΕΛΛΗΝΙΚΗ ΔΗΜΟΚΡΑΤΙΑ
ΠΕΡΙΦΕΡΕΙΑ ΝΟΤΙΟΥ ΑΙΓΑΙΟΥ Ρόδος 29/6/2006
ΝΟΜΟΣ ΔΩΔΕΚΑΝΗΣΟΥ Αριθμ. Πρωτ. ΔΔΟΥ Τ.Τ. 5224
ΝΟΜΑΡΧΙΑΚΗ ΑΥΤ/ΣΗ ΔΩΔΕΚΑΝΗΣΟΥ
Δ/ΝΣΗ ΔΙΟΙΚ. & ΟΙΚΟΝ. ΥΠΗΡΕΣΙΩΝ
ΤΜΗΜΑ ΑΣΤΙΚΗΣ & ΔΗΜΟΤΙΚΗΣ ΚΑΤΑΣΤΑΣΗΣ

ΑΝΑΚΟΙΝΩΣΗ

Ανακοινώνεται ότι η Μαρία Πανταζή-Κορωναίου του Ιωάννη και της Φωτεινής, που γεννήθηκε στη Ρόδο το έτος 1974 και είναι κάτοικος Ζιμπάμπουε, έχει υποβάλει αίτηση για την αλλαγή του επωνύμου της από Πανταζή-Κορωναίου σε Πανταζή.

Καλείται όποιος τυχόν αντιτίθεται στην ανωτέρω αλλαγή, όπως εντός δεκαπέντε (15) ημερών από τη δημοσίευση της παρούσης, υποβάλει στη Νομαρχιακή Αυτοδιοίκηση Δωδεκανήσου, Δ/νση Διοικητικών & Οικονομικών Υπηρεσιών, Διοικητήριο Ρόδου, τις αντιρρήσεις του για την ανωτέρω αλλαγή.

Ε.Ν.
Η Διευθύντρια
Κωνσταντίνα Παπαδάκη

13722-14/7

ΕΛΛΗΝΙΚΗ ΔΗΜΟΚΡΑΤΙΑ
ΠΕΡΙΦΕΡΕΙΑ ΝΟΤΙΟΥ ΑΙΓΑΙΟΥ Ρόδος 29/6/2006
ΝΟΜΟΣ ΔΩΔΕΚΑΝΗΣΟΥ Αριθμ. Πρωτ. ΔΔΟΥ Τ.Τ. 5225
ΝΟΜΑΡΧΙΑΚΗ ΑΥΤ/ΣΗ ΔΩΔΕΚΑΝΗΣΟΥ
Δ/ΝΣΗ ΔΙΟΙΚ. & ΟΙΚΟΝ. ΥΠΗΡΕΣΙΩΝ
ΤΜΗΜΑ ΑΣΤΙΚΗΣ & ΔΗΜΟΤΙΚΗΣ ΚΑΤΑΣΤΑΣΗΣ

ΑΝΑΚΟΙΝΩΣΗ

Ανακοινώνεται ότι ο Μιχαήλ Πανταζής-Κορωναίος του Ιωάννη και της Φωτεινής, που γεννήθηκε στη Χαράρε της Ζιμπάμπουε το έτος 1972 και είναι κάτοικος Χαράρε, έχει υποβάλει αίτηση για την αλλαγή του επωνύμου του από Πανταζής-Κορωναίος σε Πανταζής.

Καλείται όποιος τυχόν αντιτίθεται στην ανωτέρω αλλαγή, όπως εντός δεκαπέντε (15) ημερών από τη δημοσίευση της παρούσης, υποβάλει στη Νομαρχιακή Αυτοδιοίκηση Δωδεκανήσου, Δ/νση Διοικητικών & Οικονομικών Υπηρεσιών, Διοικητήριο Ρόδου, τις αντιρρήσεις του για την ανωτέρω αλλαγή.

Ε.Ν.
Η Διευθύντρια
Κωνσταντίνα Παπαδάκη

13722-14/7

ΕΛΛΗΝΙΚΗ ΔΗΜΟΚΡΑΤΙΑ
ΠΕΡΙΦΕΡΕΙΑ ΝΟΤΙΟΥ ΑΙΓΑΙΟΥ Ρόδος 29/6/2006
ΝΟΜΟΣ ΔΩΔΕΚΑΝΗΣΟΥ Αριθμ. Πρωτ. ΔΔΟΥ Τ.Τ. 5226
ΝΟΜΑΡΧΙΑΚΗ ΑΥΤ/ΣΗ ΔΩΔΕΚΑΝΗΣΟΥ
Δ/ΝΣΗ ΔΙΟΙΚ. & ΟΙΚΟΝ. ΥΠΗΡΕΣΙΩΝ
ΤΜΗΜΑ ΑΣΤΙΚΗΣ & ΔΗΜΟΤΙΚΗΣ ΚΑΤΑΣΤΑΣΗΣ

ΑΝΑΚΟΙΝΩΣΗ

Ανακοινώνεται ότι η Ελενα Πανταζή-Κορωναίου του Κωνσταντίνου και της Ευαγγελίας, που γεννήθηκε στη Χαράρε της Ζιμπάμπουε το έτος 2004 και είναι κάτοικος Χαράρε, έχει υποβάλει αίτηση για την αλλαγή του επωνύμου της από Πανταζή-Κορωναίου σε Πανταζή.

Καλείται όποιος τυχόν αντιτίθεται στην ανωτέρω αλλαγή, όπως εντός δεκαπέντε (15) ημερών από τη δημοσίευση της παρούσης, υποβάλει στη Νομαρχιακή Αυτοδιοίκηση Δωδεκανήσου, Δ/νση Διοικητικών & Οικονομικών Υπηρεσιών, Διοικητήριο Ρόδου, τις αντιρρήσεις του για την ανωτέρω αλλαγή.

Ε.Ν.
Η Διευθύντρια
Κωνσταντίνα Παπαδάκη

13722-14/7

ΕΛΛΗΝΙΚΗ ΔΗΜΟΚΡΑΤΙΑ
ΠΕΡΙΦΕΡΕΙΑ ΝΟΤΙΟΥ ΑΙΓΑΙΟΥ Ρόδος 29/6/2006
ΝΟΜΟΣ ΔΩΔΕΚΑΝΗΣΟΥ Αριθμ. Πρωτ. ΔΔΟΥ Τ.Τ. 5227
ΝΟΜΑΡΧΙΑΚΗ ΑΥΤ/ΣΗ ΔΩΔΕΚΑΝΗΣΟΥ
Δ/ΝΣΗ ΔΙΟΙΚ. & ΟΙΚΟΝ. ΥΠΗΡΕΣΙΩΝ
ΤΜΗΜΑ ΑΣΤΙΚΗΣ & ΔΗΜΟΤΙΚΗΣ ΚΑΤΑΣΤΑΣΗΣ

ΑΝΑΚΟΙΝΩΣΗ

Ανακοινώνεται ότι ο Κωνσταντίνος Πανταζής-Κορωναίος του Ιωάννη και της Φωτεινής, που γεννήθηκε στη Χαράρε-Ζιμπάμπουε το έτος 1968 και είναι κάτοικος Χαράρε, έχει υποβάλει αίτηση για την αλλαγή του επωνύμου του από Πανταζής-Κορωναίος σε Πανταζής.

Καλείται όποιος τυχόν αντιτίθεται στην ανωτέρω αλλαγή, όπως εντός δεκαπέντε (15) ημερών από τη δημοσίευση της παρούσης, υποβάλει στη Νομαρχιακή Αυτοδιοίκηση Δωδεκανήσου, Δ/νση Διοικητικών & Οικονομικών Υπηρεσιών, Διοικητήριο Ρόδου, τις αντιρρήσεις του για την ανωτέρω αλλαγή.

Ε.Ν.
Η Διευθύντρια
Κωνσταντίνα Παπαδάκη

13722-14/7

ΟΙΚΟΥΜΕΝΙΚΟΝ ΠΑΤΡΙΑΡΧΕΙΟΝ
ΙΕΡΑ ΜΗΤΡΟΠΟΛΙΣ ΣΥΜΗΣ

ΠΡΟΚΗΡΥΞΙΣ ΘΕΣΕΩΝ

Προκειμένουμε να προβώμεν εις την κατ' επιλογήν πλήρωσιν μιας (1) κενής οργανικής θέσεως λαϊκού υπαλλήλου κλάδου ΠΕ Διοικητικού της Ιεράς ημών Μητροπόλεως Σύμης, εγκριθείσης δια της υπ'αριθμ. ΔΙΠΠ/Φ ΕΓΚΡ 10/οικ. 14198/23-6-2006, αποφάσεως της Τριμελούς Επιτροπής άρθρον 2 παραγρ. 1 της Π.Υ.Σ. συμφώνως προς τις διατάξεις του 14 παραγρ. 2 περίπτωσις η' του Ν. 2190/1994, καλούμεν τους ενδιαφερομένους και έχοντα τα νόμιμα προσόντα, όπως εντός είκοσι (20) ημερών από της δημοσιεύσεως της παρούσης εις τον Τύπον, υποβάλουν τα προβλεπόμενα δικαιολογητικά εις το εν Σύμη Γραφείον της Ιεράς ημών Μητροπόλεως, δια την κάλυψιν της ως άνω θέσεως.

Εν Σύμη τη 12η Ιουλίου 2006

Ο Σύμης Χρυσόστομος
Εντολή αυτού
Πρωτοπρεσβύτερος Στέφανος Μακρής

ΧΛ-14/7

Θα γίνουν το σαββατοκύριακο

Εκδηλώσεις στη Ρόδο για την καταπολέμηση του AIDS

ΕΙΔΙΚΕΣ ΠΡΟΒΟΛΕΣ ΚΑΙ ΜΟΥΣΙΚΑ ΔΡΩΜΕΝΑ

Στην Ελλάδα σύμφωνα με τα στοιχεία του ΚΕΕΛΠΝΟ τα οροθετικά άτομα συμπεριλαμβανομένων και των κρουσμάτων AIDS, ανέρχονται σε 7.718, (31-12-06) ενώ η αύξηση της διασποράς της Νόσου μέσα στο 2005 έναντι εκείνης του 2004, παρουσίασε την σημαντική αύξηση του 21%!

Αυτή τη στιγμή υπάρχουν 16 αντιρετροικά φάρμακα, που δρουν σε διαφορετικά σημεία πολλαπλασιασμού του ιού και δίνονται σε συνδυασμούς 3 φαρμάκων (HAART) με πολύ καλά αποτελέσματα, μετατρέποντας το AIDS σε χρόνια νόσο, όμως ουδείς ασθενής έχει μέχρι σήμερα θεραπευθεί.

Πλέον αυτού, δεν υπάρχει κάποιο ορατό θετικό αποτέλεσμα από τα εμβόλια που δοκιμάζονται αυτή τη στιγμή. Για εμβόλιο θα μπορούμε να συζητάμε τουλάχιστον μετά από 4-5 χρόνια.

Άρα ο μόνος ορατός στόχος για να εμποδισθεί η εξάπλωση της πανδημίας είναι η πρόληψη.

Εντούτοις τα μηνύματα για πρόληψη της HIV νόσου δεν είναι καθόλου θετικά. Όλες οι προσπάθειες για τον έλεγχο της πανδημίας έχουν αποτύχει παταγωδώς. Η πανδημία του AIDS ακολουθεί το δικό της δρόμο. Ορατή πλήρης θεραπεία δεν φαίνεται στον ορίζοντα. Άρα η πρόληψη είναι μονόδρομος και για την πρόληψη χρειάζεται ενημέρωση και εκπαίδευση του πληθυσμού.

Δια το λόγο αυτό το Υπουργείο Υγείας και Κοινωνικής Αλληλεγγύης - διά της Β΄ ΔΥΠΕ Ν.Αιγαίου όσον αφορά τη Ρόδο - σε συνεργασία με την μη κυβερνητική οργάνωση ACT UP HELLAS νόμιμη εκπρόσωπο των προγραμμάτων του ΟΗΕ για τον HIV/AIDS «WORLD AIDS CAMPAIGN» και τις εκάστοτε τοπικές Αρχές, στο πλαίσιο των εκδηλώσεων ενημέρωσης «Ασφαλές Καλοκαίρι 2006» πραγματοποιεί την εκστρατεία πρόληψης κατά του AIDS με σύνθημα «ΑΣ ΚΡΑΤΗΣΟΥΜΕ ΤΗΝ ΥΠΟΣΧΕΣΗ»

Οι εκδηλώσεις αυτές θα πραγματοποιηθούν φέτος σε 5 νησιά (Σύρο, Σαμοθράκη, Ρόδο, Κέρκυρα και Μύκονο) σε κεντρικά σημεία των αστικών περιοχών των και όσον αφορά τη Ρόδο, θα λάβουν χώρα στο Σιντριβάνι της Παλαιάς Πόλης, κατά το ερχόμενο Σάββατο 15/07/ και την Κυριακή 16/07/06 από τις 5 το απόγευμα έως τις πρώτες πρωινές ώρες.

Καθ'' όλη τη διάρκεια της εκστρατείας πρόληψης κατά του HIV/AIDS, από τους εθελοντές της ACT-UP, θα διανέμεται το ανάλογο ενημερωτικό υλικό και θα δοθεί έμφαση, στους τρόπους προφύλαξης από τα εν γένει σεξουαλικώς μεταδιδόμενα νοσήματα (ΣΜΝ) ως και στην εξάλειψη του φόβου, έναντι των ατόμων που είναι ήδη φορείς του Ιού HIV. Επίσης, θα γίνει ενημέρωση των τοπικών φορέων, με στόχο την κατά ομάδα-στόχο ενημέρωση για τα ΣΜΝ και την δημιουργία βασικής υποδομής, για μελλοντικές δραστηριότητες εκ μέρους τους. Στον ίδιο χώρο της Παλαιάς Πόλης θα γίνουν ειδικές προβολές video wall και μουσικά δρώμενα, ενώ θα κληθούν πολίτες να ζωγραφίσουν, να χορέψουν και να ενημερωθούν για το AIDS.

Παράλληλα, με πρωτοβουλία της Β ΔΥΠε Νοτίου Αιγαίου έχει εκπονηθεί σύνοδο πρόγραμμα, που θα υλοποιηθεί σε αυτό το Σαββατοκύριακο και αφορά;

1. Παρουσίαση συνεργατών της οργάνωσης ACT-UP σε τηλεοπτικούς σταθμούς για μια ολιγόλεπτη ενημέρωση του κοινού.

2. Μικρά δημοσιεύματα υπό τη μορφή «Δελτίου Τύπου» ή με ενημερωτικό για το AIDS χαρακτήρα, στον Ημερήσιο Τύπο της Ρόδου.

3. Διανομή εντύπου ενημερωτικού υλικού, στους θαμώνες νυχτερινών κέντρων (club) την νύχτα του Σαββάτου και της Κυριακής, από στελέχη της ομάδος ACT-UP.

4. Προώθηση εντύπου ενημερωτικού υλικού, για το AIDS από τις receptions ξενοδοχείων της Ρόδου.

5. Επαναλαμβανόμενα ολιγόλογα slogan για το AIDS, καθ' όλη την ημέρα, από Ραδιοσταθμούς της Ρόδου με πανδωδεκανησιακή εμβέλεια.

6. Διανομή ενημερωτικού και λοιπού σχετικού υλικού, στα τραπεζάκια του πολυσύχναστου κέντρου «Ακταίον».

7. Διανομή εντύπου ενημερωτικού υλικού, από τα εκδοτήρια εισιτηρίων «Αιγαίον» και «Ολυμπιακή» το Σαββατοκύριακο 15 και 16 Ιουλίου και διανομής εντός των αεροσκαφών.

8. Ενημέρωση για το AIDS σε φιλική συζήτηση των προσερχόμενων κάθε ημέρα χρηστών ουσιών, στο κέντρο πρόληψης του ΟΚΑΝΑ.

9. Εναπόθεση εντύπου φυλλαδίου με θέμα το AIDS, στα καθίσματα των δυο ταχύπλοων Καταμαράν καραβιών που εκτελούν τη γραμμή Δωδεκανήσου.

10. Ενημέρωση δια εντύπου, πληροφοριών σχετικών με το AIDS σε ιδρύματα μέσης εκπαίδευσης.

ΕΛΛΗΝΙΚΟ ΚΕΝΤΡΟ ΘΑΛΑΣΣΙΩΝ ΕΡΕΥΝΩΝ
(ΕΛ.ΚΕ.Θ.Ε.)
ΠΕΡΙΛΗΨΗ

ΠΡΟΚΗΡΥΞΗΣ ΔΗΜΟΣΙΟΥ ΜΕΙΟΔΟΤΙΚΟΥ ΔΙΑΓΩΝΙΣΜΟΥ ΓΙΑ ΤΗΝ ΝΑΥΠΗΓΗΣΗ ΚΑΙ ΤΟΝ ΕΞΟΠΛΙΣΜΟ ΝΕΟΥ ΕΡΕΥΝΗΤΙΚΟΥ ΣΚΑΦΟΥΣ ΤΟΥ ΥΔΡΟΒΙΟΛΟΓΙΚΟΥ ΣΤΑΘΜΟΥ ΡΟΔΟΥ

Το ΕΛΛΗΝΙΚΟ ΚΕΝΤΡΟ ΘΑΛΑΣΣΙΩΝ ΕΡΕΥΝΩΝ (ΕΛ.ΚΕ.Θ.Ε.) με έδρα την Ανάβυσσο Αττικής προκηρύσσει Δημόσιο Μειοδοτικό Διαγωνισμό με σφραγισμένες προσφορές με κριτήριο ανάθεσης της σύμβασης, την χαμηλότερη τιμή για την ναυπήγηση και τον εξοπλισμό νέου ερευνητικού σκάφους του Υ.Σ. Ρόδου/ΕΛ.ΚΕ.Θ.Ε. προϋπολογιζόμενης δαπάνης εκατόν ενενήντα οκτώ χιλιάδων ευρώ (198.000,00 ευρώ).

Ο διαγωνισμός θα γίνει στα γραφεία του ΕΛ.ΚΕ.Θ.Ε., στην Ανάβυσσο Αττικής (46,7 χλ. Λεωφ. Αθηνών-Σουνίου) στις 26 Σεπτεμβρίου 2006 ημέρα Τρίτη και ώρα 12.00 μ.μ.

Πληροφορίες και έντυπα των όρων του Διαγωνισμού θα δίδονται όλες τις εργάσιμες ημέρες και από ώρα (09.00 π.μ. μέχρι και 14.00 μ.μ στον Υδροβιολογικό Σταθμό, (οδός Κω Ρόδος, τηλ. 22410-78320, fax 22410-78321, κος Χατήρης, καθώς και στα γραφεία του ΕΛ.ΚΕ.Θ.Ε. στην Ανάβυσσο Αττικής (Λεωφ. Αθηνών Σουνίου, 46,7 χλμ., κος Παπατρέχας, τηλ. 22910 76413, fax 22910 76323).

Περίληψη της προκήρυξης έχει δημοσιευθεί και στην εφημερίδα της κυβέρνησης «Τεύχος Διακηρύξεων Δημοσίων Συμβάσεων».

Από το ΕΛ.ΚΕ.Θ.Ε.

ΧΛ-14/7

ΝΟΜΑΡΧΙΑΚΗ ΑΥΤΟΔΙΟΙΚΗΣΗ ΔΩΔΕΚΑΝΗΣΟΥ — **ΕΠΙΜΕΛΗΤΗΡΙΟ ΔΩΔΕΚΑΝΗΣΟΥ**

Υποτροφία για Μεταπτυχιακές Σπουδές στη Διοίκηση Επιχειρήσεων

Το Επιμελητήριο Δωδεκανήσου και η Νομαρχιακή Αυτοδιοίκηση Δωδεκανήσου σε συνεργασία με το Ιταλικό Ινστιτούτο SDOA (Scuola di Direzione e Organizzazione Aziendale) προσφέρουν μια υποτροφία για Μεταπτυχιακό Πρόγραμμα Διοίκησης Επιχειρήσων σε ένα Δωδεκανήσιο υποψήφιο για το ακαδημαϊκο έτος 2006-2007. Το Μεταπτυχιακό Πρόγραμμα θα ξεκινήσει στις 25 Σεπτεμβρίου 2006 και θα διαρκέσει δεκαπέντε (15) μήνες στις εγκαταστάσεις του Ινστιτούτου SDOA στην τοποθεσία Vietri sul Mare της Περιφέρειας της Καμπάνιας.

Οι υποψήφιοι θα πρέπει να πληρούν σωρευτικά τις κάτωθι προϋποθέσεις:

- Να είναι Δημότες Δωδεκανήσου
- Να είναι απόφοιτοι τριτοβάθμιου εκπαιδευτικού ιδρύματος της ημεδαπής ή αντίστοιχου αναγνωρισμένου της αλλοδαπής τουλάχιστον τετραετούς διάρκειας
- Να γνωρίζουν άριστα την ιταλική γλώσσα (κατ' ελάχιστο επίπεδο Superiore)
- Να έχουν γεννηθεί μετά την 1.1.1979
- Να μπορούν να παρουσιαστούν σε συνέντευξη, εφόσον κληθούν.

Ολοι οι ενδιαφερόμενοι που πληρούν τα παραπάνω κριτήρια θα πρέπει να υποβάλουν φάκελο που θα περιέχει τα κάτωθι:

- Αίτηση - δήλωση υποβολής φακέλου (δίδεται από το Επιμελητήριο Δωδεκανήσου)
- Επικυρωμένο φωτοαντίγραφο τίτλου σπουδών
- Πιστοποιητικό γλωσσομάθειας ιταλικής γλώσσας
- Βιογραφικό σημείωμα
- Πρόσφατη φωτογραφία εις διπλούν
- Φωτοτυπία Αστυνομικής Ταυτότητας
- Συστατική επιστολή

Οι φάκελοι των υποψηφίων θα κατατίθενται έως τις 18 Ιουλίου 2006 στα γραφεία του Επιμελητηρίου Δωδεκανήσου, Γρηγορίου Λαμπράκη 8, Ρόδος 85100, 1ος όροφος, τηλ.. 22410 44284, φαξ: 22410 44283, e-mail: pirperi@tetap,gr υπ' όψιν κας Πιρπερή.

ΧΛ-15/7

ΕΛΛΗΝΙΚΗ ΔΗΜΟΚΡΑΤΙΑ
ΠΕΡΙΦΕΡΕΙΑ ΝΟΤΙΟΥ ΑΙΓΑΙΟΥ Ρόδος, 3-7-2006
Β' ΒΑΘΜΙΑ ΕΠΙΤΡΟΠΗ ΕΠΙΛΥΣΗΣ ΔΑΣΙΚΩΝ ΑΜΦΙΣΒΗΤΗΣΕΩΝ ΕΦΕΤΕΙΟΥ ΔΩΔ/ΣΟΥ Αρ. πρ.: 56

ΑΝΑΚΟΙΝΩΣΗ-ΠΕΡΙΛΗΨΗ ΤΗΣ ΑΠΟΦΑΣΗΣ 6/2005

Η Δευτεροβάθμια Επιτροπή Επίλυσης Δασικών Αμφισβητήσεων Εφετείου Δωδ/σου συνήλθε στις εννέα (9) Μαΐου του 2005 ημέρα Δευτέρα και ώρα 12.00 π.μ. στα Γραφεία του Εφετείου Δωδ/σου, αποτελούμενη από τους:

1. Καραδημητρίου Νικόλαο, Αναπληρωτή Πρόεδρο της Επιτροπής, Εφέτης του Εφετείου Δωδεκανήσου, ως Πρόεδρος της Επιτροπής.

2. Καταγά Κων/νο, Δασολόγο, Επιθεωρητή της Δ/νσης Δασών Περιφέρειας Νοτίου Αιγαίου, ως τακτικό μέλος.

3. Αλεξιάδου Αρτεμις, Δασολόγο, Διευθύντρια Δασών Περιφέρειας Νοτίου Αιγαίου, ως τακτικό μέλος.

4. Σοφό Βασίλειο, Προϊστάμενο της Διεύθυνσης Παραγωγικών Δραστηριοτήτων της Νομαρχιακής Αυτοδιοίκησης Δωδ/σου, ως τακτικό μέλος.

5. Φωτιάδου Μαρίνα, Δασοπόνο της Διεύθυνσης Δασών Δωδεκανήσου, ως αναπληρώτρια Γραμματέας της Επιτροπής,

προκειμένου να εξετάσει, στα πλαίσια των αρ. 10 και 14 του Ν. 998/79 (ΦΕΚ 289/Α/79) όπως αυτός τροποποιήθηκε με τις διατάξεις του Ν. 3208/03, την με αρ. πρ. 33/23-12-2003 προσφυγή του Πρεάρη Νικολάου του Γεωργίου, κατοίκου Δ.Δ. Απερίου, Δήμου Καρπάθου, κατά του με αρ. 7/2003 πρακτικού (απόφασης) της Α' βάθμιας Ε.Ε.Δ.Α.Ν. Δωδ/σου, το οποίο αφορά έκταση συνολικού εμβαδού 1.195,94 τ.μ., με επίδικο τμήμα εμβαδού 722,15 τ.μ., που βρίσκεται στη θέση «Χοχλακιά», της Περιφέρειας Δ.Δ. Απερίου, Δήμου Καρπάθου, Νήσου Καρπάθου.

- Δέχεται την προσφυγή ως προς το τμήμα ΙΙ με στοιχεία (Ε, Ο, Ν, Ξ, Δ, Ε) του συνημμένου σχεδιαγράμματος, εμβαδού 722,15 τ.μ., το οποίο (τμήμα) αποφαίνεται ότι δεν αποτελεί δάσος, δασική ή χορτολιβαδική έκταση και εξαφανίζει το αρ. 7/2003 πρακτικό (απόφαση) της Α' βάθμιας Ε.Ε.Δ.Α. Νομού Δωδ/σου.

Κρίθηκε, αποφασίσθηκε στη Ρόδο, στις 21-7-2005 και εκδόθηκε στη Ρόδο στις 14-12-2005.

Η ΠΡΟΕΔΡΟΣ ΤΗΣ ΕΠΙΤΡΟΠΗΣ
ΜΑΚΡΗ ΣΠΥΡΙΔΟΥΛΑ
ΕΦΕΤΗΣ

ΧΛ-14/7

ΕΛΛΗΝΙΚΗ ΔΗΜΟΚΡΑΤΙΑ
ΠΕΡΙΦΕΡΕΙΑ ΝΟΤΙΟΥ ΑΙΓΑΙΟΥ
ΝΟΜΟΣ ΔΩΔΕΚΑΝΗΣΟΥ
ΔΗΜΟΣ ΚΑΛΛΙΘΕΑΣ

ΓΝΩΣΤΟΠΟΙΗΣΗ ΓΑΜΟΥ

Γνωστοποιείται, σύμφωνα με το άρθρο 1369 του Αστικού Κώδικα, όπως τροποποιήθηκε με το Ν. 1250/1982, ότι:

Ο **Αναστάσιος Στυλιανόπουλος** του Αντωνίου και της Κατίνας που γεννήθηκε στην Αθήνα του νομού Αττικής και κατοικεί στη Ρόδο του νομού Δωδεκανήσου, επαγγέλματος μηχανολόγος και η **Ελευθερία Μαργέτη** του Δημητρίου και της Μαγδαληνής που γεννήθηκε στην Αθήνα του νομού Αττικής και κατοικεί στη Ρόδο του νομού Δωδεκανήσου επαγγέλματος νηπιαγωγός πρόκειται να παντρευθούν στο Δημαρχείο του Δήμου Ρόδου του νομού Δωδεκανήσου.

Ρόδος 12/7/2006
Ο Δήμαρχος
κ.α.α.
Νίκος Χαραλάμπης
Αντιδήμαρχος Ροδίων

14849-14/7

ΕΛΛΗΝΙΚΗ ΔΗΜΟΚΡΑΤΙΑ
ΠΕΡΙΦΕΡΕΙΑ ΝΟΤΙΟΥ ΑΙΓΑΙΟΥ
ΝΟΜΟΣ ΔΩΔΕΚΑΝΗΣΟΥ
ΝΟΜΑΡΧΙΑΚΗ ΑΥΤ/ΣΗ ΔΩΔΕΚΑΝΗΣΟΥ
Δ/ΝΣΗ ΔΙΟΙΚ. & ΟΙΚΟΝ. ΥΠΗΡΕΣΙΩΝ
ΤΜΗΜΑ ΑΣΤΙΚΗΣ & ΔΗΜΟΤΙΚΗΣ ΚΑΤΑΣΤΑΣΗΣ

ΠΕΡΙΛΗΨΗ ΔΙΑΚΗΡΥΞΗΣ ΠΡΟΧΕΙΡΟΥ ΜΕΙΟΔΟΤΙΚΟΥ ΔΙΑΓΩΝΙΣΜΟΥ

Από τη Δ/νση Διοικητικών και Οικονομικών Υπηρεσιών της Νομ/κής Αυτ/σης Δωδ/σου ανακοινώνεται ότι στις 21-7-2006, ημέρα Παρασκευή και από ώρα 10.00-11.00 π.μ. θα διενεργηθεί πρόχειρος μειοδοτικός διαγωνισμός στο Διοικητήριο (ισόγειο), για την ανάδειξη μειοδότη προμήθειας αναγκαστικών ειδών, για τον εφοδιασμό των εκλογικών τμημάτων, των εκλογών της 15ης Οκτωβρίου 2006 καθώς και τυχόν επαναληπτικών της 22ας Οκτωβρίου 2006.

Οι ενδιαφερόμενοι μπορούν να απευθύνονται στο Γραφείο Γραμματείας για περισσότερες πληροφορίες τηλ. 2241046528-29.

Ρόδος 13/7/2006
Ο Νομάρχης
Γιάννης Μαχαιρίδης

ΧΛ-14/7

ΤΗΛΕΟΡΑΣΗ

ΕΤ1

07.00 Στα όρια του αδύνατου - Ντοκιμαντέρ
08.00 Παιχνίδια χωρίς σύνορα (Ε)
09:30 Εκπαιδευτική τηλεόραση
10:30 Βιογραφίες
11:15 Ιστορία
12:00 Η μάχη του Γάγγη
13.00 Τεχνολογία και φύση
14:00 Ειδήσεις
14.30 Κλήρωση Εθνικού Λαχείου
14:40 Φλορισιέντα
16:00 Ατίθασα νιάτα
17:00 Μένουμε Ελλάδα
119.00 Hotel Τρίτων
20:00 Μουσικές αντιθέσεις
21:00 Η εποχή των εικόνων
22:00 Δρόμοι (Ε)
23:00 Ειδήσεις
24:00 Διεθνές ράλι Αιγαίου
00.15 Η κινέζα - Ξένη Ταινία. Κοινωνική

ΝΕΤ

05.45 Πρώτη γραμμή
10:00 Παιδική εκπομπή
11:00 Διάλειμμα
12:00 Ειδήσεις
13:00 Υγεία για όλους (Ε)
14:00 Ταξιδεύοντας στην Ελλάδα (Ε)
15:00 Ειδήσεις
16:00 Η ζωή είναι παιχνίδι (Ε)
18:00 Μουντιάλ
119:00 Ανυπότακτες καρδιές (Ε)
20:00 Τοις μετρητοίς
21:00 Ειδήσεις
22:00 Οι αγνοούμενοι
23:00 Η κυρία και ο ταύρος - Ξένη Ταινία. Ρομαντική κομεντί
01:00 Ειδήσεις
01.15 Μέρες αγάπης

ΕΤ3

08:00 Ο κόσμος των σπορ (Ε)
09:00 9 η ώρα μεσημέριασε
111:00 Νηστικό αρκούδι (Ε)
11:30 Το καθημερινό μας ψωμί
12.00 Η ζωντανή θάλασσα
12.30 Προορισμοί
13:00 Ειδήσεις
14:30 Καρμελίτα (Ε)
16:00 Εκτη αίσθηση
16:15 Ειδήσεις
16:30 Ζορρό
16:50 Νηστικό αρκούδι (Ε)
17:15 Ψυχαγωγική
19:00 Ειδήσεις
20:30 Θάλασσα, ο υδάτινος κόσμος
21:00 Ο κόσμος των σπορ
22:00 Ποιος είναι ποιος - Ξένη Ταινία Ρομαντική κωμωδία
24:00 Ειδήσεις
00:30 Μητρόπολη του κόσμου (Ε)

MEGA

06:30 Πρωινό Mega
08:00 Κοινωνία ώρα 8
10:00 Βιος ανθόσπαρτος (Ε)
11:00 Το ρετιρέ (Ε)
12:00 Η απλή μέθοδος των τριών (Ε)
13:00 Περί ανέμων και υδάτων (Ε)
14:00 Ειδήσεις
15:00 Εμείς κι εμείς (Ε)
16:10 Εσύ φταις (Ε)
16:50 Μπουκιά και συγχώριο (Ε)
17:50 Ματιές στα γεγονότα
18:00 Λένη (Ε)
19:00 Η ώρα η καλή (Ε)
20:00 Κεντρικό δελτίο ειδήσεων
21:00 Τα σύνορα της αγάπης (Ε)
22:40 Το κόκκινο δωμάτιο (Ε)
23:40 Κλείσε τα μάτια (Ε)
01:00 Ο φρουρός της Τες- Ξένη Ταινία. Κοινωνικη κομεντί
03:00 Τηλεαγορές
03:30 Απαγορευμένη αγάπη (Ε)
04:30 Φιλοδοξίες (Ε)

ANT1

06:00 Καλημέρα με τον ANT1
10:15 Ντιαντά για όλες τις δουλειές (Ε)
11:00 Σόλο καριέρα (Ε)
12:00 Εκείνες κι εγώ (Ε)
13:00 Ειδήσεις
13:45 Super game
13:50 Ακρως οικογενειικόν (Ε)
14:50 Και οι παντρεμένοι έχουν ψυχή (Ε)
16:50 Ειδήσεις
17:00 Εγκλήματα (Ε)
17:50 Super game
18:00 Κωνσταντίνου και Ελένης (Ε)
19:00 Ερωτας
20:00 Τα νέα του ANT1
21:00 Deal (Ε)
21:45 Το καφέ της Χαράς (Ε)
22:45 Οι στάβλοι της Εριέτας Ζαΐμη (Ε)
24:00 Ειδήσεις
00:30 Fear factor
01:30 Αίμα και πάθος - Ξένη Ταινία. Τρόμου
03:30 Γρήγορος σαν τη φωτιά - Ξένη Ταινία. Περιπέτεια

ALPHA ΤΗΛΕΟΡΑΣΗ

06:00 Καλημέρα σας
10:00 Καφές με την Ελένη
13:00 Κρυφά πάθη
15:00 Ειδήσεις
15:45 Μαγειρεύοντας με την Βέφα (Ε)
16:45 Ειδήσεις
17:00 Στα βάθη της Ανατολής
18:00 Το σπίτι δίπλα στη θάλασσα (Ε)
19:00 Ποιος θέλει να γίνει εκατομμυριούχος
20:00 Ειδήσεις
21:00 Πάμε πακέτο (Ε)
22:00 Αρχιπέλαγος
23:00 Bellissima
24:00 Χωρίς ίχνος
01:00 Ειδήσεις
01:15 Στην εντατική

ΠΡΟΟΔΟΣ
prosport@yahoo.gr

«Ήθελα πολύ να μείνω!»

Θα προσπαθήσω να βοηθήσω σημαντικά τον Διαγόρα», τόνισε σε χθεσινές του δηλώσεις ο Χρήστος Βελής. Δεν μπόρεσε να έρθει χθες στην πόλη μας ο Ντανιέλ Μπατίστα



Την άποψη ότι ήθελε πολύ να μείνει στον Διαγόρα και για τον λόγο αυτό περείμενε την διοίκηση να αποφασίσει, εξέφρασε με χθεσινές του δηλώσεις σε εκπομπή του ραδιοφωνικού σταθμού TOP FM ο Χρήστος Βελής. Ο έμπειρος μεσοεπιθετικός που πρόσφατα ανανέωσε το συμβόλαιό του με τον «γηραιό» μεταξύ άλλων επεσήμανε και τα ακόλουθα:

«Ήθελα να μείνω στον Διαγόρα και για τον λόγο αυτό θέλω να ευχαριστήσω τη διοίκηση που είχαμε αίσιο τέλος στις διαπραγματεύσεις. Το γεγονός ότι πέρσι δεν πρόσφερα αυτά που μπορούσα ήταν και ένας επιπλέον λόγος να με κάνει να θέλω να μείνω στην ομάδα. Θέλω τη νέα αγωνιστική περίοδο να βοηθήσω πολύ τον Διαγόρα. Δεν έχω κανένα άγχος. Έχω ξεκινήσει προπονήσεις μόνος μου εδώ και ένα μήνα. Νιώθω ότι είμαι σε καλή κατάσταση. Πιστεύω ακράδαντα ότι αν βγάλω την προετοιμασία χωρίς πρόβλημα τότε θα είμαι πολύ καλά στο πρωτάθλημα».

Δεν βρίσκει εισιτήρια ο Μπατίστα

Δεν κατάφερε τελικά να έρθει χθες στην πόλη μας ο προπονητής της ομάδας Ντανιέλ Μπατίστα όπως αρχικά αναμενόταν. Ο νέος τεχνικός του «γηραιού» δεν έβρισκε εισιτήρια με αποτέλεσμα να αναβάλει την αναχώρησή του από την πρωτεύουσα. Γίνονται προσπάθειες για να μπορέσει ο κ.Μπατίστα να έρθει μέχρι αύριο στην πόλη μας. Άλλωστε την Δευτέρα είναι προγραμματισμένη να ξεκινήσει και η προετοιμασία της ομάδας και πρέπει να ρυθμιστούν οι τελευταίες λεπτομέρειες.

Με την πράσινη φανέλα!

Ο Μπαλογιάννης υπέγραψε χθες το νέο του συμβόλαιο συνεργασίας με τους «πράσινους» διάρκειας ενός έτους. Οριστική συμφωνία και με τον Τριπολίτη. Αύριο αναμένεται να έρθει στη Ρόδο ο Μπιγκό



Παίκτης της Ρόδου και με τη βούλα είναι από χθές ο Φώτης Μπαλογιάννης. Ο έμπειρος μέσος που εδώ και μερικές ημέρες βρίσκεται στο νησί μας, υπέγραψε το νέο του συμβόλαιο συνεργασίας χθες το πρωί το οποίο θα είναι διάρκειας ενός έτους. Ο Μπαλογιάννης αποτελεί αναμφίβολα μια σημαντική κίνηση των «πρασίνων» καθώς είναι ένας παίκτης η αξία του οποίου δεν μπορεί να αμφισβητηθεί και υπάρχει η έντονη πεποίθηση στο «στρατόπεδο» των «πρασίνων» ότι μπορεί να προσφέρει σημαντική βοήθεια στην προσπάθεια που θα κάνει η ομάδα στο πρωτάθλημα της Γ' Εθνικής Κατηγορίας. Κάνοντας χθες δηλώσεις, το νέο μεταγραφικό απόκτημα των «ελαφιών» είπε μεταξύ άλλων πως «θα δώσω τον καλύτερό μου εαυτό και θα προσπαθήσω να βοηθήσω τη Ρόδο. Ήταν καλή η πρόταση που μου έγινε και γι' αυτό την αποδέχθηκα. Η συμφωνία μου με τη Ρόδο επήλθε μετά το τέλος του πρόσφατου πρωταθλήματος της Γ' Εθνικής και οτιδήποτε άλλο έχει ακουστεί ή γραφεί δεν ισχύει σε καμία περίπτωση».

Όσον αφορά την παλιά του ομάδα, τον Διαγόρα, ο Μπαλογιάννης είπε:

«Κρατάω τις καλές στιγμές οι οποίες επισκιάζουν τις κακές. Υπήρχαν κάποιοι προσωπικοί λόγοι που δεν μου επέτρεψαν να συνεχίσω και έτσι σταμάτησα πριν τελειώσει το πρωτάθλημα. Δεν μπορούσε να γίνει διαφορετικά. Σίγουρα θα είναι περίεργο το συναίσθημα όταν θα τεθώ αντιμέτωπος με την παλιά μου ομάδα αλλά πιστεύω να το ξεπεράσω στο γήπεδο».

Έκλεισε και ο Τριπολίτης

Παίκτης της Ρόδου θα πρέπει να θεωρείται και ο Ίκαρος Τριπολίτης καθώς επήλθε συμφωνία μεταξύ της ΠΑΕ Ρόδος και της διοίκησης του Απόλλωνα Καλυθιών. Ο παίκτης αναμένεται το αμέσως επόμενο διάστημα (ίσως γινόταν και χθες) να υπογράψει το νέο του συμβόλαιο συνεργασίας το οποίο θα είναι διάρκειας πέντε ετών. Πλέον απομένει μόνο η οριστικοποίηση της συνεργασίας με τον Εμίλ Μπιγκό προκειμένου να εκπληρωθούν κατά γράμμα και χωρίς καμία απόκλειση όλοι οι μεταγραφικοί στόχοι που είχαν τεθεί από το ξεκίνημα του χτισίματος της ομάδας. Σύμφωνα με την τελευταία πληροφόρηση, ο Καμερουνέζος αναμένεται να βρίσκεται στο νησί μας αύριο το πρωί οπότε και θα έχει άμεσα συνάντηση με τους διοικούντες και φυσικά το απόγευμα θα δώσει το παρών στην πρώτη της ομάδας.

Η περίπτωση του επιθετικού

Όσον αφορά τώρα το θέμα του επιθετικού παίκτη και χθες δεν υπήρξε καμία απολύτως εξέλιξη είτε θετική είτε αρνητική. Οι παράγοντες των «πρασίνων» εξακολουθούν να βρίσκονται στο ψάξιμο του κατάλληλου παίκτη που θα είναι έμπειρος και θα μπορεί να κάνει τη διαφορά.



Καλοκαιρινός έλεγχος ΤΟΥΟΤΑ - 30€. Ξενοιασιά σε κάθε σας ταξίδι

Το καλοκαίρι είναι η εποχή της απόλαυσης και της ξενοιασιάς.
Πριν τις καλοκαιρινές σας εξορμήσεις, λοιπόν, εμπιστευθείτε
τη φροντίδα του ΤΟΥΟΤΑ σας στην «ΤΟΥΟΤΑ ΞΕΝΑΚΗΣ»
και απολαύστε, ξένοιαστοι τις χαρές των διακοπών σας.

-Δωρεάν καλοκαιρινός έλεγχος 9 σημείων :
Μπαταρία, φρένα, συμπλέκτη, αναρτήσεις, φώτα,
υαλοκαθαριστήρες, στάθμη υγρών, ελαστικά και δοκιμή στον δρόμο.
-Έλεγχος γραμμή ΚΤΕΟ
-Έλεγχος σωστής λειτουργίας και καθαρισμός Air-Condition.

Έκπτωση 15% σε ανταλλακτικά και εργασία (σε περίπτωση βλάβης)
από 02/06/06 έως 31/07/06.
Όλα αυτά στην προνομιακή τιμή των 30€

Προσκομίστε αυτό το κουπόνι για να επωφεληθείτε
από την καλοκαιρινή μας προσφορά.
Τηλ. Για ραντεβού 22410 86690 (Εσωτερικό 110)

X5980-307

Ανακοίνωση της «Κακιάς Σκάλας»

Από τον Σύνδεσμο Φιλάθλων «Κακιά Σκάλα» πήραμε και δημοσιεύουμε την παρακάτω ανακοίνωση:

«Φίλαθλοι η ώρα που όλοι περιμέναμε έφθασε. Μετά από μια διακοπή ενός μήνα τα Ελάφια καλπάζουν ξανά το Σάββατο 15/7/06 και ώρα 19.20 στο βοηθητικό Στάδιο Ρόδου.

Ολο αυτό το διάστημα η διοίκηση χωρίς να σταματήσει να λειτουργεί ούτε ένα λεπτό έδωσε και δίνει το δικό της αγώνα έτσι ώστε να δημιουργήσει υπό τις οδηγίες του προπονητή κ. Στράντζαλη την ομάδα αυτή που φέτος επιτέλους θα κάνει την υπέρβαση που όλοι ονειρευόμαστε.

Εμείς οι φίλαθλοι είμαστε πεπεισμένοι ότι αυτή η διοίκηση θα καταφέρει να κάνει τη διαφορά και να γραφτεί στην ιστορία με χρυσά γράμματα όπως έγινε και στο παρελθόν με διοικήσεις που υπηρέτησαν την ΠΑΕ Ρόδος. Βέβαια δεν φθάνει μόνο η προσπάθεια των διοικούντων, χρειάζεται και η δική μας ενεργή συμμετοχή! Γι' αυτό πρέπει το Σάββατο να είμαστε όλοι εκεί έτσι ώστε να αποδείξουμε έμπρακτα την αγάπη μας στην ελαφάρα μας.

Καλωσορίζουμε τους νέους παίκτες που θα φορέσουν την τιμημένη πράσινη φανέλα της ομάδας, τους παλιούς που συνεχίζουν να προσφέρουν τις υπηρεσίες τους, καθώς επίσης και το προπονητικό τιμ.

Ευχόμαστε καλή τύχη να δούμε επιτέλους το όνειρό μας στη φετινή χρονιά να γίνεται πραγματικότητα γιατί όλοι μαζί μπορούμε.

Ακόμη στη διοίκηση της ΠΑΕ και όλους τους επιτελείς να τους διαβεβαιώσουμε ότι πάντα θα υποστηρίζουμε την ομάδα μας και θα είμαστε δίπλα τους σε κάθε «μάχη» εντός ή εκτός των αγωνιστικών χώρων.

- Η διοίκηση του Συνδέσμου Φιλάθλων «Η Κακιά Σκάλα» και φέτος με πιο πολύ κουράγιο αλλά και αίσθηση ευθύνης θα βρίσκεται δίπλα στην ΠΑΕ. Ολες της οι ενέργειες κατά τη διάρκεια της αγωνιστικής περιόδου θα έχουν στόχο την ενίσχυση ηθική και υλική της. Σκοπός μας η καταπολέμηση κάθε μορφής βίας στα γήπεδα και κάθε μορφή εξάρτηση που μαστίζει τη νεολαία μας. Η μοναδική εξάρτηση για μας είναι Ελαφάρα μας.

ΥΓ. 1 Ρόδος ζούμε στην Α' να σε δούμε.

ΥΓ. 2 Ευχαριστούμε τις γραφικές τέχνες Κορδόνη Κωνσταντίνου (έναντι Αγ. Γεωργίου Κοσκινού) για τη βοήθειά του στην προμήθεια υλικών απαραιτήτων για τις εκδηλώσεις της ομάδας μας».



«Χαλάει» του Καλημέρη

Ο νεαρός παίκτης ζήτησε υπερβολικά χρήματα από τη διοίκηση του Κλεάνθη

«Και οι θεοί τρελάθηκαν..!» Εκτός από το ότι είναι ο τίτλος της γνωστής κινηματογραφικής επιτυχίας, θα μπορούσε να είναι και οι καταλληλότερες λέξεις για να χαρακτηρίσουν την επικείμενη μεταγραφή του νεαρού Καλημέρη στον Κλεάνθη Παραδεισίου. Σύμφωνα με τις τελευταίες πληροφορίες, όλα δείχνουν ότι η μετακίνηση αυτή είναι πολύ πιθανό να χαλάσει παρά το ότι υπάρχει συμφωνία των πρωταθλητών Δωδεκανήσου με την διοίκηση του «γηραιού» όπου ανήκει ο παίκτης. Η αιτία έχει να κάνει με τις υπερβολικές οικονομικές απαιτήσεις του παίκτη οι οποίες σύμφωνα με πληροφορίες αγγίζουν ακόμα και τα 11.000 ευρώ! Το ποσό αυτό δεν θέλει ούτε καν να το συζητήσει η διοίκηση του Κλεάνθη καθώς δεν έχει δώσει σε κανέναν άλλο παίκτη της αυτά τα χρήματα με αποτέλεσμα να μην είναι δυνατό να ολοκληρωθεί η μεταγραφή. Ειδικά στην περίπτωση του 19χρονου παίκτη, είναι απίθανο να ξοδευτούν αυτά τα χρήματα από την στιγμή που και ο ίδιος και στον Διαγόρα που ανήκει αλλά και στον Ιάλυσο πέρσι, δεν έχει κάνει και πολλά παιχνίδια.

Εγκαινιάζουν τη λέσχη τους

Στο μεταξύ, ο σύνδεσμος φιλάθλων του Κλεάνθη «Rats» θα πραγματοποιήσουν την Κυριακή το απόγευμα τα εγκαίνια της λέσχης τους η οποία βρίσκεται στην πλατεία του Παραδεισίου. Η εκδήλωση θα ξεκινήσει στις 7 το απόγευμα.

ΙΑΛΥΣΟΣ

«Ναυάγησε» οριστικά του Μπούκη

Συμφωνία με τον Γιάννη Μακαρούνα

Οριστικά «ναυάγησε» το ενδεχόμενο να πραγματοποιηθεί η μεταγραφή του Μπούκη στον Ιάλυσο. Οι μεγάλες οικονομικές απαιτήσεις του παίκτη είναι το εμπόδιο της μεταγραφής με αποτέλεσμα να κάνει τους παράγοντες του Ιάλυσου να στρέφουν αλλού το ενδιαφέρον τους. Σύμφωνα με τα όσα έγιναν γνωστά, οι «ερυθροκίτρινοι» βλέπουν πιο ζεστά πλέον την περίπτωση του Τσάγκα (γράφαμε χθες σχετικά) ο οποίος αναμένεται να έρθει στην πόλη μας μετά τις 20 Ιουλίου για να συζητήσει από κοντά με τους «ερυθροκίτρινους».

-Οι τυπικές διαδικασίες απομένουν όπως όλα δείχνουν για να πραγματοποιηθεί η μεταγραφή του Γιάννη Μακαρούνα στον Ιάλυσο. Ο παίκτης συναντήθηκε χθες με τον προπονητή της ομάδας Άκη Δελαπόρτα και επήλθε οριστική συμφωνία.

Τέσσερις παίκτες δεν ανανέωσαν στον Ηρακλή Μ.

Δεν ανανεώθηκε η συνεργασία του Ηρακλή Μαριτσών με τους ποδοσφαιριστές Ματακάκη Σαβ., Μακρυδημήτρη Ανδ., Σάρλη Μιχ. & Καρδούλια Γιώργο. Η διοίκηση του Ηρακλή τους ευχαριστεί για τη συνεργασία και την προσφορά τους στην ομάδα και τους εύχεται κάθε επιτυχία στις νέες τους ομάδες.

Διακόσια καινούρια πλαστικά καθίσματα παρέλαβε η διοίκηση του Ηρακλή προσφορά του ΝΑΟΔ, για το γήπεδο Μαριτσών. Σύμφωνα με πληροφορίες θα γίνει αποξήλωση των υπαρχόντων για να τοποθετηθούν τα νέα, τα οποία είναι και στα χρώματα της ομάδας. Ηδη, η διοίκηση του σωματείου με έγγραφό της στις υπηρεσία του Δήμου Πεταλούδων ζήτησε προσωπικό για την τοποθέτησή τους.

Η διοίκηση του Ηρακλή ευχαριστεί το ΝΑΟΔ και προσωπικά την πρόεδρο κα Ανδριάνα Μπαφίτη για το ενδιαφέρον της, καθ' ότι όσες φορές ζητήθηκε η βοήθειά της δεν αρνήθηκε να προσφέρει και να βοηθήσει το Σύλλογο...

Συνάντηση θα γινόταν χθες το βράδυ μεταξύ των διοικήσεων Ηρακλή και Κλεάνθη παρουσία και των προπονητών για να συζητηθούν τα προβλήματα χρήσης του γηπέδου των Μαριτσών και θέματα γενικής φύσεως. Πληροφορίες που υπάρχουν αναφέρουν ότι το γήπεδο Μαριτσών έχει παρουσιάσει τελευταία ορισμένα προβλήματα στον χλοοτάπητα που θα έχουν ανασταλτικό παράγοντα χρήσης του γηπέδου (μέχρι εξάλειψης αυτών...).

Ο Ηρακλής Μαριτσών υπενθυμίζει στους φίλους της ομάδας ότι κάθε βράδυ στη μαγευτική τοποθεσία της Μονής του Σωτήρα λειτουργεί το «Στέκι» και τους περιμένει για μια αξέχαστη δροσερή βραδιά..

Διήμερο καμπ του βόλεϋ διοργανώνει ο Κλεάνθης

Θα δώσει το παρών και ο Μάριος Γκιούρδας



Διημέρο καμπ του βόλεϋ είναι πανέτοιμος να διοργανώσει ο Κλεάνθης Παραδεισίου. Σύμφωνα με τα όσα έγιναν γνωστά, το καμπ το οποίο θα φιλοξενηθεί στο κλειστό γυμναστήριο της Κρεμαστής θα πραγματοποιηθεί στις αρχές Αυγούστου. Μάλιστα οι διοικούντες κατάφεραν να συνάψουν συμφωνία με τον βολεϊμπολίστα του Ολυμπιακού Μάριο Γκιούρδα προκειμένου να δώσει το παρών.



Στις 16 Σεπτεμβρίου «σέντρα» στην Α' Κατηγορία της ΕΠΣΔ

Στις 28 Οκτωβρίου ξεκινούν η Β' και η Γ' Κατηγορία

Εγκρίθηκαν ομόφωνα από το Δ.Σ μετά από εισήγηση της Επιτροπής πρωταθλήματος οι προκηρύξεις των πρωταθλημάτων και Κυπέλλων περιόδου 2006-2007 οι οποίες θα ετοιμαστούν και θα αποσταλούν στα σωματεία. Σύμφωνα με αυτές, έχουμε:

ΗΜΕΡΟΜΗΝΙΕΣ ΕΝΑΡΞΗΣ ΠΡΩΤΑΘΛΗΜΑΤΩΝ

• **Α ΚΑΤΗΓΟΡΙΑ:** Το Σαββατοκύριακο 16-17 Σεπτεμβρίου

• **Β και Γ ΚΑΤΗΓΟΡΙΑ:** Το Σαββατοκύριακο 28-29 Οκτωβρίου

ΗΜΕΡΟΜΗΝΙΕΣ ΚΛΗΡΩΣΗΣ ΠΡΩΤΑΘΛΗΜΑΤΩΝ-ΚΥΠΕΛΛΟΥ

• **Α ΚΑΤΗΓΟΡΙΑ & ΚΥΠΕΛΛΟ ΔΩΔΕΚΑΝΗΣΟΥ:** Σάββατο 19 Αυγούστου και ώρα 20.00 στην αίθουσα του ΔΟΝΑ

• **Β ΚΑΤΗΓΟΡΙΑ**

Σάββατο 9 Σεπτεμβρίου και ώρα 20.00 στην αίθουσα του ΔΟΝΑ

• **Γ ΚΑΤΗΓΟΡΙΑ (ΟΜΙΛΟΙ ΡΟΔΟΥ)**

Σάββατο 23 Σεπτεμβρίου και ώρα 20.00 στη αίθουσα του ΔΟΝΑ

• **Γ ΚΑΤΗΓΟΡΙΑ & ΚΥΠΕΛΛΟ ΝΗΣΩΝ**

Σάββατο 30 Σεπτεμβρίου και ώρα 20.00 στην ΚΩ SUPER -CUP

Ο Αγώνας SUPER CUP «ΓΕΩΡΓΙΟΣ ΤΣΟΠΑΝΑΚΗΣ» μεταξύ του πρωταθλητή Α κατηγορίας ΚΛΕΑΝΘΗ ΠΑΡ. και της κυπελλούχου ΑΕ ΚΩ θα διεξαχθεί το Σάββατο 26 Αυγούστου και ώρα 20.00 στο ΔΗΜΟΤΙΚΟ ΣΤΑΔΙΟ ΡΟΔΟΥ.

ΣΕΒΕΝ -ΣΑΪΝΤ ΟΜΙΛΟΙ ΡΟΔΟΥ

•**Α' ΦΑΣΗ:** Κυριακή 3 Σεπτεμβρίου

•**Β' ΦΑΣΗ:** Κυριακή 10 Σεπτεμβρίου

ΒΟΡΕΙΟ ΣΥΓΚΡΟΤΗΜΑ

Σάββατο 9 Σεπτεμβρίου στην ΚΩ

Αποφασίσθηκε ομόφωνα να δημιουργηθεί ειδικό φυλλάδιο το οποίο θα παρουσιασθεί σε υποψήφιους χορηγούς που θ αναφέρονται αναλυτικά οι τομείς στους οποίους μπορεί να διαφημιστεί μια επιχείρηση.

Το ΔΣ αποφάσισε ομόφωνα να διαθέσει προς ενοικίαση το Ενωσιακό γήπεδο σε σωματεία μακρινών Δήμων (οι ομάδες της Ρόδου χρησιμοποιούν το γήπεδο των Αγ.Αποστόλων), σε ώρες που δεν θα εμποδίζουν τις προπονήσεις των Μικτών Ομάδων Σωματεία που ενδιαφέρονται μπορούν να κάνουν σχετικό αίτημα στην ΕΠΣΔ μέχρι τις 19/07/2006 και ώρα 14.00

ΤΟΥΡΝΟΥΑ ΑΓ. ΣΟΥΛΑΣ

Υπενθυμίζεται στα σωματεία ότι οι συμμετοχές για το τουρνουά του ΑΓ. ΣΟΥΛΑ λήγουν σήμερα ΠΑΡΑΣΚΕΥΗ 14 ΙΟΥΛΙΟΥ και ώρα 13.00.

Ετοιμάζεται η ημερίδα της ΕΠΣΔ στο «Ακταίον»

Τη Δευτέρα στις 7 το απόγευμα

Με ομόφωνη απόφαση του διοικητικού συμβουλίου, η ΕΠΣΔ διοργανώνει την Δευτέρα 17/07/06 και ώρα 19:00 στην αίθουσα του ''ΑΚΤΑΙΟΝ'', ενημερωτική ημερίδα με θέματα

Α) ΔΙΟΙΚΗΣΗ και ΟΡΓΑΝΩΣΗ ΑΘΛΗΤΙΚΟΥ ΣΩΜΑΤΕΙΟΥ και

Β) ΕΡΜΗΝΕΙΑ ΚΑΝΟΝΙΣΜΟΥ ΕΓΓΡΑΦΩΝ - ΜΕΤΕΓΓΡΑΦΩΝ, ΑΠΟΔΕΣΜΕΥΣΕΩΝ και ΥΠΟΣΧΕΤΙΚΩΝ , ΠΕΡΙΟΔΟΥ 2006 2007.

Η ημερίδα απευθύνεται κυρίως στα Διοικητικά συμβούλια των σωματείων της δύναμης μας αλλά και σε κάθε ενδιαφερόμενο για τα συγκεκριμένα θέματα.

Η διοργανώτρια αρχή θεωρεί ότι στο ξεκίνημα της νέας αγωνιστικής περιόδου τα σωματεία πρέπει να οργανωθούν σωστά και σε συνάρτηση με το γεγονός ότι πολλά δ.σ. λόγω εκλογών, έχουν αλλάξει, συμπεραίνουμε ότι θα ήτανε ωφέλιμη μια τέτοια ημερίδα.

Η ανάλυση του σκοπού ενός σωματείου, η διαχείριση , η τήρηση βιβλίων, η φορολογική αντιμετώπιση, η σύναψη συμβάσεων, οι χορηγίες, οι διαφημίσεις, ο προϋπολογισμός και γενικότερα όλες οι υποχρεώσεις και τα δικαιώματα ενός σωματείου είναι θέματα που αφορούν όλους τους εμπλεκόμενους με τα διοικητικά των σωματείων.

Επίσης, η ανάλυση των μεταγραφικών θεμάτων (μετεγγραφές, αποδεσμεύσεις, υποσχετικές, επανεγγραφές, νέες εγγραφές, αλλοδαποί ποδοσφαιριστές κ.τ.λ.) που αρχίζουν από τον Ιούλιο και ολοκληρώνονται μέχρι τον επόμενο Ιανουάριο, θα πρέπει να είναι αντικείμενα γνωστά σε όλους για να υπάρχει εύρυθμη λειτουργία και ισονομία στα σωματεία.

Η συγκεκριμένη ημερίδα αποτελεί την αρχή μιας σειράς παρομοίων εκδηλώσεων που θα εφαρμόσει κατά τακτά διαστήματα η Ε.Π.Σ.Δ. κατά τη διάρκεια της νέας αγωνιστικής περιόδου, σε διάφορα επίκαιρα κ' ενδιαφέροντα θέματα (π.χ. ΚΑΠ, Κανονισμούς, Πρώτες Βοήθειες, Κανόνες Διαιτησίας, Κοινωνικά θέματα κ.τ.λ.)

Υπεύθυνοι της εκδήλωσης ορίστηκαν οι κ. Γαμβρούδης Β. και Στεφανάκης Θ.

Μετά το τέλος της εκδήλωσης θα προσφερθεί μπουφές για όλους τους παρευρισκόμενους με την ευγενική χορηγία των

ΔΗΜΟΣ ΡΟΔΟΥ - ΒΑΠ ΚΟΥΓΙΟΣ - ΓΛΥΚΟΕΠΙΛΟΓΕΣ - CASTELLO ROSSO

Δευτεραθλήτρια Ελλάδος η Γιώρτσου του ΡΟΑ!

Εξαιρετικές επιτυχίες σημείωσε η 14χρονη αθλήτρια του Ροδιακού Ομίλου Αντισφαίρισης Ναταλία Γιώρτσου, η οποία έπαιξε στον τελικό του Πανελλήνιου πρωταθλήματος τένις στο «διπλό» που έγινε στις εγκαταστάσεις του Ομίλου Αντισφαίρισης Θεσσαλονίκης από 30-6-2006 έως 7-7-2006 και αναδείχθηκε δεύτερη πανελληνιονίκης. Η ίδια έπαιξε και στα προημιτελικά του μονού στην κατηγορία κοριτσιών κάτω των 16 ετών.

Με την επιτυχία της αυτή μάλιστα η Ναταλία Γιώρτσου έλαβε και την πριμοδότηση 10% επί των μορίων για τις πανελλήνιες εισαγωγικές εξετάσεις για τα Α.Ε.Ι.

Την αθλήτρια του ΡΟΑ συνόδευσε ο προπονητής του ομίλου Αντώνης Κουντούρης, στον οποίο αξίζουν συγχαρητήρια για την άρτια προετοιμασία της.

Συγκεκριμένα, στο «διπλό» αγωνίστηκε με την Βερονίκη Γιορταμή του Ο.Α. Ηρακλείου και νίκησαν διαδοχικά τις:

- Σπύρου - Πραγκαστή του Ο.Α. Ηλιούπολης με 6-0, 6-1
- Ευσταθίου - Κοντονή του Ο.Α. Λέσβου και Ο.Α. Βάρης με 6-4, 6-7, και 6-3.
- και τις Καρυστινού - Διαμάντη του Ο.Α. Περιστερίου και Ο.Α. Αργυρούπολης με 6-4, 6-2 και έπαιξε στον τελικό όπου έχασαν από τις Λατινοπούλου - Χριστοφή του Ο.Α. Πανοράματος και Ο.Α. Φιλοθέης με 2-6, 1-6.

Στο «μονό» νίκησε διαδοχικά τις:

- Ποσνάκογλου του Ο.Α. Φιλοθέης με 6-0, 6-1
- Διαμάντη του Ο.Α. Αργυρούπολης με 6-3, 6-2 και
- Ψαρουδάκη του Ο.Α. Μαραθώνα και έχασε στα προημιτελικά από
- την Βαφέα του Ο.Α. Καβάλας με 3-6, 3-6.

Και άλλοι αθλητές και αθλήτριες του ΡΟΑ πέτυχαν σημαντικές διακρίσεις στο ίδιο Πανελλήνιο πρωτάθλημα τένις.

Στην κατηγορία κοριτσιών κάτω των 12 ετών, η Κωνσταντίνα Παπαοικονόμου κατέλαβε την τρίτη θέση στο «μονό» και στο «διπλό», ενώ η Χριστίνα Σταμούλη έχασε στον πρώτο γύρο του ταμπλώ. Στην κατηγορία κοριτσιών κάτω των 14 ετών η Γιάννα Πετραλιά κατέλαβε την τέταρτη θέση στο «μονό».

Στην κατηγορία κάτω των 18 ετών, ο Νίκος Κοντάκης και ο Θεοδόσης Κωνσταντάρας έχασαν στον πρώτο γύρο του ταμπλώ. Στην κατηγορία αγοριών κάτω των 16 ετών ο Φάνης Σταύρας έφτασε μέχρι τους «32».

Στην κατηγορία αγοριών κάτω των 14 ετών αγωνίστηκε ο Ηλίας Κοντονικόλας και στην κατηγορία αγοριών κάτω των 12 ετών αγωνίστηκαν οι Στέφανος Κρητικός, Φίλιππος Σταύρας και Νικόλας Παπαδημήτρης.

• Στο μεταξύ άρχισε στη Λάρισα το τουρνουά Kidscup, στο οποίο συμμετέχουν τενίστριες και τενίστες του ΡΟΑ.

Πανελλήνια πρωταθλήματα στίβου

Με 37 αθλητές ο νομός στους αγώνες της Λάρισας

Στην Λάρισα θα διεξαχθεί αυτό το Σαββατοκύριακο (15-16 Ιουλίου 2006) το Πανελλήνιο πρωτάθλημα στίβου για τους αθλητές και αθλήτριες της κατηγορίας παμπαίδων-παγκορασίδων Α' και ταυτόχρονα το Πανελλήνιο πρωτάθλημα συνθέτων αγωνισμάτων για την κατηγορία παίδων- κορασίδων.

Στο Παν/νιο πρωτ/μα συνθέτων Π-Κ, την Δωδ/σο θα εκπροσωπήσουν δύο αθλητές, ο Γιώργος Τρούμπας του ΑΣ ΙΠΠΟΚΡΑΤΗΣ Κω, και ο Πέτρος Δοντσώφ του Γ.Σ. Διαγόρας Ρόδου.

Ξεχωρίζουν οι συμμετοχές των Τσαούση Αναστασίας (ακόντιο) και Τσαγκάρη Λευτέρη (Υψος) από τον ΑΣ ΚΑΛΥΜΝΟΣ 2000, των Καμπούρη Γιώργου, Κάππα Νίκου (300 μ. μ' εμπ.) και Μαργαρίτη Τριαντάφυλλου (300 μ.) από τον ΑΣ ΙΠΠΟΚΡΑΤΗ ΚΩ, των Κοκκινίδη Σκεύου (3.000 μ.), Χαραμαντά Γιώργου (σφαίρα) και της Καλαφάτη - Ματθαίου Νομικής (σφαίρα) του ΑΣ ΚΑΖΩΝΗ Καλύμνου, και των Καρπαθάκη Παναγιώτας (2.000 μ.) και Νεοφύτου Μαρίας (σφαίρα) του Γ.Σ.Ν. Λέρου καθώς και του Γιώργου Τρούμπα του ΙΠΠΟΚΡΑΤΗ στο όκταθλο Παίδων.

Οι συμμετοχές κατά σωματείο:

• **ΓΣ ΝΕΩΝ ΛΕΡΟΥ:** Καρπαθάκη Παναγιώτα (2.00 μ.), Νεοφύτου Μαρίτσα (Σφαίρα), Ρίζος Θωμάς (80 μ.)

• **ΑΣ ΚΑΛΥΜΝΟΣ 2000:** Κορφιά Ευδοκία (2.000 μ. - 4Χ300μ.), Μιλάτου Πόπη (300μ.-4Χ300μ), Ψαρά Νίκη (4Χ300μ.), Καραβοκυρού Μαριάννα (Μήκος -4Χ300 μ.), Τσαούση Αναστασία (Ακόντιο), Τσαγκάρης Ελευθέριος (Υψος).

• **ΑΣ ΝΙΚΗ ΡΟΔΟΥ:** Κουρμαδιάς Τσαμπίκος (4Χ80μ.-4Χ300μ.), Κουρμαδιάς Παναγιώτης (4Χ80μ.-4Χ300μ., Οικονόμου Στέλιος (4Χ80μ.-4Χ300μ.), Σαντορινιός Κων/νος (4Χ80μ.-4Χ300μ.),

Σεΐτης Νίκος (4Χ80μ.-4Χ300μ.)

• **ΓΣ ΔΙΑΓΟΡΑΣ ΡΟΔΟΥ:** Μπρούκς Μαρκέλα (Σφύρα- 4Χ80μ.), Ντάσκα Αννα (600μ.-4Χ80μ.), Ντάσκα Μαρία (300 μ.- 4Χ80μ.), Γιακουμέλου Μαρίνα (80 εμπ. - 4Χ80 μ.).

• **ΑΣ ΙΠΠΟΚΡΑΤΗΣ ΚΩ:** Φαναρτζής Ρίτσαρντ (Δίσκος), Καμπούρης Γιώργος (300 μμ' εμπ..-4Χ300 μ.), Κάππας Νίκος (300 μ μ' εμπ..-4Χ300 μ.), Μαργαρίτης Τριανταφ. (300 μ.-4Χ300 μ.), Παπαδόπουλος Νίκος (300 μ.-4Χ300 μ.).

• **ΓΑΣ ΥΓΕΙΑ ΡΟΔΟΥ:** Χατζής Βασίλης (Μήκος - 4Χ80 μ.), Καλογρίδης Γιώργος (4Χ80-4Χ300 μ.),Τσοπανάκης Αγαπητός (4Χ80-4Χ300 μ.), Καρούνιας Βασίλης (4Χ80-4Χ300 μ.), Σπηλιοτόπουλος Παναγ. (4Χ80-4Χ300 μ.), Λαουδίκος Σάββας (300 μ. εμπ.-4Χ300 μ.).

• **ΑΣ ΚΑΖΩΝΗΣ ΚΑΛΥΜΝ.:** Κοκκινίδης Εμμανουήλ (3.00μ.), Χαντσαρίδης Θεόδωρος (600 μ.-4Χ300 μ.), Θεοφιλίδης Νίκος (100 εμπ.-4Χ300 μ.), Χαραμαντάς Δρόσος (Δίσκος- Σφαίρα), Λουκατάρης Νίκος (Δίσκος- Σφαίρα), Μουζουράκης Βαλάντης (4Χ300μ.), Πονήρης Εμμανουήλ (80μ.-4Χ300μ., Καλαφάτη - Ματθαίου Νομική (Σφαίρα- Δίσκος).

AMCOR

No 1

ΚΑΤΑΣΚΕΥΑΖΟΝΤΑΙ & ΕΙΣΑΓΟΝΤΑΙ ΣΥΝΑΡΜΟΛΟΓΗΜΕΝΑ ΑΠΟ ΤΟ ΙΣΡΑΗΛ



X 5952-30/7

ΠΡΟΔΙΑΓΡΑΦΕΣ ΕΟΚ CE MARK

Η AMCOR-ΙΣΡΑΗΛ Η ΜΕΓΑΛΥΤΕΡΗ ΒΙΟΜΗΧΑΝΙΑ ΗΛΙΑΚΩΝ ΣΥΣΤΗΜΑΤΩΝ ΣΤΟΝ ΚΟΣΜΟ,ΣΑΣ ΠΡΟΣΦΕΡΕΙ ΤΟΝ ΚΑΛΥΤΕΡΟ ΗΛΙΑΚΟ ΘΕΡΜΟΣΙΦΩΝΑ ΤΟΥ ΚΟΣΜΟΥ ΜΕ ΜΟΝΑΔΙΚΑ ΣΗΜΕΙΑ ΥΠΕΡΟΧΗΣ ΠΟΥ ΚΑΝΕΝΑΣ ΑΛΛΟΣ ΔΕΝ ΕΧΕΙ.ΠΡΩΤΗ Η AMCOR,ΠΡΙΝ 40 ΧΡΟΝΙΑ ΠΑΡΟΥΣΙΑΣΕ ΤΗΝ ΕΠΑΝΑΣΤΑΤΙΚΗ ΤΗΣ ΤΕΧΝΟΛΟΓΙΑ ΣΤΟΥΣ ΗΛΙΑΚΟΥΣ ΘΕΡΜ/ΝΕΣ. ΠΟΛΛΟΙ ΑΠΟ ΤΟΤΕ ΠΡΟΣΠΑΘΗΣΑΝ ΝΑ ΤΗΝ ΜΙΜΗΘΟΥΝ .ΤΑ ΑΠΟΤΕΛΕΣΜΑΤΑ ΤΟΥΣ ΕΙΝΑΙ ΓΝΩΣΤΑ.ΚΑΝΕΝΑΣ ΔΕΝ ΜΠΟΡΕΣΕ ΝΑ ΤΗ ΦΘΑΣΕΙ.ΣΗΜΕΡΑ Η AMCOR ΣΥΝΕΧΙΖΟΝΤΑΣ ΤΗΝ ΕΡΕΥΝΑ ΣΤΟΝ ΤΟΜΕΑ ΤΗΣ ΗΛΙΑΚΗΣ ΕΝΕΡΓΕΙΑΣ ΒΡΙΣΚΕΤΑΙ ΚΑΙ ΘΑ ΒΡΙΣΚΕΤΑΙ ΜΠΡΟΣΤΑ.ΓΙΑΤΙ ΕΙΝΑΙ Η No 1 ΣΤΟΝ ΚΟΣΜΟ.

ΕΙΝΑΙ Η AMCOR

Ηρθε το Νέο TOYOTA RAV4



Σας περιμένει να το γνωρίσετε μ' ένα TEST DRIVE!

ΞΕΝΑΚΗΣ α.ε.β.ε.
Εξουσιοδοτημένος έμπορος και after sales
TOYOTA στα Δωδεκάνησα
10ο χλμ. Ρόδου - Λίνδου
Τηλ: 22410 86690

TOYOTA

X 5960-30/7

COSMOS CENTER
ΕΜΠΟΡΙΚΕΣ ΑΠΟΘΗΚΕΣ ΕΞΟΠΛΙΣΜΟΥ

2ο χλμ. Ρόδου-Καλιθέας
(πίσω απο το LIDL)
Τηλ. 22410 69990
Φαξ. 22410 20980
Email. dolcerelax@otenet.gr



ΝΤΟΥΛΑΠΑ 3ΦΥΛΛΗ ΜΟΝΟ
120€

BR 5300
Π1188 Β525 Υ1925

ΕΠΙΠΛΟ TV



MR 2730
Π1472 Β396 Υ1697
84€

ΡΑΝΤΖΟ ΜΕ ΣΤΡΩΜΑ



48€

ΑΝΑΤΟΜΙΚΟ ΣΤΡΩΜΑ ΣΕ ΣΥΣΚΕΥΑΣΙΑ ΡΟΛΛΟ



49€



DVD 256 (2 ΟΨΕΩΝ)
Π482 Β395 Υ885
39€

ΠΑΠΟΥΤΣΟΘΗΚΗ



SH 4103
Π1193 Β372 Υ675
53€

ΚΑΘΙΣΜΑ ΓΡΑΦΕΙΟΥ ΔΕΡΜΑΤΙΝΟ ΜΟΝΟ



60€

ΣΑΛΟΝΙ ΔΕΡΜΑΤΙΝΟ



ΚΑΝΑΠΕΣ 3ΘΕΣΙΟΣ 375€
ΚΑΝΑΠΕΣ 2ΘΕΣΙΟΣ 325€
ΠΟΛΥΘΡΟΝΑ 285€

ΚΑΘΙΣΜΑ ΓΡΑΦΕΙΟΥ



33€

T7376-31/7

ΠΡΟΟΔΟΣΠΟΡ

Στα προκριματικά της Γ' Εθνικής το ανδρικό πόλο του ΝΟΡ

Στη Νέα Σμύρνη ξεκινά σήμερα τους αγώνες του



Στις «μάχες» του κολυμβητηρίου της Νέας Σμύρνης, όπου θα διεξαχθεί η προκριματική φάση στο πρωτάθλημα πόλο της Γ' Εθνικής, ρίχνεται από σήμερα η ανδρική ομάδα του Ναυτικού Ομίλου Ρόδου!

Θα αντιμετωπίσει τις ομάδες ΓΣ Περιστερίου, ΑΕ Χαϊδαρίου, ΝΟ Σύρου, ΑΟ ΝΣ Μίλων και ΚΟ Κομοτηνής, με στόχο να παραμείνει στην κατηγορία.

Στα προκριματικά συμμετέχουν 18 ομάδες, χωρισμένες σε τρεις ομίλους των έξι ομάδων.

Οι δύο πρώτοι κάθε ομίλου θα προκριθούν στο «φάιναλ σιξ», ενώ οι τρεις τελευταίοι κάθε ομίλου θα υποβιβαστούν στην Δ' Εθνική.

Οι αγώνες θα ξεκινήσουν σήμερα και θα ολοκληρωθούν την Κυριακή.

Το πρόγραμμα του ΝΟΡ είναι το εξής:

- Σήμερα 14/7: ΓΣ Περιστερίου 20.00
- Σάββατο 15/7: ΑΕ Χαϊδαρίου 10.00
- Σάββατο 15/7: ΝΟ Σύρου 18.00
- Κυριακή 16/7: ΑΟΝΣ Μίλων 10.00
- Κυριακή 16/7: ΚΟ Κομοτηνής 17.00

Την ομάδα αποτελούν οι:

Σέγκρεν Χάραλντ (αρχ.) 1966
Μουσούρης Κωνσταντίνος 1966
Παπαζαχαρίου Ζαχαρίας 1972
Καλαφατάς Ανδρέας 1975
Τηλιακός Μανώλης 1978
Χατζηνικολάου Νικόλαος 1978
Λαγός Γεώργιος 1988
Γκιάλης Μιχαήλ 1984
Φλώρος Γρηγόριος 1972
Γκιόκας Γεώργιος 1985
Κουτσογιαννάκης Γρηγόριος 1978
Σπηλιωτόπουλος Σακελάριος 1978
Ορφανός Νικόλαος 1990
Δημητρίου Βασίλειος 1970

Προπονητής: Αναγνωστόπουλος Νικόλαος
Εφορος: Συνοδός Ράμμος Νικόλαος

Εθελοντές των Αγώνων Νήσων τα μέλη του δ.σ. του Κολοσσού

Οι «θαλασσί» καλούν τους φίλους της ομάδας να πράξουν το ίδιο



Το διοικητικό συμβούλιο της ΑΟ Κολοσσός Ρόδου αναγνωρίζοντας τη σπουδαιότητα της διεξαγωγής των αγώνων NatWest Island Games XII στη Ρόδο τον Ιούλιο του 2007, τόσο για τα αθλητικά δρώμενα, όσο και για την οικονομία του νησιού αποφάσισε ομόφωνα να εγγραφούν όλα τα μέλη του Δ.Σ. ως εθελοντές των αγώνων.

Η απόφαση αυτή του δ.σ. σηματοδοτεί την υποστήριξη του Κολοσσού στη μεγάλη προσπάθεια της διοργάνωσης αυτού του διεθνούς αθλητικού γεγονότος στη Ρόδο, στο οποίο συμμετέχουν πάνω από 2500 αθλητές από 25 νησιά του κόσμου. Αξίζει να σημειωθεί ότι οι αγώνες NatWest Island Games XII αποτελούν ένα από τα σημαντικότερα και πολυπληθέστερα αθλητικά γεγονότα διεθνώς, με περισσότερες συμμετοχές ακόμα και από Χειμερινούς Ολυμπιακούς Αγώνες και είναι το μεγαλύτερο αθλητικό γεγονός το οποίο θα διοργανωθεί στην Ελλάδα μετά τους Ολυμπιακούς Αγώνες.

Γι αυτό και η διοίκηση του Κολοσσού προτρέπει τους φίλους της ομάδας να ακολουθήσουν τα παραδείγματά της και να δηλώσουν και αυτοί εθελοντές στη μεγάλη αυτή προσπάθεια.

Στη «μάχη» του Πανευρωπαϊκού η Εθνική Νέων Ανδρών

Σήμερα αρχίζει το 9ο Πανευρωπαϊκό πρωτάθλημα Νέων Ανδρών και η Εθνική Ελλάδας «προσγειωμένη» βάζει αρχικό στόχο μια θέση στην οχτάδα, μέσα από ένα δύσκολο όμιλο και δύο απρόοπτα να προβληματίζουν τον ομοσπονδιακό προπονητή, Νίκο Κεραμέα. Του Ντούσαν Σάκοτα που παρουσίασε αμυγδαλίτιδα και ακολουθεί φαρμακευτική αγωγή και του Σταύρου Τουτζαράκη, ο οποίος έχει ακόμη κάποιες μικρές ενοχλήσεις στα πλευρά μετά τον τραυματισμό του σε φιλικό αγώνα στο τουρνουά στο Κουσάντασι. Και οι δύο παίκτες θα είναι στη διάθεση του Κεραμέα, ο οποίος ξεκαθάρισε ότι «προέχει η υγεία των δύο αθλητών».

Ο Κεραμέας χαρακτήρισε δύσκολο τον όμιλο της Εθνικής Ομάδας και προχώρησε, αναφερόμενος στις ομάδες που θα συναντήσει η Ελλάδα: «Η Λιθουανία είναι ένα μεγάλο ερωτηματικό, γιατί ακόμη και τα φιλικά που έδωσε τα έδωσε εντός συνόρων ουσιαστικά. Έχουμε κάποια στοιχεία και γνωρίζουμε ότι από τους 12 παίκτες της οι 10 έχουν θητεία σε αμερικάνικα κολέγια. Περιμένουμε ένα πολύ δυνατό και πλήρες σύνολο.

Η Ισπανία είναι ομάδα που την ξέρουμε, έχει πολύ καλό σύνολο και είναι σχεδόν οι ίδιοι παίκτες που ως έφηβοι κατέκτησαν μετάλλια. Και ανάμεσα σε αυτούς βρίσκεται και ο Σέργιο Ροντρίγκεθ, που επιλέχθηκε στο ντραφτ του NBA. Είναι ομάδα υψηλών προδιαγραφών. Όσο για τη Βουλγαρία... Είναι μια χώρα που δουλεύει πολύ πάνω στο μπάσκετ τα τελευταία χρόνια, έχει πολύ ταλέντο και χρειάζεται σίγουρα προσοχή».

Η δυσκολία του ομίλου δεν αποθαρρύνει ωστόσο τον Κεραμέα και τους παίκτες του: «Ξέρουμε ότι πρέπει να πάρουμε δύο νίκες για να προχωρήσουμε σίγουρα στην επόμενη φάση. Βουτάμε στα βαθιά, αλλά πρέπει να κάνουμε το καλύτερο δυνατό. Έχουμε εμπιστοσύνη στις δυνατότητες της ομάδας και ξεκινάμε αποφασισμένοι.

Στις 11 Οκτωβρίου τζάμπολ στην Α1

Στις 11 Οκτωβρίου θα πάρουν θέση στο εναρκτήριο τζάμπολ της σεζόν 2006-07 οι 14 ομάδες της Α1 μπάσκετ των ανδρών. Ελέω δημοτικών εκλογών, οι αγώνες της πρεμιέρας δεν θα διεξαχθούν Σαββατοκύριακο, αλλά Τετάρτη, όπως και οι αναμετρήσεις της 2ης αγωνιστικής, οι οποίες ορίστηκαν για την Τετάρτη, 18 Οκτωβρίου.

Η κανονική περίοδος της Α1 θα ολοκληρωθεί στις 18 Απριλίου. Σύμφωνα με το πρόγραμμα του ΕΣΑΚΕ, τα πλέι οφ θα αρχίσουν τον Μάιο και η στέψη του πρωταθλητή προγραμματίζεται από τις 16 έως τις 20 Ιουνίου.

Το μεγάλο διάστημα που μεσολαβεί, πάντως, από το τέλος της κανονικής περιόδου μέχρι το ξεκίνημα των πλέι οφ αναμένεται να προκαλέσει αντιδράσεις από τα σωματεία, καθώς θα μείνουν εκτός αγωνιστικού ρυθμού οι παίκτες.

Για τις 6 Σεπτεμβρίου προγραμματίστηκε η κλήρωση του πρωταθλήματος. Η εκδήλωση της κλήρωσης του ΕΣΑΚΕ θα διεξαχθεί, όπως και πέρυσι, στην Αθήνα.

Ο ΠΟΡ «Ο Ιάλυσος» τρέχει στο Πανελλήνιο «μάουντεν»

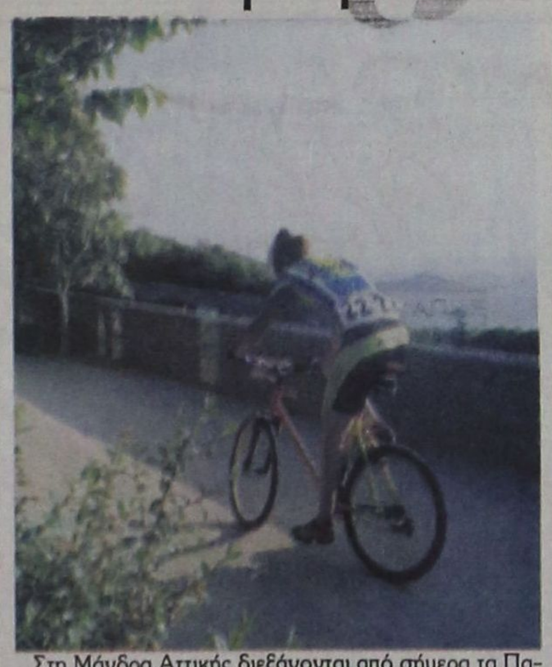

Στη Μάνδρα Αττικής διεξάγονται από σήμερα τα Πανελλήνια πρωταθλήματα ορεινής ποδηλασίας, με διοργανώτρια την Ελληνική Ομοσπονδία.

Από τη Ρόδο θα συμμετάσχουν οι αθλητές του Ποδηλατικού Ομίλου «Ο Ιάλυσος».

Δεύτερος στο ελληνικό «γκραν πρι» ο Μαρκόπουλος

Τη δεύτερη θέση της τελικής βαθμολογίας των ανδρών στα 400 μ. με εμπόδια, του ελληνικού Γκραν Πρι στίβου, κατέκτησε ο Μιχάλης Μαρκόπουλος, του ΓΑΣ «Η Υγεία» Ρόδου - Καμείρου.

Μετά τη δεύτερη θέση που πήρε στον τελικό του Πόρου (στα «Ποσειδώνια 2006»), ο πρωταθλητής μας συγκέντρωσε 17 βαθμούς.

Τα αποτελέσματα στον Πόρο και η τελική βαθμολογία είναι:

400μ εμπόδια: Γιώργος Ανυφαντής (ΑΕΚ) 52.20 Μιχάλης Μαρκόπουλος (ΓΑΣ Υγεία Ρόδου) 53.42, Μιχάλης Χατζαντωνας (ΓΕ Πόρου Τροιζηνίας) 53.83, Γιώργος Χαραουασβίλι (ΓΑΣ Μ. Αλέξανδρος) 56.49, Απόστολος Κατραούρας (Πανιώνιος) 57.66, Παναγιώτης Κουνής (Ευβοϊκός ΓΑΣ) 58.32.

Η ΒΑΘΜΟΛΟΓΙΑ

400μ εμπόδια: Γιώργος Ανυφαντής (ΑΕΚ), 22.5β, Μιχάλης Μαρκόπουλος (ΓΑΣ Υγεία Ρόδου) 17, Σταύρος Χριστοδούλου (Ολυμπιάδα Χίου) 13.

Στη Γερμανία θα αγωνιστεί αύριο ο Πέτρος Καραβασίλης

Στο Νταχάου της Γερμανίας θα πραγματοποιηθεί αύριο το ανοιχτό διεθνές «γκραντ πρι» στο ΤΑΕ KWON DO ανδρών - γυναικών, στις ολυμπιακές κατηγορίες.

Στην ελληνική αποστολή θα πάρουν μέρος δύο βασικά στελέχη του ΓΑΟ ΤΑΕ KWON DO Κολοσσός. Πρόκειται για τον εκπαιδευτή Μιχάλη Καραβασίλη και τον αθλητή Πέτρο Καραβασίλη.

Είναι η δεύτερη φορά που πατέρας και γιος προσκαλούνται από την Ελληνική Ομοσπονδία να συμμετάσχουν στην ελληνική αποστολή, κάτι που δείχνει ότι χαίρουν άκρας εκτιμήσεως της ομοσπονδίας και της Ενωσης Νοτίου Ελλάδας στην οποία ανήκει ο σύλλογος.

Από το θερινό καμπ του Κολοσσού και τη συνεργασία τους με τον σύλλογο

Κατενθουσιασμένοι έμειναν οι υπεύθυνοι του Κολλεγίου Ρόδου

Δεν ήταν μόνο οι άνθρωποι του Κολοσσού αλλά και τα παιδιά που συμμετείχαν στο 4ο καλοκαιρινό καμπ των «θαλασσί», όπως βέβαια και οι γονείς τους, που έμειναν ευχαριστημένοι και ενθουσιασμένοι.

Κάτι παραπάνω έμειναν και οι υπεύθυνοι του Κολλεγίου Ρόδου, οι εγκαταστάσεις του οποίου φιλοξένησαν το καμπ που περιλάμβανε μπάσκετ, βόλεϊ, ποδόσφαιρο, στίβο, κολύμβηση και υδατοσφαίριση.

Σχετική, είναι η δήλωση της διευθύντριας εκπαίδευσης του Κολλεγίου κ. Γεωργίας Βασιλάκη:

«Το καμπ του Κολοσσού φιλοξενείται στις εγκαταστάσεις μας τα τελευταία δύο χρόνια. Οσα δηλαδή, έχει λειτουργικά το Κολλέγιό μας.

Με τους ανθρώπους του Κολοσσού έχουμε μια άψογη συνεργασία και χαιρόμαστε που προτιμούν τον χώρο μας. Εδώ, όπου διαθέτουμε το καλύτερο αθλητικό κέντρο της Ρόδου. Δηλώνουμε ευτυχισμένοι, που τα ίδια τα παιδιά ένιωσαν ευτυχισμένα, όσο παρέμειναν στο καμπ, κάνοντας διακοπές, διασκεδάζοντας και μαθαίνοντας».

Στο Κολλέγιο Ρόδου, όπως μας είπε η κ. Βασιλάκη, υπάρχουν και άλα δύο καμπ, που γίνονται πριν και μετά απ' αυτό του Κολοσσού.

«Η διαφορά - λέει η διευθύντρια - με το καμπ του Κολοσσού είναι ότι είναι λιγότερο αθλητικά και περισσότερο εκπαιδευτικά.

Εχει αθλητικές δραστηριότητες, όμως έχει και εκπαιδευτικές εκδρομές, θέατρο, εικαστικά, ζωγραφική, μαγειρική και άλλα.

Τα καμπ αυτά είναι ανοιχτά για τα παιδιά όλων των σχολείων της Ρόδου.

Σχετικά ενημερώνονται αναλυτικά οι γονείς το μήνα Μάιο. Φέτος πήραν μέρος 400 παιδιά. Πρέπει να σας πω ότι το πιο οργανωμένο αθλητικό κέντρο του Κολλεγίου προσφέρει πολλά στην τοπική κοινωνία.

Ατού, πάντως, είναι τα εκπαιδευτικά προγράμματα του Κολλεγίου, που έρχονται απευθείας από τα Εκπαιδευτήρια Γείτονα».





In&out. Φωτό Νίκη Σπάρταλη





Ομπρέλες – μαϊμού εντοπίστηκαν σε αποθήκη της Ρόδου

ΟΜΠΡΕΛΕΣ «μαϊμού» εντοπίστηκαν και κατασχέθηκαν σε αποθήκη και κατάστημα πώλησης της Ρόδου, ύστερα από έλεγχο που έκαναν αστυνομικοί της Υποδιεύθυνσης Ασφαλείας.

Μετά από καταγγελίες για διάθεση ειδών «μαϊμού» στην περιοχή μας, διενεργούνται έλεγχοι στην αγορά, κυρίως σε είδη ένδυσης και δώρων. Κατά τη διάρκεια των ελέγχων σε αποθήκη ομπρελών, ιδιοκτησίας 31χρονης και σε κατάστημα 59χρονου, παρουσία διορισμένου ειδικού πραγματογνώμονα, βρέθηκαν 210 ομπρέλες, που έφεραν το προστατευόμενο σήμα επώνυμης εταιρίας, χωρίς να είναι γνήσιες.

Σε βάρος των δύο επιχειρηματιών σχηματίστηκε δικογραφία, προκειμένου να οδηγηθούν στον Εισαγγελέα για τα περαιτέρω.

Οι έλεγχοι στην αγορά του νησιού μας θα ενταθούν, καθώς υπάρχουν καταγγελίες που κυκλοφορούν είδη «μαϊμού», που εμφανίζονται σαν γνήσια.

Περιοδεία στα βόρεια νησιά του υποψήφιου νομάρχη Β. Υψηλάντη

Ο ΥΠΟΨΗΦΙΟΣ νομάρχης Δωδεκανήσου Βασίλης Υψηλάντης, συνεχίζοντας την περιοδεία του στα νησιά της Δωδεκανήσου, συνοδευόμενος από στελέχη του συνδυασμού του, θα επισκεφθεί την Παρασκευή 14-07-06 τη Λέρο, όπου τις απογευματινές ώρες θα περιέλθει στις συνοικίες και την Αγορά και το βράδυ θα συναντηθεί με τοπικά στελέχη και συνεργάτες, που θα στελεχώσουν το συνδυασμό του «Δωδεκανησιακή Ενωτική Κίνηση».

Το Σάββατο 15-07-06 θα πραγματοποιήσουν επισκέψεις στα νησιά Λειψούς, Αρκιούς, Μαράθι, Αγαθονήσι και Πάτμο.

Στο πρόγραμμα επισκέψεων περιλαμβάνονται και επισκέψεις στις τοπικές αρχές.

Στη Ρόδο θα επιστρέψουν την Κυριακή 16-07-06, όπου θα επισκεφθούν τα τοπικά Διαμερίσματα Παραδεισίου και Απολακκιάς.



Φρέσκα ψάρια και κρεατικά στα κάρβουνα
Χωριάτικη κουζίνα

Παραλία Καθαρά, σε ρομαντικό περιβάλλον δίπλα στο λιμανάκι των Αγίων Αποστόλων πάνω στο κύμα

Ανοικτά καθημερινά από 9 το πρωί έως 9 το βράδυ

Ποσειδώνος 50, Φαληράκι. Τηλ. 22410 85668
X.5984-16/7

ΠΡΟΣΚΛΗΣΗ

Απόφοιτοι του Οικονομικού Λυκείου Ρόδου του έτους 1966!

Παρακαλώ να είστε όλοι παρόντες στην αίθουσα εκδηλώσεων του «ΑΚΤΑΙΟΝ» Παρασκευή 14 Ιουλίου 2006 στις 20.30.

Για να γιορτάσουμε την επέτειο των 40 χρόνων από την αποφοίτησή μας

Για να ξαναθυμηθούμε μαζί την κοινή μαθητική μας ζωή

Για να περάσουμε μια όμορφη βραδιά με φαγητό, ποτό, μουσική της δεκαετίας του 60 και άλλες εκπλήξεις

ΜΗ ΛΕΙΨΕΙ ΚΑΝΕΙΣ!

Η απουσιολόγος

Λίτσα Παπαθανάση

Χ.Λ.14/7

ROMANTICA

ΕΝΟΙΚΙΑΖΟΜΕΝΑ ΔΩΜΑΤΙΑ - STUDIOS - ΔΙΑΜΕΡΙΣΜΑΤΑ

Τα καλύτερα σε καταπράσινο περιβάλλον.

Πίνδου 25, τηλ. 22410/24846

T8012-23/7

...Το Λογιστήριο της «ΠΡΟΟΔΟΥ», που μεταφέρθηκε στο κτίριό μας, το οποίο λειτουργεί παράλληλα με το λογιστήριο της Ν. Αγοράς, στην οδό Μάρκου Μαλιαράκη 3 λειτουργεί από την 8.00 πρωινή μέχρι την 2.30 μεταμεσημβρινή και δέχεται

ΔΙΑΦΗΜΙΣΕΙΣ - ΑΓΓΕΛΙΕΣ

και οποιαδήποτε άλλη ΔΗΜΟΣΙΕΥΣΗ

ΜΑΡΚΟΥ ΜΑΛΙΑΡΑΚΗ 3

ΤΗΛ. 22410 35322

Επικίνδυνη κλιμάκωση της έντασης

Ανησυχία για την κατάσταση που επικρατεί στη Μ. Ανατολή

ΑΠΟΜΑΚΡΥΝΟΝΤΑΙ ΟΙ ΕΛΛΗΝΕΣ ΑΠΟ ΛΙΒΑΝΟ

Την ανησυχία της εξέφρασε η κυβέρνηση για την κλιμάκωση της έντασης στη Μ.Ανατολή. Τα υπουργεία Εξωτερικών Ελλάδας και Κύπρου βρίσκονται σε ετοιμότητα για την απομάκρυνση Ελλήνων και Κυπρίων που ζουν στο Λίβανο. Αδύνατες οι πτήσεις Λάρνακα-Βυρητός.

Ο υφυπουργός Εξωτερικών Γιάννης Βαληνάκης εξέφρασε την έντονη ανησυχία, αλλά και τον προβληματισμό της Ελλάδας για τις δραματικές εξελίξεις στη Μέση Ανατολή, ενώ δεν απέκλεισε περαιτέρω κλιμάκωση της κρίσης μεταξύ Ισραήλ και Λιβάνου που θα έχει επιπτώσεις στην ευρύτερη περιοχή.

Ενημερώνοντας την Επιτροπή Εξωτερικών της Βουλής για τις προτεραιότητες της Φινλανδικής Προεδρίας, ο κ. Βαληνάκης υπογράμμισε ότι είναι απολύτως αναγκαίο η Χεζμπολάχ να αφήσει άμεσα τους Ισραηλινούς στρατιώτες, ενώ κάλεσε το Ισραήλ να αποφύγει την υπέρμετρη βία και να βοηθήσει στην αποκλιμάκωση της κρίσης δείχνοντας αυτοσυγκράτηση.

«Πρέπει να υπάρξει ψυχραιμία και αυτοσυγκράτηση από όλες τις πλευρές. Ούτε με στρατιωτικές επιχειρήσεις, ούτε με απαγωγές μπορεί η περιοχή να οδηγηθεί σε ειρήνευση» σημείωσε χαρακτηριστικά ο υφυπουργός Εξωτερικών.

Παράλληλα, επισήμανε ότι «η ελληνική κυβέρνηση είναι σε συνεχή επαφή τόσο με την ΕΕ όσο και με το Συμβούλιο Ασφαλείας για να δούμε πώς θα αντιμετωπιστεί η δραματική αυτή κατάσταση και να εφαρμοστεί ο Οδικός Χάρτης».

Νωρίτερα, ο εκπρόσωπος Τύπου του υπουργείου Εξωτερικών Γ.Κουμουτσάκος δήλωσε ότι ο μηχανισμός του υπουργείου βρίσκεται σε ετοιμότητα και παραμένει ανοιχτή η οδός αναχώρησης, κυρίως μέσω της Συρίας, για όσους ξένους επιθυμούν να φύγουν από το Λίβανο. Στο Λίβανο βρίσκεται απροσδιόριστος αριθμός Ελλήνων στελεχών επιχειρήσεων και τουριστών.

Ανησυχία επικρατεί και στην Κύπρο για τους Κυπρίους που ζουν στο Λίβανο, ενώ ανακοινώθηκε ότι σταματούν οι πτήσεις μεταξύ Λάρνακας και Βυρητού, το αεροδρόμιο της οποίας επλήγη από ισραηλινούς πυραύλους.

Ο Γενικός Διευθυντής του κυπριακού υπουργείου Εξωτερικών, πρέσβης Σώτος Ζακχαίος, δήλωσε ότι όλοι οι Κύπριοι στη λιβανική πρωτεύουσα είναι καλά και βρίσκονται στα ξενοδοχεία τους, ενώ στους δρόμους δεν κινείται κόσμος. Κάλεσε, επίσης, του συγγενείς τους, που ζητούν περαιτέρω πληροφορίες να επικοινωνούν με την ομάδα κρίσεως στα τηλέφωνα (+357) 22401222 και 22401124.

Ψυχραιμία από τις εμπλεκόμενες πλευρές ζητά η Αθήνα

Ο Γ.Κουμουτσάκος εξέφρασε την ανησυχία της κυβέρνησης για την κατάσταση στη Μ.Ανατολή και κάλεσε όλες τις εμπλεκόμενες πλευρές να επιδείξουν ψυχραιμία, αυτοσυγκράτηση και υπευθυνότητα.

«Οι δραματικές εξελίξεις και η χειροτέρευση της κατάστασης ασφάλειας στα σύνορα Ισραήλ-Λιβάνου προδιαγράφουν μεγαλύτερη κλιμάκωση και περισσότερα δεινά. Η ανεξέλεγκτη κατάσταση, που τείνει να επικρατήσει, εάν δεν τιθασευτεί αμέσως, ενδέχεται να οδηγήσει σε γενικότερη ανάφλεξη της περιοχής της Μέσης Ανατολής» τόνισε ο κ. Κουμουτσάκος.

«Η Ελλάδα εκφράζει τη μεγάλη ανησυχία και τον έντονο προβληματισμό της. Είναι απολύτως αναγκαίο, προκειμένου να αποσοβηθούν τα χειρότερα, όπως η Χεζμπολάχ προχωρήσει στην άμεση απελευθέρωση των συλληφθέντων Ισραηλινών στρατιωτών. Παράλληλα, η Ελλάδα καλεί την κυβέρνηση του Ισραήλ να αποφύγει τη χρήση υπέρμετρης και ανώφελης βίας η οποία δεν μπορεί να αποτελέσει λύση για το πρόβλημα» επισήμανε.

Το ΠΑΣΟΚ εξέφρασε την ανησυχία του για τις εξελίξεις, ενώ παράλληλα κατηγόρησε την κυβέρνηση για αδράνεια.

Ο υπεύθυνος του Τομέα Εξωτερικής Πολιτικής, Ασφάλειας και Άμυνας του ΠΑΣΟΚ Χρ.Παπουτσής δήλωσε: «Ο κύκλος του αίματος στη Μέση Ανατολή συνεχίζεται και όλοι ανησυχούμε. Η μόνη η οποία φαίνεται πως δεν ανησυχεί, είναι η κυβέρνηση του κ. Καραμανλή, η οποία παραμένει απαθής.

Προσέκρουσε στο Διαφάνι το «Βιντσέντζος Κορνάρος»

ΥΠΕΣΤΗ ΜΙΚΡΕΣ ΖΗΜΙΕΣ

Υλικές ζημιές υπέστη προχθές το απόγευμα το επιβατικό- οχηματαγωγό πλοίο «Βιτσέντζος Κορνάρος», όταν προσέκρουσε στην ανατολική προβλήτα του λιμένα Διαφανίου.

Ευτυχώς κατά τη διάρκεια της πρόσκρουσης δεν τραυματίστηκε, κανένας από τους επιβάτες που επέβαιναν σ' αυτά.

Το «Βιτσέντζος Κορνάρος» εκτελούσε το προγραμματισμένο δρομολόγιό του από Σητεία για Κάσο- Κω-Κάλυμνο- Σάμο-Θεσσαλονίκη.

Η Λιμενική Αρχή της Ρόδου απαγόρευσε τον απόπλου του πλοίου μέχρι να γίνει η πλήρης αποκατάσταση των ζημιών.

Το πλοίο ήταν να αποπλεύσει από το λιμάνι της Ρόδου αργά χθες το βράδυ.

ΚΗΔΕΙΑ

Το λατρευτό μας σύζυγο, πατέρα, υιό, αδελφό και θείο

ΑΝΤΩΝΙΟ ΓΕΩΡΓΑΛΗ

(Ετών 58)

θανόντα κηδεύουμε σήμερα Παρασκευή 14 Ιουλίου 2006 και ώρα 5 μ.μ. από τον Ιερό Ναό Αγίου Δημητρίου Καλαβαρδών.

Η σύζυγος Χρυσή

Ο υιός Νίκος

Ο πατέρας Νίκος

Τα αδέλφια, τα ανίψια και οι λοιποί συγγενείς.

ΘΕΜ.-14/7

«Το Γαλλικό Σπίτι της Ρόδου»

Σύλλογος των Γαλλόφωνων της Δωδεκανήσου και των Φίλων τους

διοργανώνει στα πλαίσια της Εθνικής Γιορτής της Γαλλίας Μουσικοχορευτική Βραδιά

την **Παρασκευή 14 Ιουλίου 2006, 9:00 μμ** στο **Κατάλυμα της Γαλλίας,** Οδός Ιπποτών Παλιά Πόλη Ρόδος

Είσοδος 5 ευρώ Ορχήστρα -Κοκτέιλ

Παράλληλα θα εγκαινιασθεί η έκθεση φωτογραφίας ***«Μεταμορφώσεις»*** της ***Βίκυς Βελλοπούλου*** από τα γυρίσματα των διεθνών κινηματογραφικών παραγωγών που έγιναν πρόσφατα στη Ρόδο

T.8026-14/7

Αποθρασύνθηκαν οι τσαντάκηδες και «χτυπούν» μέρα-μεσημέρι

ΚΑΙ ΑΛΛΑ ΚΡΟΥΣΜΑΤΑ

Αποθρασύνθηκαν οι τσαντάκηδες και «χτυπούν» μέρα-μεσημέρι, πονοκεφαλιάζοντας την Αστυνομία και προκαλώντας τρόμο και ανησυχία στις γυναίκες, κάθε ηλικίας. Μάλιστα, τις τελευταίες μέρες επιλέγουν γυναίκες και νεαρής ηλικίας, ενώ παλαιότερα προτιμούσαν ηλικιωμένες.

Σύμφωνα με την Αστυνομία, 38χρονη συμπολίτισσά μας, κατήγγειλε στην Υποδιεύθυνση Ασφαλείας Ρόδου, ότι στις 3 το απόγευμα, ενώ βάδιζε σε κεντρικό δρόμο της πόλης μας, δύο άγνωστοι δράστες που επέβαιναν σε δίκυκλο μοτοποδήλατο, την πλησίασαν και άρπαξαν βίαια την τσάντα της, που περιείχε 30 ευρώ και προσωπικά της αντικείμενα. Την ώρα που οι δύο δράστες αφαιρούσαν την τσάντα της 38χρονης, έπεσε στο έδαφος, μ' αποτέλεσμα να τραυματιστεί.

Ανακρίσεις - έρευνες για τον εντοπισμό των δραστών κάνει η Υποδιεύθυνση Ασφαλείας Ρόδου.

Ο Βασ. Χρύσης μετέβη στην Αστυπάλαια

Ο βουλευτής Δωδεκανήσου κ. Βασίλης Χρύσης, επέστρεψε από την Αθήνα και χτες αναχώρησε για Αστυπάλαια, στα πλαίσια των περιοδειών του ανά τη Δωδεκάνησο.

Στην Αστυπάλαια έχει προγραμματισμένη συνάντηση στο Δημαρχείο, με το δήμαρχο κ. Κονταράτο Πανορμίτη, για τα προβλήματα του νησιού.

Εκτός αυτού, θα έχει επαφές με κομματικά στελέχη και προσωπικούς του φίλους, για ατομικά και γενικά τους προβλήματα, τα οποία θα προωθήσει αρμοδίως κατά την επιστροφή του στη Ρόδο και την Αθήνα.



5407-15/6

Ερχεται σήμερα ο πρόεδρός του

Δεν πρόκειται να κλείσει το παράρτημα του ΟΚΑΝΑ

ΚΑΛΥΠΤΟΝΤΑΙ ΟΙ ΙΑΤΡΙΚΕΣ ΘΕΣΕΙΣ



ΟΧΙ ΜΟΝΟ δεν πρόκειται να βάλει «λουκέτο» το παράρτημα του ΟΚΑΝΑ, αλλά απεναντίας συζητούνται μέτρα για καλύτερη λειτουργία του. Μάλιστα για το σκοπό αυτό έρχεται σήμερα στο νησί μας ο πρόεδρος του ΟΚΑΝΑ κ. Κωνσταντίνος Μπάλλας.

• Προχθές το βράδυ, οι διοικητής της Β' ΔΥΠΕ κ. Μιχάλης Νούσιας, κάλεσε στο γραφείο του τον πρόεδρο του Ιατρικού Συλλόγου Ρόδου κ. Χρήστο Μαντά και την πρόεδρο του Συλλόγου Φίλων και Γονέων Εξαρτημένων Ατόμων κ. Ελένη Καρύδη, με τους οποίους συζήτησε τη λήψη μέτρων για την καλύτερη λειτουργία του παραρτήματος ΟΚΑΝΑ στη Ρόδο. Το θέμα προσωπικού αντιμετωπίζεται με την πρόσληψη δύο γιατρών, που μετατίθενται ένας από την Αθήνα και ο άλλος από την Κάλυμνο.

ΗΔΗ 151 ΑΤΟΜΑ παρακολουθούν το πρόγραμμα απεξάρτησης, ενώ στη λίστα αναμονής περιμένουν τη σειρά τους περισσότεροι από 50 χρήστες.

* Η επίσκεψη του προέδρου του ΟΚΑΝΑ κ. Κώστα Μπαλλά αναμένεται να βοηθήσει στην επίλυση προβλημάτων του παραρτήματος, για την καλύτερη λειτουργία του.

ΔΙΑΛΥΣΙΣ

ΕΚΛΕΚΤΑ ΥΦΑΣΜΑΤΑ

ΑΓΓΛΙΑΣ • ΓΑΛΛΙΑΣ • ΙΤΑΛΙΑΣ • ΓΕΡΜΑΝΙΑΣ

ΤΙΜΕΣ ΚΑΤΩ ΤΟΥ ΚΟΣΤΟΥΣ 60% ΕΩΣ 80% ΦΘΗΝΟΤΕΡΑ

ΙΑΚΩΒΟΣ ΜΑΚΑΡΙΟΥ 16 ΡΟΔΟΣ
ΠΙΣΩ ΑΠΟ ΤΟ ΔΙΚΑΣΤΗΡΙΟ
ΔΙΠΛΑ ΣΤΗ ΛΕΣΧΗ ΑΞΙΩΜΑΤΙΚΩΝ
ΤΗΛ: 2241022273 ΑΔ. ΠΡΟΕΔΡΟΥ ΠΡΩΤ. 1188/06

X.267-14/7

γιορτή ΑΡΧΕΣ δημοκρατίας

ΣΥΓΧΡΟΝΗ ΕΚΚΛΗΣΙΑ ΤΟΥ ΔΗΜΟΥ ΡΟΔΙΩΝ

Η δική μας γιορτή!

• «Ο Ρωμηός» Γεωργίου Σουρή
«Θεατρική Έξοδος Αιγαίου»
σκηνοθεσία Νίκος Παροίκος

• «Σύγχρονη Εκκλησία του Δήμου»

• «Μουσικές του Κόσμου»
«Μορφές Έκφρασης»
σκηνοθεσία Θωμάς Κινδύνης

Παρασκευή 14-07-06
Ρωμαϊκό Ωδείο Ρόδου
ώρα 20:00

ΕΙΣΟΔΟΣ ΕΛΕΥΘΕΡΗ

ΔΗΜΟΣ ΡΟΔΙΩΝ
ΠΟΔΑΡ
ΒΗΜΑ ΓΙΑ ΔΗΜΟΚΡΑΤΙΑ ΠΟΛΙΤΩΝ

Χ.Λ.-14/7



Χ.Λ.-16/7