ΕΤΟΣ ΙΔΡΥΣΗΣ 1949
ΙΔΙΟΚΤΗΣΙΑ:
Γ. ΔΙΑΜΑΝΤΙΔΗΣ
ΓΡΑΦΙΚΕΣ ΤΕΧΝΕΣ Α.Ε.
Εκδότης: ΓΙΩΡΓΟΣ ΔΙΑΜΑΝΤΙΔΗΣ
Γραφεία - Τυπογραφεία:
Μάρκου Μαλλιαράκη 3 (ΚΟΒΑ)
Τηλ.: Σύνταξης: 22410 27356-34101, FAX: 22410 20643
Τηλ.: Λογιστηρίου: 22410 35322, FAX: 22410 35322
e-mail: info@proodos.net

ΠΡΟΟΔΟΣ

Ανεξάρτητη καθημερινή πρωινή εφημερίδα

ΠΛΗΡΩΜΕΝΟ ΤΕΛΟΣ Ταχ. Γραφεία Κ. ΡΟΔΟΥ Αριθμός αδείας Σ Κωδικός 1877

ΕΛΤΑ Hellenic Post

ΑΡΙΘΜΟΣ ΦΥΛΛΟΥ 17.273 • ΤΙΜΗ 0,70 ευρώ

ΣΑΒΒΑΤΟ 15 ΙΟΥΛΙΟΥ 2006

SATO
OFFICE SYSTEMS
ΜΠΟΝΗΣ Ε.Π.Ε. ΤΗΛ. 22410 75585

Σεσηκώθηκαν οι πάντες κατά της κυβέρνησης

Γενική κατακραυγή για την κατάσταση στην ακτοπλοΐα!..

ΤΕΡΑΣΤΙΑ ΖΗΜΙΑ ΣΤΟΝ ΤΟΥΡΙΣΜΟ



Γενική κατακραυγή για την κατάσταση στην ακτοπλοΐα!..

ΞΕΣΗΚΩΘΗΚΑΝ οι πάντες σε ολόκληρη την Ελλάδα για την κάτασταση που επικρατεί στην ακτοπλοΐα, ενώ ο υπουργός Εμπορικής Ναυτιλίας Μανώλης Κεφαλογιάννης συνεχίζει απτόητος να ισχυρίζεται ότι «όλα πάνε... πρίμα». Μάλιστα χθες το ΠΑΣΟΚ δια του υπεύθυνου του τομέα Ανάπτυξης, Ανταγωνιστικότητας και Πολιτικής Καταναλωτών Θεόδωρος Πάγκαλος εξαπέλυσε σφοδρότατη επίθεση κατά της κυβέρνησης για την κάτασταση που έχει δημιουργηθεί και την οποία αντιμετωπίζει με απάθεια.

• Ομως επίθεση δέχτηκε χθες η κυβέρνηση και ιδιαίτερα ο υπουργός Εμπορικής Ναυτιλίας από την Κεντρική Ενωση Δήμων και Κοινοτήτων Ελλάδος (ΚΕΔΚΕ) που με ανακοίνωσή της υπογραμμίζει ότι «μεσούντος του καλοκαιριού εκατομμύρια Ελληνες επισκέπτες με προορισμό τα νησιά αντί για διακοπές γεύονται το «μύθο» της ταλαιπωρίας και της αναμονής στα λιμάνια, αντί για το «μύθο» που υπόσχεται το υπουργείο Τουρισμού.»

ΕΞ ΑΛΛΟΥ η Πανελλήνια Ενωση Ξενοδόχων (ΠΟΞ) με ανακοίνωσή της υπογραμμίζει ότι «τα μέτρα που παρουσιάζονται αυτές τις ημέρες δείχνουν ότι δεν επαρκούν για την οριστική

ΣΥΝΕΧΕΙΑ ΣΤΗ ΣΕΛ. 4

Θα γίνει στη Χαριλάου Τρικούπη

«Σύσκεψη κορυφής» στο ΠΑΣΟΚ για τα «αντάρτικα»

ΣΥΝΕΔΡΙΑΖΕΙ ΚΑΙ Η ΠΕΡΙΦΕΡΕΙΑΚΗ

ΣΥΣΚΕΨΗ θα γίνει -μάλλον την ερχόμενη Πέμπτη- στη Χαριλάου Τρικούπη για να συζητηθούν θέματα που έχουν σχέση με τα όσα συνέβησαν τον τελευταίο καιρό με το ΠΑΣΟΚ στη Δωδεκάνησο και ειδικά στο Δήμο Κω. Σύμφωνα με τις πληροφορίες η σύσκεψη θα γίνει υπό την προεδρία της γραμματέας του ΠΑΣΟΚ Μαριλίζας Ξενογιαννακοπούλου και θα παραστούν οι δύο βουλευτές Δωδεκανήσου Κώστας Καΐσερλης και Γιάννης Παρασκευάς, ο γραμματέας της Περιφερειακής Επιτροπής Βασίλης Παπανικόλας και οι συντονιστές των δύο νομαρχιακών Τιμόθεος Παρασκευάς και Θεοδόσης Νικηταράς.

• Δεν αποκλείεται να παραστούν ακόμη ο νομάρχης Γιάννης Μαχαιρίδης, ο δήμαρχος Ρόδου Γιώργος Γιαννόπουλος και ο υποψήφιος δήμαρχος Κω Γιώργος Κυρίτσης.

ΚΑΤΑ την εν λόγω σύσκεψη πρόκειται να συζητηθούν θέματα που έχουν σχέση με την καλύτερη οργάνωση του προεκλογικού αγώνα στη Δωδεκάνησο και οι κινήσεις που πρέπει να γίνουν ώστε να επικρατήσουν οι υποψήφιοι που στηρίζει το ΠΑΣΟΚ.

• Στο μεταξύ -σύμφωνα

ΣΥΝΕΧΕΙΑ ΣΤΗ ΣΕΛ. 4

Στελεχώνεται με προσωπικό

Θα λειτουργεί κανονικά το παράρτημα του ΟΚΑΝΑ

ΣΤΗ ΡΟΔΟ ΗΡΘΕ ΧΘΕΣ Ο ΠΡΟΕΔΡΟΣ ΤΟΥ

ΘΑ ΞΕΠΕΡΑΣΤΟΥΝ τα όποια προβλήματα αντιμετωπίζει το παράρτημα του ΟΚΑΝΑ στο νησί μας και θα συνεχιστεί η λειτουργία του, δήλωσε χθες ο πρόεδρος του Οργανισμού κ. Κωνσταντίνος Μπάλλας που βρέθηκε στη Ρόδο.

• Ο πρόεδρος του ΟΚΑΝΑ συνοδευόμενος από το διοικητή της Β' ΔΥΠΕ κ. Μιχάλη Νούσια και τον πρόεδρο του Ιατρικού Συλλόγου Ρόδου κ. Χρήστο Μαντά, επισκέφθηκε τις εγκατάστασεις του

ΣΥΝΕΧΕΙΑ ΣΤΗ ΣΕΛ. 4

Μέχρι να εξασφαλίσουν τα χρήματα

Ανεστάλη για 20 ημέρες η επίσχεση εργασίας των νοσοκομειακών

ΚΑΝΟΝΙΚΗ ΛΕΙΤΟΥΡΓΙΑ ΑΠΟ ΜΕΘΑΥΡΙΟ

ΑΝΑΣΤΕΛΛΟΥΝ επί 20ήμερο το μέτρο της επίσχεσης εργασίας οι νοσοκομειακοί γιατροί, προκειμένου να δώσουν στους αρμόδιους τη δυνατότητα να εξασφαλίσουν τα χρήματα των οφειλομένων εφημεριών.

• Χθες το μεσημέρι, η διοίκηση του Συλλόγου Νοσοκομειακών Γιατρών, παραχώρησε συνέντευξη Τύπου, στην οποία ανακοίνωσε την απόφασή της, να αναστείλει για 20 ημέρες την επίσχεση

ΣΥΝΕΧΕΙΑ ΣΤΗ ΣΕΛ. 4



Ανεστάλη για 20 ημέρες η επίσχεση εργασίας των νοσοκομειακών

Παρουσιάστηκαν τα πρώτα ονόματα

Χωρίς εκπλήξεις το ψηφοδέλτιο του Χατζηευθυμίου

ΚΑΙ ΕΠΙΘΕΣΗ ΚΑΤΑ ΤΗΣ ΔΗΜΟΤΙΚΗΣ ΑΡΧΗΣ



Χωρίς εκπλήξεις το ψηφοδέλτιο του Χατζηευθυμίου

ΧΩΡΙΣ ιδιαίτερες εκπλήξεις φαίνεται ότι θα είναι το ψηφοδέλτιο της παράταξης «Πρώτα η Ρόδος». Τα πρώτα ονόματα ανακοίνωσε χθες ο επικεφαλής της Χατζής Χατζηευθυμίου. Συγκεκριμένα κατά τη διάρκεια συνέντευξης που παραχώρησε χθες ο Χατζής Χατζηευθυμίου, δημοσιοποίησε τα πρώτα 20 ονόματα των υποψηφίων δημοτικών συμβούλων, οι οποίοι θα στελεχώσουν το ψηφοδέλτιό του. Η πλειοψηφία των περισσότερων ονομάτων είναι ήδη εν ενεργεία δημοτικοί σύμβουλοι της μειοψηφίας ενώ κάποιοι από αυτούς κατέχουν θέσεις στη δημόσια διοίκηση από τότε που ανέλαβε κυβέρνηση η Νέα Δημοκρατία. Οι υποψήφιοι δημοτικοί σύμβουλοι που ανακοινώθηκαν είναι οι εξής:

Στέλλα Αναστασιάδη
Μαίρη Ασπράκη
Ειρήνη Γιαλλουράκη
Μαρία - Φιλιώ Δεληγιώργη-Σαρικά
Βέρα Ζωάννου
Ειρήνη Μαντικού
Φωφώ Τσιμπιδάκη
Μανώλης Καμπουρόπουλος
Ευστράτιος Καρίκης
Μάνος Κόνσολας
Γιώργος Παπαϊωάννου
Γιάννης Παπαντωνίου

ΣΥΝΕΧΕΙΑ ΣΤΗ ΣΕΛ. 4

Εμφανίζεται το σαββατοκύριακο

Μείωση στις αφίξεις τσάρτερς αεροσκαφών στο αεροδρόμιο Ρόδου

«ΚΟΙΛΙΑ» ΛΟΓΩ ΑΥΞΗΣΗΣ ΤΩΝ ΤΙΜΩΝ

ΜΕΙΩΜΕΝΗ είναι η κίνηση των αεροσκαφών στο αεροδρόμιο της Ρόδου αυτό το Σαββατοκύριακο. Σύμφωνα με τα στοιχεία της Υπηρεσίας Πολιτικής Αεροπορίας, σήμερα θα αφιχθούν στο αεροδρόμιο «Διαγόρας» 70 αεροσκάφη και αύριο 130.

• Υπολογίζεται ότι οι 200 πτήσεις τσάρτερς θα μεταφέρουν στη Ρόδο περίπου 30.000 τουρίστες. Το θετικό πάντως είναι ότι τα αεροσκάφη αυτά παρουσιάζουν πληρότητα 90-100%.

ΚΑΙ ΑΥΤΟ το σαββατοκύριακο πρώτοι στις αφίξεις θα είναι οι Αγγλοι, ακολουθούν οι Γερμανοί και τρίτοι οι Ιταλοί, οι οποίοι φέτος παρουσιάζουν αύξηση 20%. Ακολουθούν οι τουρίστες από Αυστρία, Ολλανδία, Σουηδία, Βέλγιο, Πολωνία, Τσεχία και Ρωσία.

• Το περασμένο σαββατοκύριακο, οι πτήσεις τσάρτερς που πραγματοποιήθηκαν έφτασαν τις 250. Η μείωση που παρουσιάζεται τώρα, οφείλεται στην «κοιλιά» που γίνεται κάθε χρόνο λόγω της αύξησης των τιμών των τουριστικών πακέτων. Εχουμε ήδη μπει στην υψηλή περίοδο της τουριστικής κίνησης, όπως χαρακτηρίζεται.

ΕΝ ΤΩ ΜΕΤΑΞΥ ο υπουργός Αιγαίου και Νησιωτικής Πολιτικής Αριστοτέλης Παυλίδης ανακοίνωσε χθες οτι 4.000 τ.μ. από την επέκταση του νέου αεροσταθμού του αεροδρομίου της Ρόδου παραδίδονται προς χρήση σε λίγες ημέρες μέχρι τις 20-25 Ιουλίου. Σύμφωνα με τον κ. Παυλίδη «ο ωφέλιμος χώρος του αεροδρομίου θα είναι πλέον διπλάσιος για την καλύτερη εξυπηρέτηση των επιβατών».



Μείωση στις αφίξεις τσάρτερς αεροσκαφών στο αεροδρόμιο Ρόδου

Φόβος και τρόμος των κατοίκων

Τσαντάκηδες και διαρρήκτες οργιάζουν στο νησί μας!..

ΤΡΑΥΜΑΤΙΣΜΟΣ ΓΥΝΑΙΚΑΣ

ΤΣΑΝΤΑΚΗΔΕΣ και διαρρήκτες οργιάζουν, προκαλώντας τρόμο, αγανάκτηση και ανησυχία στους κατοίκους του νησιού μας με απανωτά «χτυπήματα».

Το τελευταίο 24ωρο καταγγέλθηκαν στις αστυνομικές υπηρεσίες του νησιού μας, μια αρπαγή τσάντας και τρεις διαρρήξεις -κλοπές, σε σπίτια του δημοτικού διαμερίσματος Θεολόγου, πιάνοντας στον... ύπνο τους ενοίκους. Αναλυτικά:

- Στην Υποδιεύθυνση Ασφαλείας Ρόδου, καταγγέλθηκε από 53χρονη συμπολίτισσα μας, ότι ενώ βάδιζε σε κεντρικό δρόμο της πόλης μας, άγνωστος που επέβαινε σε δίκυκλο μοτοποδήλατο την πλησίασε και της άρπαξε βίαια την τσάντα της που περιείχε 60ευρώ και προσωπικά της είδη. Κατά τη διάρκεια της βίαιης αρπαγής

ΣΥΝΕΧΕΙΑ ΣΤΗ ΣΕΛ. 4









ΚΑΘΗΜΕΡΙΝΑ ΤΑ ΝΕ" ΤΗΣ ΔΩΔΕΚΑΝ"
www.proodos.gr
www.proodos.net

Δωδεκανησιακά 24ωρα

ΠΡΟΟΔΟΣ
Ημερήσια Εφημερίδα της Ρόδου
ΙΔΙΟΚΤΗΣΙΑ:
Γ. ΔΙΑΜΑΝΤΙΔΗΣ
ΓΡΑΦΙΚΕΣ ΤΕΧΝΕΣ Α.Ε.
Εκδότης: ΓΙΩΡΓΟΣ ΔΙΑΜΑΝΤΙΔΗΣ
Έτος ιδρύσεως 1949
ΓΡΑΦΕΙΑ ΣΥΝΤΑΞΗΣ - ΔΙΑΦΗΜΙΣΕΩΣ: Μάρκου Μαλλιαράκη 3 (ΚΟΒΑ)
Τηλ. Συντάξεως: 22410 27356-34101, FAX: 22410 20643
Τηλ. Λογιστηρίου: 22410 35322, FAX: 22410 35322
e-mail: info@proodos.net

ΣΤΟΝ ΔΟΜΗΝΑΪΚΟ ΤΥΠΟ

14/7/2006

Οι εξελίξεις στη Μέση Ανατολή και οι επιπτώσεις στις διεθνείς αγορές, η δημοσκόπηση της VPRC και οι εξελίξεις στο ΠΑΣΟΚ, η κατάσταση στην ακτοπλοΐα, η εξαγορά της εφημερίδας "Ελεύθερος Τύπος" από εταιρία στην οποία συμμετέχουν ο Θόδωρος και η Πάννα Αγγελοπούλου και η οικονομία και οι μισθοί στην ΕΕ είναι από τα βασικά θέματα της ειδησεογραφίας του σημερινού αθηναϊκού Τύπου.

ΑΔΕΣΜΕΥΤΟΣ ΤΥΠΟΣ: Ανησυχία σε Ελλάδα-Κύπρο για τον πόλεμο στη Μέση Ανατολή. Φόβοι και για μεγαλύτερη κλιμάκωση.

ΑΝΩ ΚΑΤΩ: Ευφορία στη ΝΔ για το άναγμα της φλόγας. Πτώση της VPRC. Στο 4% έφτασε η διαφορά με το ΠΑΣΟΚ.

ΑΠΟΓΕΥΜΑΤΙΝΗ: Σοφία κατά Γιάργου. Το "Καστρί" δικάσει την οικογένεια Παπανδρέου.

Η ΑΥΓΗ: Πόλεμος κατά αμάχων. Σε καραντίνα πολιορκία ο Λίβανος.

ΑΥΡΙΑΝΗ: Τα πολιτικά σχέδια της Πάννας μετά την αγορά του "Ελεύθερου Τύπου". Με άχημα τα Μέσα Ενημέρωσης -αγοράσει και κανάλι- επιχειρεί να αποκτήσει ρόλο στην δημόσια ζωή.

ΤΟ ΒΗΜΑ: Του τράβηξε το αφτί! Τι είπε χθες ο κ. Κ. Καραμανλής στον υπουργό του κ. Εμμ. Κεφαλογιάννη. "Πού πας, ρε Καραγκιόζη" φωνάζουν στα λιμάνια. Υπό κατάρρευση η ακτοπλοΐα. Πέντε πλοία εκτός γραμμών.

Η ΒΡΑΔΥΝΗ: Ούριος άνεμος 4 μονάδων στη ΝΔ. VPRC: Ανεβαίνει το κυβερνών κόμμα ενώ το ΠΑΣΟΚ κατρακυλά.

ΕΘΝΟΣ: Με καλοκαιρινούς ρυθμούς στο Δημόσιο. Η απάντηση του ΑΣΕΠ στην προσπάθεια υποβάθμισής του.

ΕΛΕΥΘΕΡΗ ΩΡΑ: Ματωμένες γάζες γιόμισε η Μέση Ανατολή, ενώ οι Ισραηλινοί ακολουθούν τα βήματα του Αποστόλου Παύλου προς την Πύλη της Δαμασκού.

ΕΛΕΥΘΕΡΟΣ: Βόμβα στο σκάνδαλο των εξοπλιστικών. Πιθανότατα να μην υπάρξουν ευθύνες για πολιτικά πρόσωπα.

ΕΛΕΥΘΕΡΟΣ ΤΥΠΟΣ: Μέρες '82. Γενικευμένη κρίση στη Μ. Ανατολή όπως πριν από 24 χρόνια.

ΕΛΕΥΘΕΡΟΤΥΠΙΑ: Γης μαδιάμ. Το Ισραήλ βομβαρδίζει τον Λίβανο. Απάντηση με ρουκέτες. Απειλές και κατά Ιράν-Συρίας.

ΕΣΤΙΑ: Ο βασικός μισθός στα κράτη της ΕΕ. Η Ελλάς σε σχετικώς καλή θέση της κατατάξεως.

ESPRESSO: Και σε άργια η αντίληψη συμμορία. Σάλος στη Βέροια για τη μαφία των παιδεραστών.

Η ΚΑΘΗΜΕΡΙΝΗ: Ορατός κίνδυνος ευρείας σύρραξης Ισραήλ και Αράβων. Απειλές Τελ Αβίβ κατά Συρίας, Ιράν.

Ο ΛΟΓΟΣ: Ώρες πολέμου στη Μέση Ανατολή. Σε ναυτικό και αεροπορικό αποκλεισμό του Λιβάνου προχώρησε το Ισραήλ.

ΤΑ ΝΕΑ: Αποχαιρετισμοί συνεταιρισμοί για τα δάση! Απόφαση-βόμβα του Ευρωδικαστηρίου.

Η ΝΙΚΗ: Μάρτυρες εγκλήματος. Χλιαρή αντίδραση της διεθνούς κοινότητας στην πολεμική δράση του Ισραήλ.

ΠΑΡΑΣΚΕΥΗ +13: Ποιους φοβάται ο Γιάργος. Πασχίζει για 26 νομαρχίες, διαφορετικά... Όλοι εναντίον όλων στο ΠΑΣΟΚ.

ΤΟ ΠΑΡΑΣΚΗΝΙΟ: Κατάθλιψη στο ΠΑΣΟΚ. Στις 4 μονάδες η διαφορά υπέρ της Νέας Δημοκρατίας.

ΡΙΖΟΣΠΑΣΤΗΣ: Φονικές επιδρομές κατά Λιβάνου-Παλαιστίνης, απειλές κατά Συρίας-Ιράν. Ανάβει φωτιά το Ισραήλ σε όλη τη Μέση Ανατολή.

TRAFFIC NEWS: Η Γκερέκου μιλάει για gay πολιτικούς χωρίς ταμπού. Η Άντζελα αγγίζει με ευαισθησία ένα καυτό θέμα.

City Press: Ο Λίβανος στην πρέσα του Ισραήλ. Τα ισραηλινά στρατεύματα έχουν αποκλείσει το Λίβανο, σφυροκοπούν τις υποδομές του και ετοιμάζονται για νέες επιχειρήσεις.

Δρομολόγια Πλοίων

08.30 ΔΩΔΕΚΑΝΗΣΟΣ ΕΞΠΡΕΣ για Κω, Κάλυμνο, Λέρο, Λειψούς, Πάτμο
09.00 ΣΥΜΗ για Πανορμίτη, Σύμη
09.00 ΑΙΓΛΗ για Σύμη
15.00 ΔΩΔΕΚΑΝΗΣΟΣ PRIDE για Σύμη, Κω, Κάλυμνο, Λέρο, Πάτμο
15.00 ΠΡΩΤΕΥΣ για Καστελλόριζο
15.30 ΔΕΛΦΙΝΙ 22 για Κω, Κάλυμνο

Προς Πειραιά: 09.30 BLUE STAR II
17.00 ΡΟΔΑΝΘΗ

Αεροπορικά Δρομολόγια

ΟΛΥΜΠΙΑΚΗ ΑΕΡΟΠΟΡΙΑ
Από Ρόδο-**Αθήνα**: Καθημερινά 07.10, 13.40
Πέμπτη 20.10, 22.45
Καθημερινά πλην Πέμπτης 19.40, 22.25
Καθημερινά πλην Κυριακής 10.40
Από Ρόδο-**Θεσσαλονίκη**: Δευτέρα - Τετάρτη 09.45
Πέμπτη 10.45
Σάββατο 15.15
Δευτ.-Τετ.-Παρ.-Κυρ. 16.10
Από Ρόδο-**Ηράκλειο**: Δευτέρα - Παρασκευή-Κυριακή 17.45
Τρίτη - Πέμπτη 18.30
Τετάρτη - Σάββατο 19.20
Από Ρόδο-**Κάρπαθο**: Δευτ.-Πεμ.-Παρ.-Σάβ. 07.00, 10.40
Τετάρτη - Κυριακή 10.40, 14.20
Από Ρόδο -**Κάσο**: Δευτ.-Πεμ.-Παρ.-Σάβ. 07.00
Τετάρτη - Κυριακή 10.40
Από Ρόδο-**Καστελλόριζο**: Δευτ.-Τετ.-Παρ.-Σάβ. -Κυρ. 07.10
Από Ρόδο-**Χίο**: Τρίτη 10.40 Πέμπτη 10.45
Από Ρόδο-**Μυτιλήνη**: Δευτέρα-Τετάρτη 09.45
Τρίτη 10.40,
Πέμπτη 10.45
Σάββατο 15.15
Από Ρόδο-**Σάμος**: Τρίτη 10.40
Σάββατο 15.15
Από Ρόδο-**Λήμνος**: Δευτέρα-Τετάρτη 09.45 Τρίτη 10.40,
Πέμπτη 10.45 Σάββατο 15.15

AEGEAN AIRLINES & CRONUS
Από Ρόδο-**Αθήνα**: Καθημερινά 07.10-11.05-13.50-16.30-21.30
Από Ρόδο-**Θεσσαλονίκη**: Καθημερινά 12.05
Από Ρόδο-**Ρώμη**: Καθημερινά 16.30
Από Ρόδο-**Λάρνακα**: ΤΡΙΤΗ-ΠΕΜΠΤΗ-ΣΑΒΒΑΤΟ 11.05
τις υπόλοιπες μέρες 07.10-13.50-16.30

Κ.Τ.Ε.Ο Τηλ.: 22410 65385 εσωτερικό 23

Συγκοινωνιακή έδρα Ρόδου
Από 1/7/2006 έως 31/7/2006
Επιβατικά (Ε.Ι.Χ.) και φορτηγά μέχρι 3,5Τ (ΦΙΧ<3,5Τ) με αριθμούς κυκλοφορίας **ΡΟΖ 5501 έως και 7500**

Συγκοινωνιακή έδρα Κω
Από 1/7/2006 έως 31/7/2006
Επιβατικά (Ε.Ι.Χ.) και φορτηγά μέχρι 3,5Τ (ΦΙΧ<3,5Τ) με αριθμούς κυκλοφορίας **ΚΧΒ 3501 έως και 4000**

* Καλούνται όλα τα παραπάνω οχήματα να προβούν σε τεχνικό έλεγχο σε οποιοδήποτε Κ.Τ.Ε.Ο. ή Ι.Κ.Τ.Ε.Ο. της χώρας.
** Επίσης θα ελέγχονται όσα οχήματα υποχρεούνται βάση παλαιοτέρων προγραμμάτων πρόσκλησης.
*** Ο εμπρόθεσμος προγραμματισμός των οχημάτων για έλεγχο (ραντεβού) γίνεται έως και 15 ημέρες πριν της λήξης του προγράμματος πρόσκλησης.

Έτοιμοι για ΚΤΕΟ;
ΤΑΛΑΙΠΩΡΙΑ ΤΕΛΟΣ!
Ιδιωτικό ΚΤΕΟ Ρόδου
για ραντεβού..22410-67677
ΠΛΗΡΩΣ ΙΣΟΤΙΜΟ ΜΕ ΤΑ ΔΗΜΟΣΙΑ ΚΤΕΟ
ΓΡΗΓΟΡΑ ΑΞΙΟΠΙΣΤΑ ΚΑΙ ΦΘΗΝΟΤΕΡΑ!! 25 ΛΕΠΤΑ ΑΡΚΟΥΝ
ΠΡΟΣΟΧΗ! — ΠΡΟΓΡΑΜΜΑ ΠΡΟΣΚΛΗΣΗΣ ΟΧΗΜΑΤΩΝ Κ. ΔΙΑ/ΝΣΗΣ
• ΤΟΝ Ιανουάριο ΑΠΟ ΡΟΕ 4401, ΕΩΣ ΡΟΕ 8400 • ΤΟΝ Φεβρουάριο ΑΠΟ ΡΟΕ 8401 ΕΩΣ ΡΟΕ 9400
Η ΜΗ ΔΙΕΝΕΡΓΕΙΑ ΤΕΧΝΙΚΟΥ ΕΛΕΓΧΟΥ ΤΟΥ ΟΧΗΜΑΤΟΣ ΣΑΣ (ΚΤΕΟ) ΜΕΣΑ ΣΤΙΣ ΠΡΟΘΕΣΜΙΕΣ, ΑΠΟΤΕΛΕΙ ΠΑΡΑΒΑΣΗ (ΚΟΚ 96) ΚΑΙ ΤΙΜΩΡΕΙΤΑΙ ΑΠΟ ΤΙΣ ΑΡΧΕΣ ΜΕ ΠΡΟΣΤΙΜΟ 334 ΕΥΡΩ ΚΑΙ ΑΦΑΙΡΕΣΗ ΠΙΝΑΚΙΔΩΝ

Στα πεταχτά

Κυκλοφοριακά

Τις επόμενες ημέρες αναμένεται μια αύξηση στην τουριστική κίνηση και λογικά αύξηση του αριθμού των αυτοκινήτων που θα κυκλοφορούν στη Ρόδο.

Το πρόβλημα εστιάζεται κυρίως στο κέντρο της πόλης και ειδικά στον άξονα από του Κόβα μέχρι το Γκραντ Οτέλ.

Θα πρέπει, λοιπόν, τις ώρες της αιχμής να υπάρχουν κατά μήκος του δρόμου δημοτικοί αστυνόμοι για να ρυθμίζουν την κυκλοφορία. Διότι με τα φανάρια δεν δίνονται λύσεις!

Ας αφήσουν, λοιπόν, οι δημοτικοί αστυνόμοι τις σκιές κάτω από τα δέντρα και να βγουν στους δρόμους να βοηθήσουν την κατάσταση!..

Σαλταδόροι!..

Γεμίσαμε σαλταδόρους! Πολλοί και διάφοροι σαλτάρουν από την μια παράταξη στην άλλη για να καταλήξουν εκεί που νομίζουν ότι θα εκλεγούν.

Βέβαια, ο κόσμος τους έχει πάρει χαμπάρι και θα τους στείλει εκεί που πρέπει, δηλαδή στα σπίτια τους...

Αρκετά τους ανέχθηκε!..

Του ...Σταυρού

Την ημέρα που γιορτάζεται η Υψωση του Τιμίου Σταυρού, ο Γιώργος Γιαννόπουλος, θα ξεκινήσει επίσημα τον προεκλογικό του αγώνα.

Ο ίδιος πάντως τόνισε ότι δεν νιώθει ότι θα σηκώσει κανένα σταυρό, αλλά η περιπέτεια της αυτοδιοίκησης είναι μια απίστευτη περιπέτεια γι' αυτόν.

Μάλιστα επικαλέστηκε το παράδειγμα του Θησέα και των Αργοναυτών, για να καταδείξει ότι το κουπί του προεκλογικού αγώνα, δεν θα το τραβά μόνο αυτός, αλλά και οι συνεργάτες του, για καλύτερα αποτελέσματα!

Υπάρχει θέμα

Οσοι δεν θέλουν να εμφανιστούν σε προεκλογικές συγκεντρώσεις των υποψηφίων δημάρχων, επιχειρούν να δικαιολογήσουν την απουσία τους, δηλώνοντας ότι βρίσκονται εκτός Ρόδου. Είναι μία εύκολη δικαιολογία που τους βγάζει από την ...δύσκολη θέση, προσωρινά.

Για τους γνωρίζοντες όμως υπάρχει θέμα.

☆ Εξάντληση της αυστηρότητας!..

Ολη του την αυστηρότητα το Λιμεναρχείο της Ρόδου εξάντλησε στο «δελφίνι» που θα μετέφερε ...7 άτομα στην Τήλο!

Το ίδιο, όμως, «δελφίνι» πριν από μερικές ημέρες είχε μεταφέρει και ασθενείς από την Τήλο στη Ρόδο επειδή δεν υπήρχε άλλο μέσο για να φτάσουν μέχρι εδώ και να εισαχθούν στο νοσοκομείο!..

Δηλαδή, αυτή τη δουλειά που έπρεπε να κάνει το κράτος την έκαναν οι Τηλιακοί με το νοικιασμένο σκάφος τους και όταν θέλησαν 7 άτομα να πάνε στο νησί από τη Ρόδο, το Λιμεναρχείο ζήτησε να εφαρμοστεί ο ...νόμος!..

Δυστυχώς, η Ελλάδα είναι ένα κράτος του παραλόγου, όπου κυριαρχούν παρανοϊκές καταστάσεις!..

Μάθημα ευαισθησίας

Αυτό που έκαναν χθες οι νοσοκομειακοί γιατροί να αναστείλουν επί 20 ημέρες την επίσχεση εργασίας, δείχνει την ευαισθησία στο κοινωνικό σύνολο.

Ελπίζουμε αυτό το μάθημα ευαισθησίας να το καταλάβουν οι αρμόδιοι και να μην επαναλάβουν τα ίδια, γιατί καταντούν αναξιόπιστοι.

Ταλαιπωρία τουριστών

Η ELSA είναι ένα οκτάχρονο κοριτσάκι από τη Γαλλία, η οποία επέλεξε με τους γονείς της να περάσουν τις διακοπές τους φέτος στην Τήλο.

Η ELSA δάκρυσε όταν διαπίστωσε ότι δεν μπορεί να ταξιδέψει στην Τήλο, γιατί ήταν ανάμεσα στους εφτά επιπλέον επιβάτες, οι οποίοι σύμφωνα με τον ισχύοντα νόμο, δεν τους επιτρεπόταν να ταξιδέψουν με το δελφίνι.

Αλήθεια, κύριε Αριστοτέλη Παυλίδη, αν εκείνη την ώρα συναντούσατε την μικρή ELSA τί θα της λέγατε; Ποιά δικαιολογία θα προβάλλατε; Μπορεί ένα κοριτσάκι να καταλάβει το νόμο που επικαλέστηκαν οι αρμόδιοι λιμενικοί και δεν της επέτρεψαν να ταξιδέψει;

Σαν τους αρουραίους

Οταν το πλοίο αρχίσει να μπάζει νερά και να βουλιάζει, οι αρουραίοι το εγκαταλείπουν.

Κάτι παρόμοι συμβαίνει στις δημοτικές και νομαρχιακές παρατάξεις. Μόλις οι επίδοξοι σωτήρες, αντιληφθούν ότι η παράταξή τους δεν έχει καμία τύχη εκλογής, την εγκαταλείπουν όπως οι αρουραίοι.

Μεταγραφές

Δεν είναι μόνο περίοδος μεταγραφών στο ποδόσφαιρο. Είναι περίοδος μεταγραφών και στις δημοτικές και νομαρχιακές παρατάξεις.

Γίνονται τέτοιες μεταπηδήσεις που εκπλήσσουν αρνητικά. Ολες είναι μεταγραφές σκοπιμότητας που γίνονται για προσωπικά συμφέροντα. Τα καλά και συμφέροντα για τους υποψηφίους και όχι για τον τόπο.

Τι θα δουν τα μάτια μας

Παρά το καλοκαιρινό κλίμα, η μάχη των υποψηφίων για τις δημοτικές εκλογές, άρχισε πολύ δυνατά. Προφανώς το φετινό καλοκαίρι δεν θα 'χει ραστώνη.

Ομως η ζέστη είναι επικίνδυνη, κυρίως για όσους ρέπουν προς την τρέλα, γι' αυτό περιμένουμε πολλά να δούμε, μέχρι τις εκλογές.

Υπομονή.

Εξω από τις γραμμές!..



Υπάρχει πράγματι κυκλοφοριακό πρόβλημα στο κέντρο της πόλης. Και το πρόβλημα γίνεται μεγαλύτερο όταν αυτοκίνητα παρκάρουν παράνομα και έξω από τις γραμμές με αποτέλεσμα να μην μπορούν να περάσουν τ' άλλα αυτοκίνητα.

Η φωτογραφία μιλάει από μόνη της! Γιατί, λοιπόν, οι οδηγοί δεν σέβονται την πόλη, ενώ είναι οι ίδιοι που πάντα γκρινιάζουν και για το κυκλοφοριακό πρόβλημα στο Μαντράκι;

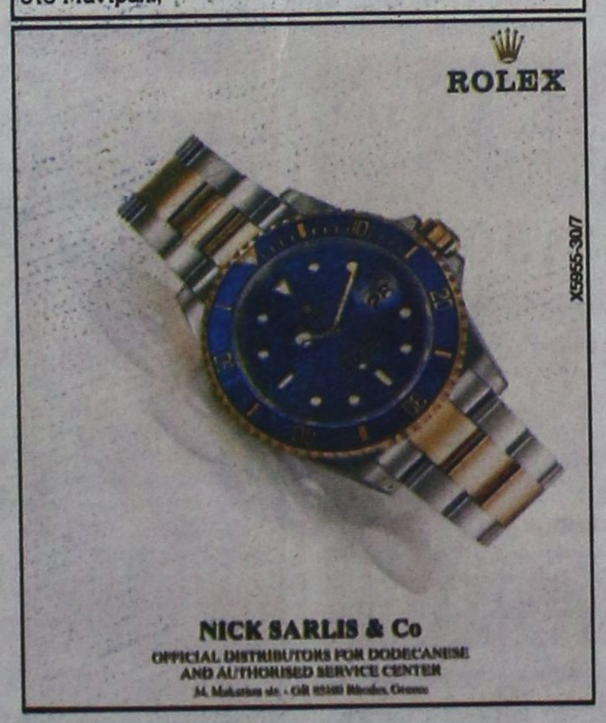

Εδήσεις απο τα Παλιά

ΠΡΟΟΔΟΣ
4 ΜΑΪΟΥ 1973

ΤΙ ΘΑ ΑΠΟΓΙΝΕΙ ΤΟ «ΡΟΔΩΝ»

Ποιά θα είναι η τύχη του ξενοδοχείου των «Ρόδων»; Εως τώρα δεν έχει κριθεί. Το μόνο που μπορεί να θεωρηθή γεγονός είναι ότι δεν θα λειτουργήση σαν ξενοδοχείο. Αλλά και δεν θα κατεδαφισθή. Αντίθετα, το καλοκαίρι θα φωταγωγηθή εξωτερικώς με εκατό περίπου ειδικούς μικρούς το μέγεθος, αλλά ισχυρούς σε απόδοσι προβολείς ομοίους εκείνων που χρησιμοποιούνται στο «Ηχος και Φως» της Ακροπόλεως των Αθηνών και στο «Ηχος και Φως» του Παλατιού των Ιπποτών της πόλεώς μας. Ετσι θα φαντάζη φαντασμαγορικά σε όλη την περιοχή. Πάντως δια την τύχη του πολλές σκέψεις γίνονται και αλλεπάλληλες ιδέες ρίπτονται. Οπως:

* Με κατάλληλη διαρρύθμισή του να δημιουργηθούν στο εσωτερικό του αίθουσες εκθέσεων, συναυλιών, διαλέξεων.

* Αναψυκτήρια πολυτελείας, εστιατόριον πολυτελείας, κέντρον διασκεδάσεως πολυτελείας.

* Να συγκεντρωθούν εις αυτό όλες οι τουριστικές σχολές - η Ανωτέρα Σχολή Ρόδου και η Σχολή Ταχυρρύθμου Εκπαιδεύσεως - οπότε θα καταστή δυνατή η αύξησις των μαθητών και μαθητριών αμφοτέρων. Εις την περίπτωσιν αυτή, κατά την περίοδον μετά την λήξιν των μαθημάτων και την αιχμήν της τουριστικής περιόδου θα μπορεί να χρησιμοποιηθή και δια την εξυπηρέτησιν τουριστών από πλευράς ψυχαγωγίας με τη δημιουργία κέντρου κ.α.

Φυσικά, θα υπάρχουν και άλλες σκέψεις. Τον τελικόν όμως λόγον δια την αποδοτικωτέραν εκμετάλευσιν του θα έχη ο υφυπουργός Εθνικής Οικονομίας επί θεμάτων τουρισμού και εμπορίου κ. Μπαλόπουλος

ΣΥΝΑΛΛΑΓΜΑ

	Αγορά	Πώληση
ΔΟΛΛΑΡΙΟ Η.Π.Α.	1,2767	1,2476
ΛΙΡΑ ΑΓΓΛΙΑΣ	0,693	0,67719
ΚΟΡΩΝΑ ΔΑΝΙΑΣ	7,519	7,3474
ΚΟΡΩΝΑ ΣΟΥΗΔΙΑΣ	9,2779	9,0662
ΓΙΕΝ ΙΑΠΩΝΙΑΣ	148,0	144,63
ΦΡΑΓΚΟ ΕΛΒΕΤΙΑΣ	1,5732	1,5373
ΚΟΡΩΝΑ ΝΟΡΒΗΓΙΑΣ	7,9768	7,7968
ΛΙΡΑ ΚΥΠΡΟΥ	0,5796	0,5664
ΔΟΛ. ΚΑΝΑΔΑ	1,4403	1,4075
ΔΟΛ. ΑΥΣΤΡΑΛΙΑΣ	1,694	1,6554

Αποσμητικά και αρώματα θα χρησιμοποιήσουν όλοι τώρα το καλοκαίρι διότι όλοι ιδρώνουν περισσότερο και υπάρχει η ανάγκη της ελκυστικής μυρωδιάς του σώματος ακόμα κιόταν ιδρώσει. Βέβαια και τα δύο είναι απαραίτητα για το σύγχρονο άνθρωπο όλο το χρόνο και οι θερμές με τις κρύες εποχές έχουν διαφορές στις μυρωδιές που διαλέγει κανείς. Σε όσους όμως αρέσει ιδιαίτερα να αρωματίζονται, τώρα το καλοκαίρι ψάχνουν πιο απαλά και κυρίως πιο δροσερά αρώματα. Κάποιο αγαπημένο τους άρωμα αν είναι βαρύ δεν θα το αποκωριστούν αλλά θα το έχουν για κάποια ξεκωριστά βράδια του καλοκαιριού. Ομως για την ημέρα, στο γραφείο, στη βόλτα, για φρεσκάδα, για ευχαρίστηση, για τόνωση κιόλας θα διαλέξουν ένα άρωμα πιο απαλό που να μυρίζει καθαρότητα και να δροσίζει και μόνο με την ευωδιά του. Υπάρχουν αρώματα από λουλούδια κυρίως, άλλα από μπαχαρικά ή εσπεριδοειδή και άλλα πιο δροσερά που τα τελευταία χρόνια βρίσκει κανείς σε ποικιλία στα ράφια των αρωματοπωλείων και σε κάθε κατάστημα που μπορεί να πουλά αρώματα. Τα δροσερά και λεπτά αρώματα ή τις κολόνιες που είναι είδος πιο ελαφρύ από ένα άρωμα, μπορεί να τα χρησιμοποιήσει και σε όλο το σώμα. Βέβαια υπάρχουν για άνδρες και για γυναίκες αντίστοιχες σειρές με αφρόλουτρα, λοσιόν σώματος ίδια με την κολόνια ή το άρωμα ώστε όλο το σώμα να αρωματίζεται και όχι μόνο το σημείο στο λαιμό που συνήθως μπαίνουν τα αρώματα. Τα νέου τύπου αρώματα όμως, τα πολύ ελαφρά και τα δροσερά που, πολλά απ' αυτά θυμίζουν αρωματισμένο νερό, είναι κατάλληλα για όλο το σώμα από το λαιμό μέχρι τα πόδια, όπου θέλει κανείς να τα χρησιμοποιήσει και να νιώθει όμορφα χωρίς να μοιάζει σαν να έχει κάνει μπάνιο το ίδιο το άρωμα. Βέβαια δεν ενδείκνυται να χρησιμοποιεί κανείς άρωμα στα μαλλιά ή στην ευαίσθητη περιοχή του οπως και στον ομφαλό. Σίγουρα όμως στο υπόλοιπο σώμα επιτρέπεται άφοβα για να νιώθει όμορφα κάθε στιγμή. Και μπορεί να έχει και μαζί του το ελαφρύ άρωμα και να ανανεώσει στη μέση της ημέρας βάζοντας λίγο στο λαιμό και κυρίως στις κλειδώσεις των χεριών και αμέσως θα αισθανθεί καλύτερα μια μέρα κουραστική στο γραφείο ή στο τρέξιμο για εξωτερικές δουλειές. Μόνο που πάντα θα πρέπει να διατηρεί τα αρώματα σε σκοτεινό και δροσερό μέρος, όχι όμως στο ψυγείο γιατί αλοιώνονται όπως και όταν τα βλέπει ο ήλιος.

Μίχα

ΦΑΡΜΑΚΕΙΑ
ΗΜΕΡΕΥΕΙ: ΣΤΑΜΑΤΙΟΥ ΑΔΕΛ. Σεφέρη 80 Τηλ. 64206
ΔΙΑΝΥΚΤΕΡΕΥΕΙ: ΕΥΣΤΑΘΙΟΥ ΡΟΥΣΑ Στεφ. Καζούλη 22 Τηλ. 22229

ΥΓΡΑ ΚΑΥΣΙΜΑ
ΔΙΑΝΥΚΤΕΡΕΥΟΥΝ
• ΓΚΙΝΑΚΗΣ ΑΠ. Πρατ. Shell, Αυστραλίας
• ΣΑΜΟΥΡΑΚΗΣ Α. Πρατ. JET OIL, Λ. Καλλιθέας

ΡΑΔΙΟ ΤΑΧΙ
ΤΗΛ: ΠΟΛΗ: 22410 69800, ΥΠΑΙΘΡΟ: 22410 69600

ΚΙΝΗΜΑΤΟΓΡΑΦΟΙ

METROPOL 22410 28400
ΕΒΔΟΜΑΔΙΑΙΟ ΠΡΟΓΡΑΜΜΑ weekly program
13/07/06 - 19/07/06
www.cinemametropol.gr

ΑΙΜΑ ΣΤΟΥΣ ΛΟΦΟΥΣ
Μην ανηφορίσετε στα πέριξ, γιατί υπάρχει πολύ " ΑΙΜΑ ΣΤΟΥΣ ΛΟΦΟΥΣ "
Μία ταινία τρόμου που προχωράει πέρα από τα όρια!!!
Οι τυχεροί πεθαίνουν πρώτοι!!!
ΚΑΝΤΕ ΕΓΚΑΙΡΑ ΤΙΣ ΚΡΑΤΗΣΕΙΣ ΣΑΣ
ΩΡΕΣ ΕΝΑΡΞΕΩΣ / SHOW TIMES 18:00, 20:30, 22:45
ΑΙΘΟΥΣΑ 9

Η ΚΑΛΥΤΕΡΗ ΠΑΡΕΑ
A PRAIRIE HOME COMPANION
Η μουσική κωμωδία για όσους αγαπούν το ραδιόφωνο με ένα λαμπερό κάστ ηθοποιών.
Πρωταγωνιστούν : Μέριλ Στριπ, Τόμι Λι Τζόουνς, Κέβιν Κλάιν, Μαρία Ρούντολφ
Το ραδιόφωνο όπως δεν το έχετε ξαναδεί.
ΚΑΝΤΕ ΕΓΚΑΙΡΑ ΤΙΣ ΚΡΑΤΗΣΕΙΣ ΣΑΣ
ΩΡΕΣ ΕΝΑΡΞΕΩΣ / SHOW TIMES 18:00, 20:00, 22:15
ΑΙΘΟΥΣΑ 8

ΕΡΩΤΑΣ ΣΤΗΝ ΤΥΧΗ
JUST MY LUCK
Μία νεανική κωμωδία για τους.....Γκαντέμηδες.....
Πώς αλλάζει η ζωή κάποιου από την μια στιγμή στην άλλη!!!
Πρωταγωνιστούν: Λίντσεϊ Λόαν - η ωραία
Κρις Πάιν - ο γκαντέμης
ΚΑΝΤΕ ΕΓΚΑΙΡΑ ΤΙΣ ΚΡΑΤΗΣΕΙΣ ΣΑΣ
ΩΡΕΣ ΕΝΑΡΞΕΩΣ / SHOW TIMES 18:00, 20:15, 22:30
ΑΙΘΟΥΣΑ 6

ΠΡΟΣΕΧΩΣ COMING SOON
ΑΗΣΤΑΡΧΙΝΕΣ BANDIDAS
Μιά φορά και έναν καιρό ήταν στην Άγρια Δύση... Λησταρχίνες! Με τις πιό "καυτές" πρωταγωνίστριες Πενελόπε Κρουζ και Σάλμα Χάγιεκ με την υπογραφή του Λι Ταίσον.
Ο ΔΡΟΜΟΣ ΠΡΟΣ ΤΗΝ ΔΟΞΑ
GLORY ROAD
Η Walt Disney παρουσιάζει μία απίστευτη ιστορία της ομάδας που άλλαξε για πάντα το μπάσκετ
Η νίκη αλλάζει τα πάντα!
Βασισμένη σε αληθινή ιστορία
ΕΡΧΕΤΑΙ ΠΕΜΠΤΗ 20 ΙΟΥΛΙΟΥ
ΣΕ ΕΠΙΦΥΛΑΚΗ
THE SENTINEL
Το θρίλερ του καλοκαιριού. Ένα δυνατό περιπετειώδες θρίλερ με έντονο μυστήριο, καταιγιστική δράση και άφθονες ανατροπές
Πρωταγωνιστούν : Μάικλ Ντάγλας, Κιφ Σάδερλαντ και η Έιμι Λοουλέσς

ΠΑΛΛΑΣ 5 CINEMAS CENTER
13/07/2006 - 19/07/2006
για κρατήσεις
22410 24475 / 70670
www.cinemapallas.gr
THE FAST AND THE FURIOUS: TOKYO DRIFT ΜΑΧΗΤΕΣ ΤΩΝ ΔΡΟΜΩΝ ΚΑΤΑΛΛΗΛΟ
Στους δρόμους του Τόκιο, η ταχύτητα δεν χρειάζεται μετάφραση!
Το τρίτο μέρος της γνωστής σας περιπέτειας δε σας παρασύρει και πάλι στους γρήγορους ρυθμούς του!
Αίθουσα RED 5 ώρες έναρξης! (Σ.-Κ. 15:00)
18:10-20:25-22:40
BLOODRAYNE ΔΙΨΑ ΓΙΑ ΕΚΔΙΚΗΣΗ ΚΑΤΑΛΛΗΛΟ ΑΠΟ 13
Μια υπερπαραγωγή που ζωντανεύει στη μεγάλη οθόνη το παιχνίδι πετυχημένο video game, με τη σκοτεινή φιγούρα της πρωταγωνίστριας Δυσίμιας ενός βαμπίρ Bloodtaynne, που δικά σας αίματα!!! ...Δίψα για εκδίκηση!!!
Αίθουσα Intelligence 2 ώρες έναρξης (Σ.-Κ. 16:20) 18:25, 20:30, 22:35
the break-up ΤΑ ΧΑΛΑΣΑΜΕ ΚΑΤΑΛΛΗΛΟ
Η απολαυστική κωμωδία με την Jennifer Aniston και τον Vince Vaughn που σπάει ταρσία! Η κωμωδία που θα σας φτιάξει το καλοκαίρι σας!!
Αίθουσα Cinema 1 ώρες έναρξης! (Σ.-Κ. 16:00) 18:10-20:25-22:40
POSEIDON ΚΑΤΑΛΛΗΛΟ
Η περιπέτεια - υπερπαραγωγή των 150 εκατ. δολαρίων! Από τον Wolfgang Peterson, μια καλοσσεία παραγωγή που θα σας καταπλήξει!
ώρες έναρξης! 18:20-20:30-22:40 Αίθουσα Pepsi 4
TAKE THE LEAD ΝΙΩΣΕ ΤΟ ΡΥΘΜΟ! ΚΑΤΑΛΛΗΛΟ
Ο γνωστός σας Αντόνιο Μπαντέρας σ' έναν ρόλο γεμάτο πάθος για ρυθμό! ...Οταν τολμάς, όλα αλλάζουν!
Αίθουσα Allegro 3 ώρες έναρξης! 20:15 - 22:30
Αστερίξ και οι Βίκινγκς στα ελληνικά ΚΑΤΑΛΛΗΛΟ
Η μεγαλύτερη παραγωγή κινουμένων σχεδίων που γυρίστηκε ποτέ! Οι γνωστοί σας ήρωες σε νέες περιπέτειες!
Αίθουσα Allegro 3 ώρες έναρξης! (Σ.-Κ. 16:20) - 18:10
ΕΡΧΕΤΑΙ!!! ΠΕΜΠΤΗ 20 ΙΟΥΛΙΟΥ!
ΖΑΡΚΑ ΚΑΙ ΑΙΜΑ The Devils Rejects
Ο Rob Zombie (ΣΠΙΤΙ ΜΕ ΤΑ 1000 ΠΤΩΜΑΤΑ) ξαναχτυπάει!! Αμείλητες δυνάμεις εκπλήξεις στο απροσδιόριστο σπίτι! Ο θάνατος σε περιμένει... Η κόλαση είναι εδώ!
BEOWULF ΕΡΧΕΤΑΙ! ΠΕΜΠΤΗ 20 ΙΟΥΛΙΟΥ!
Ο ΘΡΥΛΙΚΟΣ ΠΟΛΕΜΙΣΤΗΣ
Πίσω από το μύθο, υπάρχει ένας θρύλος! Μια μεσαιωνική περιπέτεια με τους Τζέραρντ Μπάτλερ (PHANTOM OF THE OPERA), Στέλαν Σκαρσγκαρντ και Σάρα Πόλλεϋ, που θα σας παρασύρει σε άλλες εποχές θάρρους και τιμής!

Και κατά τη φετινή περίοδο

Η Ρόδος παραμένει στην κορυφή της προτίμησης των Γερμανών

Η ΕΠΙΘΕΣΗ ΓΟΗΤΕΙΑΣ ΤΗΣ ΕΛΛΑΔΑΣ



Αυξημένος αναμένεται να είναι ο όγκος των Γερμανών που θα επισκεφθούν φέτος το καλοκαίρι την Ελλάδα, καθώς όπως επισημαίνεται σε δημοσίευμα της ιστοσελίδας της Ντόιτσε Βέλε («NB»), «η επίθεση γοητείας της Ελλάδας ως τουριστικού προορισμού», φαίνεται πως απέδωσε καρπούς και σε συνδυασμό με τη βελτίωση της ποιότητας των προσφερόμενων υπηρεσιών «εκτιμάται πως θα προσελκύσει περισσότερους τουρίστες».

Μετά τη λήξη του Μουντιάλ, αναφέρεται στο δημοσίευμα της «NB», πολλοί είναι οι Γερμανοί που ετοιμάζουν τις βαλίτσες τους για τις καλοκαιρινές τους διακοπές. Όπως κάθε χρόνο έτσι και φέτος, η Ελλάδα αποτελεί γι' αυτούς έναν από τους πιο δημοφιλής τουριστικούς προορισμούς. Σύμφωνα, μάλιστα, με τα πρώτα στοιχεία που δίνουν στη δημοσιότητα γερμανικοί τουριστικοί σύνδεσμοι, τα ελληνικά νησιά θα έχουν φέτος την τιμητική τους.

Όπως εκτιμούν οι ίδιοι, η αύξηση της ζήτησης σε ελληνικά τουριστικά πακέτα οφείλεται κυρίως στη διαπίστωση ότι στην Ελλάδα έχει βελτιωθεί αισθητά τα τελευταία χρόνια η ποιότητα των προσφερόμενων υπηρεσιών. Αποτέλεσμα της διαπίστωσης αυτής είναι ότι οι Γερμανοί προτιμούν πάλι την Ελλάδα ως τουριστικό τους προορισμό.

Με συντονισμένες προσπάθειες, αναφέρει το ρεπορτάζ της «NB», ο ΕΟΤ προσπάθησε και φέτος να αναδείξει το ελληνικό τουριστικό προϊόν. Αποκορύφωμα των προσπαθειών αυτών ήταν η ελληνική συμμετοχή στην έκθεση ΙΤΒ του Βερολίνου, όπου η Ελλάδα ήταν φέτος τιμώμενη χώρα. Η ανταπόκριση των Γερμανών ήταν μεγάλη. Θετική απήχηση είχαν και τα ελληνικά περίπτερα που στήθηκαν σε σταθμούς τρένων μεγάλων γερμανικών πόλεων, τα οποία έδιναν πληροφορίες για τη χώρα.

Ο διευθυντής του ΕΟΤ στην Φρανκφούρτη, Παναγιώτης Σκορδάς, είπε σχετικά: «Φέτος πάμε πάρα πολύ καλά, αν και αρχικώς είχαμε προβληματιστεί εξαιτίας του Μουντιάλ. Πιστεύαμε ότι ένα μεγάλο μέρος των Γερμανών θα μείνει στη χώρα του. Ήδη, όμως, τα πρώτα μηνύματα από την Ελλάδα, κυρίως την Κρήτη και τη Ρόδο, είναι πάρα πολύ θετικά».

Πάντως, ο κ. Σκορδάς ανέφερε πως υπάρχει κάποιο πρόβλημα με τα μεταφορικά μέσα κι ότι οι προσφερόμενες πτήσεις δείχνουν να μην είναι επαρκείς: «Τα μεταφορικά μέσα είναι λίγα, χρειαζόμαστε πάντοτε περισσότερα. Η Ολυμπιακή φέτος έχει περιορίσει τις πτήσεις της. Ευτυχώς όμως έχουν αυξηθεί οι πτήσεις τσάρτερ». Την αυξημένη ζήτηση στα αεροπορικά εισιτήρια επιβεβαίωσε, από την πλευρά του, κι ο εκπρόσωπος της ιδιωτικής αεροπορικής εταιρίας Germanwings, Αντρέας Ένγκελ.

Η εταιρία του, όπως είπε, καταγράφει μία αύξηση στη ζήτηση γύρω στο 15% με 20%, συγκριτικά με το περασμένο καλοκαίρι: «Σε σχέση με πέρσι οι τιμές στα εισιτήρια της Germanwings προς την Ελλάδα έχουν ανέβει. Αυτό οφείλεται αφενός μεν στην αύξηση της τιμής του πετρελαίου, αφετέρου δε στη μεγάλη ζήτηση. Επίσης, εξαιτίας του Μουντιάλ πολλοί εδώ στη Γερμανία κλείνουν τα εισιτήριά τους την τελευταία στιγμή κι αυτό γίνεται φυσικά σε υψηλότερες τιμές».

Γιατί, όμως, οι Γερμανοί αίφνης «ξαναανακαλύπτουν» την Ελλάδα; Γιατί αυτή η μεγάλη αύξηση σε σχέση με την τελευταία τριετία, ρωτήθηκε ο εκπρόσωπος της αεροπορικής εταιρίας; «Ίσως να οφείλεται στο γεγονός ότι πολλοί διαπίστωσαν πως ως τουριστικός προορισμός η Ελλάδα προσφέρει υψηλή ποιότητα. Πολλοί Γερμανοί πειραματίστηκαν τα τελευταία χρόνια και επισκέφθηκαν άλλες χώρες, όπως την Τουρκία και την Κροατία ώστε να συγκρίνουν», ήταν η εξήγηση που έδωσε ο κ. Ένγκελ.

Πρόσθεσε δε ότι μετά την κίνηση αυτή «φαίνεται πως μεγάλο μέρος από αυτούς επιστρέφει ξανά στην Ελλάδα. Προτιμούν πάλι τα ελληνικά νησιά, που βρίσκονται κοντά σε Αθήνα και Θεσσαλονίκη, κι αυτό έχει διάφορους λόγους. Αφενός μεν η ποιότητα των υπηρεσιών που προσφέρονται, αφετέρου δε το ευρώ που δίνει τη δυνατότητα εύκολης σύγκρισης. Η επίθεση γοητείας της Ελλάδας, το τελευταίο χρονικό διάστημα και μέσα από τη διεθνή έκθεση τουρισμού, φαίνεται πως αποδίδει καρπούς».

Αυξημένη ζήτηση στα ελληνικά τουριστικά πακέτα καταγράφουν και οι μεγάλοι tour operators, όπως η TUI. Δημοφιλέστερος προορισμός των Γερμανών στην Ελλάδα, όπως κάθε χρονιά είναι η Κρήτη, είπε η εκπρόσωπος της εταιρίας Άνγια Μπράουν: «Στην εταιρία μας η Ελλάδα ανήκει στους δημοφιλέστερους τουριστικούς προορισμούς, στις πρώτες μάλιστα 10 θέσεις της συνολικής μας προσφοράς σε τουριστικά πακέτα. Η Ελλάδα είναι από τους σημαντικότερους προορισμούς για τους πελάτες μας. Σύμφωνα με τις προβλέψεις μας θα έχουμε αύξηση της ζήτησης σε σχέση με πέρσι. Πολλοί πελάτες της TUI ζητούν Ελλάδα».

Η ίδια εικόνα και στον άλλο μεγάλο γερμανικό τουριστικό όμιλο Neckermann-Reisen. Ο εκπρόσωπός της, Ασγκερ Σούμπερτ, δήλωσε σχετικά: «Το 2006 είναι μία καλή χρονιά για τον ελληνικό τουρισμό. Έχουμε κρατήσεις που έγιναν πολύ νωρίς φέτος, μήνες πριν. Στην κορυφή των προτιμήσεων η Κρήτη και η Ρόδος, ορισμένα μικρότερα νησιά, αλλά και η Θεσσαλονίκη ως πολιτιστικός προορισμός. Ένας από τους λόγους της αυξημένης ζήτησης είναι η μείωση των κρατήσεων που καταγράφεται στην Τουρκία κάτι που ευνοεί φυσικά την Ελλάδα».

ΙΑΤΡΙΚΗ ΑΝΑΚΟΙΝΩΣΗ

ΑΝΑΣΤΑΣΙΟΣ Δ. ΛΕΒΕΝΤΗΣ

ΧΕΙΡ. ΟΔΟΝΤΙΑΤΡΟΣ

Δέχεται καθημερινά
Πρωί 08.30 - 14.00
Απόγευμα 17.00 - 21.00
ΑΡΧΑΓΓΕΛΟΣ ΡΟΔΟΥ
Τηλέφωνο ιατρείου: 22440 23571
6947270751

13710-8/9

T.7924-31/8

Λύστε οριστικά
κάθε πρόβλημα ηλεκτροδότησης!!
Με τα προϊόντα και την υποστήριξη της
ECO SUN Ltd
σας προσφέρουμε:
- BACKUP Συστήματα για διακοπές ρεύματος - ιδανικό σύστημα κάλυψης ενεργειακών αναγκών για επιχειρήσεις!!,
- Μηδενικό κόστος λειτουργίας και συντήρησης,
- Σύνδεση στο δίκτυο της ΔΕΗ,
- Πώληση της πλεονάζουσας Ηλεκτρικής Ενέργειας στη ΔΕΗ,
- 25 χρόνια εγγύηση ECO SUN, καλή λειτουργία άνω των 50ετών
- Δυνατότητα χρηματοδότησης,

Εμπιστευτείτε τους ειδικούς
Μάγος Κωνσταντίνος – Μηχανικός Περιβάλλοντος
Μελέτες Περιβαλλοντικών Επιπτώσεων // Διαχείριση Ενεργειακών Πόρων
Νικηταρά 4, Ρόδος // Τηλ/Fax: 22410-31175 κιν.6945417728 // e-mail: environment@in.gr
Προσαρμόστε το Σύστημα στις δικές σας ανάγκες
και
Απαλλαγείτε από τη ΔΕΗ μια για πάντα!!

Athambra Travel
LOUIS CRUISES LINES
ΜΟΝΑΔΙΚΗ ΚΡΟΥΑΖΙΕΡΑ
ΜΕ ΤΟ ΠΟΛΥΤΕΛΕΣ M/V SERENADE
ΚΥΠΡΟ - ΑΙΓΥΠΤΟ - ΙΣΡΑΗΛ
Από 20 έως 26 ΑΥΓΟΥΣΤΟΥ
Συνδυάστε την άνεση και ψυχαγωγία με τη γνωριμία μαγικών προορισμών

Αναχώρηση από Ρόδο στις 20 Αυγούστου 2006 και ώρα 03.00 για Σύμη. Παραμονή 4 ώρες.
Αφιξη στη Λεμεσό τη Δευτέρα 09.00. Αναχώρηση στις 15.00.
Τρίτη άφιξη στο Πορτ Σάιντ στις 07.00. Αναχώρηση τις 20.00.
Τετάρτη άφιξη στη Λεμεσό στις 12.00. Αναχώρηση στις 16.00
Πέμπτη άφιξη στη Χάιφα στις 07.00 Αναχώρηση τις 20.30.
Παρασκευή άφιξη στη Λεμεσό στις 10.00. Αναχώρηση στις 17.00
Σάββατο άφιξη στη Ρόδο στις 14.00.
Στις τιμές περιλαμβάνονται: Η διαμονή σε καμπίνα της επιλογής σας. Πλήρης διατροφή και το πρόγραμμα ψυχαγωγίας στο κρουαζιερόπλοιο. Λιμενικοί φόροι.
Ασφάλιση αστικής - επαγγελματικής ευθύνης.
Φανταστική τιμή από 550 ευρώ

Προαιρετικές εκδρομές:
ΚΥΠΡΟΣ Στην Παναγιά του Κύκκου ή Λευκωσία - Λεύκαρα ή Πάφο
ΑΙΓΥΠΤΟΣ Κάϊρο - Μουσείο - Πυραμίδες - Σφίγγα του Χέοπα - Εργοστάσιο Παπύρων και κρουαζιέρα στο Νείλο με γεύμα.
ΙΣΡΑΗΛ Ιερουσαλήμ - Προσκύνημα στον Πανάγιο Τάφο - Δρόμος του Γολγοθά - Τείχος των δακρύων - Βηθλεέμ - Προσκύνημα στο Ναό της Γεννήσεως κ.τ.λ.
Η επιβίβαση στη Ρόδο θα γίνει το Σάββατο 19 Αυγούστου από ώρα 19.00 - 20.00
Η πολυετής εμπειρία μας στο χώρο της κρουαζιέρας σας εγγυάται ένα ταξίδι που θα σας μείνει αξέχαστο για την γνωριμία σας με το νησί της Αφροδίτης, το προσκύνημα στα Θεοβάδιστα Ιεροσόλυμα και τη μαγεία του αρχαίου πολιτισμού της Αιγύπτου.
Θέσεις περιορισμένες. Δηλώσεις μέχρι 31/7
ΠΛΗΡΟΦΟΡΙΕΣ-ΠΡΟΓΡΑΜΜΑΤΑ ΚΑΙ ΚΡΑΤΗΣΕΙΣ
ΠΡΑΚΤΟΡΕΙΟ ΑΛΑΜΠΡΑ
Δ. ΘΕΟΔΩΡΑΚΗ 13. ΤΗΛ. 22410 25698, 37052
X5968-31/7

X.5966-30/7
TZIORAS SMART CENTERS

ΑΥΤΟΚΙΝΗΤΑ Ι.Χ ΕΙΣΑΓΩΓΗΣ

1. BMW X5, 3.0 cc, 2002, πετρέλαιο, πετρόλ, αυτόματο, ηλεκτρικές κλειδαριές, ηλεκτρικά παράθυρα, ζάντες αλουμινίου, ABS, ESP, ηλιοροφή, υπολογιστής ταξιδιού.
2. BMW 318i, 1.8 cc, 2002, βιολετί, ηλεκτρικές κλειδαριές, ηλεκτρικά παράθυρα, ζάντες αλουμινίου, ABS, A/C, Y/T, 2AB, immobilizer.
3. HONDA HRV, 1.6 cc, 2002, γαλανό, ηλεκτρικά παράθυρα, κεντρικό κλείδωμα με τηλεχειρισμό, Y/T, ABS, A/C, 2AB.
4. FORD MAVERIC, 2.0 cc, 2002, μαύρο, RCD, υδραυλικό τιμόνι, ABS, A/C, 2AB, ηλεκτρικοί θερμαινόμενοι καθρέπτες, ηλεκτρικές κλειδαριές, ηλεκτρικά παράθυρα, ζάντες αλουμινίου, προβολείς ομίχλης.
5. JEEP GRANT CHEROKEE 2.7 cc, 2002, πετρέλαιο, ασημί, αυτόματο, ηλεκτρικές κλειδαριές, ηλεκτρικά παράθυρα, ζάντες αλουμινίου, δερμάτινα ρυθμιζόμενα θερμαινόμενα καθίσματα, 2AB, ABS, ESP, 2AB, αισθητήρες παρκαρίσματος.
6. JEEP CHEROKEE 2.7 cc, 2003, γραφίτης, πετρέλαιο, αυτόματο, ηλεκτρικά παράθυρα, ηλεκτρικές κλειδαριές, δερμάτινα καθίσματα θερμαινόμενα και ηλεκτρικά ρυθμιζόμενα, αυτόματος κλιματισμός, ABS, RCD, συναγερμός, προβολείς ομίχλης, σπόιλερ οροφής, βάση τηλεφώνου.
7. MAZDA MX5, 2002, 1.8 cc, CABRIO κίτρινο, Ηλεκτρικές κλειδαριές, ηλεκτρικά παράθυρα, ζάντες αλουμινίου, ABS, δερμάτινα καθίσματα, 2AB.
8. MERCEDES A140, 2000, μαύρο, ηλεκτρικές κλειδαριές με τηλεχειρισμό, ηλεκτρικά παράθυρα, υδραυλικό τιμόνι, 4AB, ABS, A/C, RCD, σπόιλερ οροφής, ηλεκτρικοί θερμαινόμενοι καθρέπτες, θέση κινητού.
9. MERCEDES A 170 CDI, 1700cc, 2001, πετρέλαιο, ασημί, αυτόματο, υδραυλικό τιμόνι, 4 αερόσακοι, clima, ηλεκτ. παράθ., ηλεκτρ. καθρέπτες, ζάντες αλουμινίου, κεντρικό κλείδωμα, ηλεκτρ. ηλιοροφή, δερμάτινο σαλόνι, RCD, ABS, εγκατάσταση τηλεφώνου.
10. MERCEDES JEEP ML 270, 2.7 cc, 2001, μαύρο, πετρέλαιο, αυτόματο, full extra. T
11. MERCEDES C200 KOMBRESSOR, 2.0 cc, 2001, μπλε, full extra.
12. MERCEDES C200 KOMBRESSOR, 2.0 cc, 2001, ασημί, full extra.
13. MERCEDES SLK200 KOMPRESSOR CABRIO, metal top,2001, μαύρο, full extra.
14. MERCEDES C200 KOMPRESSOR SPORTCOUP, 2002, μαύρο, full extra.
15. MERCEDES C200 AVANTGARDE 1.8 cc, 2003, μαύρο, full extra.
16. SMART FORTWO CDI, αυτόματο, πετρέλαιο, 2001, λευκό-μπλε, υδραυλικό τιμόνι, ABS, ηλεκτρ. Κλειδαριές, ηλεκτρ. Παράθυρα, P/K, 2AB.
17. SMART FORTWO, 2002, λευκό-μαύρο, αυτόματο, ηλεκτρικά παράθυρα, ηλεκτρικές κλειδαριές, Y/T, ABS, 2AB, P/K.
18. SMART FORTWO PURE, 700cc, 2002, κόκκινο, υδραυλικό τιμόνι, αυτόματο, ηλεκτρικές κλειδαριές, ηλεκτρικά παράθυρα, 2AB, ABS.
19. TOYOTA RAV-4,3D, 2.0 cc, 2002, πετρέλαιο, μαύρο, RCD, ABC, A/C, 2AB, ηλεκτρική ηλιοροφή, ηλεκτρικοί καθρέπτες, ηλεκτρικές κλειδαριές, ζάντες αλουμινίου, προβολείς ομίχλης, ηλεκτρικά παράθυρα εμπρός-πίσω.
20. TOYOTA RAV-4, 5D, 2.0 cc, 2000, βενζίνη, μπλε, P/K, υδραυλικό τιμόνι, ηλεκτρικοί καθρέπτες, ηλεκτρικές κλειδαριές, ζάντες αλουμινίου, προβολείς ομίχλης, ηλεκτρικά παράθυρα εμπρός-πίσω.
21. TOYOTA RAV-4, 2.0 cc, 2002, βενζίνη, μπορντώ, αυτόματο, ηλεκτρικές κλειδαριές με τηλεχειρισμό, ηλεκτρικά παράθυρα εμπρός, ζάντες αλουμινίου, 1 AB, ABS, A/C, μπάρες οροφής, προβολείς ομίχλης, σκαλοπάτια αλουμινίου.
22. TOYOTA RAV-4 5D, 2.0 cc, 2001, λευκό-ασημί, αυτόματο, ηλεκτρικές κλειδαριές, ηλεκτρικά παράθυρα εμπρός, ζάντες αλουμινίου, Y/T, ABS, A/C. 2AB.

ΚΑΙΝΟΥΡΓΙΑ ΑΥΤΟΚΙΝΗΤΑ ΕΛΛΗΝΙΚΗΣ ΑΝΤΙΠΡΟΣΩΠΕΙΑΣ

1. NEO MERCEDES CLK 200 ELEGANCE, 1.8 cc, ασημί Δερμάτινο σαλόνι, ηλιοροφή, full extra.
2. CITROEN C3 TRENT, 1.1cc, ασημί, ηλεκτρικό τιμόνι, ABS, A/C, αερόσακος οδηγού-συνοδηγού-πλευρικοί, σύστημα ενίσχυσης πέδησης, ηλεκτρικά παράθυρα εμπρός, ηλεκτρικοί καθρέπτες, κεντρικό κλείδωμα με τηλεχειρισμό
3. CITROEN C2 VTR, 1.4cc, sensodrive, μαύρο, ηλεκτρικό τιμόνι, ABS, A/C, αερόσακος οδηγού-συνοδηγού-πλευρικοί, σύστημα ενίσχυσης πέδησης, ηλεκτρικά παράθυρα εμπρός, ηλεκτρικοί καθρέπτες, κεντρικό κλείδωμα με τηλεχειρισμό, δερμάτινο τιμόνι, προβολείς ομίχλης, spor bucket καθίσματα
4. SUZUKI JIMNY MODE SPECIAL metal top 1.3 cc., γραφίτης, 4X4, υδραυλικό τιμόνι, κεντρικό κλείδωμα, ηλεκτρικά παράθυρα, ηλεκτρικοί καθρέπτες, 2AB, A/C, RCD, ABS.
5. TOYOTA RAV-4 DIESEL, 2.2 cc, executive, ασημί, full extra,

ΜΕΤΑΧΕΙΡΙΣΜΕΝΑ ΑΥΤΟΚΙΝΗΤΑ ΤΟΠΙΚΗΣ ΑΓΟΡΑΣ

1. HYNDAI ATOS, 1.0 cc, 2001, λευκό, υδραυλικό τιμόνι, ηλεκτρικές κλειδαριές, ηλεκτρικά παράθυρα εμπρός , A/C.
2. HYUNDAI GETZ, 1400 cc, 2004, κόκκινο, υδραυλικό τιμόνι, κεντρικό κλείδωμα, ηλεκτρικά παράθυρα, 2 AB, A/C, RCD, ABS, προβολείς ομίχλης, ηλεκτρικοί καθρέπτες, δερμάτινο σαλόνι.
3. MAZDA 6 TOURING 1.8 cc, 8/2005, ανθρακί, αερόσακοι οδηγού-συνοδηγού-πλαϊνοί-οροφής, clima, υδρ. Τιμόνι, κέκτρ. Παράθυρα, κεντρ. Κλείδωμα, ηλεκτρ. Θερμαινόμενοι καθρέπτες, ABS, RCD, ζάντες αλουμινίου, προβολείς ομίχλης, αισθητήρες φώτων, αισθητήρες βροχής, δερμάτινο τιμόνι-λεβιές ταχυτήτωψν-χειρόφρενο.
4. MAZDA323, SEDAN 1993, ανθρακί, 1,6 cc, υδραυλικό τιμόνι, ραδιοκασετόφωνο, ηλεκτρικά παράθυρα.
5. NISSAN ALMERA, 1800cc, 2004, μαύρο, υδραυλικό τιμόνι, κεντρικό κλείδωμα, ηλεκτρικά παράθυρα, παράθυρα εμπρός, 2AB, A/C, RCD, ABS, ζάντες αλουμινίου, προβολείς ομίχλης, ηλεκτρικοί καθρέπτες.
6. RENAULT CLIO, 1200cc, 2002, ασημί, υδραυλικό τιμόνι, κεντρικό κλείδωμα, ηλεκτρικά παράθυρα εμπρός, 2 AB, A/C, RCD, ABS, ζάντες αλουμινίου.
7. SKODA OCTAVIA 5 AMBIENTE FSI 1.6 cc, 9/2004, SAHARA, μπεζ μεταλλικό, αερόσακοι οδηγού-συνοδηγού-πλευρικοί, υδρ. τιμόνι, αυτόματος κλιματισμός, ABS, ηκλετρ. παράθυρα, RCD, κεντρ. κλειδ., προβολείς ομίχλης, δερμάτινο τιμόνι-λεβιές ταχυτήτων-χειρόφρενο, ηλεκτρ. θερμαινόμενοι καθρέφτες.
8. SKODA SUPERB, 2003, 1.8 cc, μπεζ, υδραυλικό τιμόνι, ηλεκτρικές κλειδαριές, ηλεκτρικά παράθυρα, ζάντες αλουμινίου, ABS, ηλεκτρικοί καθρέφτες. 9. TOYOTA COROLLA SDN 1.4 cc , 2003, ασημί, υδραυλικό τιμόνι, ηλεκτρικές κλειδαριές, ηλεκτρικά παράθυρα εμπρός, A/C, 2AB, ηλεκτρικοί καθρέφτες, ABS.
10. TOYOTA CARINA E, 1993, 1600 cc, λευκό, ηλεκτρικά παράθυρα,ηλεκτρικές κλειδαριές, υδραυλικό τιμόνι, ηλεκτρικοί καθρέπτες, P/K.
11. TOYOTA AVENSIS 1.6 cc, L/B 1998 μπλε, υδραυλικό τιμονι, ηλεκτρικές κλειδαριές, ηλεκτρικά παράθυρα εμπρός, A/C, 2AB, ABS, ζάντες αλουμινίου, R/K.
12. VW GOLF IV GENERATION 115 HP, 1,4 c.c. 2001, μπλε, full extra.

ΕΠΑΓΓΕΛΜΑΤΙΚΑ

1. DAIHATSU PICK UP, 1997.
2. MAZDA B 2.5 cc 4X4, 2000, μπλε, Ηλεκτρικές κλειδαριές, ηλεκτρικά παράθυρα εμπρός, immobiliser, κοτσαδόρος, σκαλοπάτια INOX, BUL BAR INOX.
3. MAZDA B 2.5 4X4, μοντ. 2000, ασημί μεταλλικό, ηλεκτρικά παράθυρα, ηλεκτρικές κλειδαριές, ζάντες αλουμινίου, 2 AB, A/C. P/K, ηλεκτρικοί καθρέπτες, προβολείς, πλαϊνά σκαλοπάτια, κουβουόκλιο, κοτσαδόρος.
4. MERCEDES SPRINTER 316 CDI, 2.6 cc, 2003, κεντρικό κλείδωμα, ηλεκτρικά παράθυρα, ρυθμιζόμενα θερμαινόμενα καθίσματα, ABS, ESR, ASR, A/C, 1A/B, ταχογράφος P/K.
5. MERCEDES 308 SPRINTER, 1996, 2300 cc λευκό, υδραυλικό τιμόνι, ABS, P/K.
6. MERCEDES VITO 109 CDI LANG, 2004, 2.15 cc, πετρέλαιο, λευκό, Ηλεκτρικές κλειδαριές, ηλεκτρικά παράθυρα, αερόσακος οδηγού, P/K, προβολείς ομίχλης, ABS.
7. MERCEDES VITO 110 CDI, 1999, πετρέλαιο, λευκό, υδραυλικό τιμόνι, κεντρικό κλείδωμα, ABS, ειδικά διαμορφωμένος χώρος φόρτωσης-εργαλειοθήκη με χωρίσματα & ντουλαπάκια.
8. MERCEDES 311, 2002, γκρι, ψυγείο, θερμοκρασία +8 -18, ABS, ASR.
9. MITSUBISHI L200 MAGNUM 4D, 4X4, 2.5 cc, 2002, μπλε, πετρέλαιο, ηλεκτρικές κλειδαριές, ηλεκτρικά παράθυρα, ζάντες αλουμινίου, ABS, A/C.
10. MITSUBISHI L200 MAGNUM 4D, 4X4, 2.5 cc, 1999, μπλε, πετρέλαιο, ηλεκτρικές κλειδαριές, ηλεκτρικά παράθυρα, ζάντες αλουμινίου, ABS, A/C.
11. MITSUBISHI L200 MAGNUM 4D, 4X4, 2.5 cc, 2000, μπλε, πετρέλαιο, ηλεκτρικές κλειδαριές, ηλεκτρικά παράθυρα, ζάντες αλουμινίου, ABS, A/C.
12. SKODA FELICIA PICK UP, 1900 cc, 2000, μπλε
13. OPEL VAN, 2.0cc, 2000, πετρέλαιο, μπλε, υδραυλικό τιμόνι, κεντρικό κλείδωμα, ABS.
14. RENAULT KANGOO, 1.9 cc, 2000, ηλεκτρικές κλειδαριές, ABS, αερόσακος οδηγού, 4 πόρτες, immobilizer x 4 αυτοκίνητα .
15. RENAULT EXPRESS 1.9 cc, λευκό, ψυγείο.
16. TOYOTA DYNA 2.5cc, 2001, πετρέλαιο, λευκό, υδραυλικό τιμόνι, P/K.
17. TOYOTA HIACE D4D 90 LANG, 2500cc, 2002, λευκό, υδραυλικό τιμόνι, ABS.
18. TOYOTA HIACE TD LANG, 2400 cc, 1997, 4X4, πετρόλ, ηλεκτρικές κλειδαριές, ηλεκτρικά παράθυρα εμπρός, υδραυλικό τιμόνι, ABS, ηλιοροφή ηλεκτρική.
19. VW CADDY, 1900cc, 1998, λευκό, πετρέλαιο, υδραυλικό τιμόνι, P/K, ABS.

ΑΠΟ 0% ΠΡΟΚΑΤΑΒΟΛΗ ΚΑΙ ΕΩΣ 72 ΜΗΝΕΣ ΕΞΟΦΛΗΣΗ
ΤΕΧΝΙΚΗ ΥΠΟΣΤΗΡΙΞΗ ΚΑΙ ΣΕΡΒΙΣ ΑΠΟ ΤΗΝ 3Τ ΑΕΒΕ
Σημείο εξυπηρέτησης: 13ο χλμ. Ρόδου-Αεροδρομίου, τηλ.22410-98188, 82222, 69135
Περισσότερα αυτοκίνητα στο www.krikos.gr

ΜΝΗΜΟΣΥΝΑ



Τελούμε στις 16 Ιουλίου ημέρα Κυριακή και ώρα 8 π.μ. στον ιερό ναό Αγίου Δημητρίου παλαιού νεκροταφείου Ρόδου 3μηνο μνημόσυνο υπέρ αναπαύσεως της ψυχής του λατρευτού μας υιού, αδελφού, ανιψιού, θείου και εξαδέλφου

ΠΑΝΑΓΙΩΤΗ ΒΛΑΧΟΥ

Οι γονείς Ελευθερία - Γεράσιμος
Τα αδέλφια Μαγδαληνή - Αντώνης, Ρόζα, Νίκος, Ρενάντα - Γεώργιος
Οι θείοι, τα ανίψια, τα εξαδέλφια και οι λοιποί συγγενείς

14851-15/7



Τελούμε στις 16 Ιουλίου ημέρα Κυριακή και ώρα 9 π.μ. στον ιερό ναό Αγίου Σωτήρα Ιξιάς ετήσιο μνημόσυνο υπέρ αναπαύσεως της ψυχής της λατρευτής μας μητέρας, γιαγιάς και προγιαγιάς,

ΜΑΡΟΥΛΛΗΣ ΚΑΡΑΒΟΛΙΑ

Τα παιδιά Νίνα Παρασκευά, Παρασκευή Μαντά, Μιχαήλ Καραβόλιας, Γεώργιος Καραβόλιας, Ελένη Χατζηλαζάρου
Τα εγγόνια, τα δισέγγονα και οι λοιποί συγγενείς

ΘΕΜ-15/7



Τελούμε στις 16 Ιουλίου ημέρα Κυριακή και ώρα 8 π.μ. στον ιερό ναό Ταξιαρχών Ρόδου 9μηνο μνημόσυνο υπέρ αναπαύσεως της ψυχής της λατρευτής μας συζύγου, μητέρας, γιαγιάς, αδελφής και θείας

ΕΙΡΗΝΗΣ ΒΑΖΕΛΑΚΗ

Ο σύζυγος Ιπποκράτης
Τα παιδιά Αμαλία - Βασίλης, Ευαγγελία - Δημήτρης
Τα εγγόνια, τα αδέλφια, τα ανίψια και οι λοιποί συγγενείς

14845-15/7

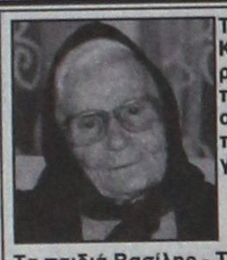

Τελούμε στις 16 Ιουλίου ημέρα Κυριακή και ώρα 8 π.μ. στον ιερό ναό Αγίας Παρασκευής Κατταβιάς 6μηνο μνημόσυνο υπέρ αναπαύσεως της ψυχής της λατρευτής μας μητέρας και γιαγιάς

ΣΤΑΥΡΩΣΙΑΣ ΤΡΙΝΤΗ

Τα παιδιά Βασίλης - Τσαμπίκα, Κρυστάλλω - Κωνσταντίνος, Μαρίκα
Τα εγγόνια και οι λοιποί συγγενείς

14847-15/7



Τελούμε στις 16 Ιουλίου ημέρα Κυριακή και ώρα 8.30 π.μ. στον ιερό ναό Αναλήψεως Ρόδου τριετές μνημόσυνο υπέρ αναπαύσεως της ψυχής της λατρευτής μας συζύγου, μητέρας και γιαγιάς

ΞΕΝΗΣ ΣΑΚΑΤΗ

Ο σύζυγος Μιχάλης
Τα παιδιά Τσαμπίκος - Ρένα, Σεβαστή - Μάρτης
Τα εγγόνια και οι λοιποί συγγενείς

Μάνα μου πέρασε ο καιρός και κλείνουνε τρία χρόνια κι είναι η πόρτα ανοιχτή στο σπίτι μας ακόμα.

Μάνα στους δρόμους που περνάς λίγο αν ξεστρατίσεις ίσως το δρόμο θυμηθείς και πίσω να γυρίσεις

Κι όταν το δρόμο θα τον βρεις έλα λίγο να κάτσεις στη λυπημένη μας καρδιά λίγη χαρά να στάξεις

14848-16/7

Τελούμε στις 16 Ιουλίου ημέρα Κυριακή και ώρα 9 π.μ. στον ιερό ναό Εισοδίων Θεοτόκου Νεοχωρίου Ρόδου τελούμε μνημόσυνο υπέρ αναπαύσεως των ψυχών των αγαπημένων μας γονέων

ΙΩΑΝΝΗ και ΠΑΡΑΣΚΕΥΗΣ ΟΙΚΟΝΟΜΙΔΗ

Τα παιδιά Παναγιώτης και Θεοδώρα Ψιμάδα
Τα εγγόνια Γιώργος, Μάκης Παρασκευή

14841-15/7

ΓΡΑΦΕΙΟ ΤΕΛΕΤΩΝ & ΜΝΗΜΟΣΥΝΩΝ ΡΟΔΟΥ
ΣΤΕΦΑΝΑ - ΣΤΟΛΙΣΜΟΙ
«ΑΜΕΡΙΚΑΝΟΥ»
Αμεση εξυπηρέτηση
ΟΛΟ ΤΟ 24ΩΡΟ
Αναλαμβάνουμε την τελετή και με τα έξοδα που χορηγούν τα ταμεία χωρίς καμία επιβάρυνση
ΙΚΑ, ΤΕΒΕ, ΤΑΞΥ, ΔΗΜΟΣΙΟΥ, ΛΙΜΕΝΙΚΩΝ, ΟΓΑ και λοιπά ταμεία
Τους ΑΠΟΡΟΥΣ: ΔΩΡΕΑΝ
Πλατεία Βρούχου στη Μητρόπολη
Τηλέφωνα 28901 - 33400
X260-31/7

ΜΝΗΜΗΣ ΕΝΕΚΕΝ ΠΑΡΑΣΚΕΥΑΣΤΗΡΙΟΝ ΜΝΗΜΟΣΥΝΩΝ
Αναλαμβάνουμε την οργάνωση των μνημοσύνων σας, προσφέροντάς σας όλα όσα χρειάζονται για την άψογη μνημόνευση των αγαπημένων εκλιπόντων σας.
Προσφέρουμε μεγάλη ποικιλία πρωτότυπων σχεδίων σε δίσκους της επιλογής σας με τα συνοδευτικά αρτύματα. Παράλληλα διαθέτουμε όλα τα απαραίτητα είδη μνημοσύνων.
Στο χώρο μας θα βρείτε τέλεια εξυπηρέτηση, καθαριότητα και πάνω απ' όλα σεβασμό στη δύσκολη στιγμή σας.
Γ. ΠΑΠΑΝΔΡΕΟΥ 78, ΑΝΑΛΗΨΗ - Τηλ./Fax: 22410 69620



Τελούμε στις 16 Ιουλίου ημέρα Κυριακή και ώρα 8.30 π.μ. στον ιερό ναό Αγίου Νεκταρίου Φαληρακίου 40ήμερο μνημόσυνο υπέρ αναπαύσεως της ψυχής της λατρευτής μας συζύγου, μητέρας, αδελφής και θείας

ΣΕΒΑΣΤΗΣ ΓΙΑΝΝΑ - ΛΕΒΕΝΤΗ

Ο σύζυγος Γεώργιος
Ο υιός Σάββας
Τα αδέλφια, τα ανίψια και οι λοιποί συγγενείς

14840-15/7



Τελούμε στις 16 Ιουλίου ημέρα Κυριακή και ώρα 8 π.μ. στον ιερό ναό Αγίου Σπυρίδωνα Θεολόγου Ρόδου 4ετές μνημόσυνο υπέρ αναπαύσεως της ψυχής του λατρευτού μας συζύγου, πατέρα, παππού, αδελφού και θείου

ΠΕΤΡΟΥ ΑΛΕΞΙΟΥ

Η σύζυγος Ελένη
Τα παιδιά Νίκος - Αρτεμις, Φωτεινή - Γιώργος, Δέσποινα - Μιχάλης
Τα εγγόνια, τα αδέλφια, τα ανίψια και οι λοιποί συγγενείς

14846-15/7

Για τη θωράκιση των νησιών

Συνάντηση εκπροσώπων σεισμολογικών κέντρων

ΠΡΟΣΔΙΟΡΙΣΜΟΣ ΤΟΥ ΣΕΙΣΜΙΚΟΥ ΚΙΝΔΥΝΟΥ

Επιστημονική συνάντηση, με συμμετοχή εκπροσώπων των κορυφαίων σεισμολογικών κέντρων της χώρας, πραγματοποιήθηκε στο Τμήμα Γεωγραφίας του Πανεπιστημίου Αιγαίου στη Μυτιλήνη για την έναρξη υλοποίησης ενός σημαντικού έργου, που θα βοηθήσει ουσιαστικά στη θωράκιση των νησιών της Περιφέρειας βορείου Αιγαίου απέναντι στο σεισμικό κίνδυνο.

Πρόκειται για το ερευνητικό έργο «Αξιοποίηση σύγχρονων μεθόδων των γεωεπιστημών στη διαχείριση του σεισμικού κινδύνου, με έμφαση στο δομημένο περιβάλλον των νησιών του Βορείου Αιγαίου Πελάγους», της Γενικής Γραμματείας Έρευνας και Τεχνολογίας και της Περιφέρειας Βορείου Αιγαίου, του οποίου ανάδοχος είναι το Μουσείο Φυσικής Ιστορίας Απολιθωμένου Δάσους Λέσβου και χρηματοδοτείται από το Επιχειρησιακό Πρόγραμμα Βορείου Αιγαίου 2000-2006.

Αντικείμενο του έργου είναι ο προσδιορισμός του σεισμικού κινδύνου στην περιοχή του Βόρειου Αιγαίου και η διαχείριση (μείωση) των δυσμενών επιπτώσεών του στο δομημένο περιβάλλον, ενώ θα πραγματοποιηθούν και όλες οι απαραίτητες ενέργειες για τη διάχυση των αποτελεσμάτων του έργου και την ευαισθητοποίηση και εκπαίδευση του κοινού στην αντιμετώπιση του σεισμικού κινδύνου.

Για την επίτευξη του πρώτου στόχου, θα γίνει προσδιορισμός των ενεργών ρηγμάτων της περιοχής, με την εφαρμογή συγχρόνων μεθόδων, όπως η μορφοτεκτονική ποσοτική ανάλυση, παλαιοσεισμολογία, αρχαιοσεισμολογικές έρευνες, ο εντοπισμός περιοχών που είναι πιθανό να ρευστοποιηθούν σε ενδεχόμενο μεγάλο σεισμό, η ανάλυση συμβολογραφημάτων ραντάρ, καθώς και ο καθορισμός χαρακτηριστικών σεισμικών ακολουθιών.

Παράλληλα, με στόχο τη διαχείριση του σεισμικού κινδύνου, θα δημιουργηθεί μια Γεωγραφική Βάση Δεδομένων, στην οποία θα καταχωρηθούν τόσο τα αποτελέσματα των ερευνών, όσο και τα δεδομένα του δομημένου περιβάλλοντος. Για εμπλουτισμό των δεδομένων, θα ενισχυθούν τα υπάρχοντα δίκτυα, με την εγκατάσταση στο Σίγρι ενός επιταχυνσιογράφου, ενός σεισμόμετρου ευρέως φάσματος και ενός σταθμού GPS.

Στην εξέλιξη του έργου, θα μελετηθούν οι σημαντικότερες σεισμικές ακολουθίες στο Βόρειο Αιγαίο, όπως του 2005 μεταξύ Χίου και Σάμου, η παραμόρφωση του στερεού φλοιού της Γης στην περιοχή και πολλά άλλα που αφορούν στην σεισμικότητα μιας περιοχής, προκειμένου να εξαχθούν συμπεράσματα και προτάσεις, καθώς το έργο στοχεύει στη δημιουργία ενός καινοτομικού προϊόντος που απευθύνεται σε φορείς αποκατάστασης ζημιών από σεισμικές καταστροφές.

Το έργο στοχεύει επίσης στην ευρεία δημοσιοποίηση και ευαισθητοποίηση των φορέων του Δημοσίου, των στελεχών της Περιφέρειας, της Νομαρχιακής και Τοπικής Αυτοδιοίκησης και ΠΣΕΑ των νησιών του Βορείου Αιγαίου, προκειμένου να αξιοποιηθούν τα αποτελέσματα αυτά.

Στη συνάντηση συμμετείχαν ο επιστημονικός υπεύθυνος του έργου Νίκος Ζούρος, Επίκουρος Καθηγητής του Πανεπιστημίου Αιγαίου, και οι εκπρόσωποι των επιστημονικών ομάδων και φορέων που συνεργάζονται για την εκπόνησή του και συγκεκριμένα οι Καθηγητές Σεισμολογίας Σ. Κυρατζή και Γ. Καρακαΐσης, από το Εργαστήριο Γεωφυσικής, και ο Καθηγητής Νεοτεκτονικής Σ. Παυλίδης, από το Εργαστήριο Γεωλογίας του Αριστοτελείου Πανεπιστημίου Θεσσαλονίκης, ο Σεισμολόγος κ. Γ. Δρακάτος, Ερευνητής του Εθνικού Αστεροσκοπείου Αθηνών, ο Επίκουρος Καθηγητης Ν. Σουλακέλλης, ο Λέκτορας Μ. Βαΐτης και ο κ. Γ. Τάταρης από το Τμήμα Γεωγραφίας του Πανεπιστημίου Αιγαίου, ο κ. Γ. Σηρίμπεης από την ΑΝΚΟ ΑΕ, οι κ Γ. Επιτροπάκης και Π. Βελιανίτης από την ΕΝΑ Χίου και ο κ. Η. Βαλιάκος, Γεωλόγος, από το Μουσείο Φυσικής Ιστορίας.

Προσωπικό κωδικό σε κάθε υποψήφιο θα δίνει το ΑΣΕΠ

ΕΠΙΤΑΧΥΝΣΗ ΤΩΝ ΔΙΑΔΙΚΑΣΙΩΝ

Εναν προσωπικό κωδικό θα λαμβάνει κάθε υποψήφιος, αφού ελεγχθούν τα δικαιολογητικά του από το ΑΣΕΠ, και με αυτόν θα μπορεί να συμμετέχει σε όλους τους διαγωνισμούς που αντιστοιχούν στα προσόντα του. Στόχος είναι η επιτάχυνση των διαδικασιών του ΑΣΕΠ.

Οπως αναφέρει η εφημερίδα Έθνος, το ΑΣΕΠ καθιερώνει ένα νέο μηχανογραφικό σύστημα στις διαδικασίες προσλήψεων στο στενό και ευρύτερο δημόσιο τομέα, προκειμένου να εκμηδενίσει τους χρόνους που απαιτούνται στη φάση του ελέγχου των δικαιολογητικών.

Ετσι, το ΑΣΕΠ αναλαμβάνει την πιστοποίηση των προσόντων των υποψηφίων και τον έλεγχο των δικαιολογητικών (απολυτήριο, πτυχίο, μεταπτυχιακό, διδακτορικό, προϋπηρεσία) για την γνησιότητά τους.

Υστερα από τον έλεγχο, οι υποψήφιοι λαμβάνουν έναν προσωπικό κωδικό, ο οποίος τους παρέχει τη δυνατότητα να συμμετάσχουν σε οποιαδήποτε διαδικασία προσλήψεων με τη συμπλήρωση μόνο μιας αίτησης.

Η κατάσταση στην ακτοπλοΐα

ΣΥΝΕΧΕΙΑ ΑΠΟ ΤΗ ΣΕΛ. 1

αντιμετώπιση των προβλημάτων.»

Επίθεση από Θ.Πάγκαλο

Για συνωμοσία του Μ. Κεφαλογιάννη και ορισμένων ακτοπλόων εις βάρος του ελληνικού λαού έκανε λόγο ο υπεύθυνος του τομέα Ανάπτυξης, Ανταγωνιστικότητας και Πολιτικής Καταναλωτών του Πολιτικού Συμβουλίου του ΠΑΣΟΚ Θεόδωρος Πάγκαλος, ενώ επιτέθηκε στον υπουργό Εμπορικής Ναυτιλίας, λέγοντας ότι έχει πρόβλημα ψυχικής ισορροπίας.

«Υπάρχει μια συνωμοσία του κ. Κεφαλογιάννη και ορισμένων ακτοπλόων είς βάρος του ελληνικού λαού που βρίσκεται εν εξελίξει και η συνωμοσία αυτή αφορά τον ΄νόμο Παπουτσή και όριο της τριακονταετίας΄. Δεν δρομολογούνται νέα πλοία και αναγγέλλεται θριαμβευτικά από το υπουργείο ότι τελικά το 2009 θα έχουμε τα μισά πλοία από αυτά που έχουμε σήμερα», τόνισε ο κ. Πάγκαλος και απέδωσε την κατάσταση στην ακτοπλοΐα σε συνολική ευθύνη της κυβέρνησης και του πρωθυπουργού.

Ο κ. Πάγκαλος υπογράμμισε ότι ο πρωθυπουργός «προφανώς ενέκρινε την δράση του κ. Κεφαλογιάννη», κατά του οποίου επιτέθηκε, λέγοντας: «Δεν μπορώ να καταλάβω πώς ένας υπουργός που χειρίζεται έναν τομέα όπου σημειώνεται η κατάσταση που έχουμε παρακολουθήσει τις τελευταίες ημέρες είναι ευχαριστημένος με τον εαυτό του και γελάει από την αρχή μέχρι το τέλος της τηλεοπτικής του συνέντευξης. Υπάρχει ένα πρόβλημα ψυχικής ισορροπίας».

Επιπλέον, ο Θ.Πάγκαλος επέκρινε την απάθεια με την οποία αντιμετωπίζει το πρόβλημα η κυβέρνηση και αναρωτήθηκε πως είναι δυνατόν να χαλάνε τα πλοία, αφού υποτίθεται ότι έχουν επισκευασθεί και επιθεωρηθεί.

Απαντώντας στα σχόλια του βουλευτή του ΠΑΣΟΚ, ο αναπληρωτής κυβερνητικός εκπρόσωπος Ευ.Αντώναρος δήλωσε: «Οποιος κάνει χαρακτηρισμούς, τον χαρακτηρίζουν».

Μεσούντος του καλοκαιριού εκατομμύρια επισκέπτες, έλληνες και ξένοι, με προορισμό τα νησιά αντί για τις διακοπές γεύονται «το μύθο» της ταλαιπωρίας και της αναμονής στα λιμάνια, αντί για το «μύθο» που υπόσχεται το υπουργείο Τουριστικής Ανάπτυξης, αλλά και αυτόν, που διηγείται καθημερινά από τις τηλεοράσεις ο υπουργός Εμπορικής Ναυτιλίας κ. Κεφαλογιάννης. Ότι όλα, δηλαδή, βαίνουν καλύτερα.

Στην άλλη άκρη οι νησιώτες βλέπουν να παρατείνεται και το καλοκαίρι η περίοδος απομόνωσής τους, τα αγαθά να φτάνουν με δόσεις και οι επισκέπτες να μη φτάνουν, τελικά, ποτέ, γιατί, εκτός των άλλων, δεν ξέρουν πότε και αν θα μπορέσουν να γυρίσουν.

Αυτή η τραγική πραγματικότητα - εκτός του ότι «φιλοξενείται» καθημερινά στις ειδήσεις, αφού έχει γίνει κάτι σαν το Δελτίο Καιρού το «δελτίο αποκατάστασης της βλάβης του κάθε «?speed» ή του κάθε «Ferry» - αλλά και η αγωνία των νησιωτικών τοπικών κοινωνιών φτάνει καθημερινά και στην ΚΕΔΚΕ, με διαμαρτυρίες των δημάρχων , των Τοπικών Ενώσεων Δήμων και Κοινοτήτων, ζητώντας το αυτονόητο, να μπει επιτέλους μια τάξη στη συγκοινωνιακή εξυπηρέτηση , να αρθεί η απομόνωση.

Η ΚΕΔΚΕ είχε εγκαίρως μελετήσει το θέμα και από τον Απρίλιο κατέθεσε σε ειδικό συνέδριο, συγκεκριμένες προτάσεις σε συνεργασία με τις νησιωτικές τοπικές αρχές. Δυστυχώς όμως, οι αρμόδιοι υπουργοί, και πρωτίστως οι Ναυτιλίας και Αιγαίου, τότε, ήταν απόντες και κωφεύοντες στη συνέχεια, αφού αγνόησαν επιδεικτικά τις προτάσεις μας αυτές.

Θεωρούμε ότι η Κυβέρνηση πρέπει επιτέλους να αναλάβει τις ευθύνες της και να προχωρήσει στη λήψη μέτρων που να εξυπηρετούν τις εξής αρχές:

Με δεδομένο ότι η πρόσβαση των πολιτών στις υπηρεσίες μεταφορών αποτελεί δημόσιο αγαθό και δικαίωμα , η Πολιτεία πρέπει και οφείλει να διασφαλίσει σε κάθε χρήστη ανεξαρτήτως της γεωγραφικής θέσης και σε προσιτή τιμή ένα ολοκληρωμένο σύστημα μεταφορών.

Να λειτουργήσει ένα ενιαίο κέντρο λήψης αποφάσεων, με ισχυρή συμμετοχή της Τοπικής Αυτοδιοίκησης με αποκλειστική αρμοδιότητα να οργανώνει, να σχεδιάζει, να προγραμματίζει, να συντονίζει, να εποπτεύει και να ελέγχει τη διεξαγωγή του συγκοινωνιακού έργου όλων των μέσων μαζικής μεταφοράς, θαλάσσιων και αεροπορικών, στο νησιωτικό χώρο.

Να συσταθεί με πρωτοβουλία του δημοσίου, ένας εξειδικευμένος οργανισμός παροχής ακτοπλοϊκών υπηρεσιών στις άγονες γραμμές, που θα χειρίζεται δημόσιους πόρους και μέσα, με στόχο την υλοποίηση του σχεδιασμού του κεντρικού φορέα.

Να δημιουργηθεί «Παρατηρητήριο» που θα καταγράφει συστηματικά τα δεδομένα που σχετίζονται με το σύστημα μεταφορών, τις προσφερόμενες υπηρεσίες, τις ελλείψεις που παρατηρούνται και θα έχει γενικά την ευθύνη παρακολούθησης και αξιολόγησης των συνθηκών που επικρατούν στην αγορά των νησιωτικών μεταφορών και την προώθηση διορθωτικών δράσεων.

Σε ό,τι αφορά στην αντιμετώπιση της τρέχουσας δραματικής κατάστασης που βιώνουν πολλά νησιά του Αιγαίου, η πολιτική ηγεσία του ΥΕΝ οφείλει, έστω και την τελευταία στιγμή, να αποφασίσει άμεσα, μέτρα επείγοντος χαρακτήρα, που να αντιμετωπίζουν κατά το δυνατόν το πρόβλημα, όπως μέτρα καλύτερης οργάνωσης και πύκνωσης των δρομολογίων.

ΠΟΞ για προβλήματα στην Ακτοπλοΐα

Παρά τις προσπάθειες που καταβάλλει το τελευταίο διάστημα το υπουργείο Εμπορικής Ναυτιλίας και μολονότι σε γενικές γραμμές, φέτος, η λειτουργία των λιμανιών χαρακτηρίζεται πιο εύρυθμη από άλλες περιόδους, τα προβλήματα που παρουσιάζονται αυτές τις μέρες, δείχνουν ότι τα μέτρα που λαμβάνονται τελικώς δεν επαρκούν για την οριστική αντιμετώπισή τους", αναφέρει σε ανακοίνωση της η Πανελλήνια Ομοσπονδία Ξενοδόχων (ΠΟΞ).

"Και τούτο διότι 20 χρόνια τώρα, κάθε χρονιά κατά τη διάρκεια της περιόδου αιχμής, εκδηλώνονται περίπου τα ίδια προβλήματα, συνήθως δε, σε δρομολόγια συγκεκριμένων προορισμών που εξυπηρετούνται από συγκεκριμένα πλοία.

Επιπρόσθετα αποδεικνύεται ότι η έλλειψη πλήρους απελευθέρωσης της ακτοπλοϊκής αγοράς, αφενός μεν περιορίζει τις προσφερόμενες επιλογές για το επιβατικό κοινό, αφετέρου δε, περιορίζει και τις εναλλακτικές λύσεις που θα υπήρχαν για την αντιμετώπιση έκτακτων περιστατικών",αναφέρεται στην σχετική ανακοίνωση.

Σε κάθε περίπτωση, επισημαίνει η ΠΟΞ, δεν νοείται εν έτει 2006 και από τη στιγμή που η Ελλάδα θέλει να συγκαταλέγεται στους κορυφαίους τουριστικούς προορισμούς παγκοσμίως, να παραμένουν χωρίς επαρκή συγκοινωνία, εν μέσω θερινής περιόδου, ολόκληρα νησιά και δη δημοφιλή τουριστικά, είτε αυτά βρίσκονται σε απόσταση μερικών δεκάδων μιλίων είτε πολύ πιο μακριά από τον Πειραιά ή τα άλλα κεντρικά λιμάνια της χώρας.

Πέραν των μέτρων ομαλής εκτέλεσης δρομολογίων και πλόων, το ζήτημα της Ακτοπλοΐας απαιτεί στρατηγική μακροχρόνιου σχεδιασμού και συγκροτημένο προγραμματισμό, που θα περιλάβει και τις πλέον δύσκολες περιπτώσεις δρομολογίων και προορισμών και το κυριότερο συνέχεια των γενναίων αποφάσεων και ρηξικέλευθων παρεμβάσεων, επισημαίνει στην ανακοίνωσή της η ΠΟΞ.

Το ψηφοδέλτιο του Χατζή

ΣΥΝΕΧΕΙΑ ΑΠΟ ΤΗ ΣΕΛ. 1

Κωνσταντίνος Παπουτσής
Ιωάννης Τσαγκάρης
Γιάννης Γιαννακάκης
Μιχάλης Παναγιώτου
Λάρης Καραγιάννης
Αντώνης Αλαχούζος
Βασίλης Κουγιός
Τσαμπίκος Τριομμάτης

Στην παρουσίαση των θέσεων της παράταξης «Πρώτα η Ρόδος» ενόψει των προσεχών δημοτικών εκλογών, που έγινε από τον Χατζή Χατζηευθυμίου, παραβρέθηκαν μόνο κομματικά στελέχη της Νέας Δημοκρατίας και του ΛΑΟΣ μεταξύ των οποίων: ο υπουργός Αιγαίου και Νησιωτικής Πολιτικής Αριστοτέλης Παυλίδης, ο βουλευτής Τάσος Καραμάριος. Ο Βασίλης Χρύσης απουσίαζε στην Αστυπάλαια και έστειλε τηλεγράφημα, Τώνης Μαρτίνης, Κυριάκος Αρχοντάκης, Κυριάκος Τσέλιος, Δημήτρης Καραχάλιος, Σίμος Παρασκευάς, Παναγιώτης Σακελλαρίου, Κώστας Ταρασλιάς, Γιώργος Τάχερ, Θανάσης Χατζηγεωργίου, Θανασάς Παπαμιχαήλ, Κώστας Ντουβής, Νίκος Καραμαρίτης, Νίκος Τσίκκης, Κώστας Κουτσόπουλος και ο Μίλτος Τσιριγωτάκης περιφερειακός πρόεδρος του ΛΑΟΣ.

• Τον Χατζή Χατζηευθυμίου προλόγισε ο Λάζαρος Κασσέκας πρόεδρος του Οικονομικού Επιμελητηρίου, ο οποίος προσπάθησε να πείσει το ακροατήριο, για ποιούς λόγους πρέπει να στηρίξουν τον κ. Χατζηευθυμίου.

Οπως άλλωστε αναμενόταν ο Χατζής Χατζηευθυμίου εξαπέλυσε επίθεση στον Γιώργο Γιαννόπουλο, τονίζοντας ότι στα 12 χρόνια που είναι δήμαρχος Ρόδου, δεν υλοποίησε τα όσα έχει υποσχεθεί στο Ροδιακό λαό. Αίσθηση πάντως προκάλεσε το γεγονός ότι ο κ. Χατζηευθυμίου δεν έκανε καμιά αναφορά στον Σάββα Καραγιάννη και όπως δήλωσε «δεν πρόκειται να κάνει επίθεση σε κανέναν αντίπαλό του στο Δήμο της Ρόδου.»

Να σημειωθεί ότι ο υποψήφιος νομάρχης της Νέας Δημοκρατίας Βασίλης Υψηλάντης, έστειλε τηλεγράφημα, με το οποίο εξηγούσε τους λόγους της απουσίας του από την εκδήλωση (απουσιάζει σε νησιά της Δωδεκανήσου).

Ανέστειλαν οι νοσοκομειακοί

ΣΥΝΕΧΕΙΑ ΑΠΟ ΤΗ ΣΕΛ. 1

εργασίας, μετά από έντονο προβληματισμό. Κατήγγειλαν την ανικανότητα της κυβέρνησης να λύσει το πρόβλημα της καταβολής των εφημεριών τους και τόνισαν ότι πήραν την απόφαση αυτή για αναστολή, σεβόμενοι τους πολίτες, αλλά και αναγνωρίζοντας τις προσπάθειες του νέου διοικητή του Νοσοκομείου κ. Γιώργου Τάχερ, να εξασφαλιστούν τα οφειλόμενα χρήματα.

ΟΙ ΓΙΑΤΡΟΙ τόνισαν πως αν στο 20ήμερο αυτό δεν δοθεί οριστική λύση τότε οι κινητοποιήσεις που θα ακολουθήσουν θα είναι δυναμικές. Μετά την απόφαση των νοσοκομειακών γιατρών, από την ερχόμενη Δευτέρα, θα λειτουργεί κανονικά το Νοσηλευτικό Ιδρυμα και θα προγραμματιστούν όλες οι εξετάσεις που αναβλήθηκαν, ενώ θα εκτελεστούν κανονικά όσες είναι προγραμαμτισμένες στο επόμενο 20ήμερο.

• Εγινε γνωστό, ότι χθες κατατέθηκαν στους λογαριασμούς των γιατρών, οι εφημερίες του Απριλίου 2005 γεγονός, που συνέβαλε στην αναστολή της επίσχεσης εργασίας. Εκτός από τις εφημερίες του μηνός Μαΐου 2006 τους οφείλονται και εφημερίες του μηνός Νοεμβρίου 2005, σε ποσοστό 60%, ενώ σε λίγες μέρες θα οφείλονται και οι εφημερίες του Ιουνίου 2006.

Το παράρτημα του ΟΚΑΝΑ

ΣΥΝΕΧΕΙΑ ΑΠΟ ΤΗ ΣΕΛ. 1

παραρτήματος Ρόδου, στο κτίριο του Παλιού Νοσοκομείου. Εξετάστηκαν όλα τα προβλήματα και δόθηκε η διαβεβαίωση ότι σύνομα θα τοποθετηθούν στον παράρτημα δύο γιατροί, ενώ υποστήριξε ότι δεν τίθεται θέμα αναστολής της λειτουργίας. Απεναντίας τόνισε ότι θα λειτουργεί πιο εύρυθμα, με τα μέτρα που θα παρθούν άμεσα.

Η ΠΡΟΣΦΟΡΑ του παραρτήματος του ΟΚΑΝΑ είναι τεράστια στην κοινωνία της Ρόδου. Την περιόδο αυτή, παρακολουθούν το πρόγραμμα απεξάρτησης 151 άτομα, ενώ περισσότερα από 50 βρίσκονται στη λίστα αναμονής.

«Σύσκεψη κορυφής» στο ΠΑΣΟΚ

ΣΥΝΕΧΕΙΑ ΑΠΟ ΤΗ ΣΕΛ. 1

με τις ίδιες πληροφορίες- πρόκειται να συνεδριάσει και η Περιφερειακή Επιτροπή Νοτίου Αιγαίου του ΠΑΣΟΚ, όπου θα συζητηθούν επίσης διάφορα θέματα που αφορούν τις υποψηφιότητες στη Δωδεκάνησο και τις Κυκλάδες. Η συνεδρίαση της Περιφερειακής Επιτροπής θα γίνει στην Αθήνα και θα παρθούν αποφάσεις που έχουν σχέση με εκρεμείς υποψηφιότητες σε διάφορους δήμους των δύο νομών.

ΠΑΝΤΩΣ στόχος των δύο συσκέψεων είναι να τεθεί ένα τέλος στην εσωστρέφεια που κυριαρχεί τώρα στο ΠΑΣΟΚ, ιδιαίτερα με όσα συμβαίνουν στο Δήμο Κω με τις πρωτοβουλίες του βουλευτή Κώστα Καΐσερλη.

Τσαντάκηδες και διαρρήκτες

ΣΥΝΕΧΕΙΑ ΑΠΟ ΤΗ ΣΕΛ. 1

της τσάντας, η 53χρονη έπεσε στο έδαφος μ' αποτέλεσμα να τραυματιστεί. Ανακρίσεις - έρευνες για τον εντοπισμό των τσαντάκηδων διενεργεί Υποδιεύθυνση Ασφαλείας Ρόδου.

- Στο Αστυνομικό Τμήμα Ιαλυσού καταγγέλθηκαν από κατοίκους του δημοτικού διαμερίσματος Θεολόγου τρεις διαρρήξεις που σημειώθηκαν τα ξημερώματα της 13ης Ιουλίου.

ΣΥΓΚΕΚΡΙΜΕΝΑ οι άγνωστοι διαρρήκτες μπήκαν από ανασφάλιστα παράθυρα στα σπίτια μιας 27χρονης, ενός 35χρονου και ενός 63χρονου, από τα οποία αφαίρεσαν συνολικά 920 ευρώ, από τσάντες, πορτοφόλια και παντελόνια των ιδιοκτητών που εκοιμούντο.

Οι απανωτές διαρρήξεις και αρπαγές τσαντών, «πονοκεφαλιάζουν» τις αστυνομικές υπηρεσίες και τρομοκρατούν τους πολίτες.



ΓΚΙΝΑΚΗΣ

Ταξιδεύετε αεροπορικώς;

Προσφέρουμε δωρεάν πάρκινγκ του αυτοκινήτου σας σε δικό μας χώρο.

Παραλαβή και παράδοση στο αεροδρόμιο ΔΙΑΓΟΡΑΣ της Ρόδου.

Αλλαγές λαδιών, σέρβις, πλυντήρια - λιπαντήρια, διανομές πετρελαίου.

19ο χλμ. Ρόδου - Παραδεισίου

Τηλ. 22410 37376 κινητό 6936656976

X234-30/7

Πάντα κάποιοι ξεχωρίζουν...

Rodos Gold VOGIATZIS

Ιδιαίτερη αισθητική

Απαράμιλλη ποιότητα

πλούσιες επιλογές

για γάμους, βαπτίσεις,

και ιδιαίτερες στιγμές

με μοναδική λάμψη .....

σε εξαιρετικές τιμές

Rodos Gold VOGIATZIS

Χρυσές δημιουργίες...

για πολύτιμες σχέσεις

10ο χιλ. Λεωφ. Ρόδου Λίνδου

Τηλ: 22410 86670 - 3

X5953-30/7

Συμπληρώνονται φέτος

10 χρόνια λειτουργίας του Λογοτεχνικού Κέντρου

ΣΕΙΡΑ ΕΚΔΗΛΩΣΕΩΝ ΑΠΟ 19 ΙΟΥΛΙΟΥ

Το Διεθνές Κέντρο Λογοτεχνών και Μεταφραστών Ρόδου συμπληρώνει φέτος δέκα χρόνια λειτουργίας και δημιουργικής δράσης στο χώρο των γραμμάτων, της λογοτεχνίας και του πολιτισμού.

Η ιδέα για τη δημιουργία ενός κέντρου για συγγραφείς και μεταφραστές γεννήθηκε στη διάρκεια μίας κρουαζιέρας στη Μαύρη Θάλασσα και το Αιγαίο το 1994 με επιβάτες 400 συγγραφείς και μεταφραστές από 30 χώρες. Το Κέντρο λειτούργησε το 1996 με απόφαση του Δημάρχου Ροδίων κ. Γιώργου Γιαννόπουλου και του Δημοτικού Συμβουλίου της πόλης σε συνεργασία με το Συμβούλιο Συγγραφέων και Μεταφραστών Κύματα των Τριών Θαλασσών.

Κατά τη διάρκεια των δέκα χρόνων λειτουργίας του, το Κέντρο μας φιλοξένησε στις εγκαταστάσεις του περισσότερους από 900 συγγραφείς και μεταφραστές απ' όλο τον κόσμο, και το σπουδαιότερο, αποτέλεσε τόπο συγκέντρωσης και συνεύρεσης για αυτούς. Παράλληλα, το Δ.Κ.Λ.Μ.Ρ. διοργάνωσε επιστημονικά συνέδρια πολιτιστικού και λογοτεχνικού περιεχομένου, παρουσιάσεις και εκθέσεις βιβλίων, εκπαιδευτικά προγράμματα και υπήρξε οργανωτής και συμμετέχων σε ευρωπαϊκά προγράμματα. Στον τομέα των εκδόσεων, το Δ.Κ.Λ.Μ.Ρ. κάνει αισθητή την παρουσία του με 27 ως σήμερα, αξιόλογες εκδόσεις. Συμπληρώνοντας λοιπόν 10 χρόνια δημιουργικής δραστηριότητας στο χώρο του πνεύματος, το Διεθνές Κέντρο Λογοτεχνών και Μεταφραστών Ρόδου διοργανώνει μία σειρά εκδηλώσεων από τις 19 έως 23 Ιουλίου 2006.

Οι εκδηλώσεις πρόκειται να περιλαμβάνουν τα εξής:

• Σεμινάριο: «Πνευματικά Δικαιώματα, Πειρατεία και Συγγραφικές Ενώσεις» σε συνεργασία με το Νορβηγικό οργανισμό «Kopinor» και το Υπουργείο Εξωτερικών της Νορβηγίας (Γλώσσες σεμιναρίου: Αγγλικά, Ελληνικά)

• Δεξίωση Υποδοχής Συμμετεχόντων - Απαγγελία ποιημάτων από τα Μέλη του Συμβουλίου Συγγραφέων και Μεταφραστών «Κύματα των Τριών Θαλασσών», στις εγκαταστάσεις του Διεθνούς Κέντρου Λογοτεχνών και Μεταφραστών Ρόδου.

• Γενική Συνέλευση του Συμβουλίου Συγγραφέων και Μεταφραστών «Κύματα των Τριών Θαλασσών»

• Παρουσίαση Τιμητικού Τόμου για τα Δέκα Χρόνια από την ίδρυση του Δ.Κ.Λ.Μ.Ρ.

Απονομή Τιμητικών Διακρίσεων

Κοντσέρτο για βιολί από τις Anna και Maria Lindal

Δεξίωση

• Εγκαίνια Νέου Κτιρίου του Δ.Κ.Λ.Μ.Ρ

Απολογισμός Δράσεων Δ.Σ. του Δ.Κ.Λ.Μ.Ρ. κατά την προεδρεία του κ. Καζούλη Καζουλλάκη.

• Διεθνές Συμπόσιο: «Η Αναγκαιότητα του διαλόγου ανάμεσα στους πολιτισμούς» (Γλώσσες Συμποσίου: Αγγλικά, Ελληνικά)

• Μουσική Εκδήλωση

Α΄ Μέρος

Παιδική Χορωδία Δήμου Ροδίων

Περιφερειακή Χορωδία Δήμου Ροδίων

Θα παίξουν οι μουσικοί και θα τραγουδήσουν οι: Γιώργος Πούλος, Τάσος Χατζησάββας, Αγαπητός Πάχος, Νατάλια Ελευθερίου, Γιάννης Μαλλιόπουλος, Άννα Νικηπιάδη, Βασιλής Κατταβενάκης, Κων/νος Αναπολιτάνος, Θανάσης Αναπολιτάνος, Νίκος Ζιάρκος, Ηλίας Μαντικός

Υπό τη διεύθυνση του Γιώργου Σακκελαρίδη

Β΄ Μέρος

Μουσική συναυλία με τους "Magenta": Αναστασία Μουτσάτσου, Μιχάλης Νικολούδης, Βασίλης Ρακόπουλος, Σόλης Μπαρκής.

Μιχάλης Κουμπός - διεύθυνση παραγωγής

• Μονοήμερη εκδρομή στη Χάλκη

Ακολουθεί αναλυτικό πρόγραμμα για τις προαναφερόμενες εκδηλώσεις:

ΠΡΟΓΡΑΜΜΑ ΕΠΕΤΕΙΑΚΩΝ ΕΚΔΗΛΩΣΕΩΝ

19 - 23 ΙΟΥΛΙΟΥ 2006

Τετάρτη, 19 Ιουλίου 2006

Σεμινάριο: «Πνευματικά Δικαιώματα, Πειρατεία και Συγγραφικές Ενώσεις» σε συνεργασία με τον οργανισμό «Kopinor», στο Ξενοδοχείο "Rodos Palace".

(Γλώσσες σεμιναρίου: Αγγλικά, Ελληνικά)

Πρωινή Συνεδρία

10:00 - 12:00 Πέντε πυλώνες του Σύγχρονου Copyright

Καθ. Dr. Adolf Dietz, Ινστιτούτο Max Planck για την Πνευματική Κυριότητα, Ανταγωνισμός, Φορολογικός Νόμος

Ερωτήσεις, συζήτηση

Απογευματινή Συνεδρία

14:00 - 18:00 Θέσεις συγγραφέων - συγγραφικές ενώσεις

Mrs Sheryl Hinkkanen, Γενική Γραμματέας του FIT

Eugene Schoulgin, μέλος Δ.Σ, Διεθνής PEN

Αναστάσιος Βιστωνίτης, Αντιπρόεδρος Ευρωπαϊκής Ομοσπονδίας Συγγραφέων

Ερωτήσεις, συζήτηση

Βράδυ: 20:00

Δεξίωση Υποδοχής - Απαγγελία ποιημάτων από τα Μέλη του Συμβουλίου Συγγραφέων και Μεταφραστών «Κύματα των Τριών Θαλασσών», στις εγκαταστάσεις του Διεθνούς Κέντρου Λογοτεχνών και Μεταφραστών Ρόδου.

Πέμπτη, 20 Ιουλίου 2006

Σεμινάριο: «Πνευματικά Δικαιώματα, Πειρατεία και Συγγραφικές Ενώσεις» σε συνεργασία με τον οργανισμό «Kopinor», στο Ξενοδοχείο "Rodos Palace".

(Γλώσσες σεμιναρίου: Αγγλικά, Ελληνικά)

Πρωινή συνεδρία

10:00 - 14:00 Πειρατεία - μία παγκόσμια πανούκλα

Jens Bammel, γενικός γραμματέας, Διεθνής Ένωση Εκδοτών

Salah Ali, Βοηθός Καθηγητή, Πανεπιστήμιο Mosul

Alexander Livergant, Ρωσία

Ερωτήσεις, συζητήσεις

Απόγευμα: 14:00 - 18:00

Γενική Συνέλευση του Συμβουλίου Συγγραφέων και Μεταφραστών «Κύματα των Τριών Θαλασσών».

Έναρξη εργασιών στο Διεθνές Κέντρο Λογοτεχνών και Μεταφραστών Ρόδου.

Βράδυ 20:00 - Παλάτι του Μεγάλου Μαγίστρου (Καστέλλο)

• Παρουσίαση Τιμητικού Τόμου για τα Δέκα Χρόνια από την Ίδρυση του Δ.Κ.Λ.Μ.Ρ.

• Απονομή Τιμητικών Διακρίσεων σε όσους συνέβαλαν στην ίδρυση και ανάδειξη του Δ.Κ.Λ.Μ.Ρ. κατά τα 10 πρώτα χρόνια της λειτουργίας του.

• Κοντσέρτο για βιολί από τις Anna και Maria Lindal, εγγονές του συνθέτη Νίκου Σκαλκόττα

• Δεξίωση

Παρασκευή, 21 Ιουλίου 2006

Πρωί: 10:30 - 13:00

Γενική Συνέλευση του Συμβουλίου Συγγραφέων και Μεταφραστών «Κύματα των Τριών Θαλασσών» στο Διεθνές Κέντρο Λογοτεχνών και Μεταφραστών Ρόδου.

Απόγευμα 15:00 - 18:00

Γενική Συνέλευση του Συμβουλίου Συγγραφέων και Μεταφραστών «Κύματα των Τριών Θαλασσών» στο Διεθνές Κέντρο Λογοτεχνών και Μεταφραστών Ρόδου. Κλείσιμο εργασιών

Βράδυ 20:00

Εγκαίνια Νέου Κτιρίου του Δ.Κ.Λ.Μ.Ρ., παραχώρηση του Πολιτιστικού Ιδρύματος «Γεώργιος και Ασημίνα Περδικάκη» - Απολογισμός Δράσεων Δ.Σ. Δ.Κ.Λ.Μ.Ρ. κατά την προεδρεία του κ. Καζούλη Καζουλλάκη.

Σάββατο, 22 Ιουλίου 2006

Διεθνές Συμπόσιο: «Η Αναγκαιότητα του διαλόγου ανάμεσα στους πολιτισμούς» στο Ξενοδοχείο «Rodos Palace».

(Γλώσσες Συμποσίου: Αγγλικά, Ελληνικά)

10.00 - 10.30 Χαιρετισμοί

• κ. Ανδρέας Καραμάνος, Γενικός Γραμματέας Υπουργείου Παιδείας

• κ. Γιώργος Γιαννόπουλος, Δήμαρχος Ροδίων

• κ. Θανάσης Βαλτινός, Πρόεδρος Εταιρείας Ελλήνων Συγγραφέων

• κ. Γεωργία Ξανθάκη - Καραμάνου, Πανελλήνια Ένωση Φιλολόγων

• κ. Νατιβιδάδ Γκάλβεθ, Διευθύντρια Ε.ΚΕ.ΜΕ.Λ

• κ. Νόπη Χατζηγεωργίου, Γραφείο Τύπου & Επικοινωνίας Ε.ΚΕ.Βι.

• κ. Manana Dumbadze, Πρόεδρος του Συμβουλίου Συγγραφέων και Μεταφραστών «Κύματα των Τριών Θαλασσών»

• κ. Καζούλης Καζουλλάκης, Πρόεδρος Δ.Κ.Λ.Μ.Ρ.

10:30 - 12.00 Α΄ Συνεδρία

Προεδρείο: Καζούλης Καζουλλάκης (Ελλάδα), Manana Dumbadze (Γεωργία), Sezer Duru (Τουρκία)

Εισηγητές:

Βασίλης Βασιλικός, συγγραφέας (Ελλάδα)

Αναστάσης Βιστωνίτης, συγγραφέας - Αντιπρόεδρος Ευρωπαϊκής Ομοσπονδίας Συγγραφέων (Ελλάδα)

Νίκος Κάσδαγλης, συγγραφέας (Ελλάδα)

Τίτος Πατρίκιος, ποιητής (Ελλάδα)

Dmitry Afinogenov, μεταφραστής, μέλος του Συμβουλίου Συγγραφέων και Μεταφραστών «Κύματα των Τριών Θαλασσών (Ρωσία)

Ali Can Eryumlu, συγγραφέας, μεταφραστής (Τουρκία)

Avirama Golan, συγγραφέας (Ισραήλ)

Azar Mahloujian, συγγραφέας (Ιράν)

Alexander Shurbanov, συγγραφέας, Πρώην Πρόεδρος του Συμβουλίου Συγγραφέων και Μεταφραστών «Κύματα των Τριών Θαλασσών» (Βουλγαρία)

Dalia Staponkaite, μεταφράστρια (Λιθουανία)

Fakhar Zaman, συγγραφέας και πρώην Υπουργός Πολιτισμού του Πακιστάν (Πακιστάν)

12.30 - 14.00 Β΄ Συνεδρία

Προεδρείο: Λη Μηναΐδη (Ελλάδα), Bente Christensen (Νορβηγία), Θέμης Λιβεριάδης (Ελλάδα)

Εισηγητές:

Λίλυ Εξαρχοπούλου, συγγραφέας (Ελλάδα)

Άρης Μαραγκόπουλος, συγγραφέας (Ελλάδα)

Τίτσα Πιπίνου, συγγραφέας (Ελλάδα)

Σπύρος Συρόπουλος, Επίκουρος Καθηγητής Πανεπιστημίου Αιγαίου (Ελλάδα)

Peter Curman, ποιητής - μέλος του Συμβουλίου Συγγραφέων και Μεταφραστών «Κύματα των Τριών Θαλασσών (Σουηδία)

Monica Fagerholm, συγγραφέας (Φινλανδία)

Zaza Gachechiladze, συγγραφέας - μεταφραστής (Γεωργία)

Fatima Hussain, Καθηγήτρια στο Πανεπιστήμιο του Νέου Δελχί (Ινδία)

Zdravka Michailova, μεταφράστρια (Βουλγαρία)

Ibraheem Yahya Shihabi, συγγραφέας (Συρία)

Yaakov Shibi, μεταφραστής (Ισραήλ)

Βράδυ: 20:00

Μουσική Εκδήλωση στο «Ήχος και Φως».

Α΄ Μέρος

•Παιδική Χορωδία Δήμου Ροδίων - Μεταξύ των τραγουδιών θα διαβαστούν ποιήματα του Νίκου Γκάτσου.

• Περιφερειακή Χορωδία Δήμου Ροδίων - Μεταξύ των τραγουδιών θα διαβαστούν αποσπάσματα από το έργο του Οδυσσέα Ελύτη, «Ιδιωτική οδός»

Θα παίξουν οι μουσικοί:

Γιώργος Πούλος (μπουζούκι)

Τάσος Χατζησάββας (μπουζούκι)

Αγαπητός Πάχος (κιθάρα)

Νατάλια Ελευθερίου (τραγούδι)

Γιάννης Μαλλιόπουλος (κοντραμπάσο)

Άννα Νικηπιάδη (κρουστά)

Βασιλής Καπαβενάκης (πιάνο)

Κων/νος Αναπολιτάνος (κιθάρα)

Θανάσης Αναπολιτάνος (μπαγλαμάς)

Νίκος Ζιάρκος (λαούτο)

Ηλίας Μαντικός (κανονάκι)

Β΄ Μέρος

Μουσική συναυλία με τους "Magenta":

Αναστασία Μουτσάτσου - φωνή/κρουστά

Μιχάλης Νικολούδης - ούτι/μαντολίνο

Βασίλης Ρακόπουλος - κλασική κιθάρα

Σόλης Μπαρκής - κρουστά

Μιχάλης Κουμπός - διεύθυνση παραγωγής

Κυριακή, 23 Ιουλίου 2006

Μονοήμερη εκδρομή στη Χάλκη.

ΧΟΡΗΓΟΙ :

RODOS PALACE

ΚΑΦΕΝΕΣ «ΚΟΥΚΟΣ»

ΜΙΚΡΟ ΚΑΦΕ- ΑΠΕΝΑΝΤΙ

ΕΚΔΟΣΕΙΣ «ΑΓΚΥΡΑ»

TSAGARIS TRAVEL

ΞΕΝΑΚΗΣ ΑΥΤΟΚΙΝΗΤΑ

HOTEL AGLA

ΧΟΡΗΓΟΙ ΕΠΙΚΟΙΝΩΝΙΑΣ :

ΑΓΕΡΙ FM

ΠΑΛΜΟΣ

ΙΡΙΔΑ ΤΗΛΕΟΡΑΣΗ

ΕΡΑ ΔΙΚΤΥΟ Ρ/Σ ΝΟΤΙΟΥ ΑΙΓΑΙΟ

ΓΡΑΦΕΙΟ ΙΔΙΩΤΙΚΩΝ ΕΡΕΥΝΩΝ (ΝΤΕΤΕΚΤΙΒΣ)

ΑΝΑΛΑΜΒΑΝΟΥΜΕ

Υποθέσεις ανηλίκων, οικογενειακές, προσωπικές κ.τ.λ.

ΔΙΑΘΕΤΟΥΜΕ ΤΑ ΠΛΕΟΝ ΣΥΓΧΡΟΝΑ ΟΠΤΙΚΟΑΚΟΥΣΤΙΚΑ ΣΥΣΤΗΜΑΤΑ

100% ΕΧΕΜΥΘΕΙΑ

ΡΩΜΗΣ 22, - ΡΟΔΙΝΙ

Κιν. 694 6997967

13682-30/7

ΨΥΧΟΕΡΕΥΝΗΤΡΙΑ

ΚΡΗΤΙΚΟΥ ΒΑΣΙΛΕΙΑ



Προβλέψεις για το μέλλον ικανοποιητικές. Βοήθεια για κάθε θέμα που σας απασχολεί με κάθε εχεμύθεια

ΟΜΗΡΟΥ 65 Π. ΠΟΛΗ

Τηλ. 74440 - 67602,6972157586,

8-1π.μ. — 4-8μ.μ.

T.7838-30/7

ΓΝΩΜΩΝ ΦΡΟΝΤΙΣΤΗΡΙΑ

Μ. ΓΙΑΝΝΙΚΟΥΡΗΣ

...ΜΕΤΡΑΜΕ 33 χρόνια

Διδάσκουν:

Γιαννακόπουλος Μανώλης

Οικονόμου Νέστορας

Σέρβου Βεατρίκη

Αναγνώστου Ευρυπη

• Μαθηματικά • Φυσική • Χημεία • Βιολογία • Αρχαία • Ιστορία • Έκθεση • Α.Ο.Θ. • Α.Ο.Δ.Ε. • Ανάπτυξη εφαρμογών σε προγραμματιστικό περιβάλλον

Τμήματα: 4μελή - 6μελή - 8μελή - Ιδιαίτερα

Έναρξη Μαθημάτων: 1 Σεπτεμβρίου

Εγγραφές - Πληροφορίες: Καθημερινά 10-1 το πρωί και 7-10 το απόγευμα

ΧΕΙΜΑΡΑΣ 117

Τηλέφωνα: 22410 25700 - 25250 - 25252 Κιν: 694 88 89 689

X264-31/7

Blue Star Ferries

ΑΠΟ ΡΟΔΟ

ΑΝΑΧΩΡΗΣΗ ΑΠΟ						ΑΦΙΞΗ ΠΕΙΡΑΙΑ
ΡΟΔΟ	ΚΩ	ΛΕΡΟ	ΠΑΤΜΟ	ΣΥΡΟ	ΑΜΟΡΓΟ ΚΑΤΑΠΟΛΑ	
ΤΡΙΤΗ 18:30	ΤΡΙΤΗ 21:45	--	--	ΤΕΤΑΡΤΗ 03:30	--	ΤΕΤΑΡΤΗ 07:10
ΠΕΜΠΤΗ 18:30	ΠΕΜΠΤΗ 21:45	ΠΕΜΠΤΗ 23:25	ΠΑΡΑΣΚΕΥΗ 00:35	ΠΑΡΑΣΚΕΥΗ 04:30	--	ΠΑΡΑΣΚΕΥΗ 08:30
ΣΑΒΒΑΤΟ 09:30	ΣΑΒΒΑΤΟ 12:15	--	--	--	ΣΑΒΒΑΤΟ 15:50	ΣΑΒΒΑΤΟ 21:00
ΚΥΡΙΑΚΗ 18:00	ΚΥΡΙΑΚΗ 21:15	ΚΥΡΙΑΚΗ 22:55	ΔΕΥΤΕΡΑ 00:05	ΔΕΥΤΕΡΑ 04:15	--	ΔΕΥΤΕΡΑ 08:00

ΠΡΟΣ ΡΟΔΟ

ΑΝΑΧΩΡΗΣΗ ΑΠΟ ΠΕΙΡΑΙΑ	ΑΦΙΞΗ					
	ΣΥΡΟ	ΑΜΟΡΓΟ ΚΑΤΑΠΟΛΑ	ΠΑΤΜΟ	ΛΕΡΟ	ΚΩ	ΡΟΔΟ
ΔΕΥΤΕΡΑ 19:00	ΔΕΥΤΕΡΑ 22:45	--	--	--	ΤΡΙΤΗ 04:45	ΤΡΙΤΗ 08:00
ΤΕΤΑΡΤΗ 19:00	ΤΕΤΑΡΤΗ 22:20	--	ΠΕΜΠΤΗ 01:55	ΠΕΜΠΤΗ 03:05	ΠΕΜΠΤΗ 04:45	ΠΕΜΠΤΗ 08:00
ΠΑΡΑΣΚΕΥΗ 19:00	ΠΑΡΑΣΚΕΥΗ 22:20	--	--	--	ΣΑΒΒΑΤΟ 03:10	ΣΑΒΒΑΤΟ 06:15
ΣΑΒΒΑΤΟ 23:55	--	ΚΥΡΙΑΚΗ 05:05	ΚΥΡΙΑΚΗ 07:25	ΚΥΡΙΑΚΗ 08:35	ΚΥΡΙΑΚΗ 10:15	ΚΥΡΙΑΚΗ 13:15

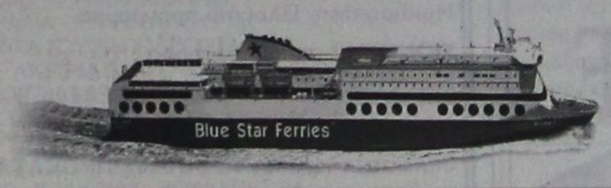

RODOS FERRIES SERVICES/SKEVOS TRAVEL

ΚΑΝΤΕ ΚΡΑΤΗΣΗ ΤΩΡΑ!

ΠΛΗΡΟΦΟΡΙΕΣ ΚΑΙ ΚΡΑΤΗΣΕΙΣ ΘΕΣΕΩΝ ΣΤΟΝ ΤΑΞΙΔΙΩΤΙΚΟ ΣΑΣ ΠΡΑΚΤΟΡΑ Ή RODOS FERRIES SERVICES/SKEVOS TRAVEL: ΑΜΕΡΙΚΗΣ 111, ΡΟΔΟΣ, ΤΗΛ. ΚΡΑΤΗΣΕΩΝ ΕΠΙΒΑΤΩΝ ΚΑΙ Ι.Χ.: 22410-22461, 22410-75655, 22410-75310, ΤΗΛ. ΚΡΑΤΗΣΕΩΝ ΦΟΡΤΗΓΩΝ: 22410-76600

X5949-30/7

DODEKANISOS PRIDE

Δρομολόγια

01/05/2006-15/10/2006

ΚΑΘΗΜΕΡΙΝΑ		
ΛΙΜΑΝΙ	ΑΦΙΞΗ	ΑΝΑΧΩΡΗΣΗ
PATMOS	-	06:00
LEROS	06:40	06:45
KALYMNOS	07:30	07:40
KOS	08:15	08:20
SIMI	09:45	09:50
RHODES	10:40	15:00
SIMI	15:50	15:55
KOS	17:20	17:25
KALYMNOS	18:00	18:05
LEROS	18:50	19:00
PATMOS	19:40	O/N

ΚΑΘΕ ΤΕΤΑΡΤΗ		
ΛΙΜΑΝΙ	ΑΦΙΞΗ	ΑΝΑΧΩΡΗΣΗ
PATMOS	-	06:00
LIPSI	06:20	06:25
LEROS	06:45	06:50
KALYMNOS	07:35	07:40
KOS	08:15	08:20
SIMI	09:45	09:50
RHODES	10:40	15:00
SIMI	15:50	15:55
KOS	17:20	17:25
KALYMNOS	18:00	18:05
LEROS	18:50	19:00
LIPSI	19:20	19:25
PATMOS	19:45	O/N

DODEKANISOS EXPRESS

Δρομολόγια

01/05/2006-15/10/2006

ΚΥΡΙΑΚΗ		
ΛΙΜΑΝΙ	ΑΦΙΞΗ	ΑΝΑΧΩΡΗΣΗ
RHODES	-	08:30
SIMI	09:25	09:30
KOS	11:00	11:10
KALYMNOS	11:50	12:00
LEROS	12:45	12:50
PATMOS	13:30	13:40
LEROS	14:20	14:30
KALYMNOS	15:20	15:30
KOS	16:10	16:20
SIMI	17:40	17:45
RHODES	18:30	O/N

ΤΡΙΤΗ, ΠΕΜΠΤΗ, ΠΑΡΑΣΚΕΥΗ, ΣΑΒΒΑΤΟ		
ΛΙΜΑΝΙ	ΑΦΙΞΗ	ΑΝΑΧΩΡΗΣΗ
RHODES	-	08:30
KOS	10:40	10:50
KALYMNOS	11:30	11:40
LEROS	12:30	12:35
LIPSI	13:00	13:05
PATMOS	13:30	13:40
LEROS	14:20	14:30
KALYMNOS	15:20	15:30
KOS	16:10	16:20
RHODES	18:30	O/N

ΔΕΥΤΕΡΑ		
ΛΙΜΑΝΙ	ΑΦΙΞΗ	ΑΝΑΧΩΡΗΣΗ
RHODES	-	08:30
KASTELORIZO	11:00	16:00
RHODES	18:30	O/N

ΤΕΤΑΡΤΗ		
ΛΙΜΑΝΙ	ΑΦΙΞΗ	ΑΝΑΧΩΡΗΣΗ
RHODES	-	08:30
SIMI	09:25	09:30
KOS	11:00	11:10
KALYMNOS	11:50	12:00
LEROS	12:50	14:30
KALYMNOS	15:20	15:30
KOS	16:10	16:20
SIMI	17:40	17:45
RHODES	18:30	O/N



DODEKANISOS SEAWAYS

Αυστραλίας 3, 85100 Ρόδος, τηλ.: 22410 70590, fax: 22410 70591, www.12ne.gr

X5965-30/7

Μήνας τραπεζαρίας

Προσφορές



PIERANTONIO BONACINA

ARDI

Mucho más que un sofá

Roberti rattan

porada idee e complementi

Zalf

Varaschin

Euromobil living and cooking

ΝΙΚΟΣ ΑΡΒΑΝΙΤΙΔΗΣ

ΜΕΛΕΤΗ - ΕΠΙΒΛΕΨΗ - ΚΑΤΑΣΚΕΥΗ - ΚΑΤΑΣΤΗΜΑ ΕΠΙΠΛΩΝ

Παύλου Μελά 70, Τηλ. : 22410 36730, Fax: 22410 31187, Κιν.: 6944 384 471

email: info@arvanitidis.com, www.arvanitidis.com

ΤΗΛΟΣ 21ος ΑΙΩΝΑΣ
SEA STAR
ΝΑΥΤΙΚΗ ΕΤΑΙΡΙΑ
ΠΛΗΡΟΦΟΡΙΕΣ:
ΡΟΔΟΣ ΤΑΡΠΟΝ ΣΠΡΙΝΓΚΣ 44
Τηλ./FAX: 22410 78052 κιν. 6938 244523
ΤΗΛΟΣ ΛΙΒΑΔΙΑ
Τηλ. 22460 44000 FAX. 22460 44044



ΠΡΟΓΡΑΜΜΑ SEA STAR

ΔΕΥΤΕΡΑ

Λιμάνι	Αφιξη	Αναχώρηση
ΡΟΔΟΣ		10.15
ΤΗΛΟΣ	11.35	13.30
ΡΟΔΟΣ	14.50	

ΤΕΤΑΡΤΗ

Λιμάνι	Αφιξη	Αναχώρηση
ΤΗΛΟΣ		09.00
ΡΟΔΟΣ	10.20	18.00
ΤΗΛΟΣ	19.20	

ΠΕΜΠΤΗ

Λιμάνι	Αφιξη	Αναχώρηση
ΤΗΛΟΣ		07.30
ΡΟΔΟΣ	08.50	16.30
ΤΗΛΟΣ	17.50	

ΚΥΡΙΑΚΗ

Λιμάνι	Αφιξη	Αναχώρηση
ΤΗΛΟΣ		07.30
ΡΟΔΟΣ	08.50	17.30
ΤΗΛΟΣ	18.50	

ΛΟΓΩ ΒΛΑΒΗΣ ΤΟΥ Ε/Γ - Τ/Ρ SEA STAR,
ΤΟ ΠΡΟΓΡΑΜΜΑ ΘΑ ΕΚΤΕΛΕΙΤΑΙ ΑΠΟ ΤΟ
ΔΕΛΦΙΝΙ 20
ΑΝΑΧΩΡΗΣΗ ΑΠΟ ΜΑΝΔΡΑΚΙ
X 5971-30/7

Με την πολιτική που ακολουθεί

Κυβερνητικό αδιέξοδο με το ασφαλιστικό πρόβλημα

ΕΧΕΙ ΕΞΑΠΑΤΗΘΕΙ Ο ΕΛΛΗΝΙΚΟΣ ΛΑΟΣ

Γράφει ο
ΓΙΩΡΓΟΣ ΘΑΝΑΤΣΗΣ
Μέλος Π.Ε. Νοτ. Αιγαίου του ΠΑΣΟΚ

Είχαμε αναφερθεί σε προηγούμενο σημείωμά μας ότι όλα τα κοινωνικά ασφαλιστικά συστήματα σ' όλες τις ευρωπαϊκές χώρες, όπως και στην Ελλάδα, που βρίσκονται σε περίοδο πλήρους ωρίμανσης, δέχτηκαν και δέχονται ασφυκτικές πιέσεις. Γι' αυτό το λόγο και αποκτούν ιδιαίτερη σημασία οι προσεγγίσεις στο θέμα αυτό, η κατεύθυνση και τα χαρακτηριστικά των επιλογών που γίνονται.

Είχαμε τονίσει επίσης ότι για μας στο ΠΑ.ΣΟ.Κ., όπως και για κάθε προοδευτικό κόμμα που θεωρεί την κοινωνική ασφάλιση αναπόσπαστο κομμάτι της ανάπτυξης, η επαρκής κάλυψη των κοινωνικών αναγκών αφ' ενός, αλλά και η μακροπρόθεσμη βιωσιμότητα του συστήματος αποτέλεσαν και αποτελούν βασικές συνιστώσες της πολιτικής του και των προτεραιοτήτων του. Η κοινωνική ασφάλιση για μας ήταν και είναι κορυφαίος θεσμός, τον οποίο υπηρετήσαμε με συνέπεια σ' όλη τη διάρκεια της πολύχρονης κυβερνητικής μας θητείας. Στηρίξαμε και αναπτύξαμε το θεσμό βελτιώνοντας σημαντικά τις παροχές. Τον διευρύναμε για να καλύψουμε το σύνολο του πληθυσμού της χώρας, ενισχύσαμε οικονομικά τα ταμεία, αξιοποιήσαμε τους πόρους τους. Αυτή η θετική πολιτική πορεία και τα αποτελέσματά της έχουν καταγραφεί στη συνείδηση του κάθε πολίτη.

Ακούμε τα τελευταία δύο χρόνια να μας λένε ότι βρήκανε άδεια ταμεία. Ακούμε να μας λένε ότι εμείς κάναμε κοινωνική πολιτική με δανεικά. Ακούμε πολλά τέτοια ευτράπελα.

Βεβαίως και θα μπορούσαμε να ασκήσουμε καλύτερη κοινωνική πολιτική. Όμως η αλήθεια δεν είναι αυτά που μας λένε. Η αλήθεια είναι διαφορετική. Κι εμείς είχαμε τη δυνατότητα να ασκήσουμε αυτήν την κοινωνική πολιτική, επειδή:

1. Είχαμε μέσο ετήσιο ρυθμό ανάπτυξης 4,5%

Σήμερα είναι 3,5%με τάση για παραπέρα μείωση.

2. Είχαμε μέση ετήσια αύξηση των εσόδων του τεχνικού προϋπολογισμού κατά 11,2%.

Σήμερα η αύξηση αυτή είναι 4,8%. Είναι φυσικό εφόσον αποδιαρθρώθηκαν οι ελεγκτικοί μηχανισμοί. Είναι φυσική συνέπεια της συνολικότερης οικονομικής πολιτικής της Ν.Δ.

3. Είχαμε μια πολιτική που στόχευε να ωφελήσει τους πολλούς και όχι τους λίγους.

Ας θυμηθούμε κι ας θυμίσουμε τι παρέδωσε το ΠΑ.ΣΟ.Κ. στη Ν.Δ. στις αρχές του 2004:

1. Το Ι.Κ.Α. για πρώτη φορά μετά από πολλές δεκαετίες ελλειμματικής λειτουργίας, πλεονασματικό.

2. Την περιουσία των ασφαλιστικών ταμείων πενταπλάσια σε σχέση με εκείνη του 1993. Το 1993 την παραλάβαμε στα 4,3 δις ευρώ. Το 2004 την παραδώσαμε στα 21,8 δις ευρώ.

3. Ένα σύστημα κοινωνικής ασφάλισης που καλύπτει όλους τους εργαζόμενους.

4. Ένα νομοθετικό πλαίσιο που η εφαρμογή του οδηγεί στη μεταρρύθμιση αλλά με όρους κοινωνικής δικαιοσύνης και βιώσιμης προοπτικής.

5. Πλεονάσματα στο τέλος του 2003:

898 εκατ. ευρώ στην κύρια ασφάλιση

416 εκατ. ευρώ στην επικουρική ασφάλιση

199 εκατ. ευρώ στον κλάδο ασθενείας

281 εκατ. ευρώ στον τομέα της πρόνοιας.

Σύνολο πλεονάσματος 1,8 δις ευρώ στο σύνολο των ταμείων.

Τι παραλάβαμε το 1993;

Έλλειμμα 39 εκατ. ευρώ στην κύρια ασφάλιση. Μόλις 368 εκατ. ευρώ πλεόνασμα στο σύνολο των ταμείων.

Με την πολιτική μας της συνεχούς προσπάθειας για τον περιορισμό της εισφοροδιαφυγής, αλλά και την ενίσχυσης της κρατικής χρηματοδότησης, 10 χρόνια μετά το 1993 παραδώσαμε πλεόνασμα 389% μεγαλύτερο, τετραπλάσιο σχεδόν από εκείνο που παραλάβαμε. Στη δε κύρια ασφάλιση από τα 39 εκατ. ευρώ έλλειμμα που παραλάβαμε, παραδώσαμε πλεόνασμα 898 εκατ. ευρώ.

Αυτά είναι τα άδεια ταμεία που παραδώσαμε;

Αυτά είναι τα δανεικά με τα οποία ασκήσαμε κοινωνική πολιτική; Ή μήπως πραγματικά έχουμε να κάνουμε με εξαπάτηση των πολιτών;

Και γιατί αυτή η εξαπάτηση; Τι κάνει σήμερα η Ν.Δ.; μειώνει την κρατική συμμετοχή στο Σύστημα Κοινωνικής Ασφάλισης. Ο προϋπολογισμός του 2006 σε ότι αφορά τη χρηματοδότηση των Ταμείων υπολείπεται κατά 1,5δις ευρώ σε σχέση με τις θεσμοθετημένες υποχρεώσεις του κράτους για το Σ.Κ.Α.

Ήδη με τις νομοθετικές παρεμβάσεις της κυβέρνησης για το ασφαλιστικό των τραπεζών και το πρόγραμμα εθελούσιας εξόδου στον Ο.Τ.Ε. τα ασφαλιστικά ταμεία και κυρίως το Ι.Κ.Α. θα επιβαρυνθούν υπέρμετρα μ' ένα ποσό περίπου 600 εκατομμυρίων ετησίως, χωρίς να έχει ακόμη υπολογιστεί το αναλογιστικό έλλειμμα αφού δεν έγιναν οι σχετικές μελέτες.

Αυτά συνιστούν υπεύθυνη πολιτική; Συνιστούν πολιτική υπέρ των ασθενέστερων οικονομικά ομάδων του πληθυσμού όπως επαγγέλλονται;

Η κυβέρνηση σήμερα ξανανοίγει το ασφαλιστικό. Είναι φυσικό αποτέλεσμα των αδιεξόδων που η ίδια δημιουργεί με τις πρακτικές και τις πολιτικές της επιλογές. Πολιτική διευθέτηση συμφερόντων που προκαλούν το κοινωνικό σύνολο και επιβαρύνουν τα Ταμεία. Αυτή η πολιτική θα πρέπει να σταματήσει και επιπλέον το ασφαλιστικό δεν είναι δυνατό να συζητηθεί σοβαρά και υπεύθυνα αν δεν εγκαταλείψει η κυβέρνηση τις πρακτικές δημιουργίας κλίματος ανασφάλειας και αβεβαιότητας. Αυτό το κλίμα μόνο ως μέσο επιβολής σκληρών νεοφιλελεύθερων επιλογών δικαιολογείται. Και οι εργαζόμενοι το γνωρίζουν.

"ΜΙΧΑΛΗΣ"
Ο κατάλληλος άνθρωπος
στην κατάλληλη στιγμή
ΑΠΟΦΡΑΞΕΙΣ
ΚΑΘΑΡΙΣΜΟΙ ΑΠΟΧΕΤΕΥΤΙΚΩΝ ΑΓΩΓΩΝ ΜΕ ΥΔΡΟΒΟΛΗ
ΚΟΥΖΙΝΕΣ - ΤΟΥΑΛΕΤΕΣ - ΣΙΦΩΝΙΑ - ΥΔΡΟΡΟΕΣ



ΑΝΑΛΑΜΒΑΝΟΥΜΕ
ΔΗΜΟΥΣ ΞΕΝΟΔΟΧΕΙΑ ΠΟΛΥΚΑΤΟΙΚΙΕΣ
ΝΟΣΟΚΟΜΕΙΑ ΕΣΤΙΑΤΟΡΙΑ
ΕΡΓΟΣΤΑΣΙΑ ΚΑΤΑΣΤΗΜΑΤΑ ΜΟΝΟΚΑΤΟΙΚΙΕΣ



ΧΩΜΑΤΟΥΡΓΙΚΕΣ ΕΡΓΑΣΙΕΣ



ΜΕΤΑΦΟΡΕΣ ΠΑΝΤΟΣ ΤΥΠΟΥ

Εξυπηρετούμε 24 ώρες το 24ωρο ◆ 365 ημέρες το χρόνο
ΠΛΗΡΟΦΟΡΙΕΣ
ΜΙΧΑΛΗΣ Β. ΚΟΥΦΟΥ
2241095836 – Κιν. 6973991586
Τ.7755-30/6

KYDON TOURS
ΕΚΔΡΟΜΕΣ ΚΥΔΩΝ
Ποιότητα. Φροντίδα. Επιτυχία
DISNEYLAND ΠΑΡΙΣΙ
Ταχτικές αναχωρήσεις ΟΛΟ ΤΟ ΚΑΛΟΚΑΙΡΙ
5θήμερα - 6ήμερα - 7ήμερα
ΟΙ ΠΙΟ ΚΑΛΕΣ ΤΙΜΕΣ

ΠΡΟΣΦΟΡΑ ΚΑΛΟΚΑΙΡΙΟΥ
ΒΟΥΔΑΠΕΣΤΗ - ΒΙΕΝΝΗ - ΠΡΑΓΑ
Η αναχώρηση 31/7 γέμισε.
Εχουμε θέσεις στις αναχωρήσεις 24/7 και 7/8
Κατ' ευθείαν πτήση ΡΟΔΟ - ΒΟΥΔΑΠΕΣΤΗ - ΡΟΔΟ
8 ΜΕΡΕΣ. Ξενοδοχείο Α κατηγορία SUPERIOR - Ημιδιατροφή. Πλούσιο πρόγραμμα.
ΜΟΝΟ 760 ευρώ με φόρους.
Συνοδός: Ελένη Ψυλλάκη
ΠΡΟΣΟΧΗ: Επειδή κλείνει το γκρουπ όσοι δήλωσατε πρέπει να δώσετε ΠΡΟΚΑΤΑΒΟΛΗ
ΚΩΝΣΤΑΝΤΙΝΟΥΠΟΛΗ
11-16/8 Αεροπορική
DALAMAN - ΚΩΝ/ΛΗ
Συνοδός: Ελένη Ψυλλάκη
ΣΥΡΟ - ΤΗΝΟ - ΜΥΚΟΝΟ - ΑΝΔΡΟ
5-9/9 Συνοδός: Ελένη Ψυλλάκη
ΡΩΣΙΑ - ΜΟΣΧΑ - ΑΓ. ΠΕΤΡΟΥΠΟΛΗ
12/9 - 19/9
Συνοδός: Ελένη Ψυλλάκη
ΠΡΟΣΟΧΗ για να πραγματοποιηθεί η εκδρομή πρέπει άμεση εγγραφή με προκαταβολή.
ΕΧΟΥΜΕ ΕΚΔΡΟΜΕΣ ΓΙΑ ΟΛΟ ΤΟΝ ΚΟΣΜΟ
ΝΕΟΝΥΜΦΟΙ: Οργανώνουμε το ταξιδι σας!
Σας ταξιδεύουμε 30 χρόνια!!!
ΠΡΑΚΤΟΡΕΙΟ KYDON IATA
• ΕΘΕΛΟΝΤΩΝ ΔΩΔ/ΣΙΩΝ 14 • ΑΚΤΗ ΣΑΧΤΟΥΡΗ 8
Τηλ. 22410 23000, 27900, 27725
e-mail:kydon@otenet.gr
X 5959-30/7

ΑΡΧΩΝ ΣΑΜΑΡΤΖΗΣ ΑΕΤΕΒΕ
Από το 1980
26 ΧΡΟΝΙΑ ΜΟΝΩΣΕΙΣ



ΣΤΑΤΙΚΕΣ ΕΝΙΣΧΥΣΕΙΣ ΜΕ ΑΝΘΡΑΚΟΝΗΜΑΤΑ



ΜΟΝΩΣΕΙΣ ΥΠΟΓΕΙΩΝ ΚΑΙ ΔΕΞΑΜΕΝΩΝ



X5941-30/7
ΑΡΧΩΝ ΣΑΜΑΡΤΖΗΣ ΑΕΤΕΒΕ
ΜΟΝΩΣΕΙΣ - ΣΤΕΓΑΝΩΣΕΙΣ
1) Ικαρου & Λαοδικείας - Τηλ.: 22410 20021 Ρόδος 85100
2) Υποκατάστημα Ερυθρού Σταυρού 21 - Τηλ.: 22410 23030 Ρόδος 85100
ΚΙΝΗΤΟ: 6947374732

AQUA LINE design
AQUA LINE design
Η Ζωη είναι δική σου...ΑΠΟΛΑΥΣΕ ΤΗΝ
ΧΑΜΑΜ
ΔΟΚΙΜΗ ΣΤΟ ΧΩΡΟ ΜΑΣ!
SAUNA
TYLÖ
TYLÖ
MISTRAL hottubs



10 ΧΡΟΝΙΑ ΕΓΓΥΗΣΗ



Η Ζωη είναι δική σου...ΑΠΟΛΑΥΣΕ ΤΗΝ
ΔΟΚΙΜΗ ΣΤΟ ΧΩΡΟ ΜΑΣ!



Η ΔΟΚΙΜΗ ΣΤΟ ΧΩΡΟ ΜΑΣ!
MAGNUM
50% ΟΙΚΟΝΟΜΙΑ
100% ΕΠΙΤΥΧΙΑ
Η ΝΕΑ ΠΡΟΤΑΣΗ ΣΤΙΣ ΗΛΕΚΤΡΙΚΕΣ ΘΕΡΜΑΝΣΕΙΣ ΟΙΚΟΝΟΜΙΑΣ!



T6404-31/12/06
ΜΙΧΑΗΛ ΠΕΤΡΙΔΗ 104 ΤΗΛ.22410 63268 / FAX 63389 www.aqualine.gr

Alhambra Travel

LOUIS HELLENIC CRUISES
ΓΕΝΙΚΟΙ ΑΝΤΙΠΡΟΣΩΠΟΙ ΡΟΔΟΥ
Καλοκαίρι... καιρός για κρουαζιέρα

Μοναδικές 7ήμερες κρουζιέρες
από ΡΟΔΟ/ΡΟΔΟ με
το πολυτελές **M/V PERLA**

Κάθε Τετάρτη αναχώρηση **18.00**

ΗΡΑΚΛΕΙΟ - ΣΑΝΤΟΡΙΝΗ - ΠΕΙΡΑΙΑ - ΚΩΝΣΤΑΝΤΙΝΟΥΠΟΛΗ (διανυκτέρευση) ΜΥΚΟΝΟ - ΚΟΥΣΑΝΤΑΣΙ - ΠΑΤΜΟ - ΡΟΔΟ

Τιμή με πλήρη διατροφή το άτομο.
Από 4 Μαρτίου έως 14 Ιουλίου και
23 Αυγούστου έως 14 Νοεμβρίου 730 ευρώ
Από 15 Ιουλίου έως 22 Αυγούστου 795 ευρώ

Το δεύτερο άτομο σε δίκλινη καμπίνα **50%** έκπτωση

Παιδιά έως 17 ετών όταν μοιράζονται την καμπίνα με 2 ενήλικες πληρώνουν μόνο λιμενικά τέλη 171 ευρώ.

Λόγω της μεγάλης ζήτησης οι κρατήσεις να γίνονται εγκαίρως.

Πληροφορίες - Προγράμματα
ALHAMBRA TRAVEL
Δημητρίου Θεοδωράκη 13
Τηλ. 22410 37052, 22410 25698
X5968-30/7

STEFANAKIS
Καλό Ταξίδι

ΑΕΡΟΠΟΡΙΚΕΣ ΕΚΔΡΟΜΕΣ ΕΞΩΤΕΡΙΚΟΥ

ΠΑΡΙΣΙ-ΛΟΥΒΡΟ- ΝΟΡΜΑΝΔΙΑ-ΒΕΡΣΑΛΙΕΣ-DISNEY-ΣΗΚΟΥΑΝΑΣ 4,5 & 6 ημ.
ΠΑΡΙΣΙ - DISNEY (με διαμονή 2 νύχτες) 5 & 6 ημ.
ΠΑΡΙΣΙ - ΒΡΥΞΕΛΛΕΣ 6 ημ.
ΒΡΥΞΕΛΛΕΣ - ΑΜΣΤΕΡΝΤΑΜ 6 ημ.
ΑΜΣΤΕΡΝΤΑΜ 4 & 5 ημ.
ΠΡΑΓΑ - ΚΑΡΛΟΒΙ ΒΑΡΙ-ΔΡΕΣΔΗ-ΤΣΕΣΚΕ ΚΡΟΥΜΛΩΒ 3, 4 & 5 ημ.
ΠΡΑΓΑ - ΒΕΡΟΛΙΝΟ - ΔΡΕΣΗ 5 ημ.
ΜΑΔΡΙΤΗ - ΑΝΔΑΛΟΥΣΙΑ 6 ημ.
ΛΙΣΑΒΩΝΑ 5 ημ.
ΛΟΝΔΙΝΟ - ΣΚΩΤΙΑ 7 ημ.
ΛΟΝΔΙΝΟ 4 & 5 ημ.
ΜΟΝΑΧΟ - ΠΡΑΓΑ - ΒΕΡΟΛΙΝΟ 6 ημ.
ΒΕΡΟΛΙΝΟ 4 & 5 ημ.
ΡΩΜΗ - ΒΑΤΙΚΑΝΟ - ΦΛΩΡΕΝΤΙΑ - ΝΑΠΟΛΗ - ΠΟΜΠΗΙΑ 4 & 5 ημ.
ΡΩΜΗ - ΦΛΩΡΕΝΤΙΑ 5 ημ.
ΡΩΜΗ - ΚΑΠΡΙ 5 ημ.
ΚΛΑΣΙΚΗ ΙΤΑΛΙΑ 6 ημ.
ΝΤΟΥΜΠΑΙ 6 ημ.

ΟΔΙΚΕΣ ΑΚΤΟΠΛΟΪΚΕΣ ΕΚΔΡΟΜΕΣ ΕΞΩΤΕΡΙΚΟΥ

ΒΑΡΚΕΛΩΝΗ 4 & 5 ημ.
ΒΑΡΚΕΛΩΝΗ - ΑΝΔΟΡΑ - ΜΑΓΙΟΡΚΑ 5 ημ.
ΒΑΡΚΕΛΩΝΗ - ΚΥΑΝΗ ΑΚΤΗ 10 ημ.
ΠΑΡΙΣΙ - ΚΥΑΝΗ ΑΚΤΗ 10 ημ.
ΓΥΡΟΣ ΙΤΑΛΙΑΣ 9 ημ.
ΙΤΑΛΙΚΟ ΠΑΝΟΡΑΜΑ 7 ημ.
ΡΩΜΗ - ΦΛΩΡΕΝΤΙΑ 6 ημ.
ΣΙΚΕΛΙΑ - ΜΕΓΑΛΗ ΕΛΛΑΔΑ 8 ημ.
ΒΟΡΕΙΑ ΙΤΑΛΙΑ - ΚΥΑΝΗ ΑΚΤΗ 7 ημ.
ΣΤΑ ΒΗΜΑΤΑ ΤΟΥ ΝΑΠΟΛΕΟΝΤΑ 7 ημ.
ΕΛΒΕΤΙΑ - ΑΥΣΤΡΙΑ 9 ημ.
ΓΥΡΟΣ ΑΥΣΤΡΙΑΣ 9 ημ.
ΕΛΒΕΤΙΚΟ ΠΑΝΟΡΑΜΑ 8 ημ.
ΑΥΣΤΡΙΑ - ΚΡΑΤΙΑ - ΣΛΟΒΕΝΙΑ 7 ημ.
ΠΑΝΟΡΑΜΑ ΚΕΝΤΡΙΚΗΣ ΕΥΡΩΠΗΣ 9 ημ.
ΒΕΡΟΛΙΝΟ - ΚΡΑΚΟΒΙΑ - ΒΟΥΔΑΠΕΣΤΗ
ΜΕΛΩΔΙΚΕΣ ΠΟΛΕΙΣ 5 ημ.
ΒΙΕΝΝΗ - ΒΙΕΝΝΕΖΙΚΑ ΔΑΣΗ 5 ημ.
ΑΛΠΕΙΣ - ΛΙΜΝΕΣ ΑΥΣΤΡΙΑΣ 5 ημ.
ΒΟΥΔΑΠΕΣΤΗ 4 ημ.
ΒΙΕΝΝΗ - ΒΟΥΔΑΠΕΣΤΗ 5 ημ.
ΒΟΥΔΑΠΕΣΤΗ - ΒΙΕΝΝΗ - ΠΡΑΓΑ 7 ημ.
ΕΛΒΕΤΙΚΟ ΠΑΝΟΡΑΜΑ 5 ημ.
ΑΛΠΙΚΗ ΕΛΒΕΤΙΑ 5 ημ.
ΕΛΒΕΤΙΑ - ΜΕΛΑΝΑΣ ΔΡΥΜΟΣ 5 ημ.
ΕΛΒΕΤΙΑ - ΤΥΡΟΛΕΖΙΚΕΣ ΑΛΠΕΙΣ 5 ημ.
ΕΛΒΕΤΙΑ - ΛΙΜΝΗ ΚΩΝΣΤΑΝΤΖΑ 5 ημ.
ΡΟΜΑΝΤΙΚΗ ΓΕΡΜΑΝΙΑ - ΑΛΣΑΤΕΙΑ 5 ημ.
ΜΟΣΧΑ 5 ημ.
ΑΓΙΑ ΠΕΤΡΟΥΠΟΛΗ 4 & 5 ημ.
ΑΙΓΥΠΤΟΣ 8 ημ.
ΑΙΓΥΠΤΟΣ 5 ημ.
ΚΥΠΡΟΣ 5 ημ.
ΜΑΛΤΑ 4 ημ.
ΚΩΝΣΤΑΝΤΙΝΟΥΠΟΛΗ 4 & 5 ημ.
ΤΥΝΗΣΙΑ - ΓΥΡΟΣ ΟΑΣΕΩΝ 6 ημ.
ΑΠΩ ΑΝΑΤΟΛΗ 8 ημ. (5 νύχτες)

ΟΔΙΚΕΣ - ΑΚΤΟΠΛΟΪΚΕΣ ΕΚΔΡΟΜΕΣ ΕΛΛΑΔΑΣ

ΣΑΝΤΟΡΙΝΗ 4 ημ.
ΠΑΡΟΣ 4 ημ.
ΜΥΚΟΝΟΣ 4 ημ.
ΝΑΞΟΣ 4 ημ.
ΓΥΡΟΣ ΚΡΗΤΗΣ 6 ημ.
ΤΗΝΟΣ 4 ημ.
ΑΝΔΡΟΣ 4 ημ.
ΚΕΡΚΥΡΑ 5 ημ.
ΚΕΡΚΥΡΑ 4 ημ.
ΧΑΛΚΙΔΙΚΗ 4 & 5 ημ.

ΑΕΡΟΠΟΡΙΚΕΣ ΕΚΔΡΟΜΕΣ ΕΛΛΑΔΑΣ

ΧΑΛΚΙΔΙΚΗ 5 ημ.

ΔΡΟΜΟΛΟΓΙΑ F/B ΙΕΡΑΠΕΤΡΑ

Κάθε ΤΕΤΑΡΤΗ **07.00**
ΧΑΛΚΗ - ΔΙΑΦΑΝΙ - ΠΗΓΑΔΙΑ -ΚΑΣΟΣ - ΣΗΤΕΙΑ και επιστροφή
Κάθε ΠΕΜΠΤΗ & ΚΥΡΙΑΚΗ **04.30**
ΧΑΛΚΗ - ΔΙΑΦΑΝΙ - ΠΗΓΑΔΙΑ -ΚΑΣΟΣ - ΣΗΤΕΙΑ - ΑΓ. ΝΙΚΟΛΑΟΣ - ΘΗΡΑ - ΜΗΛΟΣ - ΠΕΙΡΑΙΑΣ
Κάθε ΤΡΙΤΗ **22.00** ΚΑΣΤΕΛΛΟΡΙΖΟ

ΔΡΟΜΟΛΟΓΙΑ F/B Β. ΚΟΡΝΑΡΟΣ

Κάθε ΤΕΤΑΡΤΗ **08.00**
ΚΑΣΤΕΛΛΟΡΙΖΟ
Κάθε ΠΕΜΠΤΗ **09.00**
ΚΩ - ΚΑΛΥΜΝΟ - ΣΑΜΟ - ΘΕΣΣΑΛΟΝΙΚΗ
Κάθε ΣΑΒΒΑΤΟ **00.00**
ΚΩ -ΚΑΛΥΜΝΟ - ΣΑΜΟ - ΧΙΟ - ΜΥΤΙΛΗΝΗ - ΛΗΜΝΟ - ΑΛΕΞΑΝΔΡΟΥΠΟΛΗ

Πληροφορίες: Αλεξάνδρου Διάκου 38
Τηλ. 22410 20625, 30054, 33603, 33607 - Fax 22410 26745
e-mail stefanakistours@yahoo.gr
X5963-30/7

Για την περίοδο από το 1936 μέχρι 1944

Πρόταση για το γύρισμα ελληνοτουρκικής ταινίας

ΕΠΙΣΚΕΨΗ ΤΟΥΡΚΟΥ ΠΑΡΑΓΩΓΟΥ ΣΤΗ ΡΟΔΟ

Ο Τούρκος κινηματογραφικός παραγωγός κ. Hasan Fuat Hepiseri, μαζί με τον Τούρκο συγγραφέα Can Eryumlu, πραγματοποίησε ολιγοήμερη επίσκεψη στη Ρόδο. Ο Τούρκος κινηματογραφικός παραγωγός Χασάν Φουάτ Επισερί, ήρθε για πρώτη φορά στη Ρόδο κι ενδιαφέρεται να βρει Έλληνα συμπαραγωγό, για μια Ελληνο-Τουρκική ταινία, που θα αναφέρεται στην περίοδο 1936-1944, καθώς η οικογένειά του προέρχεται από Τουρκο-Κρητικούς που εγκαταστάθηκαν στο Κουσάντασι μετά την ανταλλαγή των πληθυσμών. Ο πατέρας του και ο αδελφός του πατέρα του, διατήρησαν στενές εμπορικές και φιλικές σχέσεις με Έλληνες, τόσο από τα απέναντι νησιά, όσο και με τον Ελληνισμό της Αιγύπτου (και μετέπειτα την εξόριστη κατά την διάρκεια της Κατοχής Ελληνική Κυβέρνηση) και βρίσκονται στην κατοχή του πολλά γράμματα Ελλήνων, που απευθύνονταν στην οικογένειά του.

Για τον προαναφερόμενο κινηματογραφικό παραγωγό, υπάρχουν εκτενή δημοσιεύματα στον τουρκικό τύπο, τόσο στην εφημερίδα Χουριέτ, όσο και στο περιοδικό Life της Σμύρνης. Ο ίδιος τώρα ζει μόνιμα στη Σμύρνη.

Στη Ρόδο, ήρθε σ' επαφή με τον σκηνοθέτη Κωνσταντίνο Ηλιόπουλο, ενώ στην Αθήνα, θα συναντούσε τον Αλέξανδρο Σπέντζο από τη Σπέντζος Φιλμς. Εξυπακούεται ότι το κόστος μιας τέτοιας συμπαραγωγής θα είναι εξαιρετικά υψηλό και θα ανέρχεται σε αρκετά εκατομμύρια Ευρώ.



Ο Τούρκος κινηματογραφικός παραγωγός Hasan Fuat Hepiseri, με τη σύζυγο του Δημάρχου Σμύρνης, στη Ρόδο

Ο κινηματογραφικός παραγωγός Χασάν Φουάτ Επισερί, έχει στην κατοχή του ιδιόχειρες επιστολές Ελλήνων, οι οποίες απευθύνονται στην οικογένειά του, και καλύπτουν την χρονική περίοδο 1936-1944. Όπως αναφέρεται σε επιστολή με ημερομηνία 27-7-1944, του Υπουργείου Πρόνοιας και Κρατικής Αντίληψης, που συντάχθηκε στο Κάϊρο από την τότε εξόριστη Ελληνική Κυβέρνηση, γίνεται αναφορά στον αείμνηστο Τσιγάντε και γράφει: «...Η Κυβέρνησή μας απεφάσισε να σας παρασημοφορήσει δια τας υπηρεσίας σας στη δική μας. Παράσημο όμως δεν μπορεί να δώση διότι δεν δίνει ούτε η δική σας Κυβέρνηση κι έτσι αποφασίσαμε να σας απονείμουμε αντί παρασήμου ένα χρυσούν ωρολόγιον με αναμνηστική χρυσή πλάκα και μία αφιέρωσι γραμμένη από τον (λέξη δυσανάγνωστη) Πρωθυπουργό, αυτό θα είνε μια καθημερινή ανάμνηση.» Όπως λέγει ο ίδιος, το προαναφερόμενο ρολόι, βρίσκεται στο Μουσείο Μπενάκη.

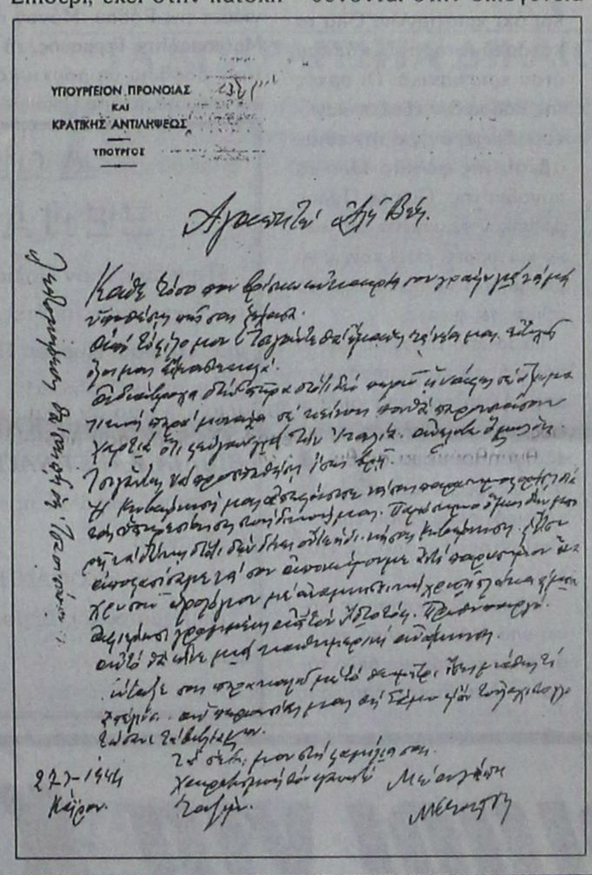

ΥΠΟΥΡΓΕΙΟΝ ΠΡΟΝΟΙΑΣ ΚΑΙ ΚΡΑΤΙΚΗΣ ΑΝΤΙΛΗΨΕΩΣ
ΥΠΟΥΡΓΟΣ

27-7-1944
Κάϊρον.

Μαίρη Ηλία Παπανδρέου

Η Αιμιλία Κουγιουμτζή μιλάει στο Ράδιο Λυχνάρι

ΤΗΝ ΤΡΙΤΗ ΣΤΗΝ ΕΚΠΟΜΗ «7-9»

Ο Νίκος Γκάτσος είχε πει το καλοκαίρι του 1979 για τον Σταύρο Κουγιουμτζή πως «έχει τη σπάνια για τους σημερινούς καιρούς αρετή να παραμένει σεμνός και να μη θορυβεί γύρω από το όνομα του στο παζάρι της καθημερινής συναλλαγής». Και έτσι ακριβώς έμεινε μέχρι το τέλος της ζωής του στις 12 Μαρτίου του 2005.

Από το 1969 που πρωτοεμφανίστηκε στη δισκογραφία, το 1970 που κυκλοφόρησε το «Να'τανε το '21» με τον Γιώργο Νταλάρα μέχρι το 2001 που κυκλοφόρησε η τελευταία του δουλειά, ο Σταύρος Κουγιουμτζής μετρά εκατοντάδες αγαπημένων τραγουδιών που έγραψε πάνω σε δικούς τους στίχους αλλά και σημαντικών ποιητών και στιχουργών μας (Μάνου Ελευθερίου, Ντίνου Χριστιανόπουλου, Άκου Δασκαλόπουλου, Γιώργου Θέμελη, Κώστα Βάρναλη, Κώστα Κινδύνη, Μιχάλη Μπουρμπούλη, Λευτέρη Παπαδόπουλου κι άλλων).

«Μεγάλες στιγμές, αληθινά τραγούδια. Δυνατές εμπνεύσεις...» έλεγε για τον Σταύρο Κουγιουμτζή ο Πάνος Γεραμάνης.

Το ΡΑΔΙΟΦΩΝΟ ΛΥΧΝΑΡΙ μετά τον Μάνο Ελευθερίου «στρέφεται» στον μεγάλο μας συνθέτη που σημάδεψε με τα τραγούδια του την δεκαετία του '70, τραγούδια που παραμένουν ζωντανά μέχρι σήμερα μέσα από τις νέες γενιές.

Την Τρίτη 18 Ιουλίου η Ξένια Ζαχαριάδου στο πλαίσιο της εκπομπής της «7-9 στον αέρα» μιλά με την Αιμιλία Κουγιουμτζή, σύζυγο του συνθέτη.

Μέσα από τα μάτια της κ. Αιμιλίας Κουγιουμτζή θα «δούμε» και θα θυμηθούμε σημαντικές στιγμές του συνθέτη, συνεργασίες αλλά και θ α μάθουμε για την προσωπικότητα ενός σημαντικού Έλληνα δημιουργού.

Στο πλαίσιο της ίδιας εκπομπής θα μιλήσουν ο Κώστας Μακεδόνας, η Ζωή Παπαδοπούλου και η κόρη του συνθέτη Μαρία Κουγιουμτζή λίγη ώρα πριν τη συναυλία - αφιέρωμα στον Σταύρο Κουγιουμτζή που θα πραγματοποιηθεί το βράδυ της Τρίτης στις 9:30 στο Θέατρο της Μεσαιωνικής Τάφρου.

Η παρουσία σημαντικών καλλιτεχνών συνεχίζεται στο ΡΑΔΙΟΦΩΝΟ ΛΥΧΝΑΡΙ με την 'Αλκηστη Πρωτοψάλτη τη Δευτέρα 24 Ιουλίου λίγο πριν τη συναυλία της στο πλαίσιο του Φεστιβάλ Σύμης.

AEGEAN FLYING DOLPHINS

0FLYING DOLPHIN 22

ΡΟΔΟ – ΚΩ σε **1** ώρα και **50** λεπτά
Τιμή κατά άτομο **23,50** €
ΡΟΔΟ – ΚΑΛΥΜΝΟ σε **2** ώρες και **30** λεπτά
Τιμή κατά άτομο **25** €

ΔΡΟΜΟΛΟΓΙΑ: ΑΠΟ 18/4/06 ΕΩΣ 15/10/06
ΔΕΥΤΕΡΑ ΕΩΣ ΣΑΒΒΑΤΟ (ΚΥΡΙΑΚΗ ΑΡΓΙΑ)

ΛΙΜΑΝΙ	ΑΦΙΞΗ	ΑΝΑΧΩΡΗΣΗ	ΛΕΠΤΑ
ΚΑΛΥΜΝΟΣ		7:20	
			30'
ΚΩΣ	7:55	8:00	
			115'
ΡΟΔΟΣ	10:00	15:30	
			115'
ΚΩΣ	17:25	17:30	
			30'
ΚΑΛΥΜΝΟΣ	18:00	Δ	

Πληροφορίες - Εισιτήρια
στα γραφεία της εταιρίας Α.Ν.Ε.Σ Α.Ε στη Ρόδο
Αυστραλίας 88
Τηλ. 2241 0 37769 & fax 2241 0 34493
X5970-30/7

ΠΡΑΚΤΟΡΕΙΟ ΤΑΞΙΔΙΩΝ

ΣΑΒΒΑΣ ΣΑΗΣ

ΕΚΔΡΟΜΕΣ - ΕΚΔΡΟΜΕΣ - ΕΚΔΡΟΜΕΣ

ΤΑΡΠΟΝ ΣΠΡΙΓΚΣ 42 (δίπλα στην Alpha Bank Πλατεία Κύπρου) Τηλ. 39781-3

ΡΕΛΑΣ ΣΤΑ ΝΗΣΙΑ ΜΑΣ

ΚΑΛΥΜΝΟ - ΛΕΡΟ - ΠΑΤΜΟ - ΤΗΛΟ - ΣΑΝΤΟΡΙΝΗ - ΜΥΚΟΝΟ - ΣΑΜΟ - ΧΙΟ - ΜΥΤΙΛΗΝΗ

Από 140 ευρώ

Συνδυασμός: Εισιτήρια - ξενοδοχεία - αυτοκίνητο για όλη τη διάρκεια της παραμονής

ΠΑΤΜΟ - ΛΕΙΨΟΙ
Από 20 - 23/7

ΛΕΥΚΑΔΑ - ΙΩΑΝΝΙΝΑ - ΜΕΤΣΟΒΟ - ΚΑΛΑΜΠΑΚΑ - ΜΕΤΕΩΡΑ - ΑΓ. ΙΩΑΝΝΗΣ Ο ΡΩΣΣΟΣ - ΑΘΗΝΑ
Από 25/7 - 1/8/06

ΓΥΡΟΣ ΠΕΛΟΠΟΝΝΗΣΟΥ

ΝΑΥΠΛΙΟ - ΤΟΛΟ - ΠΑΝΑΓΙΑ ΜΑΛΕΒΗ - ΑΓ. ΘΕΟΔΩΡΑ - ΣΠΗΛΑΙΟ ΔΥΡΟΥ - ΟΥΛΜΠΙΑ - ΠΑΤΡΑ - ΜΕΓΑ ΣΠΗΛΑΙΟ - ΑΓ. ΛΑΥΡΑ - ΚΑΛΑΒΡΥΤΑ
Από 17/8 έως 24/8
X5950-30/7

Χ. ΧΑΤΖΗΝΙΚΟΛΑΟΥ Α.Ε.

ΝΑΥΤΙΛΙΑΚΟ ΠΟΛΥΚΑΤΑΣΤΗΜΑ

RODOS MARINE BOAT
ΝΑΥΠΗΓΕΙΑ ΧΑΤΖΗΝΙΚΟΛΑΟΥ

TOHATSU Outboards

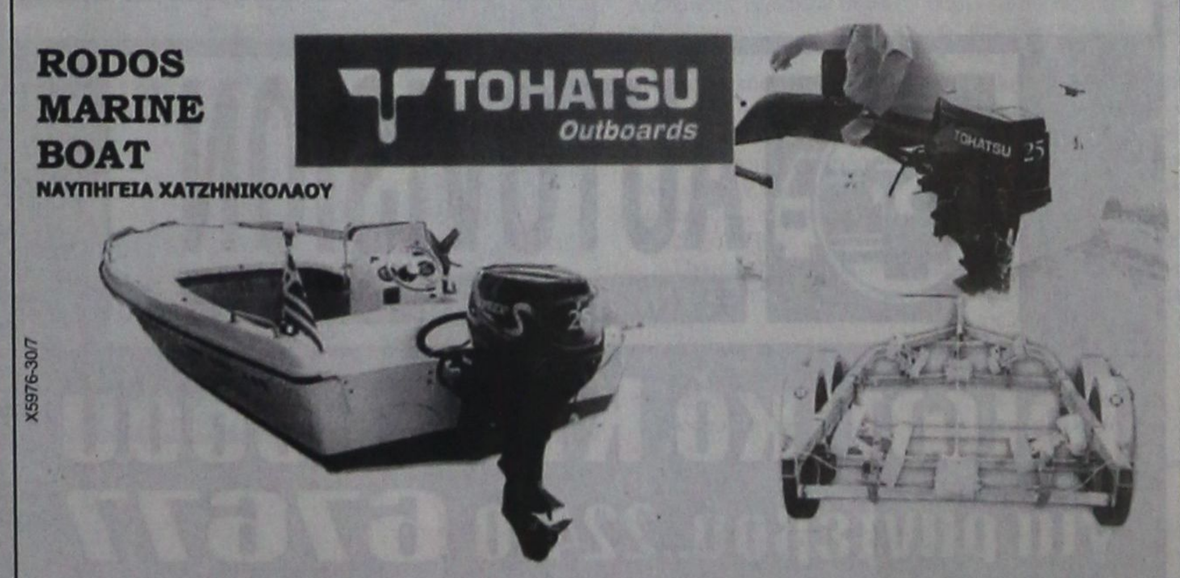

X5976-30/7

ΧΩΡΙΣ ΠΡΟΚΑΤΑΒΟΛΗ ΜΕΧΡΙ 80 ΜΗΝΕΣ

σκάφη πολυεστερικά - φουσκωτά - υδροποδήλατα - κανώ
μηχανές θαλάσσης

ΤΡΕΪΛΕΡ - ΜΠΑΓΑΖΙΕΡΕΣ

service

αξεσουάρ σκαφών - σωστικά μέσα - σχοινιά - ψυγεία - τέντες - πολυεστερικά - υαλοβάμβακες - ίνες - στόκοι - χρώματα πολυεστερικά - βερνικοχρώματα - βερνίκια - υφαλοχρώματα - αστάρια - σιλικόνες - εργαλεία βαφής - εργαλεία χειρός - INOX βίδες - σωλήνες, προφίλ - INOX κατασκευές - αλουμίνια - εξοπλισμός μηχανών - ανταλλακτικά - λάδια - εξοπλισμός τρέιλερ - ανταλλακτικά - ηλεκτρολογικός εξοπλισμός - ΒΥΘΟΜΕΤΡΑ - GPS - PLOTTER

1ο ΧΛΜ ΡΟΔΟΥ - ΚΑΛΛΙΘΕΑΣ, 85100 ΡΟΔΟΣ
Τηλ. 22410 64630, FAX 22410 64840
e-mail:romarine@otenet.gr

Στη φυλακή οδηγήθηκε ο εκδότης Μιχαλόπουλος

ΦΥΛΑΚΙΣΗ ΕΝΝΕΑ ΕΤΩΝ

Στη φυλακή οδηγήθηκε χτες ο εκδότης Γρηγόρης Μιχαλόπουλος, μετά την καταδίκη του από το Πενταμελές Εφετείο Κακουργημάτων σε κάθειρξη εννέα ετών για τις κατηγορίες της απόπειρας εκβίασης των οικογενειών Λάτση και Αγγελόπουλου και της πλαστογραφίας.

Μετά την έκδοση της απόφασης, ο Γρηγόρης Μιχαλόπουλος υπέβαλε αίτημα για αναστολή εκτέλεσης της ποινής του, αίτημα για το οποίο το δικαστήριο κήρυξε εαυτόν αναρμόδιο, υποδεικνύοντας στον κατηγορούμενο να απευθυνθεί στον αρμόδιο εισαγγελέα εκτελέσεως ποινών.

Με την απόφασή τους, οι εφέτες απάλλαξαν τον Γρηγόρη Μιχαλόπουλο από την κατηγορία της εκβίασης εις βάρος του δημάρχου Βουλιαγμένης Γρηγόρη Κασιδόκωστα, κατηγορία από την οποία είχε απαλλαγεί και πρωτόδικα και δικαζόταν ξανά, μετά από έφεση υπέρ του νόμου, που άσκησε ο εισαγγελέας.

Νωρίτερα, το Πενταμελές Εφετείο, με άλλη σύνθεση, έκρινε αβάσιμη την αίτηση εξαίρεσης που υπέβαλε το πρωί χθες, πριν από την έκδοση της απόφασης, ο κατηγορούμενος, εις βάρος του προέδρου, κ. Ζαχάρωφ.

Ο κ. Μιχαλόπουλος στήριξε την αίτηση εις βάρος του κ. Ζαχάρωφ σε δημοσίευμα μηνιαίου περιοδικού, σύμφωνα με το οποίο ο πατέρας του εφέτη είχε συνεργαστεί με την Κατοχική κυβέρνηση.

Η πολιτική αγωγή υποστήριξε ότι ο εκδότης του συγκεκριμένου περιοδικού ήταν μάρτυρας υπεράσπισης του κ. Μιχαλόπουλου στην παρούσα υπόθεση.

Σε πρώτο βαθμό, ο Γρηγόρης Μιχαλόπουλος είχε καταδικαστεί για τις ίδιες πράξεις σε κάθειρξη 18 ετών.

ΙΑΤΡΙΚΗ ΑΝΑΚΟΙΝΩΣΗ

ΑΘΗΝΑ ΓΙΑΝΝΟΥΛΗ

ΧΕΙΡΟΥΡΓΟΣ ΟΔΟΝΤΙΑΤΡΟΣ
ΠΑΝ/ΜΙΟΥ ΑΘΗΝΩΝ
ΕΙΔΙΚΕΥΘΕΙΣΑ ΣΤΗΝ **ΠΑΙΔΟΔΟΝΤΙΑ**
ΠΑΝ/ΠΙΟ ΤΟΥ LEEDS, Μ. ΒΡΕΤΑΝΙΑ
ΑΠΟΚΛΕΙΣΤΙΚΑ για **παιδιά έως 16 ετών**

Δέχεται καθημερινά με ραντεβού
Δευτέρα - Παρασκευή 9.30 - 12.30 & 15.00-20.00
Σάββατο 9.00 - 13.00

Εργάνης Αθηνάς 49 - Ρόδος
Τηλ. 22410 31500 - Κιν. 6976624024

ΓΔ-21/7

Ναυτικά Πρακτορεία TSAGARIS

GA FERRIES

Ε/Γ-Ο/Γ ΡΟΔΑΝΘΗ
Ε/Γ-Ο/Γ ΜΑΡΙΝΑ
Ε/Γ-Ο/Γ ΑΝΘΗ ΜΑΡΙΝΑ

ΡΟΔΟ - ΠΕΙΡΑΙΑ

ΚΥΡΙΑΚΗ 18/6
• ΜΑΡΙΝΑ 13.00 Σύμη - Τήλο, Νίσυρο - Κω - Κάλυμνο - Πειραιά (10.20)
ΔΕΥΤΕΡΑ 19/6
• ΑΝΘΗ ΜΑΡΙΝΑ 17.00 Κω - Λέρο- Πάτμο - Πειραιά (09.40)
ΤΡΙΤΗ 20/6

ΤΕΤΑΡΤΗ 21/6
• ΑΝΘΗ ΜΑΡΙΝΑ 17.00 Κω - Λέρο- Πάτμο - Πειραιά (09.00)
ΠΕΜΠΤΗ 22/6
• ΡΟΔΑΝΘΗ 16.00 Κω - Κάλυμνο- Πειραιά (09.20)
ΠΑΡΑΣΚΕΥΗ 23/6
• ΑΝΘΗ ΜΑΡΙΝΑ 13.00 Κω - Λέρο- Πάτμο - Πειραιά (04.30)
ΣΑΒΒΑΤΟ 24/6
• ΡΟΔΑΝΘΗ 17.00 Κω - Κάλυμνο-Λέρο - Πάτμο - Πειραιά (11.20)
ΚΥΡΙΑΚΗ 25/6
• ΜΑΡΙΝΑ 13.00 Σύμη - Τήλο, Νίσυρο - Κω - Κάλυμνο - Πειραιά (10.20)
ΔΕΥΤΕΡΑ 26 /6
• ΑΝΘΗ ΜΑΡΙΝΑ 17.00 Κω - Λέρο- Πάτμο - Πειραιά (09.40)
ΤΡΙΤΗ 27/6

ΤΕΤΑΡΤΗ 28/6
• ΑΝΘΗ ΜΑΡΙΝΑ 17.00 Κω - Λέρο- Πάτμο - Πειραιά (09.00)
ΠΕΜΠΤΗ 29/6
• ΡΟΔΑΝΘΗ 16.00 Κω - Κάλυμνο- Πειραιά (09.20)
ΠΑΡΑΣΚΕΥΗ 30/6
• ΑΝΘΗ ΜΑΡΙΝΑ 13.00 Κω - Λέρο- Πάτμο - Πειραιά (04.30)
ΣΑΒΒΑΤΟ 1/7
• ΡΟΔΑΝΘΗ 17.00 Κω - Κάλυμνο-Λέρο - Πάτμο - Πειραιά (11.20)
ΚΥΡΙΑΚΗ 2/7
• ΜΑΡΙΝΑ 13.00 Σύμη - Τήλο, Νίσυρο - Κω - Κάλυμνο - Πειραιά (10.20)
ΔΕΥΤΕΡΑ 3/7
• ΑΝΘΗ ΜΑΡΙΝΑ 17.00 Κω - Λέρο- Πάτμο - Πειραιά (09.40)
ΤΡΙΤΗ 4/7

ΤΕΤΑΡΤΗ 5/7
• ΑΝΘΗ ΜΑΡΙΝΑ 17.00 Κω - Λέρο- Πάτμο - Πειραιά (09.00)
ΠΕΜΠΤΗ 6/7
• ΡΟΔΑΝΘΗ 16.00 Κω - Κάλυμνο- Πειραιά (09.20)
ΠΑΡΑΣΚΕΥΗ 7/7
• ΑΝΘΗ ΜΑΡΙΝΑ 13.00 Κω - Λέρο- Πάτμο - Πειραιά (04.30)
ΣΑΒΒΑΤΟ 8/7
• ΡΟΔΑΝΘΗ 17.00 Κω - Κάλυμνο-Λέρο - Πάτμο - Πειραιά (11.20)

TSAGARIS TRAVEL
Σαχτούρη 5 (έναντι Τελωνείου)
Τηλ.: 22410 36170, 30406, 35066, 28597

5944-30/7

18 Ιουλίου του 1976 και 17 Ιουλίου 1924!

ΟΙ ΔΥΟ ΜΕΓΑΛΕΣ ΠΥΡΚΑΓΙΕΣ ΤΗΣ ΡΟΔΟΥ



ΤΑ ΚΑΜΜΕΝΑ

Μία φωτογραφία που δείχνει όλη την περιοχή που κάπκε τον Ιούλιο του 1924, στην αρχή της Οδού Σωκράτους...

ΦΩΤΟ: Θεοφάνης Μπογιάννος

ΗΡΟΔΟΣ, ως πόλη και νησί, έχει υποστεί πολλές και μεγάλες καταστροφές από φυσικά αίτια, αλλά και από εχθρούς Ανατολής και Δύσης. Σήμερα θα αναφερθούμε στο Μεγάλο Γιαγκίνι, δηλαδή στην Μεγάλη Πυρκαγιά που ξέσπασε μέσα στη Παλιά Πόλη της Ρόδου. Θα θυμίσουμε ακόμη στους παλιούς Δημότες μας την Μεγάλη Πυρκαγιά της Ρόδου που έγινε στις 17 Ιουλίου 1924, πάλι μέσα στην παλιά μας πόλη...

Η λέξη Γιαγκίνι σημαίνει φωτιά και Πυρκαγιά. Οι παλιοί Ροδίτες αναφέρουν και οι νεότεροι μαθαίνουν για το μεγάλο Γιαγκίνι - τη μεγάλη πυρκαγιά που έκαψε μεγάλο μέρος της πόλης μας.

ΗΤΑΝ 18 Ιουλίου 1876. Σκοτάδι πυκνό δουλείας κατέχει όλη τη Ρόδο και μεγάλο σκοτάδι της νύχτας κατέχει όλη την Παλιά μας Πόλη. Μέσα στην Παλιά Πόλη, μένουν μόνον Οθωμανοί και Εβραίοι. Οι Έλληνες και χριστιανοί μένουν υποχρεωτικά, είτε στα χωριά της Ρόδου, είτε στα Μαράσια της Πόλης μας.

Ηταν νύχτα. Κυριακή βράδυ, 18 Ιουλίου 1876 όταν ξέσπασε το μεγάλο κακό...

Μέσα στο κάστρο, σε ώρα νύχτας, κανείς χριστιανός δεν είχε δικαίωμα να μείνει, αλλά είχαν δικαίωμα να μπαίνουν την ημέρα μόνο για εργασίες.

Τα μεσάνυχτα της 18ης Ιουλίου 1876 ξέσπασε το Μεγάλο Γιαγκίνι. Πήρε φωτιά ένα μεγάλο μέρος της Μεσαιωνικής μας Πόλης. Οι πόρτες της πόλης ήταν κλειστές κανείς δεν είχε δικαίωμα να μπει και να βγει, πριν βγει ο Ηλιος και πέσει η συνθηματική κανονιά, από το ύψος της Ακροπόλεως Ρόδου, που τότε ελέγετο Μερτζάν Τεπέ. Οι Χριστιανοί κατηγόρησαν τους Οθωμανούς πως η πυρκαγιά ήταν έργο κακών ανθρώπων και όχι χριστιανών. Ολα τα καταστήματα που κάπκαν ήταν χριστιανικά. Οι αρχές της Ρόδου δεν έδειξαν κανένα ενδιαφέρον για την κατάσβεση της φωτιάς. Ολα τα πηγάδια της Παλιάς Πόλης βρέθηκαν γεμισμένα από χώμα και πέτρες, ώστε κανείς να μην μπορεί να πάρει νερό να σβήσει τις φωτιές.

Πέρα από τη φωτιά και το πανικό, το κακό μεγάλωσε από τις λεπλασίες. Οσοι ήταν κάτοικοι της Παλιάς Πόλης, όλοι ρίχτηκαν στην κλοπή και στις φθορές, ενώ οι Ελληνες κάτοικοι ανήμποροι, έμεναν κλαίοντας έξω από τις Πύλες...

Τελικός απολογισμός: πάνω από 100 ελληνικά καταστήματα κάπκαν και άλλα τόσα λεπλατήθηκαν από τους ενοίκους της Παλιάς Πόλης..

Πάνω από 508 ελληνικές οικογένειες έχασαν τα καταστήματα, τα εμπορεύματα και το μέλλον τους. Ο Πασάς της Ρόδου δεν έδειξε στοιχειώδες ενδιαφέρον για τους Ραγιάδες της Ρόδου. Μόνον ο Μητροπολίτης Γερμανός, ζήτησε βοήθεια σε ρουχισμό και χρήματα, από το Οικουμενικό Πατριαρχείο.

Η άλλη πυρκαγιά της Ρόδου έγινε στις 17 Ιουλίου του 1924 μια μεγάλη φωτιά έκαψε πολλά καταστήματα μέσα στην Παλιά Πόλη, εκεί που είναι σήμερα το Συντριβάνι με τα περιστέρια, κοντά στη Δημόσια Βιβλιοθήκη Ρόδου.

Η φωτιά αυτή ήταν τυχαία. Ξεκίνησε από το μαγαζί του Μηνά Φώκιαλη που πουλούσε οινοπνεύματα και είδη πρώτης ανάγκης. Θύματα: πολλά σπίτια, καταστήματα και ο υπάλληλος του καταστήματος, Στέργος Δημητρίου που κάπκε ζωντανός παρόλο που προσπάθησε να πέσει στη θάλασσα για να σωθεί...

Για τις Πυρκαγιές, σεισμούς, πειρατείες και καταστροφές της Ρόδου από φυσικά αίτια και ανθρώπινες επεμβάσεις, θα μιλήσουμε και σε επόμενα άρθρα μας.

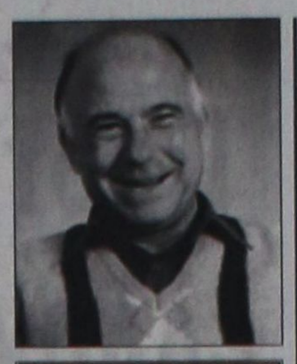

Γράφει ο Θεοφάνης Μπογιάννος
Διπλωματούχος Δημοσιογραφικής Σχολής Λονδίνου

ΔΩΡΕΑΝ ΞΕΝΑΓΗΣΕΙΣ

Περίπατος στην Παλιά μας Πόλη. Εκκλησίες. Στενά. Ρυμοτομία. Ιππότες. Τείχη. Ιστορία. Αρχαιολογία. Τάφρος. Πύργοι. Παλάτι. Μαθήματα ελληνικής ιστορίας για Ρόδιους!

Ονειρό μου: ΚΑΝΕΙΣ ΡΟΔΙΟΣ ΧΩΡΙΣ ΒΙΒΛΙΑ ΚΑΙ ΞΕΝΑΓΗΣΕΙΣ

Κυριακή, ώρα 11 πρωϊνή. Συνάντηση στον άγιο Φραγκίσκο

Χορηγός: ΘΕΟΦΑΝΗΣ ΜΠΟΓΙΑΝΝΟΣ

Διπλωματούχος Δημοσιογραφικής Σχολής Λονδίνου.

Γ.Δ. 16/7

έτοιμοι για ΚΤΕΟ;

ΤΩΡΑ ΚΤΕΟ ΣΕ 25 ΛΕΠΤΑ!

AUTOVISION®
ΤΕΧΝΙΚΟΣ ΕΛΕΓΧΟΣ ΟΧΗΜΑΤΩΝ

Ιδιωτικό ΚΤΕΟ Ρόδου
για ραντεβού..22410 67677

ΕΥΚΟΛΑ, ΓΡΗΓΟΡΑ, ΑΞΙΟΠΙΣΤΑ ΚΑΙ ΦΘΗΝΟΤΕΡΑ!!
ΑΝΟΙΧΤΑ ΑΠΟΓΕΥΜΑΤΑ ΚΑΙ ΣΑΒΒΑΤΟ, ΟΛΑ ΤΑ ΠΑΡΑΒΟΛΑ ΑΓΟΡΑΖΟΝΤΑΙ ΣΤΟ ΚΤΕΟ
ταλαιπωρία τέλος..

ΠΡΟΓΡΑΜΜΑ ΠΡΟΣΚΛΗΣΗΣ ΟΧΗΜΑΤΩΝ Ν. ΔΩΔ/ΣΟΥ

ΠΡΟΣΟΧΗ!
- Τον Ιούλιο ΡΟΖ 5501 εώς ΡΟΖ 7500
- Τον Αύγουστο ΡΟΖ 7501 εώς 9500

Η ΜΗ ΔΙΕΝΕΡΓΕΙΑ ΤΕΧΝΙΚΟΥ ΕΛΕΓΧΟΥ ΤΟΥ ΟΧΗΜΑΤΟΣ ΣΑΣ (ΚΤΕΟ) ΜΕΣΑ ΣΤΙΣ ΠΡΟΘΕΣΜΙΕΣ, ΑΠΟΤΕΛΕΙ ΠΑΡΑΒΑΣΗ (ΚΟΚ 86) ΚΑΙ ΤΙΜΩΡΕΙΤΑΙ ΑΠΟ ΤΙΣ ΑΡΧΕΣ ΜΕ ΠΡΟΣΤΙΜΟ 334 ΕΥΡΩ ΚΑΙ ΑΦΑΙΡΕΣΗ ΠΙΝΑΚΙΔΩΝ

1ο Χιλ. ΝΕΑΣ ΕΘΝΙΚΗΣ ΟΔΟΥ ΤΣΑΙΡΙ - ΑΕΡΟΔΡΟΜΙΟΥ
www.kteo.eu

X.261-31/7

PELLOS TRAVEL
Α. ΠΑΠΑΣΑΒΒΑΣ

ΟΡΓΑΝΩΣΗ - ΠΟΙΟΤΗΤΑ - ΕΓΓΥΗΣΗ
ΚΑΛΟΚΑΙΡΙ 2006 (ΕΚΔΡΟΜΕΣ)

ΕΛΛΗΝΙΚΑ ΝΗΣΙΑ
(ΤΡΙΗΜΕΡΑ-ΠΟΛΥΗΜΕΡΑ)
ΠΑΤΜΟ-ΛΕΡΟ-ΚΑΡΠΑΘΟ-ΛΕΙΨΟΙ-ΤΗΛΟ-ΝΙΣΥΡΟ-ΣΑΜΟ-ΜΥΤΙΛΗΝΗ-ΧΙΟ-ΛΗΜΝΟΣ
Περιλαμβανει εισιτήρια-ξενοδοχείο-αυτοκίνητο για όλη την διάρκεια της παραμονής σας.
ΤΙΜΕΣ ΑΠΟ 135 ΕΥΡΩ

15/7-20/7
ΖΑΚΥΝΘΟΣ-ΚΕΦΑΛΛΟΝΙΑ
(6ΗΜΕΡΗ ΕΚΔΡΟΜΗ)
ΑΝΑΧ.15/7 ΣΑΒΒΑΤΟ 10.00 π.μ. ΜΕ BLUE STAR ΕΠΙΣΤΡΟΦΗ 20/7 ΠΕΜΠΤΗ 08:00 ΤΟ ΠΡΩΙ ΣΤΗ ΡΟΔΟ
ΞΕΝΟΔΟΧΕΙΑ - ΜΕΤΑΦΟΡΕΣ - ΞΕΝΑΓΗΣΕΙΣ- ΕΚΔΡΟΜΕΣ ΣΥΝΟΔΟΣ ΓΡΑΦΕΙΟΥ

22/7-27/7
ΣΑΝΤΟΡΙΝΗ-ΠΑΡΟΣ-ΤΗΝΟΣ-ΣΥΡΟΣ
(6ΗΜΕΡΗ ΕΚΔΡΟΜΗ)
ΑΝΑΧ. 22/7 ΣΑΒΒΑΤΟ 10.00 Π.Μ ΜΕ BLUE STAR ΕΠΙΣΤΡΟΦΗ 27/7 ΠΕΜΠΤΗ 08:00 ΤΟ ΠΡΩΙ ΣΤΗ ΡΟΔΟ
ΞΕΝΟΔΟΧΕΙΑ - ΜΕΤΑΦΟΡΕΣ - ΞΕΝΑΓΗΣΕΙΣ- ΕΚΔΡΟΜΕΣ ΣΥΝΟΔΟΣ ΓΡΑΦΕΙΟΥ

25/07-30/07 @ 11/8-16/8 ΚΩΝΣΤΑΝΤΙΝΟΥΠΟΛΗ ΜΑΡΜΑΡΙΣ-ΚΟΥΣΑΝΤΑΣΙ-ΕΦΕΣΣΟΣ-ΣΜΥΡΝΗ-ΠΡΟΥΣΑ –ΠΡΙΓΚΗΠΟΝΝΗΣΑ-ΜΑΡΜΑΡΙΣ-ΡΟΔΟΣ
ΑΝΑΧ.08.00 ΤΟ ΠΡΩΙ 11/08 ΠΑΡΑΣΚΕΥΗ ΕΠΙΣΤΡΟΦΗ ΤΕΤΑΡΤΗ ΣΤΙΣ 16/8 ΣΤΙΣ 18.00 ΡΟΔΟ
ΞΕΝΟΔΟΧΕΙΑ 4 ΚΑΙ 3 ΑΣΤΕΡΩΝ ΜΕ ΦΑΓΗΤΟ-ΜΕΤΑΦΟΡΕΣ - ΞΕΝΑΓΗΣΕΙΣ- ΕΚΔΡΟΜΕΣ ΤΙΜΗ 295
ΤΙΜΗ 295 ΕΥΡΩ

28/7 – 31/7 KOUSADASI-ΣΜΥΡΝΗ - ΕΦΕΣΣΟΣ(4ΗΜΕΡΗ)
ΑΝ.08.00 ΤΟ ΠΡΩΙ 28/07 ΠΑΡΑΣΚΕΥΗ ΕΠΙΣΤΡΟΦΗ ΔΕΥΤΕΡΑ ΣΤΙΣ 31/7 ΣΤΙΣ 18.00 ΡΟΔΟ
ΞΕΝΟΔΟΧΕΙΑ 4**** ΚΑΙ 3*** ΜΕ ΠΡΩΙΝΟ ΚΑΙ ΦΑΓΗΤΟ - ΜΕΤΑΦΟΡΕΣ - ΕΚΔΡΟΜΕΣ -ΕΙΣΙΤΗΡΙΑ-ΦΟΡΟΙ
ΤΙΜΗ 225 ΕΥΡΩ

19/8-24/8 ΜΥΚΟΝΟΣ-ΣΑΝΤΟΡΙΝΗ-ΠΑΡΟΣ-ΤΗΝΟΣ (6ΗΜΕΡΗ)
ΑΝΑΧ.19/8 ΣΑΒΒΑΤΟ 10.00 Π.Μ ΜΕ BLUE STAR ΕΠΙΣ. 24/8 ΠΕΜΠΤΗ ΣΤΙΣ 07.30 (ΠΡΩΙ) ΣΤΗ ΡΟΔΟ
ΞΕΝΟΔΟΧΕΙΑ ΜΕ ΠΡΩΙΝΟ-ΜΕΤΑΦΟΡΕΣ-ΕΚΔΡΟΜΕΣ.ΣΥΝΟΔΟΣ ΓΡΑΦΕΙΟΥ

19/8-26/8
ΓΥΡΟΣ ΠΕΛΟΠΟΝΝΗΣΣΟΥ
(8ΗΜΕΡΗ)
ΑΝΑΧ.19/8 ΣΑΒΒΑΤΟ 10.00 Π.Μ ΜΕ BLUE STAR ΕΠΙΣ. 26/8 ΣΑΒΒΑΤΟ ΣΤΙΣ 07.00 ΣΤΗ ΡΟΔΟ
ΚΑΛΑΒΡΥΤΑ-ΑΓΙΑ ΛΑΥΡΑ-ΜΕΓΑ ΣΠΗΛΑΙΟ-ΠΑΤΡΑ-ΑΡΧΑΙΑ ΟΛΥΜΠΙΑ-ΚΑΛΑΜΑΤΑ-ΣΠΗΛΑΙΟ ΔΥΡΟΥ-ΓΥΘΕΙΟ-ΜΟΝΕΜΒΑΣΙΑ-ΜΥΣΤΡΑΣ-ΣΠΑΡΤΗ-ΑΓΙΑ ΘΕΟΔΩΡΑ-ΠΑΝΑΓΙΑ ΜΑΛΕΒΗ-ΝΑΥΠΛΙΟ-ΤΟΛΟ-ΕΠΙΔΑΥΡΟΣ-
ΞΕΝΟΔΟΧΕΙΑ ΜΕ ΠΡΩΙΝΟ-ΜΕΤΑΦΟΡΕΣ-ΕΚΔΡΟΜΕΣ ΣΥΝΟΔΟΣ ΓΡΑΦΕΙΟΥ

23/8-28/8 ΡΩΜΗ-ΦΛΩΡΕΝΤΑ-ΠΙΖΑ-ΒΕΝΕΤΙΑ (ΑΕΡΟΠΟΡΙΚΗ)
(ΞΕΝΟΔΟΧΕΙΑ 4****ΚΑΙ 3 ΑΣΤΕΡΩΝ ΜΕ ΠΡΩΙΝΟ-ΜΕΤΑΦΟΡΕΣ - ΞΕΝΑΓΗΣΕΙΣ- ΕΚΔΡΟΜΕΣ)

6ΗΜΕΡΕΣ – 7ΗΜΕΡΕΣ ΚΡΟΥΑΖΙΕΡΕΣ ΜΕ ΤΟ ΥΠΕΡΠΟΛΥΤΕΛΕΣ «ΑΡΙΟΝ»
ΕΠΤΑΝΗΣΑ- ΔΑΛΜΑΤΙΚΕΣ ΑΚΤΕΣ- ΒΕΝΕΤΙΑ ΚΡΟΑΤΙΑ- ΜΑΥΡΟΒΟΥΝΙΟ- ΚΕΦΑΛΟΝΙΑ- ΚΕΡΚΥΡΑ-ΠΑΞΟΙ
ΑΝΑΧΩΡΗΣΕΙΣ 03/8 - 10/8 - 17/8 - 24/8
ΜΟΝΟ ΑΠΟ 590 ΕΥΡΟ ΤΟ ΑΤΟΜΟ
Εισιτήρια ΟΑ, AEGEAN ΚΑΙ CHARTER. Ακτοπλοικά εισιτήρια. Ειδικά πακέτα για μεμονωμένους, συλλόγους, νεόνυμφους για Ελλάδα, Κύπρο, Τυνησία, Αίγυπτο, Μαρόκο, Ιταλία, Αγγλία, Γαλλία κ.α.

ΓΙΑ ΠΕΡΙΣΣΟΤΕΡΕΣ ΠΛΗΡΟΦΟΡΙΕΣ, ΚΡΑΤΗΣΕΙΣ ΚΑΙ ΑΝΑΛΥΤΙΚΑ ΠΡΟΓΡΑΜΜΑΤΑ

ΣΤΟ ΓΡΑΦΕΙΟ ΓΕΝΙΚΟΥ ΤΟΥΡΙΣΜΟΥ:
PELLOS TRAVEL
Λ. ΚΑΛΛΙΘΕΑΣ 125, ΦΑΛΗΡΑΚΙ, ΡΟΔΟΣ
ΤΗΛ: 2241087615 ΦΑΞ: 2241087616
EMAIL: pellostravel@rho.forthnet.gr WEB: www.pellostravel.gr

T.7839-30/7

INEMA
ΙΑΤΡΙΚΟΣ & ΝΟΣΟΚΟΜΕΙΑΚΟΣ ΕΞΟΠΛΙΣΜΟΣ
από το 1988 είμαστε οι μεγαλύτεροι προμηθευτές ΙΑΤΡΙΚΟΥ-ΟΡΘΟΠΕΔΙΚΟΥ & ΝΟΣΟΚΟΜΕΙΑΚΟΥ ΥΛΙΚΟΥ ΣΤΗ ΔΩΔΕΚΑΝΗΣΟ
18 χρόνια εμπειρίας Εμπιστεύθειτε μας!
• ΑΝΑΠΗΡΙΚΑ ΚΑΡΟΤΣΙΑ
• ΒΑΔΙΣΤΙΚΑ
• ΟΡΘΟΠΕΔΙΚΑ ΕΙΔΗ
• ΜΠΛΟΥΖΕΣ ΙΑΤΡΙΚΕΣ
• ΚΑΛΤΣΕΣ ΦΛΕΒΙΤΙΔΑΣ
• ΠΕΛΜΑΤΑ
• ΟΡΘΟΠΕΔΙΚΑ ΜΑΞΙΛΑΡΙΑ
• ΚΡΕΒΑΤΙΑ ΝΟΣΟΚΟΜΕΙΑΚΑ
• ΙΑΤΡΙΚΟΣ ΕΞΟΠΛΙΣΜΟΣ και ΑΝΑΛΩΣΙΜΑ
• ΟΡΓΑΝΑ ΧΗΜΕΙΟΥ
• και κάθε άλλο είδος για κατ'οίκο νοσηλεία
X.261-31/7
ΡΟΔΟΣ: ΛΕΜΕΣΣΟΥ 2 - ΤΗΛ: 22410 32238 www.inema.gr
ΚΩΣ: ΕΛ. ΒΕΝΙΖΕΛΟΥ 38 (παραπ/ρως Αγίας Παρασκευής) - ΤΗΛ: 22420 20048

ΝΤΕΤΕΚΤΙΒΣ
30 ΧΡΟΝΙΑ ΜΟΝΙΜΑ ΚΑΙ ΣΤΗ ΡΟΔΟ
35354
ΠΛΑΤΕΙΑ ΑΓΙΟΥ ΙΩΑΝΝΟΥ
Η ΛΥΣΗ!!! ΣΕ ΚΑΘΕ ΣΑΣ ΠΡΟΒΛΗΜΑ
EXPRESS SECURITY
X.5956-30/7

ΠΑΡΑΔΟΣΗ ΚΑΙ ΤΕΧΝΟΛΟΓΙΑ
ΕΡΓΑΣΤΗΡΙΟ ΦΩΤΟΓΡΑΦΙΩΝ
ΦΩΤΟ ΦΙΛ. ΠΑΧΟΣ
Αναλογική και ψηφιακή φωτογραφία
ΤΥΠΩΜΑ ΚΑΙ ΝΥΧΤΕΡΙΝΕΣ ΩΡΕΣ
Γ. ΕΥΣΤΑΘΙΟΥ 11 Τηλ. 22410 26893 Κιν.: 6946 282033

Την Κυριακή με τον «Δον Κιχώτη»

Παιδική παράσταση στο Θέατρο Μεσαιωνικής Τάφρου

ΤΗΝ ΤΡΙΤΗ ΣΥΝΑΥΛΙΑ ΜΕ ΤΟΝ Κ. ΜΑΚΕΔΟΝΑ

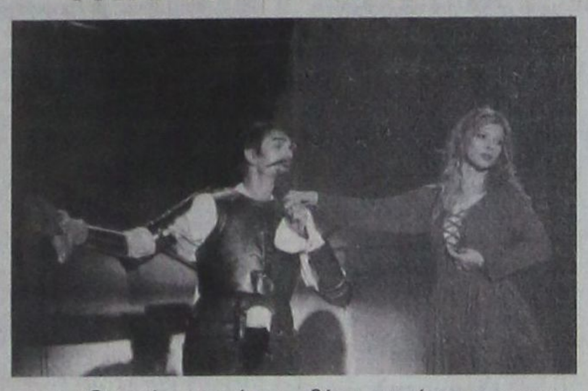

Το πασίγνωστο έργο του Θερβάντες 'Δον Κιχώτης' θα ανέβει από το Παιδικό Στέκι του Εθνικού Θεάτρου, στο Θέατρο Μεσαιωνικής Τάφρου, την Κυριακή 16 Ιουλίου', στις 20:30, δίνοντας την ευκαιρία στα μικρά και μεγάλα παιδιά να 'ζήσουν' τις περιπέτειες του ονειροπόλου και επαναστάτη ήρωα.

Η παράσταση, η οποία είναι προσαρμοσμένη για παιδιά από τον σκηνοθέτη Σταύρο Τσακίρη, διαθέτει μια δυνατή ομάδα συντελεστών (Σκηνικά-Κοστούμια: Ελένη Μανωλοπούλου, Μουσική: Στέφανος Κορκολής, Στίχοι: Τραγουδιών: Σταύρος Τσακίρης και Ρεβέκκα Ρούσση, Χορογραφία: Αποστολία Παπαδαμάκη και Φωτισμοί: Ελευθερία Ντεκώ) και ένα θίασο εικοσιέξι ηθοποιών οι οποίοι θα μας ταξιδέψουν στις περιπέτειες του ιππότη της ελεεινής μορφής 'Δον Κιχώτη' και του ταπεινού ιπποκόμου του Σάντσο Πάντσα. Με τη βοήθεια σκηνικών μηχανισμών, θα ζωντανέψουν οι ανεμόμυλοι, τα μαγεμένα δάση, η άγρια στρατιά των προβάτων αλλά ο έρωτας με την ατίθαση Δουλτσινέα, το άλογο του Δον Κιχώτη Ροσινάντε και ο γάιδαρος του Σάντσο Πάντσα.

Στους ήχους των τραγουδιών του Σταύρου Κουγιουμτζή θα 'δονηθεί' το Θέατρο Τάφρου την ερχόμενη Τρίτη 18 Ιουλίου, στις 21:30, με ερμηνευτές τον Κώστα Μακεδόνα, την κόρη του μουσικοσυνθέτη Μαρία Κουγιουμτζή και την νέα 'ανακάλυψη' της Χαρούλας Αλεξίου, Ζωή Παπαδοπούλου. Με τη συνοδεία 7μελούς ορχήστρας και με παρεμβολές κειμένων του ίδιου του Σταύρου Κουγιουμτζή από τον ηθοποιό Στέφανο Αθανασόπουλο και προβολή φωτογραφιών του σε προτζέκτορα, θα απολαύσουμε γνωστά και αγαπημένα τραγούδια του όπως τα: «Κάπου νυχτώνει», «Πού 'ναι τα χρόνια», «Να τανε το '21», «Μη μου θυμώνεις μάτια μου», «Οι ελεύθεροι κι ωραίοι», «Άσε με πάλι να σου πω» , «Αχ περιστέρι μου», «Στα χρόνια της υπομονής» , «Το κόκκινο φουστάνι». ενώ θα συμμετάσχει και η Μικτή Χορωδία Δήμου Ροδίων. Τα τραγούδια του Σταύρου Κουγιουμτζή χαρακτηρίζονται ως διαμάντια της νεότερης ελληνικής μουσικής ιστορίας και δεν είναι υπερβολή πως σχεδόν όλα τα τραγούδια του έγιναν μεγάλες διαχρονικές επιτυχίες, που συνοδεύουν

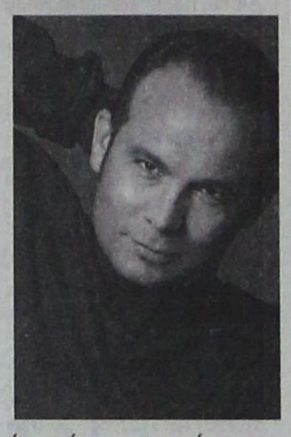

έως σήμερα το πρόγραμμα πολλών γνωστών τραγουδιστών.

Εισιτήρια προπωλούνται στο κιν/τρο ΡΟΔΟΝ, τηλ 22410 28823. Πληροφορίες τηλ 22410 26385, 33343.

Διορισμός πολύτεκνων δασκάλων και νηπιαγωγών

ΤΑ ΑΠΑΡΑΙΤΗΤΑ ΔΙΚΑΙΟΛΟΓΗΤΙΚΑ

ΣΧΕΤΙΚΑ με τους πολύτεκνους εκπαιδευτικούς, από τη Διεύθυνση Πρωτοβάθμιας Εκπαίδευσης, δόθηκε η π αρακάτω ανακοίνωση:

Σύμφωνα με τη με αριθ. Φ.361.1/584/70873/Δ1/13-07-2006 εγκύκλιο του, το Υπουργείο Εθνικής Παιδείας και Θρησκευμάτων, στο πλαίσιο της προετοιμασίας για τη λειτουργία των σχολείων Πρωτοβάθμιας και Δευτεροβάθμιας Εκπαίδευσης και την κάλυψη των διδακτικών αναγκών κατά το σχολικό έτος 2006-2007, σε εφαρμογή και των διατάξεων του υπό δημοσίευση Ν.3255/04(άρθρο 6 παρ.3) «περί ρυθμίσεων θεμάτων όλων των εκπαιδευτικών βαθμίδων» καλεί τους πολύτεκνους εκπαιδευτικούς Δασκάλους και Νηπιαγωγούς, να υποβάλουν αίτηση για να εγγραφούν σε ειδικό πίνακα για μόνιμο διορισμό σε μία μόνο Δ/νση Π.Ε ή Γραφείο προκειμένου να προγραμματισθεί ο διορισμός τους από την έναρξη του σχολικού έτους 2006-2007, από 17-7-2006 έως 30-7-2006.

Σύμφωνα με την παραπάνω εγκύκλιο πολύτεκνοι θεωρούνται:

1. Οι γονείς που έχουν την γονική μέριμνα ή επιμέλεια τεσσάρων τουλάχιστον τέκνων, τα οποία είναι ανήλικα ή υπηρετούν τη στρατιωτική τους θητεία ή σπουδάζουν
2. Ο γονέας χωρίς σύζυγο, ο οποίος έχει την γονική μέριμνα ή επιμέλεια τριών τουλάχιστον τέκνων και είναι ο μόνος υπόχρεος σε διατροφή αυτών.
3. Οι γονείς εκ των οποίων ο ένας κατέστη ανάπηρος σε ποσοστό 67% και άνω και έχουν την γονική μέριμνα ή επιμέλεια τριών τουλάχιστον τέκνων
4. Τα ορφανά τέκνα λόγω θανάτου και των δύο γονέων , αν είναι τουλάχιστον δύο.

ΥΠΟΒΛΗΤΕΑ ΔΙΚΑΙΟΛΟΓΗΤΙΚΑ

Με την αίτηση - δήλωσης προτίμησης περιοχών συνυποβάλλονται :

• Πρόσφατο Πιστοποιητικό οικογενειακής κατάστασης, που εκδίδεται από τους δήμους ή τις κοινότητες

- Πιστοποιητικό πολυτεκνίας από την Ανώτατη Συνομοσπονδία Πολυτέκνων Ελλάδος-ΑΣΠΕ).

- Πιστοποιητικό σπουδών σε περίπτωση σπουδών του τέκνου.

- Πιστοποιητικό στρατού σε περίπτωση στρατιωτικής θητείας του τέκνου.

Επίσημο αντίγραφο του τίτλου σπουδών τους (διευκρινίζεται ότι ως ημερομηνία κτήσης του τίτλου σπουδών λαμβάνεται υπόψη η ημερομηνία που κατέστη ουσιαστικά πτυχιούχος ο υποψήφιος και όχι η ημερομηνία ορκωμοσίας ή έκδοσης του σχετικού τίτλου).

• Πιστοποιητικό στρατολογίας τύπου Α΄, από το οποίο να προκύπτει ότι ενδιαφερόμενος έχει εκπληρώσει τις στρατιωτικές του υποχρεώσεις ή έχει οριστικά απαλλαγεί νόμιμα απ΄ αυτές. Υποψήφιος που δεν έχει εκπληρώσει τις στρατιωτικές του υποχρεώσεις μέχρι την ημερομηνία υποβολής της αίτησης για διορισμό, θα πρέπει να υποβάλει μαζί με τη δήλωση προτίμησης και υπεύθυνη δήλωση του Ν. 1599/86 στην οποία θα αναφέρει ότι θα προσκομίσει το πιστοποιητικό στρατολογίας (τύπου Α΄) κατά το χρόνο ανάληψης υπηρεσίας.

• Φωτοτυπία του δελτίου ταυτότητας ή διαβατηρίου Στοιχεία του δελτίου ταυτότητας που τυχόν έχουν μεταβληθεί δηλώνονται υποχρεωτικά με υπεύθυνη δήλωση του άρθρου 8 του Ν. 1599/1986.

• Φωτοτυπία οποιουδήποτε πιστοποιητικού εγγράφου στο οποίο καταγράφεται ο Αριθμός Φορολογικού Μητρώου (Α.Φ.Μ.).

• Βεβαίωση υπηκοότητας-ιθαγένειας από την οποία να προκύπτει η υπηκοότητα ή η ιθαγένεια και ο τρόπος κτήσης, σε περίπτωση ξένου υπηκόου.

Περισσότερες πληροφορίες και έντυπο αίτησης παρέχονται από τη Διεύθυνση και τα Γραφεία της Α/θμιας Εκπ/σης Ν. Δωδεκανήσου.

Ο Δ/ντής Π.Ε
Ν. Δωδεκανήσου
Βασιλειάδης Ηλίας»

Γεώργιος Ιωαννίδης
Οικοδομικές Επιχειρήσεις
ARCH Net architects
ΠΩΛΟΥΝΤΑΙ ΑΝΕΞΑΡΤΗΤΕΣ ΜΟΝΟΚΑΤΟΙΚΙΕΣ
ΣΤΗΝ ΙΞΙΑ ΚΑΙ ΣΤΗΝ ΑΝΟΙΞΗ 135 - 180 - 200
ΝΕΑ ΑΓΟΡΑ 78 &ΓΑΛΛΙΑΣ 15 ΤΗΛ 22410-22307 ΚΙΝ. 69 32 296 983
X.5969-30/7

VANIK TOURS
ΓΙΑΝΝΗΣ και ΣΕΒΑ ΒΑΛΣΑΜΙΔΗ
VANIK σημαίνει ΑΛΗΘΕΙΑ
ΑΚΤΗ ΚΑΝΑΡΗ 17, ΨΑΡΟΠΟΥΛΑ - ΑΝΕΤΟ ΠΑΡΚΙΝΓΚ •
Ανοικτά: ΔΕ-ΣΑ 08.30 - 14.00 & 16.30 - 20.30 - Τηλ. 22410 35191, 37621 κινητό: 6945798148 , FAX 22410 29532

Το γραφείο μας πάντα πρώτο σε κρατήσεις ξενοδοχείων εξασφάλισε και σας προσφέρει καταπληκτικές τιμές για τα παρακάτω ξενοδοχεία σε ΠΑΚΕΤΑ (έκδοση εισιτηρίων R/T) από 1/4/2006-31/8/2006

Απευθυνόμαστε σε σας που θέλετε και η κράτησή σας να είναι σωστή και το δωμάτιό σας να σας περιμένει

1ον HOTEL PRESIDENT Α΄ Κατηγορίας
Λεωφόρος Κηφισίας (ανακαινισμένο)
Μονόκλινο € 64
Δίκλινο € 74
Τρίκλινο € 97

2ον HOTEL ZAFOLIA Α΄ Κατηγορίας
Λεωφόρος Αλεξάνδρας
Μονόκλινο € 92
Δίκλινο € 100
Τρίκλινο € 105

3ον HOTEL ATHENS CYPRIA Α΄ Κατηγορίας
Σύνταγμα
Μονόκλινο € 80
Δίκλινο € 105
Τρίκλινο € 135

4ον HOTEL ASTOR Α΄ Κατηγορίας
Σύνταγμα
Μονόκλινο € 72
Δίκλινο € 92
Τρίκλινο € 105

5ον HOTEL ARETHOUSA Β΄ Κατηγορίας
Σύνταγμα
Μονόκλινο € 60
Δίκλινο € 80
Τρίκλινο € 105

6ον HOTEL ELECTRA Α΄ SUPERIOR
Ερμού Σύνταγμα
Μονόκλινο € 135
Δίκλινο € 155
Τρίκλινο € 185

7ον HOTEL ELLINIS Β΄ Κατηγορίας
Ωνάσειο, λεωφ. Συγγρού
Μονόκλινο € 48
Δίκλινο € 58
Τρίκλινο € 70

8ον HOTEL TPITON Β΄ Κατηγορίας
Κέντρο Πειραιά
Μονόκλινο € 60
Δίκλινο € 80
Τρίκλινο € 100

9ον HOTEL SAVOY Α΄ Κατηγορίας
Κέντρο Πειραιά
Μονόκλινο € 75
Δίκλινο € 95
Τρίκλινο € 115

10ον HOTEL EGNATIA Β΄ Κατηγορίας
Θεσσαλονίκη Κέντρο - ανακαινισμένο
Μονόκλινο € 75
Δίκλινο € 85
Τρίκλινο € 95

11ον HOTEL EGNATIA PALACE Α΄ Κατηγορίας
Θεσσαλονίκη Κέντρο - ολοκαίνουργιο
Μονόκλινο € 100
Δίκλινο € 110
Τρίκλινο € 135

* Τα παραπάνω ξενοδοχεία διαθέτουν T.V. σε όλα τα δωμάτια
* Στις παραπάνω τιμές συμπεριλαμβάνεται πρωινό σε μπουφέ
* Ακόμη σε μας θα βρείτε αεροπορικά και ατμοπλοϊκά εισιτήρια όλων των εταιρειών.
X.5945-30/7

ΠΡΑΚΤΟΡΕΙΟ ΤΑΞΙΔΙΩΝ
ΣΑΒΒΑΣ ΣΑΗΣ
ΠΡΟΣΦΕΡΟΥΜΕ
τα φθηνότερα αεροπορικά εισιτήρια για όλο τον κόσμο με όλες τις αεροπορικές πτήσεις
ΠΡΟΣΟΧΗ:
ΠΛΗΡΟΦΟΡΙΕΣ ΔΕΝ ΔΙΔΟΝΤΑΙ ΑΠΟ ΤΟ ΤΗΛΕΦΩΝΟ ΜΟΝΟ ΠΡΟΣΩΠΙΚΗ ΠΑΡΟΥΣΙΑ ΣΑΣ
Ακόμη:
♦ ΒΙΖΑ επισκέπτου για ΑΥΣΤΡΑΛΙΑ σε μία μέρα
♦ Εκδοση διαβατηρίων
♦ Εκδοση αδειών αυτοκινήτων

ΞΕΝΟΔΟΧΕΙΑ ΣΤΗΝ ΑΘΗΝΑ

PRESIDENT Α' Κατηγορίας Λεωφόρος Κηφισίας
Μονόκλινο € 72 με πρωινό
Δίκλινο για μονόκλινο € 77 » »
Δίκλινο € 82 » »
Τρίκλινο € 105 » »

ROYAL OLYMPIC LUX κοντά στο Σύνταγμα
Μονόκλινο € 108
Δίκλινο € 108
Τρίκλινο € 145

ΚΑΝΙΓΚΟΣ Α' κατηγορίας οδός Κάνιγγος
Μονόκλινο € 78 με πρωινό
Δίκλινο € 88 » »

ASTOR Σύνταγμα
Μονόκλινο € 73 με πρωινό
Δίκλινο € 103 » »
Τρίκλινο € 120 » »

POLIS GRAND HOTEL Α' Κατηγορίας Πατησίων
Μονόκλινο € 76 με πρωινό
Δίκλινο € 84 » »
Τρίκλινο € 115 » »

DORIA HTL Β' Κατηγορίας Ομόνοια
Μονόκλινο € 73 με πρωινό
Δίκλινο € 84 » »
Τρίκλινο € 110 » »

BEST WESTERN Ιλίσια
Μονόκλινο € 84 με πρωινό
Δίκλινο € 93 » »
Τρίκλινο € 110 » »

ARETOUSA Β' Κατηγορίας Μητροπόλεως Σύνταγμα
Μονόκλινο € 60
Δίκλινο € 80
Τρίκλινο € 105

VERGINA Β' Κατηγορίας ΘΕΣ/ΚΗ (κεντρικό)
Μονόκλινο € 64
Δίκλινο € 80
Τρίκλινο € 100

ΣΑΣ ΣΥΜΦΕΡΕΙ ΠΡΙΝ ΚΛΕΙΣΕΤΕ ΟΠΟΥΔΗΠΟΤΕ ΝΑ ΜΑΣ ΕΠΙΣΚΕΦΘΕΙΤΕ
ΠΡΑΚΤΟΡΕΙΟ ΤΑΞΙΔΙΩΝ
ΣΑΒΒΑΣ ΣΑΗΣ
ΤΑΡΠΟΝ ΣΠΡΙΓΚΣ 42 δίπλα στην Τράπεζα Πίστεως
• Τηλ. 22410 39781-3
X.5950-30/7

GR Grand Hotel
X.5940-30/7
Ο τέλειος συνδυασμός ποιότητας και οικονομίας που τιμά και ανεβάζει τη Ρόδο
Αξέχαστες μελωδίες στημες δίπλα στο τζάκι μας, με τον πιανίστα ΤΑΚΗ ΤΣΩΝΗ, κάθε Παρασκευή, Σάββατο και Κυριακή
Αναλαμβάνουμε συνέδρια και κάθε κοινωνική σας εκδήλωση

ΠΡΟΟΔΟΣ μικρές αγγελίες μικρές αγγελίες ΠΡΟΟΔΟΣ

ενοικιάσεις

ΕΝΟΙΚΙΑΖΕΤΑΙ διαμέρισμα 50 τ.μ., στο συνοικισμό Δασκάλων, ισόγειο, με δική του ξεχωριστή αυλή, χωρίς κοινόχρηστα, πλήρως επιπλωμένο, αποτελούμενο από 1 υπνοδωμάτιο, κουζίνα - σαλόνι ενιαίο χώρο, τουαλέτα και μικρή αποθήκη. Πληροφορίες τηλ. 6932842700
ΓΔ-16/7

ΕΝΟΙΚΙΑΖΟΝΤΑΙ: α) Ισόγειο διαμέρισμα 65 τ.μ., επιπλωμένο μερικώς ή μη, με κεντρική θέρμανση στη Μιχ. Πετρίδη 78 και β) Διαμέρισμα α' ορόφου, 95 τ.μ., με κεντρική θέρμανση, ηλιακό, αποτελούμενο από 2 υπνοδωμάτια, σαλοτραπεζαρία, κουζινοκαθιστικό, WC, κλπ., στη Μιχ. Πετρίδη 78. Πληρ. τηλ. 22410/63149
14820-20/7

ΕΝΟΙΚΙΑΖΕΤΑΙ διαμέρισμα σε διπλοκατοικία, 1ου ορόφου, αποτελούμενο από δύο υπνοδωμάτια, μεγάλη σαλοτραπεζαρία, με τζάκι, δύο WC, νυχτερινό ρεύμα, ηλιακό θερμοσίφωνα, θέρμανση, κλη, στην Κοδρινγκτώνος. Πληροφορίες τηλ. 22410/22834 και 73511
14822-20/7

ΕΝΟΙΚΙΑΖΕΤΑΙ γκαρσονιέρα 46 τ.μ., σε πολυκατοικία, επί της οδού Β. Βουλγαροκτόνου 15, πλήρως επιπλωμένη, με θέρμανση, κατάλληλη για φοιτητές/τριες, πολύ κοντά στο Πανεπιστήμιο Αιγαίου. Πληρ. τηλ. 22410/52351
14818-30/7

ΕΝΟΙΚΙΑΖΕΤΑΙ γκαρσονιέρα 46 τ.μ., σε πολυκατοικία, επί της οδού Β. Βουλγαροκτόνου 15, πλήρως επιπλωμένη με θέρμανση, κατάλληλη για φοιτητές/τριες, πολύ κοντά στο Πανεπιστήμιο Αιγαίου. Πληροφορίες τηλ. 22410/52351
13666-16/7

ΕΝΟΙΚΙΑΖΕΤΑΙ
επαγγελματική στέγη, κατάλληλη για ιατρείο, δικηγορικό γραφείο.
Ιερού Λόχου 14, έναντι Ολυμπιακής
Πληρ. τηλ. 22410/60370, 6948004321
13717-20/7

ΕΝΟΙΚΙΑΖΟΝΤΑΙ επιπλωμένα στούντιος, φουρνάκι, ψυγεία, αρ κοντίσιον, TV σε συγκρότημα POOL BAR και πισίνα, 300 μ. από τη θάλασσα, στο κέντρο της Ιαλυσού. Τιμή 30 ευρώ την ημέρα. Πληρ. τηλ. 6948393671 κ. Σμάρω
5369-22/7

ΕΝΟΙΚΙΑΖΕΤΑΙ ισόγειο διαμέρισμα 120 τ.μ., περιβαλλόμενο από διαμορφωμένο κήπο 150 τ.μ., επί της πλατείας Ακαδημίας με όλα τα κομφόρ και δύο ανεξάρτητες εισόδους για επαγγελματική χρήση, οικία ή μικτή χρήση. Επίσης στο ίδιο κτίριο υπόγειοι χώροι 40 τ.μ., 100 τ.μ., 160 τ.μ., με τουαλέτα και είσοδο από την Ηρώων Πολυτεχνείου. Πληρ. τηλ 6972253826
T8020-28/7

ΕΝΟΙΚΙΑΖΕΤΑΙ επιπλωμένη γκαρσονιέρα χωρίς κοινόχρηστα και με θέση για πάρκινγκ, για όλο το χρόνο, επί της λεωφόρου Ρόδου - Λίνδου, απέναντι από το ΙΚΑ. Πληροφορίες τηλ. 22410/34902 και κιν. 6942580848
14726-15/7

ΕΝΟΙΚΙΑΖΟΝΤΑΙ: 1) Λουξ διαμερίσματα δίκλινα, τρίκλινα και τετράκλινα, με την ημέρα ή με τον μήνα στην περιοχή Μητροπόλεως, 2) 4άρι στ' Ασγούρου, με τον μήνα ή όλο το χρόνο με κήπο και 3) Γκαρσονιέρα στ' Ασγούρου. Ολα με αρκοντίσιον, ηλιακό, θέρμανση και όλα τα οικιακά σκεύη. Τηλ. 22410/29452 και 6977896444
13719-2/8

ΕΝΟΙΚΙΑΖΟΝΤΑΙ
- ΓΡΑΦΕΙΟ δίχωρο, 70 τ.μ., με χωλ και WC, στον 1ο όροφο οικοδομής στο Μαντράκι
- ΓΡΑΦΕΙΟ δίχωρο 55 τ.μ., με WC στον 1ο όροφο οικοδομής, στο Μαντράκι.
- ΓΡΑΦΕΙΟ 125 τ.μ., με WC, στον πρώτο όροφο οικοδομής στο Μαντράκι, κατάλληλο για οποιαδήποτε χρήση.

Πληρ. τηλ. 22410/62666, 22410/22528, 6932071727 και 6948045693
14821-20/7

ΕΝΟΙΚΙΑΖΕΤΑΙ επιπλωμένο ή μη διαμέρισμα, με πρόσοψη επί της οδού Αννης Μαρίας αρ. 84, 1ος όροφος, κατάλληλο για ιατρείο ή γραφείο, για οικία, αποτελούμενο από δύο κύρια δωμάτια, μεγάλο σαλόνι, αποθήκη και λουτροκαμπινέ. Πληροφορίες εντός οδός Αννης Μαρίας, αρ. 84, τηλ. 22410/23427 και 22410/22156, έναντι τραπέζης Alpha Bank και κατάστημα Mousses.
13703-16/7

ΕΝΟΙΚΙΑΖΟΝΤΑΙ στο Φαληράκι με την ημέρα ή με το μήνα, επιπλωμένα, ευρύχωρα, σύγχρονα δωμάτια σε ευχάριστη περιοχή με καταπληκτική θέα και απόλυτη ησυχία. Διαθέτουν εξοπλισμό κουζίνας, ψυγείο, εντελώς αθόρυβο air condition, τηλεόραση, ζεστό νερό χειμώνα - καλοκαίρι, άνετο και ασφαλές πάρκινγκ. Πληρ. τηλ. 22410/85713 και 6947011545
14812-19/7

ΕΝΟΙΚΙΑΖΕΤΑΙ μεζονέτα, περιοχή Αη Γιάννης - Κοσκινού, 110 τ.μ., με δύο κρεβατοκάμαρες, μπάνιο, σαλοτραπεζαρία, κουζίνα με κήπο και υπέροχη θέα. Τιμή 600 ευρώ. Πληρ. τηλ. 6934467982 και 6936656931
14782-23/7

ΔΙΑΜΕΡΙΣΜΑ πολυτελές 110 τ.μ., 2ος όροφος, στο κεντρικότερο σημείο της Ρόδου, Τάρπον Σπριγκς 34, πλατεία Κύπρου, κατάλληλο και για επαγγελματική στέγη. Πληρ. τηλ. 22410/30847
2468-18/7

ΕΝΟΙΚΙΑΖΟΝΤΑΙ
6 στούντιος καινούρια, επί της Ρόδου - Λίνδου, 2 χλ. πριν το Γκολφ Αφάντου, στη διασταύρωση Καλυθιών με παραλία Τραγανού, 400 μ. από τη θάλασσα, πλήρως εξοπλισμένα.
Τιμή: Διαμόρφωσέ την μόνος σου σύμφωνα με τις οικονομίες σου
Τηλ.22410/96616 και 6932603855
ΓΔ-15/7

ΕΝΟΙΚΙΑΖΕΤΑΙ οικία ανεξάρτητη, στον πρώτο όροφο, επί της οδού Φιλελλήνων 30 - Ρόδος, συνοικία Αγίου Φραγκίσκου (πάρκο). Αποτελείται από 3 υπνοδωμάτια, με μεγάλες εντοιχισμένες ντουλάπες, μεγάλο σαλόνι, μεγάλη κουζίνα, χωλ και μπάνιο. Επίσης έχει 3 βεράντες, ανεξάρτητες και ξεχωριστή είσοδο. Πληροφορίες τηλ. 22410/24754
14800-18/7

ΕΝΟΙΚΙΑΖΕΤΑΙ διαμέρισμα 85 τ.μ., επί της οδού Στέλιου Κωτιάδη 15. Πληροφορίες τηλ. 22410/34446
14816-21/7

ΕΝΟΙΚΙΑΖΕΤΑΙ οροφοδιαμέρισμα 105 τ.μ., επί της οδού Κολοκοτρώνη, 2ος όροφος, θερμοπομπούς, ηλιακός θερμοσίφωνας, νυχτερινό ρεύμα. Πληρ. τηλ. 6977507813
14836-21/7

ΕΝΟΙΚΙΑΖΕΤΑΙ νεοανακαινισμένο lux τριάρι (μη επιπλωμένο), ρετιρέ οροφοδιαμέρισμα 75 τ.μ., με βεράντες 40 τ.μ., καταπληκτική θέα, κοντά στη θάλασσα και 10 λεπτά από το κέντρο της πόλης και το πανεπιστήμιο - θέρμανση αυτόνομη
T8023-22/7

ΕΝΟΙΚΙΑΖΕΤΑΙ ολοκαίνουργιο διαμέρισμα 115 τ.μ., με ηλιακό, κεντρική θέρμανση, AC, άνετες βεράντες με τέντες. Μόνο σοβαρά ενδιαφερόμενοι. Πληρ. κιν. 6946764327 όλες τις ώρες
14834-21/7

ΕΝΟΙΚΙΑΖΕΤΑΙ μονοκατοικία επί της οδού Β. Ηρακλείου αριθμ. 36, αποτελούμενη από δύο κύρια δωμάτια κουζίνας και μπάνιου και επιπλωμένη, κοντά στο πανεπιστήμιο Αιγαίου. Πληρ.τηλ. 22410/24859
13713-20/7

ΕΝΟΙΚΙΑΖΟΝΤΑΙ επιπλωμένα διαμερίσματα επί της Λ. Ηρακλειδών - Ιαλυσός, πλήρως εξοπλισμένα. Πληροφορίες τηλ. 22410/35283 και 6944435744
13725-21/7

ΕΝΟΙΚΙΑΖΕΤΑΙ γκαρσονιέρα, καινούργια, πολυτελείας, ρετιρέ, υπερεπιπλωμένη, με μεγάλη βεράντα, στο κέντρο της Ρόδου. Πληροφορίες τηλ. 22410/38967 και 6945383336
13727-23/7

ΕΝΟΙΚΙΑΖΕΤΑΙ επιπλωμένο στούντιο, υπνοδωμάτιο, σαλόνι, κουζίνα, επί της οδού Κοραή 31, Αγιος Νικόλαος. Τιμή 190 ευρώ. Πληροφορίες τηλ. 22410/74162 και κιν. 6945949400
14852-2/8

ΕΝΟΙΚΙΑΖΟΝΤΑΙ
στην περιοχή σταδίου Διαγόρα (Κοδριγκτώνος) διαμερίσματα για ολιγοήμερη παραμονή ή και για 2 ή 3 μήνες (παραθερισμό).
Πληρ. τηλ. 22410/31756
T7915-16/7

ΕΝΟΙΚΙΑΖΕΤΑΙ
διαμέρισμα επί της Βορείου Ηπείρου, κατάλληλο για φοιτητές και στρατιωτικούς.
Πληρ. τηλ. 22410/87615
X5964-30/7

ΕΝΟΙΚΙΑΖΕΤΑΙ
διαμέρισμα 3 υπνοδωματίων, σαλοτραπεζαρία, κουζίνα και 2 μπάνια, στην οδό Αγίου Γεωργίου 46.
Πληρ. τηλ. 22410/27132
14723-15/7

ΕΝΟΙΚΙΑΖΕΤΑΙ
στην οδό Ηρώων Πολυτεχνείου αρ. 4, δίπλα στο Καζίνο, διαμέρισμα - γραφείο, 2ου ορόφου επιφάνειας 90 τ.μ. με αποθήκη 50 τ.μ., και θέση στάθμευσης.
Η αποθήκη ενοικιάζεται και μόνη. Ενοίκιο 1000 ευρώ.
Πληρ. τηλ. 6944386069
13699-30/7

ΠΡΟΣΟΧΗ!!!
Ενοικιάζονται δύο καταστήματα στην ωραιότερη πλατεία της Παλιάς Πόλης, πλατεία Εβραίων Μαρτύρων, λόγω συνταξιοδότησης.
Πληροφορίες τηλ. 22410/23131 και 6932743931
5400-13/8

ΕΝΟΙΚΙΑΖΟΝΤΑΙ
βιοτεχνικοί και εμπορικοί χώροι, επί της Λ. Λίνδου, απέναντι από τη CITROEN.
Τιμές πολύ καλές.
Πληροφορίες τηλ. 6973582646
13620-18/7

πωλήσεις

ΠΩΛΕΙΤΑΙ οικόπεδο 2520 τ.μ., στο Παραδείσι, περιοχή Ατσιγγάνικα. Τιμή 50.000 ευρώ. Πληροφορίες τηλ. 20021
X5941-30/7

ΠΩΛΟΥΝΤΑΙ επαγγελματικοί χώροι, στην οδό Βενέζη (δίπλα στο Ροδίων Παιδεία): α) Καταστήματα: για οποιαδήποτε χρήση επαγγελματική των 62τ.μ., και 125τ.μ., β) Γραφεία - Ιατρεία των 62 τ.μ. και 125τ.μ. γ) Αποθήκες των 62τ.μ. και 125τ.μ. Δεκτά δάνεια. Πηρ. Κάλλιστος Διακογεωργίου, τηλ. 22410/78501 και 22410/29318
X5948-30/7

ΠΩΛΕΙΤΑΙ διαμέρισμα στην Ιαλυσό, 84 τ.μ., 80.000 ευρώ. Πληρ. τηλ. 22410/92458
13702-16/7

ΠΩΛΟΥΝΤΑΙ σε πολύ καλή τιμή: 1) Πικάπ TECHNICS 1200 MK, 2) Τηλεόραση SANYO, έγχρωμη, 21 ιντσών, στερεοφωνική, 3) HOME CINEMA TREVI 180W, 4) κόφτης πλακιδίων ρόμβος 62cm, αμεταχείριστος, 5) Τραπέζι κουζίνας στρογγυλό με 6 καρέκλες. 6) Τηλεόραση LSD 21 ιντσών, LG., 7) Κρεβατοκάμαρα παιδική αμεταχείριστη, κουκέτα GUATIER, με δύο κρεβάτια, γραφείο συρόμενο, σιφωνιέρα με καθρέφτη, καρέκλα γραφείου. Μόνο σοβαρές προτάσεις, 8) Αυτοκίνητο OPEL ASTRA μοντ. 12/2002, αγοράστηκε 10/2003, 1400 c.c., 14.500 χλμ., με πολλά έξτρα, ατρακάριστο, 12.000 ευρώ. Πληροφορίες τηλ. 6973780003 κ. Αντώνη
14817-20/7

ΠΩΛΕΙΤΑΙ επιχείρηση καφετέριας, στο κέντρο της πόλης. Πληρ. τηλ. 6992224432
14794-26/7

ΠΩΛΟΥΝΤΑΙ: 1) Οικόπεδο 1175 μέτρα και 2) Οικία παλαιά εντός του χωριού Δαματριά. Πληροφορίες τηλ. 6939682828
13621-18/7

ΠΩΛΕΙΤΑΙ τουριστικό περίπτερο στην Παλιά Πόλη. Πληρ. τηλ. 22410/64355 και κινητό 6974447589
5391-21/7

ΠΩΛΕΙΤΑΙ επιχείρηση υαλικών και φωτιστικών στην Ιαλυσό. Μόνο σοβαρές προτάσεις. Πληρ. τηλ. 22410/92680
13712-20/7

ΜΕΓΑΛΗ ΠΡΟΣΦΟΡΑ: ΠΩΛΟΥΝΤΑΙ λόγω ανακαίνισης: 1) Μονό κρεβάτι ή καναπές, με διπλό στρώμα. 2) Πολυθρόνα αντίκα. 3) Μπιμπελό τρίχρωμο, μεγέθους 1μ. Χ0,50 εκατ. Συλλογή αστροναυτών, 4) Τοστιέρα 5 ευρώ, 5) Κάδρο χειροποίητο 1μ.Χ0,50 και διάφορα. Πληροφορίες τηλ. 22410/32296
13720-21/7

ΠΩΛΕΙΤΑΙ κατάστημα έτοιμων ενδυμάτων, κεντρική παραλία στους Πεύκους. Πληρ τηλ. κιν. 6942828486 και 22410/95641
T8004-26/7

ΠΩΛΟΥΝΤΑΙ στην παραλία Κιοτάρι μεζονέτες, ημιτελής και τελειωμένες των 80τ.μ. και 110τ.μ. σε 1000τ.μ. οικόπεδο σε κατασκευή πολυτελή. Δεκτά δάνεια. Πληρ. Διακογεωργίου Κάλλιστος. Πληροφορίες τηλ. 22410/29318 και 22410/78501
X5948-30/7

ΠΩΛΕΙΤΑΙ σε τιμή ευκαιρίας οικόπεδο 295 τ.μ., εντός οικισμού στα Λειβάδια Τήλου με οικία ερειπωμένη. Πληρ. τηλ. 22410/38224, 22410/36674 και 22460/44274
13709-28/7

ΠΩΛΟΥΝΤΑΙ στην Κρεμαστή διαμερίσματα μεζονέτες στον παραλιακό δρόμο Κρεμαστής των 60τ.μ. , και μεζονέτες των 120τ.μ. με αυλή, πολυτελής κατασκευή. Δάνεια δεκτά. Πληρ. Διακογεωργίου Κάλλιστος τηλ. 22410/29318 και 22410/78501
X5948-30/7

αυτοκίνητα

ΠΩΛΕΙΤΑΙ μηχανή HONDA BROS 650 c.c., χρώματος μπλε μεταλλικό, σε άριστη κατάσταση, 1.500,00 ευρώ. Πληρ. τηλ. 6973470208
13721-30/7

ΠΩΛΕΙΤΑΙ Jeep Wrangler 2500 c.c., σε άριστη κατάσταση 26.000 χλμ. limited έκδοση, έτος 2003, HARD TOP, δερμάτινο σαλόνι, air contition, σκαλοπάτια. Τιμή 22.000 ευρώ. Πληροφορίες τηλ. 22410/26504 και 6945343616
13729-23/7

ΑΓΟΡΑΖΟΥΜΕ
ΜΕΤΑΧΕΙΡΙΣΜΕΝΑ ΑΥΤΟΚΙΝΗΤΑ ΤΟΙΣ ΜΕΤΡΗΤΟΙΣ
ΜΟΝΤΕΛΑ 1999
έως σήμερα
Τηλ. 22410 - 60500
X5965-30/7

μαθήματα

(Γεν. Αρχών - Εταιρειών - Κόστους)
Διδάσκονται από έμπειρο οικονομολόγο - κοστολόγο με αποδεδειγμένες επιτυχίες μαθητών του, ειδικά για οποιοδήποτε διαγωνισμό ΑΣΕΠ και για φοιτητές ΑΕΙ - ΤΕΙ.
Πληρ. καν. 6979028498
13728-23/7

Η ΜΑΜΑΛΙΓΚΑΣ ΑΕΒΕ OPEL ΖΗΤΕΙ ΠΩΛΗΤΗ

ΑΠΑΙΤΟΥΜΕΝΑ ΠΡΟΣΟΝΤΑ:
- Ευπρέπεια ευγένεια
- Καλή χρήση του λόγου
- Γνώση Η/Υ
- Διάθεση για εργασία σε ένα ιδιαίτερα ανταγωνιστικό περιβάλλον.

Τηλ. 22410/61005 εσωτ. 12
από 12.00 - 14.00
X265-18/7

ΜΕΓΑΛΗ ΕΥΚΑΙΡΙΑ ΣΤΗΝ ΚΡΕΜΑΣΤΗ!!!
ΠΩΛΟΥΝΤΑΙ σε τιμές ΣΟΚ!!!
Αυτόνομες μεζονέτες 120 τ.μ., σούπερ λουξ κατασκευής, με ενδοδαπέδια θέρμανση, ιδιωτικό πάρκινγκ, κ.α.
Στο Γεννάδι εξωτικές κατοικίες 80 τ.μ., σούπερ λουξ κατασκευής στις χαμηλότερες τιμές της αγοράς.
Πληρ. ΝΕΟΚΑΤΑΣΚΕΥΑΣΤΙΚΗ ΡΟΔΟΥ ΤΗΛ. 22410/63358 κιν. 6937163244
ΠΡΟΣΟΧΗ!!!
Οι προσφορές ισχύουν έως 31 Αυγούστου 2006
Περιορισμένος αριθμός ακινήτων
T8024-31/8

ΠΩΛΟΥΝΤΑΙ
ελαφρώς μεταχειρισμένα αυτοκίνητα παντός τύπου IX επιβατικά, αγροτικά, επαγγελματικά, φορτηγά, ψυγεία.
- Ετοιμοπαράδοτα ή κατόπιν παραγγελίας.
- Παρέχουμε πιστοποιητικό ελέγχου καλής λειτουργίας. Εγγύηση ΤΖΙΩΡΑΣ.

Πώληση χονδρική - λιανική
- Παράδοση στο χώρο σας

ΤΖΙΩΡΑΣ SMART CENTER
Σημείο εξυπηρέτησης:
13ο χλμ. Ρόδου-Αεροδρομίου,
τηλ.22410-98188, 82222, 69135
X5966-30/7

Στο ξενοδοχείο OPERA HOUSE Σύμη ΕΝΟΙΚΙΑΖΕΤΑΙ αίθουσα
για 450 άτομα για συνέδρια, γάμους και βαπτίσια.
Πληροφορίες:22460-72034, Fax.: 22460-72035
13662-30/7

ΠΩΛΟΥΝΤΑΙ
ΜΟΝΟ ΑΠΟ ΤΟ ΓΡΑΦΕΙΟ ΜΑΣ
• Σας παρακαλούμε να συγκρίνετε τις δικές μας τιμές με όλες τις άλλες
1) Οικόπεδο 2.000 τ.μ. εντός Ζώνης σχεδίου πόλεως Ρόδου με θέα θάλασσα και με άδεια.
2) Γκαρσονιέρες ετοιμοπαράδοτες πλησίον Μόντε Σμιθ με την φανταστικότερη θέα.
3) Μαγαζί 200 τ.μ. εντός πόλεως με θέα θάλασσα από όλες τις πλευρές.
4) Γραφεία με την καταπληκτικότερη θέα.
5) Οικία 2όροφη 75 τμ. στην Παλιά Πόλη
6) Οικία 190 τ.μ. με αυλή στην Παλιά Πόλη
7) Μαγαζί γωνιακό εντός πόλεως με τεράστιες βεράντες
8) Οικόπεδο 200 τ.μ. εντός πόλεως πολύ καλή τιμή.
9) Διαμερίσματα 3άρια και 4άρια υπό κατασκευή με φανταστική θέα λουξ κατασκευής
10) Οικία με 2 Δωμάτια, κουζίνα, τουαλέτα μοναχική μόνο 45.000 ευρώ.
11) Οικόπεδα 1.000 τ.μ., με άδεια ή και γιαπί στα Κοσκινού.
12) Οικόπεδα 1.500 τ.μ. με άδεια ή και σε μπετά στην Παστίδα.
13) Μονοκατοικία (ΒΙΛΑ) 300 τ.μ. με βοηθητικούς χώρους σε 3.000 τ.μ. οικόπεδο περιοχή ΙΞΙΑ.
14) Παλαιά 2όροφη οικία στο Νεοχώρι.

Γ. ΝΕΟΦΥΤΟΥ
ΞΑΝΘΟΥ 15 Α - ΤΗΛ. 21434
X5951-30/7

ΟΙΚΟΔΟΜΙΚΕΣ ΕΠΙΧΕΙΡΗΣΕΙΣ ΔΙΑΚΟΓΕΩΡΓΙΟΥ ΚΑΛΛΙΣΤΟΣ
ΕΘΝ.ΑΝΤΙΣΤΑΣΕΩΣ 11 (πρώην Αννης Μαρίας)

ΠΩΛΗΣΕΙΣ ΔΙΑΜΕΡΙΣΜΑΤΩΝ - ΚΑΤΑΣΤΗΜΑΤΑ - ΑΠΟΘΗΚΕΣ - ΑΝΤΑΛΛΑΓΕΣ ΑΚΙΝΗΤΩΝ - ΑΓΟΡΕΣ ΟΙΚΟΠΕΔΩΝ ΑΝΑΛΑΜΒΑΝΟΥΜΕ ΑΝΤΙΠΑΡΟΧΕΣ

ΠΩΛΟΥΝΤΑΙ διαμερίσματα λουξ κατασκευής με απεριόριστη θέα. Τα διαμερίσματα διαθέτουν θωρακισμένες πόρτες, εντοιχισμένες κουζίνες, ντουλάπες εντοιχισμένες, νιπτήρα με ντουλάπι, κεντρική θέρμανση αυτόνομη - ανοιγόμενα ανακλινόμενα κουφώματα με διπλά τζάμια, σίτες ρολά - υδραυλικό ασανσέρ , τριφασικό ρεύμα. Ολοι οι χώροι σπατουλαριστοί, εσωτερικές πόρτες MDF με σχέδιο.
ΔΙΑΜΕΡΙΣΜΑΤΑ ΕΠΙ ΤΗΣ:
1) ΠΩΛΟΥΝΤΑΙ διαμερίσματα επί της οδού Χαραλάμπους στο πάρκο, των 105, 125τ.μ., διαμερίσματα τριάρια - τεσσάρια.
2) ΟΙΚΟΔΟΜΗ υπό ανέγερση επί της οδού Κ. Παλαιολόγου και Θεοτοκοπούλου διαμερίσματα 2άρια, 3άρια, 4άρια καταστήματα.
3) ΕΠΙ της οδού Μ. Κων/νου - Κ. Παλαιολόγου, γραφείο - ιατρείο 70τ.μ.
4) ΑΠΟΘΗΚΕΣ
Πλησίον Στ. Κωτιάδη 120τ.μ., λ. Καλλιθέας (Καρακόνερο) 80-300 τ.μ.
5) ΠΩΛΟΥΝΤΑΙ στην παραλία Κιοτάρι μεζονέτες, ημιτελής και τελειωμένες των 80τ.μ. και 110τ.μ. σε 1000 τ.μ. οικόπεδο, πολυτελούς κατασκευής.

✓ Οι πωλήσεις μπορούν να γίνουν και με όλα τα δάνεια τραπεζών και οργανισμών
✓ Αναλαμβάνουμε ΑΝΤΙΠΑΡΟΧΕΣ και ΑΓΟΡΕΣ ΟΙΚΟΠΕΔΩΝ
✓ Δεχόμαστε ανταλλαγές ακινήτων

ΔΙΑΚΟΓΕΩΡΓΙΟΥ ΚΑΛΛΙΣΤΟΣ
Τηλ. 22410/29318 - 22410/78501-
FAX.22410/34598 - 22410/78502
X5948-30/7

πωλήσεις

ΠΩΛΟΥΝΤΑΙ
στην Ανάληψη διαμερίσματα των δύο και τριών υπνοδωματίων, με θέα, μεγάλες βεράντες και αποκλειστικό χώρο στάθμευσης.
Πληρ. τηλ. 6947238887
5370-19/7

ΠΩΛΕΙΤΑΙ
ΚΟΠΑΔΙ
στην Κάρπαθο, 400-450 αίγες, 40 ευρώ η κάθε μία.
Πληρ. τηλ.6979631652
14837-30/7

ΠΩΛΕΙΤΑΙ
ΟΙΚΟΠΕΔΟ εντός σχεδίου στο χωριό Παραδείσι, 200 τ.μ (Δεχόμαστε και αντιπαροχή). Επίσης πωλείται γκαρσονιέρα 60 τ.μ., επί της οδού Στέλιου Κωτιάδη
Τηλ. 22450/23937
14838-21/7

ΠΩΛΟΥΝΤΑΙ
επιπλωμένα διαμερίσματα, επί της λεωφόρου Καμείρου - Θεολόγος, πλησίον ξενοδοχείου «ΝΤΟΡΕΤΑ» με οικόπεδο 2500 τ.μ., εντός σχεδίου πόλεως. Τιμή λογική.
Πληρ. τηλ. 22410/93596 και 6977287473
13706-27/7

ΠΩΛΟΥΝΤΑΙ
σε τιμή ευκαιρίας, λόγω ανακαίνισης από ενοικιαζόμενα δωμάτια, έπιπλα ήτοι κρεβάτια, ντουλάπες, πολυκουζινάκια, κλπ.
Τηλ. 6944775787
X5982-2[illegible]7

ΚΤΙΡΙΟ Α.Ε. ΠΩΛΗΣΕΙΣ ΑΚΙΝΗΤΩΝ
- Διαμέρισμα 105 τ.μ. τρίτου ορόφου στην οδό Δενδρινού 2 β.
- Διαμερίσματα 118 και 122 τ.μ. δευτέρου και τρίτου ορόφου αντίστοιχα, στην οδό Μιχαήλ Πετρίδη.

Με αποκλειστικές θέσεις στάθμευσης το καθένα - αποθήκη στο υπόγειο.

ΠΛΗΡΟΦΟΡΙΕΣ
ΑΝΑΣΤΑΣΙΟΣ ΑΤΣΙΔΗΣ
Στεφάνου Καζούλη 74 - Ρόδος
Τηλ. 22410/28616 - FAX 22410/37848 - Κιν. 6947373651
X5954-30/7

ΞΥΛΟΥΡΓΙΚΕΣ ΕΡΓΑΣΙΕΣ ΛΕΝΤΑΚΗΣ ΜΑΝΩΛΗΣ
- Εντοιχιζόμενες Κουζίνες
- Κουφώματα
- Πόρτες
- Ντουλάπες



Τηλ. (22410)60601 και 6973933733, Ηλιούπολη Αναλήψεως
13607-16/7

Ε/Γ - Ο/Γ ΠΡΩΤΕΥΣ ΑΠΟ 31/05/06 ΕΩΣ 30/09/06

ΔΕΥΤΕΡΑ			ΤΡΙΤΗ			ΤΕΤΑΡΤΗ			ΠΕΜΠΤΗ			ΠΑΡΑΣΚΕΥΗ			ΣΑΒΒΑΤΟ			ΚΥΡΙΑΚΗ		
ΛΙΜΑΝΙ	ΩΡΑ		ΛΙΜΑΝΙ	ΩΡΑ		ΛΙΜΑΝΙ	ΩΡΑ		ΛΙΜΑΝΙ	ΩΡΑ		ΛΙΜΑΝΙ	ΩΡΑ		ΛΙΜΑΝΙ	ΩΡΑ		ΛΙΜΑΝΙ	ΩΡΑ	
	ΑΦ	ΑΝ		ΑΦ	ΑΝ		ΑΦ	ΑΝ		ΑΦ	ΑΝ		ΑΦ	ΑΝ		ΑΦ	ΑΝ		ΑΦ	ΑΝ
ΠΑΡΑΜΟΝΗ ΣΤΟ ΛΙΜΑΝΙ ΤΗΣ ΡΟΔΟΥ			ΡΟΔΟ	-	13.00	ΚΑΛ/ΝΟ		08.30	ΣΥΜΗ		06.00	ΡΟΔΟ		13.00	ΚΩ		06.00	ΡΟΔΟ		08.30
			ΣΥΜΗ	14.40	15.00	ΚΩ	09.35	10.00	ΡΟΔΟ	07.40	08.45	ΣΥΜΗ	14.40	15.00	ΝΙΣΥΡΟ	07.30	07.45	ΤΗΛΟ	11.30	11.45
			ΤΗΛΟ	17.00	17.15	ΝΙΣΥΡΟ	11.30	12.00	ΚΑΣΤ/ΖΟ	13.15	13.30	ΤΗΛΟ	17.00	17.15	ΤΗΛΟ	09.00	09.15	ΝΙΣΥΡΟ	13.00	18.00
			ΝΙΣΥΡΟ	18.30	18.45	ΤΗΛΟ	13.15	13.45	ΡΟΔΟ	18.15	Δ	ΝΙΣΥΡΟ	18.30	18.45	ΣΥΜΗ	11.15	11.35	ΤΗΛΟ	19.15	19.30
			ΚΩ	20.15	20.30	ΣΥΜΗ	15.45	16.15				ΚΩ	20.15	Δ	ΡΟΔΟ	13.15	15.00	ΡΟΔΟ	22.30	Δ
			ΚΑΛ/ΝΟ	21.35	Δ	ΡΟΔΟ	17.55	18.30							ΚΑΣΤ/ΖΟ	19.30	20.00			
						ΣΥΜΗ	20.10	Δ							ΡΟΔΟ	00.30	Δ			

ΠΑΡΑΤΗΡΗΣΕΙΣ: 1. ΣΕ ΠΕΡΙΠΤΩΣΗ ΠΟΥ ΥΠΑΡΞΟΥΝ ΤΡΟΠΟΠΟΙΗΣΕΙΣ ΣΤΙΣ ΩΡΕΣ ΑΝΑΧΩΡΗΣΗΣ ΤΩΝ ΠΛΟΙΩΝ BLUE STAR 2 & ΑΝΘΗ ΜΑΡΙΝΑ ΑΠΟ ΚΩ, ΘΑ ΕΠΑΝΕΛΘΟΥΜΕ ΜΕ ΝΕΟ ΠΡΟΓΡΑΜΜΑ ΠΟΥ ΘΑ ΠΡΟΣΑΡΜΟΣΤΕΙ ΣΤΙΣ ΑΝΤΑΠΟΚΡΙΣΕΙΣ ΤΩΝ ΑΝΩΤΕΡΩ ΠΛΟΙΩΝ.
2. ΣΕ ΠΕΡΙΠΤΩΣΗ ΚΑΘΥΣΤΕΡΗΜΕΝΗΣ ΑΦΙΞΗΣ ΤΟΥ BLUE STAR 2 ΚΑΙ ΤΟΥ ΑΝΘΗ ΜΑΡΙΝΑ ΣΤΗΝ ΚΩ, ΤΟ Ε/Γ - Ο/Γ ΠΡΩΤΕΥΣ ΘΑ ΑΝΑΧΩΡΕΙ ΜΕΤΑ ΤΗΝ ΑΦΙΞΗ ΤΟΥ BLUE STAR 2 & ΤΟΥ ΑΝΘΗ ΜΑΡΙΝΑ ΠΡΟΚΕΙΜΕΝΟΥ ΝΑ ΕΠΙΤΥΓΧΑΝΕΤΑΙ Η ΑΝΤΑΛΟΚΡΙΣΗ.
3. ΤΟ ΔΡΟΜΟΛΟΓΙΟ ΤΟΥ Ε/Γ - Ο/Γ ΠΡΩΤΕΥΣ ΤΗΣ ΚΥΡΙΑΚΗΣ 11/6/06 ΑΠΟ ΝΙΣΥΡΟ ΓΙΑ ΤΗΛΟ - ΡΟΔΟ ΘΑ ΠΡΑΓΜΑΤΟΠΟΙΗΘΕΙ ΤΗ ΔΕΥΤΕΡΑ 12/6/06 ΤΙΣ ΙΔΙΕΣ ΩΡΕΣ, ΝΙΣΥΡΟ(18:00)-ΤΗΛΟ(19:30)-ΡΟΔΟ(Δ).

Ε/Γ - Ο/Γ ΣΥΜΗ ΑΠΟ 31/05/2006 ΕΩΣ 30/09/2006

ΔΕΥΤΕΡΑ			ΤΡΙΤΗ			ΤΕΤΑΡΤΗ			ΠΕΜΠΤΗ			ΠΑΡΑΣΚΕΥΗ			ΣΑΒΒΑΤΟ			ΚΥΡΙΑΚΗ		
ΛΙΜΑΝΙ	ΩΡΑ		ΛΙΜΑΝΙ	ΩΡΑ		ΛΙΜΑΝΙ	ΩΡΑ		ΛΙΜΑΝΙ	ΩΡΑ		ΛΙΜΑΝΙ	ΩΡΑ		ΛΙΜΑΝΙ	ΩΡΑ		ΛΙΜΑΝΙ	ΩΡΑ	
	ΑΦ	ΑΝ		ΑΦ	ΑΝ		ΑΦ	ΑΝ		ΑΦ	ΑΝ		Α

ΠΡΟΟΔΟΣ μικρές αγγελίες μικρές αγγελίες ΠΡΟΟΔΟΣ

ζητήσεις

ΖΗΤΕΙΤΑΙ οικόπεδο εντός σχεδίου για αγορά ή αντιπαροχή στις περιοχές Ιαλυσού - Κρεμαστής - Κοσκινού ή εντός σχεδίου στη Ρόδο. Πληρ. Διακογεωργίου Κάλλιστος. Τηλ. 22410/29318, 22410/78501
Χ5948-30/7

ΖΗΤΕΙΤΑΙ κοπέλα για να εργαστεί σε κουζίνα εστιατορίου. Πληρ. τηλ. 6946355311
13697-25/7

ΖΗΤΕΙΤΑΙ κυρία να φροντίζει ηλικιωμένη γυναίκα. Θα προτιμηθεί συνταξιούχος με ανάλογη εμπειρία. Παρέχεται πλήρης διατροφή, στέγη και μισθός. Πληρ. τηλ. 22410/63431 και 63136
13718-20/7

ΖΗΤΕΙΤΑΙ σερβιτόρα ή καμαριέρα για ξενοδοχείο στην παραλία Αφάντου. Πληρ. τηλ. 6944240690
13714-20/7

ΖΗΤΕΙΤΑΙ τεχνίτης ηλεκτρολόγος οικοδομών, για μόνιμη εργασία. Πληρ. 8.00-14.00, τηλ. 22410/66698 και 22410/67461
Χ5983-25/7

ΖΗΤΕΙΤΑΙ καθαρίστρια για σπίτι, Δευτέρα και Παρασκευή από τις 17.00-20.00. Πληρ. 8.00-14.00 τηλ. 22410/66698, 22410/67461
Χ5983-25/7

ΖΗΤΕΙΤΑΙ κοπέλα εσωτερική, να μιλάει ελληνικά για να προσέχει γιαγιά. Προσφέρονται 2 ρεπό απογευματινά και τις υπόλοιπες μέρες 2ωρη άδεια. Μισθός ικανοποιητικός. Πληρ. τηλ.6947044142 και 22410/68183
ΓΔ-16/7

ΖΗΤΕΙΤΑΙ κοπέλα να εργασθεί σε κουζίνα εστιατορίου, στο κέντρο της πόλης. Πληροφορίες τηλ. 22410/32290
13731-23/7

ΖΗΤΟΥΝΤΑΙ
ΑΠΟ ΤΟ ΞΕΝΟΔΟΧΕΙΟ TROPICAL
(3 αστέρων 100 κλινών) στα Κολύμπια Ρόδου:

α)Συνέταιρος Manager
που να γνωρίζει από συμφωνίες με τα πρακτορεία
β) Καμαριέρες πρωινές
από ώρα 07.00 έως 15.00
Τηλ. 22410/56282
και κινητό
6942908307
13689-23/7

ΖΗΤΕΙΤΑΙ σερβιτόρος για εστιατόριο - καφετέρια στο Μαντράκι, με άπταιστα ελληνικά και ευχέρεια στις ξένες γλώσσες και την επικοινωνία με αλλοδαπούς πελάτες καθώς και προϋπηρεσία σε επιχείρηση του είδους εποχιακού τύπου. Πληροφορίες τηλ. 6972253826
8020-20/7

ΖΗΤΕΙΤΑΙ κοπέλα για να εργαστεί σε καφετέρια - μπαρ στην Ιξιά, ως σερβιτόρα, πλήρης απασχόληση. Απαραίτητη η γνώση της αγγλικής γλώσσας. Μισθός πολύ ικανοποιητικός. Οικογενειακό περιβάλλον. Πληρ. τηλ. 22410/95807
5408-23/7

ΖΗΤΕΙΤΑΙ δεσποινίδα για να εργαστεί σε ίντερνετ καφέ. Συνεχές ωράριο. Πληρ. τηλ. 22410/25052
14717-16/7

ΖΗΤΕΙΤΑΙ νεαρή ως βοηθός σερβιτόρου. Ωράριο απογευματινό, μετά τις 6.30. Πληροφορίες τηλ. 22410/26185
13730-23/7

ΖΗΤΕΙΤΑΙ
ΝΕΑΡΟΣ ΒΟΗΘΟΣ ΣΕΡΒΙΤΟΡΟΥ
για να εργασθεί σε νυχτερινό κέντρο
Πληρ. τηλ. 22410/24809 και τηλ. 22410/39100
14823-20/7

ΖΗΤΕΙΤΑΙ
ΚΟΠΕΛΑ έως 30 ετών για ημιαπασχόληση (8μ.μ.-1μ.μ.) στον τομέα της πώλησης σε πιτσαρία.
Πληροφορίες μόνο πρωινές ώρες στο τηλ. 22410/73990
Χ5978-16/7

ΖΗΤΕΙΤΑΙ
ΣΕΡΒΙΤΟΡΟΣ ΕΠΑΓΓΕΜΑΤΙΑΣ
Τηλ. 22410/31825
13705-16/7

διάφορα

ΥΔΡΑΥΛΙΚΟΣ «Ο ΠΑΝΝΗΣ» ΛΥΝΟΥΜΕ ΤΟ ΠΡΟΒΛΗΜΑ ΤΗΣ ΟΙΚΙΑΣ ΣΑΣ ΓΙΑ Ο,ΤΙ ΑΦΟΡΑ ΤΗΝ ΥΔΡΑΥΛΙΚΗ ΕΓΚΑΤΑΣΤΑΣΗ. **Πληροφορίες τηλ. 6992590275**
ώρες επικοινωνίας 7.00π.μ. - 10.00μ.μ.
Χ5983-23/7

ΕΛΑΙΟΧΡΩΜΑΤΙΣΤΗΣ
ΑΝΑΛΑΜΒΑΝΩ ΠΑΝΤΟΣ ΕΙΔΟΥΣ ΒΑΨΙΜΑΤΑ
- ΜΟΝΩΣΕΙΣ -
ΣΤΕΓΑΝΩΣΕΙΣ
- ΤΟΠΟΘΕΤΗΣΕΙΣ ΚΕΡΑΜΙΔΙΩΝ ΚΑΙ ΠΕΡΚΟΛΕΣ ΠΑΝΤΟΣ ΣΧΕΔΙΟΥ.
Τιμές λογικές - Ταχεία εξυπηρέτηση.
ΠΛΗΡΟΦΟΡΙΕΣ
τηλ. 22410/67317, 6938343356, 6937534574
κ. Χρήστο
13681-10/8

ΜΟΝΩΣΕΙΣ
26 ΧΡΟΝΙΑ!
ΑΡΧΩΝ ΣΑΜΑΡΤΖΗΣ

Πληροφορίες τηλ. 22410/ 23030- 22410/20021 και 6947374732
Χ5941-30/7

Από την βιοτεχνία πίττας
Ροδίτικη Λαδόπιττα
ΖΗΤΕΙΤΑΙ ΕΡΓΑΤΡΙΑ
ΤΥΧΟΝ ΠΡΟΫΠΗΡΕΣΙΑ ΚΑΙ ΕΜΠΕΙΡΙΑ ΣΕ ΖΥΜΗ
ΘΑ ΛΗΦΘΕΙ ΣΟΒΑΡΑ ΥΠ' ΟΨΙΝ
ΠΛΗΡΟΦΟΡΙΕΣ ΚΑΘΗΜΕΡΙΝΑ 12.00μ.μ. έως 16.00μ.μ. εκτός Κυριακής στο τηλέφωνο 22410/87111, Φαληράκι
Τ8025-20/7

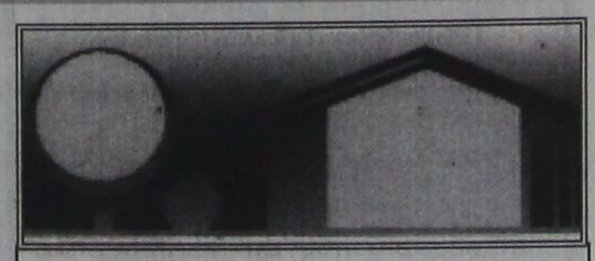

ΚΤΗΜΑΤΟΜΕΣΙΤΙΚΟ ΓΡΑΦΕΙΟ
ΑΙΓΑΙΟΚΤΗΜΑΤΙΚΗ
ΠΩΛΟΥΝΤΑΙ
- ΔΙΑΜΕΡΙΣΜΑΤΑ-ΜΟΝ/ΚΙΕΣ (ΔΔ) = ΔΑΝΕΙΑ ΔΕΚΤΑ

ΔΙΑΜΕΡΙΣΜΑΤΑ
-46τμ μετ/σμένο (υπ.με αυλη1υπν) Υψηλάντου 50.000Ε
-48τμ καινούργιο(ισόγ.με αυλή) Καρακόνερο 110.000Ε (ΔΔ)
-50τμ καινούργιο στο Νιοχώρι 100.000Ε (ΔΔ)
-55τμ καινούργιο στο Νιοχώρι 110.000 Ε (ΔΔ)
--60τμ καιν/ργιο (β΄ορ,1υπν) Ιαλυσό 110.000Ε (ΔΔ)
-60τμ (σοφίτα) καινουργια στην Ιαλυσό 70.000 Ε
-74τμ μετ/νο (ημ/γειο) κοντά Πατρ Αθηναγόρα 80.000Ε
-75τμ καινούργιο στο Καρακόνερο 150.000 Ε
-78τμ καινούργιο (ισόγειο) Καρακόνερο 175.000Ε (ΔΔ)
-82τμ καιν/ργιο (,2 υπν)Αραπάκι 150.000Ε
-82τμ καινούργιο (2υπν) ισόγειο στ΄Αφάντου 88.000Ε
-82τμ μεταχ/σμένο (υπ) στην Ακαδημία 100.000Ε
-85τμ καινούργιο στ' Αφάντου 130.000(ΔΔ)
-86τμ καιν/ργιο (3υπν) στην Ιαλυσό 155.000Ε (ΔΔ)
-87τμ καιν/ργιο (2υπν)Τρείς 166.000Ε (ΔΔ)
-87τμ μετ/νο (2υπν) κοντα στη Θεμ Σοφούλη 95.000(ΔΔ)
-89τμ καινούργιο (α΄ορ) Μιχ Πετρίδη 180.000Ε (ΔΔ)
-97τμ (2υπν)και 84τμ απ/κη στην Κένεντυ με απερ/στη θέα 250.000Ε (ΔΔ)
-98τμ (2υπν) καινούργιο οροφοδιαμέρισμα Ανάληψη 185.000Ε (ΔΔ)
-100τμ καινούργιο ορ/σμα (3υπν)Καρακόνερο 210.000Ε (ΔΔ)
-102τμ καιν/ργιο (3υπν) Μίρα Μάρε (γκαράζ-2WC-απ/κη) 205.000Ε (ΔΔ)
-110τμ καινούργιο (α όρ-3υπν) Καρακόνερο 240.000Ε (ΔΔ)
-115τμ μεταχ/νο (3υπν) α΄ορ, στην Ιαλυσό 120.000Ε (ΔΔ)
-117τμ καινούργιο (3 υπν) Καρακόνερο 220.000Ε (ΔΔ)
-118τμ καινούργιο (3υπν Μ.Πετρίδη 215.000Ε (ΔΔ)
-120τμ καινούργιο (3υπν) στους Τρείς 229.000Ε (ΔΔ)
-125τμ καινούργιο (3υπν) στο Καρακόνερο 240.000Ε (ΔΔ)
-125τμ μεταχ/νο (3υπν) β΄οροφο Ανάληψη 185.000Ε (ΔΔ)
-129τμ καινούργιο κοντα στο Μαρινοπουλο-Αραπάκι 220.000Ε (ΔΔ)
-140τμ (3 γκαρσονιέρες) καινούργιες-απεριόριστη θέα Κοσκινού 130.000Ε
-185τμ μεταχ/νο λουξ ρετιρέ (3υπν) στην Μιχ Πετρίδη 300.000Ε (ΔΔ)

ΜΕΖΟΝΕΤΕΣ-ΜΟΝΟΚΑΤΟΙΚΙΕΣ
-70τμ μον/ικια,σε 120τμ οικόπεδο (ΣΔ)1,2 Αρχάγγελο 94.000Ε (ΔΔ)
-74τμ μονοκατοικια σε 400τμ οικόπεδο,Δαματρια 85,000Ε (ΔΔ)
--76τμ παλια μον/κία με εξτρά δόμηση Στ.Ζήση (Ρόδο) 80.000Ε (ΔΔ)
-80τμ διώροφη μονοκατοικία καινούργια στη Μαλώνα 160.000Ε (ΔΔ)
-80τμ μονοκατοικια (με σοφίτα) Παστίδα 130.000Ε (ΔΔ)
-80τμ διώροφη μονοκατοικια (χωρις αυλή) Παραδείσι 60.000Ε
-90τμ διώροφη καινούργια μεζ/τα στ΄Αφάντου 150.000Ε (ΔΔ)
-92τμ μεζονέτα κολώνες Γεννάδι 80.000Ε (ΔΔ)
-Παραδοσιακή μονοκατοικια Μαριτσά 150.000Ε (ΔΔ)
-100τμ μεζονέτα σε μπετα στο Φαληράκι 75.000Ε (ΔΔ)
-125τμ μεζονετα (3 ετων) στην Ιαλυσό 215.000Ε (ΔΔ)
-125τμ καινούργιο κοντά στο Αραπάκι ετοιμ/το 220.000Ε (ΔΔ)
-130τμ μεζονετα σε 250τμ οικ/δο σε μπετα στην Παστίδα 110.000 (ΔΔ)
-130τμ μονοκατοικιά σε μπετα Κοσκινού σε 600τμ οικ/δο 115.000Ε (ΔΔ)
-133τμ καινούργια μεζ/τα στην Ιαλυσό 250.000Ε (ΔΔ)
-134τμ μονοκατοικια (4υπν) καινούργια στο Γεννάδι 190.000Ε (ΔΔ)
-135τμ (+40τμ απ/κη) Κοσκινού καινούργια μον/κία 265.000Ε (ΔΔ)
-140τμ καινούργια μεζονέτα στην Ιαλυσό 190.000Ε (ΔΔ)
-140τμ μονοκατοικία καινούργια στην Παστίδα 200.000Ε(ΔΔ)
-142τμ πα;λιά μον/κία στο Νιοχώρι (Ρόδο) με εξτρα δόμηση 160.000Ε(ΔΔ)
-150τμ μεζονέτα σε μπετα στο Φαληράκι 85.000 Ε (ΔΔ)
-156τμ μεζονέτα καινούργια (Καρακόνερο) Ρόδο 380.000Ε (ΔΔ)
-158τμ μεζονετα σε 340τμ οικ/δο στην Παστιδα 135.000Ε (ΔΔ)
-165τμ μεζ/τα σε μπετά στους Τρείς 165.000Ε (ΔΔ)
-180τμ μεζονέτα καιν/ργια κοντα στο ΙΚΑ (λεωφ Ρόδου-Λίνδου) 330.000Ε (ΔΔ)
-200τμ μονοκατοικια καινούργια σε 1στρ στ΄Ασγούρου 330.000Ε(ΔΔ)
-200τμ μεζονέτα καινούργια σε 400τμ οικ/δο στην Κρεμαστή 280.000Ε(ΔΔ)
-200τμ μονοκατοικία σε 424τμ οικ/δο Καρακόνερο 350.000Ε(ΔΔ)
-211τμ μονοκατοικία καινούργια στ' Αφάντου 259.000Ε (ΔΔ)
-212τμ μεζονέτα σε μπετά σε οικ/κό συν/σμό στην Καίρ 155.000Ε (ΔΔ)
-216τμ μονοκατοικία σε 1στρ Ασγούρου σε μπετα 165.000 (ΔΔ)
-220τμ μονοκατοικία σε μπετά στις Καλυθιές σε 1.100τμ οικ/δο 130.000Ε (ΔΔ)
-236τμ διώροφη καινούργια μον/κία στη Θολό σε 2.174τμ οικ/δο κτίζει άλλα 764τμ 250.000Ε (ΔΔ)
-237τμ μεζονέτα καινούργια (Δασκάλους) Ρόδο 430.000Ε (ΔΔ)
-315τμ μονοκατοικία (2 ετών) σε 1 στρ στα Κοσκινού 500.000Ε (ΔΔ)

ΚΑΤΑΣΤΗΜΑΤΑ-ΑΠΟΘΗΚΕΣ-ΓΡΑΦΕΙΑ-ΠΑΝΣΙΟΝ
-22,45τμ(καθαρή επιφάνεια) γραφείο επί της Αμμοχώστου 56.000Ε
-23 τμ κατάστημα (μισθωμένο) στο ΚΕΝΤΡΟ 150.000Ε
-40τμ κατάστημα (μισθωμένο) με 70τμ υπόγεια αποθήκη κοντα στην Αννης Μαρίας 115.000Ε (ΔΔ)
-45τμ (καθαρή επιφάνεια) γραφείο επι της Αμμοχώστου 112.000Ε
-50τμ κατάστημα (μισθωμένο) στο Φαληράκι 120.000Ε
-59τμ κατάστημα στο Νιοχώρι 108.200Ε
-67τμ (καθαρή επιφάνεια)γραφείο επι της Αμμοχώστου 168.375Ε
-70τμ κατάστημα επι της Λεωφ Ρόδου-Λίνδου 150.000Ε
-71τμ υπόγεια αποθήκη με ράμπα προέκταση Αννης Μαρία~25.000Ε
-90τμ ισόγεια αποθήκη (διαμέρισμα) σε σοβά Ροδίνι 60.000Ε
-100τμ κατάστημα (μισθωμένο)Φαληράκι 220.000Ε
-105τμ κατάστημα επι της Λεωφ Ρόδου-Λίνδου 308.000Ε
-180τμ κατάστημα με 170τμ αυλη δίπλα σε δημ/κό σχολείο/Ροδίνι
-222τμ αποθήκη στο Νιοχώρι 66.000Ε

ΟΙΚΟΠΕΔΑ
-340τμ οικ/κό συν/σμό πολυτέκτων 150.000Ε
-4στρ στην Καλιθέα 292.000 Ε
-7στρ στην Καλιθέα 413.000Ε
-22στρ στην Καλλιθέα με εφαπτόμενο τμήμα στη λεωφ/ρο 1.496.000Ε
-4.490τμ οικόπεδο στου Μαή Φάνες 80.000Ε
-2στρ παραθαλάσιο οικ/δο εντός οικισμού Μαή Φάνες 165.000Ε
-320τμ οικόπεδο στη Σορωνή 38.000Ε
-5.600 τμ αγρός με ελιές στον Αγ Σουλά 14.000Ε

ΕΝΟΙΚΙΑΖΟΝΤΑΙ
ΔΙΑΜΕΡΙΣΜΑΤΑ στη πόλη της Ρόδου
-46τμ υπόγειο με αυλή Υψηλάντου 250Ε
-130τμ διαμ/σμα με τζάι -θέρμανση /2 WC/ 2υπν/τια στην Κορδικτώνος 550Ε

ΕΝΟΙΚΙΑΖΟΝΤΑΙ
ΚΑΤΑΣΤΗΜΑΤΑ-ΓΡΑΦΕΙΑ -ΑΠΟΘΗΚΕΣ
-50τμ κατάστημα στην Ανάληψη 450Ε
-80τμ και 160τμ γραφεία στην Πλατεία Κύπρου 800Ε και 1.500Ε
-80τμ ισόγειο γραφείο Αγ Αναργύρους 500Ε
-90τμ κατάστημα 7 Βαγιές με ράμπα 350Ε
--260τμ γραφείο κοντά στο ΟΤΕ
-500τμ ισόγεια αποθήκη 6χιλ Ρόδου-Καλιθέας 450 Ε

-ΖΗΤΟΥΝΤΑΙ ΓΙΑ ΑΓΟΡΑ ΜΕΤΑΧΕΙΡΙΣΜΕΝΑ ΔΙΑΜ/ΤΑ ΚΑΙ ΟΙΚΟΠΕΔΑ ΕΝΤΟΣ ΠΟΛΕΩΣ ΡΟΔΟΥ-ΑΜΕΣΗ ΠΩΛΗΣΗ -ΑΝΑΛΑΜΒΑΝΟΥΜΕ ΤΗΝ ΕΝΟΙΚΙΑΣΗ ΤΟΥ ΔΙΑΜ/ΤΟΣ ΣΑΣ ΣΕ ΠΟΛΥ ΣΥΝΤΟΜΟ ΧΡΟΝΙΚΟ ΔΙΑΣΤΗΜΑ.

ΡΕΝΑ ΒΑΖΟΥΚΟΥ ΚΑΙ ΣΥΝΕΡΓΑΤΕΣ
(ΜΕΣΙΤΗΣ ΑΣΤΙΚΩΝ ΣΥΜΒΑΣΕΩΝ)
ΔΙΕΥΘ.ΓΡΑΦΕΙΟΥ ΔΗΜ ΘΕΟΔΩΡΑΚΗ 3
ΤΗΛ (22410) 22943-FAX (22410) 28838
Email .vazoukou @acn.gr
Χ5958-30/7

ΤΟ UNIVERSITY PRESS
ΖΗΤΑ
νέο και νέα για μόνιμη απασχόληση.
Ωράριο σπαστό.
Τηλ. 22410/39009 και 22410/75032
Τ8027-10/8

ΑΠΟ ΜΕΤΑΦΡΑΣΤΙΚΟ ΓΡΑΦΕΙΟ
ΖΗΤΕΙΤΑΙ γραμματέας με καλές γνώσεις αγγλικής γλώσσας και άριστης γνώσης P.C.(Word - Excel) και να διαθέτει δίκυκλο.
Πληρ. από 9.00- 17.00 στο τηλέφωνο 22410/25409
Τ8022-21/7

ΖΗΤΕΙΤΑΙ
ΚΟΜΜΩΤΡΙΑ
Πληροφορίες τηλ. 22410/31973
13683-23/7

ΜΑΘΗΜΑΤΑ

ΕΡΓΑΣΤΗΡΙΟ ΕΛΕΥΘΕΡΩΝ ΣΠΟΥΔΩΝ ΗΛΕΚΤΡΟΝΙΚΩΝ ΥΠΟΛΟΓΙΣΤΩΝ
Program PM
ΕΠΙΣΗΜΟ ΕΞΕΤΑΣΤΙΚΟ ΚΕΝΤΡΟ ΤΗΣ ECDL HELLAS
Αναδείξαμε 1ο μαθητή στη Δωδεκάνησο
ΤΜΗΜΑΤΑ ΓΙΑ:
Παιδιά
Ενήλικες
Αρχάριους
Επαγγελματίες
ΚΑΛΟΚΑΙΡΙΝΑ ΕΝΤΑΤΙΚΑ ΜΑΘΗΜΑΤΑ COMPUTER
ECDL & E-kids
ΕΓΓΡΑΦΕΣ ΤΩΡΑ
Μανώλης Ι. Σοφίλλας
Τηλ.(22410)31761
ΚΟΔΡΙΓΚΤΩΝΟΣ 91 - ΡΟΔΟΣ
Χ5942-30/7

@Anosis
Εκπαίδευση στους Υπολογιστές
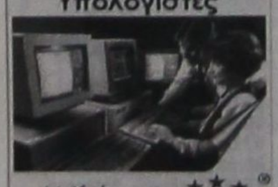
11 Χρόνια στην Κορυφή με Αποδείξεις
ECDL
ΤΜΗΜΑΤΑ ΕΝΗΛΙΚΩ
- Ταχύρυθμα σεμινάρια 6 εβδομάδων επιπέδου ECDL Start
- Δίμηνοι ή Τρίμηνοι κύκλοι σπουδών ECDL και ECDL Expert
- Ειδικά τμήματα για αρχαρίους και προχωρημένους

ΣΤ.ΚΩΤΙΑΔΗ 52 ΡΟΔΟΣ
ΤΗΛ.22410 78924
Υπεύθυνος Σπουδών: Κώστας Χατζηδάκης, Πτυχ Πληροφορικής Παν. Αθηνών
Χ5967-30/7

ΑΠΟ ΤΗ ΜΕΤΑΦΟΡΙΚΗ ΕΤΑΙΡΕΙΑ ΚΑΣΣΟΥΔΑΚΗ Α.Ε.

ΖΗΤΟΥΝΤΑΙ
ΟΔΗΓΟΙ
με δίπλωμα Γ' και Ε' Κατηγορίας.
Πληροφορίες τηλ. 22410/63521
Χ5973-16/7

Χ5979-30/7
RODOS PALACE
★★★★★
LUXURY CONVENTION RESORT
Το κορυφαίο Ξενοδοχειακό Συγκρότημα Πολυτελείας και Διεθνές Συνεδριακό Κέντρο ζητεί:

ΗΛΕΚΤΡΟΝΙΚΟ / ΤΕΧΝΙΚΟ

Ο υποψήφιος θα πρέπει να είναι απόφοιτος ΑΕΙ, ΤΕΙ ή Τεχνικής Επαγγελματικής Σχολής σχετικής κατεύθυνσης με ανάλογη εμπειρία ή/και προϋπηρεσία.
Απαραίτητη θεωρείται η γνώση της Ελληνικής και Αγγλικής γλώσσας καθώς επίσης και η καλή χρήση Η/Υ (Office, Internet κλπ.),
Οποιαδήποτε επιπλέον προσόντα θα συνεκτιμηθούν στην αξιολόγηση.

Οι ενδιαφερόμενοι μπορούν να προσκομίσουν το βιογραφικό τους σημείωμα με πρόσφατη φωτογραφία στο Γραφείο Προσωπικού του Ξενοδοχείου Υπόψιν Κου Παύλου Ρούμπη.

Εναλλακτικά μπορούν να το αποστείλουν Ηλεκτρονικά στη διεύθυνση info@rodos-palace.gr Με fax στον αριθμό 22410 25350

Λεωφ.Τριαντών, Ιξιά 85 100 Ρόδος, Τηλ: 22410 25222

ΖΗΤΕΙΤΑΙ
ΝΟΣΗΛΕΥΤΡΙΑ- ΒΟΗΘΟΣ
Ή ΝΟΣΗΛΕΥΤΗΣ - ΒΟΗΘΟΣ
με άδεια ασκήσεως επαγγέλματος για εργασία σε ευρωπαϊκό πρόγραμμα σε νησί της Δωδεκανήσου.
Πληροφορίες τηλ. 6948067660
Χ5981-16/7

Η RECO-OIL ΖΗΤΕΙ
δύο οδηγούς για την περισυλλογή ελαίων. Έναν για την περιοχή Ρόδου - Κολύμπια και έναν για την περιοχή Κολύμπια - Γεννάδι.
Ετήσια απασχόληση.
Μισθός ικανοποιητικός
Τηλ. για ακρόαση 6937331492 & 6974879740
Τ8001-16/7

Από κατάστημα VODAFONE
ΖΗΤΟΥΝΤΑΙ
ΚΟΠΕΛΑ ΤΑΜΙΑΣ: Απαραίτητη προϋπηρεσία σε αντίστοιχη θέση, καλή γνώση του εμπορικού προγράμματος Eurofasma.
ΠΩΛΗΤΗΣ/ΠΩΛΗΤΡΙΑ: Επικοινωνιακός με διάθεση για δουλειά και καλή γνώση υπολογιστών. Η γνώση αγγλικών είναι απαραίτητη.
Βιογραφικά στο κατάστημα Εθνικής Αντιστάσεως 31
Τηλ. 2241075822
Τ7972-30/7

ACE
The helpful place.
Η ACE κατέχει παγκοσμίως ηγετική θέση στον χώρο πολυκαταστημάτων και των D.I.Y. Εχει 5.500 καταστήματα σε 72 χώρες του κόσμου και με ετήσιες πωλήσεις που φθάνουν τα 15 δις ευρώ. Εργασία στην ACE σημαίνει ταυτόχρονα και συμμετοχή στην επιτυχία σε μια θέση που σας ταιριάζει

Για το κατάστημα της Ρόδου
ΖΗΤΑΜΕ ΠΡΟΣΩΠΙΚΟ

- **Διευθυντή Καταστήματος (Κωδ ΔΚΑ)** Γνώσεις σε Χρώματα, εργαλεία, είδη κηπουρικής, υδραυλικά, ηλεκτρολογικά, αξεσουάρ μπάνιου, είδη σπιτιού, έπιπλα, αξεσουάρ αυτοκινήτου, δομικά υλικά κ.ά.Προϋπηρεσία σε ανάλογη θέση θα ληφθεί υπόψιν. Εκπληρωμένη στρατιωτική θητεία. Επιπλέον προσόντα Πτυχιούχος, με άριστη ικανότητα επικοινωνίας, επαγγελματισμός, γνώσεις Αγγλικών, χρήση Η/Υ.
- **Υπάλληλοι Γραφείου (Κωδ. ΥΓΑ)** Χειριστές Η/Υ με γνώσεις Γραμματείας-Τιμολόγησης-Εισαγωγές-Πληροφοριακό σύστημα (E.R.P.). Προϋπηρεσία σε ανάλογη θέση.
- **Ταμίες - Πωλητές (Κωδ. ΤΠΑ)** Προϋπηρεσία, Γνώσεις Ταμείου Η/Υ, Ευγενικές με άψογη συμπεριφορά και εξυπηρέτηση προς τους πελάτες

Στείλτε Βιογραφικό έως 31/Ιουλίου/06 στο FAX 22410-0-30270 ή στην διεύθυνση Τ.Θ. 178, Ρόδος ή στο email: greece@mail.acehardware.com

MAXI DIA %
Η MAXI DIA % του Ομίλου CARREFOUR No1 στην Ευρώπη και No 2 παγκοσμίως με 4400 DIA καταστήματα σε όλο τον κόσμο και 360 καταστήματα στην Ελλάδα ζητά για το νέο υπερκατάστημα της Ρόδου.

- **Διευθυντή Καταστήματος (Κωδ ΔΚΔ)** Εμπειρία τουλάχιστον 3 ετών σε αντίστοιχη θέση στο λιανεμπόριο. Απολυτήριο Λυκείου (Πτυχίο Ανώτερης/τατης σχολής θα θεωρηθεί επιπρόσθετο προσόν). Γνώση αγγλικής γλώσσας. Γνώση Η/Υ (MS Office). Διοικητική και οργανωτική ικανότητα, άνεση στην επικοινωνία, αποδεδειγμένη ικανότητά στην επίτευξη στόχων.
- **Υπάλληλοι Γραφείου (Κωδ. ΥΓΔ)** Χειριστές Η/Υ με γνώσεις Γραμματείας-Πληροφοριακό σύστημα (E.R.P.). Προϋπηρεσία σε ανάλογη θέση.
- **Ταμίες - Πωλητές (Κωδ. ΤΠΔ)** Προϋπηρεσία, Γνώσεις Ταμείου Η/Υ, Ευγενικές με άψογη συμπεριφορά και εξυπηρέτηση προς τους πελάτες

Στείλτε Βιογραφικό έως 31/Ιουλίου/06 στο FAX 22410-0-30270 ή στην διεύθυνση Τ.Θ. 178, Ρόδος ή στο email: carrefour@mail.gr
Χ256-31/7

TZIORAS
SMART CENTERS

Μια πρόταση για όλους τους επαγγελματίες
Η ΤΖΙΩΡΑΣ ΙΩΑΝΝΗΣ & ΥΙΟΙ Ο.Ε. σας ανοίγει δρόμο με τις μακροχρόνιες μισθώσεις αυτοκινήτων γρήγορα και σωστά, προσφέροντάς σας περισσότερα πλεονεκτήματα.
ΕΠΩΦΕΛΗΘΕΙΤΕ ΤΩΡΑ από τα δυναμικά μας προγράμματα και αποκτήστε το αυτοκίνητο που επιθυμείτε για σας και για το στόλο της εταιρίας σας.

8 σημαντικοί λόγοι που σας συμφέρουν!
1. **Το 100% των μισθωμάτων** μπαίνουν στα έξοδα της επιχείρησής σας
2. **Εχετε φορολογική απαλλαγή** από τα τεκμήρια αγοράς (πόθεν έσχες)
3. **Αποκτάτε αυτοκίνητο χωρίς προκαταβολή** διατηρώντας το κεφάλαιό σας
4. **Πλήρη απαλλαγή από κόστος συντήρησης**
5. **Εχετε πάντα καινούριο αυτοκίνητο.** Με τη λήξη της μίσθωσης μπορείτε να το αντικαταστήσετε
6. **Αποδέσμευση κεφαλαίων** που θα θέλατε για την αγορά του αυτοκινήτου, αξιοποιώντας τα σε άλλους παραγωγικούς τομείς
7. **Εχετε κεφαλαιακή ρευστότητα** αφού μπορείτε να πουλήσετε το αυτοκίνητο και να το εκμισθώσετε πάλι (Lease back)
8. **Εξοικονόμηση χρόνου και χρήματος** για σας και την επιχείρησή σας.

Γιατί να αγοράσετε αυτοκίνητο όταν μπορείτε να το ενοικιάσετε;

Χ5966-30/7

Σημείο εξυπηρέτησης: 13ο χλμ. Ρόδου-Αεροδρομίου,
τηλ.22410-98188, 82222, 69135

Ευχαριστήριο

Ο Φιλανθρωπικός Σύλλογος Βατίου «Αγ. Ιωάννης ο Θεολόγος» ευχαριστεί τους χορηγούς που προσέφεραν για τη θραδιά γιορτής στο «Χαμόγελο του Παιδιού»

1) ΝΑΟ Δωδ/σου και την κ. Μπαφίτη.
2) Ξενοδοχείο «ΔΙΟΝΥΣΟΣ» στην Ιξιά ιδιοκτησίας κ. Θεοδόση - Κοντογιάννη.
3) Κολλέγιο Ρόδου και όλο το διοικητικό συμβούλιο.
4) Ξενοδοχείο «ΚΙΟΤΤΑΡΙ ΒΑΥ» ιδιοκτησίας κ. Παπαβασιλείου.
5) κον Γιάννη Βασιλάκη για την φιλοξενία στο «WATER PARK».
6) κα Καίτη Νεοφύτου και κ. Μανώλη Καμπουρόπουλο.
7) κον. Θεολόγο Τριομμάτη.
8) Δήμο Πεταλούδων για τη φιλοξενία των παιδιών στις Πεταλούδες.
9) Το εστιατόριο «4 ΕΠΟΧΕΣ» και τον κ. Κατσιμπράκη.
10) Τους κ. Κουνιατάλη και Μαρίνο στο «ΜΙΚΡΟ ΚΑΦΕ».
11) Την κ. Μαρίνα Μπόνη για την φιλοξενία στο «ΝΕΣΤΟΡΙΔΙΟ».
12) Το «TRAVEL EXCHANGE» ιδιοκτησίας κ. Γιάννη Καμπούρη.
13) Το ξενοδοχείο «PARADISE».
14) Τον δ/ντή του Ενυδρίου Ρόδου.
15) Το ξενοδοχείο «ROUAGIAL» ιδιοκτησίας κ. Μηνέτου.
16) Το εστιατόριο του κ. Ν. Χαραλάμπους στο Γεννάδι.
17) Το εστιατόριο «ΘΑΛΑΣΣΑ» στο Γεννάδι.
18) Το εστιατόριο «ΠΛΑΤΑΝΟΣ» στο Βάτι.
19) Τον κ. Κάτρη για δωρεάν αναψυκτικών.
20) Τον κ. Χατζημανώλη για δωρεάν ποτών.
21) Τον κ. Φίλιππα Αντωναρά.
22) Τον κ. Αγκά.
23) Την βιοτεχνία Χαλικιά.
24) Τον κ. Ζερβό Τάκη.
25) Την αντιπροσωπία «ΜΥΘΟΣ».
26) Τον κ. Ακούρη Παύλο.
27) Τις Ροδιακές Εισαγωγές.
28) Τον κ. Λεσιόβα Απόστολο.
29) Τον Παραδοσιακό Φούρνο Γενναδίου ιδιοκτησίας κ. Ασπράκη.
30) Το Δήμο Νότιας Ρόδου.
31) Ολους τους συγχωριανούς και συγχωριανές και ιδιαίτερα τα παιδιά για την πολύ καλή παρέα που έκαναν στους φιλοξενούμενούς μας.

Εκ του Δικοικητικού Συμβουλίου

T8050-15/7

ΔΕΥΑΚ ΔΗΜΟΣ ΚΑΛΛΙΘΕΑΣ ΡΟΔΟΥ

ΕΛΛΗΝΙΚΗ ΔΗΜΟΚΡΑΤΙΑ
ΝΟΜΟΣ ΔΩΔΕΚΑΝΗΣΟΥ
ΔΗΜΟΣ ΚΑΛΛΙΘΕΑΣ
Δ.Ε.Υ.Α.Κ.

Καλυθιές 14/7/2006
Αριθ. Πρωτ 995

ΑΝΑΚΟΙΝΩΣΗ

Λόγω εκτέλεσης του έργου «Επέκταση Δικτύου Αποχέτευσης προς την περιοχή Αγγελή» ανακοινώνεται ότι από τη Δευτέρα 17 Ιουλίου 2006 θα παραμείνει **κλειστό** τμήμα της Επαρχιακής οδού Κοσκινού με την Εθνική οδό Ρόδου - Λίνδου.

Για την διευκόλυνση της κυκλοφορίας η Δ.Ε.Υ.Α. Καλλιθέας ανακοινώνει ότι θα υπάρχει παρακαμπτήριος δρόμος **μόνο για μικρά οχήματα, μονής κατεύθυνσης**, όπως φαίνεται στο σχέδιο, από το Δ.Δ. Κοσκινού έως την περιοχή της υπό ανέγερση κλινικής που θα διευκολύνει **μόνο την έξοδο** από το Δ.Δ. Κοσκινού.

Ζητάμε την κατανόηση των πολιτών και παρακαλούνται οι φίλοι οδηγοί να κινούνται προσεκτικά και με μικρές ταχύτητες για την αποφυγή ατυχημάτων.

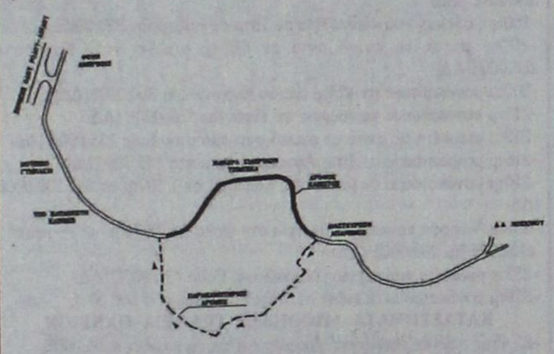

Ο Πρόεδρος της Δ.Ε.Υ.Α.Κ.
Ιατρίδης Γιάννης
Δήμαρχος

ΧΛ-16/7

ΝΟΜΑΡΧΙΑΚΗ ΑΥΤΟΔΙΟΙΚΗΣΗ ΔΩΔΕΚΑΝΗΣΟΥ

ΕΠΙΜΕΛΗΤΗΡΙΟ ΔΩΔΕΚΑΝΗΣΟΥ

Υποτροφία για Μεταπτυχιακές Σπουδές στη Διοίκηση Επιχειρήσεων

Το Επιμελητήριο Δωδεκανήσου και η Νομαρχιακή Αυτοδιοίκηση Δωδεκανήσου σε συνεργασία με το Ιταλικό Ινστιτούτο SDOA (Scuola di Direzione e Organizzazione Aziendate) προσφέρουν μια υποτροφία για Μεταπτυχιακό Πρόγραμμα Διοίκησης Επιχειρήσων σε ένα Δωδεκανήσιο υποψήφιο για το ακαδημαϊκο έτος 2006-2007. Το Μεταπτυχιακό Πρόγραμμα θα ξεκινήσει στις 25 Σεπτεμβρίου 2006 και θα διαρκέσει δεκαπέντε (15) μήνες στις εγκαταστάσεις του Ινστιτούτου SDOA στην τοποθεσία Vietri sul Mare της Περιφέρειας της Καμπάνιας.

Οι υποψήφιοι θα πρέπει να πληρούν σωρευτικά τις κάτωθι προϋποθέσεις:

- Να είναι Δημότες Δωδεκανήσου
- Να είναι απόφοιτοι τριτοβάθμιου εκπαιδευτικού ιδρύματος της ημεδαπής ή αντίστοιχου αναγνωρισμένου της αλλοδαπής τουλάχιστον τετραετούς διάρκειας
- Να γνωρίζουν άριστα την ιταλική γλώσσα (κατ' ελάχιστο επίπεδο Superiore)
- Να έχουν γεννηθεί μετά την 1.1.1979
- Να μπορούν να παρουσιαστούν σε συνέντευξη, εφόσον κληθούν.

Ολοι οι ενδιαφερόμενοι που πληρούν τα παραπάνω κριτήρια θα πρέπει να υποβάλουν φάκελο που θα περιέχει τα κάτωθι:

- Αίτηση - δήλωση υποβολής φακέλου (δίδεται από το Επιμελητήριο Δωδεκανήσου)
- Επικυρωμένο φωτοαντίγραφο τίτλου σπουδών
- Πιστοποιητικό γλωσσομάθειας ιταλικής γλώσσας
- Βιογραφικό σημείωμα
- Πρόσφατη φωτογραφία εις διπλούν
- Φωτοτυπία Αστυνομικής Ταυτότητας
- Συστατική επιστολή

Οι φάκελοι των υποψηφίων θα κατατίθενται έως τις 18 Ιουλίου 2006 στα γραφεία του Επιμελητηρίου Δωδεκανήσου, Γρηγορίου Λαμπράκη 8, Ρόδος 85100, 1ος όροφος, τηλ.. 22410 44284, φαξ: 22410 44283, e-mail: pirperi@detap,gr υπ' όψιν κας Πιρπερή.

ΧΛ-15/7

Από την τουρκική εισβολή στην Κύπρο

32 χρόνια ντροπής- 32 χρόνια υπομονής

Η ΜΑΡΤΥΡΙΑ ΜΙΑΣ ΕΓΚΛΩΒΙΣΜΕΝΗΣ

Συμπληρώνονται τώρα 32 χρόνια από το πραξικόπημα και την εισβολή των Τούρκων στην Κύπρο. Σχετική ανακοίνωση του Συλλόγου Κυπρίων Ρόδου αναφέρει τα εξής:

«Βρισκόμαστε στον Ιούλιο του 2006, 32 χρόνια από τον Ιούλιο του 1974 που η Τουρκική εισβολή με τον ΑΤΤΙΛΑ σημάδεψε και διαίρεσε το νησί της Κύπρου στα δύο. Ο χρόνος λένε ότι θεραπεύει και κάνει τον άνθρωπο να ξεχνά τον πόνο του. Στην περίπτωση της μαρτυρικής Κύπρου όμως ο χρόνος λειτουργεί αντίστροφα. Οι άνθρωποι δεν θέλουν να ξεχάσουν και αγωνιούν μήπως οι νέες γενιές ξεχάσουν αφού δεν έζησαν στα μέρη που έζησαν οι γονείς τους και που τα μέρη αυτά είναι κατεχόμενα και εγκλωβισμένα στα συρματοπλέγματα του τουρκικού στρατού. Οι μεγαλύτεροι σε ηλικία άνθρωποι της Κύπρου έφυγαν από τον κόσμο τούτο με την πικρία και με την πίστη ότι κάποια μέρα θα έβλεπαν το πατρικό τους σπίτι και θα βίωναν στιγμές από τη ζωή στη ξένοιαστη ελεύθερη Κύπρο.

Ποιος μπορεί να ξεχάσει, από αυτούς που έζησαν εγκλωβισμένοι, το φόβο και την αγωνία όταν οι Τούρκοι περνούσαν από τα χωριά και τις πόλεις και έσπερναν τον πανικό και τον τρόμο καθώς άνοιγαν όλα τα σπίτια και έπαιρναν αιχμάλωτους όλους τους άνδρες, ή τους σκότωναν πολλές φορές μαζί με τις οικογένειές τους. Η μαρτυρία που ακολουθεί δίνει μια γεύση της αγωνίας και του φόβου του κόσμου που περίμενε να μάθει τι γίνεται στην υπόλοιπη Κύπρο τις ημέρες της εισβολής. Η μαρτυρία αυτή είναι γραμμένη στην Κυπριακή διάλεκτο από Ελληνοκύπρια, μέλος του συλλόγου μας που υπήρξε εγκλωβισμένη στην Καρπασία.



ΜΑΡΤΥΡΙΑ

Ημέρα Τετάρτη 14 Αυγούστου 1974.

Ημέρα αρχής της 2ης φάσης της εισβολής των Τούρκων

- "Είτε παίδες Ελλήνων!"
- "Θα τους ρίξουμε στη θάλασσα!"
- "Η ταν ή επι τας!"

Συνθήματα εμψυχώσεως του κόσμου από το ΡΙΚ (Ραδιοφωνικό Ίδρυμα Κύπρου) καθ'όλη τη διάρκεια της ημέρας

- "Γενική συσκότιση - γενική συσκότιση"

Συμβουλή στον κόσμο από το ΡΙΚ μόλις έδυσε ο ήλιος

- "Γειτόνισσα γιατί οι λάμπες της στράτας μας πόψε άφτουν; Ως εψές εσβήναν κάθε νύχτα" ρωτά ο Κουμής την μάμμα μου.
- "Εν ηξέρω γείτονα. Άμμα δες άφτουν τζιαι της στράτας της Καλαμιάς τζιαι της Α.Σαλαμονής"
- "Άραες σου γειτόνισσα εκάλασεν ο αυτόματος της ΑΗΚ(Αρχή Ηλεκτρισμού Κύπρου); Εν το πήραν χαπάριν τζιείνοι του παζαρκού να τα σβήσουν με το σιέρι;"

Εκείνην την ώρα ήρτεν ο θείος μου ο Αρεστής "χαλοφκιασμένος"

- "Τα φώτα μές τες στράτες έμειναν αφτούμενα εις "ένδειξιν παραδόσεως" γιατί επιάσαν μας οι Τούρκοι. Εκλείσαν την σιερόστρατα τζιαχαμέ στο Τρίκωμο τζιαί στο Ποάζι. Πο την θάλασσαν του βορκά εν τα πλοία τους; Πο τον νότον εν η Γαλλόπορνα τζιαί η Κορόφκια. Πόθεν εν νά ρέξουμε να φύουμε; Άραες σου εν να μας έρτουν μονονυχτού;"

Νύχτα Τετάρτης 14 Αυγούστου 1974.

Η πιο εφιαλτική νύχτα των 54 χρόνων της ζωής μου.....τζιαί

μέχρι να πεθάνω.

Ρόδος 2006
Ι.Χ.Π
ΣΥΛΛΟΓΟΣ ΚΥΠΡΙΩΝ ΡΟΔΟΥ»

ΕΛΛΗΝΙΚΗ ΔΗΜΟΚΡΑΤΙΑ
ΔΗΜΟΣ ΙΑΛΥΣΟΥ
ΕΠΑΡΧΙΑ ΡΟΔΟΥ
ΝΟΜΟΣ ΔΩΔΕΚΑΝΗΣΟΥ

ΓΝΩΣΤΟΠΟΙΗΣΗ ΓΑΜΟΥ

Γνωστοποιείται, σύμφωνα με το άρθρο 1369 του Αστικού Κώδικα, όπως τροποποιήθηκε με το Ν. 1250/1982, ότι:

Η **Ιωάννα Κρίκου** του Τρύφωνα και της Σταυρούλας που γεννήθηκε στο Αγρίνιο του νομού Αιτ/νίας και κατοικεί στην Ιαλυσό του νομού Δωδεκανήσου, επαγγέλματος πωλήτρια και ο **Νικόλαος Σκαρλάτος** του Πανταζή και της Χρυσούλας που γεννήθηκε στις Σέρρες νομού Σερρών και κατοικεί στην Ιαλυσό Δωδεκανήσου επαγγέλματος δ/ντής εταιρίας πρόκειται να παντρευθούν στο Δημαρχείο της Ιαλυσού.

Ιαλυσός 12-7-2006

Ο δήμαρχος
α.α.
ΣΤΕΡΓΟΥ ΕΜΜΑΝΟΥΗΛ
Επίκουρος δημάρχου
Ιαλυσού

14805-15/7

ΕΛΛΗΝΙΚΗ ΔΗΜΟΚΡΑΤΙΑ
ΠΕΡΙΦΕΡΕΙΑ ΝΟΤΙΟΥ ΑΙΓΑΙΟΥ
ΝΟΜΟΣ ΔΩΔΕΚΑΝΗΣΟΥ
ΔΗΜΟΣ ΝΟΤΙΑΣ ΡΟΔΟΥ

Γεννάδι 14-7-2006
Αρ. Πρωτ.: 6621

ΠΕΡΙΛΗΨΗ ΔΙΑΚΗΡΥΞΗΣ

Ο Δήμος ΝΟΤΙΑΣ ΡΟΔΟΥ, προκυρύσσει ανοιχτό μειοδοτικό διαγωνισμό με σφραγισμένες προσφορές και με συμπλήρωση τιμολογίου και προϋπολογισμού για την **προμήθεια οργάνων «παιδικής χαράς» Δημοτικών Διαμερισμάτων Δήμου Νότιας Ρόδου** προϋπολογιζόμενης δαπάνης 100.000 ευρώ μετά του ΦΠΑ.

Ο διαγωνισμός θα διεξαχθεί στα γραφεία του Δήμου, Δημαρχείο Δ.Δ. Γενναδίου Νότιας Ρόδου **την 2α Αυγούστου 2006, ημέρα Τετάρτη και ώρα λήξης παραλαβής προσφορών την 10η πρωϊνή.**

Η διενέργεια του διαγωνισμού και η προμήθεια διέπονται από τις διατάξεις του Π.Δ. 28/1980 «περί εκτελέσεως έργων και προμηθειών ΟΤΑ», των άρθρων 266, 268 και 270 του ΠΔ 410/1995 «Δημοτικός και Κοινοτικός Κώδικας», και του άρθρου 13 ν. 2503/1997.

Οι ενδιαφερόμενοι για να λάβουν μέρος στο διαγωνισμό, πρέπει να καταθέσουν με την προσφορά τους και εγγύηση συμμετοχής ποσοστού 5% της προϋπολογιζόμενης δαπάνης (μετά του ΦΠΑ), ήτοι ύψους **πέντε χιλιάδων ευρώ (5.000,00 ευρώ).**

Για περισσότερες πληροφορίες ως προς τα δικαιολογητικά συμμετοχής και την παραλαβή της διακήρυξης, οι ενδιαφερόμενοι μπορούν να απευθύνονται στο Δήμο, καθημερινά τις εργάσιμες ημέρες και ώρες (τηλ. 2244029133 αρμόδιος κ. Πιπίνος Γεώργιος).

Ο Δήμαρχος
Σαββής Εμμανουήλ

ΧΛ-15/7

Απόσπασμα Αριθμ. 926/2006

Δικαστικός Επιμελητής: ΓΕΩΡΓΙΟΣ ΣΤΑΜ. ΚΑΛΟΓΗΡΟΥ τηλ. 2241023152

Επισπεύδων: ΧΡΙΣΤΟΦΟΡΟΣ ΚΑΛΟΓΗΡΟΥ του ΜΙΧΑΗΛ

Οφείλετης: ΔΗΜΗΤΡΙΟΣ ΦΤΕΡΟΥΓΑΣ του ΓΕΩΡΓΙΟΥ

Τίτλος που εκτελέστηκε: Η υπ' αριθμ. 300/2001 διατ. πληρωμής του Μον. Πρωτ. Ρόδου

Ημέρα πλειστηριασμού: 26.7.2006 ημέρα Τετάρτη και από ώρα 12 το μεσημέρι μέχρι της 2 το απόγευμα της ίδιας μέρας.

Υπάλληλος πλειστηριασμού: Η συμβολαιογράφος κ. ΚΑΛΛΙΟΠΗ ΡΟΔΙΤΗ

Τόπος πλειστηριασμού: Δήμος Ρόδου - Αίθουσα ΔΟΝΑ (Διαγοριδών 1)

Εχει κατασχειθεί με την υπ' αριθμ. 924/06 κατασχετήρια έκθεση αναγκαστικής κατάσχεσης

Περιγραφή κινητού:

Το με αριθμό κυκλοφορίας ΑΧΟ 5470 επιβατηγό αυτοκίνητο μάρκας B.M.W. τύπος Χ5 μ' αριθμό πλαισίου WBAFA51020LM23662 και αριθμός κινητήρα 30683. Είναι βενζινοκίνητο (αμόλυβδη), 2979 cc, 21 φορολογήσιμων ίππων, έχει 5 θέσεις και είναι μαύρου χρώματος.

Εκτίμηση: 30.000 ευρώ

Μεσεγγυούχος δε σε αυτό παραμένει ο ίδιος ο οφειλέτης σύμφωνα με το άρθρο 956 ΚΠολΔ.

Ο πλειστηριασμός θα γίνει με πρώτη προσφορά τα 2/3 της εκτίμησης για τους υπόλοιπους όρους σύμφωνα με την με ίδιο αριθμό περίληψη της κατασχετήριας έκθεσης και την εντολή που έχω. Σύνταξα την παρούσα σήμερα στις 30.6.2006.

Ο ΔΗΛΟΠΟΙΩΝ ΔΙΚΑΣΤΙΚΟΣ ΕΠΙΜΕΛΗΤΗΣ
ΓΕΩΡΓΙΟΣ ΣΤΑΜ. ΚΑΛΟΓΗΡΟΥ

ΧΛ-15/7

ΝΟΜΑΡΧΙΑΚΗ ΑΥΤΟΔΙΟΙΚΗΣΗ ΔΩΔΕΚΑΝΗΣΟΥ
ΠΕΡΙΛΗΨΗ ΔΙΑΚΗΡΥΞΗΣ ΔΙΑΓΩΝΙΣΜΟΥ ΠΡΟΜΗΘΕΙΑΣ
Τίτλος προμήθειας:
ΕΞΟΠΛΙΣΜΟΣ ΦΥΤΟΫΓΕΙΟΝΟΜΙΚΟΥ ΕΡΓΑΣΤΗΡΙΟΥ ΝΟΜΟΥ ΔΩΔΕΚΑΝΗΣΟΥ - ΗΛΕΚΤΡΟΝΙΚΟΣ ΕΞΟΠΛΙΣΜΟΣ

1. Η Νομαρχιακή Αυτοδιοίκηση Δωδεκανήσου προκηρύσσει ανοικτό δημόσιο διεθνή διαγωνισμό με κριτήριο κατακύρωσης τη συμφερότερη προσφορά, συνολικού προϋπολογισμού δαπάνης **δέκα τεσσάρων χιλιάδων και πεντακοσίων ευρώ (14.500,00 ευρώ),** συμπεριλαμβανομένου του Φ.Π.Α., για την προμήθεια ηλεκτρονικού εξοπλισμού του φυτοϋγειονομικού εργαστηρίου Ρόδου.

2. Στο ενιαίο πακέτο προμήθειας περιλαμβάνονται τα παρακάτω είδη:

ηλεκτρονικοί υπολογιστές (5), εκτυπωτές (5), φωτοαντιγραφικά μηχανήματα (2), συσκευές πανομοιότυπων (2) και συσκευή πλαστικοποίησης (1).

3. Ο διαγωνισμός θα διεξαχθεί στο γραφείο των Οικονομικών Υπηρεσιών της Νομαρχιακής Αυτ/σης Δωδ/σου (Νομαρχιακό μέγαρο - Β' όροφος - πλατεία Ελευθερίας - 85100 - Ρόδος) στις 31/8/06 και ώρα 11.45 (λήξη κατάθεσης προσφορών).

4. Δικαίωμα συμμετοχής στο διαγωνισμό έχουν:
α) όλα τα φυσικά ή νομικά πρόσωπα, ημεδαπά ή αλλοδαπά.
β) ενώσεις προμηθευτών που υποβάλλουν κοινή προσφορά.
γ) συνεταιρισμοί.
δ) κοινοπραξίες προμηθευτών.

5. Οι προσφορές υποβάλλονται στην ελληνική γλώσσα.

6. Οι υποψήφιοι προμηθευτές οφείλουν να προσκομίσουν εγγύηση συμμετοχής στο διαγωνισμό ποσού 725,00 ευρώ (5% του προϋπολογισμού).

7. Κάθε ενδιαφερόμενος πρέπει να παραλαμβάνει τα έγγραφα του διαγωνισμού (Απόφαση Προκήρυξης, Παραρτήματα) από τη Διεύθυνση Οικονομικών Υπηρεσιών της Νομαρχιακής Αυτοδιοίκησης Δωδεκανήσου κατά τη διάρκεια των εργάσιμων ημερών και ωρών 11.00-13.00 μέχρι τις 24/8/06.

Υπεύθυνη για την παροχή πληροφοριών και των εγγράφων του διαγωνισμού είναι η Καλλιόπη Διακαντώνη τηλ. 2241 046543.

8. Το έργο χρηματοδοτείται από τη Νομαρχιακή Αυτοδιοίκηση Δωδεκανήσου με συγχρηματοδότηση κατά 75% από το Ε.Γ.Τ.Π.Ε.Π. και κατά 25% από Εθνικούς Πόρους.

9. Ο διαγωνισμός θα γίνει σύμφωνα με τα παρακάτω παραρτήματα που θεωρούνται αναπόσπαστο μέρος της Διακήρυξης αυτής.

1. ΠΑΡΑΡΤΗΜΑ Α! (ΠΙΝΑΚΑΣ ΕΙΔΩΝ - ΠΡΟΫΠΟΛΟΓΙΣΜΟΣ ΔΑΠΑΝΗΣ)
2. ΠΑΡΑΡΤΗΜΑ Β! (ΣΥΜΠΛΗΡΩΜΑΤΙΚΟΙ ΓΕΝΙΚΟΙ ΟΡΟΙ ΑΝΟΙΚΤΩΝ ΔΙΑΓΩΝΙΣΜΩΝ)
3. ΠΑΡΑΡΤΗΜΑ Γ! (ΤΡΟΠΟΣ ΑΞΙΟΛΟΓΗΣΗΣ)
4. ΠΑΡΑΡΤΗΜΑ Δ! (ΤΕΧΝΙΚΟΙ ΚΑΙ ΟΙΚΟΝΟΜΙΚΟΙ ΟΡΟΙ)
5. ΠΑΡΑΡΤΗΜΑ Ε! (ΤΕΧΝΙΚΕΣ ΠΡΟΔΙΑΓΡΑΦΕΣ)
6. ΠΑΡΑΡΤΗΜΑ ΣΤ! (ΥΠΟΔΕΙΓΜΑ ΕΓΓΥΗΤΙΚΩΝ ΕΠΙΣΤΟΛΩΝ)
7. ΠΑΡΑΡΤΗΜΑ Ζ! (ΠΙΝΑΚΑΣ ΠΡΟΟΡΙΣΜΟΥ ΕΙΔΩΝ)

Ο ΝΟΜΑΡΧΗΣ
ΓΙΑΝΝΗΣ ΜΑΧΑΙΡΙΔΗΣ

ΧΛ-15/7

ΤΗΛΕΟΡΑΣΗ

ΕΤ1

07.00 Εκπαιδευτική τηλεόραση
09.00 Γαία ελληνική
09.30 Mediterraneo(Ε)
10.00 Μένουμε Ελλάδα - Best of
12.00 Στον κόσμο της οικονομίας
12.30 Κοινοβούλιο αιχμής
13.30 «Λειναύτες» οι Ελληνες και η θάλασσα
14.00 Φωτόσφαιρα
14.30 Σε χρόνο TV
16.00 Πως να βγάλετε λεφτά χωρίς να δουλεύετε - Ξένη ταινία κωμωδία
18.00 Εχει γουστο (Ε)
20.00 Μαρτίνος Λούθηρος - Ντοκιμαντέρ
21.00 Συναντήσεις (Ε)
22.00 Εγκλημα και έρευνα
23.00 Ειδήσεις
24.00 Διεθνές Rally Αιγαίου
00.15 Μικρά ψέματ,α μεγάλες αμαρτίες - Ξένη ταινία. Κοινωνική

ΝΕΤ

06.00 Ημερολόγιο καταδύσεων
06.30 Ο κόσμος του αύριο
07.00 Τεχνολογία και φύση
08.00 Οι εραστές της περιπέτειες
09.00 Λόρενς της Αραβίας - Η μάχη για τον αραβικό κόσμο
10.00 Παιδικό πρόγραμμα
12.00 Ειδήσεις
13.00 Ναπολέων
14.00 Επικίνδυνες εξερευνήσεις
15.00 Ειδήσεις
16.00 Υγεία για όλους (Ε)
17.00 Οι μουσικοί του κόσμου (Ε)
18.00 Ειδήσεις
19.00 Ο ψευτοθόδωρος - Ελληνική ταινία. Κωμωδία
21.00 Ειδήσεις
22.00 Στην υγειά μας (Ε)
01.00 Ειδήσεις
01.15 Στα άκρα (Ε)

ΕΤ3

07:30 Παιδικό πρόγραμμα
11:00 Ντοκιμαντέρ
13:00 Ειδήσεις
13:30 Διασπορά
15.00 Η γυναίκα στην περιφέρεια
16.00 Η χαρά της ζωγραφικής
16.30 Η κουζίνα της μαμάς
17.00 6ο φεστιβάλ ευρωπαϊκής τλεόρασης
18.00 Design
19.00 Ειδήσεις
20.00 5ο τσίρκο Massimo
21.00 Περιπέτειες στο κάμπινγκ - Ξένη ταινία κωμωδία
23.00 Ρεμπέτικα και blues, δρόμοι παράλληλοι
24.00 Ειδήσεις
00.30 Μοναχικός λύκος - Ξένη ταινία. Δράμα

ΜΕΓΑ

06.00 Μαξ Στιλ. Κιν. σχέδια
07.00 Τσιβαέρι (Ε)
08.00 Horizons
10.00 Ο μεγάλος θυμός (Ε)
11.00 Μετράω στιγμές (Ε)
12.00 Ψίθυροι καρδιάς (Ε)
13.00 MEGA STAR
14.00 Ειδήσεις
14.50 Κανείς δε λέει σ'αγαπώ (Ε)
15.50 Απόσταση αναπνοής (Ε)
16.45 Ειδήσεις
16.50 Να με προσέχεις (Ε)
17.50 Singles (Ε)
18.50 Οι αταίριαστοι (Ε)
20.00 Ειδήσεις
21.00 Επτά θανάσιμες πεθερές (Ε)
24.00 Ειδήσεις
00.15 Ανθισμένες μανόλιες- Ξένη ταινία. Κοινωνική
02.30 Τηλεμάρκετινγκ
03.00 Εκσταση- Ξένη ταινία. Νεανική
05.00 Φιλοδοξίες (Ε)

ΑΝΤ1

06.00 Παιδικό πρόγραμμα
07.15 Οι θησαυροί του Σολομώντα - Ξένη ταινία. Περιπέτεια
09.10 Cheek to cheek (Ε)
09.50 Πάτερ ημών (Ε)
10.30 Η μεγάλη των μπάτσων σχολή
11.20 Της Ελλάδος τα παιδιά (Ε)
12.00 Μπαμ (Ε)
12.55 Super game
13.00 Ειδήσεις
13.50 Μη μου λες αντίο (Ε)
14.50 Στρίβειν δια του αρραβώνος (Ε)
15:50 Για μια γυναίκα κι ένα αυτοκίνητο (Ε)
16.50 Κωνσταντίνου και Ελένης (Ε)
17.50 Ειδήσεις
18.00 Ελληνική ταινία
20.00 Ειδήσεις
21.00 Θεαρικό έργο
24.00 Ειδήσεις
00.30 Σύγκρουση χωρίς οίκτο - Ξένη ταινία. Περιπέτεια
02.30 Παιχνίδι προδοσίας - Ξένη ταινία. Θρίλερ

ALPHA ΤΗΛΕΟΡΑΣΗ

06.00 Η μικρή πριγκίπισσα - Ξένη ταινία. Κωμωδία φαντασίας
08.00 Καλοκαιρινές σελίδες - Εκπομπή
10.00 Αυτό μας έλειπε (Ε)
13.00 Πέρα από τον ορίζοντα
14.00 Η μηχανή του χρόνου
15.00 Ειδήσεις
15.30 Formula 1 - Απευθείας δοκιμές από την πίστα του Μανί Κουρ
17.30 Ειδήσεις στη νοηματική γλώσσα
17.45 Τηλεοπτικά βραβεία Πρόσωπα 2006
20.00 Ειδήσεις
21.00 Κοίτα τι έκανες (Ε)
00.15 Ειδήσεις
00.30 Ο μεγάλος Λεμπόφσκι- Ξένη σάτιρα
02.45 Third watch
03.45 Τηλεαγορές
04.00 Σκοτεινή πόλη - Ξένη ταινία. Επιστημονική φαντασία

ALTER

06.30 Alter kids (κινούμενα σχέδια)
12.30 Οι περιπέτειες της Σίντνεϊ Φοξ (Ε)
13.45 Ειδήσεις
14.00 TV Weekend
16.15 Παρατράγουδα (Ε)
18.45 Το πρώτο θέμα
19.00 Ειδήσεις
20.30 Η φωνή του πολίτη
21.00 Τζέιμς Μποντ, πράκτωρ 007 εναντίον δρος No - Ξένη ταινία
23.45 Ειδήσεις
24.00 Μήτσι - χώστα (Ε)
01.00 Στον τόπο του εγκλήματος
02.00 Nothing to lose - Ξένη ταινία. Περιπέτεια
04.00 Buonanotte avvocato! - Ξένη ταινία. Κωμωδία

OMEGA

06.00 Εξυπνες αγορές
08.00 Αρωμα Ελλάδας
10.00 Vivere Naturalmente
10.30 ΣΕΙΡΑ
11.00 Ντοκιμαντέρ
11.30 Εξυπνες αγορές
13.00 Hit Club
13.30 Εξυπνες αγορές
14.30 Κουδουνίσματα
15.30 1ος Βαθμός Τ.Α.
17.30 Hit club
18.00 Ειδήσεις σε 1'
18.02 Αρωμα Ελλάδα (Α)
19.00 Ειδήσεις σε 1'
19.02 Αρωμα Ελλάδα (Β)
20.00 Ειδήσεις σε 1'
20.02 Vivere Naturalmente
20.30 Μουσική
21.00 Ειδήσεις (κεντρικό)
21.30 Η Ευρώπη συνεδριάζει
22.02 Ειδήσεις σε 1'
22.30 Μουσική
23.30 Ειδήσεις (νυχτερινό)
24.00 Ταινία
01.00 Ειδήσεις σε 1'
01.02 Ταινία (συνέχεια)
22.02 Κουδουνίσματα
03.02 Hit club

ΙΡΙΔΑ

08.00 Βιντεο κλίπ
15.00 Ολοι στη σέντρα (Ε) με τους Καλιβούρη - Αθανασίου
17.00 Τηλεμάρκετινγκ
19.00 Ελάτε να γίνουμε φίλοι (Ε)
20.00 Ντοκιμαντέρ
20.30 Τοπικά γεγονότα (Ζ) με την Ελένη Γλεντή
22.00 Ξένη ταινία
24.00 Τοπικά γεγονότα (Ε)
02.00 Βιντεο κλίπ

TV - COSMOS

06:00 Ο κόσμος του αθλητισμού
07:00 Ράδιο Τηλεόραση
08:00 Διάλογοι
10:00 Παιδικό - Ντοκιμαντέρ
11:00 Ράδιο-Τηλεόραση ΣΡ
13:00 Ο Τόπος μας
Τι λέει ο κόσμος (Εβδομάδας)
14:00 Ελληνική ταινία
16:00 Ράδιο Τηλεόραση
18:00 Ο κόσμος της φύσης
19:00 Ελληνική ταινία
21:00 Κεντρικό δελτίο ειδήσεων
21:40 Αθλητικά
21:55 Καιρός (Αναλυτικός)
22:00 Ξένη ταινία
00:00 Κεντρικό δελτίο ειδήσεων
01:00 Κινηματογράφος
03:00 Ο κόσμος της Ζωής
05:00 Όψεις Απόψεις

ΠΡΟΟΔΟΣΚΟΠΟΣ
prosporti@yahoo.gr

Φιλικό με τον Εργοτέλη

Μελετούν το τελευταίο διάστημα στον Διαγόρα. Τη Δευτέρα θα γίνει η πρώτη του συλλόγου με τον καθιερωμένο αγιασμό

Το ενδεχόμενο να αγωνιστούν με τον Εργοτέλη σε φιλικό παιχνίδι είτε στη Ρόδο είτε στην Κρήτη εξετάζουν τις τελευταίες ημέρες στον Διαγόρα. Σύμφωνα με τα όσα έγιναν γνωστά, ο γενικός αρχηγός των «κυανέρυθρων» Βασίλης Αθανασίου βρίσκεται σχεδόν σε καθημερινή επαφή με τον αντίστοιχο της Κρητικής ΠΑΕ, τον Σταύρο Λαμπράκη (υπήρξε μέχρι πρόσφατα και παίκτης) με τον οποίο συζητούν σχετικά.

Στο μεταξύ, χθες το βράδυ αναμενόταν να έρθει στο νησί μας ο προπονητής του «γηραιού» Ντανιέλ Μπατίστα. Αν όλα πάνε καλά, σήμερα θα έχει συνάντηση με τους συνεργάτες του για να ρυθμιστούν οι τελικές λεπτομέρειες της προετοιμασίας. Επίσης θα μιλήσει και με τον τεχνικό της Ρόδου Γιώργο Στράντζαλη προκειμένου να ρυθμιστούν οι ώρες προπονήσεων καθώς και οι δυο ομάδες θα χρησιμοποιούν το ίδιο γήπεδο (το βοηθητικό) για τις πρώτες ημέρες.

Μεθαύριο η πρώτη με αγιασμό

Η επίσημη έναρξης της προετοιμασίας έχει προγραμματιστεί για μεθαύριο το απόγευμα. Νωρίτερα (στις 5μ.μ.) οι παίκτες του «γηραιού» θα δώσουν το παρών στην λέσχη του συλλόγου όπου και θα πραγματοποιηθεί ο καθιερωμένος αγιασμός.

Οι μεταγραφές

Όσον αφορά τώρα τις μεταγραφές, η τελευταία πληροφόρηση αναφέρει πως οι «κυανέρυθροι» δεν «καίγονται» και πολύ για να κάνουν άλλες κινήσεις. Όπως δείχνουν τα πράγματα, αν θα γίνει κάτι θα αφορά μια μεταγραφή ακόμα και αυτή εάν και εφόσον βρεθεί κάτι καλό.

Καλούνται οι Έφηβοι

Από τον ερασιτέχνη Διαγόρα καλούνται οι ποδοσφαιριστές της Εφηβικής ομάδας καθώς και οι παίκτες της ίδιας ηλικίας που είχαν δοθεί ως δανεικοί, την Δευτέρα στις 7μ.μ στην λέσχη του συλλόγου.

Υπέγραψε ο Μακαρούνας

Δανεικός ο Σάββας Κούρος

Ολοκληρώθηκε χθες το απόγευμα και τυπικά η μεταγραφή του Γιάννη Μακαρούνα από τον Απόλλωνα Απολλώνων στον Ιάλυσο. Ο παίκτης που είχε προταθεί στους «ερυθροκίτρινους», κίνησε από την πρώτη στιγμή το ενδιαφέρον του προπονητή Άκη Δελαπόρτα και από την στιγμή που δεν υπήρχε καμία διαφορά στο οικονομικό ήταν αναπόφευκτο να μην υπόγράψει το νέο του δελτίο συνεργασίας. Σύμφωνα με τα όσα έγιναν γνωστά, η συμφωνία με τον παίκτη είναι διετής.



Υπέγραψε χθες στον Ιάλυσο ο Γιάννης Μακαρούνας

Δανεικός ο Κούρος

Τελείωσε χθες και το θέμα που αφορά τον Σάββα Κούρο. Ο παίκτης δόθηκε τελικά με την μορφή δανεισμού στον Δαμάγητο Θολού όπου προπονητής είναι ο πατέρας του. Ο Κούρος θα αγωνίζεται εκεί για τουλάχιστον ένα χρόνο.

Με αισιοδοξία και όνειρα

Αρχίζει σήμερα την προετοιμασία της η Ρόδος ενόψει της νέας αγωνιστικής περιόδου. Στην «πρώτη» και ο Μαθιός που είναι επιλογή του Στράντζαλη να επιστρέψει στην ομάδα


Σήμερα θα γίνει ο αγιασμός για τους παίκτες της Ρόδου

Την πρώτη της συγκέντρωση καθώς και τον καθιερωμένο αγιασμό (στις 7.30μ.μ.) ενόψει της νέας αγωνιστικής περιόδου θα πραγματοποιήσει σήμερα η ΠΑΕ Ρόδος. Με σαφέστατα κάτω από καλύτερες συνθήκες συγκριτικά με το τι συνέβαινε πέρσι τέτοια εποχή λόγω των γνωστών προβλημάτων, οι «πράσινοι» αρχίζουν τη νέα προσπάθεια με μεγάλη όρεξη και πολλά όνειρα. Στις τάξεις της ομάδας του νησιού μας υπάρχει μεγάλος ενθουσιασμός αλλά και αισιοδοξία και για την περίοδο της προετοιμασίας αλλά και για την παρουσία της ομάδας στο κύπελλο και στο πρωτάθλημα. Από την πλευρά τους οι φίλαθλοι, ετοιμάζονται να δώσουν βροντερό παρών στην σημερινή «πρώτη» προκειμένου να δείξουν σε όλους ότι θα είναι κοντά στην διοίκηση και τους ποδοσφαιριστές. Από πλευράς έμψυχου δυναμικού, αυτοί που καλούνται να δώσουν σήμερα το παρών είναι οι ακόλουθοι εικοσιπέντε παίκτες:

Βασίλης Κλιάφας, Βασίλης Παπαδόπουλος, Γιάννης Ροδανάκης, Παντελής Αθανασίου, Κώστας Δερμιτζάκης, Γιώργος Καντιμοίρης, Σταμάτης Καντιμοίρης, Κώστας Κωνσταντάκης, Διονύσης Μακρυδημήτρης, Μιχάλης Μπεμπής, Νίκος Καρκαλέτσης, Κώστας Πάττας, Γιώργος Δανάς, Φώτης Μπαλογιάννης, Παναγιώτης Κορομπόκης, Γιώργος Ισκάς, Λευτέρης Τρούλης, Νικήτας Μαλλιάκας, Μιχάλης Φυλακούρης, Ίκαρος Τριπολίτης, Νίκος Ορφανίδης, Εμπίλ Μπιγκό, Παναγιώτης Μαθιός, Σάκης Ναλμπάντης και Γεράσιμος Μποΐλής.

Εκκρεμότητα με τον επιθετικό

Αυτό που ακόμα εκκρεμεί είναι η απόκτηση ενός σέντερ φορ περιοχής. Οι επαφές των διοικούντων εξακολουθούν να γίνονται σε καθημερινή βάση, ωστόσο είναι ξεκάθαρο πλέον πως δεν υπάρχει καμία απολύτως βιασύνη σε μια προσπάθεια να εκμηδενιστούν οι πιθανότητες της λανθασμένης επιλογής. Οι «πράσινοι» θέλουν έναν έμπειρο παίκτη με ικανότητα στο σκοράρισμα και είναι αποφασισμένοι να ψάξουν πολύ μέχρι να βρουν τον κατάλληλο παίκτη. Βέβαια όσο περνάνε οι ημέρες τόσο και πιο δύσκολη θα γίνει η υπόθεση αυτή αλλά αυτό είναι κάτι που δεν πτοεί την ομάδα της πόλης μας.

Επιστρέφει ο Μαθιός

Ο Παναγιώτης Μαθιός θα είναι ένα ακόμα καινούργιο πρόσωπο που θα δώσει το παρών στη σημερινή πρώτη της ομάδας. Ο παίκτης που μέχρι τώρα αγωνίζονταν ως δανεικός στον Ιάλυσο, ήρθε η ώρα να αποδείξει ποιος είναι στον Γιώργο Στράντζαλη ο οποίος τον επέλεξε για να ακολουθήσει κανονικά τις εκδηλώσεις της ομάδας. Το παρών αναμένεται να δώσει σήμερα εκτός απροόπτου και ο Εμίλ Μπιγκό που αναμένεται από στιγμή σε στιγμή να έρθει από το Καμερούν.

Υπέγραφε και ο Τριπολίτης

Αίσιο τέλος είχε για τη Ρόδο το σίριαλ του Τριπολίτη. Η διοίκηση του Απόλλωνα Καλυθιών συμφώνησε και έτσι ο παίκτης υπέγραψε τελικά το νέο του συμβόλαιο συνεργασίας το οποίο θα είναι διάρκειας πέντε ετών.

Η συγχώνευση προ των πυλών

Ο κόμπος έφθασε στο χτένι για τα σωματεία της Κω τα οποία γυρίζουν σελίδα. Κερδισμένοι οι Αντίμαχος και Θύελλα Πυλώνας οι οποίοι ανεβαίνουν κατηγορία

Τη δημιουργία συγχώνευσης μεταξύ της ΑΕ Κω, του Ανταγόρα και του Ασκληπιού αποφάσισαν οι εκπρόσωποι των σωματείων κατά την διάρκεια προχθεσινής συνάντησης που πραγματοποιήθηκε στο κλειστό γυμναστήριο του νησιού. Το γεγονός ότι η κατάσταση δεν πήγαινε άλλο διότι οι ομάδες δύσκολα μπορούν να συντηρητηθούν και να αντεπεξέλθουν στα έξοδα, ανάγκασε τους παράγοντες να καταφύγουν σε αυτή τη λύση με σκοπό την δημιουργία μιας ισχυρής ομάδας που θα μπορεί να εκπροσωπήσει επάξια το νησί στις Εθνικές κατηγορίες. Αυτό που πλέον απομένει είναι να πραγματοποιηθούν αύριο το απόγευμα οι γενικές συνελεύσεις των σωματείων οι οποίες και θα αποφασίσουν και τυπικά.

Το σχέδιο που προωθείται

Όσα έχουν συζητηθεί ανάμεσα στους εκροσώπους των σωματείων προβλέπουν τον παρακάτω βασικό άξονα ο οποίος κατά τα φαινόμενα βρίσκει σύμφωνους τους πάντες καθώς φαντάζει σαν η μοναδική λύση:

-Θα συγχωνευτούν η Αθλητική Ένωση της Κω με τον Ανταγόρα και προκύψει μια ομάδα η οποία θα συμμετέχει βέβαια στην Α' Κατηγορία Δωδεκανήσου.

-Ο Ασκληπιός θα παραμείνει στη Γ' Κατηγορία και απλά θα μετονομαστεί (πιθανότατα σε «Κως 2006») αποτελώντας την θυγατρική ομάδα και το φυτώριο της «μεγάλης» του νησιού.

Όλα τα παραπάνω θα ανακοινωθούν και επίσημα σε κοινή συνέντευξη τύπου που αναμένεται να πραγματοποιηθεί σήμερα το πρωί σε κεντρική αίθουσα της πόλης της Κω. Σημειώνεται ότι ο ΠΑΟ Κω αρνήθηκε να μπει στην διαδικασία της επικείμενης συγχώνευσης με την δικαιολογία ότι διαθέτει αρκετούς παίκτες στη σύνθεσή του που δεν είναι επιπέδου πρωταθλητισμού αλλά θέλουν να κάνουν το χόμπι τους. Όλα αυτά τα παιδιά, θα χαθούν εάν και εφόσον ο ΠΑΟ Κω συγχωνευτεί και για τον λόγο αυτό, η ομάδα θα πορευτεί μόνη της.

Ανεβαίνουν Αντίμαχος και Θύελλα

Οι μεγάλοι τώρα κερδισμένοι της υπόθεσης που αφορά τη συγχώνευση θα είναι ο Αντίμαχος Κω καθώς και η Θύελλα Πυλώνας. Ο πρώτος θα κληθεί να καλύψει την κενή θέση που θα δημουργηθεί στην Α' Κατηγορία και η δεύτερη (είναι η πτημένη του πρόσφατου μπαράζ της Γ' Κατηγορίας με τον Πολύστρατο) αυτήν που θα δημιουργήσει η Κωακή ομάδα στη Β' Κατηγορία.



Καλοκαιρινός έλεγχος ΤΟΥΟΤΑ - 30€. Ξενοιασιά σε κάθε σας ταξίδι

Το καλοκαίρι είναι η εποχή της απόλαυσης και της ξενοιασιάς.
Πριν τις καλοκαιρινές σας εξορμήσεις, λοιπόν, εμπιστευθείτε
τη φροντίδα του ΤΟΥΟΤΑ σας στην «ΤΟΥΟΤΑ ΞΕΝΑΚΗΣ»
και απολαύστε, ξένοιαστοι τις χαρές των διακοπών σας.

-Δωρεάν καλοκαιρινός έλεγχος 9 σημείων :
Μπαταρία, φρένα, συμπλέκτη, αναρτήσεις, φώτα,
υαλοκαθαριστήρες, στάθμη υγρών, ελαστικά και δοκιμή στον δρόμο.
-Έλεγχος γραμμή ΚΤΕΟ
-Έλεγχος σωστής λειτουργίας και καθαρισμός Air-Condition.

Έκπτωση 15% σε ανταλλακτικά και εργασία (σε περίπτωση βλάβης)
από 02/06/06 έως 31/07/06.
Όλα αυτά στην προνομιακή τιμή των 30€

Προσκομίστε αυτό το κουπόνι για να επωφεληθείτε
από την καλοκαιρινή μας προσφορά.
Τηλ. Για ραντεβού 22410 86690 (Εσωτερικό 110)

X5960-30/7

Πλαστικά καθίσματα στο γήπεδο Παραδεισίου

Τρακόσια πλαστικά καθίσματα θα τοποθετηθούν στο γήπεδο Παραδεισίου μόλις ολοκληρωθούν οι εργασίες για την σπορά του χλοοτάπητα. Τα καθίσματα έφθασαν στο Παραδείσι μετά από ενέργειες του Νομαρχιακού Αθλητικού Οργανισμού Δωδεκανήσου και είναι όπως αυτά που ο Οργανισμός έχει τοποθετήσει και σε πολλά άλλα γήπεδα του νησιού μας. Με την ευκαιρία αυτή, ο πρόεδρος Σταμάτης Μαχλής και το διοικητικό συμβούλιο θέλουν να ευχαριστήσουν την κ.Ανδριάνα Μπαφίτη για την άμεση ανταπόκριση στην υπόσχεση που είχε δώσει για την αγορά των καθισμάτων. Όπως αναφέρει ο σύλλογος σε δελτίο τύπου που εξέδωσε χθες, «τέτοιες ενέργειες αντικατοπτρίζουν την θέληση του ΝΑΟΔ και της προέδρου του να βοηθήσουν τα σωματεία του νομού μας να αλλάξουν την εικόνα των αθλητικών τους εγκαταστάσεων».

-Η Ανδριάνα Μπαφίτη θα πραγματοποιήσει αύριο στις 7μ.μ. στην πλατεία Παραδεισίου τα εγκαίνια της λέσχης των οργανωμένων φιλάθλων της ομάδας. Προσκλήσεις έχουν αποσταλεί στην ΕΠΣΔ καθώς και στον Σύνδεσμο των Διαιτητών.

-Σε πλήρη ετοιμότητα βρίσκεται το Στέκι του συλλόγου στην πλατεία Παραδεισίου λόγω και των εκδηλώσεων για το πανηγύρι της Αγίας Μαρίνας

-Μεγάλη ανταπόκριση υπάρχει μέχρι τώρα για τις κάρτες διαρκείας καθώς και για την λαχειαγορά του συλλόγου.

Τρεις παίκτες κάτω των 20 πρότεινε ο Γιώργος Νικολουδάκης

Πρόταση (που δεν πέρασε τελικά) η οποία προέβλεπε την υποχρεωτική συμμετοχή τριών παικτών κάτω των 20 ετών για τις ομάδες της Α' Κατηγορίας, είχε πέσει στο τραπέζι του διοικητικού συμβουλίου της ΕΠΣΔ κατά την διάρκεια της πρόσφατης συνεδρίασης των μελών του διοικητικού συμβουλίου. Η πρόταση έγινε από τον πρόεδρο της Επιτροπής πρωταθλήματος Γιώργο Νικολουδάκη με το σκεπτικό ότι το μέτρο αυτό προβλέπεται στην ανώτερη κατηγορία (την Δ' Εθνική) και οι ομάδες θα πρέπει να είναι προετοιμασμένες. Αξίζει να σημειωθεί ότι ο κ. Νικολουδάκης στην ίδια πρότασή του, προέβλεπε την ελεύθερη και χωρίς κανένα περιορισμό συμμετοχή των παικτών αυτών των ηλικιών, στις κατηγορίες Β' και Γ' .

Πέντε μεταγραφές ανακοίνωσε χθες η διοίκηση του Ερμή Καλ.

Πέντε μεταγραφές πραγματοποίησε ο Ερμής Καλυθιών έως τώρα. Σύμφωνα με τα όσα ανακοίνωσε η διοίκηση του συλλόγου, αποκτήθηκαν οι παρακάτω:

1)Μαχαιρίδης Μιχαλης (Φοίβος Κρεμαστής)
2)Ρίζος Δημήτρης (Αθλητική Ένωση Μεσαναγρού)
3)Σταυρής Στέργος (Απόλλων Καλυθιών)
4)Υψηλάντης Βάγιος (Απόλλων Καλυθιών)
5)Χατζηνικόλας Γιώργος (Απόλλων Καλυθιών)

Με τους παίκτες αυτούς, ο Ερμής ενισχύεται σημαντικά ενόψει της νέας αγωνιστικής περιόδου.

Συνάντηση με Αντωνιάδη και ΚΕΔ

Είχε χθες ο Γκαγκάτσης

Ο πρόεδρος της ΕΠΟ Βασίλης Γκαγκάτσης δέχτηκε χθες τον ομόλογό του του Πανελληνίου Συνδέσμου Αμειβομένων Ποδοσφαιριστών Αντώνη Αντωνιάδη, με τον οποίο συζητήθηκαν θέματα που προκύπτουν από την εφαρμογή των νέων διατάξεων του νόμου για τον επαγγελματικό αθλητισμό. Κατ΄ αρχήν σημειώθηκε ταύτιση απόψεων ΕΠΟ-ΠΣΑΠ και η συνεργασία θα συνεχιστεί.

Εξάλλου, ο κ. Γκαγκάτσης συναντήθηκε χτες με τα μέλη της ΚΕΔ με αντικείμενο θέματα της αρμοδιότητας της Επιτροπής.

ΠΡΟΟΔΟΣΠΟΡ

Στη Λάρισα αγωνίζεται το «νέο αίμα» του στίβου

Τριάντα επτά αθλητές από επτά σωματεία του νομού

Με την συμμετοχή 37 αθλητών από τη Δωδεκάνησο διεξάγεται σήμερα και αύριο στη Λάρισα, το Πανελλήνιο πρωτάθλημα στίβου παμπαίδων - παγκορασίδων Α!

Οι αθλητές προέρχονται από τα σωματεία Γ.Σ. Νέων Λέρου, ΑΣ Κάλυμνος 2000, ΑΣ Νίκη Ρόδου, Γ.Σ. Διαγόρας, ΑΣ Ιπποκράτης, ΓΑΣ «Η Υγεία» Ρόδου - Καμείρου και ΑΣ Καζώνης Καλύμνου.

Το πρόγραμμα του Πανελληνίου ΠΠ-ΠΚ Α΄

Α΄ ημέρα-Σάββατο 15/7

Πρωί

08.30 Σφυροβολία ΠΠ (αγώνας επιλογής, όριο 48.00)
08.30 Μήκος ΠΚ (αγώνας επιλογής, όριο 5.20μ)
08.45 Επί κοντώ ΠΚ (αγώνας επιλογής, όριο 2.80μ)
08.45 Υψος ΠΠ (αγώνας επιλογής, όριο 1.80μ)
08.45 Σφαιροβολία ΠΚ (αγώνας επιλογής, όριο 11.50μ)
09.30 1.000μ ΠΠ (προκριματικός)
09.45 1.000μ ΠΚ (προκριματικός)
09.45 Μήκος ΠΠ (αγώνας επιλογής, όριο 5.90μ)
10.00 600μ ΠΠ (προκριματικός)
10.15 Σφυροβολία ΠΚ (αγώνας επιλογής, όριο 40.00μ)
10.15 600μ ΠΚ (προκριματικός)
10.15 Σφαιροβολία ΠΠ (αγώνας επιλογής, όριο 14.30μ)
10.30 300μ εμπόδια ΠΠ (προκριματικός)
10.45 300μ εμπόδια ΠΚ (προκριματικός) 11.00 300μ ΠΠ (προκριματικός)
11.20 300μ ΠΚ (προκριματικός)

Απόγευμα

17.45 Σφυροβολία ΠΠ (Τελικός)
18.00 Σφαιροβολία ΠΚ (Τελικός)
18.15 Μήκος ΠΠ (Τελικός)
18.45 300μ εμπόδια ΠΠ (Τελικός)
18.45 Επί κοντώ ΠΚ (Τελικός)
19.00 300μ εμπόδια ΠΚ (Τελικός)
19.15 Σφυροβολία ΠΚ (Τελικός)
19.30 300μ ΠΠ (Τελικός)
19.30 Σφαιροβολία ΠΠ (Τελικός)
19.40 300μ ΠΚ (Τελικός)
19.45 Μήκος ΠΚ (Τελικός)
20.00 600μ ΠΠ (Τελικός)
20.00 Υψος ΠΠ (Τελικός)
20.10 600μ ΠΚ (Τελικός)
20.20 1.000μ ΠΠ (Τελικός)
20.30 1.000μ ΠΚ (Τελικός)
20.40 2.000μ ΠΚ (Τελικός)
21.10 4x80μ ΠΠ (Τελικές σειρές)
21.30 4x80μ ΠΚ (Τελικές σειρές)
21.55 5.000μ βάδην ΠΠ (Τελικός)

Β΄ ημέρα-Κυριακή 16/7

Πρωί

08.30 Δισκοβολία ΠΠ (αγώνας επιλογής, όριο 45.00μ)
08.30 Ακοντισμός ΠΚ (αγώνας επιλογής, όριο 32.00μ)
09.00 100μ εμπόδια ΠΠ (προκριματικός)
09.00 Επί κοντώ ΠΠ (αγώνας επιλογής, όριο 3.50μ)
09.00 Υψος ΠΚ (αγώνας επιλογής, όριο 1.55μ)
09.15 Τριπλούν ΠΠ (αγώνας επιλογής, όριο 12.50μ)
09.30 80μ εμπόδια ΠΚ (προκριματικός)
10.00 150μ παμπαίδων (προκριματικός)
10.00 Δισκοβολία ΠΚ (αγώνας επιλογής, όριο 30.50μ
10.00 Ακοντισμός ΠΠ (αγώνας επιλογής, όριο 50.00μ)
10.20 150μ ΠΚ (προκριματικός)
10.35 80μ ΠΠ (προκριματικός)
11.00 80μ ΠΚ (προκριματικός)

Απόγευμα

17.00 Δισκοβολία ΠΠ (Τελικός)
18.15 Δισκοβολία ΠΚ (Τελικός)
18.30 100μ εμπόδια ΠΠ (Τελικός)
18.30 Επί κοντώ ΠΠ (Τελικός)
18.50 80μ εμπόδια ΠΚ (Τελικός)
19.05 150μ ΠΠ (Τελικός)
19.05 Υψος ΠΚ (Τελικός)
19.15 Τριπλούν ΠΠ (Τελικός)
19.20 150μ ΠΚ (Τελικός)
19.30 Ακοντισμός ΠΚ (Τελικός)
19.40 80μ ΠΠ (Τελικός)
19.55 80μ ΠΚ (Τελικός)
20.10 3.000μ ΠΠ (Τελικός)
20.30 4x300μ ΠΠ (Τελικές σειρές)
20.45 4x300μ ΠΚ (Τελικές σειρές)
21.20 3.000μ βάδην ΠΚ (Τελικός)

Πρωταθλητές και στη δικαιοσύνη οι Ιταλοί

Πρωταθλητές και στη δικαιοσύνη οι Ιταλοί. Η κατάκτηση του μουντιάλ από την σκουάντρα ατζούρα μπορεί να καθυστέρησε λίγες ημέρες την απόφαση για το σκάνδαλο calciopoli με τους στημένους αγώνες, αλλά η καμπάνα σήμανε... Και σήμανε υποβιβασμούς για όλους τους εμπλεκόμενους, εκτός από τη Μίλαν. Σύμφωνα με την Gazzetta Dello Sport, ο πέλεκυς θα πέσει βαρύς (η απόφαση θα ανακοινώνονταν χτες το βράδυ) τόσο για τη Γιουβέντους, όσο και για τις Λάτσιο, Φιορεντίνα οι οποίες τη νέα σεζόν θα κάνουν σέντρα στη Serie Β, ελληνιστί στη Β Εθνική! Επιπλέον, αφαιρούνται και βαθμοί: 20 από τη Γιούβε, 6 από Φιορεντίνα και 12 από Λάτσιο. Για τη Μίλαν είναι διαφορετικά τα πράγματα. Θα παραμείνει στα σαλόνια του καμπιονάτο, χάνει, όμως, το δικαίωμα συμμετοχής στο Champions League, λόγω της αφαίρεσης 15 βαθμών.

...Και η ώρα πάει 9

Η Ιταλία περίμενε το ρολόι να δείξει 8μ.μ. (9μ.μ. ώρα Ελλάδας). Ο πρόεδρος του δικαστηρίου Σέζαρ Ρουπέρτο θα ανακοίνωνε τις ποινές σε απευθείας τηλεοπτική κάλυψη, η οποία μπορεί να πιάσει και πιο... μεγάλα νούμερα από τον τελικό του μουντιάλ. Από προχθές το βράδυ είχαν αρχίσει να διαρρέουν οι ποινές, που είναι βαρύτερες για την Γιουβέντους, βαριές για Λάτσιο και Φιορεντίνα, ενώ είναι πιο ελαφριές για τη Μίλαν.

Οι πρωταθλητές Ιταλίας θα υποβιβαστούν στη Serie Β, όπως και οι Λάτσιο και Φιορεντίνα. Μόνο που η «μεγάλη κυρία», όπως υπολογίζεται, θα ξεκινήσει το επόμενο πρωτάθλημα με 15 ως 20 βαθμούς λιγότερους, ενώ θα αφαιρεθούν 10 με 12 βαθμοί από την Λάτσιο και γύρω στους 6-7 βαθμοί από την Φιορεντίνα. Η Μίλαν φαίνεται να γλιτώνει τον υποβιβασμό (λόγω αμφιβολιών), αλλά όχι και τις κυρώσεις. Θα της αφαιρεθούν 15 βαθμοί και το δικαίωμα να αγωνιστεί στην Ευρώπη. Παραμένει, όμως αδιευκρίνιστο αν οι ροσονέρι ξεκινήσουν από την ίδια αφετηρία με τις υπόλοιπες ομάδες την επόμενη σεζόν και οι 15 βαθμοί να τους αφαιρεθούν από το πρωτάθλημα της σεζόν 2005-06 και να χάσουν έτσι το δικαίωμα συμμετοχής στην κορυφαία διασυλλογική διοργάνωση, αλλά να παίξουν στο κύπελλο ΟΥΕΦΑ.

Είναι άγνωστο προς το παρόν τι θα γίνει με τους δύο τίτλους, που έχει προταθεί από τον εισαγγελέα να αφαιρεθούν από την Γιουβέντους (κάτι που είναι και το πιθανότερο να συμβεί). Αν, δηλαδή, θα επιλέξουν να... ορίσουν άλλη ομάδα πρωταθλήτρια ή αν θα μείνει χωρίς «αφεντικό». Οι ομάδες θα έχουν το δικαίωμα έφεσης ως τις 20 Ιουλίου και έχει οριστεί να έχουν εκδικαστεί ως τις 24 του μήνα, ώστε να δηλωθούν οι ιταλικές ομάδες που θα παίξουν στα ευρωπαϊκά κύπελλα στις 25 που είναι η διορία της ΟΥΕΦΑ.

Προβιβάζονται οι υποβιβασμένοι

Από την στιγμή που θα υποβιβαστούν οι Γιουβέντους, Λάτσιο και Φιορεντίνα, στη Serie Α θα ανέβουν οι Λέτσε, Τρεβίζο και Μεσίνα, που στη σεζόν που ολοκληρώθηκε υποβιβάστηκαν στη Serie Β. Βέβαια, υπάρχουν κι οι Αταλάντα, Κατάνια και Τορίνο που εξασφάλισαν την άνοδο από την Serie Β και θα είναι περίεργο να τις πούνε οι αρμόδιοι πως δε θα... εξαργυρώσουν αυτή την επιτυχία τους. Από εκεί και πέρα, ανακατατάξεις θα υπάρξουν - κατά πάσα πιθανότητα- και στις ομάδες που θα εκπροσωπήσουν την Ιταλία στις ευρωπαϊκές διοργανώσεις.

Το δεδομένο είναι πως αυτή την στιγμή στα ιταλικά ΜΜΕ επικρατεί ένα... μπάχαλο, καθώς το μυστήριο σχετικά με την τελική τιμωρία της Μίλαν, την αφαίρεση βαθμών δηλαδή, έχει μπερδέψει τους πάντες. Έτσι, λοιπόν, άπαντες περιμένουν την επίσημη ανακοίνωση στις 21:00 για να ξέρουν με βεβαιότητα τι θα γίνει.

Το κλίμα στους κατηγορούμενους

Σε ό,τι αφορά, τώρα, το κλίμα που επικρατεί στους τέσσερις συλλόγους. Η Γιουβέντους, όπως επιβεβαιώνουν κι οι Ιταλοί, είναι απολύτως ήρεμη, καθώς περίμενε τον υποβιβασμό στη Serie Β. Ειδικά από την στιγμή που το... ζήτησε κατά τη διάρκεια της δίκης.

Στις Φιορεντίνα και Λάτσιο βράζουν, καθώς αμφότερες οι διοικήσεις των δύο ομάδων τόνιζαν επί μέρες ότι ήταν, απλώς, θύματα του κατεστημένου των Γιούβε και Μίλαν. Οπως φαίνεται, όμως, δεν έπεισαν την δικαιοσύνη ότι ο ρόλος τους ήταν... κομπάρσου κι όχι πρωταγωνιστή.

Οσο για την Μίλαν, επικρατούν χαμόγελα για την -διαφαινόμενη- αποφυγή του υποβιβασμού λόγω αμφιβολιών, οπότε η αφαίρεση βαθμών δεν είναι κάτι... τραγικό. Οι "ροσονέρι", άλλωστε, ήλπιζαν να είναι αυτή η τιμωρία τους κι όχι η Serie Β.

Το «Μουντιάλ» του 2018 θέλει η Αυστραλία!

Υποψηφιότητα για τη διοργάνωση του παγκοσμίου κυπέλλου το 2018 θα βάλει η Αυστραλία, όπως ανακοινώθηκε μετά τη συνάντηση των επικεφαλής των τοπικών κυβερνήσεων της χώρας των καγκουρό.

Ένα πρώτο θετικό δείγμα για την υποψηφιότητα της μακρινής Αυστραλίας, θεωρείται η "συμπαράσταση" στο εγχείρημα του πρωθυπουργού Τζον Χάουαρντ.

«Είναι το μεγαλύτερο αθλητικό γεγονός που δεν έχει διοργανωθεί ακόμη στην Αυστραλία και η απόδοση των "Socceroos" (σ.σ. η Εθνική Αυστραλίας) στη Γερμανία δημιούργησε τεράστιο ενδιαφέρον και υποστήριξη για το άθλημα» αναφέρουν οι ηγέτες των τοπικών κυβερνήσεων σε κοινή δήλωσή τους και προσθέτουν: «Ανυπομονούμε να βοηθήσουμε την FFA (σ.σ. την ποδοσφαιρική ομοσπονδία της Αυστραλίας) στην ανάπτυξη της υποψηφιότητας μέσω συζητήσεων και σχεδιασμού για μια ποικιλία θεμάτων, συμπεριλαμβανομένων των υποδομών, των εγκαταστάσεων και της ασφάλειας». Από την πλευρά του, ο Χάουαρντ δεσμεύθηκε ότι η ομοσπονδιακή κυβέρνηση θα κάνει «ό,τι μπορούμε συλλογικά, προκειμένου να βοηθήσουμε να υπάρξει μια επιτυχής κατάληξη».

Το πάρε - δώσε του Κλεόβουλου

Ο Κλεόβουλος Λίνδου ανακοινώνει την έναρξη συνεργασίας με τους παρακάτω ποδοσφαιριστές:

1. Παλάνης Χρήστος από τον ΑΕΤΟ ΣΚΥΔΡΑΣ
2. Λυριστής Μιχάλης από τον ΑΕΡΑ ΑΦΑΝΤΟΥ
3. Γιακουμάκης Αντώνιος από τον ΑΡΗ ΑΡΧΑΓΓΕΛΟΥ
4. Αγγελόπουλος Παναγιώτης από τον ΑΕΡΑ ΑΦΑΝΤΟΥ
5. Παπανθίμου Ιωάννης από τον ΑΓΙΟ ΓΕΩΡΓΙΟ ΜΑΛΩΝΑΣ
6. Τσακίρης Στέλιος από τον ΕΘΝΙΚΟ ΑΡΧΙΠΟΛΗΣ
7. Καλογήρου Χρήστος από τον ΑΕΡΑ ΑΦΑΝΤΟΥ
8. Κοιλιάς Παναγιώτης από τον ΑΕΡΑ ΑΦΑΝΤΟΥ
9. Κανέλλος Νικόλαος από τον ΑΕΡΑ ΑΦΑΝΤΟΥ
10. Στρατής Σάββας από τον ΑΓΙΟ ΓΕΩΡΓΙΟΥ ΜΑΛΩΝΑΣ

Επιστρέφει στην ενεργό δράση ο Φραντζάκης Εμμανουήλ.

Απεχώρησαν οι παρακάτω:

1. Γαϊτάνος Στέργος, 2. Πιτσουρδάκης Μιχάλης, 3. Χωρίτης Χρήστος, 4. Οικονομάκης Αντώνιος, 5. Πέρος Δημήτριος.

Προπονητές της ομάδας θα είναι οι: καθηγητές σωματικής αγωγής με ειδικότητα το ποδόσφαιρο κ. Τζαφέρης Γεώργιος και Παπαδόπουλος Δημήτριος.

Με δύο ομάδες η συμμετοχή του Κλεάνθη στο «Αγιος Σουλάς»

Ο Κλεάνθης Παραδεισίου θα συμμετάσχει σε τουρνουά του Αγίου Σουλά με δύο ομάδες που αποτελούνται από τους εξής ποδοσφαιριστές

ΟΜΑΔΑ Α'

1. ΧΑΝΙΩΤΑΚΗΣ ΓΙΩΡΓΟΣ του ΕΜΜΑΝΟΥΗΛ
2. ΛΙΑΣΚΑΣ ΓΙΑΝΝΗΣ του ΤΗΛΕΜΑΧΟΥ
3. ΤΣΙΡΑΚΟΣ ΙΩΣΗΦ του ΣΠΥΡΟΥ
4. ΓΙΑΝΝΑΚΑΚΗΣ ΧΡΗΣΤΟΣ του ΣΤΑΜΑΤΗ
5. ΠΑΠΑΚΩΝΣΤΑΝΤΙΝΟΥ ΑΝΑΣΤΑΣΙΟΣ του ΜΙΧΑΛΗ
6. ΣΑΡΙΚΑΣ ΔΗΜΗΤΡΙΟΣ του ΝΙΚΟΥ
7. ΠΕΤΡΑΚΗΣ ΣΤΥΛΙΑΝΟΣ του ΕΜΜΑΝΟΥΗΛ
8. ΧΑΤΖΗΣΑΒΒΑΣ ΜΙΧΑΗΛ του ΕΜΜΑΝΟΥΗΛ
9. ΣΤΑΜΑΤΗΣ ΓΙΩΡΓΟΣ-ΝΙΚΟΛΑΟΣ του ΑΝΤΩΝΗ
10. ΜΟΥΣΤΑΚΗΣ ΝΙΚΟΛΑΟΣ του ΒΑΣΙΛΕΙΟΥ
11. ΑΝΑΣΤΑΣΟΥ ΜΙΧΑΗΛ του ΦΙΛΙΠΠΟΥ
12. ΡΑΦΤΗΣ ΜΙΧΑΗΛ του ΙΩΑΝΝΗ
13. ΑΝΔΡΕΟΥ ΓΙΩΡΓΟΣ του ΑΝΔΡΕΑ
14. ΘΑΝΟΣ ΚΩΣΤΑΣ του ΝΙΚΟΛΑΟΥ
15. ΚΑΠΠΙΡΗΣ ΔΗΜΗΤΡΙΟΣ του ΕΜΜΑΝΟΥΗΛ

ΟΜΑΔΑ Β'

1. ΠΑΔΗΣ ΧΡΥΣΟΒΑΛΑΝΤΗΣ του ΜΙΧΑΗΛ
2. ΚΑΛΦΑΣ ΣΑΒΒΑΣ του ΝΙΚΟΛΑΟΥ
3. ΧΑΤΖΗΡΗΓΑΣ ΧΑΡΑΛΑΜΠΟΣ του ΕΥΑΓΓΕΛΟΥ
4. ΚΟΥΛΟΥΜΠΡΗΣ ΕΜΜΑΝΟΥΗΛ του ΜΙΧΑΗΛ
5. ΣΤΑΥΡΑΣ ΚΩΣΤΑΝΤΙΝΟΣ του ΑΝΑΣΤΑΣΙΟΥ
6. ΧΑΤΖΗΑΝΤΩΝΙΟΥ ΑΛΕΞΑΝΔΡΟΣ του ΚΩΣΤΑΝΤΙΝΟΥ
7. ΖΟΥΡΟΥΔΗΣ ΓΕΩΡΓΙΟΣ του ΣΩΤΗΡΙΟΥ
8. ΚΟΥΤΣΙΟΦΥΤΗΣ ΚΩΝΣΤΑΝΤΙΝΟΣ του ΦΙΛΗΜΩΝΑ
9. ΠΑΠΑΣΑΒΒΑΣ ΧΡΗΣΤΟΣ του ΓΕΩΡΓΙΟΥ
10. ΡΟΥΜΠΑΣ ΜΙΧΑΗΛ του ΔΗΜΗΤΡΙΟΥ
11. ΚΑΝΑΤΑΣ ΔΗΜΗΤΡΙΟΣ του ΕΥΑΓΓΕΛΟΥ
12. ΣΟΡΩΝΙΑΤΗΣ ΘΕΟΔΩΡΟΣ του ΣΤΥΛΙΑΝΟΥ
13. ΣΕΙΤΗΣ ΑΝΤΩΝΙΟΣ του ΤΣΑΜΠΙΚΟΥ
14. ΣΑΛΑΓΙΑΝΝΗΣ ΧΡΗΣΤΟΣ-ΠΑΝΑΓΙΩΤΗΣ του ΓΕΩΡΓΙΟΥ
15. ΧΟΡΟΖΙΔΗΣ ΔΗΜΗΤΡΙΟΣ του ΗΡΑΚΛΗ
16. ΑΦΕΝΤΟΥΛΗΣ ΓΕΩΡΓΙΟΣ του ΣΤΑΘΗ.

AMCOR
No 1
ΚΑΤΑΣΚΕΥΑΖΟΝΤΑΙ & ΕΙΣΑΓΟΝΤΑΙ ΣΥΝΑΡΜΟΛΟΓΗΜΕΝΑ ΑΠΟ ΤΟ ΙΣΡΑΗΛ
Η ΠΡΩΤΗ ΦΟΡΜΟΥΛΑ ΣΤΑ ΗΛΙΑΚΑ
ΓΕΝΙΚΟΣ ΑΝΤΙΠΡΟΣΩΠΟΣ
Ν.ΚΑΜΠΟΥΡΑΚΗΣ - Μ.ΦΛΑΓΚΟΣ Ο.Ε.
ΑΓ.ΑΝΑΣΤΑΣΙΑΣ 9 ΡΟΔΟΣ
ΤΗΛ.31320 - 20859
X 5952-30/7
ΠΡΟΔΙΑΓΡΑΦΕΣ ΕΟΚ CE MARK
Η AMCOR-ΙΣΡΑΗΛ Η ΜΕΓΑΛΥΤΕΡΗ ΒΙΟΜΗΧΑΝΙΑ ΗΛΙΑΚΩΝ ΣΥΣΤΗΜΑΤΩΝ ΣΤΟΝ ΚΟΣΜΟ,ΣΑΣ ΠΡΟΣΦΕΡΕΙ ΤΟΝ ΚΑΛΥΤΕΡΟ ΗΛΙΑΚΟ ΘΕΡΜΟΣΙΦΩΝΑ ΤΟΥ ΚΟΣΜΟΥ ΜΕ ΜΟΝΑΔΙΚΑ ΣΗΜΕΙΑ ΥΠΕΡΟΧΗΣ ΠΟΥ ΚΑΝΕΝΑΣ ΑΛΛΟΣ ΔΕΝ ΕΧΕΙ.ΠΡΩΤΗ Η AMCOR,ΠΡΙΝ 40 ΧΡΟΝΙΑ ΠΑΡΟΥΣΙΑΣΕ ΤΗΝ ΕΠΑΝΑΣΤΑΤΙΚΗ ΤΗΣ ΤΕΧΝΟΛΟΓΙΑ ΣΤΟΥΣ ΗΛΙΑΚΟΥΣ ΘΕΡΜ/ΝΕΣ. ΠΟΛΛΟΙ ΑΠΟ ΤΟΤΕ ΠΡΟΣΠΑΘΗΣΑΝ ΝΑ ΤΗΝ ΜΙΜΗΘΟΥΝ .ΤΑ ΑΠΟΤΕΛΕΣΜΑΤΑ ΤΟΥΣ ΕΙΝΑΙ ΓΝΩΣΤΑ.ΚΑΝΕΝΑΣ ΔΕΝ ΜΠΟΡΕΣΕ ΝΑ ΤΗ ΦΘΑΣΕΙ.ΣΗΜΕΡΑ Η AMCOR ΣΥΝΕΧΙΖΟΝΤΑΣ ΤΗΝ ΕΡΕΥΝΑ ΣΤΟΝ ΤΟΜΕΑ ΤΗΣ ΗΛΙΑΚΗΣ ΕΝΕΡΓΕΙΑΣ ΒΡΙΣΚΕΤΑΙ ΚΑΙ ΘΑ ΒΡΙΣΚΕΤΑΙ ΜΠΡΟΣΤΑ ΓΙΑΤΙ ΕΙΝΑΙ Η NO 1 ΣΤΟΝ ΚΟΣΜΟ.
ΕΙΝΑΙ Η AMCOR

Ηρθε το Νέο TOYOTA RAV4
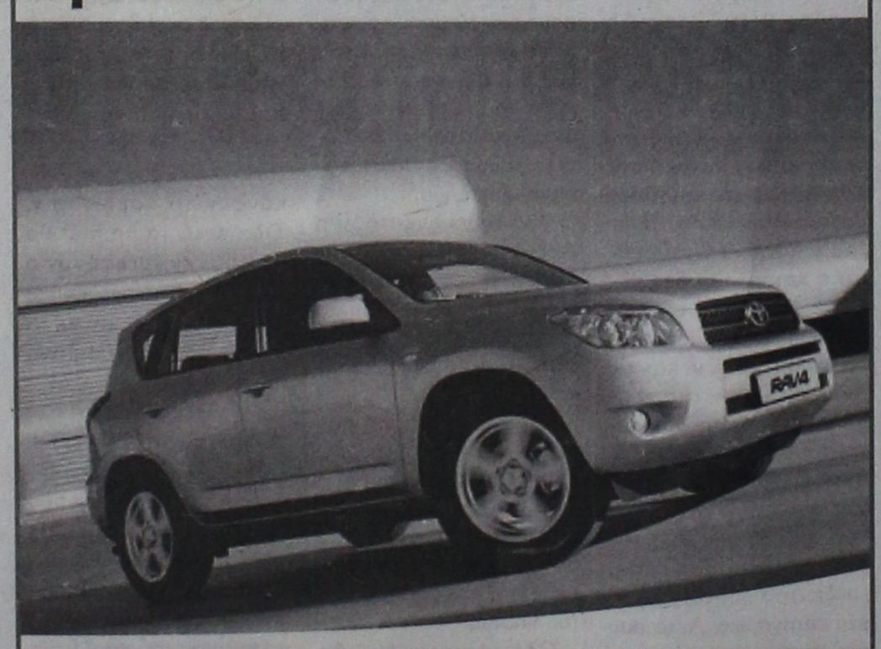
Σας περιμένει να το γνωρίσετε μ' ένα TEST DRIVE!
ΞΕΝΑΚΗΣ α.ε.β.ε.
Εξουσιοδοτημένος έμπορος και after sales
TOYOTA στα Δωδεκάνησα
10ο χλμ. Ρόδου - Λίνδου
Τηλ: 22410 86690
TOYOTA
X 5960-30/7

COSMOS CENTER
ΕΜΠΟΡΙΚΕΣ ΑΠΟΘΗΚΕΣ ΕΞΟΠΛΙΣΜΟΥ
2ο χλμ. Ρόδου-Καλιθέας
(πίσω από το LIDL)
Τηλ. 22410 69990
Φαξ. 22410 20980
Email. dolcerelax@otenet.gr
ΝΤΟΥΛΑΠΑ 3ΦΥΛΛΗ ΜΟΝΟ 120€
BR 5300 Π1188 Β525 Υ1925
ΕΠΙΠΛΟ TV
MR 2730 Π1472 Β396 Υ1697 84€
ΡΑΝΤΖΟ ΜΕ ΣΤΡΩΜΑ 48€
ΑΝΑΤΟΜΙΚΟ ΣΤΡΩΜΑ ΣΕ ΣΥΣΚΕΥΑΣΙΑ ΡΟΛΛΟ 49€
DVD 256 (2 ΟΨΕΩΝ) Π482 Β395 Υ885 39€
ΠΑΠΟΥΤΣΟΘΗΚΗ SH 4103 Π1193 Β372 Υ675 53€
ΚΑΘΙΣΜΑ ΓΡΑΦΕΙΟΥ ΔΕΡΜΑΤΙΝΟ ΜΟΝΟ 60€
ΣΑΛΟΝΙ ΔΕΡΜΑΤΙΝΟ
ΚΑΝΑΠΕΣ 3ΘΕΣΙΟΣ 375€
ΚΑΝΑΠΕΣ 2ΘΕΣΙΟΣ 325€
ΠΟΛΥΘΡΟΝΑ 285€
ΚΑΘΙΣΜΑ ΓΡΑΦΕΙΟΥ 33€
T7376-31/7

ΠΡΟΟΔΟΣΠΟΡ

Στη Νέα Σμύρνη για τα προκριματικά της Γ' Εθνικής Πόλο

Δύο παιχνίδια δίνουν οι άνδρες του ΝΟΡ

Δύο παιχνίδια θα δώσει σήμερα η ανδρική ομάδα πόλο του Ναυτικού Ομίλου Ρόδου, στην προκριματική φάση του πρωταθλήματος της Γ' Εθνικής, που για τον όμιλό του οι αγώνες διεξάγονται στο κολυμβητήριο Νέας Σμύρνης.

Στις 10 π.μ. θα παίξει με την ΑΕ Χαϊδαρίου κα στις 6μ.μ. με το ΝΟ Σύρου.

Το σημερινό και αυριανό πρόγραμμα του ομίλου έχει ως εξής:



Η ομάδα πόλο ανδρών του Ναυτικού Ομίλου Ρόδου

2η αγωνιστική		**Σήμερα**	**15/7/2006**
Ώρα:	10:00	ΑΕ ΧΑΪΔΑΡΙΟΥ	ΝΟ ΡΟΔΟΥ
Ώρα:	11:00	ΝΟ ΣΥΡΟΥ	ΓΣ ΠΕΡΙΣΤΕΡΙΟΥ
Ώρα:	12:00	ΑΟΝΣ ΜΙΛΩΝ	ΚΟ ΚΟΜΟΤΗΝΗΣ
3η αγωνιστική		**Σήμερα**	**15/7/2006**
Ώρα:	18:00	ΝΟ ΡΟΔΟΥ	ΝΟ ΣΥΡΟΥ
Ώρα:	19:00	ΚΟ ΚΟΜΟΤΗΝΗΣ	ΑΕ ΧΑΪΔΑΡΙΟΥ
Ώρα:	20:00	ΓΣ ΠΕΡΙΣΤΕΡΙΟΥ	ΑΟΝΣ ΜΙΛΩΝ
4η αγωνιστική		**Κυριακή**	**16/7/2006**
Ώρα:	09:00	ΑΕ ΧΑΪΔΑΡΙΟΥ	ΝΟ ΣΥΡΟΥ
Ώρα:	10:00	ΑΟΝΣ ΜΙΛΩΝ	ΝΟ ΡΟΔΟΥ
Ώρα:	11:00	ΚΟ ΚΟΜΟΤΗΝΗΣ	ΓΣ ΠΕΡΙΣΤΕΡΙΟΥ
5η αγωνιστική		**Κυριακή**	**16/7/2006**
Ώρα:	16:00	ΝΟ ΣΥΡΟΥ	ΑΟΝΣ ΜΙΛΩΝ
Ώρα:	17:00	ΝΟ ΡΟΔΟΥ	ΚΟ ΚΟΜΟΤΗΝΗΣ
Ώρα:	18:00	ΓΣ ΠΕΡΙΣΤΕΡΙΟΥ	ΑΕ ΧΑΪΔΑΡΙΟΥ

Στην αποστολή συμμετέχουν οι αθλητές:

1	ΓΚΙΑΛΛΗΣ	ΜΙΧΑΛΗΣ
2	ΓΚΙΟΚΑΣ	ΓΕΩΡΓΙΟΣ
3	ΔΗΜΗΤΡΙΟΥ	ΒΑΣΙΛΗΣ
4	ΚΑΛΑΦΑΤΑΣ	ΑΝΔΡΕΑΣ
5	ΚΟΥΤΣΟΓΙΑΝΝΑΚΗΣ	ΓΡΗΓΟΡΗΣ
6	ΛΑΓΟΣ	ΓΕΩΡΓΙΟΣ
7	ΜΟΥΣΟΥΡΗΣ	ΚΩΝ/ΝΟΣ
8	ΟΡΦΑΝΟΣ	ΝΙΚΟΛΑΟΣ
9	ΠΑΠΑΖΑΧΑΡΙΟΥ	ΖΑΧΑΡΙΑΣ
10	ΣΕΓΚΡΕΝ	ΧΑΡΑΛΝΤ
11	ΣΠΗΛΙΟΤΟΠΟΥΛΟΣ	ΠΕΤΡΟΣ
12	ΤΗΛΙΑΚΟΣ	ΕΜΜΑΝΟΥΗΛ
13	ΦΛΩΡΟΣ	ΓΡΗΓΟΡΗΣ
14	ΧΑΤΖΗΝΙΚΟΛΑΟΥ	ΝΙΚΟΛΑΟΣ

Την ομάδα συνοδεύουν ο προπονητής Αναγνωστόπουλος Νικόλαος ο βοηθός προπονητή Ρομποτής Γεράσιμος και ο Ράμμος Νικόλαος εκ μέρους του Δ.Σ.

Ξεκινά άμεσα η πώληση των «διαρκείας» του Κολοσσού

Οι τιμές τους είναι 150 και 200 ευρώ

Το διοικητικό συμβούλιο του Α.Ο. Κολοσσός ανακοίνωσε χθες ότι ξεκινάει άμεσα η διάθεση των εισιτηρίων διαρκείας της περιόδου 2006-2007 για το πρωτάθλημα της Α2 Κατηγορίας. Τα εισιτήρια διαρκείας, αλλά και τις αιτήσεις εγγραφής μπορούν να προμηθευτούν οι φίλαθλοι από τα γραφεία του συλλόγου, Πλατεία Βρούχου 1 (έναντι Μητρόπολης) από Δευτέρα έως Παρασκευή 09.00-14.00 μέχρι 31/7/2006. Οι τιμές θα είναι 200 και 150 ευρώ.

Παρακαλούνται οι κάτοχοι των εισιτηρίων διαρκείας της περιόδου 2005-2006, λόγω μεγάλης ζήτησης, όπως ενημερώσουν εντός 10 ημερών εάν επιθυμούν να διατηρήσουν τις παλιές τους θέσεις.

Για περισσότερες πληροφορίες επικοινωνήστε στο τηλ. 22410/22261 και fax 22410/22435



«Μια ευχάριστη παρέα» η πρωταθλήτρια Ευρώπης



Από τους παίκτες που έκλεψαν την παράσταση τόσο στο Ευρωμπάσκετ πέρυσι, όσο και στη διάρκεια της χρονιάς στην πρώτη του παρουσία στο ιταλικό πρωτάθλημα με την Μπενετόν Τρεβίζο ο Νίκος Ζήσης, αναφέρθηκε στη δουλειά που γίνεται στο Καρπενήσι, αλλά και στα «διότι» της εικόνα που δίνει η Εθνική Ομάδα.

«Είμαστε ακόμη στο πρώτο στάδιο της προετοιμασίας, γίνεται πολύ και σκληρή δουλειά και πάνω σε διάφορους τομείς. Η έμφαση είναι η φυσική κατάσταση, αλλά στόχος είναι και να «δεθούμε» ως ομάδα, όσο το δυνατόν γρηγορότερα», τόνισε ο Ζήσης, κάνοντας και ένα νοερό βήμα στη συνέχεια της προετοιμασίας: «Περιμένουμε και το δεύτερο στάδιο της προετοιμασίας, να αρχίσουν τα φιλικά. Το σημαντικό αυτή τη στιγμή για εμάς είναι να παραμείνουμε υγιείς και το γεγονός ότι έχουμε πολύ καλό κλίμα, ότι είμαστε πολύ καλά μεταξύ μας».

Το τραγούδι της παρέας είχε γίνει πέρυσι «ύμνος» για την Εθνική Ομάδα και δείχνει να τους ακολουθεί και φέτος: «Πράγματι, είμαστε μια παρέα... Ίσως να είναι και αυτή η διαφορά μας με άλλες Εθνικές Ομάδες. Δεν έχουμε απουσίες, παίζει ρόλο το γεγονός ότι περνάμε καλά μεταξύ μας. Όπως παίζει ρόλο και αυτό που βιώσαμε πέρυσι.

Έχουμε μεγαλύτερη αυτοπεποίθηση, νιώθουμε καλύτερα... Και όλοι ξέρουμε γιατί είμαστε εδώ.

Θυσιάζουμε το καλοκαίρι μας, τις διακοπές μας, γιατί θέλουμε να το κάνουμε... Δεν το θεωρούμε καν θυσία εδώ που τα λέμε. Όλοι μας θέλουμε να είμαστε εδώ, στην Εθνική Ομάδα».

* Παρόντος του Μιχάλη Κακιούζη, αλλά απόντος του Μιχάλη Πελεκάνου συνεχίστηκε η προετοιμασία της Εθνικής Ομάδας στο Καρπενήσι.

Ο Κακιούζης αισθάνθηκε καλύτερα, δείχνοντας ότι ξεπερνά την ίωση που τον ταλαιπώρησε.

Αντίθετα, ο Πελεκάνος παρουσίασε πυρετό και απουσίασε από την πρωινή προπόνηση. Η Εθνική θα παραμείνει στο Καρπενήσι, ως την Τετάρτη το πρωί, οπότε και θα αναχωρήσει για την επιστροφή της στην Αθήνα.

Πάμε στοίχημα ότι είναι ρεκόρ;

Το Μουντιάλ ολοκληρώθηκε και εκτός από την Ιταλία, μεγάλος κερδισμένος ήταν ο τζόγος. Συμπτωματικά η λέξη έχει ρίζα την ιταλική λέξη «giuoco» που σημαίνει τυχερό παιχνίδι! Το «Πάμε Στοίχημα» τίναξε την μπάνκα στον αέρα στο Παγκόσμιο Κύπελλο, αφού ο τζίρος τριπλασιάστηκε σε σχέση με το Μουντιάλ του 2002, αλλά και το Euro 2004, όπου η Ελλάδα στέφθηκε πρωταθλήτρια Ευρώπης! Το Sportime.gr σας ενημερώνει για τα μεγαλύτερα ποντάρισματα και το ρεκόρ των 425 εκ. ευρώ.

Έσπασε κάθε ρεκόρ

Στη διοργάνωση της Γερμανίας, δηλαδή το χρονικό διάστημα 9 Ιούνίου με 9 Ιουλίου, σύμφωνα με τα στοιχεία της ελληνικής εταιρείας οι Έλληνες παίκτες του στοιχήματος «τζογάρισαν» 425 εκατομμύρια ευρώ. Για όσους παραμένουν λάτρεις της αλησμόνητης δραχμούλας, ή χρειάζονται την αναγωγή στο παλαιό ελληνικό νόμισμα για να καταλάβουν καλύτερο το (οικονομικό) μέγεθος που παίχθηκε, τα 425.000.000 σε δραχμές είναι (κάτι λιγότερο από) 145 δισεκατομμύρια.

Στη Βρετανία, τη «μπτέρα» του τζόγου, υπολογίζεται πως ο συνολικός τζίρος ξεπέρασε το 1,4 δισεκατ. ευρώ, αλλά εκεί ο πληθυσμός σχεδόν ο εξαπλάσιος και φυσικά το μέσο εισόδημα των Βρετανών δεν συγκρίνεται με των Ελλήνων.

Ακόμη πρέπει να σημειωθεί ότι υπολογίζεται πως στην Ελλάδα ο τζόγος για κάθε παιχνίδι (διοργάνωση ή θεσμό) που προσφέρεται για ποντάρισμα είναι σχεδόν διπλάσιος από τα χρήματα που «πέφτουν» στο «Πάμε Στοίχημα». Δηλαδή θεωρείται πως στα 425 εκατ. ευρώ που ήταν ο τζίρος της ελληνικής εταιρείας, το ισόποσο πρέπει να έχει παιχθεί μέσω του διαδικτύου σε άλλες εταιρείες.

Για να γίνει ακόμη πιο κατανοητό το εφετινό ποσό που διακινήθηκε μέσω των πρακτορείων του ΟΠΑΠ -τα οποία σημειωτόν ανήμερα του μεγάλου τελικού είχαν κηρύξει απεργία- αρκεί μια παράθεση των τζίρων στο Μουντιάλ 2002 και το Euro 2004.

Στη διοργάνωση που διεξήχθη στα γήπεδα της Άπω Ανατολής τα χρήματα που παίχθηκαν στην Ελλάδα ήταν περίπου 145 εκατ. ευρώ. Μόλις πέντε εκατομμύρια περισσότερο (150) παίχθηκαν δύο χρόνια αργότερα για τους αγώνες του Euro. Τέλος για τα 425 εκατ. που πόνταραν οι Έλληνες εφέτος να σημειώσουμε πως σύμφωνα με τον προϋπολογισμό που κατέθεσε, τον Νοέμβριο του 2005 στη Βουλή των Ελλήνων ο Υπουργούς Οικονομικών και Εθν.Οικονομίας, κ.Αλογοσκούφης για το Υπουργείο Εξωτερικών (για την κεντρική υπηρεσία) προβλέπονται 418 εκατ. ευρώ, ενώ για το αντίστοιχο του Πολιτισμού μόλις 297 εκατ. ευρώ.

Ρεκόρ στο Αργεντινή-Μεξικό

Καθότι στο εφετινό Μουντιάλ δεν σημειώθηκαν μεγάλες εκπλήξεις, εκτιμάται ότι οι «τζογαδόροι» πρέπει να είχαν υψηλά ποσοστά επιτυχίας. Ο πρόωρος αποκλεισμός της Βραζιλίας, η πρόκριση της Πορτογαλίας σε βάρος της Αγγλίας και η παράταση στο Αργεντινή-Μεξικό υπολογίζεται ότι ήταν οι... μεγαλύτεροι κουβάδες για τους παίκτες. Είναι εντυπωσιακό ότι στο τελευταίο παιχνίδι, στο Αργεντινή-Μεξικό, σύμφωνα με τα στοιχεία της ελληνικής εταιρείας σημειώθηκε ο μεγαλύτερος τζίρος. Συνολικά 22 εκατ ευρώ παίχθηκε σε ποντάρισματα του συγκεκριμένου αγώνα και μάλλον η απώλεια για τους «τζογαδόρους» ήταν μεγάλη. Αντίθετα εκτιμάται πως το ποντάρισμα στον Μίροσλαβ Κλόζε για την ανάδειξη του ως πρώτου σκόρερ της διοργάνωσης (η απόδοση του ήταν 20!) ήταν η «χρυσή επιλογή» για τους παίκτες του στοιχήματος, που έχει τεράστια άνθιση στην Ελλάδα.

Ίσως έτσι επιβεβαιώνεται η άποψη των ιστορικών που υποστηρίζουν ότι ο τζόγος ήταν πολύ δημοφιλής στην Αρχαία Ελλάδα, αν και απαγορευμένος. Βέβαια σύμφωνα με έρευνα του Κέντρου Προγραμματισμού και Οικονομικών Ερευνών (ΚΕΠΕ) που πραγματοποιήθηκε το 1996, κάθε ελληνική οικογένεια δαπανούσε πριν από 10 χρόνια κατά μέσο όρο περίπου 2.000δρχ. το μήνα σε τυχερά παιχνίδια. Τώρα...

Διαιτητής σταμάτησε αγώνα, λόγω... πυραύλου!

Ένας Ισραηλινός διαιτητής σταμάτησε στη μέση φιλικό ποδοσφαιρικό αγώνα, την Πέμπτη (14/07) το απόγευμα, επειδή δεν μπορούσε να συγκεντρωθεί, όπως ανέφερε σε δηλώσεις του, μετά την εκτόξευση πυραύλου από τον Λίβανο ο οποίος προσγειώθηκε κοντά στο σπίτι του. Κάτι που, προφανώς, τον... σόκαρε!

"Λυπάμαι πολύ, αλλά δε μπορώ να συνεχίσω άλλο", φέρεται να δήλωσε χαρακτηριστικά ο Γιάκοφ Μπεν Χάμο, αφού έμαθε ότι ένας πύραυλος... έσκασε κοντά στην κατοικία του στην Χάιφα, κατά την διάρκεια επεισοδίων ανάμεσα στις Ισραηλινές δυνάμεις ασφαλείας και την παρακρατική οργάνωση Χεζμπολάχ.

Ο Μπεν Χάμο διαιτήτευε ένα φιλικό παιχνίδι προετοιμασίας ανάμεσα στην Μπεϊτάρ Ιερουσαλήμ, που παίζει στην πρώτη κατηγορία, και την Χαποέλ Κιριάτ Σμόνα, ομάδα δεύτερης κατηγορίας, το οποίο γινόταν στην πόλη Μπέιτ Σιαν, στο βόρειο τμήμα της χώρας που ταλανίζεται πάντως καθημερινά από αντίστοιχα προβλήματα-περιστατικά.

Ο Ορφανός υπέγραψε την τρίτη δόση της τακτικής επιχορήγησης των ομοσπονδιών για το 2006

Ο υφυπουργός Πολιτισμού, αρμόδιος για θέματα Αθλητισμού, Γιώργος Ορφανός, υπέγραψε χθες την απόφαση για την άμεση καταβολή της τρίτης δόσης των τακτικών επιχορηγήσεων των ομοσπονδιών για το 2006. Το συνολικό ποσό της τρίτης δόσης ανέρχεται στο ύψος των 56.355.000 ευρώ.

Αναλυτικά κάθε ομοσπονδία θα πάρει:

ΣΕΓΑΣ 8.600.000
Ε.Ο ΑΡΣΗΣ ΒΑΡΩΝ 1.900.000
Κ.Ο.Ε 5.600.000
Ε.Ο.ΠΕ 4.700.000
Ε.Φ.Ο ΑΝΤΙΣΦΑΙΡΙΣΗΣ 1.150.000
Ε.Γ.Ο 2.200.000
Ο.Χ.Ε 2.800.000
Ε.Ι.Ο 1.800.000
Ε.Κ.Ο.Φ.Ν.Σ 1.300.000
Ε.Ο. ΚΑΝΟΕ ΚΑΓΙΑΚ 1.000.000
Ε.Ο ΠΟΔΗΛΑΣΙΑΣ 1.750.000
Ε.Ο.Φ ΠΑΛΗΣ 2.250.000
Ε.Ο. ΠΥΓΜΑΧΙΑΣ 1.000.000
Ε.Φ.Ο. ΕΠΙΤΡΑΠ.ΑΝΤΙΣΦ 850.000
Ε.Ο ΙΠΠΑΣΙΑΣ 750.000
Ε.Ο.Φ. ΤΖΟΥΝΤΟ 1.000.000
Ε.Ο ΞΙΦΑΣΚΙΑΣ 750.000
ΣΚ.Ο.Ε 1.100.000
Ε.Φ.Ο ΤΟΞΟΒΟΛΙΑΣ 450.000
Ε.Ο. ΤΑΕ ΚWONDO 1.250.000
Ε.Ο.Φ.Σ ΑΝΤΙΠΤΕΡΙΣΗΣ 500.000
ΕΛΛΗΝ. ΟΜΟΣΠ. ΧΟΚΕΥ 300.000
Ε.Ο ΧΙΟΝΟΔΡΟΜΙΑΣ 700.000
Ε.Φ.Ο. ΣΟΦΤ ΜΠΩΛ 300.000
Ε.Ο ΜΟΝΤΕΡΝΟΥ ΠΕΝΤΑΘΛΟΥ 400.000
ΕΛΛΗΝ. ΟΜΟΣΠ. ΚΑΡΑΤΕ 500.000
Ε.Ο.Υ.Δ.Α.Α & ΤΕΧΝ. ΚΟΛΥΜΒΗΣΗΣ 300.000
Ε.Ο ΘΑΛΑΣΣΙΟΥ ΣΚΙ 300.000
Ε.Ο ΓΚΟΛΦ 250.000
ΑΕΡΑΘΛΗΤΙΚΗ ΟΜΟΣΠΟΝ 65.000
Α.Ο. ΤΑΕΚ WOND ΕΛΛΑΔ 65.000
Ε.Ο ΜΠΟΟΥΛΙΝΓΚ 65.000
ΕΛΛΗΝ. ΟΜΟΣΠ. ΜΠΡΙΤΖ 75.000
ΕΛΛΗΝ. ΣΚΑΚΙΣΤΙΚΗ ΟΜΟΣΠΟΝ 600.000
Ε.Φ.Ο. ΜΠΙΛΙΑΡΔΟΥ 65.000
Ε.Ο. ΠΑΓΚΡΑΤΙΟΥ ΑΘΛΗΜ 200.000
Ε.Ο ΚΡΙΚΕΤ 120.000
Ε.Ο. ΟΡΕΙΒΑΣ. ΑΝΑΡΡΙΧ. 120.000
Ε.Ο. ΓΟΥΣΟΥ- ΚΟΥΝΓΚΦΟΥ 40.000
Ε.Ο.ΖΙΟΥ ΖΙΤΣΟΥ 65.000
ΕΛΛΗΝΙΚΗ ΟΜΟΣΠΟΝΔΙΑ ΣΩΜΑΤΙΚΗΣ ΔΙΑΠΛΑΣΗΣ 40.000
Ο.Δ.Κ.Ε. 80.000
Ο.Δ.Π.Ε 170.000
Ο.Δ.Β.Ε 65.000
ΕΛ. ΟΜΟΣΠ.ΚΡ.ΚΛΑΣ. ΑΘΛΗΤ. 65.000
ΕΛΛΗΝ. ΟΜΟΣΠ.ΠΑΓΟΔΡΟΜ. 280.000
Ε.Ο.Α ΚΩΦΩΝ 250.000
Ε.Α.ΟΜ ΑΜΕΑ 1.600.000
Ο.Σ.Ε.Κ.Κ. 370.000
Ε.Ο. ΡΑΓΚΜΠΥ 220.000
Π.Ο. ΚΙΚ ΜΠΟΞΙΝΓΚ 65.000
Ε.Ο. ΜΑΧ.ΤΧΝ.Σ.Κ. ΤΣΙΔΑΟ 35.000
Σ.Ε.Δ.Υ 35.000.



Τα **Poï Studios** παρέχουν τις υπηρεσίες τους στον τουρισμό για 9 συνεχόμενα χρόνια και βρίσκονται στο όμορφο νησί της Καρπάθου.
Ο Λευκός βρείσκεται στο δυτικό μέρος του νησιού μας.

Στα πανέμορφα περίχωρα του παραθαλάσσιου χωριού μας θα βρείτε 4 παραλίες με κρυστάλλινα νερά και μια ευκαιρία να ζήσεται μια ειρηνική και χαλαρή εμπειρία.

Σε μικρή απόσταση απο τα Studios μας, μπορείτε να βρείτε εστιατόρια, καφέ μπαρ και μίνι αγορές καθώς και γραφεία ενοικίασεως μοτοποδηλάτων και αυτοκινήτων.

Τα Poï Studios περιλαμβάνουν 8 studios, πλήρως επιπλωμένα και με όλες τις εγκαταστάσεις για ολοκληρωμένες διακοπές.

Ολα τα studios μας είναι Β κατηγορίας και εγκρίνονται την ελληνική οργάνωση τουρισμού.

Σας δίνουμε την δυνατότητα ποιοτικών διακοπών, οι φιλοξενούμενοι μας απολαυμάνουν μεγάλα μπαλκόνια, την θέα της θάλασσας και των βουνών, και την καθαρή ατμόσφαιρα σε ενα φιλικό και οικογενειακό περιβάλλον.

Δεδομένου ότι δημόσια, ιδιωτικά λεωφορεία καθώς και ταξί συνδέουν τον Λευκό με την υπόλοιπη Κάρπαθο, οι φιλοξενούμενοί μας μπορούν εύκολα να επισκεφτούν όλες τις ενδιαφέρουσες περιοχές του νησιού μας...



Καλώς ήλθατε και σας ευχόμαστε αξέχαστες διακοπές

ROI STUDIOS ΛΕΥΚΟ ΚΑΡΠΑΘΟΣ
ΤΗΛ. 22450 71191

ΓΔ

Σύσκεψη φορέων για το τέταρτο πακέτο

ΠΟΙΟΙ ΕΧΟΥΝ ΠΡΟΣΚΛΗΘΕΙ

ΕΥΡΕΙΑ σύσκεψη θα πραγματοποιηθεί, την ερχόμενη Τρίτη, στις 10.30 το πρωί, με αντικείμενο την προετοιμασία των τοπικών φορέων για το Δ' ΚΠΣ.

Η σύσκεψη συγκαλείται με πρωτοβουλία της ΤΕΔΚΔ, και θα πραγματοποιηθεί στο νομαρχιακό συμβούλιο. Θα λάβουν μέρος, εκτός από τα μέλη του διοικητικού συμβουλίου της ΤΕΔΚΔ, ο νομάρχης Δωδεκανήσου Γιάννης Μαχαιρίδης και εκπρόσωποι της νομαρχιακής αυτοδιοίκησης.

Επίσης έχουν προσκληθεί και τα υπόλοιπα μέλη της Δωδεκανήσου, που συμμετέχουν στο Περιφερειακό Συμβούλιο, που είναι εκπρόσωποι του ΤΕΕ, ΕΒΕΔ, ΠΑΣΕΓΕΣ, ΑΔΕΔΥ και Οικονομικό Επιμελητήριο.

Σκοπός της σύσκεψης είναι η κατάλληλη προετοιμασία της Δωδεκανησιακής αντιπροσωπείας η οποία θα συμμετάσχει στις εργασίες του Περιφερειακού Συμβουλίου, που θα διέπουν το πρόγραμμα αυτό.

Την ερχόμενη Τρίτη τα μέλη της δωδεκανησιακής αντιπροσωπείας θα καθορίσουν ένα κοινό πλαίσιο θέσεων και αποφάσεων για το Δ' ΚΠΣ.

Η περιοδεία του Βασίλη Υψηλάντη στα βόρεια νησιά της Δωδεκανήσου

Ο ΥΠΟΨΗΦΙΟΣ νομάρχης Δωδεκανήσου Βασίλης Υψηλάντης, συνεχίζοντας την περιοδεία στα νησιά της Δωδεκανήσου, συναντήθηκε με το δήμαρχο της Λέρου κ. Τιμόθεο Κωττάκη και συζήτησαν για θέματα που απασχολούν το νησί. Επίσης, συνομίλησε με εμπόρους και κατοίκους του νησιού.

Το απόγευμα, στο ξενοδοχείο «ΚΑΤΕΡΙΝΑ» στο Λακκί της Λέρου, συναντήθηκε με εκπροσώπους των Μ.Μ.Ε., καθώς και με στελέχη τα οποία θα πλαισιώσουν το συνδυασμό «ΔΩΔΕΚΑΝΗΣΙΑΚΗ ΕΝΩΤΙΚΗ ΚΙΝΗΣΗ» και θα στηρίξουν τον προεκλογικό αγώνα.

Σήμερα το πρωί, ο υποψήφιος νομάρχης Βασίλης Υψηλάντης, με τους συνεργάτες του, θα αναχωρήσουν για τα νησιά Λειψούς, Αρκιούς, Μαράθι, Αγαθονήσι και Πάτμο.

ΠΟΛΙΤΙΣΤΙΚΟΣ ΟΡΓΑΝΙΣΜΟΣ ΔΗΜΟΥ ΡΟΔΙΩΝ
Συναυλία-αφιέρωμα
στον Σταύρο Κουγιουμτζή



ΕΙΣΙΤΗΡΙΑ ΠΡΟΠΩΛΟΥΝΤΑΙ ΡΟΔΟΝ ΤΗΛ 28823

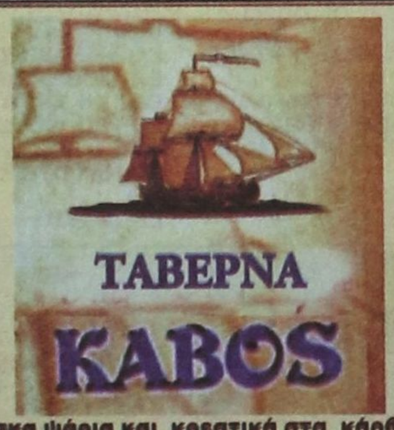

Φρέσκα ψάρια και κρεατικά στα κάρβουνα
Χωριάτικη κουζίνα

Παραλία Καβαρά, σε ρομαντικό περιβάλλον δίπλα στο λιμανάκι των Αγίων Αποστόλων πάνω στο κύμα

Ανοικτά καθημερινά
από 9 το πρωί έως αργά το βράδυ

Ποσειδώνος 50, Φαληράκι. Τηλ. 22410 85668
X.5984-16/7

...Το Λογιστήριο της «ΠΡΟΟΔΟΥ», που μεταφέρθηκε στο κτίριό μας, το οποίο λειτουργεί παράλληλα με το λογιστήριο της Ν. Αγοράς, στην οδό Μάρκου Μαλιαράκη 3 λειτουργεί από την 8.00 πρωινή μέχρι την 2.30 μεταμεσημβρινή και δέχεται

ΔΙΑΦΗΜΙΣΕΙΣ - ΑΓΓΕΛΙΕΣ
και οποιαδήποτε άλλη ΔΗΜΟΣΙΕΥΣΗ

ΜΑΡΚΟΥ ΜΑΛΙΑΡΑΚΗ 3
ΤΗΛ. 22410 35322

Φλέγεται και πάλι η Μέση Ανατολή

Επιχείρηση για επαναπατρισμό Ελλήνων και Κυπρίων από το Λίβανο

ΣΥΝΕΧΙΖΟΝΤΑΙ ΟΙ ΙΣΡΑΗΛΙΝΟΙ ΒΟΜΒΑΡΔΙΣΜΟΙ

Σε εξέλιξη βρίσκεται από χθες επιχείρηση για τον επαναπατρισμό περίπου 50 Ελλήνων επιχειρηματιών και 20 Κυπρίων από το Λίβανο, που συνεχίζει να βομβαρδίζεται από το Ισραήλ.

Τα 70 άτομα πρέπει να φθάσουν οδικώς από τη Βηρυτό στη Δαμασκό, όπου θα τους περιμένει αεροσκάφος της Ολυμπιακής, το οποίο αναχωρεί από το «Ελ.Βενιζέλος» με προορισμό τη Συρία. Ωστόσο, η διαδρομή από τη Βηρυτό προς τη Δαμασκό δεν είναι εύκολη, καθώς γέφυρες και οδικό δίκτυο έχουν βομβαρδιστεί από το Ισραήλ.

Το ταξίδι της επιτροφής για Έλληνες και Κύπριους ξεκινά το μεσημέρι της Παρασκευής με δύο πούλμαν και προκειμένου να γίνει με ασφάλεια, το ελληνικό υπουργείο Εξωτερικών βρίσκεται σε συνεχή επικοινωνία με τις αρχές του Λιβάνου, της Συρίας και του Ισραήλ.

Το υπουργείο Εξωτερικών έχει ανακοινώσει ότι άλλο ένα αεροσκάφος των Ολυμπιακών Αερογραμμών βρίσκεται σε ετοιμότητα για να μεταφέρει Έλληνες ή άλλους Ευρωπαίους πολίτες από το Αμμάν της Ιορδανίας, εφόσον χρειαστεί. Υπενθυμίζεται ότι συνολικά στο Λίβανο ζουν 2.500 Έλληνες.

Το πρωί της Παρασκευής, ασφαλείς έφθασαν στη Λάρνακα 115 Κύπριοι και ξένοι πολίτες που εγκατέλειψαν τη Βηρυτό, ωστόσο στο νότιο Λίβανο παραμένουν πέντε παιδιά, τα οποία έχουν αποκλεισθεί εκεί.

Ο γενικός διευθυντής του υπουργείου Εξωτερικών της Κύπρου, πρέσβης Σώτος Ζακχαίος, δήλωσε ότι υπάρχουν πέντε παιδιά στο νότιο Λίβανο και συγκεκριμένα στην πόλη Ναμπατίγιε.

Όπως τόνισε, συνεχίζονται οι προσπάθειες για την μεταφορά των πέντε παιδιών στην Κύπρο, ωστόσο η κατάσταση είναι ιδιαιτέρως δύσκολη, δεδομένου ότι η πόλη είναι αποκλεισμένη και οι γέφυρες έχουν καταστραφεί από τους βομβαρδισμούς.

Ο κ. Ζακχαίος εξέφρασε, πάντως, την ικανοποίησή του για την επιτυχή κατάληξη του επαναπατρισμού 102 Κυπρίων, καθώς και έξι Βρετανών, τεσσάρων Γάλλων, δύο Τσέχων και ενός Αμερικανού, με αεροσκάφος των Κυπριακών Αερογραμμών από τη Δαμασκό. Οι συνολικά 115 επιβάτες είχαν μεταφερθεί στη Δαμασκό από τη Βηρυτό με λεωφορείο.

Ο Κύπριος αξιωματούχος έκανε λόγο για Οδύσσεια των 115 ατόμων, καθώς αναγκάστηκαν να αλλάξουν δρομολόγιο, ενώ τους καθυστέρησαν αρκετά και στα σύνορα Λιβάνου-Συρίας για τον έλεγχο των διαβατηρίων. Το Κυπριακό υπουργείο Εξωτερικών έχει ανακοινώσει ότι όποιος χρειάζεται μπορεί να επικοινωνεί με την ομάδα κρίσεως στα τηλέφωνα (+357) 22401222 και 22401124.

«Εκτός ορίων η στρατιωτική δράση στο Λίβανο»

Η υπουργός Εξωτερικών Ντόρα Μπακογιάννη δήλωσε: «Η εκτός ορίων στρατιωτική δράση των τελευταίων ημερών στο Λίβανο, κλιμακώνει επικίνδυνα, και μπορεί να καταστήσει ανεξέλεγκτη, την ήδη εξαιρετικά κρίσιμη κατάσταση στη Μέση Ανατολή. Ως τέτοια είναι καταδικαστέα, καθώς και η υπέρμετρη αντίδραση, τα πλήγματα κατά αμάχων και κατά των υποδομών που χρησιμοποιούνται κατά κύριο λόγο απ' αυτούς.

»Η κατάσταση προκαλεί μεγάλη ανησυχία και έντονο προβληματισμό στη διεθνή κοινότητα και βέβαια στην Ελλάδα. Οι αντιδράσεις αυτές σε συνδυασμό με τις απαγωγές Ισραηλινών στρατιωτών που προηγήθηκαν, καθώς και τα στρατιωτικά πλήγματα σε περιοχές του Ισραήλ, εντείνουν τα αδιέξοδα στη Μέση Ανατολή. Τροφοδοτούν το φανατισμό και τελικά εξυπηρετούν εκείνους που επιθυμούν τη διατήρηση της αστάθειας και της έντασης στην περιοχή.

»Η Ελλάδα, ως χώρα που έχει αγωνισθεί και ενδιαφέρεται για την ειρήνη στην ευρύτερη περιοχή της Μέσης Ανατολής, ως μέλος της ΕΕ και του Συμβουλίου Ασφαλείας του ΟΗΕ, καλεί όλους να συνειδητοποιήσουν ότι η βία δεν λύνει, αλλά επιτείνει και διαιωνίζει προβλήματα και αδιέξοδα. Καλεί όλους να επιδείξουν αυτοσυγκράτηση και σύνεση. Τους καλεί να επιλέξουν τον δρόμο της λογικής και της ειρήνης και να επιδιώξουν λύσεις μέσω της διπλωματικής οδού».

Οι εξελίξεις στον Λίβανο αναμένεται να συζητηθούν τη Δευτέρα στο συμβούλιο των υπουργών Εξωτερικών της ΕΕ στις Βρυξέλλες, στο οποίο θα εκπροσωπήσει την Ελλάδα ο υφυπουργός Εξωτερικών Γ.Βαληνάκης.

Συνέλευση των κατασκευαστών σιδήρου και αλουμινίου

ΤΑ ΘΕΜΑΤΑ ΠΟΥ ΣΥΖΗΤΗΘΗΚΑΝ

Πραγματοποιήθηκε προχθές, στην αίθουσα «Γιώργος Καραγιάννης», του Επιμελητηρίου Δωδεκανήσου, η γενική συνέλευση της Ενωσης Κατασκευαστών Σιδήρου και Αλουμινίου «Ο Αρχιμήδης».

Στη γενική συνέλευση παραβρέθηκε και ο σύμβουλος του Επιμελητηρίου κ. Γιώργος Σιφωνιός, ο οποίος ήταν κύριος εισηγητής των δύο θεμάτων που κυριάρχησαν.

Στο πρώτο θέμα ο κ. Γιώργος Σιφωνιός, ενημέρωσε τα μέλη της Εννωσης για το Γενικό Χωροταξικό Σχέδιο και που χωροθετούνται οι βιομηχανικές περιοχές.

Το θέμα αυτό απασχολεί τα μέλη της Ενωσης, καθόσον οι επιχειρήσεις τους πιέζονται από τις γειτονικές τους χρήσεις, για μεταστέγαση.

Ο κ. Γιώργος Σιφωνιός τους ενημέρωσε για τα κίνητρα που δίδει ο Νόμος του 1997 για μεταστέγαση σε Βιομηχανική Περιοχή, σε συνδυασμό με τον Αναπτυξιακό Νόμο 3299/04.

Το δεύτερο θέμα που απασχόλησε τη γενική συνέλευση ήταν η κατοχύρωση του επαγγέλματός τους.

Ο κ. Γιώργος Σιφωνιός πρότεινε και έγινε ομόφωνα αποδεκτό να κάνει εισήγηση, με τον πρόεδρο της Ενωσης κ. Ανδρέα Δερμάτη, που είναι και επιμελητηριακός σύμβουλος, προς το Επιμελητήριο Δωδεκανήσου, για να προωθήσει θεσμικά την κατοχύρωση του επαγγέλματος, όπως συμβαίνει με τους ηλεκτρολόγους και υδραυλικούς.

Αεροσκάφος τύπου F104 παραχωρήθηκε στο πολεμικό εκθεσιακό πάρκο Λέρου

ΣΤΙΣ 26 Ιουνίου 2006, κλιμάκιο της Πολεμικής Αεροπορίας, αποτελούμενο από τεχνικούς του Μουσείου Πολεμικής Αεροπορίας (Δεκέλεια) και του ΚΕΑ, υπό τον κ. Γ. Βόρρη - Αντιπτέραρχο, Διοικητή του Μ/ΠΑ, και έφθασαν στην Λέρο - Δωδεκανήσου, συνοδεύοντας το αεροσκάφος F 104 G, το οποίο παραχώρησε ο αρχηγός ΓΕΑ κ. Γεώργιος Αυλωνίτης, με απόφασή του, για το Πολεμικό Εκθεσιακό Πάρκο - ΤΟΥΝΕΛ ΜΕΡΙΚΙΑΣ στην Λέρο.

Η συναρμολόγηση του αεροσκάφους έγινε επί τόπου στο χώρο του ΤΟΥΝΕΛ, από τους τεχνίτες της Π.Α., οι οποίοι επέδειξαν υψηλή επαγγελματικότητα και γνώσεις, με τη φροντίδα της Δημοτικής Επιχείρησης Πολιτιστικής Ανάπτυξης Λέρου και του προέδρου της κ. Θεοχάρη Χαρινού.

Οι εργασίες συναρμολόγησης και τοποθέτησης στο χώρο του, διήρκησαν 3 ημέρες και έτσι το Α/Φ F 104 G, που κάποτε ήταν το καμάρι της Π.Α. μας, εκτίθεται στο Πολεμικό Εκθεσιακό Πάρκο της Λέρου, σε κοινή θέα, μαζί με άλλα στρατιωτικά οχήματα, τα οποία παρεχωρήθησαν για το σκοπό αυτό, από τις Ενοπλες Δυνάμεις της χώρα μας.

Ντόμινο ανατιμήσεων σε προϊόντα και υπηρεσίες

ΑΥΞΗΣΗ ΣΤΙΣ ΤΙΜΕΣ ΚΑΥΣΙΜΩΝ

Η άνοδος των τιμών καυσίμων, με το πετρέλαιο να φθάνει σε νέα ρεκόρ κάθε μέρα, προκαλεί αλυσιδωτές ανατιμήσεις σε προϊόντα και υπηρεσίες στη χώρα μας.

Η ξέφρενη κούρσα των ανατιμήσεων στο πετρέλαιο έχει οδηγήσει σε άνοδο τις τιμές των οπωροκηπευτικών, που αγγίζει και το 50%.

Οι καταναλωτές είναι ανάστατοι, και αγοράζουν τα απολύτως απαραίτητα για το καθημερινό τραπέζι, ενώ οι παραγωγοί δηλώνουν ότι η αύξηση στην τιμή της βενζίνης δεν μπορεί παρά να μετακυλύεται και στον καταναλωτή.

Ενδεικτικά αναφέρεται ότι στη Βαρβάκειο αγορά, την Παρασκευή, τα ροδάκινα πωλούνται ένα ευρώ το κιλό, τέσσερα ευρώ τα κεράσια, οι πιπεριές 0,75 ευρώ, τα αχλάδια 1,5 ευρώ και οι μπάμιες έξι ευρώ, από πέντε που ήταν πριν από πέντε ήμερες.

Σειρά προβλέπεται να έχουν τα σούπερ μάρκετ, καθώς οι βιομηχανίες θα ανακοινώσουν νέους τιμοκαταλόγους το Σεπτέμβριο.

Ωστόσο, αυξήσεις στα τιμολόγια αναμένεται να ζητήσουν και οι Διοικήσεις των ΔΕΚΟ, αν και ο υπουργός Οικονομίας, Γιώργος Αλογοσκούφης, δήλωσε ότι δεν τίθεται τέτοιο θέμα τώρα.

Τηλ. 22410 33170
κιν. 694 800 43 20
ΑΝΟΙΚΤΑ:
ΤΕΤΑΡΤΗ, ΠΕΜΠΤΗ, ΠΑΡΑΣΚΕΥΗ, ΣΑΒΒΑΤΟ
και εορτές

SFERA LIVE



ΚΕΛΗ ΧΑΛΑΡΗ - ΑΝΝΑ ΓΑΒΑΛΑ - ΝΙΚΟΣ ΠΗΛΙΟΣ - ΚΩΣΤΑΣ ΤΡΙΚΟΙΛΗΣ
ΚΑΛΛΙΤΕΧΝΙΚΗ ΕΠΙΜΕΛΕΙΑ ΝΙΚΟΣ ΚΑΡΑΝΙΚΟΛΑΣ
5407-15/6

Συμμετοχή των γυναικών στις εκλογές του Οκτωβρίου

ΠΡΟΓΡΑΜΜΑ ΕΝΗΜΕΡΩΣΗΣ

Ο υπουργός Εσωτερικών Προκόπης Παυλόπουλος, ενόψει των δημοτικών και νομαρχιακών εκλογών και με αφορμή το κοινό υπόμνημα της ΚΕΔΚΕ και της ΕΝΑΕ σχετικά με το επικοινωνιακό πρόγραμμα ενημέρωσης και ευαισθητοποίησης των γυναικών για τη συμμετοχή τους, ως υποψήφιες, στις επικείμενες εκλογές, διαβίβασε στους φορείς σχετικό έγγραφο της ΓΓ Ισότητας για τις αντίστοιχες κυβερνητικές δράσεις.

Οπως αναφέρει το έγγραφο, το πρόγραμμα των κυβερνητικών δράσεων περιλαμβάνει τα εξής:

1. Ενημέρωση αιρετών και υποψηφίων γυναικών για το θεσμικό πλαίσιο, ιδιαίτερα στο θέμα της ποσόστωσης, και για τη λειτουργία του στην πράξη και για χρήσιμες επικοινωνιακές στρατηγικές, με ειδικό σεμινάριο που συνδιοργανώνεται με το Εθνικό Κέντρο Δημόσιας Διοίκησης και Αυτοδιοίκησης (ΕΚΔΔΑ) την πρώτη εβδομάδα του Σεπτεμβρίου.

2. Διανομή σε ευρεία κλίμακα του εγχειριδίου εκπαιδευτών/τριών «Επικοινωνιακές δεξιότητες για τις γυναίκες στην Πολιτική» (Έκδοση Κ.Ε.Θ.Ι.), το οποίο διανεμήθηκε ήδη στο Συνέδριο στην Αλεξανδρούπολη στις 13-14/5/06.

3. Τηλεοπτική καμπάνια πανελλαδικής εμβέλειας και διακίνηση έντυπου υλικού με κεντρικό σύνθημα «Κάτι λείπει», η οποία εστιάζει στην ελλιπή παρουσία των γυναικών στην πολιτική.

4. Ειδικό επικοινωνιακό πρόγραμμα για τις υποψήφιες γυναίκες, στο πλαίσιο του ευρύτερου προγράμματος ενημέρωσης για τις εκλογές που θα πραγματοποιηθεί με την υποστήριξη της ΕΕΤΑΑ.

Στόχος του παραπάνω προγράμματος, όπως αναφέρει η ΓΓ Ισότητας, είναι η ενημέρωση και ευαισθητοποίηση των πολιτών, ιδιαίτερα των γυναικών, ως προς την ανάγκη της ίσης εκπροσώπησης των δύο φύλων στην πολιτική ζωή και τα κέντρα λήψης αποφάσεων. Αναμενόμενο αποτέλεσμα του προγράμματος είναι αφενός η ώθηση περισσότερων γυναικών να συμμετέχουν ως υποψήφιες, αφετέρου η μεγαλύτερη υποστήριξή τους από το εκλογικό σώμα, με τη συνδρομή της Γενικής Γραμματείας Ισότητας. Παράλληλα, κεντρικό μήνυμα αποτελεί το μέτρο της ποσόστωσης ως θετικό και απαραίτητο εργαλείο για την ενίσχυση της συμμετοχής των γυναικών στη λήψη αποφάσεων.

ROMANTICA

ΕΝΟΙΚΙΑΖΟΜΕΝΑ ΔΩΜΑΤΙΑ
- STUDIOS -
ΔΙΑΜΕΡΙΣΜΑΤΑ

Τα καλύτερα σε καταπράσινο περιβάλλον.

Πίνδου 25, τηλ. 22410/24846
T8012-23/7

nutriTherapy

ΧΡΙΣΤΙΝΑ ΜΙΧΑΛΑΡΕΑ
Κλινική Διαιτολόγος - Διατροφολόγος
BSc in Nutrition, University of Surrey, Guildford Campus, UK
Ισοτιμία και εξομοίωση με το Χαροκόπειο Πανεπιστήμιο Αθηνών
MSc in Clinical Nutrition and Immunology, University of Surrey, Roehampton Campus, UK
Κάτοχος Πιστοποιητικού περί Ασφάλειας Τροφίμων, The Royal Institute of Public Health and Hygiene, UK

Εξατομικευμένα προγράμματα διατροφής με ειδικότητα στις κλινικές παθήσεις όπως : Σακχαρώδης διαβήτης τύπου Ι και ΙΙ, Οστεοπόρωση, Νεφρική ανεπάρκεια, διατροφή στην Αιμοκάθαρση, Ηπατική ανεπάρκεια, Καρδιαγγειακές παθήσεις, Παθήσεις του πεπτικού, Σιδηροπενική αναιμία, Παχυσαρκία, Διατροφικές διαταραχές (ανορεξία, βουλιμία), διατροφικές δυσανεξίες και αλλεργίες.

Επίσης διατροφή για όλα τα στάδια της ζωής (εγκυμοσύνη, βρεφική και παιδική ηλικία, τρίτη ηλικία).

ΛΙΝΔΟΥ 15, ΡΟΔΟΣ 85100
ΤΗΛ. 22410 34448, email:
ntherapy@otenet.gr

ΔΕΧΕΤΑΙ ΜΕ ΡΑΝΤΕΒΟΥ

ΜΕΛΟΣ ΕΥΡΩΠΑΪΚΗΣ ΟΜΟΣΠΟΝΔΙΑΣ ΔΙΑΙΤΟΛΟΓΩΝ, ΜΕΛΟΣ ΠΑΝΕΛΛΗΝΙΟΥ ΣΥΛΛΟΓΟΥ ΔΙΑΙΤΟΛΟΓΩΝ ΔΙΑΤΡΟΦΟΛΟΓΩΝ, ΜΕΛΟΣ ΒΡΕΤΑΝΙΚΟΥ ΣΥΛΛΟΓΟΥ ΔΙΑΤΡΟΦΟΛΟΓΩΝ, ΜΕΛΟΣ ΕΛΛΗΝΙΚΗΣ ΑΝΤΙΚΑΡΚΙΝΙΚΗΣ ΕΤΑΙΡΙΑΣ, ΣΥΝΕΡΓΑΤΗΣ ΕΚΠΟΜΠΗΣ «ΥΓΕΙΑ για όλους» ΚΡΑΤΙΚΟ ΚΑΝΑΛΙ ΝΕΤ

X.5961-16/7

ΠΟΛΙΤΙΣΤΙΚΟΣ ΟΡΓΑΝΙΣΜΟΣ ΔΗΜΟΥ ΡΟΔΙΩΝ
ΜΠΕΚΕΛΑΝΤΕ ΘΕΡΒΑΝΤΕΣ
ΔΟΝ ΚΙΧΩΤΗΣ
ΠΑΙΔΙΚΟ ΣΤΕΚΙ - ΕΘΝΙΚΟ ΘΕΑΤΡΟ



ΚΥΡΙΑΚΗ 16 ΙΟΥΛΙΟΥ, 20:30
ΘΕΑΤΡΟ ΜΕΣΑΙΩΝΙΚΗΣ ΤΑΦΡΟΥ
ΕΙΣΙΤΗΡΙΑ ΠΡΟΠΩΛΟΥΝΤΑΙ: ΡΟΔΟΝ ΤΗΛ 22410 28823
ΧΟΡΗΓΟΣ ΠΡΟΓΡΑΜΜΑΤΟΣ SCARABBE
ΧΟΡΗΓΟΙ ΕΠΙΚΟΙΝΩΝΙΑΣ ΑΓΕΡΑ, ΑΛΦΑ NEWS, ΔΩΔΩΝΗ, ΕΡΑ ΡΟΔΟΥ, ΠΑΛΜΟΣ
X.Δ.-16/7