ΕΤΟΣ ΙΔΡΥΣΗΣ 1949
ΙΔΙΟΚΤΗΣΙΑ:
Γ. ΔΙΑΜΑΝΤΙΔΗΣ
ΓΡΑΦΙΚΕΣ ΤΕΧΝΕΣ Α.Ε.
Εκδότης: ΓΙΩΡΓΟΣ ΔΙΑΜΑΝΤΙΔΗΣ
Γραφεία - Τυπογραφεία:
Μάρκου Μαλλιαράκη 3 (ΚΟΒΑ)
Τηλ.: Σύνταξης: 22410 27356-34101, FAX: 22410 20643
Τηλ.: Λογιστηρίου: 22410 35322, FAX: 22410 35322
e-mail: info@proodos.net

ΠΡΟΟΔΟΣ

Ανεξάρτητη καθημερινή πρωινή εφημερίδα

ΠΛΗΡΩΜΕΝΟ ΤΕΛΟΣ Ταχ. Γραφείο Κ. ΡΟΔΟΥ Αριθμός αδείας 2 Κωδικός 1877

ΕΛΤΑ Hellenic Post

ΑΡΙΘΜΟΣ ΦΥΛΛΟΥ 17.274 • ΤΙΜΗ 0,70 ευρώ

ΚΥΡΙΑΚΗ 16 ΙΟΥΛΙΟΥ 2006

SATO
OFFICE SYSTEMS
ΜΠΟΝΗΣ Ε.Π.Ε. ΤΗΛ. 22410 75533

Στην εκδήλωση της «Αμεσης Δημοκρατίας»

«Γκάλοπ» πολιτών για τα προβλήματα της πόλης μας!..

ΠΡΟΤΕΡΑΙΟΤΗΤΑ ΣΤΟ ΠΕΡΙΒΑΛΛΟΝ



Πολίτες της Ρόδου εκφράζουν τις απόψεις τους στην προχθεσινή εκδήλωση στο Ρωμαϊκό Ωδείο

ΤΟ ΠΕΡΙΒΑΛΛΟΝ αναδείχθηκε το υπ' αριθμόν ένα πρόβλημα της Ρόδου, από τους ίδιους τους πολίτες της, οι οποίοι είχαν την ευκαιρία να συμμετάσχουν στη γιορτή της «Αμεσης Δημοκρατίας».

• Η εκδήλωση αυτή, η οποία πραγματοποιήθηκε στο «Ρωμαϊκό Ωδείο», προχθές το βράδυ σημείωσε μεγάλη επιτυχία, ενώ η συμμετοχή του κόσμου ήταν έντονη. Για πρώτη φορά σε πανελλήνιο επίπεδο αναβίωσε η «Εκκλησία του Δήμου». Οι πολίτες της Ρόδου είχαν την ευκαιρία να εκφράσουν τον προβληματισμό τους για τα προβλήματα που εντοπίζουν στην καθημερινότητά τους. Εκτός από το περιβάλλον, ως κύρια προβλήματα τα οποία επέλεξαν να αναφερθούν στις τοποθετήσεις τους, οι

ΣΥΝΕΧΕΙΑ ΣΤΗ ΣΕΛ. 4

ΠΑΣΑΡΕΛΑ ΚΑΙ ΔΥΣΟΣΜΙΑ

- *Διαγωνισμοί ομορφιάς ενεκρίθησαν από το Δήμο Καλλιθέας στις 4 Αυγούστου για την ανάδειξη «MISS BIKINI WORLD» μέσα στο πλαίσιο προβολής και διαφήμισης της περιοχής.*
- *Αυτή η ωραία προσπάθεια θα γίνει σε ένα βρωμερό και δύσοσμο περιβάλλον που απονέουν οι βιολογικοί των ξενοδοχείων της περιοχής και των εκατοντάδων καταλυμάτων.*
- *Η Ρόδος ύστερα από πολλές προσπάθειες και αγώνες κατάφερε σε πρώτη φάση να λειτουργήσει το βιολογικό καθαρισμό στο «Βόδι» με ικανοποιητικά αποτελέσματα. Ποιός δεν θυμάται τη βρωμερή χαβούζα στη μεγάλη κοιλάδα πίσω από τα ξενοδοχεία της περιοχής;*
- *Η «Πρόοδος» έδωσε μάχες γι αυτή την επικίνδυνη ασχήμια και τώρα πάλι αναγκάζεται να επανέλθει για τον αγωγό λυμάτων που κατασκευάσθηκε με χρήματα του λαού και της Ε.Ε. και κινδυνεύει να γεμίσει λάσπη και να αχρηστευθεί διότι οι δήμαρχοι δεν τα βρίσκουν μεταξύ τους.*
- *Ο ευέλικτος Στάγκας της Ιαλυσού ολοκλήρωσε σχεδόν το έργο του Δήμου του, ο μαχητικός Παπουράς του Αρχαγγέλου αγωνίζεται να συνδέσει το Δήμο του με το βιολογικό στο Βόδι (και γιατί όχι;), ο ήρεμος Καβάδας του Δήμου Αφάντου αναμένει τις εξελίξεις και ο Ιατρίδης του Δήμου Καλλιθέας με πολιτικό πείσμα αρνείται να συμπράξει με οποιονδήποτε*

ΣΥΝΕΧΕΙΑ ΣΤΗ ΣΕΛ. 4

Το όνειρο της Πάολας Νεστορίδου

Ενας μοντέρνος και σύγχρονος πολιτιστικός πολυχώρος στη Ρόδο

ΘΑ ΠΡΟΧΩΡΗΣΕΙ ΣΕ ΝΕΑ ΔΩΡΕΑ

Η ΟΛΟΚΛΗΡΩΣΗ του ονείρου της Πάολας Νεστορίδου, δεν είναι τίτλος ενός μυθιστορήματος αλλά μια επιθυμία, η οποία τείνει να γίνει αυτοσκοπός. Η νέα δωρεά που προτίθεται να κάνει για τη δημιουργία ενός μοντέρνου και σύγχρονου πολιτιστικού πολυχώρου, μπορεί από τώρα να φαντάζει ως πραγματικότητα.

• Στις 29 Ιουνίου του 2002 εγκαινιάστηκε με τη μεγαλοπρέπεια που του ταίριαζε το «Νεστορίδειο Μέλαθρον», το οποίο αποτελεί

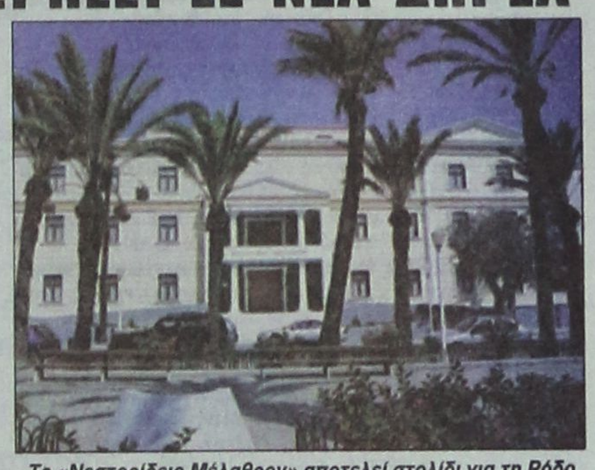

Το «Νεστορίδειο Μέλαθρον» αποτελεί στολίδι για τη Ρόδο



Η Πάολα Νεστορίδου με τον διάσημο καλλιτέχνη Κώστα Τσόκλη

δωρεά του Ιωάννη και της Πάολα Νεστορίδου. Τέσσερα χρόνια μετά, η Πάολα Νεστορίδου εκφράζει και πάλι έμπρακτα την επιθυμία της να προσφέρει στην πόλη της Ρόδου. Μια προσφορά η οποία θα έρθει να ολοκληρώσει το όνειρο που

ΣΥΝΕΧΕΙΑ ΣΤΗ ΣΕΛ. 4

Λόγω της μεγάλης ζήτησης

Ελλειψη αίματος παρουσιάζεται τώρα στη Ρόδο!..

ΕΚΚΛΗΣΗ ΠΡΟΣ ΤΟΥΣ ΚΑΤΟΙΚΟΥΣ

ΕΚΚΛΗΣΗ στους κατοίκους του νησιού μας, να δώσουν αίμα για να καλυφθεί η αυξημένη ζήτηση του καλοκαιρινού κάνει ο Σύλλογος Εθελοντών Αιμοδοτών Ρόδου.

• Σύμφωνα με την ανακοίνωση – έκκληση, οι ανάγκες σε αίμα στο Νοσοκομείο μας είναι μεγάλες και η μόνη λύση να καλυφθούν, είναι η εθελοντική προσφορά αφού δεν υπάρχει δυνατότητα να καλυφθούν από άλλες υπηρεσίες αιμοδοσίας της χώρας. Ο πρόεδρος του Συλλόγου κ. Μιχάλης Χαρτοφύλης μιλώντας στην «ΠΡΟΟΔΟ»

ΣΥΝΕΧΕΙΑ ΣΤΗ ΣΕΛ. 4

Εξη χρήστες συνιστούν:

Ούτε για περιέργεια να μη δοκιμάζουν τα ναρκωτικά!..

ΕΝΤΟΝΟ ΤΟ ΠΡΟΒΛΗΜΑ ΣΤΗ ΡΟΔΟ

Η ΠΕΡΙΕΡΓΕΙΑ, οι παρέες, τα οικογενειακά προβλήματα είναι οι βασικότεροι λόγοι, οι οποίοι οδηγούν τους πρωταγωνιστές ενός δράματος στη χρήση των ναρκωτικών ουσιών.

• Τους πρωταγωνιστές αυτούς συναντήσαμε στον προαύλιο χώρο του κτιρίου που στεγάζεται το παράρτημα του ΟΚΑΝΑ στη Ρόδο. Ατομα διαφόρων ηλικιών, τα οποία ελπίζουν ότι επιτέλους, θα γλιτώσουν, από τη μάστιγα των ναρκωτικών και θα γυρίσουν σελίδα στη ζωή τους. Ατομα που ονειρεύονται να αποκτήσουν τη ζωή που έχουν οι συνομήλικοί τους και οι ίδιοι δεν μπορούν γιατί είναι εξαρτημένοι από τα ναρκωτικά. Ο Μάριος 25 χρόνων, ο Γιάννης 20, ο Οδυσσέας 29, ο Παναγιώτης 23, ο Μιχάλης 45 και ο Μάκης 43, άνοιξαν την καρδιά τους και μίλησαν στην «Πρόοδο», ξεδίπλωσαν τις σκέψεις, τις εμπειρίες, αλλά και τα όνειρά τους.

ΟΙ ΜΑΡΤΥΡΙΕΣ τους συγκλονιστικές, αλλά και οι προσπάθειες που καταβάλλουν για την απεξάρτησή τους αξιέπαινες. Ορισμένοι απ' αυτούς αναγκάστηκαν να γίνουν και «βαποράκια» όπως μας είπαν προκειμένου,

ΣΥΝΕΧΕΙΑ ΣΤΗ ΣΕΛ. 4

Στα όρια το εργοστάσιο της ΔΕΗ

Κρίσιμη κατάσταση με το ενεργειακό φέτος στο νησί μας

ΣΥΝΕΧΕΙΣ ΠΤΩΣΕΙΣ ΤΗΣ ΤΑΣΗΣ ΤΟΥ ΡΕΥΜΑΤΟΣ



ΤΑ ΠΡΟΒΛΗΜΑΤΑ στην ηλεκτροδότηση του νησιού μας, ξεκίνησαν και ο Θεός να βάλει το χέρι του για τα μη χειρότερα. Το επόμενο χρονικό διάστημα θεωρείται ιδιαίτερα κρίσιμο, καθώς η ζήτηση ηλεκτρικής ενέργειας, θα αυξηθεί επικίνδυνα και ο κίνδυνος για μπλακ – άουτ είναι ορατός.

• Προχθές το βράδυ, αλλά και χθες το πρωί, υπήξαν πολλές πτώσεις στην τάση του ρεύματος, με αποτέλεσμα να δημιουργηθούν σοβαρά προβλήματα και σε πολλά νοικοκυριά, να υποστούν ζημιές οικιακές συσκευές και σε επιχειρήσεις, να σημειωθούν βλάβες σε ηλεκτρονικές συσκευές. Αργά το βράδυ της Παρασκευής σημειώθηκε μια μεγάλη βύθιση, σχεδόν σ' ολόκληρο το νησί, από βλάβη σε υπόγειο καλώδιο υψηλής τάσης, πλησίον του κέντρου κατανομής φορτίου στο Ροδίνι.

ΟΙ ΑΛΛΕΣ πτώσεις

ΣΥΝΕΧΕΙΑ ΣΤΗ ΣΕΛ. 4

Για να δουλέψει η αγορά

Περιμένουν τις εκπτώσεις οι καταστηματάρχες της Ρόδου

ΑΡΧΙΖΟΥΝ ΑΠΟ ΤΗ ΔΕΥΤΕΡΑ

ΞΕΚΙΝΑ από αύριο και θα ολοκληρωθεί στις 26 Αυούστου η περίοδος των θερινών εκπτώσεων. Οι καταστηματάρχες της πόλης μας είναι αισιόδοξοι ότι η κίνηση στην αγορά της Ρόδου θα αυξηθεί αυτή την περίοδο.

• Στα είδη ένδυσης και ρουχισμού τα ποσοτά των εκπτώσεων θα κυμανθούν ό 30-50% και στα είδη

ΣΥΝΕΧΕΙΑ ΣΤΗ ΣΕΛ. 4

Από άγνωστη αιτία

Στις φλόγες τρία σκάφη στο Καρνάγιο

ΤΡΑΥΜΑΤΙΣΤΗΚΕ ΕΝΑΣ ΓΕΡΜΑΝΟΣ

ΣΟΒΑΡΑ εγκαύματα υπέστη Γερμανός ιδιοκτήτης θαλαμηγού, όταν στο σκάφος του που βρισκόταν στο χερσαίο χάρο του καρνάγιου της Ρόδου, εκδηλώθηκε πυρκαγιά από άγνωστη αιτία.

• Η πυρκαγιά εκδηλώθηκε στη θαλαμηγό «MYLADY» με σημαία Γερμανίας και στη συνέχεια επεκτάθηκε σε δύο σκάφη που βρισκόντουσαν δίπλα τα οποία υπέστησαν σημαντικές υλικές ζημιές. Στον τόπο της πυρκαγιάς έσπευσαν άμεσα τρία πυροσβεστικά οχήματα που έσβησαν την πυρκαγιά, περιπολικό όχημα του Κεντρικού Λιμεναρχείου Ρόδου και ασθενοφόρο όχημα του Νοσοκομείου Ρόδου που μετέφερε τον αλλοδαπό ιδιοκτήτη του σκάφους στο ίδρυμα για νοσηλεία καθώς υπέστη σοβαρά εγκαύματα.

ΑΝΑΚΡΙΣΕΩΝ επελήφθη η Λιμενική Αστυνομία του Κεντρικού Λιμεναρχείου Ρόδου, ενώ σύμφωνα με τις πρώτες εκτιμήσεις οι ζημιές στα τρία σκάφη, φθάνουν τις 100.000 ευρώ.







ΚΑΘΗΜΕΡΙΝΑ ΤΑ ΝΕΑ ΤΗΣ ΔΩΔΕΚΑΝΗΣΟΥ ΣΤΟ INTERNET
www.proodosnews.gr
www.proodos.net

Δωδεκανησιακά 24ωρα



ΣΤΟΝ ΑΘΗΝΑΪΚΟ ΤΥΠΟ

15/7/2006

Οι τίτλοι των βασικών πρωτοσέλιδων θεμάτων στις απογευματινές αθηναϊκές εφημερίδες είναι οι εξής:

ΑΔΕΣΜΕΥΤΟΣ ΤΥΠΟΣ: Εκτός ελέγχου οι τιμές στην αγορά - Αλυσιδωτές επιπτώσεις απο την ξέφρενη καύρσα του πετρελαίου- Στα 78,40 δολάρια το βαρέλι

ΑΝΩ ΚΑΤΩ: Βαβέλ το ΠΑΣΟΚ - Μωσαϊκό απόψεων και αλληλοσπαραγμός στελεχών-Ποιοι στηρίζουν τον Παπανδρέου και ποιοι τον ρακανίζουν

ΑΠΟΓΕΥΜΑΤΙΝΗ: Πτυχία - εξηρές και απο ξένα Πανεπιστήμια- Το πόρισμα της Κεντρικής Επιτροπής Απλούστευσης Διαδικασιών

Η ΑΥΓΗ: Βέτο Μπους υπέρ του πολέμου - Τέταρτη μέρα ισραηλινών βομβαρδισμών στον Λίβανο-Καταδικάζουν την εισβολή Σφάκ και Βατικανό

ΑΥΡΙΑΝΗ: Ριζική αναπροπή στο εκδοτικό και τηλεοπτικό τοπίο-Τι σηματοδοτεί η δυναμική είσοδος του Θόδωρου και της Γιάννας Αγγελοπούλου στον χώρο των Μέσων Μαζικής Ενημέρωσης

ΤΟ ΒΗΜΑ: Σαμρεαλιστής ή ανισόρροπος -Σκληρή επίθεση του κ. Θ. Πάγκαλου κατά του κ. Εμμ. Κεφαλογιάννη-Συνεχίζεται το χάος στα λιμάνια- Η επιδημία βλαβών στην ακτοπλοΐα εξαπλώνεται

Η ΒΡΑΔΥΝΗ: "Πράσινο φως" για οικοδομικούς συνεταιρισμούς- Το Ευρωπαϊκό Δικαστήριο δικαιώνει τους ιδιοκτήτες γης

ΕΘΝΟΣ: Παιχνίδι με τα εκτός σχεδίου - Στο ράφι λόγω δημοτικών οι νέες αντικειμενικές τιμές των ακινήτων

ΕΛΕΥΘΕΡΗ ΩΡΑ: 9 χρόνια κάθειρξη γιατί... έβλεπε άκουγε αλλά δεν σώπαινε!- Το 3-ο Πενταμελές Εφετείο απέρριψε αίτηση εξαίρεσης του Προέδρου που υπέβαλε ο Γρηγόρης Μιχαλόπουλος

ΕΛΕΥΘΕΡΟΣ: Πράσινο φως για 15.774 προσλήψεις

ΕΛΕΥΘΕΡΟΣ ΤΥΠΟΣ: Κρίση πολεμική και... πετρελαϊκή- Το ίδιον απειλεί με εμπλοκή αν χτυπηθεί η Συρία

ΕΛΕΥΘΕΡΟΤΥΠΙΑ: "20 οφθαλμοί αντί οφθαλμού" - Ανήσυχη η ΕΕ στηλιτεύει τη σκληρότητα του Ισραήλ

ΕΣΤΙΑ: Απαιτείται αλλαγή στην φορολογία - Αναθεώρησης του φορολογικού συστήματος απο μηδενική βάση

ESPRESSO: Το όνομα που θα παγώσει όλη την Ελλάδα- Οι αποκαλύψεις της "Espresso" επιτακύνουν τις εξελίξεις για τον Αλεξ

Η ΚΑΘΗΜΕΡΙΝΗ: Ανοιχτα ΤΕΙ της περιφέρειας χωρίς στόχο και αποφοίτους- Διάσταση μεταξύ σπουδών και αναγκών τοπικής ανάπτυξης

Ο ΛΟΓΟΣ: Εφιαλτικά σενάρια- Καραβάνια αμάχων στα σύνορα-Φόβοι για εμπλοκή και της Συρίας

ΤΑ ΝΕΑ: Πήραν τα...βουνά φέτος οι Έλληνες - Η ακτοπλοΐα τους διώχνει απο τα νησιά- Φταίνε ταλαιπωρία και ακριβά εισιτήρια

Η ΝΙΚΗ: Εισβολή στο Λίβανο - Με κάλυψη απο Μπους το Ισραήλ ετοιμάζει - Βέτο των ΗΠΑ στο Συμβούλιο Ασφαλείας

PRESS TIME: Πτήση τρόμου- Νέα υπόθεση "ΗΛΙΟΣ" - Εγκληματικές οι ευθύνες- 8 επιβάτες στο νοσοκομείο

Δρομολογια Πλοίων

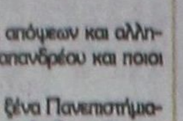

08.30 ΔΩΔΕΚΑΝΗΣΟΣ ΕΞΠΡΕΣ για Σύμη, Κω, Κάλυμνο, Λέρο, Πάτμο
08.30 ΠΡΩΤΕΥΣ για Τήλο - Νίσυρο
09.00 ΣΥΜΗ για Πανορμίτη, Σύμη
09.00 ΑΙΓΛΗ για Σύμη
15.00 ΔΩΔΕΚΑΝΗΣΟΣ PRIDE για Σύμη, Κω, Κάλυμνο, Λέρο, Πάτμο
17.00 Β. ΚΟΡΝΑΡΟΣ για Χάλκη, Διαφάνι, Κάρπαθο, Κάσο, Σητεία
18.00 ΑΙΓΛΗ για Σύμη

Προς Πειραιά: 04.30 ΙΕΡΑΠΕΤΡΑ
13.00 ΜΑΡΙΝΑ
18.00 BLUE STAR II

Αεροπορικα Δρομολόγια



ΟΛΥΜΠΙΑΚΗ ΑΕΡΟΠΟΡΙΑ

Από Ρόδο-**Αθήνα**: Καθημερινά 07.10, 13.40
Πέμπτη 20.10, 22.45
Καθημερινά πλην Πέμπτης 19.40, 22.25
Καθημερινά πλην Κυριακής 10.40
Από Ρόδο-**Θεσσαλονίκη**: Δευτέρα - Τετάρτη 09.45
Πέμπτη 10.45
Σάββατο 15.15
Δευτ.-Τετ.-Παρ.-Κυρ. 16.10
Από Ρόδο-**Ηράκλειο**: Δευτέρα - Παρασκευή-Κυριακή 17.45
Τρίτη - Πέμπτη 18.30
Τετάρτη - Σάββατο 19.20
Από Ρόδο-**Κάρπαθο**: Δευτ.-Πεμ.-Παρ.-Σάβ. 07.00, 10.40
Τετάρτη - Κυριακή 10.40, 14.20
Από Ρόδο -**Κάσο**: Δευτ.-Πεμ.-Παρ.-Σάβ. 07.00
Τετάρτη - Κυριακή 10.40
Από Ρόδο-**Καστελλόριζο**: Δευτ.-Τετ.-Παρ.-Σάβ. -Κυρ. 07.10
Από Ρόδο-**Χίο**: Τρίτη 10.40 Πέμπτη 10.45
Από Ρόδο-**Μυτιλήνη**: Δευτέρα-Τετάρτη 09.45
Τρίτη 10.40,
Πέμπτη 10.45
Σάββατο 15.15
Από Ρόδο-**Σάμος**: Τρίτη 10.40
Σάββατο 15.15
Από Ρόδο-**Λήμνος**: Δευτέρα-Τετάρτη 09.45 Τρίτη 10.40,
Πέμπτη 10.45 Σάββατο 15.15

AEGEAN AIRLINES & CRONUS

Από Ρόδο-**Αθήνα**: Καθημερινά 07.10-11.05-13.50-16.30-21.30
Από Ρόδο-**Θεσσαλονίκη**: Καθημερινά 12.05
Από Ρόδο-**Ρώμη**: Καθημερινά 16.30
Από Ρόδο-**Λάρνακα**: ΤΡΙΤΗ-ΠΕΜΠΤΗ-ΣΑΒΒΑΤΟ 11.05
τις υπόλοιπες μέρες 07.10-13.50-16.30

Κ.Τ.Ε.Ο Τηλ.: 22410 65385 εσωτερικό 23

Συγκοινωνιακή έδρα Ρόδου
Από 1/7/2006 έως 31/7/2006
Επιβατικά (Ε.Ι.Χ.) και φορτηγά μέχρι 3,5Τ (ΦΙΧ<3,5Τ) με αριθμούς κυκλοφορίας **ΡΟΖ 5501 έως και 7500**

Συγκοινωνιακή έδρα Κω
Από 1/7/2006 έως 31/7/2006
Επιβατικά (Ε.Ι.Χ.) και φορτηγά μέχρι 3,5Τ (ΦΙΧ<3,5Τ) με αριθμούς κυκλοφορίας **ΚΧΒ 3501 έως και 4000**

* Καλούνται όλα τα παραπάνω οχήματα να προβούν σε τεχνικό έλεγχο σε οποιοδήποτε Κ.Τ.Ε.Ο. ή Ι.Κ.Τ.Ε.Ο. της χώρας
** Επίσης θα ελέγχονται όσα οχήματα υποχρεούνται βάση παλαιοτέρων προγραμμάτων πρόσκλησης.
*** Ο εμπρόθεσμος προγραμματισμός των οχημάτων για έλεγχο (ραντεβού) γίνεται έως και 15 ημέρες πριν της λήξης του προγράμματος πρόσκλησης.

Έτοιμοι για ΚΤΕΟ;
ΤΑΛΑΙΠΩΡΙΑ ΤΕΛΟΣ!
Ιδιωτικό ΚΤΕΟ Ρόδου
για ραντεβού..22410-67677
AUTOVISION
ΠΛΗΡΩΣ ΙΣΟΤΙΜΟ ΜΕ ΤΑ ΔΗΜΟΣΙΑ ΚΤΕΟ
ΓΡΗΓΟΡΑ ΑΞΙΟΠΙΣΤΑ ΚΑΙ ΦΘΗΝΟΤΕΡΑ!! 25 ΛΕΠΤΑ ΑΡΚΟΥΝ
ΠΡΟΣΟΧΗ! — ΠΡΟΓΡΑΜΜΑ ΠΡΟΣΚΛΗΣΕΩΣ ΟΧΗΜΑΤΩΝ Ν. ΑΒΑ/ΤΟΥ
- ΤΟΝ Ιανουάριο ΑΠΟ ΡΟΕ 4401, ΕΩΣ ΡΟΕ 6400 - ΤΟΝ Φεβρουάριο ΑΠΟ ΡΟΕ 6401 ,ΕΩΣ ΡΟΕ 8400
Η ΜΗ ΔΙΕΞΕΡΓΕΙΑ ΤΕΧΝΙΚΟΥ ΕΛΕΓΧΟΥ ΤΟΥ ΟΧΗΜΑΤΟΣ ΣΑΣ (ΚΤΕΟ) ΜΕΣΑ ΣΤΙΣ ΠΡΟΘΕΣΜΙΕΣ, ΑΠΟΤΕΛΕΙ ΠΑΡΑΒΑΣΗ (ΚΟΚ 86) ΚΑΙ ΤΙΜΩΡΕΙΤΑΙ ΑΠΟ ΤΙΣ ΑΡΧΕΣ ΜΕ ΠΡΟΣΤΙΜΟ 334 ΕΥΡΩ ΚΑΙ ΑΦΑΙΡΕΣΗ ΠΙΝΑΚΙΔΩΝ

Στα πεταχτά

Παραγωγοί μικροπωλητές

Η Πολιτεία παρέχει στους παραγωγούς τη δυνατότητα να πουλούν οι ίδιοι τα προϊόντα τους, σε διάφορα σημεία του νησιού, όπου νομίζουν ότι υπάρχει κίνηση.

Ομως, κάποιοι παραγωγοί, ευτυχώς λίγοι, εκμεταλλεύονται αυτή τη δυνατότητα και δίπλα στ' αγροτικά τους σταθμεύουν και κάποιες κλούβες «σαράβαλα» που αποθηκεύουν το εμπόρευμα.

Η εικόνα είναι απαράδεκτη. Η Αστυνομία τι κάνει;

Το αδιαχώρητο

Πατείς με, πατώ σε, γίνεται κάθε βράδυ στην Παλιά Πόλη.

Εσιατόρια, μπαρ, καφετέριες, κέντρα διασκέδασης είναι κατάμεστα. Για να βρουν χώρο στάθμευσης του αυτοκινήτου τους, αναγκάζονται να περπατούν εκατοντάδες μέτρα για να πάνε στην Παλιά Πόλη.

Τώρα πώς γίνεται με τόσο κόσμο και να γκρινιάζουν ότι δεν δουλεύουν είναι απορίας άξιο!

Δάσκαλε που δίδασκες...

Κάποιοι δήθεν παράγοντες που εμφανίζονται όχι μόνο σαν σωτήρες αλλά και σαν ηθικολόγοι και σαν άμεμπτοι, κάνοντας κριτική σε όλους και για όλα, είναι οι πρώτοι παράνομοι.

Μιλούν για κυκλοφοριακό πρόβλημα και είναι οι πρώτοι που σταθμεύουν παράνομα, παρακωλύοντας τη συγκοινωνία. Μάλιστα, σταθμεύουν τόσο προκλητικά που η ενέργειά τους αυτή, δείχνει περιφρόνηση στους νόμους και έλλειψη παιδείας.

Και όμως, οι δήθεν παράγοντες κατάντησαν και Εισαγγελείς, καταδικάζοντας όλους τους άλλους εκτός από τους ίδιους.

Δάσκαλε που δίδασκες...

Μεγάλη προσφορά

Η Πάολα Νεστορίδου, μπορεί να μην γεννήθηκε στη Ρόδο, αγάπησε όμως αυτό το νησί και τους ανθρώπους του, και το απέδειξε με τον πιο έμπρακτο τρόπο.

Ανιδιοτελώς προσφέρει μέρος της περιουσίας της προκειμένου η Ρόδος να γίνει κέντρο πολιτιστικής ανάπτυξης.

Το παράδειγμα της Πάολα Νεστορίδου πρέπει να μιμηθούν και άλλοι συμπολίτες οι οποίοι μπορούν να προσφέρουν σε αυτή την πόλη και τους κατοίκους της.

Η εποχή των μαϊμούδων

Εντείνονται οι έλεγχοι στην αγορά για είδη «μαϊμού» που πωλούνται. Μετά από καταγγελίες, ήρθαν στο νησί μας, εκπρόσωποι γνωστών εταιρειών που με τη συνεργασία της Αστυνομίας, διενεργούν ελέγχους στα καταστήματα για είδη «μαϊμού».

Είδη ρουχισμού, ομπρέλες, ρολόγια, τσάντες, γυαλιά, ζώνες, ό,τι μπορεί να φανταστεί κανείς, πωλούνται σαν επώνυμα, ενώ είναι «μαϊμού». Τα πάντα γύρω μας, κατάντησαν «μαϊμού».

Δυστυχώς, ζούμε στην εποχή των «μαϊμούδων».

Οι ...ανεξάρτητοι

Ο Χατζής Χατζηευθυμίου, έχει χαρακτηρίσει την παράταξή του «Πρώτα η Ρόδος» ανεξάρτητη.

Η παρουσία μόνο στελεχών της Νέας Δημοκρατίας και του ΛΑΟΣ, στην εκδήλωση που πραγματοποίησε στο «Ακταίον» αποδεικνύει ότι μόνο ανεξάρτητη δεν είναι.

Ούτε το μέρος του ψηφοδελτίου του που παρουσίασε μπορεί να χαρακτηριστεί ως πολυσυλλεκτικό, αφού συμμετέχουν σ' αυτό στελέχη που ανήκουν στη Νέα Δημοκρατία και το ΛΑΟΣ!

Απεταξάμην...

Δεν ανήκει στο Συνασπισμό ο Μπάμπης Σαρρής (που εγκατέλειψε τον Καραγιάννη και πήγε στον Υψηλάντη) ισχυρίζονται οι τοπικοί εκπρόσωποι του κόμματος. Ανήκε, λέει, στο ΚΚΕ που το εγκατέλειψε και στη συνέχεια έγινε «ανένταχτος».

Πρέπει, όμως, να υπενθυμίσουμε ότι όλο αυτό το διάστημα που ο Σαρρής ήταν το πρωτοπαλίκαρο του Καραγιάννη εμφανιζόταν ως στέλεχος του Συνασπισμού, κανένας δεν αντέδρασε.

Τώρα, όμως, που έκανε την τούμπα, ξεσηκώθηκαν οι πάντες εναντίον του!..

Κατέβασαν τα τηλέφωνα!..

Για πολύ ώρα μονολογούσε προχτές το πρωί στην κομματική ΝΕΤ ο υπουργός Εμπορικής Ναυτιλίας!

Τα βρήκε όλα τέλεια!..

Και αυτό είχε σαν αποτέλεσμα να προκληθεί μεγάλη οργή από τους τηλεθεατές οι οποίοι συνεχώς τηλεφωνούσαν και ζητούσαν παρέμβαση!

Δυστυχώς, όμως, η ΝΕΤ είχε κατεβάσει τα ...τηλέφωνα!..

Αυτή, λοιπόν, είναι η δημοκρατία που επαγγέλλεται η κυβέρνηση και τα φερέφωνά της.

Τιμητές των πάντων

Για να κάνεις κριτική σε μια πόλη (και μάλιστα να υποδεικνύεις και τρόπους αντιμετώπισης των προβλημάτων επιρρίπτοντας και ευθύνες) θα πρέπει να είναι τουλάχιστον δημότης της!

Δεν μπορείς π.χ. να είσαι δημότης Μαριτσών και να παριστάνεις τον κομφεραντσιέ σε μια παράταξη μιας πόλης, ενώ εσύ κατοικείς και έχεις εκεί (και καλώς) τα δικαιώματά σου!..

Κάποτε όλα τα πράγματα πρέπει να λέγονται, γιατί κάποιοι έχουν παρεξηγήσει το ρόλο τους...

Βρε πώς αλλάζουν οι καιροί...

Την ερχόμενη Πέμπτη 20 Ιουλίου, εορτή του Προφήτη Ηλία, μεγάλη η χάρη του, διάλεξαν οι ένστολοι να πραγματοποιήσουν διαμαρτυρία.

Αστυνομικοί, λιμενικοί και πυροσβέστες, θα πραγματοποιήσουν έξω από τις υπηρεσίες την ένστολη διαμαρτυρία. Παλαιότερα, όταν γινόντουσαν κινητοποιήσεις, οι ένστολοι ήταν απέναντι και μάλιστα κάπου - κάπου, έπεφτε και καμιά ψιλή, ακόμα και σε ηλικιωμένους.

Τώρα τι γίνεται που οι ένστολοι διαμαρτύρονται; Βρε πώς αλλάζουν οι καιροί!..

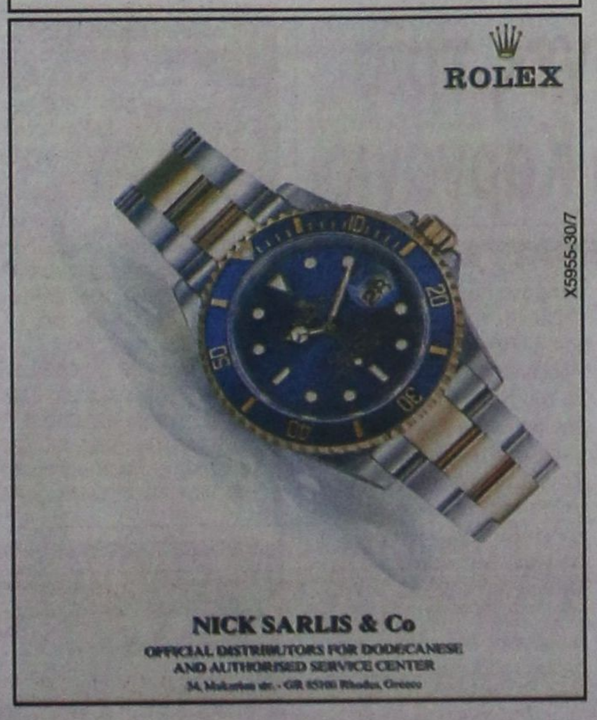

Εμπαιγμός

Ποιόν νομίζουν ότι ...κοροϊδεύουν; Μήπως είδε κανένας Δωδεκανήσιος κάποιο καινούργιο πλοίο; Μάλιστα οι Καρπάθιοι και οι Κασιώτες έχουν ξεσηκωθεί γιατί οι προσεγγίσεις των δύο κρητικών πλοίων μειώθηκαν!

Αυτή, λοιπόν, είναι η αναβάθμιση των ακτοπλοϊκών συγκοινωνιών που επαγγέλλεται η κυβέρνηση και ο αρμόδιος υπουργός της Μανώλης Κεφαλογιάννης;

Το φετινό καλοκαίρι προβλέπεται να είναι δύσκολο. Και οπωσδήποτε χειρότερο από πέρυσι!..

Ειδήσεις απο τα Παλιά

ΠΡΟΟΔΟΣ
7 ΜΑΪΟΥ 1973

8.604 ΤΟΥΡΙΣΤΕΣ ΤΟ ΦΕΒΡΟΥΑΡΙΟ

Σημαντική αύξησις εσημειώθη εις τας αφίξεις τουριστών κατά τον παρελθόντα μήνα Φεβρουάριον εν συγκρίσει με αυτόν του παρελθόντος έτους. Οπως ανεκοίνωσε το Γραφείον Τουρισμού Ρόδου αφίχθησαν κατά τον Φεβρουάριον 8.604 τουρίσται, με συνολικόν αριιμό διανυκτερεύσεων 54.356. Οι σχετικοί αριθμοί κατά τον Φεβρουάριον του 1972 ήσαν: Αφίξεις 5.907. Διανυκτερεύσεις 38.563. Από τα στοιχεία αυτά προκύπτει ότι εσημειώθη αύξησις κατά 30% εν συγκρίσει με το έτος 1972.

Αναλυτικότερον κατά τον Φεβρουάριον του 1973 εσημειώθησαν 2.184 αφίξεις ημεδαπών τουριστών και 6.420 αφίξεις αλλοδαπών, έναντι 1963 αφίξεων ημεδαπών και 3.944 αλλοδαπών του Φεβρουαρίου του 1972.

Πρώτοι εις τας αφίξεις έρχονται οι Δανοί με 1896 τουρίστας. Ακολουθούν οι Σουηδοί με 1.536, Φινλανδοί 769, Ολλανδοί 569, Αγγλοι 409, Γάλλοι 163, Βέλγοι 123, Νορβηγοί 121, Γερμανοί 54, Ελβετοί 33, Ιταλοί 38, Ισπανοί 1, Γιουγκοσλάβοι 1 και λοιπών χωρών Ευρώπης 7. Σύνολον αφιχθέντων τουριστών εκ των Ευρωπαϊκών Χωρών 5.735.

Οι αφιχθέντες τουρίσται εκ των ΗΠΑ ανέρχονται εις 478 και εκ του Καναδά 86.

Από τας χώρας της Ασίας αφίχθησαν συνολικώς 39.

Τούρκοι 21, Ισραηλίται 6, Ιάπωνες 5, Σύριοι - Λιβανέζοι 3 και από λοιπάς χώρας 4.

Από τας χώρας της Αφρικής αφίχθησαν συνολικώς 12 από δε την Αυστραλίαν 63.

Επίσης από τα αυτά στοιχεία προκύπτει ότι εις την νήσον Σύμην αφίχθησαν 15 τουρίσται με σύνολον διανυκτερεύσεων, 48 ημερών και εις την νήσον Μεγίστην 7 με σύνολον διανυκτερεύσεων 24 ημερών.

ΣΥΝΑΛΛΑΓΜΑ

	Αγορά	Πώληση
ΔΟΛΛΑΡΙΟ Η.Π.Α	1,2794	1,2502
ΛΙΡΑ ΑΓΓΛΙΑΣ	0,69522	0,67935
ΚΟΡΩΝΑ ΔΑΝΙΑΣ	7,5194	7,3478
ΚΟΡΩΝΑ ΣΟΥΗΔΙΑΣ	9,2553	9,0441
ΓΙΕΝ ΙΑΠΩΝΙΑΣ	147,5	144,14
ΦΡΑΓΚΟ ΕΛΒΕΤΙΑΣ	1,5745	1,5386
ΚΟΡΩΝΑ ΝΟΡΒΗΓΙΑΣ	7,9914	7,8091
ΛΙΡΑ ΚΥΠΡΟΥ	0,5796	0,5664
ΔΟΛ. ΚΑΝΑΔΑ	1,4493	1,4162
ΔΟΛ. ΑΥΣΤΡΑΛΙΑΣ	1,6962	1,6575

ΠΡΟΟΔΟΣ
Ημερήσια Εφημερίδα της Ρόδου
ΙΔΙΟΚΤΗΣΙΑ:
Γ. ΔΙΑΜΑΝΤΙΔΗΣ
ΓΡΑΦΙΚΕΣ ΤΕΧΝΕΣ Α.Ε.
Εκδότης: ΓΙΩΡΓΟΣ ΔΙΑΜΑΝΤΙΔΗΣ
Ετος ιδρύσεως 1949
ΓΡΑΦΕΙΑ ΣΥΝΤΑΞΗΣ - ΔΙΑΦΗΜΙΣΕΩΣ Μάρκου Μαλλιάρακη 3 (ΚΟΒΑ)
Τηλ. Συντάξεως: 22410 27356-34101, FAX: 22410 20643
Τηλ. Λογιστηρίου: 22410 35322, FAX: 22410 35322
e-mail: info@proodos.net



Η θάλασσα είναι απόλαυση, υπέροχες πολλές ακτές και ωραίες οι οργανωμένες παραλίες που αυτές προτιμούν αρκετοί με τις οικογένειές τους. Ομως οι παραλίες που μαζεύουν πολύ κόσμο από τη μια θεωρούνται καλές γιατί ό,τι και να συμβεί νιώθει κανείς ασφάλεια με ανθρώπους τριγύρω και από την άλλη, λόγω του ότι όλοι βάζουν αντιπλιακά είτε το θέλουν είτε όχι, αποκτά και η θάλασσα αντιπλιακό στην επιφάνειά της. Κι αυτό γιατί , όπως είναι λογικό όλοι βάζουν το προϊόν που έχουν αγοράσει για να προστατευθούν από την ηλιακή ακτινοβολία πριν φύγουν και από το σπίτι, αφού πολλά αντιπλιακά σημειώνουν ότι είναι καλό να χρησιμοποιούνται μισή ώρα πριν την έκθεση στον ήλιο. Επομένως και κατά τη διαδρομή και μέσα στο αυτοκίνητο που ο ήλιος «βλέπει», πρέπει να είναι προφυλαγμένοι τουλάχιστον στα σημεία που το δέρμα είναι εκτεθειμένο. Στην παραλία μπορεί να βάλουν στην πλάτη, στην κοιλιά και σ' όλο το σώμα από μια φορά πάλι και όλα αυτά πριν μπουν στο νερό. Και όπως λένε και οι ειδικοί και γράφουν και στις οδηγίες πολλά προϊόντα προστασίας από τον ήλιο, χρειάζεται κάθε τόσο επανάληψη της επάλειψης γιατί απλά το ίδιο το προϊόν φεύγει από το δέρμα είτε με τον ιδρώτα, είτε απορροφάται στα ρούχα, στην πετσέτα και φυσικά ξεπλένεται καθώς καλυμπάει κανείς. Γι'αυτό σε πολυσύχναστες παραλίες, όταν δεν έχει κύμα η θάλασσα μοιάζει με λάδι, και έχει και υφή σαν λάδι. Εκτός αυτού, στις παραλίες που μαζεύεται και πολύς κόσμος ίσως συναντήσει κανείς και περισσότερα σκουπίδια και γόπες από τσιγάρα. Επίσης είναι εύκολο να αποκτήσει μήκυτες. Για όλα αυτά δεν χρειάζεται να αποφεύγει τις παραλίες με κόσμο. Μπορεί να πηγαίνει νωρίς πριν το μεσημέρι για μπάνιο ή αργά το απόγευμα. Βέβαια όταν υπάρχει ντους στις πλαζ μπορεί κανείς να ξεπλυθεί και δεν υπάρχει πρόβλημα από τα αντιπλιακά των άλλων που πλέουν στην επιφάνεια του νερού. Επίσης να έχει πάντα πετσέτα ή ψαθάκι και να ακουμπάει τα πράγματα και για να κάθεται πάνω σ'αυτά και να μην παρασυρθεί να καθίσει ούτε για λίγο στην αμμουδιά με γυμνό σώμα ή σε κάποιο βραχάκι. Να διαλέγει σημείο καθαρό από σκουπίδια και να μην αφήνει ο ίδιος σκουπίδια. Καλό είναι μετά στο σπίτι να βάζει λίγο με οινόπνευμα στις πατούσες και στις παντόφλες



Μίχα

Η γυναίκα και ο κόσμος



ΦΑΡΜΑΚΕΙΑ
ΔΙΗΜΕΡΕΥΕΙ: ΓΡΕΒΕΝΙΩΤΟΥ ΒΑΣΙΛΙΚΗ, Ηρ. Πολυτεχνείου 21, Τηλ. 70300
ΔΙΑΝΥΚΤΕΡΕΥΕΙ: ΦΟΥΤΟΥΛΗΣ ΝΙΚΟΛΑΟΣ, Αθηνών 11- Ανάληψη, Τηλ. 67567

ΥΓΡΑ ΚΑΥΣΙΜΑ
ΔΙΑΝΥΚΤΕΡΕΥΟΥΝ
• ΣΑΡΙΚΑΣ ΜΙΧ. πρατ. SHELL
Εθνικής Αντίστασης

ΡΑΔΙΟ ΤΑΞΙ
ΤΗΛ: ΠΟΛΗ: 22410 69800, ΥΠΑΙΘΡΟ: 22410 69600

ΚΙΝΗΜΑΤΟΓΡΑΦΟΙ

METROPOL 22410 28400
ΕΒΔΟΜΑΔΙΑΙΟ ΠΡΟΓΡΑΜΜΑ weekly program
13/07/06 - 19/07/06
www.cinemametropol.gr

ΑΙΜΑ ΣΤΟΥΣ ΛΟΦΟΥΣ
THE HILLS HAVE EYES
Μην ανησυχείτε στα πέρα, γιατί υπάρχει πολύ "ΑΙΜΑ ΣΤΟΥΣ ΛΟΦΟΥΣ"
Μία ταινία τρόμου που προχωράει πέρα από τα όρια!!!
Οι τυχεροί πεθαίνουν πρώτοι!!!
ΚΑΝΤΕ ΕΓΚΑΙΡΑ ΤΙΣ ΚΡΑΤΗΣΕΙΣ ΣΑΣ
ΩΡΕΣ ΕΝΑΡΞΗΣ / SHOW TIMES 18:00, 20:30, 22:45

Η ΚΑΛΥΤΕΡΗ ΠΑΡΕΑ
A PRAIRIE HOME COMPANION
Η μουσική κωμωδία για όσους αγαπούν το ραδιόφωνο με ένα λαμπερό κάστ ηθοποιών.
Πρωταγωνιστούν: Μέριλ Στριπ, Τόμι Λι Τζόουνς, Κέβιν Κλάιν, Μαρία Ρούνεϋ
Το ραδιόφωνο όπως δεν το έχετε ξαναδεί.
ΚΑΝΤΕ ΕΓΚΑΙΡΑ ΤΙΣ ΚΡΑΤΗΣΕΙΣ ΣΑΣ
ΩΡΕΣ ΕΝΑΡΞΗΣ / SHOW TIMES 18:00, 20:00, 22:15

ΕΡΩΤΑΣ ΣΤΗΝ ΤΥΧΗ
JUST MY LUCK
Μία νεανική κωμωδία για τους.....Γκαντέμηδες.....
Πώς αλλάζει η ζωή κάποιου από την μια στιγμή στην άλλη!!!
Πρωταγωνιστούν: Λίντσεϊ Λόαν - η ωραία
Κρις Πάϊν - ο γκαντέμης
ΚΑΝΤΕ ΕΓΚΑΙΡΑ ΤΙΣ ΚΡΑΤΗΣΕΙΣ ΣΑΣ
ΩΡΕΣ ΕΝΑΡΞΗΣ / SHOW TIMES 18:00, 20:15, 22:30

ΠΡΟΣΕΧΩΣ - COMING SOON
ΛΗΣΤΑΡΧΙΝΕΣ BANDIDAS
Μιά φορά και έναν καιρό ήταν στην Άγρια Δύση... Ληστάρχινες!
Με τις πιό "καυτές" πρωταγωνίστριες Πενελόπε Κρουζ και Σάλμα Χάγιεκ με την υπογραφή του Λικ Μπεσόν.
Ο ΔΡΟΜΟΣ ΠΡΟΣ ΤΗΝ ΔΟΞΑ
GLORY ROAD
Η Walt Disney παρουσιάζει μία απίστευτη ιστορία
της ομάδας που άλλαξε για πάντα το μπάσκετ
Η νίκη αλλάζει τα πάντα!
Βασισμένο σε αληθινή ιστορία
ΕΡΧΕΤΑΙ ΠΕΜΠΤΗ 20 ΙΟΥΛΙΟΥ
ΣΕ ΕΠΙΦΥΛΑΚΗ
THE SENTINEL
Το θρίλερ του καλοκαιριού. Ένα δυνατό περιπετειώδες θρίλερ με έντονο μυστήριο, κατασκοπική δράση και άφθονες ανατροπές
Πρωταγωνιστούν: Μάικλ Μπάρκλεϋ, Κιφ Μπάσινγκερ
Κίφερ Σάδερλαντ και η Έιμι Λοκχάρτ

ΠΑΛΛΑΣ 5 CINEMAS CENTER
13/07/2006 - 19/07/2006
για κρατήσεις 22410 24475 / 70670
www.cinemapallas.gr

THE FAST AND THE FURIOUS: ΜΑΧΗΤΕΣ ΤΩΝ ΔΡΟΜΩΝ
TOKYO DRIFT
Στους δρόμους του Τόκιο, η ταχύτητα δεν χρειάζεται μετάφραση!
Το τρίτο μέρος της γνωστής σας περιπέτειας θα σας παρασύρει και πάλι στους γρήγορους ρυθμούς του!
ΚΑΤΑΛΛΗΛΟ
Αίθουσα RED 5 ώρες έναρξης! (Σ.-Κ. 16:00) 18:10•20:25•22:40

BLOODRAYNE ΔΙΨΑ ΓΙΑ ΕΚΔΙΚΗΣΗ
ΚΑΤΑΛΛΗΛΟ ΑΠΟ 13
Μία υπερπαραγωγή που ζωντανεύει στη μεγάλη οθόνη το παράφορα τσουχτερό video game, με τη σεξουαλική φιγούρα της πρωταγωνίστριας με τις δύναμις ενός βαμπίρ Bloodrayne, που διψά για αίμα!!!
Αίθουσα Intercinema 2 ώρες έναρξης: (Σ.-Κ. 16:20) 18:25, 20:30, 22:35

the break-up ΤΑ ΧΑΛΑΣΑΜΕ
ΚΑΤΑΛΛΗΛΟ
Η απολαυστική κωμωδία με την Jennifer Aniston και τον Vince Vaughn που σπάει ταμεία! Η κωμωδία που θα σας φτιάξει το καλοκαίρι σας!!
Αίθουσα ΠΡΟΚΟΠΙΟ 1 ώρες έναρξης! (Σ.-Κ. 16:00) 18:10•20:25•22:40

POSEIDON
ΚΑΤΑΛΛΗΛΟ
Η περιπέτεια - υπερπαραγωγή των 150 εκατ. δολαρίων!
Από τον Wolfgang Petersen, μια καλοσσιαία παραγωγή που θα σας καταπλήξει!
ώρες έναρξης! 18:20 20:30 22:40 Αίθουσα Fantasia 4

TAKE THE LEAD
ΝΙΩΣΕ ΤΟ ΡΥΘΜΟ!
ΚΑΤΑΛΛΗΛΟ
Ο γνωστός σας Αντόνιο Μπαντέρας σ' έναν ρόλο γεμάτο πάθος για ρυθμό! ...Οταν τολμάς, όλα αλλάζουν!
Αίθουσα Allegro 3 ώρες έναρξης! 20:15 • 22:30
X5943-307

Αστερίξ και οι Βίκινγκς στα ελληνικά
ΚΑΤΑΛΛΗΛΟ
Η μεγαλύτερη παραγωγή κινουμένων σχεδίων που γυρίστηκε ποτέ!
Οι γνωστοί σας ήρωες σε νέες περιπέτειες!
Αίθουσα Allegro 3 ώρες έναρξης! (Σ.-Κ.16:20) • 18:10

ΕΡΧΕΤΑΙ!!! ΠΕΜΠΤΗ 20 ΙΟΥΛΙΟΥ!
ΣΑΡΚΑ ΚΑΙ ΑΙΜΑ
THE DEVIL'S REJECTS
Ο Rob Zombie (ΣΠΙΤΙ ΜΕ ΤΑ 1000 ΠΤΩΜΑΤΑ) ξανάχτυπά!!!
Αμέτρητες θανάσιμες εκπλήξεις στο ανατριχιαστικό σπίτι!
Ο θάνατος σε περιμένει... Η κόλαση είναι εδώ!

BEOWULF
ΕΡΧΕΤΑΙ! ΠΕΜΠΤΗ 20 ΙΟΥΛΙΟΥ!
Ο ΘΡΥΛΙΚΟΣ ΠΟΛΕΜΙΣΤΗΣ
Πίσω από το μύθο, υπάρχει ένας θρύλος! Μια μεσαιωνική περιπέτεια με τους Τζέραρντ Μπάτλερ (PHANTOM OF THE OPERA), Στέλαν Σκάρσγκαρντ και Σάρα Πόλεϋ, που θα σας παρασύρει σε άλλες εποχές θάρρους και τιμής!

Απάντηση του προέδρου των απόστρατων της Ν.Δ.

ΤΙ ΛΕΕΙ ΓΙΑ ΤΟΝ Γ. ΝΙΚΗΤΙΑΔΗ

Ο ΠΡΟΕΔΡΟΣ των απόστρατων αξιωματικών της Νέας Δημοκρατίας Ιωάννης Φουρλής, έστειλε στην «Πρόοδο» την παρακάτω επιστολή:

«Κύριε Διευθυντά

Μετά την πρόσφατη μακροσκελή απάντηση του κ. Νικητιάδη, προς τους απόστρατους Αξιωματικούς, την οποία δημοσιεύσατε την 12/7/2006, παρακαλώ για τη φιλοξενία και της δικής μου σύντομης απάντησης.

Κε Νικητιάδη, πιστεύω με την τελευταία σας αρθρογραφία - απάντηση προς τους απόστρατους και την προσωπική εναντίον μου επίθεση, την οποία αδυνατώ να κατανοήσω, να ικανοποιήσατε και τις δικές σας υπαρξιακές ανάγκες.

Αν και δεν κατονομάζομαι, είναι ηλίου φαεινότερον ότι απευθύνεσθε σε μένα, ως πρόεδρο του Δ.Σ. της ΕΑΑΣΔ, και στοιχειώδεις κανόνες αξιοπρέπειας μου επιβάλουν να αντιδράσω.

Επί του περιεχομένου της επιστολής σας δεν θα αναφερθώ, διότι θα χρειαζόταν ανάλογη σε έκταση απάντηση. Πιστεύω, όμως, ότι ερμηνεύσατε την ανακοίνωση της ΕΝΩΣΗΣ ΑΠΟΣΤΡΑΤΩΝ ΑΞΚΩΝ ΣΤΡΑΤΟΥ ΔΩΔ/ΣΟΥ, κατά το δοκούν. Η χρησιμοποίηση, όμως, σ' αυτήν πολλάκις του όρου "κύριε απόστρατε Ταξίαρχε", με τον τρόπο που εσείς κάνατε, έπεισε και τον πλέον δύσπιστο για τα αισθήματά σας, έναντι των αποστράτων και εμού προσωπικά αν και δεν με γνωρίζετε, παρά τις περί του αντιθέτου διαβεβαιώσεις σας.

Επί προσωπικού, λοιπόν, δεν θα παρασυρθώ για να σας απαντήσω στο ίδιο ύφος.

Ο Λασκαράτος δικαιολογούσε τους φανατισμένους διώκτες του, οι οποίοι του πετούσαν ακόμα και περιττώματα λέγοντας "δεν πειράζει, καθένας δίνει ό,τι έχει...".

Ο απόστρατος Ταξίαρχος
(κατά κόσμον Ιωάνν. Φουρλής)»

Με το «εκπτωτικό χωριό μόδας»

Νέο «τσουνάμι» στην αγορά της Ρόδου!..

ΑΥΤΟΝ ΤΟΝ ΚΙΝΔΥΝΟ ΘΑ ΑΠΟΤΡΕΨΕΙ ΤΟ ΕΠΙΜΕΛΗΤΗΡΙΟ;



ΠΙΝ από μερικά χρόνια, όταν άνοιξε το υποκατάστημα JUMBO στη Ρόδο, προσπαθήσαμε Εμπορικός σύλλογος, Επιμελητήριο και Νομαρχιακή Αυτοδιοίκηση, με πυροσβεστικά μέτρα να αντιμετωπίσουμε το πρόβλημα.

Η εισβολή των υπερκαταστημάτων είχε αρχίσει πολύ νωρίτερα, αλλά αργά αντιληφθήκαμε τις πραγματικές διαστάσεις αυτού του κινδύνου. Μετά ήλθαν τα κινέζικα καταστήματα ρούχων και υλικών. Ξανά να προσπαθούμε να αντιμετωπίσουμε αυτό τον κίνδυνο, ξανά πυροσβεστικά μέτρα.

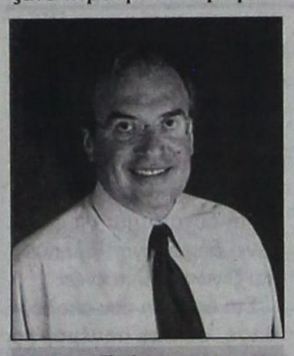

Γράφει ο
ΓΙΩΡΓΟΣ ΣΙΦΩΝΙΟΣ
μηχανολόγος-ηλεκτρολόγος

Γιατί σ' αυτό τον τόπο, πρώτα πρέπει να παθαίνουμε τη ζημιά και μετά να τρέχουμε να σωθούμε; Τις επιπτώσεις της παγκοσμιοποίησης τις βλέπουμε εκεί που εμφανίζονται, τις παρακολουθούμε να πλησιάζουν και αντιδρούμε όταν τις δούμε μέσα στο σπίτι μας. Τα υπερκαταστήματα είναι ένα κύμα. Τα κινέζικα προϊόντα, είναι άλλο κύμα. Το τσουνάμι δημιουργείται. Το επόμενο κύμα λέγεται "εκπτωτικό χωριό μόδας".

Πολυεθνικές εταιρίες, αγοράζουν επώνυμα προϊόντα , περσινής κολεξιόν, σε τιμές έως και 60% φθηνότερα και τα διαθέτουν σε υπερστοκατζίδικα.

Τα δύο πρώτα stock houses έχουν κάνει την εμφάνισή τους στην Ελλάδα. Το πρώτο, στην Αθήνα, δίπλα στο αεροδρόμιο Ελευθέριος Βενιζέλος, της εταιρίας Elmec Sport και το δεύτερο στη Θεσσαλονίκη της εταιρίας Diesel Hellas.

Αυτοί που θα πληγούν από το νέο αυτό κύμα είναι οι καταστηματάρχες. Ο φορέας τους είναι το Επιμελητήριο και αυτό πρέπει να αντιδράσει άμεσα πριν το πρόβλημα εμφανιστεί στο σπίτι μας.

Πρέπει να δει το πρόβλημα, να το αναλύσει, να ενημερώσει τα μέλη του και να προωθήσει λύσεις. Αυτός είναι ο προορισμός του Επιμελητηρίου. Πρέπει να αφήσει την εσωστρέφειά του, να ενώσει τις δυνάμεις του και να γίνει μπροστάρης στην αναπτυξιακή πορεία. Δεν εκλεχθήκαμε για να ικανοποιήσουμε προσωπικές φιλοδοξίες, ούτε να προωθήσουμε τους δικούς μας ανθρώπους. Εκλεχθήκαμε για να εκπροσωπήσουμε τις παραγωγικές τάξεις και να λειτουργήσουμε ως θεσμοθετημένος σύμβουλος της πολιτείας.

Εμείς βιώνουμε τα προβλήματα της αγοράς, εμείς πληρώνουμε το τίμημα, εμείς πρέπει να αντιδράσουμε. Η πολιτεία μας έδωσε το όπλο που λέγεται Επιμελητήριο, εμείς πρέπει να το αξιοποιήσουμε.

Ήδη έχει χαθεί πολύτιμος χρόνος. Ας βοηθήσουμε τους ανθρώπους που μας εμπιστεύτηκαν.

ΙΑΤΡΙΚΗ ΑΝΑΚΟΙΝΩΣΗ

ΑΝΑΣΤΑΣΙΟΣ Δ. ΛΕΒΕΝΤΗΣ
ΧΕΙΡ. ΟΔΟΝΤΙΑΤΡΟΣ

Δέχεται καθημερινά
Πρωί 08.30 - 14.00
Απόγευμα 17.00 - 21.00
ΑΡΧΑΓΓΕΛΟΣ ΡΟΔΟΥ
Τηλέφωνο ιατρείου: 22440 23571
6947270751

13710-8/9

T.7924-31/8

Λύστε οριστικά
κάθε πρόβλημα ηλεκτροδότησης!!

Με τα προϊόντα και την υποστήριξη της

ECO SUN Ltd

σας προσφέρουμε:

- BACKUP Συστήματα για διακοπές ρεύματος - ιδανικό σύστημα κάλυψης ενεργειακών αναγκών για επιχειρήσεις!!,
- Μηδενικό κόστος λειτουργίας και συντήρησης,
- Σύνδεση στο δίκτυο της ΔΕΗ,
- Πώληση της πλεονάζουσας Ηλεκτρικής Ενέργειας στη ΔΕΗ,
- 25 χρόνια εγγύηση ECO SUN, καλή λειτουργία άνω των 50ετών
- Δυνατότητα χρηματοδότησης,

Εμπιστευτείτε τους ειδικούς

Μάγος Κωνσταντίνος – Μηχανικός Περιβάλλοντος
Μελέτες Περιβαλλοντικών Επιπτώσεων // Διαχείριση Ενεργειακών Πόρων
Νικηταρά 4, Ρόδος // Τηλ/Fax: 22410-31175 κιν.6945417728 // e-mail: environment@in.gr

Προσαρμόστε το Σύστημα στις δικές σας ανάγκες
και
Απαλλαγείτε από τη ΔΕΗ μια για πάντα!!

Alhambra Travel

LOUIS CRUISES LINES
ΜΟΝΑΔΙΚΗ ΚΡΟΥΑΖΙΕΡΑ
ΜΕ ΤΟ ΠΟΛΥΤΕΛΕΣ M/V SERENADE

ΚΥΠΡΟ - ΑΙΓΥΠΤΟ - ΙΣΡΑΗΛ
Από 20 έως 26 ΑΥΓΟΥΣΤΟΥ

Συνδυάστε την άνεση και ψυχαγωγία με τη γνωριμία μαγικών προορισμών

Αναχώρηση από Ρόδο στις 20 Αυγούστου 2006 και ώρα 03.00 για Σύμη. Παραμονή 4 ώρες.
Αφιξη στη Λεμεσό τη Δευτέρα 09.00. Αναχώρηση στις 15.00.
Τρίτη άφιξη στο Πορτ Σάιντ στις 07.00. Αναχώρηση τις 20.00.
Τετάρτη άφιξη στη Λεμεσό στις 12.00. Αναχώρηση στις 16.00
Πέμπτη άφιξη στη Χάιφα στις 07.00 Αναχώρηση τις 20.30.
Παρασκευή άφιξη στη Λεμεσό στις 10.00. Αναχώρηση στις 17.00
Σάββατο άφιξη στη Ρόδο στις 14.00.
Στις τιμές περιλαμβάνονται: Η διαμονή σε καμπίνα της επιλογής σας. Πλήρης διατροφή και το πρόγραμμα ψυχαγωγίας στο κρουαζιερόπλοιο. Λιμενικοί φόροι.
Ασφάλιση αστικής - επαγγελματικής ευθύνης.
Φανταστική τιμή από 550 ευρώ

Προαιρετικές εκδρομές:



ΚΥΠΡΟΣ Στην Παναγιά του Κύκκου ή Λευκωσία - Λεύκαρα ή Πάφο

ΑΙΓΥΠΤΟΣ Κάϊρο - Μουσείο - Πυραμίδες - Σφίγγα του Χέοπα - Εργοστάσιο Παπύρων και κρουαζιέρα στο Νείλο με γεύμα.



ΙΣΡΑΗΛ Ιερουσαλήμ - Προσκύνημα στον Πανάγιο Τάφο - Δρόμος του Γολγοθά - Τείχος των δακρύων - Βηθλεέμ - Προσκύνημα στο Ναό της Γεννήσεως κ.τ.λ.



Η επιβίβαση στη Ρόδο θα γίνει το Σάββατο 19 Αυγούστου από ώρα 19.00 - 20.00

Η πολυετής εμπειρία μας στο χώρο της κρουαζιέρας σας εγγυάται ένα ταξίδι που θα σας μείνει αξέχαστο για την γνωριμία σας με το νησί της Αφροδίτης, το προσκύνημα στα Θεοβάδιστα Ιεροσόλυμα και τη μαγεία του αρχαίου πολιτισμού της Αιγύπτου.

Θέσεις περιορισμένες. Δηλώσεις μέχρι 31/7

ΠΛΗΡΟΦΟΡΙΕΣ-ΠΡΟΓΡΑΜΜΑΤΑ ΚΑΙ ΚΡΑΤΗΣΕΙΣ
ΠΡΑΚΤΟΡΕΙΟ ΑΛΑΜΠΡΑ
Δ. ΘΕΟΔΩΡΑΚΗ 13 . ΤΗΛ. 22410 25698, 37052
X5968-31/7

X.5966-30/7

TZIORAS
SMART CENTERS

ΑΥΤΟΚΙΝΗΤΑ Ι.Χ ΕΙΣΑΓΩΓΗΣ

1. **BMW X5, 3.0 cc, 2002,** πετρέλαιο, πετρόλ, αυτόματο, ηλεκτρικές κλειδαριές, ηλεκτρικά παράθυρα, ζάντες αλουμινίου, ABS, ESP, ηλιοροφή, υπολογιστής ταξιδιού.
2. **BMW 318i, 1.8 cc, 2002,** βιολετί, ηλεκτρικές κλειδαριές, ηλεκτρικά παράθυρα, ζάντες αλουμινίου, ABS, A/C, Y/T, 2AB, immobilizer.
3. **HONDA HRV, 1.6 cc, 2002,** γαλανό, ηλεκτρικά παράθυρα, κεντρικό κλείδωμα με τηλεχειρισμό, Y/T, ABS, A/C, 2AB.
4. **FORD MAVERIC, 2.0 cc, 2002,** μαύρο, RCD, υδραυλικό τιμόνι, ABS, A/C, 2AB, ηλεκτρικοί θερμαινόμενοι καθρέπτες, ηλεκτρικές κλειδαριές, ηλεκτρικά παράθυρα, ζάντες αλουμινίου, προβολείς ομίχλης.
5. **JEEP GRANT CHEROKEE 2.7 cc, 2002,** πετρέλαιο, ασημί, αυτόματο, ηλεκτρικές κλειδαριές, ηλεκτρικά παράθυρα, ζάντες αλουμινίου, δερμάτινα ρυθμιζόμενα θερμαινόμενα καθίσματα, 2AB, ABS, ESP, 2AB, αισθητήρες παρκαρίσματος.
6. **JEEP CHEROKEE 2.7 cc, 2003,** γραφίτης, πετρέλαιο, αυτόματο, ηλεκτρικά παράθυρα, ηλεκτρικές κλειδαριές, δερμάτινα καθίσματα θερμαινόμενα και ηλεκτρικά ρυθμιζόμενα, αυτόματος κλιματισμός, ABS, RCD, συναγερμός, προβολείς ομίχλης, σπόιλερ οροφής, βάση τηλεφώνου.
7. **MAZDA MX5, 2002, 1.8 cc,** CABRIO κίτρινο, Ηλεκτρικές κλειδαριές, ηλεκτρικά παράθυρα, ζάντες αλουμινίου, ABS, δερμάτινα καθίσματα, 2AB.
8. **MERCEDES A140, 2000, μαύρο**, ηλεκτρικές κλειδαριές με τηλεχειρισμό, ηλεκτρικά παράθυρα, υδραυλικό τιμόνι, 4AB, ABS, A/C, RCD, σπόιλερ οροφής, ηλεκτρικοί θερμαινόμενοι καθρέπτες, θέση κινητού.
9. **MERCEDES A 170 CDI, 1700cc, 2001, πετρέλαιο, ασημί,** αυτόματο, υδραυλικό τιμόνι, 4 αερόσακοι, clima, ηλεκτ. παράθ., ηλεκτρ. καθρέπτες, ζάντες αλουμινίου, κεντρικό κλείδωμα, ηλεκτρ. ηλιοροφή, δερμάτινο σαλόνι, RCD, ABS, εγκατάσταση τηλεφώνου.
10. **MERCEDES JEEP ML 270, 2.7 cc, 2001**, μαύρο, πετρέλαιο, αυτόματο, full extra. T
11. **MERCEDES C200 KOMBRESSOR, 2.0 cc, 2001**, μπλε, full extra.
12. **MERCEDES C200 KOMBRESSOR, 2.0 cc, 2001**, ασημί, full extra.
13. **MERCEDES SLK200 KOMPRESSOR CABRIO, metal top,2001, μαύρο, full extra.**
14. **MERCEDES C200 KOMPRESSOR SPORTCOUP, 2002, μαύρο, full extra.**
15. **MERCEDES C200 AVANTGARDE 1.8 cc, 2003**, μαύρο, full extra.
16. **SMART FORTWO CDI, αυτόματο, πετρέλαιο, 2001,** λευκό-μπλε, υδραυλικό τιμόνι, ABS, ηλεκτρ. Κλειδαριές, ηλεκτρ. Παράθυρα, P/K, 2AB.
17. **SMART FORTWO, 2002,** λευκό-μαύρο, αυτόματο, ηλεκτρικά παράθυρα, ηλεκτρικές κλειδαριές, Y/T, ABS, 2AB, P/K.
18. **SMART FORTWO PURE, 700cc, 2002, κόκκινο,** υδραυλικό τιμόνι, αυτόματο, ηλεκτρικές κλειδαριές, ηλεκτρικά παράθυρα, 2AB, ABS.
19. **TOYOTA RAV-4,3D, 2.0 cc, 2002,** πετρέλαιο, μαύρο, RCD, ABC, A/C, 2AB, ηλεκτρική ηλιοροφή, ηλεκτρικοί καθρέπτες, ηλεκτρικές κλειδαριές, ζάντες αλουμινίου, προβολείς ομίχλης, ηλεκτρικά παράθυρα εμπρός-πίσω.
20. **TOYOTA RAV-4, 5D, 2.0 cc, 2000,** βενζίνη, μπλε, P/K, υδραυλικό τιμόνι, ηλεκτρικοί καθρέπτες, ηλεκτρικές κλειδαριές, ζάντες αλουμινίου, προβολείς ομίχλης, ηλεκτρικά παράθυρα εμπρός-πίσω.
21. **TOYOTA RAV-4, 2.0 cc, 2002,** βενζίνη, μπορντώ, αυτόματο, ηλεκτρικές κλειδαριές με τηλεχειρισμό, ηλεκτρικά παράθυρα εμπρός, ζάντες αλουμινίου, 1 AB, ABS, A/C, μπάρες οροφής, προβολείς ομίχλης, σκαλοπάτια αλουμινίου.
22. **TOYOTA RAV-4 5D, 2.0 cc, 2001,** λευκό-ασημί, αυτόματο, ηλεκτρικές κλειδαριές, ηλεκτρικά παράθυρα εμπρός, ζάντες αλουμινίου, Y/T, ABS, A/C. 2AB.

ΚΑΙΝΟΥΡΓΙΑ ΑΥΤΟΚΙΝΗΤΑ ΕΛΛΗΝΙΚΗΣ ΑΝΤΙΠΡΟΣΩΠΕΙΑΣ

1. **NEO MERCEDES CLK 200 ELEGANCE,** 1.8 cc, ασημί Δερμάτινο σαλόνι, ηλιοροφή, full extra.
2. **CITROEN C3 TRENT, 1.1cc, ασημί,** ηλεκτρικό τιμόνι, ABS, A/C, αερόσακος οδηγού-συνοδηγού-πλευρικοί, σύστημα ενίσχυσης πέδησης, ηλεκτρικά παράθυρα εμπρός, ηλεκτρικοί καθρέπτες, κεντρικό κλείδωμα με τηλεχειρισμό
3. **CITROEN C2 VTR, 1.4cc, sensodrive, μαύρο,** ηλεκτρικό τιμόνι, ABS, A/C, αερόσακος οδηγού-συνοδηγού-πλευρικοί, σύστημα ενίσχυσης πέδησης, ηλεκτρικά παράθυρα εμπρός, ηλεκτρικοί καθρέπτες, κεντρικό κλείδωμα με τηλεχειρισμό, δερμάτινο τιμόνι, προβολείς ομίχλης, spor bucket καθίσματα
4. **SUZUKI JIMNY MODE SPECIAL metal top 1.3 cc., γραφίτης,** 4X4, υδραυλικό τιμόνι, κεντρικό κλείδωμα, ηλεκτρικά παράθυρα, ηλεκτρικοί καθρέπτες, 2AB, A/C, RCD, ABS.
5. **TOYOTA RAV-4 DIESEL, 2.2 cc, executive, ασημί,** full extra,

ΜΕΤΑΧΕΙΡΙΣΜΕΝΑ ΑΥΤΟΚΙΝΗΤΑ ΤΟΠΙΚΗΣ ΑΓΟΡΑΣ

1. **HYNDAI ATOS, 1.0 cc, 2001,** λευκό, υδραυλικό τιμόνι, ηλεκτρικές κλειδαριές, ηλεκτρικά παράθυρα εμπρός , A/C.
2. **HYUNDAI GETZ, 1400 cc, 2004, κόκκινο,** υδραυλικό τιμόνι, κεντρικό κλείδωμα, ηλεκτρικά παράθυρα, 2 AB, A/C, RCD, ABS, προβολείς ομίχλης, ηλεκτρικοί καθρέπτες, δερμάτινο σαλόνι.
3. **MAZDA 6 TOURING 1.8 cc, 8/2005,** ανθρακί, αερόσακοι οδηγού-συνοδηγού-πλαϊνοί-οροφής, clima, υδρ. Τιμόνι, κέκτρ. Παράθυρα, κεντρ. Κλείδωμα, ηλεκτρ. Θερμαινόμενοι καθρέπτες, ABS, RCD, ζάντες αλουμινίου, προβολείς ομίχλης, αισθητήρες φώτων, αισθητήρες βροχής, δερμάτινο τιμόνι-λεβιές ταχυτήτων-χειρόφρενο.
4. **MAZDA323, SEDAN 1993, ανθρακί, 1,6 cc, υδραυλικό τιμόνι, ραδιοκασετόφωνο, ηλεκτρικά παράθυρα.**
5. **NISSAN ALMERA, 1800cc, 2004, μαύρο,** υδραυλικό τιμόνι, κεντρικό κλείδωμα, ηλεκτρικά παράθυρα, παράθυρα εμπρός, 2AB, A/C, RCD, ABS, ζάντες αλουμινίου, προβολείς ομίχλης, ηλεκτρικοί καθρέπτες.
6. **RENAULT CLIO, 1200cc, 2002, ασημί,** υδραυλικό τιμόνι, κεντρικό κλείδωμα, ηλεκτρικά παράθυρα εμπρός, 2 AB, A/C, RCD, ABS, ζάντες αλουμινίου.
7. **SKODA OCTAVIA 5 AMBIENTE FSI 1.6 cc,** 9/2004, SAHARA, μπεζ μεταλλικό, αερόσακοι οδηγού-συνοδηγού-πλευρικοί, υδρ. τιμόνι, αυτόματος κλιματισμός, ABS, ηκλετρ. παράθυρα, RCD, κεντρ. κλειδ., προβολείς ομίχλης, δερμάτινο τιμόνι-λεβιές ταχυτήτων-χειρόφρενο, ηλεκτρ. θερμαινόμενοι καθρέφτες.
8. **SKODA SUPERB, 2003, 1.8 cc,** μπεζ, υδραυλικό τιμόνι, ηλεκτρικές κλειδαριές, ηλεκτρικά παράθυρα, ζάντες αλουμινίου, ABS, ηλεκτρικοί καθρέφτες. **9.TOYOTA COROLLA SDN 1.4 cc , 2003,** ασημί, υδραυλικό τιμόνι, ηλεκτρικές κλειδαριές, ηλεκτρικά παράθυρα εμπρός, A/C, 2AB, ηλεκτρικοί καθρέφτες, ABS.
10. **TOYOTA CARINA E., 1993, 1600 cc, λευκό, ηλεκτρικά παράθυρα,ηλεκτρικές κλειδαριές, υδραυλικό τιμόνι, ηλεκτρικοί καθρέπτες, P/K.**
11. **TOYOTA AVENSIS 1.6 cc, L/B 1998** μπλε, υδραυλικό τιμονι, ηλεκτριές κλειδαριές, ηλεκτρικά παράθυρα εμπρός, A/C, 2AB, ABS, ζάντες αλουμινίου, R/K.
12. **VW GOLF IV GENERATION 115 HP, 1,4 c.c. 2001, μπλε, full extra.**

ΕΠΑΓΓΕΛΜΑΤΙΚΑ

1. **DAIHATSU PICK UP, 1997.**
2. **MAZDA B 2.5 cc 4X4, 2000,** μπλε, Ηλεκτρικές κλειδαριές, ηλεκτρικά παράθυρα εμπρός, immobiliser, κοτσαδόρος, σκαλοπάτια INOX, BUL BAR INOX.
3. **MAZDA B 2.5 4X4, μοντ. 2000,** ασημί μεταλλικό, ηλεκτρικά παράθυρα, ηλεκτρικές κλειδαριές, ζάντες αλουμινίου, 2 AB, A/C. P/K, ηλεκτρικοί καθρέπτες, προβολείς, πλαϊνά σκαλοπάτια, κουβοούκλιο, κοτσαδόρος.
4. **MERCEDES SPRINTER 316 CDI, 2.6 cc, 2003,** κεντρικό κλείδωμα, ηλεκτρικά παράθυρα, ρυθμιζόμενα θερμαινόμενα καθίσματα, ABS, ESR, ASR, A/C, 1A/B, ταχογράφος P/K.
5. **MERCEDES 308 SPRINTER, 1996, 2300 cc** λευκό, υδραυλικό τιμόνι, ABS, P/K.
6. **MERCEDES VITO 109 CDI LANG, 2004, 2.15 cc,** πετρέλαιο, λευκό, Ηλεκτρικές κλειδαριές, ηλεκτρικά παράθυρα, αερόσακος οδηγού, P/K, προβολείς ομίχλης, ABS.
7. **MERCEDES VITO 110 CDI, 1999, πετρέλαιο, λευκό,** υδραυλικό τιμόνι, κεντρικό κλείδωμα, ABS, ειδικά διαμορφωμένος χώρος φόρτωσης-εργαλειοθήκη με χωρίσματα & ντουλαπάκια.
8. **MERCEDES 311, 2002,** γκρι, ψυγείο, θερμοκρασία +8 -18, ABS, ASR.
9. **MITSUBISHI L200 MAGNUM 4D, 4X4, 2.5 cc,** 2002, μπλε, πετρέλαιο, ηλεκτρικές κλειδαριές, ηλεκτρικά παράθυρα, ζάντες αλουμινίου, ABS, A/C.
10. **MITSUBISHI L200 MAGNUM 4D, 4X4, 2.5 cc,**1999, μπλε, πετρέλαιο, ηλεκτρικές κλειδαριές, ηλεκτρικά παράθυρα, ζάντες αλουμινίου, ABS, A/C.
11. **MITSUBISHI L200 MAGNUM 4D, 4X4, 2.5 cc,**2000, μπλε, πετρέλαιο, ηλεκτρικές κλειδαριές, ηλεκτρικά παράθυρα, ζάντες αλουμινίου, ABS, A/C.
12. **SKODA FELICIA PICK UP, 1900 cc, 2000, μπλε**
13. **OPEL VAN, 2.0cc, 2000, πετρέλαιο, μπλε,** υδραυλικό τιμόνι, κεντρικό κλείδωμα, ABS.
14. **RENAULT KANGOO, 1.9 cc, 2000,** ηλεκτρικές κλειδαριές, ABS, αερόσακος οδηγού, 4 πόρτες, immobilizer x 4 αυτοκίνητα .
15. **RENAULT EXPRESS 1.9 cc,** λευκό, ψυγείο.
16. **TOYOTA DYNA 2.5cc, 2001, πετρέλαιο, λευκό,** υδραυλικό τιμόνι, P/K.
17. **TOYOTA HIACE D4D 90 LANG, 2500cc, 2002,** λευκό, υδραυλικό τιμόνι, ABS.
18. **TOYOTA HIACE TD LANG, 2400 cc, 1997, 4X4, πετρόλ, ηλεκτρικές κλειδαριές, ηλεκτρικά παράθυρα εμπρός, υδραυλικό τιμόνι, ABS, ηλιοροφή ηλεκτρική.**
19. **VW CADDY, 1900cc, 1998, λευκό,** πετρέλαιο, υδραυλικό τιμόνι, P/K, ABS.

ΑΠΟ 0% ΠΡΟΚΑΤΑΒΟΛΗ ΚΑΙ ΕΩΣ 72 ΜΗΝΕΣ ΕΞΟΦΛΗΣΗ

ΤΕΧΝΙΚΗ ΥΠΟΣΤΗΡΙΞΗ ΚΑΙ ΣΕΡΒΙΣ ΑΠΟ ΤΗΝ 3Τ ΑΕΒΕ

Σημείο εξυπηρέτησης: 13ο χλμ. Ρόδου-Αεροδρομίου, τηλ.22410-98188, 82222, 69135

Περισσότερα αυτοκίνητα στο www.krikos.gr

ΜΝΗΜΟΣΥΝΑ



Τελούμε στις 16 Ιουλίου ημέρα Κυριακή και ώρα 8.30 π.μ. στον ιερό ναό Αναλήψεως Ρόδου τριετές μνημόσυνο υπέρ αναπαύσεως της ψυχής της λατρευτής μας συζύγου, μητέρας και γιαγιάς

ΞΕΝΗΣ ΣΑΚΑΤΗ

Ο σύζυγος Μιχάλης
Τα παιδιά Τσαμπίκος - Ρένα, Σεβαστή - Μάρτης
Τα εγγόνια και οι λοιποί συγγενείς

Μάνα μου πέρασε ο καιρός και κλείνουνε τρία χρόνια κι είναι η πόρτα ανοιχτή στο σπίτι μας ακόμα.

Μάνα στους δρόμους που περνάς λίγο αν ξεστρατίσεις ίσως το δρόμο θυμηθείς και πίσω να γυρίσεις

Κι όταν το δρόμο θα τον βρεις έλα λίγο να κάτσεις στη λυπημένη μας καρδιά λίγη χαρά να στάξεις

14848-16/7

ΕΥΧΑΡΙΣΤΗΡΙΟ ΠΕΝΘΟΥΣ

Ευχαριστούμε όλους που καθ' οιονδήποτε τρόπο έχουν συμμετάσχει στο βαρύ πένθος μας για την απώλεια του αγαπημένου μας συζύγου, πατέρα, παππού

ΣΠΥΡΟΥ ΚΑΤΕΧΗ

Η σύζυγος Νόρμα
Τα τέκνα
Αγγελική, Κωστάκης, Κίμων - Κορίν, Βύρων - Σελίν
Τα εγγόνια
Τόγκο, Κέισυ, Αλέξανδρος, Νατάλια, Κωνσταντίνος

13732-18/7

ΓΡΑΦΕΙΟ ΤΕΛΕΤΩΝ & ΜΝΗΜΟΣΥΝΩΝ ΡΟΔΟΥ

ΣΤΕΦΑΝΑ - ΣΤΟΛΙΣΜΟΙ

«ΑΜΕΡΙΚΑΝΟΥ»

Αμεση εξυπηρέτηση

ΟΛΟ ΤΟ 24ΩΡΟ

Αναλαμβάνουμε την τελετή και με τα έξοδα που χορηγούν τα ταμεία χωρίς καμία επιβάρυνση

ΙΚΑ, ΤΕΒΕ, ΤΑΞΥ, ΔΗΜΟΣΙΟΥ, ΛΙΜΕΝΙΚΩΝ, ΟΓΑ και λοιπά ταμεία

Τους ΑΠΟΡΟΥΣ: ΔΩΡΕΑΝ

Πλατεία Βρούχου στη Μητρόπολη
Τηλέφωνα 28901 - 33400

X260-31/7

ΜΝΗΜΗΣ ΕΝΕΚΕΝ

ΠΑΡΑΣΚΕΥΑΣΤΗΡΙΟ ΜΝΗΜΟΣΥΝΩΝ

Αναλαμβάνουμε την οργάνωση των μνημοσύνων σας, προσφέροντάς σας όλα όσα χρειάζονται για την άψογη μνημόνευση των αγαπημένων εκλιπόντων σας.

Προσφέρουμε μεγάλη ποικιλία πρωτότυπων σχεδίων σε δίσκους της επιλογής σας με τα συνοδευτικά αρτύματα. Παράλληλα διαθέτουμε όλα τα απαραίτητα είδη μνημοσύνων.

Στο χώρο μας θα βρείτε τέλεια εξυπηρέτηση, καθαριότητα και πάνω απ' όλα σεβασμό στη δύσκολη στιγμή σας.

Γ. ΠΑΠΑΝΔΡΕΟΥ 78, ΑΝΑΛΗΨΗ - Τηλ./Fax: 22410 69620

ΠΑΣΑΡΕΛΑ ΚΑΙ ΔΥΣΟΣΜΙΑ

ΣΥΝΕΧΕΙΑ ΑΠΟ ΤΗ ΣΕΛ. 1

αν δεν προσχωρεί στις δικές του απόψεις.

- ***Ο κίνδυνος του ολέθρου στο Φαληράκι είναι ορατός. Η σύνεση χρειάζεται τώρα περισσότερο από κάθε άλλη φορά και καλούνται οι εμπλεκόμενοι να δηλώσουν δημόσια τις προθέσεις τους με στόχο την άμεση λειτουργία του ΜΕΓΑΛΟΥ ΑΠΟΧΕΤΕΥΤΙΚΟΥ ΕΡΓΟΥ.***
- ***Η ακαμψία λίγων ανθρώπων και η πλεονεξία τους, προσέδωσαν στο Φαληράκι το στίγμα της κακόφημης περιοχής και οι αγώνες του δημάρχου να εξαλείφει την κακή φήμη είναι γνωστοί και επαινετοί.***
- ***Τώρα μπορούμε να προλάβουμε το κακό και ο δήμαρχος Ιατρίδης έχει υποχρέωση να εργασθεί προς αυτή την κατεύθυνση και να προλάβει τη συμφορά για να μην τρέχει αύριο να τη θεραπεύσει.***
- ***Οι σωστές πρωτοβουλίες ασφαλώς και θα αποτελέσουν σημείο προσανατολισμού στις επιλογές των ψηφοφόρων.***

Περιμένουν τις εκπτώσεις

ΣΥΝΕΧΕΙΑ ΑΠΟ ΤΗ ΣΕΛ. 1

υποδηματοποιΐας στο 20%. «Οι καταναλωτές μπορούν να διαθέσουν λίγα χρήματα και να πάρουν καλά πράγματα, ακόμη και σε κεντρικά σημεία της πόλης μας» δήλωσε στην «Πρόοδο» ο γενικός γραμματέας του Εμπορικού Συλλόγου Ρόδου Μιχάλης Φτακλάκης.

ΤΗΝ ΠΕΡΙΟΔΟ των εκπτώσεων περιμένουν οι καταστηματάρχες της Ρόδου, για να δουλέψουν. Τους μήνες Μάιο και Ιούνιο στην αγορά επικράτησε άπνοια, με αποτέλεσμα η αγοραστική κίνηση να είναι μη ικανοποιητική. Από αύριο έως και τον Σεπτέμβρο, εκτιμάται από τους καταστηματάρχες ότι η κίνηση στα εμπορικά καταστήματα θα είναι ιδιαιτέρως αυξημένη.

• Με δεδομένη την οικονομική κρίση που υπάρχει, οι περισσότεροι Ροδίτες περιμένουν την περίοδο των εκπτώσεων, για να κάνουν τις αγορές που επιθυμούν. Αλλά και οι τουρίστες που βρίσκονται στο νησί μας, φαίνεται ότι περιμένουν τις εκπτώσεις για τα ψώνια τους, αφού ζητούν να μάθουν πληροφορίες από τους καταστηματάρχες, για την περίοδο, αλλά και τις τιμές που θα ισχύσουν.

ΚΛΙΜΑΚΙΑ της Διεύθυνσης Εμπορίου, την περασμένη εβδομάδα πραγματοποίησαν ελέγχους στην αγορά της Ρόδου, ενόψει των θερινών εκπτώσεων.

Και είναι ακόμη η αρχή...

Ταλαιπωρία στα λιμάνια για τους αδειούχους του Ιουλίου

ΟΔΥΣΣΕΙΑ ΕΠΙΒΑΤΩΝ ΜΕ ΤΟ «ΚΟΡΝΑΡΟΣ»

Την ώρα που κορυφώνεται η κίνηση στα λιμάνια, καθώς νέο κύμα αδειούχων του Ιουλίου φεύγει για διακοπές αυτό το Σαββατοκύριακο, η ταλαιπωρία από τις καθυστερήσεις -σε ορισμένες περιπτώσεις πολύωρη- στην εκτέλεση των δρομολογίων των πλοίων συνεχίζεται.

Συγκεκριμένα, το επιβατικό πλοίο «Λατώ» με προορισμό τα Χανιά, επρόκειτο να εκτελέσει το δρομολόγιό του στις 23:30 την Παρασκευή, αντί στις 21:00, όπως είναι κανονικά προγραμματισμένο. Ωστόσο, λόγω βλάβης, το πλοίο τελικά απέπλευσε στις 05:30 τα ξημερώματα του Σαββάτου, ύστερα από πολύωρη καθυστέρηση. Οι επιβάτες παρέμειναν εγκλωβισμένοι στο «Λατώ» ολόκληρο το βράδυ.

Το δρομολόγιο του «Λατώ» στις 21:00 του Σαββάτου θα εκτελεστεί από το επιβατικό «Πρέβελη».

Το επιβατικό πλοίο «Β.Κορνάρος» αναχώρησε στις 07:00 το Σάββατο, με προορισμό Σάμο-Κάλυμνο-Κω-Ρόδο. Το πλοίο αναμενόταν να φτάσει στη Θεσσαλονίκη το πρωί της Παρασκευής, ωστόσο λόγω της πρόσκρουσής του την Τετάρτη στην προβλήτα του λιμανιού του Διαφανίου στη βόρεια Κάρπαθο, παρέμεινε στη Ρόδο για έλεγχο, με αποτέλεσμα να σημειωθούν πολύωρες καθυστερήσεις και να ταλαιπωρηθούν οι επιβάτες.

Τελικά το «Β.Κορνάρος» έφτασε στη Θεσσαλονίκη στις 02:00 το Σαββάτου και μετά πέντε ώρες αναχώρησε εκ νέου.

Παράλληλα, λόγω των βλαβών που έχουν σημειωθεί σε άλλα πλοία που εκτελούν δρομολόγια για τις δυτικές Κυκλάδες, όπως ανακοίνωσε το υπουργείο Εμπορικής Ναυτιλίας, το απόγευμα του Σαββάτου θα πραγματοποιήσει έκτακτο δρομολόγιο το High Speed 1 για Σέριφο-Σίφνο-Μήλο.

Βλάβη σε μία από τις μηχανές του παρουσίασε το «Super Ferry 2», την Παρασκευή, καθώς εκτελούσε το δρομολόγιο από Ραφήνα για Ανδρο-Τήνο-Μύκονο. Το ταχύπλοο παρέμεινε επί ώρες στο λιμάνι της Ανδρου, με 863 επιβάτες και 119 οχήματα. Σύμφωνα με την πλοιοκτήτρια εταιρία το ταχύπλοο επρόκειτο να επιστρέψει στη Ραφήνα νωρίς το βράδυ της Παρασκευής και να αναχωρήσει εκ νέου για τις Κυκλάδες στις 10:30 το Σάββατο.

Το «Speed Runner I», εκτέλεσε το πρωινό δρομολόγιο της Παρασκευής για τις δυτικές Κυκλάδες, αλλά με τρεις από τις τέσσερις μηχανές, καθώς εκείνη στην οποία σημειώθηκε η βλάβη δεν έχει επιδιορθωθεί ακόμη. Το ταχύπλοο δεν επρόκειτο να εκτελέσει άλλο δρομολόγιο την Παρασκευή.

Ελλειψη αίματος στη Ρόδο

ΣΥΝΕΧΕΙΑ ΑΠΟ ΤΗ ΣΕΛ. 1

εμφανίστηκε αισιόδοξος, ως προς την ευαισθητοποίηση των Ροδιτών και ζήτησε να ανταποκριθούν κυρίως οι νέοι και οι νέες, γιατί όπως ισχυρίστηκε είναι γνωστές οι ευαισθησίες τους γύρω από τα θέματα υγείας που απασχολούν τον τόπο και την κοινωνία μας.

Η ΑΝΑΚΟΙΝΩΣΗ - έκκληση για εθελοντική προσφορά αίματος έχει ως εξής:

«Αγαπητοί Ροδίτισσες και Ροδίτες

Οπως όλοι γνωρίζετε, τους καλοκαιρινούς μήνες η ζήτηση αίματος στο Νοσοκομείο μας αυξάνει λόγω των τουριστών μας, ενώ αντίθετα λιγοστεύει η προσφορά λόγω του φόρτου εργασίας των ενεργών αιμοδοτών μας στα τουριστικά επαγγέλματα.

Οι ανάγκες στο νοσοκομείο μας που χρήζουν άμεσης κάλυψης είναι μεγάλες και δυστυχώς, δεν υπάρχει δυνατότητα να καλυφθούν από άλλες υπηρεσίες αιμοδοσίας της χώρας, διότι το πρόβλημα υπάρχει παντού.

Μόνο με την εθελοντική προσφορά αίματος από εμάς τους ίδιους θα λύσουμε το πρόβλημα.

Δεν πρέπει να περιμένουμε να φτάσει το πρόβλημα στο σπίτι μας στην οικογένειά μας.

Κι επειδή κανείς δεν γνωρίζει τι θα αντιμετωπίσουμε αύριο, ας φροντίσουμε τώρα.

Ελάτε όλοι στον σταθμό αιμοδοσίας του νοσοκομείου μας.

Δώστε λίγο αίμα και φροντίστε να μην το χρειαστείτε!

Οσοι δεν έχετε δώσει ποτέ, ελάτε. Να εξεταστείτε να μάθετε αν μπορείτε να γίνετε αιμοδότης.

Είμαστε βέβαιοι ότι θα ανταποκριθείτε και ιδιαίτερα οι νέοι και οι νέες, γιατί είναι γνωστές οι ευαισθησίες σας γύρω από τα θέματα υγείας που απασχολούν τον τόπο και την κοινωνία μας.

Σας περιμένουμε!
Για το Δ.Σ.
Ο πρόεδρος Δ.Σ.
Μιχάλης Κ. Χαρτοφύλης
Ο γεν. γραμματέας
Νίκος Καραγιάννης»

Το όνειρο της Πάολα Νεστορίδου

ΣΥΝΕΧΕΙΑ ΑΠΟ ΤΗ ΣΕΛ. 1

έπλασε πριν από χρόνια και το οποίο είναι συνυφασμένο με την πολιτιστική ανάπτυξη της Ρόδου. Η Πάολα Νεστορίδου κάνει σχέδια και οραματίζεται προκειμένου η Ρόδος που τόσο αγάπησε και συνδέθηκε μαζί της να αναδειχτεί σε πολιτιστικό κέντρο.

ΤΟ ΟΝΕΙΡΟ της όμως δεν σταματά εκεί, θέλει να το κάνει πράξη, πραγματικότητα, χωίς να υπολογίσει κόστος αλλά και κόπο, το μόνο που την ενδιαφέρει, είναι η επίτευξη του σκοπού της.

• Το Νεστορίδειο Μέλαθρον το οποίο λειτουργεί ως Μουσείο Νεοελληνικής Τέχνης, αποτελεί πραγματικό στολίδι, κόσμημα στο κέντρο της πόλης μας. Η ύπαρξή του οφείλεται στην Πάολα Νεστορίδου. Η ίδια το οραματίστηκε, το σχεδίασε και το έκανε πράξη. Είναι τόση η αγάπη και η περηφάνια που νιώθει για το δημιούργημά της, που όταν βρίσκεται στη Ρόδο συνηθίζει να περνά εκεί αρκετές ώρες της ημέρας.

ΕΚΕΙ τη συναντήσαμε, στο γραφείο όπου διατηρεί στον τελευταίο όροφο του κτιρίου, ο οποίος κάποτε στέγαze το σπίτι της, όχι ότι σήμερα, στην πραγματικότητα δεν είναι σπίτι της, παρότι είναι ανοιχτό σε όλους τους πολίτες και επισκέπτες της Ρόδου. Η Πάολα Νεστορίδου δέχτηκε με ευχαρίστηση, να αποκαλύψει στην «Πρόοδο», τα σχέδια που έχει για δημιουργία ενός μοντέρνου και σύγχρονου πολιτιστικού πολυχώρου στον ελεύθερο χώρο δίπλα στο «Νεστορίδειο Μέλαθρον» με δική της προσωπική επιμέλεια και δαπάνη.

«Δεν ζητάω τίποτα άλλο παρά τη συναίνεση του Δήμου Ρόδου και προσωπικά του Γιώργου Γιαννόπουλου, προκειμένου να γίνει πραγματικότητα το όνειρό μου» δήλωσε χαρακτηριστικά η κ. Νεστορίδου.

ΑΛΛΩΣΤΕ αυτό που ζητά, είναι εφικτό, το ακίνητο του Δήμου της Ρόδου, το οποίο βρίσκεται δίπλα στο Νεστορίδειο Μέλαθρον, να δοθεί για να «στεγάσει» τα όνειρα της κ. Νεστορίδου.

Η ίδια ξετυλίγει τις σκέψεις και τα οράματα που έχει για την αγαπημένη της Ρόδο ως εξής:

«Στις 30 Ιουνίου 2006, είχα την ευκαιρία να παραστώ στην έναρξη της Πολιτιστικής Αμφικτυονίας 2006, στους Δελφούς.

Στο Πολιτιστικό Κέντρο Δελφών, όπου έλαβε χώρα το Παγκόσμιο Συνέδριο για την ειρήνη στον κόσμο, οργανώθηκαν υπό την αιγίδα του Προέδρου της Δημοκρατίας κ Κάρολου Παπούλια, μία σειρά καλλιτεχνικών εκδηλώσεων κύρους και δρώμενων αρχαίου δράματος.

Στην εναρκτήρια συνεδρία αυτής της Παγκόσμιας Συνάντησης για την Ειρήνη, διακεκριμένοι μελετητές και πανεπιστημιακοί από την Ελλάδα και το εξωτερικό ανέπτυξαν θέματα που αναφέρονται στην ειρήνη και στον πόλεμο, στον αρχαίο ελληνικό κόσμο, σε θρησκευτικούς και πολιτικούς θεσμούς.

Μετά τη λήξη του συνεδρίου, ο διεθνής Ελληνας καλλιτέχνης Κώστας Τσόκλης φιλοτέχνησε νέο έργο ειδικά για τους Δελφούς, όπου απέδωσε τη σύγχρονη δική του ματιά για την ειρήνη.

Παρευρέθηκαν σημαντικοί Ελληνες και ξένοι καλλιτέχνες και εκεί είχα την τιμή και την τύχη να συναντηθώ ξανά με όλο τον εκλεκτό κόσμο που παρέστη και στα εγκαίνια του Νεστορίδιου Μελάθρου, μεταξύ των οποίων ο εικαστικός Κώστας Τσόκλης, ο γλύπτης Γιάννης Παρμακέλης, ο θεωρητικός και κριτικός τέχνης Τάκης Μαυρωτάς, κ.α. Είχα την τιμή και την τύχη επίσης, να γνωριστώ με την παγκοσμίως γνωστή πρύτανη Ελένη Γλύκατζη - Αρβελέρ, τον Χριστόδουλο Γιαλλουρίδη, διευθυντή Ευρωπαϊκού Πολιτιστικού Κέντρου Δελφών, τον Χρήστο Ζαχόπουλο, γενικό γραμματέα του υπουργείου Πολιτισμού, οι οποίοι έσπευσαν με θέρμη να μη συγχαρούν για την πολύτιμη δωρεά του Νεστοριδίου Μελάθρου και τη συμβολή του στις τέχνες και στον πολιτισμό.

Μεταξύ μας αναπτύχθηκαν συζητήσεις για το πανέμορφο νησί μας τη Ρόδο, την ιστορία της, τις τέχνες, τον πολιτισμό και εκδηλώθηκε από όλους μια βαθειά επιθυμία για τη δημιουργία ενός χώρου ισάξιου της Πινακοθήκης, ο οποίος θα είχε τη δυνατότητα να φιλοξενεί δημιουργίες Ελλήνων και ξένων καλλιτεχνών.

Στη δεξίωση που ακολούθησε, σε ένα πανέμορφο χώρο μέσα στο πράσινο δελφικό τοπίο, μαγεμένη από την βραδιά και από την επαφή μου με όλους αυτούς τους τόσο σημαντικούς και σπουδαίους ανθρώπους, την ομορφιά του καινούργιου φεγγαριού που μόλις ξεπρόβαλε και τις καταπληκτικές ερμηνείες Θεοδωράκη, Χατζηδάκι και Ξαρχάκου από τον γνωστό καλλιτέχνη Βασίλη Λέκκα, οραματίστηκα την ...«ολοκλήρωση του ονείρου μου». Τη δημιουργία ενός μοντέρνου και σύγχρονου πολιτιστικού πολυχώρου, στον ελεύθερο χώρο δίπλα στο Νεστορίδιο Μέλαθρο, με δική μου προσωπική επιμέλεια και δαπάνες. Μια δωρεά για την ανέγερση και ολοκλήρωση ενός ακόμη πολιτιστικού στολιδιού, που θα λειτουργεί συμπληρωματικά στο Νεστορίδιο και θα προβάλλει τη Ρόδο μας μέσα από σημαντικά καλλιτεχνικά δρώμενα με διεθνή απήχηση! Εύχομαι σε αυτό το όνειρο, να έχω τη στήριξη και τη συμπαράσταση των συμπολιτών μου και των αρχών, ώστε το «όνειρο» να γίνει πολύ σύντομα πραγματικότητα!

Κρισιμη κατάσταση με το ενεργειακό

ΣΥΝΕΧΕΙΑ ΑΠΟ ΤΗ ΣΕΛ. 1

οφείλονταν σε βλάβες καλωδίων χαμηλής τάσης, αλλα΄και σε υπερφορτώσεις, λόγω αυξημένης ζήτησης.

• Η βλάβη στο υπόγειο καλώδιο της υψηλής τάσης θεωρείται ιδιαίτερα σοβαρή.. Αναμένεται από την Αθήνα το ειδικό μηχάνημα εντοπισμού βλαβών, για να ξεκινήσουν οι εργασίες αποκατάστασης. Η παροχή ρεύματος θα γίνεται από άλλο δίκτυο μέχρι να αποκατασταθεί η βλάβη στο υπόγειο καλώδιο της υψηλής τάσης.

ΟΙ ΤΕΧΝΙΚΟΙ της ΔΕΗ βρίσκονται σε αυξημένη ετοιμότητα, καθώς αναμένεται αύξηση της θερμοκρασίας και κατά συνέπεια και αύξηση της ζήτησης ηλεκτρικής ενέργειας, λόγω της χρήσης των κλιματιστικών, προκειμένου να αντιμετωπίσουν τυχόν διακοπές στην ηλεκτροδότηση.

«Γκάλοπ πολιτών» για τα προβλήματα

ΣΥΝΕΧΕΙΑ ΑΠΟ ΤΗ ΣΕΛ. 1

πολίτες της Ρόδου ήταν και ο πολιτισμός, οι συγκοινωνίες και η κοινωνική πρόνοια.

ΠΑΡΩΝ στην εκδήλωση αυτή ήταν και ο δήμαρχος Ρόδου Γιώργος Γιαννόπουλος, ο οποίος με παρεμβάσεις του, επεσήμανε αυτά τα προβλήματα. Ο κ. Γιαννόπουλος μιλώντας στην «Πρόοδο» εξέφρασε την ικανοποίησή του για την επιτυχία αυτής της εκδήλωσης». Ο απλός κόσμος είχε την ευκαιρία να εκφράσει τους προβληματισμούς του, οι οποίοι και καταγράφηκαν από τη δημοτική αρχή», κατέληξε.

• Δια μέσω της «Σύγχρονης Εκκλησίας του Δήμου Ρόδου», οι απλοί πολίτες, είχαν την ευκαιρία να πάρουν το λόγο για να εκφράσουν τους προβληματισμούς του, και να επισημάνουν τα κακώς κείμενα, που εντοπίζουν στην καθημερινότητά τους. Αλλά και ο δήμαρχος Ρόδου, Γιώργος Γιαννόπουλος είχε τη δυνατότητα να έρθει σε άμεση επαφή με τους συμπολίτες του, να ακούσει αλλά και να καταγράψει τα προβλήματα που τους ταλανίζουν.

ΣΤΟ πολιτιστικό μέρος της εκδήλωσης οι συμμετάσχοντες είχαν την ευκαιρία να δουν τη θεατρική παράσταση «Ο Ρωμιός» βασισμένη στα σπαρταριστά κείμενα του Γεωργίου Σουρή, και τη μουσική παράσταση «Μουσικές του Κόσμου» σε σκηνοθεσία Θωμά Κινδύνη.

ο Στην ψηφοφορία που έγινε για το σημαντικότερο πρόβλημα της πόλης, όπου η καταμέτρηση έγινε με ηλεκτρονικό τρόπο από κλιμάκιο του Εθνικού Μετσοβίου Πολυτεχνείου οι πολίτες που ήσαν παρόντες τα επέλεξαν ως εξής:

Η βαθμολογία κυμαίνεται από 0 έως 4 με το μηδέν να αντιστοιχεί σε απόλυτη αδιαφορία και το 4 σε απόλυτη προτεραιότητα.

0= αδιάφορο
1=ασήμαντο
2=σημαντικό
3=πολύ σημαντικό
4=άμεσης προτεραιότητας
Παρακάτω παρουσιάζεται ο μέσος όρος κάθε θέματος

ΕΝΟΤΗΤΕΣ:

1. Περιβάλλον 3,41
2. Πολιτισμός 3,10
3. Συγκοινωνίες 2,83
4. Κοινωνική Πρόνοια 2,80
5. Εργασία - Απασχόληση 2,78
6. Οικονομία - Ανάπτυξη 2,66
7. Επικοινωνία Δημότη - Δημοτικής Αρχής 2,59
8. Εκπαίδευση 1,38

ΕΠΙΜΕΡΟΥΣ ΘΕΜΑΤΑ

I. ΠΕΡΙΒΑΛΛΟΝ

1. Κάδοι ανακύκλωσης 3,13
2. Πάρκα σε γειτονιές 2,91
3. Αναδασώσεις από εμπρησμούς 2,61
4. Άλλα θέματα 1,84

II. ΟΙΚΟΝΟΜΙΑ - ΑΝΑΠΤΥΞΗ

1. Εναλλακτικός τουρισμός 2,72
2. Ενίσχυση γεωργίας 2,44
3. Ενίσχυση βιοτεχνίας 2,24
4. Άλλα θέματα 1,15

III. ΠΟΛΙΤΙΣΜΟΣ

1. Αξιοποίηση πολιτιστικής κληρονομιάς 2,91
2. Ανάδειξη εθίμων και παραδόσεων 2,56
3. Σχολές θεατρικής παιδείας 2,32
4. Άλλα θέματα 1,48

IV. ΕΠΙΚΟΙΝΩΝΙΑ ΔΗΜΟΤΗ - ΔΗΜΟΤΙΚΗΣ ΑΡΧΗΣ

1. Τοπικά δημοψηφίσματα 2,62
2. Γνωστοποίηση χρηματοδοτήσεων 2,44
3. Βελτίωση σχέσεων αντιπροσώπων 2,28
4. Άλλα θέματα 1,30

V. ΚΟΙΝΩΝΙΚΗ ΠΡΟΝΟΙΑ

1. Φροντίδα στο σπίτι για την τρίτη ηλικία 2,95
2. Θεραπευτικό κέντρο ΑΜΕΑ 2,66
3. Ορφανοτροφείο αρρένων 2,01
4. Άλλα θέματα 1,52

VI. ΣΥΓΚΟΙΝΩΝΙΕΣ

1. Δημιουργία χώρων στάθμευσης 2,90
2. Βελτίωση οδικού δικτύου 2,27
3. Αεροπλοΐα με υδροπλάνα 2,22
4. Άλλα θέματα 1,04

VII. ΕΡΓΑΣΙΑ - ΑΠΑΣΧΟΛΗΣΗ

1. Σεμινάρια επαγγελματικού προσανατολισμού 1,99
2. Στήριξη επιχειρηματικών θέσεων 1,61
3. Απασχόληση μεταναστών 1,54
4. Άλλα θέματα 0,38

Το πρόβλημα των ναρκωτικών

ΣΥΝΕΧΕΙΑ ΑΠΟ ΤΗ ΣΕΛ. 1

να εξασφαλίσουν τη δόση τους, «αφού εδώ στη Ρόδο κοστίζει ακριβά». «Ούτε από περιέργεια να μην δοκιμάσουν, οι νέοι τα ναρκωτικά. Η περιέργεια σκοτώνει... Ολοι από περιέργεια ξεκινήσαμε κάποτε...», δήλωσαν.

ΤΟ ΠΑΡΑΡΤΗΜΑ του ΟΚΑΝΑ που λειτουργεί στο νησί μας, τα τελευταία χρόνια, αποτελεί γι' αυτούς την τελευταία τους ελπίδα, να μπορέσουν να ζήσουν ως φυσιολογικοί άνθρωποι χωρίς εξαρτήσεις και με το άγχος να εξασφαλίσουν τη δόση τους.

• Η Ρόδος, υποστηρίζουν, αποτελεί τον σταθμό της διακίνησης και της εμπορίας ναρκωτικών ουσιών. Το πιο εύκολο πράγμα στη Ρόδο είναι να βρεις και να αγοράσεις ναρκωτικά. Το πρόβλημα των ναρκωτικών στη Ρόδο είναι πολύ μεγάλο, μεγαλύτερο δεν γίνεται τονίζουν.

ΟΤΑΝ ΤΟΥΣ συναντήσαμε και συνομιλήσαμε μαζί τους ήταν έκδηλη η ανησυχία τους, για την τύχη του παραρτήματος του ΟΚΑΝΑ, το οποίο όπως τονίζουν κάνει πολύ καλή δουλειά, τους βοηθάει στο δύσκολο δρόμο που έχουν επιλέξει. «Αν κλείσει θα πέσουμε στην πρωΐνη», μας είπε ο 23χρονος Παναγιώτης, «είναι η τελευταία σωτήρια οδός που έχουμε».

• Ο Μάριος 25 χρόνων ξεκίνησε την χρήση ναρκωτικών ουσιών πριν τέσσερα χρόνια, όταν έχασε την μητέρα του. Δεν μετέχει στο πρόγραμμα του ΟΚΑΝΑ, ούτε στη λίστα αναμονής, κάνει όμως προσπάθεια απεξάρτησης. «Χρήματα για να αγοράσω ναρκωτικά μου δίνουν τα αδέλφια μου» υπογράμμισε.

• Από 15 χρόνων ο Γιάννης ξεκίνησε την χρήση των σκληρών ναρκωτικών, όπως και η υπόλοιπη παρέα του. Σήμερα είναι 20 ετών και όπως μας αποκάλυψε, εξακολουθεί να παίρνει ναρκωτικά. Χαρακτηριστικά τόνισε πως «όπως πας στο σούπερ μάρκετ, βρίσκεις τα ναρκωτικά στη Ρόδο». Εδώ και 3 μήνες κατέθεσε αίτηση στον ΟΚΑΝΑ, για να συμμετάσχει στο πρόγραμμα απεξάρτησης, προσπαθεί να «καθαρίσει», όπως λένε στην γλώσσα τους, είναι όμως μικρός. Σύμφωνα με τη νομοθεσία πρέπει να είναι πάνω από 21 ετών. «Θα πεθάνω αν δεν μπω στο πρόγραμμα. Οταν κλείσει ο ΟΚΑΝΑ πολλά παιδιά θα πέσουν στην «πρέζα», οι έμποροι έξω κάνουν «κρα». Δεν πάει άλλο, θέλω να απεξαρτηθώ, άλλα παιδιά στην ηλικία μου έχουν τα πάντα, εγώ δεν έχω αυτά που πρέπει» τόνισε. Ο Γιάννης, δεν κατάφερε να τελειώσει το σχολείο, σήμερα είναι άνεργος.

• Εδώ και 9 χρόνια ο 29χρονος Οδυσσέας, λόγω οικογενειακών καταστάσεων έμπλεξε με τα ναρκωτικά. Τα τελευταία 4,5 χρόνια δεν είναι χρήστης. Οπως μας δήλωσε, παρακολουθεί το πρόγραμμα απεξάρτησης του ΟΚΑΝΑ, το οποίο τον βοήθησε πάρα πολύ.

• Η «ψευτομαγκιά» και η περιέργεια πριν από 8 χρόνια ώθησαν τον 23χρονο σήμερα Παναγιώτη στα ναρκωτικά. Τώρα συμμετέχοντας στο πρόγραμμα απεξάρτησης του ΟΚΑΝΑ, βρίσκεται σε καλό δρόμο. «Δεν υπάρχει μεγαλύτερη κατάρα από τα ναρκωτικά. Ευχαριστώ την οικογένειά μου, η οποία με στηρίζει, αλλιώς δεν θα ζούσα. Το πιο εύκολο πράγμα που υπάρχει στη Ρόδο είναι να βρεις ναρκωτικά. Το να μπεις σε αυτά είναι εύκολο, το πώς θα ξεφύγεις είναι δύσκολο» τόνισε.

• Ο Μιχάλης 45 ετών και ο Μάκης 43, άνεργοι παρακολουθούν, το πρόγραμμα του ΟΚΑΝΑ. Χρόνιοι χρήστες ναρκωτικών, στο παρελθόν φαίνεται ότι κατάφεραν να ξεφύγουν, μας έθεσαν την κοινωνική διάσταση του προβλήματος. Το μεγαλύτερο πρόβλημα που αντιμετωπίζουν τώρα είναι η επανένταξή τους στο κοινωνικό σύνολο. Δυστυχώς η κοινωνία μας, δείχνει να μην μπορεί σήμερα να αφομοιώσει, αυτά τα άτομα όπως θα έπρεπε, αφού τους έχει κολλήσει την ρετσινιά του ταραχοποιού ή του περιθωριοποιημένου ατόμου. Είναι όμως άνθρωποι όπως μας δήλωσαν και χρειάζονται την στήριξη όλων μας. Είναι αδιανόητο να μην υπάρχει μέριμνα από το κράτος, για την επαγγελματική αποκατάσταση αυτών των ατόμων. Δεν νοείται να μιλάμε σήμερα για κράτος-πρόνοιας, όταν το ίδιο το κράτος δεν «αγκαλιάσει» αυτά τα άτομα, μετά την πλήρη απεξάρτησή τους, γιατί βλέποντάς τα κάποιος, καταλαβαίνει, πόσο δύσκολος και δύσβατος είναι ο αγώνας που δίνουν καθημερινά για να ξεφύγουν από τα ναρκωτικά. Η μάχη είναι όντως άνιση γι' αυτούς.



ΓΚΙΝΑΚΗΣ

Ταξιδεύετε αεροπορικώς;

Προσφέρουμε δωρεάν πάρκινγκ του αυτοκινήτου σας σε δικό μας χώρο.

Παραλαβή και παράδοση στο αεροδρόμιο ΔΙΑΓΟΡΑΣ της Ρόδου.

Αλλαγές λαδιών, σέρβις, πλυντήρια - λιπαντήρια, διανομές πετρελαίου.

19ο χλμ. Ρόδου - Παραδεισίου

Τηλ. 22410 37376 κινητό 6936656976

X234-30/7

Πάντα κάποιοι ξεχωρίζουν...

Rodos Gold VOGIATZIS

Ιδιαίτερη αισθητική

Απαράμιλλη ποιότητα

πλούσιες επιλογές

για γάμους, βαπτίσεις,

και ιδιαίτερες στιγμές

με μοναδική λάμψη .....

σε εξαιρετικές τιμές

Rodos Gold VOGIATZIS

Χρυσές δημιουργίες...

για πολύτιμες σχέσεις

10ο χιλ. Λεωφ. Ρόδου Λίνδου

Τηλ: 22410 86670 - 3

X X5953-30/7

Συνδυασμός άνεσης, ψυχαγωγίας και εμπειριών

Καλοκαίρι! Καιρός για κρουαζιέρα στη Μεσόγειο και την Ανταρκτική

Τα πάντα για τα ταξίδια και τη ζωή στο πλοίο

Μέχρι πριν λίγα χρόνια οι κρουαζιέρες ήταν το καλά κρατημένο μυστικό μερικών προνομιούχων ταξιδιωτών. Σήμερα, χιλιάδες Έλληνες επιλέγουν μια κρουαζιέρα για να προγραμματίσουν το ταξίδι τους.

Συνδυάστε την άνεση και την ψυχαγωγία του κρουαζιερόπλοιου με τη δυνατότητα να επισκέπτεστε ένα διαφορετικό νησί, λιμάνι, πόλη η χώρα σχεδόν κάθε ημέρα.



Τα πλοία της καλής ζωής προσφέρουν στους επιβάτες στιγμές αξέχαστες και εμπειρίες ανεπανάληπτες.

Το θαλασσινό αεράκι και το απέραντο γαλάζιο τριγύρω φτιάχνει το σκηνικό και συμβάλλει στη χαλάρωση, ωστόσο η ζωή πάνω στο πλοίο έχει τους δικούς της ρυθμούς. Οι στιγμές σε μία κρουαζιέρα είναι αξέχαστες και οι εμπειρίες ανεπανάληπτες. Μιλάμε για ένα όνειρο που απέχει ένα βήμα από την πραγματικότητα.

Σαλπάρετε -για να μη σαλτάρετε... Με αφετηρία την Αθήνα και τη Ρόδο μπορείτε να φτάσετε σε πάμπολλα λιμάνια του εξωτερικού κι από εκεί να επιβιβασθείτε στα υπερπολυτελή κρουαζιερόπλοια που εκτελούν τα δημοφιλέστερα δρομολόγια. Η Θάλασσα της Καραϊβικής, οι παγωμένες ακτές της Αλάσκας, οι ακτές της Σκανδιναβίας και της Βαλτικής αλλά και η Μεσόγειος αυτήν την εποχή είναι οι πιο δημοφιλείς προορισμοί. Παίρνοντας την απόφαση να κάνετε κρουαζιέρα στο εξωτερικό, θα έχετε να επιλέξετε ανάμεσα από 4 βασικούς προορισμούς: τα νησιά της Καραϊβικής, τις ακτές της Αλάσκας, τις Σκανδιναβικές Ακτές και τη Μεσόγειο. Τα κρουαζιερόπλοια που κάνουν αυτά τα δρομολόγια είναι όλα πολυτελή και από... μεγάλα έως υπερμεγέθη!

Ταξιδιωτικές εντυπώσεις από το συνεργάτη μας ΧΡΗΣΤΟ ΜΥΣΤΙΛΙΑΔΗ www.enlefkotv.com



Μία ανεπανάληπτη ιδέα για προχωρημένους αλλά και ανήσυχους ταξιδιώτες είναι η Ανταρκτική με επιβλητικό παγοθραυστικό που προχωρά μέσα στον πάγο μεταφέροντας τους επιβάτες με άνεση και ασφάλεια σε έναν συγκλονιστικό κόσμο που δεν φτάνουν συμβατικά μέσα. Ο καπετάνιος και μία ομάδα ερευνητών και περιβαλλοντολόγων σας ξεναγεί στην ακανή Ανταρκτική. Χρησιμοποιώντας ελικόπτερα και zodiac έχεις την ευκαιρία να δεις και να γνωρίσεις από κοντά το ιδιόμορφο οικοσύστημα του νοτιότερου άκρου της γης. Ένα μοναδικό ταξίδι, μία μοναδική εμπειρία ζωής!

Δημοφιλέστεροι προορισμοί αυτοί την περίοδο είναι τα λιμάνια της Μεσογείου. Πολλά είναι τα πλοία που σαλπάρουν από τον Πειραιά, τη Γένοβα και τη Ρόδο για κρουαζιέρες που χαρακτηρίζουν η άνεση, η διασκέδαση και το ιδιαίτερο πολιτιστικό ενδιαφέρον των προορισμών.

Οι κρουαζιέρες που ξεκινούν από τη Γένοβα είναι ιδανικές για όσους θέλουν να γνωρίσουν τη Δυτική Μεσόγειο. Αμέτρητοι θησαυροί σας περιμένουν στην κοσμοπολίτικη Ιταλογαλλική Ριβιέρα, στην υπέροχη Ιβηρική χερσόνησο και στις μαγικές ακτές της Βορείου Αφρικής.

Μια άλλη επιλογή με ορμητήριο τον Πειραιά και τη Ρόδο έχει προορισμό τα ομορφότερα και πάντα φιλόξενα νησιά του Αιγαίου, την αρχαία Έφεσο στα Μικρασιατικά παράλια και τις μοναδικές ομορφιές της Κωνσταντινούπολης.

Τέλος με αφετηρία τη Ρόδο μπορείτε να ταξιδέψετε στην Κύπρο, την Αίγυπτο και το Ισραήλ, για να δείτε από κοντά το χαρούμενο νησί της Αφροδίτης, τις μυστηριακές Πυραμίδες και τα θεοβάδιστα Ιεροσόλυμα. Αυτή η κρουαζιέρα είναι 7ήμερη, στοιχίζει περίπου 600 ευρώ και περιλαμβάνει:

Διαμονή σε καμπίνα της επιλογής σας. Πλήρη διατροφή και το πρόγραμμα ψυχαγωγίας στο κρουαζιερόπλοιο. Ασφάλιση αστικής - επαγγελματικής ευθύνης. Δεν περιλαμβάνονται: Λιμενικά και λοιπά έξοδα. Προαιρετικές εκδρομές. Η κατανάλωση ποτών και αναψυκτικών. Τα φιλοδωρήματα. Οι υπηρεσίες του κέντρου αισθητικής και οι αγορές από τα καταστήματα.

Η κρουαζιέρα, σε αντίθεση με ό,τι μπορεί να πιστεύουν αρκετοί, είναι μία μάλλον προσιτή πολυτέλεια. Ακόμα κι όταν η τιμή του εισιτηρίου σας φαίνεται κάπως ακριβή, υπολογίστε ότι μαζί με το εισιτήριό σας αγοράζετε «all inclusive» πακέτο.

Στην κρουαζιέρα θα έχετε την ευκαιρία να συναναστραφείτε με επιβάτες απ' όλο τον κόσμο και να διαπιστώσετε ότι οποιαδήποτε ομοιότητα με άλλο Σαββατοκύριακο είναι απλά σύμπτωση.

Πολλοί με ρωτούν: Είναι όλα τόσο ωραία, δεν υπάρχουν μείον;

Απάντηση: Το πρώτο μείον είναι πως δεν θα έχετε πολλές ώρες στη διάθεσή σας για να περιηγηθείτε στον κάθε σταθμό. Αυτό σημαίνει πως θα δείτε τα απολύτως «τουριστικά» μέρη, εκτός κι αν είστε -πολύ- οργανωμένοι και διαβασμένοι. Θα περάσετε τον σκόπελο των αλλεπάλληλων «ελέγχων». Έλεγχος για την είσοδο στη χώρα, έλεγχος για έξοδο, ξανά έλεγχος για την είσοδο κ.ο.κ. Προετοιμαστείτε για απέλειωτες ουρές! Είναι όμως τόσες πολλές οι ωραίες στιγμές που τα μείον δεν πρέπει να τα υπολογίσετε.

Μια άλλη ερώτηση που δέχομαι είναι η εξής: Πότε είναι καλύτερα να κάνω κρουαζιέρα;

– Για την Καραϊβική, τη Γαλλική Πολυνησία και τη Χαβάη όλες οι εποχές είναι κατάλληλες. Το καλοκαίρι μπορείτε να επιλέξετε πρωτίστως προορισμούς στη Μεσόγειο και μετά στη Βαλτική Θάλασσα και τα εκπληκτικής ομορφιάς νορβηγικά φιόρδ, στην Αλάσκα και τον Ανατολικό Καναδά. Νότια Αμερική, Παναμάς, Αυστραλία και Νέα Ζηλανδία είναι δύσκολοι προορισμοί για το χειμώνα.

Πληροφορίες και εισιτήρια για κρουαζιέρες μπορείτε να βρείτε σε πάρα πολλά ταξιδιωτικά πρακτορεία, καθώς και σε εταιρείες που εξειδικεύονται σε θέματα κρουαζιέρας.

E-mail: rospo@otenet.gr

ΓΡΑΦΕΙΟ ΙΔΙΩΤΙΚΩΝ ΕΡΕΥΝΩΝ (ΝΤΕΤΕΚΤΙΒΣ)

ΑΝΑΛΑΜΒΑΝΟΥΜΕ

Υποθέσεις ανηλίκων, οικογενειακές, προσωπικές κ.τλ.

ΔΙΑΘΕΤΟΥΜΕ ΤΑ ΠΛΕΟΝ ΣΥΓΧΡΟΝΑ ΟΠΤΙΚΟΑΚΟΥΣΤΙΚΑ ΣΥΣΤΗΜΑΤΑ

100% ΕΧΕΜΥΘΕΙΑ

ΡΩΜΗΣ 22, - ΡΟΔΙΝΙ

Κιν. 694 6997967

13682-30/7

ΨΥΧΟΕΡΕΥΝΗΤΡΙΑ

ΚΡΗΤΙΚΟΥ ΒΑΣΙΛΕΙΑ



Προβλέψεις για το μέλλον ικανοποιητικές. Βοήθεια για κάθε θέμα που σας απασχολεί με κάθε εχεμύθεια

ΟΜΗΡΟΥ 65 Π. ΠΟΛΗ

Τηλ. 74440 - 67602,6972157586,

8-1π.μ. — 4-8μ.μ.

Τ.7838-30/7

ΓΝΩΜΩΝ ΦΡΟΝΤΙΣΤΗΡΙΑ Μ. ΓΙΑΝΝΙΚΟΥΡΗΣ

...ΜΕΤΡΑΜΕ 33 χρόνια

Διδάσκουν:

Γιαννικουρής Μανώλης
Οικονόμου Νέστορας
Σέρβου Βεατρίκη
Αναγνώστου Ειρήνη

• Μαθηματικά • Φυσική • Χημεία • Βιολογία • Αρχαία • Ιστορία • Έκθεση • Α.Ο.Θ. • Α.Ο.Δ.Ε. • Ανάπτυξη εφαρμογών σε προγραμματιστικό περιβάλλον

Τμήματα: 4μελή – 6μελή – 8μελή - Ιδιαίτερα

Έναρξη Μαθημάτων: 1 Σεπτεμβρίου

Εγγραφές – Πληροφορίες: Καθημερινά 10-1 το πρωί και 7-10 το απόγευμα

ΧΕΙΜΑΡΑΣ 117

Τηλέφωνα: 22410 25700 - 25250 - 25252 Κιν: 694 88 89 689

X264-31/7

Blue Star Ferries

ΑΠΟ ΡΟΔΟ

ΑΝΑΧΩΡΗΣΗ ΑΠΟ						ΑΦΙΞΗ
ΡΟΔΟ	ΚΩ	ΛΕΡΟ	ΠΑΤΜΟ	ΣΥΡΟ	ΑΜΟΡΓΟ (ΚΑΤΑΠΟΛΑ)	ΠΕΙΡΑΙΑ
ΤΡΙΤΗ 18:30	ΤΡΙΤΗ 21:45	...	...	ΤΕΤΑΡΤΗ 03:30	...	ΤΕΤΑΡΤΗ 07:10
ΠΕΜΠΤΗ 18:30	ΠΕΜΠΤΗ 21:45	ΠΕΜΠΤΗ 23:25	ΠΑΡΑΣΚΕΥΗ 00:35	ΠΑΡΑΣΚΕΥΗ 04:30	...	ΠΑΡΑΣΚΕΥΗ 08:30
ΣΑΒΒΑΤΟ 09:30	ΣΑΒΒΑΤΟ 12:15	...	...	...	ΣΑΒΒΑΤΟ 15:50	ΣΑΒΒΑΤΟ 21:00
ΚΥΡΙΑΚΗ 18:00	ΚΥΡΙΑΚΗ 21:15	ΚΥΡΙΑΚΗ 22:55	ΔΕΥΤΕΡΑ 00:05	ΔΕΥΤΕΡΑ 04:15	...	ΔΕΥΤΕΡΑ 08:00

ΠΡΟΣ ΡΟΔΟ

ΑΝΑΧΩΡΗΣΗ ΑΠΟ ΠΕΙΡΑΙΑ	ΑΦΙΞΗ					
	ΣΥΡΟ	ΑΜΟΡΓΟ (ΚΑΤΑΠΟΛΑ)	ΠΑΤΜΟ	ΛΕΡΟ	ΚΩ	ΡΟΔΟ
ΔΕΥΤΕΡΑ 19:00	ΔΕΥΤΕΡΑ 22:45	...	...	...	ΤΡΙΤΗ 04:45	ΤΡΙΤΗ 08:00
ΤΕΤΑΡΤΗ 19:00	ΤΕΤΑΡΤΗ 22:20	...	ΠΕΜΠΤΗ 01:55	ΠΕΜΠΤΗ 03:05	ΠΕΜΠΤΗ 04:45	ΠΕΜΠΤΗ 08:00
ΠΑΡΑΣΚΕΥΗ 19:00	ΠΑΡΑΣΚΕΥΗ 22:20	...	...	...	ΣΑΒΒΑΤΟ 03:10	ΣΑΒΒΑΤΟ 06:15
ΣΑΒΒΑΤΟ 23:55	...	ΚΥΡΙΑΚΗ 05:05	ΚΥΡΙΑΚΗ 07:25	ΚΥΡΙΑΚΗ 08:35	ΚΥΡΙΑΚΗ 10:15	ΚΥΡΙΑΚΗ 13:15

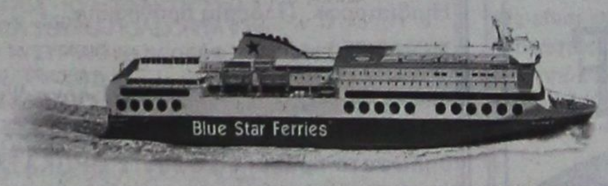

ΤΣΒΤΝΩΜΗ

X5949-30/7

RODOS FERRIES SERVICES/SKEVOS TRAVEL

ΚΑΝΤΕ ΚΡΑΤΗΣΗ ΤΩΡΑ!

ΠΛΗΡΟΦΟΡΙΕΣ ΚΑΙ ΚΡΑΤΗΣΕΙΣ ΘΕΣΕΩΝ ΣΤΟΝ ΤΑΞΙΔΙΩΤΙΚΟ ΣΑΣ ΠΡΑΚΤΟΡΑ Ή RODOS FERRIES SERVICES/SKEVOS TRAVEL: ΑΜΕΡΙΚΗΣ 111, ΡΟΔΟΣ, ΤΗΛ. ΚΡΑΤΗΣΕΩΝ ΕΠΙΒΑΤΩΝ ΚΑΙ Ι.Χ.: 22410-22461, 22410-75655, 22410-75310, ΤΗΛ. ΚΡΑΤΗΣΕΩΝ ΦΟΡΤΗΓΩΝ: 22410-76600

DODEKANISOS PRIDE

Δρομολόγια

01/05/2006-15/10/2006

ΚΑΘΗΜΕΡΙΝΑ		
ΛΙΜΑΝΙ	ΑΦΙΞΗ	ΑΝΑΧΩΡΗΣΗ
PATMOS	-	06:00
LEROS	06:40	06:45
KALYMNOS	07:30	07:40
KOS	08:15	08:20
SIMI	09:45	09:50
RHODES	10:40	15:00
SIMI	15:50	15:55
KOS	17:20	17:25
KALYMNOS	18:00	18:05
LEROS	18:50	19:00
PATMOS	19:40	O/N

ΚΑΘΕ ΤΕΤΑΡΤΗ		
ΛΙΜΑΝΙ	ΑΦΙΞΗ	ΑΝΑΧΩΡΗΣΗ
PATMOS	-	06:00
LIPSI	06:20	06:25
LEROS	06:45	06:50
KALYMNOS	07:35	07:40
KOS	08:15	08:20
SIMI	09:45	09:50
RHODES	10:40	15:00
SIMI	15:50	15:55
KOS	17:20	17:25
KALYMNOS	18:00	18:05
LEROS	18:50	19:00
LIPSI	19:20	19:25
PATMOS	19:45	O/N

DODEKANISOS EXPRESS

Δρομολόγια

01/05/2006-15/10/2006

ΚΥΡΙΑΚΗ		
ΛΙΜΑΝΙ	ΑΦΙΞΗ	ΑΝΑΧΩΡΗΣΗ
RHODES	-	08:30
SIMI	09:25	09:30
KOS	11:00	11:10
KALYMNOS	11:50	12:00
LEROS	12:45	12:50
PATMOS	13:30	13:40
LEROS	14:20	14:30
KALYMNOS	15:20	15:30
KOS	16:10	16:20
SIMI	17:40	17:45
RHODES	18:30	O/N

ΤΡΙΤΗ, ΠΕΜΠΤΗ, ΠΑΡΑΣΚΕΥΗ, ΣΑΒΒΑΤΟ		
ΛΙΜΑΝΙ	ΑΦΙΞΗ	ΑΝΑΧΩΡΗΣΗ
RHODES	-	08:30
KOS	10:40	10:50
KALYMNOS	11:30	11:40
LEROS	12:30	12:35
LIPSI	13:00	13:05
PATMOS	13:30	13:40
LEROS	14:20	14:30
KALYMNOS	15:20	15:30
KOS	16:10	16:20
RHODES	18:30	O/N

ΔΕΥΤΕΡΑ		
ΛΙΜΑΝΙ	ΑΦΙΞΗ	ΑΝΑΧΩΡΗΣΗ
RHODES	-	08:30
KASTELORIZO	11:00	16:00
RHODES	18:30	O/N

ΤΕΤΑΡΤΗ		
ΛΙΜΑΝΙ	ΑΦΙΞΗ	ΑΝΑΧΩΡΗΣΗ
RHODES	-	08:30
SIMI	09:25	09:30
KOS	11:00	11:10
KALYMNOS	11:50	12:00
LEROS	12:50	14:30
KALYMNOS	15:20	15:30
KOS	16:10	16:20
SIMI	17:40	17:45
RHODES	18:30	O/N

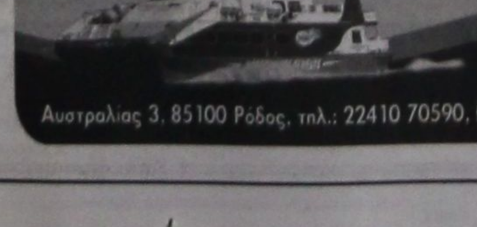

DODEKANISOS SEAWAYS

Η δική μας ναυτιλιακή

Αυστραλίας 3, 85100 Ρόδος, τηλ.: 22410 70590, fax: 22410 70591, www.12ne.gr

X5965-30/7

Μήνας τραπεζαρίας

Προσφορές



PIERANTONIO BONACINA

ARDI

Mucho más que un sofá

Roberti rattan

porada idee e complementi

Zalf

Varaschin

Euromobil living and cooking

ΝΙΚΟΣ ΑΡΒΑΝΙΤΙΔΗΣ

ΜΕΛΕΤΗ - ΕΠΙΒΛΕΨΗ - ΚΑΤΑΣΚΕΥΗ - ΚΑΤΑΣΤΗΜΑ ΕΠΙΠΛΩΝ

Παύλου Μελά 70, Τηλ. : 22410 36730, Fax: 22410 31187, Κιν.: 6944 384 471

email: info@arvanitidis.com, www.arvanitidis.com

X5985-18/7

ΤΗΛΟΣ 21ος ΑΙΩΝΑΣ
SEA STAR
ΝΑΥΤΙΚΗ ΕΤΑΙΡΙΑ
ΠΛΗΡΟΦΟΡΙΕΣ:
ΡΟΔΟΣ ΤΑΡΠΟΝ ΣΠΡΙΝΓΚΣ 44
Τηλ./FAX: 22410 78052 κιν. 6938 244523
ΤΗΛΟΣ ΛΙΒΑΔΙΑ
Τηλ. 22460 44000 FAX. 22460 44044



ΠΡΟΓΡΑΜΜΑ SEA STAR

ΔΕΥΤΕΡΑ

Λιμάνι	Αφιξη	Αναχώρηση
ΡΟΔΟΣ		10.15
ΤΗΛΟΣ	11.35	13.30
ΡΟΔΟΣ	14.50	

ΤΕΤΑΡΤΗ

Λιμάνι	Αφιξη	Αναχώρηση
ΤΗΛΟΣ		09.00
ΡΟΔΟΣ	10.20	18.00
ΤΗΛΟΣ	19.20	

ΠΕΜΠΤΗ

Λιμάνι	Αφιξη	Αναχώρηση
ΤΗΛΟΣ		07.30
ΡΟΔΟΣ	08.50	16.30
ΤΗΛΟΣ	17.50	

ΚΥΡΙΑΚΗ

Λιμάνι	Αφιξη	Αναχώρηση
ΤΗΛΟΣ		07.30
ΡΟΔΟΣ	08.50	17.30
ΤΗΛΟΣ	18.50	

ΛΟΓΩ ΒΛΑΒΗΣ ΤΟΥ Ε/Γ - Τ/Ρ SEA STAR,
ΤΟ ΠΡΟΓΡΑΜΜΑ ΘΑ ΕΚΤΕΛΕΙΤΑΙ ΑΠΟ ΤΟ
ΔΕΛΦΙΝΙ 20
ΑΝΑΧΩΡΗΣΗ ΑΠΟ ΜΑΝΔΡΑΚΙ
X 5971-30/7

Σημαντικό βιβλίο του Μιχάλη Ευστ. Σκανδαλίδη

Μελέτη για τα γλωσσικά ιδιώματα της νήσου Κω

ΒΡΑΒΕΙΟ ΑΠΟ ΤΗΝ ΑΚΑΔΗΜΙΑ ΑΘΗΝΩΝ

ΒΡΑΒΕΙΟ ΑΚΑΔΗΜΙΑΣ ΑΘΗΝΩΝ απέσπασε το καινούργιο βιβλίο-ιστορική-γλωσσολογική μελέτη του Εκπαιδευτικού-Συγγραφέα Μιχάλη Ευστ. Σκανδαλίδη «Λεξικό των Κωακών Ιδιωμάτων» - «Συμβολή στη συγκριτική μελέτη των γλωσσικών ιδιωμάτων της Κω», έκδοση Ο.Π.Α.Δ. Νομαρχιακής Αυτοδιοίκησης Δωδεκανήσου και των Δήμων Κω, Δικαίου και Ηρακλειδών, Αθήνα 2006. Ένας εκπληκτικός τόμος 863 πολύτιμων σελίδων, και όπως ο ίδιος ο συγγραφέας αναφέρει στον Πρόλογό του «...Εκείνο που χαρακτηρίζει το 'ανά χείρας' λεξικό, ας μου επιτραπεί, είναι ότι δεν είναι ένα απλό λεξικό που αφορά μόνο στο ιδίωμα της Κω, αλλά μια συγκριτική μελέτη 8.430 τύπων λέξεων του κωακού γλωσσικού ιδιώματος, που περιέχονται σε 5.260 λήμματα, σε σχέση με 10.500 δωδεκανησιακά ιδιώματα και 950 ιδιωματικές λέξεις από την λοιπή Ελλάδα, Κύπρο, Κάτω Ιταλία κ.α. που καταγράφονται επίσης στο λεξικό. Με την έννοια αυτή το Λεξικό των Κωακών ιδιωμάτων, θέλω να πιστεύω, ότι είναι ταυτόχρονα και ένας μικρός γλωσσικός άτλαντας των δωδεκανησιακών γλωσσικών ιδιωμάτων».

Το εξαιρετικό Λεξικό προλογίζει ο Νομάρχης Δωδεκανήσου Γιάννης Μαχαιρίδης, όπου αναφέρει: «Η Δωδεκάνησος ευτύχησε να έχει πολλούς αξιόλογους σκαπανείς του πνεύματος, ερευνητές και μελετητές που ασχολήθηκαν με ό,τι συνθέτη τον τοπικό μας πολιτισμό. Αυτό είχε ως αποτέλεσμα να περάσει στην πρωτοπορία της έρευνας, διαφύλαξης και προβολής της πολιτιστικής της κληρονομιάς.» «...βεβαίως σε μια τέτοια εποχή η έκδοση του Λεξικού των Κωακών Ιδιωμάτων του Μιχάλη Σκανδαλίδη πραγματικά ξαφνιάζει και δίνει κουράγιο για μια υγιή αντίδραση κατά της αμφισβήτησης, και ελπίδα για ανάδειξη της πολιτιστικής ταυτότητάς μας μέσα από το γλωσσικό μας πολιτισμό. Η Κως από σήμερα δικαιούται να υπερηφανεύεται για το Λεξικό της, έργο ζωής, έργο πνευματικού μόχθου μιας μακρόχρονης προσπάθειας του Μιχάλη Σκανδαλίδη, ενός ακούραστου και αφοσιωμένου ανθρώπου στη μελέτη της γλώσσας, της λαογραφίας και της ιστορίας, έργο που από σήμερα αποτελεί πνευματική παρακαταθήκη για τις νεότερες γενιές της Κω και της Δωδεκανήσου.» Το Λεξικό επίσης προλογίζουν, η Έπαρχος Κω-Νισύρου Μαρία Κυπραίου, η οποία χαρακτηρίζει «εξαίρετη προσφορά του συμπατριώτη μας Μιχάλη Σκανδαλίδη», «έργο ζωής του συγγραφέα και μνημείο ανθρωπίνου πνευματικού μόχθου και επιστημονικής προσφοράς στον τομέα της τοπικής λαογραφίας και γλωσσολογίας.» Ο Δήμαρχος Κω, Μιλτιάδης Φάκκος, επίσης γράφει στο δικό του χαιρετισμό: «Αυτή η κοπιώδης εργασία σου, με πάθος για προσφορά στον τόπο μας, έχει μοναδική αξία για όλους μας στην σημερινή εποχή της αλλοτρίωσης και μετάλλαξης των χαρακτηριστικών που ορίζουν την ταυτότητα κάθε τοπικής κοινωνίας. Αποτελεί πολύτιμη παρακαταθήκη για τις επόμενες γενιές.» Ο Δήμαρχος Ηρακλειδών-Κω Θεοδόσιος Βάρκας, χαρακτηρίζει το έργο: «...λεξιλογικό θησαυρό που κρύβεται στις σελίδες του, αποτελεί συνδετικό κρίκο του μακρινού παρελθόντος με το σήμερα αλλά και του αύριο του ευλογημένου τόπου μας. Η αξιέπαινη αυτή προσπάθεια τονίζει σε όλους μας την δυναμική της ελληνικής γλώσσας, της ντοπιολαλιάς, όπως αυτή πλάθεται και εξελίσσεται στη ροή του χρόνου, για να μας αποδείξει περίτρανα ότι η ύπαρξή της είναι χρέος, γιατί αποδεικνύει την ελληνικότητα των νησιών μας, την ελληνικότητά μας και την αξία του πολιτισμού μας στους αιώνες.» Ο Δήμαρχος Δικαίου-Κω, Βασίλειος Χατζηγιακουμής, τονίζει: «...η παρούσα έκδοση του Μιχάλη Σκανδαλίδη, προσφέρει ένα ακόμη καίριο ερέθισμα για την καταγραφή και την κατανόηση της τοπικής μας ιστορίας και μας ωθεί προς την οικεία αυτογνωσία.»

Ο Μιχάλης Σκανδαλίδης, αντί προλόγου, έχει απόσπασμα: «Ησιόδ Έργα. 360», που φανερώνει τη σεμνότητα του συγγραφέα: «Αν μπορείς να καταθέτεις λίγο πάνω στο λίγο/ και αυτό το κάνεις συχνά,/ γρήγορα και αυτό (το μικρό), θα μπορούσε να γίνει μεγάλο», Μακρής και ο κατάλογος των ανθρώπων που ευχαριστεί για τη στήριξή τους, με πρώτη τη σύζυγό του Αρχόντα το γένος Ηρακλείδη. Ιδιαίτερα σημαντικό βιβλίο, εθνικά πολύτιμο, και ταυτόχρονα ευκολοδιάβαστο, ακόμα και για τον πιο απλοϊκό αναγνώστη, γεγονός που φανερώνει τη βαθιά γνώση του συγγραφέα. Για παράδειγμα: Σελ 432 μάμμη, η «η μητέρα του πατέρα ή της μητέρας». Το ίδιο σε όλα τα νησιά. Η λ. Είναι αρχαιοελληνική και συναντάται στον Φερεκράτη (Κοριανν.,4) σαν απόπειρα παιδιού να πει τη λ. «μήτερ» (L-S)[>πρ. Το αγγλ.mammy]. Στον Αισχύλο συναντούμε τον συντομικό αιολοδωρικό τ.μα, αντί μάτηρ στη φρ. «μα γα» <μήτερ γη (Ικέτ.890,899). Το Λεξικό Θα παρουσιαστεί επίσημα στην Κω, στις 4 Αυγούστου. Υπενθυμίζεται ότι ο Μιχάλης Ευστ. Σκανδαλίδης, έχει συγγράψει περισσότερες από 34 γλωσσολογικές, λαογραφικές και ιστορικές μελέτες και δεκάδες άρθρα, τα οποία αποτελούν εθνικό θησαυρό για τις επερχόμενες γενιές. Όλα γραμμένα με Γνώση, επιστημονικότητα, αλλά και αμεσότητα, που στοχεύουν την καρδιά περνώντας μέσα από το λεπτό φίλτρο της διάνοιας.

Μαίρη Ηλία Παπανδρέου

"ΜΙΧΑΛΗΣ"
Ο κατάλληλος άνθρωπος στην κατάλληλη στιγμή
ΑΠΟΦΡΑΞΕΙΣ
ΚΑΘΑΡΙΣΜΟΙ ΑΠΟΧΕΤΕΥΤΙΚΩΝ ΑΓΩΓΩΝ ΜΕ ΥΔΡΟΒΟΛΗ
ΚΟΥΖΙΝΕΣ - ΤΟΥΑΛΕΤΕΣ - ΣΙΦΩΝΙΑ - ΥΔΡΟΡΟΕΣ



ΑΝΑΛΑΜΒΑΝΟΥΜΕ
ΔΗΜΟΥΣ ΞΕΝΟΔΟΧΕΙΑ ΠΟΛΥΚΑΤΟΙΚΙΕΣ
ΝΟΣΟΚΟΜΕΙΑ ΕΣΤΙΑΤΟΡΙΑ
ΕΡΓΟΣΤΑΣΙΑ ΚΑΤΑΣΤΗΜΑΤΑ ΜΟΝΟΚΑΤΟΙΚΙΕΣ



ΧΩΜΑΤΟΥΡΓΙΚΕΣ ΕΡΓΑΣΙΕΣ



ΜΕΤΑΦΟΡΕΣ ΠΑΝΤΟΣ ΤΥΠΟΥ

Εξυπηρετούμε 24 ώρες το 24ωρο ◆ 365 ημέρες το χρόνο
ΠΛΗΡΟΦΟΡΙΕΣ
ΜΙΧΑΛΗΣ Β. ΚΟΥΦΟΥ
2241095836 – Κιν. 6973991586
T.7755-30/6

KYDON TOURS
ΕΚΔΡΟΜΕΣ ΚΥΔΩΝ
Ποιότητα. Φροντίδα. Επιτυχία
DISNEYLAND ΠΑΡΙΣΙ
Τακτικές αναχωρήσεις ΟΛΟ ΤΟ ΚΑΛΟΚΑΙΡΙ
5θήμερα - 6ήμερα - 7ήμερα
ΟΙ ΠΙΟ ΚΑΛΕΣ ΤΙΜΕΣ

ΠΡΟΣΦΟΡΑ ΚΑΛΟΚΑΙΡΙΟΥ
ΒΟΥΔΑΠΕΣΤΗ - ΒΙΕΝΝΗ - ΠΡΑΓΑ
Η αναχώρηση 31/7 γέμισε.
Εχουμε θέσεις στις αναχωρήσεις 24/7 και 7/8
Κατ' ευθείαν πτήση ΡΟΔΟ - ΒΟΥΔΑΠΕΣΤΗ - ΡΟΔΟ
8 ΜΕΡΕΣ. Ξενοδοχείο Α κατηγορία SUPERIOR - Ημιδιατροφή. Πλούσιο πρόγραμμα.
ΜΟΝΟ 760 ευρώ με φόρους.
Συνοδός: Ελένη Ψυλλάκη
ΠΡΟΣΟΧΗ: Επειδή κλείνει το γκρουπ όσοι δήλωσατε πρέπει να δώσετε ΠΡΟΚΑΤΑΒΟΛΗ

ΚΩΝΣΤΑΝΤΙΝΟΥΠΟΛΗ
11-16/8 Αεροπορική
DALAMAN - ΚΩΝ/ΛΗ
Συνοδός: Ελένη Ψυλλάκη

ΣΥΡΟ - ΤΗΝΟ - ΜΥΚΟΝΟ - ΑΝΔΡΟ
5-9/9 Συνοδός: Ελένη Ψυλλάκη

ΡΩΣΙΑ - ΜΟΣΧΑ - ΑΓ. ΠΕΤΡΟΥΠΟΛΗ
12/9 - 19/9
Συνοδός: Ελένη Ψυλλάκη
ΠΡΟΣΟΧΗ για να πραγματοποιηθεί η εκδρομή πρέπει άμεση εγγραφή με προκαταβολή.

ΕΧΟΥΜΕ ΕΚΔΡΟΜΕΣ ΓΙΑ ΟΛΟ ΤΟΝ ΚΟΣΜΟ
ΝΕΟΝΥΜΦΟΙ: Οργανώνουμε το ταξιδι σας!
Σας ταξιδεύουμε 30 χρόνια!!!
ΠΡΑΚΤΟΡΕΙΟ KYDON ΙΑΤΑ
• ΕΘΕΛΟΝΤΩΝ ΔΩΔ/ΣΙΩΝ 14 • ΑΚΤΗ ΣΑΧΤΟΥΡΗ 8
Τηλ. 22410 23000, 27900, 27725
e-mail:kydon@otenet.gr
X 5959-30/7

ΑΡΧΩΝ ΣΑΜΑΡΤΖΗΣ ΑΕΤΕΒΕ
Από το 1980
26 ΧΡΟΝΙΑ ΜΟΝΩΣΕΙΣ





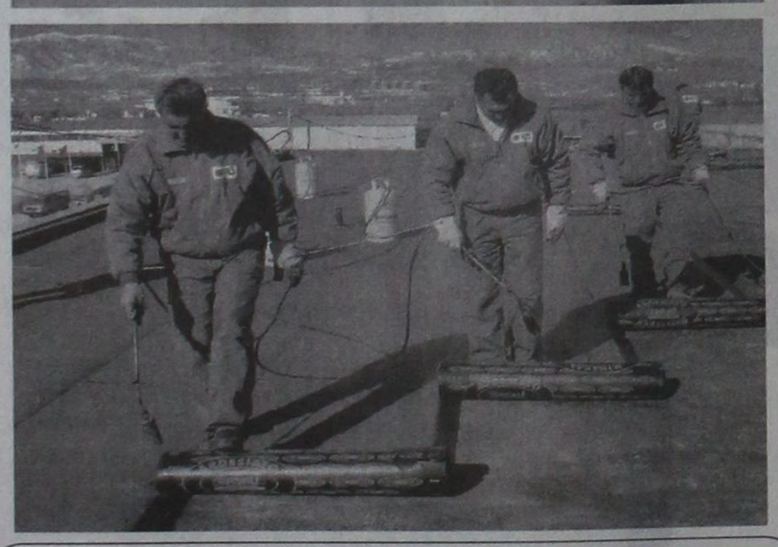

X5941-30/7

ΑΡΧΩΝ ΣΑΜΑΡΤΖΗΣ ΑΕΤΕΒΕ
ΜΟΝΩΣΕΙΣ - ΣΤΕΓΑΝΩΣΕΙΣ
1) Ικαρου & Λαοδικείας - Τηλ.: 22410 20021 Ρόδος 85100
2) Υποκατάστημα Ερυθρού Σταυρού 21 - Τηλ.: 22410 23030 Ρόδος 85100
ΚΙΝΗΤΟ: 6947374732

AQUA LINE design
AQUA LINE
design
Η Ζωη είναι δική σου...ΑΠΟΛΑΥΣΕ ΤΗΝ
ΧΑΜΑΜ
SAUNA
ΔΟΚΙΜΗ ΣΤΟ ΧΩΡΟ ΜΑΣ!
TYLÖ



TYLÖ



MISTRAL hottubs

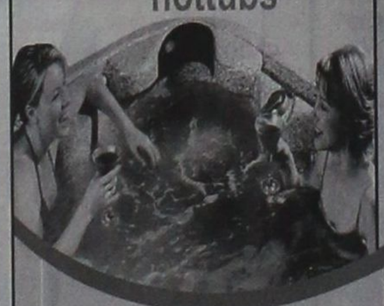

Η Ζωη είναι δική σου...ΑΠΟΛΑΥΣΕ ΤΗΝ
ΔΟΚΙΜΗ ΣΤΟ ΧΩΡΟ ΜΑΣ!

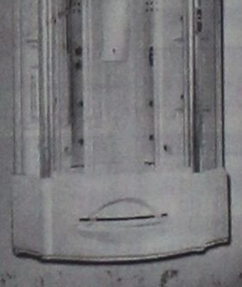

10 ΧΡΟΝΙΑ ΕΓΓΥΗΣΗ
ΔΟΚΙΜΗ ΣΤΟ ΧΩΡΟ ΜΑΣ!
MAGNUM
50% ΟΙΚΟΝΟΜΙΑ
100% ΕΠΙΤΥΧΙΑ
Η ΝΕΑ ΠΡΟΤΑΣΗ ΣΤΙΣ ΗΛΕΚΤΡΙΚΕΣ ΘΕΡΜΑΝΣΕΙΣ ΟΙΚΟΝΟΜΙΑΣΙ



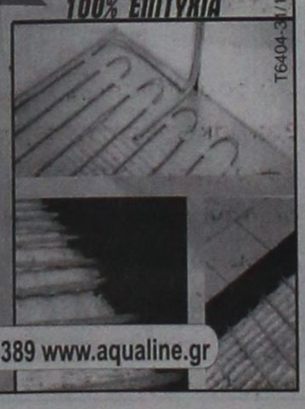

ΜΙΧΑΗΛ ΠΕΤΡΙΔΗ 104 ΤΗΛ.22410 63268 / FAX 63389 www.aqualine.gr
T6404-31/12/06

Alhambra Travel

LOUIS HELLENIC CRUISES
ΓΕΝΙΚΟΙ ΑΝΤΙΠΡΟΣΩΠΟΙ ΡΟΔΟΥ
Καλοκαίρι... καιρός για κρουαζιέρα

Μοναδικές 7ήμερες κρουζιέρες
από ΡΟΔΟ/ΡΟΔΟ με
το πολυτελές M/V PERLA
Κάθε Τετάρτη αναχώρηση 18.00
ΗΡΑΚΛΕΙΟ - ΣΑΝΤΟΡΙΝΗ - ΠΕΙΡΑΙΑ - ΚΩΝΣΤΑΝΤΙΝΟΥΠΟΛΗ (αναχώρηση) ΜΥΚΟΝΟ - ΚΟΥΣΑΝΤΑΣΙ - ΠΑΤΜΟ - ΡΟΔΟ

Τιμή με πλήρη διατροφή το άτομο.
Από 4 Μαρτίου έως 14 Ιουλίου και
23 Αυγούστου έως 14 Νοεμβρίου 730 ευρώ
Από 15 Ιουλίου έως 22 Αυγούστου 795 ευρώ
Το δεύτερο άτομο σε δίκλινη καμπίνα 50% έκπτωση
Παιδιά έως 17 ετών όταν μοιράζονται την καμπίνα με 2 ενήλικες πληρώνουν μόνο λιμενικά τέλη 171 ευρώ.
Λόγω της μεγάλης ζήτησης οι κρατήσεις να γίνονται εγκαίρως.

Πληροφορίες - Προγράμματα
ALHAMBRA TRAVEL
Δημητρίου Θεοδωράκη 13
Τηλ. 22410 37052, 22410 25698
X5968-30/7

STEFANAKIS
Καλό Ταξίδι

ΑΕΡΟΠΟΡΙΚΕΣ ΕΚΔΡΟΜΕΣ ΕΞΩΤΕΡΙΚΟΥ

ΠΑΡΙΣΙ-ΛΟΥΒΡΟ- ΝΟΡΜΑΝΔΙΑ-ΒΕΡΣΑΛΙΕΣ-DISNEY-ΣΗΚΟΥΑΝΑΣ 4,5 & 6 ημ.
ΠΑΡΙΣΙ - DISNEY (με διαμονή 2 νύχτες) 5 & 6 ημ.
ΠΑΡΙΣΙ - ΒΡΥΞΕΛΛΕΣ 6 ημ.
ΒΡΥΞΕΛΛΕΣ - ΑΜΣΤΕΡΝΤΑΜ 6 ημ.
ΑΜΣΤΕΡΝΤΑΜ 4 & 5 ημ.
ΠΡΑΓΑ - ΚΑΡΛΟΒΙ ΒΑΡΙ-ΔΡΕΣΔΗ-ΤΣΕΣΚΕ ΚΡΟΥΜΛΩΒ 3, 4 & 5 ημ.
ΠΡΑΓΑ - ΒΕΡΟΛΙΝΟ - ΔΡΕΣΗ 5 ημ.
ΜΑΔΡΙΤΗ - ΑΝΔΑΛΟΥΣΙΑ 6 ημ.
ΛΙΣΑΒΩΝΑ 5 ημ.
ΛΟΝΔΙΝΟ - ΣΚΩΤΙΑ 7 ημ.
ΛΟΝΔΙΝΟ 4 & 5 ημ.
ΜΟΝΑΧΟ - ΠΡΑΓΑ - ΒΕΡΟΛΙΝΟ 6 ημ.
ΒΕΡΟΛΙΝΟ 4 & 5 ημ.
ΡΩΜΗ - ΒΑΤΙΚΑΝΟ - ΦΛΩΡΕΝΤΙΑ - ΝΑΠΟΛΗ - ΠΟΜΠΗΙΑ 4 & 5 ημ.
ΡΩΜΗ - ΦΛΩΡΕΝΤΙΑ 5 ημ.
ΡΩΜΗ - ΚΑΠΡΙ 5 ημ.
ΚΛΑΣΙΚΗ ΙΤΑΛΙΑ 6 ημ.
ΝΤΟΥΜΠΑΙ 6 ημ.

ΟΔΙΚΕΣ ΑΚΤΟΠΛΟΪΚΕΣ ΕΚΔΡΟΜΕΣ ΕΞΩΤΕΡΙΚΟΥ

ΒΑΡΚΕΛΩΝΗ 4 & 5 ημ.
ΒΑΡΚΕΛΩΝΗ - ΑΝΔΟΡΑ - ΜΑΓΙΟΡΚΑ 5 ημ.
ΒΑΡΚΕΛΩΝΗ - ΚΥΑΝΗ ΑΚΤΗ 10 ημ.
ΠΑΡΙΣΙ - ΚΥΑΝΗ ΑΚΤΗ 10 ημ.
ΓΥΡΟΣ ΙΤΑΛΙΑΣ 9 ημ.
ΙΤΑΛΙΚΟ ΠΑΝΟΡΑΜΑ 7 ημ.
ΡΩΜΗ - ΦΛΩΡΕΝΤΙΑ 6 ημ.
ΣΙΚΕΛΙΑ - ΜΕΓΑΛΗ ΕΛΛΑΔΑ 8 ημ.
ΒΟΡΕΙΑ ΙΤΑΛΙΑ - ΚΥΑΝΗ ΑΚΤΗ 7 ημ.
ΣΤΑ ΒΗΜΑΤΑ ΤΟΥ ΝΑΠΟΛΕΟΝΤΑ 7 ημ.
ΕΛΒΕΤΙΑ - ΑΥΣΤΡΙΑ 9 ημ.
ΓΥΡΟΣ ΑΥΣΤΡΙΑΣ 9 ημ.
ΕΛΒΕΤΙΚΟ ΠΑΝΟΡΑΜΑ 8 ημ.
ΑΥΣΤΡΙΑ - ΚΡΑΤΙΑ - ΣΛΟΒΕΝΙΑ 7 ημ.
ΠΑΝΟΡΑΜΑ ΚΕΝΤΡΙΚΗΣ ΕΥΡΩΠΗΣ 9 ημ.
ΒΕΡΟΛΙΝΟ - ΚΡΑΚΟΒΙΑ - ΒΟΥΔΑΠΕΣΤΗ
ΜΕΛΩΔΙΚΕΣ ΠΟΛΕΙΣ 5 ημ.
ΒΙΕΝΝΗ - ΒΙΕΝΝΕΖΙΚΑ ΔΑΣΗ 5 ημ.
ΑΛΠΕΙΣ - ΛΙΜΝΕΣ ΑΥΣΤΡΙΑΣ 5 ημ.
ΒΟΥΔΑΠΕΣΤΗ 4 ημ.
ΒΙΕΝΝΗ - ΒΟΥΔΑΠΕΣΤΗ 5 ημ.
ΒΟΥΔΑΠΕΣΤΗ - ΒΙΕΝΝΗ - ΠΡΑΓΑ 7 ημ.
ΕΛΒΕΤΙΚΟ ΠΑΝΟΡΑΜΑ 5 ημ.
ΑΛΠΙΚΗ ΕΛΒΕΤΙΑ 5 ημ.
ΕΛΒΕΤΙΑ - ΜΕΛΑΝΑΣ ΔΡΥΜΟΣ 5 ημ.
ΕΛΒΕΤΙΑ - ΤΥΡΟΛΕΖΙΚΕΣ ΑΛΠΕΙΣ 5 ημ.
ΕΛΒΕΤΙΑ - ΛΙΜΝΗ ΚΩΝΣΤΑΝΤΖΑ 5 ημ.
ΡΟΜΑΝΤΙΚΗ ΓΕΡΜΑΝΙΑ - ΑΛΣΑΤΕΙΑ 5 ημ.
ΜΟΣΧΑ 5 ημ.
ΑΓΙΑ ΠΕΤΡΟΥΠΟΛΗ 4 & 5 ημ.
ΑΙΓΥΠΤΟΣ 8 ημ.
ΑΙΓΥΠΤΟΣ 5 ημ.
ΚΥΠΡΟΣ 5 ημ.
ΜΑΛΤΑ 4 ημ.
ΚΩΝΣΤΑΝΤΙΝΟΥΠΟΛΗ 4 & 5 ημ.
ΤΥΝΗΣΙΑ - ΓΥΡΟΣ ΟΑΣΕΩΝ 6 ημ.
ΑΠΩ ΑΝΑΤΟΛΗ 8 ημ. (5 νύχτες)

ΟΔΙΚΕΣ ΑΚΤΟΠΛΟΪΚΕΣ ΕΚΔΡΟΜΕΣ ΕΛΛΑΔΑΣ

ΣΑΝΤΟΡΙΝΗ 4 ημ.
ΠΑΡΟΣ 4 ημ.
ΜΥΚΟΝΟΣ 4 ημ.
ΝΑΞΟΣ 4 ημ.
ΓΥΡΟΣ ΚΡΗΤΗΣ 6 ημ.
ΤΗΝΟΣ 4 ημ.
ΑΝΔΡΟΣ 4 ημ.
ΚΕΡΚΥΡΑ 5 ημ.
ΚΕΡΚΥΡΑ 4 ημ.
ΧΑΛΚΙΔΙΚΗ 4 & 5 ημ.

ΑΕΡΟΠΟΡΙΚΕΣ ΕΚΔΡΟΜΕΣ ΕΛΛΑΔΑΣ

ΧΑΛΚΙΔΙΚΗ 5 ημ.

ΔΡΟΜΟΛΟΓΙΑ F/B ΙΕΡΑΠΕΤΡΑ
Κάθε ΤΕΤΑΡΤΗ 07.00
ΧΑΛΚΗ - ΔΙΑΦΑΝΙ - ΠΗΓΑΔΙΑ -ΚΑΣΟΣ - ΣΗΤΕΙΑ και επιστροφή
Κάθε ΠΕΜΠΤΗ & ΚΥΡΙΑΚΗ 04.30
ΧΑΛΚΗ - ΔΙΑΦΑΝΙ - ΠΗΓΑΔΙΑ -ΚΑΣΟΣ - ΣΗΤΕΙΑ - ΑΓ. ΝΙΚΟΛΑΟΣ - ΘΗΡΑ - ΜΗΛΟΣ - ΠΕΙΡΑΙΑΣ
Κάθε ΤΡΙΤΗ 22.00 ΚΑΣΤΕΛΛΟΡΙΖΟ

ΔΡΟΜΟΛΟΓΙΑ F/B Β. ΚΟΡΝΑΡΟΣ
Κάθε ΤΕΤΑΡΤΗ 08.00
ΚΑΣΤΕΛΛΟΡΙΖΟ
Κάθε ΠΕΜΠΤΗ 09.00
ΚΩ - ΚΑΛΥΜΝΟ - ΣΑΜΟ - ΘΕΣΣΑΛΟΝΙΚΗ
Κάθε ΣΑΒΒΑΤΟ 00.00
ΚΩ -ΚΑΛΥΜΝΟ - ΣΑΜΟ - ΧΙΟ - ΜΥΤΙΛΗΝΗ - ΛΗΜΝΟ - ΑΛΕΞΑΝΔΡΟΥΠΟΛΗ

Πληροφορίες: Αλεξάνδρου Διάκου 38
Τηλ. 22410 20625, 30054, 33603, 33607 - Fax 22410 26745
e-mail stefanakistours@yahoo.gr
X5963-30/7

Στο χορό εξαγορών η τουριστική βιομηχανία

Και ξενοδοχεία της Ρόδου στο μάτι ξένων αλυσίδων

ΠΟΙΑ ΕΙΝΑΙ ΤΑ ΕΠΕΝΔΥΤΙΚΑ ΣΧΕΔΙΑ

«Επιδρομή» ξένων ξενοδοχειακών αλυσίδων παρατηρείται τελευταία στην ελληνική ξενοδοχειακή αγορά, η οποία φαίνεται να αναβαθμίζεται στις προτιμήσεις των πολυεθνικών εταιρειών του κλάδου. Δεν είναι τυχαίο, άλλωστε, το γεγονός ότι μόνο για την ανάληψη του μάνατζμεντ του «Αστέρα Βουλιαγμένης» είχαν εκδηλώσει αρχικό ενδιαφέρον πάνω από 15 ξένοι ξενοδοχειακοί όμιλοι.

Η αμερικανικών συμφερόντων αλυσίδα Starwood, η γαλλική Accor, η Hilton, η Kempinski, η Four Seasons, η κυπριακών συμφερόντων Luis Hotel και άλλες πολυεθνικές αλυσίδες αναζητούν τα κατάλληλα ξενοδοχεία, προκειμένου να τα εντάξουν στο δυναμικό τους, είτε αναλαμβάνοντας τη διαχείρισή τους, είτε ενοικιάζοντάς τα ή ακόμη και για να τα εξαγοράσουν. Την προτίμηση των ξένων ξενοδοχειακών αλυσίδων συγκεντρώνουν κυρίως η ευρύτερη περιοχή των Αθηνών, η Κρήτη - και ειδικότερα η περιοχή της Ελούντας - ξενοδοχεία της Ρόδου αλλά και της Δυτικής Πελοποννήσου.

Και επενδυτικά fund

Στο παιχνίδι της αναδιανομής της πίτας της ελληνικής ξενοδοχειακής αγοράς ετοιμάζονται να συμμετάσχουν και ξένα επενδυτικά fund, όπως είναι, για παράδειγμα, το Dubai Investment, γνωστό και από τη συμμαχία του με τον όμιλο της Marfin. Σύμφωνα με εκτιμήσεις στελεχών της ελληνικής ξενοδοχειακής αγοράς, οι διαπραγματεύσεις για αγοραπωλησίες, ενοικιάσεις και διαχειρίσεις μεγάλων και μεσαίων ξενοδοχειακών μονάδων από ξένες αλυσίδες «δίνουν και παίρνουν», όμως, όπως φαίνεται, το παζάρι ανάμεσα στις ενδιαφερόμενες πλευρές είναι σκληρό, με τους αγοραστές να δίνουν λιγότερα από αυτά που ζητούν οι πωλητές.

Επίθεση ξένων στην ελληνική ξενοδοχειακή αγορά

ΟΜΙΛΟΣ	ΤΑ ΣΧΕΔΙΑ
STARWOOD	▪ Μανατζάρει και διαχειρίζεται τα ξενοδοχεία «Μεγάλη Βρετάνια», «Αστέρα Βουλιαγμένης», «Vedema» στη Σαντορίνη, «Santa Marina» στη Μύκονο, «Blue Palace» στην Ελούντα ▪ Διεκδικεί τη διαχείριση 2 ξενοδοχείων του εφοπλιστή Βασ. Κωνσταντακόπουλου
ACCOR	▪ Ελέγχει τα ξενοδοχεία «Novotel» και «Sovitel»
KEMPINSKI	▪ Ελέγχει το «Kempinski Nikopolis» στη Θεσσαλονίκη, διεκδικεί το μάνατζμεντ στο συγκρότημα Κωνσταντακόπουλου στη Μεσσηνία
HILTON	▪ Διαχειρίζεται τα ξενοδοχεία «Hilton» Αθηνών και Ρόδου
DUBAI INVESTMENT	▪ Σχεδιάζει εξαγορές ξενοδοχείων
FOUR SEASONS	▪ Θέλει να δραστηριοποιηθεί στην ελληνική αγορά



Σε κάθε περίπτωση και σύμφωνα με τις ίδιες εκτιμήσεις, η ελληνική τουριστική βιομηχανία, που κατ΄ εξαίρεσιν είχε μείνει έξω από τον χορό των εξαγορών και των συγχωνεύσεων των τελευταίων ετών, μπαίνει πλέον και αυτή στο παιχνίδι των επιχειρηματικών ανακατατάξεων. Άλλωστε και διαθέσιμες προς πώληση ξενοδοχειακές μονάδες υπάρχουν και ο ελληνικός τουρισμός εξακολουθεί να αποτελεί ελκυστικό και ασφαλή προορισμό για εκατομμύρια ξένους τουρίστες, παρά τα πισωγυρίσματά του.

«Χίλτον» και «Αστέρας»

Στα ξενοδοχεία περιωπής που διατίθενται προς πώληση συγκαταλέγεται, μεταξύ άλλων, το «Χίλτον» της Ρόδου, το οποίο ελέγχεται από τον όμιλο της Alpha Bank, ενώ ο ίδιος όμιλος ελέγχει και το ξενοδοχείο «Χίλτον» των Αθηνών που, προς το παρόν τουλάχιστον, «δεν πωλείται». Όμως, οι Έλληνες τραπεζίτες έχουν επανειλημμένα δηλώσει ότι «δεν είναι ξενοδόχοι», γεγονός που σημαίνει ότι εν ευθέτω χρόνω τόσο το «Χίλτον» των Αθηνών όσο και ο «Αστέρας» της Βουλιαγμένης θα βρεθούν σε τροχιά αλλαγής ιδιοκτησιακού καθεστώτος.

Στην κατηγορία των ξενοδοχείων που έχουν βρεθεί κατά καιρούς στο στόχαστρο ξένων ξενοδοχειακών αλυσίδων αλλά και επιχειρηματικών κεφαλαίων, περιλαμβάνονται και κάποια που βρίσκονται στην περιοχή της Ελούντας στην Κρήτη.

Οι κινήσεις των ξένων

Ιδιαίτερα «επιθετικές» είναι οι κινήσεις στην ελληνική ξενοδοχειακή αγορά της αλυσίδας Starwoood, η οποία ελέγχει ήδη το μάνατζμεντ του «Αστέρα» Βουλιαγμένης, του μεγαλύτερου ξενοδοχειακού συγκροτήματος της χώρας, ενώ εκμεταλλεύεται και τέσσερα ακόμη ξενοδοχεία πολυτελείας: Το «Μεγάλη Βρετανία» στην Πλατεία Συντάγματος, το «Vedema Resort» στη Σαντορίνη, το «Santa Marina» στη Μύκονο και το «Blue Palace» στην Ελούντα της Κρήτης. Σύμφωνα, δε, με στελέχη του πολυεθνικού ομίλου στην Ελλάδα, για την Starwood ο κύκλος του ενδιαφέροντος για ελληνικά ξενοδοχεία δεν έχει ακόμη ολοκληρωθεί. Σύμφωνα με πληροφορίες, η Starwood θα αναλάβει και τη διαχείριση των δύο από τα τέσσερα ξενοδοχεία που κατασκευάζει στην περιοχή της Μεσσηνίας ο εφοπλιστής Βασίλης Κωνσταντακόπουλος, ενώ για τα άλλα δύο ακούγεται το όνομα της αλυσίδας Kempinski, η οποία ελέγχει ήδη και το ξενοδοχείο Kempinski Nikopolis στη Θεσσαλονίκη.

Επεκτατικές είναι οι βλέψεις και του γαλλικού ξενοδοχειακού ομίλου της Accor, οι δραστηριότητες του οποίου στην Ελλάδα δεν περιορίζονται στο «κομμάτι» της διαχείρισης ξενοδοχείων. Επεκτείνονται και στον ιδιοκτησιακό έλεγχό τους, και ο όμιλος ελέγχει σήμερα, μεταξύ άλλων, το 100% των μετοχών του «Novotel» και σημαντικό ποσοστό του ξενοδοχείου «Sovitel» που βρίσκεται κοντά στο αεροδρόμιο των Σπάτων.

Σε κάθε περίπτωση, η κλιμάκωση του ανταγωνισμού που συνοδεύει την αναθέρμανση του ξένου ενδιαφέροντος για την ελληνική ξενοδοχειακή αγορά, ασκεί ισχυρές πιέσεις για στρατηγικές συμμαχίες ανάμεσα στους μέχρι σήμερα «μοναχικούς καβαλάρηδες» Έλληνες ξενοδόχους.

Οι Έλληνες συνασπίζονται

Το πρώτο βήμα για τη δημιουργία ενός ισχυρού ξενοδοχειακού σχήματος με σκοπό την άμεση και έμμεση ενίσχυση της ανταγωνιστικότητας των επιχειρήσεών τους πραγματοποίησαν 13 Έλληνες ξενοδόχοι. Στόχος του είναι να αναπτύξει τη συνεργασία των ξενοδόχων στους τομείς των προμηθειών κατ αρχήν και, στη συνέχεια, της τεχνολογίας, της διασφάλισης ποιότητας, της διαχείρισης προσωπικού και του περιβάλλοντος. Αργότερα, κάποιοι από αυτούς που συμμετέχουν στο εγχείρημα, ενδεχομένως να προχωρήσουν και σε μετοχικές συνεργασίες.

AEGEAN FLYING DOLPHINS

0FLYING DOLPHIN 22

ΡΟΔΟ – ΚΩ σε 1 ώρα και 50 λεπτά
Τιμή κατά άτομο 23,50 €
ΡΟΔΟ – ΚΑΛΥΜΝΟ σε 2 ώρες και 30 λεπτά
Τιμή κατά άτομο 25 €

ΔΡΟΜΟΛΟΓΙΑ: ΑΠΟ 18/4/06 ΕΩΣ 15/10/06
ΔΕΥΤΕΡΑ ΕΩΣ ΣΑΒΒΑΤΟ (ΚΥΡΙΑΚΗ ΑΡΓΙΑ)

ΛΙΜΑΝΙ	ΑΦΙΞΗ	ΑΝΑΧΩΡΗΣΗ	ΛΕΠΤΑ
ΚΑΛΥΜΝΟΣ		7:20	
			30'
ΚΩΣ	7:55	8:00	
			115'
ΡΟΔΟΣ	10:00	15:30	
			115'
ΚΩΣ	17:25	17:30	
			30'
ΚΑΛΥΜΝΟΣ	18:00	Δ	

Πληροφορίες - Εισιτήρια
στα γραφεία της εταιρίας Α.Ν.Ε.Σ Α.Ε στη Ρόδο
Αυστραλίας 88
Τηλ. 2241 0 37769 & fax 2241 0 34493
X5970-30/7

Χ. ΧΑΤΖΗΝΙΚΟΛΑΟΥ Α.Ε.
ΝΑΥΤΙΛΙΑΚΟ ΠΟΛΥΚΑΤΑΣΤΗΜΑ

RODOS MARINE BOAT
ΝΑΥΠΗΓΕΙΑ ΧΑΤΖΗΝΙΚΟΛΑΟΥ

TOHATSU Outboards



X5976-30/7

ΧΩΡΙΣ ΠΡΟΚΑΤΑΒΟΛΗ ΜΕΧΡΙ 80 ΜΗΝΕΣ
σκάφη πολυεστερικά - φουσκωτά - υδροποδήλατα - κανώ
μηχανές θαλάσσης
ΤΡΕΪΛΕΡ - ΜΠΑΓΑΖΙΕΡΕΣ
service
αξεσουάρ σκαφών - σωστικά μέσα - σχοινιά - ψυγεία - τέντες - πολυεστερικά - υαλοβάμβακες - ίνες - στόκοι - χρώματα πολυεστερικά - βερνικοχρώματα - βερνίκια - υφαλοχρώματα - αστάρια - σιλικόνες - εργαλεία βαφής - εργαλεία χειρός - INOX βίδες - σωλήνες, προφίλ - INOX κατασκευές - αλουμίνια - εξοπλισμός μηχανών - ανταλλακτικά - λάδια - εξοπλισμός τρέιλερ - ανταλλακτικά - ηλεκτρολογικός εξοπλισμός - ΒΥΘΟΜΕΤΡΑ - GPS - PLOTTER

1ο ΧΛΜ ΡΟΔΟΥ - ΚΑΛΛΙΘΕΑΣ, 85100 ΡΟΔΟΣ
Τηλ. 22410 64630, FAX 22410 64840
e-mail:romarine@otenet.gr

ΠΡΑΚΤΟΡΕΙΟ ΤΑΞΙΔΙΩΝ
ΣΑΒΒΑΣ ΣΑΗΣ
ΕΚΔΡΟΜΕΣ - ΕΚΔΡΟΜΕΣ - ΕΚΔΡΟΜΕΣ
ΤΑΡΠΟΝ ΣΠΡΙΓΚΣ 42 (δίπλα στην Alpha Bank Πλατεία Κύπρου) Τηλ. 39781-3

ΡΕΛΑΞ ΣΤΑ ΝΗΣΙΑ ΜΑΣ
ΚΑΛΥΜΝΟ - ΛΕΡΟ - ΠΑΤΜΟ - ΤΗΛΟ - ΣΑΝΤΟΡΙΝΗ - ΜΥΚΟΝΟ - ΣΑΜΟ - ΧΙΟ - ΜΥΤΙΛΗΝΗ
Από 140 ευρώ
Συνδυασμός: Εισιτήρια - Ξενοδοχεία - αυτοκίνητο για όλη τη διάρκεια της παραμονής

ΠΑΤΜΟ - ΛΕΙΨΟΙ
Από 20 - 23/7

ΛΕΥΚΑΔΑ - ΙΩΑΝΝΙΝΑ - ΜΕΤΣΟΒΟ - ΚΑΛΑΜΠΑΚΑ - ΜΕΤΕΩΡΑ - ΑΓ. ΙΩΑΝΝΗΣ Ο ΡΩΣΣΟΣ - ΑΘΗΝΑ
Από 25/7 - 1/8/06

ΓΥΡΟΣ ΠΕΛΟΠΟΝΝΗΣΟΥ
ΝΑΥΠΛΙΟ - ΤΟΛΟ - ΠΑΝΑΓΙΑ ΜΑΛΕΒΗ - ΑΓ. ΘΕΟΔΩΡΑ - ΣΠΗΛΑΙΟ ΔΥΡΟΥ - ΟΥΛΜΠΙΑ - ΠΑΤΡΑ - ΜΕΓΑ ΣΠΗΛΑΙΟ - ΑΓ. ΛΑΥΡΑ - ΚΑΛΑΒΡΥΤΑ
Από 17/8 έως 24/8
X5950-30/7

Επίσκεψη στην Αστυπάλαια του βουλευτή Βασ. Χρύση

ΙΚΑΝΟΠΟΙΗΣΗ ΓΙΑ ΤΗΝ ΠΟΡΕΙΑ ΤΩΝ ΕΡΓΩΝ

Επέστρεψε από την Αστυπάλαια ο Βουλευτής Δωδεκανήσου κ. Βασίλης Χρύσης ο οποίος εκτός από την προσωπική ενημέρωση που είχε από το Δήμαρχο κ. Πανορμίτη Κονταράτο για τα προβλήματα του νησιού, παρέστη το βράδυ της Παρασκευής στη συνεδρίαση του Δημοτικού Συμβουλίου Αστυπάλαιας.

Κατά την συνεδρίαση του Δημοτικού Συμβουλίου μεταξύ άλλων συζητήθηκαν τα θέματα:

1) Ανάθεση του έργου ΧΥΤΑ της νήσου Αστυπάλαιας.

2) Έγκριση του ανακεφαλαιωτικού πίνακα του έργου «Κατασκευή Δικτύων ύδρευσης-αποχέτευσης και αγωγού μεταφοράς λυμάτων στις εγκαταστάσεις επεξεργασίας λυμάτων».

3) Ανακήρυξη ως επιτίμου δημότη Αστυπάλαιας του Παναγιώτη Γιαννάκη.

Ο κ. Χρύσης εξέφρασε την ικανοποίηση του για την λειτουργία του νέου λιμένος του Αγ-Ανδρέα παράλληλα με το υπάρχον λιμάνι του νησιού.

Οι υποδομές τόνισε ο κ. Χρύσης στην Αστυπάλαια ολοκληρώθηκαν. Το 1993 εγκαινιάσαμε με τους τότε Υπουργούς Αχιλλέα Καραμανλή και κ. Αναγνωστόπουλο το αεροδρόμιο Αστυπάλαιας, όταν ήμουν ειδικός σύμβουλος της Νομαρχίας Δωδεκανήσου.

Σήμερα σ' ένα νησί 1300 κατοίκων λειτουργούν δύο λιμάνια και ένα αεροδρόμιο. Ανοίγονται νέες προοπτικές ανάπτυξης εφ' όσον σχεδιασθούν και βελτιωθούν οι συγκοινωνίες.

ΙΑΤΡΙΚΗ ΑΝΑΚΟΙΝΩΣΗ
ΑΘΗΝΑ ΓΙΑΝΝΟΥΛΗ
ΧΕΙΡΟΥΡΓΟΣ ΟΔΟΝΤΙΑΤΡΟΣ
ΠΑΝ/ΜΙΟΥ ΑΘΗΝΩΝ
ΕΙΔΙΚΕΥΘΕΙΣΑ ΣΤΗΝ **ΠΑΙΔΟΔΟΝΤΙΑ**
ΠΑΝ/ΠΙΟ ΤΟΥ LEEDS, Μ. ΒΡΕΤΑΝΙΑ
ΑΠΟΚΛΕΙΣΤΙΚΑ για **παιδιά έως 16 ετών**
Δέχεται καθημερινά με ραντεβού
Δευτέρα - Παρασκευή 9.30 - 12.30 & 15.00-20.00
Σάββατο 9.00 - 13.00
Εργάνης Αθηνάς 49 - Ρόδος
Τηλ. 22410 31500 - Κιν. 6976624024
ΓΔ-21/7

Ναυτικά Πρακτορεία
TSAGARIS
GA FERRIES
Ε/Γ-Ο/Γ ΡΟΔΑΝΘΗ
Ε/Γ-Ο/Γ ΜΑΡΙΝΑ
Ε/Γ-Ο/Γ ΑΝΘΗ ΜΑΡΙΝΑ
ΡΟΔΟ - ΠΕΙΡΑΙΑ
ΚΥΡΙΑΚΗ 18/6
• ΜΑΡΙΝΑ 13.00 Σύμη - Τήλο, Νίσυρο - Κω - Κάλυμνο - Πειραιά (10.20)
ΔΕΥΤΕΡΑ 19/6
• ΑΝΘΗ ΜΑΡΙΝΑ 17.00 Κω - Λέρο- Πάτμο - Πειραιά (09.40)
ΤΡΙΤΗ 20/6

ΤΕΤΑΡΤΗ 21/6
• ΑΝΘΗ ΜΑΡΙΝΑ 17.00 Κω - Λέρο- Πάτμο - Πειραιά (09.00)
ΠΕΜΠΤΗ 22/6
• ΡΟΔΑΝΘΗ 16.00 Κω - Κάλυμνο- Πειραιά (09.20)
ΠΑΡΑΣΚΕΥΗ 23/6
• ΑΝΘΗ ΜΑΡΙΝΑ 13.00 Κω - Λέρο- Πάτμο - Πειραιά (04.30)
ΣΑΒΒΑΤΟ 24/6
• ΡΟΔΑΝΘΗ 17.00 Κω - Κάλυμνο-Λέρο - Πάτμο - Πειραιά (11.20)
ΚΥΡΙΑΚΗ 25/6
• ΜΑΡΙΝΑ 13.00 Σύμη - Τήλο, Νίσυρο - Κω - Κάλυμνο - Πειραιά (10.20)
ΔΕΥΤΕΡΑ 26 /6
• ΑΝΘΗ ΜΑΡΙΝΑ 17.00 Κω - Λέρο- Πάτμο - Πειραιά (09.40)
ΤΡΙΤΗ 27/6

ΤΕΤΑΡΤΗ 28/6
• ΑΝΘΗ ΜΑΡΙΝΑ 17.00 Κω - Λέρο- Πάτμο - Πειραιά (09.00)
ΠΕΜΠΤΗ 29/6
• ΡΟΔΑΝΘΗ 16.00 Κω - Κάλυμνο- Πειραιά (09.20)
ΠΑΡΑΣΚΕΥΗ 30/6
• ΑΝΘΗ ΜΑΡΙΝΑ 13.00 Κω - Λέρο- Πάτμο - Πειραιά (04.30)
ΣΑΒΒΑΤΟ 1/7
• ΡΟΔΑΝΘΗ 17.00 Κω - Κάλυμνο-Λέρο - Πάτμο - Πειραιά (11.20)
ΚΥΡΙΑΚΗ 2/7
• ΜΑΡΙΝΑ 13.00 Σύμη - Τήλο, Νίσυρο - Κω - Κάλυμνο - Πειραιά (10.20)
ΔΕΥΤΕΡΑ 3/7
• ΑΝΘΗ ΜΑΡΙΝΑ 17.00 Κω - Λέρο- Πάτμο - Πειραιά (09.40)
ΤΡΙΤΗ 4/7

ΤΕΤΑΡΤΗ 5/7
• ΑΝΘΗ ΜΑΡΙΝΑ 17.00 Κω - Λέρο- Πάτμο - Πειραιά (09.00)
ΠΕΜΠΤΗ 6/7
• ΡΟΔΑΝΘΗ 16.00 Κω - Κάλυμνο- Πειραιά (09.20)
ΠΑΡΑΣΚΕΥΗ 7/7
• ΑΝΘΗ ΜΑΡΙΝΑ 13.00 Κω - Λέρο- Πάτμο - Πειραιά (04.30)
ΣΑΒΒΑΤΟ 8/7
• ΡΟΔΑΝΘΗ 17.00 Κω - Κάλυμνο-Λέρο - Πάτμο - Πειραιά (11.20)
TSAGARIS TRAVEL
Σαχτούρη 5 (έναντι Τελωνείου)
Τηλ.: 22410 36170, 30406, 35066, 28597
X5944-30/7

Πότε έγινε το Σχίσμα των δύο εκκλησιών. Επίκαιρη αναφορά

16 ΙΟΥΛΙΟΥ 1054. ΠΑΠΑΣ ΚΑΙ ΠΑΤΡΙΑΡΧΗΣ ΑΛΛΗΛΟΜΑΧΟΝΤΑΙ...

ΗΤΑΝ ΚΑΙ ΤΟΤΕ: 16 Ιουλίου όπως και σήμερα, αλλά η χρονιά ήταν του 1054. Η Ανατολική Εκκλησία διχάζεται με την Δυτική. Αναφέρουν οι ιστορικοί πως τα αίτια ήταν κυρίως προσωπικά, οικονομικά και κοινωνικά που μπορούσαν και όφειλαν να γεφυρωθούν...

Στις 16 Ιουλίου του 1054 λοιπόν, όταν στο Βυζάντιο ήταν βασιλιάς ο Κωνσταντίνος ο Μονομάχος και Πατριάρχης, ο Κηρουλάριος, ο εκπρόσωπος του Πάπα, Καρδινάλιος Ουμβέρτος Κάντιντα, κατέθεσε στην αγία Τράπεζα το κείμενο του Αφορισμού! Στην εκκλησιαστική Ιστορία του Βασιλείου Στεφανίδη, διαβάζουμε για ποιό πράγμα μας κατηγορούσαν ο Πάπας, οι Καρδινάλιοι και η Δυτική εκκλησία:

«ΟΙ ΕΠΙΣΚΟΠΟΙ ΤΟΥ ΟΙΚΟΥΜΕΝΙΚΟΥ ΘΡΟΝΟΥ της Κωνσταντινουπόλεως είναι υπόλογοι για Σιμωνία, δηλαδή χρηματίζονταν για να εκλέξουν νέους Επισκόπους. Η Ανατολική Εκκλησία - κατά τη γνώμη του Πάπα, χειροτονεί ευνούχους, αναβαπτίζει τους Λατίνους, θεωρεί έγκυρα μόνο τα μυστήρια της ανατολικής εκκλησίας. Επιτρέπει το γάμο στους ιερείς. Απέκοψε το FILIOQVE από το Σύμβολον της Πίστεως. Παν εν ζυμώσει θεωρούσι έμψυχον. Η ανατολική εκκλησία δεν βαπτίζει τα θνήσκοντα νήπια προ του καθαρμού της όγδοης Ημέρας. Ο Πατριάρχης Κηρουλάριος, νουθετηθείς υπό του Πάπα, εδείχθη αδιόρθωτος, ύβρισε τους Λατίνους ως αζύμητας, παντού λόγω και έργω κατεδίωξεν αυτούς εν τοις υιοίς αυτού, αναθεμάτισεν την Αποστολικήν Εδραν...»

Αυτά ήταν μεταξύ άλλων και πολλών, τα «πταίσματα» κατά τους δυτικούς, που διέπραξεν η Ανατολική Εκκλησία...

Ομως, πέρασαν οι αιώνες και τα πάθη αμβλύνθηκαν. Δύο Μεγάλα Πνευματικά αναστήματα της Ανατολής και της Δύσης, έδωσαν συγνώμη και ήραν τον αφορισμό!



ΦΙΛΕΡΗΜΟΣ ΡΟΔΟΥ

Ιερείς Ανατολικής και Δυτικής εκκλησίας, ενώνουν τελετές και προσευχές για την Ενωση εκκλησιών, ανθρώπων, εχθρών και παγίωσης της Ειρήνης στον τάλανα Κόσμο μας...

ΑΡΧΕΙΟ: ΑΝΤΩΝΙΟΥ ΠΑΧΟΥ

Στις 7 Δεκεμβρίου 1965, ο Πάπας Παύλος ο ΣΤ., εξέδωσε έγγραφο αίροντας το ανάθεμα των δυτικών. Την ίδια ημέρα, ο μεγάλος Στύλος της Ορθοδοξίας μας, ο αινετός και σοφός, Αθηναγόρας, έδωσε και αυτός συγκώρεση και αγάπη, αίροντας τον αφορισμό της ανατολικής Εκκλησίας προς τη Δυτική!...

Τώρα δεν υπάρχει πλέον ο αφορισμός, αλλά η Ενωση των δύο ομοδόξων εκκλησιών θα αργήσει να επέλθει παρά τις καλές προθέσεις των προκαθημένων και σύμπαντος του χριστεπωνύμου Πληρώματος της Εκκλησίας μας.

Ηταν 16 Ιουλίου του 1054. Είναι σήμερα 16 Ιουλίου του 2006. Είθε η αγάπη να επικρατήσει ανάμεσα σε Ανατολή και Δύση, στο βόριο και στο νοτιά, για το καλό του φτωχού κόσμου και την ευημερία όλων των λαών του κόσμου, για την οποία αγωνίζεται ο υπέροχος ορθόδοξος κόσμος μας...

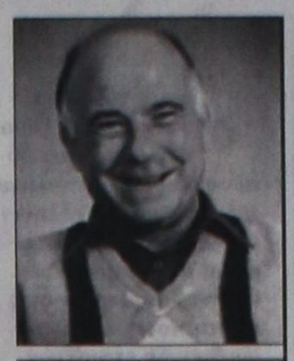

Γράφει ο Θεοφάνης Μπογιάννος Διπλωματούχος Δημοσιογραφικής Σχολής Λονδίνου

ΔΩΡΕΑΝ ΞΕΝΑΓΗΣΕΙΣ

Περίπατος στην Παλιά μας Πόλη. Εκκλησίες. Στενά. Ρυμοτομία. Ιππότες. Τείχη. Ιστορία. Αρχαιολογία. Τάφρος. Πύργοι. Παλάτι. Μαθήματα ελληνικής ιστορίας για Ρόδιους!

Ονειρό μου: ΚΑΝΕΙΣ ΡΟΔΙΟΣ ΧΩΡΙΣ ΒΙΒΛΙΑ ΚΑΙ ΞΕΝΑΓΗΣΕΙΣ

Κυριακή, ώρα 11 πρωϊνή. Συνάντηση στον άγιο Φραγκίσκο

Χορηγός: ΘΕΟΦΑΝΗΣ ΜΠΟΓΙΑΝΝΟΣ

Διπλωματούχος Δημοσιογραφικής Σχολής Λονδίνου.

Γ.Δ. 16/7

PELLOS TRAVEL
Α. ΠΑΠΑΣΑΒΒΑΣ
ΟΡΓΑΝΩΣΗ - ΠΟΙΟΤΗΤΑ - ΕΓΓΥΗΣΗ
ΚΑΛΟΚΑΙΡΙ 2006 (ΕΚΔΡΟΜΕΣ)
ΕΛΛΗΝΙΚΑ ΝΗΣΙΑ (ΤΡΙΗΜΕΡΑ-ΠΟΛΥΗΜΕΡΑ)
ΠΑΤΜΟ-ΛΕΡΟ-ΚΑΡΠΑΘΟ-ΛΕΙΨΟΙ-ΤΗΛΟ-ΝΙΣΥΡΟ-ΣΑΜΟ-ΜΥΤΙΛΗΝΗ-ΧΙΟ-ΛΗΜΝΟΣ
Περιλαμβανει εισιτήρια-ξενοδοχείο-αυτοκίνητο για όλη την διάρκεια της παραμονής σας.
ΤΙΜΕΣ ΑΠΟ 135 ΕΥΡΩ
22/7-27/7
ΣΑΝΤΟΡΙΝΗ-ΠΑΡΟΣ-ΤΗΝΟΣ-ΣΥΡΟΣ (6ΗΜΕΡΗ ΕΚΔΡΟΜΗ)
ΑΝΑΧ. 22/7 ΣΑΒΒΑΤΟ 10.00 Π.Μ ΜΕ BLUE STAR
ΕΠΙΣΤΡΟΦΗ 27/7 ΠΕΜΠΤΗ 08:00 ΤΟ ΠΡΩΙ ΣΤΗ ΡΟΔΟ
ΞΕΝΟΔΟΧΕΙΑ - ΜΕΤΑΦΟΡΕΣ - ΞΕΝΑΓΗΣΕΙΣ-
ΕΚΔΡΟΜΕΣ ΣΥΝΟΔΟΣ ΓΡΑΦΕΙΟΥ
25/07-30/07 @ 11/8-16/8 ΚΩΝΣΤΑΝΤΙΝΟΥΠΟΛΗ ΜΑΡΜΑΡΙΣ-ΚΟΥΣΑΝΤΑΣΙ-ΕΦΕΣΣΟΣ-ΣΜΥΡΝΗ-ΠΡΟΥΣΑ –ΠΡΙΓΚΗΠΟΝΝΗΣΑ-ΜΑΡΜΑΡΙΣ-ΡΟΔΟΣ
ΑΝΑΧ.08.00 ΤΟ ΠΡΩΙ 11/08 ΠΑΡΑΣΚΕΥΗ ΕΠΙΣΤΡΟΦΗ
ΤΕΤΑΡΤΗ ΣΤΙΣ 16/8 ΣΤΙΣ 18.00 ΡΟΔΟ
ΞΕΝΟΔΟΧΕΙΑ 4 ΚΑΙ 3 ΑΣΤΕΡΩΝ ΜΕ ΦΑΓΗΤΟ-
ΜΕΤΑΦΟΡΕΣ - ΞΕΝΑΓΗΣΕΙΣ- ΕΚΔΡΟΜΕΣ ΤΙΜΗ 295
ΤΙΜΗ 295 ΕΥΡΩ
28/7 – 31/7 KOUSADASI-ΣΜΥΡΝΗ - ΕΦΕΣΣΟΣ(4ΗΜΕΡΗ)
ΑΝ.08.00 ΤΟ ΠΡΩΙ 28/07 ΠΑΡΑΣΚΕΥΗ ΕΠΙΣΤΡΟΦΗ
ΔΕΥΤΕΡΑ ΣΤΙΣ 31/7 ΣΤΙΣ 18.00 ΡΟΔΟ
ΞΕΝΟΔΟΧΕΙΑ 4**** ΚΑΙ 3*** ΜΕ ΠΡΩΙΝΟ ΚΑΙ ΦΑΓΗΤΟ - ΜΕΤΑΦΟΡΕΣ - ΕΚΔΡΟΜΕΣ -ΕΙΣΙΤΗΡΙΑ-ΦΟΡΟΙ
ΤΙΜΗ 225 ΕΥΡΩ
19/8-24/8 ΜΥΚΟΝΟΣ-ΣΑΝΤΟΡΙΝΗ-ΠΑΡΟΣ-ΤΗΝΟΣ (6ΗΜΕΡΗ)
ΑΝΑΧ.19/8 ΣΑΒΒΑΤΟ 10.00 Π.Μ ΜΕ BLUE STAR ΕΠΙΣ.
24/8 ΠΕΜΠΤΗ ΣΤΙΣ 07.30 (ΠΡΩΙ) ΣΤΗ ΡΟΔΟ
ΞΕΝΟΔΟΧΕΙΑ ΜΕ ΠΡΩΙΝΟ-ΜΕΤΑΦΟΡΕΣ-
ΕΚΔΡΟΜΕΣ.ΣΥΝΟΔΟΣ ΓΡΑΦΕΙΟΥ
19/8-26/8 ΓΥΡΟΣ ΠΕΛΟΠΟΝΝΗΣΣΟΥ (8ΗΜΕΡΗ)
ΑΝΑΧ.19/8 ΣΑΒΒΑΤΟ 10.00 Π.Μ ΜΕ BLUE STAR ΕΠΙΣ.
26/8 ΣΑΒΒΑΤΟ ΣΤΙΣ 07.00 ΣΤΗ ΡΟΔΟ
ΚΑΛΑΒΡΥΤΑ-ΑΓΙΑ ΛΑΥΡΑ-ΜΕΓΑ ΣΠΗΛΑΙΟ-ΠΑΤΡΑ-ΑΡΧΑΙΑ ΟΛΥΜΠΙΑ-ΚΑΛΑΜΑΤΑ-ΣΠΗΛΑΙΟ ΔΥΡΟΥ-ΓΥΘΕΙΟ-ΜΟΝΕΜΒΑΣΙΑ-ΜΥΣΤΡΑΣ-ΣΠΑΡΤΗ-ΑΓΙΑ ΘΕΟΔΩΡΑ-ΠΑΝΑΓΙΑ ΜΑΛΕΒΗ-ΝΑΥΠΛΙΟ-ΤΟΛΟ-ΕΠΙΔΑΥΡΟΣ-
ΞΕΝΟΔΟΧΕΙΑ ΜΕ ΠΡΩΙΝΟ-ΜΕΤΑΦΟΡΕΣ-ΕΚΔΡΟΜΕΣ
ΣΥΝΟΔΟΣ ΓΡΑΦΕΙΟΥ
23/8-28/8 ΡΩΜΗ-ΦΛΩΡΕΝΤΑ-ΠΙΖΑ-ΒΕΝΕΤΙΑ (ΑΕΡΟΠΟΡΙΚΗ)
(ΞΕΝΟΔΟΧΕΙΑ 4****ΚΑΙ 3 ΑΣΤΕΡΩΝ ΜΕ ΠΡΩΙΝΟ-ΜΕΤΑΦΟΡΕΣ - ΞΕΝΑΓΗΣΕΙΣ- ΕΚΔΡΟΜΕΣ)
6ΗΜΕΡΕΣ – 7ΗΜΕΡΕΣ ΚΡΟΥΑΖΙΕΡΕΣ ΜΕ ΤΟ ΥΠΕΡΠΟΛΥΤΕΛΕΣ «ΑΡΙΟΝ»
ΕΠΤΑΝΗΣΑ- ΔΑΛΜΑΤΙΚΕΣ ΑΚΤΕΣ- ΒΕΝΕΤΙΑ
ΚΡΟΑΤΙΑ- ΜΑΥΡΟΒΟΥΝΙΟ- ΚΕΦΑΛΟΝΙΑ- ΚΕΡΚΥΡΑ-ΠΑΞΟΙ
ΑΝΑΧΩΡΗΣΕΙΣ 03/8 - 10/8 - 17/8 - 24/8
ΜΟΝΟ ΑΠΟ 590 ΕΥΡΟ ΤΟ ΑΤΟΜΟ
Εισιτήρια ΟΑ, AEGEAN ΚΑΙ CHARTER.
Ακτοπλοικά εισιτήρια. Ειδικά πακέτα για μεμονωμένους, συλλόγους, νεόνυμφους για Ελλάδα, Κύπρο, Τυνησία, Αίγυπτο, Μαρόκο, Ιταλία, Αγγλία, Γαλλία κ.α.
ΓΙΑ ΠΕΡΙΣΣΟΤΕΡΕΣ ΠΛΗΡΟΦΟΡΙΕΣ, ΚΡΑΤΗΣΕΙΣ ΚΑΙ ΑΝΑΛΥΤΙΚΑ ΠΡΟΓΡΑΜΜΑΤΑ
ΣΤΟ ΓΡΑΦΕΙΟ ΓΕΝΙΚΟΥ ΤΟΥΡΙΣΜΟΥ:
PELLOS TRAVEL
Λ. ΚΑΛΛΙΘΕΑΣ 125, ΦΑΛΗΡΑΚΙ, ΡΟΔΟΣ
ΤΗΛ: 2241087615 ΦΑΞ: 2241087616
EMAIL: pellostravel@rho.forthnet.gr WEB: www.pellostravel.gr
Τ.7839-30/7

έτοιμοι για ΚΤΕΟ;
ΤΩΡΑ ΚΤΕΟ ΣΕ 25 ΛΕΠΤΑ!
AUTOVISION®
ΤΕΧΝΙΚΟΣ ΕΛΕΓΧΟΣ ΟΧΗΜΑΤΩΝ
Ιδιωτικό ΚΤΕΟ Ρόδου
για ραντεβού..22410 67677
ΕΥΚΟΛΑ, ΓΡΗΓΟΡΑ, ΑΞΙΟΠΙΣΤΑ ΚΑΙ ΦΘΗΝΟΤΕΡΑ!!
ΑΝΟΙΧΤΑ ΑΠΟΓΕΥΜΑΤΑ ΚΑΙ ΣΑΒΒΑΤΟ, ΟΛΑ ΤΑ ΠΑΡΑΒΟΛΑ ΑΓΟΡΑΖΟΝΤΑΙ ΣΤΟ ΚΤΕΟ
ταλαιπωρία τέλος..
ΠΡΟΓΡΑΜΜΑ ΠΡΟΣΚΛΗΣΗΣ ΟΧΗΜΑΤΩΝ Ν. ΔΩΔ/ΣΟΥ
ΠΡΟΣΟΧΗ! - Τον Ιούλιο ΡΟΖ 5501 εώς ΡΟΖ 7500
- Τον Αύγουστο ΡΟΖ 7501 εώς 9500
Η ΜΗ ΔΙΕΝΕΡΓΕΙΑ ΤΕΧΝΙΚΟΥ ΕΛΕΓΧΟΥ ΤΟΥ ΟΧΗΜΑΤΟΣ ΣΑΣ (ΚΤΕΟ) ΜΕΣΑ ΣΤΙΣ ΠΡΟΘΕΣΜΙΕΣ, ΑΠΟΤΕΛΕΙ ΠΑΡΑΒΑΣΗ (ΚΟΚ 86) ΚΑΙ ΤΙΜΩΡΕΙΤΑΙ ΑΠΟ ΤΙΣ ΑΡΧΕΣ ΜΕ ΠΡΟΣΤΙΜΟ 334 ΕΥΡΩ ΚΑΙ ΑΦΑΙΡΕΣΗ ΠΙΝΑΚΙΔΩΝ
1ο Χιλ. ΝΕΑΣ ΕΘΝΙΚΗΣ ΟΔΟΥ ΤΣΑΙΡΙ - ΑΕΡΟΔΡΟΜΙΟΥ
www.kteo.eu
X.261-31/7

INEMA
ΙΑΤΡΙΚΟΣ & ΝΟΣΟΚΟΜΕΙΑΚΟΣ ΕΞΟΠΛΙΣΜΟΣ
από το 1988 είμαστε οι μεγαλύτεροι προμηθευτές
ΙΑΤΡΙΚΟΥ-ΟΡΘΟΠΕΔΙΚΟΥ & ΝΟΣΟΚΟΜΕΙΑΚΟΥ ΥΛΙΚΟΥ
ΣΤΗ ΔΩΔΕΚΑΝΗΣΟΥ
18 χρόνια εμπειρίας Εμπιστεύθείτε μας!
• ΑΝΑΠΗΡΙΚΑ ΚΑΡΟΤΣΙΑ
• ΒΑΔΙΣΤΙΚΑ
• ΟΡΘΟΠΕΔΙΚΑ ΕΙΔΗ
• ΜΠΛΟΥΖΕΣ ΙΑΤΡΙΚΕΣ
• ΚΑΛΤΣΕΣ ΦΛΕΒΙΤΙΔΑΣ
• ΠΕΛΜΑΤΑ
• ΟΡΘΟΠΕΔΙΚΑ ΜΑΞΙΛΑΡΙΑ
• ΚΡΕΒΑΤΙΑ ΝΟΣΟΚΟΜΕΙΑΚΑ
• ΙΑΤΡΙΚΟΣ ΕΞΟΠΛΙΣΜΟΣ και ΑΝΑΛΩΣΙΜΑ
• ΟΡΓΑΝΑ ΧΗΜΕΙΟΥ
• και κάθε άλλο είδος για κατ'οίκο νοσηλεία
X.261-31/7
ΡΟΔΟΣ: ΛΕΜΕΣΣΟΥ 2 - ΤΗΛ: 22410 32238 www.inema.gr
ΚΩΣ: ΕΛ. ΒΕΝΙΖΕΛΟΥ 38 (παραπ/ρως Αγίας Παρασκευής) - ΤΗΛ: 22420 20048

ΝΤΕΤΕΚΤΙΒΣ
30 ΧΡΟΝΙΑ ΜΟΝΙΜΑ ΚΑΙ ΣΤΗ ΡΟΔΟ
35354
ΠΛΑΤΕΙΑ ΑΓΙΟΥ ΙΩΑΝΝΟΥ
Η ΛΥΣΗ!!! ΣΕ ΚΑΘΕ ΣΑΣ ΠΡΟΒΛΗΜΑ
EXPRESS SECURITY
X.5956-30/7

ΠΑΡΑΔΟΣΗ ΚΑΙ ΤΕΧΝΟΛΟΓΙΑ
ΕΡΓΑΣΤΗΡΙΟ ΦΩΤΟΓΡΑΦΙΩΝ
ΦΩΤΟ ΦΙΛ. ΠΑΧΟΣ
Αναλογική και ψηφιακή φωτογραφία
ΤΥΠΩΜΑ ΚΑΙ ΝΥΧΤΕΡΙΝΕΣ ΩΡΕΣ
Γ. ΕΥΣΤΑΘΙΟΥ 11 Τηλ. 22410 26893 Κιν.: 6946 282033

Για την τρίτη και τελευταία φάση

Υπογράφεται η σύμβαση για το αποχετευτικό της Ιαλυσού

«ΠΡΑΣΙΝΟ ΦΩΣ» ΑΠΟ ΤΟ ΕΛΕΓΚΤΙΚΟ ΣΥΝΕΔΡΙΟ

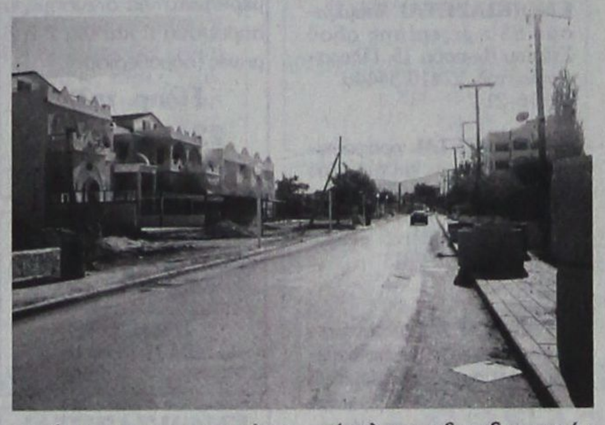

ΣΤΗΝ τελική ευθεία εισέρχεται το αποχετευτικό έργο του Δήμου Ιαλυσού, καθώς μέσα στις επόμενες ημέρες θα υπογραφεί η σύμβαση με την ανάδοχο εταιρεία ΕΤΕΑΚ ΑΕ για την κατασκευή της τρίτης και τελευταίας φάσης.

Το «πράσινο φως» για την υπογραφή της σύμβασης, έδωσε προχθές το Ελεγκτικό Συνέδριο που έλεγξε τη νομιμότητα της διαδικασίας ανάδειξης αναδόχου και έκρινε ότι «δεν συντρέχει νόμιμος λόγος που να κωλύει την υπογραφή του υποβληθέντος προς έλεγχο σχεδίου σύμβασης».

Το έργο, που δημοπρατήθηκε στις 27 Μαρτίου έχει προϋπολογισμό 3.587.400 ευρώ και είναι ενταγμένο στο ΠΕΠ Νοτίου Αιγαίου. Στο διαγωνισμό έλαβαν μέρος 10 εταιρείες από ολόκληρη την Ελλάδα, μια εκ των οποίων αποκλείστηκε για τυπικούς λόγους, ενώ μειοδότης αναδείχθηκε η ΕΤΕΑΚ ΑΕ που προσέφερε τη μεγαλύτερη έκπτωση (40,3%), δηλαδή 1.779.119,73 ευρώ χωρίς ΦΠΑ.

Η Γ φάση του έργου «κεντρικός αποχετευτικός αγωγός και κύριοι συλλεκτήρες αγωγοί», περιλαμβάνει αγωγούς μήκους 27 χλμ από PVC, σε ολόκληρο τον κυρίως οικισμό της Ιαλυσού, στην περιοχή της Βουνάρας, στο σύνολο της εντός σχεδίου πόλεως παραλιακής ζώνης και σε τμήμα μήκους 1.250 μέτρων στην επαρχιακή οδό Ρόδου - Καμείρου.

Παράλληλα με την αποχέτευση, ο Δήμος Ιαλυσού θα διαθέσει από ίδιους πόρους περί τα 5 εκατομμύρια ευρώ για να αντικαταστήσει τα δίκτυα ύδρευσης, να κατασκευάσει δίκτυα ομβρίων, να κατασκευάσει περί τις 3.000 συνδέσεις αποχέτευσης και να ασφαλτοστρώσει ή να πλακοστρώσει τους δρόμους που θα σκαφτούν.

Επίσης από το ΠΕΠ θα διατεθούν 220.000 ευρώ για το υποέργο που αφορά τον έλεγχο των σκαμμάτων από την ΚΒ΄ Εφορία Προϊστορικών και Κλασσικών Αρχαιοτήτων.

Σημειώνεται ότι στο πλαίσιο της Α και της Β φάσης, κατασκευάστηκαν 48 χλμ αγωγών και 7 αντλιοστάσια καθώς και 1500 συνδέσεις. Το αποχετευτικό έργο στο σύνολο του (Α, Β, Γ φάση) υπερβαίνει σε προϋπολογισμό τα 17 εκατομμύρια ευρώ και μαζί με τα παράπλευρα έργα που εκτελεί ο Δήμος, θα πλησιάσει τα 25 εκατομμύρια. Εξ άλλου ξ ιδίων πόρων ο Δήμος προέβη στην εγκατάσταση αγωγών στην περιοχή της Μυρτενής και στον συνοικισμό των Καστελλοριζιών, ώστε σε επόμενη φάση να συνδεθούν με το υπόλοιπο δίκτυο.

Η Γ΄ φάση υπολογίζεται ότι θα ολοκληρωθεί τον Ιούνιο του 2008 και το έργο, που θα «περιλάβει» το σύνολο των ξενοδοχειακών μονάδων του Δήμου, έχει σχεδιαστεί για να καλύψει τις ανάγκες των επόμενων 40 χρόνων.

Με την τεράστια αυτή παρέμβαση (πρόκειται για το μεγαλύτερο έργο αποχέτευσης αστικών λυμάτων που γίνεται στο Νότιο Αιγαίο), προστατεύεται ουσιαστικά το περιβάλλον, ενώ αναβαθμίζεται η ποιότητα ζωής των δημοτών αλλά και το συνολικό τουριστικό προϊόν του Δήμου.

Η επίβλεψη του έργου θα γίνει από τις Τεχνικές Υπηρεσίες του Δήμου, που έχουν αποδείξει το υψηλό επίπεδο λειτουργίας τους κατά τη διάρκεια των εργασιών της Α΄ και της Β΄ φάσης, οι οποίες τέθηκαν 4 φορές στο μικροσκόπιο των συμβούλων ποιοτικού ελέγχου (ΕΣΠΕΛ) και των ελέγχων της Περιφέρειας Νοτίου Αιγαίου για την καλή κατασκευή, την πιστή τήρηση των χρονοδιαγραμμάτων και την άρτια διοικητική και οικονομική υποστήριξη του έργου.

Με αυτά τα δείγματα γραφής ο Δήμος Ιαλυσού, αναμένεται να αναλάβει ως φορέας υλοποίησης, έργα χρηματοδοτούμενα από το 4ο Κοινοτικό Πλαίσιο Στήριξης (ΠΕΠ Κρήτης - Νοτίου Αιγαίου), για την επόμενη προγραμματική περίοδο 2007 - 2013.

Ο κ. Μιχ. Βαγιανός διαψεύδει τα περί συνεργασίας με τον γιατρό κ. Γιώργο Κώστα

ΣΧΕΤΙΚΑ με τις εκλογές στο Δήμο Καλλιθέας ο υποψήφιος δήμαρχος Μιχαήλ Βαγιανός μας έστειλε την παρακάτω επιστολή:

«Κύριε διευθυντά

Με αφορμή το δημοσίευμα της 13/7/2006, περί σύμπραξης της παράταξής μας με τον κ. Κώστα Γιώργο, είναι αληθείς και το διαψεύδω κατηγορηματικά. Η παράταξή μας συνεχίζει την αυτόνομη κάθοδο με δυναμική παρουσία στις κοινωνικές τάξεις και καμία μεταβολή δεν έχει επέλθει στα στελέχη της παράταξης οι φήμες περί σύμπραξης που σκοπό έχουν να ανακόψουν την ανοδική πορεία μας, πέφτουν στο κενό.

Εμείς έχουμε προβάλει θέσεις πολιτικές με επιχειρήματα και όραμα, έχουμε αγωνιστεί για τα κοινά και γενικότερα για την τοπική αυτοδιοίκηση, με στόχους και πρόγραμμα για τη μελλοντική οικονομική ανάκαμψη του τόπου. Σέβομαι τις φιλοδοξίες του κ. Κώστα και το δημοκρατικό δικαίωμα του καθενός να συμμετέχει στα δημοτικά δρώμενα. Η πολιτική ενεργοποίηση σημαίνει υγιή πολιτική του τόπου, εφόσον η πολιτική κίνηση συνοδεύεται με θέσεις, πρόγραμμα και γνώση για τα δημοτικά δρώμενα. Εύχομαι να ολοκληρώσει τη συγκρότηση του συνδυασμού του.

Για μας αντίπαλοι είναι οι πολιτικοί που υστερούν από πολιτική ανεπάρκεια και όχι η εμφάνιση νέων στην πολιτική αρένα κ αι ας μην ξεχνάμε ότι ο τελευταίος κριτής και εντολέας είναι ο δημότης.

Πράγματι έγινε πρόταση συνεργασίας, η οποία όμως δεν έγινε αποδεκτή, διότι θεωρούμε ότι δεν επιτυγχάνεται ο στόχος διεκδίκησης του δημαρχιακού θώκου, με έλλειψη γνώσεων των δημοτικών πεπραγμένων, μόνο και μόνο από παρότρυνση κάποιου που η προσωπική τους αδυναμία συγκρότησης συνδυασμού ώθησαν τον κ. Κώστα να αναλάβει αυτή την πρωτοβουλία. Θεωρούμε ότι μόνο με τον τίτλο του γιατρού δεν επαρκεί να πείσει τους ψηφοφόρους, διότι αυτή η συνταγή έχει αποτύχει κατά το παρελθόν.

Και κλείνοντας, η άρνηση του κ. Κώστα να ενταχθεί στη δική μας παράταξη, αποσκοπεί μόνο και μόνο σε μια κίνηση παθητικής διεκδίκησης για να εκλεγούν κάποιοι δημοτικοί σύμβουλοι.

Η παράταξή μας, με βήματα σταθερά και αμετάκλητα, θα κατέλθει στις προσεχείς δημοτικές εκλογές, αυτόνομα και ολοκληρωμένα».

Γεώργιος Ιωαννίδης
Οικοδομικές Επιχειρήσεις
ARCH Net architects
ΠΩΛΟΥΝΤΑΙ ΑΝΕΞΑΡΤΗΤΕΣ ΜΟΝΟΚΑΤΟΙΚΙΕΣ
ΣΤΗΝ ΙΞΙΑ ΚΑΙ ΣΤΗΝ ΑΝΟΙΞΗ 135 - 180 - 200
ΝΕΑ ΑΓΟΡΑ 78 &ΓΑΛΛΙΑΣ 15 ΤΗΛ 22410-22307 ΚΙΝ. 69 32 296 983
X.5969-30/7

VANIK TOURS
ΓΙΑΝΝΗΣ και ΣΕΒΑ ΒΑΛΣΑΜΙΔΗ
VANIK σημαίνει ΑΛΗΘΕΙΑ
ΑΚΤΗ ΚΑΝΑΡΗ 17, ΨΑΡΟΠΟΥΛΑ - ΑΝΕΤΟ ΠΑΡΚΙΝΓΚ •
Ανοικτά: ΔΕ-ΣΑ 08.30 - 14.00 & 16.30 - 20.30 - Τηλ. 22410 35191, 37621 κινητό: 6945798148 , FAX 22410 29532

Το γραφείο μας πάντα πρώτο σε κρατήσεις ξενοδοχείων εξασφάλισε και σας προσφέρει καταπληκτικές τιμές για τα παρακάτω ξενοδοχεία σε ΠΑΚΕΤΑ (έκδοση εισιτηρίων R/T) από 1/4/2006-31/8/2006

Απευθυνόμαστε σε σας που θέλετε και η κράτησή σας να είναι σωστή και το δωμάτιό σας να σας περιμένει

1ον HOTEL PRESIDENT Α΄ Κατηγορίας
Λεωφόρος Κηφισίας (ανακαινισμένο)
Μονόκλινο € 64
Δίκλινο € 74
Τρίκλινο € 97

2ον HOTEL ZAFOLIA Α΄ Κατηγορίας
Λεωφόρος Αλεξάνδρας
Μονόκλινο € 92
Δίκλινο € 100
Τρίκλινο € 105

3ον HOTEL ATHENS CYPRIA Α΄ Κατηγορίας
Σύνταγμα
Μονόκλινο € 80
Δίκλινο € 105
Τρίκλινο € 135

4ον HOTEL ASTOR Α΄ Κατηγορίας
Σύνταγμα
Μονόκλινο € 72
Δίκλινο € 92
Τρίκλινο € 105

5ον HOTEL ARETHOUSA Β΄ Κατηγορίας
Σύνταγμα
Μονόκλινο € 60
Δίκλινο € 80
Τρίκλινο € 105

6ον HOTEL ELECTRA Α΄ SUPERIOR
Ερμού Σύνταγμα
Μονόκλινο € 135
Δίκλινο € 155
Τρίκλινο € 185

7ον HOTEL ELLINIS Β΄ Κατηγορίας
Ωνάσειο, λεωφ. Συγγρού
Μονόκλινο € 48
Δίκλινο € 58
Τρίκλινο € 70

8ον HOTEL TPITON Β΄ Κατηγορίας
Κέντρο Πειραιά
Μονόκλινο € 60
Δίκλινο € 80
Τρίκλινο € 100

9ον HOTEL SAVOY Α΄ Κατηγορίας
Κέντρο Πειραιά
Μονόκλινο € 75
Δίκλινο € 95
Τρίκλινο € 115

10ον HOTEL EGNATIA Β΄ Κατηγορίας
Θεσσαλονίκη Κέντρο - ανακαινισμένο
Μονόκλινο € 75
Δίκλινο € 85
Τρίκλινο € 95

11ον HOTEL EGNATIA PALACE Α΄ Κατηγορίας
Θεσσαλονίκη Κέντρο - ολοκαίνουργιο
Μονόκλινο € 100
Δίκλινο € 110
Τρίκλινο € 135

* Τα παραπάνω ξενοδοχεία διαθέτουν T.V. σε όλα τα δωμάτια
* Στις παραπάνω τιμές συμπεριλαμβάνεται πρωινό σε μπουφέ
* Ακόμη σε μας θα βρείτε αεροπορικά και ατμοπλοϊκά εισιτήρια όλων των εταιρειών.
X.5945-30/7

ΠΡΑΚΤΟΡΕΙΟ ΤΑΞΙΔΙΩΝ
ΣΑΒΒΑΣ ΣΑΗΣ
ΠΡΟΣΦΕΡΟΥΜΕ
τα φθηνότερα αεροπορικά εισιτήρια για όλο τον κόσμο με όλες τις αεροπορικές πτήσεις
ΠΡΟΣΟΧΗ:
ΠΛΗΡΟΦΟΡΙΕΣ ΔΕΝ ΔΙΔΟΝΤΑΙ ΑΠΟ ΤΟ ΤΗΛΕΦΩΝΟ
ΜΟΝΟ ΠΡΟΣΩΠΙΚΗ ΠΑΡΟΥΣΙΑ ΣΑΣ
Ακόμη:
♦ ΒΙΖΑ επισκέπτου για ΑΥΣΤΡΑΛΙΑ σε μία μέρα
♦ Εκδοση διαβατηρίων
♦ Εκδοση αδειών αυτοκινήτων

ΞΕΝΟΔΟΧΕΙΑ ΣΤΗΝ ΑΘΗΝΑ

PRESIDENT Α' Κατηγορίας Λεωφόρος Κηφησίας
Μονόκλινο € 72 με πρωινό
Δίκλινο για μονόκλινο € 77 » »
Δίκλινο € 82 » »
Τρίκλινο € 105 » »

ROYAL OLYMPIC LUX κοντά στο Σύνταγμα
Μονόκλινο € 108
Δίκλινο € 108
Τρίκλινο € 145

ΚΑΝΙΓΚΟΣ Α' κατηγορίας οδός Κάνιγγος
Μονόκλινο € 78 με πρωινό
Δίκλινο € 88 » »

ASTOR Σύνταγμα
Μονόκλινο € 73 με πρωινό
Δίκλινο € 103 » »
Τρίκλινο € 120 » »

POLIS GRAND HOTEL Α' Κατηγορίας Πατησίων
Μονόκλινο € 76 με πρωινό
Δίκλινο € 84 » »
Τρίκλινο € 115 » »

DORIA HTL Β' Κατηγορίας Ομόνοια
Μονόκλινο € 73 με πρωινό
Δίκλινο € 84 » »
Τρίκλινο € 110 » »

BEST WESTERN Ιλίσια
Μονόκλινο € 84 με πρωινό
Δίκλινο € 93 » »
Τρίκλινο € 110 » »

ARETOUSA Β' Κατηγορίας Μητροπόλεως Σύνταγμα
Μονόκλινο € 60
Δίκλινο € 80
Τρίκλινο € 105

VERGINA Β' Κατηγορίας ΘΕΣ/ΚΗ (κεντρικό)
Μονόκλινο € 64
Δίκλινο € 80
Τρίκλινο € 100

ΣΑΣ ΣΥΜΦΕΡΕΙ ΠΡΙΝ ΚΛΕΙΣΕΤΕ ΟΠΟΥΔΗΠΟΤΕ ΝΑ ΜΑΣ ΕΠΙΣΚΕΦΘΕΙΤΕ
ΠΡΑΚΤΟΡΕΙΟ ΤΑΞΙΔΙΩΝ
ΣΑΒΒΑΣ ΣΑΗΣ
ΤΑΡΠΟΝ ΣΠΡΙΓΚΣ 42 δίπλα στην Τράπεζα Πίστεως
• Τηλ. 22410 39781-3
X.5950-30/7

GR Grand Hotel
X.5940-30/7
Ο τέλειος συνδυασμός ποιότητας και οικονομίας που τιμά και ανεβάζει τη Ρόδο
Αξέχαστες μελωδικές στιγμές δίπλα στο τζάκι μας, με τον πιανίστα ΤΑΚΗ ΓΙΩΝΗ, κάθε Παρασκευή, Σάββατο και Κυριακή
Αναλαμβάνουμε συνέδρια και κάθε κοινωνική σας εκδήλωση

ΠΡΟΟΔΟΣ μικρές αγγελίες μικρές αγγελίες ΠΡΟΟΔΟΣ

ΕΝΟΙΚΙΑΣΕΙΣ

ΕΝΟΙΚΙΑΖΕΤΑΙ διαμέρισμα 50 τ.μ., στο συνοικισμό Δασκάλων, ισόγειο, με δική του ξεχωριστή αυλή, χωρίς κοινόχρηστα, πλήρως επιπλωμένο, αποτελούμενο από 1 υπνοδωμάτιο, κουζίνα - σαλόνι ενιαίο χώρο, τουαλέτα και μικρή αποθήκη. Πληροφορίες τηλ. 6932842700
ΓΔ-21/7

ΕΝΟΙΚΙΑΖΟΝΤΑΙ: α) Ισόγειο διαμέρισμα 65 τ.μ., επιπλωμένο μερικώς ή μη, με κεντρική θέρμανση στη Μιχ. Πετρίδη 78 και β) Διαμέρισμα α' ορόφου, 95 τ.μ., με κεντρική θέρμανση, ηλιακό, αποτελούμενο από 2 υπνοδωμάτια, σαλοτραπεζαρία, κουζινοκαθιστικό, WC, κλπ., στη Μιχ. Πετρίδη 78. Πληρ. τηλ. 22410/63149
14820-20/7

ΕΝΟΙΚΙΑΖΕΤΑΙ διαμέρισμα σε διπλοκατοικία, 1ου ορόφου, αποτελούμενο από δύο υπνοδωμάτια, μεγάλη σαλοτραπεζαρία, με τζάκι, δύο WC, υνχτερινό ρεύμα, ηλιακό θερμοσίφωνα, θέρμανση, κλπ, στην Κοδρηγκτώνος. Πληροφορίες τηλ. 22410/22834 και 73511
14822-20/7

ΕΝΟΙΚΙΑΖΕΤΑΙ γκαρσονιέρα 46 τ.μ., σε πολυκατοικία, επί της οδού Β. Βουλγαροκτόνου 15, πλήρως επιπλωμένη, με θέρμανση, κατάλληλη για φοιτητές/τριες, πολύ κοντά στο Πανεπιστήμιο Αιγαίου. Πληρ. τηλ. 22410/52351
14818-30/7

ΕΝΟΙΚΙΑΖΕΤΑΙ γκαρσονιέρα 46 τ.μ., σε πολυκατοικία, επί της οδού Β. Βουλγαροκτόνου 15, πλήρως επιπλωμένη με θέρμανση, κατάλληλη για φοιτητές/τριες, πολύ κοντά στο Πανεπιστήμιο Αιγαίου. Πληροφορίες τηλ. 22410/52351
13666-16/7

ΕΝΟΙΚΙΑΖΕΤΑΙ
επαγγελματική στέγη, κατάλληλη για ιατρείο, δικηγορικό γραφείο.
Ιερού Λόχου 14, έναντι Ολυμπιακής
Πληρ. τηλ. 22410/60370, 6948004321
13717-20/7

ΕΝΟΙΚΙΑΖΟΝΤΑΙ επιπλωμένα σπίτια, φουρνάκι, ψυγείο, αρ κοντίσιον, TV σε συγκρότημα POOL BAR και πισίνα, 300 μ από τη θάλασσα, στο κέντρο της Ιαλυσού. Τιμή 30 ευρώ την ημέρα. Πληρ. τηλ. 6948393671 κ. Σμάρω
5369-22/7

ΕΝΟΙΚΙΑΖΕΤΑΙ ισόγειο διαμέρισμα 120 τ.μ., περιβαλλόμενο από διαμορφωμένο κήπο 150 τ.μ., επί της πλατείας Ακαδημίας με όλα τα κομφόρ και δύο ανεξάρτητες εισόδους για επαγγελματική χρήση, οικία ή μικτή χρήση. Επίσης στο ίδιο κτίριο υπόγειοι χώροι 40 τ.μ., 100 τ.μ., 160 τ.μ., με τουαλέτα και είσοδο από την Ηρώων Πολυτεχνείου. Πληρ. τηλ. 6972253826
Τ8020-28/7

ΕΝΟΙΚΙΑΖΟΝΤΑΙ: 1) Λουξ διαμερίσματα δίκλινα, τρίκλινα και τετράκλινα, με την ημέρα ή με τον μήνα στην περιοχή Μητροπόλεως, 2) 4άρι στ' Ασγούρου, με τον μήνα ή όλο το χρόνο με κήπο και 3) Γκαρσονιέρα στ' Ασγούρου. Όλα με αρκοντίσιον, ηλιακό, θέρμανση και όλα τα οικιακά σκεύη. Τηλ. 22410/29452 και 6977896444
13719-2/8

ΕΝΟΙΚΙΑΖΕΤΑΙ επιπλωμένο στούντιο, υπνοδωμάτιο, σαλόνι, κουζίνα, επί της οδού Κοραή 31, Αγιος Νικόλαος. Τιμή 190 ευρώ. Πληροφορίες τηλ. 22410/74162 και κιν. 6945949400
14852-2/8

ΕΝΟΙΚΙΑΖΟΝΤΑΙ
- ΓΡΑΦΕΙΟ δίχωρο, 70 τ.μ., με χωλ και WC, στον 1ο όροφο οικοδομής στο Μαντράκι
- ΓΡΑΦΕΙΟ δίχωρο 55 τ.μ., με WC στον 1ο όροφο οικοδομής στο Μαντράκι.
- ΓΡΑΦΕΙΟ 125 τ.μ., με WC, στον πρώτο όροφο οικοδομής στο Μαντράκι, κατάλληλο για οποιαδήποτε χρήση.
Πληρ. τηλ. 22410/62666, 22410/22528, 6932071727 και 6948045693
14821-20/7

ΕΝΟΙΚΙΑΖΕΤΑΙ επιπλωμένο ή μη διαμέρισμα, με πρόσοψη επί της οδού Αννης Μαρίας αρ. 84, 1ος όροφος, κατάλληλο για ιατρείο ή γραφείο, για οικία, αποτελούμενο από δύο κύρια δωμάτια, μεγάλο σαλόνι, αποθήκη και λουτροκαμπινέ. Πληροφορίες εντός οδός Αννης Μαρίας, αρ. 84, τηλ. 22410/23427 και 22410/22156, έναντι τραπέζης Alpha Bank και κατάστημα Mousses.
13703-16/7

ΕΝΟΙΚΙΑΖΟΝΤΑΙ στο Φαληράκι με την ημέρα ή με το μήνα, επιπλωμένα, ευρύχωρα, σύγχρονα δωμάτια σε ευχάριστη περιοχή με καταπληκτική θέα και απόλυτη ησυχία. Διαθέτουν εξοπλισμό κουζίνας, ψυγείο, εντελώς αθόρυβο air condition, τηλεόραση, ζεστό νερό χειμώνα - καλοκαίρι, άνετο και ασφαλές πάρκινγκ. Πληρ. τηλ. 22410/85713 και 6947011545
14812-19/7

ΕΝΟΙΚΙΑΖΕΤΑΙ μεζονέτα, περιοχή Αη Γιάννης - Κοσκινού, 110 τ.μ., με δύο κρεβατοκάμαρες, μπάνιο, σαλοτραπεζαρία, κουζίνα με κήπο και υπέροχη θέα. Τιμή 600 ευρώ. Πληρ. τηλ. 6934467982 και 6936656931
14782-23/7

ΔΙΑΜΕΡΙΣΜΑ πολυτελές 110 τ.μ., 2ος όροφος, στο κεντρικότερο σημείο της Ρόδου, Τάρπον Σπριγκς 34, πλατεία Κύπρου, κατάλληλο και για επαγγελματική στέγη. Πληρ. τηλ. 22410/30847
2468-18/7

ΕΝΟΙΚΙΑΖΟΝΤΑΙ
6 στούντιος καινούρια, επί της Ρόδου - Λίνδου, 2 χλ. πριν το Γκολφ Αφάντου, στη διασταύρωση Καλυθιών με παραλία Τραγανού, 400 μ. από τη θάλασσα, πλήρως εξοπλισμένα.
Τιμή: Διαμόρφωσέ την μόνος σου σύμφωνα με τις οικονομίες σου
Τηλ.22410/96616 και 6932603855
ΓΔ-21/7

ΕΝΟΙΚΙΑΖΕΤΑΙ οικία ανεξάρτητη, στον πρώτο όροφο, επί της οδού Φιλελλήνων 30 - Ρόδος, συνοικία Αγίου Φραγκίσκου (πάρκο). Αποτελείται από 3 υπνοδωμάτια, με μεγάλες εντοιχισμένες ντουλάπες, μεγάλο σαλόνι, μεγάλη κουζίνα, χωλ και μπάνιο. Επίσης έχει 3 βεράντες, ανεξάρτητες και ξεχωριστή είσοδο. Πληροφορίες τηλ. 22410/24754
14800-18/7

ΕΝΟΙΚΙΑΖΕΤΑΙ διαμέρισμα 85 τ.μ., επί της οδού Στέλιου Κωτιάδη 15. Πληροφορίες τηλ. 22410/34446
14816-21/7

ΕΝΟΙΚΙΑΖΕΤΑΙ οροφοδιαμέρισμα 105 τ.μ., επί της οδού Κολοκοτρώνη, 2ος όροφος, θερμοπομπούς, ηλιακός θερμοσίφωνας, νυχτερινό ρεύμα. Πληρ. τηλ. 6977507813
14836-21/7

ΕΝΟΙΚΙΑΖΕΤΑΙ νεοανακαινισμένο lux τριάρι (μη επιπλωμένο), ρετιρέ οροφοδιαμέρισμα 75 τ.μ., με βεράντες 40 τ.μ., καταπληκτική θέα, κοντά στη θάλασσα και 10 λεπτά από το κέντρο της πόλης και το πανεπιστήμιο - θέρμανση αυτόνομη
Τ8023-22/7

ΕΝΟΙΚΙΑΖΕΤΑΙ ολοκαίνουργιο διαμέρισμα 115 τ.μ., με ηλιακό, κεντρική θέρμανση, AC, άνετες βεράντες με τέντες. Μόνο σοβαρά ενδιαφερόμενοι. Πληρ. κιν. 6946764327 όλες τις ώρες
14834-21/7

ΕΝΟΙΚΙΑΖΕΤΑΙ μονοκατοικία επί της οδού Β. Ηρακλείου αριθμ. 36, αποτελούμενη από δύο κύρια δωμάτια κουζίνας και μπάνιου και επιπλωμένη, κοντά στο πανεπιστήμιο Αιγαίου. Πληρ.τηλ. 22410/24859
13713-20/7

ΕΝΟΙΚΙΑΖΟΝΤΑΙ επιπλωμένα διαμερίσματα επί της Λ. Ηρακλειδών - Ιαλυσός, πλήρως εξοπλισμένα. Πληροφορίες τηλ. 22410/35283 και 6944435744
13725-21/7

ΕΝΟΙΚΙΑΖΕΤΑΙ γκαρσονιέρα, καινούργια, πολυτελείας, ρετιρέ, υπερεπιπλωμένη, με μεγάλη βεράντα, στο κέντρο της Ρόδου. Πληροφορίες τηλ. 22410/38967 και 6945383336
13727-23/7

ΕΝΟΙΚΙΑΖΟΝΤΑΙ
στην περιοχή σταδίου Διαγόρα (Κοδριγκτώνος) διαμερίσματα για ολιγοήμερη παραμονή ή και για 2 ή 3 μήνες (παραθερισμό).
Πληρ. τηλ. 22410/31756
Τ7915-16/7

ΕΝΟΙΚΙΑΖΕΤΑΙ
διαμέρισμα επί της Βορείου Ηπείρου, κατάλληλο για φοιτητές και στρατιωτικούς.
Πληρ. τηλ. 22410/87615
Χ5964-30/7

ΕΝΟΙΚΙΑΖΕΤΑΙ
διαμέρισμα 3 υπνοδωματίων, σαλοτραπεζαρία, κουζίνα και 2 μπάνια, στην οδό Αγίου Γεωργίου 46.
Πληρ. τηλ. 22410/27132
14723-16/7

ΕΝΟΙΚΙΑΖΕΤΑΙ
στην οδό Ηρώων Πολυτεχνείου αρ. 4, δίπλα στο Καζίνο, διαμέρισμα - γραφείο, 2ου ορόφου επιφάνειας 90 τ.μ. με αποθήκη 50 τ.μ., και θέση στάθμευσης.
Η αποθήκη ενοικιάζεται και μόνη. Ενοίκιο 1000 ευρώ.
Πληρ. τηλ. 6944386069
13699-30/7

ΠΡΟΣΟΧΗ!!!
Ενοικιάζονται δύο καταστήματα στην ωραιότερη πλατεία της Παλιάς Πόλης, πλατεία Εβραίων Μαρτύρων, λόγω συνταξιοδότησης.
Πληροφορίες τηλ. 22410/23131 και 6932743931
5400-13/8

ΕΝΟΙΚΙΑΖΟΝΤΑΙ
βιοτεχνικοί και εμπορικοί χώροι, επί της Λ. Λίνδου, απέναντι από τη CITROEN.
Τιμές πολύ καλές.
Πληροφορίες τηλ. 6973582646
13620-18/7

πωλήσεις

ΠΩΛΕΙΤΑΙ σαλόνι, αποτελούμενο από δύο καναπέδες, τετραθέσιο και τριθέσιο, τα δύο τραπεζάκια τους, κρυσταλλιέρα δύο τεμαχίων και βάση τηλεόρασης. Πληρ. τηλ. 6977391764
ΧΛ-3/8

ΠΩΛΟΥΝΤΑΙ
στην Ανάληψη διαμερίσματα των δύο και τριών υπνοδωματίων, με θέα, μεγάλες βεράντες και αποκλειστικό χώρο στάθμευσης.
Πληρ. τηλ. 6947238887
5370-19/7

ΠΩΛΕΙΤΑΙ οικόπεδο 2520 τ.μ., στο Παραδείσι, περιοχή Ατσιγγάνικα. Τιμή 50.000 ευρώ. Πληροφορίες τηλ. 20021
Χ5941-30/7

ΠΩΛΟΥΝΤΑΙ επαγγελματικοί χώροι, στην οδό Βενέζη (δίπλα στο Ροδίων Παιδεία): α) Καταστήματα: για οποιαδήποτε χρήση επαγγελματική των 62τ.μ., και 125τ.μ., β) Γραφεία - Ιατρεία των 62 τ.μ. και 125τ.μ. γ) Αποθήκες των 62τ.μ. και 125τ.μ. Δεκτά δάνεια. Πηρ. Κάλλιστος Διακογεωργίου, τηλ. 22410/78501 και 22410/29318
Χ5948-30/7

ΠΩΛΕΙΤΑΙ διαμέρισμα στην Ιαλυσό, 84 τ.μ., 80.000 ευρώ. Πληρ. τηλ. 22410/92458
13702-16/7

ΠΩΛΟΥΝΤΑΙ σε πολύ καλή τιμή: 1) Πικάπ TECHNICS 1200 MK, 2) Τηλεόραση SANYO, έγχρωμη, 21 ιντσών, στερεοφωνική, 3) HOME CINEMA TREVI 180W, 4) κόφτης πλακιδίων ρόμβος 62cm, αμετακείριστος, 5) Τραπέζι κουζίνας στρογγυλό με 6 καρέκλες. 6) Τηλεόραση LSD 21 ιντσών, LG., 7) Κρεβατοκάμαρα παιδική αμετακείριστη, κουκέτα GUATIER, με δύο κρεβάτια, γραφείο συρόμενο, σιφωνιέρα με καθρέφτη, καρέκλα γραφείου. Μόνο σοβαρές προτάσεις, 8) Αυτοκίνητο OPEL ASTRA μοντ. 12/2002, αγοράστηκε 10/2003, 1400 c.c., 14.500 χλμ., με πολλά έξτρα, ατρακάριστο, 12.000 ευρώ. Πληροφορίες τηλ. 6973780003 κ. Αντώνη
14817-20/7

ΠΩΛΕΙΤΑΙ επιχείρηση καφετέριας, στο κέντρο της πόλης. Πληρ. τηλ. 6992224432
14794-26/7

ΠΩΛΟΥΝΤΑΙ: 1) Οικόπεδο 1175 μέτρα και 2) Οικία παλαιά εντός του χωριού Δαματριά. Πληροφορίες τηλ. 6939682828
13621-18/7

ΠΩΛΕΙΤΑΙ τουριστικό περίπτερο στην Παλιά Πόλη. Πληρ. τηλ. 22410/64355 και κινητό 6974447589
5391-21/7

ΠΩΛΕΙΤΑΙ επιχείρηση υαλικών και φωτιστικών στην Ιαλυσό. Μόνο σοβαρές προτάσεις. Πληρ. τηλ. 22410/92680
13712-20/7

ΜΕΓΑΛΗ ΠΡΟΣΦΟΡΑ: ΠΩΛΟΥΝΤΑΙ λόγω ανακαίνισης: 1) Μονό κρεβάτι ή καναπές, με διπλό στρώμα. 2) Πολυθρόνα αντίκα. 3) Μπιμπελό τρίχρωμο, μεγέθους 1μ. Χ0,50 εκατ. Συλλογή αστροναυτών, 4) Τοστιέρα 5 ευρώ, 5) Κάδρο χειροποίητο 1μ.Χ0,50 και διάφορα. Πληροφορίες τηλ. 22410/32296
13720-21/7

ΠΩΛΕΙΤΑΙ κατάστημα έτοιμων ενδυμάτων, κεντρική παραλία στους Πεύκους. Πληρ τηλ. κιν. 6942828486 και 22410/95641
Τ8004-26/7

ΠΩΛΟΥΝΤΑΙ στην παραλία Κιοτάρι μεζονέτες, ημιτελής και τελειωμένες των 80τ.μ. και 110τ.μ. σε 1000τ.μ. οικόπεδο σε κατασκευή πολυτελή. Δεκτά δάνεια. Πληρ. Διακογεωργίου Κάλλιστος. Πληροφορίες τηλ. 22410/29318 και 22410/78501
Χ5948-30/7

ΠΩΛΕΙΤΑΙ σε τιμή ευκαιρίας οικόπεδο 295 τ.μ., εντός οικισμού στα Λειβάδια Τήλου με οικία ερειπωμένη. Πληρ. τηλ. 22410/38224, 22410/36674 και 22460/44274
13709-28/7

ΠΩΛΕΙΤΑΙ
ΚΟΠΑΔΙ
στην Κάρπαθο, 400-450 αίγες, 40 ευρώ η κάθε μία.
Πληρ. τηλ.6979631652
14837-30/7

ΠΩΛΕΙΤΑΙ
ΟΙΚΟΠΕΔΟ εντός σχεδίου στο χωριό Παραδείσι, 200 τ.μ (Δεχόμαστε και αντιπαροχή). Επίσης πωλείται γκαρσονιέρα 60 τ.μ., επί της οδού Στέλιου Κωτιάδη
Τηλ. 22450/23937
14838-21/7

ΠΩΛΟΥΝΤΑΙ
επιπλωμένα διαμερίσματα, επί της λεωφόρου Καμείρου - Θεολόγος, πλησίον ξενοδοχείου «ΝΤΟΡΕΤΑ» με οικόπεδο 2500 τ.μ., εντός σχεδίου πόλεως. Τιμή λογική.
Πληρ. τηλ. 22410/93596 και 6977287473
13706-27/7

ΠΩΛΟΥΝΤΑΙ
σε τιμή ευκαιρίας, λόγω ανακαίνισης από ενοικιαζόμενα δωμάτια, έπιπλα ήτοι κρεβάτια, ντουλάπες, πολυκουζινάκια, κλπ.
Τηλ. 6944775787
Χ5982-20/7

ΠΩΛΟΥΝΤΑΙ στην Κρεμαστή διαμερίσματα μεζονέτες στον παραλιακό δρόμο Κρεμαστής των 60τ.μ . και μεζονέτες των 120τ.μ. με αυλή, πολυτελής κατασκευή. Δάνεια δεκτά. Πληρ. Διακογεωργίου Κάλλιστος τηλ. 22410/29318 και 22410/78501
Χ5948-30/7

αυτοκίνητα

ΠΩΛΕΙΤΑΙ μηχανή HONDA BROS 650 c.c., χρώματος μπλε μεταλλικό, σε άριστη κατάσταση, 1.500,00 ευρώ. Πληρ. τηλ. 6973470208
13721-30/7

ΠΩΛΕΙΤΑΙ Jeep Wrangler 2500 c.c, σε άριστη κατάσταση 26.000 χλμ. limited έκδοση, έτος 2003, HARD TOP, δερμάτινο σαλόνι, air contition, σκαλοπάτια. Τιμή 22.000 ευρώ. Πληροφορίες τηλ. 22410/26504 και 6945343616
13729-23/7

ΑΓΟΡΑΖΟΥΜΕ
ΜΕΤΑΧΕΙΡΙΣΜΕΝΑ ΑΥΤΟΚΙΝΗΤΑ ΤΟΙΣ ΜΕΤΡΗΤΟΙΣ
ΜΟΝΤΕΛΑ 1999 έως σήμερα
Τηλ. 22410 60500

ΜΑΘΗΜΑΤΑ
(Γεν. Αρχών - Εταιρικών - Κόστους)
Διδάσκονται από έμπειρο οικονομολόγο - κοστολόγο με αποδεδειγμένες επιτυχίες μαθητών του, ειδικά για οποιοδήποτε διαγωνισμό ΑΣΕΠ και για φοιτητές ΑΕΙ - ΤΕΙ.
Πληρ. καν. 6979028498
13728-23/7

Η ΜΑΜΑΛΙΓΚΑΣ ΑΕΒΕ OPEL ΖΗΤΕΙ ΠΩΛΗΤΗ
ΑΠΑΙΤΟΥΜΕΝΑ ΠΡΟΣΟΝΤΑ:
- Ευπρέπεια ευγένεια
- Καλή χρήση του λόγου
- Γνώση Η/Υ
- Διάθεση για εργασία σε ένα ιδιαίτερα ανταγωνιστικό περιβάλλον.
Τηλ. 22410/61005 εσωτ. 12
από 12.00 - 14.00
Χ265-18/7

ΜΕΓΑΛΗ ΕΥΚΑΙΡΙΑ ΣΤΗΝ ΚΡΕΜΑΣΤΗ!!!
ΠΩΛΟΥΝΤΑΙ σε τιμές ΣΟΚ!!!
Αυτόνομες μεζονέτες 120 τ.μ., σούπερ λουξ κατασκευής, με ενδοδαπέδια θέρμανση, ιδιωτικό πάρκινγκ, κ.α. Στο Γεννάδι εξωτικές κατοικίες 80 τ.μ., σούπερ λουξ κατασκευής στις χαμηλότερες τιμές της αγοράς.
Πληρ. ΝΕΟΚΑΤΑΣΚΕΥΑΣΤΙΚΗ ΡΟΔΟΥ ΤΗΛ. 22410/63358 κιν. 6937163244 ΠΡΟΣΟΧΗ!!!
Οι προσφορές ισχύουν έως 31 Αυγούστου 2006 Περιορισμένος αριθμός ακινήτων
Τ8024-31/8

ΠΩΛΟΥΝΤΑΙ
ελαφρώς μεταχειρισμένα αυτοκίνητα παντός τύπου ΙΧ επιβατικά, αγροτικά, επαγγελματικά, φορτηγά, ψυγεία.
- Ετοιμοπαράδοτα ή κατόπιν παραγγελίας.
- Παρέχουμε πιστοποιητικό ελέγχου καλής λειτουργίας. Εγγύηση ΤΖΙΩΡΑΣ.
Πώληση κονδρική - λιανική
- Παράδοση στο χώρο σας
ΤΖΙΩΡΑΣ SMART CENTER
Σημείο εξυπηρέτησης:
13ο χλμ. Ρόδου-Αεροδρομίου, τηλ.22410-98188, 82222, 69135
Χ5966-30/7

ΚΤΙΡΙΟ Α.Ε. ΠΩΛΗΣΕΙΣ ΑΚΙΝΗΤΩΝ
- Διαμέρισμα 105 τ.μ. τρίτου ορόφου στην οδό Δενδρινού 2 β.
- Διαμερίσματα 118 και 122 τ.μ. δευτέρου και τρίτου ορόφου αντίστοιχα, στην οδό Μιχαήλ Πετρίδη.
Με αποκλειστικές θέσεις στάθμευσης το καθένα - αποθήκη στο υπόγειο.
ΠΛΗΡΟΦΟΡΙΕΣ
ΑΝΑΣΤΑΣΙΟΣ ΑΤΣΙΔΗΣ
Στεφάνου Καζούλη 74 - Ρόδος
Τηλ. 22410/28616 - FAX 22410/37848 - Κιν. 6947373651
Χ5954-30/7

ΞΥΛΟΥΡΓΙΚΕΣ ΕΡΓΑΣΙΕΣ ΛΕΝΤΑΚΗΣ ΜΑΝΩΛΗΣ

- Εντοιχιζόμενες Κουζίνες
- Κουφώματα
- Πόρτες
- Ντουλάπες
Τηλ. (22410)60601 και 6973933733, Ηλιούπολη Αναλήψεως
13607-16/7

ΟΙΚΟΔΟΜΙΚΕΣ ΕΠΙΧΕΙΡΗΣΕΙΣ ΔΙΑΚΟΓΕΩΡΓΙΟΥ ΚΑΛΛΙΣΤΟΣ
ΕΘΝ.ΑΝΤΙΣΤΑΣΕΩΣ 11 (πρώην Αννης Μαρίας)

ΠΩΛΗΣΕΙΣ ΔΙΑΜΕΡΙΣΜΑΤΩΝ - ΚΑΤΑΣΤΗΜΑΤΑ - ΑΠΟΘΗΚΕΣ - ΑΝΤΑΛΛΑΓΕΣ ΑΚΙΝΗΤΩΝ - ΑΓΟΡΕΣ ΟΙΚΟΠΕΔΩΝ ΑΝΑΛΑΜΒΑΝΟΥΜΕ ΑΝΤΙΠΑΡΟΧΕΣ

ΠΩΛΟΥΝΤΑΙ διαμερίσματα λουξ κατασκευής με απεριόριστη θέα. Τα διαμερίσματα διαθέτουν θωρακισμένες πόρτες, εντοιχισμένες κουζίνες, ντουλάπες εντοιχισμένες, νιπτήρα με ντουλάπι, κεντρική θέρμανση αυτόνομη - ανοιγόμενα ανακλινόμενα κουφώματα με διπλά τζάμια, σίτες ρολά - υδραυλικό ασανσέρ , τριφασικό ρεύμα. Ολοι οι χώροι σπατουλαριστοί, εσωτερικές πόρτες MDF με σχέδιο.
ΔΙΑΜΕΡΙΣΜΑΤΑ ΕΠΙ ΤΗΣ:
1) ΠΩΛΟΥΝΤΑΙ διαμερίσματα επί της οδού Χαραλάμπους στο πάρκο, των 105, 125τ.μ., διαμερίσματα τριάρια - τεσσάρια.
2) ΟΙΚΟΔΟΜΗ υπό ανέγερση επί της οδού Κ. Παλαιολόγου και Θεοτοκοπούλου διαμερίσματα 2άρια, 3άρια, 4άρια καταστήματα.
3) ΕΠΙ της οδού Μ. Κων/νου - Κ. Παλαιολόγου, γραφείο - ιατρείο 70τ.μ.
4) ΑΠΟΘΗΚΕΣ
Πλησίον Στ. Κωτιάδη 120τ.μ., λ. Καλλιθέας (Καρακόνερο) 80-300 τ.μ.
5) ΠΩΛΟΥΝΤΑΙ στην παραλία Κιοτάρι μεζονέτες, ημιτελής και τελειωμένες των 80τ.μ. και 110τ.μ. σε 1000 τ.μ. οικόπεδο, πολυτελούς κατασκευής.

✓ **Οι πωλήσεις μπορούν να γίνουν και με όλα τα δάνεια τραπεζών και οργανισμών**
✓ **Αναλαμβάνουμε ΑΝΤΙΠΑΡΟΧΕΣ και ΑΓΟΡΕΣ ΟΙΚΟΠΕΔΩΝ**
✓ **Δεχόμαστε ανταλλαγές ακινήτων**

ΔΙΑΚΟΓΕΩΡΓΙΟΥ ΚΑΛΛΙΣΤΟΣ
Τηλ. 22410/29318 - 22410/78501-
FAX.22410/34598 - 22410/78502
Χ5948-30/7

Στο ξενοδοχείο OPERA HOUSE Σύμη
ΕΝΟΙΚΙΑΖΕΤΑΙ αίθουσα
για 450 άτομα για συνέδρια, γάμους και βαπτίσια.
Πληροφορίες:22460-72034, Fax.: 22460-72035
13662-30/7

ΠΩΛΟΥΝΤΑΙ
ΜΟΝΟ ΑΠΟ ΤΟ ΓΡΑΦΕΙΟ ΜΑΣ
• Σας παρακαλούμε να συγκρίνετε τις δικές μας τιμές με όλες τις άλλες
1) Οικόπεδο 2.000 τ.μ. εντός Ζώνης σχεδίου πόλεως Ρόδου με θέα θάλασσα και με άδεια.
2) Γκαρσονιέρες ετοιμοπαράδοτες πλησίον Μόντε Σμιθ με την φανταστικότερη θέα.
3) Μαγαζί 200 τ.μ. εντός πόλεως με θέα θάλασσα από όλες τις πλευρές.
4) Γραφεία με την καταπληκτικότερη θέα.
5) Οικία 2όροφη 75 τμ. στην Παλιά Πόλη
6) Οικία 190 τ.μ. με αυλή στην Παλιά Πόλη
7) Μαγαζί γωνιακό εντός πόλεως με τεράστιες βεράντες
8) Οικόπεδο 200 τ.μ. εντός πόλεως πολύ καλή τιμή.
9) Διαμερίσματα 3άρια και 4άρια υπό κατασκευή με φανταστική θέα λουξ κατασκευής
10) Οικία με 2 Δωμάτια, κουζίνα, τουαλέτα μοναχική μόνο 45.000 ευρώ.
11) Οικόπεδα 1.000 τ.μ., με άδεια ή και γιαπί στα Κοσκινού.
12) Οικόπεδα 1.500 τ.μ. με άδεια ή και σε μπετά στην Παστίδα.
13) Μονοκατοικία (ΒΙΛΑ) 300 τ.μ. με βοηθητικούς χώρους σε 3.000 τ.μ. οικόπεδο περιοχή ΙΞΙΑ.
14) Παλαιά 2όροφη οικία στο Νεοχώρι.
Γ. ΝΕΟΦΥΤΟΥ
ΞΑΝΘΟΥ 15 Α - ΤΗΛ. 21434
Χ5951-30/7

Ε/Γ - Ο/Γ ΠΡΩΤΕΥΣ ΑΠΟ 31/05/06 ΕΩΣ 30/09/06

ΔΕΥΤΕΡΑ			ΤΡΙΤΗ			ΤΕΤΑΡΤΗ			ΠΕΜΠΤΗ			ΠΑΡΑΣΚΕΥΗ			ΣΑΒΒΑΤΟ			ΚΥΡΙΑΚΗ		
ΛΙΜΑΝΙ	ΩΡΑ		ΛΙΜΑΝΙ	ΩΡΑ		ΛΙΜΑΝΙ	ΩΡΑ		ΛΙΜΑΝΙ	ΩΡΑ		ΛΙΜΑΝΙ	ΩΡΑ		ΛΙΜΑΝΙ	ΩΡΑ		ΛΙΜΑΝΙ	ΩΡΑ	
	ΑΦ	ΑΝ		ΑΦ	ΑΝ		ΑΦ	ΑΝ		ΑΦ	ΑΝ		ΑΦ	ΑΝ		ΑΦ	ΑΝ		ΑΦ	ΑΝ
ΠΑΡΑΜΟΝΗ ΣΤΟ ΛΙΜΑΝΙ ΤΗΣ ΡΟΔΟΥ			ΡΟΔΟ	-	13.00	ΚΑΛ/ΝΟ		08.30	ΣΥΜΗ		06.00	ΡΟΔΟ		13.00	ΚΩ		06.00	ΡΟΔΟ		08.30
			ΣΥΜΗ	14.40	15.00	ΚΩ	09.35	10.00	ΡΟΔΟ	07.40	08.45	ΣΥΜΗ	14.40	15.00	ΝΙΣΥΡΟ	07.30	07.45	ΤΗΛΟ	11.30	11.45
			ΤΗΛΟ	17.00	17.15	ΝΙΣΥΡΟ	11.30	12.00	ΚΑΣΤ/ΖΟ	13.15	13.30	ΤΗΛΟ	17.00	17.15	ΤΗΛΟ	09.00	09.15	ΝΙΣΥΡΟ	13.00	18.00
			ΝΙΣΥΡΟ	18.30	18.45	ΤΗΛΟ	13.15	13.45	ΡΟΔΟ	18.15	Δ	ΝΙΣΥΡΟ	18.30	18.45	ΣΥΜΗ	11.15	11.35	ΤΗΛΟ	19.15	19.30
			ΚΩ	20.15	20.30	ΣΥΜΗ	15.45	16.15				ΚΩ	20.15	Δ	ΡΟΔΟ	13.15	15.00	ΡΟΔΟ	22.30	Δ
			ΚΑΛ/ΝΟ	21.35	Δ	ΡΟΔΟ	17.55	18.30							ΚΑΣΤ/ΖΟ	19.30	20.00			
						ΣΥΜΗ	20.10	Δ							ΡΟΔΟ	00.30	Δ			

ΠΑΡΑΤΗΡΗΣΕΙΣ: 1. ΣΕ ΠΕΡΙΠΤΩΣΗ ΠΟΥ ΥΠΑΡΞΟΥΝ ΠΡΟΠΟΠΟΙΗΣΕΙΣ ΣΤΙΣ ΩΡΕΣ ΑΝΑΧΩΡΗΣΗΣ ΤΩΝ ΠΛΟΙΩΝ BLUE STAR 2 & ΑΝΘΗ ΜΑΡΙΝΑ ΑΠΟ ΚΩ, ΘΑ ΕΠΑΝΕΛΘΟΥΜΕ ΜΕ ΝΕΟ ΠΡΟΓΡΑΜΜΑ ΠΟΥ ΘΑ ΠΡΟΣΑΡΜΟΣΤΕΙ ΣΤΙΣ ΑΝΤΑΠΟΚΡΙΣΕΙΣ ΤΩΝ ΑΝΩΤΕΡΩ ΠΛΟΙΩΝ.
2. ΣΕ ΠΕΡΙΠΤΩΣΗ ΚΑΘΥΣΤΕΡΗΜΕΝΗΣ ΑΦΙΞΗΣ ΤΟΥ BLUE STAR 2 ΚΑΙ ΤΟΥ ΑΝΘΗ ΜΑΡΙΝΑ ΣΤΗΝ ΚΩ, ΤΟ Ε/Γ - Ο/Γ ΠΡΩΤΕΥΣ ΘΑ ΑΝΑΧΩΡΕΙ ΜΕΤΑ ΤΗΝ ΑΦΙΞΗ ΤΟΥ BLUE STAR 2 & ΤΟΥ ΑΝΘΗ ΜΑΡΙΝΑ ΠΡΟΚΕΙΜΕΝΟΥ ΝΑ ΕΠΙΤΥΓΧΑΝΕΤΑΙ Η ΑΝΤΑΛΟΚΡΙΣΗ.
3. ΤΟ ΔΡΟΜΟΛΟΓΙΟ ΤΟΥ Ε/Γ - Ο/Γ ΠΡΩΤΕΥΣ ΤΗΣ ΚΥΡΙΑΚΗΣ 11/6/06 ΑΠΟ ΝΙΣΥΡΟ ΓΙΑ ΤΗΛΟ - ΡΟΔΟ ΘΑ ΠΡΑΓΜΑΤΟΠΟΙΗΘΕΙ ΤΗ ΔΕΥΤΕΡΑ 12/6/06 ΤΙΣ ΙΔΙΕΣ ΩΡΕΣ, ΝΙΣΥΡΟ(18:00)-ΤΗΛΟ(19:30)-ΡΟΔΟ(Δ).

Ε/Γ - Ο/Γ ΣΥΜΗ ΑΠΟ 31/05/2006 ΕΩΣ 30/09/2006

ΔΕΥΤΕΡΑ			ΤΡΙΤΗ			ΤΕΤΑΡΤΗ			ΠΕΜΠΤΗ			ΠΑΡΑΣΚΕΥΗ			ΣΑΒΒΑΤΟ			ΚΥΡΙΑΚΗ		
ΛΙΜΑΝΙ	ΩΡΑ		ΛΙΜΑΝΙ	ΩΡΑ		ΛΙΜΑΝΙ	ΩΡΑ		ΛΙΜΑΝΙ	ΩΡΑ		ΛΙΜΑΝΙ	ΩΡΑ		ΛΙΜΑΝΙ	ΩΡΑ		ΛΙΜΑΝΙ	ΩΡΑ	
	ΑΦ	ΑΝ		ΑΦ	ΑΝ		ΑΦ	ΑΝ		ΑΦ	ΑΝ		ΑΦ

ΠΡΟΟΔΟΣ μικρές αγγελίες μικρές αγγελίες ΠΡΟΟΔΟΣ

ζητήσεις

ΖΗΤΕΙΤΑΙ οικόπεδο εντός σχεδίου για αγορά ή αντιπαροχή στις περιοχές Ιαλυσού - Κρεμαστής - Κοσκινού ή εντός σχεδίου στη Ρόδο. Πληρ. Διακογεωργίου Κάλλιστος. Τηλ. 22410/29318, 22410/78501
X5948-30/7

ΖΗΤΕΙΤΑΙ κοπέλα για να εργαστεί σε κουζίνα εστιατορίου. Πληρ. τηλ. 6946355311
13697-25/7

ΖΗΤΕΙΤΑΙ κυρία να φροντίζει ηλικιωμένη γυναίκα. Θα προτιμηθεί συνταξιούχος με ανάλογη εμπειρία. Παρέχεται πλήρης διατροφή, στέγη και μισθός. Πληρ. τηλ. 22410/63431 και 63136
13718-20/7

ΖΗΤΕΙΤΑΙ σερβιτόρα ή καμαριέρα για ξενοδοχείο στην παραλία Αφάντου. Πληρ. τηλ. 6944240690
13714-20/7

ΖΗΤΕΙΤΑΙ τεχνίτης ηλεκτρολόγος οικοδομών, για μόνιμη εργασία. Πληρ. 8.00-14.00, τηλ. 22410/66698 και 22410/67461
X5983-25/7

ΖΗΤΕΙΤΑΙ καθαρίστρια για σπίτι, Δευτέρα και Παρασκευή από τις 17.00-20.00. Πληρ. 8.00-14.00 τηλ. 22410/66698, 22410/67461
X5983-25/7

ΖΗΤΕΙΤΑΙ κοπέλα εσωτερική, να μιλάει ελληνικά για να προσέχει γιαγιά. Προσφέρονται 2 ρεπό απογευματινά και τις υπόλοιπες μέρες 2ωρη άδεια. Μισθός ικανοποιητικός. Πληρ. τηλ.6947044142 και 22410/68183
ΓΔ-16/7

ΖΗΤΕΙΤΑΙ κοπέλα να εργασθεί σε κουζίνα εστιατορίου, στο κέντρο της πόλης. Πληροφορίες τηλ. 22410/32290
13731-23/7

ΖΗΤΟΥΝΤΑΙ
ΑΠΟ ΤΟ ΞΕΝΟΔΟΧΕΙΟ TROPICAL
(3 αστέρων 100 κλινών) στα Κολύμπια Ρόδου:

α) Συνέταιρος Manager
που να γνωρίζει από συμφωνίες με τα πρακτορεία

β) Καμαριέρες πρωινές
από ώρα 07.00 έως 15.00

Τηλ. 22410 56282
και κινητο
6942908307
13689-23/7

ΖΗΤΕΙΤΑΙ σερβιτόρος για εστιατόριο - καφετέρια στο Μαντράκι, με άπταιστα ελληνικά και ευχέρεια στις ξένες γλώσσες και την επικοινωνία με αλλοδαπούς πελάτες καθώς και προϋπηρεσία σε επιχείρηση του είδους εποχιακού τύπου. Πληροφορίες τηλ. 6972253826
8020-20/7

ΖΗΤΕΙΤΑΙ κοπέλα για να εργαστεί σε καφετέρια - μπαρ στην Ιξιά, ως σερβιτόρα, πλήρης απασχόληση. Απαραίτητη η γνώση της αγγλικής γλώσσας. Μισθός πολύ ικανοποιητικός. Οικογενειακό περιβάλλον. Πληρ. τηλ. 22410/95807
5408-23/7

ΖΗΤΕΙΤΑΙ δεσποινίδα για να εργαστεί σε ίντερνετ καφέ. Συνεχές ωράριο. Πληρ. τηλ. 22410/25052
14717-16/7

ΖΗΤΕΙΤΑΙ νεαρή ως βοηθός σερβιτόρου. Ωράριο απογευματινό, μετά τις 6.30. Πληροφορίες τηλ. 22410/26185
13730-23/7

ΖΗΤΕΙΤΑΙ
ΝΕΑΡΟΣ ΒΟΗΘΟΣ ΣΕΡΒΙΤΟΡΟΥ
για να εργασθεί σε νυχτερινό κέντρο

Πληρ. τηλ. 22410/24809 και τηλ. 22410/39100
14823-20/7

ΖΗΤΕΙΤΑΙ
ΚΟΠΕΛΑ έως 30 ετών για ημιαπασχόληση (8μ.μ.-1μ.μ.) στον τομέα της πώλησης σε πιτσαρία.
Πληροφορίες μόνο πρωινές ώρες στο τηλ. 22410/73990
X5978-16/7

ΖΗΤΕΙΤΑΙ
ΣΕΡΒΙΤΟΡΟΣ ΕΠΑΓΓΕΜΑΤΙΑΣ
Τηλ. 22410/31825
13705-16/7

διάφορα

ΥΔΡΑΥΛΙΚΟΣ «Ο ΠΑΝΝΗΣ»
ΛΥΝΟΥΜΕ ΤΟ ΠΡΟΒΛΗΜΑ ΤΗΣ ΟΙΚΙΑΣ ΣΑΣ ΓΙΑ Ο,ΤΙ ΑΦΟΡΑ ΤΗΝ ΥΔΡΑΥΛΙΚΗ ΕΓΚΑΤΑΣΤΑΣΗ. **Πληροφορίες τηλ. 6992590275**
ώρες επικοινωνίας 7.00π.μ. - 10.00μ.μ.
X5983-23/7

ΕΛΑΙΟΧΡΩΜΑΤΙΣΤΗΣ
ΑΝΑΛΑΜΒΑΝΩ ΠΑΝΤΟΣ ΕΙΔΟΥΣ ΒΑΨΙΜΑΤΑ - ΜΟΝΩΣΕΙΣ - ΣΤΕΓΑΝΩΣΕΙΣ - ΤΟΠΟΘΕΤΗΣΕΙΣ ΚΕΡΑΜΙΔΙΩΝ ΚΑΙ ΠΕΡΚΟΛΕΣ ΠΑΝΤΟΣ ΣΧΕΔΙΟΥ.
Τιμές λογικές - Ταχεία εξυπηρέτηση.
ΠΛΗΡΟΦΟΡΙΕΣ τηλ. 22410/67317, 6938343356, 6937534574 κ. Χρήστο
13681-10/8

ΜΟΝΩΣΕΙΣ
26 ΧΡΟΝΙΑ!
ΑΡΧΩΝ ΣΑΜΑΡΤΖΗΣ
Πληροφορίες τηλ. 22410/ 23030-22410/20021 και 6947374732
X5941-30/7



ΚΤΗΜΑΤΟΜΕΣΙΤΙΚΟ ΓΡΑΦΕΙΟ
ΑΙΓΑΙΟΚΤΗΜΑΤΙΚΗ
ΠΩΛΟΥΝΤΑΙ

- ΔΙΑΜΕΡΙΣΜΑΤΑ-ΜΟΝ/ΚΙΕΣ
(ΔΔ) = ΔΑΝΕΙΑ ΔΕΚΤΑ

ΔΙΑΜΕΡΙΣΜΑΤΑ
-46τμ μετ/σμένο (υπ.με αυλη1υπν) Υψηλάντου 50.000Ε
-48τμ καινούργιο(ισόγ.με αυλή) Καρακόνερο 110.000Ε (ΔΔ)
-50τμ καινούργιο στο Νιοχώρι 100.000Ε (ΔΔ)
-55τμ καινούργιο στο Νιοχώρι 110.000 Ε (ΔΔ)
--60τμ καιν/ργιο (β΄ορ,1υπν) Ιαλυσό 110.000Ε (ΔΔ)
-60τμ (σοφίτα) καινουργια στην Ιαλυσό 70.000 Ε
-74τμ μετ/νο (ημ/γειο) κοντά Πατρ Αθηναγόρα 80.000Ε
-75τμ καινούργιο στο Καρακόνερο 150.000 Ε
-78τμ καινούργιο (ισόγειο) Καρακόνερο 175.000Ε (ΔΔ)
-82τμ καιν/ργιο (,2 υπν)Αραπάκι 150.000Ε
-82τμ καινουργιο (2υπν) ισόγειο στ΄Αφάντου 88.000Ε
-82τμ μετακ/σμένο (υπ) στην Ακαδημία 100.000Ε
-85τμ καινούργιο στ' Αφάντου 130.000(ΔΔ)
-86τμ καιν/ργιο (3υπν) στην Ιαλυσό 155.000Ε (ΔΔ)
-87τμ καιν/ργιο (2υπν)Τρείς 166.000Ε (ΔΔ)
-87τμ μετ/νο (2υπν) κοντα στη Θεμ Σοφούλη 95.000(ΔΔ)
-89τμ καινούργιο (α΄ορ) Μιχ Πετρίδη 180.000Ε (ΔΔ)
-97τμ (2υπν)και 84τμ απ/κη στην Κένεντυ με απερ/στη θέα 250.000Ε (ΔΔ)
-98τμ (2υπν) καινούργιο οροφοδιαμέρισμα Ανάληψη 185.000Ε (ΔΔ)
-100τμ καινούργιο ορ/σμα (3υπν)Καρακόνερο 210.000Ε (ΔΔ)
-102τμ καιν/ργιο (3υπν) Μίρα Μάρε (γκαράζ-2WC-απ/κη) 205.000Ε (ΔΔ)
-110τμ καινούργιο (α όρ-3υπν) Καρακόνερο 240.000Ε (ΔΔ)
-115τμ μετακ/νο (3υπν) α΄ορ, στην Ιαλυσό 120.000Ε (ΔΔ)
-117τμ καινούργιο (3 υπν) Καρακόνερο 220.000Ε (ΔΔ)
-118τμ καινούργιο (3υπν Μ.Πετρίδη 215.000Ε (ΔΔ)
-120τμ καινούργιο (3υπν) στους Τρείς 229.000Ε (ΔΔ)
-125τμ καινούργιο (3υπν) στο Καρακόνερο 240.000Ε (ΔΔ)
-125τμ μετακ/νο (3υπν) β΄οροφο Ανάληψη 185.000Ε (ΔΔ)
-129τμ καινούργιο κοντα στο Μαρινοπουλο-Αραπάκι 220.000Ε (ΔΔ)
-140τμ (3 γκαρσονιέρες) καινούργιες-απεριόριστη θέα Κοσκινού 130.000Ε
-185τμ μετακ/νο λουξ ρετιρέ (3υπν) στην Μιχ Πετρίδη 300.000Ε (ΔΔ)

ΜΕΖΟΝΕΤΕΣ-ΜΟΝΟΚΑΤΟΙΚΙΕΣ
-70τμ μον/ικια,σε 120τμ οικόπεδο (ΣΔ)1,2 Αρχάγγελο 94.000Ε (ΔΔ)
-74τμ μονοκατοικια σε 400τμ οικόπεδο,Δαματρια 85,000Ε (ΔΔ)
--76τμ παλια μον/κία με εξτρά δόμηση Στ.Ζήση (Ρόδο) 80.000Ε (ΔΔ)
-80τμ διώροφη μονοκατοικία καινούργια στη Μαλώνα 160.000Ε (ΔΔ)
-80τμ μονοκατοικια (με σοφίτα) Παστίδα 130.000Ε (ΔΔ)
-80τμ διώροφη μονοκατοικια (χωρις αυλή) Παραδείσι 60.000Ε
-90τμ διώροφη καινούργια μεζ/τα στ΄Αφάντου 150.000Ε (ΔΔ)
-92τμ μεζονέτα κολώνες Γεννάδι 80.000Ε (ΔΔ)
-Παραδοσιακή μονοκατοικια Μαριτσά 150.000Ε (ΔΔ)
-100τμ μεζονέτα σε μπετα στο Φαληράκι 75.000Ε (ΔΔ)
-125τμ μεζονετα (3 ετων) στην Ιαλυσό 215.000Ε (ΔΔ)
-125τμ καινούργιο κοντά στο Αραπάκι ετοιμ/το 220.000Ε (ΔΔ)
-130τμ μεζονετα σε 250τμ οικ/δο σε μπετα στην Παστίδα 110.000 (ΔΔ)
-130τμ μονοκατοικιά σε μπετα Κοσκινού σε 600τμ οικ/δο 115.000Ε (ΔΔ)
-133τμ καινούργια μεζ/τα στην Ιαλυσό 250.000Ε (ΔΔ)
-134τμ μονοκατοικια (4υπν) καινούργια στο Γεννάδι 190.000Ε (ΔΔ)
-135τμ (+40τμ απ/κη) Κοσκινού καινούργια μον/κία 265.000Ε (ΔΔ)
-140τμ καινουργια μεζονέτα στην Ιαλυσό 190.000Ε (ΔΔ)
-140τμ μονοκατοικία καινούργια στην Παστίδα 200.000Ε(ΔΔ)
-142τμ πα;λιά μον/κία στο Νιοχώρι (Ρόδο) με εξτρα δόμηση 160.000Ε(ΔΔ)
-150τμ μεζονέτα σε μπετα στο Φαληράκι 85.000 Ε (ΔΔ)
-156τμ μεζονέτα καινούργια (Καρακόνερο) Ρόδο 380.000Ε (ΔΔ)
-158τμ μεζονετα σε 340τμ οικ/δο στην Παστιδα 135.000Ε (ΔΔ)
-165τμ μεζ/τα σε μπετά στους Τρείς 165.000Ε (ΔΔ)
-180τμ μεζονέτα καιν/ργια κοντα στο ΙΚΑ (λεωφ Ρόδου-Λίνδου) 330.000Ε (ΔΔ)
-200τμ μονοκατοικια καινούργια σε 1στρ στ΄Ασγούρου 330.000Ε(ΔΔ)
-200τμ μεζονέτα καινούργια σε 400τμ οικ/δο στην Κρεμαστή 280.000Ε(ΔΔ)
-200τμ μονοκατοικία σε 424τμ οικ/δο Καρακόνερο 350.000Ε(ΔΔ)
-211τμ μονοκατοικία καινούργια στ' Αφάντου 259.000Ε (ΔΔ)
-212τμ μεζονέτα σε μπετά σε οικ/κό συν/σμό στην Καίρ 155.000Ε (ΔΔ)
-216τμ μονοκατοικία σε 1στρ Ασγούρου σε μπετα 165.000 (ΔΔ)
-220τμ μονοκατοικία σε μπετά στις Καλυθιές σε 1.100τμ οικ/δο 130.000Ε (ΔΔ)
-236τμ διώροφη καινούργια μον/κία στη Θολό σε 2.174τμ οικ/δο κτίζει άλλα 764τμ 250.000Ε (ΔΔ)
-237τμ μεζονέτα καινούργια (Δασκάλους) Ρόδο 430.000Ε (ΔΔ)
-315τμ μονοκατοικία (2 ετών) σε 1 στρ στα Κοσκινού 500.000Ε (ΔΔ)

ΚΑΤΑΣΤΗΜΑΤΑ-ΑΠΟΘΗΚΕΣ-ΓΡΑΦΕΙΑ-ΠΑΝΣΙΟΝ
-22,45τμ(καθαρή επιφάνεια) γραφείο επί της Αμμοχώστου 56.000Ε
-23 τμ κατάστημα (μισθωμένο) στο ΚΕΝΤΡΟ 150.000Ε
-40τμ κατάστημα (μισθωμένο) με 70τμ υπόγεια αποθήκη κοντα στην Αννης Μαρίας 115.000Ε (ΔΔ)
-45τμ (καθαρή επιφάνεια) γραφείο επι της Αμμοχώστου 112.000Ε
-50τμ κατάστημα (μισθωμένο) στο Φαληράκι 120.000Ε
-59τμ κατάστημα στο Νιοχώρι 108.200Ε
-67τμ (καθαρή επιφάνεια)γραφειο επι της Αμμοχώστου 168.375Ε
-70τμ κατάστημα επι της Λεωφ Ρόδου-Λίνδου 150.000Ε
-71τμ υπόγεια αποθήκη με ράμπα προέκταση Αννης Μαρία˜25.000Ε
-90τμ ισόγεια αποθήκη (διαμέρισμα) σε σοβά Ροδίνι 60.000Ε
-100τμ κατάστημα (μισθωμένο)Φαληράκι 220.000Ε
-105τμ κατάστημα επι της Λεωφ Ρόδου-Λίνδου 308.000Ε
-180τμ κατάστημα με 170τμ αυλη δίπλα σε δημ/κό σχολείο/Ροδίνι
-222τμ αποθήκη στο Νιοχώρι 66.000Ε

ΟΙΚΟΠΕΔΑ
-340τμ οικ/κό συν/σμό πολυτέκτων 150.000Ε
-4στρ στην Καλιθέα 292.000 Ε
-7στρ στην Καλιθέα 413.000Ε
-22στρ στην Καλλιθέα με εφαπτόμενο τμήμα στη λεωφ/ρο 1.496.000Ε
-4.490τμ οικόπεδο στου Μαή Φάνες 80.000Ε
-2στρ παραθαλάσιο οικ/δο εντός οικισμού Μαή Φάνες 165.000Ε
-320τμ οικόπεδο στη Σορωνή 38.000Ε
-5.600 τμ αγρός με ελιές στον Αγ Σουλά 14.000Ε

ΕΝΟΙΚΙΑΖΟΝΤΑΙ
ΔΙΑΜΕΡΙΣΜΑΤΑ στη πόλη της Ρόδου
-46τμ υπόγειο με αυλή Υψηλάντου 250Ε
-130τμ διαμ/σμα με τζάι -θέρμανση /2 WC/ 2υπν/τια στην Κορδικτώνος 550Ε

ΕΝΟΙΚΙΑΖΟΝΤΑΙ
ΚΑΤΑΣΤΗΜΑΤΑ-ΓΡΑΦΕΙΑ -ΑΠΟΘΗΚΕΣ
-50τμ κατάστημα στην Ανάληψη 450Ε
-80τμ και 160τμ γραφεία στην Πλατεία Κύπρου 800Ε και 1.500Ε
-80τμ ισόγειο γραφείο Αγ Αναργύρους 500Ε
-90τμ κατάστημα 7 Βαγιές με ράμπα 350Ε
--260τμ γραφείο κοντά στο ΟΤΕ
-500τμ ισόγεια αποθήκη 6χιλ Ρόδου-Καλιθέας 450 Ε

-ΖΗΤΟΥΝΤΑΙ ΓΙΑ ΑΓΟΡΑ ΜΕΤΑΧΕΙΡΙΣΜΕΝΑ ΔΙΑΜ/ΤΑ ΚΑΙ ΟΙΚΟΠΕΔΑ ΕΝΤΟΣ ΠΟΛΕΩΣ ΡΟΔΟΥ-ΑΜΕΣΗ ΠΩΛΗΣΗ -ΑΝΑΛΑΜΒΑΝΟΥΜΕ ΤΗΝ ΕΝΟΙΚΙΑΣΗ ΤΟΥ ΔΙΑΜ/ΤΟΣ ΣΑΣ ΣΕ ΠΟΛΥ ΣΥΝΤΟΜΟ ΧΡΟΝΙΚΟ ΔΙΑΣΤΗΜΑ.

ΡΕΝΑ ΒΑΖΟΥΚΟΥ ΚΑΙ ΣΥΝΕΡΓΑΤΕΣ
(ΜΕΣΙΤΗΣ ΑΣΤΙΚΩΝ ΣΥΜΒΑΣΕΩΝ)
ΔΙΕΥΘ.ΓΡΑΦΕΙΟΥ ΔΗΜ ΘΕΟΔΩΡΑΚΗ 3
ΤΗΛ (22410) 22943-FAX (22410) 28838
Email .vazoukou @acn.gr
X5958-30/7

Από την βιοτεχνία πίττας
Ροζίτικη Λαδόπιττα
ΖΗΤΕΙΤΑΙ ΕΡΓΑΤΡΙΑ
ΤΥΧΟΝ ΠΡΟΫΠΗΡΕΣΙΑ ΚΑΙ ΕΜΠΕΙΡΙΑ ΣΕ ΖΥΜΗ
ΘΑ ΛΗΦΘΕΙ ΣΟΒΑΡΑ ΥΠ' ΟΨΙΝ
ΠΛΗΡΟΦΟΡΙΕΣ ΚΑΘΗΜΕΡΙΝΑ 12.00μ.μ. έως 16.00μ.μ. εκτός Κυριακής στο τηλέφωνο 22410/87111, Φαληράκι
T8025-20/7

ΤΟ UNIVERSITY PRESS
ΖΗΤΑ
νέο και νέα για μόνιμη απασχόληση.
Ωράριο σπαστό.
Τηλ. 22410/39009 και 22410/75032
T8027-10/8

ΑΠΟ ΜΕΤΑΦΡΑΣΤΙΚΟ ΓΡΑΦΕΙΟ
ΖΗΤΕΙΤΑΙ γραμματέας με καλές γνώσεις αγγλικής γλώσσας και άριστης γνώσης P.C.(Word - Excel) και να διαθέτει δίκυκλο.
Πληρ. από 9.00- 17.00 στο τηλέφωνο 22410/25409
T8022-21/7

ΖΗΤΕΙΤΑΙ
ΚΟΜΜΩΤΡΙΑ
Πληροφορίες τηλ. 22410/31973
13683-23/7

ΜΑΘΗΜΑΤΑ

ΕΡΓΑΣΤΗΡΙΟ ΕΛΕΥΘΕΡΩΝ ΣΠΟΥΔΩΝ ΗΛΕΚΤΡΟΝΙΚΩΝ ΥΠΟΛΟΓΙΣΤΩΝ
Program PM
ΕΠΙΣΗΜΟ ΕΞΕΤΑΣΤΙΚΟ ΚΕΝΤΡΟ ΤΗΣ ECDL HELLAS
Αναδείξαμε 1ο μαθητή στη Δωδεκάνησο
ΤΜΗΜΑΤΑ ΓΙΑ:
Παιδιά
Ενήλικες
Αρχάριους
Επαγγελματίες
ΚΑΛΟΚΑΙΡΙΝΑ ΕΝΤΑΤΙΚΑ ΜΑΘΗΜΑΤΑ COMPUTER
ECDL & E-kids
Ανακύκλωση Εργαστ.
"ΕΓΓΡΑΦΕΣ ΤΩΡΑ"
Μανώλης Ι. Σοφίλλας
Τηλ.(22410)31761
ΚΟΔΡΙΓΚΤΩΝΟΣ 91 - ΡΟΔΟΣ
X5942-30/7

@Anosis
Εκπαίδευση στους Υπολογιστές

11 Χρόνια στην Κορυφή ECDL με Αποδείξεις
ΤΜΗΜΑΤΑ ΕΝΗΛΙΚΩ
✓Ταχύρυθμα σεμινάρια 6 εβδομάδων επιπέδου ECDL Start
✓Δίμηνοι ή Τρίμηνοι κύκλοι σπουδών ECDL και ECDL Expert
✓Ειδικά τμήματα για αρχαρίους και προχωρημένους
ΣΤ.ΚΩΤΙΑΔΗ 52 ΡΟΔΟΣ
ΤΗΛ.22410 78924
Υπεύθυνος Σπουδών: Κώστας Χατζηδάκης Πτυχ Πληροφορικής Παν.Αθηνών
X5967-30/7

X5979-30/7
RODOS PALACE
★★★★★
LUXURY CONVENTION RESORT
Το κορυφαίο Ξενοδοχειακό Συγκρότημα Πολυτελείας και Διεθνές Συνεδριακό Κέντρο ζητεί:

ΗΛΕΚΤΡΟΝΙΚΟ / ΤΕΧΝΙΚΟ

Ο υποψήφιος θα πρέπει να είναι απόφοιτος ΑΕΙ, ΤΕΙ ή Τεχνικής Επαγγελματικής Σχολής σχετικής κατεύθυνσης με ανάλογη εμπειρία ή/και προϋπηρεσία.
Απαραίτητη θεωρείται η γνώση της Ελληνικής και Αγγλικής γλώσσας καθώς επίσης και η καλή χρήση Η/Υ (Office, Internet κλπ.).
Οποιαδήποτε επιπλέον προσόντα θα συνεκτιμηθούν στην αξιολόγηση.

Οι ενδιαφερόμενοι μπορούν να προσκομίσουν το βιογραφικό τους σημείωμα με πρόσφατη φωτογραφία στο Γραφείο Προσωπικού του Ξενοδοχείου Υπόψιν Κου Παύλου Ρούμπη.

Εναλλακτικά μπορούν να το αποστείλουν Ηλεκτρονικά στη διεύθυνση info@rodos-palace.gr Με fax στον αριθμό 22410 25350

Λεωφ.Τριαντών, Ιξιά 85 100 Ρόδος, Τηλ: 22410 25222

ΖΗΤΕΙΤΑΙ
ΝΟΣΗΛΕΥΤΡΙΑ- ΒΟΗΘΟΣ
Ή ΝΟΣΗΛΕΥΤΗΣ - ΒΟΗΘΟΣ
με άδεια ασκήσεως επαγγέλματος για εργασία σε ευρωπαϊκό πρόγραμμα σε νησί της Δωδεκανήσου.
Πληροφορίες τηλ. 6948067660
X5981-16/7

Η RECO-OIL ΖΗΤΕΙ
δύο οδηγούς για την περισυλλογή ελαίων. Εναν για την περιοχή Ρόδου - Κολύμπια και έναν για την περιοχή Κολύμπια - Γεννάδι.
Ετήσια απασχόληση.
Μισθός ικανοποιητικός
Τηλ. για ακρόαση 6937331492 & 6974879740
T8001-16/7

Από κατάστημα VODAFONE
ΖΗΤΟΥΝΤΑΙ
ΚΟΠΕΛΑ ΤΑΜΙΑΣ: Απαραίτητη προϋπηρεσία σε αντίστοιχη θέση, καλή γνώση του εμπορικού προγράμματος Eurofasma.
ΠΩΛΗΤΗΣ/ΠΩΛΗΤΡΙΑ: Επικοινωνιακός με διάθεση για δουλειά και καλή γνώση υπολογιστών. Η γνώση αγγλικών είναι απαραίτητη.
Βιογραφικά στο κατάστημα Εθνικής Αντιστάσεως 31
Τηλ. 2241075822
T7972-30/7

ΑΠΟ ΤΗ ΜΕΤΑΦΟΡΙΚΗ ΕΤΑΙΡΕΙΑ ΚΑΣΣΟΥΔΑΚΗ Α.Ε.
ΖΗΤΟΥΝΤΑΙ
ΟΔΗΓΟΙ
με δίπλωμα Γ' και Ε' Κατηγορίας.
Πληροφορίες τηλ. 22410/63521
X5973-16/7

ACE
The helpful place.
Η ACE κατέχει παγκοσμίως ηγετική θέση στον χώρο πολυκαταστημάτων και των D.I.Y. Εχει 5.500 καταστήματα σε 72 χώρες του κόσμου και με ετήσιες πωλήσεις που φθάνουν τα 15 δις ευρώ. Εργασία στην ACE σημαίνει ταυτόχρονα και συμμετοχή στην επιτυχία σε μια θέση που σας ταιριάζει

Για το κατάστημα της Ρόδου
ΖΗΤΑΜΕ ΠΡΟΣΩΠΙΚΟ

- **Διευθυντή Καταστήματος (Κωδ ΔΚΑ)** Γνώσεις σε Χρώματα, εργαλεία, είδη κηπουρικής, υδραυλικά, ηλεκτρολογικά, αξεσουάρ μπάνιου, είδη σπιτιού, έπιπλα, αξεσουάρ αυτοκινήτου, δομικά υλικά κ.ά.Προϋπηρεσία σε ανάλογη θέση θα ληφθεί υπόψιν. Εκπληρωμένη στρατιωτική θητεία. Επιπλέον προσόντα Πτυχιούχος, με άριστη ικανότητα επικοινωνίας, επαγγελματισμός, γνώσεις Αγγλικών, χρήση Η/Υ.
- **Υπάλληλοι Γραφείου (Κωδ. ΥΓΑ)** Χειριστές Η/Υ με γνώσεις Γραμματείας-Τιμολόγησης-Εισαγωγές-Πληροφοριακό σύστημα (E.R.P.). Προϋπηρεσία σε ανάλογη θέση.
- **Ταμίες - Πωλητές (Κωδ. ΤΠΑ)** Προϋπηρεσία, Γνώσεις Ταμείου Η/Υ, Ευγενικές με άψογη συμπεριφορά και εξυπηρέτηση προς τους πελάτες

Στείλτε Βιογραφικό έως 31/Ιουλίου/06 στο FAX 22410-0-30270 ή στην διεύθυνση Τ.Θ. 178, Ρόδος ή στο email: greece@mail.acehardware.com

MAXI Dia %
Η MAXI DIA % του Ομίλου CARREFOUR No1 στην Ευρώπη και No 2 παγκοσμίως με 4400 DIA καταστήματα σε όλο τον κόσμο και 360 καταστήματα στην Ελλάδα ζητά για το νέο υπερκατάστημα της Ρόδου.

- **Διευθυντή Καταστήματος (Κωδ ΔΚΔ)** Εμπειρία τουλάχιστον 3 ετών σε αντίστοιχη θέση στο λιανεμπόριο. Απολυτήριο Λυκείου (Πτυχίο Ανώτερης/τατης σχολής θα θεωρηθεί επιπρόσθετο προσόν). Γνώση αγγλικής γλώσσας. Γνώση Η/Υ (MS Office). Διοικητική και οργανωτική ικανότητα, άνεση στην επικοινωνία, αποδεδειγμένη ικανότητά στην επίτευξη στόχων.
- **Υπάλληλοι Γραφείου (Κωδ. ΥΓΔ)** Χειριστές Η/Υ με γνώσεις Γραμματείας-Πληροφοριακό σύστημα (E.R.P.). Προϋπηρεσία σε ανάλογη θέση.
- **Ταμίες - Πωλητές (Κωδ. ΤΠΔ)** Προϋπηρεσία, Γνώσεις Ταμείου Η/Υ, Ευγενικές με άψογη συμπεριφορά και εξυπηρέτηση προς τους πελάτες

Στείλτε Βιογραφικό έως 31/Ιουλίου/06 στο FAX 22410-0-30270 ή στην διεύθυνση Τ.Θ. 178, Ρόδος ή στο email: carrefour@mail.gr

X256-31/7

TZIORAS SMART CENTERS



Μια πρόταση για όλους τους επαγγελματίες

Η ΤΖΙΩΡΑΣ ΙΩΑΝΝΗΣ & ΥΙΟΙ Ο.Ε. σας ανοίγει δρόμο με τις μακροχρόνιες μισθώσεις αυτοκινήτων γρήγορα και σωστά, προσφέροντάς σας περισσότερα πλεονεκτήματα.
ΕΠΩΦΕΛΗΘΕΙΤΕ ΤΩΡΑ από τα δυναμικά μας προγράμματα και αποκτήστε το αυτοκίνητο που επιθυμείτε για σας και για το στόλο της εταιρίας σας.

8 σημαντικοί λόγοι που σας συμφέρουν!

1. **Το 100% των μισθωμάτων** μπαίνουν στα έξοδα της επιχείρησής σας
2. **Εχετε φορολογική απαλλαγή** από τα τεκμήρια αγοράς (πόθεν έσχες)
3. **Αποκτάτε αυτοκίνητο χωρίς προκαταβολή** διατηρώντας το κεφάλαιό σας
4. **Πλήρη απαλλαγή από κόστος συντήρησης**
5. **Εχετε πάντα καινούριο αυτοκίνητο.** Με τη λήξη της μίσθωσης μπορείτε να το αντικαταστήσετε
6. **Αποδέσμευση κεφαλαίων** που θα θέλατε για την αγορά του αυτοκινήτου, αξιοποιώντας τα σε άλλους παραγωγικούς τομείς
7. **Εχετε κεφαλαιακή ρευστότητα** αφού μπορείτε να πουλήσετε το αυτοκίνητο και να το εκμισθώσετε πάλι (Lease back)
8. **Εξοικονόμηση χρόνου και χρήματος** για σας και την επιχείρησή σας.

Γιατί να αγοράσετε αυτοκίνητο όταν μπορείτε να το ενοικιάσετε;

X5966-30/7

Σημείο εξυπηρέτησης: 13ο χλμ. Ρόδου-Αεροδρομίου,
τηλ.22410-98188, 82222, 69135

Μια επιτυχημένη εκδήλωση στο Καστέλο

Το αναπτυξιακό συνέδριο του Εύξεινου Πόντου στη Ρόδο

ΜΙΑ ΑΛΛΗ ΜΟΡΦΗ ΤΟΥΡΙΣΤΙΚΗΣ ΠΡΟΒΟΛΗΣ ΤΟΥ ΝΗΣΙΟΥ

Το Σάββατο στις 8. Ιουλίου σε ένα μαγευτικό περιβάλλον, στον αύλιο χώρο του Καστέλο , διεξήχθη με μεγάλη επιτυχία μία συνάντηση των χωρών του Οργανισμού για την Οικονομική Συνεργασία των χωρών Ευξείνου Πόντου (Ο.Σ.Ε.Π ή BSEC) με πρωτοβουλία του Διεθνούς Κέντρου Μελετών Ευξείνου Πόντου (ΔΙ.ΚΕ.Μ.Ε.Π) που ¨εποπτεύεται¨ από το Υπ.Εξ και διευθύνεται από ένα εξέχοντα καθηγητή των Διεθνών Σχέσεων του Πανεπιστημίου Αιγαίου , τον κ.Δημήτρη Τριανταφύλλου.



Γράφει ο αρχιτέκτονας ΑΓΑΠΗΤΟΣ ΞΑΝΘΗΣ

Η εισήγηση του θέματος έγινε από τον καθηγητή και Υφυπουργό του ΥΠ.ΕΞ κ. Γιάννη Βαληνάκη μ΄ ένα μεστό και ουσιώδη λόγο, σχετικά με την πλήρη και υφιστάμενη κατάσταση του Οργανισμού στην σύγχρόνη εποχή που διανύουμε.

Στις 25 Ιουνίου του 1992 , οι αρχηγοί κρατών και κυβερνήσεων από έντεκα χώρες (Αλβανία, Αρμενία, Αζερμπαϊτζάν, Βουλγαρία, Γεωργία, Ελλάδα, Μολδαβία, Ρουμανία, Ρωσία, Τουρκία και Ουκρανία) υπέγραψαν στην Κων/πολη την Διακήρυξη Συνόδων Κορυφής που γέννησε την οικονομική συνεργασία της Μαύρης Θάλασσας. Πρόσφατα εντάχθηκε και η Σερβία-Μαυροβούνιο σαν δωδέκατο μέλος. Από την 1η Μαΐου 1999 απέκτησε την διεθνή νομική ταυτότητα και μετασχηματίσθηκε σε μια ολοκληρωμένη περιφερειακή οικονομική οντότητα.

Ο στόχος του Οργανισμού είναι η ενθάρρυνση της αλληλεπίδρασης και της αρμονικής συνεργασίας μεταξύ των μελών καθώς επίσης και η εξασφάλιση της ειρήνης , της σταθερότητας και της ευημερίας μέσα από φιλικές και πολυεπίπεδες σχέσεις στην αναφερόμενη περιοχή. Επίσης ο ΟΣΕΠ θέλει να αποτελέσει την Ευρασιατική γέφυρα ανάμεσα στην Κεντρική και Ανατολική Ευρώπη με την Κεντρική Ασία.

Ο Οργανισμός αντιπροσωπεύει 340 εκ. ανθρώπους με μια ικανότητα εξωτερικού εμπορίου 300 δις Δολ. ΗΠΑ ετησίως. Μετά από την ζώνη του Κόλπου , είναι η δεύτερη πηγή πετρελαίου και πρώτη σε φυσικό αέριο με πλούσια αποθέματα ορυκτών καυσίμων για αυτό ονομάζεται και η περιοχή « ο ομφαλός της γης» Για την Ε.Ε ο Οργανισμός αποτελεί ένα πεδίο δράσης καλής γειτονίας αναπτύσσοντας το λεγόμενο μεταβλητό γεωμετρικό μοντέλο σε μία σχέση με διμερές ενδιαφέρον για κάθε χώρα. Η στενή επαφή και η μεγάλη ανταλλαγή πληροφοριών ανάμεσα στις δομές του Οργανισμού άλλά και τις διάφορες ευρωπαϊκές πρωτοβουλίες αποτελούν ένα περίγραμμα συνεργασίας με προτεραιότητες όπως:

1. ανάπτυξη του δικτύου υποδομών (μεταφορές, ενέργεια, τηλεπικοινωνίες).
2. εμπόριο με έμφαση στις ξένες επενδύσεις.
3. αειφόρος ανάπτυξη και ζητήματα περιβάλλοντος συμπεριλαμβανόμενης και της πυρηνικής ασφάλειας.
4. επιστήμη και τεχνολογία
5. τουρισμός, αλιεία
6. καταπολέμηση της τρομοκρατίας και του οργανωμένου εγκλήματος
7. χρηστή διοίκηση

Μέσα σε αυτό το πνεύμα λειτουργεί το Διεθνές Κέντρο Μελετών Ευξείνου Πόντου (ΔΙ.ΚΕ.Μ.Ε.Π) σαν think-tank (ερευνητικό κέντρο) συνδεδεμένο άμεσα με τον Οργανισμό.

Ως θεσμικό σώμα του ΟΣΕΠ, το ΔΙΚΕΜΕΠ:

- συμμετέχει σαν συμβουλευτικό όργανο σαν κύρια και επικουρικά όργανα.
- προετοιμάζει σχεδία κειμένων προς αξιολόγηση
- συντονίζει τις εργασίες των ad hoc των διάφορων ειδικών Επιτροπών
- παρουσιάζει στις ανώτερες επιτροπές την υφιστάμενη εικόνα των στόχων και των προτεραιοτήτων.

Ως ανεξάρτητος ερευνητικός οργανισμός, το ΔΙΚΕΜΕΠ:

- συντάσσει μελέτες
- δημοσιεύει ερευνητικά αποτελέσματα.
- οργανώνει σεμινάρια, διασκέψεις, 'brainstorming' κ.τ.λ
- υλοποιεί ερευνητικά προγράμματα χρηματοδοτημένα από την Ε.Ε
- αναπτύσσει και διατηρεί δίκτυο σχέσεων συνεργασίας εντός και εκτός περιοχής ΟΣΕΠ.
- διατηρεί ενημερωμένο αρχείο στοιχείων σχετικών θεμάτων.
- Αναφέρει στο Δ.Σ του ΔΙΚΕΜΕΠ την πρόοδο και εξέλιξη των δραστηριοτήτων.

Από αυτούς τους δύο πολιτικο-οικονομικούς πόλους διαφαίνεται η σοβαρότητα της λειτουργίας μιας αξιόλογης περιφερειακής προσπάθειας σε μία κρίσιμη παγκόσμια ζώνη. Η Ελλάδα σαν ένα από τα σπουδαιότερα μέλη και των δύο φορέων επιτελεί κεντρικό ρόλο για της εφαρμογή των στόχων του ΟΣΕΠ και συντελεί παράλληλα για την σύσφιξη των σχέσεων των χωρών-μελών του με την Ε.Ε. Η ιδιότητα της Ελλάδος σαν μοναδικό μέλος της Ε.Ε ενισχύει την θέση της στον Οργανισμό με πολλές δυνατότητες στους τομείς δράσης.

Ο τομέας ΤΟΥΡΙΣΜΟΣ είναι για μας πολύτιμος στην αναπτυξιακή πορεία των νησιών μας. Πάνω σε αυτόν έχει οικοδομηθεί όλο το κατασκεύασμα της οικονομίας του τόπου μας. Η αξιοποίηση αυτής της δράσης μέσα από τον Οργανισμό σίγουρα θα ανοίξει νέες αγορές και η Ελλάδα θα απολαύσει τα καλά της " περιφερειακότητας (rationalization) ". Ο χώρος που ακόμη είναι παρθένος από την πλευρά της τουριστικής αγοράς και σκιαγραφείται από τον ΟΣΕΠ με 340 εκατ. καταναλωτές, πρέπει να "κατακτηθεί" τουριστικά από την χώρα μας. Η απάντηση της πρόκλησης είναι μέσα στις δυνατότητες μας.

Είναι ευτύχημα που η ετήσια συνεδρία του Οργανισμού έγινε στην Ρόδο. Τα οφέλη που θα αποδοθούν στην Ρόδο πολλαπλάσια.

Ο τόπος μας έγινε γνωστός σε εξέχοντες προσωπικότητες από όλο τον κόσμο που μπορούν να αποτελέσουν τους αυθεντικούς πρεσβευτές για τον τουρισμό μας και όχι μόνο.

Ο τόπος μας έγινε κυψέλη σκέψεων και ιδεών για ένα κομμάτι της γης που ταλανίζετε από προβλήματα ανάπτυξης και ευημερίας.

Ο τόπος μας καθιερώνεται σαν τόπος συνεδριακού τουρισμού υψηλών προδιαγραφών.

Ο τόπος μας γίνεται γέφυρα συνεργασίας με τις γειτονικές χώρες.

Ο τόπος μας καταγράφεται στην συνείδηση του ευρωπαίου πολίτη σαν ένας χώρος πανεπιστημιακής δραστηριότητας με την αναβάθμιση του Πανεπιστημίου Αιγαίου.

Ο τόπος μας μπορεί και πρέπει να ανταλλάξει πολιτιστικές δράσεις και ενέργειες σύσφιξης των λαών με διαφορετική κουλτούρα, θρησκεία προς το κοινό όφελος.

Επιθυμούμε και άλλες τέτοιες εκδηλώσεις νοιώθοντας υπερήφανοι για ένα κόσμο που μεταλλάσσεται μέσα από περιφερειακές διεργασίες που τονώνουν το αίσθημα της αλληλεγγύης, οικοδομούν μέτρα εμπιστοσύνης σε τομείς χαμηλής πολιτικής και πιθανόν αύριο και σε υψηλής.

Η παγκοσμιοποίηση μπορεί να αποδειχθεί χρήσιμη για τους πολίτες, φτάνει να συμμετέχουν στα πράγματα που τους αφορούν, που τους αγγίζουν, που τους προβληματίζουν.

Η συμβατότητα της παγκοσμιοποίησης με την περιφερειοποίηση είναι έκδηλη σε κάθε κλίμακα δραστηριότητας. Έχει κατοχυρωθεί στον διεθνές σύστημα ότι η ανάπτυξη μιας περιοχής επιτυγχάνεται καλύτερα με την πρόοδο και των γειτονικών περιοχών. Η Ελλάδα θέλει αυτή την μεγάλη καλή γειτονιά χαράσσοντας το μέλλον της σε ένα δημιουργικό, ασφαλές και ευοίωνο περιβάλλον. Είναι προς όφελος όλων μας.

Η πολιτιστική καταστροφή της κατεχόμενης Κύπρου

«Όλες οι μνήμες της ζωής δετές με τις ελπίδες συνθέτουν τις αθάνατες κι αδούλωτες πατρίδες», φωνάζει ο μεγάλος ποιητής Κ. Παλαμάς.

Ημέρες μνήμης μα και ντροπής ξανάζούμε και φέτος καθώς αναλογιζόμαστε τα δεινά που πέρασε η πατρίδα μας από την Τουρκική εισβολή του 1974.

32 χρόνια πέρασαν από τότε κι ακόμα η βαρβαρότητα δε σταμάτησε. Τι κι αν άνοιξαν, όπως λένε τα «σύνορα». Πολλοί Ελληνοκύπριοι και ξένοι επισκέπτονται το κατεχόμενο τμήμα του νησιού για να δουν τους βανδαλισμούς και το έγκλημα σε βάρος του ελληνικού χαρακτήρα της χριστιανικής Κύπρου από τους εισβολείς. Από το 1974 μέχρι σήμερα καταστρέφονται συστηματικά ιστορικά και θρησκευτικά μνημεία στις τουρκοκατεχόμενες περιοχές ενώ διεξάγονται παράνομες ανασκαφές. Αρχαία αντικείμενα από μουσεία, αρχαιολογικούς χώρους και εκκλησίες έχουν κλαπεί από λαθρέμπορους κα πουλήθηκαν στο εξωτερικό.

Την πιο βίαιη και συστηματική βεβήλωση έχουν υποστεί οι εκκλησίες , που αποτελούν τα πιο εμφανή σύμβολα αναγνώρισης της πολιτιστικής ταυτότητας του τόπου. Τρανό παράδειγμα η βυζαντινή εκκλησία του Αντιφωνητή του 12ου αιώνα, ένα από τα ωραιότερα μνημεία της Κύπρου, αναγνωρισμένη από την ΟΥΝΕΣΚΟ σαν Μνημείο Παγκόσμιας Κληρονομιάς.

Από εκεί κλάπηκαν τέσσερις εικόνες και εντοπίστηκαν στην Ολλανδία. Ευτυχώς, όμως η Κυπριακή Εκκλησία πέτυχε το 1995 με δικαστική απόφαση να τις κατασχέσει. Στην ίδια εκκλησία επίσης όπως διαπιστώθηκε από έρευνες, ανίεροι αρχαιοκάπηλοι έκοψαν με περιστροφικό μηχάνημα τις τοιχογραφίες κι όταν έβλεπαν ότι είναι δύσκολη ακόμα η αποκόλληση, κτυπούσαν την όψη της ζωγραφιάς θρυμματίζοντας τη ζωγραφική επιφάνεια σε πολλά σημεία.

Οι ίδιοι βάνδαλοι χρησιμοποίησαν κοινή βιομηχανική γόμα για μια εργασία σε έργο τέχνης 500σίων ετών.

Αποσπάσματα από σπουδαίες τοιχογραφίες βρέθηκαν στα χέρια αρχαιοκάπηλων στο εξωτερικό και ευτυχώς με μια σωτήρια παρέμβαση των Γερμανικών Αρχών κάποια από αυτά επέστρεψαν στην Κύπρο και βρίσκονται στο ίδρυμα Αρχιεπισκόπου Μακαρίου Γ.

Εδώ πρέπει να αναφέρω το σπουδαίο έργο που επιτελούν η Βυζαντινή Ακαδημία Κύπρου, το Εργαστήριο Συντηρήσεως Αρχαίων Εικόνων, Πινάκων και Χειρογράφων της Αρχιεπισκοπής που σε συνεργασία με επιστήμονες από την Ευρώπη έχουν στόχο τον αγώνα για την πλήρη αποκατάσταση των εκκλησιαστικών θησαυρών και κειμηλίων.

Η Σωτηρούλα Φοινικαρίδου, πρόσφυγας από τη Μια Μηλιά, πρόσφατα κατάγγειλε στη Βυζαντινή Ακαδημία Κύπρου, ότι στην κατεχόμενη εκκλησία του Αγίου Ιωάννη του Θεολόγου, αφαιρέθηκε ο σταυρός από τον τρούλο και ο καμπάνες από το καμπαναριό. Η εκκλησία μετατράπηκε σε αποθήκη σιτηρών και αργότερα σε οπλαποθήκη. Την πληροφορία αυτή αναφέρει ο π. Δημοσθένης στο βιβλίο του «Κατεχόμενες ψυχές» Λ/σία 2004.

Έχουμε πολλές μαρτυρίες λεπλασίας των εκκλησιών μας, μνημεία μοναδικής τέχνης και πολιτιστικής κληρονομιάς.

Την καταστροφή των 520 κατεχόμενων εκκλησιών της Κύπρου δεν μπορεί κανείς να αμφισβητήσει πιο διεθνώς. Τουλάχιστον 55 εκκλησίες έχουν μετατραπεί σε τεμένη. Άλλες περίπου 50 εκκλησίες και μοναστήρια κατεδαφίστηκαν ή μετατράπηκαν σε αποθήκες, στάβλους, ξενώνες, μουσεία χωρίς υποδομή, κινηματογράφους, δημόσια αποχωρητήρια. Δεν μπορεί ακόμα κανείς να ξεχάσει τους βανδαλισμούς που έγιναν στα 120 κατεχόμενα κοιμητήρια του νησιού, τους σπασμένους σταυρούς και τα σβησμένα ονόματα.

Δυστυχώς καμία από τις αποφάσεις της ΟΥΝΕΣΚΟ δεν μπόρεσαν να σταματήσουν την καταστροφή της πολιτιστικής κληρονομιάς στο κατεχόμενο τμήμα της Κύπρου. Το κατοχικό καθεστώς δε συνεργάζεται δυστυχώς ούτε με τις διεθνείς συμβάσεις. Η πολιτιστική όμως κληρονομιά κάθε λαού επιβάλλει τον ανάλογο σεβασμό. Σήμερα ειδικά που η Κύπρος αποτελεί μέρος της Ευρωπαϊκής Ένωσης επιβάλλεται να μπουν σύνορα στον τουρκικό επεκτατισμό. Η βάρβαρη τουρκική εισβολή να θεωρηθεί σαν μια εχθρική ενέργεια εναντίον όχι μόνο της ευρωπαϊκής ιδέας, της ιδέας της Πανευρώπης αλλά ταυτόχρονα σαν μια προκλητική προσβολή ευρωπαϊκού απαραβίαστου γεωγραφικού χώρου.

Πρέπει να θυμίζουμε συχνά στους Ευρωπαίους εταίρους μας ως ο σεβασμός στον πολιτισμό του άλλου είναι το βασικότερο κεφάλαιο των ανθρωπίνων δικαιωμάτων για το οποίο αγωνίζονται όλοι οι άνθρωποι της γης.

Γιατί λοιπόν τόση κατάφωρη παραβίαση της ειρήνης και του πολιτισμού στην Κύπρο;

Μαργαρίτα Παναγή-Μανέττα
ΣΥΛΛΟΓΟΣ ΚΥΠΡΙΩΝ ΡΟΔΟΥ

ΕΜΠΟΡΙΚΟΣ ΣΥΛΛΟΓΟΣ ΙΑΛΥΣΟΥ

ΠΡΟΣΚΛΗΣΗ

Καλούνται όλα τα μέλη του Συλλόγου να παραστούν στην 1η Γενική Συνέλευση του Συλλόγου που θα πραγματοποιηθεί στην αίθουσα εκδηλώσεων του Λυκείου Ιαλυσού, ημέρα Σάββατο 22 Ιουλίου του 2006 και ώρα 21.00, με τα παρακάτω θέματα ημερήσιας διάταξης:

ΘΕΜΑ 1ο
Ενημέρωση των μελών αναφορικά με τον σκοπό, τη δράση και τους στόχους του Συλλόγου.

ΘΕΜΑ 2ο
Διενέργεια εκλογών για την εκλογή του 1ου πενταμελούς Διοικητικού Συμβουλίου και της 1ης τριμελούς Ελεγκτικής επιτροπής με τριετή θητεία σύμφωνα με τα άρθρα 12 και 18 του καταστατικού του Συλλόγου.

ΘΕΜΑ 3ο
Διάφορα

ΙΑΛΥΣΟΣ 14-7-2006
Για την προσωρινή διοικούσα επιτροπή
Ο ΠΡΟΕΔΡΟΣ
ΓΕΩΡΓΙΟΣ ΣΑΧΙΝΗΣ

13733-16/7

ΔΕΥΑΚ ΔΗΜΟΣ ΚΑΛΛΙΘΕΑΣ Ρόδου

ΕΛΛΗΝΙΚΗ ΔΗΜΟΚΡΑΤΙΑ
ΝΟΜΟΣ ΔΩΔΕΚΑΝΗΣΟΥ
ΔΗΜΟΣ ΚΑΛΛΙΘΕΑΣ
Δ.Ε.Υ.Α.Κ.

Καλυθιές 14/7/2006
Αριθ. Πρωτ 995

ΑΝΑΚΟΙΝΩΣΗ

Λόγω εκτέλεσης του έργου «Επέκταση Δικτύου Αποχέτευσης προς την περιοχή Αγγελή» ανακοινώνεται ότι από τη Δευτέρα 17 Ιουλίου 2006 θα παραμείνει **κλειστό** τμήμα της Επαρχιακής οδού Κοσκινού με την Εθνική οδό Ρόδου - Λίνδου.

Για την διευκόλυνση της κυκλοφορίας η Δ.Ε.Υ.Α. Καλλιθέας ανακοινώνει ότι θα υπάρχει παρακαμπτήριος δρόμος **μόνο για μικρά οχήματα, μονής κατεύθυνσης**, όπως φαίνεται στο σχέδιο, από το Δ.Δ. Κοσκινού έως την περιοχή της υπό ανέγερση κλινικής που θα διευκολύνει **μόνο την έξοδο** από το Δ.Δ. Κοσκινού.

Ζητάμε την κατανόηση των πολιτών και παρακαλούνται οι φίλοι οδηγοί να κινούνται προσεκτικά και με μικρές ταχύτητες για την αποφυγή ατυχημάτων.

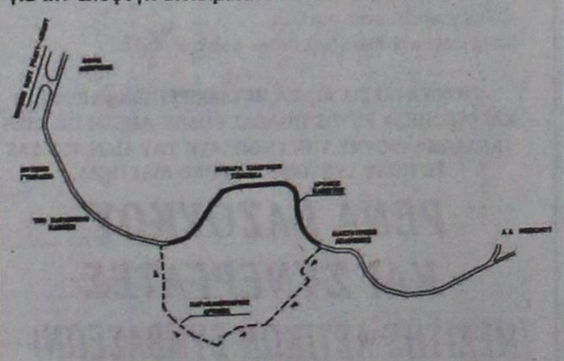

Ο Πρόεδρος της Δ.Ε.Υ.Α.Κ.
Ιατρίδης Γιάννης
Δήμαρχος

ΧΛ-16/7

ΕΛΛΗΝΙΚΗ ΔΗΜΟΚΡΑΤΙΑ
ΔΗΜΟΣ ΙΑΛΥΣΟΥ
ΕΠΑΡΧΙΑ ΡΟΔΟΥ
ΝΟΜΟΣ ΔΩΔΕΚΑΝΗΣΟΥ

ΓΝΩΣΤΟΠΟΙΗΣΗ ΓΑΜΟΥ

Γνωστοποιείται, σύμφωνα με το άρθρο 1369 του Αστικού Κώδικα, όπως τροποποιήθηκε με το Ν. 1250/1982, ότι:

Η **ΝΕΑΓΚΟΥ ΜΑΝΤΙΦΛΟΡΕΝΤΣΑ** του Κωνσταντίν και της Αντριάνα που γεννήθηκε στην Αλεξάνδρεια της Ρουμανίας και κατοικεί στην Ιαλυσό του νομού Δωδεκανήσου, επαγγέλματος οικιακά και ο **Στέργος Στεργάκης** του Σπυρίδωνα και της Δέσποινας που γεννήθηκε στη Δ. Γερμανία και κατοικεί στην Ιαλυσό Δωδεκανήσου επαγγέλματος χειριστής μηχανημάτων πρόκειται να παντρευθούν στο Δημαρχείο του Δήμου Ρόδου.

Ιαλυσός 14-7-2006
Ο δήμαρχος
α.α.
ΣΤΕΡΓΟΥ ΕΜΜΑΝΟΥΗΛ
Επίκουρος δημάρχου
Ιαλυσού

5409-16/7

Ευχαριστήριο

Ο Φιλανθρωπικός Σύλλογος Βατίου «Αγ. Ιωάννης ο Θεολόγος» ευχαριστεί τους κάτωθι για την προσφορά και την στήριξη τους στη διάρκεια της παραμονής παιδιών από τον Σύλλογο «Το Χαμόγελο του Παιδιού» στο νησί μας:

1) ΝΑΟ Δωδ/σου και την κ. Μπαφίτη.
2) Ξενοδοχείο «ΔΙΟΝΥΣΟΣ» στην Ιξιά ιδιοκτησίας κ. Θεοδόση - Κοντογιάννη.
3) Κολλέγιο Ρόδου και όλο το διοικητικό συμβούλιο.
4) Ξενοδοχείο «ΚΙΟΤΤΑΡΙ ΒΑΥ» ιδιοκτησίας κ. Παπαβασιλείου.
5) κον Γιάννη Βασιλάκη για την φιλοξενία στο «WATER PARK».
6) κα Καίτη Νεοφύτου και κ. Μανώλη Καμπουρόπουλο.
7) κον. Θεολόγο Τριομμάτη.
8) Δήμο Πεταλούδων για τη φιλοξενία των παιδιών στις Πεταλούδες.
9) Το εστιατόριο «4 ΕΠΟΧΕΣ» και τον κ. Κατσιμπράκη.
10) Τους κ. Κουνιατάλη και Μαρίνο στο «ΜΙΚΡΟ ΚΑΦΕ».
11) Την κ. Μαρίνα Μπόνη για την φιλοξενία στο «ΝΕΣΤΟΡΙΔΙΟ».
12) Το «TRAVEL EXCHANGE» ιδιοκτησίας κ. Γιάννη Καμπούρη.
13) Το ξενοδοχείο «PARADISE».
14) Τον δ/ντή του Ενυδρείου Ρόδου.
15) Το ξενοδοχείο «ROUAGIAL» ιδιοκτησίας κ. Μηνέτου.
16) Το εστιατόριο του κ. Ν. Χαραλάμπους στο Γεννάδι.
17) Το εστιατόριο «ΘΑΛΑΣΣΑ» στο Γεννάδι.
18) Το εστιατόριο «ΠΛΑΤΑΝΟΣ» στο Βάτι ιδιοκτησίας κ. Σάββα Χατζηφιλίππου
19) Τον κ. Κάτρη για δωρεάν αναψυκτικών.
20) Τον κ. Χατζημανώλη για δωρεάν ποτών.
21) Τον κ. Φίλιππα Αντωναρά.
22) Τον κ. Αγκά.
23) Την βιοτεχνία Χαλικιά.
24) Τον κ. Ζερβό Τάκη.
25) Την αντιπροσωπία «ΜΥΘΟΣ».
26) Τον κ. Ακούρη Παύλο.
27) Τις Ροδιακές Εισαγωγές.
28) Τον κ. Λεσιόβα Απόστολο.
29) Τον Παραδοσιακό Φούρνο Γενναδίου ιδιοκτησίας κ. Ασπράκη.
30) Το Δήμο Νότιας Ρόδου.
31) Ολους τους συγχωριανούς και συγχωριανές και ιδιαίτερα τα παιδιά για την πολύ καλή παρέα που έκαναν στους φιλοξενούμενούς μας.

Εκ του Δικοικητικού Συμβουλίου

T8050-16/7

ΤΗΛΕΟΡΑΣΗ

ΕΤ1

08:00 Θεία λειτουργία
10:30 Αρχονταρίκι
11:30 Μουσική παράδοση
12:30 Βουλή των Ελλήνων
13:30 Με αρετή και τόλμη
14:00 Περιπέτειες της αγριας - Ντοκυμανταίρ
14:45 Σε χρόνο TV
16:30 Πανελλήνιο Σιρκουι Beach Volley
18:30 Εχει γούστο (Ε)
20:00 Μαρτινος Λούθηρος
21:00 Το άνθος του κακού - Ξένη Ταινία. Μυστηρίου
23:00 Ειδήσεις
24:00 Διεθνές Rally Αιγαίου
00:15 Hotel Τριτων (Ε)

ΝΕΤ

06:00 Ντοκυμανταίρ
09:00 Παιδική εκπομπή - Κινούμενα σχέδια
12:00 Ειδήσεις
12:30 Κατάλληλη στιγμή (Ε)
13:30 Κυριακάτικο τραπέζι (Ε)
15:00 Ειδήσεις
16:00 Ο θαυμαστός κόσμος του Disney
18:00 Ειδήσεις
19:00 Ο φαλακρός μαθητής - Ελληνική Ταινία
21:00 Ειδήσεις
22:00 Ο έρωτας βλάπτει σοβαρά την υγεία – Ξένη ταινία. Αισθηματική κομεντί
24:00 Μην πυροβολείται τον πιανίστα
01.00 Ειδήσεις NET --- 01:15 Λένι ο βρωμόστομος - Ξένη Ταινία. Δραματική βιογραφία

ΕΤ1

07:30 Θεία Λειτουργία
10:30 Γη και άνθρωπος (Ε)
11:00 Περι γης ο λόγος
12:00 Κάθε τόπος και τραγούδι
12:30 Ειδήσεις
13:30 MotoGp
14:30 Κυριακή στο χωριό (Ε)
16:00 Η χαρά της ζωγραφικής
16:30 Η κουζίνα της μαμάς (Ε)
17:00 Ητημένη πορεία
18:15 Επί τροχών
19:00 Ειδήσεις
20:00 5ο τσίρκο Massimo
21:00 Μια πόλη ένα βλέμμα (Ε)
22:00 Μίξερ: Ο γιός μας ο Κάρλο - Γένοβα
23:00 Αρχείο (Ε)
24:00 Ειδήσεις
00:30 Σπορ στο 3

ΜΕGA

06.00 Μαξ Στιλ - Κιν. σχέδια
07:00 Τζιβαέρι
08:00 Horizons
10:00 Ο μεγάλος θυμός (Ε)
11:00 Μετράω στιγμές (Ε)
12:00 Ψίθυροι καρδιάς (Ε)
13:00 Backstage (Ε)
14:00 Ειδήσεις
14:50 Κανείς δε λέει σ' αγαπώ (Ε)
16:10 Απόσταση αναπνοής (Ε)
17:05 Ειδήσεις
17:10 Να με προσέχεις (Ε)
18:10 Singles(Ε)
19:10 Οι αταίριαστοι (Ε)
20:00 Ειδήσεις
21:00 Ορία αντοχής - Ξένη Ταινία. Περιπέτεια δράσης
23:30 Οι φάκελοι (Ε)
00:45 Ειδήσεις
01:00 Δικαιοσύνη για όλους - Ξένη Ταινία. Δικαστικό δράμα
03:30 Τηλεμάρκετινγκ
04:00 Απαγορευμένη αγάπη (Ε)
04:30 Φιλοδοξίες (Ε)

ΑΝΤ1

06:00 Κινούμενα σχέδια
09:10 Cheek to chekk (Ε)
09:50 Πάτερ ημών (Ε)
10:30 Η μεγάλη των μπάτσων σχολή (Ε)
11:20 Της Ελλάδος τα παιδιά (Ε)
12:00 Μπαμ (Ε)
12:55 Super game
13:00 Ειδήσεις
13:50 Μη μου λες αντίο (Ε)
14:50 Για μια γυναίκα κι ένα αυτοκίνητο (Ε)
15:50 Χάπι END
17:50 Ειδήσεις
19:00 Κωνσταντίνου και Ελένης (Ε)
20:00 Ειδήσεις
21:00 Στραβοί πιλότοι σε F-16 μέρος Ντεφτρερον - Ξένη Ταινία. Κωμωδία
23:00 Στόχος θανάτου - Ξένη Ταινία. Επιστημονικής φαντασίας
24:00 Ειδήσεις
01:15 Παιχνίδι προδοσίας - Ξένη Ταινία. Θρίλλερ
03:15 Σαο Καετάνο – Σάντος - Αθλητική μετάδοση. Ποδοσφαιρικός αγώνας

ALPHA ΤΗΛΕΟΡΑΣΗ

06:00 Ο βασιλιάς και οι γίγαντες - Ξένη Ταινία. Νεανική περιπέτεια φαντασίας
08:00 Καλοκαιρινές σελίδες
10:00 Αυτό μας έλειπε (Ε)
13:00 Αλλαξε το (Ε)
14:00 Ειδήσεις
14:30 Φόρμουλα 1 - Απευθείας μετάδοση από τη Γαλλία
17:00 Ειδήσεις
17:15 Τηλεοπτικά βραβεία
20:00 Ειδήσεις
21:00 Μουσικά βραβεία Κύπρου
00:29 Ειδήσεις
00:30 12 με το Νίκο Μαστοράκη
02:30 Φόρμουλα 1 (Ε)
04:30 Τηλεαγορές
04:45 Outland - Ξένη Ταινία. Ρομαντικό δράμα

ALTER

006:30 Alter kids
12:00 Οι περιπέτειες της Σίντνεϋ Φοξ
13:00 Number One
13:30 Ειδήσεις
14:00 TV Weekend
16:15 Τα παρατράγουδα (Ε)
18:45 Ειδήσεις
21:00 Το πάρτι της ζωής σου (Ε)
23:00 Grey's anatomy - Ξένη Σειρά
24:00 Ειδήσεις
00:15 Μήτσι - Χώστα (Ε)
01:15 Διαβολική αίρεση - Ξένη Ταινία. Περιπέτεια
03:15 Προσωπική εκδίκηση - Ξένη Ταινία. Περιπέτεια φανασίας

ΟΜΕGA

06.30 Εξυπνες αγορές
08.00 Αρωμα Ελλάδας
10.00 Vivere Naturalmente
10.30 Παιδικό πρόγραμμα
11.00 Σειρά
11.30 Ντοκιμαντέρ
12.00 Εξυπνες αγορές
13.00 Μουσική
13.30 Εξυπνες αγορές
14.30 Κουδουνίσματα
15.30 Ταινία
17.30 Μουσική
18.00 Ειδήσεις σε 1'
18.02 Αρωμα Ελλάδα (Α)
19.00 Ειδήσεις σε 1'
19.02 Αρωμα Ελλάδα (Β)
20.00 Ειδήσεις σε 1'
20.02 Vivere Naturalmente
20.30 Hit Club
21.00 Ειδήσεις (κεντρικό)
21.30 2ος βαθμός Τ.Α.
22.02 Ειδήσεις σε 1'
22.30 Εκτός των τειχών
23.30 Ειδήσεις (νυχτερινό)
24.00 Μουσική
02.00 Ειδήσεις σε 1'
02.02 Κουδουνίσματα
03.02 Μουσική

ΙΡΙΑΑ

08.00 Βιντεο κλίπς
15.00 Τοπικά γεγονότα (Ε)
17.00 Κινούμενα σχέδια
18.00 Η Εκκλησία σήμερα
19.00 Πετροβολήματα (Ε)
20.00 Ανασκόπηση της εβδομάδας
24.00 Ξένη ταινία

TV - COSMOS

07:00 P/TV
09:00 Παιδικό
Ο τόπος μας ΛΠ
Τι λέει ο κόσμος
10:00 Ελληνική ταινία
12:00 Ο κόσμος της Ζωής Ε
14:00 Ελληνική ταινία
15:00 Ράδιο-Τηλεόραση
17:00 Ο κόσμος της φύσης Ε
18:00 Ελληνική σειρά (Στιγμές αγωνίας)
18:30 Ελληνική σειρά (Οι τρεις άχαροι)
19:00 Διάλογοι Ε
21:00 Κεντρικό δελτίο ειδήσεων
Τα Γεγονότα της Εβδομάδας
22:00 Ελληνική ταινία
00:00 Κεντρικό δελτίο ειδήσεων
01:00 Ράδιο-Τηλεόραση
03:00 Ξένη ταινία
05:00 Ελληνική ταινία

ΠΡΟΟΔΟΣΚΟΠΟΣ
prooskopos@yahoo.gr

Επαφές με τους Κρίσκα και Απολινάριο

Κάνουν το τελευταίο διάστημα οι παράγοντες του Διαγόρα

Σε επαφές με έναν παίκτη που αγωνίζονταν στο πρωτάθλημα της Δ' Εθνικής Κατηγορίας βρίσκεται η ομάδα του Διαγόρα. Σύμφωνα με τις τελευταίες πληροφορίες πρόκειται για τον Χρήστο Κρίσκα που έπαιζε με τα χρώματα της Οδυσσέας Αναγέννησης (μια ομάδα των Σερρών). Ο παίκτης είναι 22 ετών και είναι αμυντικός. Οι συστάσεις που τον συνοδεύουν είναι αρκετά καλές και για τον λόγο αυτό, οι παράγοντες του «γηραιού» σε συνεργασία με τον προπονητή Ντανιέλ Μπατίστα προσπαθούν να συλλέξουν όσο το δυνατόν περισσότερες πληροφορίες.

Ο άλλος ποδοσφαιριστής που ενδιαφέρει τους «κυανέρυθρους» ο 30χρονος Ρεϊνάλντο Απολινάριο που είχε δοκιμαστεί επί Βασίλη Τζαλακώστα, αλλά αγωνίστηκε στην Κύπρο, γιατί δεν κρίθηκε κατάλληλος.

Στο μεταξύ ήρθε χθες το πρωί στο νησί μας ο Δήμος Χαριστέας ο οποίος αύριο θα υπογγράψει το νέο του συμβόλαιο συνεργασίας. Ο Χαριστέας είναι ο αδελφός του Άγγελου και είναι από την πεντάδα των παικτών που είχαν συμφωνήσει με τους «κυανέρυθρους» πριν από μερικές ημέρες.

-Την Τετάρτη θα ξεκινήσει να προπονείται ο Ούγγρος Εγκρεσού. Ο παίκτης ανακώρησε χθες το πρωί για την πατρίδα του προκειμένου να μαζέψει τα πράγματά του και να έρθει για μόνιμη εγκατάσταση στο νησί μας.

-Ξεκινάει αύριο η προετοιμασία του Διαγόρα. Στις 5μ.μ. έχει προγραμματιστεί να γίνει Αγιασμός στην λέσχη του συλλόγου και αμέσως μετά η πρώτη προπόνηση. Οι παίκτες που καλούνται είναι οι ακόλουθοι:

Αγγελόπουλος Παναγιώτης, Βελής Χρήστος, Βούλγαρης Νίκος, Γκιάτας Μάρκος, Γκέρτσακ Πιότρ, Εγκρέσι Γκάμπορ, Κεφάλας Μιχάλης, Κοσκινιάτης Γιάννης, Λυμπερόπουλος Χρήστος, Μαΐλης Ρεΐσης, Μιχαλάκης Χρήστος, Μοσχής Θεοχάρης, Μπαρμπόσα Μπερνάρντο, Παφιάκης Σάββας, Παπαδημήτρης Μανώλης, Παπαδόπουλος Κώστας, Ρουτζιέρης Πέτρος, Σαλαμαστράκης Γιώργος, Σίμπαλιν Ντανιέλ, Σπάρταλης Παναγιώτης, Στεργαλάς Γιώργος, Τυράτσκι Νόρμπερτ, Τσιαντούλης Στέλιος, Φερέιρα Ερνέστο και Χαριστέας Δήμος

Στο μεταξύ, στα 24.96 έχει κατεβεί μετά τις τελευταίες μεταγραφικές εξελίξεις στον Διαγόρα ο μέσος όρος ηλικίας των παικτών της ομάδας. Αυτό προκύπτει από τις ηλικίες παλιών και νέων παικτών που βρίσκονται στο φετινό ρόστερ.

Σε αυτήν την συγκέντρωση έχουν κληθεί να παρευρίσκονται είκοσι πέντε παίκτες που αποτελούν -μέχρι στιγμής- το ρόστερ της ομάδας ενώ θα γίνει αγιασμός με την ευκαιρία της έναρξης της νέας ποδοσφαιρικής περιόδου.

Φιλικό με Μπάρι;

Ένα σπουδαίο διεθνές φιλικό παιχνίδι προσπαθεί να «κλείσει» η ομάδα της Ρόδου. Στις 12 Αυγούστου οι «πράσινοι» θα παίξουν με τον Θρασύβουλο και στις 16 του ίδιου μήνα με τον Εθνικό Αστέρα



Το ενδεχόμενο να κάνουν ένα μεγάλο διεθνές φιλικό παιχνίδι στο Δημοτικό Στάδιο της πόλης μας, εξακολουθεί να απασχολεί την ομάδα της Ρόδου καθώς με αυτό τον τρόπο οι «πράσινοι» θέλουν να δώσουν ένα διαφορετικό χρώμα λίγο πριν από την έναρξη των φετινών επίσημων υποχρεώσεων της ομάδας για το κύπελλο και το πρωτάθλημα. Σύμφωνα με πληροφορίες της εφημερίδας μας, οι διοικούντες της ομάδας της πόλης μας βρίσκονται σε επαφή ακόμα και με την Ιταλία και συγκεκριμένα με το Μπάρι συζητώντας το ενδεχόμενο να έρθει στην πόλη μας η τοπική ομάδα προκειμένου να παίξει με τη Ρόδο. Οι διαβουλεύσεις του τελευταίου διαστήμαατος εκτός των άλλων έχουν να κάνουν και με την ημερομηνία που θα μπορούσε να γίνει αυτό το πολύ ενδιαφέρον παιχνίδι. Τη Ρόδο για παράδειγμα θα την βόλευε να γίνει ο αγώνας μετά τις 20 Αυγούστου καθότι νωρίτερα θα βρίσκεται στην πρωτεύουσα για το δεύτερο στάδιο της προετοιμασίας της. Το θέμα είναι να δουν αν μπορούν και οι Ιταλοί να έρθουν εκείνη την περίοδο. Αν πάντως «κλειστεί» το παιχνίδι αυτό, αναμένεται να συγκεντρώσει αρκετό κόσμο στο Δημοτικό Στάδιο της πόλης μας.

Επαφές και με την Τουρκία

Θα πρέπει να σημειωθεί ότι όπως η εφημερίδα μας έχει ξαναγράψει, επαφές γίνονται και με μια ομάδα από την Κωνσταντινούπολη που ενδεχομένως θα μπορούσε να έρθει στην πόλη μας για να παίξει με τους «πράσινους». Φυσικά οι διοικούντες δεν έπαψαν ποτέ να σκέφτονται ακόμα και την περίπτωση να παίξουν με μια μεγάλη ομάδα της Ελλάδας, όπως για παράδειγμα τον Ολυμπιακό λόγω των πάρα πολύ καλών σχέσεων που έχει ο πρόεδρος της ΠΑΕ Χρήστος Ηλιακίδης με τον διευθύνοντα σύμβουλο της Πειραιώτικης ΠΑΕ Γιώργο Λούβαρη.

Τα φιλικά στην Αθήνα

Όσον αφορά τώρα τα φιλικά παιχνίδια στην Αθήνα, η Ρόδος μετά τον αγώνα με την Καλλιθέα που έχει «κλειστεί» για τις 8 Αυγούστου θα παίξει σίγουρα και με τους Θρασύβουλο και Εθνικό Αστέρα. Με τους πρώτους η αναμέτρηση θα πραγματοποιηθεί στις 12 Αυγούστου και με τους δεύτερους στις 16 του ίδιου μήνα. Από εκεί και πέρα γίνονται προσπάθειες για να κλειστούν και άλλα παιχνίδια. Οι «πράσινοι» θα βρίσκονται στην Αθήνα το διάστημα από τις 7 έως τις 18 Αυγούστου. Όσον αφορά το προπονητικό πρόγραμμα αυτών των ημερών, οι παίκτες της Ρόδου θα κάνουν σήμερα μονή προπόνηση, το απόγευμα στο βοηθητικό γήπεδο της πόλης μας. Από την Δευτέρα, οι προπονήσεις θα γίνουν διπλές (πρωί και απόγευμα).

Στο μεταξύ, από αύριο μέχρι και την προσεχή Τετάρτη, όλοι οι παίκτες της ομάδας θα περάσουν από τις καθιερωμένες ιατρικές εξετάσεις.

Ρόβας και Σαγρές!

Δεν τελειώνουν ακόμα οι μεταγραφικές κινήσεις του Ιάλυσου. Οι δυο παίκτες θα συζητήσουν αύριο με τους διοικούντες. Την προσεχή Τετάρτη η πρώτη συγκέντρωση στις 5.30 μ.μ.

Την όσο το δυνατόν ακόμα μεγαλύτερη ενίσχυση ενόψει της νέας αγωνιστικής περιόδου προσπαθούν να πετύχουν στον Ιάλυσο δείχνοντας ξεκάθαρα ότι οι μεταγραφικές κινήσεις της ομάδας δεν έχουν ολοκληρωθεί ακόμα. Σύμφωνα λοιπόν με απόλυτα διασταυρωμένες πληροφορίες της εφημερίδας μας, αύριο αναμένεται να βρίσκονται στο νησί μας δυο παίκτες εκτός συνόρων της Ρόδου προκειμένου να συζητήσουν.

Συγκεκριμένα πρόκειται για τους ακόλουθους:

-Ο Αριστοκλής Σαγρές που έκανε πέρσι ένα πάρα πολύ καλό πρωτάθλημα με τον Καλυμνιακό στην Α' Κατηγορία πετυχαίνοντας μάλιστα και 15 γκολ σε εικοσιεπτά συνολικά παιχνίδια. Ο υψηλόσωμος επιθετικός παίκτης που έχει γεννηθεί το 1983 θεωρείται από τον τεχνικό των «ερυθροκίτρινων» Άκη Δελαπόρτα μια πάρα πολύ καλή περίπτωση για την γραμμή κρούσης της ομάδας

-Ο Ρόβας που κατά την διάρκεια της περσινής αγωνιστικής περιόδου αγωνίζονταν για λογαριασμό του Αχαρναϊκού. Ο παίκτης που επίσης θεωρείται μια πολύ καλή περίπτωση για την ομάδα του νησιού μας, μπορεί να αγωνιστεί ως κεντρικό χαφ αλλά και ως αριστερό μπακ χαφ.

Και οι δυο παίκτες θα συζητήσουν με τους διοικούντες και αν δεν υπάρχει διαφορά στο οικονομικό, δεν αποκλείεται να αποτελέσουν τις επόμενες μεταγραφικές κινήσεις της ομάδας του νησιού μας

Την Τετάρτη η πρώτη

Στο μεταξύ, την προσεχή Τετάρτη θα πραγματοποιηθεί τελικά η πρώτη συγκέντρωση της ομάδας ενόψει της νέας αγωνιστικής περιόδου. Το ...ραντεβού έχει καθοριστεί για τις 5.30μ.μ. σε αίθουσα του ξενοδοχείου Blue Bay και εκεί θα παρουσιαστούν και τα καινούργια μεταγραφικά αποκτήματα της ομάδας. Παράλληλα θα δοθούν οι καθιερωμένες οδηγίες στους παίκτες ενόψει της προετοιμασίας η οποία θα ξεκινήσει στις 24 Ιουλίου από το «Οικονομίδειο» γυμναστήριο.



Αρκετά αλλαγμένος θα είναι ο Ιάλυσος ενόψει της νέας αγωνιστικής περιόδου

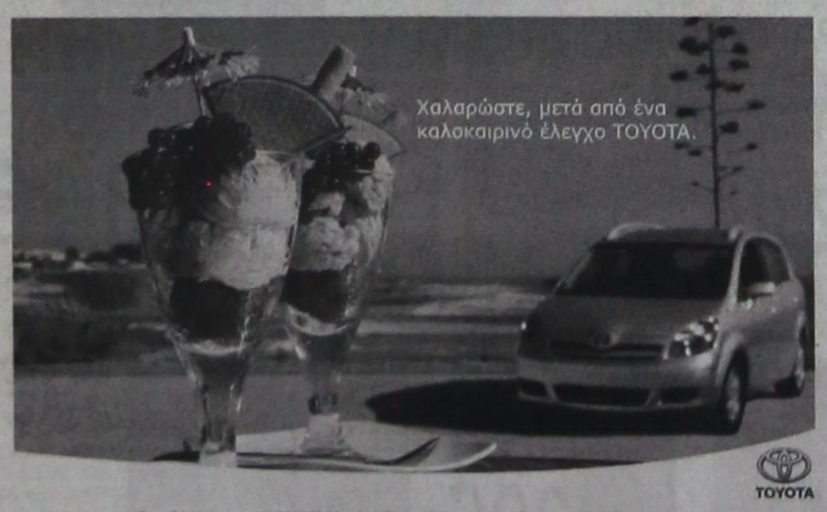

Καλοκαιρινός έλεγχος ΤΟΥΟΤΑ - 30€. Ξενοιασιά σε κάθε σας ταξίδι

Το καλοκαίρι είναι η εποχή της απόλαυσης και της ξενοιασιάς.
Πριν τις καλοκαιρινές σας εξορμήσεις, λοιπόν, εμπιστευθείτε
τη φροντίδα του ΤΟΥΟΤΑ σας στην «ΤΟΥΟΤΑ ΞΕΝΑΚΗΣ»
και απολαύστε, ξένοιαστοι τις χαρές των διακοπών σας.

-Δωρεάν καλοκαιρινός έλεγχος 9 σημείων :
Μπαταρία, φρένα, συμπλέκτη, αναρτήσεις, φώτα,
υαλοκαθαριστήρες, στάθμη υγρών, ελαστικά και δοκιμή στον δρόμο.
-Έλεγχος γραμμή ΚΤΕΟ
-Έλεγχος σωστής λειτουργίας και καθαρισμός Air-Condition.

Έκπτωση 15% σε ανταλλακτικά και εργασία (σε περίπτωση βλάβης)
από 02/06/06 έως 31/07/06.
Όλα αυτά στην προνομιακή τιμή των 30€

Προσκομίστε αυτό το κουπόνι για να επωφεληθείτε
από την καλοκαιρινή μας προσφορά.
Τηλ. Για ραντεβού 22410 86690 (Εσωτερικό 110)

X5960-307

Και εγένετο Αστέρας!

Έτσι θα ονομάζεται το νέο σωματείο της Κω όπως ανακοινώθηκε χθες. Θα έχει σήμα του το νησί του Ιπποκράτη με τρία αστέρια από πάνω του

Αστέρας Κω θα ονομάζεται το νέο σωματείο του νησιού του Ιπποκράτη που θα προκύψει από τη συγχώνευση της Αθλητικής Ένωσης, του Ανταγόρα και του Ασκληπειού όπως γράψαμε και χθες. Η ονομασία που ανακοινώθηκε και επίσημα χθες το μεσημέρι κατά την διάρκεια συνέντευξης τύπου που παραχωρήθηκε, «βγήκε» από το ίδιο το σήμα της ομάδας. Αυτό θα περιέχει το νησί της Κω με τρία αστέρια από πάνω του, που συμβολίζουν τα τρία σωματεία που συγχωνεύονται. Το όνομα είναι κοινής αποδοχής από τους εκπροσώπους των τριών σωματείων και ουσιαστικά το μόνο που απομένει είναι να εγκριθούν όλα από τις σημερινές γενικές συνελεύσεις των συλλόγων που θα πραγματοποιηθούν από κοινού το απόγευμα. Όσον αφορά τα χρώματα, ακόμα δεν έχουν οριστικοποιηθεί, ωστόσο είναι αρκετά πιθανό να είναι το βυσσινί και το γαλάζιο. Είναι ένα θέμα που θα ξεκαθαρίσει το αμέσως επόμενο διάστημα.

-Σχετικά με τον Ασκληπιό που θα αποτελέσει την θυγατρική ομάδα της «μεγάλης» και θα συμμετέχει στη Γ' Κατηγορία θα μετονομαστεί σε Κως 2006.

Κόντρα στον Άγιο Γεώργιο το πρώτο φιλικό του Κλεάνθη

Ο Άγιος Γεώργιος Μαλώνας θα είναι η πρώτη ομάδα που θα αντιμετωπίσει ο Κλεάνθης Παραδεισίου σε φιλικό παιχνίδι που θα πραγματοποιηθεί στις 2 Αυγούστου. Η μόνη εκκρεμότητα έχει να κάνει με το γήπεδο που θα φιλοξενήσει την αναμέτρηση καθώς είναι κάτι που δεν έχει ξεκαθαρίσει ακόμα. Το αμέσως επόμενο διάστημα αναμένεται να ανακοινωθούν όλες οι ημερομηνίες και όλοι οι αντίπαλοι των φιλικών παιχνιδιών των πρωταθλητών Δωδεκανήσου.

-Ανοιχτό τελικά είναι το ενδεχόμενο να πραγματοποιήσει ακόμα μια μεταγραφή ο Κλεάνθης. Το γεγονός ότι «χαλάει» η μετακίνηση του Καλημέρη δείνει την ευκαιρία στην ομάδα του Παραδεισίου να ασχοληθεί με μια άλλη περίπτωση ενός άλλου νεαρού παίκτη

-Πραγματοποιούνται σήμερα στις 7μ.μ. τα εγκαίνια της λέσχης των οργανωμένων φιλάθλων του Κλεάνθη στην πλατεία Παραδεισίου. Τα εγκαίνια θα κάνει η πρόεδρος του Νομαρχικού Αθλητικού Οργανισμού Δωδεκανήσου Ανδριάνα Μπαφίτη.

Έκτακτες γενικές συνελεύσεις θα κάνουν Αντίμαχος και Θύελλα

Για να αποφασίσουν αν δέχονται το δώρο της ανόδου

Έκτακτες γενικές συνελεύσεις θα κάνουν τα διοικητικά συμβούλια του Αντίμαχου και της Θύελλας Πυλώνας εάν και εφόσον επισημοποιηθεί η συγχώνευση στην Κω. Οι δυο αυτές ομάδες (η μία από τη Β' και η άλλη από τη Γ' Κατηγορία) όπως γράψαμε και χθες θα κληθούν να καλύψουν τις κενές θέσεις που θα δημιουργηθούν στις αμέσως επόμενες κατηγορίες από αυτές που αγωνίζονταν. Οι συνελεύσεις τους θα είναι αυτές που θα αποφασίσουν αν δέχονται το ...αναπάντεχο δώρο. Στην περίπτωση μάλιστα του Αντίμαχου θα πρέπει να αναφερθεί ότι η επιδίωξη της διοίκησης θα είναι να πραγματοποιηθούν και εκλογές για την ανάδειξη νέου συμβουλίου καθώς το ήδη υπάρχον έκανε τον σχεδιασμό του για τη Β' Κατηγορία και τώρα τα δεδομένα αλλάζουν και μάλιστα άρδην. Όπως όλα δείχνουν πάντως και οι δυο ομάδες λογικά θα δεχθούν να καλύψουν τα κενά και να ανέβουν κατηγορία όμως το σίγουρο είναι ότι οι παράγοντές τους θα πρέπει να τρέξουν πάρα πολύ και μέσα σε σύντομο χρονικό διάστημα για να είναι οι ομάδες τους έτοιμες.

Η εξομολόγηση του αρχηγού

Μετά από 15 χρόνια ο Χρυσόστομος Χάσταλης αλλάζει ...στρατόπεδο

Μετά από δεκαπέντε χρόνια (τα δώδεκα συνεχόμενα) συνολικής παρουσίας στον Απόλλων Απολλώνων, ήρθε η στιγμή να αποχωριστεί την αγαπημένη του ομάδα. Ο λόγος για τον Χρυσόστομο Χάσταλη, ο οποίος από τη νέα αγωνιστική περίοδο θα φοράει τη φανέλα του Δαμάγητου Θολού. Ο αμυντικός παίκτης που είναι γιός του Μιχάλη Χάσταλη ο οποίος είχε αγωνιστεί στη «μεγάλη Ρόδο» της Α' Εθνικής, έχει γεννηθεί στις 17 Μαίου του 1973 και αναμφίβολα έχει προσφέρει πάρα πολλά στο ποδόσφαιρό μας. Σε μια μίνι συνέντευξη στην ιστοσελίδα www.12soccer.gr επεσήμανε τα ακόλουθα:

-Ποια είναι η γνώμη σου για το τοπικό ποδόσφαιρο;

«Τα τελευταία χρόνια το επίπεδο έχει πέσει αισθητά σε σχέση με το τι συνέβαινε δεκαπέντε περίπου χρόνια πριν. Πιστεύω ότι έχει μεγάλη ευθύνη ο νόμος με τους 20αρηδες. Παλιά παίζαμε παιδιά που πραγματικά αξίζαμε και μπορούσαμε. Τώρα δυστυχώς βάζουν μέσα παιδιά τα οποία ακόμα δεν είναι έτοιμα. Παίζουν αναγκαστικά και αυτό είναι άσχημο»

-Μπορεί ο Απόλλων να επιστρέψει άμεσα στην Α' Κατηγορία;

«Ναι πιστεύω ότι μπορεί να το κάνει. Βλέπω ότι κάνει κάποιες μεταγραφικές κινήσεις οι οποίες θεωρώ ότι είναι πολυτέλεια για τη Β' Κατηγορία»

-Η καλύτερη και η χειρότερη στιγμή της καριέρας σου;

«Η καλύτερή μου στιγμή είναι όταν στα τέλη της δεκαετίας του 1980 είχα αγωνιστεί με την φανέλα της Μικτής Δωδεκανήσου στο Ολυμπιακό Στάδιο της Αθήνας. Ήταν πριν από τον τελικό του κυπέλλου ανάμεσα στον ΠΑΟΚ και την Λάρισα και το γήπεδο είχε μέσα 60.000 θεατές. Ήταν φοβερή στιγμή. Η χειρότερη είναι όταν στο πρόσφατο πρωτάθλημα της Α' Κατηγορίας είδα την κόκκινη κάρτα χωρίς μάλιστα να φταίω»

-Ποιος είναι ο αγαπημένος σου παίκτης;

«Ο Ντιέγκο Αρμάντο Μαραντόνα»

-Ποια είναι η αγαπημένη σου ομάδα;

«Ο Ολυμπιακός»

-Ποιές είναι απο εδώ και πέρα οι προσωπικές σου φιλοδοξίες;

«Να είμαι καλά με την οικογένειά μου και να μπορώ να κάνω το χόμπι μου που είναι φυσικά να παίζω ποδόσφαιρο».

ΠΡΟΟΔΟΣΠΟΡ

Βαριές ήττες στο ξεκίνημα της ανδρικής ομάδας του ΝΟΡ



Με βαριές ήττες ξεκίνησε η ομάδα του Ναυτικού Ομίλου Ρόδου την προκριματική φάση του ανδρικού πρωταθλήματος της Γ' Εθνικής υδατοσφαίρισης, στο κολυμβητήριο της Νέας Σμύρνης.

Στο ματς της πρεμιέρας του ομίλου έχασε από τον ισχυρό Γ.Σ. Περιστερίου με 15-2.

Στο δεύτερο, ηττήθηκε από την Α.Ε. Χαϊδαρίου με 10-5.

Οι δύο πρώτοι αντίπαλοι θεωρούνται οι πιο δυνατοί του ομίλου και οι πρώτοι υποψήφιοι για πρόκριση στο «φάϊναλ σιξ». Η ομάδα του ΝΟΡ θα παλέψει στα επόμενα τρία παιχνίδια, προκειμένου να αποφύγει την τελευταία θέση που οδηγεί σε υποβιβασμό στη Δ' Εθνική.

Επόμενοι αντίπαλοι για την ομάδα του Ομίλου μας είναι, ο ΝΟ Σύρου, ο ΑΟ ΝΣ Μίλων καιο ΚΟ Κομοτηνής.

Το σημερινό πρόγραμμα αγώνων είναι:

4η αγωνιστική

Ωρα 16.00: ΝΟ ΣΥΡΟΥ- ΑΟΝΣ ΜΙΛΩΝ

Ωρα 17.00: ΝΟ ΡΟΔΟΥ- ΚΟ ΚΟΜΟΤΗΝΗΣ

Ωρα 18.00: ΓΣ ΠΕΡΙΣΤΕΡΙΟΥ - ΑΕ ΧΑΪΔΑΡΙΟΥ

Οι τελευταίες τροποποιήσεις του Κανονισμού Παιδιάς σε CD

Μεγάλο βάρος στον τομέα της επιμόρφωσης των διαιτητών ρίχνει η ΟΔΠΕ. Ο πρόεδρος της Αντώνης Βασσάρας, ανάμεσα στ' άλλα, επιμελήθηκε του περιεχομένου ενός CD, στο οποίο περιλαμβάνονται όλες οι τελευταίες τροποποιήσεις που έγιναν στον Κανονισμό Παιδιάς, αλλά και το νέο τέστ φυσικής κατάστασης, όπως θα ισχύουν από 1-1-07. Για το θέμα αυτό δόθηκε στη δημοσιότητα, από την ΟΔΠΕ, η παρακάτω ανακοίνωση: «Στο πλαίσιο της συνεχούς προσπάθειας προγραμματισμού επιμόρφωσης και εγκύμνασης των διαιτητών, η ΟΔΠΕ απέστειλε σε όλους τους Συνδέσμους διαιτητών Ποδοσφαίρου της Χώρας καθώς επίσης στην ΚΕΔ/ΕΠΟ, ΠΣΑΤ, ΠΣΑΠ και σε όλους τους δημοσιογράφους που καλύπτουν ρεπορτάζ διαιτησίας ένα cd, το οποίο επιμελήθηκε ο πρόεδρος και καθηγητής διαιτησίας κ. Αντώνης Βασσάρας. Το CD περιέχει τις τελευταίες τροποποιήσεις Κανονισμών Παιδιάς καθώς επίσης και το νέο τέστ φυσικής κατάστασης της FIFA που θα ισχύσει την 1η/1/2007. Τις προσεχείς ημέρες, σε συνεργασία με την ΚΕΔ/ΕΠΟ, θα αποσταλεί σε όλους τους Συνδέσμους Διαιτητών ο σωστός τρόπος προπόνησης που έχει επιμεληθεί ο Καθηγητής Φυσικής Αγωγής κ. Βασίλης Λώλης και νέα cd με θέματα διαιτησίας.

Μήπως έπρεπε να ήταν έτοιμο το σκοπευτήριο;

Επιστολή αγανάκτησης από πρωταθλητές

Σε λιγότερο από ένα χρόνο από τώρα η Ρόδος θα φιλοξενήσει τους αγώνες των island games. Θα είναι η μεγαλύτερη διοργάνωση που θα γίνει μετά τους Ολυμπιακούς Αγώνες στη Ελλάδα . Περισσότεροι από 2.500 αθλητές και συνοδοί θα επισκεφτούν το νησί μας για την σπουδαία αυτή αθλητική συνάντηση. Για αυτόν ακριβώς το λόγο επισκέφτηκε τη πόλη μας η οργανωτική επιτροπή των νήσων, να ελέγξει τη πρόοδο των έργων (αθλητικών εγκαταστάσεων που είχαμε υποσχεθεί ότι θα πραγματοποιήσουμε) και να εκλέξει για το 2011 το επόμενο νησί που θα αναλάβει τους αγώνες.

Και τώρα στο δια ταύτα . Πιο σκοπευτήριο κύριοι της οργανωτικής επιτροπής δείξατε τους εκπροσώπους των νησιών;

Μήπως ένα χωράφι που εδώ και ένα χρόνο δεν έχει μπεί ούτε ένα λιθαράκι ;

Έχετε αναλογισθεί ότι για να αναλάβουμε την

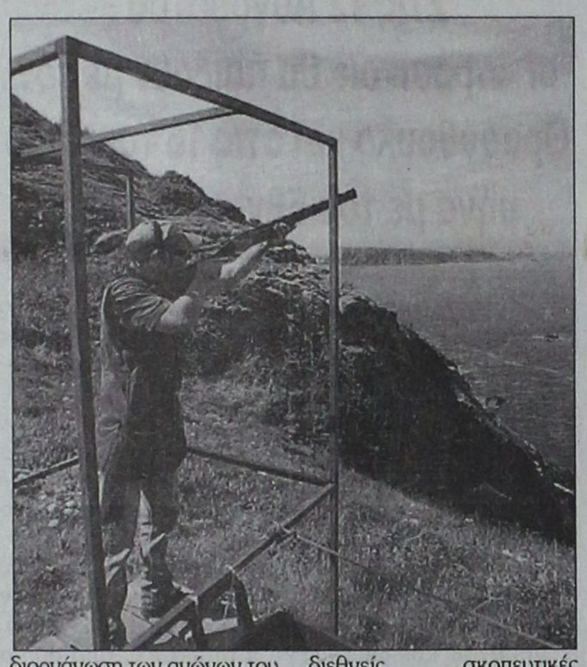

διοργάνωση των αγώνων του 2007 δεσμευτήκαμε για την κατασκευή του σκοπευτηρίου; Μήπως φαινόμαστε διεθνώς αναξιόπιστοι;

Από τα μέλη των island cames υπάρχει πρόθεση να στείλουν πάνω από διακόσιους σκοπευτές και συνοδούς , νούμερο ρεκόρ σε σχέση με τις προηγούμενες διοργανώσεις .

Πέρα όμως από τα island games, λόγω της τουριστικής φήμης της Ρόδου υπάρχει μεγάλο ενδιαφέρον από διεθνείς σκοπευτικές ομοσπονδίες ως προς την διοργάνωση μεγάλων αγώνων αποτελώντας έτσι μια εναλλακτική μορφή τουρισμού σε νεκρές τουριστικές περιόδους .

Πότε επιτέλους θα εγκριθεί και χρηματοδοτηθεί η μελέτη κατασκευής του σκοπευτηρίου;. Πότε επιτέλους θα αποκτήσει σκοπευτήριο η Ρόδος , τη στιγμή που σε άλλες πόλεις της Ελλάδας υπάρχουν Δημοτικά, Εθνικά, Προολυμπιακά και Ολυμπιακά σκοπευτήρια;

Επιτέλους κύριοι Δήμαρχοι, κύριε Νομάρχη , κύριοι βουλευτές και Υπουργοί της Δωδεκανήσου , κάντε κάτι.

Ο στρατιωτική διοίκηση του νησιού ήταν αυτή που αγκάλιασε το άθλημά μας παραχωρώντας μας κάθε φορά τα πεδία βολής .

Με τις ανύπαρκτες ωστόσο σκοπευτικές υποδομές οι δύο Σύλλογοι που δραστηριοποιούνται στη Ρόδο έχουν να αναδείξουν ένα Πανελλήνιο Πρωταθλητή εφήβων στο πήλινο στόχο που είναι και Ολυμπιακό αγώνισμα με το Μαμαλίγκα Μιχάλη, μία Πανελλήνια δεύτερη νίκη στο πήλινο στόχο με το Καντούνια Πέτρο και δύο Πανελλήνιους Πρωταθλητές στο πιστόλι , τον Καβουκλή Νίκο και Χαλκιόπουλο Κώστα.

Μήπως έπρεπε να είναι έτοιμο το σκοπευτήριο; Μήπως πρέπει να ενδιαφερθείτε επιτέλους λίγο παραπάνω ;

Ο ΣΥΝΤΟΝΙΣΤΗΣ ΤΩΝ ΑΘΛΗΜΑΤΩΝ ΣΚΟΠΟΒΟΛΗΣ ΧΑΛΚΙΟΠΟΥΛΟΣ ΚΩΣΤΑΣ
Ο ΥΠΕΥΘΥΝΟΣ ΓΙΑ ΤΟ ΠΗΛΙΝΟ ΣΤΟΧΟ ΜΑΜΑΛΙΓΚΑΣ ΓΙΩΡΓΟΣ

Εντυπωσιακές οι γυναίκες του ΠΟΡ «Ο Ιάλυσος» στη Μάνδρα

Εντυπωσιακός ήταν ο ΠΟΡ «Ο Ιάλυσος» στην κατηγορία γυναικών του Πανελλήνιου πρωταθλήματος ορεινής ποδηλασίας, χθες στη Μάνδρα Αττικής.

Στα 24 χιλιόμετρα, η Ελένη Διακάκη ήταν νικήτρια ενώ η Ντόγκα Δρίβα ήταν δεύτερη.

Ετσι, το χρυσό και αργυρό μετάλλιο κατακινήθηκαν από την ομάδα της Ιαλυσού.

Τρίτη ήρθε η Ελένη Σούλα της Ερυθραίας.

Στη σκυταλοδρομία ο ΠΟΡ «Ο Ιάλυσος» τερμάτισε στην έκτη θέση, λόγω προβλήματος (λάστιχο) που παρουσιάστηκε σε μέλος της ομάδας, την οποία αποτελούσαν οι Κυριάκος Κελεπέρας, η Ντόγκα Δρίβα, ο Ορέστης Ράπτης και ο Αλέξανδρος Παπασταματάκης.

Ο τελευταίος ήταν ο άτυχος...

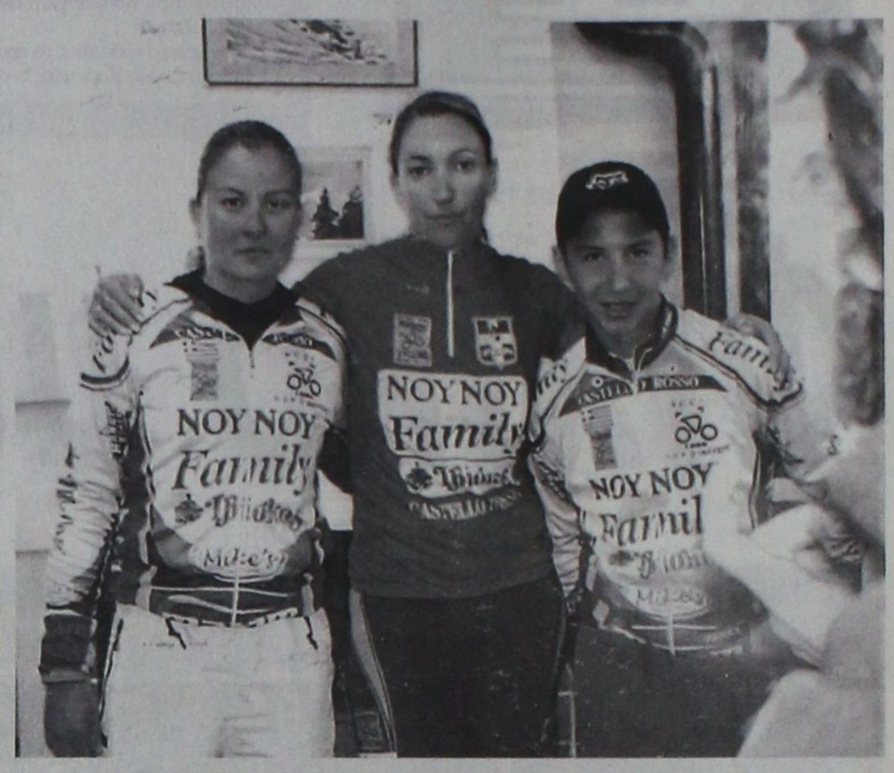

AMCOR
No 1
ΚΑΤΑΣΚΕΥΑΖΟΝΤΑΙ & ΕΙΣΑΓΟΝΤΑΙ ΣΥΝΑΡΜΟΛΟΓΗΜΕΝΑ ΑΠΟ ΤΟ ΙΣΡΑΗΛ



X 5952-30/7

ΠΡΟΔΙΑΓΡΑΦΕΣ ΕΟΚ CE MARK

Η AMCOR-ΙΣΡΑΗΛ Η ΜΕΓΑΛΥΤΕΡΗ ΒΙΟΜΗΧΑΝΙΑ ΗΛΙΑΚΩΝ ΣΥΣΤΗΜΑΤΩΝ ΣΤΟΝ ΚΟΣΜΟ,ΣΑΣ ΠΡΟΣΦΕΡΕΙ ΤΟΝ **ΚΑΛΥΤΕΡΟ ΗΛΙΑΚΟ ΘΕΡΜΟΣΙΦΩΝΑ ΤΟΥ ΚΟΣΜΟΥ** ΜΕ ΜΟΝΑΔΙΚΑ ΣΗΜΕΙΑ ΥΠΕΡΟΧΗΣ ΠΟΥ **ΚΑΝΕΝΑΣ ΑΛΛΟΣ ΔΕΝ ΕΧΕΙ**.ΠΡΩΤΗ Η **AMCOR**,ΠΡΙΝ **40** ΧΡΟΝΙΑ ΠΑΡΟΥΣΙΑΣΕ ΤΗΝ ΕΠΑΝΑΣΤΑΤΙΚΗ ΤΗΣ ΤΕΧΝΟΛΟΓΙΑ ΣΤΟΥΣ ΗΛΙΑΚΟΥΣ ΘΕΡΜ/ΝΕΣ. ΠΟΛΛΟΙ ΑΠΟ ΤΟΤΕ ΠΡΟΣΠΑΘΗΣΑΝ ΝΑ ΤΗΝ ΜΙΜΗΘΟΥΝ .ΤΑ ΑΠΟΤΕΛΕΣΜΑΤΑ ΤΟΥΣ ΕΙΝΑΙ ΓΝΩΣΤΑ.**ΚΑΝΕΝΑΣ** ΔΕΝ ΜΠΟΡΕΣΕ ΝΑ ΤΗ ΦΘΑΣΕΙ.ΣΗΜΕΡΑ Η **AMCOR** ΣΥΝΕΧΙΖΟΝΤΑΣ ΤΗΝ ΕΡΕΥΝΑ ΣΤΟΝ ΤΟΜΕΑΤΗΣ ΗΛΙΑΚΗΣ ΕΝΕΡΓΕΙΑΣ ΒΡΙΣΚΕΤΑΙ ΚΑΙ ΘΑ ΒΡΙΣΚΕΤΑΙ ΜΠΡΟΣΤΑΓΙΑΤΙ ΕΙΝΑΙ Η **No 1** ΣΤΟΝ ΚΟΣΜΟ.

ΕΙΝΑΙ Η AMCOR

Ηρθε το Νέο TOYOTA RAV4



Σας περιμένει να το γνωρίσετε μ' ένα TEST DRIVE!

ΞΕΝΑΚΗΣ α.ε.β.ε.
Εξουσιοδοτημένος έμπορος και after sales
TOYOTA στα Δωδεκάνησα
10ο χλμ. Ρόδου - Λίνδου
Τηλ: 22410 86690

TOYOTA

X 5960-30/7

COSMOS CENTER
ΕΜΠΟΡΙΚΕΣ ΑΠΟΘΗΚΕΣ ΕΞΟΠΛΙΣΜΟΥ

2ο χλμ. Ρόδου-Καλιθέας
(πίσω απο το LIDL)
Τηλ. 22410 69990
Φαξ. 22410 20980
Email. dolcerelax@otenet.gr



ΝΤΟΥΛΑΠΑ 3ΦΥΛΛΗ ΜΟΝΟ
120€

BR 5300
Π1188 Β525 Υ1925

ΕΠΙΠΛΟ TV



MR 2730
Π1472 Β396 Υ1697
84€

ΡΑΝΤΖΟ ΜΕ ΣΤΡΩΜΑ



48€

ΑΝΑΤΟΜΙΚΟ ΣΤΡΩΜΑ ΣΕ ΣΥΣΚΕΥΑΣΙΑ ΡΟΛΛΟ



49€

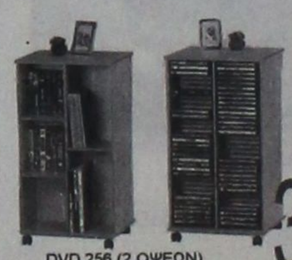

DVD 256 (2 ΟΨΕΩΝ)
Π482 Β395 Υ885
39€



ΠΑΠΟΥΤΣΟΘΗΚΗ
SH 4103
Π1193 Β372 Υ675
53€

ΚΑΘΙΣΜΑ ΓΡΑΦΕΙΟΥ ΔΕΡΜΑΤΙΝΟ ΜΟΝΟ



60€

ΣΑΛΟΝΙ ΔΕΡΜΑΤΙΝΟ



ΚΑΝΑΠΕΣ 3ΘΕΣΙΟΣ 375€
ΚΑΝΑΠΕΣ 2ΘΕΣΙΟΣ 325€
ΠΟΛΥΘΡΟΝΑ 285€

ΚΑΘΙΣΜΑ ΓΡΑΦΕΙΟΥ



33€

T7376-31/7



Οι προκηρύξεις των πρωταθλημάτων της ΕΠΣΔ

Η ΕΝΩΣΗ ΠΟΔΟΣΦΑΙΡΙΚΩΝ ΣΩΜΑΤΕΙΩΝ ΔΩΔΕΚΑΝΗΣΟΥ ΕΧΟΝΤΑΣ ΥΠΟΨΗ

1.Το Καταστατικό της.
2.Το Καταστατικό της ΕΠΟ.
3.Τις διατάξεις της ισχύουσας αθλητικής νομοθεσίας.
4.Τις διατάξεις του ΚΑΠ όπως τροποποιήθηκε και ισχύει σήμερα.
5.Τις διατάξεις των κανονισμών της ΕΠΟ.
6.Την από 12.07.2006 απόφαση του Δ.Σ. της ΕΠΣΔ

ΠΡΟΚΗΡΥΣΣΕΙ

Τα πρωταθλήματα των Α' Β' Γ' Ερασιτεχνικών Κατηγοριών ΔΩΔΕΚΑΝΗΣΟΥ για την αγωνιστική περίοδο 2006-2007 που θα διεξαχθούν ως εξής:

Α.- ΠΡΩΤΑΘΛΗΜΑ Α' ΕΡΑΣΙΤΕΧΝΙΚΗΣ ΚΑΤΗΓΟΡΙΑΣ

Το πρωτάθλημα της Α' Ερασιτεχνικής Κατηγορίας θα διεξαχθεί σε έναν {1} όμιλο των δέκα έξι {16} ομάδων.

Οι ομάδες που δικαιούνται συμμετοχής αφού έχουν εκπληρώσει τις υποχρεώσεις (εφόσον υπάρχουν) που προκύπτουν από την παρ.1 του άρθρου 61 του Κ.Α.Π είναι οι ακόλουθες:

1.ΑΕΡΑ ΑΦΑΝΤΟΥ
9.Α.Ε.ΚΑΛΥΜΝΟΥ
2.Α.Ε ΚΩΣ
10.ΑΝΑΓΕΝΝΗΣΗ ΕΜΠΩΝΑ
3.ΦΟΙΒΟΣ ΚΡΕΜΑΣΤΗΣ
11.ΑΠΟΛΛΩΝ ΚΑΛΥΘΙΩΝ
4.ΑΡΗΣ ΑΡΧΑΓΓΕΛΟΥ
12.Π.Α.Σ.ΑΝΤΑΓΟΡΑΣ ΚΩ
5.ΔΙΑΓΟΡΑΣ ΒΑΤΙΟΥ
13.ΚΛΕΟΒΟΥΛΟΣ ΛΙΝΔΟΥ
6.ΔΙΓΕΝΗΣ ΚΟΣΚΙΝΟΥ
14.ΑΣΤΕΡΑΣ ΜΑΣΣΑΡΩΝ
7.ΗΡΑΚΛΗΣ ΜΑΡΙΤΣΩΝ
15.Α.Ε.ΚΑΤΤΑΒΙΑΣ
8.ΑΓ.ΓΕΩΡΓΙΟΣ ΜΑΛΩΝΑΣ
16.ΝΙΚΑΓΟΡΑΣ ΚΕΦΑΛΟΥ

Β.-ΠΡΩΤΑΘΛΗΜΑ Β' ΕΡΑΣΙΤΕΧΝΙΚΗΣ ΚΑΤΗΓΟΡΙΑΣ

Το πρωτάθλημα της Β΄ Ερασιτεχνικής κατηγορίας περιόδου 2006-2007 θα διεξαχθεί σε δύο ομίλους των δέκα (10) ομάδων. Οι ομάδες των νησιών θα χωριστούν με γεωγραφικά κριτήρια .Ο Α.Σ. ΤΗΛΟΥ και ο ΠΟΣΕΙΔΩΝΑΣ ΚΑΡΠΑΘΟΥ θα τοποθετηθούν στον έναν όμιλο και οι ομάδες του Βορείου Συγκροτήματος θα τοποθετηθούν στον άλλο όμιλο, και οι ομάδες της Ρόδου θα τοποθετηθούν στον πρώτο (1ο) και στον δεύτερο (2ο) όμιλο με κλήρωση. Οι ομάδες που δικαιούνται συμμετοχής αφού έχουν εκπληρώσει τις υποχρεώσεις {εφόσον υπάρχουν} που προκύπτουν από την παρ.1 του άρθρου 61 του Κ. Α. Π. είναι οι ακόλουθες :

1.ΕΥΑΓΟΡΑΣ ΡΟΔΟΥ
11.ΑΣΠΙΔΑ ΣΑΛΑΚΟΥ
2.ΑΠΟΛΛΩΝ ΑΠΟΛΛΩΝΩΝ
12.ΕΡΜΗΣ ΚΑΛΥΘΙΩΝ
3.ΟΡΦΕΑΣ ΡΟΔΟΥ
13.ΔΟΞΑ ΚΑΡΔΑΜΑΙΝΑΣ
4.ΑΣΠΙΔΑ ΑΠΟΛΛΑΚΙΑΣ
14.ΑΣΤΕΡΑΣ ΠΑΣΠΙΔΑΣ
5.Α.Σ.ΤΗΛΟΣ
15.ΔΟΞΑ ΨΙΝΘΟΥ
6.ΑΝΤΙΜΑΧΟΣ ΚΩ
16.ΞΑΝΘΟΣ ΠΑΤΜΟΥ
7.ΑΚΟΥΣΙΛΑΟΣ ΦΑΝΩΝ
17.ΗΡΑΚΛΗΣ ΛΑΡΔΟΥ
8.Α.Ο.ΔΙΚΑΙΟΥ
18.ΠΟΣΕΙΔΩΝΑΣ ΚΑΡΠΑΘΟΥ
9.Α.Π.Ο.ΑΓ.ΙΣΙΔΩΡΟΥ
19.Α.Ο. ΒΑΘΥ ΚΑΛΥΜΝΟΥ
10.ΔΑΜΑΓΗΤΟΣ ΘΕΟΛΟΓΟΥ
20.ΠΟΛΥΣΤΡΑΤΟΣ ΛΑΕΡΜΩΝ

Η ομάδα της ΑΣΠΙΔΑΣ ΑΠΟΛΑΚΙΑΣ θα ξεκινήσει το νέο πρωτάθλημα με -1Βαθμό.

Γ.-ΠΡΩΤΑΘΛΗΜΑ Γ΄ ΕΡΑΣΙΤΕΧΝΙΚΗΣ ΚΑΤΗΓΟΡΙΑΣ

Το πρωτάθλημα της Γ΄ Ερασιτεχνικής κατηγορίας περιόδου 2006-2007 θα διεξαχθεί σε τρείς {3} ομίλους .Οι όμιλοι Α και Β θα απαρτίζονται από ομάδες της νήσου ΡΟΔΟΥ και τον Α.Ο. ΣΥΜΗΣ και ο όμιλος Γ από τις ομάδες των υπόλοιπων νήσων. Οι ομάδες που δικαιούνται συμμετοχής αφού έχουν εκπληρώσει τις υποχρεώσεις {εφόσον υπάρχουν} για τους ομίλους της ΡΟΔΟΥ είναι οι ακόλουθες:

1. ΘΥΕΛΛΑ ΠΥΛΩΝΑΣ
12. Α.Σ.ΔΗΜΗΤΡΑ ΔΑΜΑΤΡΙΑΣ
2. ΕΘΝΙΚΟΣ ΑΡΧΙΠΟΛΗΣ
13. Α.Σ. ΑΝΑΓΕΝΝΗΣΗ Ν. ΡΟΔΟΥ
3. Α.Σ. ΖΕΥΣ ΡΟΔΟΥ
14. Δ.ΑΝ.Σ. ΔΩΡΙΕΑΣ
4. ΑΤΡΟΜΗΤΟΣ ΔΙΜΥΛΙΑΣ
15. Α.Ε. ΜΕΣΑΝΑΓΡΟΥ
5. ΠΑΣ ΑΣΚΛΗΠΕΙΟΥ
16. Α.Ο. ΣΥΜΗΣ
6. ΕΥΚΛΗΣ ΣΟΡΩΝΗΣ
17. Α.Σ. ΡΟΔΙΑΚΟΣ
7. Α.Σ.ΙΑΛΥΣΟΣ 97
18. ΗΛΙΟΣ ΙΑΛΥΣΟΥ
8. ΑΛΘΑΙΜΕΝΗΣ ΚΡΗΤΗΝΙΑΣ
19. ΠΕΤΡΩΝΑΣ ΑΡΧΑΓΓΕΛΟΥ
9. Ο.Φ.ΙΣΤΡΙΟΥ
20. ΝΙΚΗ ΡΟΔΟΥ
10. ΟΜΟΝΟΙΑ ΓΕΝΝΑΔΙΟΥ
21. ΣΤΑΥΡΟΣ ΚΑΛΥΘΙΩΝ
11.Α.Σ.ΤΑΞΙΑΡΧΗΣ ΚΑΛΑΘΟΥ

Ο διαχωρισμός των ομίλων Α και Β ΘΑ ΓΙΝΕΙ ΜΕ ΚΛΗΡΩΣΗ .Για τον Γ όμιλο (όμιλο νήσων)οι ομάδες που δικαιούνται συμμετοχής αφού έχουν εκπληρώσει τις υποχρεώσεις (εφόσον υπάρχουν)που προκύπτουν από την παρ.1 του άρθρου 61 του Κ.Α.Π είναι οι ακόλουθες :

1.ΑΣΚΛΗΠΙΟΣ ΚΩ
2.Α.Ε.ΛΕΡΟΥ
3.ΠΟΛΥΒΩΤΗΣ ΝΙΣΥΡΟΥ
4.ΔΟΞΑ ΛΕΡΟΥ
5.Π.Α.Ο ΚΩ
6. ΟΛΥΜΠΙΑΚΟΣ ΚΑΛΥΜΝΟΥ
7.ΔΙΚΑΙΟΣ 2005
8.Α.Ο.ΛΕΙΨΙΩΤΩΝ
9.Α.Ο.ΔΗΜΟΥ ΑΣΤΥΠΑΛΑΙΑΣ

ΠΡΟΒΙΒΑΣΜΟΣ-ΥΠΟΒΙΒΑΣΜΟΙ ΣΩΜΑΤΕΙΩΝ Α΄ΚΑΤΗΓΟΡΙΑ

ΠΡΟΒΙΒΑΣΜΟΣ: Πρωταθλήτρια ομάδα αναδεικνύεται η πρώτη{1η}της τελικής βαθμολογίας ,η οποία προάγεται στο περιφερειακό πρωτάθλημα {Δ'ΕΘΝΙΚΗ ΚΑΤΗΓΟΡΙΑ.

ΥΠΟΒΙΒΑΣΜΟΙ:

ΠΕΡΙΠΤΩΣΗ Α: ΠΑΡΑΜΕΝΟΥΝ ΣΤΗ Δ' ΕΘΝΙΚΗ ΚΑΙ ΟΙ ΔΥΟ (2) ΟΜΑΔΕΣ ΜΑΣ.

ΤΟΤΕ ΥΠΟΒΙΒΑΖΟΝΤΑΙ ΣΤΗ Β' ΚΑΤΗΓΟΡΙΑ ΟΙ ΤΡΕΙΣ {3} ΤΕΛΕΥΤΑΙΕΣ ΟΜΑΔΕΣ ΤΗΣ ΒΑΘΜΟΛΟΓΙΑΣ ΗΤΟΙ n 16n
n 15n και n 14n ΤΗΣ ΤΕΛΙΚΗΣ ΒΑΘΜΟΛΟΓΙΑΣ
16-1=15-3=12+4=16

ΠΕΡΙΠΤΩΣΗ Β :ΠΑΡΑΜΕΝΕΙ ΣΤΗΝ Δ' ΕΘΝΙΚΗ ΜΙΑ (1) ΟΜΑΔΑ ΜΑΣ ΚΑΙ ΥΠΟΒΙΒΑΖΕΤΑΙ ΜΙΑ {1}.

ΤΟΤΕ ΥΠΟΒΙΒΑΖΟΝΤΑΙ ΟΙ ΤΕΣΣΕΡΙΣ {4} ΤΕΛΕΥΤΑΙΕΣ ΟΜΑΔΕΣ ΤΗΣ ΒΑΘΜΟΛΟΓΙΑΣ. ΗΤΟΙ n 16n n 15n n 14n και n 13n της ΤΕΛΙΚΗΣ ΒΑΘΜΟΛΟΓΙΑΣ.
16-1=15+1=16-4=12+4=16

ΠΕΡΙΠΤΩΣΗ Γ: ΔΕΝ ΠΑΡΑΜΕΝΕΙ ΣΤΗΝ Δ' ΕΘΝΙΚΗ ΚΑΜΙΑ{0} ΟΜΑΔΑ ΜΑΣ ΚΑΙ ΥΠΟΒΙΒΑΖΟΝΤΑΙ ΚΑΙ ΟΙ ΔΥΟ {2}.

ΤΟΤΕ ΥΠΟΒΙΒΑΖΟΝΤΑΙ ΟΙ ΠΕΝΤΕ {5} ΤΕΛΕΥΤΑΙΕΣ ΟΜΑΔΕΣ ΤΗΣ ΒΑΘΜΟΛΟΓΙΑΣ. ΗΤΟΙ n 16n n 15n n14n n 13n και 12n ΤΗΣ ΤΕΛΙΚΗΣ ΒΑΘΜΟΛΟΓΙΑΣ.
16-1=15+2=17-5=12+4=16

Ο αριθμός των ομάδων της Α΄ κατηγορίας ΔΩΔΕΚΑΝΗΣΟΥ για την περίοδο 2007-2008 θα είναι δέκα έξι {16}.

Β΄ΚΑΤΗΓΟΡΙΑ

ΠΡΟΒΙΒΑΣΜΟΙ :

Α ΠΕΡΙΠΤΩΣΗ ΥΠΟΒΙΒΑΣΜΟΥ Α΄ΚΑΤΗΓΟΡΙΑΣ:

ΑΝΕΡΧΟΝΤΑΙ ΣΤΗΝ Α΄ΚΑΤΗΓΟΡΙΑ ΤΕΣΣΕΡΙΣ ΟΜΑΔΕΣ {4}Η 1n ΚΑΙ Η 2n ΟΜΑΔΑ ΤΗΣ ΤΕΛΙΚΗΣ ΒΑΘΜΟΛΟΓΙΑΣ ΤΟΥ ΚΑΘΕ ΟΜΙΛΟΥ .

ΤΟΤΕ ΥΠΟΒΙΒΑΖΟΝΤΑΙ ΣΤΗΝ Γ΄ΚΑΤΗΓΟΡΙΑ ΤΕΣΣΕΡΙΣ{4} ΟΜΑΔΕΣ ΟΙ ΔΥΟ (2) ΤΕΛΕΥΤΑΙΕΣ ΟΜΑΔΕΣ 9n και 10n ΤΟΥ ΚΑΘΕ ΟΜΙΛΟΥ.

20-4=16+3=19-4=15+5=20

Β΄ ΠΕΡΙΠΤΩΣΗ ΥΠΟΒΙΒΑΣΜΟΥ Α΄ΚΑΤΗΓΟΡΙΑΣ:

ΑΝΕΡΧΟΝΤΑΙ ΣΤΗΝ Α΄ ΚΑΤΗΓΟΡΙΑ ΤΕΣΣΕΡΙΣ {4} ΟΜΑΔΕΣ Η 1n ΚΑΙ Η 2n ΤΗΣ ΤΕΛΙΚΗΣ ΒΑΘΜΟΛΟΓΙΑΣ ΤΟΥ ΚΑΘΕ ΟΜΙΛΟΥ .

ΤΟΤΕ ΥΠΟΒΙΒΑΖΟΝΤΑΙ ΣΤΗΝ Γ΄ΚΑΤΗΓΟΡΙΑ ΠΕΝΤΕ (5) ΟΜΑΔΕΣ Η 9n και 10n

ΤΟΥ ΚΑΘΕ ΟΜΙΛΟΥ ΚΑΙ ΟΙ ΟΜΑΔΕΣ ΠΟΥ ΘΑ ΤΕΡΜΑΤΙΣΟΥΝ ΣΤΗΝ 8η ΘΕΣΗ

ΤΟΥ ΚΑΘΕ ΟΜΙΛΟΥ ΘΑ ΑΝΑΜΕΤΡΗΘΟΥΝ ΣΕ ΑΠΛΟ ΑΓΩΝΑ ΚΑΤΑΤΑΞΗΣ ΣΕ ΟΥΔΕΤΕΡΟ ΓΗΠΕΔΟ ΚΑΙ ΧΑΜΕΝΗ ΘΑ ΥΠΟΒΙΒΑΣΘΕΙ ΣΤΗΝ Γ΄ΚΑΤΗΓΟΡΙΑ.

20-4=16+4=20-5=15+5=20

Γ΄ΠΕΡΙΠΤΩΣΗ ΥΠΟΒΙΒΑΣΜΟΥ Α΄ΚΑΤΗΓΟΡΙΑΣ:

ΑΝΕΡΧΟΝΤΑΙ ΣΤΗΝ Α΄ΚΑΤΗΓΟΡΙΑ ΤΕΣΣΕΡΙΣ {4} ΟΜΑΔΕΣ Η 1n ΚΑΙ Η 2n ΤΗΣ ΤΕΛΙΚΗΣ ΒΑΘΜΟΛΟΓΙΑΣ ΤΟΥ ΚΑΘΕ ΟΜΙΛΟΥ.

ΤΟΤΕ ΥΠΟΒΙΒΑΖΟΝΤΑΙ ΣΤΗΝ Γ΄ΚΑΤΗΓΟΡΙΑ ΠΕΝΤΕ (5) ΟΜΑΔΕΣ Η 9n και 10n

ΤΟΥ ΚΑΘΕ ΟΜΙΛΟΥ ΚΑΙ ΟΙ ΟΜΑΔΕΣ ΠΟΥ ΘΑ ΤΕΡΜΑΤΙΣΟΥΝ ΣΤΗΝ 8η ΘΕΣΗ

ΤΟΥ ΚΑΘΕ ΟΜΙΛΟΥ ΘΑ ΑΝΑΜΕΤΡΗΘΟΥΝ ΣΕ ΑΠΛΟ ΑΓΩΝΑ ΚΑΤΑΤΑΞΗΣ ΣΕ ΟΥΔΕΤΕΡΟ ΓΗΠΕΔΟ ΚΑΙ ΧΑΜΕΝΗ ΘΑ ΥΠΟΒΙΒΑΣΘΕΙ ΣΤΗΝ Γ΄ΚΑΤΗΓΟΡΙΑ

20-4=16+5=21-5=16+4=20

Ο αριθμός των ομάδων τηςΒ΄ Κατηγορίας ΔΩΔ/ΣΟΥ για την περίοδο 2007-2008 θα είναι είκοσι {20} και το πρωτάθλημα θα διεξαχθεί σε δύο (2) ομίλους.

Γ΄ΚΑΤΗΓΟΡΙΑ

ΠΡΟΒΙΒΑΣΜΟΙ:

ΠΕΡΙΠΤΩΣΗ Α ΥΠΟΒΙΒΑΣΜΟΥ Α΄ΚΑΤΗΓΟΡΙΑΣ: ΣΕ ΣΥΝΑΡΤΗΣΗ ΤΗΣ ΑΝΟΔΟΥ ΤΕΣΣΑΡΩΝ ΟΜΑΔΩΝ ΑΠΟ ΤΗΝ Β΄ ΣΤΗΝ Α΄ ΚΑΙ ΥΠΟΒΙΒΑΣΜΟΥ ΤΡΙΩΝ {3} ΟΜΑΔΩΝ ΑΠΟ ΤΗΝ Α΄ ΣΤΗΝ Β΄ ΑΝΕΡΧΟΝΤΑΙ ΣΤΗΝ Β΄ ΚΑΤΗΓΟΡΙΑ Η 1n Η 2n ΤΗΣ ΤΕΛΙΚΗΣ ΒΑΘΜΟΛΟΓΙΑΣ ΤΟΥ 1ου ΟΜΙΛΟΥ ΤΗΣ ΡΟΔΟΥ Η 1n Η 2n ΤΗΣ ΤΕΛΙΚΗΣ ΒΑΘΜΟΛΟΓΙΑΣ ΤΟΥ 2ου ΟΜΙΛΟΥ ΡΟΔΟΥ ΚΑΙ Η 1n ΟΜΑΔΑ ΤΗΣ ΤΕΛΙΚΗΣ ΒΑΘΜΟΛΟΓΙΑΣ ΤΟΥ 3ου ΟΜΙΛΟΥ ΝΗΣΩΝ. ΣΥΝΟΛΙΚΑ ΣΤΗΝ Β΄ ΚΑΤΗΓΟΡΙΑ ΑΝΕΡΧΟΝΤΑΙ ΠΕΝΤΕ (5) ΟΜΑΔΕΣ.

ΠΕΡΙΠΤΩΣΗ Β ΥΠΟΒΙΒΑΣΜΟΥ Α΄ΚΑΤΗΓΟΡΙΑΣ: ΣΕ ΣΥΝΑΡΤΗΣΗ ΑΝΟΔΟΥ ΤΕΣΣΑΡΩΝ {4} ΟΜΑΔΩΝ ΑΠΟ ΤΗΝ Β΄ΣΤΗΝ Α΄ΚΑΤΗΓΟΡΙΑ ΚΑΙ ΥΠΟΒΙΒΑΣΜΟΥ ΤΕΣΣΑΡΩΝ (4) ΟΜΑΔΩΝ ΑΠΟ ΤΗΝ Α΄ΣΤΗΝ Β΄ΚΑΤΗΓΟΡΙΑ ΑΝΕΡΧΟΝΤΑΙ ΣΤΗΝ Β΄ΚΑΤΗΓΟΡΙΑ Η 1n Η 2n

ΟΜΑΔΑ ΤΗΣ ΤΕΛΙΚΗΣ ΒΑΘΜΟΛΟΓΙΑΣ ΤΟΥ 1ου ΟΜΙΛΟΥ ΡΟΔΟΥ Η 1n Η 2n ΚΑΙ Η ΟΜΑΔΑ ΤΗΣ ΤΕΛΙΚΗΣ ΒΑΘΜΟΛΟΓΙΑΣ ΤΟΥ 2ου ΟΜΙΛΟΥ ΡΟΔΟΥ ΚΑΙ Η 1n ΟΜΑΔΑ ΤΗΣ ΤΕΛΙΚΗΣ ΒΑΘΜΟΛΟΓΙΑΣ ΤΟΥ 3ου ΟΜΙΛΟΥ ΝΗΣΩΝ. ΣΥΝΟΛΙΚΑ ΑΝΕΡΧΟΝΤΑΙ ΣΤΗΝ Β΄ ΚΑΤΗΓΟΡΙΑ ΠΕΝΤΕ {5} ΟΜΑΔΕΣ.

ΠΕΡΙΠΤΩΣΗ Γ ΥΠΟΒΙΒΑΣΜΟΥ Α΄ΚΑΤΗΓΟΡΙΑΣ:

ΣΕ ΣΥΝΑΡΤΗΣΗ ΤΗΣ ΑΝΟΔΟΥ ΤΕΣΣΑΡΩΝ {4} ΟΜΑΔΩΝ ΑΠΟ ΤΗΝ Β΄ΣΤΗΝ Α΄ΚΑΤΗΓΟΡΙΑ ΚΑΙ ΥΠΟΒΙΒΑΣΜΟΥ ΠΕΝΤΕ(5) ΟΜΑΔΩΝ ΑΠΟ ΤΗΝ Α΄ΣΤΗΝ Β΄ΚΑΤΗΓΟΡΙΑ ΑΝΕΡΧΟΝΤΑΙ ΣΤΗΝ Β΄ΚΑΤΗΓΟΡΙΑ Η 1n Η 2n ΤΗΣ ΤΕΛΙΚΗΣ ΒΑΘΜΟΛΟΓΙΑΣ ΤΟΥ 1ου ΟΜΙΛΟΥ ΡΟΔΟΥ ΚΑΙ Η 1n ΟΜΑΔΑ ΤΗΣ ΤΕΛΙΚΗΣ ΒΑΘΜΟΛΟΓΙΑΣ ΤΟΥ 2ου ΟΜΙΛΟΥ ΡΟΔΟΥ ΚΑΙ Η 1n ΟΜΑΔΑ ΤΗΣ ΤΕΛΙΚΗΣ ΒΑΘΜΟΛΟΓΙΑΣ ΤΟΥ 3ου ΟΜΙΛΟΥ ΝΗΣΩΝ .Η 2η ΟΜΑΔΑ ΤΗΣ ΤΕΛΙΚΗΣ ΒΑΘΜΟΛΟΓΙΑΣ ΤΟΥ 1ου ΟΜΙΛΟΥ ΡΟΔΟΥ ΚΑΙ Η 2n ΟΜΑΔΑ ΤΗΣ ΤΕΛΙΚΗΣ ΒΑΘΜΟΛΟΓΙΑΣ ΤΟΥ 2ου ΟΜΙΛΟΥ ΡΟΔΟΥ ΘΑ ΑΝΑΜΕΤΡΗΘΟΥΝ ΣΕ ΑΠΛΟ ΑΓΩΝΑ ΚΑΤΑΤΑΞΗΣ ΣΕ ΟΥΔΕΤΕΡΟ ΓΗΠΕΔΟ ΣΥΜΦΩΝΑ ΜΕ ΤΙΣ ΔΙΑΤΑΞΕΙΣ ΤΟΥ ΑΡΘΡΟΥ 20 ΤΟΥ ΚΑΠ ΚΑΙ Η ΝΙΚΗΤΡΙΑ ΟΜΑΔΑ ΘΑ ΑΝΕΛΘΕΙ ΣΤΗΝ Β΄ΚΑΤΗΓΟΡΙΑ. ΣΥΝΟΛΙΚΑ ΑΝΕΡΧΟΝΤΑΙ ΣΤΗΝ Β΄ ΚΑΤΗΓΟΡΙΑ ΤΕΣΣΕΡΙΣ{4} ΟΜΑΔΕΣ.

ΔΗΛΩΣΗ ΣΥΜΜΕΤΟΧΗ

Σύμφωνα με το άρθρο 7 του Κ.Α.Π τα Σωματεία που θα λάβουν μέρος στα πρωταθλήματα οφείλουν να υποβάλουν στην ΕΠΣΔ γραπτή Δήλωση Συμμετοχής που θα συνοδεύεται ΥΠΟΧΡΕΩΤΙΚΑ με χρηματικό παράβολο μέσα στις παρακάτω προθεσμίες :

Α! ΚΑΤΗΓΟΡΙΑ : Μέχρι Δευτέρα 7 ΑΥΓΟΥΣΤΟΥ 2006. Ώρα 14.00
Β! ΚΑΤΗΓΟΡΙΑ : Μέχρι Δευτέρα 7 ΑΥΓΟΥΣΤΟΥ 2006 Ώρα 14.00
Γ! ΚΑΤΗΓΟΡΙΑ : (ΟΜΙΛΟΙ ΡΟΔΟΥ και ΝΗΣΩΝ):
Γ ΡΟΔΟΥ :Μέχρι Δευτέρα 18-9-2006 Ώρα 14.00
Γ ΝΗΣΩΝ :Μέχρι Δευτέρα 18-9-2006 Ώρα 14.00

Το παράβολο συμμετοχής (Άρθρο 7 παρ.3γ του ΚΑΠ) καθορίζεται ως εξής:

Α!ΚΑΤΗΓΟΡΙΑ: 160. ΕΥΡΩ
Β!ΚΑΤΗΓΟΡΙΑ: 120. ΕΥΡΩ.
Γ!ΚΑΤΗΓΟΡΙΑ: 100 ΕΥΡΩ

Κάθε Σωματείο οφείλει να απαντήσει πλήρως σε όλα τα σημεία της Δήλωσης Συμμετοχής (ειδικό έντυπο της ΕΠΣΔ).Πέραν της προαναφερόμενης ημερομηνίας ουδεμία δήλωση θα γίνεται δεκτή.

ΓΗΠΕΔΑ ΤΕΛΕΣΗΣ ΑΓΩΝΩΝ

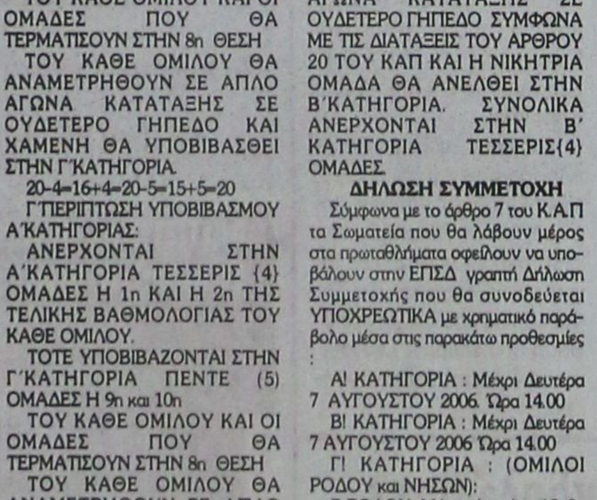

Σύμφωνα με το άρθρο 8 του Κ.Α.Π. ομάδα η οποία δηλώνει ως έδρα της γήπεδο το οποίο ανήκει σε άλλη ομάδα ή Αρχή πρέπει να συνοδεύει τη σχετική Δήλωση Συμμετοχής με εγγραφή συγκατάθεση της ομάδα η Αρχής στη κυριότητα των οποίων ανήκει το γήπεδο.

Σε περίπτωση που στη Δήλωση Συμμετοχής δεν αναφέρεται γήπεδο τότε η ομάδα έχει την υποχρέωση να δεχθεί ως έδρα της το γήπεδο που θα ορίσει η διοργανώτρια οπότε και αποκτά την ιδιότητα της γηπεδούχου και έχει όλες γενικά τις υποχρεώσεις που απορρέουν από αυτή.

Επιτρέπεται αλλαγή έδρας μόνο στη περίπτωση Ανάκλησης της Αδείας λειτουργίας του γηπέδου. Τα σχετικά έγγραφα θα κοινοποιούνται στην ΕΠΣΔ .Σε περίπτωση ολιγοήμερης ανάκλησης της άδειας λειτουργίας του γηπέδου τότε ο αγώνας του γηπεδούχου Σωματείου ΔΕΝ ΘΑ ΜΕΤΑΤΙΘΕΤΑΙ, αλλά θα τελείται ΥΠΟΧΡΕΩΤΙΚΑ στην ημερομηνία που αναφέρεται στο πρόγραμμα σε άλλο γήπεδο που θα υποδεικνύει στην Επιτροπή Πρωταθλήματος το γηπεδούχο Σωματείο.

Σωματείο που θα δηλώσει γήπεδο με χλοοτάπητα υποχρεούται να δηλώσει και δεύτερο γήπεδο (ξηρό) ούτως ώστε σε περίπτωση ανάκλησης λειτουργίας του γηπέδου από την αρμόδια εφορία να δύναται η Επιτροπή να ορίσει τον αγώνα του στο ξηρό γήπεδο (εφ όσον πληρείται η διάταξη της παρ.6 του άρθρου 11 του Κ.Α.Π).

Η ΠΑΡΟΥΣΙΑ ΠΑΤΡΟΥ ΣΤΟΥΣ ΑΓΩΝΕΣ

Σύμφωνα με την παρ.2α του άρθρου 8 του Κ.Α.Π. τα γηπεδούχα Σωματεία οφείλουν να έχουν γιατρό στο γήπεδο κατά τη διάρκεια τέλεσης των αγώνων τους καθώς επίσης και μέσα πρώτων βοηθειών .Σε αντίθετη περίπτωση κατ΄ εφαρμογή των διατάξεων του άρθρου 30 παρ.4 περ.Π εδ.γ. του Κ.Α.Π. θα ελέγχονται πειθαρχικά με χρηματικό πρόστιμο 100 EURO. κάθε φορά.

. ΗΜΕΡΟΜΗΝΙΕΣ ΕΝΑΡΞΗΣ ΠΡΩΤΑΘΛΗΜΑΤΩΝ

Το πρωτάθλημα της Α ερασιτεχνικής Κατηγορίας θα αρχίσει το Σαββατοκύριακο 16 και 17 Σεπτεμβρίου 2006

Το πρωτάθλημα της Β ερασιτεχνικής Κατηγορίας θα αρχίσει το Σαββατοκύριακο 28 και 29 ΟΚΤΩΒΡΙΟΥ .2006

Το πρωτάθλημα της Γ ερασιτεχνικής Κατηγορίας (Όμιλοι Ρόδου)θα αρχίσει το Σαββατοκύριακο 28 και 29 Οκτωβρίου 2006

Το πρωτάθλημα του ομίλου ΝΗΣΩΝ θα αρχίσει το Σαββατοκύριακο 28 και 29 Οκτωβρίου 2006

ΗΜΕΡΟΜΗΝΙΕΣ ΚΛΗΡΩΣΗΣ ΠΡΩΤΑΘΛΗΜΑΤΩΝ

Α ΚΑΤΗΓΟΡΙΑ :ΣΑΒΒΑΤΟ 19-ΑΥΓΟΥΣΤΟΥ και ώρα 20.00 στην αίθουσα του ΔΟΝΑ.

Β ΚΑΤΗΓΟΡΙΑ: ΣΑΒΒΑΤΟ 9 ΣΕΠΤΕΜΒΡΙΟΥ και ώρα 20.00 στην αίθουσα του ΔΟΝΑ.

Γ ΚΑΤΗΓΟΡΙΑ :ΟΜΙΛΟΙ ΡΟΔΟΥ ΣΑΒΒΑΤΟ 23 ΣΕΠΤΕΜΒΡΙΟΥ και ώρα 20.00 στην αίθουσα του ΔΟΝΑ.

Γ΄ΚΑΤΗΓΟΡΙΑ :ΟΜΙΛΟΣ ΝΗΣΩΝ ΣΑΒΒΑΤΟ 23 ΣΕΠΤΕΜΒΡΙΟΥ ΣΤΗΝ ΚΩ .

ΠΡΟΓΡΑΜΜΑ ΑΓΩΝΩΝ-ΜΕΤΑΚΙΝΗΣΕΙΣ

Οι αγώνες θα διεξάγονται κατά κανόνα Σαββατοκύριακα πρωί απόγευμα ή βράδυ (σε γήπεδα με ηλεκτροφωτισμό),και τις καθημερινές αν αυτό κριθεί αναγκαίο από την ΕΠΣΔ

-Αγώνας ο οποίος θα διακόπτεται λόγω βροχής ή άλλου καιρικού φαινόμενου η θα ματαιώνεται λόγω ακαταλληλότητας το γηπέδου θα διεξάγεται ΥΠΟΧΡΕΩΤΙΚΑ χωρίς καμία ειδοποίηση από την ΕΠΣΔ ΤΟ ΑΠΟΓΕΥΜΑ ΤΗΣ ΑΜΕΣΩΣ ΕΠΟΜΕΝΗΣ ΤΕΤΑΡΤΗΣ εφ΄ όσον αφορά ομάδες του ίδιου νησιού Η Ε.Π.Σ.Δ. θα ανακοινώνει την ώρα της ΤΕΤΑΡΤΗΣ).

-Σύμφωνα με τις τελευταίες τροποποιήσεις του Κ.Α.Π. σε περίπτωση διακοπής ο αγώνας θα συνεχίζεται για το υπολειπόμενο της διακοπής χρονικό διάστημα. Ο αγώνας θα διεξάγεται με τους ίδιους όρους που υπήρχαν κατά τη διακοπή (π.χ. αριθμός τερμάτων ,αριθμός ποδοσφαιριστών).

-Εάν η παραπάνω περίπτωση συμβεί σε μετακινούμενη ομάδα η οποία βρίσκεται σε άλλο νησί τότε ο αγώνας θα διεξάγεται ΥΠΟΧΡΕΩΤΙΚΑ την αμέσως επόμενη ημέρα και σε ώρα που εξυπηρετεί την μετακινούμενη ομάδα , μετά από εντολή της ΕΠΣΔ (θα αποστέλλεται σχετικό FAX)και εφόσον η ΕΠΣΔ κρίνει ότι εξυπηρετούν τα δρομολόγια για την επιστροφή του μετακινουμένου Σωματείου.

-Εάν μετακινούμενο Σωματείο δεν μπορεί να μεταβεί σε νησί λόγω ανώτερης βίας, και η μη μετάβαση κρίνεται δικαιολογημένη από την ΕΠΣΔ ,τότε ο αγώνας θα επαναορίζεται ΥΠΟΧΡΕΩΤΙΚΑ για την μεθεπομένη Τετάρτη.

. -Κάθε μετακινούμενο Σωματείο θα έχει τη δυνατότητα να ενοικιάζει αεροπλάνο, υπό την απαραίτητη προϋπόθεση ότι μέχρι την Τρίτη και ώρα 17.00 οφείλει να προσκομίσει στην ΕΠΣΔ σχετική βεβαίωση ενοικίασης από την αεροπορική Εταιρεία ή πρακτορείο, στην οποία θα αναφέρονται η ημερομηνία και οι ώρες αναχώρησης και επιστροφή ς, οπότε και η ΕΠΣΔ θα ορίζει ανάλογα και την ώρα του αγώνα.

Δικαίωμα ενοικίασης πλοίου θα έχουν μόνο τα Σωματεία που εδρεύουν σε νησιά που δεν υπάρχουν τακτικά δρομολογημένα μέσα

(ΛΕΙΨΟΙ ΝΙΣΥΡΟΣ ΤΗΛΟΣ ΣΥΜΗ ΚΑΛΥΜΝΟΣ και ΑΣΤΥΠΑΛΑΙΑ εφ όσον συμμετάσχει).Το ίδιο θα ισχύει και για τα Σωματεία που μετακινούνται προς αυτά τα νησιά και στη περίπτωση αυτή θα προσκομίζεται σχετική βεβαίωση FAX από τον ιδιοκτήτη του ενοικιαζόμενου ή από το πρακτορείο μέχρι την Τρίτη και ώρα 17.00 όπου θα αναφέρονται και ή ώρα αναχώρησης και η ώρα επιστροφής του μεταφορικού μέσου. Επίσης θα επιτρέπεται ενοικίαση μεταφορικού μέσου από ΚΑΡΠΑΘΟ προς ΡΟΔΟ και αντιστρόφως.

Σε οποιαδήποτε άλλη περίπτωση οποιαδήποτε ενοικίαση πλοίου απαγορεύεται.

Σε αντίθετη περίπτωση η ομάδα είναι αποκλειστικά υπεύθυνη και θα υφίσταται τις προβλεπόμενες από το άρθρο 21 του ΚΑΠ κυρώσεις, εφόσον ανακωρήσει πλοίο της γραμμής.

Δρομολογημένα μέσα θεωρούνται τα πλοία της γραμμής ,οι επίσημες αεροπορικές συγκοινωνίες καθώς και τα Υδροπτέρυγα .Απαγορεύονται από 1 Νοεμβρίου μέχρι και 31 Μαρτίου οι μετακινήσεις Σωματείων με υδροπτέρυγα (δελφίνια) από Ρόδο προς Κω Κά

Συνελήφθη νεαρός Αλβανός τσαντάκιας

ΕΝΤΕΙΝΟΝΤΑΙ ΟΙ ΠΕΡΙΠΟΛΙΕΣ

ΝΕΑΡΟΣ ΑΛΒΑΝΟΣ είναι ο δράστης μιας εκ των αρπαγών τσαντών στη Ρόδο. Αυτό ανακοινώθηκε χθες από την Αστυνομική Διεύθυνση Δωδεκανήσου, στην οποία υπογραμμίζεται ακόμη ότι έχουν ενταθεί οι περιπολίες. Ειδικότερα, η ανακοίνωση αναφέρει τα εξής:

«Η Αστυνομική Διεύθυνση Δωδεκανήσου, δίνοντας ιδιαίτερη βαρύτητα στην εμπέδωση ασφαλείας των πολιτών και εν όψει των περιστατικών αρπαγής τσαντών από άγνωστους δράστες που έλαβαν χώρα τις τελευταίες ημέρες στην πόλη της Ρόδου, σχεδίασε και οργάνωσε τη λήψη μέτρων, προκειμένου να επιτευχθούν θετικά αποτελέσματα. Για το σκοπό αυτό ενισχύθηκαν οι εποχούμενες περιπολίες των Υπηρεσιών της νήσου Ρόδου και διενεργήθηκαν αυστηροί και εντατικοί έλεγχοι, καθώς και προσαγωγές υπόπτων ατόμων, οι οποίοι και θα συνεχιστούν.

Κατά τις προσαγωγές αυτές, χθες (14-07-2006) και ώρα 22.45, προσήχθη στην Υποδιεύθυνση Ασφαλείας Ρόδου, ως ύποπτος, από τους αστυνομικούς του Τμήματος Δίωξης Ναρκωτικών Ρόδου, 24χρονος υπήκοος Αλβανίας, κάτοικος Ρόδου, διότι εκινείτο ύποπτα σε δίκυκλη μοτοσικλέτα και τα χαρακτηριστικά του προσώπου του, όπως και ο σωματότυπός του προσομοίαζε του δράστη της αρπαγής τσάντας σε βάρος 53χρονης ημεδαπής, την 13-07-2006 και ώρα 21.00, σε ενταύθα οδό.

Μετά από εμπεριστατωμένη έρευνα και προανάκριση των αστυνομικών της Υποδιεύθυνσης Ασφαλείας Ρόδου, προέκυψε ότι ο ανωτέρω είναι ο δράστης της προαναφερόμενης αρπαγής τσάντας, καθώς αναγνωρίστηκε από αυτόπτη μάρτυρα και επίσης την ίδια ημερομηνία (13-07-2006) και ώρα 20.30, κινούμενος με την ίδια μοτοσικλέτα σε ενταύθα οδό, αποπειράθηκε ανεπιτυχώς να αρπάξει την τσάντα 22χρονης ημεδαπής κατοίκου Ρόδου, η οποία βάδιζε πεζή και αναγνώρισε τον ανωτέρω ως δράστη της πράξης αυτής σε βάρος της.

Ο δράστης συνελήφθη. Η προανάκριση συνεχίζεται για τυχόν διάπραξη όμοιων αξιόποινων πράξεων».

nutriTherapy

ΧΡΙΣΤΙΝΑ ΜΙΧΑΛΑΡΕΑ

Κλινική Διαιτολόγος - Διατροφολόγος

BSc in Nutrition, University of Surrey,Guildford Campus, UK

Ισοτιμία και εξομοίωση με το **Χαροκόπειο Πανεπιστήμιο Αθηνών**

MSc in Clinical Nutrition and Immunology, University of Surrey, Roehampton Campus, UK

Κάτοχος Πιστοποιητικού περί Ασφάλειας Τροφίμων, The Royal Institute of Public Health and Hygiene, UK

Εξατομικευμένα προγράμματα διατροφής με ειδικότητα στις κλινικές παθήσεις όπως : Σακχαρώδης διαβήτης τύπου Ι και ΙΙ, Οστεοπόρωση, Νεφρική ανεπάρκεια, διατροφή στην Αιμοκάθαρση, Ηπατική ανεπάρκεια, Καρδιαγγειακές παθήσεις, Παθήσεις του πεπτικού, Σιδηροπενική αναιμία, Παχυσαρκία, Διατροφικές διαταραχές (ανορεξία, βουλιμία),διατροφικές δυσανεξίες και αλλεργίες.

Επίσης διατροφή για όλα τα στάδια της ζωής (εγκυμοσύνη, βρεφική και παιδική ηλικία, τρίτη ηλικία).

ΛΙΝΔΟΥ 15, ΡΟΔΟΣ 85100
ΤΗΛ. 22410 34448, email:
ntherapy@otenet.gr

ΔΕΧΕΤΑΙ ΜΕ ΡΑΝΤΕΒΟΥ

ΜΕΛΟΣ ΕΥΡΩΠΑΪΚΗΣ ΟΜΟΣΠΟΝΔΙΑΣ ΔΙΑΙΤΟΛΟΓΩΝ, ΜΕΛΟΣ ΠΑΝΕΛΛΗΝΙΟΥ ΣΥΛΛΟΓΟΥ ΔΙΑΙΤΟΛΟΓΩΝ ΔΙΑΤΡΟΦΟΛΟΓΩΝ, ΜΕΛΟΣ ΒΡΕΤΑΝΙΚΟΥ ΣΥΛΛΟΓΟΥ ΔΙΑΤΡΟΦΟΛΟΓΩΝ, ΜΕΛΟΣ ΕΛΛΗΝΙΚΗΣ ΑΝΤΙΚΑΡΚΙΝΙΚΗΣ ΕΤΑΙΡΙΑΣ, ΣΥΝΕΡΓΑΤΗΣ ΕΚΠΟΜΠΗΣ «ΥΓΕΙΑ για όλους» ΚΡΑΤΙΚΟ ΚΑΝΑΛΙ ΝΕΤ

Χ.5961-16/7

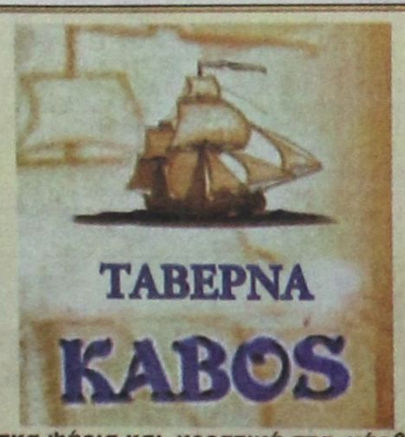

Φρέσκα ψάρια και κρεατικά στα κάρβουνα
Χωριάτικη κουζίνα

Παραλία Καθαρά, σε ρομαντικό περιβάλλον δίπλα στο λιμανάκι των Αγίων Αποστόλων πάνω στο κύμα

Ανοικτά καθημερινά
από 9 το πρωί έως αργά το βράδυ

Ποσειδώνος 50, Φαληράκι. Τηλ. 22410 85668

Χ.5984-16/7

...Το Λογιστήριο της «ΠΡΟΟΔΟΥ», που μεταφέρθηκε στο κτίριό μας, το οποίο λειτουργεί παράλληλα με το λογιστήριο της Ν. Αγοράς, στην οδό Μάρκου Μαλιαράκη 3 λειτουργεί από την 8.00 πρωινή μέχρι την 2.30 μεταμεσημβρινή και δέχεται

ΔΙΑΦΗΜΙΣΕΙΣ - ΑΓΓΕΛΙΕΣ

και οποιαδήποτε άλλη ΔΗΜΟΣΙΕΥΣΗ

ΜΑΡΚΟΥ ΜΑΛΙΑΡΑΚΗ 3

ΤΗΛ. 22410 35322

Στη γραμμή της Δωδεκανήσου

Στις 12 Αυγούστου ξεκινά δρομολόγια το «Διαγόρας»

ΘΑ ΔΩΣΕΙ ΑΝΑΚΟΥΦΙΣΗ ΣΤΑ ΝΗΣΙΑ

ΠΡΟΣΠΑΘΕΙΕΣ για να δρομολογηθεί το οχηματαγωγό «Διαγόρας», στις 12 Αυγούστου, στη γραμμή της Δωδεκανήσου. Αυτό αναφέρεται σε χτεσινό ρεπορτάζ της εφημερίδας «Ο κόσμος του Επενδυτή», στο οποίο υπογραμμίζεται ότι το «Διαγόρας» θα προσεγγίζει και την Κάλυμνο, και θα συμβάλει αποφασιστικά στην επίλυση του ακτοπλοϊκού προβλήματος της Δωδεκανήσου.

Οπως είναι γνωστό, ο όμιλος Παναγόπουλου, απέκτησε το «Διαγόρας» και τα άλλα δύο πλοία της ΔΑΝΕ (όπως επίσης και το ακίνητο της εταιρίας), έναντι του ποσού των 15,4 εκατ. ευρώ, κατά τον πλειστηριασμό που έγινε.

Ειδικότερα, στο ρεπορτάζ της εφημερίδας, αναφέρονται τα εξής:



«Ολοκληρώθηκαν οι διαδικασίες για τη μεταβίβαση από τη ΔΑΝΕ στην "Blue Star Ferries", του επιβατηγού - οχηματαγωγού πλοίου "Διαγόρας", μετά την επικύρωση (από το διοικητικό συμβούλιο του Ναυτικού Απομαχικού Ταμείου) του πλειστηριασμού που διενήργησε ο ειδικός εκκαθαριστής της ΔΑΝΕ.

Το ΝΑΤ θα εισπράξει το σύνολο των οφειλών του, που ανέρχονται σε περίπου 15 εκατ. ευρώ, ενώ το τίμημα ήταν στα 19,9 εκατ. ευρώ. Η νέα πλοιοκτήτρια εταιρία επισπεύδει τις επισκευές του πλοίου και την έκδοση των σχετικών πιστοποιητικών, ώστε να δρομολογηθεί στις 12 Αυγούστου στις γραμμές των Δωδεκανήσων. Το «Διαγόρας», αν δεν πάθει καμία βλάβη, θα συμβάλει αποφασιστικά και στη μεγάλη φυγή των επιβατών προς τα νησιά των Δωδεκανήσων, αλλά και στην επιστροφή τους, ενώ ενδέχεται να προσεγγίσει και νησιά, όπως η Κάλυμνος, την οποία μέχρι σήμερα δεν εξυπηρετούσαν τακτικά τα υπόλοιπα πλοία της γραμμής».

Δεν θα δώσει χρίσμα στο Δήμο Αρχαγγέλου το ΠΑ.ΣΟ.Κ.

ΕΠΙΣΤΟΛΗ ΠΑΠΟΥΡΑ ΣΤΗ ΝΟΜΑΡΧΙΑΚΗ

ΚΑΝΕΝΑΝ υποψήφιο δήμαρχο δεν προτίθεται να στηρίξει η συντονιστική επιτροπή του ΠΑ.ΣΟ.Κ. Σε πρόσφατη συνεδρίασή της ασχολήθηκε εκτενέστατα με το θέμα αυτό και αποφάσισε να μην στηρίξει, επίσημα, κανέναν από τους ενδιαφερόμενους του δημαρχιακού θώκου.



Ο δήμαρχος Αρχαγγέλου Αλέκος Παπουράς

Η απόφαση αυτή είναι σύμφωνη και με την απόφαση της Νομαρχιακής Επιτροπής του ΠΑ.ΣΟ.Κ.

Ως γνωστόν, ο νυν δήμαρχος Αρχαγγέλου, Αλέκος Παπουράς, με επιστολή του, ζήτησε και το επίσημο χρίσμα από το ΠΑ.ΣΟ.Κ. Ηδη το έχει λάβει από τη Νέα Δημοκρατία.

Η συντονιστική επιτροπή του ΠΑ.ΣΟ.Κ. Αρχαγγέλου, αποφάσισε ότι για να συζητήσει το ενδεχόμενο στήριξης του Αλέκου Παπουρά, θα πρέπει πρώτα να γίνει ανάκληση της στήριξής του από τη Νέα Δημοκρατία. Για το μέλλον αποφασίστηκε να δοθεί η στήριξη σε όποιον άλλο συνδυασμό της ζητήσει, πάντα στο πλαίσιο της στήριξης της Περιφερειακής Επιτροπής και του γραμματέα της.

«Ο κ. Παπουράς δεν μας έδωσε την ευκαιρία να κρίνουμε το έργο του, αλλά είχε ήδη τη στήριξη της Νέας Δημοκρατίας και δεν μπορούσαμε να μπούμε σε αυτή τη διαδικασία. Εμείς θα στηρίξουμε ανεξάρτητους συνδυασμούς», δήλωσε στην «Πρόοδο» ο γραμματέας της Συντονιστικής Επιτροπής ΠΑ.ΣΟ.Κ. Αρχαγγέλου, Πανορμίτης Κρητικός.

Πάντως, σύμφωνα με πληροφορίες μας, ο Αλέκος Παπουράς έστειλε επιστολή στη Νομαρχιακή Επιτροπή του ΠΑ.ΣΟ.Κ., με την οποία εκφράζει τη δυσαρέσκειά του για την απόφαση που έλαβε η Συντονιστική Επιτροπή Αρχαγγέλου.

ΝΟΜΑΡΧΙΑΚΗ ΑΥΤΟΔΙΟΙΚΗΣΗ ΔΩΔΕΚΑΝΗΣΟΥ

ΕΠΙΜΕΛΗΤΗΡΙΟ ΔΩΔΕΚΑΝΗΣΟΥ

Υποτροφία για Μεταπτυχιακές Σπουδές στη Διοίκηση Επιχειρήσεων

Το Επιμελητήριο Δωδεκανήσου και η Νομαρχιακή Αυτοδιοίκηση Δωδεκανήσου σε συνεργασία με το Ιταλικό Ινστιτούτο SDOA (Scuola di Direzione e Organizzazione Aziendate) προσφέρουν μια υποτροφία για Μεταπτυχιακό Πρόγραμμα Διοίκησης Επιχειρήσεων σε ένα Δωδεκανήσιο υποψήφιο για το ακαδημαϊκο έτος 2006-2007. Το Μεταπτυχιακό Πρόγραμμα θα ξεκινήσει στις 25 Σεπτεμβρίου 2006 και θα διαρκέσει δεκαπέντε (15) μήνες στις εγκαταστάσεις του Ινστιτούτου SDOA στην τοποθεσία Vietri sul Mare της Περιφέρειας της Καμπάνιας.

Οι υποψήφιοι θα πρέπει να πληρούν σωρευτικά τις κάτωθι προϋποθέσεις:

- Να είναι Δημότες Δωδεκανήσου
- Να είναι απόφοιτοι τριτοβάθμιου εκπαιδευτικού ιδρύματος της ημεδαπής ή αντίστοιχου αναγνωρισμένου της αλλοδαπής τουλάχιστον τετραετούς διάρκειας
- Να γνωρίζουν άριστα την ιταλική γλώσσα (κατ' ελάχιστο επίπεδο Superiore)
- Να έχουν γεννηθεί μετά την 1.1.1979
- Να μπορούν να παρουσιαστούν σε συνέντευξη, εφόσον κληθούν.

Ολοι οι ενδιαφερόμενοι που πληρούν τα παραπάνω κριτήρια θα πρέπει να υποβάλουν φάκελο που θα περιέχει τα κάτωθι:

- Αίτηση - δήλωση υποβολής φακέλου (δίδεται από το Επιμελητήριο Δωδεκανήσου)
- Επικυρωμένο φωτοαντίγραφο τίτλου σπουδών
- Πιστοποιητικό γλωσσομάθειας ιταλικής γλώσσας
- Βιογραφικό σημείωμα
- Πρόσφατη φωτογραφία εις διπλούν
- Φωτοτυπία Αστυνομικής Ταυτότητας
- Συστατική επιστολή

Οι φάκελοι των υποψηφίων θα κατατίθενται έως τις 18 Ιουλίου 2006 στα γραφεία του Επιμελητηρίου Δωδεκανήσου, Γρηγορίου Λαμπράκη 8, Ρόδος 85100, 1ος όροφος, τηλ. 22410 44284, φαξ: 22410 44283, e-mail: pirperi@detap.gr υπ' όψιν κας Πιρπερή.

ΧΛ-18/7

Πυρκαγιά εκδηλώθηκε στην παραλία Καλαβάρδων

ΕΚΑΨΕ 4 ΣΤΡΕΜΜΑΤΑ ΘΑΜΝΟΥΣ

Πυρκαγιά εκδηλώθηκε στις 10.45 το πρωί, σε παραλιακή περιοχή του δημοτικού διαμερίσματος Καλαβάρδων από άγνωστη μέχρι στιγμής αιτία. Αμέσως έσπευσαν στον τόπο της πυρκαγιάς 6 οχήματα της ΠΥΡ και 4 της ΤΕΔΚΔ, και ένα μηχάνημα του Δήμου Καμείρου. Πολύ γρήγορα η πυρκαγιά τέθηκε υπό πλήρη έλεγχο στις 12.30 το μεσημέρι.

Η πυρκαγιά σύμφωνα με τις πρώτες εκτιμήσεις του διοικητή της ΠΥΡ Ηρακλή Μαλακάση, έκαψε 3-4 στρέμματα με καλαμιές και θάμνους. Κοντά στην περιοχή που εκδηλώθηκε η πυρκαγιά υπάρχουν δύο εξοχικές κατοικίες, αλλά ευτυχώς δεν επεκτάθηκε μέχρι εκείνο το σημείο.

Ανακρίσεις για τα ακριβή αίτια της πυρκαγιάς διενεργεί το αρμόδιο ανακριτικό τμήμα της ΠΥΡ.

ΠΡΟΣΚΛΗΣΗ

THREE SEAS

Το **Διεθνές Κέντρο Λογοτεχνών και Μεταφραστών Ρόδου** σε συνεργασία με το **Συμβούλιο Συγγραφέων και Μεταφραστών**

«Κύματα των Τριών Θαλασσών»

έχει την τιμή και τη χαρά να σας προσκαλέσει στις εκδηλώσεις που διοργανώνει στο πλαίσιο του εορτασμού της Επετείου των 10 χρόνων λειτουργίας του, που θα πραγματοποιηθούν από τις **19 έως και τις 23 Ιουλίου 2006**

Για το Δ.Σ. του Δ.Κ.Λ.Μ.Ρ.
Ο πρόεδρος
Καζούλης Καζουλλάκης

Χ.Λ.-22/7

Κόντρα των υποψηφίων δημάρχων της Σύμης

ΑΝΑΚΟΙΝΩΣΗ ΤΟΥ ΕΛ. ΠΑΠΑΚΑΛΟΔΟΥΚΑ

Κόντρα ξέσπασε μεταξύ των υποψήφιων δημάρχων στη Σύμη. Μετά την ομιλία του υποψήφιου δημάρχου Α. Αντωνιάδη στη Ρόδο ακολούθησε τηλεοπτική συνέντευξη του δημάρχου Ελ. Παπακαλοδούκα, ενώ χτες και πάλι ο δήμαρχος απαντά με ανακοίνωσή του στις επικρίσεις του αντιπάλου του.

Η ανακοίνωσή του κ. Παπακαλοδούκα έχει ως εξής:

«Πανικός προκαλείται όταν μία συγκέντρωση ξεπερνάει τα όρια της μηδαμινής προσέλευσης στη Ρόδο (έως επί το πλείστον προερχόμενης από τη Σύμη) και οι προσδοκίες δεν επαληθεύονται.

Η πικρή αλήθεια που ειπώθηκε στον ΙΡΙΔΑ, επισκίασε τη σκηνοθετημένη προσπάθεια εντυπωσιασμού στο Πλάζα, κάτι που εύλογα προκάλεσε την χθεσινή τους σπασμωδική αντίδραση, αποδεικνύοντας ότι διακατέχονται από κλίμα πττοπάθειας.

Η άρνηση δε για εξέλιξη δεν τους αφήνει να αντιληφθούν πως πίσω από κάθε επιτυχία βρίσκεται ένας Δήμαρχος, οργανωτής - καλός μάνατζερ, που τους μελετητές τους θεωρεί συνεργάτες και όχι άχρηστους καταχραστές του δημοσίου χρήματος (καλή μελέτη = καλή επιδότηση).

Αν πάλι η συγκέντρωση πληρωμένης μετακίνησης, διαμονής και πλουσιοπάροχης διατροφής στο ξενοδοχείο Πλάζα δεν θεωρείται προεκλογική φιέστα, τότε ποια αναγκαία εγκαίνια έργων θεωρούνται;

Οσο για την «ατυχή πολιτική παρένθεση» 2002-2006... μετά την δυστυχία από την απραξία των δώδεκα χρόνων 1990-2002 με αντιδήμαρχο τον κ. Αντωνιάδη, η οποιαδήποτε παρουσία στα πολιτικά δρώμενα της Σύμης μόνο ευτυχία θα μπορούσε να επιφέρει».

ΔΙΑΛΥΣΙΣ

ΕΚΛΕΚΤΑ ΥΦΑΣΜΑΤΑ

ΑΓΓΛΙΑΣ • ΓΑΛΛΙΑΣ • ΙΤΑΛΙΑΣ • ΓΕΡΜΑΝΙΑΣ

ΤΙΜΕΣ ΚΑΤΩ ΤΟΥ ΚΟΣΤΟΥΣ
60% ΕΩΣ 80% ΦΘΗΝΟΤΕΡΑ

ΙΑΚΩΒΟΣ ΜΑΚΑΡΙΟΥ 16 ΡΟΔΟΣ
ΠΙΣΩ ΑΠΟ ΤΟ ΔΙΚΑΣΤΗΡΙΟ
ΔΙΠΛΑ ΣΤΗ ΛΕΣΧΗ ΑΞΙΩΜΑΤΙΚΩΝ
ΤΗΛ: 2241022273 ΑΔ. ΠΡΟΕΔΡΟΥ ΠΡΩΤ. 1188/06

Χ.267-16/7

ROMANTICA

ΕΝΟΙΚΙΑΖΟΜΕΝΑ ΔΩΜΑΤΙΑ
- STUDIOS -
ΔΙΑΜΕΡΙΣΜΑΤΑ

Τα καλύτερα σε καταπράσινο περιβάλλον.

Πίνδου 25, τηλ. 22410/24846

Τ8012-23/7



