ΕΤΟΣ ΙΔΡΥΣΗΣ 1949
ΙΔΙΟΚΤΗΣΙΑ:
Γ. ΔΙΑΜΑΝΤΙΔΗΣ
ΓΡΑΦΙΚΕΣ ΤΕΧΝΕΣ Α.Ε.
Εκδότης: ΓΙΩΡΓΟΣ ΔΙΑΜΑΝΤΙΔΗΣ
Γραφεία - Τυπογραφεία:
Μάρκου Μαλλιαράκη 3 (ΚΟΒΑ)
Τηλ.: Σύνταξης: 22410 27356-34101, FAX: 22410 20643
Τηλ.: Λογιστηρίου: 22410 35322, FAX: 22410 35322
e-mail: info@proodos.net

ΠΡΟΟΔΟΣ

Ανεξάρτητη καθημερινή πρωινή εφημερίδα

ΑΡΙΘΜΟΣ ΦΥΛΛΟΥ 17.245 • ΤΙΜΗ 0,70 ευρώ

ΚΥΡΙΑΚΗ 11 ΙΟΥΝΙΟΥ 2006

SATO
OFFICE SYSTEMS
ΜΠΟΝΙΚΟΣ Ε.Π.Ε. ΤΗΛ. 22410 79939

Για να εκμεταλλευθεί την κακή κατάσταση του ΠΑΣΟΚ

Πρόωρες αιφνιδιαστικές βουλευτικές εκλογές σχεδιάζει ο Καραμανλής

ΤΟΝ ΟΚΤΩΒΡΙΟ ΜΑΖΙ ΜΕ ΤΙΣ ΝΟΜΑΡΧΙΑΚΕΣ ΚΑΙ ΔΗΜΟΤΙΚΕΣ



Πρόωρες αιφνιδιαστικές βουλευτικές εκλογές σχεδιάζει ο Καραμανλής

Ο ΠΡΩΘΥΠΟΥΡΓΟΣ Κώστας Καραμανλής και οι στενοί του συνεργάτες άρχισαν και πάλι να σκέπτονται αιφνιδιακή διενέργεια πρόωρων βουλευτικών εκλογών. Η ιδέα της πρόωρης προσφυγής στις κάλπες είχε καλλιεργηθεί και προ μηνών στο Μέγαρο Μαξίμου, όταν οι δημοσκοπήσεις έδειχναν σταθερό προβάδισμα της Νέας Δημοκρατίας αρκετές μονάδες έναντι του ΠΑΣΟΚ. Οταν όμως οι δημοσκοπήσεις άρχισαν να παρουσιάζουν κλείσιμο της διαφοράς μεταξύ των δύο μεγάλων κομμάτων, τότε το θέμα των πρόωρων εκλογών εγκαταλείφθηκε, διότι ο Καραμανλής δεν ήθελε να διακινδυνέψει την απώλεια της εξουσίας.

• Τώρα όμως που οι δημοσκοπήσεις δείχνουν κάμψη του ΠΑΣΟΚ και σταθερή αύξηση της διαφοράς των δύο κομμάτων υπέρ της Νέας Δημοκρατίας, το στενό περιβάλλον του Κώστα Καραμανλή άρχισε και πάλι να σκέπτεται την προκήρυξη πρόωρων βουλευτικών εκλογών, διότι βλέπει ότι το ΠΑΣΟΚ όχι μόνο δεν κερδίζει πόντους από τις σοβαρές και συνεχείς γκάφες της κυβέρνησης, αλλά αντιθέτως χάνει σε δημοτικότητα, λόγω των εσφαλμένων επιλογών του προέδρου του Γιώργου Παπανδρέου και των δημόσιων διενέξεων των ηγετικών του στελεχών.

ΣΥΝΕΧΕΙΑ ΣΤΗ ΣΕΛ. 4

Το ALL INCLUSIVE ΔΕΝ ΘΑ ΦΥΓΕΙ ΜΕ ΣΟΡΚΙΑ ΚΑΙ ΠΟΛΙΤΙΚΑΝΤΙΣΜΟΥΣ

Αρθρο του ΓΙΩΡΓΟΥ ΝΙΚΗΤΙΑΔΗ

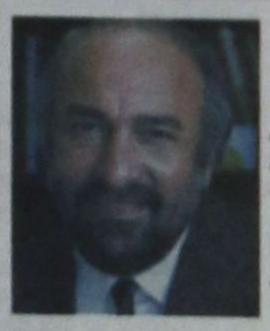

Το γεγονός ότι το σύστημα all inclusive που εφαρμόζουν όλο και περισσότερα ξενοδοχεία μας τα τελευταία χρόνια, έχει οδηγήσει και συνεχίζει να οδηγεί πολλές επιχειρήσεις εστιατορίων και άλλων καταστημάτων που στοχεύουν στην τουριστική αγορά, στο μαρασμό και το κλείσιμο, δεν είναι προσωρινό σύστημα και δεν έχει συγκυριακά χαρακτηριστικά.

Αντιθέτως, τελεί σε άμεση σχέση με τα διαρθρωτικά προβλήματα του τουρισμού μας που οφείλουμε να κοιτάξουμε κατάματα, χωρίς εξορκισμούς και ερασιτεχνικές αντιδράσεις που δεν καταλήγουν παρά μόνο σε αδιέξοδο. Για να γίνω πιο συγκεκριμένος θα προχωρήσω σε ορισμένες παραδοχές:

Παραδοχή 1η: Το all inclusive, πέρα από τα αδιέξοδα στα οποία σπρώχνει πολλές επιχειρήσεις και κυρίως αυτές που χαρακτηρίζουμε ως

ΣΥΝΕΧΕΙΑ ΣΤΗ ΣΕΛ. 4

Η Δωδεκάνησος χωρίς πλοία

Το ακτοπλοϊκό καίει για τρίτη χρονιά και τον εσωτερικό τουρισμό

ΠΛΗΡΗΣ Η ΑΔΙΑΦΟΡΙΑ ΤΗΣ ΚΥΒΕΡΝΗΣΗΣ

ΠΑΡΑ ΤΟ ΓΕΓΟΝΟΣ ότι η κίνηση από το εξωτερικό παρουσιάζει φέτος αύξηση, εν τούτοις το πρόβλημα με τον εσωτερικό τουρισμό παραμένει!.. Και αυτό γιατί το ακτοπλοϊκό πρόβλημα παραμένει και έχει γίνει οξύτερο φέτος, δεδομένου ότι δεν έγινε μέχρι τώρα ούτε ένα βήμα μπροστά!

• Η κυβέρνηση έχει εγκαταλείψει τη Δωδεκάνησο και δεν εκπλήρωσε καμιά απολύτως από τις υποσχέσεις που έδωσε ακόμη και ο ίδιος ο υπουργός Εμπορικής Ναυτιλίας Μαν. Κεφαλογιάννης όταν προ διμήνου συναντήθηκε με τους τοπικούς φορείς και τους ...παραμύθιασε!..

Η ΚΑΤΑΣΤΑΣΗ στην ακτοπλοΐα παραμένει η ίδια και χειρότερη. Και όλα τα νησιά προβλέπεται ότι θα υποχρεωθούν και πάλι στην απομόνωση, ενώ πανάκριβα θα την πληρώσει ο τουρισμός μας.

• Οι πληροφορίες αναφέρουν ότι έχει εκδηλωθεί μεγάλο ενδιαφέρον από τουριστικά γραφεία του εσωτερικού για διακίνηση επισκεπτών προς τη Ρόδο. Δυστυχώς, όμως, δεν υπάρχουν πλοία για τη μεταφορά τους, δεδομένου ότι στη γραμμή υπάρχει και φέτος (για τρίτη συνεχόμενη χρονιά) μόνο ένα πλοίο (BLUE STAR).

Η ΚΥΒΕΡΝΗΣΗ για τρίτο χρόνο δεν έκανε απολύτως τίποτα για να δώσει λύση στο καυτό πρόβλημα της Δωδεκανήσου!..

Όμως, έγκυρες πληροφορίες αναφέρουν ότι η επίσκεψη Μεϊμαράκη στη Ρόδο γίνεται καθαρά για λόγους αναψυχής και είναι ενδεχόμενο να κάνει και κάποια συζήτηση για το θέμα αυτό, δεδομένου ότι συνδέεται με καυμπαρά με τον πρόεδρο της ΝΟΔΕ, ο οποίος και τον παρέλαβε από το αεροδρόμιο.

ΠΑΝΤΩΣ δεν φαίνεται ότι η υπόθεση των υποψηφιοτήτων έχει κάνει κανένα βήμα μπροστά. Ειδικά, για τη νομαρχία το τοπίο εξακολουθεί να είναι θολό και - όπως λέγεται- τα πράγματα συνεχώς χειροτερεύουν.

Και αυτό γιατί ακόμη και ο Μανώλης Καμπουράκης εμφανίζεται διστακτικός, δεδομένου ότι οι όροι που θέτει δεν φαίνεται ότι είναι δυνατόν να ικανοποιηθούν. Χαρακτηριστικά αναφέρεται ότι ο Μαν. Καμπουράκης επιθυμεί να συμμετάσχουν στο ψηφοδέλτιο όλα τα πρωτοκλασάτα στελέχη του κόμματος.

ΣΥΝΕΧΕΙΑ ΣΤΗ ΣΕΛ. 4



Το ακτοπλοϊκό καίει για τρίτη χρονιά και τον εσωτερικό τουρισμό

Δεν ξεκαθάρισε η κατάσταση

Θολό παραμένει το τοπίο στους δήμους της Ρόδου

ΠΟΙΟΙ ΦΕΡΟΝΤΑΙ ΩΣ ΥΠΟΨΗΦΙΟΙ

ΘΟΛΟ εξακολουθεί να παραμένει το τοπίο, σε αρκετούς δήμους της Ρόδου, όσον αφορά τις υποψηφιότητες. Αν και μπήκαμε στο δεύτερο δεκαήμερο του Ιουνίου και τα χρονικά περιθώρια στενεύουν η κατάσταση, όσον αφορά τις υποψηφιότητες και τα χρίσματα σε αρκετούς δήμους, παραμένει ρευστή.

• Σε κάποιους δήμους που φαινόταν πως υπήρχε μια υποψηφιότητα, ξαφνικά προέκυψαν άλλες και σε κάποιους άλλους που υπήρχαν περισσότερες από μία υποψηφιότητες, τελικά μάλλον θα περιοριστούν σε μία. Μέχρι και τον ερχόμενο Αύγουστο θα γίνονται ζυμώσεις και όλο και κάποιοι επίδοξοι δήμαρχοι θα εμφανίζονται σαν επικεφαλής συνδυασμών.

Η ΚΑΤΑΣΤΑΣΗ ανά δήμο έχει ως εξής:

ΔΗΜΟΣ ΙΑΛΥΣΟΥ

Ο δήμαρχος κ. Στέργο

ΣΥΝΕΧΕΙΑ ΣΤΗ ΣΕΛ. 4

Δεν βρέθηκε υποψήφιος

Μεγάλη δυστοκία στη Ν. Δημοκρατία για τη Νομαρχία

ΠΑΥΛΙΔΗΣ: ΣΤΗΡΙΞΗ ΣΤΟ ΧΑΤΖΗ

Η ΕΠΙΣΚΕΨΗ στη Ρόδο το βράδυ της περασμένης Παρασκευής του υπουργού Εθνικής Άμυνας (και πρώην γραμματέα της ΝΔ) Βαγγέλη Μεϊμαράκη, πυροδότησε μια σειρά από νέα σενάρια που έχουν σχέση με τις υποψηφιότητες στη Νομαρχία Δωδεκανήσου και το Δήμο Ρόδου!..

Όμως, έγκυρες πληροφορίες αναφέρουν ότι η επίσκεψη Μεϊμαράκη στη Ρόδο γίνεται καθαρά για λόγους αναψυχής και είναι ενδεχόμενο να κάνει και κάποια συζήτηση για το θέμα αυτό, δεδομένου ότι συνδέεται με καυμπαρά με τον πρόεδρο της ΝΟΔΕ, ο οποίος και τον παρέλαβε από το αεροδρόμιο.

ΠΑΝΤΩΣ δεν φαίνεται ότι η υπόθεση των υποψηφιοτήτων έχει κάνει κανένα βήμα μπροστά. Ειδικά, για τη νομαρχία το τοπίο εξακολουθεί να είναι θολό και - όπως λέγεται- τα πράγματα συνεχώς χειροτερεύουν.

Και αυτό γιατί ακόμη και ο Μανώλης Καμπουράκης εμφανίζεται διστακτικός, δεδομένου ότι οι όροι που θέτει δεν φαίνεται ότι είναι δυνατόν να ικανοποιηθούν. Χαρακτηριστικά αναφέρεται ότι ο Μαν. Καμπουράκης επιθυμεί να συμμετάσχουν στο ψηφοδέλτιο όλα τα πρωτοκλασάτα στελέχη του κόμματος.

ΣΥΝΕΧΕΙΑ ΣΤΗ ΣΕΛ. 4

Δεν μας υπολογίζει η κυβέρνηση

Αγνοήθηκαν και πάλι τα υπομνήματα όλων των τοπικών φορέων!..

ΤΟ ΔΥΠΕ ΠΑΕΙ ΣΤΗΝ ...ΑΘΗΝΑ

ΟΙ ΜΑΝΔΑΡΙΝΟΙ του υπουργείου Υγείας, σχεδιάζουν να μεταφέρουν την έδρα της 3ης ΔΥΠΕ τελικά στην Αθήνα, και στην οποία θα συμπεριλαμβάνεται και η Δωδεκάνησος! Παρά τα υπομνήματα των τοπικών φορέων του νομού μας, οι καρεκλοκένταυροι του υπουργείου Υγείας, δεν έλαβαν υπόψη το αίτημα η έδρα της 3ης ΔΥΠΕ να παραμείνει στη Ρόδο.

• Την πρόθεση αυτή που υπάρχει στο αρμόδιο υπουργείο, επιβεβαίωσε, από τη Ρόδο, όπου βρέθηκε ο υφυπουργός Υγείας Αθανάσιος Γιαννόπουλος, ο οποίος ανέφερε ότι στην 3η ΔΥΠΕ, θα συμπεριλαμβάνονται οι νομοί Δωδεκανήσου, Κυκλάδων και όλο το βόρειο Αιγαίο. Για μια ακόμη φορά η Κρήτη, έχει προνομιακή μεταχείριση, αφού όλο το νησί θεωρείται ως μια υγειονομική περιφέρεια με έδρα το Ηράκλειο.

ΣΥΝΕΧΕΙΑ ΣΤΗ ΣΕΛ. 4

Από τον υφυπουργό Υγείας

Νέες υποσχέσεις για προσωπικό στο νοσοκομείο!..

ΥΠΟΛΕΙΤΟΥΡΓΟΥΝ ΠΟΛΛΑ ΤΜΗΜΑΤΑ

ΝΕΕΣ ΥΠΟΣΧΕΣΕΙΣ για την επίλυση των χρόνιων προβλημάτων που υπάρχουν στο νοσοκομείο της Ρόδου, έδωσε ο υφυπουργός Υγείας Αθανάσιος Γιαννόπουλος. Ο κ. Γιαν-

ΣΥΝΕΧΕΙΑ ΣΤΗ ΣΕΛ. 4

Από το νοσοκομείο της Κω

Εφυγε ο οφθαλμίατρος και ταλαιπωρούνται οι ασθενείς!..

ΕΡΧΟΝΤΑΙ ΣΤΗ ΡΟΔΟ ΓΙΑ ΕΓΧΕΙΡΗΣΕΙΣ

ΜΕΓΑΛΗ ταλαιπωρία, υφίστανται οι κάτοικοι της Κω, λόγω της έλλειψης χειρούργου οφθαλμίατρου στο νοσοκομείου του νησιού.

• Χαρακτηριστική είναι η περίπτωση της 76χρονης πλησιωμένης από την Κω Αικατερίνης Φραγκούλη, η οποία εδώ και επτά ημέρες

ΣΥΝΕΧΕΙΑ ΣΤΗ ΣΕΛ. 4

Η «ΠΡΟΟΔΟΣ», όπως και οι άλλες εφημερίδες, δεν θα κυκλοφορήσουν την Τρίτη, λόγω της συρικνής αργίας της εορτής του Αγίου Πνεύματος









ΚΑΘΗΜΕΡΙΝΑ ΤΑ ΝΕΑ ΤΗΣ ΔΩΔΕΚΑΝΗΣΟΥ ΣΤΟ INTERNET
www.proodosnews.gr
www.proodos.net



10/6/2006

Οι τίτλοι των βασικών πρωτοσέλιδων θεμάτων στις πρωινές και απογευματινές εφημερίδες της Αθήνας και της Θεσσαλονίκης είναι οι εξής:

ΑΔΕΣΜΕΥΤΟΣ ΤΥΠΟΣ: Διάλογος μόλις είναι έτοιμο το νομοσχέδιο. Δήλωση της Μαρ.Γιαννάκου για τις κινητοποιήσεις στην Παιδεία.

ΑΝΩ ΚΑΤΩ: Φαλμέντο όλων των εμπόρων λόγω των καθημερινών διαδηλώσεων.

ΑΠΟΓΕΥΜΑΤΙΝΗ: Νόμιμα όλα τα καταπατημένα. Καθ' οδόν προς τη Βουλή το ν/σ του υπ.Οικονομίας.

Η ΑΥΓΗ: Καταργούν το άσυλο! Η κυβέρνηση κλιμακώνει την αντιπαράθεση.

ΑΥΡΙΑΝΗ: Σαφάρι της εφορίας με στόχο μεγαλοφοροδιαφεύγοντες και ληξιπρόθεσμα χρέη προς το δημόσιο.

ΤΟ ΒΗΜΑ: "Παγώνουν" το νόμο για τις μεταρρυθμίσεις στην Παιδεία. Φοβούνται κλιμάκωση των κινητοποιήσεων.

Η ΒΡΑΔΥΝΗ: Νέες αυξήσεις σε Στρατό, Σώματα Ασφαλείας. Αντικαθιστά σταδιακά τις κρόνιες αδικίες η κυβέρνηση.

ΕΘΝΟΣ: Πού πάνε οι βάσεις σε ΑΕΙ-ΤΕΙ. Πανελλαδικές: Σφαγή υποψηφίων σε Μαθηματικά-Φυσική, Αρχαία-Ιστορία.

ΕΛΕΥΘΕΡΟΣ: Δεν φέρνει ψήφους στο ΠΑΣΟΚ. Η πολιτική του Γ.Παπανδρέου παρά τη φθορά της κυβέρνησης.

ΕΛΕΥΘΕΡΟΣ ΤΥΠΟΣ: Το σχέδιο για το ΔΕΠ και τους αιώνιους φοιτητές.

ΕΛΕΥΘΕΡΟΤΥΠΙΑ: Ελευθέρας ξύλο εντός ασύλου. Πρόβλεψη στον νέο νόμο Γιαννάκου για τα ΑΕΙ.

ΕΣΤΙΑ: Οι μεταμορφώσεις των Τούρκων. Προ των ευρωπαϊκών πύλεων παραπάνουν τον καλό.

ESPRESSO: Σε αυστηρή δίαιτα με "συνταγή" Νατάσας. Πως έχασε 15 κιλά ο Καραμανλής.

Η ΚΑΘΗΜΕΡΙΝΗ: Καθηγητές καλούν τώρα Καραμανλή. Δεν συζητούν με Γιαννάκου. Προς νέο γύρο διαδηλώσεων.

Στο Καρφί του Σαββατοκύριακου: Ούτε μια παραίτηση υπουργού! Ζητείται τσίπα.

Ο ΛΟΓΟΣ: Ξύλο και αίμα στο "εδώλιο". Καλύπτει η κυβέρνηση τις ενέργειες της ΕΛ.ΑΣ. κατά το πανεκπαιδευτικό συλλαλητήριο.

Η ΝΙΚΗ: Μπλόκο από την Κύπρο. "Φρέναρε" τις ενταξιακές διαπραγματεύσεις της Τουρκίας.

ΤΑ ΝΕΑ: Με συνταγή αδιαλλαξίας στα ΑΕΙ. "Η τελευταία μας μεταρρύθμιση". Γραμμή κόντρας από Γιαννάκου-κυβέρνηση.

PRESS time: Το πρώτο χειρουργείο της Νατάσας.

ΡΙΖΟΣΠΑΣΤΗΣ: Πρόταση του Π.Α.ΜΕ για 24ωρη πανελλαδική απεργία. Εργάτες και φοιτητές ενάντια στο νόμο-πλαίσιο.

TRAFFIC NEWS: Τι κρύβει ο καβγάς Λαμπίρη - Μικρούτσικου.

Η ΧΩΡΑ: Καταργείται η προσωποκράτηση για χρέη σε δημόσιο και ταμεία. Μέτρο ανακούφισης της κοινωνίας από τον υπ.Δικαιοσύνης.

Δρομολογια Πλοίων



08.30 ΔΩΔΕΚΑΝΗΣΟΣ ΕΞΠΡΕΣ για Σύμη, Κω, Κάλυμνο, Λέρο, Πάτμο
08.30 ΠΡΩΤΕΥΣ για Τήλο Νίσυρο
08.30 ΣΥΜΗ Σύμη, Νίσυρο
09.00 ΑΙΓΛΗ για Σύμη
15.00 ΔΩΔΕΚΑΝΗΣΟΣ PRIDE για Σύμη, Κω, Κάλυμνο, Λέρο, Πάτμο
18.00 ΑΙΓΛΗ για Σύμη

Προς Πειραιά:
04.30 ΙΕΡΑΠΕΤΡΑ για Χάλκη, Διαφάνι, Κάρπαθο, Κάσο, Σητεία, Αγ. Νικόλαο, Θήρα, Μήλο, Πειραιά
23.00 ΜΑΡΙΝΑ

Αεροπορικά Δρομολόγια



ΟΛΥΜΠΙΑΚΗ ΑΕΡΟΠΟΡΙΑ
Από Ρόδο-**Αθήνα**: Καθημερινά 07.10, 13.40
Πέμπτη 20.10, 22.45
Καθημερινά πλην Πέμπτης 19.40, 22.25
Καθημερινά πλην Κυριακής 10.40
Από Ρόδο-**Θεσσαλονίκη**: Δευτέρα - Τετάρτη 09.45
Πέμπτη 10.45
Σάββατο 15.15
Δευτ.-Τετ.-Παρ.-Κυρ. 16.10
Από Ρόδο-**Ηράκλειο**: Δευτέρα - Παρασκευή-Κυριακή 17.45
Τρίτη - Πέμπτη 18.30
Τετάρτη - Σάββατο 19.20
Από Ρόδο-**Κάρπαθο**: Δευτ.-Πεμ.-Παρ.-Σάβ. 07.00, 10.40
Τετάρτη - Κυριακή 10.40, 14.20
Από Ρόδο -**Κάσο**: Δευτ.-Πεμ.-Παρ.-Σάβ. 07.00
Τετάρτη - Κυριακή 10.40
Από Ρόδο-**Καστελλόριζο**: Δευτ.-Τετ.-Παρ.-Σάβ. -Κυρ. 07.10
Από Ρόδο-**Χίο**: Τρίτη 10.40 Πέμπτη 10.45
Από Ρόδο-**Μυτιλήνη**: Δευτέρα-Τετάρτη 09.45
Τρίτη 10.40,
Πέμπτη 10.45
Σάββατο 15.15
Από Ρόδο-**Σάμος**: Τρίτη 10.40
Σάββατο 15.15
Από Ρόδο-**Λήμνος**: Δευτέρα-Τετάρτη 09.45 Τρίτη 10.40,
Πέμπτη 10.45 Σάββατο 15.15
AEGEAN AIRLINES & CRONUS
Από Ρόδο-**Αθήνα**: Καθημερινά 07.10-11.05-13.50-16.30-21.30
Από Ρόδο-**Θεσσαλονίκη**: Καθημερινά 12.05
Από Ρόδο-**Ρώμη**: Καθημερινά 16.30
Από Ρόδο-**Λάρνακα**: ΤΡΙΤΗ-ΠΕΜΠΤΗ-ΣΑΒΒΑΤΟ 11.05
τις υπόλοιπες μέρες 07.10-13.50-16.30



Κ.Τ.Ε.Ο Τηλ.: 22410 65385 εσωτερικό 23

Συγκοινωνιακή έδρα Ρόδου
Από 2/5/2006 έως 31/5/2006
Επιβατικά (Ε.Ι.Χ.) και φορτηγά μέχρι 3,5Τ (ΦΙΧ<3,5Τ) με αριθμούς κυκλοφορίας **ΡΟΖ 1501 έως και 3500**
Από 1/6/2006 έως 30/6/2006
Επιβατικά (Ε.Ι.Χ.) και φορτηγά μέχρι 3,5Τ (ΦΙΧ<3,5Τ) με αριθμούς κυκλοφορίας **ΡΟΖ 3501 έως και 5500**

Συγκοινωνιακή έδρα Κω
Από 2/5/2006 έως 31/5/2006
Επιβατικά (Ε.Ι.Χ.) και φορτηγά μέχρι 3,5Τ (ΦΙΧ<3,5Τ) με αριθμούς κυκλοφορίας **ΚΧΒ 2501 έως και 3000**
Από 1/6/2006 έως 30/6/2006
Επιβατικά (Ε.Ι.Χ.) και φορτηγά μέχρι 3,5Τ (ΦΙΧ<3,5Τ) με αριθμούς κυκλοφορίας **ΚΧΒ 3001 έως και 4500**

* Καλούνται όλα τα παραπάνω οχήματα να προβούν σε τεχνικό έλεγχο σε οποιοδήποτε Κ.Τ.Ε.Ο. ή Ι.Κ.Τ.Ε.Ο. της χώρας.
** Επίσης θα ελέγχονται όσα οχήματα υποχρεούνται βάση παλαιοτέρων προγραμμάτων πρόσκλησης.
*** Ο εμπρόθεσμος προγραμματισμός των οχημάτων για έλεγχο (ραντεβού) γίνεται έως και 15 ημέρες πριν της λήξης του προγράμματος πρόσκλησης.

Έτοιμοι για ΚΤΕΟ;
ΤΑΛΑΙΠΩΡΙΑ ΤΕΛΟΣ!
Ιδιωτικό ΚΤΕΟ Ρόδου
Για ραντεβού...22410-67677
ΠΛΗΡΩΣ ΙΣΟΤΙΜΟ ΜΕ ΤΑ ΔΗΜΟΣΙΑ ΚΤΕΟ
ΓΡΗΓΟΡΑ ΑΞΙΟΠΙΣΤΑ ΚΑΙ ΦΘΗΝΟΤΕΡΑ!!! 25 ΛΕΠΤΑ ΑΡΚΟΥΝ
ΠΡΟΣΟΧΗ! — ΠΡΟΓΡΑΜΜΑ ΠΡΟΣΚΛΗΣΕΩΣ ΟΧΗΜΑΤΩΝ Η. ΔΩΔ/ΣΟΥ
- ΤΟΝ Ιανουάριο ΑΠΟ ΡΟΕ 6401, ΕΩΣ ΡΟΕ 6450 - ΤΟΝ Φεβρουάριο ΑΠΟ ΡΟΕ 6451 ΕΩΣ ΡΟΕ 6500
Η ΜΗ ΔΙΕΝΕΡΓΕΙΑ ΤΕΧΝΙΚΟΥ ΕΛΕΓΧΟΥ ΤΟΥ ΟΧΗΜΑΤΟΣ ΣΑΣ (ΚΤΕΟ) ΜΕΣΑ ΣΤΙΣ ΠΡΟΘΕΣΜΙΕΣ, ΑΠΟΤΕΛΕΙ ΠΑΡΑΒΑΣΗ (ΚΟΚ 86) ΚΑΙ ΤΙΜΩΡΕΙΤΑΙ ΑΠΟ ΤΙΣ ΑΡΧΕΣ ΜΕ ΠΡΟΣΤΙΜΟ 334 ΕΥΡΩ ΚΑΙ ΑΦΑΙΡΕΣΗ ΠΙΝΑΚΙΔΩΝ

Δωδεκανησιακά 24ωρα

Στα πεταχτά

Ποιός είναι ο συγγραφέας;

Ποιός μπορεί να είναι ο συγγραφέας της ιδρυτικής διακήρυξης του Σάββα Καραγιάννη;

Προφανώς κάποιος από το Δήμο Ρόδου!..

Αυτό τουλάχιστον φαίνεται να υπονοεί ο δήμαρχος όταν λέει ότι «όσον αφορά τον πολεοδομικό σχεδιασμό αποτελεί αντιγραφή όσων ψήφισε πρόσφατα το δημοτικό συμβούλιο!..».

Και όποιοι ξέρουν από πρόσωπα και πράγματα, κάπου πάει ο νους τους!.. Δυστυχώς, γι' αυτούς, δεν μπορούν ούτε να κρυφτούν!..

Χωρίς διαφήμιση

Δεν βλέπουμε να διαφημίζεται η Ρόδος και τα άλλα νησιά της Δωδεκανήσου από την κρατική τηλεόραση. Αντίθετα βλέπουμε από την ΕΤ3 να διαφημίζονται άλλες περιοχές με δαπάνες των αντίστοιχων περιφερειών!..

Η δικιά μας Περιφέρεια τι κάνει; Εχει περιοριστεί στα ταξιδάκια του περιφερειάρχη και στα αναιμικά περίπτερα των πάσης φύσεως εκθέσεων;

Να μπει τάξη!..

Πρέπει το συντομότερο δυνατόν να μπει μια τάξη στην περιοχή της Κολόνας! Δεν πάει άλλο η κατάσταση.

Επικρατεί εδώ και πολλά χρόνια μια αναρχία, όπου ο καθένας κάνει ό,τι του κατέβει στο κεφάλι! Και έτσι φτάσαμε στο σημερινό χάλι...

Καιρός, λοιπόν, να μπουν κάποια πράγματα στη θέση τους, ώστε να σταματήσει και η δικαιολογημένη γκρίνια που υπάρχει από τους καταστηματάρχες της Μεσαιωνικής Πόλης!..

Καταργήθηκαν

Προφανώς η Ρηγίλλης κατάργησε τη νομαρχιακή επιτροπή της Νέας Δημοκρατίας. Αλλιώς δεν εξηγείται το γεγονός ότι όλες τις διαβουλεύσεις για τους υποψήφιους, τους κάνουν πρόσωπα εκτός αυτής και ειδικά ο κομματάρχης περιφερειάρχης!

Προς τι λοιπόν, οι διαδικασίες και τα άλλα ηχηρά που διατυμπάνιζε μέχρι τώρα η νομαρχιακή;

Μόνο για τα ...ζήτω τους έχουν εδώ!..

Και αυτό φάνηκε από την εξέλιξη της υπόθεσης Σαρρή, αλλά και όπως πάει να εξελιχθεί τώρα η υπόθεση της υποψηφιότητας στο Δήμο Ρόδου.

Καλή φώτιση

Αύριο είναι γιορτή του Αγίου Πνεύματος. Μια γιορτή που αποτελεί αργία για τους εργαζόμενους.

Το Αγιο Πνεύμα φώτισε τους μαθητές του Χριστού και ξεκίνησαν να διδάξουν τον χριστιανισμό σ' όλο τον κόσμο. Πότε θα φωτίσει και τους τοπικούς μας άρχοντες, μήπως και δει ο τόπος μια άσπρη μέρα;

Αντε, καλή φώτιση!

Τον πούλησαν;

Ούτε ο ίδιος ο Χατζής Χατζηευθυμίου φαίνεται ότι πολυπιστεύει ότι θα πάρει τελικά το επίσημο χρίσμα από τη Νέα Δημοκρατία.

Αν τον πούλησαν ή όχι οι συντρόφοι του Νεοδημοκράτες θα το ξέρουμε σε λίγες ημέρες. Αν ισχύσει αυτό το σενάριο τότε θα γίνει το έλα να δεις σε τοπικό επίπεδο. Μαλλιά κουβάρια...

Γολγοθάς

Φαίνεται ότι η Ρηγίλλης θα εξακολουθήσει να βασανίζει τα στελέχη της ΝΟΔΕ. Τη μια ο Κώστας Σαρρής, που δεν ανακοινώθηκε έγκαιρα η υποψηφιότητά του, την άλλη η καθυστέρηση που υπάρχει στο να δοθεί το χρίσμα στον Χατζή Χατζηευθυμίου.

Πότε θα δούνε άσπρη μέρα, τα στελέχη της ΝΟΔΕ, δεν το γνωρίζουμε και δύσκολο να το προβλέψει κανείς.

Εξάλλου είναι και οι εκλογές τον Οκτώβριο και τότε ποιός θα χρεωθεί τις ήττες; Αλλος γολγοθάς σας περιμένει!

Εθελόντρια οδοκαθαρίστρια

Στην οδό Αννης Μαρίας αλλά και στην οδό Ρόδου - Λίνδου, τα πεζοδρόμια λαμποκοπούν. Μην φανταστείτε ότι αυτό οφείλεται στην υπηρεσία Καθαριότητας του Δήμου.

Μια εθελόντρια συμπολίτισσά μας καθημερινά σκουπίζει τα πεζοδρόμια. Αν υπήρχαν ακόμα άλλες 20 εθελόντριες, δεν θα είχαμε ανάγκη την Υπηρεσία Καθαριότητας.

Λουλούδια μιας εβδομάδας

Συμπολίτες μας από την περιοχή της οδού Αννης Μαρίας μας καταγγέλλουν ότι στη νησίδα, κάθε εβδομάδα φυτεύουν λουλούδια, γιατί δεν αντέχουν περισσότερο.

Βέβαια τα λουλούδια είναι φρέσκα, αλλά πόσο κοστίζουν στο Δήμο;

Εκτός και αν υπάρχουν περίσσευμα λουλούδια και προσωπικό και πρέπει να απασχολείται για να μην κάθεται.

Τι θα κάνει η ΝΔ;

Ο νέος υποψήφιος δήμαρχος Αττάβύρου κ. Μανώλης Κουνάκης, είναι στέλεχος της ΝΔ και μέλος της ΝΟΔΕ.

Ομως η ΝΔ στηρίζει τον δήμαρχο Παναγιώτη Κυριακούλη.

Προφανώς ο κ. Κουνάκης επέλεξε να γίνει αντάρτης.

Υψηλά το θερμόμετρο

Η πρώτη δημόσια εμφάνιση του υποψήφιου δημάρχου Ρόδου Σάββα Καραγιάννη ήταν άκρως απογοητευτική.

Η δριμεία επίθεση και μάλιστα σε προσωπικό επίπεδο που εξαπέλυσε εναντίον του δημάρχου Ροδίων Γιώργου Γιαννόπουλου, αποδεικνύει ότι το πολιτικό θερμόμετρο θα ανέβει αισθητά και στην περιοχή μας!

Τα σφαγεία

Βρομιά και δυσοσμία, επικρατεί στη γύρω περιοχή των νέων Σφαγείων στο Τσαΐρι. Η εικόνα είναι απαράδεκτη και άκρως δυσφημιστική για το νησί μας.

Αν τα σφαγεία ανήκαν σε ιδιώτες, οι αρμόδιες υπηρεσίες θα ανεχόντουσαν την κατάσταση αυτή;

Η Νομαρχία τι λέει;

Γνωρίζει την κατάσταση;

Αν την γνωρίζει γιατί δεν κάνει κάτι; Αν πάλι δεν την γνωρίζει είναι χειρότερα, γιατί σημαίνει ότι είναι εκτός τόπου.

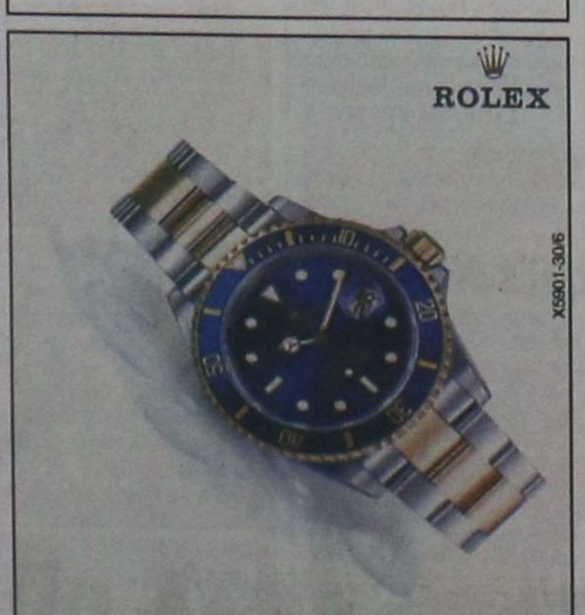

Ειδήσεις απο τα Παλιά

ΠΡΟΟΔΟΣ
25 ΙΑΝΟΥΑΡΙΟΥ 1973

Ο ΔΗΜΟΣ ΥΠΕΡ ΤΗΣ ΔΙΑΤΗΡΗΣΕΩΣ ΤΟΥ ΞΕΝΟΔΟΧΕΙΟΥ ΤΩΝ ΡΟΔΩΝ

Την επέμβασιν του υπουργού Επιστημών και Πολιτισμού κ. Παναγιωτάκη θα ζητήση ο Δήμος Ρόδου εις ό,τι αφορά την προστασία της αισθητικής και του περιβάλλοντος της πόλεως, την εκτέλεσιν σειράς έργων περαιτέρω αξιοποιήσεως του αρχαιολογικού θησαυρού της νήσου και διατηρήσεως της αρχιτεκτονικής και γενικώτερον της ιστορικής όψεως της πόλεως, πολλά κτίρια της οποίας διατρέχουν κίνδυνο κατεδαφίσεώς των, χάρις της λεγομένης τουριστικής αναπτύξεως.

Εις την ενέργειαν αυτήν θα προβή ο Δήμος κ. Βρούχος, ο οποίος αναχωρεί αύριον προς τον σκοπόν αυτόν εις Αθήνας, μετά τον θόρυβον που εδημιούργησεν η πρόθεσις του ΕΟΤ όπως προχωρήση εις την αξιοποίησιν της περιοχής από του ΝΟΡ μέχρι και του ξενοδοχείου των Ρόδων, υπό ωρισμένους ειδικούς όρους δομήσεως, που καταδικάζουν τα κτιριακά συγκροτήματα του ξενοδοχείου και του Ελλη εις κατεδάφισιν.

Προς τον σκοπόν αυτόν εξ άλλου ο δήμαρχος θα επιδιώξη και θα έχη ειδική συνεργασία μετά του προέδρου του ΕΟΤ κ. Δημητριάδη, κατά την διάρκειαν της οποίας θα συζητηθούν και άλλα τουριστικά θέματα της Ρόδου. Βασικά υπάρχει σχετική αισιοδοξία, ότι τελικά τα σχέδια αξιοποιήσεως της περιοχής θα σεβαστούν την ύπαρξιν των κτιρίων αυτών που αποτελούν μία συνέχεια εις την αλυσίδαν των κτιριακών συγκροτημάτων της πόλεως.

Εν των μεταξύ εντός προσεχών ημερών πρόκειται να αρχίσουν αι εργασίαι κατεδαφίσεως των παραγκών του ΝΟΡ και του κτιρίου του ΟΔΑΠΔΔ, ενώ ο χώρος θα εκκαθαρισθή πλήρως εν όψει της νέας τουριστικής περιόδου.

ΠΡΟΟΔΟΣ
Ημερήσια Εφημερίδα της Ρόδου
ΙΔΙΟΚΤΗΣΙΑ:
Γ. ΔΙΑΜΑΝΤΙΔΗΣ
ΓΡΑΦΙΚΕΣ ΤΕΧΝΕΣ Α.Ε.
Εκδότης: ΓΙΩΡΓΟΣ ΔΙΑΜΑΝΤΙΔΗΣ
Ετος ιδρύσεως 1949
ΓΡΑΦΕΙΑ ΣΥΝΤΑΞΗΣ - ΔΙΑΦΗΜΙΣΕΙΣ Μάρκου Μαλλιαράκη 3 (ΚΟΒΑ)
Τηλ.: Συντάξεις: 22410 27356-34101, FAX: 22410 20643
Τηλ. Λογιστηρίου: 22410 35322, FAX: 22410 35322
e-mail: info@proodos.net

Εμβόλιο για τον καρκίνο του τραχήλου της μήτρας

ΧΟΡΗΓΕΙΤΑΙ ΣΕ ΤΕΣΣΕΡΙΣ ΔΟΣΕΙΣ

Σημαντική μείωση στα περιστατικά καρκίνου στον τράχηλο της μήτρας αναμένεται να φέρει το πρώτο εμβόλιο κατά των κονδυλωμάτων, του συχνότερου αφροδίσιου νοσήματος. Το Gardasil της Merck & Co. Inc εγκρίθηκε την Πέμπτη από την Υπηρεσία Τροφίμων και Φαρμάκων των ΗΠΑ (FDA) για χρήση σε κορίτσια από εννέα ετών.

Το εμβόλιο προστατεύει κατά 99% τόσο από τα κονδυλώματα των γεννητικών οργάνων όσο και από τον καρκίνο, ωστόσο δεν θεραπεύει όσους έχουν ήδη μολυνθεί. Χορηγείται σε τέσσερις δόσεις, οι οποίες αρχικά θα στοιχίζουν (στην αμερικανική αγορά) περίπου 360 δολάρια.

Το Gardasil προσφέρει ανοσία έναντια σε τέσσερις από τους περίπου δώδεκα ιούς HPV (ιός των ανθρώπινων θηλωμάτων), οι οποίοι μολύνουν έως και το 70% των γυναικών στο γενικό πληθυσμό.

Ορισμένοι φορείς συχνά δεν παρουσιάζουν συμπτώματα, ενώ σε άλλες περιπτώσεις εμφανίζονται τα χαρακτηριστικά εξογκώματα των κονδυλωμάτων. Ο HPV μπορεί ωστόσο να προκαλέσει και προκαρκινικές αλλοιώσεις και ευθύνεται για το 70% των κρουσμάτων καρκίνου του τραχήλου της μήτρας.

Πάντως, το εμβόλιο δεν καταργεί την ανάγκη για περιοδικά τεστ Παπ ώστε να εντοπίζονται τυχόν προκαρκινά κύτταρα. Ο καρκίνος του τραχήλου εκτιμάται ότι σκοτώνει 240.000 γυναίκες το χρόνο.

Η Merck ελπίζει σε έσοδα έως και ενός δισ. δολαρίων το χρόνο από το Gardasil, αν και πιθανότατα θα πρέπει να αντιμετωπίσει τον ανταγωνισμό του αντίστοιχου εμβολίου που δοκιμάζει η GlaxoSmithKline PLC.

ΦΑΡΜΑΚΕΙΑ
ΔΙΗΜΕΡΕΥΕΙ: Σ.Φ.ΣΤΑΥΡΟΠΟΥΛΟΣ-ΠΑΠΠΟΥ, Πλ. Ακαδημίας, δίπλα στην Τρ. Δωδ/σου. Τηλ. 75747
ΔΙΑΝΥΚΤΕΡΕΥΕΙ: ΧΑΝΤΖΑΡΑ ΕΛΕΝΗ Κ. Υδραιόυ 45, Ανάληψη. Τηλ. 39936

ΥΓΡΑ ΚΑΥΣΙΜΑ
ΔΙΑΝΥΚΤΕΡΕΥΟΥΝ
ΤΖΩΡΤΖΗΣ ΔΗΜ (BP - Αφάντου)
ΚΑΥΣΙΜΑ ΡΟΔΟΥ ΕΠΕ (SHELL - Λ. Καλλιθέας

ΡΑΔΙΟ ΤΑΞΙ
ΤΗΛ: ΠΟΛΗ: 22410 69800, ΥΠΑΙΘΡΟ: 22410 69600

ΣΥΝΑΛΛΑΓΜΑ

	Αγορά	Πώληση
ΔΟΛΛΑΡΙΟ Η.ΠΑ	1,276	1,2469
ΛΙΡΑ ΑΓΓΛΙΑΣ	0,69234	0,67655
ΚΟΡΩΝΑ ΔΑΝΙΑΣ	7,5161	7,3446
ΚΟΡΩΝΑ ΣΟΥΗΔΙΑΣ	9,2981	9,0859
ΓΙΕΝ ΙΑΠΩΝΙΑΣ	145,4	142,09
ΦΡΑΓΚΟ ΕΛΒΕΤΙΑΣ	1,5694	1,5335
ΚΟΡΩΝΑ ΝΟΡΒΗΓΙΑΣ	7,879	7,6993
ΛΙΡΑ ΚΥΠΡΟΥ	0,5796	0,5664
ΔΟΛ. ΚΑΝΑΔΑ	1,418	1,3856
ΔΟΛ. ΑΥΣΤΡΑΛΙΑΣ	1,7037	1,6648

ΠΑΡΑΔΟΣΗ ΚΑΙ ΤΕΧΝΟΛΟΓΙΑ
ΕΡΓΑΣΤΗΡΙΟ ΦΩΤΟΓΡΑΦΙΩΝ
ΦΩΤΟ ΦΙΛ. ΠΑΧΟΣ
Αναλογική και ψηφιακή φωτογραφία
ΤΥΠΩΜΑ ΚΑΙ ΝΥΧΤΕΡΙΝΕΣ ΩΡΕΣ
Γ. ΕΥΣΤΑΘΙΟΥ 11
Τηλ. 22410 26893 Κιν.: 6946 282033

ΚΙΝΗΜΑΤΟΓΡΑΦΟΙ

METROPOL 22410 28400 INFORMATION RESERVATIONS ΠΛΗΡΟΦΟΡΙΕΣ ΚΡΑΤΗΣΕΙΣ
ΕΒΔΟΜΑΔΙΑΙΟ ΠΡΟΓΡΑΜΜΑ weekly program
08/06/06 - 14/06/06
www.cinemametropol.gr

Η ΠΡΟΦΗΤΕΙΑ THE OMEN
30 χρόνια μετά την πρώτη "Προφητεία", η πιό τρομακτική ταινία όλων των εποχών επιστρέφει, ακόμα πιό απειλητική και σκοτεινή!!!
Μια φιλόδοξη παραγωγή της "20th CENTURY FOX"
Η Προφητεία είναι ξεκάθαρη, τα σημάδια ολοφάνερα, η μέρα του έφθασε
την 6η μέρα του 6ου μήνα του έτους 2006!!!
ΚΑΝΤΕ ΕΓΚΑΙΡΑ ΤΙΣ ΚΡΑΤΗΣΕΙΣ ΣΑΣ
ΩΡΕΣ ΕΝΑΡΞΗΣ / SHOW TIMES 18:00, 20:15, 22:45

ΚΩΔΙΚΑΣ DA VINCI DA VINCI CODE
Η αστυνομική ιστορία με στοιχεία θρίλερ, μυστικισμού, θρησκείας και ιστορίας της τέχνης που αναπτύσσεται τα βεμέλια του Δυτικού πολιτισμού...
Πρωταγωνιστούν: Τομ Χάνκς, Ζαν Ρενό, Οντρέ Τοτού
Σκηνοθεσία: Ρον Χάουαρντ
ΚΑΝΤΕ ΕΓΚΑΙΡΑ ΤΙΣ ΚΡΑΤΗΣΕΙΣ ΣΑΣ
ΩΡΕΣ ΕΝΑΡΞΗΣ / SHOW TIMES 19:15, 22:30

X MEN III
Η περιπέτεια της χρονιάς, το τρίτο μέρος της ταινίας φαινόμενο!!!
Είναι εδώ και ζούν ανάμεσα μας!!!
Υπερασπίζονται το δίκαιο! Προστατεύουν όλους εμάς!
Είναι οι X MEN III
ΚΑΝΤΕ ΕΓΚΑΙΡΑ ΤΙΣ ΚΡΑΤΗΣΕΙΣ ΣΑΣ
ΩΡΑ ΕΝΑΡΞΗΣ / SHOW TIME 22:15

ΤΟ ΣΚΥΛΟΛΟΙ SHAGGY DOG
Σε πρώτη Πανελλήνια Προβολή η Walt Disney παρουσιάζει μια τρελή και απολαυστική κωμωδία με τον Τιμ Άλεν.
Βγάλε τον σκύλο που κρύβεται μέσα σου...
ΚΑΝΤΕ ΕΓΚΑΙΡΑ ΤΙΣ ΚΡΑΤΗΣΕΙΣ ΣΑΣ
ΩΡΕΣ ΕΝΑΡΞΗΣ / SHOW TIMES 17:45, 20:00

ΠΡΟΣΕΧΩΣ — COMING SOON —
DATE MOVIE
Μία ταινία για την αληθινή αγάπη
και άλλες τέτοιες....αηδίες!
Η κωμωδία που θα σας ξεσηκώσει!!!

ΠΑΛΛΑΣ 5 CINEMAS CENTER
08/06/2006 - 14/06/2006
για κρατήσεις
22410 24475 / 70670
www.cinemapallas.gr

POSEIDON ΣΕ 1η ΠΑΝΕΛΛΗΝΙΑ ΠΡΟΒΟΛΗ!!!
Η περιπέτεια-υπερπαραγωγή των 150 εκατ. δολαρίων! Από τον Wolfgang Peterson, μια καλοσυνάτη παραγωγή που θα σας κατακλύζει!
Αίθουσα RED 5 — ώρες έναρξης//18:20 • 20:30 • 22:40

INNOCENT VOICES ΑΘΩΟΙ ΦΩΝΕΣ
Η ταινία του Λουίς Μαντόκι είναι η συγκινητική ιστορία του 11-χρονου Τοτίο που γίνεται ξαφνικά «ο άντρας του σπιτιού», όταν ο πατέρας του εγκαταλείπει την οικογένεια του εν μέσω του εμφυλίου σπαραγμού.
Αίθουσα Personal 4 — ώρα έναρξης// 20:05

MISSION IMPOSSIBLE 3 ΣΕ 1η ΠΑΓΚΟΣΜΙΑ ΠΡΟΒΟΛΗ!!!
Η ΠΕΡΙΠΕΤΕΙΑ ΤΗΣ ΧΡΟΝΙΑΣ!
Σκηνές καταιγιστικής δράσης με τον Τομ Κρουζ στον κεντρικό ρόλο!
Η ταινία που περιμένουν όλοι!!!
ΕΠΙΣΚΗΝΥΝΗ ΑΠΟΣΤΟΛΗ 3 ΚΑΤΑΛΛΗΛΟ ΑΠΟ 13
Αίθουσα Interpersonal 2 — ώρες έναρξης// 17:25 • 20:00 • 22:40

INSIDE MAN Ο ΥΠΟΚΙΝΗΤΗΣ
Ο Ντένζελ Ουάσινγκτον, η Τζούντι Φόστερ και ο Κλάϊβ Όουεν σε ένα αριστουργηματικό θρίλερ-μυστηρίου.
ΚΑΤΑΛΛΗΛΟ
Αίθουσα Personal 4 — ώρα έναρξης // 22:35

MORTUARY ΜΑΥΣΩΛΕΙΟ
Από τον αναγνωρισμένο άρχοντα του τρόμου, Τομ Χούπερ έρχεται η επόμενη δόση του τρόμου.
Η οικογένεια Νίνιλ μετακομίζει στα περίχωρα της Καλιφόρνια... τρέχουν ανακαλύπτουν ότι κάτι κρύβεται μέσα στους υπόγειους διαλόμους του σπιτιού
Αίθουσα 2 — ώρες έναρξης//(Σ.-Κ. 16:20)18:25 • 20:30 • 22:35 τους

The Libertine
Μία ξεχωριστή ταινία από τους Τζόνι Ντεπ, και Τζον Μάλκοβιτς στην αυλή του Καρόλου του Β'.
Δεν αντιστεκόταν στον πειρασμό. Τον επεδίωκε...
Αίθουσα Allegro 3 — ώρα έναρξης//22:35

Αστερίξ και οι Βίκινγκς στα ελληνικά
Η μεγαλύτερη παραγωγή κινουμένων σχεδίων που γυρίστηκε ποτέ! Οι γνωστοί σας ήρωες σε νέες περιπέτειες!
Αίθουσα Allegro 3 — ώρες έναρξης//(Σ.-Κ.16:20) • 18:10 • 20:15

Νάνγι Μακ Φι Μαγικοί Νανοί στα ελληνικά ΚΑΤΑΛΛΗΛΟ
Η σπίθινη κωμωδία φαντασίας με τη βραβευμένη με ΟΣΚΑΡ Εμμα Τόμσον! Επτά καταπληκτικά παιδιά υποβιβασμένου κανονισμού τους στρατολογούν... Η ταινία που θα σας κάνει να λατρέψετε τον ακυβέρνητο σας!!!
Αίθουσα Personal 4 — ώρες έναρξης//(Σ.-Κ. 16:10) • 18:15

Κάναμε το Παλλάς γήπεδο για σας!!! Χορηγός Mythos
Απολαύστε στις γιγαντοοθόνες μας το Παγκόσμιο Κύπελλο Ποδοσφαίρου
Τιμή εισόδου: 2€ και free μπύρα ή αναψυκτικό.

ΓΥΜΝΑΣΙΟ - ΕΝΙΑΙΟ ΛΥΚΕΙΟ - ΤΕΕ
ΦΡΟΝΤΙΣΤΗΡΙΟ ΑΝΟΔΟΣ
Εξασφαλίζει την ανοδική πορεία των μαθητών του.
Διδάσκουν καθηγητές Πανεπιστημίου Αθηνών σε ολιγομελή τμήματα τα μαθήματα:
ΜΑΘΗΜΑΤΙΚΑ
ΦΥΣΙΚΗ
ΧΗΜΕΙΑ
ΘΙΛΟΛΟΓΙΚΑ
ΟΙΚΟΝΟΜΙΚΑ
ΒΙΟΛΟΓΙΑ
ΔΙΚΤΥΑ
ΑΝΑΠΤΥΞΗ ΕΦΑΡΜΟΓΩΝ
ΕΝΑΡΞΗ:
Β - Γ ΛΥΚΕΙΟΥ (όλες οι κατευθύνσεις) 16 Αυγούστου
ΓΥΜΝΑΣΙΟ - Α' ΛΥΚΕΙΟΥ - ΤΕΕ 1 Σεπτεμβρίου
ΕΘΝΙΚΗΣ ΑΝΤΙΣΤΑΣΗΣ 65 (πρώην Άννης Μαρίας)
Τηλ. 22410 28053 ή 6978205446
X13604-30/6

"το άλλο μαγαζί"
ΤΩΡΑ ΚΑΙ ΣΤΗ ΡΟΔΟ
Ταβέρνα
Ανοιχτά καθημερινά
από τις 19:30 - 1:30
ΦΑΛΗΡΑΚΙ-ΡΟΔΟΣ
RESERVE : 22410 86396 & 6937 197612
X243-21/6

ΠΡΑΚΤΟΡΕΙΟ
ΚΑΣΤΡΟ
ΕΚΔΡΟΜΗ ΣΤΗΝ ΠΑΝΕΜΟΡΦΗ
ΠΑΤΜΟ

24/06/06-27/06/06
Προσκυνηματική εκδρομή στους
ΑΓΙΟΥΣ ΤΟΠΟΥΣ
και
ΤΟ ΘΕΟΒΑΔΙΣΤΟ ΟΡΟΣ ΣΙΝΑ


ΑΕΡΟΠΟΡΙΚΩΣ
6/9/06 - 14/9/06
Δηλώστε αμέσως συμμετοχή
θέσεις περιορισμένες
Εάν δεν πάρετε μία από τις δικές μας οργανωμένες εκδρομές, μπορείτε να πάρετε για σας και την οικογένειά σας φθηνά πακέτα, αποτελούμενα από αεροπορικά - ακτοπλοϊκά εισιτήρια, ξενοδοχεία, αυτοκίνητα κ.λ.π. για οποιαδήποτε ημερομηνία και για όσες μέρες εσείς θέλετε, για ολόκληρη την Ελλάδα τα νησιά μας και το εξωτερικό.
Επίσης στο γραφείο μας θα βρείτε:
Αεροπορικά και ακτοπλοϊκά εισιτήρια με όλες τις αεροπορικές και ακτοπλοϊκές εταιρίες και για όλους τους προορισμούς
Για περισσότερες πληροφορίες
ΚΥΡΙΑΚΟΣ Μ. ΜΑΧΑΙΡΑΚΗΣ
ΠΡΑΚΤΟΡΕΙΟ ΚΑΣΤΡΟ
Κ. Παλαιολόγου 46 - Ρόδος
☎ 22410 77506, 22410 77563
ΚΑΣΤΡΟ το δικό σας πρακτορείο
X.5917-30/6

Μεγαλύτερη η μείωση στις τέταρτες και άνω

Δραματικές οι εξελίξεις στις γεννήσεις στο Αιγαίο

ΣΟΒΑΡΟ ΤΟ ΔΗΜΟΓΡΑΦΙΚΟ ΠΡΟΒΛΗΜΑ

Γράφει ο
ΜΑΝ. Γ. ΔΡΕΤΤΑΚΗΣ

Σ' ΕΝΑ άρθρο μας στην «Πρόοδο» της 8.2.06 εξετάσαμε τη φυσική μεταβολή του πληθυσμού στους νομούς των Νησιών του Αιγαίου και στα Νησιά του Αιγαίου ως σύνολο την περίοδο 1991-2004. Στο άρθρο αυτό θα εξετάσουμε μια πτυχή του δημογραφικού προβλήματος στα Νησιά του Αιγαίου με την οποία δεν είχαμε ασχοληθεί μέχρι σήμερα, δηλαδή, σε ποιές γεννήσεις η μείωση είναι μεγαλύτερη (στο Μέρος Ι) και πως η μείωση αυτή συγκρίνεται με την αντίστοιχη στο Σύνολο Χώρας (στο Μέρος ΙΙ). Για το σκοπό αυτό χρησιμοποιήσουμε τα στοιχεία της Εθνικής Στατιστικής Υπηρεσίας της Ελλάδος το έτος 2004 σε σύγκριση με τα αντίστοιχα του 1974 για τις γεννήσεις κατά σειρά γέννησης παιδιού στα Νησιά του Αιγαίου και στο Σύνολο Χώρας (δυστυχώς δεν υπάρχουν στοιχεία κατά νομούς το 1974 και γι' αυτό θα εξετάσουμε το σύνολο των νομών του Αιγαίου, δηλαδή των νομών των Περιφερειών του Βόρειου και του Νότιου Αιγαίου μαζί).

Ι. ΜΕΓΑΛΥΤΕΡΗ Η ΜΕΙΩΣΗ ΣΤΙΣ ΤΕΤΑΡΤΕΣ ΚΑΙ ΑΝΩ ΓΕΝΝΗΣΕΙΣ

Στον Πίνακα 1 δίνουμε τις γεννήσεις στα Νησιά του Αιγαίου κατά σειρά γέννησης του παιδιού το έτος 1974 (1η στήλη) και το 2004 (2η στήλη). Στην τελευταία γραμμή του Πίνακα δίνεται ο αριθμός των γεννήσεων των πολυτέκνων, δηλαδή το σύνολο των γεννήσεων από την 4η και άνω. Στην 3η στήλη του Πίνακα δίνεται η ποσοστιαία μεταβολή των γεννήσεων το 1974 σε σχέση με το 2004.

ΠΙΝΑΚΑΣ 1
Γεννήσεις στα Νησιά του Αιγαίου κατά σειρά γέννησης παιδιού τα έτη 1974 και 2004

ΣΕΙΡΑ ΓΕΝΝΗΣΗΣ ΠΑΙΔΙΟΥ	ΑΡΙΘΜΟΣ ΓΕΝΝΗΣΕΩΝ 1974	ΑΡΙΘΜΟΣ ΓΕΝΝΗΣΕΩΝ 2004	%ΜΕΤ. 2004/1974
1η	2.329	2.316	-0,6
2η	2.218	1.916	-13,6
3η	917	594	-35,2
4η	320	143	-55,3
5η	134	39	-70,9
6η	71	10	-85,9
7η	29	7	-75,9
8η	15	1	-93,3
9η	10		-100,0
10η+	8	1	-87,5
ΣΥΝΟΛΟ	6.051	5.027	-16,9
Πολύτεκνοι	587	201	-65,8

Από τον Πίνακα 1 φαίνεται ότι το 2004 σε σχέση με το 1974 μείωση παρουσιάζουν στα Νησιά του Αιγαίου όλες οι γεννήσεις. Υπάρχουν, όμως, μεγάλες διαφορές στο ποσοστό της μείωσης. Πιο συγκεκριμένα:

- Η μικρότερη μείωση παρουσιάζεται στη γέννηση του 1ου παιδιού με αποτέλεσμα το συνολικό ποσοστό που οι γεννήσεις αυτές αντιπροσώπευαν στο σύνολο των γεννήσεων να αυξηθεί από 38,5% το 1974 σε 46,1% το 2004.
- Μικρότερη από τη μείωση του συνόλου των γεννήσεων σημειώνεται και στη γέννηση του 2ου παιδιού με αποτέλεσμα το ποσοστό που οι γεννήσεις αυτές αντιπροσωπεύουν στο σύνολο των γεννήσεων να αυξηθεί από 36,7 το 1974 σε 38,1% το 2004.
- Πολύ μεγάλη μείωση που παρουσιάζεται στη γέννηση του 3ου παιδιού με αποτέλεσμα το ποσοστό που αντιπροσωπεύουν οι γεννήσεις αυτές στο σύνολο των γεννήσεων να μειωθεί από 15,2% το 1974 στο 11,1% το 2004.
- Μεγαλύτερη από τη μείωση του 3ου παιδιού είναι εκείνη του 4ου και ακόμη μεγαλύτερη του 5ου και άνω παιδιού. Το 2004, μάλιστα, δεν υπάρχουν γεννήσεις 9ου παιδιού. Από τις υπόλοιπες μεγαλύτερη μείωση παρουσιάζει η 8η και η 6η γέννηση. Συνολικά οι γεννήσεις 4η και άνω (δηλαδή οι γεννήσεις πολύτεκνων οικογενειών) παρουσιάζουν μείωση σχεδόν 4 φορές μεγαλύτερη από εκείνη του συνόλου των γεννήσεων με αποτέλεσμα η συμμετοχή τους στο σύνολο των γεννήσεων στα Νησιά του Αιγαίου από 9,7% το 1974 να μειωθεί στο 4,0% το 2004.

ΙΙ. ΠΟΛΥ ΜΕΓΑΛΥΤΕΡΗ Η ΜΕΙΩΣΗ ΤΩΝ ΤΕΤΑΡΤΩΝ ΚΑΙ ΑΝΩ ΓΕΝΝΗΣΕΩΝ ΣΤΑ ΝΗΣΙΑ ΤΟΥ ΑΙΓΑΙΟΥ ΑΠ' Ο, ΤΙ ΣΤΟ ΣΥΝΟΛΟ ΧΩΡΑΣ

Στην 1η στήλη του πρώτου μέρους του Πίνακα 2 δίνουμε τις γεννήσεις κατά σειρά γέννησης του 1ου, 2ου, 3ου και 4ου και άνω παιδιού στα Νησιά του Αιγαίου το έτος 1974 και στη 2η το 2004. Στην 3η στήλη δίνεται η ποσοστιαία μεταβολή τους το 2004 σε σχέση με το 1974. Στο δεύτερο μέρος του Πίνακα δίνονται τα αντίστοιχα στοιχεία για το Σύνολο Χώρας. Στο τρίτο μέρος του Πίνακα δίνονται τα ποσοστά που οι γεννήσεις στην στα Νησιά του Αιγαίου αντιπροσωπεύουν στις γεννήσεις στο Σύνολο Χώρας.

ΠΙΝΑΚΑΣ 2
Γεννήσεις στα Νησιά του Αιγαίου και στο Σύνολο Χώρας κατά σειρά γέννησης παιδιού τα έτη 1974 και 2004

ΣΕΙΡΑ ΓΕΝΝΗΣΗΣ	ΑΡΙΘΜΟΣ ΓΕΝΝΗΣΕΩΝ 1974	ΑΡΙΘΜΟΣ ΓΕΝΝΗΣΕΩΝ 2004	%ΜΕΤ. 2004/1994
ΝΗΣΙΑ ΤΟΥ ΑΙΓΑΙΟΥ			
1η	2.329	2.316	-0,6
2η	2.218	1.916	-13,6
3η	917	594	-35,2
Πολύτεκνοι	587	201	-65,8
ΣΥΝΟΛΟ	6.051	5.027	-16,9
ΣΥΝΟΛΟ ΧΩΡΑΣ			
1η	61.633	50.389	-18,2
2η	53.393	39.884	-25,3
3η	19.547	11.036	-43,5
Πολύτεκνοι	9.496	4.346	-54,2
ΣΥΝΟΛΟ	144.069	105.655	-26,7
ΝΗΣΙΑ ΤΟΥ ΑΙΓΑΙΟΥ ΩΣ ΠΟΣΟΣΤΟ ΤΟΥ ΣΥΝΟΛΟΥ ΧΩΡΑΣ			
1η	3,78	4,60	21,6
2η	4,15	4,80	15,6
3η	4,69	5,38	14,7
Πολύτεκνοι	6,18	4,62	-25,2
ΣΥΝΟΛΟ	4,20	4,76	13,3

Από τη σύγκριση της 3ης στήλης του δεύτερου με την 3η στήλη του πρώτου μέρους του Πίνακα φαίνεται ότι ενώ στο Σύνολο Χώρας υπάρχει σημαντική μείωση των γεννήσεων 1ου παιδιού, στα Νησιά του Αιγαίου η μείωση είναι μηδαμινή. Και στις άλλες γεννήσεις, όμως, στα Νησιά του Αιγαίου σε σύγκριση με το Σύνολο Χώρας το 2004 σε σχέση με το 1974 υπάρχουν διαφορές. Πιο συγκεκριμένα:

- Στην 2η γέννηση η μείωση στα Νησιά του Αιγαίου ήταν σχεδόν η μισή εκείνης στο Σύνολο Χώρας.
- Στην 3η γέννηση η μείωση σα Νησιά του Αιγαίου ήταν μικρότερη από εκείνη στο Σύνολο Χώρας. Αντίθετα
- Στην 4η και άνω ήταν μεγαλύτερη με αποτέλεσμα το ποσοστό που αντιπροσώπευαν οι γεννήσεις των πολύτεκνων οικογενειών στα Νησιά του Αιγαίου στο σύνολο των γεννήσεων των πολύτεκνων οικογενειών στο Σύνολο Χώρας να μειωθεί από 6,2% το 1974 στο 4,6% το 2004 (ενώ το αντίθετο συνέβη στη γέννηση 1ου, 2ου και 3ου παιδιού και του συνόλου των γεννήσεων)

Οι μεγάλες αυτές διαφορές στη μείωση των γεννήσεων ανάμεσα στα Νησιά του Αιγαίου και στο Σύνολο Χώρας οφείλονται:

(α) Στο διαφορετικό ρυθμό αύξησης του πληθυσμού.

(β) Στη διαφορά της ηλικιακής και οικογενειακής σύνθεσης, και

(γ) Στην επέκταση των οικογενειακών προτύπων των αστικών και ημιαστικών περιοχών της χώρας (οικογένεια με δύο παιδιά) στα Νησιά του Αιγαίου (το 1974 το συνολικό ποσοστό των 1ων και 2ων γεννήσεων στο σύνολο των γεννήσεων στα Νησιά του Αιγαίου ήταν 75,2% ενώ το αντίστοιχο ποσοστό στο Σύνολο Χώρας ήταν 79,8% (διαφορά 4,6%). Το 2004 τα αντίστοιχα ποσοστά στα Νησιά του Αιγαίου ήταν 84,2% ενώ στο Σύνολο Χώρας 85,4% (διαφορά μόνο 1,2%). Αποτέλεσμα των διαφορών αυτών ήταν η μείωση των 4ων και άνω γεννήσεων που προαναφέρθηκε.

Μια αναλυτικότερη εξέταση της επίδρασης των τριών παραπάνω (και άλλων) παραγόντων στις διαφορές στη μείωση των γεννήσεων ανάμεσα στα Νησιά του Αιγαίου και στο Σύνολο Χώρας, και ιδιαίτερα στη μεγαλύτερη μείωση των γεννήσεων των πολύτεκνων οικογενειών στα Νησιά του Αιγαίου, απαιτεί μια εκτεταμένη έρευνα η οποία θα πρέπει να γίνει από τους αρμόδιους ερευνητικούς φορείς, ανάμεσα στους οποίους είναι και το Πανεπιστήμιο Αιγαίου.

Οι δραματικές εξελίξεις στις γεννήσεις που πολύ περιληπτικά εξετάστηκαν στο άρθρο αυτό επιβάλουν την ένταξη των οικογενειών με 3 παιδιά στις πολύτεκνες και λήψη άμεσων μέτρων για την ουσιαστική ενίσχυση όλων των πολύτεκνων οικογενειών (τέτοια προτείνονται στο ομόφωνο πόρισμα της διακομματικής επιτροπής της Βουλής για το δημογραφικό πρόβλημα του 1993, τα οποία, δυστυχώς, παραμένουν ανεφάρμοστα μέχρι σήμερα).

**Ο Μανόλης Γ. Δρεττάκης είναι πρώην : Αντιπρόεδρος της Βουλής, Υπουργός και Καθηγητής της ΑΣΟΕΕ.*

ΠΑΡΑΔΟΣΗ ΚΑΙ ΤΕΧΝΟΛΟΓΙΑ
ΕΡΓΑΣΤΗΡΙΟ ΦΩΤΟΓΡΑΦΙΩΝ
ΦΩΤΟ ΦΙΛ. ΠΑΧΟΣ
Αναλογική και ψηφιακή φωτογραφία
ΤΥΠΩΜΑ ΚΑΙ ΝΥΧΤΕΡΙΝΕΣ ΩΡΕΣ
Γ. ΕΥΣΤΑΘΙΟΥ 11 Τηλ. 22410 26893 Κιν.: 6946 282033

X.5850-31/5
TZIORAS
SMART CENTERS

ΑΥΤΟΚΙΝΗΤΑ Ι.Χ ΕΙΣΑΓΩΓΗΣ

1. BMW X5, 3.0 cc, 2002, πετρέλαιο, πετρόλ, αυτόματο, ηλεκτρικές κλειδαριές, ηλεκτρικά παράθυρα, ζάντες αλουμινίου, ABS, ESP, ηλιοροφή, υπολογιστής ταξιδιού. Τιμή 53.000€
2. BMW 318i, 1.8 cc, 2002, βιολετί, ηλεκτρικές κλειδαριές, ηλεκτρικά παράθυρα, ζάντες αλουμινίου, ABS, A/C, Y/T, 2AB, immobilizer. Τιμή 23.000 €
3. HONDA HRV, 1.6 cc, 2002, γαλανό, ηλεκτρικά παράθυρα, κεντρικό κλείδωμα με τηλεχειρισμό, Y/T, ABS, A/C, 2AB. Τιμή 17.000 €
4. FORD MAVERIC, 2.0 cc, 2002, μαύρο, RCD, υδραυλικό τιμόνι, ABS, A/C, 2AB, ηλεκτρικοί θερμαινόμενοι καθρέπτες, ηλεκτρικές κλειδαριές, ηλεκτρικά παράθυρα, ζάντες αλουμινίου, προβολείς ομίχλης. Τιμή 20.000 €
5.JEEP GRANT CHEROKEE 2.7 cc, 2002, πετρέλαιο, ασημί, αυτόματο, ηλεκτρικές κλειδαριές, ηλεκτρικά παράθυρα, ζάντες αλουμινίου, δερμάτινα ρυθμιζόμενα θερμαινόμενα καθίσματα, 2AB, ABS, ESP, 2AB, αισθητήρες παρκαρίσματος. Τιμή 37.000 €
6.JEEP CHEROKEE 2.7 cc, 2003, γραφίτης, πετρέλαιο, αυτόματο, ηλεκτρικά παράθυρα, ηλεκτρικές κλειδαριές, δερμάτινα καθίσματα θερμαινόμενα και ηλεκτρικά ρυθμιζόμενα, αυτόματος κλιματισμός, ABS, RCD, συναγερμός, προβολείς ομίχλης, σπόιλερ οροφής, βάση τηλεφώνου. Τιμή 43.000 €
7.MAZDA MX5, 2002, 1.8 cc, CABRIO κίτρινο, Ηλεκτρικές κλειδαριές, ηλεκτρικά παράθυρα, ζάντες αλουμινίου, ABS, δερμάτινα καθίσματα, 2AB. Τιμή 16.500 ευρώ.
8. MERCEDES A140, 2000, μαύρο, ηλεκτρικές κλειδαριές με τηλεχειρισμό, ηλεκτρικά παράθυρα, υδραυλικό τιμόνι, 4AB, ABS, A/C, RCD, σπόιλερ οροφής, ηλεκτρικοί θερμαινόμενοι καθρέπτες, θέση κινητού. Τιμή 13.000€
9. MERCEDES A 170 CDI, 1700cc, 2001, πετρέλαιο, ασημί, αυτόματο, υδραυλικό τιμόνι, 4 αερόσακοι, clima, ηλεκτ. παράθ., ηλεκτρ. καθρέπτες, ζάντες αλουμινίου, κεντρικό κλείδωμα, ηλεκτρ. ηλιοροφή, δερμάτινο σαλόνι, RCD, ABS, εγκατάσταση τηλεφώνου. Τιμή 19.000 €
9.MERCEDES JEEP ML 270, 2.7 cc, 2001, μπλε σκούρο, πετρέλαιο, αυτόματο, full extra. Τιμή 37.000 €
10. MERCEDES C200 KOMBRESSOR, 2.0 cc, 2001, μπλε, full extra. Τιμή 25.500 €
11. MERCEDES C200 KOMBRESSOR, 2.0 cc, 2001, ασημί, full extra. Τιμή 26.500 €
12. MERCEDES C200 AVANTGARDE 1.8 cc, 2003, μαύρο, full extra. Τιμή 31.000 ευρώ.
13. SMART FORTWO CDI, αυτόματο, πετρέλαιο, 2001, λευκό-μπλε, υδραυλικό τιμόνι, ABS, ηλεκτρ. Κλειδαριές, ηλεκτρ. Παράθυρα, P/K, 2AB. Τιμή 8.000 €
14. SMART FORTWO, 2002, λευκό-μαύρο, αυτόματο, ηλεκτρικά παράθυρα, ηλεκτρικές κλειδαριές, Y/T, ABS, 2AB, P/K. Τιμή 7.000 €
15. SMART FORTWO PURE, 700cc, 2002, κόκκινο, υδραυλικό τιμόνι, αυτόματο, ηλεκτρικές κλειδαριές, ηλεκτρικά παράθυρα, 2AB, ABS. Τιμή 8.000 €
16. TOYOTA RAV-4,3D, 2.0 cc, 2002, πετρέλαιο, μαύρο, RCD, ABC, A/C, 2AB, ηλεκτρική ηλιοροφή, ηλεκτρικοί καθρέπτες, ηλεκτρικές κλειδαριές, ζάντες αλουμινίου, προβολείς ομίχλης, ηλεκτρικά παράθυρα εμπρός-πίσω. Τιμή 25.000 €
17.TOYOTA RAV-4, 5D, 2.0 cc, 2000, βενζίνη, μπλε, P/K, υδραυλικό τιμόνι, ηλεκτρικοί καθρέπτες, ηλεκτρικές κλειδαριές, ζάντες αλουμινίου, προβολείς ομίχλης, ηλεκτρικά παράθυρα εμπρός-πίσω. Τιμή 23.000 €
18.TOYOTA RAV-4, 2.0 cc, 2002, βενζίνη, μπορντώ, αυτόματο, ηλεκτρικές κλειδαριές με τηλεχειρισμό, ηλεκτρικά παράθυρα εμπρός, ζάντες αλουμινίου, 1 AB, ABS, A/C, μπάρες οροφής, προβολείς ομίχλης, σκαλοπάτια αλουμινίου. Τιμή 25.200 €
19. TOYOTA RAV-4 5D, 2.0 cc, 2001, λευκό-ασημί, αυτόματο, ηλεκτρικές κλειδαριές, ηλεκτρικά παράθυρα εμπρός, ζάντες αλουμινίου, Y/T, ABS, A/C. 2AB. Τιμή 22.500 €
20.TOYOTA RAV-4 2.0cc, 2001, πετρέλαιο, μπλε, ηλεκτρικές κλειδαριές με τηλεχειριστήριο, ηλεκτρικά παράθυρα, υδραυλικό τιμόνι, 2AB, ABS, A/C, RCD, σπόιλερ οροφής, ηλεκτρική ηλιοροφή, ηλεκτρικοί καθρέπτες. Τιμή 26.000€

ΚΑΙΝΟΥΡΓΙΑ ΑΥΤΟΚΙΝΗΤΑ ΕΛΛΗΝΙΚΗΣ ΑΝΤΙΠΡΟΣΩΠΕΙΑΣ

1.NEO MERCEDES CLK 200 ELEGANCE, 1.8 cc, ασημί Δερμάτινο σαλόνι, ηλιοροφή, full extra.
2. CITROEN C3 TRENT, 1.1cc, ασημί, ηλεκτρικό τιμόνι, ABS, A/C, αερόσακος οδηγού-συνοδηγού-πλευρικοί, σύστημα ενίσχυσης πέδησης, ηλεκτρικά παράθυρα εμπρός, ηλεκτρικοί καθρέπτες, κεντρικό κλείδωμα με τηλεχειρισμό
3. CITROEN C2 VTR, 1.4cc, sensodrive, μαύρο, ηλεκτρικό τιμόνι, ABS, A/C, αερόσακος οδηγού-συνοδηγού-πλευρικοί, σύστημα ενίσχυσης πέδησης, ηλεκτρικά παράθυρα εμπρός, ηλεκτρικοί καθρέπτες, κεντρικό κλείδωμα με τηλεχειρισμό, δερμάτινο τιμόνι, προβολείς ομίχλης, spor bucket καθίσματα
4. SMART FORTWO 700 cc, ασημί, υδραυλικό τιμόνι, κεντρικό κλείδωμα, ηλεκτρικά παράθυρα, 2 AB, A/C, RCD, ABS, ζάντες αλουμινίου, ηλιοροφή, αυτόματο. Τιμή 13.060 €
5. SUZUKI JIMNY MODE SPECIAL metal top 1.3 cc., γραφίτης, 4X4, υδραυλικό τιμόνι, κεντρικό κλείδωμα, ηλεκτρικά παράθυρα, ηλεκτρικοί καθρέπτες, 2AB, A/C, RCD, ABS. Τιμή 17.700 €
6. TOYOTA RAV-4 DIESEL, 2.2 cc, executive, ασημί, full extra, 36.900 €

ΜΕΤΑΧΕΙΡΙΣΜΕΝΑ ΑΥΤΟΚΙΝΗΤΑ ΤΟΠΙΚΗΣ ΑΓΟΡΑΣ

1. FIAT SEICENTO, 1.1 cc, ασημί, υδραυλικό τιμόνι, ηλεκτρικές κλειδαριές. Τιμή 3.800 €
2.HYNDAI ATOS, 1.0 cc, 2001, λευκό, υδραυλικό τιμόνι, ηλεκτρικές κλειδαριές, ηλεκτρικά παράθυρα εμπρός , A/C. Τιμή 5.000 €
3. HYUNDAI GETZ, 1400 cc, 2004, κόκκινο, υδραυλικό τιμόνι, κεντρικό κλείδωμα, ηλεκτρικά παράθυρα, 2 AB, A/C, RCD, ABS, προβολείς ομίχλης, ηλεκτρικοί καθρέπτες, δερμάτινο σαλόνι.Τιμή 9.000€
4.HONDA CR-V FREEDOM, 2.0cc, 2006, μαύρο, full extra, 29.000 €
5.MAZDA 6 TOURING 1.8 cc, 8/2005, ανθρακί, αερόσακοι οδηγού-συνοδηγού-πλαϊνοί-οροφής, clima, υδρ. Τιμόνι, κέντρ. Παράθυρα, κεντρ. Κλείδωμα, ηλεκτρ. Θερμαινόμενοι καθρέπτες, ABS, RCD, ζάντες αλουμινίου, προβολείς ομίχλης, αισθητήρες φώτων, αισθητήρες βροχής, δερμάτινο τιμόνι-λεβιές ταχυτήτων-χειρόφρενο.Τιμή 21.000 €
6. NISSAN ALMERA, 1800cc, 2004, μαύρο, υδραυλικό τιμόνι, κεντρικό κλείδωμα, ηλεκτρικά παράθυρα, παράθυρα εμπρός, 2AB, A/C, RCD, ABS, ζάντες αλουμινίου, προβολείς ομίχλης, ηλεκτρικοί καθρέπτες. Τιμή 12.500 €
7. RENAULT CLIO, 1200cc, 2002, ασημί, υδραυλικό τιμόνι, κεντρικό κλείδωμα, ηλεκτρικά παράθυρα εμπρός, 2 AB, A/C, RCD, ABS, ζάντες αλουμινίου. Τιμή 8.200 €
8. SKODA OCTAVIA 5 AMBIENTE FSI 1.6 cc, 9/2004, SAHARA, μπεζ μεταλλικό, αερόσακοι οδηγού-συνοδηγού-πλευρικοί, υδρ. τιμόνι, αυτόματος κλιματισμός, ABS, ηλκλετρ. παράθυρα, RCD, κεντρ. κλειδ., προβολείς ομίχλης, δερμάτινο τιμόνι-λεβιές ταχυτήτων-χειρόφρενο, ηλεκτρ. θερμαινόμενοι καθρέφτες. Τιμή 16.500 €
9.SKODA SUPERB, 2003, 1.8 cc, μπεζ, υδραυλικό τιμόνι, ηλεκτρικές κλειδαριές, ηλεκτρικά παράθυρα, ζάντες αλουμινίου, ABS, ηλεκτρικοί καθρέφτες. Τιμή 20.000 €
10.TOYOTA COROLLA SDN 1.4 cc , 2003, ασημί, υδραυλικό τιμόνι, ηλεκτρικές κλειδαριές, ηλεκτρικά παράθυρα εμπρός, A/C, 2AB, ηλεκτρικοί καθρέφτες, ABS. Τιμή 10.500 €
11. TOYOTA AVENSIS 1.6 cc, L/B 1998 μπλε, υδραυλικό τμονι, ηλεκτριές κλειδαριές, ηλεκτρικά παράθυρα εμπρός, A/C, 2AB, ABS, ζάντες αλουμινίου, R/K. Τιμή 8.300 €

ΕΠΑΓΓΕΛΜΑΤΙΚΑ

1. DAIHATSU PICK UP, 1997. Τιμή 7.000 €
2.MAZDA B 2.5 cc 4X4, 2000, μπλε, Ηλεκτρικές κλειδαριές, ηλεκτρικά παράθυρα εμπρός, immobiliser, κοτσαδόρος, σκαλοπάτια INOX, BUL BAR INOX. Τιμή 15.000 €
3.MAZDA B 2.5 4X4, μοντ. 2000, ασημί μεταλλικό, ηλεκτρικά παράθυρα, ηλεκτρικές κλειδαριές, ζάντες αλουμινίου, 2 AB, A/C. P/K, ηλεκτρικοί καθρέπτες, προβολείς, πλαινά σκαλοπάτια, κουβουκλιο, κοτσαδόρος.Τιμή 15.000 €
4.MERCEDES 412 D, σασί μοντ. 1999, ABS, αερόσακος οδηγού, P/K. Τιμή 16.500 €
5.MERCEDES SPRINTER 316 CDI, 2.6 cc, 2003, κεντρικό κλείδωμα, ηλεκτρικά παράθυρα, ρυθμιζόμενα θερμαινόμενα καθίσματα, ABS, ESR, ASR, A/C, 1A/B, ταχογράφος P/K. Τιμή 21.500 €
6.MERCEDES VITO 109 CDI LANG, 2004, 2.15 cc, πετρέλαιο, λευκό, Ηλεκτρικές κλειδαριές, ηλεκτρικά παράθυρα, αερόσακος οδηγού, P/K, προβολείς ομίχλης, ABS. Τιμή 21.000 €
7. MERCEDES VITO 110 CDI, 1999, πετρέλαιο, λευκό, υδραυλικό τιμόνι, κεντρικό κλείδωμα, ABS, ειδικά διαμορφωμένος χώρος φόρτωσης-εργαλειοθήκη με χωρίσματα & ντουλαπάκια. Τιμή 14.000 €
8.MERCEDES 311, 2002, γκρι, ψυγείο, θερμοκρασία +8 -18, ABS, ASR. Τιμή 24.000 €
9. MERCEDES 311 PICK UP, 2002. Τιμή 16.000 €
10.MITSUBISHI L200 MAGNUM 4D, 4X4, 2.5 cc, 2002, μπλε, πετρέλαιο, ηλεκτρικές κλειδαριές, ηλεκτρικά παράθυρα, ζάντες αλουμινίου, ABS, A/C. Τιμή 21.000 €
11.MITSUBISHI L200 MAGNUM 4D, 4X4, 2.5 cc, 1999, μπλε, πετρέλαιο, ηλεκτρικές κλειδαριές, ηλεκτρικά παράθυρα, ζάντες αλουμινίου, ABS, A/C. Τιμή 17.500 €
12.MITSUBISHI L200 MAGNUM 4D, 4X4, 2.5 cc, 2000, μπλε, πετρέλαιο, ηλεκτρικές κλειδαριές, ηλεκτρικά παράθυρα, ζάντες αλουμινίου, ABS, A/C. Τιμή 18.200 €
13. OPEL VAN, 2.0cc, 2000, πετρέλαιο, μπλε, υδραυλικό τιμόνι, κεντρικό κλείδωμα, ABS. Τιμή 9.100 €
14.RENAULT KANGOO, 1.9 cc, 2000, ηλεκτρικές κλειδαριές, ABS, αερόσακος οδηγού, 4 πόρτες, immobilizer x 4 αυτοκίνητα . Τιμή 7500 €
15.RENAULT EXPRESS 1.9 cc, λευκό, ψυγείο. Τιμή 7.500 €
16. TOYOTA DYNA 2.5cc, 2001, πετρέλαιο, λευκό, υδραυλικό τιμόνι, P/K. Τιμή 17.000 €
17. TOYOTA HIACE D4D 90 LANG, 2500cc, 2002, λευκό, υδραυλικό τιμόνι, ABS. Τιμή 15.000 €
18. VW CADDY, 1900cc, 1998, λευκό, πετρέλαιο, υδραυλικό τιμόνι, P/K, ABS. Τιμή 8.000 €

ΑΠΟ 0% ΠΡΟΚΑΤΑΒΟΛΗ ΚΑΙ ΕΩΣ 72 ΜΗΝΕΣ ΕΞΟΦΛΗΣΗ
ΤΕΧΝΙΚΗ ΥΠΟΣΤΗΡΙΞΗ ΚΑΙ ΣΕΡΒΙΣ ΑΠΟ ΤΗΝ 3Τ ΑΕΒΕ
Σημείο εξυπηρέτησης: 13ο χλμ. Ρόδου-Αεροδρομίου, τηλ.22410-98188, 82222, 69135
Περισσότερα αυτοκίνητα στο www.krikos.gr

ΜΝΗΜΟΣΥΝΑ



Τελούμε στις 12 Ιουνίου ημέρα Δευτέρα και ώρα 8 π.μ. στον ιερό ναό Ταξιαρχών νεκροταφείου Μαριτσών 40ημερο μνημόσυνο υπέρ αναπαύσεως της ψυχής του λατρευτού μας συζύγου, πατέρα, παππού, αδελφού και θείου

ΓΕΩΡΓΙΟΥ ΚΑΚΙΟΥ
(ΔΑΣΚΑΛΟΣ)

Η σύζυγος Βασιλική
Τα παιδιά Ρούλα-Γιώργος, Χρυσούλα-Μανώλης
Τα εγγόνια, τα αδέλφια, τα ανίψια και οι λοιποί συγγενείς

ΘΕΜ.-11/6

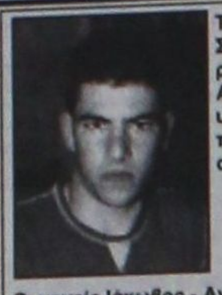

Τελούμε στις 17 Ιουνίου ημέρα Σάββατο και ώρα 8 π.μ. στον ιερό ναό Αγίων Αποστόλων Αρχαγγέλου 4ετές μνημόσυνο υπέρ αναπαύσεως της ψυχής του λατρευτού μας υιού και αδελφού

ΤΣΑΜΠΙΚΟΥ ΣΤΑΥΡΟΥΛΗ

Οι γονείς Ιάκωβος - Αναστασία
Η αδελφή Μαρία και οι λοιποί συγγενείς

13578-16/6



Τελούμε στις 11 Ιουνίου ημέρα Κυριακή και ώρα 8.30 π.μ. στον ιερό ναό Αγίου Ιωάννου του Θεολόγου στο Γεννάδι ετήσιο μνημόσυνο υπέρ αναπαύσεως της ψυχής του λατρευτού μας συζύγου, πατέρα και παππού

ΚΩΝΣΤΑΝΤΙΝΟΥ ΚΩΝΣΤΑ

Η σύζυγος Δέσποινα
Τα παιδιά Αναστασία - Μανόλης, Παρασκευή - Μανόλης, Γιάννης - Ελένη
Τα εγγόνια και οι λοιποί συγγενείς

14522-11/6

ΜΝΗΜΗΣ ΕΝΕΚΕΝ ΠΑΡΑΣΚΕΥΑΣΤΗΡΙΟΝ ΜΝΗΜΟΣΥΝΩΝ

Αναλαμβάνουμε την οργάνωση των μνημοσύνων σας, προσφέροντάς σας όλα όσα χρειάζονται για την άφογη μνημόνευση των αγαπημένων εκλιπόντων σας.

Προσφέρουμε μεγάλη ποικιλία πρωτότυπων σχεδίων σε δίσκους της επιλογής σας με τα συνοδευτικά αρτύματα. Παράλληλα διαθέτουμε όλα τα απαραίτητα είδη μνημοσύνων.

Στο χώρο μας θα βρείτε τέλεια εξυπηρέτηση, καθαριότητα και πάνω απ' όλα σεβασμό στη δύσκολη στιγμή σας.

Γ. ΠΑΠΑΝΔΡΕΟΥ 78, ΑΝΑΛΗΨΗ - Τηλ./Fax: 22410 69620

ΓΡΑΦΕΙΟ ΤΕΛΕΤΩΝ & ΜΝΗΜΟΣΥΝΩΝ ΡΟΔΟΥ

ΣΤΕΦΑΝΑ - ΣΤΟΛΙΣΜΟΙ

«ΑΜΕΡΙΚΑΝΟΥ»

Αμεση εξυπηρέτηση
ΟΛΟ ΤΟ 24ΩΡΟ
Αναλαμβάνουμε την τελετή και με τα έξοδα που χορηγούν τα ταμεία χωρίς καμία επιβάρυνση
ΙΚΑ, ΤΕΒΕ, ΤΑΞΥ, ΔΗΜΟΣΙΟΥ, ΛΙΜΕΝΙΚΩΝ, ΟΓΑ και λοιπά ταμεία
Τους ΑΠΟΡΟΥΣ: ΔΩΡΕΑΝ

Πλατεία Βρούχου στη Μητρόπολη
Τηλέφωνα 28901 - 33400

X252-30/6

Μεγάλη δυστοκία στη ΝΔ

ΣΥΝΕΧΕΙΑ ΑΠΟ ΤΗ ΣΕΛ. 1

τος, αλλά αυτό δεν φαίνεται να είναι δυνατόν να γίνει, δεδομένου ότι υπάρχουν πολλές αντιρρήσεις.

ΒΕΒΑΙΑ, εξακολουθούν να κυκλοφορούν πολλά και διάφορα άλλα ονόματα, αλλά τίποτα δεν είναι σίγουρο. Μάλιστα, ο Περιφερειάρχης Χαρ. Κόκκινος που έχει αναλάβει την υποχρέωση να βρει υποψήφιο, κυριολεκτικά βρίσκεται σε απόγνωση γιατί κανένας δεν δέχεται να γίνει «πρόβατο επί σφαγή» στις νομαρχιακές εκλογές.

Στους κύκλους της Νέας Δημοκρατίας κυκλοφορεί ότι μέσα στην τρέχουσα εβδομάδα θα κλείσει το θέμα της υποψηφιότητας για τη νομαρχία Δωδεκανήσου, δεδομένου ότι τα χρονικά περιθώρια στενεύουν ενώ η εικόνα του κόμματος συνεχώς τσαλακώνεται.

ΧΤΕΣ μάλιστα κυκλοφορούσε η φήμη ότι ο υπουργός Αιγαίου Αρ. Παυλίδη προσπαθεί να πείσει την κ. Ευαγγελία Βελέντζα - Ζουρούδη (που κατάγεται από τη Σύμη και δραστηριοποιείται πολιτικά στο Δήμο Αθηναίων) να τεθεί επικεφαλής ψηφοδελτίου της Νέας Δημοκρατίας για τη νομαρχία Δωδεκανήσου.

ΔΗΛΩΣΕΙΣ ΠΑΥΛΙΔΗ

Το θολό τοπίο που επικρατεί στο χώρο της Νέας Δημοκρατίας, σε σχέση με την εξεύρεση υποψηφίου νομάρχη Δωδεκανήσου επιβεβαίωσε χθες ο υπουργός Αιγαίου και Νησιωτικής Πολιτικής Αριστοτέλης Παυλίδη.

ΚΛΗΘΕΙΣ να σχολιάσει την υφιστάμενη κατάσταση ο κ. Παυλίδη αρνήθηκε να προβεί σε οποιοδήποτε σχόλιο, λέγοντας ότι δεν είχε τίποτα να σχολιάσει, και το όνομα του υποψηφίου νομάρχη, όπως είπε θα ανακοινωθεί στην ώρα του, χωρίς να προσδιορίσει την χρονική στιγμή.

Πάντως και χθες ο κ. Παυλίδη, επιχειρώντας να δώσει τέλος στη σεναριολογία, τόνισε ότι υποψήφιος δήμαρχος Ρόδου στηριζόμενος από τη Νέα Δημοκρατία θα είναι ο Χατζής Χατζηευθυμίου, απέφυγε όμως να αναφέρει τους λόγους της καθυστέρησης της επίσημης στήριξής του από τη Ρηγίλλης.

Υποσχέσεις για προσωπικό

ΣΥΝΕΧΕΙΑ ΑΠΟ ΤΗ ΣΕΛ. 1

νόπουλος βρέθηκε στο νησί μας, προκειμένου να παρακολουθήσει τις εργασίες του 44ου Πανελλήνιου Συνεδρίου Παιδιατρικής, που διεξάγεται στο «Ρόδος Παλάς».

* Χθες το μεσημέρι ο κ. Γιαννόπουλος, μαζί με τον υπουργό Αιγαίου και Νησιωτικής Πολιτικής Αριστοτέλη Παυλίδη, μετέβησαν στο νοσοκομείο και συναντήθηκαν με εκπροσώπους της διοίκησης, των γιατρών και του διοικητικού προσωπικού. Στη συνάντηση έλαβαν μέρος ο αντιπρόεδρος του νοσοκομείου Γιώργος Τάχερ, ο αντιπρόεδρος των νοσοκομειακών γιατρών Γιάννης Στουραΐτης, η πρόεδρος των εργαζομένων του νοσοκομείου Λούση Καλαμάτα, ο διοικητής της Β' ΔΥΠΕ Μιχάλης Νούσιας, ο νέος αρχίατρος Νίκος Τηλιακός και άλλοι γιατροί.

ΚΑΤΑ ΤΗ ΔΙΑΡΚΕΙΑ της συνάντησης στον κ. Γιαννόπουλο τέθηκαν θέματα που έχουν σχέση με την πρόσληψη ιατρικού - νοσηλευτικού και διοικητικού προσωπικού στο νοσοκομείο της Ρόδου, καθώς επίσης και τα προβλήματα που υπάρχουν σε διάφορα τμήματα, τα οποία υπολειτουργούν.

* Στη συνάντηση παραβρέθηκαν επίσης και οι δήμαρχοι Νότιας Ρόδου και Λινδίων Μανώλης Σαββής και Γιώργος Θαρρενός, οι οποίοι ζήτησαν από τον υπουργό, το ΕΚΑΒ να παρέχει πλήρη κάλυψη σε όλο το νησί. Μέχρι τώρα το ΕΚΑΒ καλύπτει τις ανάγκες που υπάρχουν με την περιοχή των Πεύκων. Οπως δήλωσε ο κ. Γιαννόπουλος, άμεσα θα δοθούν λύσεις σε καθημερινά και χρονίζοντα προβλήματα που υπάρχουν στο νοσοκομείο και τα οποία δημιουργούν αρρυθμία στη λειτουργία του.

ΤΟ ΝΟΣΟΚΟΜΕΙΟ της Ρόδου, σύμφωνα με τον κ. Γιαννόπουλο, είναι ένα στολίδι της Ελλάδας και αποτελεί ιδιαίτερα τον καθρέπτη της υγείας της πατρίδας μας. Γι' αυτό είπε ο υφυπουργός είναι υποχρέωση του υπουργείου Υγείας να στηρίξει το νοσοκομείο αυτό, τις υποδομές του και να αναπτύξει τμήματα που του λείπουν. Αν επιτευχθεί αυτό, το νοσοκομείο δεν θα έχει άσχημη προς τα έξω εικόνα, αλλά και οι πολίτες της Ρόδου να απολαμβάνουν ισότιμα τις ποιοτικά αναβαθμισμένες υπηρεσίες υγείας, όπως συμβαίνει στα μεγάλα αστικά κέντρα, υποστήριξε ο κ. Γιαννόπουλος.

* Ο υφυπουργός Υγείας υποσχέθηκε να λειτουργήσουν άμεσα και καινούργια τμήματα, με βάση τις προτεραιότητες οι οποίες έχουν καταγραφεί, ενώ δήλωσε ότι ήδη βρίσκεται σε εξέλιξη ο παλαιός διαγωνισμός μέσω ΑΣΕΠ, για την πρόσληψη στελεχών στο νοσοκομείο. Παράλληλα, μέσω του οργανισμού λειτουργίας του ιδρύματος, θα διαπιστωθεί, όπως είπε ο κ. Γιαννόπουλος, οι ανάγκες που υπάρχουν για νοσηλευτικό προσωπικό, αποφοίτων των ΤΕΙ.

Το άρθρο του Γ. Νικητιάδη

ΣΥΝΕΧΕΙΑ ΑΠΟ ΤΗ ΣΕΛ. 1

υγειονομικού ενδιαφέροντος, αποτελεί στην κυριολεξία σανίδα σωτηρίας για πάρα πολλά ξενοδοχεία και εν τέλει για τον ίδιο τον τουρισμό μας σε ό,τι αφορά τους αριθμούς των αφίξεων και διανυκτερεύσεων.

Παραδοχή 2η: Το all inclusive δεν μπορεί με νόμο να περιοριστεί ή να απαγορευτεί διότι ένας τέτοιος νόμος είναι αντίθετος με την ελεύθερη αγορά, την αρχή της ελευθερίας των συμβάσεων, την προστασία του καταναλωτή και τον ελεύθερο ανταγωνισμό. Με άλλα λόγια, η Ε.Ε. που δεν έχει αποδεχτεί ποτέ να υιοθετήσει ή να θεσπίσει άμεσες τουριστικές πολιτικές, ψηφίζοντας και τις αντίστοιχες οδηγίες, δεν επιτρέπει και είναι βέβαιο ότι θα αντιδράσει σε κάθε είδους περιορισμό του all inclusive (ευχαρίστως θα άκουγα διαφορετικά άτομα) με σημαία τον ελεύθερο ανταγωνισμό.

Παραδοχή 3η: Ολοι μας, και κυρίως οι ξενοδόχοι, προτιμούσαμε να έχουμε τις ίδιες αφίξεις και περισσότερες χωρίς να υπάρχει το σύστημα all inclusive.

Παραδοχή 4η: Το all inclusive δεν πρόκειται να μειωθεί ούτε με ξόρκια και μαγγανείες, ούτε με κραυγές που δεν έχουν επιστημονική και επαγγελματική βάση ή αποτελούν πολιτικάντικες ρητορείες προς προσωρινή κατανάλωση

Παραδοχή 5η: Το σύστημα all inclusive βρήκε πρόσφορο έδαφος για πολλούς και σημαντικούς λόγους. Η ευρύτερη οικονομική κρίση των τελευταίων ετών σε παγκόσμιο επίπεδο, η ανασφάλεια του καταναλωτή - τουρίστα και κυρίως η γήρανση του δικού μας τουριστικού προϊόντος χωρίς συνολική αναβάθμισή του, εκ των πραγμάτων οδηγούν τους τουρίστες σε αναζήτηση ενός φθηνότερου, πιο ασφαλούς προϊόντος και ας μην έχει αυτά τα χαρακτηριστικά κάποιας καλύτερης ή της κάλλιστης ποιότητας. Το γεγονός ότι υπάρχουν καταλύματα υφηλών προδιαγραφών που ούτε κατά διάνοια θα κατέφευγαν για να επιβιώσουν στο all inclusive, αποδεικνύει του λόγου το αληθές.

Τι μπορεί να σημαίνουν όλα τα παραπάνω; Κατά την άποψή μου, το all inclusive αντιμετωπίζεται μόνο με αναβάθμιση συνολικά του παρεχόμενου προϊόντος μας. Αναβάθμιση όμως παντού. Από το σημείο που ο τουρίστας θα λάβει το πρώτο μήνυμα για την περιοχή μας, μέχρι την ώρα της αποχώρησής του από τον τόπο μας. Είναι καιρός πλέον, να αντιληφθούμε (και κυρίως οι πολιτικοί και έχοντες πολιτική εξουσία) ότι το τουριστικό προϊόν αποτελείται από μια τεράστια αλυσίδα μικρών και μεγάλων υπηρεσιών και αντίστοιχων απολαύσεων που αναμένει ή θα ήθελε να ζήσει ο τουρίστας που επισκέπτεται μια περιοχή. Το all inclusive, είναι βέβαιο, ότι αποτελεί κάτι κακό. Πρέπει, ωστόσο, να γίνει αντιληπτό ότι είναι αναγκαίο κακό. Αυτό λοιπόν το αναγκαίο κακό, το κακό που όλοι θα θέλαμε να αποφύγουμε, δεν θα διωχθεί ούτε με ξόρκια ούτε με κραυγές. Απαιτείται συνολική αναβάθμιση του προϊόντος σε όλα τα επίπεδα και αυτό δεν μπορεί να προκύψει χωρίς συνολικό στρατηγικό σχεδιασμό. Στο θέμα όμως αυτό θα επανέλθω και πιστεύω ότι οφείλουμε όλοι να το προσεγγίσουμε με τη σοβαρότητα που του αρμόζει και επιμένω στο χωρίς ξόρκια και πολιτικαντισμούς.

Με τη λειτουργία του βιολογικού

Σημαντικά περιβαλλοντικά προβλήματα στο Δήμο Καλλιθέας

ΟΙ ΑΠΟΨΕΙΣ ΤΟΥ ΥΠΟΨΗΦΙΟΥ ΔΗΜΑΡΧΟΥ ΜΙΧΑΛΗ ΒΑΓΙΑΝΟΥ

Από τον υποψήφιο δήμαρχο Καλλιθέας Μιχάλη Βαγιανό πήραμε την παρακάτω επιστολή σχετικά με το αποχετευτικό αγωγό Αρχάγγελος -Βόδι:

«Κύριε διευθυντά,

Εν όψει των πρόσφατων εξελίξεων απένταξης χρηματοδότησης του βιολογικού αγωγού καλώ όλους τους εμπλεκόμενους φορείς δημόσια και υπεύθυνα χωρίς υπανιγμούς και πολιτικούς ελιγμούς να σταθούν στο ύψος των περιστάσεων να εγκαταλείψουν την αλληλοσυγκάλυψη και να διατυπώσουν την αλήθεια.

Το ποιος έχει την ευθύνη της απένταξης του έργου ο απλός πολίτης πρέπει να το γνωρίζει τους κακοδιαχειριστές των δημοσίων πραγμάτων ανεξάρτητα ποια θέση κατέχει και ποιους εξυπηρετεί.

Κανείς δεν έχει το δικαίωμα να υπονομεύει την ανάπτυξη του τόπου με πολιτικές λεονταρισμών και εκρηκτικών διαλόγων που μόνο ατομικές προβολές εξυπηρετεί και τίποτα περισσότερο.

Εμείς στο δημοτικό συμβούλιο είχαμε την υποχρέωση να διαφυλάξουμε το θαλάσσιο περιβάλλον, τον κόλπο Καβουράκια και Φαληρακίου, έχοντας υψηλό αίσθημα ευθύνης προς τις επόμενες γενιές για το μέλλον των παιδιών μας και αν κάποιοι ξεχνούν ότι το βιολογικό συγκρότημα έχει 7 τοις εκατό μόλυνση ανά δευτερόλεπτο, τότε εθελοτυφλούν αφήνοντας το πρόβλημα να το κληρονομήσουν κάποιοι άλλοι.

Επιρρίπτω ευθύνες στον κ. Ιατρίδη διότι μέχρι τώρα αν και γνώριζε την καταστροφή που δέχεται ο τόπος από τη συνεχή μόλυνση του θαλάσσιου οικολογικού συστήματος αλλά και την δυσοσμία από την λυματολάσπη και τα παράγωγά της δεν έχει κινήσει νομική διαδικασία για την μελλοντική απομάκρυνση του βιολογικού συγκροτήματος.

Οι μονομερείς προσωπικές αποφάσεις του Ιατρίδη να ειδοποιήσεις για συνδέσεις στο εσωτερικό δίκτυο του δημοτικού διαμερίσματος Καλυθιών που ήδη έχουν υλοποιηθεί αδιαφορώντας εάν καταλήγουν τα απόβλητα παραπλεύρως του οικισμού στον κεντρικό αγωγό ομβρίων έχει σαν αποτέλεσμα η δυσοσμία να είναι έντονη και το σημαντικότερο να εγκυμονεί κινδύνους για την υγεία των κατοίκων και το ερώτημα συμπολιτών μας είναι εύλογο και απλό εάν τα λύματα καταλήγαν παραπλεύρως της οικίας του θα είχε προβεί σε τέτοιου είδους ενέργειες; Όποιος αμφισβητεί τα προαναφερόμενα στο πρωτόκολλο της ΔΕΥΑΚ είναι καταχωρημένες οι αιτήσεις και τα διπλότυπα είσπραξης.

Όλα αυτά τα ζητήματα τα οποία έπρεπε εδώ και αρκετά χρόνια πριν να είχαν επιλυθεί που υπήρχε αρκετός χρόνος εξεύρεσης λύσεων όπως επιστρεφόμενο αγωγό απομάκρυνση του βιολογικού βοθρολυμάτων και μια σειρά μέτρων θα έχει σαν αποτέλεσμα την καλή λειτουργία του συστήματος και την αποφυγή ανεπιθύμητων παρενεργειών.

Καθόλου ικανοποιητική η μέχρι σήμερα παθητική στάση του κυρίου Γενικού, διότι όταν επισκέφθηκε το δημοτικό συμβούλιο απέφυγε να τοποθετηθεί επί του θέματος από ερώτημα που του έθεσα.

Καλώ τον κ. Γενικό έστω και τώρα να συγκαλέσει το δημοτικό συμβούλιο Καλλιθέας και να χρηματοδοτήσει Α΄ επιστρεφόμενο αγωγό Β΄ εξεύρεση χώρου της λυματολάσπης και Γ΄ τη δημιουργία νέου βιολογικού βοθρολυμάτων σε νέα περιοχή και τότε να είναι σίγουρος ότι η λύση θα είναι εφικτή.

Δεν μπορεί ο κ. Ιατρίδης να διατυμπανίζει ότι ο Δήμος Καλλιθέας είναι ο καλύτερος δήμος όταν δεν έχει τις βασικές υποδομές σε σχέση με τέως μικρές κοινότητες που ήδη έχουν αυτόνομα συγκροτήματα βιολογικού καθαρισμού. Η παράτοξή μας καταδικάζει την ολιγωρία παντός υπεύθυνου και απευθύνει μήνυμα επαγρύπνησης προς τους δημότες και να είναι βέβαιοι ότι εμείς θα πράξουμε τα μέγιστα με γνώμονα πάντοτε το συμφέρον του τόπου.

Με εκτίμηση ο υποψήφιος Δήμαρχος

Βαγιανός Μιχάλης»

Το ακτοπλοϊκό καίει

ΣΥΝΕΧΕΙΑ ΑΠΟ ΤΗ ΣΕΛ. 1

σου. Οι χλιαρές αντιδράσεις των τοπικών παραγόντων δεν έφεραν κανένα απολύτως αποτέλεσμα. Οι δύο αρμόδιοι υπουργοί (Κεφαλογιάννης και Παυλίδης) αντιμετώπισαν υπεροπτικά το πρόβλημα και δεν φρόντισαν να δρομολογηθεί τουλάχιστο ένα ακόμη καινούργιο και γρήγορο πλοίο για να εξυπηρετηθεί η κατάσταση.

• Ακόμη και η γραμμή Θεσσαλονίκης - Ρόδου έχει υποβαθμιστεί. Το παμπάλαιο «Πηνελόπη» αντικαταστάθηκε φέτος μ' ένα επίσης υπό απόσυρση οχηματαγωγό και κανένας δεν πρόκειται να ταξιδέψει για να έρθει στο νησί μας και να κάνει διακοπές.

ΑΝΑΜΕΝΕΤΑΙ ότι τις επόμενες εβδομάδες η κατάσταση στην ακτοπλοΐα θα γίνει τραγική, καθώς χιλιάδες Ελληνες τουρίστες θα επιδιώξουν να ταξιδέψουν προς τα νησιά. Και με τα υπάρχοντα πλοία, θεωρείται βέβαιο ότι η ταλαιπωρία θα είναι αφάνταστη και θα επαναληφθούν τα περυσινά γεγονότα σε χειρότερη μορφή.

• Πάντως, δεν αναμένεται ότι οι τοπικοί παράγοντες πρόκειται ν' αντιδράσουν και έτσι θα έχουμε ακόμη μια χαμένη χρονιά για τη Ρόδο και τα άλλα νησιά.

Θολό το τοπίο

ΣΥΝΕΧΕΙΑ ΑΠΟ ΤΗ ΣΕΛ. 1

Στάγκας, θα έχει αντίπαλο τον πρώην αντιδήμαρχο Γιώργο Καραβόλια, που φέρεται να στηρίζεται από τον τέως δήμαρχος Νίκο Τσίκκη, έχοντας και το χρίσμα της Ν.Δ., αν και τα πρωτοκλασάτα στελέχη του είναι στο ψηφοδέλτιο του δημάρχου.

ΔΗΜΟΣ ΠΕΤΑΛΟΥΔΩΝ

Αντιμέτωποι θα τεθούν ο δήμαρχος Μιχάλης Κορδίνας και ο δημοτικός σύμβουλος της μειοψηφίας Αντώνης Αρφαράς. Οι προσπάθειες να στηρίξει η Ν.Δ. το δημοτικό σύμβουλο Βασίλη Παπαοικονόμου δεν ευοδώθηκαν και το χρίσμα θα δοθεί στον Αντώνη Αρφαρά, που στις προηγούμενες εκλογές ήταν στο ψηφοδέλτιο του Βασίλη Σταυριανού.

ΔΗΜΟΣ ΚΑΜΕΙΡΟΥ

Ο δήμαρχος Στέφανος Δημητράς, πιστός στην τακτική που ακολουθεί χρόνια, δεν έκανε γνωστές τις προθέσεις του, προκαλώντας σύγχυση. Μέχρι τώρα έχει δηλώσει ότι θα είναι υποψήφιος ο γιατρός Δημήτρης Κρητικός. Πάντως τα κόμματα, ούτε η Ν.Δ., ούτε το ΠΑ.ΣΟ.Κ., έδωσαν μέχρι στιγμής χρίσματα, ούτε στηρίξεις.

ΔΗΜΟΣ ΑΤΑΒΥΡΟΥ

Ενώ μέχρι πρότινος έδειχνε ο δήμαρχος Παναγιώτης Κυριακούλης, να μην έχει αντίπαλο, λειτούργησε ο τοπικισμός και εμφανίστηκαν δύο υποψήφιοι. Πρόκειται για τον Ιωάννη Χρυσοστομάκη και Μανώλη Κουνάκη, από τον Εμπωνα.

Βέβαια οι δύο υποψηφιότητες από τον Εμπωνα λειτουργούν υπέρ του δημάρχου Παναγιώτη Κυριακούλη, που τον ευνοεί το 42% και του δίνει πιθανότητες εκλογής από την πρώτη Κυριακή.

ΔΗΜΟΣ ΝΟΤΙΑΣ ΡΟΔΟΥ

Ο κύβος ερρίφθη. Η κατάσταση στη Νότια Ρόδο έχει ξεκαθαρίσει, όσον αφορά τις υποψηφιότητες. Ο Μανώλης Σαββής θα είναι μοναδικός υποψήφιος, μετά την απόφαση του Νίκου Τατάκη να μην εκτεθεί.

Το μοναδικό πρόβλημα που αντιμετωπίζει ο Μανώλης Σαββής είναι να κάνει την επιλογή των υποψήφιων συμβούλων, καθώς είναι πολλοί που επιθυμούν να συμπεριληφθούν στο ψηφοδέλτιο.

ΔΗΜΟΣ ΛΙΝΔΙΩΝ

Δύο θα είναι υποψήφιοι και οι δύο από τη Λίνδο, γεγονός που κάνει τις εκλογές ντέρμπι.

Πρόκειται για τους Παναγιώτη Παπακωνσταντίνου και Μανώλη Παλλά.

ΔΗΜΟΣ ΑΡΧΑΓΓΕΛΟΥ

Αντίπαλος του δημάρχου Αλ. Παπουρά, που στηρίζει η Ν.Δ., θα είναι ο Νίκος Βαρέλης, πρώην πρόεδρος του δημοτικού συμβουλίου. Το ΠΑ.ΣΟ.Κ. δεν έχει πάρει απόφαση για το ποιον θα στηρίξει.

ΔΗΜΟΣ ΑΦΑΝΤΟΥ

Στο Δήμο Αφάντου οι φερόμενοι ως υποψήφιοι φθάνουν τη μισή «ντουζίνα», αλλά δεν είναι σίγουρο ότι θα φθάσουν ως το τέλος. Οι ενδιαφερόμενοι για το θώκο είναι: Σάββας Διακοσταματίου, Σταμάτης Καββάδας, Σταύρος Σταυρής, Μιχάλης Μαχραμάς, Τάσος Σπανός και Μαρία Μαχραμά. Μόνο το ΠΑ.ΣΟ.Κ. έδωσε στήριξη στον Σάββα Διακοσταματίου. Η Ν.Δ. περιμένει.

ΔΗΜΟΣ ΚΑΛΛΙΘΕΑΣ

Στα σκαριά βρίσκεται η κίνηση για ψηφοδέλτιο, με επικεφαλής είτε τον Στέλιο Ρηνιού, είτε τον Ηλία Ηλιάδη, στο Δήμο Καλλιθέας, «κόντρα» στο δήμαρχο Γιάννη Ιατρίδη, ο οποίος αν και είχε δηλώσει ότι δεν θα είναι υποψήφιος, επιμένει.

Ανοικτό παραμένει και το θέμα της υποψηφιότητας του Μιχάλη Βαγιανού.

Πρόωρες βουλευτικές εκλογές

ΣΥΝΕΧΕΙΑ ΑΠΟ ΤΗ ΣΕΛ. 1

Αυτή την πολύ άσχημη κατάσταση που υπάρχει σήμερα στο ΠΑΣΟΚ θέλει να εκμεταλλευθεί ο Καραμανλής και το στενό του περιβάλλον και άρχισαν να σχεδιάζουν την προκήρυξη αιφνιδιαστικών πρόωρων βουλευτικών εκλογών, οι οποίες θα γίνουν τον ερχόμενο Οκτώβριο μαζί με τις εκλογές νομαρχών και δημάρων.

ΤΟ ΜΕΓΑΡΟ Μαξίμου βιάζεται να πραγματοποιήσει τα σχέδιά του για αιφνιδιαστικές πρόωρες εκλογές, γιατί αντιλαμβάνεται, ότι η άσχημη κατάσταση που υπάρχει σήμερα στο ΠΑΣΟΚ δεν θα διαρκέσει πολύ και ότι το κίνημα θα ξαναβρεί σύντομα την ενότητά του και το δυναμισμό του. Επίσης η ηγεσία της Νέας Δημοκρατίας γνωρίζει πολύ καλά, ότι όσο πιο αργά στηθούν οι κάλπες, τόσον χειρότερα θα είναι τα αποτελέσματά τους για την κυβέρνηση Καραμανλή δεδομένου ότι θα αυξάνει συνεχώς η λαϊκή αγανάκτηση από την μη επίλυση των χωτικών προβλημάτων που ταλαιπωρούν και φέρουν σε απόγνωση τους Ελληνες πολίτες, όπως είναι το **ασφαλιστικό,** η συνεχώς αυξανόμενη **ακρίβεια** όλων των αγαθών και η καλπάζουσα **ανεργία.**

Αγνοήθηκαν τα υπομνήματα

ΣΥΝΕΧΕΙΑ ΑΠΟ ΤΗ ΣΕΛ. 1

ΟΠΩΣ δήλωσε ο κ. Γιαννόπουλος μετά και τις εξαγγελίες του υπουργού Υγείας Δημήτρη Αβραμόπουλου, οι ΔΥΠΕ, ως γνωστόν, από 17 συγχωνεύονται σε 7 με τάση στη σταδιακή κατάργησή τους σε μικρό χρονικό διάστημα. Στις διοικητικές περιφέρειες θα υπάρξουν γραφεία διοικητικής ανάπτυξης στο χώρο της υγείας και συγκεκριμένα στη Ρόδο θα παραμείνει ένας συντονιστής προκειμένου να εκπληρώσει τις εκκρεμότητες που θα υπάρχουν στην πρώην Β' ΔΥΠΕ Νοτίου Αιγαίου.

• Σύμφωνα με τον υφυπουργό Υγείας στα 4 χρόνια λειτουργίας του οι ΔΥΠΕ, δεν έχουν να παρουσιάσουν δείγματα ποιοτικής αναβάθμισης των υπηρεσιών υγείας, ούτε το όλο σύστημα λειτούργησε καλύτερα, αλλά αντίθετα αποτέλεσαν τροχοπέδη στη διαδικαστική διεκπεραίωση. Μετά την κατάργηση των ΔΥΠΕ, το στελεχιακό δυναμικό που είχε θα μετατεθεί στα νοσοκομεία, προκειμένου να αναβαθμιστούν οι διοικητικές υπηρεσίες τους και να γίνουν πιο ευέλικτες.

Εφυγε ο οφθαλμίατρος

ΣΥΝΕΧΕΙΑ ΑΠΟ ΤΗ ΣΕΛ. 1

βρίσκεται στο νησί μας προκειμένου να υποβληθεί σε εγχείριση καταρράκτη. Η ίδια η κ. Φραγκούλη δήλωσε στην «Πρόοδο» δεν είναι δυνατόν η Κως το νησί του Ιπποκράτη να μην έχει έναν χειρούργο οφθαλμίατρο στο νοσοκομείο του.

ΠΑΝΤΩΣ στο «Ιπποκράτειο» νοσοκομείο της Κω μέχρι πρότινος υπήρχε ο χειρούργος οφθαλμίατρος Αγαλός Φωτόπουλος. Ο κ. Φωτόπουλος, χρησιμοποιώντας, τις γνωριμίες που έχει με κυβερνητικά στελέχη κατάφερε στην αρχή να αποσπαστεί σε κάποιο άλλο νοσοκομείο και στη συνέχεια μετατέθηκε σε νοσοκομείο των Αθηνών!

• Οπως είχε αναφέρει και κατά τη διάρκεια της συνεδρίασης του νομαρχιακού συμβουλίου η έπαρχος Κω, Μαρία Κυπραίου, ο κ. Φωτόπουλος φεύγοντας από το νοσοκομείο της Κω πήρε μαζί του και την οργανική του θέση, με ό,τι αυτό συνεπάγεται για τις υπηρεσίες που προσφέρει το υγειονομικό ίδρυμα του νησιού.



ΓΚΙΝΑΚΗΣ

Ταξιδεύετε αεροπορικώς;

Προσφέρουμε δωρεάν

πάρκινγκ του αυτοκινήτου σας σε δικό μας χώρο.

Παραλαβή και παράδοση στο αεροδρόμιο ΔΙΑΓΟΡΑΣ της Ρόδου.

Αλλαγές λαδιών, σέρβις, πλυντήρια - λιπαντήρια, διανομές πετρελαίου.

19ο χλμ. Ρόδου - Παραδεισίου

Τηλ. 22410 37376 κινητό 6936656976

X234-30/7



ΙΑΤΡΙΚΗ ΑΝΑΚΟΙΝΩΣΗ

ΚΩΝ/ΝΟΣ Γ. ΧΑΤΖΗΝΙΚΟΛΑΣ

ΧΕΙΡΟΥΡΓΟΣ ΟΦΘΑΛΜΙΑΤΡΟΣ

ΔΕΧΕΤΑΙ ΚΑΘΗΜΕΡΙΝΑ 9:00 - 13:00 και 17:30 - 20:30

Σάββατο πρωί με ραντεβού

ΔΕΝΔΡΙΝΟΥ 2β - 1ος ΟΡΟΦΟΣ - ΡΟΔΟΣ

ΤΗΛ & FAX: 2241020544 ΚΙΝ: 693 7161700

2776-11/6

Έκρηξη προόδου στο άλλοτε ψαροχώρι

Λάβαρο τουριστικής ευμάρειας η Αλικαρνασσός (Μποντρούμ)

Σύγχρονες μαρίνες και πολιτιστική προίκα

Αν η Τουρκία είχε τη Μύκονό της, αυτή θα ήταν η Αλικαρνασσός, που είναι η σημαία της τουριστικής της ευμάρειας. Βρίσκεται 10 ναυτικά μίλια απέναντι από την Κω και έχει έντονα κοσμοπολίτικο χαρακτήρα. Είναι τέτοια η ανάπτυξη που έχει επικρατήσει στη χερσόνησο του Κεραμεικού, που λίγα σημεία θυμίζουν εικόνες Ανατολής.

Οι ντόπιοι την ονομάζουν Μποντρούμ και για την προέλευση της ονομασίας όλο και κάτι έχουν να μας πουν: Προέρχεται από την παραφθορά της ονομασίας του κάστρου των Ιπποτών, που λέγονταν Πετρόνιουμ, Πετρούμ και τέλος Μποντρούμι. Η οθωμανική αυτοκρατορία το χρησιμοποίησε εκτός από διοικητικό κτίριο και ως φυλακή, μέχρι την ίδρυση του Κεμαλικού κράτους. Από αυτά τα σκοτεινά και υγρά υπόγεια κελιά πέρασαν εκατοντάδες εγκληματίες και αντάρτες. Και όπως είπαν κάποιοι από τους παλιούς κατοίκους οι συνθήκες ήταν πολύ χειρότερες από αυτές που περιγράφει η ταινία "Το Εξπρές του Μεσονυχτίου".

Πάντως ένα είναι βέβαιο: Η Αλικαρνασσός και η Κνίδος με την Κάμιρο, τη Λίνδο, την Ιαλυσό και την Κω αποτέλεσαν την περίφημη «Δωρική Εξάπολη», ένα συνασπισμό πόλεων- κρατών προάγγελο της σημερινής Ευρωπαϊκής Ένωσης.

Ο πρόξενος της Τουρκίας στη Ρόδο Αχμέτ Αρντά παρέθεσε δείπνο στους δημοσιογράφους στο αριστοκρατικό Marina club. Μοιάζει με πολυχώρο που συγκεντρώνει τον καλύτερο κόσμο της περιοχής: Από το αφεντικό της μαρίνας και ιδιοκτήτη της εφημερίδας «Χουριέτ» και αρκετών τηλεοπτικών καναλιών μέχρι Ευρωπαίους και Αμερικανούς σκαφάτους η Τούρκους μεγαλοεπιχειρηματίες. Το φαγητό και το σέρβις εξαιρετικά.

Την ώρα που ικανοποιούσαμε τους φιλήδονους ουρανίσκους ακούστηκε από τα μεγάφωνα του τζαμιού ο ιμάμης που καλούσε τους ντόπιους να κάνουν την προσευχή για πέμπτη φορά, όπως κάθε μέρα. Σχεδόν μάταια όμως, γιατί οι μαντίλες των γυναικών αντικαταστάθηκαν από τις πολύχρωμες μπαντάνες και την ίδια ώρα οι άντρες φλέρταραν με τουρίστριες στα μπαράκια της πόλης.

Το θέαμα από τη σύγχρονη μαρίνα, μια από τις τρεις της ευρύτερης περιοχής (Μίλτα-Τουργκούτ Ρέις και Γιαλικαβάκ), εντυπωσιακό. Οι ταράτσες των άσπρων σπιτιών που μοιάζουν με κύβους ζάχαρης συναγωνίζονται τα ψηλά κατάρτια των πολυτελών θαλαμηγών.

Η βραδινή διασκέδαση άλλο ένα δίλημμα: «Αλικαρνάς» η Μαρίνα Κλαμπ Καταμαράν; 15.000 άτομα η χωρητικότητα της πρώτης, πλεούμενο που αρμενίζει η δεύτερη. Παρά το ακριβό εισιτήριο ένα είναι βέβαιο. Τα ξέφρενα πάρτυ διαρκούν ως το πρωί χωρίς περιορισμούς.

Όπου και να κοιτάξεις ανακαλύπτεις κάτι νέο, νιώθεις τουρίστας σε γνώριμο περιβάλλον, βλέπεις ολόγυρα αρχαιοελληνικά μνημεία, βολτάρεις σε μια αγορά βασίλειο των «μαϊμούδων» και του παζαρέματος. Οι απαιτητικοί μπορούν να περιπλανηθούν στα 10.000 τετραγωνικά μέτρα του εμπορικού κέντρου «Όασις», όπου δεν λείπει καμία από τις διεθνείς φίρμες.

Ένας λόγος που θα συνιστούσα στους συμπολίτες μου το ταξίδι στην Αλικαρνασσό είναι για να δουν από κοντά πως εννοούν οι γείτονες μας τον όρο τουρισμός και υπηρεσίες. Μπορείτε να πάτε κατευθείαν από Ρόδο με το δελφίνι κάθε Δευτέρα και Σάββατο σε λιγότερο από τρεις ώρες η μέσω Μαρμαρά που απέχει 180 χιλιόμετρα από το Μποντρούμ. Από την Κω με δελφίνι θα φτάσετε σε 18 λεπτά και με το καΐκι σε μια ώρα.

Στην Αλικαρνασσό βρεθήκαμε για το Διεθνές Κινηματογραφικό Φεστιβάλ. Μετά τη λήξη του δόθηκε δεξίωση στο κάστρο των Ιπποτών και η αυλαία των εκδηλώσεων έκλεισε με κονσέρτο μουσικής. Διευθυντής της πολυμελούς ορχήστρας ο Εντέρ Σακρινάρ και σολίστ η Ίριδα Μαυράκη. Μαζί της οι ροδίτες μουσικοί Στέφανος Ευθυμίου, Γιώργος Λόγγος (πιάνο), Χρήστος Ανθουλάς (κιθάρα), Κυριάκος Κωνσταντάκης (ακορντεόν), Αποστόλης Ροδίτης και Τάσος Χατζηστα-ματάς (μπουζούκι), οι οποίοι καταχειροκροτήθηκαν.

rospo@otenet.gr

Ταξιδιωτικές εντυπώσεις από τον απεσταλμένο μας ΧΡΗΣΤΟ ΜΥΣΤΙΛΙΑΔΗ

ΙΕΡΑ ΜΗΤΡΟΠΟΛΙΣ ΡΟΔΟΥ
ΙΕΡΟΣ ΝΑΟΣ ΑΓ. ΤΡΙΑΔΟΣ
ΜΑΝΔΡΙΚΟ - ΡΟΔΟΣ

ΠΑΝΗΓΥΡΙΣ

Φέρεται εις γνώσιν του φιλοθρήσκου κοινού, ότι την **12ην Ιουνίου 2006**, πανηγυρίζει ο Ιερός Ναός ***Αγίας Τριάδος Μανδρικού.***

Αφ' εσπέρας, **Κυριακή 11-6-06 και ώρα 7.00 μ.μ.**, θα τελεσθεί Μέγας Πανηγυρικός Εσπερινός.

Την δε πρωία της Δευτέρας Πανηγυρική Αρχιερατική Θεία Λειτουργία και περιφορά της εικόνας, χοροστατούντος του σεβασμιωτάτου μητροπολίτου μας κ.κ. Κυρίλλου.

Μετά το πέρας του Εσπερινού θ' ακολουθήσει διασκέδαση, στο προαύλιο της εκκλησίας.

Εκ της Εκκλησιαστικής Επιτροπής

14565-11/6

Blue Star Ferries

ΑΠΟ ΡΟΔΟ

ΑΝΑΧΩΡΗΣΗ ΑΠΟ						ΑΦΙΞΗ ΠΕΙΡΑΙΑ
ΡΟΔΟ	ΚΩ	ΛΕΡΟ	ΠΑΤΜΟ	ΣΥΡΟ	ΜΙΚΡΟ ΚΑΣΤΡΟΥΛΙ	
ΤΡΙΤΗ 18:30	ΤΡΙΤΗ 21:45	–	–	ΤΕΤΑΡΤΗ 03:10	–	ΤΕΤΑΡΤΗ 06:40
ΠΕΜΠΤΗ 18:30	ΠΕΜΠΤΗ 21:45	ΠΕΜΠΤΗ 23:25	ΠΑΡΑΣΚΕΥΗ 00:35	ΠΑΡΑΣΚΕΥΗ 04:30	–	ΠΑΡΑΣΚΕΥΗ 08:30
ΣΑΒΒΑΤΟ 10:00	ΣΑΒΒΑΤΟ 12:45	–	–	–	ΣΑΒΒΑΤΟ 16:20	ΣΑΒΒΑΤΟ 21:30
ΚΥΡΙΑΚΗ 18:00	ΚΥΡΙΑΚΗ 21:15	ΚΥΡΙΑΚΗ 22:55	ΔΕΥΤΕΡΑ 23:59	ΔΕΥΤΕΡΑ 04:10	–	ΔΕΥΤΕΡΑ 08:00

ΠΡΟΣ ΡΟΔΟ

ΑΝΑΧΩΡΗΣΗ ΑΠΟ ΠΕΙΡΑΙΑ	ΑΦΙΞΗ					
	ΣΥΡΟ	ΜΙΚΡΟ ΚΑΣΤΡΟΥΛΙ	ΠΑΤΜΟ	ΛΕΡΟ	ΚΩ	ΡΟΔΟ
ΔΕΥΤΕΡΑ 19:00	ΔΕΥΤΕΡΑ 22:45	–	–	–	ΤΡΙΤΗ 04:45	ΤΡΙΤΗ 08:00
ΤΕΤΑΡΤΗ 19:00	ΤΕΤΑΡΤΗ 22:20	–	ΠΕΜΠΤΗ 01:55	ΠΕΜΠΤΗ 03:05	ΠΕΜΠΤΗ 04:45	ΠΕΜΠΤΗ 08:00
ΠΑΡΑΣΚΕΥΗ 19:00	ΠΑΡΑΣΚΕΥΗ 22:30	–	–	–	ΣΑΒΒΑΤΟ 04:50	ΣΑΒΒΑΤΟ 07:45
ΣΑΒΒΑΤΟ 23:30	–	ΚΥΡΙΑΚΗ 05:30	ΚΥΡΙΑΚΗ 07:55	ΚΥΡΙΑΚΗ 09:15	ΚΥΡΙΑΚΗ 11:00	ΚΥΡΙΑΚΗ 13:45

ΑΛΛΑΓΗ ΔΡΟΜΟΛΟΓΙΩΝ BLUE STAR FERRIES 11-12/06 (ΑΓ. ΠΝΕΥΜΑΤΟΣ)

ΚΥΡΙΑΚΗ 11/06/06

Ακύρωση δρομολογίου από Ρόδο 18.00 για Κω - Λέρο - Πάτμο - Σύρο - Πειραιά

ΔΕΥΤΕΡΑ 12/06/06 (ΑΓ. ΠΝΕΥΜΑΤΟΣ)

Αναχώρηση από ΡΟΔΟ 08.00 για Κω 10.45-11.15, Λέρο 12.40-12.55, Πάτμο 13.50-14.05, Σύρο 17.45-18.00, Πειραιά 21.20

Αναχώρηση από ΠΕΙΡΑΙΑ Δευτέρα 23.30 για Σύρο 03.15-03.30, Κω 09.15-09.45, Ρόδο 12.45 και εν συνεχεία στο προγραμματισμένο δρομολόγιο.

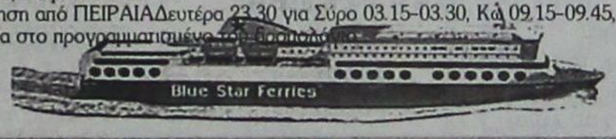

X5896-30/6

RODOS FERRIES SERVICES/SKEVOS TRAVEL

ΚΑΝΤΕ ΚΡΑΤΗΣΗ ΤΩΡΑ!

ΠΛΗΡΟΦΟΡΙΕΣ ΚΑΙ ΚΡΑΤΗΣΕΙΣ ΘΕΣΕΩΝ ΣΤΟΝ ΤΑΞΙΔΙΩΤΙΚΟ ΣΑΣ ΠΡΑΚΤΟΡΑ Ή RODOS FERRIES SERVICES/SKEVOS TRAVEL: ΑΜΕΡΙΚΗΣ 111, ΡΟΔΟΣ, ΤΗΛ. ΚΡΑΤΗΣΕΩΝ ΕΠΙΒΑΤΩΝ ΚΑΙ Ι.Χ.: 22410-22461, 22410-75655, 22410-75310, ΤΗΛ. ΚΡΑΤΗΣΕΩΝ ΦΟΡΤΗΓΩΝ: 22410-76600

3 LVD SONY BRAVIA 50 ίντσες 1.690 ευρώ



5931-30/6

Τηλεόραση 3LCD 50 ιντσών

Αυτή η μεγάλη επίπεδη τηλεόραση **KDF-E50A10** θα αποτελέσει σταθμό στην ιστορία της τηλεόρασης. Χρησιμοποιεί 3 πάνελ LCD και χαρίζει εικόνα τόσο φυσικό και φωτεινή ακόμη και στις σκοτεινότερες γωνίες που θα σας κόψει την ανάσα.

Ολοκληρωμένα πακέτα οικιακού κινηματογράφου

Για να ολοκληρωθεί το κινηματογραφικό σκηνικό στο σαλόνι σας, σας προτείνουμε το κομψό μας σύστημα οικιακού κινηματογράφου **DA-DZ700FW.** Διαθέτει ασύρματα πίσω ηχεία S-DIAT για μεγαλύτερη ευελιξία και 1000W ισχύος χάρη στον ενισχυτή S-Master - ακριβώς όπ χρειάζεται για τον καλύτερο ήχο surround από τις μουσικές συλλογές σας σε Super Audio CD και DVD. Και για να απολαμβάνετε την αυθεντικότητα της πηγής όταν παρακολουθείτε μια ταινία σε DVD, η τεχνολογία Precision Cinema Progressive εγγυάται βέλτιστη αναπαραγωγή.

ΧΑΡΑΛΑΜΠΑΚΗΣ

Ηλεκτρικά Είδη

Εθνικής Αντιστάσεως 75 • Τηλ. 22410 32117

ΟΡΘΟΠΕΔΙΚΑ - ΙΑΤΡΙΚΑ ΧΑΡΙΤΟΣ

Ακούστε...

τους ήχους μιας νέας ζωής



Το μικρότερο αθέατο ψηφιακό ακουστικό

Ακουστικά Βαρηκοΐας

WIDEX oticon

*Τώρα διαθέτουμε τη νέα ολοκληρωμένη σειρά 100% ψηφιακών & αυτόματων ακουστικών, που προσφέρουν **τέλεια ακουστική απόδοση, χωρίς ενοχλητικά αφυρίγματα και χωρίς παράσιτα.***



X.190-30/6

ΕΛΕΥΘ. ΒΕΝΙΖΕΛΟΥ 6 (Δίπλα στη Ροδιακή Επαυλη) - ΡΟΔΟΣ

Τηλ.: 22410 24112 - Fax: 22410 75969

ΑΝΑΚΟΙΝΩΣΗ

Η DODEKANISOS SEAWAYS ανακοινώνει πως την Δευτέρα 12/06/2006, ημέρα του Αγ. Πνεύματος το δρομολόγιο των ταχύπλοων **Dodekanisos Pride** & **Dodekanisos Express** έχουν ως εξής:

DODEKANISOS PRIDE

ΛΙΜΑΝΙ	ΑΦΙΞΗ	ΑΝΑΧΩΡΗΣΗ
Πάτμος		10.00
Λέρος	10.40	10.45
Κάλυμνος	11.30	11.40
Κως	12.15	12.20
Σύμη	13.45	13.50
Ρόδος	14.40	15.00
Σύμη	15.50	15.55
Κως	17.20	17.25
Κάλυμνος	18.00	18.05
Λέρος	18.50	19.00
Πάτμος	19.40	Διαν/ση

DODEKANISOS EXPRESS

ΛΙΜΑΝΙ	ΑΦΙΞΗ	ΑΝΑΧΩΡΗΣΗ
Ρόδος		08.00
Κάλυμνος	10.45	10.55
Κως	11.35	11.45
Ρόδος	13.55	14.05
Καστελόριζο	16.35	16.40
Ρόδος	19.20	**Διαν/ση**

DODEKANISOS SEAWAYS
Αυστραλίας 3, 85100, Ρόδος
Τηλ: 22410 70590
Φαξ: 22410 70591
www.12ne.gr

DODEKANISOS PRIDE
Δρομολόγια
01/05/2006-15/10/2006

ΚΑΘΗΜΕΡΙΝΑ		
ΛΙΜΑΝΙ	ΑΦΙΞΗ	ΑΝΑΧΩΡΗΣΗ
PATMOS	-	06:00
LEROS	06:40	06:45
KALYMNOS	07:30	07:40
KOS	08:15	08:20
SIMI	09:45	09:50
RHODES	10:40	15:00
SIMI	15:50	15:55
KOS	17:20	17:25
KALYMNOS	18:00	18:05
LEROS	18:50	19:00
PATMOS	19:40	O/N

ΚΑΘΕ ΤΕΤΑΡΤΗ		
ΛΙΜΑΝΙ	ΑΦΙΞΗ	ΑΝΑΧΩΡΗΣΗ
PATMOS	-	06:00
LIPSI	06:20	06:25
LEROS	06:45	06:50
KALYMNOS	07:35	07:40
KOS	08:15	08:20
SIMI	09:45	09:50
RHODES	10:40	15:00
SIMI	15:50	15:55
KOS	17:20	17:25
KALYMNOS	18:00	18:05
LEROS	18:50	19:00
LIPSI	19:20	19:25
PATMOS	19:45	O/N

DODEKANISOS EXPRESS
Δρομολόγια
01/05/2006-15/10/2006*

ΚΥΡΙΑΚΗ		
ΛΙΜΑΝΙ	ΑΦΙΞΗ	ΑΝΑΧΩΡΗΣΗ
RHODES	-	08:30
SIMI	09:25	09:30
KOS	11:00	11:10
KALYMNOS	11:50	12:00
LEROS	12:45	12:50
PATMOS	13:30	13:40
LEROS	14:20	14:30
KALYMNOS	15:20	15:30
KOS	16:10	16:20
SIMI	17:40	17:45
RHODES	18:30	O/N

ΤΡΙΤΗ, ΠΕΜΠΤΗ, ΠΑΡΑΣΚΕΥΗ, ΣΑΒΒΑΤΟ		
ΛΙΜΑΝΙ	ΑΦΙΞΗ	ΑΝΑΧΩΡΗΣΗ
RHODES	-	08:30
KOS	10:40	10:50
KALYMNOS	11:30	11:40
LEROS	12:30	12:35
LIPSI	13:00	13:05
PATMOS	13:30	13:40
LEROS	14:20	14:30
KALYMNOS	15:20	15:30
KOS	16:10	16:20
RHODES	18:30	O/N

ΔΕΥΤΕΡΑ**		
ΛΙΜΑΝΙ	ΑΦΙΞΗ	ΑΝΑΧΩΡΗΣΗ
RHODES	-	08:30
KASTELORIZO	11:00	16:00
RHODES	18:30	O/N

ΤΕΤΑΡΤΗ		
ΛΙΜΑΝΙ	ΑΦΙΞΗ	ΑΝΑΧΩΡΗΣΗ
RHODES	-	08:30
SIMI	09:25	09:30
KOS	11:00	11:10
KALYMNOS	11:50	12:00
LEROS	12:50	14:30
KALYMNOS	15:20	15:30
KOS	16:10	16:20
SIMI	17:40	17:45
RHODES	18:30	O/N

*έως Δευτέρα 14/05/2006 το "DODEKANISOS EXPRESS" δεν πραγματοποιεί δρομολόγια.

**έναρξη δρομολογίων Καστελορίζου με το "DODEKANISOS EXPRESS" από Δευτέρα 15/05/2006.

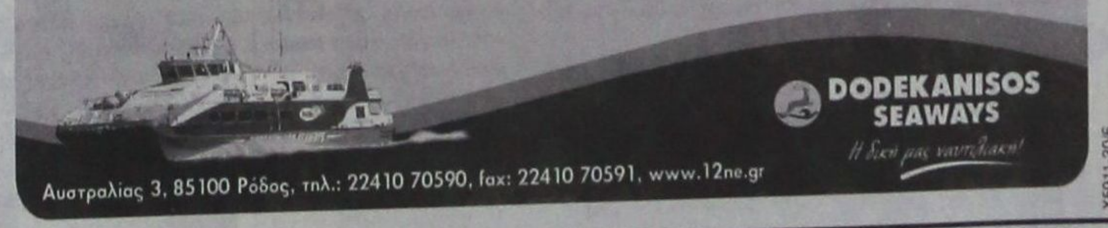

DODEKANISOS SEAWAYS

Η δική μας ναυτιλιακή!

Αυστραλίας 3, 85100 Ρόδος, τηλ.: 22410 70590, fax: 22410 70591, www.12ne.gr

X5911-30/6

ΑΠΟ ΤΙΣ 15 ΙΟΥΝΙΟΥ

Amphitheater RESTAURANT



ΑΝΟΙΧΤΑ ΚΑΘΕ ΜΕΡΑ

από 20:00 έως 02:00

Κάθε Πέμπτη μπάρμπεκιου!

CASINO RODOS

GRANDE ALBERGO DELLE ROSE

ΓΙΑ ΟΛΟΥΣ ΤΟΥΣ ΠΕΛΑΤΕΣ ΜΑΣ ΤΟ ΠΑΡΚΙΝΓΚ ΕΙΝΑΙ ΔΩΡΕΑΝ

"ΜΙΧΑΛΗΣ"
Ο κατάλληλος άνθρωπος στην κατάλληλη στιγμή
ΑΠΟΦΡΑΞΕΙΣ
ΚΑΘΑΡΙΣΜΟΙ ΑΠΟΧΕΤΕΥΤΙΚΩΝ ΑΓΩΓΩΝ ΜΕ ΥΔΡΟΒΟΛΗ
ΚΟΥΖΙΝΕΣ - ΤΟΥΑΛΕΤΕΣ - ΣΙΦΩΝΙΑ - ΥΔΡΟΡΟΕΣ

ΑΝΑΛΑΜΒΑΝΟΥΜΕ
ΔΗΜΟΥΣ ΞΕΝΟΔΟΧΕΙΑ ΠΟΛΥΚΑΤΟΙΚΙΕΣ
ΝΟΣΟΚΟΜΕΙΑ ΕΣΤΙΑΤΟΡΙΑ
ΕΡΓΟΣΤΑΣΙΑ ΚΑΤΑΣΤΗΜΑΤΑ ΜΟΝΟΚΑΤΟΙΚΙΕΣ

ΧΩΜΑΤΟΥΡΓΙΚΕΣ ΕΡΓΑΣΙΕΣ

ΜΕΤΑΦΟΡΕΣ ΠΑΝΤΟΣ ΤΥΠΟΥ
Εξυπηρετούμε 24 ώρες το 24ωρο ♦ 365 ημέρες το χρόνο
ΠΛΗΡΟΦΟΡΙΕΣ
ΜΙΧΑΛΗΣ Β. ΚΟΥΦΟΥ
2241095836 – Κιν. 6973991586
T.7758-30/6

ΠΑΡΑΔΟΣΗ ΚΑΙ ΤΕΧΝΟΛΟΓΙΑ
ΕΡΓΑΣΤΗΡΙΟ ΦΩΤΟΓΡΑΦΙΩΝ
ΦΩΤΟ ΦΙΛ. ΠΑΧΟΣ

Αναλογική και ψηφιακή φωτογραφία
ΤΥΠΩΜΑ
ΚΑΙ ΝΥΧΤΕΡΙΝΕΣ ΩΡΕΣ
Γ. ΕΥΣΤΑΘΙΟΥ 11
Τηλ. 22410 26893 Κιν.: 6946 282033

ΑΡΧΩΝ ΣΑΜΑΡΤΖΗΣ ΑΕΤΕΒΕ
Από το 1980
26 ΧΡΟΝΙΑ ΜΟΝΩΣΕΙΣ

ΣΤΑΤΙΚΕΣ ΕΝΙΣΧΥΣΕΙΣ ΜΕ ΑΝΘΡΑΚΟΝΗΜΑΤΑ
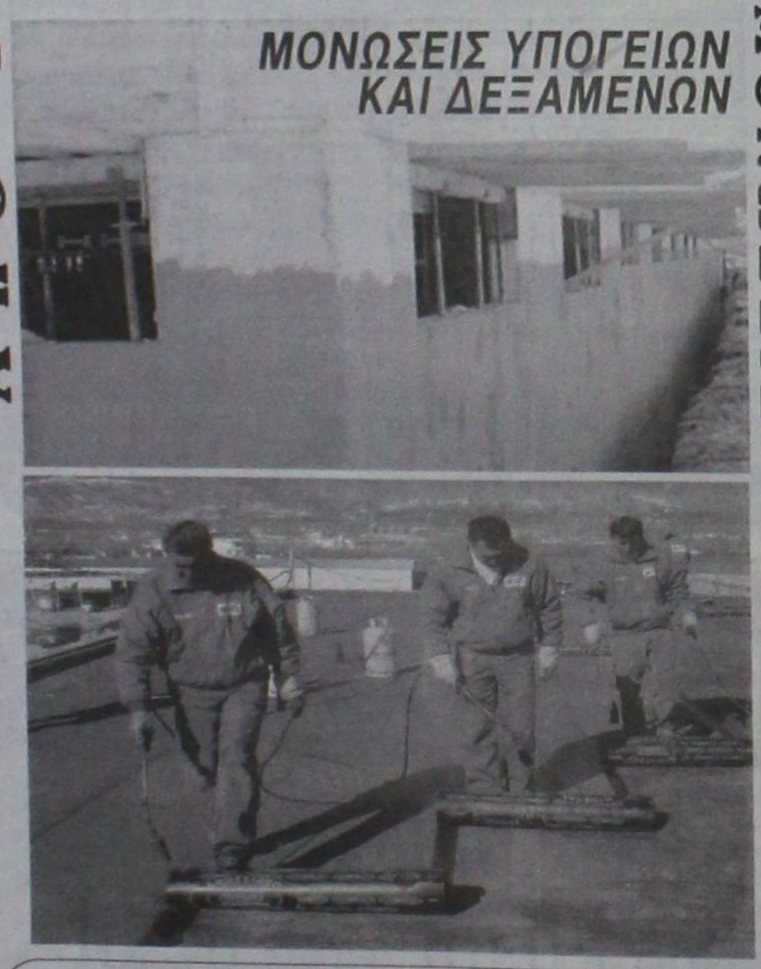
ΜΟΝΩΣΕΙΣ ΥΠΟΓΕΙΩΝ ΚΑΙ ΔΕΞΑΜΕΝΩΝ
X 5887-30/6
ΑΡΧΩΝ ΣΑΜΑΡΤΖΗΣ ΑΕΤΕΒΕ
ΜΟΝΩΣΕΙΣ - ΣΤΕΓΑΝΩΣΕΙΣ
1) Ικαρου & Λαοδικείας - Τηλ.: 22410 20021 Ρόδος 85100
2) Υποκατάστημα Ερυθρού Σταυρού 21 - Τηλ.: 22410 23030 Ρόδος 85100
ΚΙΝΗΤΟ: 6947374732

Μέσα σε καταπράσινο χώρο

Πάρκο τέχνης λειτουργεί στην περιοχή Ελεούσας

ΤΟ ΚΑΛΛΙΤΕΧΝΙΚΟ ΠΡΟΓΡΑΜΜΑ ΤΟΥ ΙΟΥΝΙΟΥ

Μία νέα πολιτιστική και οικολογική πρωτοβουλία παίρνει σάρκα και οστά από τον Ιούνιο στο νησί της Ρόδου φιλοδοξώντας να γίνει θεσμός και να προσελκύσει Έλληνες και ξένους καλλιτέχνες -και φυσικά επισκέπτες- στο πανέμορφο νησί μας. Μόλις ξεκίνησε η λειτουργία του Πάρκου Τέχνης!

Πρόκειται για έναν καταπράσινο χώρο συνολικής έκτασης 8 στρεμμάτων, πάνω στο κεντρικό δρόμο από Αρχίπολη προς Ελεούσα, που προσκαλεί εικαστικούς, μουσικούς και ηθοποιούς να συμμετάσχουν σε εκθέσεις, συναυλίες και άλλα πολιτιστικά δρώμενα που αναμένεται να οργανωθούν εκεί ως τον Οκτώβριο.

Ήδη με πάνω από 50 συμμετοχές από το εξωτερικό και την Ελλάδα, το Πάρκο Τέχνης καλεί όλους τους καλλιτέχνες να λάβουν μέρος σε αυτήν την πολιτιστική γιορτή συνδυάζοντας τις διακοπές τους με την προβολή της δουλειάς τους.

Είκοσι κιόσκια, δασάκι με μονοπάτι, χώρος για παιδική τέχνη, συναυλιακός χώρος, καφέ, όλα μέσα στην φύση, φτιαγμένα με οικολογικά υλικά και με το μεράκι και την προσωπική φροντίδα του Δάμωνα Παπακυριακού και της Αιμιλίας Λυρώνη. Μεγάλο ενδιαφέρον έχει ήδη εκδηλωθεί από κανάλια και λοιπά ελληνικά μέσα ενημέρωσης, όπως και από τουριστικά πρακτορεία. Σπεύσατε και εσείς!



ΤΟ ΠΡΟΓΡΑΜΜΑ ΙΟΥΝΙΟΥ

11 - 25 ΙΟΥΝΙΟΥ:
Έκθεση φωτογραφίας Θανάση Μπαξόπουλου.

Γεννήθηκε στην Αθήνα το 1970. Σπούδασε Νομική στη Νομική Σχολή Αθηνών και στην Κόρδοβα της Ισπανίας. Ακολούθησαν σπουδές φωτογραφίας και το 1994 έγινε μέλος στο Φωτογραφικό Κύκλο Αθηνών.

Έχει εργαστεί ως φωτογράφος και δημοσιογράφος για πολλά περιοδικά. Από το 1994 εργάζεται στο πεδίο της ασπρόμαυρης καλλιτεχνικής φωτογραφίας.

Έχει συμμετάσχει σε πολλές ομαδικές εκθέσεις ενώ το 2005, με τη συνεργασία του Ινστιτούτου Θερβάντες, παρουσίασε την έκθεση και το λεύκωμα με τίτλο «Μικρές Ιστορίες» στη γκαλερί Monohoro στην Αθήνα.

18 - 25 ΙΟΥΝΙΟΥ:
Έκθεση ζωγραφικής Έφης Κουμκά

Γεννήθηκε το 1977 στην Καβάλα. Σπούδασε στην Ανώτατη Σχολή Καλών Τεχνών στη Μπολόνια της Ιταλίας (τμήμα ζωγραφικής). Έχει παρουσιάσει τη δουλειά της σε πολλές ατομικές και ομαδικές εκθέσεις σε Καβάλα, Θεσσαλονίκη και Ξάνθη. Τα τελευταία 2 χρόνια εργάζεται ως εκπαιδευτικός (μάθημα αισθητικής αγωγής) στη Ρόδο.

28 ΙΟΥΝΙΟΥ - 1 ΙΟΥΛΙΟΥ:
Έκθεση φωτογραφίας Genevieve Coutroubis

Η καλλιτέχνιδα έχει σπουδάσει φωτο-δημοσιογραφία (photo journalism) στο Πανεπιστήμιο της Βοστώνης και έκανε μεταπτυχιακό στην Ανθρωπολογία στο Πανεπιστήμιο της Πενσυλβάνια. Οι φωτογραφίες της (documentary photography) απεικονίζουν την κοινωνική αλλαγή μέσω της τέχνης.

Έχει εργαστεί σε διάφορες μη-κερδοσκοπικές οργανώσεις με σκοπό να φέρει την τέχνη σε μη-προνομιούχες ομάδες στην Φιλαδέλφεια.

Παράλληλα με την εκθεσιακή της δραστηριότητα, η φωτογράφος είναι Διευθύντρια του Περιφερειακού Καλλιτεχνικού Προγράμματος στο Κέντρο νεοεμφανιζόμενων εικαστικών.

Για περισσότερες πληροφορίες και συνεχή ενημέρωση μπορείτε να επισκεφτείτε την ιστοσελίδα: www.artpark.gr / e-mail: info@artpark.gr

Τηλέφωνο: 22410 52751 & 6972 815547

ΤΗΛΟΣ 21ος ΑΙΩΝΑΣ
SEA STAR
ΝΑΥΤΙΚΗ ΕΤΑΙΡΙΑ
ΠΛΗΡΟΦΟΡΙΕΣ:
ΡΟΔΟΣ ΤΑΡΠΟΝ ΣΠΡΙΝΓΚΣ 44
Τηλ./FAX: 22410 78052 κιν. 6938 244523
ΤΗΛΟΣ ΛΙΒΑΔΙΑ
Τηλ. 22460 44000 FAX. 22460 44044

ΠΡΟΓΡΑΜΜΑ SEA STAR

ΔΕΥΤΕΡΑ

Λιμάνι	Αφιξη	Αναχώρηση
ΡΟΔΟΣ		09.20
ΤΗΛΟΣ	10.40	14.30
ΝΙΣΥΡΟΣ	15.05	17.30
ΤΗΛΟΣ	18.10	18.15
ΡΟΔΟΣ	19.35	Δ.

ΤΡΙΤΗ

Λιμάνι	Αφιξη	Αναχώρηση
ΡΟΔΟΣ		09.00
ΤΗΛΟΣ	10.20	Δ.

ΤΕΤΑΡΤΗ

Λιμάνι	Αφιξη	Αναχώρηση
ΤΗΛΟΣ		08.00
ΡΟΔΟΣ	09.20	18.00
ΤΗΛΟΣ	19.20	Δ.

ΠΕΜΠΤΗ

Λιμάνι	Αφιξη	Αναχώρηση
ΤΗΛΟΣ		07.30
ΚΑΜΙΡΟΣ	08.15	14.00
ΤΗΛΟΣ	14.45	

ΠΑΡΑΣΚΕΥΗ

Λιμάνι	Αφιξη	Αναχώρηση
ΤΗΛΟΣ		09.00
ΡΟΔΟΣ	10.20	Δ.

ΣΑΒΒΑΤΟ

Λιμάνι	Αφιξη	Αναχώρηση
ΡΟΔΟΣ		09.00
ΤΗΛΟΣ	10.20	Δ.

ΚΥΡΙΑΚΗ

Λιμάνι	Αφιξη	Αναχώρηση
ΤΗΛΟΣ		07.30
ΡΟΔΟΣ	08.50	17.30
ΤΗΛΟΣ	18.50	19.00
ΡΟΔΟΣ	20.20	Δ.

X.5921-30/6

Στο Κολλέγιο της Ρόδου

Πρόγραμμα για εκμάθηση της γερμανικής γλώσσας

ΣΥΝΑΝΤΗΣΗ ΜΕ ΑΛΛΑ ΠΑΙΔΙΑ



Ολοκληρώθηκε για φέτος με τον καλύτερο τρόπο το πρόγραμμα του τμήματος Γερμανικής γλώσσας του Κολλεγίου Ρόδου.

Το Σάββατο 03-06-06 οι μαθητές Ε΄ και Στ΄ Δημοτικού του τμήματος, επισκέφθηκαν το ξενοδοχείο Alfa Beach Hotel στα Κολύμπια και συναντήθηκαν, μίλησαν και έπαιξαν ομαδικά παιχνίδια με παιδιά από τη Γερμανία που έμεναν εκεί.

Σκοπός της επίσκεψης ήταν η εφαρμογή της βιωματικής ενασχόλησης με τη Γερμανική γλώσσα στην πράξη.

Οι μαθητές βρέθηκαν σε περιβάλλον με άλλα παιδιά διαφορετικής κουλτούρας και πολιτισμικής παράδοσης και χρησιμοποίησαν τις γνώσεις που απέκτησαν μέσα στην τάξη.

Οι καθηγήτριες του τμήματος Καρανικόλα Κατερίνα, Παπαμιχαήλ Κυριακή, Σκούρτου Αμαλία και Γαβριλιώτη Αναστασία δήλωσαν ότι η επίσκεψη αυτή ήταν η τελευταία μιας ιδιαίτερα επιτυχημένης χρονιάς για τη Γερμανική γλώσσα στο Κολλέγιο Ρόδου και αναφέρθηκαν στο ότι η συμμετοχή της κας Particia Heitzler καθηγήτριας Γερμανικής Γλώσσας που ήλθε από τη Γερμανία έδωσε ένα ξεχωριστό τόνο στη διδασκαλία της γλώσσας.

AQUA LINE
design
AQUA LINE
design

ΧΑΜΑΜ
SAUNA
Η Ζωη είναι δική σου...ΑΠΟΛΑΥΣΕ ΤΗΝ
ΔΟΚΙΜΗ ΣΤΟ ΧΩΡΟ ΜΑΣ!
TYLÖ
MISTRAL
hottubs
10 ΧΡΟΝΙΑ ΕΓΓΥΗΣΗ
MAGNUM
50% ΟΙΚΟΝΟΜΙΑ
100% ΕΠΙΤΥΧΙΑ
Η ΝΕΑ ΠΡΟΤΑΣΗ ΣΤΙΣ ΗΛΕΚΤΡΙΚΕΣ ΘΕΡΜΑΝΣΕΙΣ ΟΙΚΟΝΟΜΙΑΣΕ
ΜΙΧΑΗΛ ΠΕΤΡΙΔΗ 104 ΤΗΛ.22410 63268 / FAX 63389 www.aqualine.gr
T6404-31/12/06

LOUIS HELLENIC CRUISES
Alhambra Travel
ΓΕΝΙΚΟΙ ΑΝΤΙΠΡΟΣΩΠΟΙ ΡΟΔΟΥ
Καλοκαίρι... καιρός για κρουαζιέρα
Μοναδικές 7ήμερες κρουζιέρες
από ΡΟΔΟ/ΡΟΔΟ με
το πολυτελές M/V PERLA
Κάθε Τετάρτη αναχώρηση 18.00
ΗΡΑΚΛΕΙΟ - ΣΑΝΤΟΡΙΝΗ - ΠΕΙΡΑΙΑ - ΚΩΝΣΤΑΝΤΙΝΟΥΠΟΛΗ (διανυκτέρευση) ΜΥΚΟΝΟ - ΚΟΥΣΑΝΤΑΣΙ - ΠΑΤΜΟ - ΡΟΔΟ
Τιμή με πλήρη διατροφή το άτομο.
Από 4 Μαρτίου έως 14 Ιουλίου και
23 Αυγούστου έως 14 Νοεμβρίου 730 ευρώ
Από 15 Ιουλίου έως 22 Αυγούστου 795 ευρώ
Το δεύτερο άτομο σε δίκλινη καμπίνα 50% έκπτωση
Παιδιά έως 17 ετών όταν μοιράζονται την καμπίνα με 2 ενήλικες πληρώνουν μόνο λιμενικά τέλη 171 ευρώ.
Λόγω της μεγάλης ζήτησης οι κρατήσεις να γίνονται εγκαίρως.
Πληροφορίες - Προγράμματα
ALHAMBRA TRAVEL
Δημητρίου Θεοδωράκη 13
Τηλ. 22410 37052, 22410 25698
X5915-30/6

STEFANAKIS
Καλό Ταξίδι
ΑΕΡΟΠΟΡΙΚΕΣ ΕΚΔΡΟΜΕΣ ΕΞΩΤΕΡΙΚΟΥ
ΠΑΡΙΣΙ-ΛΟΥΒΡΟ- ΝΟΡΜΑΝΔΙΑ-ΒΕΡΣΑΛΙΕΣ-DISNEY-ΣΗΚΟΥΑΝΑΣ 4,5 & 6 ημ.
ΠΑΡΙΣΙ - DISNEY (με διαμονή 2 νύχτες) 5 & 6 ημ.
ΠΑΡΙΣΙ - ΒΡΥΞΕΛΛΕΣ 6 ημ.
ΒΡΥΞΕΛΛΕΣ - ΑΜΣΤΕΡΝΤΑΜ 6 ημ.
ΑΜΣΤΕΡΝΤΑΜ 4 & 5 ημ.
ΠΡΑΓΑ - ΚΑΡΛΟΒΙ ΒΑΡΙ-ΔΡΕΣΔΗ-ΤΣΕΣΚΕ ΚΡΟΥΜΛΩΒ 3, 4 & 5 ημ.
ΠΡΑΓΑ - ΒΕΡΟΛΙΝΟ - ΔΡΕΣΗ 5 ημ.
ΜΑΔΡΙΤΗ - ΑΝΔΑΛΟΥΣΙΑ 6 ημ.
ΛΙΣΑΒΩΝΑ 5 ημ.
ΛΟΝΔΙΝΟ - ΣΚΩΤΙΑ 7 ημ.
ΛΟΝΔΙΝΟ 4 & 5 ημ.
ΜΟΝΑΧΟ - ΠΡΑΓΑ - ΒΕΡΟΛΙΝΟ 6 ημ.
ΒΕΡΟΛΙΝΟ 4 & 5 ημ.
ΡΩΜΗ - ΒΑΤΙΚΑΝΟ - ΦΛΩΡΕΝΤΙΑ - ΝΑΠΟΛΗ - ΠΟΜΠΗΪΑ 4 & 5 ημ.
ΡΩΜΗ - ΦΛΩΡΕΝΤΙΑ 5 ημ.
ΡΩΜΗ - ΚΑΠΡΙ 5 ημ.
ΚΛΑΣΙΚΗ ΙΤΑΛΙΑ 6 ημ.
ΝΤΟΥΜΠΑΪ 6 ημ.
ΟΔΙΚΕΣ ΑΚΤΟΠΛΟΪΚΕΣ ΕΚΔΡΟΜΕΣ ΕΞΩΤΕΡΙΚΟΥ
ΒΑΡΚΕΛΩΝΗ 4 & 5 ημ.
ΒΑΡΚΕΛΩΝΗ - ΑΝΔΟΡΑ - ΜΑΓΙΟΡΚΑ 5 ημ.
ΒΑΡΚΕΛΩΝΗ - ΚΥΑΝΗ ΑΚΤΗ 10 ημ.
ΠΑΡΙΣΙ - ΚΥΑΝΗ ΑΚΤΗ 10 ημ.
ΓΥΡΟΣ ΙΤΑΛΙΑΣ 9 ημ.
ΙΤΑΛΙΚΟ ΠΑΝΟΡΑΜΑ 7 ημ.
ΡΩΜΗ - ΦΛΩΡΕΝΤΙΑ 6 ημ.
ΣΙΚΕΛΙΑ - ΜΕΓΑΛΗ ΕΛΛΑΔΑ 8 ημ.
ΒΟΡΕΙΑ ΙΤΑΛΙΑ - ΚΥΑΝΗ ΑΚΤΗ 7 ημ.
ΣΤΑ ΒΗΜΑΤΑ ΤΟΥ ΝΑΠΟΛΕΟΝΤΑ 7 ημ.
ΕΛΒΕΤΙΑ - ΑΥΣΤΡΙΑ 9 ημ.
ΓΥΡΟΣ ΑΥΣΤΡΙΑΣ 9 ημ.
ΕΛΒΕΤΙΚΟ ΠΑΝΟΡΑΜΑ 8 ημ.
ΑΥΣΤΡΙΑ - ΚΡΑΤΙΑ - ΣΛΟΒΕΝΙΑ 7 ημ.
ΠΑΝΟΡΑΜΑ ΚΕΝΤΡΙΚΗΣ ΕΥΡΩΠΗΣ 9 ημ.
ΒΕΡΟΛΙΝΟ - ΚΡΑΚΟΒΙΑ - ΒΟΥΔΑΠΕΣΤΗ
ΜΕΛΩΔΙΚΕΣ ΠΟΛΕΙΣ 5 ημ.
ΒΙΕΝΝΗ - ΒΙΕΝΝΕΖΙΚΑ ΔΑΣΗ 5 ημ.
ΑΛΠΕΙΣ - ΛΙΜΝΕΣ ΑΥΣΤΡΙΑΣ 5 ημ.
ΒΟΥΔΑΠΕΣΤΗ 4 ημ.
ΒΙΕΝΝΗ - ΒΟΥΔΑΠΕΣΤΗ 5 ημ.
ΒΟΥΔΑΠΕΣΤΗ - ΒΙΕΝΝΗ - ΠΡΑΓΑ 7 ημ.
ΕΛΒΕΤΙΚΟ ΠΑΝΟΡΑΜΑ 5 ημ.
ΑΛΠΙΚΗ ΕΛΒΕΤΙΑ 5 ημ.
ΕΛΒΕΤΙΑ - ΜΕΛΑΝΑΣ ΔΡΥΜΟΣ 5 ημ.
ΕΛΒΕΤΙΑ - ΤΥΡΟΛΕΖΙΚΕΣ ΑΛΠΕΙΣ 5 ημ.
ΕΛΒΕΤΙΑ - ΛΙΜΝΗ ΚΩΝΣΤΑΝΤΖΑ 5 ημ.
ΡΟΜΑΝΤΙΚΗ ΓΕΡΜΑΝΙΑ - ΑΛΣΑΤΕΙΑ 5 ημ.
ΜΟΣΧΑ 5 ημ.
ΑΓΙΑ ΠΕΤΡΟΥΠΟΛΗ 4 & 5 ημ.
ΑΙΓΥΠΤΟΣ 8 ημ.
ΑΙΓΥΠΤΟΣ 5 ημ.
ΚΥΠΡΟΣ 5 ημ.
ΜΑΛΤΑ 4 ημ.
ΚΩΝΣΤΑΝΤΙΝΟΥΠΟΛΗ 4 & 5 ημ.
ΤΥΝΗΣΙΑ - ΓΥΡΟΣ ΟΑΣΕΩΝ 6 ημ.
ΑΠΩ ΑΝΑΤΟΛΗ 8 ημ. (5 νύχτες)
ΟΔΙΚΕΣ ΑΚΤΟΠΛΟΪΚΕΣ ΕΚΔΡΟΜΕΣ ΕΛΛΑΔΑΣ
ΣΑΝΤΟΡΙΝΗ 4 ημ.
ΠΑΡΟΣ 4 ημ.
ΜΥΚΟΝΟΣ 4 ημ.
ΝΑΞΟΣ 4 ημ.
ΓΥΡΟΣ ΚΡΗΤΗΣ 6 ημ.
ΤΗΝΟΣ 4 ημ.
ΑΝΔΡΟΣ 4 ημ.
ΚΕΡΚΥΡΑ 5 ημ.
ΚΕΡΚΥΡΑ 4 ημ.
ΧΑΛΚΙΔΙΚΗ 4 & 5 ημ.
ΑΕΡΟΠΟΡΙΚΕΣ ΕΚΔΡΟΜΕΣ ΕΛΛΑΔΑΣ
ΧΑΛΚΙΔΙΚΗ 5 ημ.
ΔΡΟΜΟΛΟΓΙΑ F/B ΙΕΡΑΠΕΤΡΑ
Κάθε ΤΕΤΑΡΤΗ 07.00
ΧΑΛΚΗ - ΔΙΑΦΑΝΙ - ΠΗΓΑΔΙΑ -ΚΑΣΟΣ - ΣΗΤΕΙΑ και επιστροφή
Κάθε ΠΕΜΠΤΗ & ΚΥΡΙΑΚΗ 04.30
ΧΑΛΚΗ - ΔΙΑΦΑΝΙ - ΠΗΓΑΔΙΑ -ΚΑΣΟΣ - ΣΗΤΕΙΑ - ΑΓ. ΝΙΚΟΛΑΟΣ - ΘΗΡΑ - ΜΗΛΟΣ - ΠΕΙΡΑΙΑΣ
Κάθε ΤΡΙΤΗ 22.00 ΚΑΣΤΕΛΛΟΡΙΖΟ
ΔΡΟΜΟΛΟΓΙΑ F/B Β. ΚΟΡΝΑΡΟΣ
Κάθε ΤΕΤΑΡΤΗ 08.00
ΚΑΣΤΕΛΛΟΡΙΖΟ
Κάθε ΠΕΜΠΤΗ 09.00
ΚΩ - ΚΑΛΥΜΝΟ - ΣΑΜΟ - ΘΕΣΣΑΛΟΝΙΚΗ
Κάθε ΣΑΒΒΑΤΟ 00.00
ΚΩ -ΚΑΛΥΜΝΟ - ΣΑΜΟ - ΧΙΟ - ΜΥΤΙΛΗΝΗ - ΛΗΜΝΟ - ΑΛΕΞΑΝΔΡΟΥΠΟΛΗ
Πληροφορίες: Αλεξάνδρου Διάκου 38
Τηλ. 22410 20625, 30054, 33603, 33607 - Fax 22410 26745
e-mail stefanakistours@yahoo.gr
X5909-30/6

Οι «άλλοι πρωταγωνιστές»

Η Νάσια περίμενε 4 χρόνια μία μαμά και έναν μπαμπά!...

Ο ΓΙΑΤΡΟΣ ΓΙΑΝΝΗΣ ΣΤΟΥΡΑΪΤΗΣ ΜΙΛΑΕΙ ΓΙΑ ΤΟ ΚΟΡΙΤΣΑΚΙ

Ο γιατρός Γιάννης Στουραΐτης μιλάει για το κοριτσάκι που διάλεξε αυτόν και τη σύζυγό του για γονείς. Για την ιστορία αυτή ο Σταύρος Θεοδωράκης στα χθεσινά «ΝΕΑ» δημοσίευσε μια ενδιαφέρουσα συνέντευξη με τον γνωστό γιατρό της Ρόδου και πώς υιοθέτησε τη μικρή Νάσια. Στους «άλλους πρωταγωνιστές» ο δημοσιογράφος Σταύρος Θεοδωράκης γράφει τα εξής:



Ο Γιάννης Στουραΐτης με τη γυναίκα του Φένη, τον Αύγουστο του 2002, την ημέρα που παίρνουν από το «Μητέρα» την αγαπημένη τους Νάσια. Μαζί τους και τα δύο παιδιά του Γιάννη, Χριστίνα και Κωνσταντίνος

Καθήστε να σας πω μια ιστορία. Μια φορά και έναν καιρό στη Ρόδο ήταν ένας άντρας και μια γυναίκα. Ο άντρας ήταν γιατρός, εκείνη σπούδαζε. Χαρούμενοι άνθρωποι, καλοί, αλλά δεν είχαν παιδιά. Ο άντρας είχε από τον πρώτο του γάμο ένα αγόρι και ένα κορίτσι αλλά «μαζί» δεν είχαν παιδιά. Και καμιά φορά, αυτό το «μαζί» είναι που αναζητούν οι άνθρωποι. Μια μέρα η γυναίκα έμαθε ότι ένα ανάπηρο κοριτσάκι ζητάει γονείς. Κοίταξε τον άνθρωπό της. Συμφώνησαν με τα μάτια και ξεκίνησαν για την Αθήνα για να βρουν το κοριτσάκι τους...

Και αφού ακούσατε μια ιστορία σαν παραμύθι, ακούστε την πραγματική ιστορία που είναι πιο ωραία από παραμύθι.

Πότε σκεφτήκατε πρώτη φορά να υιοθετήσετε ένα παιδί;

Πριν από 8 χρόνια, όταν χάσαμε ένα μωρό με μια παλίνδρομη κύηση. Μας πάγωνε όμως η ιδέα ότι έπρεπε να «διαλέξουμε» ένα παιδάκι ανάμεσα σε άλλα παιδάκια. Θα διαλέξεις το πιο όμορφο, το πιο έξυπνο, το πιο ανεπτυγμένο, το πιο άσπρο;

Ποιος ήθελε περισσότερο ένα παιδί; Εσείς ή η γυναίκα σας;

Εγώ είχα ήδη δύο παιδιά από τον πρώτο μου γάμο. Τη Χριστίνα που ήταν τότε 14 και τον Κωνσταντίνο που ήταν 5. Η Φένη δεν είχε παιδιά από τον πρώτο της γάμο. Η ανάγκη της λοιπόν να νιώσει τη μητρότητα, έγινε και δική μου ανάγκη.

Και τι σκεφτόσασταν; Είχατε προτίμηση στο φύλο; Στην ηλικία; Στη φυλή; Στο τι, τέλος πάντων, παιδί θα υιοθετούσατε;

Δεν χρειάστηκε να διαλέξουμε ούτε φύλο, ούτε ηλικία, ούτε φυλή. Συνέβη κάτι παράξενο, κάτι μεταφυσικό θα έλεγα. Η Νάσια μάς έστειλε το μήνυμα κι εμείς το «πιάσαμε»!

Μεταφυσικό;

Απορείτε επειδή είμαι γιατρός; Ένας επιστήμων πρέπει να είναι ανοικτός σε όλα. Ακούστε: Για πολλά χρόνια αγόραζα κάθε μέρα μια αθηναϊκή εφημερίδα. Όλα αυτά τα χρόνια η Φένη, ως γνήσια κουλτουριάρα, διάβαζε μόνο τις σελίδες με τα πολιτιστικά, τις τέχνες, τα θέατρα, τη μουσική. Ούτε γύριζε να δει τις άλλες σελίδες. Μια μέρα όμως, αντί να πάει στα πολιτιστικά άρχισε να διαβάζει τα άλλα! Διάβασε τα πολιτικά, τον καιρό, τις κηδείες, τα οικονομικά, τις αγγελίες, μέχρι και τους πλειστηριασμούς και έφτασε στην ανακοίνωση του Κέντρου Βρεφών «Η Μητέρα». Αναφερόταν σε ένα πανέξυπνο και πανέμορφο κοριτσάκι που είχε μία σοβαρή αναπηρία και ζητούσε γονείς, να την αγαπούν και να τη φροντίζουν... Γυρίσαμε και κοιταχτήκαμε. Μου λέει: «Να πάρουμε τηλέφωνο;». Να μη στα πολυλογώ, σε έξι μήνες η Νάσια ήταν στο σπίτι μας!

Έξι μήνες κράτησαν τα γραφειοκρατικά;

Δεν είναι μόνο γραφειοκρατικά. Μας πέρασαν διά πυρός και σιδήρου. Και έτσι πρέπει. Τις πρώτες 5 μέρες μάς «ξεσκόνισαν»: Συνεντεύξεις, ψυχαναλυτικές συνεδρίες, οικογενειακό υπόστρωμα, πρώην σύζυγοι και δεν συμμαζεύεται! Μετά, κατά τη φάση της 15μερης, λεγόμενης, «προσαρμογής» μέσα στον χώρο του «Μητέρα», μας παρακολουθούσαν διακριτικά μεν αλλά με μικροσκόπιο, ή να πω και με τηλεσκόπιο; Πάντως, σας τονίζω με έμφαση ότι αυτοί οι άνθρωποι, εκεί πάνω στο Ίλιον, κάνουν τρομερή δουλειά.

Πώς ήταν η πρώτη συνάντησή σας με τη Νάσια;

Είχαμε ένα απίστευτο άγχος. Και σήμερα που το θυμάμαι ιδρώνω! Τι του λες του παιδιού, «γεια σου, με λένε Γιάννη και από σήμερα θα είμαι ο μπαμπάς σου;». Πάμε λοιπόν στο 6ο περίπτερο του «Μητέρα» και μας λέει η βρεφοκόμος «περιμένετε να σας φέρω τη μικρή από τον παιδικό σταθμό». Εκείνα τα 5 λεπτά μάς φάνηκαν 5 χρόνια! Κάποτε ανοίγει η πόρτα και εμφανίζεται η βρεφοκόμος με ένα κοριτσάκι, που μόλις μας βλέπει πατάει μια τρεχάλα προς το μέρος μας, φωνάζοντας «Γεια σου μαμά!». Και σαλτάρει στην αγκαλιά της Φένης. Αυτό ήταν! Χώθηκε στην αγκαλιά μας και μας εξαφάνισε όλα τα άγχη και τις αγωνίες μας. Τόσο απλά. Στο λέω και βουρκώνω... Ήμασταν επιτέλους ο μπαμπάς της και η μαμά της!

Κάποιοι, πάντως, προτιμούν να εξαντλήσουν τις πιθανότητες να αποκτήσουν δικά τους παιδιά, παρά να υιοθετήσουν...

Αν πρέπει να τραβήξεις τα πάθη του Χριστού, να βάλεις σε κίνδυνο τη ζωή σου και να ξεπαραδιαστείς για να αποκτήσεις το δικό σου παιδί, τότε εγώ ανεπιφύλακτα τοποθετούμαι υπέρ της υιοθεσίας. Παρά το γεγονός ότι θέλω ν΄ αποφύγω ηθικολογικά επιχειρήματα του τύπου «με τόση φτώχεια και δυστυχία γύρω μας...», εδώ μπαίνω στον πειρασμό να το κάνω. Όσο πιο πολύ το σκέφτομαι, τόσο ψηφίζω υπέρ της υιοθεσίας...

Η Νάσια ξέρει ότι είναι υιοθετημένη;

Το παιδί περίμενε τέσσερα χρόνια «πότε θα έρθει μια μαμά κι ένας μπαμπάς να με πάρει». Καμιά φορά μάλιστα, θέλοντας να μας εκφράσει τη χαρά του που είμαστε μαζί, μας ρωτάει «γιατί αργήσατε τόσο να με πάρετε;».

Και τι του απαντάτε;

«Μα ήρθαμε αμέσως μόλις μάθαμε ότι μας περίμενες». Το κοριτσάκι ήταν κατάλληλα προετοιμασμένο από την ομάδα του «Μητέρα». Αλλά ακόμη και εάν το υιοθετούσαμε σε νεογνική ηλικία, θα του το λέγαμε. Διαφορετικά είναι σαν να το εξαπατάς, άσε που αν το ανακαλύψει μόνο του μπορεί να υποστεί έναν ισχυρότατο κλονισμό. Η Νάσια μας, όντας ένα πανέξυπνο και πολύ ώριμο παιδί, έχει απόλυτη συναίσθηση αυτού που της συμβαίνει με την υιοθεσία. Μια φορά μας έκανε και κλαίγαμε, λέγοντας στη Φένη «Μαμά, ευτυχώς που εκείνη η κυρία» (εννοούσε τη φυσική της μητέρα) «με άφησε στο 6ο» (δηλαδή το 6ο περίπτερο του Κέντρου Βρεφών «Η Μητέρα»), «γιατί έτσι ήρθατε εσύ με τον μπαμπά και με πήρατε!».

Αν κάποια στιγμή θελήσει να αναζητήσει τους φυσικούς της γονείς τι θα κάνετε;

Τι μπορούμε να κάνουμε; Θα το δεχθούμε. Άλλωστε, μια τέτοια περίπτωση έχει ήδη προβλεφθεί από το «Μητέρα». Αυτοί αναλαμβάνουν να φέρουν σ΄ επαφή το παιδί με τους φυσικούς του γονείς, εφόσον βέβαια γίνει ο απαραίτητος έλεγχος από ειδικούς, έτσι ώστε το παιδί να μην υποστεί την παραμικρή βλάβη.

Πώς ήταν τα δικά σας παιδικά χρόνια;

Η Φένη πέρασε μάλλον στερημένα χρόνια. Ήταν μοναχοπαίδι και οι γονείς της ήταν πολύ μεγάλοι. Εγώ πάλι μεγάλωνα στην Αιθιοπία, μέχρις ότου ένα δυστύχημα με αυτοκίνητο έφερε τα πάνω κάτω. Σκοτώθηκε ο πατέρας μου, η γιαγιά μου και οι υπόλοιποι τραυματιστήκαμε. Η μητέρα μου μας έστειλε στην άλλη μας γιαγιά, τη μαμά της, στην Αθήνα. Αυτή ήταν η μαύρη κι άραχνη δεύτερη παιδική μου ηλικία. Μετά τη δοκιμασία του δυστυχήματος, χωρίς πατέρα, μακριά από τη μητέρα μας, με μια μόνο γιαγιά. Δεν ήταν ό,τι καλύτερο από παιδαγωγικής απόψεως! Πάντως, αυτά έπαιξαν καθοριστικό ρόλο στο να πάρω την απόφαση για την υιοθεσία μέσα σε λίγα δευτερόλεπτα: Ήξερα από πρώτο χέρι τι θα πει να ζεις μέσα σε μια καλά δομημένη οικογένεια, αλλά και τι θα πει να ζεις σε ένα περιβάλλον που δεν σου παρέχει την απαραίτητη συναισθηματική ασφάλεια...

Αν δεν ήσασταν παντρεμένος, ή ήσασταν ομοφυλόφιλος, θα έπρεπε να σας επιτραπεί να υιοθετήσετε ένα παιδί;

Αυτό που έχει σημασία είναι το κατά πόσο είσαι σε θέση να παρέχεις συναισθηματική ασφάλεια στο παιδί που αναλαμβάνεις να μεγαλώσεις. Και δεν εννοώ να το υπερπροστατεύεις και να το κακομαθαίνεις, αλλά να έχεις μια συγκεκριμένη παιδαγωγική στάση. Τρυφερότητα αλλά και αυστηρότητα. Για παράδειγμα, η γιαγιά μας που μας ανέλαβε μετά τον θάνατο του μπαμπά μας, μας φρόντιζε αλλά δεν μας παρείχε συναισθηματική ασφάλεια. Άρα το μείζον πρόβλημα δεν είναι το «ομοφυλόφιλος». Τώρα για τους «μη παντρεμένους» το ερώτημα είναι: πόσο χρειάζεται το παιδί δύο γονείς για να αντλήσει συναισθηματική ασφάλεια; Από την άλλη όμως, πόσα παιδιά δεν ξεκινούν τη ζωή τους με δύο γονείς και στη συνέχεια χάνουν τον έναν; Πολλά από αυτά δεν μεγαλώνουν μια χαρά;

Να ξαναψυρίσουμε στις ημέρες που πήρατε τη Νάσια από το «Μητέρα»;

Τις τελευταίες ημέρες της 15μερης «προσαρμογής» ήρθαν από τη Ρόδο και τα άλλα δύο παιδιά μου, η Χριστίνα και ο Κωνσταντίνος. Πήγαμε όλοι μαζί και πήραμε την κούκλα μας από το «Μητέρα». Η Νάσια τρελάθηκε από τη χαρά της. Ξαφνικά, εκτός από μπαμπά και μαμά βρήκε και δύο αδέλφια! Δεν χόρταινε με όλα αυτά τα καινούργια που της συνέβαιναν! Τη βάζαμε να κοιμηθεί το μεσημέρι κι έβαζε τα κλάματα διότι δεν ήθελε «να χάνει επεισόδια» από όλα αυτά τα θαυμαστά γύρω της...

Στη Ρόδο, σε μια σχετικά μικρή κοινωνία, πώς «υποδέχθηκαν» τη Νάσια;

Το μόνο πρόβλημα που αντιμετωπίσαμε είναι ότι μόλις το παιδί βρισκόταν σε καινούργιο περιβάλλον με άλλα παιδιά δεχόταν ένα επιθετικό «μπαράζ» σκληρών ερωτήσεων. Καμιά φορά ακόμη και σήμερα τα παιδιά την περιγελούν για την αναπηρία της. Αυτό βέβαια δεν συνέβαινε στον κλειστό χώρο του «Μητέρα», όπου όλα τα παιδάκια την ήξεραν και δεν τους έκανε εντύπωση.

Και τι κάνετε όταν τα παιδάκια την ενοχλούν;

Είναι τόσο γοητευτική και επικοινωνιακή, που γρήγορα τα παρασύρει στο παιχνίδι. Έτσι τα παιδιά ξεχνιούνται και δεν ασχολούνται άλλο με το θέμα! Εμείς, βέβαια, στην αρχή περάσαμε μια «κρισάρα» με το θέμα. Μας καλούσαν σε παιδικό πάρτι και παθαίναμε πανικό. Υπεκφεύγαμε, αρνούμενοι τις προσκλήσεις. Μετά όμως είδαμε ότι το πρόβλημα αναδυόταν και στις παιδικές χαρές και στις παραλίες και στον δρόμο, οπότε δεν ήταν σωστό να κρυβόμαστε. Αποφασίσαμε να συζητάμε μόνοι μας το θέμα, για να μην απωθείται στο υποσυνείδητο του παιδιού και με την κουβέντα καλλιεργούσαμε πληθώρα επιχειρημάτων για να μπορεί η ίδια να αντιμετωπίζει αυτές τις «επιθέσεις».

Πώς είναι η ζωή της Νάσιας σήμερα;

Στο σχολείο είναι τόσο καλή που βαριέται. Κάνει αγγλικά, χορωδία, μπαλέτο, ντραμς, θεατρικό παιχνίδι και κολύμβηση. Σκίζει στο ύπτιο, παρ΄ όλο που δεν της αρέσει πολύ γιατί θέλει να βλέπει τον βυθό. Ο έκπληκτος καθηγητής της σκέφτεται σοβαρά τους Παραολυμπιακούς Αγώνες του 2012! Αλλά μάλλον δεν θα της επιτραπεί η συμμετοχή λόγω της μικρής της ηλικίας.

Και ντραμς και μπαλέτο;

Αφού ήθελε; Το μπαλέτο πάντως μας το σύστησαν και οι γιατροί στη Σουηδία. Για να ενισχύσει την ευλυγισία της. Αξίζει να σας πω ότι τώρα μπορεί να βγάζει μόνη της τα ρούχα της, χωρίς τη βοήθειά μας, χρησιμοποιώντας με απίστευτη δεξιοτεχνία τα πόδια της.

AEGEAN FLYING DOLPHINS
0FLYING DOLPHIN 22
ΡΟΔΟ – ΚΩ σε 1 ώρα και 50 λεπτά
Τιμή κατά άτομο 23,50 €
ΡΟΔΟ – ΚΑΛΥΜΝΟ σε 2 ώρες και 30 λεπτά
Τιμή κατά άτομο 30 €
ΔΡΟΜΟΛΟΓΙΑ: ΑΠΟ 18/4/06 ΕΩΣ 15/10/06
ΔΕΥΤΕΡΑ ΕΩΣ ΣΑΒΒΑΤΟ (ΚΥΡΙΑΚΗ ΑΡΓΙΑ)

ΛΙΜΑΝΙ	ΑΦΙΞΗ	ΑΝΑΧΩΡΗΣΗ	ΛΕΠΤΑ
ΚΑΛΥΜΝΟΣ		7:20	
			30'
ΚΩΣ	7:55	8:00	
			115'
ΡΟΔΟΣ	10:00	15:30	
			115'
ΚΩΣ	17:25	17:30	
			30'
ΚΑΛΥΜΝΟΣ	18:00	Δ	

Πληροφορίες - Εισιτήρια
στα γραφεία της εταιρίας Α.Ν.Ε.Σ Α.Ε στη Ρόδο
Αυστραλίας 88
Τηλ. 2241 0 37769 & fax 2241 0 34493
X5919-30/6

ΠΡΑΚΤΟΡΕΙΟ ΤΑΞΙΔΙΩΝ
ΣΑΒΒΑΣ ΣΑΗΣ
ΕΚΔΡΟΜΕΣ - ΕΚΔΡΟΜΕΣ - ΕΚΔΡΟΜΕΣ
ΤΑΡΠΟΝ ΣΠΡΙΓΚΣ 42 (δίπλα στην Alpha Bank Πλατεία Κύπρου) Τηλ. 39781-3
ΓΥΡΟΣ ΠΕΛΟΠΟΝΝΗΣΟΥ
ΝΑΥΠΛΙΟ - ΤΟΛΟ - ΠΑΝΑΓΙΑ ΜΑΛΕΒΗ - ΑΓ. ΘΕΟΔΩΡΑ - ΣΠΗΛΑΙΟ ΔΥΡΟΥ - ΟΥΛΜΠΙΑ - ΠΑΤΡΑ - ΜΕΓΑ ΣΠΗΛΑΙΟ - ΑΓ. ΛΑΥΡΑ - ΚΑΛΑΒΡΥΤΑ
Από 17/8 έως 24/8
ΚΑΡΠΑΘΟ
Από 2/7 έως 5/7
ΚΩΝΣΤΑΝΤΙΝΟΥΠΟΛΗ - ΣΜΥΡΝΗ - ΚΟΥΣΑΝΤΑΣΙ
Από 20 - 27/6
ΤΗΝΟ - ΣΥΡΟ - ΠΑΡΟ - ΑΝΤΙΠΑΡΟ - ΣΑΝΤΟΡΙΝΗ - ΜΥΚΟΝΟ
Από 9 έως 14/7
ΠΑΤΜΟ - ΛΕΙΨΟΙ
Από 20 - 23/7
X5897-30/6

ΣΕ ΜΙΑ ΩΡΑ ΕΜΦΑΝΙΣΗ ΦΙΛΜ
Kodak Fotos
Kodak Picture Maker
1 hour photo
Lappa FOTO Express
Ηρώων Πολυτεχνείου 3
Τηλ. 22410 30243
FAX 22410 73640
Kodak Express

ΠΑΡΑΔΟΣΗ ΚΑΙ ΤΕΧΝΟΛΟΓΙΑ
ΕΡΓΑΣΤΗΡΙΟ ΦΩΤΟΓΡΑΦΙΩΝ
ΦΩΤΟ ΦΙΛ. ΠΑΧΟΣ
Αναλογική και ψηφιακή φωτογραφία
ΤΥΠΩΜΑ ΚΑΙ ΝΥΧΤΕΡΙΝΕΣ ΩΡΕΣ
Γ. ΕΥΣΤΑΘΙΟΥ 11
Τηλ. 22410 26893
Κιν.: 6946 282033

Ναυτικό Πρακτορείο
TSAGARIS
GA FERRIES
Ε/Γ-Ο/Γ ΡΟΔΑΝΘΗ
Ε/Γ-Ο/Γ ΜΑΡΙΝΑ
Ε/Γ-Ο/Γ ΑΝΘΗ ΜΑΡΙΝΑ
ΡΟΔΟ - ΠΕΙΡΑΙΑ

ΣΑΒΒΑΤΟ 3/6
• ΡΟΔΑΝΘΗ 16.00 Κω - Κάλυμνο- Λέρο - Πάτμο - Πειραιά (10.00)
ΚΥΡΙΑΚΗ 4/6
• ΜΑΡΙΝΑ 14.00 Κω - Κάλυμνο - Κατάπολα- Δονούσα - Πειραιά (09.20)
ΔΕΥΤΕΡΑ 5/6
• ΑΝΘΗ ΜΑΡΙΝΑ 17.00 Κω - Λέρο- Πάτμο - Πειραιά (09.00)
ΤΡΙΤΗ 6/6

ΤΕΤΑΡΤΗ 7/6
• ΑΝΘΗ ΜΑΡΙΝΑ 17.00 Κω - Λέρο- Πάτμο - Πειραιά (09.00)
ΠΕΜΠΤΗ 8/6
• ΡΟΔΑΝΘΗ 16.00 Κω - Κάλυμνο- Πειραιά (09.20)
ΠΑΡΑΣΚΕΥΗ 9/6
• ΑΝΘΗ ΜΑΡΙΝΑ 13.00 Κω - Λέρο- Πάτμο - Πειραιά (04.30)
ΣΑΒΒΑΤΟ 10/6
• ΡΟΔΑΝΘΗ 17.00 Κω - Κάλυμνο- Λέρο - Πάτμο - Πειραιά (11.20)
ΚΥΡΙΑΚΗ 11/6
• ΜΑΡΙΝΑ 23.00 Σύμη - Τήλο, Νίσυρο - Κω - Κάλυμνο - Λέρο - Πάτμο - Μύκονο - Σύρο - Πειραιά (23.59)
ΔΕΥΤΕΡΑ 12/6
• ΑΝΘΗ ΜΑΡΙΝΑ 08.00 Κω - Λέρο- Πάτμο - Μύκονο - Σύρο - Πειραιά (00.30)
ΤΡΙΤΗ 13/6

ΤΕΤΑΡΤΗ 14/6
• ΑΝΘΗ ΜΑΡΙΝΑ 17.00 Κω - Λέρο- Πάτμο - Πειραιά (09.00)
ΠΕΜΠΤΗ 15/6
• ΡΟΔΑΝΘΗ 16.00 Κω - Κάλυμνο- Πειραιά (09.20)
ΠΑΡΑΣΚΕΥΗ 16/6
• ΑΝΘΗ ΜΑΡΙΝΑ 13.00 Κω - Λέρο- Πάτμο - Πειραιά (04.30)
ΣΑΒΒΑΤΟ 17/6
• ΡΟΔΑΝΘΗ 17.00 Κω - Κάλυμνο- Λέρο - Πάτμο - Πειραιά (11.20)
ΚΥΡΙΑΚΗ 18/6
• ΜΑΡΙΝΑ 23.00 Σύμη - Τήλο, Νίσυρο - Κω - Κάλυμνο - Λέρο - Πάτμο - Μύκονο - Σύρο - Πειραιά (23.59)
ΔΕΥΤΕΡΑ 19/6
• ΑΝΘΗ ΜΑΡΙΝΑ 17.00 Κω - Λέρο- Πάτμο - Πειραιά (09.40)
ΤΡΙΤΗ 20/6

ΤΕΤΑΡΤΗ 21/6
• ΑΝΘΗ ΜΑΡΙΝΑ 17.00 Κω - Λέρο- Πάτμο - Πειραιά (09.00)
ΠΕΜΠΤΗ 22/6
• ΡΟΔΑΝΘΗ 16.00 Κω - Κάλυμνο- Πειραιά (09.20)
ΠΑΡΑΣΚΕΥΗ 23/6
• ΑΝΘΗ ΜΑΡΙΝΑ 13.00 Κω - Λέρο- Πάτμο - Πειραιά (04.30)

TSAGARIS TRAVEL
Σαχτούρη 5 (έναντι Τελωνείου)
Τηλ.: 22410 36170, 30406, 35066, 28597
X5891-30/6

PEGASOS TRAVEL
ΞΕΝΟΔΟΧΕΙΑ ΓΙΑ ΟΛΗ ΤΗΝ ΕΛΛΑΔΑ

ESPERIA PALACE Α' Κατηγορίας Σταδίου
Μονόκλινο € 100 έως 31/3/06 με πρωινό
Δίκλινο € 110 » » » »
Τρίκλινο € 120 » » » »

PRESIDENT Α' Κατηγορίας Λεωφόρος Κηφισίας
Μονόκλινο € 63 έως 31/3/06 με πρωινό
Δίκλινο για μονόκλινο € 68 » » » »
Δίκλινο € 73 » » » »
Τρίκλινο € 93 » » » »

ROYAL OLYMPIC LUX κοντά στο Σύνταγμα
Μονόκλινο € 91 έως 31/3/06
Δίκλινο € 91 » »
Τρίκλινο € 120 » »

OLYMPIC PLC Α' κατηγορίας Σύνταγμα
Μονόκλινο € 78 έως 31/11/05με πρωινό
Δίκλινο € 88 » » » »
Τρίκλινο € 109 » » » »

ASTOR Σύνταγμα
Μονόκλινο € 55 έως 31/12/05 με πρωινό
Δίκλινο για μονόκλινο € 62 » » » »
Δίκλινο € 70 » » » »
Τρίκλινο € 80 » » » »

POLIS GRAND HOTEL Α' Κατηγορίας Πατησίων
Μονόκλινο € 60 έως 31/3/06 με πρωινό
Δίκλινο € 70 » » » »
Τρίκλινο € 90 » » » »

ELECTRA Α' Κατηγορίας
Μονόκλινο € 135
Δίκλινο € 155
Τρίκλινο € 185

HELLINIS Β' Κατηγορίας ΩΝΑΣΕΙΟ, Συγγρού
Μονόκλινο € 48 έως 31/12/05
Δίκλινο € 58 » »
Τρίκλινο € 70 » »

LILIA Πειραιά
Μονόκλινο € 60
Δίκλινο € 76
Τρίκλινο € 85

SAVAY Πειραιά
Μονόκλινο € 75
Δίκλινο € 95
Τρίκλινο € 110

VERGINA Β' Κατηγορίας ΘΕΣ/ΚΗ (κεντρικό)
Μονόκλινο € 64
Δίκλινο € 80
Τρίκλινο € 90

Αλεξάνδρου Διάκου 84
Τηλ. 22410 73455, 78879, 76161
Κινητό 6977 986489
X5913-30/6

Κάλυψε με τη στάχη τη Ρόδο, την Κρήτη και την Αίγυπτο!

ΗΦΑΙΣΤΕΙΟ ΘΗΡΑΣ: 16ος ΑΙΩΝΑΣ ΠΡΟ ΧΡΙΣΤΟΥ

Το ηφαίστειο της Θήρας, ή της Σαντορίνης, όπως είναι γνωστό, εξερράγη τον 16ο αιώνα προ Χριστού. Λέγεται πως ήταν η μεγαλύτερη έκρηξη ηφαιστείου των τελευταίων 10.000 ετών. Πολλοί μάλιστα ιστορικοί και φιλόσοφοι, όπως ο Πλάτων, τοποθετούσα του 16ου αιώνα προ Χριστού. Ηταν τόσο μεγάλη η φωτιά και η στάχτη, που έκαψε σκέπασε και κατέστρεψε, πολλά γύρω νησιά. Η Κρήτη, η Ρόδος και τα άλλα νησιά της Δωδεκανήσου και της λοιπής Ελλάδος, σκεπάστηκαν από τόνους στάχτης, μαύρης και λάβας από το μεγάλο αυτό χιλιομέτρων, υψώθηκε στον ουρανό και που ήταν ορατή από την Αίγυπτο ακόμη...

Πολλές παραλιακές πόλεις της Κρήτης και της Ρόδου, αλλά και τις Αιγύπτου, Μικράς Ασίας και ελληνικών νησιών, καταστράφηκαν από το Τσουνάμι που δημιουργήθηκε αμέσως μετά την έκρηξη.



στη σημερινή θέση του νησιού, την αρχαία Μυθική Ατλαντίδα.

ΣΗΜΕΡΑ, Ελληνες και ξένοι αρχαιολόγοι, ιστορικοί και ειδικοί επιστήμονες, τοποθετούν την έκρηξη αυτή, στα μέσα του 17ου αιώνα προ Χριστού, δηλαδή πριν από 3.600 χρόνια περίπου. Λέγεται πως η έκρηξη του ηφαιστείου της Θήρας δημιούργησε κύματα ύψους 180 μέτρων, που έτρεχαν με ταχύτητα 400 χιλιομέτρων την ώρα! Μια στήλη φωτιάς και καπνού, ύψους 40 ΤΟ ΗΦΑΙΣΤΕΙΟ κατέστρεψε εντελώς τη Νήσο Θήρα, ενώ οι κάτοικοι πρόλαβαν και έφυγαν, αφού δεν βρέθηκαν ανθρώπινα υπολείμματα ή θύματα, της φωτιάς και του κουρνιαχτού...

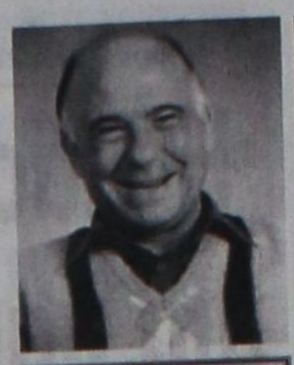

Γράφει ο Θεοφάνης Μπογιάννος Διπλωματούχος Δημοσιογραφικής Σχολής Λονδίνου

Η ΡΟΔΟΣ, υπέστη μεγάλες ζημιές και σκεπάστηκε από στάχτη πολλών μέτρων.

ΚΑΝΕΙΣ δεν θα μάθει ποτέ το μέγεθος της καταστροφής, στη Ρόδο και στα άλλα νησιά, την Κρήτη, στα Δωδεκάνησα και στην Αίγυπτο. Και κάτι απίστευτο και αληθινό. Οταν οι εργάτες δημιουργούσαν στη Ρόδο το αεροδρόμιο Παραδεισίου εντόπισαν στάχτη από τη ηφαίστειο της Θήρας, πάχους ενός μέτρου...

ΟΛΟ ΤΟ ΝΗΣΙ ΜΑΣ, σκεπάστηκε από την τέφρα της Θήρας και έκανε πολλές καταστροφές, σε ανθρώπους, ζώα, σπαρτά, πανίδα και χλωρίδα.

Αναφέρεται μάλιστα πως για τρεις μήνες δεν υπήρχε φως πάνω από το Αιγαίο!

Η στάχτη, ο κουρνιαχτός και η τέφρα η μαύρη, πάνω από το ελληνικό Αιγαίο και η θάλασσα πάγωσε, ενώ ζώα και φυτά, καταστράφηκαν από την μεγάλη αυτή βιβλική καταστροφή...

Σε πολλά σημεία της Κρήτης και της Θήρας εντοπίστηκαν έργα ζωγραφικής από εκείνη την εποχή. Φαίνεται πως οι άνθρωποι που ζούσαν στη Θήρα, 1600 χρόνια προ Χριστού, είχαν μεγάλο πολιτισμό, όπως φανερώνουν τα ζωγραφικά έργα τους. Παρουσιάζουν αυτά τα ζωγραφικά έργα σκηνές από την καθημερινή ζωή των ανθρώπων, όπως σκηνές τοπίων ψαρέματος, αθλητισμού, πυγμαχίας και άλλων σκηνών ειρηνικού βίου...

Οι επιστήμονες ακόμη μελετούν την έκρηξη του Ηφαιστείου της Θήρας, που κάλυψε τη Κρήτη, Ρόδο και Αίγυπτο πριν από 3.600 χρόνια...

Μαχαιρίδη και Διακομιχάλη στηρίζει η δημοτική οργάνωση Καλύμνου του ΠΑΣΟΚ

Από τη Δημοτική Οργάνωση Καλύμνου του ΠΑΣΟΚ εκδόθηκε η παρακάτω ανακοίνωση:

«Αγαπητοί συμπατριώτες και συμπατριώτισσες.

Η μάχη των Δημοτικών και Νομαρχιακών Εκλογών ξεκίνησε.

Ας είναι ένας αγώνας ιδεών, ουσιαστικής πολιτικής δράσης για την κοινωνική πολιτική, για την ανάπτυξη, την πρόοδο και την προκοπή του τόπου μας.

Ας είναι ένας κοινός και ξεκάθαρος αγώνας με στόχο την Κάλυμνο, την καταπολέμηση της ανεργίας, για να μπορέσουμε να ξεφύγουμε από την εγκατάλειψη, την απομόνωση και την μιζέρια.

Το ΠΑΣΟΚ δίνει τον αγώνα του σε όλη την Ελλάδα για να επικρατήσει η ικανότητα, η συμμετοχή, η ισχυρή αυτοδιοίκηση με θέσεις και προσανατολισμό.

Το ΠΑΣΟΚ δίνει τον αγώνα για να επικρατήσουν οι δυνάμεις που θα εδραιώσουν την ενότητα και τη συνεργασία στην τοπική κοινωνία μας.

Το ΠΑΣΟΚ παλεύει για να ανατείλει στον τόπο μας η αισιοδοξία, η προοπτική, η ελπίδα, η σιγουριά και η σταθερότητα.

Στις Νομαρχιακές Εκλογές στηρίζουμε την παράταξη «Δωδεκάνησα - Νέα Πορεία» με επικεφαλής τον ΓΙΑΝΝΗ ΜΑΧΑΙΡΙΔΗ.

Στις Δημοτικές Εκλογές στηρίζουμε την παράταξη «Κάλυμνος - Δύναμη Προοπτικής» με επικεφαλής τον ΔΗΜΗΤΡΗ ΔΙΑΚΟΜΙΧΑΛΗ.

Σας καλούμε την Κυριακή 18 Ιουνίου 2006 και ώρα 11:00΄ το πρωί στον χώρο του ΚΑΠΗ Πόθιας, όπου θα πραγματοποιηθεί η Γενική Συνέλευση της Οργάνωσής μας με θέμα τις Δημοτικές Εκλογές».

PELLOS TRAVEL
Α. ΠΑΠΑΣΑΒΒΑΣ
ΟΡΓΑΝΩΣΗ - ΠΟΙΟΤΗΤΑ - ΕΓΓΥΗΣΗ

23/6-28/6
ΚΩΝΣΤΑΝΤΙΝΟΥΠΟΛΗ
ΜΑΡΜΑΡΙΣ - ΚΟΥΣΑΝΤΑΣΙ - ΕΦΕΣΣΟΣ - ΣΜΥΡΝΗ - ΠΡΟΥΣΑ - ΠΡΙΓΚΗΠΟΝΝΗΣΑ
ΑΝΑΧ. 08.00 ΤΟ ΠΡΩΙ 23/06 ΠΕΜΠΤΗ
ΕΠΙΣΤΡΟΦΗ ΤΕΤΑΡΤΗ ΣΤΙΣ 28/6 ΣΤΙΣ 18.00 ΡΟΔΟ
ΞΕΝΟΔΟΧΕΙΑ 4 ΚΑΙ 3 ΑΣΤΕΡΩΝ ΜΕ ΦΑΓΗΤΟ-ΜΕΤΑΦΟΡΕΣ - ΞΕΝΑΓΗΣΕΙΣ- ΕΚΔΡΟΜΕΣ
ΤΙΜΗ 275 ευρώ

8/6-13/6 ΜΥΚΟΝΟΣ-ΣΑΝΤΟΡΙΝΗ-ΤΗΝΟΣ
ΑΝΑΧ.8/6 ΠΕΜΠΤΗ 18:30 ΒΡΑΔΥ ΜΕ BLUE STAR ΕΠΙΣ.
13/6 ΤΡΙΤΗ ΣΤΙΣ 08:00 ΤΟ ΠΡΩΙ ΣΤΗ ΡΟΔΟ
ΞΕΝΟΔΟΧΕΙΑ - ΜΕΤΑΦΟΡΕΣ - ΞΕΝΑΓΗΣΕΙΣ- ΕΚΔΡΟΜΕΣ
ΤΙΜΗ 245 ευρώ

24/6-27/6 ΑΜΟΡΓΟΣ-ΣΑΝΤΟΡΙΝΗ (3ΗΜΕΡΗ)
ΑΝΑΧ.10/6 ΣΑΒΒΑΤΟ 10.00 Α.Μ ΜΕ BLUE STAR ΕΠΙΣ.
13/6 ΤΡΙΤΗ ΣΤΙΣ 07.00 ΣΤΗ ΡΟΔΟ
ΞΕΝΟΔΟΧΕΙΑ ΜΕ ΠΡΩΙΝΟ-ΜΕΤΑΦΟΡΕΣ-ΕΚΔΡΟΜΕΣ
ΣΥΝΟΔΟΣ ΓΡΑΦΕΙΟΥ **ΤΙΜΗ 215 ΕΥΡΩ**

5/7-9/7 ΡΩΜΗ-ΦΛΩΡΕΝΤΑ-ΠΙΖΑ-ΒΕΝΕΤΙΑ
(ΞΕΝΟΔΟΧΕΙΑ 4****ΚΑΙ 3 ΑΣΤΕΡΩΝ
ΜΕ ΠΡΩΙΝΟ- ΜΕΤΑΦΟΡΕΣ - ΞΕΝΑΓΗΣΕΙΣ- ΕΚΔΡΟΜΕΣ)

30/6/ –5/7 ΦΕΤΥΓΙΕ-ΛΙΒΙΣΙ-ΚΑΣΜΥΡΑ-ΑΝΤΑΛΥΑ
ΞΕΝΟΔΟΧΕΙΑ 4**** ΚΑΙ 3*** ΜΕ ΠΡΩΙΝΟ ΚΑΙ ΦΑΓΗΤΟ -
ΜΕΤΑΦΟΡΕΣ – ΕΚΔΡΟΜΕΣ -ΕΙΣΙΤΗΡΙΑ-ΦΟΡΟΙ

Εισιτήρια ΟΑ, AEGEAN ΚΑΙ CHARTER. Ακτοπλοικά εισιτήρια. Ειδικά πακέτα για μεμονωμένους, συλλόγους, νεόνυμφους για Ελλάδα, Κύπρο, Τυνησία, Αίγυπτο, Μαρόκο, Ιταλία, Αγγλία, Γαλλία κ.α.

ΓΙΑ ΠΕΡΙΣΣΟΤΕΡΕΣ ΠΛΗΡΟΦΟΡΙΕΣ, ΚΡΑΤΗΣΕΙΣ ΚΑΙ ΑΝΑΛΥΤΙΚΑ ΠΡΟΓΡΑΜΜΑΤΑ

ΣΤΟ ΓΡΑΦΕΙΟ ΓΕΝΙΚΟΥ ΤΟΥΡΙΣΜΟΥ:
PELLOS TRAVEL
Λ. ΚΑΛΛΙΘΕΑΣ 125, ΦΑΛΗΡΑΚΙ, ΡΟΔΟΣ
ΤΗΛ: 2241087615 ΦΑΞ: 2241087616
EMAIL: pellostravel@rho.forthnet.gr WEB: www.pellostravel.gr
X 5910-30/6

Έτοιμοι για ΚΤΕΟ;
ΤΑΛΑΙΠΩΡΙΑ ΤΕΛΟΣ!
AUTOVISION®
ΤΕΧΝΙΚΟΣ ΕΛΕΓΧΟΣ ΟΧΗΜΑΤΩΝ
Ιδιωτικό ΚΤΕΟ Ρόδου
για ραντεβού..22410 67677
ΕΥΚΟΛΑ, ΓΡΗΓΟΡΑ, ΑΞΙΟΠΙΣΤΑ ΚΑΙ ΦΘΗΝΟΤΕΡΑ!!
ΑΝΟΙΧΤΑ ΑΠΟΓΕΥΜΑΤΑ ΚΑΙ ΣΑΒΒΑΤΟ, ΟΛΑ ΤΑ ΠΑΡΑΒΟΛΑ ΑΓΟΡΑΖΟΝΤΑΙ ΣΤΟ ΚΤΕΟ
25 Λεπτά αρκούν....
ΠΡΟΣΟΧΗ! — ΠΡΟΓΡΑΜΜΑ ΠΡΟΣΚΛΗΣΗΣ ΟΧΗΜΑΤΩΝ
Ν. ΔΩΔ/ΣΟΥ - Τον Μάιο ΡΟΖ 1501 εώς ΡΟΖ 3500 - Τον Ιούνιο ΡΟΖ 3501 εώς 5500
Η ΜΗ ΔΙΕΝΕΡΓΕΙΑ ΤΕΧΝΙΚΟΥ ΕΛΕΓΧΟΥ ΤΟΥ ΟΧΗΜΑΤΟΣ ΣΑΣ (ΚΤΕΟ) ΜΕΣΑ ΣΤΙΣ ΠΡΟΘΕΣΜΙΕΣ, ΑΠΟΤΕΛΕΙ ΠΑΡΑΒΑΣΗ (ΚΟΚ 86) ΚΑΙ ΤΙΜΩΡΕΙΤΑΙ ΑΠΟ ΤΙΣ ΑΡΧΕΣ ΜΕ ΠΡΟΣΤΙΜΟ 334 ΕΥΡΩ ΚΑΙ ΑΦΑΙΡΕΣΗ ΠΙΝΑΚΙΔΩΝ
1ο Χιλ. ΝΕΑΣ ΕΘΝΙΚΗΣ ΟΔΟΥ ΤΣΑΙΡΙ - ΑΕΡΟΔΡΟΜΙΟΥ
www.kteo-rodos.gr
X250-30/6

ΨΥΧΟΕΡΕΥΝΗΤΡΙΑ
ΚΡΗΤΙΚΟΥ ΒΑΣΙΛΕΙΑ

Προβλέψεις για το μέλλον ικανοποιητικές. Βοήθεια για κάθε θέμα που σας απασχολεί με κάθε εχεμύθεια
ΟΜΗΡΟΥ 65 Π. ΠΟΛΗ
Τηλ. 74440 - 67602,6972157586, 8-1π.μ. — 4-8μ.μ.
Τ.7586-30/6

ΝΤΕΤΕΚΤΙΒΣ
30 ΧΡΟΝΙΑ ΜΟΝΙΜΑ ΚΑΙ ΣΤΗ ΡΟΔΟ
35354
ΠΛΑΤΕΙΑ ΑΓΙΟΥ ΙΩΑΝΝΟΥ
Η ΛΥΣΗ!!! ΣΕ ΚΑΘΕ ΣΑΣ ΠΡΟΒΛΗΜΑ
EXPRESS SECURITY
Χ.5740-31/5

ΣΕ ΜΙΑ ΩΡΑ ΕΜΦΑΝΙΣΗ ΦΙΛΜ
Kodak Fotos
Kodak Picture Maker
1 hour photo
Lappas FOTO Express

Ηρώων Πολυτεχνείου 3
Τηλ. 22410 30243
FAX 22410 73640
Kodak EXPRESS

Γεώργιος Ιωαννίδης
Οικοδομικές Επιχειρήσεις
ARCH Net architects

ΠΩΛΟΥΝΤΑΙ ΑΝΕΞΑΡΤΗΤΕΣ ΜΟΝΟΚΑΤΟΙΚΙΕΣ ΣΤΗΝ ΙΞΙΑ ΚΑΙ ΣΤΗΝ ΑΝΟΙΞΗ 135 - 180 - 200
ΝΕΑ ΑΓΟΡΑ 78 & ΓΑΛΛΙΑΣ 15 ΤΗΛ 22410-22307 ΚΙΝ. 69 32 296 983

ΠΟΛΙΤΙΣΤΙΚΟ ΗΜΕΡΟΛΟΓΙΟ

γράφει η Πόλυ Χατζημάρκου
pollyhatz@yahoo.com

ΣΥΝΕΧΙΖΕΤΑΙ Η ΕΚΘΕΣΗ ΖΩΓΡΑΦΙΚΗΣ ΤΗΣ ΚΑΤΕΡΙΝΑΣ ΠΑΖΟΥΡΟΥ Με τη στήριξη του Οργανισμού Πολιτιστικής Ανάπτυξης Δωδεκανήσου

Εγκαινιάστηκε με μεγάλη επιτυχία και προσέλευση κόσμου η έκθεση της Κατερίνας Παζούρου το Σάββατο 3 Ιουνίου στο Κατάλυμα της Γαλλίας, στην οδό Ιπποτών. Ανάμεσα στους φιλότεχνους και/ή καλλιτέχνες που ήταν παρόντες, οι: Νομάρχης Δωδεκανήσου Γ. Μαχαιρίδης, Δήμαρχος Ροδίων Γ. Γιαννόπουλος, Πρόεδρος του Δικτύου FAM και νέα Πρόξενος Γαλλίας Αλίκη Μοσχή, Πρόεδρος του Αντιπυρηνικού Παρατηρητηρίου Μεσογείου Θανάσης Αναπολιτάνος, Έλλη Παρασκευά, Νίκος Κασέρης, Βαγγέλης Παυλίδης, Μάνος Αναστασιάδης, Τίτσα Πιπίνου, και πολλοί άλλοι.

Ο Οργανισμός Πολιτιστικής Ανάπτυξης της Νομαρχίας Δωδεκανήσου στηρίζει την έκθεση που φιλοξενείται σε έναν πανέμορφο χώρο της Μεσαιωνικής μας Πόλης. Ο συγκεκριμένος Οργανισμός (ΟΠΑΔ) επιμελείται τον εκθεσιακό χώρο του Καταλύματος της Γαλλίας και, είτε μέσω δικών του διοργανώσεων είτε μέσω συν-διοργανώσεων, έχει ήδη δείξει ένα πλούσιο και σημαντικό πρόγραμμα πολιτιστικών εκδηλώσεων.

Η έκθεση της Κατερίνας Παζούρου, απόλυτα δροσερή και καλοκαιρινή, παρουσιάζει έργα που καλύπτουν την χρονική περίοδο 1993-2006. Πιο συγκεκριμένα, στην έκθεση περιλαμβάνονται παλαιότερα έργα καθώς και η νεότερη ενότητα με τίτλο «Ζευγάρια-Πεταλούδες & Άγριες Ορχιδέες».

Η Κατερίνα Παζούρου αποφοίτησε από τη σχολή Πετρά στο τμήμα Συντήρησης & Αγιογραφίας και έπειτα από την Ανωτάτη Σχολή Καλών Τεχνών (εργαστήριο Νίκου Κεσσανλή). Για 7 χρόνια δια<Κανένα>τηρούσε στη Ρόδο το «Ζωγραφείον», εργαστήριο ζωγραφικής για παιδιά και ενήλικες. Έχει στο ενεργητικό της 6 ατομικές εκθέσεις και πολλές συμμετοχές σε ομαδικές εκθέσεις. Έργα της ανήκουν σε σημαντικές ιδιωτικές συλλογές.



Διάρκεια έκθεσης: 3 - 17 Ιουνίου 2006
Ωράριο λειτουργίας: 10.00-14.00 & 17.00-22.00 καθημερινά
Χώρος: Κατάλυμα της Γαλλίας, Οδός Ιπποτών, Μεσαιωνική Πόλη Ρόδου Πληροφορίες: ΟΠΑΔ 22410 43036, opad@nad.gr

Θα γίνει από 15 μέχρι 18 Ιουνίου

Σεμινάριο στην Πάτμο για τον θρησκευτικό τουρισμό

ΜΕΤΕΧΟΥΝ ΠΟΛΛΟΙ ΞΕΝΟΙ ΔΗΜΑΡΧΟΙ

Μεταξύ 15 και 18 Ιουνίου πρόκειται να διεξαχθούν στην Πάτμο οι εργασίες του 4ου Διακρατικού Σεμιναρίου Θρησκευτικού Τουρισμού στα πλαίσια του προγράμματος COESIMA INTERREG III C Νότος, με θέμα: «Διακρατικές Συνεργασίες :Μοχλός Τοπικής Ανάπτυξης»

Στο πρόγραμμα COESIMA INTERREG IIIC συμμετέχουν επτά προσκυνηματικοί τόποι στην Ευρώπη: Λούρδη (Γαλλία), Φατιμά (Πορτογαλία), Αλτοτινγκ (Γερμανία), Τσεστόχοβα (Πολωνία), Σαντιάγκο ντε Κομποστέλλα (Ισπανία), Λορέτο (Ιταλία) και Πάτμος (Ελλάδα). Οι πόλεις αυτές φιλοξενούν ετησίως πάνω από είκοσι εκατομμύρια προσκυνητών από 150 και πλέον χώρες.

Στόχος του προγράμματος COESIMA είναι να συγκροτήσει ένα μόνιμο Δίκτυο των επτά Σημαντικότερων Προσκυνηματικών Τόπων στην Ευρώπη, των οποίων η οικονομία περιστρέφεται γύρω από το ίδιο θέμα. Με αυτόν το τρόπο επιδιώκεται η εξασφάλιση μιας καλύτερης διαχείρισης της δραστηριότητας αυτής προς όφελος των περιοχών, η τόνωση της οικονομίας, η προώθηση της βιώσιμης ανάπτυξης και η διαρκής προβολή των προσκυνηματικών τόπων .

Στις εργασίες της Πάτμου για πρώτη φορά από την υπογραφή συνεργασίας μεταξύ των εταίρων, παρόντες θα είναι οι Δήμαρχοι του Αλτοτινγ της Γερμανίας , της Τσεστόχοβα της Πολωνίας του Ουρέμ της Πορτογαλίας καθώς και ο Επίσκοπος της Φατιμά . Κεντρικός ομιλητής του σεμιναρίου θα είναι ο Πρόεδρος του Διεθνούς Γραφείου Κοινωνικού Τουρισμού κ.Norbeto Tonini με θέμα «Κοινωνικός Τουρισμός: Μία απαίτηση για τον άνθρωπο και την κοινωνία»

Μεταξύ των εισηγητών θα είναι και η Ελληνίδα Συντονίστρια της Τεχνικής Γραμματείας του Προγράμματος INRERREG III C στην Βαλένθια της Ισπανίας κ.Έλενα Παπαζαχαροπούλου, ενώ θα παρουσιασθούν τα αποτελέσματα της τουριστικής μελέτης του προγράμματος από το γραφείο Μελετών Ramboll Management Bruxelles .

Το Πρόγραμμα COESIMA από τα σημαντικότερα στο χώρο του τουρισμού σε ευρωπαϊκό επίπεδο, έχει προσελκύσει το ενδιαφέρον και άλλων περιοχών της Ελλάδος. Ενδεικτικό του ενδιαφέροντος αυτού είναι η παρουσία στις εργασίες της Πάτμου τετραμελούς αντιπροσωπείας από τη Νομαρχία Καβάλας με επικεφαλής το Νομάρχη κ.Καλλιοντζή καθώς και τον Μητροπολίτη Φιλίππων Νεαπόλεως και Θάσου κκ Προκόπιο.

Οι εργασίες τις 16ης Ιουνίου που θα διεξαχθούν στο Συνεδριακό Κέντρο του ξενοδοχείου Σκάλα, αρχίζουν τις 9.30 θα ολοκληρωθούν στις 18.00 της ιδίας μέρας και θα είναι ανοικτές στο κοινό .

Φορέας υλοποίησης του προγράμματος για την Ελλάδα είναι η Νομαρχιακή Αυτοδιοίκηση Δωδεκανήσου

ΙΝΕΜΑ
ΙΑΤΡΙΚΟΣ & ΝΟΣΟΚΟΜΕΙΑΚΟΣ ΕΞΟΠΛΙΣΜΟΣ
17 ΧΡΟΝΙΑ ΕΜΠΕΙΡΙΑΣ από το 1988
ΕΙΜΑΣΤΕ ΟΙ ΜΕΓΑΛΥΤΕΡΟΙ ΠΡΟΜΗΘΕΥΤΕΣ ΙΑΤΡΙΚΟΥ - ΟΡΘΟΠΕΔΙΚΟΥ ΚΑΙ ΝΟΣΟΚΟΜΕΙΑΚΟΥ ΥΛΙΚΟΥ ΣΤΗ ΔΩΔΕΚΑΝΗΣΟ
ΕΜΠΙΣΤΕΥΘΕΙΤΕ ΜΑΣ!!!
ΛΕΜΕΣΣΟΥ 2 ΡΟΔΟΣ ΤΗΛ. 22410 32238 - FAX 22410 28484

Χ.251-30/6
ΑΝΑΠΗΡΙΚΑ ΚΑΡΟΤΣΙΑ - ΒΑΔΙΣΤΙΚΑ - ΟΡΘΟΠΕΔΙΚΑ ΕΙΔΗ - ΜΠΛΟΥΖΕΣ ΙΑΤΡΙΚΕΣ - ΚΑΛΤΣΕΣ ΦΛΕΒΙΤΙΔΑΣ - ΠΕΛΜΑΤΑ - ΟΡΘΟΠΕΔΙΚΑ ΜΑΞΙΛΑΡΙΑ - ΚΡΕΒΑΤΙΑ ΝΟΣΟΚΟΜΕΙΑΚΑ - ΙΑΤΡΙΚΟΣ ΕΞΟΠΛΙΣΜΟΣ ΚΑΙ ΑΝΑΛΩΣΙΜΑ - ΟΡΓΑΝΑ ΧΗΜΕΙΟΥ ΚΑΙ ΚΑΘΕ ΑΛΛΟ ΕΙΔΟΣ ΓΙΑ ΚΑΤ' ΟΙΚΟ ΝΟΣΗΛΕΙΑ

VANIK TOURS
ΓΙΑΝΝΗΣ και ΣΕΒΑ ΒΑΛΣΑΜΙΔΗ
VANIK σημαίνει ΑΛΗΘΕΙΑ
ΑΚΤΗ ΚΑΝΑΡΗ 17, ΨΑΡΟΠΟΥΛΑ - ΑΝΕΤΟ ΠΑΡΚΙΝΓΚ •
Ανοικτά: ΔΕ-ΣΑ 08.30 - 14.00 & 16.30 - 20.30 - Τηλ. 22410 35191, 37621 κινητό: 6945798148 , FAX 22410 29532

Το γραφείο μας πάντα πρώτο σε κρατήσεις ξενοδοχείων εξασφάλισε και σας προσφέρει καταπληκτικές τιμές για τα παρακάτω ξενοδοχεία σε ΠΑΚΕΤΑ (έκδοση εισιτηρίων R/T) από 1/4/2006-31/10/2006

Απευθυνόμαστε σε σας που θέλετε και η κράτησή σας να είναι σωστή και το δωμάτιό σας να σας περιμένει

1ον HOTEL PRESIDENT Α΄ Κατηγορίας
Λεωφόρος Κηφισίας (ανακαινισμένο)
Μονόκλινο € 72
Δίκλινο € 82
Τρίκλινο € 105

2ον HOTEL ZAFOLIA Α΄ Κατηγορίας
Λεωφόρος Αλεξάνδρας
Μονόκλινο € 98
Δίκλινο € 115
Τρίκλινο € 135

3ον HOTEL ATHENS CYPRIA Α΄ Κατηγορίας
Σύνταγμα
Μονόκλινο € 80
Δίκλινο € 105
Τρίκλινο € 135

4ον HOTEL ASTOR Α΄ Κατηγορίας
Σύνταγμα
Μονόκλινο € 78
Δίκλινο € 103
Τρίκλινο € 120

5ον HOTEL ARETHOUSA Β΄ Κατηγορίας
Σύνταγμα
Μονόκλινο € 60
Δίκλινο € 80
Τρίκλινο € 105

6ον HOTEL ELECTRA Α΄ SUPERIOR
Ερμού Σύνταγμα
Μονόκλινο € 135
Δίκλινο € 155
Τρίκλινο € 185

7ον HOTEL ELLINIS Β΄ Κατηγορίας
Ωνάσειο, λεωφ. Συγγρού
Μονόκλινο € 48
Δίκλινο € 58
Τρίκλινο € 70

8ον HOTEL TPITON Β΄ Κατηγορίας
Κέντρο Πειραιά
Μονόκλινο € 60
Δίκλινο € 80
Τρίκλινο € 100

9ον HOTEL SAVOY Α΄ Κατηγορίας
Κέντρο Πειραιά
Μονόκλινο € 75
Δίκλινο € 95
Τρίκλινο € 115

10ον HOTEL EGNATIA Β΄ Κατηγορίας
Θεσσαλονίκη Κέντρο - ανακαινισμένο
Μονόκλινο € 75
Δίκλινο € 85
Τρίκλινο € 95

11ον HOTEL EGNATIA PALACE Α΄ Κατηγορίας
Θεσσαλονίκη Κέντρο - ολοκαίνουργιο
Μονόκλινο € 100
Δίκλινο € 110
Τρίκλινο € 135

* Τα παραπάνω ξενοδοχεία διαθέτουν T.V. σε όλα τα δωμάτια
* Στις παραπάνω τιμές συμπεριλαμβάνεται πρωινό σε μπουφέ
* Ακόμη σε μας θα βρείτε αεροπορικά και ατμοπλοϊκά εισιτήρια όλων των εταιρειών.
Χ.5892-30/6

ΠΡΑΚΤΟΡΕΙΟ ΤΑΞΙΔΙΩΝ
ΣΑΒΒΑΣ ΣΑΗΣ
ΠΡΟΣΦΕΡΟΥΜΕ
τα φθηνότερα αεροπορικά εισιτήρια για όλο τον κόσμο με όλες τις αεροπορικές πτήσεις
ΠΡΟΣΟΧΗ:
ΠΛΗΡΟΦΟΡΙΕΣ ΔΕΝ ΔΙΔΟΝΤΑΙ ΑΠΟ ΤΟ ΤΗΛΕΦΩΝΟ ΜΟΝΟ ΠΡΟΣΩΠΙΚΗ ΠΑΡΟΥΣΙΑ ΣΑΣ
Ακόμη:
♦ BIZA επισκέπτου για ΑΥΣΤΡΑΛΙΑ σε μία μέρα
♦ Έκδοση διαβατηρίων
♦ Έκδοση αδειών αυτοκινήτων

ΞΕΝΟΔΟΧΕΙΑ ΣΤΗΝ ΑΘΗΝΑ

PRESIDENT Α' Κατηγορίας Λεωφόρος Κηφησίας
Μονόκλινο € 72 με πρωινό
Δίκλινο για μονόκλινο € 77 » »
Δίκλινο € 82 » »
Τρίκλινο € 105 » »

ROYAL OLYMPIC LUX κοντά στο Σύνταγμα
Μονόκλινο € 108
Δίκλινο € 108
Τρίκλινο € 145

ΚΑΝΙΓΚΟΣ Α' κατηγορίας οδός Κάνιγγος
Μονόκλινο € 78 με πρωινό
Δίκλινο € 88 » »

ASTOR Σύνταγμα
Μονόκλινο € 73 με πρωινό
Δίκλινο € 103 » »
Τρίκλινο € 120 » »

POLIS GRAND HOTEL Α' Κατηγορίας Πατησίων
Μονόκλινο € 76 με πρωινό
Δίκλινο € 84 » »
Τρίκλινο € 115 » »

DORIA HTL Β' Κατηγορίας Ομόνοια
Μονόκλινο € 73 με πρωινό
Δίκλινο € 84 » »
Τρίκλινο € 110 » »

BEST WESTERN Ιλίσια
Μονόκλινο € 84 με πρωινό
Δίκλινο € 93 » »
Τρίκλινο € 110 » »

ARETOUSA Β' Κατηγορίας Μητροπόλεως Σύνταγμα
Μονόκλινο € 60
Δίκλινο € 80
Τρίκλινο € 105

VERGINA Β' Κατηγορίας ΘΕΣ/ΚΗ (κεντρικό)
Μονόκλινο € 64
Δίκλινο € 80
Τρίκλινο € 100

ΣΑΣ ΣΥΜΦΕΡΕΙ ΠΡΙΝ ΚΛΕΙΣΕΤΕ ΟΠΟΥΔΗΠΟΤΕ ΝΑ ΜΑΣ ΕΠΙΣΚΕΦΘΕΙΤΕ
ΠΡΑΚΤΟΡΕΙΟ ΤΑΞΙΔΙΩΝ
ΣΑΒΒΑΣ ΣΑΗΣ
ΤΑΡΠΟΝ ΣΠΡΙΓΚΣ 42 δίπλα στην Τράπεζα Πίστεως
• Τηλ. 22410 39781-3
Χ.5897-30/6

GR
Grand Hotel
Χ.5886-30/6

Ο τέλειος συνδυασμός ποιότητας και οικονομίας που τιμά και ανεβάζει τη Ρόδο

Αναλαμβάνουμε συνέδρια και κάθε κοινωνική σας εκδήλωση

Αξέχαστες μέλωδιές στιγμές δίπλα στο τζάκι μας, με τον πιανίστα ΤΑΚΗ ΤΣΩΝΗ, κάθε Παρασκευή, Σάββατο και Κυριακή

ΠΡΟΟΔΟΣ μικρές αγγελίες ΠΡΟΟΔΟΣ

ΕΝΟΙΚΙΑΣΕΙΣ

ΕΝΟΙΚΙΑΖΕΤΑΙ διαμέρισμα στην Ανάληψη 3 υπνοδωματίων και λοιπών βοηθητικών χώρων, πλήρως επιπλωμένο. Τηλ. 6944281284
13523-11/6

ΕΝΟΙΚΙΑΖΕΤΑΙ Δωμάτιο κουζίνα τουαλέτα στην Παλιά Πόλη Πάροδος Ιεροκλέους. Τηλ. 22410-94908-90703
13527-11/6

ΕΝΟΙΚΙΑΖΟΝΤΑΙ γκαρσονιέρες 200 ευρώ επιπλωμένες στη Φωνή της Αμερικής στ' Ασγούρου και πωλείται διαμέρισμα στην οδό Παπαλουκά ημιυπόγειο, φωτεινό 60 τ.μ. Τηλ. 22410-33531, 22410-66022
5322-24/6

ΕΝΟΙΚΙΑΖΕΤΑΙ μονοκατοικία στην Ιαλυσό, κατάλληλη για ανθρώπους που θέλουν να έχουν το καθαρό περιβάλλον και χωρίς υγρασία. Η μονοκατοικία έχει ένα υπνοδωμάτιο, μεγάλη κουζίνα, μεγάλο μπάνιο, κήπο και ιδιωτικό πάρκινγκ. Πληρ. τηλ. 22410/92345
14486-15/6

ΕΝΟΙΚΙΑΖΕΤΑΙ οικία τριών δωματίων με κλιματισμό, 70 τ.μ., περίπου, στην περιοχή Αραπάκι, οδός Παρθενόπης αρ. 6., σε πολύ καλή τιμή. Πληροφορίες τηλ. 6946269431
13572-25/6

ΕΝΟΙΚΙΑΖΕΤΑΙ διαμέρισμα δυάρι στον 1ο όροφο επιπλωμένο ή μη ανακαινισμένο με A/C. Επίσης γκαρσονιέρα δίχωρη ανακαινισμένη με A/C. Στην πλατεία Παραδεισίου. Πληρ. τηλ. 22410-90018, Κιν. 6946333781 κ. ΑΜΑΛΙΑ
14444-21/6

ΕΝΟΙΚΙΑΖΟΝΤΑΙ
STUDIOS - ΔΙΑΜΕΡΙΣΜΑΤΑ
πολυτελείας στην Ιαλυσό Ρόδου, είτε για θερινές διακοπές, είτε για μόνιμη κατοικία. Διαθέτουν πανοραμική θέα και βρίσκονται στον κεντρικότερο δρόμο της Ιαλυσού κοντά στην παραλία.
Πληροφορίες καντού τηλ. 6979028498
13598-18/6

ΕΝΟΙΚΙΑΖΕΤΑΙ διαμέρισμα 75 τ.μ., με ένα υπνοδωμάτιο, σαλόνι, κουζίνα, καθιστικό και μπάνιο, Αλικαρνασού 23. Πληρ. τηλ. 22440/23629
13559-11/6

ΕΝΟΙΚΙΑΖΕΤΑΙ πλήρως επιπλωμένο διαμέρισμα, 58 τ.μ., σε άριστη κατάσταση, επί της οδού Μιχαήλ Πετρίδη. Πληροφορίες τηλ. 6942210685 όλες τις ώρες και 22410/77987 μόνο απόγευμα
13582-15/6

ΕΝΟΙΚΙΑΖΕΤΑΙ οικία στο Χαράκι, πλήρως εξοπλισμένη με αιρ κοντίσιον. Πληρ. τηλ. 6944341800 και 22410/66507
13592-18/6

ΕΝΟΙΚΙΑΖΕΤΑΙ διαμέρισμα τριών υπνοδωματίων με κήπο στην Ιαλυσό. Πληροφορίες τηλ. 22410/94629 και κιν. 6947850462
13588-18/6

ΕΝΟΙΚΙΑΖΟΝΤΑΙ: 1) Διαμέρισμα στ' Ασγούρου με ζαρντινιέρες και βεράντες γύρω γύρω και 2) Γκαρσονιέρα 30 τ.μ., Θεμ. Σοφούλη. Πληροφορίες τηλ. 22410/36543 και 22410/35522
13590-18/6

ΕΝΟΙΚΙΑΖΕΤΑΙ κατάστημα στην οδό Καναδά 54, 55 τ.μ., με πατάρι 25 τ.μ. Πληροφορίες τηλ. 22410/22450 ώρες 9 π.μ. - 3 μ.μ.
13593-20/6

ΕΝΟΙΚΙΑΖΕΤΑΙ κατάστημα στην Π. Πόλη, για τουριστική χρήση, Σοφοκλέους 12. Πληροφορίες τηλ. 22410/41039
13581-18/6

ΕΝΟΙΚΙΑΖΟΝΤΑΙ
Από 12 Ιουνίου, πολυτελές διαμέρισμα α' ορόφου, 85 τ.μ., καθώς και γκαρσονιέρα 42 τ.μ. δύο χώρων, επιπλωμένη, στο ισόγειο, με αυτόνομη είσοδο (περιοχή Αραπάκι) Παρθενόπης 18
Πληροφορίες τηλ. 22410/30507 καντού 6944209883 κ. Θεόδωρο
14564-20/6

ΕΝΟΙΚΙΑΖΟΝΤΑΙ επιπλωμένες γκαρσονιέρες μονόχωρες, δίχωρες, για όλο το χρόνο, εντός Ρόδου. Προτιμούνται στρατιωτικοί. Πληρ. τηλ. 22410/20021 και κιν. 6947374732 Χ5887-30/6

ΕΝΟΙΚΙΑΖΕΤΑΙ αποθήκη καινούρια, με ράμπα και WC, επί της οδού Πτολεμαίων και Μιχαήλ Λάμπρου γωνία (ο δρόμος που γίνεται η λαϊκή την Παρασκευή). Πληρ. τηλ. 22410/34902 και κιν. 6942580848
14152-11/6

ΕΝΟΙΚΙΑΖΕΤΑΙ διαμέρισμα 130 τ.μ. στον πρώτο όροφο. Περιοχή Ανάληψη. Πληρ. τηλ. Κύριος Ανδρέας Διαμαντή Πληρ. τηλ.: 6973054308 Γ.Δ.

ΕΝΟΙΚΙΑΖΕΤΑΙ διαμέρισμα 3άρι, 90 τ.μ., Ευκλή 14, ηλιόλουστο, αυτοθέρμανση, εντοιχισμένες ντουλάπες, κουζίνα. Πληρ. τηλ. 22410/21600, 32126 και 6944865464 ΓΔ-21/6

ΕΝΟΙΚΙΑΖΟΝΤΑΙ 1) επιπλωμένα δωμάτια 2) κατάστημα 95 τ.μ., Αλεξ. Διάκου 43 Τηλ.: 6978849489
13546-18/6

ΕΝΟΙΚΙΑΖΕΤΑΙ δωμάτιο και WC κατάλληλο για γκαρσονιέρα γραφείο ή μαγαζί επί της οδού Αγίας Λαύρας 59 - κοντά στο Πανεπιστήμιο. Ενοίκιο 160 ευρώ. Πληροφορίες τηλ. 22410-34902, κιν. 6942580848
14485-15/6

ΕΝΟΙΚΙΑΖΕΤΑΙ διαμέρισμα τρίτου ορόφου, 65 περίπου τ.μ., στο κέντρο της πόλης, επιπλωμένο, αποτελούμενο από δύο ευρύχωρα κύρια δωμάτια, χωλ (χώρο υποδοχής), κουζίνα, μπάνιο, με κεντρική θέρμανση και κλιματισμό. Ιδεώδες για φοιτητές (Πανεπιστημίου Αιγαίου/Αστέρ), δασκάλους της Παιδαγωγικής Ακαδημίας. Κατάλληλο ακόμα και για γραφείο. Πληρ. τηλ. 6947993990 και 6944298913
13587-18/6

ΕΝΟΙΚΙΑΖΕΤΑΙ διαμέρισμα δυάρι, ανακαινισμένο, με θέρμανση, στην οδό Κέννεντυ. Πληρ. τηλ. 22410/37454 και 41252
5342-16/6

ΕΝΟΙΚΙΑΖΕΤΑΙ διαμέρισμα 80 τ.μ., σε πολυτελή μεζονέτα, σε ήσυχη περιοχή στ' Ασγούρου - Αγ. Βαρβάρα, πλήρως επιπλωμένο, με κήπο, με θέα τη θάλασσα.
Μεγάλο υπνοδωμάτιο, σαλόνι με τραπεζαρία, κουζίνα, μπάνιο, SAT TV, κεντρ. θέρμανση, A/C , 490 ευρώ/μήνα, δίχως κοινόχρηστα. Πληρ. τηλ. 22410/64071
14489-14/6

ΕΝΟΙΚΙΑΖΕΤΑΙ διαμέρισμα 130 τ.μ., με τρία υπνοδωμάτια, 2 WC, 1 σαλόνι, κουζίνα, με όλα τα ηλεκτρικά είδη, με τζάκι και γκαράζ στην Παστίδα. Πληροφορίες τηλ. 6946286542
13570-14/6

ΕΝΟΙΚΙΑΖΕΤΑΙ γκαρσονιέρα ενός δωματίου, με όλα τα απαραίτητα και μεγάλη αυλή, στην περιοχή πλατείας Αγίου Νικολάου, Νικηταρά 4. Τηλ. 22410/76636 και 6977360107
5335-15/6

ΕΝΟΙΚΙΑΖΕΤΑΙ γκαρσονιέρα πλήρως επιπλωμένη, κλιματιστικό, TV, περιοχή Ιαλυσού. Πληρ. τηλ.:22410-94850 και 93207.
5327-20/6

ΕΝΟΙΚΙΑΖΕΤΑΙ μονοκατοικία 180 τ.μ., στην περιοχή Ιξιάς, με τρία υπνοδωμάτια και λοιπούς βοηθητικούς χώρους. Πληροφορίες τηλ. 22410/91676
13574-25/5

ΕΝΟΙΚΙΑΖΕΤΑΙ διαμέρισμα 105 τ.μ., στα Κοσκινού, λουξ κατασκευή, κλιματιστικά. Πληρ. τηλ. 6936941230
13562-11/6

ΕΝΟΙΚΙΑΖΕΤΑΙ διαμέρισμα 87 τ.μ., 2ου ορόφου, στους Δασκάλους επί της Κων/νου Υδραίου, με 2 Υ/Δ, WC, σαλόνι, κουζίνα, καθιστικό, αποθήκη, αυτόνομη θέρμανση, ηλιακό, 3 A/C, τριφασικό ρεύμα, αποκλειστικά για οικογένεια. Μόνο σοβαρές προτάσεις. Πληρ. 6946-524538 και 22410/33369 ώρες καταστημάτων. Το διαμέρισμα θα είναι ελεύθερο 30 Σεπτεμβρίου.
14566-21/6

ΕΝΟΙΚΙΑΖΟΝΤΑΙ
γραφεία σε νεόκτιστη οικοδομή επί της Μιχ. Πετρίδη.
Πληροφορίες τηλ. 6932437091
5926-30/6

ΕΝΟΙΚΙΑΖΕΤΑΙ στην οδό Φωταρά 17, περιοχή Αγίου Νικολάου, διαμέρισμα σε μικρή πολυκατοικία, αποτελούμενη από 2 μεγάλα υπνοδωμάτια και από ένα μικρότερο, σαλοτραπεζαρία και λοιπών βοηθητικών χώρων, με αυτόνομη θέρμανση και νυχτερινό ρεύμα. Πληροφορίες Πινόνος Ηλίας, τηλ. 22410/26686 από ώρες 08.00-14.00 και από 17.00-21.00
13567-14/6

ΕΝΟΙΚΙΑΖΟΝΤΑΙ: 1) Αποθήκη με σιδηροκατασκευή, 6 μέτρα ύψος, 210 τ.μ., στο Τσαΐρι, δίπλα από το ιδιωτικό ΚΤΕΟ και 2) Οικία ισόγεια, 40 τ.μ. στο Ζέφυρο. Πληροφορίες τηλ. 22410/25387 και 6942800248
13602-20/6

Επί της Κοδρηγκτώνος (περιοχή Σταδίου Διαγόρα) **ενοικιάζονται** επιπλωμένα διαμερίσματα για παραθερισμό. Διάστημα από 1 μήνα ή και για ολιγοήμερη παραμονή.
Πληροφορίες τηλ. 22410-31756
T7787-25/6

ΕΝΟΙΚΙΑΖΕΤΑΙ

στην οδό Ηρώων Πολυτεχνείου Αρ. 4 δίπλα στο Καζίνο διαμέρισμα - γραφείο 2ου ορόφου επιφανείας 90 τ.μ. με αποθήκη 50 τ.μ. και θέση στάθμευσης. Η αποθήκη ενοικιάζεται και μόνη Ενοίκιο 1000 ευρώ.
Πληροφορίες τηλ. 6944386069
13554-25/6

ΕΝΟΙΚΙΑΖΕΤΑΙ

διαμέρισμα 3 υπνοδωματίων σαλοτραπεζαρία, κουζίνα και 2 μπάνια στην περιοχή Αγίου Γεωργίου 46 Ρόδος
Τηλ. 22410-27132
13557-11/6

πωλήσεις

ΠΩΛΟΥΝΤΑΙ επαγγελματικοί χώροι, στην οδό Βενέζη (δίπλα στο Ροδίων Παιδεία): α) Καταστήματα για οποιαδήποτε χρήση επαγγελματική των 62τ.μ., και 125τ.μ., β) Γραφεία - Ιατρεία των 62 τ.μ. και 125τ.μ. γ) Αποθήκες των 62τ.μ. και 125τ.μ. Δεκτά δάνεια. Πληρ. Κάλλιστος Διακογεωργίου, τηλ. 22410/78501 και 22410/29318
Χ5895-30/6

ΠΩΛΕΙΤΑΙ διαμέρισμα στο Παραδείσι ισόγειο με αυλή και νούριο 73 τ.μ. με εντοιχισμένη κουζίνα σε τιμή ευκαιρίας. Πληρ. τηλ.: 22410-94297 & 6948651736 κ. ΕΙΡΗΝΗ.
14445-20/6

ΠΩΛΟΥΝΤΑΙ: 1. 1/2 οικοπέδου συνολικής επιφάνειας 400 τ.μ. στον οικοδομικό συνεταιρισμό των Πολυτέκνων με καθαρή δόμηση 120 τ.μ. (εκτός υπογείου) και θέα θάλασσα. Τιμή 80.000 ευρώ. 2. Οροφοδιαμέρισμα 120 τ.μ. σε μικρή πολυκατοικία 3 διαμερίσματα (υπό κατασκευή) στην περιοχή Ροδοπούλα, με ωραία θέα. Τιμή 215.000 ευρώ. Πληρ. ΘΕΜΕΛΙΟΚΤΗΜΑΤΙΚΗ τηλ. 37022 & 6932541681
13603-22/6

ΠΩΛΟΥΝΤΑΙ

στην Ανάληψη διαμερίσματα των δύο και τριών υπνοδωματίων, με θέα, μεγάλες βεράντες και αποκλειστικό χώρο στάθμευσης.
Πληρ. τηλ. 6947238887
5329-17/6

ΠΩΛΟΥΝΤΑΙ στα Κοσκινού: 1) διαμέρισμα 110 τ.μ., 3 υπνοδωμάτια, 1 μπάνιο, 1 WC, σαλοτραπεζαρία και 1 θέση πάρκινγκ, κατασκευή LUX, 2) Μεζονέτα 110 τ.μ., 3 υπνοδωμάτια, 1 μπάνιο, 1 WC, σαλοτραπεζαρία και 1 θέση πάρκινγκ, κατασκευή LUX, 3) Γκαρσονιέρα 55 με 1 θέση πάρκινγκ. Πληρ. τηλ. 6947606894
T.7464-15/6

ΠΩΛΟΥΝΤΑΙ στην Κρεμαστή διαμερίσματα μεζονέτες στον παραλιακό δρόμο Κρεμαστής των 60τ.μ . και μεζονέτες των 120τ.μ. με αυλή, πολυτελής κατασκευή. Δάνεια δεκτά. Πληρ. Διακογεωργίου Κάλλιστος τηλ. 22410/29318 και 22410/78501
Χ5895-30/6

ΠΩΛΕΙΤΑΙ οικόπεδο 2520 τ.μ., στο Παραδείσι, περιοχή Ατσιγγάνικα. Τιμή 50.000 ευρώ. Πληροφορίες τηλ. 20021
Χ5887-30/6

ΠΩΛΟΥΝΤΑΙ στην παραλία Κιοτάρι μεζονέτες, ημιτελής και τελειωμένες των 80τ.μ. και 110τ.μ. σε 1000τ.μ. οικόπεδο σε κατασκευή πολυτελή. Δεκτά δάνεια. Πληρ. Διακογεωργίου Κάλλιστος. Πληροφορίες τηλ. 22410/29318 και 22410/78501
Χ5895-30/6

ΠΩΛΕΙΤΑΙ λόγω μετακόμισης τριθέσιος καναπές, διθέσιος, πολυθρόνα, τραπεζάκι και τραπεζαρία, 400 ευρώ. Πληροφορίες τηλ. 22410/35292 - 6937367698
14516-16/6

ΠΩΛΟΥΝΤΑΙ οικόπεδα επιφάνειας 1 στρεμ. με την άδεια οικοδομής στις περιοχές Παστίδα και Δαματριά της νήσου Ρόδου. Πληροφορίες τηλ. 6947246339 ώρες επικ. 6-9 μ.μ.
14525-9/7

ΠΩΛΕΙΤΑΙ παραδοσιακό καφενείο λόγω ασθένειας 10.000 ευρώ μετρητοίς Αγ. Αναστασίας 48-50 Τηλ. 22410-75547, 6939527418 ΒΑΓΓΕΛΗΣ
13517-30/6

ΠΩΛΕΙΤΑΙ τουριστικό περίπτερο στην Παλιά Πόλη. Πληρ. τηλ. 22410/64355 και κινητό 6974447589
5349-21/6

ΠΩΛΕΙΤΑΙ

εξοπλισμός καταστήματος (ράφια, ντουλάπια, πάγκοι, σταντ κρεμαστά) σε τιμή ευκαιρίας
Τηλ. 6978098501 & 6944451258
5350-21/6

ΠΩΛΕΙΤΑΙ

Ρόδος **πωλείται** οικόπεδο στην Ιξιά οδός Ομήρου 17, 160 τ.μ
Πληροφορίες τηλ. 6945-994321
Γ.Δ. 30/6

ΠΩΛΟΥΝΤΑΙ

ΜΕΖΟΝΕΤΕΣ με πανοραμική θέα, στ' Ασγούρου, από ιδιοκτήτη.
Πληροφορίες τηλ. 6938510445 και 22410/30872
13443-11/6

αυτοκίνητα

ΠΩΛΕΙΤΑΙ αυτοκίνητο αγροτικό ανοιχτό 4Χ4 φορτηγάκι, μάρκας ΝΙΣΣΑΝ. Πληροφορίες τηλ. 22410/25878, 8-9μ.μ.
13569-14/6

ΠΩΛΕΙΤΑΙ μηχανή 400 c.c., SUZUKI BANDIT. Τιμή 1500 ευρώ, σε πολύ καλή κατάσταση. Πληροφορίες τηλ. 6948309257
14487-11/6

ΠΩΛΕΙΤΑΙ

MERCEDES CLK 200 kombressor cabrio Elegance μοντέλο '00, 192 HP, ασημί, δερμ. ηλεκ. καθίσματα, με μνήμη, 6 cd, full extra, από ιδιώτη.
ΤΙΜΗ 30.000 ευρώ
Πληροφορίες τηλ. 6937156655
14529-20/6

ΠΩΛΟΥΝΤΑΙ

ελαφρώς μεταχειρισμένα αυτοκίνητα παντός τύπου IX επιβατικά, αγροτικά, επαγγελματικά, φορτηγά.
• Ετοιμοπαράδοτα ή κατόπιν παραγγελίας
• Παρέχουμε πιστοποιητικό ελέγχου καλής λειτουργίας και γραπτή εγγύηση ενός έτους
Πώληση χονδρική - λιανική
• Παράδοση στο χώρο σας
Σημεία εξυπηρέτησης:
1. **Θεμ. Σοφούλη 111, τηλ. 22410-21666**
2. **7ο χλμ. Λεωφ. Ρόδου-Λίνδου, τηλ.22410-69135**
3. **13ο χλμ. Ρόδου-Αεροδρομίου, τηλ.22410-98188**
Χ5912-30/6

ΓΕΝΙΚΗ ΚΛΙΝΙΚΗ EUROMEDICA ΔΩΔΕΚΑΝΗΣΟΥ

Η ΓΕΝΙΚΗ ΚΛΙΝΙΚΗ ΔΩΔ/ΣΟΥ η οποία θα ξεκινήσει σύντομα τη λειτουργία της, ενδιαφέρεται να μισθώσει καταστήματα εντός της κλινικής με τις παρακάτω χρεώσεις:

1. Παιδικά είδη
2. Κοσμήματα - Είδη δώρων
3. Ανθοπωλείο
4. Ψιλικά - Είδη Περιπτέρου
5. Παραφαρμακευτικά - Ορθοπεδικά είδη
6. Καφετέρια - Κυλικείο

Οι προσφορές θα κατατεθούν την Τρίτη 20/06/06 και ώρα 12.00 - 14.00 στα γραφεία της εταιρίας μας.
ΠΛΗΡΟΦΟΡΙΕΣ
25ης Μαρτίου 15, Ρόδος 85100. Τηλ. 22410/43347 - ΦΑΞ 22410/43348
e-mail: curomedicarodos@acn.gr
T7811-15/6

Το Πολυτελές Ξενοδοχειακό & Συνεδριακό συγκρότημα RODOS PALACE, ζητεί για άμεση πρόσληψη:

• Βοηθό Ζαχαροπλάστη
• Ελαιοχρωματιστή

με ανάλογη προϋπηρεσία.

Οι ενδιαφερόμενοι μπορούν να απευθύνονται καθημερινά στον Κο Γ. Ρούμπη.

Ξενοδοχείο RODOS PALACE
Τηλ.: 22410 25222, Fax: 22410 25350
info@rodos-palace.gr
X5920-30/6

ΞΥΛΟΥΡΓΙΚΕΣ ΕΡΓΑΣΙΕΣ ΛΕΝΤΑΚΗΣ ΜΑΝΩΛΗΣ

- Εντοιχιζόμενες Κουζίνες
- Κουφώματα
- Πόρτες
- Ντουλάπες



Τηλ. (22410)60601 και 6973933733, Ηλιούπολη Αναλήψεως
13414-11/6

ΠΩΛΟΥΝΤΑΙ

ΜΟΝΟ ΑΠΟ ΤΟ ΓΡΑΦΕΙΟ ΜΑΣ
• Σας παρακαλούμε να συγκρίνετε τις δικές μας τιμές με όλες τις άλλες

1) Οικόπεδο 2.000 τ.μ. εντός Ζώνης σχεδίου πόλεως Ρόδου με θέα θάλασσα και με άδεια.
2) Γκαρσονιέρες ετοιμοπαράδοτες πλησίον Μόντε Σμιθ με την φανταστικότερη θέα.
3) Μαγαζί 200 τ.μ. εντός πόλεως με θέα θάλασσα από όλες τις πλευρές.
4) Γραφεία με την καταπληκτικότερη θέα.
5) Οικία 2όροφη 75 τμ. στην Παλιά Πόλη
6) Οικία 190 τ.μ. με αυλή στην Παλιά Πόλη
7) Μαγαζί γωνιακό εντός πόλεως με τεράστιες βεράντες
8) Οικόπεδο 200 τ.μ. εντός πόλεως πολύ καλή τιμή.
9) Διαμερίσματα 3άρια και 4άρια υπό κατασκευή με φανταστική θέα λουξ κατασκευής
10) Οικία με 2 Δωμάτια, κουζίνα, τουαλέτα μοναχική μόνο 45.000 ευρώ.
11) Οικόπεδα 1.000 τ.μ., με άδεια ή και γιαπί στα Κοσκινού.
12) Οικόπεδα 1.500 τ.μ. με άδεια ή και σε μπετά στην Παστίδα.
13) Μονοκατοικία (ΒΙΛΑ) 300 τ.μ. με βοηθητικούς χώρους σε 3.000 τ.μ. οικόπεδο περιοχή ΞΙΑ.
14) Παλαιά 2όροφη οικία στο Νεοχώρι.

Γ. ΝΕΟΦΥΤΟΥ
ΞΑΝΘΟΥ 15 Α - ΤΗΛ. 21434
X5888-30/6

ΤΟΠΟΘΕΤΗΣΕΙΣ ΠΛΑΚΙΔΙΩΝ - ΜΑΡΜΑΡΩΝ ΣΤΕΓΑΝΟΠΟΙΗΣΕΙΣ ΑΦΡΟΜΠΕΤΟΝ ΠΕΡΛΟΜΠΕΤΟΝ

ΜΙΧΑΛΗΣ ΑΝΤΩΝΟΥΡΗΣ

Πληρ. τηλ. 22410 63339
Κιν. 6945 200462
T.7580-11/7

Στο ξενοδοχείο OPERA HOUSE Σύμη

ΕΝΟΙΚΙΑΖΕΤΑΙ αίθουσα

για 450 άτομα για συνέδρια, γάμους και βαπτίσια.

Πληροφορίες:22460-72034, Fax.: 22460-72035
13510-23/6

ΑΓΟΡΑΖΩ

ΜΕΤΡΗΤΟΙΣ
άδεια φορτηγού δημοσίας χρήσεως (νομαρχιακή)
Πληροφορίες
τηλ. 6948520380
14491-15/6

ΑΓΟΡΑΖΟΥΜΕ

ΜΕΤΑΧΕΙΡΙΣΜΕΝΑ ΑΥΤΟΚΙΝΗΤΑ ΤΟΙΣ ΜΕΤΡΗΤΟΙΣ
ΜΟΝΤΕΛΑ 1999
έως σήμερα
Τηλ. 22410 - 60500
X5912-30/6

Ε/Γ - Ο/Γ ΠΡΩΤΕΥΣ ΑΠΟ 31/05/06 ΕΩΣ 30/09/06

ΔΕΥΤΕΡΑ			ΤΡΙΤΗ			ΤΕΤΑΡΤΗ			ΠΕΜΠΤΗ			ΠΑΡΑΣΚΕΥΗ			ΣΑΒΒΑΤΟ			ΚΥΡΙΑΚΗ		
ΛΙΜΑΝΙ	ΟΡΑ		ΛΙΜΑΝΙ	ΟΡΑ		ΛΙΜΑΝΙ	ΟΡΑ		ΛΙΜΑΝΙ	ΟΡΑ		ΛΙΜΑΝΙ	ΟΡΑ		ΛΙΜΑΝΙ	ΟΡΑ		ΛΙΜΑΝΙ	ΟΡΑ	
	ΑΦ	ΑΝ		ΑΦ	ΑΝ		ΑΦ	ΑΝ		ΑΦ	ΑΝ		ΑΦ	ΑΝ		ΑΦ	ΑΝ		ΑΦ	ΑΝ
ΠΑΡΑΜΟΝΗ ΣΤΟ ΛΙΜΑΝΙ ΤΗΣ ΡΟΔΟΥ			ΡΟΔΟ	-	13.00	ΚΑΛ/ΝΟ		08.30	ΣΥΜΗ		06.00	ΡΟΔΟ		13.00	ΚΩ		06.00	ΡΟΔΟ		08.30
			ΣΥΜΗ	14.40	15.00	ΚΩ	09.35	10.00	ΡΟΔΟ	07.40	08.45	ΣΥΜΗ	14.40	15.00	ΝΕΥΡΟ	07.30	07.45	ΤΗΛΟ	11.30	11.45
			ΤΗΛΟ	17.00	17.15	ΝΕΥΡΟ	11.30	12.00	ΚΑΣ/ΖΟ	13.15	13.30	ΤΗΛΟ	17.00	17.15	ΤΗΛΟ	09.00	09.15	ΝΕΥΡΟ	13.00	18.00
			ΝΕΥΡΟ	18.30	18.45	ΤΗΛΟ	13.15	13.45	ΡΟΔΟ	18.15	Δ	ΝΕΥΡΟ	18.30	18.45	ΣΥΜΗ	11.15	11.35	ΤΗΛΟ	19.15	19.30
			ΚΩ	20.15	20.30	ΣΥΜΗ	15.45	16.15				ΚΩ	20.15	Δ	ΡΟΔΟ	13.15	15.00	ΡΟΔΟ	22.30	Δ
			ΚΑΛ/ΝΟ	21.35	Δ	ΡΟΔΟ	17.55	18.30							ΚΑΣ/ΖΟ	19.30	20.00			
						ΣΥΜΗ	20.10	Δ							ΡΟΔΟ	00.30	Δ			

ΠΑΡΑΤΗΡΗΣΕΙΣ: 1. ΣΕ ΠΕΡΙΠΤΩΣΗ ΠΟΥ ΥΠΑΡΞΟΥΝ ΠΡΟΠΟΚΡΙΣΕΙΣ ΣΤΙΣ ΩΡΕΣ ΑΝΑΧΩΡΗΣΕΩΣ ΤΩΝ ΠΛΟΙΩΝ BLUE STAR 2 & ΑΝΘΗ ΜΑΡΙΝΑ ΑΠΟ ΚΣ, ΘΑ ΕΠΑΝΕΞΕΤΑΣΘΟΥΝ ΜΕ ΝΕΟ ΠΡΟΓΡΑΜΜΑ ΠΟΥ ΘΑ ΠΡΟΣΑΡΜΟΣΤΕΙ ΣΤΙΣ ΑΝΤΑΠΟΚΡΙΣΕΙΣ ΤΩΝ ΑΝΩΤΕΡΩ ΠΛΟΙΩΝ.
2. ΣΕ ΠΕΡΙΠΤΩΣΗ ΚΑΘΥΣΤΕΡΗΜΕΝΗΣ ΑΦΙΞΗΣ ΤΟΥ BLUE STAR 2 ΚΑΙ ΤΟΥ ΑΝΘΗ ΜΑΡΙΝΑ ΣΤΗΝ ΚΩ, ΤΟ Ε/Γ - Ο/Γ ΠΡΩΤΕΥΣ ΘΑ ΑΝΑΧΩΡΕΙ ΜΕΤΑ ΤΗΝ ΑΦΙΞΗ ΤΟΥ BLUE STAR 2 & ΤΟΥ ΑΝΘΗ ΜΑΡΙΝΑ ΠΡΟΚΕΙΜΕΝΟΥ ΝΑ ΕΠΙΤΥΓΧΑΝΕΤΑΙ Η ΑΝΤΑΠΟΚΡΙΣΗ.
3. ΤΟ ΔΡΟΜΟΛΟΓΙΟ ΤΟΥ Ε/Γ - Ο/Γ ΠΡΩΤΕΥΣ ΤΗΣ ΚΥΡΙΑΚΗΣ 11/6/06 ΑΠΟ ΝΕΥΡΟ ΓΙΑ ΤΗΛΟ - ΡΟΔΟ ΘΑ ΠΡΑΓΜΑΤΟΠΟΙΗΘΕΙ ΤΗ ΔΕΥΤΕΡΑ 12/6/06 ΤΙΣ ΙΔΙΕΣ ΩΡΕΣ, ΝΕΥΡΟ(18:00)-ΤΗΛΟ(19:30)-ΡΟΔΟ(Δ).

Ε/Γ - Ο/Γ ΣΥΜΗ ΑΠΟ 31/05/2006 ΕΩΣ 30/09/2006

ΔΕΥΤΕΡΑ			ΤΡΙΤΗ			ΤΕΤΑΡΤΗ			ΠΕΜΠΤΗ			ΠΑΡΑΣΚΕΥΗ			ΣΑΒΒΑΤΟ			ΚΥΡΙΑΚΗ		
ΛΙΜΑΝΙ	ΟΡΑ		ΛΙΜΑΝΙ	ΟΡΑ		ΛΙΜΑΝΙ	ΟΡΑ		ΛΙΜΑΝΙ	ΟΡΑ		ΛΙΜΑΝΙ	ΟΡΑ		ΛΙΜΑΝΙ	ΟΡΑ		ΛΙΜΑΝΙ	ΟΡΑ	
	ΑΦ	ΑΝ		ΑΦ	ΑΝ		ΑΦ	ΑΝ		ΑΦ	ΑΝ		ΑΦ	ΑΝ		ΑΦ	ΑΝ		ΑΦ	ΑΝ
ΡΟΔΟ			ΡΟΔΟ		09.00	ΣΥΜΗ		06.00	ΡΟΔΟ		09.00	ΣΥΜΗ		06.00	ΣΥΜΗ		06.00	ΡΟΔΟ		09.00
ΠΑΝ/ΗΝ	10.30	12.00	ΠΑΝ/ΗΝ	10.30	12.00	ΡΟΔΟ	10.30	Δ	ΠΑΝ/Τ	10.30	12.00	ΡΟΔΟ	07.30	09.00	ΡΟΔΟ	07.30	09.00	ΠΑΝ/ΗΝ	10.30	12.00
ΣΥΜΗ	13.00	16.15	ΣΥΜΗ	13.00	16.15				ΣΥΜΗ	13.00	16.15	ΠΑΝ/ΗΝ	10.30	12.00	ΠΑΝ/ΗΝ	10.30	12.00	ΣΥΜΗ	13.00	15.45
ΡΟΔΟ	18.05	Δ	ΡΟΔΟ	18.05	18.30				ΡΟΔΟ	18.05	18.30	ΣΥΜΗ	13.00	16.15	ΣΥΜΗ	13.00	16.15	ΡΟΔΟ	17.35	Δ
			ΣΥΜΗ	20.20	Δ				ΣΥΜΗ	20.20	Δ	ΡΟΔΟ	18.05	18.30	ΡΟΔΟ	18.05	Δ			
												ΣΥΜΗ	20.20	Δ						

Υ/Γ ΑΙΓΛΗ ΑΠΟ 15/05/06 ΕΩΣ 31/10/06

ΔΕΥΤΕΡΑ			ΤΡΙΤΗ			ΤΕΤΑΡΤΗ			ΠΕΜΠΤΗ			ΠΑΡΑΣΚΕΥΗ			ΣΑΒΒΑΤΟ			ΚΥΡΙΑΚΗ		
ΛΙΜΑΝΙ	ΟΡΑ		ΛΙΜΑΝΙ	ΟΡΑ		ΛΙΜΑΝΙ	ΟΡΑ		ΛΙΜΑΝΙ	ΟΡΑ		ΛΙΜΑΝΙ	ΟΡΑ		ΛΙΜΑΝΙ	ΟΡΑ		ΛΙΜΑΝΙ	ΟΡΑ	
	ΑΦ	ΑΝ		ΑΦ	ΑΝ		ΑΦ	ΑΝ		ΑΦ	ΑΝ		ΑΦ	ΑΝ		ΑΦ	ΑΝ		ΑΦ	ΑΝ
ΣΥΜΗ		07.30	ΣΥΜΗ		07.30	ΡΟΔΟ		09.00	ΡΟΔΟ		09.00	ΡΟΔΟ		14.30			09.00	ΣΥΜΗ		07.30
ΡΟΔΟ	08.30	09.00	ΡΟΔΟ	08.30	09.00	ΣΥΜΗ	10.00	10.15	ΣΥΜΗ	10.00	10.15	ΣΥΜΗ	15.30	16.30	ΡΟΔΟ	10.00	10.15	ΡΟΔΟ	08.30	09.00
ΣΥΜΗ	10.00	10.15	ΣΥΜΗ	10.00	10.15	ΡΟΔΟ	11.15	14.30	ΡΟΔΟ	11.15	14.30	ΡΟΔΟ	17.30	Δ	ΡΟΔΟ	11.15	14.30	ΣΥΜΗ	10.00	15.00
ΡΟΔΟ	11.15	18.00	ΡΟΔΟ	11.15	14.30	ΣΥΜΗ	15.30	16.30	ΣΥΜΗ	15.30	16.30				ΣΥΜΗ	15.30	16.30	ΠΑΝ/ΗΝ	15.30	15.40
ΣΥΜΗ	19.00	Δ	ΣΥΜΗ	15.30	16.30	ΡΟΔ

ΠΡΟΟΔΟΣ μικρές αγγελίες μικρές αγγελίες ΠΡΟΟΔΟΣ

ζητήσεις

ΖΗΤΕΙΤΑΙ οικόπεδο εντός σχεδίου για αγορά ή αντιπαροχή στις περιοχές Ιαλυσού - Κρεμαστής - Κοσκινού ή εντός σχεδίου στη Ρόδο. Πληρ. Διακογεωργίου Κάλλιστος. Τηλ. 22410/29318, 22410/78501
Χ5895-30/6

Από τα Σούπερ Μάρκετ Σπανός *ζητούνται* Κρεοπώληδες για να εργαστούν στα καταστήματά μας στην Ρόδο και Λέρο. Πληροφορίες τηλ.:22410-60730 κ. Γιάννα
Τ.7640-11/6

ΖΗΤΟΥΝΤΑΙ οικοδόμοι, εργάτες, βοηθοί και καλουπατζήδες. Πληρ. τηλ. 693 9446 976 κ. Ηλία
ΓΔ-11/6

ΖΗΤΟΥΝΤΑΙ έμπειρος σερβιτόρος και βοηθοί σερβιτόρου για εστιατόριο στην Παλιά Πόλη. Πληρ. τηλ. 22410/25293
ΧΛ-20/6

ΖΗΤΕΙΤΑΙ οδηγός σε μέντρα οικοδομικών υλικών. Πληρ. τηλ. 22410/69633 και 22410/64569. Κιν. 6972279168
5346-17/6

ΖΗΤΕΙΤΑΙ οικιακή βοηθός για καθημερινή δεκάωρη απασχόληση, εκτός Κυριακής. Απαραίτητες ιατρικές εξετάσεις. Πληρ. τηλ. 6948890875
14527-18/6

ΖΗΤΕΙΤΑΙ νεαρή κοπέλα για τουριστικό κατάστημα, να γνωρίζει τουλάχιστον αγγλικά. Πληροφορίες Αμμοχώστου 2, όπισθεν Ακαδημίας
13601-20/6

ΖΗΤΕΙΤΑΙ
ΚΥΡΙΑ για να κοιτάζει άρρωστο και να διαμένει στο σπίτι του
Τηλ. 6932107201 και 6944682605
13561-11/6

ΖΗΤΩ ν' αγοράσω διαμέρισμα καινούργιο ή μεταχειρισμένο, 4άρι. Μεσίτες αποκλείονται. Πληρ. τηλ. 6947374731
Χ5887-30/6

ΖΗΤΕΙΤΑΙ κράκτης για να εργαστεί σε εστιατόριο στο Φαληράκι. Απογευματινές ώρες 6-11μ.μ. Πληρ. τηλ.: 22410-85527 & 6977613154
13519-10/6

Κυρία σοβαρή αξιοπρεπής ελληνίδα του εξωτερικού **ζητά** εργασία για φύλαξη ηλικιωμένης, για ράψιμο και επιδιορθώσεις.
13553-8/6

ΖΗΤΕΙΤΑΙ κοπέλα για να δουλέψει σε λάντζα. Πληρ. τηλ. 6942085917
5326-14.6

ΖΗΤΕΙΤΑΙ κυρία άνω των 40 ετών, Ελληνίδα, ως εσωτερική σε σπίτι με παιδιά. Παρέχεται στέγη ανεξάρτητη. Πληροφορίες τηλ. 6944202409
13571-14/6

ΖΗΤΟΥΝΤΑΙ άμεσα κυρίες για να εργαστούν μέσα από το χώρο τους με πλήρη ή μερική απασχόληση. Πληροφορίες τηλ. 22410/91027 (11-1 π.μ. και 7-9 μ.μ.)
14510-16/6

ΨΑΧΝΕΤΕ ΕΡΓΑΣΙΑ; Από ταχύτατα αναπτυσσόμενη εταιρεία ζητούνται άτομα για τη στελέχωση θέσεων. Για πληροφορίες καλέστε στο τηλ. 6977946940, 7π.μ.- 2μ.μ.
14510-16/6

ΖΗΤΕΙΤΑΙ νεαρό άτομο για να εργαστεί σε fast food στην Ιξιά, που να γνωρίζει από γύρο. Απασχόληση μετά τις 4.00μ.μ. Πληρλ τηλ. 22410/95807
5337-16/6

Από την ΠΟΤΟΠΟΙΑ «ΑΙΓΑΙΟΝ» Β. ΚΑΜΠΥΛΑΥΚΑΣ Α.Ε.

ΖΗΤΕΙΤΑΙ

1. Νέος με δίπλωμα οδήγησης για το τμήμα παραγωγής.
2. Εργάτες-εργάτριες για το τμήμα παραγωγής

Πληροφορίες τηλ.: 22410-69858-65952-62535
Από 8 π.μ. έως 3 μμ
Χ5924-11/6

ΖΗΤΕΙΤΑΙ
ΚΟΠΕΛΑ ΞΕΝΟΓΛΩΣΣΗ,
για να εργαστεί σε τουριστικό κατάστημα στο εμπορικό κέντρο στο Κιοτάρι.
Πληροφορίες τηλ. 22410/86670/3 & 6942442844
Χ5899-30/6

ΜΟΝΩΣΕΙΣ
26 ΧΡΟΝΙΑ!
ΑΡΧΩΝ ΣΑΜΑΡΤΖΗΣ
Πληροφορίες τηλ. 22410/ 23030-22410/20021 και 6947374732
Χ5887-30/6

ΖΗΤΟΥΝΤΑΙ νέοι - νέες από 18 ετών, φιλόδοξοι που να ευελπιστούν στη γρήγορη, οικονομική και επαγγελματική τους ανεξαρτησία. Πληρ. τηλ. 6948119502
14510-16/6

ΖΗΤΕΙΤΑΙ
ΥΠΑΛΛΗΛΟΣ ΓΡΑΦΕΙΟΥ
σε θέση γραμματέως, απόφοιτος λυκείου με γνώση Η/Υ και εκπλήρωση στρατιωτικών υποχρεώσεων.
Πληροφορίες τηλ. 6942/575930
(από 18.00 έως 20.00 μ.μ.)
5341-21/6

ΖΗΤΕΙΤΑΙ
υπάλληλος νεαρός ή νεαρή, για να εργαστεί σε καφετέρια την καλοκαιρινή σεζόν στην καφετέρια «RENT».
Πληρ. τηλ. 6976002724 και 22410/68123
13564-11/6

ΜΑΣΑΖ Ανακουφιστείτε από το άγχος, την ένταση, ψυχική κόπωση, τις συνέπειες του καθημερινού τρόπου ζωής. Πληρ. τηλ. 6942228916
13595-18/6

ΟΙΚΟΔΟΜΙΚΕΣ ΕΡΓΑΣΙΕΣ
Ελαιοχρωματισμοί, πλακάκια υδραυλικές εγκαταστάσεις, Σοβάδες, Κεραμοσκεπές, Χτισίματα
Φάνης κιν.: 6947194132
Βασίλης κιν: 6976469510
14508-9/7

ΖΗΤΟΥΝΤΑΙ
1) σερβιτόροι και
2) βοηθοί σερβιτόρων
Πληρ. τηλ. 22410-39043
13533-14/6

ΖΗΤΕΙΤΑΙ
νεαρός βοηθός σερβιτόρου για να εργαστεί σε νυχτερινό κέντρο
Πληροφορίες τηλ. 22410/24809 και 22410/32090
13573-16/6

ΖΗΤΟΥΝΤΑΙ
καθηγητές φυσικός - χημικός - βιολόγος - φιλόλογος (κλασικής φιλολογίας) - μαθηματικός, για ολική ή μερική απασχόληση από αναγνωρισμένο φροντιστήριο της πόλης, για τη νέα σχολική χρονιά.
Πληρ. τηλ. 22410/28053 ή 6978205446
Αποστείλατε βιογραφικό στο FAX 22410/75026
13604-20/6

SPRIDER STORES
www.spriderstores.com
Η ΜΕΓΑΛΥΤΕΡΗ ΑΛΥΣΙΔΑ ΕΙΔΩΝ ΕΝΔΥΣΗΣ & ΥΠΟΔΗΣΗΣ ΜΕ 39 ΚΑΤΑΣΤΗΜΑΤΑ ΣΕ ΟΛΗ ΤΗΝ ΕΛΛΑΔΑ
ΖΗΤΑ
ΓΙΑ ΤΟ ΚΑΤΑΣΤΗΜΑ ΣΤΗ ΡΟΔΟ
ΔΙΕΥΘΥΝΤΗ ΚΑΤΑΣΤΗΜΑΤΟΣ (REF No SMRO)
ΟΙ ΙΔΑΝΙΚΟΙ ΥΠΟΨΗΦΙΟΙ ΘΑ ΠΡΕΠΕΙ ΝΑ ΔΙΑΘΕΤΟΥΝ
- 2-5 ΕΤΗ ΠΡΟΫΠΗΡΕΣΙΑΣ ΣΕ ΑΝΤΙΣΤΟΙΧΗ ΘΕΣΗ
- ΑΠΟΛΥΤΗΡΙΟ ΛΥΚΕΙΟΥ (ΠΤΥΧΙΟ ΑΝΩΤΕΡΗΣ/ΤΑΤΗΣ ΣΧΟΛΗΣ ΘΑ ΒΕΛΤΙΩΝΕΙ ΠΡΟΣΟΝ)
- ΚΑΛΗ ΓΝΩΣΗ ΤΗΣ ΑΓΓΛΙΚΗΣ ΓΛΩΣΣΑΣ & Η/Υ
- ΓΝΩΣΕΙΣ MERCHANDISING
- ΔΥΝΑΜΙΣΜΟ, ΑΝΕΣΗ ΣΤΗΝ ΕΠΙΚΟΙΝΩΝΙΑ ΚΑΙ ΙΚΑΝΟΤΗΤΕΣ ΟΡΓΑΝΩΣΗΣ, ΣΥΝΤΟΝΙΣΜΟΥ ΚΑΙ ΕΛΕΓΧΟΥ ΤΗΣ ΛΕΙΤΟΥΡΓΙΑΣ, ΕΩΣ 35 ΕΤΩΝ

Η ΕΤΑΙΡΙΑ ΠΡΟΣΦΕΡΕΙ
ΠΡΟΟΠΤΙΚΕΣ ΕΞΕΛΙΞΗΣ ΣΕ ΕΝΑ ΣΥΓΧΡΟΝΟ, ΔΥΝΑΜΙΚΟ & ΦΙΛΙΚΟ ΠΕΡΙΒΑΛΛΟΝ ΕΡΓΑΣΙΑΣ. ΜΕ ΣΥΝΕΧΗ ΕΚΠΑΙΔΕΥΣΗ. ΑΝΤΑΓΩΝΙΣΤΙΚΕΣ ΑΠΟΔΟΧΕΣ & BONUS ΒΑΣΕΙ ΣΤΟΧΩΝ
ΑΠΟΣΤΟΛΗ ΒΙΟΓΡΑΦΙΚΟΥ ΣΗΜΕΙΩΜΑΤΟΣ
SPRIDER A.B.E.E.
ΣΥΡΟΥ - ΠΕΡΙΟΧΗ Ο.Σ.Α.Μ. ΑΝΩ ΤΡΙΓΩΝΟ. ΑΝΘΟΥΣΑ ΑΤΤΙΚΗΣ. 153 43
FAX: 210 66.64.807 ή E-MAIL: izervos@sprider.gr
ΥΠΟΨΗ και ΣΕΙΡΑ ΣΥΡΟΥ
(ΑΝΑΓΡΑΦΟΝΤΑΣ ΤΟΝ ΚΩΔΙΚΟ REF No ΕΝΔΙΑΦΕΡΟΝΤΟΣ ΣΑΣ)
Χ5928-14/6

Η ΑΝΤΙΠΡΟΣΩΠΕΙΑ MERCEDES BENZ Ε. ΧΑΤΖΗΜΙΧΑΛΗΣ & ΥΙΟΙ Ο.Ε.
Mercedes-Benz
ΖΗΤΑΕΙ
ΠΩΛΗΤΗ ΑΥΤΟΚΙΝΗΤΩΝ
Πληροφορίες τηλ. 22410/63550 - 62941 και 6976978337, υπόψιν κ. Βασίλη Χατζημιχάλη
Χ5927-30/6

ΓΕΝΙΚΗ ΚΛΙΝΙΚΗ EUROMEDICA ΔΩΔΕΚΑΝΗΣΟΥ
Η EUROMEDICA - ΓΕΝΙΚΗ ΚΛΙΝΙΚΗ ΔΩΔΕΚΑΝΗΣΟΥ Α.Ε.
ΖΗΤΑ
ΠΡΟΪΣΤΑΜΕΝΟ ΛΟΓΙΣΤΗΡΙΟΥ
Απαραίτητα προσόντα:
- Πανεπιστημιακής Εκπαίδευσης
- Εμπειρία σε μηχανογραφημένη λογιστική
- Πολύ καλή γνώση αγγλικών
- Εμπειρία σε ανάλογη θέση

ΑΙΤΗΣΕΙΣ ΔΕΚΤΕΣ ΜΕΧΡΙ 15/06/06
ΠΛΗΡΟΦΟΡΙΕΣ
25ης Μαρτίου 15, Ρόδος 85100. Τηλ. 22410/43347 - ΦΑΞ 22410/43348
e-mail: curomedicarodos@acn.gr
Χ5932-11/6

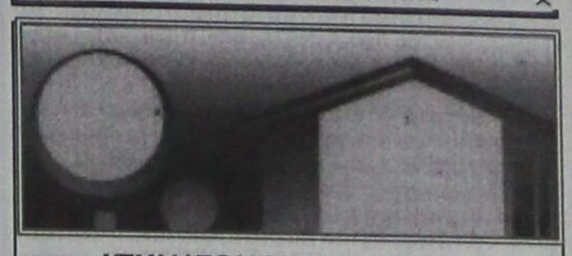

ΚΤΗΜΑΤΟΜΕΣΙΤΙΚΟ ΓΡΑΦΕΙΟ
ΑΙΓΑΙΟΚΤΗΜΑΤΙΚΗ
ΠΩΛΟΥΝΤΑΙ
- ΔΙΑΜΕΡΙΣΜΑΤΑ-ΜΟΝ/ΚΙΕΣ
(ΔΔ) = ΔΑΝΕΙΑ ΔΕΚΤΑ

ΔΙΑΜΕΡΙΣΜΑΤΑ
(ΔΔ)-ΔΑΝΕΙΑ ΔΕΚΤΑ
-46τμ μετ/σμένο (υπ.με αυλη1υπν) Υψηλάντου 55.000Ε
-48τμ καινούργιο(ισόγ.με αυλή) Καρακόνερο 105.000Ε (ΔΔ)
-50τμ καινούργιο στο Νιοχώρι 100.000Ε (ΔΔ)
-55τμ καινούργιο στο Νιοχώρι 110.000 Ε (ΔΔ)
--60τμ καιν/ργιο (β΄ορ,1υπν) Ιαλυσό 110.000Ε (ΔΔ)
-60τμ (σοφίτα) καινουργια στην Ιαλυσό 70.000 Ε
-74τμ μετ/νο (ημ/γειο) κοντά Πατρ Αθηναγόρα 80.000Ε
-78τμ καινούργιο (ισόγειο) Καρακόνερο 175.000Ε (ΔΔ)
-82τμ καιν/ργιο (,2 υπν)Αραπάκι 150.000Ε (ΔΔ)
-82τμ καινούργιο (2υπν) ισόγειο στ΄Αφάντου 88.000Ε
-82τμ μεταχ/σμένο (υπ) στην Ακαδημία 100.000Ε
-85τμ καινούργιο στ΄ Αφάντου 130.000(ΔΔ)
-86τμ καιν/ργιο (3υπν) στην Ιαλυσό 155.000Ε (ΔΔ)
-87τμ καιν/ργιο (2υπν)Τρείς 166.000Ε (ΔΔ)
-97τμ (2υπν)κ 84τμ απ/κη στην Κένεντυ με απερ/στη θέα 250.000Ε (ΔΔ)
-100τμ καινούργιο ορ/σμα (3υπν)Καρακόνερο 210.000Ε (ΔΔ)
-102τμ καιν/ργιο (3υπν) Μίρα Μάρε (γκαράζ-2WC-απ/κη) 195.000Ε (ΔΔ)
-105τμ μεταχ/νο (2υπν) κοντα στην Θεμ.Σοφούλη 100.000Ε (ΔΔ)
-110τμ καινούργιο (α όρ-3υπν) Καρακόνερο 245.000Ε (ΔΔ)
-115τμ μεταχ/νο (3υπν) α΄ορ, στην Ιαλυσό 120.000Ε (ΔΔ)
-115τμ καινούργιο (3 υπν) Καρακόνερο 220.000Ε (ΔΔ)
-118τμ καινούργιο (3υπν Μ.Πετρίδη 215.000Ε (ΔΔ)
-120τμ καινούργιο (3υπν) στους Τρείς 229.000Ε (ΔΔ)
-125τμ καινούργιο (3υπν) στο Καρακόνερο 240.000Ε (ΔΔ)
-125τμ μεταχ/νο (3υπν) β΄οροφο Ανάληψη 185.000Ε (ΔΔ)
-185τμ μεταχ/νο λουξ ρετιρέ (3υπν) στην Μιχ Πετρίδη 300.000Ε (ΔΔ)

ΜΕΖΟΝΕΤΕΣ-ΜΟΝΟΚΑΤΟΙΚΙΕΣ
-70τμ μονοκατοικια,σε 120τμ οικόπεδο (ΣΔ)1,2 Αρχάγγελο 94.000Ε (ΔΔ)
-74τμ μονοκατοικια σε 400τμ οικόπεδο,Δαματρια 85,000Ε (ΔΔ)
--76τμ παλια μον/κία με εξτρά δόμηση Στ.Ζήση (Ρόδο) 80.000Ε (ΔΔ)
-80τμ διώροφη μονοκατοικία καινούργια στη Μαλώνα 160.000Ε (ΔΔ)
-80τμ μονοκατοικια (με σοφ(τα) Παστίδα 130.000Ε (ΔΔ)
-80τμ διώροφη μονοκατοικια (χωρις αυλή) Παραδείσι 60.000Ε
-90τμ διώροφη καινούργια μεζ/τα στ΄Αφάντου 150.000Ε (ΔΔ)
-92τμ μεζονέτα κολώνες Γεννάδι 80.000Ε (ΔΔ)
-Παραδοσιακή μονοκατοικια Μαριτσά 150.000Ε (ΔΔ)
-100τμ μεζονέτα σε μπετα στο Φαληράκι 75.000Ε (ΔΔ)
-125τμ μεζονετα (3 ετων) στην Ιαλυσό 215.000Ε (ΔΔ)
-130τμ μεζονετα σε 250τμ οικ/δο σε μπετα στην Παστίδα 110.000 (ΔΔ)
-130τμ μονοκατοικιά σε μπετα Κοσκινού σε 600τμ οικ/δο 115.000Ε (ΔΔ)
-133τμ καινούργια μεζ/τα στην Ιαλυσό 250.000Ε (ΔΔ)
-134τμ μονοκατοικια (4υπν) καινούργια στο Γεννάδι 190.000Ε (ΔΔ)
-135τμ (+40τμ απ/κη) Κοσκινού καινούργια μον/κία 265.000Ε (ΔΔ)
-140τμ καινούργια μεζονέτα στην Ιαλυσό 190.000Ε (ΔΔ)
-140τμ μονοκατοικία καινούργια στην Παστίδα 200.000Ε(ΔΔ)
-142τμ πα;λιά μον/κία στο Νιοχώρι (Ρόδο) με εξτρα δόμηση 160.000Ε(ΔΔ)
-150τμ μεζονέτα σε μπετα στο Φαληράκι 85.000 Ε (ΔΔ)
-156τμ μεζονέτα καινούργια (Καρακόνερο) Ρόδο 380.000Ε (ΔΔ)
-158τμ μεζονετα σε 340τμ οικ/δο στην Παστιδα 135.000Ε (ΔΔ)
-165τμ μεζ/τα σε μπετά σταυς Τρείς 165.000Ε (ΔΔ)
-180τμ μεζονέτα καιν/ργια κοντα στο ΙΚΑ (λεωφ Ρόδου-Λίνδου) 330.000Ε (ΔΔ)
-200τμ μονοκατοικια καινούργια σε 1στρ στ΄Ασγούρου 330.000Ε(ΔΔ)
-200τμ μεζονέτα καινούργια σε 400τμ οικ/δο στην Κρεμαστή 280.000Ε(ΔΔ)
-200τμ μονοκατοικία σε 424τμ οικ/δο Καρακόνερο 350.000Ε(ΔΔ)
-220τμ μονοκατοικία σε μπετά στις Καλυθιές σε 1.100τμ οικ/δο 130.000Ε (ΔΔ)
-236τμ διώροφη καινούργια μον/κία στη Θολό σε 2.174τμ οικ/δο κτίζει άλλα 764τμ 250.000Ε (ΔΔ)
-237τμ μεζονέτα καινούργια (Δασκάλους) Ρόδο 430.000Ε (ΔΔ)
-315τμ μονοκατοικία (2 ετών) σε 1 στρ στα Κοσκινού 500.000Ε (ΔΔ)

ΚΑΤΑΣΤΗΜΑΤΑ-ΑΠΟΘΗΚΕΣ-ΓΡΑΦΕΙΑ-ΠΑΝΣΙΟΝ
-22,45τμ(καθαρή επιφάνεια) γραφείο επί της Αμμοχώστου 56.000Ε
-23 τμ κατάστημα (μισθωμένο) στο ΚΕΝΤΡΟ 150.000Ε
-40τμ κατάστημα (μισθωμένο) με 70τμ υπόγεια αποθήκη κοντα στην Αννης Μαρίας 115.000Ε (ΔΔ)
-45τμ (καθαρή επιφάνεια) γραφείο επι της Αμμοχώστου 112.000Ε
-50τμ κατάστημα (μισθωμένο) στο Φαληράκι 120.000Ε
-59τμ κατάστημα στο Νιοχώρι 108.200Ε
-67τμ (καθαρή επιφάνεια)γραφείο επι της Αμμοχώστου 168.375Ε
-70τμ κατάστημα επι της Λεωφ Ρόδου-Λίνδου 150.000Ε
-71τμ υπόγεια αποθήκη με ράμπα προέκταση Αννης Μαρία~25.000Ε
-90τμ ισόγεια αποθήκη (διαμέρισμα) σε σοβά Ροδίνι 60.000Ε
-100τμ κατάστημα (μισθωμένο)Φαληράκι 220.000Ε
-105τμ κατάστημα επι της Λεωφ Ρόδου-Λίνδου 308.000Ε
-222τμ αποθήκη στο Νιοχάρι 66.000Ε

ΟΙΚΟΠΕΔΑ
-340τμ οικ/κό συν/σμό πολυτέκτων 150.000Ε
-4στρ στην Καλιθέα 292.000 Ε
-7στρ στην Καλιθέα 413.000Ε
-22στρ στην Καλλιθέα με εφαπτόμενο τμήμα στη λεωφ/ρο 1.496.000Ε
-4.490τμ οικόπεδο στου Μαή Φάνες 80.000Ε
-2στρ παραθαλάσιο οικ/δο εντός οικισμού Μαή Φάνες 160.000Ε
-320τμ οικόπεδο στη Σορωνή 30.000Ε
-5.600 τμ αγρός με ελιές στον Αγ Σοσιλά 15.000Ε

ΕΝΟΙΚΙΑΖΟΝΤΑΙ
ΔΙΑΜΕΡΙΣΜΑΤΑ-ΜΟΝΟΚΑΤΟΙΚΙΕΣ
-46τμ υπόγειο με αυλη Υψηλάντου 250Ε
-49 τμ καινούργιο διαμ/σμα Νιοχάρι 400Ε
-2 γιαρσονιέρες στα Κρητικά 300Ε έκαστη
-105τμ α΄ορόφου διαμέρισμα (3υπν) Νιοχάρι 450Ε
-130τμ λούξ διαμ/σμα (2wc)-τζάκι,θέρμανση,Κορδικτώνος 550Ε
-180τμ μονοκατοικία σε 4στρ Ασγούρου 1.000Ε

ΕΝΟΙΚΙΑΖΟΝΤΑΙ
ΔΙΑΜΕΡΙΣΜΑΤΑ-ΜΟΝΟΚΑΤΟΙΚΙΕΣ
-49 τμ καινούργιο διαμ/σμα Νιοχάρι 400Ε
-2 γιαρσονιέρες στα Κρητικά 300Ε έκαστη
-105τμ α΄ορόφου διαμέρισμα (3υπν) Νιοχάρι 450Ε
-130τμ λούξ διαμ/σμα (2wc)-τζάκι,θέρμανση,Κορδικτώνος 550Ε
-180τμ μονοκατοικία σε 4στρ Ασγούρου 1.000Ε

ΕΝΟΙΚΙΑΖΟΝΤΑΙ
ΚΑΤΑΣΤΗΜΑΤΑ-ΓΡΑΦΕΙΑ-ΑΠΟΘΗΚΕΣ
-30τμ κατάστημα εμπορικό κέντρο Μακέστα Ιαλυσό 300Ε
-50τμ κατάστημα στην Ανάληψη 450Ε
-80τμ και 160τμ γραφεία στην Πλατεία Κύπρου 800Ε και 1.500Ε
-80τμ ισόγειο γραφείο Αγ Αναργύρους 500Ε
-90τμ κατάστημα 7 Βαγιές με ράμπα 350Ε
-180τμ κατάστημα με αυλη 160τμ Κων/πολεως Καρακόνερο 1.300Ε
-260τμ γραφείο κοντά στο ΟΤΕ
-300τμ αποθήκη συν/σμό Μαραγκών 600Ε
-300τμ αποθήκη 3 χιλ Ρόδου-Καλιθέας 1.300Ε
-500τμ ισόγεια αποθήκη 6χιλ Ρόδου-Καλιθέας (μόνο για οικοδομικά υλικά) 350 Ε
-ΖΗΤΟΥΝΤΑΙ ΓΙΑ ΑΓΟΡΑ ΜΕΤΑΧΕΙΡΙΣΜΕΝΑ ΔΙΑΜ/ΤΑ ΚΑΙ ΟΙΚΟΠΕΔΑ ΕΝΤΟΣ ΠΟΛΕΩΣ ΡΟΔΟΥ-ΑΜΕΣΗ ΠΩΛΗΣΗ
-ΑΝΑΛΑΜΒΑΝΟΥΜΕ ΤΗΝ ΕΝΟΙΚΙΑΣΗ ΤΟΥ ΔΙΑΜ/ΤΟΣ ΣΑΣ ΣΕ ΠΟΛΥ ΣΥΝΤΟΜΟ ΧΡΟΝΙΚΟ ΔΙΑΣΤΗΜΑ

ΡΕΝΑ ΒΑΖΟΥΚΟΥ ΚΑΙ ΣΥΝΕΡΓΑΤΕΣ
(ΜΕΣΙΤΗΣ ΑΣΤΙΚΩΝ ΣΥΜΒΑΣΕΩΝ)
ΔΙΕΥΘ.ΓΡΑΦΕΙΟΥ ΔΗΜ ΘΕΟΔΩΡΑΚΗ 3
ΤΗΛ (22410) 22943-FAX (22410) 28838
Email .vazoukou @acn.gr
Χ5904-30/6

ΜΑΘΗΜΑΤΑ

ΕΡΓΑΣΤΗΡΙΟ ΕΛΕΥΘΕΡΩΝ ΣΠΟΥΔΩΝ ΗΛΕΚΤΡΟΝΙΚΩΝ ΥΠΟΛΟΓΙΣΤΩΝ
Program PM
ΕΠΙΣΗΜΟ ΕΞΕΤΑΣΤΙΚΟ ΚΕΝΤΡΟ ΤΗΣ ECDL HELLAS
Αναδείξαμε 1ο μαθητή στη Δωδεκάνησο
ΤΜΗΜΑΤΑ ΓΙΑ:
Παιδιά
Ενήλικες
Αρχάριους
Επαγγελματίες
ΚΑΛΟΚΑΙΡΙΝΑ ΕΝΤΑΤΙΚΑ ΜΑΘΗΜΑΤΑ COMPUTER
Ανάρτηση Εργασιών
ECDL & E-kids
ΕΓΓΡΑΦΕΣ ΤΩΡΑ
Μανώλης Ι. Σοφίλλας
Τηλ.(22410)31761
ΚΟΔΡΙΓΚΤΩΝΟΣ 91 - ΡΟΔΟΣ
Χ5889-30/6α

@Anosis
Εκπαίδευση στους Υπολογιστές



11 Χρόνια στην Κορυφή με Αποδείξεις
ECDL
ΤΜΗΜΑΤΑ ΕΝΗΛΙΚΩΝ
- Ταχύρυθμα σεμινάρια 6 εβδομάδων επιπέδου ECDL Start
- Δίμηνοι ή Τρίμηνοι κύκλοι σπουδών ECDL και ECDL Expe
- Ειδικά τμήματα για αρχαρίους και προχωρημένους

Χ5914-30/6
ΣΤ.ΚΩΤΙΑΔΗ 52 ΡΟΔΟΣ
ΤΗΛ.22410 78924
Υπευθυνος Σπουδων :
Κώστας Χατζηδάκης
Πτυχ.Πληροφορικής Παν.Αθηνών

ΠΩΛΗΣΕΙΣ ΔΙΑΜΕΡΙΣΜΑΤΩΝ - ΚΑΤΑΣΤΗΜΑΤΑ - ΑΠΟΘΗΚΕΣ - ΑΝΤΑΛΛΑΓΕΣ ΑΚΙΝΗΤΩΝ - ΑΓΟΡΕΣ ΟΙΚΟΠΕΔΩΝ ΑΝΑΛΑΜΒΑΝΟΥΜΕ ΑΝΤΙΠΑΡΟΧΕΣ

ΠΩΛΟΥΝΤΑΙ διαμερίσματα λουξ κατασκευής με απεριόριστη θέα. Τα διαμερίσματα διαθέτουν θωρακισμένες πόρτες, εντοιχισμένες κουζίνες, ντουλάπες εντοιχισμένες, νιπτήρα με ντουλάπι, κεντρική θέρμανση αυτόνομη - ανοιγόμενα ανακλινόμενα κουφώματα με διπλά τζάμια, σίτες ρολά - υδραυλικό ασανσέρ , τριφασικό ρεύμα. Ολοι οι χώροι σπατουλαριστοί, εσωτερικές πόρτες MDF με σχέδιο.
ΔΙΑΜΕΡΙΣΜΑΤΑ ΕΠΙ ΤΗΣ:
1) ΠΩΛΟΥΝΤΑΙ διαμερίσματα επί της οδού Χαραλάμπους στο πάρκο, των 105, 125τ.μ., διαμερίσματα τριάρια - τεσσάρια.
2) ΟΙΚΟΔΟΜΗ υπό ανέγερση επί της οδού Κ. Παλαιολόγου και Θεοτοκοπούλου διαμερίσματα 2άρια, 3άρια, 4άρια καταστήματα.
3) ΕΠΙ της οδού Μ. Κων/νου - Κ. Παλαιολόγου, γραφείο - ιατρείο 70τ.μ.
4) ΑΠΟΘΗΚΕΣ
Πλησίον Στ. Κωτιάδη 120τ.μ., λ. Καλλιθέας (Καρακόνερο) 80-300 τ.μ.
5) ΠΩΛΟΥΝΤΑΙ στην παραλία Κιοτάρι μεζονέτες, ημιτελής και τελειωμένες των 80τ.μ. και 110τ.μ. σε 1000 τ.μ. οικόπεδο, πολυτελούς κατασκευής.

✓ Οι πωλήσεις μπορούν να γίνουν και με όλα τα δάνεια τραπεζών και οργανισμών
✓ Αναλαμβάνουμε ΑΝΤΙΠΑΡΟΧΕΣ και ΑΓΟΡΕΣ ΟΙΚΟΠΕΔΩΝ
✓ Δεχόμαστε ανταλλαγές ακινήτων

ΔΙΑΚΟΓΕΩΡΓΙΟΥ ΚΑΛΛΙΣΤΟΣ
Τηλ. 22410/29318 - 22410/78501-
FAX.22410/34598 - 22410/78502
Χ5895-30/6

ΟΙΚΟΔΟΜΙΚΕΣ ΕΠΙΧΕΙΡΗΣΕΙΣ
ΔΙΑΚΟΓΕΩΡΓΙΟΥ ΚΑΛΛΙΣΤΟΣ
ΕΘΝ.ΑΝΤΙΣΤΑΣΕΩΣ 11 (πρώην Αννης Μαρίας)

ΚΤΙΡΙΟ Α.Ε.
ΠΩΛΗΣΕΙΣ ΑΚΙΝΗΤΩΝ
- Διαμέρισμα 105 τ.μ. τρίτου ορόφου στην οδό Δενδρινού 2 β.
- Διαμερίσματα 118 και 122 τ.μ. δευτέρου και τρίτου ορόφου αντίστοιχα, στην οδό Μιχαήλ Πετρίδη.

Με αποκλειστικές θέσεις στάθμευσης το καθένα - αποθήκη στο υπόγειο.

ΠΛΗΡΟΦΟΡΙΕΣ
ΑΝΑΣΤΑΣΙΟΣ ΑΤΣΙΔΗΣ
Στεφάνου Καζούλη 74 - Ρόδος
Τηλ. 22410/28616 - FAX 22410/37848
Κιν. 6947373651
Χ5900-30/6

TZIORAS SMART CENTERS



Μια πρόταση για όλους τους επαγγελματίες

Η ΤΖΙΩΡΑΣ ΙΩΑΝΝΗΣ & ΥΙΟΙ Ο.Ε. σας ανοίγει δρόμο με τις μακροχρόνιες μισθώσεις αυτοκινήτων γρήγορα και σωστά, προσφέροντάς σας περισσότερα πλεονεκτήματα.
ΕΠΩΦΕΛΗΘΕΙΤΕ ΤΩΡΑ από τα δυναμικά μας προγράμματα και αποκτήστε το αυτοκίνητο που επιθυμείτε για σας και για το στόλο της εταιρίας σας.

8 σημαντικοί λόγοι που σας συμφέρουν!

1. **Το 100% των μισθωμάτων** μπαίνουν στα έξοδα της επιχείρησής σας
2. **Εχετε φορολογική απαλλαγή** από τα τεκμήρια αγοράς (πόθεν έσχες)
3. **Αποκτάτε αυτοκίνητο χωρίς προκαταβολή** διατηρώντας το κεφάλαιό σας
4. **Πλήρη απαλλαγή από κόστος συντήρησης**
5. **Εχετε πάντα καινούριο αυτοκίνητο.** Με τη λήξη της μίσθωσης μπορείτε να το αντικαταστήσετε
6. **Αποδέσμευση κεφαλαίων** που θα θέλατε για την αγορά του αυτοκινήτου, αξιοποιώντας τα σε άλλους παραγωγικούς τομείς
7. **Εχετε κεφαλαιακή ρευστότητα** αφού μπορείτε να πουλήσετε το αυτοκίνητο και να το εκμισθώσετε πάλι (Lease back)
8. **Εξοικονόμηση χρόνου και χρήματος** για σας και την επιχείρησή σας.

Γιατί να αγοράσετε αυτοκίνητο όταν μπορείτε να το ενοικιάσετε;

Σημείο εξυπηρέτησης: 13ο χλμ. Ρόδου-Αεροδρομίου,
τηλ.22410-98188, 82222, 69135
Χ5912-30/6

η Παράδοση... η Εξέλιξη... η Εγγύηση Ποιότητας...
Τώρα και με Πιστοποίηση HACCP - ISO 9001

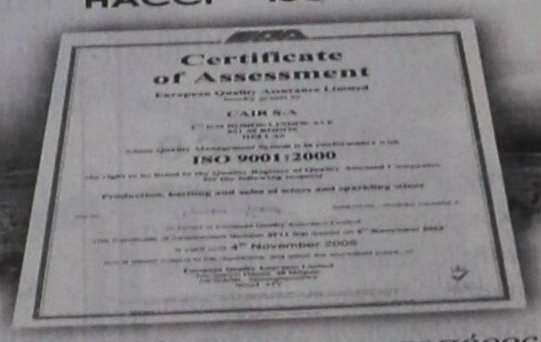

C·A·I·R *πάντα πρωτοπόρος!*
CAIR RODOS
Δημιουργίες παιδείας

ΕΛΛΗΝΙΚΗ ΔΗΜΟΚΡΑΤΙΑ
ΝΟΜΑΡΧΙΑΚΗ ΑΥΤΟΔΙΟΙΚΗΣΗ ΔΩΔΕΚΑΝΗΣΟΥ
ΔΙΕΥΘΥΝΣΗ ΤΕΧΝΙΚΩΝ ΥΠΗΡΕΣΙΩΝ
ΤΜΗΜΑ ΕΚΠΟΝΗΣΗΣ & ΕΠΙΒΛΕΨΗΣ ΜΕΛΕΤΩΝ

Ρόδος 08/06/2006

ΠΕΡΙΛΗΨΗ ΔΙΑΚΗΡΥΞΗΣ ΜΕΙΟΔΟΤΙΚΟΥ ΔΙΑΓΩΝΙΣΜΟΥ

Ο Νομάρχης Δωδεκανήσου εκθέτει σύμφωνα με τις διατάξεις για την εκτέλεση Δημόσιων Εργων, δηλαδή του Ν. 1418/84 «Δημόσια Εργα και ρυθμίσεις συναφών θεμάτων», όπως έχει τροποποιηθεί, συμπληρωθεί και ισχύει, του Ν. 3263/04 «Μειοδοτικό Σύστημα Ανάθεσης Δημοσίων Εργων και Συναφείς Διατάξεις» του Π.Δ. 609/85 «Κατασκευή Δημοσίων Εργων» όπως ισχύει μετά την τροποποίηση και συμπλήρωσή του, των λοιπών ισχυουσών ρυθμίσεων για τα Δημόσια Εργα, σε Δημόσιο Ανοικτό μειοδοτικό Διαγωνισμό, με σφραγισμένες προσφορές με το σύστημα δημοπρασίας «προσφορά με επιμέρους ποσοστά έκπτωσης», (άρθρου 4 παρ. 4β του Ν. 1418/84 και του άρθρου 7 του Π.Δ. 609/85) για την εκτέλεση του έργου «Κατασκευή γηπέδου 5x5 στην Αντιμάχεια του Δήμου Ηρακλειδών», προϋπολογισμού: 105.000,00 ευρώ, (συμπεριλαμβανομένου του Φ.Π.Α.).

1. Ως ημερομηνία λήξης της προθεσμίας παραλαβής των προσφορών στο διαγωνισμό, ορίζεται η 13/07/2006 ημέρα ΠΕΜΠΤΗ. Ωρα λήξης της υποβολής προσφορών ορίζεται η 10:00 π.μ.

Αν για οποιονδήποτε σοβαρό λόγο δεν διεξαχθεί η δημοπρασία την προαναφερθείσα ημερομηνία, θα διενεργηθεί στις 20/07/2006 ημέρα ΠΕΜΠΤΗ και ώρα 10:00 π.μ.

2. Στο διαγωνισμό δικαιούνται να συμμετάσχουν:

2.1. Μεμονωμένες εργολητπικές επιχειρήσεις:

α. Εγγεγραμμένες στο Μητρώο Εργολητπικών Επιχειρήσεων που τηρείται στη ΓΓΔΕ του Υ.ΠΕ.ΧΩ.ΔΕ. εφόσον ανήκουν στην Α1, Α2 και 1η τάξη ανεξάρτητα από την έδρα τους σύμφωνα με την παρ. 40 του άρθρου 4 του Ν. 2940/01, για κατηγορία έργων ΗΛΕΚΤΡΟΜΗΧΑΝΟΛΟΓΙΚΑ.

β. Προερχόμενες από κράτη μέλη της Ευρωπαϊκής Ενωσης ή του Ευρωπαϊκού Οικονομικού Χώρου (Ε.Ο.Χ.) ή από κράτη που έχουν υπογράψει τη συμφωνία για τις Δημόσιες Συμβάσεις (Σ.Δ.Σ.) του Παγκόσμιου Οργανισμού Εμπορίου (Π.Ο.Ε.), στα οποία τηρούνται επίσημοι κατάλογοι αναγνωρισμένων εργολητών, εφόσον είναι εγγεγραμμένες σε αυτούς και σε τάξη και κατηγορία αντίστοιχη με τις καλούμενες του Ελληνικού Μητρώου ΜΕΕΠ.

γ. Προερχόμενες από ως ανωτέρω β' κράτη, στα οποία δεν τηρούνται επίσημοι κατάλογοι αναγνωρισμένων εργολητών, εφόσον αποδεικνύουν ότι έχουν εκτελέσει έργα, παρόμοια με το δημοπρατούμενο από ποιοτική και ποσοτική άποψη.

2.1.2. Κοινοπραξίες Εργολητπικών Επιχειρήσεων των παραπάνω περιπτώσεων α, β και γ σε οποιονδήποτε συνδυασμό μεταξύ τους υπό τους όρους του άρθρου 2 παρ. 7 του π.δ. 609/85 (Κοινοπραξία στην ίδια κατηγορία), υπό τον όρο ότι κάθε Εργολητπική Επιχείρηση θα συμμετέχει στο κοινοπρακτικό σχήμα με ποσοστό όχι μικρότερο από 25% της καλούμενης κατηγορίας.

2.1.3. Κάθε εργολητπική επιχείρηση θα συμμετέχει είτε μεμονωμένα είτε ως μέλος ενός κοινοπρακτικού σχήματος. Κατά τα λοιπά εφαρμόζονται οι ισχύουσες διατάξεις για την συμμετοχή εργολητπικών επιχειρήσεων σε διαγωνισμούς για την κατασκευή Δημοσίων Εργων.

3. Το έργο χρηματοδοτείται από το Πρόγραμμα Δημοσίων Επενδύσεων της Νομαρχιακής Αυτοδιοίκησης Δωδεκανήσου και υπόκειται στις κρατήσεις που προβλέπονται για τα έργα αυτά, περιλαμβανομένης και της κράτησης 6‰ του άρθρου 27 παρ. 34-37 του Ν. 2166/93 (ΦΕΚ 137 Α/24-8-93).

4. Η εγγύηση συμμετοχής ορίζεται στο 2% (δύο επί τοις εκατό) του ανωτέρω προϋπολογισμού (χωρίς αναθεώρηση & Φ.Π.Α.), (χίλια οκτακόσια σαράντα ευρώ) 1.840,00 ευρώ, και θα απευθύνεται προς τη «ΝΟΜΑΡΧΙΑΚΗ ΑΥΤΟΔΙΟΙΚΗΣΗ ΔΩΔΕΚΑΝΗΣΟΥ - ΔΙΕΥΘΥΝΣΗ ΤΕΧΝΙΚΩΝ ΥΠΗΡΕΣΙΩΝ».

5. Τα τεύχη μειοδοτικού διαγωνισμού χορηγούνται όλες τις εργάσιμες ημέρες και ώρες στα γραφεία της Δ.Τ.Υ. της Ν.Α. Δωδεκανήσου, μέχρι 10/07/2006 ημέρα Δευτέρα, μετά την προσκόμιση τριπλότυπης απόδειξης της Ταμειακής Υπηρεσίας της Ν.Α. Δωδεκανήσου και με την καταβολή των εξόδων παραγωγής των τευχών, που ανέρχονται στο ποσό των 10,00 ευρώ. Αντίγραφα μελετών μπορούν να πάρουν με δαπάνες και φροντίδα τους, κατόπιν αιτήσεώς τους. Πληροφορίες κ. Μιχάλη Περνάρη τηλ.: 22410-46580/46581.

Ο Αντινομάρχης
ΕΥΣΤΑΘΙΟΣ ΚΟΥΣΟΥΡΝΑΣ

ΧΛ-10/6

Με αφορμή την απόδραση Παλαιοκώστα

Το σωφρονιστικό σύστημα

ΚΑΙ ΤΑ ΚΑΤΑΣΤΗΜΑΤΑ ΚΡΑΤΗΣΗΣ

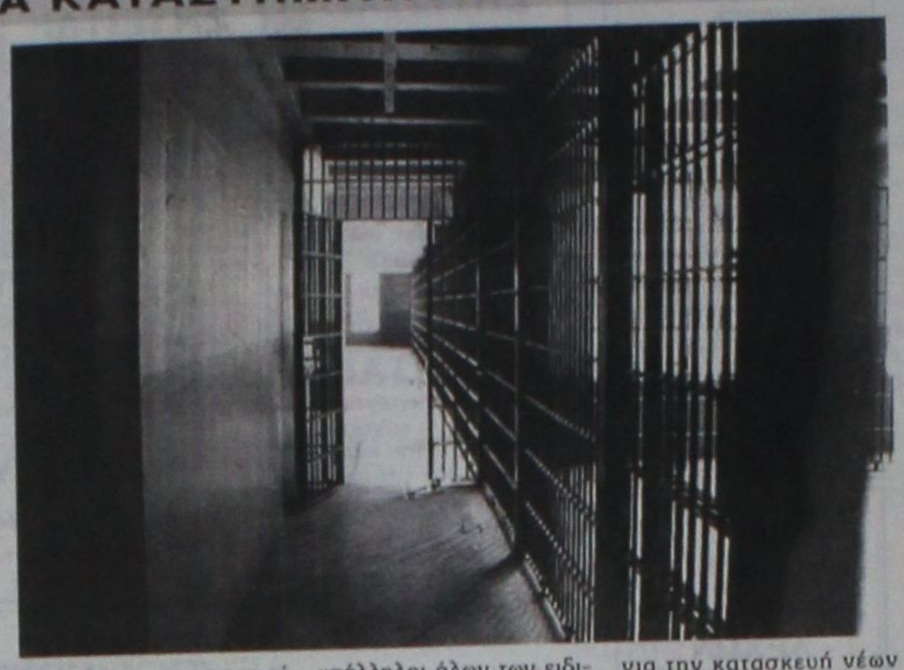

Το σωφρονιστικό σύστημα με την πάροδο του χρόνου, έχασε τα θετικά χαρακτηριστικά που έχουν σχέση με τον σωφρονισμό, διατήρησε όμως και μεγέθυνε την «τιμωρητική πρακτική» και επιδεικνύει εξαιρετική αντοχή στο χρόνο.

Στο δίλημμα σωφρονισμός ή τιμωρία, το επικρατούν καθεστώς, προ και μετά τον εγκλεισμό του ενόχου στη φυλακή, ανεπιφύλακτα απαντά τιμωρία - περιθωριοποίηση - δημιουργία εγκληματιών.

Στα χρόνια διακυβέρνησης της Νέας Δημοκρατίας, το Σωφρονιστικό Σύστημα της χώρας έχασε και τα τελευταία στίγματα αξιοπιστίας και αποδοχής του από το κοινωνικό σύνολο.

Η όλη δομή του συστήματος αποδιαρθρώθηκε από παρεμβάσεις πολιτικής σκοπιμότητας και μικροκομματικές εξυπηρετήσεις.

Μετακινήσεις, μεταθέσεις υπαλλήλων, τοποθετήσεις σε υπεύθυνες θέσεις ανθρώπων χωρίς τα ουσιαστικά και τυπικά προσόντα αποδόμησαν την ιεραρχική δομή του σώματος των Σωφρονιστικών Υπαλλήλων και Εξωτερικών Φυλάκων και το όλο σύστημα πνέει τα ολίσθια.

Οι παρενέργειες των κυβερνητικών παρεμβάσεων και παραλείψεων γεννούν τα φαινόμενα των τελευταίων ημερών.

Η από αέρος απόδραση, οι απεργίες κρατουμένων, οι μεμονωμένες αποδράσεις, οι αυτοκτονίες κρατουμένων συνθέτουν μία εικόνα πλήρους κατεδάφισης του Σωφρονιστικού Συστήματος.

Οι αυτοκτονίες κρατουμένων είναι είκοσι επτά φορές μεγαλύτερες από τον πανελλήνιο μέσο όρο.

Ο αριθμός των κρατουμένων σύμφωνα με τα επίσημα στοιχεία είναι 10.500 και η δυναμικότητα των φυλακών είναι 5.500.

Το γεγονός αυτό συνδυαζόμενο με την έλλειψη προσωπικού, καθιστούν τις φυλακές χώρους όπου είναι αδύνατη η εφαρμογή προγραμμάτων σωφρονισμού και επανένταξης αλλά αντίθετα χώρους εξαθλίωσης του ατόμου, καταρράκωσης της προσωπικότητας, εκκόλαψης εγκληματιών, ευτελισμού των κρατουμένων, με αποτέλεσμα να είναι δικαιολογημένος ο χαρακτηρισμός των φυλακών ως «σύγχρονες κοινωνικές χωματερές».

Συνθήκες κράτησης χωρίς:

- Διαχωρισμό κρατουμένων
- Προγράμματα εκπαίδευσης - επιμόρφωσης
- Προγράμματα δημιουργικής απασχόλησης και ψυχαγωγίας
- Ανεκτές συνθήκες υγιεινής
- Αντικειμενική αντιμετώπιση των κρατουμένων
- Έλεγχο των διακινούμενων αντικειμένων
- Προγράμματα κοινωνικής απασχόλησης
- Έλεγχο διακίνησης ναρκωτικών ουσιών
- Επιλεκτικές και κατευθυνόμενες αποφάσεις των αρμοδίων οργάνων των φυλακών

Αποτέλεσμα όλων αυτών είναι το Σωφρονιστικό Σύστημα πλέον έχει πάψει να είναι σωφρονιστικό και έχει γίνει αντισωφρονιστικό και οι φυλακές «χώροι παραγωγής εγκληματιών».

Το προσωπικό που υπηρετεί σήμερα είναι 2.500 υπάλληλοι όλων των ειδικοτήτων και οι προβλεπόμενες οργανικές θέσεις 4.012.

Η Κυβέρνηση της Νέας Δημοκρατίας προσέλαβε το Σεπτέμβριο του 2005, 213 υπαλλήλους και τελευταία ο κ. Υπουργός εξήγγειλε την πρόθεσή του για πρόσληψη άλλων 735 υπαλλήλων.

Τα τελευταία γεγονότα αναδεικνύουν για άλλη μία φορά την έλλειψη «Κανονισμού Ασφαλείας Φυλακών» ο οποίος δεν συντάχθηκε και δεν ψηφίσθηκε αν και προβλέπεται ρητά από το άρθρο 65 του Σωφρονιστικού Κώδικα (Ν. 2276/99).

Το Υπουργείο Δικαιοσύνης και προσωπικά ο κ. Υπουργός, παραμένει απλός παρατηρητής αυτών που συμβαίνουν στις φυλακές.

Η μεταφορά ευθυγών, εκ μέρους του κ. Υπουργού, στους σωφρονιστικούς υπαλλήλους δεν τον απαλλάσσει από τις πολιτικές του ευθύνες.

Και μόνο η κινηματογραφική απόδραση με το ελικόπτερο έπρεπε να οδηγήσει τον κ. Υπουργό στο να υποβάλει την παραίτησή του.

Στα δύο μεγάλα προβλήματα του Σωφρονιστικού Συστήματος, τον εκσυγχρονισμό του συστήματος και την ανέγερση νέων καταστημάτων κράτησης, η Κυβέρνηση της Νέας Δημοκρατίας δεν δίνει καμία απάντηση.

Η απογραφή του κ. Αλογοσκούφη οδήγησε τη χώρα στη Δημοσιονομική Επιτήρηση με αποτέλεσμα τη μείωση του Προγράμματος Δημοσίων Επενδύσεων (Π.Δ.Ε) και ως εκ τούτου την υποχρηματοδότηση του προγράμματος κατασκευής νέων φυλακών και την πρόσληψη προσωπικού.

Για λόγους αντιπολιτευτικούς και εξυπηρέτηση ημετέρων ακυρώθηκε το πρόγραμμα του ΠΑΣΟΚ για την κατασκευή νέων φυλακών.

Οι εξαγγελίες του κ. Υπουργού, δεν είναι δυνατόν να υλοποιηθούν με την διάθεση είκοσι εκατομμυρίων ευρώ το χρόνο αντί των ογδόντα εκατομμυρίων ευρώ του προγράμματος του ΠΑΣΟΚ σε συνδυασμό με την προχειρότητα που αντιμετωπίζει το πρόβλημα με κορύφωση την απόφαση του Ε' Τμήματος του Συμβουλίου της Επικρατείας και την ακύρωση της χωροθέτησης των φυλακών.

Οι πολιτικές παρεμβάσεις του κ. Υπουργού στη λειτουργία της Δικαιοσύνης, η επιλογή των μελών των οργάνων των Ανώτατων Δικαστηρίων, οι εντολές προς τους Δικαστικούς Λειτουργούς, οι παρεμβάσεις στις διαδικασίες ελέγχου του «παραδικαστικού κυκλώματος» δημιούργησαν κλίμα ανασφάλειας στους δικαστικούς με αποτέλεσμα την μη εύρυθμη λειτουργία των Δικαστηρίων και των διαδικασιών απονομής δικαιοσύνης.

Το φαινόμενο επιβολής υπερβολικών ποινών είναι καθημερινό και η χρήση περιοριστικών όρων και προφυλάκισης με συνέπεια τη συμφόρηση των φυλακών.

Η πολιτική του κ. Υπουργού έχει σαν αποτέλεσμα:

- Την κακή λειτουργία των Δικαστηρίων και της απονομής δικαιοσύνης
- Την κατάργηση του προγράμματος κατασκευής νέων φυλακών και Δικαστικών Μεγάρων
- Την αποδιάρθρωση του σώματος των Σωφρονιστικών Υπαλλήλων και Εξωτερικών Φυλάκων και τη δημιουργία κλίματος ανασφάλειας
- Τη διάλυση του συστήματος φύλαξης των φυλακών.
- Την επιδείνωση των συνθηκών κράτησης.

Γιάννης Παρασκευάς
Βουλευτής
Δωδεκανήσου

Χ. ΧΑΤΖΗΝΙΚΟΛΑΟΥ Α.Ε.

ΝΑΥΤΙΛΙΑΚΟ ΠΟΛΥΚΑΤΑΣΤΗΜΑ

RODOS MARINE BOAT
ΝΑΥΠΗΓΕΙΑ ΧΑΤΖΗΝΙΚΟΛΑΟΥ

TOHATSU Outboards

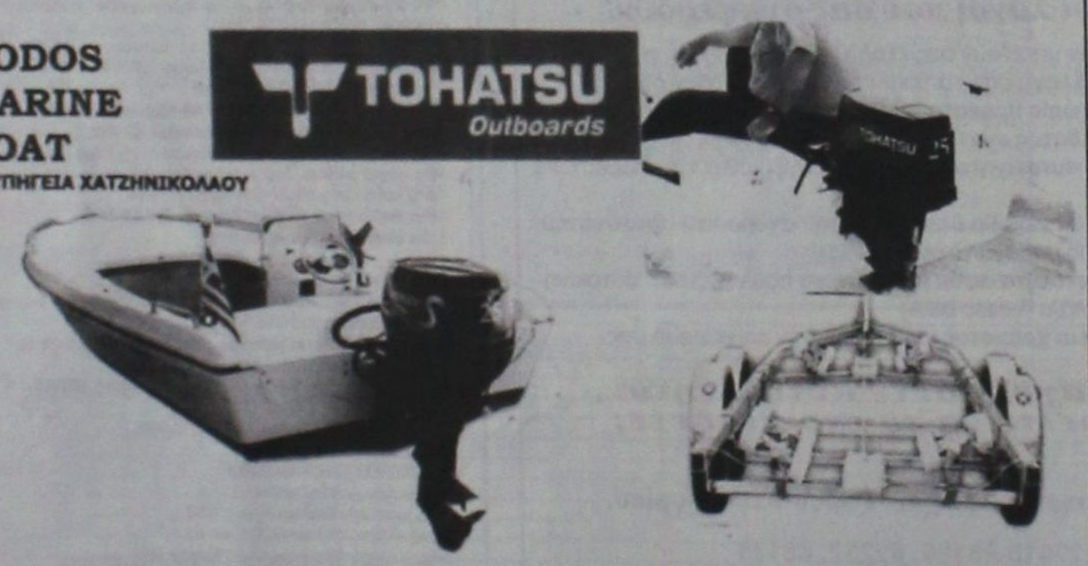

X587/1-15/6

ΧΩΡΙΣ ΠΡΟΚΑΤΑΒΟΛΗ ΜΕΧΡΙ 80 ΜΗΝΕΣ

σκάφη πολυεστερικά - φουσκωτά - υδροποδήλατα - κανώ
μηχανές θαλάσσης

ΤΡΕΪΛΕΡ - ΜΠΑΓΑΖΙΕΡΕΣ

service

αξεσουάρ σκαφών - σωστικά μέσα - σχοινιά - ψυγεία - τέντες - πολυεστερικά - υαλοβάμβακες - ίνες - στόκοι - χρώματα πολυεστερικά - βερνικοχρώματα - βερνίκια - υφαλοχρώματα - αστάρια - σιλικόνες - εργαλεία βαφής - εργαλεία χειρός - INOX βίδες - σωλήνες, προφίλ - INOX κατασκευές - αλουμίνια - εξοπλισμός μηχανών - ανταλλακτικά - λάδια - εξοπλισμός τρέιλερ - ανταλλακτικά - ηλεκτρολογικός εξοπλισμός - ΒΥΘΟΜΕΤΡΑ - GPS - PLOTTER

1ο ΧΛΜ ΡΟΔΟΥ - ΚΑΛΛΙΘΕΑΣ, 85100 ΡΟΔΟΣ
Τηλ. 22410 64630, FAX 22410 64840
e-mail:romarine@otenet.gr

Athambra Travel

ΕΚΤΑΚΤΗ ΑΝΑΚΟΙΝΩΣΗ

Η LOUIS CRUISES LINES
προσφέρει για την πρώτη κρουαζιέρα
στις 18/6/ από ΡΟΔΟ για
ΚΥΠΡΟ - ΑΙΓΥΠΤΟ - ΑΙΓΙΟΥΣ ΤΟΠΟΥΣ
με το **M/V SERENADE**
στο Ροδιακό κοινό έκπτωση 25%
σε όλες τις κατηγορίες
και ειδικές τιμές για παιδιά.

Συμπεριλαμβάνονται όλα τα γεύματα
επί του πλοίου, διασκέδαση και φόροι

Καταπληκτική τιμή από 500 ευρώ το άτομο

Θέσεις περιορισμένες και συμμετοχή έως 15/6/06

Πρόγραμμα αναλυτικό και πληροφορίες

ΠΡΑΚΤΟΡΕΙΟ ΑΛΑΜΠΡΑ
Δημητρίου Θεοδωράκη 13
Τηλ. 22410 37052 - 25698

Χ.Λ.-15/6

ΤΗΛΕΟΡΑΣΗ

ΕΤ1

08:00 Αρχονταρίκι
09:00 Μουσική παράδοση
10:00 Θεία Λειτουργία
13:00 Βουλή των Ελλήνων
14:00 Με αρετή και τόλμη
14:30 Φωτόσφαιρα
15:00 Κανόε Καγιάκ
18:00 Μπασκετούπολη
19:00 Από το Φρόυντ στο διαδίκτυο
20:00 Σε χρόνο TV
21:30 Taking off - Ξένη Ταινία
23:00 Ειδήσεις
24:00 Ιδέες

NET

06:00 Σαββατοκύριακο στη NET
09:00 Παιδική εκπομπή
12:00 Ειδήσεις
12:30 Press
13:30 Κυριακάτικο τραπέζι (Ε)
15:00 Ειδήσεις
15:45 Κωδικός Μουντιάλ
16:00 Σερβία – Ολλανδία, Αθλητική μετάδοση από Λειψία
18:00 Ειδήσεις
18:30 Κωδικός Μουντιάλ
19:00 Μεξικό – Ιράν - Αθλητική μετάδοση, Μετάδοση από Νυρεμβέργη
21:00 Ειδήσεις
21:25 Κωδικός Μουντιάλ
22:00 Αγκόλα – Πορτογαλία - Αθλητική μετάδοση, Μετάδοση από Κολωνία
24:00 Τα κακά παιδιά πάνε Goalywood
01:00 Ειδήσεις
01:15 Οικογένεια μαφιόζων - Ξένη Ταινία, Περιπέτεια

ΕΤ1

07:30 Θεία Λειτουργία
10:30 Διάσημοι συνθέτες
11:00 Γη και άνθρωπος (Ε)
11:30 Αληθινά σενάρια (Ε)
12:30 Κάθε τόπος και τραγούδι
13:00 Ειδήσεις
13:30 Περί Γης ο λόγος
14:30 Τα εν δήμω εν οίκω (Ε)
15:30 Κυριακή στο χωριό
17:00 Η κουζίνα της μαμάς
17:30 Ντιζάιν
18:30 Επί τροχών
19:00 Ειδήσεις
20:00 Επιβιώνοντας στο Μεξικό
20:30 Τραγουδώντας στη βροχή - Τζην Κέλλυ
22:00 Μακρινή περιπέτεια - Ξένη Ταινία, Οικογενειακή περιπέτεια
24:00 Ειδήσεις
00:30 Σπορ στο 3

ΑΝΤ1

06:00 Ο μαχητής του μέλλοντος
06:30 Mega Σαββατοκύριακο
10:00 Το παιδί μου κι εγώ
10:15 Επτά θανάσιμες πληγές (Ε)
13:00 Επαφή (Ε)
14:00 Ειδήσεις
14:50 Οι αταίριαστοι (Ε)
16:05 Ειδήσεις
16:10 Traction
16:40 Μπουκιά και συγχώριο (Ε)
17:40 Megalicious Chart Live
19:00 Η ώρα η καλή (Ε)
20:00 Ειδήσεις
21:00 Πολύ την Κυριακή
00:15 Ειδήσεις
00:30 Πάρτυ αποφοίτησης - Ξένη Ταινία, Νεανική
03:00 Τηλεμάρκετινγκ
03:30 Νεανικές ανησυχίες
04:30 Γιατροί της Ελπίδας
05:45 Πρωινό Mega

ΔΗΜ

06:00 Σε 15 λεπτά
10:00 Τρίτη και 13 - Ελληνική Ταινία, Κωμωδία
12:00 Μπαμ (Ε)
12:55 Super game
13:00 Ειδήσεις
14:00 Se Forma
14:40 Ο πόλεμος των Ρόουζ (Ε) - Ξένη Ταινία, Κωμωδία
17:10 Θα βρεις το δάσκαλό σου (Ε)
18:10 Ειδήσεις
18:15 Η κρεβατομουρμούρα - Ελληνική Ταινία, Κωμωδία
20:00 Ειδήσεις
21:00 Ημέρα ανεξαρτησίας - Ξένη Ταινία, Περιπέτεια επιστημονικής φαντασίας
24:00 Ειδήσεις
00:30 X-Files
01:30 Το παλάτι του τρόμου - Ξένη Ταινία, Δραματική περιπέτεια
03:30 Τηλεαγορές
04:10 Mobile fun
04:40 Όλα του γάμου δύσκολα
05:20 Συλβέστερ και Τουίτι
05:40 Καλημέρα με τον ΑΝΤ1

ΣΚΑΪ

06:00 Παιδικό πρόγραμμα
13:00 Ειδήσεις
13:30 Η μικρή πόλη
14:30 Τα φιλαράκια
15:30 California Teens
16:30 Η ομάδα με τα μαύρα
17:30 Λαγωνικό K-9: Η επιστροφή - Ξένη Ταινία, Κωμωδία
19:30 Ειδήσεις
21:00 Η φίρμα - Ξένη Ταινία, Περιπέτεια
00:15 Ανθρωποκυνηγητό - Ξένη Ταινία, Περιπέτεια
02:15 Καταδίωξη στον άλλο κόσμο - Ξένη Ταινία, Περιπέτεια επιστημονικής φαντασίας
04:00 Βρόμικη ψυχή - Ξένη Ταινία, Δραματική

ALPHA ΤΗΛΕΟΡΑΣΗ

06:20 Πρωινές σελίδες
10:00 Αυτό μας έλειπε
13:00 Αλλαξε το
13:30 Φόρμουλα 1, Απευθείας μετάδοση από τη Μεγάλη Βρετάνια
15:45 Dream show, the music
17:00 Pre show: Mad Awards
18:00 Η Μανταλένα - Ελληνική Ταινία, Αισθηματική
20:00 Ειδήσεις
21:00 Γοργόνες και μάγκες - Ελληνική Ταινία, Μουσική κωμωδία
23:00 Κίτρινος τύπος
01:45 Ειδήσεις
02:00 Dream show, the music
03:00 Τηλεαγορές
03:15 Dream show, the music

ALTER

07:00 Alter kids
12:00 Λαργκο Γουιντς
13:00 Number One
13:30 Ειδήσεις
14:00 TV Weekend
16:15 Τα παρατράγουδα
18:45 Ειδήσεις
21:00 Το πάρτυ της ζωής σου
23:00 Ειδήσεις
23:15 Η σύγκρουση - Ξένη Ταινία, Θρίλλερ
01:14 Ladies and gentlemen
01:15 Sex and the city
03:15 Η μαχητής δολοφόνος - Ξένη Ταινία

ΙΡΙΔΑ

08.00 Βιντεο κλίπς
15.00 Τοπικά γεγονότα (Ε)
17.00 Κινούμενα σχέδια
18.00 Η Εκκλησία σήμερα
19.00 Πετροβολήματα (Ε)
20.00 Ανασκόπηση της εβδομάδας
24.00 Ξένη ταινία

TV - COSMOS

07:00 P/TV
09:00 Παιδικό
Ο τόπος μας ΑΠ
Τι λέει ο κόσμος
10:00 Ελληνική ταινία
12:00 Ο κόσμος της Ζωής Ε
14:00 Ελληνική ταινία
15:00 Ράδιο-Τηλεόραση
17:00 Ο κόσμος της φύσης Ε
18:00 Ελληνική σειρά (Στιγμές αγωνίας)
18:30 Ελληνική σειρά (Οι τρεις άχαροι)
19:00 Διάλογοι Ε
21:00 Κεντρικό δελτίο ειδήσεων
Τα Γεγονότα της Εβδομάδας
22:00 Ελληνική ταινία
00:00 Κεντρικό δελτίο ειδήσεων
01:00 Ράδιο-Τηλεόραση
03:00 Ξένη ταινία
05:00 Ελληνική ταινία

ΠΡΟΟΔΟΣΚΟΠΟΣ
prooskopi@yahoo.gr

Μπατίστα και επίσημα

Επήλθε οριστική συμφωνία στην πρωτεύουσα. Δυο νέοι χορηγοί αναμένεται να προστεθούν στην φανέλα του Διαγόρα ενόψει του νέου πρωταθλήματος της Γ' Εθνικής Κατηγορίας

Άκρως εποικοδομητική ήταν η εξόρμηση των διοικούντων του Διαγόρα στην πρωτεύουσα (όπως χθες έγραψε η εφημερίδα μας). Από τη μία επιτεύχθηκε η οριστική συμφωνία με τον προπονητή Ντανιέλ Μπατίστα και από την άλλη έγιναν σημαντικές επαφές με δυο νέους υποψήφιους χορηγούς οι οποίοι ενόψει της νέας αγωνιστικής περιόδου θα προστεθούν στον ήδη υπάρχοντα κεντρικό (την εταιρεία RODOGAZ). Η συνάντηση με τον κ. Μπατίστα έγινε νωρίτερα από τις αρχικές εκτιμήσεις που έκαναν λόγο για σαββατοκύριακο και ξεπεράστηκε και η παραμικρή λεπτομέρεια που έως τώρα εμπόδιζε τη σύναψη συνεργασίας. Σύμφωνα με όσα έγιναν γνωστά, ο νέος προπονητής των «κυανέρυθρων» θα παρουσιαστεί στους εκπροσώπους των Μέσων Μαζικής Ενημέρωσης της Ρόδου σε περίπου δυο εβδομάδες κατά την διάρκεια μιας ειδικής συνέντευξης τύπου που θα διοργανωθεί.



Εποικοδομητικές συναντήσεις είχε στην πρωτεύουσα η διοίκηση του Διαγόρα

Σε καλό δρόμο οι χορηγοί

Όσον αφορά τους χορηγούς τώρα, ο πρόεδρος της ΠΑΕ κ.Κώστας Χρυσοχοΐδης είχε την ευκαιρία να κάνει μια σειρά επαφών και μάλιστα όπως μας έλεγε χθες το πρωί (λίγο πριν επιστρέψει στη Ρόδο) «είμαι πολύ ικανοποιημένος από αυτές τις επαφές. Όλα δείχνουν ότι είμαστε σε καλό δρόμο».

Τρούλης ο επόμενος

Βρίσκεται κοντά σε συμφωνία με την Ρόδο. Αναμένονται και άλλες τέσσερις μεταγραφικές κινήσεις. Αρκετά ενισχυμένη θα «κατέβει» η Ρόδος

Ο Λευτέρης Τρούλης θα είναι η επόμενη μεταγραφική κίνηση της Ρόδου η οποία θα ανακοινωθεί μάλιστα προσεχώς εκτός συγκλονιστικού απροόπτου. Ο έμπειρος ρόδιος παίκτης έχει κάνει αρκετές επαφές με τους διοικούντες των «πρασίνων» και όπως όλα δείχνουν υπάρχει κοινή γραμμή πλεύσης. Ουσιαστικά το μόνο που απομένει είναι να λύσει το συμβόλαιο που έχει με τον ΠΑΣ Γιάννενα στον οποίο την στιγμή αυτή ανήκει. Ο Τρούλλης βλέπει με πολύ καλό μάτι να επιστρέψει στο νησί για λογαριασμό της Ρόδου και για τον λόγο αυτό θα προσπαθήσει να επισπεύσει τις διαδικασίες για να έρθει το συντομότερο δυνατό. Εξελίξεις αναμένονται προσεχώς, ίσως μάλιστα και μέσα στην προσεχή εβδομάδα. Από εκεί και πέρα οι επαφές συνεχίζονται και θα πρέπει να θεωρείται δεδομένο ότι μετά τον Μπαλογιάννη και τον Τρούλη θα αποκτηθούν και άλλοι τέσσερις έμπειροι παίκτες που εκτιμάται ότι θα μπορούν να κάνουν την διαφορά.

Η νέα τάξη πραγμάτων!

Τι προτείνεται για την Γ' Εθνική Κατηγορία ενόψει Σούπερ Λίγκα



Νέα τάξη πραγμάτων θα ισχύει όπως όλα δείχνουν τη νέα χρονιά για τη Ρόδο και τον Διαγόρα

Υπόμνημα στον Υφυπουργό Αθλητισμού Γιώργο Ορφανό απέστειλαν οι ΠΑΕ της Β' Εθνικής Κατηγορίας μέσω του οποίου κάνουν προτάσεις για τον τρόπο διεξαγωγής των πρωταθλημάτων που ενόψει Σούπερ Λίγκα θα ανήκουν στην ΕΠΑΕ (Β' και Γ' Εθνική). Όπως μεταξύ άλλων τονίζουν στην ανακοίνωσή τους, «αφού μέχρι σήμερα δεν έχει εξαγγελθεί καμία επίσημη τοποθέτηση έναντι των ομάδων αυτών των κατηγοριών, είμαστε υποχρεωμένοι να σας θέσουμε υπόψη τα παρακάτω τα οποία είναι σαφές ότι αποτελούν μονόδρομο για την διατήρηση και την βιωσιμότητα των ομάδων μας».

Συγκεκριμένα, το σχέδιο προβλέπει τα ακόλουθα:

Α΄- ΘΕΣΜΙΚΑ - ΟΡΓΑΝΩΤΙΚΑ - ΛΙΓΚΑΣ Β΄, Γ΄ ΕΘΝΙΚΗΣ

1.- Διατήρηση της Ε.Π.Α.Ε. για τα Πρωταθλήματα Β΄, Γ΄Εθνικής που βέβαια θα είναι μέλος της Ε.Π.Ο. (Ένωση).

-Τροποποίηση του υπάρχοντος Καταστατικού της Ε.Π.Α.Ε.

Συμμετοχή στο Δ.Σ. 9 ομάδων της Β΄ Εθνικής, 3 της Γ΄ Εθνικής και του Προέδρου που θα εκλέγεται από την Β΄Εθνική και δεν θα προέρχεται από Π.Α.Ε. Η Γ.Σ. θα συγκροτείται από το σύνολο των ομάδων της Β΄ Εθνικής και από εκπροσώπους των ομάδων της Γ΄ Εθνικής.

-Διατήρηση με Νομοθετική Διάταξη για μια τουλάχιστον πενταετία (5 έτη) της ισχύουσας σήμερα απόφασης να υποβιβάζονται τρεις (3) ομάδες από την Α΄ Εθνική και να ανέρχονται αντίστοιχες από την Β΄ Εθνική.

Οι εκπρόσωποι των ομάδων της Γ΄ Εθνική θα μετέχουν στο Δ.Σ. μόνο για θέματα της Κατηγορίας τους και θα συγκροτούν μετά του Προέδρου, Εκτελεστική Επιτροπή που θα αποφασίζει για κάθε θέμα που θα αφορά τους αγώνες της Κατηγορίας τους.

-Σχεδιασμός σε βάθος χρόνου για έναν Πανελλήνιο όμιλο Γ΄ Εθνικής με 20 ομάδες.

Έκδοση Καταστατικού σύμφωνα με 78 κ.ε. Αστικού Κώδικα ή τροποποίηση του ισχύοντος Καταστατικού της Ε.Π.Α.Ε.

ΣΚΟΠΟΣ του φορέα είναι:

α) Η οργάνωση και διεξαγωγή των αγώνων των Πρωταθλημάτων Β΄, Γ΄ Εθνικής στα πλαίσια των νόμων των Κανονισμών, της Ε.Π.Ο. και των αντίστοιχων διεθνών (UEFA και FIFA)

β) Η εκπροσώπηση των Π.Α.Ε. μελών της έναντι κάθε αρχής.

γ) Η σύναψη συμφωνιών για ραδιοτηλεοπτικά δικαιώματα, (σύμφωνα με το άρθρο 84 του Ν. 2725/99) διαφημιστικά, εμπορικά, χορηγικά καθώς και οτιδήποτε κρίνεται σκόπιμο από το Δ.Σ. για την αγωνιστική και οικονομική ανάπτυξη των μελών της.

δ) Η έγκριση και η επικύρωση των συμβολαίων και των συμφωνητικών των ποδ/στών.

ε) Οτιδήποτε άλλο προβλέπεται από την κείμενη νομοθεσία και τους Κανονισμούς κ.λ.π.

στ) Η εκπροσώπηση στο Δ.Σ. της Ε.Π.Ο. ΜΕ ΔΥΟ (2) ΜΕΛΗ

- Κατά τα λοιπά εφαρμόζονται οι διατάξεις του Ν. 2725/99 όπως ισχύουν σήμερα.

Β. ΟΙΚΟΝΟΜΙΚΑ

1.- Ο ενιαίος φορέας (ή η Ε.Π.Α.Ε.) θα έχει τα παρακάτω έσοδα:

α) Ποσοστό από τον Ο.Π.Α.Π. 2% όπως ισχύει σήμερα με το άρθρο 102 του Ν.2725/99.

β)Από ραδιοτηλεοπτικά δικαιώματα των ομάδων της Α΄ Εθνικής 10% (7% για την Β΄και 3% για την Γ΄) και συμμετοχή στα πάσης φύσεως έσοδα της ΣΟΥΠΕΡ ΛΙΓΚΑ 10% τουλάχιστον.

γ) Δικαιώματα του φορέα από ραδ/κές μεταδόσεις αγώνων ποδ/ρου όλων των πρωταθλημάτων και του Κυπέλλου Ελλάδος , τουλάχιστον 2%.

δ) Χορηγίες φορέα από Ο.Π.Α.Π. και λοιπούς ιδιώτες.

ε) Πρόβλεψη εάν χορηγηθεί αντισταθμιστικό ποσό για την συμμετοχή των ομάδων, Α΄ Εθνικής στο ΣΤΟΙΧΗΜΑ, ο ενιαίος φορέας για τα μέλη του να δικαιούται ποσοστό 20% (15% για την Β΄και 5% για την Γ΄Εθνική Κατηγορία). Σε περίπτωση χορήγησης ποσού στον ενιαίο φορέα από την Ο.Π.Α.Π. Α.Ε., η ανωτέρω δέσμευση να αίρεται.

2- Να συναφθεί τουλάχιστον 3ετής χορηγική σύμβαση με Ο.Π.Α.Π. Α.Ε.

α) 250.000 ΕΥΡΩ ετησίως για κάθε ομάδα (προβολή Ο.Π.Α.Π.) Β΄ Εθνικής και 60.000 ΕΥΡΩ για κάθε ομάδα Γ΄ Εθνικής (Ήδη χορηγούνται κατ΄ έτος 200.000 και 40.000 αντίστοιχα).

β) 1,5- 2 εκατ. ΕΥΡΩ ετησίως για χορηγία φορέα Β΄, Γ΄ Εθνικής (όνομα-προβολή)

3.-Συντάσσεται, κατά περίοδο, προϋπολογισμός που θα προβλέπει υποχρεωτικά όλες τις ανελαστικές δαπάνες. Οποιεσδήποτε δαπάνες που θα υπερβαίνουν το 10% των προϋπολογισθέντων εξόδων θα εγκρίνονται από το Δ.Σ., αφού θα έχουν διασφαλιστεί ανάλογα έσοδα. Σε διαφορετική περίπτωση και για κάθε υπέρβαση θα ευθύνονται τα μέλη του Δ.Σ. του φορέα.

4. Για κάθε εισροή ή εκροή χρημάτων υπεύθυνοι είναι οι: Πρόεδρος, ο Ταμίας ,Γενικός Γραμματέας και ο Διευθυντής Οικονομικού με την απαραίτητη γνωμοδότηση του Ν.Σ. , όπου απαιτείται, οι οποίοι πρέπει και να συνυπογράφουν κάθε σχετικό έγγραφο. Θα συντάσσεται κάθε τρεις (3) μήνες έγγραφη έκθεση από τον Διευθυντή Οικονομικού και τον Ταμία και θα συνυπογράφεται από τον Γενικό Γραμματέα και τον Πρόεδρο. Η έκθεση αυτή θα εισάγεται στο Δ.Σ. θα χορηγείται ένα αντίγραφο σε κάθε μέλος και θα κοινοποιείται στην Επιτροπή Επαγγελματικού Αθλητισμού.

5.- Για κάθε είδους εμπορικό δικαίωμα του φορέα ή κατά παραχώρηση από τα μέλη θα προκηρύσσεται πρόσκληση ενδιαφέροντος από το Δ.Σ., το οποίο μπορεί και να εκχωρήσει το δικαίωμα αυτό σε εταιρεία έναντι συμφωνηθέντος ποσοστού.

Κατά τον ίδιο τρόπο διενεργούνται και οι πάσης φύσεως προμήθειες του Νομικού Προσώπου. Υπεύθυνοι για την τήρηση των ανωτέρω είναι ο Πρόεδρος, ο Γενικός Γραμματέας και ο Διευθυντής Οικονομικού.

6.- Κάθε έξι (6) μήνες θα διενεργείται οικονομικός έλεγχος από Ορκωτό Ελεγκτή.

Ανακοινώνει την αποχώρησή του

Ο πρόεδρος του Άρη Νίκος Φουτούλης στη σημερινή συνεδρίαση του διοικητικού συμβουλίου

Την αποχώρησή του από την διοίκηση του Άρη Αρχαγγέλου αναμένεται να αναγγείλει σήμερα στα υπόλοιπα μέλη του διοικητικού συμβουλίου ο πρόεδρος Νίκος Φουτούλης. Σύμφωνα με τις τελευταίες πληροφορίες, ο κ.Φουτούλης έχει πάρει την οριστική του απόφαση καθώς νιώθει ιδιαιτέρως απογοητευμένος και δεν θέλει να συνεχίσει και τη νέα αγωνιστική περίοδο. Οι ίδιες πληροφορίες αναφέρουν πως το ραντεβού του κ.Φουτούλη με τους συνεργάτες του έχει προγραμματιστεί για τις 6 το απόγευμα.

Η διοίκηση του Ηρακλή Μαριτσών

Επιθυμεί την παραμονή του Π. Χατζηθεοδωράκη

Αποφασισμένη να κρατήσει και τη νέα αγωνιστική περίοδο τον Πανορμίτη Χατζηθεοδωράκη είναι η διοίκηση του Ηρακλή Μαριτσών. Παρά την έντονη επιθυμία του Κλεάνθη να πετύχει την επιστροφή του παίκτη στα ...πάτρια εδάφη ενόψει του Περιφερειακού πρωταθλήματος, ο Ηρακλής με χθεσινή του ανακοίνωση, μεταξύ άλλων τονίζει πως, «εντός της εβδομάδας θα γίνει πρόταση στον ποδοσφαιριστή για την παραμονή του στην ομάδα η οποία κρίνεται απαραίτητη. Η διοίκηση θα επιδιώξει να τον κρατήσει με κάθε τρόπο».

Στο μεταξύ, παρελθόν αποτελεί ο Μιχάλης Σάρλης καθώς δεν θα ανανεωθεί η συνεργασία του. Οι διοικούντες αναμένεται να συναντηθούν σήμερα με τον Λευτέρη Χατζηκωνσταντή προκειμένου να συζητηθεί το ενδεχόμενο ανανέωσης της συνεργασίας τους, ενώ εντός της εβδομάδας αναμένεται να τελειώσουν και τα θέματα παραμονής των Καρίκη και Μακρή. Άγνωστο είναι το τί θα γίνει με τον Λολάκη (είχε δοθεί δανεικός και επιστρέφει) ενώ υπό μεταγραφή είναι ο Βαλάντης Παπανικολάου. Αξίζει να σημειωθεί ότι στο ρόστερ του συλλόγου θα προστεθεί ο νεαρός Μαλώτρας που επιστρέφει απο την Κρήτη (ήταν για σπουδές και αγωνίζονταν εκεί) καθώς και ο Πετρίδενας που πέρσι δεν αγωνίστηκε λόγω ενός τραυματισμού και ορισμένων επαγγελματικών υποχρεώσεων.

ΚΛΕΑΝΘΗΣ

Πήρε και τον Πομπό

Την τρίτη του μεταγραφή πραγματοποίησε χθες ο Κλεάνθης. Η ομάδα του Παραδείσιου απέκτησε τον νεαρό Παναγιώτη Πομπό που μέχρι πρόσφατα αγωνιζόταν με τα χρώματα του Αγίου Γεωργίου Μαλώνας στο πλαίσιο του πρωταθλήματος της Α' Κατηγορίας Δωδεκανήσου. Στο μεταξύ, ο σύλλογος ανακοίνωσε χθες επίσημα πως αποσύρει το ενδιαφέρον του για την απόκτηση του Πανορμίτη Χατζηθεοδωράκη καθώς όπως τονίζεται «κρίθηκαν υπερβολικές οι οικονομικές απαιτήσεις του ποδοσφαιριστή». Όσον αφορά τον Γιώργο Σαββιδάκη, η πρώτη συνάντηση που έγινε έδειξε πως οι δυο πλευρές βρίσκονται σε πολύ καλό δρόμο, ενώ από εκεί και πέρα συνεχίζονται οι επαφές και με άλλους ντόπιους παίκτες.



Καλοκαιρινός έλεγχος ΤΟΥΟΤΑ - 30€. Ξενοιασιά σε κάθε σας ταξίδι

Το καλοκαίρι είναι η εποχή της απόλαυσης και της ξενοιασιάς.
Πριν τις καλοκαιρινές σας εξορμήσεις, λοιπόν, εμπιστευθείτε
τη φροντίδα του ΤΟΥΟΤΑ σας στην «ΤΟΥΟΤΑ ΞΕΝΑΚΗΣ»
και απολαύστε, ξένοιαστοι τις χαρές των διακοπών σας.

-Δωρεάν καλοκαιρινός έλεγχος 9 σημείων :
Μπαταρία, φρένα, συμπλέκτη, αναρτήσεις, φώτα,
υαλοκαθαριστήρες, στάθμη υγρών, ελαστικά και δοκιμή στον δρόμο.
-Έλεγχος γραμμή ΚΤΕΟ
-Έλεγχος σωστής λειτουργίας και καθαρισμός Air-Condition.

Έκπτωση 15% σε ανταλλακτικά και εργασία (σε περίπτωση βλάβης)
από 02/06/06 έως 31/07/06.
Όλα αυτά στην προνομιακή τιμή των 30€

Προσκομίστε αυτό το κουπόνι για να επωφεληθείτε
από την καλοκαιρινή μας προσφορά.
Τηλ. Για ραντεβού 22410 86690 (Εσωτερικό 110)

X5806-30/6

Ζωγραφίστε την βάπτιση του παιδιού σας!



Στο Mike's catering για την βάπτιση
του παιδιού σας
εμείς έχουμε τις γεύσεις...

...εσείς απλά τις συνδυάζετε!

οικονομία
ποιότητα
ποικιλία
πλήρης οργάνωση
φαντασία

Mike's Executive Catering

25 καταστήματα στα Δωδεκάνησα.
Το ένα δίπλα σας.
Τηλέφωνα παραγγελίας:
22410 66510/80035
Κιν: 69732003214

add

X5917-11/6

ΠΡΟΟΔΟΣΠΟΡ

Η ώρα του Τζόλε!

Θα προσπαθήσει να βοηθήσει τη Σερβία να ξεκινήσει κόντρα στην Ολλανδία με το δεξί τις υποχρεώσεις της στο Μουντιάλ



Τέσσερις πανέμορφες Σέρβες είναι έτοιμες να ενισχύσουν με τον δικό τους τρόπο τον Τζόλε και την παρέα του

Η ώρα του Τζόλε! Τα μάτια των φίλων του Ολυμπιακού αλλά και γενικότερα των Ελλήνων φιλάθλων θα είναι στραμμένα σήμερα πάνω στον Πρέντραγκ Τζόρτζεβιτς ο οποίος στις 4 το απόγευμα θα προσπαθήσει να βοηθήσει την ομάδα του να φθάσει στην κατάκτηση της νίκης κόντρα στην πάντα υπολογίσιμη Ολλανδία. Ο αγώνας αυτός που αναμένεται με ξεχωριστό ενδιαφέρον και θα φιλοξενηθεί στο πανέμορφο γήπεδο της Λειψίας είναι και ο πρώτος της σημερινής ημέρας. Από εκεί και πέρα και συγκεκριμένα στις 7μ.μ. στη Νυρεμβέργη το Μεξξικό θα παίξει κόντρα στο Ιράν και το βράδυ (στις 10μ.μ.) στην Κολωνία η Αγκόλα καλείται να παίξει κόντρα στους Πορτογάλους οι οποίοι ζητούν εξιλέωση για την απώλεια του πρόσφατου Euro από την Εθνική ομάδα της χώρας μας μέσα στο σπίτι τους.

Συλλήψεις στη Γερμανία!

Πριν καλά καλά ξεκινήσει το Παγκόσμιο Κύπελλο και τα προβλήματα ξεκίνησαν. Η γερμανική αστυνομία ανέλαβε δράση λίγες ώρες μετά το εναρκτήριο ματς του Μουντιάλ ανάμεσα στην Γερμανία και την Κόστα Ρίκα. Όπως ανακοίνωσαν οι αρχές το βράδυ, συνελήφθησαν στην Φρανκφούρτη 20 οπαδοί από τους οποίους οι περισσότεροι ήταν Άγγλοι και Γερμανοί. Συγκεκριμένα τρεις Γερμανοί και άλλοι τόσοι Άγγλοι ήρθαν στα χέρια κοντά σε κεντρικό σταθμό της πόλης, ενώ 15 οπαδοί (Άγγλοι, Γερμανοί και Πολωνοί), συνεπλάκησαν σε εστιατόριο με αποτέλεσμα η αστυνομία να προχωρήσει σε συλλήψεις. «Ήταν απλώς οπαδοί του ποδοσφαίρου που είχαν καταναλώσει μεγάλη ποσότητας μπύρας», ανέφερε εκπρόσωπος της αστυνομίας.

Υγειονομική εξέταση και πρακτική δοκιμασία των υποψηφίων ΤΕΦΑΑ

Από το Υπουργείο Εθνικής Παιδείας και Θρησκευμάτων υπενθυμίζεται ότι η υγειονομική εξέταση και πρακτική δοκιμασία (αγωνίσματα) των υποψηφίων για τα Τ.Ε.Φ.Α.Α., θα διεξαχθούν από την Τέταρτη 21-6-2006 μέχρι και την Παρασκευή 30-6-2006.

Οι υποψήφιοι κατά την προσέλευσή τους στις επιτροπές υγειονομικής εξέτασης και πρακτικής δοκιμασίας, πρέπει να είναι εφοδιασμένοι:

α) με δύο (2) μικρές φωτογραφίες.

β) Με ακτινογραφία θώρακα, καρδιογράφημα, βεβαίωση οπτικής οξύτητας. Οι βεβαιώσεις αυτές πρέπει να έχουν εκδοθεί από νοσηλευτικό ίδρυμα του Δημοσίου ή Ν.Π.Δ.Δ. ή ιατρό του δημοσίου ή ιδιώτη γιατρό εφόσον βεβαιώνεται από τον υποψήφιο με υπεύθυνη δήλωσή του ότι στον τόπο διαμονή του δεν υπάρχει γιατρός του δημοσίου αντίστοιχης ειδικότητας.

γ) με το δελτίο εξεταζόμενου από το λύκειό τους ή την Βεβαίωση Πρόσβασης που γράφει τον κωδικό αριθμό του υποψηφίου.

Οι επιτροπές υγειονομικής εξέτασης θα λειτουργήσουν στις έδρες των παρακάτω Διευθύνσεων και Γραφείων Δευτεροβάθμιας Εκπαίδευσης:

Α΄ Αθήνας (Διεύθυνση και 7ο Γραφείο), Β΄ Αθήνας (Διεύθυνση και 1ο Γραφείο), Γ΄ Αθήνας (Διεύθυνση και 3ο Γραφείο), ΔΙεύθυνση Δ΄ Αθήνας, Διεύθυνση Πειραιά, Διεύθυνση Ανατολικής Αττικής, Διεύθυνση Ηλείας (Πύργος) Διεύθυνση Αρκαδία (Τρίπολη), Διεύθυνση Έβρου (Αλεξανδρούπολη), Διεύθυνση Ηρακλείου, Διεύθυνση Ιωαννίνων, Ανατολικής Θεσσαλικής (Διεύθυνση και 3ο Γραφείο), Διεύθυνση Δυτικής Θεσσαλονίκης, Διεύθυνση Καβάλας, Διεύθυνση Κοζάνης, Διεύθυνση Λάρισας, Διεύθυνση Τρικάλων και Διεύθυνση Φθιώτιδας (Λαμίας).

Σημειώνεται ότι στα εξεταζόμενα αγωνίσματα περιλαμβάνεται προαιρετικά και η κολύμβηση (50 μ. ελεύθερος). Για την ίση μεταχείριση υποψηφίων πρέπει το αγώνισμα αυτό να διεξάγεται σε κολυμβητήριο των 50 μ.

Επειδή, στην Κοζάνη, στα Τρίκαλα και στη Λαμία δεν υπάρχει κολυμβητήριο των 50 μ. το αγώνισμα αυτό δεν θα διεξαχθεί στις πόλεις αυτές, κατά συνέπεια οι υποψήφιοι των περιοχών αυτών που επιθυμούν να εξεταστούν και στην κολύμβηση, πρέπει και στα τρία (3) αγωνίσματα να προσέλθουν για δοκιμασία στην επιτροπή της Λάρισας.

Οι Επιτροπές που εδρεύουν στους νομούς Έβρου και Ηλείας λόγω έλλειψης κολυμβητηρίων 50 μ. την ημέρα που θα ορίσουν για τη διεξαγωγή του σχετικού αγωνίσματος θα μεταφερθούν αντίστοιχα στους νομούς Ροδόπη (Κομοτηνή) και Αχαΐας (Πάτρα) όπου υπάρχουν κολυμβητήρια 50 μ.

Τα Γραφεία Φυσικής Αγωγής των Νομών Έβρου και Ηλείας θ΄ ανακοινώσουν έγκαιρα στα Λύκεια της Θράκης και της Πελοποννήσου, τον τόπο και την ημερομηνία διεξαγωγής του αγωνίσματος της κολύμβησης, προκειμένου να ενημερωθούν οι ενδιαφερόμενοι.

Διευκρινίζεται ότι δεν επιτρέπεται η εξέταση του υποψηφίου σε περισσότερες από μία επιτροπές.

Οι συγκεκριμένοι χώροι διεξαγωγής των αγωνισμάτων και το αναλυτικό πρόγραμμα κάθε επιτροπής, ανακοινώνονται από τα κατά τόπους Γραφεία Φυσικής Αγωγής.

Οι υποψήφιοι συμμετέχουν στις εξετάσεις ειδικών μαθημάτων από 22-6-2006 μέχρι 29-6-06, εφόσον συμπίπτει η ημέρα πρακτικής δοκιμασίας με αυτή της εξέτασης στο ειδικό μάθημα, μπορούν να ζητούν και η οικεία Επιτροπή οφείλει να ορίζει διαφορετική ημέρα εξέτασης, από αυτή του ειδικού μαθήματος.

Έκρουσε τον κώδωνα ο Μπάλακ

Μπορεί ο Μίκαελ Μπάλακ να πανηγύρισε έξαλλα το γκολ του Φίλιπ Λαμ αγκαλιάζοντας τον Γιούργκεν Κλίνσμαν, όμως αμέσως μετά την ολοκλήρωση του νικηφόρου αγώνα της Γερμανίας επί της Κόστα Ρίκα (4-2) έκρουσε τον "κώδωνα του κινδύνου" σχετικά με το βαθμό ετοιμότητας της αμυντικής γραμμής των "πάντσερ".

"Χθες, οι αντίπαλοί μας, δεν είχαν πολλές ευκαιρίες κατά τη διάρκεια του αγώνα, όμως αυτές που δημιούργησαν κατάφεραν να της μετατρέψουν σε γκολ", είπε ο Μπάλακ, ο οποίος από τον πάγκο, είδε την ομάδα του να πετυχαίνει την μεγαλύτερη σε έκταση νίκη σε πρεμιέρα Παγκοσμίου Κυπέλλου.

"Είναι ένα σημάδι, το οποίο θα πρέπει να λάβουμε υπόψη μας, εν όψει των ματς που ακολουθούν. Οι αντίπαλοί μας σε αυτό το Παγκόσμιο Κύπελλο θα προσπαθήσουν να εκμεταλευτούν τις ευκαιρίες που θα προκύψουν εφόσον εμείς από την πλευρά μας δεν είμαστε προσεκτικοί", κατέληξε ο 29χρονος μέσος, ο οποίος αναμένεται να βρεθεί στην αρχική 11άδα στο ματς με την Πολωνία την επόμενη Τετάρτη αφού ξεπέρασε πλήρως το πρόβλημα τραυματισμού που τον ταλαιπωρούσε.

Έκοψε το σέξ!

Υπάρχουν δύο απόψεις όσον αφορά τη σχέση του σεξ με τον αθλητισμό. Η μια λέει ότι οι σεξουαλικές επαφές βοηθούν τους αθλητές να χαλαρώσουν και κατά συνέπεια να αποδώσουν καλύτερα, ωστόσο η άλλη ισχυρίζεται ότι βλάπτει, αφού κουράζει τους αθλητές. Θέση στο θέμα αυτό πήρε και ο προπονητής Λουίς Φερνάντο Σουάρες, ο οποίος δήλωσε ότι θα επιβάλει αποχή στους ποδοσφαιριστές του Ισημερινού και τον εαυτό του, θέλοντας με αυτόν τον τρόπο να δώσει το καλό παράδειγμα. Βέβαια, η συγκεκριμένη απόφαση δεν φαίνεται να πάρθηκε ελαφρά τη καρδία, καθώς, όταν μια γυναίκα δημοσιογράφος, εντυπωσιασμένη από την αλληλεγγύη του προπονητή της Εθνικής προς τους παίκτες του, σχολίασε στη διάρκεια συνέντευξης Τύπου ότι «αυτό είναι καλό», ο Σουάρες ήταν ξεκάθαρος: «Οχι. Οχι, δεν είναι καλό. Δεν είναι καθόλου καλό».

Νέος προπονητής στο Τόγκο

Ο μέχρι πρότινος βοηθός του Όττο Πφίστερ, Κοντγιοβί Μαβουένα, ανέλαβε την τεχνική ηγεσία της εθνικής ομάδας του Τόγκο, όπως ανακοίνωσε εκπρόσωπος της ομοσπονδίας. «Ο κ. Μαβουένα είναι ο νέος προπονητής και ήδη το πρωί πραγματοποίησε την πρώτη προπόνηση με την ομάδα του Τόγκο», είπε ο εκπρόσωπος του Τόγκο, Μεσάν Ατολού με δηλώσεις του στο ειδησεογραφικό πρακτορείο Reuters.

Ο Μαβουένα διετέλεσε βοηθός του Πφίστερ, μαζί με τον Γερμανό Πιετ Χάμπεργκ, ο οποίος σύμφωνα με τον Ατολού «επίσης παραιτήθηκε».

Ολοκλήρωνεται το πανελλήνιο πρωτάθλημα

Ολοκληρώνεται σήμερα στα Τρίκαλα το Πανελλήνιο πρωτάθλημα στίβου Ανδρών - Γυναικών. Το πρόγραμμα είναι το ακόλουθο:

8:00	20 χλμ Βάδην	Α	Τελικός	16:15	Σφυροβολία	Α Τελικός
8:05	20 χλμ Βάδην	Γ	Τελικός	17:50	Τριπλούν	Γ Τελικός
8:30	Σφυροβολία	Α	Αγώνας Επιλογής	18:00	Ακοντισμός	Γ Τελικός
9:00	Επί Κοντώ	Γ	Αγώνας Επιλογής	18:05	400μ. Εμπόδια	Γ Τελικές Σειρές
9:00	Ακοντισμός	Γ	Αγώνας Επιλογής	18:20	400μ. Εμπόδια	Α Τελικές Σειρές
9:00	Τριπλούν	Γ	Αγώνας Επιλογής	18:30	Σφαιροβολία	Γ Τελικός
9:30	Ύψος	Α	Αγώνας Επιλογής	18:30	Επί Κοντώ	Γ Τελικός
9:20	Τερματισμός Βάδην			18:35	200μ.	Γ Τελικές Σειρές
9:50	400μ. Εμπόδια	Γ	Προκριματικές Σειρές	18:50	200μ.	Α Τελικές Σειρές
10:15	400μ. Εμπόδια	Α	Προκριματικές Σειρές	19:00	Ύψος	Α Τελικός
10:30	Σφαιροβολία	Γ	Αγώνας Επιλογής	19:10	800μ.	Γ Τελικές Σειρές
10:30	Δισκοβολία	Α	Αγώνας Επιλογής	19:20	800μ.	Α Τελικές Σειρές
10:30	Μήκος		Α Αγώνας Επιλογής	19:30	Μήκος	Α Τελικός
10:40	200μ.	Γ	Προκριματικές Σειρές	19:35	5000	Γ Τελικός
11:05	200μ.	Α	Προκριματικές Σειρές	19:40	Δισκοβολία	Α Τελικός
				20:00	5000	Α Τελικός
				20:30	4 Χ 400μ.	Γ Τελικές Σειρές
				20:50	4 Χ 400μ.	Α Τελικές Σειρές

Ηρθε το Νέο TOYOTA RAV4

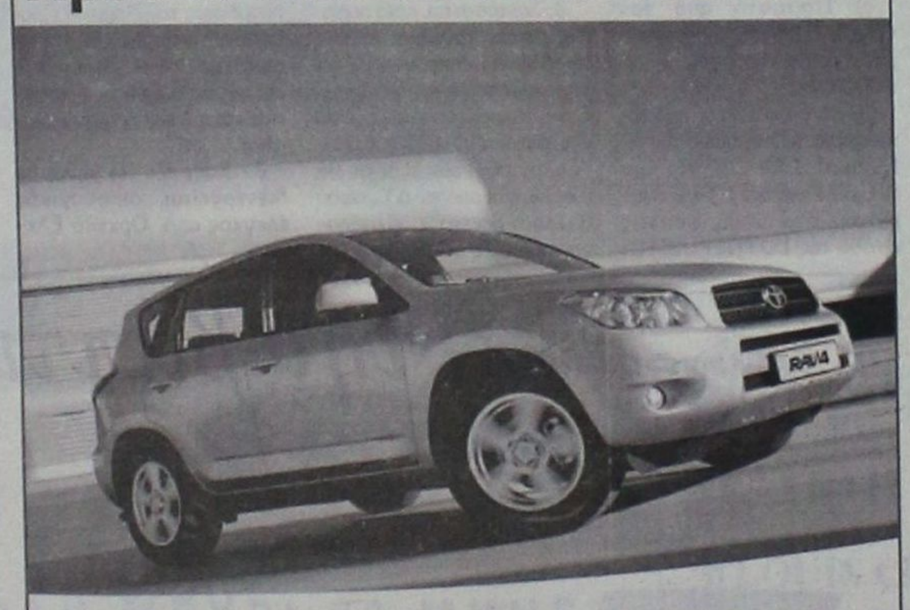

Σας περιμένει να το γνωρίσετε μ' ένα TEST DRIVE!

ΞΕΝΑΚΗΣ α.ε.β.ε.
Εξουσιοδοτημένος έμπορος και after sales
TOYOTA στα Δωδεκάνησα
10ο χλμ. Ρόδου - Λίνδου
Τηλ: 22410 86690

TOYOTA

X 5906-30/6

AMCOR
No 1
ΚΑΤΑΣΚΕΥΑΖΟΝΤΑΙ & ΕΙΣΑΓΟΝΤΑΙ ΣΥΝΑΡΜΟΛΟΓΗΜΕΝΑ ΑΠΟ ΤΟ ΙΣΡΑΗΛ



X 5898-30/6

ΠΡΟΔΙΑΓΡΑΦΕΣ ΕΟΚ CE MARK

Η AMCOR-ΙΣΡΑΗΛ Η ΜΕΓΑΛΥΤΕΡΗ ΒΙΟΜΗΧΑΝΙΑ ΗΛΙΑΚΩΝ ΣΥΣΤΗΜΑΤΩΝ ΣΤΟΝ ΚΟΣΜΟ,ΣΑΣ ΠΡΟΣΦΕΡΕΙ ΤΟΝ ΚΑΛΥΤΕΡΟ ΗΛΙΑΚΟ ΘΕΡΜΟΣΙΦΩΝΑ ΤΟΥ ΚΟΣΜΟΥ ΜΕ ΜΟΝΑΔΙΚΑ ΣΗΜΕΙΑ ΥΠΕΡΟΧΗΣ ΠΟΥ ΚΑΝΕΝΑΣ ΑΛΛΟΣ ΔΕΝ ΕΧΕΙ.ΠΡΩΤΗ Η AMCOR,ΠΡΙΝ 40 ΧΡΟΝΙΑ ΠΑΡΟΥΣΙΑΣΕ ΤΗΝ ΕΠΑΝΑΣΤΑΤΙΚΗ ΤΗΣ ΤΕΧΝΟΛΟΓΙΑ ΣΤΟΥΣ ΗΛΙΑΚΟΥΣ ΘΕΡΜ/ΤΕΣ. ΠΟΛΛΟΙ ΑΠΟ ΤΟΤΕ ΠΡΟΣΠΑΘΗΣΑΝ ΝΑ ΤΗΝ ΜΙΜΗΘΟΥΝ .ΤΑ ΑΠΟΤΕΛΕΣΜΑΤΑ ΤΟΥΣ ΕΙΝΑΙ ΓΝΩΣΤΑ.ΚΑΝΕΝΑΣ ΔΕΝ ΜΠΟΡΕΣΕ ΝΑ ΤΗ ΦΘΑΣΕΙ.ΣΗΜΕΡΑ Η AMCOR ΣΥΝΕΧΙΖΟΝΤΑΣ ΤΗΝ ΕΡΕΥΝΑ ΣΤΟΝ ΤΟΜΕΑ ΤΗΣ ΗΛΙΑΚΗΣ ΕΝΕΡΓΕΙΑΣ ΒΡΙΣΚΕΤΑΙ ΚΑΙ ΘΑ ΒΡΙΣΚΕΤΑΙ ΜΠΡΟΣΤΑ,ΓΙΑΤΙ ΕΙΝΑΙ Η No 1 ΣΤΟΝ ΚΟΣΜΟ.
ΕΙΝΑΙ Η AMCOR

COSMOS CENTER
2ο χλμ. Ρόδου-Καλιθέας
(πίσω απο το LIDL)
Τιμές ΙΟΥΝΙΟΥ
Τηλ. 22410 69990,
Φαξ. 22410 20980
Email. dolcerelax@otenet.gr



ΜΟΝΟ ΒΙΒΛΙΟΘΗΚΗ PICA 42€



ΜΟΝΟ 31€ ΕΠΙΠΛΟ ΓΡΑΦΕΙΟΥ ΠΑ ΚΟΜΠΙΟΥΤΕΡ



ΚΑΝΑΠΕΣ/ΚΡΕΒΑΤΙ ΜΟΝΟ 339 €



ΜΟΝΟ 65€

ΜΟΝΟ ΠΟΡΤΕΣ ΣΕ ΛΕΥΚΟ ΧΡΩΜΑ ΔΙΑΣΤ. 85cmX210cm 155€ ΜΕ ΤΟΠΟΘΕΤΗΣΗ

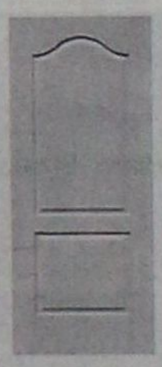

PICA ΠΑΠΟΥΤΣΟΘΗΚΗ

ΣΕΤ/4 PIRAMIDA 330 € ΜΟΝΟ



ΚΑΛΑΘΙ ΡΟΥΧΩΝ ΔΙΠΛΟ ΜΟΝΟ 35€

ΡΑΦΑΚΙ ΤΟΙΧΟΥ Ή ΔΑΠΕΔΟΥ ΜΟΝΟ 8€

ΛΕΙΤΟΥΡΓΟΥΝ ΗΔΗ ΤΑ ΤΜΗΜΑΤΑ : ΚΗΠΟΥ, ΥΠΝΟΔΩΜΑΤΙΩΝ ΠΟΡΤΑΣ, ΠΑΡΚΕ, & ΣΤΡΩΜΑΤΩΝ. ΠΡΟΣΕΧΩΣ : ΛΕΥΚΑ ΕΙΔΗ & ΥΦΑΣΜΑΤΑ

T7376-31/7

NOP
7ος ομιλος ροδου
Θερινά τμήματα απασχόλησης παιδιών για την εκμάθηση ναυταθλημάτων από 15 Ιουν. έως 15 Σεπτ.
Προγράμματα για ενήλικες
ΚΕΝΤΗΜΑΤΙΚΗΣ ΣΤΙΓΜΙΟΠΛΑΣΤΙΚΗΣ ΚΟΛΥΜΒΗΣΗΣ ΚΑΝΟΕ-ΚΑΓΙΑΚ ΤΑΧΥΔΡΟΜΙΚΗΣ ΤΡΙΑΘΛΟΝ
Για παιδιά με αναπηρία
Πτυχιούχοι έμπειροι Γυμναστές • πολιτισμένο περιβάλλον • Εξυπηρετήσεις γονιών
Εγγραφές: 1-14 Ιουν. (Δευτ.-Παρ. 10.00-16.00) - Σαβ. 10.00-13.00) Πλ. Κουντουριώτη 9 • Τηλ. 22410 38043

X5924-14/6

ΠΡΟΟΔΟΣΠΟΡ

Η Ε.Α. Καλύμνου στην Α' Κατηγορία...

Η Τ.Ε. Ε.Ο.Κ. Δωδεκανήσου στην προχθεσινή συνεδρίαση της αποφάσισε να κρατήσει οριστικά τους «σφουγγαράδες» στα μεγάλα σαλόνια του τοπικού μπάσκετ! Με εννέα ομάδες τη νέα σεζόν η Α' Κατηγορία



Η Ε.Α. Καλύμνου παρέμεινε στην Α' Κατηγορία

Είναι οριστικό και αμετάκλητο...Η Ε.Α. Καλύμνου θα αγωνιστεί και τη νέα σεζόν στο πρωτάθλημα της Α' Κατηγορίας! Αυτή ήταν η τελεσίδικη απάντηση της Τ.Ε. Ε.Ο.Κ. Δωδεκανήσου, έπειτα απ' την τελευταία συνεδρίαση της που πραγματοποιήθηκε προχθές το βράδυ στο «Βενετόκλειο».

Η διοργανώτρια αρχή του μπάσκετ στα Δωδεκάνησα αποφάσισε να κρατήσει τους «σφουγγαράδες» στα μεγάλα σαλόνια του τοπικού μπάσκετ, κρίνοντας ότι η ομάδα που υποβιβάζεται στη Β' Κατηγορία είναι ο Ηρακλής 2000. Αξίζει να σημειωθεί ότι πριν από λίγο καιρό η Τ.Ε. Ε.Ο.Κ. ζήτησε απ τον νομικό σύμβουλο της Ε.Ο.Κ. Γιώργο Κόνιαρη την άποψή του περί του θέματος και μάλιστα έστειλε την προκήρυξη της Α' Κατηγορίας. Η άποψη του ήταν ο υποβιβασμός της Ε.Α.ΚΑ. στη Β' Κατηγορία, αφού ο Ηρακλής 2000 δεν συμμετείχε καν σε παιχνίδι πρωταθλήματος.

Όπως είχε γράψει η «Π», η απόφαση της Τ.Ε. θα ήταν και σωστή και λάθος, απ' τη στιγμή που υπήρξε ασάφεια στην προκήρυξη με δύο αντικρουόμενα εδάφια στο άρθρο 3.

Πάντως θα πρέπει να θεωρείται σωστή η απόφαση της Τ.Ε.

Σωστή απόφαση αλλά...

Καλά έκανε η Τ.Ε. Ε.Ο.Κ. Δωδεκανήσου και κράτησε τους Καλύμνιους στην Α' Κατηγορία...Αυτή είναι η δική μας άποψη! Όμως αφού φρόντισε να τους «σώσει» καλά θα κάνει να τους κρούσει τον κώδωνα του κινδύνου για να μην αλλοιώσουν το πρωτάθλημα. Να σταματήσουν δηλαδή να κατεβαίνουν με το ανδρικό τμήμα στην Κάλυμνο και με τα παιδικοεφηβικά στην Ρόδο και την Κω.

Ε.Ο.Κ. για ένα και σημαντικό λόγο! Η Ε.Α.ΚΑ. εκπροσωπεί ένα ολόκληρο νησί και διαθέτει δικό της κλειστό γυμναστήριο, το οποίο όμως έχει εγκαταλειφθεί στο έλεος του Θεού. Σε περίπτωση που οι «σφουγγαράδες» υποβιβάζονταν θα υπήρχε σοβαρό ενδεχόμενο να διαλύονταν και σίγουρα το γεγονός αυτό δεν θα ήταν καλό για το δωδεκανησιακό μπάσκετ. Απ' την άλλη πλευρά όμως οι Καλύμνιοι τα τελευταία χρόνια δεν έχουν δείξει σημάδια βελτίωσης και κάθε χρόνο η ανδρική ομάδα είναι μία απ' τα ίδια, με το ρόστερ του συλλόγου να διαφοροποιείται ανά παιχνίδι.

Μόνο ο πρόεδρος Γιάννης Τσορβαντζής ασχολείται με την ομάδα, όπως και ο Μανώλης Οικονόμου που προσπαθεί να κάνει κάτι στα τμήματα υποδομής. Ενδιαφέρον όμως δεν υπάρχει και είναι εξαιρετικά αβέβαιο αν η Ε.Α. Καλύμνου θα δείξει μία καλύτερη εικόνα τα επόμενα χρόνια.

Οπως έχει διαμορφωθεί η κατάσταση στο νέο πρωτάθλημα της Α' Κατηγορίας θα συμμετάσχουν εννέα ομάδες, με δεδομένο ότι όλα τα σωματεία που δικαιούνται συμμετοχής θα πάρουν κανονικά μέρος στο πρωτάθλημα.

Δείπνο ευχαριστιών

Το βράδυ της Παρασκευής στο Φαληράκι η διοίκηση του Α.Σ. Δωδεκάνησος παρέθεσε δείπνο στους παίκτες της ομάδας για την κατάκτηση της δεύτερης θέσης στο φάϊναλ-φορ του Μετς. Ο Κώστας Χρόνης μίλησε στους παίκτες του για το μεταβατικό στάδιο της προετοιμασίας και τους ευχαρίστησε για την άψογη συνεργασία που είχαν σε όλη τη διάρκεια της χρονιάς.

Περιμένει τον Μαρουλλάκη...

Τον 28χρονο φόργουορντ που ανήκει στον Διαγόρα ζήτησε ο Α.Σ.Κ. Ιβίσκος, ωστόσο οι «κυανέρυθροι» ζήτησαν για ανταλλάγματα τους Κούρο και Βογιατζή



Τον Γιάννη Μαρουλλάκη ζήτησε ο Α.Σ.Κ. Ιβίσκος, αλλά ο παίκτης ανήκει στον Γ.Σ. Διαγόρας

«Κρούση» στον Γιάννη Μαρουλλάκη έκανε πρόσφατα ο Α.Σ.Κ. Ιβίσκος, στην προσπάθεια του να αποκτήσει τον πρώτο σκόρερ του περασμένου πρωταθλήματος της Α' Κατηγορίας. Ο Παναγιώτης Παπακώστας θέλει τον 28χρονο φόργουορντ στην ομάδα του, ωστόσο η μετακίνηση του συναντάει ένα μεγάλο εμπόδιο. Ο Μαρουλλάκης μπορεί να έπαιξε φέτος στον Ηρακλή Λάρδου, ωστόσο ανήκει στον Γ.Σ. Διαγόρας και απ' τη στιγμή που οι «κυανέρυθροι» θα επανέλθουν στην Α' Κατηγορία, δύσκολα θα δώσουν τον παίκτη σε άλλη ομάδα. Πάντως στην πρόταση που έκανε ο Ιβίσκος για την απόκτηση του Μαρουλλάκη, οι «κυανέρυθροι» ζήτησαν δύο παίκτες για αντάλλαγμα στην παραχώρηση του. Ο λόγος για τον Γιάννη Κούρο και για τον Γιάννη Βογιατζή. Ο πρώτος φέτος έκανε πολύ καλή χρονιά και τα τελευταία χρόνια έχει παρουσιάσει σημαντική βελτίωση, ενώ ο δεύτερος αγωνίστηκε για τελευταία φορά στον Διαγόρα τη σεζόν 2003-04. Η μεταγραφή του Μαρουλλάκη πάντως δύσκολα θα πραγματοποιηθεί, ενώ ενδιαφέρον για τον παίκτη είχε εκδηλώσει και η Καλλιθέα. Απ' τη στιγμή που ο Διαγόρας επιθυμεί στο ρόστερ του τον πρώτο σκόρερ της περσινής Α' Κατηγορίας, έχει και τον πρώτο λόγο...

Στο μεταξύ απ' τον Ιβίσκο έγινε γνωστό ότι ο Παναγιώτης Παπακώστας εκτός απ' το ανδρικό τμήμα θα αναλάβει και τους έφηβους του συλλόγου, ενώ αναμένεται προπονητής για τα υπόλοιπα τμήματα υποδομής. Όσον αφορά την πιθανή συνεργασία η συγχώνευση με τον Γ.Α.Σ. Ιάλυσος το θέμα προς το παρόν έχει «παγώσει» και τις επόμενες μέρες αναμένεται να γίνουν γνωστές οι όποιες εξελίξεις. Πάντως η ομάδα της Ανάληψης πρόκειται να κάνει λίγες μεταγραφικές κινήσεις για την στελέχωση του ανδρικού τμήματος, αφού ο βασικός κορμός θα παραμείνει ο ίδιος και μόνο οι έμπειροι Αντώνης Μαρκάκης (επέστρεψε στον Διαγόρα) και Χρήστος Μπίλιας αποτελούν παρελθόν απ' την ομάδα...

Ανέβασαν τις μετοχές τους...

Οι Οικονομολόγοι κέρδισαν το ντέρμπι με το Λιμεναρχείο (63-59) και μαζί με το Carpe Diem (89-45 τον Ο.Τ.Α.) και τους Παλαίμαχους (64-31 το Jumbo) οδηγούν την κούρσα μετά το τέλος της 3ης αγωνιστικής στο 15ο εργασιακό τουρνουά μπάσκετ

Οι Οικονομολόγοι ήταν οι μεγάλοι κερδισμένοι της 3ης αγωνιστικής στο 15ο εργασιακό τουρνουά μπάσκετ που συνεχίζεται στο «Βενετόκλειο». Η ομάδα του Παντελή Γεωργάκη επικράτησε στο ντέρμπι του Λιμεναρχείου με 63-59 και παρέμεινε στην πρώτη θέση του βαθμολογικού πίνακα. Οι Οικονομολόγοι όμως έχουν και συντροφιά στο ρετιρέ...Το Carpe Diem νίκησε εύκολα τον αδύναμο Ο.Τ.Α. με 89-45 και οι Παλαίμαχοι ξέσπασαν στο Jumbo με 64-31. Αξίζει να σημειωθεί ότι το τουρνουά θα επαναρχίσει την επόμενη Τρίτη με τα παιχνίδια της 4ης αγωνιστικής.

ΤΑ ΑΠΟΤΕΛΕΣΜΑΤΑ ΤΗΣ 3ης ΑΓΩΝΙΣΤΙΚΗΣ

ΟΙΚΟΝΟΜΟΛΟΓΟΙ-ΛΙΜΕΝΑΡΧΕΙΟ 63-59

Πολύ σπουδαία νίκη πέτυχαν οι Οικονομολόγοι στο ντέρμπι της 3ης αγωνιστικής, αφού επικράτησαν του Λιμεναρχείου με 63-59. Έπειτα από ένα συγκλονιστικό παιχνίδι στο φινάλε, η ομάδα του Παντελή Γεωργάκη πήρε τη νίκη, κάνοντας ουσιαστικά το σημαντικότερο βήμα για την είσοδο της στην τετράδα, ενώ παράλληλα διατήρησε το αήττητο της στο τουρνουά. Οι Οικονομολόγοι (δεν έπαιξαν οι Γκιζέτης, Μαρκουλής) θα μπορούσαν να πάρουν το πάνω χέρι από νωρίς, ωστόσο το Λιμεναρχείο με τρίποντη καταιγίδα στην επανάληψη έφερε το ματς στα ίσα (59-59)! Εκεί μίλησε η ψυχραιμία των Οικονομολόγων...Αρχικά ο Κωσταρίδης με 2/2 βολές έκανε το 61-59, ενώ τον συμπαίκτη του μιμήθηκε λίγο πριν την εκπνοή ο Γεωργάκης ο οποίος ήταν επίσης εύστοχος και διαμόρφωσε το τελικό αποτέλεσμα. Πλέον οι νικητές έχουν αποκτήσει σημαντικό προβάδισμα έναντι των υπόλοιπων ομάδων αφού έχουν κερδίσει ένα δύσκολο ματς. Απ' τους ηττημένους καλύτεροι ήταν οι Μόδιαλης, Μιχαλάκης και Λιβιεράτος Γ.

Τα δεκάλεπτα ήταν: 14-8, 35-22(ημ.), 51-42, 63-59

Διαιτητής: Ξανθός

ΟΙΚΟΝΟΜΟΛΟΓΟΙ (Γεωργάκης): Μυλωνάς, Γεωργάκης 21(2), Ελευθερίου 16, Πετσάλης, Κωσταρίδης 6, Ματσαμάς 4, Μελής 15(1), Ρόμπας 1.

ΛΙΜΕΝΑΡΧΕΙΟ (Λιβιεράτος Κ.): Ψαλτόπουλος 6, Ζαραμπούκας, Μιχαλάκης 11(3), Μαρουφίδης 6(2), Μόδιαλης 15(2), Λιβιεράτος Γ. 11(1), Γκουρέτας, Πολυχρονίου 5, Ζωγραφάκης 5.

Ο.Τ.Α.- CARPE DIEM 45-89

Στις καλές εμφανίσεις επέστρεψε το Carpe Diem, το οποίο συνεχίζει αήττητο την πορεία του στο 15ο εργασιακό τουρνουά μπάσκετ. Η ομάδα του Κώστα Γκόνου επικράτησε εύκολα του αδύναμου Ο.Τ.Α. με 89-45 και πέτυχε την τρίτη της νίκη σε ισάριθμα παιχνίδια. Το παιχνίδι εξελίχθηκε γρήγορα σε παράσταση για ένα ρόλο με πρωταγωνιστές τους τυπικά φιλοξενούμενους. Απ' το ξεκίνημα του προχθεσινού αγώνα, το Carpe Diem επέβαλε τον ρυθμό του και ξέφυγε με 14 πόντους διαφορά στο πρώτο δεκάλεπτο. Είναι χαρακτηριστικό ότι πέντε παίκτες των νικητών σημείωσαν διψήφιο αριθμό πόντων (Χρόνης, Βιτζηλαίος, Σακκής, Μπελάγιας, Κουτσούκος), ενώ την πρώτη του εμφάνιση έκανε με την ομάδα και ο διαιτητής του Σ.Δ.Κ.Δ. Γιάννης Στάλας. Απ' τους ηττημένους πάλεψε ο Γκουϊντάλιας.

Τα δεκάλεπτα ήταν: 8-22, 20-39(ημ.), 37-65, 45-89

Διαιτητής: Μυροφόρος



Το Carpe Diem εξακολουθεί να βρίσκεται στην κορυφή

Τώρα αρχίζουν τα δύσκολα

Απ' την επόμενη Τρίτη και κάθε αγωνιστική μέχρι το φινάλε θα υπάρχουν και παιχνίδια ντέρμπι στο τουρνουά. Αρχικά το Λιμεναρχείο αντιμετωπίζει το Carpe Diem και οι Παλαίμαχοι τους Amateurs. Για τους περισσότερους πρωτοπόρους (εκτός των Οικονομολόγων) τελείωσαν τα εύκολα παιχνίδια...

3η ΑΓΩΝΙΣΤΙΚΗ

Παλαίμαχοι- Jumbo	64-31
Amateurs- Δικηγόροι	51-42
Ιντερμπετόν- Colorado	61-76
Οικονομολόγοι- Λιμεναρχείο	63-59
Ο.Τ.Α.- Carpe Diem	45-89

Η ΒΑΘΜΟΛΟΓΙΑ

1.Οικονομολόγοι	6	3-0	225-131(+94)
2.Carpe Diem	6	3-0	207-129(+78)
3.Παλαίμαχοι	6	3-0	193-138(+55)
4.Λιμεναρχείο	5	2-1	175-151(+24)
5.Amateurs	5	2-1	153-139(+14)
6.Colorado	5	2-1	190-180(+10)
7.Δικηγόροι	3	0-3	126-163(-37)
8.Ιντερμπετόν	3	0-3	141-207(-66)
9.Jumbo	3	0-3	106-174(-68)
10.Ο.Τ.Α.	3	0-3	129-233(-104)



Συνεχίζονται οι «μάχες» στο 15ο εργασιακό τουρνουά μπάσκετ

Ο.Τ.Α.(Πετρίδης): Χατζηγεωργίου 4, Αντωνάκης 1, Γκουϊντάλιας 16(2), Νομικός 8, Αρβανίτης 2, Πετρίδης 14, Φάκαρος.

CARPE DIEM(Γκόνος): Χρόνης 13(1), Παπαδίγκας 7(1), Βιτζηλαίος 15(1), Νταλής 3, Γιαννακάκης 6, Σακκής 12, Στάλας 6(2), Αγαπητός 6, Μπελάγιας 11(3), Κουτσούκος 10(1).

ΠΑΛΑΙΜΑΧΟΙ- JUMBO 64-31

Εύκολο έργο είχαν οι Παλαίμαχοι απέναντι στο Jumbo το οποίο κέρδισαν άνετα με 64-31! Με τον τρόπο αυτό και στην κορυφή του βαθμολογικού πίνακα βρέθηκαν αλλά και το αήττητο τους διατήρησαν. Οι Παλαίμαχοι ήταν μέτριοι στο πρώτο ημίχρονο, αλλά στο τρίτο δεκάλεπτο πάτησαν γκάζι και μεγάλωσαν τη ψαλίδα στο +30 (52-22). Αξίζει να σημειωθεί ότι οι παίκτες μοιράστηκαν το χρόνο συμμετοχής, αφού η διαφορά δυναμικότητας με τους αντιπάλους ήταν μεγάλη. Το Jumbo προσπάθησε στο πρώτο δεκάλεπτο αλλά δεν μπόρεσε να κάνει κάτι καλύτερο. Για μία ακόμη φορά οι νικητές στηρίχθηκαν σε μεγάλο βαθμό στους Φυλτζανίδη και Καρπαθάκη, ενώ απ' τους ηττημένους πάλεψαν οι Τσιμπιδάκης και Κουμιανός.

Τα δεκάλεπτα ήταν: 15-10, 33-21(ημ.), 52-22, 64-31

Διαιτητής: Κουνελλές Ν.

ΠΑΛΑΙΜΑΧΟΙ (Αρφαράς): Αμπελάς, Μαλανδρής 2, Καλιοτζής 4, Αρφαράς 2, Ψαθάκης 6, Καρπαθάκης 14(1), Φυλτζανίδης 16(2), Χατάς 4, Κατταβενάκης 7, Μπέρδης 9.

JUMBO (Ευφραιμίδης): Γιόνοβιτς 4, Ευφραιμίδης 3(1), Κωστής, Κουμιανός 9(3), Κατσαράς, Τσιμπιδάκης 10, Αρφαράς 4, Χάσκης, Πέρρος, Τσικνάκης 1, Γεωργαράς.

Αποβολή με ντισκαλιφιέ

Στα χέρια λίγο έλλειψε να έρθουν στο ντέρμπι Οικονομολόγοι-Λιμεναρχείο, δύο παίκτες των ομάδων. Ο Μελής των τυπικά γηπεδούχων και ο Ζωγραφάκης του Λιμεναρχείου είχαν έντονο φραστικό επεισόδιο με αποτέλεσμα να αποβληθούν με ντισκαλιφιέ απ' τον διαιτητή Γιώργο Ξανθό. Ήταν το πρώτο επεισόδιο στο 15ο εργασιακό τουρνουά μπάσκετ...



Την Τρίτη θα επανέλθουν στα παρκέ οι «βετεράνοι» αθλητές...

Η ΕΠΟΜΕΝΗ ΑΓΩΝΙΣΤΙΚΗ(4η):

ΤΡΙΤΗ (13/06):
(17:00): Colorado- Ο.Τ.Α.
(19:00): Λιμεναρχείο- Carpe Diem
(21:00): Jumbo- Ιντερμπετόν

ΠΕΜΠΤΗ (15/06):
(19:00): Δικηγόροι- Οικονομολόγοι
(17:00): Amateurs- Παλαίμαχοι

TOP 10

1.Μόδιαλης	(Λιμεναρχείο)	60(3)
2.Φυλτζανίδης	(Παλαίμαχοι)	58(3)
3.Γεωργάκης	(Οικονομολόγοι)	57(3)
4.Κουτσούκος	(Carpe Diem)	50(3)
5.Τσάσλαβ	(Colorado)	49(3)
6.Καραβοκυρός	(Ιντερμπετόν)	44(2)
7.Γκιζέτης	(Οικονομολόγοι)	42(2)
8.Βιτζηλαίος	(Carpe Diem)	41(3)
9.Τσιμπιδάκης	(Jumbo)	40(3)
10.Χρόνης	(Carpe Diem)	38(3)

Ραντεβού τον Σεπτέμβριο!

Νωρίς-νωρίς θα ξεκινήσουν φέτος τα τοπικά πρωταθλήματα, αφού η Τ.Ε. Ε.Ο.Κ. αποφάσισε ότι το αργότερο μέχρι τις 20 Σεπτεμβρίου θα γίνει το πρώτο τζάμπολ σε όλες τις κατηγορίες

Το πάθημα έγινε μάθημα τουλάχιστον με βάση τα φετινά δεδομένα για την Τ.Ε. Ε.Ο.Κ. Δωδεκανήσου. Όπως είναι γνωστό λίγο καιρό πριν το τέλος της αγωνιστικής περιόδου, η διοργανώτρια αρχή έκανε αγώνα δρόμου και «έτρεξε» όλα τα πρωταθλήματα, με απώτερο σκοπό να προλάβει το τρένο των πανελλήνιων διοργανώσεων... Αυτό είχε ως συνέπεια πολλές ομάδες να «εξαντληθούν» απ' τους συνεχόμενους αγώνες και αφού τους προηγούμενους μήνες έπαιζαν με μεγάλα χρονικά κενά.

Ραντεβού στα νέα γραφεία

Για πρώτη φορά η συνεδρίαση της Τ.Ε. Ε.Ο.Κ. Δωδεκανήσου έγινε στα γραφεία κάτω απ' τη νέα κερκίδα στο «Βενετόκλειο». Μπορεί να μην είναι ακόμη έτοιμα, ωστόσο ο Φιλήμονας συμμάζεψε, καθάρισε και τα μέλη της διοργανώτριας αρχής έκαναν την αρχή... Σε λίγο καιρό όλα θα είναι έτοιμα και το νέο γραφείο θα λειτουργεί στην εντέλεια!!

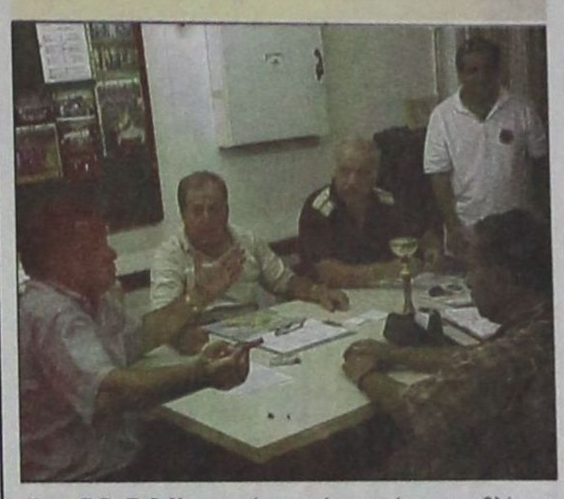

Στην Τ.Ε. Ε.Ο.Κ. αποφάσισαν ότι τα νέα πρωταθλήματα θα ξεκινήσουν το αργότερο μέχρι τις 20 Σεπτεμβρίου

Τα προβλήματα αυτά σκοπεύει να τα λύσει η Τ.Ε. Ε.Ο.Κ. Δωδεκανήσου, αφού στην προχθεσινή της συνεδρίαση αποφάσισε να μην συμβούν τα ίδια «κακώς κείμενα». Όπως είχε ανακοινωθεί πριν από λίγο καιρό απ' τον πρόεδρο Θεοδόση Κολιάδη, τα πρωταθλήματα της προσεχούς αγωνιστικής περιόδου θα ξεκινήσουν πολύ νωρίτερα σε σχέση με τα προηγούμενα χρόνια. Κι αυτό για να μην υπάρξουν αντίστοιχα προβλήματα. Έτσι η Τ.Ε. αποφάσισε ότι όλα τα πρωταθλήματα θα ξεκινήσουν το αργότερο μέχρι τις 20 Σεπτεμβρίου, ώστε και οι ομάδες να θέσουν επί τάπητος το σχεδιάγραμμα τους για το στάδιο της προετοιμασίας. Στις τάξεις της Τ.Ε. Ε.Ο.Κ. Δωδεκανήσου φαίνεται ότι έχουν διδαχθεί απ' τα πολλά λάθη που έγιναν την περασμένη περίοδο και είναι αποφασισμένοι να τα διορθώσουν απ' την αρχή.

Την περσινή περίοδο οι διοργανώσεις ξεκίνησαν τον Οκτώβριο, ενώ τα γυναικεία πρωταθλήματα το 2006, αφού μέχρι τότε δεν υπήρχε ο απαιτούμενος αριθμός συμμετοχών.

Με βάση τη γενική προκήρυξη στην οποία αναφέρεται ότι όλα τα τοπικά πρωταθλήματα θα πρέπει να έχουν ολοκληρωθεί δέκα τουλάχιστον μέρες πριν τις πανελλήνιες διοργανώσεις, η Τ.Ε. Ε.Ο.Κ. σκοπεύει να τελειώσει πολύ νωρίτερα σε σχέση με τα προηγούμενα χρόνια όλα τα πρωταθλήματα ώστε να μην υπάρχουν παράπονα αλλά και μεγάλα χρονικά κενά. Για το λόγο αυτό πριν το ξεκίνημα της περιόδου, θα γίνει γνωστό το χρονοδιάγραμμα πάνω στο οποίο θα προγραμματιστούν οι αγώνες για τα τοπικά πρωταθλήματα.

Συνάντηση με τα σωματεία...

Μέχρι το τέλος Ιουνίου τα μέλη της Τ.Ε. Ε.Ο.Κ. Δωδεκανήσου θα συναντηθούν με τα σωματεία του νοτίου και του βορείου συγκροτήματος, ενώ σύντομα θα γίνουν γνωστές οι νέες προκηρύξεις

Ραντεβού με όλα τα σωματεία θα έχει μέχρι το τέλος Ιουνίου, αντιπροσωπεία της Τ.Ε. Ε.Ο.Κ. Δωδεκανήσου. Η διοργανώτρια αρχή είναι αποφασισμένη να ρίξει «μαύρη πέτρα» πίσω της και να σβήσει όλα τα λάθη της περασμένης περιόδου, ξεκινώντας αρχικά μία πρώτη προσέγγιση με όλα τα σωματεία του νομού. Σύμφωνα με τα όσα έγιναν γνωστά μέχρι το τέλος Ιουνίου πρόκειται να γίνουν δύο συναντήσεις, η μία στην Κω και η άλλη στη Ρόδο και θα αφορούν τις ομάδες του βορείου και του νοτίου συγκροτήματος αντίστοιχα. Πιθανότατα η αρχή θα γίνει στο νησί του Ιπποκράτη, όπου ο πρόεδρος Θεοδόσης Κολιάδης με τους συνεργάτες του θα μιλήσει με τους υπεύθυνους των σωματείων για τα προβλήματα που αντιμετωπίζουν ώστε να βρεθεί άμεσα λύση σε όλα τα θέματα που τα απασχολούν. Στη συνέχεια θα γίνει ανάλογη συγκέντρωση και στη Ρόδο (στο «Βενετόκλειο), ώστε η νέα χρονιά να αποτελέσει κάτι το διαφορετικό.

Οι συγκεντρώσεις αυτές γίνονται κάθε χρόνο, όπου τα σωματεία καταθέτουν τις προτάσεις τους και η Τ.Ε. Ε.Ο.Κ. εξετάζει αν αυτές μπορούν να υλοποιηθούν.

Στο μεταξύ αποφασίστηκε να ξεκινήσουν σύντομα οι διαδικασίες για τις νέες προκηρύξεις όλων των πρωταθλημάτων. Μετά την πρώτη συγκέντρωση η Τ.Ε. Ε.Ο.Κ. ουσιαστικά έπιασε δουλειά, ενώ από 23-25 Ιουνίου ο Θεοδόσης Κολιάδης και πιθανότατα κάποιος συνεργάτης του θα μεταβούν στην Αράχωβα για το ετήσιο συνέδριο των Ενώσεων και Τοπικών Επιτροπών που διοργανώνει η Ε.Ο.Κ. Πέρσι είχε γίνει στο «Πόρτο Καρράς» της Χαλκιδικής, ενώ φέτος μεταφέρεται στην πανέμορφη πόλη της Βοιωτίας. Εκεί θα δώσουν το «παρών», ο πρόεδρος της F.I.B.A. Europe Γιώργος Βασιλακόπουλος και ο πρόεδρος της Ε.Ο.Κ. Ανδρέας Μιαούλης.

Φινάλε στις διεργασίες

Ξεκίνησαν την Παρασκευή και ολοκληρώνονται σήμερα στη Θεσσαλονίκη οι συζητήσεις για τον τρόπο διεξαγωγής του πρωταθλήματος των Νοτιανατολικών χωρών. Οι εκπρόσωποι των ομοσπονδιών μπάσκετ με καρότσι των χωρών της Νοτιοανατολικής Ευρώπης δίνουν το «παρών» στη Θεσσαλονίκη, προκειμένου να συζητήσουν τα θέματα που τους απασχολούν.

Στα σκαλιά της εκκλησίας

Ακόμη ένας αθλητής που έπαιξε στα τοπικά πρωταθλήματα μπάσκετ ανεβαίνει σύντομα τα σκαλιά της εκκλησίας...Ο λόγος για τον Θοδωρή Σιαρέ του Γ.Α.Σ. Ιάλυσος, ο οποίος στις 8 Ιουλίου πρόκειται να ενωθεί με τα δεσμά του γάμου με την εκλεκτή της καρδιάς του Γιούλη. Η σεμνή τελετή θα γίνει στη Λαμία...Άντε με το καλό.

Μετακομίζουν στο Πυλί!

Ο Ιπποκράτης παραχωρεί τρεις γυναίκες στην Α.Ε. Δικαίου και πιθανότατα θα αποκτήσει τη νεαρή Μάγδα Παγώνη! Και τα δύο σωματεία της Κω θα συμμετάσχουν στο γυναικείο πρωτάθλημα

Κανονικά θα παρουσιαστεί τη νέα χρονιά στο γυναικείο μπάσκετ η Α.Ε. Δικαίου...Μπορεί φέτος η κωακή ομάδα να εμφανίστηκε με «μικρές» αθλήτριες μόνο στο τοπικό ντέρμπι με τον Ιπποκράτη και στη συνέχεια να παραιτήθηκε, όμως τη νέα σεζόν θα συμμετάσχει κανονικά στα τοπικά πρωταθλήματα.

Μάλιστα σύμφωνα με τα όσα έγιναν γνωστά στην προσπάθεια της Α.Ε. Δικαίου θα βοηθήσει και ο Ιπποκράτης Κω, αφού σκοπεύει να τις παραχωρήσει τρεις αθλήτριες που έπαιξαν παλαιότερα στο γυναικείο τμήμα, αλλά τα τελευταία χρόνια δεν συμμετείχαν στις υποχρεώσεις της ομάδας.

Πρόκειται για τις έμπειρες Χριστίνα Κωνσταντίνου, Ευαγγελία Χαλκίτη και Μάτα Κεφαλιανού οι οποίες, εκτός απροόπτου, θα φορέσουν τη φανέλα της Α.Ε. Δικαίου στο γυναικείο τμήμα. Όπως είναι γνωστό την καθοδήγηση των γυναικείων τμημάτων στον κωακό σύλλογο θα έχει ο Γιάννης Παπούλης, ο οποίος μαζί με τον Δημήτρη Τζομάκα θα.... μοιραστούν και τον πάγκο της ανδρικής ομάδας.

Στο μεταξύ ως πιθανό αντάλλαγμα στον Ιπποκράτη, η Α.Ε. Δικαίου πιθανότατα θα παραχωρήσει τη νεαρή Μάγδα Παγώνη η οποία θα μετακομίσει στην πόλη της Κω.

Έτσι στο νέο γυναικείο πρωτάθλημα θα πάρουν μέρος και τα δύο σωματεία της Κω (Ιπποκράτης, Α.Ε. Δικαίου), κάτι το οποίο σημαίνει ότι θα χρειαστεί υποχρεωτικά η παρουσία δύο ακόμη συλλόγων απ' τη Ρόδο για να πραγματοποιηθεί το νέο πρωτάθλημα Δωδεκανήσου.

Μορατόριουμ στο Αιγαίο μέχρι το Σεπτέμβριο

ΣΥΝΟΜΙΛΙΕΣ ΝΤΟΡΑΣ-ΓΚΙΟΥΛ



Σε επέκταση του μορατόριουμ στο Αιγαίο κατά ένα ακόμα μήνα -δηλαδή από 15 Ιουνίου έως 15 Σεπτεμβρίου- συμφώνησαν η Ντόρα Μπακογιάννη και ο Αμπντουλάχ Γκιουλ στη διάρκεια των συνομιλιών τους στην Πόλη. Η Ελληνίδα υπουργός Εξωτερικών σημείωσε ότι έγινε ένα ακόμα βήμα για την προσέγγιση των δύο λαών.

Στη διάρκεια της κοινής συνέντευξης Τύπου η Ντόρα Μπακογιάννη είπε ότι αποφασίστηκε επίσης να εγκατασταθεί απευθείας τηλεφωνική γραμμή μεταξύ των αεροπορικών στρατηγείων της Λάρισας και του Εσκί Σεχίρ.

Επίσης, θα πραγματοποιηθούν κοινές ασκήσεις των Ειδικών Μονάδων Αντιμετώπισης Φυσικών Καταστροφών των δύο χωρών.

Την ικανοποίησή του για τα αποτελέσματα των συνομιλιών εξέφρασε και ο επικεφαλής της τουρκικής διπλωματίας Αμπντουλάχ Γκιουλ.

Νεκρή χελώνα στην Κω

ΝΕΚΡΗ θαλάσσια χελώνα Καρέττα - Καρέττα εντοπίστηκε χθες το βράδυ στην παραλία Μαρμαρίου Κω Δήμου Δικαίου.

Από τη Λιμενική Αρχή Κω ειδοποιήθηκαν οι αρμόδιες αρχές για τα περαιτέρω.

Διατίθενται 120 εκατομμύρια ευρώ

Λιμενικές εγκαταστάσεις σε 44 μικρά νησιά μας

ΑΛΛΑ ΚΑΙ ΑΛΛΕΣ ΥΠΟΔΟΜΕΣ



Το ποσό των 120 εκατομμυρίων ευρώ θα διατεθεί σε πρώτη φάση για την κατασκευή λιμενικών εγκαταστάσεων σε 44 μικρά και απομακρυσμένα νησιά του Αιγαίου και του Ιονίου Πελάγους, κάτω των 3.100 κατοίκων. Στα νησιά αυτά κατοικούν συνολικά 39.100 κάτοικοι. Το υπουργείο Αιγαίου και Νησιωτικής Πολιτικής θα είναι ο φορέας χρηματοδότησης και σε συνεργασία με τα συναρμόδια υπουργεία Οικονομικών, Εσωτερικών και Ανάπτυξης, θα υλοποιηθεί ένα πρόγραμμα ολοκληρωμένης παρέμβασης στα μικρά νησιά με τρία βασικά χαρακτηριστικά: Τη χρηματοδότηση κυρίως λιμενικών εγκαταστάσεων, αλλά και οδοποιΐας δημοσίων κτιριακών υποδομών, έργων περιβάλλοντος και δράσεων, όπως η απασχόληση, η ενίσχυση των μικρομεσαίων επιχειρήσεων, οι κοινωνικές υπηρεσίες κλπ, που καλύπτουν διαπιστωμένες ανάγκες των μικρότερων νησιών.

Βασικός στόχος είναι η χρηματοδότηση του κάθε μικρού νησιού με το ποσό του ενός εκατομμυρίου ευρώ μέχρι την ολοκλήρωση του Γ' Κοινοτικού Πλαισίου Στήριξης. Να επισημανθεί ότι ήδη έχουν δεσμευθεί 40 εκατ. ευρώ για το τρέχον έτος, προκειμένου να διατεθούν για την άμεση χρηματοδότηση, σε συνεργασία με την Τοπική Αυτοδιοίκηση για τα ώριμα έργα.

Τα 44 νησιά στα οποία θα κατασκευασθούν λιμενικές εγκαταστάσεις και θα υλοποιηθούν και άλλες δράσεις άμεσα είναι τα εξής: Αγιος Ευστράτιος, Οινούσσες, Ψαρά, Φούρνοι, Αμοργός, Ανάφη, Αντίπαρος, Δονούσα, Ηρακλειά, Θηρασιά, Ιος, Κέα, Κίμωλος, Κουφονήσια, Κύθνος, Σέριφος, Σίκινος, Σίφνος, Σχοινούσα, Φολέγανδρος, Δήλος, Μακρόνησος, Αγαθονήσι, Αστυπάλαια, Κάσος, Λειψοί, Μεγίστη, Νίσυρος, Πάτμος, Σύμη, Τήλος, Χάλκη, Τέλενδος, Ψέριμος, Αρκοί, Γυαλί, Κίναρος, Μαράθι, Φαρμακονήσι, Ερεικούσα, Μαθράκι, Οθωνοί, Παξοί, Κάλαμος, Καστός, Μεγανήσι και Ιθάκη.

Είχε αδυναμία στις ταμειακές μηχανές

Επίδειξη των γεννητικών του οργάνων σε 67χρονη στην Αρχαία Κάμειρο έκανε 59χρονος που είχε αδυναμία και σε κλοπές.

Σύμφωνα με την Αστυνομία ο 59χρονος αφαίρεσε από ταμειακή μηχανή στο πάρκο κυκλοφοριακής αγωγής στον Άγιο Σουλά 16 ευρώ. Από ταμειακή μηχανή, καταστήματος τουριστικών ειδών 30 ευρώ, ενώ μπήκε στο διαμέρισμα 67χρονης κάνοντας επίδειξη των γεννητικών του οργάνων.

Ο 59χρονος συνελήφθη για να οδηγηθεί στον Εισαγγελέα.

ΚΗΔΕΙΑ

Τον λατρευτό μας σύζυγο, πατέρα, πάππου, αδελφό και θείο

ΣΜΑΛΙΟ ΚΑΒΟΥΚΛΗ

ΕΤΩΝ 72

κηδεύουμε σήμερα Κυριακή 11 Ιουνίου 2006 και ώρα 12η μεσημβρινή από τον Ιερό Ναό Ταξιαρχών Νεκροταφείο Ρόδου

Η σύζυγος: Φωτεινή

Τα παιδιά: Γιάννης - Μαρία, Τριανταφυλλιά - Δημήτρης Καζάκη

Τα εγγόνια, τα αδέλφια, τα ανίψια και οι λοιποί συγγενείς.

ΘΕΜ. 11/6

Με προσωπικό ασφαλείας θα λειτουργήσει την Τρίτη το νοσοκομείο της Ρόδου

Με προσωπικό ασφαλείας, θα λειτουργήσει το Νοσοκομείο μας και θα εξυπηρετηθούν μόνο έκτακτα περιστατικά την ερχόμενη Τρίτη, καθώς οι εργαζόμενοι θα απεργήσουν. Ο Σύλλογος των Εργαζομένων στο Νοσοκομείο, θα πάρει μέρος στην 24ωρη Πανελλαδική Απεγία που κήρυξε η Πανελλήνια Ομοσπονδία για τις 13 Ιουνίου αλλά και στην 5ωρη στάση εργασίας από τις 10 το πρωί μέχρι τις 3 το απόγευμα, στις 16 Ιουνίου, διεκδικώντας μία σειρά αιτημάτων.

Σύμφωνα με την ανακοίνωση της ΠΟΕΔΗΝ η κυβέρνηση αν και μπήκε στον τρίτο χρόνο διακυβέρνησης, κανένα από τα αιτήματα του κλάδου, θεσμικά και οικονομικά δεν έχει λύσει παρά τις προεκλογικές εξαγγελίες και δεσμεύσεις της.

Μερικά από τα αιτήματα που διεκδικούν είναι η αύξηση της χρηματοδότησης στην υγεία και πρόνοια η ένταξη στα βαρέα και ανθυγιεινά επαγγέλματα, οι προσλήψεις του αναγκαίου μόνιμου προσωπικού και η άμεση καταβολή των 176 ευρώ καιη αποζημίωση του Ν.201/75.

ΠΑΝΕΛΛΗΝΙΟΣ ΣΥΛΛΟΓΟΣ ΔΙΠΛΩΜΑΤΟΥΧΩΝ ΜΗΧΑΝΟΛΟΓΩΝ – ΗΛΕΚΤΡΟΛΟΓΩΝ
ΤΜΗΜΑ ΔΩΔΕΚΑΝΗΣΟΥ
ΜΗΤΡΟΠΟΛΕΩΣ 4 – Τ.Κ. 85100, ΡΟΔΟΣ
ΤΗΛ.: 2241035656, FAX: 2241022462
e-mail: tee_rod@tee.gr

ΑΝΑΚΟΙΝΩΣΗ

Το νέο Δ.Σ. του τοπικού Τμήματος Δωδεκανήσου του Π.Σ.Δ.Μ.-Η. που εκλέχθηκε την 7 Μαΐου 2006 και συγκροτήθηκε σε Σώμα την 30 Μαΐου 2006 αποτελείται από τους παρακάτω συναδέλφους:

1) Πρόεδρος: Νιωτάκης Ι. Κωνσταντίνος

2) Αντιπρόεδρος: Γιακουμάκης Σ. Αντώνιος

3) Γραμματέας: Λάκουρας Γ. Γεώργιος – Νικόλαος

4) Ταμίας: Φουρλή Ι. Καλλιόπη

5) Μέλος: Κολλίγρης Π. Νικόλαος

Καλούνται όλοι οι συνάδελφοι μηχανικοί εγγεγραμμένοι ή μη στον σύλλογο, να επικοινωνήσουν με τον γραμματέα του συλλόγου στα τηλέφωνα 2241026931 – 6945382847, ώστε να γίνει ενημέρωση του υφιστάμενου αρχείου μελών του συλλόγου και να υπάρξει ευρεία συμμετοχή στις διαδικασίες του συλλόγου.

13589-11/6

ΜΑΘΗΜΑΤΑ ΚΟΛΥΜΒΗΣΗΣ



ΚΟΛΥΜΠΙ - ΥΔΑΤΟΣΦΑΙΡΙΣΗ - ΤΡΙΑΘΛΟ

Εμπιστευθείτε την Ομάδα των Πρωταθλητών και συνδυάστε την ευχάριστη και ασφαλή ψυχαγωγία με τις μεγάλες επιδόσεις σε ένα άθλημα υψηλών απαιτήσεων και συναρπαστικών στιγμών.

Πληροφορίες τηλ. 6934 411 866

13599-11/6

ΔΙΑΛΥΣΙΣ
ΕΚΛΕΚΤΑ ΥΦΑΣΜΑΤΑ
ΑΓΓΛΙΑΣ • ΓΑΛΛΙΑΣ • ΙΤΑΛΙΑΣ • ΓΕΡΜΑΝΙΑΣ
ΤΙΜΕΣ ΚΑΤΩ ΤΟΥ ΚΟΣΤΟΥΣ
60% ΕΩΣ 80% ΦΘΗΝΟΤΕΡΑ
ΙΑΚΩΒΟΣ ΜΑΚΑΡΙΟΥ 16 ΡΟΔΟΣ
ΠΙΣΩ ΑΠΟ ΤΟ ΔΙΚΑΣΤΗΡΙΟ
ΔΙΠΛΑ ΣΤΗ ΛΕΣΧΗ ΑΞΙΩΜΑΤΙΚΩΝ
ΤΗΛ: 2241022273 ΑΔ. ΠΡΟΕΔΡΟΥ ΠΡΩΤ. 1188/06

X.254-11/6

nutriTherapy
ΧΡΙΣΤΙΝΑ ΜΙΧΑΛΑΡΕΑ
Κλινική Διαιτολόγος - Διατροφολόγος
BSc in Nutrition, University of Surrey,Guildford Campus, UK
Ισοτιμία και εξομοίωση με το Χαροκόπειο Πανεπιστήμιο Αθηνών
MSc in Clinical Nutrition and Immunology, University of Surrey, Roehampton Campus, UK
Κάτοχος Πιστοποιητικού περί Ασφάλειας Τροφίμων, The Royal Institute of Public Health and Hygiene, UK

Εξατομικευμένα προγράμματα διατροφής με ειδικότητα στις κλινικές παθήσεις όπως : Σακχαρώδης διαβήτης τύπου Ι και ΙΙ, Οστεοπόρωση, Νεφρική ανεπάρκεια, διατροφή στην Αιμοκάθαρση, Ηπατική ανεπάρκεια, Καρδιαγγειακές παθήσεις, Παθήσεις του πεπτικού, Σιδηροπενική αναιμία, Παχυσαρκία, Διατροφικές διαταραχές (ανορεξία, βουλιμία),διατροφικές δυσανεξίες και αλλεργίες.

Επίσης διατροφή για όλα τα στάδια της ζωής (εγκυμοσύνη, βρεφική και παιδική ηλικία, τρίτη ηλικία).

ΛΙΝΔΟΥ 15, ΡΟΔΟΣ 85100
ΤΗΛ. 22410 34448, email:
ntherapy@otenet.gr

ΔΕΧΕΤΑΙ ΜΕ ΡΑΝΤΕΒΟΥ

ΜΕΛΟΣ ΕΥΡΩΠΑΪΚΗΣ ΟΜΟΣΠΟΝΔΙΑΣ ΔΙΑΙΤΟΛΟΓΩΝ, ΜΕΛΟΣ ΠΑΝΕΛΛΗΝΙΟΥ ΣΥΛΛΟΓΟΥ ΔΙΑΙΤΟΛΟΓΩΝ ΔΙΑΤΡΟΦΟΛΟΓΩΝ, ΜΕΛΟΣ ΒΡΕΤΑΝΙΚΟΥ ΣΥΛΛΟΓΟΥ ΔΙΑΤΡΟΦΟΛΟΓΩΝ, ΜΕΛΟΣ ΕΛΛΗΝΙΚΗΣ ΑΝΤΙΚΑΡΚΙΝΙΚΗΣ ΕΤΑΙΡΙΑΣ, ΣΥΝΕΡΓΑΤΗΣ ΕΚΠΟΜΠΗΣ «ΥΓΕΙΑ για όλους» ΚΡΑΤΙΚΟ ΚΑΝΑΛΙ ΝΕΤ

X.5907-11/6

5351-11/6

XXL Club
Live Show
Ανοικτά από Παρασκευή 9 Ιουνίου & κάθε βράδυ
ΤΗΛ. 6949157699

Sprinter. Mercedes-Benz.



Νέο Sprinter. Το αυθεντικό επαγγελματικό.
Υπερέχει... στα δύσκολα!

► Πιο δυναμικό από ποτέ, το No1 επαγγελματικό στην κατηγορία του, όπως καθιερώθηκε από 1.300.000 επαγγελματίες σε όλο τον κόσμο, αλλάζει τα δεδομένα! Τώρα το νέο Sprinter έρχεται με ακόμα πιο πλούσιο στάνταρ εξοπλισμό, κορυφαίο σχεδιασμό και μοναδική ασφάλεια. Το μόνο επαγγελματικό με πρωτοποριακό σύστημα Adaptive ESP® και χαρακτηριστικά πέρα από τις προσδοκίες ενός επαγγελματικού. Με ισχυρούς κινητήρες έως 258hp, μεγάλα διαστήματα service και χώρο φόρτωσης μέχρι 17cm³, είναι η καλύτερη επαγγελματική πρόταση που σας έγινε ποτέ! Ανακαλύψτε τη νέα δ-τονη έκδοση, ανάμεσα στις πολλαπλές εκδόσεις του και αποκτήστε το Sprinter που θα καλύψει τις δικές σας ανάγκες. Γνωρίστε το νέο Sprinter στους Εξουσιοδοτημένους Διανομείς Mercedes-Benz, από 13 έως 17 Ιουνίου. Γραμμή εξυπηρέτησης πελατών, τηλ.: 800-11-76000. www.mercedes-benz.gr

Mercedes-Benz

Ε. ΧΑΤΖΗΜΙΧΑΛΗΣ & ΥΙΟΙ Ο.Ε.
Εξουσιοδοτημένος Διανομέας & Επισκευαστής Mercedes-Benz
Έκθεση: ΡΟΔΟΣ, 9ο χλμ. Ρόδου-Λίνδου, τηλ.: 22410 62941

X.5927-17/6

ΑΝΑΚΟΙΝΩΣΗ

Το γνωστό
ΚΑΤΑΣΤΗΜΑ ΚΑΠΕΤΑΝΑΚΗ
πληροφορεί τις αξιότιμες πελάτισσες και φίλες του, ότι αποφάσισε οριστικά το κλείσιμό του και θα εκποιήσει τα εξαιρετικής ποιότητας είδη του, σε τιμές διάλυσης.
Σας προσκαλεί να επωφεληθείτε από τις πολύ χαμηλές τιμές και μεγάλες προσφορές.
Θεωρούμε υποχρέωσή μας να ευχαριστήσουμε θερμά την αξιότιμη πελατεία μας για την αγάπη και εμπιστοσύνη που μας έδειξαν, στηρίζοντάς μας επί σαράντα και πλέον χρόνια.
BOUTIQUE ΚΑΠΕΤΑΝΑΚΗΣ
Δημητρίου Θέμελη αριθ. 65
ΤΗΛ. 22410 22657 - 38316

13596-18/6



...Το Λογιστήριο της «ΠΡΟΟΔΟΥ», που μεταφέρθηκε στο κτίριό μας, το οποίο λειτουργεί παράλληλα με το λογιστήριο της Ν. Αγοράς, στην οδό Μάρκου Μαλιαράκη 3 λειτουργεί από την 8.30 πρωινή μέχρι την 2 μεταμεσημβρινή και δέχεται
ΔΙΑΦΗΜΙΣΕΙΣ - ΑΓΓΕΛΙΕΣ
και οποιαδήποτε άλλη ΔΗΜΟΣΙΕΥΣΗ
ΜΑΡΚΟΥ ΜΑΛΙΑΡΑΚΗ 3
ΤΗΛ. 22410 35322