ΔΗΜΟΣΙΑ ΒΙΒΛΙΟΘΗΚΗ ΡΟΔΟΥ 1947

ΕΤΟΣ ΙΔΡΥΣΗΣ 1949
ΙΔΙΟΚΤΗΣΙΑ:
Γ. ΔΙΑΜΑΝΤΙΔΗΣ
ΓΡΑΦΙΚΕΣ ΤΕΧΝΕΣ Α.Ε.
Εκδότης: ΓΙΩΡΓΟΣ ΔΙΑΜΑΝΤΙΔΗΣ
Γραφεία - Τυπογραφεία:
Μάρκου Μαλλιαράκη 3 (ΚΟΒΑ)
Τηλ.: Σύνταξης: 22410 27356-34101, FAX: 22410 20643
Τηλ.: Λογιστηρίου: 22410 35322, FAX: 22410 35322
e-mail: info@proodos.net

ΠΡΟΟΔΟΣ

Ανεξάρτητη καθημερινή πρωινή εφημερίδα

ΠΛΗΡΩΜΕΝΟ ΤΕΛΟΣ Ταχ. Γραφείο Κ. ΡΟΔΟΥ Αριθμός αδείας 2 Κωδικός 1877

ΕΛΤΑ

ΑΡΙΘΜΟΣ ΦΥΛΛΟΥ 17.276 • ΤΙΜΗ 0,70 ευρώ

ΤΕΤΑΡΤΗ 19 ΙΟΥΛΙΟΥ 2006

SATO
OFFICE SYSTEMS
ΜΠΟΝΗΣ Ε.Π.Ε. ΤΗΛ. 22410 75533

Κατά της υπερπεριφέρειας Κρήτης

Κοινό μέτωπο από τους Δωδεκανήσιους στο Περιφερειακό!..

ΚΑΙ ΤΩΝ ΚΥΒΕΡΝΗΤΙΚΩΝ ΜΕΘΟΔΕΥΣΕΩΝ



Στιγμιότυπο από τη χτεσινή σύσκεψη στη Νομαρχία για το Περιφερειακό Συμβούλιο

ΕΝΤΟΝΟΣ προβληματισμός αλλά και ανησυχία επικράτησε κατά τη διάρκεια της σύσκεψης που πραγματοποιήθηκε χθες στο νομαρχιακό συμβούλιο με αντικείμενο το Δ' ΚΠΣ. Η σημερινή συνεδρίαση του Περιφερειακού Συμβουλίου στην Τήνο, κρίνεται ιδιαιτέρως κρίσιμη και σημαντική, για την τύχη που θα έχει το Δ' ΚΠΣ. Με πρωτοβουλία του διοικητικού συμβουλίου της ΤΕΔΚΔ, στη συνεδρίασή του παραβρέθηκαν επίσης ο νομάρχης Δωδεκανήσου Γιάννης Μαχαιρίδης, ο πρόεδρος ΤΕΔΚΔ Γιώργος Γιαννόπουλος, οι αντινομάρχες Νίκος Ζωίδης, Στάθης Κουσουρνάς, ο πρόεδρος του ΤΕΕ Πάνος Βενέρης, ο πρόεδρος του ΕΒΕΔ Γιώργος Χατζημάρκος, ο

ΣΥΝΕΧΕΙΑ ΣΤΗ ΣΕΛ. 4

Κινηματογραφούπολη η Ρόδος

Κι άλλη ταινία θα γυριστεί φέτος στην πόλη μας!..

ΑΦΟΡΑ ΤΗ ΖΩΗ ΤΟΥ ΕΛ ΓΚΡΕΚΟ



Ταινία για τη ζωή του Ελ Γκρέκο θα γυριστεί στη Ρόδο

Η ΡΟΔΟΣ εξελίσσεται πλέον σε μια κινηματογραφούπολη. Μετά τις τελευταίες ταινίες που γυρίστηκαν πρόσφατα στη Ρόδο, μια άλλη ακόμη μεγάλη διεθνής παραγωγή βρίσκεται στα σκαριά. Πρόκειται για κινηματογραφική ταινία που αφορά τη ζωή του διάσημου Ελληνα ζωγράφου Ελ Γκρέκο (Δομήνικου Θεοτοκόπουλου) που θα γυριστεί με τη συμμετοχή Ελλήνων και ξένων ηθοποιών.

• Σκηνοθέτης της ταινίας θα είναι ο Γιάννης Σμαραγδής ο οποίος χθες το πρωί είχε τηλεφωνική επικοινωνία με το δήμαρχο Ρόδου Γιώργο Γιαννόπουλο από τον οποίο ζήτησε ορισμένες

ΣΥΝΕΧΕΙΑ ΣΤΗ ΣΕΛ. 4

Μετά τις αντιδράσεις

Ανεκλήθη η απόφαση για τις μεταθέσεις των νοσοκομειακών

ΔΙΑΜΑΡΤΥΡΙΑ ΤΩΝ ΕΡΓΑΖΟΜΕΝΩΝ

ΑΝΕΚΡΟΥΣΕ πρύμνα, μετά τις αντιδράσεις που προκλήθηκαν και ανεκάλεσε τις τρεις μεταθέσεις των εργαζομένων του Νοσοκομείου μας, ο διοικητής της Β' ΔΥΠΕ κ. Μιχάλης

ΣΥΝΕΧΕΙΑ ΣΤΗ ΣΕΛ. 4

Ομόφωνη στήριξη των βουλευτών

Ενωμένο το ΠΑΣΟΚ στις εκλογές για το Δήμο της Κω

ΣΥΣΚΕΨΗ ΧΤΕΣ ΣΤΗ ΧΑΡΙΛΑΟΥ ΤΡΙΚΟΥΠΗ

ΕΝΩΜΕΝΟ θα πάει το ΠΑΣΟΚ στο Δήμο της Κω. Αυτό αποφασίστηκε στη χτεσινή σύσκεψη που έγινε στη Χαριλάου Τρικούπη υπό την προεδρία της γραμματέως του ΠΑΣΟΚ Μαριλίζας Ξενογιαννακοπούλου. Σχετική συμφωνία υπήρξε από τους δύο βουλευτές κυρίως δε από τον Κώστα Καΐσερλη, ο οποίος δήλωσε ότι θα στηρίξει τις επιλογές του ΠΑΣΟΚ στο Δήμο της Κω.

• Σύμφωνα με τις πληροφορίες κατά την εν λόγω σύσκεψη εκ μέρους του κ. Καΐσερλη δεν εκφράστηκαν αντιρρήσεις για τη στήριξη της υποψηφιότητας του Γιώργου Κυρίτση, αλλά αντίθετα αντιρρήσεις εξέφρασε ο γραμματέας της δημοτικής οργάνωσης Κω Αντώνης Γεωργαράς, ο οποίος στηρίζει την υποψηφιότητα του Μάνου Θεοδωρίδη.

ΟΙ ΙΔΙΕΣ πληροφορίες

ΣΥΝΕΧΕΙΑ ΣΤΗ ΣΕΛ. 4



Τον Γιώργο Κυρίτση θα στηρίξει το ΠΑΣΟΚ στο Δήμο της Κω

Και λόγω... Λιβάνου!..

Αλαλούμ επικρατεί με τα δρομολόγια στα μικρά νησιά!..

ΑΚΥΡΩΣΕΙΣ ΚΑΙ ΚΑΘΥΣΤΕΡΗΣΕΙΣ



Αγνωστο αν θα εκτελέσει σήμερα δρομολόγιο προς την Κάρπαθο το «Πρωτεύς»

ΑΛΑΛΟΥΜ επικρατεί με τα δρομολόγια των πλοίων «Πρωτεύς» και «Βιτσέντζος Κορνάρος», τα οποία πρόκειται να καλύψουν το κενό που άφησε σε ακτοπλοϊκές γραμμές της Δωδεκανήσου το «Ιεράπετρα».

• Ως γνωστόν το πλοίο «Ιεράπετρα» σάλπαρε την περασμένη Κυριακή για το Λίβανο προκειμένου να μεταφέρει υπηκόους ξένων χωρών που βρίσκονται εκεί. Το πλοίο αυτό μέχρι πρότινος, εξυπηρετούσε ακτοπλοϊκώς τα νησιά Κάσο-Κάρπαθο και Χάλκη. Μέχρι τώρα θεωρείται άγνωστο πότε θα δρομολογηθεί ξανά στη γραμμή της Δωδεκανήσου.

ΤΟ ΠΛΟΙΟ «Πρωτεύς» φημολογείται ότι θα επιστρατευτεί για να εκτελέσει

ΣΥΝΕΧΕΙΑ ΣΤΗ ΣΕΛ. 4

Στην περιοχή της Δωδεκανήσου

Καλπάζουν και πάλι οι τιμές των καυσίμων!..

ΞΕΠΕΡΑΣΕ ΤΟ 1,3 ΕΥΡΩ Η ΑΜΟΛΥΒΔΗ



ΚΑΛΠΑΖΟΥΝ οι τιμές των καυσίμων, στην περιοχή μας αλλά και σε ολόκληρη τη χώρα. Η μέση πανελλαδική τιμή της αμόλυβδης έφτασε τα 1.082 ευρώ το λίτρο, ενώ στη Ρόδο ξεπέρασε τα 1.128

ΣΥΝΕΧΕΙΑ ΣΤΗ ΣΕΛ. 4

Αλλάζουν δρομολόγια

Αύξηση της κίνησης κρουαζιεροπλοίων προς το νησί μας

2.500 ΤΟΥΡΙΣΤΕΣ ΕΡΧΟΝΤΑΙ ΣΗΜΕΡΑ



Αύξηση της κίνησης κρουαζιεροπλοίων προς το νησί μας

Η εμπόλεμη κατάσταση που επικρατεί στο Λίβανο φαίνεται ότι επηρέασε την κίνηση των κρουαζιεροπλοίων στο νησί της Ρόδου. Αν και η κατάσταση είναι ακόμη ρευστή οι πλοιοκτήτριες εταιρίες, των κρουαζιερόπλοιων τροποποιούν τα δρομολόγιά τους συνεχώς με σκοπό την ασφάλεια των επιβατών τους. Οι εταιρίες ακυρώνουν, από τον προγραμματισμό τους την πόλη Αλάνια της Τουρκίας, ενώ κρουαζιερόπλοια τα οποία μέχρι τώρα προσέγγιζαν το λιμάνι της Ρόδου κάθε 15 ημέρες τώρα, το κάνουν κάθε 7 ημέρες.

• Περίπου 2.500 τουρίστες μετέφεραν χθες στη Ρόδο τα τέσσερα κρουαζιερόπλοια τα οποία κατέπλευσαν και ήταν τα: NAUTICA, DREAM, MIRAGE 1 και PANTHEON. Από σήμερα μέχρι και την Κυριακή, έχει προγραμματιστεί ο κατάπλους 13 κρουαζιερόπλοιων, τα οποία υπολογίζεται να φέρουν στο νησί της Ρόδου περίπου 12.500 τουρίστες.

ΣΥΓΚΕΚΡΙΜΕΝΑ σήμερα θα αφιχθούν τα PERLA, MIV VOYAGER,

ΣΥΝΕΧΕΙΑ ΣΤΗ ΣΕΛ. 4

Παρασκευή και Σάββατο

«Χωρίς πρόγραμμα» επίσκεψη σε νησιά της Φ. Πετραλιά!..

ΣΥΝΟΔΕΥΕΙ Ο ΑΡ. ΠΑΥΛΙΔΗΣ

ΕΠΙΣΚΕΨΗ «χωρίς πρόγραμμα» θα πραγματοποιήσουν την Παρασκευή και το Σάββατο η υπουργός Τουριστικής Ανάπτυξης Φάνη Πάλλη-Πετραλιά και ο υπουργός Αιγαίου Αρ. Παυλίδης. Αυτό ανακοινώθηκε χθες το απόγευμα

ΣΥΝΕΧΕΙΑ ΣΤΗ ΣΕΛ. 4







ΚΑΘΗΜΕΡΙΝΑ ΤΑ ΝΕΑ ΤΗΣ ΔΩΔΕΚΑΝΗΣΟΥ ΣΤΟ INTERNET
www.proodosnews.gr
www.proodos.net



ΣΤΟΝ ΑΘΗΝΑΪΚΟ ΤΥΠΟ

18/7/2006

Η πολεμική σύγκρουση στο Λίβανο, η επιχείρηση απομάκρυνσης Ελλήνων και ξένων με τη συμμετοχή ελληνικών πλοίων, οι επιπτώσεις της σύρραξης στην ελληνική οικονομία, το νέο εξοπλιστικό πρόγραμμα των Ενόπλων Δυνάμεων, οι ρυθμίσεις για τις καταπατημένες εκτάσεις του Δημοσίου και οι προσλήψεις στην Υγεία είναι από τα βασικά θέματα της ειδησεογραφίας του σημερινού αθηναϊκού Τύπου.

ΑΔΕΣΜΕΥΤΟΣ ΤΥΠΟΣ: Αυξήσεις στις συντάξεις αποστράτων. Τι προβλέπει η απόφαση του Π. Δούκα για 52.000 δικαιούχους.

ΑΝΩ ΚΑΤΩ: Κουνάει μαντήλι ο Ανδριανόπουλος. Αφήνει αιχμές κατά ΠΑΣΟΚ και Παπανδρέου και αποκαλύπτει ότι δεν θα είναι υποψήφιος.

ΑΠΟΓΕΥΜΑΤΙΝΗ: Τίτλοι σε 70.000 καταπατημένα. Ένα μακροχρόνιο κοινωνικό πρόβλημα βρίσκει λύση.

Η ΑΥΓΗ: Σταματήστε τους! Ρέει το αίμα των αμάχων στον Λίβανο.

ΑΥΡΙΑΝΗ: Φτώχεια στην Ελλάδα φέρνει ο πόλεμος στον Λίβανο. Συναγερμός στο οικονομικό επιτελείο για να αντιμετωπιστούν τα τεράστια προβλήματα που προκαλεί η ξέφρενη κούρσα του πετρελαίου.

ΤΟ ΒΗΜΑ: Ρήτρα πολέμου!.. 3 δισ. ευρώ για τους Έλληνες. Μείωση ανάπτυξης, αύξηση πληθωρισμού. Ο κ. Αλογοσκούφης δεν αποκλείει ακόμη και αναθεώρηση του προϋπολογισμού.

Η ΒΡΑΔΥΝΗ: Καταπατημένα: Πώς θα δοθούν τίτλοι ιδιοκτησίας. Εντός της εβδομάδας το σχέδιο νόμου από την κυβέρνηση.

ΕΘΝΟΣ: Επιδρομή στο πορτοφόλι μας. Έρχεται μπαράζ αυξήσεων από το νέο ράλι του πετρελαίου.

ΕΛΕΥΘΕΡΗ ΩΡΑ: Ύστερα από συνάντηση που είχε με τον Πρωθυπουργό ο Σάββας Τσιτουρίδης, τώρα που όλοι βρίσκονται στις παραλίες φέρνει στην Βουλή τα... Ασφαλιστικά... μίνι σε εποχή καμίνι.

ΕΛΕΥΘΕΡΟΣ: Αυξήσεις σε ΕΚΑΣ-Αγροτικές συντάξεις. Θα κατοχυρωθούν και νομοθετικά υποστήριξε ο υφυπουργός Απασχόλησης Γερ. Γιακουμάτος.

ΕΛΕΥΘΕΡΟΣ ΤΥΠΟΣ: Ασπίδα στα χαμηλά εισοδήματα. Μάχη για να αποτραπεί η κρίση από την αύξηση των καυσίμων.

ΕΛΕΥΘΕΡΟΤΥΠΙΑ: Μαζική φυγή. Η Ελλάδα εκκενώνει τον Λίβανο από ξένους υπηκόους.

ΕΣΤΙΑ: Ο απολογισμός του πρώτου εξαμήνου. Θετική η εξέλιξις των μεγεθών της ελληνικής οικονομίας.

ESPRESSO: Το καταραμένο χωριό δίπλα στη Βέροια. Η "κακή ευχή" μιας γυναίκας πριν από 20 χρόνια: Οι δολοφονίες, τα ατυχήματα και τα 21 παιδιά που σκοτώθηκαν στα Τέμπη.

Η ΚΑΘΗΜΕΡΙΝΗ: Διαλύεται η χώρα του Λιβάνου. Καταστροφή υποδομών. Εκατόμβες θυμάτων. Η Δύση παρακολουθεί.

Ο ΛΟΓΟΣ: Διπλωματικός πυρετός. Χερσαίες επιχειρήσεις ξεκίνησε ο ισραηλινός στρατός στο Λίβανο.

ΤΑ ΝΕΑ: Στην τύχη τους άφησαν τους Έλληνες. Τους έβγαλαν από το πλοίο για να μπουν οι Αμερικανοί. Πιάστηκε στον ύπνο η κυβέρνηση. Κραυγή αγωνίας από τον Έλληνα επιτεταγμένο.

Η ΝΙΚΗ: Θερινή επιδρομή στις τσέπες μας. Νέοι φόροι και αυξήσεις στα τιμολόγια των ΔΕΚΟ.

ΡΙΖΟΣΠΑΣΤΗΣ: Μαζική κατακραυγή για το Ισραήλ και τους συμμάχους του. Αλληλεγγύη στους λαούς Λιβάνου-Παλαιστίνης-όλης της περιοχής.

TRAFFIC NEWS: Έμποροι οργάνων απήγαγαν τον αδελφό μου. Η κραυγή απόγνωσης του Μανώλη Κιζαρλή στην "t".

City Press: Χωρίς σχέδιο εκτόνωσης της κρίσης. Ο Πρόεδρος των ΗΠΑ Τζορτζ Μπους δεν δείχνει να βιάζεται.

Δρομολόγια Πλοίων

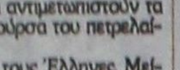

08.30 ΔΩΔΕΚΑΝΗΣΟΣ ΕΞΠΡΕΣ για Σύμη, Κω, Κάλυμνο, Λέρο
09.00 ΑΙΓΛΗ για Σύμη
14.30 ΑΙΓΛΗ για Σύμη
15.00 ΔΩΔΕΚΑΝΗΣΟΣ PRIDE για Σύμη, Κω, Κάλυμνο, Λέρο, Λειψούς, Πάτμο
15.30 ΔΕΛΦΙΝΙ 22 για Κω, Κάλυμνο
18.30 ΠΡΩΤΕΥΣ για Σύμη
18.45 ΣΑΜΟΘΡΑΚΗ για Κω, Κάλυμνο, Βαθύ, Χίο,. Μυτιλήνη, Λήμνο, Καβάλα

Προς Πειραιά: 17.00 ΑΝΘΗ - ΜΑΡΙΝΑ

Αεροπορικά Δρομολόγια

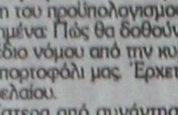

ΟΛΥΜΠΙΑΚΗ ΑΕΡΟΠΟΡΙΑ
Από Ρόδο-**Αθήνα**: Καθημερινά 07.10, 13.40
Πέμπτη 20.10, 22.45
Καθημερινά πλην Πέμπτης 19.40, 22.25
Καθημερινά πλην Κυριακής 10.40
Από Ρόδο-**Θεσσαλονίκη**: Δευτέρα - Τετάρτη 09.45
Πέμπτη 10.45
Σάββατο 15.15
Δευτ.-Τετ.-Παρ.-Κυρ. 16.10
Από Ρόδο-**Ηράκλειο**: Δευτέρα - Παρασκευή-Κυριακή 17.45
Τρίτη - Πέμπτη 18.30
Τετάρτη - Σάββατο 19.20
Από Ρόδο-**Κάρπαθο**: Δευτ.-Πεμ.-Παρ.-Σάβ. 07.00, 10.40
Τετάρτη - Κυριακή 10.40, 14.20
Από Ρόδο -**Κάσο**: Δευτ.-Πεμ.-Παρ.-Σάβ. 07.00
Τετάρτη - Κυριακή 10.40
Από Ρόδο-**Καστελλόριζο**: Δευτ.-Τετ.-Παρ.-Σάβ. -Κυρ. 07.10
Από Ρόδο-**Χίο**: Τρίτη 10.40 Πέμπτη 10.45
Από Ρόδο-**Μυτιλήνη**: Δευτέρα-Τετάρτη 09.45
Τρίτη 10.40,
Πέμπτη 10.45
Σάββατο 15.15
Από Ρόδο-**Σάμος**: Τρίτη 10.40
Σάββατο 15.15
Από Ρόδο-**Λήμνος**: Δευτέρα-Τετάρτη 09.45 Τρίτη 10.40,
Πέμπτη 10.45 Σάββατο 15.15

AEGEAN AIRLINES & CRONUS
Από Ρόδο-**Αθήνα**: Καθημερινά 07.10-11.05-13.50-16.30-21.30
Από Ρόδο-**Θεσσαλονίκη**: Καθημερινά 12.05
Από Ρόδο-**Ρώμη**: Καθημερινά 16.30
Από Ρόδο-**Λάρνακα**: ΤΡΙΤΗ-ΠΕΜΠΤΗ-ΣΑΒΒΑΤΟ 11.05
τις υπόλοιπες μέρες 07.10-13.50-16.30

Κ.Τ.Ε.Ο Τηλ.: 22410 65385 εσωτερικό 23

Συγκοινωνιακή έδρα Ρόδου
Από 1/7/2006 έως 31/7/2006
Επιβατικά (Ε.Ι.Χ.) και φορτηγά μέχρι 3,5Τ (ΦΙΧ<3,5Τ) με αριθμούς κυκλοφορίας **ΡΟΖ 5501 έως και 7500**

Συγκοινωνιακή έδρα Κω
Από 1/7/2006 έως 31/7/2006
Επιβατικά (Ε.Ι.Χ.) και φορτηγά μέχρι 3,5Τ (ΦΙΧ<3,5Τ) με αριθμούς κυκλοφορίας **ΚΧΒ 3501 έως και 4000**

* Καλούνται όλα τα παραπάνω οχήματα να προβούν σε τεχνικό έλεγχο σε οποιοδήποτε Κ.Τ.Ε.Ο. ή Ι.Κ.Τ.Ε.Ο. της χώρας
** Επίσης θα ελέγχονται όσα οχήματα υποχρεούνται βάση παλαιοτέρων προγραμμάτων πρόσκλησης.
*** Ο εμπρόθεσμος προγραμματισμός των οχημάτων για έλεγχο (ραντεβού) γίνεται έως και 15 ημέρες πριν της λήξης του προγράμματος πρόσκλησης.

Έτοιμοι για ΚΤΕΟ;
ΤΑΛΑΙΠΩΡΙΑ ΤΕΛΟΣ!
Ιδιωτικό ΚΤΕΟ Ρόδου
για ραντεβού..22410-67677
ΠΛΗΡΩΣ ΙΣΟΤΙΜΟ ΜΕ ΤΑ ΔΗΜΟΣΙΑ ΚΤΕΟ
ΓΡΗΓΟΡΑ ΑΞΙΟΠΙΣΤΑ ΚΑΙ ΦΘΗΝΟΤΕΡΑ!! 25 ΛΕΠΤΑ ΑΡΚΟΥΝ
ΠΡΟΣΟΧΗ! — ΠΡΟΓΡΑΜΜΑ ΠΡΟΣΚΛΗΣΗΣ ΟΧΗΜΑΤΩΝ Χ. ΔΘΒ/ΤΘΥ
- ΤΟΝ Ιανουάριο ΑΠΟ ΡΟΕ 4401, ΕΩΣ ΡΟΕ 6400 - ΤΟΝ Φεβρουάριο ΑΠΟ ΡΟΕ 6401 ΕΩΣ ΡΟΕ 8400
Η ΜΗ ΔΙΕΝΕΡΓΕΙΑ ΤΕΧΝΙΚΟΥ ΕΛΕΓΧΟΥ ΤΟΥ ΟΧΗΜΑΤΟΣ ΣΑΣ (ΚΤΕΟ) ΜΕΣΑ ΣΤΙΣ ΠΡΟΘΕΣΜΙΕΣ, ΑΠΟΤΕΛΕΙ ΠΑΡΑΒΑΣΗ (ΚΟΚ 96) ΚΑΙ ΤΙΜΩΡΕΙΤΑΙ ΑΠΟ ΤΙΣ ΑΡΧΕΣ ΜΕ ΠΡΟΣΤΙΜΟ 334 ΕΥΡΩ ΚΑΙ ΑΦΑΙΡΕΣΗ ΠΙΝΑΚΙΔΩΝ

Δωδεκανησιακά 24ωρα

Στα πεταχτά

Κωλύματα

Ο νέος εκλογικός νόμος έχει σημαντικές αλλαγές και τα κωλύματα των υποψηφίων είναι πολλά.

Αυτά θα πρέπει να τα μάθουν καλά οι επικεφαλής των διαφόρων παρατάξεων. Διότι, συμβαίνει να εξαγγέλλονται υποψηφιότητες, αλλά πολλοί απ' αυτούς δεν έχουν δικαίωμα συμμετοχής.

Προς τι, λοιπόν, η εξαγγελία;

Μήπως για την δημιουργία εντυπώσεων και..μπούγιου;

Η Εκκλησία του Δήμου

Επιτυχημένη, από κάθε άποψη, ήταν η εκδήλωση που πραγματοποιήθηκε «Σύγχρονη Εκκλησία του Δήμου». Δικαιωμένος αισθάνεται ο Γιώργος Γιαννόπουλος αφού το ρίσκο που ανέλαβε ήταν μεγάλο γι' αυτόν, και στάθηκε στο ύψος των περιστάσεων, παρά το γεγονός ότι διανύουμε προεκλογική περίοδο!

Τα αποτελέσματα αλλά και οι απόψεις που εκφράστηκαν τον δικαίωσαν απολύτως!

Το «Διαγόρας»

Η δρομολόγηση του «Διαγόρας» θα δώσει ανάσα στους κατοίκους της Δωδεκανήσου, και κυρίως των νησιών, τα οποία θα προσεγγίζει.

Η πλοιοκτήτρια εταιρία όμως θα πρέπει στον άμεσο σχεδιασμό της να λάβει σοβαρά υπόψιν, ότι η Ρόδος που θεωρείται υψηλός τουριστικός προορισμός δικαιούται να έχει εξπρές δρομολόγιο με Πειραιά.

Εξάλλου είναι ένα πάγιο αίτημα των τοπικών αρχών και φορέων!

Χαράτσι...

Αναγνώστης τηλεφώνησε στην «Πρόοδο» για να μας καταγγείλει το γεγονός, ότι κλήθηκε να πληρώσει 50 ευρώ την ημέρα για ένα μονόκλινο δωμάτιο σε ενοικιαζόμενα της Χάλκης!..

Ο συγκεκριμένος αναγνώστης λόγω του επαγγέλματός του ταξιδεύει σε πολλά νησιά του Αιγαίου, στα οποία πληρώνει μάξιμουμ 25 ευρώ την ημέρα! Μετά υπάρχουν και παράπονα για την τουριστική κίνηση...

Γκάλοπ- μαϊμού

Αρχισαν να κυκλοφορούν διάφορα γκάλοπ- μαϊμού! Και δεν είναι η πρώτη φορά που συμβαίνει αυτό. Διάφοροι υποψήφιοι που αγωνιούν για την τύχη τους, φροντίζουν να διαρρέουν δήθεν γκάλοπ που απέχουν από την πραγματικότητα, όσο η γη από το φεγγάρι!

Θα δούμε και άλλα τέτοια μέχρι να φτάσουμε στις κάλπες!... Και βέβαια, όταν ανοίξουν οι κάλπες, τότε όλοι οι «γκαλοπατζήδες» θα προσγειωθούν στην πραγματικότητα.

Χρυσές δουλειές

Γιγαντιαία επιχείρηση εκκένωσης του Λιβάνου από τους ξένους υπηκόους έχει αρχίσει. Ηδη ελληνικά πλοία έχουν ναυλωθεί και απαιτούνται να ναυλωθούν και άλλα, για να απομακρυνθούν από το Λίβανο οι ξένοι υπήκοοι.

Δεν υπάρχουν όμως πλοία για να ναυλωθούν μ' αποτέλεσμα να χάνουν την ευκαιρία οι εταιρίες να κερδίσουν. Οσες εταιρίες διαθέτουν πλοία κάνουν χρυσές δουλειές.

Φωτεινοί σηματοδότες

Κάτι πρέπει να γίνει με τους φωτεινούς σηματοδότες!. Μετά τη βλάβη στη διασταύρωση των οδών Κοδριγκτώνος και Αντιβασιλέως Δαμασκηνού, τώρα δεν λειτουργούν ούτε στο Μαντράκι!..

Πρόκειται για κομβικά σημεία, που η μη λειτουργία τους προκαλεί τεράστια κυκλοφοριακά προβλήματα!

Η αποκατάσταση των βλαβών στους φωτεινούς σηματοδότες γίνεται από συνεργείο που έρχεται από την Αθήνα.

Αλλά, αυτό δεν μπορεί να γίνεται πάντα. Πρέπει να βρεθεί μια πιο πρακτική λύση!..

Πώς το κατάντησαν

Οι ιδιοκτήτες ενοικιαζόμενων δωματίων στο Φαληράκι βρίσκονται σε απόγνωση εξ αιτίας της άσχημης τουριστικής κίνησης. Παλαιότερα η τουριστική σεζόν ξεκινούσε από το Φαληράκι και τελείωνε στο Φαληράκι.

Δεινοπαθούσαν οι τουρίστες για να βρουν κρεβάτι, στο Φαληράκι. Πώς κατάντησαν έτσι την πρώτη τουριστική περιοχή της χώρας;

Αχρ(ι)στοι

Αδυνατούν τα δύο μεγάλα κόμματα να δώσουν χρίσμα στους υποψηφίους δημάρχους κάποιων Δήμων του νησιού μας, γιατί μπέρδεψε η κατάσταση.

Στο Δήμο Αφάντου η ΝΔ δεν δίνει χρίσμα γιατί τέσσερις υποψήφιοι είναι νεοδημοκράτες. Στους Δήμους Καλλιθέας Αρχαγγέλου και Καμείρου, το ΠΑΣΟΚ, δεν έχει δώσει χρίσμα.

Πολλοί υποψήφιοι δήμαρχοι φέτος, θα είναι άχριστοι.

Ζήσε μαύρε μου

Υπομονή έως τον Σεπτέμβριο θα πρέπει να κάνουν οι Δωδεκανήσιοι για το ακτοπλοϊκό μέχρι να αρχίσουν οι πτήσεις των υδροπλάνων, σύμφωνα με δημοσιεύματα αθηναϊκών εφημερίδων.

Στη Ρόδο θα δημιουργηθεί βάση για να καλύψει την Πάτμο και την Κάλυμνο σύμφωνα με τους σχεδιασμούς της εταιρίας που διαθέτει τα υδροπλάνα. Ζήσε μαύρε μου...

Μήπως θέλουν να βάλει λουκέτο;

Αναγνώστης της «Προόδου» τηλεφώνησε χθες με αφορμή το θέμα των μεταθέσεων των εργαζομένων του Νοσοκομείου Ρόδου σε άλλα νοσηλευτικά ιδρύματα, θέτει το ερώτημα μήπως κάποιοι με τα καμώματά τους, επιχειρούν να το οδηγήσουν να βάλει «λουκέτο».

Είναι εύλογο το ερώτημα και θα πρέπει να απασχολήσει σοβαρά τους αρμόδιους.

Δεν είμαστε χαχόλοι!...

Προφανώς ο περιφερειάρχης Νοτίου Αιγαίου πρέπει να βγάλει από το μυαλουδάκι του ότι είμαστε... χαχόλοι και υποτακτικοί του!.. Και δεν μπορεί να λέει μπούρδες ότι οι Δωδεκανήσιοι δεν θα ταλαιπωρηθούν αφού θα φτάσουν στις 4 το πρωί στη Σύρο και θα περιμένουν 6 ώρες στο λιμάνι για να πάρουν πλοίο για τη Τήνο και απ' εκεί να πάρουν ξανά το πλοίο για να επιστρέψουν στη Σύρο και το βράδυ για να μπουν στο BLUE STAR για να έρθουν στη Ρόδο!...

Ολη αυτή η διαδρομή είναι ένα... ευχάριστο ταξιδάκι, κατά τον περιφερειάρχη γιατί λέει θα έχουν την ευκαιρία να ανάψουν κι' ένα κεράκι στην Παναγιά της Τήνου- μεγάλη η χάρη της!...

Πράγματι, ο περιφερειάρχης πρέπει ν' ανάψει το κεράκι για να τον φωτίσει η Παναγιά να μη λέει ανοησίες!...

Συναλλαγμα

	Αγορά	Πώληση
ΔΟΛΛΑΡΙΟ Η.Π.Α	1,2631	1,2343
ΛΙΡΑ ΑΓΓΛΙΑΣ	0,69038	0,67463
ΚΟΡΩΝΑ ΔΑΝΙΑΣ	7,5195	7,3479
ΚΟΡΩΝΑ ΣΟΥΗΔΙΑΣ	9,3267	9,1139
ΓΙΕΝ ΙΑΠΩΝΙΑΣ	147,78	144,41
ΦΡΑΓΚΟ ΕΛΒΕΤΙΑΣ	1,5766	1,5406
ΚΟΡΩΝΑ ΝΟΡΒΗΓΙΑΣ	7,9929	7,8106
ΛΙΡΑ ΚΥΠΡΟΥ	0,5796	0,5664
ΔΟΛ. ΚΑΝΑΔΑ	1,4327	1,4
ΔΟΛ. ΑΥΣΤΡΑΛΙΑΣ	1,6817	1,6434

Ειδήσεις απο τα Παλιά

ΠΡΟΟΔΟΣ
14 ΜΑΪΟΥ 1973

ΔΥΟ ΝΕΚΡΟΙ ΣΤΗ ΡΟΔΟ ΑΠΟ ΤΡΟΧΑΙΑ

Πρώτη η Ρόδος σε θανατηφόρα τροχαία δυστυχήματα κατά το διήμερο Κυριακής - Δευτέρας.

Στις 3.45 της Κυριακής στο 20ό χιλιόμετρο της οδού Ρόδου - Λίνδου με θύμα ένα δχρονο παιδάκι από το Αφάντου, τον Μιχαλάκη Παπαγιάννη. Ξεπήδησε στο δρόμο χωρίς να ελέγξη την κίνηση και μονομιάς βρέθηκε κάτω από το αυτοκίνητο που οδηγούσε με υπερβολική ταχύτητα - αυτά αναφέρονται στο δελτίο της αρμοδίας Υπηρεσίας Χωρ/κής Ρόδου - ο Κ. Ρ. 26 ετών. Οταν ο οδηγός αντελήφθη τον μικρό δεν είχεν πλέον χρόνο να αντιδράση.

Το δεύτερο θανατηφόρο δυστύχημα έγινε στο 20ό χιλιόμετρο της δημοσίας οδού της Κρητηνίας. Θύμα η Μαρία Λούππη, 33 ετών μητέρα δύο παιδιών. Ανεσύρθη νεκρή από τη χαράδρα βάθους 50 μέτρων, στην οποία κατρακύλησε η τρίκυκλη μοτοσυκλέτα της οποίας επέβαινε και που οδηγούσεν ο άνδρας της με μεγάλη ταχύτητα. Από την επιτόπια πραγματογνωμοσύνη και την εξέταση του Λούππ διεπιστώθη ότι λόγω της μεγάλης ταχύτητος που είχεν αναπτύξει έχασε τον έλεγχο της οδηγήσεως. Αστραπιαία μετά την εκτροπή του οχήματος από το δρόμο βρέθηκε στο κενό και κατρακυλώντας έφθασε στο βάθος της χαράδρας. Ακόμη διεπιστώθη ότι ο Λούππης είχε πιει αρκετά.

Ημιαναίσθητος μεταφέρθη στο Κρατικό Νοσοκομείο όπου διεπιστώθη η σοβαρότης καταστάσεώς του. Ως τόσον ευτυχώς η ζωή του δεν διατρέχει κίνδυνον.

Αλλα δύο ατυχήματα

Στο 3ο χλμ. από Τριάντα προς Φιλέρημο στις 4 το απόγευμα της Κυριακής συνεκρούσθησαν δύο μοτοποδήλατα. Μικροτραυματισμός και των δύο οδηγών και μικροζημίες.

Με ελαφρά τραύματα γλύτωσε και ο οδηγός μοτοποδηλάτων 19 χετών όταν στο 6ο χιλιόμετρο της οδού Ρόδου - Λίνδου το μηχανάκι που οδηγούσε ανετράπη όταν έχασε τον έλεγχο του περνώντας ανωμαλία του δρόμου.

ΠΡΟΟΔΟΣ
Ημερήσια Εφημερίδα της Ρόδου
ΙΔΙΟΚΤΗΣΙΑ:
Γ. ΔΙΑΜΑΝΤΙΔΗΣ
ΓΡΑΦΙΚΕΣ ΤΕΧΝΕΣ Α.Ε.
Εκδότης: ΓΙΩΡΓΟΣ ΔΙΑΜΑΝΤΙΔΗΣ
Ετος ιδρύσεως 1949
ΓΡΑΦΕΙΑ ΣΥΝΤΑΞΗΣ - ΔΙΑΦΗΜΙΣΕΙΣ: Μάρκου Μαλλιαράκη 3 (ΚΟΒΑ)
Τηλ. Συντάξεις: 22410 27356-34101, FAX: 22410 20643
Τηλ. Λογιστηρίου: 22410 35322, FAX: 22410 35322
e-mail: info@proodos.net

Η γιαγιά μας και ο κόσμος της

Για το καλοκαίρι τα δροσερά γλυκά είναι αυτά που προσελκύουν μικρούς και μεγάλους. Ακόμα και τα γλυκά κουταλιού, όταν είναι από το ψυγείο είναι πιο απολαυστικά. Οπωσδήποτε όμως τα παγωτά είναι στην πρώτη προτίμηση των περισσότερων. Τα λιπαρά όμως που περιέχουν κάνουν όσους προσέχουν τα κιλά τους να τα αποφεύγουν. Μπορούν όμως να στραφούν στις γρανίτες. Υπάρχουν όμως και τα σορμπέ. Είναι δροσερά ...παγωτά φρούτων. Δεν περιέχουν γάλα ούτε αυγά Είναι εύκολη η παρασκευή τους. Πρώτα χρειάζεται σιρόπι που φτιάχνεται με ζάχαρι και λίγο νερό που ανακατεύεται σε κατσαρολάκι πάνω στη φωτιά μέχρι να δέσει. Το άλλο που χρειάζεται είναι χυμός φρούτου ή στο μπλέντερ μπαίνει σε κομματάκια το φρούτο με λίγο νερό και γίνεται πολτός. Θαυμάσιο για τώρα το καλοκαίρι είναι το πεπόνι ή το ροδάκινο, οι φράουλες κ.α. Οταν κρυώσει το σιρόπι ανακατεύεται με το πολτοποιημένο φρούτο (προαιρετικά προστίθεται λικέρ ίδιο με το φρούτο ή άλλο για περισσότερο άρωμα) και μπαίνει στην μηχανή του παγωτού ή τη σορμπετιέρα και τοποθετείται στην κατάψυξη μέχρι να πήξει. Οι περισσότερες νοικοκυρές δεν έχουν τέτοιες μηχανές αλλά και πάλι δεν είναι πρόβλημα. Τοποθετείται το σορμπέ σε δοχείο στην κατάψυξη κάποιες ώρες μέχρι να πήξει. Οταν πήξει τότε κουταλιά κουταλιά τοποθετείται σε άλλο δοχείο και τότε ανακατεύεται πολύ καλά με προσοχή με τη βοήθεια ενός μίξερ μέχρι να γίνει λείο και να σπάσουν τα κρυσταλλάκια και γίνεται ομοιογενές το μίγμα το οποίο ξαναψύχεται. Οταν πήξει και τη δεύτερη φορά είναι πια έτοιμο. Αποσπώνται μερικά κομμάτια με ειδικό κουτάλι παγωτού σε σχήμα μπάλας και τοποθετούνται σε κολονάτα φαρδιά ποτήρια όπως της σαμπάνιας. Σερβίρεται σκέτο ή με σιρόπι (κεράσι, σοκολάτα κ.α.) κατά την προτίμηση του καθενός. Στο σορμπέ κατά επιθυμία μπορεί να προστεθεί και κτυπημένη κρέμα γάλακτος στο μίγμα πριν μπει στην κατάψυξη (σημειωτέον ότι έτσι ανεβαίνουν τα λιπαρά και οι θερμίδες) ή κτυπημένα ασπράδια αυγών με λίγη ζάχαρη μέχρι να γίνουν σφιχτή μαρέγκα, κάτι που συνήθως μπαίνει στο σορμπέ λεμονιού. Βέβαια στο σορμπέ από χυμό λεμονιού και στο σιρόπι μπαίνει λίγο ξύσμα λεμονιού για άρωμα και κατόπιν ο σουρωμένος χυμός περιέχει και ζάχαρη για να κόψει τη ξυνιά. Η μαρέγκα δένει πολύ ωραία το γλύκισμα. Ως γαρνιτούρα τοποθετούνται λεπτές φέτες λεμονιού.

Μίχα

ΦΑΡΜΑΚΕΙΑ
ΔΙΗΜΕΡΕΥΕΙ: ΧΑΤΖΗΝΙΚΟΛΑ ΑΝΘ. Παπαλουκά 17 Τηλ. 36683
ΔΙΑΝΥΚΤΕΡΕΥΕΙ: ΠΟΛΙΤΟΥ ΣΤΑΥΡΑ ΕΙΡ. Γράμμου & Βασ. Ηρακλείου Τηλ. 36291

ΥΓΡΑ ΚΑΥΣΙΜΑ
ΔΙΑΝΥΚΤΕΡΕΥΟΥΝ
• ΡΙΖΟΠΟΥΛΟΣ ΝΙΚΗΤΑΣ πρατήριο ΒΡ οδός Καναδά 1
• ΠΑΣΧΑΛΙΔΗΣ-ΜΟΣΧΗΣ Ο.Ε. ΒΡ, 4ο χλμ. Ρόδου-Λίνδου

ΡΑΔΙΟ ΤΑΧΙ
ΤΗΛ: ΠΟΛΗ: 22410 69800, ΥΠΑΙΘΡΟ: 22410 69600

ΚΙΝΗΜΑΤΟΓΡΑΦΟΙ

METROPOL 22410 28400
INFORMATION - RESERVATIONS ΠΛΗΡΟΦΟΡΙΕΣ - ΚΡΑΤΗΣΕΙΣ
ΕΒΔΟΜΑΔΙΑΙΟ ΠΡΟΓΡΑΜΜΑ weekly program
13/07/06 - 19/07/06
www.cinemametropol.gr

ΑΙΜΑ ΣΤΟΥΣ ΛΟΦΟΥΣ
THE HILLS HAVE EYES
Μην ανηφορίσετε στα πέριξ, γιατί υπάρχει πολύ " ΑΙΜΑ ΣΤΟΥΣ ΛΟΦΟΥΣ "
Μία ταινία τρόμου που προχωράει πέρα από τα όρια!!!
Οι τυχεροί πεθαίνουν πρώτοι!!!
ΚΑΝΤΕ ΕΓΚΑΙΡΑ ΤΙΣ ΚΡΑΤΗΣΕΙΣ ΣΑΣ
ΩΡΕΣ ΕΝΑΡΞΗΣ / SHOW TIMES 18:00, 20:30, 22:45
ΑΙΘΟΥΣΑ 1

Η ΚΑΛΥΤΕΡΗ ΠΑΡΕΑ
A PRAIRIE HOME COMPANION
Η μουσική κωμωδία για όσους αγαπούν το ραδιόφωνο με ένα λαμπερό κάστ ηθοποιών.
Πρωταγωνιστούν : Μέριλ Στριπ, Τόμι Λι Τζόουνς
Κέβιν Κλάιν, Μαρία Ρούντολφ
Το ραδιόφωνο όπως δεν το έχετε ξαναδεί.
ΚΑΝΤΕ ΕΓΚΑΙΡΑ ΤΙΣ ΚΡΑΤΗΣΕΙΣ ΣΑΣ
ΩΡΕΣ ΕΝΑΡΞΗΣ / SHOW TIMES 18:00, 20:00, 22:15
ΑΙΘΟΥΣΑ 2

ΕΡΩΤΑΣ ΣΤΗΝ ΤΥΧΗ
JUST MY LUCK
Μία νεανική κωμωδία για τους.....Γκαντέμηδες.....
Πώς αλλάζει η ζωή κάποιου από την μιά στιγμή στην άλλη!!!
Πρωταγωνιστούν: Λίντσεϊ Λόαν - η ωραία
Κρις Πάϊν - ο γκαντέμης
ΚΑΝΤΕ ΕΓΚΑΙΡΑ ΤΙΣ ΚΡΑΤΗΣΕΙΣ ΣΑΣ
ΩΡΕΣ ΕΝΑΡΞΗΣ / SHOW TIMES 18:00, 20:15, 22:30
ΑΙΘΟΥΣΑ 3

ΠΡΟΣΕΧΩΣ - COMING SOON
ΛΗΣΤΑΡΧΙΝΕΣ
BANDIDAS
Μιά φορά και έναν καιρό ήταν στην Άγρια Δύση... Ληστάρχινες!
Με τις πιό "καυτές" πρωταγωνίστριες Πενελόπτε Κρουζ και Σάλμα Χάγεκ με την υπογραφή του Λικ Μπεσον.
Ο ΔΡΟΜΟΣ ΠΡΟΣ ΤΗΝ ΔΟΞΑ
GLORY ROAD
Η Walt Disney παρουσιάζει μία απίστευτη ιστορία της ομάδας που άλλαξε για πάντα το μπάσκετ
Η νίκη αλλάζει τα πάντα!
Βασισμένη σε αληθινή ιστορία
ΕΡΧΕΤΑΙ ΠΕΜΠΤΗ 20 ΙΟΥΛΙΟΥ
ΣΕ ΕΠΙΦΥΛΑΚΗ
THE SENTINEL
Το θρίλερ του καλοκαιριού. Ένα δυνατό περιπετειώδες θρίλερ με έντονο μυστήριο, καταιγιστική δράση και άφθονες ανατροπές
Πρωταγωνιστούν : Μάϊκλ Ντάγκλας, Κιμ Μπέσινγκερ
Κίφερ Σόδερλαντ και η Έυα Λονγκλόρια

ΠΑΛΛΑΣ 5 CINEMAS CENTER
13/07/2006 - 19/07/2006
για κρατήσεις 22410 24475 / 70670
www.cinemapallas.gr

THE FAST AND THE FURIOUS: TOKYO DRIFT ΜΑΧΗΤΕΣ ΤΩΝ ΔΡΟΜΩΝ ΚΑΤΑΛΛΗΛΟ
Στους δρόμους του Τόκιο, η ταχύτητα δεν χρειάζεται μετάφραση!
Το τρίτο μέρος της γνωστής σας περιπέτειας θα σας παρασύρει και πάλι στους γρήγορους ρυθμούς του!
Αίθουσα RED 5 ώρες έναρξης! (Σ.-Κ. 16:00)
18:10•20:25•22:40

BLOODRAYNE ΔΙΨΑ ΓΙΑ ΕΚΔΙΚΗΣΗ ΚΑΤΑΛΛΗΛΟ ΑΠΟ 13
Μια υπερπαραγωγή που ζωντανεύει στη μεγάλη οθόνη το παγκόσμια πετυχημένο video game, με τη σκοτεινή ψηφοφορία της προκειμένης με τις δυνάμεις ενός βαμπίρ BloodRayne, που διψά για αίμα!!!
...Δίψα για εκδίκηση!!!
Αίθουσα 2 ώρες έναρξης (Σ.-Κ. 16:20) 18:25, 20:30, 22:35

the break-up ΤΑ ΧΑΛΑΣΑΜΕ ΚΑΤΑΛΛΗΛΟ
Η απολαυστική κωμωδία με την Jennifer Aniston και τον Vince Vaughn που σπάει ταμεία! Η κωμωδία που θα σας φτιάξει το καλοκαίρι σας!!
Αίθουσα 1 ΤΡΑΚΑΣΕ ώρες έναρξης!! (Σ.-Κ. 16:00) 18:10•20:25•22:40

POSEIDON ΚΑΤΑΛΛΗΛΟ
Η περιπέτεια - υπερπαραγωγή των 150 εκατ. δολαρίων!
Από τον Wolfgang Petersen, μια κολοσσιαία παραγωγή που θα σας καταπλήξει!
ώρες έναρξης!! 18:20•20:30•22:40
Αίθουσα Personal Viewing Room 4

TAKE THE LEAD ΝΙΩΣΕ ΤΟ ΡΥΘΜΟ ΚΑΤΑΛΛΗΛΟ
Ο γνωστός σας Αντόνιο Μπαντέρας σ' έναν ρόλο γεμάτο πάθος για ρυθμό! ...Οταν τολμάς, όλα αλλάζουν!
Αίθουσα Allegro 3 ώρες έναρξης!! 20:15 • 22:30
X5943-30/7

Αστερίξ και οι Βίκινγκς στα ελληνικά ΚΑΤΑΛΛΗΛΟ
Η μεγαλύτερη παραγωγή κινουμένων σχεδίων που γυρίστηκε ποτέ!
Οι γνωστοί σας ήρωες σε νέες περιπέτειες!
Αίθουσα Allegro 3 ώρες έναρξης!! (Σ.-Κ.16:20) • 18:10

ΕΡΧΕΤΑΙ!!! ΠΕΜΠΤΗ 20

Ενα θέμα που απασχολεί την κοινωνία μας

Η καταιγίδα που πλήττει το Νοσοκομείο της Ρόδου!...

ΑΝΟΙΚΤΗ ΕΠΙΣΤΟΛΗ ΕΦ' ΟΛΗΣ ΤΗΣ ΥΛΗΣ

Γράφει ο γιατρός ΓΙΑΝΝΗΣ ΣΤΟΥΡΑΪΤΗΣ

Τον τελευταίο καιρό, το Νοσοκομείο μας βασανίζεται από μία γερή καταιγίδα.

Οι επί μέρους μπόρες που την συνθέτουν, έχουν αρχίσει από τον φετινό Μάϊο μετά την συνάντηση των Συλλόγων Εργαζομένων και Νοσοκομειακών Ιατρών με τον κ. Εισαγγελέα Πρωτοδικών, και έκτοτε ...καλά κρατούν.

Εγκλωβισμένοι στις δίνες της καταιγίδας, απομακρυνθήκαμε πάλι από την ουσία των προβλημάτων, και αυτό μου δημιουργεί την ανάγκη να ξανατακτοποιήσουμε λίγο τα πράγματα.

Α. Ο ρόλος και οι ευθύνες των Μ.Μ.Ε.

Μέσα στο παραπάνω χρονικό διάστημα, δημοσιεύθηκαν οι εξής ανακρίβειες που κάθε άλλο παρά φωτίζουν την πραγματικότητα, ή υπηρετούν το περί Δικαίου κοινόν αίσθημα :

1. Η εφημερίδα «Η Δημοκρατική», αναφέρθηκε δύο φορές, (Πέμπτη 06-07-2006 και Σάββατο 08-07-2206) στο γεγονός ότι, ο Σύλλογος Νοσοκομειακών Ιατρών μαζί με τον Σύλλογο Εργαζομένων του Νοσοκομείου μας, αντέδρασαν στην απόφαση του Υπουργού Υγείας, να διορίσει στην θέση του Διοικητού τον κ. Αθ. Κοσσιώρη.

Διαψεύδω κατηγορηματικά την εν λόγω είδηση.

Η αλήθεια είναι ότι ο Σύλλογος Εργαζομένων προέβη σε σχετικό έγγραφο διάβημα εκφράζοντας την προτίμηση των μελών του στο πρόσωπο του κ. Γ. Τάχερ.

Αντιθέτως, ο Σύλλογος Νοσοκομειακών Ιατρών, τοποθετήθηκε με τον πιο ξεκάθαρο τρόπο, ενάντια στην οποιαδήποτε εμπλοκή του στην διαδικασία της επιλογής του νέου Διοικητή, δεδομένου ότι κάτι τέτοιο δεν αρμόζει στον Θεσμικό ρόλο του Οργάνου.

Προς άρση κάθε παρεξήγησης, αυτό δεν σημαίνει ότι οι γιατροί αντιτίθενται στον διορισμό του κ. Τάχερ, αντιθέτως, με κάθε δεδομένη ευκαιρία, δημοσίως, και κατ' επανάληψη, εξήραν την στάση που κράτησε ο κ. Τάχερ στον χειρισμό της κρίσης, και αναγνώρισαν όλες τις αγωνιώδεις του προσπάθειες να δώσει λύσεις στα υφιστάμενα προβλήματα.

2. Η εφημερίδα «Γνώμη», την Δευτέρα 10-07-2006, «έληξε» (!!) την Επίσχεση Εργασίας, πριν καν λάβει χώρα, την ίδια μέρα, η Έκτακτη Γενική Συνέλευση των γιατρών, κατά την οποία, ελήφθη ομόφωνα η απόφαση να συνεχισθεί η Επίσχεση !

3. Την Πέμπτη 13-07-2006, οι εφημερίδες «Η Δημοκρατική», «Η Πρόοδος» και «Η Ροδιακή» ανήγγειλαν μία Έκτακτη Γενική Συνέλευση των γιατρών, η οποία δεν έγινε ποτέ, διότι οι γιατροί ποτέ δεν είχαν πάρει τέτοια απόφαση !

4. Η εφημερίδα «Η Δημοκρατική», το Σάββατο 15-07-2006, απέδωσε την απόφαση των γιατρών περί αναστολής της Επίσχεσης Εργασίας, στο γεγονός ότι την προηγουμένη είχε προηγηθεί έλεγχος από τον Διοικητή του Νοσοκομείου μας κ. Γ. Τάχερ, ο οποίος διαπίστωσε ότι ελάχιστοι εφημερεύοντες ήταν στις θέσεις τους.

Κατά το ίδιο δημοσίευμα, ο κ. Τάχερ διέψευσε τα περί γενομένου ελέγχου !

Β. Ο ρόλος και οι ευθύνες των Κυβερνώντων.

Εξ αφορμής λοιπόν του παραπάνω, επισήμως διαψευσθέντος, ελέγχου, κεντρίζομαι να παίξω τον ρόλο του συνήγορου του διαβόλου, και να προχωρήσω στην θεωρητική παραδοχή ότι ο έλεγχος έγινε, και μάλιστα ότι όντως απεκαλύφθησαν εφημερεύοντες γιατροί που δεν βρισκόντουσαν στις θέσεις τους.

Πρώτον, ποιος είπε ότι, αν τα πράγματα έγιναν έτσι, οι Κυβερνώντες απαλλάσσονται των ευθυνών τους σε ό,τι αφορά τις ελλείψεις και την δυσλειτουργία του Ε. Σ. Υ., μόνο και μόνο επειδή έγινε ένας τέτοιος «αφνιδιαστικός» έλεγχος ;

Δεύτερον, ποιος είπε ότι οι «αιφνιδιαστικοί» έλεγχοι είναι αποτελεσματικότεροι των συστηματικών ελέγχων ;

Όποιος «έχει τα κότσια», ως προβαίνει σε συχνούς, (όχι σε τακτά χρονικά διαστήματα), συστηματικούς ελέγχους, και να εφαρμόζει τσουχτερές ποινές στους τελούντες εν αταξία.

Ποιός όμως θα ρίξει πρώτος τους ποινικούς λίθους ;

Ή μάλλον, ποιός από τους Κυβερνώντες έχει το δικαίωμα να ελέγχει και να τιμωρεί τους παραβάτες, όταν ουδείς εξ αυτών (των Κυβερνώντων), έχει εκπληρώσει προηγουμένως στο ακέραιο τις υποχρεώσεις του προς τους Λειτουργούς της Υγείας ;

Σε τελευταία ανάλυση, πού θα αποσκοπούσε ένας τέτοιος ενδεχόμενος έλεγχος, όταν εντελώς υποκριτικά, η ίδια η Πολιτεία, (άλλο εφεύρημα αυτό !), διακωρίζει τις εφημερίες σε Ετοιμότητος (stand by στο σπίτι σου), σε Μικτές (μέχρι τις 10.00 το βράδυ στο Νοσοκομείο και μετά σε ετοιμότητα στο σπίτι σου) και σε Ενεργείς (όλο το 24ωρο μέσα, που μεταφράζεται σε συνεχή 32 ωρη παρουσία του γιατρού στο Νοσοκομείο), με διαφορετικό κόστος η καθεμία (ωραίο κόλπο, ε !) ;

Που σημαίνει τι ;

Σημαίνει ότι αν είμαι σε Μικτή εφημερία, η Πολιτεία προεξοφλεί ότι, το όποιο πρόβλημα παρουσιασθεί σε ασθενή που νοσηλεύω υπό την ευθύνη μου, θα προκύψει οπωσδήποτε πριν τις 10.00 το βράδυ !

Μετά τις 10.00 το βράδυ ο ασθενής τελεί υπό high risk συνθήκες, όμως με την σύμφωνη γνώμη, την έγκριση, και την ευλογία του Κράτους, με ό,τι αυτό συνεπάγεται για την ζωή, την ακεραιότητα και την υγεία του !

Κι ο συνάδελφός μου, που συμπληρώνοντας ξεθεωμένος το δεύτερο 24ωρο Ενεργού εφημερίας μέσα στο Νοσοκομείο, πετάγεται σαν κυνηγημένος μέχρι το σπίτι του για μια ώριτσα, να φάει ένα πιάτο ζεστό φαί, ή να ξεβρωμίσει μ' ένα ντους, σε τι διαφέρει από μένα που μετά τις 10.00 μ.μ. είμαι σπίτι μου με τον νόμο ;

Δεν ντρεπόμαστε λίγο, λέω εγώ ;

Τίθεται λοιπόν το θεμελιώδες ερώτημα :

Ποιος, και πώς, θα κρίνει τους κρίνοντες ; Ποιος, και πώς, ελέγχει τους ελέγχοντες ;

Ένας γραφικός θα απαντούσε : Οι Θεσμοί !!

Οι θεσμοί γραφικέ μου φίλε, δυστυχώς, εκπροσωπούνται από ανθρώπους, ιδιαίτερα ευάλωτους, όπως η πικρή μας πείρα μάς έχει διδάξει, ανίκανους να τους προστατεύσουν.

Κάποιος άλλος, πιο ρεαλιστής, θα μπορούσε να μας πεί :

Μα και βέβαια, ποιος άλλος, από τον τελικό αποδέκτη των Υπηρεσιών Υγείας, τον ασθενή, δηλαδή, δυνητικώς όλους εμάς !

Για να γίνει αυτό, πρέπει να εξασφαλίσουμε ασθενείς ενήμερους, οπωσδήποτε όχι αμνήμονες, και προ πάντων, συνειδητοποιημένους έτσι ώστε να διεκδικούν μαζί μας τις καλύτερες συνθήκες που απαιτούνται για την λειτουργία του Ε. Σ.Υ.

Προς ενημέρωση, επομένως, των ασθενών μας, τους παραπέμπω σ' ένα δημοσίευμα του «Κόσμου του Επενδυτή», (Σάββατο 20 - Κυριακή 21 Μαϊου 2006), με τίτλο «Πληρώνουν με ψίχουλα τους γιατρούς». Στο εν λόγω δημοσίευμα παρατίθεται ένας πίνακας που συγκρίνει την Μέση Ετήσια Δαπάνη της Μισθοδοσίας των γιατρών, με την Μέση Ετήσια Δαπάνη της Μισθοδοσίας των εργαζομένων σε 35 ΔΕΚΟ.

Κρατηθείτε :

Οι καλύτερα αμοιβόμενοι :

Ελληνικά Πετρέλαια	69.653 Έ

Οι χειρότερα αμοιβόμενοι, πλην ιατρών :Ταμείο Εθνικής Οδοποιίας 31.545 Έ

Μέσος Όρος	43.468 Έ
Γιατροί Ε. Σ. Υ.	27.967 Έ

Αφήνω τα παραπάνω στοιχεία ασχολίαστα (τι να πρωτοσχολιάσεις άλλωστε, τις μακροχρόνιες σπουδές μας, την φθορά μας, τους προώρους θανάτους μας, την έλλειψη ποιότητος ζωής μας, το «κοινωνικό λειτούργημά» μας, την εξειδικευμένη εργασία μας ;)

Συμπληρώνοντας την ενημέρωση των ασθενών μας τους πληροφορώ ότι η χώρα μας είναι ανεπανόρθωτα εκτεθειμένη διεθνώς, μη εφαρμόζοντας τις οδηγίες της Ευρωπαϊκής Ένωσης σε ό,τι αφορά τις συνθήκες εργασίας των Λειτουργών Υγείας.

Ποιες είναι αυτές :

α. Οδηγία 93/104 η οποία μεταφέρθηκε στην Ελλάδα ως εσωτερικό δίκαιο με το ΠΔ 88/99

β. Οδηγία 2000/34/ΕΚ η οποία τροποποίησε την 93/104

γ. Οδηγία 2003/88/ΕΚ, η οποία συνέπτυξε τις δύο παραπάνω οδηγίες, ενσωματώνοντας τις ρυθμίσεις τους σε ενιαίο κείμενο, και διατηρώντας τις οδηγίες πλήρους ενσωμάτωσής των στο Εθνικό Δίκαιο των Κρατών Μελών.

Τι λένε αυτές :

Θεσμοθετούν την οργάνωση του χρόνου εργασίας υπέρ της ασφάλειας των ασθενών μας, ορίζοντας :

α) τις περιόδους ημερήσιας ανάπαυσης,

β) τα διαλείμματα,

γ) την εβδομαδιαία ανάπαυση,

δ) την μέγιστη εβδομαδιαία διάρκεια εργασίας (48ωρο) (Εμείς το συμπληρώνουμε με δύο μόνον ενεργείς εφημερίες, ενώ πολλοί από εμάς κάνουμε μέχρι και 8 - 10 ενεργείς εφημερίες τον μήνα !)

ε) την ετήσια άδεια

στ) την λήψη ρεπό μετά τις εφημερίες μας

Έως πότε η Ελλάς θα παραμένει ανεξέλεγκτη και ατιμώρητη ;

Όχι για πολύ.

Ήδη εκφεύγουν αγωγές από πολλούς θιγόμενους συναδέλφους μας.

Σύντομα δε, οι εφημερίες θα περιορισθούν σε 4, βία 5, μηνιαίως.

Και να θέλεις να εφημερεύσεις παραπάνω, δεν θα σε αφήνουν, διότι τώρα πλέον γνωρίζουν πολύ καλά, με βάση επίσημα στοιχεία, ότι ο κουρασμένος γιατρός κάνει πιο πολλά λάθη, και τα πιο πολλά λάθη τα πληρώνουν πιο πολλοί ασθενείς, αρκετοί από τους οποίους, δυστυχώς, με την ζωή τους.

Τι σημαίνει αυτό ;

Σημαίνει ότι εμείς, για παράδειγμα, στο Γαστρεντερολογικό, που είμαστε 2 μόνο γιατροί, θα μπορούμε να καλύψουμε το Τμήμα μας μόνο για 10, το πολύ, μέρες τον μήνα.

Για τις υπόλοιπες μέρες, τι θα γίνει ;

Θα πρέπει να στελεχώσουν το Τμήμα, με τουλάχιστον άλλους 4-5 γαστρεντερολόγους !

Και με το ισχύον μισθολογικό καθεστώς, θα μπορούμε να επιβιώνουμε με 4-5 εφημερίες τον μήνα ο καθένας ;

Όχι βέβαια.

Τότε τι ;

Θα πρέπει η Μέση Ετήσια Δαπάνη της Μισθοδοσίας των γιατρών να ξεπεράσει κατά πολύ, κατά πάρα πολύ, την Μέση Ετήσια Δαπάνη της Μισθοδοσίας των εργαζόμενων στα Ελληνικά Πετρέλαια (βλέπε παραπάνω πίνακα !)

Καλά, πλάκα μας κάνετε ;

Όχι βέβαια.

Πριν ν' αρχίσουν οι Κυβερνώντες να κάνουν τους τάχα μ' δήθεν αιφνιδιαστικούς ελέγχους, ν' αποκτήσουν το απαιτούμενο θάρρος και ήθος και να προβούν σε μία από τις εξής δύο ενέργειες :

1ον Να βγούν και να παραδεχθούν ευθαρσώς ότι εσήμανε η Ώρα του Τέλους του Ε.Σ.Υ. διότι δεν υπάρχουν πόροι, ή διότι δεν μπορούν να βρουν πόρους, ή διότι δεν θέλουν να βρούν πόρους, ή διότι είναι αδιάφοροι, ή διότι είναι ανίκανοι, ή διότι τους συμφέρει να τα δίνουν αλλού, πληρώνοντας βέβαια το ανάλογο, λεγόμενο πολιτικό κόστος, ή αλλοιώς, όποιος έχει φράγκα έχει περισσότερες πιθανότητες να γίνει καλά και να ζήσει, κι όποιος δεν έχει, τον έφαγε η μαρμάγκα, κι ας αφήσουν κατά μέρος τα κουραφέξαλα περί κοινωνικής πρόνοιας κ.λ.π., κ.λ.π., κ.λ.π., ή

2ον Να πληρώσουν στο ακέραιο το απαιτούμενο κόστος, και να καλύψουν όλες τις προϋποθέσεις για την ασφαλή και αποτελεσματική λειτουργία του Ε. Σ. Υ. εξασφαλίζοντας τις συνθήκες για αξιοπρεπή νοσηλεία των ασθενών και αξιοπρεπή εργασία των λειτουργών του, χωρίς να κοροϊδεύουν τον κοσμάκη με όλα τα μέχρι τούδε χρησιμοποιούμενα εφευρήματα (ενσωμάτωση των εφημεριών στις αποδοχές των γιατρών, διάκριση των εφημεριών σε κατηγορίες με διαφορετικό κόστος), επικοινωνιακά τρικ (α ! να μην το ξεχάσω, τους θερμούς μου συναδελφικούς χαιρετισμούς στον κύριο Νικήτα Κακλαμάνη, ο οποίος, ακόμη δεν απέδειξε ότι είμαστε κομπιναδόροι, αλλά ούτε και ζήτησε συγγνώμη !), και λοιπά κόλπα (αιφνιδιαστικοί έλεγχοι στις εφημερίες κ.λ.π.) !

Κι όταν θα τά 'χουν καταφέρει όλα αυτά, να κάνουν όσους ελέγχους θέλουν, (και είπαμε, όχι «αιφνιδιαστικά», ούτε τάχα μ' δήθεν) !

Μόνο που, σ' αυτήν την περίπτωση, έτσι και πιάσουν κανέναν από εμάς, ή να παρανομεί, ή να μην είναι παρών στην εφημερία του, ή να εκβιάζει, ή να τραμπουκίζει, ή να χρηματίζεται, κ.ο.κ., να του κόψουν τον ποπό σύρριζα, για μην το πω και πιο ...γαστρεντερολογικά δηλαδή !

Με την διαφορά ότι, και το κόψιμο σύρριζα, χρειάζεται σθένος, που, δυστυχώς, η πικρή μας πείρα μάς έχει διδάξει ότι δεν διαθέτουν οι εν γένει εκπροσωπούντες τους Θεσμούς...

Γ. Ο ρόλος και οι ευθύνες των γιατρών.

Πάμε ξανά πίσω στο παράδειγμα του αιφνιδιαστικού ελέγχου που υποτίθεται ότι έκανε τις προάλλες ο Διοικητής κ. Τάχερ στο Νοσοκομείο μας.

Για να μην χάσω τον ύπνο μου, και όντας απόλυτα ειλικρινής μαζί σας, σάς εξομολογούμαι, ότι και εγώ πιστεύω πως, σε γενόμενο έλεγχο, δεν θα είμαστε παρόντες το 100% των γιατρών στα πόστα μας στην εφημερία.

Από ελάχιστοι μέχρι λίγοι, θα λείπουν.

Μιλάμε όμως για ένα ποσοστό που κάθε άλλο παρά μπορεί να χαρακτηρίσει την συμπεριφορά και την στάση ολόκληρου του επαγγελματικού Σώματός μας.

Πέραν τούτου, ποτέ δεν κινδύνευσε κανένας ασθενής λόγω απουσίας γιατρού από την εφημερία του, δεδομένου ότι οι νευραλγικές, μάχιμες ειδικότητες, που έχουν σχέση με τη άμεση επιβίωση του ασθενούς που πάσχει από επείγον πρόβλημα, είναι πάντοτε καλυμμένες με τον ελάχιστο απαιτούμενο αριθμό γιατρών.

Και όχι μόνο, αλλά όποτε χρειάσθηκε ν' αντιμετωπισθεί μία έκτακτη κατάσταση, όπως για παράδειγμα ένα μαζικό ατύχημα, οι γιατροί ήταν πάντα στην θέση τους προσφέροντας τις υπηρεσίες τους ανεξάρτητα από το αν εφημέρευαν ή όχι !

Αυτά, για να φρεσκάρω την μνήμη της Κοινής Γνώμης, η οποία, ανεξήγητα αλλά αποδεδειγμένα, φαίνεται ότι εξασθενεί στο βάθος του χρόνου!

Μέχρις ενός σημείου δε, και χωρίς να θέλω να ψάξω για ελαφρυντικά, με δεδομένη την αδιαφορία, μέχρι απουσία, του Κράτους, θα μπορούσε κανείς να χαρακτηρίσει το φαινόμενο της απουσίας ενός γιατρού από την εφημερία του σαν εκδήλωση μια μορφής «αυτοδικίας» έναντι της Πολιτείας (Πληρώνουν με ψίχουλα τους γιατρούς !).

Συμφωνώ μαζί σας ότι το ιδανικό θα ήταν, όποιες και να είναι οι συνθήκες εργασίας μας, εμείς να κρατιόμαστε στο ύψος μας, πεντακάθαροι, χωρίς να δίνουμε λαβή για αμφισβήτηση της ακεραιότητός μας.

Αλλά το «ιδανικό» δεν είναι πάντα εφικτό, κυρίως διότι σε μία ομαδοποιημένη συμπεριφορά, είναι αναπόφευκτο να αναπαράγονται τα ανθρώπινα ελαττώματα των μονάδων - τραμπούκων που λερώνουν το σύνολο, είτε αυτό λέγεται απουσία από την εφημερία, είτε λέγεται μη συμμετοχή στις κινητοποιήσεις του Κλάδου για τις διεκδικήσεις μας, είτε λέγεται 'θυσιάζουμε τα πάντα, κυρίως την οξιοπρέπειά μας, στον βωμό του εύκολου και γρήγορου υλικού κέρδους', συντηρώντας έτσι την γάγγραινα που κρατάει το Ε.Σ.Υ. ανάπηρο, (διότι ποιος «φακελάκιας» ενδιαφέρεται για τις όποιες μισθολογικές βελτιώσεις μπορεί να πετύχει το Συνδικαλιστικό του Όργανο ;) και αποδεικνύοντας περίτρανα την έλλειψη της λεγόμενης Κοινωνικής Συνείδησης εκ μέρους των, έστω ολίγων αυτών, μονάδων - τραμπούκων.

Διότι τελικά, πέρα από τις δεοντολογικές, ηθικές, κ.λ.π., υποχρεώσεις μας , μία από τις απαραίτητες προϋποθέσεις για να ανθίσει το «ιδανικό», είναι η ύπαρξη της Κοινωνικής Συνείδησης εκ μέρους των εμπλεκομένων, κατάσταση που φαίνεται όμως ότι είναι πολύ όμορφη για να είναι αληθινή...

Στο μεταξύ, ανάμεσα στις μπόρες που μας κλυδωνίζουν εντός της καταιγίδας που διερχόμαστε, ας προσπαθήσουμε όλοι μας, Κυβερνώντες, Λειτουργοί της Ενημέρωσης, και Λειτουργοί της Υγείας, μέσα από τους διαφορετικούς μας ρόλους και τις διαφορετικές μας ευθύνες, να διατηρήσουμε, και, σε ορισμένες περιπτώσεις, να επανακτήσουμε την αξιοπιστία μας.

Είναι μία διαδικασία που παρέχει στο Κοινωνικό Σύνολο το απαραίτητο αίσθημα ασφάλειας, και αυτό τους το οφείλουμε εξ ορισμού ...

Γιάννης Στουραΐτης,

- Αντιπρόεδρος του Συλλόγου Νοσοκομειακών Ιατρών του Γ. Ν. Ρόδου
- Μέλος του Πειθαρχικού Συμβουλίου του Ι. Σ. Ρόδου
- Αιρετό μέλος του Πρωτοβάθμιου Πειθαρχικού Συμβουλίου της Β' Δ.Υ.ΠΕ. Νοτίου Αιγαίου
- Διευθυντής του Γαστρεντερολογικού Τμήματος του Γ. Ν. Ρόδου
- Μέγας, κατά Νικήτα Κακλαμάνη, Κομπιναδόρος...

Ρόδος, 18-07-2006

ΙΑΤΡΙΚΗ ΑΝΑΚΟΙΝΩΣΗ

ΑΝΑΣΤΑΣΙΟΣ Δ. ΛΕΒΕΝΤΗΣ

ΧΕΙΡ. ΟΔΟΝΤΙΑΤΡΟΣ

Δέχεται καθημερινά
Πρωί 08.30 - 14.00
Απόγευμα 17.00 - 21.00
ΑΡΧΑΓΓΕΛΟΣ ΡΟΔΟΥ
Τηλέφωνο ιατρείου: 22440 23571
6947270751

13710-8/9

T.7924-31/8

Λύστε οριστικά
κάθε πρόβλημα ηλεκτροδότησης!!

Με τα προϊόντα και την υποστήριξη της

ECO SUN Ltd

σας προσφέρουμε:

- BACKUP Συστήματα για διακοπές ρεύματος - ιδανικό σύστημα κάλυψης ενεργειακών αναγκών για επιχειρήσεις!!,
- Μηδενικό κόστος λειτουργίας και συντήρησης,
- Σύνδεση στο δίκτυο της ΔΕΗ,
- Πώληση της πλεονάζουσας Ηλεκτρικής Ενέργειας στη ΔΕΗ,
- 25 χρόνια εγγύηση ECO SUN, καλή λειτουργία άνω των 50ετών
- Δυνατότητα χρηματοδότησης,

Εμπιστευτείτε τους ειδικούς

Μάγος Κωνσταντίνος – Μηχανικός Περιβάλλοντος
Μελέτες Περιβαλλοντικών Επιπτώσεων // Διαχείριση Ενεργειακών Πόρων
Νικηταρά 4, Ρόδος // Τηλ/Fax: 22410-31175 κιν.6945417728 // e-mail: environment@in.gr

Προσαρμόστε το Σύστημα στις δικές σας ανάγκες
και
Απαλλαγείτε από τη ΔΕΗ μια για πάντα!!

X.5966-30/7

TZIORAS SMART CENTERS

ΑΥΤΟΚΙΝΗΤΑ Ι.Χ ΕΙΣΑΓΩΓΗΣ

1. **BMW X5, 3.0 cc, 2002,** πετρέλαιο, πετρόλ, αυτόματο, ηλεκτρικές κλειδαριές, ηλεκτρικά παράθυρα, ζάντες αλουμινίου, ABS, ESP, ηλιοροφή, υπολογιστής ταξιδιού.
2. **BMW 318i, 1.8 cc, 2002,** βιολετί, ηλεκτρικές κλειδαριές, ηλεκτρικά παράθυρα, ζάντες αλουμινίου, ABS, A/C, Y/T, 2AB, immobilizer.
3. **HONDA HRV, 1.6 cc, 2002,** γαλανό, ηλεκτρικά παράθυρα, κεντρικό κλείδωμα με τηλεχειρισμό, Y/T, ABS, A/C, 2AB.
4. **FORD MAVERIC, 2.0 cc, 2002,** μαύρο, RCD, υδραυλικό τιμόνι, ABS, A/C, 2AB, ηλεκτρικοί θερμαινόμενοι καθρέπτες, ηλεκτρικές κλειδαριές, ηλεκτρικά παράθυρα, ζάντες αλουμινίου, προβολείς ομίχλης.
5. **JEEP CHEROKEE 2.7 cc, 2003,** γραφίτης, πετρέλαιο, αυτόματο, ηλεκτρικά παράθυρα, ηλεκτρικές κλειδαριές, δερμάτινα καθίσματα θερμαινόμενα και ηλεκτρικά ρυθμιζόμενα, αυτόματος κλιματισμός, ABS, RCD, συναγερμός, προβολείς ομίχλης, σπόιλερ οροφής, βάση τηλεφώνου.
6. **MAZDA MX5, 2002, 1.8 cc,** CABRIO κίτρινο, Ηλεκτρικές κλειδαριές, ηλεκτρικά παράθυρα, ζάντες αλουμινίου, ABS, δερμάτινα καθίσματα, 2AB.
7. **MERCEDES A140, 2000, μαύρο,** ηλεκτρικές κλειδαριές με τηλεχειρισμό, ηλεκτρικά παράθυρα, υδραυλικό τιμόνι, 4AB, ABS, A/C, RCD, σπόιλερ οροφής, ηλεκτρικοί θερμαινόμενοι καθρέπτες, θέση κινητού.
8. **MERCEDES A 170 CDI, 1700cc, 2001, πετρέλαιο, ασημί,** αυτόματο, υδραυλικό τιμόνι, 4 αερόσακοι, clima, ηλεκτ. παράθ., ηλεκτρ. καθρέπτες, ζάντες αλουμινίου, κεντρικό κλείδωμα, ηλεκτρ. ηλιοροφή, δερμάτινο σαλόνι, RCD, ABS, εγκατάσταση τηλεφώνου.
9. **MERCEDES JEEP ML 270, 2.7 cc, 2001,** μαύρο, πετρέλαιο, αυτόματο, full extra. T
10. **MERCEDES C200 KOMBRESSOR, 2.0 cc, 2001,** μπλε, full extra.
11. **MERCEDES SLK200 KOMPRESSOR CABRIO, metal top,2001, μαύρο, full extra.**
12. **MERCEDES C200 KOMPRESSOR SPORTCOUP, 2002, μαύρο, full extra.**
13. **MERCEDES C200 AVANTGARDE 1.8 cc, 2003,** μαύρο, full extra.
14. **SMART FORTWO CDI, αυτόματο, πετρέλαιο, 2001,** λευκό-μπλε, υδραυλικό τιμόνι, ABS, ηλεκτρ. Κλειδαριές, ηλεκτρ. Παράθυρα, P/K, 2AB.
15. **SMART FORTWO, 2002,** λευκό-μαύρο, αυτόματο, ηλεκτρικά παράθυρα, ηλεκτρικές κλειδαριές, Y/T, ABS, 2AB, P/K.
16. **SMART FORTWO PURE, 700cc, 2002, κόκκινο,** υδραυλικό τιμόνι, αυτόματο, ηλεκτρικές κλειδαριές, ηλεκτρικά παράθυρα, 2AB, ABS.
17. **TOYOTA RAV-4,3D, 2.0 cc, 2002,** πετρέλαιο, μαύρο, RCD, ABC, A/C, 2AB, ηλεκτρική ηλιοροφή, ηλεκτρικοί καθρέπτες, ηλεκτρικές κλειδαριές, ζάντες αλουμινίου, προβολείς ομίχλης, ηλεκτρικά παράθυρα εμπρός-πίσω.
18. **TOYOTA RAV-4, 5D, 2.0 cc, 2000,** βενζίνη, μπλε, P/K, υδραυλικό τιμόνι, ηλεκτρικοί καθρέπτες, ηλεκτρικές κλειδαριές, ζάντες αλουμινίου, προβολείς ομίχλης, ηλεκτρικά παράθυρα εμπρός-πίσω.
19. **TOYOTA RAV-4, 2.0 cc, 2002,** βενζίνη, μπορντώ, αυτόματο, ηλεκτρικές κλειδαριές με τηλεχειρισμό, ηλεκτρικά παράθυρα εμπρός, ζάντες αλουμινίου, 1 AB, ABS, A/C, μπάρες οροφής, προβολείς ομίχλης, σκαλοπάτια αλουμινίου.
20. **TOYOTA RAV-4 5D, 2.0 cc, 2001,** λευκό-ασημί, αυτόματο, ηλεκτρικές κλειδαριές, ηλεκτρικά παράθυρα εμπρός, ζάντες αλουμινίου, Y/T, ABS, A/C. 2AB.

ΚΑΙΝΟΥΡΓΙΑ ΑΥΤΟΚΙΝΗΤΑ ΕΛΛΗΝΙΚΗΣ ΑΝΤΙΠΡΟΣΩΠΕΙΑΣ

1. **NEO MERCEDES CLK 200 ELEGANCE,** 1.8 cc, ασημί Δερμάτινο σαλόνι, ηλιοροφή, full extra.
2. **TOYOTA RAV-4 DIESEL, 2.2 cc, executive, ασημί,** full extra,

ΜΕΤΑΧΕΙΡΙΣΜΕΝΑ ΑΥΤΟΚΙΝΗΤΑ ΤΟΠΙΚΗΣ ΑΓΟΡΑΣ

1. **HYNDAI ATOS, 1.0 cc, 2001,** λευκό, υδραυλικό τιμόνι, ηλεκτρικές κλειδαριές, ηλεκτρικά παράθυρα εμπρός , A/C.
2. **HYUNDAI GETZ, 1400 cc, 2004, κόκκινο,** υδραυλικό τιμόνι, κεντρικό κλείδωμα, ηλεκτρικά παράθυρα, 2 AB, A/C, RCD, ABS, προβολείς ομίχλης, ηλεκτρικοί καθρέπτες, δερμάτινο σαλόνι.
3. **MAZDA 6 TOURING 1.8 cc, 8/2005,** ανθρακί, αερόσακοι οδηγού-συνοδηγού-πλαινοί-οροφής, clima, υδρ. Τιμόνι, κέκτρ. Παράθυρα, κεντρ. Κλείδωμα, ηλεκτρ. Θερμαινόμενοι καθρέπτες, ABS, RCD, ζάντες αλουμινίου, προβολείς ομίχλης, αισθητήρες φώτων, αισθητήρες βροχής, δερμάτινο τιμόνι-λεβιές ταχυτήτωψν-χειρόφρενο.
4. **MAZDA323, SEDAN 1993, ανθρακί, 1,6 cc, υδραυλικό τιμόνι, ραδιοκασετόφωνο, ηλεκτρικά παράθυρα.**
5. **NISSAN ALMERA, 1800cc, 2004, μαύρο,** υδραυλικό τιμόνι, κεντρικό κλείδωμα, ηλεκτρικά παράθυρα, παράθυρα εμπρός, 2AB, A/C, RCD, ABS, ζάντες αλουμινίου, προβολείς ομίχλης, ηλεκτρικοί καθρέπτες.
6. **RENAULT CLIO, 1200cc, 2002, ασημί,** υδραυλικό τιμόνι, κεντρικό κλείδωμα, ηλεκτρικά παράθυρα εμπρός, 2 AB, A/C, RCD, ABS, ζάντες αλουμινίου.
7. **SKODA OCTAVIA 5 AMBIENTE FSI 1.6 cc,** 9/2004, SAHARA, μπεζ μεταλλικό, αερόσακοι οδηγού-συνοδηγού-πλευρικοί, υδρ. τιμόνι, αυτόματος κλιματισμός, ABS, ηκλετρ. παράθυρα, RCD, κεντρ. κλειδ., προβολείς ομίχλης, δερμάτινο τιμόνι-λεβιές ταχυτήτων-χειρόφρενο, ηλεκτρ. θερμαινόμενοι καθρέφτες.
8. **SKODA SUPERB, 2003, 1.8 cc,** μπεζ, υδραυλικό τιμόνι, ηλεκτρικές κλειδαριές, ηλεκτρικά παράθυρα, ζάντες αλουμινίου, ABS, ηλεκτρικοί καθρέφτες.
9. **TOYOTA COROLLA SDN 1.4 cc , 2003,** ασημί, υδραυλικό τιμόνι, ηλεκτρικές κλειδαριές, ηλεκτρικά παράθυρα εμπρός, A/C, 2AB, ηλεκτρικοί καθρέφτες, ABS.
10. **TOYOTA CARINA E., 1993, 1600 cc, λευκό, ηλεκτρικά παράθυρα,ηλεκτρικές κλειδαριές, υδραυλικό τιμόνι, ηλεκτρικοί καθρέπτες, P/K.**
11. **TOYOTA AVENSIS 1.6 cc, L/B 1998** μπλε, υδραυλικό τιμονι, ηλεκτριές κλειδαριές, ηλεκτρικά παράθυρα εμπρός, A/C, 2AB, ABS, ζάντες αλουμινίου, R/K.
12. **VW GOLF IV GENERATION 115 HP, 1,4 c.c. 2001, μπλε, full extra.**

ΕΠΑΓΓΕΛΜΑΤΙΚΑ

1. **DAIHATSU PICK UP, 1997.**
2. **MAZDA B 2.5 cc 4X4, 2000,** μπλε, Ηλεκτρικές κλειδαριές, ηλεκτρικά παράθυρα εμπρός, immobiliser, κοτσαδόρος, σκαλοπάτια INOX, BUL BAR INOX.
3. **MAZDA B 2.5 4X4, μοντ. 2000,** ασημί μεταλλικό, ηλεκτρικά παράθυρα, ηλεκτρικές κλειδαριές, ζάντες αλουμινίου, 2 AB, A/C. P/K, ηλεκτρικοί καθρέπτες, προβολείς, πλαϊνά σκαλοπάτια, κουβοούκλιο, κοτσαδόρος.
4. **MERCEDES SPRINTER 316 CDI, 2.6 cc, 2003,** κεντρικό κλείδωμα, ηλεκτρικά παράθυρα, ρυθμιζόμενα θερμαινόμενα καθίσματα, ABS, ESR, ASR, A/C, 1A/B, ταχογράφος P/K.
5. **MERCEDES VITO 109 CDI LANG, 2004, 2.15 cc,** πετρέλαιο, λευκό, Ηλεκτρικές κλειδαριές, ηλεκτρικά παράθυρα, αερόσακος οδηγού, P/K, προβολείς ομίχλης, ABS.
6. **MERCEDES VITO 110 CDI, 1999, πετρέλαιο, λευκό,** υδραυλικό τιμόνι, κεντρικό κλείδωμα, ABS, ειδικά διαμορφωμένος χώρος φόρτωσης-εργαλειοθήκη με χωρίσματα & ντουλαπάκια.
7. **MERCEDES 311, 2002,** γκρι, ψυγείο, θερμοκρασία +8 -18, ABS, ASR.
8. **MITSUBISHI L200 MAGNUM 4D, 4X4, 2.5 cc,** 2002, μπλε, πετρέλαιο, ηλεκτρικές κλειδαριές, ηλεκτρικά παράθυρα, ζάντες αλουμινίου, ABS, A/C.
9. **MITSUBISHI L200 MAGNUM 4D, 4X4, 2.5 cc,**1999, μπλε, πετρέλαιο, ηλεκτρικές κλειδαριές, ηλεκτρικά παράθυρα, ζάντες αλουμινίου, ABS, A/C.
10. **MITSUBISHI L200 MAGNUM 4D, 4X4, 2.5 cc,**2000, μπλε, πετρέλαιο, ηλεκτρικές κλειδαριές, ηλεκτρικά παράθυρα, ζάντες αλουμινίου, ABS, A/C.
11. **OPEL VAN, 2.0cc, 2000, πετρέλαιο, μπλε,** υδραυλικό τιμόνι, κεντρικό κλείδωμα, ABS.
12. **RENAULT KANGOO, 1.9 cc, 2000,** ηλεκτρικές κλειδαριές, ABS, αερόσακος οδηγού, 4 πόρτες, immobilizer x

ΜΝΗΜΟΣΥΝΑ

Τελούμε στις 22 Ιουλίου ημέρα Σάββατο και ώρα 8 π.μ. στον ιερό ναό Αγίου Σεργίου Ιαλυσού ετήσιο μνημόσυνο υπέρ αναπαύσεως της ψυχής του λατρευτού μας συζύγου, πατέρα, παππού, αδελφού και θείου

ΠΕΤΡΟΥ ΣΤΕΦΑΝΙΔΗ

Η σύζυγος Γεωργία
Τα παιδιά Νίνα, Σέβα - Γιώργος
Τα εγγόνια, τα αδέλφια, τα ανίψια και οι λοιποί συγγενείς

14885-21/7



Τελούμε στις 20 Ιουλίου ημέρα Πέμπτη και ώρα 8 π.μ. στον ιερό ναό Ταξιαρχών νεκροταφείου Ρόδου 40ήμερο μνημόσυνο υπέρ αναπαύσεως της ψυχής του λατρευτού μας συζύγου, πατέρα, παππού, αδελφού και θείου

ΜΙΧΑΛΗ ΚΥΠΡΙΑΔΗ

Η σύζυγος Δέσποινα
Τα παιδιά Μαρία, Μιχαλίτσα, Δημήτριος
Τα αδέλφια Σπύρος - Σέβα, Ελένη - Νίκος Κάβος, Αναστασία - Γιώργος Βαρβάρη
Τα εγγόνια, τα ανίψια και οι λοιποί συγγενείς

ΘΕΜ-19/7

ΓΡΑΦΕΙΟ ΤΕΛΕΤΩΝ & ΜΝΗΜΟΣΥΝΩΝ ΡΟΔΟΥ
ΣΤΕΦΑΝΑ - ΣΤΟΛΙΣΜΟΙ
«ΑΜΕΡΙΚΑΝΟΥ»
Αμεση εξυπηρέτηση
ΟΛΟ ΤΟ 24ΩΡΟ
Αναλαμβάνουμε την τελετή και με τα έξοδα που χορηγούν τα ταμεία χωρίς καμία επιβάρυνση
ΙΚΑ, ΤΕΒΕ, ΤΑΞΥ, ΔΗΜΟΣΙΟΥ, ΛΙΜΕΝΙΚΩΝ, ΟΓΑ και λοιπά ταμεία
Τους ΑΠΟΡΟΥΣ: ΔΩΡΕΑΝ
Πλατεία Βρούχου στη Μητρόπολη
Τηλέφωνα 28901 - 33400
X260-31/7

ΜΝΗΜΗΣ ΕΝΕΚΕΝ ΠΑΡΑΣΚΕΥΑΣΤΗΡΙΟΝ ΜΝΗΜΟΣΥΝΩΝ
Αναλαμβάνουμε την οργάνωση των μνημοσύνων σας, προσφέροντάς σας όλα όσα χρειάζονται για την άψογη μνημόνευση των αγαπημένων εκλιπόντων σας.
Προσφέρουμε μεγάλη ποικιλία πρωτότυπων σχεδίων σε δίσκους της επιλογής σας με τα συνοδευτικά αρτύματα. Παράλληλα διαθέτουμε όλα τα απαραίτητα είδη μνημοσύνων.
Στο χώρο μας θα βρείτε τέλεια εξυπηρέτηση, καθαριότητα και πάνω απ' όλα σεβασμό στη δύσκολη στιγμή σας.
Γ. ΠΑΠΑΝΔΡΕΟΥ 78, ΑΝΑΛΗΨΗ - Τηλ./Fax: 22410 69620

Αύξηση της κίνησης κρουαζιερόπλοιων

ΣΥΝΕΧΕΙΑ ΑΠΟ ΤΗ ΣΕΛ. 1
SEA DIAMOND, OCEAN MONARCH και AIDA AURA. Την Πέμπτη τα SILVER WIND, SALAMIS GLORY, PRINCESA MARISSA. Την Παρασκευή θα καταπλεύσει το COSTA VICTORIA, και ενδεχομένως το ORIENT QUEEN, είναι πολύ πιθανόν το κρουαζιερόπλοιο αυτό να καταπλεύσει προς το λιμάνι της Βυρητού, προκειμένου να μεταφέρει πολίτες που διαμένουν εκεί.

• Το Σάββατο θα έρθουν στη Ρόδο 3 κρουαζιερόπλοια τα SEA DIAMOND, SKY WONDER και SERENAND, ενώ την Κυριακή το CLUB MED II.

Αλαλούμ με τα δρομολόγια

ΣΥΝΕΧΕΙΑ ΑΠΟ ΤΗ ΣΕΛ. 1
το δρομολόγιο Ρόδος-Χάλκη-Διαφάνι-Κάρπαθος-Κάσος και αντίστροφα. Το πλοίο να σημειωθεί δεν διαθέτει καμπίνες, ούτε έχει τη δυνατότητα να μεταφέρει από τη Ρόδο μηχανήματα που είναι αναγκαία για τα έργα που εκτελούνται στην Κάρπαθο.

• Πάντως το «Πρωτεύς» χθες απέπλευσε από το λιμάνι της Ρόδου στις 13.50 με προορισμό τη Σύμη-Τήλο-Νίσυρο-Κω-Κάλυμνο. Στα νησιά μας θα καταπλεύσει στις 18.00 σήμερα και στις 18.30 θα αναχωρήσει για Σύμη.

• Το «Βιτσέντζος Κορνάρος» επρόκειτο να καταπλεύσει στη Ρόδο στις 23.00 χθες το βράδυ με προορισμό την Κω-Κάλυμνο-Σάμο και Θεσσαλονίκη. Η ώρα αναχώρισης του πλοίου από τη Ρόδο ήταν άγνωστη μέχρι χθες το απόγευμα.

Η ΚΑΤΑΣΤΑΣΗ με τα δρομολόγια των προαναφερόμενων πλοίων είναι ρευστή, δεν υπάρχει κανένας προγραμματισμός, ενώ από το Κεντρικό Λιμεναρχείο Ρόδου, δεν γνωρίζουν την ακριβή ώρα που θα καταπλεύσουν στο λιμάνι της Ρόδου. Επίσης άγνωστο είναι μέχρι τώρα, εάν το πλοίο «Πρωτεύς» εκτελέσει τελικά το δρομολόγιο προς Χάλκη-Κάρπαθο και Κάσο.

Κι άλλη ταινία στην πόλη μας

ΣΥΝΕΧΕΙΑ ΑΠΟ ΤΗ ΣΕΛ. 1
διευκολύνσεις εκ μέρους του Δήμου Ρόδου κατά το γύρισμα της εν λόγω ταινίας.

ΟΠΩΣ έγινε γνωστό η ταινία θα γυριστεί στην Κρήτη (απ' όπου κατάγεται ο Ελ Γκρέκο) στη Ρόδο, αλλά και στο Τολέδο της Ισπανίας, όπου έζησε ο ζωγράφος. Μεγάλο τμήμα της ταινίας θα γυριστεί στη Ρόδο και ειδικά στη Μεσαιωνική Πόλη, την Τάφρο και αλλού.

• Τα γυρίσματα υπολογίζεται ν' αρχίσουν τον ερχόμενο Οκτώβριο, προηγουμένως δε θα έρθει στη Ρόδο ο σκηνοθέτης Γιάννης Σμαραγδής για να δώσει συνέντευξη τύπου.

ΠΡΕΠΕΙ να σημειωθεί ότι φέτος γυρίστηκαν στη Ρόδο δύο μεγάλες κινηματογραφικές παραγωγές. Η μια αφορούσε τη ζωή του Γερμανού αρχαιολόγου Ερρίκου Σλίμαν και η άλλη μια ελληνοουγγρική ταινία στην οποία παίρνουν μέρος Ελληνες και ξένοι ηθοποιοί.

• Πάντως είναι ιδιαίτερα σημαντικό το γεγονός ότι η Ρόδος γίνεται και πάλι κινηματογραφούπολη, όπως ήταν και παλαιότερα και που είχε σαν συνέπεια να προβληθεί σημαντικά το νησί.

ΣΥΝΕΧΕΙΑ ΑΠΟ ΤΗ ΣΕΛ. 1
πρόεδρος του Γεωτεχνικού Επιμελητηρίου ο κ. Τατταράκης, ο πρόεδρος του παραρτήματος της ΑΔΕΔΥ Γιώργος Κελακιός, ο εκπρόσωπος του Οικονομικού Επιμελητηρίου Σπύρος Τερνέζης, και εκπρόσωποι φορέων οι οποίοι συμμετέχουν στο Περιφερειακό Συμβούλιο. Επίσης συμμετείχαν οι δήμαρχοι Γιάννης Ιατρίδης, Στέργος Στάγκας, Γιώργος Ρούσσος, Γιώργος Θαρρενός, Μανώλης Σαββής, Βασίλης Χατζηγιακουμής και άλλοι.

• Σκοπός της σύσκεψης αυτής ήταν ο καθορισμός ενός πλαισίου με κοινές θέσεις των Δωδεκανησίων, ενόψει της σημερινής συνεδρίασης του Περιφερειακού Συμβουλίου στην Τήνο και οι οποίες συνοψίζονται στις εξής:

- Οι φορείς της Δωδεκανήσου, αμφισβητούν και δεν αποδέχονται την κατανομή του Δ' ΚΠΣ, που έγινε μεταξύ του Νοτίου Αιγαίου και της Στερεάς Ελλάδας. Από τα 580 εκατομμύρια ευρώ το Νότιο Αιγαίο θα λάβει 128 εκατομμύρια ευρώ και η Στερεά Ελλάδα 352.

- Η Δωδεκάνησος, θα διεκδικήσει και στο Δ' ΚΠΣ. Αυτό θα γίνει μέσω του Ταμείου Συνοχής και των εθνικών πόρων. Να γίνει παρέμβαση προκειμένου, στο Ταμείο Συνοχής, τα οδικά έργα και τα λιμάνια να ενταχθούν στην επέκταση των διευρωπαϊκών δικτύων. Σε ό,τι αφορά τους εθνικούς πόρους, αυτοί να διατεθούν για έργα υποδομής που έχουν ανάγκη τα νησιά μας.

- Ο σχεδιασμός, ο προγραμματισμός και η υλοποίηση του Δ' ΚΠΣ, να γίνει από τους τοπικούς φορείς της αυτοδιοίκησης και των άλλων κοινωνικών φορέων.

- Οι Δωδεκανήσιοι, διαφωνούν με τη σύσταση, που επιδιώκεται της οικονομικής υπερπεριφέρειας στην οποία θα μετέχουν η Κρήτη και όλο το Αιγαίο και δεν πρόκειται να αποδεχτούν την εταιρία, η οποία θα αναλάβει την ευθύνη του Δ' ΚΠΣ. Οι διαχειριστικές αρχές θα παραμείνουν με τη σημερινή τους μορφή.

ΚΟΙΝΟ ΜΕΤΩΠΟ ΔΩΔΕΚΑΝΗΣΙΩΝ

Πάντως, αυτό που διεφάνη χθες είναι ότι θα υπάρξει ενότητα, ομοφωνία αλλά και κοινό μέτωπο των Δωδεκανησίων στη σημερινή συνεδρίαση του Περιφερειακού Συμβουλίου, και δεν αποκλείεται, να υπάρξουν και ευρύτερες συμμαχίες με τους Κυκλαδίτες.

Η κατάσταση που αναμένεται να δημιουργηθεί σε ό,τι αφορά το Δ' ΚΠΣ, διαγράφεται από τώρα δυσοίωνη, ενώ και οι δύο νομοί Δωδεκανήσου και Κυκλάδων καλούνται να πληρώσουν το τίμημα της μικροπολιτικής που γίνεται εις βάρος τους. Η σύσταση της οικονομικής υπερπεριφέρειας με έδρα την Κρήτη πρέπει να θεωρείται δεδομένη, με ό,τι αυτό συνεπάγεται για το Νότιο Αιγαίο το οποίο βρίσκεται ήδη στο «Στόχο 2» και η Κρήτη στο «Στόχο 1».

Το τοπίο είναι θολό, ακόμη και σε ό,τι αφορά την εισροή χρημάτων την προγραμματική περίοδο 2007-2013. Τα 128 εκατομμύρια ευρώ που θα λάβει το Νότιο Αιγαίου θεωρούνται «ψίχουλα» σε σχέση με τα 352 που θα πάρει η Στερεά Ελλάδα.

Ολοι αναρωτιούνται με ποια κριτήρια έγινε η κατανομή, αφού με επιχειρήματα καταρρέουν οι τοπικοί φορείς μας τους ισχυρισμούς των μανδαρίνων του κέντρου οι οποίοι έβαλαν το χεράκι τους στην άνιση και αδικαιολόγητη κατανομή εις βάρος της Περιφέρειάς μας. Από τα 128 εκατομμύρια ευρώ, τα 28, θα τα διαχειριστεί μέσω του τομεακού του, το υπουργείο Απασχόλησης ενώ η εθνική συμμετοχή αναμένεται να φτάσει στα 233 εκατομμύρια ευρώ. Από τα 333 εκατομμύρια ευρώ 250 θα πρέπει να διατεθούν στους άξονες και στις δράσεις που προβλέπει η συνθήκη της Λισσαβώνας που είναι η ανταγωνιστικότητα, οι τεχνολογίες, και το ανθρώπινο προσωπικό. Για τα έργα υποδομής θα διατεθεί μόνο το ποσό των 83 εκατομμυρίων ευρώ, ποσό που θεωρείται πολύ μικρό, σε σχέση με τις ανάγκες που υπάρχουν στα νησιά και κυρίως στα μικρότερα. Οπως εκτιμάται το Ταμείο Συνοχής θα διαθέσει την περίοδο 2007-2013, 250 εκατομμύρια ευρώ.

ΠΟΡΟΙ ΓΙΑ ΕΡΓΑ ΥΠΟΔΟΜΗΣ

Διάφορα σενάρια από τους εμπλεκόμενους φορείς επεξεργάζονται, και τίθενται προς συζήτηση με σκοπό, να εξασφαλιστούν ίσως μέσω κάποιας ΣΑΕ, χρήματα για κατασκευή έργων υποδομής, και κυρίως να διασφαλιστούν οι χρηματοροές προς τα μικρά νησιά.

«Η οικονομική κατάσταση της χώρας και οι προσπάθειες που γίνονται από το υπουργείο Οικονομικών, για συγκράτηση των εξόδων, έχει τον φόβο ότι οι εθνικοί πόροι δεν είναι εξασφαλισμένοι» τόνισε ο Γιάννης Μαχαιρίδης. Ο κ. Μαχαιρίδης υπογράμμισε ότι δημιουργείται μείζον πολιτικό θέμα σε ό,τι αφορά την συγκρότηση της οικονομικής υπερπεριφέρειας του Αιγαίου με την Κρήτη. Πολιτικό ζήτημα υπάρχει αν θα τηρηθούν οι δεσμεύσεις ότι οι πόροι του Δ' ΚΠΣ θα είναι ίδιοι με το Γ'ΚΠΣ

ΣΤΗ συνεδρίαση χθες εκφράστηκε η ανησυχία ότι οι τελικοί δικαιούχοι φορείς του προγράμματος θα είναι δραματικά λιγότεροι από ό,τι στο Γ' ΚΠΣ που σημαίνει ότι μικροί Δήμοι δεν θα μπορέσουν να ανταπεξέλθουν. Ο αντινομάρχης Στάθης Κουσουρνάς τόνισε «ότι έγινε αυτή η κατανομή του Δ' ΚΠΣ, εδώ δεν πρέπει να την θεωρούμε δεδομένη, είναι άνιση, και παθητικά την δεχτήκαμε».

• Ο δήμαρχος Ρόδου Γιώργος Γιαννόπουλος στην τοποθέτησή του, εξέφρασε την αντίθεσή του, στην συγκρότηση της οικονομικής υπερπεριφέρειας, η οποία θα περιπλέξει τις διαδικασίες του Δ'ΚΠΣ. «Δεν μπορούμε να συναινέσουμε στην προοπτική σύστασης αυτής της υπερπεριφέρειας» τόνισε. Ο κ. Γιαννόπουλος έθιξε και το θέμα της κατανομής του Δ΄ ΚΠΣ τονίζοντας ότι δεν υπάρχουν στοιχεία ότι έγινε με αντικειμενικότητα, ούτε με πληθυσμιακά, αλλά θεωρεί ότι είναι πολιτικό ζήτημα, και έτσι πρέπει να τεθεί. Ο δήμαρχος Ρόδου, κατάθεσε στην σύσκεψη διάφορα εναλλακτικά σενάρια με απώτερο στόχο την άντληση και εξασφάλιση μεγαλύτερου ποσού στο Νότιο Αιγαίο και κυρίως ό,τι αφορά τα έργα υποδομής.

ΜΕ ΒΑΣΗ την 3η εγκύκλιο που έλαβαν με αργοπορία οι εκπρόσωποι της Δωδεκανήσου, μόλις προχθές το βράδυ, κατά το πρώτο χρόνο υλοποίησης του 2007 το Νότιο Αιγαίο πρέπει να απορροφήσει το 35,3% του προγράμματος, το 2008 το 27,2%, το 2009 18,9%, το 2010 10,8%, το 2011 2,6% και το ίδιο ποσοστό τα επόμενα 2 χρόνια. Τα ίδια ποσοστά απορρόφησης δεν ισχύουν σε άλλες περιφέρειες, οι οποίες έχουν ευνοϊκή μεταχείριση.

Οι θέσεις πάντως που εκφράστηκαν χθες ήταν ξεκάθαρες για την διεκδίκηση κάποιων πραγμάτων, τα οποία δεν θυσιάστηκαν στο βωμό της προεκλογικής περιόδου, που διανύουμε.

Η ΠΡΟΤΑΣΗ που κατέθεσε ο δήμαρχος Καλλιθέας Γιάννης Ιατρίδης, για επαναδιαπραγμάτευση του ποσοστού κατανομής του Δ΄ ΚΠΣ μεταξύ Κυκλάδων και Δωδεκανήσου, υπέρ του νομού μας, δεν βρήκε σε αυτή τη φάση ανταπόκριση. Στα προηγούμενα προγράμματα η Δωδεκάνησος έπαιρνε το 55% και οι Κυκλάδες το 45%.

Η ανάγκη σύναψης συμμαχίας με τους Κυκλαδίτες φαίνεται ότι πρυτάνευσε και αυτό υπερέχει τώρα. Το άνοιγμα μετώπου με τους Κυκλαδίτες δεν θα εξυπηρετήσει κανέναν την παρούσα στιγμή.

ΑΠΟΧΗ ΔΗΜΑΡΧΩΝ ΑΠΟ ΤΗΝ ΤΗΝΟ

Η απουσία δημάρχων από την σημερινή συνεδρίαση του Περιφερειακού Συμβουλίου, που γίνεται στην Τήνο, επιβεβαιώνει ουσιαστικά το χθεσινό δημοσίευμα της «Προόδου». Οι περισσότεροι προτίμησαν να απέχουν από τις εργασίες του Περιφερειακού Συμβουλίου, παρά την κρισιμότητα που παρουσιάζει εξαιτίας της ταλαιπωρίας που πρέπει να υποστούν μέχρι να φτάσουν και να επιστρέψουν στη Ρόδο από εκεί. Η επιστροφή αναμένεται να γίνει από τη Σύρο σήμερα στις 22.00 το βράδυ με το πλοίο «Blue Star», ενώ δεν μπόρεσε να εξασφαλιστεί για τους Δωδεκανήσιους καμπίνα.

Ο Γιάννης Μαχαιρίδης χαρακτήρισε χθες λάθος την επιλογή του Περιφερειάρχη Νοτίου Αιγαίου Χαράλαμπου Κόκκινου να συγκαλέσει στην Τήνο το Περιφερειακό Συμβούλιο, χωρίς να υπάρξει πρώτα συνεννόηση με τους Δωδεκανήσιους.

Ενωμένο το ΠΑΣΟΚ στην Κω

ΣΥΝΕΧΕΙΑ ΑΠΟ ΤΗ ΣΕΛ. 1
αναφέρουν ότι δεν υπήρξαν ιδιαίτερα κόντρες και σε κλίμα ομοψυχίας αποφασίστηκε η στήριξη της υποψηφιότητας του Γιώργου Κυρίτση για το Δήμο της Κω.

Μετά τη σύσκεψη, ο γραμματέας της Περιφερειακής Επιτροπής Νοτίου Αιγαίου του ΠΑΣΟΚ Βασίλης Παπανικόλας εξέδωσε την παρακάτω ανακοίνωση:

«Με πρόσκληση της γραμματέως του Εθνικού Συμβουλίου του ΠΑΣΟΚ, Μαριλίζας Ξενογιαννακοπούλου, πραγματοποιήθηκε σύσκεψη στα κεντρικά γραφεία του Κινήματος, σήμερα 18 Ιουλίου 2006 με θέμα τη συντεταγμένη και νικηφόρα πορεία του ΠΑΣΟΚ στο δήμο της Κω.

Στη σύσκεψη, εκτός της γραμματέως έλαβαν μέρος οι:

Γιώργος Παναγιωτακόπουλος, μέλος του Π.Σ., Κώστας Καΐσερλης και Γιάννης Παρασκευάς, βουλευτές Δωδεκανήσου, Βασίλης Παπανικόλας, γραμματέας της ΠΕ Νοτίου Αιγαίου, Θεοδόσης Νικηταράς, συντονιστής της Ν.Ε. Βορείων Δωδεκανήσων, Αντώνης Γεωργαράς, γραμματέας της δημοτικής οργάνωσης Κω και Γιώργος Κυρίτσης, υποψήφιος δήμαρχος Κω με τη στήριξη του ΠΑΣΟΚ.

Στη συζήτηση επιβεβαιώθηκε η ανάγκη και από τους δύο βουλευτές του Κινήματος Κώστα Καΐσερλη και Γιάννη Παρασκευά, για συντεταγμένη πορεία προκειμένου το ΠΑΣΟΚ να δώσει νικηφόρα τη μάχη των δημοτικών εκλογών στο δήμο της Κω με επικεφαλής τον Γιώργο Κυρίτση.

Σε αυτή τη νικηφόρα πορεία οι βουλευτές του Κινήματος καλούν σε συστράτευση τα μέλη και τους φίλους του ΠΑΣΟΚ στο Δήμο της Κω».

Η επίσκεψη της Πετραλιά

ΣΥΝΕΧΕΙΑ ΑΠΟ ΤΗ ΣΕΛ. 1
από το πολιτικό γραφείο του υπουργού Αιγαίου με την προσθήκη ότι οι δύο υπουργοί θα επισκεφθούν τη Ρόδο, την Κάρπαθο και Κάσο, όπου θα έχουν επαφές με τουριστικούς παράγοντες.

• Είναι χαρακτηριστικό ότι η ανακοίνωση δεν αναφέρει κανένα πρόγραμμα των επισκέψεων και των συσκέψεων που θα γίνουν στα τρία νησιά και ποια θέματα θα συζητήσουν. Προφανώς, ο κ. Παυλίδης έσπευσε να εκδόσει την ανακοίνωση για να προλάβει την κ. Πετραλιά.

ΠΙΘΑΝΟΝ η κ. Πετραλιά (σύμφωνα με άλλες πληροφορίες) να παραμείνει και την Κυριακή για να παραστεί σε εκδήλωση που θα γίνει στη Ρόδο.

• Στο μεταξύ για σήμερα το βράδυ έχει προγραμματιστεί συγκέντρωση στελεχών της Νέας Δημοκρατίας στο ξενοδοχείο «Ρόδος Παλάς». Οπως έγινε γνωστό στόχος της σημερινής συγκέντρωσης είναι να συζητηθούν ορθώς γανωτικά θέματα και να καταβληθεί προσπάθεια διακοπής των διαρροών οπαδών του κόμματος προς τους συνδυασμούς που δεν στηρίζονται από τη Νέα Δημοκρατία.

ΕΠΙΣΗΜΗ ανακοίνωση από τη Νέα Δημοκρατία δεν εκδόθηκε, αλλά η αποψινή συγκέντρωση αποσκοπεί στη στήριξη της υποψηφιότητας Υψηλάντη, που φαίνεται ότι αντιμετωπίζει προβλήματα!..

Οι μεταθέσεις νοσοκομειακών

ΣΥΝΕΧΕΙΑ ΑΠΟ ΤΗ ΣΕΛ. 1
Νούσιας. Ομως οι ανακλήσεις είναι προσωρινές και απαιτείται επαγρύπνηση μην τυχόν και ξαφνικά ενεργοποιήσουν τις μεταθέσεις με άνωθεν εντολές!

• Χθες το πρωί ο Σύλλογος Εργαζομένων στο Νοσοκομείο Ρόδου, έστειλε επιστολή προς τον υπουργό Υγείας κ. Δημήτρη Αβραμόπουλο με την οποία ζητείται η ανάκληση των μεταθέσεων των τριών εργαζομένων και παράλληλα ενημερώθηκε ο διοικητής της Β' ΔΥΠΕ κ. Μιχάλης Νούσιας. Προκειμένου να αποφευχθούν κινητοποιήσεις των εργαζομένων ο κ. Νούσιας έσπευσε να αναστείλει προσωρινά τις μεταθέσεις λόγω έκτακτων αναγκών του Νοσοκομείου όπως υποστηρίζει στο σχετικό έγγραφο που κοινοποίησε στο Σύλλογο Εργαζομένων.

Ο Σύλλογος Εργαζομένων δεν φέρει καμιά αντίρρηση να μετατεθούν οι τρεις υπάλληλοι αρκεί να αντικασταθούν και να μην υπάρξουν κενά που θα δημιουργήσουν λειτουργικά προβλήματα στα τμήματα του Νοσοκομείου μας.

Οι τιμές των καυσίμων

ΣΥΝΕΧΕΙΑ ΑΠΟ ΤΗ ΣΕΛ. 1
και στα νησιά μας τα 1.30 ευρώ το λίτρο.

• Οι υπηρεσίες ελέγχου της αγοράς παρακολουθούν τον καλπασμό των τιμών αδύναμες να παρέμβουν. Οι εκτιμήσεις είναι απαισιόδοξες καθώς η διεθνής τιμή του πετρελαίου έχει σπάσει κάθε ρεκόρ και συνεχίζει να ανεβαίνει.

Οι πρατηριούχοι αρνούνται ότι κερδοσκοπούν και ρίχνουν το μπαλάκι στις εταιρίες υποστηρίζοντας ότι πουλούν ανάλογα με τα τιμολόγια αγοράς.

ΣΤΗ Ρόδο η μέση τιμή της αμόλυβδης βενζίνης έφτασε χθες το 1.128 ευρώ το λίτρο και στα νησιά Νίσυρος και Χάλκη, οι τιμές κυμαίνονται στα 1.30 ευρώ το λίτρο. Οι πολίτες καλούνται να μην πηγαίνουν στο πρώτο πρατήριο που συναντούν αλλά εκείνο που έχει και τη φθηνότερη τιμή.

Λιγότεροι ξένοι τουρίστες επισκέπτονται την Τουρκία

Η ΑΤΤΑΛΕΙΑ Ο ΠΙΟ ΔΗΜΟΦΙΛΗΣ ΠΡΟΟΡΙΣΜΟΣ

Λιγότεροι ξένοι τουρίστες επισκέφτηκαν την Τουρκία κατά το πρώτο τρίμηνο του 2006, για λόγους που σχετίζονται -μεταξύ άλλων- με την υπερτιμημένη λίρα, τον υψηλό πληθωρισμό στον τομέα των υπηρεσιών για αλλοδαπούς επισκέπτες και τη "νόσο των πτηνών", όπως υπογραμμίζεται σε έρευνα αγοράς του Γραφείου Οικονομικών και Εμπορικών Υποθέσεων (ΟΕΥ) της ελληνικής πρεσβείας στην Άγκυρα.

Σύμφωνα με την έρευνα, που δόθηκε στη δημοσιότητα στα μέσα Ιουλίου, ο αριθμός των ξένων τουριστών στην Τουρκία δεν ξεπέρασε στο πρώτο τρίμηνο τα 2,2 εκατ., παρουσιάζοντας μείωση κατά 11,5%, σε σχέση με το αντίστοιχο περσινό διάστημα. Στο σύνολο του 2005, είχαν επισκεφτεί τη γειτονική χώρα 21,1 εκατ. τουρίστες (έναντι 17,5 εκατ. το 2004 και 14 εκατ. το 2003), με αποτέλεσμα τα έσοδα της Τουρκίας από τουριστικό συνάλλαγμα να ξεπεράσουν τα 13,9 δισ. δολ. (από 12,1 δισ. το 2004 και 13,2 δισ. το 2003), βάσει πάντα της έρευνας του γραφείου ΟΕΥ και στατιστικών στοιχείων του Συνδέσμου Τούρκων Επενδυτών Τουρισμού.

Λιγότερα ξοδεύουν οι τουρίστες

Γενικά, την τελευταία διετία και παρά τη συνεχή αύξηση των αφίξεων, ο τουρισμός δεν αποφέρει στην Τουρκία τα αντίστοιχα έσοδα, αφού η κατά κεφαλήν δαπάνη των τουριστών μειώνεται. Ετσι, το 2005 "έπεσε" στα 659 δολ. ανά τουρίστα, από 784 δολ. το 2004 και 810 δολ. το 2003. Την ίδια στιγμή, ωστόσο, οι επιχειρηματίες του τουρισμού αυξάνουν τις επενδύσεις στη δημιουργία νέων ξενοδοχειακών κλινών: από 375.168 το 2000, οι ξενοδοχειακές κλίνες έφτασαν τις 480.000 μέσα σε μόλις τέσσερα χρόνια (το 2004), σύμφωνα με στοιχεία του Συνδέσμου Τούρκων Επενδυτών Τουρισμού, που αναδημοσιεύονται στην έρευνα του γραφείου ΟΕΥ.

Η Γερμανία και η Ρωσία αποτελούν τις κυριότερες "δεξαμενές" άντλησης πελατών για τον τουρκικό τουρισμό, αφού οι αφίξεις από τις δύο χώρες αντιπροσωπεύουν το 36,4% των συνολικών. Στην τρίτη και την τέταρτη θέση βρίσκονται το Ηνωμένο Βασίλειο και η Βουλγαρία αντίστοιχα.

Συγκεκριμένα, η Τουρκία υποδέχτηκε πέρυσι 4,2 εκατ. Γερμανούς τουρίστες (ποσοστό 20,1% επί του συνόλου των αφίξεων), ενώ οι Ρώσοι έφτασαν τα 3,4 εκατ. (16,3%). Πάνω από 1,75 εκατ. Βρετανοί επέλεξαν επίσης τη γειτονική χώρα για τις διακοπές τους, ενώ το ίδιο έκαναν και 1,62 εκατ. Βούλγαροι. Σημαντικές ήταν επίσης οι αφίξεις από την Ολλανδία (7,7% επί των συνολικών), το Ιράν (5,9%, αφού δεν απαιτείται κατοχή βίζας από τους Ιρανούς, κάτι που κάνει ευκολότερη την επίσκεψή τους στην Τουρκία) και τη Γαλλία (3,3%). Την Τουρκία επισκέφτηκαν το 2005 και 584.952 Ελληνες τουρίστες ή ποσοστό 2,8% επί των συνολικών αφίξεων.

Τί λένε οι Ρώσοι

Αξίζει πάντως να σημειωθεί ότι, σύμφωνα με ρεπορτάζ της ρωσικής ιστοσελίδας "Turdom.ru", η ζήτηση για τουριστικές εκδρομές στην Τουρκία από Ρώσους έχει μειωθεί, όπως υποστηρίζουν ορισμένοι τουριστικοί πράκτορες. Σύμφωνα με το δημοσίευμα, τα αίτια αυτής της μείωσης συνδέονται αφενός με την απόφαση πολλών Ρώσων να κάνουν διακοπές στα παραθεριστικά θέρετρα της πατρίδας τους και αφετέρου με τα πολύ φτηνά τουριστικά πακέτα που προτείνει η Αίγυπτος, αλλά και με το γεγονός ότι "σημαντικό μέρος του τουριστικού ρεύματος απέσπασαν η Ελλάδα, η Βουλγαρία, η Κροατία και το Μαυροβούνιο".

Η Αττάλεια ο πιο δημοφιλής προορισμός

Σύμφωνα με την έρευνα του γραφείου Ο.Ε.Υ, οι δημοφιλέστεροι τουριστικοί προορισμοί στην Τουρκία είναι κατά σειρά η Αττάλεια, η Κωνσταντινούπολη, η Mu?la, η Σμύρνη και τα Άδανα. Η Αττάλεια δέχτηκε πέρυσι 6,8 εκατ. αφίξεις τουριστών, έναντι 4,8 εκατ. για την Κωνσταντινούπολη, 2,8 εκατ. για τη Mu?la και 789.482 για τη Σμύρνη.

Η τουριστική περίοδος στην Τουρκία εκτείνεται κυρίως στο εξάμηνο Μαΐου - Οκτωβρίου, καθώς τότε σημειώνεται η μεγαλύτερη προσέλευση τουριστών, σε σχέση με τον υπόλοιπο χρόνο. Οι ξένοι επισκέπτες της Τουρκίας φτάνουν στη χώρα κυρίως αεροπορικώς (ποσοστό 72,8% στο σύνολο των μεταφορών) και ακολουθούν οι οδικές διαδρομές (16,9%), τα θαλάσσια μέσα (9,8%) και το τρένο (0,5%).

ΕΛΛΗΝΙΚΗ ΔΗΜΟΚΡΑΤΙΑ
ΥΠΟΥΡΓΕΙΟ ΟΙΚΟΝΟΜΙΑΣ ΚΑΙ ΟΙΚΟΝΟΜΙΚΩΝ
ΔΙΕΥΘΥΝΣΗ ΚΡΑΤΙΚΩΝ ΛΑΧΕΙΩΝ

ΛΑΪΚΟ ΛΑΧΕΙΟ
ΚΑΤΑΛΟΓΟΣ ΚΕΡΔΩΝ
29η ΚΛΗΡΩΣΗ ΤΗΣ 18ης ΙΟΥΛΙΟΥ 2006
www.kratika-laxeia.gr

ΤΙΜΗ ΚΑΤΑΛΟΓΟΥ 0,02 ΕΥΡΩ ΚΥΚΛΟΦΟΡΗΣΑΝ ΣΕΙΡΕΣ 10

ΚΕΡΔΗ ΤΡΙΔΥΜΟΥ ΛΑΧΝΟΥ

		ΣΕΙΡΑ	ΑΡΙΘΜΟΣ	ΣΤΟΙΧΕΙΟ	ΕΥΡΩ	ΦΟΡΟΣ	ΚΑΘ.ΚΕΡΔΟΣ
Α' ΛΑΧΝΟΣ ΤΡΙΔΥΜΟΥ	ΜΕΓΑΛΟΣ ΛΑΧΝΟΣ	9η	2191	Ε	ΔΙΠΛΟ ΤΖΑΚ - ΠΟΤ		
	ΥΠΟΛΟΙΠΑ ΣΤΟΙΧΕΙΑ	9η	2191		Ποσό 1.890.000,00 ευρώ μεταφέρεται στον τρίδυμο λαχνό της επόμενης κλήρωσης.		
	ΣΥΝΟΛΟ				...		
Β'ΛΑΧΝΟΣ ΤΡΙΔΥΜΟΥ		10η	2191				
Γ'ΛΑΧΝΟΣ ΤΡΙΔΥΜΟΥ		8η	2191				
Σε όλες τις άλλες σειρές			2191	Α - Ε	75.000,00	7.450,00	67.550,00

ΚΕΡΔΗ ΠΟΥ ΦΟΡΟΛΟΓΟΥΝΤΑΙ

ΑΡΙΘ.	ΕΥΡΩ	ΦΟΡΟΣ	ΚΑΘ.ΚΕΡΔΟΣ	ΑΡΙΘ.	ΕΥΡΩ	ΦΟΡΟΣ	ΚΑΘ.ΚΕΡΔΟΣ
42088	10.000,00	950,00	9.050,00	37621	1.000,00	50,00	950,00
58004	5.000,00	450,00	4.550,00	44989	1.000,00	50,00	950,00
6786	1.000,00	50,00	950,00	49235	1.000,00	50,00	950,00
11164	1.000,00	50,00	950,00	53997	1.000,00	50,00	950,00
12883	1.000,00	50,00	950,00	64749	1.000,00	50,00	950,00
18061	1.000,00	50,00	950,00	70088	1.000,00	50,00	950,00
24948	1.000,00	50,00	950,00	74131	1.000,00	50,00	950,00
29165	1.000,00	50,00	950,00	76915	1.000,00	50,00	950,00
32314	1.000,00	50,00	950,00				

ΚΕΡΔΗ ΑΦΟΡΟΛΟΓΗΤΑ

ΑΡΙΘ.	ΕΥΡΩ	ΑΡΙΘ.	ΕΥΡΩ	ΑΡΙΘ.	ΕΥΡΩ	ΑΡΙΘ.	ΕΥΡΩ	ΑΡΙΘ.	ΕΥΡΩ
830	350,00	16849	350,00	33085	350,00	49235	Φορ/ται	66081	350,00
2181	350,00	17380	350,00

ΓΡΑΦΕΙΟ
ΙΔΙΩΤΙΚΩΝ ΕΡΕΥΝΩΝ
(ΝΤΕΤΕΚΤΙΒΣ)
ΑΝΑΛΑΜΒΑΝΟΥΜΕ
Υποθέσεις ανηλίκων, οικογενειακές, προσωπικές κ.τλ.
ΔΙΑΘΕΤΟΥΜΕ ΤΑ ΠΛΕΟΝ ΣΥΓΧΡΟΝΑ ΟΠΤΙΚΟΑΚΟΥΣΤΙΚΑ ΣΥΣΤΗΜΑΤΑ
100% ΕΧΕΜΥΘΕΙΑ
ΡΩΜΗΣ 22, - ΡΟΔΙΝΙ
Κιν. 694 6997967
13682-30/7

Θα διαρκέσουν μέχρι 23 Ιουλίου

Ξεκινούν οι εκδηλώσεις για τα 10 χρόνια του Λογοτεχνικού

ΠΟΙΑ ΘΕΜΑΤΑ ΘΑ ΣΥΖΗΤΗΘΟΥΝ

Το Διεθνές Κέντρο Λογοτεχνών και Μεταφραστών Ρόδου συμπληρώνει φέτος 10 χρόνια από την ίδρυση του. Με αφορμή το γεγονός αυτό πραγματοποιούνται στην πόλη μας διάφορες εκδηλώσεις.
Οι εκδηλώσεις θα διαρκέσουν από τις 19 έως και τις 23 Ιουλίου 2006 και θα περιλαμβάνουν: Σεμινάριο για την κατοχύρωση των πνευματικών δικαιωμάτων (copyright),

Γενική Συνέλευση της Διεθνούς Πολιτιστικής Επιτροπής « Κύματα των Τριών Θαλασσών», Παρουσίαση του τόμου που εκδόθηκε για την επέτειο των 10 χρόνων του Δ.Κ.Λ.Μ.Ρ., Εγκαίνια του νέου κτιρίου του Δ.Κ.Λ.Μ.Ρ., καθώς και Διεθνές Συμπόσιο με θέμα «Η Αναγκαιότητα του διαλόγου ανάμεσα στους πολιτισμούς».

Το πρόγραμμα πλαισιώνεται με μουσικές εκδηλώσεις, κονσέρτο με βιολί, μουσική βραδιά με καλλιτέχνες του τόπου μας και συναυλία με διάσημους Έλληνες καλλιτέχνες.

Συγκεκριμένα, αύριο Τετάρτη, 19 Ιουλίου θα πραγματοποιηθεί το σεμινάριο με θέμα «Πνευματικά Δικαιώματα, Πειρατεία και Συγγραφικές Ενώσεις».

Το σεμινάριο είναι μία συνδιοργάνωση του Νορβηγικού οργανισμού «Kopinor» και του Διεθνούς Κέντρου Λογοτεχνών και Μεταφραστών Ρόδου.

Θα διεξαχθεί στο Ξενοδοχείο "Rodos Palace" στην αίθουσα "Salon des Roses", και οι συμμετέχοντες θα μπορούν να το παρακολουθήσουν σε δύο γλώσσες - Αγγλικά και Ελληνικά. Ακολουθεί αναλυτικό πρόγραμμα με τις ώρες διεξαγωγής και τα ονόματα των ομιλητών.

Πρωινή Συνεδρία

10:00 - 12:00 Πέντε πυλώνες του Σύγχρονου Copyright

Καθ. Dr. Adolf Dietz, Ινστιτούτο Max Planck για την Πνευματική Κυριότητα, Ανταγωνισμός, Φορολογικός Νόμος

Απογευματινή Συνεδρία

14:00 - 18:00 Θέσεις συγγραφέων - συγγραφικές ενώσεις

Sheryl Hinkkanen, Γενική Γραμματέας του FIT

Eugene Schoulgin, μέλος Δ.Σ, Διεθνής PEN

Αναστάσιος Βιστωνίτης, Αντιπρόεδρος Ευρωπαϊκής Ομοσπονδίας Συγγραφέων

Το σεμινάριο θα συνεχιστεί και θα ολοκληρωθεί την Πέμπτη, 20 Ιουλίου.

Πρωινή συνεδρία

10:00 - 14:00 Πειρατεία - μία παγκόσμια πανούκλα

Jens Bammel, γενικός γραμματέας, Διεθνής Ένωση Εκδοτών

Salah Ali, Βοηθός Καθηγητή, Πανεπιστήμιο Mosul

Alexander Livergant, Ρωσία

ΓΝΩΜΩΝ
ΦΡΟΝΤΙΣΤΗΡΙΑ
Μ. ΓΙΑΝΝΙΚΟΥΡΗΣ
...ΜΕΤΡΑΜΕ 33 χρόνια
Διδάσκουν:
Γιαννικουρής Μανώλης
Οικονόμου Νέστορας
Σέρβου Βεατρίκη
Αναγνώστου Ειρήνη
•Μαθηματικά• Φυσική• Χημεία• Βιολογία
• Αρχαία• Ιστορία• Έκθεση • Α.Ο.Θ.
• Α.Ο.Δ.Ε.• Ανάπτυξη εφαρμογών σε προγραμματιστικό περιβάλλον
Τμήματα: 4μελή – 6μελή – 8μελή - Ιδιαίτερα
Έναρξη Μαθημάτων: 1 Σεπτεμβρίου
Εγγραφές – Πληροφορίες: Καθημερινά 10-1 το πρωί και 7-10 το απόγευμα
ΧΕΙΜΑΡΑΣ 117
Τηλέφωνα: 22410 25700 - 25250 - 25252 Κιν: 694 88 89 689
X264-31/7

Θα γίνουν από το Οικονομικό Επιμελητήριο

Επιμορφωτικά σεμινάρια για τους φοροτεχνικούς

ΘΑ ΓΙΝΟΥΝ ΤΟΝ ΣΕΠΤΕΜΒΡΙΟ ΣΤΗ ΡΟΔΟ

ΑΝΑΚΟΙΝΩΣΗ εξέδωσε χτες το περιφερειακό τμήμα Δωδεκανήσου του Οικονομικού Επιμελητηρίου της Ελλάδας σχετικά με τη διενέργεια επιμορφωτικών σεμιναρίων για την απόκτηση άδειας ασκήσεως επαγγέλματος λογιστού φοροτεχνικού β' τάξης.

Η ανακοίνωση έχει ως εξής:

«Το Διοικητικό Συμβούλιο του Περιφερειακού Τμήματος Δωδεκανήσου, του Οικονομικού Επιμελητηρίου της Ελλάδας, ανακοινώνει τη διεξαγωγή επιμορφωτικών σεμιναρίων για την απόκτηση αδείας ασκήσεως επαγγέλματος λογιστή φοροτεχνικού β' τάξης, σύμφωνα με τις διατάξεις του Ν. 2515/1997 και του ΠΔ 340/1998, όπως τροποποιήθηκαν με το άρθρο 17 του Ν. 3470/2006, ως ακολούθως:

Δικαίωμα συμμετοχής στα επιμορφωτικά σεμινάρια έχουν:

1. Τα μέλη του ΟΕΕ, οι οποίοι έχουν διετή προϋπηρεσία ως λογιστές φοροτεχνικοί Γ' τάξεως.

2. Οι πτυχιούχοι του Τμήματος Λογιστής της Σχολής Διοίκησης και Οικονομίας των ΤΕΙ, οι οποίοι έχουν τετραετή προϋπηρεσία ως λογιστές φοροτεχνικοί Γ' τάξεως. Σημειώνεται ότι δικαίωμα συμμετοχής έχουν και οι πτυχιούχοι του Τμήματος Λογιστικής οι οποίοι από τη λήψη της άδειας Γ' τάξης μέχρι την ημερομηνία υποβολής αιτήσεων συμμετοχής στα σεμινάρια ασκούν τουλάχιστον επί τρία έτη το επάγγελμα του λογιστή φοροτεχνικού και

3. Οι πτυχιούχοι των τμημάτων Εμπορίας και Διαφήμισης, Διοίκησης Επιχειρήσεων και Τουριστικών Επιχειρήσεων της σχολής Διοίκησης και Οικονομίας των ΤΕΙ, οι οποίοι έχουν τριετή προϋπηρεσία ως λογιστές φοροτεχνικοί Γ' τάξεως.

Σημειώνεται ότι ο απαιτούμενο ς χρόνος άσκησης του επαγγέλματος λογιστή φοροτεχνικού για τους κατόχους αναγνωρισμένου μεταπτυχιακού τίτλου στη Λογιστική-Ελεγκτική, Εσωτερικό Ελεγχο, Κστολόγηση και Διοίκηση Επιχειρήσεων μειώνεται για χρόνο ίσο προς τη διάρκεια σπουεδών για την απόκτηση του τίτλου τους.

Τα επιμορφωτικά σεμινάρια θα πραγματοποιηθούν στις 23 Σεπτεμβρίου 2006 ημέρα Σάββατο στη Ρόδο.

Οι αιτήσεις συμμετοχής με τα απαιτούμενα δικαιολογητικά θα υποβληθούν από τους ενδιαφερόμενους στα γραφεία του Περιφερειακού Τμήματος Δωδεκανήσου του Οικονομικού Επιμελητηρίου Ελλάδας, μέχρι 7 Σεπτεμβρίου 2006, ημέρα Πέμπτη και ώρα 14.00.

Απαιτούμενα δικαιολογητικά:

1. Φωτοτυπία της άδειας ασκήσεω ςεπαγγελμάτος λογιστή φοροτεχνικού Γ' τάξεως, η οποία πρέπει να είναι σε ισχύ (άρθρο 17 παρ. 6 του Ν. 3470/2006).

2. Τα σχετικά έγγραφά για την απόδειξη της απαιτούμενης προϋπηρεσίας στην άσκηση επαγγέλματος λογιστή φοροτεχχνικού Γ' τάξεως (μισθωτοί: βεβαίωση εργοδότη, αντίγραφο κάρτας ενσήμων, βεβαίωση Επιθεώρησης Εργασίας ή αντίγραφο της κάρτας πρόσληψης, ελεύθεροι επαγγελματίες: αντίγραφα εκκαθαριστικών ή δηλώσεων εισοδήματος).

3. Εξουσιοδότηση προς το ΟΕΕ για αυτεπάγγελτη αναζήτηση ποινικού μητρώου γενικής χρήσης.

Για περισσότερες πληροφορίες και διευκρινήσεις επικοινωνήστε με τα γραφεία του Περιφερειακού Τμήματος Δωδεκανήσου, του Οικονομικού Επιμελητηρίου Ελλάδας στα τηλέφωνα 2241066660-60193 και στο e-mail: ptdoee@otenet.gr

Για τη διοίκηση
του Π.Τ. Δωδ/σου
Οικονομικού
Επιμελητηρίου Ελλάδας
Ο Πρόεδρος
Λάζαρος Κ. Κασέκας»

Blue Star Ferries
ΑΠΟ ΡΟΔΟ

ΑΝΑΧΩΡΗΣΗ ΑΠΟ ΡΟΔΟ	ΚΩ	ΛΕΡΟ	ΠΑΤΜΟ	ΣΥΡΟ	ΑΜΟΡΓΟ ΚΑΤΑΠΟΛΑ	ΑΦΙΞΗ ΠΕΙΡΑΙΑ
ΤΡΙΤΗ 18:30	ΤΡΙΤΗ 21:45	--	--	ΤΕΤΑΡΤΗ 03:30	--	ΤΕΤΑΡΤΗ 07:10
ΠΕΜΠΤΗ 18:30	ΠΕΜΠΤΗ 21:45	ΠΕΜΠΤΗ 23:25	ΠΑΡΑΣΚΕΥΗ 00:35	ΠΑΡΑΣΚΕΥΗ 04:30	--	ΠΑΡΑΣΚΕΥΗ 08:30
ΣΑΒΒΑΤΟ 09:30	ΣΑΒΒΑΤΟ 12:15	--	--	--	ΣΑΒΒΑΤΟ 15:50	ΣΑΒΒΑΤΟ 21:00
ΚΥΡΙΑΚΗ 18:00	ΚΥΡΙΑΚΗ 21:15	ΚΥΡΙΑΚΗ 22:55	ΔΕΥΤΕΡΑ 00:05	ΔΕΥΤΕΡΑ 04:15	--	ΔΕΥΤΕΡΑ 08:00

ΠΡΟΣ ΡΟΔΟ

ΑΝΑΧΩΡΗΣΗ ΑΠΟ ΠΕΙΡΑΙΑ	ΑΦΙΞΗ ΣΥΡΟ	ΑΜΟΡΓΟ ΚΑΤΑΠΟΛΑ	ΠΑΤΜΟ	ΛΕΡΟ	ΚΩ	ΡΟΔΟ
ΔΕΥΤΕΡΑ 19:00	ΔΕΥΤΕΡΑ 22:45	--	--	--	ΤΡΙΤΗ 04:45	ΤΡΙΤΗ 08:00
ΤΕΤΑΡΤΗ 19:00	ΤΕΤΑΡΤΗ 22:20	--	ΠΕΜΠΤΗ 01:55	ΠΕΜΠΤΗ 03:05	ΠΕΜΠΤΗ 04:45	ΠΕΜΠΤΗ 08:00
ΠΑΡΑΣΚΕΥΗ 19:00	ΠΑΡΑΣΚΕΥΗ 22:20	--	--	--	ΣΑΒΒΑΤΟ 03:10	ΣΑΒΒΑΤΟ 06:15
ΣΑΒΒΑΤΟ 23:55	--	ΚΥΡΙΑΚΗ 05:05	ΚΥΡΙΑΚΗ 07:25	ΚΥΡΙΑΚΗ 08:35	ΚΥΡΙΑΚΗ 10:15	ΚΥΡΙΑΚΗ 13:15

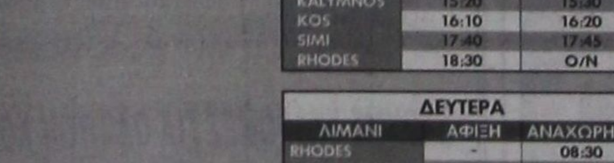

X5949-30/7
RODOS FERRIES SERVICES/SKEVOS TRAVEL
ΚΑΝΤΕ ΚΡΑΤΗΣΗ ΤΩΡΑ!
ΠΛΗΡΟΦΟΡΙΕΣ ΚΑΙ ΚΡΑΤΗΣΕΙΣ ΘΕΣΕΩΝ ΣΤΟΝ ΤΑΞΙΔΙΩΤΙΚΟ ΣΑΣ ΠΡΑΚΤΟΡΑ Ή RODOS FERRIES SERVICES/SKEVOS TRAVEL: ΑΜΕΡΙΚΗΣ 111, ΡΟΔΟΣ, ΤΗΛ. ΚΡΑΤΗΣΕΩΝ ΕΠΙΒΑΤΩΝ ΚΑΙ Ι.Χ.: 22410-22461, 22410-75655, 22410-75310, ΤΗΛ. ΚΡΑΤΗΣΕΩΝ ΦΟΡΤΗΓΩΝ: 22410-76600

DODEKANISOS PRIDE
Δρομολόγια
01/05/2006-15/10/2006

ΚΑΘΗΜΕΡΙΝΑ		
ΛΙΜΑΝΙ	ΑΦΙΞΗ	ΑΝΑΧΩΡΗΣΗ
PATMOS	-	06:00
LEROS	06:40	06:45
KALYMNOS	07:30	07:40
KOS	08:15	08:20
SIMI	09:45	09:50
RHODES	10:40	15:00
SIMI	15:50	15:55
KOS	17:20	17:25
KALYMNOS	18:00	18:05
LEROS	18:50	19:00
PATMOS	19:40	O/N

ΚΑΘΕ ΤΕΤΑΡΤΗ		
ΛΙΜΑΝΙ	ΑΦΙΞΗ	ΑΝΑΧΩΡΗΣΗ
PATMOS	-	06:00
LIPSI	06:20	06:25
LEROS	06:45	06:50
KALYMNOS	07:35	07:40
KOS	08:15	08:20
SIMI	09:45	09:50
RHODES	10:40	15:00
SIMI	15:50	15:55
KOS	17:20	17:25
KALYMNOS	18:00	18:05
LEROS	18:50	19:00
LIPSI	19:20	19:25
PATMOS	19:45	O/N

DODEKANISOS EXPRESS
Δρομολόγια
01/05/2006-15/10/2006

ΚΥΡΙΑΚΗ		
ΛΙΜΑΝΙ	ΑΦΙΞΗ	ΑΝΑΧΩΡΗΣΗ
RHODES	-	08:30
SIMI	09:25	09:30
KOS	11:00	11:10
KALYMNOS	11:50	12:00
LEROS	12:45	12:50
PATMOS	13:30	13:40
LEROS	14:20	14:30
KALYMNOS	15:20	15:30
KOS	16:10	16:20
SIMI	17:40	17:45
RHODES	18:30	O/N

ΤΡΙΤΗ, ΠΕΜΠΤΗ, ΠΑΡΑΣΚΕΥΗ, ΣΑΒΒΑΤΟ		
ΛΙΜΑΝΙ	ΑΦΙΞΗ	ΑΝΑΧΩΡΗΣΗ
RHODES	-	08:30
KOS	10:40	10:50
KALYMNOS	11:30	11:40
LEROS	12:30	12:35
LIPSI	13:00	13:05
PATMOS	13:30	13:40
LEROS	14:20	14:30
KALYMNOS	15:20	15:30
KOS	16:10	16:20
RHODES	18:30	O/N

ΔΕΥΤΕΡΑ		
ΛΙΜΑΝΙ	ΑΦΙΞΗ	ΑΝΑΧΩΡΗΣΗ
RHODES	-	08:30
KASTELORIZO	11:00	16:00
RHODES	18:30	O/N

ΤΕΤΑΡΤΗ		
ΛΙΜΑΝΙ	ΑΦΙΞΗ	ΑΝΑΧΩΡΗΣΗ
RHODES	-	08:30
SIMI	09:25	09:30
KOS	11:00	11:10
KALYMNOS	11:50	12:00
LEROS	12:50	14:30
KALYMNOS	15:20	15:30
KOS	16:10	16:20
SIMI	17:40	17:45
RHODES	18:30	O/N


DODEKANISOS SEAWAYS
Η θάλασσα μας ταιριάζει!
Αυστραλίας 3, 85100 Ρόδος, τηλ.: 22410 70590, fax: 22410 70591, www.12ne.gr
X5965-30/7

ΔΙΕΘΝΕΣ ΚΕΝΤΡΟ ΛΟΓΟΤΕΧΝΩΝ ΚΑΙ ΜΕΤΑΦΡΑΣΤΩΝ ΡΟΔΟΥ



ΠΡΟΓΡΑΜΜΑ ΕΠΕΤΕΙΑΚΩΝ ΕΚΔΗΛΩΣΕΩΝ 1996-2006

Τετάρτη, 19 Ιουλίου 2006

Σεμινάριο: «Πνευματικά Δικαιώματα, Πειρατεία και Συγγραφικές Ενώσεις» σε συνεργασία με τον οργανισμό «Kopinor», στο Ξενοδοχείο "Rodos Palace".

(Γλώσσες σεμιναρίου: Αγγλικά, Ελληνικά)

Πρωινή Συνεδρία
10:00 - 12:00 Πέντε πυλώνες του Σύγχρονου Copyright

Απογευματινή Συνεδρία
14:00 - 18:00 Θέσεις συγγραφέων - συγγραφικές ενώσεις

Πέμπτη, 20 Ιουλίου 2006

Σεμινάριο: «Πνευματικά Δικαιώματα, Πειρατεία και Συγγραφικές Ενώσεις» σε συνεργασία με τον οργανισμό «Kopinor», στο Ξενοδοχείο "Rodos Palace".

(Γλώσσες σεμιναρίου: Αγγλικά, Ελληνικά)

Πρωινή συνεδρία
10:00 - 14:00 Πειρατεία - μία παγκόσμια πανούκλα

Βράδυ 20:00 - Παλάτι του Μεγάλου Μαγίστρου (Καστέλλο)
• Παρουσίαση Τιμητικού Τόμου για τα Δέκα Χρόνια από την Ίδρυση του Δ.Κ.Λ.Μ.Ρ.
• Απονομή Τιμητικών Διακρίσεων σε όσους συνέβαλαν στην ίδρυση και ανάδειξη του Δ.Κ.Λ.Μ.Ρ. κατά τα 10 πρώτα χρόνια της λειτουργίας του.
• Κοντσέρτο για βιολί από τις Anna και Maria Lindal, εγγονές του συνθέτη Νίκου Σκαλκόττα

Παρασκευή, 21 Ιουλίου 2006

Βράδυ 20:00

Εγκαίνια Νέου Κτιρίου του Δ.Κ.Λ.Μ.Ρ., στην 28ης Οκτωβρίου 66-68, παραχώρηση του Πολιτιστικού Ιδρύματος «Γεώργιος και Ασημίνα Περδικάκη» - Απολογισμός Δράσεων Δ.Σ. του Δ.Κ.Λ.Μ.Ρ.

Σάββατο, 22 Ιουλίου 2006

Διεθνές Συμπόσιο: «Η Αναγκαιότητα του διαλόγου ανάμεσα στους πολιτισμούς» στο Ξενοδοχείο «Rodos Palace» από 10 π.μ. έως 2 μ.μ.

(Γλώσσες Συμποσίου: Αγγλικά, Ελληνικά)

Βράδυ: 20:00

Μουσική Εκδήλωση στο «Ήχος και Φως».

Α' Μέρος

Παιδική Χορωδία Δήμου Ροδίων.
Πειραματική Χορωδία Δήμου Ροδίων.
(Υπό τη δ/νση του Γιώργου Σακκελαρίδη)

Β' Μέρος

Μουσική συναυλία με τους "Magenta":
Αναστασία Μουτσάτσου - φωνή/κρουστά
Μιχάλης Νικολούδης - ούτι/μαντολίνο
Βασίλης Ρακόπουλος - κλασική κιθάρα
Σόλης Μπαρκής - κρουστά
Μιχάλης Κουμπιός - διεύθυνση παραγωγής

Κυριακή, 23 Ιουλίου 2006

Μονοήμερη εκδρομή στη Χάλκη.

ΧΟΡΗΓΟΙ :
RODOS PALACE
ΚΑΦΕΝΕΣ ΚΟΥΚΟΣ
ΜΙΚΡΟ ΚΑΦΕ- ΑΠΕΝΑΝΤΙ
ΕΚΔΟΣΕΙΣ ΑΓΚΥΡΑ
TSAGARIS TRAVEL
ΞΕΝΑΚΗΣ ΑΥΤΟΚΙΝΗΤΑ
HOTEL AGLA

ΧΟΡΗΓΟΙ ΕΠΙΚΟΙΝΩΝΙΑΣ :
ΑΓΕΡΙ FM
ΠΑΛΜΟΣ
ΙΡΙΔΑ ΤΗΛΕΟΡΑΣΗ
ΕΡΑ ΔΙΚΤΥΟ Ρ/Σ ΝΟΤΙΟΥ ΑΙΓΑΙΟΥ

ΧΛ-22/7

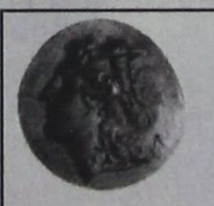
ΓΚΙΝΑΚΗΣ
Ταξιδεύετε αεροπορικώς;
Προσφέρουμε
δωρεάν πάρκινγκ
του αυτοκινήτου σας σε δικό μας χώρο.
Παραλαβή και παράδοση στο αεροδρόμιο ΔΙΑΓΟΡΑΣ της Ρόδου.
Αλλαγές λαδιών, σέρβις, πλυντήρια - λιπαντήρια, διανομές πετρελαίου.
19ο χλμ. Ρόδου - Παραδεισίου
Τηλ. 22410 37376 κινητό 6936656976
X234-30/7

ΨΥΧΟΕΡΕΥΝΗΤΡΙΑ
ΚΡΗΤΙΚΟΥ
ΒΑΣΙΛΕΙΑ

Προβλέψεις για το μέλλον ικανοποιητικές. Βοήθεια για κάθε θέμα που σας απασχολεί με κάθε εχεμύθεια
ΟΜΗΡΟΥ 65 Π. ΠΟΛΗ
Τηλ. 74440 - 67602,6972157586,
8-1π.μ. — 4-8μ.μ.
T.7838-30/7

Πάντα κάποιοι ξεχωρίζουν...
Rodos Gold VOGIATZIS
Ιδιαίτερη αισθητική
Απαράμιλλη ποιότητα
πλούσιες επιλογές
για γάμους, βαπτίσεις,
και ιδιαίτερες στιγμές
με μοναδική λάμψη ...
σε εξαιρετικές τιμές
Rodos Gold VOGIATZIS
Χρυσές δημιουργίες...
για πολύτιμες σχέσεις
10ο χιλ. Λεωφ. Ρόδου Λίνδου
Τηλ: 22410 86670 - 3
X X5953-30/7

ΤΗΛΟΣ 21ος ΑΙΩΝΑΣ
SEA STAR
ΝΑΥΤΙΚΗ ΕΤΑΙΡΙΑ
ΠΛΗΡΟΦΟΡΙΕΣ:
ΡΟΔΟΣ ΤΑΡΠΟΝ ΣΠΡΙΝΓΚΣ 44
Τηλ./FAX: 22410 78052 κιν. 6938 244523
ΤΗΛΟΣ ΛΙΒΑΔΙΑ
Τηλ. 22460 44000 FAX. 22460 44044



ΠΡΟΓΡΑΜΜΑ SEA STAR

ΔΕΥΤΕΡΑ

Λιμάνι	Αφιξη	Αναχώρηση
ΡΟΔΟΣ		10.15
ΤΗΛΟΣ	11.35	13.30
ΡΟΔΟΣ	14.50	

ΤΕΤΑΡΤΗ

Λιμάνι	Αφιξη	Αναχώρηση
ΤΗΛΟΣ		09.00
ΡΟΔΟΣ	10.20	18.00
ΤΗΛΟΣ	19.20	

ΠΕΜΠΤΗ

Λιμάνι	Αφιξη	Αναχώρηση
ΤΗΛΟΣ		07.30
ΡΟΔΟΣ	08.50	16.30
ΤΗΛΟΣ	17.50	

ΚΥΡΙΑΚΗ

Λιμάνι	Αφιξη	Αναχώρηση
ΤΗΛΟΣ		07.30
ΡΟΔΟΣ	08.50	17.30
ΤΗΛΟΣ	18.50	

ΛΟΓΩ ΒΛΑΒΗΣ ΤΟΥ Ε/Γ - Τ/Ρ SEA STAR,
ΤΟ ΠΡΟΓΡΑΜΜΑ ΘΑ ΕΚΤΕΛΕΙΤΑΙ ΑΠΟ ΤΟ
ΔΕΛΦΙΝΙ 20
ΑΝΑΧΩΡΗΣΗ ΑΠΟ ΜΑΝΔΡΑΚΙ
X 5971-30/7

Γευστική απόδραση στο ροδίτικο καλοκαίρι

Γιορτή του καρπουζιού το Σάββατο στην Απολακκιά

ΕΚΔΗΛΩΣΕΙΣ ΚΑΙ ΤΗΝ ΚΥΡΙΑΚΗ



ΓΙΟΡΤΗ του Καρπουζιού θα γίνει το ερχόμενο Σάββατο στην Απολλακιά. Σχετική ανακοίνωση του Δήμου Νότιας Ρόδου αναφέρει τα εξής:

«Καλοκαίρι.... Με τη φέτα το καρπούζι στο΄να χέρι

Με φιλιά μισολιωμένα , καλοκαίρι.....»

Ο Δήμος Νότιας Ρόδου και ο Πολιτιστικός Σύλλογος Απολακκιάς σας προσκαλούν κι΄ αυτό το καλοκαίρι στη Γιορτή του Καρπουζιού Σάββατο 22 Ιουλίου στην Απολακκιά.

Ελάτε να απολαύσετε την πρωτοτυπία και το κέφι αυτής της Γιορτής.

• Γεύσεις κάθε είδους φτιαγμένες από καρπούζι, παγωτά, γλυκα, κά

• Γλυπτική με ολόδροσα φρέσκα καρπούζια

• Καρπουζο-αθλήματα και ομαδικά παιχνίδια με καρπούζια, πρόκληση για τους τολμηρούς

• Χορός με το καρπούζι πρωταγωνιστή

• Ζωντανή Μουσική, χορός και γλέντι.

Μια γευστική απόδραση στην πιό δροσερή γιορτή του ροδίτικου καλοκαιριού.

Επίσης την Κυριακή 23 Ιουλίου

• Στις 11π.μ θα τελεσθεί αγιασμός με την ευκαιρία της ανέγερσης του νέου Περιφερειακού Ιατρείου που υλοποιείται με δαπάνες της Νομ/κης Αυτοδ/σης, Δήμου Ν.Ρόδου και της Β΄ ΔΥΠΕ Ν. Αιγαίου .

• Στις 11:30π.μ στο εστιατόριο «Περούλλης», η Νομ/κη Αυτοδ/ση Δωδ/σου και ο Δήμος Ν.Ρόδου σας καλούν στην ημερίδα με θέμα:

«Η Γεωργία του Μέλλοντος»

Στη διάρκεια της εκδήλωσης θα παραδοθούν οι τίτλοι ιδιοκτησίας του αναδασμού της Απολακκιάς και θα τιμηθούν από τη Ν.Α όσοι συνέβαλαν στην διαδικασία ολοκλήρωσης του Αναδασμού.

Ιδρύθηκε στη Λέρο παράρτημα της Διεθνούς Οργάνωσης «Γυναίκες Χωρίς Σύνορα»

Σε μια πολύ καλά οργανωμένη βραδιά ,έγινε στο ξενοδοχείο CRITHONI΄S PARADISE η ιδρυτικη βραδιά του τμήματος Λέρου της Διεθνούς Οργάνωσης Γυναίκες Χωρίς Σύνορα.

Στην τελετή παραβρέθηκε ο Μητροπολίτης Λέρου Καλύμνου και Αστυπάλαιας κκ Παΐσιος ,που τιμηθηκε από την Διεθνή Οργάνωση για την προσφορά του στην Ροδο,ο Δήμαρχος Λέρου κ Τιμόθεος Κωττάκης ,ο Διοικητής του ΚΘΛ κ Χρ Δήμας .,που χαιρέτησαν την εκδήλωση,η κ Φροσω Τζανουδάκη Προεδρος ΔΠΚ και ο κ Νικόλας Νταλογλου Προεδρος της Ένωσης Απανταχού Λερίων.

Από την μητρική οργάνωση συμμετείχε κλιμάκιο 15 γυναικών με επικεφαλής την Διεθνή Πρόεδρο κ Χρυσούλα Καϊλλή και μέλη του Διοικητικού της συμβουλιου.Παραυρέθηκαν περίπου 110 φίλοι και μέλη της Οργάνωσης

Μηνύματα με ευχές έστειλαν ο Υπουργός Αιγαίου και Νησιωτικής Πολιτικής κ Αριστοτέλης Παυλίδης και η Έπαρχος Καλύμνου κ Χρυσούλα Σιφουνιού.

Τις προσπάθειες στηρίζουν με χορηγίες οι Αφοί Ασβεστά, Γεώργιος Σπανός,Ιωάννης Κουμούλης,Δημήτριος Καρπαθάκης,Δημήτριος Καρανικόλας,Αποστόλης Καρπαθάκης,Εμμανουήλ Κουμπάρος , Αντώνιος Παντερμαράκης,Νίκη Καρπαθάκη, Αντώνιος Κοκκίνης,Φρειδερίκη Οικονόμου,Ιάκωβος Γιαννακός,Βασίλειος Αράπης και Αναστάσιος Καρπαθάκης.

Μετά το πέρας της εκδήλωσης ακολούθησε δείπνο.

Ενταξη έργων στο πρόγραμμα «Θησέας»

ΣΥΝΕΡΓΑΣΙΑ ΙΑΛΥΣΟΥ - ΚΑΛΛΙΘΕΑΣ

Ο Γενικός Γραμματέας της Περιφέρειας Νοτίου Αιγαίου κ. Χαράλαμπος Κόκκινος ανακοίνωσε ότι με απόφασή του, εντάχθηκαν οριστικά στο Πρόγραμμα «ΘΗΣΕΑΣ» για την Περιφέρεια Νοτίου Αιγαίου: δύο (2) έργα του Δήμου Τήνου συνολικού Προϋπολογισμού 200.357,50 ευρώ και 156.751,50 ευρώ αντίστοιχα και μία (1) Ενέργεια του Συνδέσμου Συνεργασίας Δήμου Καλλιθέας-Δήμου Ιαλυσού συνολικού προϋπολογισμού 70.000 ευρώ.

Πιο συγκεκριμένα έγινε η οριστική ένταξη των εξής έργων:

1. Επισκευή Διώροφου Δημοτικού Κληροδοτήματος Βλαχάκη Δήμου Τήνου συνολικού προϋπολογισμού 200.357,50 ευρώ
2. Διαπλάτυνση οδού - Αντιστήριξη - Επίστρωση πλακών & Επέκταση δικτύου Ύδρευσης - Αποχέτευσης Τριαντάρου Τήνου συνολικού προϋπολογισμού 156.751,50 ευρώ
3. Προμήθεια δύο (2) Μικρών Υδροστατικών Φορτωτών Συνδέσμου Συνεργασίας Δήμου Καλλιθέας - Δήμου Ιαλυσού συνολικού προϋπολογισμού 70.000 ευρώ.

ΣΥΝΟΛΙΚΑ ΕΧΟΥΝ ΕΝΤΑΧΘΕΙ ΜΕΧΡΙ ΣΗΜΕΡΑ ΟΡΙΣΤΙΚΑ ΣΤΟ ΠΡΟΓΡΑΜΜΑ «ΘΗΣΕΑΣ» 133 ΕΡΓΑ, ΠΡΟΫΠΟΛΟΓΙΣΜΟΥ 29.514.657,25 ευρώ.

* Οι διαφοροποιήσεις που παρατηρούνται όσον αφορά τον αριθμό και τα ποσά των έργων οφείλονται στις τροποποιήσεις του Προγράμματος ΘΗΣΕΑΣ.

"ΜΙΧΑΛΗΣ"
Ο κατάλληλος άνθρωπος
στην κατάλληλη στιγμή
ΑΠΟΦΡΑΞΕΙΣ
ΚΑΘΑΡΙΣΜΟΙ ΑΠΟΧΕΤΕΥΤΙΚΩΝ ΑΓΩΓΩΝ ΜΕ ΥΔΡΟΒΟΛΗ
ΚΟΥΖΙΝΕΣ - ΤΟΥΑΛΕΤΕΣ - ΣΙΦΩΝΙΑ - ΥΔΡΟΡΟΕΣ



ΑΝΑΛΑΜΒΑΝΟΥΜΕ
ΔΗΜΟΥΣ ΞΕΝΟΔΟΧΕΙΑ ΠΟΛΥΚΑΤΟΙΚΙΕΣ
ΝΟΣΟΚΟΜΕΙΑ ΕΣΤΙΑΤΟΡΙΑ
ΕΡΓΟΣΤΑΣΙΑ ΚΑΤΑΣΤΗΜΑΤΑ ΜΟΝΟΚΑΤΟΙΚΙΕΣ



ΧΩΜΑΤΟΥΡΓΙΚΕΣ ΕΡΓΑΣΙΕΣ



ΜΕΤΑΦΟΡΕΣ ΠΑΝΤΟΣ ΤΥΠΟΥ

Εξυπηρετούμε 24 ώρες το 24ωρο ◆ 365 ημέρες το χρόνο
ΠΛΗΡΟΦΟΡΙΕΣ
ΜΙΧΑΛΗΣ Β. ΚΟΥΦΟΥ
2241095836 – Κιν. 6973991586
T.7941-31/7

KYDON TOURS
ΕΚΔΡΟΜΕΣ ΚΥΔΩΝ
Ποιότητα. Φροντίδα. Επιτυχία

DISNEYLAND ΠΑΡΙΣΙ
Ταχτικές αναχωρήσεις ΟΛΟ ΤΟ ΚΑΛΟΚΑΙΡΙ
5θήμερα - 6ήμερα - 7ήμερα
ΟΙ ΠΙΟ ΚΑΛΕΣ ΤΙΜΕΣ

ΠΡΟΣΦΟΡΑ ΚΑΛΟΚΑΙΡΙΟΥ

ΒΟΥΔΑΠΕΣΤΗ - ΒΙΕΝΝΗ - ΠΡΑΓΑ
Η αναχώρηση 31/7 γέμισε.
Εχουμε θέσεις στις αναχωρήσεις 24/7 και 7/8
Κατ' ευθείαν πτήση ΡΟΔΟ - ΒΟΥΔΑΠΕΣΤΗ - ΡΟΔΟ
8 ΜΕΡΕΣ. Ξενοδοχείο Α κατηγορία SUPERIOR - Ημιδιατροφή. Πλούσιο πρόγραμμα.
ΜΟΝΟ 760 ευρώ με φόρους.
Συνοδός: Ελένη Ψυλλάκη
ΠΡΟΣΟΧΗ: Επειδή κλείνει το γκρουπ όσοι δήλωσατε πρέπει να δώσετε ΠΡΟΚΑΤΑΒΟΛΗ

ΚΩΝΣΤΑΝΤΙΝΟΥΠΟΛΗ
11-16/8 Αεροπορική
DALAMAN - ΚΩΝ/ΛΗ
Συνοδός: Ελένη Ψυλλάκη

ΣΥΡΟ - ΤΗΝΟ - ΜΥΚΟΝΟ - ΑΝΔΡΟ
5-9/9 Συνοδός: Ελένη Ψυλλάκη

ΡΩΣΙΑ - ΜΟΣΧΑ - ΑΓ. ΠΕΤΡΟΥΠΟΛΗ
12/9 - 19/9
Συνοδός: Ελένη Ψυλλάκη
ΠΡΟΣΟΧΗ για να πραγματοποιηθεί η εκδρομή πρέπει άμεση εγγραφή με προκαταβολή.

ΕΧΟΥΜΕ ΕΚΔΡΟΜΕΣ ΓΙΑ ΟΛΟ ΤΟΝ ΚΟΣΜΟ
ΝΕΟΝΥΜΦΟΙ: Οργανώνουμε το ταξιδι σας!
Σας ταξιδεύουμε 30 χρόνια!!!

ΠΡΑΚΤΟΡΕΙΟ KYDON ΙΑΤΑ
• ΕΘΕΛΟΝΤΩΝ ΔΩΔ/ΣΙΩΝ 14 • ΑΚΤΗ ΣΑΧΤΟΥΡΗ 8
Τηλ. 22410 23000, 27900, 27725
e-mail:kydon@otenet.gr
X 5959-30/7

ΑΡΧΩΝ ΣΑΜΑΡΤΖΗΣ ΑΕΤΕΒΕ
Από το 1980
26 ΧΡΟΝΙΑ ΜΟΝΩΣΕΙΣ







X5941-30/7

ΑΡΧΩΝ ΣΑΜΑΡΤΖΗΣ ΑΕΤΕΒΕ
ΜΟΝΩΣΕΙΣ - ΣΤΕΓΑΝΩΣΕΙΣ
1) Ικαρου & Λαοδικείας - Τηλ.: 22410 20021 Ρόδος 85100
2) Υποκατάστημα Ερυθρού Σταυρού 21 - Τηλ.: 22410 23030 Ρόδος 85100
ΚΙΝΗΤΟ: 6947374732

AQUA LINE design
AQUA LINE design



T6404-31/12/06

ΜΙΧΑΗΛ ΠΕΤΡΙΔΗ 104 ΤΗΛ.22410 63268 / FAX 63389 www.aqualine.gr

Alhambra Travel

LOUIS HELLENIC CRUISES
ΓΕΝΙΚΟΙ ΑΝΤΙΠΡΟΣΩΠΟΙ ΡΟΔΟΥ
Καλοκαίρι... καιρός για κρουαζιέρα

Μοναδικές 7ήμερες κρουζιέρες
από ΡΟΔΟ/ΡΟΔΟ με
το πολυτελές M/V PERLA
Κάθε Τετάρτη αναχώρηση 18.00

ΗΡΑΚΛΕΙΟ - ΣΑΝΤΟΡΙΝΗ - ΠΕΙΡΑΙΑ - ΚΩΝΣΤΑΝΤΙΝΟΥΠΟΛΗ (διανυκτέρευση) ΜΥΚΟΝΟ - ΚΟΥΣΑΝΤΑΣΙ - ΠΑΤΜΟ - ΡΟΔΟ

Τιμή με πλήρη διατροφή το άτομο.
Από 4 Μαρτίου έως 14 Ιουλίου και
23 Αυγούστου έως 14 Νοεμβρίου 730 ευρώ
Από 15 Ιουλίου έως 22 Αυγούστου 795 ευρώ
Το δεύτερο άτομο σε δίκλινη καμπίνα 50% έκπτωση
Παιδιά έως 17 ετών όταν μοιράζονται την καμπίνα με 2 ενήλικες πληρώνουν μόνο λιμενικά τέλη 171 ευρώ.
Λόγω της μεγάλης ζήτησης οι κρατήσεις να γίνονται εγκαίρως.

Πληροφορίες - Προγράμματα
ALHAMBRA TRAVEL
Δημητρίου Θεοδωράκη 13
Τηλ. 22410 37052, 22410 25698
X5968-30/7

STEFANAKIS
Καλό Ταξίδι

ΑΕΡΟΠΟΡΙΚΕΣ ΕΚΔΡΟΜΕΣ ΕΞΩΤΕΡΙΚΟΥ

ΠΑΡΙΣΙ-ΛΟΥΒΡΟ- ΝΟΡΜΑΝΔΙΑ-ΒΕΡΣΑΛΙΕΣ-DISNEY-ΣΗΚΟΥΑΝΑΣ 4,5 & 6 ημ.
ΠΑΡΙΣΙ - DISNEY (με διαμονή 2 νύχτες) 5 & 6 ημ.
ΠΑΡΙΣΙ - ΒΡΥΞΕΛΛΕΣ 6 ημ.
ΒΡΥΞΕΛΛΕΣ - ΑΜΣΤΕΡΝΤΑΜ 6 ημ.
ΑΜΣΤΕΡΝΤΑΜ 4 & 5 ημ.
ΠΡΑΓΑ - ΚΑΡΛΟΒΙ ΒΑΡΙ-ΔΡΕΣΔΗ-ΤΣΕΣΚΕ ΚΡΟΥΜΛΩΒ 3, 4 & 5 ημ.
ΠΡΑΓΑ - ΒΕΡΟΛΙΝΟ - ΔΡΕΣΗ 5 ημ.
ΜΑΔΡΙΤΗ - ΑΝΔΑΛΟΥΣΙΑ 6 ημ.
ΛΙΣΑΒΩΝΑ 5 ημ.
ΛΟΝΔΙΝΟ - ΣΚΩΤΙΑ 7 ημ.
ΛΟΝΔΙΝΟ 4 & 5 ημ.
ΜΟΝΑΧΟ - ΠΡΑΓΑ - ΒΕΡΟΛΙΝΟ 6 ημ.
ΒΕΡΟΛΙΝΟ 4 & 5 ημ.
ΡΩΜΗ - ΒΑΤΙΚΑΝΟ - ΦΛΩΡΕΝΤΙΑ - ΝΑΠΟΛΗ - ΠΟΜΠΗΙΑ 4 & 5 ημ.
ΡΩΜΗ - ΦΛΩΡΕΝΤΙΑ 5 ημ.
ΡΩΜΗ - ΚΑΠΡΙ 5 ημ.
ΚΛΑΣΙΚΗ ΙΤΑΛΙΑ 6 ημ.
ΝΤΟΥΜΠΑΪ 6 ημ.

ΟΔΙΚΕΣ ΑΚΤΟΠΛΟΪΚΕΣ ΕΚΔΡΟΜΕΣ ΕΞΩΤΕΡΙΚΟΥ

ΒΑΡΚΕΛΩΝΗ 4 & 5 ημ.
ΒΑΡΚΕΛΩΝΗ - ΑΝΔΟΡΑ - ΜΑΓΙΟΡΚΑ 5 ημ.
ΒΑΡΚΕΛΩΝΗ - ΚΥΑΝΗ ΑΚΤΗ 10 ημ.
ΠΑΡΙΣΙ - ΚΥΑΝΗ ΑΚΤΗ 10 ημ.
ΓΥΡΟΣ ΙΤΑΛΙΑΣ 9 ημ.
ΙΤΑΛΙΚΟ ΠΑΝΟΡΑΜΑ 7 ημ.
ΡΩΜΗ - ΦΛΩΡΕΝΤΙΑ 6 ημ.
ΣΙΚΕΛΙΑ - ΜΕΓΑΛΗ ΕΛΛΑΔΑ 8 ημ.
ΒΟΡΕΙΑ ΙΤΑΛΙΑ - ΚΥΑΝΗ ΑΚΤΗ 7 ημ.
ΣΤΑ ΒΗΜΑΤΑ ΤΟΥ ΝΑΠΟΛΕΟΝΤΑ 7 ημ.
ΕΛΒΕΤΙΑ - ΑΥΣΤΡΙΑ 9 ημ.
ΓΥΡΟΣ ΑΥΣΤΡΙΑΣ 9 ημ.
ΕΛΒΕΤΙΚΟ ΠΑΝΟΡΑΜΑ 8 ημ.
ΑΥΣΤΡΙΑ - ΚΡΑΤΙΑ - ΣΛΟΒΕΝΙΑ 7 ημ.
ΠΑΝΟΡΑΜΑ ΚΕΝΤΡΙΚΗΣ ΕΥΡΩΠΗΣ 9 ημ.
ΒΕΡΟΛΙΝΟ - ΚΡΑΚΟΒΙΑ - ΒΟΥΔΑΠΕΣΤΗ
ΜΕΛΩΔΙΚΕΣ ΠΟΛΕΙΣ 5 ημ.
ΒΙΕΝΝΗ - ΒΙΕΝΝΕΖΙΚΑ ΔΑΣΗ 5 ημ.
ΑΛΠΕΙΣ - ΛΙΜΝΕΣ ΑΥΣΤΡΙΑΣ 5 ημ.
ΒΟΥΔΑΠΕΣΤΗ 4 ημ.
ΒΙΕΝΝΗ - ΒΟΥΔΑΠΕΣΤΗ 5 ημ.
ΒΟΥΔΑΠΕΣΤΗ - ΒΙΕΝΝΗ - ΠΡΑΓΑ 7 ημ.
ΕΛΒΕΤΙΚΟ ΠΑΝΟΡΑΜΑ 5 ημ.
ΑΛΠΙΚΗ ΕΛΒΕΤΙΑ 5 ημ.
ΕΛΒΕΤΙΑ - ΜΕΛΑΝΑΣ ΔΡΥΜΟΣ 5 ημ.
ΕΛΒΕΤΙΑ - ΤΥΡΟΛΕΖΙΚΕΣ ΑΛΠΕΙΣ 5 ημ.
ΕΛΒΕΤΙΑ - ΛΙΜΝΗ ΚΩΝΣΤΑΝΤΖΑ 5 ημ.
ΡΟΜΑΝΤΙΚΗ ΓΕΡΜΑΝΙΑ - ΑΛΣΑΤΕΙΑ 5 ημ.
ΜΟΣΧΑ 5 ημ.
ΑΓΙΑ ΠΕΤΡΟΥΠΟΛΗ 4 & 5 ημ.
ΑΙΓΥΠΤΟΣ 8 ημ.
ΑΙΓΥΠΤΟΣ 5 ημ.
ΚΥΠΡΟΣ 5 ημ.
ΜΑΛΤΑ 4 ημ.
ΚΩΝΣΤΑΝΤΙΝΟΥΠΟΛΗ 4 & 5 ημ.
ΤΥΝΗΣΙΑ - ΓΥΡΟΣ ΟΑΣΕΩΝ 6 ημ.
ΑΠΩ ΑΝΑΤΟΛΗ 8 ημ. (5 νύχτες)

ΟΔΙΚΕΣ - ΑΚΤΟΠΛΟΪΚΕΣ ΕΚΔΡΟΜΕΣ ΕΛΛΑΔΑΣ

ΣΑΝΤΟΡΙΝΗ 4 ημ.
ΠΑΡΟΣ 4 ημ.
ΜΥΚΟΝΟΣ 4 ημ.
ΝΑΞΟΣ 4 ημ.
ΓΥΡΟΣ ΚΡΗΤΗΣ 6 ημ.
ΤΗΝΟΣ 4 ημ.
ΑΝΔΡΟΣ 4 ημ.
ΚΕΡΚΥΡΑ 5 ημ.
ΚΕΡΚΥΡΑ 4 ημ.
ΧΑΛΚΙΔΙΚΗ 4 & 5 ημ.

ΑΕΡΟΠΟΡΙΚΕΣ ΕΚΔΡΟΜΕΣ ΕΛΛΑΔΑΣ

ΧΑΛΚΙΔΙΚΗ 5 ημ.

ΔΡΟΜΟΛΟΓΙΑ F/B ΙΕΡΑΠΕΤΡΑ

Κάθε ΤΕΤΑΡΤΗ 07.00
ΧΑΛΚΗ - ΔΙΑΦΑΝΙ - ΠΗΓΑΔΙΑ -ΚΑΣΟΣ - ΣΗΤΕΙΑ και επιστροφή
Κάθε ΠΕΜΠΤΗ & ΚΥΡΙΑΚΗ 04.30
ΧΑΛΚΗ - ΔΙΑΦΑΝΙ - ΠΗΓΑΔΙΑ -ΚΑΣΟΣ - ΣΗΤΕΙΑ - ΑΓ. ΝΙΚΟΛΑΟΣ - ΘΗΡΑ - ΜΗΛΟΣ - ΠΕΙΡΑΙΑΣ
Κάθε ΤΡΙΤΗ 22.00 ΚΑΣΤΕΛΛΟΡΙΖΟ

ΔΡΟΜΟΛΟΓΙΑ F/B Β. ΚΟΡΝΑΡΟΣ

Κάθε ΤΕΤΑΡΤΗ 08.00
ΚΑΣΤΕΛΛΟΡΙΖΟ
Κάθε ΠΕΜΠΤΗ 09.00
ΚΩ - ΚΑΛΥΜΝΟ - ΣΑΜΟ - ΘΕΣΣΑΛΟΝΙΚΗ
Κάθε ΣΑΒΒΑΤΟ 00.00
ΚΩ -ΚΑΛΥΜΝΟ - ΣΑΜΟ - ΧΙΟ - ΜΥΤΙΛΗΝΗ - ΛΗΜΝΟ - ΑΛΕΞΑΝΔΡΟΥΠΟΛΗ

Πληροφορίες: Αλεξάνδρου Διάκου 38
Τηλ. 22410 20625, 30054, 33603, 33607 - Fax 22410 26745
e-mail stefanakistours@yahoo.gr
X5963-30/7

Με την επίθεση που γίνεται στο Λίβανο

Η γενοκτονία και το Ολοκαύτωμα δεν έγιναν μαθήματα στο Ισραήλ

ΝΑ ΕΠΙΚΡΑΤΗΣΕΙ ΣΥΝΕΣΗ ΚΑΙ ΕΙΡΗΝΗ

Στις 23 Ιουλίου, σε λίγες μέρες, η Ισραηλίτικη Κοινότητα Ρόδου, θα τιμήσει τη «Ημέρα Μνήμης» των Ροδίων και Κώων Ελλήνων Εβραίων μαρτύρων του Ολοκαυτώματος, με επιμνημόσυνη δέηση, χαιρετισμούς, ομιλίες, κατάθεση στεφάνων και δεξίωση. Σεβόμαστε και τιμούμε τη μνήμη των ανθρώπων που έχασαν τη ζωή τους ή υπέστησαν βασανισμούς για την ιδεολογία τους ή το χρώμα τους ή τέλος πάντων για τα «πιστεύω» τους. Η Ρόδος και τα νησιά μας απέδειξαν και αποδεικνύουν πόσο φιλόξενους κατοίκους έχουν - και κυρίως - πόσο βοήθησαν τότε κατά τα τραγικά γεγονότα του ολοκαυτώματος της Εβραϊκής Κοινότητας Ρόδου.

Γραφει ο ΚΥΡΙΑΚΟΣ ΧΟΝΔΡΟΣ

ΟΙ ΙΣΡΑΗΛΙΝΟΙ, ζωντανοί και νεκροί, οι οποίοι κουβαλούν ακόμα την μυρωδιά από τις εκατόμβες των θυμάτων τους, την Γενοκτονία τους, από τους Ναζί, αποτελούν μια πραγματικότητα την οποία κανείς δεν αμφισβητεί, περισσότερο δε οι ίδιοι. Πόσο όμως η ιστορία που γεννήθηκε από τον ίδιο το λαό, τη συνέχεια τον δίδαξε; Και πόσο οι ρίζες του βρίσκονται στις παραδόσεις του και στον πολιτισμό του;

1.500.000 Παλαιστίνιοι στη Λωρίδα της Γάζας, μέσα στους επόμενες ημέρες θα αντιμετωπίσουν το φάσμα της βιολογικής τους εξόντωσης από τον στρατό του Ισραήλ. Οι δολοφονικές επιθέσεις των Ισραηλινών κυρίως σε ανήλικα παιδιά που δεν ξέρουν να ρίξουν μια πέτρα στα 5 μέτρα, απαντούν στο ερώτημα της προηγούμενης παραγράφου, απάντηση που μπορεί να συνοψιστεί με λίγα λόγια:

Η Γενοκτονία και το Ολοκαύτωμα δεν τους έγινε μάθημα

Ένας λαός που υπέστη τα πλέον φρικιαστικά βασανιστήρια, τον Θάνατο, την εξόντωση στον Β΄ Παγκόσμιο Πόλεμο, αντιγράφει τους Ναζί και εξοντώνει τον γειτονικό του λαό, τους Παλαιστίνιους. Έφτασε το Ισραηλινό κράτος στη σύλληψη του μισού πληθυσμού του Παλαιστινιακού Κοινοβουλίου, συλλαμβάνοντας 64 βουλευτές μεταξύ αυτών και υπουργούς. Το Ισραηλινό κράτος εφαρμόζοντας τη ναζιστική αρχή βομβαρδίζει εγκαταστάσεις κοινής ωφέλειας ! Βομβάρδισε και κατέστρεψε γέφυρες που συνδέουν τη Β. και Ν. Γάζα , έκλεισε τα σύνορα με την Αίγυπτο και κατέστρεψε το μοναδικό έργο παραγωγής ηλεκτρικής ενέργειας βυθίζοντας στο σκοτάδι 700.000 Παλαιστίνιους. Οι επιζώντες στο ναζιστικό-ισραηλινό στρατόπεδο συγκέντρωσης δεν έχουν φως, νερό, τρόφιμα, φάρμακα και καύσιμα. Αυτοκίνητα και ταξί είναι ακινητοποιημένα.

Ο κίνδυνος εμφάνισης λοιμωδών νόσων ακόμα και της χολέρας είναι εμφανής, καθώς επισημαίνουν οι ιατρικές οργανώσεις. Όλες αυτές οι θηριωδίες γίνονται με το πρόσχημα της απελευθέρωσης του ισραηλινού αιχμαλώτου. Ενώ η πραγματικότητα είναι η βιολογική εξόντωση των κατοίκων της Γάζας

Το Παλαιστινιακό ζήτημα δεν προέκυψε τώρα.

Η Ισραηλινή κατοχή, αποτελεί πηγή βίας και για τον παλαιστινιακό και για τον ισραηλινό λαό.

Η Ευρώπη, με απάθεια και εγκληματική αδιαφορία παρακολουθεί τις πρωτοφανείς και αυξανόμενες επιθετικές ενέργειες του Ισραηλινού στρατού. Με το πρόσχημα της απελευθέρωσης ενός Ισραηλινού, η «κυβέρνηση των Νεοναζί» προσπαθεί να επανακαταλάβει τα Παλαιστινιακά εδάφη και να καταστρέψει τόσο φυσικά όσο και λειτουργικά την Παλαιστινιακή Αρχή.

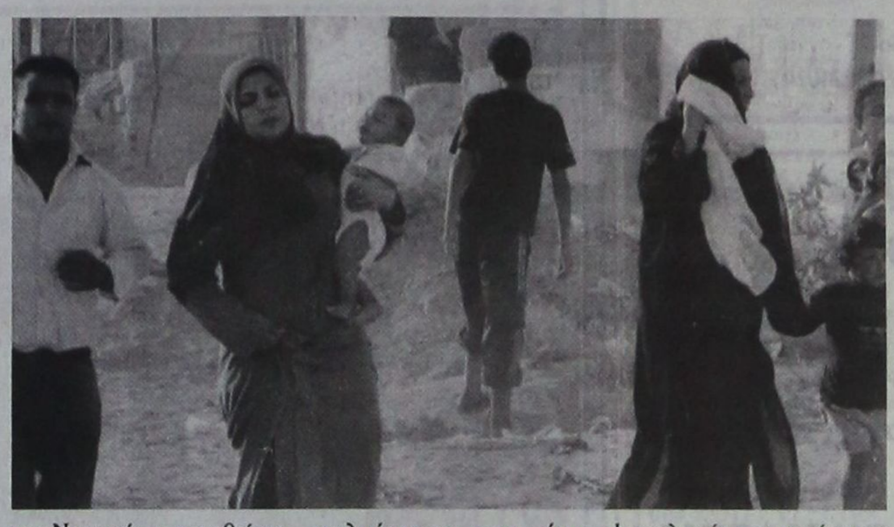

Η Αμερική, η μητέρα όλων των δεινών, εξοπλίζει το Ισραήλ και εκτρέφει τις τρομοκρατικές επιθέσεις εναντίον ανυπεράσπιστων και άμαχων Παλαιστινίων, προκειμένου να συντρίψει τον Δίκαιο Αγώνα τους, αγώνας κατά της βάρβαρης κατοχής.

Τι ακριβώς στοχεύει η κυβέρνηση του Ολμέρτ, κυβέρνηση που δεν διαφέρει από προηγούμενες σε βία και εχθρότητα; Τι επιτυγχάνεται με τις συχνές επιθέσεις στην παλαιστινιακή αρχή και κατά των 1,4 εκατομμυρίων κατοίκων των παλαιστινιακών εδαφών;

Όχι μόνο ξέχασαν τη Γενοκτονία και το Ολοκαύτωμα, αλλά συντελούν μεθοδικά συλλογική τιμωρία ενός άμαχου πληθυσμού που όμοιά της δεν έχει υπάρξει, έπειτα από τους πολέμους στην πρώην Γιουγκοσλαβία και τις φρικαλεότητες εναντίον αμάχων που πραγματοποιήθηκαν κατά την διάρκεια του Β΄ Παγκοσμίου Πολέμου.

Εμείς πιστεύουμε, πως οι Ισραηλινοί δεν είναι ναζί. Δεν μπορεί να είναι απόγονοι του 3ου Ράιχ. Πιστεύουμε πως υπάρχουν λογικοί άνθρωποι που πιστεύουν στην ειρήνη και στο δίκαιο. Ελπίζουμε πως ο λαός του Ισραήλ πιστεύει πως η ελευθερία είναι ο αμοιβαίος σεβασμός της ζωής και της αξίας των ανθρώπων. Όσοι γίνονται τύραννοι για το καλό της χώρας τους, δεν παύουν να είναι τύραννοι των Ανθρώπων.

Μαζί με τον Ελληνικό λαό που πάντα πίστευε και πιστεύει στη αυτοδιάθεση, στην ειρήνη και στη δημοκρατία, υπάρχουν και άλλοι λαοί που συντάσσονται και ταυτίζονται με τις ηθικές αξίες, στέκονται κατά της βίας και κατά του πολέμου.

Εμείς λοιπόν, εδώ στη Ρόδο τιμούμε τους νεκρούς και τη μνήμη των Εβραίων μαρτύρων του Ολοκαυτώματος. Πιστεύουμε και ελπίζουμε πως ανάμεσα σ' αυτούς τους Ισραηλινούς που τιμούν τους νεκρούς τους, υπάρχουν άνθρωποι που καταδικάζουν τις δολοφονικές επιθέσεις σε γυναίκες και παιδιά, σε ηλικιωμένους και σε ηγέτες και μαχητές. Πως υπάρχουν προοδευτικές και φιλειρηνικές δυνάμεις που θα συμβάλουν στον άμεσο τερματισμό των επιθέσεων.

Ο υποφαινόμενος εκπροσωπώντας μόνο τον εαυτό του, ενώνει την ταπεινή φωνή του, με τις φωνές εκείνων που τάσσονται υπέρ της ειρήνης και κατά του πολέμου. Και ζητούν: (α) Την παύση της βάρβαρης και άνανδρης πολιορκίας των εδαφών της Παλαιστίνης. (β) την παρέμβαση του ΟΗΕ για να εξασφαλιστεί η διεθνής προστασία του άοπλου λαού. (γ) την άμεση εφαρμογή των ψηφισμάτων του ΟΗΕ που εγγυώνται την απομάκρυνση των Ισραηλινών στρατευμάτων κατοχής από όλα τα παλαιστινιακά και αραβικά εδάφη που κατέχονται από το 1967 και (δ) την αναγνώριση των νόμιμων δικαιωμάτων του Παλαιστινιακού λαού.

Υ.Σ.: Τώρα μόλις ξεκινά στρατιωτική κλιμάκωση κατά άλλου κράτους, της Μέσης Ανατολής.

AEGEAN FLYING DOLPHINS

0FLYING DOLPHIN 22

ΡΟΔΟ – ΚΩ σε 1 ώρα και 50 λεπτά
Τιμή κατά άτομο 23,50 €
ΡΟΔΟ – ΚΑΛΥΜΝΟ σε 2 ώρες και 30 λεπτά
Τιμή κατά άτομο 25 €

ΔΡΟΜΟΛΟΓΙΑ: ΑΠΟ 18/4/06 ΕΩΣ 15/10/06
ΔΕΥΤΕΡΑ ΕΩΣ ΣΑΒΒΑΤΟ (ΚΥΡΙΑΚΗ ΑΡΓΙΑ)

ΛΙΜΑΝΙ	ΑΦΙΞΗ	ΑΝΑΧΩΡΗΣΗ	ΛΕΠΤΑ
ΚΑΛΥΜΝΟΣ		7:20	
			30'
ΚΩΣ	7:55	8:00	
			115'
ΡΟΔΟΣ	10:00	15:30	
			115'
ΚΩΣ	17:25	17:30	
			30'
ΚΑΛΥΜΝΟΣ	18:00	Δ	

Πληροφορίες - Εισιτήρια
στα γραφεία της εταιρίας Α.Ν.Ε.Σ Α.Ε στη Ρόδο
Αυστραλίας 88
Τηλ. 2241 0 37769 & fax 2241 0 34493
X5970-30/7

Χ. ΧΑΤΖΗΝΙΚΟΛΑΟΥ Α.Ε.
ΝΑΥΤΙΛΙΑΚΟ ΠΟΛΥΚΑΤΑΣΤΗΜΑ

RODOS MARINE BOAT
ΝΑΥΠΗΓΕΙΑ ΧΑΤΖΗΝΙΚΟΛΑΟΥ

TOHATSU Outboards



X5976-30/7

ΧΩΡΙΣ ΠΡΟΚΑΤΑΒΟΛΗ ΜΕΧΡΙ 80 ΜΗΝΕΣ
σκάφη πολυεστερικά - φουσκωτά - υδροποδήλατα - κανώ
μηχανές θαλάσσης

ΤΡΕΪΛΕΡ - ΜΠΑΓΑΖΙΕΡΕΣ
service

αξεσουάρ σκαφών - σωστικά μέσα - σχοινιά - ψυγεία - τέντες - πολυεστερικά - υαλοβάμβακες - ίνες - στόκοι - χρώματα πολυεστερικά - βερνικοχρώματα - βερνίκια - υφαλοχρώματα - αστάρια - σιλικόνες - εργαλεία βαφής - εργαλεία χειρός - INOX βίδες - σωλήνες, προφίλ - INOX κατασκευές - αλουμίνια - εξοπλισμός μηχανών - ανταλλακτικά - πλάδια - εξοπλισμός τρέιλερ - ανταλλακτικά - ηλεκτρολογικός εξοπλισμός - ΒΥΘΟΜΕΤΡΑ - GPS - PLOTTER

1ο ΧΛΜ ΡΟΔΟΥ - ΚΑΛΛΙΘΕΑΣ, 85100 ΡΟΔΟΣ
Τηλ. 22410 64630, FAX 22410 64840
e-mail:romarine@otenet.gr

ΠΡΑΚΤΟΡΕΙΟ ΤΑΞΙΔΙΩΝ
ΣΑΒΒΑΣ ΣΑΗΣ
ΕΚΔΡΟΜΕΣ - ΕΚΔΡΟΜΕΣ - ΕΚΔΡΟΜΕΣ
ΤΑΡΠΟΝ ΣΠΡΙΓΚΣ 42 (δίπλα στην Alpha Bank Πλατεία Κύπρου) Τηλ. 39781-3

ΡΕΛΑΞ ΣΤΑ ΝΗΣΙΑ ΜΑΣ
ΚΑΛΥΜΝΟ - ΛΕΡΟ - ΠΑΤΜΟ - ΤΗΛΟ - ΣΑΝΤΟΡΙΝΗ - ΜΥΚΟΝΟ - ΣΑΜΟ - ΧΙΟ - ΜΥΤΙΛΗΝΗ
Από 140 ευρώ
Συνδυασμός: Εισιτήρια - ξενοδοχεία - αυτοκίνητο για όλη τη διάρκεια της παραμονής

ΠΑΤΜΟ - ΛΕΙΨΟΙ
Από 20 - 23/7

ΛΕΥΚΑΔΑ - ΙΩΑΝΝΙΝΑ - ΜΕΤΣΟΒΟ - ΚΑΛΑΜΠΑΚΑ - ΜΕΤΕΩΡΑ - ΑΓ. ΙΩΑΝΝΗΣ Ο ΡΩΣΣΟΣ - ΑΘΗΝΑ
Από 25/7 - 1/8/06

ΓΥΡΟΣ ΠΕΛΟΠΟΝΝΗΣΟΥ
ΝΑΥΠΛΙΟ - ΤΟΛΟ - ΠΑΝΑΓΙΑ ΜΑΛΕΒΗ - ΑΓ. ΘΕΟΔΩΡΑ - ΣΠΗΛΑΙΟ ΔΥΡΟΥ - ΟΥΛΜΠΙΑ - ΠΑΤΡΑ - ΜΕΓΑ ΣΠΗΛΑΙΟ - ΑΓ. ΛΑΥΡΑ - ΚΑΛΑΒΡΥΤΑ
Από 17/8 έως 24/8
X5950-30/7

ΙΑΤΡΙΚΗ ΑΝΑΚΟΙΝΩΣΗ
ΑΘΗΝΑ ΓΙΑΝΝΟΥΛΗ
ΧΕΙΡΟΥΡΓΟΣ ΟΔΟΝΤΙΑΤΡΟΣ
ΠΑΝ/ΜΙΟΥ ΑΘΗΝΩΝ
ΕΙΔΙΚΕΥΘΕΙΣΑ ΣΤΗΝ **ΠΑΙΔΟΔΟΝΤΙΑ**
ΠΑΝ/ΠΙΟ ΤΟΥ LEEDS, Μ. ΒΡΕΤΑΝΙΑ
ΑΠΟΚΛΕΙΣΤΙΚΑ για **παιδιά έως 16 ετών**
Δέχεται καθημερινά με ραντεβού
Δευτέρα - Παρασκευή 9.30 - 12.30 & 15.00-20.00
Σάββατο 9.00 - 13.00
Εργάνης Αθηνάς 49 - Ρόδος
Τηλ. 22410 31500 - Κιν. 6976624024
ΓΔ-21/7

Ναυτικά Πρακτορεία
TSAGARIS
GA FERRIES
Ε/Γ-Ο/Γ ΡΟΔΑΝΘΗ
Ε/Γ-Ο/Γ ΜΑΡΙΝΑ
Ε/Γ-Ο/Γ ΑΝΘΗ ΜΑΡΙΝΑ
ΡΟΔΟ - ΠΕΙΡΑΙΑ

ΚΥΡΙΑΚΗ 18/6
• ΜΑΡΙΝΑ 13.00 Σύμη - Τήλο, Νίσυρο - Κω - Κάλυμνο - Πειραιά (10.20)
ΔΕΥΤΕΡΑ 19/6
• ΑΝΘΗ ΜΑΡΙΝΑ 17.00 Κω - Λέρο- Πάτμο - Πειραιά (09.40)
ΤΡΙΤΗ 20/6

ΤΕΤΑΡΤΗ 21/6
• ΑΝΘΗ ΜΑΡΙΝΑ 17.00 Κω - Λέρο- Πάτμο - Πειραιά (09.00)
ΠΕΜΠΤΗ 22/6
• ΡΟΔΑΝΘΗ 16.00 Κω - Κάλυμνο- Πειραιά (09.20)
ΠΑΡΑΣΚΕΥΗ 23/6
• ΑΝΘΗ ΜΑΡΙΝΑ 13.00 Κω - Λέρο- Πάτμο - Πειραιά (04.30)
ΣΑΒΒΑΤΟ 24/6
• ΡΟΔΑΝΘΗ 17.00 Κω - Κάλυμνο-Λέρο - Πάτμο - Πειραιά (11.20)
ΚΥΡΙΑΚΗ 25/6
• ΜΑΡΙΝΑ 13.00 Σύμη - Τήλο, Νίσυρο - Κω - Κάλυμνο - Πειραιά (10.20)
ΔΕΥΤΕΡΑ 26 /6
• ΑΝΘΗ ΜΑΡΙΝΑ 17.00 Κω - Λέρο- Πάτμο - Πειραιά (09.40)
ΤΡΙΤΗ 27/6

ΤΕΤΑΡΤΗ 28/6
• ΑΝΘΗ ΜΑΡΙΝΑ 17.00 Κω - Λέρο- Πάτμο - Πειραιά (09.00)
ΠΕΜΠΤΗ 29/6
• ΡΟΔΑΝΘΗ 16.00 Κω - Κάλυμνο- Πειραιά (09.20)
ΠΑΡΑΣΚΕΥΗ 30/6
• ΑΝΘΗ ΜΑΡΙΝΑ 13.00 Κω - Λέρο- Πάτμο - Πειραιά (04.30)
ΣΑΒΒΑΤΟ 1/7
• ΡΟΔΑΝΘΗ 17.00 Κω - Κάλυμνο-Λέρο - Πάτμο - Πειραιά (11.20)
ΚΥΡΙΑΚΗ 2/7
• ΜΑΡΙΝΑ 13.00 Σύμη - Τήλο, Νίσυρο - Κω - Κάλυμνο - Πειραιά (10.20)
ΔΕΥΤΕΡΑ 3/7
• ΑΝΘΗ ΜΑΡΙΝΑ 17.00 Κω - Λέρο- Πάτμο - Πειραιά (09.40)
ΤΡΙΤΗ 4/7

ΤΕΤΑΡΤΗ 5/7
• ΑΝΘΗ ΜΑΡΙΝΑ 17.00 Κω - Λέρο- Πάτμο - Πειραιά (09.00)
ΠΕΜΠΤΗ 6/7
• ΡΟΔΑΝΘΗ 16.00 Κω - Κάλυμνο- Πειραιά (09.20)
ΠΑΡΑΣΚΕΥΗ 7/7
• ΑΝΘΗ ΜΑΡΙΝΑ 13.00 Κω - Λέρο- Πάτμο - Πειραιά (04.30)
ΣΑΒΒΑΤΟ 8/7
• ΡΟΔΑΝΘΗ 17.00 Κω - Κάλυμνο-Λέρο - Πάτμο - Πειραιά (11.20)

TSAGARIS TRAVEL
Σαχτούρη 5 (έναντι Τελωνείου)
Τηλ.: 22410 36170, 30406, 35066, 28597
X5944-30/7

ΣΕ ΜΙΑ ΩΡΑ ΕΜΦΑΝΙΣΗ ΦΙΛΜ
Kodak Fotos
Kodak Picture Maker
1 hour photo
Lappa FOTO Express
Ηρώων Πολυτεχνείου 3
Τηλ. 22410 30243
FAX 22410 73640
Kodak EXPRESS

Ανεβείτε στην Ακρόπολη Ρόδου να δείτε την ΑΡΧΑΙΑ ΕΛΛΑΔΑ μας!

Η ΙΣΤΟΡΙΑ ΤΟΥ ΙΣΤΟΡΙΚΟΥ ΛΟΦΟΥ

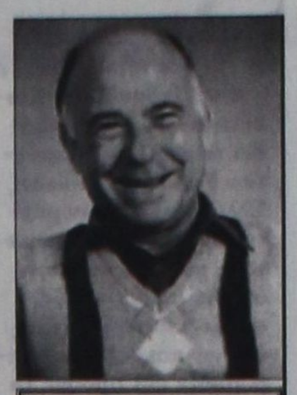

Γράφει ο Θεοφάνης Μπογιάννος
Διπλωματούχος Δημοσιογραφικής Σχολής Λονδίνου

Η ΠΟΛΗ ΤΩΝ ΡΟΔΙΩΝ Η ΙΕΡΑ, οικοδομήθηκε ΤΟ 408 π.Χ. Ακριβώς στην Ιερά Τοποθεσία Πανός Ακρα, στο ΒΑ άκρο του νησιού μας. Πριν από το 408 π.Χ. υπήρχαν πάνω στο νησί μας τρία κράτη: ΛΙΝΔΟΣ-ΙΑΛΥΣΟΣ και ΚΑΜΕΙΡΟΣ.

Ο Δωριέας, καλοκάμωτος γιος του Διαγόρα, από την Ιάλυσο, έπεισε τους βασιλείς να καταργήσουν τα τρία κράτη, ώστε να ιδρυθεί ένας Δήμος, γνωστός ως ΔΑΜΟΣ ΡΟΔΙΩΝ.

Η πόλη μας είχε τότε τουλάχιστον 150.000 μέσα στα τείχη. Δρόμους μεγάλους και πλατείες, από την Ακρόπολη της Ρόδου μέχρι τα 5 μεγάλα λιμάνια της πόλης μας. Υπήρχαν δρόμοι μέσα στην πόλη μας, μήκους από την Ακρόπολη μέχρι τη θάλασσα και από απόψεως πλάτους, τουλάχιστον 15 μέτρων. Μέσα στη Ρόδο σήμερα εντοπίστηκαν δρόμοι πλάτους 16 μέτρων. Απίστευτο, εντυπωσιακό και όμως αληθές.

Η πόλη χτίστηκε με το Ιπποδάμειο Σύστημα που ήταν το πιο τέλειο της αρχαίας Ελλάδος μας. Αλλά το τέλειο ήταν πάνω στην Ακρόπολη της Ρόδου. Ηταν γεμάτη από άλση και άνδειρα, γεμάτη από αγάλματα, ναούς, ιερείς και μύρια όσα ακόμη γνωρίσματα του αρχαίου ελληνισμού της Ρόδου. Ακόμη και σήμερα υπάρχει ο Ιερός Ναός του Πυθίου Απόλλωνα. Υπήρχαν επίσης ναοί για την Ηρα, το Δία, την Πολιάδα Αθηνά και για πολλούς άλλους θεούς του ελληνικού Πάνθεου...

Εκεί ήταν και το στάδιο της Ρόδου, χτισμένο σε ένα Ανδειρο, σε ένα ίσωμα της Ακροπόλεως και του Λόφου. Αλλά ήλθαν χρόνοι δίσεκτοι και μήνες οργισμένοι και πολλοί δυτικοί ωμοί κατακτητές και ιταμοί της Ανατολής, μόλυναν με την ανάσα τους τα Ιερά μας Τεμένη. Στα 1798, ο Λόφος ελέγετο Λόφος του Αγίου Στεφάνου γιατί εκεί υπήρχε ένας ναός του αγίου.

Στα χρόνια των Ναπολεντείων Πολέμων, ονομάστηκε ΜΟΝΤΕ ΣΜΙΘ, από το όνομα ενός Αγγλου Ναυάρχου, του Σερ Σύνδεϋ Σμιθ, που έχτισε στο Λόφο ένα στρατόπεδο για να παρατηρεί τα πλοία του μεγάλου Ναπολέοντα που έπλεαν στην Αίγυπτο...

Σήμερα, ο Ιερός Λόφος της Ρόδου ξαναλέγεται ΑΚΡΟΠΟΛΙΣ ΡΟΔΙΩΝ, μετά από χρόνια σκλαβιάς και σκοτεινιάς.

Ελάτε στην παλιά μας πόλη για να γνωρίσετε τον τόπο και τους ανθρώπους.

Επισκεφτείτε το Παλάτι με συγγραφείς και αρχαιολόγους, ξεναγούς για να γνωρίσετε τα Ιερά και τα Αρχαία μας.

Πάνω όμως από όλα, ελάτε στην Ακρόπολη Ρόδου. Από το Υψος των 111 μέτρων, φαίνεται καθαρά η Αρχαία Ελλάδα μας!



ΞΕΝΑΓΗΣΗ ΡΟΔΙΩΝ ΣΤΑ ΙΕΑΡ ΜΑΣ ΤΕΜΕΝΗ

Ελάτε στις δωρεάν ξεναγήσεις μας. Δείτε τη Ρόδο του σήμερα, για να μεταλάβετε το νάμα και τη μεταλαβιά του αρχαίου ελληνικού Ροδιακού Πολιτισμού

ΦΩΤΟ: Θεοφάνης Μπογιάννος

έτοιμοι για ΚΤΕΟ;
ΤΩΡΑ ΚΤΕΟ ΣΕ 25 ΛΕΠΤΑ!
AUTOVISION®
ΤΕΧΝΙΚΟΣ ΕΛΕΓΧΟΣ ΟΧΗΜΑΤΩΝ
Ιδιωτικό ΚΤΕΟ Ρόδου
για ραντεβού..22410 67677
ΕΥΚΟΛΑ, ΓΡΗΓΟΡΑ, ΑΞΙΟΠΙΣΤΑ ΚΑΙ ΦΘΗΝΟΤΕΡΑ!!
ΑΝΟΙΧΤΑ ΑΠΟΓΕΥΜΑΤΑ ΚΑΙ ΣΑΒΒΑΤΟ, ΟΛΑ ΤΑ ΠΑΡΑΒΟΛΑ ΑΓΟΡΑΖΟΝΤΑΙ ΣΤΟ ΚΤΕΟ
ταλαιπωρία τέλος..
ΠΡΟΓΡΑΜΜΑ ΠΡΟΣΚΛΗΣΗΣ ΟΧΗΜΑΤΩΝ Ν. ΔΩΔ/ΣΟΥ
ΠΡΟΣΟΧΗ!
- Τον Ιούλιο ΡΟΖ 5501 εώς ΡΟΖ 7500
- Τον Αύγουστο ΡΟΖ 7501 εώς 9500
Η ΜΗ ΔΙΕΝΕΡΓΕΙΑ ΤΕΧΝΙΚΟΥ ΕΛΕΓΧΟΥ ΤΟΥ ΟΧΗΜΑΤΟΣ ΣΑΣ (ΚΤΕΟ) ΜΕΣΑ ΣΤΙΣ ΠΡΟΘΕΣΜΙΕΣ, ΑΠΟΤΕΛΕΙ ΠΑΡΑΒΑΣΗ (ΚΟΚ 86) ΚΑΙ ΤΙΜΩΡΕΙΤΑΙ ΑΠΟ ΤΙΣ ΑΡΧΕΣ ΜΕ ΠΡΟΣΤΙΜΟ 334 ΕΥΡΩ ΚΑΙ ΑΦΑΙΡΕΣΗ ΠΙΝΑΚΙΔΩΝ
1ο Χιλ. ΝΕΑΣ ΕΘΝΙΚΗΣ ΟΔΟΥ ΤΣΑΙΡΙ - ΑΕΡΟΔΡΟΜΙΟΥ
www.kteo.eu
X.261-31/7

PELLOS TRAVEL
Α. ΠΑΠΑΣΑΒΒΑΣ
ΟΡΓΑΝΩΣΗ - ΠΟΙΟΤΗΤΑ - ΕΓΓΥΗΣΗ
ΚΑΛΟΚΑΙΡΙ 2006 (ΕΚΔΡΟΜΕΣ)

ΕΛΛΗΝΙΚΑ ΝΗΣΙΑ
(ΤΡΙΗΜΕΡΑ-ΠΟΛΥΗΜΕΡΑ)
ΠΑΤΜΟ-ΛΕΡΟ-ΚΑΡΠΑΘΟ-ΛΕΙΨΟΙ-ΤΗΛΟ-ΝΙΣΥΡΟ-ΣΑΜΟ-ΜΥΤΙΛΗΝΗ-ΧΙΟ-ΛΗΜΝΟΣ
Περιλαμβανει εισιτήρια-ξενοδοχείο-αυτοκίνητο για όλη την διάρκεια της παραμονής σας.
ΤΙΜΕΣ ΑΠΟ 135 ΕΥΡΩ

22/7-27/7
ΣΑΝΤΟΡΙΝΗ-ΠΑΡΟΣ-ΤΗΝΟΣ-ΣΥΡΟΣ
(6ΗΜΕΡΗ ΕΚΔΡΟΜΗ)
ΑΝΑΧ. 22/7 ΣΑΒΒΑΤΟ 10.00 Π.Μ ΜΕ BLUE STAR
ΕΠΙΣΤΡΟΦΗ 27/7 ΠΕΜΠΤΗ 08:00 ΤΟ ΠΡΩΙ ΣΤΗ ΡΟΔΟ
ΞΕΝΟΔΟΧΕΙΑ - ΜΕΤΑΦΟΡΕΣ - ΞΕΝΑΓΗΣΕΙΣ-ΕΚΔΡΟΜΕΣ ΣΥΝΟΔΟΣ ΓΡΑΦΕΙΟΥ

25/07-30/07 @ 11/8-16/8 ΚΩΝΣΤΑΝΤΙΝΟΥΠΟΛΗ
ΜΑΡΜΑΡΙΣ-ΚΟΥΣΑΝΤΑΣΙ-ΕΦΕΣΣΟΣ-ΣΜΥΡΝΗ-ΠΡΟΥΣΑ –ΠΡΙΓΚΗΠΟΝΝΗΣΑ-ΜΑΡΜΑΡΙΣ-ΡΟΔΟΣ
ΑΝΑΧ.08.00 ΤΟ ΠΡΩΙ 11/08 ΠΑΡΑΣΚΕΥΗ ΕΠΙΣΤΡΟΦΗ ΤΕΤΑΡΤΗ ΣΤΙΣ 16/8 ΣΤΙΣ 18.00 ΡΟΔΟ
ΞΕΝΟΔΟΧΕΙΑ 4 ΚΑΙ 3 ΑΣΤΕΡΩΝ ΜΕ ΦΑΓΗΤΟ-ΜΕΤΑΦΟΡΕΣ - ΞΕΝΑΓΗΣΕΙΣ- ΕΚΔΡΟΜΕΣ ΤΙΜΗ 295
ΤΙΜΗ 295 ΕΥΡΩ

28/7 – 31/7 KOUSADASI-ΣΜΥΡΝΗ - ΕΦΕΣΣΟΣ(4ΗΜΕΡΗ)
ΑΝ.08.00 ΤΟ ΠΡΩΙ 28/07 ΠΑΡΑΣΚΕΥΗ ΕΠΙΣΤΡΟΦΗ ΔΕΥΤΕΡΑ ΣΤΙΣ 31/7 ΣΤΙΣ 18.00 ΡΟΔΟ
ΞΕΝΟΔΟΧΕΙΑ 4**** ΚΑΙ 3*** ΜΕ ΠΡΩΙΝΟ ΚΑΙ ΦΑΓΗΤΟ - ΜΕΤΑΦΟΡΕΣ - ΕΚΔΡΟΜΕΣ -ΕΙΣΙΤΗΡΙΑ-ΦΟΡΟΙ
ΤΙΜΗ 225 ΕΥΡΩ

19/8-24/8 ΜΥΚΟΝΟΣ-ΣΑΝΤΟΡΙΝΗ-ΠΑΡΟΣ-ΤΗΝΟΣ (6ΗΜΕΡΗ)
ΑΝΑΧ.19/8 ΣΑΒΒΑΤΟ 10.00 Π.Μ ΜΕ BLUE STAR ΕΠΙΣ. 24/8 ΠΕΜΠΤΗ ΣΤΙΣ 07.30 (ΠΡΩΙ) ΣΤΗ ΡΟΔΟ
ΞΕΝΟΔΟΧΕΙΑ ΜΕ ΠΡΩΙΝΟ-ΜΕΤΑΦΟΡΕΣ-ΕΚΔΡΟΜΕΣ.ΣΥΝΟΔΟΣ ΓΡΑΦΕΙΟΥ

19/8-26/8
ΓΥΡΟΣ ΠΕΛΟΠΟΝΝΗΣΣΟΥ
(8ΗΜΕΡΗ)
ΑΝΑΧ.19/8 ΣΑΒΒΑΤΟ 10.00 Π.Μ ΜΕ BLUE STAR ΕΠΙΣ. 26/8 ΣΑΒΒΑΤΟ ΣΤΙΣ 07.00 ΣΤΗ ΡΟΔΟ
ΚΑΛΑΒΡΥΤΑ-ΑΓΙΑ ΛΑΥΡΑ-ΜΕΓΑ ΣΠΗΛΑΙΟ-ΠΑΤΡΑ-ΑΡΧΑΙΑ ΟΛΥΜΠΙΑ-ΚΑΛΑΜΑΤΑ-ΣΠΗΛΑΙΟ ΔΥΡΟΥ-ΓΥΘΕΙΟ-ΜΟΝΕΜΒΑΣΙΑ-ΜΥΣΤΡΑΣ-ΣΠΑΡΤΗ-ΑΓΙΑ ΘΕΟΔΩΡΑ-ΠΑΝΑΓΙΑ ΜΑΛΕΒΗ-ΝΑΥΠΛΙΟ-ΤΟΛΟ-ΕΠΙΔΑΥΡΟΣ-
ΞΕΝΟΔΟΧΕΙΑ ΜΕ ΠΡΩΙΝΟ-ΜΕΤΑΦΟΡΕΣ-ΕΚΔΡΟΜΕΣ ΣΥΝΟΔΟΣ ΓΡΑΦΕΙΟΥ
23/8-28/8 ΡΩΜΗ-ΦΛΩΡΕΝΤΑ-ΠΙΖΑ-ΒΕΝΕΤΙΑ (ΑΕΡΟΠΟΡΙΚΗ)
(ΞΕΝΟΔΟΧΕΙΑ 4****ΚΑΙ 3 ΑΣΤΕΡΩΝ ΜΕ ΠΡΩΙΝΟ-ΜΕΤΑΦΟΡΕΣ - ΞΕΝΑΓΗΣΕΙΣ- ΕΚΔΡΟΜΕΣ)

6ΗΜΕΡΕΣ – 7ΗΜΕΡΕΣ
ΚΡΟΥΑΖΙΕΡΕΣ ΜΕ ΤΟ ΥΠΕΡΠΟΛΥΤΕΛΕΣ «ΑΡΙΟΝ»
ΕΠΤΑΝΗΣΑ- ΔΑΛΜΑΤΙΚΕΣ ΑΚΤΕΣ- ΒΕΝΕΤΙΑ ΚΡΟΑΤΙΑ- ΜΑΥΡΟΒΟΥΝΙΟ- ΚΕΦΑΛΟΝΙΑ- ΚΕΡΚΥΡΑ-ΠΑΞΟΙ
ΑΝΑΧΩΡΗΣΕΙΣ 03/8 - 10/8 - 17/8 - 24/8
ΜΟΝΟ ΑΠΟ 590 ΕΥΡΟ ΤΟ ΑΤΟΜΟ
Εισιτήρια ΟΑ, AEGEAN ΚΑΙ CHARTER. Ακτοπλοικά εισιτήρια. Ειδικά πακέτα για μεμονωμένους, συλλόγους, νεόνυμφους για Ελλάδα, Κύπρο, Τυνησία, Αίγυπτο, Μαρόκο, Ιταλία, Αγγλία, Γαλλία κ.α.

ΓΙΑ ΠΕΡΙΣΣΟΤΕΡΕΣ ΠΛΗΡΟΦΟΡΙΕΣ, ΚΡΑΤΗΣΕΙΣ ΚΑΙ ΑΝΑΛΥΤΙΚΑ ΠΡΟΓΡΑΜΜΑΤΑ
ΣΤΟ ΓΡΑΦΕΙΟ ΓΕΝΙΚΟΥ ΤΟΥΡΙΣΜΟΥ:
PELLOS TRAVEL
Λ. ΚΑΛΛΙΘΕΑΣ 125, ΦΑΛΗΡΑΚΙ, ΡΟΔΟΣ
ΤΗΛ: 2241087615 ΦΑΞ: 2241087616
EMAIL: pellostravel@rho.forthnet.gr WEB: www.pellostravel.gr
T.7839-30/7

INEMA
ΙΑΤΡΙΚΟΣ & ΝΟΣΟΚΟΜΕΙΑΚΟΣ ΕΞΟΠΛΙΣΜΟΣ
από το 1988 είμαστε οι μεγαλύτεροι προμηθευτές ΙΑΤΡΙΚΟΥ-ΟΡΘΟΠΕΔΙΚΟΥ & ΝΟΣΟΚΟΜΕΙΑΚΟΥ ΥΛΙΚΟΥ ΣΤΗ ΔΩΔΕΚΑΝΗΣΟ
18 χρόνια εμπειρίας Εμπιστευθείτε μας!
• ΑΝΑΠΗΡΙΚΑ ΚΑΡΟΤΣΙΑ
• ΒΑΔΙΣΤΙΚΑ
• ΟΡΘΟΠΕΔΙΚΑ ΕΙΔΗ
• ΜΠΛΟΥΖΕΣ ΙΑΤΡΙΚΕΣ
• ΚΑΛΤΣΕΣ ΦΛΕΒΙΤΙΔΑΣ
• ΠΕΛΜΑΤΑ
• ΟΡΘΟΠΕΔΙΚΑ ΜΑΞΙΛΑΡΙΑ
• ΚΡΕΒΑΤΙΑ ΝΟΣΟΚΟΜΕΙΑΚΑ
• ΙΑΤΡΙΚΟΣ ΕΞΟΠΛΙΣΜΟΣ και ΑΝΑΛΩΣΙΜΑ
• ΟΡΓΑΝΑ ΧΗΜΕΙΟΥ
• και κάθε άλλο είδος για κατ'οίκο νοσηλεία
Χ.261-31/7
ΡΟΔΟΣ: ΛΕΜΕΣΣΟΥ 2 - ΤΗΛ: 22410 32238 www.inema.gr
ΚΩΣ: ΕΛ. ΒΕΝΙΖΕΛΟΥ 38 (παραπ/ρως Αγίας Παρασκευής) - ΤΗΛ: 22420 20048

ΝΤΕΤΕΚΤΙΒΣ
30 ΧΡΟΝΙΑ ΜΟΝΙΜΑ ΚΑΙ ΣΤΗ ΡΟΔΟ
35354
ΠΛΑΤΕΙΑ ΑΓΙΟΥ ΙΩΑΝΝΟΥ
Η ΛΥΣΗ!!! ΣΕ ΚΑΘΕ ΣΑΣ ΠΡΟΒΛΗΜΑ
EXPRESS SECURITY
Χ.5956-30/7

ΠΑΡΑΔΟΣΗ ΚΑΙ ΤΕΧΝΟΛΟΓΙΑ
ΕΡΓΑΣΤΗΡΙΟ ΦΩΤΟΓΡΑΦΙΩΝ
ΦΩΤΟ ΦΙΛ. ΠΑΧΟΣ
Αναλογική και ψηφιακή φωτογραφία
ΤΥΠΩΜΑ ΚΑΙ ΝΥΧΤΕΡΙΝΕΣ ΩΡΕΣ
Γ. ΕΥΣΤΑΘΙΟΥ 11 Τηλ. 22410 26893 Κιν.: 6946 282033

ΠΟΛΙΤΙΣΤΙΚΟ ΗΜΕΡΟΛΟΓΙΟ

γράφει η Πόλυ Χατζημάρκου
pollyhatz@yahoo.com

→ Η ΕΠΙΣΗΜΗ ΠΑΡΟΥΣΙΑΣΗ ΚΑΙ Η ΦΩΤΟΓΡΑΦΙΚΗ ΕΚΘΕΣΗ

Μια υπέροχη καλοκαιρινή νύχτα με Δωδεκανησιακά χρώματα, εικόνες και ήχους. Το Σάββατο 15 Ιουλίου, στο Παλάτι του Μεγάλου Μαγίστρου, παρουσιάστηκαν τα δύο νέα λευκώματα του φωτογράφου Νίκου Κασέρη, με τους τίτλους «Ρόδος» και «Δωδεκάνησα: Τα μαργαριτάρια της Μεσογείου». Τα φωτογραφικά λευκώματα εκδόθηκαν με την οικονομική συνδρομή του Δήμου Ροδίων και του Οργανισμού Πολιτιστικής Ανάπτυξης της Νομαρχιακής Αυτοδιοίκησης Δωδεκανήσου αντίστοιχα.

Ο αύλειος χώρος του Παλατιού ήταν κατάμεστος από κόσμο που έδωσε το φιλότεχνο παρών του και χειροκρότησε τους ομιλητές και το δημιουργό. Η εκδήλωση ήταν μια συνδιοργάνωση του Οργανισμού Πολιτιστικής Ανάπτυξης της Νομαρχίας Δωδεκανήσου, του Δήμου Ροδίων και των εκδόσεων 'Kasseris Publications'.

Ο Νομάρχης Δωδεκανήσου Γιάννης Μαχαιρίδης ξεκίνησε τη σειρά χαιρετισμών, ακολούθησε ο Δήμαρχος Ροδίων Γιώργος Γιαννόπουλος, ο βουλευτής Δωδεκανήσου κ. Β. Χρύσης και σειρά πήραν οι ομιλητές του πάνελ: η συγγραφέας Τίτσα Πιπίνου, η Διευθύντρια του Φωτογραφικού Αρχείου του Μουσείου Μπενάκη, Φανή Κωσταντίνου και ο Επίτιμος Έφορος Αρχαιοτήτων, Ηλίας Κόλλιας -ο οποίος έχει γράψει τα εισαγωγικά κείμενα και στα δύο λευκώματα.

Ανάμεσα στις ομιλίες, παρουσιάστηκε σε βίντεο προβολή ένα αισθητικά άρτιο κλιπ, με χαρακτηριστικές φωτογραφίες από κάθε νησί, επενδυμένο με μουσική και με αφήγηση αποσπασμάτων από τους συγγραφείς που έγραψαν για το κάθε νησί στο λεύκωμα. Και εδώ αξίζει να σημειωθούν τα ονόματα των ανθρώπων από το χώρο της επιστήμης, της τέχνης, της δημοσιογραφίας που πρόσθεσαν το βάρος της επιστημονικής εγκυρότητας και το άρωμα της προσωπικής μνήμης: Φώτης Βαρέλης (Ρόδος), Αντώνης Νικολής (Κως), Μηνάς Αλ. Αλεξιάδης (Κάρπαθος), Σοφία Γιαννάτου (Κάλυμνος), Κώστας Μ. Σταματόπουλος (Πάτμος), Γιώργος Χρ. Παπαχρήστου (Λέρος), Ευγενία Φακίνου (Σύμη), Τίτσα Πιπίνου (Χάλκη), Μιχάλης Κουμπιός (Τήλος), Ζαχαριάς Ν. Τσιρπανλής (Νίσυρος), Μαρία Μιχαλάκη-Κόλλια (Αστυπάλαια), Μανόλης Μαυρολέων (Κάσος), Λίντα Μπένγκλις (Καστελλόριζο), Καίτη Σπύρου-Καπαδάκη (Λειψοί).





Στη συνέχεια, η Δωδεκανησιακή χροιά της εκδήλωσης σφραγίστηκε με το Λύκειο Ελληνίδων Ρόδου που χόρεψε σε γνωστούς μουσικούς ρυθμούς, υπό την μουσική μαεστρία των Σάββα και Θεοδόση Περσελή.

Ο Νίκος Κασέρης πήρε τελευταίος τον λόγο, φανερά συγκινημένος, ευχαριστώντας τους υπόλοιπους συνδιοργανωτές καθώς και τους χορηγούς και υποστηρικτές του έργου του. Ο Νίκος Κασέρης έχει αντιμετωπίσει το θέμα του με αγάπη, ευαισθησία, γνώση και επαγγελματισμό, γνωρίζοντας ότι το κύριο κριτήριο πρέπει να είναι πάντα η ποιότητα. Γι' αυτό χρειάστηκε να αφιερώσει χρόνια δουλειάς και επίμονης προσπάθειας, να διαθέσει ένα εξαίρετο επιτελείο συνεργατών και να θέσει τις υψηλότερες τεχνικές προδιαγραφές σ' αυτές τις εκδόσεις, οι οποίες πολύ εύκολα μπορεί κάποιος να διαπιστώσει ότι είναι από τις καλύτερες που κυκλοφορούν στην Ελλάδα.

Έπειτα, προσκάλεσε τον Μητροπολίτη Ρόδου, Πανοσιολογιότατο Κύριλλο, να εγκαινιάσει την φωτογραφική έκθεση, με έργα από τα δύο λευκώματα. Η έκθεση θα συνεχίσει να λειτουργεί ως το τέλος Αυγούστου και παρουσιάζει εικόνες που αποκαλύπτουν το φανερό και το κρυφό, τη μεγάλη πολιτισμική λαϊκή παράδοση και τη δυνατή εντύπωση του μεσογειακού χώρου, εξαίροντας κάθε φορά τις ιδιαιτερότητες και το ξεχωριστό ενδιαφέρον που κρύβουν οι οντότητες των νησιών της Δωδεκανήσου.

ΔΙΑΡΚΕΙΑ ΕΚΘΕΣΗΣ: 15 Ιουλίου - 31 Αυγούστου 2006, Παλάτι του Μεγάλου Μαγίστρου

ΩΡΕΣ ΛΕΙΤΟΥΡΓΙΑΣ: Τρ-Κυρ 8.00-19.00 / Δευ 12.30-19.00

Πληροφορίες: Οργανισμός Πολιτιστικής Ανάπτυξης Νομαρχίας Δωδεκανήσου: 22410 43036, opad@nad.gr

Γεώργιος Ιωαννίδης
Οικοδομικές Επιχειρήσεις
ARCH Net architects
ΠΩΛΟΥΝΤΑΙ ΑΝΕΞΑΡΤΗΤΕΣ ΜΟΝΟΚΑΤΟΙΚΙΕΣ ΣΤΗΝ ΙΞΙΑ ΚΑΙ ΣΤΗΝ ΑΝΟΙΞΗ 135 - 180 - 200
ΝΕΑ ΑΓΟΡΑ 78 &ΓΑΛΛΙΑΣ 15 ΤΗΛ 22410-22307 ΚΙΝ. 69 32 296 983
Χ.5969-30/7

VANIK TOURS
ΓΙΑΝΝΗΣ και ΣΕΒΑ ΒΑΛΣΑΜΙΔΗ
VANIK σημαίνει ΑΛΗΘΕΙΑ
ΑΚΤΗ ΚΑΝΑΡΗ 17, ΨΑΡΟΠΟΥΛΑ - ΑΝΕΤΟ ΠΑΡΚΙΝΓΚ •
Ανοικτά: ΔΕ-ΣΑ 08.30 - 14.00 & 16.30 - 20.30 - Τηλ. 22410 35191, 37621 κινητό: 6945798148 , FAX 22410 29532

Το γραφείο μας πάντα πρώτο σε κρατήσεις ξενοδοχείων εξασφάλισε και σας προσφέρει καταπληκτικές τιμές για τα παρακάτω ξενοδοχεία σε ΠΑΚΕΤΑ (έκδοση εισιτηρίων R/T) από 1/4/2006-31/8/2006

Απευθυνόμαστε σε σας που θέλετε και η κράτησή σας να είναι σωστή και το δωμάτιό σας να σας περιμένει

1ον HOTEL PRESIDENT Α΄ Κατηγορίας
Λεωφόρος Κηφισίας (ανακαινισμένο)
Μονόκλινο € 64
Δίκλινο € 74
Τρίκλινο € 97

2ον HOTEL ZAFOLIA Α΄ Κατηγορίας
Λεωφόρος Αλεξάνδρας
Μονόκλινο € 92
Δίκλινο € 100
Τρίκλινο € 105

3ον HOTEL ATHENS CYPRIA Α΄ Κατηγορίας
Σύνταγμα
Μονόκλινο € 80
Δίκλινο € 105
Τρίκλινο € 135

4ον HOTEL ASTOR Α΄ Κατηγορίας
Σύνταγμα
Μονόκλινο € 72
Δίκλινο € 92
Τρίκλινο € 105

5ον HOTEL ARETHOUSA Β΄ Κατηγορίας
Σύνταγμα
Μονόκλινο € 60
Δίκλινο € 80
Τρίκλινο € 105

6ον HOTEL ELECTRA Α΄ SUPERIOR
Ερμού Σύνταγμα
Μονόκλινο € 135
Δίκλινο € 155
Τρίκλινο € 185

7ον HOTEL ELLINIS Β΄ Κατηγορίας
Ωνάσειο, λεωφ. Συγγρού
Μονόκλινο € 48
Δίκλινο € 58
Τρίκλινο € 70

8ον HOTEL TPITON Β΄ Κατηγορίας
Κέντρο Πειραιά
Μονόκλινο € 60
Δίκλινο € 80
Τρίκλινο € 100

9ον HOTEL SAVOY Α΄ Κατηγορίας
Κέντρο Πειραιά
Μονόκλινο € 75
Δίκλινο € 95
Τρίκλινο € 115

10ον HOTEL EGNATIA Β΄ Κατηγορίας
Θεσσαλονίκη Κέντρο - ανακαινισμένο
Μονόκλινο € 75
Δίκλινο € 85
Τρίκλινο € 95

11ον HOTEL EGNATIA PALACE Α΄ Κατηγορίας
Θεσσαλονίκη Κέντρο - ολοκαίνουργιο
Μονόκλινο € 100
Δίκλινο € 110
Τρίκλινο € 135

* Τα παραπάνω ξενοδοχεία διαθέτουν T.V. σε όλα τα δωμάτια
* Στις παραπάνω τιμές συμπεριλαμβάνεται πρωινό σε μπουφέ
* Ακόμη σε μας θα βρείτε αεροπορικά και ατμοπλοϊκά εισιτήρια όλων των εταιρειών.

Χ.5945-30/7

ΠΡΑΚΤΟΡΕΙΟ ΤΑΞΙΔΙΩΝ
ΣΑΒΒΑΣ ΣΑΗΣ
ΠΡΟΣΦΕΡΟΥΜΕ
τα φθηνότερα αεροπορικά εισιτήρια για όλο τον κόσμο με όλες τις αεροπορικές πτήσεις
ΠΡΟΣΟΧΗ:
ΠΛΗΡΟΦΟΡΙΕΣ ΔΕΝ ΔΙΔΟΝΤΑΙ ΑΠΟ ΤΟ ΤΗΛΕΦΩΝΟ ΜΟΝΟ ΠΡΟΣΩΠΙΚΗ ΠΑΡΟΥΣΙΑ ΣΑΣ
Ακόμη:
♦ BIZA επισκέπτου για ΑΥΣΤΡΑΛΙΑ σε μία μέρα
♦ Έκδοση διαβατηρίων
♦ Έκδοση αδειών αυτοκινήτων

ΞΕΝΟΔΟΧΕΙΑ ΣΤΗΝ ΑΘΗΝΑ

PRESIDENT Α' Κατηγορίας Λεωφόρος Κηφησίας
Μονόκλινο € 72 με πρωινό
Δίκλινο για μονόκλινο € 77 » »
Δίκλινο € 82 » »
Τρίκλινο € 105 » »

ROYAL OLYMPIC LUX κοντά στο Σύνταγμα
Μονόκλινο € 108
Δίκλινο € 108
Τρίκλινο € 145

ΚΑΝΙΓΚΟΣ Α' κατηγορίας οδός Κάνιγγος
Μονόκλινο € 78 με πρωινό
Δίκλινο € 88 » »

ASTOR Σύνταγμα
Μονόκλινο € 73 με πρωινό
Δίκλινο € 103 » »
Τρίκλινο € 120 » »

POLIS GRAND HOTEL Α' Κατηγορίας Πατησίων
Μονόκλινο € 76 με πρωινό
Δίκλινο € 84 » »
Τρίκλινο € 115 » »

DORIA HTL Β' Κατηγορίας Ομόνοια
Μονόκλινο € 73 με πρωινό
Δίκλινο € 84 » »
Τρίκλινο € 110 » »

BEST WESTERN Ιλίσια
Μονόκλινο € 84 με πρωινό
Δίκλινο € 93 » »
Τρίκλινο € 110 » »

ARETOUSA Β' Κατηγορίας Μητροπόλεως Σύνταγμα
Μονόκλινο € 60
Δίκλινο € 80
Τρίκλινο € 105

VERGINA Β' Κατηγορίας ΘΕΣ/ΚΗ (κεντρικό)
Μονόκλινο € 64
Δίκλινο € 80
Τρίκλινο € 100

ΣΑΣ ΣΥΜΦΕΡΕΙ ΠΡΙΝ ΚΛΕΙΣΕΤΕ ΟΠΟΥΔΗΠΟΤΕ ΝΑ ΜΑΣ ΕΠΙΣΚΕΦΘΕΙΤΕ
ΠΡΑΚΤΟΡΕΙΟ ΤΑΞΙΔΙΩΝ
ΣΑΒΒΑΣ ΣΑΗΣ
ΤΑΡΠΟΝ ΣΠΡΙΓΚΣ 42 δίπλα στην Τράπεζα Πίστεως
• Τηλ. 22410 39781-3
Χ.5950-30/7

GR
Grand Hotel
Ο τέλειος συνδυασμός ποιότητας και οικονομίας που τιμά και ανεβάζει τη Ρόδο
Αξέχαστες μελωδικές στιγμές δίπλα στο τζάκι μας, με τον πιανίστα ΤΑΚΗ ΤΣΩΝΗ, κάθε Παρασκευή, Σάββατο και Κυριακή
Αναλαμβάνουμε συνέδρια και κάθε κοινωνική σας εκδήλωση
Χ.5940-30/7

ΠΡΟΟΔΟΣ μικρές αγγελίες μικρές αγγελίες ΠΡΟΟΔΟΣ

ενοικιάσεις

ΕΝΟΙΚΙΑΖΕΤΑΙ διαμέρισμα 50 τ.μ., στο συνοικισμό Δασκάλων, ισόγειο, με δική του ξεχωριστή αυλή, χωρίς κοινόχρηστα, πλήρως επιπλωμένο, αποτελούμενο από 1 υπνοδωμάτιο, κουζίνα - σαλόνι ενιαίο χώρο, τουαλέτα και μικρή αποθήκη. Πληροφορίες τηλ. 6932842700 ΓΔ-21/7

ΕΝΟΙΚΙΑΖΟΝΤΑΙ: α) Ισόγειο διαμέρισμα 65 τ.μ., επιπλωμένο μερικώς ή μη, με κεντρική θέρμανση στη Μix. Πετρίδη 78 και β) Διαμέρισμα α' ορόφου, 95 τ.μ., με κεντρική θέρμανση, ηλιακό, αποτελούμενο από 2 υπνοδωμάτια, σαλοτραπεζαρια, κουζινοκαθιστικό, WC, κλπ., στη Μix. Πετρίδη 78. Πληρ. τηλ. 22410/63149 14820-20/7

ΕΝΟΙΚΙΑΖΕΤΑΙ διαμέρισμα σε διπλοκατοικία, 1ου ορόφου, αποτελούμενο από δύο υπνοδωμάτια, μεγάλη σαλοτραπεζαρία, με τζάκι, δύο WC, νυχτερινό ρεύμα, ηλιακό θερμοσίφωνα, θέρμανση, κλπ, στην Κοδρυγκτώνος. Πληροφορίες τηλ. 22410/22834 και 73511 14822-20/7

ΕΝΟΙΚΙΑΖΕΤΑΙ γκαρσονιέρα 46 τ.μ., σε πολυκατοικία, επί της οδού Β. Βουλγαροκτόνου 15, πλήρως επιπλωμένη, με θέρμανση, κατάλληλη για φοιτητές/τριες, πολύ κοντά στο Πανεπιστήμιο Αιγαίου. Πληρ. τηλ. 22410/52351 14818-30/7

ΕΝΟΙΚΙΑΖΕΤΑΙ
επαγγελματική στέγη, κατάλληλη για ιατρείο, δικηγορικό γραφείο.
Ιερού Λόχου 14, έναντι Ολυμπιακής
Πληρ. τηλ. 22410/60370, 6948004321
13717-20/7

ΕΝΟΙΚΙΖΟΝΤΑΙ επιπλωμένα στούντιος, φωτιά, ψυγεία, air κοντίσιον, TV σε συγκρότημα POOL BAR και πισίνα, 300 μ. από τη θάλασσα, στο κέντρο της Ιαλυσού. Τιμή 30 ευρώ την ημέρα. Πληρ. τηλ. 6948393671 κ. Σμάρω 5369-22/7

ΕΝΟΙΚΙΑΖΕΤΑΙ ισόγειο διαμέρισμα 120 τ.μ., περιβαλλόμενο από διαμορφωμένο κήπο 150 τ.μ., επί της πλατείας Ακαδημίας με όλα τα κομφόρ και δύο ανεξάρτητες εισόδους για επαγγελματική χρήση, οικία ή μικτή χρήση. Επίσης στο ίδιο κτίριο υπόγειοι χώροι 40 τ.μ., 100 τ.μ., 160 τ.μ., με τουαλέτα και είσοδο από την Ηρώων Πολυτεχνείου. Πληρ. τηλ. 6972253826 T8020-28/7

ΕΝΟΙΚΙΑΖΟΝΤΑΙ: 1) Λουξ διαμερίσματα δίκλινα, τρίκλινα και τετράκλινα, με την ημέρα ή με τον μήνα στην περιοχή Μπροπόλεως, 2) 4άρι στ' Ασγούρου, με τον μήνα ή όλο το χρόνο με κήπο και 3) Γκαρσονιέρα στ' Ασγούρου. Όλα με αρκοντίσιον, ηλιακό, θέρμανση και όλα τα οικιακά σκεύη. Τηλ. 22410/29452 και 6977896444 13719-2/8

ΕΝΟΙΚΙΑΖΕΤΑΙ επιπλωμένο στούντιο, υπνοδωμάτιο, σαλόνι, κουζίνα, επί της οδού Κοραή 31, Αγιος Νικόλαος. Τιμή 190 ευρώ. Πληροφορίες τηλ. 22410/74162 και κιν. 6945949400 14852-2/8

ΕΝΟΙΚΙΑΖΟΝΤΑΙ
- ΓΡΑΦΕΙΟ δίχωρο, 70 τ.μ., με χωλ και WC, στον 1ο όροφο οικοδομής στο Μαντράκι
- ΓΡΑΦΕΙΟ δίχωρο 55 τ.μ., με WC στον 1ο όροφο οικοδομής, στο Μαντράκι.
- ΓΡΑΦΕΙΟ 125 τ.μ., με WC, στον πρώτο όροφο οικοδομής στο Μαντράκι, κατάλληλο για οποιαδήποτε χρήση.

Πληρ. τηλ. 22410/62666, 22410/22528, 6932071727 και 6948045693
14821-20/7

ΕΝΟΙΚΙΑΖΟΝΤΑΙ στο Φαληράκι με την ημέρα ή με το μήνα, επιπλωμένα, ευρύχωρα, σύγχρονα δωμάτια σε ευχάριστη περιοχή με καταπληκτική θέα και απόλυτη ησυχία. Διαθέτουν εξοπλισμό κουζίνας, ψυγείο, εντελώς αθόρυβο air condition, τηλεόραση, ζεστό νερό χειμώνα - καλοκαίρι, άνετο και ασφαλές πάρκινγκ. Πληρ. τηλ. 22410/85713 και 6947011545 14812-19/7

ΕΝΟΙΚΙΑΖΕΤΑΙ μεζονέτα, περιοχή Αη Γιάννης - Κοσκινού, 110 τ.μ., με δύο κρεβατοκάμαρες, μπάνιο, σαλοτραπεζαρία, κουζίνα με κήπο και υπέροχη θέα. Τιμή 600 ευρώ. Πληρ. τηλ. 6934467982 και 6936656931 14782-23/7

ΕΝΟΙΚΙΑΖΕΤΑΙ γκαρσονιέρα, καινούργια, πολυτελείας, ρετιρέ, υπερεπιπλωμένη, με μεγάλη βεράντα, στο κέντρο της Ρόδου. Πληροφορίες τηλ. 22410/38967 και 6945383336 13727-23/7

ΕΝΟΙΚΙΑΖΕΤΑΙ διαμέρισμα με μια κρεβατοκάμαρα, τραπεζαρία, σαλόνι και λουτροκαμπινέ, Μεγ. Κωνσταντίνου 37. Πληρ. τηλ. 22410/25419 και 6932580324, απογευματινές ώρες 13747-26/7

ΕΝΟΙΚΙΑΖΕΤΑΙ ισόγειο διαμέρισμα 3 δωματίων, οδός Παρθενόπης (περιοχή Αραπάκι). Τηλ. 22410/20938, 22410/35144 από 10 π.μ έως 1μ.μ. και 5-7μ.μ. 13743-26/7

ΕΝΟΙΚΙΑΖΟΝΤΑΙ
6 στούντιος καινούρια, επί της Ρόδου - Λίνδου, 2 χλ. πριν το Γκολφ Αφάντου, στη διασταύρωση Καλυθιών με παραλία Τραγανού, 400 μ. από τη θάλασσα, πλήρως εξοπλισμένα.
Τιμή: Διαμόρφωσέ την μόνος σου σύμφωνα με τις οικονομίες σου
Τηλ.22410/96616 και 6932603855
ΓΔ-21/7

ΕΝΟΙΚΙΑΖΕΤΑΙ διαμέρισμα 85 τ.μ., επί της οδού Στέλιου Κωτιάδη 15. Πληροφορίες τηλ. 22410/34446 14816-21/7

ΕΝΟΙΚΙΑΖΕΤΑΙ οροφοδιαμέρισμα 105 τ.μ., επί της οδού Κολοκοτρώνη, 2ος όροφος, θερμοπομπούς, ηλιακός θερμοσίφωνας, νυχτερινό ρεύμα. Πληρ. τηλ. 6977507813 14836-21/7

ΕΝΟΙΚΙΑΖΕΤΑΙ νεοανακαινισμένο lux τριάρι (μη επιπλωμένο), ρετιρέ οροφοδιαμέρισμα 75 τ.μ., με βεράντες 40 τ.μ., καταπληκτική θέα, κοντά στη θάλασσα και 10 λεπτά από το κέντρο της πόλης και το πανεπιστήμιο - θέρμανση αυτόνομη T8023-22/7

ΕΝΟΙΚΙΑΖΕΤΑΙ ολοκαίνουργιο διαμέρισμα 115 τ.μ., με ηλιακό, κεντρική θέρμανση, AC, άνετες βεράντες με τέντες. Μόνο σοβαρά ενδιαφερόμενοι. Πληρ. κιν. 6946764327 όλες τις ώρες 14834-21/7

ΕΝΟΙΚΙΑΖΕΤΑΙ μονοκατοικία επί της οδού Β. Ηρακλείου αριθμ. 36, αποτελούμενη από δύο κύρια δωμάτια κουζίνας και μπάνιου και επιπλωμένη, κοντά στο πανεπιστήμιο Αιγαίου. Πληρ.τηλ. 22410/24859 13713-20/7

ΕΝΟΙΚΙΑΖΟΝΤΑΙ επιπλωμένα διαμερίσματα επί της Λ. Ηρακλειδών - Ιαλυσός, πλήρως εξοπλισμένα. Πληροφορίες τηλ. 22410/35283 και 6944435744 13725-21/7

ΕΝΟΙΚΙΑΖΕΤΑΙ στούντιο ισόγειο, με αυλή, στην οδό Τρίπολης και Πειραιώς, για φοιτητές, καθηγητές, στρατιωτικούς. Πληρ. τηλ. 6937379182, 6946920900 13745-6/7

ΕΝΟΙΚΙΑΖΕΤΑΙ κατάστημα 154 τ.μ., επί του 6ου χλμ. της Ρόδου Λίνδου, έναντι του Αγ. Χριστοφόρου, με μεγάλη αυλή 300 τ.μ., για πάρκινγκ, καθώς και αποθήκη 300 τ.μ. κάτω από το κατάστημα. Αποκλείονται συνεργεία και συναφείς επιχειρήσεις, κατάλληλο για αντιπροσωπείες. Μόνο σοβαρές προτάσεις. Τηλ. 22410/75852 και 22410/23716 14884-28/7

ΕΝΟΙΚΙΑΖΕΤΑΙ μικρό διαμέρισμα Μαδρίτης 9 - Ανω Ροδίνι. Πληροφορίες τηλ. 22410/65323 και 6944879663 13741-25/7

ΕΝΟΙΚΙΑΖΕΤΑΙ διαμέρισμα 45 τ.μ., με κήπο στην Ανάληψη. Πληροφορίες τηλ. 22410/75762 13739-27/7

ΕΝΟΙΚΙΑΖΕΤΑΙ διαμέρισμα 3άρι, σε άριστη κατάσταση, με ηλιακό, πάρκινγκ, μεγάλη αυλή, οδός Κρεμαστής - Μαριτσά, έναντι «Ομορφου». Πληροφορίες τηλ. 22410/94398 13734-25/7

ΕΝΟΙΚΙΑΖΟΝΤΑΙ δύο διαμερίσματα 65 και 90 τ.μ., σε μεζονέτα, επιπλωμένα, με A/C, κεντρ. θέρμανση, υπνοδωμάτιο, σαλόνι, πλήρη κουζίνα, ησυχία, θέα θάλασα, περιοχή Κοσκινού - Ασγούρου. Πληρ. τηλ. 6974430575 14871-27/7

ΕΝΟΙΚΙΑΖΕΤΑΙ
διαμέρισμα επί της Βορείου Ηπείρου, κατάλληλο για φοιτητές και στρατιωτικούς.
Πληρ. τηλ. 22410/87615
X5964-30/7

ΕΝΟΙΚΙΑΖΕΤΑΙ
στην οδό Ηρώων Πολυτεχνείου αρ. 4, δίπλα στο Καζίνο, διαμέρισμα - γραφείο, 2ου ορόφου επιφάνειας 90 τ.μ. με αποθήκη 50 τ.μ., και θέση στάθμευσης.
Η αποθήκη ενοικιάζεται και μόνη. Ενοίκιο 1000 ευρώ.
Πληρ. τηλ. 6944386069
13699-30/7

ΠΡΟΣΟΧΗ!!!
Ενοικιάζονται δύο καταστήματα στην ωραιότερη πλατεία της Παλιάς Πόλης, πλατεία Εβραίων Μαρτύρων, λόγω συνταξιοδότησης.
Πληροφορίες τηλ. 22410/23131 και 6932743931
5400-13/8

ΕΝΟΙΚΙΑΖΟΝΤΑΙ
βιοτεχνικοί και εμπορικοί χώροι, επί της Λ. Λίνδου, απέναντι από τη CITROEN.
Τιμές πολύ καλές.
Πληροφορίες τηλ. 6973582646
13620-18/7

πωλήσεις

ΠΩΛΕΙΤΑΙ
σαλόνι, αποτελούμενο από δύο καναπέδες, τετραθέσιο και τριθέσιο, τα δύο τραπεζάκια τους, κρυσταλλιέρα δύο τεμαχίων και βάση τηλεόρασης.
Πληρ. τηλ. 6977391764
5411-4/8

ΠΩΛΟΥΝΤΑΙ
στην Ανάληψη διαμερίσματα των δύο και τριών υπνοδωματίων, με θέα, μεγάλες βεράντες και αποκλειστικό χώρο στάθμευσης.
Πληρ. τηλ. 6947238887
5370-19/7

ΠΩΛΕΙΤΑΙ οικόπεδο 2520 τ.μ., στο Παραδείσι, περιοχή Ατσιγγάνικα. Τιμή 50.000 ευρώ. Πληροφορίες τηλ. 20021 X5941-30/7

ΠΩΛΟΥΝΤΑΙ επαγγελματικοί χώροι, στην οδό Βενέζη (δίπλα στο Ροδίων Παιδεία): α) Καταστήματα: για οποιαδήποτε χρήση επαγγελματική των 62τ.μ., και 125τ.μ., β) Γραφεία - Ιατρεία των 62 τ.μ. και 125τ.μ. γ) Αποθήκες των 62τ.μ. και 125τ.μ. Δεκτά δάνεια. Πηρ. Κάλλιστος Διακογεωργίου, τηλ. 22410/78501 και 22410/29318 X5948-30/7

ΠΩΛΟΥΝΤΑΙ σε πολύ καλή τιμή: 1) Πικάπ TECHNICS 1200 MK, 2) Τηλεόραση SANYO, έγχρωμη, 21 ιντσών, στερεοφωνική, 3) HOME CINEMA TREVI 180W, 4) κόφτης πλακιδίων ρόμβος 62cm, αμεταχείριστος, 5) Τραπέζι κουζίνας στρογγυλό με 6 καρέκλες. 6) Τηλεόραση LSD 21 ιντσών, LG., 7) Κρεβατοκάμαρα παιδική αμεταχείριστη, κουκέτα GUATIER, με δύο κρεβάτια, γραφείο συρόμενο, σιφωνιέρα με καθρέφτη, καρέκλα γραφείου. Μόνο σοβαρές προτάσεις, 8) Αυτοκίνητο OPEL ASTRA μοντ. 12/2002, αγοράστηκε 10/2003, 1400 c.c., 14.500 χλμ., με πολλά έξτρα, ατρακάριστο, 12.000 ευρώ. Πληροφορίες τηλ. 6973780003 κ. Αντώνη 14817-20/7

ΠΩΛΕΙΤΑΙ επιχείρηση καφετέριας, στο κέντρο της πόλης. Πληρ. τηλ. 6992224432 14794-26/7

ΠΩΛΕΙΤΑΙ τουριστικό περίπτερο στην Παλιά Πόλη. Πληρ. τηλ. 22410/64355 και κινητό 6974447589 5391-21/7

ΠΩΛΕΙΤΑΙ επιχείρηση υαλικών και φωτιστικών στην Ιαλυσό. Μόνο σοβαρές προτάσεις. Πληρ. τηλ. 22410/92680 13712-20/7

ΜΕΓΑΛΗ ΠΡΟΣΦΟΡΑ: ΠΩΛΟΥΝΤΑΙ λόγω ανακαίνισης: 1) Μονό κρεβάτι ή καναπές, με διπλό στρώμα. 2) Πολυθρόνα αντίκα. 3) Μπιμπελό τρίχρωμο, μεγέθους 1μ. Χ0,50 εκατ. Συλλογή αστροναυτών, 4) Τοστιέρα 5 ευρώ, 5) Κάδρο χειροποίητο 1μ.Χ0,50 και διάφορα. Πληροφορίες τηλ. 22410/32296 13720-21/7

ΠΩΛΟΥΝΤΑΙ στην παραλία Κιοτάρι μεζονέτες, ημιτελής και τελειωμένες των 80τ.μ. και 110τ.μ. σε 1000τ.μ. οικόπεδο σε κατασκευή πολυτελή. Δεκτά δάνεια. Πληρ. Διακογεωργίου Κάλλιστος. Πληροφορίες τηλ. 22410/29318 και 22410/78501 X5948-30/7

ΠΩΛΕΙΤΑΙ σε τιμή ευκαιρίας οικόπεδο 295 τ.μ., εντός οικισμού στα Λειβάδια Τήλου με οικία ερειπωμένη. Πληρ. τηλ. 22410/38224, 22410/36674 και 22460/44274 13709-28/7

ΠΩΛΕΙΤΑΙ
ΚΟΠΑΔΙ
στην Κάρπαθο, 400-450 αίγες, 40 ευρώ η κάθε μία.
Πληρ. τηλ.6979631652
14837-30/7

ΠΩΛΕΙΤΑΙ
ΟΙΚΟΠΕΔΟ εντός σχεδίου στο χωριό Παραδείσι, 200 τ.μ (Δεχόμαστε και αντιπαροχή). Επίσης πωλείται γκαρσονιέρα 60 τ.μ., επί της οδού Στέλιου Κωτιάδη
Τηλ. 22450/23937
14838-21/7

ΠΩΛΟΥΝΤΑΙ
επιπλωμένα διαμερίσματα, επί της λεωφόρου Καμείρου - Θεολόγος, πλησίον ξενοδοχείου «ΝΤΟΡΕΤΑ» με οικόπεδο 2500 τ.μ., εντός σχεδίου πόλεως. Τιμή λογική.
Πληρ. τηλ. 22410/93596 και 6977287473
13706-27/7

ΠΩΛΟΥΝΤΑΙ
σε τιμή ευκαιρίας, λόγω ανακαίνισης από ενοικιαζόμενα δωμάτια, έπιπλα ήτοι κρεβάτια, ντουλάπες, πολυκουζινάκια, κλπ.
Τηλ. 6944775787
X5982-20/7

ΠΩΛΟΥΝΤΑΙ στην Κρεμαστή διαμερίσματα μεζονέτες στον παραλιακό δρόμο Κρεμαστής των 60τ.μ. και μεζονέτες των 120τ.μ. με αυλή, πολυτελής κατασκευή. Δάνεια δεκτά. Πληρ. Διακογεωργίου Κάλλιστος τηλ. 22410/29318 και 22410/78501 X5948-30/7

ΠΩΛΕΙΤΑΙ οικόπεδο 5.350 τ.μ. στην περιοχή Τσαΐρι, δίπλα από το ΞΥΛΟΠΟΙΗΣΗ. Πληρ. τηλ. 6946461831 14873-27/7

ΠΩΛΕΙΤΑΙ κατάστημα έτοιμων ενδυμάτων, κεντρική παραλία στους Πεύκους. Πληρ τηλ. κιν. 6942828486 και 22410/95641 T8004-26/7

αυτοκίνητα

ΠΩΛΕΙΤΑΙ μηχανή HONDA BROS 650 c.c., χρώματος μπλε μεταλλικό, σε άριστη κατάσταση, 1.500,00 ευρώ. Πληρ. τηλ. 6973470208 13721-30/7

ΠΩΛΕΙΤΑΙ Jeep Wrangler 2500 c.c., σε άριστη κατάσταση 26.000 χλμ. limited έκδοση, έτος 2003, HARD TOP, δερμάτινο σαλόνι, air contition, σκαλοπάτια. Τιμή 22.000 ευρώ. Πληροφορίες τηλ. 22410/26504 και 6945343616 13729-23/7

ΑΓΟΡΑΖΟΥΜΕ
ΜΕΤΑΧΕΙΡΙΣΜΕΝΑ ΑΥΤΟΚΙΝΗΤΑ ΤΟΙΣ ΜΕΤΡΗΤΟΙΣ
ΜΟΝΤΕΛΑ 1999 έως σήμερα
Τηλ. 22410 - 60500

ΠΩΛΟΥΝΤΑΙ
ελαφρώς μεταχειρισμένα αυτοκίνητα παντός τύπου IX επιβατικά, αγροτικά, επαγγελματικά, φορτηγά, ψυγεία.
• Ετοιμοπαράδοτα ή κατόπιν παραγγελίας.
• Παρέχουμε πιστοποιητικό ελέγχου καλής λειτουργίας. Εγγύηση ΤΖΙΩΡΑΣ.
Πώληση χονδρική - λιανική
• Παράδοση στο χώρο σας
ΤΖΙΩΡΑΣ SMART CENTER
Σημείο εξυπηρέτησης:
13ο χλμ. Ρόδου-Αεροδρομίου,
τηλ.22410-98188, 82222, 69135
X5966-30/7

ΚΤΙΡΙΟ Α.Ε.
ΠΩΛΗΣΕΙΣ ΑΚΙΝΗΤΩΝ
- Διαμέρισμα 105 τ.μ. τρίτου ορόφου στην οδό Δενδρινού 2 β.
- Διαμερίσματα 118 και 122 τ.μ. δευτέρου και τρίτου ορόφου αντίστοιχα, στην οδό Μιχαήλ Πετρίδη.

Με αποκλειστικές θέσεις στάθμευσης το καθένα - αποθήκη στο υπόγειο.

ΠΛΗΡΟΦΟΡΙΕΣ
ΑΝΑΣΤΑΣΙΟΣ ΑΤΣΙΔΗΣ
Στεφάνου Καζούλη 74 - Ρόδος
Τηλ. 22410/28616 - FAX 22410/37848 - Κιν. 6947373651
X5954-30/7

ΟΙΚΟΔΟΜΙΚΕΣ ΕΠΙΧΕΙΡΗΣΕΙΣ
ΔΙΑΚΟΓΕΩΡΓΙΟΥ ΚΑΛΛΙΣΤΟΣ
ΕΘΝ.ΑΝΤΙΣΤΑΣΕΩΣ 11 (πρώην Αννης Μαρίας)

ΠΩΛΗΣΕΙΣ ΔΙΑΜΕΡΙΣΜΑΤΩΝ - ΚΑΤΑΣΤΗΜΑΤΑ - ΑΠΟΘΗΚΕΣ - ΑΝΤΑΛΛΑΓΕΣ ΑΚΙΝΗΤΩΝ - ΑΓΟΡΕΣ ΟΙΚΟΠΕΔΩΝ ΑΝΑΛΑΜΒΑΝΟΥΜΕ ΑΝΤΙΠΑΡΟΧΕΣ

ΠΩΛΟΥΝΤΑΙ διαμερίσματα λουξ κατασκευής με απεριόριστη θέα. Τα διαμερίσματα διαθέτουν θωρακισμένες πόρτες, εντοιχισμένες κουζίνες, ντουλάπες εντοιχισμένες, νιπτήρα με ντουλάπι, κεντρική θέρμανση αυτόνομη - ανοιγόμενα ανακλινόμενα κουφώματα με διπλά τζάμια, σίτες ρολά - υδραυλικό ασανσέρ , τριφασικό ρεύμα. Ολοι οι χώροι σπατουλαριστοί, εσωτερικές πόρτες MDF με σχέδιο.

ΔΙΑΜΕΡΙΣΜΑΤΑ ΕΠΙ ΤΗΣ:

1) ΠΩΛΟΥΝΤΑΙ διαμερίσματα επί της οδού Χαραλάμπους στο πάρκο, των 105, 125τ.μ., διαμερίσματα τριάρια - τεσσάρια.

2) ΟΙΚΟΔΟΜΗ υπό ανέγερση επί της οδού Κ. Παλαιολόγου και Θεοτοκοπούλου διαμερίσματα 2άρια, 3άρια, 4άρια καταστήματα.

3) ΕΠΙ της οδού Μ. Κων/νου - Κ. Παλαιολόγου, γραφείο - ιατρείο 70τ.μ.

4) ΑΠΟΘΗΚΕΣ
Πλησίον Στ. Κωτιάδη 120τ.μ., λ. Καλλιθέας (Καρακόνερο) 80-300 τ.μ.

5) ΠΩΛΟΥΝΤΑΙ στην παραλία Κιοτάρι μεζονέτες, ημιτελής και τελειωμένες των 80τ.μ. και 110τ.μ. σε 1000 τ.μ. οικόπεδο, πολυτελούς κατασκευής.

✓ Οι πωλήσεις μπορούν να γίνουν και με όλα τα δάνεια τραπεζών και οργανισμών
✓ Αναλαμβάνουμε ΑΝΤΙΠΑΡΟΧΕΣ και ΑΓΟΡΕΣ ΟΙΚΟΠΕΔΩΝ
✓ Δεχόμαστε ανταλλαγές ακινήτων

ΔΙΑΚΟΓΕΩΡΓΙΟΥ ΚΑΛΛΙΣΤΟΣ
Τηλ. 22410/29318 - 22410/78501-
FAX.22410/34598 - 22410/78502
X5948-30/7

Στο ξενοδοχείο OPERA HOUSE Σύμη
ΕΝΟΙΚΙΑΖΕΤΑΙ αίθουσα
για 450 άτομα για συνέδρια,
γάμους και βαπτίσια.
Πληροφορίες:22460-72034, Fax.: 22460-72035
13662-30/7

ΜΕΓΑΛΗ ΕΥΚΑΙΡΙΑ ΣΤΗΝ ΚΡΕΜΑΣΤΗ!!!
ΠΩΛΟΥΝΤΑΙ
σε τιμές ΣΟΚ!!!
Αυτόνομες μεζονέτες 120 τ.μ., σούπερ λουξ κατασκευής, με ενδοδαπέδια θέρμανση, ιδιωτικό πάρκινγκ, κ.α.
Στο Γεννάδι εξωτικές κατοικίες 80 τ.μ., σούπερ λουξ κατασκευής στις χαμηλότερες τιμές της αγοράς.
Πληρ. ΝΕΟΚΑΤΑΣΚΕΥΑΣΤΙΚΗ ΡΟΔΟΥ
ΤΗΛ. 22410/63358 κιν. 6937163244
ΠΡΟΣΟΧΗ!!!
Οι προσφορές ισχύουν έως 31 Αυγούστου 2006
Περιορισμένος αριθμός ακινήτων
T8024-31/8

ΠΩΛΟΥΝΤΑΙ
ΜΟΝΟ ΑΠΟ ΤΟ ΓΡΑΦΕΙΟ ΜΑΣ
• Σας παρακαλούμε να συγκρίνετε τις δικές μας τιμές με όλες τις άλλες
1) Οικόπεδο 2.000 τ.μ. εντός Ζώνης σχεδίου πόλεως Ρόδου με θέα θάλασσα και με άδεια.
2) Γκαρσονιέρες ετοιμοπαράδοτες πλησίον Μόντε Σμιθ με την φανταστικότερη θέα.
3) Μαγαζί 200 τ.μ. εντός πόλεως με θέα θάλασσα από όλες τις πλευρές.
4) Γραφεία με την καταπληκτικότερη θέα.
5) Οικία 2όροφη 75 τμ. στην Παλιά Πόλη
6) Οικία 190 τ.μ. με αυλή στην Παλιά Πόλη
7) Μαγαζί γωνιακό εντός πόλεως με τεράστιες βεράντες
8) Οικόπεδο 200 τ.μ. εντός πόλεως πολύ καλή τιμή.
9) Διαμερίσματα 3άρια και 4άρια υπό κατασκευή με φανταστική θέα λουξ κατασκευής
10) Οικία με 2 Δωμάτια, κουζίνα, τουαλέτα μοναχική μόνο 45.000 ευρώ.
11) Οικόπεδα 1.000 τ.μ., με άδεια ή και γιαπί στα Κοσκινού.
12) Οικόπεδα 1.500 τ.μ. με άδεια ή και σε μπετά στην Παστίδα.
13) Μονοκατοικία (ΒΙΛΑ) 300 τ.μ. με βοηθητικούς χώρους σε 3.000 τ.μ. οικόπεδο περιοχή ΙΞΙΑ.
14) Παλαιά 2όροφη οικία στο Νεοχώρι.
Γ. ΝΕΟΦΥΤΟΥ
ΞΑΝΘΟΥ 15 Α - ΤΗΛ. 21434
X5951-30/7

ΞΥΛΟΥΡΓΙΚΕΣ ΕΡΓΑΣΙΕΣ ΛΕΝΤΑΚΗΣ ΜΑΝΩΛΗΣ
- Εντοιχιζόμενες Κουζίνες
- Κουφώματα
- Πόρτες
- Ντουλάπες

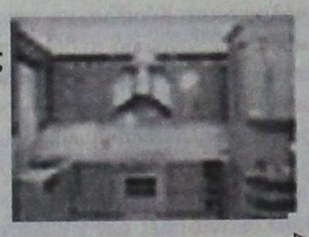

Τηλ. (22410)60601 και 6973933733, Ηλιούπολη Αναλήψεως
13607-23/7

Ε/Γ - Ο/Γ ΠΡΩΤΕΥΣ ΑΠΟ 31/05/06 ΕΩΣ 30/09/06

ΔΕΥΤΕΡΑ			ΤΡΙΤΗ			ΤΕΤΑΡΤΗ			ΠΕΜΠΤΗ			ΠΑΡΑΣΚΕΥΗ			ΣΑΒΒΑΤΟ			ΚΥΡΙΑΚΗ		
ΛΙΜΑΝΙ	ΩΡΑ		ΛΙΜΑΝΙ	ΩΡΑ		ΛΙΜΑΝΙ	ΩΡΑ		ΛΙΜΑΝΙ	ΩΡΑ		ΛΙΜΑΝΙ	ΩΡΑ		ΛΙΜΑΝΙ	ΩΡΑ		ΛΙΜΑΝΙ	ΩΡΑ	
	ΑΦ	ΑΝ		ΑΦ	ΑΝ		ΑΦ	ΑΝ		ΑΦ	ΑΝ		ΑΦ	ΑΝ		ΑΦ	ΑΝ		ΑΦ	ΑΝ
ΠΑΡΑΜΟΝΗ ΣΤΟ ΛΙΜΑΝΙ ΤΗΣ ΡΟΔΟΥ			ΡΟΔΟ	-	13.00	ΚΑΛ/ΝΟ		08.30	ΣΥΜΗ		06.00	ΡΟΔΟ		13.00	ΚΩ		06.00	ΡΟΔΟ		08.30
			ΣΥΜΗ	14.40	15.00	ΚΩ	09.35	10.00	ΡΟΔΟ	07.40	08.45	ΣΥΜΗ	14.40	15.00	ΝΙΣΥΡΟ	07.30	07.45	ΤΗΛΟ	11.30	11.45
			ΤΗΛΟ	17.00	17.15	ΝΙΣΥΡΟ	11.30	12.00	ΚΑΣΤ/ΖΟ	13.15	13.30	ΤΗΛΟ	17.00	17.15	ΤΗΛΟ	09.00	09.15	ΝΙΣΥΡΟ	13.00	18.00
			ΝΙΣΥΡΟ	18.30	18.45	ΤΗΛΟ	13.15	13.45	ΡΟΔΟ	18.15	Δ	ΝΙΣΥΡΟ	18.30	18.45	ΣΥΜΗ	11.15	11.35	ΤΗΛΟ	19.15	19.30
			ΚΩ	20.15	20.30	ΣΥΜΗ	15.45	16.15				ΚΩ	20.15	Δ	ΡΟΔΟ	13.15	15.00	ΡΟΔΟ	22.30	Δ
			ΚΑΛ/ΝΟ	21.35	Δ	ΡΟΔΟ	17.55	18.30							ΚΑΣΤ/ΖΟ	19.30	20.00			
						ΣΥΜΗ	20.10	Δ							ΡΟΔΟ	00.30	Δ			

ΠΑΡΑΤΗΡΗΣΕΙΣ: 1. ΣΕ ΠΕΡΙΠΤΩΣΗ ΠΟΥ ΥΠΑΡΞΟΥΝ ΠΡΟΠΟΠΟΙΗΣΕΙΣ ΣΤΙΣ ΩΡΕΣ ΑΝΑΧΩΡΗΣΕΩΣ ΤΩΝ ΠΛΟΙΩΝ BLUE STAR 2 & ΑΝΘΗ ΜΑΡΙΝΑ ΑΠΟ ΚΩ, ΘΑ ΕΠΑΝΕΛΘΟΥΜΕ ΜΕ ΝΕΟ ΠΡΟΓΡΑΜΜΑ ΠΟΥ ΘΑ ΠΡΟΣΑΡΜΟΣΤΕΙ ΣΤΙΣ ΑΝΤΑΠΟΚΡΙΣΕΙΣ ΤΩΝ ΑΝΩΤΕΡΩ ΠΛΟΙΩΝ.
2. ΣΕ ΠΕΡΙΠΤΩΣΗ ΚΑΘΥΣΤΕΡΗΜΕΝΗΣ ΑΦΙΞΗΣ ΤΟΥ BLUE STAR 2 ΚΑΙ ΤΟΥ ΑΝΘΗ ΜΑΡΙΝΑ ΣΤΗΝ ΚΩ, ΤΟ Ε/Γ - Ο/Γ ΠΡΩΤΕΥΣ ΘΑ ΑΝΑΧΩΡΕΙ ΜΕΤΑ ΤΗΝ ΑΦΙΞΗ ΤΟΥ BLUE STAR 2 & ΤΟΥ ΑΝΘΗ ΜΑΡΙΝΑ ΠΡΟΚΕΙΜΕΝΟΥ ΝΑ ΕΠΙΤΥΓΧΑΝΕΤΑΙ Η ΑΝΤΑΠΟΚΡΙΣΗ.
3. ΤΟ ΔΡΟΜΟΛΟΓΙΟ ΤΟΥ Ε/Γ - Ο/Γ ΠΡΩΤΕΥΣ ΤΗΣ ΚΥΡΙΑΚΗΣ 11/6/06 ΑΠΟ ΝΙΣΥΡΟ ΠΑ ΤΗΛΟ - ΡΟΔΟ ΘΑ ΠΡΑΓΜΑΤΟΠΟΙΗΘΕΙ ΤΗ ΔΕΥΤΕΡΑ 12/6/06 ΤΙΣ ΙΔΙΕΣ ΩΡΕΣ, ΝΙΣΥΡΟ(18:00)-ΤΗΛΟ(19:30)-ΡΟΔΟ(Δ).

Ε/Γ - Ο/Γ ΣΥΜΗ ΑΠΟ 31/05/2006 ΕΩΣ 30/09/2006

ΔΕΥΤΕΡΑ			ΤΡΙΤΗ			ΤΕΤΑΡΤΗ			ΠΕΜΠΤΗ			ΠΑΡΑΣΚΕΥΗ			ΣΑΒΒΑΤΟ			ΚΥΡΙΑΚΗ		
ΛΙΜΑΝΙ	ΩΡΑ		ΛΙΜΑΝΙ	ΩΡΑ		ΛΙΜΑΝΙ	ΩΡΑ		ΛΙΜΑΝΙ	ΩΡΑ		ΛΙΜΑΝΙ	ΩΡΑ		ΛΙΜΑΝΙ	ΩΡΑ		ΛΙΜΑΝΙ	ΩΡΑ	
	ΑΦ	ΑΝ		ΑΦ	ΑΝ		ΑΦ	ΑΝ		ΑΦ	ΑΝ		ΑΦ	ΑΝ		ΑΦ	ΑΝ		ΑΦ	ΑΝ
ΡΟΔΟ		09.00	ΡΟΔΟ		09.00	ΣΥΜΗ		09.00	ΡΟΔΟ		09.00	ΣΥΜΗ		06.00	ΣΥΜΗ		06.00	ΡΟΔΟ		09.00
ΠΑΝ/ΤΗ	10.50	12.00	ΠΑΝ/ΤΗ	10.50	12.00	ΡΟΔΟ	10.50	Δ	ΠΑΝ/Τ	10.50	12.00	ΡΟΔΟ	07.50	09.00	ΡΟΔΟ	07.50	09.00	ΠΑΝ/ΤΗ	10.50	12.00
ΣΥΜΗ	13.00	16.15	ΣΥΜΗ	13.00	16.15				ΣΥΜΗ	13.00	16.15	ΠΑΝ/ΤΗ	10.50	12.00	ΠΑΝ/ΤΗ	10.50	12.00	ΣΥΜΗ	13.

ΠΡΟΟΔΟΣ μικρές αγγελίες μικρές αγγελίες ΠΡΟΟΔΟΣ

ζητήσεις

ΖΗΤΕΙΤΑΙ οικόπεδο εντός σχεδίου για αγορά ή αντιπαροχή στις περιοχές Ιαλυσού - Κρεμαστής - Κοσκινού ή εντός σχεδίου στη Ρόδο. Πληρ. Διακογεωργίου Κάλλιστος. Τηλ. 22410/29318, 22410/78501
Χ5948-30/7

ΖΗΤΕΙΤΑΙ κυρία να φροντίζει ηλικιωμένη γυναίκα. Θα προτιμηθεί συνταξιούχος με ανάλογη εμπειρία. Παρέχεται πλήρης διατροφή, στέγη και μισθός. Πληρ. τηλ. 22410/63431 και 63136
13718-20/7

ΖΗΤΕΙΤΑΙ σερβιτόρα ή καμαριέρα για ξενοδοχείο στην παραλία Αφάντου. Πληρ. τηλ. 6944240690
13714-20/7

ΖΗΤΕΙΤΑΙ τεχνίτης ηλεκτρολόγος οικοδομών, για μόνιμη εργασία. Πληρ. 8.00-14.00, τηλ. 22410/66698 και 22410/67461
Χ5983-25/7

ΖΗΤΕΙΤΑΙ καθαρίστρια για σπίτι, Δευτέρα και Παρασκευή από τις 17.00-20.00. Πληρ. 8.00-14.00 τηλ. 22410/66698, 22410/67461
Χ5983-25/7

ΖΗΤΕΙΤΑΙ
ΚΟΜΜΩΤΡΙΑ
Πληροφορίες τηλ. 22410/31973
13683-23/7

ΤΟ UNIVERSITY PRESS
ΖΗΤΑ
νέο και νέα για μόνιμη απασχόληση.
Ωράριο σπαστό.
Τηλ. 22410/39009 και 22410/75032
Τ8027-10/8

ΜΑΘΗΜΑΤΑ

ΜΑΘΗΜΑΤΑ
(Γεν. Αρχών - Εταιρειών - Κόστους)
Διδάσκονται από έμπειρο οικονομολόγο - κοστολόγο με αποδεδειγμένες επιτυχίες μαθητών του, ειδικά για οποιοδήποτε διαγωνισμό ΑΣΕΠ και για φοιτητές ΑΕΙ - ΤΕΙ.
Πληρ. καν. 6979028498
13728-23/7

ΕΡΓΑΣΤΗΡΙΟ ΕΛΕΥΘΕΡΩΝ ΣΠΟΥΔΩΝ ΗΛΕΚΤΡΟΝΙΚΩΝ ΥΠΟΛΟΓΙΣΤΩΝ
Program PM
ΕΠΙΣΗΜΟ ΕΞΕΤΑΣΤΙΚΟ ΚΕΝΤΡΟ ΤΗΣ ECDL HELLAS
Αναδείξαμε 1ο μαθητή στη Δωδεκάνησο
ΤΜΗΜΑΤΑ ΓΙΑ:
Παιδιά
Ενήλικες
Αρχάριους
Επαγγελματίες
ΚΑΛΟΚΑΙΡΙΝΑ ΕΝΤΑΤΙΚΑ ΜΑΘΗΜΑΤΑ COMPUTER
Ανάπτυξη Εργασιών
ECDL & E-kids
ΕΓΓΡΑΦΕΣ ΤΩΡΑ
Μανώλης Ι. Σοφίλλας
Τηλ.(22410)31761
ΚΟΔΡΙΓΚΤΩΝΟΣ 91 - ΡΟΔΟΣ
Χ5942-30/7

@Anosis
Εκπαίδευση στους Υπολογιστές
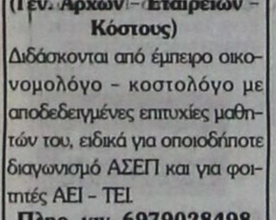
11 Χρόνια στην Κορυφή με Αποδείξεις
ECDL
ΤΜΗΜΑΤΑ ΕΝΗΛΙΚΩΝ
- Ταχύρυθμα σεμινάρια 6 εβδομάδων επιπέδου ECDL Start
- Δίμηνοι ή Τρίμηνοι κύκλοι σπουδών ECDL και ECDL Expert
- Ειδικά τμήματα για αρχαρίους και προχωρημένους

ΣΤ.ΚΩΤΙΑΔΗ 52 ΡΟΔΟΣ
ΤΗΛ.22410 78924
Υπεύθυνος Σπουδών: Κώστας Χατζηδάκης Πτυχ Πληροφορικής Παν Αθηνών
Χ5967-30/7

ΖΗΤΕΙΤΑΙ κοπέλα εσωτερική, να μιλάει ελληνικά για να προσέχει γιαγιά. Προσφέρονται 2 ρεπό απογευματινά και τις υπόλοιπες μέρες 2ωρη άδεια. Μισθός ικανοποιητικός. Πληρ. τηλ.6947044142 και 22410/68183
ΓΔ-23/7

ΖΗΤΟΥΝΤΑΙ τεχνίτες γυψοσανιδάδες και έμπειρος ελαιοχρωματιστής. Πληρ. κ. Φίλιππο. Τηλ. 6947838244
14872-27/7

ΖΗΤΕΙΤΑΙ πωλητής να γνωρίζει Η/Υ, δίπλωμα αυτοκινήτου, ανάλογη προϋπηρεσία πωλήσεων. Πληρ. τηλ. 22410/67200
Τ8052-27/7

ΜΕΓΑΛΗ ΞΕΝΟΔΟΧΕΙΑΚΗ ΜΟΝΑΔΑ
ΖΗΤΕΙ
SALES ASSISTANT
και F.B. CONTROLER
Πληροφορίες τηλ. 22410/25015 κ. Στάμου
Χ268-25/7

ΖΗΤΟΥΝΤΑΙ
ΑΠΟ ΤΟ ΞΕΝΟΔΟΧΕΙΟ TROPICAL
(3 αστέρων 100 κλινών) στα Κολύμπια Ρόδου:
α)Συνέταιρος Manager που να γνωρίζει από συμφωνίες με τα πρακτορεία
β) Καμαριέρες πρωινές
από ώρα 07.00 έως 15.00
Τηλ. 22410/56282 και κινητό 6942908307
13689-23/7

ΖΗΤΕΙΤΑΙ σερβιτόρος για εστιατόριο - καφετέρια στο Μαντράκι, με άπταιστα ελληνικά και ευχέρεια στις ξένες γλώσσες και την επικοινωνία με αλλοδαπούς πελάτες καθώς και προϋπηρεσία σε επιχείρηση του είδους εποχιακού τύπου. Πληροφορίες τηλ. 6972253826
8020-20/7

ΖΗΤΕΙΤΑΙ κοπέλα για να εργαστεί σε καφετέρια - μπαρ στην Ιξιά, ως σερβιτόρα, πλήρης απασχόληση. Απαραίτητη η γνώση της αγγλικής γλώσσας. Μισθός πολύ ικανοποιητικός. Οικογενειακό περιβάλλον. Πληρ. τηλ. 22410/95807
5408-23/7

ΖΗΤΕΙΤΑΙ νεαρή ως βοηθός σερβιτόρου. Ωράριο απογευματινό, μετά τις 6.30. Πληροφορίες τηλ. 22410/26185
13730-23/7

ΖΗΤΕΙΤΑΙ κοπέλα για να εργαστεί σε κουζίνα εστιατορίου. Πληρ. τηλ. 6946355311
13697-25/7

ΖΗΤΕΙΤΑΙ νεαρός εμφανίσιμος από 19-24 ετών, για πρωινή εργασία σε αναψυκτήριο. Πληροφορίες τηλ. 6946676166
13742-25/7

ΑΠΟ ΤΟ ΠΡΑΚΤΟΡΕΙΟ ΟΠΑΠ Γ. Φτερούγα, **ζητείται** νέος ή νέα, να γνωρίζει Η/Υ και από παιχνίδια του ΟΠΑΠ. Πληρ. εντός Γ. Σεφέρη 100
Τ8052-27/7

ΜΕΓΑΛΗ ΞΕΝΟΔΟΧΕΙΑΚΗ ΜΟΝΑΔΑ
ΖΗΤΕΙ
σερβιτόρες
- σερβιτόρους.
Πληροφορίες τηλ. 22410/25015 κ. Στάμου
Χ268-25/7

ΖΗΤΕΙΤΑΙ κοπέλα να εργασθεί σε κουζίνα εστιατορίου, στο κέντρο της πόλης. Πληροφορίες τηλ. 22410/32290
13731-23/7

ΖΗΤΕΙΤΑΙ
ΝΕΑΡΟΣ ΒΟΗΘΟΣ ΣΕΡΒΙΤΟΡΟΥ
για να εργασθεί σε νυχτερινό κέντρο
Πληρ. τηλ. 22410/24809 και τηλ. 22410/39100
14823-20/7

ΑΠΟ ΜΕΤΑΦΡΑΣΤΙΚΟ ΓΡΑΦΕΙΟ
ΖΗΤΕΙΤΑΙ γραμματέας με καλές γνώσεις αγγλικής γλώσσας και άριστης γνώσης P.C.(Word - Excel) και να διαθέτει δίκυκλο.
Πληρ. από 9.00- 17.00 στο τηλέφωνο 22410/25409
Τ8022-21/7

διάφορα

ΥΔΡΑΥΛΙΚΟΣ «Ο ΠΑΝΝΗΣ»
ΛΥΝΟΥΜΕ ΤΟ ΠΡΟΒΛΗΜΑ ΤΗΣ ΟΙΚΙΑΣ ΣΑΣ ΓΙΑ Ο,ΤΙ ΑΦΟΡΑ ΤΗΝ ΥΔΡΑΥΛΙΚΗ ΕΓΚΑΤΑΣΤΑΣΗ. **Πληροφορίες τηλ. 6992590275**
ώρες επικοινωνίας 7.00π.μ. - 10.00μ.μ.
Χ5983-23/7

ΕΛΑΙΟΧΡΩΜΑΤΙΣΤΗΣ
ΑΝΑΛΑΜΒΑΝΩ ΠΑΝΤΟΣ ΕΙΔΟΥΣ ΒΑΨΙΜΑΤΑ
- ΜΟΝΩΣΕΙΣ -
ΣΤΕΓΑΝΩΣΕΙΣ
- ΤΟΠΟΘΕΤΗΣΕΙΣ ΚΕΡΑΜΙΔΙΩΝ ΚΑΙ ΠΕΡΚΟΛΕΣ ΠΑΝΤΟΣ ΣΧΕΔΙΟΥ.
Τιμές λογικές - Ταχεία εξυπηρέτηση.
ΠΛΗΡΟΦΟΡΙΕΣ τηλ. 22410/67317, 6938343356, 6937534574 κ. Χρήστο
13681-10/8

ΜΟΝΩΣΕΙΣ
26 ΧΡΟΝΙΑ!
ΑΡΧΩΝ ΣΑΜΑΡΤΖΗΣ
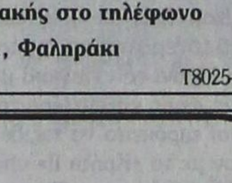
Πληροφορίες τηλ. 22410/ 23030- 22410/20021 και 6947374732
Χ5941-30/7

Η ΜΑΜΑΛΙΓΚΑΣ ΑΕΒΕ OPEL
ΖΗΤΕΙ
ΠΩΛΗΤΗ
ΑΠΑΙΤΟΥΜΕΝΑ ΠΡΟΣΟΝΤΑ:
- Ευπρέπεια ευγένεια
- Καλή χρήση του λόγου
- Γνώση Η/Υ
- Διάθεση για εργασία σε ένα ιδιαίτερα ανταγωνιστικό περιβάλλον.
Τηλ. 22410/61005 εσωτ. 12
από 12.00 - 14.00
Χ265-26/7

Από την βιοτεχνία πίττας
Ροδίτικη Λαδόπιτα
ΖΗΤΕΙΤΑΙ ΕΡΓΑΤΡΙΑ
ΤΥΧΟΝ ΠΡΟΫΠΗΡΕΣΙΑ ΚΑΙ ΕΜΠΕΙΡΙΑ ΣΕ ΖΥΜΗ
ΘΑ ΛΗΦΘΕΙ ΣΟΒΑΡΑ ΥΠ' ΟΨΙΝ
ΠΛΗΡΟΦΟΡΙΕΣ ΚΑΘΗΜΕΡΙΝΑ 12.00μ.μ. έως 16.00μ.μ. εκτός Κυριακής στο τηλέφωνο 22410/87111, Φαληράκι
Τ8025-20/7



ΚΤΗΜΑΤΟΜΕΣΙΤΙΚΟ ΓΡΑΦΕΙΟ
ΑΙΓΑΙΟΚΤΗΜΑΤΙΚΗ
ΠΩΛΟΥΝΤΑΙ
- ΔΙΑΜΕΡΙΣΜΑΤΑ-ΜΟΝ/ΚΙΕΣ
(ΔΔ) = ΔΑΝΕΙΑ ΔΕΚΤΑ

ΔΙΑΜΕΡΙΣΜΑΤΑ
-46τμ μετ/σμένο (υπ.με αυλη1υπν) Υψηλάντου 50.000Ε
-48τμ καινούργιο(ισόγ.με αυλή) Καρακόνερο 110.000Ε (ΔΔ)
-50τμ καινούργιο στο Νιοχώρι 100.000Ε (ΔΔ)
-55τμ καινούργιο στο Νιοχώρι 110.000 Ε (ΔΔ)
--60τμ καιν/ργιο (β΄ορ,1υπν) Ιαλυσό 110.000Ε (ΔΔ)
-60τμ (σοφίτα) καινουργια στην Ιαλυσό 70.000 Ε
-74τμ μετ/νο (ημ/γειο) κοντά Πατρ Αθηναγόρα 80.000Ε
-75τμ καινούργιο στο Καρακόνερο 150.000 Ε
-78τμ καινούργιο (ισόγειο) Καρακόνερο 175.000Ε (ΔΔ)
-82τμ καιν/ργιο (,2 υπν)Αραπάκι 150.000Ε
-82τμ καινούργιο (2υπν) ισόγειο στ΄Αφάντου 88.000Ε
-82τμ μεταχ/σμένο (υπ) στην Ακαδημία 100.000Ε
-85τμ καινούργιο στ' Αφάντου 130.000(ΔΔ)
-86τμ καιν/ργιο (3υπν) στην Ιαλυσό 155.000Ε (ΔΔ)
-87τμ καιν/ργιο (2υπν)Τρείς 166.000Ε (ΔΔ)
-87τμ μετ/νο (2υπν) κοντα στη Θεμ Σοφούλη 95.000(ΔΔ)
-89τμ καινούργιο λούξ (α΄ορ) Μιχ Πετρίδη 180.000Ε (ΔΔ)
-97τμ (2υπν)και 84τμ απ/κη στην Κένεντυ με απερ/στη θέα 250.000Ε (ΔΔ)
-98τμ (2υπν) καινούργιο οροφοδιαμέρισμα Ανάληψη 185.000Ε (ΔΔ)
-100τμ καινούργιο ορ/σμα (3υπν)Καρακόνερο 210.000Ε (ΔΔ)
-102τμ καιν/ργιο (3υπν) Μίρα Μάρε (γκαράζ-2WC-απ/κη) 205.000Ε (ΔΔ)
-110τμ καινούργιο (α όρ-3υπν) Καρακόνερο 240.000Ε (ΔΔ)
-115τμ μεταχ/νο (3υπν) α΄ορ, στην Ιαλυσό 120.000Ε (ΔΔ)
-117τμ καινούργιο (3 υπν) Καρακόνερο 220.000Ε (ΔΔ)
-118τμ καινούργιο (3υπν Μ.Πετρίδη 215.000Ε (ΔΔ)
-120τμ καινούργιο (3υπν) στους Τρείς 229.000Ε (ΔΔ)
-125τμ καινούργιο (3υπν) στο Καρακόνερο 240.000Ε (ΔΔ)
-125τμ μεταχ/νο (3υπν) β΄οροφο Ανάληψη 185.000Ε (ΔΔ)
-129τμ καινούργιο κοντα στο Μαρινοπουλο-Αραπάκι 220.000Ε (ΔΔ)
-140τμ (3 γκαρσονιέρες) καινούργιες-απεριόριστη θέα Κοσκινού 130.000Ε
-185τμ μεταχ/νο λουξ ρετιρέ (3υπν) στην Μιχ Πετρίδη 300.000Ε (ΔΔ)

ΜΕΖΟΝΕΤΕΣ-ΜΟΝΟΚΑΤΟΙΚΙΕΣ
-56τμ παλιό σπίτι /εξτρα κάλυψη 89τμ/ οικ/δο 182τμ Στρ.Ζήση 80.000Ε
-70τμ μον/ικια,σε 120τμ οικόπεδο (Σ.Δ.1,2) Αρχάγγελο 94.000Ε (ΔΔ)
-74τμ μονοκατοικια σε 400τμ οικόπεδο,Δαματρια 85,000Ε (ΔΔ)
-80τμ διώροφη μονοκατοικία καινούργια στη Μαλώνα 160.000Ε (ΔΔ)
-80τμ μονοκατοικια (με σοφίτα) Παστίδα 130.000Ε (ΔΔ)
-80τμ διώροφη μονοκατοικια (χωρις αυλή) Παραδείσι 60.000Ε
-90τμ διώροφη καινούργια μεζ/τα στ΄Αφάντου 150.000Ε (ΔΔ)
-92τμ μεζονέτα κολώνες Γεννάδι 80.000Ε (ΔΔ)
-Παραδοσιακή μονοκατοικια Μαριτσά 150.000Ε (ΔΔ)
-100τμ μεζονέτα σε μπετα στο Φαληράκι 75.000Ε (ΔΔ)
-125τμ μεζονετα (3 ετων) στην Ιαλυσό 215.000Ε (ΔΔ)
-125τμ καινούργιο κοντά στο Αραπάκι ετοιμ/το 220.000Ε (ΔΔ)
-130τμ μεζονετα σε 250τμ οικ/δο σε μπετα στην Παστίδα 110.000 (ΔΔ)
-130τμ μονοκατοικιά σε μπετα Κοσκινού σε 600τμ οικ/δο 115.000Ε (ΔΔ)
-134τμ μονοκατοικια (4υπν) καινούργια στο Γεννάδι 190.000Ε (ΔΔ)
-135τμ (+40τμ απ/κη) Κοσκινού καινούργια μον/κία 265.000Ε (ΔΔ)
-140τμ καινούργια μεζονέτα στην Ιαλυσό 190.000Ε (ΔΔ)
-140τμ μονοκατοικία καινούργια στην Παστίδα 200.000Ε(ΔΔ)
-140τμ μονοκατοικία στους Τρείς σε 1 στρ (υπό κατ/σκευή)
-140τμ μονοκατοικία στην Ιαλυσό σε 350τμ οικ/δο,(υπό κατ/σκευή)
-142τμ πα;λιά μον/κία στο Νιοχώρι (Ρόδο) με εξτρα δόμηση 160.000Ε(ΔΔ)
-156τμ μεζονέτα καινούργια (Καρακόνερο) Ρόδο 380.000Ε (ΔΔ)
-158τμ μεζονετα σε 340τμ οικ/δο στην Παστίδα 135.000Ε (ΔΔ)
-165τμ μεζ/τα σε μπετά στους Τρείς 165.000Ε (ΔΔ)
-180τμ μεζονέτα καιν/ργια κοντα στο ΙΚΑ (λεωφ Ρόδου-Λίνδου) 330.000Ε (ΔΔ)
-200τμ μονοκατοικια καινούργια σε 1στρ στ΄Ασγούρου 330.000Ε(ΔΔ)
-200τμ μεζονέτα καινούργια σε 400τμ οικ/δο στην Κρεμαστή 280.000Ε(ΔΔ)
-200τμ μονοκατοικία σε 424τμ οικ/δο Καρακόνερο 350.000Ε(ΔΔ)
-211τμ μονοκατοικία καινούργια στ' Αφάντου 259.000Ε (ΔΔ)
-212τμ μεζονέτα σε μπετά σε οικ/κό συν/σμό στην Καίρ 155.000Ε (ΔΔ)
-216τμ μονοκατοικία σε 1στρ Ασγούρου σε μπετα 165.000 (ΔΔ)
-220τμ μονοκατοικία σε μπετά στις Καλυθιές σε 1.100τμ οικ/δο 130.000Ε (ΔΔ)
-236τμ διώροφη καινούργια μον/κία στη Θολό σε 2.174τμ οικ/δο κτίζει άλλα 764τμ 250.000Ε (ΔΔ)
-237τμ μεζονέτα καινούργια (Δασκάλους) Ρόδο 430.000Ε (ΔΔ)
-315τμ μονοκατοικία (2 ετών) σε 1 στρ στα Κοσκινού 500.000Ε (ΔΔ)

ΚΑΤΑΣΤΗΜΑΤΑ-ΑΠΟΘΗΚΕΣ-ΓΡΑΦΕΙΑ-ΠΑΝΣΙΟΝ
-22,45τμ(καθαρή επιφάνεια) γραφείο επί της Αμμοχώστου 56.000Ε
-23 τμ κατάστημα (μισθωμένο) στο ΚΕΝΤΡΟ 150.000Ε
-40τμ κατάστημα (μισθωμένο) με 70τμ υπόγεια αποθήκη κοντα στην Αννης Μαρίας 115.000Ε (ΔΔ)
-45τμ (καθαρή επιφάνεια) γραφείο επι της Αμμοχώστου 112.000Ε
-50τμ κατάστημα (μισθωμένο) στο Φαληράκι 120.000Ε
-59τμ κατάστημα στο Νιοχώρι 108.200Ε
-63τμ γραφείο στην Ακαδημία 140.000Ε
-67τμ (καθαρή επιφάνεια)γραφείο επι της Αμμοχώστου 168.375Ε
-70τμ κατάστημα επι της Λεωφ Ρόδου-Λίνδου 150.000Ε
-71τμ υπόγεια αποθήκη με ράμπα προέκταση Αννης Μαρία 25.000Ε
-90τμ ισόγεια αποθήκη (διαμέρισμα) σε σοβά Ροδίνι 60.000Ε
-100τμ κατάστημα (μισθωμένο)Φαληράκι 220.000Ε
-105τμ κατάστημα επι της Λεωφ Ρόδου-Λίνδου 308.000Ε
-180τμ κατάστημα με 170τμ αυλη δίπλα σε δημ/κό σχολείο/Ροδίνι
-222τμ αποθήκη στο Νιοχώρι 66.000Ε

ΟΙΚΟΠΕΔΑ
-340τμ οικ/κό συν/σμό πολυτέκτων 150.000Ε
-4.000τμ στην Καλιθέα 292.000 Ε
-7.000τμ στην Καλιθέα 413.000Ε
-4.490τμ οικόπεδο στου Μαή Φάνες 80.000Ε
-2.000τμ παρ/λάσιο οικ/δο εντός οικισμού Μαή Φάνες 165.000Ε
-320τμ οικόπεδο εντός οικ/σμού στη Σορωνή 38.000Ε
-5.600 τμ αγρός με ελιές στον Αγ Σουλά 14.000Ε
-22.000τμ στην Καλλιθέα με εφαπτόμενο τμήμα στη λεωφ/ρο 1.496.000Ε

ΕΝΟΙΚΙΑΖΟΝΤΑΙ
ΔΙΑΜΕΡΙΣΜΑΤΑ στη πόλη της Ρόδου
-46τμ (1 υπν)υπόγειο με αυλή Υψηλάντου 250 Ε
-83τμ (2υπν) β΄ορόφου Καρακόνερο 415Ε
-130τμ διαμ/σμα με τζάκι -θέρμανση /2 WC/ (2υπν/τια) στην Κορδικτάνος 550Ε
-150τμ οροφ/σμα λούξ κατ/σκευής με κήπο (3υπν) 600Ε

ΕΝΟΙΚΙΑΖΟΝΤΑΙ
ΚΑΤΑΣΤΗΜΑΤΑ-ΓΡΑΦΕΙΑ -ΑΠΟΘΗΚΕΣ
-50τμ κατάστημα στην Ανάληψη 450Ε
-80τμ και 160τμ γραφεία στην Πλατεία Κύπρου 800Ε και 1.500Ε
-80τμ ισόγειο γραφείο Αγ Αναργύρους 500Ε
-90τμ κατάστημα 7 Βαγιές με ράμπα 350Ε
--260τμ γραφείο κοντά στο ΟΤΕ
-500τμ ισόγεια αποθήκη δκιλ Ρόδου-Καλιθέας 450 Ε

-ΖΗΤΟΥΝΤΑΙ ΓΙΑ ΑΓΟΡΑ ΜΕΤΑΧΕΙΡΙΣΜΕΝΑ ΔΙΑΜ/ΤΑ ΚΑΙ ΟΙΚΟΠΕΔΑ ΕΝΤΟΣ ΠΟΛΕΩΣ ΡΟΔΟΥ-ΑΜΕΣΗ ΠΩΛΗΣΗ
-ΑΝΑΛΑΜΒΑΝΟΥΜΕ ΤΗΝ ΕΝΟΙΚΙΑΣΗ ΤΟΥ ΔΙΑΜ/ΤΟΣ ΣΑΣ ΣΕ ΠΟΛΥ ΣΥΝΤΟΜΟ ΧΡΟΝΙΚΟ ΔΙΑΣΤΗΜΑ.

ΡΕΝΑ ΒΑΖΟΥΚΟΥ ΚΑΙ ΣΥΝΕΡΓΑΤΕΣ
(ΜΕΣΙΤΗΣ ΑΣΤΙΚΩΝ ΣΥΜΒΑΣΕΩΝ)
ΔΙΕΥΘ.ΓΡΑΦΕΙΟΥ ΔΗΜ ΘΕΟΔΩΡΑΚΗ 3
ΤΗΛ (22410) 22943-FAX (22410) 28838
Email .vazoukou @acn.gr
Χ5958-30/7

ΜΑΘΗΜΑΤΑ

ΤΕΧΝΙΚΟ ΓΡΑΦΕΙΟ ΜΗΧΑΝΟΛΟΓΩΝ ΚΑΙ ΗΛΕΚΤΡΟΛΟΓΩΝ ΜΗΧΑΝΙΚΩΝ
ΖΗΤΕΙ
ΜΗΧΑΝΟΛΟΓΟ ΜΗΧΑΝΙΚΟ ή ΗΛΕΚΤΡΟΛΟΓΟ ΜΗΧΑΝΙΚΟ απόφοιτο Πολυτεχνείου ή ΤΕΙ.
- Επιθυμητά προσόντα:
- Γνώση Η/Υ autocad
- Εμπειρία στις κατασκευές
- Γνώση της αγγλικής γλώσσας
- Δίπλωμα οδήγησης
- Χωρίς στρατιωτικές υποχρεώσεις
- **ΥΔΡΑΥΛΙΚΟ ΤΕΧΝΙΤΗ**, θα προτιμηθούν οι έχοντες άδεια εγκαταστάτη Α ή Β τάξης, δίπλωμα οδήγησης απαραίτητο.
- **ΕΡΓΟΔΗΤΟ** με εμπειρία για μόνιμη συνεργασία, με δίπλωμα οδήγησης
- **ΥΠΕΥΘΥΝΟ ΑΠΟΘΗΚΗΣ** με γνώσεις μηχανογραφημένης αποθήκης, δίπλωμα οδήγησης - γνώση Η/Υ (ωράριο 07.30-16.00 Δευτ. - Σάββατο
Παρακαλούνται οι ενδιαφερόμενοι να επικοινωνούν στο τηλ. 22410/66551 ώρες καταστημάτων
Χ5986-3/8

Χ5979-30/7
rp
★★★★★
RODOS PALACE
LUXURY CONVENTION RESORT
Το κορυφαίο Ξενοδοχειακό Συγκρότημα Πολυτελείας και Διεθνές Συνεδριακό Κέντρο ζητεί:
ΗΛΕΚΤΡΟΝΙΚΟ / ΤΕΧΝΙΚΟ
Ο υποψήφιος θα πρέπει να είναι απόφοιτος ΑΕΙ, ΤΕΙ ή Τεχνικής Επαγγελματικής Σχολής σχετικής κατεύθυνσης με ανάλογη εμπειρία ή/και προϋπηρεσία.
Απαραίτητη θεωρείται η γνώση της Ελληνικής και Αγγλικής γλώσσας καθώς επίσης και η καλή χρήση Η/Υ (Office, Internet κλπ.).
Οποιαδήποτε επιπλέον προσόντα θα συνεκτιμηθούν στην αξιολόγηση.
Οι ενδιαφερόμενοι μπορούν να προσκομίσουν το βιογραφικό τους σημείωμα με πρόσφατη φωτογραφία στο Γραφείο Προσωπικού του Ξενοδοχείου Υπόψιν Κου Παύλου Ρούμπη.
Εναλλακτικά μπορούν να το αποστείλουν Ηλεκτρονικά στη διεύθυνση info@rodos-palace.gr
Με fax στον αριθμό 22410 25350
Λεωφ.Τριαντών, Ιξιά 85 100 Ρόδος, Τηλ: 22410 25222

Από κατάστημα VODAFONE
ΖΗΤΟΥΝΤΑΙ
ΚΟΠΕΛΑ ΤΑΜΙΑΣ: Απαραίτητη προϋπηρεσία σε αντίστοιχη θέση, καλή γνώση του εμπορικού προγράμματος Eurofasma.
ΠΩΛΗΤΗΣ/ΠΩΛΗΤΡΙΑ: Επικοινωνιακός με διάθεση για δουλειά και καλή γνώση υπολογιστών. Η γνώση αγγλικών είναι απαραίτητη.
Βιογραφικά στο κατάστημα Εθνικής Αντιστάσεως 31 Τηλ. 2241075822
Τ7972-30/7

ACE
The helpful place.
Η ACE κατέχει παγκοσμίως ηγετική θέση στον χώρο πολυκαταστημάτων και των D.I.Y. Εχει 5.500 καταστήματα σε 72 χώρες του κόσμου και με ετήσιες πωλήσεις που φθάνουν τα 15 δις ευρώ. Εργασία στην ACE σημαίνει ταυτόχρονα και συμμετοχή στην επιτυχία σε μια θέση που σας ταιριάζει
Για το κατάστημα της Ρόδου
ΖΗΤΑΜΕ ΠΡΟΣΩΠΙΚΟ
- **Διευθυντή Καταστήματος (Κωδ ΔΚΑ)** Γνώσεις σε Χρώματα, εργαλεία, είδη κηπουρικής, υδραυλικά, ηλεκτρολογικά, αξεσουάρ μπάνιου, είδη σπιτιού, έπιπλα, αξεσουάρ αυτοκινήτου, δομικά υλικά κ.ά.Προϋπηρεσία σε ανάλογη θέση θα ληφθεί υπόψιν. Εκπληρωμένη στρατιωτική θητεία. Επιπλέον προσόντα Πτυχιούχος, με άριστη ικανότητα επικοινωνίας, επαγγελματισμός, γνώσεις Αγγλικών, χρήση Η/Υ.
- **Υπάλληλοι Γραφείου (Κωδ. ΥΓΑ)** Χειριστές Η/Υ με γνώσεις Γραμματείας-Τιμολόγησης-Εισαγωγές-Πληροφοριακό σύστημα (E.R.P.). Προϋπηρεσία σε ανάλογη θέση.
- **Ταμίες - Πωλητές (Κωδ. ΤΠΑ)** Προϋπηρεσία, Γνώσεις Ταμείου Η/Υ, Ευγενικές με άψογη συμπεριφορά και εξυπηρέτηση προς τους πελάτες
Στείλτε Βιογραφικό έως 31/Ιουλίου/06 στο FAX 22410-0-30270 ή στην διεύθυνση Τ.Θ. 178, Ρόδος ή στο email: greece@mail.acehardware.com

MAXI Dia %
Η MAXI DIA % του Ομίλου CARREFOUR No1 στην Ευρώπη και No 2 παγκοσμίως με 4400 DIA καταστήματα σε όλο τον κόσμο και 360 καταστήματα στην Ελλάδα ζητά για το νέο υπερκατάστημα της Ρόδου.
- **Διευθυντή Καταστήματος (Κωδ ΔΚΔ)** Εμπειρία τουλάχιστον 3 ετών σε αντίστοιχη θέση στο λιανεμπόριο. Απολυτήριο Λυκείου (Πτυχίο Ανώτερης/τατης σχολής θα θεωρηθεί επιπρόσθετο προσόν). Γνώση αγγλικής γλώσσας. Γνώση Η/Υ (MS Office). Διοικητική και οργανωτική ικανότητα, άνεση στην επικοινωνία, αποδεδειγμένη ικανότητά στην επίτευξη στόχων.
- **Υπάλληλοι Γραφείου (Κωδ. ΥΓΔ)** Χειριστές Η/Υ με γνώσεις Γραμματείας-Πληροφοριακό σύστημα (E.R.P.). Προϋπηρεσία σε ανάλογη θέση.
- **Ταμίες - Πωλητές (Κωδ. ΤΠΔ)** Προϋπηρεσία, Γνώσεις Ταμείου Η/Υ, Ευγενικές με άψογη συμπεριφορά και εξυπηρέτηση προς τους πελάτες
Στείλτε Βιογραφικό έως 31/Ιουλίου/06 στο FAX 22410-0-30270 ή στην διεύθυνση Τ.Θ. 178, Ρόδος ή στο email: carrefour@mail.gr
Χ256-31/7

TZIORAS SMART CENTERS

Μια πρόταση για όλους τους επαγγελματίες
Η ΤΖΙΩΡΑΣ ΙΩΑΝΝΗΣ & ΥΙΟΙ Ο.Ε. σας ανοίγει δρόμο με τις μακροχρόνιες μισθώσεις αυτοκινήτων γρήγορα και σωστά, προσφέροντάς σας περισσότερα πλεονεκτήματα.
ΕΠΩΦΕΛΗΘΕΙΤΕ ΤΩΡΑ από τα δυναμικά μας προγράμματα και αποκτήστε το αυτοκίνητο που επιθυμείτε για σας και για το στόλο της εταιρίας σας.
8 σημαντικοί λόγοι που σας συμφέρουν!
1. **Το 100% των μισθωμάτων** μπαίνουν στα έξοδα της επιχείρησής σας
2. **Εχετε φορολογική απαλλαγή** από τα τεκμήρια αγοράς (πόθεν έσχες)
3. **Αποκτάτε αυτοκίνητο χωρίς προκαταβολή** διατηρώντας το κεφάλαιό σας
4. **Πλήρη απαλλαγή από κόστος συντήρησης**
5. **Εχετε πάντα καινούριο αυτοκίνητο.** Με τη λήξη της μίσθωσης μπορείτε να το αντικαταστήσετε
6. **Αποδέσμευση κεφαλαίων** που θα θέλατε για την αγορά του αυτοκινήτου, αξιοποιώντας τα σε άλλους παραγωγικούς τομείς
7. **Εχετε κεφαλαιακή ρευστότητα** αφού μπορείτε να πουλήσετε το αυτοκίνητο και να το εκμισθώσετε πάλι (Lease back)
8. **Εξοικονόμηση χρόνου και χρήματος** για σας και την επιχείρησή σας.

Γιατί να αγοράσετε αυτοκίνητο όταν μπορείτε να το ενοικιάσετε;
Χ5966-30/7
Σημείο εξυπηρέτησης: 13ο χλμ. Ρόδου-Αεροδρομίου, τηλ.22410-98188, 82222, 69135

ΥΠΟΥΡΓΕΙΟ ΕΘΝΙΚΗΣ ΠΑΙΔΕΙΑΣ ΚΑΙ ΘΡΗΣΚΕΥΜΑΤΩΝ
ΕΙΔΙΚΗ ΥΠΗΡΕΣΙΑ ΔΙΑΧΕΙΡΙΣΗΣ ΕΠΕΑΕΚ
ΕΥΡΩΠΑΪΚΗ ΕΝΩΣΗ
ΣΥΓΧΡΗΜΑΤΟΔΟΤΗΣΗ
75% ΕΥΡΩΠΑΪΚΟ ΚΟΙΝΩΝΙΚΟ ΤΑΜΕΙΟ
25% ΕΘΝΙΚΟΙ ΠΟΡΟΙ
ΕΛΛΑΔΑ 2006
Η ΠΑΙΔΕΙΑ ΣΤΗΝ ΚΟΡΥΦΗ
3ο Επιχειρησιακό Πρόγραμμα Εκπαίδευσης και Αρχικής Επαγγελματικής Κατάρτισης

ΕΛΛΗΝΙΚΗ ΔΗΜΟΚΡΑΤΙΑ
ΠΑΝΕΠΙΣΤΗΜΙΟ ΑΙΓΑΙΟΥ
ΕΙΔΙΚΟΣ ΛΟΓΑΡΙΑΣΜΟΣ ΕΡΕΥΝΩΝ
ΕΠΙΤΡΟΠΗ ΕΡΕΥΝΩΝ

Α.Π. 888/Μ/06
Μυτιλήνη, 04/07/2006

ΑΝΑΚΟΙΝΩΣΗ

Για την πρόσληψη Επιστημονικού προσωπικού με σύμβαση εργασίας Ιδιωτικού Δικαίου Ορισμένου Χρόνου για την υποστήριξη του προγράμματος με τίτλο «ΠΜΣ - Περιβαλλοντική Εκπαίδευση» που χρηματοδοτείται κατά 75% από την Ευρωπαϊκή Ένωση, κατά 25% από Εθνικούς πόρους και υλοποιείται μέσω του Ειδικού Λογαριασμού Ερευνών.

Το Πανεπιστήμιο Αιγαίου που εδρεύει στο Δήμο Μυτιλήνης ανακοινώνει ότι θα προσλάβει 1 (ένα) άτομο ως Επιστημονικό προσωπικό με σύμβαση εργασίας Ιδιωτικού Δικαίου Ορισμένου Χρόνου για την κάλυψη αναγκών του προγράμματος με τίτλο «ΠΜΣ - Περιβαλλοντική Εκπαίδευση» το οποίο χρηματοδοτείται κατά 75% από την Ευρωπαϊκή Ένωση, κατά 25% από Εθνικούς πόρους και υλοποιείται μέσω του Ειδικού Λογαριασμού Ερευνών, σύμφωνα με τις διατάξεις του άρθρου 21 παρ. 3 του Ν. 2190/1994, και κατ' ανάλογη εφαρμογή του άρθρου 19 του ιδίου Νόμου, όπως τροποποιήθηκε και συμπληρώθηκε, και του Ν. 2640/1998, για την εξής ειδικότητα με τα αντίστοιχα ειδικά προσόντα και την αντίστοιχη χρονική περίοδο καθώς και τον αντίστοιχο τόπο απασχόλησης (απόφαση της Επιτροπής Ερευνών του Πανεπιστημίου Αιγαίου 190/17.04.2006)

Ειδικότητα: Κλάδος ΠΕ- Διοικητικού

Αριθμός ατόμων:

1. Ειδικά τυπικά προσόντα: 1. Πτυχίο ή Δίπλωμα οποιουδήποτε Τμήματος ΑΕΙ ή Ελληνικού Ανοιχτού Πανεπιστημίου ΑΕΙ ή Προγραμμάτων Σπουδών Επιλογής ΑΕΙ ή Ισότιμου τίτλου Σχολών της αλλοδαπής...

2. Γνώση χειρισμού Η/Υ στα αντικείμενα α) επεξεργασίας κειμένων, β) υπολογιστικών φύλλων και γ) υπηρεσιών διαδικτύου

3. Καλή γνώση της Αγγλικής γλώσσας.

Χρονική διάρκεια: Έως ένα έτος και με δυνατότητα παράτασης μέχρι τη λήξη του προγράμματος

Τόπος απασχόλησης: Ρόδος

Αναλυτική προκήρυξη της ανωτέρω θέσης μπορούν να προμηθευτούν οι ενδιαφερόμενοι από τα γραφεία της Γραμματείας του Τμήματος Επιστημών της Προσχολικής Αγωγής και του Εκπαιδευτικού Σχεδιασμού, Λεωφ. Δημοκρατίας 1, 851 00 Ρόδος, τηλ. 22410-99111 (υπόψη κ. Μανώλη Αγγελή).

Ο ΠΡΟΕΔΡΟΣ
ΤΗΣ ΕΠΙΤΡΟΠΗΣ ΕΡΕΥΝΩΝ
ΙΩΑΝΝΗΣ ΣΕΪΜΕΝΗΣ
ΑΝΤΙΠΡΥΤΑΝΗΣ
ΟΙΚΟΝΟΜΙΚΟΥ ΠΡΟΓΡΑΜΜΑΤΙΣΜΟΥ ΚΑΙ ΑΝΑΠΤΥΞΗΣ

ΧΛ-19/7



Οποιος διαβάζει βρίσκει δρόμο στη ζωή του και χαράζει



Οσοι βρίσκονται στο σταυροδρόμι της ζωής τους με το δίλημμα ποιό επάγγελμα να επιλέξουν.

Οσοι και όσες είναι στη μεγάλη ώρα να αποφασίσουν ποιά θα είναι η μητέρα των παιδιών τους και ποιός θα είναι ο πατέρας των παιδιών τους.

Οσοι διερωτώνται πώς να μαντέψουν το χαρακτήρα της συζύγου τους και όσες προβληματίζονται ποιός θα είναι ο ισόβιος σύντροφός τους.

Αλλά και όσοι και όσες ευρίσκονται σε δίλημμα με ποιά ή με ποιο θα συνάψουν συναισθηματικό δεσμό.



Οποια ζευγάρια σκοπεύουν να τεκνοποιήσουν και να φέρουν τη χαρά και την ελπίδα στην οικογενειακή τους εστία.

Σε όσες οικογένειες έχουν ήδη κατέβει από τους ουρανούς αγγελούδια - παιδιά.

Οσοι και όσες ανατρέφουν παιδιά και φιλοδοξούν να τους δημιουργήσουν ένα ωραίο ψυχικό κόσμο και ζηλευτό χαρακτήρα.

Επίσης όσοι και όσες σκοπεύουν να ακολουθήσουν ανθρωπιστικά επαγγέλματα.

Καλό θα είναι να διαβάσουν τα βιβλία του λυκειάρχη συγγραφέα και λογοτέχνη **Κώστα Καντά**, που πηγάζουν από την μακρόχρονη πείρα του, τις μελέτες του και τις έρευνές του.

α) Το όραμα για καλούς χαρακτήρες
β) Η εφηβεία, το θαύμα και τα προβλήματά της
γ) Οι χαρακτήρες των ανθρώπων
δ) Ο φόβος και οι φοβίες οι μάστιγες της ζωής μας

Αλλά και τα λογοτεχνικά που ωραιοποιούν τη ψυχή και αναπτύσσουν συναισθηματικό λυρισμό γαληνεύοντας και τη ψυχική μας έξαρση.

α) Διηγήματα απ' της ζωής το δρόμο
β) Ιριδισμοί φωτός - Ποίηση

Εκδόσεις «Πελασγός»
τα βρίσκετε στα βιβλιοπωλεία και διατίθενται από το τηλ. 210 6440021 και αποστέλλονται και ταχυδρομικώς

14886-26/7

ΠΑΡΑΔΟΣΗ ΚΑΙ ΤΕΧΝΟΛΟΓΙΑ
ΕΡΓΑΣΤΗΡΙΟ ΦΩΤΟΓΡΑΦΙΩΝ
ΦΩΤΟ ΦΙΛ. ΠΑΧΟΣ
Αναλογική και ψηφιακή φωτογραφία
ΤΥΠΩΜΑ ΚΑΙ ΝΥΧΤΕΡΙΝΕΣ ΩΡΕΣ
Γ. ΕΥΣΤΑΘΙΟΥ 11
Τηλ. 22410 26893
Κιν.: 6946 282033



Κανένας προγραμματισμός από το ΥΕΝ

Αναστάτωση στην ακτοπλοΐα λόγω βλαβών και Λιβάνου!..

ΣΥΝΕΧΙΖΕΤΑΙ Η ΤΑΛΑΙΠΩΡΙΑ ΤΩΝ ΕΠΙΒΑΤΩΝ

Παράλληλα με τις βλάβες που συνεχίζονται, έρχεται και η ναύλωση πλοίων της ακτοπλοΐας για τις επιχειρήσεις απομάκρυνσης ξένων υπηκόων από το φλεγόμενο Λίβανο να εντείνουν την αναταραχή που επικρατεί το τελευταίο διάστημα στο Αιγαίο.



Ήδη, τα επιβατηγά «Ιεράπετρα» και «Κρήτη ΙΙ» έχουν αποσυρθεί από τα ακτοπλοϊκά δρομολόγια, προκειμένου να μετέχουν στις επιχειρήσεις απομάκρυνσης όσων επιθυμούν να εγκαταλείψουν το Λίβαν.

Τα δρομολόγια τού «Ιεράπετρα» εκτελεί το «Β.Κορνάρος» που έφτασε τη Δευτέρα το μεσημέρι στο λιμάνι του Πειραιά με τρεις ώρες καθυστέρηση. Όσοι επρόκειτο να ταξιδέψουν με το «Κρήτη ΙΙ» από το Ηράκλειο στον Πειραιά ταξίδεψαν το βράδυ της Δευτέρας με το επιβατηγό πλοίο «Κνωσός Παλλάς», ενώ τα φορτηγά αυτοκίνητα επρόκειτο να φθάσουν με το πλοίο «Κρήτη Ι».

Παράλληλα, αυξάνεται συνεχώς ο αριθμός των πλοίων της ακτοπλοΐας που ναυλώνονται από ξένες κυβερνήσεις με σκοπό να απεγκλωβίσουν υπηκόους τους από την εμπόλεμη ζώνη του Λιβάνου.

Σύμφωνα με πληροφορίες της εφημερίδας Το Βήμα, με προορισμό τον Λίβανο ενδέχεται να απoπλεύσουν το «Ταξιάρχης», αλλά και το καταμαράν «Αλκυωνίς», το οποίο παραμένει δεμένο στο λιμάνι του Λαυρίου αναμένοντας την έγκριση των πιστοποιητικών του από το υπουργείο Εμπορικής Ναυτιλίας.

Το υπουργείο Εμπορικής Ναυτιλίας εμφανίζεται προβληματισμένο για την αποχώρηση των πλοίων από τις γραμμές. Όπως αναφέρει η εφημερίδα, η πολιτική ηγεσία του ΥΕΝ διεμήνυσε προς τις ακτοπλοϊκές εταιρείες ότι είναι αδύνατον να ικανοποιηθούν όλες οι αιτήσεις που έχουν υποβληθεί και θα εγκριθούν ορισμένες για λόγους ανθρωπιστικούς, αρκεί τα πλοία να αντικατασταθούν για να μη δημιουργηθούν προβλήματα στις εγχώριες γραμμές, καθώς οι βλάβες των προηγούμενων ημερών έχουν ήδη δημιουργήσει σοβαρά προβλήματα στον ακτοπλοϊκό χάρτη.

Εκτός δρομολογίων το «Πρέβελης»

Δεν θα πραγματοποιηθούν την Τρίτη, την Τετάρτη και την Πέμπτη τα δρομολόγια του επιβατικού πλοίου «Πρέβελης» από Ρέθυμνο σε Πειραιά και από Πειραιά σε Ρέθυμνο, ανακοίνωσε την τρίτη η ANEK Lines.

«Οι επιβάτες των παραπάνω δρομολογίων και τα οχήματα τους θα προωθηθούν μέσω των δρομολογίων της γραμμής Χανίων και Ηρακλείου. Επιβάτες χωρίς όχημα θα μεταφερθούν στο Ρέθυμνο από τα Χανιά και από τα Χανιά προς το Ρέθυμνο με ναυλωμένα λεωφορεία με μέριμνα της εταιρείας».

Ταλαιπωρία λόγω βλάβης

Η πλέον πρόσφατη βλάβη είναι αυτή που σημειώθηκε στο επιβατηγό «Εξπρές Σαντορίνη», το βράδυ του Σαββάτου. Το πλοίο παρέμεινε εκτός δρομολογίων και τη Δευτέρα, με αποτέλεσμα οι 351 επιβάτες που επρόκειτο να ταξιδέψουν με αυτό στις 22:00 για Πάρο, Νάξο, Ίο, Σαντορίνη και Ανάφη να δουν τα σχέδιά τους να ανατρέπονται.

Όσοι είχαν προορισμό την Ίο και τη Σαντορίνη ταξίδεψαν το πρωί της Τρίτης με το ταχύπλοο «Highspeed 5», ενώ οι επιβάτες για Ανάφη θα πρέπει να βρουν μέσο για να ταξιδέψουν από τη Σαντορίνη στον προορισμό τους. Πιο τυχεροί ήταν όσοι είχαν προορισμό την Πάρο και τη Νάξο που ταξίδεψαν τη Δευτέρα με το «Highspeed 2».

Οι 567 επιβάτες του δρομολογίου της Τρίτης από Σαντορίνη προς Ίο, Νάξο, Πάρο και Πειραιά πρόκειται να ταξιδέψουν με τα ταχύπλοα «Highspeed 5», «Higspeed 2» και «Highspeed 3».

Εν τω μεταξύ, τα προβλήματα στις ακτοπλοϊκές συγκοινωνίες με τις βλάβες των πλοίων, τις καθυστερήσεις, την ταλαιπωρία των επιβατών και τον αποκλεισμό των νησιών καταδίκασαν η Πανελλήνια Ένωση Μηχανικών Εμπορικού Ναυτικού (ΠΕΜΕΝ) και η Πανελλήνια Ένωση Κατώτερων Πληρωμάτων Μηχανής Εμπορικού Ναυτικού «Στέφενσον».

Στην ανακοίνωσή τους, όπως σημειώνει η εφημερίδα Ελευθεροτυπία, επισημαίνουν ότι η συνολική πολιτική για την ακτοπλοϊκή συγκοινωνία οξύνει τα προβλήματα των ναυτεργατών, των κατοίκων των νησιών και των εργαζομένων, ενώ υπερασπίζονται τους πλοιοκτήτες.

Μια λύση στα προβλήματα του Αιγαίου, αλλά από το Σεπτέμβριο και μετά, ίσως δώσουν τα υδροπλάνα. Όπως αναφέρει η εφημερίδα Ελευθεροτυπία, από το Σεπτέμβριο και μετά ενδέχεται να δρομολογηθούν πτήσεις υδροπλάνων για τις Κυκλάδες και τα Δωδεκάνησα, εφόσον έχουν ολοκληρωθεί τα έργα στα λιμάνια, ώστε να μπορούν να προσθαλασσωθούν τα υδροπλάνα.

Λόγω της εμπόλεμης κατάστασης

Η Κύπρος κέντρο υποδοχής τουριστών από το Λίβανο

ΣΧΕΔΙΟ ΓΙΑ ΤΗΝ ΑΠΟΜΑΚΡΥΝΣΗ ΤΩΝ ΠΟΛΙΤΩΝ

Διαμετακομιστικός σταθμός για την απομάκρυνση Ευρωπαίων και άλλων πολιτών από τον αποκλεισμένο από τις συγκρούσεις Λίβανο, καθίσταται η Κύπρος. Ο Γενικός Διευθυντής του Υπουργείου Εξωτερικών



Σώτος Ζακχαίος δήλωσε πως αναμένεται να φθάσει στην Κύπρο κρουαζιερόπλοιο το οποίο ναύλωσε από τη Ρόδο η γαλλική κυβέρνηση, σε μια πρωτοβουλία για εκκένωση όλων των Ευρωπαίων πολιτών από το Λίβανο, μέσω Κύπρου.

"Πρόκειται για μια γαλλική πρωτοβουλία για τη μεταφορά όλων των Ευρωπαίων πολιτών από το Λίβανο με ναυτικά μέσα`", ανέφερε ο κ. Ζακχαίος, προσθέτοντας ότι το συγκεκριμένο κρουαζιερόπλοιο θα εκτελεί δρομολόγια συνεχώς.

Το πλοίο αναμένεται να ξεκινήσει από την Κύπρο υπό γαλλική σημαία για τη Βηρυτό ή τη Τζενίν, για να παραλάβει 1.300 άτομα διαφόρων εθνικοτήτων, συμπεριλαμβανομένων και Κύπριων πολιτών.

Εξάλλου, όπως ανέφερε ο κ. Ζακχαίος, 5 ιταλικά C130 μετέφεραν στη Λάρνακα από το Λίβανο μέσω Λατάκεια, Ιταλούς και Ευρωπαίους πολίτες. Οπως πρόσθεσε, οι εν λόγω πολίτες αναχώρησαν για τους προορισμούς τους είτε με εμπορικές πτήσεις, είτε με στρατιωτικά αεροσκάφη.

Το αμερικανικό Υπουργείο Εξωτερικών ανακοίνωσε ότι επεξεργάζεται σχέδια για εκκένωση των Αμερικανών πολιτών από το Λίβανο, μέσω Κύπρου.

Επιπλεόν, πενήντα συνολικά άτομα αποβιβάστηκαν από το αεροσκάφος της Ολυμπιακής Αεροπορίας, που προσγειώθηκε γύρω στις 11:50 χθες το πρωί στο αεροδρόμιο της Λάρνακας, μεταφέροντας πολίτες που βρίσκονταν στο Λίβανο και είχαν μεταβεί από εκεί στη Συρία.

Όπως δήλωσε εκπρόσωπος του Υπουργείου Εξωτερικών της Κύπρου 40 από τα 50 άτομα που αποβιβάστηκαν έχουν κυπριακή υπηκοότητα. Οι υπόλοιποι δέκα επιβάτες είναι 1 Σουηδέζα, 1 Ισπανός, 3 Λιβάνιοι, 1 Γερμανός, 2 Λιθουανοί και 2 Αμερικανοί.

Στο αεροσκάφος, το οποίο συνέχισε για Αθήνα, βρίσκονταν επίσης 80 Έλληνες και ακόμα 11 άτομα από άλλες εθνικότητες. Όλοι οι επιβάτες είναι καλά στην υγεία τους.

Αναπάντητα τα ερωτήματα για τις προσλήψεις στον ΕΟΤ

ΠΡΟΤΙΜΗΣΗ ΣΤΟΥΣ «ΓΑΛΑΖΙΟΥΣ»

Ερώτηση προς την Υπουργό Τουριστικής Ανάπτυξης κυρία Φάνη Πάλλη - Πετραλιά σχετικά με τις προσλήψεις στα Γραφεία Πληροφοριών του Ε.Ο.Τ κατέθεσε χτες, Δευτέρα, 17 Ιουλίου 2006 ο Βουλευτής ΠΑΣΟΚ, Απόστολος Κατσιφάρας.

Συγκεκριμένα ο βουλευτής ανέφερε τα ακόλουθα:

«Αναπάντητα αφήνει η Υπουργός Τουριστικής Ανάπτυξης όλα τα ερωτήματα που υποβλήθηκαν με Ερώτηση στη Βουλή του βουλευτή ΠΑ.ΣΟ.Κ. Αχαΐας Απόστολου Κατσιφάρα, σχετικά με τις προσλήψεις στα Γραφεία Πληροφοριών του Ε.Ο.Τ.

Ειδικότερα:

* Καμία απάντηση δεν δίνεται για τον ακριβή αριθμό υπαλλήλων που θα προσληφθεί ανά Γραφείο Πληροφοριών. Η Υπουργός, στις 10 Ιουλίου (ημερομηνία του απαντητικού εγγράφου), δηλαδή στο μέσο της τουριστικής περιόδου, δεν γνωρίζει ακόμα τον ακριβή αριθμό των υπαλλήλων που θα επιλεγούν ανά Γραφείο, ο οποίος σύμφωνα με την απάντησή της, θα οριστεί ανάλογα με τις υπηρεσιακές ανάγκες κάθε Γραφείου. Ποιον άραγε πείθει αυτή η απάντηση; Είναι δυνατό η Υπουργός να μη γνωρίζει τις υπηρεσιακές ανάγκες των Γραφείων Πληροφοριών; Μήπως άραγε εξαρτάται αποκλειστικά από τις "γαλάζιες" αιτήσεις;

* Καμία απάντηση επίσης δεν δίνεται για τα κριτήρια επιλογής των υπαλλήλων αυτών. Αυτή είναι η διαφάνεια και η αξιοκρατία της Νέας Δημοκρατίας.

* Καμία απάντηση δεν δίνεται για την αναγκαιότητα δημοσίευσης των θέσεων αυτών στον περιφερειακό τύπο των περιοχών που διαθέτουν Γραφεία Πληροφοριών.

Όμως, οι άνεργοι νέοι μας περιμένουν διαφάνεια, αντικειμενική αξιολόγηση και όχι τη λογική της Κυβέρνησης για διευκόλυνση των "ημετέρων" - "γαλάζιων" νέων.»

ΤΗΛΕΟΡΑΣΗ

ΕΤ1

07.00 Στα όρια του αδύνατου - Ντοκιμαντέρ
08.00 Ψηλαφίσματα (Ε)
08.30 Το μικρό ουράνιο τόξο
09:00 Παιχνίδια χωρίς σύνορα (Ε)
10:30 Βιογραφίες
11:15 Ιστορία
12:00 Απίθανοι προορισμοί
14:00 Ειδήσεις
14:30 Φλορισιέντα, η σύγχρονη σταχτοπούρα (Ε)
16:00 Ατίθασα νιάτα
17:00 Μένουμε Ελλάδα
19:00 Ευρωμπάσκετ εφήβων
21:00 Η ζωή είναι αλλού
22:00 Παρασκήνιο (Ε)
23:00 Ειδήσεις
24:00 Διεθνές Rally Αιγαίου
00:15 Σαν κυκλώνας - Ξένη Ταινία. Κωμωδία

ΝΕΤ

05.45 Πρώτη γραμμή
10:00 Παιδική εκπομπή - Κινούμενα σχέδια
12:00 Ειδήσεις
13:00 Υγεία για όλους (Ε)
14:00 Ταξιδεύοντας στην Ελλάδα (Ε)
15:00 Ειδήσεις
16:00 Η ζωή είναι παιχνίδι (Ε)
18:00 Ειδήσεις
19:00 Ανυπότακτες καρδιές (Ε)
20:00 Τοις μετρητοις
21:00 Ειδήσεις
22:00 Οι αγνοούμενοι
23:00 Αγριόγατα - Ξένη Ταινία. Τρόμου
01:15 Μέρες αγάπης

ΕΤ3

08:00 Ο κόσμος των σπορ (Ε)
09:00 9 η ώρα μεσημέριασε
11:00 Νηστικό αρκούδι (Ε)
11:30 Ντοκυμανταίρ
13:00 Ειδήσεις
14:30 Καρμελίτα (Ε)
16:00 Εκτη αίσθηση
16:15 Ειδήσεις στη νοηματική γλώσσα
16:30 Ζορρό
16:50 Νηστικό αρκούδι (Ε)
17:15 Χρώμα Ελλάδας από το Αιγαίο
19:00 Ειδήσεις
20:30 Θάλασσα, ο υδάτινος κόσμος
21:00 Ο κόσμος των σπορ
22:00 Ταξιδεύοντας με την 3
22:30 Ανιχνεύσεις
24:00 Ειδήσεις
00:30 Το σύμπαν που αγάπησα (Ε)

MEGA

06:30 Πρωινό Mega
10:00 Βιός ανθόσπαρτος (Ε)
11:00 Το ρετιρέ (Ε)
12:00 Η απλή μέθοδος των τριών (Ε)
13:00 Περί ανέμων και υδάτων (Ε)
14:00 Δελτίο ειδήσεων
15:00 Εμείς κι εμείς (Ε)
16:10 Εσύ φταις (Ε)
16:50 Μπουκιά και συγχώριο (Ε)
17:50 Ειδήσεις
18:00 Στο φως του φεγγαριού (Ε)
19:00 Η ώρα η καλή (Ε)
20:00 Ειδήσεις
21:00 Τα σύνορα της αγάπης (Ε)
22:40 Το κόκκινο δωμάτιο (Ε)
23:40 Κλείσε τα μάτια (Ε)
00:15 Ειδήσεις
00:30 Αγώνας στον ήλιο - Ξένη Ταινία. Νεανική περιπέτεια
03:15 Τηλεαγορές
04:00 Απαγορευμένη αγαπή (Ε)
04:30 Φιλοδοξίες (Ε)

ΑΝΤ1

06:00 Καλημέρα με τον ΑΝΤ1
10:15 Νταντά για όλες τις δουλειές (Ε)
11:00 Σόλο καριέρα (Ε)
12:00 Εκείνες κι εγώ (Ε)
13:00 Ειδήσεις
13:50 Ακρως οικογενειακόν (Ε)
14:50 Και οι παντρεμένοι έχουν ψυχή (Ε)
16:50 Ειδήσεις
17:00 Εγκλήματα (Ε)
17:45 Super game
18:00 Κωνσταντίνου και Ελένης (Ε)
19:00 Ερωτας
20:00 Ειδήσεις
21:00 Deal (Ε)
21:45 Το καφέ της Χαράς (Ε)
22:45 Οι στάβλοι της Εριέτας Ζαΐμη (Ε)
24:00 Ειδήσεις
00:30 Fear Factor
01:30 Αντίστροφη μέτρηση - Ξένη Ταινία. Θρίλλερ
03:30 Φλαμένγκο – Βάσκο - Αθλητική μετάδοση. Μαγνητοσκοπημένος ποδοσφαιρικός αγώνας
05:10 Mobile fun
05:30 Τηλεαγορές

ALPHA ΤΗΛΕΟΡΑΣΗ

06:00 Εικόνες (Ε)
07:00 Πρωινή παρέα
10:00 Καφές με την Ελένη (Ε)
13:00 Rubi
15:00 Ειδήσεις
15:45 Μαγειρεύοντας με την Βέφα
16:45 Ειδήσεις
17:00 Στα βάθη της Ανατολής
18:00 Αλλαξέ το (Ε)
19:00 Ποιος θέλει να γίνει εκατομμυριούχος
20:00 Ειδήσεις
21:00 Πάμε Πακέτο (Ε)
21:50 Αρχιπέλαγος (Ε)
22:50 Bellissima
23:50 Χωρίς ίχνος
01:00 Ειδήσεις
01:15 Στην εντατική
02:15 Διπλή ζωή - Ξένη Ταινία. Δράμα μυστηρίου
04:30 Τηλεαγορές
04:45 Νίνα

ALTER

06:30 Alter kids
12:00 Εις υγείαν
12:30 Ειδήσεις
14:00 Μαρία
15:00 Η λίμνη των στεναγμών (Ε)
16:00 Ειδήσεις
16:15 Gossip News
18:45 Ειδήσεις
21:00 American Kickboxer - Ξένη Ταινία. Περιπέτεια
23:00 Ειδήσεις
23:30 Sex and the city
24:00 Auto alter
00:15 Αϋπνίες με την Αννίτα Πάνια (Ε)
02:45 Η κόκκινη γραμμή - Ξένη Ταινία. Περιπέτεια επιστημονικής φαντασιας

OMEGA

06.30 Εξυπνες αγορές
08.00 Αρωμα Ελλάδας
10.00 Vivere Naturalmente
10.30 Εξυπνες αγορές
13.00 Μουσική
13.30 Εξυπνες αγορές
14.30 Κουδουνίσματα
15.30 Σε πρώτο πλάνο
17.30 Hit club
18.00 Ειδήσεις σε 1'
18.02 Αρωμα Ελλάδα (Α)
19.00 Ειδήσεις σε 1'
19.02 Αρωμα Ελλάδα (Β)
20.00 Ειδήσεις σε 1'
20.02 Vivere Naturalmente
20.30 Μουσική
21.00 Ειδήσεις (κεντρικό)
21.30 Σε πρώτο πλάνο (Ε)
23.30 Ειδήσεις (νυχτερινό)
24.00 Ταινία
01.00 Ειδήσεις σε 1'
01.02 Ταινία συνέχεια
02.00 Ειδήσεις σε 1'
02.02 Κουδουνίσματα
03.02 Μουσική

ΙΡΙΔΑ

08.00 Βιντεο κλίπ
15.00 Τοπικά γεγονότα με την Ελένη Γλεντή
17.00 Ελάτε να γίνουμε φίλοι με την Βάσω Αρφαρά
18.00 Τηλεμάρκετινγκ
19.00 Ντοκιμαντέρ
20.30 Τα νέα της Δωδ/σου με τον Πέτρο Καλιβούρη
22.00 Ξένη ταινία
24.00 Τα νέα της Δωδ/σου (Ε)
02.00 Βιντεο κλίπ

TV - COSMOS

07:00 Διάλογοι
09:00 Ράδιο-Τηλεόραση
10:00 Ο κόσμος της Ζωής
12:00 Όψεις απόψεις
13:00 Παιδικό
13:30 Ντοκιμαντέρ
14:00 Κινηματογράφος - Ελληνική ταινία
Τι λέει ο κόσμος
Ο τόπος μας
16:00 Ο κόσμος του αθλητισμού
Ειδήσεις (1΄)
Τι λέει ο κόσμος
17:00 Ειδήσεις (1΄)
Ο κόσμος της Ζωής
Τι λέει ο κόσμος
Ο τόπος μας
19:00 Ειδήσεις (1΄)
Όψεις απόψεις
Τι λέει ο κόσμος
20:00 Ειδήσεις (1΄)
Ο κόσμος του αθλητισμού
Τι λέει ο κόσμος
21:00 Κεντρικό δελτίο ειδήσεων
Αθλητικά
Καιρός (Αναλυτικός)
Τι λέει ο κόσμος
22:00 Διάλογοι
00:00 Ειδήσεις
01:00 Κινηματογράφος
03:00 Ο κόσμος του αθλητισμού
04:00 Ράδιο-Τηλεόραση
05:00 Ο κόσμος της Ζωής

ΠΡΟΟΔΟΣΚΟΠΟΣ
prosporti@yahoo.gr

«Χάλασε» του Σαγρέ!

Δεν θα φορέσει την φανέλα του Ιάλυσου. Σήμερα στις 5.30 μ.μ. η πρώτη συγκέντρωση στο ξενοδοχείο Blue Bay



«Χάλασε» η μεταγραφή του Αριστοκλή Σαγρέ στον Ιάλυσο! Παρά το γεγονός ότι πριν από μερικές ημέρες οι «ερυθροκίτρινοι» είχαν ανακοινώσει πως είχε επέλθει οριστική συμφωνία με τον ποδοσφαιριστή, ο ίδιος όπως όλα δείχνουν θα παραμείνει στον Καλυμνιακό. Ήταν κάτι που έκανε τους παράγοντες της ομάδας του νησιού μας να πέσουν από τα σύννεφα, διότι δεν περίμεναν με τίποτα αυτή την εξέλιξη. Στο μεταξύ, τα τυπικά απομένουν για να ολοκληρωθεί ο δανεισμός του Κώστα Καλημέρη που ανήκει στον Διαγόρα. Σύμφωνα με τα όσα έγιναν γνωστά υπάρχει οριστική συμφωνία και με τον παίκτη και με την ομάδα του και έτσι σύντομα θα ενταχθεί και αυτός στο ρόστερ της ομάδας. Κατά τα άλλα, χθες τελείωσε και η μεταγραφή του Γιώργου Φωτεινή που μέχρι και την πρόσφατη αγωνιστική περίοδο έπαιζε με τα χρώματα του Διαγόρα Βατίου στο τοπικό πρωτάθλημα.

Σήμερα η πρώτη

Σήμερα στις 5.30 το απόγευμα σε αίθουσα του ξενοδοχείου Blue Bay θα πραγματοποιηθεί η πρώτη συγκέντρωση της ομάδας ενόψει της νέας αγωνιστικής περιόδου. Θα παρουσιαστούν τα έως τώρα μεταγραφικά αποκτήματα ενώ θα δοθούν και οι σχετικές και καθιερωμένες οδηγίες για την προετοιμασία.

Σήμερα τα ...αποκαλυπτήρια



Παρουσιάζεται το βράδυ στο Ακταίον η νέα Ρόδος. Μέχρι σήμερα τελειώνει η μεταγραφή του Ντίξον. Ανακοινώθηκαν οι αριθμοί των παικτών

Σε μια ειδική τελετή η οποία θα πραγματοποιηθεί σήμερα στις 9 το βράδυ σε αίθουσα του Ακταίον, θα γίνουν τα ...«αποκαλυπτήρια» της Ρόδου ενόψει της νέας αγωνιστικής περιόδου. Η διοίκηση των «πρασίνων» θέλοντας να δώσει μια πιο επίσημη νότα, έχει καλέσει τις τοπικές αρχές, τους επιχειρηματίες του νησιού, τους μετόχους της εταιρείας και φυσικά και τους απλούς φιλάθλους της ομάδας. Εκτός από την παρουσίαση των παικτών και ιδιαίτερα των νέων μεταγραφικών αποκτημάτων, θα παρουσιαστούν και οι νέες φανέλες των ποδοσφαιριστών. Σύμφωνα με τα όσα έγιναν γνωστά, η Ρόδος θα έχει την πολυτέλεια να διαθέτει φέτος πέντε συνολικά εμφανίσεις οι περισσότερες από τις οποίες δεν θα διαφέρουν και πολύ από τις περσινές. Κάποιες θα είναι ολοπράσινες και οι υπόλοιπες ολόασπρες (με κοντό και μακρύ μανίκι). Αξίζει να σημειωθεί ότι εκτός των άλλων θα διατεθούν και οι εναπομείναντες λαχνοί της λαχειαγοράς και αμέσως μετά θα πραγματοποιηθεί και η σχετική κλήρωση το δώρο της οποίας όπως είναι γνωστό, είναι ένα αυτοκίνητο Daewood Mattiz. Η βραδιά αναμένεται με πάρα πολύ μεγάλο ενδιαφέρον από τον φίλαθλο κόσμο του νησιού που ετοιμάζεται να δώσει βροντερό παρών για να χειροκροτήσει για μια ακόμα φορά την ομάδα.

Οι αριθμοί των παικτών

Στο μεταξύ, ανακοινώθηκαν χθες και οι αριθμοί που θα έχουν φέτος οι ποδοσφαιριστές της Ρόδου. Συγκεκριμένα:

Ροδανάκης 31, Κλιάφας 1, Πάττας 5, Μακρυδημήτρης 32, Κωνσταντάκης 4, Μπεμπής 22, Δερμιτζάκης 10, Σταμάτης Καντιμοίρης 33, Γιώργος Καντιμοίρης 9, Δανάς 20, Ισκάς 21, Καρκαλέτσης 7, Αθανασίου 6, Μποϊλής 8, Κορομπόκης 17, Μαλλιάκας 2, Τρούλης 3, Ναλμπάντης 14, Φυλακούρης 18, Ορφανίδης 23, Τριπολίτης 30, Μπαλογιάννης 11, Παπαδόπουλος 13, Μαθιός 29 και Γκινής 19.

Η περίπτωση του Ντίξον

Το αργότερο μέχρι σήμερα αναμένεται να βρίσκεται τελικά στην πόλη μας ο Νιγηριανός Μαντού Ντίξον ο οποίος έχει συμφωνήσει να υπογράψει συμβόλαιο με τη Ρόδο. Υπήρχε μάλιστα και το ενδεχόμενο πρώην παίκτης της Φλαμουρτάρι να ερχόταν χθες το βράδυ. Ο Νιγηριανός μόλις υπογράψει θα μπει άμεσα στο προπονητικό πρόγραμμα της ομάδας.

Συνεχίζονται

Κατά τα άλλα, η προετοιμασία συνεχίζεται σε καθημερινή βάση. Χθες το πρόγραμμα περιλάμβανε διπλή προπόνηση. Και το πρωί και το απόγευμα, οι «πράσινοι» γυμνάστηκαν στο βοηθητικό γήπεδο του Δημοτικού Σταδίου της πόλης μας. Συμμετέχουν κανονικά όλοι οι παίκτες, ακόμα και ο Μποϊλής που αρραβωνιάστηκε πρόσφατα αλλά έχει μπει και αυτός στους ρυθμούς της προετοιμασίας. Η σημερινή προπόνηση θα είναι και πάλι διπλή. Το πρωί οι «πράσινοι» θα χρησιμοποιήσουν το γυμναστήριο και το απόγευμα και πάλι το βοηθητικό γήπεδο.



Καλοκαιρινός έλεγχος TOYOTA - 30€. Ξενοιασιά σε κάθε σας ταξίδι

Το καλοκαίρι είναι η εποχή της απόλαυσης και της ξενοιασιάς.
Πριν τις καλοκαιρινές σας εξορμήσεις, λοιπόν, εμπιστευθείτε
τη φροντίδα του TOYOTA σας στην «TOYOTA ΞΕΝΑΚΗΣ»
και απολαύστε, ξένοιαστοι τις χαρές των διακοπών σας.

-Δωρεάν καλοκαιρινός έλεγχος 9 σημείων :
Μπαταρία, φρένα, συμπλέκτη, αναρτήσεις, φώτα,
υαλοκαθαριστήρες, στάθμη υγρών, ελαστικά και δοκιμή στον δρόμο.
-Έλεγχος γραμμή ΚΤΕΟ
-Έλεγχος σωστής λειτουργίας και καθαρισμός Air-Condition.

Έκπτωση 15% σε ανταλλακτικά και εργασία (σε περίπτωση βλάβης)
από 02/06/06 έως 31/07/06.
Όλα αυτά στην προνομιακή τιμή των 30€

Προσκομίστε αυτό το κουπόνι για να επωφεληθείτε
από την καλοκαιρινή μας προσφορά.
Τηλ. Για ραντεβού 22410 86690 (Εσωτερικό 110)

X5960-307

«Δοκιμάζει» τον Κρίσκα

Ο Διαγόρας προσπαθεί να κάνει ακόμα μια μεταγραφή. Ο 21χρονος μέσος ήρθε χθες στην πόλη μας. Στις 8 Αυγούστου κόντρα στον Ιάλυσο, το πρώτο φιλικό της ομάδας



Τελείωσαν οι ημέρες χαλάρωσης για τους παίκτες του Διαγόρα

Στη Ρόδο βρίσκεται από χθες ο Χρήστος Κρίσκας προκειμένου να δοκιμαστεί από τον Ντανιέλ Μπατίστα. Ο 21χρονος παίκτης για τον οποίο η εφημερίδα μας έγραψε πριν από μερικές ημέρες, αγωνιζόταν στον Οδυσσέα Αναγέννησης Σερρών στο Περιφερειακό πρωτάθλημα και το τελευταίο διάστημα βρισκόταν σε επαφή με τους παράγοντες του «γηραιού». Το γεγονός ότι οι «κυανέρυθροι» σύλλεξαν πολύ καλά στοιχεία για τις ικανότητές του, τους έκανε να τον δεχτούν για μερικές ημέρες στη Ρόδο προκειμένου να εξακριβώσουν αν μπορεί να βοηθήσει την ομάδα της πόλης μας στο πρωτάθλημα της Γ' Εθνικής Κατηγορίας.

8 Αυγούστου το πρώτο φιλικό

Στις 8 Αυγούστου θα δώσει το πρώτο του φιλικό παιχνίδι ο Διαγόρας. Οι παίκτες του Ντανιέλ Μπατίστα θα αντιμετωπίσουν στο «Οικονομίδειο» τον Ιάλυσο. Στο χώρο αυτό οι παίκτες του «γηραιού» θα γυμνάζονται τα απογεύματα μέχρι και το προσεχές Σάββατο. Και σήμερα η προπόνηση θα είναι μονή, ενώ από αύριο αρχίζουν οι διπλές. Οι πρωινές δεν θα γίνονται στην Ιαλυσό αλλά σε χώρο της πόλης μας.

-Στο μεταξύ, «ναυάγησε» το ενδεχόμενο ο Διαγόρας να αποκτήσει τον Κώστα Δασκαλάκη. Ο παίκτης υπέγραψε τελικά συβόλαιο συνεργασίας με την Πανσαχαϊκή διάρκειας δυο ετών.

-Το όνομα του Μουσκάλ Μουσούμπου που έπαιζε στον Ηλυσιακό και είχε απασχολήσει το Διαγόρα πριν από τρεις περίπου εβδομάδες ίσως απασχολήσει και πάλι τους παράγοντες της ομάδας της πόλης μας αφού δεν προχώρησε η περίπτωση του Δασκαλάκη.

Συνάντηση με τους γονείς είχε ο ερασιτέχνης Διαγόρας

Ενημερωτική συνάντηση με τους γονείς είχαν προχθές το βράδυ στην λέσχη του συλλόγου, οι εκπρόσωποι του ερασιτέχνη Διαγόρα ενόψει της νέας αγωνιστικής περιόδου. Όπως είναι γνωστό, ο Ροδιακός ουσιαστικά θα αποτελέσει την θυγατρική ομάδα του «γηραιού» και αυτό που ειπώθηκε στους γονείς είναι ότι αρκετά παιδιά του Εφηβικού και του Παιδικού τμήματος των «κυανέρυθρων» θα μεταγραφούν εκεί για να «κατέβουν» στη Γ' Κατηγορία. Ο πρόεδρος του ερασιτέχνη Βασίλης Μητσοστέργιος εκφράστηκε με κολακευτικά λόγια για τη νέα προσπάθεια λέγοντας πως «θα γίνει πολύ καλή δουλειά». Ο έμπειρος παράγοντας δεν παρέλειψε να πει και το ότι «θα μείνω στη θέση του προέδρου μέχρι και τον προσεχή Δεκέμβριο και από εκεί και πέρα θα παραχωρήσω τη θέση μου στους νεότερους παράγοντες». Ο προπονητής Γιώργος Μόσχος μεταξύ άλλων επεσήμανε πως «υπόσχομαι ότι σε δυο χρόνια όλοι θα θέλουν να παίξουν σε αυτή την ομάδα» και εξήγησε τους γονείς αναλυτικά τους λόγους που μερικά παιδιά του Διαγόρα θα «κατέβουν» στη Γ' Κατηγορία. Θα πρέπει να σημειωθεί ότι ο κ. Μόσχος θα παραμείνει και στην παιδικό - εφηβική ομάδα του «γηραιού» που θα «κατέβει» στο οικείο πρωτάθλημα της ΕΠΣ Δωδεκανήσου.

Πιστοποιητικό συμμετοχής πήρε χθες η ΠΑΕ Διαγόρας

Η Επιτροπή Επαγγελματικού Αθλητισμού, κατά τη χθεσινή της συνεδρίαση, ασχολήθηκε με τη χορήγηση πιστοποιητικών συμμετοχής ομάδων, στα Πρωταθλήματα Ποδοσφαίρου Α', Β' και Γ' Εθνικής κατηγορίας.

Πιστοποιητικά έλαβαν οι παρακάτω:

_ Α' ΕΘΝΙΚΗ: ΑΕΚ, Ατρόμητος, Ιωνικός, Λάρισα, Πανιώνιος, Σκόντα Ξάνθη

_ Β' ΕΘΝΙΚΗ: Αγροτικός Αστέρας, Ηλυσιακός, Θρασύβουλος, Καστοριά, Πανσερραικός

_ Γ' ΕΘΝΙΚΗ: Α.Ο. Θήβα, Αχαρναϊκός, Διαγόρας Ρόδου, Θερμαϊκός, Λαμία, Πολύκαστρο.

Η Επιτροπή θα συνεχίσει και θα ολοκληρώσει τον έλεγχο των φακέλων την Τρίτη 25 Ιουλίου.

Φασάκης και Αντωνούρης υπέγραψαν στον Κλεάνθη

Τελείωσε και τυπικά η μεταγραφή του Βασίλη Φασάκη στην ομάδα του Κλέανθη Παραδεισίου. Όπως έχουμε ξαναγράψει, ο παίκτης που ανήκει στον Διαγόρα θα αγωνίζεται ως δανεικός στην ομάδα του Παραδεισίου για τουλάχιστον ένα χρόνο. Με τον ίδιο τρόπο, ο υψηλόσωμος αμυντικός έπαιζε πέρσι με τα χρώματα του Διγενή Κοσκινού στο πρωτάθλημα της Α' Κατηγορίας Δωδεκανήσου. Με χθεσινή του ανακοίνωση, ο Κλεάνθης θέλει να ευχαριστήσει την διοίκηση του Διαγόρα και τον πρόεδρο Κώστα Χρυσοχοΐδη για την παραχώρηση του ποδοσφαιριστή.

-Ακόμα έναν νεαρό παίκτη με την μορφή δανεισμού, απέκτησαν οι πρωταθλητές Δωδεκανήσου. Πρόκειται για τον Αντωνούρη που ανήκει στην ομάδα της Ρόδου

-Στο ξενοδοχείο Όσιαν Μπιτς στις 8μ.μ. θα πραγματοποιηθεί το προσεχές Σάββατο η πρώτη συγκέντρωση της ομάδας. Το διοικητικό συμβούλιο του συλλόγου θέλει να ευχαριστήσει τον κ.Μαρτίνη για την παραχώρηση του ξενοδοχείου αφιλοκερδώς για τις ανάγκες της πρώτης συγκέντρωσης.

Αλλαγές ημερομηνιών στις προκηρύξεις της ΕΠΣΔ

Από την Επιτροπή Πρωταθλήματος της ΕΠΣΔ ανακοινώθηκαν χθες τα εξής, σχετικά με κάποιες αλλαγές στις προκηρύξεις των πρωταθλημάτων:

• Οι δηλώσεις συμμετοχής για τα πρωταθλήματα Α' και Β' Κατηγορίας, καθώς και για το Κύπελλο Δωδεκανήσου θα γίνουν δεκτές μέχρι την Τετάρτη 16 Αυγούστου 2006 στις 2 μ.μ.

• Η κλήρωση του πρωταθλήματος της Γ' Κατηγορίας στον όμιλο Ρόδου θα πραγματοποιηθεί την Τετάρτη 20 Σεπτεμβρίου 2006 στις 8 μ.μ. στο ΔΟΝΑ (Διαγοριδών 1).

• Οι δηλώσεις συμμετοχής για το πρωτάθλημα και το κύπελλο των υποδομών θα γίνουν δεκτές έως τη Δευτέρα 28 Αυγούστου 2006 στις 2 μ.μ.

Σε περίοπτη θέση της κατάταξης οι Κ.Καρπαθάκης και Μ.Κοτζαμπάσης

Μετά την ολοκλήρωση του πρόσφατου πανελλήνιου τουρνουά beach volley στο Πέραμα Ιωαννίνων δεν άλλαξαν και πολλά πράγματα στην πρώτη δεκάδα της κατάταξης. Σε περίοπτη θέση (5η) βρίσκεται το ροδίτικο δίδυμο των Κ.Καρπαθάκη και Μ.Κοτζαμπάση. Αναλυτικά οι δέκα πρώτες ομάδες που προηγούνται στους έφηβους είναι οι ακόλουθες:

1. Βολουδάκης Χ. / Νάνος Γ. 400β.
2. Μαρούλης Θ. / Χνάρης Μ. 240β.
3. Μανούκος Μ. / Στάικος Κ. 180β.
4. Παπαδάκης Γ. / Τεφτσής Κ. 160β.
5. Παπαδάκης Μ. / Τσουβαλάκης Χ. 140β.
-. Καρπαθάκης Κ. / Κοτζαμπάσης Μ. 140β.
-. Δημητριάδης Α. / Τριανταφυλλίδης Σ. 140β.
8. Τσακογιάννης Γ. / Χαντουμάκης Π. 100β.
9. Δευτερίγος Γ. / Κυριακουλάκος Γ. 88β.
10. Δημητριάδης Θ. / Πάντσιος Η. 80β.

ΠΡΟΟΔΟΣΠΟΡ

Ο Στελλάτος στην πρώτη γραμμή των Ροδιτών τοξοβόλων



Οι επιτυχίες για την ροδίτικη τοξοβολία και τη «Φλόγα» συνεχίζονται, καθώς σε Πανελλήνιο αγώνα Γ΄ Κατηγορίας στο δημοτικό γήπεδο Βριλησίων το προηγούμενο Σάββατο 15 Ιουλίου ήταν η σειρά για τον Αλέξανδρο Στελλάτο να διακριθεί και να ανέβει στην πρώτη θέση, κατακτώντας το χρυσό μετάλλιο. Ο στόχος ήταν διπλός και η επιτυχία απόλυτη. Ο Στελλάτος δεν τα κατάφερε στον προηγούμενο αγώνα του να ανέβει κατηγορία, αλλά είχε στις προπονήσεις του μεγάλα σκορ και την βεβαιότητα ότι μπορεί να πετύχει το στόχο του.

Πρώτος στόχος για τον Στελλάτο ήταν η άνοδος στις μεγάλες κατηγορίες και το πέτυχε με τον καλύτερο τρόπο. Το όριο για την Β΄ Κατηγορία ήταν 480/720 και ο Ρόδιος αθλητής πέτυχε 545/720. Ένα πολύ μεγάλο ρεκόρ και μάλιστα 5 μόνο πόντους πίσω από την Α΄ Κατηγορία.

Το ρεκόρ του ήταν αρκετά υψηλό για να του δώσει την πρώτη θέση, αφήνοντας πολλούς πόντους πίσω τον δεύτερο αθλητή.

Ο Στελλάτος συνέχισε τις μεγάλες διακρίσεις φέρνοντας το τέταρτο χρυσό μετάλλιο στη Ρόδο σε αντίστοιχες διοργανώσεις Γ΄ Κατηγορίας, όπου είχαν δικαίωμα συμμετοχής οι Ροδίτες τοξοβόλοι, και ταυτόχρονα απέκτησε το δικαίωμα να συμμετέχει στους αγώνες Α΄ και Β΄ Κατηγορίας με πρώτο κατά σειρά το πανελλήνιο πρωτάθλημα που θα διεξαχθεί στο τέλος του μήνα στην Αθήνα αυξάνοντας τις πιθανότητες της Ρόδου για διάκριση.

Το σκορ του Στελλάτου ήταν το τρίτο κατά σειρά για τη Ρόδο μετά το 623/720 του Αντώνη Γουμαρά και το 566/720 του Μιχάλη Δρακιού και μαζί με τον Σάββα Κηπουρό με 520/720 αποτελούν την πρώτη γραμμή που θα προσπαθήσει για την διάκριση στην μεγαλύτερη διοργάνωση στην Ελλάδα για την τοξοβολία. Στον αγώνα του Σαββάτου συμμετείχε και ο Παναγιώτης Πανιέρας που όμως δεν κατάφερε να αποδώσει τα καλύτερα και να πετύχει αυτά που πετυχαίνει καθημερινά στην προπόνηση.

Ο στόχος του ήταν η άνοδος στην Β΄ Κατηγορία όμως έμεινε πίσω και θα προσπαθήσει να πετύχει στον επόμενο αγώνα.

Η Φλόγα συγχαίρει τον Αλέξανδρο Στελλάτο για την επιτυχία του και εύχεται στους αθλητές που θα συμμετάσχουν στο πανελλήνιο πρωτάθλημα κάθε επιτυχία.



Πρωταθλήτριες του ΡΟΑ στο «Παγκόσμιο» KIDSCUP

Προκρίθηκαν από το αντίστοιχο ελληνικό τουρνουά

Νέες επιτυχίες για τους τενίστες του ροδιακού Ομίλου Αντισφαίρισης που έλαβαν μέρος στο τουρνουά τένις «KIDSCUP», που έγινε στη Λάρισα από 13 έως 16 Ιουλίου 2006.

Οι τενίστριες Ναταλία Γιώρτσου και Κωνσταντίνα Παπαοικονόμου κατέλαβαν την πρώτη θέση στις κατηγορίες τους, η πρώτη στην κατηγορία κορίτσια κάτω των 15 ετών και η δεύτερη στην κατηγορία κορίτσια κάτω των 12 ετών και προκρίθηκαν για τους τελικούς του Παγκοσμίου πρωταθλήματος «KIDSCUP» που θα γίνουν στο Παρίσι, στο τένις κλαμπ τπου Μουράτογλου, που ανέδειξε τον Μάρκο Παγδατή, από 26 έως 31 Δεκεμβρίου 2006, στο οποίο θα συμμετάσχουν οι καλύτερες τενίστριες από 300 χώρες.

Στο ίδιο τουρνουά, στην Λάρισα, έλαβε μέρος στην κατηγορία αγόρια κάτω των 10 ετών ο Αιμίλιος Γιώρτσος, που έπαιξε στον τελικό μετά απο τρεις νίκες.

• Άρχισαν και συνεχίζονται οι εγγραφές στην Ακαδημία τένις του ΡΟΑ για την καλοκαιρινή περίοδο για αρχάριους και προχωρημένους με προπονητές τους Αντώνη Κουντούρη, Σταυρούλα Γενημανώλη, Γιάννα Παυλίκοβα και Αποστόλη Σκαρτσίλα.



Η Ναταλία Γιώρτσου

• Τέλος, το διοικητικό συμβούλιο του ΡΟΑ ευχαριστεί θερμά τον ΝΑΟΔ και ιδιαίτερα την πρόεδρό του κ. Ανδριάνα Μπαφίτη για τη χορήγηση στο ΡΟΑ διακοσίων πλαστικών καθισμάτων για τις εξέδρες του και 8 πάγκων για τις ανάγκες των γηπέδων τένις.

Σχολή Διαιτητών Βόλεϊ τον Σεπτέμβριο

Ο Σύνδεσμος Διαιτητών Πετοσφαίρισης Δωδεκανήσου σε συνεργασία με τον Ροδιακό Οργανισμό Αγώνων Νήσων (ΡΟΑΝ), θα πραγματοποιήσει Σχολή Διαιτητών βόλεϊ στο 3ο δεκαήμερο του Σεπτεμβρίου 2006. Θα γίνουν εκπαιδευτικά σεμινάρια και εξετάσεις από διαιτητές- καθηγητές.

Σκοπός της σχολής αυτής είναι η στελέχωση του Συνδέσμου με νέους διαιτητές και η συμμετοχή αυτών στους επερχόμενους Αγώνες Νήσων Island Games το 2007 στη Ρόδο.

Για περισσότερες πληροφορίες και συμμετοχές παρακαλώ επικοινωνήστε με τα παρακάτω τηλέφωνα:

• Δ. Ζησίμου, Πρόεδρος ΣΥΔΠΕ: 6945160036

• Γ. Πετσάλης, Γραμματέας ΣΥΔΠΕ: 693268935

• Τ. Μιχαηλίδης, Διευθυντής ΡΟΑΝ: 6974997132

• Γραφείο Αγώνων Νήσων: 2241 0 39797

Χιλιάδες πλαστικά καθίσματα στα γήπεδα!

Τα τοποθέτησε ο ΝΑΟΔ μετά από αιτήματα σωματείων

Ο Ν.Α.Ο.Δ. συνεχίζοντας την προσπάθειά του, ώστε όλα τα γήπεδα της Δωδεκανήσου να αποκτήσουν πλαστικά καθίσματα, ικανοποίησε τα αιτήματα των παρακάτω σωματείων:

- Αλθαιμένης Κρητηνίας 100 καθίσματα
- Ατρόμητος Διμυλιάς (συμπλήρωμα) 50 καθίσματα
- ΑΕΡΑ Αφάντου 500 καθίσματα
- Πρωτέας Απερίου 600 καθίσματα
- Δήμητρα Δαματρίας 160 καθίσματα
- ΑΕ Κατταβιάς 400 καθίσματα
- Αναγέννηση Εμπωνας 500 καθίσματα
- Ακουσίλαος Φανών 800 καθίσματα
- Ηρακλής Μαριτσών 200 καθίσματα
- Κλεάνθης Παραδεισίου 300 καθίσματα
- Απόλλων Βολάδος 200 καθίσματα
- Ροδιακός Ομιλος Αντισφαίρισης 200 καθίσματα και 16 πάγκους

Όλα έχουν παραδοθεί και πιστεύουμε ότι με την έναρξη των πρωταθλημάτων τα γήπεδα θα δώσουν μια όμορφη αθλητική νότα.

Ευχαριστήρια προς τον ΝΑΟΔ

- Η πρόεδρος και το Διοικητικό Συμβούλιο Αντισφαίρισης Πεταλούδων θα ήθελαν να σας ευχαριστήσουν θερμά για την προμήθεια αθλητικού υλικού που παραχωρήσατε στον όμιλό μας, και είμαστε σίγουροι ότι και στο μέλλον θα σας έχουμε κοντά μας για ό,τι χρειαστούμε».

- «Το διοικητικό συμβούλιο του Αθλητικού Συλλόγου «Πρωτέας» Απερίου Καρπάθου σας ευχαριστεί θερμά για την άμεση ανταπόκρισή σας στο αίτημα του συλλόγου μας, για την προμήθεια 600 πλαστικών καθισμάτων, που καλύπτουν μεγάλο μέρος των αναγκών μας, και συμβάλλουν στην ποιοτική αναβάθμιση του γηπέδου μας».



AMCOR
No 1
ΚΑΤΑΣΚΕΥΑΖΟΝΤΑΙ & ΕΙΣΑΓΟΝΤΑΙ ΣΥΝΑΡΜΟΛΟΓΗΜΕΝΑ ΑΠΟ ΤΟ ΙΣΡΑΗΛ
Η ΠΡΩΤΗ ΦΟΡΜΟΥΛΑ ΣΤΑ ΗΛΙΑΚΑ
ΓΕΝΙΚΟΣ ΑΝΤΙΠΡΟΣΩΠΟΣ
Ν.ΚΑΜΠΟΥΡΑΚΗΣ - Μ.ΦΛΑΓΚΟΣ Ο.Ε.
ΑΓ.ΑΝΑΣΤΑΣΙΑΣ 9 ΡΟΔΟΣ
ΤΗΛ.31320 - 20859
X 5952-30/7
ΠΡΟΔΙΑΓΡΑΦΕΣ ΕΟΚ CE MARK
Η AMCOR-ΙΣΡΑΗΛ Η ΜΕΓΑΛΥΤΕΡΗ ΒΙΟΜΗΧΑΝΙΑ ΗΛΙΑΚΩΝ ΣΥΣΤΗΜΑΤΩΝ ΣΤΟΝ ΚΟΣΜΟ,ΣΑΣ ΠΡΟΣΦΕΡΕΙ ΤΟΝ ΚΑΛΥΤΕΡΟ ΗΛΙΑΚΟ ΘΕΡΜΟΣΙΦΩΝΑ ΤΟΥ ΚΟΣΜΟΥ ΜΕ ΜΟΝΑΔΙΚΑ ΣΗΜΕΙΑ ΥΠΕΡΟΧΗΣ ΠΟΥ ΚΑΝΕΝΑΣ ΑΛΛΟΣ ΔΕΝ ΕΧΕΙ.ΠΡΩΤΗ Η AMCOR,ΠΡΙΝ 40 ΧΡΟΝΙΑ ΠΑΡΟΥΣΙΑΣΕ ΤΗΝ ΕΠΑΝΑΣΤΑΤΙΚΗ ΤΗΣ ΤΕΧΝΟΛΟΓΙΑ ΣΤΟΥΣ ΗΛΙΑΚΟΥΣ ΘΕΡΜ/ΝΕΣ. ΠΟΛΛΟΙ ΑΠΟ ΤΟΤΕ ΠΡΟΣΠΑΘΗΣΑΝ ΝΑ ΤΗΝ ΜΙΜΗΘΟΥΝ .ΤΑ ΑΠΟΤΕΛΕΣΜΑΤΑ ΤΟΥΣ ΕΙΝΑΙ ΓΝΩΣΤΑ.ΚΑΝΕΝΑΣ ΔΕΝ ΜΠΟΡΕΣΕ ΝΑ ΤΗ ΦΘΑΣΕΙ.ΣΗΜΕΡΑ Η AMCOR ΣΥΝΕΧΙΖΟΝΤΑΣ ΤΗΝ ΕΡΕΥΝΑ ΣΤΟΝ ΤΟΜΕΑΤΗΣ ΗΛΙΑΚΗΣ ΕΝΕΡΓΕΙΑΣ ΒΡΙΣΚΕΤΑΙ ΚΑΙ ΘΑ ΒΡΙΣΚΕΤΑΙ ΜΠΡΟΣΤΑΓΙΑΤΙ ΕΙΝΑΙ Η No 1 ΣΤΟΝ ΚΟΣΜΟ.
ΕΙΝΑΙ Η AMCOR

Ηρθε το Νέο TOYOTA RAV4
Σας περιμένει να το γνωρίσετε μ' ένα TEST DRIVE!
ΞΕΝΑΚΗΣ α.ε.β.ε.
Εξουσιοδοτημένος έμπορος και after sales
TOYOTA στα Δωδεκάνησα
10ο χλμ. Ρόδου - Λίνδου
Τηλ: 22410 86690
X 5960-30/7
TOYOTA

COSMOS CENTER
ΕΜΠΟΡΙΚΕΣ ΑΠΟΘΗΚΕΣ ΕΞΟΠΛΙΣΜΟΥ
2ο χλμ. Ρόδου-Καλιθέας
(πίσω απο το LIDL)
Τηλ. 22410 69990
Φαξ. 22410 20980
Email. dolcerelax@otenet.gr
ΝΤΟΥΛΑΠΑ 3ΦΥΛΛΗ ΜΟΝΟ 120€
BR 5300
Π1188 Β525 Υ1925
ΕΠΙΠΛΟ TV
MR 2730
Π1472 Β396 Υ1697 84€
ΡΑΝΤΖΟ ΜΕ ΣΤΡΩΜΑ 48€
ΑΝΑΤΟΜΙΚΟ ΣΤΡΩΜΑ ΣΕ ΣΥΣΚΕΥΑΣΙΑ ΡΟΛΛΟ 49€
DVD 256 (2 ΟΨΕΩΝ)
Π482 Β395 Υ885 39€
ΠΑΠΟΥΤΣΟΘΗΚΗ
SH 4103
Π1193 Β372 Υ675 53€
ΚΑΘΙΣΜΑ ΓΡΑΦΕΙΟΥ ΔΕΡΜΑΤΙΝΟ ΜΟΝΟ 60€
ΣΑΛΟΝΙ ΔΕΡΜΑΤΙΝΟ
ΚΑΝΑΠΕΣ 3ΘΕΣΙΟΣ 375€
ΚΑΝΑΠΕΣ 2ΘΕΣΙΟΣ 325€
ΠΟΛΥΘΡΟΝΑ 285€
ΚΑΘΙΣΜΑ ΓΡΑΦΕΙΟΥ 33€
T7376-31/7

ΠΡΟΟΔΟΣΠΟΡ

Ασημένιο μετάλλιο πήρε ο Καραβασίλης στη Γερμανία

Κορυφαία επιτυχία του Ροδίτη πρωταθλητή στο ΤΑΕ KWON DO

Τεράστια επιτυχία σημείωσε ο πρωταθλητής του ΓΑΟ ΤΑΕ KWON DO Κολοσσού Πέτρος Καραβασίλης στο διεθνές πρωτάθλημα ολυμπιακών κατηγοριών «LA LISA OPEN 2006» που έγινε το Σάββατο στο Νταχάου της Γερμανίας.





Ο Πέτρος κατέκτησε τη δεύτερη θέση και το ασημένιο μετάλλιο της κατηγορίας των -80 κιλών ανδρών!

Μετά από μια πρόκριση μπάι, κέρδισε τους επόμενους δύο αγώνες, για να ηττηθεί στον τελικό από έναν αθλητή (τουρκικής καταγωγής) που αποτελεί μέλος της Εθνικής Γερμανίας στο ΤΑΕ KWON DO.

Ο Ροδίτης πρωταθλητής, πάλεψε πολύ καλά κι έχασε με ελάχιστη διαφορά από έναν πρωταθλητή που έπαιζε στην έδρα του...

Στη Γερμανία βρέθηκε και ο πατέρας του Πέτρου, Μιχάλης Καραβασίλης, που συμμετείχε στο προπονητικο τημ των ομοσπονδιακών.

• Ο ΓΑΟ Κολοσσός συγχαίρει τον πρωταθλητή και τον προπονητή για τη διάκριση αυτή, η οποία αποτελεί ιδιαίτερη τιμή για τον σύλλογο και τη Ρόδο!

Στο ομαδικό σπριντ εφήβων τρέχει ο Νίκος Τρικοίλης

Τα κορυφαία πεντάλ της ευρωπαϊκής ποδηλασίας είναι έτοιμα για δράση στην πενθήμερη φιέστα του Ευρωπαϊκού πρωταθλήματος πίστας

Η σπουδαιότερη ποδηλατική διοργάνωση που ανέλαβε η χώρα μας μετά τους Ολυμπιακούς Αγώνες, ανοίγει σήμερα το πρωί την αυλαία της στο εντυπωσιακά ανακαινισμένο κλειστό Ολυμπιακό Ποδηλατοδρόμιο της Αθήνας.

Η τελετή έναρξης της διοργάνωσης θα πραγματοποιηθεί στις πέντε το απόγευμα με τον υφυπουργό αθλητισμού Γιώργο Ορφανό να εγκαινιάζει τη λειτουργία του Ποδηλατοδρομίου μετά την τοποθέτηση υαλοπετασμάτων περιμετρικά της εγκατάστασης και των μηχανημάτων κλιματισμού.



Με την ευκαιρία της έναρξης του Ευρωπαϊκού Πρωταθλήματος ο πρόεδρος της Οργανωτικής Επιτροπής των Αγώνων κ. Ιάκωβος Γεωργίου δήλωσε:

«Εκφράζω δημόσια τις ευχαριστίες προς τον υφυπουργό Αθλητισμού Γιώργο Ορφανό και τους συνεργάτες του γιατί σε μια δύσκολη μεταολυμπιακή εποχή ολοκλήρωσαν στο χρόνο ρεκόρ των 76 ημερολογιακών ημερών ένα έργο πνοής και ουσίας στο Ολυμπιακό Ποδηλατοδρόμιο»

Ημέρα ιστορική για το Ελληνικό ποδηλατοδρόμιο χαρακτήρισε τη 19η Ιουλίου 2006 ο γενικός γραμματέας της Ε.Ο.Π κ. Γιώργος Ροδούσης :

«Νιώθουμε υπερήφανοι για την πίστα αυτή. Μετά και την ολοκλήρωση των εργασιών κλεισίματος της εγκατάστασης η γρηγορότερη πίστα του κόσμου έχει τη δυνατότητα να αποδίδει περισσότερα ρεκόρ.

Το ρεκόρ των 26 χωρών και των 450 αθλητών μας δίνει το δικαίωμα να προσβλέπουμε σε μεγάλους αγώνες.

Είμαι αισιόδοξος και για τα παιδιά μας και περιμένω να χειροκροτήσω ελληνικά μετάλλια»

Η ΕΛΛΗΝΙΚΗ ΟΜΑΔΑ ΕΤΟΙΜΗ ΝΑ ΔΙΕΚΔΙΚΗΣΕΙ ΤΟ ΚΑΛΥΤΕΡΟ

Παρά το γεγονός ότι η εξεταστική περίοδος δημιούργησε αρκετά προβλήματα στην προετοιμασία των ελλήνων αθλητών, το τεχνικό επιτελείο της εθνικής ομάδας επέλεξε και προετοίμασε με τον καλύτερο δυνατό τρόπο τους ταλαντούχους Ελληνες έφηβους-νέους -νεάνιδες και άνδρες κάτω των 23, ώστε να διεκδικήσουν τη διάκριση η να βελτιώσουν τις ατομικές τους επιδόσεις.

Ο πρωταθλητής του Γ.Σ. Διαγόρα Νίκος Τρικοίλης, θα τρέξει το πρωί στην ομαδική καταδίωξη.

Ο κ. Κώστας Γεωργιάδης εθνικός προπονητής ταχύτητας Ανδρών -Νέων επισημαίνει: « Βρισκόμαστε σε καλό επίπεδο. Περισσότερα περιμένουμε από τους έφηβους αθλητές. Το επίπεδο είναι πολύ υψηλό. Μην ξεχνάμε πως ότι καλύτερο έχει να επιδείξει η παγκόσμια ποδηλασία πίστας βρίσκεται στην Ευρώπη. Επομένως το Ευρωπαϊκό πρωτάθλημα είναι ισάξιο ενός παγκόσμιου.»

Ο κ. Δημήτρης Χίος προπονητής ταχύτητας εφήβων τονίζει: « Είμαστε σιωπηλά αισιόδοξοι. Θα παλέψουμε με μεγάλους αντιπάλους για τη διάκριση στον τελικό του ομαδικού σπριντ, ενώ το ίδιο θα διεκδικήσουμε στο χιλιόμετρο, το σκρατς (αγώνας 40 στροφών) καθώς και στα 200 μέτρα ταχύτητα.»

Από τα πρόσωπα που ξεχωρίζουν με την παρουσία τους σε αυτό το Ευρωπαϊκό πρωτάθλημα είναι αναμφισβήτητα ο Χρήστος Βολικάκης.

Ο 18χρονος Βολιώτης πρωταθλητής της ταχύτητας με πρόσφατες τις σπουδαίες διακρίσεις του χρυσού μεταλλίου στο παγκόσμιο πρωτάθλημα της Βιέννης και της δεύτερης θέσης στο ευρωπαϊκό της Ιταλίας το 2005, θα πάρει μέρος σε τρία αγωνίσματα. Στο ομαδικό σπριντ με τους Βασίλη Ρέππα και τον αδελφό του Χρήστο Βολικάκη , καθώς και στο κέριν και το σκρατς.

«Θέλω τη διάκριση για να διατηρήσω την επαφή μου με την κορυφή σε παγκόσμιο επίπεδο. Υπήρξε έλλειψη αγώνων στο διάστημα της προετοιμασίας , ωστόσο βρίσκομαι σε καλό επίπεδο.Ο συναγωνισμός θα είναι υψηλός ιδιαίτερα υψηλός στο ομαδικό σπριντ με βασικούς αντιπάλους τους Ρώσους, τους Πολωνούς και τους Αγγλους.»

Ο Χρήστος Βολικάκης θα πάρει μέρος στο παγκόσμιο πρωτάθλημα που θα διεξαχθεί στο Βέλγιο 3-7 Αυγούστου με στόχο να υπερασπίσει τον τίτλο που κατέχει από την περσινή διοργάνωση. Στη συνέχεια θα επικεντρωθεί στην προετοιμασία για τους Ολυμπιακούς του Πεκίνου και θα προετοιμαστεί σε διεθνές αθλητικό κέντρο στην Ελβετία.

Η ΕΛΛΗΝΙΚΗ ΠΑΡΟΥΣΙΑ ΑΝΑ ΑΓΩΝΙΣΜΑ

Οι ομοσπονδιακοί προπονητές εφήβων Δημήτρης Χίος, ανδρών -νέων Κώστας Γεωργιάδης , πίστας αντοχής Γιάννης Καρυπίδης και γυναικών-νεανίδων Σταυρούλα Λιάπη σε συνεργασία με το συντονιστή προπονητή των αγωνισμάτων πίστας Γιώργο Λεβεντάκη επέλεξαν τους εξής αθλητές:

Νέοι κάτω των 23

200μ σπριντ: Χρηστος Τσερεντζούλιας, Κώστας Πενταράκης

1000μ: Κωστας Ιορδανίδης, Δημήτρης Γεωργίου

Κέριν: Δημητρης Γεωργίου, Κώστας Πενταράκης

Ομαδικό σπριντ : Κώστας Ιορδανίδης, Κώστας Πενταράκης, Δημήτρης Γεωργίου

Εφηβοι

Ομαδικό σπριντ:

Ζαφείρης Βολικάκης, Βασίλης Ρέππας, Χρήστος Βολικάκης

1.000 μ.: Βασίλης Ρέππας, Ηλίας Κυριλής

200μ : Βασίλης Ρέππας, Αλέξανδρος Φλώρος

Κέριν: Χρήστος Βολικάκης, Βασίλης Γαλάνης

Σκρατς : Χρηστος Βολικάκης, Βασίλης Γαλάνης, Νίκος Τρικοίλης(Γ.Σ. Διαγόρα)

Γυναίκες

Ομνιουμ: Αθηνά Χατζηστύλη, Αναστασία Παστουρματζή

Γυναίκες κάτω των 23

Κεριν ,σκρατς , πόντοι : Μαρία Τζουμανίκα

Νεάνιδες

200μ , 500μ, Κέριν, 2000μ ,σκρατς , πόντοι: Ευα Ξυνού, Ευανθία Χρυσού, Αρτεμις Τρουλινού

Το πρόγραμμα της σημερινής 1ης ημέρας

Πρωϊ: 9:30 Ταχύτητα νεανίδων -προκριματικοί

Ατομική καταδίωξη ανδρών- προκριματικοί

Ταχύτητα νεανίδων- 1ος γύρος

Ομαδικό σπριντ εφήβων -προκριματικός

Ταχύτητα νεανίδων -επαναληπτικοί

Ομαδική καταδίωξη εφήβων -προκριματικός

Απόγευμα: 17:30 Τελετή έναρξης - Εγκαίνια Ποδηλατοδρομίου από Υφυπουργό Πολιτισμού 18:00 Ταχύτητα νεανίδων 2ος γύρος

Ατομική καταδίωξη ανδρών -ημιτελικοί

Σκρατς γυναικών

Ταχύτητα νεανίδων -2ος γύρος

Ατομική χρονομέτρηση ανδρών -τελικοί

Ταχύτητα νεανίδων -ημιτελικός

Ομνιουμ - γυναίκες -αγώνας με αποκλεισμό

Ταχύτητα νεανίδων -ημιτελικός

Ταχύτητα νεανίδων -τελικοί (θέσεις 7-12, 5-6)

Ομαδικό σπριντ εφήβων.

Αύριο θα καταθέσει στη ΦΙΦΑ ο Ζιντάν για την ...κεφαλιά!

Αύριο θα καταθέσει στην πειθαρχική επιτροπή της FIFA ο Ζινεντίν Ζιντάν τις απόψεις του για το περιβόητο πλέον επεισόδιο, το οποίο συνέβη στον τελικό του Παγκοσμίου Κυπέλλου της Γερμανίας, όταν ο Γάλλος μέσος κτύπησε με το κεφάλι τον Ιταλό Μάρκο Ματεράτσι στο στήθος. Ο 34χρονος Ζιντάν, ο οποίος έχει ήδη ανακοινώσει την αποχώρηση του από την ενεργό δράση, θα συνοδεύεται από τον πρόεδρο της γαλλικής ομοσπονδίας, Ζαν Πιέρ Εσκαλέτ, και τον ειδικό σε δικαστικά θέματα, Ζαν Λαπεϊρ.

Οπως είναι γνωστό, στην ίδια επιτροπή έχει καταθέσει ο Μάρκο Ματεράτσι, ο οποίος σε γενικές γραμμές φαίνεται πως παραδέχθηκε ότι έθιξε τον Ζιντάν, χωρίς όμως να αναφερθεί σε πρόσωπα της οικογένειας του. Από την πλευρά του, ο «Ζιζού» αναμένεται να επαναλάβει όσα υποστήριξε σε τηλεοπτικό σταθμό της πατρίδας του, σύμφωνα με τα οποία ο Ματεράτσι τον έθιξε σε προσωπικό επίπεδο, υβρίζοντας τη μητέρα και την αδελφή του.

Μετά την κατάθεση του Ζιντάν, η επιτροπή θα συνεδριάσει κεκλεισμένων των θυρών και ενδεχομένως θα ανακοινώσει την ετυμηγορία της, η οποία, σύμφωνα με τους ειδικούς, αναμένεται να είναι ποινή αποκλεισμού από συγκεκριμένο αριθμό αγώνων και πρόστιμο για τους δύο πρωταγωνιστές, με μόνο ενδιαφερόμενο επί της ουσίας τον Ματεράτσι, αφού ο Ζιντάν «κρέμασε τα παπούτσια του»...

Αγώνας όρτσα-πρίμα στο "Ράλι Αιγαίου"

Αύριο το πρωί αναχωρούν τα 44 σκάφη -συμπεριλαμβανομένου του σκάφους του Ναυτικού ομίλου Σάμου «Σαμία»- με προορισμό τη Χίο, στο πλαίσιο του 43ου διεθνούς ιστιοπλοϊκού «ράλι Αιγαίου». Μετά το προγραμματισμένο για χθες ψαράδικο πανηγύρι, σήμερα το πρωί θα διεξαχθεί ο αγώνας όρτσα πρίμα έξω από το λιμάνι Πυθαγορείου.

Στο μεταξύ, το πρώτο σκάφος που έφτασε στο Πυθαγόρειο ήταν το «Έρυτος ΙΙ» με πλοίαρχο τον κ. Τσάβαλο.



Ο Ασκληπειός στα Χανιά



Το φωτογραφικό στιγμιότυπο είναι από το διεθνές καλοκαιρινό καμπ Ζίου Ζίτσου που έγινε στα Χανιά από 9 έως 15 Ιουνίου 2006.

Διακρίνονται οι αθλητές του ΑΣ Ασκληπειού Ρόδου, που διακρίθηκαν ιδιαίτερα, μαζί με τον προπονητή τους Πάχο Τσαγκάρη.

Οι ΗΠΑ θέλουν να προσλάβουν τον Κλίνσμαν για την εθνική τους

Λίγες μέρες μετά την αποχώρηση του Γιούργκεν Κλίνσμαν από τη θέση του προπονητή της Νατσιονάλ Μάνσαφτ, παράγοντες της Αμερικανικής Ομοσπονδίας Ποδοσφαίρου «μαρκάρουν» στενά το Γερμανό, ο οποίος είναι μόνιμος κάτοικος της Καλιφόρνιας των ΗΠΑ, ώστε να αναλάβει τη δική τους εθνική ομάδα, που έμεινε «ορφανή», έπειτα από το διαζύγιο με τον Μπρους Αρένα, σύμφωνα με χθεσινό δημοσίευμα της ιστοσελίδας της αυστριακής εφημερίδας «Κούριερ».

Στο δημοσίευμα επισημαίνεται επίσης πως ο πρόεδρος της Ομοσπονδίας, Σανίλ Γκουλάτι, έχει ήδη στα χέρια του μια λίστα με τους πιθανούς διαδόχους του Αρένα, στην πρώτη θέση της οποίας έχει τοποθετήσει τον "Κλίνσι", όπως είναι το προσωνύμιο που έδωσαν στο δημοφιλή πρώην διεθνή ποδοσφαιριστή και νυν προπονητή οι φίλαθλοι στα γήπεδα της Γερμανίας, όπου διεξήχθησαν πρόσφατα οι αγώνες του Μουντιάλ.

Μάλιστα, ο Γκουλάτι, που προτίθεται να κλείσει τη συμφωνία με τον νέο κόουτς της εθνικής ομάδας των ΗΠΑ μέσα στην εβδομάδα, χαρακτήρισε τον Κλίνσμαν «πολύ ενδιαφέροντα προπονητή» και πρόσθεσε ότι πολλοί άνθρωποι διατύπωσαν την άποψη «πως αυτός είναι ο ιδανικός υποψήφιος για τη δουλειά».

Προηγουμένως, βέβαια, είχε δηλώσει πως «ο νέος άνθρωπός μας πρέπει να γνωρίζει καλά το αμερικανικό ποδόσφαιρο, χρειάζεται εμπειρίες και να μπορεί να επιδείξει επιτυχίες και ηγετικές ικανότητες».

Ο Γκουλάτι διευκρίνισε, επίσης, ότι ο νέος προπονητής των ΗΠΑ θα αναλάβει επίσημα τα καθήκοντά του από την 1η Ιανουαρίου του 2007 και, σύμφωνα με το δημοσίευμα της ιστοσελίδας του «Κούριερ», στον Κλίνσι θα βόλευε ιδιαίτερα η συγκεκριμένη δουλειά, καθώς το σπίτι, όπου διαμένει με την οικογένειά του, απέχει μόλις 30 λεπτά με το αυτοκίνητο από το προπονητικό κέντρο της αμερικανικής ομάδας, που βρίσκεται στο Κάρσον της Καλιφόρνια.

Όπως ανέφερε ο πρόεδρος της Ομοσπονδίας των ΗΠΑ: «Θα ψάξουμε σ' όλον τον κόσμο για έναν ικανό διάδοχο του Μπρους Αρένα, κι αν τον βρούμε στην πατρίδα μας, ακόμη καλύτερα». Πάντως, στη λίστα του Γκουλάτι, μετά τον Κλίνσμαν, φιγουράρουν και τα ονόματα του Γάλλου Ζεράρ Ουγιέ της Λιόν, του Πολωνού Πέτερ Νόβακ της D.C. United, καθώς και του Γερμανού Ζίγκι Σμιντ της Columbus Crew.



Τα **Poï Studios** παρέχουν τις υπηρεσίες τους στον τουρισμό για 9 συνεχόμενα χρόνια και βρίσκονται στο όμορφο νησί της Καρπάθου.
Ο Λευκός βρείσκεται στο δυτικό μέρος του νησιού μας.

Στα πανέμορφα περίχωρα του παραθαλάσσιου χωριού μας θα βρείτε 4 παραλίες με κρυστάλλινα νερά και μια ευκαιρία να ζήσεται μια ειρηνική και χαλαρή εμπειρία.

Σε μικρή απόσταση απο τα Studios μας, μπορείτε να βρείτε εστιατόρια, καφέ μπαρ και μίνι αγορές καθώς και γραφεία ενοικίασεως μοτοποδηλάτων και αυτοκινήτων.

Τα Poï Studios περιλαμβάνουν 8 studios, πλήρως επιπλωμένα και με όλες τις εγκαταστάσεις για ολοκληρωμένες διακοπές.

Ολα τα studios μας είναι Β κατηγορίας και εγκρίνονται την ελληνική οργάνωση τουρισμού.

Σας δίνουμε την δυνατότητα ποιοτικών διακοπών, οι φιλοξενούμενοι μας απολαυμάνουν μεγάλα μπαλκόνια, την θέα της θάλασσας και των βουνών, και την καθαρή ατμόσφαιρα σε ενα φιλικό και οικογενειακό περιβάλλον.

Δεδομένου ότι δημόσια, ιδιωτικά λεωφορεία καθώς και ταξί συνδέουν τον Λευκό με την υπόλοιπη Κάρπαθο, οι φιλοξενούμενοί μας μπορούν εύκολα να επισκεφτούν όλες τις ενδιαφέρουσες περιοχές του νησιού μας...



Καλώς ήλθατε και σας ευχόμαστε αξέχαστες διακοπές

ROI STUDIOS ΛΕΥΚΟ ΚΑΡΠΑΘΟΣ
ΤΗΛ. 22450 71191

ΓΔ

Παρά τις εκπτώσεις

Υποτονική και χτες η κίνηση στα μαγαζιά

ΕΠΙΦΥΛΑΚΤΙΚΟΙ ΟΙ ΚΑΤΑΝΑΛΩΤΕΣ

ΥΠΟΤΟΝΙΚΗ και χθες η κίνηση στην αγορά του νησιού μας, δεύτερη μέρα των εκπτώσεων με τους καταναλωτές να επισκέπτονται τα καταστήματα αλλά να εμφανίζονται διστακτικοί όσον αφορά τα ψώνια.

• Προχθές το απόγευμα, αλλά και χθες το πρωί, οι καταναλωτές πραγματοποίησαν έφοδο στα καταστήματα αλλά δεν έκαναν ψώνια. Οι καταστηματάρχες εκτιμούν ότι τις αμέσως επόμενες μέρες, η κίνηση θα είναι ικανοποιητική και θα δουλέψουν.

Οι εκπτώσεις θα διαρκέσουν μέχρι τις 26 Αυγούστου.

ΠΑΝΤΩΣ οι παράγοντες της αγοράς, υποστηρίζουν ότι τα οικονομικά των νοικοκυριών, είναι εξαιρετικά πιεσμένα το τελευταίο διάστημα, γεγονός που θα επηρεάσει τις αγορές και δεν πρόκειται να ανατραπούν τα δεδομένα που έχουν δημιουργηθεί στην αγορά μας.

• Τα είδη ένδυσης προσφέρονται με έκπτωση μέχρι και 50% και στα είδη υπόδησης μέχρι και 40%.

Ενστολη διαμαρτυρία αύριο στη Ρόδο από τα Σώματα Ασφαλείας

ΕΝΣΤΟΛΗ διαμαρτυρία, θα πραγματοποιήσουν αύριο Πέμπη 20 Ιουλίου οι αστυνομικοί, πυροσβέστες και λιμενικοί διαμαρτυρόμενοι γιατί η κυβέρνηση δεν εκπλήρωσε τις προεκλογικές της δεσμεύσεις. Στις 9.30 το πρωί θα συγκεντρωθούν μπροστά από τις υπηρεσίες τους, θα αναρτήσουν πανό και θα επιδώσουν ψηφίσματα στις τοπικές αρχές.

Από την Ενωση Αστυνομικών Υπαλλήλων Δωδεκανήσου εκδόθηκε για τη διαμαρτυρία αυτή το παρακάτω δελτίο τύπου:

«Η Ενωση Αστυνομικών Υπαλλήλων νομού Δωδεκανήσου πιστή στο ρόλο της και τους αγώνες της, για την διεκδίκηση και επίλυση των προβλημάτων που επί χρόνια ταλανίζουν τα μέλη του κλάδου μας, πραγματοποιεί την 20-7-2006 και ώρα 09.30 σε τοπικό επίπεδο, από κοινού με τις πρωτοβάθμιες συνδικαλιστικές Ενώσεις Πυροσβεστών και Λιμενικών, ένστολη συγκέντρωση διαμαρτυρίας με ανάρτηση πανό και την επίδοση ψηφίσματος στις τοπικές αρχές υλοποιώντας κατ' αυτόν τον τρόπο την ομόφωνη απόφαση των τριών Πανελληνίων Ομοσπονδιών για την πραγματοποίηση κοινών εκδηλώσεων την ημέρα αυτή.

Για το διοικητικό συμβούλιο
Ο πρόεδρος
Καφάλης Βασίλειος
Ο γεν. γραμματέας
Χήτας Λάμπρος»

Υπεγράφη η εγκύκλιος για τις νομαρχιακές εκλογές

ΤΙ ΠΡΟΒΛΕΠΕΙ Ο ΝΕΟΣ ΝΟΜΟΣ

Την εκλογική εγκύκλιο για τη διενέργεια των Νομαρχιακών εκλογών της 15ης Οκτωβρίου υπέγραψε ο υπουργός Εσωτερικών Προκόπης Παυλόπουλος. Προηγήθηκε η εκλογική εγκύκλιος για την ανάδειξη των δημοτικών και κοινοτικών αρχών, ενώ τις αμέσως επόμενες ημέρες θα ακολουθήσει η εγκύκλιος με τις οδηγίες προς τις συναρμόδιες υπηρεσίες (Πρωτοδικεία, Νομαρχίες κ.λ.π.) και προς τους δικαστικούς αντιπροσώπους για την άρτια διοργάνωση και διενέργεια των εκλογών. Με την τρίτη αυτή εγκύκλιο ολοκληρώνεται το πλαίσιο των οδηγιών που είναι αναγκαίες για την ομαλή διεξαγωγή των δημοτικών, κοινοτικών και νομαρχιακών εκλογών.

Σημειώνεται ότι οι εγκύκλιοι αυτές θα κυκλοφορήσουν την επόμενη εβδομάδα σε ειδικές εκδόσεις του Εθνικού Τυπογραφείου, προκειμένου να μπορούν να χρησιμοποιούνται ευχερέστερα τόσο από τους αιρετούς, όσο και από τους πολίτες.

Για τις νομαρχιακές εκλογές της 15ης Οκτωβρίου 2006 επισημαίνονται ειδικότερα και τα εξής:

Εφαρμόζεται, για πρώτη φορά, ο ν. 3202/2003 για τις εκλογικές δαπάνες. Επιτυχών συνδυασμός αναδεικνύεται από την πρώτη Κυριακή αυτός που θα συγκεντρώσει ποσοστό τουλάχιστον 42% επί του συνόλου των έγκυρων ψηφοδελτίων. Με το άρθρο 4 παρ. 6 του ν. 3345/2005 έχει καταργηθεί το κώλυμα επανεκλογής του Νομάρχη που έχει εκλεγεί ήδη δύο φορές, ενώ επισημαίνεται ότι για την ανάδειξη των νομαρχιακών αρχών δεν ψηφίζουν οι πολίτες των κρατών μελών της Ευρωπαϊκής Ένωσης.

Ανελέητοι βομβαρδισμοί του Λιβάνου

Με αμείωτη ένταση συνεχίζονται οι επιχειρήσεις των Ισραηλινών

ΘΑ ΣΥΝΕΧΙΣΤΟΥΝ ΓΙΑ ΜΕΡΙΚΕΣ ΕΒΔΟΜΑΔΕΣ

Οι επιχειρήσεις στο Λίβανο θα συνεχιστούν για μερικές εβδομάδες ακόμη, υποστηρίζει ο ισραηλινός στρατός. Οι επιδρομές, που συνεχίζονται για έβδομη ημέρα, έχουν αποδυναμώσει σημαντικά τη Χεζμπολάχ, εκτιμά το Ισραήλ, αλλά το τίμημα είναι πολύ βαρύ: πάνω από 200 νεκροί σε μία εβδομάδα. Σε εξέλιξη μαζικές επιχειρήσεις πολλών χωρών για τον επαναπατρισμό των υπηκόων τους.



Συνεχίζονται οι επιδρομές

Ο υπαρχηγός του ισραηλινού επιτελείου στρατού Μοσέ Καπλίνσκι δήλωσε πως οι στρατιωτικές επιχειρήσεις στο Λίβανο θα μπορούσαν να τελειώσουν μέσα στις επόμενες εβδομάδες και πρόσθεσε πως το εβραϊκό κράτος χρειάζεται περισσότερο χρόνο για να ολοκληρώσει τους σαφέστατους στόχους του.

«Χρειαζόμαστε περισσότερο χρόνο για να πετύχουμε τους σαφέστατους στόχους μας. Όταν πολεμάμε την τρομοκρατία, μιλάμε για ένα πόλεμο που πρέπει να γίνεται με ακρίβεια, βάσει σχεδίου και χρειάζεται χρόνο» τόνισε ο Ισραηλινός στρατηγός.

Από πλευράς του, ο Ισραηλινός πρωθυπουργός Εχούντ Ολμέρτ διμήνυσε πως το Ισραήλ θα συνεχίσει την επιχείρηση στο Λίβανο έως ότου απελευθερωθούν οι στρατιώτες που κρατούνται όμηροι και οι Ισραηλινοί πολίτες είναι ασφαλείς από τις επιθέσεις της Χεζμπολάχ. Η δήλωση Ολμέρτ έγινε κατόπιν συνάντησής του στην Ιερουσαλήμ με την αντιπροσωπεία του ΟΗΕ.

Πάντως, η εφημερίδα Haaretz ανέφερε χθες επικαλούμενη πολιτικές πηγές πως υπάρχει ενδεχόμενο να τερματιστεί η ισραηλινή επιχείρηση αργότερα αυτή την εβδομάδα.

Ισραηλινός υπουργός δήλωσε επίσης την Τρίτη πως η χώρα του μπορεί να διαπραγματευτεί την απελευθέρωση Λιβανέζων κρατουμένων με στόχο τον τερματισμό της κρίσης.

«Πιστεύω πως στο τέλος, θα φέρουμε τους στρατιώτες πίσω στα σπίτια τους και αν ένας από τους τρόπους [για να το πετύχουμε] είναι μέσω διαπραγματεύσεων για τους Λιβανέζους κρατουμένους θεωρώ πως θα έρθει η μέρα που θα εξετάσουμε και αυτό» είπε ο υπουργός Δημόσιας Ασφάλειας Αβί Ντίχτερ, χωρίς όμως να έχει γίνει σαφές αν μιλούσε για λογαριασμό της ισραηλινής κυβέρνησης ή απλώς εξέφραζε την προσωπική του άποψη.

Συνεχίζονται οι επιδρομές

Σε κάθε περίπτωση, οι επιδρομές των Ισραηλινών συνεχίζονται για έβδομη ημέρα, όπως άλλωστε και οι επιθέσεις της Χεζμπολάχ με ρουκέτες στο βόρειο Ισραήλ. Ο απολογισμός της πρώτης εβδομάδας των συγκρούσεων είναι περισσότεροι από 200 Λιβανέζοι νεκροί, ενώ από την πλευρά του Ισραήλ 24 νεκροί.

Ο ισραηλινός στρατός ανακοίνωσε ότι έπληξε και πάλι τα αρχηγεία της Χεζμπολάχ στα νότια προάστια της Βηρυτού, καθώς και μία αποθήκη όπλων και φορτηγά, τα οποία μετέφεραν ρουκέτες στην ανατολική πόλη Μπααλμπέκ.

Επίσης, βομβαρδίστηκε στρατόπεδο στη Τζαμχούρ, ανατολικά της Βηρυτού, με αποτέλεσμα να σκοτωθούν τουλάχιστον 10 Λιβανέζοι στρατιώτες και 30 να τραυματιστούν.

Τουλάχιστον 13 άμαχοι σκοτώθηκαν, εξάλλου, τη νύχτα της Δευτέρας προς την Τρίτη στο νότιο Λίβανο από τους βομβαρδισμούς του ισραηλινού στρατού που συνεχίζονται και σε άλλες περιοχές της χώρας.

Το λιμάνι της Χάιφας στο βόρειο Ισραήλ παρέμεινε και την Τρίτη κλειστό, εξαιτίας της απειλής για περισσότερες επιθέσεις της Χεζμπολάχ με πυραύλους από το Λίβανο, ανακοινώθηκε από το ισραηλινό υπουργείο Μεταφορών.

Πράγματι, το μεσημέρι της Τρίτης σημειώθηκε μπαράζ επιθέσεων με ρουκέτες, χωρίς μέχρι στιγμής να έχουν αναφερθεί θύματα.

Σύμφωνα με τον αντιπρόεδρο της ισραηλινής κυβέρνησης Σιμόν Πέρες, η Χεζμπολάχ έχει εκτοξεύσει πάνω από 1.500 πυραύλους και ρουκέτες στο Ισραήλ από την έναρξη της κρίσης στη Μέση Ανατολή την περασμένη εβδομάδα.

Ανοιχτές οι Πολεοδομίες ολόκληρο το καλοκαίρι

ΓΙΑ ΕΞΥΠΗΡΕΤΗΣΗ ΤΩΝ ΠΟΛΙΤΩΝ



Οι υπάλληλοι των πολεοδομικών γραφείων σε όλη τη χώρα πρέπει να ρυθμίζουν τις άδειές τους έτσι ώστε οι υπηρεσίες τους να παραμένουν σε κάθε περίπτωση ανοιχτές το καλοκαίρι, τονίζει εγκύκλιος του υπουργού Εσωτερικών Προκόπη Παυλόπουλου.

«Έχει διαπιστωθεί, από ελέγχους που διενεργούν σε τακτική βάση όργανα εσωτερικού ελέγχου της Δημόσιας Διοίκησης, αλλά και από καταγγελίες πολιτών, ότι τα πολεοδομικά γραφεία της χώρας "κατά παράδοση" και χωρίς να υπάρχει κάποια σχετική διάταξη νόμου, κλείνουν ολοσχερώς σχεδόν επί ένα μήνα, συνήθως μετά την 20η Ιουλίου, ενόψει των θερινών διακοπών» διαπιστώνει το κείμενο.

«Η χορήγηση κανονικής άδειας κατά την περίοδο του θέρους είναι δικαίωμα των υπαλλήλων. Τούτο όμως, σε καμία, απολύτως, περίπτωση δεν σημαίνει την παύση λειτουργίας των δημόσιων υπηρεσιών. Οι δημόσιες υπηρεσίες πρέπει να λειτουργούν σε κάθε περίπτωση συνεχώς και ανεξαρτήτων των αδειών του προσωπικού».

«Κατόπιν των ανωτέρω, οι προϊστάμενοι των πολεοδομικών γραφείων της χώρας οφείλουν να μεριμνήσουν για τη χορήγηση της θερινής άδειας των υπαλλήλων με τρόπο που να μην δημιουργεί προβλήματα στη λειτουργία των υπηρεσιών λόγω έλλειψης προσωπικού και οι υπηρεσίες αυτές να παραμένουν συνεχώς σε λειτουργία, ώστε να δέχονται τις αιτήσεις των πολιτών, να διεκπεραιώνουν εμπρόθεσμα όλες τις υποθέσεις τους και γενικώς να διασφαλίζουν την εύρυθμη λειτουργία των υπηρεσιών, ιδίως σε ό,τι αφορά τη συναλλαγή με το κοινό» καταλήγει.

Ανοδος των αφίξεων τουριστών σε 12 αεροδρόμια της χώρας

ΟΙ ΕΚΤΙΜΗΣΕΙΣ ΑΠΟ ΤΟ ΣΕΤΕ

Αυξητική τάση καταγράφεται στις αφίξεις τουριστών κατά το πρώτο εξάμηνο του 2006, σύμφωνα με στοιχεία που έδωσε στη δημοσιότητα ο ΣΕΤΕ, επισημαίνοντας ότι αν αυτή παραμείνει μέχρι το τέλος του έτους, τότε το σύνολο των αφίξεων των αλλοδαπών θα περάσει οριακά το αντίστοιχο μέγεθος του 2001.

Με βάση τις αφίξεις των αλλοδαπών σε 12 αεροδρόμια της χώρας μας, τα οποία αντιπροσωπεύουν περισσότερο από το 90% των συνολικών αεροπορικών αφίξεων αλλοδαπών και πάνω από το 75% των συνολικών με κάθε μέσο αφίξεων, η μεταβολή στο διάστημα Ιανουάριος - Ιούνιος 2006 σε σχέση με το αντίστοιχο του 2005, ανέρχεται σε 6,33%.

Στην ανακοίνωσή του, ο ΣΕΤΕ κάνει λόγο για ένα θετικό γεγονός, το οποίο δεν πρέπει σε καμία περίπτωση να αποτελέσει αιτία εφησυχασμού. Αντίθετα, οι προσπάθειες για την βελτίωση της ποιότητας των τουριστικών υπηρεσιών και της βελτίωσης της ανταγωνιστικότητας του ελληνικού τουρισμού τόσο από την Πολιτεία όσο και από τους επιχειρηματίες και εργαζόμενους του χώρου, πρέπει να ενταθούν.

Από την πλευρά του ο ΣΕΤΕ, καλεί το αρμόδιο υπουργείο να δώσει μεγαλύτερη σημασία και ώθηση προς την κατεύθυνση της συλλογής και της επεξεργασίας στατιστικών στοιχείων για τον τουρισμό. Παράλληλα κάλεσε και τους τουριστικούς επιχειρηματίες, να έχουν σαν γνώμονα της τιμολογιακής τους πολιτικής την βελτίωση της σχέσης τιμής / προσφερόμενης ποιότητας και να μην προβούν σε αναίτιες μεταβολές, παρασυρόμενοι από την διαγραφόμενη θετική εξέλιξη της φετινής χρονιάς.

Η παγκόσμια τουριστική κίνηση αυξήθηκε κατά το 1ο τετράμηνο του έτους με 4,5% σε σχέση με το 2005 (το οποίο είχε σημειώσει αύξηση 5,5% σε σχέση με το 2004, σε συνέχεια του + 10% σε σχέση με το 2003). Η Τουρκία, για το διάστημα Ιανουάριος - Μάιος 2006, παρουσιάζει μείωση της τάξεως του 10,52% σε σχέση με το αντίστοιχο διάστημα του 2005. Αντίστοιχα, η Κύπρος δείχνει μείωση -2,46% και η Κροατία βρίσκεται περίπου στο ίδιο επίπεδο με το 2005 (-0,36%). Από την άλλη μεριά, η Ισπανία παρουσιάζει αύξηση της τάξεως του 6,11%. Όλες αυτές οι μεταβολές υποδεικνύουν ότι Ελλάδα και Ισπανία καρπούνται τις απώλειες των άλλων χωρών.

Δόθηκε στη δημοσιότητα από το υπουργείο Οικονομικών

Νομοσχέδιο για την εξαγορά ακινήτων από το δημόσιο

ΠΟΙΕΣ ΕΙΝΑΙ ΟΙ ΠΡΟΫΠΟΘΕΣΕΙΣ

Τη δυνατότητα εξαγοράς των ακινήτων που κατέχουν και η κυριότητά τους αμφισβητείται από το δημόσιο, θα έχουν οι σημερινοί κάτοχοί τους, όπως προβλέπεται σε νομοσχέδιο που δόθηκε σήμερα στη δημοσιότητα από το υπουργείο Οικονομίας και Οικονομικών.

Το νομοσχέδιο δόθηκε χθες στη δημοσιότητα για διαβούλευση με τους αρμόδιους φορείς, προκειμένου να ληφθούν οι οριστικές αποφάσεις από το υπουργείο Οικονομίας και Οικονομικών.

Σ΄ αυτό προβλέπεται ότι οποιοσδήποτε κατέχει έκταση που η κυριότητά της αμφισβητείται και ανήκει στο δημόσιο, θα μπορεί με αίτηση που θα υποβάλει στην αρμόδια κτηματική υπηρεσία να το εξαγοράσει.

Προϋπόθεση είναι το ακίνητο να κατέχεται χωρίς διακοπή, τουλάχιστον για 20 χρόνια από τις 31/12/1983 και η κατοχή του συνεχίζεται μέχρι και την έναρξη του ισχύοντος νόμου. Η αίτηση του ενδιαφερόμενου θα πρέπει να υποβληθεί σε διάστημα 6 μηνών από την ημέρα έναρξης της εφαρμογής του νόμου.

Ως τίμημα εξαγοράς λαμβάνεται η αντικειμενική αξία που έχει το ακίνητο κατά το χρόνο υποβολής της σχετικής αίτησης εξαγοράς και όπου δεν ισχύει το αντικειμενικό σύστημα θα λαμβάνεται η αγοραία αξία μειωμένη κατά 20%.

Το τίμημα εξαγοράς μέχρι του ποσού των 50 χιλιάδων ευρώ μειώνεται κατά 0,25% για κάθε χρόνο κατοχής του ακινήτου πριν την 31 Δεκεμβρίου 2003. Το πέραν του ποσού αυτού τμήμα του τιμήματος εξαγοράς καταβάλλεται χωρίς μείωση. Το συνολικό τίμημα καταβάλλεται στην εφορία του αγοραστή, το ανώτερο σε έξι ισόποσες εξαμηνιαίες δόσεις, ενώ η έκταση μπορεί που μπορεί να εξαγοραστεί ορίζεται ως ακολούθως:

– Για αστικά ακίνητα κατεχόμενη έκταση ίση με το ελάχιστον εβδαδόν αρτίου οικοπέδου κατά το οικείο σχέδιο πόλεως.

– Για αγροτικά ακίνητα σε όση έκταση κατέχεται ενιαία ή μη και μέχρι 40 στρέμματα, με την προϋπόθεση ότι η έκταση χρησιμοποιείται αποκλειστικά για αγροτική, κτηνοτροφική ή γεωργική εκμετάλλευση. Σε περίπτωση που δεν συντρέχει μία από τις παραπάνω περιπτώσεις, ο κάτοχος μπορεί να εξαγοράσει μέχρι 10 στρέμματα.

Στο νομοσχέδιο προβλέπεται ότι από την δυνατότητα εξαγοράς εξαιρούνται τα ακόλουθα ακίνητα:

α. Αυτά που έχουν κηρυχθεί απαλλοτριωτέα ή ρυμοτομούμενα.

β. Όσα βρίσκονται σε περιοχή ειδικής περιβαλλοντικής προστασίας ή ιδιαίτερα φυσικού κάλλους ή οικολογικού ενδιαφέροντος που προστατεύεται από την ελληνική νομοθεσία ή διεθνείς συμβάσεις και συνθήκες.

γ. Αυτά που εκπίπτουν σε ζώνη προστασίας αρχαιολογικού χώρου.

δ. Όσα είναι αστικά και βρίσκονται σε περιοχή στην οποία για διάφορους λόγους δεν επιτρέπεται η δόμηση και

ε. Όσα αποτελούν τμήμα δάσους, δασικής ή αναδασωτέας έκτασης.

Εκδήλωση στην Παναγιά του Μπούργκου

Το Φεστιβάλ Σύμης θα παρουσιάσει φέτος στη Ρόδο την εκδήλωση «Μουσική του κόσμου» στις 20 Ιουλίου ημέρα Πέμπτη στις 9 το βράδυ. Η εκδήλωση θα πραγματοποιηθεί στην Παναγιά του Μπούργκου στην παλιά Πόλη και θα έχει ελεύθερη είσοδο.

Η γνωστή πρωταγωνίστρια της λυρικής σκηνής Ευδοκία Χατζηιωάννου θα ερμηνεύσει τραγούδια Ελληνικά αλλά και τραγούδια από διάφορα μέρη του κόσμου. Στο πιάνο θα τη συνοδεύσει ο Σπύρος Σουλαδάκης.

Μετά τη συναυλία θα ακολουθήσει δεξίωση για τους παρευρισκόμενους.

Διαγωνισμός για τη στέγαση του ΕΚ Ρόδου

Η ΔΙΟΙΚΗΣΗ του Εργατοϋπαλληλικού Κέντρου Ρόδου επιθυμεί να πληροφορήσει τους ενδιαφερόμενους ιδιοκτήτες ακινήτων ότι στις 25 Ιούλη, ημέρα Δευτέρα και ώρα 11.45 π.μ. στα γραφεία του Περιφερειακού Γραφείου του Οργανισμού, Στεφάνου Καζούλη 30, πραγματοποιείται δημόσιος τακτικός μειοδοτικός διαγωνισμός για τη μίσθωση ακινήτου στη Ρόδου, ωφέλιμου εμβαδού 245 μ^2 περίπου πλέον 30% για κοινόχρηστους χώρους για τη στέγαση του ΕΚΡ.

Περισσότερες πληροφορίες για το διαγωνισμό δίνονται από το Γραφείο του Οργανισμού Εργατικής Εστίας στο τηλέφωνο: 22410-22464, πρωινές ώρες.

Συνέντευξη Καραγιάννη για το κυκλοφοριακό

ΣΗΜΕΡΑ Τετάρτη 19 Ιουλίου 2006 και ώρα 12 το μεσημέρι, ο υποψήφιος Δήμαρχος Ροδίων κ. Σάββας Καραγιάννης θα δώσει συνέντευξη Τύπου στην αίθουσα του «ΑΚΤΑΙΟΝ» με θέμα τις προτάσεις για «Ενα ολοκληρωμένο σύστημα Κυκλοφοριακής-Συγκοινωνιακής ρύθμισης στην πόλη της Ρόδου».

...Το Λογιστήριο της «ΠΡΟΟΔΟΥ», που μεταφέρθηκε στο κτίριό μας, το οποίο λειτουργεί παράλληλα με το λογιστήριο της Ν. Αγοράς, στην οδό Μάρκου Μαλιαράκη 3 λειτουργεί από την 8.00 πρωινή μέχρι την 2.30 μεταμεσημβρινή και δέχεται
ΔΙΑΦΗΜΙΣΕΙΣ - ΑΓΓΕΛΙΕΣ
και οποιαδήποτε άλλη ΔΗΜΟΣΙΕΥΣΗ
ΜΑΡΚΟΥ ΜΑΛΙΑΡΑΚΗ 3
ΤΗΛ. 22410 35322

ΠΡΟΣΚΛΗΣΗ
Το Διεθνές Κέντρο Λογοτεχνών και Μεταφραστών Ρόδου σε συνεργασία με το Συμβούλιο Συγγραφέων και Μεταφραστών
«Κύματα των Τριών Θαλασσών»
έχει την τιμή και τη χαρά να σας προσκαλέσει στις εκδηλώσεις που διοργανώνει στο πλαίσιο του εορτασμού της Επετείου των 10 χρόνων λειτουργίας του, που θα πραγματοποιηθούν από τις 19 έως και τις 23 Ιουλίου 2006
Για το Δ.Σ. του Δ.Κ.Λ.Μ.Ρ.
Ο πρόεδρος
Καζούλης Καζουλλάκης
Χ.Λ.-22/7

ROMANTICA
ΕΝΟΙΚΙΑΖΟΜΕΝΑ ΔΩΜΑΤΙΑ - STUDIOS - ΔΙΑΜΕΡΙΣΜΑΤΑ
Τα καλύτερα σε καταπράσινο περιβάλλον.
Πίνδου 25, τηλ. 22410/24846
T8012-23/7