ΕΤΟΣ ΙΔΡΥΣΕΩΣ 19/9
ΙΔΡΥΤΗΣ ΣΤΕΦ. ΚΑΛΛΙΜΑΧΗΣ
ΔΙΕΥΘΥΝΤΗΣ ΑΘ. ΜΑΝΤΑΖΟΥΝΗΣ

# Η ΡΟΔΙΑΚΗ

ΤΕΤΑΡΤΗ
18 ΔΕΚΕΜΒΡΙΟΥ 2002
ΑΡ. ΦΥΛΛΟΥ 17.276
ΤΙΜΗ ΕΥΡΩ 0,75

ΗΜΕΡΗΣΙΑ ΠΡΩΙΝΗ ΕΦΗΜΕΡΙΔΑ ΤΗΣ ΡΟΔΟΥ

Ο κ. ΚΩΣΤΑΣ ΣΚΑΝΔΑΛΙΔΗΣ



## Τα θαλάσσωσε και με το ασυμβίβαστο!



**ΑΡΟΝ-ΑΡΟΝ Η ΨΗΦΟΣ!**

Την ώρα που θα ψηφίζεται ο προϋπολογισμός θα συζητούν και θα πιει ημέτερα

**ΟΡΓΗ ΣΤΟΥΣ ΒΟΥΛΕΥΤΕΣ**

πριν ψηφίσουν και το Συνταγματικό νομοσχέδιο, κάμψη συναισθημάτων στους βουλευτές.

**ΘΑ ΑΝΑΜΟΡΦΩΣΕΙ ΚΑΙ ΤΗΝ Τ.Α.**

**ΤΕΛΙΚΑ, ΞΕΡΕΙ ΤΙ ΘΕΛΕΙ;**

## Αλλά ετοιμάζει και τη νέα σαλάτα του!

Αφού μεταξύ πολιτών ύπνων δημοψήφισμα και την αξιοθέατη της διαφωτίς, ανάπηδε κε συλλογισμοί και ό,τι απέμενε από την Τοπική Αυτοδιοίκηση!

ΣΕΛΙΔΕΣ 6 και 14

Αυτό το ΙΚΑ πρέπει ή να διορθωθεί, ή να...ανατιναχθεί!

# ΥΠΑΡΧΕΙ;

## Ζητείται αρμόδιος με..υποψία τσίπας!

Τα όρια του εξωφρενικού αγγίζει πλέον η ταλαιπωρία των ασφαλισμένων



ΚΙ ΟΜΩΣ, ΟΥΔΕΙΣ ΣΥΓΚΙΝΕΙΤΑΙ!

Αθάνατοι ταλαιπωρία, αλλά και πλήρη εξυπηρέτηση υφίστανται εδώ και μία τουλάχιστον εβδομάδα, εκατοντάδες ασφαλισμένοι του ΙΚΑ της Ρόδου, οι οποί-

Το ένα μετά το άλλο τα τμήματα διαλύονται, σε λίγο τίποτα δεν θα υπάρχει όρθιο!..

ΟΙ ΒΟΥΛΕΥΤΕΣ ΜΑΣ ΤΙ ΚΑΝΟΥΝ;

οι βασικοί αντιμέτωποι με μία σκέτη φαεινή, με την ανεπάρκεια, την εμπαιγμό και την φαυλότητα που διέπει την ερμική μηχανή!

ΣΕΛΙΔΑ 5

ΣΥΣΦΙΓΞΗ ΤΟΥΡΙΣΤΙΚΩΝ ΣΧΕΣΕΩΝ



## Γέφυρα στις σχέσεις με την Τουρκία

Στο μεταξύ ο υπουργός Νομικών υπέγραφε αποφάσεις με την οποία εκχωρούνται και τυπικά τα αρχαιολογικά τέλη στις ενδιαφερόμενες προς θεώρηση.

ΣΕΛΙΔΑ 4

ΔΗΜΟΣ ΚΑΙ ΝΟΜΙΚΗ ΥΠΗΡΕΣΙΑ ΤΟΥ ΔΗΜΟΥ

## Νέα γνωμοδότηση το βγάζει παράνομο!

Κάθε κάλπη συνεχίζεται να προκύπτει από σημεία με τη δημοσίευση γνωμοδότησης του νομικού συμβούλου του Δήμου.

ΣΕΛΙΔΑ 9

THANOS KOPSIAS
Στις καλλωπιζόμενα στο χώρο της ψηφίδες αρμόζουσα με τους επώνυμους οίκους
Cartier
CHAUMET
CORUM
HUBLOT
Κομψότατα γυαλιά ανδρικά και παιδικά όπως και ειδή δώρων (σπάνιο-ακριβά)
Νέα Αγορά 166 - Ρόδος - Τηλ. 22410/2306, 29406

Το μεγάλο κατάστημα
Κάγκαρη
Θα μοιράσει ΔΩΡΑ αξίας 1500 Ευρώ
3 Νικητές θα κερδίσουν από 500 Ευρώ ο καθένας
29 Δεκεμβρίου 2002 ώρα 9 το βράδυ
Συμμετέχουν στην κληρωση

ΣΥΝΕΤΑΙΡΙΣΤΙΚΗ ΤΡΑΠΕΖΑ ΔΩΔΕΚΑΝΗΣΟΥ
η δική μας τράπεζα

Επενδύστε σε Μερίδες της Τράπεζας Δωδεκανήσου με άμεση καθαρή απόδοση 3,2%
Επενδύστε μέχρι 31/12/2002 σε μερίδες της Τράπεζας Δωδεκανήσου στην τρέχουσα αξία των 218 ΕΥΡΩ και κερδίστε άμεση καθαρή απόδοση 3,2% καθώς από 1/1/2003 η αξία της μερίδας θα ανέλθει στα 225 ΕΥΡΩ
Η συνολική απόδοση της μερίδας με το μέρισμα 2002 υπολογίζεται να ανέλθει σε 6,1%

## ΗΜΕΡΟΛΟΓΙΟ

Τετάρτη 18 Δεκεμβρίου 2002
Σεβαστιανού, Ζωής μαρτύρων
Ανατολή ηλίου: 07.36'
Δύση ηλίου: 17.08'
Σελήνη 15 ημερών

## ΦΑΡΜΑΚΕΙΑ

Σήμερα διανυκτερεύει το φαρμακείο του Μιχαηλίδη Θεοδ. στην οδό 28ης Οκτωβρίου 44 και διανυκτερεύει το φαρμακείο του Πανά Αρτ. στην οδό Αννης Μαρίας 82.

## ΒΕΝΖΙΝΑΔΙΚΑ

Σήμερα διανυκτερεύουν τα βενζινάδικα: Ριζόπουλος Νικ. (Καναδά 1), Πασχαλίδης-Μοσχής Ο.Ε. (4ο χλμ. Ρόδου-Λίνδου), Τσδουλάκης Γεώργιος (Ιαλυσός), Κοντομανώλης Εμμ. (Κρεμαστή), Νικολουδάκη Τρ. (Κρατηνία), Καραγιάννης Κ. (Σορωνή), Μάστορης Α. (Τσαΐρι), Οίκουιας Μ. (Αρχάγγελος).

## ΛΑΪΚΕΣ ΑΓΟΡΕΣ

Τετάρτη: στο Δημοτικό Νεκροταφείο
Πέμπτη: στην οδό Βύρωνος
Παρασκευή: στην οδό Πτολεμαίων (Ανάληψη)
Σάββατο: στο Δημοτικό Νεκροταφείο.

## ΔΡΟΜΟΛΟΓΙΑ ΠΛΟΙΩΝ

Σήμερα αναχωρεί το πλοίο "ΡΟΔΟΣ" στις 15.00 για Σύμη-Τήλο-Κάλυμνο-Αστυπάλαια-Πειραιά.

## ΑΕΡΟΠΟΡΙΚΑ ΔΡΟΜΟΛΟΓΙΑ

**ΟΛΥΜΠΙΑΚΗ ΑΕΡΟΠΟΡΙΑ**

ΑΠΟ ΡΟΔΟ-ΑΘΗΝΑ
- Καθημερινά 07.10, 13.40
- Πέμπτη 20.10, 22.45
- Καθημερινά πλην Πέμπτης 19.40, 22.25
- Καθημερινά πλην Κυριακής 10.40

ΑΠΟ ΑΘΗΝΑ-ΡΟΔΟ
- Καθημερινά 05.30,12.00
- Πέμπτη.18.30, 21.05
- Καθημερινά πλην Πέμπτης 18.00, 20.45
- Καθημερινά πλην Κυριακής 09.00

ΑΠΟ ΡΟΔΟ-ΘΕΣΣΑΛΟΝΙΚΗ
- Δευτέρα - Τετάρτη 09.45
- Πέμπτη 10.45
- Σάββατο 15.15
- ΔΕΥ-ΤΕΤ-ΠΑΡ-ΚΥΡ 16.10

ΑΠΟ ΡΟΔΟ-ΗΡΑΚΛΕΙΟ
- Δευτέρα-Παρασκευή 14.30, Τετάρτη-Κυριακή 16.30

ΑΠΟ ΡΟΔΟ-ΚΑΡΠΑΘΟ
- ΔΕΥ-ΠΕΜ-ΠΑΡ-ΣΑΒ 07.00, 10.40
- Τετάρτη-Κυριακή 10.40, 14.20

ΑΠΟ ΡΟΔΟ-ΚΑΣΟ
- ΔΕΥ-ΠΕΜ-ΠΑΡ-ΣΑΒ 07.00
- Τετάρτη-Κυριακή 10.40

ΑΠΟ ΡΟΔΟ-ΚΑΣΤΕΛΟΡΙΖΟ
- ΔΕΥ-ΤΕΤ-ΠΑΡ-ΣΑΒ-ΚΥΡ 07.10

ΑΠΟ ΡΟΔΟ-ΧΙΟ
- Τρίτη στις 10.40 και Πέμπτη στις 10.45'

ΡΟΔΟΣ-ΜΥΤΙΛΗΝΗ
- Δευτέρα-Τετάρτη στις 09.45, Τρίτη στις 10.40', Πέμπτη στις 10.45' και Σάββατο στις 15.15

ΡΟΔΟΣ- ΣΑΜΟΣ
- Τρίτη στις 10.40', Σάββατο στις 15.15

ΡΟΔΟΣ-ΛΗΜΝΟΣ
- Δευτέρα-Τετάρτη στις 09.45', Τρίτη στις 10.40', Πέμπτη στις 10.45' και Σάββατο στις 15.15'

**AEGEAN AIRLINES & CRONUS**

ΑΠΟ ΡΟΔΟ-ΑΘΗΝΑ
Καθημερινά 08.30 πλην Κυριακής.
Καθημερινά 13.50. Δευτέρα-Τετάρτη-Παρασκευή-Κυριακή 17.50.
Τρίτη-Πέμπτη-Σάββατο 19.35.
Καθημερινά 20.20 πλην Τρίτης και Πέμπτης.

ΑΠΟ ΑΘΗΝΑ-ΡΟΔΟ
Καθημερινά 06.50 πλην Κυριακής.
Καθημερινά 12.10.
Δευτέρα-Τετάρτη-Παρασκευή-Κυριακή 16.10.
Τρίτη-Πέμπτη-Σάββατο 17.45
Καθημερινά 18.40 πλην Τρίτης και Πέμπτης.

ΑΠΟ ΡΟΔΟ-ΗΡΑΚΛΕΙΟ
Τρίτη-Πέμπτη-Παρασκευή-Κυριακή 19.00

ΑΠΟ ΗΡΑΚΛΕΙΟ-ΡΟΔΟ
Τρίτη-Πέμπτη-Παρασκευή-Κυριακή 17.30

ΑΠΟ ΡΟΔΟ-ΘΕΣΣΑΛΟΝΙΚΗ
Τετάρτη-Παρασκευή-Κυριακή 12.00

ΑΠΟ ΘΕΣΣΑΛΟΝΙΚΗ-ΡΟΔΟ
Τετάρτη-Παρασκευή-Κυριακή 10.00

# Επώνυμον το ανώνυμον...

## Στο πλευρό των ξεχασμένων η Ν.Δ.

Την ώρα που η κυβέρνηση προσπαθεί να παρουσιάσει ως αποκλειστικά δική της επιτυχία την ένταξη της Κύπρου στην Ευρωπαική Ενωση και αποσιωπά το γεγονός ότι τη στρατηγική της ενταξιακής πορείας της Μεγαλονήσου συναποφάσισε το 1990 με την κυπριακή ηγεσία η τότε κυβέρνηση της Ν.Δ., ο Κώστας Καραμανλής επισημαίνει για πολλοστή φορά τη σημασία, την αξία και την ανάγκη διαμόρφωσης μιας ενιαίας εθνικής στρατηγικής.

Η θετική απόφαση της Κοπεγχάγης για την Κύπρο έρχεται να προσυπογράψει την επιτακτική ανάγκη να διαμορφώσουμε επιτέλους μια ενιαία εθνική στρατηγική, που, όπως τόνισε ο Καραμανλής στη συνεδρίαση της Κοινοβουλευτικής Ομάδας της Ν.Δ., θα δημιουργήσει θεσμούς και μηχανισμούς συνένωσης των δυνάμεων και των προσπαθειών όλων των Ελλήνων σε κοινούς εθνικούς στόχους. Και όπως τόνισε, αυτή η ανάγκη προβάλλει και πάλι επιτακτική εν όψει των κρίσιμων και δύσκολων διαπραγματεύσεων για την επίλυση του Κυπριακού. Γι' αυτό το λόγο κάλεσε τον πρωθυπουργό Κ. Σημίτη να προχωρήσει άμεσα στην υιοθέτηση των σχετικών προτάσεων και εξέφρασε τη βεβαιότητά του ότι όλα τα κόμματα μπορούν και θέλουν να συνδράμουν στην εθνική προσπάθεια.

Ο Καραμανλής υπογράμμισε ότι η κοινωνία δείχνει ξεκάθαρα σήμερα ότι επιλέγει και εμπιστεύεται τη Νέα Δημοκρατία και υπενθύμισε σε όλους ότι η ηγεσία και τα στελέχη της μεγάλης φιλελεύθερης παράταξης βρίσκονται σταθερά κοντά στους ξεχασμένους Ελληνες, εντείνουν περισσότερο τη δράση τους και επιδιώκουν να επιτυγχάνουν χειροπιαστά αποτελέσματα για τον πολίτη και να του λένε ξεκάθαρα και τεκμηριωμένα ποια είναι η οικονομική πραγματικότητα και προς τα πού πάει.

Ο πρόεδρος της Νέας Δημοκρατίας αναφέρθηκε σε δέκα καυτές διαπιστώσεις που κυριολεκτικά «καίνε» όλους τους πολίτες ανεξαρτήτως ιδεολογικής -πολιτικής τοποθέτησης: στους προϋπολογισμούς που είχε καταθέσει η κυβέρνηση Σημίτη και ουδείς υπήρξε πράγματι πλεονασματικός. Στο μύθο της μείωσης του δημοσίου χρέους και της δημοσιονομικής εξυγίνασης, που, όπως είπε, καταρρέει με πάταγο και αποκαλύπτει τεράστια πολιτική απάτη. Στο δήθεν εκσυγχρονισμό των οργανισμών και των επιχειρήσεων του δημόσιου τομέα, όπου η αλήθεια ορίζεται από τις λέξεις «ασυδοσία», «διαφθορά», «κακοδιαχείριση» και «σπατάλη». Στις κυβερνητικές υποσχέσεις για οικονομική και κοινωνική σύγκλιση που δεν έχουν καμία απολύτως σχέση με την πραγματικότητα. Στην ελληνική οικονομία, που παρά τους κυβερνητικούς ισχυρισμούς παραμένει η φτωχότερη στην ευρωζώνη. Στους ισχυρισμούς για κοινωνικό κράτος και κοινωνική πολιτική οι οποίοι αποτελούν πρόκληση για κάθε πολίτη. Στον εκσυγχρονισμό του κράτους και των υπηρεσιών του που κατάντησε συνώνυμο της ασυδοσίας και της ταλαιπωρίας. Στον κυβερνητικό ισχυρισμό ότι η απορροφητικότητα των κοινοτικών κονδυλίων έφθασε δήθεν το 70%, ενώ δεν ξεπερνά το 11% και ο οποίος αποτελεί απόπειρα εξαπάτησης των Ελλήνων. Στη δήθεν δωρεάν Παιδεία που αποτελεί εμπαιγμό σε βάρος όλων. Και τέλος στο τεράστιας έκτασης έγκλημα της Σοφοκλέους που συντελέστηκε με κυβερνητική ευθύνη.

Χρέος της ηγεσίας και όλων των στελεχών της Νέας Δημοκρατίας είναι να αναδείξουν την αλήθεια για τα προβλήματα της οικονομίας και της κοινωνίας σε όλη την έκταση και σε κάθε πτυχή τους. Οπως ορθά τόνισε χθες ο Καραμανλής, καλούμεθα να αποδείξουμε ότι ξέρουμε τα προβλήματα και είμαστε έτοιμοι για λύσεις εφικτές και αποτελεσματικές. Η Νέα Δημοκρατία γνωρίζει ότι στο δρόμο αυτό υπάρχουν τεράστιες δυσκολίες και ότι η κυβέρνηση έχει ισχυρούς συμμάχους, κατεστημένα συμφέροντα και διαπλεκόμενους συνεταίρους. Αλλά η Νέα Δημοκρατία έχει μαζί της την πλειοψηφία των Ελλήνων και γι' αυτό δεν πρόκειται να συμβιβαστεί με τη διαφθορά και «δεν βάζει νερό στο κρασί της».






## ΔΕΧΟΝΤΑΙ ΤΟ ΚΟΙΝΟ

Ο Νομάρχης δέχεται το κοινό κάθε Τρίτη και Πέμπτη από 11.00-13.00.
Ο Δήμαρχος Ροδίων δέχεται ύστερα από συνεννόηση.
Ο αντινομάρχης Δωδεκανήσου κ. Νικόλαος Τατάκης δέχεται το κοινό κάθε Τρίτη και Πέμπτη από 10.00 π.μ.-12 μ.μ.

## ΤΑΞΙ

ΡΑΔΙΟ ΤΑΞΙ: 2241-0-64712, 2241-0-64790.

## ΧΡΗΣΙΜΑ ΤΗΛΕΦΩΝΑ

| | |
|---|---|
| ΝΟΣΟΚΟΜΕΙΟ: | 2241-0-80000 |
| ΑΜΕΣΗ ΔΡΑΣΗ ΠΥΡ/ΚΗΣ: | 199 |
| ΛΙΜΕΝΑΡΧΕΙΟ: | 2241-0-22220, 2241-0-27695 |
| ΒΛΑΒΕΣ Δ.Ε.Η.: | 125 |
| ΒΛΑΒΕΣ Ο.Τ.Ε.: | 121 |
| ΑΜΕΣΗ ΔΡΑΣΗ: | 100 |
| ΒΛΑΒΕΣ ΥΔΡΕΥΣΗΣ: | 2241-0-068750, 2241-0-68755 |
| ΝΟΜΑΡΧΙΑ: | 2241-0-46502 |
| ΠΕΡ/ΚΗ Δ/ΝΣΗ | 2241-0-38174 |
| ΔΗΜΟΣ: | 2241-0-46200 |
| ΔΗΜ. ΕΠΙΧ. ΚΑΘΑΡ. | 2241-0-77600 |
| ΥΓΙΗΡ. ΑΠΟΚΟΜΙΔΗΣ: | 2241-0-61057 |
| ΤΡΟΧΑΙΑ: | 2241-0-26480 |
| ΠΛΗΡΟΦ. Ο.Τ.Ε.: | 131 |
| ΔΕΛΤΙΟ ΚΑΙΡΟΥ: | 149 |
| ΛΑΧΕΙΑ: | 111 |
| ΠΡΟΠΟ - ΛΟΤΤΟ: | 111 |
| ΡΟΔΑ: | 2241-0-27462 |
| ΚΤΕΛ: | 2241-0-27706 |
| Ο.Α.Ε.Δ.: | 2241-0-23265 |
| Ι.Κ.Α.: | 2241-0-64912 |
| ΤΑΞ.Υ.: | 2241-0-68701, 2241-0-68702 |
| ΟΛΥΜΠΙΑΚΗ: | 2241-0-24555 |
| Δ.Α.Ν.Ε.: | 2241-0-43150 |
| ΕΡΓΑΤ. ΚΕΝΤΡΟ: | 2241-0-24730 |
| CRONUS AIRLINES | 2241-0-25444 |
| AEGEAN AIRLINES | 2241-0-98345 |

## ΚΤΕΟ

• Από 8/01/2003 έως 28/02/2003 παντός είδος οχήματα **με συνδυασμό γραμμάτων ΡΟΒ1501-2000.** Επίσης θα ελέγχονται τα οχήματα που η καταλληλότητά τους λήγει αυτές τις εβδομάδες και οχήματα ανάριθμα εισαγωγής.

## ΤΙΜΕΣ ΣΥΝΑΛΛΑΓΜΑΤΟΣ

| | | |
|---|---|---|
| ΔΟΛΛΑΡΙΟ Η.Π.Α | 1,0317 | 1,0297 |
| ΛΙΡΑ ΑΓΓΛΙΑΣ | 0,64514 | 0,64386 |
| ΚΟΡΩΝΑ ΔΑΝΙΑΣ | 7,4347 | 7,4199 |
| ΚΟΡΩΝΑ ΣΟΥΗΔΙΑΣ | 9,1031 | 9,0849 |
| ΓΙΕΝ ΙΑΠΩΝΙΑΣ | 124,52 | 124,28 |
| ΦΡΑΓΚΟ ΕΛΒΕΤΙΑΣ | 1,4747 | 1,4717 |
| ΚΟΡΩΝΑ ΝΟΡΒΗΓΙΑΣ | 7,3018 | 7,2872 |
| ΛΙΡΑ ΚΥΠΡΟΥ | 0,57354 | 0,5724 |
| ΔΟΛΛΑΡΙΟ ΚΑΝΑΔΑ | 1,6063 | 1,6031 |
| ΔΟΛΛΑΡΙΟ ΑΥΣΤΡΑΛΙΑΣ | 1,8158 | 1,8122 |


**Η ΡΟΔΙΑΚΗ**

Ημερήσια Εφημερίδα της Ρόδου
Έτος Ιδρύσεως 1915
**ΙΔΡΥΤΗΣ**
**ΕΜΜ. ΚΑΛΑΜΠΙΧΗΣ**
**ΙΔΙΟΚΤΗΣΙΑ – ΕΚΔΟΣΗ**
**ΥΙΟΙ Σ. ΤΣΟΠΑΝΑΚΗ Η. ΚΩΤΙΑΔΗΣ Ο.Ε.**
**ΔΙΕΥΘΥΝΤΗΣ**
**ΑΘ. ΜΑΡΑΣΙΩΤΗΣ**
**ΣΥΝΤΑΞΗ**
Λουκάς Μαστής
Μιχάλης Μαστής
Κυριακή Πετρίδου
Βαρβάρα Μπογδάνου
Μίκα Αυγουστή
**ΑΘΛΗΤΙΚΑ**
Μανόλης Μπάτης,
Νικήτας Κουσκούσης
Κώστας Παντίδος
Παύλος Ντοκουόπιλ
**ΓΡΑΦΕΙΑ ΣΥΝΤΑΞΗΣ**
Μάρκου Μαλλιαράκη 11
Τηλ.2241-0- 24610,
2241-0-75640
Fax (22410) 75641
**ΛΟΓΙΣΤΗΡΙΟ – ΔΙΑΦΗΜΙΣΕΙΣ**
Μάρκου Μαλλιαράκη 11
Τηλ. 2241-0-22210
2241-0-75230
Fax (22410) 22471
http://www.rodiaki.gr.
Email: tsopd@otenet.gr & irodiaki@otenet.gr

ΠΟΤΕ ΑΛΛΟΤΕ ΔΕΝ ΕΦΘΑΣΕ ΣΕ ΤΕΤΟΙΟ ΚΑΤΑΝΤΗΜΑ

# Δεν υπάρχει αρμόδιος με τσίπα για να ντραπεί γι' αυτό το ΙΚΑ;

## Εισπράττονται όμως δισ. δρχ. από τις εισφορές και στέλλονται στην Αθήνα

**Αφόντωστη τηλεπωλήσι, αλλά και πλήρη εξυπηρέτηση ειδικά και μόνο τούτο εβδομάδα, εκατοντάδες ασφαλισμένοι του ΙΚΑ της Ρόδου, οι οποίοι βρίσκονται αντιμέτωποι για μια ακόμη φορά, με την αναλγησία, τον εμπαιγμό και την φαυλότητα που διέπει την κρατική μηχανή! Από την αρχή της περασμένης εβδομάδας, το ακτινολογικό τμήμα στο υποκατάστημα του ΙΚΑ της Ρόδου, έχει βάλει «λουκέτο» δεδομένου ότι η μοναδική υπάλληλος – χειριστρια που απέμενε να υπηρετεί σε αυτό, πήρε υποχρεωτική άδεια, λόγω του ότι έχει συμπληρώσει το ανώτερο όριο ασφαλείας, ωρών και ημερών εργασίας που προβλέπεται.**

Τι σημαίνει, για τα μικρά η «Ρόδος» είχε κάνει ήδη αυτή εισαγγελική στις 24 Νοεμβρίου 2002, όταν μπαίνοντας μιλούσε για εχατικά κίνδυνα, δεν είναι το μονάδικό, για τον πολίτισμο των χιλιάδων ασφαλισμένων, η οποία χρειάστηκε απολαυτικά και μόνο στην άρνηση ή την αναβολή της διάγνωσης να επιλεχθεί με σοβαρή προσπαθεία το υποκατάστημα του ΙΚΑ στη Ρόδο βεβαιωτικά και ιδιαίτερα τομέα). Ως εναλλακτική λύση, οι γιατροί του ΙΚΑ θα μπορούσαν βεβαίως να χρησιμοποιούν το ιδιωτικό διαγνωστικό μηχάνημα του υπαίτιου, πλην όμως τι δεν μηχάνημα βρίσκεται εδώ και πολλές μέρες η τρίτη και εναλλακτική λύση, της συμβάσης της διοίκησης του ΙΚΑ με ιδιώτες ακτινολόγους και ακτινολογικά εργαστήρια, σε των οποίων δεν μπορεί να εξυπηρετήσει, βεβαίως ότι συμπληρώνονται πολύ γρήγορα τα ποσά – πλαφόν που έχουν συμφωνηθεί με αποτέλεσμα ακατονόητες ασφαλισμένοι προκειμένου να αποφύγουν αξιοπλοΐα και ταλαιπωρίες, να προτιμούν να πληρώνουν τις ακτινογραφίες από την τσέπη τους.

Με τον μεγάλο της χαμένης αυτής κατάστασης που έχει δημιουργηθεί στο ΙΚΑ της Ρόδου τα τελευταία δυο χρόνια (εξαιτίας της άλλωστε εξαιθαιμένου προσωπικού) κανείς δεν έχει ασχοληθεί σοβαρά από τους εκπροσώπους των φορέων σε τοπικό επίπεδο.

Αστοιμήτητες οι καταγγελίες και τα παράπονα των ασφαλισμένων. Αλλεπάλληλα τα ρεπορτάζ. Στις 24 Νοεμβρίου η "Ρ" έκρουσε για μια ακόμη φορά τον κώδωνα του κινδύνου. Αλλά πέρα βρέχει!...

Δεν μπορούν να καθημερινή η ταλαιπωρία των ασφαλισμένων

## Στα πρόθυμα διάλυσης βρίσκεται το ΙΚΑ Ρόδου

*Απομένουμε από τριτοκοσμικά ευαίσθητα τομείς δεν μπορούν πλέον να αντεπεξέρχονται στις υποχρεώσεις τους*



Νέα αναπόσπαστα στη δουλειά και άλλα ίχνητα και μαζέματα με διάφορα κάτινα ή άγχη και ανησυχία ειδικές

Με αξιοπρεπή τους συνδικαλιστές και πολιτικούς «φωνές» από το ιατρικό και διοικητικό προσωπικό, όλοι οι υπάλληλοι, φαίνεται ότι δεν αρκούνται σε αυτή την κατάσταση, είτε ότι σημαίνουν το χάρτη φτιάξει αδυνατώντας να επιβάλλουν τις αναγκαίες αλλαγές στο ΙΚΑ της Ρόδου τα τελευταία δυο χρόνια (εξαιτίας της άλλωστε εξαιθαιμένου προσωπικού) κανείς δεν έχει ασχοληθεί σοβαρά από τους εκπροσώπους των φορέων σε τοπικό επίπεδο.

Ο κορυφαίος των... δεν μπορεί η κατάσταση αυτή να συνεχίσει και το σημείο υπουργείο να μπορέσουν μόνο... υπαγόμενος και να λησμονούν συστηματικά να ασχολούνται με την ταλαιπωρία και τον εφιάλτη χιλιάδων ασφαλισμένων στη Ρόδο, τόση όμως δεν έχουν ποτέ, την... πορεία εκλάβει της Ρόδου, η οποία μπαίνει εδώ και πολλά – πολλά χρόνια τις μαύρες τρύπες του ΙΚΑ από το υπόλοιπο τριβόλωτικό υποκατάστημα (σε όλη την προσωπική σε όλη την υπόλοιπη χώρα).

Ο κορυφαίος, η διοίκηση του ΙΚΑ αντιστοιχεί από τους εργαζόμενους και τους ασφαλισμένους της Ρόδου ποτέ μεγαλύτερη των 25 διοικητικών σε δημόσιες, αλλά το μέσο που έχει κατορθώσει να κάνει καλά είναι να... μπαλώνει με τις εφημερίες της Ρόδου. Δηλαδή είδους τρύπες και αλλαγμένο για το υπόλοιπο υποκατάστημα της χώρας που το τμήμα τους παραμένουν παραμορφωμένο εξαίσιο από το κοινό τους.


ΚΥΚΛΟΦΟΡΗΣΕ

ΤΟ ΠΡΩΤΟΧΡΟΝΙΑΤΙΚΟ ΛΑΧΕΙΟ

ΚΕΡΔΗ ΠΕΝΤΑΔΑΣ

10.000.000 €

ΧΙΛΙΑΔΕΣ ΑΛΛΟΙ ΤΥΧΕΡΟΙ ΜΕ ΜΙΚΡΑ ΚΑΙ ΜΕΓΑΛΑ ΚΕΡΔΗ

ΚΛΗΡΩΣΗ

Στις 31 ΔΕΚΕΜΒΡΙΟΥ 2002

ΚΑΙ ΩΡΑ 5 μ.μ.



ΟΙΝΟΜΠΟΛΕΙΟ EMERY

Η αγορά EMERY θέλοντας να γιορτάσει μαζί σας την μοναδική ημέρα των γενεθλίων, έχει ετοιμάσει ανάλογη συνθέσεις για σας και τους αγαπημένους σας.

Μπορείτε να βρείτε και να επιλέξετε το κάθετο προϊόν για την καταστροφή σας μέχρι τέλος Δεκεμβρίου 28 από την Δευτέρα 16 Δεκεμβρίου και κάθε μέρα από τις 12:00 το μεσημέρι έως τις 8:00 το βράδυ ή προϊόν στο τηλεφωνικό σας στο 2241029111-2-3 για να σας φέρουμε κοντά σας, τα καλάθια της επιλογής σας.

ΜΕΖΕΔΟΠΩΛΕΙΟ
Νταλαβέρι

Ατμόσφαιρα βγαλμένη από το παρελθόν
Γνήσιες παραδοσιακές γεύσεις
και ένα σπέροχο "ΤΖΑΚΙ"
που θερμαίνει τις σχέσεις.
Έτσι γίνεται "ΝΤΑΛΑΒΕΡΙ".
Αντί να το νοσταλγείτε, απολαύστε το παραδοσιακό
μεζεδοπωλείο "ΝΤΑΛΑΒΕΡΙ".
Στην παραλία Ιαλισσού έναντι Μόλου
εκεί όπου η κ. ΑΝΝΑ ΣΤΑΥΡΑΚΗ
θα σας κλείσει θέση για το ταξίδι στο παρελθόν
στο τηλ. (22410) 91167

ΑΝΟΙΧΤΑ ΚΑΘΗΜΕΡΙΝΑ

ΣΑΣ ΕΥΧΟΜΑΣΤΕ
ΚΑΛΕΣ ΓΙΟΡΤΕΣ!!

LET'S GO TRAVEL

ΠΡΑΚΤΟΡΕΙΟ ΓΕΝΙΚΟΥ ΤΟΥΡΙΣΜΟΥ
Ταξιδιωτικές αποδράσεις με τις πιο ανταγωνιστικές τιμές σε συνεργασία με τα μεγαλύτερα ταξιδιωτικά γραφεία των Αθηνών
ΟΡΓΑΝΩΜΕΝΑ ΠΑΚΕΤΑ ΕΚΔΡΟΜΩΝ
ΕΟΡΤΑΣΤΙΚΕΣ ΠΡΟΣΦΟΡΕΣ

ΑΕΡΟΠΟΡΙΚΕΣ ΕΥΡΩΔΙΑΚΟΠΕΣ!!

ΠΑΡΙΣΙ - ΝΤΙΣΝΕΥΛΑΝΤ-ΒΕΡΣΑΛΛΙΕΣ
6 μέρες από 749 ευρώ
ΛΟΝΔΙΝΟ
5 μέρες από 489 ευρώ
ΡΩΜΗ
5 μέρες από 615 ευρώ
ΠΡΑΓΑ-ΒΙΕΝΝΗ
6 μέρες από 825 ευρώ
ΒΟΥΔΑΠΕΣΤΗ
4 μέρες από 649 ευρώ
ΒΙΕΝΝΗ-ΣΑΛΤΣΜΠΟΥΡΓΚ
7 μέρες από 819 ευρώ

ΜΕΣΟΓΕΙΟΣ

ΚΑΪΡΟ+ΑΛΕΞΑΝΔΡΕΙΑ
5/8 μέρες από 373 ευρώ
ΚΡΟΥΑΖΙΕΡΑ ΣΤΟ ΝΕΙΛΟ + ΚΑΪΡΟ
8 μέρες. Αναχωρήσεις κάθε Σάββατο από Ρόδο από 775 ευρώ
ΓΥΡΟΣ ΤΥΝΗΣΙΑΣ
8 μέρες από 745 ευρώ
ΜΑΛΤΑ
4 μέρες από 560 ευρώ

ΚΡΟΥΑΖΙΕΡΕΣ

ΜΟΝΑΔΙΚΗ ΠΡΟΣΦΟΡΑ!!
11ΗΜΕΡΗ ΚΡΟΥΑΖΙΕΡΑ ΣΤΗΝ ΜΕΣΟΓΕΙΟ
ΙΣΠΑΝΙΑ-ΚΑΝΑΡΙΑ ΝΗΣΙΑ-ΜΑΔΕΡΑ-ΜΑΡΟΚΟ
Αναχωρήσεις κάθε Κυριακή από 920 ευρώ

ΕΛΛΗΝΙΚΟΙ ΠΡΟΟΡΙΣΜΟΙ

ΠΗΛΙΟ-ΚΑΛΑΜΠΑΚΑ-ΙΩΑΝΝΙΝΑ-ΖΑΓΟΡΟΧΩΡΙΑ-ΕΥΒΟΙΑ-ΑΡΑΧΩΒΑ-ΝΑΥΠΛΙΟ-ΧΑΛΚΙΔΙΚΗ
3/4 μέρες με ημιδιατροφή από 120 ευρώ

ΑΕΡΟΠΟΡΙΚΑ & ΑΚΤΟΠΛΟΪΚΑ ΕΙΣΙΤΗΡΙΑ
ΚΡΑΤΗΣΕΙΣ ΞΕΝΟΔΟΧΕΙΩΝ ΚΑΙ ΕΝΟΙΚΙΑΣΕΙΣ ΑΥΤΟΚΙΝΗΤΩΝ

ΠΕΡΝΟΥ 143 ΑΦΑΝΤΟΥ - ΡΟΔΟΣ
ΤΗΛ. 22410 51186-FAX: 2241051187

Μετά την ετυμηγορία του Ευρωπαϊκού Δικαστηρίου

# Καταργείται και τυπικά το τέλος προς Μαρμαρίς

## Υπεγράφη σχετική απόφαση από τον υπουργό Ναυτιλίας

Καταργείται οριστικά το ειδικό τέλος που είχε επιβάλει το υπουργείο Εμπορικής Ναυτιλίας για τις ημερήσιες εκδρομές προς Τουρκία. Χθες ο Υπουργός Εμπορικής Ναυτιλίας κ. Ανωμερίτης υπέγραψε σχετική απόφαση συμμορφούμενος μετά την πρόσφατη απόφαση του Ευρωπαϊκού Δικαστηρίου.

Μετά την εξέλιξη αυτή ανοίγουν ουσιαστικά οι γραμμές Ρόδου-Μαρμαρίς και Κω-Αλικαρνασσού, ενώ χάνονται σημαντικά έσοδα για το Λιμενικό Ταμείο.

Για το θέμα το υπουργείο Εμπορικής Ναυτιλίας εξέδωσε χθες την παρακάτω ανακοίνωση:

"Με έκδοση δύο Κοινών Υπουργικών Αποφάσεων ( για πλοία - οχήματα ) και την

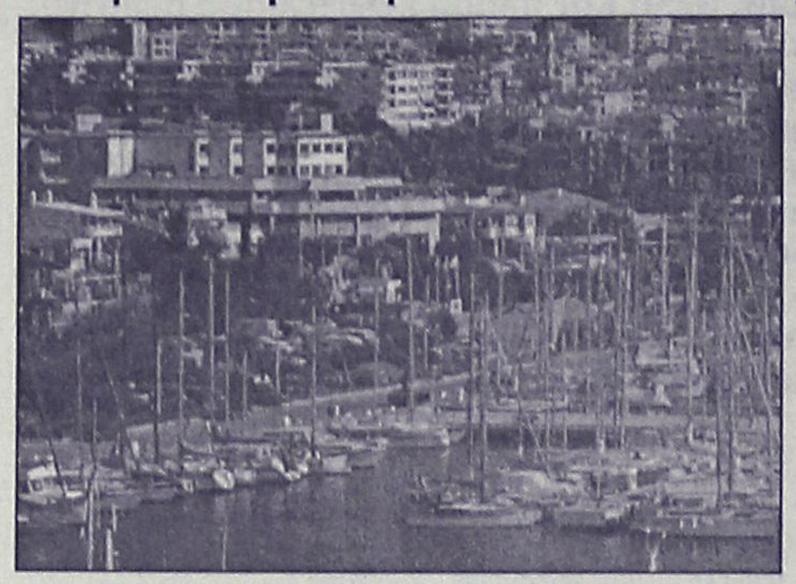

υπογραφή ενός Προεδρικού Διατάγματος (για επιβάτες ) από τον υπουργό Εμπορικής Ναυτιλίας κ. Γ. Ανωμερίτη, μετά και από έγκριση των κοινοτικών αρχών, έκλεισε το θέμα είσπραξης λιμενικών τελών. Όπως είναι γνωστό, ελληνική τουριστική εταιρεία είχε προσφύγει στο Δικαστήριο Ευρωπαϊκών Κοινοτήτων κατά απόφασης του Λιμενικού Ταμείου Δωδεκανήσου, το οποίο είχε επιβάλει ειδικό τιμολόγιο για πλοία προορισμού από Κω προς Τουρκία.

Η Ευρωπαϊκή Επιτροπή είχε απευθύνει προειδοποιητική επιστολή για το καθεστώς των λιμενικών τελών που επιβάλλονται στα πλοία, τους επιβάτες και τα οχήματα, διότι το σύστημα αυτό εισήγαγε διακρίσεις ανάλογα με τον προορισμό της μεταφοράς.

Με τις εκδοθείσες Αποφάσεις εναρμονίζεται το καθεστώς με τις απαιτήσεις της Ε.Ε και εξομοιώνεται το ειδικό τέλος διέλευσης τόσο για το εσωτερικό, όσο και το εξωτερικό".

Πρωτοβουλία των τουριστικών πρακτόρων Ελλήνων και Τούρκων

# Γέφυρα ο τουρισμός στις σχέσεις με την Τουρκία

## Θα βελτιωθεί και αναβαθμισθεί η μέχρι τώρα συνεργασία

Ένα ακόμη πρακτικό βήμα για την προώθηση της τουριστικής συνεργασίας Ελλάδας και Τουρκίας γίνεται με τη δημιουργία τεσσάρων επιτροπών από τον Σύνδεσμο των εν Ελλάδι Τουριστικών και Ταξιδιωτικών Γραφείων (ΗΑΤΤΑ) και τον αντίστοιχο τουρκικό φορέα (TURSAB). Η απόφαση ελήφθη από τους δύο φορείς στη συνάντηση εκπροσώπων τους στην Κωνσταντινούπολη.

Συγκεκριμένα θα δημιουργηθούν οι επιτροπές:

● **Για τα θεσμικά θέματα,** την προστασία του επαγγέλματος και τα κοινοτικά προγράμματα: Στόχος η ανταλλαγή εμπειριών και τεχνογνωσίας σε θεσμικά και νομικά ζητήματα, καθώς και η αναζήτηση ευκαιριών στην αξιοποίηση προγραμμάτων της ΕΕ.

● **Για την ανάπτυξη** του εισερχόμενου τουρισμού από τρίτες χώρες: Στόχος να δημιουργηθούν κοινά "πακέτα" για αγορές όπως οι ΗΠΑ, η Ασία και η Κίνα, προκειμένου να ενταθεί η τουριστική κίνηση από αυτές τις περιοχές προς Ελλάδα και Τουρκία. Ήδη εξετάζεται η συνεργασία των δύο χωρών για την προβολή τους σε τουριστικές εκθέσεις της Κίνας.

● **Για αεροπορικά** θέματα: Στόχος κυρίως να αντιμετωπίσουν από κοινού την τάση για μείωση των ποσοστών προμήθειας που παίρνουν τα τουριστικά γραφεία από τα αεροπορικά εισιτήρια.

● **Για θέματα** εκπαίδευσης και επιμόρφωσης: Με στόχο τη δημιουργία επιμορφωτικών προγραμμάτων κυρίως στη νέα τεχνολογία.

**ΘΡΗΣΚΕΥΤΙΚΟΣ ΤΟΥΡΙΣΜΟΣ**

Η ελληνική αντιπροσωπεία επισκέφθηκε, κατά την παραμονή της στην Κωνσταντινούπολη, τον πατριάρχη Βαρθολομαίο ο οποίος χαιρέτισε τις πρωτοβουλίες τουριστικής συνεργασίας και επεσήμανε πως ο ίδιος έχει πολύ καλή σχέση με τον πρόεδρο της TURSAB κ.Ulusoy. **Η TURSAB δείχνει ενδιαφέρον για την ανάπτυξη του θρησκευτικού τουρισμού και έχει μάλιστα μεσολαβήσει να δοθεί οικονομική βοήθεια για την αποκατάσταση των ζημιών σε τρεις ορθόδοξες εκκλησίες και αντίστοιχα ζήτησε από τον ΗΑΤΤΑ να υποστηρίξει την αποκατάσταση τζαμιού στη Ρόδο.**

Στη συνάντηση των δύο φορέων επίσης συζητήθηκε η τουρκική πρόταση για δημιουργία βαλκανικού φορέα τουριστικών γραφείων (η ελληνική πλευρά παρατήρησε πως υπάρχουν ακόμα δυσκολίες λόγω έλλειψης υποδομών στις χώρες αυτές), καθώς και το τουρκικό αίτημα να απλουστευθούν οι διαδικασίες έκδοσης "βίζα" για τους Τούρκους που θέλουν να επισκεφτούν τα ελληνικά νησιά.

Ο πρόεδρος του ΗΑΤΤΑ Γιάννης Ευαγγέλλου παρατήρησε πως ήδη υπάρχουν σε εξέλιξη συνεργασίες τουριστικών πρακτόρων στα νησιά του Αιγαίου και ότι μια περαιτέρω βελτίωση του πολιτικού κλίματος, που διαφαίνεται, θα ωφελήσει άμεσα και τις διμερείς τουριστικές σχέσεις, θέση με την οποία συμφώνησε και η τουρκική πλευρά.

ΚΟΜΜΩΤΗΡΙΟ UNISEX
Natural Beauty



Χτενίσματα αέρινα, φίνα...
Χτενίσματα με άποψη. Νέες κουπ με στυλ και προσθετική μαλλιών με τη γνωστή υπογραφή της Μαρίας

& κατόπιν ραντεβού
ανοικτά από τις 9.00 έως 17.00

Επίσης για τα μικρά παιδιά ένα ευχάριστο κούρεμα μέσα στο παιδικό αυτοκινητάκι

Παφιάκη Μαρία

Στη νέα διεύθυνση: Ακραμίτου 16, Ρόδος • Τηλ. 32161
κάθετος Αττιαβύρου και Λεωφόρου Καλλιθέας
(παλιά διεύθυνση: προέκταση Αννης Μαρίας)

Για να δώσουμε
αυθεντική παραδοσιακή
γεύση στις οικογενειακές σας στιγμές
και όχι μόνο, φτιάξαμε τα
"Μελένια"

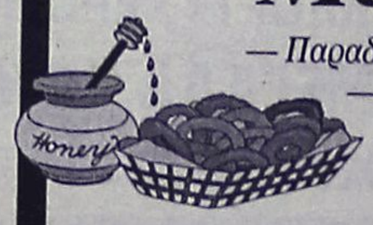


— Παραδοσιακά μελεκούνια.
— Ξεροτήγανα - Τακάκια - Σταφιδωτά - Καλτσούνια Μοσχοπούγγια - Γλυκά κουταλιού κ.ά.

Ολα χειροποίητα με τα αγνότερα υλικά.

Δεχόμαστε παραγγελίες για γάμους, βαφτίσεις και κάθε είδους κοινωνική εκδήλωση.

Τηλ. 2246 0 22076, Πλατεία Σαλάκου




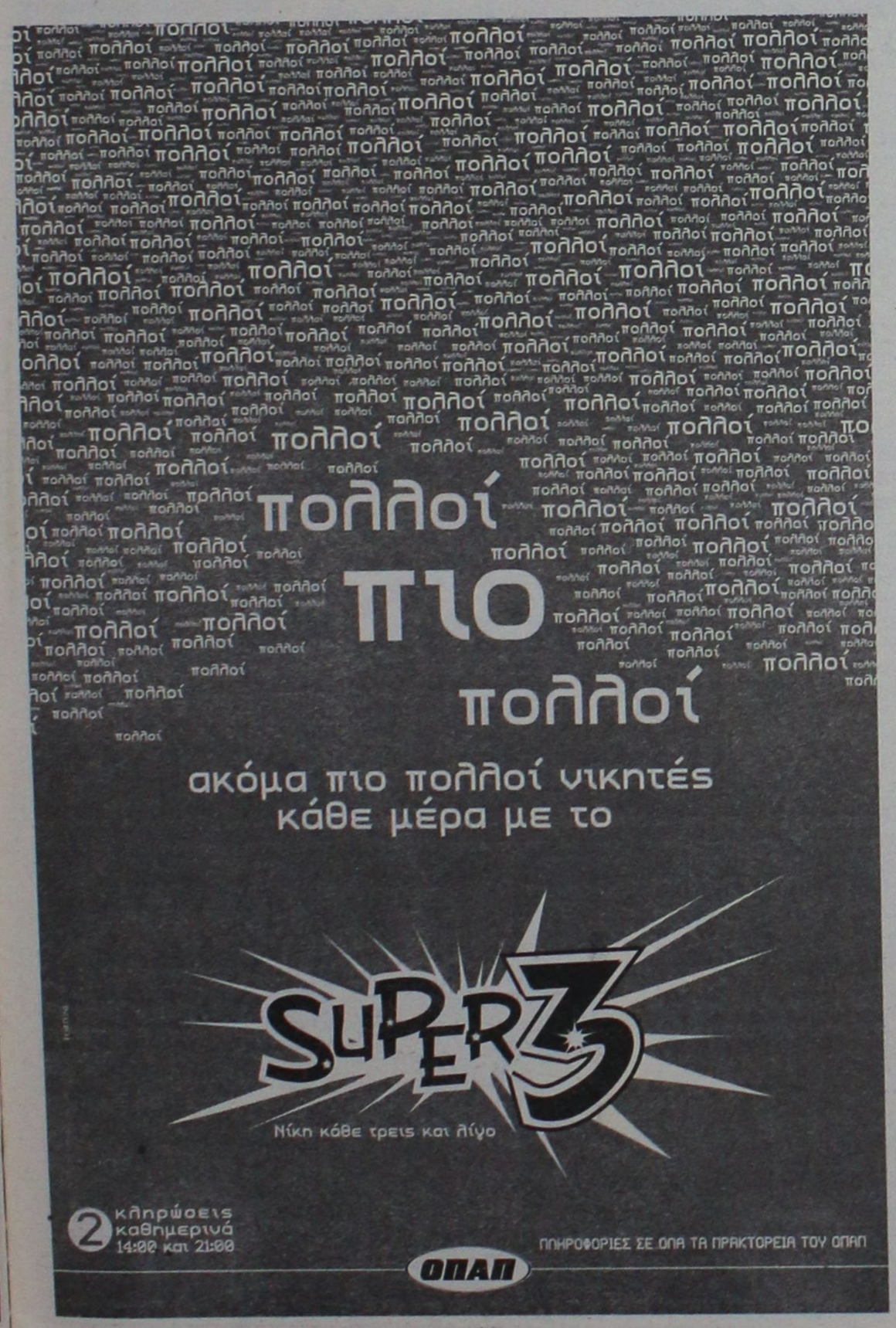


Σφυροκόπημα Παυλίδη στη Βουλή

# Αφαίμαξη και στα μικρά νησιά μας!

## Στήριξε τροπολογία των Λεβογιάννη–Σφυρίου

Ο βουλευτής Α. Παυλίδης, κατά την συζήτηση του Φορολογικού Νομοσχεδίου, εστήριξε την τροπολογία των βουλευτών Λεβογιάννη-Σφυρίου περί αναπροσαρμογής του ύψους του αφορολογήτου των κατοίκων των νήσων με πληθυσμό μέχρι 3.100 κατοίκους, την οποία αρνήθηκε να αποδεχθεί ο υπουργός Οικονομικών κ. Χριστοδουλάκης.

Παράλληλα, ο κ. Παυλίδης εζήτησε την ανασυγκρότηση των υπηρεσιών του υπουργού Οικονομικών στα νησιά και κατήγγειλε την φορολογική "τρομοκρατία" την οποία η Κυβέρνηση εφαρμόζει στην περίπτωση εκκρεμών φορολογικών υποθέσεων, κυρίως μικρομεσαίων επιχειρήσεων και στιγμάτισε την αλλοπρόσαλλη πολιτική έναντι των πολυτέκνων οικογενειών τις οποίες ισχυρίζεται ο υπουργός των Οικονομικών ότι στηρίζει. Επικαλέστηκε δε ως παράδειγμα την πρόσφατη απόφαση του ΥΕΝ να καταργήσει την έκπτωση που προσεφέρετο στους πολύτεκνους από τις ακτοπλοϊκές εταιρίες, έκπτωση που κατά την γνώμη του κ. Παυλίδη θα μπορούσε να διατηρηθεί αλλά να καλύπτεται από το υπουργείο Πρόνοιας και όχι από τους ταξιδεύοντες πολύτεκνους.

**ΑΡ. ΠΑΥΛΙΔΗΣ:** Θέλω να σας πω, κύριε υφυπουργέ ότι καμιά από τις διατάξεις που εσείς προβάλλετε ότι είναι ρηξικέλευθες και αποτελούν μεταρρύθμιση δεν μπορεί να εφαρμοσθεί εάν δεν έχετε διοικητικό μηχανισμό. Ερώτημα: Έχει το υπουργείο των Οικονομικών σήμερα διοικητικό μηχανισμό που να μπορέσει να εφαρμόσει τις "ρηξικέλευθες" ιδέες σας αποτελούν μεταρρύθμιση; Καθ' όσον αφορά στην περιοχή που γνωρίζω-αναφέρομαι στην νησιωτική Ελλάδα όχι, δεν έχετε. Κι επειδή εγώ δεν συνηθίζω να ομιλώ γενικώς και αορίστως σας λέγω τα εξής:

Είναι κάποια νησάκια που έχουν ΔΟΥ.

Κάρπαθος, με την οποίαν έχετε στενή σχέση εσείς, κύριε υφυπουργέ.

Ακούστε ποια είναι η σύνθεση προσωπικού: Προϊσταμένη, ταμίας και στείλατε τώρα κι έναν αντιρρησία συνειδήσεως. Το ακούσατε, κύριε πρόεδρε; Ουρά ο κόσμος οι Καρπάθιοι να εκπληρώσουν τις φορολογικές ή άλλες υποχρεώσεις τους. Αδυναμία. Κατά καιρούς μάλιστα κλείνει η ΔΟΥ. Σας στέλνουν τηλεγραφήματα, διαμαρτυρίες, μπαίνω κι εγώ στη μέση, εσείς πέρα βρέχει.

Ρόδος: Επιμένετε να την κρατείτε στα επίπεδα που ήταν προ ετών, όταν εσείς με τους μηχανισμούς που έχετε θέσει σε λειτουργία το αντικείμενο που έχουν είναι πολλαπλώς υψηλότερο. Δεν θέλετε φαίνεται εκεί που με άνεση μπορείτε να εισπράξετε, να έχετε φορολογικά έσοδα, να τα αποκτήσετε. Το φωνάζουμε δηλαδή. Αυτή είναι πρακτική σας.

**ΑΠ. ΦΩΤΙΑΔΗΣ:** (υφυπουργός Οικονομικών): Δεν το πιστεύω...

**ΑΡ. ΠΑΥΛΙΔΗΣ:** Όχι, λέγω ότι θέλουν να πληρώσουν και δεν τους αφήνετε. Αυτό είναι το παράδοξο της δικής σας διοικήσεως. Το λέω επειδή με ρωτάτε. Κι επειδή γνωρίζω ότι έχετε κι εμπνέεστε από αισθήματα πολιτικώς "ερωτικά" με τη Ρόδο-το ξέρετε αυτό, έτσι δεν είναι;-γι' αυτό σας το υπογραμμίζω κι εγώ.

Πάμε λοιπόν τώρα στη γενέτειρά μου την Κω. Θέλετε να υποβαθμίσετε τη ΔΟΥ από α' σε β' κατηγορία, να κάνουν ορισμένες από τις δραστηριότες που τους αναθέτετε και για τις υπόλοιπες να τρέχουν στη Ρόδο οι φορολογούμενοι.

Έχουν λογική αυτά; Και γιατί σας τα λέω; Θέλω κάπου να καταλήξω. Κατετέθη μία τροπολογία, την οποίαν υπέγραψαν δύο νησιώτες συνάδελφοι από το ΠΑΣΟΚ και αναφέρεται στην αναπροσαρμογή του αφορολόγητου ορίου για τους κατοίκους των μικρών νησιών. Δεν μου λέτε, κύριε υπουργέ, εδώ θα κάνετε οικονομία: Στα νησάκια που έχουν πληθυσμό μέχρι 3.100 κατοίκους;

Εγώ, κύριοι συνάδελφοι, δεν έχω υπογράψει την τροπολογία. Τη στηρίζω μετά πάθους. Μας είπε ο κύριος υπουργός των Οικονομικών με το τέλος της αγορεύσεώς του μεταξύ άλλων ακατανόητων και το επιπλέον ακατανόητο: ας περιμένουμε ένα άλλο νομοσχέδιο για να δούμε εκεί τι θα κάνουμε. Και μου φέρνει στο μυαλό αυτή η περίπτωση, την οποίαν υποστηρίζω μετά πάθους, κάτι το οποίο ζούμε καθημερινά εμείς στα νησιά.

Κύριοι, συνάδελφοι, φεύγει ο κόσμος.

Συγχωρήστε με, κύριε υπουργέ, που απευθύνομαι στους συναδέλφους βουλευτές.

Φεύγει ο κόσμος από τα νησάκια, καταλάβετέ του. Εγώ με βαριά καρδιά ψήφισα εκείνη την αυτονόητη διάταξη του Συντάγματος, κατά την τροποποίησή του, ότι πρέπει η διοίκηση, κι εμείς οι νομοθέτες οσάκις ασχολούμεθα με το έργο μας να λαμβάνουμε υπόψη την ιδιαιτερότητα της νησιωτικής Ελλάδος. Μα, αυτό είναι αυτονόητο.

**ΚΥΡ. ΣΠΥΡΙΟΥΝΗΣ:** Το Αγαθονήσι πόσους έχει;

**ΑΡ. ΠΑΥΛΙΔΗΣ:** Είναι ογδόντα κάτοικοι όλοι κι όλοι.

Είναι αυτονόητο, λοιπόν, πρέπει να μας το πει το Σύνταγμα; Αυτό αποτελεί απόδειξη της ανικανότητας του συστήματος να αντιληφθεί σε ποια χώρα ζούμε και ποιους καλούμεθα να διοικήσουμε οσάκις προτείνει η κυβέρνηση. Το Σύνταγμα θα μας τα πει; Πρέπει να ξεσηκωθούν οι βουλευτές για να σας πουν "κύριοι, αναπροσαρμόστε το περίφημο αυτό αφορολόγητο" που ήταν μια καλή πράξη;

Πού ζείτε, κύριε υπουργέ; Ο αποχωρήσας υπουργός Οικονομίας ακούστε τι μας είπε: Αυτό το νομοσχέδιο στηρίζει τη μικρή επιχείρηση και τη μεγάλη οικογένεια.

Πάμε στη μικρή επιχείρηση. Μα, έχουν μείνει μικρές επιχειρήσεις, κύριοι συνάδελφοι; Δεν έχετε πάρει είδηση ότι έκλεισαν, ότι τους βάλατε λουκέτο; Και τώρα που τους βάλατε λουκέτο παραχωρείτε κίνητρα για να κάνουν τι;

Έχω ένα παράδειγμα, κύριε πρόεδρε, με τα ενοικιαζόμενα δωμάτια που είναι η κλασική μικρή επιχείρηση στην περιοχή που ζω εγώ, που είναι τουριστική περιοχή. Μα, τα έχετε ρημάξει. Κάνετε φορολογική εισβολή και εισβολή ασφαλιστικών οργανισμών. Οι έχοντες τα ενοικιαζόμενα δωμάτια συνήθως κάνουν και μία άλλη δουλειά. Συμπληρωματικό είναι το εισόδημα. Έτσι στηρίζετε την επιχείρηση;

Έρχομαι τώρα στην τελευταία έμπνευσή σας, στη "συνάφεια". Ρώτησα τους συμβούλους σας, ποιος εμπνεύστηκε αυτό τον όρο. Η συνάφεια είναι ένας όρος εκ της χημείας. Στη χημεία έχουμε τη συνάφεια και τη συνοχή κατά τη σύνδεση ουσιών.

Μετήλθατε όρο εκ της χημείας επειδή στο υπουργείο σας μάθατε να κάνετε αλχημείες. Εκεί δεν σας πιάνει κανένας.

Με την αλχημεία τι επιχειρείτε να κάνετε; Να εισπράξετε ζεστό χρήμα και το καταφέρατε κατά τρόπον εκβιαστικό με τη μέθοδο που απεκαλέσετε "συνάφεια". Τους έχετε ρημάξει. Έλα να τα βρούμε με τη συνάφεια γιατί αλλιώς θα σου στείλω τον κεγαχιά και τότε που θα πας; Έχω προσωπική αντίληψη. Ξέρετε στα νησάκια μας είναι δέκα άνθρωποι όλοι κι όλοι και δεν κρύβεται τίποτε. Εάν σου κάνω έλεγχο θα έχεις φόρο 150 εκατομμύρια. Έλα να τα βρούμε στα 30 εκατομμύρια. Και πήρατε έτσι τι; Χρήμα ζεστό για να τακτοποιήσετε λογιστικές σας εκκρεμότητες. Δεν νομίζω πως δεν τα ξέρετε αυτά κύριοι συνάδελφοι. Τα λέω πιο πολύ για να γραφτούν στα Πρακτικά. Τώρα πια μιλάμε για να ακουγόμαστε μεταξύ μας...

ΤΑΒΕΡΝΑ
ΤΟ ΚΑΠΗΛΕΙΟ
ΣΑΣ ΕΥΧΟΜΑΣΤΕ ΚΑΛΟ ΧΕΙΜΩΝΑ
Κοντά σας κάθε
Παρασκευή - Σάββατο και Εορτές.
Ζωντανή μουσική συντροφιά με τον
Ηλία Λυκοπάντη
την Αναστασία και την Ορχήστρα μας
σε ένα ποιοτικό ελαφρολαϊκό νησιώτικο και ρεμπέτικο Πρόγραμμα.
Ποικιλία μεζέδων ντόπιων κρεάτων και κρασιών.
Δεκτές κάθε είδους κοινωνικές εκδηλώσεις μέχρι 120 άτομα.
Σωτήρος 47, Ιξιά, Ιαλυσός
Τηλ. κρατήσεων 22410/91835, 0945/769958

ΚΑΝΔΑΛΙΔΗΣ, ΚΑΘΕ ΜΕΡΑ ΚΑΙ ΜΙΑ ...ΕΠΙΤΥΧΙΑ!

# Τα έκανε ΜΟΥΣΚΕΜΑ και με το ασυμβίβαστο!

## Ως κατεπείγον θα ψηφισθεί το εκτρωματικό νομοσχέδιο και μάλιστα στο περιθώριο της ψήφισης του προϋπολογισμού!

**Με τη διαδικασία του κατεπείγοντος φαίνεται ότι θα συζητηθεί το νομοσχέδιο για το επαγγελματικό ασυμβίβαστο. Σύμφωνα με δημοσιογραφικές πληροφορίες, για να μπορέσει να ψηφιστεί το νομοσχέδιο από την ολομέλεια της Βουλής, πριν τη λήξη του τρέχοντος έτους, το υπουργείο Εσωτερικών θα πρέπει να το έχει καταθέσει έως το πρωί της Παρασκευής 20/12, το αργότερο.**





Αυτό σημαίνει ότι η αρμόδια κοινοβουλευτική επιτροπή που θα το επεξεργαστεί, θα συνεδριάσει παράλληλα με την Ολομέλεια, στην οποία θα συζητιέται ο κρατικός προϋπολογισμός. Καθώς η συζήτηση του προϋπολογισμού ολοκληρώνεται τα μεσάνυχτα της Κυριακής 22/12, το νομοσχέδιο για το επαγγελματικό ασυμβίβαστο θα μπορεί να εισαχθεί στην ολομέλεια τη Δευτέρα 23/12. Σύμφωνα με τις ίδιες πληροφορίες, η συζήτηση θα γίνει με βάση το άρθρο 109 του κανονισμού της Βουλής, δηλαδή με τη διαδικασία του κατεπείγοντος, και αναμένεται να διαρκέσει –κατ' ανώτατο όριο- 10 ώρες.

Ο γραμματέας της ΚΟ της ΝΔ Δ. Σιούφας, μετά τη συνεδρίαση της Διάσκεψης των Προέδρων της Βουλής, ζήτησε η κατάθεση του νομοσχεδίου για το επαγγελματικό ασυμβίβαστο να γίνει το πολύ έως αύριο (Τετάρτη).

Εξέφρασε την πεποίθηση ότι ο νόμος αυτός πρέπει να ψηφιστεί έως την 31/12/2002 ενώ υποστήριξε ότι η κυβέρνηση, με αυτή την «εγκληματική! καθυστέρηση κατάθεσης του νομοσχεδίου, περιφρονεί το Σύνταγμα, τη Βουλή, το λαό και «πιθανό, όπως προκύπτει, να φοβάται και τους βουλευτές!.

Υπενθυμίζεται ότι κατά την αναθεώρηση του Συντάγματος, θεσπίστηκε διάταξη (άρθρο 57) βάσει της οποίας «τα καθήκοντα του βουλευτή είναι ασυμβίβαστα με την άσκηση οποιουδήποτε επαγγέλματος!. Στο ίδιο άρθρο προβλεπόταν η υιοθέτηση νόμου που θα «ορίζει τις δραστηριότητες που είναι συμβατές με το βουλευτικό αξίωμα, καθώς και τα σχετικά με τα ασφαλιστικά και συνταξιοδοτικά ζητήματα και τον τρόπο επανόδου των βουλευτών στο επάγγελμά τους μετά την απώλεια της βουλευτικής ιδιότητας!.

Επίσης, (άρθρο 115) προβλέπεται ότι το «επαγγελματικό ασυμβίβαστο των βουλευτών τίθεται σε ισχύ με τη δημοσίευση του προβλεπόμενου νόμου και το αργότερο την 1.1.2003!.-

Εξέλιξις
Σύμβουλοι Ανάπτυξης Επιχειρήσεων
ΜΕΛΕΤΕΣ ΕΠΙΔΟΤΟΥΜΕΝΩΝ ΠΡΟΓΡΑΜΜΑΤΩΝ
ΕΚΜΕΤΑΛΛΕΥΤΕΙΤΕ ΤΙΣ ΕΠΕΝΔΥΤΙΚΕΣ ΕΥΚΑΙΡΙΕΣ ΓΙΑ ΤΗΝ ΑΝΑΠΤΥΞΗ ΤΗΣ ΕΠΙΧΕΙΡΗΣΗΣ ΣΑΣ ή ΤΗΝ ΔΗΜΙΟΥΡΓΙΑ ΜΙΑΣ ΝΕΑΣ ΕΠΙΧΕΙΡΗΣΗΣ!
Βρίσκονται ήδη σε εξέλιξη προγράμματα επιδοτήσεων για:
Μεταποιητικές Επιχειρήσεις
(Μονάδες Τροφίμων, Αρτοποιεία, Ξυλουργεία, Επιπλοποιεία, Αλουμινοκατασκευές Τυπογραφεία κτλ)
Τουριστικές Επιχειρήσεις
(Ξενοδοχεία, Ενοικιαζόμενα Δωμάτια και Διαμερίσματα, Τουριστικά Γραφεία κτλ)
Αναλαμβάνουμε την υποστήριξη προγραμμάτων του Υπουργείου Ανάπτυξης και του Υπουργείου Οικονομίας (μέσω Τραπεζών).
Η ΕΛΕΛΙΞΙΣ–Σύμβουλοι Ανάπτυξης Επιχειρήσεων παρέχει, επιπλέον, συμβουλευτικές υπηρεσίες από εξειδικευμένα στελέχη στους τομείς:
- Ανάπτυξης Συστημάτων Ποιότητας (ISO 9000) και Ασφάλειας Τροφίμων (HACCP)
- Ανάπτυξης Επενδυτικών Μελετών στο πρόγραμμα Leader+
- Σύνταξης Οικονομοτεχνικών Μελετών στα πλαίσια του Αναπτυξιακού Νόμου (Ν. 2601/98)
Η Πολύχρονη εμπειρία των στελεχών μας και ο μακρύς κατάλογος των επιτυχημένων συνεργασιών μας αποτελούν την καλύτερη Εγγύηση για την επιτυχία και της δικής σας επένδυσης!
ΥΠΕΥΘΥΝΟΙ ΕΠΙΧΕΙΡΗΣΗΣ
Αριστέα Αλεξίου
Διπλ. Χημικός Μηχανικός ΕΜΠ
Ιάκωβος Γρύλλης
Διπλ.Πολιτικός Μηχανικός ΕΜΠ
Διαγοριδών 2-4 (Έναντι ΔΟΝΑ)
Τηλ:2241 031532, 070171-3 Fax: 2241 070175
info@exelixis.net.gr

Οινοποιήματα Κουνάκη
ΕΚΛΕΚΤΑ ΠΑΡΑΔΟΣΙΑΚΑ ΚΡΑΣΙΑ
Από ιδιόκτητους αμπελώνες που βρίσκονται σε υψόμετρο 700 μέτρων, βορειοδυτική διεύθυνση και μικρή παραγωγή ανά στρέμμα παίρνουμε τα καλύτερα σταφύλια.
Ο παραδοσιακός τρόπος οινοποίησης ειδικά για τα λιαστά γλυκά κρασιά μας κάνουν το αποτέλεσμα εξαιρετικό.
Ωριμάζουν σε καινούργια γαλλικά δρύινα βαρέλια και κυκλοφορούν σε περιορισμένο αριθμό αριθμημένων φιαλών.
Δοκιμάστε τα!
ΕΥΧΟΜΑΣΤΕ Σ' ΟΛΟΥΣ ΚΑΛΕΣ ΓΙΟΡΤΕΣ
ΕΜΠΩΝΑ ΡΟΔΟΥ: τηλ. 2246-0-41440
ΡΟΔΟΣ: τηλ. 2241-0-73784, κιν. 0946 067095

Σαρκαστική επίθεση από τους Επαγγελματίες

# "Βραχιολάκια" και συνάμα απλήρωτοι πολλοί ξενοδ/λοι!

## Γιατί δεν δίνουν και σ' αυτούς βραχιολάκια για να κάνουν ...λαμπρές γιορτές;

**Σοβαρό οικονομικό πρόβλημα αντιμετωπίζουν πολλοί επαγγελματίες της Ρόδου, οι οποίοι την καλοκαιρινή περίοδο δεν εργάστηκαν ικανοποιητικά λόγω του γνωστού συστήματος "all inclusive".**



Ο σύλλογός τους, επιβεβαιώνοντας ρεπορτάζ της εφημερίδας μας, για τα χρέη ξενοδόχων (που εφάρμοσαν το σύστημα) προς το προσωπικό τους, επισημαίνει ότι ανάλογες οικονομικές δυσκολίες αντιμετωπίζουν και οι παντός είδους καταστηματάρχες.

Μάλιστα η Ενωση Ελευθέρων Επαγγελματιών αναρωτιέται γιατί οι ξενοδόχοι δεν καταβάλλουν τα δεδουλευμένα των ξενοδοχουπαλλήλων, αφού προείσπραξαν τα χρήματα της σεζόν, και αναγκάζεται το προσωπικό να καταφεύγει στη δικαιοσύνη; Επισημαίνει ότι πάνω από 500 άτομα δεν έχουν ακόμα εξοφληθεί και τονίζει ότι οι γιορτές γι' αυτούς τους ανθρώπους, θα είναι δύσκολες.

Μεταξύ άλλων, γίνεται λόγος για την έρευνα που διενήργησε το ΙΝΚΑ Ρόδου γύρω από το σύστημα, ενώ υπογραμμίζεται ότι, για κάποιο διάστημα, θα υπάρξει αναμονή πριν η προσφυγή στη δικαιοσύνη, αποτελέσει το ύστατο βήμα.

### Η ΑΝΑΚΟΙΝΩΣΗ

Η ανακοίνωση που εξέδωσε η Ενωση Ελευθέρων Επαγγελματιών έχει ως εξής:

"Στην τοπική επικαιρότητα κυριαρχούν σοβαρά προβλήματα όπως και το απλήρωτο μέχρι σήμερα προσωπικό των ξενοδοχείων που εφαρμόζουν το σύστημα all inclusive. Κατά δημοσιεύματα του τοπικού τύπου ο αριθμός υπερβαίνει τα 500 άτομα. Μαύρα Χριστούγεννα για όλους αυτούς και τις οικογένειες τους καθώς εξίσου μαύρα είναι και των ελευθέρων επαγγελματιών της Ρόδου που καταπολεμήθηκαν από το καταστροφικό νέο "φρούτο" που ονομάζεται all inclusive καθώς και την αλαζονική συμπεριφορά των 16-18 εισαγομένων και μη ξενοδόχων που άδικα προσπαθούν να δικαιολογήσουν το all inclusive σαν ευεργητικό σύστημα.

Χωρές σαν την Τουρκία, Αίγυπτο, Μαρόκο, Τυνησία κατάλαβαν πριν από εμάς τον κίνδυνο να γίνουν οι τουριστικοί προορισμοί τους σκουπιδότοποι φτηνών τουριστών που δεν χρειάζονται καθόλου εξτρά χρήματα μαζί τους αφού όλα είναι προπληρωμένα. Αναρωτιόμαστε λοιπόν αφού οι ξενοδόχοι των βραχιολιών έχουν προ πολλού εισπράξει προκαταβολικά τα χρήματα της σεζόν του 2002 γιατί το προσωπικό τους χρειάζεται να καταφύγει στον εισαγγελέα για τα δεδουλευμένα του. Ας είναι ειλικρινείς και ας δηλώσουν ότι τελικά το βραχιόλι δεν ήταν και τόσο ευεργετικό για κανένα.

- Εχουμε να τους κάνουμε μια πρόταση που ίσως βοηθήσει και τον χειμερινό εγχώριο τουρισμό. Ας καλέσουν το απλήρωτο προσωπικό τους με τις οικογένειες τους και όλους τους ελεύθερους επαγγελματίες να περάσουν τα Χριστούγεννα all inclusive στα ξενοδοχεία τους αφού παρά πολλές φορές ισχυρίστηκαν ότι με το σύστημα αυτό επιτελούν κοινωνικό έργο.

Θεωρούμε καθήκον μας να πούμε ένα μεγάλο μπράβο στον πρόεδρο του, ΙΝΚΑ Ρόδου γιατρό κ. Καζουλάκη, για την έρευνα που έκανε και διαφώτισε όλους μας για την ποιότητα και το κόστος των παρεχομένων υπηρεσιών στα all inclusive ξενοδοχεία καθώς και για την πρωτοβουλία του να συναντήσει προσωπικά τον υπουργό Ανάπτυξης. Ο κ. Τζοχατζόπουλος δήλωσε πλήρη άγνοια για το πρόβλημα αφού οι εκπρόσωποι μας στην Βουλή θεώρησαν άσκοπο να τον ενημερώσουν και υποσχέθηκε να απαντήσει σύντομα για τα μέτρα που θα πάρει.

Εμείς οι ελεύθεροι επαγγελματίες παρ' όλο που έχουμε συγκεντρώσει τεκμηριωμένα στοιχεία για την προσφυγή μας στην δικαιοσύνη θα περιμένουμε λίγες ακόμη ημέρες γιατί θεωρούμε ότι δεν είναι η καλύτερη λύση αλλά μερικές φορές είναι η μοναδική. Δεν θέλουμε να διασύρουμε τον τόπο μας αλλά να βρούμε το δίκιο μας".


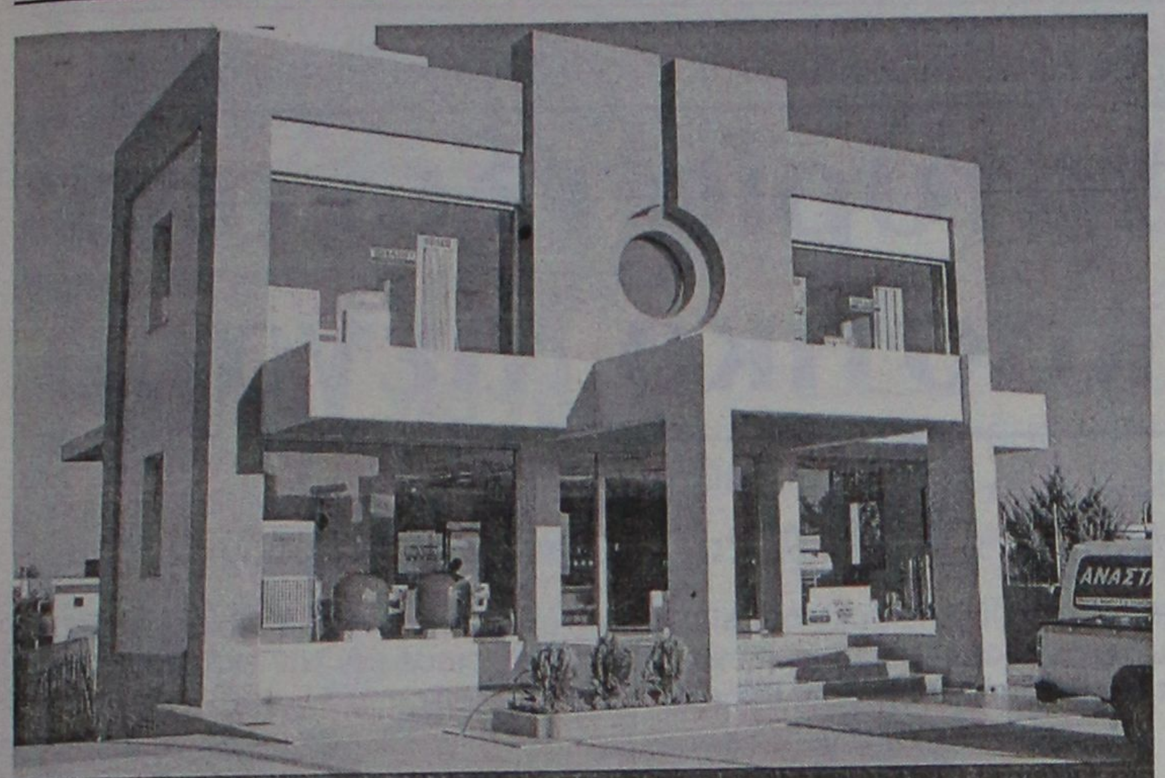

A. ΑΝΑΣΤΑΣΑΣ

■ΚΕΝΤΡΙΚΗ ΘΕΡΜΑΝΣΗ ■ΚΛΙΜΑΤΙΣΜΟΣ ■ΗΛΙΑΚΑ ■ΠΙΣΙΝΕΣ

Νέος μεγάλος χώρος...
Σταθερή Αξιοπιστία!

Από το 1989 η Α. ΑΝΑΣΤΑΣΑΣ προσφέρει προηγμένες τεχνολογικά λύσεις στη θέρμανση, τον κλιματισμό, τα ηλιακά και τις πισίνες για το σπίτι και την επιχείρηση. Με τη δική σας συμπαράσταση μεγαλώσαμε και μεταφερθήκαμε σε νέο, ιδιόκτητο χώρο, στο **Φαληράκι,** για να καλύψουμε τις δικές σας ανάγκες ακόμα πιο ολοκληρωμένα!



ΘΕΡΜΑΝΣΗ

Εμπιστευθείτε... τη ζεστασιά σας σε επώνυμα, εγγυημένα προϊόντα:

ΕΝΔΟΔΑΠΕΔΙΑ DiaNorm-Γερμανίας

Ομοιόμορφη θέρμανση, απόλυτη ευελιξία στη διακόσμηση. Για πρώτη φορά στη Ρόδο μπορείτε να δείτε ενδοδαπέδια θέρμανση σε λειτουργία!

ΔΙΑΚΟΣΜΗΤΙΚΑ ΣΩΜΑΤΑ VASCO® Βελγίου

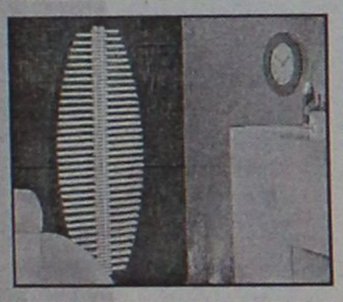

Για όσους λατρεύουν το πρωτότυπο design, τα μοντέρνα χρώματα και την τεχνολογική υπεροχή

ΣΩΜΑΤΑ DiaNorm-Γερμανίας

Για αυτούς που επιμένουν στο κλασσικό, στην ποιότητα και στην αντοχή

**Σταθερές συνεργασίες άνω των 10 ετών** με τους προμηθευτές μας που εξασφαλίζουν συνεχή παρακαταθήκη των ανταλλακτικών
Ολοκληρωμένη υποστήριξη & συντήρηση



ΚΛΙΜΑΤΙΣΜΟΣ

Τα τελευταία 12 χρόνια προσφέρουμε αξιόπιστες λύσεις με κλιματιστικά SHARP, το κορυφαίο όνομα με Ιαπωνική τεχνολογία υπεροχής. Γνωρίστε το νέο **SHARP PLASMACLUSTER.** Σε αντίθεση με τα συμβατικά φίλτρα των κλιματιστικών, η τεχνολογία plasmacluster διαχέει στο χώρο ιόντα που:
Χαρίζουν φρεσκάδα, ανανεώνοντας τον αέρα σε όλο το χώρο
Μειώνουν τη μούχλα και τις οσμές




ΗΛΙΑΚΑ

Για το σπίτι: Ηλιακά ΔΟΥΝΑΒΗΣ με 6 χρόνια εγγύηση, μπόϊλερ από ανοξείδωτο ατσάλι 316, συλλεκτική επιφάνεια εξ ολοκλήρου από χαλκό με πλαίσιο από αλουμίνιο, και μόνωση δοχείου από πολυουρεθάνη πάχους 70 mm πυκνότητας 40 kg/m3, προδιαγραφές που εξασφαλίζουν μεγαλύτερη διάρκεια ζωής και περισσότερο ζεστό νερό.
Για το ξενοδοχείο: Ολοκληρωμένα συστήματα παραγωγής ζεστού νερού




ΠΙΣΙΝΕΣ

Κατασκευή, μηχανολογικός εξοπλισμός και συντήρηση για πισίνες... από 50 τ.μ. για το σπίτι σας... έως 1,000 τμ για ένα ξενοδοχείο!

MARKET PLAN

■ ΚΕΝΤΡΙΚΗ ΘΕΡΜΑΝΣΗ
■ ΚΛΙΜΑΤΙΣΜΟΣ
■ ΗΛΙΑΚΑ
■ ΠΙΣΙΝΕΣ

A. ΑΝΑΣΤΑΣΑΣ
ΜΗΧΑΝΟΛΟΓΟΣ ΜΗΧΑΝΙΚΟΣ Ε.Μ.Π.
14ο χλμ. Ρόδου-Λίνδου, ΦΑΛΗΡΑΚΙ
Τηλ. 22410 60700-60708, Fax: 22410 60307





PIZZERIA GONDOLA
SPAGHETTERIA

*Η πιτσαρία **ΓΟΝΔΟΛΑ** σας εύχεται ΚΑΛΑ ΧΡΙΣΤΟΥΓΕΝΝΑ και ΕΥΤΥΧΙΣΜΕΝΟ ΤΟ ΝΕΟ ΕΤΟΣ.*
*ΠΑΝΤΑ ΜΑΖΙ ΣΑΣ ΜΕ 30 ΔΙΑΦΟΡΕΤΙΚΑ ΕΙΔΗ ΠΙΤΣΑΣ.*
*ΤΙΣ ΓΕΥΣΤΙΚΟΤΑΤΕΣ ΜΑΚΑΡΟΝΑΔΕΣ ΜΑΣ ΚΑΙ ΤΗΝ ΜΕΓΑΛΗ ΠΟΙΚΙΛΙΑ ΑΠΟ ΚΡΕΑΤΙΚΑ ΚΑΙ ΣΑΛΑΤΕΣ.*

ΕΥΧΑΡΙΣΤΟΥΜΕ ΓΙΑ ΤΗΝ ΠΡΟΤΙΜΗΣΗ ΣΑΣ

Τηλ. 22410/29642-77775-27937

Βενετοκλέων 44 &
Δωδ. Νεολαίας γωνία, Ρόδος

L'AUBERGE bistrot
ΓΝΩΣΤΟΠΟΙΗΣΗ
ΘΑ ΕΙΜΑΣΤΕ ΚΟΝΤΑ ΣΑΣ
ΕΩΣ 31 ΔΕΚΕΜΒΡΙΟΥ 2002
Ωράριο λειτουργίας από 19.30 έως και 24.00
Θα Χαρουμε Να Σας Δουμε και
να ικανοποιήσουμε τις γαστριμαργικές Σας Απαιτήσεις.
Εορταστικο Menu για
Χριστουγεννα 24/12 και
Παραμονη Πρωτοχρονιας 31/12
ΠΡΑΞΙΤΕΛΟΥΣ 21-Π. ΠΟΛΗ
Για ρεζερβέ τηλ. (22410) 34292
www.bistrotrhodes.com

ΕΣΤΙΑΤΟΡΙΟ
ΑΓΑΛΜΑ
Αλεξ. Διάκου 68
Τηλ: 22410 77043
ΑΝΟΙΞΑΜΕ ΜΕ ΖΕΣΤΕΣ ΣΟΥΠΕΣ, ΠΙΛΑΦΙ,
ΜΑΚΑΡΟΝΑΔΕΣ ΤΗΣ ΩΡΑΣ, ΑΠΟ ΤΙΣ
8 Μ.Μ. ΕΩΣ ΠΡΩΪΝΕΣ ΩΡΕΣ.
ΣΑΣ ΠΕΡΙΜΕΝΟΥΜΕ
ΜΕΤΑ ΤΗΝ ΕΞΟΔΟ ΣΑΣ

ΔΙΑΤΡΟΦΟΛΟΓΙΚΟ
ΒΙΟΧΗΜΙΚΟ ΚΕΝΤΡΟ
Προγράμματα Διατροφής ειδικά διαμορφωμένα να ανταποκρίνονται στο δικό σας μεταβολισμό για υγιεινό και ασφαλές αδυνάτισμα.
κι αν η έλλειψη χρόνου
σας προσθέτει κιλά...
Ετοιμα γεύματα φρεσκομαγειρεμένα, νόστιμα και υποθερμιδικά, στο σπίτι...στη δουλειά... ή όπου εσείς τα ζητήσετε!
ΝΕΟ
ΜΑΤΙΝΑ ΠΟΥΛΛΗ
Πτυχιούχος Βιοχημικός( Παν/μιο Sussex UK)
με ειδίκευση στη Διατροφολογία (Παν/μιο Sheffield UK)
Αγαθάγγελου 33, Ρόδος 2241 0 76830 diatrof@hotmail.com

Από τους καθηγητές που συμπαρίστανται σ' αυτούς που δικάζονται σήμερα

# Διαμαρτυρία έξω από το Δικαστικό Μέγαρο

## Εγιναν χθες οι εκλογές για την ανάδειξη νέου Δ.Σ.της Α' ΕΛΜΕΔ. ● Οι κάλπες έκλεισαν αργά το βράδυ

**Αργά χθες το βράδυ επρόκειτο να κλείσουν οι κάλπες για την ανάδειξη νέου Διοικητικού Συμβουλίου της Α' ΕΛΜΕ Δωδεκανήσου η οποία νωρίτερα πραγματοποίησε και την εκλογοαπολογιστική της συνέλευση στο Εργατικό Κέντρο της Ρόδου.**

Συγκεκριμένα, λίγο μετά τις 10 το πρωί ξεκίνησε η συνέλευση των καθηγητών στην οποία και παρευρέθηκαν μέλη του Δ.Σ. της ΟΛΜΕ.

**Τα θέματα που συζητήθηκαν αφορούσαν, καταρχήν καθαρά εκπαιδευτικά ζητήματα όπως το Ενιαίο Λύκειο, η Τεχνολογική Επαγγελματική Εκπαίδευση η Σχολική στέγη που απασχολεί πολύ τους καθηγητές εδώ όπως και το φαινόμενο της θίας στα σχολεία, για την πάταξη του οποίου η Α' ΕΛΜΕΔ έχει πάρει και διάφορές πρωτοβουλίες τελευταία. Μάλιστα, στο επόμενο διάστημα και μετά την ανάδειξη νέου Δ.Σ. θα προχωρήσει στη σύνθεση προτάσεων τις οποίες και θα καταθέσει στους αρμόδιους φορείς.**

**Στη συνέχεια τους απασχόλησαν διάφορα κλαδικά ζητήματα όπως είναι το Ενιαίο κλαδικό μισθολόγιο που διεκδικούν,** η επιμόρφωση και η αξιολόγηση των εκπαιδευτικών κτλ.

**ΕΚΛΟΓΕΣ**

Μόλις τελείωσε η εκλογοαπολογιστική συνέλευση, στη 1.30 το μεσημέρι, ξεκίνησε η εκλογική διαδικασία για την ανάδειξη νέας Διοίκησης της Α' ΕΛΜΕ Δωδεκανήσου.

Σύμφωνα με τον μέχρι τώρα πρόεδρό της κ. Βασίλη Καραγιάννη, **η προσέλευση των καθηγητών ήταν εντυπωσιακά μεγάλη και για τον λόγο αυτό, μάλιστα, ενώ οι κάλπες επρόκειτο να κλείσουν στις 7 χθες το θράδυ τελικά θα έκλειναν πολύ αργότερα μιας και εκείνη την ώρα ήταν μεγάλος ο αριθμός εκείνων που είχαν προσέλθει για να ψηφίσουν.**

**ΔΙΑΜΑΡΤΥΡΙΑ**

Σήμερα, εκτός από τα αποτελέσματα των χθεσινών εκλογών, οι καθηγητές της περιοχής μας πραγματοποιούν τρίωρη στάση εργασίας για να κάνουν παράσταση διαμαρτυρίας στο Δικαστήριο ως ένδειξη συμπαράστασης στους οκτώ συναδέλφους τους που θα καθίσουν στο εδώλιο του Τριμελούς Πλημμελειοδικείου της Ρόδου.

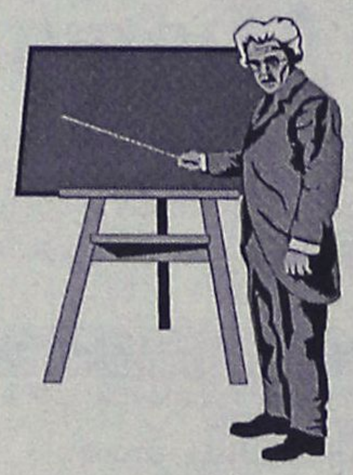

**Οι καθηγητές αυτοί, κατηγορούνται για τη συμμετοχή τους στις κινητοποιήσεις τον Ιούνιο του 1998 στα πλαίσια της πανελλήνιας κινητοποίησης που είχε εξαγγείλει η Ομοσπονδία τους.**

Η στάση εργασίας θα πραγματοποιηθεί σήμερα, τις τρεις τελευταίες διδακτικές ώρες ώστε να παρευρεθούν οι καθηγητές στο Δικαστήριο την ώρα που θα δικάζονται οι συνάδελφοί τους.

Εκτός από τα ψηφίσματα που εξέδωσαν η Α' ΕΛΜΕΔ αλλά και ο Σύλλογος Καθηγητών του 3ου Γυμνασίου Ρόδου, **επιστολή συμπαράστασης εξέδωσε χθες και η Πανελλήνια Ενωση Αναπληρωτών Εκπαιδευτικών** στην οποία, μεταξύ άλλων κάνει λόγο για εκμετάλλευση των εκπαιδευτικών όσον αφορά στις ακριτικές περιοχές από το "κράτος-εργοδότη" και έχει ως εξής:

"Με συναισθήματα αποτροπιασμού και αγανάκτησης διαπιστώσαμε τη συνέχιση της δίωξης εναντίον συναδέλφων που συμμετείχαν στη διαμαρτυρία ενάντια στον πρώτο διαγωνισμό του ΑΣΕΠ του 1998. Ενα διαγωνισμό που είχε ως στόχο του τον εξευτελισμό του ήθους και της αξιοπρέπειας του Ελληνα εκπαιδευτικού.

Οι συνάδελφοί μας δικάζονται επειδή συμμετείχαν σε αγωνιστικές κινητοποιήσεις αποφασισμένες από συλλογικά όργανα των εκπαιδευτικών της Δωδεκανήσου διεκδικώντας τη διαφύλαξη του δικαιώματος τους στην εργασία, που με τόσες δυσκολίες είχαν κερδίσει υπηρετώντας στην εκπαίδευση τις περισσότερες φορές υπό αντίξοες συνθήκες.

Το δικαίωμα αυτό ο εργοδότης-κράτος αφού επί σειρά ετών τους είχε εκμεταλλευτεί στέλνοντάς τους σε ακριτικές περιοχές όπου οι μόνιμοι εκπαιδευτικοί συστηματικά απέφευγαν, τους το αφαιρούσε βίαια πετάγοντας τους στον Καιάδα των υποψηφίων του ΑΣΕΠ.

Αργότερα η ίδια η κυβέρνηση, συνειδητοποιώντας την αδικία, προσπάθησε να αποκαταστήσει ορισμένους από τους μακροχρόνια εργαζόμενους αναπληρωτές συναδέλφους προσφέροντας μια μίζερη και ημιτελική λύση.

Είναι επομένως παράλογο και εξωφρενικό τώρα να σέρνονται στα δικαστήρια αυτοί που τότε διαμαρτύρονταν για κάτι που η ίδια η κυβέρνηση εκ των υστέρων αναγνώρισε ως κοινωνικά και ηθικά δίκαιο.

Γι' αυτό το Δ.Σ. της Πανελλήνιας Ενωσης Αναπληρωτών Εκπαιδευτικών εκφράζει την ολόπλευρη και ειλικρινή συμπαράστασή του προς τους διωκόμενους συναδέλφους, ελπίζοντας ταυτόχρονα πως η δικαιοσύνη, τυφλή και ανθρώπινη όπως πρέπει να είναι δεν θα ποινικοποιήσει τους αγώνες των εκπαιδευτικών αυτών και θα τους δικαιώσει αποφασίζοντας την αθώωσή τους".

Universal Mr Handsfree CAR-KIT
Κατάλληλο για όλα τα σύγχρονα μοντέλα κινητών τηλεφωνών
✓ "Βάλ' το και...έφυγες" Δεν χρειάζεται εγκατάσταση!
✓ Ανώτερη ποιότητα ήχου
✓ Λειτουργία φόρτισης
3 χρόνια εγγύηση
ΠΛΗΡΕΣ ΠΑΚΕΤΟ ΜΕ:
✓ Μικρόφωνο
✓ Καλώδιο τροφοδοσίας 12/24 Volt
✓ Βάση στήριξης για όλα τα κινητά τηλέφωνα
Καινούργιο αυτοκίνητο;
Καινούργιο κινητό; ΚΑΝΕΝΑ ΠΡΟΒΛΗΜΑ! Το mr Handsfree είναι προετοιμασμένο!
Κινητή τηλεφωνία με απόλυτη ασφάλεια
POWERFON ELECTRONICS
Υψηλής Ποιότητος Αξεσουάρ Κινητής Τηλεφωνίας
ΑΠΟΚΛΕΙΣΤΙΚΗ ΔΙΑΘΕΣΗ ΓΙΑ ΤΗ ΡΟΔΟ: Σακελλαρίδης Α.&Θ. Ε.Π.Ε.
1) Κοδριγκτώνος 64 ΡΟΔΟΣ, τηλ.: 2241-0-30216, 2) Καρπάθου 7 (πεζόδρομος), τηλ.: 2241-0-77117 e-mail: sakellgr.@panafonet.gr

ΝΤΕΤΕΚΤΙΒΣ
30 ΧΡΟΝΙΑ ΜΟΝΙΜΑ ΚΑΙ ΣΤΗ ΡΟΔΟ
35354 - 28780
Π.Π. ΓΕΡΜΑΝΟΥ 6 (ΠΛ. ΦΩΚΙΑΛΗ)
- Η ΛΥΣΗ!!!
ΣΕ ΚΑΘΕ ΣΑΣ ΠΡΟΒΛΗΜΑ
EXPRESS SECURITY

ΑΓΙΟΣ ΒΑΣΙΛΗΣ
*Τα Χριστούγεννα έρχονται.*
*Μικροί και μεγάλοι*
*περιμένουμε τον*
*Αγιο Βασίλη να μας*
*φέρει δώρα.*
*Ζήστε το όνειρο αυτό,*
*δώστε τη χαρά στα παιδιά*
*και στα εγγόνια σας.*
*Απλά τηλεφωνήστε στο*

0977-453671
*και ζητείστε τον Αγιο Βασίλη*

Σύμφωνα με τη Νομική Υπηρεσία του Δήμου

# Παράτυπα λειτουργεί το κατάστημα "Τζάμπο"

## Τι αναφέρεται σε σχετική γνωμάτευση του κ. Θ. Παπαγεωργίου

**Παράτυπα λειτούργησε και εξακολουθεί να λειτουργεί στο νησί της Ρόδου το υπερκατάστημα «Τζάμπο» σύμφωνα και με την εκτίμηση της Νομικής Υπηρεσίαε του Δήμου της Ρόδου, η οποία κοινοποίησε χθες αναφορά – γνωμάτευση προς την υπηρεσία της Πολεοδομίας του Δήμου Ροδίων, έπειτα από σχετικό αίτημα που υπεβλήθη.**

Το γεγονός δικαιώνει ουσιαστικά την απόφαση της Υπηρεσίας Πολεοδομίας του Δήμου Ροδίων, η οποία κοινοποίησε πριν από μερικές μέρες σχετική αναφορά και στον εισαγγελέα Πλημμελειοδικών Ρόδου κ. Γεώργιο Οικονόμου, **(με αποτέλεσμα ο τελευταίος να ασκήσει ποινική δίωξη σε βαθμό πλημμελήματος σε βάρος των εκπροσώπων του καταστήματος στη Ρόδο για πολεοδομικές παραβάσεις)**.

Η γνωμάτευση αυτή, του νομικού συμβούλου του Δήμου Ροδίων κ. Θεόδωρου Παπαγεωργίου, αποτελείται από 11 σελίδες και μεταξύ των άλλων επισημαίνεται:

1) Στο πρώτο σκέλος, γίνεται αναφορά για τις αντιφάσεις που καταγράφονται επί των επιχειρημάτων που κατέθεσε η ίδια η εταιρία.

2) Η διαδικασία που ακολουθήθηκε από τα μέσα του έτους όταν η εταιρία υπέβαλε αίτηση για την λειτουργία της στο νησί της Ρόδου.

3) Το γεγονός ότι η νομολογία του Συμβουλίου της Επικρατείας (η οποία αφορούσε το Ηράκλειο) σε σχέση με την αμιγή λειτουργία του καταστήματος, θα μπορούσε να είναι και εσφαλμένη σε ό,τι αφορά την εφαρμογή της και για τη Ρόδο, δεδομένου ότι δεν αιτιολογείται.



Στην ίδια γνωμάτευση της νομικής υπηρεσίας, τονίζεται επίσης, ότι «προκαλεί ιδιαίτερη εντύπωση η απειλή της εταιρίας «Τζάμπο ΑΕΕ» που αναφέρεται σε σχετική αίτηση που κατατέθηκε στις 9 Δεκεμβρίου 2002 ότι δηλαδή **εάν δεν της χορηγηθεί η αιτούμενη άδεια, επιφυλάσσεται να στραφεί κατά παντός υπευθύνου, διεκδικώντας αποζημίωση για ζημιές δεκάδων εκατομμυρίων ευρώ,** λόγω ανενεργούς επένδυσης, απώλεια εσόδων, πωλήσεων για την πληρωμή των δανείων για την αγορά του ακινήτου, ηθική βλάβη και δυσφήμιση με κίνδυνο για τον δυσμενή επηρεασμό της χρηματιστηριακής τιμής της μετοχής της κλπ!

Στην γνωμάτευση της νομικής υπηρεσίας του Δήμου της Ρόδου, επισημαίνεται μεταξύ των άλλων:

«Επί του θέματος οι απόψεις μας, έχουν ως εξής:

**Για την ίδρυση υπεραγορών λιανικού εμπορίου,** απαιτείται άδεια χορηγούμενη από το Νομαρχιακό Συμβούλιο της οικίας Νομαρχιακής Αρχής, μετά γνώμη της αντίστοιχης οικονομικής και κοινωνικής επιτροπής και του οικείου ΟΤΑ, όταν η επιφάνεια πωλήσεως είναι άνω των 2.000 τμ στα νησιά Κρήτη, Ρόδο και Κέρκυρα και σε δήμους με πληθυσμό από 30.001 –100.000 κατοίκους, εφόσον η υπεραγορά βρίσκεται σε απόσταση 10 χιλιομέτρων από το κέντρο του Δήμου με το μεγαλύτερο πληθυσμό.

Η εταιρία, υπέβαλε προς το Νομαρχιακό Συμβούλιο, αίτηση για «ίδρυση υπεραγοράς λιανικού εμπορίου στην οικοδομή της. Με την ίδια παραπάνω αίτηση, η εταιρία συνάρτησε και συνδύασε το αίτημά της για την έγκριση από το Ν.Σ άδειας ίδρυσης υπεραγοράς λιανικού εμπορίου, με την υπό εξέταση υπόθεση, καθόσον στην προς τη Νομαρχιακό Συμβούλιο αίτηση, επικαλείται προς ενίσχυση του αιτήματος ότι «έχει υποβληθεί στο γραφείο πολεοδομίας του Δήμου Ροδίων, φάκελος για την έκδοση αδείας, μετατροπής του υφιστάμενου κτιρίου από βιοτεχνία κατασκευής συσσωρευτών σε ειδικό κατάστημα αμιγούς χρήσης (υπεραγοράς) όπως αναφέρεται.

ΣΥΝΕΧΕΙΑ ΣΤΗ ΣΕΛ. 45






Thalassa Forum Spa

ΚΕΝΤΡΟ ΘΑΛΑΣΣΟΘΕΡΑΠΕΙΑΣ - ΑΝΑΖΩΟΓΟΝΗΣΗΣ

Ελάτε να σας μυήσουμε σε ένα μοναδικό κόσμο ομορφιάς και ευεξίας τον κόσμο των SPA



Στο THALASSA FORUM SPA μπορείτε να βελτιώσετε τη φυσική σας κατάσταση και τη γραμμή σας με τη βοήθεια των SPA, της θαλασσοθεραπείας του υδρομασάζ του jacuzzi του aqua gum του γυμναστηρίου της σάουνας και του χαμάμ

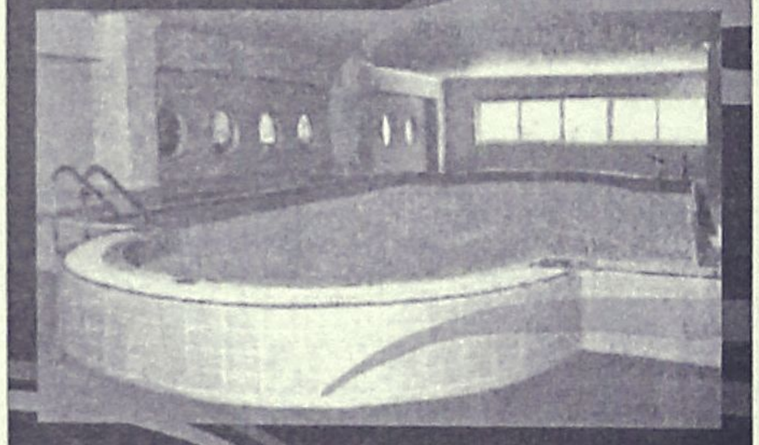

Τώρα τις γιορτές κάντε δώρο στον εαυτό σας και στους φίλους σας ένα ατομικό ημερίσιο - εβδομαδιαίο ή μηνιαίο πακέτο απο 45€ το μήνα

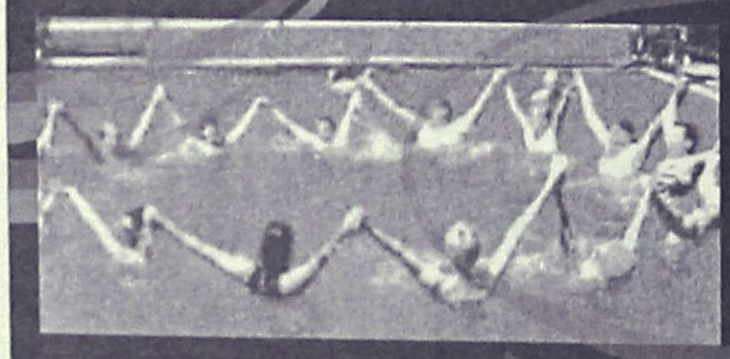

"THALASSA FORUM SPA"
Δώρο φρεσκάδας και ομορφιάς το δικαιούστε!



Τέρμα Φερενίκης Παραλία Ιαλυσού
Τηλ : 22410-96610
FAX : 22410-96655
e-mail: forumhtl@otenet.gr

ΧΑΡΟΥΜΕΝΕΣ ΓΙΟΡΤΕΣ ΜΕ 2003 ΕΥΧΕΣ ΑΠΟ ΤΟ THALASSA FORUM SPA

Οπως ανακοίνωσαν οι αρμόδιοι του Δήμου

# Δεν υπήρξαν ζημιές στην κοιλάδα των Πεταλούδων

## Αντεξαν τα έργα υποδομής που έχουν γίνει

Δεν τίθεται θέμα καταστροφών στην κοιλάδα των Πεταλούδων, από τις πρόσφατες έντονες βροχοπτώσεις και τις πλημμύρες που έπληξαν τη Ρόδο.

Οπως επισημαίνουν αρμόδιοι του Δήμου Πεταλούδων, μπορεί να σημειώθηκε δυνατή βροχή στην περιοχή, όμως ιδιαίτερα προβλήματα δεν υπήρξαν ώστε να γίνεται λόγος για ζημιές και καταστροφές σε έργα. Μάλιστα για το σκοπό αυτό, και προκειμένου να διαπιστωθεί αν ευσταθούν οι πληροφορίες για πρόκληση καταστροφών από τα ορμητικά νερά,

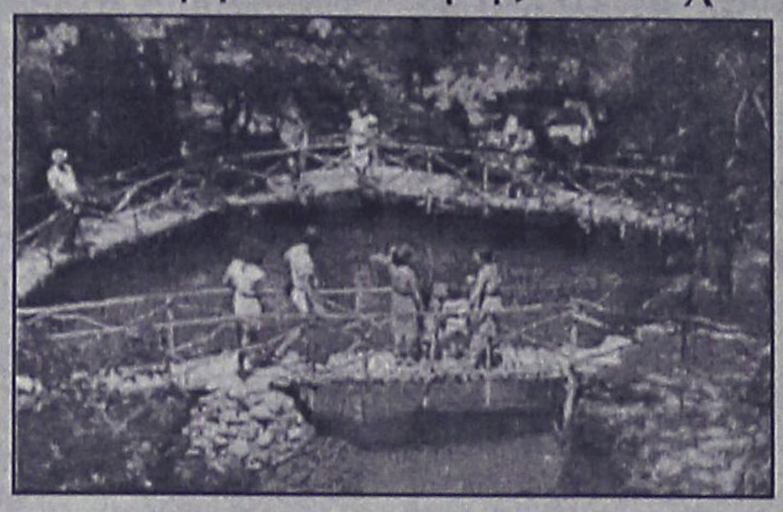

στάλθηκαν στην κοιλάδα, συνεργεία του δήμου, τα οποία δεν διαπίστωσαν κανένα πρόβλημα.

Αλλωστε όπως υπογραμμίζουν άνθρωποι του δήμου, τα τελευταία χρόνια εκτελέστηκαν τέτοια έργα και πάρθηκαν τέτοια μέτρα, κατόπιν υπόδειξης αρμοδίων ώστε δεν σημειώνονται πια προβλήματα στην περιοχή. Τα περισσότερα εξ' αυτών, υλοποιήθηκαν σε συνεργασία με τον επίκουρο καθηγητή Γεωλογίας του Πανεπιστημίου Αθηνών Ευθ. Λέκκα, ενώ εκπονήθηκε και έρευνα ευστάθειας πρανών και αντιμετώπισης κατολισθητικών φαινομένων.

Τα έργα προστασίας της κοιλάδας, θα συνεχιστούν και μάλιστα θα αποτελέσουν εκ νέου αντικείμενο συζήτησης στις αρχές του νέου έτους, παρουσία του κ. Λέκκα.

# Συνεδριάζει σήμερα η Νομαρχιακή Επιτροπή

Συνεδριάζει σήμερα, Τετάρτη 18 Δεκεμβρίου, στη 1 το μεσημέρι, με 11 θέματα στην ημερήσια διάταξη, η Νομαρχιακή Επιτροπή.

Μεταξύ των θεμάτων που θα συζητηθούν είναι και η έγκριση πρακτικών για τη δημοπρασία του έργου "Μεταφορά πόσιμου νερού στα άνυδρα νησιά του Νομού Δωδεκανήσου από 8-10-2002 μέχρι 8-10-2003", προϋπολογισμού 1.440,00 ευρώ, θέμα το οποίο είναι από αναβολή.

Η Νομαρχιακή Επιτροπή αναμένεται, ακόμα να εγκρίνει και το πρακτικό δημοπρασίας για την ανάδειξη μειοδότη για την αγορά ακινήτου 150 τ.μ. το οποίο θα χρησιμοποιηθεί σαν αίθουσα εκδηλώσεων από την ομοσπονδία Δωδεκανησιακών σωματείων Αθήνας-Πειραιά καθώς και για την ανάδειξη μειοδότη για την αγορά ακινήτου πλησίον της Αστικής Σχολής το οποίο θα χρησιμοποιηθεί ως αίθουσα εκδηλώσεων από το 14ο Δημοτικό Σχολείο Ρόδου.

Επίσης, κατά τη συνεδρίαση θα αποφασισθεί αν θα δώσουν έγκριση για τη μελέτη περιβαλλοντικών επιπτώσεων του έργου για την αξιοποίηση του φράγματος της Κρητηνίας όπως και για την μονάδα επεξεργασίας αστικών λυμάτων Δήμου Καλυμνίων-ΒΙΟΚΑ.

Η Ν.Ε., τέλος θα αποφασίσει αν θα δώσει την έγκρισή της και για μελέτες περιβαλλοντικών επιπτώσεων για διάφορες ξενοδοχειακές μονάδες του Νομού.

# Νέο Δ.Σ. στο Σύλλογο Δικαστικών Υπαλλήλων

**Συγκροτήθηκε σε σώμα το νέο διοικητικό συμβούλιο του Συλλόγου Δικαστικών Υπαλλήλων Ρόδου μετά τις εκλογές που διενεργήθηκαν πρόσφατα.**

Στην θέση του προέδρου, αναδείχθηκε ο κ. Στέργος Λαμπριανός, στην θέση του αντιπροέδρου ο κ. Βασίλης Σοφιανόπουλος, στην θέση του Γενικού Γραμματέα ο κ. Γεώργιος Λαουδίκος, στην θέση του Ταμία ο κ. Αθανάσιος Μπλάνας, και στην θέση του Εφόρου Δημοσίων Σχέσεων ο κ. Παναγιώτης Πανιέρας. Αμέσως μετά την χρονική περίοδο των εορτών, το νέο δ.σ. του Συλλόγου Δικαστικών Υπαλλήλων της Ρόδου, αναμένεται να συνεδριάσει για να καθορίσει τους τομείς προτεραιότητας, ενώ αντίστοιχα, μέσα στον Ιανουάριο, θα μεταβούν στην πρωτεύουσα εκπρόσωποι του συλλόγου έτσι ώστε να πάρουν μέρος στην πανελλαδική συνδιάσκεψη που προγραμματίζει η Ομοσπονδία τους, με θέμα τις κινητοποιήσεις του κλάδου.

ΠΑΡΔΑΛΟΣ ΚΟΚΟΡΑΣ

Μεζεδοπωλείο

Τεχνοχώρος

ΑΝΟΙΚΤΑ ΚΑΘΗΜΕΡΙΝΑ ΕΚΤΟΣ ΚΥΡΙΑΚΗΣ
Λ. Ηρακλειδών 19-Ιαλυσός Ρόδου
Τηλ. (22410) 98335

Μπουκέτο Μπαλόνια

Διακοσμήσεις με μπαλόνια





Εκπλήξτε κάποιον στέλνοντας του ένα πρωτότυπο μπουκέτο από μπαλόνια
Τηλεφωνήστε στο 22410 70054 και αφήστε τα υπόλοιπα σε μας...

Φέρτε το δώρο σας και εμείς θα το παραδώσουμε, κρύβοντας το σε ένα μπαλόνι ή συνοδεύοντας το από μπαλόνια τις επιλογής σας!!
Γράφουμε ότι θέλετε σε μπαλόνι!!!

Αχίας Αναστασίας 9, Τηλ. 22410 70054
Κιν. 0932843678

Βαπτίσια, Γάμος, Εχκαίνια, Γενέθλια, Εκδηλώσεις κ.τ.λ





ΟΙ ΕΡΓΑΖΟΜΕΝΟΙ ΣΤΟΥΣ ΔΗΜΟΥΣ

# Ετοιμάζονται για απεργίες

## Ζητούν αύξηση των αποδοχών τους και του εφ' άπαξ, και τέρμα στους εκτάκτους

### Σήμερα 4ωρη στάση εργασίας και ακολουθούν 24ωρες και 48ωρες κυλιόμενες απεργίες

**Μήνυμα προς το υπουργείο Εσωτερικών, Δημόσιας Διοίκησης και Αποκέντρωσης έστειλε χθες η Πανελλήνια Ομοσπονδία Εργαζομένων στους ΟΤΑ (ΠΟΕ-ΟΤΑ), με την εξαγγελία τετράωρης στάσης εργασίας για σήμερα Τετάρτη, από τις 11.00 π.μ. ως και τις 3 μ.μ.**

Σύμφωνα με την ΠΟΕ-ΟΤΑ, η κινητοποίηση έχει προειδοποιητικό χαρακτήρα, με στόχο να ευαισθητοποιήσει το υπουργείο επί των οικονομικών και θεσμικών αιτημάτων που διατυπώνει. Σε περίπτωση κατά την οποία το υπουργείο δεν λάβει το μήνυμα-οι κινητοποιήσεις θα κλιμακωθούν με 24ωρη απεργία στις 17 Ιανουαρίου καθώς και κυλιόμενες 48ωρες αμέσως μετά.

Οι εργαζόμενοι στους δήμους διεκδικούν μεταξύ άλλων αύξηση των εισοδημάτων και του εφάπαξ τους, ζητούν να καταργηθεί ο θεσμός των εκτάκτων, αντιτίθενται σε οποιαδήποτε μορφή ιδιωτικοποίησης στη διαχείριση των ΧΥΤΑ, ενώ παράλληλα θέτουν ζήτημα "επαναδιατύπωσης" του ειδικού επιδόματος απασχόλησης στους ΟΤΑ.

"Πρόκειται για την κατ' έθιμον κινητοποίηση των εργαζομένων στους ΟΤΑ" τονίζει εκπρόσωπος του χώρου της Αυτοδιοίκησης, "που γίνεται σχεδόν κάθε χρόνο τέτοιες ημέρες και εξελίσσεται αναλόγως προς τις προθέσεις του υπουργείου".





**Klaus**
3θέσιος δερμάτινος καναπές 201 εκ.
Τιμή προσφοράς από €1.195, αρχική τιμή από €1.440

**Klaus**
2θέσιος δερμάτινος καναπές 166 εκ.
Τιμή προσφοράς από €995, αρχική τιμή από €1.199

Ρόδος, Καναδά 34, Τηλ: 22410 27328

**Μέχρι τις 6 Ιανουαρίου** τα καταστήματα Divani & Divani by Natuzzi σας προσφέρουν το πιο αναπαυτικό Χριστουγεννιάτικο δώρο... Ένα 3θέσιο και ένα 2θέσιο δερμάτινο καναπέ Klaus μόνο με €2.190 από €2.639. Τα καταστήματα Divani & Divani by Natuzzi σας προσφέρουν το σαλόνι Klaus σε 12 άτοκες δόσεις των €182,50 χωρίς προκαταβολή και με πρώτη δόση το Μάρτιο του 2003. Μια προσφορά με την εγγύηση Natuzzi, τον κορυφαίο κατασκευαστή στον τομέα των δερμάτινων καναπέδων παγκοσμίως. Ο οίκος Natuzzi ελέγχει όλη τη διαδικασία παραγωγής, εξασφαλίζοντάς σας κορυφαία ποιότητα στις πιο λογικές τιμές.

ΟΙΚΟΣ ΓΑΜΟΥ
ΔΙΑΜΑΝΤΗ
Βενετοκλέων•Τηλ./Fax 2241-0-33177

*Νυφικά δικής μας εισαγωγής για αγορά-250,00 ευρώ*
*Στέφανα γάμου 29,00 ευρώ*
*Δίσκος 4 τεμαχίων 50,00 ευρώ*
*Δίσκος 2 τεμαχίων-25,00 ευρώ*
*Σαμπάνια-κρασί στολισμένα 2 τεμ.-30,00 ευρώ*
*Λαμπάδες γάμου το ζευγάρι-95,00 έως 190,00 ευρώ*

***ΒΑΠΤΙΣΤΙΚΑ***
*Κουστουμάκια-50,00 έως 150,00 ευρώ*
*Φορεματάκια-40,00 έως 140,00 ευρώ*
*Γούνες-79,00 ευρώ*
*Λαμπάδες-30,00 έως 40,00 ευρώ*
*Παπουτσάκια-25,00 ευρώ*
*Κούτα βάπτισης* ***ΔΩΡΟ***

**Ο ΟΙΚΟΣ ΓΑΜΟΥ ΔΙΑΜΑΝΤΗ, *Βενετοκλέων 115***
*σας δίνει την δυνατότητα στις χαμηλότερες τιμές!!!*
*και πολλές άτοκες δόσεις!!!!*

***ΚΑΛΕΣ ΓΙΟΡΤΕΣ***
***ΕΥΤΥΧΙΣΜΕΝΟ ΤΟ 2003***
***ΟΙΚΟΣ ΓΑΜΟΥ ΔΙΑΜΑΝΤΗ***

Οι αστυνομικοί, πυροσβέστες, λιμενικοί

# Ανέστειλαν προσωρινά τις κινητοποιήσεις τους

## Θα επανέλθουν αν δεν ικανοποιηθούν

Συνήλθαν εκτάκτως προχθές τα προεδρεία της Πανελλήνιας Ομοσπονδίας Αστυνομικών Υπαλλήλων, της Πανελλήνιας Ομοσπονδίας Αξιωματικών Ελληνικής Αστυνομίας, της Πανελλήνιας Ομοσπονδίας Ενώσεων Προσωπικού Λιμενικού Σώματος, της Πανελλήνιας Ομοσπονδίας Ενώσεων Υπαλλήλων Πυροσβεστικού Σώματος και της Ενωσης Αξιωματικών Πυροσβεστικού Σώματος, ύστερα από την κήρυξη της "Λευκής Απεργίας" στις 11 Δεκεμβρίου εφόσον το γεγονός αυτό δημιούργησε μεγάλο αναβρασμό στο εσωτερικό των οργανισμών με άμεσες επιπτώσεις στην εύρυθμη λειτουργία τους σε πάρα πολλούς τομείς.



Σε περίπτωση που συνεχιστεί αυτή η κατάσταση κινδυνεύει να λειτουργήσει ανασταλτικά και να απειλήσει την εσωτερική δομή και τη συλλογική προσπάθεια έτσι ώστε οι οργανισμοί των Σωμάτων Ασφαλείας να ανταποκριθούν στην μεγάλη τους αποστολή, οι Ομοσπονδίες των Αστυνομικών Πυροσβεστών και Λιμενικών κατέληξαν στα εξής:

Παγώνουν την συνέχιση της Λευκής Απεργίας ενόψει της χθεσινής και σημερινής ένστολης διαμαρτυρίας έξω από το το κοινοβούλιο στην οποία σύμφωνα με τις δηλώσεις του προέδρου των Αστυνομικών Δωδ/σου κ. Καψάλη συμμετέχουν 10 άτομα από την Δωδ/σο.

Επίσης ελπίζουν στο βήμα αυτό καλής θέλησης να ανταποκριθεί η κυβέρνηση και να προχωρήσει στην υλοποίηση των δεσμεύσεών της, καθιστώντας τον αστυνομικό, τον πυροσβέστη, και τον λιμενικό ένα αξιοπρεπή εργαζόμενο.

Τέλος καλούν τις πολιτικές και φυσικές ηγεσίες των οργανισμών να λάβουν θέση στα κοινά αιτήματα των αστυνομικών, πυροσβεστών και λιμενικών και να αρθούν στο ύψος των περιστάσεων και των δεσμεύσεών τους.

Προς το σκοπό αυτό τα προεδρία των Ομοσπονδιών αμέσως μετά την λήξη της διαμαρτυρίας σε περίπτωση άκαρπης έκβασης της όλης διαμαρτυρίας να μεταβούν στο υπουργείο Δημόσιας Τάξης όπου θα επιδιώξουν κοινή συνάντηση έτσι ώστε ο καθένας να αναλάβει τις ευθύνες για τις όποιες περαιτέρω εξελίξεις.

Αμέσως μετά τα προεδρεία θα συνέλθουν εκ νέου προκειμένου να αποφασίσουν για τη συνέχιση των κινητοποιήσεων και την κλιμάκωσή τους.

infotec
Προσφορές Χριστουγέννων

Ιλήρεις Ηλεκτρονικοί Υπολογιστές από
750,00 € !!!
ή 29,60 € /μήνα
Δωρεάν εγκατάσταση στον χώρο σας !!!
Άμεση τεχνική υποστήριξη από εξειδικευμένους τεχνικούς !!!
+ 12μηνη σύνδεση internet
+ CD Game
+ Joystick

H/Y INTEL PENTIUM 4 - 2.53 GHZ
CASE MIDI ATX 350W
MOTHERBOARD P4 FSB 533
FLOPPY 1,44MB
RAM 256MB DDR 266MHZ
HDD 60GB WD 7200 RPM
DVD ROM 16x
CD RECORDER 48x
VGA GEFORCE II MX 64MB
SOUNDCARD
SPEAKERS 120W
MODEM 56K V92 INT.
MONITOR NEC 15" TFT ◄ ON SITE ΥΠΟΣΤΗΡΙΞΗ
KEYBOARD + MOUSE ΑΣΥΡΜΑΤΟ
MS WINDOWS XP HOME GR
Super Προσφορά
+ Ψηφιακή φωτογραφική Μηχανή Hewlett Packard Photosmart 120
+ Εκτυπωτής Inkjet A4
1.550,00 € ή 60,88 € / μήνα 3 ΧΡΟΝΙΑ ΕΓΓΥΗΣΗ

H/Y INTEL PENTIUM 4 - 2.00 GHZ
CASE MIDI ATX 350W
MOTHERBOARD P4 FSB 533
FLOPPY 1,44MB
RAM 256MB DDR 266MHZ
HDD 60GB WD 7200 RPM
DVD ROM 16x
VGA GEFORCE II MX 64MB
SOUNDCARD
SPEAKERS 120W
MODEM 56K V92 INT.
MONITOR PHILIPS 107E - 17" ◄ ON SITE ΥΠΟΣΤΗΡΙΞΗ
KEYBOARD + MOUSE SCROLL PS/2
MS WINDOWS XP HOME GR
+ 12μηνη σύνδεση internet
+ CD Game
+ Joystick
990,00 € ή 38,92 € / μήνα 3 ΧΡΟΝΙΑ ΕΓΓΥΗΣΗ

NOTEBOOK IBM
από 990.00 €
ή 38,92 € / μήνα

NOTEBOOK FUJITSU SIEMENS AMILO D
CPU INTEL PENTIUM 4 - 1,8GHZ
ΟΘΟΝΗ TFT 14.1"
HDD 20GB
RAM 256MB
DVD/CD-RW COMBO
VGA 32MB - TV OUT
NET CARD 10/100MBPS
MODEM 56K
MULTIMEDIA
MS WINDOWS XP HOME
1.399,00 € ή 54,98 € / μήνα

ΕΚΤΥΠΩΤΗΣ INKJET ΕΓΧΡΩΜΟΣ Α4
από 69.00 €
SCANNER ΕΓΧΡΩΜΟ Α4
από 89.00 €
CD RECORDER 48x
από 64.00 €

INFOTEC - Διαγοριδών 17 Ρόδος - 22410 20100, 22410 34766
INFOTEC - Εν. Χριστού Κάλυμνος - 22430 59101, 22430 59105
Οι τιμές μετρητοίς δεν περιλαμβάνουν ΦΠΑ 13% - οι τιμές με δόσεις (36) περιλαμβάνουν ΦΠΑ 13% - οι προσφορές ισχύουν μέχρι εξαντλήσεως του stock

NAIL'S Club
• Μανικιούρ • Πεντικιούρ • Μανικιούρ με χρήση τροχού
Θεραπείες με παραφίνη
Τεχνητά Νύχια:
Με μετάξι • Φωτοσκλήρυνσης (gel)
Με ακρυλικό - Extension στα φυσικά • Διάφανα τεχνητά
Νύχια με μόνιμο design • Σχέδια με χάντρες • Tattoo
• Όλες αυτές οι υπηρεσίες παρέχονται στον ειδικά διαμορφωμένο χώρο μας από έμπειρο και εξειδικευμένο προσωπικό
• Αποκτήστε υγιή και υψηλής αισθητικής φυσικά και τεχνητά νύχια
ΕΡΓΑΣΤΗΡΙΟ ΕΛΕΥΘΕΡΩΝ ΣΠΟΥΔΩΝ ΤΕΧΝΗΤΩΝ & ΦΥΣΙΚΩΝ ΝΥΧΙΩΝ
*Το NAIL'S Club σας εύχεται Καλές Γιορτές και Ευτυχισμένο ο καινούργιος χρόνος*
• Σπουδάστε... Nail Artist, το μοντέρνο επάγγελμα που αποδίδει αμέσως.
• Ολοκληρωμένα προγράμματα με τις τελευταίες τεχνολογικές μεθόδους και πιστοποιητικό εκμάθησης
• Επαγγελματική υποστήριξη μετά το τέλος των σπουδών
• Τμήματα ολιγομελή
*Η πρακτική εξάσκηση των μαθητών μας δεν γίνεται στους πελάτες μας*
• Πώληση και εμπορία καλλυντικών γνωστών εταιριών
• Εργαλεία - Εξοπλισμός για μανικιουρίστ
• Είδη μακιγιάζ
• Είδη καλωπισμού άκρων
*με την υποστήριξη* Andie's PROFESSIONAL NAILS EDUCATION
Αλ. Καρανικόλα 28, Ρόδος
Τηλ: 22410 21194, Κιν: 6946 078881, 6946 604122

ΨΑΡΟ-ΤΑΒΕΡΝΑ
ΜΕΣΟΓΕΙΟΣ
Ευχαριστούμε για την προτίμησή σας και σας ενημερώνουμε ότι θα παραμείνουμε ανοικτά όλο τον χειμώνα. Τις καθημερινές από τις 6 το απόγευμα έως τις 12 το βράδυ. Τις Κυριακές και αργίες ανοικτά από τη 1 το μεσημέρι έως τις 12 το βράδυ.

ΦΡΕΣΚΑ ΘΑΛΑΣΣΙΝΑ
ΚΑΙ ΚΡΕΑΤΑ ΣΤΟ ΤΡΑΠΕΖΙ ΣΑΣ

πλαίσιο
ΨΑΡΟ-ΤΑΒΕΡΝΑ
ΜΕΣΟΓΕΙΟΣ
ΙΕΡΟΥ ΛΟΧΟΥ 47 ΙΑΛΥΣΟΣ ΤΗΛ. 22410-91365

## Από το Συνήγορο του Πολίτη

# Παρέμβαση για το Radar

## Ζητά να πληροφορηθεί αν προσβάλλονται τα αρχαία στον Αττάβυρο

Απάντηση προς τον συμπολίτη μας κ. Ιωάννη Μάκρα, δίνει, με σχετικό έγγραφό του το οποίο απέστειλε στη Διεύθυνση Προϊστορικών και Κλασικών Αρχαιοτήτων, ο Συνήγορος του πολίτη, σχετικά με την έγγραφη αναφορά που του έγινε στις 22 Αυγούστου του 2002 για την κατασκευή Radar στο όρος Αττάβυρος.

Σύμφωνα με τα όσα αναφέρονται στην απάντηση, ο Συνήγορος του Πολίτη έλαβε την αναφορά του κ. Ιωάννη Μάκρα σχετικά με πιθανολογούμενες παρανομίες στην κατασκευή T/RADAR στην κορυφή του όρους Αττάβυρος, από την οποία αλλά και τα έγγραφα που τη συνοδεύουν, προκύπτει ότι πιθανώς να υπάρχουν αποκλίσεις από βασικούς όρους της Κ.Υ.Α. των υπουργείων ΠΕΧΩΔΕ, Μεταφορών και Επικοινωνιών και Πολιτισμού με θέμα "Έγκριση περιβαλλοντικών όρων για το έργο οδική πρόσβαση και εγκαταστάσεις RADAR/PSR MSSR στη θέση Αγ. Ιωάννης όρους Ατταβύρου Ν. Ρόδου".

Στην απάντησή του, ο βοηθός ΣτΠ αναφέρει τις ενέργειες και την έρευνα που έγινε από πλευράς του, και συγκεκριμένα επικοινώνησε, με έγγραφό του, με τον κρατικό αερολιμένα "Διαγόρα" και στην απάντηση του τελευταίου αναφέρεται ένα σύντομο ιστορικό της υπόθεσης ενώ επισυνάπτονται και σχετικά έγγραφα Υπουργείων που έχουν να κάνουν με την έγκριση των περιβαλλοντικών όρων για το έργο καθώς και έγγραφο της Διεύθυνσης Προϊστορικών και Κλασικών Αρχαιοτήτων.

Συνεχίζοντας την έρευνά του ο ΣτΠ, όμως, προέκυψε ότι σε κάποιο από τα έγγραφα δεν υπάρχει αναφορά σε έγκριση αλλαγής αποστάσεως του δρόμου από το ιερό του Ατταβύρου Διος που σύμφωνα με τον κ. Ιωάννη Μάκρα είναι μικρότερη των 200 μέτρων αντί των 300 μ. που προβλέπονται στην ΜΠΕ.

Στο έγγραφό του ο ΣτΠ αναφέρει, μεταξύ άλλων, για το ιστορικό της έρευνας που έκανε:

"Στη δεύτερη παράγραφο του άρθρου α) "Είδος και μέγεθος δραστηριότητας" του πρώτου από τα προαναφερόμενα έγγραφα αναφέρεται "Η πορεία του δρόμου θα τηρήσει απόσταση τουλάχιστον 350-400 μ. από τα ερείπια του ιερού του Ατταβυρίου Διός και θα προσεγγίσει τη θέση των εγκαταστάσεων από τα βορειοανατολικά-βόρεια ώστε να μην είναι ορατός από τη θέση του αρχαίου ιερού. Εξάλλου στη παράγραφο 3 του άρθρου δ) αναφέρεται "Πριν την έναρξη κατασκευής του κάθε τμήματος του έργου να ειδοποιηθεί εγγράφως η αρχαιολογική υπηρεσία. Στις περιοχές αρχαιολογικού ενδιαφέροντος οι εργασίες θα γίνονται υπό την εποπτεία της αρμόδιας αρχαιολογικής υπηρεσίας και σύμφωνα με τις υποδείξεις της".

Όπως προκύπτει από την παράγραφο 5 της απάντησης του Κρατικού Αερολιμένα Ρόδου "Διαγόρας", προς το ΣτΠ η απόσταση αυτή δεν έχει τηρηθεί. Σύμφωνα με προφορική ενημέρωση του αερολιμενάρχη Ρόδου προς τον ειδικό επιστήμονα ο οποίος χειρίζεται την αναφορά, δεν ήταν δυνατή λόγω αυξημένων κλίσεων η τήρηση της αποστάσεως αυτής.

Στην ίδια παράγραφο του εγγράφου αναφέρεται επίσης ότι "ζητήθηκε σχετική έγκριση από ΥΠ. ΠΟ. την οποία σας επισυνάπτουμε".

Το επισυναπτόμενο έγγραφο το οποίο περιλαμβάνει έγκριση τροποποίησης περιβαλλοντικών όρων είναι αυτό με αρ. πρωτ ΥΠΠΟ/ΑΡΧ/Α1/Φ22/20702/1375 από 12-4-2002 της Δ/νσης Προϊστορικών και Κλασικών Αρχαιοτήτων. Στο έγγραφο αυτό όμως δεν υπάρχει αναφορά σε έγκριση αλλαγής αποστάσεως του δρόμου από το ιερό του Ατταβυρίου Διός. Αντιθέτως υπάρχουν αναφορές για το μέγεθος της κεραίας, το εμβαδόν της κτιριακής εγκατάστασης το είδος και το ύψος της περίφραξης κ.λπ.

Τέλος κατά τον αναφέροντα κύριο Ιωάννη Μάκρα η απόσταση Radar-ιερού Ατταβυρίου Διός είναι μικρότερη των 200 μέτρων αντί των 300 μ. που προβλέπονται στην ΜΠΕ.

Σύμφωνα με το άρθρο (ζ) της Κ.Υ.Α. δεν επιτρέπεται αλλαγή των όρων της ΜΠΕ χωρίς σχετική έγκριση της ΕΥΠΕ και του Υπ.ΠΕΧΩΔΕ. Επομένως εάν δεν υπάρχει τέτοια έγκριση, πρέπει να τηρηθεί η προαναφερόμενη εγκεκριμένη μελέτη περιβαλλοντικών όρων σε ό,τι αφορά στην απόσταση ιερού Ατταβυρίου Διός-δρόμου πρόσβασης και ιερού Ατταβυρίου Διός-Radar. Σε αντίθετη περίπτωση επιβάλλονται κυρώσεις προβλεπόμενες από τη σχετική νομοθεσία όπως αναφέρεται στο Κ.Υ.Α.".

Μετά τα παραπάνω, λοιπόν, ζητά να του γνωστοποιηθούν τα εξής:

α) Εάν υπήρχε επόπτης κατά τη διάρκεια κατασκευής του δρόμου και εάν έχει εντοπισθεί από τη Διεύθυνση Προϊστορικών και Κλασικών Αρχαιοτήτων η προαναφερόμενη σημαντικήαπόκλιση στην απόσταση του δρόμου με το ιερό.

β) Εάν η απόκλιση αυτή έχει αναφερθεί στην υπηρεσία από τον εποπτεύοντα φορέα.

γ) Εάν έχει δοθεί έγκριση της υπηρεσίας και με ποιό έγγραφο για την τροποποίηση της απόστασης ιερού Ατταβυρίου Διός -δρόμου πρόσβασης στο RADAR και

δ) Εάν η απόσταση Radar-ιερού Ατταβυρίου Διός είναι μικρότερη των 200 μέτρων αντί των 300 μ. που προβλέπονται στην ΜΠΕ.

Κάποιοι προσπαθούν να σας πείσουν οτι είναι φθηνότεροι...
Είναι;;;
Συγκρίνετε!

planet Z
Planet Z 1#: Παραλία Ιαλυσσού, Τηλ: 22410 94428
Planet Z 2#: Αμερικής & Εθν. Μακαρίου, Τηλ: 22410 24109
E-mail: info@planetz.gr • zboom@planetz.gr • www.planetz.gr
..και μην ξεχνάτε, φέτος ο Αη-Βασίλης φέρνει ο ίδιος τα δώρα στο σπίτι!

ΑΙΓΥΠΤΟΣ - ΚΡΟΥΑΖΙΕΡΑ ΝΕΙΛΟΥ
Αναχωρήσεις 30/11, 7/12, 14/12 & ΕΟΡΤΕΣ 8 ημέρες
775 €
ΑΕΡΟΠΟΡΙΚΩΣ ΑΠΟ ΡΟΔΟ
ΠΕΡΙΛΑΜΒΑΝΟΝΤΑΙ
• 03 ΔΙΑΝΥΚΤ. ΣΤΟ ΚΑΙΡΟ ΣΕ ΞΕΝΟΔΟΧΕΙΟ 4* ΜΕ ΗΜΙΔΙΑΤΡΟΦΗ
• 04 ΔΙΑΝΥΚΤ. ΣΤΗΝ ΚΡΟΥΑΖΙΕΡΑ 5* DELUX ΣΕ ΕΞΩΤΕΡΙΚΗ ΚΑΜΠΙΝΑ ΜΕ ΘΕΑ ΤΟΝ ΝΕΙΛΟ ΜΕ ΠΛΗΡΗ ΔΙΑΤΡΟΦΗ
• ΟΛΕΣ ΟΙ ΜΕΤΑΦΟΡΕΣ
• ΞΕΝΑΓΗΣΕΙΣ ΚΑΙ ΠΕΡΙΗΓΗΣΕΙΣ
Δεν περιλαμβάνονται φόροι αεροδρομίου, βίζα Αιγύπτου και φιλοδωρήματα
ΘΕΣΕΙΣ ΠΕΡΙΟΡΙΣΜΕΝΕΣ
LET'S GO TRAVEL
ΠΕΡΝΟΥ 143 ΑΦΑΝΤΟΥ - ΡΟΔΟΣ
ΤΗΛ. 2241051186 ΦΑΞ: 2241051187

ΚΕΝΤΡΟ ΕΠΙΠΛΟΥ
Π. ΚΟΛΙΑΔΗΣ
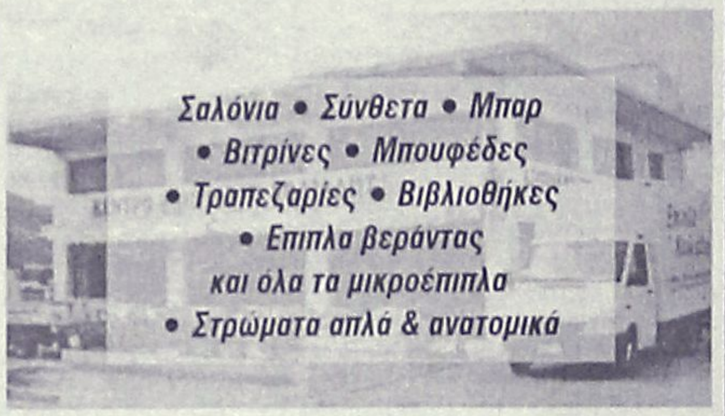

Η ΠΟΙΟΤΗΤΑ, Η ΥΠΕΥΘΥΝΟΤΗΤΑ ΚΑΙ ΟΙ ΧΑΜΗΛΕΣ ΤΙΜΕΣ
ΤΟ ΤΡΙΠΤΥΧΟ ΤΗΣ ΕΠΙΤΥΧΙΑΣ
• Εξοπλισμοί Ξενοδοχείων • Μπαρ
• Εστιατορίων • Γραφείων
ΑΝΑΛΑΜΒΑΝΟΥΜΕ ΕΙΔΙΚΕΣ ΠΑΡΑΓΓΕΛΙΕΣ
ΕΙΔΙΚΑ ΓΙΑ ΤΟ ΧΩΡΟ ΣΑΣ
ΕΥΚΟΛΙΕΣ ΠΛΗΡΩΜΗΣ • ΑΝΕΤΟ ΠΑΡΚΙΝ
ΕΠΙΣΚΕΦΘΕΙΤΕ ΜΑΣ ΓΙΑ ΤΟ ΣΥΜΦΕΡΟΝ ΣΑΣ
ΤΟΠΟΘΕΣΙΑ ΕΚΘΕΣΙΑΚΟΥ ΚΕΝΤΡΟΥ
(μόλις 200 μέτρα από το Κέντρο Υγείας προς Αρχάγγελο)
Αρχάγγελος Ρόδου • Τηλ. 22440 22011, fax: 23111, οικία 22225

ΤΖΑΚΙΑ
ΤΖΑΚΙΑ ΤΖΟΤΖΟΛΗΣ ΤΑΣΟΣ
ΤΖΑΚΙΑ
ΜΑΝΤΕΜΕΝΙΑ • ΑΠΛΑ • ΑΕΡΟΘΕΡΜΑ • ΜΕ ΤΖΑΜΙΑ ΚΑΙ ΠΟΡΤΕΣ • ΜΕ ΓΥΡΟΤΟΥΒΛΑ
ΣΟΜΠΕΣ ΜΕ ΞΥΛΑ
ΜΕΓΑΛΗ ΠΟΙΚΙΛΙΑ ΜΟΝΤΕΛΩΝ
ΑΞΕΣΟΥΑΡ ΤΖΑΚΙΩΝ
ΣΚΑΡΕΣ • ΣΙΤΕΣ • ΚΡΕΜΑΝΤΑΛΑΔΕΣ
ΦΟΥΡΝΑΚΙΑ ΚΑΙ ΨΗΣΤΑΡΙΕΣ
ΣΕ ΠΟΛΛΑ ΣΧΕΔΙΑ ΚΑΙ ΜΕΓΕΘΗ
ΚΑΘΑΡΙΣΜΟΙ ΚΑΙ ΣΕΡΒΙΣ ΤΖΑΚΙΩΝ
ΚΟΛΥΜΠΙΑ, ΕΝΑΝΤΙ ΚΑΙ ΠΑΡΑΠΛΕΥΡΩΣ ΙΔΡΥΜΑΤΟΣ
ΚΥΡΙΑΚΕΣ ΑΝΟΙΚΤΑ 11–4
Τηλέφωνο (2241) 56275, κιν. 0942/255848, τηλ. Fax: 56317, 85103 Κολύμπια, Ρόδος

Τί κάνει ο διάβολος τα παιδιά του όταν δεν έχει δουλειά;

# Νέα "σαλάτα" ετοιμάζει ο κ. Κώστας Σκανδαλίδης

## Τίποτα δεν κατάλαβε από τη ζημιά του "Καποδίστρια"

**Την πρότασή του για την έναρξη ενός διαλόγου για τη νέα διοικητική μεταρρύθμιση της χώρας, μεταξύ του υπουργείου Εσωτερικών και όλων των φορέων της Αυτοδιοίκησης, κατέθεσε χθες ο υπουργός Εσωτερικών Κ. Σκανδαλίδης στη διάρκεια Ημερίδας με θέμα «Αυτοδιοίκηση-Πολίτης- Κεντρική Εξουσία» που διοργανώθηκε από το Υπουργείο και την ΚΕΔΚΕ.**

Στην μακροσκελή του ομιλία ο υπουργός παρουσίασε τις σκέψεις του που αφορούν πολλούς τομείς της Αυτοδιοίκησης με στόχο τη διαμόρφωση νέου διοικητικού τοπίου στο χώρο της Αυτοδιοίκησης με βάση το αναθεωρημένο Σύνταγμα της χώρας και την εφαρμογή της αρχής της εγγύτητας στον πολίτη και αυτές της ενότητας και επικουρικότητας των δομών και των λειτουργιών του κράτους.

Ειδικότερα, ο κ. Σκανδαλίδης κατέστησε σαφές πως η προβλεπόμενη μεταρρύθμιση θα πρέπει να υποστηρίζει την υλοποίηση των αποφάσεων της κεντρικής διοίκησης για το συμφέρον των κοινωνιών πέρα από τις τοπικιστικές σκοπιμότητες ή αδυναμίες , δίνοντας ως παραδείγματα την καθυστέρηση της δημιουργίας ΧΥΤΑ στην Κρήτη και του σταθμού της ΔΕΗ στη Ρόδο επειδή παρεμποδίζονται από τοπικά συμφέροντα.

Παρόλο που δεν προβλέπεται δεύτερος Καποδίστριας, δηλαδή κι άλλες ενοποιήσεις μικρών Δήμων, ο υπουργός είπε πως μπορούν να διαμορφωθούν εκούσιες Συμπολιτείες , σε επίπεδο επαρχίας για την προώθηση κοινών σχεδίων όπως περιβαλλοντικών και χωροταξικών θεμάτων ή αυτό της δημιουργίας Δημοτικής Αστυνομίας που επιζητούν πολλοί Δήμοι , όπως δήλωσε και ο πρόεδρος της ΚΕΔΚΕ, Πάρις Κουκουλόπουλος.

Οσοι Δήμοι δεν αποφασίσουν να προχωρήσουν σε τέτοιου είδους συνεργασίες, παρά τις ανάγκες τους, τότε δεν θα τους καταβάλλονται πόροι. Επίσης, θα υπάρξει ξεχωριστή διάκριση για τους νησιωτικούς και τους ορεινούς και απομακρυσμένους Δήμους από αυτούς των αστικών και μητροπολιτικών για να προσαρμοστούν οι οργανισμοί αναλόγως.



*Αφού με το μαγικό ραβδί του δρομολόγησε την καταπολέμηση της διαφθοράς, τώρα έβαλε πλώρη να... συμμορφώσει και την Αυτοδιοίκηση!*

Ειδικότερα για τους ορεινούς Δήμους , το σχέδιο του κ. Σκανδαλίδη προβλέπει την εξυπηρέτηση πολιτών μέσω των ΚΕΠ (Κέντρα Εξυπηρέτησης Πολιτών), σε συνεργασία με οργανισμούς όπως Αγροτική Τράπεζα για να λαμβάνουν τις αγροτικές τους αποζημιώσεις, τα Ταχυδρομεία κ.λπ.

Επίσης, στο πλαίσιο της καλύτερης και αποδοτικότερης λειτουργίας των Δήμων υποσχέθηκε επίσης την πλήρη απελευθέρωση προσλήψεων στους Δήμους.

Ο υπουργός επεσήμανε άλλη μια φορά πως δεν υπάρχει πρόθεση για αλλαγή των ορίων των Δήμων και των Νομών.

● **Πρόταση του υπουργού επίσης ήταν η μετεξέλιξη του θεσμού της δευτεροβάθμιας Αυτοδιοίκησης σε επίπεδο Περιφέρειας με τη θεσμοθέτηση αιρετού Περιφερειακού Συμβουλίου και αιρετό Περιφερειάρχη. Σε αυτό θα εκπροσωπείται ο Νομάρχης ο οποίος θα εκτελεί στο Νομό του τις αποφάσεις του Περιφερειακού Συμβουλίου.**

Τέλος, ο υπουργός υποσχέθηκε πως το ΕΠΤΑ (Ειδικό Πρόγραμμα Τοπικής Αυτοδιοίκησης) θα θεσμοθετηθεί σε ετήσια βάση, δηλαδή αυτής της οικονομικής βοήθειας από την κεντρική διοίκηση προς τους Δήμους για τον σχεδιασμό και υλοποίηση αναπτυξιακών έργων.

Ο πρόεδρος της ΚΕΔΚΕ, Π. Κουκουλόπουλος πρότεινε την εκπόνηση ενός πλαισίου κινήτρων για τις διαδημοτικές συνεργασίες σε εθελοντική βάση, την μετεξέλιξη της Περιφερειακής Αυτοδιοίκησης με αιρετό Περιφερειάρχη και τη θεσμοθέτηση της φορολογικής αρμοδιότητας της ΤΑ χωρίς πρόσθετους φόρους.

Ο πρόεδρος της ΕΝΑΕ, Θ. Κατριβάνος , στην ομιλία του τόνισε πως δεν συμμερίζεται τις θριαμβολογίες για την καθιέρωση του θεσμού της Αυτοδιοίκησης και πως η τροποποίηση του Συντάγματος στο άρθρο 102 δεν ήταν εκείνη που περίμενε η ΕΝΑΕ καθώς δεν περιλαμβάνει το θέμα της αρχής της επικουρικότητας.

Οξεία κριτική άσκησε ο Δήμαρχος της Θεσσαλονίκης Β. Παπαγεωργόπουλος ο οποίος μίλησε για την αρνητική στάση του κράτους απέναντι στη Τ.Α. την οποία αντιμετωπίζει σαν αναγκαίο κακό, αποπαίδι και υπεύθυνη για κάθε τι που εκθέτει το κράτος. Προς επίρρωσιν των λόγων του ανέφερε το παράδειγμα των χωρών της Ε.Ε. όπου οι Δήμοι τους διαχειρίζονται και πάνω από το 50% του εθνικού τους προϋπολογισμού, έναντι 3-4% των ελληνικών Δήμων.

Οι προτάσεις του για την ΤΑ είναι η διασφάλιση της αυτοτέλειας και της αυτοδυναμίας των Δήμων , αλλά και η διευκρίνηση των αρμοδιοτήτων και των πόρων.

ΥΠΟΔΗΜΑΤΑ
ΝΤΙΝΑ
ΑΝΔΡΙΚΑ-ΓΥΝΑΙΚΕΙΑ-ΠΑΙΔΙΚΑ
ΟΛΑ ΣΕ ΚΑΤΑΠΛΗΚΤΙΚΕΣ ΤΙΜΕΣ!!!
ΑΞΙΖΕΙ ΝΑ ΜΑΣ ΕΠΙΣΚΕΦΘΕΙΤΕ
ΘΑ ΜΑΣ ΒΡΕΙΤΕ ΑΠΕΝΑΝΤΙ ΑΠΟ ΤΗΝ ΕΚΚΛ. ΤΟΥ ΑΓΙΟΥ ΔΗΜΗΤΡΙΟΥ ΣΤΟ ΡΟΔΙΝΙ
ΣΤΟΚΧΟΛΜΗΣ 16 - ΑΝΩ ΡΟΔΙΝΙ
ΤΗΛ. FAX. 22410 69559
ΚΑΛΕΣ ΓΙΟΡΤΕΣ
ΕΥΤΥΧΙΣΜΕΝΟ
ΤΟ 2003



# ΡΟΔΙΑΚΗ ΑΘΛΗΤΙΚΗ

ΤΕΤΑΡΤΗ
18 ΔΕΚΕΜΒΡΙΟΥ 2002


# ΠΕΡΙΕΡΓΟ ΔΗΜΟΣΙΕΥΜΑ

- *Έπεσαν από τα σύννεφα οι άνθρωποι της Ρόδου από δημοσίευμα αθηναϊκής εφημερίδας που ανέφερε κακή φιλοξενία της Μυκόνου.*
- *Οι Μυκονιάτες υποσχέθηκαν να διαψεύσουν* ΣΕΛ. 31

## ΔΙΑΓΟΡΑΣ: ΣΕΙΡΑ ΕΧΕΙ Η ΚΩΣ

ΣΕΛ. 18

## ΣΤΗ ΚΡΗΤΗΝΙΑ ΕΣΤΕΙΛΑΝ ΣΤΟ ΝΟΣΟΚΟΜΕΙΟ ΓΡΕΒΕΝΗ-ΣΙΔΗΡΟΠΟΥΛΟ

ΣΕΛ. 16




Σκαλάκια
ΜΕΖΕΔΟΠΩΛΕΙΟ
Κεντρική Πλατεία Παστίδας
Skalakia
RESTAURANT
Central Sq. of Pastida

Πάττας ΣάΒΒας
τηλ.: 22410 47214-ΚΙΝ.: 0972345023 ΠΑΣΤΙΔΑ- ΡΟΔΟΣ

Ενημερώνουμε την εκλεκτή πελατεία μας ότι το αγαπημένο σας στέκι θα μείνει κλειστό μέχρι και 10 Ιανουαρίου λόγω μερικής ανακαίνισης.
Σας ευχόμαστε καλές γιορτές με υγεία και ευτυχία και σας περιμένουμε στο γνωστό φιλικό σας περιβάλλον στις 11 Ιανουαρίου 2003.

Χρόνια Πολλά
ΣάΒΒας Πάττας


# Υποψήφιος ο Κάπρος

- *Θα διεκδικήσει τον Μάϊο τον τίτλο του καθηγητή διαιτησίας*

Εξετάσεις για την απόκτηση της ιδιότητας του καθηγητή διαιτησίας διοργανώνει τον Μάϊο η ΟΔΠΕ. Οι λεπτομέρειες αναφέρονται στην παρακάτω επιστολή προς τον ΣΔΠΔ, ο πρόεδρος του οποίου, **Δημήτρης Κάπρος,** θα είναι όπως αναφέρουν οι πληροφορίες ένας από τους υποψηφίους.

"Το Δ.Σ./ΟΔΠΕ στο συμβούλιό της 29.11.2002 αποφάσισε, μετά από εισήγηση της Α.Τ.Ε.Δ./Ο.Δ.Π.Ε. τη διενέργεια εξετάσεων για την απόκτηση του τίτλου καθηγητή διαιτησίας. Οσοι λοιπόν συνάδελφοι διαιτητές μη εν ενεργεία έχουν το σήμα Α' κατηγορίας Ο.Δ.Π.Ε. και έχουν αγωνισθεί για δύο (2) χρόνια σε πλήρεις ποδοσφαιρικές περιόδους ως διαιτητές σε αγώνες επαγγελματικών πρωταθλημάτων μπορούν να υποβάλλουν αίτηση στην ΟΔΠΕ μέσω των συνδέσμων τους, προκειμένου να συμμετέχουν στις εξετάσεις που θα διοργανώσει η ομοσπονδία.

Πρόσθετη υποχρέωση, των υποψήφιων καθηγητών διαιτησίας είναι η πραγματοποίηση, πριν από τις εξετάσεις, διδασκαλίας σε σεμινάρια, συνδέσμους κ.λπ. υπό παρακολούθηση εκπροσώπων της ΑΤΕΔ και του Δ.Σ./ΟΔΠΕ

Οι διδασκαλίες αυτές των υποψηφίων καθορίζονται ύστερα από συνεννόηση των συνδέσμων με την ΑΤΕΔ/ΟΔΠΕ, η οποία έχει τη δυνατότητα να καλέσει τον υποψήφιο να διδάξει σε άλλο σύνδεσμο που θα επιλεγεί. Επίσης, τυχόν αρθρογραφία των υποψηφίων πρέπει να κοινοποιείται στην ΟΔΠΕ.

Συνάδελφε πρόεδρε, παρακαλούμε να ανακοινώσετε σε όλα τα μέλη σας με κάθε τρόπο (ανακοίνωση σε τοπικές εφημερίδες, ραδιόφωνα, τηλεόραση και ανακοίνωση στα γραφεία του συνδέσμου, προφορικές υπενθυμίσεις στις συγκεντρώσεις των μελών σας κ.λπ.) ότι όσοι έχουν τα προσόντα που ζητάει ο κανονισμός, μπορούν να υποβάλλουν αίτηση (συνημμένο υπόδειγμα) στο σύνδεσμο μέχρι 10 Ιανουαρίου 2003. Οι αιτήσεις αυτές διαβιβάζονται, όλες υποχρεωτικά, στην ΟΔΠΕ, μέχρι Παρασκευή 24 Ιανουαρίου 2003, ώστε να εφαρμοσθεί το σύστημα παρακολούθησης των διδασκαλιών των υποψηφίων που θα επιλεγούν. Οι εξετάσεις θα πραγματοποιηθούν στις 24 Μαΐου 2003, από εξεταστική επιτροπή με καθηγητές διαιτησίας που έχουν ονομασθεί τουλάχιστον προ δεκαετίας".


Χριστουγεννιάτικη Προσφορά
από την
ΜΠΟΥΤΙΚ CHIC
ΑΝΔΡΙΚΑ σε τιμές ΚΟΣΤΟΥΣ
Καλές Γιορτές!
CHIC
Περνού 80, Αφάντου
Τηλ. 22410 37255, 52429

LORDAN
ΗΛΙΑΚΟΙ ΘΕΡΜΟΣΙΦΩΝΕΣ



ΗΛΕΚΤΡΙΚΕΣ ΕΓΚΑΤΑΣΤΑΣΕΙΣ
ΘΕΡΜΑΝΣΗ - ΨΥΞΗ - ΗΛΙΑΚΑ - AIR CONDITION
"ΗΛΕΚΤΡΙΚΟ ΣΠΙΤΙ"
ΣΑΡΑΝΤΗΣ ΓΡΗΓΟΡΑΚΗΣ
ΤΗΛ. 0932 255715-22410 94981

ΚΑΦΕΤΕΡΙΑ
MANHATTAN
— Και τον χειμώνα ανοικτά από το πρωί έως αργά το βράδυ.
— Είμαστε στη διάθεσή σας για **κάθε εκδήλωση** έως και **200 άτομα.**
Ι. Λόχου 11-13 Ιαλυσός
Πληρ. τηλ. 22410 92918

ΤΟΠΙΚΟ ΠΟΔΟΣΦΑΙΡΟ

# Αντίμαχος-Ερμής

Σήμερα στην Αντιμάχεια, ο τοπικός Αντίμαχος υποδέχεται τον Ερμή Καλυθιών στο εξ αναβολής παιχνίδι της 12ης αγωνιστικής της β' κατηγορίας. Θυμίζουμε ότι ο συγκεκριμένος αγώνας δεν διεξήχθη την κανονική του ημερομηνία, καθώς η Ροδίτικη ομάδα δεν μπόρεσε να μεταβεί στο νησί του Ιπποκράτη λόγω των κακών καιρικών συνθηκών. Στο συγκεκριμένο παιχνίδι και οι δύο ομάδες θέλουν την νίκη για διαφορετικούς λόγους.

Ο Αντίμαχος θέλει τους τρείς βαθμούς για να απομακρυνθεί από την επικίνδυνη ζώνη της βαθμολογίας, ενώ η ομάδα των Καλυθιών θέλει το "τρίποντο" για να πλησιάσει την κορυφή. Ο αγώνας θα ξεκινήσει στις 14.45 και θα το διευθύνουν οι κ.κ. **Κατσιδώνης Ε., Αργυρίου** και **Κουτσοχέρας**. Παρατηρητής της συνάντησης θα είναι ο κ. **Δράπανος**.

ΕΦΗΒΙΚΟ

# Περίπατος για Ήλιο

Σε χθεσινό παιχνίδι για το πρόγραμμα της 14ης αγωνιστικής ο Ήλιος κέρδισε εύκολα στην έδρα του τον Ευαγόρα με 6-1.

Τα γκολ των νικητών πέτυχαν οι **Νάκος** (3), **Νγκελίνα Μπ.** (2) και **Κόκας Μ.** (1) ενώ το μοναδικό γκολ των ηττημένων το πέτυχε ο **Παπαδημητρίου Τ.** Καλύτεροι από τον Ήλιο ήταν οι **Νάκος, Νγκελίνας** και **Κιλασίν,** ενώ από τον Ευαγόρα οι **Παπαδημητρίου, Φράγκος.**

**ΗΛΙΟΣ:** *Γιωργάς Π., Γιωργάς Σ., Μουτσοντέμι, Κόκας Δ., Κυπραίος, Νάκος, Νγκελίνας Μπ., Κιλασίν, Τσιάτος, Κόκας Μ., Κουντούρης.*

**ΕΥΑΓΟΡΑΣ:** *Παπαφάγος, Παπαδημητρίου, Μαγγαφάς, Φράγκος, Κουβάρης, Ρούσος, Τσαγκαράκης, Θεοδώρου, Κουνενός, Παπαφάγος Α., Αναστασιάδης.*

**Την Παρασκευή το ντέρμπι**

Μεθαύριο Παρασκευή θα γίνει το εξ αναβολής παιχνίδι ανάμεσα στον πρωτοπόρο Διαγόρα Β. και Ερμή. Το παιχνίδι θα γίνει στο γήπεδο των Αγίων Αποστόλων στις 6 μ.μ., ενώ νωρίτερα στις 3 μ.μ. στον Αρχάγγελο σ' άλλο ένα εξ αναβολής παιχνίδι ο Πετρώνας θ' αναμετρηθεί με τον Ιάλυσο '97.

ΚΥΠΕΛΛΟ

# Αύριο Ευαγόρας-Σύμη

Αύριο στις 11 π.μ. στο γήπεδο των Αγίων Αποστόλων θα διεξαχθεί το τελευταίο παιχνίδι του β' γύρου, με τον Ευαγόρα να υποδέχεται την Σύμη. Το διαιτητικό τρίο της συνάντησης θ' αποτελείται από τους **Γενή, Γρεβένη, Ορφανό**, ενώ παρατηρητής διαιτησίας θα είναι ο κ. **Κων/νου.** Παρατηρητής αγώνα θα είναι ο **Θ. Κυπραίος.**

# Δράση το Σαββατοκύριακο

- *Αναμένεται να ορισθούν σήμερα από την ΕΠΣΔ τα εξ' αναβολής παιχνίδια της α' και β' κατηγορίας*

Λόγω της χοροεσπερίδας των διαιτητών το ερχόμενο Σάββατο δεν είχαν ορισθεί από την ΕΠΣΔ παιχνίδια του τοπικού, όμως οι πολλές αναβολέ αναγκάζουν την επιτροπή πρωταθλήματος της ΕΠΣΔ να ορίσει τελικά αγώνες το Σαββατοκύριακο, κάτι που αναμένεται να περάσει σήμερα από τη συνεδρίαση του Δ.Σ. Συγκεκριμένα το σχέδιο της επιτροπής πρωταθλήματος έχει ως εξής:

**Α' ΚΑΤΗΓΟΡΙΑ**
**ΚΥΡΙΑΚΗ 22/12**
- **Πυλώνα (14.45):** Θύελλα-Άρης
- **Βάτι (14.45):** Διαγόρας Β.-Απόλλων Απ.

**Β΄ΚΑΤΗΓΟΡΙΑ**
**ΣΑΒΒΑΤΟ 21/12**
- **Καλυθιές (11.30):** Ερμής-Ασκληπιός

**ΚΥΡΙΑΚΗ 22/12**
- **Κατταβιά (14.45):** Κατταβιά-Νικαγόρας

**ΔΕΥΤΕΡΑ 23/12**
- **Αντιμάχεια (14.45):** Αντίμαχος-Ασπίδα Απ.

**ΣΑΒΒΑΤΟ 28/12**
- **Κως (14.45):** Ανταγόρας-Ζεύς

**Γ' ΚΑΤΗΓΟΡΙΑ**
**ΚΥΡΙΑΚΗ 29/12**
- **Σύμη:** Σύμη-Αλθαιμένης

Γ' ΚΑΤΗΓΟΡΙΑ

# Ξανά στη σέντρα...

- *Σήμερα στις 14.45 ο Ατρόμητος με τον Πετρώνα που θα συνεχίσουν το μεταξύ τους παιχνίδι από το 14'.*
- *Οι διαιτητές των αυριανών παιχνιδιών της 8ης αγωνιστικής του α' ομίλου*

Σήμερα στις 14.45 θα ξαναβρεθούν στη ...σέντρα Ατρόμητος και Πετρώνας για να συνεχίσουν τον μεταξύ τους αγώνα από το λεπτό (14') που διακόπηκε την προηγούμενη Κυριακή, λόγω καταρρακτώδους βροχής. Ο αγώνας θα ξαναρχίσει με τους ίδιους όρους που προϋπήρχαν μέχρι εκείνο το σημείο (αριθμός τερμάτων, αριθμός ποδοσφαιριστών). Το σκορ του αγώνα μέχρι εκείνο το σημείο ήταν 0-0 και επομένως ουσιαστικά είναι σαν ν' αρχίζει από την αρχή. Διαιτητής θα είναι και πάλι ο **Αντώνης Ορφανός** με επόπτες τους **Σιδηρόπουλο Δ.** και **Φουκάρα,** ενώ παρατηρητή τον κ. **Νικολάου.**

**-ΣΕ ΔΡΑΣΗ Ο Α' ΟΜΙΛΟΣ-**

Τα παιχνίδια της 8ης αγωνιστικής του α' ομίλου έχουν ορισθεί γι' αύριο και οι διαιτητές που θα βρεθούν σ' αυτά είναι οι εξής:

**ΑΥΡΙΟ**
- **Καρακόνερο (14.45):** *Δωριέας-Ασπίδα Σ.*
  **Διαιτησία:** *Φουκαράς-Κατταβενός-Κόττορος*
  **Παρατηρητής:** *Μπακαρής*
- **Θεολόγος (14.45):** *Δαμάγητος-Αστέρας Π.*
  **Διαιτησία:** *Σιδηρόπουλος Α.-Τσαούσης-Κόκκινος*
  **Παρατηρητής:** *Τόππος*
- **Κοσκινού (14.45):** *ΟΦ Ιστρίου-Ασκληπειό*
  **Διαιτησία:** *Τατάς-Γρεβένης-Ορφανός*
  **Παρατηρητής:** *Παυλούς*
- **Φάνες (14.45):** *Ακουσίλαος-Αναγέννηση Ρ.*
  **Διαιτησία:** *Σαββένας-Ζανεττής-Βλάχας*
  **Παρατηρητής:** *Νικολάου*

# Νέο κρούσμα ξυλοδαρμού

- *ΑΥΤΗ ΤΗ ΦΟΡΑ ΣΤΗΝ ΚΡΗΤΗΝΙΑ ΟΠΟΥ ΦΙΛΑΘΛΟΙ ΤΗΣ ΓΗΠΕΔΟΥΧΟΥ ΟΜΑΔΑΣ ΚΑΙ Ο ΠΟΔΟΣΦΑΙΡΙΣΤΗΣ ΧΡ. ΘΑΡΡΕΝΟΣ ΚΤΥΠΗΣΑΝ ΤΟ ΔΙΑΙΤΗΤΗ ΣΙΔΗΡΟΠΟΥΛΟ Α. ΚΑΙ ΤΟΝ ΕΠΟΠΤΗ Α. ΓΡΕΒΕΝΗ (4 ΡΑΜΜΑΤΑ)*

Το πρώτο φετινό κρούσμα ξυλοδαρμού διαιτητών είχαμε φέτος, το οποίο σημειώθηκε σε αγώνα γ' κατηγορίας και πιο συγκεκριμένα στο γήπεδο της Κρητηνίας, όπου εκεί τέθηκαν αντιμέτωποι Αλθαιμένης και Τήλος.

Θύματα του ξυλοδαρμού, ο διαιτητής **Α. Σιδηρόπουλος** και ο βοηθός του **Α. Γρεβένης.** Ο δεύτερος μάλιστα κτυπήθηκε σοβαρά και μεταφέρθηκε στο νοσοκομείο όπου του τοποθετήθηκαν ράμματα (4) στο πρόσωπο. Ολα έγιναν στο 87' όταν η φιλοξενούμενη ομάδα πέτυχε το 4ο της γκολ και φίλαθλοι των γηπεδούχων (4,5) μπήκαν στον αγωνιστικό χώρο για να διαμαρτυρηθούν προς διαιτητή και επόπτη, θεωρώντας ότι υπήρξε οφσάιντ στο γκολ που προηγήθηκε.

Ο διαιτητής διέκοψε προσωρινά τον αγώνα για να βγουν εκτός οι φίλαθλοι, ενώ στο ίδιο σημείο έδειξε κόκκινη κάρτα στον ποδοσφαιριστή **Χρ. Θαρρενό** του Αλθαιμένη γιατί έβρισε κι απείλησε (θα σε γαμ...) τον επόπτη **Γρεβένη.** Οι φίλαθλοι δεν βγήκαν από τον αγωνιστικό χώρο κι ο διαιτητής διέκοψε οριστικά το παιχνίδι. Κατά την αποχώρησή τους προς τ' αποδυτήρια, ο ποδοσφαιριστής του Αλθαιμένη **Θαρρενός,** κτύπησε με γροθιές τον **Γρεβένη** ενώ φίλαθλος κτύπησε το διαιτητή **Σιδηρόπουλο.** Και οι δύο γέμισαν με αίματα με τον **Γρεβένη** να είναι σε χειρότερη κατάσταση.

Την ατμόσφαιρα εξομάλυναν ορισμένοι παράγοντες των γηπεδούχων και οι ποδοσφαιριστές της Τήλου που προσπάθησαν να προστατέψουν το διαιτητικό τρίο. Εντρομοι οι διαιτητές απόσυρθηκαν στ' αποδυτήρια όπου ο γιατρός του αγώνα τους παρείχε τις πρώτες βοήθειες, ενώ στη συνέχεια μεταφέρθηκαν στο νοσοκομείο της Ρόδου, όπου στον **Α. Γρεβένη** τοποθετήθηκαν ράμματα. Ο τελευταίος δεν έμεινε στο νοσοκομείο αν και ζαλιζόταν από τα κτυπήματα που δέχθηκε. Σε επικοινωνία που είχαμε με το διαιτητή **Σιδηρόπουλο,** μας ανέφερε τα παραπάνω γεγονότα, ενώ μας διαβεβαίωσε ότι θα προχωρήσει σε συμπληρωματική έκθεση, καθώς και σε μηνύσεις. Προσωπικά ο ίδιος θα μηνύσει τον ποδοσφαιριστή **Ι. Ντελάκη** ο οποίος τον εξύβρισε και τον απείλησε (όπου σε βρω θα σε γαμ..., θα τα πούμε έξω...) ενώ ο **Α. Γρεβένης** θα μηνύσει τον **Χρ. Θαρρενό.**

Στο Φ.Α. που συμπληρώθηκε στο σκοτάδι καθώς δεν υπήρχαν φώτα στ' αποδυτήρια των διαιτητών ο διαιτητής ανέφερε σε γενικές γραμμές ότι στο 87' έδειξε κόκκινη κάρτα στον **Χρ. Θαρρενό** γιατί έβρισε τον επόπτη **Γρεβένη**, ενώ διέκοψε προσωρινά τον αγώνα και στη συνέχεια οριστικά γιατί μπήκαν στον αγωνιστικό χώρο φίλαθλοι.

Επίσης αναφέρει τη γροθιά που έδωσε ο **Θαρρενός** στον **Γρεβένη** καθώς κι ότι ο ίδιος κτυπήθηκε από φίλαθλο, ενώ δέχθηκε φραστική επίθεση κι απειλές από τον ποδοσφαιριστή **Ι. Ντελάκη.**

Οπως γίνεται αντιληπτό ο Αλθαιμένης καθώς και οι δύο ποδοσφαιριστές του αναμένεται να τιμωρηθούν αυστηρά από την ΕΠΣΔ, ενώ βάσει απόφασης του συνδέσμου διαιτητών που έχει παρθεί στο παρελθόν δεν πρόκειται μέχρι το τέλος της περιόδου να ξανασφυρίξουν διαιτητές του αγώνα ομάδας που υποκύπτει σε τέτοια γεγονότα.

**Ο ΑΓΩΝΑΣ**

Στο αγωνιστικό μέρος τώρα, οι φιλοξενούμενοι κατάφεραν να προηγηθούν στο 5' με πλασέ του **Μηλιού,** αλλά στο 25' και στο 40' ο **Κυπριώτης** έβαλε τον Αλθαιμένη μπροστά στο σκορ (2-1).

Στο 45' ο **Η. Σακελλάρης** έχασε μεγάλη ευκαιρία για το 2-2, ενώ στο 65' ο **Κυπριώτης** δεν μπόρεσε να κάνει το 3-1. Ετσι στο 75' ο **Σακελλάρης Η.** κατάφερε αυτή τη φορά να σκοράρει (2-2), ενώ στο 82' από κόρνερ του **Μηλιού,** ο **Αλιφέρης** με κεφαλιά έκανε το 2-3. Το 2-4 έγραψε ο **Σακελλάρης** στο 87' μετά από σέντρα του **Νικολή.**

Οι συνθέσεις:

**ΑΛΘΑΙΜΕΝΗΣ:** *Καραγιάννης Σ., Βισκαδούρος, Ντελάκης Ι., Καραγιάννης Δ., Μοντιάδης, Θαρρενός Χ., Κόκκινος, Μιχαλαριάς, Σεβδαλάκης Στ., Ντελάκης Γ., Κυπριώτης.*

**ΤΗΛΟΣ:** *Χ'γεωργίου, Νικολής Π., Χαραλαμπάκης, Αλιφέρης, Χριστοφίδης Η., Χριστοφίδης Ν., Νικολής Σ., Οικονόμου Ζ. Π., Σακελλάρης Η., Μηλιός, Οικονόμου Ζ. Ν.*

# Την Παρασκευή Πολυβώτης-Αστέρας Μ.

Το εξ αναβολής παιχνίδι της 12ης αγωνιστικής, της β' κατηγορίας μεταξύ του Πολυβώτη και του Αστέρα Μασσάρων ορίστηκε από την ΕΠΣΔ να διεξαχθεί την Παρασκευή στις 13.00. Τον εν λόγω αγώνα θα διαιτητεύσουν οι κ.κ. **Κατσιδώνης Ε., Κατταβενός** και **Μηνάς,** ενώ παρατηρητής της συνάντησης θα είναι ο κ. **Φιλίππου.**

# Αμεση αντίδραση του ΣΔΠΔ

- *Ο Σύνδεσμος προχώρησε σε έκδοση ανακοίνωσης διαμαρτυρίας με αφορμή τον ξυλοδαρμό των Σιδηρόπουλου και Γρεβένη*

Λίγη ώρα μετά τα θλιβερά γεγονότα στην Κρητηνία ο Σύνδεσμος Διαιτητών εξέδωσε την παρακάτω ανακοίνωση:

"Το Δ.Σ. του ΣΔΠΔ με αφορμή τα απαράδεκτα επεισόδια που έλαβαν χώρα στο γήπεδο της Κρητηνίας στον αγώνα της 17/12/2002 μεταξύ των ομάδων Αλθαιμένη-Τήλου από οπαδούς και ποδοσφαιριστή της γηπεδούχου ομάδος, εκφράζει τον αποτροπιασμό του για τα επεισόδια που αμαυρώνουν το άθλημα του ποδοσφαίρου, δηλώνει δε την αμέριστη συμπαράστασή του προς τα μέλη του που εδάρησαν άγρια κ.κ. **Α. Σιδηρόπουλου** και **Γρεβένη Α.** και δηλώνει απερίφραστα προς όλες τις κατευθύνσεις ότι θα εφαρμόσει στο ακέραιο όλα τα μέτρα εκείνα που απαιτούνται και έχει δηλώσει κατά καιρούς ότι θα λαμβάνει και έχει λάβει και στο παρελθόν σε ανάλογες περιπτώσεις ξυλοδαρμών των μελών του που έχουν να κάνουν με την προστασία τους".

**Ο πρόεδρος**
**Κάπρος Δημήτρης**

**Ο Γενικός Γραμματέας**
**Κάζας Πέτρος**

PROMISE

✓ Οργάνωση Εκδηλώσεων
✓ Επίβλεψη
✓ Events planing

**ΑΝ Η ΕΠΙΘΥΜΙΑ ΣΑΣ ΕΙΝΑΙ**

... η προσωπική σας στιγμή να είναι ξεχωριστή

... να έχει ευχάριστη ατμόσφαιρα

... να έχει την απέρριτη πολυτέλεια και την εξυπηρέτηση που της ταιριάζει

... να μείνει πάντα σε σας και στους δικούς σας ανθρώπους μια ευχάριστη ανάμνηση

... το πάρτυ του δικού σας παιδιού να είναι μοναδικό

... μια σωστά οργανωμένη επαγγελματική συνάντηση με την επισφράγιση της επιτυχίας σας

*Τότε* PROMISE

*σας υποσχόμαστε την σίγουρη επιτυχία*

**Η πολυετή πείρα μας στο χώρο, αποτελεί εγγύηση στη δική σας υπόθεση**

✓Πρωτότυπες ιδέες,
✓ προτάσεις που ταιριάζουν στο δικό σας προσωπικό γούστο

**Η PROMISE προτείνει Εσείς επιλέγετε**

*Σε ειδικά άνετο διαμορφωμένο χώρο σας περιμένουμε για την πρώτη μας γνωριμία.*

**ΔΗΜΗΤΡΗΣ ΖΟΡΜΠΑΛΑΣ**
**Αμαράντου 43 85100 Ρόδος**
**Τηλ. (22410)77178, κιν.: 0974329494**

ΤΟΠΙΚΟ ΠΟΔΟΣΦΑΙΡΟ

# Η ώρα του "πρωταθλητή χειμώνα"

*• ΑΕΛ ΚΑΙ ΔΙΓΕΝΗΣ "ΜΑΧΟΝΤΑΙ" ΣΗΜΕΡΑ ΓΙΑ ΤΗΝ ΚΑΤΑΚΤΗΣΗ ΤΟΥ ΑΤΥΠΟΥ ΤΙΤΛΟΥ, ΜΕ ΤΟΥΣ ΛΕΡΙΟΥΣ ΝΑ ΠΗΓΑΙΝΟΥΝ ΚΑΛΥΜΝΟ ΚΑΙ ΤΟ ΔΙΓΕΝΗ ΑΡΧΑΓΓΕΛΟ*

*• Ο ΤΣΑΓΚΑΡΗΣ ΣΤΟ ΑΡΗΣ-ΔΙΓΕΝΗΣ ΕΝΩ ΕΜΠΩΝΑ ΠΑΕΙ Ο ΠΑΝΤΕΛΗΣ ΜΙΧΑΛΑΚΗΣ*

Την ολοκλήρωση του α' γύρου του πρωταθλήματος της Α' κατηγορίας έχουμε σήμερα όπου και θα κριθεί ποιός θα είναι ο πρωταθλητής "χειμώνα".

Δύο ομάδες διεκδικούν τον άτυπο τίτλο. Ο Διγενής και η ΑΕΛ. Και οι δύο αγωνίζονται εκτός έδρης, με τους Λεριούς να καλούνται να πεξεράσουν το "εμπόδιο" του Καλυμνιακού, ενώ οι Κοσκινιάτες το "εμπόδιο" του Άρη.

Εάν ο Διγενής κερδίσει τον Αρη και η ΑΕΛ χάσει ή έρθει ισόπαλη στην Κάλυμνο τότε πρωταθλητές "χειμώνα" θα στεφθούν οι Κοσκινιάτες. Σε περίπτωση νίκης της ΑΕΛ ή ήττας-ισοπαλίας του Διγενή στον Αρχάγγελο τον άτυπο τίτλο θα τον κατακτήσουν οι Λεριοί. Διαιτητής στη συνάντηση του Αρχαγγέλου ορίσθηκε ο **Βασίλης Τσαγκάρης** ενώ στην Κάλυμνο ο **Παναγιώτης Βασιλείου.**

Και οι δύο αντίπαλοι των επίδοξων πρωταθλητών "χειμώνα" χρειάζονται από την πλευρά τους σήμερα τη νίκη προκειμένου ν' αποφύγουν τυχόν περιπέτειες κι έτσι αναμένεται να γίνουν δύο συγκλονιστικές "μάχες". Όσον αφορά το υπόλοιπο σημερινό πρόγραμμα Φοίβος και Ιάλυσος υποδέχονται Ορφέα και ΑΕΡΑ αντίστοιχα, φιλοδοξώντας να φτάσουν στη νίκη για να διατηρηθούν στην 3η θέση.

Ο τρίτος της "παρέας" Ηρακλής αγωνίζεται στην Έμπωνα με αντίπαλο την Αναγέννηση που χρειάζεται τους βαθμούς της νίκης.

Σπουδαίο από βαθμολογικής άποψης ματς γίνεται στο Παραδείσι όπου ο Κλεάνθης που "καίγεται" για βαθμούς περιμένει τη Θύελλα, ενώ στη Λίνδο, ο Κλεόβουλος σ' άλλη μια σπουδαία αναμέτρηση αντιμετωπίζει τον Διαγόρα Β. που κι αυτός αναζητεί βαθμούς για ν' αποφύγει τυχόν περιπέτειες.

Τέλος στ' Απόλλωνα ο προβληματικός τελευταία Απόλλων αναμένεται να μην έχει δυσκολίες απέναντι στην ουραγό Δόξα Κ.

Αναλυτικά η 15η αγωνιστική:

• **Απόλλωνα (12.00):** Απόλλων Απ.-Δόξα Κ.
**Διαιτησία:** *Γρεβένης-Σιδηρόπουλος Σ.-Κόττορος*
**Παρ/της αγώνα:** *Σεβδαλάκης*
**Παρ/τής διαιτ.:** *Χατζημανώλης*

• **Βαθύ (14.30): Καλυμνιακός-ΑΕΛ**
**Διαιτησία:** *Βασιλείου-Αλαχιώτης-Μουστάκας*
**Παρ/της αγώνα:** *Κατέρης Π.*
**Παρ/της διαιτ.:** *Φραγκίνης*

• **Οικονομίδειο (14.45):** Ιάλυσος-ΑΕΡΑ
**Διαιτησία:** *Φεσσάρας-Γενής-Ζανεττής*
**Παρ/της αγώνα:** *Περαντινός*
**Παρ/τής διαιτ.:** *Σαββάκης*

• **Κρεμαστή (14.45):** Φοίβος-Ορφέας
**Διαιτησία:** *Κετσές-Τσαούσης-Κατταβενός*
**Παρ/της αγώνα:** *Βεργίδης*
**Παρ/τής διαιτ.:** *Κων/νου*

• **Παραδείσι (14.45):** Κλεάνθης-Θύελλα
**Διαιτησία:** *Ζανεττίδης-Παπανικολάου-Μίχας*
**Παρ/της αγώνα:** *Κατσουράκης*
**Παρ/τής διαιτ.:** *Σακελλαρίδης*

• **Αρχάγγελος (14.45):** Άρης-Διγενής
**Διαιτησία:** *Τσαγκάρης-Φραγκίνης-Βασιλειάδης*
**Παρ/της αγώνα:** *Κυπραίος Θ.*
**Παρ/τής διαιτ.:** *Σταματάκης*

• **Έμπωνα (14.45):** Αναγέννηση-Ηρακλής
**Διαιτησία:** *Μιχαλάκης-Τατάς-Συμιακός*
**Παρ/της αγώνα:** *Αγρέλης*
**Παρ/τής διαιτ.:** *Λουλουδάκης*

• **Λίνδος (14.45):** Κλεόβουλος-Διαγόρας Β.
**Διαιτησία:** *Χατζηνικόλας-Πηδιάκης-Λάμπρου*
**Παρ/της αγώνα:** *Χουρδάς*
**Παρ/τής διαιτ.:** *Κάπρος Στ.*



*Η ΑΕΛ δοκιμάζεται σήμερα στη Κάλυμνο*


Quick Service Center
The service professionals
*Τεχνική εξυπηρέτηση χωρίς όρια, για πελάτες απαιτητικούς*

**SERVICE**

ΑΝΑΛΟΓΙΚΗΣ ΚΑΙ ΨΗΦΙΑΚΗΣ VIDEOCAMERA

ΤΗΛΕΟΡΑΣΕΩΝ - VIDEO - ΗΧΗΤΙΚΩΝ ΣΥΣΚΕΥΩΝ

PlayStation.

Τώρα και στην Ροδο έχετε την δυνατότητα να επισκευάσετε οποιαδήποτε υψηλής τεχνολογίας συσκευή Ήχου η Εικόνας Αναλογική η ψηφιακή

Ειδικοτης

**SONY**

Γρήγορα, υπεύθυνα, εγγυημένα, και πάντα σε προσιτές τιμές

Στο κατάστημα μας Μιχαήλ. Πετριδη 67 στην Ροδο θα βρείτε επίσης

Όλα τα απαραίτητα αξεσουάρ για την πλήρη αξιοποίηση των δυνατοτήτων του Playstation η της Video Camera σας αλλά και ολοκληρωμένη κάλυψη όλων των απορίων η τεχνικών ερωτήσεων που έχετε Σας Περιμένουμε .....

Μιχαήλ. Πετριδη 67 Ρόδος 85100
Τηλ. 22410-60210 Fax 22410-60213
Email Qservice@otenet.gr



COMPUTERS - ΠΕΡΙΦΕΡΕΙΑΚΑ - ΑΞΕΣΟΥΑΡ

ΚΑΛΕΣ ΓΙΟΡΤΕΣ
ΜΕ ΑΣΥΓΚΡΙΤΕΣ ΠΡΟΣΦΟΡΕΣ

Intel 2,4Ghz ή Athlon 2400+
€ 780,-
31,-/Μήνα

Intel 2,53Ghz
256MB/40GB/Modem
DVD/64MB VGA κλπ.
€ 855,-
34,-/Μήνα

Intel 2,0Ghz ή Athlon 2000+
€ 650,-
26,-/Μήνα

Intel 2,0Ghz
256MB/40GB/Modem
CD-ROM/Sound κλπ
€ 559,-
22,-/Μήνα

Microsoft OEM Distributor

Και άλλα 150 μοντέλλα από 359,-

ΟΘΟΝΕΣ

| | |
|---|---|
| 17" Digital OSD | 135,- |
| 17" Digital Philips | 169,- |
| 15" TFT LCD | 344,- |
| 17" TFT-LCD | 599,- |

Σε όλα τα PC Windows XP

CD-RW 48x ταχύτητας
Αντιγραφικό για CD-ROM
€ 69,-

Υπογράφουμε με την Τιμή μας!!

Οι τιμές τις μετρητοίς δεν συμπεριλαμβάνουν ΦΠΑ.
Οι τιμές των 36 δόσεων συμπεριλαμβάνουν 13% ΦΠΑ.

Information Systems
SYNCOM
Η ΑΛΛΗ ΔΙΑΣΤΑΣΗ ΤΗΣ ΤΕΧΝΟΛΟΓΙΑΣ

Κ. ΥΔΡΑΙΟΥ 28 ΡΟΔΟΣ
ΤΗΛ. 22410.70160-1-2

ΠΕΡΙΦΕΡΕΙΑΚΟ

# Και τώρα η Κως...

*• ΕΚΕΙ ΕΧΕΙ ΣΤΡΑΜΜΕΝΟ ΤΟ ΕΝΔΙΑΦΕΡΟΝ ΤΟΥ Ο ΔΙΑΓΟΡΑΣ*

*• ΧΩΡΙΣ ΧΑΤΖΗΘΕΟΔΩΡΑΚΗ-ΑΓΓΕΛΟΠΟΥΛΟ Η ΧΘΕΣΙΝΗ ΠΡΟΠΟΝΗΣΗ*

*• ΠΟΛΟΣ ΕΛΞΗΣ Ο ΔΙΑΓΟΡΑΣ ΛΟΓΩ... ΕΝΔΥΣΗΣ ΠΟΥ ΘΥΜΙΖΕΙ ΜΕΓΑΛΕΣ ΚΑΤΗΓΟΡΙΕΣ*

Και τώρα η Κως... Αυτό είναι το σύνθημα που περνάει πλέον στ' αποδυτήρια του Διαγόρα καθώς το παιχνίδι με την Ελευσίνα είναι ιστορία. Οι κυανέρυθροι θα προσπαθήσουν και σ' αυτό το παιχνίδι να κάνουν το καθήκον τους χωρίς φυσικά να παραγνωρίζεται το γεγονός του ότι αυτού του είδους τα τοπικά ντέρμπι παρουσιάζουν ιδιαιτερότητες.

Το τόνισε εξάλλου κι ο κ. Σταύρου στους παίκτες του πως "όλα τα παιχνίδια θέλουν προσοχή". Και φυσικά σ' αυτά συμπεριλαμβάνεται, και το ματς με την Κω".

Οι Διαγοριδείς γυμνάσθηκαν χθες κανονικά.

- Απών από την χθεσινή προπόνηση ήταν ο **Μιχάλης Χατζηθεοδωράκης,** ο οποίος δεν μπόρεσε να εξασφαλίσει άδεια από την μονάδα που υπηρετεί.

- Δικαιολογημένα απουσίασε και ο **Παναγιώτης Αγγελόπουλος** ο οποίος παρέμεινε και χθες για επαγγελματικούς λόγους στην Αθήνα έχοντας φυσικά την σχετική άδεια του προπονητή του.

Οι Διαγοριδείς ασκήθηκαν χθες στον τομέα της φυσικής κατάστασης. Αξίζει να σημειωθεί πάντως πως **Περικλής Σταθόπουλος** και **Μερκούρης Μόσχου** γυμνάσθηκαν μόνοι τους αφού αισθάνονται ενοχλήσεις από το ματς με την Ελευσίνα.

**ΠΟΛΟΣ ΕΛΞΗΣ**

Ομολογουμένως η αποστολή του Διαγόρα αποτέλεσε πόλο έλξης άλλων αποστολών και φορέων σε κάθε δημόσια εμφάνιση.

Ολοι τους ομοιόμορφα ντυμένοι με ολόμαλλο σκούρο κουστούμι προσφορά των πέντε καταστημάτων RODEO της πόλης μας που ανήκουν στους αδελφούς **Φτακλάκη.**

- Τα πουκάμισα της αποστολής είναι προσφορά της αντιπροσωπείας MICHELIN του **Μάκη Ζουρούδη** ενώ,

- Οι γραβάτες προσφέρθηκαν από την BEST WESTERN. Πρόκειται για αλυσίδα ξενοδοχείων στην οποία υπάγεται και το ΠΛΑΖΑ της Ρόδου.

Ηταν μια εμφάνιση που για πολλούς θύμισε άλλες κατηγορίες! Ο Διαγόρας δηλαδή και σ' αυτό τον τομέα πήρε άριστα!



*Ο Παναγιώτης Αγγελόπουλος δεν προπονήθηκε χθες αφού έμεινε στην Αθήνα (ΒΙΚΤΩΡ-ΦΩΤΟ ΜΑΡΚΕΤ-ΙΑΛΥΣΟΣ)*

## Ο Βάσσαλος στο ντέρμπι

*• Θα διευθύνει τον αγώνα του Διαγόρα με την Κω*

*• Στο Βόλο ο Ζανετίδης*

Δύο Αθηναίοι κι ένας Πατρινός διαιτητής θα διευθύνουν τους αγώνες των Ροδίτικων ομάδων την προσεχή Κυριακή. Συγκεκριμένα:

- Ο **Αθηναίος Γκιόλιας** θα σφυρίξει στο δύσκολο ματς του Απόλλωνα Καλ. με τη Μάνη.

- Το ντέρμπι μεταξύ Διαγόρα και Κω θα διευθύνει ο επίσης **Αθηναίος Βάσσαλος** ενώ,

- Το παιχνίδι του Αίαντα Σαλαμίνας με τη Ρόδο θα διαιτητεύσει ο **Πατρινός Αθανασόπουλος.**

Αναλυτικά τα τρίο της 12ης αγωνιστικής έχουν ως εξής:

**ΕΡΜΗΣ ΚΟΡΥΔ.-ΑΣΠΡΟΠΥΡΓΟΣ**

| | | |
|---|---|---|
| ΔΙΑΙΤΗΤΗΣ | **Α. Μπόρτζαρης** | Αχαΐας |
| ΒΟΗΘΟΣ ΔΙΑΙΤΗΤΗ | **Χ. Τσιμπούκης** | Αχαΐας |
| ΒΟΗΘΟΣ ΔΙΑΙΤΗΤΗ | **Ε. Αντωνοπούλου** | Αχαΐας |
| ΠΑΡΑΤΗΡΗΤΗΣ | **Ε. Μανάρας** | Χίου |

**ΑΙΟΛΙΚΟΣ-ΠΑΝΕΛΕΥΣΙΝΙΑΚΟΣ**

| | | |
|---|---|---|
| ΔΙΑΙΤΗΤΗΣ | **Α. Λάμπρου** | Αθήνας |
| ΒΟΗΘΟΣ ΔΙΑΙΤΗΤΗ | **Σ. Κοσικίδης** | Αθήνας |
| ΒΟΗΘΟΣ ΔΙΑΙΤΗΤΗ | **Α. Κάτσικας** | Αθήνας |
| ΠΑΡΑΤΗΡΗΤΗΣ | **Γ. Κακριδής** | Κορίνθου |

**ΑΠΟΛΛΩΝ ΚΑΛΥΘΙΩΝ-ΜΑΝΗ**

| | | |
|---|---|---|
| ΔΙΑΙΤΗΤΗΣ | **Π. Γκιόλιας** | Αθήνας |
| ΒΟΗΘΟΣ ΔΙΑΙΤΗΤΗ | **Δ. Τίκας** | Αθήνας |
| ΒΟΗΘΟΣ ΔΙΑΙΤΗΤΗ | **Ε. Δημόπουλος** | Αθήνας |
| ΠΑΡΑΤΗΡΗΤΗΣ | **Κ. Καραπατάς** | Κορίνθου |

**ΔΙΑΓΟΡΑΣ-ΚΩΣ**

| | | |
|---|---|---|
| ΔΙΑΙΤΗΤΗΣ | **Κ. Βάσσαλος** | Αθήνας |
| ΒΟΗΘΟΣ ΔΙΑΙΤΗΤΗ | **Κ. Παπαχαραλάμπους** | Αθήνας |
| ΒΟΗΘΟΣ ΔΙΑΙΤΗΤΗ | **Π. Γλαβάς** | Αθήνας |
| ΠΑΡΑΤΗΡΗΤΗΣ | **Ε. Στέργου** | Δωδεκανήσου |

**ΑΙΑΣ ΣΑΛΑΜΙΝΑΣ-ΡΟΔΟΣ**

| | | |
|---|---|---|
| ΔΙΑΙΤΗΤΗΣ | **Ν. Αθανασακόπουλος** | Αχαΐας |
| ΒΟΗΘΟΣ ΔΙΑΙΤΗΤΗ | **Χ. Σωτηρόπουλος** | Αχαΐας |
| ΒΟΗΘΟΣ ΔΙΑΙΤΗΤΗ | **Α. Βεσκούκης** | Αχαΐας |
| ΠΑΡΑΤΗΡΗΤΗΣ | **Δ. Ξανθόπουλος** | Αθήνας |

**ΚΑΡΛΟΒΑΣΙ-ΚΑΣΠΑΚΑΣ**

| | | |
|---|---|---|
| ΔΙΑΙΤΗΤΗΣ | **Ν. Μενδρινός** | Αθήνας |
| ΒΟΗΘΟΣ ΔΙΑΙΤΗΤΗ | **Ν. Περιστέρης** | Αθήνας |
| ΒΟΗΘΟΣ ΔΙΑΙΤΗΤΗ | **Β. Πλατσιώτας** | Αθήνας |
| ΠΑΡΑΤΗΡΗΤΗΣ | **Δ. Παπαδόπουλο** | Κορίνθου |

**ΜΥΚΟΝΟΣ-ΚΑΛΛΟΝΗ**

| | | |
|---|---|---|
| ΔΙΑΙΤΗΤΗΣ | **Η. Ντόβας** | Αθήνας |
| ΒΟΗΘΟΣ ΔΙΑΙΤΗΤΗ | **Π. Γουναρίδης** | Αθήνας |
| ΒΟΗΘΟΣ ΔΙΑΙΤΗΤΗ | **Ε. Γλαβάς** | Αθήνας |
| ΠΑΡΑΤΗΡΗΤΗΣ | **Β. Ποτόγλου** | Πειραιά |

**ΜΑΝΔΡΑΪΚΟΣ-ΑΤΡΟΜΗΤΟΣ ΠΕΙΡΑΙΑ**

| | | |
|---|---|---|
| ΔΙΑΙΤΗΤΗΣ | **Χ. Καλαϊτζίδης** | Αθήνας |
| ΒΟΗΘΟΣ ΔΙΑΙΤΗΤΗ | **Α. Μαρκόπουλος** | Αθήνας |
| ΒΟΗΘΟΣ ΔΙΑΙΤΗΤΗ | **Ν. Γεωργαράκος** | Αθήνας |
| ΠΑΡΑΤΗΡΗΤΗΣ | **Ι. Ιορδανίδης** | Πειραιά |

**ΣΤΟ ΒΟΛΟ Ο ΖΑΝΕΤΙΔΗΣ**

**ΝΙΚΗ ΒΟΛΟΥ-ΕΡΓΟΤΕΛΗΣ**

Διαιτητής **Κ. Ζανετίδης** ΣΔΠ Δωδεκανήσου
Βοηθός διαιτητή **Μ. Κοφίτσας** ΣΔΠ Καρδίτσας
Βοηθός διαιτητή **Ι. Δραβαλόπουλος** ΣΔΠ Εύβοιας
4ος Διαιτητής **Α. Ευαγγέλου** ΣΔΠ Καρδίτσας
Παρατηρητής **Ν. Ιωαννίδης** ΣΔΠ Λάρισας.


**Α.Ν.Ε.Σ.**

ΑΝΩΝΥΜΗ ΝΑΥΤΙΛΙΑΚΗ ΕΤΑΙΡΕΙΑ ΣΥΜΗΣ

*ΕΔΡΑ: Σύμη Δωδεκάνησα Τ.Κ. 85600*
*Τηλ.: (22460) 71444, Fax. (22460) 71373*

*ΓΡΑΦΕΙΟ ΡΟΔΟΥ:* Αυστραλίας 88 Τ.Κ. 85100
Τηλ. (22410) 37769, Fax. (22410) 34493

E-mail: anesymis@otenet.gr

**Ε/Γ-Τ/Ρ ΠΑΝΟΡΜΙΤΗΣ**

ΤΟΥΡΙΣΤΙΚΑ ΔΡΟΜΟΛΟΓΙΑ ΑΠΟ 01.12.2002 ΕΩΣ 31.01.2003

| | | |
|---|---|---|
| ΚΑΘΕ ΔΕΥΤΕΡΑ: | ΣΥΜΗ-ΡΟΔΟ | 08.00 |
| | ΡΟΔΟ-ΣΥΜΗ | 15.00 |
| Το δρομολόγιο της Δευτέρας 06.01.03 θα εκτελεστεί την Τρίτη 07.01.03 τις ίδες ώρες λόγω της αργίας των Θεοφανίων. | | |
| ΚΑΘΕ ΠΕΜΠΤΗ: | ΣΥΜΗ-ΡΟΔΟ | 08.00 |
| | ΡΟΔΟ-ΣΥΜΗ | 15.00 |
| Το δρομολόγιο της Πέμπτης 26.12.02 θα εκτελεστεί την Τρίτη 24.12.02 τις ίδιες ώρες λόγω της αργίας των Χριστουγέννων | | |
| ΚΑΘΕ ΠΑΡΑΣΚΕΥΗ: | ΣΥΜΗ-ΡΟΔΟ | 08.00 |
| | ΡΟΔΟ-ΣΥΜΗ | 16.00 |
| ΚΑΘΕ ΣΑΒΒΑΤΟ: | ΣΥΜΗ-ΡΟΔΟ | 07.00 |
| | ΡΟΔΟ-ΣΥΜΗ | 08.30 |
| | ΣΥΜΗ-DATCHA | 10.00 |
| | DATCHA-ΣΥΜΗ | 13.45 |
| | ΣΥΜΗ-ΡΟΔΟ | 14.30 |
| | ΡΟΔΟ-ΣΥΜΗ | 16.00 |
| ΚΑΘΕ ΚΥΡΙΑΚΗ: | ΣΥΜΗ-ΡΟΔΟ | 07.00 |
| | ΡΟΔΟ-ΠΑΝΟΡΜΙΤΗ | 08.30 |
| | ΠΑΝΟΡΜΙΤΗ-ΣΥΜΗ | 11.00 |
| | ΣΥΜΗ-ΡΟΔΟ | 14.30 |
| | ΡΟΔΟ-ΣΥΜΗ | 16.00 |

Τα δρομολόγια μπορούν να τροποποιηθούν λόγω εκτάκτων συγκοινωνιακών αναγκών ή καιρικών συνθηκών

**Παρακαλούμε πριν ταξιδέψετε επικοινωνήστε με την Εταιρία:**

Γραφείο ΣΥΜΗΣ Τηλ.: *(22460) 71444 - Φαξ: (22460) 71373*

Γραφείο ΡΟΔΟΥ Τηλ.: *(22410) 37769 - Φαξ: (22410) 34493*



ANEK FERRIES

**ΠΡΟΓΡΑΜΜΑ ΔΡΟΜΟΛΟΓΙΩΝ**

**Ε/Γ-ΟΓ ΡΟΔΑΝΘΗ-Ε/Γ-Ο/Γ ΔΗΜΗΤΡΟΥΛΑ**

**ΑΠΟ ΝΗΣΙΑ ΠΡΟΣ ΠΕΙΡΑΙΑ**

**(16/12/2002-30/12/2002)**

| | | | | |
|---|---|---|---|---|
| 16/12/02 | ΔΕΥΤ. | ΡΟΔΑΝΘΗ | 07.00 | Καστελόριζο |
| | | ΡΟΔΑΝΘΗ | 16.00 | Κω-Κάλυμνο-Λέρο-Πάτμο-Πειραιά (08.30) |
| | 10/12/02 | ΤΡΙ. | | — |
| — | — | | | |
| 18/12/02 | ΤΕΤ. | ΡΟΔΑΝΘΗ | 09.15 | Καστελόριζο |
| | | ΡΟΔΑΝΘΗ | 18.00 | Κω-Καλυμνο-Λέρο-Πάτμο-Πειραιά (10.45) |
| 19/12/02 | ΠΕΜ. | ΔΗΜΗΤΡΟΥΛΑ | 17.00 | Κω-Αστυπάλαια-Αιγιάλι-Κατάπολα-Δονούσα-Νάξο-Πάρο-Πειραιά (12.05) |
| 20/12/02 | ΠΑΡ. | ΡΟΔΑΝΘΗ | 08.00 | Καστελόριζο |
| | | ΡΟΔΑΝΘΗ | 18.00 | Κω-Κάλυμνο-Πειραιά (09.00) |
| 21/12/02 | ΣΑΒ. | ΔΗΜΗΤΡΟΥΛΑ | 17.00 | Κω-Βαθύ-Χίο-Λέσβο-Λήμνο-Αλεξ/πολη |
| 22/12/02 | ΚΥΡ. | — | — | — |

**Πληροφορίες στο κεντρικό πρακτορείο**

**TSAGARIS TRAVEL**

**και στον ταξιδιωτικό σας πράκτορα**

**Τηλ. (22410) 36170-30406, FAX: 22410-28597**



**ΟΨΙΕΣ**

*και οινοπνεύματα*



*Καλές γιορτές*

**ΑΝΟΙΚΤΑ**

ΟΛΕΣ ΤΙΣ ΗΜΕΡΕΣ ΤΩΝ ΕΟΡΤΩΝ

*Ξεφαντώστε με ένα κεφάτο πρόγραμμα*

με τον ΚΩΣΤΑ ΘΕΟΔΟΣΙΟΥ,
ΜΙΧΑΛΗ ΘΕΟΔΟΣΙΟΥ
την ΙΟΥΛΙΑ και την ΒΙΚΤΩΡΙΑ

*Η αίθουσα διατίθεται για κάθε εκδήλωση (250 άτομα)*

**ΛΙΝΔΟΥ & ΒΡΥΞΕΛΛΩΝ 211**

*(πίσω από τη ΔΕΥΑΡ), στο Ροδίνι*

ΤΗΛ. 67674 • Κιν. 0932-635007

# ΜΙΚΡΕΣ αγγελίες

ΟΙ ΑΓΓΕΛΙΕΣ ΤΗΣ ΡΟΔΙΑΚΗΣ παρουσιάζονται και στο site www.anaggelies.gr

**ΜΕΤΑΦΕΡΘΗΚΑΜΕ!**
Θα μας βρίσκετε στα κεντρικά μας γραφεία επί της **Μαρ. Μαλλιαράκη 11** (τελευταία πάροδος Καναδά). Τα τηλέφωνα παραμένουν τα ίδια:
**(22410) 22210, (22410) 75230**



## ενοικιάσεις ακινήτων & επιχειρήσεων

**ΜΟΝΟΚΑΤΟΙΚΙΑ** 60 τ.μ. σε ήσυχο μέρος με 2 υπνοδωμάτια, ενιαίο χώρο κουζίνα-σαλόνι, τζάκι και κήπο. Οπισθεν Αγίου Χριστοφόρου, περιοχή Σγουρού, 6ο χλμ. Ρόδου - Λίνδου. Πληρ. τηλ. 22410 22722, κ. Φιλήμονας,ώρες 8 πμ. - 11 μ.μ. AE49255

**ΚΑΤΑΣΤΗΜΑ** 40 τ.μ. με WC, κατάλληλο και για γραφείο, Στεφάνου Καζούλη και Γαριβάλδη 15. Πληρ. τηλ. 0977 690012 AE49257

**ΜΟΝΟΚΑΤΟΙΚΙΑ** επί της Δημπεράκη 88 (Νιοχώρι). Πληρ. τηλ. 0945 267159 AE49253

**ΔΩΜΑΤΙΟ** με WC, πλήρως επιπλωμένο στην περιοχή Δασκάλων. Πληρ. τηλ. 22410 75035 AE49254

**ΑΠΟΘΗΚΗ 115 τ.μ. ΣΤΗΝ ΠΕΡΙΟΧΗ ΤΗΣ ΑΝΑΛΗΨΗΣ, ΠΛΗΡΩΣ ΕΞΟΠΛΙΣΜΕΝΗ ΕΤΟΙΜΗ ΓΙΑ ΧΡΗΣΗ. ΠΛΗΡ. ΤΗΛ. (22410)31007, 0945058119 ΠΕ49248**

**STUDIOS ΕΝΟΙΚΙΑΖΟΝΤΑΙ ΜΕ ΤΟ ΜΗΝΑ Ή ΕΒΔΟΜΑΔΑ, ΠΛΗΡΩΣ ΕΞΟΠΛΙΣΜΕΝΑ ΚΑΙ ΑΝΑΚΑΙΝΙΣΜΕΝΑ ΤΟ 2001 ΜΕ ΔΟΡΥΦΟΡΙΚΗ ΤΗΛΕΟΡΑΣΗ. ΤΗΛ. ΑΠ' ΕΥΘΕΙΑΣ ΚΛΗΣΗΣ, ΗΛΙΑΚΟΣ ΘΕΡΜ/ΝΑΣ ΚΑΤΑΛΛΗΛΑ ΓΙΑ ΣΤΡΑΤΙΩΤΙΚΟΥΣ, ΥΠΑΛ/ΛΟΥΣ ΤΕΧΝΙΚΩΝ ΕΤΑΙΡΕΙΩΝ, ΔΗΜ. ΥΠΑΛ/ΛΟΥΣ ΕΚΤΟΣ ΕΔΡΑΣ. ΔΙΕΥΘ/ΝΣΗ: ΑΠΟΛΛΩΝΟΣ ΑΜΕΡΙΚΗΣ 35. ΠΛΑΤΕΙΑ ΨΑΡΟΠΟΥΛΑΣ, ΤΗΛ. (22410)22061, 22062 ΠΕ49249**

**STUDIOS** επιπλωμένα στην περιοχή Ψαροπούλας. Πληρ. τηλ. 0945152292 AE49250

**ΔΙΑΜΕΡΙΣΜΑ** στην Κρεμαστή. Πληρ.τηλ. 0974057338, (22410)47486 AE49237

**ΔΙΑΜΕΡΙΣΜΑ** ενός υπνοδωματίου, με σαλόνι και κουζίνα, στα Κοσκινού. Πληρ. τηλ. (22410)63033 AE49225

**ΓΚΑΡΣΟΝΙΕΡΑ** επιπλωμένη 40 τ.μ. ρετιρέ επί της Στρ. Ζήση 95. Ενοίκιο 220 ευρώ. Πληρ. τηλ. 0937690674 AE49245

**ΕΝΟΙΚΙΑΖΕΤΑΙ** από τον ιδιοκτήτη το ξενοδοχείο ΦΟΙΒΟΣ στον Αρχάγγελο, 16 δωματίων με bar, κουζίνα, σαλόνι, parking, και κήπο 3 στρ. Τιμή 1500 ευρώ το μήνα. Πληρ. τηλ. (22410)27578, (22440) 22600

**ΓΚΑΡΣΟΝΙΕΡΑ** αποτελούμενη από το υπνοδωμάτιο, το καθιστικό, με πολυκουζινάκι, πλήρως επιπλωμένη με κλιματισμό, τηλέφωνο και βεράντα. Πληρ. τηλ. 0973016276, (22410)23479 μόνο για εκπαιδευτικούς, φοιτητές-τριες. AE49246

**STUDIO** επιπλωμένο στο Ροδίνι. Πληρ. τηλ. 0944361899 και (22410)25447 AE49239

**ΔΩΜΑΤΙΟ** ανεξάρτητο, επιπλωμένο, με πολυκουζινάκι και κεντρική θέρμανση, Τελχινών 9 Καρακόνερο. Πληρ. τηλ. (22410)30724 AE49241

**ΕΝΟΙΚΙΑΖΕΤΑΙ** στην Κρεμαστή επί της οδού Παπαγιάννη 22 (απέναντι από τον σταθμό Super Star)το ισόγειο διαμέρισμα καινούργιας διώροφης οικοδομής, δύο διαμερισμάτων, 70 τ.μ. γωνιακό, ευάερο με 2 υπνοδωμάτια, σαλόνι-κουζίνα, μπάνιο WC, συνδεδεμένο με το αποχετευτικό και χωρίς κοινόχρηστα. Πληρ. τηλ. (22410)63082, 0945046312 AE49242

**ΓΚΑΡΣΟΝΙΕΡΑ** επιπλωμένη β' όροφος οδός Ταρσού 7, Φανερωμένη, Καρακόνερο. Πληρ. τηλ. (22410)21381, 0936745876 AE49216

**ΔΙΑΜΕΡΙΣΜΑ** με 3 υπνοδωμάτια, μεγάλη σαλοτραπεζαρία, καθιστικό, κουζίνα, μπάνιο, διαμπερές, ηλιόλουστο στο Καρακόνερο. Πληρ. τηλ. (22410)61291 AE49244

**ΓΚΑΡΣΟΝΙΕΡΕΣ** επιπλωμένες επί της οδού Στεφ. Καζούλη. Πληρ. τηλ. (22410)26542 και 73681 AE49238

**ΔΥΑΡΙ** στην Ανάληψη, επί της οδού Νίκου Καραγιάννη 14. Πληρ. τηλ. (22410)67663 AE49227

**STUDIO** επιπλωμένο πίσω από την Ακαδημία, Αμμοχώστου 12 για όλο το χρόνο. Τιμή 175 ευρώ το μήνα. Πληρ. τηλ. (22410)20192, 20860 κιν. 0937779054 AE49200

**ΚΑΤΑΣΤΗΜΑ** στο Ροδίνι μόνο με 230 ευρώ. Διευθ. Κυρά της Ρω αριθμός 13. Πληρ. τηλ. (22410)67976 AE49228

**ΑΙΘΟΥΣΑ** 600 τ.μ. κατάλληλη για οποιαδηποτε νόμιμη χρήση επί της οδού Καποδιστρίου. Πληρ. τη. 0944456548 AE49229

**ΤΡΙΑΡΙ** με ωραία θέα επί της οδού Ακραμήτου - Φανερωμένη. Πληρ. τηλ. 0944347405 AE49234

**ΚΑΤΑΣΤΗΜΑ** επί της Ιερού Λόχου 10, Δήμου Ιαλυσού, εντός τουριστικής ζώνης, με κήπο και πισίνα. Πληρ. τηλ. 0944456548 AE49235

**STUDIOS,** νεόκτιστα σε πανοραμική θέα στα Κοσκινού, με κουζίνα, τουαλέτα, aircodition, τηλεόραση, επιπλωμένα με όλο το νοικοκυριό του σπιτιού και με άνετο parking. Πληρ. τηλ. 0932629891 AE49184

**ΕΠΙΧΕΙΡΗΣΗ** καφετέριας ή καφενείου σε μεγάλο εμπορικό κέντρο. Πληρ. τηλ. 0944456548 AE49236

**ΔΩΜΑΤΙΟ** δίκλινο, επί της οδού Θεμ. Σοφούλη, με κοινόχρηστη κουζίνα, πλήρως εξοπλισμένη και λουτρό σε διαμέρισμα 1ου ορόφου, έως τις 31 Ιουλίου, κατάλληλο για φοιτητές-τριες. Πληρ. τηλ. (22410)73631, 0945124877 AE49213

**ΓΚΑΡΣΟΝΙΕΡΑ** ρετιρέ επιπλωμένη στην Ιαλυσό. Πληρ. τηλ. (22410)93748 AE49202

**ΜΟΝΟΚΑΤΟΙΚΙΑ** στο κέντρο της πόλης με κήπο και γκαράζ. Πληρ. τηλ. (22410)21335, (22410)76549 AE49217

**ΔΙΑΜΕΡΙΣΜΑ** 3άρι, 2 υπνοδωμάτια, Κωτιάδη και Υδραίου γωνία στον α' όροφο. Πληρ. τηλ. (22410)22038, 47651, 093-8938174 AE49204


# TOP PROPERTIES

*GEORGE & SAVAS PIPINOS*

*ΓΕΩΡΓΙΟΣ & ΣΑΒΒΑΣ ΠΙΠΙΝΟΣ*
***ΜΕΣΙΤΕΣ ΑΣΤΙΚΩΝ ΣΥΜΒΑΣΕΩΝ***
***REAL ESTATE AGENTS • MEMBER OF F.I.A.B.C.I.***

*Email: gpipinos@otenet.gr URL: www.rhodes-top-properties.com and www.pipinos.gr*

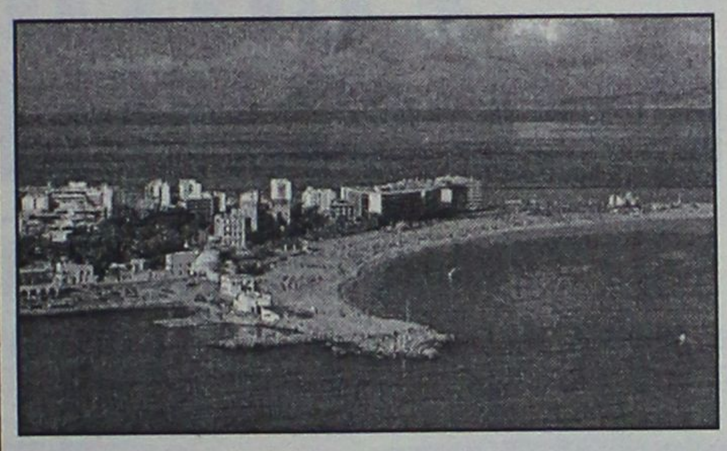

Η **"TOP PROPERTIES"** είναι ατομική επιχείρηση και ανήκει στους Γεώργιο και Σάββα Πιπίνο. Το γραφείο ασχολείται από το 1971 αποκλειστικά και μόνο με επενδύσεις και REAL ESTATE, στο νησί της Ρόδου και στην ευρύτερη περιοχή της Δωδεκανήσου.

**ΑΠΕΥΘΥΝΟΜΑΣΤΕ:** Στους **σοβαρούς, απαιτητικούς και επιλεκτικούς** επενδυτές-επιχειρηματίες, Ελληνες και ξένους που ενδιαφέρονται να κάνουν μια σοβαρή επένδυση προβολής στο νησί της Ρόδου.

**ΠΡΟΣΦΕΡΟΥΜΕ:** Α) Υπηρεσίες και πληροφορίες που γίνονται σε προσωπικό επίπεδο με εχεμύθεια, διακριτικότητα και σοβαρότητα.
Β) Μεγάλη γκάμα υψηλής ποιότητας, ακινήτων, όπως:1) Ξενοδοχεία Α' και Β' κατηγορίας των 600-500-350-300 κλινών, 2) Κεντρικά αστικά ακίνητα κατάλληλα για Τράπεζες-καταστήματα-γραφεία, 3) Παραλιακές εκτάσεις, κατάλληλες για τουριστικές επενδύσεις των 150.000-100.000-70.000-50.000-36.000 τ.μ. και 4) Διαμερίσματα και μεζονέτες προβολής, και 5) Αξιόλογες Παραθεριστικές κατοικίες.

**ΣΤΟΧΟΣ ΜΑΣ ΕΙΝΑΙ:** Να προσφέρουμε στο αγοραστικό μας κοινό υψηλής ποιότητας ακίνητα και ευκαιρίες στο νησί της Ρόδου. Η τριακονταετής και πλέον πείρα μας στον τομέα αυτό αποτελεί εγγύηση.

**ΣΥΝΘΗΜΑ ΜΑΣ ΕΙΝΑΙ:** Επενδύστε στη ΡΟΔΟ ΤΩΡΑ, σε ακίνητα που ΑΝΤΕΧΟΥΝ ΣΤΟ ΧΡΟΝΟ

***Γεώργιος και Σάββας Πιπίνος***
***ΜΕΣΙΤΕΣ ΑΣΤΙΚΩΝ ΣΥΜΒΑΣΕΩΝ***
***Γιατί εμείς γνωρίζουμε καλύτερα!***

**TOP PROPERTIES** is a father and son business. The senior, Mr George S. Pipinos, the founder of the office, has carved over the years a reputation for integrity and excellence in the world of Real Estate in the Dodecanese. The junior, Dr. Savas Pipinos, has returned from his studies in UK to aid in his farther´s footsteps.
**AT TOP PROPERTIES** we try hard to attract important and selective investors, high calibre businessmen/women and discerning professional people, both Greek and foreign, who wish to acquire substantial and valuable property on Rhodes.
**We offer** our expertise and advice privately, discreetly and in strict confidence.
**We keep** a comprehensive list of real estate of the highest specifications:
a. A' and B' class hotels (600, 500, 350, 300 beds capacity)
b. Centrally situated office buildings and other business premises.
c. Seaside land, ideal for development (hotels, holiday resorts, etc), of 150.000, 100.000, 70.000, 50.000, 36.000 square metres.
d. Villas, luxury apartments, detached, semi-detached and terraced houses.
e. Holiday and Retirement Homes.
**Our aim** is to give our clients the opportunity to acquire value for money, first class real estate on Rhodes. Our 30 and more years of experience is our warranty.
**Our motto** is Invest in Rhodes, Invest in property, It stands the test of time.

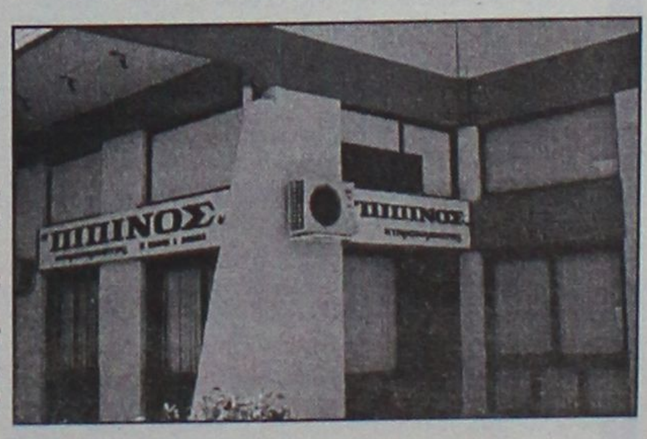


***TOP PROPERTIES***
***George and Savas Pipinos***
***Because we know best***

**KENNENTY 38, ΡΟΔΟΣ, 85 100, ΤΗΛ. (22410) 23895,FAX: (22410) 20883**
**38 KENNEDY STR., RHODES, 85 100, TEL. (22410) 23895, FAX: (22410) 20883**

## ΕΝΟΙΚΙΑΣΕΙΣ

συνέχεια από την προηγούμενη

**ΕΝΟΙΚΙΑΖΟΝΤΑΙ** studio και διαμερίσματα επιπλωμένα με A/C στ' Αφάντου επί της εθνικής οδού Ρόδου-Λίνδου με την ημέρα ή με το μήνα. Αλλοδαποί αποκλείονται. Πληρ. τηλ. (22410)52276 απογευματινές ώρες
AE49221

**ΔΙΑΜΕΡΙΣΜΑ** 55 τ.μ. ρετιρέ στο Καρακόνερο πλήρως επιπλωμένο με κεντρική θέρμανση και ηλιακό θερμοσίφωνα και θέα τη θάλασσα. Πληρ. τηλ. 2241020949, 0932326055
AE49195

**ΔΙΑΜΕΡΙΣΜΑΤΑ 65 Τ.Μ. ΣΤΗΝ ΙΑΛΥΣΟ ΚΟΝΤΑ ΣΤΟ ΒΕΡΟΠΟΥΛΟ ΕΠΙΠΛΩΜΕΝΑ Ή ΜΗ. ΠΛΗΡ. ΤΗΛ. (22410)93204**
**ΠΕ49210**

**ΜΕΖΟΝΕΤΑ ΜΕ 3 ΥΠΝΟΔΩΜΑΤΙΑ ΚΑΙ ΛΟΙΠΟΥΣ ΧΩΡΟΥΣ ΣΤΗΝ ΟΔΟ ΚΑΣΤΟΡΙΑΣ 16 (ΠΕΡΙΟΧΗ ΜΗΔΕΙΑ). ΠΛΗΡ. ΤΗΛ. 2241085231 κ. ΚΩΣΤΑ.**

**ΔΙΑΜΕΡΙΣΜΑ** 3άρι επί της Λίνδου 102 έναντι Γυμνασίου Ροδινιού. Πληρ. τηλ. (22410)61136
AE49205

**ΕΝΟΙΚΙΑΖΟΝΤΑΙ** στην οδό Ι. Δενδρινού 14: α) Διαμέρισμα σε χαμηλωμένο ισόγειο με: υπνοδωμάτιο, σαλόνι, χωλ, κουζίνα, μπάνιο, με ανεξάρτητη είσοδο σε διώροφη οικοδομή, κατάλληλο και για φοιτητές, β) αποθήκη 140 τ.μ. με ράμπα. Πληρ. τηλ. (22410)29210
AE49206

**ΔΙΑΜΕΡΙΣΜΑ** στον πρώτο όροφο 111 τ.μ. με 3 υπνοδωμάτια, σαλόνι, τραπεζαρία και 2 WC στην Στέλιου κωτιάδη. Πληρ. τηλ. 2246072130 κ. Ριζόπουλο Δημήτρη.
AE49185

**ΕΝΟΙΚΙΑΖΕΤΑΙ** στην Κρεμαστή διώροφη οικία με μεγάλο σαλόνι, 2 υπνοδωματία και ισόγειο κοντά σε φούρνο και super market κατάλληλη για ζευγάρι ή σοβαρή ολιγομελή οικογένεια. Πληρ. τηλ. (22410)43941, 61285 κ. Σπύρο
AE49182

**ΔΥΑΡΙ** επιπλωμένο πλήρες στο Μύδια Γεωργίου Σεφέρη 80 τ.μ., τιμή 340,00 ευρώ. Προτιμούνται ζευγάρια ή Στρατιωτικοί. Πληρ. τηλ. 2241020174
AE49198

**ΕΝΟΙΚΙΑΖΟΝΤΑΙ: Α) ΙΣΟΓΕΙΟ ΚΑΤΑΣΤΗΜΑ 140 Τ.Μ. ΚΑΙ ΠΑΤΑΡΙ 70 Τ.Μ., Β) ΑΠΟΘΗΚΗ 650 Τ.Μ. ΚΑΙ ΤΑ ΔΥΟ ΕΠΙ ΤΗΣ ΛΕΩΦ. ΡΟΔΟΥ-ΚΑΛΛΙΘΕΑΣ ΕΝΑΝΤΙ ΣΟΥΠΕΡ ΜΑΡΚΕΤ ΜΑΡΙΝΟΠΟΥΛΟΣ. ΠΛΗΡ. ΤΗΛ. (22410)24967, 10.00-14.00**
**ΠΕ49203**

**ΕΝΟΙΚΙΑΖΟΝΤΑΙ ΣΤΗΝ ΠΕΡΙΟΧΗ ΣΤΑΔΙΟΥ ΔΙΑΓΟΡΑ (ΚΟΔΡΙΓΚΤΩΝΟΣ) ΕΠΙΠΛΩΜΕΝΑ ΔΙΑΜΕΡΙΣΜΑΤΑ. ΔΙΑΘΕΣΙΜΑ ΓΙΑ ΔΙΑΣΤΗΜΑ ΑΠΟ 1 ΕΒΔΟΜΑΔΟΣ ΕΩΣ ΚΑΙ ΜΗΝΕΣ (ΠΛΗΝ ΚΑΛΟΚΑΙΡΙΝΗΣ ΠΕΡΙΟΔΟΥ). ΠΛΗΡ. ΤΗΛ. (22410)31756**
**ΠΕ49171**

**ΓΚΑΡΣΟΝΙΕΡΕΣ** και studio καινούργια, πλήρως επιπλωμένα, κοντά στο Πανεπιστήμιο και ΙΕΚ. Πληρ. τηλ. (22410)78965
AE49181

## ΕΝΟΙΚΙΑΖΟΝΤΑΙ

α) Κατάστημα 100 τ.μ. (αυτοτελής οικοδομή) που βρίσκεται στην πόλη της Ρόδου και στην οδό Ορφανίδου, (BAR STREET) κατάλληλο για Μπαρ, Κέντρο Διασκεδάσεως, φαστ-φουντ, πιτσερία, μινι-μάρκετ, πρακτορείο Προπό, κομμωτήριο ή οποιαδήποτε άλλη χρήση.

β) Κατάστημα διώροφο 104 τ.μ. στην πόλη της Ρόδου και στην οδό Γεωργίου Λέοντος, με βεράντα 31 τ.μ. (κοντά στο ξεν. ΜΑΝΟΥΣΟΣ και ΑΘΗΝΑ) κατάλληλο για εστιατόριο, καφετέρια, γραφείο ταξιδίων, κομμωτήριο, φαρμακείο, ανθοπωλείο, φωτογραφείο, οδοντιατρείο, αρχιτεκτονικό γραφείο ή οποιαδήποτε άλλη χρήση.

**Πληροφορίες στα τηλέφωνα:**
**(22410)35450 και (22410)20090 από 09.00 έως 13.00 και από 18.30 έως 22.00**

## ΕΝΟΙΚΙΑΖΕΤΑΙ

ξενοδοχείο γ' κατηγορίας 56 κλινών, συνολικού εμβαδού 1000 τ.μ. που διαθέτει ΣΝΑΚ ΜΠΑΡ με πρασιά σε κεντρικό τουριστικό δρόμο της πόλης της Ρόδου. Το ίδιο κτίριο διατίθεται εναλλακτικά προς ενοικίαση για άλλου τύπου χρήση.

**Πληρ. τηλ. (22410)27323 και 0033675565463**

## ΕΝΟΙΚΙΑΖΕΤΑΙ

ενιαίος ισόγειος χώρος 165 τ.μ. πίσω από την ΔΕΥΑΡ κατάλληλος για πολλαπλές χρήσεις.

**Πληρ. τηλ. 0945415149**



# ευσταθίου ΕΥΡΩΚΤΗΜΑΤΙΚΗ

## ΚΤΗΜΑΤΟΜΕΣΙΤΙΚΟ ΓΡΑΦΕΙΟ

**Αγορές, πωλήσεις, εκτιμήσεις, αντιπαροχές, μισθώσεις ακινήτων, επενδυτικές προτάσεις, αρχιτεκτονικές μελέτες**
ΞΕΝΟΔΟΧΕΙΑ, ΠΑΡΑΛΙΑΚΕΣ ΕΚΤΑΣΕΙΣ, ΚΕΝΤΡΙΚΑ ΑΚΙΝΗΤΑ, ΟΙΚΟΠΕΔΑ, ΜΟΝΟΚΑΤΟΙΚΙΕΣ, ΔΙΑΜΕΡΙΣΜΑΤΑ, ΑΓΡΟΤΕΜΑΧΙΑ

### ΜΟΝΟΚΑΤΟΙΚΙΕΣ - ΜΑΙΖΟΝΕΤΕΣ

| | |
|---|---|
| 65 τ.μ. - Κιοτάρι σε 1000 τ.μ. Οικόπ. | 82.172 |
| 80 τ.μ. - Μαλώνα σε 110 τ.μ. Οικόπ. | 79.889 |
| 80 τ.μ. - Πυλώνα σε 2000 τ.μ. Οικόπ. | 82.171 |
| 89 τ.μ. - Γεννάδι στο κύμα | 190.756 |
| 110 τ.μ. - Κοσκινού (ημιτελής) | 108,584 |
| 120 τ.μ. - Ροδίνι (Ημιτελής) σε 300 τ.μ. Οικόπ | 130.756 |
| 120 τ.μ. - Γεννάδι σε 500 τ.μ. Οικόπ. | 205.429 |
| 120 τ.μ. - Πυλώνα σε 1000 τ.μ. Οικόπ. | 205.429 |
| 125 τ.μ. - Ροδίνι σε 300 τ.μ. Οικόπ. | 234.776 |
| 126 τ.μ. - Ιαλυσός σε 300 τ.μ. Οικόπ | 261.189 |
| 128 τ.μ. - Ιξιά στους Καστελοριζιούς | 161,409 |
| 135 τ.μ. - Γεννάδι σε 520 τ.μ. Οικόπ. | 190.755 |
| 140 τ.μ. - Γεννάδι σε 750 τ.μ. Οικόπ. | 176.082 |
| 140 τ.μ. - Κοσκινού σε 660 τ.μ. Οικόπ. | 205.429 |
| 145 τ.μ. - Μόντε Σμιθ σε 220 τ.μ. Οικόπ. | 264.123 |
| 150 τ.μ. - Ιαλυσός σε 450 τ.μ. Οικόπ. (μπετά) | 134.996 |
| 150 τ.μ. - Κοσκινού (μπετά) σε 1133 τ.μ. Οικόπ. | 117.388 |
| 155 τ.μ. - Καλαβάρδα σε 320 τ.μ. Οικόπ. | 146.735 |
| 157 τ.μ. - Γεννάδι σε 1000 τ.μ. Οικόπ. | 255.319 |
| 160 τ.μ. - Ιξιά στην Ηρακλειδών (ημιτελής) | 255.562 |
| 160 τ.μ. - Ιαλυσός(μπετά) σε 400 τ.μ. Οικόπ. | 132.062 |
| 160 τ.μ. - Πεύκοι κοντά στη θάλασσα σε 900 τ.μ. | 308.144 |
| 165 τ.μ. - Κάλαθος (Ημιτελής) σε 6200 τ.μ. Οικόπ. | 440.205 |
| 175 τ.μ. - Ιαλυσός σε 850 τ.μ. Οικόπ. | 264.123 |
| 175 τ.μ. - Κρεμαστή σε 2725 τ.μ. (εντός Οικισμ.) | 586.941 |
| 180 τ.μ. - Κανδυλί σε 1330 τ.μ. Οικόπ. (μπετά) | 105.645 |
| 190 τ.μ. - Ιαλυσός σε 280 τ.μ. Οικόπ. | 278.796 |
| 200 τ.μ. - Θεολόγος σε 5000 τ.μ. Οικόπ. | 366.838 |
| 210 τ.μ. - Κοσκινού (μπετά) σε 650 τ.μ. Οικόπ. | 129.127 |
| 210 τ.μ. - Κοσκινού σε 660 τ.μ. Οικόπ. | 308.143 |
| 216 τ.μ. - Κοσκινού σε 1000 τ.μ. Οικόπ. | 316.947 |
| 232 τ.μ. - Πυλώνα σε 5000 τ.μ. Οικόπ. | 228.907 |
| 255 τ.μ. - Ασγούρου σε 1450 τ.μ. Οικόπ. | 176.072 |
| 300 τ.μ. - Κοσκινού (ημιτελής) σε 6000 τ.μ. Οικόπ. | 253.470 |
| 313 τ.μ. - Πυλώνα σε 313 τ.μ. Οικόπ. | 352.164 |
| 330 τ.μ. - Πυλώνα σε 1500 τ.μ. Οικόπ. | 352.164 |

### ΔΙΑΜΕΡΙΣΜΑΤΑ

**1 ΥΠΝΟΔΩΜΑΤΙΟ**

| | |
|---|---|
| 38 τ.μ. Κέννεντυ | 49.889 |
| 45 τ.μ. Αγ. Δημήτριος | 52.825 |
| 55 τ.μ. Καρακόνερο | 67.498 |
| 68 τ.μ. Κοσκινού | 39.911 |

**2 ΥΠΝΟΔΩΜΑΤΙΑ**

| | |
|---|---|
| 70 τ.μ. Ιαλυσός | 82.172 |
| 75 τ.μ. Καρακόνερο | 108.548 |
| 83 τ.μ. Ιαλυσός | 111.519 |
| 85 τ.μ. Καρακόνερο | 137.051 |
| 85 τ.μ. Κόβα | 82.172 |
| 85 τ.μ. Δασκάλους | 102.714 |
| 86 τ.μ. Ιξιά | 85.106 |
| 87 τ.μ. Ροδίνι | 126.192 |
| 87 τ.μ. Ιαλυσός | 88.041 |
| 90 τ.μ. Κέντρο της Πόλης | 146.735 |
| 96 τ.μ. Ζέφυρος | 134.996 |
| 98 τ.μ. Ζέφυρος | 146.735 |
| 99 τ.μ. Ροδίνι | 88.041 |

**3 ΥΠΝΟΔΩΜΑΤΙΑ**

| | |
|---|---|
| 100 τ.μ. Ροδίνι | 88.041 |
| 100 τ.μ. Ιξιά | 79.236 |
| 105 τ.μ. Ιαλυσός | 105.649 |
| 110 τ.μ. Αγ. Νικόλαος | 88.041 |
| 110 τ.μ. Κοσκινού | 96.845 |
| 110 τ.μ. Ιαλυσός | 161.409 |
| 114 τ.μ. Δασκάλους | 161.409 |
| 116 τ.μ. Αραπάκι | 179.017 |
| 117 τ.μ. Ιαλυσός | 190.755 |
| 118 τ.μ. Αραπάκι | 176.082 |
| 120 τ.μ. Ανάληψη | 181.952 |
| 123 τ.μ. Ροδίνι | 176.082 |
| 125 τ.μ. Μήδια | 220.103 |
| 135 τ.μ. Κέντρο της Πόλης | 211.299 |
| 136 τ.μ. Ροδίνι | 1219.516 |
| 155 τ.μ. Μόντε Σμίθ | 234.776 |
| 160 τ.μ. Αγ. Νικόλαος | 211.299 |
| 170 τ.μ. Κέννεντυ | 322.817 |

### ΟΙΚΟΠΕΔΑ

**ΡΟΔΟΣ**

| | |
|---|---|
| 180 τ.μ - στην Κοραή | 82.171 |
| 180 τ.μ. - στους Δασκάλους Σ.Δ. 1,2 | 73.367 |
| 300 τ.μ. - στον οικοδ. Συν/σμό "Απόλλων" | 79.236 |
| 632 τ.μ. - στο Καρακόνερο | 146.735 |
| 1300 τ.μ. - στο Ροδίνι | 305.209 |
| 1808 τ.μ. - Οδός Αυσταλίας | 1.326.485 |
| 3553 τ.μ. - στο Καρακόνερο | 777.696 |
| 34.000 τ.μ. - στην Ηλιούπολη | 1.995.597 |

**ΚΟΣΚΙΝΟΥ**

| | |
|---|---|
| 2100 τ.μ. - επί της Ρόδου Λίνδου | 161.408 |
| 4.000 τ.μ.- Θέση "Ξηρόκαμπος" | 176.082 |
| 4000 τ.μ. - Θέση "Πέζουλας" | 234.760 |
| 4000 τ.μ. - Θέση "παλιά Λατομεία". | 164.343 |
| 5100 τ.μ. - Στη Θέση "Άγιος Ιωάννης" | 267.057 |
| 5400 τ.μ .- Θέση "Τσαΐρι" | 73.367 |
| 8000 τ.μ - Θέση "παλιά Λατομεία" | 305.209 |
| 8500 τ.μ. - Λεωφ. Τσαΐρι -Αεροδρομίου | 174.614 |
| 8700 τ.μ. - Επί της Λεωφ. Ρόδου-Λίνδου | 381.511 |
| 9000 τ.μ .- Θέση "Αγ. Ιωάννης" | 475.421 |
| 9500 τ.μ. - Θέση "Πύργοι" . | 196.625 |
| 9700 τ.μ. - Επί της Λεωφ. Ρόδου-Λίνδου | 645.634 |
| 10.000 τ.μ.- Λεώφ. Ρόδου - Καλλιθέας | 440.205 |
| 13.770 τ.μ.- Θέση "Τσαΐρι". | 161.408 |
| 14.800 τ.μ.- Θέση "Τσαΐρι" . | 264.123 |
| 15320 τ.μ. - Θέση "Μαρμάρες" | 293.470 |
| 20.000 τ.μ.-Θέση "Λατομεία-Θέα Φαληράκι" | 880.410 |
| 25.000 τ.μ.-Θέση "Ξυλουργούς" θέα Τσαΐρι | 264.123 |
| 50.000 τ.μ.- Θέση "Άγιος Ιωάννης" | 1.760.821 |

**ΙΑΛΥΣΟΣ**

| | |
|---|---|
| 160 τ.μ.- Θέση "Καστελοριζιούς" | 58.694 |
| 400 τ.μ.- Εντός σχεδίου Πόλεως | 73.367 |
| 1000 τ.μ. - Θέση "Βουνάρα" | 64.563 |
| 3092 τ.μ. - Θέση "Κανδυλί" | 117.388 |
| 4000 τ.μ.- Θέση "Κανδυλί" | 140.865 |
| 4230 τ.μ.- Θέση "Κανδυλί" | 146.735 |
| 4500 τ.μ.- Επί της λεωφόρου Ηρακλειδών | 264.123 |
| 4660 τ.μ. Επί της λεωφόρου Ηρακλειδών | 264.123 |
| 5870 τ.μ.- Θέση "Κανδυλί" | 205.429 |
| 9700 τ.μ.- Θέση "Κανδυλί" | 190.755 |
| 4230 τ.μ.- Θέση "Κανδυλί" | 148.965 |
| 4660 τ.μ.- Επί της λεωφόρου Ηρακλειδών | 264.123 |
| 5870 τ.μ.- Θέση "Κανδυλί" | 205.429 |
| 9700 τ.μ.- Θέση "Κανδυλί" | 190.755 |
| 4230 τ.μ.- Θέση "Κανδυλί" | 148.965 |

### ΚΑΤΑΣΤΗΜΑΤΑ - ΓΡΑΦΕΙΑ

| | |
|---|---|
| 28 τ.μ. - Ανάληψη | 35.216 |
| 30 τ.μ. - Κέντρο Πόλεως | 352.164 |
| 30 τ.μ. - Ακτή Μιαούλη | 146.735 |
| 30 τ.μ. - Φαληράκι με 30 τ.μ. Υπογειο | 146.735 |
| 31 τ.μ. - Ακτή Μιαούλη | 234.776 |
| 30 τ.μ.- Νιοχώρι | 111.518 |
| 48 τ.μ.- Κέντρο Πόλεως | 293.470 |
| 50 τ.μ.- Νιοχώρι | 146.735 |
| 55 τ.μ.- Μαραθώνος | 82.171 |
| 65 τ.μ. - Ιαλυσός | 117.388 |
| 85 τ.μ. - Ανάληψη | 190.755 |
| 88 τ.μ. - Καναδά | 176.082 |
| 90 τ.μ.- Φαληράκι Κοντά στο κέντρο | 220.102 |
| 92 τ.μ. - Π. Πόλη σε 257 τ.μ. Οικόπ. | 498.899 |
| 92 τ.μ. - Καναδά | 498.899 |
| 100 τ.μ.- Νιοχώρι | 264.123 |
| 100 τ.μ. - Νιοχώρι | 264.123 |
| 100 τ.μ. - Ανάληψη | 234.776 |
| 100 τ.μ.- Ιξιά | 76.302 |
| 110 τ.μ.- Κέντρο πόλεως | 498.899 |
| 127 τ.μ.- Σκέυου Ζερβού | 111.519 |
| 128 τ.μ.- Νιοχώρι | 190.755 |
| 142 τ.μ. - Πλησίον Εθνικής Αντίστασεως | 117.388 |
| 160 τ.μ. - Λεωφ. Ρόδου - Λίνδου | 469.552 |

ΖΗΤΟΥΝΤΑΙ ΔΙΑΜΕΡΙΣΜΑΤΑ, ΚΑΤΑΣΤΗΜΑΤΑ, ΟΙΚΟΠΕΔΑ ΕΝΤΟΣ Ή ΕΚΤΟΣ ΠΟΛΕΩΣ, ΟΙΚΟΠΕΔΑ ΓΙΑ ΠΩΛΗΣΗ - ΑΝΤΙΠΑΡΟΧΗ ΔΑΝΕΙΑ ΔΕΚΤΑ, ΕΥΚΟΛΙΕΣ ΠΛΗΡΩΜΗΣ

**ΕΘΝ. ΑΝΤΙΣΤΑΣΗΣ 83 - ΤΗΛ. 22410 73819, 74917 - ΚΙΝ. 0944 374546, 0945 292030 - FAX: 22410 38641- info@euroktimatiki.gr**

*η ακίνητη αξία σας!*

## ενοικιασεις

συνέχεια από την προηγούμενη

**ΕΝΟΙΚΙΑΖΟΝΤΑΙ** στην Παστίδα επιπλωμένα δωμάτια (studios) με πολυκουζινάκι, θέρμανση, aircondition και ζεστό νερό δωρεάν, σε χώρο με άνετο πάρκιν και μεγάλο κήπο. Τιμή 170 ευρώ. Πληρ. τηλ. (22410)47228, 47909, 0946645055, 0944760796 AE49105

**ΑΠΟΘΗΚΗ** ισόγεια των 75 τ.μ. με ρεύμα τριφασικό, νερό και WC, κατάλληλη για οποιαδήποτε χρήση στην οδό Μιχ. Πετρίδη. Πληρ. τηλ. 2241020949, 0932326055 AE49194

**ΔΙΑΜΕΡΙΣΜΑΤΑ** καινούργια επιπλωμένα ισόγεια με δική τους αυλή και πάρκιν. Στην περιοχή BLUE BAY Ιαλυσού. Πληρ. τηλ. 0932238884, 0932468110, (22410)92448 AE49176

**ΔΙΑΜΕΡΙΣΜΑ** 110 τ.μ. α' ορόφου Σοφούλη 103 πάνω από το βιβλιοπωλείο "Διαγώνιος", αποτελείται από 3 υπνοδωμάτια, κουζίνα, σαλόνι, μπάνιο, αποθήκη. Ενοικιάζεται και επιπλωμένο για συγκατοίκηση. Πληρ. τηλ. (22410)33488 AE49100

**ΔΙΑΜΕΡΙΣΜΑ** με 3 υπνοδωμάτια, μεγάλη σαλοτραπεζαρία, κουζίνα, μπάνιο, διαμπερές, ηλιόλουστο με μεγάλη βεράντα 120 τ.μ. με αυτόνομη θέρμανση στην οδό Κοδριγκτώνος 85. Πληρ. τηλ. (22410)28494 και ώρες 12-2 μ.μ. και 7-8 μ.μ. AE49108

**ΠΩΛΕΙΤΑΙ**

**ΕΝ ΛΕΙΤΟΥΡΓΙΑ ΠΑΙΔΙΚΟΣ ΣΤΑΘΜΟΣ**

σε κεντρικό σημείο της πόλης Ρόδου με 400 τ.μ. κήπο και σχολικό αυτοκίνητο.

**Πληρ. τηλ. 0947213944**

**ΠΩΛΕΙΤΑΙ**

στο Καρακόνερο μεζονέτα 183 τ.μ. με κήπο σε άριστη κατάσταση.

**Πληρ. τηλ. 0932/265723**

**ΠΩΛΕΙΤΑΙ ή ΕΝΟΙΚΙΑΖΕΤΑΙ**

έτοιμη επιχείρηση bar στους Πεύκους - Λίνδου. Μόνο σοβαρές προτάσεις.

**Πληρ. τηλ. 0932402250** κ. Παναγιώτη

**ΠΩΛΕΙΤΑΙ**

από ιδιοκτήτη διαμέρισμα 55 τ.μ. λουξ κατασκευής με aircodition κεντρική θέρμανση, ηλεκτρ. ρολά και ηλιακό θερμ. σε οικοδομή τριών διαμερισμάτων.

**Πληρ. τηλ. 2241020949-0932326055**

## ΕΥΚΑΙΡΙΑ-ΠΩΛΟΥΝΤΑΙ

**ΡΟΔΟΣ**
- Μονοκατοικία στο στάδιο 120 τ.μ. σε οικόπεδο 250 τ.μ.

**ΡΟΔΟΣ**
- 3άρι διαμέρισμα στο Νιοχώρι
- 4άρι διαμέρισμα στο Ροδίνι
- 55 τ.μ. γκαρσονιέρα στο Ροδίνι

**ΚΟΣΚΙΝΟΥ**
- 300 τ.μ. οικόπεδο

**ΦΑΛΗΡΑΚΙ**
- 2 στρέμματα 200 μέτρα από τη θάλασσα

**ΑΦΑΝΤΟΥ**
- 4 στρέμματα στο κύμα συν 2.300 τμ. με νερό και ρεύμα

**ΚΟΛΥΜΠΙΑ**
- Προς Λίνδο επί του κεντρικού δρόμου 10 στρέμματα με 100 μέτρα πρόσωπο.

**ΖΗΤΕΙΤΑΙ ΓΚΑΡΣΟΝΙΕΡΑ Ή ΜΙΚΡΟ ΔΙΑΜΕΡΙΣΜΑ** ΣΤΗΝ ΠΕΡΙΟΧΗ ΑΓ. ΑΝΑΣΤΑΣΙΑΣ Ή ΣΤΟΥΣ ΑΓ. ΑΝΑΡΓΥΡΟΥΣ ΜΕΤΑΧΕΙΡΙΣΜΕΝΟ Ή ΚΑΙΝΟΥΡΓΙΟ

**ΔΡΑΚΟΣ ΓΕΩΡΓΙΟΣ**

**ΤΗΛ. 22410/26805, 51024, 0945/406562**

# ΡΟΔΙΑΚΗ ΚΤΗΜΑΤΙΚΗ

ΣΥΜΒΟΥΛΟΙ & ΕΚΤΙΜΗΤΕΣ ΑΚΙΝΗΤΩΝ — ΚΤΗΜΑΤΟΜΕΣΙΤΙΚΟ ΓΡΑΦΕΙΟ από το 1983

**ΠΩΛΕΙΤΑΙ**

ΚΑΤΟΙΚΙΑ ΝΕΟΚΛΑΣΣΙΚΟΥ ΤΥΠΟΥ

ΣΤΗΝ ΠΟΛΗ ΤΗΣ ΡΟΔΟΥ - ΟΔΟΣ ΛΑΣΚΟΥ

ΕΜΒΑΔΟΝ 250 τ.μ. ΣΕ ΜΠΕΤΑ ΝΕΟΔΜΗΤΗ



ΤΙΜΗ 240,000 €

ΑΠΟΚΛΕΙΣΤΙΚΗ ΔΙΑΘΕΣΗ

**ΑΝΕΣΤΗΣ & ΣΑΒΒΑΣ ΣΑΒΒΑΪΔΗΣ**

*Μέγαρο Κιοσόγλου, 3ος όροφος*
*Εθελοντών Δωδεκανησίων 29*
*ΡΟΔΟΣ*

*Τηλ : 2241-026281 fax: 2241-034663*
*κιν: 0944-421015 & 0944-243452*
*e-mail: savvaidis@rho.forthnet.gr*

# ΑΣΦΑΛΕΙΟΚΤΗΜΑΤΙΚΗ

**ΚΤΗΜΑΤΟΜΕΣΙΤΙΚΟ-ΑΜΟΙΒΑΙΑ ΚΕΦΑΛΑΙΑ**

**ΑΣΦΑΛΕΙΕΣ INTERNATIONAL LIFE**

**ΔΙΑΜΕΡΙΣΜΑΤΑ**
45 τ.μ. 2άρι Ανάληψη
85 τ.μ. 3άρι Κέντρο
88 τ.μ. 3άρι Δασκάλους
90 τ.μ. 3άρι Ιαλυσός
90 τ.μ. 3άρι Κέντρο
100 τ.μ. 3άρι Κέντρο
115 τ.μ. 4άρι Ανάληψη
115 τ.μ. 4άρι Δασκάλους
125 τ.μ. 4άρι Αγ. Ιωάννης
126 τ.μ. 4άρι Αγ. Ιωάννης
130 τ.μ. 4άρι Μήδια
145 τ.μ. 4άρι Κέντρο

**ΔΙΑΜΕΡΙΣΜΑΤΑ ΑΘΗΝΑ**
Τρία 88 τ.μ. το καθένα
Λουξ κατασκευής
Μαραθώνος και Λαυρίου

**ΟΙΚΟΠΕΔΑ**
478 τ.μ. Ροδίνι (Σ.Δ. 0,4)
500 τ.μ. Ανάληψη (Σ.Δ. 0,8)
500 τ.μ. Παραδείσι
700 τ.μ. Ανάληψη (Σ.Δ. 0,8)
1060 τ.μ. Ροδίνι (Σ.Δ. 0,8)
1500 τ.μ. Μιχ. πετρίδη (Σ.Δ. 0,8)

**ΑΓΡΟΤΕΜΑΧΙΑ**
3,5 στρεμ. Ε.Ο. Ρόδου Λίνδου
4 στρεμ. εντός σχεδίου Μαριτσά
4 στρεμ. Καλαβάρδα
4 στρεμ. Δαματριά
4 στρεμ. Αφάντου
5 στρεμ. Παστίδα
5 στρεμ. Τσαΐρι
6 στρεμ. Παστίδα
11 στρεμ. Παστίδα
80 στρεμ. Κιοτάρι

**ΜΕΖΟΝΕΤΕΣ-ΜΟΝΟΚΑΤΟΙΚΙΕΣ**
120 τ.μ. Καρακόνερο
120 τ.μ. Μήδια
130 τ.μ. Μήδια
130 τ.μ. Παραδείσι
140 τ.μ. Μήδια
150 τ.μ. Μήδια
150 τ.μ. Ιαλυσός
150 τ.μ. Ιαλυσός
180 τ.μ. Ιαλυσός
180 τ.μ. Παλιά Πόλη
190 τ.μ. Αφάντου
300 τ.μ. Τρεις
450 τ.μ. Κοσκινού

**ΚΑΤΑΣΤΗΜΑΤΑ**
35 τ.μ. Φαληράκι
38 τ.μ. Φαληράκι
40 τ.μ. Τροφό
50 τ.μ. γραφείο Σοφ. Βενιζέλου
60 τ.μ. Ψαροπούλα
90 τ.μ. Βενιζέλου

**ΔΙΑΘΕΤΟΥΜΕ ΠΕΡΙΣΣΟΤΕΡΑ ΑΚΙΝΗΤΑ ΠΡΟΣ ΠΩΛΗΣΗ ΕΚΤΟΣ ΑΠΟ ΤΑ ΑΝΑΓΡΑΦΟΜΕΝΑ**

**ΥΠΕΥΘΥΝΟΣ ΓΡΑΦΕΙΟΥ**

**ΚΑΡΑΝΙΚΗΣ ΛΟΥΚΑΣ**

**ΕΘΝ. ΜΑΚΑΡΙΟΥ 45 ΣΤΟΑ ΡΟΙΚΟΥ 2ος ΟΡΟΦΟΣ**

**ΤΗΛ. 2241021003 ΚΙΝ. 0932482625**

## ΕΝΟΙΚΙΑΣΕΙΣ

συνέχεια από την προηγούμενη

**STUDIOS** επιπλωμένα, περιοχή Ψαροπούλα-Αρκαδίου 14 (έναντι ξενοδ. ΦΑΙΔΡΑ). Πληρ. τηλ. (22410)25710
ΑΕ49078

**ΔΥΑΡΙ** με ιδιωτικό πάρκιν, ηλιακό, βεράντες, κατάλληλο για ένα ή δύο άτομα που βρίσκεται επί της λεωφόρου Κρεμαστής - παλαιού αεροδρομίου (έναντι εργοστασίου "Ομορφου"). Πληρ. τηλ. (22410)94398
ΑΕ49101

**ΑΠΟΘΗΚΗ**, 230 τ.μ. επί της Εθν. Αντιστάσεως 67. Πληρ. τηλ. (22410)36504.
ΑΕ48920

**ΧΩΡΟΣ** 100 τ.μ. κατάλληλος για κατάστημα, φροντιστήριο και για οποιαδήποτε άλλη επαγγελματική χρήση. Διαθέτει έμπροσθεν μεγάλο προαύλιο χώρο και άνετο πάρκιν Ακραμήτου 16 Ρόδος, κάθετος Λεώφ. Καλλιθέας και Ατταβύρου. Πληρ. τηλ. 0977472091.
ΑΕ49068

**ΚΑΤΑΣΤΗΜΑ** 120 τ.μ. στην περιοχή των Δασκάλων. Πληρ. 13.00-16.00 τηλ. 22410-34490 και 17.00-22.00 τηλ. 22410-61701, κιν. 0942424139.
ΑΕ49066

**ΑΠΟΘΗΚΕΥΤΙΚΟΣ ΧΩΡΟΣ** (κατάλληλος και για χρήση) 65 τ.μ. στην περιοχή Δασκάλων. Πληρ. 13.00-16.00 τηλ. 22410-34490, 17.00-22.00 τηλ. 22410 61701, κιν. 0942424139.
ΑΕ49067

**ΕΝΟΙΚΙΑΖΟΝΤΑΙ STUDIOS ΜΕ ΤΟ ΜΗΝΑ Ή ΜΕ ΤΗΝ ΗΜΕΡΑ ΠΛΗΡΩΣ ΕΠΙΠΛΩΜΕΝΑ ΜΕ ΠΟΛΥΚΟΥΖΙΝΑΚΙ, ΨΥΓΕΙΟ, ΝΤΟΥΣ, WC, ΤΗΛΕΦΩΝΟ, ΜΠΑΛΚΟΝΙ, ΖΕΣΤΟ ΝΕΡΟ ΕΠΙ 24ΩΡΟΥ ΒΑΣΕΩΣ ΣΤΗΝ ΠΙΟ ΗΣΥΧΗ ΠΕΡΙΟΧΗ ΤΗΣ ΠΟΛΗΣ ΡΟΔΟΥ (ΠΕΡΙΟΧΗ ΔΑΣΚΑΛΩΝ), ΟΔΟΣ ΜΑΝΩΛΗ ΠΑΠΑΜΑΝΩΛΗ ΑΡΙΘΜ. 12 ΚΑΘΕΤΟΣ ΕΠΙ ΤΗΣ ΣΤΕΛΙΟΥ ΚΩΤΙΑΔΗ. ΠΛΗΡ. ΤΗΛ. 2241037244**
ΧΠΕ125

## ΠΩΛΟΥΝΤΑΙ

Διώροφες αυτόνομες μονοκατοικίες με κήπο στον Δήμο Ιαλυσού, πολυτελούς κατασκευής.
- Διαστάσεις 130 τ.μ. και 168 τ.μ.
- Αριστη κατασκευή
- Δυνατότητα τραπεζικής χρηματοδότησης με ευνοϊκούς όρους

**Πληρ. Εμμανουήλ Κρανίδης**
**Αμερικής 50- Ρόδος**
**Τηλ. 2241027082-26476, 0944347405**

## ΠΩΛΕΙΤΑΙ

λόγω συνταξιοδοτήσεως, σοβαρή επιχείρηση με υφάσματα επιπλώσεων και λευκά είδη. Μαζί πωλείται και το ακίνητο, στην οδό Θεμ. Σοφούλη 87. Μεσίτες αποκλείονται. Μόνο σοβαρές προτάσεις.

**Πληρ. 9 π.μ.-3 μ.μ. στα τηλ. (22410)20677 και 22627**

## ΠΩΛΕΙΤΑΙ

επιχείρηση στην Ακτή Κανάρη (Ψαροπούλα) 200 τ.μ. στην καλύτερη περιοχή

**Πληρ. τηλ. 0947213944**

# ΠΩΛΗΣΕΙΣ ΑΚΙΝΗΤΩΝ

◆ **ΔΙΑΜΕΡΙΣΜΑΤΑ**
- Ροδίνι 80 τ.μ. 30.500.000
- Διαμέρισμα 75 τ.μ. 30.000.000 δρχ. οδός Τροίας
- Διαμέρισμα 85 τ.μ. 37.000.000 δρχ. Ιαλυσός
- 2άρια ετοιμοπαράδοτα, λουξ κατασκευής, 23.500.000 δρχ.
- Ροδίνι 115 τ.μ. λουξ κατασκευής, με απεριόριστη θέα
- Ροδίνι 90 τ.μ. λουξ κατασκευής με απεριόριστη θέα.
- Ατταβύρου 86 τ.μ. 35.000.000 δρχ.
- Ροδίνι 2άρι, 22.000.000 δρχ. καινούργιο
- Ροδίνι 114 τ.μ. 48.000.000 δρχ. λουξ κατασκευής
- Κορδικτώνος 80 τ.μ. 26.000.000 δρχ.
- Ανάληψη 85 τ.μ. 40.000.000 δρχ. λουξ κατασκευής
- Καρακόνερο 90 τ.μ. καινούργιο
- Ανάληψη 75 τ.μ.. 26.000.000 δρχ.
- Σωτήρος 115 τ.μ. 35.000.000 δρχ
- Πειραιώς 60 τ.μ. 27.000.000 δρχ.
- Τροίας 90 τ.μ. λουξ κατασκευής με απεριόριστη θέα.

◆ **ΗΜΙΤΕΛΗ ΔΙΑΜΕΡΙΣΜΑΤΑ**
- 60 τ.μ. 12.000.000 δρχ. Αταβύρου
- 160 τ.μ. 32.000.000 δρχ. Αταβύρου

◆ **ΜΕΖΟΝΕΤΕΣ-ΜΟΝΟΚΑΤΟΙΚΙΕΣ**
- 160 τ.μ. με οικόπεδο 1300 μ. στα Κοσκινού 40.000.000 δρχ. (μπετά)
- Μονοκατοικία στην Ιαλυσό 103 τ.μ. ανακαινισμένη
- 180 τ.μ. με οικόπεδο 1300 μ. στο Κανδυλί (μπετά)
- Κοσκινού 195 τ.μ., 35.000.000 δρχ. (κτισμένη)
- ΣΥΜΗ:Διόροφη κατοικία 70 τ.μ. με στέρνα 50.000.000 δρχ.

◆ **ΟΙΚΟΠΕΔΑ**
- Αφάντου 7 στρεμ. 50.000.000
- Κολύμπια 2.500 στρεμ. 35.000.000
- Κιοτάρι πάνω στο κύμα 5 στρ.
- Παραδείσι, 1500 μ., 8.000.000 δρχ.
- Μαριτσά 2 στρ., 17.000.000 δρχ.
- Κατταβιά 650 τ.μ. 3.000.000 δρχ.
- Οικόπεδα εντός σχεδίου στο Γεννάδι από 2.500.000 δρχ.
- Παστίδα 7 στρ., 70.000.000 δρχ.

◆ **ΑΠΟΘΗΚΕΣ**
- Αποθήκη σχεδόν ισόγεια 250 τ.μ. 20.000.000 δρχ.

◆ **ΚΑΤΑΣΤΗΜΑΤΑ**
- Επιχείρηση στην οδό Ηρώων Πολυτεχνείου
- Πωλείται επιχείρηση -αναψυκτήριο

◆ **ΚΤΗΜΑΤΑ**
- Κατταβιά Αγ. Γιώργης 4800 τ.μ. 6.000.000 δρχ.
- Λαχανιά, 2 στρ. οικοδομίσιμο 3.000.000 δρχ.
- Πίσω από το παλιό αεροδρόμιο 4 στρ., 22.000.000 δρχ. με θέα.
- Χωράφι 4 στρ. στην Παστίδα 18.000.00 δρχ.
- Χωράφι 5.700 στρ. στα Κολύμπια, 15.000.000 δρχ.
- Κατταβιά 1000 τ.μ. άρτιο και οικοδομήσιμο με φως, νερό, 2.500.000 δρχ.
- Κανδυλί 2.600 τ.μ., 35.000.000 δρχ.
- Πλημμύρι 1520 στρ. πάνω στην θάλασσα, τιμή 6.000.000 δρχ.
- Πλημμύρι 1.640τ.μ. 4.000.000 δρχ. οικοδομήσιμο
- Πλημμύρι 3.240τ.μ. 3.000.000 δρχ.
- Λαχανιά 4.700 τ.μ. 16.000.000 δρχ. οικοδομήσιμο
- 10 στρ. Κιοτάρι, νερό, ρεύμα 12.000.000 δρχ.
- Λαχανιά 100 στρ. πάνω στην θάλασσα
- Λαχανιά 45 στρ. 2500 δρχ./μέτρο
- Κατταβιά 2.500 τ.μ. πάνω στο δρόμο οικοδομήσιμο,
- Λάρδος 7 στρ. 12.000.000 δρχ.
- Κιοτάρι 4 στρ. 4.000.000 δρχ.
- Λαχανιά 750 τ.μ., 8.500.000 δρχ.στο χωριό
- Γεννάδι 20 στρ. ρεύμα-νερό 20.000.000 δρχ.
- Κιοτάρι 7 στρ. με νερό-ρεύμα 8.000.000 δρχ.
- Λαχανιά 4 στρ. 300 μέτρα από τη θάλασσα 8.000.000 δρχ.
- Γεννάδι 1.100 τ.μ. 1.500.000 δρχ.
- Κατταβιά 10 στρ. 10.000.000 δρχ.
- Πλημμύρι 12 στρ. με φως, νερό
- Κατταβιά 4.000 τ.μ. 2.000.000 δρχ.
- Πλημμύρι 5.500 τ.μ. 6.500.000 δρχ.
- Γεννάδι στη λεωφόρο 4.000 τ.μ., 12.000.000 δρχ.
- Γεννάδι, 2 στρ. πάνω στη θάλασσα
- Πλημμύρι, 4.500 στρ. 6.000.000 δρχ.
- Κιοτάρι 4 στρ. κοντά στη θάλασσα
- Σάλακος 8στρ. 16.000.000 δρχ.

➪ Πωλούνται αποθήκες και βιοτεχνικοί χώροι.

- **ΔΑΝΕΙΑ ΔΕΚΤΑ - ΕΥΚΟΛΙΕΣ ΠΛΗΡΩΜΗΣ**
- **ΖΗΤΟΥΝΤΑΙ ΟΙΚΟΠΕΔΑ ΠΡΟΣ ΑΓΟΡΑ - ΚΤΗΜΑΤΑ ΚΑΙ ΔΙΑΜΕΡΙΣΜΑΤΑ**

## ΣΤΑΜΑΤΗΣ ΜΑΝΩΛΑΚΟΣ

**ΩΡΕΣ ΓΡΑΦΕΙΟΥ 8.30-1.00 π.μ. και 5-8 μ.μ.**

ΔΗΜ. ΑΝΑΣΤΑΣΙΑΔΗ 45 (παραπλεύρως ΥΠΕΡΑΓΟΡΑΣ ΠΑΠΑΚΥΡΙΑΚΟΥ-ΣΥΝΟΙΚΙΑ ΔΑΣΚΑΛΩΝ) Τηλέφωνα: 2241023815-78275, 0944698056

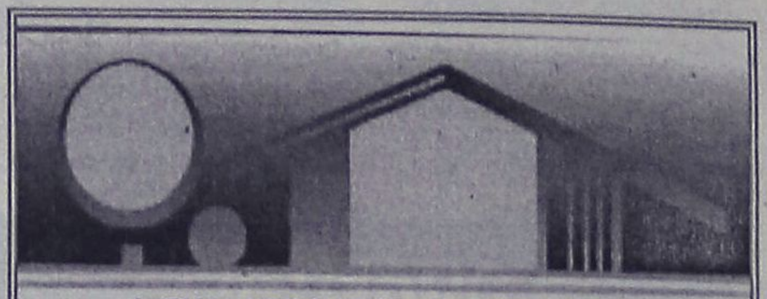

**ΚΤΗΜΑΤΟΜΕΣΙΤΙΚΟ ΓΡΑΦΕΙΟ**

# ΑΙΓΑΙΟΚΤΗΜΑΤΙΚΗ

## ΠΩΛΟΥΝΤΑΙ

**- ΔΙΑΜΕΡΙΣΜΑΤΑ-ΜΟΝΟΚΑΤΟΙΚΙΕΣ**
**- (ΔΔ)=ΔΑΝΕΙΑ ΔΕΚΤΑ**

- 54 τ.μ. α' ορ. Ροδίνι 22 εκ. - 64.563 €. (ΔΔ)
- 55 τ.μ. ( 2 υπν.) καινούργιο Κοσκινού 22 εκ. 64.563 €.
- 58 τ.μ. Αθηνών (3 ετών) με θέα, 24 εκ. 70.432 € (ΔΔ)
- 60 τ.μ. α' ορ. Καρακόνερο καινούργια 28 εκ. -82171 εκ. (ΔΔ)
- 60 τ.μ. β όροφ. Μίρα Μάρε 20 εκ.-58.694 € (ΔΔ)
- 65 τ.μ. λουξ με αυλή Ροδίνι 30 εκ. - 88.014 € (ΔΔ)
- 70 τ.μ. λουξ με αυλή Κοσκινού 27 εκ. -79.236 €
- 70 τ.μ. μον/κία με 100 τ.μ. αυλή, μονοκατοικία κοντά στο Ρολόι, Π. Πόλη, 30 εκ.-88.041 € (ΔΔ)
- 74 τ.μ. (ισ. με αυλή) Ροδίνι, 26 εκ.-76.302 € (ΔΔ)
- 75 τ.μ. Καρακόνερο ορ/σνα 37,5 εκ. -110.051 € (ΔΔ)
- 75 τ.μ. Διαμ/σμα - γραφείο α' ορ. Μανδράκι
- 77 τ.μ. λούξ ετοιμ/το με αυλή 27 εκ. Κοσκινού 79.236 €
- 80 τ.μ. μεζ/τα Ιαλυσό 38 εκ. - 111.518 € (ΔΔ)
- 80 τ.μ. (ημιύπόγειο), Δασκάλους, 23 εκ.-67.498 €
- 80 τ.μ. υπόγεια απ/κη Κένεντυ 12 εκ. - 35.216 €
- 81 τ.μ. β' ορ. Δασκάλους 31 εκ. - 90.975 €. (ΔΔ)
- 81 τ.μ. β' ορ. Δασκάλους 31 εκ. - 90.975 €. (ΔΔ)
- 82 τ.μ. β' ορ. διαμ/σμα - γραφείο στο Εθνικό 45 εκ. -132.061 €
- 87,5 τ.μ.καιν/ργιο Ροδίνι 41 εκ.-120.322€ (ΔΔ)
- 90 τ.μ. (ισόγειο με αυλή) Μιχ. Πετρίδη λουξ 29 εκ. - 85.106 €
- 90 τ.μ. μον/κία διόροφη Παραδείσι με τζάκι 22 εκ. - 64.563 € (ΔΔ)
- 102 τ.μ. Καρακόνερο καινούργιο 46 εκ. - 134.996 € (ΔΔ)
- 103 τ.μ. (3 υπν.) Στοκχόλμης 47 εκ. - 137.931 € (ΔΔ)
- 106 τ.μ. ορ/σμα Θεμ. Σοφούλη 35 εκ. - 102.714 € (ΔΔ)
- 116 τ.μ. (ισ. υπ/νο) 3 υπν. Πτολεμαίων 55 εκ.-161.408 €
- 109 τ.μ. ετοιμ/τη μεζ/τα Ιαλυσό (3 υπν.) 55 εκ-161.408 € (ΔΔ)
- 117 εμ. σε σοβά Δασκάλους) 32 εκ. -93.910 € (ΔΔ)
- 120 τ.μ. πλησίον Μ. Πετρίδη (ισ.), (3 υπν.) 161.408 €-55 εκ. (ΔΔ)
- 120 τ.μ. μεζ/τα Ροδίνι 80 εκ. 234.776 € (ΔΔ)
- 120 τ.μ. Καρακόνερο 56 εκ. 164.343 (ΔΔ)
- 120 τ.μ. (υπόγειο με αυλή), Κένεντυ, 45 εκ.-132.016 €
- 125 τ.μ. μον/κία σε 1,5 στρ. στη Θολό 70 εκ. 205.429 € (Δ.Δ.)
- 130 τ.μ. μον/κία σε μπετά σε 1 στρ. Τρεις προς Παστίδα 33 εκ. - 96.845 € (ΔΔ)
- 132 τ.μ. (β' ορ.) Κέννεντυ, 75 εκ.-206.429 € (ΔΔ)
- 140 τ.μ. μεζ/τα (με 70 τ.μ. υπ.) σε μαρ/βά, Ιαλυσός 50 εκ.-146.735 € (ΔΔ)
- 140 τ.μ. μον/κία σε μπετά Κοσκινού 40 εκ. - 117.388 € (ΔΔ)
- 140 τ.μ. ορ/σμα Μόντε Σμιθ 73 εκ. - 214.233 €. (ΔΔ)
- 150 τ.μ. μον/κία σε 2 στρ. στην Ιαλυσό 100 εκ.-293.470 € (ΔΔ)
- 158 τ.μ. μεζ/τα σε μπετά Ιξιά 36 εκ.-105.649 €
- 160 τ.μ. κολώνες διαμ/σμα Δασκάλους 32 εκ.-93.910 €.
- 183 τ.μ. μεζ/τα στο Καρακόνερο 65 εκ. - 190.755 €. (ΔΔ)
- 195 τ.μ. μεζονέτα σε μπετά, Κοσκινού, 35 εκ.-102.714 € (ΔΔ)
- 200 τ.μ. (2-διαμ/τα) στο Μαντρικό 41 εκ. 120.322 € (ΔΔ)
- 210 τ.μ. μεζ/τα. Κοσκινού 220.102 €-75 εκ. (ΔΔ)
- 270 τ.μ. βίλλα στο σοβά σε 4 στρ. Τσαΐρι 100 εκ. - 293.470 €
- 280 τ.μ. μον/κία σε Ιστρ. Κοσκινού 150 εκ.-440.205 € (ΔΔ)
- 280 τ.μ οικ. τετ/νο (κτίριο) Π. Πόλη 100 εκ. 293.470 €
- 550 τ.μ. μον/κία Παστίδα 7 στρ. 170 εκ. 498.899 € (ΔΔ)

**ΚΑΤΑΣΤΗΜΑΤΑ-ΑΠΟΘΗΚΕΣ-ΓΡΑΦΕΙΑ**
- 30 τ.μ. Εμπ/κο κέντρο Βράχο Ιαλυσό 20 εκ. - 58,694 €
- 31 τ.μ. κατάστημα στο Νηρέα 22 εκ. - 64.563 € (ΔΔ)
- 39 τ.μ. Αγ. Αναστασία 12 εκ.-35.216 €
- 55 τ.μ. Βασ. Ηρακλείου 35 εκ.-102.714 € (ΔΔ)
- 75 τ.μ. α' ορ. Μανδράκι γραφείο 70 εκ.-205.423 €
- 80 τ.μ. υπ/γεια απ/κη Κένεντυ 12 εκ. 35.216€
- 82 τ.μ. β' ορ. Μανδράκι γραφείο 50 εκ.-146.735 €
- 175 τ.μ. Λεωφ. Ρόδου-Λίνδου 70 εκ.-205.429 € (ΔΔ)
- 160 τ.μ. (αποθήκη) ισ. κατάστημα. Ανάληψη 30 εκ.-88.041 € (ΔΔ)
- 180 τ.μ. αποθήκη Ροδίνι 132.061 €-45 εκ.
- 320 τ.μ. αποθήκη Ασγούρου 44 εκ.-129.126 €

**ΟΙΚΟΠΕΔΑ-ΑΓΡΟΤΕΜΑΧΙΑ**
- 406 τ.μ. εντός οικισμού Εμπωνας (Σ.Δ. 0,8) 30.000 €
- 500 τ.μ. Μίρα Μάρε (Σ.Δ. 0,8), 45 εκ.-132.016 € (για γραφεία κατ/τα)
- 650 τ.μ. Αισχίνη ΣΔ 0.8 78 εκ. - 228.906 €
- 1.200 τ.μ. εντός οικ. Κοσκινού (κτίζει 600 τ.μ.) 50 εκ.-146.735 €
- 1.370 τ.μ. εντός οικισμού Αρχ/λου - 50. εκ. - 146.735 €
- 4 στρεμ. στα Νερά Καλλιθέας 60 εκ.-176.082 €
- 4.380 τ.μ. Ασγούρου 30 εκ.-88.041 €
- 8.740 τ.μ. Κολύμπια 63 εκ.-184.886 €
- 350 τ.μ. (νέα επ/ση οικ/σμού Σορωνής) 30.000 €
- 28.280 τ.μ. πάνω στο κύμα Πλημμύρι Χ15.000 το τ.μ.
- 45 στρ. στο Γεννάδι 115 εκ. - 337.738 €

**ΕΝΟΙΚΙΑΖΟΝΤΑΙ ΔΥΟ ΚΑΤΑΣΤΗΜΑΤΑ ΣΤΗ ΒΕΝΕΤΟΚΛΕΩΝ**
**ΖΗΤΟΥΝΤΑΙ ΜΕΤΑΧΕΙΡΙΣΜΕΝΑ ΔΙΑΜΕΡΙΣΜΑΤΑ - ΑΜΕΣΗ ΠΩΛΗΣΗ**
**ΑΝΑΛΑΜΒΑΝΟΥΜΕ ΤΗΝ ΕΝΟΙΚΙΑΣΗ ΤΟΥ ΔΙΑΜΕΡΙΣΜΑΤΟΣ ΣΑΣ ΣΕ ΠΟΛΥ ΣΥΝΤΟΜΟ ΧΡΟΝΙΚΟ ΔΙΑΣΤΗΜΑ**

**ΡΕΝΑ ΒΑΖΟΥΚΟΥ**
**(ΜΕΣΙΤΗΣ ΑΣΤΙΚΩΝ ΣΥΜΒΑΣΕΩΝ)**
**ΔΙΕΥΘ. ΓΡΑΦΕΙΟΥ ΔΗΜ. ΘΕΟΔΩΡΑΚΗ 3**
**9-1 το πρωί και 6.30-9 απ/τα**
**Δευτέρας-Πέμπτης εκτός Σαβ. και Κυρ.**
**Τηλ. (22410) 22943-28838 FAX: 28838**
**email.vazoukou@otenet.gr.**
**ΡΟΔΟΣ**

## ΕΝΟΙΚΙΑΣΕΙΣ

συνέχεια από την προηγούμενη

**ΔΙΑΜΕΡΙΣΜΑΤΑ** 2άρια, 3άρια, 4άρια, γκαρσονιέρες, studios, δωμάτια, άμεση εξυπηρέτηση. Πληρ. τηλ. (22410)67451, 67234 κιν. 0945471001, 0936342859

AE49027

**ΔΙΑΜΕΡΙΣΜΑ** στην Ιξιά με δύο υπνοδωμάτια, σαλόνι, κουζίνα και λοιπούς χώρους. Πληρ. τηλ. 0945 514995. Επίσης **ΑΠΟΘΗΚΗ** ισόγεια στο Ροδίνι 150 τ.μ. με ράμπα για οποιαδήποτε χρήση. Πληρ. τηλ. 0945514995.

AE48935

**STUDIOS** επιπλωμένα, για όλο το χρόνο επί της Λεωφόρου Ρόδου-Λίνδου (έναντι SUPER MARKET Παναγιωτά). Πληρ. τηλ. (22410)36504.

AE48921

**ΜΕΖΟΝΕΤΑ 130 Τ.Μ., ΣΤΗΝ ΠΕΡΙΟΧΗ ΜΙΡΑ ΜΑΡΕ, ΜΕ ΑΥΛΗ, 3 ΥΠΝΟΔΩΜΑΤΙΑ, 2 ΤΟΥΑΛΕΤΕΣ, ΣΑΛΟΝΙ-ΚΟΥΖΙΝΑ ΕΝΙΑΙΑ, ΤΖΑΚΙ, ΣΟΦΙΤΑ ΚΑΙ ΗΛΙΑΚΟ ΘΕΡΜΟΣΙΦΩΝΑ. ΤΙΜΗ ΕΝΟΙΚΙΟΥ 500 ΕΥΡΩ. ΠΛΗΡ. ΤΗΛ. (22410)28096**

**ΙΣΟΓΕΙΟ ΔΙΑΜΕΡΙΣΜΑ** 125 τ.μ. με κήπο αυτόνομη θέρμανση-ηλιακό, τζάκι με 3 υπνοδωμάτια, επιτρέπονται κατοικίδια. Οδός Καμείρου 69 (περιοχή Τζένειο). Τιμή 420 ευρώ. Πληρ. τηλ. (22410) 36176.

AE48870

**ΜΕΖΟΝΕΤΑ** στο συνοικισμό καθηγητών (πλησίον Αννης Μαρίας) με υπέροχη θέα, ηλιακό, θέρμανση κεντρική. Ενοίκιο 590 ευρώ. Πληρ. τηλ. 0945075474

AE48646

**ΕΝΟΙΚΙΑΖΕΤΑΙ ΣΕ ΕΜΠΟΡΙΚΟΤΑΤΟ ΣΗΜΕΙΟ ΣΤΗΝ ΠΑΛΙΑ ΠΟΛΗ ΔΙΩΡΟΦΟ ΚΤΙΡΙΟ ΜΕΓΑΛΗΣ ΠΡΟΒΟΛΗΣ ΠΡΟΣΦΑΤΑ ΑΝΑΠΑΛΑΙΩΜΕΝΟ ΜΕ ΑΝΕΤΟΥΣ ΧΩΡΟΥΣ ΚΑΙ ΜΕΓΑΛΗ ΑΥΛΗ, ΙΔΑΝΙΚΟ ΓΙΑ ΕΣΤΙΑΤΟΡΙΟ, ΜΠΑΡ ΚΑΙ ΑΛΛΕΣ ΣΥΝΑΦΕΙΣ ΧΡΗΣΕΙΣ. ΠΛΗΡ. ΤΗΛ. 2109936978, 0945526481**

ΠΕ48805

**ΚΑΤΑΣΤΗΜΑ** 75 τ.μ. με βιτρίνα 6,50 μ. σε εμπορικό δρόμο της Παλιάς Πόλης της Ρόδου. Πληρ. τηλ. 09.44.88.11.22 και 2241037753.

ΧΑΕ111

---

## ΚΤΗΜΑΤΟΜΕΣΙΤΙΚΟ ΓΡΑΦΕΙΟ
## ΖΑΦΕΙΡΗΣ Μ. ΚΑΡΑΓΙΑΝΝΗΣ Δ. Ο.Ε.

**Πωλήσεις ακινήτων. Τηλ. (2241060380-60381)**
**18.00-21.00 μ.μ. Δευτέρα-Παρασκευή**

**ΔΗΜΟΣ ΑΦΑΝΤΟΥ**

- *6.120 τ.μ. (Περιοχή Καστελάνο)*
- *4.000 τ.μ. (Παραλία Αφάντου)*
- *5.000 τ.μ. (Παραλία Αφάντου)*
- *1.600 τ.μ. (Παραλία Αφάντου)*
- *6.450 τ.μ. (Παραλία Αφάντου)*
- *2.000 τ.μ. (Παραλία Αφάντου)*
- *730 τ.μ. (Περιοχή Λίππινοι)*
- *540 τ.μ. (Περιοχή Λίππινοι)*
- *5.800 τ.μ. (Περιοχή Τραπέζια)*
- *11.520 τ.μ. αγροτεμάχιο*
- *(1/2) 5.080 τ.μ. αγροτεμάχιο (Με ελαιόδεντρα)*
- *1.250 τ.μ. αγροτεμάχιο*
- *1.690 τ.μ. αγροτεμάχιο*
- *10.200 τ.μ. αγροτεμάχιο (πλησίον οικισμού Κολυμπίων με πανοραμική θέα)*

**ΚΟΛΥΜΠΙΑ**

- *5.000 τ.μ. πλησίον ξενοδοχείου ΚΟΑΛΑ*
- *4.969 τ.μ. (1/2) αγροτεμάχιο*
- *4.300 τ.μ. αγροτεμάχιο (στο δρόμο για Αρχίπολη)*

**ΨΙΝΘΟΣ**

- *22.400 τ.μ. αγροτεμάχιο (Με 200 ελαιόδεντρα)*
- *19.840 τ.μ. αγροτεμάχο*

**ΡΟΔΟΣ**

- *Διαμέρισμα, 2ος όροφος, 80 τ.μ.*
- *Γραφείο 40 τ.μ., Εμπορικό Κέντρο Φώκιαλη*

---

ΟΙΚΟΔΟΜΗ ΡΟΔΟΥ

## ΤΕΧΝΙΚΗ–ΚΑΤΑΣΚΕΥΑΣΤΙΚΗ ΕΤΑΙΡΕΙΑ
## ΠΩΛΟΥΝΤΑΙ

1) Μονοκατοικίες 150 τ.μ. η κάθε μία σε κτήμα 2.000 τ.μ. (υπό κατασκευή).
2) Μονοκατοικίες στο Κιοτάρι Ασκληπειού (στο κύμα) 120 τ.μ. σε κτήμα 1300 τ.μ. εκάστη (υπό κατασκευή).
3) Καταστήματα και διαμερίσματα στην οδό Αμστερνταμ, Βερολίνου και Μαδρίτης στο Ροδίνι διαφόρων μεγεθών.
4) Δύο οροφοδιαμερίσματα των 130 τ.μ. στην οδό Κωνσταντινουπόλεως στο Ροδίνι (υπό κατασκευή).
5) Διαμερίσματα των 110 τ.μ. και 135 τ.μ. στο Καρακόνερο πάνω από το γήπεδο με απέραντη θέα (υπό κατασκευή).

**Δεκτά δάνεια και ευκολίες πληρωμής έχουμε τις καλύτερες τιμές της αγοράς.**

ΟΙΚΟΔΟΜΗ ΡΟΔΟΥ

**Καμύνδου 4- Ρόδος-85100 Τηλ.: 22410/60460, 1, 2**
**Fax: 22410/60463**

**ΜΑΝΟΛΗΣ ΣΠΥΡΙΔΗΣ** πολιτικός μηχανικός ΔΠΘ (ΚΙΝ:093.66.60460).

**ΚΩΣΤΑΣ ΚΩΝΣΤΑΝΤΙΝΙΔΗΣ** εργολάβος (ΚΙΝ.: 0946.99.99.06)

---

## ΟΙΚΟΔΟΜΙΚΕΣ ΕΠΙΧΕΙΡΗΣΕΙΣ
## ΤΖΟΓΙΑ ΜΑΡΙΑ & ΥΙΟΙ

Πωλούνται μεζονέτες 120 τ.μ., πολυτελούς κατασκευής, ανεξάρτητες, σε οικόπεδο 300 τ.μ. η κάθε μία επί των οδών Ευρώπης-Βελιγραδίου (περιοχή Ροδίνι).

**Τηλ. επικοινωνίας 22410-30069**

---

# Vitzileos

**ΚΤΗΜΑΤΟΜΕΣΙΤΙΚΟ ΓΡΑΦΕΙΟ - REAL ESTATE AGENCY**

## ΜΑΡΙΟΣ Κ. ΒΙΤΖΗΛΑΙΟΣ
Μεσίτης Αστικών Συμβάσεων - Real Estate agent

**ΕΚΤΙΜΗΣΕΙΣ-ΑΓΟΡΕΣ-ΠΩΛΗΣΕΙΣ**
**ΚΑΤΑΣΤΗΜΑΤΑ**
**ΟΙΚΟΠΕΔΑ-ΧΩΡΑΦΙΑ**
**ΚΤΗΜΑΤΙΚΕΣ-ΣΥΜΒΟΥΛΕΣ**
**ΕΝΟΙΚΙΑΣΕΙΣ-ΔΙΑΧΕΙΡΙΣΕΙΣ**
**ΣΠΙΤΙΑ-ΔΙΑΜΕΡΙΣΜΑΤΑ**

### ΚΑΤΑΣΤΗΜΑΤΑ – ΓΡΑΦΕΙΑ – ΕΠΙΧΕΙΡΗΣΕΙΣ

| | € |
|---|---|
| Επιχ/ση Πλυντήρια – Στεγνωτήρια σε πλήρη λειτουργία | 20 000 |
| 15τ.μ. κατάστημα στην Α. Διάκου | 30 000 |
| 45τ.μ. ισόγ. + 90τ.μ.υπογ. Καρακόνερο | 88 000 |
| 50τ.μ. μαγαζί κοντά στο Μαντράκι (νοικιασμένο) | 294 000 |
| 90τ.μ. αποθήκη, ισόγειο. Ανάληψη | 38 200 |
| 170τ.μ. αποθήκη σε μπετά. Καρακόνερο | 71 000 |
| 300τ.μ.Κατ/μα ετοιμοπ. σε 1000τ.μ.οικόπ. Παστίδα | 147 000 |
| 300τ.μ.+300τ.μ.υπ.+300τ.μ.όροφ.σε οικόπ.3170τ.μ.σταΚοσκινου | 587 000 |
| 1000τ.μ.εργοστάσιο στο Καλαμώνα έτοιμο σε οικοπ. 6400τ.μ. | 470 000 |
| 1155τ.μ.ακίνητο σε οικόπ. 817τ.μ. στο κέντρο της Ρόδου | 763 000 |
| Ξενοδ.Α κατ. 120κλίνες πάνω στο κύμα με οικοπ. 4725τ.μ.Ιαλυσός | 2 εκ. δολ. USA |
| 12 apartmens πλήρως εξοπλισμένα στο Κιοτάρι_ | 440 000 |
| Ξενοδ. Α κατ., στην πόλη, 180 κλίνες + 4 καταστήματα | 6 200 000 |
| 8 apart. Χ 2ο δωμάτια πλήρως εξοπλισμένα και δύο μαγαζιά 250τ.μ. στην παραλία Τριαντών, στην θάλασσα | 338 000 |
| Ξενοδ. Β'κατ. 95 δωμ. Σε 13 στρεμ. Στην παραλία Ιαλυσσου | 2 640 000 |

### ΔΙΑΜΕΡΙΣΜΑΤΑ

| | |
|---|---|
| 45τ.μ. στην πλατεία Βάθης , Αθήνα, στον 5ο όροφο | 39 000 |
| 50τ.μ. στο κέντρο,απέναντι από Καζίνο | 79 250 |
| 50τ.μ. γκαρσονιέρα στα Τριάντα, με θέα θάλλασα | 50 000 |
| 50τ.μ. στο Γεννάδι με 2ο υπνοδωμ. Φανταστική θέα | 44 000 |
| 60τ.μ. γκαρσονιέρα στο Γεννάδι. Φανταστική θέα | 47 000 |
| 85τ.μ. στα Κοσκινού 2ος όροφος , ημιτελές | 47 000 |
| 85τ.μ. στην Ρόδο, 2ος όροφος , Ροδίνι – πάρκο | 83 000 |
| 85τ.μ. στα Τριάντα με θέα. Καινούργιο | 117 400 |
| 90τ.μ. στην Αγ. Αναστασία σε διόροφη οικοδομή με θέα | 85 200 |
| 110τ.μ.κοντά στην πλατεία Κοσκινού | 117 000 |
| 110τ.μ. κοντά στην πλατεία Κοσκινού, ισόγειο, ημιτελές | 47 000 |
| 116τ.μ. στην Ανάληψη, γκαράζ, αποθήκη, κεντ. Θερμ. Lux κατασκευή | 182 000 |
| 186τ.μ.Παραδοσιακό διαμέρισμα απέναντι Καζίνο | 147 000 |
| 200τ.μ. διατηρητέο ισογ. διαμέρισμα στο Μόντε Σμίθ | 235 000 |

### ΜΕΖΟΝΕΤΕΣ – ΜΟΝΟΚΑΤΟΙΚΙΕΣ

| | € |
|---|---|
| 68τ.μ.μονοκατοικία με αυλή 90τ.μ. στα Μαρίτσα | 59 000 |
| 100τ.μ. μονοκατοικία σε 500τ.μ. οικόπεδο. Καταβιά | 59 000 |
| 120τ.μ. μονοκατοικία στης Καλλιθιές με 600τ.μ. οικόπεδο | 147 000 |
| 125τ.μ. μονοκατοικία στο Γεννάδι, villa super lux, 10 δωματ. | 293 500 |
| 130τ.μ. μονοκατοικία σε οικόπεδο 200τ.μ. στο Αγ. Ιωάννη | 76 300 |
| 130τ.μ.μεζονέτα σε μπετά, οικοπ. 350τ.μ. Τριάντα | 110 000 |
| 134τ.μ.προνομιακή, με φανταστική θέα διόρ. Μονοκατ. Καστέλο | 323 000 |
| 135τ.μ.μονοκατ. με 700τ.μ. κήπο στα Κρητικά, πανοραμικό | 191 000 |
| 167τ.μ. ισόγειο – οροφοδιαμέρισμα σε διπλοκατοικία με 285τ.μ. οικόπεδο στο κεντρο της πόλη , διατηρητέο. Παρκινκ. | 440 300 |
| 170τ.μ.μεζονέτα σε μπετά, οικοπ. 450τ.μ. Τριάντα | 140 000 |
| 170τ.μ.μεζονέτα +170τ.μ.μεζονέτα + 120τ.μ. οροφοδιαμέρισμα σε οικοπ. 2500τ.μ. εντός οικισμού στην Παστίδα | 426 000 |
| 180τ.μ.μονοκατ. ημιτελής στο Γεννάδι σε οικόπ. 750τ.μ. Φανταστική θέα | 161 000 |
| 187τ.μ. βίλα με οικόπεδο 4780τ.μ. στην Παστίδα | 310 000 |
| 190τ.μ. μεζονέτα σε ιοκόπεδο στα Κοσκινού με φανταστική θέα | 191 000 |
| 200τ.μ.Μεζονέτα ημιτελής στα Καλαβάρδα σε οικόπεδο | 132 000 |
| 230τ.μ.Βίλα στην Λάρδο σε 7700τ.μ. οικόπεδο και γεώτρηση | 323 000 |
| 250τ.μ. βίλα στο κεντρο της Κώ σε 4000τ.μ. οικόπεδο με δένδρα, Lux κατασκευή,γκαράζ, καινούργια | 352 000 |
| 320τ.μ.Βίλλα με οικόπεδο 4000τ.μ. στα Τριάντα | 323 000 |

### ΟΙΚΟΠΕΔΑ

| | € |
|---|---|
| 400τ.μ. στην Ιαλυσσό, Σ.Δ. 0,8 | 73 400 |
| 412τ.μ. στον Αγ. Νικολάου Σ.Δ. 1.20 | 220 100 |
| 500τ.μ. στην Ιξιά , Σ.Δ. 0,8 | 132 000 |
| 750τ.μ.στο Γεννάδι, εντός σχεδίου | 18 000 |
| 1017τ.μ. στα Τριάντα | 191 000 |
| 1500τ.μ. στο Παραδείσι οικοδομήσιμο | 23 500 |
| 2000τ.μ. στα Τριάντα | 147 000 |
| 2120τ.μ. στο Γεννάδι με αδεία για 200τ.μ. οικία | 59 000 |
| 2200τ.μ. στα Μαριτσά οικοδομίσιμο | 59 000 |
| 2500τ.μ.πάνω στο δρόμο Ελαιώνας –Φουρνάκι. Γεννάδι | 24 000 |
| 3080τ.μ. στο Πλημμύρι | 23 500 |
| 4000τ.μ. κοντά στο Βερόπουλο με φανταστική θέα | 176 000 |
| 4000τ.μ. στην Παστίδα | 56 000 |
| 4100τ.μ. στο Λειβάδι – Κρεμαστή | 82 200 |
| 4400τ.μ. στην Κρεμαστή | 76 000 |
| 4800τ.μ. στο Καδηλί | 76 000 |
| 5000τ.μ. στα Αφάντου | 103 000 |
| 5500τ.μ. στα Μαριτσά, εντός σχεδίου, Σ.Δ.1 | 250 000 |
| 5600τ.μ. στους Καστελοριζιούς, Ιξια ,μονοκατ. | 132 000 |
| 5751τ.μ. στα Κολύμπια μα μονοκατοικία | 159 000 |
| 6000τ.μ. στην Παστίδα + αποθήκη | 144 000 |
| 6500τ.μ. στην λεωφόρος Ρόδος –Κρεμαστή | 323 000 |
| 6500τ.μ.στο Φαληράκι κοντά στην θάλασσα, προνομιακό | 500 000 |
| 6720τ.μ. στον Θόλαρο, Παραδείσι | 82 200 |
| 8000τ.μ.στο Φαληράκι | 176 000 |
| 8300τ.μ. στην Βληχά – Κάλαθος | 367 000 |
| 8500τ.μ.+6500τ.μ. στην παραλία Αφάντου | 18 το τ.μ. |
| 9345τ.μ. στα Ασγούρου με θέα | 205 000 |
| 12000τ.μ. στην Αφάντου, πάνω στο κύμα | 520 000 |
| 13000τ.μ. στα Μαριτσά | 123 000 |
| 14000τ.μ. αγροτεμάχιο στην Δημηλιά | 65 000 |
| 15000τ.μ. στην Ασγούρου | 153 000 |
| 15000τ.μ. στην Πάρο από την θάλασσα με θέα | 73 000 |
| 15300τ.μ. στην Πλημμύρι | 176 000 |
| 25000τ.μ. στα Καλαβάρδα | 295 000 |
| 30000τ.μ. στην παραλία Αφάντου | 1 060 000 |
| 30000τ.μ. στο Τσαιρι | 352 000 |
| 32000τ.μ. στην Θολό, πάνω στο κύμα | 587 000 |
| 38000τ.μ. στο Γεννάδη, πάνω στο κύμα | 2 230 000 |
| 46000τ.μ. στο Τσαιρι | 405 000 |
| 50000τ.μ. στο Τσαίρι | 360 000 |

**Εθν. Μακαρίου 45 (3ος όροφος • Τηλ.: 22410 24900, 25545 • Fax: 22410 25544 • Κιν.: 0932704919**

# ΠΩΛΕΙΤΑΙ

**επιχείρηση 100 τ.μ.**

πλήρως εξοπλισμένη για κοσμηματοπωλείο μαζί με το ακίνητο εντός του εμπορικού κέντρου ΕΨΙΛΟΝ στο Φαληράκι. Το κατάστημα είναι γωνιακό, στην εξωτερική πλευρά του κέντρου και πωλείται σε εξαιρετικά καλή τιμή.

**Πληρ. τηλ. 0946003393 και 0942442844**

## ΟΙΚΟΔΟΜΙΚΕΣ ΕΠΙΧΕΙΡΗΣΕΙΣ

# ΔΙΑΚΟΓΕΩΡΓΙΟΥ ΚΑΛΛΙΣΤΟΣ

**ΕΘΝ. ΑΝΤΙΣΤΑΣΕΩΣ 11 (πρώην Αννης Μαρίας)**

**ΠΩΛΗΣΕΙΣ ΔΙΑΜΕΡΙΣΜΑΤΩΝ - ΚΑΤΑΣΤΗΜΑΤΑ - ΑΠΟΘΗΚΕΣ - ΑΝΤΑΛΛΑΓΕΣ ΑΚΙΝΗΤΩΝ - ΑΓΟΡΕΣ ΟΙΚΟΠΕΔΩΝ ΑΝΑΛΑΜΒΑΝΟΥΜΕ ΑΝΤΙΠΑΡΟΧΕΣ**

**ΠΩΛΟΥΝΤΑΙ** διαμερίσματα λουξ κατασκευής, με απεριόριστη θέα. Τα διαμερίσματα διαθέτουν θωρακισμένες πόρτες-εντοιχισμένες κουζίνες-ντουλάπες-εντοιχισμένο νιπτήρα με ντουλάπι-κεντρική θέρμανση αυτόνομη-ανοιγόμενα ανακλινόμενα κουφώματα με διπλά τζάμια, σίτες, ρολά-υδραυλικό ασανσέρ-τριφασικό ρεύμα.
Ολοι οι χώροι σπατουλαριστοί - εσωτερικές πόρτες MDF με σχέδιο

### ΔΙΑΜΕΡΙΣΜΑΤΑ

**Επί της**
**1) Χρ. Φέσσα (κάθετος Αποστ. Παύλου)**
90 τ.μ. τριάρια
Επίσης οροφοδιαμερίσματα των 90 τ.μ.
(οικοδομή μόνο τριών διαμερισμάτων)
**2) Οικοδομή Πτολεμαίων και Χρ. Φέσσα**
των 117-125 τ.μ.
**3) Οικοδομή υπό ανέγερση**
επί της οδού Ρήγα Φεραίου στο Πάρκο
Διαμερίσματα τριάρια-τεσσάρια
**4) Οικοδομή υπό ανέγερση**
επί της οδού Κ. Παλαιολόγου και Θεοτοκοπούλου
Διαμερίσματα δυάρια-τριάρια-τεσσάρια-καταστήματα
**5) Επί της οδού Β. Ηρακλείου**
οικοδομή τεσσάρων διαμερισμάτων
οροφοδιαμερίσματα των 133 τ.μ.
Η οικοδομή έχει πυλωτή για πάρκιν

### ΓΡΑΦΕΙΑ - ΙΑΤΡΕΙΑ

1) Επί της οδού Μ. Κων/νου και Κων/νου Παλαιολόγου των 80 τ.μ.
2) Επί της οδού Κων/νου Παλαιολόγου και Θεοτοκοπούλου 60-80 τ.μ.
3) Επί της οδού Ρήγα Φεραίου στο πάρκο 60-80-100 τ.μ.

### ΚΑΤΑΣΤΗΜΑΤΑ

1) Επί της οδού Κ. Παλαιολόγου και Θεοτοκοπούλου των 60-80-100 τ.μ.
2) Επί της Λεωφόρου Καλλιθέας (Καρακόνερο) 90 τ.μ.

### ΑΠΟΘΗΚΕΣ

1) Πλησίον Στέλιου Κωτιάδη των 130 τ.μ.
2) Επί της Λεωφόρου Καλλιθέας (Καρακόνερο) των 80-300 τ.μ.

***• Οι πωλήσεις μπορούν να γίνουν και με όλα τα δάνεια τράπεζας και οργανισμών***

***• Αναλαμβάνουμε αντιπαροχές και αγορές οικοπέδων***

***• Δεχόμαστε ανταλλαγές ακινήτων***

**ΠΛΗΡΟΦΟΡΙΕΣ**

**ΔΙΑΚΟΓΕΩΡΓΙΟΥ ΚΑΛΛΙΣΤΟΣ**

**Τηλ. (22410)29318-34598, 78501-75802**

## ΕΝΟΙΚΙΑΣΕΙΣ

συνέχεια από την προηγούμενη

**ΕΝΟΙΚΙΑΖΟΝΤΑΙ ΓΙΑ ΤΗΝ ΠΕΡΙΟΔΟ ΤΟΥ ΧΕΙΜΩΝΑ, ΕΠΙΠΛΩΜΕΝΑ ΔΙΑΜΕΡΙΣΜΑΤΑ 45 Τ.Μ. ΣΤΗΝ ΠΕΡΙΟΧΗ ΤΗΣ ΙΞΙΑΣ, ΜΕ ΘΕΡΜΑΝΣΗ, ΖΕΣΤΟ ΝΕΡΟ, ΠΑΡΚΙΝ, ΚΗΠΟ ΚΑΙ ΠΙΣΙΝΑ. ΠΛΗΡ. ΤΗΛ. (22410)93172, ΚΙΝ. 0944658034**
ΧΠΕ1411

**PUB-ΚΑΦΕΤΕΡΙΑ** στο τουριστικό κέντρο-πλησίον νέου καζίνο. Πλήρως εξοπλισμένη ανακαινισμένη, η καλύτερη στο είδος της. Συμβόλαιο 12ετές. Πληροφορίες άλλες δεν θα δοθούν στο τηλέφωνο. Πληρ. για συνεννόηση τηλ. 2241078392, 0977/339669, 0936/607154 μετά τις 12 το μεσημέρι.
ΧΑΕ1501

**ΚΑΤΑΣΤΗΜΑ**, στην Ιαλυσό 65 τ.μ. εσωτερικός χώρος και 60 τ.μ. αυλή για οποιαδήποτε χρήση. Πληρ. τηλ. 0946234999.
ΑΕ48926

### πωλησεις ακινητων & επιχειρησεων

**ΠΩΛΟΥΝΤΑΙ:** 1) Στην Ιαλυσό διαμερίσματα 85 τ.μ. ετοιμοπαράδοτα με θέρμανση και χώρο στάθμευσης. 2) Στην Ιαλυσό μεζονέτες 150-140 τ.μ. εκτός σοφίτας, κοντά στην "Τράτα". Πληρ. τηλ. 22410 37906, 0972 292958, Κτηματική Προοπτική, κα Μαρίνα.
ΑΟ49259

**ΠΩΛΟΥΝΤΑΙ:** 1) Στο Ροδίνι διαμερίσματα των 113-110-86 τ.μ. καινούργια, με θέρμανση και πάρκιν. 2) Στην Κέννεντυ οροφοδιαμέρισμα 178 τ.μ. μεταχειρισμένο. Πληρ. τηλ. 22410 37906, 0972 292958, Κτηματική Προοπτική, κα Μαρίνα.
ΑΟ49260

**ΠΩΛΟΥΝΤΑΙ:** 1) Στα Κοσκινού μεζονέτες 200 τ.μ. σε 1300 μέτρα οικόπεδο. 2) μεταχειρισμένο διαμέρισμα στην Μεγ. Κων/νου δίπλα στο παλιό ΙΚΑ. Πληρ. τηλ. 22410 37906, 0972 292958, Κτηματική Προοπτική, κα Μαρίνα
ΑΟ49261

**SNACK BAR** - Fast Food - Οβελιστήριο στο κέντρο της πόλης στα 100 Μαγαζιά σε τιμή ευκαιρίας. Μόνο σοβαρές προτάσεις. Πληρ. τηλ. 22410 29131, 0947 523894, ώρες 09.00-15.00 και 18.00-22.00
ΑΟ49258

**ΓΡΑΦΕΙΟ** στο κέντρο της πόλης 82 τ.μ. ιδανικό για δικηγορικό - αρχιτεκτονικό γραφείο, ακόμα και για κατοικία. Τιμή 132.000 ευρώ. Δάνεια δεκτά. Πληρ. τηλ. 22410 22943 28838, Αιγαιοκτηματική.
ΑΟ49262

**ΔΥΟ ΣΠΙΤΙΑ** στο Παραδείσι, το ένα διώροφο 90 τ.μ. ανακαινισμένο με τζάκι μόνο 65.000 ευρώ, και το άλλο ισόγειο μόνο 47.000 ευρώ. Πληρ. τηλ. 22410 22943 28838, Αιγαιοκτηματική.
ΑΟ49263

**ΕΝΟΙΚΙΑΖΕΤΑΙ Ή ΠΩΛΕΙΤΑΙ ΚΑΤΑΣΤΗΜΑ** στο εμπορικό Κέντρο Μακέστα στην Ιαλυσό, 300 ευρώ το μήνα ενοίκιο, 59.000 ευρώ πώληση. Επίσης ενοικιάζεται διαμέρισμα τριάρι 3ου ορόφου με ασανσέρ. Ενοίκιο 320 ευρώ. Πληρ. τηλ. 22410 22943 28838, Αιγαιοκτηματική.
ΑΟ49264

**ΔΙΑΜΕΡΙΣΜΑ** 82 τ.μ. β' ορόφου με 2 υπνοδωμάτια στους Δασκάλους, τιμή 91.000 ευρώ. Επίσης στην ίδια οικοδομή πωλείται 2ο διαμέρισμα ημιϋπόγειο 82 τ.μ. με δική του αυλή γύρω, τιμή 67.500 ευρώ. Πληρ. τηλ. 22410 22943 28838, Αιγαιοκτηματική.
ΑΟ49265

**ΜΟΝΟΚΑΤΟΙΚΙΑ** σε μπετά στα Κοσκινού, πανταχόθεν ελεύθερη 140 τ.μ. τιμή 118.000 ευρώ. Επίσης 150 τ.μ. μονοκατοικία καινούργια στην Ιαλυσό με 380 τ.μ. αυλή, τιμή 235.000 ευρώ. Πληρ. τηλ. 22410 22943 28838, Αιγαιοκτηματική.
ΑΟ49266

# ΠΩΛΟΥΝΤΑΙ

από ιδιώτη ιδιοκτήτη,
μονοκατοικίες,
μεζονέτες 100 τ.μ.
στην παραλία Αφάντου
επί του κύματος.

**Πληρ. τηλ. 0942089864**

# κεφάλαιο

**Κτηματομεσιτικο - Συμβουλευτικό Γραφειο**

### ΔΙΑΜΕΡΙΣΜΑΤΑ ΠΩΛΟΥΝΤΑΙ

❑ 30 τ.μ , ρετιρέ γκαρσονιέρα , Ιξιά , 11εκ-32.281
❑ 52 τ.μ,1ου,1 υπν/τιων και- νούριο Ιξιά 17εκ-49.889
❑60 τ.μ, ισόγειο,1υπν/τιου, καινούριο, Ροδίνι , 28εκ- 82.171
❑75 τ.μ, 1ου, 2 υπν/τιων και- νούριο Ιξιά 33 εκ-96.845
❑78 τ.μ, ισόγειο, 2 υπν/τιων, Αγ.Αναστασία, 23 εκ- 67.498
❑82 τ.μ,1ου, 2 υπν/τιων και- νούριο Παπανδρέου 42 εκ-123.257
❑83 τ.μ,1ου, 2 υπν/τιων και- νούριο Ιξιά 37 εκ-108.584
❑84 τ.μ,1ου, 2 υπν/τιων και- νούριο, πάρκινγκ, Τριάντα 37 εκ-108.584
❑85 τ.μ, ισόγειο, 2 υπν/τιων, αυλή, καινούριο,Τριάντα 37 εκ- 108.584
❑ 86 τ.μ 2ου, 2υπν/τιων, γκα-ράζ, καινούριο, πολυτελές, Ροδίνι, 40, 5 εκ-118.855
❑ 87 τ.μ 1ου, 2υπν/τιων, γκα-ράζ,καινούριο, πολυτελές, Ροδίνι, 40 εκ-117.388
❑ 96 τ.μ , 1ου, 3υπν/τιων , Ανάληψη 35 εκ-102.714
❑ 100τ., 1ου,3υπν/τιων ,καινούριο, Κοσκινού, 49 ,5 εκ-145.267
❑101τ.μ,1ου, 3υπν/τιων, γκα-ράζ, καινούριο , πολυτελές, Ροδίνι, 49, 5 εκ-145.267
❑101τ.μ, 2ου, 3υπν/τιων, γκα-ράζ, καινούριο, πολυτελές, Ροδίνι ,50,5 εκ-148.202
❑119τ.μ, ισόγειο, 3υπν/τιων, καινούριο, Πειραιώς, 54 εκ- 158.473
❑120τ.μ 1ου, 3 υπν/τιων, καινούριο, Ροδίνι, 52 εκ –152.604
❑120τ.μ 2ου, 3 υπν/τιων, καινούριο, Ροδίνι, 55 εκ –161.408

### ΜΕΖΟΝΕΤΕΣ- ΜΟΝ/ΚΙΕΣ ΠΩΛΟΥΝΤΑΙ

❑ 95 τ.μ, εσωτερική μεζονέτα 2 υπν/τιων, αυλή, καινούρια, Κοσκινού 30εκ-88.041
❑ 108 τ.μ, εσωτερική μεζονέτα 3 υπν/τιων, αυλή, καινούρια, Κοσκινού 36εκ-105.649
❑ 140 τ.μ ,μεζονέτα ,μπετά σε 300 τ.μ οικόπεδο υπόλοιπο δόμησης 160 τ.μ, Παστίδα 29 εκ-85.106
❑ 170 τ.μ, μεζονέτα, καινούρια σε 1.000 τ.μ οικόπεδο Τριάντα 85 εκ-249.449
❑ 184 τ.μ, μεζονέτα, μπετά σε 1.300 τ.μ οικόπεδο Τρείς 36εκ-105.649
❑ 184 τ.μ, μεζονέτα, καινούρια σε 1.000 τ.μ οικόπεδο Τριάντα 88εκ-258.253
❑ 187 τ.μ, μεζονέτα, καινούρια σε 1.000 τ.μ οικόπεδο Τριάντα 88εκ-258.253
❑ 200 τ.μ, μεζονέτα 3 υπν/τιων, Τριάντα, 60εκ-176..082
❑ 230 τ.μ, μον/κία, μπετά Πεύκους,50 εκ-146.735

### ΟΙΚΟΠΕΔΑ ΠΩΛΟΥΝΤΑΙ

❑ 300 τ.μ., δόμηση 300 τ.μ με άδεια, μπετά, Παστίδα 17εκ-49.889
❑ 590 τ.μ δόμηση 0.8 Ρό -δου-Λίνδου 65εκ-190.755\
❑ 600 τ.μ., δόμηση 600 τ.μ Τριάντα 37 εκ-108.584
❑ 3.500 τ.μ Φαληράκι 30 εκ-88.041
❑ 4.000 τ.μ, Παστίδα 17 εκ-49.889
❑ 4.300 τ.μ, Κολύμπια 24 εκ-70.432
❑ 5.000 τ.μ, Παστίδα με αποθήκη, 25 εκ-73.367
❑5.240 τ.μ Αφάντου παραλία 40 εκ-117.388
❑6.500 τ.μ, Κολύμπια 57 εκ -167.278
❑ 9.000 τ.μ, Κολύμπια 50εκ-146.735

### ΕΠΙΧΕΙΡΗΣΕΙΣ & ΕΠΑΓΓΕΛΜΑΤΙΚΟΙ ΧΩΡΟΙ

❑Κατάστημα 145 τ.μ μπετά αυλή, Ροδίνι 30 εκ-88.041
❑ Αποθήκη 150 τ.μ, Αγούρου 22 εκ-64.563
❑ Αποθήκη 270 τ.μ, ράμπα Ανάληψη 40 εκ-117.388

### ΕΝΟΙΚΙΑΣΕΙΣ ΑΚΙΝΗΤΩΝ

❑ 100τ.μ, διαμέρισμα 1ου, 3υπν/τιων,κάθετος Ορφανίδου, κατάλληλο και για επαγγελματική χρηση 400
❑ 100τ.μ, διαμέρισμα 1ου, 3υπν/τιων, κατάλληλο και για επαγγελματική χρηση Ναυαρίνου 586
❑Κατάστημα-αποθήκη 75 τ.μ Λισαβώνος-Ροδίνι 235

**ΖΗΤΟΥΝΤΑΙ ΚΑΤΟΙΚΙΕΣ & ΟΙΚΟΠΕΔΑ ΕΝΤΟΣ & ΕΚΤΟΣ ΠΟΛΕΩΣ**

**ΤΣΟΥΡΟΥΝΑΚΗΣ Ι. ΑΝΤΩΝΙΟΣ (B.Sc.-MKT)**

ΤΗΛ.:2241060060 (3 γραμμές) FAX: 60062
ΚΙΝ.:0945 949882
e-mail: kefaleo@rho.forthnet.gr

Γ. Σεφέρη 12
(παραπλεύρως ΜΗΔΕΙΑ)
Ρόδος

www.e-kefaleo.com

## πωλήσεις

συνέχεια από την προηγούμενη

**ΜΕΖΟΝΕΤΑ** στο Καρακόνερο 120 τ.μ. με 60 τ.μ.υπόγειο, τιμή 191.000 ευρώ. Επίσης διώροφη μονοκατοικία στο Ρολόι κοντά, Παλιά Πόλη, 70 τ.μ. με 150 τ.μ. δική του αυλή ανακαινισμένο, τιμή 82.000 ευρώ. Πληρ. τηλ. 22410 22943 28838, Αιγαιοκτηματική.
ΑΟ49267

**SUPER MARKET** σε καλή περιοσή λόγω συνταξιοδότησης. Πληρ. τηλ. (22410)69455 από 13.00-14.00 και από 17.00-22.00
ΑΟ49240

**4ΑΡΙΑ** πολυτελούς κατασκευής στην Ανάληψη, με ατομικό γκαράζ και αποθήκη. Πληρ. τηλ. 0944 347405, (22410)27082, 26476 ΑΟ49231

**3ΑΡΙΑ** καλής κατασκευής κοντά στο Μίρα Μάρε Ιξιά. Πληρ. τηλ. 0944347405, (22410)27082
ΑΟ49232

**ΑΓΡΟΤΕΜΑΧΙΑ** των 2000 τ.μ. αυτοτελή με δόμηση 200 τ.μ. κυρίας χρήσεως κ.λπ. με ωραία θέα στο δημοτικό διαμέρισμα Κοσκινού. Πληρ. τηλ. 0944347405, (22410)27082
ΑΟ49233

**ΚΑΤΑΣΤΗΜΑΤΑ** των 50 τ.μ. με πατάρι επί της οδού Καποδιστρίου. Πληρ. τηλ. 0944347405 ΑΟ49230

**ΠΑΛΙΑ ΟΙΚΙΑ** από ιδιώτη στην Παλιά Πόλη 40 τ.μ. ισόγειο και 1ος: με αυλή 68 τ.μ. οικοδομήσιμη. Τιμή 53.000 ευρώ. Πληρ. τηλ. (22410)25690, 0945052456 ώρες 09.00-14.00 και 17.00-22.00 ΑΟ49222

**ΚΤΗΜΑ** λίγο μετά τη Σορωνή 3.000 τ.μ. με κτίσμα 75 τ.μ. (το οποίο έχει ρεύμα και νερό), πολύ κοντά στη λεωφόρο και δίπλα σε κατοικημένη περιοχή. Πληρ. τηλ. 0932064816
ΑΟ49215

**ΠΩΛΕΙΤΑΙ** στη Σύμη μοναδική οικία διώροφη με κήπο και ωραία θέα στο λιμάνι. Πληρ. τηλ. 0944347405, (22410)27082
ΑΟ49219

**ΠΩΛΕΙΤΑΙ ή ΔΙΔΕΤΑΙ** για αντιπαροχή αγροτεμάχιο 6.400 τ.μ. στα Κοσκινού εφαπτόμενο του κεντρικού δρόμου. Πληρ. τηλ. 0944939291 ΑΟ49187

**ΠΩΛΕΙΤΑΙ** επί της Πτολεμαίων 120 τ.μ. ισόγειο με αυλή, λουξ κατασκευής σε οικοδομή τριών οροφοδιαμερισμάτων σε προσιτή τιμή. Γινονται ευκολίες πληρωμής, δάνεια δεκτά. Πληρ. Γιάννης Κώτης, τηλ. (22410)29318, 0936656967
ΑΟ49103

**ΑΠΟΘΗΚΗ** 200 τ.μ. επί της Καβάλας (Ανάληψη). Πληρ. τηλ. (22410)25932
ΑΟ49034

**ΚΑΤΑΣΤΗΜΑΤΑ ΕΤΟΙΜΟΠΑΡΑΔΟΤΑ ΣΤΟ ΜΕΓΑΛΥΤΕΡΟ ΣΥΓΚΡΟΤΗΜΑ ΚΑΤΑΣΤΗΜΑΤΩΝ ΣΤΗΝ ΠΑΡΑΛΙΑΚΗ ΛΕΩΦΟΡΟ ΙΑΛΥΣΟΥ ΑΠ' ΕΥΘΕΙΑΣ ΑΠΟ ΤΟΝ ΚΑΤΑΣΚΕΥΑΣΤΗ ΠΟΛ. ΜΗΧΑΝΙΚΟ ΣΤΕΛΙΟ ΜΑΚΕΣΤΑ. ΕΞΑΣΦΑΛΙΣΗ ΔΑΝΕΙΟΥ, ΕΥΚΟΛΙΕΣ ΠΛΗΡΩΜΗΣ. ΑΠΟ 10.350.000 ΔΡΧ. ΠΛΗΡ. ΤΗΛ. 2241021347**
**ΧΠΟ205**

**STUDIO** 45 τ.μ. στο Ροδίνι. Πληρ. τηλ. 0944361899
ΑΟ48540

**ΠΩΛΕΙΤΑΙ** επί της Τσαλδάρη 85 τ.μ., 1ος όροφος, γίνονται ευκολίες πληρωμής, δάνεια δεκτά. Πληρ.Γιάννης Κώτης τηλ. 0936656967 ΑΟ49104

**ΟΡΟΦΟΔΙΑΜΕΡΙΣΜΑ** επί της Παναγιώτου Ροδίου, 85 τ.μ. γίνονται ευκολίες πληρωμής, δάνεια δεκτά. Πληρ. Γιάννης Κώτης, τηλ. 0936656967
ΑΟ49105

**ΕΠΙΧΕΙΡΗΣΗ** έτοιμη καφετέριας στο κέντρο των Κολυμπίων με 10 χρόνια πελατεία, 12ετές συμβόλαιο μόνο 45.000 ευρώ. Πληρ. τηλ. 0973210837, (22410)67693
ΑΟ49096

**ΠΩΛΕΙΤΑΙ ΟΙΚΟΠΕΔΟ ΕΝΤΟΣ ΣΧΕΔΙΟΥ ΠΟΛΕΩΣ ΡΟΔΟΥ, ΟΔΟΣ ΔΗΜ. ΑΝΑΣΤΑΣΙΑΔΗ 46, Ο.Τ. 274, ΑΡΤΙΟ ΚΑΙ ΟΙΚΟΔΟΜΗΣΙΜΟ, ΕΜΒΑΔΟΥ 401,06 Τ.Μ. ΜΕ ΣΥΝΤΕΛΕΣΤΗ ΔΟΜΗΣΗΣ 1. ΤΙΜΗ 190.000 ΕΥΡΩ. ΠΛΗΡ. ΤΗΛ. 0934391848, 0397054150 ΠΟ48773**


**ΑΠΟ ΤΗΝ ΑΝΤΙΠΡΟΣΩΠΕΙΑ ΑΥΤΟΚΙΝΗΤΩΝ**

**DAEWOO**

**ΚΟΥΚΟΥΡΑΣ ΑΛΕΞΑΝΔΡΟΣ**

**ΖΗΤΕΙΤΑΙ:**

Α) ΠΩΛΗΤΗΣ ΑΥΤΟΚΙΝΗΤΩΝ

Οι υποψήφιοι θα πρέπει να πληρούν τις κάτωθι προϋποθέσεις:
- Ευχέρεια λόγου
- Γνώσεις Η/Υ
- Τουλάχιστον απολυτήριο Λυκείου
- Εκπληρωμένες στρατιωτικές υποχρεώσεις
- Δίπλωμα αυτοκινήτου

Β) ΝΕΑΡΟΣ ΓΙΑ ΜΕΡΙΚΗ ΑΠΑΣΧΟΛΗΣΗ ΣΤΗΝ ΠΡΟΕΤΟΙΜΑΣΙΑ ΑΥΤ/ΤΩΝ

Οι υποψήφιοι θα πρέπει να πληρούν τις κάτωθι προϋποθέσεις:
- Δίπλωμα αυτοκινήτου

**Για πληροφορίες, τηλ. (22410) 65183 - 60100**
**κ. ΚΩΣΤΗ ΒΑΛΕΝΤΗ**



**ΣΧΟΛΗ ΟΔΗΓΩΝ**

**ΠΟΡΤΣΕΛΛΗΣ ΣΤΕΦΑΝΟΣ**

***Διπλ. εκπαιδευτής υποψηφίων οδηγών μέλος της Ε.Σ.Ο.Ρ. Ο.Ε.***

- Διπλώματα αυτοκινήτου, μοτοσικλέτας,φορτηγού, λεωφορείου, νταλίκας
- Αναθεωρήσεις ληγμένων αδειών
- Θεωρητικά μαθήματα ΚΟΚ και Μηχανολογίας
- Μετατροπές ξένων διπλωμάτων σε ελληνικά
- Διπλώματα αυτόματου αυτοκινήτου




**ΝΕΑ ΔΙΕΥΘΥΝΣΗ: ΕΘΝΙΚΗΣ ΑΝΤΙΣΤΑΣΗΣ 73 (ΠΡΩΗΝ ΑΝΝΗΣ ΜΑΡΙΑΣ)**
**ΤΗΛ. 2241034497, 0945463635**



**ΣΧΟΛΗ ΟΔΗΓΩΝ**

**ΠΟΤΣΟΥ ΣΩΤΗΡΗ**

***ΔΙΠΛ. ΕΚΠΑΙΔΕΥΤΗΣ ΥΠΟΨΗΦΙΩΝ ΟΔΗΓΩΝ.***

ΔΙΠΛΩΜΑΤΑ Α - Β - Γ - Δ - Ε

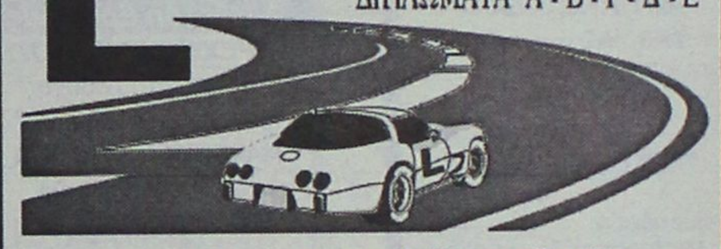

★ **Αναλαμβάνουμε την έκδοση αδειών οδήγησης όλων των κατηγοριών.**

★ **Αναθεωρήσεις Επαγ/κών αδειών.**

★ **Τα θεωρητικά μαθήματα όλων των κατηγοριών γίνονται στό σύγχρονο Κέντρο θεωρητικής Εκπαίδευσης Υποψηφίων Οδηγών της Ε.Σ.Ο.Ρ. Ο.Ε. Στην οποία μετέχουμε.**

★ **Διαθέτουμε καί Αυτόματο Επιβατηγό.**

**Εθνάρχου Μακαρίου 31, 2ος όροφος, ΡΟΔΟΣ**
**(Ένανπι Εθνικής Τράπεζας, πάνω από το κατ/μα "ΡΟΔΙ")**
**Τηλ. 78070 Κιν. 0945- 567404**



**ΠΩΛΕΙΤΑΙ**

**MERCEDES E 200**

κουπέ με A/C και ABS, μοντέλο '94, σε τιμή ευκαιρίας, 15.000 ευρώ.

**Πληρ. τηλ. 0946003393 και 0942442844**



**ΑΥΤΟ ΕΠΙΛΟΓΕΣ**

**ΚΟΥΚΟΥΡΑΣ ΑΛΕΞΑΝΔΡΟΣ**

**ΛΕΩΦ. ΡΟΔΟΥ-ΛΙΝΔΟΥ 255.**

**ΤΗΛ. 2241060910-20**

**— VW PASSAT 1600 cc, μοντ. 1996, μπλε**
• Κεντρ. κλειδ. • ηλ. παράθ. • υδρ. τιμόνι • A/C • ABS DABG • ζάντες αλουμινίου • ηχοσύστημα.

**— RENAULT MEGANE 1400 cc μον. 1996 classic**
• Κεντρ. κλειδ. • ηλ. παράθ. • υδρ. τιμόνι • A/C

**— FIAT PUNTO 1200 cc, 1996, ασημί**
• Κεντρ. κλείδ. • ηλ. παράθ. • ηχοσύστημα

**— ALFA ROMEO 156 1800 cc μοντ. 2000, μαύρο**
• Κεντρ. κλειδ. • ηλ. παράθ. • υδρ. τιμόνι • κλίμα • ABS DABG • ζάντες αλουμινίου • ηλιοροφή

**— WRANGLER 2500 cc, μοντ. 1996 ανθρακί**
• Soft top

**— FIAT SEICENTO 900 cc μοντ. 2000, λευκό**
κεντρ. κλειδ., • ηλ. παράθ. • ηχοσύστημα.

**— BMW 318 CABRIO 1.800 c.c. μοντ. 1995, 20.000 χλμ., πράσινο**
• κεντρ. κλειδ. • ηλ. παράθ. • υδρ. τιμόνι • A/C • ABS • ηχοσύστημα • ηλεκτρική ηλιοροφή

**— ALFA ROMEO 146, 1400cc, μοντ. 1997, ανθρακί**
• Κεντρ. κλειδ. • ηλ. παράθ. • υδρ. τιμόνι • clima • αερόσακους • ηλ. καθρέπτες • ζάντες αλουμινίου • ηχοσύστημα

**— TOYOTA CELICA, 1600cc, μοντ. 1995, κόκκινο**
• Immobilizer • κεντρ. κλείδ. • ηλ. παράθ. • υδρ. τιμόνι • ζάντες αλουμινίου • ηχοσύστημα • ηλ. καθρέπτες

**— RENAULT MEGANE, 1400cc, μοντ. 1999, 98HP, άσπρο**
• Κεντρ. κλειδ. • ηλ. παράθ. • υδρ. τιμόνι • A/C • 4 αερόσακοι • ABS • ηλ. καθρέπτες • ηχοσύστημα

**— NISSAN PRIMERA, 1600cc, μοντ. 2000, 27.000χλμ., μπλε**
• Κεντρ. κλειδ. • ηλ. παράθ. • υδρ. τιμόνι • clima • αερόσακος, ηχοσύστημα.

**— FIAT TEMPRA, 1600 cc, digital μοντ. 1994- πράσινο.**
• Κεντρ. κλειδ., ηλ. παράθ., υδρ. τιμόνι, ηχοσύστημα.

**ΑΠΟ 0% ΠΡΟΚΑΤΑΒΟΛΗ ΕΩΣ ΚΑΙ 60 ΜΗΝΙΑΙΕΣ ΔΟΣΕΙΣ ΜΕ ΤΑ ΧΑΜΗΛΟΤΕΡΑ ΕΠΙΤΟΚΙΑ ΤΗΣ ΑΓΟΡΑΣ**



**ΞΕΝΑΚΗΣ ΑΥΤΟΚΙΝΗΤΑ**

**•0% προκαταβολή έως 60 μηνιαίες δόσεις**
**•1 χρόνος εγγύηση**

**1. GOLF - 1400 cc** μοντ. 2000, χρώμα λευκό, ΤΡΙΘΥΡΟ (ABS, υδρ. τιμόνι, 4 αερόσακοι, 4 ηλ. παράθυρα, κεντρικό κλείδωμα, **air condition,** ηχοσύστημα, ζάντες αλουμινίου 16")

**2. GOLF - 1400 cc** μοντ. 1999, χρώμα κυπαρισσί, ΤΡΙΘΥΡΟ (ABS, υδρ. τιμόνι, 4 αερόσακοι, 4 ηλ. παράθυρα, κεντρικό κλείδωμα, ηχοσύστημα, ζάντες αλουμινίου 16")

**3. POLO - 1000 cc** μοντ. 1997, χρώμα λευκό (υδρ. τιμόνι)

**4. POLO - 1400 cc** μοντ. 2001 χρώμα μπλε (υδρ. τιμόνι, 2 αερόσακοι, ηλ. παράθυρα εμπρός, κεντρικό κλείδωμα, **air condition**)

**5. FIAT MAREA - 1400 cc,** μοντ. 1997, χρώμα ασημί (υδρ. τιμόνι, αερόσακος οδηγού, ηλ. παράθυρα, κεντρικό κλείδωμα, ηχοσύστημα, ζάντες αλουμινίου).

**6 FIAT CINQUECENTO SPORTING - 1100 cc** μοντ. 1997, χρώμα μαύρο. (ηλεκτρ. παράθυρα, κεντρικό κλείδωμα, ηχοσύστημα, ζάντες αλουμινίου).

**7. FIAT SIECENTO 900 cc** μοντ. 1999, χρώμα κόκκινο (ηλεκτρ. παράθυρα, κεντρικό κλείδωμα, ηχοσύστημα)

**8. NISSAN SERENA - 1600 cc** χρώμα μπορντώ μοντ. 1997 **ΕΠΤΑΘΕΣΙΟ** (ηλεκτρ. παράθυρα, κεντρικό κλείδωμα, ηχοσύστημα)

**9. FIAT CINQUECENTO SPORTING -1100 cc** μοντ. 1995, χρώμα μαύρο. (ζάντες αλουμινίου, ηλεκτρ. παράθυρα, κεντρικό κλείδωμα)

**10. NISSAN MICRA - 1000 cc** μοντ. 1997, χρώμα μπορντώ **(air condition,** ηχοσύστημα)

**11. LANCIA δ-1400 cc** μοντ. 1993, χρώμα γκρι, (αερόσακος οδηγού, ηλεκτρ. παράθυρα, κεντρικό κλείδωμα, ηχοσύστημα).

**12. TRANSPORTER P.U. - 1900 T.D.** 11 μοντ. 1998, χρώμα λευκό υδρ. τιμόνι, ηχοσύστημα)

CAR EXPERTS

**Η εταιρεία μας εισάγει οχήματα όλων των κατασκευαστών και όλων των τύπων σε κλούβες, φορτηγά και οχήματα μεταφοράς προσωπικού**

**ΞΕΝΑΚΗΣ ΛΙΝΔΟΥ 238 - Τηλ. !2241061600**
**www.xenakisautos.gr**



**ΑΓΟΡΑ ΑΥΤΟΚΙΝΗΤΩΝ**

Η πώληση και η ανταλλαγή των μεταχειρισμένων αυτοκινήτων-οι διαδικασίες και τα έξοδα μεταβιβάσεως για μας είναι μια απλή διαδικασία.

**ΚΑΙ ανταλλάσσουμε**
**ΚΑΙ αγοράζουμε**
**το παλιό σας αυτοκίνητο**
**ΑΜΕΣΩΣ**

**Πληρ. τηλ. 22410-60500**

## πωλησεις αυτοκινητων & μοτοσικλετων

**NISSAN VANETE MONTELO ΤΟΥ '99 2.500 CC ΜΕ ΤΟ ΜΕΓΑΛΟ SERVICE ΠΡΟ ΗΜΕΡΩΝ. CD - PLAYER, 29.000 ΧΛΜ. ΤΙΜΗ 11.200 ΕΥΡΩ. ΠΛΗΡ. ΕΝΤΟΣ ΣΟΥΗΔΙΚΟΥ ΦΟΥΡΝΟΥ ΣΤΑ ΤΗΛ. (22410)27575 ΚΙΝ. 0932360266 κ. ΝΤΙΝΟΣ**
ΠΑ49218

**AUDI 80,** μοντέλο του '82. Τιμη 1150 ευρώ. Πληρ. τηλ. 0944379725
AA49223

**ΜΗΧΑΝΗ BMW** 650 με 14.000 χλμ. και με πολλά αξεσουάρ σε καλή τιμή. Πληρ. τηλ. 0972297613
AA49212

**ΠΩΛΕΙΤΑΙ** από rent a car FIAT CINQUECENTO μοντέλο 98, 2300 ευρώ και RENAULT TWINGO μοντέλο 95, 2300 ευρώ. Πληρ. τηλ. (22410)68456, (22410)53321 AA49208

**ΠΩΛΟΥΝΤΑΙ ΜΕΤΑΧΕΙΡΙΣΜΕΝΑ ΦΟΡΤΗΓΑ ΑΥΤΟΚΙΝΗΤΑ ΕΙΣΑΓΩΓΗΣ ΟΛΩΝ ΤΩΝ ΤΥΠΩΝ, ΓΙΑ ΑΓΡΟΤΙΚΗ ΚΑΙ ΕΠΑΓΓΕΛΜΑΤΙΚΗ ΧΡΗΣΗ, ΚΑΘΩΣ ΚΑΙ Ι.Χ. ΕΠΙΒΑΤΙΚΑ. ΕΤΟΙΜΟΠΑΡΑΔΟΤΑ Ή ΚΑΤΟΠΙΝ ΠΑΡΑΓΓΕΛΙΑΣ. ΠΑΡΕΧΟΥΜΕ ΓΡΑΠΤΗ ΕΓΓΥΗΣΗ ΕΝΟΣ ΧΡΟΝΟΥ. ΕΙΣΑΓΩΓΕΙΣ ΜΕΤΑΧΕΙΡΙΣΜΕΝΩΝ ΑΥΤΟΚΙΝΗΤΩΝ " Δ. ΜΠΟΥΝΤΟΥΡΗΣ-Ε. ΠΑΠΑΠΟΣΤΟΛΟΥ Ο.Ε.". ΕΚΘΕΣΗ: ΕΘΝΙΚΗ ΟΔΟΣ ΛΑΡΙΣΑΣ-ΙΩΑΝΝΙΝΩΝ ΤΡΙΚΑΛΑ ΘΕΣΣΑΛΙΑΣ. ΤΗΛ. 2431-74709 ΦΑΞ 0431-27008 ΚΙΝ. 0974456200-0977395269. ΧΠΑ112**

**ΜΗΧΑΝΗ KAWASAKI** ΕΝ 500 κυβικά σε άριστη κατάσταση και σε πολύ καλή τιμή. Πληρ. τηλ. 0945699209
AA49199

**FORD ESCORT CLX 1400** σε άριστη κατάσταση Δεκέμβριος 1994. Τιμή 4.500 ευρώ. Πληρ. τηλ. 2241020351
AA49188

**HYUNDAI** αυτοκίνητο, μοντέλο 1999 χρώμα κυπαρισσί. Τιμή 4.400 ευρώ. Πληρ. τηλ. 0972 867055.
AA48967

**ΕΝΟΙΚΙΑΖΟΝΤΑΙ ΑΥΤΟΚΙΝΗΤΑ** καθημερινά ή με το μήνα, σε πολύ καλές τιμές. Πληρ. τηλ. 22410 86230, 0937 274897
AA48323

**ΑΥΤΟΚΙΝΗΤΟ LANCIA Y** 1,2 με αυτόματο κιβώτιο ταχυτήτων, μοντέλο 1996, σε πολυ καλή κατάσταση. Πληρ. τηλ. 0946281303
AA48702

**ΕΝΟΙΚΙΑΖΟΝΤΑΙ** αυτοκίνητα με το μήνα. Πληρ. (22410)87615, 86298. φαξ. (22410)87616
AA49220

**MERCEDES 200 MONT. '79 ΣΕ ΚΑΛΗ ΚΑΤΑΣΤΑΣΗ. ΤΙΜΗ 1700 ΕΥΡΩ. ΠΛΗΡ. ΤΗΛ. 2241085231 ΩΡΕΣ 09.30-14.30**

**FIAT PUNTO CABRIO ΜΟΝΤΕΛΟ 94 1,3 ΛΕΥΚΟ 75000 ΧΙΛΙΟΜΕΤΡΑ, EXTRAS. ΤΙΜΗ 2.400.000. ΠΛΗΡ. ΤΗΛ. 2241087006, 10.00-13.00 Ή 18.00-22.00 ΧΠΑ841**

**ΠΩΛΟΥΝΤΑΙ 4ΤΡΟΧΕΣ ATV-QUADS (ΓΟΥΡΟΥΝΕΣ) ΑΠΟ 125 CC ΕΩΣ 660 CC YAMAHA (ΚΑΙΝΟΥΡΓΙΕΣ). ΠΛΗΡ. ΜΟΤΟ ΜΑΙΚ. ΤΗΛ. 22410 26360.**

**HONDA TRANSALP 650cc ΜΟΝΤ. '01, ΜΕ 3.000 χλμ. ΣΕ ΥΠΕΡΑΡΙΣΤΗ ΚΑΤΑΣΤΑΣΗ ΚΑΙ FULL EXTRA. ΤΙΜΗ 7.400 ΕΥΡΩ. ΠΛΗΡ. ΤΗΛ. 0934 971932 κ. ΓΙΑΝΝΗ**

**ΠΩΛΕΙΤΑΙ ΑΔΕΙΑ Δ.Χ. ΚΕΦΑΛΗ ΜΕ ΑΝΑΤΡΕΠΟΜΕΝΟ MERCEDES ΜΕΤΡΗΤΟΙΣ. ΠΛΗΡ. ΤΗΛ. 0974147701, 24633.**
ΑΠΧ1110

## μαθήματα

**ΑΓΓΛΙΚΑ.** Ιδιαίτερα μαθήματα από καθηγητή Αγγλικών με μεταπτυχιακό στην Αγγλία BRISTOL UNIVERSITY για μαθητές, φοιτητές, ξενοδοχοϋπαλλήλους. Μαθαίνετε γρήγορα και σωστά. Πληρ. τηλ. (22410)70865, 0977004776
AM49209

**ΚΑΘΗΓΗΤΡΙΑ** Γερμανικών με master στη γλώσσα, παραδίδει μαθήματα κατ' οίκον σε γκρουπ 2-3 ατόμων ή μεμονωμένα. Πληρ. τηλ. (22410)73120 ή κιν. 0977782828
AM49130

**ΓΥΜΝΑΣΤΡΙΑ ΤΕΛΕΙΟΦΟΙΤΗ ΤΗΣ ΑΕΦ STUDIES ΓΕΡΜΑΝΙΚΗΣ ΣΧΟΛΗΣ ΜΕ MASTER ΣΤΗΝ ΑΕΡΟΒΙΚΗ ΠΑΡΑΔΙΔΕΙ ΜΑΘΗΜΑΤΑ ΙΔΙΑΙΤΕΡΑ ΣΤΟ ΣΠΙΤΙ ΣΑΣ. ΓΙΑ ΓΥΝΑΙΚΕΣ (ΣΥΣΦΙΓΞΗ, ΤΟΠΙΚΟ ΑΔΥΝΑΤΙΣΜΑ ΚΑΙ ΜΥΟΧΑΛΑΡΩΤΙΚΟ STRECHING). ΓΙΑ ΑΝΔΡΕΣ: (ΑΥΞΗΣΗ ΜΥΪΚΟΥ ΒΑΡΟΥΣ, ΚΑΨΙΜΟ ΛΙΠΟΥΣ). Υ.Γ. ΠΡΟΣΦΟΡΑ ΤΩΝ ΜΑΘΗΜΑΤΩΝ ΤΟ ΔΙΑΙΤΟΛΟΓΙΟ. ΠΛΗΡ. ΤΗΛ. 0946375050**
ΠΜ48625

## εργασιες

Από το Cafe Prestige ζητείται **ΣΕΡΒΙΤΟΡΑ**. Πληρ. τηλ. 22410 77669, κα Γιαννά.
AZ49268

**ΚΟΠΕΛΑ** για καφενείο - μπαρ στο Ροδίνι. Πληρ. τηλ. 22410 69025, πρωινές ώρες, τον κ. Μανώλη.
AZ49269

**ΣΕΡΒΙΤΟΡΑ** για καφετέρια εντός πόλεως. Πληρ. τηλ. 22410 74066, 0945 671551
AZ49270

**ΚΥΡΙΑ** για να φροντίζει ηλικιωμένο άρρωστο. Πληρ. τηλ. (22410)27251
AZ49247

**ΚΟΠΕΛΑ** να εργαστεί στην γραμματειακή υποστήριξη, κέντρου εκμάθησης Η/Υ στον Αρχάγγελο. Απαραίτητη η γνώση Η/Υ. Πληρ. τηλ. (22410)70611, 11-1 (πρωί) και 5-9 (απόγευμα)
AZ49180

**2 ΕΜΦΑΝΙΣΙΜΕΣ ΚΟΠΕΛΕΣ ΣΟΒΑΡΟΥ ΧΑΡΑΚΤΗΡΑ ΓΙΑ ΘΕΣΗ ΜΠΑΡΓΟΥΜΑΝ ΚΑΙ ΘΕΣΗ ΣΕΡΒΙΤΟΡΑΣ ΓΙΑ ΕΡΓΑΣΙΑ ΑΠΟ 20 ΔΕΚΕΜΒΡΙΟΥ ΓΙΑ ΝΕΟ ΚΑΤΑΣΤΗΜΑ ΜΠΑΡ-ΠΑΡΑΔΟΣΙΑΚΟ ΚΑΦΕΝΕΙΟ, ΣΤΗΝ ΠΑΛΙΑ ΠΟΛΗ. ΠΡΟΫΠΗΡΕΣΙΑ ΔΕΝ ΕΙΝΑΙ ΑΠΑΡΑΙΤΗΤΗ. ΕΠΙΣΗΣ D.J. ΜΕ ΔΙΚΑ ΤΟΥ C.D ΓΙΑ ΜΟΥΣΙΚΗ, ΕΘΝΙΚ-ΕΝΤΕΧΝΟ-ΡΕΜΠΕΤΙΚΟ. ΠΛΗΡ. ΤΗΛ. 0937927861 ΟΛΕΣ ΤΙΣ ΩΡΕΣ**
ΠΖ49192


**ΑΝΑΚΟΙΝΩΣΗ**
**ΜΑΘΗΜΑΤΑ**
*** Computer ***
PROGRAM COMPUTER
**ΕΓΓΡΑΦΕΣ**
** ΤΩΡΑ **
Τμήματα για:
Παιδιά - Ενήλικες
Αρχάριους - Μαθητές
Επαγγελματίες
Ανεύρεση Εργασίας
ΠΑΡΕΧΕΤΑΙ ΒΕΒΑΙΩΣΗ
Διδάσκει πτυχιούχος Πανεπιστημίου Αμερικής
ΜΑΝΩΛΗΣ Ι. ΣΟΦΙΛΛΑΣ
Κοδρίγκτώνος 91
Τηλ. (2241) 31761
www.dodekanisa.net

ΕΚΠΑΙΔΕΥΣΗ ΣΤΟΥΣ ΥΠΟΛΟΓΙΣΤΕΣ


✓ ΓΙΑ ΑΡΧΑΡΙΟΥΣ
✓ ΓΙΑ ΠΡΟΧΩΡΗΜΕΝΟΥΣ
✓ ΓΙΑ ΕΤΑΙΡΙΕΣ
Εύκολα – Γρήγορα - Αποτελεσματικά
➤ Ταχύρυθμα σεμινάρια 6 εβδομάδων
➤ Τρίμηνα ή δίμηνα προγράμματα σπουδών για την απόκτηση του Διπλώματος ECDL
➤ Ιδιαίτερα για εξειδικευμένα προγράμματα
➤ Επιδοτούμενα προγράμματα κατάρτισης εργαζομένων
Στ. Κωτιάδη 64
Τηλ. 22410 78924

ΣΧΟΛΗ ΟΔΗΓΩΝ
ΚΟΥΣΗ ΠΑΝΤΕΛΗ
● ΔΙΠΛΩΜΑΤΑ
● ΕΡΑΣΙΤΕΧΝΙΚΑ
● ΕΠΑΓΓΕΛΜΑΤΙΚΑ
● ΜΟΤΟΣΙΚΛΕΤΑΣ
● ΜΑΘΗΜΑΤΑ ΘΕΩΡΗΤΙΚΗΣ ΔΙΔΑΣΚΑΛΙΑΣ

-Επεκτάσεις όλων των κατηγοριών
-Αναθεωρήσεις ληγμένων αδειών
-Μετατροπές ξένων αδειών σε ελληνικές
Οδός Βαλαωρίτου 9
(έναντι HOTEL SEMIRAMIS ΠΙΣΩ ΑΠΟ ΤΟ ΠΑΛΑΙΟ ΝΟΣΟΚΟΜΕΙΟ
e-mail: kousisp@acn.gr
ΕΚΠΑΙΔΕΥΤΙΚΟ ΑΥΤΟΚΙΝΗΤΟ:
TOYOTA YARIS 1300 cc AIR CONDITIONED
(ΠΡΟΣΟΧΗ): ΜΑΘΗΜΑΤΑ
α. Μοτοσικλέτας μεγάλου κυβισμού από 125 cc έως ανεξαρτήτου
β. Μοτ/τας έως 125 cc
γ. Μοτοποδηλάτου 50 cc
Διαθέτουμε επίσης κι αυτόματες μοτοσικλέτες 125 cc
Πληρ. τηλ. (22410)29157-73820-94777 ΚΑΙ ΑΝΑ ΠΑΣΑ ΣΤΙΓΜΗ ΣΤΑ ΚΙΝΗΤΑ τηλ. 0944/511313-0944/203343
Στην κατηγορία ανεξαρτήτου κυβισμού η εκπαίδευση γίνεται με μοτοσικλέτα 500 cc
Παραλαβή των μαθητών μας και από τις οικίες τους
"Η σωστή και μεθοδική εκπαίδευση στα σύγχρονα οχήματά μας, βάζει γερά θεμέλια για τη δημιουργία ενός καλού νέου οδηγού"
ΠΡΟΣΟΧΗ
Στη σχολή μας παραδίδονται και μαθήματα θεωρητικής διδασκαλίας
ΠΜ48706

ΚΤΗΜΑΤΟΜΕΣΙΤΙΚΟ ΓΡΑΦΕΙΟ
ΕΥΡΩΚΤΗΜΑΤΙΚΗ
ΕΥΣΤΑΘΙΟΥ
ΜΕΣΙΤΕΣ ΣΥΜΒΟΥΛΟΙ ΜΕΛΕΤΗΤΕΣ
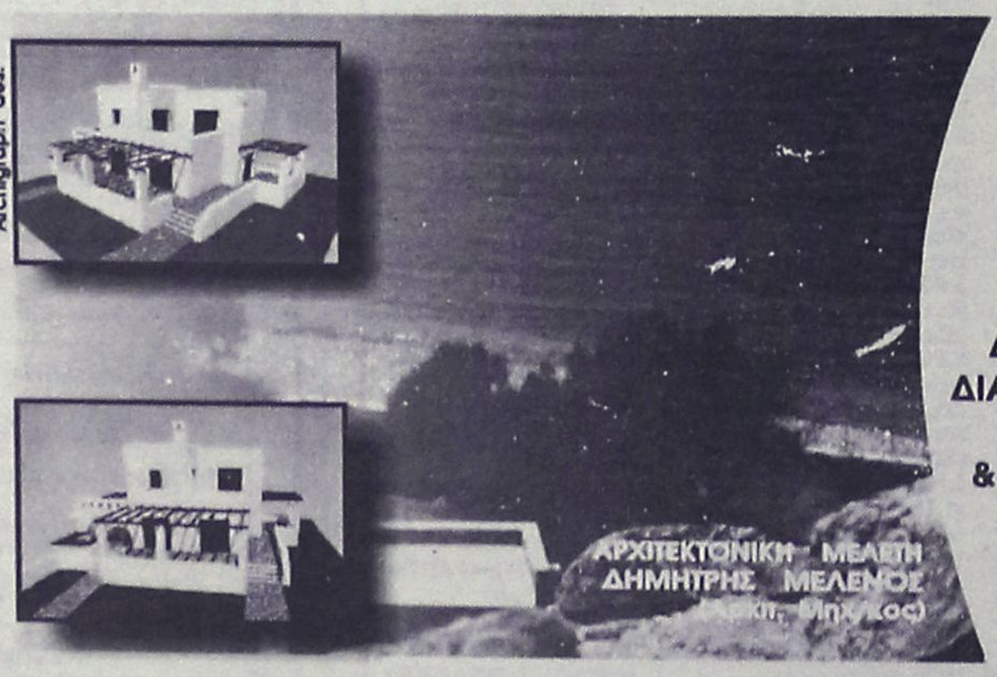

ΠΩΛΟΥΝΤΑΙ ΜΟΝΟΚΑΤΟΙΚΙΕΣ ΣΕ ΟΙΚΟΠΕΔΑ ΣΤΟ ΚΥΜΑ, ΣΤΗΝ ΠΑΡΑΛΙΑΚΗ ΖΩΝΗ ΤΗΣ ΛΑΧΑΝΙΑΣ ( ΘΕΣΗ ΣΑΛΑΜΙΝΑ )
ΚΑΘΕ ΜΟΝΟΚΑΤΟΙΚΙΑ ΑΝΑΠΤΥΣΣΕΤΑΙ ΣΕ ΔΥΟ ΟΡΟΦΟΥΣ, ΚΑΤΑΛΑΜΒΑΝΕΙ ΧΩΡΟ 100 Τ.Μ., ΔΙΑΘΕΤΕΙ ΣΑΛΟΝΙ, ΚΟΥΖΙΝΑ ,ΤΡΙΑ ΥΠΝΟΔΩΜΑΤΙΑ, ΔΥΟ ΜΠΑΝΙΑ, ΑΠΟΘΗΚΕΥΤΙΚΟ ΧΩΡΟ, & ΟΙΚΟΔΟΜΕΙΤΑΙ ΜΕΣΑ ΣΕ ΟΙΚΟΠΕΔΟ 900 Τ.Μ.
ΜΕ ΟΡΙΟ ΤΟΝ ΑΙΓΙΑΛΟ . . .
ΑΞΙΑ 80.000.000 ΔΡΧ - 243.776,2 €
ΑΠΟΚΛΕΙΣΤΙΚΗ ΔΙΑΘΕΣΗ
Πληροφορίες
Εθνικής Αντίστασης 83 (πρώην Άννης Μαρίας) δίπλα στην ALPHA BANK
Τηλ. 02410 73819,74917 Κιν. 0944/374546, 0945/292030 FAX 02410 38641
ΕΥΡΩΚΤΗΜΑΤΙΚΗ Η ακίνητη αξία σας
ΙΩΑΝΝΗΣ & ΜΙΧΑΛΗΣ ΕΥΣΤΑΘΙΟΥ

## εργασίες

συνέχεια από την προηγούμενη

**ΑΞΙΟΠΟΙΕΙΣΤΕ ΤΗΝ ΕΥΚΑΙΡΙΑ ΤΩΡΑ!!!** Αυξάνοντας τα εισοδήματά σας, Με ημιαπασχόληση από 450 ευρώ έως 1500 ευρώ το μήνα. Με πλήρη απασχόληση από 1500 ευρώ έως 4000 ευρώ το μήνα. Αποκτήστε την οικονομική σας ανεξαρτησία. Οχι ντήλερ ή πλασιέ. Πληρ. κα Αλεξίου τηλ. 0947276701
AZ49201

**ΚΑΘΗΓΗΤΡΙΑ** Αγγλικών από κέντρα ξένων γλωσσών με τα απαραίτητα προσόντα. Πληρ. τηλ. 0973549549. AZ49191

**ΥΠΕΥΘΥΝΟΣ** καταστήματος έως 30 ετών, που να γνωρίζει Αγγλικά και Η/Υ. Πληρ. τηλ. 2241030570
AZ49193

**ΛΑΤΖΙΕΡΑ-ΜΠΟΥΦΕΤΖΟΥ** από εστιατόριο στη πόλη της Ρόδου για τη χειμερινή περίοδο. Πληρ. τηλ. 2241025293
AZ49190

**ΚΑΛΟΥΠΑΤΖΗΔΕΣ ΚΑΙ ΒΟΗΘΟΙ ΣΕ ΜΕΓΑΛΑ ΕΡΓΑ ΣΕ ΚΡΕΜΑΣΤΗ - ΙΑΛΥΣΟ - ΑΦΑΝΤΟΥ. ΠΛΗΡ. ΤΗΛ. 0946 658789, κ. ΠΑΝΑΓΙΩΤΗ ΠΖ48953**

**ΖΗΤΕΙΤΑΙ** κοπέλα εμφανίσιμη για να εργαστεί σε κατάστημα ηλεκτρονικών παιχνιδιών (VIDEO GAMES) στη Ρόδο και στην Κω. Μισθός ικανοποιητικός και bonus. Πληρ. τηλ. 2241025050, 0945314090
XAZ481

**ΒΟΥΤΙΑ ΣΤΟ ΟΝΕΙΡΟ! ΠΙΣΙΝΕΣ** προκάτ με 50 χρόνια εγγύηση από 3.100 ευρώ έως 9.100 ευρώ. Διαθέτουμε επίσης καμπίνες μπανιέρας-ντουζιέρας. Ειδικές τιμές για ξενοδοχεία. Δείγμα δωρεάν. Χρησιμοποιείστε το νέο νόμο που επιδοτεί τις επιχειρήσεις για την αναβάθμισή τους. Πληρ. τηλ. (22410)38902, 0944930068
ΑΔ49243

**ΣΑΛΟΝΙ** αποτελούμενο από τετραθέσιο και διθέσιο καναπέ και πολυθρόνα μαζί με τα τραπέζια. Πληρ. τηλ. (22410)33185
ΑΔ49224

**ΠΩΛΕΙΤΑΙ** εξοπλισμός FAST FOOD πλήρες «Γυράδικο», όλα μαζί ή μεμονωμένα. Πληρ. τηλ. 0944 413322.
ΑΔ48965

## διαφορα

**ΗΛΕΚΤΡΙΚΗ ΨΗΣΤΙΕΡΑ ΜΑΡΚΑΣ DELONGI ΣΕ ΠΟΛΥ ΚΑΛΗ ΚΑΤΑΣΤΑΣΗ (ΑΡΙΣΤΗ). ΤΙΜΗ 90 ΕΥΡΩ. ΠΛΗΡ. ΤΗΛ. (22410)94608**
**ΠΔ49226**

---

**ΖΗΤΕΙΤΑΙ**

**ΠΡΟΣΟΧΗ!!!**

Είσαι φοιτητής-τρια-Σπουδαστής-τρια,
ΤΟΤΕ:
Ρόδιος Διευθυντής Πωλήσεων σου ζητά
να συνεργαστείς μαζί του.
**ΟΧΙ** (Ντήλερ ή Πλασιέ)
Με δυνατότητες υψηλών κερδών
**Από 1000 ΕΥΡΩ το μήνα**
**Για ραντεβού τηλεφωνήστε τώρα**
**Κιν.: 0977-946940**

---

**ΤΟ ΞΕΝΟΔΟΧΕΙΟ ΔΙΟΝΥΣΟΣ ΣΤΗΝ ΙΞΙΑ**
**για τη σαιζόν 2003**

**ΖΗΤΑ**

**έμπειρο προσωπικό** όλων των ειδικοτήτων.
Απαραίτητη προϋπηρεσία τουλάχιστον 2 χρόνων.
Αιτήσεις δεχόμαστε καθημερινά στο ξενοδοχείο από 10.00 - 13.00. Αποστολή βιογραφικών στην **Τ.Θ. 241.**
**Για περισσότερες πληροφορίες**
**στο τηλέφωνο 22410 23021**

---

**ΖΗΤΕΙΤΑΙ**

**οδηγός** με δίπλωμα Γ' κατηγορίας και πάνω
για να εργασθεί σε εταιρία οδικής βοήθειας.
**Πληρ. Τηλ. (22410)60830**

---

**ΑΠΟ ΤΟ ΥΠΕΡΜΑΡΚΕΤ ΣΠΑΝΟΣ**

**ΖΗΤΕΙΤΑΙ**

**ΥΠΕΥΘΥΝΟΣ ΠΡΟΣΩΠΙΚΟΥ**

Απαραίτητα δικαιολογητικά:
Βιογραφικό σημείωμα και συστατική επιστολή
Αιτήσεις γίνονται δεκτές καθημερινά στην Γραμματεία του καταστήματος
**Πληρ. τηλ. 22410-32695**

---

Από μεγάλη Βιομηχανική και Εμπορική Εταιρεία

**ΖΗΤΕΙΤΑΙ**

οδηγός - πωλητής.
Συνεχής απασχόληση.
Απαραίτητο επαγγελματικό δίπλωμα Γ' κατηγορίας

**Ο ιδανικός υποψήφιος πρέπει να πληρεί τα κάτωθι:**
α. Ελληνας πολίτης.
β. Απολυτήριο Λυκείου (πτυχίο ΙΕΚ, ΤΕΙ, ΑΕΙ, θα θεωρηθεί επιπλέον προσόν).
• Ηλικία μέχρι 35 ετών.
• Προυπηρεσία στις πωλήσεις
Οι ενδιαφερόμενοι καλούνται να επικοινωνήσουν στο **2241061434** με την κ. Παπανδρέου από τις 9.00 μέχρι 15.00

---

**Ο Ομιλος ξενοδοχείων BLUE BAY**

**ΖΗΤΑ**

Εμπειρο προσωπικό όλων των ειδικοτήτων
Και προγραμματιστή Η/Υ

Για την στελέχωση των ξενοδοχείων
**BLUE BAY & KIOTARI BAY**

Για την συμπλήρωση των αιτήσεων θα πρέπει ο/η ενδιαφερόμενος/η να περάσει από τα ξενοδοχεία πρωινές ώρες από 09.00 έως 14.00 ή να στείλει βιογραφικό στο fax 2244 0 47322 ή 2241 0 91134.
Τηλέφωνα για πληροφορίες 2244 0 47375 ή 2241 0 95824 από 09.00-14.00

---

**ΑΠΟ ΤΗΝ ΞΕΝΑΚΗΣ ΑΥΤΟΚΙΝΗΤΑ**
**ΕΞΟΥΣΙΟΔΟΤΗΜΕΝΟ ΕΜΠΟΡΙΟ VW-AUDI**

**ΖΗΤΕΙΤΑΙ**

α) Συνεργάτης για το τμήμα ανταλλακτικών με προϋπηρεσία στο χώρο
β) Συνεργάτης για το τμήμα ανταλλακτικών με γνώσεις Η/Υ και λογιστικής.

**Τα άτομα αυτά θα πρέπει να διαθέτουν:**
• Ευπρέπεια - Ευγένεια - Ανεση στην επικοινωνία
• Διάθεση για εργασία.
**Τηλ. επικοινωνίας (22410)61600**
**(εσωτ. 101) Υπόψιν κας Μπονιάτη**

---

**ΡΟΔΙΑΚΗ ΚΤΗΜΑΤΙΚΗ**
ΣΥΜΒΟΥΛΟΙ & ΕΚΤΙΜΗΤΕΣ ΑΚΙΝΗΤΩΝ — ΚΤΗΜΑΤΟΜΕΣΙΤΙΚΟ ΓΡΑΦΕΙΟ από το 1983

**ΠΩΛΟΥΝΤΑΙ ΜΟΝΟΚΑΤΟΙΚΙΕΣ ΣΤΟΥΣ ΤΡΕΙΣ**



**ΣΕ ΜΠΕΤΑ ΑΠΟ 105.000 ΕΥΡΩ**

**ΑΝΕΣΤΗΣ & ΣΑΒΒΑΣ ΣΑΒΒΑΪΔΗΣ**
τηλ: 2241-026281 κιν : 0944-421015 & 0944-243452

---

Από το ξενοδοχείο **KALITHEA MARE PALACE**

**ΖΗΤΟΥΝΤΑΙ**

1. 3 receptionist (κοπέλες) απόφοιτες σχολής Τουριστικών Επαγγελμάτων και με γνώση Αγγλικών - Γερμανικών και Γαλλικών
2. Σερβιτόροι/ες και βοηθοί σερβιτόρου
3. 2 κοπέλες για το mini market.

Κατάθεση αιτήσεων και πληροφορίες
**Ξενοδοχείο KALITHEA MARE PALACE**
**Λεωφ. Καλλιθέας**
**τηλ. (22410)68720-(22410)68729**

---

**Billy's Place**

**ΖΗΤΟΥΝΤΑΙ**

• Μπάρμαν
• Σερβιτόρα

Με προϋπηρεσία σε αντίστοιχες θέσεις κατά προτίμηση στον ξενοδοχειακό τομέα.

**Πληρ. τηλ. 2241082313**

## διαφορα

συνέχεια από την προηγούμενη

**ΤΑΜΕΙΑΚΗ ΜΗΧΑΝΗ CASIO** FE800 2 χρόνων με μετατροπή σε EURO. Τιμή 350 ευρώ και 4 κούκλες για βιτρίνα ακέφαλες με χέρια-πόδια και νικέλινη βάση. Όλες 400 ευρώ. Πληρ. τηλ. 2243050252 και 0944595811 ΑΔ49189

**ΕΞΟΠΛΙΣΜΟΣ** οβελιστηρίου όλα μαζί ή μεμονωμένα. Πληρ. τηλ. 0944413322 ΑΔ49178

**ΡΟΝΤΒΑΪΛΕΡ** καθαρόαιμα, τα καλύτερα της αγοράς, στην καλύτερη τιμή. Πληρ. τηλ. 0972070807 ΑΔ49214

**ΠΩΛΟΥΝΤΑΙ** ξύλα ελιάς όμορφα τεμαχισμένα για σόμπα ή τζάκι. Εκτελούνται κλαδέματα ελιών. Πληρ. τηλ. 0945511769. ΑΔ48879

**ΠΩΛΕΙΤΑΙ Η/Υ PHILIPS 107 S 5 ΜΗΝΩΝ. ΠΛΗΡ. ΤΗΛ. 0942455084** ΠΑ49169

**ΚΥΝΟΚΟΜΕΙΟ DIANA. ΕΑΝ ΤΑΞΙΔΕΥΣΕΤΕ ΤΙΣ ΓΙΟΡΤΕΣ ΑΝΑΛΑΜΒΑΝΟΥΜΕ ΤΑ ΣΚΥΛΙΑ ΣΑΣ ΠΕΡΙΟΡΙΣΜΕΝΟΣ ΑΡΙΘΜΟΣ ΕΜΒΟΛΙΑΣΜΕΝΑ ΚΑΙ ΑΝΩ ΤΟΥ ΕΝΟΣ ΕΤΟΥΣ. ΕΠΙΣΗΣ ΠΩΛΟΥΝΤΑΙ ΔΥΟ ΚΑΘΑΡΟΑΙΜΑ ΣΕΤΤΕΡ ΛΑΒΕΡΑΚ ΓΕΝΙΚΟΥ ΘΗΡΑΜΑΤΟΣ ΦΕΡΜΑ-ΠΟΡΤΑ ΘΗΛΥΚΑ 3 ΚΑΙ 4 ΕΤΩΝ ΑΝΤΙΣΤΟΙΧΩΣ. ΠΛΗΡ. ΤΗΛ. (22410)66160 κον ΜΙΧΑΛΗ ΠΔ49081**

**ΣΑΛΟΝΙ** που αποτελείται από ένα τριθέσιο, ένα διθέσιο καναπέ και μια πολυθρόνα σε πολύ καλή κατάσταση και στην τιμή των 550 ευρώ. Πληρ. τηλ. (22410)35887 ΑΔ49090

**ΣΑΛΟΝΙ,** βιβλιοθήκη και γραφείο σε άριστη κατάσταση. Πληρ. τηλ. (22410)78292 ΧΑΔ158

**ΠΩΛΟΥΝΤΑΙ:** Ντουλάπια κουζίνας δύο ετών από Ευαγκελίτη και ξύλο, εντοιχισμένο ψυγείο, κουζίνα ηλεκτρική με φούρνο, απορροφητήρα, νεροχύτη με μπαταρία. Επίσης, **πωλούνται** ένα τραπέζι για σαλόνι με δύο τραπεζάκια τετράγωνα από καρυδιά και μασίφ, σε πολύ καλή τιμή. Πληρ. τηλ. (22410)69993, από 9 π.μ.-17 μ.μ. ΑΔ48980

**ΠΩΛΕΙΤΑΙ ΤΑΧΥΠΛΟΟ ΣΚΑΦΟΣ BEST 4,85 ΜΕΤΡ. ΜΕ ΤΡΕΪΛΕΡ ΚΑΙ ΜΗΧΑΝΗ YAMAHA 80 HP, ΣΕ ΑΡΙΣΤΗ ΚΑΤΑΣΤΑΣΗ. ΠΛΗΡ. ΤΗΛ. 2241085231-0945461564.**

---

Η Διεύθυνση του
**ΞΕΝΟΔΟΧΕΙΟΥ ΤΩΝ ΡΟΔΩΝ,**
στοχεύοντας να προσφέρει
υψηλού επιπέδου υπηρεσίες
στους πελάτες της,
**ΖΗΤΑΕΙ ΠΡΟΣΦΟΡΕΣ**
ΓΙΑ :

**1- Κομμώσεις**
**2- Μανικιούρ - Πεντικιούρ**
**3- Αισθητική προσώπου**
**4- Αισθητική σώματος**
**5- Μακιγιάζ**
**6- Θεραπευτικό μασάζ**

Οι παραπάνω υπηρεσίες θα πρέπει να παρέχονται εντός του ξενοδοχείου κατόπιν ραντεβού με τους πελάτες.

Για κατάθεση προσφορών και πληροφορίες :
κ. Φαίδρα Σπανού
Τηλ. 22410 97400 - 97420 - 97533
Ωρες : 17.00- 20.00

CASINO RODOS
GRAND OPENING
DEC. ROSE
Boutique Hotel & Casino

---

**ΖΗΤΟΥΝΤΑΙ**

κυρίες/δεσποινίδες για θέσεις GROUP LEADER αγγλικού πρακτορείου για την ερχόμενη σαιζόν

**Βιογραφικό σημείωμα παρακαλούμε ν' αποσταλεί στην ταχυδρομική θυρίδα Νο 238.**

---

CASH AND CARRY
METRO

To Cash and Carry METRO
**ΖΗΤΕΙ**
**ΕΡΓΑΤΕΣ**
ηλικίας 22-40 ετών.
Παρακαλούνται οι ενδιαφερόμενοι να τηλεφωνήσουν στο: 62.327 ή 01/28.93.500

---

Ξενοδοχείο ΚΟΛΥΜΠΙΑ ΜΠΗΤΣ

**ΖΗΤΕΙΤΑΙ**

προσωπικό όλων των ειδικοτήτων
Πληρ. 12.00-14.00
**Τηλ. (22410)56247-56225**

---

DONNA
Bazaar

**ΖΗΤΟΥΝΤΑΙ**

πωλήτριες
**Πληρ. τηλ. (22410)74443**

---

**ΖΗΤΕΙΤΑΙ**

Δεσποινίς/Κυρία
Γραμματεύς- (Βοηθός Λογιστή) από εμπορική επιχείρηση

**Απαραίτητα προσόντα**
- Απόφοιτος ΙΕΚ-ΤΕΙ / οργανωτική, εχέμυθος
- Γνώση λογισμικού προγράμματος EUROFASMA Βιβλία τρίτης κατηγορίας
- Χρήση προγραμμάτων EXCEL / WORD / INTERNET
- Γνώση Αγγλικής.

**Προσφέρουμε:**
- Δωδεκάμηνη απασχόληση
- Ημέρες εργασίας Δευτέρα-Παρασκευή
- Μισθός ικανοποιητικός
- Προϋπηρεσία θα συνεκτιμηθεί

**Αποστείλατε βιογραφικό σημείωμα και συστάσεις στο Fax: 2241038785**

---

**ΠΑΡΑΝΤΑΪΣ ΠΕΥΚΟΙ ΛΙΝΔΟΣ Α.Ε.**
**ΠΕΥΚΟΙ - ΛΙΝΔΟΣ**

**ΖΗΤΟΥΝΤΑΙ**

**Από το ξενοδοχείο "PEFKI ISLANDS RESORT" στους Πεύκους ζητούνται για την σαιζόν 2003 (01/05/2003-31/10/2003) οι ακόλουθες ειδικότητες:**

- **Βραδινός Υποδοχής**
- **Υποδοχή**
- **Μπάρμαν**
- **Βοηθός σερβιτόρου**
- **Καμαριέρες**
- **Κηπουρός**

Οι ενδιαφερόμενοι θα πρέπει να έχουν καλή γνώση της Αγγλικής γλώσσας και προϋπηρεσία το λιγότερο 2 χρόνια.
Για την συμπλήρωση των αιτήσεων θα πρέπει ο/η ενδιαφερόμενος/η να απευθυνθεί στο ακόλουθο τηλέφωνο **0241024018** από 09.00 έως 13.00 καθημερινά ή να στείλει το βιογραφικό του στο fax **2241043286**

---

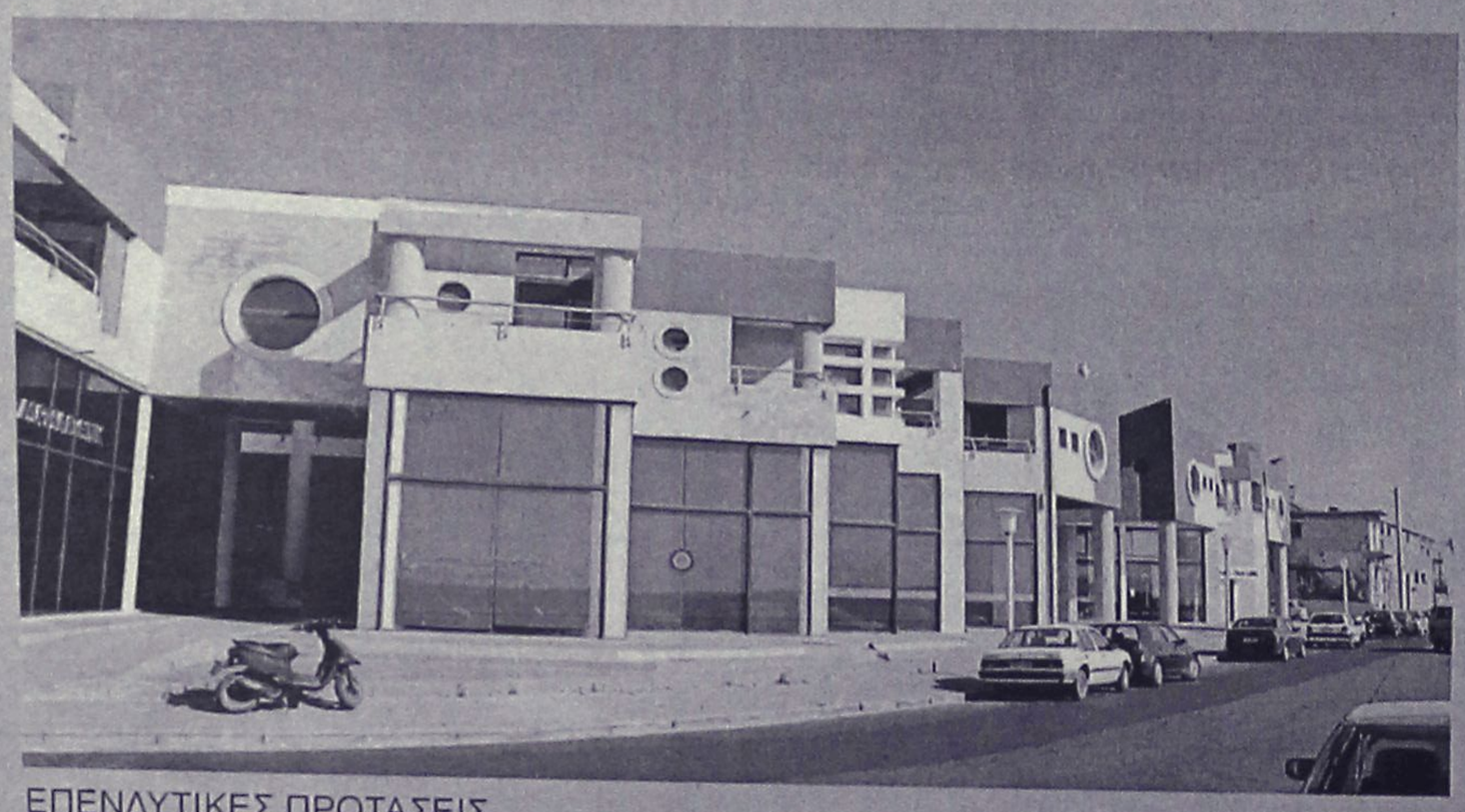

ΕΠΕΝΔΥΤΙΚΕΣ ΠΡΟΤΑΣΕΙΣ

**ΡΟΔΙΑΚΗ ΚΤΗΜΑΤΙΚΗ**
ΣΥΜΒΟΥΛΟΙ & ΕΚΤΙΜΗΤΕΣ ΑΚΙΝΗΤΩΝ
ΚΤΗΜΑΤΟΜΕΣΙΤΙΚΟ ΓΡΑΦΕΙΟ από το 1983

**ΕΝΟΙΚΙΑΖΟΝΤΑΙ**

καταστήματα
στο Εμπορικό Κέντρο
Μαλτέζου επί της οδού
Αυστραλίας (έναντι Μαρίνας)

ΑΠΟΚΛΕΙΣΤΙΚΗ ΔΙΑΘΕΣΗ
**ΑΝΕΣΤΗΣ & ΣΑΒΒΑΣ ΣΑΒΒΑΪΔΗΣ**
τηλ: 2241-26281
κιν: 0944–421015

## προσφορές εργασίας

**ΚΥΡΙΑ** ζητά να εργασθεί σαν οικιακή βοηθός, ή να προσέχει παιδιά. Πληρ. τηλ. 0946 232790, μετά τις 3 μ.μ. ΑΡ49271

**ΚΥΡΙΑ** από Ρωσία ζητεί φύλαξη ηλικιωμένων και παιδιών και καθαρισμούς σπιτιών. Πληρ. τηλ. 22410 77918 ΑΡ49251

**ΜΗΠΩΣ ΕΧΕΙΣ ΧΑΣΕΙ ΚΑΠΟΙΑ ΜΕΓΑΛΗ ΣΟΥ ΑΓΑΠΗ ΚΑΙ ΠΙΣΤΕΥΕΙΣ ΟΤΙ ΔΕΝ ΥΠΑΡΧΕΙ ΚΑΠΟΙΑ ΛΥΣΗ ΚΑΙ ΔΕΝ ΞΕΡΕΙΣ ΤΙ ΝΑ ΚΑΝΕΙΣ; ΤΗΛΕΦΩΝΗΣΕ ΚΑΙ ΕΧΩ ΤΗ ΛΥΣΗ ΓΙΑ ΣΕΝΑ. ΠΛΗΡ. ΤΗΛ. 0944 309443** ΠΡ49252

Μήπως είσαι στεναχωρημένη και χρειάζεται βοήθεια; Δεν έχεις κάποιον φίλο που να μπορεί να βοηθήσει; Έχεις αισθηματικό, οικογενειακό ή οποιοδήποτε άλλο πρόβλημα; Πάρε με και θα σου λύσω ακόμα και το πιο δύσκολο. Ώρες 14.00-16.00, 21.00-23.30 Πληρ. τηλ. 0944309443 ΑΡ49183

**ΑΝΑΛΑΜΒΑΝΩ**

Την επισκευή, συντήρηση και αναπαλαίωση των ξύλινων κουφωμάτων και επίπλων σας

- *ΧΡΕΙΑΖΕΤΑΙ ροκάνισμα μια πόρτα;*
- *ΘΕΛΕΤΕ να αλλάξετε χρώμα στα έπιπλά σας;*

ΚΑΛΕΣΤΕ ΤΟ
**0973 906615**
ΓΙΑ ΑΜΕΣΗ ΕΞΥΠΗΡΕΤΗΣΗ

ΣΥΝΤΗΡΗΣΗ ΕΠΙΠΛΩΝ ΣΕ ΞΕΝΟΔΟΧΕΙΑ ΚΑΙ ΠΑΝΣΙΟΝ
ΠΡ48151

**ΥΔΡΑΥΛΙΚΑ – ΚΑΛΟΡΙΦΕΡ**

Γιάννης ο Ατλάσης
ΕΓΚΑΤΑΣΤΑΣΕΙΣ
ΑΝΑΚΑΙΝΙΣΕΙΣ
ΣΥΝΤΗΡΗΣΕΙΣ
2241029898,
0973610779
ΠΡ49095

**DETECTIVE. GENERAL DETECTIVES INVESTIGATION. ΑΝΑΛΑΜΒΑΝΟΥΜΕ ΠΑΣΗΣ ΦΥΣΕΩΣ ΕΡΕΥΝΕΣ, ΟΠΩΣ ΕΜΠΟΡΟΒΙΟΜΗΧΑΝΙΚΑ, ΝΑΥΤΙΛΙΑΚΑ, ΑΞΙΟΠΙΣΤΙΑ ΣΥΝΕΡΓΑΤΩΝ, ΑΝΕΥΡΕΣΗ ΧΡΕΟΦΕΙΛΕΤΩΝ, ΚΛΗΡΟΝΟΜΙΚΑ, ΕΞΑΦΑΝΙΣΕΙΣ ΠΡΟΣΩΠΩΝ, ΣΥΛΛΟΓΗ ΔΙΚΑΣΤΙΚΩΝ ΣΤΟΙΧΕΙΩΝ, ΕΓΚΛΗΜΑΤΟΛΟΓΙΚΑ, ΠΡΟΓΑΜΙΑΙΕΣ ΕΡΕΥΝΕΣ, ΕΞΑΚΡΙΒΩΣΕΙΣ ΣΥΖΥΓΙΚΗΣ - ΠΡΟΣΩΠΙΚΗΣ ΑΠΙΣΤΙΑΣ ΚΑΙ ΟΤΙ ΑΛΛΟ ΣΑΣ ΑΠΑΣΧΟΛΕΙ. ΕΧΕΜΥΘΕΙΑ, ΠΕΙΡΑ, ΗΛΕΚΤΡΟΝΙΚΟΣ ΕΞΟΠΛΙΣΜΟΣ ΚΑΙ ΕΚΠΑΙΔΕΥΜΕΝΟΙ ΣΥΝΕΡΓΑΤΕΣ ΤΟΥ ΟΡΓΑΝΙΣΜΟΥ ΜΑΣ. ΑΠΟΚΛΕΙΣΤΙΚΑ ΑΠΟ ΑΘΗΝΑ. ΑΜΟΙΒΕΣ ΛΟΓΙΚΕΣ!! ΠΛΗΡ. ΤΗΛ. 0976412455** ΠΡ49207

**ΥΔΡΑΥΛΙΚΗ ΥΠΟΣΤΗΡΙΞΗ ΜΕ ΕΙΔΙΚΕΥΜΕΝΟ ΣΥΝΕΡΓΕΙΟ ΑΠΟΚΑΘΙΣΤΑ ΑΜΕΣΑ ΚΑΘΕ ΥΔΡΑΥΛΙΚΟ ΣΑΣ ΠΡΟΒΛΗΜΑ. ΣΥΝΕΠΕΙΑ-ΠΟΙΟΤΗΤΑ. ΕΠΙΚΟΙΝΩΝΗΣΤΕ ΜΑΖΙ ΜΑΣ ΣΤΑ ΤΗΛ. ΚΙΝ. 0947273054, (22410)69066** ΠΡ49172

**ΠΡΟΣΦΟΡΑ ΕΡΓΑΣΙΑΣ. ΕΠΙΧΕΙΡΗΣΗ ΑΠΟ ΤΟ ΣΠΙΤΙ Ή ΤΟ ΓΡΑΦΕΙΟ** 500 έως 1000 ευρώ. Ημιαπασχόληση το μήνα 1000-4000 ευρώ πλήρες απασχόληση το μήνα. Ανάγκη για άμεση κάλυψη θέσεων, πλήρης επιχειρησιακή εκπαίδευση. Αμεσο ξεκίνημα. Καλέστε τώρα. Πληρ. τηλ. (23920)20770 ΑΡ49170

**ΜΟΝΩΣΕΙΣ-ΣΤΕΓΑΝΩΣΕΙΣ-ΕΛΑΙΟΧΡΩΜΑΤΙΣΜΟΙ. ΛΥΣΤΕ ΤΑ ΠΡΟΒΛΗΜΑΤΑ ΣΑΣ-ΤΟΙΧΟΙ, ΤΑΡΑΤΣΕΣ, ΕΛΑΙΟΧΡΩΜΑΤΙΣΜΟΙ Η ΕΙΔΙΚΟΤΗΤΑ ΜΑΣ. ΜΙΚΡΕΣ ΚΑΙ ΜΕΓΑΛΕΣ ΔΟΥΛΕΙΕΣ. ΠΛΗΡ. ΤΗΛ. 0945971569 κ. ΤΑΚΗ** ΠΡ49065

**ΚΥΡΙΑ** από την Ουκρανία ζητάει πρωινή εργασία, καθαρισμό οικίων ή καταστημάτων, φύλαξη παιδιών κ.λπ. Πληρ. τηλ. 0945277476. ΑΡ49061

# ΠΩΛΟΥΝΤΑΙ

έπιπλα δωματίων, σε απόχρωση καρυδιάς, πολύ καλή κατάσταση, ιδανικά για επιπλωμένα διαμερίσματα.

**Πληρ. τηλ. 22410 85512**
ξενοδοχείο Blue Sea-Φαληράκι

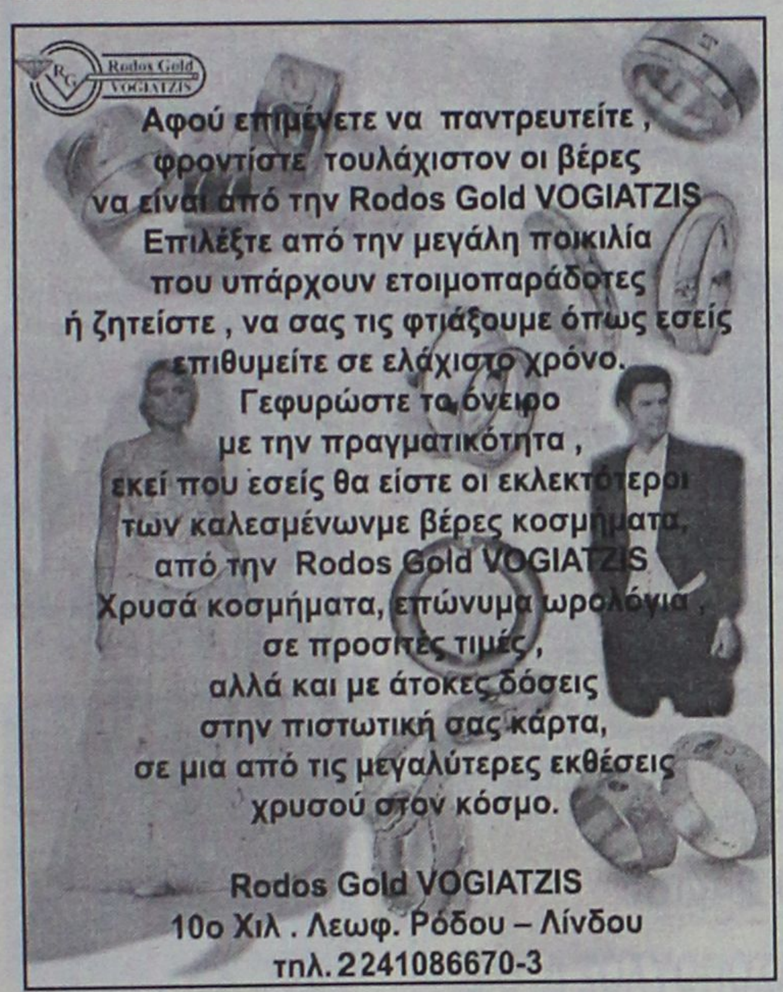


**Η ΙΝΤΕΡΜΠΕΤΟΝ ΔΟΜΙΚΑ ΥΛΙΚΑ Α . Ε ., θυγατρική εταιρία του Ομίλου TITAN, επιθυμεί να προσλάβει, με έδρα τη Ρόδο**

## ΠΩΛΗΤΗ ΣΚΥΡΟΔΕΜΑΤΟΣ

**Επιθυμητά Προσόντα**

**1.Πτυχίο Ανωτάτης (ή Ανωτέρας) σχολής**
**2.Προϋπηρεσία 2-3 ετών σε πωλήσεις**
**3.Γνώση Αγγλικής Γλώσσας και χρήσης Η/Υ**
**4.Ηλικία μέχρι 30 ετών και άδεια οδήγησης αυτοκινήτου**
**5.Τόπος Διαμονής :Ρόδος**

**Η εταιρία προσφέρει ελκυστικό πακέτο αποδοχών , δυναμικό περιβάλλον εργασίας , προοπτικές εξέλιξης.**

**Οι υποψήφιοι που πληρούν τις πιο πάνω προϋποθέσεις, παρακαλούνται να υποβάλλουν βιογραφικό σημείωμα, μέχρι 20/01/2003, στη διεύθυνση :**
**ΙΝΤΕΡΜΠΕΤΟΝ ΔΟΜΙΚΑ ΥΛΙΚΑ Α. Ε.**
**ΤΑΧ. ΘΥΡΙΔΑ :108, ΡΟΔΟΣ**

ΚΤΗΜΑΤΟΜΕΣΙΤΙΚΟ ΓΡΑΦΕΙΟ

# ΕΥΡΩΚΤΗΜΑΤΙΚΗ

ΕΥΣΤΑΘΙΟΥ ΜΕΣΙΤΕΣ ΣΥΜΒΟΥΛΟΙ ΜΕΛΕΤΗΤΕΣ




## ΠΩΛΟΥΝΤΑΙ ΔΙΑΜΕΡΙΣΜΑΤΑ ΣΕ ΝΕΑ ΤΕΤΡΑΟΡΟΦΗ ΟΙΚΟΔΟΜΗ ΜΕ ΠΥΛΩΤΗ, ΣΤΟ ΡΟΔΙΝΙ

Η ΟΙΚΟΔΟΜΗ ΔΙΑΘΕΤΕΙ :
- **7 ΔΙΑΜΕΡΙΣΜΑΤΑ** ΤΩΝ 83 Τ.Μ. & 101 Τ.Μ.
- ΧΩΡΟ ΠΡΑΣΙΝΟΥ
- ΥΔΡΑΥΛΙΚΟ ΑΝΕΛΚΥΣΤΗΡΑ 8 ΑΤΟΜΩΝ
- ΘΕΣΗ ΣΤΑΥΘΜΕΥΣΗΣ ΓΙΑ ΚΑΘΕ ΔΙΑΜΕΡΙΣΜΑ
- ΠΡΟΣΒΑΣΗ ΑΤΟΜΩΝ ΜΕ ΕΙΔΙΚΕΣ ΑΝΑΓΚΕΣ
- ΠΛΗΡΗ ΘΕΡΜΑΝΣΗ

ΑΠΟΚΛΕΙΣΤΙΚΗ ΔΙΑΘΕΣΗ
Πληροφορίες

ΕΥΡΩΚΤΗΜΑΤΙΚΗ
Η ακίνητη αξία σας

Εθνικής Αντίστασης 83 (πρώην Άννης Maplac) δίπλα στην ALPHA BANK
Τηλ. 02410 73819,74917 κιν. 0944/374546, 0945/292030 FAX 02410 38641

ΙΩΑΝΝΗΣ & ΜΙΧΑΛΗΣ ΕΥΣΤΑΘΙΟΥ

## ΕΚΤΗ ΑΙΣΘΗΣΗ



ΕΧΩ ΒΟΗΘΗΣΕΙ ΠΟΛΛΟΥΣ! ΑΣΕ ΜΕ ΝΑ ΒΟΗΘΗΣΩ ΚΙ ΕΣΕΝΑ!!!

901 121 0927

LEXITEL 0,20 €/15' + Φ.Π.Α.-Τ.Ο.31730




## ΧΡΗΜΑΤΙΣΤΗΡΙΟ ΑΘΗΝΩΝ



- ON LINE TIMES ΜΕΤΟΧΩΝ
- ΑΜΟΙΒΑΙΑ ΚΕΦΑΛΑΙΑ
- ΣΥΝΑΛΛΑΓΜΑ FIXING
- ΓΕΝΙΚΕΣ ΣΥΝΕΛΕΥΣΕΙΣ ΤΗΣ ΑΜΚ
- ΜΕΡΙΣΜΑΤΑ
- ΔΕΙΚΤΕΣ ΞΕΝΩΝ ΧΡΗΜΑΤΙΣΤΗΡΙΩΝ

901 121 0926

LEXITEL 0,20 €/15' + Φ.Π.Α.-Τ.Ο.31730

## ΑΠΟΦΡΑΞΕΙΣ

ΔΩΔΕΚΑΝΗΣΙΑΚΕΣ ΑΠΟΦΡΑΞΕΙΣ



"ΚΟΛΟΣΣΟΣ"

ΑΠΟΦΡΑΞΕΙΣ ΚΑΘΑΡΙΣΜΟΙ

ΑΠΟΧΕΤΕΥΣΕΩΝ & ΒΟΘΡΩΝ




Αναλαμβάνουμε πάσης φύσεως αποφράξεις οποιουδήποτε μήκους και πλάτους Αναλαμβάνουμε καθαρισμούς αποχετευτικών αγωγών ΔΗΜΩΝ, ΞΕΝ/ΧΕΙΩΝ στρατιωτικών μονάδων ΣΠΙΤΙΩΝ, ΠΟΛΥΚΑΤΟΙΚΙΩΝ καθώς και καθαρισμούς βιολογικών μονάδων με μηχάνημα υψηλής πιέσεως σε όλη την Δωδ/σο

Κ. ΠΗΔΙΑΚΗΣ - Π. ΚΑΣΕΡΗΣ

Πληρ. τηλ. 2241047915-91881, κιν. 0944/325234 και 0977/717048

## ΕΠΙΠΛΟΣΤΙΛΒΩΣΕΙΣ ΛΟΥΣΤΡΑ

ΟΛΑ ΤΑ ΕΠΙΠΛΑ του σπιτιού, του γραφείου ή της ξενοδοχειακής σας μονάδας, μπορούν να έχουν μια ΔΕΥΤΕΡΗ ΕΥΚΑΙΡΙΑ. Μοναδικές αναπαλαιώσεις, αλλαγές χρωμάτων, φρεσκαρίσματα, λούστρα από εξειδικευμένο προσωπικό.

ΕΓΓΥΗΣΗ η πολύχρονη πείρα μας

Πληρ. τηλ. (22410)68274

## ΑΠΟΦΡΑΞΕΙΣ-ΚΑΘΑΡΙΣΜΟΙ






ΑΠΟΦΡΑΞΕΙΣ ΚΑΘΑΡΙΣΜΟΙ ΣΥΝΤΗΡΗΣΕΙΣ ΑΠΟΧΕΤΕΥΣΕΩΝ-ΕΠΙΦΑΝΕΙΩΝ-ΚΤΙΡΙΩΝ-ΠΛΟΙΩΝ-ΒΙΟΛΟΓΙΚΩΝ

Αναλαμβάνουμε ξενοδοχεία, Δήμους, πολ/κίες κ.λπ. Αντληση πετρελαιοειδών από πλοία καθώς και λιποσυλλεκτών και βιολογικών. ΜΕ ΜΟΝΑΔΙΚΑ ΣΕ ΥΨΟΣ ΠΙΕΣΗΣ ΚΑΙ ΑΝΑΡΡΟΦΗΣΗΣ. ΥΠΕΡΣΥΓΧΡΟΝΑ ΜΗΧΑΝΗΜΑΤΑ ΥΔΡΟΒΟΛΗΣ ΣΕ ΟΛΗ ΤΗ ΔΩΔΕΚΑΝΗΣΟ

ΟΛΟ ΤΟ 24ωρο

ΒΑΡΔΕΛΛΗ Μ. -ΚΡΑΣΟΠΟΥΛΟΣ Δ. Ο.Ε.

Τηλ. 2241035555, Fax: 2241073100, Κιν. 0944/395999

e-mail:metropontikas@excite.com.

ΣΤΙΣ ΠΙΟ ΧΑΜΗΛΕΣ ΤΙΜΕΣ

## ΔΩΣΕ ΣΤΥΛ ΣΤΟ ΚΙΝΗΤΟ ΣΟΥ

ΝΕΟ 5.000 ΛΟΓΟΤΥΠΑ ΚΑΙ ΜΕΛΩΔΙΕΣ για ένα κινητό μοδάτο!

www.rollingtones.gr

LOGOS-ΛΟΓΟΤΥΠΑ

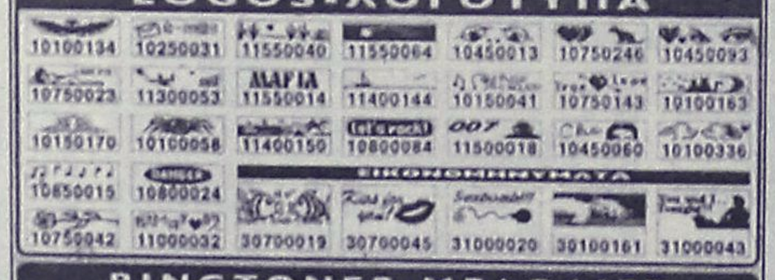

ΕΙΚΟΝΟΜΗΝΥΜΑΤΑ

RINGTONES-ΜΕΛΩΔΙΕΣ

| | |
|---|---|
| ΕΛΛΗΝΙΚΕΣ ΕΠΙΤΥΧΙΕΣ | |
| 60600004 Αντζελα Δημητρίου - Μαύρη Λίστα | 60600049 Άννα Βίσση - Κρυφτή |
| 60600017 Νίκος Κουρκούλης - Τόσα δεινά | 60600047 Δέσποινα Βανδή - Υποφέρω |
| 60600029 Γιάννης Πλούταρχος - Υπήρξαν όρκοι | 60100012 Εθνικός Υμνος |
| 60600036 Νάτης Ιφακινάκης - Μετανοιώνω | TOP ΣΕ ΖΗΤΗΣΗ ΣΤΗΝ ΕΥΡΩΠΗ |
| 60600019 Λάμπης Λιβιεράτος - Λάμπεις | 60500006 Angel - Shaggy |
| 60600010 Στέλλα Γεωργιάδου - Εχω κακό σκοπό | 60500008 Butterfly - Crazytown |
| 60600027 Γιάννης Πλούταρχος - Φυσάει πολύ | 60500004 It's raining men - Geri Halliwell |
| 60600025 Λευτέρης Πανταζής - Με σένα | 60500032 Thank you - Dido |
| | 60500031 Supergirl - Reamonn |

...κάλεσε από το σταθερό σου τηλέφωνο

090 214 507

## ΑΓΟΡΑΖΩ

- ΧΡΥΣΑΦΙΚΑ
- ΚΟΣΜΗΜΑΤΑ
- ΝΟΜΙΣΜΑΤΑ
- ΧΡΥΣΑ ΔΟΝΤΙΑ
- ΜΕΤΟΧΕΣ
- ΩΡΟΛΟΓΙΑ
- ΑΝΤΙΚΕΣ

Δάνεια επί ενεχύρω

«ΜΠΑΜΠΗΣ»

Δημ. Θεοδωράκη 15 (1ος όροφος) ΡΟΔΟΣ

ΧΠΡ407







## ΤΑ ΜΟΝΑΔΙΚΑ

Υπερσύγχρονα Ταπητοκαθαριστήρια

ΚΛΕΟΠΑΤΡΑ & EURO CLEAN CENTER

Εμπιστευθείτε τον καθαρισμό και φύλαξη των ταπήτων στα καθαριστήριά μας

- *Προσφέρουμε άψογο και έμπειρο Βιολογικό Καθαρισμό Ταπήτων*
- *Στεγνό καθαρισμό χειροποίητων χαλιών*
- *Επιτόπου καθαρισμό σε σαλόνια-μοκέτες*
- *Ειδικός καθαρισμός παπλώματα-φλοκάτες*
- *Επισκευές σε όλους τους τύπους ταπήτων*

***"Η φύλαξη είναι δωρεάν"*** για όλο τον χρόνο. παραλαβή-παράδοση κατ' οίκον σε όλη τη Ρόδο.

Υπεύθυνος:

**Κουφαλλάκης Σταύρος**

*Τηλ.* **2241051996, 0945793626 , fax 2241051322**

ΠΡ48038







## Cleaning Pro



πλένουμε & φυλάμε:

- ΧΑΛΙΑ - ΜΟΚΕΤΕΣ - ΦΛΟΚΑΤΕΣ
- ΠΑΠΛΩΜΑΤΑ - ΚΟΥΒΕΡΤΕΣ

Τηλ: 22410 60585

ΝΕΕΣ ΕΓΚΑΤ/ΣΕΙΣ: ΝΙΚΗΦ. ΒΡΕΤΤΑΚΟΥ - ΑΣΓΟΥΡΟΥ

## ΤΑΠΗΤΟΚΑΘΑΡΙΣΤΗΡΙΟ Ο ΔΡΑΚΟΣ

Αναλαμβάνουμε υπεύθυνα καθαρισμό και φύλαξη

**χαλιά • μοκέτες • φλοκάτες**

Ειδικός καθαρισμός μεταξωτών και χειροποίητων χαλιών

Επί τόπου καθαρισμοί

**μοκετών • σαλονιών • πούλμαν**

με 20ετή πείρα.

Πληρ. τηλ. 22410/26805, 22410/51024, 097/4208020

ΠΕΡΙΦΕΡΕΙΑΚΟ

# Ανήκει στη φαντασία!

*• Η ΔΙΟΙΚΗΣΗ ΤΗΣ ΜΥΚΟΝΟΥ ΚΑΘΗΣΥΧΑΣΕ ΤΗ ΡΟΔΟ ΓΙΑ ΤΟ ΔΗΜΟΣΙΕΥΜΑ ΑΘΛΗΤΙΚΗΣ ΕΦΗΜΕΡΙΔΑΣ. ΟΙ ΜΥΚΟΝΙΑΤΕΣ ΑΝΕΦΕΡΑΝ ΠΩΣ ΘΑ ΤΟ ΔΙΑΨΕΥΣΟΥΝ*

*• ΠΡΟΠΟΝΗΘΗΚΑΝ ΧΘΕΣ ΜΟΣΧΗΣ-ΔΑΝΑΣ*

Από χθες το πρωί νέα αναστάτωση ήρθε να προστεθεί στο στρατόπεδο της Ρόδου. Προκλήθηκαν από δημοσίευμα αθηναϊκής αθλητικής εφημερίδας η οποία προέβαλε ούτε λίγο, ούτε πολύ, ανακοίνωση του Δ.Σ. της Μυκόνου, με την υπογραφή όμως του τοπικού ανταποκριτή ο οποίος στην προκειμένη περίπτωση αντικατέστησε την Διοίκηση. Σ' αυτό το δημοσίευμα οι Μυκονιάτες.

-ίσως από υπέρμετρη αγάπη, αλλά και από κακή πληροφόρηση-μιλούν για κακή φιλοξενία της Ρόδου, για τραυματισμό ποδοσφαιριστή (Ρόδιοι παράγοντες ενήργησαν για να μεταφερθεί ο Καρανικολάου στο νοσοκομείο) και για υπέρμετρη σκληρότητα των παικτών της Ρόδου.

Το ίδιο δημοσίευμα αφήνει αιχμές κατά του Δημήτρη Σκούνα, ενώ στέκεται και στο ότι η Ρόδος έχασε πέρυσι την άνοδο από τον Βύζαντα Μεγάρων.

**ΤΙ ΑΝΑΦΕΡΕΙ**

Μύκονος (Αναταποκριτής Πέτρος Ασημομύτης): Πολλά παράπονα έχει η Μύκονος από τη φιλοξενία της Ρόδου στο μεταξύ τους παιχνίδι, που διεξήχθη το Σάββατο το απόγευμα. Οι διοικούντες την κυκλαδίτικη ομάδα, σε ανακοίνωση που εξέδωσαν, αναφέρουν τα ακόλουθα: "Βρισκόμαστε σε δυσάρεστη θέση να καταγγείλουμε τη συμπεριφορά των παικτών, κυρίως, της Ρόδου. Αγωνίστηκαν με υπέρμετρη σκληρότητα και αυτό είχε ως αποτέλεσμα να τραυματιστεί σοβαρά ο ποδοσφαιριστής μας, Γιώργος Καρανικολάου, και να μεταφερθεί στο νοσοκομείο.



*Για κακή φιλοξενία, μιλούσε χθες δημοσίευμα αθηναϊκής εφημερίδας αλλά και για σκληρό παιχνίδι των "πρασίνων"!!! Οι ίδιοι οι Μυκονιάτες το διέψευσαν λίγο αργότερα.*
*(ΒΙΚΤΩΡ-ΦΩΤΟ ΜΑΡΚΕΤ- ΙΑΛΥΣΟΣ)*

Τον τρόπο αυτόν του παιχνιδιού ίσως τους έχει διδάξει ο τεχνικός Δημήτρης Σκούνας για να κερδίζουν τους αγώνες. Εξάλλου, δεν είναι τυχαίο ότι σε όσες ομάδες έχει εργαστεί ο εν λόγω προπονητής, υπήρχαν προβλήματα όταν έπαιζαν μακριά από το γήπεδο τους. Τώρα κατανοούμε γιατί οι Ροδίτες έχασαν πέρσι την άνοδο από τον Βύζαντα Μεγάρων. Στον δεύτερο γύρο θα τους δώσουμε μαθήματα φιλοξενίας και θα τους κερδίσουμε χωρίς τραμπουκισμούς και έκτροπα".

Όσον αφορά τον τραυματισμό του Καρανικολάου ο παίκτης υπέστη κάκωση μηνίσκου και ίσως χρειαστεί να υποβληθεί σε χειρουργική επέμβαση.

**ΚΑΜΜΙΑ ΣΧΕΣΗ Η ΜΥΚΟΝΟΣ**

Οι Διοικούντες της Ρόδου αντέδρασαν αμέσως κι επικοινώνησαν με τους ομολόγους τους στη Μύκονο. Ο γεν. γραμματέας μάλιστα του συλλόγου το διέψευσε κατηγορητικά λέγοντας πως η Μύκονος δεν έχει καμμιά σχέση με το δημοσίευμα. Φαίνεται ξεκάθαρα πως όλα ανήκουν στη φαντασία του υπογράφοντος που-άγνωστο γιατί-υποκατέστησε την Διοίκηση της Μυκόνου στην προκειμένη περίπτωση. Μάλιστα οι Διοικούντες του Κυκλαδίτικου συλλόγου χαρακτήρισαν "ανάρμοστη" την ανακοίνωση τονίζοντας μεταξύ άλλων πως "θα διαψεύσουν τα πάντα" κάτι που δεν είχαν πράξει μέχρι χθες το βράδυ.

**ΠΡΟΠΟΝΗΘΗΚΑΝ ΟΛΟΙ**

Στο μεταξύ η Ρόδος προπονήθηκε χθες κανονικά ξεκινώντας έτσι την προετοιμασία της για το δύσκολο εκτός έδρας ματς στην Σαλαμίνα εναντίον του Αίαντα. Στην προπόνηση πήραν μέρος κι οι Χάρης Μοσχής-Γιώργος Δανάς.

## Σε νορμάλ ρυθμούς

*• Η πρώτη προπόνηση της Κω εν όψει Διαγόρα*

Χωρίς κανένα πρόβλημα ολοκληρώθηκε η χθεσινή πρώτη εν όψει του τοπικού ντέρμπι με το Διαγόρα προπόνηση της Κω.

Ο Στέφανος Θεοδώρου στον προαναφερθέντα αγώνα θα στερηθεί των υπηρεσιών του Καραγιάννη, ο οποίος στο προηγούμενο αγώνα με το Καρλόβασι δέχτηκε την τρίτη του κίτρινη κάρτα στο φετινό πρωτάθλημα.

Από την άλλη όμως οι "βυσσινί" θα είναι ενισχυμένοι στον Κυριακάτικο αγώνα με τους Δρόσο και Τσικρικά που εξέτισαν την ποινή τους, ενώ εκτός απροόπτου θα αγωνιστούν, οι Αλεξούδης και Γούλας που ξεπέρασαν τον τραυματισμό τους.

## Δύσκολη αποστολή

*• Επιστροφή στις νίκες θα επιζητήσει την Κυριακή ο Απόλλων Καλυθιών*

Επιστροφή στις νίκες είναι ο άμεσος στόχος της ομάδας του Απόλλωνα Καλυθιών κατά την επιστροφή του στην έδρα του.

Η δωδέκατη αγωνιστική τον φέρνει ομολογουμένως να δίνει ένα δύσκολο παιχνίδι αφού την Κυριακή θα σταθεί αντιμέτωπός του η ομάδα της Μάνης.

Οι φιλοξενούμενοι των Απολλωνιστών έχουν καλά στατιστικά εκτός έδρας. Η Μάνη έχει τρεις νίκες, δύο ισοπαλίες, και μία ήττα στους εκτός Πειραιά αγώνες της και συνεπώς θα είναι σκληρό καρύδι για την Ροδίτικη ομάδα.



*Ο Κώστας Πολυχρονίου επανέρχεται την προσεχή Κυριακή.*
*(ΒΙΚΤΩΡ-ΦΩΤΟ ΜΑΡΚΕΤ-ΙΑΛΥΣΟΣ)*

Οι κυανοκίτρινοι θα παραταχθούν σ' αυτό το ματς με μόνη έλλειψη αυτή του Λεονάρντο Παπανικολάου που συμπλήρωσε στον αγώνα με τον Ερμή Κορυδαλλού τρεις κίτρινες κάρτες.

Αντίθετα ο Γιώργος Τανίδης θα έχει στα πλάνα του, τους Κώστα Πολυχρονίου, Γιώργο Σαλαμαστράκη, Βλάση Πάλλα ούτως ώστε να παρουσιασθεί υπέρ το δέον ενισχυμένος γι' αυτό τον αγώνα.

Στη χθεσινή προπόνηση δεν πήρε μέρος ο Νίκος Νικολής που ένοιωσε ενοχλήσεις στους προσαγωγούς ενώ προπονήθηκε κανονικά ο Μιχάλης Κυριαζής που ήταν χθες στη Ρόδο.


Theonia VILLAS
ΠΕΥΚΟΙ - ΛΙΝΔΟΣ
ΧΕΙΜΕΡΙΝΕΣ ΔΙΑΚΟΠΕΣ
Ενοικιάζονται πολυτελείς παραθαλάσσιες μεζονέτες και διαμερίσματα στο κέντρο Πεύκων-Λίνδου
με φανταστική θέα, πλήρως εξοπλισμένες.

Ενοίκιο ημερήσιο, εβδομαδιαίο και μηνιαίο
ιδανικά για Σαββατοκύριακα

Θέρμανση
TV δορυφορική
Μεγάλες τουαλέτες
Χώροι πάρκιν
Κήπος

Θεονία VILLAS
Πληροφορίες-Κρατήσεις
Φίλιππος Τζόγιας
Τηλ. 093/6538370, 093/6833099
ή στο πρακτορείο σας





Τα πιο όμορφα και χρηστικά αντικείμενα για την κουζίνα και το στρώσιμο του τραπεζιού σε απλές, νεανικές γραμμές και κυρίως σε "νεανικές" και προσιτές τιμές! Για το νέο ξεκίνημα στο καινούργιο σας σπίτι χρειάζεστε κάτι φρέσκο, μοντέρνο και διαφορετικό!
Λίστα γάμου στο HAPPYLAND KOYZEIN... και καλορίζικο!
Εθνικής Αντιστάσεως 59, τέως Αννης Μαρίας
τηλ. 22410 39777



Pellos Travel
ΧΡΙΣΤΟΥΓΕΝΝΙΑΤΙΚΕΣ ΚΑΙ ΠΡΩΤΟΧΡΟΝΙΑΤΙΚΕΣ ΕΚΔΡΟΜΕΣ ΣΤΗΝ ΕΛΛΑΔΑ
ΕΚΔΡΟΜΗ 1η ΧΡΙΣΤΟΥΓΕΝΝΑ ΣΤΟ ΠΑΡΝΑΣΣΟ-ΑΡΑΧΟΒΑ- ΧΙΟΝΟΔΡΟΜΙΚΟ ΚΕΝΤΡΟ
ΑΠΟ 22/12–28/12
ΡΟΔΟΣ-ΠΕΙΡΑΙΑΣ-ΝΑΥΠΑΚΤΟΣ-ΜΕΣΟΛΟΓΓΙ-ΑΡΑΧΟΒΑ-ΠΑΡΝΑΣΣΟΣ
ΠΕΡΙΛΑΜΒΑΝΕΙ
ΕΙΣΙΤΗΡΙΑ ΡΟΔΟΣ-ΠΕΙΡΑΙΑΣ, ΠΕΙΡΑΙΑΣ-ΡΟΔΟΣ ΜΕ ΤΟ ΠΟΛΥΤΕΛΕΣ ΠΛΟΙΟ «BLUE STAR FERRIES» ΣΕ ΚΑΜΠΙΝΕΣ Β4, ΔΙΑΜΟΝΗ ΣΕ ΕΠΙΛΕΓΜΕΝΑ ΞΕΝΟΔΟΧΕΙΑ ΜΕ ΠΡΩΙΝΟ -ΜΕΤΑΦΟΡΕΣ-ΣΥΝΟΔΟΣ ΓΡΑΦΕΙΟΥ-ΤΑΞΙΔΙΩΤΙΚΗ ΑΣΦΑΛΕΙΑ



ΕΚΔΡΟΜΗ 2η ΕΚΔΡΟΜΗ ΠΡΩΤΟΧΡΟΝΙΑΣ ΠΑΝΟΡΑΜΑ ΗΠΕΙΡΟΥ
ΑΠΟ 29/12–4/01/03
ΡΟΔΟΣ-ΠΕΙΡΑΙΑΣ-ΡΙΟ-ΑΝΤΙΡΙΟ-ΓΙΑΝΝΕΝΑ -ΜΕΤΣΟΒΟ - ΚΟΝΙΤΣΑ -ΖΑΓΟΡΟΧΩΡΙΑ-ΜΟΛΥΒΔΟΣΚΕΠΑΣΤΗ- ΜΕΤΕΩΡΑ
ΠΕΡΙΛΑΜΒΑΝΕΙ
ΕΙΣΙΤΗΡΙΑ ΜΕ ΤΟ ΠΟΛΥΤΕΛΕΣ ΠΛΟΙΟ «BLUE STAR FERRIES» ΣΕ Β4 ΔΙΑΜΟΝΗ ΣΕ ΕΠΙΛΕΓΜΕΝΑ ΞΕΝΟΔΟΧΕΙΑ ΜΕ ΠΡΩΙΝΟ -ΜΕΤΑΦΟΡΕΣ-ΣΥΝΟΔΟΣ ΓΡΑΦΕΙΟΥ-ΤΑΞΙΔΙΩΤΙΚΗ ΑΣΦΑΛΕΙΑ

Για περισσότερες πληροφορίες, κρατήσεις και αναλυτικά προγράμματα στο πρακτορείο γενικού τουρισμού:
Pellos Travel
ΛΕΩΦΟΡΟΣ ΚΑΛΛΙΘΕΑΣ 125, ΦΑΛΗΡΑΚΙ ΡΟΔΟΣ-ΤΗΛ.: 2241-0-87615, 2241-0-86298 • FAX: 2241-0-87616
e.mail: pellostravel@hellasnet.gr

## Σκέφτεται να μετακομίσει

Το ενδεχόμενο να μετακομίσει αρχίζει να συζητάει πλέον ο σύνδεσμος Διαιτητών, καθώς ναι μεν τα γραφεία της οδού **Παπαζαχαρίου** είναι ιδιόκτητα, ωστόσο αρχίζουν να ...στενεύουν για τα ολοένα και περισσότερα μέλη. Η διοίκηση του συνδέσμου βλέπει ως πρώτη λύση την αγορά νέου κτιρίου στην περιοχή του Φυτωρίου (δίπλα στο νέο προπονητήριο), με την προοπτική να ζητήσει είτε την βοήθεια της Τοπικής Αυτοδιοίκησης, είτε την συνεργασία της ΕΠΣΔ αν η τελευταία φυσικά θέλει να μετακομίσει και να συστεγαστεί με την ΣΔΠΔ (σε διαφορετικούς ορόφους).

## Ευχαριστήριο και συλλυπητήριο του Ηρακλή Μαριτσών

Η διοίκηση του Ηρακλή Μαριτσών ευχαριστεί όλους τους φίλους της ομάδας που διαφημίζονται στα ημερολόγια και τους εύχεται καλές δουλειές.

Η αθλητική οικογένεια του Ηρακλή συλλυπάται την οικογένεια του αδικοχαμένου ποδοσφαιριστή **Νίκου Ματθαίου,** καθώς και την αθλητική οικογένεια του φίλου Σωματείου ΑΕΡΑ.

## Χωρίς όρια...

## Ο ΔΟΝΑ ΣΥΓΧΑΙΡΕΙ ΚΑΙ ΣΥΛΛΥΠΑΤΑΙ

Ο πρόεδρος κ. Κάλλιστος Διακογεωργίου και το Διοικητικό Συμβούλιο του ΔΟΝΑ Ροδίων συγχαίρουν τον παραολυμπιονίκη **Θανάση Μπαράκα** που τιμήθηκε από τον Π.Σ.Α.Τ. για την πρωταγωνιστική του παρουσία στις διεθνείς αθλητικές διοργανώσεις.

Επίσης συγχαίρουν τον κ. **Σωτήρη Κόντζο** για την προαγωγή του στη θέση του διευθυντή ειδικής μονάδας παραγωγής του ταχυδρομείου Ρόδου

Ο πρόεδρος κ. **Κάλλιστος Διακογεωργίου** και το Διοικητικό Συμβούλιο του ΔΟΝΑ Ροδίων συλλυπούνται την οικογένεια του **Νίκου Ματθαίου** ποδοσφαιριστή του ΑΕΡΑ Αφάντου που τόσο πρόωρα και άδικα έφυγε από κοντά μας.

## Ο Διαγόρας ευχαριστεί

Το Δ.Σ. του ΠΑΟ Διαγόρα αισθάνεται την υποχρέωση να ευχαριστήσει δημόσια για τις προσφορές τους στο σύλλογό μας: Το κατάστημα RODEO των αδελφών **Φτακλάκη** για τα ολόμαλλα κουστούμια που πρόσφερε στο Διαγόρα, την εταιρεία MICHELIN του **Μ. Ζουρούδη** για τα υποκάμισα και την εταιρεία **BEST WESTERN** για τις γραβάτες που μας πρόσφερε.

Επίσης το Δ.Σ. του ΠΑΟ Διαγόρας αισθάνεται την υποχρέωση να ευχαριστήσει δημόσια το ξενοδοχείο PLAZA, για τα γεύματα που μας προσφέρει σε κάθε εντός έδρας παιχνίδι της ομάδας μας.

**Για τον ΠΑΟ ΔΙΑΓΟΡΑ**
**Ο πρόεδρος**
**Βασ. Μητροστέργιος**
**Ο Γεν. Γραμματέας**
**Αλ. Μπεκιάρης**

## Αρωμα Χριστουγέννων

Χωρίς απρόοπτα κύλησε το βράδυ της Δευτέρας η τακτική Γενική Συνέλευση του ΣΔΠΔ, καθώς εγκρίθηκαν ομόφωνα τόσο ο διοικητικός, όσο και ο οικονομικός απολογισμός της διοίκησης.

Είναι, δε, χαρακτηριστικό πως το σημερινό Δ.Σ. απέσπασε τα συγχαρητήρια του πρώην αρχιδιαιτητή **Ορέστη Παυλίδη.**

**ΝΕΑ ΤΑΚΤΙΚΑ ΜΕΛΗ**

Και με την βούλα διαιτητές είναι από προχθές οι απόφοιτοι της τελευταίας σχολής διαιτησίας. Οι **Κόττορος, Δουδούς, Ασημακόπουλος, Τσουρδιού, Μουστάκας, Σδρέγας** και **Γ. Ρουμάνης** πέρασαν με επιτυχία το διάστημα του δόκιμου μέλους και έγιναν τακτικά.

**ΔΩΡΟ ΓΙΑ ΤΗΝ ΠΡΩΤΙΑ**

Μια ευχάριστη έκπληξη περίμενε τον νεαρό διαιτητή **Τάσο Σιδηρόπουλο,** καθώς η διοίκηση του συνδέσμου του χάρισε ένα χρονόμετρο ως ανταμοιβή για την θαυμάσια παρουσία του στα πρόσφατα τεστ κούπερ της ΚΕΔ/ΕΠΟ.

**Η ΕΚΔΡΟΜΗ**

Στο τέλος Ιανουαρίου ή στις αρχές Φεβρουαρίου θα πραγματοποιηθεί η ετήσια εκδρομή των μελών του ΣΔΠΔ, χωρίς να έχει αποφασιστεί ακόμα ο τόπος.

**ΣΥΓΧΑΡΗΤΗΡΙΟ ΤΗΣ ΟΔΠΕ**

Τα συγχαρητήρια της ΟΔΠΕ δέχτηκε ο ΣΔΠΔ για την εκλογή στην διοίκηση του πατέρα **Θεόδωρου Πασπάτη.**

"Με το έγγραφο 406/19.11.2002 μας γνωρίζετε τη νέα σύνθεση του Διοικητικού Συμβουλίου του Συνδέσμου σας, ύστερα από την εκλογή του μέλους σας Πατρός **Θεόδωρου Πασπάτη.** Η επιμελημένη, συνετή και αποδοτική διοίκηση του συνδέσμου αποκτά τώρα και την ευλογία της εκκλησίας για επιμελέστερο, συνετότερο και αποδοτικότερο έργο. Ζηλεύουμε τη θέση των συμβούλων αυτής της διοίκησής σας και πάντως παρακαλούμε τον πατέρα **Θεόδωρο** να ευλογεί όλους τους Διαιτητές να προσεύχεται για την επιτυχία του έργου όλων των διοικήσεων και να μνημονεύει την ομοσπονδία μας στις ευχές του.

Με συναδελφικούς χαιρετισμούς και ευχές για καλές γιορτές

**Για το Δ.Σ./ΟΔΠΕ**
**Ο πρόεδρος**
**Ν. Ζαφείρης**
**Ο Γενικός Γραμματέας**
**Μ. Συνοδινός"**

## ΓΚΟΛ ΚΑΙ ΑΡΙΘΜΟΙ

Ολοκληρώνεται σήμερα ο μισός κύκλος των αγώνων της Α' κατηγορίας Δωδ/σου με τις δύο ομάδες που οδηγούν την κούρσα να αγωνίζονται μακριά από τα σπίτια τους. Η ΑΕΛ ταξιδεύει στη γειτονική Κάλυμνο με την ψυχολογία της στα ύψη μετά την σπουδαία νίκη της το περασμένο Σάββατο κόντρα στον Ιάλυσο.

Ομως και οι γηπεδούχοι προέρχονται από την πρώτη τους φετινή εκτός έδρας επιτυχία (την τελευταία φορά που είχαν σημειώσει νίκη εκτός έδρας ήταν από το ματς της 25ης αγωνιστικής της περασμένης περιόδου κόντρα στον Αγ. Γεώργη) και παραμένουν πάντα ένα υπολογίσιμο σύνολο στον χώρο του τοπικού μας ποδοσφαίρου.

Ο Διγενής καλείται να παίξει στον Αρχάγγελο κόντρα στον Άρη που την τελευταία φορά σαν γηπεδούχος γνώρισε την πρώτη του ήττα και μάλιστα συντριπτική από τον Φοίβο. Δεν παύει όμως να αποτελεί σκληρό καρύδι για κάθε αντίπαλο.

Οι Κοσκινιάτες έχουν ένα σερί νικών με το ίδιο σκορ (4-0) και θέλουν να κλείσουν τον πρώτο γύρο έχοντας την στενή επαφή τους με την κορυφή και ίσως να αναδειχθούν πρωταθλητές "χειμώνα" αν σήμερα οι Λεριοί πνιγούν μέσα στα "σφουγγάρια" των Καλύμνιων.

**Η ΠΡΟΪΣΤΟΡΙΑ**

Σε έξι παιχνίδια της 15ης αγωνιστικής υπάρχει η σχετική προϊστορία.

**ΚΛΕΑΝΘΗΣ-ΘΥΕΛΛΑ**

Σε δύο συναντήσεις του στο Παραδείσι οι γηπεδούχοι έχουν ισάριθμες νίκες.

**Περ. 00-01: 2-1**
**Ζαχαρίας, Καραβόλιας** (π)**-Πιτσουρδάκης**
**Περ. 01-02: 5-0**
**Καραγιάννης, Μ. Σπάρταλης, Ν. Κρομμύδας, Μ. Πότσος, Τσίγκριλας**

**ΑΡΗΣ-ΔΙΓΕΝΗΣ**

Ακριβώς μετά από δέκα χρόνια δίνουν ραντεβού σε επίσημο αγώνα της Α' οι δύο ομάδες.

Σ' αυτό το διάστημα και οι δύο ανεβοκατέβαιναν τις κατηγορίες σαν "ασανσέρ" (από Δ' Εθνική μέχρι την Β' τοπικού).

Στα τρία ματς που έγιναν στις αρχές της δεκαετίας του '90 με γηπεδούχο τον Άρη σημειώθηκαν και τα τρία σημεία.

**Περ. 90-91: 0-1**
**Κάβουρας**
**Περ. 91-92: 0-0**
**Περ. 92-93: 3-0**
**Ράδος** 2, **Γ. Πατσάνης**

**ΑΝΑΓΕΝΝΗΣΗ-ΗΡΑΚΛΗΣ**

Την τελευταία πενταετία συναντήθηκαν τέσσερις φορές.

**Περ. 97-98: 2-0**
**Ξύπας, Ε. Τσουκαλάς**
**Περ. 99-00: 0-1**
**Καρίκης**
**Περ. 00-01: 0-0**
**Περ. 01-02: 2-1**
**Πολυχρόνης, Κ.Θαρρενός-Τσ. Λορέντζος**

**ΚΛΕΟΒΟΥΛΟΣ-ΒΑΤΙ**

Τέσσερις νίκες των Λινδίων και μία των Βατενών είναι ο απολογισμός των μέχρι τώρα αγώνων τους με γηπεδούχο τον Κλεόβουλο.

**Περ. 93-94: 4-3**
**Μωραΐτης** 2, **Σακκάς, Αναστασιάδης-Ξύπας** 2, **Μικιού**
**Περ. 94-95: 3-0**
**Δράκωνας, Γαλανός, Κουφός** (π)
**Περ. 98-99: 2-0**
**Σιδεράτος** 2
**Περ. 99-00: 3-1**
**Εγγλέζος** 2, **Σακελλάρης-Παπαγρηγορίου**
**Περ. 00-01: 1-2**
**Σακελλάρης-Κρητικός** 2

**ΦΟΙΒΟΣ-ΟΡΦΕΑΣ**

Και σε αυτό το ματς οι δύο αντίπαλοι συναντήθηκαν πέντε φορές με τους Κρεμαστινούς να διατηρούν το αήττητο.

**Περ. 90-91: 5-0**
**Φτάκλας, Τσιμέττας, Κλαδάκης, Μοναξιός, Μ. Πελεκάνος**
**Περ. 95-96: 2-1**
**Λεντάκης** 2-**Κρίτσκας**
**Περ. 99-00: 2-1**
**Κλαδάκης, Ν. Ορφανίδης-Μ. Μαθιός** (π.)
**Περ. 00-01: 4-0**
**Κ. Ζουρούδης** 2, **Ελ. Δράκος, Ορφανίδης**
**Περ. 01-02: 1-1**
**Κορνάρος-Γ. Χατζηδημητρίου.**

**ΚΑΛΥΜΝΙΑΚΟΣ-ΑΕΛ**

Τρία στα τρία (με συνολικό σκορ 8-1) μετράνε οι Καλύμνιοι όταν φιλοξενούν την ΑΕΛ.

**Περ. 98-99: 4-0**
**Κασσάρας 2, Γ. Μποϊλής, Βρεττός**
**Περ. 00-01: 3-1**
**Θ. Βαβλάς, Ι. Βούης, Ν. Βούης-Φουντής**
**Περ. 01-02: 1-0**
**Ιω. Χατζησμάλης**

**ΡΑΣΗΤ ΜΑΡΑΣΛΗΣ**

## ΑΝΕΚΔΟΤΟ

**Κάποτε πάει μια γυναίκα στο Παράδεισο και λέει στον Αγιο-Πέτρο ότι ψάχνει τον άντρα της. - Πώς ήταν ο άντρας σου; ρωτάει ο Αγ. Πέτρος. - Τον έλεγαν Μιχάλη και ήταν ξανθός με μουστάκι. - Όλοι οι Μιχάληδες είναι ξανθοί και έχουν μουστάκι. Πες μια άλλη πληροφορία, λέει ο Αγ. Πέτρος. - Του είχα πει ότι όποτε τον απατώ θα κάνει και μια σβούρα. - Α, το Μιχάλη το σβούρα θες!**



## Αγκαθι

●●● Παιχνιδάρες έχουμε και σήμερα. Ευκαιρία για δείτε καλή μπάλα. Τα δύο ματς λόγω βαθμολογικής θέσης είναι αυτά που συγκεντρώνουν το ενδιαφέρον. Στην Κάλυμνο και στον Αρχάγγελο που παίζουν οι δύο πρωτοπόροι.

●●● *Δεν πάει πίσω αυτό του Παραδεισίου, όπου οι γηπεδούχοι παίζουν ένα πολύτιμο χαρτί σε μια σκληροτράχηλη ομάδα.*

●●● Πολύ ξύλο έπεσε στη Κρητηνία. Οταν φεύγει ένας διαιτητής με ράμματα, δεν χρειάζεται να ψάξεις τίποτα

ΣΤΙΒΟΣ

# Περιμένουν επιβεβαίωση...

*• ΣΜΑΛΙΟΣ, ΜΑΡΚΟΠΟΥΛΟΣ ΚΑΙ Η ΚΑΣΙΟΥ ΣΥΜΠΕΡΙΕΛΗΦΘΗΚΑΝ ΣΤΗΝ ΟΜΑΔΑ ΤΑΛΕΝΤΩΝ ΤΟΥ 2003, ΩΣΤΟΣΟ Η ΕΑΣ ΣΕΓΑΣ ΖΗΤΑΕΙ ΔΙΕΥΚΡΙΝΗΣΕΙΣ ΓΙΑ ΤΗΝ ΤΥΧΗ ΤΗΣ ΚΟΥΛΙΑΝΟΥ*

Τρία παιδιά των δωδεκανησιακών σωματείων στίβου έχουν επιλεγεί από τους ομοσπονδιακούς προπονητές **Κουτσοφίνη** και **Ράπτη** στις ομάδες ταλέντων του 2003. Στην σχετική ιστιοσελίδα του ΣΕΓΑΣ αναφέρονται τα ονόματα των **Γιάννη Σμαλιου** (Ιπποκράτης), **Μιχάλη Μαρκόπουλου** (ΓΑΣ "Η Υγεία") και της **Διονυσίας Κασίου** (Ιπποκράτης), ωστόσο η ΓΑΣ ΣΕΓΑΣ περιμένει σήμερα την επίσημη ενημέρωσή από την Ομοσπονδία καθώς διαπίστωσε πως στα ονόματα που ανακοινώθηκαν υπάρχει κενό. Όπως έλεγε χθες ο τεχνικός σύμβουλος της ΕΑΣ ΣΕΓΑΣ **Μιχάλης Παυλούς,** στην ομάδα ταλέντων έπρεπε να συμπεριληφθεί και η **Ειρήνη Κουλιανού** του Ιπποκράτη, αν και ο ίδισς ελπίζει η απουσία του ονόματός της από την ιστιοσελίδα να οφείλεται απλά και μόνο σε παράλειψη και πως δεν έχει αποκλειστεί.

## "Μου δίνει κουράγιο"

*• Ο χρυσός παραολυμπιονίκης του Σίδνεϊ Θανάσης Μπαράκας δηλώνει συγκινημένος και δικαιωμένος μετά την βράβευσή του απ' τον ΠΣΑΤ*

Οι επιτυχίες για τον χρυσό ολυμπιονίκη στην Παραολυμπιάδα του Σίδνει Θανάση Μπαράκα, επιβραβεύτηκαν.

Ο Ρόδιος πρωταθλητής στο άλμα εις μήκος βραβεύτηκε προχθές στην ετήσια καθιερωμένη εκδήλωση του Πανελλήνιου συνδέσμου αθλητικού Τύπου που ανακήρυξε τους κορυφαίους της χρονιάς.

Συγκινημένος ο Θανάσης Μπαράκας μετά την επιστροφή του στη Ρόδο δήλωσε σε ραδιοφωνική εκπομπή του " Alpha news, Δωδ/σου" τα εξής:

"Η εκδήλωση του ΠΣΑΤ ήταν μια λαμπρή γιορτή. Όλη η αθλητική ηγεσία ήταν παρούσα και η όλη εκδήλωση είχε αγωνία και εκπλήξεις.

Είχα συνομιλία με τον συμπατριώτη μας Νίκο Γκάλη, ο οποίος μου είπε ότι πιθανότατα φέτος να επισκεφθεί το νησί μας.

Όσον αφορά την βράβευσή μου, ήταν ιδιαίτερη τιμή για μένα και μου δίνει κουράγιο να συνεχίσω.

Ήταν δικαίωση για μένα και στο τομέα της ανάπτυξης.

Επόμενος μεγάλος στόχος μου είναι το Πανευρωπαικό πρωτάθλημα, όπου θα προσπαθήσω για το καλύτερο.

Το γεγονός ότι είμαι παράλληλα και δημοτικός σύμβουλος με ευχαριστεί πολύ και με ξεκουράζει".

## Οι μεταγραφές στο στίβο

*• Αρκετές ήταν οι μετακινήσεις δωδ/σίων αθλητών σε συλλόγους του νομού μας.*

*• Πρωταθλητής μεταγραφών ο Ηρακλής Λάρδου*

Ανακοινώθηκαν αναλυτικά οι λίστες των μεταγραφών που εγκρίθηκαν από την αρμόδια επιτροπή του ΣΕΓΑΣ και οι περιπτώσεις που απορρίφθηκαν.

Οι μετακινήσεις των δωδεκανήσιων αθλητών και αθλητριών είναι οι παρακάτω:

• Μαρία Ουρανίδου από το ΓΑΣ Υγεία στον Γ.Σ. Κερατσινίου

• Θεόφιλος Καμπούρης από τον ΑΣ Καζώνης Καλύμνου στον ΑΣ Κάλυμνος 2000

• Παναγιώτης Μπαλταδούρος από τον Ιπποκράτη Κω στον Φιλαθλητικό Σύλλογο Λαμίας.

• Φώτης Μπάκας από Αρχάγγελο Α.Ο. στον Ηρακλή Λάρδου

• Γιώργος Ευσταθίου από Αρχάγγελο Α.Ο. στον Ηρακλή Λάρδου

• Αναστασία Πίσσακα από Αρχάγγελο Α.Ο. στον Ηρακλή Λάρδου.

• Έμμα -Βικτωρία Σαββαϊδη από Αρχάγγελο Α.Ο. στον Ηρακλή Λάρδου

• Ειρήνη Παππά από Αρχάγγελο Α.Ο. στον Ηρακλή Λάρδου

• Μαριάνθη Σταυριανού από Αρχάγγελο Α.Ο. στον Ηρακλή Λάρδου

• Γιώργος Σρατινάκης από Αρχάγγελο Α.Ο. στον Ηρακλή Λάρδου

• Σταμάτης Παπανικόλας από ΠΑΟ Διαγόρα στον ΓΑΣ Υγεία.

• Μαριέττα Καραμαρίτη από Αρχάγγελο Α.Ο. στον Ηρακλή Λάρδου.

• Κώστας Κατσούρας από ΠΑΟ Διαγόρα στον Σταυρό Καλυθιών.

Θυμίζουμε και την μεταγραφή του Δημοσθένη Παπαντωνίου στον ΠΑΟ Διαγόρα από τον ΓΑΣ Υγεία.

Τελος, δεν εγκρίθηκε η περίπτωση του Θεοδόση-Μιχαήλ Κωβιού από τον Αρχάγγελο Α.Ο. στον Ηρακλή Λάρδου επειδή ο αθλητής συμμετείχε στο Πανελλήνιο Πρωτάθλημα παμπαίδων Α' στην Κατερίνη (13/7/02) όπου και κατεγάγη 6ος.

**"ΠΑΟ ΔΙΑΓΟΡΑΣ"**
ΤΜΗΜΑ ΑΡΣΗΣ ΒΑΡΩΝ

### ΑΝΑΚΟΙΝΩΣΗ

Το τμήμα Αρσης Βαρών ξεκινά την λειτουργία του με την καθοδήγηση του παγκόσμιου πρωταθλητή και μέλους της ντρημ-τημ **Ιάκωβου Πολανίδη**.

Οσοι ενδιαφέρονται να εγγραφούν στο τμήμα, μπορούν να απευθύνονται καθημερινά στα γραφεία του από 17.00 έως 19.00.

Δεκτά παιδιά από 8 ετών και πάνω. Πληρ. τηλ. 22410 28577.

*Το Δ.Σ. "ΠΑΟ ΔΙΑΓΟΡΑ"*


**ΠΡΟΣΟΧΗ**

Εμείς δεν πουλάμε **ΜΟΝΟ** αλλά παρέχουμε ποιότητα και σέρβις

**ΤΑΜΕΙΑΚΕΣ ΜΗΧΑΝΕΣ – ΖΥΓΑΡΙΕΣ – ΜΗΧΑΝΕΣ ΓΡΑΦΕΙΟΥ – FAX – ΡΟΛΟΓΙΑ ΠΑΡΟΥΣΙΑΣ ΠΡΟΣΩΠΙΚΟΥ κ.ά.**

*Στις πιο αξιόπιστες μάρκες της αγοράς*
**TEC – BIZERBA – CAS – EURO – AMANO – METO – OPEN – IBICO**

**MA-1035**





**ΑΝΙΧΝΕΥΤΕΣ ΠΛΑΣΤΟΤΗΤΟΣ ΧΑΡΤΟΝΟΜΙΣΜΑΤΩΝ ΜΕ ΗΧΗΤΙΚΟ ΣΗΜΑ και ΑΡΙΘΜΟΜΗΧΑΝΗ**

ΧΡΙΣΤΟΥΓΕΝΝΙΑΤΙΚΗ ΠΡΟΣΦΟΡΑ

ΗΛΕΚΤΡΟΝΙΚΗ ΖΥΓΑΡΙΑ 30 ΚΙΛΩΝ
ΜΠΑΤΑΡΙΑΣ
ΡΕΥΜΑΤΟΣ
ΜΝΗΜΕΣ

300 € ΜΕΤΡΗΤΟΙΣ

**ΑΠΟΣΤΟΛΑΣ ΒΑΣΙΛΕΙΟΣ**
ΚΟΛΟΚΟΤΡΩΝΗ 91 (έναντι ΚΙΝ/ΦΟΥ ΤΙΤΑΝΙΑ) • ΤΗΛ. 22410–38089, 0944 262880



**Δ·Α·Ν·Ε· SEA LINE**
ΔΩΔΕΚΑΝΗΣΙΑΚΗ ΑΝΩΝΥΜΗ ΝΑΥΤΙΛΙΑΚΗ ΕΤΑΙΡΙΑ

**ΔΡΟΜΟΛΟΓΙΑ ΑΠΟ 10.12.02 έως 05.01.03**

**ΑΝΑΧΩΡΗΣΗ ΑΠΟ ΡΟΔΟ**

| ΗΜ/ΝΙΑ | ΠΛΟΙΟ | ΩΡΑ | ΠΡΟΟΡΙΣΜΟΣ |
|---|---|---|---|
| 10/12 ΤΡΙ. | ΠΑΤΜΟΣ | 15.00 | ΚΩ-ΚΑΛΥΜΝΟ-ΛΕΡΟ-ΠΑΤΜΟ-ΠΕΙΡΑΙΑ |
| 11/12 ΤΕΤ. | ΡΟΔΟΣ | 15.00 | ΣΥΜΗ-ΤΗΛΟ-ΚΑΛΥΜΝΟ-ΑΣΤΥΠΑΛΑΙΑ-ΠΕΙΡΑΙΑ |
| 12/12 ΠΕΜ. | ΠΑΤΜΟΣ | 15.00 | ΝΙΣΥΡΟ-ΚΩ-ΚΑΛΥΜΝΟ-ΛΕΡΟ-ΠΑΤΜΟ-ΠΕΙΡΑΙΑ |
| 13/12 ΠΑΡ. | ΡΟΔΟΣ | 15.00 | ΚΩ-ΚΑΛΥΜΝΟ-ΛΕΡΟ-ΠΑΤΜΟ-ΠΕΙΡΑΙΑ |
| 14/12 ΣΑΒ. | ΠΑΤΜΟΣ | 15.00 | ΚΩ-ΚΑΛΥΜΝΟ-ΛΕΡΟ-ΠΑΤΜΟ-ΠΕΙΡΑΙΑ |
| 15/12 ΚΥΡ. | ΡΟΔΟΣ | 15.00 | ΚΩ-ΚΑΛΥΜΝΟ-ΛΕΡΟ-ΠΑΤΜΟ-ΠΕΙΡΑΙΑ |
| 16/12 ΔΕΥ. | - | - | - |
| 17/12 ΤΡΙ. | ΠΑΤΜΟΣ | 15.00 | ΚΩ-ΚΑΛΥΜΝΟ-ΛΕΡΟ-ΠΑΤΜΟ-ΠΕΙΡΑΙΑ |
| 18/12 ΤΕΤ. | ΡΟΔΟΣ | 15.00 | ΣΥΜΗ-ΤΗΛΟ-ΚΑΛΥΜΝΟ-ΑΣΤΥΠΑΛΑΙΑ-ΠΕΙΡΑΙΑ |
| 19/12 ΠΕΜ. | ΠΑΤΜΟΣ | 15.00 | ΝΙΣΥΡΟ-ΚΩ-ΚΑΛΥΜΝΟ-ΛΕΡΟ-ΠΑΤΜΟ-ΠΕΙΡΑΙΑ |
| 20/12 ΠΑΡ. | ΡΟΔΟΣ | 15.00 | ΚΩ-ΚΑΛΥΜΝΟ-ΛΕΡΟ-ΠΑΤΜΟ-ΠΕΙΡΑΙΑ |
| 21/12 ΣΑΒ. | ΠΑΤΜΟΣ | 15.00 | ΚΩ-ΚΑΛΥΜΝΟ-ΛΕΡΟ-ΠΑΤΜΟ-ΠΕΙΡΑΙΑ |
| 22/12 ΚΥΡ. | ΡΟΔΟΣ | 15.00 | ΚΩ-ΚΑΛΥΜΝΟ-ΛΕΡΟ-ΠΑΤΜΟ-ΠΕΙΡΑΙΑ |
| 23/12 ΔΕΥ. | - | - | - |
| 24/12 ΤΡΙ. | ΠΑΤΜΟΣ | 15.00 | ΚΩ-ΚΑΛΥΜΝΟ-ΛΕΡΟ-ΠΑΤΜΟ-ΠΕΙΡΑΙΑ |
| **25/12 ΤΕΤ.** | | | **ΧΡΙΣΤΟΥΓΕΝΝΑ** |
| 26/12 ΠΕΜ. | ΡΟΔΟΣ | 15.00 | ΝΙΣΥΡΟ-ΚΩ-ΚΑΛΥΜΝΟ-ΛΕΡΟ-ΠΑΤΜΟ-ΠΕΙΡΑΙΑ |
| 27/12 ΠΑΡ. | ΠΑΤΜΟΣ | 15.00 | ΚΩ-ΚΑΛΥΜΝΟ-ΛΕΡΟ-ΠΑΤΜΟ-ΠΕΙΡΑΙΑ |
| 28/12 ΣΑΒ. | ΡΟΔΟΣ | 15.00 | ΚΩ-ΚΑΛΥΜΝΟ-ΛΕΡΟ-ΠΑΤΜΟ-ΠΕΙΡΑΙΑ |
| 29/12 ΚΥΡ. | ΠΑΤΜΟΣ | 15.00 | ΚΩ-ΚΑΛΥΜΝΟ-ΛΕΡΟ-ΠΑΤΜΟ-ΠΕΙΡΑΙΑ |
| 30/12 ΔΕΥ. | - | - | - |
| 31/12 ΤΡΙ. | ΠΑΤΜΟΣ | 15.00 | ΚΩ-ΚΑΛΥΜΝΟ-ΛΕΡΟ-ΠΑΤΜΟ-ΠΕΙΡΑΙΑ |
| **1/1 ΤΕΤ.** | | | **ΠΡΩΤΟΧΡΟΝΙΑ** |
| 2/1 ΠΕΜ. | ΡΟΔΟΣ | 15.00 | ΝΙΣΥΡΟ-ΚΩ-ΚΑΛΥΜΝΟ-ΛΕΡΟ-ΠΑΤΜΟ-ΠΕΙΡΑΙΑ |
| 3/1 ΠΑΡ. | ΠΑΤΜΟ | 15.00 | ΚΩ-ΚΑΛΥΜΝΟ-ΛΕΡΟ-ΠΑΤΜΟ-ΠΕΙΡΑΙΑ |
| 4/1 ΣΑΒ. | ΡΟΔΟΣ | 15.00 | ΚΩ-ΚΑΛΥΜΝΟ-ΛΕΡΟ-ΠΑΤΜΟ-ΠΕΙΡΑΙΑ |
| 5/1 ΚΥΡ. | ΠΑΤΜΟΣ | 15.00 | ΚΩ-ΚΑΛΥΜΝΟ-ΛΕΡΟ-ΠΑΤΜΟ-ΠΕΙΡΑΙΑ |

**Δ·Α·Ν·Ε· SEA LINE**
ΔΩΔΕΚΑΝΗΣΙΑΚΗ ΑΝΩΝΥΜΗ ΝΑΥΤΙΛΙΑΚΗ ΕΤΑΙΡΙΑ

**ΓΡΑΦΕΙΑ ΡΟΔΟΥ:** Κρατήσεις-Πληροφορίες: **(0241) 43150 (10 γραμμές)**
Διοικητικές Υπηρεσίες: **(0241) 43110, 43112**, FAX: **(0241) 43120**
**ΓΡΑΦΕΙΑ ΠΕΙΡΑΙΑ:** Κρατήσεις-Πληροφορίες: **0801-500500, (01) 4529360**
Διοικητικές Υπηρεσίες: **(01) 4529330**, FAX: **(01) 4293493**
**email: dane@otenet.gr**

ΜΠΑΣΚΕΤ - ΒΟΛΛΕΪ

# "Δεν έχουμε συνηθίσει να χάνουμε"

*• Ο ΑΡΧΗΓΟΣ ΤΟΥ ΚΟΛΟΣΣΟΥ, ΠΑΝΤΕΛΗΣ ΚΟΥΓΙΟΣ ΔΕΝ ΔΙΣΤΑΣΕ ΝΑ ΠΑΡΑΔΕΧΘΕΙ ΟΤΙ Η ΨΥΧΟΛΟΓΙΑ ΤΗΣ ΟΜΑΔΑΣ ΔΕΝ ΕΙΝΑΙ ΚΑΙ Η ΚΑΛΥΤΕΡΗ ΔΥΝΑΤΗ ΜΕΤΑ ΤΑ ΑΡΝΗΤΙΚΑ Α ΠΟΤΕΛΕΣΜΑΣΤΑ ΜΕ ΔΟΥΚΑ, ΕΛΕΥΣΙΝΑ ΚΑΙ ΞΑΝΘΗ*

*• ΜΕΣΑ ΣΤΟΥΣ ΣΤΟΧΟΥΣ ΤΟΥΣ ΕΙΝΑΙ ΑΚΟΜΑ ΟΙ "ΘΑΛΑΣΣΙ" ΠΟΥ ΒΛΕΠΟΥΝ ΤΙΣ ΑΝΑΜΕΤΡΗΣΕΙΣ ΜΕ ΤΟΥΣ ΑΜΠΕΛΟΚΗΠΟΥΣ ΚΑΙ ΤΑ ΑΝΩ ΛΙΟΣΙΑ ΩΣ ΟΡΙΑΚΕΣ ΓΙΑ ΤΗ ΣΥΝΕΧΕΙΑ*

Οταν ο Κολοσσός παν-ηγύρισε πέρυσι την άνοδος του στη Β' Εθνική, ο στόχος είχε ήδη οριοθετηθεί για την νέα χρονιά. Το "τρένο" είχε επόμενο σταθμό του την Α2 και κανείς δεν το έκρυψε. Γιατί άλλωστε; Οι δυνατότητες υπάρχουν, η διοίκηση λειτουργεί σε υψηλά επαγγελματικά επίπεδα και ο σύλλογος είναι ζηλευτός τόσο για την οργάνωσή του όσο και για την αγωνιστική του ποιότητα.

Ωστόσο, το πρωτάθλημα της Β' Εθνικής δεν έχει καμία σχέση με το περσινό της Γ' και ήταν γνωστό πριν την αυλαία της περιόδου ότι οι ήττες θα είναι περισσότερες.

Η ψαλίδα μεταξύ των περισσοτέρων ομάδων της κατηγορίας είναι πολύ μικρή. Το ότι φέτος υπάρχουν δύο εισιτήρια ανόδου διευκολεύει το έργο τους και ταυτόχρονα το δυσκολεύει γιατί οι ελπίδες μοιράζονται σε πολλά μέτωπα.

Είναι λογικό για τον Κολοσσό τα αρνητικά αποτελέσματα να επηρεάζουν όταν πέρυσι είχε συνηθίσει αλλιώς. Χαρακτηριστικές είναι οι δηλώσεις του **Παντελή Κουγιού** ο οποίος, ως αρχηγός της ομάδας, είναι ο πλέον αρμόδιος για να μιλήσει εκ μέρους των παικτών: "Δεν έχουμε συνηθίσει να χάνουμε. Βρισκόμαστε σε δύσκολη και άσχημη ψυχολογική κατάσταση".

Ο 28χρονος πλέι-μέικερ του Κολοσσού δεν παρέλειψε να αναφερθεί στο παιχνίδι της Ξάνθης αλλά και στη συνέχεια του πρωταθλήματος: "Η ομάδα δεν βρήκε καθόλου ρυθμό. Ηταν το χειρότερο παιχνίδι μας. Δεν ήμασταν συγκεντρωμένοι, ήταν εντέρμπι και σε κανένα σημείο δεν μπορέσαμε να το δούμε έτσι. Τώρα θα πρέπει να παίζουμε με την πλάτη στον τοίχο. Κάθε αγώνας εκτός έδρας θα είναι για μας σαν τελικός. Τα δύο επόμενα παιχνίδια με τους Αμπελόκηπους και τα Ανω Λιόσια είναι οριακά".

Βέβαια, το ότι θ' αντιμετωπίζουν οι "θαλασσί" κάθε ματς μακριά από τη Ρόδο σαν τελικό δεν είναι αρνητικό. Ναι μεν θα υπάρχει άγχος αλλά "όπλο" τους θα είναι η αποφασιστικότητα, το πάθος και η δίψα για επιτυχία. Δεν είναι όμως μόνο τα εκτός έδρας που θέλουν προσοχή. Βασική προτεραιότητα είναι η διατήρηση του αήττητου μέσα στο Βενετόκλειο. "Σε καμία περίπτωση δεν είμαστε εκτός στόχων. Αλλά αν υποθέσουμε ότι χάνουμε στην έδρα μας ένα παιχνίδι θα τεθούμε εκτός. Πιστεύω, πάντως, ότι η άνοδος θα παιχθεί στις 5-6 ήττες σ' όλο το πρωτάθλημα ενώ θα παίξουν ρόλο και οι ισοβαθμίες όπως π.χ. ο Πειραϊκός πέρυσι", τόνισε ο **Παντελής Κουγιός.**

Ο άσσος του Κολοσσού απουσίασε από τη χθεσινή διπλή προπόνηση καθώς βρισκόταν στην Αθήνα για να δώσει εξετάσεις για το πτυχίο του. Ηταν ο μοναδικός απών από το ξεκίνημα της προετοιμασίας για τον αγώνα με τους Αμπελόκηπους Θεσσαλονίκης.



Το πρόβλημα που αντιμετωπίζει ο **Βασίλης Μπανακάκης** στη γάμπα δεν ήταν τόσο σοβαρό για να μείνει εκτός προπόνησης.

Εξάλλου, χθες το βράδυ θα ξεκαθάριζε και η περίπτωση του **Χρήστου Μπίλια** όσον αφορά τον τραυματισμό του στο γόνατο.

Η αναμέτρηση με τους Θεσσαλονικείς θα ξεκινήσει στις 12.00 και οι "θαλασσί" θέλουν τον κόσμο να βρεθεί στο γήπεδο και να τους στηρίξει κυρίως στον ψυχολογικό τομέα που έχουν τόση ανάγκη από τόνωση.

## Μπάχαλο στο κλειστό

*• Ανω-κάτω οι ομάδες με τις αλλαγές στις ώρες προπόνησης*

*• Ανύπαρκτη η ενημέρωση για τις διαφοροποιήσεις*

Δεν έχει περάσει πολύς καιρός από την αντίδραση της ομάδας μπάσκετ σε καρότσι "Δωδεκάνησος" για τη μείωση των ωρών προπόνησης στο κλειστό γυμναστήριο της Ρόδου. Χθες προέκυψε νέο πρόβλημα με τις αλλαγές.

Γύρω στις πέντε το απόγευμα, οι αθλητές του Παντηλιακού πήγαν στο γήπεδο να προπονηθούν και αντίκρυσαν στο παρκέ παίκτες του βόλεϊ.

Ρώτησαν αν άλλαξε κάτι στο πρόγραμμα και πήραν απάντηση ότι η πρόπονηση της Τρίτης μεταφέρθηκε τη Δευτέρα. Κανείς όμως δεν μπήκε στον κόπο να ενημερώσει εγκαίρως τους ανθρώπους του συλλόγου. Το αποτέλεσμα; Τη Δευτέρα το κλειστό ήταν άδειο εκείνη την ώρα και χθες ο Παντηλιακός καθόταν στην εξέδρα και παρακολουθούσε βόλεϊ!

Προκειμένου να μη χαθεί η προπόνηση της ημέρας, υπήρξε επικοινωνία με τον Ιβίσκο για να παίξουν οι δύο ομάδες φιλικό χθες το βράδυ. Το ότι έγινε άνω-κάτω και το προσωπικό πρόγραμμα των αθλητών ας μείνει ασχολίαστο.

## Τέσσερις συμμετοχές στο τουρνουά

Μέχρι χθες έπρεπε να καταθέσουν οι σύλλογοι της πόλης της Ρόδου τις δηλώσεις συμμετοχών στο τουρνουά που διοργανώνει ο Ζέφυρος με τον ΔΟΝΑ υπό την αιγίδα της Τ.Ε. ΕΟΚ Δωδ/σου.

Τελικά, τέσσερις ομάδες θα λάβουν μέρος και πρόκειται για τον οικοδεσπότη Ζέφυρο, τον Κολοσσό, τον Διαγόρα και τον Ιβίσκο.

Θυμίζουμε ότι οι αγώνες είναι για τα τμήματα μίνι και σούπερ μίνι, και το τουρνουά θα διεξαχθεί την περίοδο των εορτών. Τα σούπερ μίνι θα παίξουν από τις 27 έως τις 30 Δεκεμβρίου και το μίνι από τις 2 έως τις 5 Ιανουαρίου 2003.

## Κληρώνει το βόλλεϊ

*• Στα πρωταθλήματα Ανδρών, Εφήβων, Παίδων*

Σήμερα το απόγευμα στις 15.30 στα γραφεία της Τοπικής Επιτροπής του βόλλεϊ... μπαίνει το νερό στ' αυλάκι. Το Δ.Σ. της Τ.Ε. θα διεξαγάγει την κλήρωση των πρωταθλημάτων του βόλλεϊ στις κατηγορίες Ανδρών, Εφήβων και Παίδων.

Στα πρωταθλήματα θα συμμετάσχουν οι ομάδες Διαγόρας, Κλεάνθης, Ροδιακός και Ηλιος. Παρακαλούνται οι εκπρόσωποι των σωματείων να παρευρίσκονται στην κλήρωση, που θα γίνει όπως προαναφέρεται στα γραφεία της Τοπικής Επιτροπής στο Κλειστό Γυμναστήριο του Βενετοκλείου.

## Θέλει διάρκεια στο παιχνίδι

*• "Να παίξουμε καλό μπάσκετ σαράντα λεπτά" είναι το ζητούμενο του Κυριάκου Μάγου για τον αγώνα της Κυριακής με τον Εργοτέλη*

Στα τελευταία τρία παιχνίδια του Ιάλυσου, με Ρέθυμνο-ΓΣ Χαλκίδας-Παγκράτι, ήταν φανερό ότι του έλειπε η διάρκεια μιας καλής απόδοσης και παρουσιαζόταν με δύο διαφορετικά πρόσωπα. Τη μια φορά επικράτησε με άνεση, τις άλλες πλησίασε σ' απόσταση αναπνοής από την επιτυχία αλλά τελικά ηττήθηκε. Αυτή την Κυριακή υποδέχεται στις 12.00 τον Εργοτέλη και οι στόχοι είναι πολλών κατευθύνσεων. Το στίγμα έδωσε ο προπονητής των "ερυθροκίτρινων", **Κυριάκος Μάγος,** ο οποίος έχει παρακολουθήσει την ομάδα της Κρήτης και γνωρίζει τον προσεχή αντίπαλο: "Αρχικά, είναι ένα παιχνίδι που κρύβει παγίδες και πρέπει να είμαστε πολύ προσεχτικοί. Κατά δεύτερον, θέλουμε οπωσδήποτε τη νίκη για να διατηρηθούμε κοντά στην κορυφή. Το πιο βασικό όμως είναι να παίξουμε καλό μπάσκετ επί σαράντα λεπτά. Αυτό είναι το ζητούμενο γιατί η διάρκεια μας έλειψε στα προηγούμενα ματς". Η προετοιμασία του Ιάλυσου για τον κυριακάτικο αγώνα ξεκίνησε χθες το απόγευμα με όλους τους παίκτες να συμμετέχουν κανονικά στην προπόνηση αφού απουσίαζαν τα αγωνιστικά προβλήματα. Δεν υπάρχουν τραυματισμοί (πλην φυσικά του **Παναγιώτη Παπακώστα),** η ψυχολογία δεδομένων των δυσκολιών είναι σε ικανοποιητικά επίπεδα και όλοι περιμένουν τον Εργοτέλη για να επιστρέψει η ομάδα στις επιτυχίες και να παραμείνει σε απόσταση βολής από την κορυφή. Οσον αφορά τον **Παπακώστα,** συνεχίζει το πρόγραμμα αποθεραπείας του και αισιοδοξεί ότι θα επιστρέψει στην αγωνιστική δράση πριν ολοκληρωθεί ο πρώτος γύρος του πρωταθλήματος, στις 26 Ιανουαρίου 2003..


Maestro ΠΙΤΣΑΡΙΑ-SPAGHETTERIA

Παραδοσιακά μαγειρευτά

Φαγητά

ΠΑΡΑΣΚΕΥΗ-ΣΑΒΒΑΤΟ

Σούπες-Πατσά

μέχρι πρωΐας και εορτές.

ΔΙΑΝΟΜΗ ΚΑΤ' ΟΙΚΟΝ

24 ώρες τηλ.: 22410-95720

ΙΕΡΟΥ ΛΟΧΟΥ 1,

(ΦΑΝΑΡΙΑ ΙΑΛΥΣΟΥ) ΙΑΛΥΣΟΣ




**ΕΛΛΗΝΙΚΗ ΔΗΜΟΚΡΑΤΙΑ**
**ΥΠΟΥΡΓΕΙΟ ΕΡΓΑΣΙΑΣ & ΚΟΙΝΩΝΙΚΩΝ ΑΣΦΑΛΙΣΕΩΝ**
**ΟΡΓΑΝΙΣΜΟΣ ΑΠΑΣΧΟΛΗΣΕΩΣ ΕΡΓΑΤΙΚΟΥ ΔΥΝΑΜΙΚΟΥ ΔΙΟΙΚΗΣΗ**

## ΑΝΑΚΟΙΝΩΣΗ ΠΕΡΙΛΗΨΗ

Ο Οργανισμός Απασχολήσεως Εργατικού Δυναμικού (Ο.Α.Ε.Δ.) που εδρεύει στο Δήμο Αλίμου, ύστερα από την αριθ. ΔΙΠΠ/Φ.Εγκρ.7/371/18874/4.12.02 απόφαση της Επιτροπής του άρθρου 2 παρ. 1 της αριθ. 55/11-11-98 Π.Υ.Σ. (ΦΕΚ 252*/12-11-98) και την αριθ. 191702/6.12.2002 απόφαση κατανομής του Υπουργού Εργασίας και Κοινωνικών Ασφαλίσεων, ανακοινώνει ότι θα προσλάβει προσωπικό με σύμβαση εργασίας ιδιωτικού δικαίου ορισμένου χρόνου, διάρκειας μέχρι ενός (1) έτους, συνολικού αριθμού τετρακοσίων ογδόντα εννέα (489) ατόμων, διαφόρων ειδικοτήτων, για τη λειτουργία των Κέντρων Προώθησης Απασχόλησης (Κ.Π.Α.), σύμφωνα με τις διατάξεις του άρθρου 21 παρ. 3 του Ν. 2190/94, όπως ισχύει μετά τις τροποποιήσεις και συμπληρώσεις των Ν. 2225/1994, 2247/1994, 2266/1994, 2349/1995, 2527/1997, 2738/1999 και 3051/2002 για τις εξής, κατά αριθμό ατόμων, ειδικότητες, με τα αντίστοιχα τυπικά προσόντα, ήτοι:

| α/α ΥΠΗΡΕΣΙΕΣ | ΚΛΑΔ. ΕΙΔΙΚ. | ΑΡΙΘΜΟΣ |
|---|---|---|
| **1. ΝΟΜΑΡΧΙΑ Αθηνών** | | |
| **α. Διοίκηση:** | | |
| Οικονομολόγοι | ΠΕ | 5 |
| Νομικοί | ΠΕ | 1 |
| Πολιτικοί Επιστ. | ΠΕ | 4 |
| Ψυχολόγοι | ΠΕ | 3 |
| Κοινωνιολόγοι | ΠΕ | 3 |
| Οικονομολόγοι | ΤΕ | 2 |
| Κοινωνικοί Λειτ. | ΤΕ | 1 |
| **6. ΚΠΑ Αιγάλεω** | | |
| Οικονομολόγοι | ΠΕ | 1 |
| Ψυχολόγοι | ΠΕ | 1 |
| Οικονομολόγοι | ΤΕ | 1 |
| Κοινωνικοί Λειτ. | ΤΕ | 1 |
| Πολιτικοί Επιστ. | ΠΕ | 2 |
| Κοινωνιολόγοι | ΠΕ | 1 |
| **γ. ΚΠΑ Αθηνών** | | |
| Οικονομολόγοι | ΠΕ | 3 |
| Ψυχολόγοι | ΠΕ | 4 |
| Πολιτικοί Επιστ. | ΠΕ | 4 |
| Πληροφορικής | ΠΕ Ειδ. Επιστήμης Υπολογιστών | 1 |
| **δ. ΚΠΑ Αγίας Παρασκευής** | | |
| Οικονομολόγοι | ΠΕ | 2 |
| Ψυχολόγοι | ΠΕ | 1 |
| Κοινωνικοί Λειτ. | ΤΕ | 4 |
| **ε. ΚΠΑ Αμπελοκήπων** | | |
| Πολιτικοί Επιστ. | ΠΕ | 1 |
| Ψυχολόγοι | ΠΕ | 2 |
| Οικονομολόγοι | ΠΕ | 1 |
| Κοινωνιολόγοι | ΠΕ | 3 |
| Κοινωνικοί Λειτ. | ΤΕ | 1 |
| **στ. ΚΠΑ Αγίων Αναργύρων** | | |
| Κοινωνιολόγοι | ΠΕ | 1 |
| Κοινωνικοί Λειτ. | ΤΕ | 2 |
| **ζ. ΚΠΑ Γλυφάδας** | | |
| Πολιτικοί Επιστ. | ΠΕ | 2 |
| Οικονομολόγοι | ΠΕ | 3 |
| Ψυχολόγοι | ΠΕ | 2 |
| Κοινωνιολόγοι | ΠΕ | 1 |
| Κοινωνικοί Λειτουργοί | ΤΕ | 1 |
| **η. ΚΠΑ Ν. Ιωνίας** | | |
| Οικονομολόγοι | ΠΕ | 1 |
| Κοινωνιολόγοι | ΠΕ | 4 |
| Οικονομολόγοι | ΤΕ | 1 |
| Κοινωνικοί Λειτουργοί | ΤΕ | 1 |
| **θ. ΚΠΑ Καλλιθέας** | | |
| Ψυχολόγοι | ΠΕ | 2 |
| Κοινωνιολόγοι | ΠΕ | 1 |
| Οικονομολόγοι | ΠΕ | 2 |
| Κοινωνικοί Λειτουργοί | ΤΕ | 3 |
| **ι.ΚΠΑ Περιστερίου** | | |
| Οικονομολόγοι | ΠΕ | 2 |
| Ψυχολόγοι | ΠΕ | 2 |
| Οικονομολόγοι | ΤΕ | 1 |
| Κοινωνικοί Λειτουργοί | ΤΕ | 2 |
| **κ. ΚΠΑ Πατησίων** | | |
| Πολιτικοί Επιστ. | ΠΕ | 2 |
| Οικονομολόγοι | ΠΕ | 1 |
| Κοινωνιολόγοι | ΠΕ | 4 |
| Ψυχολόγοι | ΠΕ | 1 |
| Κοινωνικοί Λειτουργοί | ΤΕ | 4 |
| Οικονομολόγοι | ΤΕ | 1 |
| **κα. ΚΠΑ Καισαριανής** | | |
| Πολιτικοί Επιστ. | ΠΕ | 3 |
| Οικονομολόγοι | ΠΕ | 2 |
| Ψυχολόγοι | ΠΕ | 2 |
| Κοινωνιολόγοι | ΠΕ | 3 |
| Κοινωνικοί Λειτουργοί | ΤΕ | 1 |
| Οικονομολόγοι | ΤΕ | 1 |
| **κβ. Γραφείο Εργασίας Αμαρουσίου** | | |
| Οικονομολόγοι | ΠΕ | 2 |
| Κοινωνιολόγοι | ΠΕ | 1 |
| Ψυχολόγοι | ΠΕ | 2 |
| Πολιτικοί Επιστ. | ΠΕ | 1 |
| Κοινωνικοί Λειτουργοί | ΤΕ | 2 |
| **κγ. Τοπική Υπηρεσία Μοσχάτου** | | |
| Πολιτικοί Επιστ. | ΠΕ | 1 |
| Κοινωνικοί Λειτουργοί | ΤΕ | 1 |
| **κδ. Τοπική Υπηρεσία Ιλίου** | | |
| Ψυχολόγοι | ΠΕ | 1 |
| Κοινωνιολόγοι | ΠΕ | 1 |
| Κοινωνικοί Λειτουργοί | ΤΕ | 1 |
| **κε. Ε.Κ.Ο. Αθήνας** | | |
| Κοινωνιολόγοι | ΠΕ | 3 |
| Ψυχολόγοι | ΠΕ | 1 |
| Κοινωνικοί Λειτουργοί | ΤΕ | 3 |
| **2. ΝΟΜΑΡΧΙΑ ΑΝΑΤΟΛΙΚΗΣ ΑΤΤΙΚΗΣ: 10** | | |
| **1. ΚΠΑ Αχαρνών** | | |
| Πολιτικοί Επιστημ. | ΠΕ | 1 |
| Οικονομολόγοι | ΠΕ | 1 |
| Νομικοί | ΠΕ | 1 |
| Κοινωνικοί Λειτουργοί | ΤΕ | 1 |
| **2. Τοπική Υπηρεσία Λαυρίου** | | |
| Οικονομολόγοι | ΠΕ | 1 |
| **3. Τοπική Υπηρεσία Παλλήνης** | | |
| Οικονομολόγοι | ΠΕ | 1 |
| Ψυχολόγοι | ΠΕ | 2 |
| Κοινωνικοί Λειτουργοί | ΤΕ | 1 |
| **4. Τοπική Υπηρεσία Μαρκόπουλου** | | |
| Κοινωνικοί Λειτουργοί | ΤΕ | 1 |
| **3. ΝΟΜΑΡΧΙΑ ΔΥΤΙΚΗΣ ΑΤΤΙΚΗΣ: 7** | | |
| **1. ΚΠΑ Μεγάρων** | | |
| Πολιτικοί Επιστημ. | ΠΕ | 1 |
| Οικονομολόγοι | ΠΕ | 1 |
| Κοινωνικοί Λειτουργοί | ΤΕ | 1 |
| **2. Τοπική Υπηρεσία Ελευσίνας** | | |
| Πολιτικοί Επιστημ. | ΠΕ | 2 |
| Κοινωνικοί Λειτουργοί | ΤΕ | 2 |
| **4. ΝΟΜΑΡΧΙΑ ΠΕΙΡΑΙΩΣ: 18** | | |
| **1. ΚΠΑ Κερατσινίου** | | |
| Πολιτικοί Επιστημ. | ΠΕ | 1 |
| Οικονομολόγοι | ΠΕ | 1 |
| Ψυχολόγοι | ΠΕ | 1 |
| Κοινωνιολόγοι | ΠΕ | 1 |
| Νομικοί | ΠΕ | 1 |
| Οικονομολόγοι | ΤΕ | 1 |
| Κοινωνικοί Λειτ. | ΤΕ | 1 |
| **2. ΚΠΑ Νίκαιας** | | |
| Οικονομολόγοι | ΠΕ | 2 |
| Κοινωνιολόγοι | ΠΕ | 2 |
| Ψυχολόγοι | ΠΕ | 2 |
| Νομικοί | ΠΕ | 1 |
| Κοινωνικοί Λειτουρ. | ΤΕ | 1 |
| **3. Γραφείο Εργασίας Πειραιά** | | |
| Ψυχολόγοι | ΠΕ | 1 |
| Οικονομολόγοι | ΠΕ | 1 |
| Κοινωνικοί Λειτ. | ΤΕ | 1 |
| **5. ΝΟΜΑΡΧΙΑ ΑΙΤΩΛ/ΝΙΑΣ** | | **9** |
| **1. ΚΠΑ Αγρινίου** | | |
| Πολιτικοί Επιστ. | ΠΕ | 4 |
| Πληροφορικής | ΠΕ Ειδ. Μηχ. Η/Υ | 1 |
| Οικονομολόγοι | ΠΕ | 1 |
| Οικονομολόγοι | ΤΕ | 1 |
| Κοινωνικοί Λειτ. | ΤΕ | 1 |
| **2. Τ.Υ. Μεσολογγίου** | | |
| Οικονομολόγοι | ΠΕ | 1 |
| **6. ΝΟΜΑΡΧΙΑ ΑΡΓΟΛΙΔΑΣ** | | **4** |
| **ΚΠΑ Ναυπλίου** | | |
| Πολιτικοί Επιστ. | ΠΕ | 1 |
| Οικονομολόγοι | ΠΕ | 1 |
| Κοινωνικοί Λειτ. | ΤΕ | 2 |
| **7. ΝΟΜΑΡΧΙΑ ΑΡΚΑΔΙΑΣ** | | **4** |
| **1. ΚΠΑ Τρίπολης** | | |
| Κοινωνιολόγοι | ΠΕ | 1 |
| Οικονομολόγοι | ΤΕ | 2 |
| Κοινωνικοί Λειτ. | ΤΕ | 1 |
| **8. ΝΟΜΑΡΧΙΑ ΑΡΤΑΣ** | | **3** |
| **1. ΚΠΑ Αρτας** | | |
| Ψυχολόγοι | ΠΕ | 1 |
| Οικονομολόγοι | ΠΕ | 1 |
| Οικονομολόγοι | ΤΕ | 1 |
| **9. ΝΟΜΑΡΧΙΑ ΑΡΧΑΪΑΣ** | | **18** |
| **1. ΚΠΑ Πάτρας** | | |
| Πολιτικοί Επιστ. | ΠΕ | 4 |
| Νομικοί | ΠΕ | 2 |
| Κοινωνιολόγοι | ΠΕ | 1 |
| Ψυχολόγοι | ΠΕ | 1 |
| Οικονομολόγοι | ΠΕ | 4 |
| Οικονομολόγοι | ΤΕ | 2 |
| Κοινωνικοί Λειτ. | ΤΕ | 1 |
| **2. Γραφείο Εργασίας Αιγίου** | | |
| Κοινωνικοί Λειτ. | ΤΕ | 1 |
| **3. ΕΚΟ Πάτρας** | | |
| Κοινωνικοί Λειτ. | ΤΕ | 2 |
| **10. ΝΟΜΑΡΧΙΑ ΒΟΙΩΤΙΑΣ** | | **6** |
| **1. ΚΠΑ Θήβας** | | |
| Πολιτικοί Επιστ. | ΠΕ | 4 |
| Κοινωνικοί Λειτ. | ΤΕ | 1 |
| **2. Τ.Υ. Λειβαδειάς** | | |
| Ψυχολόγοι | ΠΕ | 1 |
| **11. ΝΟΜΑΡΧΙΑ ΓΡΕΒΕΝΩΝ** | | **2** |
| **1. ΚΠΑ Γρεβενών** | | |
| Κοινωνιολόγοι | ΠΕ | 1 |
| Ψυχολόγοι | ΠΕ | 1 |
| **12. ΝΟΜΑΡΧΙΑ ΔΡΑΜΑΣ:** | | **7** |
| **1. ΚΠΑ Δράμας** | | |
| Πολιτικοί Επιστ. | ΠΕ | 3 |
| Οικονομολόγοι | ΠΕ | 1 |
| Κοινωνιολόγοι | ΠΕ | 2 |
| Πληροφορικής | ΤΕ Ειδικότητα Πληροφορικής | 1 |
| **13. ΝΟΜΑΡΧΙΑ ΔΩΔ/ΣΟΥ** | | **6** |
| **6. ΚΠΑ Ρόδου** | | |
| Πολιτικοί Επιστ. | ΠΕ | 4 |
| Οικονομολόγοι | ΠΕ | 1 |
| Οικονομολόγοι | ΤΕ | 1 |
| **14. ΝΟΜΑΡΧΙΑ ΕΒΡΟΥ** | | **6** |
| **1. ΚΠΑ Ορεστιάδας** | | |
| Ψυχολόγοι | ΠΕ | 1 |
| Κοινωνικοί Λειτ. | ΤΕ | 1 |
| **2. ΚΠΑ Αλεξανδρούπολης** | | |
| Πολιτικοί Επιστήμονες | ΠΕ | 1 |
| Οικονομολόγοι | ΠΕ | 1 |
| Κοινωνικοί Λειτ. | ΤΕ | 2 |
| **15. ΝΟΜΑΡΧΙΑ ΕΥΒΟΙΑΣ** | | **12** |
| **1. ΚΠΑ Χαλκίδας** | | |
| Πολιτικοί Επιστ. | ΠΕ | 7 |
| Νομικοί | ΠΕ | 2 |
| Οικονομολόγοι | ΠΕ | 2 |
| Οικονομολόγοι | ΤΕ | 1 |
| **16. ΝΟΜΑΡΧΙΑ ΖΑΚΥΝΘΟΥ** | | **1** |
| **Τοπική υπηρεσία Ζακύνθου** | | |
| Κοινωνικοί Λειτ. | ΤΕ | 1 |
| **17. ΝΟΜΑΡΧΙΑ ΗΛΕΙΑΣ** | | **5** |
| **ΚΠΑ Πύργου** | | |
| Πολιτικοί Επιστ. | ΠΕ | 1 |
| Οικονομολόγοι | ΠΕ | 1 |
| Ψυχολόγοι | ΠΕ | 1 |
| Κοινωνιολόγοι | ΠΕ | 1 |
| Κοινωνικοί Λειτ. | ΤΕ | 1 |
| **18. ΝΟΜΑΡΧΙΑ ΗΜΑΘΙΑΣ** | | **5** |
| **1. ΚΠΑ Βέροιας** | | |
| Οικονομολόγοι | ΠΕ | 1 |
| Ψυχολόγοι | ΠΕ | 1 |
| Κοινωνικοί Λειτ. | ΤΕ | 3 |
| **19. ΝΟΜΑΡΧΙΑ ΗΡΑΚΛΕΙΟΥ: 17** | | |
| **1. ΚΠΑ Ηρακλείου** | | |
| Πολιτικοί Επιστ. | ΠΕ | 4 |
| Ψυχολόγοι | ΠΕ | 1 |
| Οικονομολόγοι | ΠΕ | 2 |
| Κοινωνιολόγοι | ΠΕ | 1 |
| Πληροφορικής | ΠΕ Ειδικ. Επιστήμης Υπολογιστών | 1 |
| Κοινωνικοί Λειτ. | ΤΕ | 1 |
| **2. ΚΠΑ Αλικαρνασσού** | | |
| Πολιτικοί Επιστ. | ΠΕ | 2 |
| Ψυχολόγοι | ΠΕ | 1 |
| Οικονομολόγοι | ΠΕ | 1 |
| Οικονομολόγοι | ΤΕ | 1 |
| **3. ΕΚΟ Ηρακλείου** | | |
| Κοινωνικοί Λειτ. | ΤΕ | 2 |
| **20. ΝΟΜΑΡΧΙΑ ΘΕΣΠΡΩΤΙΑΣ: 3** | | |
| **1. ΚΠΑ Ηγουμενίτσας** | | |
| Πολιτικοί Επιστ. | ΠΕ | 1 |
| Οικονομολόγοι | ΠΕ | 2 |
| **21. ΝΟΜΑΡΧΙΑ ΘΕΣΣΑΛΟΝΙΚΗΣ: 38** | | |
| **1. ΚΠΑ Θεσσαλονίκης** | | |
| Οικονομολόγοι | ΠΕ | 6 |
| Ψυχολόγοι | ΠΕ | 5 |
| Κοινωνιολόγοι | ΠΕ | 2 |
| Οικονομολόγοι | ΤΕ | 3 |
| Κοινωνικοί Λειτ. | ΤΕ | 1 |
| **2. Τοπική Υπηρεσία 25ης Μαρτίου** | | |
| Οικονομολόγοι | ΠΕ | 1 |
| Ψυχολόγοι | ΠΕ | 2 |
| Κοινωνιολόγοι | ΠΕ | 1 |
| Οικονομολόγοι | ΤΕ | 1 |
| **3. Τοπική Υπηρεσία Πύλης Αξιού** | | |
| Ψυχολόγοι | ΠΕ | 1 |
| Κοινωνικοί Λειτ. | ΤΕ | 2 |
| **4. Περ/κή Δ/νση Μακεδονίας** | | |
| Οικονομολόγοι | ΠΕ | 1 |
| **5. Τοπική Υπηρεσία Ιωνίας** | | |
| Οικονομολόγοι | ΠΕ | 2 |
| Κοινωνικοί Λειτ. | ΤΕ | 2 |
| **6. Τοπική Υπηρεσία Νεάπολης** | | |
| Κοινωνιολόγοι | ΠΕ | 1 |
| Κοινωνικοί Λειτ. | ΤΕ | 2 |
| **7. ΕΚΟ Θεσσαλονίκης** | | |
| Ψυχολόγοι | ΠΕ | 1 |
| Κοινωνικοί Λειτ. | ΤΕ | 3 |
| **8. Τοπική Υπηρ. Λαγκαδά** | | |
| Οικονομολόγοι | ΠΕ | 2 |
| **22. ΝΟΜΑΡΧΙΑ ΙΩΑΝΝΙΝΩΝ: 9** | | |
| **ΚΠΑ Ιωαννίνων** | | |
| Πολιτικοί Επιστήμ. | ΠΕ | 3 |
| Πληροφορικής | ΤΕ Ειδικ. Ηλεκτρ. Υπολογ. Συστημ. | 1 |
| Οικονομολόγοι | ΠΕ | 1 |
| Κοινωνιολόγοι | ΠΕ | 1 |
| Οικονομολόγοι | ΤΕ | 1 |
| Κοινωνικοί Λειτ. | ΤΕ | 2 |
| **23. ΝΟΜΑΡΧΙΑ ΚΑΒΑΛΑΣ: 6** | | |
| **1. ΚΠΑ Καβάλας** | | |
| Πολιτικοί Επιστ. | ΠΕ | 1 |
| Κοινωνιολόγοι | ΠΕ | 1 |
| Οικονομολόγοι | ΠΕ | 1 |
| Κοινωνικοί Λειτ. | ΤΕ | 3 |
| **24. ΝΟΜΑΡΧΙΑ ΚΑΡΔΙΤΣΑΣ: 7** | | |
| **ΚΠΑ Καρδίτσας** | | |
| Πολιτικοί Επιστ. | ΠΕ | 4 |
| Οικονομολόγοι | ΠΕ | 1 |
| Οικονομολόγοι | ΤΕ | 1 |
| Κοινωνικοί Λειτ. | ΤΕ | 1 |
| **25. ΝΟΜΑΡΧΙΑ ΚΕΦΑΛΛΟΝΙΑΣ: 1** | | |
| **Τ.Υ. ΑΡΓΟΣΤΟΛΙΟΥ** | | |
| Κοινωνικοί Λειτ. | ΤΕ | 1 |
| **26. ΝΟΜΑΡΧΙΑ ΚΕΡΚΥΡΑΣ: 7** | | |
| **1. ΚΠΑ Κέρκυρας** | | |
| Πολιτικοί Επιστ. | ΠΕ | 3 |
| Οικονομολόγοι | ΠΕ | 1 |
| Κοινωνιολόγοι | ΠΕ | 1 |
| Οικονομολόγοι | ΤΕ | 1 |
| Κοινωνικοί Λειτ. | ΤΕ | 1 |
| **27. ΝΟΜΑΡΧΙΑ ΚΙΛΚΙΣ: 3** | | |
| **ΚΠΑ Κιλκίς** | | |
| Πολιτικοί Επιστ. | ΠΕ | 1 |
| Οικονομολόγοι | ΤΕ | 1 |
| Κοινωνικοί Λειτ. | ΤΕ | 1 |
| **28. ΝΟΜΑΡΧΙΑ ΚΟΖΑΝΗΣ: 18** | | |
| **1. ΚΠΑ Κοζάνης** | | |
| Πολιτικοί Επιστ. | ΠΕ | 6 |
| Οικονομολόγοι | ΠΕ | 2 |
| Οικονομολόγοι | ΤΕ | 1 |
| Κοινωνικοί Λειτ. | ΤΕ | 1 |
| **2. ΚΠΑ Πτολεμαΐδας** | | |
| Πολιτικοί Επιστ. | ΠΕ | 5 |
| Οικονομολόγοι | ΤΕ | 2 |
| Κοινωνικοί Λειτ. | ΤΕ | 1 |
| **29. ΝΟΜΑΡΧΙΑ ΚΟΡΙΝΘΟΥ: 5** | | |
| **1. ΚΠΑ Κορίνθου** | | |
| Πολιτικοί Επιστημ. | ΠΕ | 2 |
| Οικονομολόγοι | ΠΕ | 1 |
| Κοινωνικοί Λειτουργοί | ΤΕ | 1 |
| **2. Τοπική Υπηρεσία Λουτρακίου** | | |
| Οικονομολόγοι | ΠΕ | 1 |
| **30. ΝΟΜΑΡΧΙΑ ΚΥΚΛΑΔΩΝ: 8** | | |
| **ΚΠΑ Σύρου** | | |
| Πολιτικοί Επιστημ. | ΠΕ | 5 |
| Νομικοί | ΠΕ | 1 |
| Οικονομολόγοι | ΠΕ | 1 |
| Κοινωνιολόγοι | ΠΕ | 1 |
| **31. ΝΟΜΑΡΧΙΑ ΛΑΚΩΝΙΑΣ: 3** | | |
| **ΚΠΑ Σπάρτης** | | |
| Πολιτικοί Επιστημ. | ΠΕ | 1 |
| Οικονομολόγοι | ΠΕ | 1 |
| Οικονομολόγοι | ΤΕ | 1 |
| **32. ΝΟΜΑΡΧΙΑ ΛΑΡΙΣΑΣ: 13** | | |
| **1. ΚΠΑ Λάρισας** | | |
| Πολιτικοί Επιστημ. | ΠΕ | 5 |
| Νομικοί | ΠΕ | 1 |
| Οικονομολόγοι | ΠΕ | 3 |
| Κοινωνιολόγοι | ΠΕ | 1 |
| Ψυχολόγοι | ΠΕ | 1 |
| Κοινωνικοί Λειτουργοί | ΤΕ | 1 |
| **2. ΕΚΟ Λάρισας** | | |
| Κοινωνικοί Λειτ. | ΤΕ | 1 |
| **33. ΝΟΜΑΡΧΙΑ ΛΑΣΙΘΙΟΥ: 1** | | |
| **Τ.Υ. Αγίου Νικολάου** | | |
| Κοινωνικοί Λειτουργοί | ΤΕ | 1 |
| **34. ΝΟΜΑΡΧΙΑ ΛΕΣΒΟΥ: 3** | | |
| **1. ΚΠΑ Μυτιλήνης** | | |
| Πολιτικοί Επιστημ. | ΠΕ | 1 |
| Οικονομολόγοι | ΤΕ | 1 |
| Κοινωνικοί Λειτουργοί | ΤΕ | 1 |
| **35. ΝΟΜΑΡΧΙΑ ΜΑΓΝΗΣΙΑΣ: 11** | | |
| **1. ΚΠΑ Βόλου** | | |
| Πολιτικοί Επιστημ. | ΠΕ | 5 |
| Κοινωνιολόγοι | ΠΕ | 1 |
| Οικονομολόγοι | ΠΕ | 1 |
| Πληροφορικής | ΠΕ Ειδικ. Μηχαν. Η/Υ | 1 |
| Οικονομολόγοι | ΤΕ | 1 |
| Κοινωνικοί Λειτουργοί | ΤΕ | 1 |
| **2. ΕΚΟ Βόλου** | | |
| Κοινωνικοί Λειτουργοί | ΤΕ | 1 |
| **36. ΝΟΜΑΡΧΙΑ ΜΕΣΣΗΝΙΑΣ: 5** | | |
| **ΚΠΑ Καλαμάτας** | | |
| Πολιτικοί Επιστημ. | ΠΕ | 1 |
| Κοινωνιολόγοι | ΠΕ | 1 |
| Οικονομολόγοι | ΠΕ | 2 |
| Κοινωνικοί Λειτουργοί | ΤΕ | 1 |
| **37. ΝΟΜΑΡΧΙΑ ΞΑΝΘΗΣ: 6** | | |
| **ΚΠΑ Ξάνθης** | | |
| Πολιτικοί Επιστημ. | ΠΕ | 3 |
| Πληροφορικής | ΠΕ Ειδικ. Μηχαν. Η/Υ | 1 |
| Οικονομολόγοι | ΠΕ | 1 |
| Οικονομολόγοι | ΤΕ | 1 |
| **38. ΝΟΜΑΡΧΙΑ ΠΕΛΛΑΣ: 4** | | |
| **ΚΠΑ Έδεσσας** | | |
| Πολιτικοί Επιστημ. | ΠΕ | 2 |
| Οικονομολόγοι | ΠΕ | 1 |
| Κοινωνικοί Λειτουργοί | ΤΕ | 1 |
| **39. ΝΟΜΑΡΧΙΑ ΠΙΕΡΙΑΣ: 7** | | |
| **1. ΚΠΑ Κατερίνης** | | |
| Πολιτικοί Επιστημ. | ΠΕ | 4 |
| Οικονομολόγοι | ΠΕ | 1 |
| Οικονομολόγοι | ΤΕ | 2 |
| **40. ΝΟΜΑΡΧΙΑ ΠΡΕΒΕΖΑΣ: 4** | | |
| **ΚΠΑ Πρέβεζας** | | |
| Πολιτικοί Επιστημ. | ΠΕ | 2 |
| Κοινωνιολόγοι | ΠΕ | 1 |
| Οικονομολόγοι | ΤΕ | 1 |
| **41. ΝΟΜΑΡΧΙΑ ΡΕΘΥΜΝΟΥ: 5** | | |
| **ΚΠΑ Ρεθύμνου** | | |
| Πολιτικοί Επιστημ. | ΠΕ | 3 |
| Κοινωνικοί Λειτουργοί | ΤΕ | 2 |
| **42. ΝΟΜΑΡΧΙΑ ΡΟΔΟΠΗΣ: 5** | | |
| **ΚΠΑ Κομοτηνής** | | |
| Ψυχολόγοι | ΠΕ | 1 |
| Οικονομολόγοι | ΠΕ | 1 |
| Πληροφορικής | ΤΕ Ειδικ. Πληρ. | 1 |
| Κοινωνικοί Λειτουργοί | ΤΕ | 1 |
| 2. Τοπική Υπηρεσία Σαπτών | | |
| Κοινωνικοί Λειτουργοί | ΤΕ | 1 |
| **43. ΝΟΜΑΡΧΙΑ ΣΕΡΡΩΝ: 13** | | |
| **ΚΠΑ Σερρών** | | |
| Πολιτικοί Επιστημ. | ΠΕ | 4 |
| Οικονομολόγοι | ΠΕ | 6 |
| Νομικοί | ΠΕ | 1 |
| Πληροφορικής | ΤΕ Ειδικ. Πληροφ. | 1 |
| Κοινωνικοί Λειτουργοί | ΤΕ | 1 |
| **44. ΝΟΜΑΡΧΙΑ ΤΡΙΚΑΛΩΝ: 7** | | |
| **ΚΠΑ Τρικάλων** | | |
| Πολιτικοί Επιστημ. | ΠΕ | 4 |
| Οικονομολόγοι | ΠΕ | 1 |
| Κοινωνιολόγοι | ΠΕ | 1 |
| Κοινωνικοί Λειτουργοί | ΤΕ | 1 |
| **45. ΝΟΜΑΡΧΙΑ ΦΘΙΩΤΙΔΑΣ: 8** | | |
| **ΚΠΑ Λαμίας** | | |
| Πολιτικοί Επιστημ. | ΠΕ | 3 |
| Οικονομολόγοι | ΠΕ | 2 |
| Κοινωνιολόγοι | ΠΕ | 1 |
| Νομικοί | ΠΕ | 1 |
| Πληροφορικής | ΤΕ Ειδικ. Ηλεκτρ. Υπολ. Συστημ. | 1 |
| **46. ΝΟΜΑΡΧΙΑ ΦΛΩΡΙΝΑΣ: 4** | | |
| **1. ΚΠΑ Φλώρινας** | | |
| Πολιτικοί Επιστημ. | ΠΕ | 2 |
| Οικονομολόγοι | ΠΕ | 1 |
| Κοινωνικοί Λειτουργοί | ΤΕ | 1 |
| **47. ΝΟΜΑΡΧΙΑ ΧΑΛΚΙΔΙΚΗΣ: 6** | | |
| **1. ΚΠΑ Μουδανιών** | | |
| Οικονομολόγοι | ΠΕ | 2 |
| Πολιτικοί Επιστ. | ΠΕ | 1 |
| **2. ΚΠΑ Πολυγύρου** | | |
| Πολιτικοί Επιστ. | ΠΕ | 1 |
| Νομικοί | ΠΕ | 1 |
| Οικονομολόγοι | ΠΕ | 1 |
| **48. ΝΟΜΑΡΧΙΑ ΧΑΝΙΩΝ** | | **6** |
| **ΚΠΑ Χανίων** | | |
| Πολιτικοί Επιστ. | ΠΕ | 2 |
| Νομικοί | ΠΕ | 1 |
| Οικονομολόγοι | ΠΕ | 2 |
| Κοινωνικοί Λειτ. | ΤΕ | 1 |
| **49. ΝΟΜΑΡΧΙΑ ΧΙΟΥ** | | **1** |
| **Τ.Υ. Χίου** | | |
| Κοινωνικοί Λειτ. | ΤΕ | 1 |

**ΣΥΝΟΛΟ:** Ψυχολόγοι 50, Κοινωνιολόγοι 50, Κοινωνικοί Λειτουργοί 95, Οικονομολόγοι ΠΕ 100, Οικονομολόγοι ΤΕ 35, Νομικοί 14, Πληροφορικοί ΠΕ 5, Πληροφορικοί ΤΕ 5, Πολιτικοί Επιστήμονες 135.

**Τα προσόντα των υποψηφίων είναι:**

Α)

**1. Για τους Κοινωνιολόγους:** Πτυχίο ή δίπλωμα ΑΕΙ της ημεδαπής ή ισότιμο πτυχίο, αντίστοιχης ειδικότητας, σχολών της αλλοδαπής, μιας από τις παρακάτω ειδικότητες:
- Κοινωνιολογίας
- Κοινωνικής Διοίκησης
- Κοινωνικής Πολιτικής και Κοινωνικής Ανθρωπολογίας
- Κοινωνικής Ανθρωπολογίας

**2. Για τους Νομικούς:** Πτυχίο ή δίπλωμα Νομικής ΑΕΙ της ημεδαπής ή ισότιμο, αντίστοιχης ειδικότητας, σχολών της αλλοδαπής.

**3. Για τους Ψυχολόγους:** Πτυχίο ή δίπλωμα Ψυχολογίας ΑΕΙ της ημεδαπής ή ισότιμο αντίστοιχης ειδικότητας, σχολών της αλλοδαπής.

**4. Για τους Οικονομολόγους ΠΕ:** Πτυχίο ή δίπλωμα ΑΕΙ της ημεδαπής ή ισότιμο, αντίστοιχης ειδικότητας, σχολών της αλλοδαπής, μιας από τις παρακάτω ειδικότητες:
- Οικονομικών Επιστημών
- Οικονομικής Επιστήμης
- Διεθνών και Ευρωπαϊκών Οικονομικών Σπουδών
- Διεθνών και Ευρωπαϊκών Οικονομικών και Πολιτικών Σπουδών
- Χρηματοοικονομικής και Τραπεζικής Διοικητικής
- Στατιστικής και Ασφαλιστικής Επιστήμης
- Στατιστικής
- Λογιστικής και Χρηματοοικονομικής
- Οικονομικής και Περιφερειακής Ανάπτυξης
- Οργάνωσης και Διοίκησης Επιχ/σεων
- Διοίκησης Επιχειρήσεων
- Ναυτιλιακών Σπουδών
- Οργάνωσης και Διαχείρισης Αγροτικών Εκμεταλλεύσεων
- Ναυτιλίας και Επιχειρηματικών Επιχ/σεων

**5. Για τους Πολιτικούς Επιστήμονες:** Πτυχίο ή δίπλωμα ΑΕΙ της ημεδαπής ή ισότιμο αντίστοιχης ειδικότητας, σχολών της αλλοδαπής, μιας από τις παρακάτω ειδικότητες:
- Πολιτικής Επιστήμης και Δημόσιας Διοίκησης
- Δημόσιας Διοίκησης
- Πολιτικής Επιστήμης και Ιστορίας
- Πολιτικών Επιστημών
- Πολιτικής Επιστήμης
- Διεθνών και Ευρωπαϊκών Σπουδών

**6. Για τους πτυχιούχους ΠΕ Πληροφορικής**

Πτυχίο ή δίπλωμα Επιστήμης των Υπολογιστών της ημεδαπής ή ισότιμο, αντίστοιχης ειδικότητας, σχολών της αλλοδαπής ή Πτυχίο ή δίπλωμα Μηχανικού Η/Υ της ημεδαπής ή ισότιμο, αντίστοιχης ειδικότητας, σχολών της αλλοδαπής.

**7. Για τους Οικονομολόγους ΤΕ:** Πτυχίο ή δίπλωμα όλων των Τμημάτων της Σχολής Διοίκησης και Οικονομίας των ΤΕΙ της ημεδαπής ή ισότιμο τίτλο της αλλοδαπής, αντίστοιχης ειδικότητας

**8. Για τους ΤΕ Πληροφορικής:** Πτυχίο ή δίπλωμα Πληροφορικής ΤΕΙ της ημεδαπής ή ισότιμων τίτλων σπουδών, αντίστοιχης ειδικότητας, σχολών της ημεδαπής ή αλλοδαπής ή Πτυχίο ή δίπλωμα Ηλεκτρονικών Υπολογιστικών Συστημάτων ΤΕΙ της ημεδαπής ή ισότιμων τίτλων σπουδών αντίστοιχης ειδικότητας σχολών της ημεδαπής ή αλλοδαπής.

**9. Για τους Κοινωνικούς Λειτουργούς:** Πτυχίο ή δίπλωμα Κοινωνικής Εργασίας ΤΕΙ της ημεδαπής ή ισότιμο τίτλο της αλλοδαπής, αντίστοιχης ειδικότητας και άδεια άσκησης επαγγέλματος.

**Β) ΕΜΠΕΙΡΙΑ**

Απαιτείται για όλες τις ειδικότητες, εργασιακή εμπειρία τουλάχιστον 12 μηνών σε Υπηρεσίες Απασχόλησης σε Θέματα Συμβουλευτικής και Εφαρμογής προγραμμάτων απασχόλησης, αυτοαπασχόλησης και κατάρτισης στα πλαίσια των Κ.Π.Σ.

Σε περίπτωση που δεν καλυφθούν οι θέσεις με τα παραπάνω προσόντα, προηγούνται οι έχοντες τουλάχιστον έξι (6) μηνών εμπειρία.

Σε περίπτωση που δεν καλυφθούν οι θέσεις από τους υποψηφίους με τα παραπάνω προσόντα, επιτρέπεται η πρόσληψη υποψηφίων με το βασικό τίτλο σπουδών.

Γ) Οι υποψήφιοι πρέπει να έχουν ηλικία από 18 ετών και άνω.

Δ) Να έχουν την υγεία και τη φυσική καταλληλότητα που τους επιτρέπει την εκτέλεση

# Νέα ποιητική συλλογή της Μαρίας Χαραλαμπίδη

Σε μια κατάμεστη από κόσμο αίθουσα του Μουσείου Νεοελληνικής Τέχνης-Νεστορίδειου Μέλαθρον στην πόλη της Ρόδου πραγματοποιήθηκε το Σάββατο το απόγευμα 14 του μηνός η εκδήλωση παρουσίασης της νέας ποιητικής συλλογής Ορυκτός Πλούτος της φιλολόγου κ. Χαραλαμπίδη Μαρίας.

Ηταν μια βραδιά γεμάτη από λυρισμό και ευαισθησία, αντίστοιχη της γραφής της φιλολόγου-δημιουργού, αλλά και των μουσικών συνθέσεων του μουσικού Βασίλη Κετεντζόγλου ο οποίος εκτέλεσε με την κιθάρα του μια σειρά από ανέκδοτα τραγούδια σε στίχους της κ. Χαραλαμπίδη και μουσική δική του. Τα τραγούδια ερμήνευσαν με συγκινητικό τρόπο ο μουσικός Λεωνίδας Σακελλαρίδης (τραγούδι και βιολί) και η κ. Ιωάννα Μελά (τραγούδι).

Την έκδοση προλόγισε ο φιλόλογος κ. Ιωάννης Ταυρόπουλος ο οποίος με μια ολιγόλεπτη και απέριτη ανάλυση έδωσε το στίγμα της γραφής της δημιουργού, και προϊδέασε το αρκοατήριο για αυτό που θα ακολουθούσε. Ο ίδιος μαζί με την φιλόλογο κ. Εύα Ματενόγλου έκανε την απαγγελία των ποιημάτων.

Το αισθητικό αποτέλεσμα της εκδήλωσης χαρακτηρίζεται από την υψηλή ποιότητά του, γεγονός που σχολιάστηκε εκτενώς μετά το τέλος της παρουσίασης του βιβλίου και των τραγουδιών, από σχεδόν όλους τους παρευρισκομένους. Στην εκδήλωση παρευρέθηκαν πολλοί άνθρωποι των γραμμάτων και των τεχνών του τόπου καθώς και ο πρόεδρος του Πολιτιστικού Οργανισμού του Δήμου Ροδίων κ. Αντώνογλου ο οποίος συγχάρηκε θερμά τους συντελεστές της βραδιάς.

Η εκδήλωση έκλεισε με την παραίνεση όλων προς τους δημιουργούς και συντελεστές της εκδήλωσης για την διοργάνωση μιας αντίστοιχης βραδιάς σε έναν μεγαλύτερο χώρο, ώστε να δοθεί η δυνατότητα σε μεγαλύτερο μέρος του Ροδιακού κοινού να γνωρίσει το έργο που παρουσιάσθηκε.

## Η παράσταση "Η Χιονάτη και οι Επτά Ψηλοί Νάνοι"

# Χριστουγεννιάτικο δώρο σ' όλα τα παιδιά της Ρόδου

## Συνέντευξη έδωσε χθες η κ. Κάρμεν Ρουγγέρη

**Ένα μοναδικό..."Χριστουγεννιάτικο δώρο" κάνουν στα παιδιά της Ρόδου οι συντελεστές της παράστασης "Η Χιονάτη και οι Επτά Ψηλοί Νάνοι" η οποία, μες το καταχείμωνο, ταξίδεψε εδώ για δύο παραστάσεις, σήμερα, Τετάρτη 18 Δεκεμβρίου, στις 5.30 μ.μ. και 8 μ.μ., στο Εθνικό Θέατρο Ρόδου.**

Η παράσταση η οποία παίζεται για τρεις σεζόν (σ.σ. είναι η δεύτερη χειμερινή περίοδος), στο Θέατρο "Κιβωτός" στην Αθήνα, με ιδιαίτερη επιτυχία, μάλιστα, ήρθε στη Ρόδο και στα πλαίσια των ανά διαστήματα επισκέψεών της σε επαρχιακές πόλεις αλλά και λόγω "φιλικών δεσμών" με την περιοχή μας, όπως χαρακτηριστικά ειπώθηκε κατά τη χθεσινή συνέντευξη Τύπου που παραχώρησαν οι ηθοποιοί, παρουσία βέβαια της γνωστής ηθοποιού, μεταξύ άλλων γνωστών συναδέλφων της κυρίας, Κάρμεν Ρουγγέρη.

Όπως είπε, προλογίζοντας τους συντελεστές της παράστασης, ο πρόεδρος του Πολιτιστικού Οργανισμού του Δήμου Ροδίων, κ. Μανόλης Αντωνόγλου, η Κάρμεν Ρουγγέτη έχει γίνει ιδιαίτερα αγαπητή στις παιδικές ψυχές λόγω της επιτυχημένης ενασχόλησής της με το παιδικό θέατρο.

Δεν παρέλειψε, ακόμη, να ευχαριστήσει και το Σώμα Ελληνίδων Οδηγών μιας και με δική του πρωτοβουλία ανεβαίνει η παράσταση στη Ρόδο.

Η κ. Ελένη Κουμέντου, από τους Οδηγούς, εκπρόσωποι των οποίων παραβρέθηκαν στη χθεσινή συνέντευξη Τύπου, ευχαρίστησε τον θίασο για την προθυμία με την οποία δέχθηκε να βρεθεί αυτές τις ημέρες στη Ρόδο και κάλεσε όλα τα παιδιά να δουν την παράσταση.

Η κ. Ρουγγέρη μίλησε για τη "θυσία" -όπως χαρακτηριστικά είπε-να αφήσουν ένα κατάμεστο θεάτρο στην Αθήνα και να έρθουν, με κακές καιρικές συνθήκες στη Ρόδο για να δοθεί η ευκαιρία και στα παιδιά εδώ να τη δουν.

**"Θα είναι κρίμα να έχει έρθει η "Χιονάτη" ακριβώς όπως παίζεται στην Αθήνα, με καμία έκπτωση στην ποιότητά της, με όλους τους υπέροχους ηθοποιούς, όλα τα κοστούμια και τα σκηνικά ακριβώς όπως είναι, για να παρουσιάσει και να τιμήσει τα παιδιά της Ρόδου και να μη μας τιμήσουν εκείνα. Είναι μια ευκαιρία γιατί, μέσα στο χειμώνα, δύσκολα ένας αθηναϊκός θίασος φεύγει στην περιφέρεια",** είπε η κ. Ρουγγέρη, συμπληρώνοντας ότι το έκαναν αυτό γιατί πιστεύουν ότι είναι προσφορά για τα παιδιά!

Στη συνέχεια, τον λόγο πήραν οι συντελεστές της παράστασης, οι οποίοι κάλεσαν, με τη σειρά τους τα παιδιά να μη χάσουν την παράσταση αφού πρόκειται για ένα έργο που θα ευχαριστηθούν.

Οι ηθοποιοί της παράστασης είναι οι: Μαριάννα Πολυχρονίδου, Μέτη Καραντζά, Αθηνά Δόμβρου, Γιούλη Τσαγκαράκη, Δημήτρης Αδάμης, Δημήτρης Κότσαρης, Σπύρος Κουβαρδάς, Ρούσσης Στογιάννης, Στέφανος Κοσμίδης, Θέμης Βλάχος, Σταύρος Μαυρίδης, Βασίλης Γότζας.

Τα σκηνικά και τα κοστούμια είναι της Χριστίνας Κουλουμπή, η μουσική διασκευή-ενορχήστρωση είναι του Γιάννη Μακρίδη, οι χορογραφίες του Πέτρου Γαλία, η σπαθογραφία του Κωνσταντίνου Μπουμπούκη, οι φωτισμοί της Ελευθερίας Ντεκώ και η παραγωγή του Τάσου Παπανδρέου, (εταιρεία ΓΕΘΕΑ).

Σημειώνεται, τέλος, ότι η προπώληση των εισιτηρίων έχει ξεκινήσει από χθες και θα συνεχισθεί και σήμερα, 11 το πρωί με 1 το μεσημέρι, στο Εθνικό Θέατρο.



Rodos Tours

ΧΡΙΣΤΟΥΓΕΝΝΑ 2002 - ΠΡΩΤΟΧΡΟΝΙΑ 2003

ΟΡΓΑΝΩΜΕΝΕΣ ΕΚΔΡΟΜΕΣ ΣΕ ΕΥΡΩΠΗ - ΜΕΣΟΓΕΙΟ

Αναχωρήσεις από 20 Δεκεμβρίου για:

- ΦΙΝΛΑΝΔΙΑ Διακοπές στο χωριό του Άγιου Βασίλη (Ροβανιέμι-Ρανούα)
- ΠΑΡΙΣΙ - DISNEYLAND
- ΑΥΣΤΡΙΑ (Βιέννη - Σάλτσμπουργκ)
- ΠΡΑΓΑ - ΒΙΕΝΝΗ - ΒΟΥΔΑΠΕΣΤΗ
- ΕΛΒΕΤΙΑ
- ΡΩΜΗ - ΦΛΩΡΕΝΤΙΑ - ΒΕΝΕΤΙΑ
- ΙΣΠΑΝΙΑ (Γύρος Ισπανίας - Μαδρίτη - Ανδαλουσία)

... Ακόμα εκδρομές στην Ελλάδα και επιλογές για ski στη Γαλλία, Αυστρία, Ελβετία και Ιταλία

Για πληροφορίες επικοινωνήστε:
Rodos Tours S.A..
Τηλ: 22410 21010
Αμμοχώστου 29, Ρόδος
E-mail: despoina@rhodos-tours.gr

ΚΑΘΟΡΙΖΟΝΤΑΙ ΝΕΕΣ ΔΙΑΔΙΚΑΣΙΕΣ

# Πιο εύκολα θα παίρνουν τώρα ρεύμα τα αυθαίρετα

## Και «διευκολύνσεις» για τη νομιμοποίησή τους

Το φως το "αληθινό" θα "δουν", πολλοί ιδιοκτήτες αυθαιρέτων, αφού πλέον στο δρόμο για την...έμμεση πλην σαφή νομιμοποίηση καθιερώνονται διαδικασίες-εξπρές για την ηλεκτροδότηση των "παράνομων" κτισμάτων.

Στο ίδιο μήκος, της υλοποίησης του σχεδίου για το κλείσιμο της χρονίζουσας ιστορίας της αυθαίρετης δόμησης-αφού με τις επιταγές της Ε.Ε. έως το 2006 θα πρέπει να έχουν ολοκληρωθεί όλα τα πολεοδομικά σχέδια-κινείται η κυβέρνηση, προετοιμάζοντας λοιπές διευκολύνσεις προς τους "αυθαιρετούντες".

Σύμφωνα με νέες αποφάσεις που θα αρχίσουν να τίθενται σε ισχύ στις αρχές του καινούργιου χρόνου, μειώνονται τα πρόστιμα διατήρησης των αυθαιρέτων, παρέχονται εκπτώσεις για την εφάπαξ



καταβολή τους και κατηγοριοποιούνται ανάλογα με τις περιπτώσεις στις οποίες εμπίπτουν οι ιδιοκτήτες των οικημάτων.

Οσον αφορά τη "γρήγορη ηλεκτροδότηση", οι διαδικασίες για την οποία άρχισαν ήδη να δρομολογούνται από τώρα παρέχονται βεβαιώσεις, μέσω των οικονομικών εφοριών, τόσο για τις οικοδομές οι οποίες νομιμοποιήθηκαν όσο και για αυτές που έλαβαν άδεια για παροχή ηλεκτρικού ρεύματος.

Πλέον, η θεώρηση της εφοριακής βεβαίωσης για την ηλεκτροδότηση δεν είναι αναγκαίο να γίνεται μέσω του ελέγχου των στοιχείων που υποβάλλει ο ιδιοκτήτης για το κόστος της ανέγερσης της οικοδομής.

Η διαδικασία απλουστεύεται με νέα ρύθμιση η οποία περιελήφθη στο νέο νόμο 3052 για τον Κώδικα Βιβλίων των Στοιχείων, σύμφωνα με την οποία για να θεωρηθεί από την εφορία η βεβαίωση για την παροχή ρευματοδότησης κτίσματος απαιτείται απλώς η κατάθεση της αίτησης ηλεκτροδότησης της αίτησης και τα δικαιολογητικά που απαιτούνται, σύμφωνα με τις διατάξεις. Η ηλεκτροδότηση των αυθαιρέτων εμπίπτει σε δύο περιπτώσεις.

- Στην περίπτωση που ήδη υπάρχει νομιμοποίηση, οπότε πρέπει να προσκομισθούν τα δικαιολογητικά που αποδεικνύουν τη νομιμοποίηση.
- Στην περίπτωση που υπάρχει άδεια ρευματοδότησης από την ΔΕΗ, οπότε απαιτείται κατάθεση δικαιολογητικών που αποδεικνύουν την έγκριση της ηλεκτροδότησης.

ΣΕΜΙΝΑΡΙΑ ΚΑΤΑΡΤΙΣΗΣ ΣΤΗΝ ΠΛΗΡΟΦΟΡΙΚΗ

Τα κέντρα Πληροφορικής & Τεχνολογίας Interactive Learning διοργανώνουν αυτοχρηματοδοτούμενα σεμινάρια κατάρτισης στους Η/Υ με τον σχεδιασμό και την εποπτεία του εργαστηρίου γλωσσών Προγραμματισμού & Τεχνολογίας Λογισμικού του **Τμήματος Πληροφορικής του Αριστοτελείου Πανεπιστημίου Θεσσαλονίκης (Α.Π.Θ.)** με πρόγραμμα της επιτροπής ερευνών.

Τα σεμινάρια είναι διάρκειας: 84, 130, 200, 400 ωρών.

Στα σεμινάρια διδάσκουν **Πτυχιούχοι ΑΕΙ** ειδικευμένοι στην Πληροφορική.

Οι σπουδαστές έχουν τη δυνατότητα να πιστοποιήσουν τις γνώσεις τους, μετά από εξετάσεις, αποκτώντας **Βεβαίωση (certificate)** από το εργαστήριο Γλωσσών Προγραμματισμού & Τεχνολογίας Λογισμικού του Τμήματος Πληροφορικής του Α.Π.Θ. Με πρόγραμμα της Επιτροπής Ερευνών.

Οι σπουδαστές που θα παρακολουθήσουν το σεμινάριο των 130 ωρών μπορούν μετά από εξετάσεις να αποκτήσουν και το ECDL.

Στους σπουδαστές παρέχονται **βιβλία** θεωρίας και πρακτικών ασκήσεων **δωρεάν.**

INTERACTIVE LEARNING
INFOTECH EDUCATION CENTERS

**ΠΛΗΡΟΦΟΡΙΕΣ - ΕΓΓΡΑΦΕΣ**
Στ. Κωτιάδη 37, **ΡΟΔΟΣ**
Τηλ.:2241070611
Γ.Παπανδρέου, **ΑΡΧΑΓΓΕΛΟΣ**
Τηλ.: 2244029335

**Η μόνη αλυσίδα που συνεργάζεται με Ελληνικό Πανεπιστημιακό Ίδρυμα (Α.Π.Θ.)**

Πληροφορίες για όλη την Ελλάδα: **800 11 60600** (χωρίς χρέωση)
**www.interactive.gr e-mail: info@interactive.gr**

Και (!) αυτές τις γιορτές..
η ΒΑΚΑΡ
σας φέρνει... Δώρα!



ΑΓΟΡΑΖΟΝΤΑΣ ΕΝΑ ΜΗΧΑΝΑΚΙ
Kawasaki KAZER 115 ΠΑΙΡΝΕΤΕ ΔΩΡΟ
ΕΝΑ ΕΠΩΝΥΜΟ ΠΟΔΗΛΑΤΟ!
ΑΞΙΑΣ 200 €



* Η προσφορά μας ισχύει μόνο για 15 ημέρες

ΝΕΟ Kawasaki KAZER 115



0% ΠΡΟΚΑΤΑΒΟΛΗ & ΕΞΟΦΛΗΣΗ ΕΩΣ 48 ΜΗΝΕΣ

Η ΒΑΚΑΡ συνιστά: MOTUL

Τώρα Η ΒΑΚΑΡ.. μπορεί!

ΒΑΚΑΡ ΑΕ ΕΞΟΠΛΙΣΜΟΣ ΜΟΤΟ

e-mail: vacar@otenet.gr

Σεβασμός στον Αναβάτη!

**ΒΑΚΑΡ** Α.Ε. 3ο χλμ. Λεωφ. Ρόδου Λίνδου - ΡΟΔΟΣ Τηλ.: 22410 **69000**

«Πρώτο σε Ευρώπη και Αμερική»

ΓΙΕΓΚΕΡΜΑΪΣΤΕΡ
*Ενα για όλους!*

*56 Βότανα...*
*Αριστη ποιότητα...*
*Τέλεια γεύση...*




*ΓΙ' ΑΥΤΟ ΤΟ ΧΕΙΜΩΝΑ... JÄGER-AFTER WORK*
*40 γραμ. Jägermeister, 20 γραμ. Baileys, 2-3 κύβους παγάκια, κρέμα γάλακτος, Γεμίζουμε το ποτήρι με καφέ φίλτρου ή νεσκαφέ.*

ΓΕΩΡΓ. ΣΙΜΙΞΗΣ - ΤΗΛ. ΠΑΡΑΓΓΕΛΙΩΝ 62899- ΡΟΔΟΣ
ΑΓΙΟΙ ΑΠΟΣΤΟΛΟΙ (Πλατεία Ρίτσου)

ΚΕΝΤΡΟ
ΙΑΤΡΙΚΩΝ
ΒΟΗΘΗΜΑΤΩΝ




Η αποκατάσταση των προβλημάτων υγείας με τη βοήθεια της τεχνολογίας, είναι γεγονός!
Καλώς ήρθατε στο Κέντρο Ιατρικών Βοηθημάτων!
Μια καινοτομική επιχείρηση που βρίσκεται πάντα δίπλα σας, προσφέροντάς σας ό,τι τελευταίο έχει να επιδείξει η τεχνολογία και η επιστήμη!

- Ακουστικά Βαρυκοΐας
- Ορθοπεδικά
- Σακχαρομετρα
- Ιατρικά μηχανήματα
- Συσκευές Οξυγονοθεραπείας Air Liquide
- Αναλώσιμα
- Πιεσόμετρα
- Νοσοκομειακός Εξοπλισμός

Κέντρο αποκλειστικής διάθεσης Ψηφιακών Πιεσόμετρων και Θερμόμετρων της Ελβετικής Εταιρείας Microlife!

Εθνικής Αντιστάσεως 11 – τηλ: (22410) 20359 Δίπλα... στον άνθρωπο!

Πιστοποιημένο από το Ερευνητικό Κέντρο Βιολογικών Υλικών - Συμβάσεις με όλα τα ταμεία

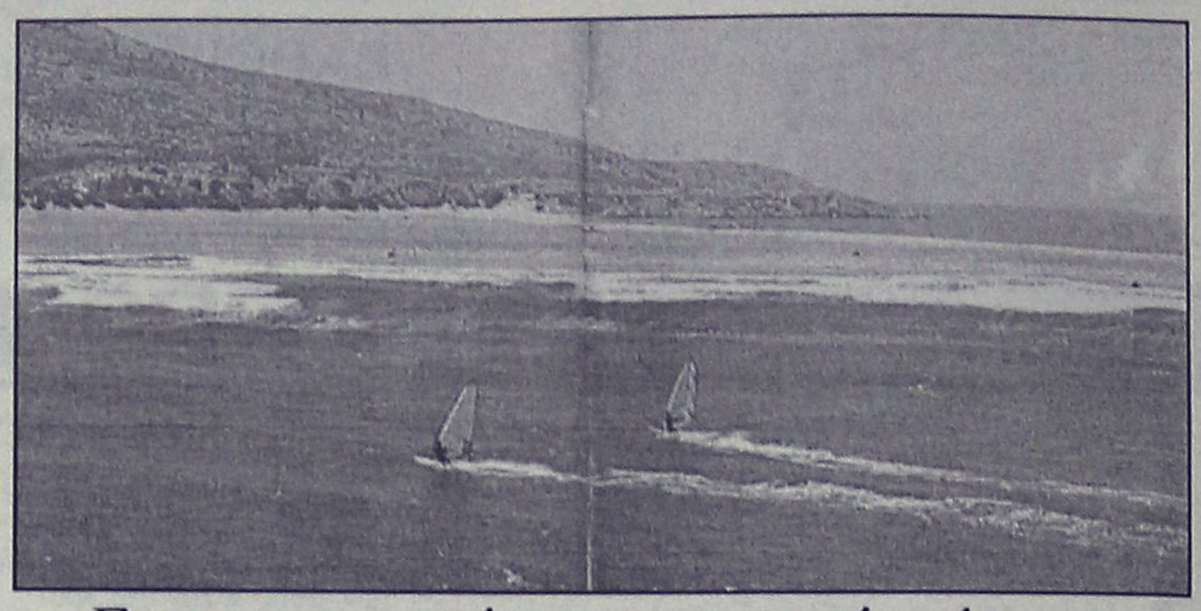

Για να σταματήσει η κακοποίησή τους

# Επανεξετάζονται οι όροι δόμησης σε περιοχές προστατευόμενες

## Οι τρεις ζώνες και οι απαγορεύσεις, πού θα ισχύουν χαμηλοί συντελεστές και πού αυξημένη αρτιότητα οικοπέδων

**Δυσκολεύουν οι προϋποθέσεις και οι συνθήκες δόμησης, καθώς έχουν χαρακτηριστεί οικολογικά προστατευόμενες, στο πλαίσιο της συνθήκης Ramsar και της Natura 2000. Στις πρώτες περιοχές οι οποίες θα αποκτήσουν φορείς διαχείρισης, με τα υπό έκδοση Προεδρικά Διατάγματα, θα ισχύσουν χαμηλοί συντελεστές δόμησης και αυξημένη αρτιότητα των οικοπέδων. Σήμερα, στις περιοχές αυτές οι περιουσίες των πολιτών είναι δεσμευμένες, εν αναμονή του προσδιορισμού των ορίων και των επιτρεπόμενων δραστηριοτήτων που θα προκύψουν από ειδική περιβαλλοντική μελέτη.**

"Οι απαγορεύσεις γύρω από τις προστατευόμενες περιοχές θα επανεξεταστούν, αφού ληφθούν υπόψη οι τοπικές ανάγκες". Εως τώρα οι τοπικές κοινωνίες δεν αποδέχθηκαν αυτές τις διαδικασίες. Οι προστατευόμενες περιοχές δεν μπορούν να είναι απομονωμένες νησίδες από το ευρύτερο γεωγραφικό, κοινωνικό και οικονομικό περιβάλλον, αλλά θα πρέπει να αποτελούν δυναμικές ενότητες που μεταβάλλονται με τον χρόνο.

Γι' αυτό η επικαιροποίηση και η συμπλήρωση των στοιχείων και των δεδομένων σχετικά με τις προστατευόμενες περιοχές είναι απαραίτητο να γίνουν, προκειμένου να έχουν αποτελεσματική διαχείριση.

Σύμφωνα με πληροφορίες, στις προστατευόμενες περιοχές θα υπάρχουν τρεις ζώνες προστασίας.

Στην πρώτη ζώνη, που θα είναι ο πυρήνας της περιοχής και σε ακτίνα 3-4 χλμ., δεν θα χτίζει κανείς τίποτε.

Στη δεύτερη ζώνη, σε ακτίνα 3-4 χλμ. πέραν του πυρήνα, θα επιτραπεί η ελεγχόμενη ανάπτυξη. Θα μπορούν να κατασκευαστούν αναψυκτήρια, υπαίθριες ψυχαγωγικές εγκαταστάσεις, καθώς και κατοικίες.

Ο συντελεστής κάλυψης των οικοπέδων δεν θα υπερβαίνει το 40%. Τα κτίρια δεν θα ξεπερνούν τα 150-200 τ.μ. και τους δύο ορόφους.

Δεν θα ισχύσει καμία παρέκκλιση ως προς την αρτιότητα των οικοπέδων, τα οποία θα πρέπει να είναι από 4 ως 10 στρέμματα. Επίσης θα ελέγχεται ο τύπος και το είδος της κατασκευής, που πρέπει να είναι προσαρμοσμένο στο φυσικό περιβάλλον. Δεν θα ανανεωθούν παλαιές οικοδομικές άδειες που δεν άρχισε η υλοποίησή τους.

Στην τρίτη ζώνη τα πράγματα θα είναι ελαστικότερα και σχεδόν όλοι θα χτίζουν, υπό προυποθέσεις.

Εν όψει και της ελληνικής προεδρίας της Ε.Ε., ως το τέλος Φεβρουαρίου, θα έχει ολοκληρωθεί ο εθνικός στρατηγικός σχεδιασμός για τις προστατευόμενες περιοχές της χώρας. Την ευθύνη για την προώθηση και υλοποίηση του προγράμματος αυτού θα έχει η Επιτροπή "Φύση 2000".



# Πάντα με υγείαν...

## Crash test: Σουβλάκι εναντίον χάμπουργκερ

Σουβλάκι ή χάμπουργκερ, τυρόπιτα ή πίτσα, με ή χωρίς τηγανητές πατάτες, αποτελούν τις πρώτες προτιμήσεις μας στο έτοιμο φαγητό (Fast food). Πόσο υγιεινές είναι όμως αυτές οι επιλογές; Ποιά είναι η θρεπτική αξία αυτών των τροφών και ποιό το μικροβιακό τους φορτίο; Η κατανάλωση του έτοιμου φαγητού έχει αυξηθεί κατά πολύ τα τα τελευταία χρόνια στην Ελλάδα και ενώ δεν υπάρχουν επίσημα στοιχεία, η αύξηση αυτή για τις μικρότερες κυρίως ηλικίες 16-30 είναι σημαντική. Το Flash Care σε συνεργασία που είχε με την ιατρό κ. Γουλιέλμου, Πρόεδρο της Ενωσης Καταναλωτών Ποιότητας Ζωής (Ε.Κ.ΠΟΙ.ΖΩ), παρουσιάζει συγκριτικά στοιχεία για τα πιο 'δημοφιλή' αυτά φαγητά τύπου Fast food. Το παραδοσιακό μας σουβλάκι φαίνεται να αποτελεί την καλύτερη επιλογή έτοιμου φαγητού κερδίζοντας τους ανταγωνιστές του στα σημεία. Η Ε.Κ.ΠΟΙ.ΖΩ σε Πανευρωπαϊκή έρευνα που έγινε για τα φαγητά τύπου Fast food, συγκέντρωσε συνολικά 100 δείγματα από την Ελλάδα (Αθήνα, Θεσαλλονίκη, Πάτρα). Η επιλογή των τροφών βασίστηκε στις προτιμήσεις των καταναλωτών από κάθε Ευρωπαϊκή χώρα.

Από την Ελλάδα εστάλησαν δείγματα από τυρόπιττες, σουβλάκια, χάμπουργκερ, πίτσα και πατάτες τηγανιτές. Η αγορά των δειγμάτων έγινε είτε από μεγάλες αλυσίδες έτοιμου φαγητού, είτε από μικρές μονάδες διάθεσης έτοιμου φαγητού. Τα δείγματα αυτά εξετάστηκαν σε Ευρωπαϊκό εργαστήριο προκειμένου να μετρηθεί η περιεκτικότητά τους σε θερμίδες, κορεσμένα λιπαρά, αλάτι αλλά και το μικροβιακό τους φορτίο.

Το σουβλάκι

Ενα σουβλάκι με πίτα έχει μέσο βάρος 180 γραμμάρια. Το 50% του βάρους είναι η πίττα και το 35% το κρέας. Το κρέας στο σουβλάκι σύμφωνα με την Ελληνική νομοθεσία πρέπει να είναι αποκλειστικά χοιρινό. Σε διαφορετική περίπτωση πρέπει να υπάρχει σαφής ένδειξη στο σημείο πώλησης. Η πίτα την οποία έχει το σουβλάκι αυξάνει κατά πολύ το ποσοστό της ενέργειας που προέρχεται από υδατάνθρακες με αποτέλεσμα το σουβλάκι να έρχεται πρώτο σε υδανθαρακες ανάμεσα στα φαγητά τύπου fast food.

Ενα σουβλάκι περιέχει κατά μέσο όρο 11% λίπος. Το ποσοστό της ενέργειας που προέρχεται από λίπος είναι κατά μέσο όρο 40% , ενώ η περιεκτικότητά του σε αλάτι ποκίλει. Η ενεργειακή αξία στο σουβλάκι είναι κατά μέσο όρο 455 θερμίδες. Μπορεί όμως να ξεπεράσει και τις 800 θερμίδες σε κάποιες περιπτώσεις. Οσον αφορά το μικροβιακό φορτίο, το σουβλάκι μπορεί να έχει αυξημένη μικροβιακή επιβάρυνση όταν υπάρχει κακός χειρισμός ή όταν δεν τηρούνται οι απαραίτητες συνθήκες υγιεινής.

Το χάμπουργκερ

Ενα χάμπουργκερ ζυγίζει κατά μέσο όρο 173 γραμμάρια και κυμαίνεται από 109 εώς 318 γραμμάρια. Το 33% του βάρους του χάμπουργκερ είναι κρέας. Στα μισά δείγματα το κρέας ήταν μοσχαρίσιο ενώ τα υπόλοιπα περιείχαν και άλλο είδος κρέατος όπως χοιρινό, αρνίσιο ή κοτόπουλο. Η ενεργειακή αξία ενός χάμπουργκερ μπορεί να ξεπερνά τις 900 θερμίδες, οι οποίες αποτελούν σχεδόν το μισό της ημερήσιας ενέργειακής ανάγκης μίας γυναίκας. Κατά μέσο όρο ένα χάμπουργκερ αποδίδει 464 θερμίδες. Το ποσοστό της ενέργειας που προέρχεται από λίπος σε ένα χάμπουργκερ ξεπερνά το 40% και μπορεί να φτάσει και το 55%, ενώ η περιεκτικότητά του σε αλάτι είναι πολύ υψηλή. Οσον αφορά το μικροβιακό φορτίο, το χάμπουργκερ δεν παρουσιάζει ιδιαίτερα προβλήματα και κυρίως όταν αγοράζεται από επώνυμες μονάδες fast food.



*(Πηγή: flash.gr)*


**ΙΑΤΡΙΚΗ ΑΝΑΚΟΙΝΩΣΗ**

**ΚΕΝΤΡΟ ΠΥΡΗΝΙΚΗΣ ΙΑΤΡΙΚΗΣ**

**ΑΝΝΑ ΣΑΚΕΛΛΑΡΙΔΟΥ - ΜΙΧΑΗΛ ΕΜΜΑΝΟΥΗΛ**

Το ιατρείο θα παραμείνει κλειστό από **23/12/02 έως 06/01/03.** Θα λειτουργήσει κανονικά από **07/01/03.**

**Αγίας Λαύρας 74, Ρόδος**
**Τηλ.: 22410 73250**

**ΙΑΤΡΙΚΗ ΑΝΑΚΟΙΝΩΣΗ**

Ο ιατρός

**ΕΥΑΓΓΕΛΟΣ Γ. ΚΑΤΣΟΓΡΙΔΑΚΗΣ**

**ΧΕΙΡΟΥΡΓΟΣ ΩΤΟΡΙΝΟΛΑΡΥΓΓΟΛΟΓΟΣ**

**Δέχεται στο ιατρείο του στην οδό Αλεξάνδρου Διάκου 55Α**

**ΩΡΕΣ ΙΑΤΡΕΙΟΥ**

*Πρωί 09.00-13.00 (κάθε μέρα)*
*Απόγευμα 17.00-21.00 (εκτός Τετάρτης)*

**Τηλέφωνα για ραντεβού:**
**Ιατρείο 22410 43810**
**Κινητό: 097 4066040**

**ΙΑΤΡΙΚΗ ΑΝΑΚΟΙΝΩΣΗ**

Ο ιατρός

**ΣΑΒΒΑΣ ΑΡΓ. ΚΑΛΑΘΕΝΟΣ**

**ΕΙΔΙΚΟΣ ΓΑΣΤΡΕΝΤΕΡΟΛΟΓΟΣ**

**ΙΩΑΝΝΗ ΜΕΤΑΞΑ 3**

(ΚΡΙΤΩ) (πίσω από το Παλαιό Νοσοκομείο)

**ΔΕΧΕΤΑΙ:** *ΔΕΥΤΕΡΑ-ΠΑΡΑΣΚΕΥΗ (08.30-13.00 ΚΑΙ 17.00-21.00)*

**ΤΗΛ. (22410)38008-30020) 0946501625**

**ΛΟΓΟΘΕΡΑΠΕΥΤΡΙΑ**

**ΑΠΟΦΟΙΤΟΣ ΤΜΗΜΑΤΟΣ ΠΑΤΡΩΝ**

Αναλαμβάνει παιδιά κατ' οίκον με:
• Προβλήματα άρθρωσης • Μαθησιακά προβλήματα • Νοητική υστέρηση • Βαρηκοΐα • Τραυλισμό • Σύνδρομο

***Πληροφ. τηλ. 22410 61184 κιν. 0945545561***

***ΑΚΡΙΒΗ ΜΥΛΩΝΟΠΟΥΛΟΥ***

**ΙΑΤΡΙΚΗ ΑΝΑΚΟΙΝΩΣΗ**

**Η ψυχολόγος**

**ΝΤΟΡΑ ΚΩΝΣΤΑΝΤΙΝΟΠΟΥΛΟΥ**

Θα απουσιάσει από τη Ρόδο από **15 Δεκεμβρίου 2002** έως και **10/01/2003** λόγω συμμετοχής της σε σεμινάριο στην Αμερική. Θα δέχεται ραντεβού πάλι από **13/01/2003**

**Καρίας 1-Περιοχή Ροδίνι**
**Τηλ.: 35163 - 0944 980550**

**ΙΑΤΡΙΚΗ ΑΝΑΚΟΙΝΩΣΗ**

Ο ιατρός

**ΦΑΜΗΛΙΑΣ Μ. ΙΩΑΝΝΗΣ**

**ΓΑΣΤΡΕΝΤΕΡΟΛΟΓΟΣ**

**28ης ΟΚΤΩΒΡΙΟΥ 4**

(πλατεία Ακαδημίας-πρώην εργαστήριο ακτιν. Αμαλου)

**ΔΕΧΕΤΑΙ:** *09.00-13.30 και 18.00-20-30*
*Τετάρτη απόγευμα και Σάββατο πρωί μόνο με ραντεβού*

**ΤΗΛ. (22410)70804 και 0972 403268**
**Fax: 22410 70805**

*Εργαστήριο Κλινικής Ψυχολογίας*

**ΧΡΙΣΤΙΝΑ ΣΑΒΒΑΚΗ-ΓΚΡΑΝΖΑΝ**

**Κλινική Ψυχολόγος-Ψυχοπαθολόγος (DESS)**

- Πτυχιούχος του Πανεπιστημίου Nancy Γαλλίας
- Μεταπτυχιακή ειδίκευση (DESS) στην Κλινική Ψυχολογία Ενηλίκου, Εφήβου και Παιδιού στο Πανεπιστήμιο Reims Γαλλίας

**Για τον ενήλικο**
- Ψυχοδιαγνωστική
- Ψυχολογική υποστήριξη
- Ατομική και οικογενειακή συνέντευξη
- Ψυχοθεραπεία αναλυτικής εμπνεύσεως

**Για το παιδί**
- Αξιολόγηση προσωπικότητας (τεστ νοημοσύνης, προβολής)
- Διάγνωση μαθησιακών δυσκολιών και συμπεριφορικών διαταραχών
- Συμβουλευτική επαγγελματικού προσανατολισμού
- Ψυχοθεραπεία μέσω παιχνιδιού και εικαστικών

Δέχεται με ραντεβού
**Εθνικής Αντίστασης 15**
**Τηλ.: 77350-Κιν. 0937684251**

**Κέντρο Συμβουλευτικής & Αξιολόγησης Προσωπικότητας Παιδιών & Ενηλίκων**

**ΠΑΠΑΓΕΩΡΓΙΟΥ ΘΑΝΟΣ**

**ΨΥΧΟΛΟΓΟΣ ΠΑΝΕΠΙΣΤΗΜΙΟΥ ΑΘΗΝΩΝ**

**ΕΙΔΙΚΕΥΜΕΝΟΥ ΣΤΗΝ ΓΝΩΣΙΑΚΗ ΨΥΧΟΘΕΡΑΠΕΙΑ-Ι.Ε.Θ.Σ.**

- **Διερεύνηση Προσωπικότητας (Προφίλ- Δεξιότητες-Αδυναμίες)**
- **Δείκτης Νοημοσύνης Παιδιών και Ενηλίκων**
- **Τροποποίηση Δυσλειτουργικών Σχημάτων**
- **Θεραπευτική Αντιμετώπιση Φοβιών-Ειδικών Φοβιών, Κατάθλιψης, Διαταραχής πανικού, Ψυχοσωματικών προβλημάτων, Τραυματικών γεγονότων ζωής (πένθος, χωρισμός, σχολική αποτυχία), Συναισθηματικών διαταραχών, Διαταραχών Διατροφής (βουλιμία-ανορεξία).**
- **Αντιμετώπιση προβλημάτων συμπεριφοράς παιδιών σε σχολείο-σπίτι**
- **Ανάπτυξη Κοινωνικών Δεξιοτήτων**
- **Βελτίωση Σχέσεων-Πρόγραμμα Ελέγχου Συγκρούσεων**
- **Βελτίωση Αυτοεκτίμησης-Αυτοεικόνας**
- **Οικογενειακή θεραπεία από Ζεύγος Θεραπευτών**

Κ. Παλαιολόγου 105 - Ρόδος
Τηλ:22410 78668- Κιν: 0937445640 - Μόνο με Ραντεβού

**INEMA**

**ΙΑΤΡΙΚΟΣ & ΝΟΣΟΚΟΜΕΙΑΚΟΣ ΕΞΟΠΛΙΣΜΟΣ**

**15 ΧΡΟΝΙΑ ΕΜΠΕΙΡΙΑΣ** *από το 1988*

***ΕΙΜΑΣΤΕ ΟΙ ΜΕΓΑΛΥΤΕΡΟΙ ΠΡΟΜΗΘΕΥΤΕΣ ΙΑΤΡΙΚΟΥ – ΟΡΘΟΠΕΔΙΚΟΥ ΚΑΙ ΝΟΣΟΚΟΜΕΙΑΚΟΥ ΥΛΙΚΟΥ ΣΤΗ ΔΩΔΕΚΑΝΗΣΟ ΕΜΠΙΣΤΕΥΘΕΙΤΕ ΜΑΣ !!!***

**ΠΙΣΤΟΠΟΙΗΣΗ ΠΟΙΟΤΗΤΑΣ ISO9002 EN4600 E3/833**

**ΛΕΜΕΣΣΟΥ 2 ΡΟΔΟΣ ΤΗΛ.32238 – FAX 28484**

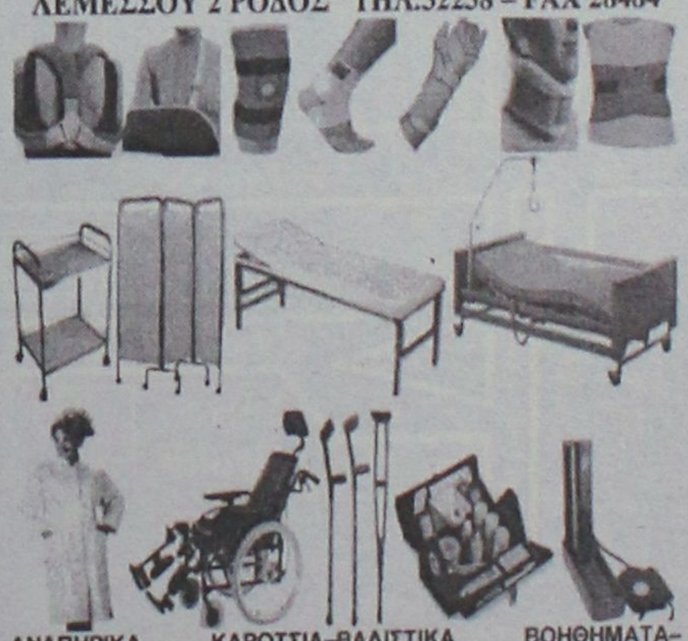

**ΑΝΑΠΗΡΙΚΑ ΚΑΡΟΤΣΙΑ–ΒΑΔΙΣΤΙΚΑ ΒΟΗΘΗΜΑΤΑ–ΟΡΘΟΠΕΔΙΚΑ ΕΙΔΗ–ΜΠΛΟΥΖΕΣ ΙΑΤΡΙΚΕΣ–ΚΑΛΤΣΕΣ ΦΛΕΒΙΤΙΔΑΣ–ΠΕΛΜΑΤΑ–ΟΡΘΟΠΕΔΙΚΑ ΜΑΞΙΛΑΡΙΑ–ΚΡΕΒΑΤΙΑ ΝΟΣΟΚΟΜΕΙΑΚΑ – ΙΑΤΡΙΚΟΣ ΕΞΟΠΛΙΣΜΟΣ ΚΑΙ ΑΝΑΛΩΣΙΜΑ – ΟΡΓΑΝΑ ΧΗΜΕΙΟΥ ΚΑΙ ΚΑΘΕ ΑΛΛΟ ΕΙΔΟΣ ΓΙΑ ΚΑΤ ΟΙΚΟ ΝΟΣΗΛΕΙΑ .**

Naftilos
ΚΑΦΕΤΕΡΙΑ

Για τις κρύες νύχτες του χειμώνα
Δημιουργήσαμε για σας ένα ζεστό
περιβάλλον Την οικογενειακή
καφετέρια ΝΑΦΤΙΛΟΣ



ΔΕΚΑ βήματα απο το κύμα
της θάλασσας στην παραλία Ιαλυσού.



Ο χώρος διαθέτει
παιδότοπο και PARKING

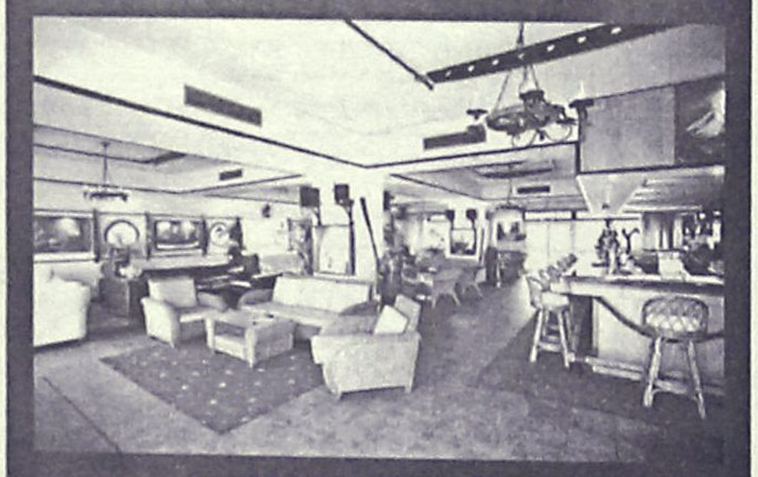

ΑΝΟΙΧΤΑ ΚΑΘΕ ΜΕΡΑ
ΣΑΒΒΑΤΟ - ΚΥΡΙΑΚΗ ΟΛΗ ΜΕΡΑ

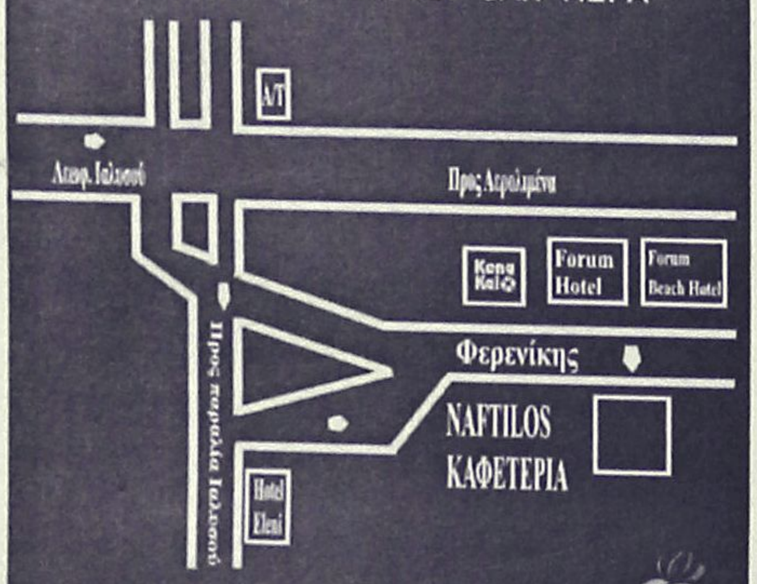


ΣΑΣ ΕΥΧΟΜΑΣΤΕ ΚΑΛΕΣ ΓΙΟΡΤΕΣ
ΤΗΛ (2241096601)
ΟΔΟΣ ΦΕΡΕΝΙΚΗΣ ΠΑΡΑΛΙΑ ΙΑΛΥΣΟΥ

"Ναι μεν, αλλά" από την Κομισιόν για την απελευθέρωση

# Για απομόνωση πάνε τα μικρά νησιά μας!

## Οι δε ακτοπλόοι μας ασχολούνται με τις ...εκπτώσεις!

Στον αέρα βρίσκονται οι εκπτώσεις στην ακτοπλοΐα μετά την απόφαση του συνόλου των εταιρειών του κλάδου να προσφύγουν στη Ρυθμιστική Αρχή Θαλασσίων Ενδομεταφορών κατά των σχετικών αποφάσεων του υπουργείου Εμπορικής Ναυτιλίας.

Οι προσφυγές αυτές, είναι πανομιότυπες και σαφώς δείχνουν ότι οι ακτοπλοϊκές εταιρείες οργανωμένα κινούνται κατά της απόφασης του υπουργείου διεκδικώντας την κατάργηση των εκπτώσεων αυτών, κάτι που δεν θα πρέπει να αποκλειστεί.

Η πρώτη προσφυγή κατά των εκπτώσεων θα εξετασθεί σήμερα Τετάρτη και κατά πάσα πιθανότητα είναι αυτή της ΑΝΕΚ, ενώ στη διάρκεια των επόμενων ημερών ως και τις διακοπές των Χριστουγέννων θα εξετασθούν και οι υπόλοιπες. Σύμφωνα πάντως με όλες τις ενδείξεις η διαδικασία αυτή, λόγω του όγκου των προσφυγών, θα ολοκληρωθεί με την έλευση του νέου έτους.

Σε γενικές γραμμές και ως προς το περιεχόμενο των προσφυγών οι ακτοπλοϊκές εταιρείες θεωρούν τις αποφάσεις του υπουργείου παράνομες και εκτός των ορίων που καθορίζει το ισχύον νομοθετικό πλαίσιο, καθώς μεταφέρει στις εταιρείες την άσκηση κοινωνικής πολιτικής που είναι υποχρεωμένο να ασκεί το κράτος.



Εξάλλου σήμερα θα εξετασθούν προσφυγές κατά του ναυλολογίου της τουριστικής θέσης της ακτοπλοΐας επί του οποίου το υπουργείο Εμπορικής Ναυτιλίας με απόφασή του έχει θέσει ένα πλαφόν. Σύμφωνα με την κείμενη νομοθεσία το ΥΕΝ έχει δικαίωμα να επέμβει στο εν λόγω ναυλολόγιο όταν κρίνει ότι οι τιμές της τουριστικής θέσης που εφαρμόζουν οι εταιρείες κινούνται σε υψηλά επίπεδα.

Οι εταιρείες προσφεύγουν κατά του ναυλολογίου με το αιτιολογικό ότι το υπουργείο αδικαιολόγητα θεωρεί τις τιμές των ναύλων της τουριστικής θέσης υψηλές.

**"ΣΥΣΤΑΣΕΙΣ"**

Η Κομισιόν φαίνεται να συμμερίζεται τις ιδιαιτερότητες της ελληνικής ακτοπλοϊκής αγοράς, αλλά εξακολουθεί να πιστεύει ότι ο πλήρως ελεύθερος ανταγωνισμός διαθέτει μηχανισμούς -χωρίς την επιβολή νέων περιορισμών- που είναι δυνατό να διασφαλίζουν τη συνέχεια και τη συνέπεια των ακτοπλοϊκών συνδέσεων.

Η επιτροπή, σύμφωνα με τις ίδιες πληροφορίες, παραμένει να έχει σοβαρές επιφυλάξεις σχετικά με την επιβολή συνεχούς δρομολόγησης για 10 μήνες στα πλοία της ακτοπλοΐας και την απαίτηση κατάθεσης εγγυητικής επιστολής από την πλευρά των επιχειρηματιών. Επίσης, η Ε.Ε. φέρεται να συστήνει στην Ελλάδα:

• Περισσότερες πλήρως ελεύθερες γραμμές στο Αιγαίο.

• Σημαντικό περιορισμό των κρατικών ενισχύσεων προς την ακτοπλοΐα (επιδοτήσεις για την κάλυψη των άγονων γραμμών) αλλά και των συμβάσεων αποκλειστικής εκμετάλλευσης ακτοπλοϊκών γραμμών για ένα συγκεκριμένο χρονικό διάστημα.

• Στο ερώτημα με ποια όπλα μπορεί το κράτος να αντιμετωπίζει τα κενά που θα αφήνει ο ανταγωνισμός στην κάλυψη όλων των νησιών με τις επιθυμητές συχνότητες, οι αξιωματούχοι της Κομισιόν προτείνουν την επιβολή δημόσιας υπηρεσίας στους πλοιοκτήτες για ένα χρόνο.




ΓΕΩΡΓ. ΣΙΜΙΞΗΣ
ΤΗΛ. ΠΑΡΑΓΓΕΛΙΩΝ: 2241062899 & 66162
ΡΟΔΟΣ

Η "ΑΣΦΑΛΕΙΑ" δεν εκτιμάται με το κόστος
Αλλά ακόμα και έτσι, δεχόμαστε συγκρίσεις
ΑΠΟΣΠΑΣΜΑΤΙΚΟ ΤΙΜΟΛΟΓΙΟ ΜΙΚΤΩΝ 6 ΜΗΝΙΑΙΩΝ
ΑΣΦΑΛΙΣΤΡΩΝ ΣΕ Β.Μ. 04 ΝΗΣΟΥ ΡΟΔΟΥ

| ΙΠΠΟΙ | Ε.Ι.Χ. | ΚΑΛΥΨΕΙΣ |
|---|---|---|
| 01-06 | 77.18 | Αστ./Ευθ. για ΣΒ 500.000 € |
| 07-08 | 81.17 | ΥΖ 100.000 € |
| 09-10 | 97.94 | Αστ. /Ευθ. Κλοπής |
| 11-12 | 103.05 | Φωτιά 2.935 € |
| 13-14 | 111.31 | Στάσεις-Απεργ. 2.935 € |
| | | Πολ. Ταραχές 2.935 € |

| ΙΠΠΟΙ | ΦΙΧ/ΑΓΡ | ΚΑΛΥΨΕΙΣ |
|---|---|---|
| 01-10 | 63.44 | Τρομ. Ενεργ. 2.935 € |
| 11-15 | 85.46 | Προσ. Ατυχ. Οδ. 7.337 € |
| 16-20 | 88.63 | Φροντίδα Ατυχ. |

(ΠΑΚΕΤΟ SILVER 1)

| ΙΠΠΟΙ | ΦΙΧ/ΕΠΑΓ | |
|---|---|---|
| 01-10 | 100.32 | |
| 11-15 | 113.23 | |
| 16-20 | 125.06 | |

| ΙΠΠΟΙ | ΤΑΞΙ | ΚΑΛΥΨΕΙΣ |
|---|---|---|
| 01-15 | 221.66 | Αστ. /Ευθ. ως ανωτέρω |
| 16-20 | 236.10 | Θραύση Κρυστάλλων |
| 21-25 | 284.25 | Νομική Προστασία |

| ΙΠΠΟΙ | Φ.Δ.Χ. | ΚΑΛΥΨΕΙΣ |
|---|---|---|
| 01-15 | 222.27 | Αστ./Ευθ. ως ανωτέρω |
| 16-20 | 237.99 | Φωτιά 2.935 € |
| 21-30 | 261.54 | Προσ. Ατυχ. Οδ. 7.337 € |
| 31-40 | 282.48 | |
| 41-55 | 303.42 | |
| 56-75 | 345.30 | |
| 76++ | 378.03 | |

| CC | ΜΟΤΟ | ΚΑΛΥΨΕΙΣ |
|---|---|---|
| 00-50 | 13.86 | |
| 51-250 | 22.64 | Αστ./Ευθ. ως ανωτέρω |
| 250++ | 58.91 | |

*Ασύγκριτες τιμές και στους κλάδους:*
*Πυρός (Κατοικιών-καταστημάτων) Σεισμού, Πλημμύρας, Καταιγίδας, Θύελλας, Μεταφορών Ατυχημάτων, Σκαφών κ.λ.π.*



ΑσφαΛΥΣΕΙΣ
ΚΑΜΠΙΣΕΛΗ
28ης Οκτωβρίου 45-85100 ΡΟΔΟΣ
Τηλ. 2241035888, Fax: 2241021933
ΠΡΑΚΤΟΡΕΥΣΗ ΑΣΦΑΛΙΣΤΙΚΩΝ ΕΤΑΙΡΕΙΩΝ
ΥΠΕΥΘΥΝΗ: ΜΑΤΙΝΑ ΚΑΜΠΙΣΕΛΗ

The Forum Beach
JUNORS SUITES ΚΑΙ ΔΙΑΜΕΡΙΣΜΑΤΑ
Στη διάθεσή σας ΟΛΟ ΤΟΝ ΧΕΙΜΩΝΑ
ΜΕ 25€ την ημέρα το μονόκλινο
και 35€ το δίκλινο με πρωινό.
Με επιπλέον 15€ την ημέρα
διατίθεται αυτοκίνητο.

Για ένα τριήμερο ξεκούρασης
κάνοντας θαλασσοθεραπεία και
αναζωογόνηση στο
THALASSA FORUM SPA
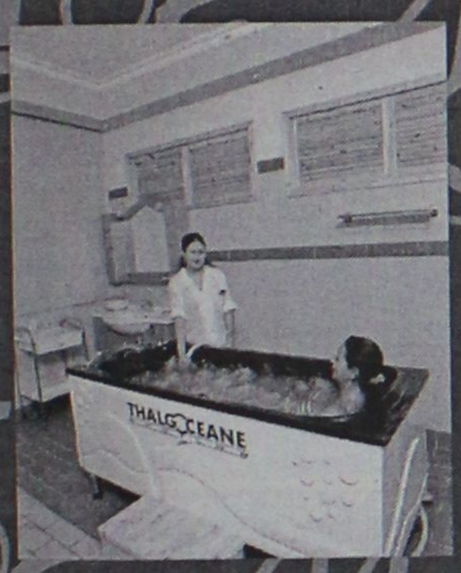

με 50€ την ημέρα το άτομο
σε μονόκλινο και 60€ την ημέρα
σε δίκλυνο

ΕΠΙΣΗΣ
ΔΙΑΘΕΤΟΥΜΕ
ΑΙΘΟΥΣΑ ΓΙΑ
ΔΙΑΦΟΡΕΣ
ΕΟΡΤΑΣΤΙΚΕΣ
ΕΚΔΗΛΩΣΕΙΣ
ΚΑΙ
ΣΥΓΚΕΝΤΡΩΣΕΙΣ.
ΣΑΣ ΕΥΧΟΜΑΣΤΕ ΚΑΛΕΣ ΓΙΟΡΤΕΣ
ΤΗΛΕΦΩΝΟ : 2241096601
Τέρμα Φερενίκης - Παραλία Ιαλυσου

### Για δωδέκατη χρονιά στον Ευαγγελισμό

# Παραδοσιακά κάλαντα από διάφορες χώρες...

## Οργανωτής ο Διεθνής Σύλλογος Ρόδου η πρόεδρος του οποίου αναφέρθηκε στην αγάπη των μελών για το νησί μας

Την Κυριακή 15 Δεκεμβρίου, για δωδεκάτη συνεχή χρονιά, ο Διεθνής Σύλλογος Δωδεκανήσου, οργάνωσε Χριστουγεννιάτικη γιορτή, με παραδοσιακά κάλαντα από διάφορες χώρες. Φέτος, συμμετείχαν εθνικές χορωδίες από αλλοδαπούς που ζουν στη Ρόδο: Δανίας, Φιλανδίας, Ολλανδίας, Νορβηγίας, Αγγλόφωνων, Σουηδίας, Γερμανόφωνων, Φιλιππίνων, η χορωδία του Διεθνούς Συλλόγου Δωδεκανήσου, και τη Ρόδο εκπροσώπησε η χορωδία του Ωδείου Ρόδου. Το κατά Λουκά Ευαγγέλιο, Κεφ. Β' παρ. 4-8, διάβασε ο κ. Σταμάτης Καψής, μέλος της χορωδίας του Ωδείου Ρόδου όπως επίσης και μέλος Βυζαντινής χορωδίας.

Η Χριστουγεννιάτικη γιορτή άρχισε με τα μέλη της χορωδίας του Διεθνούς Συλλόγου Δωδεκανήσου, που κρατώντας αναμμένα λευκά κερδιά σε ημικύκλιο μπροστά στο ιερό, υποδέχτηκαν μικρά παιδιά από τη Δανία, ντυμένα αγγελάκια και θεία οικογένεια.

Ακολούθησε η σύντομη ομιλία της προέδρου του Διεθνούς Συλλόγου Δωδεκανήσου Ινγκριντ Ιωαννίδου που αναφέρθηκε στην αγάπη που οι αλλοδαποί που ζουν εδώ, τρέφουν για τη Ρόδο και τη βαθιά εκτίμηση και θαυμασμό για την Ορθόδοξη Εκκλησία της Ρόδου, την ευγνωμοσύνη τους στον Πανοσιολογιότατο Πρωτοσύγκελο Παΐσιο υπογραμμίζοντας: "Αυτό το νησί είναι ένας μοναδικός τόπος σ' ολόκληρο τον κόσμο. Οχι μόνον διότι εμείς που ζούμε εδώ αγαπάμε τη Ρόδο, αλλά ακόμα επειδή είμαστε τόσοι πολλοί διαφορετικοί άνθρωποι από διάφορες χώρες της υφηλίου, προερχόμαστε από διαφορετικούς πολιτισμούς, ανήκουμε σε διαφορετικά δόγματα και θρησκείες, έχομε διαφορετικά χρώματα επιδερμίδας και όμως, παρ' όλ' αυτά, μπορούμε να ζούμε μαζί εν ειρήνη".



Μετά από κάθε χορωδία, μεσολαβούσαν γνωστά κάλαντα και εκκλησιαστικοί ύμνοι, που έψαλε όλο το εκκλησίασμα με τη συνοδεία του εκκλησιαστικού οργάνου που υπήρχαν στο καλαίσθητο πρόγραμμα που μοιράστηκε σε όλους. Κατάμεστο ο Ιερός Ναός του Ευαγγελισμού, περισσότερα από 800 άτομα παρακολουθούσαν με κατάνυξη τον εορτασμό και την κοινή προσευχή.

Συγκινητική η παρουσία του Πανοσιολογιότατου Πρωτοσύγκελου Παΐσιου Αραβαντινού, που η μεστή του ομιλία για τη σημασία της Γέννησης του Ιησού άγγιξε τις καρδιές όλων. Δίπλα του ο Αρχιμανδρίτης Μελίτων Μπέλος, που ευχήθηκε στους πιστούς, όπως και ο Αρχιεπίσκοπος των Καθολικών της Αθήνας Σεβασμιότατος Νικόλαος Φώσκολος που βρέθηκε για ένα τριήμερο στη Ρόδο, που χαρακτηριστικά τόνισε: "Δεν έχω τίποτε να προσθέσω στα όσα θαυμάσια μας είπε ο Πανοσιολογιότατος Πρωτοσύγκελος Παΐσιος, εκτός από το να ευχηθώ ειρήνη σε όλους τους λαούς".

Με το ίδιο πνεύμα μίλησε και ο Καθολικός Ιερέας της Σάντα Μαρία Γουλιέλμος Ρόσσι, που ζει 14 χρόνια στη Ρόδο, 22 στην Κύπρο και 17 στα Ιεροσόλυμα και έχει αναπτύξει στενές σχέσης αδελφοσύνης με την Ορθοδοξία. Ο Γερμανός Ευαγγελικός Ιερέας Ιωακείμ, μίλησε επίσης στα ελληνικά, με το ίδιο πνεύμα. Με αυτό τον εορτασμό των Χριστουγέννων στον Ευαγγελισμό, έγινε εφικτό το ευαγγελικό "ίνα πάντες εν ώσιν" στη Ρόδο, με την πρωτοβουλία Αγάπης της Ορθόδοξης Εκκλησίας, που υλοποιεί τις προτροπές του Παναγιότατου Οικουμενικού μας Πατριάρχη Βαρθολομαίου.

**Μαίρη Ηλία Παπανδρέου**

KRONOS SECURITY
Συστήματα συναγερμού εσωτερικών και εξωτερικών χώρων
Συστήματα πυρανίχνευσης
Κλειστά κυκλώματα τηλεοράσεως
Συστήματα προστασίας εμπορευμάτων
Συστήματα ελέγχου πρόσβασης χώρου
24ωρο κέντρο λήψεως σημάτων
Τηλεφωνικά κέντρα
Θυροτηλεοράσεις
... όταν μιλάμε για ασφάλεια δεν νοείται τίποτα λιγότερο από το καλύτερο!
Καποδιστρίου 72, 851 00 Ρόδος,
Τηλ. / Fax: 2241027207, 0936074843

Για μοντέρνο νεανικό
γυναικείο ντύσιμο
Ελάτε στο νέο μας κατάστημα
ELIOYLA
με τα επώνυμα ρούχα
GIANNI RODINI ®
INTERNATIONAL
Δημητρίου Θέμελη 75 (πεζόδρομος)
Τηλέφωνο 33606

www.RodosVitrina.gr/Metropol.htm
METROPOL MULTI-CINEMA
ALPHA CINEMAS
Πληροφορίες. Κρατήσεις από 15:00
Information, Reservations after 15:00
ΤΗΛ. 22410.28400
WEEKLY PROGRAMME • ΕΒΔΟΜΑΔΙΑΙΟ ΠΡΟΓΡΑΜΜΑ 13/12/2002 • 19/12/2002

IN ENGLISH
ΣΤΟ ΜΕΤΡΟΠΟΛ ΣΥΝΕΧΙΖΟΝΤΑΙ ΟΙ 'ΓΑΜΟΙ'
ΜΕΤΑ ΤΗΝ ΜΕΓΑΛΗ ΕΠΙΤΥΧΙΑ «ΓΑΜΟΣ ΑΛΑ...ΕΛΛΗΝΙΚΑ»
ΜΙΑ ΓΑΜΗΛΙΑ ΚΩΜΩΔΙΑ ΣΕ ΠΡΩΤΗ ΠΑΝΕΛΛΗΝΙΑ ΠΡΟΒΟΛΗ
Ο ΓΑΜΟΣ ΕΙΝΑΙ ΤΗΣ ΜΟΔΑΣ
ΜΕ ΤΗΝ ΡΙΣ ΓΟΥΙΔΕΡΣΠΟΥΝ
ΚΑΤΑΛΛΗΛΟ
ΑΙΘΟΥΣΑ 1
ΩΡΕΣ ΕΝΑΡΞΗΣ - SHOWTIMES
18:15, 20:15, 22:15

IN ENGLISH
Η Walt Disney ΠΑΡΟΥΣΙΑΖΕΙ
ΤΗΝ ΠΙΟ ΑΓΑΠΗΜΕΝΗ ΠΕΡΙΠΕΤΕΙΑ ΤΗΣ ΠΑΓΚΟΣΜΙΑΣ
ΛΟΓΟΤΕΧΝΙΑΣ ΓΙΑ ΠΡΩΤΗ ΦΟΡΑ ΣΤΟΝ ΚΙΝΗΜΑΤΟΓΡΑΦΟ
Ο ΠΛΑΝΗΤΗΣ ΤΩΝ ΘΗΣΑΥΡΩΝ
TREASURE PLANET
ΤΟΥ ΡΟΜΠΕΡΤ ΣΤΙΒΕΝΣΟΝ
ΚΑΤΑΛΛΗΛΟ
ΑΙΘΟΥΣΑ 3
ΩΡΕΣ ΕΝΑΡΞΗΣ - SHOWTIMES
16:30, 18:30

Δείτε τις ταινίες Ο ΑΓΙΟΣ ΒΑΣΙΛΗΣ ΜΟΥ 2, Ο ΠΛΑΝΗΤΗΣ ΤΩΝ ΘΗΣΑΥΡΩΝ
και πάρτε μέρος στην μεγάλη Πρωτοχρονιάτικη κλήρωση πλούσιων δώρων του ΜΕΤΡΟΠΟΛ.
Δελτία συμμετοχής στα ταμεία μας.

IN ENGLISH
Η Walt Disney ΠΑΡΟΥΣΙΑΖΕΙ
ΜΙΑ ΞΕΚΑΡΔΙΣΤΙΚΗ ΟΙΚΟΓΕΝΙΑΚΗ ΚΩΜΩΔΙΑ
ΜΕ ΤΟΝ ΑΓΙΟ ΒΑΣΙΛΗ
ΣΤΑ ΠΙΟ ΤΡΕΛΑ ΤΟΥ ΧΡΙΣΤΟΥΓΕΝΝΑ!!
Ο ΑΓΙΟΣ ΒΑΣΙΛΗΣ ΜΟΥ 2
Ο ΑΤΖΑΜΗΣ ΤΩΝ ΧΡΙΣΤΟΥΓΕΝΝΩΝ
SANTA CLAUSE 2
ΚΑΤΑΛΛΗΛΟ
ΑΙΘΟΥΣΑ 2
ΩΡΕΣ ΕΝΑΡΞΗΣ - SHOWTIMES
16:00, 18:00

IN ENGLISH
ΕΝΑ ΣΥΝΑΡΠΑΣΤΙΚΟ ΑΣΤΥΝΟΜΙΚΟ ΘΡΙΛΕΡ
ΜΗΝ ΤΟΛΜΗΣΕΤΕ ΝΑ ΚΛΕΙΣΕΤΕ ΤΑ ΜΑΤΙΑ ΣΑΣ
INSOMNIA
ΠΡΩΤΑΓΩΝΙΣΤΟΥΝ ΟΙ ΒΡΑΒΕΥΜΕΝΟΙ ΜΕ ΟΣΚΑΡ
ΑΛ ΠΑΤΣΙΝΟ - ΡΟΜΠΙΝ ΓΟΥΙΛΙΑΜΣ
ΚΑΙ ΧΙΛΑΡΙ ΣΟΥΑΝΚ
ΑΚΑΤΑΛΛΗΛΟ
ΑΙΘΟΥΣΑ 2
ΩΡΕΣ ΕΝΑΡΞΗΣ - SHOWTIMES
20:00, 22:30

IN ENGLISH
ΣΥΝΕΧΙΖΕΤΑΙ ΓΙΑ 16η ΕΒΔΟΜΑΔΑ
Η ΚΩΜΩΔΙΑ ΤΗΣ ΧΡΟΝΙΑΣ!!
ΓΑΜΟΣ ΑΛΑ... ΕΛΛΗΝΙΚΑ
MY BIG FAT GREEK WEDDING
ΚΑΤΑΛΛΗΛΟ
ΑΙΘΟΥΣΑ 3
ΩΡΑ ΕΝΑΡΞΗΣ - SHOWTIMES
20:30

IN ENGLISH
ΑΠΟ ΤΟΝ ΔΗΜΙΟΥΡΓΟ ΤΟΥ "ΛΕΩΝ" & "ΝΙΚΗΤΑ"
ΜΙΑ ΠΕΡΙΠΕΤΕΙΑ ΔΡΑΣΗΣ
ΠΟΥ ΘΑ ΔΕΙΤΕ ΜΕ ΚΟΜΕΝΗ ΤΗΝ ΑΝΑΣΑ
THE TRANSPORTER
ΚΑΤ. ΑΠΟ 13 ΕΤΩΝ
ΑΙΘΟΥΣΑ 3
ΩΡΑ ΕΝΑΡΞΗΣ - SHOWTIMES
22:45

ΑΠΟ 3 ΙΑΝΟΥΑΡΙΟΥ
Η 20η ΠΕΡΙΠΕΤΕΙΑ
ΤΟΥ ΘΡΥΛΟΥ ΤΖΕΪΜΣ ΜΠΟΝΤ 007
ΕΡΧΕΤΑΙ ΣΕ ΠΡΩΤΗ ΠΑΝΕΛΛΗΝΙΑ ΠΡΟΒΟΛΗ
DIE ANOTHER DAY
ΔΕΙΤΕ ΤΗΝ ΤΑΙΝΙΑ ΚΑΙ ΠΑΡΤΕ ΜΕΡΟΣ ΣΤΟΝ
ΜΕΓΑΛΟ ΠΑΝΕΛΛΗΝΙΟ ΔΙΑΓΩΝΙΣΜΟ
ΜΕ ΔΩΡΑ-GADGETS ΤΟΥ BOND

Cinemania

ΕΠΙΜΕΛΕΙΑ: *ΚΥΡΙΑΚΗ ΠΕΤΡΙΔΟΥ*

# Η παγκόσμια πρεμιέρα του "Αρχοντα των Δαχτυλιδιών"

**Η**μέρα για την οποία... αδημονούσαν οι απανταχού κινηματογραφόφιλοι έφθασε! Σήμερα είναι η πρεμιέρα της πιο πολυαναμενόμενης, ίσως, ταινίας της φετινής κινηματογραφικής σεζόν, αυτής του "Ο Αρχοντας των Δαχτυλιδιών: Οι Δύο Πύργοι", η οποία γίνεται και εδώ στη Ρόδο, παράλληλα με τον υπόλοιπο κόσμο, από το "Παλλάς 5 Cinemas Center".

Σε α' παγκόσμια προβολή, λοιπόν, θα παίζεται η ταινία αυτή από σήμερα και στη Ρόδο. Θα επιχειρήσουμε μία σύντομη εισαγωγή στον μύθο που έπλασε στα βιβλία του ο **Τζ. Ρ. Τόλκιν** και μεταφέρθηκε στο σελιλόιντ από το Νεοζηλανδό σκηνοθέτη **Πήτερ Τζάκσον με τη μορφή μιας επικών διαστάσεων τριλογίας, κάθε μέρος της οποίας προβάλλεται, εν είδει συνέχειας, κάθε χρόνο την ίδια περίοδο, λίγο πριν από τα Χριστούγεννα.**

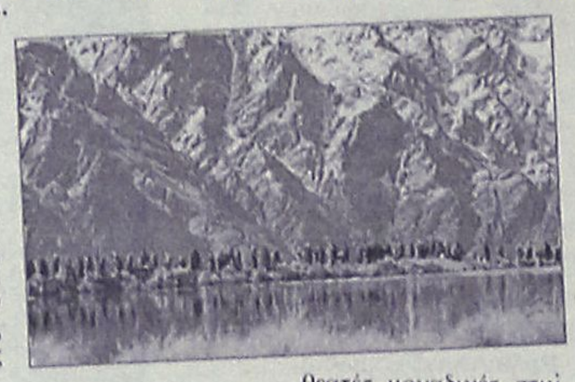

Πέρυσι, **19 Δεκεμβρίου**, ο "Αρχοντας των Δαχτυλιδιών" ξεκίνησε το παρθενικό του ταξίδι στις σκοτεινές αίθουσες με το πρώτο μέρος της τριλογίας, **"Η Συντροφιά του Δαχτυλιδιού"**, χαρίζοντας στους θεατές μοναδικές στιγμές κινηματογραφικής απόλαυσης καθώς έβλεπαν στη μεγάλη οθόνη να ξετυλίγεται ένα επικών διαστάσεων "παραμύθι" για μεγάλους και όπως ήταν φυσικό αμέσως απέκτησε φανατικούς φίλους.

Εκτός, όμως, από τη μαγεία που απλόχερα σκόρπισε στην πλατεία, αποδείχθηκε και... "Αρχοντας" των αριθμών.

Τιμήθηκε με 14 υποψηφιότητες για βραβεία Οσκαρ από τα οποία κέρδισε τελικά 4 (προς μεγάλη απογοήτευση των Fan του!), έκανε παγκόσμιες εισπράξεις 860 εκατομμύρια δολάρια **ενώ η τριλογία σε νούμερα έχει ως εξής:**

- **50.000.000 βιβλία**
- **Μεταφρασμένα σε 25 γλώσσες**
- **3 ταινίες**
- **1.500 ειδικά εφέ**
- **20.000 κομπάρσοι**
- **5 χρόνια προετοιμασίας**
- **1 χρόνος γυρισμάτων**
- **400 sites.**

## Εισαγωγή στην υπόθεση

Η υπόθεση-και ο κόσμος που έπλασε η φαντασία του Τόλκιν-εκτυλίσσεται στη Μέση Γη. **Ηρωας της ιστορίας είναι ένα Χόμπιτ (σ.σ. πλάσμα σαν νάνος) ο Φρόντο Μπάγκινς που αναλαμβάνει το βαρύ έργο να είναι ο "Δαχτυλιδοκουβαλητής", εκείνος, δηλαδή, που μαζί με τη Συντροφιά το Δαχτυλιδιού αναλαμβάνουν να μεταφέρουν το "Ενα Δαχτυλίδι"-που αποτελεί και τη μεγαλύτερη πηγή δύναμης του Σκοτεινού Αρχοντα Σόρον-στο βουνό της Φωτιάς γιατί μόνο εκεί μπορεί να καταστραφεί και έτσι να σωθεί η Μέση Γη από την κυριαρχία του Κακού.**

Το ταξίδι, όμως, είναι εφιαλτικό καθώς ο Σόρν έλκεται από το "Ενα Δαχτυλίδι" και κάνει ό,τι μπορεί (σ.σ. αυτό ...δεν περιγράφεται!) για να τους σταματήσει και να το πάρει.

Στο δρόμο τους, οι ήρωες συναντούν διάφορους εχθρούς και φίλους ενώ ο θεατής έχει την αίσθηση ότι κάθε φορά βρίσκεται και σε έναν διαφορετικό κινηματογραφικό κόσμο.

Το πρώτο μέρος τελειώνει με τη Συντροφιά χωρισμένη μετά την πτώση του καλού μάγου και συνοδοιπόρου τους Γκάνταλφ στην άβυσσο του Κάζαντ Ντουμ...

**Οι συντελεστές:** Πρωταγωνιστεί ένα πολύ καλό καστ όπως, βέβαια, ο **Ελάιτζα Γουντ** ως **Φρόντο**, ο **Βίγκο Μόρτενσεν**, ο **Ιαν Μακ Κέλεν**, ο **Κρίστοφερ Λι**, η **Κέιτ Μπλάνσετ**, η **Λιβ Τάιλερ**, ο **Σον Ωστιν**, κ.ά.

**Η επόμενη:** Του χρόνου πάλι το Δεκέμβρη αναμένεται να κάνει πρεμιέρα το τρίτο και τελευταίο **μέρος της τριλογίας, "Η Επιστροφή του Βασιλιά".**

## "Αρχοντας" και στη Ρόδο!

Ενάμιση μήνα παιζόταν στο νησί η "Συντροφιά του Δαχτυλιδιού" η οποία, βέβαια συγκαταλέγεται ανάμεσα στις πρώτες σε εισπράξεις ταινίες στη Ρόδο.

**Οσον αφορά στη σημερινή πρεμιέρα, έχουν ήδη γίνει κρατήσεις για όλες τις θέσεις αφού έχουν ανοίξει από το μεσημέρι της περασμένης Κυριακής! Για αύριο δεν έχουν κλείσει, τουλάχιστον μέχρι χθες, όλες οι θέσεις ενώ μπορείτε να κάνετε κρατήσεις για Παρασκευή-Σάββατο-Κυριακή καθώς (ακόμα) υπάρχουν αρκετές ελεύθερες.**

Σήμερα και αύριο η ταινία προβάλλεται στην αίθουσα "5" του "Παλλάς" και **οι παραστάσεις είναι στις 6.45' και στις 10.15'** (σ.σ. η διάρκεια της ταινίας είναι 180').

**Από μεθαύριο Παρασκευή, οπότε και ξεκινάει η νέα κινηματογραφική εβδομάδα, η ταινία θα προβάλλεται σε 2 αίθουσες.** Σημειώνεται, τέλος, ότι φέτος η τιμή του εισιτηρίου είναι η κανονική, δηλαδή 6,60 ευρώ.

ΠΑΛΛΑΣ 5 CINEMAS CENTER
13/12/2002 έως 19/12/2002

ΑΙΘΟΥΣΑ 5
ΤΟ ΣΜΟΚΙΝ ΤΗΣ ΣΥΜΦΟΡΑΣ
TUXEDO
Κωμωδία / Comedy
Δεν ψάχνει για μπελάδες... τους φοράει!!!
Ο Τσάκυ Τσαν σε ασυγκράτητα κέφια!!!
Μην τη χάσετε!
ΠΡΩΤΑΓΩΝΙΣΤΟΥΝ:
JACKIE CHAN, JENNIFER LOVE HEWITT
Ώρες Έναρξης: 16:00, 18:05, 20:10, 22:30

ΑΙΘΟΥΣΑ 1 & 2
ΧΑΡΥ ΠΟΤΤΕΡ & Η ΚΑΜΑΡΑ ΜΕ ΤΑ ΜΥΣΤΙΚΑ
HARRY POTTER & THE CHAMBER OF SECRETS
Περιπέτεια φαντασίας / Action fantasy
...το κακό επιστρέφει στο Χόγκουαρτς!
Η ταινία που δεν θα χάσει κανείς!
Κάντε έγκαιρα τις κρατήσεις σας!
ΠΡΩΤΑΓΩΝΙΣΤΟΥΝ: DANIEL RADCLIFFE, RUPERT GRINT, EMMA WATSON κ.α.
ΑΓΓΛΙΚΑ Ώρες Έναρξης: 20:40, 22:20
ΜΕΤΑΓΛΩΤΤΙΣΜΕΝΟ Ώρες Έναρξης: 15:40, 17:20, 19:00
Κυριακή 10:30 το πρωί
*Ειδική έκτακτη μεταγλωττισμένη παράσταση

ΑΙΘΟΥΣΑ 3
Η ΑΓΑΠΗ ΕΙΝΑΙ ΓΕΝΟΥΣ ΘΗΛΥΚΟΥ
WHITE OLEANDER
Κοινωνική / Drama
Η νέα ταινία της Μισέλ Φάιφερ
που θα κάνει σίγουρα αίσθηση.
ΠΡΩΤΑΓΩΝΙΣΤΟΥΝ: MICHELLE PFEIFFER, RENEE ZELLWEGER, ROBIN WRIGHT PENN, ALEX LOHMAN
Ώρες Έναρξης: 15:40, 18:00, 20:20, 22:40

ΑΙΘΟΥΣΑ 4
4 ΦΤΕΡΑ / 4 FEATHERS
Περιπέτεια εποχής / Drama
Η πολύ μεγάλη περιπέτεια εποχής
που θα σας συναρπάσει!
ΠΡΩΤΑΓΩΝΙΣΤΟΥΝ: HEATH LEDGER, WES BENTLEY, KATE HUDSON
Ώρες Έναρξης: 17:20, 20:00, 22:40
Μόνο μέχρι και την Τρίτη 17/12/02

Ο ΑΡΧΟΝΤΑΣ ΤΩΝ ΔΑΚΤΥΛΙΔΙΩΝ: Ο ΔΥΟ ΠΥΡΓΟΙ
LORD OF THE RINGS: THE TWO TOWERS
Περιπέτεια φαντασίας / Action fantasy
Σε πρώτη παγκοσμία προβολή!!!
Τετάρτη 18/12/02 Το ταξίδι συνεχίζεται!!
Κάνετε έγκαιρα τις κρατήσεις σας
ΠΡΩΤΑΓΩΝΙΣΤΟΥΝ: ELIJAH WOOD, IAN McELLEN
Ώρες Έναρξης: 18:45, 22:15

ΑΙΘΟΥΣΑ 3
ΧΡΙΣΤΟΥΓΕΝΝΙΑΤΙΚΑ ΚΑΛΑΝΤΑ
Κινούμενα σχέδια / Animated movie
Ένα χριστουγεννιάτικο παραμύθι για όλους
όσους αισθάνονται "παιδιά" για πάντα!
ΜΕΤΑΓΛΩΤΤΙΣΜΕΝΟ Ώρες Έναρξης: 16:30

ΧΟΡΗΓΟΙ
Καφενές Κοukos
Cook Shop Κουζινικά
Passion
Alexi Andriotti
accessories
Berloni
Σουηδικό Καφενείο & Φούρνος
Villagio
Marketos Line
Πίνει & Λύνει
Ταβέρνα - Οινομαγειρείο
Backstage
Για κρατήσεις θέσεων / For reservations
22410 24475 και 22410 70670 (16:00 - 20:00)

# Άρτος (;) Θεάματα (;)...

## ... Και τηλεόραση (όπως λέμε τηλοψία...)

### STAR

06.30 **Παιδικό πρόγραμμα**
09.00 **Ειδήσεις**
10.00 **Λόγια Starata**
12.00 **Το κλειδί** (Ε)
13.00 **Ειδήσεις**
14.00 **Super star.** Ενημερωτική-ψυχαγωγική εκπομπή. Παρουσιάζει η Χριστίνα Λαμπίρη.
16.00 **Ειδήσεις**
16.30 **Μελίτα, το φλογερό κορίτσι.**
17.30 **Παλόμα και Λορέντζο.** Κοινωνική σειρά.
18.30 **Μονομάχος.** Τηλεπαιχνίδι με τον Χρήστο Φερεντίνο.
19.30 **Ειδήσεις**
21.00 **Ξένη ταινία.** «Καζίνο». Κοινωνική περιπέτεια σε σκηνοθεσία Μάρτιν Σκορσέζε. Παίζουν: Ρόμπερτ Ντε Νίρο, Σάρον Στόουν, Τζο Πέσι, Τζέιμς Γουντς, Ντον Ρικλς, Αλαν Κινγκ, Κέβιν Πόλακ (164')
01.00 **Ειδήσεις**
01.15 **Ξένη ταινία.** «Το πλάσμα 2»
03.15 **Ξένη ταινία.** «Λευκό φάντασμα».
05.15 **Αστέρια στο πενταγραμμο**

### ALTER

06.00 **Alter clips**
06.30 **Λούκι Λουκ**
07.05 **Ερχονται οι Αρειανοί**
07.40 **Μαρσουπιλάμι**
08.15 **Χάιντι**
09.00 **Μάγια η μέλισσα**
09.45 **Μικρά τερατάκια**
10.00 **Μπομπ, ο μάστορας**
10.15 **Οδός ονείρων**
10.30 **Στρουμφ**
10.45 **Νόντι**
11.00 **Μυστηριώδης νήσος.** Σειρά επιστημονκής φαντασίας.
11.30 **Γιάγκο.** Αισθηματική σειρά.
12.30 **Μήτσι - χώστα** (Ε)
13.00 **Ειδήσεις**
14.00 **Φύλλο και φτερό.** Ενημερωτική εκπομπή με την Τατιάνα Στεφανίδου.
16.30 **Τόλμη και γοητεία**
17.00 **Ειδήσεις στη νοηματική γλώσσα**
17.05 **Ελληνική ταινία.** «Φαλακρός πράκτωρ: Επιχείρηση γης μαδιάμ». Κωμωδία. Παίζουν: Θανάσης Βέγγος, Αντώνης Παπαδόπουλος, Τάκης Μηλιάδης, Σάσα Καζέλη (94')
19.00 **Ειδήσεις**
20.55 **Auto ALTER**
21.00 **Ξένη ταινία.** «Ο δραπέτης». Κωμωδία
23.15 **Ειδήσεις**
23.30 **Τετ-α-τετ.** Ενημερωτική εκπομπή με τον Νίκο Ευαγγελάτο.
01.30 **Ξένη ταινία.** «Η έκρηξη»

ΚΑΘΗΜΕΡΙΝΑ ΟΛΑ ΤΑ ΝΕΑ ΤΗΣ ΔΩΔΕΚΑΝΗΣΟΥ ΣΤΟ INTERNET
www.rodiaki.gr

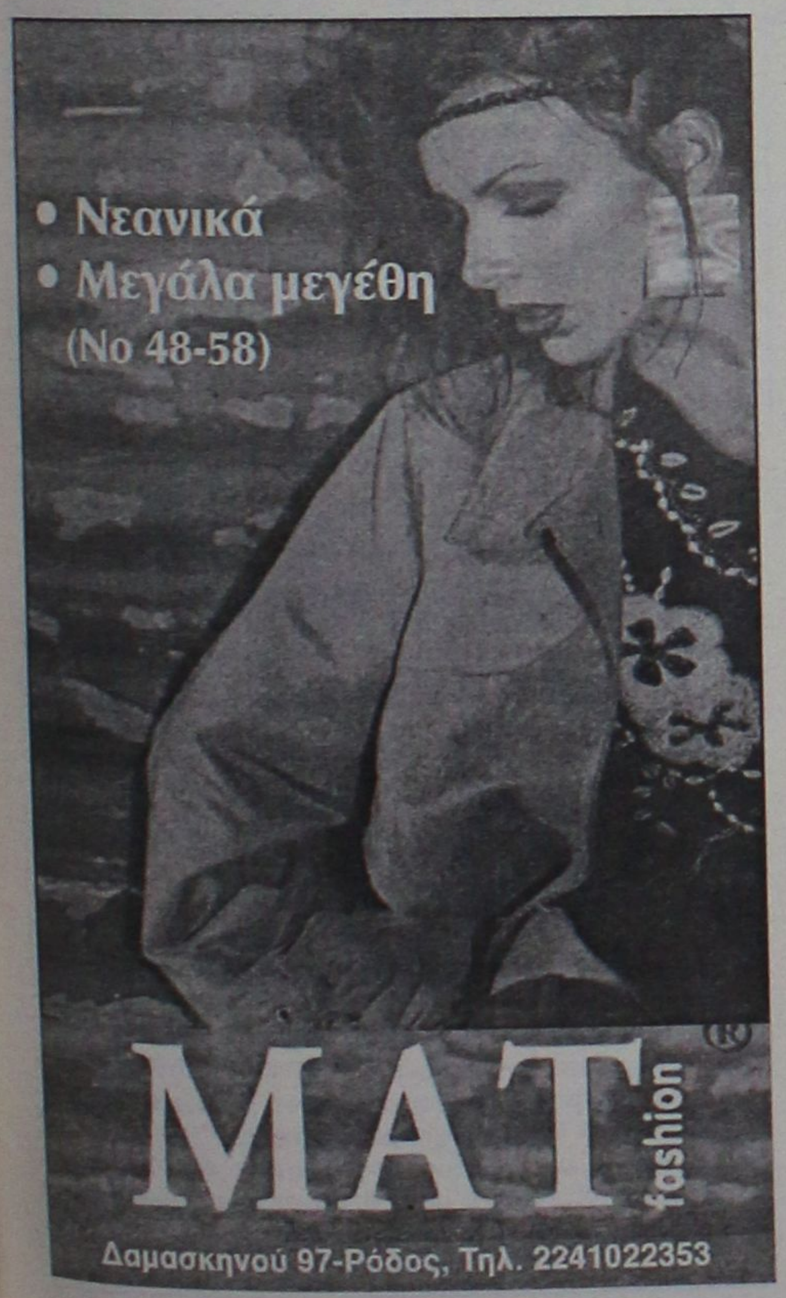


### ΕΤ1

07.00 **Κουκλο-μεγάλοι και πολυσπόρια**
07.05 **Chapi chapeau**
07.25 **Κουκλο-μεγάλοι και πολυσπόρια**
07.30 **Γεια σου Σπένσερ**
07.55 **Κουκλο-μεγάλοι και πολυσπόρια**
08.00 **Μαρσελίνο**
08.20 **Κουκλο-μεγάλοι και πολυσπόρια**
10.00 **10 με 2.** Η Ρίκα Βαγιάννη και η Πόπη Τσαπανίδου παρουσιάζουν ένα ψυχαγωγικό και ενημερωτικό μαγκαζίνο.
14.00 **Ειδήσεις**
14.30 **Ουράνιο τόξο**
14.35 **Ηταν μια φορά κι ένα καιρό η ζωή**
15.00 **Ουράνιο τόξο**
15.05 **Κοκκινογένης ο πειρατής**
15.30 **Ουράνιο τόξο**
15.35 **Οι ατρόμητοι**
16.20 **Ουράνιο τόξο**
16.25 **Ποπ και πάμε**
16.55 **Ουράνιο τόξο**
17.00 **Ειδήσεις**
17.30 **Ατίθασα νιάτα**
18.30 **Προσεχώς**
19.30 **Εκτός πορείας**
19.00 **Το συνεργείο**
20.00 **Κλήρωση ΛΟΤΤΟ**
20.10 **Εκτός πορείας** (Σ)
20.30 **Στα φτερά του έρωτα** (Ε)
21.00 **Ελληνική ταινία.** «Ο,τι θέλει ο λαός». Κοινωνική σάτιρα
23.00 **Ειδήσεις**
24.00 **Γιάννη μου το μαντίλι σου**
01.00 **Οι εκδικητές**
02.00 **Σόδομα και γόμορα**

### NET

06.00 **Πρώτη ματιά.** Πρωινή εκπομπή με τον Γιάννη Λοβέρδο.
10.00 **Ο κόσμος του αύριο.** Ντοκιμαντέρ.
10.30 **Οι φωνές της ψυχής μας.** Ντοκιμαντέρ.
11.00 **Πόλεις.** Ντοκιμαντέρ.
12.00 **Ειδήσεις**
13.00 **Αλλη διάσταση.** Ενημερωτική εκπομπή με τον Κώστα Αρβανίτη.
15.00 **Ειδήσεις**
16.00 **Συν και πλην**
18.00 **Ειδήσεις**
19.00 **Εκτός γραμμής.** Ενημερωτική εκπομπή.
20.15 **Ποιός θέλει να γίνει εκατομμυριούχος;**
21.00 **Ειδήσεις**
22.00 **Πρωταγωνιστές.** Με τον Σταύρο Θεοδωράκη.
23.00 **Απέναντι.** Ενημερωτική εκπομπή. Ο δημοσιογράφος Χρήστος Μαχαίρας προσκαλεί στο στούντιο ανθρώπους από τον πολιτικό χώρο.
01.00 **Ειδήσεις**

### ΕΤ3

08.01 **Μαθηματικά για την τεχνολογία**
08.15 **Μικρές μηχανές**
08.30 **Τίποτε δεν είναι για πέταμα**
09.00 **Η άλλη μέρα.** Ενημερωτική εκπομπή με την Κατερίνα Ρενιέρη.
10.30 **Ο τελευταίος ορίζοντας**
11.00 **Καρτ ποστάλ**
11.30 **Το εξπρές της μουσικής**
12.00 **Δικαιώματα και αδικίες**
12.30 **Γραμμές στο τοπίο**
13.00 **Μία και καλή**
13.45 **Μισέλ με μπεσαμέλ.** Εκπομπή με τη Μισέλ Βολωνάκη.
14.00 **Αναπνοή ζωής.** Ντοκιμαντέρ.
14.30 **Ενεργειακό πεδίο**
15.00 **Ειδήσεις**
15.20 **Μακρινές φιλίες**
15.30 **Με μια τρίτη ματιά**
17.00 **Design 100%**
17.30 **Αγώνας Μπάσκετ**
19.00 **Περίμετρος**
19.30 **Υδρόγειος**
19.55 **Ο κόσμος των σπορ.**
20.20 **Μακρινές φιλίες**
20.30 **Ειδήσεις**
21.30 **Θεσσαλονικέων πόλις**
22.00 **Ξένη ταινία.** «Ο δολοφόνος του τσάρου»
24.00 **Ειδήσεις**
00.20 **Δύο στην 3**
01.30 **Σαν Τροπέ**

### FILMNET

05.00 **Ξένη ταινία.** «Στηρίξου πάνω μου». Περιπέτεια.
06.55 **Ξένη ταινία.** «Το μούτρο του Μπέβερλι Χιλς»
08.40 **Ξένη ταινία.** «Οι εθελόντριες»
10.10 **Τηλεοπτικές πωλήσεις**
10.30 **E! Entertainment**
11.20 **Ξένη ταινία.** «Ομορφος Τζο»
13.00 **Ξένη ταινία.** «Τιτάν: μετά το τέλος της γης»
14.30 **Ξένη ταινία.** «Κρυφό ταλέντο»
16.00 **Ξένη ταινία.** «U-571, το χαμένο υποβρύχιο»
18.00 **Ξένη ταινία.** «Δικαιοσύνη για όλους»
20.00 **Videofashion**
20.30 **Σε πρώτο πλάνο**
21.00 **Ξένη ταινία.** «Πώς να παντρευτείτε μια δισεκατομμυριούχο»
22.40 **Sex and the city**
23.20 **Τι τρέχει με την Τζόαν;»** Επεισόδιο 2ο
24.00 **Ξένη ταινία.** «Αισθήματα και σκέψεις»
01.25 **Ξένη ταινία.** «Σέρπικο»
03.35 **Ξένη ταινία.** «Απελπισμένη και άτυχη»

### SUPER SPORT

17.00 **Ελληνικό ποδόσφαιρο.** Πανιώνιος-Ιωνικός
19.00 **Ελληνικό ποδόσφαιρο.** Ακράτητος-Παναθηναϊκός
21.00 **Πυγμαχία**
22.30 **Οι ειδικοί**
23.30 **Οποιος αντέξει**
02.15 **Ισπανικό ποδόσφαιρο**
04.15 **Τηλεοπτικές πωλήσεις**
04.30 **Μπάσκετ**
06.30 **X-games**

### MEGA

06.30 **Πρώτη έκδοση.** Ενημερωτική εκπομπή με τον Γιώργο Βλάχο και την Τίνα Μπόμπου.
07.00 **Σήμερα με την Αννα.** Ενημερωτική εκπομπή με την Αννα Παναγιωταρέα
10.00 **Σαν στο σπίτι σας.** Ψυχαγωγική εκπομπή με τον Φώτη Σεργουλόπουλο και τη Μαρία Μπακοδήμου.
13.10 **Ρώσικη ρουλέτα**
14.00 **Ειδήσεις**
15.00 **Στην κουζίνα ολοταχώς.** Τηλεπαιχνίδι που παρουσιάζει ο Ηλίας Μαμαλάκης.
15.50 **Δύο Ξένοι**(Ε)
17.00 **Ματιές στα γεγονότα**
17.15 **Ακουσέ με.** Κοινωνική εκπομπή
18.20 **Σ' αγαπώ, μ' αγαπάς** (Ε)
18.40 **Απαγορευμένη αγάπη.** Κοινωνική σειρά. Παίζουν: Νικήτας Τσακίρογλου, Κώστας Αρζόγλου, Μπέτυ Λιβανού.
19.20 **Φιλοδοξίες.** Κοινωνική σειρά. Παίζουν: Γιάννης Βούρος, Θεόφιλος Βανδώρος, Λίλα Καφαντάρη, Χρήστος Τσάγκας.
20.00 **Κεντρικό δελτίο ειδήσεων**
21.00 **Camera cafe**
21.10 **Η φάρμα.** Παιχνίδι. Παρουσιάζει ο Γρηγόρης Αρναούτογλου.
22.10 **Αυτόπτης μάρτυρας**
00.15 **Τελευταία γεγονότα**
00.30 **Ξένη ταινία.** «Ενα όπλο στην τσάντα της»
02.30 **Ξένη ταινία.** «Περιμένοντας τον Γκάφμαν»
04.00 **Τηλεμάρκετινγκ**
04.30 **Γέλια μέσα από την κάμερα**
05.00 **Ακουσέ με** (Ε)

### ANT-1

06.00 **Mobile fun**
06.20 **Αστυνόμος Θανάσης Παπαθανάσης** (Ε)
07.00 **Καλημέρα Ελλάδα.** Ενημερωτική εκπομπή με τον Γιώργο Παπαδάκη και τη Μαρία Μπαλοδήμου.
10.00 **Πρωινός καφές.** Ψυχαγωγική - ενημερωτική εκπομπή με την Ελένη Μενεγάκη.
11.00 **Τα νέα του ΑΝΤ1 σε 1'**
11.05 **Πρωινός καφές.** (Σ).
13.10 **Super game**
13.15 **Δανεικός πατέρας** (Ε)
14.00 **Τα νέα του ANT-1**
14.55 **Χρήμα και Χρηματιστήριο.** Οικονομική ενημέρωση με τον Γιώργο Αυτιά.
15.05 **Fame story replay**
15.30 **Και οι παντρεμένοι έχουν ψυχή** (Ε) Χιουμοριστική σειρά. Παίζουν: Αντώνης Καφετζόπουλος, Γιώργος Παρτσαλάκης, Ρένα Λουιζίδου, Κωνσταντίνα Μιχαήλ, Μαρία Τζομπανάκη.
16.30 **Κωνσταντίνου και Ελένης** (Ε) Κωμική σειρά. Παίζουν: Χάρης Ρώμας, Ελένη Ράντου.
17.30 **Τα νέα του ANT-1- Ειδήσεις στη νοηματική γλώσσα**
17.50 **Καλημέρα ζωή.** Κοινωνική σειρά. Παίζουν: Γιώργος Βασιλείου, Μίνα Χειμώνα, Μυρτώ Πισπινή, Νίκος Παπαδόπουλος.
18.40 **Θησαυροφυλάκιο..** Τηλεπαιχνίδι με τον Ανδρέα Μικρούτσικο.
19.20 **Η λάμψη.** Κοινωνική σειρά. Παίζουν: Χρήστος Πολίτης, Νίκος Απέργης, Καλλιόπη Ευαγγελίδη.
20.00 **Τα νέα του ANT-1**
21.00 **Θέατρο.** «Μας πιάσανε στα πράσα». Κωμωδία. Παίζουν: Τζώνης Θεοδωρίδης, Γιώργος Ματαράγκας,Μαίρη Βλουτή.
23.20 **Fame story**
00.20 **Νυχτερινές ειδήσεις**
00.40 **Σκοτεινός άγγελος**
01.40 **Οι δρόμοι της πόλης** (Ε)
02.40 **Fame story**
03.40 **Mobile fun**
04.00 **Τηλεμάρκετινγκ - Τηλεαγορά**
04.30 **Ταύρος με Τοξότη** (Ε)
05.30 **Ζωή πατίνι** (Ε)

### ALPHA

06.00 **Πρώτη ενημέρωση**
06.50 **Πρωινές διαδρομές.** Ενημερωτική εκπομπή με τον Γιώργο Γαβαλά.
10.00 **Καλώς τους!!.** Ψυχαγωγικό μαγκαζίνο με τη Ρούλα Κορομηλά
13.00 **Επειγόντως**
14.00 **Ειδήσεις**
15.00 **Θα σε δω στο πλοίο** (Ε) Αισθηματική κωμωδία. Παίζουν: Γιώργος Παρτσαλάκης, Τάσος Χαλκιάς.
16.00 **Κάτι παίζει.** Ψυχαγωγική εκπομπή.
17.00 **Ειδήσεις**
17.50 **Μπορώ.** Κοινωνική εκπομπή με την Άννα Δρούζα
20.00 **Ειδήσεις**
20.55 **Κάτω απ' την Ακρόπολη.** Καθημερινή σειρά, κοινωνική σε σκηνοθεσία Δημήτρη Σοφιανόπουλου-Σταύρου Στάγκου.
21.30 **Πάτρα-Βενετία.** Κωμική σειρά. Παίζουν: Αννα Παναγιωτοπούλου, Νένα Μεντή, Κλέων Γρηγοριάδης
22.30 **Αχ! Και να ξερες.** Κωμική σειρά. Παίζουν: Κωνσταντίνος Μαρκουλάκης, Σμαράγδα Καρύδη, Παναγιώτα Βλαντή.
23.30 **Επί ξυρού ακμής.** Ενημερωτική εκπομπή με τη Λιάνα Κανέλλη.
00.45 **Ειδήσεις**
01.00 **Το καφενείο των φιλάθλων.** Με τον Γιώργο Γεωργίου.
03.00 **Κάτι παίζει** (Ε)
04.00 **Τηλεαγορές**
04.15 **Μπορώ** (Ε)

# ΜΝΗΜΟΣΥΝΑ

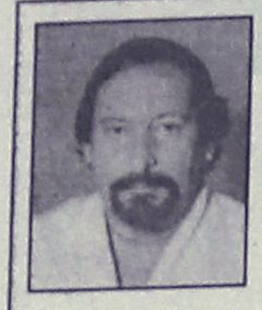

Την 19η μηνός Δεκεμβρίου ημέρα Πέμπτη και ώρα 8.30 π.μ. εις τον Ιερό Ναό Ταξιαρχών (νεκροταφείου Ρόδου), τελούμε 40ήμερο μνημόσυνο υπέρ αναπαύσεως της ψυχής του λατρευτού μας συζύγου, πατέρα, και αδελφού

**ΜΙΧΑΗΛ ΒΑΣΙΛΕΙΟΥ**
**ετών 56**

Η σύζυγος: Ελευθερία
Η κόρη: Ειρήνη
Τ' αδέλφια και οι λοιποί συγγενείς



Την 19η μηνός Δεκεμβρίου ημέρα Πέμπτη και ώρα 8.30 π.μ. εις τον Ιερό Ναό Αγίου Δημητρίου, παλαιού Νεκροταφείου τελούμε 3μηνο μνημόσυνο υπέρ αναπαύσεως της ψυχής του λατρευτού μας συζύγου, πατέρα, παππού, αδελφού και θείου

**ΕΜΜΑΝΟΥΗΛ ΖΑΝΝΑΚΗ**

Η σύζυγος: Φωτεινή
Τα παιδιά: Μαρία-Μανώλης, Θεόδωρος-Μίκα, Ιωάννης-Λίτσα, Δημήτρης-Μαργαρίτα.
Τα εγγόνια, τ' αδέλφια, τ' ανίψια και οι λοιποί συγγενείς



Την 20η μηνός Δεκεμβρίου ημέρα Παρασκευή και ώρα 8 π.μ. εις τον Ιερό Ναό Ταξιαρχών Νεκροταφείου Ρόδου τελούμε 3μηνο μνημόσυνο υπέρ αναπαύσεως της ψυχής του λατρευτού μας συζύγου, υιού και πατέρα.

**ΑΝΤΩΝΗ Χ''ΜΑΝΩΛΗ**

Η σύζυγος: Λίντα
Η μητέρα: Φλώρα
Τα παιδιά: Στέλλα, Φλώρα Θεοδώρα, Αναστάσης
Τα πεθερικά: Θεοδώρα, Γιάννης
Τ' αδέλφια, οι κουνιάδοι τ' ανίψια και οι λοιποί συγγενείς.



Την 19η μηνός Δεκεμβρίου ημέρα Πέμπτη και ώρα 8.30 π.μ. εις τον Ιερό Ναό Ταξιαρχών Νεκροταφείου Ρόδου τελούμε 3μηνο μνημόσυνο υπέρ αναπαύσεως της ψυχής του λατρευτού μας συζύγου, πατέρα και αδελφού

**ΜΙΧΑΗΛ ΙΝΤΖΑ**

Η σύζυγος: Ακριβή
Τα παιδιά: Βαρθολομαίος-Μαρία, Σοφία, Ιωάννης
Τ' αδέλφια και οι λοιποί συγγενείς



Την 20ή μηνός Δεκεμβρίου ημέρα Παρασκευή και ώρα 8 π.μ. εις τον Ιερό Ναό Κοιμήσεως της Θεοτόκου στ' Αφάντου τελούμε 9μηνο μνημόσυνο υπέρ αναπαύσεως της ψυχής του λατρευτού μας παιδιού και αδελφού

**ΜΙΧΑΗΛ ΠΑΜΠΑΛΗ**

Οι γονείς: Νίκος-Χρυσούλα.
Τ' αδέλφια: Τάσος-Κούλα.
Και οι λοιποί συγγενείς.

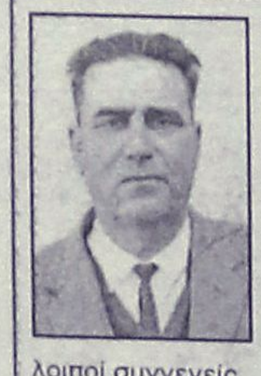

Την 20ή μηνός Δεκεμβρίου ημέρα Παρασκευή και ώρα 8 π.μ. εις τον Ιερό Ναό Αγίας Ειρήνης Ορφανοτροφείου Θηλέων τελούμε 6μηνο μνημόσυνο υπέρ αναπαύσεως της ψυχής του λατρευτού μας συζύγου, πατέρα, παππού, αδελφού και θείου

**ΕΜΜΑΝΟΥΗΛ ΚΑΜΠΟΣΑ**

Η σύζυγος: Σουλτάνα.
Τα παιδιά: Στέλλα, Μανώλης.
Τα εγγόνια, τ' αδέλφια, τ' ανίψια και οι λοιποί συγγενείς.



Την 21η μηνός Δεκεμβρίου ημέρα Σάββατο ώρα 8 π.μ. εις τον Ιερό Ναό Ταξιαρχών Νεκροταφείου Ρόδου τελούμε 3μηνο μνημόσυνο υπέρ αναπαύσεως της ψυχής του λατρευτού μας συζύγου, πατέρα, γαμπρού, παππού, αδελφού και θείου

**ΕΜΜΑΝΟΥΗΛ ΓΙΑΣΙΡΑΝΗ**

Η σύζυγος: Ανθή.
Τα παιδιά: Χαρούλα-Σταμάτης Βασιλειάδης, Ειρήνη-Φώτης Παληγιάννης.
Τα εγγόνια, τ' αδέλφια, η πεθερά, τ' ανίψια και οι λοιποί συγγενείς.



Την 21η μηνός Δεκεμβρίου ημέρα Σάββατο και ώρα 8 π.μ., εις τον Ιερό Ναό Αγίας Ειρήνης Ορφανοτροφείου Θηλέων, τελούμε ετήσιο μνημόσυνο υπέρ αναπαύσεως της ψυχής του λατρευτού μας συζύγου, πατέρα, παππού, αδελφού και θείου

**ΖΑΧΑΡΙΑ ΚΑΡΥΔΑΚΗ**

Η σύζυγος: Φρύνη.
Τα παιδιά: Γιώργος-Κούλα, Παναγιώτης-Βικτωρία, Βασιλική.
Τα εγγόνια: Γιάννης-Ζαχαρίας, Στέφανος, Ζαχαρίας-Μενέλαος.
Τ' αδέλφια, τ' ανίψια και οι λοιποί συγγενείς.


**ΓΡΑΦΕΙΟ ΤΕΛΕΤΩΝ & ΜΝΗΜΟΣΥΝΩΝ ΡΟΔΟΥ**
**ΣΤΕΦΑΝΑ-ΣΤΟΛΙΣΜΟΙ**
**ΑΜΕΣΗ ΕΞΥΠΗΡΕΤΗΣΗ ΟΛΟ ΤΟ 24 ΩΡΟ**
**"ΑΜΕΡΙΚΑΝΟΥ"**
*Αναλαμβάνουμε την τελετή και με τα έξοδα που χορηγούν τα ταμεία χωρίς καμία επιβάρυνση. ΙΚΑ, ΤΕΒΕ, ΤΑΞΥ, ΔΗΜΟΣΙΟΥ, ΛΙΜΕΝΙΚΩΝ, ΟΓΑ και λοιπά ταμεία. Τους ΑΠΟΡΟΥΣ ΔΩΡΕΑΝ.*
**Πλατεία Βρούχου στην Μητρόπολη**
**τηλέφωνα: 22410-28901-33400**



Delta
ΔΙΑΜΑΝΤΕ ΕΡΓΑΛΕΙΑ
6ο χλμ.Ρόδου Λίνδου
Συγκρότημα Μανουσέλη
ΚΟΦΤΗ ΧΕΙΡΟΣ
ΔΙΑΤΡΗΤΙΚΑ
**ΔΙΑΜΑΝΤΟΤΡΥΠΟΤΕΧΝΙΚΗ ΡΟΔΟΥ**
ΑΔΑΜΑΝΤΟΦΟΡΟΙ ΔΙΣΚΟΙ ΚΟΠΗΣ ΓΙΑ ΓΡΑΝΙΤΗ, ΜΑΡΜΑΡΟ ΤΟΥΒΛΟ κ.τ.λ.


ΑΡΜΟΚΟΦΤΕΣ
ΤΡΥΠΑΜΕ
ΚΟΒΟΥΜΕ
ΣΠΑΜΕ

ΧΩΡΙΣ ΣΚΟΝΕΣ
ΡΩΓΜΕΣ
ΜΕΡΕΜΕΤΙΑ
ΠΩΛΗΣΕΙΣ
&
ΕΚΤΕΛΕΣΕΙΣ ΕΡΓΑΣΙΩΝ
Η ΠΟΛΥΧΡΟΝΗ ΜΑΣ ΠΕΙΡΑ ΣΤΟ ΕΞΩΤΕΡΙΚΟ ΜΑΣ ΔΙΝΕΙ ΤΗ ΔΥΝΑΤΟΤΗΤΑ ΝΑ ΒΡΙΣΚΟΥΜΕ ΛΥΣΗ ΕΚΕΙ ΠΟΥ ΟΙ ΑΛΛΟΙ ΣΗΚΩΝΟΥΝ ΤΑ ΧΕΡΙΑ ΨΗΛΑ!
**22410**ΩΝΗΣΤΕ ΜΑΣ
(0241) 69022 - 77986
ΚΙΝΗΤΟ: 0944 380562
ΥΠΕΥΘΥΝΟΣ
Μαρκος Τσεσμετζής

ΠΛΑΙΣΙΟ διαφημιστική
◆ Κάρτες
◆ Προσκλητήρια γάμων-βαπτίσεων
◆ Σφραγίδες
◆ Διαφήμιση στον Τύπο
Παπαγιάννη 80 Κρεμαστή
Τηλ. 95584 - 91350
Κιν. 09377-56878


**ΕΛΛΗΝΙΚΗ ΔΗΜΟΚΡΑΤΙΑ**
**Β' Πε.Σ.Υ. ΝΟΤΙΟΥ ΑΙΓΑΙΟΥ**
**ΓΕΝΙΚΟ ΝΟΣΟΚΟΜΕΙΟ ΡΟΔΟΥ**
**"ΑΝΔΡΕΑΣ ΠΑΠΑΝΔΡΕΟΥ"**
**Αρ. Πρωτ. 15807**

## ΠΡΟΚΗΡΥΞΗ

**πλήρωσης μίας (1) θέσης Δικηγόρου με έμμισθη εντολή**

Το συμβούλιο διοίκησης του Γενικού Νοσοκομείου Ρόδου "Ανδρέας Παπανδρέου" έχοντας υπόψη:
α. Τις διατάξεις του άρθρου 11 του Ν. 1649 (ΦΕΚ 149/α/1986) "Τροποποίηση διατάξεων του Κώδικα των Δικηγόρων και άλλες διατάξεις", όπως τροποποιήθηκε με το άρθρο 18 του Ν. 1868 (ΦΕΚ 230/Α/1989),
β. Την υπ' αριθμ. ΔΙΠΠ/Φ.Εγκρ.8/1/5/7524/2002 απόφαση της Επιτροπής του άρθρου 2 παρ. 1 της αρ. 55/98 Π.Υ.Σ.
γ. Την αναμόρφωση του οργανισμού του Νοσοκομείου μας (ΦΕΚ 314/10.3.00)
δ. Την υπ' αρ. 4/27.2.02 απόφαση του Διοικητικού Συμβουλίου του Νοσοκομείου μας.
ε. Την υπ' αρ. Υ10β/Γ.Π.68893/22.11.02 απόφαση του Υπουργού Υγείας και Πρόνοιας με την οποία εγκρίνεται η πλήρωση της ανωτέρω θέσης,
ζ. την αριθμ. 20/13.12.02 απόφαση του Συμβουλίου Διοίκησης του Νοσοκομείου μας
η. Τις διατάξεις του Κώδικα περί δικηγόρων, όπως ισχύουν σήμερα και ,
θ. Τις ανάγκες του Νοσοκομείου για την αντιμετώπιση δικαστικών και νομικών υποθέσεών του.

**ΠΡΟΚΗΡΥΣΣΕΙ**

Την πλήρωση μίας (1) θέσης Δικηγόρου παρ' Αρείω Πάγω, με έμμισθη εντολή (πάγια αντιμισθία).
1. Το αντικείμενο απασχόλησης του Δικηγόρου που θα προσληφθεί, θα είναι η νομική καθοδήγηση των οργάνων του Νοσοκομείου και η δικαστική ή εξώδικη υποστήριξή του, καθώς και η παροχή γνωμοδοτήσεων επί θεμάτων που παραπέμπονται σ' αυτόν από το Συμβούλιο Διοίκησης ή από το διοικητή του Νοσοκομείου, προς εξυπηρέτηση όλων των αναγκών του Νοσοκομείου.
2. Οι ως άνω νομικές υπηρεσίες θα παρέχονται όλες τις εργάσιμες ημέρες και ώρες στην έδρα του Γενικού Νοσοκομείου Ρόδου και όπου αλλού απαιτηθεί.
3. Για την παροχή των παραπάνω υπηρεσιών, ο δικηγόρος θα αμείβεται με αμοιβή, όπως αυτή καθορίζεται με τις διατάξεις του άρθρου 2 του Ν. 1093/80 όπως αντικαταστάθηκε από το άρθρο 12 του Ν. 1816/88.
4. Οι υποψήφιοι εντός αποκλειστικής προθεσμίας τριάντα (30) ημερών από την τελευταία δημοσίευση της παρούσας προκήρυξης, πρέπει να υποβάλουν σχετική αίτηση συνοδευόμενη από:
α. Πιστοποιητικό ποινικού μητρώου.
β. Πιστοποιητικό του οικείου Δικηγορικού Συλλόγου, από το οποίο να προκύπτει ότι ο υποψήφιος δεν έχει τιμωρηθεί και ότι δεν κατέχει άλλη έμμισθη θέση.
γ. Υπεύθυνη δήλωση του Ν. 1599/86, ότι δεν παρέχει τις υπηρεσίες του αποκλειστικά ή συστηματικά με αμοιβή κατά υπόθεση σε άλλο Νομικό Πρόσωπο του Δημοσίου Τομέα και ότι δεν λαμβάνει πάγια περιοδική αμοιβή από Νομικό Πρόσωπο του Δημοσίου Τομέα και δ. Βιογραφικό Σημείωμα με τα στοιχεία της επιστημονικής και επαγγελματικής του δράσης.
5. Οι δικηγόροι που κατέχουν άλλη έμμισθη θέση ή που παρέχουν τις υπηρεσίες τους σε άλλο Νομικό Πρόσωπο του Δημοσίου Τομέα μπορούν να είναι υποψήφιοι αν συνυποβάλλουν υπεύθυνη δήλωση που θα δηλώνουν ότι εφ' όσον προσληφθούν θα παραιτηθούν από την άλλη έμμισθη θέση ή θα πάψουν να αναλαμβάνουν υποθέσεις άλλου Νομικού Προσώπου ή να λαμβάνουν πάγια περιοδική αμοιβή από Νομικό Πρόσωπο του Δημοσίου Τομέα.
6. Οι αιτήσεις πρέπει να υποβληθούν στη Διοίκηση του Γενικού Νοσοκομείου Ρόδου "Ανδρέας Παπανδρέου" περιοχή Άγιοι Απόστολοι, κατά τις εργάσιμες ημέρες και ώρες, είτε αυτοπροσώπως, είτε δι' εκπροσώπου δεόντως εξουσιοδοτημένου.
7. Με την αίτησή τους οι υποψήφιοι υποβάλλουν τα απαραίτητα δικαιολογητικά, για την πιστοποίηση των τυπικών και ουσιαστικών προσόντων τους.
8. Για την πρόσληψη λαμβάνονται υπόψη, η προσωπικότητα του υποψηφίου, η επιστημονική του κατάρτιση, η εξειδίκευσή του στο αντικείμενο της απασχόλησης του φορέα, η προϋπηρεσία και εξοικείωσή του σε τομείς υγείας και στο δημοσιοϋπαλληλικό δίκαιο, η επαγγελματική του πείρα και επάρκεια και τέλος η γνώση ξένης γλώσσας.
9. Κρίσιμος χρόνος για τον έλεγχο συνδρομής των τυπικών προσόντων είναι ο χρόνος λήξης της προθεσμίας για την υποβολή των αιτήσεων.
10. Η επιλογή θα γίνει από πενταμελή επιτροπή, που θα αποτελείται από:
α. Τον πρόεδρο Πρωτοδικών του Πρωτοδικείου της έδρας του Δικηγορικού Συλλόγου,
β. Τρεις (3) Δικηγόρους από τους οποίους ο ένας θα έχει 15ετή τουλάχιστον δικηγορική υπηρεσία, που ορίζονται από τον οικείο Δικηγορικό Σύλλογο.
γ. Τον διοικητή του Γενικού Νοσοκομείου Ρόδου.
11. Πρόεδρος της επιτροπής είναι ο πρόεδρος Πρωτοδικών, καθήκοντα δε, Γραμματέα αυτής ασκεί υπάλληλος με βαθμό Δ/ντή του Γενικού Νοσοκομείου Ρόδου ο οποίος ορίζεται από το Συμβούλιο Διοίκησης αυτού.
12. Η επιτροπή εξετάζει τις αιτήσεις και τα δικαιολογητικά των υποψηφίων και τους καλεί σε ατομική συνέντευξη. Μέσα σ' ένα μήνα το πολύ από την τελευταία ατομική συνέντευξη εκδίδει αιτιολογημένη απόφαση με τη σειρά αξιολόγησης των υποψηφίων.
13. Η προκήρυξη αυτή κοινοποιείται στον πρόεδρο του Πρωτοδικείου Ρόδου και στον πρόεδρο του Δικηγορικού Συλλόγου Ρόδου για να προβούν στις νόμιμες ενέργειες.
14. Η συμμετοχή των υποψηφίων στη διαδικασία επιλογής προϋποθέτει την ανεπιφύλακτη αποδοχή των όρων της προκήρυξης.
15. Περίληψη της προκήρυξης να δημοσιευθεί σε δύο (2) ημερήσιες εφημερίδες της Ρόδου.

**Μάτσιας Δημήτριος**

## ΑΝΑΚΟΙΝΩΣΗ

Ο **Ντινόρης Ευστράτιος** ανακοινώνει ότι κατόπιν λάθους του υπουργείου Οικονομικών ανακοινώθηκε στις τοπικές εφημερίδες και τον αθηναϊκό Τύπο ότι η επιχείρησή του εμπλέκεται σε υποθέσεις φοροδιαφυγής.
Το συγκεκριμένο αδίκημα αφορά χρήση του 1998 και ουδεμία σχέση δεν έχει με τη σημερινή πραγματικότητα.
Η επιχείρηση λειτουργεί κανονικά στο γνωστό σας χώρο.

**Ευστράτιος Ντινόρης**

# Παράτυπα λειτουργεί το κατάστημα "Τζάμπο"

ΣΥΝΕΧΕΙΑ ΑΠΟ ΣΕΛ. 9

Εκπρόσωπος της εταιρίας, ενώπιον του δ.σ. Ρόδου ισχυρίστηκε τα εξής:

Α) Ότι από τις 10 Απριλίου, υποβάλλαμε ένα αίτημα, αν αυτό το κτίριο που αγοράσαμε μπορούσαμε να το κάνουμε υπεραγορά – πολυκατάστημα, βάσει των νόμων που ισχύουν-αυτή τη στιγμή και δεν θέλω να με κρίνεται ούτε επιεικώς ούτε τίποτα. Το ίδιο το κράτος μας τα έδωσε, όσον αφορά τις παρεκκλίσεις τα πάντα. Διότι αν δεν μας έδινε τον Απρίλιο, δεν θα προβαίναμε σε έξοδα 1.200.000.000 δραχμών.

Β) Οτι θα συναρμολογούμε εδώ πέρα παιχνίδια και οι έμποροι από τα περίχωρα θα έρχονται να αγοράζουν χονδρικώς.

Γ) Οτι το ύψος της επένδυσης θα ξεπεράσει το 1,5 δις. Εδώ στην πόλη σας στήθηκαν τόσα πολυκαταστήματα και δεν είδα καμία αντίδραση.

Δ) Στο ερώτημα οι εργασίες που έγιναν στο ακίνητο, με ποια άδεια έγιναν, απάντησε «έχουμε άδεια» και στο δεύτερο ερώτημα (από ποιο πολεοδομικό γραφείο) απάντησε ότι «θα φωνάξω το μηχανικό να σας τα πει. Εγώ δεν είμαι μηχανικός είμαι επιχειρηματίας».

Σύμφωνα με την απόφαση του ΣτΕ, (σ.σ. η οποία αφορούσε την Κρήτη) Το ανώτατο Διοικητικό Δικαστήριο, δέχθηκε ότι πράγματι δεν αποτελούν «υπεραγορά λιανικού εμπορίου» οι επιχειρήσεις που δραστηριοποιούνται στο εμπόριο μιας κατηγορίας ειδών ή και άλλων ομοειδών ή συναφών προς αυτήν ειδών.

**Η κρίση, που περιέχεται στην απόφαση αυτή, είναι μεν σεβαστή, αλλά κατά την ταπεινή νομική άποψή μας, είναι εσφαλμένη.** Μάλιστα δεν υπάρχει επ' αυτής ειδική αιτιολογία από το δικαστήριο, αλλά την παραθέτει ξερά.

Είναι σαφέστατο, από τις διατάξεις του άρθρου 10 του Ν.2323/1995, αναφερόμενες ρητά σε κοινωνικές επιπτώσεις, συνέπειες στην απασχόληση, στην αποφυγή εκροής τοπικού εισοδήματος, συνέπειες στην απασχόληση, στην αποφυγή εκροής τοπικού εισοδήματος κλπ, ότι ο νομοθέτης απέβλεπε στην αποτροπή εγκατάστασης γενικά υπεραγορών που επιφέρουν τις παραπάνω επιπτώσεις. Δηλαδή όχι μόνο αν οι υπεραγορές εμπορεύονται περισσότερες της μιας κατηγορίας προϊόντων, αλλά ανεξάρτητα αριθμού κατηγορίας προϊόντων , κατά την κοινή εμπειρία οι προαναφερόμενες συνέπειες, μπορεί να είναι οι ίδιες.

Εξάλλου, κατά τη συνταγματική επιταγή του άρθρου 22 του συντάγματος, συνιστά ατομικό δικαίωμα των πολιτών και λειτουργεί ως θεμελιώδης αντίστοιχα υποχρέωση του κράτους, η προστασία του δικαιώματος εργασίας και η λήψη μέτρων για την δημιουργία συνθηκών απασχόλησης όλων των πολιτών. Υπό ποια έννοια άραγε η λήψη τέτοιων μέτρων που το Σύνταγμα επιτάσσει, **περιορίζεται και δεν ασκείται σε υπεραγορές που δραστηριοποιούνται στο εμπόριο μιας κατηγορίας μόνο προϊόντων, αν και επέρχονται δυσμενείς επιπτώσεις στην τοπική απασχόληση;**

Όμως οι όψιμοι σήμερα ισχυρισμοί της εταιρίας, ότι η υπόθεση παραπέμφθηκε στο Νομαρχιακό συμβούλιο (δηλ. ωσάν να μην υπέβαλε αίτηση) ότι πρόθεσή της δεν ήταν η ίδρυση υπεραγοράς, κλπ, είναι ισχυρισμοί που αντιφάσκουν έντονα και πρόδηλα και ανατρέπονται από τις ίδιες τις καθομολογίες και επίσημες πρόσφατες αυτής δηλώσεις, και έγγραφους ισχυρισμούς.

**Συνεπώς, δεν είναι δυνατόν να γίνουν δεκτές οι νέες όψιμες θέσεις και ισχυρισμοί της εταιρίας, και να γίνει δεκτή η αίτησή της για χορήγηση άδειας μετατροπής βιοτεχνικού κτιρίου σε πολυκατάστημα «αμιγούς χρήσης ειδικού καταστήματος»** με αντικείμενο μόνο μιας κατηγορίας ειδών, εκτός αν ακλόνητα πραγματικά στοιχεία που προκύψουν από πιστοποιήσεις των αρμοδίων υπηρεσιών (Τμήμα Εμπορίου, της ΝΑΔ, Δ.Ο.Υ, ΣΔΟΕ, αστυνομικό Τμήμα Ρόδου κλπ) βεβαιώσουν ότι πράγματι η δραστηριότητα της εταιρίας στη Ρόδο είναι η πώληση αποκλειστικά παιχνιδιών και συναφών προς παιγνίδια βρεφικών ειδών.

Σ' αυτή την περίπτωση, έχουμε τη γνώμη ότι τουλάχιστον πρέπει να υποβληθεί ερώτημα προς τον Νομικό Σύμβουλο των Υπουργείου Ανάπτυξης (μέλος του Νομικού Συμβουλίου του Κράτους) κατά πόσο στις διατάξεις του νόμου 2323/95 που προαναφέρθηκαν, δεν εντάσσονται οι μεγάλες επιχειρήσεις που δραστηριοποιούνται σε αυτό τον τομέα.

**Παράλληλα, υπάρχουν σοβαρά πολεοδομικά θέματα,** που κατά τη γνώμη μας, πρέπει μεταξύ των άλλων, να εξετάσει η υπηρεσία σας για τη χορήγηση της αιτούμενης οικοδομικής άδειας. (Γίνεται συγκεκριμένη αναφορά)»

Σε ό,τι αφορά τέλος την αναφορά της νομικής υπηρεσίας (περί απειλή της εταιρίας) να στραφεί κατά παντός υπευθύνου διεκδικώντας αποζημιώσεις, η νομική υπηρεσία του Δήμου επισημαίνει:

Η εντύπωση, προκαλείται από το γεγονός ότι η ίδια η ενδιαφερόμενη εταιρία που επικαλείται το νόμο, και απειλεί να αξιώσει αποζημιώσεις για να ικανοποιήσει τα δίκαια κατ' αυτήν αιτήματά της, είναι η ίδια που παραβιάζει την έννομη τάξη, όχι μόνο διότι με κάθε ευκολία αλλάζει τα αιτήματα και τους ισχυρισμούς της εξυπηρετώντας τους σκοπούς της με κάθε τρόπο.

Αλλά και διότι, το πολυκατάστημα – αμιγούς χρήσης, ειδών κατάστημα – υπεραγορά όπως μετά την απόρριψη της υπεραγοράς λιανικού εμπορίου περιγράφει πλέον την επιχείρησή τις, δηλώνει ανοικτά και χωρίς ακόμη να λάβει την οικοδομική άδεια, από την υπηρεσία σας, αυτή έχει εκτελέσει τις οικοδομικές εργασίες και έχει ξεκινήσει τη «λειτουργία του καταστήματος της και διενεργεί πωλήσεις» λαμβάνοντας μάλιστα υπόψη ότι η αιτούμενη οικοδομική άδεια, δεν είναι μια απλή τυπική διαπιστωτική διοικητική πράξη δέσμιας αρμοδιότητας, αλλά έχει να κάνει με σοβαρά ζητήματα ελέγχου στατικότητας, και λειτουργικότητας κτιρίου που μετατρέπεται από παλαιό βιοτεχνικό κέντρο σε πολυκατάστημα αμιγούς χρήσεων ειδών καταστήματος-υπεραγορά» κατά το χαρακτηρισμό που σήμερα του δίδει επί εκτάσεως 4.800 τ.μ και πλέον.

**Εξ άλλου η και ποινικά κολάσιμη παραπάνω συμπεριφορά, λόγω των μεγάλων διαστάσεων δημοσιότητας που έχει λάβει το θέμα, ξεφεύγει πλέον από τα όρια ακόμη και του ζητήματος της αιτούμενης αδειοδότησης καθ' αυτής.**

Δηλαδή – καταλήγει η γνωμοδότηση του κ. Θ. Παπαγεωργίου – στο πλαίσιο των αρχών της Νομιμότητας και του κράτους δικαίου, θα πρέπει να εξεταστεί ιδιαίτερα προσεκτικά το προκείμενο θέμα, όχι μόνο για να βεβαιωθούν οι πολίτες ότι υπάρχει έννομη τάξη, αλλά και για να μη δημιουργηθούν διοικητικά προηγούμενα που θα προκαλέσουν μεγαλύτερα ακόμη ζητήματα και κοινωνική αναταραχή στο μέλλον».

## ΕΥΧΑΡΙΣΤΗΡΙΟ

Μετά την επιτυχή παράσταση του Θεατρικού έργου «Το Πνεύμα των Χριστουγέννων», οι γονείς και τα παιδιά της Δ' τάξης του 1ου 6/θέσιου Πειραματικού Δημοτικού Σχολείου αισθάνονται την ανάγκη να ευχαριστήσουν δημόσια την δασκάλα κ. **Αργυρώ Ταμπακούδη** για την πρωτοβουλία της αυτή.

Μέσα από τέτοιες εκδηλώσεις επιτυγχάνεται η ολοκληρωμένη και σωστή διαπαιδαγώγηση των παιδιών.









**ΡΟΔΙΑΚΗ ΛΕΣΧΗ ΦΙΛΩΝ ΤΟΥ ΓΕΝΙΚΟΥ ΝΟΣΟΚΟΜΕΙΟΥ ΡΟΔΟΥ**

## ΠΡΟΣΚΛΗΣΗ

Καλούνται τα μέλη της "Ροδιακής Λέσχης Φίλων του Γενικού Νοσοκομείου Ρόδου" σε επαναληπτική Γενική Συνέλευση για την ανάδειξη νέου Διοικητικού Συμβουλίου.

**Θέματα Ημερήσιας Διατάξης**

- Απολογισμός απερχομένου Διοικ. Συμβουλίου.
- Εκθεση Εξελεγκτικής Επιτροπής.
- Απαλλαγή Δ. Συμβουλίου από κάθε ευθύνη.
- Εκλογική Εφορευτικής Επιτροπής.
- Υποψηφιότητες για το Συμβούλιο.
- Αρχαιρεσίες.

Η Συνέλευση θα γίνει στο Αμφιθέατρο του Νοσοκομείου στις 18/12/02 ημέρα Τετάρτη και ώρα 5 μ.μ.

**Το Διοικητικό Συμβούλιο**

**Ο πρόεδρος** **Η Γραμματέας**

**Σάββας Μαμαλίγκας** **Αννα Ιωαννίδου-Ραϋμόνδου**

**ΔΙΕΥΘΥΝΣΗ ΔΑΣΩΝ ΔΩΔΕΚΑΝΗΣΟΥ**

## ΑΝΑΚΟΙΝΩΣΗ

Γνωστοποιείται κατά το άρθρο 14 του Ν. 998/79, η αποστολή για δημοσίευση στο δήμο Ρόδου η αριθ. 7141/11-12-2002 πράξη χαρακτηρισμού έκτασης που εκδόθηκε από τον Δ/ντή Δασών Δωδ/σου. Η ΚΜ 117 γαιών Ασγούρου χαρακτηρίζεται ως γεωργική και δασική έκταση.

**Ο Δ/ντής Δασών Δωδ/νήσου**
**Κοντίτσης Φίλιππος**
**Δασολόγος με Α' βαθμό**

**ΔΗΜΟΤΙΚΗ ΕΠΙΧΕΙΡΗΣΗ ΑΝΑΠΤΥΞΗΣ & ΠΟΛΙΤΙΣΜΟΥ ΝΙΣΥΡΟΥ**

## ΠΕΡΙΛΗΨΗ ΕΠΑΝΑΠΡΟΚΗΡΥΞΗΣ

Η Δημοτική Επιχείρηση Ανάπτυξης και Πολιτισμού Νισύρου θα προβεί στην πρόσληψη προσωπικού με σύμβαση εργασίας ιδιωτικού δικαίου ορισμένου χρόνου συνολικού αριθμού ενός (1) ατόμου για την κάλυψη αναγκών που δημιουργούνται για τη λειτουργία μονάδας «Βοήθεια στο Σπίτι» στα πλαίσια του μέτρου 4.2 «Υπηρεσίες φροντίδας για την προώθηση ίσων ευκαιριών» του ΠΕΠ Νοτίου Αιγαίου σύμφωνα με το Νόμο 2190/94 στην παρακάτω ειδικότητα:

Ειδικότητα: • Εναν/μια (1) Νοσηλευτή/ρια.

Για περισσότερες πληροφορίες μπορείτε να απευθύνεστε στα γραφεία της Δ.Ε.Α.Π. Νισύρου, τηλ. 22420 49653, 31203 στον υπάλληλο Σπυρόπουλο Φίλιππο.

**Ο Πρόεδρος**
**Δ.Ε.Α.Π. Νισύρου**
**Κατσιματίδης Παν.**
**Δήμαρχος**

**ΚΕΔ**
**ΚΤΗΜΑΤΙΚΗ ΕΤΑΙΡΙΑ ΤΟΥ ΔΗΜΟΣΙΟΥ**

**ΠΕΡΙΛΗΨΗ ΔΙΑΚΗΡΥΞΗΣ ΔΗΜΟΠΡΑΣΙΑΣ ΕΚΠΟΙΗΣΗΣ ΑΚΙΝΗΤΟΥ**

**Η Κτηματική Εταιρία του Δημοσίου Α.Ε.**

Προσφέρει για εκποίηση με προφορική πλειοδοτική δημοπρασία, που θα γίνει στα γραφεία του Κλιμακίου ΚΕΔ Ρόδου, στις 10-1-2003, ημέρα Παρασκευή και ώρα 10.00 με 11.00 το πρωί, το παρακάτω ακίνητο ιδιοκτησίας Ελληνικού Δημοσίου:

Τμήμα του ΒΚ 3350 (ΚΜ 1570 γ. Ασκληπειού) που είναι αγρατεμάχιο χέρσο εμβαδού 740 τ.μ. εκτός σχεδίου μη άρτιο και οικοδομήσιμο και βρίσκεται στην περιοχή Κουρκουτελλάρι Ασκληπειού της Νήσου Ρόδου.

*Τιμή εκκίνησης της δημοπρασίας ορίσθηκε το ποσό των 22.300 ευρώ.*

*Το τίμημα που θα διαμορφωθεί κατά την δημοπρασία θα καταβληθεί εφάπαξ ή το 50% με την υπογραφή του συμβολαίου και το υπόλοιπο 50% πιστοθεισόμενο σε δύο (2) ισόποσες έντοκες εξαμηνιαίες δόσεις με επιτόκιο 3,75% από την ημερομηνία υπογραφής του συμβολαίου.*

Λεπτομερή διαχείρυξη της δημοπρασίας με τους γενικούς και ειδικούς όρους της μπορούν οι ενδιαφερόμενοι να παραλάβουν από τα γραφεία της ΚΕΔ (Λ. Αλεξάνδρας 158 Α και Κόνιαρη 45 Αθήνα, Τμήμα Α2 τηλ. 6459700), της Κ.Υ Δωδ/νήσου, του Κλιμακίου ΚΕΔ Ρόδου (Ιπποτών 21 Π.Πόλη, τηλ. 22410-35585 αρμόδιος κ. Ν. Βαρβάρης) και του Δήμου Νότιας Ρόδου Ν. Δωδ/νήσου.

**ΑΘΗΝΑ 9-12-2002**
**Ο ΔΙΕΥΘΥΝΤΗΣ ΔΙΑΧΕΙΡΙΣΗΣ ΑΚΙΝΗΤΩΝ**
**ΔΗΜΗΤΡΗΣ ΚΑΣΤΑΝΑΣ**

# Pellos Travel

**ΧΡΙΣΤΟΥΓΕΝΝΙΑΤΙΚΕΣ ΚΑΙ ΠΡΩΤΟΧΡΟΝΙΑΤΙΚΕΣ ΕΚΔΡΟΜΕΣ**

**ΕΚΔΡΟΜΕΣ ΣΤΗΝ ΕΛΛΑΔΑ**

**ΕΚΔΡΟΜΗ 1η**
**ΧΡΙΣΤΟΥΓΕΝΝΑ ΣΤΟ ΠΑΡΝΑΣΣΟ-ΑΡΑΧΟΒΑ- ΧΙΟΝΟΔΡΟΜΙΚΟ ΚΕΝΤΡΟ**
**ΑΠΟ 22/12-28/12**
ΡΟΔΟΣ-ΠΕΙΡΑΙΑΣ- ΝΑΥΠΑΚΤΟΣ- ΜΕΣΟΛΟΓΓΙ –ΑΡΑΧΟΒΑ – ΠΑΡΝΑΣΣΟΣ - ΠΕΙΡΑΙΑΣ-ΡΟΔΟΣ
*ΠΕΡΙΛΑΜΒΑΝΕΙ:*
ΑΤΜΟΠΛΟΙΚΑ ΕΙΣΙΤΗΡΙΑ ΡΟΔΟΣ-ΠΕΙΡΑΙΑΣ, ΠΕΙΡΑΙΑΣ-ΡΟΔΟΣ ΣΕ ΚΑΜΠΙΝΕΣ Β4, ΔΙΑΜΟΝΗ ΣΕ ΕΠΙΛΕΓΜΕΝΑ ΞΕΝΟΔΟΧΕΙΑ ΜΕ ΠΡΩΙΝΟ –ΜΕΤΑΦΟΡΕΣ-ΣΥΝΟΔΟΣ ΓΡΑΦΕΙΟΥ-ΤΑΞΙΔΙΩΤΙΚΗ ΑΣΦΑΛΕΙΑ

**ΕΚΔΡΟΜΗ 2η**
**ΕΚΔΡΟΜΗ ΠΡΩΤΟΧΡΟΝΙΑΣ ΠΑΝΟΡΑΜΑ ΗΠΕΙΡΟΥ**
**ΑΠΟ 29/12-4/01/03**
ΡΟΔΟΣ-ΠΕΙΡΑΙΑΣ -ΡΙΟ –ΑΝΤΙΡΡΙΟ -ΠΑΝΝΕΝΑ –ΜΕΤΣΟΒΟ – ΚΟΝΙΤΣΑ -ΖΑΓΟΡΟΧΩΡΙΑ- ΜΟΛΥΒΔΟΣΚΕΠΑΣΤΗ- ΜΕΤΕΩΡΑ
*ΠΕΡΙΛΑΜΒΑΝΕΙ:*
ΑΤΜΟΠΛΟΙΚΑ ΕΙΣΙΤΗΡΙΑ ΣΕ ΚΑΜΠΙΝΕΣ Β4, ΔΙΑΜΟΝΗ ΣΕ ΕΠΙΛΕΓΜΕΝΑ ΞΕΝΟΔΟΧΕΙΑ ΜΕ ΠΡΩΙΝΟ –ΜΕΤΑΦΟΡΕΣ-ΣΥΝΟΔΟΣ ΓΡΑΦΕΙΟΥ-ΤΑΞΙΔΙΩΤΙΚΗ ΑΣΦΑΛΕΙΑ

**ΕΚΔΡΟΜΗ 3η**
**ΚΩΝΣΤΑΝΤΙΝΟΥΠΟΛΗ**
**ΑΠΟ 30/12-4/01/03**
ΜΑΡΜΑΡΙΣ-ΣΜΥΡΝΗ-ΠΡΟΥΣΑ-ΚΩΝΣΤΑΝΤΙΝΟΥΠΟΛΗ-BANDIRMA-ΣΜΥΡΝΗ-KUSADASI-MARMARIS-ΡΟΔΟΣ
ΞΕΝΟΔΟΧΕΙΑ 4 ΑΣΤΕΡΩΝ ΜΕ ΗΜΙΔΙΑΤΡΟΦΗ –ΜΕΤΑΦΟΡΕΣ-ΞΕΝΑΓΗΣΕΙΣ - ΦΟΡΟΙ ΕΙΣΟΔΟΥ ΚΑΙ ΕΞΟΔΟΥ- ΔΙΑΣΚΕΔΑΣΗ ΜΕ ORIENTAL SHOW
ΣΥΝΟΔΟΣ Α.ΠΑΠΑΣΑΒΒΑΣ

**ΚΕΝΤΡΙΚΗ & ΒΟΡΕΙΑ ΕΥΡΩΠΗ**
1. ΠΡΑΓΑ-ΒΟΥΔΑΠΕΣΤΗ 6ΗΜΕΡΗ
ΑΠΟ 23/12- 28/12, 30/12-4/01/03
ΜΕ ΕΟΡΤΑΣΤΙΚΟ ΠΡΟΓΡΑΜΜΑ
2. ΠΡΑΓΑ-ΒΙΕΝΝΗ-ΒΟΥΔΑΠΕΣΤΗ 8ΗΜΕΡΗ
ΑΠΟ 23/12-30/12
3. ΒΙΕΝΝΗ-ΒΟΥΔΑΠΕΣΤΗ 6ΗΜΕΡΗ
ΑΠΟ 23/12-28/12
ΜΕ CHARTER ΑΠΟ ΑΘΗΝΑ
4. ΒΙΕΝΝΗ(ΜΑΓΙΕΡΛΙΝΓΚ) 5ΗΜΕΡΗ
ΑΠΟ 29/12-2/01/03
5. ΡΩΜΗ 5ΗΜΕΡΗ
ΑΠΟ 23/12-27/12, 30/12-3/01/03
6. ΚΥΠΡΟΣ 4ΗΜΕΡΗ
ΑΠΟ 24/12-28/12, 31/12-3/01/03
ΜΕ ΕΟΡΤΑΣΤΙΚΟ ΠΡΟΓΡΑΜΜΑ
7. ΠΑΡΙΣΙ (ΝΤΙΣΝΕΥΛΑΝΤ) 6ΗΜΕΡΗ
ΑΠΟ 24/12-29/12
ΜΕ ΟΑ
8. ΠΑΡΙΣΙ (ΝΤΙΣΝΕΥΛΑΝΤ) 4ΗΜΕΡΗ
ΑΠΟ 31/12-3/01/2003
ΜΕ ΟΑ

**ΕΥΡΩΠΗ-ΜΕΣΟΓΕΙΟΣ & ΙΒΗΡΙΚΗ**
1. ΠΑΝΟΡΑΜΑ ΙΤΑΛΙΑΣ 8ΗΜΕΡΗ
ΑΠΟ 23/12-30/12, 30/12-6/01/03
ΜΕ ΟΑ
2. ΡΩΜΗ ΦΛΩΡΕΝΤΙΑ 6ΗΜΕΡΗ
ΑΠΟ 23/12-28/12, 29/12-3/01/03
ΜΕ ΟΑ
3. ΜΑΔΡΙΤΗ-ΑΝΔΑΛΟΥΣΙΑ 8ΗΜΕΡΗ
ΑΠΟ 22/12,23/12,24/12,28/12,29/12
– ΜΑΔΡΙΤΗ-ΑΝΔΑΛΟΥΣΙΑ-ΚΟΣΤΑ ΝΤΕΛ ΣΟΛ 8ΗΜΕΡΗ
ΑΠΟ 22/12,23/12,24/12, 28/12, 29/12
– ΓΥΡΟΣ ΙΣΠΑΝΙΑΣ
ΑΠΟ 23/12, 24/12
– ΠΑΝΟΡΑΜΑ ΠΟΡΤΟΓΑΛΛΙΑΣ 8ΗΜΕΡΗ
ΑΠΟ 20/12,22/12, 23/12, 30/12
– ΛΙΣΣΑΒΩΝΑ-ΜΑΔΕΡΑ 8ΗΜΕΡΗ
ΑΠΟ 22/12-29/12
– ΒΑΡΚΕΛΩΝΗ 5ΗΜΕΡΗ
ΑΠΟ 22/12-26/12
– ΛΑΠΩΝΙΑ 6ΗΜΕΡΗ
ΑΠΟ 23/12, 28/12

**ΜΕΓΑΛΑ ΕΞΩΤΙΚΑ ΤΑΞΙΔΙΑ ΑΦΡΙΚΗ-ΙΝΔΙΚΟΣ**
1. ΚΛΑΣΙΚΗ ΙΝΔΙΑ-ΝΕΠΑΛ 15ΗΜΕΡΗ
ΑΠΟ 22/12-5/01/03
2. ΚΕΝΥΑ-ΣΑΦΑΡΙ ΜΟΜΠΑΣΑ 9ΗΜΕΡΗ
ΑΠΟ 22/12-30/12, 26/12-3/01/03
ΒΟΡΕΙΟΣ ΑΦΡΙΚΗ & ΜΕΣΗ ΑΝΑΤΟΛΗ
3. ΚΑΙΡΟ-ΑΛΕΞΑΝΔΡΕΙΑ 5ΗΜΕΡΗ
ΑΠΟ 22/12-26/12, 26/12-30/12
4. ΚΑΙΡΟ-ΑΛΕΞΑΝΔΡΕΙΑ-4ΗΜΕΡΗ ΚΡΟΥΑΖΙΕΡΑ ΝΕΙΛΟΥ 8ΗΜΕΡΗ
5. ΤΥΝΗΣΙΑ ΝΕΟΣ ΓΥΡΟΣ ΟΑΣΕΩΝ 8ΗΜΕΡΗ
ΑΠΟ 21/12-28/12, 24/12-31/12, 28/12-4/01/03, 31/12-7/01/03

**SUPERFAST SPECIALS**
1. ΠΑΝΟΡΑΜΑ ΒΑΛΤΙΚΗΣ 8ΗΜΕΡΗ
ΑΠΟ 21/12-28/12, 28/12-4/01/03
2. ΕΔΙΜΒΟΥΡΓΟ-HIGHLANDS 7ΗΜΕΡΗ
ΑΠΟ 20/12-26/12, 27/12-2/01/03
3. ΒΟΥΔΑΠΕΣΤΗ-ΠΡΑΓΑ-ΒΙΕΝΝΗ 11ΗΜΕΡΗ
ΑΠΟ 26/12-5/01/03

**ΚΑΡΑΪΒΙΚΗ -ΑΣΙΑ-ΑΝΩ ΑΝΑΤΟΛΗ**
1. ΚΟΥΒΑ (ΓΥΡΟΣ) 11ΗΜΕΡΗ
ΑΠΟ 21/12-31/12, 28/12-7/01/03
2. ΠΕΚΙΝΟ -ΣΑΓΚΑΗ-ΧΟΝΓΚ ΚΟΝΓΚ 10ΗΜΕΡΗ
ΑΠΟ 24/12-2/01/03
3. ΣΡΙ ΛΑΝΚΑ-ΣΙΓΚΑΠΟΥΡΗ 11ΗΜΕΡΗ
ΑΠΟ 27/12-6/01/03
4. ΤΣΙΑΝΓΚ ΜΙΑ -ΜΠΑΝΓΚΟΚ-ΣΙΓΚΑΠΟΥΡΗ 12ΗΜΕΡΗ
ΑΠΟ 26/12-6/01/03

**ΔΙΑΚΟΠΕΣ ΓΙΑ ΜΕΜΟΝΩΜΕΝΟΥΣ**
1. ΜΑΛΔΙΒΕΣ 8ΗΜΕΡΗ
ΚΑΘΕ ΜΕΡΑ
2. ΜΑΥΡΙΚΙΟΣ 7ΗΜΕΡΗ
ΚΑΘΕ ΜΕΡΑ

ΓΙΑ ΠΕΡΙΣΣΟΤΕΡΕΣ ΠΛΗΡΟΦΟΡΙΕΣ, ΚΡΑΤΗΣΕΙΣ ΚΑΙ ΑΝΑΛΥΤΙΚΑ ΠΡΟΓΡΑΜΜΑΤΑ ΣΤΟ ΠΡΑΚΤΟΡΕΙΟ ΓΕΝΙΚΟΥ ΤΟΥΡΙΣΜΟΥ:

**PELLOS TRAVEL**
ΛΕΩΦΟΡΟΣ ΚΑΛΛΙΘΕΑΣ • FALIRAKI
ΤΗΛ 22410 87615, 22410 86298 • FAX 22410 87616
e.mail pellostravel@hellasnet.gr

ΑΝΑΛΥΤΙΚΑ ΠΡΟΓΡΑΜΜΑΤΑ ΚΑΙ ΣΤΟ INTERNET
www.a-rhodes.com www.pellostravel.gr




# Ρόδος: εἰκῆ καὶ ὡς ἔτυχε...

## ... Ιδού η Ρόδος




*Ο καθένας με τον πόνο του...*

Μια "σοφία" πέταξε και αυτή η μεγαλοκοπέλα στο νησί μας: *"Η προστασία του περιβάλλοντος είναι υπόθεση όλων μας"* και οι κάτοικοι του Παλαιού Φαλήρου στον Πειραιά το πήραν *"αμέτι - μουχαμέτι"* τοις μετρητοίς και διαμαρτύρονται γιατί τους ξεριζώνουν τους φοίνικες για να περάσει το τραμ του Βερελή.

*...Μια κουβέντα, ένα μπλα-μπλα ήταν βρε παιδιά, σαν φύσημα του ανέμου που λέει και ο ποιητής, μην τους χαλάτε τις φιέστες και την χώνεψη και θα 'ναι κακοδιάθετοι το βράδυ στα σκυλάδικα!*

Υ.Γ.: Το τελευταίο δεν είναι *"κακιούλα"*. Οπως έγραψαν οι τοπικές εφημερίδες, χωρίς να διαψευσθεί, κατά την παραμονή της στη Ρόδο, η κα υπουργός ρωτούσε τους παρατρεχάμενους, σε ποιό *"πολιτισμικό"* κέντρο θα την πήγαιναν το βράδυ να μυσταγωγηθεί ύστερα από τα βαπτίσια με το αλογάκι...

## ... Δυσλειτουργία των Κέντρων Εξυπηρέτησης των Πολιτών

Η αδυναμία συνεργασίας μεταξύ των πληροφοριακών συστημάτων που διαθέτουν τα υπουργεία και οι δημόσιοι οργανισμοί αποτελεί όχι μόνο έναν από τους σημαντικότερους λόγους για τη διαιώνιση της γραφειοκρατίας, αλλά και μιαν από τις αιτίες για την αναποτελεσματικότητα των δαπανών του Δημοσίου σε νέες τεχνολογίες. Γι' αυτόν τον λόγο απειλείται και η βιωσιμότητα των **Κέντρων Εξυπηρέτησης Πολιτών** (ΚΕΠ), τα οποία δημιουργήθηκαν για να διευκολύνουν τον πολίτη που αναζητεί ένα πιστοποιητικό από υπηρεσία σε υπηρεσία. Τώρα ο πολίτης πηγαίνει μόνο σε ένα ΚΕΠ, αλλά οι υπάλληλοι των τελευταίων αντιμετωπίζουν έναν κυκεώνα χειρόγραφης επικοινωνίας.

Από μια πρόσφατη έρευνα της Ειδικής Γραμματείας για την Κοινωνία της Πληροφορίας προέκυψε, για παράδειγμα, ότι το υπουργείο Εργασίας και Κοινωνικών Ασφαλίσεων δεν ανταλλάσει δεδομένα, με ηλεκτρονικό τρόπο, με κανέναν άλλο φορέα. Οι όποιες εσωτερικές ανταλλαγές γίνονται με παραστατικά (δηλαδή με χαρτιά) ή με μαγνητικά μέσα (δισκέτες κ.λπ.). Ολα τα υπουργεία επικοινωνούν, επίσης, με δισκέτες και άλλα μαγνητικά μέτρα με το σύστημα TAXIS. Κατά το υπουργείο Εσωτερικών επικοινωνεί ηλεκτρονικά μόνο με το TAXIS για την έκδοση φορολογικής ενημερότητας.

## ... απείρου κάλλους

Το κατέγραψε η τηλεκριτικός **Μαρίνα Πετρούτσου** στην **"Ελευθεροτυπία"**:

*«Απίστευτο κι όμως συνέβη.*

*Πιτσιρικάς ζήτησε από τη μητέρα του να του δώσει μερικά πέσος για να αγοράσει σοκολάτες από το περίπτερο!!!*

*Οχι, ο μικρός δεν ήταν από το Μεξικό.*

*Η γυναίκα που τον κρατά όταν οι γονείς εργάζονται παρακολουθεί ανελλιπώς όλα τα μεταγλωττισμένα λατινοαμερικάνικα σαπούνια. Οπότε ο μικρός, πέσος ακούει συνέχεια,πέσος σου λέει είναι και το δικόμας νόμισμα...».*

## ... Ο σεϊτάν

Φίλος αναγνώστης της στήλης αναρωτιέται αν ο βούλγαρος τερματοφύλακας του ΠΑΣ Γιάννινα, φέρει τον αριθμό 666 στην φανέλα του.

*...Ο κακότυχος γκολκήπερ ονομάζεται Σεϊτάνοφ!*


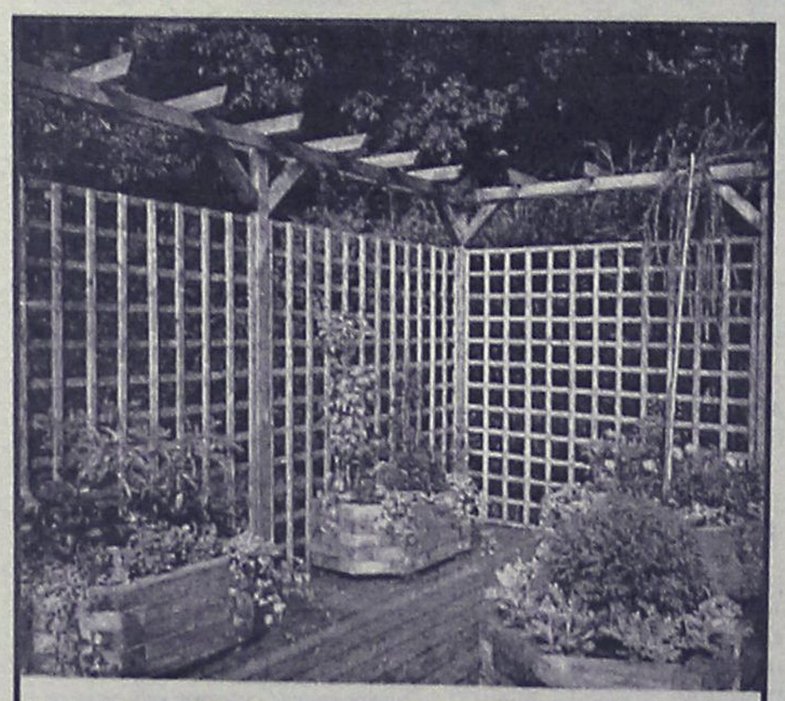

**ΞΥΛΟΤΕΧΝΟΥΡΓΗΜΑΤΑ**
**ΕΜΠΟΤΙΣΜΕΝΗΣ ΞΥΛΕΙΑΣ**
**ΚΗΠΟΥ - ΒΕΡΑΝΤΑΣ**
*(ΠΕΡΓΚΟΛΕΣ-ΖΑΡΝΤΙΝΙΕΡΕΣ-ΚΙΟΣΚΙΑ)*
*Προτάσεις & Λύσεις στο χώρο σας*
Δ/ΝΣΗ ΚΑΤΑΣΤΗΜΑΤΟΣ ΕΝΤΟΣ ΕΜΠΟΡ. ΚΕΝΤΡ. ΦΩΚΙΑΛΗ ΥΠΕΥΘΥΝΟΣ: ΣΤΕΦΑΝΗΣ ΑΠΟΣΤΟΛΟΣ
ΤΗΛ. 22410 35091, κιν. 0946 866446

**Naftilos**
**ΚΑΦΕΤΕΡΙΑ**
Για τις κρύες νύχτες του χειμώνα δημιουργήσαμε για σας την οικογενειακή καφετέρια NAFTILOS ένα ζεστό περιβάλλον, ΔΕΚΑ βήματα απο το κύμα της θάλασσας στην παραλία Ιαλυσού.

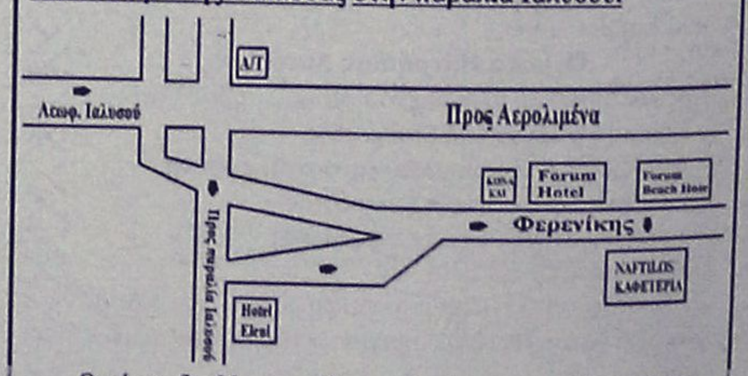


Ο χώρος διαθέτει μεγάλη παιδική χαρά και PARKING
ΑΝΟΙΧΤΑ ΚΑΘΕ ΜΕΡΑ
ΣΑΒΒΑΤΟ - ΚΥΡΙΑΚΗ ΟΛΗ ΜΕΡΑ
ΟΔΟΣ ΦΕΡΕΝΙΚΗΣ ΠΑΡΑΛΙΑ ΙΑΛΥΣΟΥ ΤΗΛ (2241096601)

# (εκ)πολιτισμικά παίγνια

επιμέλεια: Κωστής Νικολάκης

## Δανιήλ Σπάρταλης

## "Από το παλιό ξεχασμένο τετράδιο"

***«Άνοιξα το παλιό ξεχασμένο τετράδιο.***
*Ομορφη η γραφή.*
*Πλάγια, στρωτά, λουλακί τα γράμματα.*
*Οπως τότε...*
*Με τα πνεύματα τους τόνους*
*και τις άνω τελείες.*
*Εμφανέστατα άψογο το συντακτικό...*
*Τα φύλλα να κουβαλούν*
*το άρωμα των χρόνων που διάβηκαν.*
*Οι σελίδες του*
*-μια μια-*
*ξεθωριασμένες.*
*Και το χοντρό στάχωμα*
*ανεπανόρθωτα φθαρμένο, να προσπαθεί*
*το πρασινογάλανο τοτινό του χρώμα*
*απεγνωσμένα να κρατήσει».*

***(Δανιήλ Σπάρταλης: "Το παλιό τετράδιο")***

...

Ο συμπολίτης μας **Δανιήλ Σπάρταλης** με το χαριτωμένο βιβλιαράκι του **"Από το παλιό ξεχασμένο τετράδιο"** μας δωρίζει 16 ποιήματά του γεμάτα τρυφερότητα και νοσταλγία, χαρακτηριστικά που σπανίζουν στην ωμή και βίαιη εποχή μας. Ο ίδιος προλογίζοντας την ποιητική συλλογή του γράφει:

*«Τα ποιήματα αυτά που γράφτηκαν στη Ρόδο είναι η δεύτερη ποιητική παρουσία μου.*

*Προηγήθηκε το "ανύχτωτο φως..." που εκδόθηκε κι αυτό πάλι στη Ρόδο το 1980 με εξώφυλλο του κεραμίστα καλλιτέχνη και γλύπτη Κώστα Νεοφύτου.*

*Η συλλογή τούτη έρχεται να συμπληρώσει την πρώτη. Κι αυτό γιατί έχω την αίσθηση ότι ένα άσβεστο και "ανύχτωτο φως" γυροφέρνει πάντα τη σκέψη μου και φαίνεται να εισχωρεί μυστηριακά από περίεργες και αόρατες χαραμάδες στο "παλιό ξεχασμένο μου τετράδιο..." δίχως κι εγώ καλά, καλά να το θέλω. Ετσι να, σαν μια συνέχεια...".*

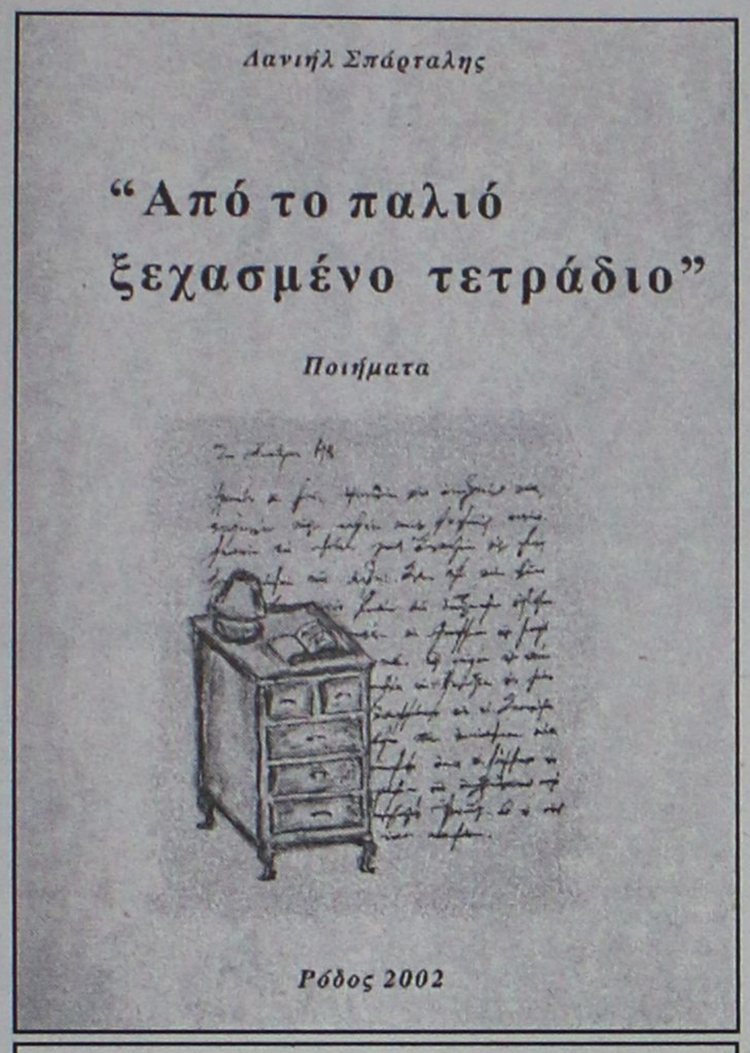


***«Άκουσ' από ψηλά ο γεροπλάτανος τις θεσπέσιες μουσικές, που παίζαν στη νοτισμένη του ρίζα κι έσκυψε το χαμογέλιο του παιδιού να προσκυνήσει».***

## ...Βήματα στην Ακρόπολη της Λίνδου

*«Αγλώχαρτος απημάντοισεν ελαίαις*
*στέψιν Αθηναίης Λίνδου ύπερθεν άκρην»*

...

**«Στη Λίνδο, πάνω στο βράχο της ακρόπολης και πριν** ο επισκέπτης ανέβει την πέτρινη κλίμακα που οδηγεί στο ερειπωμένο παλάτι του διοικητή του ιπποτικού κάστρου, ακριβώς στ' αριστερά, δίπλα στο χαραγμένο πέτρινο καράβι που έφτιαξαν τα επιδέξια χέρια του Πυθόκριτου του Ρόδιου, υπάρχει μια ημιστρόγγυλη εξέδρα σκαλισμένη κι αυτή στο βράχο και στα ίδια πιθανότατα χρόνια (180 π.Χ.).

Αργότερα στον 3ο ή στις αρχές του 4ου αιώνα μ.Χ. ο Αγλώχαρτος, ιερέας της Λινδίας Αθηνάς που ο ερειπωμένος, επίσης, ναός της βρίσκεται στο πιο ψηλό επίπεδο της ακρόπολης, εχάραξε στη ράχη της εξέδρας ένα από τα επιγράμματά του, όπου λέει πως φύτεψε ελιές στο βράχο της Αθηνάς και παραβάλλει το έργο του με την υπηρεσία που πρόσφεραν οι αττικοί ήρωες Κελεός και Ικάριος:

*«Ως Κελεός σταχύεσσι περιβρείθουσαν άρουραν / Δηοί γειομόρου άνθεμα θήκε βίου / ως αυτού δώροισιν εριστα φύλου Διονύσου / Εικάριος ερατήν εύρε γεωπονίην / είκελον Αγλώχαρτος απημάντοισιν ελαίαις / στέψεν Αθηναίης Λίνδου ύπερθεν άκρην».*

Λέγεται ότι το επίγραμμα γράφτηκε με κάποιο παράπονο του ιερέα που έβλεπε ότι μειωνότανε αισθητά η προσέλευση των πιστών της θεάς.

**Στο μεταξύ, είχε προηγηθεί σε τούτα τα μέρη η επίσκεψη του απ. Παύλου** που σε μια από τις περιοδείες του, καθώς επέστρεφε από την Μ. Ασία προς τα μέρη της Παλαιστίνης, το πλοίο του έπιασε και στη Ρόδο (το 51 μ.Χ.). Λέγεται, μάλιστα, ότι αποβιβάστηκε στη Λίνδο κάτω ακριβώς από το βράχο της ακρόπολης που πάνω του υψώνονται οι δωρικές κολόνες του αρχαίου ναού.

Σήμερα το μικρό αυτό λιμανάκι φέρει το όνομα του αποστόλου και υπάρχει δίπλα στο κύμα ένα μικρό εκκλησάκι που τιμάται στο όνομά του. Ο απ. Παύλος μαζί με τους μαθητές και συνεκδήμους του (πιθανότατα και ο Σύλλας - Σουλλάς στην ροδίτικη διάλεκτο) έσπειρε τον *"καινόν λόγον"* και ίσως να βάφτισε και τους πρώτους ροδίτες χριστιανούς.

Μπορεί -ποιός ξέρει;- αυτό να ήταν και το παράπονο του Αγλώχατου...».

...

*«Σφιχτά πάνω της*
*των αιώνων τη φωνή*
*η πέτρα κατάγραψε.*

*Στης σοφίας της το κάλλος*
*ευλαβής εραστής*
*ο πάλευκος Αγλώχαρτος*
*το πέλαγος από ψηλά*
*αγναντεύει.*

*Το κυρτωμένο κορμί*
*στους χαραγμένου δέντρου της*
*τη ρίζα ακουμπώντας*
*της θεάς τον παρθενικό ομέναιο*
*δοξολογεί*
*πλάνητας ο ίδιος στην άβυσσο*
*των ξεχασμένων του ιμέρων.*

*Της Δαμασκού οδοιπόρος*
*ο κήρυκας των εθνών*
*το μήνυμα*
*στου Κλεόβουλου το ναό*
*της "άνω Γερουσαλήμ" φέρνει.*

*Και η καυτή πέτρα*
*το φόβο του γέροντα δέχεται*
*να τραγουδεί -αιώνες τώρα-*
*στης Λίνδου το γρανιτένιο βράχο...».*

***(Δανιήλ Σπάρταλης: "Βήματα στην Ακρόπολη")***

**** Δανιήλ Σπάρταλης: "Από το παλιό ξεχασμένο τετράδιο", συλλογή ποιημάτων, εικονογράφηση: Μαρία Ανεζιά, σελ. 33, αυτοέκδοση, Ρόδος, Δεκέμβριος 2002.***

## • Το μυθιστόρημα της Αντιθάλασσας

Η συγγραφέας **Αντζελα Δημητρακάκη** με το νέο της βιβλίο **"Αντιθάλασσα"** (εκδόσεις "Οξύ", σελ. 392, τιμή: 14,50 ευρώ) μας δίνει ένα πολυδιάστατο μυθιστόρημα όπου οι δύο ήρωες - αφηγητές πραγματεύονται τα πολλαπλά νοήματα της απώλειας. Θυμίζοντας συχνά ένα κωμικοτραγικό, ψυχαναλυτικό παραμύθι, η **"Αντιθάλασσα"** οριοθετεί ένα πλαίσιο κοινωνικών ανταγωνισμών στο οποίο η φαντασία προτείνεται ως έσχατη μορφή αντίστασης στην πραγματικότητα. Αναπτυσσόμενη μέσα από μια πληθώρα γεωγραφικών και χρονικών ανατροπών, η πλοκή -στην οποία παίζει ένα μικρό ρόλο και η ίδια η συγγραφέας- καλεί τον αναγνώστη να βγάλει τα δικά του συμπεράσματα για τη σχέση ζωής και λογοτεχνίας. Με δυο λόγια, η **"Αντιθάλασσα"** αποτελεί μια περιφραστική απάντηση στους ίδιους τους ήρωές της που ισχυρίζονται ότι τα βιβλία που διαβάζουν δεν τους τρομάζουν πια.

*«Στις αρχές του 21ου αιώνα, σ' ένα δανεικό διαμέρισμα στη Βαρκελώνη, ο Αλκης γράφει την πρώιμη αυτοβιογραφία του, με αφετηρία μια καθοριστική -για την τροπή της ζωής του- ημερομηνία στα μέσα της δεκαετίας του '70. Στο απομονωμένο εξοχικό της παιδικής του ηλικίας, πλησίον του εξωφρενικού Αλατόβραχου, που συμβολίζει αρχικά το καλό κι αργότερα το κακό, οι ναρκισσιστικές τάσεις των ηρώων απελευθερώνονται, επιτρέποντας στους γονείς να συμπεριφέρονται ως παιδιά και στα παιδιά ως γονείς. Καθώς, τα επόμενα 25 χρόνια και οι γονείς προσπαθούν μάταια ν' αναλάβουν τις ευθύνες τους, το μόνο που καταφέρνουν είναι ν' αλληλοφροντίζονται και ν' αλληλοοικτίρονται εναλλάξ.*

«ΡΟΔΙΑΚΗ» ΑΠΟ ΤΟ 1915

## ΦΛΑΣ ΣΤΟ ΠΑΡΕΛΘΟΝ


ΡΟΔΙΑΚΗ
ΠΕΡΙΟΔΙΚΟ ΕΒΔΟΜΑΔΙΑΙΟ
ΕΒΔΟΜΑΔΙΑΙΑ, ΠΟΛΙΤΙΚΗ, ΚΟΙΝΗ ΚΑΙ ΕΘΝΙΚΗ ΕΦΗΜΕΡΙΣ

**ΡΟΔΙΑΚΗ 7 Δεκεμβρίου 1917**
**ΑΡΙΘ. ΦΥΛΛΟΥ 115**

**ΡΟΔΙΑΚΑ ΧΡΟΝΙΚΑ**

**Την παρελθούσαν Πέμπτην περί την 2αν μ.μ. πυρκαϊά εξερράγη εν τη παρά την Κοσκινού οικία του αρτοποιού Ραφέσ Αχμέτ. Η πυρκαϊά μετεδόθη και εις παρ' αυτήν οικίαν του καφεπώλου Χιαμπάκ Ιμπραήμ απειλούσα να μεταδοθή και εις τας άλλας παρ' αυτάς οικίας.**

**Η έγκαιρος όμως επέμβασις της φρουράς και η χρησιμοποίησις 4 αντλιών οίτινες μετά πάροδον ολίγων λεπτών έφθασαν επι τόπου της πυρκαϊάς κατέστησαν την ορμήν του πυρός, όπερ εντοπισθέν αυτού κατεσβέσθη εντελώς εντός σχετικώς μικρού χρονικά διαστήματος.**

**ΕΥΧΑΡΙΣΤΗΡΙΟΝ**

**Εις το Ταμείον της Εργάνης Αθηνάς προσέφερον:**

**1ον. Επί τη ονομαστική εορτή των αι κυρίαι Π. Κατσούρη, Π.Κ. Αναστασιάδου, Δ.Σ. Παπανδρέου, Μ. Ζαγοριανού, Μ.Ν. Καραγιάννη, Μ.Κ. Πατάκα, Ν.Δ. Δρακίδου, Μ.Κ. Δρακίδου, Μ.Χ. Σταματίου, Μ. Παπαδουλή ανά φράγκα 5, Π. Λευτεραίου φράγκα 2, Αικ. Καντιώτου, Αικ. Μαγκάκη Δ. Καζικάκη ανά φράγκα 1.**

**2ον. Επί τη εορτή του συζύγου αυτών αι κυρίαι Ειρ. Π. Αγιακάτσικα φράγκα 10, Μ. Παρασού, Ξ. Αποστολίδου, Ευανθ. Δ. Αγιακάτσικα, Σ.Μ. Τριανταφύλλου, Π. Θωμαΐδου, Φ.Μ. Μπόνη ανά φράγκα 5, Μ.Π. Διάκου φράγκα 3.**

**3ον. Επί τη εορτή της θυγατρός αυτών αι κυρίαι Π.Α. Αγιακάτσικα, Ευανθία Δ. Αγιακάτσικα, Σ. Α. Θυμανάκη, Ευανθία Θ. Φραράκη ανά φράγκα 5, Ελ. Γ. Στεφανίδου, Μ.Ν. Χρυσοχόου ανά φράγκα 2.**

**4ον. Επί τη εορτή του υιού αυτών αι κυρίαι Π.Κ. Αναστασιάδου, Ερ. Βρ. Ιωαννίδου ανά φράγκα 3, Ξ. Αποστολίδου φράγκα 1.**

**5ον. Επί τη ονομαστική εορτή των οι κ.κ. Μ. Σελλάς, Π.Αν. Δουκάκης ανά φράγκα 2.**

**6ον. Ωσαύτως η δις Καίτη Ε. Σταματίου προσέφερον επί τη ονομαστική της εορτή φράγκα 5.**

**Το σωματείον θερμώς ευχαριστεί.**

**(Σ.Σ. Η Ροδιακή εκδιδόταν τότε υπό το καθεστώς Ιταλικής λογοκρισίας. Διατηρείται επίσης η γλώσσα και τα τοπωνύμια που υπάρχαν στις αρχές του αιώνα).**



Η Διακόσμηση λέει ναι!
Εσείς θα πείτε όχι;
ΔΕΝ ΕΙΝΑΙ ΔΥΝΑΤΟΝ
Πού;
Στους μοναδικούς χειροποίητους πίνακες ζωγραφικής!
Καθρέπτες
ΒΙΤΡΩ
που ανεβάζουν την αξία του χώρου σας και κάνετε και σωστή τοποθέτηση.
Φτιάχνουν με μεράκι
Η ΡΟΔΟΥΛΑ & ο ΑΡΤΑΝ
Λίστες γάμου
Μιχ. Πετρίδη 96 κοντά στο ΜΗΔΕΙΑ
Τηλ. 2241062552 - 61483

# Αντίλαλοι

## πολιτικοί και άλλοι...

**Προς κ.κ. τοπικούς κομματάρχες:** *Εντάξει παιδιά, οι θέσεις και οι θεσούλες σας να είναι καλά και ποιός νοιάζεται για* ***την ταλαιπωρία των ασφαλισμένων του ΙΚΑ****; Εξάλλου, οι περισσότεροι από σας, όχι δεν έχετε βρεθεί ποτέ εκεί αλλά ξέρετε στο... περίπου που βρίσκεται!*

**Προς «ευαίσθητους» κοινωνικούς φορείς:** **Γυρίσατε τον κόσμο ανάποδα, όταν χρειάστηκε να στηρίξετε και να υποστηρίξετε τους συναδέλφους σας, αλλά δυστυχώς διαπιστώνουμε ότι για την ανθρώπινη εξυπηρέτηση των χιλιάδων ασφαλισμένων του ΙΚΑ, καρφάκι δεν σας καίγεται!**

***Προς διοικούντες ΙΚΑ:*** *Παιδιά αργήσατε αυτό το μήνα να «βουτήξετε» από τον λογαριασμό της Ρόδου τα χρήματα που συγκεντρώθηκαν! Τί έγινε; Ξεχαστήκατε;* **Μιχ. Μ.**

### ΔΑΝΕ Η ΑΠΩΘΗΤΙΚΗ

Οσο καλές προθέσεις κι' αν έχει κάποιος είναι δύσκολο να μη θέσει στον εαυτό του το ερώτημα «αν πράγματι αξίζει τον κόπο να ασχολείται η κοινή γνώμη με τα τεκταινόμενα στη ΔΑΝΕ». Ισως τα μόνα στοιχεία που απέμειναν ακόμη για να ενδιαφέρεται κάποιος για τη ΔΑΝΕ είναι η... αγωνία για το που τελικά θα καταλήξει η φαρσοκωμωδία και πώς θα εξελιχθεί η πλεξούδα της διαπλοκής, των διαπλεκομένων και των αλληλοκαταγγελλομένων. Ουδέν άλλο...

### ΚΑΙ... ΕΡΕΥΝΑ!



Το **Γραφείο Ενημέρωσης Καταναλωτή** του Δήμου Ροδίων, στο πλαίσιο των δραστηριοτήτων του, διενήργησε μία ενδιαφέρουσα **έρευνα** για τα **παιχνίδια**. Η έρευνα αποτυπώνει την κατάσταση που επικρατεί στη Ρόδο και αξίζουν συγχαρητήρια στην υπεύθυνη του γραφείου κ. **Λιλή Τρύπη** για την πρωτοβουλία.

**Β. Μ.**

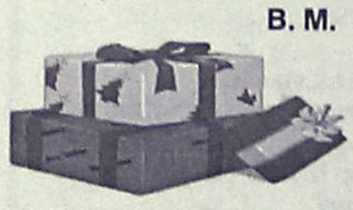

### ΕΡΓΑΤΙΚΑ!



**Το ποσό των 50 ευρώ πλήρωσε ελαιοπαραγωγός του νησιού μας, σε Αλβανό εργάτη, για να τον βοηθήσει στη συγκομιδή των ελιών. Τα πλήρωσε ο άνθρωπος και έμεινε κι ευχαριστημένος που βρήκε βοηθό, κι ας έληξε το ωράριο απασχόλησής του στις... 2.30! Αν λάβει κάποιος υπόψιν ότι το μεροκάματο μερικών δεν φτάνει ούτε τα μισά απ' όσα πληρώθηκε ο Αλβανός, τότε μάλλον πολλοί θα ήθελαν να ...ήταν στη θέση του!**

**Β.Μ.**

### Ο ΣΤΟΛΙΣΜΟΣ

**Ξεκίνησαν εδώ και λίγες ημέρες οι εργασίες για τον στολισμό της καρδιάς της πόλης, της πλατείας Δημαρχείου. Κάπως καθυστερημένα, θέβαια γίνεται η τοποθέτηση του αλσυλίου, αλλά ελπίζουμε μετά και τον στολισμό του, το αποτέλεσμα να μας αποζημιώσει...**

**Κυρ. Π.**


ΚΑΘΗΜΕΡΙΝΑ ΟΛΑ ΤΑ ΝΕΑ ΤΗΣ ΔΩΔΕΚΑΝΗΣΟΥ ΣΤΟ INTERNET

www.rodiaki.gr

ΦΑΓΗΤΑ ΚΑΙ ΓΛΥΚΑ ΜΕ ΜΕΓΑΛΗ ΙΣΤΟΡΙΑ
ΣΕΡΒΙΣ ΜΕ ΕΥΓΕΝΕΙΑ ΚΑΙ ΕΙΛΙΚΡΙΝΕΙΑ

τα χιούπια

ΤΑ ΚΙΟΥΠΙΑ ΤΗΣ ΕΛΛΑΔΟΣ

ΟΙΚΟΓΕΝΕΙΑ
ΚΟΥΜΠΑΔΗΣ ΜΙΧΑΗΛ

ΚΑΘΕ ΚΥΡΙΑΚΗ ΚΛΕΙΣΤΑ

ΚΡΑΤΗΣΕΙΣ ☎ 22410/91824 - 93448

μεζεδοπωλείον
παλιά ιστορία
μοναδικό στο είδος του!
ξεχωριστό στη γεύση



Η "παλιά ιστορία"
συνεχίζοντας την παράδοση,
θα είναι κοντά σας κι αυτό το
χειμώνα καθημερινά εκτός Κυριακής
Μητροπόλεως 108 & Δενδρινού γωνία
Για κρατήσεις (22410) 32421

ΙΑΤΡΙΚΗ ΑΝΑΚΟΙΝΩΣΗ
ΖΩΑΝΝΟΥ Γ. ΑΝΝΑ
ΔΕΡΜΑΤΟΛΟΓΟΣ
ΜΕΤΑΦΟΡΑ ΙΑΤΡΕΙΟΥ
Το ιατρείο *μεταφέρθηκε* και λειτουργεί
σε *νέα διεύθυνση* στην οδό
ΗΡΩΩΝ ΠΟΛΥΤΕΧΝΕΙΟΥ 15
Ωράριο λειτουργίας: Δευτέρα έως Πέμπτη: 09.00-21.00,
Παρασκευή: 09.00-13.00
Τηλέφωνα: 2241039395-77770, fax: 2241077770

ΡΕΣΑΛΤΟ
μουσική σκηνή
ΠΕΜΠΤΗ-ΠΑΡΑΣΚΕΥΗ-ΣΑΒΒΑΤΟ
ΑΝΟΙΚΤΑ ΚΑΙ ΑΠΟ ΔΕΥΤΕΡΑ
ΚΑΘΗΜΕΡΙΝΩΣ ΟΛΕΣ ΤΙΣ ΓΙΟΡΤΕΣ



ΠΛΑΤΩΝΟΣ 16 & ΕΥΡΙΠΙΔΟΥ • ΤΗΛ. 22410 20520 - 22410 94925

RESTAURANT
ΙΠΠΟΤΙΚΟΝ
Σ' ένα ιστορικό χώρο του 15ου αιώνα που σας μεταφέρει σε άλλες εποχές απολαύστε την εκλεκτή κουζίνα μας που καλύπτει όλες τις γεύσεις.
Σε μια ζεστή ατμόσφαιρα συνδυάστε τη βραδινή σας έξοδο στο **ΙΠΠΟΤΙΚΟΝ.**
Ο **Ηλίας Πεζουβάνης** και η
**ΕΛΕΥΘΕΡΙΑ ΡΟΔΙΤΗ**
θα σας κρατούν συντροφιά με τραγούδια της παρέας



Μικρό συντριβάνι με τους ιππόκαμπους
Τηλέφωνο: 22410 25293

ΜΟΥΣΙΚΟ ΚΑΦΕΝΕΙΟ
το ΛΥΧΝΑΡΙ
Χρόνια Πολλά
ΤΟ ΛΥΧΝΑΡΙ ΤΗΣ ΠΑΡΕΑΣ 7 ΧΡΟΝΙΑ THE BEST
ΤΗΣ ΠΑΡΕΑΣ
Με καφέ - κρασί - μεζέδες
Παρασκευή-Σάββατο-Κυριακή και τις γιορτές
LIVE Ελληνικό rock - έντεχνο - ρεμπέτικο
ΠΑΠΑΛΟΥΚΑ 118 - ΡΟΔΟΣ • ΤΗΛ. (22410) 24934

ΠΩΛΟΥΝΤΑΙ
1) **Μονοκατοικίες** στην Ιξιά των 150 τ.μ.
2) **Διαμερίσματα** με γκαράζ 91 τ.μ. και 97 τ.μ. σε μικρή πολυκατοικία με καλοριφέρ επί της Ανθούλας Ζερβού (κέντρο πόλεως).
Πληρ. κ. ΓΙΩΡΓΟ ΙΩΑΝΝΙΔΗ
Τηλ. 21714, 22307 - κιν. 0932296983