ΔΗΜΟΣΙΑ ΒΙΒΛΙΟΘΗΚΗ ΛΟΤΟΣ

ΕΤΟΣ ΙΔΡΥΣΗΣ 1949
ΙΔΙΟΚΤΗΣΙΑ:
Γ. ΔΙΑΜΑΝΤΙΔΗΣ
ΓΡΑΦΙΚΕΣ ΤΕΧΝΕΣ Α.Ε.
Εκδότης: ΓΙΩΡΓΟΣ ΔΙΑΜΑΝΤΙΔΗΣ
Γραφεία - Τυπογραφεία:
Μάρκου Μαλλιαράκη 3 (ΚΟΒΑ)
Τηλ.: Σύνταξης: 22410 27356-34101, FAX: 22410 20643
Τηλ.: Λογιστηρίου: 22410 35322, FAX: 22410 35322
e-mail: info@proodos.net

ΠΡΟΟΔΟΣ

Ανεξάρτητη καθημερινή πρωινή εφημερίδα

ΠΛΗΡΩΜΕΝΟ ΤΕΛΟΣ
Ταχ. Γραφείο Κ. ΡΟΔΟΥ
Αριθμός αδείας Σ
Κωδικός 1877
ΕΛΤΑ Hellenic Post
SATO
OFFICE SYSTEMS
ΜΠΟΝΗΣ Ε.Π.Ε. ΤΗΛ. 22410 75533

ΑΡΙΘΜΟΣ ΦΥΛΛΟΥ 17.277 • ΤΙΜΗ 0,70 ευρώ

ΠΕΜΠΤΗ 20 ΙΟΥΛΙΟΥ 2006

Από Δωδεκανήσιους και Κυκλαδίτες

Ομοβροντίες κατά της κυβέρνησης στο Περιφερειακό!..

ΕΝΤΟΝΕΣ ΔΙΑΦΩΝΙΕΣ ΓΙΑ ΤΟ ΨΗΦΙΣΜΑ



Ομοβροντίες κατά της κυβέρνησης στο Περιφερειακό!..

ΕΝΤΑΣΗ, όπως αναμενόταν, προκλήθηκε στη συνεδρίαση του Περιφερειακού Συμβουλίου, η οποία πραγματοποιήθηκε χθες στην Τήνο. Ο γενικός γραμματέας της Περιφερείας Νοτίου Αιγαίου Χαράλαμπος Κόκκινος και ο γενικός γραμματέας του υπουργείου Οικονομικών, Κώστας Μουσουρούλης βρέθηκαν αντιμέτωποι, με το σύνολο των μελών του Περιφερειακού Συμβουλίου.

• Αιχμή του δόρατος, αλλά και των πυρών που δέχθηκαν, η υποβόσκουσα σύσταση της οικονομικής υπερπεριφέρειας Νήσων Αιγαίου και Κρήτης, η οποία θα διαχειριστεί το Δ' ΚΠΣ, αλλά και το ποσό που τελικά διατέθηκε στο Νότιο Αιγαίο. Ο Χαράλαμπος Κόκκινος, προσπάθησε, ανεπιτυχώς να υπερασπιστεί την πολιτική της Νέας Δημοκρατίας και την κομματική του ιδιότητα. Στο ίδιο μήκος κύματος, ήταν και η στάση του Κώστα Μουσουρούλη, οι οποίοι επιχείρησαν να δώσουν αθρόες υποσχέσεις με σκοπό να κατευνάσουν τα ήδη οξυμένα πνεύματα.

ΚΟΙΝΟ ΜΕΤΩΠΟ

ΓΙΑ πρώτη φορά, μετά από συνεννόηση που έγινε, Κυκλαδίτες και Δωδεκανήσιοι, εμφανίστηκαν με κοινό μέτωπο και ενώμενοι, προκειμένου να υπερασπιστούν τα δικαιώματά τους, αλλά και τα κεκτημένα τους. Η προσπάθεια του

ΣΥΝΕΧΕΙΑ ΣΤΗ ΣΕΛ. 4

Στις εκλογές του Οκτωβρίου

Νικηφόρα θα δώσει τη μάχη το ΠΑΣΟΚ στη Δωδεκάνησο

ΣΥΓΚΡΟΤΕΙΤΑΙ ΕΚΛΟΓΙΚΗ ΕΠΙΤΡΟΠΗ

ΤΟ ΠΡΩΤΟ δεκαήμερο του Αυγούστου πρόκειται να συγκροτηθεί και να συνεδριάσει η Νομαρχιακή Εκλογική Επιτροπή του ΠΑΣΟΚ. Η εν λόγω Επιτροπή θ' ασχοληθεί αποκλειστικά με τις νομαρχιακές και δημοτικές εκλογές στην περιοχή μας.

• Οπως έγινε γνωστό η Εκλογική Επιτροπή θα συνεδριάσει στη Ρόδο και αμέσως μετά στην Κω και σ' αυτήν μετέχουν ο υποψήφιος

ΣΥΝΕΧΕΙΑ ΣΤΗ ΣΕΛ. 4



Ενωμένο θα πάει το ΠΑΣΟΚ στις κάλπες

Κορυφώνεται η κίνηση στη Ρόδο

90.000 τουρίστες φιλοξενούνται τώρα στα ξενοδοχεία μας!..

ΠΡΟΒΛΗΜΑ ΜΟΝΟ ΣΤΑ ΚΑΤΑΛΥΜΑΤΑ

ΣΕ 90.000 υπολογίζεται ο αριθμός των τουριστών που φιλοξενούνται στο νησί μας, ενώ αυτές τις ημέρες η πληρότητα μεγάλων ξενοδοχειακών μονάδων της Ρόδου φτάνει και στο 100%.

• Την εκτίμηση αυτή έκανε προς την «Πρόοδο», ο πρόεδρος της Ενωσης Ξενοδόχων Ρόδου Βασίλης Μηναΐδης, ο οποίος παράλληλα εξέφρασε την αισιοδοξία του για την περαιτέρω εξέλιξη της τουριστικής κίνησης στη Ρόδο.

ΟΠΩΣ τόνισε ο κ. Βασίλης Μηναΐδης την περίοδο αυτή, η πληρότητα στα μεγάλα ξενοδοχεία της Ρόδου φτάνει και τα 100%, και η οποία αναμένεται να συνεχιστεί μέχρι και τις 20 Αυγούστου. Εκεί που υπάρχει πρόβλημα είναι στα μικρά ξενοδοχεία και στα ενοικιαζόμενα δωμάτια του Φαληρακίου, τα οποία πρέπει να αναβαθμίσουν τις υπηρεσίες που προσφέρουν σύμφωνα με τον κ. Μηναΐδη. Οι απαιτήσεις των τουριστών έχουν αυξηθεί.

• Η τουριστική κίνηση στο νησί της Ρόδου, εξελίσσεται θετικά και όπως δήλωσε ο κ. Μηναΐδης, η σεζόν θα κλείσει συνολικά με αύξηση της τάξεως του 10-12%. Σε αυτό συνετέλεσε

ΣΥΝΕΧΕΙΑ ΣΤΗ ΣΕΛ. 4



90.000 τουρίστες φιλοξενούνται τώρα στα ξενοδοχεία μας!..

Μετά τη σύσκεψη στη Χαριλάου Τρικούπη

Ασαφείς οι θέσεις του Κώστα Καϊσερλή για το Δήμο της Κω!..

ΔΕΝ ΞΕΚΑΘΑΡΙΖΕΙ ΤΑ ΠΡΑΓΜΑΤΑ

ΝΑ ΔΙΚΑΙΟΛΟΓΗΣΕΙ, τα αδικαιολόγητα, επιχείρησε, για μια ακόμη φορά ο βουλευτής Δωδεκανήσου του ΠΑΣΟΚ Κώστας Καϊσερλης. Η στάση που τηρεί ο κ. Καϊσερλης απέναντι στον υποψήφιο δήμαρχο του ΠΑΣΟΚ στο Δήμο της Κω Γιώργο Κυρίτση, κρίνεται επιεικώς, ως απαράδεκτη.

Ο βουλευτής του ΠΑΣΟΚ, μετά τα πυρά που δέχτηκε και τα οποία είχαν ως αποτέλεσμα να βρεθεί σε δεινή πολιτική θέση, αναδιπλώθηκε. Ο Κώστας Καϊσερλης, εκ των πραγμάτων, αναγκάστηκε να υποχωρήσει, μετά και την ευρεία σύσκεψη στελεχών του ΠΑΣΟΚ, που πραγματοποιήθηκε προχθές στην Αθήνα, για τον Δήμο της Κω.

ΩΣΤΟΣΟ, ο κ. Καϊσερλης μιλώντας στον «ΠΑΛΜΟ», διευκρίνισε ότι οι πολιτικές

ΣΥΝΕΧΕΙΑ ΣΤΗ ΣΕΛ. 4

Μετά τις πολλές κλοπές

Εκκληση της Αστυνομίας στους πολίτες για να «μπαρώνουν» τα σπίτια!..

ΚΥΚΛΟΦΟΡΟΥΝ ΠΟΛΛΟΙ ΔΙΑΡΡΗΚΤΕΣ



ΝΕΑ έκκληση της Αστυνομικής Διεύθυνσης Δωδεκανήσου στους πολίτες να φροντίσουν για την ασφάλεια των σπιτιών τους, μετά τις απανωτές διαρρήξεις. Η κατάσταση έχει πάρει ανεξέλεγκτες διαστάσεις, καθώς οι διαρρήκτες έχουν αποθρασυνθεί και «χτυπούν» αδιακρίτως σ' όλόκληρο το νησί.

• Η τελευταία καταγγελία για διάρρηξη έγινε στον αστυνομικό σταθμό Αρχαγγέλου από 52χρονη κάτοικο της περιοχής Κολυμπίων. Σύμφωνα με την καταγγελία χθες τα ξημερώματα άγνωστοι δράστες μπήκαν από μπαλκονόπορτα στο σπίτι της και αφαίρεσαν το ρολόϊ της αξίας 200 ευρώ.

ΑΠΟ την Αστυνομική Διεύθυνση Δωδεκανήσου, εκδόθηκε χθες η παρακάτω ανακοίνωση με την οποία καλούνται οι πολίτες να πάρουν μέτρα για να μην πέσουν θύματα διαρρήξεων - κλοπών:

«Γνωρίζεται ότι ενόψει της θερινής περιόδου, έχει αφιχθεί στη Νήσο Ρόδο, μεγάλος αριθμός ημεδαπών και αλλοδαπών επισκεπτών. Μεταξύ αυτών εκτιμάται ότι έχουν αφιχθεί και άτομα τα οποία επιδίδονται στην διάπραξη αξιόποινων πράξεων και κυρίως κλοπών σε ανασφάλιστες οικίες, που έχουν λάβει χώρα το τελευταίο χρονικό διάστημα στο νησί.

ΣΥΝΕΧΕΙΑ ΣΤΗ ΣΕΛ. 4

Για να λύσει το κυκλοφοριακό

Ο Σάββας Καραγιάννης τρέχει για να προλάβει «το τραμ, το τελευταίο»!..

«ΠΩΣ ΘΑ ΑΝΑΚΟΥΦΙΣΤΕΙ ΤΟ ΚΕΝΤΡΟ»

ΜΕ τραμ, ο Σάββας Καραγιάννης, θεωρεί ότι θα λύσει το κυκλοφοριακό πρόβλημα της πόλης μας!... Ο επικεφαλής της δημοτικής παράταξης «Ανοιξη στη Ρόδο» παρουσίασε χθες στο «Ακταίον» τις προτάσεις του, για ένα «ολοκληρωμένο Σύστημα Κυκλοφοριακής -Συγκοινωνιακής Ρύθμισης στην πόλη της Ρόδου».

• Τον Σάββα Καραγιάννη

ΣΥΝΕΧΕΙΑ ΣΤΗ ΣΕΛ. 4

Με τη Φάνη Πάλλη-Πετραλιά

Σύσκεψη αύριο στο Επιμελητήριο για τα τουριστικά θέματα

ΕΠΙΣΚΕΨΗ ΣΕ ΚΑΡΠΑΘΟ-ΚΑΣΟ

ΣΥΣΚΕΨΗ για τα προβλήματα του τουρισμού της Ρόδου θα γίνει αύριο το απόγευμα στο Επιμελητήριο Δωδεκανήσου υπό την προεδρία της υπουργού Τουριστικής Ανάπτυξης Φάνης Πάλλη-Πετραλιά. Αυτό ανακοινώθηκε χθες από την Περιφέρεια Νοτίου Αιγαίου με την ευκαιρία της επίσκεψης

ΣΥΝΕΧΕΙΑ ΣΤΗ ΣΕΛ. 4

Ο Τηλ. Χυτήρης αύριο στη Ρόδο

Αύριο το βράδυ αναμένεται στη Ρόδο ο βουλευτής του ΠΑΣΟΚ και πρώην υπουργός Τηλέμαχος Χυτήρης, προκειμένου να παραστεί στις εκδηλώσεις για τα δέκα χρόνια από τη λειτουργία του Κέντρου Λογοτεχνών και Μεταφραστών Ρόδου.

Φωτιά σε εστιατόριο της Παλιάς Πόλης

Φωτιά εκδηλώθηκε χτες το απόγευμα στο πατάρι του εστιατορίου «Ντινόρης» στην Πλατεία Μουσείου. Η φωτιά σβήστηκε αμέσως από την Πυροσβεστική Υπηρεσία χωρίς να προκληθούν σημαντικές ζημιές.









ΚΑΘΗΜΕΡΙΝΑ ΤΑ ΝΕΑ ΤΗΣ ΔΩΔΕΚΑΝΗΣΟΥ ΣΤΟ INTERNET
www.proodosnews.gr
www.proodos.net

Δωδεκανησιακά 24ωρα



ΣΤΟΝ ΔΟΥΝΔΪΚΟ ΤΥΠΟ

19/7/2006

Ο πόλεμος στο Λίβανο, ο απεγκλωβισμός των Ελλήνων, το εξοπλιστικό πρόγραμμα των Ενόπλων Δυνάμεων, οι προσλήψεις στο Δημόσιο και οι ρυθμίσεις για τις καταπατημένες εκτάσεις του Δημόσιου είναι από τα βασικά θέματα της ειδησεογραφίας του σημερινού αθηναϊκού Τύπου.

ΑΔΕΣΜΕΥΤΟΣ ΤΥΠΟΣ: Προσλήψεις 23.500 ανέργων. Συνέντευξη σήμερα από Τσιτουρίδη, Γιακουμάτο, Βερναδάκη.

ΑΝΩ ΚΑΤΩ: Στα 1,30 ευρώ η αμόλυβδη. Ανησυχία στην κυβέρνηση για το ράλι του πετρελαίου.

ΑΠΟΓΕΥΜΑΤΙΝΗ: 4.312 ευκαιρίες εργασίας. Η καταναμή των θέσεων ανά ειδικότητα και φορέα.

Η ΑΥΓΗ: Η μεγάλη έξοδος από την κόλαση του Λιβάνου.

ΑΥΡΙΑΝΗ: Στον "κουβά" έριξε ο Καραμανλής τους οπλέμπορους και τους μεσάζοντες.

ΤΟ ΒΗΜΑ: Τοξική βόμβα απειλεί τη Θεσσαλονίκη. Η πυρκαϊά στη χαβιατερή πυροπολεί τη δημόσια υγεία. Δηλητηριάδες ουσίες στο περιβάλλον.

Η ΒΡΑΔΥΝΗ: Γενναία μέτρα για μικρομεσαίους. Πρόγραμμα ενίσχυσης ανακοίνωσε ο Δ. Σιούφας.

ΕΘΝΟΣ: Έκρηξη φοιτητικής μετανάστευσης. Έξοδος- ρεκόρ λόγω πλαφόν φέτος στα πανεπιστήμια εξωτερικού.

ΕΛΕΥΘΕΡΗ ΩΡΑ: Ενώ η Ντόρα Μπακογιάννη φοβάται γενίκευση του πολέμου, η Ε.Ε. παρακολουθεί αμήχανη και ΟΗΕ και ΗΠΑ...Κάνουν χάζι το θάνατο που λιβανίζει...τον Λίβανο.

ΕΛΕΥΘΕΡΟΣ: Παγώνει το εξοπλιστικό και η αγορά μαχητικών. Επειδή η οικονομία δεν αντέχει πολυδάπανες εξοπλιστικές αγορές.

ΕΛΕΥΘΕΡΟΣ ΤΥΠΟΣ: Βαβυλωνία. Επιμένουν στις βόμβες Ισραήλ και Χεζμπολάχ. Αδυναμία συνεννόησης ΟΗΕ, ΗΠΑ και Ε.Ε.

ΕΛΕΥΘΕΡΟΤΥΠΙΑ: Ο πόλεμος των ...6 εβδομάδων. Το Ισραήλ απειλεί τώρα και με χερσαίες επιχειρήσεις.

ΕΣΤΙΑ: Σε θετική τροχιά κινείται η Οικονομία. Όλα δείχνουν ότι αποκαθίσταται το κλίμα εμπιστοσύνης.

ESPRESSO: Το κορίτσι του Σκανδαλίδη. Η Τόνια Καλατζή (υποψήφια δημοτική σύμβουλος) πόζαρε γυμνή.

Η ΚΑΘΗΜΕΡΙΝΗ: Αιφνιδίως κρίση στις σχέσεις ΗΠΑ- Τουρκίας. Η Άγκυρα θέλει να πλήξει Κούρδους. Ουάσιγκτον: "Μη συνετή πράξη"...

Ο ΛΟΓΟΣ: 2ο κύμα επιθέσεων κατά της Βηρυτού...ετοιμάζει το Ισραήλ. Πάνω από 200 νεκροί σε μια εβδομάδα.

ΤΑ ΝΕΑ: Σενάρια τρόμου και χάος με τους πρόσφυγες. Αδιάλλακτο το Ισραήλ-απειλούν Συρία, Ιράν.

Η ΝΙΚΗ: Η Ντόρα έχασε το καράβι. Επιχειρεί να "φορτώσει" τις ευθύνες στους Γάλλους. Με προκλητική καθυστέρηση ο απεγκλωβισμός των Ελλήνων από Βηρυτό.

ΡΙΖΟΣΠΑΣΤΗΣ: Να σταματήσει τώρα η ισραηλινή επίθεση. Ανακοίνωση του Πολιτικού Γραφείου της Κεντρικής Επιτροπής.

TRAFFIC NEWS: Μετεμψύχωση με 30.000 ευρώ υπόσχεται ο Γκουρού των επωνύμων. Αμόκ διάσημων για να κλείσουν μια θέση στο θέρετρο.

City Press: Γενιές μίσους φτιάχνει ο πόλεμος.

Δρομολόγια Πλοίων



08.30 ΔΩΔΕΚΑΝΗΣΟΣ ΕΞΠΡΕΣ για Κω, Κάλυμνο, Λέρο, Λειψούς, Πάτμο
08.45 ΠΡΩΤΕΥΣ για Καστελλόριζο
09.00 ΣΥΜΗ για Πανορμίτη, Σύμη
09.00 ΑΙΓΛΗ για Σύμη
14.30 ΑΙΓΛΗ για Σύμη
15.00 ΔΩΔΕΚΑΝΗΣΟΣ PRIDE για Σύμη, Κω, Κάλυμνο, Λέρο, Πάτμο
15.30 ΔΕΛΦΙΝΙ 22 για Κω, Κάλυμνο
18.30 ΣΥΜΗ για Σύμη

Προς Πειραιά: 04.30 Β. ΚΟΡΝΑΡΟΣ
16.00 ΡΟΔΑΝΘΗ
18.30 BLUE STAR II

Αεροπορικά Δρομολόγια



ΟΛΥΜΠΙΑΚΗ ΑΕΡΟΠΟΡΙΑ
Από Ρόδο-**Αθήνα**: Καθημερινά 07.10, 13.40
Πέμπτη 20.10, 22.45
Καθημερινά πλην Πέμπτης 19.40, 22.25
Καθημερινά πλην Κυριακής 10.40
Από Ρόδο-**Θεσσαλονίκη**: Δευτέρα - Τετάρτη 09.45
Πέμπτη 10.45
Σάββατο 15.15
Δευτ.-Τετ.-Παρ.-Κυρ. 16.10
Από Ρόδο-**Ηράκλειο**: Δευτέρα - Παρασκευή-Κυριακή 17.45
Τρίτη - Πέμπτη 18.30
Τετάρτη - Σάββατο 19.20
Από Ρόδο-**Κάρπαθο**: Δευτ.-Πεμ.-Παρ.-Σάβ. 07.00, 10.40
Τετάρτη - Κυριακή 10.40, 14.20
Από Ρόδο -**Κάσο**: Δευτ.-Πεμ.-Παρ.-Σάβ. 07.00
Τετάρτη - Κυριακή 10.40
Από Ρόδο-**Καστελλόριζο**: Δευτ.-Τετ.-Παρ.-Σάβ. -Κυρ. 07.10
Από Ρόδο-**Χίο**: Τρίτη 10.40 Πέμπτη 10.45
Από Ρόδο-**Μυτιλήνη**: Δευτέρα-Τετάρτη 09.45
Τρίτη 10.40,
Πέμπτη 10.45
Σάββατο 15.15
Από Ρόδο-**Σάμος**: Τρίτη 10.40
Σάββατο 15.15
Από Ρόδο-**Λήμνος**: Δευτέρα-Τετάρτη 09.45 Τρίτη 10.40,
Πέμπτη 10.45 Σάββατο 15.15

AEGEAN AIRLINES & CRONUS
Από Ρόδο-**Αθήνα**: Καθημερινά 07.10-11.05-13.50-16.30-21.30
Από Ρόδο-**Θεσσαλονίκη**: Καθημερινά 12.05
Από Ρόδο-**Ρώμη**: Καθημερινά 16.30
Από Ρόδο-**Λάρνακα**: ΤΡΙΤΗ-ΠΕΜΠΤΗ-ΣΑΒΒΑΤΟ 11.05
τις υπόλοιπες μέρες 07.10-13.50-16.30

Κ.Τ.Ε.Ο Τηλ.: 22410 65385 εσωτερικό 23

Συγκοινωνιακή έδρα Ρόδου
Από 1/7/2006 έως 31/7/2006
Επιβατικά (Ε.Ι.Χ.) και φορτηγά μέχρι 3,5Τ (ΦΙΧ<3,5Τ) με αριθμούς κυκλοφορίας **ΡΟΖ 5501 έως και 7500**

Συγκοινωνιακή έδρα Κω
Από 1/7/2006 έως 31/7/2006
Επιβατικά (Ε.Ι.Χ.) και φορτηγά μέχρι 3,5Τ (ΦΙΧ<3,5Τ) με αριθμούς κυκλοφορίας **ΚΧΒ 3501 έως και 4000**

* Καλούνται όλα τα παραπάνω οχήματα να προβούν σε τεχνικό έλεγχο σε οποιοδήποτε Κ.Τ.Ε.Ο. ή Ι.Κ.Τ.Ε.Ο. της χώρας
** Επίσης θα ελέγχονται όσα οχήματα υποχρεούνται βάση παλαιοτέρων προγραμμάτων πρόσκλησης.
*** Ο εμπρόθεσμος προγραμματισμός των οχημάτων για έλεγχο (ραντεβού) γίνεται έως και 15 ημέρες πριν της λήξης του προγράμματος πρόσκλησης.

Έτοιμοι για ΚΤΕΟ;
ΤΑΛΑΙΠΩΡΙΑ ΤΕΛΟΣ!
Ιδιωτικό ΚΤΕΟ Ρόδου
για ραντεβού..22410-67677
ΠΛΗΡΩΣ ΙΣΟΤΙΜΟ ΜΕ ΤΑ ΔΗΜΟΣΙΑ ΚΤΕΟ
ΓΡΗΓΟΡΑ ΑΞΙΟΠΙΣΤΑ ΚΑΙ ΦΘΗΝΟΤΕΡΑ!! 25 ΛΕΠΤΑ ΑΡΚΟΥΝ
ΔΕΚΤΑ ΑΠΟΤΥΠΩΜΑΤΑ ΚΑΙ ΣΑΒΒΑΤΟ ΑΠΟ ΤΑ ΠΑΡΑΠΑΝΩ ΔΕΝ ΧΡΕΩΝΟΝΤΑΙ ΑΠΟ ΤΟ ΚΤΕΟ
AUTOVISION
ΠΡΟΣΟΧΗ! — ΠΡΟΓΡΑΜΜΑ ΠΡΟΤΕΧΑΙΟΤΗΤΑΣ ΟΧΗΜΑΤΩΝ Η ΔΙΑ/ΤΟΥ
- ΤΟΝ Ιανουάριο ΑΠΟ ΡΟΕ 4401, ΕΩΣ ΡΟΕ 6400 - ΤΟΝ Φεβρουάριο ΑΠΟ ΡΟΕ 6401 ,ΕΩΣ ΡΟΕ 8400
Η ΜΗ ΔΙΕΝΕΡΓΕΙΑ ΤΕΧΝΙΚΟΥ ΕΛΕΓΧΟΥ ΤΟΥ ΟΧΗΜΑΤΟΣ ΣΑΣ (ΚΤΕΟ) ΜΕΣΑ ΣΤΙΣ ΠΡΟΘΕΣΜΙΕΣ, ΑΠΟΤΕΛΕΙ ΠΑΡΑΒΑΣΗ (ΚΟΚ 86) ΚΑΙ ΤΙΜΩΡΕΙΤΑΙ ΑΠΟ ΤΙΣ ΑΡΧΕΣ ΜΕ ΠΡΟΣΤΙΜΟ 134 ΕΥΡΩ ΚΑΙ ΑΦΑΙΡΕΣΗ ΠΙΝΑΚΙΔΩΝ

Στα πεταχτά

Τα περιπολικά!

Είχαμε ασχοληθεί και άλλες φορές με τα περιπολικά που ανεβοκατεβαίνουν την οδό Σωκράτους στις ώρες της μεγάλης αιχμής!

Δυστυχώς, δεν έγινε τίποτα.

Η αστυνόμευση της Μεσαιωνικής Πόλης δεν μπορεί να γίνεται μ' αυτόν τον τρόπο.

Εκτός και εάν κάποιοι βαριούνται και να...περπατήσουν...

Οδύσσεια!...

Πραγματική οδύσσεια ήταν το ταξίδι των Δωδεκανησίων από τη Ρόδο στην Τήνο, προκειμένου ο περιφερειάρχης Νοτίου Αιγαίου να κάνει την μικροπολιτική του!

Ξεκίνησαν προχτές το απόγευμα από τη Ρόδο και αφού «έφαγαν τη θάλασσα της ζωής τους» έφτασαν τα ξημερώματα στη Σύρο.

Περίμεναν άλλες έξι ώρες εκεί για να μπουν σε άλλο σκάφος για να φτάσουν το μεσημέρι στην Τήνο, αφού και πάλι ταξίδεψαν μ' ένα θάρι μποφόρ!...

Την ώρα που γράφονται οι γραμμές αυτές, παραμένει άγνωστο εάν θα επέστρεφαν στη Σύρο το βράδυ για να πάρουν το πλοίο για τη Ρόδο, αφού ο καιρός ήταν πολύ φρέσκος!..

Ολα αυτά δεν τα έλαβε υπόψη του ο περιφερειάρχης...

Τι θα πει για το γκόλφ;

Σύμφωνα με το πρόγραμμα της επίσκεψης της υπουργού Τουριστικής Ανάπτυξης κ. Φάνη Πάλλη Πετραλιά, θα περάσει και από το Γκολφ Αφάντου. Το ερώτημα είναι τι θα πει για την αξιοποίησή του και τι θα πράξει η... δυναμική Επιτροπή Αξιοποίησης του Γκολφ Αφάντου που έχει εξαφανιστεί από προσώπου της γης.

Τα λαλίστατα μέλη της Επιτροπής κατάπιαν την γλώσσα τους. Μουγγάθηκαν για τους γνωστούς λόγους.

Πανάκριβα τα πάντα

Αντί να ασχοληθούν οι κυβερνώντες με τα προβλήματα της καθημερινότητας και της ακρίβειας που αναγκάζει εκατοντάδες χιλιάδες άτομα να ζουν στα όρια της πτώχειας, τυρβάζουν περί άλλων.

Η ουσία είναι μία. Ο κόσμος υποφέρει από την ακρίβεια και αυτοί χτενίζονται και λούζονται σε πολυτελέστατα ξενοδοχεία και εξωτικές παραλίες.

Χωρίς διαφήμιση!..

Χωρίς διαφήμιση η Ρόδος και τα άλλα νησιά της Δωδεκανήσου. Σε μία περίοδο όπου όλα τα άλλα νησιά (και ειδικά οι Κυκλάδες) έχουν κατακλύσει όλα τα περιοδικά και τις εφημερίδες, η περιοχή μας είναι σαν να μην υπάρχει στον ελληνικό χάρτη!...

Τι κάνει εν προκειμένω η Περιφέρεια Νοτίου Αιγαίου και οι τοπικοί φορείς;

Γιατί δεν διαθέτουν ούτε ένα σέντς για τουριστική προβολή; Μήπως τα γράψαμε όλα στον κόκκορα ή γενικώς... φαλιρίσαμε;

Ανέκρουσαν πρύμνα

Επρεπε να ξεσηκωθούν οι εργαζόμενοι στο Νοσοκομείο και τα ΜΜΕ για να συνειδητοποιήσουν οι αρμόδιοι της Υγείας στην περιοχή μας ότι έκαναν... πατάτα με την υπογραφή των τριών μεταθέσεων.

Μετά την κατακραυγή ανακάλεσαν τις μεταθέσεις, αλλά προσωρινά. Πάντως να είναι βέβαιοι ότι οι ροδίτες δεν θα επιτρέψουν σε κάποιους να βάλουν «λουκέτο» στο Νοσοκομείο μας.

Προβληματισμός και ανησυχία!..

Προβληματισμός και ανησυχία επικρατεί μεταξύ των τοπικών φορέων της Δωδεκανήσου για το Δ' ΚΠΣ, και κυρίως για το τελικό ποσό που θα πάρει η περιοχή μας.

Γιατί ανησυχείτε; Οι υποσχέσεις που έδωσαν οι Αριστοτέλης Παυλίδης και Γιάννης Βαληνάκης ήταν αθρόες, ότι δηλαδή οι πόροι δεν θα λείψουν από το Νότιο Αιγαίο!

Εκτός και αν πρόκειται για εκείνες τις ανεκπλήρωτες υποσχέσεις που δίνουν κατά καιρούς.

Μολύνουν τον υδροφόρο ορίζοντα

Πληθαίνουν οι καταγγελίες Αφαντενών, για μόλυνση του υδροφόρου ορίζοντα της περιοχή τους από τα λύματα του δημοτικού διαμερίσματος Ψίνθου. Μάλιστα πνέουν μένεα κατά της δημοτικής τους αρχής που αδιαφορεί προκλητικά, γιατί ο δήμαρχός τους, δεν θέλει να στεναχωρήσει τον ομότιμό του της Καλλιθέας. Οι εκλογές πλησιάζουν και οι Αφαντενοί ας πράξουν ανάλογα.

Τρίκυκλα και κάρα

Ολο φαεινές ιδέες, διατυπώνουν για το κυκλοφοριακό οι υποψήφιοι δήμαρχοι Ρόδου. Αλλοι μιλούν για «τραμ» με ηλιακή ενέργεια, άλλοι για τρένα και άλλοι για σιδηρόδρομους.

Μήπως πρέπει να εξετάσουν αν μπορούν να κυκλοφορούν κάρα και τρίκυκλα;

Κοινό μέτωπο

Η συγκρότηση του κοινού μετώπου των Δωδεκανησίων για το Δ' ΚΠΣ έπρεπε να γίνει νωρίτερα.

Οι φορείς μας γνώριζαν νωρίτερα και το ποσό που θα διατεθεί στο Νότιο Αιγαίο, αλλά και για τις δυσκολίες που υπάρχουν.

Η κινητοποίησή τους άργησε αλλά ποτέ δεν είναι αργά.

Οι βουλευτές και οι άλλοι Δωδεκανήσιοι κυβερνητικοί παράγοντες, άραγε τι θα κάνουν;

Ψυχρότητα

Ο πρόεδρος της Ενωσης Ξενοδόχων Ρόδου Βασίλης Μηναΐδης, δεν έκρυψε ποτέ την συμπάθεια και την εκτίμηση που είχε για τον Δημήτρη Αβραμόπουλο.

Αυτό το γνωρίζει η νέα υπουργός Τουρισμού Φάνη Πάλλη- Πετραλιά η οποία θα έρθει αύριο στη Ρόδο;

Είμαστε περίεργοι να δούμε πώς θα αντιμετωπίσει τον κ. Μηναΐδη η κ. Πετραλιά δεδομένου της ψυχρότητας που επικρατεί στις σχέσεις τους!

Πολιτικά παιχνίδια

Η συνταγή είναι παλιά, δοκιμασμένη και...αποτυχημένη! Οταν πλησιάζουν εκλογές κάποιοι παίρνουν μεταθέσεις για να βρίσκονται στα σπίτια τους και να μπορούν να ψηφίσουν τους εκλεκτούς τους (δηλαδή, αυτούς που φρόντισαν να κάνουν τις μεταθέσεις).

Φαίνεται ότι κάτι τέτοιο πήγε να γίνει κι' εδώ.

Ευτυχώς το πήραν χαμπάρι κι' έγινε το σχετικό κράξιμο με αποτέλεσμα να ναυαγήσει η υπόθεση.

Ας το έχουν σοβαρά υπόψη τους, όσοι το επαναεπιχειρήσουν...

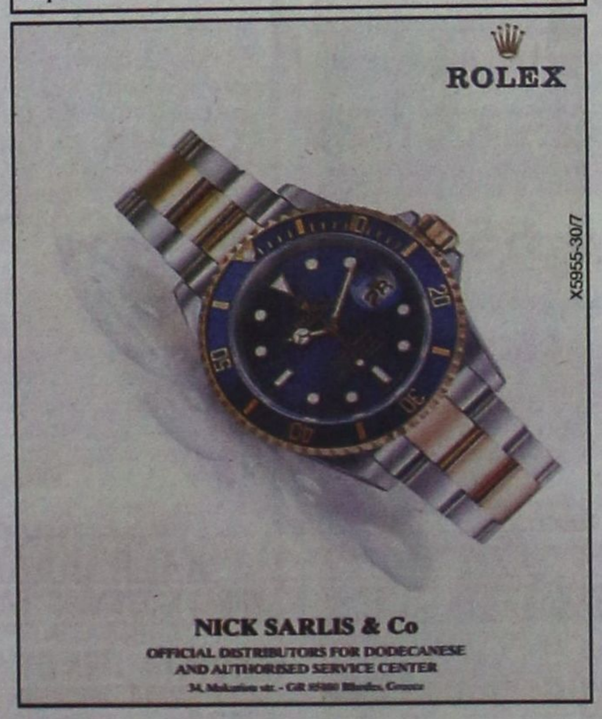

Ειδήσεις απο τα Παλιά

ΠΡΟΟΔΟΣ
14 ΜΑΪΟΥ 1973

Η ΧΟΡΟΕΣΠΕΡΙΔΑ ΤΗΣ ΤΟΥΡΙΣΤΙΚΗΣ ΣΧΟΛΗΣ

Εξαιρετικήν επιτυχίαν εσημείωσε ο διοργανωθείς χορός μεταμφιεσμένων εις την Βασικήν Σχολήν Τουριστικών Επαγγελμάτων επί ταις εορταίς των Απόκρεω υπό των μαθητών και μαθητριών αυτής.

Το πρόγραμμα της εορτής υπό τον τίτλον «ΕΚΠΛΗΞΙΣ ΒΑΣΙΚΗΣ Σ.Τ.Ε.» περιελάμβανε την ζωήν των μαθητών, διαγωνισμόν προς ανάδειξιν της πλέον επιτυχεστέρας μεταμφιέσεως σάτιρες, σκετς και κλασσικούς χορούς. Το επιστέγασμα της χαρούμενης βραδυάς ήταν ο Δημοτικός χορός ως και ποικιλόμορφα σχολικά παιχνίδια, εκτελεσθέντα υπό των νεαρών μαθητών και μαθητριών της σχολής.

Την εορτήν ετίμησαν δια της παρουσίας των οι κ.κ. Κατέχης Σπ. δ/ντής ΕΟΤ Ρόδου, Παντελίδης Στ., πρόεδρος ΕΚΤΟΔΡ, Καταβενάκης Μιχ. δ/ντής Ανωτέρας ΣΤΕ Ρόδου, Δις Παρασκευά Ελλη, καθηγήτρια ρυθμικής, οι Κος και Κα Σπάρταλη, ο Κος και η Δις Πλακέντη, μαιτρ του ξενοδοχείου «Μετροπόλιταν Καψής» καθηγηταί, σπουδασταί και σπουδάστριαι της Ανωτέρας ΣΤΕ Ρόδου και γονείς και κηδεμόνες μαθητών.

ΑΡΧΑΙΡΕΣΙΑΙ ΤΩΝ ΞΕΝΑΓΩΝ

Γενομένων αρχαιρεσιών εις τον Σύλλογον Ελλήνων Επαγγελματιών Ξενοδόχων Δωδεκανήσου την 2α Μαρτίου ε.ε. εξελέγησαν οι κάτωθι:

Πρόεδρος: Βασίλειος Κώτης
Γ. Γραμματεύς: Τίνα Μαμαλίγκα
Ταμίας: Αριστείδης Γκίκας
Σύμβουλοι: Μαρία Χοντλμόζερ και Κων/νος Κασφίκης
Δια την Εξελεγκτικήν Επιτροπήν:
1) Αθανάσιος Καραναστάσης
2) Σταμάτιος Παντελίδης
3) Νικόλαος Σκουμιός

ΣΥΝΑΛΛΑΓΜΑ

	Αγορά	Πώληση
ΔΟΛΛΑΡΙΟ Η.Π.Α.	1,2582	1,2295
ΛΙΡΑ ΑΓΓΛΙΑΣ	0,68912	0,6734
ΚΟΡΩΝΑ ΔΑΝΙΑΣ	7,5207	7,3491
ΚΟΡΩΝΑ ΣΟΥΗΔΙΑΣ	9,3326	9,1196
ΓΙΕΝ ΙΑΠΩΝΙΑΣ	148,09	144,71
ΦΡΑΓΚΟ ΕΛΒΕΤΙΑΣ	1,5818	1,5457
ΚΟΡΩΝΑ ΝΟΡΒΗΓΙΑΣ	8,0328	7,8495
ΛΙΡΑ ΚΥΠΡΟΥ	0,5796	0,5664
ΔΟΛ. ΚΑΝΑΔΑ	1,4328	1,4001
ΔΟΛ. ΑΥΣΤΡΑΛΙΑΣ	1,69	1,6515

ΠΡΟΟΔΟΣ
Ημερήσια Εφημερίδα της Ρόδου
ΙΔΙΟΚΤΗΣΙΑ:
Γ. ΔΙΑΜΑΝΤΙΔΗΣ
ΓΡΑΦΙΚΕΣ ΤΕΧΝΕΣ Α.Ε.
Εκδότης: ΓΙΩΡΓΟΣ ΔΙΑΜΑΝΤΙΔΗΣ
Ετος ιδρύσεως 1949
ΓΡΑΦΕΙΑ ΣΥΝΤΑΞΗΣ - ΔΙΑΦΗΜΙΣΕΙΣ Μάρκου Μαλλιαράκη 3 (ΚΟΒΑ)
Τηλ.: Συντάξης: 22410 27356-34101, FAX: 22410 20643
Τηλ. Λογιστηρίου: 22410 35322, FAX: 22410 35322
e-mail: info@proodos.net

Η γυναίκα και ο χόβολης της



Για το σπίτι όλοι θέλουν άνετα ρούχα και αυτό σημαίνει ότι είναι δροσερά για τώρα το καλοκαίρι, είναι κάπως φαρδιά για να επιτρέπουν με άνεση όλες τις κινήσεις του σώματος, είναι φτιαγμένα από ίνες που επιτρέπουν στο δέρμα να αναπνέει. Εκτός όμως από τα ρούχα, και τα εσώρουχα πρέπει να είναι άνετα. Καλύτερα για μέσα στο σπίτι να επιλέγονται τα βαμβακερά και άνετα σε μέγεθος. Ειδικά για τις γυναίκες που έχουν μια μεγάλη ποικιλία από σχέδια και υφάσματα στα εσώρουχα, όσα είναι με κορδόνια συχνά «κόβουν» και για ώρες δεν μπορούν να τα φορούν, γιατί τα έχουν ξαναδοκιμάσει και έχουν δυσανασκετίσει μετά από πολύωρη χρήση, είναι συνθετικά και επομένως στις ζέστες δεν ενδείκνυνται να φαρισούνται ή έχουν δαντέλα που μερικές φορές με τις δουλειές και τον ιδρώτα ενοχλεί ή φαγουρίζει το δέρμα, καλύτερα αυτά τα εσώρουχα να τα αφήσουν για άλλες, ώρες, για περιπτώσεις που οι ίδιες θεωρούν ότι ταιριάζουν γιατί τις κάνουν πιο γοητευτικές ή γιατί ταιριάζουν με το ντύσιμό τους για τις εξόδους τους. Για το σπίτι διαλέγουν τα βαμβακερά τόσο για το κάτω μέρος όσο και για το πάνω. Διότι κι ένας στηθόδεσμος συχνά ενοχλεί να φοριέται πολλές ώρες και μέσα στο σπίτι, όμως είναι απαραίτητος για πολλές γυναίκες. Μπορούν όμως να διαλέξουν ένα μπουστάκι είτε για την έξοδό τους είτε για το σπίτι. Ενα βαμβακερό, αλλά ελαστικό τοπ με τιράντες που μένει πάντα στη θέση του και πιάνει όλη την περιοχή του στήθους καλά και σταθερά και κρατάει και την πλάτη χωρίς να σφίγγει και μοιάζει με κοντό μπλουζάκι, είναι άνετο και μπορεί να φορεθεί στο σπίτι μόνο του μέσα από διαφάνεια, από ένα πουκάμισο ανοιχτό εμπρός, ή να κάνει σύνολο με μια ξέχυλη βαμβακερή μπλούζα απ' έξω και να αποτελέσει ένα νεανικό σετ για ντύσιμο στο σπίτι. Και επίσης ένα τέτοιο τοπ και στο χρώμα του δέρματος ή στο χρώμα μιας διάφανης καλής μπλούζας μπορεί να είναι καλύτερη επιλογή από ένα άλλο στηθόδεσμο και να κάνει μια γυναίκα να νιώθει πιο άνετα φορώντας το.

Μίχα

ΦΑΡΜΑΚΕΙΑ
ΔΙΗΜΕΡΕΥΕΙ: ΜΠΙΚΟΥ ΜΙΝΑ, Μεγ. Κων/νου 45, Τηλ. 330404
ΔΙΑΝΥΚΤΕΡΕΥΕΙ: ΓΑΝΩΤΑΚΗΣ ΧΑΡ., Γ. Ευσταθίου 7, Τηλ. 30772

ΥΓΡΑ ΚΑΥΣΙΜΑ
ΔΙΑΝΥΚΤΕΡΕΥΟΥΝ
• ΣΤΑΥΡΙΑΝΑΚΗΣ Π. Πρατ. Shel, Ψαροπούλα
• ΤΖΩΡΤΖΗΣ ΓΙΩΡΓΟΣ Πρατήριο ΒΡ, Ροδίνι

ΡΑΔΙΟ ΤΑΧΙ
ΤΗΛ: ΠΟΛΗ: 22410 69800, ΥΠΑΙΘΡΟ: 22410 69600

ΠΑΡΑΔΟΣΗ ΚΑΙ ΤΕΧΝΟΛΟΓΙΑ
ΕΡΓΑΣΤΗΡΙΟ ΦΩΤΟΓΡΑΦΙΩΝ
ΦΩΤΟ ΦΙΛ. ΠΑΧΟΣ
Αναλογική και ψηφιακή φωτογραφία
ΤΥΠΩΜΑ ΚΑΙ ΝΥΧΤΕΡΙΝΕΣ ΩΡΕΣ
Γ. ΕΥΣΤΑΘΙΟΥ 11
Τηλ. 22410 26893 Κιν.: 6946 282033

ΚΙΝΗΜΑΤΟΓΡΑΦΟΙ

METROPOL 22410 28400
ΕΒΔΟΜΑΔΙΑΙΟ ΠΡΟΓΡΑΜΜΑ weekly program
20/07/06 - 26/07/06
www.cinemametropol.gr

ΣΕ ΕΠΙΦΥΛΑΚΗ
THE SENTINEL
Το θρίλερ του καλοκαιριού. Ένα δυνατό περιπετειώδες θρίλερ με έντονο μυστήριο, κατιγητική δράση και άφθονες ανατροπές.
Στα 141 χρόνια λειτουργίας της C.I.A. ποτέ δεν είχε υπάρξει ένας προδότης ανάμεσα στους πράκτορες...
Ώσπου τώρα βρέθηκε ένας!! Η μέτρησε άλλος;
ΚΑΝΤΕ ΕΓΚΑΙΡΑ ΤΙΣ ΚΡΑΤΗΣΕΙΣ ΣΑΣ
ΩΡΕΣ ΕΝΑΡΞΗΣ / SHOW TIMES 18:00, 20:15, 22:30

Ο ΔΡΟΜΟΣ ΠΡΟΣ ΤΗΝ ΔΟΞΑ
GLORY ROAD
Η Walt Disney παρουσιάζει την μεγαλύτερη αθλητική περιπέτεια σε παραγωγή του Τζέρι Μπρούκχάιμερ (Οι πειρατές της Καραϊβικής)
Μια απίστευτη ιστορία της ομάδας που άλλαξε για πάντα το μπάσκετ
Η νίκη αλλάζει τα πάντα!!
ΚΑΝΤΕ ΕΓΚΑΙΡΑ ΤΙΣ ΚΡΑΤΗΣΕΙΣ ΣΑΣ
ΩΡΕΣ ΕΝΑΡΞΗΣ / SHOW TIMES 18:30, 20:15

ΑΙΜΑ ΣΤΟΥΣ ΛΟΦΟΥΣ
THE HILLS HAVE EYES
Μην ανησυχείστε στα πέρα, γιατί υπάρχει πολύ "ΑΙΜΑ ΣΤΟΥΣ ΛΟΦΟΥΣ"
Μία ταινία τρόμου που προχωράει πέρα από τα όρια!!!
Οι τυχεροί πεθαίνουν πρώτοι!!!
ΚΑΝΤΕ ΕΓΚΑΙΡΑ ΤΙΣ ΚΡΑΤΗΣΕΙΣ ΣΑΣ
ΩΡΕΣ ΕΝΑΡΞΗΣ / SHOW TIMES 18:15, 20:30, 22:45

ΕΡΧΕΤΑΙ ΠΕΜΠΤΗ 27 ΙΟΥΛΙΟΥ
CLICK
Η ΖΩΗ ΣΕ FAST FORWARD
Η κωμωδία του καλοκαιριού.
Αν η ζωή σου ήταν τηλεκοντρόλ πόσο συχνά θα άλλαζες κανάλι;
Πρωταγωνιστούν: Άνταμ Σάντλερ, Κέιτ Μπέκινσέιλ, Κρίστοφερ Γουόκεν

ΠΡΟΣΕΧΩΣ - COMING SOON
ΑΗΣΤΑΡΧΙΝΕΣ
BANDIDAS
Μιά φορά και έναν καιρό ήταν στην Αγρια Δύση... Λαστιχένιες Μις τις από "καυτές" πρωταγωνίστριες Πενελόπε Κρουζ και Σάλμα Χάγιεκ με την υπογραφή του Λακ Μπεσόν.

ΕΡΧΕΤΑΙ ΣΤΙΣ 24 ΑΥΓΟΥΣΤΟΥ
ΟΙ ΠΕΙΡΑΤΕΣ ΤΗΣ ΚΑΡΑΙΒΙΚΗΣ
"Το Σεντούκι του Νεκρού"
PIRATES OF THE CARIBBEAN
Ο Κάπταν Τζακ επιστρέφει. Η νέα υπερπαραγωγή της Walt Disney Pictures και του Τζέρι Μπρουκχάιμερ
Πρωταγωνιστούν: Τζόνι Ντεπ, Ορλάντο Μπλούμ, Κίρα Νάιτλι

ΠΑΛΛΑΣ 5 CINEMAS CENTER 20/07/2006 - 26/07/2006
για κρατήσεις 22410 24475 / 70670
www.cinemapallas.gr

THE FAST AND THE FURIOUS: TOKYO DRIFT — ΜΑΧΗΤΕΣ ΤΩΝ ΔΡΟΜΩΝ
Στους δρόμους του Τόκιο, η ταχύτητα δεν χαρίζεται μεταφραση!
Το τρίτο μέρος της γνωστής σας περιπέτειας θα σας παρασύρει και πάλι στους γρήγορους ρυθμούς του!
Αίθουσα RED 5 ώρες έναρξης! (Σ.-Κ. 16:00) 18:10-20:25-22:40

ΣΑΡΚΑ ΚΑΙ ΑΙΜΑ — THE DEVIL'S REJECTS
Ο Rob Zombie (ΣΠΙΤΙ ΜΕ ΤΑ 1000 ΠΤΩΜΑΤΑ) ξανακτυπά!!!
Αμέτρητες θανάσιμες εκπλήξεις στο αιματοβαμμένο σπίτι!
Ο θάνατος σε περιμένει... Η κόλαση είναι εδώ!
Αίθουσα 2 ώρες έναρξης! (Σ.-Κ. 16:00) 18:15-20:30-22:35

BLOODRAYNE — ΔΙΨΑ ΓΙΑ ΕΚΔΙΚΗΣΗ
Μια υπερπαραγωγή που ζωντανεύει στη μεγάλη οθόνη το παιχνίδι πετυχημένο video game, με τη σκοτεινή φιγούρα της πρωταγωνίστριας με τις δυνάμεις ενός βαμπίρ BloodRayne, που διψά για αίμα!!!
Αίθουσα Personal 4 ώρες έναρξης: (Σ.-Κ. 16:05), 20:30

the break-up — ΤΑ ΧΑΛΑΣΑΝΕ
Η απολαυστική κωμωδία με την Jennifer Aniston και τον Vince Vaughn που σπάει ταμεία! Η κωμωδία που θα σας φτιάξει το καλοκαίρι σας!!
Αίθουσα Cinema 1 ώρες έναρξης! (Σ.-Κ. 16:00) 18:10-20:25-22:40

POSEIDON
Η περιπέτεια - υπερπαραγωγή των 150 εκατ. δολαρίων! Από τον Wolfgang Petersen, μια κολοσσιαία παραγωγή που θα σας κατακλύσει!
ώρες έναρξης! 18:20 - 22:40 Αίθουσα Personal 4
X5943-30/7

TAKE THE LEAD — ΝΙΚΗΣΕ ΤΟ ΡΥΘΜΟ
Ο γνωστός σας Αντόνιο Μπαντέρας σ' έναν ρόλο γεμάτο πάθος για μυθολ!... Εναν πολεμό, όλα αλλάζουν!
Αίθουσα Allegro 3 ώρες έναρξης! 20:15 - 22:30

Αστερίξ και οι Βίκινγκς — στα ελληνικά
Η μεγαλύτερη παραγωγή κινούμενων σχεδίων που γυρίστηκε ποτέ!
Οι γνωστοί σας ήρωες σε νέες περιπέτειες!
Αίθουσα Allegro 3 ώρες έναρξης! (Σ.-Κ. 16:20) - 18:10

ΑΠΟ ΠΕΜΠΤΗ 27 ΙΟΥΛΙ

Πρωτοποριακό πολιτικό εγχείρημα

Η «άμεση δημοκρατία» κέρδισε το στοίχημα

ΚΑΙΡΙΕΣ ΠΑΡΕΜΒΑΣΕΙΣ ΑΠΟ ΤΟ ΚΟΙΝΟ

Με πρωτοβουλία της Μη Κυβερνητικής Οργάνωσης (Μ.Κ.Ο.) «Βήμα για Δημοκρατία Πολιτών», ο Δήμος Ροδίων και Οργανώσεις της Κοινωνίας των Δημοτών Ρόδου, υλοποίησαν για πρώτη φορά στην Ελλάδα την εκδήλωση «Γιορτή («Άμεσης») Δημοκρατίας». Ένα πρωτοποριακό πολιτιστικό και πολιτικό (δίχως παραταξιακό χρώμα) εγχείρημα, για άμεση ευαισθητοποίηση και συμμετοχή των δημοτών σε θέματα της τοπικής κοινωνίας, έτσι ώστε να έχουν αποφασιστικό λόγο στη δραστηριότητά τους ως πολίτες.

Η εκδήλωση πραγματοποιήθηκε το βράδυ της Παρασκευής 14/07/2006 στο Ρωμαϊκό Ωδείο Ρόδου, με σημαντική προσέλευση κοινού και εντυπωσιακή συμμετοχή, όσον αφορά τις καίριες παρεμβάσεις πολλών δημοτών, με κυρίαρχα θέματα αυτά του περιβάλλοντος, του πολιτισμού, των συγκοινωνιών, της κοινωνικής πρόνοιας, της εργασίας και απασχόλησης, της επικοινωνίας των δημοτών με τις δημοτικές αρχές και της εκπαίδευσης.

Τη βραδιά άνοιξε ο εκπρόσωπος του Πολιτιστικού Οργανισμού Δήμου Ροδίων (που συνδιοργάνωσε την εκδήλωση) κ. Ι. Μηνατσής και ακολούθως ο εκπρόσωπος της Μ.Κ.Ο. «Βήμα για Δημοκρατία Πολιτών», Γιώργος Κόκκας, κάνοντας μια σύντομη ιστορική αναφορά στη 12ετή δράση της στον ελληνικό και στο διεθνή χώρο και τονίζοντας τις αξίες και την αναγκαιότητα της εφαρμογής, σήμερα, της άμεσης δημοκρατίας, τόσο σε επίπεδο τοπικών κοινωνιών - δήμων, όσο και στην παγκόσμια κοινότητα, μέσω της υγιούς χρήσης των σύγχρονων τεχνολογιών.

Η εκδήλωση συνδυάστηκε αρμονικά σε δύο επίπεδα:

Το πολιτιστικό μέρος περιλάμβανε τη θεατρική παράσταση «Ο Ρωμηός» του Γεωργίου Σουρή, από τη «Θεατρική Έξοδο Αιγαίου» σε σκηνοθεσία Νίκου Παροίκου και τη μουσική παράσταση «Μουσικές του Κόσμου» από τις «Μορφές Έκφρασης», σε σκηνοθεσία Θωμά Κινδύνη.



Στη λήξη της εκδήλωσης ανακοινώθηκαν τα αποτελέσματα των ψηφισμάτων των δημοτών για την ιεράρχηση και τον τρόπο αντιμετώπισης των προβλημάτων που θα ήθελαν και πρέπει να απασχολήσουν εκτενώς τη νέα Δημοτική Αρχή.

Όλο αυτό το περιβάλλον λειτούργησε καταλυτικά, ώστε να απελευθερωθούν δυνάμεις , όπως η έμπνευση και η φαντασία από τους πολίτες και να αναπτυχθεί ένας διάλογος εξαιρετικά υψηλού επιπέδου, που ανέδειξε έναν πρωτοποριακό δρόμο σύγχρονης πολιτικής δραστηριότητας και για άλλες πόλεις της Ελλάδας και γιατί όχι..., ίσως μια οικουμενική εμπνευσμένη απάντηση του Ελληνισμού στον οδοστρωτήρα της Παγκοσμιοποίησης, την ημέρα ακριβώς , που όλη η Ευρώπη και ο Κόσμος γιόρταζε τη Γαλλική Επανάσταση !

Το πολιτικό σκέλος της εκδήλωσης, εμπνευσμένο από την αρχαία ελληνική Εκκλησία του Δήμου περιλάμβανε πολλές και υψηλού επιπέδου τοποθετήσεις από το κοινό, κυρίως από τη νεολαία, που με θετικό και κριτικό τρόπο εντόπισαν τις προτεραιότητες, αλλά και τις ανάγκες της τοπικής κοινωνίας, δημιουργώντας ένα ζωντανό βήμα διαλόγου και ένα σημαντικό προηγούμενο για μελλοντικές ανάλογες συνέργιες.

Οι Αρχές της πόλης, στην πρώτη γραμμή του θεάτρου, δέχτηκαν με πραγματικό ενδιαφέρον την κριτική των πολιτών, τις προτάσεις τους και ανέπτυξαν μαζί τους έναν ειλικρινή διάλογο, βάζοντας σε προτεραιότητα ουσιαστικά ζητήματα πέρα από παραταξιακές αντιλήψεις.

Για τέσσερις ώρες οι πολίτες ήταν οι πρωταγωνιστές μιας «μεγάλης παράστασης» που είχε παλμό, πρωτότυπο λόγο, έντονους διαλόγους, μουσική, χορό, θέατρο, αλλά και συγκινητικές στιγμές. Ανάμεσα στις εκπλήξεις της βραδιάς ξεχώρισε η στιγμή, όπου με την εμφάνιση του φεγγαριού, ο συντονιστής του πολιτιστικού μέρους της εκδήλωσης, Θέμης Ροδαμίτης, παρότρυνε τον κόσμο και όλο το θέατρο τραγούδησε το «Χάρτινο το φεγγαράκι» του Μάνου Χατζιδάκι!!

ΑΠΟΤΕΛΕΣΜΑΤΑ ΨΗΦΙΣΜΑΤΟΣ

Η βαθμολογία κυμαίνεται από 0 έως 4 με το μηδέν να αντιστοιχεί σε απόλυτη αδιαφορία και το 4 σε απόλυτη προτεραιότητα.

0= αδιάφορο
1=ασήμαντο
2=σημαντικό
3=πολύ σημαντικό
4=άμεσης προτεραιότητας

Παρακάτω παρουσιάζεται ο μέσος όρος κάθε θέματος

ΕΝΟΤΗΤΕΣ:

1. Περιβάλλον 3,41
2. Πολιτισμός 3,10
3. Συγκοινωνίες 2,83
4. Κοινωνική Πρόνοια 2,80
5. Εργασία - Απασχόληση 2,78
6. Οικονομία - Ανάπτυξη 2,66
7. Επικοινωνία Δημότη - Δημοτικής Αρχής 2,59
8. Εκπαίδευση 1,38

ΕΠΙΜΕΡΟΥΣ ΘΕΜΑΤΑ

Ι. ΠΕΡΙΒΑΛΛΟΝ

1. Κάδοι ανακύκλωσης 3,13
2. Πάρκα σε γειτονιές 2,91
3. Αναδασώσεις από εμπρησμούς 2,61
4. Άλλα θέματα1,84

ΙΙ. ΟΙΚΟΝΟΜΙΑ - ΑΝΑΠΤΥΞΗ

1. Εναλλακτικός τουρισμός 2,72
2. Ενίσχυση γεωργίας 2,44
3. Ενίσχυση βιοτεχνίας 2,24
4. Άλλα θέματα1,15

ΙΙΙ. ΠΟΛΙΤΙΣΜΟΣ

1. Αξιοποίηση πολιτιστικής κληρονομιάς 2,91
2. Ανάδειξη εθίμων και παραδόσεων 2,56
3. Σχολές θεατρικής παιδείας 2,32
4. Άλλα θέματα1,48

ΙV. ΕΠΙΚΟΙΝΩΝΙΑ ΔΗΜΟΤΗ - ΔΗΜΟΤΙΚΗΣ ΑΡΧΗΣ

1. Τοπικά δημοψηφίσματα 2,62
2. Γνωστοποίηση χρηματοδοτήσεων 2,44
3. Βελτίωση σχέσεων αντιπροσώπων 2,28
4. Άλλα θέματα1,30

V. ΚΟΙΝΩΝΙΚΗ ΠΡΟΝΟΙΑ

1. Φροντίδα στο σπίτι για την τρίτη ηλικία 2,95
2. Θεραπευτικό κέντρο ΑΜΕΑ 2,66
3. Ορφανοτροφείο αρρένων 2,01
4. Άλλα θέματα1,52

VI. ΣΥΓΚΟΙΝΩΝΙΕΣ

1. Δημιουργία χώρων στάθμευσης 2,90
2. Βελτίωση οδικού δικτύου 2,27
3. Αεροπλοΐα με υδροπλάνα 2,22
4. Άλλα θέματα1,04

VII. ΕΡΓΑΣΙΑ - ΑΠΑΣΧΟΛΗΣΗ

1. Σεμινάρια επαγγελματικού προσανατολισμού 1,99
2. Στήριξη επιχειρηματικών θέσεων 1,61
3. Απασχόληση μεταναστών 1,54
4. Άλλα θέματα0,38

ΙΑΤΡΙΚΗ ΑΝΑΚΟΙΝΩΣΗ

ΑΝΑΣΤΑΣΙΟΣ Δ. ΛΕΒΕΝΤΗΣ

ΧΕΙΡ. ΟΔΟΝΤΙΑΤΡΟΣ

Δέχεται καθημερινά
Πρωί 08.30 - 14.00
Απόγευμα 17.00 - 21.00
ΑΡΧΑΓΓΕΛΟΣ ΡΟΔΟΥ
Τηλέφωνο ιατρείου: 22440 23571
6947270751

13710-8/9

ECO SUN Ltd

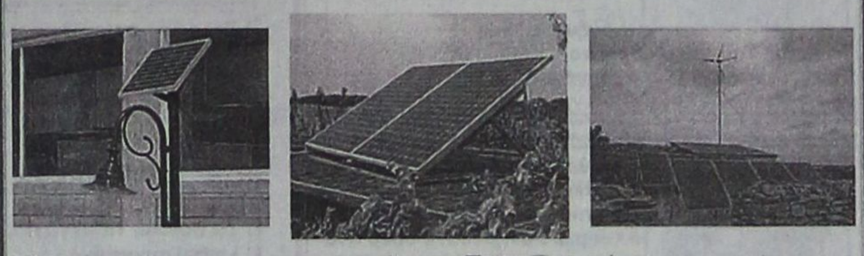

Με τα προϊόντα και την υποστήριξη της ECO SUN, σας προσφέρουμε:

- Φωτοβολταϊκά
- Ηλιακές Αντλίες
- Μικρά Υδροηλεκτρικά
- Ανεμογεννήτριες
- Μετατροπείς
- Συστήματα Backup
- Γεννήτριες
- Μπαταρίες

✓ Μηδενικό κόστος λειτουργίας και συντήρησης,
✓ Σύνδεση στο δίκτυο της ΔΕΗ,
✓ Πώληση της Ενέργειας στη ΔΕΗ,
✓ 25 χρόνια εγγύηση ECO SUN,

έως και 60 δόσεις!!

T.7924-31/8

Εμπιστευτείτε τους ειδικούς

Μάγος Κωνσταντίνος – Μηχανικός Περιβάλλοντος

Μελέτες Περιβαλλοντικών Επιπτώσεων // Διαχείριση Ενεργειακών Πόρων

Νικηταρά 4, Ρόδος // Τηλ/Fax: 22410-31175 κιν.6945417728 // e-mail: environment@in.gr

Καταγγελίες καταναλωτών για τα μεταχειρισμένα αυτοκίνητα

ΔΕΝ ΤΗΡΕΙΤΑΙ Η ΝΟΜΟΘΕΣΙΑ

Οι Γερμανοί έμποροι μεταχειρισμένων αυτοκινήτων δεν τηρούν την νομοθεσία στις συναλλαγές τους με τους Ευρωπαίους καταναλωτές.

Σύμφωνα με ανακοίνωση της Γενικής Γραμματείας Καταναλωτή και του Ευρωπαϊκού Κέντρου Καταναλωτή στη χώρα μας, καταναλωτές έχουν καταγγείλει ότι οι Γερμανοί προμηθευτές δεν αναλαμβάνουν το κόστος επισκευής των αυτοκινήτων όταν παρουσιαστεί βλάβη, όπως ορίζει η νομοθεσία περί εγγυήσεων.

Ακόμα χειρότερα, κάποιοι καταναλωτές έχουν πέσει θύματα επιτήδειων παρασυρόμενοι από χαμηλές τιμές που διαφημίζονται μέσω Internet. Υπάρχουν καταγγελίες ότι έστειλαν προκαταβολή αλλά ουδέποτε παρέλαβαν το όχημα και φυσικά έχασαν και τα χρήματα τους.

Γι΄ αυτό, συνιστούν στους καταναλωτές να είναι ιδιαίτερα προσεκτικοί και να διερευνούν την αξιοπιστία των εταιρειών που εμπλέκονται σε συναλλαγές τέτοιου είδους, όπως είναι οι εταιρείες που ενεργούν ως τριτεγγυητές και εισπράττουν προκαταβολές, τις οποίες αποδίδουν στον πωλητή όταν παραδοθεί το αυτοκίνητο στον αγοραστή.

Η Γενική Γραμματεία Καταναλωτή και το Ευρωπαϊκό Κέντρο Καταναλωτή επισημαίνουν:

1) Οι καταναλωτές δεν πρέπει να υπογράφουν συμβάσεις αγοράς μεταχειρισμένων αυτοκινήτων, το περιεχόμενο των οποίων δεν κατανοούν επειδή είναι γραμμένο στα γερμανικά. Συνήθως, οι συμβάσεις είναι τυποποιημένες και αφορούν σε αγορές αυτοκινήτων από επαγγελματίες.

Γι΄ αυτό δεν περιλαμβάνουν τους όρους που διασφαλίζουν το νομικό δικαίωμα εγγύησης, το οποίο διαφοροποιείται στις περιπτώσεις που η αγορά αυτοκινήτου έχει σκοπό την επαγγελματική χρήση. Πολλοί καταναλωτές προσφεύγουν στη δικαιοσύνη για να διεκδικήσουν τα δικαιώματά τους, η διαδικασία όμως είναι χρονοβόρα και ενέχει σημαντικό κόστος, ενώ τα αποτελέσματα δεν είναι πάντα θετικά.

Για να μην υπάρξουν προβλήματα, πρέπει οι καταναλωτές να είναι σίγουροι ότι η σύμβαση διευκρινίζει με σαφήνεια ότι το αυτοκίνητο αγοράζεται για ιδιωτική χρήση και όχι για επαγγελματική χρήση. Σε αυτή την περίπτωση η νόμιμη εγγύηση δεν μπορεί να εξαιρεθεί από τους όρους της σύμβασης, παρά μόνο να μειωθεί στο ένα έτος (έναντι των δυο που ορίζονται από το νόμο).

2) Αν παρουσιαστεί βλάβη στο αγορασμένο αυτοκίνητο, οι καταναλωτές πρέπει πρώτα να ενημερώσουν τον προμηθευτή στη Γερμανία, πριν αναθέσουν την επισκευή σε συνεργείο δικής τους επιλογής.

X.5966-30/7

TZIORAS SMART CENTERS

ΑΥΤΟΚΙΝΗΤΑ Ι.Χ ΕΙΣΑΓΩΓΗΣ

1. BMW X5, 3.0 cc, 2002, πετρέλαιο, πετρόλ, αυτόματο, ηλεκτρικές κλειδαριές, ηλεκτρικά παράθυρα, ζάντες αλουμινίου, ABS, ESP, ηλιοροφή, υπολογιστής ταξιδιού.

2. BMW 318i, 1.8 cc, 2002, βιολετί, ηλεκτρικές κλειδαριές, ηλεκτρικά παράθυρα, ζάντες αλουμινίου, ABS, A/C, Y/T, 2AB, immobilizer.

3. HONDA HRV, 1.6 cc, 2002, γαλανό, ηλεκτρικά παράθυρα, κεντρικό κλείδωμα με τηλεχειρισμό, Y/T, ABS, A/C, 2AB.

4. FORD MAVERIC, 2.0 cc, 2002, μαύρο, RCD, υδραυλικό τιμόνι, ABS, A/C, 2AB, ηλεκτρικοί θερμαινόμενοι καθρέπτες, ηλεκτρικές κλειδαριές, ηλεκτρικά παράθυρα, ζάντες αλουμινίου, προβολείς ομίχλης.

5.JEEP CHEROKEE 2.7 cc, 2003, γραφίτης, πετρέλαιο, αυτόματο, ηλεκτρικά παράθυρα, ηλεκτρικές κλειδαριές, δερμάτινα καθίσματα θερμαινόμενα και ηλεκτρικά ρυθμιζόμενα, αυτόματος κλιματισμός, ABS, RCD, συναγερμός, προβολείς ομίχλης, σπόιλερ οροφής, βάση τηλεφώνου.

6.MAZDA MX5, 2002, 1.8 cc, CABRIO κίτρινο, Ηλεκτρικές κλειδαριές, ηλεκτρικά παράθυρα, ζάντες αλουμινίου, ABS, δερμάτινα καθίσματα, 2AB.

7. MERCEDES A140, 2000, μαύρο, ηλεκτρικές κλειδαριές με τηλεχειρισμό, ηλεκτρικά παράθυρα, υδραυλικό τιμόνι, 4AB, ABS, A/C, RCD, σπόιλερ οροφής, ηλεκτρικοί θερμαινόμενοι καθρέπτες, θέση κινητού.

8. MERCEDES A 170 CDI, 1700cc, 2001, πετρέλαιο, ασημί, αυτόματο, υδραυλικό τιμόνι, 4 αερόσακοι, clima, ηλεκτ. παράθ., ηλεκτρ. καθρέπτες, ζάντες αλουμινίου, κεντρικό κλείδωμα, ηλεκτρ. ηλιοροφή, δερμάτινο σαλόνι, RCD, ABS, εγκατάσταση τηλεφώνου.

9.MERCEDES JEEP ML 270, 2.7 cc, 2001, μαύρο, πετρέλαιο, αυτόματο, full extra. T

10. MERCEDES C200 KOMBRESSOR, 2.0 cc, 2001, μπλε, full extra.

11. MERCEDES SLK200 KOMPRESSOR CABRIO, metal top,2001, μαύρο, full extra.

12. **MERCEDES C200 KOMPRESSOR SPORTCOUP, 2002, μαύρο, full extra.**

13. MERCEDES C200 AVANTGARDE 1.8 cc, 2003, μαύρο, full extra.

14. SMART FORTWO CDI, αυτόματο, πετρέλαιο, 2001, λευκό-μπλε, υδραυλικό τιμόνι, ABS, ηλεκτρ. Κλειδαριές, ηλεκτρ. Παράθυρα, P/K, 2AB.

15. SMART FORTWO, 2002, λευκό-μαύρο, αυτόματο, ηλεκτρικά παράθυρα, ηλεκτρικές κλειδαριές, Y/T, ABS, 2AB, P/K.

16. SMART FORTWO PURE, 700cc, 2002, κόκκινο, υδραυλικό τιμόνι, αυτόματο, ηλεκτρικές κλειδαριές, ηλεκτρικά παράθυρα, 2AB, ABS.

17. TOYOTA RAV-4,3D, 2.0 cc, 2002, πετρέλαιο, μαύρο, RCD, ABC, A/C, 2AB, ηλεκτρική ηλιοροφή, ηλεκτρικοί καθρέπτες, ηλεκτρικές κλειδαριές, ζάντες αλουμινίου, προβολείς ομίχλης, ηλεκτρικά παράθυρα εμπρός-πίσω.

18.TOYOTA RAV-4, 5D, 2.0 cc, 2000, βενζίνη, μπλε, P/K, υδραυλικό τιμόνι, ηλεκτρικοί καθρέπτες, ηλεκτρικές κλειδαριές, ζάντες αλουμινίου, προβολείς ομίχλης, ηλεκτρικά παράθυρα εμπρός-πίσω.

10.TOYOTA RAV-4, 2.0 cc, 2002, βενζίνη, μπορντώ, αυτόματο, ηλεκτρικές κλειδαριές με τηλεχειρισμό, ηλεκτρικά παράθυρα εμπρός, ζάντες αλουμινίου, 1 AB, ABS, A/C, μπάρες οροφής, προβολείς ομίχλης, σκαλοπάτια αλουμινίου.

20. TOYOTA RAV-4 5D, 2.0 cc, 2001, λευκό-ασημί, αυτόματο, ηλεκτρικές κλειδαριές, ηλεκτρικά παράθυρα εμπρός, ζάντες αλουμινίου, Y/T, ABS, A/C. 2AB.

ΚΑΙΝΟΥΡΓΙΑ ΑΥΤΟΚΙΝΗΤΑ ΕΛΛΗΝΙΚΗΣ ΑΝΤΙΠΡΟΣΩΠΕΙΑΣ

1.NEO MERCEDES CLK 200 ELEGANCE, 1.8 cc, ασημί Δερμάτινο σαλόνι, ηλιοροφή, full extra.

2. TOYOTA RAV-4 DIESEL, 2.2 cc, executive, ασημί, full extra,

ΜΕΤΑΧΕΙΡΙΣΜΕΝΑ ΑΥΤΟΚΙΝΗΤΑ ΤΟΠΙΚΗΣ ΑΓΟΡΑΣ

1.HYNDAI ATOS, 1.0 cc, 2001, λευκό, υδραυλικό τιμόνι, ηλεκτρικές κλειδαριές, ηλεκτρικά παράθυρα εμπρός , A/C.

2. HYUNDAI GETZ, 1400 cc, 2004, κόκκινο, υδραυλικό τιμόνι, κεντρικό κλείδωμα, ηλεκτρικά παράθυρα, 2 AB, A/C, RCD, ABS, προβολείς ομίχλης, ηλεκτρικοί καθρέπτες, δερμάτινο σαλόνι.

3.MAZDA 6 TOURING 1.8 cc, 8/2005, ανθρακί, αερόσακοι οδηγού-συνοδηγού-πλαϊνοί-οροφής, clima, υδρ. Τιμόνι, κέκτρ. Παράθυρα, κεντρ. Κλείδωμα, ηλεκτρ. Θερμαινόμενοι καθρέπτες, ABS, RCD, ζάντες αλουμινίου, προβολείς ομίχλης, αισθητήρες φώτων, αισθητήρες βροχής, δερμάτινο τιμόνι-λεβιές ταχυτήτωψν-χειρόφρενο.

4. **MAZDA323, SEDAN 1993, ανθρακί, 1,6 cc, υδραυλικό τιμόνι, ραδιοκασετόφωνο, ηλεκτρικά παράθυρα.**

5. NISSAN ALMERA, 1800cc, 2004, μαύρο, υδραυλικό τιμόνι, κεντρικό κλείδωμα, ηλεκτρικά παράθυρα, παράθυρα εμπρός, 2AB, A/C, RCD, ABS, ζάντες αλουμινίου, προβολείς ομίχλης, ηλεκτρικοί καθρέπτες.

6. RENAULT CLIO, 1200cc, 2002, ασημί, υδραυλικό τιμόνι, κεντρικό κλείδωμα, ηλεκτρικά παράθυρα εμπρός, 2 AB, A/C, RCD, ABS, ζάντες αλουμινίου.

7. SKODA OCTAVIA 5 AMBIENTE FSI 1.6 cc, 9/2004, SAHARA, μπεζ μεταλλικό, αερόσακοι οδηγού-συνοδηγού-πλευρικοί, υδρ. τιμόνι, αυτόματος κλιματισμός, ABS, ηκλετρ. παράθυρα, RCD, κεντρ. κλειδ., προβολείς ομίχλης, δερμάτινο τιμόνι-λεβιές ταχυτήτων-χειρόφρενο, ηλεκτρ. θερμαινόμενοι καθρέφτες.

8. SKODA SUPERB, 2003, 1.8 cc, μπεζ, υδραυλικό τιμόνι, ηλεκτρικές κλειδαριές, ηλεκτρικά παράθυρα, ζάντες αλουμινίου, ABS, ηλεκτρικοί καθρέφτες.

9.TOYOTA COROLLA SDN 1.4 cc , 2003, ασημί, υδραυλικό τιμόνι, ηλεκτρικές κλειδαριές, ηλεκτρικά παράθυρα εμπρός, A/C, 2AB, ηλεκτρικοί καθρέφτες, ABS.

10. **TOYOTA CARINA E., 1993, 1600 cc, λευκό, ηλεκτρικά παράθυρα,ηλεκτρικές κλειδαριές, υδραυλικό τιμόνι, ηλεκτρικοί καθρέπτες, P/K.**

11. TOYOTA AVENSIS 1.6 cc, L/B 1998 μπλε, υδραυλικό τιμονι, ηλεκτριές κλειδαριές, ηλεκτρικά παράθυρα εμπρός, A/C, 2AB, ABS, ζάντες αλουμινίου, R/K.

12. **VW GOLF IV GENERATION 115 HP, 1,4 c.c. 2001, μπλε, full extra.**

ΕΠΑΓΓΕΛΜΑΤΙΚΑ

1. DAIHATSU PICK UP, 1997.

2.MAZDA B 2.5 cc 4X4, 2000, μπλε, Ηλεκτρικές κλειδαριές, ηλεκτρικά παράθυρα εμπρός, immobiliser, κοτσαδόρος, σκαλοπάτια INOX, BUL BAR INOX.

3.MAZDA B 2.5 4X4, μοντ. 2000, ασημί μεταλλικό, ηλεκτρικά παράθυρα, ηλεκτρικές κλειδαριές, ζάντες αλουμινίου, 2 AB, A/C. P/K, ηλεκτρικοί καθρέπτες, προβολείς, πλαινά σκαλοπάτια, κουβοούκλιο, κοτσαδόρος.

4.MERCEDES SPRINTER 316 CDI, 2.6 cc, 2003, κεντρικό κλείδωμα, ηλεκτρικά παράθυρα, ρυθμιζόμενα θερμαινόμενα καθίσματα, ABS, ESR, ASR, A/C, 1A/B, ταχογράφος P/K.

5.MERCEDES VITO 109 CDI LANG, 2004, 2.15 cc, πετρέλαιο, λευκό, Ηλεκτρικές κλειδαριές, ηλεκτρικά παράθυρα, αερόσακος οδηγού, P/K, προβολείς ομίχλης, ABS.

6. MERCEDES VITO 110 CDI, 1999, πετρέλαιο, λευκό, υδραυλικό τιμόνι, κεντρικό κλείδωμα, ABS, ειδικά διαμορφωμένος χώρος φόρτωσης-εργαλειοθήκη με χωρίσματα & ντουλαπάκια.

7.MERCEDES 311, 2002, γκρι, ψυγείο, θερμοκρασία +8 -18, ABS, ASR.

8.MITSUBISHI L200 MAGNUM 4D, 4X4, 2.5 cc, 2002, μπλε, πετρέλαιο, ηλεκτρικές κλειδαριές, ηλεκτρικά παράθυρα, ζάντες αλουμινίου, ABS, A/C.

9.MITSUBISHI L200 MAGNUM 4D, 4X4, 2.5 cc,1999, μπλε, πετρέλαιο, ηλεκτρικές κλειδαριές, ηλεκτρικά παράθυρα, ζάντες αλουμινίου, ABS, A/C.

10.MITSUBISHI L200 MAGNUM 4D, 4X4, 2.5 cc,2000, μπλε, πετρέλαιο, ηλεκτρικές κλειδαριές, ηλεκτρικά παράθυρα, ζάντες αλουμινίου, ABS, A/C.

11. OPEL VAN, 2.0cc, 2000, πετρέλαιο, μπλε, υδραυλικό τιμόνι, κεντρικό κλείδωμα, ABS.

12.RENAULT KANGOO, 1.9 cc, 2000, ηλεκτρικές κλειδαριές, ABS, αερόσακος οδηγού, 4 πόρτες, immobilizer x 4 αυτοκίνητα .

13.RENAULT EXPRESS 1.9 cc, λευκό, ψυγείο.

14. TOYOTA DYNA 2.5cc, 2001, πετρέλαιο, λευκό, υδραυλικό τιμόνι, P/K.

15. TOYOTA HIACE D4D 90 LANG, 2500cc, 2002, λευκό, υδραυλικό τιμόνι, ABS.

16. **TOYOTA HIACE TD LANG, 2400 cc, 1997, 4X4, πετρόλ, ηλεκτρικές κλειδαριές, ηλεκτρικά παράθυρα εμπρός, υδραυλικό τιμόνι, ABS, ηλιοροφή ηλεκτρική.**

17. VW CADDY, 1900cc, 1998, λευκό, πετρέλαιο, υδραυλικό τιμόνι, P/K, ABS.

ΠΡΟΣΦΟΡΕΣ ΜΗΝΑ

1. SMART, 800cc, 2000, κίτρινο, πετρέλαιο, αυτόματο, ABS, 2AB, υδραυλικό τιμόνι, ηλεκτρικά παράθυρα, ηλεκτρικές κλειδαριές, P/K. Τιμή 7.000 ευρώ.

2. SMART, 600cc, 2001, λευκό-μαύρο, αυτόματο, ABS, A/C, 2AB, υδραυλικό τιμόνι, ηλεκτρικά παράθυρα, ηλεκτρικές κλειδαριές, P/K. Τιμή 7.000 ευρώ.

3. NISSAN VANETTE, 2300cc, 1998, λευκό, A/C, υδραυλικό τιμόνι. Τιμή 8.500 ευρώ.

4. VW TARO, 2500cc, 1996, κόκκινο, 4x4, P/K, υδραυλικό τιμόνι, κοτσαδόρος. Τιμή 12.500 ευρώ.

5. SKODA FELICIA PICK UP, 1900 cc, 2000, μπλε, πετρέλαιο. Τιμή 6.800 ευρώ.

ΑΠΟ 0% ΠΡΟΚΑΤΑΒΟΛΗ ΚΑΙ ΕΩΣ 72 ΜΗΝΕΣ ΕΞΟΦΛΗΣΗ

ΤΕΧΝΙΚΗ ΥΠΟΣΤΗΡΙΞΗ ΚΑΙ ΣΕΡΒΙΣ ΑΠΟ ΤΗΝ 3Τ ΑΕΒΕ

Σημείο εξυπηρέτησης: 13ο χλμ. Ρόδου-Αεροδρομίου, τηλ.22410-98188, 82222, 69135

Περισσότερα αυτοκίνητα στο www.automarket.gr

ΜΝΗΜΟΣΥΝΑ

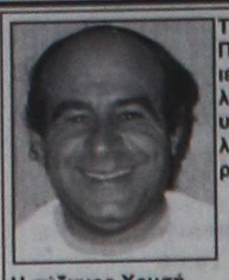

Τελούμε στις 21 Ιουλίου ημέρα Παρασκευή και ώρα 6 μ.μ. στον ιερό ναό Αγίας Αικατερίνης Καλαβαρδών 9ήμερο μνημόσυνο υπέρ αναπαύσεως της ψυχής του λατρευτού μας συζύγου, πατέρα, υιού και αδελφού

ΑΝΤΩΝΙΟΥ ΓΕΩΡΓΑΛΛΗ

Η σύζυγος Χρυσή
Ο γιός Νίκος
Ο πατέρα Νικόλαος
Τα αδέλφια και οι λοιποί συγγενείς

13749-21/7



Τελούμε στις 22 Ιουλίου ημέρα Σάββατο και ώρα 8 π.μ. στον ιερό ναό Ταξιαρχών Νεοχωρίου 3μηνο μνημόσυνο υπέρ αναπαυσεως της ψυχής του λατρευτού μας συζύγου, πατέρα και παππού

ΓΕΩΡΓΙΟΥ ΠΑΠΑΓΕΩΡΓΙΟΥ

Η σύζυγος Νίκη
Τα παδιά Τσαμπίκα - Χρήστος, Καθολική
Τα εγγόνια και οι λοιποί συγγενείς

13744-21/7



Τελούμε στις 23 Ιουλίου ημέρα Κυριακή και ώρα 8.30 π.μ. στον ιερό ναό Ταξιαρχών νεκροταφείου 9ήμερο μνημόσυνο υπέρ αναπαύσεως της ψυχής της λατρευτής μας συζύγου, μητέρας, γιαγιάς και αδελφής

ΚΥΡΙΑΚΗΣ ΒΟΥΛΗ - ΨΑΡΟΥΛΗ

Ο σύζυγος Αντώνης
Τα παιδιά Κατερίνα - Θεολόγος, Σεβαστή - Ιωάννης, Σωκράτης
Τα αδέλφια Ανδρέας - Μαρίτσα
Τα εγγόνια Φωτεινή, Κυριακή, Αναστασία, Ελένη
Οι λοιποί συγγενείς

13748-22/7



Τελούμε στις 22 Ιουλίου ημέρα Σάββατο και ώρα 8.30 π.μ. στον ιερό ναό Αγίου Ιωάννου Ρόδου 40ήμερο μνημόσυνο υπέρ αναπαύσεως της ψυχής του λατρευτού μας συζύγου, πατέρα, παππού, αδελφού και θείου

ΓΕΩΡΓΙΟΥ ΚΑΤΟΙΚΑ

Η σύζυγος Μαρία
Τα παιδιά, τα εγγόνια, τα αδέλφια, τα ανίψια και οι λοιποί συγγενείς

14890-21/7

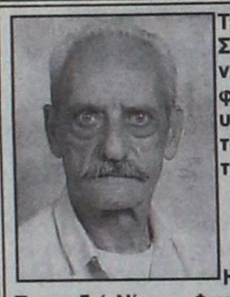

Τελούμε στις 22 Ιουλίου ημέρα Σάββατο και ώρα 8 π.μ. στον ιερό ναό Αγίας Ειρήνης Ορφανοτροφείου Θηλέων 5ετές μνημόσυνο υπέρ αναπαύσεως της ψυχής του λατρευτού μας συζύγου, πατέρα, παππού και αδελφού

ΠΕΤΡΟΥ ΤΣΑΤΑΛΙΟΥ

Η σύζυγος Σταυρούλα
Τα παιδιά Νίκος - Φωτεινή, Φρόσω - Γιώργος, Θέμις - Βασίλης, Βασίλης - Σωτηρία, Σταύρος - Τερέζα
Τα εγγόνια, τα δισέγγονα, τα αδέλφια και οι λοιποί συγγενείς

ΧΛ

Τελούμε στις 22 Ιουλίου ημέρα Σάββατο και ώρα 8 π.μ. στον ιερό ναό Αγίου Σεργίου Ιαλυσού ετήσιο μνημόσυνο υπέρ αναπαύσεως της ψυχής του λατρευτού μας συζύγου, πατέρα, παππού, αδελφού και θείου

ΠΕΤΡΟΥ ΣΤΕΦΑΝΙΔΗ

Η σύζυγος Γεωργία
Τα παιδιά Νίνα, Σέβα - Γιώργος
Τα εγγόνια, τα αδέλφια, τα ανίψια και οι λοιποί συγγενείς

14885-21/7

ΓΡΑΦΕΙΟ ΤΕΛΕΤΩΝ & ΜΝΗΜΟΣΥΝΩΝ ΡΟΔΟΥ

ΣΤΕΦΑΝΑ - ΣΤΟΛΙΣΜΟΙ

«ΑΜΕΡΙΚΑΝΟΥ»

Αμεση εξυπηρέτηση

ΟΛΟ ΤΟ 24ΩΡΟ

Αναλαμβάνουμε την τελετή και με τα έξοδα που χορηγούν τα ταμεία χωρίς καμία επιβάρυνση

ΙΚΑ, ΤΕΒΕ, ΤΑΞΥ, ΔΗΜΟΣΙΟΥ, ΛΙΜΕΝΙΚΩΝ, ΟΓΑ και λοιπά ταμεία

Τους ΑΠΟΡΟΥΣ: ΔΩΡΕΑΝ

Πλατεία Βρούχου στη Μητρόπολη
Τηλέφωνα 28901 - 33400

Χ260-31/7

ΜΝΗΜΗΣ ΕΝΕΚΕΝ ΠΑΡΑΣΚΕΥΑΣΤΗΡΙΟΝ ΜΝΗΜΟΣΥΝΩΝ

Αναλαμβάνουμε την οργάνωση των μνημοσύνων σας, προσφέροντάς σας όλα όσα χρειάζονται για την άψογη μνημόνευση των αγαπημένων εκλιπόντων σας.

Προσφέρουμε μεγάλη ποικιλία πρωτότυπων σχεδίων σε δίσκους της επιλογής σας με τα συνοδευτικά αρτύματα. Παράλληλα διαθέτουμε όλα τα απαραίτητα είδη μνημοσύνων.

Στο χώρο μας θα βρείτε τέλεια εξυπηρέτηση, καθαριότητα και πάνω απ' όλα σεβασμό στη δύσκολη στιγμή σας.

Γ. ΠΑΠΑΝΔΡΕΟΥ 78, ΑΝΑΛΗΨΗ · Τηλ./Fax: 22410 69620



Τελούμε στις 22 Ιουλίου ημέρα Σάββατο και ώρα 6 μ.μ. στον ιερό ναό Αγίας Ειρήνης Ορφανοτροφείου Θηλέων 9μηνο μνημόσυνο υπέρ αναπαύσεως της ψυχής του λατρευτού μας συζύγου, πατέρα και αδελφού

ΒΑΣΙΛΕΙΟΥ ΜΑΝΑΣΗ

Η σύζυγος Ελισάβετ
Τα παιδιά Ερρίκος, Γιάννης - Εύχαρις, Μαρί Σαντάλ
Τα αδέλφια και οι λοιποί συγγενείς

13746-21/7

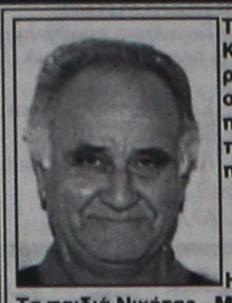

Τελούμε στις 23 Ιουλίου ημέρα Κυριακή και ώρα 10 π.μ. στον ιερό ναό Αγίου Μερκουρίου Ιστρίου ετήσιο μνημόσυνο υπέρ αναπαύσεως της ψυχής του λατρευτού μας συζύγου, πατέρα και παππού

ΕΜΜΑΝΟΥΗΛ ΠΑΠΑΒΕΡΓΗ

Η σύζυγος Σταματία
Τα παιδιά Νικήτας - Μαριέττα, Αναστάσης - Πόλη, Δημήτρης - Γραμματική, Σταύρος - Τζούλια, Ιωάννης - Τριανταφυλλιά, Μιχαλίτσα
Τα εγγόνια και οι λοιποί συγγενείς

13751-22/7

Τελούμε στις 23 Ιουλίου ημέρα Κυριακή και ώρα 8.30 π.μ. στον ιερό ναό Αγίου Νικολάου Παραδεισίου ετήσιο μνημόσυνο υπέρ αναπαύσεως της ψυχής της πολυαγαπημένης μας μητέρας, γιαγιάς, αδελφής και θείας

ΑΛΕΚΑΣ ΚΑΡΑΝΙΚΗ

Τα παιδιά, τα εγγόνια, τα αδέλφια, τα ανίψια και οι λοιποί συγγενείς

ΓΔ-22/7

Εκκληση της Αστυνομίας

ΣΥΝΕΧΕΙΑ ΑΠΟ ΤΗ ΣΕΛ. 1

- Η Αστυνομική Διεύθυνση καθημερινά καθ' όλο το 24ωρο συνεχίζει την λήψη αυξημένων μέτρων αστυνόμευσης δια των εποχούμενων περιπολιών της και έχει εντατικοποιήσει τους ελέγχους υπόπτων ατόμων και οχημάτων.

-Πέραν των ανωτέρω μέτρων, καλούμε τους πολίτες, όπως λαμβάνουν μέτρα αυτοπροστασίας και ειδικότερα να φροντίζουν την ασφάλιση των θυρών- παραθύρων στις οικίες τους, κυρίως τις νυχτερινές ώρες και να μην αφήνουν εκτεθειμένα χρυσαφικά, χρήματα ή άλλα αντικείμενα αξίας, αλλά να φροντίζουν για την φύλαξή τους. Επίσης για την υποβοήθηση του έργου των Αστυνομικών Αρχών, τους καλούμε να ενημερώνουν άμεσα τις κατά τόπους Υπηρεσίες μας για ο,τιδήποτε σχετικό περιέλθει στην αντίληψή τους».

«Το τραμ το τελευταίο»

ΣΥΝΕΧΕΙΑ ΑΠΟ ΤΗ ΣΕΛ. 1

προλόγισε στην συνέντευξη τύπου ο Γιάννης Σταυλάς υπάλληλος της Πολιτικής Αεροπορίας. Παρόντες ήταν περίπου 20 άτομα μέλη και φίλοι της παράταξης μεταξύ των οποίων οι Ανδρέας Κούκουλας, Δημήτρης Γάκης και Μιχάλης Μπαλάνος.

Ο Σάββας Καραγιάννης περιέγραψε την σημερινή κατάσταση που επικρατεί στην πόλη της Ρόδου, σε σχέση με το συγκοινωνιακό και κυκλοφοριακό. Χαρακτήρισε άτολμα, μεμονωμένα, αδύναμα και αποσπασματικά τα μέτρα που έχουν ληφθεί μέχρι σήμερα και τα οποία όπως είπε δεν οδήγησαν μεσο-μακροπρόθεσμα στην ανακούφιση της πόλης.

ΚΑΤΑ τον συνήθη τρόπο του ο κ. Καραγιάννης εμφανίστηκε και χθες ως ο μόνος υποψήφιος δήμαρχος Ρόδου, ο οποίος έχει ολοκληρωμένες λύσεις, για το κυκλοφοριακό πρόβλημα της πόλης μας και καταθέσει στο Ροδιακό λαό.

Φιλοδοξία του όπως τόνισε είναι να φέρει τη Ρόδο στο ίδιο επίπεδο με άλλες Ευρωπαϊκές χώρες στις οποίες εφαρμόζονται, οι προτάσεις που παρουσίασε χθες! Ο κ. Καραγιάννης έκανε λόγο για ανακούφιση του κέντρου της πόλης, από την εθελοντική στάθμευση αυτοκινήτων στην περιφέρεια και στις παρυφές της πόλης. Για να επιτευχθεί αυτός ο στόχος, χρειάζονται και χώροι στάθμευσης, για τους οποίους ο Σάββας Καραγιάννης δεν έκανε λόγο ούτε και κατέθεσε σχετικές προτάσεις για εύρεση των χώρων αυτών.

Η δρομολόγηση του υβριδικού τραμ θεωρεί ότι θα λύσει οριστικά το κυκλοφοριακό πρόβλημα της πόλης μας και πάνω σε αυτή τη θεωρία στηρίζει τις προτάσεις της παράταξής του ο Σάββας Καραγιάννης!..

Νικηφόρα μάχη του ΠΑΣΟΚ

ΣΥΝΕΧΕΙΑ ΑΠΟ ΤΗ ΣΕΛ. 1

νομάρχης, οι υποψήφιοι δήμαρχοι, τα μέλη της Περιφέρειας και νομαρχιακής επιτροπής, τα μέλη του Εθνικού Συμβουλίου (που κατάγονται από τη Δωδεκάνησο) οι βουλευτές, οι πρώην βουλευτές, η συντονιστική γραμματεία νεολαίας και οι πρόεδροι των τριτοβάθμιων και δευτεροβάθμιων οργανώσεων (συνδικαλιστών, αγροτικών, ΑΔΕΔΥ, κλπ).

ΣΤΟ ΜΕΤΑΞΥ προχθες στην Αθήνα συνεδρίασε η Περιφερειακή Επιτροπή Νοτίου Αιγαίου του ΠΑΣΟΚ και από το γραμματέα του Βασίλη Παπανικόλα εκδόθηκε η παρακάτω ανακοίνωση:

«Η Περιφερειακή Επιτροπή Νοτίου Αιγαίου του ΠΑΣΟΚ, συνεδρίασε την Τρίτη, 18 Ιουλίου, στην Αθήνα, στα επί της οδού Σολωμού 13-15 κεντρικά γραφεία του Κινήματος και αποφάσισε:

1. Εκφράζει την πλήρη ικανοποίηση των μελών της, για το αποτέλεσμα της σύσκεψης που προηγήθηκε την ίδια μέρα, υπό τη γραμματέα του Εθνικού Συμβουλίου του ΠΑΣΟΚ, για τις δημοτικές εκλογές στην Κω. Στις επερχόμενες δημοτικές και νομαρχιακές εκλογές, το ΠΑΣΟΚ ενωμένο και δυνατό θα δώσει τη νικηφόρα μάχη του στα Δωδεκάνησα και τις Κυκλάδες για να καταστήσει πλειοψηφικές τις θέσεις και τις νέες προτάσεις του για την Αυτοδιοίκηση και την Αποκέντρωση.

2. Τη συγκρότηση σύμφωνα με την εγκύκλιο της Γραμματέως του ΕΣ, μίας Νομαρχιακής Εκλογικής Επιτροπής (και όχι μίας ανά ΝΕ) για το νομό Δωδεκανήσου και μίας για το νομό Κυκλάδων. Η ΝΕΕ Δωδεκανήσου, θα συνεδριάσει την πρώτη φορά στη Ρόδο και τη δεύτερη σε νησί των βορείων Δωδεκανήσων. Την αρμοδιότητα και την ευθύνη συγκρότησης των ΝΕΕ έχουν για τα Δωδεκάνησα από κοινού οι Συντονιστές των δύο ΝΕ του νομού και για τις Κυκλάδες ο Συντονιστής της ΝΕ Κυκλάδων.

3. Η Περιφερειακή Επιτροπή Νοτίου Αιγαίου του ΠΑΣΟΚ επικροτεί τις πρωτοβουλίες της Νομαρχιακής Αυτοδιοίκησης Κυκλάδων, για το Ακτοπλοϊκό πρόβλημα και συμπαρατάσσεται σε κάθε προσπάθεια που θα τείνει στην άρση της απομόνωσης των νησιών μας. Για το οξύ και συνεχιζόμενο πλέον για τα νησιά μας αυτό πρόβλημα, η απουσία και η αδιαφορία του κεντρικού κράτους και της κυβέρνησης, θα πρέπει και ορθά αναπληρώνεται από τους Νομάρχες Δωδεκανήσων και Κυκλάδων, προς τους οποίους και μόνο προσβλέπουν οι νησιώτες μας σήμερα.

Για την Π.Ε. Νοτίου Αιγαίου του ΠΑΣΟΚ
Βασίλης Παπανικόλας
Γραμματέας Π.Ε.»

Σφοδρή επίθεση από τον Γ. Παπανδρέου

Πλήρης απουσία της κυβέρνησης από τα προβλήματα της χώρας

ΤΑ ΕΚΑΝΕ ΘΑΛΑΣΣΑ ΚΑΙ ΣΤΟ ΛΙΒΑΝΟ

Για πλήρη απουσία της ελληνικής κυβέρνησης από όλα τα προβλήματα της κοινωνικής και οικονομικής ζωής του τόπου, καθώς και από τα καθημερινά προβλήματα του πολίτη,έκανε λόγο ο Πρόεδρος του ΠΑΣΟΚ Γιώργος Παπανδρέου, στην εισήγησή του προς τους Συντονιστές της Κοινοβουλευτικής Ομάδας του Κινήματος που συνεδρίασε υπό την προεδρία του.

Ο Γιώργος Παπανδρέου ανέφερε ότι είναι ανύπαρκτη η αντιμετώπιση, εκ μέρους της κυβέρνησης, της οικολογικής καταστροφής που αντιμετωπίζει η Θεσσαλονίκη, ενώ την επέκρινε και για τον τρόπο που αντιμετωπίζει το υπαρκτό, όπως είπε, πρόβλημα των καταπατών.

Ο Πρόεδρος του ΠΑΣΟΚ σημείωσε ότι η κυβέρνηση με τον τρόπο που αντιμετωπίζει το πρόβλημα δίνει ένα σήμα "καταπατείστε και εμείς σας επιβραβεύουμε" και τόνισε την ανάγκη μιας πολιτικής, η οποία, όπως είπε, θα αντιμετωπίζει και το κοινωνικό πρόβλημα αλλά και την οικολογική ανάπτυξη των πόλεων.

Ο Γιώργος Παπανδρέου σημείωσε ότι είναι ανύπαρκτη η αντιμετώπιση του προβλήματος των αδειούχων και των ξένων τουριστών με τα δρομολόγια των πλοίων και επέκρινε την κυβέρνηση ότι την ίδια στιγμή αφήνει ανεξέλεγκτες τις αυξήσεις στα εισιτήρια.

Στο ίδιο μήκος κύματος κινήθηκε ο κ. Παπανδρέου αναφερόμενος και στο θέμα της αντιμετώπισης του "νέου κύματος ακρίβειας που πλήττει τον μέσο Έλληνα", λέγοντας ότι την ίδια στιγμή η κυβέρνηση αφήνει ανεξέλεγκτους τους κερδοσκόπους, οι οποίοι κινούνται με αφορμή τις τιμές του πετρελαίου.

"Η κυβέρνηση έχει δικό της σχέδιο και δικές της προτεραιότητες που δεν έχουν σχέση με τις ανάγκες του πολίτη και του δημοσίου συμφέροντος", ανέφερε ο κ. Παπανδρέου.

Ο Πρόεδρος του ΠΑΣΟΚ έκανε λόγο για σκανδαλώδη τρόπο αγοράς μαχητικών αεροσκαφών και πρόσθεσε ότι στην απαίτησή μας για σχεδιασμό, διαφάνεια, διεθνείς διαγωνισμούς και κοινοβουλευτικό έλεγχο, η κυβέρνηση αναγκάστηκε και έκανε πίσω.

"Φαίνεται ότι αναβάλει τις αποφάσεις της και αυτό είναι μία ακόμη απόδειξη της προχειρότητας", είπε ο κ. Παπανδρέου, ο οποίος επέκρινε την κυβέρνηση ότι δεν έχει σχέδιο για την άμυνα, αλλά έχει σχέδιο για την εξυπηρέτηση συμφερόντων.

Ο Πρόεδρος του ΠΑΣΟΚ έκανε επίσης λόγο για "εγκληματική απουσία" της κυβέρνησης από τη Μέση Ανατολή και πρόσθεσε ότι "η ελληνική φωνή στη διεθνή σκακιέρα και στην ΕΕ είναι ουραγός".

"Εκεί που θα έπρεπε να έχουμε καθαρή στάση, να πάρουμε πρωτοβουλίες, να καταδικάσουμε τις επιθέσεις από πλευράς Ισραήλ, να κινηθούμε για την απελευθέρωση αιχμαλώτων και από τις δύο πλευρές, να υπάρξει εκτόνωση της κρίσης, η Ελλάδα φοβάται και κρύβεται πίσω από τρίτους", είπε ο πρόεδρος του ΠΑΣΟΚ.

Ο κ. Παπανδρέου είπε ότι έτσι η κυβέρνηση υποβιβάζει τη θέση της χώρας μας και δεν δημιουργεί πλαίσιο ασφάλειας σε μία περιοχή, όπου θα έπρεπε να είμαστε πρωτοπόροι.

Ο πρόεδρος του ΠΑΣΟΚ υπογράμμισε ότι το ΠΑΣΟΚ έχει αποδείξει πως μπορεί να δημιουργήσει εκείνο το πλαίσιο ασφάλειας που είναι απαραίτητο για τη χώρα.

"Ακόμα και σε απλά πράγματα, όπως η εκκένωση του Λιβάνου από τους αμάχους τα έκαναν θάλασσα", είπε ο κ. Παπανδρέου, προσθέτοντας τέλος ότι "είναι κρίμα, αλλά και οι Έλληνες του Λιβάνου ένιωσαν την απουσία της ελληνικής κυβέρνησης".

Ομοβροντίες κατά της κυβέρνησης

ΣΥΝΕΧΕΙΑ ΑΠΟ ΤΗ ΣΕΛ. 1

Χαράλαμπου Κόκκινου, να διασκεδάσει τις άσχημες εντυπώσεις απέναντι στο κυβερνών κόμμα, έπεσαν στο κενό και απέδειξε ότι η εικόνα της κυβέρνησης τον ενδιαφέρει περισσότερο, από το μέλλον του Νότιου Αιγαίου.

Η ΟΜΟΦΩΝΙΑ στο ψήφισμα που εκδόθηκε, επήλθε από διαπραγματεύσεις και συζητήσεις που διήρκησαν αρκετή ώρα. Οι εκπρόσωποι της Δωδεκανήσου και των Κυκλάδων, ήταν ανυποχώρητοι στις αρχικές θέσεις που είχαν εκφράσει για τα μείζονα ζητήματα που ετέθηκαν.

ΑΝΤΙΔΡΑΣΕΙΣ ΓΙΑ ΤΗΝ ΟΙΚΟΝΟΜΙΚΗ ΥΠΕΡΠΕΡΙΦΕΡΕΙΑ

Κατ' αρχήν τάχθηκαν κατά της σύστασης της οικονομικής υπερπεριφέρειας Νήσων Αιγαίου και Κρήτης, η οποία φαίνεται ότι θα διαχειριστεί το Δ' ΚΠΣ. Το θετικό σε αυτό έγκειται στο γεγονός ότι θα παραμείνει η ήδη υπάρχουσα δομή της διαχειριστικής αρχής, σε κάθε νομό, για να διαχειριστεί τα υποπρογράμματα που θα δημιουργηθούν.

Ο Κώστας Μουσουρούλης δήλωσε στη συνεδρίαση του Περιφερειακού Συμβουλίου, οτι η οικονομική υπερπεριφέρεια που θα συσταθεί, θα γίνει για το Δ' ΚΠΣ και δεν πρόκειται να εξελιχθεί σε διοικητική τομή.

ΔΥΣΑΡΕΣΚΕΙΑ ΓΙΑ ΤΗΝ ΚΑΤΑΝΟΜΗ

Οι εκπρόσωποι της Δωδεκανήσου, αλλά και των Κυκλάδων, εξέφρασαν την έντονη δυσαρέσκειά τους για τον τρόπο κατανομής του ποσού των 580 εκατομμυρίων ευρώ στις περιφέρειες Νότιο Αιγαίο και Στερεά Ελλάδα. Ως γνωστόν, το Νότιο Αιγαίο θα λάβει «ψίχουλα» μόλις 128 εκατομμύρια ευρώ και η Στερεά Ελλάδα 352.

Ο γενικός γραμματέας του υπουργείου Οικονομικών, Κώστας Μουσουρούλης, προσπάθησε να δικαιολογήσει τα αδικαιολόγητα, θεωρώντας ότι απευθύνεται σε ακροατήριο, που μπορεί εύκολα να πειστεί. Υποστήριξε λοιπόν ο κ. Μουσουρούλης ότι η κατανομή έγινε από την Ευρωπαϊκή Ενωση με βάση τα στοιχεία της EUROSTAR. Μάλιστα επικαλέστηκε και την ύπαρξη ενός εγγράφου, από την Ευρωπαϊκή Ενωση, το οποίο ισχυρίστηκε ότι είχε μαζί του και θα το έθετε υπόψιν των μελών του Περιφερειακού Συμβουλίου. Ο κ. Μουσουρούλης, προφανώς δεν είχε κανένα τέτοιο έγγραφο, αλλιώς δεν εξηγείται το γεγονός ότι παρέλειψε να το αφήσει πίσω του.

Τα μέλη του Περιφερειακού Συμβουλίου δεν πείστηκε απ΄τα λεγόμενα του κ. Μουσορούλη και αποφάσισαν να καταθέσουν σχετικό ερώτημα στην αρμόδια επίτροπο, περιφερειακής ανάπτυξης κ. Χούνμπερ. Το ερώτημα θα κατατεθεί σύντομα, δια μέσω ευρωβουλευτή, προκειμένου να ξεκαθαρίσει το θέμα της κατανομής του Δ΄ ΚΠΣ, δηλαδή για το ποιος έχει την ευθύνη Ευρωπαϊκή Ένωση ή η κυβέρνηση της Νέας Δημοκρατίας.

ΕΞΑΣΦΑΛΙΣΗ ΠΟΡΩΝ

Μάχη, έδωσαν Δωδεκανήσιοι και Κυκλαδίτες για να εξασφαλίσουν, όσο το δυνατόν περισσότερα ποσά την προγραμματική περίοδο 2007 - 2013. Από τα 128 εκατομμύρια ευρώ, από κοινοτικούς πόρους, τα 28 θα τα διαχειριστεί το υπουργείο Απασχόλησης μέσω των τομεακών προγραμμάτων του. Η εθνική συμμετοχή θα ανέλθει στα 233 εκατομμύρια ευρώ. Με βάση τον κανονισμό που ισχύει το 75% του ποσού των 100 εκατομμυρίων ευρώ, πρέπει να διατεθεί για άυλες ενέργειες που είναι η τεχνολογία, η ανταγωνιστικότητα, και το ανθρώπινο δυναμικό. Αυτό σημαίνει ότι μόνο το 25% μπορεί να δοθεί για έργα υποδομής. Τα μέλη του Περιφερειακού Συμβουλίου, ζήτησαν από τον κ. Μουσορούλη μέσω ειδικής ΣΑΕ, που θα συνταχθεί τα 200 από τα 233 εκατομμύρια ευρώ, της εθνικής συμμετοχής να διατεθεί για έργα υποδομής.

Επίσης ζήτησαν και στο Δ΄ ΚΠΣ, να διασφαλίσουν οι πόροι, που διατέθηκαν κατά τη διάρκεια του Γ΄ ΚΠΣ. Ο Κώστας Μουσουρούλης, κατέθεσε διάφορα σενάρια, σύμφωνα με τα οποία το Νότιο Αιγαίο στο πλαίσιο του Δ΄ ΚΠΣ, θα λάβει το συνολικό ποσό του Γ΄ ΚΠΣ μειωμένο, μόνο κατά 12%. Πέρα από τα 333 εκατομμύρια ευρώ, θα δοθούν κονδύλια και από το Ταμείο Συνοχής, τα οποία υπολογίζονται σε 250 εκατομμύρια ευρώ και από το Ταμείο Γεωργίας και Αλιείας, τα ποσά των οποίων δεν έχουν ακόμη προσδιοριστεί.

Διαφωνίες, όπως αναφέραμε υπήρξαν και κατά τη διάρκεια της διατύπωσης του ψηφίσματος, το οποίο εκδόθηκε για τη Συνεδρίαση του Περιφερειακού Συμβουλίου και το οποίο είναι το εξής:

«1. Η ανισοκατανομή των πόρων για την 4η Προγραμματική Περίοδο μεταξύ των δύο περιφερειών του στόχου ανταγωνιστικότητα πρέπει να αναθεωρηθεί από την Ευρωπαϊκή Ενωση λαμβάνοντας υπόψη όχι μόνο πληθυσμιακά κριτήρια ή δείκτες ευημερίας αλλά και προβληματικότητας, νησιωτικότητας και προσπελασιμότητας.

2. Χαιρετίζουμε τη δήλωση του γενικού γραμματέα Οικονομίας και Οικονομικών ότι οι πόροι της 4ης προγραμματικής περιόδου θα υπολείπονται μόνο 12% αυτών του Γ' ΚΠΣ.

3. Υιοθετούμε την πρόταση - πρόθεση του γενικού γραμματέα οικονομίας και οικονομικών για διπλασιασμό των πόρων που θα διατεθούν από το Ταμείο Συνοχής και το Ευρωπαϊκό Ταμείο Αγροτικής Ανάπτυξης.

4. Χαιρετίζουμε την πρόταση του υπ. Οικονομίας και Οικονομικών για διάθεση ποσού 233.000.000 ευρώ σαν εθνική συμμετοχή για την Περιφέρεια Νοτίου Αιγαίου. Προτείνουμε το ποσό αυτό να καλύψει την εθνική συμμετοχή στο μίνιμουμ που επιβάλλεται. Το υπόλοιπο ποσό να διατεθεί στο Πρόγραμμα Δημοσίων Επενδύσεων για έργα υποδομής.

5. Οι νέες δομές διαχείρισης να μην υποκαταστήσουν τις ήδη υπάρχουσες αποκεντρωμένες δομές της Περιφέρειας οι οποίες πρέπει να ενισχυθούν. Θέση της αυτοδιοίκησης και των φορέων παραμένει η διαχείριση των προγραμμάτων να γίνεται από αιρετές περιφερειακές αρχές».

ΑΠΟΥΣΙΕΣ ΔΗΜΑΡΧΩΝ

Οπως έγραψε και χθες η «Πρόοδος», μεγάλος αριθμός δημάρχων από το νομό Δωδεκανήσου, δεν παρεβρέθηκε στη συνεδρίαση του Περιφερειακού Συμβουλίοιυ στην Τήνο. Αιτία η απίστευτη ταλαιπωρία την οποία έπρεπε, να υποστούν μέχρι να φτάσουν στην Τήνο, αλλά και για να επιστρέψουν στους προορισμούς τους.

Εκτός από τον δήμαρχο Ρόδου Γιώργο Γιαννόπουλο παραβρέθηκαν ο δήμαρχος Νότιας Ρόδου Μανώλης Σαββής, Κω Μιλτιάδης Φάκκος, Καλύμνου Γιώργος Ρούσσος, Ηρακλειδών Θεοδόσης Βάρκας, Δικαίου Βασίλης Χατζηγιακουμής, Λειψών Μπενέτος Σπύρος, ο κοινοτάρχης Ολύμπου κ. Κανάκης και ο υποψήφιος δήμαρχος Κω Γιώργος Κυρίτσης.

Πάντως, και δήμαρχοι από τις Κυκλάδες απουσίαζαν από τη συνεδρίαση του Περιφερειακού Συμβουλίου, τις εργασίες του οποίου παρακολούθησαν μόνον τα μέλη που μετέχουν σ' αυτό.

Σύσκεψη στο Επιμελητήριο

ΣΥΝΕΧΕΙΑ ΑΠΟ ΤΗ ΣΕΛ. 1

στη Ρόδο, την Κάρπαθο και Κάσο της κ. Πετραλιά, που θα συνοδεύεται από τον υπουργό Αιγαίου Αρ. Παυλίδη.

• Το πρόγραμμα προβλέπει επίσκεψη στο Γκολφ Αφάντου, τη μαρίνα και τις τουριστικές σχολές.

ΑΝΑΛΥΤΙΚΑ το πρόγραμμα της επίσκεψης της υπουργού Τουριστικής Ανάπτυξης έχει ως εξής:

ΠΑΡΑΣΚΕΥΗ 21.07.06

14.50 Αναχώρηση από Αθήνα για Ρόδο
15.50 Αφιξη στη Ρόδο
16.30 Επίσκεψη στο Golf (Δήμος Αφάντου)
16.55 Αναχώρηση
17.10 Επίσκεψη στη μαρίνα της Ρόδου
17.30 Αναχώρηση
17.35 Επίσκεψη στα γραφεία της ΠΥΤ Δωδεκανήσου
17.55 Αναχώρηση
18.00 Επίσκεψη στις Τουριστικές Σχολές
18.15 Αναχώρηση
18.20 Επίσκεψη στα γραφεία της Περιφέρειας Νοτίου Αιγαίου
18.30 ΕΒΕΔ. Σύσκεψη με φορείς τουρισμού
21.00 Δείπνο

ΣΑΒΒΑΤΟ 22.07.06

08.45 Αφιξη στην Κάρπαθο
09.00 Περιοχή Φοινίκη. Αναχώρηση με πλοιαράκι για Κάσο
10.00 Λιμάνι Κάσου. Αφιξη
10.15 Δημαρχείο Κάσου. Αίθουσα Δημοτικού Συμβουλίου. Σύσκεψη με φορείς
11.15 Επίσκεψη σε Τουριστικό Λιμένα Κάσου
11.30 Λιμάνι Κάσου. Αναχώρηση για Κάρπαθο
12.30 Περιοχή Φοινίκη. Αφιξη και αναχώρηση για Κάρπαθο
13.00 Αίθουσα Δημοτικού Συμβουλίου. Σύσκεψη με φορείς
14.30 Επίσκεψη στο Αρχαιολογικό Μουσείο
14.45 Επίσκεψη στο καταφύγιο Πηγαδίων
15.15 Αναχώρηση για το Φοινίκη
17.30 Αεροδρόμιο Καρπάθου. Αναχώρηση για Αθήνα
18.30 Αφιξη στην Αθήνα

Οι θέσεις του Καϊσερλη

ΣΥΝΕΧΕΙΑ ΑΠΟ ΤΗ ΣΕΛ. 1

θέσεις που είχε εκφράσει, όταν είχε ταχθεί υπέρ της υποψηφιότητας του Μάνου Θεοδωρίδη, εξακολουθούν να τον εκφράζουν. Ο Κώστας Καϊσερλης αναγνώρισε ότι έκανε λάθος προσωποποιώντας τις πολιτικές του θέσεις, τόνισε όμως ότι αυτές θα συνεχίσει να τις εκφράζει, σεβόμενος τις πολιτικές αποφάσεις των οργάνων του κόμματος». «Με τον κ. Θεοδωρίδη», είπε, «έχουμε κοινές θέσεις, όπως έχουμε και με τον κ. Κυρίτση. Υπάρχουν στελέχη εσωκομματικά που θέλουν όχι φυσικά να διώξουν κάποιον με άλλες απόψεις, αλλά να υπερέχουν. Ωστόσο σε συζητήσεις που είχα με υψηλόβαθμα στελέχη του κόμματος» κατέληξε ο Κ. Καϊσερλης «κατάλαβα το λάθος μου, που ήταν η προσωποποίηση των πολιτικών μου επιλογών, τις οποίες θα συνεχίσω να υπεραμύνομαι».

Η στάση που τήρησε ο Κώστας Καϊσερλης, στη σύσκεψη, δεν έπεισε κανέναν. Είναι γνωστό ότι ο βουλευτής του ΠΑΣΟΚ, κατά τον προσφιλή του τρόπο, λειτουργεί υπογείως, με στόχο την επίτευξη των δικών του φιλοδοξιών.

90.000 τουρίστες στη Ρόδο

ΣΥΝΕΧΕΙΑ ΑΠΟ ΤΗ ΣΕΛ. 1

ουσιαστικά και το σύστημα του all inclusive, το οποίο έδωσε πνοή και ώθησε τον ροδιακό τουρισμό σε υψηλότερα επίπεδα.

ΠΑΝΤΩΣ σε ό,τι αφορά τον εσωτερικό τουρισμό, οι ξενοδόχοι της Ρόδου επενδύουν πολλά στην επαναδρομολόγηση του πλοίου «Διαγόρας» στη γραμμή της Δωδεκανήσου. Ο πρόεδρος της Ενωσης Ξενοδόχων Ρόδου είχε τηλεφωνική επικοινωνία με υπεύθυνους της εταιρίας «Blue Star Ferries» και φαίνεται ότι πήρε διαβεβαιώσεις για τη δρομολόγηση του πλοίου στη γραμμή κορμός της Δωδεκανήσου.

• Η δρομολόγησή του η οποία, αναμένεται να γίνει εντός του Αυγούστου, θα συμβάλει στην αύξηση του εσωτερικού τουρισμού, προς το νησί μας, κατά αρκετές χιλιάδες από τους αρχικούς υπολογισμούς που έγιναν.

ΓΡΑΦΕΙΟ
ΙΔΙΩΤΙΚΩΝ ΕΡΕΥΝΩΝ
(ΝΤΕΤΕΚΤΙΒΣ)
ΑΝΑΛΑΜΒΑΝΟΥΜΕ
Υποθέσεις ανηλίκων,
οικογενειακές, προσωπικές κ.τλ.
ΔΙΑΘΕΤΟΥΜΕ ΤΑ ΠΛΕΟΝ
ΣΥΓΧΡΟΝΑ ΟΠΤΙΚΟΑΚΟΥΣΤΙΚΑ
ΣΥΣΤΗΜΑΤΑ
100% ΕΧΕΜΥΘΕΙΑ
ΡΩΜΗΣ 22, - ΡΟΔΙΝΙ
Κιν. 694 6997967
13682-30/7

Από το Κέντρο Λογοτεχνών και Μεταφραστών

Εκδήλωση απόψε στο Παλάτι των Ιπποτών

ΑΠΟΝΟΜΗ ΤΙΜΗΤΙΚΩΝ ΔΙΑΚΡΙΣΕΩΝ

Ο εορτασμός των δέκα χρόνων λειτουργίας του Διεθνούς Κέντρου Λογοτεχνών και Μεταφραστών Ρόδου συνεχίζεται σήμερα Πέμπτη, 20 Ιουλίου. Πρόκειται για τη δεύτερη μέρα των επετειακών εκδηλώσεων και το πρόγραμμα θα περιλαμβάνει:

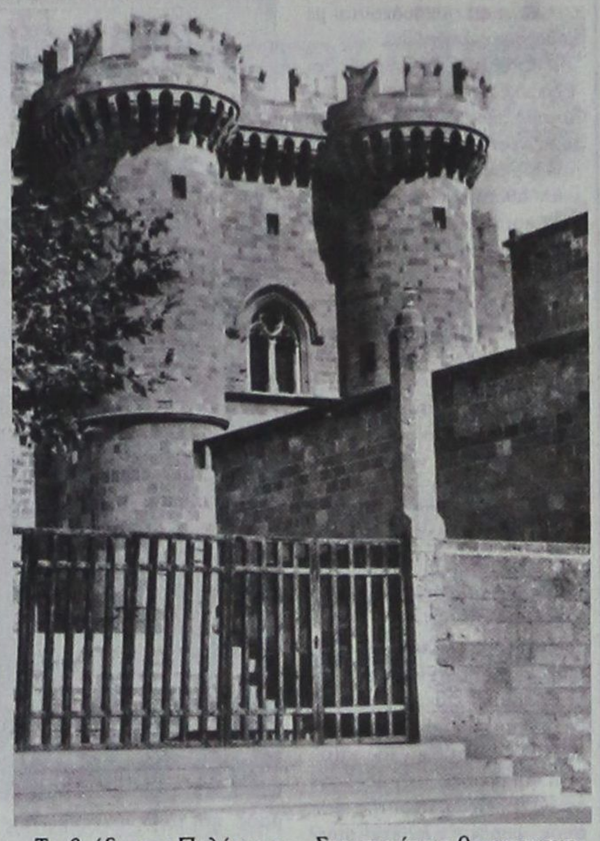

Δεύτερη μέρα και λήξη του σεμιναρίου με θέμα «Πνευματικά Δικαιώματα, Πειρατεία και Συγγραφικές Ενώσεις». Το σεμινάριο είναι μία συνδιοργάνωση του Νορβηγικού οργανισμού «Kopinor» και του Διεθνούς Κέντρου Λογοτεχνών και Μεταφραστών Ρόδου. Διεξάγεται στο Ξενοδοχείο "Rodos Palace" στην αίθουσα "Salon des Roses", και οι συμμετέχοντες θα μπορούν να το παρακολουθήσουν σε δύο γλώσσες - Αγγλικά και Ελληνικά.

10:00 - 14:00 «Πειρατεία - μία παγκόσμια πανούκλα»

- Jens Bammel, γενικός γραμματέας, Διεθνής Ένωση Εκδοτών
- Salah Ali, Βοηθός Καθηγητή, Πανεπιστήμιο Mosul
- Alexander Livergant, Ρωσία

Το απόγευμα θα πραγματοποιηθεί η Γενική Συνέλευση του Συμβουλίου Συγγραφέων και Μεταφραστών «Κύματα των Τριών Θαλασσών» στις εγκαταστάσεις του Δ.Κ.Λ.Μ.Ρ.

Το βράδυ στο Παλάτι του Μεγάλου Μαγίστρου (Καστέλλο), στις 8 μ.μ., θα παρουσιαστεί ο επετειακός τόμος με τίτλο Στα Κύματα των Τριών Θαλασσών «Μια Μοντέρνα Οδύσσεια», που έχει εκδοθεί με αφορμή τη δεκαετή δημιουργική πορεία του Δ.Κ.Λ.Μ.Ρ. στο χώρο της λογοτεχνίας και της μετάφρασης.

Στη συνέχεια θα απονεμηθούν τιμητικές διακρίσεις σε όσους συνέβαλαν στην ίδρυση και ανάδειξη του Δ.Κ.Λ.Μ.Ρ. από την ίδρυση του μέχρι σήμερα, ενώ η εκδήλωση θα κλείσει με ένα κοντσέρτο για βιολί από τις Anna και Maria Lindal, εγγονές του Έλληνα συνθέτη Νίκου Σκαλκόττα.

ΧΙΑΚΟΣ ΣΥΛΛΟΓΟΣ ΡΟΔΟΥ «Ο ΟΜΗΡΟΣ»

Πρόσκληση

ΕΣΠΕΡΙΝΟΣ ΓΙΑ ΤΗΝ ΑΓ. ΜΑΡΚΕΛΛΑ



Το Δ.Σ. του Χιακού Συλλόγου Ρόδου «Ο Ομηρος» προσκαλεί τα μέλη του και τους φίλους του στον καθιερωμένο Εσπερινο για την Αγία Μαρκέλλα που θα γίνει το προσεχές Σάββατο 22 Ιουλίου 2006 και ώρα 19.30 στην Ιερά Μονή Φανερωμένης, στην ΙΞΙΑ.

Από το Δ.Σ.

ΧΛ-22/7

ΔΙΕΘΝΕΣ ΚΕΝΤΡΟ ΛΟΓΟΤΕΧΝΩΝ ΚΑΙ ΜΕΤΑΦΡΑΣΤΩΝ ΡΟΔΟΥ

ΠΡΟΓΡΑΜΜΑ ΕΠΕΤΕΙΑΚΩΝ ΕΚΔΗΛΩΣΕΩΝ 1996-2006

Πέμπτη, 20 Ιουλίου 2006
Σεμινάριο: «Πνευματικά Δικαιώματα, Πειρατεία και Συγγραφικές Ενώσεις» σε συνεργασία με τον οργανισμό «Kopinor», στο Ξενοδοχείο "Rodos Palace".
(Γλώσσες σεμιναρίου: Αγγλικά, Ελληνικά)
Πρωινή συνεδρία
10:00 - 14:00 Πειρατεία - μία παγκόσμια πανούκλα

Βράδυ 20:00 - Παλάτι του Μεγάλου Μαγίστρου (Καστέλλο)
- Παρουσίαση Τιμητικού Τόμου για τα Δέκα Χρόνια από την Ίδρυση του Δ.Κ.Λ.Μ.Ρ.
- Απονομή Τιμητικών Διακρίσεων σε όσους συνέβαλαν στην ίδρυση και ανάδειξη του Δ.Κ.Λ.Μ.Ρ. κατά τα 10 πρώτα χρόνια της λειτουργίας του.
- Κοντσέρτο για βιολί από τις Anna και Maria Lindal, εγγονές του συνθέτη Νίκου Σκαλκόττα

Παρασκευή, 21 Ιουλίου 2006
Βράδυ 20:00
Εγκαίνια Νέου Κτιρίου του Δ.Κ.Λ.Μ.Ρ., στην 28ης Οκτωβρίου 66-68, παραχώρηση του Πολιτιστικού Ιδρύματος «Γεώργιος και Ασημίνα Περδικάκη» - Απολογισμός Δράσεων Δ.Σ. του Δ.Κ.Λ.Μ.Ρ.

Σάββατο, 22 Ιουλίου 2006
Διεθνές Συμπόσιο: «Η Αναγκαιότητα του διαλόγου ανάμεσα στους πολιτισμούς» στο Ξενοδοχείο «Rodos Palace» από 10 π.μ. έως 2 μ.μ.
(Γλώσσες Συμποσίου: Αγγλικά, Ελληνικά)
Βράδυ: 20:00
Μουσική Εκδήλωση στο «Ήχος και Φως».

Α΄ Μέρος
Παιδική Χορωδία Δήμου Ροδίων.
Πειραματική Χορωδία Δήμου Ροδίων.
(Υπό τη δ/νση του Γιώργου Σακκελαρίδη)

Β΄ Μέρος
Μουσική συναυλία με τους "Magenta":
Αναστασία Μουτσάτσου - φωνή/κρουστά
Μιχάλης Νικολούδης - ούτι/μαντολίνο
Βασίλης Ρακόπουλος - κλασική κιθάρα
Σόλης Μπαρκής - κρουστά
Μιχάλης Κουμπιός - διεύθυνση παραγωγής

Κυριακή, 23 Ιουλίου 2006
Μονοήμερη εκδρομή στη Χάλκη.

ΧΟΡΗΓΟΙ :
RODOS PALACE
ΚΑΦΕΝΕΣ ΚΟΥΚΟΣ
ΜΙΚΡΟ ΚΑΦΕ- ΑΠΕΝΑΝΤΙ
ΕΚΔΟΣΕΙΣ ΑΓΚΥΡΑ
TSAGARIS TRAVEL
ΞΕΝΑΚΗΣ ΑΥΤΟΚΙΝΗΤΑ
HOTEL AGLA

ΧΟΡΗΓΟΙ ΕΠΙΚΟΙΝΩΝΙΑΣ :
ΑΓΕΡΙ FM
ΠΑΛΜΟΣ
ΙΡΙΔΑ ΤΗΛΕΟΡΑΣΗ
ΕΡΑ ΔΙΚΤΥΟ Ρ/Σ ΝΟΤΙΟΥ ΑΙΓΑΙΟΥ

ΧΛ-22/7

ΓΝΩΜΩΝ
ΦΡΟΝΤΙΣΤΗΡΙΑ
Μ. ΓΙΑΝΝΙΚΟΥΡΗΣ

...ΜΕΤΡΑΜΕ 33 χρόνια

Διδάσκουν:
Γιαννικουρής Μανώλης
Οικονόμου Νέστορας
Σέρβου Βεατρίκη
Αναγνώστου Ειρήνη

• Μαθηματικά • Φυσική • Χημεία • Βιολογία • Αρχαία • Ιστορία • Έκθεση • Α.Ο.Θ. • Α.Ο.Δ.Ε. • Ανάπτυξη εφαρμογών σε προγραμματιστικό περιβάλλον

Τμήματα: 4μελή - 6μελή - 8μελή - Ιδιαίτερα

Έναρξη Μαθημάτων: 1 Σεπτεμβρίου

Εγγραφές - Πληροφορίες: Καθημερινά 10-1 το πρωί και 7-10 το απόγευμα
ΧΕΙΜΑΡΑΣ 117
Τηλέφωνα: 22410 25700 - 25250 - 25252 Κιν: 694 88 89 689

X264-31/7

Επιχορήγηση για την ίδρυση της Σχολής Δυτών Καλύμνου

ΕΥΧΑΡΙΣΤΙΕΣ ΑΠΟ ΤΟ ΔΗΜΟ

Για το θέμα της Σχολής Δυτών Καλύμνου από το δήμο του νησιού εκδόθηκε η παρακάτω ανακοίνωση:



«Με ιδιαίτερη ικανοποίηση ενημερώνουμε τους συμπολίτες μας, ότι κατόπιν επανειλημμένων επισημάνσεων και σχετικών πιέσεων του δημάρχου Καλυμνίων κ. Γ. Ρούσσου προς τον υπουργό Εμπορικής Ναυτιλίας κ. Μ. Κεφαλογιάννη, το υπουργείο Εμπορικής Ναυτιλίας επιχορηγεί για πρώτη φορά από την ίδρυσή της τη Σχολή Δυτών Καλύμνου με το ποσό των 35.000 ευρώ.

Η εξέλιξη αυτή έρχεται ως αποτέλεσμα σχετικών επαφών που είχε ο κ. δήμαρχος με τον υπουργό Εμπορικής Ναυτιλίας, όπου του έθεσε το πρόβλημα της μοναδικής - Πανελλαδικά - Σχολής Δυτών, η οποία ωστόσο τα προηγούμενα χρόνια λειτουργούσε σε ένα καθεστώς ομιχλώδες, χρηματοδοτούμενη αποκλειστικά και μόνο απο το υστέρημα του καλυμνιακού λαού, με παράτυπη διαδικασία.

Η επιχορήγηση αυτή θα καταβάλλεται πλέον ετησίως στη Σχολή Δυτών Καλύμνου και είμαστε βέβαιοι πως με τον τρόπο αυτό θα μπορέσει η λειτουργία της να τεθεί σε νέες υγιείς βάσεις, ανταποκρινόμενη στις απαιτήσεις των καιρών.

Για την ευχάριστη αυτή εξέλιξη, θα πρέπει να ευχαριστήσουμε ιδιαίτερα για την ανταπόκρισή του τον υπ. Εμπορικής Ναυτιλίας κ. Μ. Κεφαλογιάννη, καθώς και για την πολύτιμη συμβολή τους, τους βουλευτές Δωδ/σου κ.κ. Α. Καραμάριο, Κ. Καΐσερλη και το Νομάρχη Δωδ/σου κ. Ι. Μαχαιρίδη».

Blue Star Ferries

ΑΠΟ ΡΟΔΟ

ΑΝΑΧΩΡΗΣΗ ΑΠΟ						ΑΦΙΞΗ
ΡΟΔΟ	ΚΩ	ΛΕΡΟ	ΠΑΤΜΟ	ΣΥΡΟ	ΑΜΟΡΓΟ ΚΑΤΑΠΟΛΑ	ΠΕΙΡΑΙΑ
ΤΡΙΤΗ 18:30	ΤΡΙΤΗ 21:45	-	-	ΤΕΤΑΡΤΗ 03:30	-	ΤΕΤΑΡΤΗ 07:10
ΠΕΜΠΤΗ 18:30	ΠΕΜΠΤΗ 21:45	ΠΕΜΠΤΗ 23:25	ΠΑΡΑΣΚΕΥΗ 00:35	ΠΑΡΑΣΚΕΥΗ 04:30	-	ΠΑΡΑΣΚΕΥΗ 08:30
ΣΑΒΒΑΤΟ 09:30	ΣΑΒΒΑΤΟ 12:15	-	-	-	ΣΑΒΒΑΤΟ 15:50	ΣΑΒΒΑΤΟ 21:00
ΚΥΡΙΑΚΗ 18:00	ΚΥΡΙΑΚΗ 21:15	ΚΥΡΙΑΚΗ 22:55	ΔΕΥΤΕΡΑ 00:05	ΔΕΥΤΕΡΑ 04:15	-	ΔΕΥΤΕΡΑ 08:00

ΠΡΟΣ ΡΟΔΟ

ΑΝΑΧΩΡΗΣΗ ΑΠΟ ΠΕΙΡΑΙΑ	ΑΦΙΞΗ					
	ΣΥΡΟ	ΑΜΟΡΓΟ ΚΑΤΑΠΟΛΑ	ΠΑΤΜΟ	ΛΕΡΟ	ΚΩ	ΡΟΔΟ
ΔΕΥΤΕΡΑ 19:00	ΔΕΥΤΕΡΑ 22:45	-	-	-	ΤΡΙΤΗ 04:45	ΤΡΙΤΗ 08:00
ΤΕΤΑΡΤΗ 19:00	ΤΕΤΑΡΤΗ 22:20	-	ΠΕΜΠΤΗ 01:55	ΠΕΜΠΤΗ 03:05	ΠΕΜΠΤΗ 04:45	ΠΕΜΠΤΗ 08:00
ΠΑΡΑΣΚΕΥΗ 19:00	ΠΑΡΑΣΚΕΥΗ 22:20	-	-	-	ΣΑΒΒΑΤΟ 03:10	ΣΑΒΒΑΤΟ 06:15
ΣΑΒΒΑΤΟ 23:55	-	ΚΥΡΙΑΚΗ 05:05	ΚΥΡΙΑΚΗ 07:25	ΚΥΡΙΑΚΗ 08:35	ΚΥΡΙΑΚΗ 10:15	ΚΥΡΙΑΚΗ 13:15

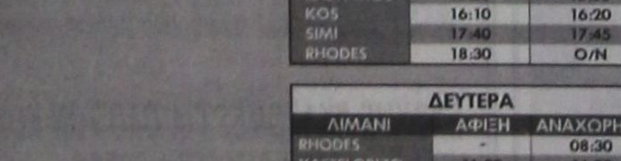

RODOS FERRIES SERVICES/SKEVOS TRAVEL
ΚΑΝΤΕ ΚΡΑΤΗΣΗ ΤΩΡΑ!
ΠΛΗΡΟΦΟΡΙΕΣ ΚΑΙ ΚΡΑΤΗΣΕΙΣ ΘΕΣΕΩΝ ΣΤΟΝ ΤΑΞΙΔΙΩΤΙΚΟ ΣΑΣ ΠΡΑΚΤΟΡΑ Ή RODOS FERRIES SERVICES/SKEVOS TRAVEL: ΑΜΕΡΙΚΗΣ 111, ΡΟΔΟΣ, ΤΗΛ. ΚΡΑΤΗΣΕΩΝ ΕΠΙΒΑΤΩΝ ΚΑΙ Ι.Χ.: 22410-22461, 22410-75655, 22410-75310, ΤΗΛ. ΚΡΑΤΗΣΕΩΝ ΦΟΡΤΗΓΩΝ: 22410-76600

X5949-30/7

DODEKANISOS PRIDE
Δρομολόγια
01/05/2006-15/10/2006

ΚΑΘΗΜΕΡΙΝΑ		
ΛΙΜΑΝΙ	ΑΦΙΞΗ	ΑΝΑΧΩΡΗΣΗ
PATMOS	-	06:00
LEROS	06:40	06:45
KALYMNOS	07:30	07:40
KOS	08:15	08:20
SIMI	09:45	09:50
RHODES	10:40	15:00
SIMI	15:50	15:55
KOS	17:20	17:25
KALYMNOS	18:00	18:05
LEROS	18:50	19:00
PATMOS	19:40	O/N

ΚΑΘΕ ΤΕΤΑΡΤΗ		
ΛΙΜΑΝΙ	ΑΦΙΞΗ	ΑΝΑΧΩΡΗΣΗ
PATMOS	-	06:00
LIPSI	06:20	06:25
LEROS	06:45	06:50
KALYMNOS	07:35	07:40
KOS	08:15	08:20
SIMI	09:45	09:50
RHODES	10:40	15:00
SIMI	15:50	15:55
KOS	17:20	17:25
KALYMNOS	18:00	18:05
LEROS	18:50	19:00
LIPSI	19:20	19:25
PATMOS	19:45	O/N

DODEKANISOS EXPRESS
Δρομολόγια
01/05/2006-15/10/2006

ΚΥΡΙΑΚΗ		
ΛΙΜΑΝΙ	ΑΦΙΞΗ	ΑΝΑΧΩΡΗΣΗ
RHODES	-	08:30
SIMI	09:25	09:30
KOS	11:00	11:10
KALYMNOS	11:50	12:00
LEROS	12:45	12:50
PATMOS	13:30	13:40
LEROS	14:20	14:30
KALYMNOS	15:20	15:30
KOS	16:10	16:20
SIMI	17:40	17:45
RHODES	18:30	O/N

ΤΡΙΤΗ, ΠΕΜΠΤΗ, ΠΑΡΑΣΚΕΥΗ, ΣΑΒΒΑΤΟ		
ΛΙΜΑΝΙ	ΑΦΙΞΗ	ΑΝΑΧΩΡΗΣΗ
RHODES	-	08:30
KOS	10:40	10:50
KALYMNOS	11:30	11:40
LEROS	12:30	12:35
LIPSI	13:00	13:05
PATMOS	13:30	13:40
LEROS	14:20	14:30
KALYMNOS	15:20	15:30
KOS	16:10	16:20
RHODES	18:30	O/N

ΔΕΥΤΕΡΑ		
ΛΙΜΑΝΙ	ΑΦΙΞΗ	ΑΝΑΧΩΡΗΣΗ
RHODES	-	08:30
KASTELORIZO	11:00	16:00
RHODES	18:30	O/N

ΤΕΤΑΡΤΗ		
ΛΙΜΑΝΙ	ΑΦΙΞΗ	ΑΝΑΧΩΡΗΣΗ
RHODES	-	08:30
SIMI	09:25	09:30
KOS	11:00	11:10
KALYMNOS	11:50	12:00
LEROS	12:50	14:30
KALYMNOS	15:20	15:30
KOS	16:10	16:20
SIMI	17:40	17:45
RHODES	18:30	O/N



DODEKANISOS SEAWAYS
// Δική μας υπηρεσία!
Αυστραλίας 3, 85100 Ρόδος, τηλ.: 22410 70590, fax: 22410 70591, www.12ne.gr

X5965-30/7

Πάντα κάποιοι ξεχωρίζουν...
Rodos Gold VOGIATZIS
Ιδιαίτερη αισθητική
Απαράμιλλη ποιότητα
πλούσιες επιλογές
για γάμους, βαπτίσεις,
και ιδιαίτερες στιγμές
με μοναδική λάμψη .....
σε εξαιρετικές τιμές
Rodos Gold VOGIATZIS
Χρυσές δημιουργίες...
για πολύτιμες σχέσεις
10ο χιλ. Λεωφ. Ρόδου Λίνδου
Τηλ: 22410 86670 - 3

X X5953-30/7

ΓΚΙΝΑΚΗΣ
Ταξιδεύετε αεροπορικώς;
Προσφέρουμε
δωρεάν πάρκινγ
του αυτοκινήτου σας σε δικό μας χώρο.
Παραλαβή και παράδοση στο αεροδρόμιο ΔΙΑΓΟΡΑΣ της Ρόδου.
Αλλαγές λαδιών, σέρβις, πλυντήρια - λιπαντήρια, διανομές πετρελαίου.
19ο χλμ. Ρόδου - Παραδεισίου
Τηλ. 22410 37376 κινητό 6936656976

X234-30/7

ΨΥΧΟΕΡΕΥΝΗΤΡΙΑ
ΚΡΗΤΙΚΟΥ
ΒΑΣΙΛΕΙΑ



Προβλέψεις για το μέλλον ικανοποιητικές. Βοήθεια για κάθε θέμα που σας απασχολεί με κάθε εχεμύθεια
ΟΜΗΡΟΥ 65 Π. ΠΟΛΗ
Τηλ. 74440 - 67602,6972157586,
8-1π.μ. — 4-8μ.μ.

Τ.7838-30/7

ΤΗΛΟΣ 21ος ΑΙΩΝΑΣ
SEA STAR
ΝΑΥΤΙΚΗ ΕΤΑΙΡΙΑ
ΠΛΗΡΟΦΟΡΙΕΣ:
ΡΟΔΟΣ ΤΑΡΠΟΝ ΣΠΡΙΝΓΚΣ 44
Τηλ./FAX: 22410 78052 κιν. 6938 244523
ΤΗΛΟΣ ΛΙΒΑΔΙΑ
Τηλ. 22460 44000 FAX. 22460 44044



ΠΡΟΓΡΑΜΜΑ SEA STAR

ΔΕΥΤΕΡΑ

Λιμάνι	Αφιξη	Αναχώρηση
ΡΟΔΟΣ		10.15
ΤΗΛΟΣ	11.35	13.30
ΡΟΔΟΣ	14.50	

ΤΕΤΑΡΤΗ

Λιμάνι	Αφιξη	Αναχώρηση
ΤΗΛΟΣ		09.00
ΡΟΔΟΣ	10.20	18.00
ΤΗΛΟΣ	19.20	

ΠΕΜΠΤΗ

Λιμάνι	Αφιξη	Αναχώρηση
ΤΗΛΟΣ		07.30
ΡΟΔΟΣ	08.50	16.30
ΤΗΛΟΣ	17.50	

ΚΥΡΙΑΚΗ

Λιμάνι	Αφιξη	Αναχώρηση
ΤΗΛΟΣ		07.30
ΡΟΔΟΣ	08.50	17.30
ΤΗΛΟΣ	18.50	

ΛΟΓΩ ΒΛΑΒΗΣ ΤΟΥ Ε/Γ - Τ/Ρ SEA STAR,
ΤΟ ΠΡΟΓΡΑΜΜΑ ΘΑ ΕΚΤΕΛΕΙΤΑΙ ΑΠΟ ΤΟ
ΔΕΛΦΙΝΙ 20
ΑΝΑΧΩΡΗΣΗ ΑΠΟ ΜΑΝΔΡΑΚΙ
X 5971-30/7

Διατήρηση ηθών και εθίμων

Τα πανηγύρια στα νησιά μας

Η ΓΙΟΡΤΗ ΤΟΥ ΑΗ ΠΑΝΤΕΛΕΗΜΟΝΑ ΣΤΗΝ ΤΗΛΟ

Τα πανηγύρια είναι λατρευτικές εκδηλώσεις που συνδυάζονται με χορούς και τραγούδια.

Από όλους τους λαούς, οι Έλληνες τιμούσαν και λάτρευαν από αρχαιοτάτων χρόνων τους θεούς και φρόντιζαν τις ημέρες αυτές να διοργανώνουν αθλητικούς αγώνες, θυσίες και διάφορες άλλες πομπές. Γνωστά είναι τα Ίσθμια, Πύθεια, Νέμεα, Παναθήναια, κτλ. Με την εμφάνιση του χριστιανισμού απέκτησαν ακόμα βαθύτερο νόημα. Παραμέρισαν τις ειδωλολατρικές συνήθειες και αντικατέστησαν αυτές με τα πανηγύρια. Τα μοναστήρια αντικατέστησαν τους βωμούς και τους αρχαίους ειδωλολατρικούς ναούς. Όλη η Ελλάδα είναι γεμάτη από μοναστήρια που πολλά απ΄ αυτά απέκτησαν πανελλήνια θρησκευτική εμβέλεια.

Μονές των Μετεώρων, Αγίου όρους, Μονή Πάτμου κτλ. Η Ελληνική επικράτεια είναι διάσπαρτη από μοναστήρια. Το καθένα έχει τη δική του ιστορική και θρησκευτική παράδοση. Ο Έλληνας αγρότης, βοσκός, ψαράς κ.τ.λ., έχει συνδέσει την εργασία του με τη βοήθεια κάποιου Άγιου. Κάθε οικογένεια εναποθέτει τις ελπίδες και τα όνειρα σε κάποιο Άγιο. Η νησιώτισσα καπετάνισσα, η απλή μάνα - γυναίκα καρτερεί και προσεύχεται τον ερχομό του άντρα της, του γιού της... Όλες τις ελπίδες, τις στηρίζει στο Θεό, στον Άγιο Νικόλα, στον άγιο του χωριού της. Έτσι χτίζει το εκκλησάκι, που είναι η εκκλησία της οικογένειας και συνδέει τους καημούς και τα ξενύχτια με την υγεία του αγαπημένου της. Εκατοντάδες χιλιάδες μοναστήρια βρίσκονται χτισμένα σε βουνά, ακροθαλασσιές χωράφια. Σ΄ αυτά κάθε χρόνο γιορτάζουν οικογενειακά τον τιμώμενο Άγιο ή Αγία. Πολλά απέκτησαν κοινωνική διάσταση. Άνθρωποι από πολλά μέρη έρχοντο σ΄ αυτό τον τόπο για να προσκυνήσουν και να περάσουν ευχάριστα. Έτσι δημιουργήθηκαν τα πανηγύρια που αποτελούν τρόπο ζωής. Πολλά απ΄ αυτά έχουν καθιερωθεί και ελκύουν χιλιάδες προσκυνητές που έρχονται όχι μόνο να προσκυνήσουν, αλλά και να θαυμάσουν την τέχνη και τον πλούτο της μονής αυτής. Αυτά τα μοναστήρια κράτησαν σε δύσκολους καιρούς τα ζώπυρα της Θρησκείας και της Πατρίδας. Αποτέλεσαν την κιβωτό της Παράδοσης και της ιστορίας μας. Ίσως χωρίς αυτά να μην υπήρχε σήμερα Ελλάδα.

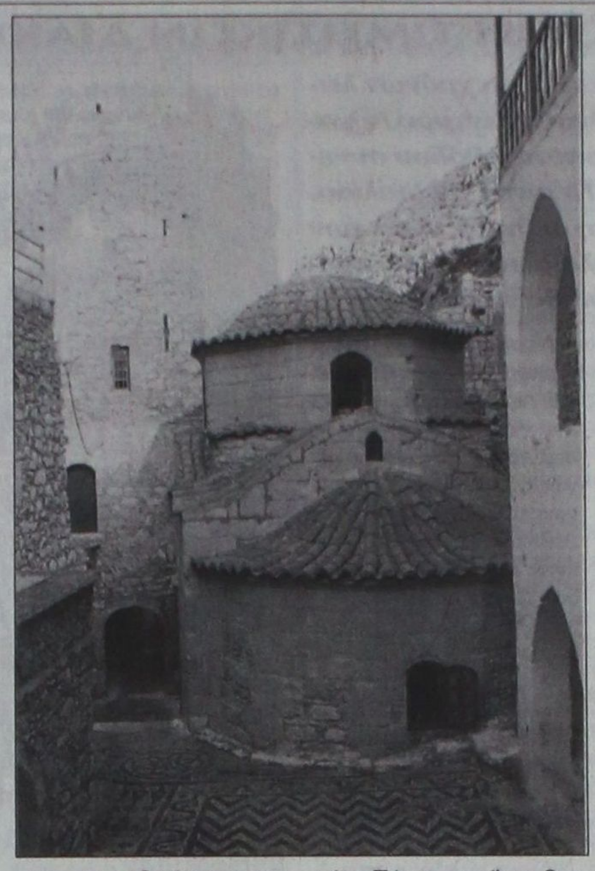

Κάθε νησί σήμερα έχει τον Άγιο προστάτη του. Η Νίσυρος την Παναγιά την Σπηλιανή, η Πάτμος τον Άγιο Θεολόγο, η Σύμη τον Πανορμίτη, η Λέρος την Παναγιά του Κάστρου, η Τήλος τον Αϊ Παντελεήμονα. Ένα μοναστήρι του 14ου και 15ου αιώνα βυζαντινού ρυθμού με τρούλο, που βρίσκεται κουρνιασμένο μέσα σε μια απότομη χαράδρα που απλώνεται μέχρι τη θάλασσα. Καρυδιές - ροδιές, πλατάνια και κυπαρίσσια είναι οι μόνιμοι σύντροφοι του Αγίου, που η ηρεμία του τοπίου διακόπτεται από το κελάρυσμα του νερού, που τρέχει ασταμάτητα μέσα από ένα βράχο. Θαύμα αληθινό το τοπίο. Δίπλα στο εκκλησάκι ένας πελώριος πύργος που προστάτευσε τους μοναχούς από τυχόν επιδρομές καιρσάρων. Γύρω τριγύρω οντάδες περιμένουν κάθε χρόνο τις νιαμερίτισσες να φιλοξενηθούν στα ξύλινα πατώματά τους. Η πλακόστρωτη αυλή περιμένει το γλεντιστή τηλιακό να σύρει τη σούστα και να χορέψει.

Η μονή του Αϊ Παντελεήμονα κτίστηκε από τον ηγούμενο Ιωνά και έχει τη δική του παράδοση, όπως όλα τα μοναστήρια. Σ΄ αυτόν τον άγιο χώρο κάθε χρόνο μαζεύονται οι τηλιακοί από όλα τα μέρη. Αθήνα, Αμερική, Αυστραλία, Γερμανία, Ρόδο κτλ. και προσκυνούν τον Άγιο προστάτη τους.

Το βράδυ μετά τον εσπερινό, οι τράπεζες γεμίζουν από παραδοσιακά φαγητά και συγκεκριμένα από κατσικίσιο άγριο κρέας που με πολύ μεράκι μαγειρεύει ο μάγειρας. Οι παρέες πληθαίνουν και το γλέντι δεν αργεί να ξεκινήσει. Το τραγούδι αντηχεί στις ρεματιές και το παίρνει η αύρα της θάλασσας και χάνεται στα πέλαγα. Θέλει να ταξιδέψει μακριά, εκεί που ζουν και βρίσκονται οι ξενιτεμένοι Τηλιακοί.

Το προσκύνημα αυτό για τον Τηλιακό, είναι η ζωή του. Θυμάται τα περασμένα, θυμάται τον πατέρα του, τον παππού του και τι δε θυμάται. Ο Τηλιακός είναι φιλότιμος άνθρωπος. Δεν ξεχνά τις παραδόσεις του, τα τραγούδια που κάθε χρόνο τα ξημερώματα ακούγονται από τις ξάγρυπνες τηλιακές φωνές.

«Αϊ μου Παντελεήμονα, γιατρέ των πονεμένων,
φύλαγε τα ξενάκια σου, ν΄ άρχονται κάθε χρόνο
Αϊ μου Παντελεήμονα, μεγάλο τ΄ όνομά σου.
Φύλλο δεν πέφτει από δεντρί χωρίς το θέλημά σου».

Σ΄ αυτό το μοναστήρι έχω τις καλύτερες παιδικές μου αναμνήσεις, από τότε που πήγαιναν με τα πόδια με τους γονείς μου, μέχρι σήμερα που φθάνεις με το πούλμαν. Ο πατέρας μου, ο Παπα-Παρασκευάς (που κοιμάται τον αιώνιο ύπνο) πάνω από σαράντα πέντε χρόνια υπηρέτησε το μοναστήρι αυτό. Κάθε χρόνο πηγαίνω και προσκυνώ και ψάλλω εις μνήμη του και όσο ζω θα είμαι πάντα στη χάρη του. Είναι το «νόστιμο ήμαρ» όλων των Τηλιακών. Είναι ο τόπος που μας ξεκουράζει και μας ενδυναμώνει να πηγαίνουμε κάθε χρόνο στη χάρη του.

Νίκος Παπαεμμανουήλ
Συντάξουχος εκπαιδευτικός»

ΜΙΧΑΛΗΣ
Ο κατάλληλος άνθρωπος
στην κατάλληλη στιγμή
ΑΠΟΦΡΑΞΕΙΣ
ΚΑΘΑΡΙΣΜΟΙ ΑΠΟΧΕΤΕΥΤΙΚΩΝ ΑΓΩΓΩΝ ΜΕ ΥΔΡΟΒΟΛΗ
ΚΟΥΖΙΝΕΣ - ΤΟΥΑΛΕΤΕΣ - ΣΙΦΩΝΙΑ - ΥΔΡΟΡΟΕΣ



ΑΝΑΛΑΜΒΑΝΟΥΜΕ
ΔΗΜΟΥΣ ΝΟΣΟΚΟΜΕΙΑ ΕΡΓΟΣΤΑΣΙΑ
ΞΕΝΟΔΟΧΕΙΑ ΕΣΤΙΑΤΟΡΙΑ ΚΑΤΑΣΤΗΜΑΤΑ
ΠΟΛΥΚΑΤΟΙΚΙΕΣ ΜΟΝΟΚΑΤΟΙΚΙΕΣ



ΧΩΜΑΤΟΥΡΓΙΚΕΣ ΕΡΓΑΣΙΕΣ



ΜΕΤΑΦΟΡΕΣ ΠΑΝΤΟΣ ΤΥΠΟΥ
Εξυπηρετούμε 24 ώρες το 24ωρο ◆ 365 ημέρες το χρόνο
ΠΛΗΡΟΦΟΡΙΕΣ
ΜΙΧΑΛΗΣ Β. ΚΟΥΦΟΥ
2241095836 – Κιν. 6973991586
T.7941-31/7

KYDON TOURS
ΕΚΔΡΟΜΕΣ ΚΥΔΩΝ
Ποιότητα. Φροντίδα. Επιτυχία

DISNEYLAND ΠΑΡΙΣΙ
Τακτικές αναχωρήσεις ΟΛΟ ΤΟ ΚΑΛΟΚΑΙΡΙ
5θήμερα - 6ήμερα - 7ήμερα
ΟΙ ΠΙΟ ΚΑΛΕΣ ΤΙΜΕΣ

ΠΡΟΣΦΟΡΑ ΚΑΛΟΚΑΙΡΙΟΥ
ΒΟΥΔΑΠΕΣΤΗ - ΒΙΕΝΝΗ - ΠΡΑΓΑ
Η αναχώρηση 31/7 γέμισε.
Εχουμε θέσεις στις αναχωρήσεις 24/7 και 7/8
Κατ' ευθείαν πτήση ΡΟΔΟ - ΒΟΥΔΑΠΕΣΤΗ - ΡΟΔΟ
8 ΜΕΡΕΣ. Ξενοδοχείο Α κατηγορία SUPERIOR - Ημιδιατροφή. Πλούσιο πρόγραμμα.
ΜΟΝΟ 760 ευρώ με φόρους.
Συνοδός: Ελένη Ψυλλάκη
ΠΡΟΣΟΧΗ: Επειδή κλείνει το γκρουπ όσοι δήλωσατε πρέπει να δώσετε ΠΡΟΚΑΤΑΒΟΛΗ

ΚΩΝΣΤΑΝΤΙΝΟΥΠΟΛΗ
11-16/8 Αεροπορική
DALAMAN - ΚΩΝ/ΛΗ
Συνοδός: Ελένη Ψυλλάκη

ΣΥΡΟ - ΤΗΝΟ - ΜΥΚΟΝΟ - ΑΝΔΡΟ
5-9/9 Συνοδός: Ελένη Ψυλλάκη

ΡΩΣΙΑ - ΜΟΣΧΑ - ΑΓ. ΠΕΤΡΟΥΠΟΛΗ
12/9 - 19/9
Συνοδός: Ελένη Ψυλλάκη
ΠΡΟΣΟΧΗ για να πραγματοποιηθεί η εκδρομή πρέπει άμεση εγγραφή με προκαταβολή.

ΕΧΟΥΜΕ ΕΚΔΡΟΜΕΣ ΓΙΑ ΟΛΟ ΤΟΝ ΚΟΣΜΟ
ΝΕΟΝΥΜΦΟΙ: Οργανώνουμε το ταξίδι σας!
Σας ταξιδεύουμε 30 χρόνια!!!

ΠΡΑΚΤΟΡΕΙΟ KYDON IATA
• ΕΘΕΛΟΝΤΩΝ ΔΩΔ/ΣΙΩΝ 14 • ΑΚΤΗ ΣΑΧΤΟΥΡΗ 8
Τηλ. 22410 23000, 27900, 27725
e-mail:kydon@otenet.gr
X 5959-30/7

ΑΡΧΩΝ ΣΑΜΑΡΤΖΗΣ ΑΕΤΕΒΕ
Από το 1980
26 ΧΡΟΝΙΑ ΜΟΝΩΣΕΙΣ



ΣΤΑΤΙΚΕΣ ΕΝΙΣΧΥΣΕΙΣ ΜΕ ΑΝΘΡΑΚΟΝΗΜΑΤΑ



ΜΟΝΩΣΕΙΣ ΥΠΟΓΕΙΩΝ ΚΑΙ ΔΕΞΑΜΕΝΩΝ



X5941-30/7
ΑΡΧΩΝ ΣΑΜΑΡΤΖΗΣ ΑΕΤΕΒΕ
ΜΟΝΩΣΕΙΣ - ΣΤΕΓΑΝΩΣΕΙΣ
1) Ικαρου & Λαοδικείας - Τηλ.: 22410 20021 Ρόδος 85100
2) Υποκατάστημα Ερυθρού Σταυρού 21 - Τηλ.: 22410 23030 Ρόδος 85100
ΚΙΝΗΤΟ: 6947374732

AQUA LINE
design
AQUA LINE
design
Η Ζωη είναι δική σου...ΑΠΟΛΑΥΣΕ ΤΗΝ
ΧΑΜΑΜ
SAUNA
ΔΟΚΙΜΗ ΣΤΟ ΧΩΡΟ ΜΑΣ!
TYLÖ
TYLÖ
MISTRAL
hottubs
10 ΧΡΟΝΙΑ ΕΓΓΥΗΣΗ
Η Ζωη είναι δική σου...ΑΠΟΛΑΥΣΕ ΤΗΝ
ΔΟΚΙΜΗ ΣΤΟ ΧΩΡΟ ΜΑΣ!
ΔΟΚΙΜΗ ΣΤΟ ΧΩΡΟ ΜΑΣ!
MAGNUM
50% ΟΙΚΟΝΟΜΙΑ
100% ΕΠΙΤΥΧΙΑ
Η ΝΕΑ ΠΡΟΤΑΣΗ ΣΤΙΣ ΗΛΕΚΤΡΙΚΕΣ ΘΕΡΜΑΝΣΕΙΣ ΟΙΚΟΝΟΜΙΑΣΕΙ
T6404-31/12/06
ΜΙΧΑΗΛ ΠΕΤΡΙΔΗ 104 ΤΗΛ.22410 63268 / FAX 63389 www.aqualine.gr

Alhambra Travel

LOUIS HELLENIC CRUISES
ΓΕΝΙΚΟΙ ΑΝΤΙΠΡΟΣΩΠΟΙ ΡΟΔΟΥ
Καλοκαίρι... καιρός για κρουαζιέρα

Μοναδικές 7ήμερες κρουζιέρες
από ΡΟΔΟ/ΡΟΔΟ με
το πολυτελές M/V PERLA
Κάθε Τετάρτη αναχώρηση 18.00

ΗΡΑΚΛΕΙΟ - ΣΑΝΤΟΡΙΝΗ - ΠΕΙΡΑΙΑ - ΚΩΝΣΤΑΝΤΙΝΟΥΠΟΛΗ (Διανυκτέρευση) ΜΥΚΟΝΟ - ΚΟΥΣΑΝΤΑΣΙ - ΠΑΤΜΟ - ΡΟΔΟ

Τιμή με πλήρη διατροφή το άτομο.
Από 4 Μαρτίου έως 14 Ιουλίου και
23 Αυγούστου έως 14 Νοεμβρίου 730 ευρώ
Από 15 Ιουλίου έως 22 Αυγούστου 795 ευρώ
Το δεύτερο άτομο σε δίκλινη καμπίνα 50% έκπτωση
Παιδιά έως 17 ετών όταν μοιράζονται την καμπίνα με 2 ενήλικες πληρώνουν μόνο λιμενικά τέλη 171 ευρώ.
Λόγω της μεγάλης ζήτησης οι κρατήσεις να γίνονται εγκαίρως.

Πληροφορίες - Προγράμματα
ALHAMBRA TRAVEL
Δημητρίου Θεοδωράκη 13
Τηλ. 22410 37052, 22410 25698
X5968-30/7

STEFANAKIS
Καλό Ταξίδι

ΑΕΡΟΠΟΡΙΚΕΣ ΕΚΔΡΟΜΕΣ ΕΞΩΤΕΡΙΚΟΥ
ΠΑΡΙΣΙ-ΛΟΥΒΡΟ- ΝΟΡΜΑΝΔΙΑ-ΒΕΡΣΑΛΙΕΣ-DISNEY-ΣΗΚΟΥΑΝΑΣ 4,5 & 6 ημ.
ΠΑΡΙΣΙ - DISNEY (με διαμονή 2 νύχτες) 5 & 6 ημ.
ΠΑΡΙΣΙ - ΒΡΥΞΕΛΛΕΣ 6 ημ.
ΒΡΥΞΕΛΛΕΣ - ΑΜΣΤΕΡΝΤΑΜ 6 ημ.
ΑΜΣΤΕΡΝΤΑΜ 4 & 5 ημ.
ΠΡΑΓΑ - ΚΑΡΛΟΒΙ ΒΑΡΙ-ΔΡΕΣΔΗ-ΤΣΕΣΚΕ ΚΡΟΥΜΛΩΒ 3, 4 & 5 ημ.
ΠΡΑΓΑ - ΒΕΡΟΛΙΝΟ - ΔΡΕΣΗ 5 ημ.
ΜΑΔΡΙΤΗ - ΑΝΔΑΛΟΥΣΙΑ 6 ημ.
ΛΙΣΑΒΩΝΑ 5 ημ.
ΛΟΝΔΙΝΟ - ΣΚΩΤΙΑ 7 ημ.
ΛΟΝΔΙΝΟ 4 & 5 ημ.
ΜΟΝΑΧΟ - ΠΡΑΓΑ - ΒΕΡΟΛΙΝΟ 6 ημ.
ΒΕΡΟΛΙΝΟ 4 & 5 ημ.
ΡΩΜΗ - ΒΑΤΙΚΑΝΟ - ΦΛΩΡΕΝΤΙΑ - ΝΑΠΟΛΗ - ΠΟΜΠΗΪΑ 4 & 5 ημ.
ΡΩΜΗ - ΦΛΩΡΕΝΤΙΑ 5 ημ.
ΡΩΜΗ - ΚΑΠΡΙ 5 ημ.
ΚΛΑΣΙΚΗ ΙΤΑΛΙΑ 6 ημ.
ΝΤΟΥΜΠΑΪ 6 ημ.

ΟΔΙΚΕΣ ΑΚΤΟΠΛΟΪΚΕΣ ΕΚΔΡΟΜΕΣ ΕΞΩΤΕΡΙΚΟΥ
ΒΑΡΚΕΛΩΝΗ 4 & 5 ημ.
ΒΑΡΚΕΛΩΝΗ - ΑΝΔΟΡΑ - ΜΑΓΙΟΡΚΑ 5 ημ.
ΒΑΡΚΕΛΩΝΗ - ΚΥΑΝΗ ΑΚΤΗ 10 ημ.
ΠΑΡΙΣΙ - ΚΥΑΝΗ ΑΚΤΗ 10 ημ.
ΓΥΡΟΣ ΙΤΑΛΙΑΣ 9 ημ.
ΙΤΑΛΙΚΟ ΠΑΝΟΡΑΜΑ 7 ημ.
ΡΩΜΗ - ΦΛΩΡΕΝΤΙΑ 6 ημ.
ΣΙΚΕΛΙΑ - ΜΕΓΑΛΗ ΕΛΛΑΔΑ 8 ημ.
ΒΟΡΕΙΑ ΙΤΑΛΙΑ - ΚΥΑΝΗ ΑΚΤΗ 7 ημ.
ΣΤΑ ΒΗΜΑΤΑ ΤΟΥ ΝΑΠΟΛΕΟΝΤΑ 7 ημ.
ΕΛΒΕΤΙΑ - ΑΥΣΤΡΙΑ 9 ημ.
ΓΥΡΟΣ ΑΥΣΤΡΙΑΣ 9 ημ.
ΕΛΒΕΤΙΚΟ ΠΑΝΟΡΑΜΑ 8 ημ.
ΑΥΣΤΡΙΑ - ΚΡΑΤΙΑ - ΣΛΟΒΕΝΙΑ 7 ημ.
ΠΑΝΟΡΑΜΑ ΚΕΝΤΡΙΚΗΣ ΕΥΡΩΠΗΣ 9 ημ.
ΒΕΡΟΛΙΝΟ - ΚΡΑΚΟΒΙΑ - ΒΟΥΔΑΠΕΣΤΗ
ΜΕΛΩΔΙΚΕΣ ΠΟΛΕΙΣ 5 ημ.
ΒΙΕΝΝΗ - ΒΙΕΝΝΕΖΙΚΑ ΔΑΣΗ 5 ημ.
ΑΛΠΕΙΣ - ΛΙΜΝΕΣ ΑΥΣΤΡΙΑΣ 5 ημ.
ΒΟΥΔΑΠΕΣΤΗ 4 ημ.
ΒΙΕΝΝΗ - ΒΟΥΔΑΠΕΣΤΗ 5 ημ.
ΒΟΥΔΑΠΕΣΤΗ - ΒΙΕΝΝΗ - ΠΡΑΓΑ 7 ημ.
ΕΛΒΕΤΙΚΟ ΠΑΝΟΡΑΜΑ 5 ημ.
ΑΛΠΙΚΗ ΕΛΒΕΤΙΑ 5 ημ.
ΕΛΒΕΤΙΑ - ΜΕΛΑΝΑΣ ΔΡΥΜΟΣ 5 ημ.
ΕΛΒΕΤΙΑ - ΤΥΡΟΛΕΖΙΚΕΣ ΑΛΠΕΙΣ 5 ημ.
ΕΛΒΕΤΙΑ - ΛΙΜΝΗ ΚΩΝΣΤΑΝΤΖΑ 5 ημ.
ΡΟΜΑΝΤΙΚΗ ΓΕΡΜΑΝΙΑ - ΑΛΣΑΤΕΙΑ 5 ημ.
ΜΟΣΧΑ 5 ημ.
ΑΓΙΑ ΠΕΤΡΟΥΠΟΛΗ 4 & 5 ημ.
ΑΙΓΥΠΤΟΣ 8 ημ.
ΑΙΓΥΠΤΟΣ 5 ημ.
ΚΥΠΡΟΣ 5 ημ.
ΜΑΛΤΑ 4 ημ.
ΚΩΝΣΤΑΝΤΙΝΟΥΠΟΛΗ 4 & 5 ημ.
ΤΥΝΗΣΙΑ - ΓΥΡΟΣ ΟΑΣΕΩΝ 6 ημ.
ΑΠΩ ΑΝΑΤΟΛΗ 8 ημ. (5 νύχτες)

ΟΔΙΚΕΣ - ΑΚΤΟΠΛΟΪΚΕΣ ΕΚΔΡΟΜΕΣ ΕΛΛΑΔΑΣ
ΣΑΝΤΟΡΙΝΗ 4 ημ.
ΠΑΡΟΣ 4 ημ.
ΜΥΚΟΝΟΣ 4 ημ.
ΝΑΞΟΣ 4 ημ.
ΓΥΡΟΣ ΚΡΗΤΗΣ 6 ημ.
ΤΗΝΟΣ 4 ημ.
ΑΝΔΡΟΣ 4 ημ.
ΚΕΡΚΥΡΑ 5 ημ.
ΚΕΡΚΥΡΑ 4 ημ.
ΧΑΛΚΙΔΙΚΗ 4 & 5 ημ.

ΑΕΡΟΠΟΡΙΚΕΣ ΕΚΔΡΟΜΕΣ ΕΛΛΑΔΑΣ
ΧΑΛΚΙΔΙΚΗ 5 ημ.

ΔΡΟΜΟΛΟΓΙΑ F/B ΙΕΡΑΠΕΤΡΑ
Κάθε ΤΕΤΑΡΤΗ 07.00
ΧΑΛΚΗ - ΔΙΑΦΑΝΙ - ΠΗΓΑΔΙΑ -ΚΑΣΟΣ - ΣΗΤΕΙΑ και επιστροφή
Κάθε ΠΕΜΠΤΗ & ΚΥΡΙΑΚΗ 04.30
ΧΑΛΚΗ - ΔΙΑΦΑΝΙ - ΠΗΓΑΔΙΑ -ΚΑΣΟΣ - ΣΗΤΕΙΑ - ΑΓ. ΝΙΚΟΛΑΟΣ - ΘΗΡΑ - ΜΗΛΟΣ - ΠΕΙΡΑΙΑΣ
Κάθε ΤΡΙΤΗ 22.00 ΚΑΣΤΕΛΛΟΡΙΖΟ

ΔΡΟΜΟΛΟΓΙΑ F/B Β. ΚΟΡΝΑΡΟΣ
Κάθε ΤΕΤΑΡΤΗ 08.00
ΚΑΣΤΕΛΛΟΡΙΖΟ
Κάθε ΠΕΜΠΤΗ 09.00
ΚΩ - ΚΑΛΥΜΝΟ - ΣΑΜΟ - ΘΕΣΣΑΛΟΝΙΚΗ
Κάθε ΣΑΒΒΑΤΟ 00.00
ΚΩ -ΚΑΛΥΜΝΟ - ΣΑΜΟ - ΧΙΟ - ΜΥΤΙΛΗΝΗ - ΛΗΜΝΟ - ΑΛΕΞΑΝΔΡΟΥΠΟΛΗ
Πληροφορίες: Αλεξάνδρου Διάκου 38
Τηλ. 22410 20625, 30054, 33603, 33607 - Fax 22410 26745
e-mail stefanakistours@yahoo.gr
X5963-30/7

Αφούν αρνιόταν επί τόσα χρόνια

Η κυβέρνηση θέλει τώρα νέο νοσοκομείο στην Κω!...

ΑΝΑΚΟΙΝΩΣΗ ΤΗΣ ΝΟΜΑΡΧΙΑΚΗΣ ΤΟΥ ΠΑΣΟΚ

Αλλάζει στάση η κυβέρνηση στο θέμα της ανέγερσης νέου νοσοκομείου στην Κω. Αυτό αναφέρεται σε ανακοίνωση της νομαρχιακής επιτροπής βορείων Δωδεκανήσων του ΠΑΣΟΚ, το κείμενο της οποίας έχει ως εξής:

«Με ιδιαίτερη ικανοποίηση ακούσαμε από το στόμα του υπουργού Αιγαίου και Νησιωτικής Πολιτικής κ. Παυλίδη, ότι προχωρά η χωροθέτηση του νέου νοσοκομείου στην ευρύτερη περιοχή της Μεσσαριάς του Δήμου Κω.

Αυτή πράγματι είναι μια γενναία αλλαγή στάσης της κυβέρνησης και του ίδιου του υπουργού σε ότι έχει να κάνει με την αναγκαιότητα ανέγερσης νέου νοσοκομείου στην Ιπποκρατική Κω.

Δεν πάει άλλωστε πολύς καιρός που η διατυπωμένη δημόσια άποψη του κ. Παυλίδη ήταν «ας συστηλώσουμε το υπάρχον νοσοκομειάκι μας», απέναντι στο καθολικό αίτημα των κατοίκων, των φορέων, της τοπικής Αυτοδιοίκησης...

Ούτε μπορούμε να ξεχάσουμε βέβαια την επί μακρόν υπονόμευση κάθε προσπάθειας για τη σύνταξη μελέτης σκοπιμότητας.

Ως ΠΑΣΟΚ από την πρώτη στιγμή αναδείξαμε την αναγκαιότητα ενός νέου σύγχρονου νοσοκομείου, ως έργο απόλυτης προτεραιότητας για την Κω. Ετσι και τώρα, θα στηρίξουμε κάθε προσπάθεια που αποβλέπει στην υλοποίηση αυτού του στόχου.

Σε ό,τι αφορά την εγκατάσταση του αξονικού Τομογράφου, και εδώ ως ΠΑΣΟΚ αισθανόμαστε δικαιωμένοι. Δικαιωμένοι γιατί μετά την άρνηση της κυβέρνησης της Ν.Δ. να προμηθευτεί τον αξονικό τομογράφο που έχει εγκριθεί το 2004 για το ΙΚΑ, σταθήκαμε σθεναρά απέναντι σε κάθε προσπάθεια που απέβλεπε στην προμήθειά του σε αδιαφανείς διαδικασίες.

Δικαιωμένοι επίσης, γιατί τελικά καταφέραμε να μην σπαταληθούν εκατομμύρια ευρώ εις βάρος των φορολογούμενων πολιτών της Δωδ/σου, αφού η προμήθειά του γίνεται από το νοσοκομείο του Ευαγγελισμού χωρίς να απαιτηθεί η αγορά νέου.

Για τη Ν.Ε.
Ο συντονιστής
Νικηταράς Θεοδόσης»

Παρουσίαση ιδεών από τους αρχιτέκτονες

ΠΡΟΤΑΣΗ ΤΟΥ Γ. ΠΑΡΑΣΚΕΥΑ

Ο βουλευτής Γιάννης Παρασκευάς έστειλε στον πρόεδρο του Συλλόγου Αρχιτεκτόνων την παρακάτω επιστολή:

«Φίλε Πρόεδρε,

«Αν ήμουν μία μέρα πρωθυπουργός, θα έβλεπες τι θα γινότανε» είναι η συνηθισμένη φράση που συχνά ακούγεται στους ανά την επικράτεια καφενέδες ως επιμύθιο κάθε πολιτικής συζήτησης.

Τα όργανα της συντεταγμένης πολιτείας και σε διοικητικό και αυτοδιοικητικό επίπεδο, όντας όργανα εκπροσώπησης δεν ευνοούν τη συμμετοχή του πολίτη, την άμεση και ενεργό στις διαδικασίες ή του προγραμματισμού ή της λήψης των αποφάσεων.

Στις διαπιστώσεις, φίλε Πρόεδρε, όλοι μας είμαστε πάρα πολύ καλοί. Στο «δια ταύτα» όμως, στο τι πρέπει να γίνει και πώς, δυστυχώς περνάμε κάτω από τον «πήχη».

Παίρνω την πρωτοβουλία να σου καταθέσω μία άποψη που ίσως από μία πρώτη θεώρηση να φαντάζει αδόκιμη και ανεφάρμοστη ίσως όμως δίνει μία διέξοδο για την μελέτη των προϋποθέσεων διακίνησης θέσεων και απόψεων για το παρόν, το μέλλον και την προοπτική της πόλης μας.

Προτείνω σε όλα τα μέλη του Συλλόγου Αρχιτεκτόνων να μπούμε στη λογική της συμμετοχής για το «δέον γενέσθαι» και την προοπτική της πόλης της Ρόδου για τα επόμενα 30-40 χρόνια.

Προστατεύω τα καλώς κείμενα, μελετώ τα νέα δεδομένα, σχεδιάζω το μέλλον. Προτείνω, λοιπόν, με τη στήριξη και τη βοήθεια της Αυτοδιοίκησης, πρωτίστως του Δήμου Ροδίων να θεσμοθετήσουμε ένα ελεύθερο βήμα συμμετοχής όπου θα γίνεται η παρουσίαση ιδεών, θέσεων και απόψεων από μεμονωμένους αρχιτέκτονες ή ομάδες αρχιτεκτόνων για θέματα που αφορούν την πόλη). (Πάρκα, ανάπλαση γειτονιών, χρήση κτηρίων, κυκλοφοριακές ρυθμίσεις, χρήσεις γης, καινοτόμες ιδέες, νέες δράσεις, παραγωγικές και δραστηριότητες, επέκταση πόλης κτλ).

Είμαι βέβαιος ότι ο Δήμος Ροδίων και ειδικότερα ο δήμαρχος Ρόδου με την ευαισθησία που τον διακρίνει και όντας αρχιτέκτονας, θα συμβάλει με όλα τα μέσα για τη δημιουργία χρόνο με το χρόνο δεξαμενής ιδεών και προτάσεων που θα μπορούν να αποτελέσουν υπόβαθρο των μελλοντικών μας σχεδιασμών.

Φίλοι και μέλη του Συλλόγου Αρχιτεκτόνων, υπάρχει σε όλους εσάς η εμπειρία, η γνώση, η φλόγα και η διάθεση προσφοράς. Ελάτε να δώσουμε ένα μικρό κομμάτι από αυτά για το καλό της πόλης μας.

Εάν η πρόταση γίνει αποδεκτή από εσάς κ. Πρόεδρε και από το Δήμαρχο Ροδίων είμαι στη διάθεσή σας για περισσότερες πληροφορίες.

Φιλικά,
Παρασκευάς Ιωάννης
Βουλευτής Δωδεκανήσου
ΠΑΣΟΚ»

Χ. ΧΑΤΖΗΝΙΚΟΛΑΟΥ Α.Ε.
ΝΑΥΤΙΛΙΑΚΟ ΠΟΛΥΚΑΤΑΣΤΗΜΑ

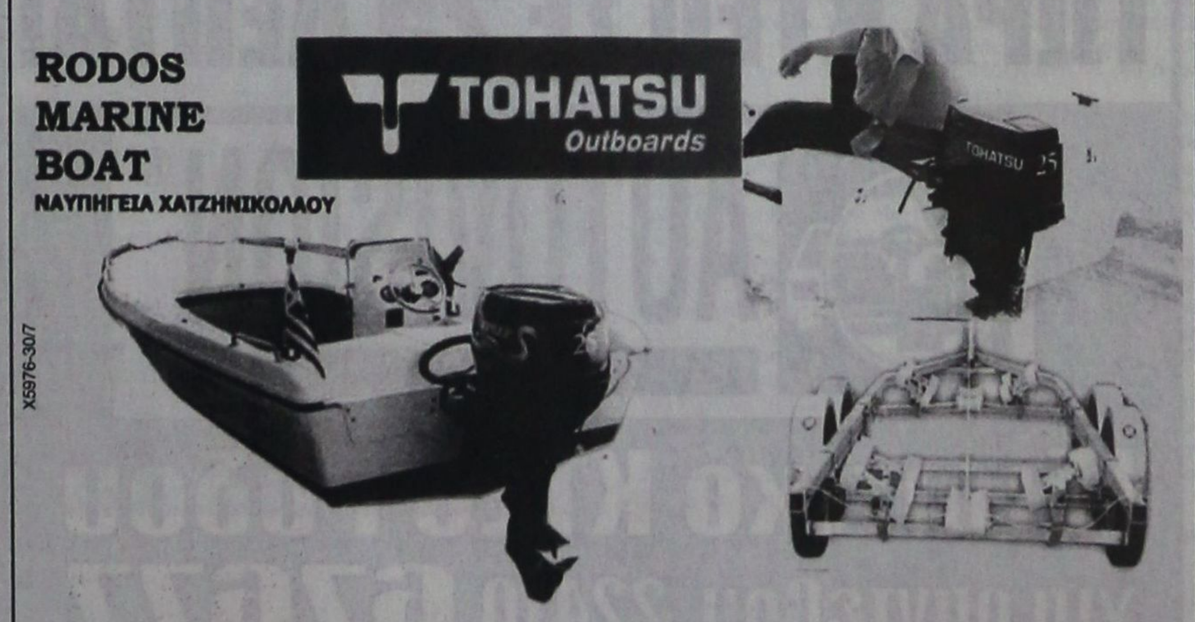

X5976-30/7

ΧΩΡΙΣ ΠΡΟΚΑΤΑΒΟΛΗ ΜΕΧΡΙ 80 ΜΗΝΕΣ
σκάφη πολυεστερικά - φουσκωτά - υδροποδήλατα - κανώ
μηχανές θαλάσσης
ΤΡΕΪΛΕΡ - ΜΠΑΓΑΖΙΕΡΕΣ
service
αξεσουάρ σκαφών - σωστικά μέσα - σχοινιά - ψυγεία - τέντες - πολυεστερικά - υαλοβάμβακες - ίνες - στόκοι - χρώματα πολυεστερικά - βερνικοχρώματα - βερνίκια - υφαλοχρώματα - αστάρια - σιλικόνες - εργαλεία βαφής - εργαλεία χειρός - INOX βίδες - σωλήνες, προφίλ - INOX κατασκευές - αλουμίνια - εξοπλισμός μηχανών - ανταλλακτικά - πλάδια - εξοπλισμός τρέιλερ - ανταλλακτικά - ηλεκτρολογικός εξοπλισμός - ΒΥΘΟΜΕΤΡΑ - GPS - PLOTTER

1ο ΧΛΜ ΡΟΔΟΥ - ΚΑΛΛΙΘΕΑΣ, 85100 ΡΟΔΟΣ
Τηλ. 22410 64630, FAX 22410 64840
e-mail:romarine@otenet.gr

ΕΛΛΗΝΙΚΟΣ ΕΡΥΘΡΟΣ ΣΤΑΥΡΟΣ

Ευχαριστήριο

Η Πρόεδρος Δ. Δελαπόρτα και τα μέλη του Δ.Σ. του Περιφερειακού τμήματος του Ελληνικού Ερυθρού Σταυρού Ρόδου επιθυμούν να ευχαριστήσουν δημόσια τους κάτωθι που προσέφεραν χρήματα και είδη δώρων για τα παιδιά που φιλοξενεί ο Ε.Σ. από Σερβία και για την βάφτιση 25 παιδιών στην Κλεισούρα.

Πρακτορείο Στεύος για έκπτωση εισιτηρίων 50%
Ιερά Μητρόπολη Ρόδου για προσφορά 200 ευρώ
Δ. & Κ. Μαντικός για προσφορά 500 ευρώ
Ξενοδοχείο Sunwing για προσφορά 500 ευρώ
Ξενοδοχείο Mira Mare για προσφορά 150 ευρώ
Ξενοδοχείο Mediterranean
Παιδικό Σταθμό Δημιουργία
Παιδικό Σταθμό Παίζω και Μαθαίνω
Γιαννακάκη Ιωάννη
Βιοτεχνία Κυπραίος
Βιοτεχνία Αντωνιάδη
ΡΟ.ΔΟ.ΓΑΛ., Καραμαλέγκο, Υιοί Ελευθερίου Πανηγύρη, Τριανταφύλλου
Αντιπρόσωποι Κατταβενός-Αυγενικός
Νομική Παπακωνσταντίνου
Χαρίτος - Ορθοπεδικά
Βιβλιοπωλείο Μακρής
Βιβλιοπωλείο Δέντρο
Θερμός
Κόζας Ιάκωβος
Δημήτρης Ροδίτης
Υποδήματα Στέφανος
Υποδήματα Μιχάλης -ROMA-
Μεταφορική ΜΕΤΡΟ
Βιβλιοπωλείο Μακρή, Χαραλάμπους Γεώργιος, Συννεφάκι

ΓΔ-20/7

AEGEAN FLYING DOLPHINS

0FLYING DOLPHIN 22

ΡΟΔΟ – ΚΩ σε 1 ώρα και 50 λεπτά
Τιμή κατά άτομο 23,50 €
ΡΟΔΟ – ΚΑΛΥΜΝΟ σε 2 ώρες και 30 λεπτά
Τιμή κατά άτομο 25 €

ΔΡΟΜΟΛΟΓΙΑ: ΑΠΟ 18/4/06 ΕΩΣ 15/10/06
ΔΕΥΤΕΡΑ ΕΩΣ ΣΑΒΒΑΤΟ (ΚΥΡΙΑΚΗ ΑΡΓΙΑ)

ΛΙΜΑΝΙ	ΑΦΙΞΗ	ΑΝΑΧΩΡΗΣΗ	ΛΕΠΤΑ
ΚΑΛΥΜΝΟΣ		7:20	
			30'
ΚΩΣ	7:55	8:00	
			115'
ΡΟΔΟΣ	10:00	15:30	
			115'
ΚΩΣ	17:25	17:30	
			30'
ΚΑΛΥΜΝΟΣ	18:00	Δ	

Πληροφορίες - Εισιτήρια
στα γραφεία της εταιρίας Α.Ν.Ε.Σ Α.Ε στη Ρόδο
Αυστραλίας 88
Τηλ. 2241 0 37769 & fax 2241 0 34493
X5970-30/7

ΠΡΑΚΤΟΡΕΙΟ ΤΑΞΙΔΙΩΝ
ΣΑΒΒΑΣ ΣΑΗΣ
ΕΚΔΡΟΜΕΣ - ΕΚΔΡΟΜΕΣ - ΕΚΔΡΟΜΕΣ
ΤΑΡΠΟΝ ΣΠΡΙΓΚΣ 42 (δίπλα στην Alpha Bank Πλατεία Κύπρου) Τηλ. 39781-3

ΡΕΛΑΞ ΣΤΑ ΝΗΣΙΑ ΜΑΣ
ΚΑΛΥΜΝΟ - ΛΕΡΟ - ΠΑΤΜΟ - ΤΗΛΟ - ΣΑΝΤΟΡΙΝΗ - ΜΥΚΟΝΟ - ΣΑΜΟ - ΧΙΟ - ΜΥΤΙΛΗΝΗ
Από 140 ευρώ
Συνδυασμός: Εισιτήρια - Ξενοδοχεία - αυτοκίνητο για όλη τη διάρκεια της παραμονής

ΛΕΥΚΑΔΑ - ΙΩΑΝΝΙΝΑ - ΜΕΤΣΟΒΟ - ΚΑΛΑΜΠΑΚΑ - ΜΕΤΕΩΡΑ - ΑΓ. ΙΩΑΝΝΗΣ Ο ΡΩΣΣΟΣ - ΑΘΗΝΑ
25/7 - 1/8/06

ΓΥΡΟΣ ΠΕΛΟΠΟΝΝΗΣΟΥ
ΝΑΥΠΛΙΟ - ΤΟΛΟ - ΠΑΝΑΓΙΑ ΜΑΛΕΒΗ - ΑΓ. ΘΕΟΔΩΡΑ - ΣΠΗΛΑΙΟ ΔΥΡΟΥ - ΟΥΛΜΠΙΑ - ΠΑΤΡΑ - ΜΕΓΑ ΣΠΗΛΑΙΟ - ΑΓ. ΛΑΥΡΑ - ΚΑΛΑΒΡΥΤΑ
Από 17/8 έως 24/8

Η εκδρομή του Καλοκαιριού
ΤΗΝΟ-ΣΥΡΟ-ΠΑΡΟ-ΑΝΤΠΑΡΟ-ΣΑΝΤΟΡΙΝΗ-ΝΑΞΟ-ΜΥΚΟΝΟ
Από 3/9 έως 9/9/06
Συνδυάστε την ευκαιρία για προσκύνημα στην Παναγιά της Τήνου και την Εκατονταπυλιανή της Πάρου με ξένοιαστες διακοπές στα κυκλαδίτικα νησιά.
Θέσεις περιορισμένες

7ήμερη εκδρομή
ΛΕΥΚΑΔΑ - ΙΩΑΝΝΙΝΑ - ΜΕΤΣΟΒΟ - ΚΑΛΑΜΠΑΚΑ - ΜΕΤΕΩΡΑ - ΑΓ. ΙΩΑΝΝΗΣ Ο ΡΩΣΣΟΣ - ΑΘΗΝΑ
Από 17/9 έως 23/9/06
X5950-30/7

ΙΑΤΡΙΚΗ ΑΝΑΚΟΙΝΩΣΗ
ΑΘΗΝΑ ΓΙΑΝΝΟΥΛΗ
ΧΕΙΡΟΥΡΓΟΣ ΟΔΟΝΤΙΑΤΡΟΣ
ΠΑΝ/ΜΙΟΥ ΑΘΗΝΩΝ
ΕΙΔΙΚΕΥΘΕΙΣΑ ΣΤΗΝ **ΠΑΙΔΟΔΟΝΤΙΑ**
ΠΑΝ/ΠΙΟ ΤΟΥ LEEDS, Μ. ΒΡΕΤΑΝΙΑ
ΑΠΟΚΛΕΙΣΤΙΚΑ για **παιδιά έως 16 ετών**
Δέχεται καθημερινά με ραντεβού
Δευτέρα - Παρασκευή 9.30 - 12.30 & 15.00-20.00
Σάββατο 9.00 - 13.00
Εργάνης Αθηνάς 49 - Ρόδος
Τηλ. 22410 31500 - Κιν. 6976624024
ΓΔ-21/7

Ναυτικά Πρακτορεία
TSAGARIS
GA FERRIES
Ε/Γ-Ο/Γ ΡΟΔΑΝΘΗ
Ε/Γ-Ο/Γ ΜΑΡΙΝΑ
Ε/Γ-Ο/Γ ΑΝΘΗ ΜΑΡΙΝΑ
ΡΟΔΟ - ΠΕΙΡΑΙΑ

ΚΥΡΙΑΚΗ 18/6
• ΜΑΡΙΝΑ 13.00 Σύμη - Τήλο, Νίσυρο - Κω - Κάλυμνο - Πειραιά (10.20)
ΔΕΥΤΕΡΑ 19/6
• ΑΝΘΗ ΜΑΡΙΝΑ 17.00 Κω - Λέρο- Πάτμο - Πειραιά (09.40)
ΤΡΙΤΗ 20/6

ΤΕΤΑΡΤΗ 21/6
• ΑΝΘΗ ΜΑΡΙΝΑ 17.00 Κω - Λέρο- Πάτμο - Πειραιά (09.00)
ΠΕΜΠΤΗ 22/6
• ΡΟΔΑΝΘΗ 16.00 Κω - Κάλυμνο- Πειραιά (09.20)
ΠΑΡΑΣΚΕΥΗ 23/6
• ΑΝΘΗ ΜΑΡΙΝΑ 13.00 Κω - Λέρο- Πάτμο - Πειραιά (04.30)
ΣΑΒΒΑΤΟ 24/6
• ΡΟΔΑΝΘΗ 17.00 Κω - Κάλυμνο-Λέρο - Πάτμο - Πειραιά (11.20)
ΚΥΡΙΑΚΗ 25/6
• ΜΑΡΙΝΑ 13.00 Σύμη - Τήλο, Νίσυρο - Κω - Κάλυμνο - Πειραιά (10.20)
ΔΕΥΤΕΡΑ 26 /6
• ΑΝΘΗ ΜΑΡΙΝΑ 17.00 Κω - Λέρο- Πάτμο - Πειραιά (09.40)
ΤΡΙΤΗ 27/6

ΤΕΤΑΡΤΗ 28/6
• ΑΝΘΗ ΜΑΡΙΝΑ 17.00 Κω - Λέρο- Πάτμο - Πειραιά (09.00)
ΠΕΜΠΤΗ 29/6
• ΡΟΔΑΝΘΗ 16.00 Κω - Κάλυμνο- Πειραιά (09.20)
ΠΑΡΑΣΚΕΥΗ 30/6
• ΑΝΘΗ ΜΑΡΙΝΑ 13.00 Κω - Λέρο- Πάτμο - Πειραιά (04.30)
ΣΑΒΒΑΤΟ 1/7
• ΡΟΔΑΝΘΗ 17.00 Κω - Κάλυμνο-Λέρο - Πάτμο - Πειραιά (11.20)
ΚΥΡΙΑΚΗ 2/7
• ΜΑΡΙΝΑ 13.00 Σύμη - Τήλο, Νίσυρο - Κω - Κάλυμνο - Πειραιά (10.20)
ΔΕΥΤΕΡΑ 3/7
• ΑΝΘΗ ΜΑΡΙΝΑ 17.00 Κω - Λέρο- Πάτμο - Πειραιά (09.40)
ΤΡΙΤΗ 4/7

ΤΕΤΑΡΤΗ 5/7
• ΑΝΘΗ ΜΑΡΙΝΑ 17.00 Κω - Λέρο- Πάτμο - Πειραιά (09.00)
ΠΕΜΠΤΗ 6/7
• ΡΟΔΑΝΘΗ 16.00 Κω - Κάλυμνο- Πειραιά (09.20)
ΠΑΡΑΣΚΕΥΗ 7/7
• ΑΝΘΗ ΜΑΡΙΝΑ 13.00 Κω - Λέρο- Πάτμο - Πειραιά (04.30)
ΣΑΒΒΑΤΟ 8/7
• ΡΟΔΑΝΘΗ 17.00 Κω - Κάλυμνο-Λέρο - Πάτμο - Πειραιά (11.20)

TSAGARIS TRAVEL
Σαχτούρη 5 (έναντι Τελωνείου)
Τηλ.: 22410 36170, 30406, 35066, 28597
X5944-30/7

ΣΕ ΜΙΑ ΩΡΑ ΕΜΦΑΝΙΣΗ ΦΙΛΜ
Kodak Fotos
Kodak Picture Maker
1 hour photo
Lappa FOTO Express
Ηρώων Πολυτεχνείου 3
Τηλ. 22410 30243
FAX 22410 73640
Kodak EXPRESS

21 Ιουλίου 1947 άνοιξε. 1 Απριλίου 1991 έκλεισε!

ΑΚΑΔΗΜΙΑ ΡΟΔΟΥ: Ο ΦΑΡΟΣ ΤΗΣ ΔΩΔΕΚΑΝΗΣΟΥ

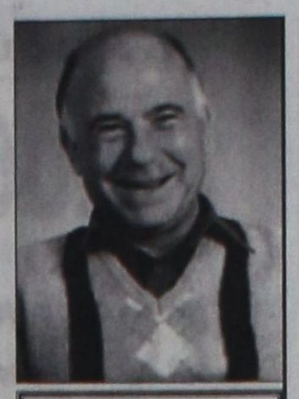

Γράφει ο Θεοφάνης Μπογιάννος
Διπλωματούχος Δημοσιογραφικής Σχολής Λονδίνου

Επί 44 χρόνια ήταν το φως της Δωδεκανήσου και έδωσε Φως εκπαιδευτικό και φωτισμό ελληνικό σε 2.866 δασκάλους όλης της Ελλάδος μας.

Το οίκημα είχε οικοδομηθεί στα 1926, ως Ιταλικό Σχολικό Ίδρυμα: I S T I T U T O MAGISTRALE...

Με την Απελευθέρωση της Δωδεκανήσου, 31 Μαρτίου 1947, άνοιξαν και οι ορίζοντες για μία ανώτερη παιδεία στα ελληνοτραφή Δωδεκάνησα. Η Παιδαγωγική Ακαδημία Ρόδου: 1947-1991, ιδρύθηκε με την υπ αριθμ. 50: 17 Ιουλίου 1947 Προκήρυξη της Στρατιωτικής Διοικήσεως Δωδεκανήσου και δημοσιεύθηκε στο φύλο της Στρατιωτικής Διοικήσεως Δωδεκανήσου στις 21 Ιουλίου του 1947.

Ιδού μερικά μόνον άρθρα της ιστορικής αυτής αποφάσης για το ιστορικό σχολείο της Δωδεκανήσου που φώτισε τα νησιά μας και όλη την Ελλάδα.

Οι μετεκπαιδευθησόμενοι Λειτουργοί της Δημοτικής Εκπαιδεύσεως διαρκούσης της μετεκπαιδεύσεως θεωρούνται ως εν εκπαιδευτική αδεία και λαμβάνουν πλήρεις τας αποδοχάς της θέσεώς των.

Η μετεκπαίδευσις διαρκεί επί εν πλήρες έτος, γίνεται δε βάσει ειδικού προγράμματος εκπονηθησομένου υπό του Εκπαιδευτικού Συμβουλίου. Οι διατάξεις περί παιδαγωγικών Ακαδημιών του Κράτους, οι σχετικές με την βαθμολογίαν την επί πτυχίω και λοιπά, ισχύουν ως προς τους εκπαιδευθησομένους εις την Παιδαγωγική Ακαδημία Ρόδου. Εις τους ευδοκίμως μετεκπαιδευομένους εις την Παιδαγωγική Ακαδημία Ρόδου, παρέχεται πτυχίον ισοδύναμον προς το υπό των παιδαγωγικών Ακαδημιών του Κράτους παρεχόμενου Πτυχίου...



Η ΠΑΙΔΑΓΩΓΙΚΗ ΑΚΑΔΗΜΙΑ ΣΗΜΕΡΑ

Δεν είναι πλέον Ακαδημία, αλλά χώρος δημοτικών σχολείων, όπου άριστοι μαθητές και αριστείς δάσκαλοι, συνεχίζουν τον τρισχιλιετή ελληνικό Πολιτισμό μας

Οι Σπουδαστές της Ακαδημίας Ρόδου θα είναι κατά το ήμισυ άρρενες και κατά το ήμισυ Θήλεις. Αυτές είναι μερικές μόνον αποφάσεις του Εκπαιδευτικού Συμβουλίου για την ίδρυση της Ακαδημίας Ρόδου.

Η Ακαδημία Ρόδου πρόσφερε ύψιστες υπηρεσίες με τους άξιους δασκάλους για τα νησιά και όλη την Ελλάδα . Οσοι υπηρέτησαν εκεί ως καθηγητές, όσοι φοίτησαν ως μαθητές και αποφοίτησαν ως δάσκαλοι, σεμνύνονται για αυτό το Εθνικό εκπαιδευτικό ίδρυμα που επί μισόν σχεδόν αιώνα, διακόνησε την Ελληνική Παιδεία και έδωσε Φωτισμό ελληνικό στα ελληνοτραφή Δωδεκάνησά μας.

ΠΑΡΑΔΟΣΗ ΚΑΙ ΤΕΧΝΟΛΟΓΙΑ ΕΡΓΑΣΤΗΡΙΟ ΦΩΤΟΓΡΑΦΙΩΝ
ΦΩΤΟ ΦΙΛ.
ΠΑΧΟΣ
ΤΥΠΩΜΑ ΚΑΙ ΝΥΧΤΕΡΙΝΕΣ ΩΡΕΣ
Γ. ΕΥΣΤΑΘΙΟΥ 11
Τηλ. 22410 26893
Κιν.: 6946 282033

έτοιμοι για ΚΤΕΟ;
ΤΩΡΑ ΚΤΕΟ ΣΕ 25 ΛΕΠΤΑ!
AUTOVISION®
ΤΕΧΝΙΚΟΣ ΕΛΕΓΧΟΣ ΟΧΗΜΑΤΩΝ
Ιδιωτικό ΚΤΕΟ Ρόδου
για ραντεβού..22410 67677
ΕΥΚΟΛΑ, ΓΡΗΓΟΡΑ, ΑΞΙΟΠΙΣΤΑ ΚΑΙ ΦΘΗΝΟΤΕΡΑ!!
ΑΝΟΙΧΤΑ ΑΠΟΓΕΥΜΑΤΑ ΚΑΙ ΣΑΒΒΑΤΟ, ΟΛΑ ΤΑ ΠΑΡΑΒΟΛΑ ΑΓΟΡΑΖΟΝΤΑΙ ΣΤΟ ΚΤΕΟ
ταλαιπωρία τέλος..
ΠΡΟΓΡΑΜΜΑ ΠΡΟΣΚΛΗΣΗΣ ΟΧΗΜΑΤΩΝ Ν. ΔΩΔ/ΣΟΥ
ΠΡΟΣΟΧΗ!
- Τον Ιούλιο ΡΟΖ 5501 εώς ΡΟΖ 7500
- Τον Αύγουστο ΡΟΖ 7501 εώς 9500
Η ΜΗ ΔΙΕΝΕΡΓΕΙΑ ΤΕΧΝΙΚΟΥ ΕΛΕΓΧΟΥ ΤΟΥ ΟΧΗΜΑΤΟΣ ΣΑΣ (ΚΤΕΟ) ΜΕΣΑ ΣΤΙΣ ΠΡΟΘΕΣΜΙΕΣ, ΑΠΟΤΕΛΕΙ ΠΑΡΑΒΑΣΗ (ΚΟΚ 86) ΚΑΙ ΤΙΜΩΡΕΙΤΑΙ ΑΠΟ ΤΙΣ ΑΡΧΕΣ ΜΕ ΠΡΟΣΤΙΜΟ 334 ΕΥΡΩ ΚΑΙ ΑΦΑΙΡΕΣΗ ΠΙΝΑΚΙΔΩΝ
1ο Χιλ. ΝΕΑΣ ΕΘΝΙΚΗΣ ΟΔΟΥ ΤΣΑΙΡΙ - ΑΕΡΟΔΡΟΜΙΟΥ
www.kteo.eu
X.261-31/7

PELLOS TRAVEL
Α. ΠΑΠΑΣΑΒΒΑΣ
ΟΡΓΑΝΩΣΗ - ΠΟΙΟΤΗΤΑ - ΕΓΓΥΗΣΗ
ΚΑΛΟΚΑΙΡΙ 2006 (ΕΚΔΡΟΜΕΣ)

ΕΛΛΗΝΙΚΑ ΝΗΣΙΑ
(ΤΡΙΗΜΕΡΑ-ΠΟΛΥΗΜΕΡΑ)
ΠΑΤΜΟ-ΛΕΡΟ-ΚΑΡΠΑΘΟ-ΛΕΙΨΟΙ-ΤΗΛΟ-ΝΙΣΥΡΟ-ΣΑΜΟ-ΜΥΤΙΛΗΝΗ-ΧΙΟ-ΛΗΜΝΟΣ
Περιλαμβανει εισιτήρια-ξενοδοχείο-αυτοκίνητο για όλη την διάρκεια της παραμονής σας.
ΤΙΜΕΣ ΑΠΟ 135 ΕΥΡΩ

22/7-27/7
ΣΑΝΤΟΡΙΝΗ-ΠΑΡΟΣ-ΤΗΝΟΣ-ΣΥΡΟΣ (6ΗΜΕΡΗ ΕΚΔΡΟΜΗ)
ΑΝΑΧ. 22/7 ΣΑΒΒΑΤΟ 10.00 Π.Μ ΜΕ BLUE STAR
ΕΠΙΣΤΡΟΦΗ 27/7 ΠΕΜΠΤΗ 08:00 ΤΟ ΠΡΩΙ ΣΤΗ ΡΟΔΟ
ΞΕΝΟΔΟΧΕΙΑ - ΜΕΤΑΦΟΡΕΣ - ΞΕΝΑΓΗΣΕΙΣ-ΕΚΔΡΟΜΕΣ ΣΥΝΟΔΟΣ ΓΡΑΦΕΙΟΥ

25/07-30/07 @ 11/8-16/8 ΚΩΝΣΤΑΝΤΙΝΟΥΠΟΛΗ ΜΑΡΜΑΡΙΣ-ΚΟΥΣΑΝΤΑΣΙ-ΕΦΕΣΣΟΣ-ΣΜΥΡΝΗ-ΠΡΟΥΣΑ –ΠΡΙΓΚΗΠΟΝΝΗΣΑ-ΜΑΡΜΑΡΙΣ-ΡΟΔΟΣ
ΑΝΑΧ.08.00 ΤΟ ΠΡΩΙ 11/08 ΠΑΡΑΣΚΕΥΗ ΕΠΙΣΤΡΟΦΗ ΤΕΤΑΡΤΗ ΣΤΙΣ 16/8 ΣΤΙΣ 18.00 ΡΟΔΟ
ΞΕΝΟΔΟΧΕΙΑ 4 ΚΑΙ 3 ΑΣΤΕΡΩΝ ΜΕ ΦΑΓΗΤΟ-ΜΕΤΑΦΟΡΕΣ - ΞΕΝΑΓΗΣΕΙΣ- ΕΚΔΡΟΜΕΣ ΤΙΜΗ 295
ΤΙΜΗ 295 ΕΥΡΩ

28/7 – 31/7 KOUSADASI-ΣΜΥΡΝΗ - ΕΦΕΣΣΟΣ(4ΗΜΕΡΗ)
ΑΝ.08.00 ΤΟ ΠΡΩΙ 28/07 ΠΑΡΑΣΚΕΥΗ ΕΠΙΣΤΡΟΦΗ ΔΕΥΤΕΡΑ ΣΤΙΣ 31/7 ΣΤΙΣ 18.00 ΡΟΔΟ
ΞΕΝΟΔΟΧΕΙΑ 4**** ΚΑΙ 3*** ΜΕ ΠΡΩΙΝΟ ΚΑΙ ΦΑΓΗΤΟ - ΜΕΤΑΦΟΡΕΣ - ΕΚΔΡΟΜΕΣ -ΕΙΣΙΤΗΡΙΑ-ΦΟΡΟΙ
ΤΙΜΗ 225 ΕΥΡΩ

19/8-24/8 ΜΥΚΟΝΟΣ-ΣΑΝΤΟΡΙΝΗ-ΠΑΡΟΣ-ΤΗΝΟΣ (6ΗΜΕΡΗ)
ΑΝΑΧ.19/8 ΣΑΒΒΑΤΟ 10.00 Π.Μ ΜΕ BLUE STAR ΕΠΙΣ. 24/8 ΠΕΜΠΤΗ ΣΤΙΣ 07.30 (ΠΡΩΙ) ΣΤΗ ΡΟΔΟ
ΞΕΝΟΔΟΧΕΙΑ ΜΕ ΠΡΩΙΝΟ-ΜΕΤΑΦΟΡΕΣ-ΕΚΔΡΟΜΕΣ.ΣΥΝΟΔΟΣ ΓΡΑΦΕΙΟΥ

19/8-26/8
ΓΥΡΟΣ ΠΕΛΟΠΟΝΝΗΣΣΟΥ (8ΗΜΕΡΗ)
ΑΝΑΧ.19/8 ΣΑΒΒΑΤΟ 10.00 Π.Μ ΜΕ BLUE STAR ΕΠΙΣ. 26/8 ΣΑΒΒΑΤΟ ΣΤΙΣ 07.00 ΣΤΗ ΡΟΔΟ
ΚΑΛΑΒΡΥΤΑ-ΑΓΙΑ ΛΑΥΡΑ-ΜΕΓΑ ΣΠΗΛΑΙΟ-ΠΑΤΡΑ-ΑΡΧΑΙΑ ΟΛΥΜΠΙΑ-ΚΑΛΑΜΑΤΑ-ΣΠΗΛΑΙΟ ΔΥΡΟΥ-ΓΥΘΕΙΟ-ΜΟΝΕΜΒΑΣΙΑ-ΜΥΣΤΡΑΣ-ΣΠΑΡΤΗ-ΑΓΙΑ ΘΕΟΔΩΡΑ-ΠΑΝΑΓΙΑ ΜΑΛΕΒΗ-ΝΑΥΠΛΙΟ-ΤΟΛΟ-ΕΠΙΔΑΥΡΟΣ-
ΞΕΝΟΔΟΧΕΙΑ ΜΕ ΠΡΩΙΝΟ-ΜΕΤΑΦΟΡΕΣ-ΕΚΔΡΟΜΕΣ ΣΥΝΟΔΟΣ ΓΡΑΦΕΙΟΥ
23/8-28/8 ΡΩΜΗ-ΦΛΩΡΕΝΤΑ-ΠΙΖΑ-ΒΕΝΕΤΙΑ (ΑΕΡΟΠΟΡΙΚΗ)
(ΞΕΝΟΔΟΧΕΙΑ 4****ΚΑΙ 3 ΑΣΤΕΡΩΝ ΜΕ ΠΡΩΙΝΟ-ΜΕΤΑΦΟΡΕΣ - ΞΕΝΑΓΗΣΕΙΣ- ΕΚΔΡΟΜΕΣ)

6ΗΜΕΡΕΣ – 7ΗΜΕΡΕΣ ΚΡΟΥΑΖΙΕΡΕΣ ΜΕ ΤΟ ΥΠΕΡΠΟΛΥΤΕΛΕΣ «ΑΡΙΟΝ»
ΕΠΤΑΝΗΣΑ- ΔΑΛΜΑΤΙΚΕΣ ΑΚΤΕΣ- ΒΕΝΕΤΙΑ ΚΡΟΑΤΙΑ- ΜΑΥΡΟΒΟΥΝΙΟ- ΚΕΦΑΛΟΝΙΑ- ΚΕΡΚΥΡΑ-ΠΑΞΟΙ
ΑΝΑΧΩΡΗΣΕΙΣ 03/8 - 10/8 - 17/8 - 24/8
ΜΟΝΟ ΑΠΟ 590 ΕΥΡΟ ΤΟ ΑΤΟΜΟ
Εισιτήρια ΟΑ, AEGEAN ΚΑΙ CHARTER. Ακτοπλοικά εισιτήρια. Ειδικά πακέτα για μεμονωμένους, συλλόγους, νεόνυμφους για Ελλάδα, Κύπρο, Τυνησία, Αίγυπτο, Μαρόκο, Ιταλία, Αγγλία, Γαλλία κ.α.
ΓΙΑ ΠΕΡΙΣΣΟΤΕΡΕΣ ΠΛΗΡΟΦΟΡΙΕΣ, ΚΡΑΤΗΣΕΙΣ ΚΑΙ ΑΝΑΛΥΤΙΚΑ ΠΡΟΓΡΑΜΜΑΤΑ
ΣΤΟ ΓΡΑΦΕΙΟ ΓΕΝΙΚΟΥ ΤΟΥΡΙΣΜΟΥ:
PELLOS TRAVEL
Λ. ΚΑΛΛΙΘΕΑΣ 125, ΦΑΛΗΡΑΚΙ, ΡΟΔΟΣ
ΤΗΛ: 2241087615 ΦΑΞ: 2241087616
EMAIL: pellostravel@rho.forthnet.gr WEB: www.pellostravel.gr
T.7839-30/7

INEMA
ΙΑΤΡΙΚΟΣ & ΝΟΣΟΚΟΜΕΙΑΚΟΣ ΕΞΟΠΛΙΣΜΟΣ
από το 1988 είμαστε οι μεγαλύτεροι προμηθευτές
ΙΑΤΡΙΚΟΥ-ΟΡΘΟΠΕΔΙΚΟΥ & ΝΟΣΟΚΟΜΕΙΑΚΟΥ ΥΛΙΚΟΥ
ΣΤΗ ΔΩΔΕΚΑΝΗΣΟΥ
18 χρόνια εμπειρίας
Εμπιστευθείτε μας!

• ΑΝΑΠΗΡΙΚΑ ΚΑΡΟΤΣΙΑ
• ΒΑΔΙΣΤΙΚΑ
• ΟΡΘΟΠΕΔΙΚΑ ΕΙΔΗ
• ΜΠΛΟΥΖΕΣ ΙΑΤΡΙΚΕΣ
• ΚΑΛΤΣΕΣ ΦΛΕΒΙΤΙΔΑΣ
• ΠΕΛΜΑΤΑ
• ΟΡΘΟΠΕΔΙΚΑ ΜΑΞΙΛΑΡΙΑ
• ΚΡΕΒΑΤΙΑ ΝΟΣΟΚΟΜΕΙΑΚΑ
• ΙΑΤΡΙΚΟΣ ΕΞΟΠΛΙΣΜΟΣ και ΑΝΑΛΩΣΙΜΑ
• ΟΡΓΑΝΑ ΧΗΜΕΙΟΥ
• και κάθε άλλο είδος για κατ'οίκο νοσηλεία
X.261-31/7
ΡΟΔΟΣ: ΛΕΜΕΣΣΟΥ 2 - ΤΗΛ: 22410 32238 www.inema.gr
ΚΩΣ: ΕΛ. ΒΕΝΙΖΕΛΟΥ 38 (παραπ/ρως Αγίας Παρασκευής) - ΤΗΛ: 22420 20048

ΝΤΕΤΕΚΤΙΒΣ
30 ΧΡΟΝΙΑ ΜΟΝΙΜΑ ΚΑΙ ΣΤΗ ΡΟΔΟ
35354
ΠΛΑΤΕΙΑ ΑΓΙΟΥ ΙΩΑΝΝΟΥ
Η ΛΥΣΗ!!! ΣΕ ΚΑΘΕ ΣΑΣ ΠΡΟΒΛΗΜΑ
EXPRESS SECURITY
X.5956-30/7

ΠΑΡΑΔΟΣΗ ΚΑΙ ΤΕΧΝΟΛΟΓΙΑ
ΕΡΓΑΣΤΗΡΙΟ ΦΩΤΟΓΡΑΦΙΩΝ
ΦΩΤΟ ΦΙΛ. ΠΑΧΟΣ
Αναλογική και ψηφιακή φωτογραφία
ΤΥΠΩΜΑ ΚΑΙ ΝΥΧΤΕΡΙΝΕΣ ΩΡΕΣ
Γ. ΕΥΣΤΑΘΙΟΥ 11 Τηλ. 22410 26893 Κιν.: 6946 282033

Με συναυλία της Αλκηστις Πρωτοψάλτη

Το Φεστιβάλ Σύμης ξεκινά από την ερχόμενη Τρίτη!..

ΘΑ ΕΡΜΗΝΕΥΣΕΙ ΟΛΕΣ ΤΙΣ ΕΠΙΤΥΧΙΕΣ ΤΗΣ

Στις 25 Ιουλίου θα πραγματοποιηθεί η επίσημη πρεμιέρα του Φεστιβάλ Σύμης με την Αλκηστι Πρωτοψάλτη. Πλαισιωμένη από μία ομάδα επίλεκτων μουσικών, και δύο νέους ερμηνευτές, θα μας ταξιδέψει στον «πλανήτη» των ανεπανάληπτων τραγουδιών της, με διάρκεια ζωής 35 χρόνων, από το «Κυκλοφορώ και οπλοφορώ» μέχρι τον «Αγγελο», το «Θεός αν είναι», την «Λάβα» και την ανεπανάληπτη «Σκανδάλη» μέχρι και το δυναμικό «Ολα αυτά που φοβάμαι», το ρυθμικό «Κάθε φορά» και το τρυφερό «Χωρίς εσένα» από την τελευταία της δισκογραφική δουλειά «Να σε βλέπω να γελάς» που όλοι αγαπήσαμε στην κυριολεξία με πάθος.

Ο Δήμος Σύμης καλεί σε μία συναυλία από αυτές που αφήνουν βαθιά αποτυπώματα στη μνήμη, ένα μουσικό ταξίδι κατά τη διάρκεια του οποίου έρχεσαι αντιμέτωπος με όλων των ειδών τα συναισθήματα, που μπορεί να προκαλέσει η ζωντανή επαφή με το κοινό και φυσικά η μαγική φωνή, το ασύγκριτο ταλέντο και η εκρηκτική ενέργεια που εκπέμπει η Αλκηστις Πρωτοψάλτη στη σκηνή, κάνοντάς μας να τραγουδάμε να χορεύουμε να συγκινούμαστε:

Η είσοδος στη συναυλία είναι ελεύθερη.

Για όσους ενδιαφέρονται να έρθουν από τη Ρόδο, θα αναχωρήσει στις 19.00 μ.μ. τη μέρα της συναυλίας το πλοίο «Ηλιον» ή «Νικόλας» από το Μανδράκι και θα αναχωρήσει στη 01.00 π.μ. για Ρόδο. Τιμή εισιτηρίου: 15 ευρώ μετ' επιστροφής (πληροφορίες: ΑΝΕΣ: 22410-37769.

Εξάλλου το Φεστιβάλ Σύμης παρουσιάζει το Σάββατο το μουσικό σύνολο «Ιαμβος» στην εκδήλωση «Οι καλύτερες στιγμές της Ελληνικής μουσικής», μια μουσική διαδρομή που διανύει τον 20ο αιώνα με μελωδίες που τραγουδήθηκαν και αγαπήθηκαν από τις ελληνικές οικογένειες. Το πρόγραμμα περιλαμβάνει ένα μωσαϊκό φτιαγμένο από αγαπημένα ελληνικά τραγούδια αλλά και μουσική από τον καλό ελληνικό κινηματογράφο. Θα ακουστούν έργα των: Μάνου Λοΐζου, Γιώργου Ζαμπέτα, Μάνου Χατζιδάκι, Μίκη Θεοδωράκη, Μίμη Πλέσσα, Γιάννη Σπανού, Γιώργου Κατσαρού, Σταύρου Κουγιουμτζή, Γ. Μουζάκη, Γ. Μωράκη κ.α.

Το μουσικό σύνολο «Ιαμβος» αποτελείται από διπλωματούχους σολίστ με πολύ καλές σπουδές στην Ελλάδα και στο εξωτερικό. Πρόκειται για τους:

Σέβα Μαζέρα- Μάμαλη: Πιάνο, Κωνσταντίνο Γράβο: τρομπέτα, Ζαφειρούλα Χαντή: βιολοντσέλο

Δημήτρη Θεοδωρακάκη: σαξόφωνο και φαγκότο

Νάνσυ Χατζή: Κιθάρα και κοντραμπάσο.

Κατερίνα Αποστολοπούλου: τραγούδι

Θωμά Σκοτίδα: τραγούδι

Τζένη Χατζηδήμου: τραγούδι.

Συναυλία στο Παλιό Συσσίτιο

Τραγούδια στους ρυθμούς της παρέας

ΣΥΜΜΕΤΟΧΗ ΤΗΣ ΠΕΙΡΑΜΑΤΙΚΗΣ ΧΟΡΩΔΙΑΣ ΔΗΜΟΥ ΡΟΔΟΥ

Μεγάλη επιτυχία σημείωσε η εκδήλωση που οργάνωσε η «Ενωση Φίλων Πειραματικής Χορωδίας Δήμου Ροδίων» στις 13/7/2006 στο Παλιό Συσσίτιο, με θέμα: «Τραγούδια στους Ρυθμούς της παρέας».

Για τη συμβολή τους στην επιτυχία αυτή, η «Ενωση Φίλων Πειραματικής Χορωδίας Δήμου Ροδίων», ευχαριστεί τους παρακάτω μουσικούς:

Αγαπητό Πάχο, Αναπολιτάνο Θ., Αναπολιτάνο Κ. Αναστασόπουλου Κ., Αναστασόπουλο Π., Γιακουμάκη Γ., Ελευθερίου Ν., Ιωσήφ Δ., Καρακατσάνη Η., Κατσογριδάκη Β., Κατσιμπράκη Γ., Κούκουρου Κ., Μαλλιόπουλο Γ., Μαντικό Ηλ, Νικητιάδη Α., Ξεπαπαδάκη Α., Ξεπαπαδάκη Σ., Πούλο Γ., Σακελαρίδη Λ., Σπανού Α, Σπυρίδη Μ., Στουραΐτη Γ., Χαρτοφύλλη Σ., Χατζησάββα Τ., Χατζηπέτρο Γ., Χατζηπλή Δ., Λαζαρίδη Π., Καραβέλατζη Γ., Καλαεντζή Μ.



Επίσης ευχαριστεί τους παρακάτω ΔΩΡΟΘΕΤΕΣ και ΧΟΡΗΓΟΥΣ ΕΠΙΚΟΙΝΩΝΙΑΣ

ΔΩΡΟΘΕΤΕΣ:

1) Κέντρο Μουσικής Γιακουμάκης
2) Μουσικός οίκος Καραβελάκης
3) Gallery Biz Art
4) Gallery Kozas
5) Βιβλιοπωλείο Ακαδημία
6) Βιβλιοπωλείο Στέκι
7) Βιβλιοπωλείο Δέντρο
8) Βιβλιοπωλείο Μακρής
9) Ν. Κασέρης
10) Παυλίδης
11) Εθν. Τράπεζα Ελλάδος
12) Τζώνη Ουίλσον
13) Καΐσα Sovero
14) Αννα Μαλάμη
15) Αρτέμη Κουμνάκη
16) Σοφία Πάχου
17) Blue Star-Skevos Travel

ΧΟΡΗΓΟΙ ΕΠΙΚΟΙΝΩΝΙΑΣ

- COSMOS TV- ΛΥΧΝΑΡΙ - ΑΓΕΡΙ

Τέλος ευχαριστεί το Δήμο Ρόδου και προσωπικά το Δήμαρχο κ. Γιώργο Γιαννόπουλο για την παραχώρηση του χώρου.

Η Πειραματική χορωδία συνεχίζοντας το καλλιτεχνικό της πρόγραμμα πραγματοποιεί συναυλία την τρέχουσα εβδομάδα σε Νίσυρο και Κω (μέσα στις Επανορθωτικές Φυλακές).

Συναυλία στη Χάλκη από τη μανδολινάτα Καμείρου

ΤΗΝ ΚΥΡΙΑΚΗ ΣΤΟΝ ΑΓΙΟ ΣΟΥΛΑ

Πολύ μεγάλη επιτυχία σημείωσε η συναυλία που έδωσε στη Χάλκη στις 15 Ιουλίου το βράδυ, η Μανδολινάτα του Δήμου Καμείρου η οποία λειτουργεί στο πλαίσιο των δραστηριοτήτων της Βιβλιοθήκης Σορωνής.

Η συναυλία είχε ως τίτλο: «Μικρό αφιέρωμα στο Ελληνικό τραγούδι» και συμπεριέλαβε τραγούδια των Χατζιδάκι, Θεοδωράκι, Ξαρχάκου, Μικρούτσικου Ανδρέου, Χάρις Αλεξίου, Αλκίνοου Ιωαννίδη κ.α.

Συμμετείχαν τα παρακάτω παιδιά:

Γεωργιάδη Μένια, Γεωργιάδη Νίκη, Διακοφιλιππή Δέσποινα, Δημητράς Μανώλης, Καραβόλιας Μιχάλης, Καραβόλια Ελπίδα, Μπονιάτης Μανώλης, Μπονιάτη Μαρία, Μπονιάτη Φωτεινή, Μπονιάτη Δέσποινα, Μπάτη Μιράντα, Παλαιολόγος Βαγγέλης, Περδικάκη Δανάη, Ρεουλλάς Γιώργος, Σταυρίδου Μαρία, Σταυρίδου Αναστασία, Τομάζου Μιράντα, Τομάζου Ελισάβετ, Τομάζος Νικόλαος, Τριάντος Αντώνης, Τσιμπλή Εύη, Τσιμπλή Δήμητρα, Χατζησάββα Ειρήνη, Χατζησάββα Εβίτα, Σακελλαρίδης Θανάσης.

Επαιξαν επίσης και τραγούδησαν τα μέλη της Πειραματικής Χορωδίας Δήμου Ροδίων: Παναγιώτης Μπέλλος, Θέμις Μαστροσάββα και Νατάσα Καμπαστάνα. Τη διεύθυνση της συναυλίας είχε ο μουσικοπαιδαγωγός Γιώργος Σακελλαρίδης.

Επ' ευκαιρία τονίζουμε τη συμπαράσταση του Δημάρχου κ. Στεφάνου Δημητρά, των μελών του Δημοτικού Συμβουλίου και των μελών του Συμβουλίου της Βιβλιοθήκης Σορωνής, προς τη ΜΑΝΔΟΛΙΝΑΤΑ του Δήμου Καμείρου.

Εξάλλου η Μανδολινάτα αυτή, πάντα υπό την καθοδήγηση του Γιώργου Σακελλαρίδη κλείνει τα δέκα χρόνια καλλιτεχνικής και παιδαγωγικής «ζωής».

Φαίνεται δε ότι έχει να προσφέρει πολλά ακόμη στο μουσικό στερέωμα της Δωδεκανήσου και όχι μόνο. Αφού πριν τρία χρόνια έδωσε συναυλίες στην Κύπρο.

Η επόμενη συναυλία της ορχήστρας αυτής θα πραγματοποιηθεί την Κυριακή 23 Ιουλίου στις 8.30 μ.μ. στο Κιόσκι του Αγίου Σουλά.

Γεώργιος Ιωαννίδης
Οικοδομικές Επιχειρήσεις
ARCH Net architects

ΠΩΛΟΥΝΤΑΙ ΑΝΕΞΑΡΤΗΤΕΣ ΜΟΝΟΚΑΤΟΙΚΙΕΣ
ΣΤΗΝ ΙΞΙΑ ΚΑΙ ΣΤΗΝ ΑΝΟΙΞΗ 135 - 180 - 200
ΝΕΑ ΑΓΟΡΑ 78 &ΓΑΛΛΙΑΣ 15 ΤΗΛ 22410-22307 ΚΙΝ. 69 32 296 983
X.5969-30/7

VANIK TOURS
ΓΙΑΝΝΗΣ και ΣΕΒΑ ΒΑΛΣΑΜΙΔΗ
VANIK σημαίνει ΑΛΗΘΕΙΑ
ΑΚΤΗ ΚΑΝΑΡΗ 17, ΨΑΡΟΠΟΥΛΑ - ΑΝΕΤΟ ΠΑΡΚΙΝΓΚ •
Ανοικτά: ΔΕ-ΣΑ 08.30 - 14.00 & 16.30 - 20.30 - Τηλ. 22410 35191, 37621 κινητό: 6945798148 , FAX 22410 29532

Το γραφείο μας πάντα πρώτο σε κρατήσεις ξενοδοχείων εξασφάλισε και σας προσφέρει καταπληκτικές τιμές για τα παρακάτω ξενοδοχεία σε ΠΑΚΕΤΑ (έκδοση εισιτηρίων R/T) από 1/4/2006-31/8/2006

Απευθυνόμαστε σε σας που θέλετε και η κράτησή σας να είναι σωστή και το δωμάτιό σας να σας περιμένει

1ον HOTEL PRESIDENT Α΄ Κατηγορίας
Λεωφόρος Κηφισίας (ανακαινισμένο)
Μονόκλινο € 64
Δίκλινο € 74
Τρίκλινο € 97

2ον HOTEL ZAFOLIA Α΄ Κατηγορίας
Λεωφόρος Αλεξάνδρας
Μονόκλινο € 92
Δίκλινο € 100
Τρίκλινο € 105

3ον HOTEL ATHENS CYPRIA Α΄ Κατηγορίας
Σύνταγμα
Μονόκλινο € 80
Δίκλινο € 105
Τρίκλινο € 135

4ον HOTEL ASTOR Α΄ Κατηγορίας
Σύνταγμα
Μονόκλινο € 72
Δίκλινο € 92
Τρίκλινο € 105

5ον HOTEL ARETHOUSA Β΄ Κατηγορίας
Σύνταγμα
Μονόκλινο € 60
Δίκλινο € 80
Τρίκλινο € 105

6ον HOTEL ELECTRA Α΄ SUPERIOR
Ερμού Σύνταγμα
Μονόκλινο € 135
Δίκλινο € 155
Τρίκλινο € 185

7ον HOTEL ELLINIS Β΄ Κατηγορίας
Ωνάσειο, λεωφ. Συγγρού
Μονόκλινο € 48
Δίκλινο € 58
Τρίκλινο € 70

8ον HOTEL TPITON Β΄ Κατηγορίας
Κέντρο Πειραιά
Μονόκλινο € 60
Δίκλινο € 80
Τρίκλινο € 100

9ον HOTEL SAVOY Α΄ Κατηγορίας
Κέντρο Πειραιά
Μονόκλινο € 75
Δίκλινο € 95
Τρίκλινο € 115

10ον HOTEL EGNATIA Β΄ Κατηγορίας
Θεσσαλονίκη Κέντρο - ανακαινισμένο
Μονόκλινο € 75
Δίκλινο € 85
Τρίκλινο € 95

11ον HOTEL EGNATIA PALACE Α΄ Κατηγορίας
Θεσσαλονίκη Κέντρο - ολοκαίνουργιο
Μονόκλινο € 100
Δίκλινο € 110
Τρίκλινο € 135

* Τα παραπάνω ξενοδοχεία διαθέτουν T.V. σε όλα τα δωμάτια
* Στις παραπάνω τιμές συμπεριλαμβάνεται πρωινό σε μπουφέ
* Ακόμη σε μας θα βρείτε αεροπορικά και ατμοπλοϊκά εισιτήρια όλων των εταιρειών.

X.5945-30/7

ΠΡΑΚΤΟΡΕΙΟ ΤΑΞΙΔΙΩΝ
ΣΑΒΒΑΣ ΣΑΗΣ
ΠΡΟΣΦΕΡΟΥΜΕ
τα φθηνότερα αεροπορικά εισιτήρια για όλο τον κόσμο με όλες τις αεροπορικές πτήσεις
ΠΡΟΣΟΧΗ:
ΠΛΗΡΟΦΟΡΙΕΣ ΔΕΝ ΔΙΔΟΝΤΑΙ ΑΠΟ ΤΟ ΤΗΛΕΦΩΝΟ
ΜΟΝΟ ΠΡΟΣΩΠΙΚΗ ΠΑΡΟΥΣΙΑ ΣΑΣ
Ακόμη:
♦ BIZA επισκέπτου για ΑΥΣΤΡΑΛΙΑ σε μία μέρα
♦ Εκδοση διαβατηρίων
♦ Εκδοση αδειών αυτοκινήτων

ΞΕΝΟΔΟΧΕΙΑ ΣΤΗΝ ΑΘΗΝΑ

PRESIDENT Α' Κατηγορίας Λεωφόρος Κηφησίας
Μονόκλινο € 72 με πρωινό
Δίκλινο για μονόκλινο € 77 » »
Δίκλινο € 82 » »
Τρίκλινο € 105 » »

ROYAL OLYMPIC LUX κοντά στο Σύνταγμα
Μονόκλινο € 108
Δίκλινο € 108
Τρίκλινο € 145

ΚΑΝΙΓΚΟΣ Α' κατηγορίας οδός Κάνιγγος
Μονόκλινο € 78 με πρωινό
Δίκλινο € 88 » »

ASTOR Σύνταγμα
Μονόκλινο € 73 με πρωινό
Δίκλινο € 103 » »
Τρίκλινο € 120 » »

POLIS GRAND HOTEL Α' Κατηγορίας Πατησίων
Μονόκλινο € 76 με πρωινό
Δίκλινο € 84 » »
Τρίκλινο € 115 » »

DORIA HTL Β' Κατηγορίας Ομόνοια
Μονόκλινο € 73 με πρωινό
Δίκλινο € 84 » »
Τρίκλινο € 110 » »

BEST WESTERN Ιλίσια
Μονόκλινο € 84 με πρωινό
Δίκλινο € 93 » »
Τρίκλινο € 110 » »

ARETOUSA Β' Κατηγορίας Μητροπόλεως Σύνταγμα
Μονόκλινο € 60
Δίκλινο € 80
Τρίκλινο € 105

VERGINA Β' Κατηγορίας ΘΕΣ/ΚΗ (κεντρικό)
Μονόκλινο € 64
Δίκλινο € 80
Τρίκλινο € 100

ΣΑΣ ΣΥΜΦΕΡΕΙ ΠΡΙΝ ΚΛΕΙΣΕΤΕ ΟΠΟΥΔΗΠΟΤΕ ΝΑ ΜΑΣ ΕΠΙΣΚΕΦΘΕΙΤΕ

ΠΡΑΚΤΟΡΕΙΟ ΤΑΞΙΔΙΩΝ
ΣΑΒΒΑΣ ΣΑΗΣ
ΤΑΡΠΟΝ ΣΠΡΙΓΚΣ 42 δίπλα στην Τράπεζα Πίστεως
• Τηλ. 22410 39781-3
X.5950-30/7

GR
Grand Hotel

Ο τέλειος συνδυασμός ποιότητας και οικονομίας που τιμά και ανεβάζει τη Ρόδο

Αξέχαστες μελωδικές στιγμές δίπλα στο τζάκι μας, με τον πιανίστα ΤΑΚΗ ΤΣΩΝΗ, κάθε Παρασκευή, Σάββατο και Κυριακή
Αναλαμβάνουμε συνέδρια και κάθε κοινωνική σας εκδήλωση
X.5940-30/7

ΠΡΟΟΔΟΣ μικρές αγγελίες μικρές αγγελίες ΠΡΟΟΔΟΣ

ενοικιάσεις

ΕΝΟΙΚΙΑΖΕΤΑΙ διαμέρισμα 50 τ.μ., στο συνοικισμό Δασκάλων, ισόγειο, με δική του ξεχωριστή αυλή, χωρίς κοινόχρηστα, πλήρως επιπλωμένο, αποτελούμενο από 1 υπνοδωμάτιο, κουζίνα - σαλόνι ενιαίο χώρο, τουαλέτα και μικρή αποθήκη. Πληροφορίες τηλ. 6932842700
ΓΔ-21/7

ΕΝΟΙΚΙΑΖΟΝΤΑΙ: α) Ισόγειο διαμέρισμα 65 τ.μ., επιπλωμένο μερικώς ή μη, με κεντρική θέρμανση στη Mix. Πετρίδη 78 και β) Διαμέρισμα α' ορόφου, 95 τ.μ., με κεντρική θέρμανση, ηλιακό, αποτελούμενο από 2 υπνοδωμάτια, σαλοτραπεζαρια, κουζινοκαθιστικό, WC, κλπ., στη Mix. Πετρίδη 78. Πληρ. τηλ. 22410/63149
14820-20/7

ΕΝΟΙΚΙΑΖΕΤΑΙ διαμέρισμα σε διπλοκατοικία, 1ου ορόφου, αποτελούμενο από δύο υπνοδωμάτια, μεγάλη σαλοτραπεζαρία, με τζάκι, δύο WC, νυχτερινό ρεύμα, ηλιακό θερμοσίφωνα, θέρμανση, κλη, στην Κοδρυγκτώνος. Πληροφορίες τηλ. 22410/22834 και 73511
14822-20/7

ΕΝΟΙΚΙΑΖΕΤΑΙ γκαρσονιέρα 46 τ.μ., σε πολυκατοικία, επί της οδού Β. Βουλγαροκτόνου 15, πλήρως επιπλωμένη, με θέρμανση, κατάλληλη για φοιτητές/τριες, πολύ κοντά στο Πανεπιστήμιο Αιγαίου. Πληρ. τηλ. 22410/52351
14818-30/7

ΕΝΟΙΚΙΑΖΕΤΑΙ
επαγγελματική στέγη, κατάλληλη για ιατρείο, δικηγορικό γραφείο.
Ιερού Λόχου 14, έναντι Ολυμπιακής
Πληρ. τηλ. 22410/60370, 6948004321
13717-20/7

ΕΝΟΙΚΙΑΖΟΝΤΑΙ επιπλωμένα στούντιος, φουρνάκι, ψυγείο, αιρ κοντίσιον, TV σε συγκρότημα POOL BAR και πισίνα, 300 μ. από τη θάλασσα, στο κέντρο της Ιαλυσού. Τιμή 30 ευρώ την ημέρα. Πληρ. τηλ. 6948393671 κ. Σμάρω
5369-22/7

ΕΝΟΙΚΙΑΖΕΤΑΙ ισόγειο διαμέρισμα 120 τ.μ., περιβαλλόμενο από διαμορφωμένο κήπο 150 τ.μ., επί της πλατείας Ακαδημίας με όλα τα κομφόρ και δύο ανεξάρτητες εισόδους για επαγγελματική χρήση, οικία ή μικτή χρήση. Επίσης στο ίδιο κτίριο υπόγειοι χώροι 40 τ.μ., 100 τ.μ., 160 τ.μ., με τουαλέτα και είσοδο από την Ηρώων Πολυτεχνείου. Πληρ. τηλ. 6972253826
T8020-28/7

ΕΝΟΙΚΙΑΖΟΝΤΑΙ: 1) Λουξ διαμερίσματα δίκλινα, τρίκλινα και τετράκλινα, με την ημέρα ή με τον μήνα στην περιοχή Μητροπόλεως, 2) 4άρι στ' Ασγούρου, με τον μήνα ή όλο το χρόνο με κήπο και 3) Γκαρσονιέρα στ' Ασγούρου. Ολα με αιρκοντίσιον, ηλιακό, θέρμανση και όλα τα οικιακά σκεύη. Τηλ. 22410/29452 και 6977896444
13719-2/8

ΕΝΟΙΚΙΑΖΟΝΤΑΙ
- ΓΡΑΦΕΙΟ δίχωρο, 70 τ.μ., με χωλ και WC, στον 1ο όροφο οικοδομής στο Μαντράκι
- ΓΡΑΦΕΙΟ δίχωρο 55 τ.μ., με WC στον 1ο όροφο οικοδομής, στο Μαντράκι.
- ΓΡΑΦΕΙΟ 125 τ.μ., με WC, στον πρώτο όροφο οικοδομής στο Μαντράκι, κατάλληλο για οποιαδήποτε χρήση.

Πληρ. τηλ. 22410/62666, 22410/22528, 6932071727 και 6948045693
14821-20/7

ΕΝΟΙΚΙΑΖΕΤΑΙ μεζονέτα, περιοχή Αη Γιάννης - Κοσκινού, 110 τ.μ., με δύο κρεβατοκάμαρες, μπάνιο, σαλοτραπεζαρία, κουζίνα με κήπο και υπέροχη θέα. Τιμή 600 ευρώ. Πληρ. τηλ. 6934467982 και 6936656931
14782-23/7

ΕΝΟΙΚΙΑΖΕΤΑΙ γκαρσονιέρα, καινούργια, πολυτελείας, ρετιρέ, υπερεπιπλωμένη, με μεγάλη βεράντα, στο κέντρο της Ρόδου. Πληροφορίες τηλ. 22410/38967 και 6945383336
13727-23/7

ΕΝΟΙΚΙΑΖΕΤΑΙ διαμέρισμα με μια κρεβατοκάμαρα, τραπεζαρία, σαλόνι και λουτροκαμπινέ, Μεγ. Κωνσταντίνου 37. Πληρ. τηλ. 22410/25419 και 6932580324, απογευματινές ώρες
13747-26/7

ΕΝΟΙΚΙΑΖΕΤΑΙ ισόγειο διαμέρισμα 3 δωματίων, οδός Παρθενόπης (περιοχή Αραπάκι). Τηλ. 22410/20938, 22410/35144 από 10 π.μ. έως 1μ.μ. και 5-7μ.μ.
13743-26/7

ΠΡΟΣΟΧΗ!!!
Ενοικιάζονται δύο καταστήματα στην ωραιότερη πλατεία της Παλιάς Πόλης, πλατεία Εβραίων Μαρτύρων, λόγω συνταξιοδότησης.
Πληροφορίες τηλ. 22410/23131 και 6932743931
5400-13/8

ΕΝΟΙΚΙΑΖΟΝΤΑΙ
6 στούντιος καινούρια, επί της Ρόδου - Λίνδου, 2 χλ. πριν το Γκολφ Αφάντου, στη διασταύρωση Καλυθιών με παραλία Τραγανού, 400 μ. από τη θάλασσα, πλήρως εξοπλισμένα.
Τιμή: Διαμόρφωσέ την μόνος σου σύμφωνα με τις οικονομίες σου
Τηλ.22410/96616 και 6932603855
ΓΔ-21/7

ΕΝΟΙΚΙΑΖΕΤΑΙ διαμέρισμα 85 τ.μ., επί της οδού Στέλιου Κωτιάδη 15. Πληροφορίες τηλ. 22410/34446
14816-21/7

ΕΝΟΙΚΙΑΖΕΤΑΙ οροφοδιαμέρισμα 105 τ.μ., επί της οδού Κολοκοτρώνη, 2ος όροφος, θερμοπομπούς, ηλιακός θερμοσίφωνας, νυχτερινό ρεύμα. Πληρ. τηλ. 6977507813
14836-21/7

ΕΝΟΙΚΙΑΖΕΤΑΙ νεοανακαινισμένο lux τριάρι (μη επιπλωμένο), ρετιρέ οροφοδιαμέρισμα 75 τ.μ., με βεράντες 40 τ.μ., καταπληκτική θέα, κοντά στη θάλασσα και 10 λεπτά από το κέντρο της πόλης και το πανεπιστήμιο - θέρμανση αυτόνομη
T8023-22/7

ΕΝΟΙΚΙΑΖΕΤΑΙ ολοκαίνουργιο διαμέρισμα 115 τ.μ., με ηλιακό, κεντρική θέρμανση, AC, άνετες βεράντες με τέντες. Μόνο σοβαρά ενδιαφερόμενοι. Πληρ. κιν. 6946764327 όλες τις ώρες
14834-21/7

ΕΝΟΙΚΙΑΖΕΤΑΙ μονοκατοικία επί της οδού Β. Ηρακλείου αριθμ. 36, αποτελούμενη από δύο κύρια δωμάτια κουζίνας και μπάνιου και επιπλωμένη, κοντά στο πανεπιστήμιο Αιγαίου. Πληρ.τηλ. 22410/24859
13713-20/7

ΕΝΟΙΚΙΑΖΟΝΤΑΙ επιπλωμένα διαμερίσματα επί της Λ. Ηρακλειδών - Ιαλυσός, πλήρως εξοπλισμένα. Πληροφορίες τηλ. 22410/35283 και 6944435744
13725-21/7

ΕΝΟΙΚΙΑΖΕΤΑΙ στούντιο ισόγειο, με αυλή, στην οδό Τρίπολης και Πειραιώς, για φοιτητές, καθηγητές, στρατιωτικούς. Πληρ. τηλ. 6937379182, 6946920900
13745-6/7

ΕΝΟΙΚΙΑΖΕΤΑΙ κατάστημα 154 τ.μ., επί του 6ου χλμ. της Ρόδου Λίνδου, έναντι του Αγ. Χριστοφόρου, με μεγάλη αυλή 300 τ.μ., για πάρκινγκ, καθώς και αποθήκη 300 τ.μ. κάτω από το κατάστημα. Αποκλείονται συνεργεία και συναφείς επιχειρήσεις, κατάλληλο για αντιπροσωπείες. Μόνο σοβαρές προτάσεις. Τηλ. 22410/75852 και 22410/23716
14884-28/7

ΕΝΟΙΚΙΑΖΕΤΑΙ μικρό διαμέρισμα Μαδρίτης 9 - Ανω Ροδίνι. Πληροφορίες τηλ. 22410/65323 και 6944879663
13741-25/7

ΕΝΟΙΚΙΑΖΕΤΑΙ διαμέρισμα 45 τ.μ., με κήπο στην Ανάληψη. Πληροφορίες τηλ. 22410/75762
13739-27/7

ΕΝΟΙΚΙΑΖΕΤΑΙ διαμέρισμα 3άρι, σε άριστη κατάσταση, με ηλιακό, πάρκινγκ, μεγάλη αυλή, οδός Κρεμαστής - Μαριτσά, έναντι «Ομορφου». Πληροφορίες τηλ. 22410/94398
13734-25/7

ΕΝΟΙΚΙΑΖΟΝΤΑΙ δύο διαμερίσματα 65 και 90 τ.μ., σε μεζονέτα, επιπλωμένα, με A/C, κεντρ. θέρμανση, υπνοδωμάτιο, σαλόνι, πλήρη κουζίνα, ησυχία, θέα θάλασσα, περιοχή Κοσκινού - Ασγούρου. Πληρ. τηλ. 6974430575
14871-27/7

ΕΝΟΙΚΙΑΖΕΤΑΙ
διαμέρισμα επί της Βορείου Ηπείρου, κατάλληλο για φοιτητές και στρατιωτικούς.
Πληρ. τηλ. 22410/87615
X5964-30/7

ΕΝΟΙΚΙΑΖΕΤΑΙ
στην οδό Ηρώων Πολυτεχνείου αρ. 4, δίπλα στο Καζίνο, διαμέρισμα - γραφείο, 2ου ορόφου επιφάνειας 90 τ.μ. με αποθήκη 50 τ.μ., και θέση στάθμευσης.
Η αποθήκη ενοικιάζεται και μόνη. Ενοίκιο 1000 ευρώ.
Πληρ. τηλ. 6944386069
13699-30/7

ΕΝΟΙΚΙΑΖΟΝΤΑΙ
βιοτεχνικοί και εμπορικοί χώροι, επί της Λ. Λίνδου, απέναντι από τη CITROEN.
Τιμές πολύ καλές.
Πληροφορίες τηλ. 6973582646
13620-18/7

ΜΕΓΑΛΗ ΕΥΚΑΙΡΙΑ ΣΤΗΝ ΚΡΕΜΑΣΤΗ!!!
ΠΩΛΟΥΝΤΑΙ σε τιμές ΣΟΚ!!!
Αυτόνομες μεζονέτες 120 τ.μ., σούπερ λουξ κατασκευής, με ενδοδαπέδια θέρμανση, ιδιωτικό πάρκινγκ, κ.α.
Στο Γεννάδι εξωτικές κατοικίες 80 τ.μ., σούπερ λουξ κατασκευής στις χαμηλότερες τιμές της αγοράς.
Πληρ. ΝΕΟΚΑΤΑΣΚΕΥΑΣΤΙΚΗ ΡΟΔΟΥ ΤΗΛ. 22410/63358 κιν. 6937163244
ΠΡΟΣΟΧΗ!!!
Οι προσφορές ισχύουν έως 31 Αυγούστου 2006
Περιορισμένος αριθμός ακινήτων
T8024-31/8

ΠΩΛΕΙΤΑΙ οικόπεδο 2520 τ.μ., στο Παραδείσι, περιοχή Ατσιγγάνικα. Τιμή 50.000 ευρώ. Πληροφορίες τηλ. 20021
X5941-30/7

ΠΩΛΟΥΝΤΑΙ επαγγελματικοί χώροι, στην οδό Βενέζη (δίπλα στο Ροδίνι Παιδεία): α) Καταστήματα: για οποιαδήποτε χρήση επαγγελματική των 62τ.μ., και 125τ.μ., β) Γραφεία - Ιατρεία των 62 τ.μ. και 125τ.μ. γ) Αποθήκες των 62τ.μ. και 125τ.μ. Δεκτά δάνεια. Πηρ. Κάλλιστος Διακογεωργίου, τηλ. 22410/78501 και 22410/29318
X5948-30/7

ΠΩΛΟΥΝΤΑΙ σε πολύ καλή τιμή: 1) Πικάπ TECHNICS 1200 MK, 2) Τηλεόραση SANYO, έγχρωμη, 21 ιντσών, στερεοφωνική, 3) HOME CINEMA TREVI 180W, 4) κόφτης πλακιδίων ρόμβος 62cm, αμεταχείριστος, 5) Τραπέζι κουζίνας στρογγυλό με 6 καρέκλες. 6) Τηλεόραση LSD 21 ιντσών, LG., 7) Κρεβατοκάμαρα παιδική αμεταχείριστη, κουκέτα GUATIER, με δύο κρεβάτια, γραφείο συρόμενο, σιφωνιέρα με καθρέφτη, καρέκλα γραφείου. Μόνο σοβαρές προτάσεις, 8) Αυτοκίνητο OPEL ASTRA μοντ. 12/2002, αγοράστηκε 10/2003, 1400 c.c., 14.500 χλμ., με πολλά έξτρα, ατρακάριστο, 12.000 ευρώ. Πληροφορίες τηλ. 6973780003 κ. Αντώνη
14817-20/7

ΠΩΛΕΙΤΑΙ επιχείρηση καφετέριας, στο κέντρο της πόλης. Πληρ. τηλ. 6992224432
14794-26/7

ΠΩΛΕΙΤΑΙ τουριστικό περίπτερο στην Παλιά Πόλη. Πληρ. τηλ. 22410/64355 και κινητό 6974447589
5391-21/7

ΠΩΛΕΙΤΑΙ επιχείρηση υαλικών και φωτιστικών στην Ιαλυσό. Μόνο σοβαρές προτάσεις. Πληρ. τηλ. 22410/92680
13712-20/7

ΜΕΓΑΛΗ ΠΡΟΣΦΟΡΑ: ΠΩΛΟΥΝΤΑΙ λόγω ανακαίνισης: 1) Μονό κρεβάτι ή καναπές, με διπλό στρώμα. 2) Πολυθρόνα αντίκα. 3) Μπιμπελό τρίχρωμο, μεγέθους 1μ. Χ0,50 εκατ. Συλλογή αστρονοματών, 4) Τοστιέρα 5 ευρώ, 5) Κάδρο χειροποίητο 1μ.Χ0,50 και διάφορα. Πληροφορίες τηλ. 22410/32296
13720-21/7

ΠΩΛΟΥΝΤΑΙ στην παραλία Κιοτάρι μεζονέτες, ημιτελής και τελειωμένες των 80τ.μ. και 110τ.μ. σε 1000τ.μ. οικόπεδο σε κατασκευή πολυτελή. Δεκτά δάνεια. Πληρ. Διακογεωργίου Κάλλιστος. Πληροφορίες τηλ. 22410/29318 και 22410/78501
X5948-30/7

ΠΩΛΕΙΤΑΙ σε τιμή ευκαιρίας οικόπεδο 295 τ.μ., εντός οικισμού στα Λειβάδια Τήλου με οικία ερειπωμένη. Πληρ. τηλ. 22410/38224, 22410/36674 και 22460/44274
13709-28/7

ΠΩΛΕΙΤΑΙ Jeep Wrangler 2500 c.c., σε άριστη κατάσταση 26.000 χλμ. limited έκδοση, έτος 2003, HARD TOP, δερμάτινο σαλόνι, air contition, σκαλοπάτια. Τιμή 22.000 ευρώ. Πληροφορίες τηλ. 22410/26504 και 6945343616
13729-23/7

ΠΩΛΟΥΝΤΑΙ στην Κρεμαστή διαμερίσματα μεζονέτες στον παραλιακό δρόμο Κρεμαστής των 60τ.μ. και μεζονέτες των 120τ.μ. με αυλή, πολυτελής κατασκευή. Δάνεια δεκτά. Πληρ. Διακογεωργίου Κάλλιστος τηλ. 22410/29318 και 22410/78501
X5948-30/7

ΠΩΛΕΙΤΑΙ οικόπεδο 5.350 τ.μ. στην περιοχή Τσαΐρι, δίπλα από το ΞΥΛΟΠΟΙΗΣΗ. Πληρ. τηλ. 6946461831
14873-27/7

ΠΩΛΕΙΤΑΙ κατάστημα έτοιμων ενδυμάτων, κεντρική παραλία στους Πεύκους. Πληρ τηλ. κιν. 6942828486 και 22410/95641
T8004-26/7

ΠΩΛΕΙΤΑΙ μηχανή HONDA BROS 650 c.c., χρώματος μπλε μεταλλικό, σε άριστη κατάσταση, 1.500,00 ευρώ. Πληρ. τηλ. 6973470208
13721-30/7

ΑΓΟΡΑΖΟΥΜΕ ΜΕΤΑΧΕΙΡΙΣΜΕΝΑ ΑΥΤΟΚΙΝΗΤΑ ΤΟΙΣ ΜΕΤΡΗΤΟΙΣ
ΜΟΝΤΕΛΑ 1999 έως σήμερα
Τηλ. 22410 - 60500
X5966-30/7

ΠΩΛΟΥΝΤΑΙ
ελαφρώς μεταχειρισμένα αυτοκίνητα παντός τύπου IX επιβατικά, αγροτικά, επαγγελματικά, φορτηγά, ψυγεία.
• Ετοιμοπαράδοτα ή κατόπιν παραγγελίας.
• Παρέχουμε πιστοποιητικό ελέγχου καλής λειτουργίας. Εγγύηση ΤΖΙΩΡΑΣ.
Πώληση χονδρική - λιανική
• Παράδοση στο χώρο σας
ΤΖΙΩΡΑΣ SMART CENTER
Σημείο εξυπηρέτησης:
13ο χλμ. Ρόδου-Αεροδρομίου,
τηλ.22410-98188, 82222, 69135
X5966-30/7

ΚΤΙΡΙΟ Α.Ε.
ΠΩΛΗΣΕΙΣ ΑΚΙΝΗΤΩΝ
- Διαμέρισμα 105 τ.μ. τρίτου ορόφου στην οδό Δενδρινού 2 β.
- Διαμερίσματα 118 και 122 τ.μ. δευτέρου και τρίτου ορόφου αντίστοιχα, στην οδό Μιχαήλ Πετρίδη.

Με αποκλειστικές θέσεις στάθμευσης το καθένα - αποθήκη στο υπόγειο.
ΠΛΗΡΟΦΟΡΙΕΣ
ΑΝΑΣΤΑΣΙΟΣ ΑΤΣΙΔΗΣ
Στεφάνου Καζούλη 74 - Ρόδος
Τηλ. 22410/28616 - FAX 22410/37848 - Κιν. 6947373651
X5954-30/7

ΟΙΚΟΔΟΜΙΚΕΣ ΕΠΙΧΕΙΡΗΣΕΙΣ
ΔΙΑΚΟΓΕΩΡΓΙΟΥ ΚΑΛΛΙΣΤΟΣ
ΕΘΝ.ΑΝΤΙΣΤΑΣΕΩΣ 11 (πρώην Αννης Μαρίας)
ΠΩΛΗΣΕΙΣ ΔΙΑΜΕΡΙΣΜΑΤΩΝ - ΚΑΤΑΣΤΗΜΑΤΑ - ΑΠΟΘΗΚΕΣ - ΑΝΤΑΛΛΑΓΕΣ ΑΚΙΝΗΤΩΝ - ΑΓΟΡΕΣ ΟΙΚΟΠΕΔΩΝ ΑΝΑΛΑΜΒΑΝΟΥΜΕ ΑΝΤΙΠΑΡΟΧΕΣ

ΠΩΛΟΥΝΤΑΙ διαμερίσματα λουξ κατασκευής με απεριόριστη θέα. Τα διαμερίσματα διαθέτουν θωρακισμένες πόρτες, εντοιχισμένες κουζίνες, ντουλάπες εντοιχισμένες, νιπτήρα με ντουλάπι, κεντρική θέρμανση αυτόνομη - ανοιγόμενα ανακλινόμενα κουφώματα με διπλά τζάμια, σίτες ρολά - υδραυλικό ασανσέρ, τριφασικό ρεύμα. Ολοι οι χώροι σπατουλαριστοί, εσωτερικές πόρτες MDF με σχέδιο.

ΔΙΑΜΕΡΙΣΜΑΤΑ ΕΠΙ ΤΗΣ:

1) ΠΩΛΟΥΝΤΑΙ διαμερίσματα επί της οδού Χαραλάμπους στο πάρκο, των 105, 125τ.μ., διαμερίσματα τριάρια - τεσσάρια.

2) ΟΙΚΟΔΟΜΗ υπό ανέγερση επί της οδού Κ. Παλαιολόγου και Θεοτοκοπούλου διαμερίσματα 2άρια, 3άρια, 4άρια καταστήματα.

3) ΕΠΙ της οδού Μ. Κων/νου - Κ. Παλαιολόγου, γραφείο - ιατρείο 70τ.μ.

4) ΑΠΟΘΗΚΕΣ
Πλησίον Στ. Κωτιάδη 120τ.μ., λ. Καλλιθέας (Καρακόνερο) 80-300 τ.μ.

5) ΠΩΛΟΥΝΤΑΙ στην παραλία Κιοτάρι μεζονέτες, ημιτελής και τελειωμένες των 80τ.μ. και 110τ.μ. σε 1000 τ.μ. οικόπεδο, πολυτελούς κατασκευής.

✓ Οι πωλήσεις μπορούν να γίνουν και με όλα τα δάνεια τραπεζών και οργανισμών
✓ Αναλαμβάνουμε ΑΝΤΙΠΑΡΟΧΕΣ και ΑΓΟΡΕΣ ΟΙΚΟΠΕΔΩΝ
✓ Δεχόμαστε ανταλλαγές ακινήτων

ΔΙΑΚΟΓΕΩΡΓΙΟΥ ΚΑΛΛΙΣΤΟΣ
Τηλ. 22410/29318 - 22410/78501-
FAX.22410/34598 - 22410/78502
X5948-30/7

Στο ξενοδοχείο OPERA HOUSE Σύμη
ΕΝΟΙΚΙΑΖΕΤΑΙ αίθουσα
για 450 άτομα για συνέδρια,
γάμους και βαπτίσια.
Πληροφορίες:22460-72034, Fax.: 22460-72035
13662-30/7

ΠΩΛΟΥΝΤΑΙ
ΜΟΝΟ ΑΠΟ ΤΟ ΓΡΑΦΕΙΟ ΜΑΣ
• Σας παρακαλούμε να συγκρίνετε τις δικές μας τιμές με όλες τις άλλες
1) Οικόπεδο 2.000 τ.μ. εντός Ζώνης σχεδίου πόλεως Ρόδου με θέα θάλασσα και με άδεια.
2) Γκαρσονιέρες ετοιμοπαράδοτες πλησίον Μόντε Σμιθ με την φανταστικότερη θέα.
3) Μαγαζί 200 τ.μ. εντός πόλεως με θέα θάλασσα από όλες τις πλευρές.
4) Γραφεία με την καταπληκτικότερη θέα.
5) Οικία 2όροφη 75 τμ. στην Παλιά Πόλη
6) Οικία 190 τ.μ. με αυλή στην Παλιά Πόλη
7) Μαγαζί γωνιακό εντός πόλεως με τεράστιες βεράντες
8) Οικόπεδο 200 τ.μ. εντός πόλεως πολύ καλή τιμή.
9) Διαμερίσματα 3άρια και 4άρια υπό κατασκευή με φανταστική θέα λουξ κατασκευής
10) Οικία με 2 Δωμάτια, κουζίνα, τουαλέτα μοναχική μόνο 45.000 ευρώ.
11) Οικόπεδα 1.000 τ.μ., με άδεια ή και γιαπί στα Κοσκινού.
12) Οικόπεδα 1.500 τ.μ. με άδεια ή και σε μπετά στην Παστίδα.
13) Μονοκατοικία (ΒΙΛΑ) 300 τ.μ. με βοηθητικούς χώρους σε 3.000 τ.μ. οικόπεδο περιοχή ΙΞΙΑ.
14) Παλαιά 2όροφη οικία στο Νεοχώρι.
Γ. ΝΕΟΦΥΤΟΥ
ΞΑΝΘΟΥ 15 Α - ΤΗΛ. 21434
X5951-30/7

ΞΥΛΟΥΡΓΙΚΕΣ ΕΡΓΑΣΙΕΣ ΛΕΝΤΑΚΗΣ ΜΑΝΩΛΗΣ
• Εντοιχιζόμενες Κουζίνες
• Κουφώματα
• Πόρτες
• Ντουλάπες
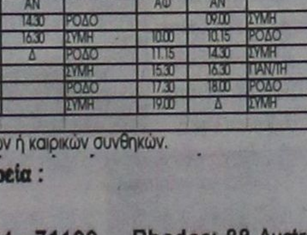
Τηλ. (22410)60601 και 6973933733, Ηλιούπολη Αναλήψεως
13607-23/7

ΠΩΛΟΥΝΤΑΙ
χαλιά, κιλίμια, χειροποίητα, παλαιά, συλλεκτικά και λίγα βάζα πιάτα του «ΙΚΑΡΟΥ».
Πληροφορίες τηλ. 6976321287 και 6942851737
13750-25/8

ΠΩΛΕΙΤΑΙ
σαλόνι, αποτελούμενο από δύο καναπέδες, τετραθέσιο και τριθέσιο, τα δύο τραπεζάκια τους, κρυσταλλιέρα δύο τεμαχίων και βάση τηλεόρασης.
Πληρ. τηλ. 6977391764
5411-4/8

ΠΩΛΟΥΝΤΑΙ
στην Ανάληψη διαμερίσματα των δύο και τριών υπνοδωματίων, με θέα, μεγάλες βεράντες και αποκλειστικό χώρο στάθμευσης.
Πληρ. τηλ. 6947238887
5370-19/7

ΠΩΛΕΙΤΑΙ
ΚΟΠΑΔΙ
στην Κάρπαθο, 400-450 αίγες, 40 ευρώ η κάθε μία.
Πληρ. τηλ.6979631652
14837-30/7

ΠΩΛΕΙΤΑΙ
ΟΙΚΟΠΕΔΟ εντός σχεδίου στο χωριό Παραδείσι, 200 τ.μ (Δεχόμαστε και αντιπαροχή). Επίσης πωλείται γκαρσονιέρα 60 τ.μ., επί της οδού Στέλιου Κωτιάδη
Τηλ. 22450/23937
14838-21/7

ΠΩΛΟΥΝΤΑΙ
επιπλωμένα διαμερίσματα, επί της λεωφόρου Καμείρου - Θεολόγος, πλησίον ξενοδοχείου «ΝΤΟΡΕΤΑ» με οικόπεδο 2500 τ.μ., εντός σχεδίου πόλεως. Τιμή λογική.
Πληρ. τηλ. 22410/93596 και 6977287473
13706-27/7

ΠΩΛΟΥΝΤΑΙ
σε τιμή ευκαιρίας, λόγω ανακαίνισης από ενοικιαζόμενα δωμάτια, έπιπλα ήτοι κρεβάτια, ντουλάπες, πολυκουζινάκια, κλη.
Τηλ. 6944775787
X5982-20/7

Ε/Γ - Ο/Γ ΠΡΩΤΕΥΣ ΑΠΟ 31/05/06 ΕΩΣ 30/09/06

ΔΕΥΤΕΡΑ			ΤΡΙΤΗ			ΤΕΤΑΡΤΗ			ΠΕΜΠΤΗ			ΠΑΡΑΣΚΕΥΗ			ΣΑΒΒΑΤΟ			ΚΥΡΙΑΚΗ		
ΛΙΜΑΝΙ	ΩΡΑ		ΛΙΜΑΝΙ	ΩΡΑ		ΛΙΜΑΝΙ	ΩΡΑ		ΛΙΜΑΝΙ	ΩΡΑ		ΛΙΜΑΝΙ	ΩΡΑ		ΛΙΜΑΝΙ	ΩΡΑ		ΛΙΜΑΝΙ	ΩΡΑ	
	ΑΦ	ΑΝ		ΑΦ	ΑΝ		ΑΦ	ΑΝ		ΑΦ	ΑΝ		ΑΦ	ΑΝ		ΑΦ	ΑΝ		ΑΦ	ΑΝ
ΠΑΡΑΜΟΝΗ ΣΤΟ ΛΙΜΑΝΙ ΤΗΣ ΡΟΔΟΥ			ΡΟΔΟ	-	13.00	ΚΑΛ/ΝΟ		08.30	ΣΥΜΗ		06.00	ΡΟΔΟ		13.00	ΚΩ		06.00	ΡΟΔΟ		08.30
			ΣΥΜΗ	14.40	15.00	ΚΩ	09.35	10.00	ΡΟΔΟ	07.40	08.45	ΣΥΜΗ	14.40	15.00	ΝΙΣΥΡΟ	07.30	07.45	ΤΗΛΟ	11.30	11.45
			ΤΗΛΟ	17.00	17.15	ΝΙΣΥΡΟ	11.30	12.00	ΚΑΣΤ/ΖΟ	13.15	13.30	ΤΗΛΟ	17.00	17.15	ΤΗΛΟ	09.00	09.15	ΝΙΣΥΡΟ	13.00	18.00
			ΝΙΣΥΡΟ	18.30	18.45	ΤΗΛΟ	13.15	13.45	ΡΟΔΟ	18.15	Δ	ΝΙΣΥΡΟ	18.30	18.45	ΣΥΜΗ	11.15	11.35	ΤΗΛΟ	19.15	19.30
			ΚΩ	20.15	20.30	ΣΥΜΗ	15.45	16.15				ΚΩ	20.15	Δ	ΡΟΔΟ	13.15	15.00	ΡΟΔΟ	22.30	Δ
			ΚΑΛ/ΝΟ	21.35	Δ	ΡΟΔΟ	17.55	18.30							ΚΑΣΤ/ΖΟ	19.30	20.00			
						ΣΥΜΗ	20.10	Δ							ΡΟΔΟ	00.30	Δ			

ΠΑΡΑΤΗΡΗΣΕΙΣ: 1. ΣΕ ΠΕΡΙΠΤΩΣΗ ΠΟΥ ΥΠΑΡΞΟΥΝ ΠΡΟΠΟΠΟΙΗΣΕΙΣ ΣΤΙΣ ΩΡΕΣ ΑΝΑΧΩΡΗΣΗΣ ΤΩΝ ΠΛΟΙΩΝ BLUE STAR 2 & ΑΝΘΗ ΜΑΡΙΝΑ ΑΠΟ ΚΩ, ΘΑ ΕΠΑΝΕΛΘΟΥΜΕ ΜΕ ΝΕΟ ΠΡΟΓΡΑΜΜΑ ΠΟΥ ΘΑ ΠΡΟΣΑΡΜΟΣΤΕΙ ΣΤΙΣ ΑΝΤΑΠΟΚΡΙΣΕΙΣ ΤΩΝ ΑΝΩΤΕΡΩ ΠΛΟΙΩΝ.
2. ΣΕ ΠΕΡΙΠΤΩΣΗ ΚΑΘΥΣΤΕΡΗΜΕΝΗΣ ΑΦΙΞΗΣ ΤΟΥ BLUE STAR 2 ΚΑΙ ΤΟΥ ΑΝΘΗ ΜΑΡΙΝΑ ΣΤΗΝ ΚΩ, ΤΟ Ε/Γ - Ο/Γ ΠΡΩΤΕΥΣ ΘΑ ΑΝΑΧΩΡΕΙ ΜΕΤΑ ΤΗΝ ΑΦΙΞΗ ΤΟΥ BLUE STAR 2 & ΤΟΥ ΑΝΘΗ ΜΑΡΙΝΑ ΠΡΟΚΕΙΜΕΝΟΥ ΝΑ ΕΠΙΤΥΓΧΑΝΕΤΑΙ Η ΑΝΤΑΠΟΚΡΙΣΗ.
3. ΤΟ ΔΡΟΜΟΛΟΓΙΟ ΤΟΥ Ε/Γ - Ο/Γ ΠΡΩΤΕΥΣ ΤΗΣ ΚΥΡΙΑΚΗΣ 11/6/06 ΑΠΟ ΝΙΣΥΡΟ ΓΙΑ ΤΗΛΟ - ΡΟΔΟ ΘΑ ΠΡΑΓΜΑΤΟΠΟΙΗΘΕΙ ΤΗ ΔΕΥΤΕΡΑ 12/6/06 ΤΙΣ ΙΔΙΕΣ ΩΡΕΣ, ΝΙΣΥΡΟ(18:00)-ΤΗΛΟ(19:30)-ΡΟΔΟ(Δ).

Ε/Γ - Ο/Γ ΣΥΜΗ ΑΠΟ 31/05/2006 ΕΩΣ 30/09/2006

ΔΕΥΤΕΡΑ			ΤΡΙΤΗ			ΤΕΤΑΡΤΗ			ΠΕΜΠΤΗ			ΠΑΡΑΣΚΕΥΗ			ΣΑΒΒΑΤΟ			ΚΥΡΙΑΚΗ		
ΛΙΜΑΝΙ	ΩΡΑ		ΛΙΜΑΝΙ	ΩΡΑ		ΛΙΜΑΝΙ	ΩΡΑ		ΛΙΜΑΝΙ	ΩΡΑ		ΛΙΜΑΝΙ	ΩΡΑ		ΛΙΜΑΝΙ	ΩΡΑ		ΛΙΜΑΝΙ	ΩΡΑ	
	ΑΦ	ΑΝ		ΑΦ	ΑΝ		ΑΦ	ΑΝ		ΑΦ	ΑΝ		ΑΦ	ΑΝ		ΑΦ	ΑΝ		ΑΦ	ΑΝ
ΡΟΔΟ		09.00	ΡΟΔΟ		09.00	ΣΥΜΗ		09.00	ΡΟΔΟ		09.00	ΣΥΜΗ		06.00	ΣΥΜΗ		06.00	ΡΟΔΟ		09.00
ΠΑΝ/ΤΗ	10.50	12.00	ΠΑΝ/ΤΗ	10.50	12.00	ΡΟΔΟ	10.50	Δ	ΠΑΝ/Τ	10.50	12.00	ΡΟΔΟ	07.50	09.00	ΡΟΔΟ	07.50	09.00	ΠΑΝ/ΤΗ	10.50	12.00
ΣΥΜΗ	13.00	16.15	ΣΥΜΗ	13.00	16.15				ΣΥΜΗ	13.00	16.15	ΠΑΝ/ΤΗ	10.50	12.00	ΠΑΝ/ΤΗ	10.50	12.00	ΣΥΜΗ	13.00	15.45
ΡΟΔΟ	18.05	Δ	ΡΟΔΟ	18.05	18.30				ΡΟΔΟ	18.05	18.30	ΣΥΜΗ	13.00	16.15	ΣΥΜΗ	13.00	16.15	ΡΟΔΟ	17.35	Δ
			ΣΥΜΗ	20.20	Δ				ΣΥΜΗ	20.20	Δ	ΡΟΔΟ	18.05	18.30	ΡΟΔΟ	18.05	Δ			
												ΣΥΜΗ	20.20	Δ						

ΠΡΟΟΔΟΣ μικρές αγγελίες μικρές αγγελίες ΠΡΟΟΔΟΣ

ζητήσεις

ΖΗΤΕΙΤΑΙ οικόπεδο εντός σχεδίου για αγορά ή αντιπαροχή στις περιοχές Ιαλυσού - Κρεμαστής - Κοσκινού ή εντός σχεδίου στη Ρόδο. Πληρ. Διακογεωργίου Κάλλιστος. Τηλ. 22410/29318, 22410/78501
Χ5948-30/7

ΖΗΤΕΙΤΑΙ κυρία να φροντίζει ηλικιωμένη γυναίκα. Θα προτιμηθεί συνταξιούχος με ανάλογη εμπειρία. Παρέχεται πλήρης διατροφή, στέγη και μισθός. Πληρ. τηλ. 22410/63431 και 63136
13718-20/7

ΖΗΤΕΙΤΑΙ σερβιτόρα ή καμαριέρα για ξενοδοχείο στην παραλία Αφάντου. Πληρ. τηλ. 6944240690
13714-20/7

ΖΗΤΕΙΤΑΙ τεχνίτης ηλεκτρολόγος οικοδομών, για μόνιμη εργασία. Πληρ. 8.00-14.00, τηλ. 22410/66698 και 22410/67461
Χ5983-25/7

ΖΗΤΕΙΤΑΙ καθαρίστρια για σπίτι, Δευτέρα και Παρασκευή από τις 17.00-20.00. Πληρ. 8.00-14.00 τηλ. 22410/66698, 22410/67461
Χ5983-25/7

ΖΗΤΕΙΤΑΙ
ΚΟΜΜΩΤΡΙΑ
Πληροφορίες τηλ. 22410/31973
13683-23/7

ΤΟ UNIVERSITY PRESS
ΖΗΤΑ
νέο και νέα για μόνιμη απασχόληση.
Ωράριο σπαστό.
Τηλ. 22410/39009 και 22410/75032
Τ8027-10/8

ΜΑΘΗΜΑΤΑ

ΜΑΘΗΜΑΤΑ
(Γεν. Αρχών - Εταιρειών - Κόστους)
Διδάσκονται από έμπειρο οικονομολόγο - κοστολόγο με αποδεδειγμένες επιτυχίες μαθητών του, ειδικά για οποιοδήποτε διαγωνισμό ΑΣΕΠ και για φοιτητές ΑΕΙ - ΤΕΙ.
Πληρ. καν. 6979028498
13728-23/7

ΕΡΓΑΣΤΗΡΙΟ ΕΛΕΥΘΕΡΩΝ ΣΠΟΥΔΩΝ ΗΛΕΚΤΡΟΝΙΚΩΝ ΥΠΟΛΟΓΙΣΤΩΝ
Program PM
ΕΠΙΣΗΜΟ ΕΞΕΤΑΣΤΙΚΟ ΚΕΝΤΡΟ ΤΗΣ ECDL HELLAS
Αναδείξαμε 1ο μαθητή στη Δωδεκάνησο
ΤΜΗΜΑΤΑ ΓΙΑ:
Παιδιά
Ενήλικες
Αρχάριους
Επαγγελματίες
Ανανέωση Εργασίας
ΚΑΛΟΚΑΙΡΙΝΑ ΕΝΤΑΤΙΚΑ ΜΑΘΗΜΑΤΑ COMPUTER
ECDL & E-kids
X5942-30/7
ΕΓΓΡΑΦΕΣ ΤΩΡΑ
Μανώλης Ι. Σοφίλλας
Τηλ.(22410)31761
ΚΟΔΡΙΓΚΤΩΝΟΣ 91 - ΡΟΔΟΣ

@Anosis
Εκπαίδευση στους Υπολογιστές
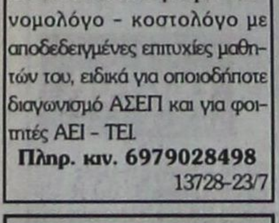
11 Χρόνια στην Κορυφή με Αποδείξεις
ECDL
ΤΜΗΜΑΤΑ ΕΝΗΛΙΚΩΝ
✓Ταχύρυθμα σεμινάρια 6 εβδομάδων επιπέδου ECDL Start
✓Δίμηνοι ή Τρίμηνοι κύκλοι σπουδών ECDL και ECDL Expe
✓Ειδικά τμήματα για αρχαρίους και προχωρημένους
X5967-30/7
ΣΤ.ΚΩΤΙΑΔΗ 52 ΡΟΔΟΣ
ΤΗΛ.22410 78924
Υπεύθυνος Σπουδών: Κώστας Χατζηδάκης Πτυχ Πληροφορικής Παν.Αθηνών

ΖΗΤΕΙΤΑΙ κοπέλα εσωτερική, να μιλάει ελληνικά για να προσέχει γιαγιά. Προσφέρονται 2 ρεπό απογευματινά και τις υπόλοιπες μέρες 2ωρη άδεια. Μισθός ικανοποιητικός. Πληρ. τηλ.6947044142 και 22410/68183
ΓΔ-23/7

ΖΗΤΟΥΝΤΑΙ τεχνίτες γυψοσανιδάδες και έμπειρος ελαιοχρωματιστής. Πληρ. κ. Φίλιππο. Τηλ. 6947838244
14872-27/7

ΖΗΤΕΙΤΑΙ πωλητής να γνωρίζει Η/Υ, δίπλωμα αυτοκινήτου, ανάλογη προϋπηρεσία πωλήσεων. Πληρ. τηλ. 22410/67200
Τ8052-27/7

ΜΕΓΑΛΗ ΞΕΝΟΔΟΧΕΙΑΚΗ ΜΟΝΑΔΑ
ΖΗΤΕΙ
SALES ASSISTANT
και F.B. CONTROLER
Πληροφορίες τηλ. 22410/25015 κ. Στάμου
Χ268-25/7

ΖΗΤΟΥΝΤΑΙ
ΑΠΟ ΤΟ ΞΕΝΟΔΟΧΕΙΟ TROPICAL
(3 αστέρων 100 κλινών)
στα Κολύμπια Ρόδου:
α)Συνέταιρος Manager
που να γνωρίζει από συμφωνίες με τα πρακτορεία
β) Καμαριέρες πρωινές
από ώρα 07.00 έως 15.00
Τηλ. 22410/56282
και κινητό
6942908307
13689-23/7

ΖΗΤΕΙΤΑΙ σερβιτόρος για εστιατόριο - καφετέρια στο Μαντράκι, με άπταιστα ελληνικά και ευχέρεια στις ξένες γλώσσες και την επικοινωνία με αλλοδαπούς πελάτες καθώς και προϋπηρεσία σε επιχείρηση του είδους εποχιακού τύπου. Πληροφορίες τηλ. 6972253826
8020-20/7

ΖΗΤΕΙΤΑΙ κοπέλα για να εργαστεί σε καφετέρια - μπαρ στην Ιξιά, ως σερβιτόρα, πλήρης απασχόληση. Απαραίτητη η γνώση της αγγλικής γλώσσας. Μισθός πολύ ικανοποιητικός. Οικογενειακό περιβάλλον. Πληρ. τηλ. 22410/95807
5408-23/7

ΖΗΤΕΙΤΑΙ νεαρή ως βοηθός σερβιτόρου. Ωράριο απογευματινό, μετά τις 6.30. Πληροφορίες τηλ. 22410/26185
13730-23/7

ΖΗΤΕΙΤΑΙ κοπέλα για να εργαστεί σε κουζίνα εστιατορίου. Πληρ. τηλ. 6946355311
13697-25/7

ΖΗΤΕΙΤΑΙ νεαρός εμφανίσιμος από 19-24 ετών, για πρωινή εργασία σε αναψυκτήριο. Πληροφορίες τηλ. 6946676166
13742-25/7

ΑΠΟ ΤΟ ΠΡΑΚΤΟΡΕΙΟ ΟΠΑΠ Γ. Φτερούγα, **ζητείται** νέος ή νέα, να γνωρίζει Η/Υ και από παιχνίδια του ΟΠΑΠ. Πληρ. εντός Γ. Σεφέρη 100
Τ8052-27/7

ΖΗΤΕΙΤΑΙ κυρία εσωτερική, να προσέχει ηλικιωμένο, εντός πόλεως Ρόδου. Τηλ. 6974500240
14887-29/7

ΜΕΓΑΛΗ ΞΕΝΟΔΟΧΕΙΑΚΗ ΜΟΝΑΔΑ
ΖΗΤΕΙ
σερβιτόρες
- σερβιτόρους.
Πληροφορίες τηλ. 22410/25015 κ. Στάμου
Χ268-25/7

ΖΗΤΕΙΤΑΙ κοπέλα να εργασθεί σε κουζίνα εστιατορίου, στο κέντρο της πόλης. Πληροφορίες τηλ. 22410/32290
13731-23/7

ΖΗΤΕΙΤΑΙ
ΝΕΑΡΟΣ ΒΟΗΘΟΣ ΣΕΡΒΙΤΟΡΟΥ
για να εργασθεί
σε νυχτερινό κέντρο
Πληρ. τηλ. 22410/24809
και τηλ. 22410/39100
14823-20/7

ΑΠΟ ΜΕΤΑΦΡΑΣΤΙΚΟ ΓΡΑΦΕΙΟ
ΖΗΤΕΙΤΑΙ γραμματέας με καλές γνώσεις αγγλικής γλώσσας και άριστης γνώσης P.C.(Word - Excel) και να διαθέτει δίκυκλο.
Πληρ. από 9.00- 17.00 στο τηλέφωνο 22410/25409
Τ8022-21/7

διάφορα

ΥΔΡΑΥΛΙΚΟΣ «Ο ΠΑΝΝΗΣ» ΛΥΝΟΥΜΕ ΤΟ ΠΡΟΒΛΗΜΑ ΤΗΣ ΟΙΚΙΑΣ ΣΑΣ ΓΙΑ Ο,ΤΙ ΑΦΟΡΑ ΤΗΝ ΥΔΡΑΥΛΙΚΗ ΕΓΚΑΤΑΣΤΑΣΗ. **Πληροφορίες τηλ. 6992590275**
ώρες επικοινωνίας 7.00π.μ. - 10.00μ.μ.
X5983-23/7

ΕΛΑΙΟΧΡΩΜΑΤΙΣΤΗΣ
ΑΝΑΛΑΜΒΑΝΩ ΠΑΝΤΟΣ ΕΙΔΟΥΣ ΒΑΨΙΜΑΤΑ
- ΜΟΝΩΣΕΙΣ -
ΣΤΕΓΑΝΩΣΕΙΣ
- ΤΟΠΟΘΕΤΗΣΕΙΣ ΚΕΡΑΜΙΔΙΩΝ ΚΑΙ ΠΕΡΚΟΛΕΣ ΠΑΝΤΟΣ ΣΧΕΔΙΟΥ.
Τιμές λογικές - Ταχεία εξυπηρέτηση.
ΠΛΗΡΟΦΟΡΙΕΣ
τηλ. 22410/67317, 6938343356, 6937534574
κ. Χρήστο
13681-10/8

ΜΟΝΩΣΕΙΣ
26 ΧΡΟΝΙΑ!
ΑΡΧΩΝ ΣΑΜΑΡΤΖΗΣ
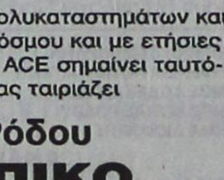
Πληροφορίες τηλ. 22410/ 23030- 22410/20021 και 6947374732
X5941-30/7

Η ΜΑΜΑΛΙΓΚΑΣ ΑΕΒΕ OPEL
ΖΗΤΕΙ
ΠΩΛΗΤΗ
ΑΠΑΙΤΟΥΜΕΝΑ ΠΡΟΣΟΝΤΑ:
- Ευπρέπεια ευγένεια
- Καλή χρήση του λόγου
- Γνώση Η/Υ
- Διάθεση για εργασία σε ένα ιδιαίτερα ανταγωνιστικό περιβάλλον.
Τηλ. 22410/61005 εσωτ. 12
από 12.00 - 14.00
X265-26/7

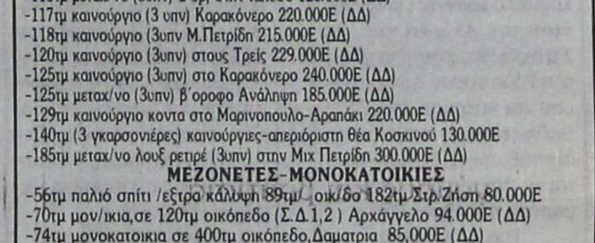

ΚΤΗΜΑΤΟΜΕΣΙΤΙΚΟ ΓΡΑΦΕΙΟ
ΑΙΓΑΙΟΚΤΗΜΑΤΙΚΗ
ΠΩΛΟΥΝΤΑΙ
- ΔΙΑΜΕΡΙΣΜΑΤΑ-ΜΟΝ/ΚΙΕΣ (ΔΔ) = ΔΑΝΕΙΑ ΔΕΚΤΑ

ΔΙΑΜΕΡΙΣΜΑΤΑ
-46τμ μετ/σμένο (υπ.με αυλη1υπν) Υψηλάντου 50.000Ε
-48τμ καινούργιο(ισόγ.με αυλή) Καρακόνερο 110.000Ε (ΔΔ)
-50τμ καινούργιο στο Νιοχώρι 100.000Ε (ΔΔ)
-55τμ καινούργιο στο Νιοχώρι 110.000 Ε (ΔΔ)
--60τμ καιν/ργιο (β΄ορ,1υπν) Ιαλυσό 110.000Ε (ΔΔ)
-60τμ (σοφίτα) καινουργια στην Ιαλυσό 70.000 Ε
-74τμ μετ/νο (ημ/γειο) κοντά Πατρ Αθηναγόρα 80.000Ε
-75τμ καινούργιο στο Καρακόνερο 150.000 Ε
-78τμ καινούργιο (ισόγειο) Καρακόνερο 175.000Ε (ΔΔ)
-82τμ καιν/ργιο (,2 υπν)Αραπάκι 150.000Ε
-82τμ καινούργιο (2υπν) ισόγειο στ΄Αφάντου 88.000Ε
-82τμ μεταχ/σμένο (υπ) στην Ακαδημία 100.000Ε
-85τμ καινούργιο στ' Αφάντου 130.000(ΔΔ)
-86τμ καιν/ργιο (3υπν) στην Ιαλυσό 155.000Ε (ΔΔ)
-87τμ καιν/ργιο (2υπν)Τρείς 166.000Ε (ΔΔ)
-87τμ μετ/νο (2υπν) κοντα στη Θεμ Σοφούλη 95.000(ΔΔ)
-89τμ καινούργιο λούξ (α΄ορ) Μιx Πετρίδη 180.000Ε (ΔΔ)
-97τμ (2υπν)και 84τμ απ/κπ στην Κένεντυ με απερ/στη θέα 250.000Ε (ΔΔ)
-98τμ (2υπν) καινούργιο οροφοδιαμέρισμα Ανάληψη 185.000Ε (ΔΔ)
-100τμ καινούργιο ορ/σμα (3υπν)Καρακόνερο 210.000Ε (ΔΔ)
-102τμ καιν/ργιο (3υπν) Μίρα Μάρε (γκαράζ-2WC-απ/κπ) 205.000Ε (ΔΔ)
-110τμ καινούργιο (α όρ-3υπν) Καρακόνερο 240.000Ε (ΔΔ)
-115τμ μεταχ/νο (3υπν) α΄ορ, στην Ιαλυσό 120.000Ε (ΔΔ)
-117τμ καινούργιο (3 υπν) Καρακόνερο 220.000Ε (ΔΔ)
-118τμ καινούργιο (3υπν Μ.Πετρίδη 215.000Ε (ΔΔ)
-120τμ καινούργιο (3υπν) στους Τρείς 229.000Ε (ΔΔ)
-125τμ καινούργιο (3υπν) στο Καρακόνερο 240.000Ε (ΔΔ)
-125τμ μεταχ/νο (3υπν) β΄οροφο Ανάληψη 185.000Ε (ΔΔ)
-129τμ καινούργιο κοντα στο Μαρινοπουλο-Αραπάκι 220.000Ε (ΔΔ)
-140τμ (3 γκαρσονιέρες) καινούργιες-απεριόριστη θέα Κοσκινού 130.000Ε
-185τμ μεταχ/νο λουξ ρετιρέ (3υπν) στην Μιx Πετρίδη 300.000Ε (ΔΔ)

ΜΕΖΟΝΕΤΕΣ-ΜΟΝΟΚΑΤΟΙΚΙΕΣ
-56τμ παλιό σπίτι /εξτρα κάλυψη 89τμ/ οικ/δο 182τμ.Στρ.Ζήση 80.000Ε
-70τμ μον/ικια,σε 120τμ οικόπεδο (Σ.Δ.1,2) Αρχάγγελο 94.000Ε (ΔΔ)
-74τμ μονοκατοικια σε 400τμ οικόπεδο,Δαματρια 85,000Ε (ΔΔ)
-80τμ διώροφη μονοκατοικία καινούργια στη Μαλώνα 160.000Ε (ΔΔ)
-80τμ μονοκατοικια (με σοφίτα) Παστίδα 130.000Ε (ΔΔ)
-80τμ διώροφη μονοκατοικια (χωρις αυλή) Παραδείσι 60.000Ε
-90τμ διώροφη καινούργια μεζ/τα στ΄Αφάντου 150.000Ε (ΔΔ)
-92τμ μεζονέτα κολώνες Γεννάδι 80.000Ε (ΔΔ)
-Παραδοσιακή μονοκατοικια Μαριτσά 150.000Ε (ΔΔ)
-100τμ μεζονέτα σε μπετα στο Φαληράκι 75.000Ε (ΔΔ)
-125τμ μεζονετα (3 ετων) στην Ιαλυσό 215.000Ε (ΔΔ)
-125τμ καινούργιο κοντά στο Αραπάκι ετοιμ/το 220.000Ε (ΔΔ)
-130τμ μεζονετα σε 250τμ οικ/δο σε μπετα στην Παστίδα 110.000 (ΔΔ)
-130τμ μονοκατοικιά σε μπετα Κοσκινού σε 600τμ οικ/δο 115.000Ε (ΔΔ)
-134τμ μονοκατοικια (4υπν) καινούργια στο Γεννάδι 190.000Ε (ΔΔ)
-135τμ (+40τμ απ/κπ) Κοσκινού καινούργια μον/κία 265.000Ε (ΔΔ)
-140τμ καινούργια μεζονέτα στην Ιαλυσό 190.000Ε (ΔΔ)
-140τμ μονοκατοικία καινούργια στην Παστίδα 200.000Ε(ΔΔ)
-140τμ μονοκατοικία στους Τρείς σε 1 στρ (υπό κατ/σκευή)
-140τμ μονοκατοικία στην Ιαλυσό σε 350τμ οικ/δο,(υπό κατ/σκευή)
-142τμ πα;λιά μον/κία στο Νιοχώρι (Ρόδο) με εξτρα δόμηση 160.000Ε(ΔΔ)
-156τμ μεζονέτα καινούργια (Καρακόνερο) Ρόδο 380.000Ε (ΔΔ)
-158τμ μεζονετα σε 340τμ οικ/δο στην Παστιδα 135.000Ε (ΔΔ)
-165τμ μεζ/τα σε μπετά στους Τρείς 165.000Ε (ΔΔ)
-180τμ μεζονέτα καιν/ργια κοντα στο ΙΚΑ (λεωφ Ρόδου-Λίνδου) 330.000Ε (ΔΔ)
-200τμ μονοκατοικια καινούργια σε 1στρ στ΄Ασγούρου 330.000Ε(ΔΔ)
-200τμ μεζονέτα καινούργια σε 400τμ οικ/δο στην Κρεμαστή 280.000Ε(ΔΔ)
-200τμ μονοκατοικία σε 424τμ οικ/δο Καρακόνερο 350.000Ε(ΔΔ)
-211τμ μονοκατοικία καινούργια στ΄ Αφάντου 259.000Ε (ΔΔ)
-212τμ μεζονέτα σε μπετά σε οικ/κό συν/σμό στην Καίρ 155.000Ε (ΔΔ)
-216τμ μονοκατοικία σε 1στρ Ασγούρου σε μπετα 165.000 (ΔΔ)
-220τμ μονοκατοικία σε μπετά στις Καλυθιές σε 1.100τμ οικ/δο 130.000Ε (ΔΔ)
-236τμ διώροφη καινούργια μον/κία στη Θολό σε 2.174τμ οικ/δο κτίζει άλλα 764τμ 250.000Ε (ΔΔ)
-237τμ μεζονέτα καινούργια (Δασκάλους) Ρόδο 430.000Ε (ΔΔ)
-315τμ μονοκατοικία (2 ετών) σε 1 στρ στα Κοσκινού 500.000Ε (ΔΔ)

ΚΑΤΑΣΤΗΜΑΤΑ-ΑΠΟΘΗΚΕΣ-ΓΡΑΦΕΙΑ-ΠΑΝΣΙΟΝ
-22,45τμ(καθαρή επιφάνεια) γραφείο επί της Αμμοχώστου 56.000Ε
-23 τμ κατάστημα (μισθωμένο) στο ΚΕΝΤΡΟ 150.000Ε
-40τμ κατάστημα (μισθωμένο) με 70τμ υπόγεια αποθήκη κοντα στην Αννης Μαρίας 115.000Ε (ΔΔ)
-45τμ (καθαρή επιφάνεια) γραφείο επι της Αμμοχώστου 112.000Ε
-50τμ κατάστημα (μισθωμένο) στο Φαληράκι 120.000Ε
-59τμ κατάστημα στο Νιοχώρι 108.200Ε
-63τμ γραφείο στην Ακαδημία 140.000Ε
-67τμ (καθαρή επιφάνεια)γραφείο επι της Αμμοχώστου 168.375Ε
-70τμ κατάστημα επι της Λεωφ Ρόδου-Λίνδου 150.000Ε
-71τμ υπόγεια αποθήκη με ράμπα προέκταση Αννης Μαρία 25.000Ε
-90τμ ισόγεια αποθήκη (διαμέρισμα) σε σοβά Ροδίνι 60.000Ε
-100τμ κατάστημα (μισθωμένο)Φαληράκι 220.000Ε
-105τμ κατάστημα επι της Λεωφ Ρόδου-Λίνδου 308.000Ε
-180τμ κατάστημα με 170τμ αυλη δίπλα σε δημ/κό σχολείο/Ροδίνι
-222τμ αποθήκη στο Νιοχώρι 66.000Ε

ΟΙΚΟΠΕΔΑ
-340τμ οικ/κό συν/σμό πολυτέκτων 150.000Ε
-4.000τμ στην Καλιθέα 292.000 Ε
-7.000τμ στην Καλιθέα 413.000Ε
-4.490τμ οικόπεδο στου Μαή Φάνες 80.000Ε
-2.000τμ παρ/λάσιο οικ/δο εντός οικισμού Μαή Φάνες 165.000Ε
-320τμ οικόπεδο εντός οικ/σμού στη Σορωνή 38.000Ε
-5.600 τμ αγρός με ελιές στον Αγ Σουλά 14.000Ε
-22.000τμ στην Καλλιθέα με εφαπτόμενο τμήμα στη λεωφ/ρο 1.496.000Ε

ΕΝΟΙΚΙΑΖΟΝΤΑΙ
ΔΙΑΜΕΡΙΣΜΑΤΑ στη πόλη της Ρόδου
-46τμ (1 υπν)υπόγειο με αυλή Υψηλάντου 250 Ε
-83τμ (2υπν) β΄ορόφου Καρακόνερο 415Ε
-130τμ διαμ/σμα με τζάκι -θέρμανση /2 WC/ (2υπν/τια) στην Κορδικτώνος 550Ε
-150τμ οροφ/σμα λούξ κατ/σκευής με κήπο (3υπν) 600Ε

ΕΝΟΙΚΙΑΖΟΝΤΑΙ
ΚΑΤΑΣΤΗΜΑΤΑ-ΓΡΑΦΕΙΑ -ΑΠΟΘΗΚΕΣ
-50τμ κατάστημα στην Ανάληψη 450Ε
-80τμ και 160τμ γραφεία στην Πλατεία Κύπρου 800Ε και 1.500Ε
-80τμ ισόγειο γραφείο Αγ Αναργύρους 500Ε
-90τμ κατάστημα 7 Βαγιές με ράμπα 350Ε
--260τμ γραφείο κοντά στο ΟΤΕ
-500τμ ισόγεια αποθήκη δκιλ Ρόδου-Καλιθέας 450 Ε

-ΖΗΤΟΥΝΤΑΙ ΓΙΑ ΑΓΟΡΑ ΜΕΤΑΧΕΙΡΙΣΜΕΝΑ ΔΙΑΜ/ΤΑ ΚΑΙ ΟΙΚΟΠΕΔΑ ΕΝΤΟΣ ΠΟΛΕΩΣ ΡΟΔΟΥ-ΑΜΕΣΗ ΠΩΛΗΣΗ
-ΑΝΑΛΑΜΒΑΝΟΥΜΕ ΤΗΝ ΕΝΟΙΚΙΑΣΗ ΤΟΥ ΔΙΑΜ/ΤΟΣ ΣΑΣ ΣΕ ΠΟΛΥ ΣΥΝΤΟΜΟ ΧΡΟΝΙΚΟ ΔΙΑΣΤΗΜΑ.

ΡΕΝΑ ΒΑΖΟΥΚΟΥ ΚΑΙ ΣΥΝΕΡΓΑΤΕΣ
(ΜΕΣΙΤΗΣ ΑΣΤΙΚΩΝ ΣΥΜΒΑΣΕΩΝ)
ΔΙΕΥΘ.ΓΡΑΦΕΙΟΥ ΔΗΜ ΘΕΟΔΩΡΑΚΗ 3
ΤΗΛ (22410) 22943-FAX (22410) 28838
Email .vazoukou @acn.gr
X5958-30/7

Από την βιοτεχνία πίττας
Ροδίτικη Λαδόπιττα
ΖΗΤΕΙΤΑΙ ΕΡΓΑΤΡΙΑ
ΤΥΧΟΝ ΠΡΟΫΠΗΡΕΣΙΑ ΚΑΙ ΕΜΠΕΙΡΙΑ ΣΕ ΖΥΜΗ
ΘΑ ΛΗΦΘΕΙ ΣΟΒΑΡΑ ΥΠ' ΟΨΙΝ
ΠΛΗΡΟΦΟΡΙΕΣ ΚΑΘΗΜΕΡΙΝΑ 12.00μ.μ. έως 16.00μ.μ. εκτός Κυριακής στο τηλέφωνο 22410/87111, Φαληράκι
Τ8025-20/7

ACE
The helpful place.
Η ACE κατέχει παγκοσμίως ηγετική θέση στον χώρο πολυκαταστημάτων και των D.I.Y. Εχει 5.500 καταστήματα σε 72 χώρες του κόσμου και με ετήσιες πωλήσεις που φθάνουν τα 15 δις ευρώ. Εργασία στην ACE σημαίνει ταυτόχρονα και συμμετοχή στην επιτυχία σε μια θέση που σας ταιριάζει
Για το κατάστημα της Ρόδου
ΖΗΤΑΜΕ ΠΡΟΣΩΠΙΚΟ
- **Διευθυντή Καταστήματος (Κωδ ΔΚΑ)** Γνώσεις σε Χρώματα, εργαλεία, είδη κηπουρικής, υδραυλικά, ηλεκτρολογικά, αξεσουάρ μπάνιου, είδη σπιτιού, έπιπλα, αξεσουάρ αυτοκινήτου, δομικά υλικά κ.ά.Προϋπηρεσία σε ανάλογη θέση θα ληφθεί υπόψιν. Εκπληρωμένη στρατιωτική θητεία. Επιπλέον προσόντα Πτυχιούχος, με άριστη ικανότητα επικοινωνίας, επαγγελματισμός, γνώσεις Αγγλικών, χρήση Η/Υ.
- **Υπάλληλοι Γραφείου (Κωδ. ΥΓΑ)** Χειριστές Η/Υ με γνώσεις Γραμματείας-Τιμολόγησης-Εισαγωγές-Πληροφοριακό σύστημα (E.R.P.). Προϋπηρεσία σε ανάλογη θέση.
- **Ταμίες - Πωλητές (Κωδ. ΤΠΑ)** Προϋπηρεσία, Γνώσεις Ταμείου Η/Υ, Ευγενικές με άψογη συμπεριφορά και εξυπηρέτηση προς τους πελάτες

Στείλτε Βιογραφικό έως 31/Ιουλίου/06 στο FAX 22410-0-30270 ή στην διεύθυνση Τ.Θ. 178, Ρόδος ή στο email: greece@mail.acehardware.com

MAXI Dia %
Η MAXI DIA % του Ομίλου CARREFOUR Νο1 στην Ευρώπη και Νο 2 παγκοσμίως με 4400 DIA καταστήματα σε όλο τον κόσμο και 360 καταστήματα στην Ελλάδα ζητά για το νέο υπερκατάστημα της Ρόδου.
- **Διευθυντή Καταστήματος (Κωδ ΔΚΔ)** Εμπειρία τουλάχιστον 3 ετών σε αντίστοιχη θέση στο λιανεμπόριο. Απολυτήριο Λυκείου (Πτυχίο Ανώτερης/τατης σχολής θα θεωρηθεί επιπρόσθετο προσόν). Γνώση αγγλικής γλώσσας. Γνώση Η/Υ (MS Office). Διοικητική και οργανωτική ικανότητα, άνεση στην επικοινωνία, αποδεδειγμένη ικανότητά στην επίτευξη στόχων.
- **Υπάλληλοι Γραφείου (Κωδ. ΥΓΔ)** Χειριστές Η/Υ με γνώσεις Γραμματείας-Πληροφοριακό σύστημα (E.R.P.). Προϋπηρεσία σε ανάλογη θέση.
- **Ταμίες - Πωλητές (Κωδ. ΤΠΔ)** Προϋπηρεσία, Γνώσεις Ταμείου Η/Υ, Ευγενικές με άψογη συμπεριφορά και εξυπηρέτηση προς τους πελάτες

Στείλτε Βιογραφικό έως 31/Ιουλίου/06 στο FAX 22410-0-30270 ή στην διεύθυνση Τ.Θ. 178, Ρόδος ή στο email: carrefour@mail.gr
X256-31/7

X5979-30/7
RODOS PALACE
Luxury Convention Resort
Το κορυφαίο Ξενοδοχειακό Συγκρότημα Πολυτελείας και Διεθνές Συνεδριακό Κέντρο ζητεί:
ΗΛΕΚΤΡΟΝΙΚΟ / ΤΕΧΝΙΚΟ
Ο υποψήφιος θα πρέπει να είναι απόφοιτος ΑΕΙ, ΤΕΙ ή Τεχνικής Επαγγελματικής Σχολής σχετικής κατεύθυνσης με ανάλογη εμπειρία ή/και προϋπηρεσία.
Απαραίτητη θεωρείται η γνώση της Ελληνικής και Αγγλικής γλώσσας καθώς επίσης και η καλή χρήση Η/Υ (Office, Internet κλπ.).
Οποιαδήποτε επιπλέον προσόντα θα συνεκτιμηθούν στην αξιολόγηση.
Οι ενδιαφερόμενοι μπορούν να προσκομίσουν το βιογραφικό τους σημείωμα με πρόσφατη φωτογραφία στο Γραφείο Προσωπικού του Ξενοδοχείου Υπόψιν Κου Παύλου Ρούμπη.
Εναλλακτικά μπορούν να το αποστείλουν Ηλεκτρονικά στη διεύθυνση info@rodos-palace.gr Με fax στον αριθμό 22410 25350
Λεωφ.Τριαντών, Ιξιά 85 100 Ρόδος, Τηλ: 22410 25222

Από κατάστημα VODAFONE
ΖΗΤΟΥΝΤΑΙ
ΚΟΠΕΛΑ ΤΑΜΙΑΣ: Απαραίτητη προϋπηρεσία σε αντίστοιχη θέση, καλή γνώση του εμπορικού προγράμματος Eurofasma.
ΠΩΛΗΤΗΣ/ΠΩΛΗΤΡΙΑ: Επικοινωνιακός με διάθεση για δουλειά και καλή γνώση υπολογιστών. Η γνώση αγγλικών είναι απαραίτητη.
Βιογραφικά στο κατάστημα Εθνικής Αντιστάσεως 31 Τηλ. 2241075822
Τ7972-30/7

TZIORAS SMART CENTERS

Μια πρόταση για όλους τους επαγγελματίες
Η ΤΖΙΩΡΑΣ ΙΩΑΝΝΗΣ & ΥΙΟΙ Ο.Ε. σας ανοίγει δρόμο με τις μακροχρόνιες μισθώσεις αυτοκινήτων γρήγορα και σωστά, προσφέροντάς σας περισσότερα πλεονεκτήματα.
ΕΠΩΦΕΛΗΘΕΙΤΕ ΤΩΡΑ από τα δυναμικά μας προγράμματα και αποκτήστε το αυτοκίνητο που επιθυμείτε για σας και για το στόλο της εταιρίας σας.
8 σημαντικοί λόγοι που σας συμφέρουν!
1. **Το 100% των μισθωμάτων** μπαίνουν στα έξοδα της επιχείρησής σας
2. **Εχετε φορολογική απαλλαγή** από τα τεκμήρια αγοράς (πόθεν έσχες)
3. **Αποκτάτε αυτοκίνητο χωρίς προκαταβολή** διατηρώντας το κεφάλαιό σας
4. **Πλήρη απαλλαγή από κόστος συντήρησης**
5. **Εχετε πάντα καινούριο αυτοκίνητο.** Με τη λήξη της μίσθωσης μπορείτε να το αντικαταστήσετε
6. **Αποδέσμευση κεφαλαίων** που θα θέλατε για την αγορά του αυτοκινήτου, αξιοποιώντας τα σε άλλους παραγωγικούς τομείς
7. **Εχετε κεφαλαιακή ρευστότητα** αφού μπορείτε να πουλήσετε το αυτοκίνητο και να το εκμισθώσετε πάλι (Lease back)
8. **Εξοικονόμηση χρόνου και χρήματος** για σας και την επιχείρησή σας.

Γιατί να αγοράσετε αυτοκίνητο όταν μπορείτε να το ενοικιάσετε;
X5966-30/7
Σημείο εξυπηρέτησης: 13ο χλμ. Ρόδου-Αεροδρομίου, τηλ.22410-98188, 82222, 69135

ΕΛΛΗΝΙΚΗ ΔΗΜΟΚΡΑΤΙΑ
ΠΕΡΙΦΕΡΕΙΑ ΝΟΤΙΟΥ ΑΙΓΑΙΟΥ
ΝΟΜΟΣ ΔΩΔΕΚΑΝΗΣΟΥ
ΔΗΜΟΣ ΛΙΝΔΙΩΝ

ΑΝΑΚΟΙΝΩΣΗ

Ο Δήμος Λινδίων ανακοινώνει ότι επιθυμεί να προσλάβει ένα (1) ναυαγοσώστη (κάτοχο της σχετικής άδειας), με δίμηνη σύμβαση ιδιωτικού δικαίου ορισμένου χρόνου, για να εργαστεί στην κεντρική παραλία «Μεγάλος Γιαλός» Λίνδου. Οι ενδιαφερόμενοι να απευθύνονται για περισσότερες πληροφορίες στα τηλέφωνα 22440-31129 και 22440-31101 (Ρένος ΓΛΥΜΠΗΣ), από 07.30 έως 14.30 τις εργάσιμες ημέρες.

Λίνδος 19 Ιουλίου 2006
Ο Δήμαρχος
Γεώργιος Θαρρενός

ΧΛ-20/7

ΔΙΕΥΘΥΝΣΗ ΔΑΣΩΝ ΔΩΔ/ΝΗΣΟΥ

ΑΝΑΚΟΙΝΩΣΗ

Γνωστοποιείται κατά το άρθρο 14 του Ν.998/79, και σύμφωνα με την αριθμ. 38/1-2-1999 γνωμοδότηση του Ν.Σ.Κ. η οποία μας κοινοποιήθηκε με την αριθμ. 88416/529/1-12-00 Εγκύκλιο Διαταγή του Υπουργείου Γεωργίας, η αποστολή για ανάρτηση στο Δήμο Νότιας Ρόδου του αριθ. 7128/89/05-01-1990 εγγράφου που εκδόθηκε από το Δ/ντή Δασών Δωδ/σου και αφορά την ΚΜ 1338 γαιών Ασκληπειού σύμφωνα με το οποίο:

«Το τμήμα (1) της έκτασης που πρόκειται να σας αποδοθεί εμβαδού 1,910 στρ. καλύπτεται με χινοπόδια, αστοιβή, διάσπαρτες κουμαριές σε ποσοστό 12% και ένα πευκάκι. Αποτελεί μη δασική έκταση (άρθρο 3 παρ. 6β Ν. 998/79.

Το υπόλοιπο τμήμα καλλιεργείται γεωργικά με σιτηρά. Μέσα σε αυτό το τμήμα υπάρχουν τρεις (3) λωρίδες με δασική βλάστηση πλάτους τεσσάρων (4) μέτρων που δεν επηρεάζουν το χαρακτηρισμό της έκτασης ως γεωργικής (άρθρο 3 παρ. 6α Ν. 998/79)».

Ο Δ/ντής Δασών Δωδ/σου
Φίλιππος Κοντίτσης
Δασολόγος με θαθμό Α'

14888-20/7

ΕΛΛΗΝΙΚΗ ΔΗΜΟΚΡΑΤΙΑ
ΔΗΜΟΣ ΡΟΔΟΥ
ΕΠΑΡΧΙΑ ΡΟΔΟΥ
ΝΟΜΟΣ ΔΩΔΕΚΑΝΗΣΟΥ

ΓΝΩΣΤΟΠΟΙΗΣΗ ΓΑΜΟΥ

Γνωστοποιείται, σύμφωνα με το άρθρο 1369 του Αστικού Κώδικα, όπως τροποποιήθηκε με το Ν. 1250/1982, ότι:

Η **Κωνσταντίνα Ψαρρέα** του Παναγιώτη και της Κυριακής που γεννήθηκε στον Πειραιά του νομού Αττικής και κατοικεί στη Ρόδο του νομού Δωδεκανήσου, επαγγέλματος ιδιωτική υπάλληλος και ο **Ιωάννης Παπαντωνίου** του Ανδρέα και της Σταυρωσίας που γεννήθηκε στη Ρόδο νομού Δωδεκανήσου και κατοικεί στη Ρόδο Δωδεκανήσου επαγγέλματος συνταξιούχος ΙΚΑ πρόκειται να παντρευθούν στο Δημαρχείο του Δήμου Ρόδου.

Ρόδος 18-7-2006
Ο δήμαρχος
κ.α.
Νίκος Χαραλάμπης
Αντιδήμαρχος Ροδίων

ΓΔ-20/7

ΕΛΛΗΝΙΚΗ ΔΗΜΟΚΡΑΤΙΑ
ΔΗΜΟΣ ΠΕΤΑΛΟΥΔΩΝ
ΕΠΑΡΧΙΑ ΡΟΔΟΥ
ΝΟΜΟΣ ΔΩΔΕΚΑΝΗΣΟΥ

ΓΝΩΣΤΟΠΟΙΗΣΗ ΓΑΜΟΥ

Γνωστοποιείται, σύμφωνα με το άρθρο 1369 του Αστικού Κώδικα, όπως τροποποιήθηκε με το Ν. 1250/1982, ότι:

Η **Παπανικολάου Ευδοκία** του Παναγιώτη και της Αννας το γένος Ζαφειροπούλου που γεννήθηκε στο δ.δ. Βελίνας του Δήμου Σικυωνίων του νομού Κορινθίας και κατοικεί στο Δημοτικό Διαμέρισμα Παραδεισίου του Δήμου Πεταλούδων του νομού Δωδεκανήσου, και ο **Ζερβός Μιχαήλ** του Σάββα και της Μαρίας το γένος Σπάρταλη που γεννήθηκε στη Ρόδο και κατοικεί στο δ.δ. Παραδεισίου του Δήμου Πεταλούδων πρόκειται να παντρευθούν στο Δημαρχείο του Δήμου Πεταλούδων.

Κρεμαστή 14 Ιουλίου 2006
Ο δήμαρχος
α.α.
Ο δημοτικός σύμβουλος
Ιωάννης Αφεντούλης

14889-20/7



Οποιος διαβάζει βρίσκει δρόμο στη ζωή του και χαράζει



Οσοι βρίσκονται στο σταυροδρόμι της ζωής τους με το δίλημμα ποιό επάγγελμα να επιλέξουν.

Οσοι και όσες είναι στη μεγάλη ώρα να αποφασίσουν ποιά θα είναι η μητέρα των παιδιών τους και ποιός θα είναι ο πατέρας των παιδιών τους.

Οσοι διερωτώνται πώς να μαντέψουν το χαρακτήρα της συζύγου τους και όσες προβληματίζονται ποιός θα είναι ο ισόβιος σύντροφός τους.

Αλλά και όσοι και όσες ευρίσκονται σε δίλημμα με ποιά ή με ποιο θα συνάψουν συναισθηματικό δεσμό.



Οποια ζευγάρια σκοπεύουν να τεκνοποιήσουν και να φέρουν τη χαρά και την ελπίδα στην οικογενειακή τους εστία.

Σε όσες οικογένειες έχουν ήδη κατέβει από τους ουρανούς αγγελούδια – παιδιά.

Οσοι και όσες ανατρέφουν παιδιά και φιλοδοξούν να τους δημιουργήσουν ένα ωραίο ψυχικό κόσμο και ζηλευτό χαρακτήρα.

Επίσης όσοι και όσες σκοπεύουν να ακολουθήσουν ανθρωπιστικά επαγγέλματα.

Καλό θα είναι να διαβάσουν τα βιβλία του λυκειάρχη συγγραφέα και λογοτέχνη **Κώστα Καντά**, που πηγάζουν από την μακρόχρονη πείρα του, τις μελέτες του και τις έρευνές του.

α) Το όραμα για καλούς χαρακτήρες
β) Η εφηβεία, το θαύμα και τα προβλήματά της
γ) Οι χαρακτήρες των ανθρώπων
δ) Ο φόβος και οι φοβίες οι μάστιγες της ζωής μας

Αλλά και τα λογοτεχνικά που ωραιοποιούν τη ψυχή και αναπτύσσουν συναισθηματικό λυρισμό γαληνεύοντας και τη ψυχική μας έξαρση.

α) Διηγήματα απ' της ζωής το δρόμο
β) Ιριδισμοί φωτός - Ποίηση

Εκδόσεις «Πελασγός»
τα βρίσκετε στα βιβλιοπωλεία και διατίθενται από το τηλ. 210 6440021 και αποστέλλονται και ταχυδρομικώς

14886-26/7

Τους άφησαν αβοήθητους

Κραυγή αγωνίας από τους Ελληνες στο Λίβανο!..

ΝΕΕΣ ΕΠΙΧΕΙΡΗΣΕΙΣ ΕΠΑΝΑΠΑΤΡΙΣΜΟΥ

Ασφαλείς επέστρεψαν από το Λίβανο 190 Έλληνες, πολλοί από τους οποίους είχαν δει μία ημέρα πριν το «Ιεράπετρα» να φεύγει χωρίς αυτούς από τη φλεγόμενη Βηρυτό. Ωστόσο, 300 άλλοι έχουν εγκλωβιστεί στο νότιο Λίβανο. Σε εξέλιξη είναι επιχείρηση για την απομάκρυνση εκατοντάδων ατόμων με το αρματαγωγό «Ικαρία», ενώ το επιβατηγό «Κρήτη ΙΙ» απέπλευσε από το λιμάνι του Λιβάνου λίγο μετά τις 4 μ.μ.

Κραυγή αγωνίας

Την ώρα που βρίσκεται σε εξέλιξη η μεγάλη φυγή μέσω του λιμανιού της Βηρυτού, 300 Έλληνες έχουν αποκλειστεί στο νότιο Λίβανο και καταγγέλλουν ότι έχουν αφεθεί στην τύχη τους.

Σύμφωνα με την εφημερίδα Τα Νέα, συγγενείς των εγκλωβισμένων Ελλήνων στο νότιο Λίβανο καταγγέλλουν ότι από την Παρασκευή προσπαθούν να έρθουν σε επικοινωνία με το υπουργείο Εξωτερικών και τις ελληνικές προξενικές αρχές στο Λίβανο, για να βρουν τρόπο διαφυγής από την εμπόλεμη ζώνη.

Όπως υποστηρίζουν δρόμος διαφυγής προσφέρεται μόνο σε όσους βρίσκονται στη Βηρυτό ή τα περίχωρα και μπορούν να προσεγγίσουν το λιμάνι. Αντίθετα, οι Έλληνες που βρίσκονται στα χωριά του νοτίου Λιβάνου, τα οποία σφυροκοπούνται όλες αυτές τις ημέρες, έχουν αποκλειστεί. Το οδικό δίκτυο έχει υποστεί καταστροφές, ενώ η πρεσβεία δεν έχει αναλάβει κάποια πρωτοβουλία.

Μία Ελληνίδα που με την οικογένειά της κατάφεραν να διαφύγουν και να φθάσουν στο λιμάνι της Βηρυτού ασφαλείς περιγράφει με οδύνη ότι «επτά Σουηδοί τουρίστες προσπάθησαν να φύγουν από την περιοχή, αλλά τα αυτοκίνητά τους χτυπήθηκαν από τους Ισραηλινούς».

Νέες επιχειρήσεις επαναπατρισμού

Ασφαλείς επέστρεψαν με τη φρεγάτα «Ψαρά» από το Λίβανο 190 Έλληνες, πολλοί από τους οποίους είχαν δει μία ημέρα πριν το «Ιεράπετρα» να φεύγει χωρίς αυτούς από τη φλεγόμενη Βηρυτό. Την Τετάρτη βρίσκεται σε εξέλιξη διπλή επιχείρηση απομάκρυνσης από το Λίβανο εκατοντάδων ξένων υπηκόων, καθώς και ορισμένων Ελλήνων.

ΕΛΛΗΝΙΚΗ ΔΗΜΟΚΡΑΤΙΑ
ΠΕΡΙΦΕΡΕΙΑ ΝΟΤΙΟΥ ΑΙΓΑΙΟΥ
ΝΟΜΟΣ ΔΩΔΕΚΑΝΗΣΟΥ
ΔΗΜΟΣ ΑΤΑΒΥΡΟΥ

Εμπωνα 19/07/2006
Αρ. Πρωτ.: 1581

ΠΕΡΙΛΗΨΗ ΔΙΑΚΗΡΥΞΗΣ ΔΗΜΟΠΡΑΣΙΑΣ

Ο Δήμαρχος Αταβύρου Παν. Κυριακούλης με βάση την υπ' αριθ. 47/2006 απόφαση του Δημοτικού Συμβουλίου, η οποία επικυρώθηκε με την υπ' αριθμ. 6008/04-05-2006 της Περιφέρειας Νοτίου Αιγαίου Διεύθ. Τοπικής Αυτ/σης και Διοίκησης Ν. Δωδ/σου, προκηρύσσει Ανοικτή Δημοπρασία που θα διεξαχθεί σύμφωνα με το Ν. 1418/84, τα εκτελεστικά του διατάγματα, και το Ν. 3263/2004, όπως αυτά ισχύουν κατά την ημερομηνία αποστολής της Περίληψης Διακήρυξης για δημοσίευση στον Ελληνικό Τύπο για την εκτέλεση του έργου «Συντήρηση Γραφείων Κρητηνίας» Α.Μ. 9/2006.

Η δημοπρασία θα γίνει στο Δήμο Αταβύρου την 7η του μηνός Αυγούστου του έτους 2006 ημέρα Δευτέρα και ώρα λήξης επίδοσης προσφορών 10η. Αν για οποιοδήποτε λόγο δεν διενεργηθεί η δημοπρασία την ημέρα αυτή, η δημοπρασία θα επαναληφθεί την 14η του μηνός Αυγούστου του έτους 2006 την ίδια ώρα.

Ο προϋπολογισμός της δαπάνης των δημοπρατούμενων εργασιών ανέρχεται σε ευρώ 105.400,00 (χωρίς αναθεώρηση και Φ.Π.Α.). Το έργο χρηματοδοτείται από το πρόγραμμα ΘΗΣΕΑΣ.

Στη δημοπρασία γίνονται δεκτές:

α. Μεμονωμένες εργοληπτικές επιχειρήσεις:

1) «ΟΙΚΟΔΟΜΙΚΑ», εφόσον ανήκουν στις τάξεις από Α2 έως 1η για έργα κατηγορίας «Οικοδομικά» ανεξαρτήτως Νομού και Α2 έως 2η για έργα κατηγορίας «Οικοδομικά εντός νομού έδρας και σε ένα δεύτερο της επιλογής του και

2) «ΗΛΕΚΤΡΟΜΗΧΑΝΟΛΟΓΙΚΑ» τάξης από Α1 έως 1η ανεξαρτήτου νομού σύμφωνα με τη νέα κατάταξη ή κοινοπραξίες αυτών που καλύπτουν συνολικά όλες τις ανωτέρω κατηγορίες με την αντίστοιχη τάξη πτυχίου ανά κατηγορία.

β. Προερχόμενες από κράτη μέλη της Ευρωπαϊκής Ενωσης ή του Ευρωπαϊκού Οικονομικού Χώρου (Ε.Ο.Χ.) ή του Σ.Δ.Σ. του Π.Ο.Ε., όπου τηρούνται επίσημοι κατάλογοι αναγνωρισμένων εργοληπτών, εφόσον είναι εγγεγραμμένες σε αυτούς και σε τάξη και κατηγορία αντίστοιχη με τις αναφερόμενες στο αρ. 21.1.α της παρούσης του Ελληνικού Μητρώου ΜΕΕΠΟ.

γ. Προερχόμενες από κράτη μέλη της Ευρωπαϊκής Ενωσης ή του Ευρωπαϊκού Οικονομικού Χώρου (Ε.Ο.Χ.) ή της Σ.Δ.Σ. του Π.Ο.Ε., όπου δεν τηρούνται επίσημοι κατάλογοι αναγνωρισμένων εργοληπτών, εφόσον αποδεικνύουν ότι έχουν εκτελέσει, παρόμοια ποιοτικά και ποσοτικά έργα με το δημοπρατούμενο.

Η εγγύηση για τη συμμετοχή στη δημοπρασία ορίζεται σε 2% επί του προϋπολογισμού της μελέτης δηλαδή σε 2.108,00 ευρώ και βεβαιώνεται με την προσκόμιση ισόποσου γραμματίου του Ταμείου Παρακαταθηκών και Δανείων ή Εγγυητικής Επιστολής ανεγνωρισμένης Τράπεζας της Ελλάδος ή του Ταμείου Συντάξεως Μηχανικών ή Εργοληπτών Δημοσίων Εργων (ΤΣΜΕΔΕ), συντεταγμένη κατά τον ισχύοντα τύπο για το Δημόσιο. Η εγγύηση θα απευθύνεται προς το Δήμο Αταβύρου. Τα έξοδα δημοσίευσης της περίληψης της διακήρυξης, τόσο της αρχικής όσο και των επαναληπτικών δημοπρασιών βαρύνουν τον Ανάδοχο του έργου.

Οι διαγωνιζόμενοι υποχρεούνται να συμμορφωθούν με τους όρους της πλήρους διακήρυξης της οποίας μπορούν να λάβουν γνώση όλες τις εργάσιμες ημέρες και ώρες στα γραφεία του Δήμου Αταβύρου έως την Τετάρτη 2 Αυγούστου. Για πληροφορίες οι ενδιαφερόμενοι μπορούν να απευθύνονται στην Τεχνική Υπηρεσία του Δήμου (τηλ. 2241075440).

Ο ΔΗΜΑΡΧΟΣ
ΠΑΝ. ΚΥΡΙΑΚΟΥΛΗΣ

ΧΛ-20/7

ΕΛΛΗΝΙΚΗ ΔΗΜΟΚΡΑΤΙΑ
ΠΕΡΙΦΕΡΕΙΑ ΝΟΤΙΟΥ ΑΙΓΑΙΟΥ
ΝΟΜΟΣ ΔΩΔΕΚΑΝΗΣΟΥ
ΔΗΜΟΣ ΝΟΤΙΑΣ ΡΟΔΟΥ
ΤΜΗΜΑ ΔΙΟΙΚΗΣΗΣ

Γεννάδι 19-7-2006
Αρ. Πρωτ.: 6719

ΑΝΑΚΟΙΝΩΣΗ

Ο Δήμος Νότιας Ρόδου προτίθεται να προβεί στην πρόσληψη δύο (2) εργατών καθαριότητας ΥΕ 16, με σχέση εργασίας ιδιωτικού δικαίου ορισμένου χρόνου (2 μήνες) για κάλυψη θέσεων για την αντιμετώπιση κατεπειγουσών και έκτακτων αναγκών του Δήμου μας.

Οι ενδιαφερόμενοι να απευθύνονται για πληροφορίες στα τηλέφωνα 22440-29136.

Ο ΑΝΤΙΔΗΜΑΡΧΟΣ
ΧΑΤΖΗΛΑΖΑΡΟΥ ΑΓΑΠΗΤΟΣ

ΧΛ-20/7

ΔΗΜΟΣΙΑ ΕΠΙΧΕΙΡΗΣΗ ΗΛΕΚΤΡΙΣΜΟΥ Α.Ε.
Δ/ΝΣΗ ΠΕΡΙΦΕΡΕΙΑΣ ΝΗΣΙΩΝ
ΠΕΡΙΟΧΗ ΡΟΔΟΥ

ΑΝΑΚΟΙΝΩΣΗ

Ειδοποιούνται οι κάτοικοι των παρακάτω περιοχών ότι για να εκτελεστούν απαραίτητες τεχνικές εργασίες της ΔΕΗ θα γίνει διακοπή στις

21/7/06 ημέρα ΠΑΡΑΣΚΕΥΗ ως εξής:
ΑΠΟ 08.00 ΕΩΣ 14.00 στις περιοχές:
ΣΥΝΟΙΚΙΣΜΟΣ ΚΑΣΤΕΛΛΟΡΙΖΙΩΝ-ΠΑΛΑΙΑ ΑΝΟΙΞΗ-ΠΕΡΔΙΚΑΚΗ-ΕΚΑΤΕΡΩΘΕΝ ΤΗΣ ΛΕΩΦΟΡΟΥ ΗΡΑΚΛΕΙΔΩΝ (ΑΠΟ ΤΟ ΠΡΑΤΗΡΙΟ ΒΕΝΖΙΝΗΣ ΒΡ κ. ΤΟΔΟΥΛΑΚΗ ΕΩΣ ΚΑΙ ΤΗΝ ΠΛΑΤΕΙΑ ΙΑΛΥΣΟΥ)-9ης ΜΑΪΟΥ-ΑΓ. ΝΙΚΟΛΑΟΥ-ΡΙΜΙΝΙ-ΚΟΥΝΤΟΥΡΙΩΤΟΥ

Αν οι εργασίες τελειώσουν νωρίτερα, το ρεύμα θα ξαναδοθεί πριν από το χρόνο λήξης της διακοπής που αναφέρεται πιο πάνω.

Γι' αυτό το λόγο οι ηλεκτρικές εγκαταστάσεις και τα δίκτυα της ΔΕΗ θα πρέπει να θεωρούνται ότι έχουν συνέχεια ρεύμα.

Ετσι για λόγους ασφαλείας, απαγορεύεται η προσέγγιση σε αγωγούς ή άλλα στοιχεία του δικτύου που βρίσκονται στο έδαφος, γιατί υπάρχει σοβαρός κίνδυνος ατυχήματος.

ΑΠΟ ΤΗ ΔΕΗ

ΧΛ-20/7



Διοργάνωση: **Πολιτιστικός Σύλλογος Απολακκιάς**
Στήριξη: **Δήμος Νότιας Ρόδου**

ΟΡΓΑΝΩΜΕΝΟΣ ΧΩΡΟΣ ΠΑΡΚΙΝΓΚ

ΟΙ ΧΟΡΗΓΟΙ ΤΗΣ ΕΚΔΗΛΩΣΗΣ

- **ΞΕΝΟΔΟΧΕΙΟ ΚΙΟΤΑΡΙ ΒΑΥ - ΒΑΣΙΚΟΣ ΧΟΡΗΓΟΣ**
- ΑΦΟΙ ΦΑΝΤΗ Ο.Ε. - ΜΕΒΓΑΛ
- ΖΑΧΑΡΟΠΛΑΣΤΕΙΑ ΜΙΚΕ'S
- ΧΕΠΠΑΚΗΣ ΑΕ - ΑΓΡΟΤΙΚΑ ΜΗΧΑΝΗΜΑΤΑ ΚΑΙ ΕΡΓΑΛΕΙΑ
- ΑΣΦΑΛΕΙΕΣ - ΚΟΥΣΟΥΡΝΑΣ ΕΥΣΤΑΘΙΟΣ
- ΑΛΟΥΜΙΝΟΚΑΤΑΣΚΕΥΕΣ - ΑΦΟΙ ΧΡΙΣΤΟΔΟΥΛΟΥ ΟΕ
- ΜΙΧΑΛΟΠΟΥΛΟΣ ΜΙΧΑΛΗΣ ΕΠΕ - BACARDI
- ΑΘΗΝΑΪΚΗ ΖΥΘΟΠΟΙΪΑ
- ΙΒΙΣΚΟΣ - ΣΑΛΑΤΕΣ

ΤΗΝ ΕΚΔΗΛΩΣΗ ΣΤΗΡΙΞΑΝ

- ΠΑΝΑΓΡΟΤΙΚΗ ΑΕ - ΑΓΡΟΤΙΚΑ ΜΗΧΑΝΗΜΑΤΑ
- ΡΟΔΙΑΚΗ ΠΛΗΡΟΦΟΡΙΚΗ ΕΠΕ
- ΚΟΥΓΙΟΣ ΠΑΝΤΕΛΗΣ ΑΒΕΕ - ΑΝΑΨΥΚΤΙΚΑ
- ΔΙΑΚΟΔΗΜΗΤΡΙΟΥ ΜΑΝΟΛΗΣ - ΗΛΕΚΤΡ/ΓΟΣ
- ΚΩΣΤΑΚΗΣ ΑΕΒΕ - ΑΝΤΙΠΡ/ΠΕΙΑ ΑΥΤΟΚ/ΤΩΝ
- ΖΑΠΑ - ΠΑΠΑΝΔΡΕΟΥ ΧΡΗΣΤΟΣ
- ΣΟΥΠΕΡ ΜΑΡΚΕΤ - ΚΑΛΟΥΔΗΣ ΓΙΩΡΓΟΣ
- ΠΑΙΔΙΚΟΣ ΣΤΑΘΜΟΣ - ΠΑΙΖΩ & ΜΑΘΑΙΝΩ
- ΕΙΔΗ ΚΙΓΚΑΛΕΡΙΑΣ - ΕΥΣΤΡΑΤΙΟΥ ΓΙΩΡΓΟΣ
- ΕΣΤΙΑΤΟΡΙΟ - ΧΑΤΖΗΓΙΑΝΝΑΚΗΣ ΓΙΑΝΝΗΣ
- ΕΣΤΙΑΤΟΡΙΟ - ΣΤΑΤΟΥΛΑΣ ΜΑΝΟΛΗΣ
- ΕΣΤΙΑΤΟΡΙΟ - ΚΑΝΑΡΗΣ ΠΑΝΑΓΙΩΤΗΣ
- ΕΣΤΙΑΤΟΡΙΟ - ΣΚΟΥΤΑΣ ΚΩΣΤΑΣ
- ΨΥΚΤΙΚΗ ΡΟΔΟΥ - ΧΡΙΣΤΟΔΟΥΛΟΥ ΜΙΧΑΛΗΣ
- ΦΩΤΟΓΡΑΦΙΑ - ΚΟΥΦΟΣ ΑΝΤΩΝΗΣ
- ΞΕΝ/ΧΕΙΟ ΑΚΤΗ ΑΜΠΕΛΙΑ - ΣΑΒΒΑΣ ΓΙΑΝΝΗΣ
- ΞΕΝΟΔΟΧΕΙΟ AFANTOU BEACH
- ΞΕΝΟΔΟΧΕΙΟ MIRA MARE
- ΤΟΥΡΙΣΤΙΚΑ ΕΙΔΗ - ΓΙΑΝΝΑΚΑΚΗΣ ΓΙΑΝΝΗΣ
- ΚΑΡΑΓΙΑΝΝΗΣ - ΜΑΥΡΟΥΔΑΚΗΣ Σ.,Μ. ΝΕΑ ΕΝΩΣΗ

ΧΟΡΗΓΟΙ ΕΠΙΚΟΙΝΩΝΙΑΣ

- ΕΡΑ
- ΡΑΔΙΟ ΑΡΧΑΓΓΕΛΟΣ
- ΡΑΔΙΟ ΝΕΟΙ ΟΡΙΖΟΝΤΕΣ
- ΡΑΔΙΟ ΡΥΘΜΟΣ
- ΡΑΔΙΟ ΑΝΤΕΝΝΑ
- ΡΑΔΙΟ ΜΑΪΚ

ΤΑ ΚΕΡΑΜΙΚΑ ΕΙΝΑΙ ΠΡΟΣΦΟΡΑ ΤΗΣ κ. MARGARET WEBER

ΤΙΣ ΜΑΚΕΤΕΣ ΕΠΙΜΕΛΗΘΗΚΕ Ο κ. ΠΑΥΛΙΔΗΣ

ΧΛ

ΤΗΛΕΟΡΑΣΗ

ΕΤ1

07.00 Στα όρια του αδύνατου - Ντοκιμαντέρ
08.00 Ψηλαφίσματα (Ε)
08.30 Το μικρό ουράνιο τόξο
09:00 Παιχνίδια χωρίς σύνορα (Ε)
10:30 Βιογραφίες
11:15 Ιστορία
12:00 Απίθανοι προορισμοί
13:00 Τεχνολογία και φύση
14:00 Ειδήσεις
14:30 Φλορισιέντα
16:00 Ατίθασα νιάτα
17:00 Μένουμε Ελλάδα
19:00 Ευρωμπάσκετ εφήβων - Αθλητική μετάδοση
21:00 Η ζωή είναι αλλού
22:00 Παρασκήνιο (Ε)
23:00 Ειδήσεις
24:00 Διεθνές Rally Αιγαίου
00:15 Σαν κυκλώνας - Ξένη Ταινία. Κωμωδία
03:30 Λιμπερταδ - Ρίβερ Πλέϊτ - Αθλητική μετάδοση
05:30 Τηλεαγορές



06:00 Κινούμενα σχέδια
11:00 Χουάνα η παρθένα
13:00 Ειδήσεις
14:00 Survivor
15:45 Ηρακλής
16:30 Ειδήσεις
16:45 Κορίνα, η αγριόγατα
17:45 Οι Ρολνταν
18:45 Ζίνα
19:45 Ειδήσεις
21:00 Οι μάγισσες
22:00 Οι επιζήσαντες - Ξένη Ταινία. Δραματική
00:30 Νόμος και τάξη
01:30 Υπαστυνόμος Παρασκευάς
02:30 Ειδήσεις

ΝΕΤ

05.45 Πρώτη γραμμή
10:00 Παιδική εκπομπή
12:00 Ειδήσεις
13:00 Υγεία για όλους (Ε)
14:00 Ταξιδεύοντας στην Ελλάδα (Ε)
15:00 Ειδήσεις
16:00 Η ζωή είναι παιχνίδι (Ε)
18:00 Ειδήσεις
19:00 Ανυπότακτες καρδιές (Ε)
20:00 Τοις μετρητοίς
21:00 Ειδήσεις
22:00 Οι αγνοούμενοι
23:00 Το πέρασμα στην Ινδία - Ξένη ταινία εποχής
01:00 Ειδήσεις
02.00 Μέρες αγάπης

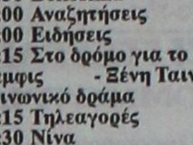

06:00 Εικόνες (Ε)
07:00 Πρωινή παρέα
10:00 Καφές με την Ελένη
13:00 Rubi
15:00 Ειδήσεις
15:45 Μαγειρεύοντας με την Βέφα (Ε)
16:45 Ειδήσεις
17:00 Στα βάθη της Ανατολής
18:00 Αλλαξέ το (Ε)
19:00 Ποιος θέλει να γίνει εκατομμυριούχος
20:00 Ειδήσεις
21:00 Πάμε πακέτο (Ε)
22:50 Belissima
24:00 Αναζητήσεις
02:00 Ειδήσεις
02:15 Στο δρόμο για το Μέμφις - Ξένη Ταινία. Κοινωνικό δράμα
04:15 Τηλεαγορές
04:30 Νίνα

ΕΤ3

08:00 Ο κόσμος των σπορ (Ε)
09:00 9 η ώρα... μεσημεριανά
11:00 Νησιτικό αρκούδι (Ε)
12:00 Περιήγηση στο Νείλο
12:30 Προορισμοί
13:00 Ειδήσεις
14:30 Καρμελίτα (Ε)
16:00 Εκτη αίσθηση
16:15 Ειδήσεις στη νοηματική γλώσσα
16:30 Ζορρό
16:50 Νησιτικό αρκούδι (Ε)
17:15 Χρώμα Ελλάδας από το Αιγαίο
19:00 Ειδήσεις
20:30 Θάλασσα, ο υδάτινος κόσμος
21:00 Ο κόσμος των σπορ
22:00 Αληθινά σενάρια (Ε)
23:00 Στάλιν, η ιδιωτική ζωή του
24:00 Ειδήσεις
00:30 Σινεμάνια (Ε)

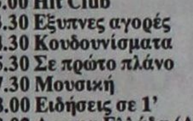

06:30 Πρωινό Mega
10:00 Βίος ανθόσπαρτος (Ε)
11:00 Το ρετιρέ (Ε)
12:00 Η απλή μέθοδος των τριών (Ε)
13:00 Περί ανέμων και υδάτων (Ε)
14:00 Δελτίο ειδήσεων
15:00 Εμείς κι εμείς (Ε)
16:10 Εσύ φταις (Ε)
16:50 Μπουκιά και συγχώριο (Ε)
17:50 Ματιές στα γεγονότα
18:00 Στο φως του φεγγαριού (Ε)
19:00 Η ώρα η καλή (Ε)
20:00 Κεντρικό δελτίο ειδήσεων
21:00 Τα σύνορα της αγάπης (Ε)
22:40 Το κόκκινο δωμάτιο (Ε)
23:40 Κλείσε τα μάτια (Ε)
00:15 Ειδήσεις
01:00 Τρίχες - Ξένη Ταινία. Κωμωδία
02:45 Τηλεαγορές
03:30 Απαγορευμένη αγάπη (Ε)
04:30 Φιλοδοξίες (Ε)

06:00 Καλημέρα με τον ANT1
10:15 Ντανιά για όλες τις δουλειές (Ε)
11:00 Σόλο καριέρα (Ε)
12:00 Εκείνες κι εγώ (Ε)
13:00 Ειδήσεις
13:45 Super game
13:50 Ακρως οικογενειακόν (Ε)
14:50 Και οι παντρεμένοι έχουν ψυχή (Ε)
15:50 Ελλάς το μεγαλείο σου (Ε)
16:50 Ειδήσεις
17:00 Εγκλήματα (Ε)
17:50 Super game
18:00 Κωνσταντίνου και Ελένης (Ε)
19:00 Ερωτας
20:00 Τα νέα του ANT1
21:00 Deal (Ε)
21:45 Το καφέ της Χαράς (Ε)
22:45 Οι στάβλοι της Εριέτας Ζαΐμη (Ε)
24:00 Ειδήσεις
00:30 Fear Factor
01:30 Αναζητώντας το χαμένο θησαυρό - Ξένη Ταινία. Περιπέτεια μυστηρίου

ALPHA ΤΗΛΕΟΡΑΣΗ

06:00 Εικόνες (Ε)
07:00 Πρωινή παρέα
10:00 Καφές με την Ελένη
13:00 Rubi
15:00 Ειδήσεις
15:45 Μαγειρεύοντας με την Βέφα (Ε)
16:45 Ειδήσεις
17:00 Στα βάθη της Ανατολής
18:00 Αλλαξέ το (Ε)
19:00 Ποιος θέλει να γίνει εκατομμυριούχος
20:00 Ειδήσεις
21:00 Πάμε πακέτο (Ε)
22:50 Belissima
24:00 Αναζητήσεις
02:00 Ειδήσεις
02:15 Στο δρόμο για το Μέμφις - Ξένη Ταινία. Κοινωνικό δράμα
04:15 Τηλεαγορές
04:30 Νίνα

ALTER

06:30 Alter kids
12:00 Εις υγείαν
12:30 Ειδήσεις
14:00 Μαρία
15:00 Η λίμνη των στεναγμών (Ε)
16:00 Ειδήσεις
16:15 Gossip News
18:45 Ειδήσεις
21:00 Εμποροι θανάτου - Ξένη Ταινία. Περιπέτεια
23:00 Ειδήσεις
23:30 Sex and the city
24:00 Auto Alter
00:15 Αϋπνίες με την Αννίτα Πάνια (Ε)
02:45 Αυτός που δε λύγισε ποτέ - Ξένη Ταινία. Δράμα

OMEGA

06.30 Εξυπνες αγορές
08.00 Αρωμα Ελλάδας
10.00 Vivere Naturalmente
10.30 Εξυπνες αγορές
13.00 Hit Club
13.30 Εξυπνες αγορές
14.30 Κουδουνίσματα
15.30 Σε πρώτο πλάνο
17.30 Μουσική
18.00 Ειδήσεις σε 1'
18.02 Αρωμα Ελλάδα (Α)
19.00 Ειδήσεις σε 1'
19.02 Αρωμα Ελλάδα (Β)
20.00 Ειδήσεις σε 1'
20.02 Vivere Naturalmente
20.30 Hit Club
21.00 Ειδήσεις (κεντρικό)
21.30 Σε πρώτο πλάνο (Ε)
23.30 Ειδήσεις (νυχτερινό)
24.00 Casus Beli (Ε)
02.00 Ειδήσεις σε 1'
02.02 Κουδουνίσματα
03.02 Hit club

ΙΡΙΔΑ

08.00 Βιντεο κλίπς
15.00 Τοπικά γεγονότα με την Ελένη Γλεντή
17.00 Τηλεμάρκετινγκ
19.00 Κινούμενα σχέδια
20.00 Ντοκιμαντέρ
20.30 Τα νέα της Δωδ/σου με τον Πέτρο Καλιβούρη
22.00 Πετροβολήματα (Ζ) με τον Πέτρο Καλιβούρη
24.00 Τα νέα της Δωδ/σου (Ε)
02.00 Βιντεο κλίπς

TV - COSMOS

05:00 Ο κόσμος της Ζωής
07:00 Διάλογοι
09:00 Ράδιο-Τηλεόραση
10:00 Ο κόσμος της Ζωής
12:00 Όψεις απόψεις
13:00 Παιδικό
13:30 Ντοκιμαντέρ
14:00 Κινηματογράφος - Ελληνική ταινία
Τι λέει ο κόσμος
Ο τόπος μας
16:00 Ο κόσμος του αθλητισμού
Ειδήσεις (1΄)
Τι λέει ο κόσμος
17:00 Ειδήσεις (1΄)
Ο κόσμος της Ζωής
Τι λέει ο κόσμος
Ο τόπος μας
19:00 Ειδήσεις (1΄)
Όψεις απόψεις
Τι λέει ο κόσμος
20:00 Ειδήσεις (1΄)
Ο κόσμος του αθλητισμού
Τι λέει ο κόσμος
21:00 Κεντρικό δελτίο ειδήσεων
Αθλητικά
Καιρός (Αναλυτικός)
Τι λέει ο κόσμος
22:00 Διάλογοι
00:00

ΠΡΟΟΔΟΣ
prosport@yahoo.gr

Μπαίνει στις προπονήσεις ο Ούγγρος

Ηρθε χθες από την πατρίδα του. Την καλύτερη δυνατή επιλογή για το θέμα του κεντρικού χαφ προσπαθούν να κάνουν στο Διαγόρα

Με τον Ούγγρο Εγκρεσσύ να μπαίνει από σήμερα στις προπονήσεις, συνεχίζεται και σήμερα η προετοιμασία των παικτών του Διαγόρα ενόψει της νέας αγωνιστικής περιόδου. Ο παίκτης ήρθε αργά χθες το απόγευμα στο νησί μας και πλέον είναι πανέτοιμος να ακολουθήσει μαζί με τους υπόλοιπους συμπαίκτες του τις οδηγίες του Ντανιέλ Μπατίστα. Από σήμερα αρχίζουν για τους «κυανέρυθρους» οι διπλές προπονήσεις. Σύμφωνα με το πρόγραμμα, το πρωί θα γυμναστούν στο γυμναστήριο και το απόγευμα η προπόνηση για μια ακόμα φορά θα πραγματοποιηθεί στο «Οικονομίδειο» της Ιαλυσού.



-Σε αναζήτηση ενός παίκτη που θα μπορεί να αγωνίζεται στην μεσαία γραμμή και να να κάνει τη διαφορά εξακολουθεί να βρίσκεται ο Διαγόρας. Η διοίκηση του «γηραιού» σε συνεργασία πάντα με τον προπονητή προσπαθούν να κάνουν την καλύτερη δυνατή επιλογή με την οποία θα ολοκληρώσουν όλες τους τις κινήσεις ενόψει της νέας αγωνιστικής περιόδου.

-Για τις 12 Αυγούστου μετατέθηκε το πρώτο φιλικό του Διαγόρα που όπως γράψαμε και χθες θα είναι κόντρα στον Ιάλυσο στο «Οικονομίδειο». Την ημέρα εκείνη το πρωί ο «γηραιός» θα επιστρέφει από τις εγκαταστάσεις του Προφήτη Ηλία.

Μπελάδες δημιουργεί το όνομα!

Αντιδράει η ΑΕ Κως στην πραγματοποίηση της συγχώνευσης

Μπελάδες δημιούργησε στη Κω το όνομα του νέου σωματείου που θα προκύψει από την συγχώνευση του Ανταγόρα, της Αθλητικής Ένωσης και του Ασκληπιού της Κω. Αν και η προχθεσινή -κοινή- γενική συνέλευση των σωματείων άναψε το πράσινο φως για την πραγματοποίηση της συγχώνευσης, το θέμα σκάλωσε στην ονομασία. Κατά πλειοψηφία επικράτησε το όνομα Ένωση Ανταγόρα - Κω μετά από ανοιχτή ψηφοφορία που έγινε μεταξύ των παρευρισκόντων μελών (τέθηκαν προς ψήφιση και τα ονόματα Παγκωακός, Αστέρας Κω, Νέος Ανταγόρας και Ένωση Ανταγόρα).

Αυτό ήταν κάτι που δεν άρεσε καθόλου στους εκπροσώπους της Αθλητικής Ένωσης οι οποίοι αποχώρησαν από την αίθουσα λέγοντας χαρακτηριστικά πως, «είχα συμφωνήσει να υπάρχει ένα ουδέτερο όνομα και τώρα βλέπουμε άλλα». Οι «βυσσινί» νιώθουν ...καπελωμένοι από το γεγονός ότι η νέα ονομασία περιλαμβάνει και το όνομα Ανταγόρας. Οι διαβουλεύσεις μεταξύ των παραγόντων και των τριών σωματείων συνεχίζονταν και χθες ωστόσο είναι αβέβαιο το τί μέλλει γενέσθαι.

Υπέγραψε ο Νιγηριανός

Θα αγωνίζεται για ένα χρόνο με την πράσινη φανέλα. Έκανε χθες το απόγευμα την πρώτη του προπόνηση με την καινούργια του ομάδα. Τον συνοδεύουν πολύ καλές συστάσεις και οι παράγοντες της ομάδας πιστεύουν ότι ...χτύπησαν λαυράκι



Φώτο Αλέκος Λυκοπάντης

Με την απόκτηση του Νιγηριανού Μαντού Ντίξον, ολοκήρωσε χθες η Ρόδος όλες τις μεταγραφικές της κινήσεις ενόψει της νέας αγωνιστικής περιόδου. Ο έγχρωμος παίκτης που κατά την διάρκεια της πρόσφατης αγωνιστικής περιόδου έπαιζε για λογαριασμό της Αλβανικής Φλαμουρτάρι και βοήθησε σημαντικά στο να επιστρέψει στην Α' Εθνική πετυχαίνοντας και 18 γκολ, υπέγραψε χθες το νέο του συμβόλαιο συνεργασίας. Η συμφωνία που σύναψε με την διοίκηση της ομάδας της πόλης μας, λέει ότι θα προσφέρει τις υπηρεσίες του για ένα χρόνο και από εκεί και πέρα θα ξαναγίνει συζήτηση για το αν θα ανανεώσει τη συνεργασία του ή όχι. Ο παίκτης έβαλε την υπογραφή του στο νέο του συμβόλαιο χθες το πρωί στα γραφεία της ΠΑΕ παρουσία και του προέδρου της ΠΑΕ Χρήστου Ηλιακίδη. Ο Ντίξον πήρε μέρος στην χθεσινή προπόνηση που ήταν και η πρώτη του και από σήμερα μπαίνει στο κανονικό πρόγραμμα.

-Οι «πράσινοι» έκαναν χθες δυο προπονήσεις. Το πρωί έκαναν ασκήσεις ενδυνάμωσης στο γυμναστήριο και το απόγευμα γυμνάστηκαν στο βοηθητικό γήπεδο του Δημοτικού Σταδίου της πόλης μας. Οι μόνοι που δεν μπόρεσαν να πάρουν μέρος στην χθεσινή προπόνηση ήταν οι Γιώργος Καντιμοίρης και Ίκαρος Τριπολίτης. Και οι δυο χτύπησαν ελαφρά στο οικογενειακό δίτερμα και έτσι τους συστήθηκε να ξεκουραστούν για μια ημέρα. Σήμερα αν όλα πάνε καλά θα επιστρέψουν στο κανονικό πρόγραμμα της ομάδας. Κατά τα άλλα, το πολύ ευχάριστο για τον τεχνικό Γιώργο Στράντζαλη είναι ότι όλοι οι υπόλοιποι παίκτες συμμετέχουν κανονικά στις προπονήσεις χωρίς κανένα πρόβλημα.

Τη Δευτέρα στον Προφήτη Ηλία

Την προσεχή Δευτέρα θα ανέβουν στον Προφήτη Ηλία οι παίκτες της Ρόδου. Το πρωί θα γυμναστούν κανονικά στο βοηθητικό γήπεδο και αμέσως μετά θα αναχωρήσουν για το βουνό όπου και θα πραγματοποιήσουν το δεύτερο στάδιο της προετοιμασίας τους. Όταν επιστρέψουν θα μεταβούν άμεσα στην Αθήνα για να δώσουν σειρά φιλικών αγώνων. Όπως είναι γνωστό τα τρία από αυτά έχουν ήδη κλειστεί και είναι κόντρα στην Καλλιθέα, τον Θρασύβουλο και τον Εθνικό Αστέρα.

Στο μεταξύ, ένα φιλικό στη Ρόδο πριν από τον αγώνα με την Καλλιθέα στην πρωτεύουσα (στις 8 Αυγούστου) επιθυμεί ο τεχνικός των «πρασίνων» Γιώργος Στράντζαλης. Ο κ.Στράντζαλης πριν από το δυνατό τεστ θέλει να δει σε ένα πιο χαλαρό παιχνίδι τους παίκτες του. Είναι αρκετά πιθανό λοιπόν, το πρώτο φιλικό παιχνίδι της Ρόδου να γίνει στο νησί μας στις αρχές του επόμενου μήνα και ίσως με αντίπαλο μια από τις δυο ομάδες που συμμετέχουν στο Περιφερειακό πρωτάθλημα της χώρας μας.

ΚΛΕΑΝΘΗΣ

Όλα έτοιμα για την «πρώτη»

Ανακοινώθηκαν τα ονόματα των ποδοσφαιριστών που καλούνται να δώσουν το παρών στην πρώτη συγκέντρωση του Κλεάνθη που όπως είναι γνωστό θα πραγματοποιηθεί το προσεχές Σάββατο. Πιο συγκεκριμένα πρόκειται για τους εξής:

Καραγιάννης Δημήτριος, Σαββιδάκης Γεώργιος, Κωσταντάς Βασίλειος, Στόιος Χρήστος, Τριανταφύλλου Νικόλαος, Μαννάκης Ξενοφώντας, Ροδίτης Μιχάλης, Πέρος Δημήτριος, Ρεντόπουλος Ελευθέριος, Σπάρταλης Μιχάλης, Γαλανός Σταύρος, Κρομμύδας Νικόλαος, Μαχλής Μιχάλης, Αντωνούρης Μάριος, Ορφανός Βασίλειος, Τσαλώλης Νικόλαος, Καραβόλιας Σάββας, Νικολός Στεργος, Κουμπιού Ιωάννης, Μιχαήλογλου Κυριαζής, Τσαφής Μανόλης, Σπάρταλης Αλέξανδρος, Φασσάκης Βασίλειος, Κρομμύδας Γεώργιος και Λαθούρης Κώστας

Τους παίκτες θα υποδεχθούν η διοίκηση και ο προπονητής Αντρέας Σταύρου. Η είσοδος θα είναι ελεύθερη και για τους φιλάθλους της ομάδας.

Στην συγκέντρωση θα ανακοινωθεί το πρόγραμμα των προπονήσεων αρχής γενομένης από την πρώτη που θα γίνει την Δευτέρα 24 Ιουλίου στο γήπεδο των Μαριτσών. Θα προηγηθεί ο καθιερωμένος Αγιασμός.

Το πρόγραμμα των φιλικών αγώνων έχει ως εξής
2/8 ΚΛΕΑΝΘΗΣ - ΑΓΙΟΣ ΓΕΩΡΓΙΟΣ ΜΑΛΩΝΑΣ
12/8 ΚΛΕΑΝΘΗΣ - ΑΣΤΕΡΑΣ ΜΑΣΑΡΩΝ
17/8 ΚΛΕΑΝΘΗΣ - ΑΡΗΣ ΑΡΧΑΓΓΕΛΟΥ
20/8 ΤΟΥΡΝΟΥΑ ΑΛΕΚΟΣ ΠΑΠΑΓΡΗΓΟΡΙΟΥ
23/8 ΚΛΕΑΝΘΗΣ-ΔΙΑΓΟΡΑΣ ΒΑΤΙΟΥ
26/8 ΚΛΕΑΝΘΗΣ - ΑΕΡΑ
30/8 ΣΟΥΠΕΡ-ΚΑΠ
2/9 ΚΛΕΑΝΘΗΣ-ΗΡΑΚΛΗΣ ΜΑΡΙΤΣΩΝ
6/9 ΚΛΕΑΝΘΗΣ -- ΑΝΑΓΕΝΝΗΣΗ ΕΜΠΩΝΑΣ
9/9 ΚΛΕΑΝΘΗΣ - ΑΠΟΛΛΩΝ ΑΠΟΛΛΩΝΩΝ

Οι έδρες των αγώνων θα κανονισθούν ανάλογα με την ευχέρεια των γηπέδων.

ΕΥΧΑΡΙΣΤΗΡΙΟ

Ο Κλεάνθης θέλει να ευχαριστήσει όλους όσους βοήθησαν με τις προσφορές τους την δημιουργία του στεκιού της ομάδος και ειδικά της εκκλησιαστικές επιτροπές και τους ιερείς Μαριτσών και Θεολόγου τα δυο παλαιά μέλη του συμβουλίου Πατάκα Ιωάννη και Παπαγρηγορίου Δημήτριο και την εταιρία ΒΑΠ Κουγιός. Επίσης ευχαριστεί όλο τον κόσμο που με την παρουσία του στο στέκι μας στήριξε οικονομικά όλες αυτές τις ημέρες.

ΠΡΟΠΟΝΗΣΗ ΡΟΔΟΥ

Photo play

Φώτο Αλέκος Λυκοπάντης



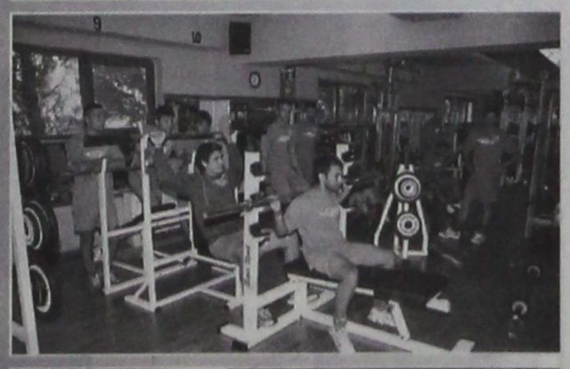



Στις υπέροχες εγκαταστάσεις του γυμναστηρίου του ξενοδοχείου «Paradise» (paradise gym) αφιερώνουν αρκετές ώρες οι παίκτες της Ρόδου, προετοιμαζόμενοι για τη νέα σεζόν. Το γυμναστήριο αυτό είναι για μια ακόμη φορά ένας από τους χορηγούς των «πρασίνων» και προσφέρει πάντα πολλές ανέσεις.



Καλοκαιρινός έλεγχος ΤΟΥΟΤΑ - 30€. Ξενοιασιά σε κάθε σας ταξίδι

Το καλοκαίρι είναι η εποχή της απόλαυσης και της ξενοιασιάς.
Πριν τις καλοκαιρινές σας εξορμήσεις, λοιπόν, εμπιστευθείτε
τη φροντίδα του ΤΟΥΟΤΑ σας στην «ΤΟΥΟΤΑ ΞΕΝΑΚΗΣ»
και απολαύστε, ξένοιαστοι τις χαρές των διακοπών σας.

-Δωρεάν καλοκαιρινός έλεγχος 9 σημείων :
Μπαταρία, φρένα, συμπλέκτη, αναρτήσεις, φώτα,
υαλοκαθαριστήρες, στάθμη υγρών, ελαστικά και δοκιμή στον δρόμο.
-Έλεγχος γραμμή ΚΤΕΟ
-Έλεγχος σωστής λειτουργίας και καθαρισμός Air-Condition.

Έκπτωση 15% σε ανταλλακτικά και εργασία (σε περίπτωση βλάβης)
από 02/06/06 έως 31/07/06.
Όλα αυτά στην προνομιακή τιμή των 30€

Προσκομίστε αυτό το κουπόνι για να επωφεληθείτε
από την καλοκαιρινή μας προσφορά.
Τηλ. Για ραντεβού 22410 86690 (Εσωτερικό 110)

X5960-30/7

Αισιοδοξία στην πρώτη του Ιάλυσου

Έγινε χθες στο Blue Bay. Καστανάκης: «Πιστεύουμε όλοι ότι η ομάδα θα πάει καλά»

Μέσα σε ένα κλίμα αισιοδοξίας και με την υπόσχεση ότι όλοι θα δουλέψουν σκληρά για να έρθουν τα επιθυμητά αποτελέσματα, πραγματοποιήθηκε χθες το απόγευμα στο ξενοδοχείο Blue Bay η πρώτη συγκέντρωση του Ιάλυσου ενόψει της νέας αγωνιστικής περιόδου. Το παρών έδωσε σύσσωμο το διοικητικό συμβούλιο των «ερυθροκίτρινων» καθώς και αρκετοί φίλοι της ομάδας. Παρουσιάστηκαν όλα τα νέα μεταγραφικά αποκτήματα της ομάδας καθώς και οι ποδοσφαιριστές που παρέμειναν στο ρόστερ του συλλόγου για μια ακόμα χρονιά. Όλους τους καλωσόρισαν τα μέλη της διοίκησης τα οποία τους είπαν ότι θα είναι κοντά τους σε ότι χρειαστεί και ευχήθηκαν να έχουν υγεία και να πετύχουν καλά αποτελέσματα. Στους παίκτες μίλησε και ο πρόεδρος των παλαιμάχων Στέργος Χατζηαντωνίου που για μια ακόμα φορά δήλωσε κοντά στην ομάδα σε ότι του ζητηθεί. Αμέσως μετά ακολούθησε ένα πλούσιο γεύμα.

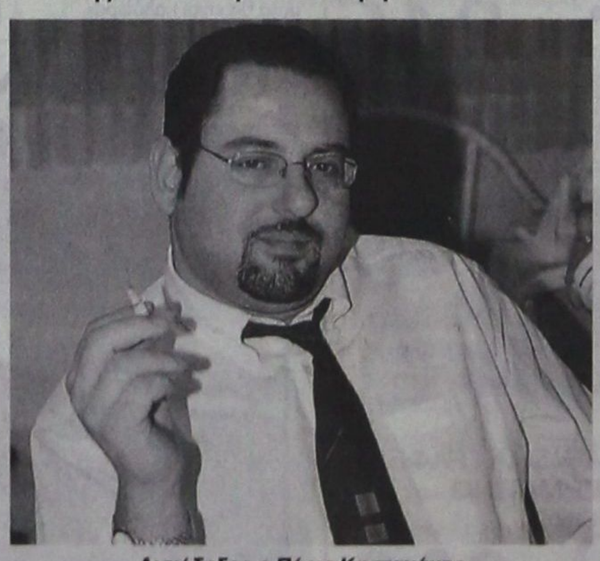

Αισιόδοξος ο Πάρις Καστανάκης

Καστανάκης: «Είμαστε όλοι αισιόδοξοι»

Την αισιοδοξία του ενόψει της συμμετοχής της ομάδας στο Περιφερειακό πρωτάθλημα εξέφρασε με χθεσινές του δηλώσεις προς την εφημερίδα μας το μέλος του διοικητικού συμβουλίου Παράσχος Καστανάκης. Μεταξύ άλλων μας τόνισε και τα ακόλουθα:

«Δεν είμαι μόνο εγώ αισιόδοξος αλλά και όλο το διοικητικό συμβούλιο. Εγώ θα συνεχίσω να προσφέρω τις υπηρεσίες μου από την θέση του γραμματέα. Ο στόχος μας είναι φυσικά η παραμονή στην κατηγορία. Πιστεύω ακράδαντα ότι θα έχουμε τα αποτελέσματα που θέλουμε με την βοήθεια του έμψυχου δυναμικού αλλά και της τεχνικής ηγεσίας. Προσωπικά θα κάνω ότι περνάει από το χέρι μου για να λειτουργήσει η ομάδα όπως πρέπει».

ΠΡΟΟΔΟΣΠΟΡ

Ορφανός: Μας κάνει αισιόδοξους η συμμαχία στο ποδόσφαιρο

Γκαγκάτσης: Στηρίζουμε τις προσπάθειες της Σούπερ Λίγκα

Η χθεσινή κλήρωση του νέου πρωταθλήματος χωρίστηκε σε δύο μέρη. Το πρώτο αφορούσε τις δηλώσεις των ανθρώπων που κατέχουν διευθυντικές θέσεις στο νέο φορέα του επαγγελματικού πρωταθλήματος και το άλλο το καθαρά...τελετουργικό μέρος της διαδικασίας.

Το λόγο πήρε πρώτος ο ένας εκ του διευθυντικού διδύμου της Σούπερ Λίγκα, Πατρίκ Κομνηνός. «Πρόκειται για μία ιδιαίτερη μέρα για το ελληνικό ποδόσφαιρο», τόνισε κι αφού «χαιρέτησε» τη νέα προσπάθεια, έκανε λόγο για πολλές...πρωτιές: «Η πρώτη σημαντική είναι αυτή που μας επιτρέπει και θεσμικά να βρισκόμαστε εδώ. Πρώτη και για το έμβλημα, τη μπάλα, αλλά και την κλήρωση. Εύχομαι με τη βοήθεια όλων να γίνει ένα καλό πρωτάθλημα, το οποίο θα ευχαριστηθεί ο κόσμος».

Στη συνέχεια μίλησε ο υφυπουργός Αθλητισμού, Γιώργος Ορφανός, ο οποίος λίγο νωρίτερα είχε θερμή χειραψία με τον πρόεδρο της ΕΠΟ, Βασίλη Γκαγκάτση. «Είναι μια μέρα καμπή. Ξέρουμε την απόσταση που έχουμε να καλύψουμε σε οργανωτικό επίπεδο με τις πιο προηγμένες χώρες στον χώρο του επαγγελματικού ποδοσφαίρου. Πιστεύουμε πως πλέον οι ίδιοι οι επικεφαλής, επενδυτής, πρόεδροι, έχουν μεγάλη ευκαιρία. Στα δικά τους χέρια είναι να κάνουν το άθλημα και το αθλητικό προϊόν καλύτερο. Έχουν και έχουμε υποχρέωση να λύσουμε τα οικονομικά προβλήματα, τα προβλήματα της βίας και να καλέσουμε τον κόσμο στα γήπεδα. Πιστεύω πως δεν θα χάσουμε την ευκαιρία. Το γεγονός πως υπάρχει διάρκεια σε αυτή τη συμμαχία, μας κάνει αισιόδοξους. Πρέπει να θυμόμαστε όλοι πως ο Έλληνας αγαπά το ποδόσφαιρο και πρέπει να του δώσουμε καλύτερο θέαμα, οργάνωση και κυρίως ισονομία».

Τη...σκυτάλη πήρε ο «ισχυρός άνδρας» της Ομοσπονδίας, Βασίλης Γκαγκάτσης, ο οποίος ξεκίνησε με μία σύντομη αναδρομή στο παρελθόν: «Πριν έναν χρόνο, τέτοιες μέρες με επισκέφτηκαν εκπρόσωποι των ΠΑΕ και μου είπαν τις σκέψεις τους. Από την πρώτη στιγμή η ΕΠΟ και εγώ προσωπικά αποφασίσαμε να στηρίξουμε το νέο θεσμό και τις προσπάθειες των ανθρώπων που ήθελαν ένα καλύτερο μέλλον για το ελληνικό ποδόσφαιρο. Εμείς δεν περιμένουμε θαύματα από τη μια μέρα στην άλλη, να λυθούν όλα τα προβλήματα ως δια μαγείας. Χρειάζεται να είμαστε δίπλα σε αυτούς τους ανθρώπους και να τους βοηθάμε, γιατί αυτή η προσπάθεια πρέπει να στηριχτεί από όλους και κυρίως τους φιλάθλους. Καλή επιτυχία στο έργο της Σούπερ Λίγκας. Οι φίλαθλοι θα είναι ο τελικός κριτής».

Ο γενικός διευθυντής της Σούπερ Λίγκα, Γιώργος Κυριακός, παρουσίασε τη φιλοσοφία του νέου φορέα από τεχνοκρατικής άποψης: «Κύρια αποστολή μας είναι να δώσουμε μεγαλύτερη αξία στο ποδόσφαιρο. Έτσι κερδίζουμε όλοι. Αποστολή μας είναι να κάνουμε μια νέα αρχή για το επαγγελματικό ποδόσφαιρο με ξεκάθαρο θεσμικό πλαίσιο λειτουργίας και ένα καθεστώς πλήρους διαφάνειας. Όλες μας οι ενέργειες θα διέπονται από διαφάνεια. Στόχος μας είναι να αυξήσουμε τα συνολικά έσοδα των ομάδων της Α΄ Εθνικής και να εξασφαλίσουμε την ισοκατανομή τους. Μιλήσαμε για διαφάνεια και αποτελεσματικότητα. Θέλουμε να μειώσουμε και θα μειώσουμε το διαχειριστικό κόστος. Θα κοιτάμε σοβαρά τα κόστη μας. Διαφάνεια στον προγραμματισμό και τη διεξαγωγή του πρωταθλήματος. Θέλουμε έναν αξιόπιστο θεσμό και να αντιμετωπίσουμε κρίσιμα θέματα, όπως η βία, η αθλητική δικαιοσύνη, η διαιτησία και η βελτίωση των υποδομών και παροχή της υπηρεσιών στους φιλάθλους», δήλωσε σχετικά.

Εν συνεχεία παρουσιάστηκε το σήμα - λογότυπο της νέας κίνησης. Πρόκειται για την κάτοψη ενός ποδοσφαιρικού γηπέδου, στα χρώματα της ελληνικής σημαίας (μπλε και άσπρο). Το εν λόγω σήμα αναμένεται να βρίσκεται από το νέο πρωτάθλημα και στο εξής σε όλα τα γήπεδα, στις φανέλες των ποδοσφαιριστών, στις τηλεοπτικές μεταδόσεις κ.α.

Παράλληλα παρουσιάστηκε και η νέα μπάλα του πρωταθλήματος, η οποία θα είναι χορηγία της Nike. Πρόκειται για το μοντέλο Total 90 Arrow II και η οποία πληροί όλες τις προδιαγραφές που έχει θέσει η UEFA. Η ίδια μπάλα θα χρησιμοποιείται και στους αγώνες της Εθνικής Ελλάδας.

Δηλώσεις Κόκκαλη - Βαρδινογιάννη

Με το που ολοκληρώθηκε η διαδικασία της κλήρωσης, ο διοικητικός ηγέτης του Ολυμπιακού, Σωκράτης Κόκκαλης, μίλησε στις τηλεοπτικές κάμερες: «Είναι μία νέα αρχή για το ελληνικό ποδόσφαιρο κι ελπίζω ο κόσμος να παρακολουθήσει καλύτερο θέαμα. Αυτό για να γίνει, βέβαια, χρειάζεται και η βοήθεια των φιλάθλων, αλλά και των ΜΜΕ. Μόνο τότε θα έχει τύχη να πάει καλύτερα το ποδόσφαιρο», τόνισε ο πρέδρος των Πειραιωτών, ο οποίος εξέφρασε την αισιοδοξία του για την κατάκτηση του τίτλου: «Εμείς θα παλέψουμε και πιστεύω ότι στο τέλος θα το κατακτήσουμε».

Για νέα προσπάθεια έκανε λόγο και ο Γιάννης Βαρδινογιάννης, ο οποίος ρωτήθηκε εάν ο Παναθηναϊκός θα είναι πιο δυνατός από πέρυσι: «Δεν είμαι εγώ ο αρμόδιος για να πει κάτι τέτοιο. Θα παίξουμε με όλες τις ομάδες και αισιοδοξούμε για το καλύτερο».

Πριν τη διεξαγωγή της κλήρωσης, ο Πέτρος Κόκκαλης, τόνισε: «Είναι μια ιστορική μέρα. Νέο πρωτάθλημα, με νέο φορέα διοργάνωσης. Ελπίζουμε να φανεί μέσα στο γήπεδο και στις κερκίδες. Οι προσδοκίες είναι να αρχίσουμε να πλησιάζουμε στα πρότυπα οργανωμένων πρωταθλημάτων. Η σωστή οργάνωση βοηθάει και το θέαμα».

Ο εκπρόσωπος του ΠΑΟΚ, Κώστας Ορφανός, δήλωσε: «Ελπίζω να είναι καινούριοι και στις ιδέες και στην αντίληψη για το σύγχρονο ποδόσφαιρο, ώστε να βοηθήσουμε όλοι το ελληνικό ποδόσφαιρο, που ταλανίζεται από πολλά προβλήματα. Η ομοψυχία για την επίτευξη ενός στόχου είναι πολύ σημαντικό. Είναι η βάση και έχει φανεί ότι αυτό υπάρχει. Εκτιμώ ότι τα πράγματα θα είναι καλύτερα».

Φιλικό αγώνα Θα δώσουν οι εργαζόμενοι του Δήμου Ρόδου

Την Παρασκευή απέναντι στην αντίστοιχη ομάδα του Δήμου Λεμεσού

Φιλικός ποδοσφαιρικός αγώνας ανάμεσα στις ομάδες των εργαζομένων στους Δήμους Ροδίων και Λεμεσού, θα πραγματοποιηθεί στο γήπεδο των Αγίων Αποστόλων την Παρασκευή στις 6 μ.μ.



Από την ομάδα του Δήμου της πόλης μας καλούνται οι εξής:

Παναγιώτου Μιχάλης
Κοδελάς Ηλίας
Παπαϊωάννου Αποστόλης
Λοΐζος Ηλίας
Ξύπας Ελευθέριος
Καραγιάννης Ιωάννης
Καμπούρης Σάββας
Μαυρουδής Ελευθέριος
Κουμέντος Ιωάννης
Παπαοικονόμου Κώστας
Νομικός Ανδρέας
Παπακαλοδούκας Μιχαήλ
Καλούδης Κώστας
Θεοδοσίου Χρήστος
Κόττορος Σωτήρης
Μανδάνης Τσαμπίκος
Κώτης Εμμανουήλ
Βασιλαράκης Ηλίας
Ζησίμου Δήμος
Μπιλιάς Νίκος
Συμεωνίδης Γεώργιος
Καραγιάννης Ιωάννης
Κυριακέας Βαγγέλης
Πιλάτος Εμμανουήλ
Μαλλιάκας Νικήτας
Στεφανής

Το πρόγραμμα της Α΄ Εθνικής

1η αγωνιστική (19, 20 /8/2006)
Ατρόμητος-ΟΦΗ
Λάρισα-Αρης
ΑΕΚ-ΠΑΟΚ
Κέρκυρα-Καλαμαριά
Ηρακλής-Πανιώνιος
Αιγάλεω-Παναθηναϊκός
Ολυμπιακός-Ξάνθη
Εργοτέλης-Ιωνικός

2η αγωνιστική (27/8)
Λάρισα-Ατρόμητος
ΟΦΗ-ΑΕΚ
Αρης-Κέρκυρα
ΠΑΟΚ-Ηρακλής
Καλαμαριά-Αιγάλεω
Πανιώνιος-Ολυμπιακός
Παναθηναϊκός-Ιωνικός
Ξάνθη-Εργοτέλης

3η αγωνιστική (10/9)
Ατρόμητος-ΑΕΚ
Κέρκυρα-Λάρισα
Ηρακλής-ΟΦΗ
Αιγάλεω-Αρης
Ολυμπιακός-ΠΑΟΚ
Ιωνικός-Καλαμαριά
Εργοτέλης-Πανιώνιος
Παναθηναϊκός-Ξάνθη

4η αγωνιστική (17/9)
Κέρκυρα-Ατρόμητος
ΑΕΚ-Ηρακλής
Λάρισα-Αιγάλεω
ΟΦΗ-Ολυμπιακός
Αρης-Ιωνικός
ΠΑΟΚ-Εργοτέλης
Καλαμαριά-Ξάνθη
Πανιώνιος-Παναθηναϊκός

5η αγωνιστική (24/9)
Ατρόμητος-Ηρακλής
Αιγάλεω-Κέρκυρα
Ολυμπιακός-ΑΕΚ
Ιωνικός-Λάρισα
Εργοτέλης-ΟΦΗ
Ξάνθη-Αρης
Παναθηναϊκός-ΠΑΟΚ
Καλαμαριά-Πανιώνιος

6η αγωνιστική (1/10)
Αιγάλεω-Ατρόμητος
Ηρακλής-Ολυμπιακός
Κέρκυρα-Ιωνικός
ΑΕΚ-Εργοτέλης
Λάρισα-Ξάνθη
ΟΦΗ-Παναθηναϊκός
Αρης-Πανιώνιος
ΠΑΟΚ-Καλαμαριά

7η αγωνιστική (15/10)
Ατρόμητος-Ολυμπιακός
Ιωνικός-Αιγάλεω
Εργοτέλης-Ηρακλής
Ξάνθη-Κέρκυρα
Παναθηναϊκός-ΑΕΚ
Πανιώνιος-Λάρισα
Καλαμαριά-ΟΦΗ
Αρης-ΠΑΟΚ

8η αγωνιστική (22/10)
Ιωνικός-Ατρόμητος
Ολυμπιακός-Εργοτέλης
Αιγάλεω-Ξάνθη
Ηρακλής-Παναθηναϊκός
Κέρκυρα-Πανιώνιος
ΑΕΚ-Καλαμαριά
Λάρισα-ΠΑΟΚ
ΟΦΗ-Αρης

9η αγωνιστική (29/10)
Ατρόμητος-Εργοτέλης
Ξάνθη-Ιωνικός
Παναθηναϊκός-Ολυμπιακός
Πανιώνιος-Αιγάλεω
Καλαμαριά-Ηρακλής
ΠΑΟΚ-Κέρκυρα
Αρης-ΑΕΚ
ΟΦΗ-Λάρισα

10η αγωνιστική (5/11)
Ξάνθη-Ατρόμητος
Εργοτέλης-Παναθηναϊκός
Ιωνικός-Πανιώνιος
Ολυμπιακός-Καλαμαριά
Αιγάλεω-ΠΑΟΚ
Ηρακλής-Αρης
Κέρκυρα-ΟΦΗ
ΑΕΚ-Λάρισα

11η αγωνιστική (19/11)
Ατρόμητος-Παναθηναϊκός
Πανιώνιος-Ξάνθη
Καλαμαριά-Εργοτέλης
ΠΑΟΚ-Ιωνικός
Αρης-Ολυμπιακός
ΟΦΗ-Αιγάλεω
Λάρισα-Ηρακλής
ΑΕΚ-Κέρκυρα

12η αγωνιστική (26/11)
Πανιώνιος-Ατρόμητος
Παναθηναϊκός-Καλαμαριά
Ξάνθη-ΠΑΟΚ
Εργοτέλης-Αρης
Ιωνικός-ΟΦΗ
Ολυμπιακός-Λάρισα
Αιγάλεω-ΑΕΚ
Ηρακλής-Κέρκυρα

13η αγωνιστική (3/12)
Ατρόμητος-Καλαμαριά
ΠΑΟΚ-Πανιώνιος
Αρης-Παναθηναϊκός
ΟΦΗ-Ξάνθη
Λάρισα-Εργοτέλης
ΑΕΚ-Ιωνικός
Κέρκυρα-Ολυμπιακός
Ηρακλής-Αιγάλεω

14η αγωνιστική (10/12)
ΠΑΟΚ-Ατρόμητος
Καλαμαριά-Αρης
Πανιώνιος-ΟΦΗ
Παναθηναϊκός-Λάρισα
Ξάνθη-ΑΕΚ
Εργοτέλης-Κέρκυρα
Ιωνικός-Ηρακλής
Ολυμπιακός-Αιγάλεω

15η αγωνιστική (17/12)
Ατρόμητος-Αρης
ΟΦΗ-ΠΑΟΚ
Λάρισα-Καλαμαριά
ΑΕΚ-Πανιώνιος
Κέρκυρα-Παναθηναϊκός
Ηρακλής-Ξάνθη
Αιγάλεω-Εργοτέλης
Ολυμπιακός-Ιωνικός

COSMOS CENTER
ΕΜΠΟΡΙΚΕΣ ΑΠΟΘΗΚΕΣ ΕΞΟΠΛΙΣΜΟΥ
2ο χλμ. Ρόδου-Καλιθέας
(πίσω απο το LIDL)
Τηλ. 22410 69990
Φαξ. 22410 20980
Email. dolcerelax@otenet.gr
ΝΤΟΥΛΑΠΑ 3ΦΥΛΛΗ ΜΟΝΟ 120€
BR 5300 Π1188 Β525 Υ1925
ΕΠΙΠΛΟ TV
MR 2730 Π1472 Β396 Υ1697 84€
ΡΑΝΤΖΟ ΜΕ ΣΤΡΩΜΑ 48€
ΑΝΑΤΟΜΙΚΟ ΣΤΡΩΜΑ ΣΕ ΣΥΣΚΕΥΑΣΙΑ ΡΟΛΛΟ 49€
DVD 256 (2 ΟΨΕΩΝ) Π482 Β395 Υ685 39€
ΠΑΠΟΥΤΣΟΘΗΚΗ SH 4103 Π1193 Β372 Υ675 53€
ΚΑΘΙΣΜΑ ΓΡΑΦΕΙΟΥ ΔΕΡΜΑΤΙΝΟ ΜΟΝΟ 60€
ΣΑΛΟΝΙ ΔΕΡΜΑΤΙΝΟ
ΚΑΘΙΣΜΑ ΓΡΑΦΕΙΟΥ 33€
ΚΑΝΑΠΕΣ 3ΘΕΣΙΟΣ 375€
ΚΑΝΑΠΕΣ 2ΘΕΣΙΟΣ 325€
ΠΟΛΥΘΡΟΝΑ 285€
T7376-31/7

Ηρθε το Νέο TOYOTA RAV4
Σας περιμένει να το γνωρίσετε μ' ένα TEST DRIVE!
ΞΕΝΑΚΗΣ α.ε.β.ε.
Εξουσιοδοτημένος έμπορος και after sales
TOYOTA στα Δωδεκάνησα
10ο χλμ. Ρόδου - Λίνδου
Τηλ: 22410 86690
TOYOTA
X 5960-30/7

AMCOR
No 1
ΚΑΤΑΣΚΕΥΑΖΟΝΤΑΙ & ΕΙΣΑΓΟΝΤΑΙ ΣΥΝΑΡΜΟΛΟΓΗΜΕΝΑ ΑΠΟ ΤΟ ΙΣΡΑΗΛ
Η ΠΡΩΤΗ ΦΟΡΜΟΥΛΑ ΣΤΑ ΗΛΙΑΚΑ
ΓΕΝΙΚΟΣ ΑΝΤΙΠΡΟΣΩΠΟΣ
Ν.ΚΑΜΠΟΥΡΑΚΗΣ - Μ.ΦΛΑΓΚΟΣ Ο.Ε.
ΑΓ.ΑΝΑΣΤΑΣΙΑΣ 9 ΡΟΔΟΣ
ΤΗΛ.31320 - 20859
ΠΡΟΔΙΑΓΡΑΦΕΣ ΕΟΚ CE MARK
X 5952-30/7
Η AMCOR-ΙΣΡΑΗΛ Η ΜΕΓΑΛΥΤΕΡΗ ΒΙΟΜΗΧΑΝΙΑ ΗΛΙΑΚΩΝ ΣΥΣΤΗΜΑΤΩΝ ΣΤΟΝ ΚΟΣΜΟ,ΣΑΣ ΠΡΟΣΦΕΡΕΙ ΤΟΝ ΚΑΛΥΤΕΡΟ ΗΛΙΑΚΟ ΘΕΡΜΟΣΙΦΩΝΑ ΤΟΥ ΚΟΣΜΟΥ ΜΕ ΜΟΝΑΔΙΚΑ ΣΗΜΕΙΑ ΥΠΕΡΟΧΗΣ ΠΟΥ ΚΑΝΕΝΑΣ ΑΛΛΟΣ ΔΕΝ ΕΧΕΙ.ΠΡΩΤΗ Η AMCOR.ΠΡΙΝ 40 ΧΡΟΝΙΑ ΠΑΡΟΥΣΙΑΣΕ ΤΗΝ ΕΠΑΝΑΣΤΑΤΙΚΗ ΤΗΣ ΤΕΧΝΟΛΟΓΙΑ ΣΤΟΥΣ ΗΛΙΑΚΟΥΣ ΘΕΡΜ/ΝΕΣ. ΠΟΛΛΟΙ ΑΠΟ ΤΟΤΕ ΠΡΟΣΠΑΘΗΣΑΝ ΝΑ ΤΗΝ ΜΙΜΗΘΟΥΝ .ΤΑ ΑΠΟΤΕΛΕΣΜΑΤΑ ΤΟΥΣ ΕΙΝΑΙ ΓΝΩΣΤΑ.ΚΑΝΕΝΑΣ ΔΕΝ ΜΠΟΡΕΣΕ ΝΑ ΤΗ ΦΘΑΣΕΙ.ΣΗΜΕΡΑ Η AMCOR ΣΥΝΕΧΙΖΟΝΤΑΣ ΤΗΝ ΕΡΕΥΝΑ ΣΤΟΝ ΤΟΜΕΑ ΤΗΣ ΗΛΙΑΚΗΣ ΕΝΕΡΓΕΙΑΣ ΒΡΙΣΚΕΤΑΙ ΚΑΙ ΘΑ ΒΡΙΣΚΕΤΑΙ ΜΠΡΟΣΤΑ ΓΙΑΤΙ ΕΙΝΑΙ Η No 1 ΣΤΟΝ ΚΟΣΜΟ.
ΕΙΝΑΙ Η AMCOR



Ο Νίκος Τρικοίλης του Διαγόρα στο ομαδικό πουρσουΐτ εφήβων

Δέκατος στην Ευρώπη με πανελλήνιο ρεκόρ!

Το πανελλήνιο ρεκόρ στο ομαδικό πουρσουΐτ συνέτριψε η εθνική μας ομάδα των εφήβων στον χθεσινό πρωϊνό προκριματικό του αγωνίσματος της πρεμιέρας του Ευρωπαϊκού πρωταθλήματος ποδηλασίας Πίστας.

Στο Ολυμπιακό ποδηλατοδρόμιο της Αθήνας που αποτελεί κόσμημα για την παγκόσμια ποδηλασία πίστας μετά και την ανακαίνισή του, η ελληνική ομάδα αποτελούμενη από τους Γιάννη Μαραβελάκη, Νίκο Τρικοίλη (ΓΣ Διαγόρα), Δημήτρη Παπαδερό και Πολυχρόνη Τζωρτζάκη, πέτυχε χρόνο 4.29.730 συντρίβοντας το ρεκόρ που κρατούσε 10 ολόκληρα χρόνια (από τις 14 Αυγούστου 1996) με 4.32.308.

Η εθνική μας ομάδα κατέλαβε τη 10η θέση και αποκλείστηκε ωστόσο είναι χαρακτηριστικό το γεγονός ότι δύο από τους Ελληνες ποδηλάτες οι Νίκος Τρικοίλης και Πολυχρόνης Τζωρτζάκης έτρεξαν με φανερό πρόβλημα καθώς στην προθέρμανσή τους τραυματίστηκαν από πτώση.

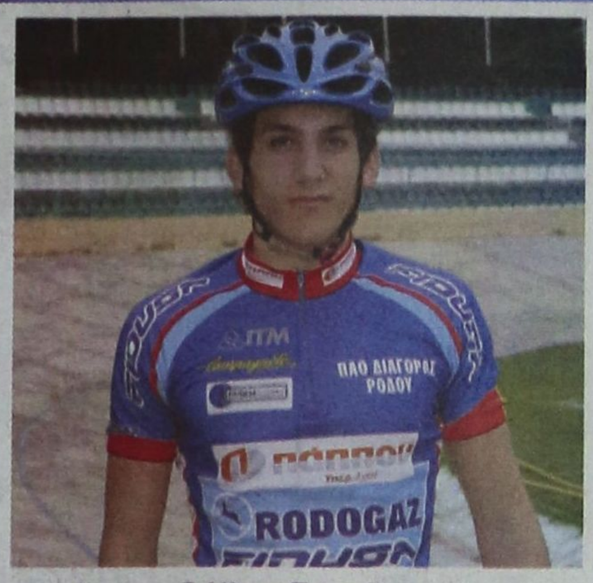

Ο Νίκος Τρικοίλης

Από τις ελληνικές συμμετοχές των πρωϊνών προκριματικών, αποκλείστηκαν:

Στα 200 μ ταχύτητας νεανίδων η Ευλαμπία Ξυνού (13η) με χρόνο 12.991 και η Ευθαλία Χρυσού (14η)με 13.922

Στην ατομική καταδίωξη νεών ανδρών, ο Χρήστος Δεληδημητρίου (25ος) με χρόνο 4.40.013 και ο Γιάννης Πασαδάκης (29ος) με χρόνο 4.45.106

ΜΕΤΑΛΛΙΟ ΣΤΟ ΟΜΑΔΙΚΟ ΣΠΡΙΝΤ

Η εθνική μας είχει εξασφαλισμένο το αργυρό μετάλλιο αφού έκανε τον 2ο καλύτερο χρόνο στον πρωϊνό προκριματικό.

Με ιδανικό τρόπο ξεκίνησε τις υποχρεώσεις της η ελληνική παρουσία στο Ευρωπαϊκό πρωτάθλημα ποδηλασίας Πίστας η αυλαία του οποίου άνοιξε το πρωϊ στο πλήρως ανακαινισμένο Ολυμπιακό Ποδηλατοδρόμιο, το οποίο θα εγκαινιάσει το απόγευμα ο υφυπουργός Αθλητισμού Γιώργος Ορφανός.

Η τριάδα του ομαδικού σπριντ εφήβων αποτελούμενη από τους Βασίλη Ρέππα , Χρήστο Βολικάκη και Ζαφείρη Βολικάκη πέτυχε στον προκριματικό το δεύτερο καλύτερο χρόνο με 46 δευτερόλεπτα 896 χιλιοστά , πίσω από τη Μεγάλη Βρετανία που έκανε 46 δευτερόλεπτα 327 χιλιοστά.

Οι δύο ομάδες θα διεκδικούσαν το βράδυ το χρυσό στον τελικό του αγωνίσματος.

Για την 3η και 4η θέση θα έδιναν μάχη οι ομάδες της Ισπανίας και της Πολωνίας

Η Ισπανία έκανε στον προκριματικό τον τρίτο καλύτερο χρόνο, 47.746 ενώ η Πολωνία τον τέταρτο χρόνο με 47.951.

Σήμερα η απάντηση του Τζάρετ Χαρτ!

«Τέλος» στον Κολοσσό ο Δημήτρης Μακρής

Ο Δημήτρης Μακρής αποτελεί παρελθόν για τον Κολοσσό. Παρά τη θέληση των «θαλασσί» να συνεργαστούν με τον έμπειρο παίκτη και την ερχόμενη περίοδο, οι οικονομικές του απαιτήσεις κρίθηκαν υψηλές, με αποτέλεσμα να προκύψει το «διαζύγιο».

Οικονομική διαφορά υπήρξε από την πρώτη μέχρι και την τελευταία επαφή, μεταξύ Κολοσσού - Μακρή εμπόδιο φυσικά για την ανανέωση της συνεργασίας.

ΣΗΜΕΡΑ Η ΑΠΑΝΤΗΣΗ

Κι ενώ την ερχόμενη Τετάρτη αναμένεται στη Ρόδο ο Γιώργος Ζευγώλης, για να ρυθμίσει τις τελευταίες λεπτομέρειες της προετοιμασίας, σήμερα αναμένεται να απαντήσει ο Τζάρετ Χαρτ.

Ο έμπειρος Αμερικανός - με αγγλικό διαβατήριο - θεωρείται ένας ικανότατος «κοινοτικός» που μπορεί να βοηθήσει τον Κολοσσό στην Α2 Κατηγορία.

Ο Χαρτ έπαιξε πέρσι με τον Γ.Σ. Λάρισας και είναι σούπερ γκαρντ.


Σήμερα αναμένεται να απαντήσει ο Τζάρετ Χαρτ

Στο καλοκαιρινό καμπ του Ζίου Ζίτσου

Μεγάλες διακρίσεις για τον Α.Σ. Διαγόρα στην Κρήτη

Με μεγάλες διακρίσεις επέστρεψε η αποστολή του ΑΣ Διαγόρα Ρόδου, από την Κρήτη (Χανιά) όπου έλαβε μέρος διεθνές summer cup του Ζίου Ζίτσου, όπου παρακολούθησαν σεμινάρια από κορυφαίους master.

Τις ημέρες αυτές τρεις αθλήτριες του συλλόγου έλαβαν μέρος σε εξετάσεις μαύρων ζωνών, τις οποίες και πέρασαν επιτυχώς.

Οι αθλήτριες είναι: Βογιατζή Αργυρώ, Κορδίλλα Μαρία και Φουσιάνη Νεκταρία.

Στο πρωτάθλημα του καμπ έλαβαν τις ακόλουθες διακρίσεις:

DUO SYSTEM

- Βογιατζή Αργυρώ - Κορδίλλα Μαρία (-15 ετών) 1η θέση.
- Μανταλιού Καθολική - Βογιατζή Αικατερίνη (-18 ετών) 2η θέση


Τέσσερα μέλη της ομάδας του ΑΣ Διαγόρα Ρόδου, μαζί με τον προπονητή τους Σταμάτη Μανωλάκο

- Βογιατζής Μιχαήλ - Μανταλιού Καθολική (-18 ετών) 3η θέση.

FIGHT SYSTEM

- Βογιατζή Αργυρώ (46 kg) 1η θέση
- Φουσιάνης Αναστάσιος (-48 kg) 1η θέση
- Βογιατζή Αικατερίνη (-55 kg) 1η θέση
- Βογιατζής Μιχαήλ (-66 kg) 2η θέση
- Βογιατζής Μιχαήλ (-66 kg) 2η θέση
- Μανταλιού Καθολική (-52kg) 3η θέση.

• Το Δ.Σ. του Συλλόγου συνεχάρη τον προπονητή κ. Μανωλάκο Σταμάτη, όπως και τους αθλητές για τις διακρίσεις τους.


Ο Μιχάλης Βογιατζής (πρώτος αριστερά) ήταν δεύτερος στα -66 κιλά


Επιτυχώς πέρασαν τις εξετάσεις για «μαύρη ζώνη» οι Μαρία Κορδίλα (αριστερά) Νεκταρία Φουσιάνη (μέσο) και Αργυρώ Βογιατζή (δεξιά)

ΝΑΥΤΙΚΟΣ ΟΜΙΛΟΣ ΡΟΔΟΥ

Με την παραμονή γύρισε η ανδρική ομάδα πόλο

Επέστρεψε η ομάδα υδατοσφαίρισης ανδρών του Ν.Ο.Ρ. από τους αγώνες πρωταθλήματος της Γ' εθνικής που διεξήχθησαν στις 14, 15 και 16 Ιουλίου στο κολυμβητήριο της Νέας Σμύρνης στην Αθήνα.

Παρά την ελλιπή προετοιμασία (δύο μήνες) και τον τραυματισμό δύο βασικών παικτών (κάταγμα χεριού) κατάφερε για πρώτη φορά στην ιστορία της να κρατηθεί στο δύσκολο πρωτάθλημα της Γ' εθνικής κατηγορίας λόγω του πολύ υψηλού αγωνιστικού επιπέδου των ομάδων.

Ενημερωτικά όλοι οι αντίπαλοι του Ν.Ο.Ρ. είχαν δεκάμηνη προετοιμασία, πολλά φιλικά παιχνίδια και μεταγραφές παικτών.



Γι' αυτόν τον λόγω θεωρείται μεγάλη επιτυχία η παραμονή στην κατηγορία με αθλητές γηγενείς.

Το Δ.Σ, ο προπονητής και οι αθλητές θέλουν να ευχαριστήσουν τον Ιατρό (ορθοπεδικό) κ. Τηλιακό Μιχάλη για την προσφορά του καθώς και τον χορηγό της ομάδας Εστιατόριο VILLAGIO.

Οι υποψηφιότητες για τους τελικούς του 2008 και 2009 στο ποδόσφαιρο

Το Στάδιο Γουέμπλεϊ του Λονδίνου και το Ολύμπιαστάντιον του Βερολίνου είναι υποψήφια για να φιλοξενήσουν τους τελικούς του Τσάμπιονς Λιγκ, για τις περιόδους 2008 και 2009. Η απόφαση θα ληφθεί από την εκτελεστική επιτροπή της UEFA κατά τη συνεδρίασή της τον προσεχή Οκτώβριο στη Λιουμπλιάνα της Σλοβενίας. Υποψηφιότητα για τις ίδιες διοργανώσεις έχουν θέσει επίσης, το Ολύμπικο της Ρώμης, το Λουζνίκι της Μόσχας και το Εστάντιο Ολύμπικο της Σεβίλης.

Να σημειωθεί ότι το Ολύμπιαστάντιον του Βερολίνου, στο οποίο διεξήχθη ο τελικός του πρόσφατου Μουντιάλ, δεν έχει αναλάβει ποτέ την διοργάνωση τελικού ευρωπαϊκού κυπέλλου. Αντίθετα το Γουέμπλεϊ, πριν την ανακατασκευή του, έχει φιλοξενήσει πέντε τελικούς κυπέλλου πρωταθλητριών και συγκεκριμένα το 1963, το 1968, το 1971, το 1978 και το 1992. Επίσης εκεί διεξήχθησαν οι Ολυμπιακοί Αγώνες του 1948 και ο τελικός του παγκοσμίου κυπέλλου του 1966.

Οπως είναι γνωστό, ο τελικός του Τσάμπιονς Λιγκ της εφετινής περιόδου (2007) θα διεξαχθεί στο Ολυμπιακό Στάδιο της Αθήνας και του κυπέλλου ΟΥΕΦΑ στο Χάμπντεν Παρκ της Γλασκώβης.

Ιστιοπλόοι του ΝΟΡ σε πανελλήνιο πρωτάθλημα

Με αισιοδοξία για διάκριση αναχώρησε για το Ηράκλειο Κρήτης, χθες Τρίτη, η ομάδα Ιστιοπλοΐας του Ναυτικού Ομίλου Ρόδου (Ν.Ο.Ρ.) για να λάβει μέρος στο Πανελλήνιο Πρωτάθλημα Laser RDL εφήβων - γυναικών - νέων γυναικών - νεανίδων και Laser STD ανδρών - νέων ανδρών που διοργανώνει η Ελληνική Ιστιοπλοϊκή Ομοσπονδία σε συνεργασία με τον Ιστιοπλοϊκό Όμιλο Ηρακλείου από 19 έως και 23 Ιουλίου 2006 με τους παρακάτω αθλητές:

1. ΓΟΝΙΟΥ ΕΥΤΥΧΙΑ-ΜΑΡΙΑ στην κατηγορία Laser RDL
2. ΚΟΥΤΣΕΛΙΝΗΣ ΙΩΑΝΝΗΣ στην κατηγορία Laser STD



3. ΜΑΡΚΟΥ-ΝΙΚΑΝΔΡΟΥ ΓΙΩΡΓΟΣ στην κατηγορία Laser RDL

Την ομάδα συνοδεύουν ο γ. γραμματέας του Ν.Ο.Ρ. Χριστοδούλου Δημήτρης και ο προπονητής Χριστοδούλου Γιώργος. Τέλος το Δ.Σ. εκφράζει τις ευχαριστίες του στο Ιατρό κ. Μανδραγό Μιχάλη για την ιατρική παρακολούθηση των αθλητών μας.



Τα **Roï Studios** παρέχουν τις υπηρεσίες τους στον τουρισμό για 9 συνεχόμενα χρόνια και βρίσκονται στο όμορφο νησί της Καρπάθου.
Ο Λευκός βρείσκεται στο δυτικό μέρος του νησιού μας.

Στα πανέμορφα περίχωρα του παραθαλάσσιου χωριού μας θα βρείτε 4 παραλίες με κρυστάλλινα νερά και μια ευκαιρία να ζήσεται μια ειρηνική και χαλαρή εμπειρία.

Σε μικρή απόσταση απο τα Studios μας, μπορείτε να βρείτε εστιατόρια, καφέ μπαρ και μίνι αγορές καθώς και γραφεία ενοικίασεως μοτοποδηλάτων και αυτοκινήτων.

Τα Roï Studios περιλαμβάνουν 8 studios, πλήρως επιπλωμένα και με όλες τις εγκαταστάσεις για ολοκληρωμένες διακοπές.

Ολα τα studios μας είναι Β κατηγορίας και εγκρίνονται την ελληνική οργάνωση τουρισμού.

Σας δίνουμε την δυνατότητα ποιοτικών διακοπών, οι φιλοξενούμενοι μας απολαυμάνουν μεγάλα μπαλκόνια, την θέα της θάλασσας και των βουνών, και την καθαρή ατμόσφαιρα σε ενα φιλικό και οικογενειακό περιβάλλον.

Δεδομένου ότι δημόσια, ιδιωτικά λεωφορεία καθώς και ταξί συνδέουν τον Λευκό με την υπόλοιπη Κάρπαθο, οι φιλοξενούμενοί μας μπορούν εύκολα να επισκεφτούν όλες τις ενδιαφέρουσες περιοχές του νησιού μας...

Καλώς ήλθατε και σας ευχόμαστε αξέχαστες διακοπές

ROI STUDIOS ΛΕΥΚΟ ΚΑΡΠΑΘΟΣ
ΤΗΛ. 22450 71191



ΓΔ

Σε ετοιμότητα οι υπηρεσίες για αντιμετώπιση πυρκαγιών

ΣΥΣΤΑΣΕΙΣ ΠΡΟΣ ΤΟ ΚΟΙΝΟ



Η Γενική Γραμματεία Πολιτικής Προστασίας, ενημέρωσε τις κρατικές υπηρεσίες καθώς και τους Οργανισμούς Τοπικής και Νομαρχιακής Αυτοδιοίκησης, ώστε να βρίσκονται σε αυξημένη ετοιμότητα προκειμένου να αντιμετωπίσουν άμεσα τυχόν επεισόδια πυρκαγιών.

Με βάση τα προβλεπόμενα, παρακαλούνται οι πολίτες να αποφύγουν ενέργειες στην ύπαιθρο που μπορεί να προκαλέσουν πυρκαγιά από αμέλεια, όπως κάψιμο ξερών χόρτων και κλαδιών, χρήση μηχανημάτων που προκαλούν σπινθήρες (δισκοπρίονα, συσκευές συγκόλλησης, κλπ.), ρίψη αναμμένων τσιγάρων.

Ειδικότερα, οι εκδρομείς παρακαλούνται:

- να αποφύγουν το άναμμα φωτιάς για οποιαδήποτε λόγο στην ύπαιθρο και να σεβαστούν τα απαγορευτικά πρόσβασης σε περιοχές υψηλού κινδύνου.
- να ειδοποιήσουν αμέσως το κέντρο της Πυροσβεστικής Υπηρεσίας στον αριθμό κλήσης 199 σε περίπτωση που αντιληφθούν πυρκαγιά.
- να απομακρυνθούν έγκαιρα σε περίπτωση πυρκαγιάς, εάν δεν μπορούν να βοηθήσουν στην κατασβολή της κατά το αρχικό στάδιο, για τη δική τους ασφάλεια αλλά και για να μην παρεμποδίσουν το έργο των Πυροσβεστικών δυνάμεων καθώς αυτές θα καταφθάνουν.

Σε τράπεζα της Ρόδου

Κι' άλλο θύμα απάτης από μηχάνημα ΑΤΜ!..

ΑΦΑΙΡΕΣΑΝ 880 ΕΥΡΩ

ΣΤΟ σκοτάδι κινούνται οι αστυνομικές έρευνες, για τον εντοπισμό των δραστών, που άδειασαν μέσω των «ΑΤΜ» τους τραπεζικούς λογαριασμούς συμπολιτών μας. Οι κάμερες που καταγράφουν όσους επισκέπτονται τα «ΑΤΜ» τις απογευματινές ώρες δεν λειτουργούν.

- Σύμφωνα με πληροφορίες δεν υπάρχει υλικό από τις κάμερες που υπάρχουν στα «ΑΤΜ» γιατί δεν λειτουργούσαν. Το ερώτημα είναι αν οι κάμερες των παρουσίαζαν «ΑΤΜ» βλάβη ή δεν λειτουργούσαν γιατί απαγορεύεται η λειτουργία τους τις απογευματινές ώρες λόγω προσωπικών δεδομένων.

Ο αριθμός των συμπολιτών μας που έπεσαν θύματα των απατεώνων, αυξάνει μέρα με τη μέρα. Χθες καταγγέλθηκε στην Υποδιεύθυνση Ασφαλείας Ρόδου από 57χρονο συμπολίτη μας ότι αφαίρεσαν από το λογαριασμό του μέσω ΑΤΜ το ποσό των 880 ευρώ.

Παρά τις έρευνες -ανακρίσεις οι δράστες παραμένουν άγνωστοι.

Πολιτιστικό διήμερο στο Δήμο Αφάντου

ΠΡΟΓΡΑΜΜΑ ΠΑΡΑΔΟΣΙΑΚΩΝ ΧΟΡΩΝ

Πολιτιστικό διήμερο διοργανώνει στις 22 και 23 Ιουλίου, με πλούσια δρώμενα, ο Πολιτιστικός Οργανισμός του Δήμου Αφάντου.

Ειδικότερα, το πρόγραμμα περιλαμβάνει παραδοσιακούς χορούς που θα παρουσιάσουν ο Πολιτιστικός Σύλλογος Παραδεισίου «Βιλανόβα» και η χορευτική ομάδα του Πολιτιστικού Οργανισμού του Δήμου Αφάντου.

Όλες οι εκδηλώσεις θα γίνουν στη πλατεία Ελευθερίας του Δήμου Αφάντου με ώρα έναρξης στις 8 το βράδυ και οι διοργανωτές υπόσχονται αξέχαστες βραδιές σε όσους παραβρεθούν.

Αξίζει να σημειωθεί ότι εκτός από το πολιτιστικό διήμερο και φέτος ο Πολιτιστικός Οργανισμός του Δήμου Αφάντου έχει προγραμματίσει σειρά εκδηλώσεων για όλη τη διάρκεια του καλοκαιριού, οι οποίες θα απευθύνονται τόσο στους κατοίκους όσο και στους επισκέπτες της περιοχής.

Η είσοδος για το κοινό είναι ελεύθερη.

...Το Λογιστήριο της «ΠΡΟΟΔΟΥ», που μεταφέρθηκε στο κτίριό μας, το οποίο λειτουργεί παράλληλα με το λογιστήριο της Ν. Αγοράς, στην οδό Μάρκου Μαλιαράκη 3 λειτουργεί από την 8.00 πρωινή μέχρι την 2.30 μεταμεσημβρινή και δέχεται

ΔΙΑΦΗΜΙΣΕΙΣ - ΑΓΓΕΛΙΕΣ

και οποιαδήποτε άλλη ΔΗΜΟΣΙΕΥΣΗ

ΜΑΡΚΟΥ ΜΑΛΙΑΡΑΚΗ 3

ΤΗΛ. 22410 35322

Συνεχίστηκαν και χθες με ένταση

Ισραηλινές επιδρομές με δεκάδες θύματα στο Λίβανο

ΜΑΖΙΚΑ ΟΙ ΞΕΝΟΙ ΕΓΚΑΤΑΛΕΙΠΟΥΝ ΤΗ ΧΩΡΑ

Δεκάδες ακόμα θύματα σε αδιάκοπους βομβαρδισμούς στο Λίβανο, την ώρα που χιλιάδες ξένοι υπήκοοι εγκαταλείπουν μαζικά τη χώρα. Χωρίς χρονικό περιορισμό θα συνεχιστούν οι επιχειρήσεις αποφάσισε το Ισραήλ. Πληροφορίες περί απαγωγής και τρίτου Ισραηλινού στρατιώτη.

Τον τερματισμό της σύγκρουσης ανάμεσα στο Ισραήλ και τη Χεζμπολάχ ζήτησε χθες ο Ύπατος Εκπρόσωπος της ΕΕ για την Εξωτερική Πολιτική και την Πολιτική της Ασφάλειας Χαβιέρ Σολάνα στη διάρκεια επίσκεψής του στο Ισραήλ. Όμως, το υπουργικό συμβούλιο ασφαλείας του Ισραήλ έλαβε απόφαση για συνέχιση των επιθέσεων χωρίς χρονικό περιορισμό.

Στο ίδιο μήκος κύματος με τις ΗΠΑ, ο Βρετανός πρωθυπουργός αρνήθηκε να ταχθεί χθες υπέρ μίας εκεχειρίας στο Λίβανο, σημειώνοντας ότι η Χεζμπολάχ οφείλει προηγουμένως να απελευθερώσει τους δύο Ισραηλινούς στρατιώτες που αιχμαλώτισε στις 12 Ιουλίου και να σταματήσει τη ρίψη ρουκετών.

Εν τω μεταξύ, σφοδρές συγκρούσεις μεταξύ Ισραηλινών στρατιωτών και ανταρτών της Χεζμπολάχ ξέσπασαν στα σύνορα το μεσημέρι της Τετάρτης. Η τηλεόραση της Χεζμπολάχ μετέδωσε πως σκοτώθηκαν τρεις στρατιώτες και 10 τραυματίστηκαν στις συγκρούσεις, όμως δεν υπάρχει επιβεβαίωση από το Ισραήλ.

Νωρίτερα, κατά τις επιδρομές στην πόλη Σρίφα, που βρέθηκε για πρώτη φορά στο στόχαστρο των ισραηλινών αεροσκαφών τα ξημερώματα της Τετάρτης, σκοτώθηκαν τουλάχιστον 20 άμαχοι. Συνολικά την Τετάρτη έχασαν τη ζωή τους σε βομβαρδισμούς πάνω από 55 άμαχοι.

Μικρής κλίμακας χερσαίες επιχειρήσεις σημειώθηκαν επίσης στο νότιο Λίβανο με άρματα μάχης να επιτίθενται κατά φυλακίων της οργάνωσης Χεζμπολάχ στην περιοχή. Σύμφωνα με εκπρόσωπο του στρατού, πρόκειται για περιορισμένες επιχειρήσεις «ακριβείας».



Η Χεζμπολάχ απήντησε εκτοξεύοντας και πάλι δεκάδες ρουκέτες κατά της Χάιφα, της τρίτης μεγαλύτερης πόλης του Ισραήλ, προκαλώντας υλικές ζημιές και τον ελαφρό τραυματισμό αρκετών ανθρώπων. Το Ισραήλ διέψευσε, πάντως, πληροφορία ότι ρουκέτα της Χεζμπολάχ χτύπησε βάση του στρατού περίπου 50 χλμ εντός του Ισραήλ.

Έκρηξη σε αυτοκίνητο σε μεγάλο αυτοκινητόδρομο ανατολικά του Τελ Αβίβ προκάλεσε φόβους για ενδεχόμενη επίθεση αυτοκτονίας, όμως η αστυνομία αποσαφήνισε πως επρόκειτο για ατύχημα.

Ο ισραηλινός στρατός υποστηρίζει ότι έχει καταστρέψει περίπου το 50% των πυραύλων που διαθέτει η Χεζμπολάχ από την έναρξη των επιχειρήσεων. Ωστόσο, σε ερώτηση για το πότε θα τελειώσουν οι επιθέσεις, ο Ισραηλινός στρατηγός Αλόν Φρίντμαν είπε χαρακτηριστικά: «Δυστυχώς αυτό δεν θα γίνει αύριο».

Την ίδια ώρα, ο αντιπρόεδρος της κυβέρνησης Σιμόν Πέρες απέκλεισε το ενδεχόμενο επίθεσης εναντίον της Συρίας ή του Ιράν, υποστηρίζοντας ότι το Ισραήλ είναι «απολύτως απορροφημένο» με αυτά που συμβαίνουν στο Λίβανο και τη Λωρίδα της Γάζας.

Προσέθεσε πάντως πως όλες οι ρουκέτες της Χεζμπολάχ προέρχονται από το Ιράν και τη Συρία και είπε πως το Ισραήλ προκλήθηκε γι' αυτό και απάντησε με τις επιδρομές.

Από πλευράς της, η Συρία διέψευσε τις πληροφορίες ότι η ισραηλινή Αεροπορία κατέστρεψε την Τρίτη τέσσερα φορτηγά που προέρχονταν από τη Συρία και τα οποία μετέφεραν όπλα για την Χεζμπολάχ στο Λίβανο, χαρακτηρίζοντάς τις «εντελώς αβάσιμες». Υποστήριξε ότι ο πύραυλος τον οποίο έριξαν τα ισραηλινά αεροπλάνα έπληξε αυτοκινητοπομπή που μετέφερε ιατροφαρμακευτική βοήθεια στο Λίβανο από τα Ηνωμένα Αραβικά Εμιράτα μέσω των συριακών συνόρων.

Επιχειρήσεις και στη Γάζα

Τέσσερις Παλαιστίνιοι σκοτώθηκαν το πρωί της Πέμπτης από οβίδα άρματος μάχης, με αποτέλεσμα να φτάσουν τα επτά τα θύματα της ισραηλινής επίθεσης κοντά στον καταυλισμό προσφύγων του Μαγκάζι στο κέντρο της Λωρίδας της Γάζας, σύμφωνα με ιατρικές πηγές. Σύμφωνα με τις ίδιες πηγές, η οβίδα έπεσε σε πυκνοκατοικημένο τομέα του καταυλισμού.

Ακόμη, τρεις Παλαιστίνιοι, ο ένας από αυτούς μέλος του στρατιωτικού σκέλους της Χαμάς, σκοτώθηκαν από ισραηλινό πύραυλο. Στην ίδια επίθεση τραυματίστηκαν 30 Παλαιστίνιοι.

Αγορά τριών αεροσκαφών από την Aegean Airlines

ΕΠΕΚΤΕΙΝΕΤΑΙ ΤΟ ΔΥΝΑΜΙΚΟ ΤΗΣ

Στην αγορά άλλων 3 αεροσκαφών Airbus A320, προχώρησε η AEGEAN AIRLINES, η οποία επεκτείνει δυναμικά το δίκτυο των πτήσεών της στην περιοχή της Νοτιοανατολικής Ευρώπης και αυξάνει τις πτήσεις της σε προορισμούς του εσωτερικού.

Με την αγορά των τριών αυτών αεροσκαφών, ο συνολικός αριθμός των Airbus A320 που έχει παραγγείλει η AEGEAN AIRLINES στην κατασκευάστρια εταιρία, ανέρχεται σε 14, συμπεριλαμβανομένων και 3 νέων αεροσκαφών που έχουν μισθωθεί από την ILFC, σύμφωνα με το συμβόλαιο αγοράς που υπεγράφη τον Δεκέμβριο του 2005. Παράλληλα η AEGEAN διατηρεί την προοπτική παραγγελίας επιπλέον 9 A320 αεροσκαφών.

Η παράδοση των αεροσκαφών θα ξεκινήσει τον Ιανουάριο του 2007 και θα ολοκληρωθεί τον Ιούνιο του 2009, ενώ η συνολική επένδυση για την αγορά των αεροσκαφών ξεπερνά τα 600 εκατ. δολάρια. Τα νέα αεροσκάφη θα αντικαταστήσουν τα παλαιότερα του στόλου της Aegean και θα χρησιμοποιηθούν για την επέκταση του δικτύου της στο εσωτερικό και στο εξωτερικό από τις βάσεις της εταιρίας στην Αθήνα και στην Θεσσαλονίκη.

Όπως αναφέρεται σε σχετική ανακοίνωση, μετά την ένταξη της Σόφιας στο δίκτυό της, η AEGEAN θα ξεκινήσει πτήσεις και στο Βουκουρέστι τον Οκτώβριο του 2006 ενώ συνεχίζονται οι προσπάθειες για την λήψη αδειών από τις αρμόδιες υπηρεσίες των κρατών για Κωνσταντινούπολη, Βελιγράδι και Καϊρο. Παράλληλα εξετάζεται η περαιτέρω ανάπτυξη και η αύξηση συχνοτήτων προς Γερμανία και Ιταλία το 2007. Η AEGEAN εξετάζει την ένταξη 5 νέων προορισμών το 2008, έχοντας ως στόχο να καλύψει σταδιακά και με τον καλύτερο τρόπο ένα κύκλο έως 3 ωρών από τις βάσεις της στην Αθήνα και στην Θεσσαλονίκη.

Συνελήφθη στην Κω με ναρκωτικά

ΑΠΟ προσωπικό του Κλιμακίου Ειδικών Αποστολών της Λιμενικής Αρχής Κω, συνελήφθη, πρωινές ώρες χθες, 24χρονος, κατά τον κατάπλου Ε/Γ-Ο/Γ πλοίου, στην κατοχή του οποίου βρέθηκαν είκοσι δύο γραμμάρια ηρωίνη, οχτώ γραμμάρια φυτικά αποσπάσματα ακατέργαστης ινδικής κάνναβης και δισκία χαπιών.

Προανάκριση διενεργείται, κατά την αυτόφωρη διαδικασία, από την οικεία Λιμενική Αρχή.

Παρατείνεται η υποβολή καταστάσεων

ΠΑΡΑΤΕΙΝΕΤΑΙ μέχρι τις 31 Οκτωβρίου 2006 η προθεσμία ηλεκτρονικής υποβολής από τους ιδιοκτήτες πρατηρίων καυσίμων των εξαμηνιαίων καταστάσεων με τις πωλήσεις πετρελαίου θέρμανσης.

Η αρχική προθεσμία έληγε σήμερα (20 Ιουλίου), 2006. Αυτό ανακοίνωσε το υπουργείο Οικονομικών.

Συνελήφθη με ναρκωτικά

ΜΕ ποσότητα 27,7 γραμμαρίων χασίς συνελήφθη στο αεροδρόμιο 22χρονος τουρίστας από το Λουξεμβούργο προχθές το πρωί.

Σε βάρος του 22χρονου σχηματίστηκε δικογραφία.

Εμφανίστηκαν ζωοκλέφτες στ' Αφάντου

ΖΩΟΚΛΕΦΤΕΣ εμφανίστηκαν στ' Αφάντου. Σύμφωνα με καταγγελία 64χρονου Αφαντενού άγνωστοι δράστες έκοψαν με κοπτικό εργαλείο την περίφραξη του αγροκτήματός του και αφαίρεσαν τρία ρίφια αξίας 500 ευρώ.

Ανακρίσεις -έρευνες διενεργεί ο Αστυνομικός Σταθμός Αφάντου.

ΠΡΟΣΚΛΗΣΗ

Το Διεθνές Κέντρο Λογοτεχνών και Μεταφραστών Ρόδου σε συνεργασία με το Συμβούλιο Συγγραφέων και Μεταφραστών

«Κύματα των Τριών Θαλασσών»

έχει την τιμή και τη χαρά να σας προσκαλέσει στις εκδηλώσεις που διοργανώνει στο πλαίσιο του εορτασμού της Επετείου των 10 χρόνων λειτουργίας του, που θα πραγματοποιηθούν από τις 19 έως και τις 23 Ιουλίου 2006

Για το Δ.Σ. του Δ.Κ.Λ.Μ.Ρ.
Ο πρόεδρος
Καζούλης Καζουλλάκης

THREE SEAS

Χ.Λ.-22/7

Για τις απαραίτητες εργασίες

Πρέπει να εκκενωθεί αμέσως το κτίριο του Πανεπιστημίου

ΚΑΤΕΠΕΙΓΟΥΣΑ ΣΥΣΚΕΨΗ ΑΥΡΙΟ



Η ΑΜΕΣΗ μεταστέγαση του κτιρίου Β' του Πανεπιστημίου Αιγαίου, στη Ρόδο, θα αποτελέσει αντικείμενο ευρείας σύσκεψης, η οποία θα πραγματοποιηθεί αύριο στις 13:00 μετά το μεσημέρι.

Η σύσκεψη θα γίνει στην αίθουσα της Κοσμητείας του Πανεπιστημίου Αιγαίου και έχουν κληθεί να παραστούν οι εκπρόσωπο των τοπικών αρχών και φορέων της πόλης μας.

ΤΟ ΚΤΙΡΙΟ του Πανεπιστημίου Αιγαίου έχει κριθεί ακατάλληλο για χρήση και πρέπει άμεσα να εκκενωθεί, προκειμένου να γίνουν οι απαραίτητες παρεμβάσεις. Η σύσκεψη, η οποία συγκαλείται από τον Πρύτανη του Αιγαίου Καθηγητή Σωκράτη Κάτσικα, και την κοσμήτορα της Σχολής Ανθρωπιστικών Επιστημών καθηγήτρια Χρυσή Βιτσιλάκη, κρίνεται ως κατεπείγουσα.

Η εξεύρεση χώρων για την προσωρινή στέγαση του Πανεπιστημίου Αιγαίου προβάλλει πλέον ως επιβεβλημένη, αλλά και ως μονόδρομος, προκειμένου η νέα περίοδος για τους φοιτητές του να ξεκινήσει χωρίς προβλήματα.

Πέντε Πολωνοί έπεσαν θύματα από διαρρήκτες

ΣΥΜΠΑΤΡΙΩΤΕΣ ΤΟΥΣ ΟΙ ΔΡΑΣΤΕΣ

Πέντε Πολωνοί έπεσαν θύματα διαρρηκτών δύο συμπατριωτών τους στο Πρασονήσι Κατταβιάς.

Σύμφωνα με την Αστυνομία δύο Πολωνοί ηλικίας 24 και 21 χρόνων, προχθές το βράδυ, αφαίρεσαν από πέντε συμπατριώτες τους, στο Πρασονήσι, είδη σέρφιγκ αξίας 2.900 ευρώ, 205 ευρώ, 170 πολωνικά σλάτς, και ηλεκτρικά είδη αξίας 1.000 ευρώ.

Σε βάρος των δύο Πολωνών σχηματίστηκε δικογραφία και οδηγήθηκαν στον Εισαγγελέα για τα περαιτέρω.

Πέθανε ο δωδεκανήσιος συγγραφέας Ι. Χατζηφώτης

ΣΗΜΕΡΑ Η ΚΗΔΕΙΑ ΤΟΥ

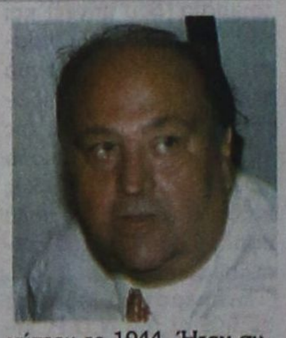

ΣΕ ΗΛΙΚΙΑ 62 χρόνων πέθανε προχθες το μεσημέρι ο Ιωάννης Χατζηφώτης, ο επί σειρά ετών εκπρόσωπος Τύπου του Αρχιεπισκόπου Σεραφείμ. Ο Γιάννης Χατζηφώτης ήταν συμαϊκής καταγωγής και είχε γράψει πολλά βιβλία για τη Δωδεκάνησο. Βαθύς γνώστης των εκκλησιαστικών θεμάτων, αλλά και με πλούσιο συγγραφικό έργο που δεν περιοριζόταν στα εκκλησιαστικά θέματα, βρέθηκε κοντά στον Αρχιεπίσκοπο Σεραφείμ το 1977. Υπήρξε στενός συνεργάτης του, διετέλεσε διευθυντής της εφημερίδας «Εκκλησιαστική Αλήθεια» και εκπρόσωπος Τύπου της Ιεράς Συνόδου. Μετά την εκλογή του Χριστόδουλου στον αρχιεπισκοπικό θρόνο των Αθηνών, το 1998, τα καθήκοντα του Ιωάννη Χατζηφώτη περιορίστηκαν στην έκδοση της εφημερίδας της Ιεράς Συνόδου. Ο Ιωάννης Χατζηφώτης γεννήθηκε στην Αλεξάνδρεια της Αιγύπτου το 1944. Ήταν συνεργάτης της Θρησκευτικής και Ηθικής Εγκυκλοπαίδειας του Αθ. Μαρτίνου. Από τον Πατριάρχη Αλεξανδρείας Παρθένιο ανακηρύχθηκε Άρχων Μέγας Υπομνηματογράφος, ενώ από τον Πατριάρχη Ιεροσολύμων Διόδωρο, Άρχων Μέγας Χαρτοφύλαξ. Μετέφρασε στη δημοτική τον Ακάθιστο Ύμνο και έκανε πλήθος ραδιοφωνικών και τηλεοπτικών εκπομπών. Ήταν μεταξύ των ιδρυτών και πρώτος πρόεδρος του συλλόγου «Οι φίλοι του Αγίου Όρους». Η κηδεία του θα γίνει σήμερα Πέμπτη στις 5 το απόγευμα στο Κοιμητήριο Ζωγράφου.

ROMANTICA

ΕΝΟΙΚΙΑΖΟΜΕΝΑ ΔΩΜΑΤΙΑ - STUDIOS - ΔΙΑΜΕΡΙΣΜΑΤΑ

Τα καλύτερα σε καταπράσινο περιβάλλον.

Πίνδου 25, τηλ. 22410/24846

T8012-23/7