PAFFUTO
WINE MUSIC BAR

Η ΡΟΔΙΑΚΗ

ΗΜΕΡΗΣΙΑ ΠΡΩΙΝΗ ΕΦΗΜΕΡΙΔΑ ΤΗΣ ΡΟΔΟΥ

ΠΕΜΠΤΗ
19 ΔΕΚΕΜΒΡΙΟΥ 2002
ΑΡ. ΦΥΛΛΟΥ 17.277
ΤΙΜΗ: ΕΥΡΩ 0,70

ΑΠΑΝΤΗΣΗ ΚΑΡΑΓΙΑΝΝΗ ΜΕ ΣΤΟΙΧΕΙΑ



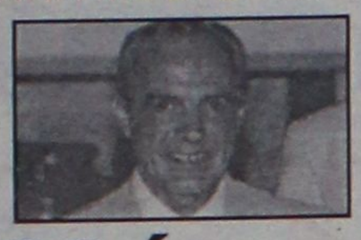

Διαστρεβλώνει την αλήθεια ο κ. Μαχαιρίδης

Τα ταμεία της Νομαρχίας δεν είναι άδεια, αλλά εμπιστεύεται ψιθυριστές και γι' αυτό μονίμως θα εκτίθεται. ΣΕΛΙΔΑ 7

ΑΝΗΣΥΧΟΙ ΟΙ ΤΟΥΡΙΣΤΙΚΟΙ ΠΑΡΑΓΟΝΤΕΣ

Κακοί οιωνοί και για τη νέα σαιζόν

ΣΥΣΚΕΨΗ ΜΕ ΤΟΥΣ ΔΙΕΥΘΥΝΤΕΣ ΕΟΤ ΕΞΩΤΕΡΙΚΟΥ



Η διαφήμιση πρέπει να ενταθεί και να ξεκινήσει όσο το δυνατόν πιο σύντομα. Πόντιος Πιλάτος ο κ. Γεωργακόπουλος για τα "βραχιολάκια". ΣΕΛΙΔΕΣ 6 και 9

Αθωώθηκαν γιατροί και φαρμακοποιοί

"Χαστούκι" στο ΤΑΞΥ!





ΠΟΥ ΕΙΝΑΙ ΟΙ ΚΟΜΠΙΝΕΣ ΤΩΝ ΕΚΑΤΟΜΜΥΡΙΩΝ;

Τώρα όμως δημιουργείται μείζον πρόβλημα για τους ελεγκτές που ανακάλυψαν τον κλαπέντα ...θησαυρό με το κόλπο των πλαστών συνταγών. Και με τους κατηγορηθέντες που διαπομπεύθηκαν επί τρία χρόνια τί γίνεται; ΣΕΛΙΔΑ 3

Ενδιαφέρει αναδρομικά όλους τους δημοσίους υπαλλήλους

ΠΕΡΑΣΜΑ για το διπλό επίδομα άνοιξαν ροδίτες!



ΔΙΚΑΙΩΘΗΚΑΝ ΑΠΟ ΤΟ ΔΙΟΙΚΗΤΙΚΟ ΠΡΩΤΟΔΙΚΕΙΟ ΥΣΤΕΡΑ ΑΠΟ ΜΑΚΡΟΥΣ ΑΓΩΝΕΣ ΚΑΙ ΠΟΛΛΑ ΕΞΟΔΑ!

Δικαστικό προηγούμενο για τη δημόσια διοίκηση σ' όλη την Ελλάδα δημιουργούν οι εκδοθείσες στη Ρόδο δικαστικές αποφάσεις. Τώρα οι δημόσιοι υπάλληλοι θα πρέπει να σπεύσουν να καταθέσουν τις δικές τους αγωγές, αν και το Υπ. Οικονομικών μάλλον θα προσβάλει τις αποφάσεις. ΣΕΛΙΔΑ 4

ΖΗΤΟΥΝ ΑΝΑΚΛΗΣΗ ΤΗΣ ΑΠΟΦΑΣΗΣ

Στα όπλα οι κυνηγοί για την απαγόρευση!



Οπως υποστηρίζουν είναι άδικο να παίρνεται ένα τέτοιο μέτρο στη μέση της θηραματικής περιόδου, κάνοντας μάλιστα λόγο και για ζημιά της ...εθνικής οικονομίας! ΣΕΛΙΔΑ 10

THANOS KOPSIAS

Σας καλωσορίζουμε στο χώρο της υψηλής ωρολογοποιΐας με τους επώνυμους οίκους

Cartier
CHAUMET
CORUM
HUBLOT

Κοσμήματα υψηλής αισθητικής και ποιότητας όπως και είδη δώρων (στυλό-αναπτήρες)

Νέα Αγορά 160 - Ρόδος - Τηλ. 2241021006, 29006

ΕΠΙΣΤΗΜΟΝΙΚΗ ΕΝΩΣΗ ΤΕΧΝΟΛΟΓΙΚΗΣ ΕΚΠΑΙΔΕΥΣΗΣ ΜΗΧΑΝΙΚΩΝ
(Ε.Ε.Τ.Ε.Μ.)
ΠΕΡΙΦΕΡΕΙΑΚΟ ΤΜΗΜΑ ΝΟΜΟΥ ΔΩΔΕΚΑΝΗΣΟΥ
(Ταχ. Δ/νση: Μ. Πετρίδη 2 • 85100 • Ρόδος • Τηλ.-Fax. 24518)
E-mail: eetem.rho@mail.gr

Πρόσκληση
Εκτακτης Γενικής Συνέλευσης

Το Διοικητικό Συμβούλιο του Περιφερειακού Τμήματος Δωδεκανήσου καλεί τα μέλη του σε έκτακτη Γενική Συνέλευση την Πέμπτη 19-12-2002 και ώρα 20.00 στην ισόγεια αίθουσα του ΑΚΤΑΙΟΝ. Η παρουσία όλων θεωρείται εξαιρετικά αναγκαία.

Για το Δ.Σ. του Π.Τ. της Ε.Ε.Τ.Ε.Μ.
Ο πρόεδρος
Ο Γεν. Γραμματέας

Finn Gate
ΦΙΝΛΑΝΔΙΚΟΣ ΦΟΥΡΝΟΣ
ΚΑΦΕΤΕΡΙΑ
Μοναδικές μεύσεις σε Ξεχωριστό Περιβάλλον!!
100 Χουρμαδιές

Το μεγάλο κατάστημα
Κάγκαρη
θα μοιράσει ΔΩΡΑ αξίας 1500 Ευρώ
3 Νικητές θα κερδίσουν από 500 Ευρώ ο καθένας



Συμμετέχετε στην Κλήρωση με τις Αγορές σας
29 Δεκεμβρίου 2002 ώρα 9 το Βράδυ
5ο Χλμ. Ρόδου - Λίνδου

ΗΜΕΡΟΛΟΓΙΟ

Πέμπτη 19 Δεκεμβρίου 2002
Βοντρατίου, Ευτυχίου μαρτ.
Ανατολή ηλίου: 07.36'
Δύση ηλίου: 17.08'
Πανσέληνος

ΦΑΡΜΑΚΕΙΑ

Σήμερα διαμερεύει το φαρμακείο της Γιαννούλη Ευαν. στην οδό Δαμασκηνού 48 (Μητράουλη) και διανυκτερεύει το φαρμακείο της Σταματίου Αδελ. στην οδό Σοφέρη 80.

ΒΕΝΖΙΝΑΔΙΚΑ

Σήμερα διανυκτερεύουν τα βενζινάδικα: Σταυριανάκης Π. (Ψαρουσούλα), Τζωρτζάς Γ. (Ροδίνι), Γαβραλιώτης Γ. (Ιαλυσός), Τσουμπλέκας (Παραδείσι), Θευλάκης Ι. (Εμπωνα), Αρφαράς Ν. (Φάνες), Σαλαμασιράκης (Φαληράκι), Νάγος Μ. (Μάσσαρι).

ΛΑΪΚΕΣ ΑΓΟΡΕΣ

Τετάρτη: στο Δημοτικό Νεκροταφείο
Πέμπτη: στην οδό Βόρωνος
Παρασκευή: στην οδό Πτολεμαίων (Ανάληψη)
Σάββατο: στο Δημοτικό Νεκροταφείο.

ΔΡΟΜΟΛΟΓΙΑ ΠΛΟΙΩΝ

Σήμερα αναχωρεί το πλοίο "ΠΑΤΜΟΣ" στις 15.00 για Νίσυρο-Κω-Κάλυμνο-Λέρο-Πάτμο-Παραλ.

ΑΕΡΟΠΟΡΙΚΑ ΔΡΟΜΟΛΟΓΙΑ

ΟΛΥΜΠΙΑΚΗ ΑΕΡΟΠΟΡΙΑ

ΑΠΟ ΡΟΔΟ-ΑΘΗΝΑ
- Καθημερινά 07.10, 13.40
- Πέμπτη 20.10, 22.45
- Καθημερινά πλην Πέμπτης 19.40, 22.25
- Καθημερινά πλην Κυριακής 10.40

ΑΠΟ ΑΘΗΝΑ-ΡΟΔΟ
- Καθημερινά 05.30,12.00
- Πέμπτη 18.30, 21.05
- Καθημερινά πλην Πέμπτης 18.00, 20.45
- Καθημερινά πλην Κυριακής 09.00

ΑΠΟ ΡΟΔΟ-ΘΕΣΣΑΛΟΝΙΚΗ
- Δευτέρα - Τετάρτη 09.45
- Πέμπτη 10.45
- Σάββατο 15.15
- ΔΕΥ-ΤΕΤ-ΠΑΡ-ΚΥΡ 16.10

ΑΠΟ ΡΟΔΟ-ΗΡΑΚΛΕΙΟ
- Δευτέρα-Παρασκευή 14.30, Τετάρτη-Κυριακή 16.30

ΑΠΟ ΡΟΔΟ-ΚΑΡΠΑΘΟ
- ΔΕΥ-ΠΕΜ-ΠΑΡ-ΣΑΒ 07.00, 10.40
- Τετάρτη-Κυριακή 10.40, 14.20

ΑΠΟ ΡΟΔΟ-ΚΑΣΟ
- ΔΕΥ-ΠΕΜ-ΠΑΡ-ΣΑΒ 07.00
- Τετάρτη-Κυριακή 10.40

ΑΠΟ ΡΟΔΟ-ΚΑΣΤΕΛΟΡΙΖΟ
- ΔΕΥ-ΤΕΤ-ΠΑΡ-ΣΑΒ-ΚΥΡ 07.10

ΑΠΟ ΡΟΔΟ-ΧΙΟ
- Τρίτη στις 10.40 και Πέμπτη στις 10.45'

ΡΟΔΟΣ-ΜΥΤΙΛΗΝΗ
- Δευτέρα-Τετάρτη στις 09.45, Τρίτη στις 10.40', Πέμπτη στις 10.45' και Σάββατο στις 15.15

ΡΟΔΟΣ- ΣΑΜΟΣ
- Τρίτη στις 10.40', Σάββατο στις 15.15

ΡΟΔΟΣ-ΛΗΜΝΟΣ
- Δευτέρα-Τετάρτη στις 09.45', Τρίτη στις 10.40', Πέμπτη στις 10.45' και Σάββατο στις 15.15'

AEGEAN AIRLINES & CRONUS

ΑΠΟ ΡΟΔΟ-ΑΘΗΝΑ
Καθημερινά 08.30 πλην Κυριακής.
Καθημερινά 13.50. Δευτέρα-Τετάρτη-Παρασκευή-Κυριακή 17.50.
Τρίτη-Πέμπτη-Σάββατο 19.35.
Καθημερινά 20.20 πλην Τρίτης και Πέμπτης.

ΑΠΟ ΑΘΗΝΑ-ΡΟΔΟ
Καθημερινά 06.50 πλην Κυριακής.
Καθημερινά 12.10.
Δευτέρα-Τετάρτη-Παρασκευή-Κυριακή 16.10.
Τρίτη-Πέμπτη-Σάββατο 17.45
Καθημερινά 18.40 πλην Τρίτης και Πέμπτης.

ΑΠΟ ΡΟΔΟ-ΗΡΑΚΛΕΙΟ
Τρίτη-Πέμπτη-Παρασκευή-Κυριακή 19.00

ΑΠΟ ΗΡΑΚΛΕΙΟ-ΡΟΔΟ
Τρίτη-Πέμπτη-Παρασκευή-Κυριακή 17.30

ΑΠΟ ΡΟΔΟ-ΘΕΣΣΑΛΟΝΙΚΗ
Τετάρτη-Παρασκευή-Κυριακή 12.00

ΑΠΟ ΘΕΣΣΑΛΟΝΙΚΗ-ΡΟΔΟ
Τετάρτη-Παρασκευή-Κυριακή 10.00

Επώνυμον το ανώνυμον...

Υπάρχουν πολλά κρίσιμα θέματα

Δεν χωρεί αμφιβολία ότι το Κυπριακό, που αποτελεί ένα κρίσιμο εθνικό ζήτημα επί μισό αιώνα, επειδή επηρεάζει άμεσα τις ελληνοτουρκικές σχέσεις, πρέπει να βρίσκεται στο επίκεντρο της πολιτικής της κυβέρνησης.

Και όπως δείχνουν τα πράγματα θα βρίσκεται και για αρκετό καιρό, ακόμα. Εκείνο, όμως, που είναι επιβεβλημένο είναι να μην απορροφήσει όλη την ενέργεια και απασχόληση της κυβέρνησης, επειδή αυτή κρίνει ενδεχομένως ότι μπορεί τη θετική εξέλιξη του προβλήματος αυτού να την εκμεταλλευθεί πολιτικά, δεδομένου ότι υπάρχει μία πληθώρα άλλων προβλημάτων που απασχολούν τη χώρα και τον πολίτη και που η μη επίλυσή τους μπορεί να έχει σοβαρές επιπτώσεις.

Αν καταγράψει κανείς τη σειρά των θεμάτων που αξιολογούν οι πολίτες ως αμέσου προτεραιότητας και ως προβλήματα που τους απασχολούν, θα δει ότι αυτό που περιμένει ο κόσμος από την κυβέρνηση είναι να αντιμετωπίσει το βασικό πρόβλημα της ανεργίας.

Να αντιμετωπίσει το πρόβλημα της ακρίβειας και της αισχοκέρδειας που περιορίζει ακόμη περισσότερο το ήδη συρρικνωμένο εισόδημά του.

Να αντιμετωπίσει το πρόβλημα της Δημόσιας Υγείας, που είναι σε επίπεδο τριτοκοσμικής χώρας.

Να αντιμετωπίσει το Ασφαλιστικό, που το έχουμε ξεχάσει, αλλά πρόκειται να μεταβληθούν δραματικά οι συντάξιοδοτικές προϋποθέσεις εις βάρος των ασφαλισμένων.

Να αντιμετωπίσει τη διαφθορά στις δημόσιες υπηρεσίες που αναγκάζουν τον πολίτη να συναλλάσσεται, πληρώνοντας για αυτονόητες υπηρεσίες που πρέπει να του παράσχουν.

Να αντιμετωπίσει την Παιδεία για να μην έχουμε διαρροή φοιτητών και συναλλάγματος σε ξένες χώρες και, σε τελική ανάλυση, να κάνουμε σταδιακά λαμπρούς επιστήμονες.

Αυτά είναι ορισμένα από τα κοινωνικά θέματα που είναι εξίσου κρίσιμα, αν όχι πιο κρίσιμα από το Κυπριακό. Θέματα, στα οποία βαδίζουμε, περίπου, με αυτόματο πιλότο.

Οχι "έκπτωση" στο εθνικό συμφέρον

Εγγυητής των χειρισμών για την τελική λύση του Κυπριακού είναι χωρίς άλλο ο Πρόεδρος Κληρίδης, του οποίου η θητεία πρέπει να παραταθεί μέχρι την τελική απόφαση.

Οι ώρες που βιώνουμε είναι κατά κοινή ομολογία ώρες ευθύνης για όλους. Και αυτό που πρέπει να πρυτανεύσει είναι η εθνική ομοψυχία σε Αθήνα και Λευκωσία. Οι στιγμές είναι ιστορικές και προδιαγράφεται το μέλλον του κυπριακού λαού, ο ηγέτης του οποίου είναι ο καταλληλότερος για τους ευαίσθητους χειρισμούς. Δεν χάλασε ο κόσμος, αν οι εκλογές μετατεθούν επ' ολίγον ή αν ο Κληρίδης επανεκλεγεί ως οικουμενικός υποψήφιος για συγκεκριμένο χρονικό διάστημα.

Η λύση του πολιτικού προβλήματος της Κύπρου, όπως ομολογούν τόσο τα κυπριακά - που έχουν και τον πρώτο λόγο - όσο και τα ελληνικά κόμματα είναι ορατή.

Και αυτό επιβάλλει νηφαλιότητα, σύνεση και απεμπλοκή από τις όποιες ιδεολογικές και κομματικές διαμάχες. Το συμφέρον του Ελληνισμού είναι υπεράνω κάθε σκοπιμότητας και πολιτικής φιλοδοξίας. Κατά συνέπεια, πρέπει να εξασφαλιστεί η διαπραγματευτική ισχύς. Οι περιστάσεις δεν επιτρέπουν "έκπτωση" στο εθνικό συμφέρον.



ΔΕΧΟΝΤΑΙ ΤΟ ΚΟΙΝΟ

Ο Νομάρχης δέχεται το κοινό κάθε Τρίτη και Πέμπτη από 11.00-13.00.
Ο Δήμαρχος Ροδίων δέχεται ύστερα από συνεννόηση.
Ο αναπληρωτής Δωδεκανήσου κ. Νικόλαος Τατάκης δέχεται το κοινό κάθε Τρίτη και Πέμπτη από 10.00 π.μ.-12 μ.μ.

ΤΑΞΙ

ΡΑΔΙΟ ΤΑΞΙ: 2241-0-64712, 2241-0-64790.

ΧΡΗΣΙΜΑ ΤΗΛΕΦΩΝΑ

ΝΟΣΟΚΟΜΕΙΟ:	2241-0-80000
ΑΜΕΣΗ ΔΡΑΣΗ ΠΥΡ/ΚΗΣ:	199
ΛΙΜΕΝΑΡΧΕΙΟ:	2241-0-22220, 2241-0-27695
ΒΛΑΒΕΣ Δ.Ε.Η.:	125
ΒΛΑΒΕΣ Ο.Τ.Ε.:	121
ΑΜΕΣΗ ΔΡΑΣΗ:	100
ΒΛΑΒΕΣ ΥΔΡΕΥΣΗΣ:	2241-0-068750, 2241-0-68755
ΝΟΜΑΡΧΙΑ:	2241-0-46502
ΠΕΡ/ΚΗ Δ/ΝΣΗ	2241-0-38174
ΔΗΜΟΣ:	2241-0-46200
ΔΗΜ. ΕΠΙΧ. ΚΑΘΑΡ.	2241-0-77600
ΥΠΗΡ. ΑΠΟΚΟΜΙΔΗΣ:	2241-0-61057
ΤΡΟΧΑΙΑ:	2241-0-26480
ΠΛΗΡΟΦ. Ο.Τ.Ε:	131
ΔΕΛΤΙΟ ΚΑΙΡΟΥ:	149
ΛΑΧΕΙΑ:	111
ΠΡΟΠΟ - ΛΟΤΤΟ:	111
ΡΟΔΑ:	2241-0-27462
ΚΤΕΛ:	2241-0-27706
Ο.Α.Ε.Δ.:	2241-0-23265
Ι.Κ.Α.:	2241-0-64912
ΤΑΞ.Υ.:	2241-0-68701, 2241-0-68702
ΟΛΥΜΠΙΑΚΗ:	2241-0-24555
Δ.Α.Ν.Ε.:	2241-0-43150
ΕΡΓΑΤ. ΚΕΝΤΡΟ:	2241-0-24730
CRONUS AIRLINES	2241-0-25444
AEGEAN AIRLINES	2241-0-98345

ΚΤΕΟ

• Από 8/01/2003 έως 28/02/2003 παντός είδος οχήματα **με συνδυασμό γραμμάτων ΡΟΒ1501-2000.** Επίσης θα ελέγχονται τα οχήματα που η καταλληλότητά τους λήγει αυτές τις εβδομάδες και οχήματα ανάριθμα εισαγωγής.

ΤΙΜΕΣ ΣΥΝΑΛΛΑΓΜΑΤΟΣ

ΔΟΛΛΑΡΙΟ Η.Π.Α	1,025	1,023
ΛΙΡΑ ΑΓΓΛΙΑΣ	0,64094	0,63966
ΚΟΡΩΝΑ ΔΑΝΙΑΣ	7,4327	7,4179
ΚΟΡΩΝΑ ΣΟΥΗΔΙΑΣ	9,0991	9,0809
ΓΙΕΝ ΙΑΠΩΝΙΑΣ	124,47	124,23
ΦΡΑΓΚΟ ΕΛΒΕΤΙΑΣ	1,4678	1,4648
ΚΟΡΩΝΑ ΝΟΡΒΗΓΙΑΣ	7,3203	7,3057
ΛΙΡΑ ΚΥΠΡΟΥ	0,57354	0,5724
ΔΟΛΛΑΡΙΟ ΚΑΝΑΔΑ	1,5898	1,5866
ΔΟΛΛΑΡΙΟ ΑΥΣΤΡΑΛΙΑΣ	1,8138	1,8102

Η ΡΟΔΙΑΚΗ
Ημερήσια Εφημερίδα της Ρόδου
Έτος Ιδρύσεως 1915
ΙΔΡΥΤΗΣ
ΕΜΜ. ΚΑΛΑΜΠΙΧΗΣ
ΙΔΙΟΚΤΗΣΙΑ – ΕΚΔΟΣΗ
ΥΙΟΙ Σ. ΤΣΟΠΑΝΑΚΗ
Η. ΚΩΤΙΑΔΗΣ Ο.Ε.
ΔΙΕΥΘΥΝΤΗΣ
ΑΘ. ΜΑΡΑΣΙΩΤΗΣ
ΣΥΝΤΑΞΗ
Λουκάς Μαστής
Μιχάλης Μαστής
Κυριακή Πετρίδου
Βαρβάρα Μπογδάνου
Μίκα Αυγουστή
ΑΘΛΗΤΙΚΑ
Μανόλης Μπάτης,
Νικήτας Κουσκούσης
Κώστας Παντίδος
Παύλος Ντοκουόπιλ
ΓΡΑΦΕΙΑ ΣΥΝΤΑΞΗΣ
Μάρκου Μαλλιαράκη 11
Τηλ.2241-0- 24610,
2241-0-75640
Fax (22410) 75641
ΛΟΓΙΣΤΗΡΙΟ – ΔΙΑΦΗΜΙΣΕΙΣ
Μάρκου Μαλλιαράκη 11
Τηλ. 2241-0-22210
2241-0-75230
Fax (22410) 22471
http://www.rodiaki.gr,
Email: taopd@otenet.gr &
rodiaki@otenet.gr

Αθωώθηκαν πανηγυρικά χθες κατηγορούμενοι γιατροί και φαρμακοποιοί

Ηχηρό χαστούκι από τη Δικαιοσύνη στο ΤΑΞΥ!

- Ερωτηματικά για τους ελεγκτές που ήρθαν για μαλλί και βγήκαν κουρεμένοι
- Τί γίνεται τώρα ύστερα από τρία χρόνια διασυρμού και διαπόμπευσης;

Μετά από πρωτοφανή ταλαιπωρία, διασυρμό – διαπόμπευση, ψυχική φθορά αλλά και υπέρογκα έξοδα, στα οποία υποχρεώθηκαν για χρονικό διάστημα τριών τουλάχιστον ετών, εξαιτίας των «κατηγοριών για απάτη και πλαστογραφία» που τους είχαν αποδοθεί από τους ελεγκτές του Ταμείου Ασφάλισης Ξενοδοχοϋπάλληλων, οι 11 γιατροί και οι φαρμακοποιοί που υπηρέτησαν στο νησί μας, αθωώθηκαν χθες οριστικά από το Τριμελές Πλημμελειοδικείο της Ρόδου.

ΡΕΠΟΡΤΑΖ
ΜΙΧΑΛΗΣ ΜΑΣΤΗΣ





Οι περισσότεροι από αυτούς, όπως αποδείχθηκε για μια ακόμη φορά από την ακροαματική διαδικασία, **είχαν επιχειρήσει να εξυπηρετήσουν χωρίς τυπικότητες και γραφειοκρατικές υπερβολές τους ασφαλισμένους του Ταμείου,** αλλά δυστυχώς, αυτό που τελικά κατάφεραν, ήταν να βρουν στην κυριολεξία το μπελά τους και να καθίσουν στο εδώλιο του κατηγορουμένου. Χθες, το Τριμελές Πλημμελειοδικείο της Ρόδου, τους απάλλαξε και τυπικά πλέον από τις κατηγορίες της απάτης και τους αθώωσε, ενώ αξίζει να σημειωθεί ότι για τις κατηγορίες της πλαστογραφίας, είχαν αθωωθεί αντίστοιχα (όσοι από αυτούς ήταν κατηγορούμενοι) την πρώτη εβδομάδα του περασμένου Ιουνίου, από το Τριμελές Εφετείο Πλημμελημάτων που εξέτασε την περίπτωσή τους. Επρόκειτο για τους γιατρούς και φαρμακοποιούς: Ιωάννη Γιαλλούση, Σπύρο Μαρτίνη, Παναγιώτη Παπαντωνίου, Ευανθία Γιαννούλη, Σάββα Ευαγγελίδη, Εμμανουήλ Καράλα, Αγαπητό Πίτσα, Λουκά Λουκαΐδη, Νίκο Οικονομίδη και Εμμανουήλ Σωτηράκη αντίστοιχα, οι οποίοι και αθωώθηκαν χθες από το αρμόδιο δικαστήριο.

Η υπόθεση, που «στήθηκε» και κλιμακώθηκε αντίστοιχα έπειτα από τους ελέγχους – διαπόμπευσης που διενήργησε στη Ρόδο η αρμόδια υπηρεσία του ΤΑΞΥ, δημιούργησε στην κυριολεξία τεράστια προβλήματα στους ανθρώπους αυτούς, δεδομένου πριν ακόμη η υπόθεση φθάσει στα δικαστήρια για να εκδικαστεί, μέλη του διοικητικού συμβουλίου του ΤΑΞΥ, είχαν «δικάσει και καταδικάσει» γιατρούς και φαρμακοποιούς του νησιού μας, κάνοντας λόγο για... απίστευτες απάτες, κομπίνες και άλλα παρόμοια, διασύροντας έτσι με αναίσχυντο τρόπο την υπόσταση, το κύρος και την προσωπικότητά τους.

Δύο από τους γιατρούς αυτούς, (όπως είχε αποκαλύψει η "Ροδιακή" στις 5 Ιουνίου 2002, όταν εκδικάζονταν η υπόθεση στο Εφετείο) **που είχαν υπηρετήσει σε χωριά της Νότιας Ρόδου και... πιάστηκαν στην τσιμπίδα των αρμοδίων του ΤΑΞΥ να έχουν πλαστογραφήσει συνταγές, είχαν ζημιώσει -υποτίθεται- το Ταμείο με το... φοβερό ποσό των 3.800 δραχμών!**

Πρόκειται για δύο νέους γιατρούς, που κάθισαν στο εδώλιο του κατηγορουμένου για 8η φορά τα τελευταία πέντε χρόνια, κατηγορούμενοι για... απάτη από κοινού κατ' εξακολούθηση και πλαστογραφία!

Η περίπτωσή τους, που αξίζει να σημειωθεί ότι θα μπορούσε να αποτελέσει μοναδικότητα, ξεχώρισε από όλες τις υπόλοιπες καθώς το ποσό για το οποίο κατηγορούνται ότι ζημίωσαν τα ταμεία του **ΤΑΞΥ ήταν... υπερβολικά αστείο.**

- Όπως προκύπτει από το κατηγορητήριο, οι δύο γιατροί κατηγορούνται ότι την εποχή που υπηρετούσαν ως αγροτικοί γιατροί (ο πρώτος στο Ασκληπειό και ο δεύτερος στο Γεννάδι) **είχαν «αλλοιώσει» τρεις συνταγές του ΤΑΞΥ, ζημιώνοντας έτσι το... Ταμείο με το φοβερό ποσό των 3.800 δραχμών(!) συνολικά!** Ουσιαστικά, εάν κάποιος δηλαδή δεχθεί ότι έγινε απάτη για να ζημιωθεί το ΤΑΞΥ και να ωφεληθούν οι γιατροί, τότε... το συνολικό καθαρό ποσό που υποτίθεται ότι ιδιοποιήθηκαν οι δύο συγκεκριμένοι, δεν θα πρέπει να ξεπερνά (με βάση το 25%) τις 280 δραχμές!

Ο ένας εκ των γιατρών αυτών, ο κ. Σπύρος Μαρτίνης, μίλησε χθες στη «Ροδιακή» και περιέγραψε το χρονικό της ταλαιπωρίας και του διασυρμού που έχει υποστεί όλα αυτά τα χρόνια:

«Όλο αυτό το χρονικό διάστημα, επειδή εργάζομαι πλέον σε νοσοκομείο της Αθήνας, έχω κληθεί και έχω έρθει στη Ρόδο για να παραστώ σε δίκες που έγιναν ή δεν έγιναν αντίστοιχα, περισσότερες από 11 φορές!

Έχω ξοδέψει ουσιαστικά ποσό που αντιστοιχεί στις εφημερίες μου για ολόκληρο το έτος 2002(!) αν υπολογιστεί ότι κάνω 11 εφημερίες το μήνα. Έχω ξοδέψει έτσι πάνω από ένα εκατομμύριο δραχμές, σε αεροπορικά εισιτήρια, διαμονή, διατροφή. Παράλληλα, ζημιώνομαι επίσης και με απουσίες από την εργασία μου, σε μια εξαιρετικά κρίσιμη (από άποψη επιστημονικής κατάρτισης) χρονική περίοδο. Δεν φανταζόμουνα ποτέ, ούτε στον χειρότερο εφιάλτη μου, ότι θα μπορούσε να ταλαιπωρηθεί κάποιος άνθρωπος με αυτό τον τρόπο.

Ουσιαστικά, από το αποτέλεσμα της υπόθεσης αυτής, προκύπτει ένα τεράστιο ερώτημα αναφορικά με την ουσία των ελέγχων, που έγιναν από τους αρμόδιους του ΤΑΞΥ στη Ρόδο, και τα άτομα τελικά που εντοπίστηκαν και παραπέμφθηκαν στην δικαιοσύνη.

ΚΑΤΕΡΡΕΥΣΕ ΤΟ ΚΑΤΗΓΟΡΗΤΗΡΙΟ ΓΙΑ ΑΠΙΣΤΕΥΤΕΣ... ΑΠΑΤΕΣ ΚΑΙ... ΚΟΜΠΙΝΕΣ!

ΡΟΔΟΝ cabernet sauvignon οίνος με καταγωγή



Κάθε φιάλη του σφραγίζει όλα τα αρώματα της σπάνιας ποιότητας ποικιλίας του και την βελούδινη υφή της άφογης σε δρύινα βαρέλια παλαίωσής του.

Οίνος Αιγαιοπελαγίτικος τοπικός, που οινοποιείται στην Έμπωνα.

ΟΙΝΟΘΗΚΗ EMERY

EMERY ΟΙΝΟΙ ΠΟΤΑ Α.Ε.Β.Ε., Αυστραλίας 28, Ρόδος 85100, Τηλ: (02410) 29111, Fax: (02410) 22716 www.emery.gr

ΜΕΖΕΔΟΠΩΛΕΙΟ
Νταλαβέρι



Ατμόσφαιρα βγαλμένη από το παρελθόν
Γνήσιες παραδοσιακές γεύσεις
και ένα υπέροχο "ΤΖΑΚΙ"
που θερμαίνει τις σχέσεις.
Έτσι γίνεται "ΝΤΑΛΑΒΕΡΙ".
Αντί να το νοσταλγείτε, απολαύστε το παραδοσιακό
μεζεδοπωλείο "ΝΤΑΛΑΒΕΡΙ".
Στην παραλία Ιαλυσού έναντι Μόλου
εκεί όπου η κ. ΑΝΝΑ ΣΤΑΥΡΑΚΗ
θα σας κλείσει θέση για το ταξίδι στο παρελθόν
στο τηλ. (22410) 91167

ΑΝΟΙΧΤΑ ΚΑΘΗΜΕΡΙΝΑ

ΣΑΣ ΕΥΧΟΜΑΣΤΕ
ΚΑΛΕΣ ΓΙΟΡΤΕΣ!!



LET'S GO TRAVEL

ΠΡΑΚΤΟΡΕΙΟ ΓΕΝΙΚΟΥ ΤΟΥΡΙΣΜΟΥ
Ταξιδιωτικές αποδράσεις με τις πιο ανταγωνιστικές τιμές σε συνεργασία με τα μεγαλύτερα ταξιδιωτικά γραφεία των Αθηνών

ΟΡΓΑΝΩΜΕΝΑ ΠΑΚΕΤΑ ΕΚΔΡΟΜΩΝ
ΕΟΡΤΑΣΤΙΚΕΣ ΠΡΟΣΦΟΡΕΣ

ΑΕΡΟΠΟΡΙΚΕΣ ΕΥΡΩΔΙΑΚΟΠΕΣ!!

ΠΑΡΙΣΙ - ΝΤΙΣΝΕΫΛΑΝΤ-ΒΕΡΣΑΛΛΙΕΣ
6 μέρες από 749 ευρώ
ΛΟΝΔΙΝΟ
5 μέρες από 489 ευρώ
ΡΩΜΗ
5 μέρες από 615 ευρώ
ΠΡΑΓΑ-ΒΙΕΝΝΗ
6 μέρες από 825 ευρώ
ΒΟΥΔΑΠΕΣΤΗ
4 μέρες από 649 ευρώ
ΒΙΕΝΝΗ-ΣΑΛΤΣΜΠΟΥΡΓΚ
7 μέρες από 819 ευρώ

ΜΕΣΟΓΕΙΟΣ

ΚΑΪΡΟ+ΑΛΕΞΑΝΔΡΕΙΑ
5/8 μέρες από 373 ευρώ
ΚΡΟΥΑΖΙΕΡΑ ΣΤΟ ΝΕΙΛΟ + ΚΑΪΡΟ
8 μέρες. Αναχωρήσεις κάθε Σάββατο από Ρόδο από 775 ευρώ
ΓΥΡΟΣ ΤΥΝΗΣΙΑΣ
8 μέρες από 745 ευρώ
ΜΑΛΤΑ
4 μέρες από 560 ευρώ

ΚΡΟΥΑΖΙΕΡΕΣ

ΜΟΝΑΔΙΚΗ ΠΡΟΣΦΟΡΑ!!
11ΗΜΕΡΗ ΚΡΟΥΑΖΙΕΡΑ ΣΤΗΝ ΜΕΣΟΓΕΙΟ
ΙΣΠΑΝΙΑ-ΚΑΝΑΡΙΑ ΝΗΣΙΑ-ΜΑΔΕΡΑ-ΜΑΡΟΚΟ
Αναχωρήσεις κάθε Κυριακή από 920 ευρώ

ΕΛΛΗΝΙΚΟΙ ΠΡΟΟΡΙΣΜΟΙ

ΠΗΛΙΟ-ΚΑΛΑΜΠΑΚΑ-ΙΩΑΝΝΙΝΑ-ΖΑΓΟΡΟΧΩΡΙΑ-ΕΥΒΟΙΑ-ΑΡΑΧΩΒΑ-ΝΑΥΠΛΙΟ-ΧΑΛΚΙΔΙΚΗ
3/4 μέρες με ημιδιατροφή από 120 ευρώ

ΑΕΡΟΠΟΡΙΚΑ & ΑΚΤΟΠΛΟΪΚΑ ΕΙΣΙΤΗΡΙΑ
ΚΡΑΤΗΣΕΙΣ ΞΕΝΟΔΟΧΕΙΩΝ ΚΑΙ ΕΝΟΙΚΙΑΣΕΙΣ ΑΥΤΟΚΙΝΗΤΩΝ

ΠΕΡΝΟΥ 143 ΑΦΑΝΤΟΥ - ΡΟΔΟΣ
ΤΗΛ. 22410 51186-FAX: 2241051187

Το Διοικητικό Πρωτοδικείο Ρόδου δικαίωσε δημοσίους υπαλλήλους

ΑΝΟΙΞΑΝ το δρόμο για τα αναδρομικά!

Τώρα αναμένεται να κατατεθούν μαζικές αγωγές, αφού δικαιούχοι είναι όλοι οι δημόσιοι υπάλληλοι!

Τέσσερις αγωγές δημοσίων υπαλλήλων, που είχαν κατατεθεί πρόσφατα στο Διοικητικό Πρωτοδικείο της Ρόδου και οι οποίες αφορούσαν την χορήγηση αναδρομικών (για οικογενειακό επίδομα γάμου και τέκνων) εκδικάστηκαν πρόσφατα και το αρμόδιο δικαστήριο τους δικαίωσε ανοίγοντας έτσι το δρόμο για να εισπράξουν το ποσό των 760.000 δραχμών σε πρώτη φάση τουλάχιστον!

Η απόφαση, που αποτελεί εκ των πραγμάτων – γνώμονα και για τις υπόλοιπες αντίστοιχες αγωγές που έχουν κατατεθεί σε όλη τη χώρα, αναμένεται εκ των πραγμάτων με ιδιαίτερο ενδιαφέρον, καθώς τώρα, αναμένεται να κατατεθούν μαζικές αγωγές πλέον από όλους τους δικαιούχους. Οι αγωγές αυτές, που αφορούσαν την αναδρομική χορήγηση του οικογενειακού επιδόματος, έγιναν δεκτές πρόσφατα από το Διοικητικό Πρωτοδικείο της Ρόδου με αποτέλεσμα το Δημόσιο τώρα να καλείται να καταβάλει το παραπάνω ποσό στους δικαιούχους που είχαν προσφύγει με σχετική αγωγή στο αρμόδιο δικαστήριο. Ουσιαστικά, πρόκειται για τις πρώτες αποφάσεις που έχουν εκδοθεί σε ολόκληρη τη χώρα (έχουν γίνει εκατοντάδες προσφυγές σε όλα τα Διοικητικά Πρωτοδικεία) γεγονός που υποχρεώνει το Δημόσιο να προχωρήσει άμεσα στην καταβολή των σχετικών ποσών.

Εκτός από τις 4 αυτές αγωγές που εξετάστηκαν από το αρμόδιο δικαστήριο, άλλες 4 έχουν δρομολογηθεί για να συζητηθούν και να εξεταστούν μέσα στις αμέσως επόμενες εβδομάδες, ενώ βέβαιο θεωρείται ότι θα υπάρξουν πλέον αντίστοιχες διαδικασίες από κλάδους εργαζομένων, όπως έγινε και σε άλλες περιοχές της χώρας. Σημειώνεται ότι η καταβολή των ποσών αυτών αντιστοιχεί μόνο στο χρονικό διάστημα της τριετίας 1997- 2000, και ότι αντίστοιχη διαδικασία αναμένεται να ακολουθηθεί και για το χρονικό διάστημα από τον Ιανουάριο του 2000 έως και την 1η Ιουλίου 2002 όπου το Γενικό Λογιστήριο του Κράτους, αποζημιώνει κανονικά όπως όφειλε και τους δύο συζύγους με τα επιδόματα που δικαιούνται, ανεξαρτήτως εάν ο ένας εργάζεται στον ιδιωτικό ή στον δημόσιο τομέα, έπειτα από απόφαση του Ανωτάτου Ειδικού Δικαστηρίου, το οποίο αποφάνθηκε σχετικά μετά την διχογνωμία του Αρείου Πάγου και του Ελεγκτικού Συνεδρίου αντίστοιχα.

Τα σχετικά ποσά, ανέρχονται σε 35,22 ευρώ τον μήνα για τον έγγαμο, σε 52,88 ευρώ για τον γονέα ενός τέκνου και σε 70,43 ευρώ για όσους έχουν δύο παιδιά σε 105,65 ευρώ για όσους έχουν τρία παιδιά και φθάνει τα 152,6 ευρώ για γονείς τεσσάρων παιδιών. Μέχρι τέλος Δεκεμβρίου πάντως, όσοι δημόσιοι υπάλληλοι θέλουν να διεκδικήσουν τα αναδρομικά (όπως αναφέρει η χθεσινή εφημερίδα ΤΑ ΝΕΑ) δικαιούνται να διεκδικήσουν τα ποσά για τα έτη 2000 έως και το πρώτο εξάμηνο του 2002. Δηλαδή όποιος καταθέσεις αγωγή μέχρι το τέλος του τρέχοντος μηνός, δικαιούται να διεκδικήσει 35 μηνών αναδρομικά (από 14 μήνες για τα έτη 2000 και 2001 και για τους 7 μήνες του 2002). Επισημαίνεται ότι αν η αγωγή κατατεθεί στις αρχές του 2003 ο ενδιαφερόμενος θα χάσει τα αναδρομικά 14 μηνών, δηλαδή του έτους 2000. Το σίγουρο είναι ότι το αρμόδιο υπουργείο Οικονομικών επικαλούμενο το τεράστιο οικονομικό κόστος για τον προϋπολογισμό του 2003 (στον οποίο σημειωτέον δεν έχει προβλεφθεί σχετικό κονδύλι) δεν είναι διατεθειμένο να καταβάλει τα αναδρομικά παρά τις έντονες πιέσεις που ασκούνται στον υπουργό Εθνικής Οικονομίας κ. Ν. Χριστοδουλάκη, ο οποίος χθες αρνήθηκε να πάρει θέση για το θέμα που έχει δημιουργηθεί. Σύμφωνα με πληροφορίες, κορυφαία συνδικαλιστικά στελέχη της ΠΑΣΚ δημοσίων υπαλλήλων εισηγούνται στον κ. Χριστοδουλάκη να καταβάλει τα αναδρομικά από τα τέλη του 2003 και σε δόσεις προκειμένου να σταματήσει η "φάμπρικα" των προσφυγών στα δικαστήρια που-εκτός των άλλων-έχει και οικονομικές επιπτώσεις στους δημοσίους υπαλλήλους.

Ολα δείχνουν ότι η κυβέρνηση (εκτός από προόπτου) περιμένει τις πρώτες αποφάσεις των δικαστηρίων το νέο έτος ώστε να καθορίσει την περαιτέρω στάση της (π.χ. προσφυγή στο Εφετείο κ.α.). Πάντως και χθες κύκλοι του υπουργείου Οικονομικών τόνιζαν με κατηγορηματικό τρόπο ότι σε καμία περίπτωση δεν πρόκειται να καταβληθούν εφάπαξ ή σταδιακά από το 2003 τα ποσά των αναδρομικών του οικογενειακού επιδόματος στους δημοσίους υπαλλήλους λόγω του μεγάλου οικονομικού κόστους για τον κρατικό προϋπολογισμό.



Από την πλευρά της η ΑΔΕΔΥ έχει εντάξει στο διεκδικητικό της πλαίσιο την καταβολή των αναδρομικών και σε σχετική της εγκύκλιο προς τις οργανώσεις-μέλη της τονίζει ότι οι ενδιαφερόμενοι θα πρέπει να προσφύγουν στα δικαστήρια για να διεκδικήσουν τα αναδρομικά.

Κύκλοι της ΑΔΕΔΥ εκτιμούν ότι όταν εκδοθούν οι πρώτες αποφάσεις των δικαστηρίων που θα δικαιώνουν υπαλλήλους, τότε το Δημόσιο θα προσβάλει αυτές τις αποφάσεις, γεγονός που σημαίνει ότι το μείζον αυτό θέμα θα έχει και συνέχεια...

ΚΟΜΜΩΤΗΡΙΟ UNISEX
Natural Beauty



Χτενίσματα αέρινα, φίνα...
Χτενίσματα με άποψη. Νέες
κουπ με στυλ και προσθετική
μαλλιών με τη γνωστή υπογραφή της Μαρίας

& κατόπιν ραντεβού
ανοικτά από τις 9.00 έως 17.00

Επίσης για τα μικρά παιδιά ένα ευχάριστο
κούρεμα μέσα στο παιδικό αυτοκινητάκι

Παφιάκη Μαρία

Στη νέα διεύθυνση: Ακραμίτου 16, Ρόδος • Τηλ. 32161
κάθετος Ατταβύρου και Λεωφόρου Καλλιθέας
(παλιά διεύθυνση: προέκταση Αννης Μαρίας)

Για να δώσουμε
αυθεντική παραδοσιακή
γεύση στις οικογενειακές σας στιγμές
και όχι μόνο, φτιάξαμε τα
"Μελένια"

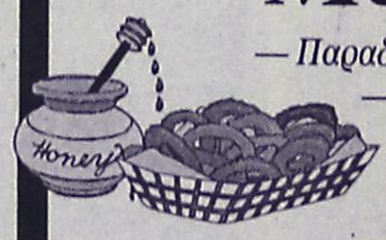

— Παραδοσιακά μελεκούνια.
— Ξεροτήγανα - Τακάκια -
Σταφιδωτά - Καλτσούνια
Μοσχοπούγγια - Γλυκά
κουταλιού κ.ά.

Ολα χειροποίητα με τα αγνότερα υλικά.

Δεχόμαστε παραγγελίες
για γάμους, βαφτίσεις και
κάθε είδους κοινωνική εκδήλωση.

Τηλ. 2246 0 22076, Πλατεία Σαλάκου





Για την αποφυγή ανεπιθύμητων ανατιμήσεων

Εντείνονται στην αγορά οι έλεγχοι και λόγω εορτών

Τί πρέπει να γνωρίζουν οι καταναλωτές για τρόφιμα, κρέατα, αυγά, τυριά, αλλαντικά

Εντατικά διεξάγονται στην αγορά της Ρόδου, οι έλεγχοι από τα αρμό δια όργανα, ενόψει των γιορτών και μόνο μικροπαραλείψεις, έχουν σημ μειωθεί, όσον αφορά την τήρηση των κανόνων και των νόμων.

Σύμφωνα με τον προϊστάμενο της Δ/νσης Εμπορίου κ. Γιάννη Καμπούρη, παρατηρείται επάρκεια αγαθών και υπάρχουν μέχρι στιγμής διαθέσιμες ποσότητες για την αγορά της Ρόδου. Ελεγχοι πραγματοποιήθηκαν ήδη από κλιμάκια της Δ/νσης στο χονδρικό εμπόριο ενώ χθες ελέγχθηκε και η λαϊκή, για την ύπαρξη ή μη πινακίδων με τις τιμές και την προέλευση των προϊόντων.

Οπως διαπιστώνει ο κ. Καμπούρης οι τιμές στα προϊόντα κυμαίνονται στα ίδια με πέρσι επίπεδα ενώ στα κρεατικά, είναι κάπως χαμηλότερες.

Ανάλογους ελέγχους έκαναν ήδη τα συνεργεία και σε αρκετά καταστήματα ένδυσης - υπόδυσης, όπου σε γενικές γραμμές δεν υπήρξε πρόβλημα εκτός από κάποιες (λίγες) περιπτώσεις όπου δεν υπήρχαν πινακίδες στις βιτρίνες. Οπως υποστήριξαν οι καταστηματάρχες αυτό το διάστημα αλλάζουν συνεχώς τη διακόσμηση στις βιτρίνες γι' αυτό και ίσως απουσιάζουν οι πινακίδες για κάποιο χρονικό διάστημα.

Ιδιαίτερο βάρος πέφτει στους ελέγχους των καταστημάτων με παιχνίδια, ενώ όπως εκτιμάται, οι περισσό- Δευτέρα γορές θα γίνουν τη Πάντως, την Τρίτη. ο κ. Καμπούρης, τόνισε και ναι υποτονική, γι' αυτό τη εί- καταστηματάρχες, εκφρά- ζουν συνεχώς παράπονα.

Επάρκεια αγαθών διαπιστώνει και ο αστυκτηνίατρος κ. Μιχάλης Ζεμπιλλάς, ο οποίος προσθέτει ότι η αγορά της Ρόδου συνεχώς εφοδιάζεται.

Οι παραδοσιακές γαλοπούλες για το γιορτινό τραπέζι βρίσκονται ήδη στα καταστήματα και είναι είτε νωπές (από Γαλλία) ή κατεψυγμένες από διάφορες χώρες.

Προς το παρόν παραβάσεις δεν διαπιστώθηκαν, και οι έλεγχοι συνεχίζονται κανονικά.

Ο κ. Ζεμπιλλάς όπως κάθε χρόνο έτσι και φέτος, έδωσε οδηγίες στο καταναλωτικό κοινό, με σκοπό να είναι προσεκτικό όταν αγοράζει διάφορα τρόφιμα.

ΟΔΗΓΙΕΣ

Πιο συγκεκριμένα, πρέπει να γνωρίζουμε τα εξής ξεκινώντας από τις νωπές γαλοπούλες:

1. Η οσμή τους πρέπει να είναι φυσιολογική σε όλη την γαλοπούλα και κυρίως στην κοιλιακή κοιλότητα.
2. Να μην έχουν αιματώματα δηλαδή τραύματα σφαγής και να έχουν χρώμα ροδαλό.
3. Να είναι αποπτυλωμένες δηλ. χωρίς φτερά.
4. Στον πρόλοβο να μην υπάρχουν τροφές.
5. Να μην παρουσιάζουν στα πλευρά ελαφρά πράσινη χροιά.

Στις κατεψυγμένες πρέπει να γνωρίζουμε τα εξής:

1. Την ημερομηνία κατάψυξης και ημ. λήξεως.
2. Το χρώμα να είναι φυσιολογικό (ροδόχρουν)
3. Να μην παρουσιάζουν διαφοροποίηση του χρώματος, π.χ. αφυδάτωση και εγκαύματα ψύξεως, τα οποία είναι κηλίδες λευκές επί της εξωτερικής επιφανείας της γαλοπούλας που οφείλονται στην κακή συντήρηση.

α) τύπος 67% πρέπει να είναι σφαγμένες αποπτερωμένες χωρίς κεφάλι - πόδια- συκώτι και στομάχι, β) τύπος 73% που πρέπει να είναι αποπτερωμένες χωρίς κεφάλι, πόδια, στομάχι, καρδιά και συκώτι, γ) τύπος 88% που πρέπει να είναι σφαγμένες με τα πόδια και το κεφάλι και το λοβό κενό από τροφές.

ΓΙΑ ΤΑ ΚΡΕΑΤΑ

Αυ σφαγείου σφάζονται στα κράτειας και ελληνικής επιπρέπει να έχουν τη(ιατρικού δα της καταλληλότητας)κτηνιατρικού ελέγχου και προέλευσης.

α) για τα εγχώρια πρέπει να φέρουν την σφραγίδα με χρώμα ιώδες του μεθυλίου και την ένδειξη εγχώρια.

β) Για τα κρέατα της ΕΟΚ (χρώμα ιώδες του μεθυλίου (μπλε) και την ένδειξη π.χ. της χώρας προέλευσης (π.χ. Γερμανία - Ολλανδία - Βέλγιο κ.τ.λ.)

γ) Για τα κρέατα τρίτων χωρών την ένδειξη εξωτερικού και με σφραγίδα χρώματος πράσινου.

ΓΙΑ ΤΑ ΑΥΓΑ

Επειδή η διακίνηση λόγω των ημερών είναι μεγάλη και αυτά είναι ευαίσθητα στους μικροοργανισμούς εφίσταται η προσοχή στους καταναλωτές όταν αγοράζουν αυγά:

1. Να μην είναι ραγισμένα.
2. Να μην είναι λερωμένα στο κέλυφος με ακαθαρσίες.
3. Κατά την χρησιμοποίησή τους να μην περιέχουν ξένα σώματα (κηλίδες αίματος) και έμβρυα.
4. Να είναι ωοσκοπημένα και συσκευασμένα. Εξαίρεση γίνεται μόνο για τους παραγωγούς που έχουν δικαίωμα να τα διαθέτουν στις λαϊκές αγορές χωρίς σ σκευασία και ωοσκόπηση.

ΑΛΛΑΝΤΙΚΑ

Αυτά είναι ευαλλοίωτα κ ο καταναλωτής όταν αγορ ζει να κοιτάζει:

1. Να μην είναι σκασμέν η θήκη του αλλαντικού.
2. Τα παστεριωμένα αλλ ντικά πρέπει να έχουν καλ κόκκινο (ροζέ) χρώμα. Η αλ λαγή του χρωματισμού ξεκ νάει από το εσωτερικό κ όταν έχει αλλοιωθεί το χρ μα γίνεται γκριζοπράσινο.
3. Η οσμή και η γεύση ν είναι ευχάριστες και όχι δ σάρεστες και ταγκίζουσες.
4. Να μην έχουν γλοιώδ επικάλυψη (γλύτσασμα).
5. Να μην παρουσιάζου σήψη.



6. Στα τεμαχισμένα και τ ποποιημένα αλλαντικά ν κοιτάζουν εκτός από τις α λοιώσεις (χρώμα - οσμή γεύση) και την ημερομην λήξεως.
7. Να μην έχει εμφανιστ πρασινωπό χρώμα στους π ρους και στις ρωγμές τ αλλαντικού.

ΤΥΡΙΑ

Είναι και αυτά ευαλλοίωτ να θα πρέπει όταν αγοράζ

1. Να ευρωτίαση παρουσιάζου νειακή και στο εσω επιφ
2. Να έχουν ευχάριστο), όχι δυσάρεστη οσμή και δέποτε κοπρανώδη και μωνιακή.
3. Να έχουν ευχάριστη όχι όξινο ή ταγκή.
4. Να μην έχει γίνει αλ γή του χρώματος όπως π στα λευκά τυριά (φαιοπρά νη) ή κίτρινη.

Τέλος συνιστάται στο καταναλωτές:

Για την αποφυγή δυσ ρεστων επιπτώσε επί της υγείας των πλένουν καλά τα τρόφι να τα ψήνουν πολύ καλά να τα βράζουν γιατί με τ τρόπους αυτούς σκοτώ νται οι μικροοργανισμοί (π θογόνα μικρόβια).

Και εφίσταται η προσο του καταναλωτικού κοιν να μην αγοράζει διάφο σφάγεια όπως είναι αμν ρίφια - χοιρίδια κ.λπ. α πλανόδιους γιατί αυτά μ ρεί να μην έχουν περά από κρεοσκοπικό κτηνιατ κό έλεγχο, όπως προβλέπ ται από τη νομοθεσία.

ΤΑΒΕΡΝΑ
ΤΟ ΚΑΠΗΛΕΙΟ
ΣΑΣ ΕΥΧΟΜΑΣΤΕ ΚΑΛΟ ΧΕΙΜΩΝΑ
Κοντά σας κάθε
Παρασκευή - Σάββατο και Εορτές.
Ζωντανή μουσική συντροφιά με τον
Ηλία Λυκοπάντη
την Αναστασία και την Ορχήστρα Μας
σε ένα ποιοτικό ελαφρολαϊκό νησιώτικο και ρεμπέτικο Πρόγραμμα.
Ποικιλία μεζέδων ντόπιων κρεάτων και κρασιών.
Δεκτές κάθε είδους κοινωνικές εκδηλώσεις μέχρι 120 άτομα.
Σωτήρος 47, Ιξιά, Ιαλυσός
Τηλ. κρατήσεων 22410/91835, 0945/769958

Εντείνεται η ανησυχία των τουριστικών παραγόντων

Κακοί οι οιωνοί και για τη σαιζόν 2003

Στις 20 του μήνα διάσκεψη με τους δ/ντές ΕΟΤ εξωτερικού

Δύσκολη αναμένεται να είναι η χρονιά του 2003 για τον ελληνικό τουρισμό, υπογράμμισαν τα μέλη του Συνδέσμου Ελληνικών Τουριστικών Επιχειρήσεων (ΣΕΤΕ) σε χθεσινή εκδήλωσή τους, επισημαίνοντας ότι ο διεθνής ανταγωνισμός αναμένεται ακόμη εντονότερος από το 2002.

Οπως τόνισαν, ο αρχικός αιφνιδιασμός των τρομοκρατικών γεγονότων του Σεπτεμβρίου 2001 πέρασε και οι περισσότερες χώρες εντείνουν τις προσπάθειες για διατήρηση των μεριδίων τους στην αγορά. Το μεγάλο ερωτηματικό για την εξέλιξη της τουριστικής κίνησης αποτελεί η αμερικανική επέμβαση στο Ιράκ, η οποία, αν πραγματοποιηθεί, θα είναι καταστροφική για τον τουρισμό της ευρύτερης περιοχής, όχι μόνο για φέτος αλλά και για τα επόμενα χρόνια.

Στα αρνητικά του 2003, κατά τον ΣΕΤΕ, συγκαταλέγεται το γεγονός ότι είναι μια χρονιά πριν από τους Ολυμπιακούς Αγώνες του 2004, καθώς η εμπειρία των Ολυμπιακών Αγώνων του 1992 και του 2000, δείχνει ότι η Ισπανία και η Αυστραλία είχαν μείωση του εισερχόμενου τουρισμού τους την χρονιά πριν την τέλεση των αγώνων.

Τα μέλη του ΣΕΤΕ θεωρούν ανεπαρκέστατο τον προϋπολογισμό των 7,3 εκατ. ευρώ για την προβολή του ελληνικού τουρισμού στα μέσα ενημέρωσης 14 χωρών κατά την διάρκεια του 2003 και θεωρούν απαραίτητο να τριπλασιασθεί το ποσό της προβολής και να προσεγγίσει τα 30 εκατ. ευρώ. Στο δεκάμηνο του 2002, όπως επισημάνθηκε, η Τουρκία από έναν συνολικό προϋπολογισμό της τάξεως των 40 εκατ. ευρώ για το 2002 έχει ήδη διαθέσει 35 εκατ. ευρώ.

Ο ΣΕΤΕ παράλληλα ανησυχεί για τον "υπό συνεχή αναβολή και ατελείωτη διαμόρφωση" Αναπτυξιακό Νόμο. Ο διάλογος δεν έχει αρχίσει ακόμα και εκφράζονται φόβοι από τους τουριστικούς επιχειρηματίες ότι "θα υπάρξει ένας νόμος, ο οποίος θα απέχει πολύ από το να χαρακτηριστεί αναπτυξιακός".

Στις 11 Φεβρουαρίου 2003 θα πραγματοποιηθεί το 2ο Συνέδριο του ΣΕΤΕ με θέμα "Τουρισμός και Ανάπτυξη" στο ξενοδοχείο Αστήρ Παλλάς Βουλιαγμένη.



Υπενθυμίζεται ότι οι τελευταίες εκτιμήσεις από τη Βρετανική αγορά εντοπίζουν αυτή τη στιγμή μείωση στις κρατήσεις για Ρόδο κατά 40% σε σύγκριση με την αντίστοιχη περυσινή περίοδο.

Στο μεταξύ, τις προοπτικές που ανοίγονται για τον ελληνικό τουρισμό στην Ευρώπη των 25 θα συζητήσουν ο υπουργός Ανάπτυξης κ. Ακης Τσοχατζόπουλος και όλοι οι διευθυντές των γραφείων εξωτερικού του Ελληνικού Οργανισμού Τουρισμού (ΕΟΤ), στη συνάντηση που θα έχουν στις 20 Δεκεμβρίου στη Θεσσαλονίκη.

Εξέλιξις
Σύμβουλοι Ανάπτυξης Επιχειρήσεων
ΜΕΛΕΤΕΣ ΕΠΙΔΟΤΟΥΜΕΝΩΝ ΠΡΟΓΡΑΜΜΑΤΩΝ
ΕΚΜΕΤΑΛΛΕΥΤΕΙΤΕ ΤΙΣ ΕΠΕΝΔΥΤΙΚΕΣ ΕΥΚΑΙΡΙΕΣ ΓΙΑ ΤΗΝ ΑΝΑΠΤΥΞΗ ΤΗΣ ΕΠΙΧΕΙΡΗΣΗΣ ΣΑΣ ή ΤΗΝ ΔΗΜΙΟΥΡΓΙΑ ΜΙΑΣ ΝΕΑΣ ΕΠΙΧΕΙΡΗΣΗΣ!
Βρίσκονται ήδη σε εξέλιξη προγράμματα επιδοτήσεων για:
Μεταποιητικές Επιχειρήσεις
(Μονάδες Τροφίμων, Αρτοποιεία, Βιομηχανίες, Τυπογραφεία, Επιπλοποιεία, Αλουμινοκατασκευές κτλ)
Τουριστικές Επιχειρήσεις
(Ξενοδοχεία, Ενοικιαζόμενα Δωμάτια και Διαμερίσματα, Τουριστικά Γραφεία κτλ)
Αναλαμβάνουμε την υποστήριξη προγραμμάτων του Υπουργείου Ανάπτυξης και του Υπουργείου Οικονομίας (μέσω Τραπεζών).
Η ΕΛΕΛΙΞΙΣ–Σύμβουλοι Ανάπτυξης Επιχειρήσεων παρέχει, επιπλέον, συμβουλευτικές υπηρεσίες από εξειδικευμένα στελέχη στους τομείς:
- Ανάπτυξης Συστημάτων Ποιότητας (ISO 9000) και Ασφάλειας Τροφίμων (HACCP)
- Ανάπτυξης Επενδυτικών Μελετών στο πρόγραμμα Leader+
- Σύνταξης Οικονομοτεχνικών Μελετών στα πλαίσια του Αναπτυξιακού Νόμου (Ν. 2601/98)
Η Πολύχρονη εμπειρία των στελεχών μας και ο μακρύς κατάλογος των επιτυχημένων συνεργασιών μας αποτελούν την καλύτερη Εγγύηση για την επιτυχία και της δικής σας επένδυσης!
ΥΠΕΥΘΥΝΟΙ ΕΠΙΧΕΙΡΗΣΗΣ
Αριστέα Αλεξίου
Διπλ. Χημικός Μηχανικός ΕΜΠ
Ιάκωβος Γρύλλης
Διπλ. Πολιτικός Μηχανικός ΕΜΠ
Διαγοριδών 2-4 (Έναντι ΔΟΝΑ)
Τηλ:2241 031532, 070171-3 Fax: 2241 070175
info@exelixis.net.gr

Οινοποιήματα Κουνάκη
ΕΚΛΕΚΤΑ ΠΑΡΑΔΟΣΙΑΚΑ ΚΡΑΣΙΑ
Από ιδιόκτητους αμπελώνες που βρίσκονται σε υψόμετρο 700 μέτρων, βορειοδυτική διεύθυνση και μικρή παραγωγή ανά στρέμμα παίρνουμε τα καλύτερα σταφύλια.
Ο παραδοσιακός τρόπος οινοποίησης ειδικά για τα λιαστά γλυκά κρασιά μας κάνουν το αποτέλεσμα εξαιρετικό.
Ωριμάζουν σε καινούργια γαλλικά δρύινα βαρέλια και κυκλοφορούν σε περιορισμένο αριθμό αριθμημένων φιαλών.
Δοκιμάστε τα!
ΕΥΧΟΜΑΣΤΕ Σ' ΟΛΟΥΣ ΚΑΛΕΣ ΓΙΟΡΤΕΣ
ΕΜΠΩΝΑ ΡΟΔΟΥ: τηλ. 2246-0-41440
ΡΟΔΟΣ: τηλ. 2241-0-73784, κιν. 0946 067095

Allegro play-cafe
Κρουασάν
Σάντουιτς
Ντόνατς
Αρτοποιήματα
Καφές
Γλυκά
Διαθέτουμε παιδότοπο
όπου τα παιδιά σας
μπορούν να παίξουν
υπό την επίβλεψη παιδαγωγού
...δίνει άλλο τόνο!
Παραλία Ιαλυσού (δίπλα στο "Σακκής"), Ιαλυσός
Τηλ: 22410 98339, Κιν: 6946 336192

ΟΤΑΝ ΙΣΧΥΡΙΖΕΤΑΙ ΟΤΙ ΤΑ ΤΑΜΕΙΑ ΤΗΣ ΝΟΜΑΡΧΙΑΣ ΕΙΝΑΙ ΑΔΕΙΑ

Διαστρεβλώνει την αλήθεια ο κ. Γιάννης Μαχαιρίδης

Αποστομωτική απάντηση από τον κ. Σ. Καραγιάννη με συγκεκριμένα στοιχεία ● "Ας μην παρασύρεται, θα εκτίθεται συνεχώς..."

Απάντηση σε δημοσίευμα τοπικής εφημερίδας έδωσε χθες, με δήλωσή του, ο απερχόμενος Νομάρχης Δωδεκανήσου κ. Σάββας Καραγιάννης, στην οποία παραθέτει και στοιχεία από την Ταμειακή Υπηρεσία της Νομαρχίας.

Η δήλωση του κ. Καραγιάννη έγινε με αφορμή χθεσινό δημοσίευμα άλλης τοπικής εφημερίδας σύμφωνα με το οποίο ο νέος Νομάρχης Δωδεκανήσου, κ. Γιάννης Μαχαιρίδης θα παραλάβει χρεωκοπημένη τη Νομαρχία αλλά και λόγω δηλώσεων του τελευταίου, σε τοπικό Ρ/Σ, με τις οποίες εμφανίζεται δυσαρεστημένος για το ίδιο θέμα.

Στην απάντησή του, ο απερχόμενος Νομάρχης, κάνει λόγο για "έντονο προεκλογικό κλίμα" που εξακολουθεί να υπάρχει καθώς και για την "πολύ δύσκολη θέση" στην οποία έχει περιέλθει ο νεοκλεγείς νομάρχης. "Είναι εντελώς αδιανόητο για τον αυριανό νομάρχη να επιμένει σε πράγματα τα οποία ούτε ευσταθούν, ούτε ανταποκρίνονται στην αλήθεια", δήλωσε ο κ. Καραγιάννης ο οποίος στη συνέχεια παραθέτει ενδεικτικά ποσά που



προκύπτουν από τα στοιχεία που εξέδωσε χθες, Τετάρτη 18 Δεκεμβρίου, η Ταμειακή Υπηρεσία της Νομαρχίας.

Ολόκληρη η δήλωση του κ. Σάββα Καραγιάννη είναι η εξής:

"Παρά την πρωτόγνωρη εμπειρία του Νομάρχη να ενημερώσει λεπτομερώς με αδιάσειστα στοιχεία όχι μόνο για την πορεία των έργων αλλά και για την οικονομική κατάσταση της Νομαρχίας μας, φαίνεται ότι κάποιοι εξακολουθούν να ζουν σε έντονο προεκλογικό κλίμα.

Και βέβαια σήμερα όλοι καταλαβαίνουν ότι προεκλογικά χωρίς να δικαιολογείται, είναι αναμενόμενη πολλές φορές η υπερβολή, η άγνοια, η σκοπιμότητα και η διαστρέβλωση της αλήθειας.

● Σήμερα όμως είναι εντελώς αδιανόητο για τον αυριανό Νομάρχη να επιμένει σε πράγματα τα οποία ούτε ευσταθούν, ούτε ανταποκρίνονται στην αλήθεια.

Καταλαβαίνουμε την πολύ δύσκολη θέση του κ. Μαχαιρίδη, ο οποίος τώρα



διαπιστώνει ότι μετά από τέσσερα χρόνια σοβαρής, επίπονης και αποδοτικής προσπάθειας, το μόνο που του απομένει είναι να φροντίσει να υλοποιήσει το έργο της απερχόμενης Νομαρχιακής Αρχής.

> *"Καταλαβαίνουμε την πολύ δύσκολη θέση του λίγο πριν αναλάβει τα καθήκοντά του"*

Καλό θα ήταν πριν αποφασίσει να προβεί σε επίσημες δηλώσεις να μην περιορίζεται σε ψιθύρους ή σε φημολογίες ή σε παραπληροφόρηση κάποιων καλοθελητών γιατί θα εκτίθεται συνεχώς.

Με στοιχεία της 18ης Δεκεμβρίου 2002 στην Ταμειακή Υπηρεσία της Νομαρχίας πέρα από τα χρήματα που υπάρχουν δεσμευμένα για μια σειρά έργων τα οποία βρίσκονται σ' εξέλιξη όπως αναλύθηκε διεξοδικά στην πρόσφατη ενημέρωση, υπάρχουν και τα παρακάτω ποσά τα οποία παραθέτουμε ενδεικτικά:

- Για λειτουργικές δαπάνες 813.362,86 ευρώ.
- Για δημόσιες επενδύσεις 419.307,94 ευρώ (Τράπεζα Ελλάδος)
- Για δημόσιες επενδύσεις 220.778,35 ευρώ (Εθνική Τράπεζα)
- Από ΚΑΠ 226.065,00 ευρώ (Εθνική Τράπεζα)
- Από ΚΑΠ 166.339,01 ευρώ (Eurobank)

Ας ληφθεί υπόψη ότι κατά τη διάρκεια του δευτέρου εξαμήνου του 2002 με εντολή των υπουργείων Εσωτερικών και Οικονομικών έγινε περικοπή κατά 2 εκατομμύρια ευρώ των ΚΑΠ που είχαν εγκριθεί κατά τον προϋπολογισμό 2002.

Αν η εικόνα αυτή της Νομαρχίας μας την 18-12-2002 εκφράζει και δηλώνει "άδεια ταμεία" και εάν οι λέξεις και οι αριθμοί δεν έχουν χάσει το νόημά τους, τότε πρόκειται για σκόπιμη διαστρέβλωση της αλήθειας που στηρίζεται σε μια έντονη συκοφαντική διάθεση, για τη δημιουργία και μόνο πολιτικών εντυπώσεων".

"Διασκέδαση ....που Απογειώνει"
The Pentium 4 processor
The centre of your digital world
intel inside pentium 4
σκεφθείτε τις πραγματικές σας ανάγκες...
VERO PC PERSONAL COMPUTER
2,4GHz
Miditower ATX P4 με τροφοροτικό Herolchi 300W CE
Mainboard MSI, 256MB DDR Μνήμη, Δίσκος 60GB/7200
MSI DVD 16x/48x ταχύτητας, MSI CD-RW 48x/16x/48x
Modem 56k/V92, Speakers 120W US Blaster, Keyboard
Κάρτα γραφικών geForce 2 MX-400 TV 64MB μνήμη
Internet Scroll-Mouse, Mousepad, MS-Windows 2002 XP
Δώρο 12μήνες Internet & 2 Games
Monitor Philips 17" Digital 169,- €
Monitor TFT 15" Neovo 344,- €
3 χρόνια εγγύηση
Microsoft OEM Distributor
€ 959,- ή € 38,-/Μήνα
Οι τιμές τις μετρητοίς δεν συμπεριλαμβάνουν ΦΠΑ.
Οι τιμές των 36 δόσεων συμπεριλαμβάνουν 13% ΦΠΑ.
Information Systems
SYNCOM
Η ΑΛΛΗ ΔΙΑΣΤΑΣΗ ΤΗΣ ΤΕΧΝΟΛΟΓΙΑΣ
Κ. ΥΔΡΑΙΟΥ 28 ΡΟΔΟΣ
ΤΗΛ. 22410.70160-1-2

ΟΙΝΟΘΗΚΗ
Η εταιρία EMERY θέλοντας να γιορτάσει
μαζί σας τις μοναδικές ημέρες των εορτών,
έχει ετοιμάσει σπάνιες συνθέσεις για σας
και τους αγαπημένους σας.
Μπορείτε να βρείτε και να απολαύσετε
τα σπάνια κρασιά μας στο κατάστημά μας
στην οδό Αυστραλίας 28
από τη Δευτέρα 16 Δεκεμβρίου και κάθε μέρα
από τις 12:00 το μεσημέρι έως τις 8:00 το βράδυ
ή αρκεί ένα τηλεφώνημά σας στο 2241029111-2-3
για να σας φέρουμε κοντά σας,
το καλάθι της επιλογής σας.

PIZZERIA GONDOLA
SPAGHETTERIA
Η πιτσαρία ΓΟΝΔΟΛΑ σας εύχεται ΚΑΛΑ ΕΤΟΣ.
ΠΑΝΤΑ ΜΑΖΙ ΣΑΣ ΜΕ 30 ΔΙΑΦΟΡΕΤΙΚΑ ΕΙΔΗ ΠΙΤΣΑΣ.
ΤΙΣ ΓΕΥΣΤΙΚΟΤΑΤΕΣ ΜΑΚΑΡΟΝΑΔΕΣ ΜΑΣ ΚΑΙ ΤΗΝ ΜΕΓΑΛΗ ΠΟΙΚΙΛΙΑ
ΑΠΟ ΚΡΕΑΤΙΚΑ ΚΑΙ ΣΑΛΑΤΕΣ.
ΕΥΧΑΡΙΣΤΟΥΜΕ ΓΙΑ ΤΗΝ ΠΡΟΤΙΜΗΣΗ ΣΑΣ
Τηλ. 22410/29642-77775-27937
Βενετοκλέων 44 &
Δωδ. Νεολαίας γωνία, Ρόδος

L'AUBERGE
bistrot
ΓΝΩΣΤΟΠΟΙΗΣΗ
ΘΑ ΕΙΜΑΣΤΕ ΚΟΝΤΑ ΣΑΣ
ΕΩΣ 31 ΔΕΚΕΜΒΡΙΟΥ 2002
Ωράριο λειτουργίας από 19.30 έως και 24.00
Θα Χαρουμε Να Σας Δουμε και
να Ικανοποιήσουμε τις Γαστριμαργικές Σας Απαιτήσεις.
Εορταστικο Menu για
Χριστουγεννα 24/12 και
Παραμονη Πρωτοχρονιας 31/12
ΠΡΑΞΙΤΕΛΟΥΣ 21-Π. ΠΟΛΗ
Για ρεζερβέ τηλ. (22410) 34292
www.bistrotrhodes.com

ΕΣΤΙΑΤΟΡΙΟ
ΑΓΑΛΜΑ
Αλεξ. Διάκου 68
Τηλ: 22410 77043
ΑΝΟΙΞΑΜΕ ΜΕ ΖΕΣΤΕΣ ΣΟΥΠΕΣ, ΠΙΛΑΦΙ,
ΜΑΚΑΡΟΝΑΔΕΣ ΤΗΣ ΩΡΑΣ, ΑΠΟ ΤΙΣ
8 Μ.Μ. ΕΩΣ ΠΡΩΪΝΕΣ ΩΡΕΣ.
ΣΑΣ ΠΕΡΙΜΕΝΟΥΜΕ
ΜΕΤΑ ΤΗΝ ΕΞΟΔΟ ΣΑΣ

ΔΙΑΤΡΟΦΟΛΟΓΙΚΟ
ΒΙΟΧΗΜΙΚΟ ΚΕΝΤΡΟ
Προγράμματα Διατροφής ειδικά διαμορφωμένα να ανταποκρίνονται στο δικό σας μεταβολισμό για υγιεινό και ασφαλές αδυνάτισμα.
Κι αν η έλλειψη χρόνου σας προσθέτει κιλά...
Ετοιμα γεύματα φρεσκομαγειρεμένα, νόστιμα και υποθερμιδικά, στο σπίτι...στη δουλειά...
ΝΕΟ
ΜΑΤΙΝΑ ΠΟΥΛΛΗ
Πτυχιούχος Βιοχημικός(Παν/μιο Sussex UK)
με ειδίκευση στη Διατροφολογία (Παν/μιο Sheffield UK)
Ατταβύρου 33, Ρόδος 2241 0 76830 diatrof@hotmail.com

Για τα ταξίδια από Ρόδο και Κω προς Τουρκία

Θα ισχύει το τέλος των γραμμών εσωτερικού...

Κανείς δεν γνωρίζει τι γίνεται με τα Λιμενικά Ταμεία

Δεν πρόκειται να καταργηθεί εντελώς το λιμενικό τέλος που ίσχυε για τα δρομολόγια από τα νησιά μας, για την Τουρκία, αλλά αντίθετα να ισχύσει ό,τι και για τα δρομολόγια εσωτερικού, όπως διευκρίνισε χθες ο υπουργός Εμπορικής Ναυτιλίας κ. Γιώργος Ανωμερίτης.

Ο υπουργός στην συνέντευξη Τύπου που παραχώρησε, ερωτηθείς για την λειτουργία των Λιμενικών Ταμείων, έτσι όπως έχει διαμορφωθεί πλέον, επισήμανε συγκεκριμένα τα εξής:

Ερώτηση: Κύριε Υπουργέ, θα ήθελα κάτι διαφορετικό να σας ρωτήσω, σχετικά με μία απόφαση που πήρατε χθες για το λιμενικό τέλος, το οποίο εναρμονίζεται με το ευρωπαϊκό, θα ήθελα περισσότερα στοιχεία. Και για τη λειτουργία Δημοτικών Λιμενικών Ταμείων τα οποία μεν έχουν ξεκινήσει, αλλά δεν λειτουργούν και μάλιστα στα Δωδεκάνησα απ' ότι ξέρω και το Λιμενικό Ταμείο Δωδεκανήσου δεν έχει ξεκινήσει, ούτε προϋπολογισμό δεν έχει ψηφίσει και σε άλλες περιοχές.

Απάντηση: Για το πρώτο θέμα πράγματι αφού συνεννοηθήκαμε με τις κοινοτικές αρχές αποδεχτήκαμε το αυτονόητο, το οποίο σημαίνει ότι κακώς το Λιμενικό Ταμείο Δωδεκανήσου εφάρμοσε δύο μέτρα και δύο σταθμά.

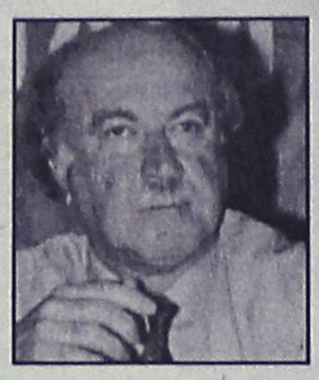

Σημειώνω, ότι η εταιρεία που προσέφυγε στο δικαστήριο των Ευρωπαϊκών Κοινοτήτων ήταν ελληνική τουριστική εταιρεία και η απόφαση ήταν, ότι δεν μπορείς να λες ότι το πλοίο που φεύγει από την Κω και πάει στην Τουρκία θα πληρώνει -ξέρω εγώ - 10.000 δραχμές ο επιβάτης και όταν πηγαίνει στην Ψέριμο θα πληρώνει 500 δραχμές τέλος λιμενικό. Γι' αυτό υπήρξε η απόφαση που υπήρξε και εμείς ζητήσαμε την εφαρμογή και αποφασίσαμε την εφαρμογή αυτής της απόφασης.

Για το δεύτερο θέμα, έχω την εντύπωση, ότι πρώτον έχουν βγει όλα τα Προεδρικά Διατάγματα για τα νέα Λιμενικά Ταμεία και εκκρεμούν κάποιες αποφάσεις που όμως μας έρχονται από το υπουργείο Εσωτερικών, δεν είναι δικό μας θέμα, για την κατάργηση των παλιών. Θα ζητήσω από τις υπηρεσίες να συντάξουν ένα ενημερωτικό κείμενο με ημερομηνία τωρινή για να σας δώσω όλη την εικόνα των Προεδρικών Διαταγμάτων που έχουν μέχρι σήμερα εκδοθεί και για την κατάργηση και για τη σύσταση.

Ερώτηση: Το τέλος αυτό σε τι πόσο θα ανέρχεται;

Απάντηση: Όχι, το τέλος αυτό αφού ήταν 5% για όλους, θα είναι 5% και για τα πλοία που έχουν κατεύθυνση την Τουρκία.

Λίγες μέρες μετά την εισαγγελική εντολή για περιφρούρηση

Νέα κλοπή σε σχολείο!

Άγνωστος άρπαξε τσάντα δασκάλας από την έδρα!

Νέα θρασύτατη κλοπή σε βάρος εκπαιδευτικού από δημοτικό σχολείο της Ρόδου, σημειώθηκε χθες το πρωί, αναστατώνοντας έτσι για μια ακόμη φορά την μαθητική κοινότητα, λίγες μόλις μέρες μετά την Εισαγγελική Εγκύκλιο, για περιφρούρηση των σχολικών συγκροτημάτων από τις αρμόδιες αστυνομικές αρχές.

Σύμφωνα με όσα έγιναν γνωστά, ήταν λίγο μετά τις 10.30 χθες το πρωί, όταν άγνωστος δράστης, εκμεταλλευόμενος το γεγονός της απουσίας από την τάξη (λόγω διαλείμματος) μαθητών και δασκάλας, μπήκε στην ισόγεια αίθουσα του κτιριακού συγκροτήματος του 1ου Δημοτικού Σχολείου της πόλης μας, καταφέρνοντας έτσι μέσα σε χρόνο ρεκόρ, να αρπάζει την τσάντα της δασκάλας από την έδρα και να εξαφανιστεί.

Η τσάντα, σύμφωνα με την καταγγελία που έγινε στους αστυνομικούς της Υποδιεύθυνσης Ασφαλείας Ρόδου που έφθασαν εκεί λίγη ώρα αργότερα, αφού ειδοποιήθηκαν από τον διευθυντή του σχολείου, περιείχε 600 ευρώ!

Οι αστυνομικοί της Ασφάλειας, συγκέντρωσαν πάντως στοιχεία και μαρτυρίες από τους μικρούς μαθητές, επιδιώκοντας έτσι να εντοπίσουν τον θρασύτατο δράστη.

Αξίζει να σημειωθεί ότι είναι το τρίτο περιστατικό – κρούσμα που σημειώνεται στο 1ο Δημοτικό Σχολείο της Ρόδου, μέσα σε διάστημα λίγων μόλις μηνών. Το προηγούμενο, είχε υποχρεώσει τους αρμόδιους του σχολείου, να κλειδώσουν με λουκέτα τις κεντρικές εισόδους του σχολείου, κάτι όμως που δεν εμπόδισε όπως φαίνεται τον δράστη να διαπράξει την κλοπή μέσα από την τάξη του σχολείου.

Η τσάντα, με τα προσωπικά έγγραφα, ένα κινητό τηλέφωνο και τα αντικείμενα που περιείχε, βρέθηκε πάντως πεταμένη λίγη ώρα αργότερα από ιδιοκτήτη καταστήματος που βρίσκεται σε κοντινή απόσταση. Έρευνες για το περιστατικό αυτό, έχει αναλάβει και διεξάγει η Υποδιεύθυνση Ασφαλείας Ρόδου.

Universal Mr Handsfree CAR-KIT
Κατάλληλο για όλα τα σύγχρονα μοντέλα κινητών τηλεφώνων
✓ "Βάλ' το και...έφυγες" Δεν χρειάζεται εγκατάσταση!
✓ Ανώτερη ποιότητα ήχου
✓ Καινούργια φορητή
εγγύηση
ΠΛΗΡΕΣ ΠΑΚΕΤΟ ΜΕ:
✓ Μικρόφωνο
✓ Καλώδιο τροφοδοσίας 12/24 Volt
✓ Βάση στήριξης για όλα τα κινητά τηλέφωνα
Καινούργιο αυτοκίνητο;
Καινούργιο κινητό; ΚΑΝΕΝΑ ΠΡΟΒΛΗΜΑ! Το mr Handsfree είναι προετοιμασμένο!
Κινητή τηλεφωνία με απόλυτη ασφάλεια
POWERFON ELECTRONICS
Υψηλής Ποιότητος Αξεσουάρ Κινητής Τηλεφωνίας
ΑΠΟΚΛΕΙΣΤΙΚΗ ΔΙΑΘΕΣΗ ΓΙΑ ΤΗ ΡΟΔΟ: Σακελλαρίδης Α.&Θ. Ε.Π.Ε.
1) Κοδριγκτώνος 64 ΡΟΔΟΣ, τηλ.: 2241-0-30216, 2) Καρπάθου 7 (πεζόδρομος), τηλ.: 2241-0-77117 e-mail: sakellgr.@panafonet.gr

ΝΤΕΤΕΚΤΙΒΣ
30 ΧΡΟΝΙΑ ΜΟΝΙΜΑ ΚΑΙ ΣΤΗ ΡΟΔΟ
35354 - 28780
Π.Π. ΓΕΡΜΑΝΟΥ 6 (ΠΛ. ΦΩΚΙΑΛΗ)
Η ΛΥΣΗ!!! ΣΕ ΚΑΘΕ ΣΑΣ ΠΡΟΒΛΗΜΑ
EXPRESS SECURITY

ΑΓΙΟΣ ΒΑΣΙΛΗΣ

Τα Χριστούγεννα έρχονται. Μικροί και μεγάλοι περιμένουμε τον Αγιο Βασίλη να μας φέρει δώρα. Ζήστε το όνειρο αυτό, δώστε τη χαρά στα παιδιά και στα εγγόνια σας. Απλά τηλεφωνήστε στο



0977-453671

και ζητείστε τον Αγιο Βασίλη

Ο υφυπουργός, αρμόδιος για τον τουρισμό κ. Γεωργακόπουλος

Νέος Πόντιος Πιλάτος για τα βραχιολάκια!

"Δεν απαγορεύονται από τη νομοθεσία αλλά επειδή επεκτείνεται σ' όλη τη χώρα θα παρακολουθήσουμε την εξέλιξη"

Αποστάσεις τηρεί η Κυβέρνηση στο θέμα της εφαρμογής από ξενοδοχεία του συστήματος "all inclusive".

Συγκεκριμένα ο υφυπουργός Ανάπτυξης κ. Γ. Γεωργακόπουλος απαντώντας στον βουλευτή κ. Αρ. Παυλίδη που κατέθεσε σχετική ερώτηση στη Βουλή επικαλείται κανόνες της ελεύθερης αγοράς αλλά και πληροφορίες που θέλουν το εξωξενοδοχειακό κόστος υψηλό γεγονός που αναγκάζει - όπως αναφέρεται - τους πελάτες να προτιμούν τα βραχιολάκια.

Το πλήρες κείμενο της απάντησης του κ. Γεωργακόπουλου έχει ως εξής:

"Σε απάντηση της ερώτησης του βουλευτή κ. Αριστοτέλη Παυλίδη, σχετικά με την εφαρμογή από ορισμένα ξενοδοχειακά συγκροτήματα του συστήματος "all inclusive", σας γνωρίζουμε τα ακόλουθα:

Το φαινόμενο του "all inclusive", που είναι η οικονομική συνεργασία μεταξύ ξενοδόχου και τουριστικού πράκτορα όπου κάθε κατανάλωση του πελάτη συμπεριλαμβάνεται στη τιμή του πακέτου έχει υιοθετηθεί από πολλές ανταγωνίστριες χώρες, αναπτύσσεται δε και στη χώρα μας αφενός μεν διότι το πακέτο πωλείται ευκολότερα καθόσον όπως πληροφορούμεθα, οι τιμές των προϊόντων και των υπηρεσιών που προσφέρουν οι επιχειρήσεις (εστιατόρια, καφετέριες, super market κ.ά.) που λειτουργούν γύρω από τα ξενοδοχεία είναι υψηλές σε σχέση με την ποιότητά τους.



Ο όρος "all inclusive" είναι όρος της τουριστικής αγοράς και όχι της τουριστικής νομοθεσίας. Λειτουργεί με τους κανόνες και τη ζήτηση της ελεύθερης αγοράς. Πρόκειται δηλαδή για φαινόμενο συνδυασμού προσφοράς και ζήτησης. Προωθείται και επιβάλλεται από τους tour operators από τους οποίους και εξαρτάται αν θα επιμένουν να πιέζουν για την εφαρμογή του. Αφορά δε ξενοδοχεία μεγάλου μεγέθους, με πολλά διαθέσιμα κρεβάτια και ίσως με δυσκολία πρόσβασης σε μεμονωμένους πελάτες.

Επειδή η λειτουργία ενός ξενοδοχείου ως "all inclusive" δεν απαγορεύεται από την Νομοθεσία κι επειδή από πληροφορίες μας είναι υπαρκτή η εφαρμογή του φαινομένου σε όλη την Ελλάδα, η Υπηρεσία παρακολουθεί το θέμα προκειμένου, εφόσον είναι σύννομη και με τις οδηγίες της Ευρωπαϊκής Ενωσης, να προβεί μετά από συνεργασία με τις Περιφερειακές Δ/νσεις, τα συλλογικά όργανα και τις συναρμόδιες Υπηρεσίες, στη λήψη των κατάλληλων μέτρων και ρυθμίσεων, προκειμένου να βρεθεί ο τρόπος ελέγχου της καλής λειτουργίας ή μη του συστήματος".

Τα δώρα του... Bazaar!!!

10 Πρέσες σιδερώματος ESKIMO

10 Ατμοσίδερα STIRELLA

Μια κλήρωση για τα Χριστούγεννα και μια για την Πρωτοχρονιά!!

ΧΡΟΝΙΑ ΠΟΛΛΑ

BAZAAR διαφέρει * λόγω τιμής

ΓΙΑΝΝΗΣ Σ.ΓΙΑΝΝΑΣ
ΕΡΓΑΝΗΣ ΑΘΗΝΑΣ 50, ΤΗΛ.22410 24653

Και (!) αυτές τις γιορτές.. η BAKAP σας φέρνει... Δώρα!

ΑΓΟΡΑΖΟΝΤΑΣ ΕΝΑ ΜΗΧΑΝΑΚΙ Kawasaki KAZER 115 ΠΑΙΡΝΕΤΕ ΔΩΡΟ ΕΝΑ ΕΠΩΝΥΜΟ ΠΟΔΗΛΑΤΟ! ΑΞΙΑΣ 200 €

ΝΕΟ Kawasaki KAZER 115

0% ΠΡΟΚΑΤΑΒΟΛΗ & ΕΞΟΦΛΗΣΗ ΕΩΣ 48 ΜΗΝΕΣ

Η BAKAP συνιστά: MOTUL

Τώρα Η BAKAP.. μπορεί!

e-mail: vacar@otenet.gr

BAKAP ΑΕ ΕΞΟΠΛΙΣΜΟΣ ΜΟΤΟ

Σεβασμός στον Αναβάτη!

BAKAP Α.Ε. 3ο χλμ. Λεωφ. Ρόδου Λίνδου - ΡΟΔΟΣ Τηλ.: 22410 69000

Thalassa Forum Spa
ΚΕΝΤΡΟ ΘΑΛΑΣΣΟΘΕΡΑΠΕΙΑΣ - ΑΝΑΖΩΟΓΟΝΗΣΗΣ

Ελάτε να σας μυήσουμε σε ένα μοναδικό κόσμο ομορφιάς και ευεξίας τον κόσμο των SPA



Στο THALASSA FORUM SPA μπορείτε να βελτιώσετε τη φυσική σας κατάσταση και τη γραμμή σας με τη βοήθεια των SPA, της θαλασσοθεραπείας του υδρομασάζ του jacuzzi του aqua gum του γυμναστηρίου της σάουνας και του χαμμάμ

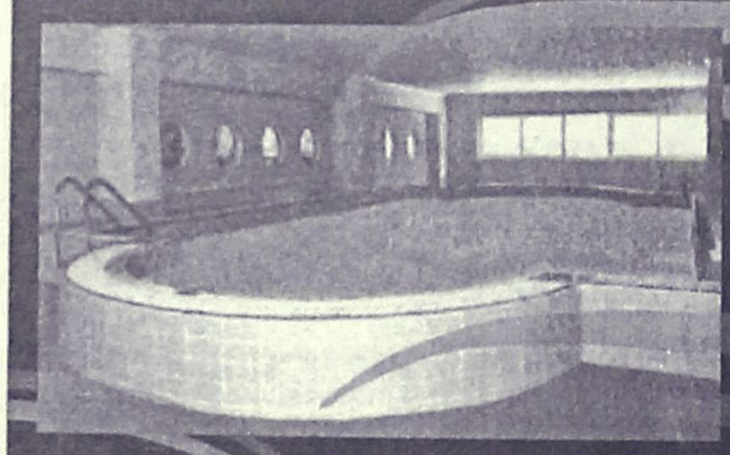

Τώρα τις γιορτές κάντε δώρο στον εαυτό σας και στους φίλους σας ένα ατομικό ημερίσιο - εβδομαδιαίο ή μηνιαίο πακέτο απο 45€ το μήνα

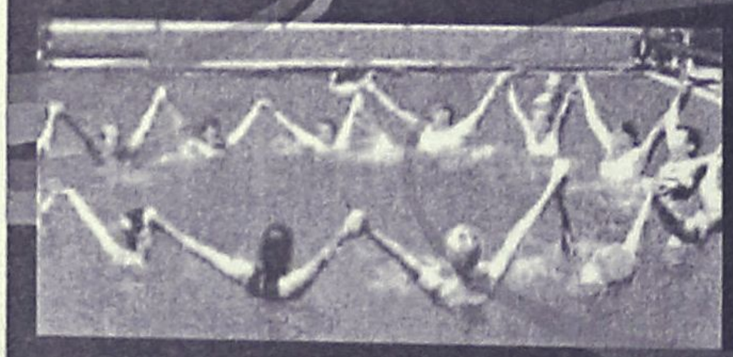

"THALASSA FORUM SPA"
Δώρο φρεσκάδας και ομορφιάς το δικαιούστε!



Τέρμα Φερενίκης Παραλία Ιαλυσού
Τηλ : 22410-96610
FAX : 22410-96655
e-mail: forumhtl@otenet.gr

ΧΑΡΟΥΜΕΝΕΣ ΓΙΟΡΤΕΣ ΜΕ 2003 ΕΥΧΕΣ ΑΠΟ ΤΟ THALASSA FORUM SPA

ΑΔΙΚΗ ΑΠΟΦΑΣΗ ΣΤΑ ΜΕΣΑ ΤΗΣ ΠΕΡΙΟΔΟΥ

Στα όπλα οι κυνηγοί για την απαγόρευση!

Επικαλούνται και λόγους... εθνικής οικονομίας!

Την έντονη διαμαρτυρία τους εκφράζει το δίκτυο των κυνηγών "ΩΡΙΩΝ" προς όλους τους υπεύθυνους, για την άδικη διακοπή της νόμιμης κυνηγετικής δραστηριότητας στη μέση σχεδόν της κυνηγετικής περιόδου αλλά και επειδή η απαγόρευση αυτή πλήττει τα νόμιμα συμφέροντα εκατοντάδων χιλιάδων ανθρώπων της υπαίθρου και όχι μόνο των κυνηγών, που έχουν το αναφαίρετο δημοκρατικό δικαίωμα να ζουν με τον τρόπο που επιθυμούν.

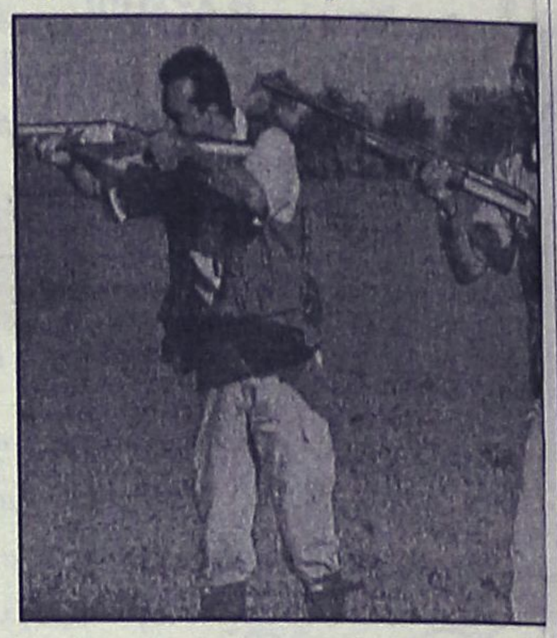

Στην ανακοίνωσή τους οι κυνηγοί αναφέρουν πως δεν είναι η πρώτη φορά που η κυνηγετική οικογένεια γίνεται έρμαιο των διαθέσεων ολιγομελών σωματείων και μη κερδοσκοπικών εταιρειών που αποβλέποντας στις κρατικές και κοινοτικές χρηματοδοτήσεις επιδίδονται συνεχώς σε ένα αδυσώπητο πόλεμο εναντίον τους με πρωτοφανή στόχο την δημοσιότητα και την κατοχύρωσή τους σαν τους κύριους εκφραστές και προστάτες του περιβάλλοντος.

Επειδή όπως αναφέρουν στην ανακοίνωσή τους έως και σήμερα καμία κυνηγετική οργάνωση δεν κατόρθωσε να εναντιωθεί σε αυτά τα άνομα διαπλεκόμενα συμφέροντα που λυμαίνονται τις θυσίες ενός ολόκληρου λαού οργανώνοντας μια αποτελεσματική άμυνα εναντίον τους με όλους τους τρόπους.

Συγκεκριμένα στην ανακοίνωσή του το κυνηγετικό δίκτυο "ΩΡΙΩΝ" καλεί τον κ. Υπουργό Γεωργίας να εκδώσει άμεσα νέα απόφαση για των ρύθμιση όλης της υπολειπόμενης κυνηγετικής περιόδου αναλογιζόμενος:

Τον κ. Υπουργό Γεωργίας, να εκδώσει άμεσα νέα απόφαση για την ρύθμιση όλης της υπολειπόμενης κυνηγετικής περιόδου, αναλογιζόμενος:

- Τις οικονομικές θυσίες των απλών κυνηγών για την έκδοση της ετήσιας άδειας κυνηγίου, οι οποίοι είναι τελείως άμοιροι των όποιων ευθυνών υπάρχουν για την απόφαση του Σ.τ.Ε και την απαγόρευση του κυνηγίου,
- Τις δυσμενείς οικονομικές επιπτώσεις που θα έχει αυτή η απαγόρευση σε όλη την Επικράτεια και μάλιστα σε αυτές τις ημέρες των διακοπών των εορτών, στους ανθρώπους της υπαίθρου που υπολόγιζαν στις εκατοντάδες χιλιάδες επισκέπτες κυνηγούς με τις οικογένειές τους
- Το κύρος των υπηρεσιών και των υπηρεσιακών παραγόντων του υπουργείου του, αλλά και του ιδίου έναντι του ελληνικού λαού, το οποίο πλήττεται σοβαρά στο αιτιολογικό της Αναστολής της ετήσιας ρυθμιστικής για το κυνήγι από το Σ.τ.Ε.

Επίσης καλούν:

- Τις κυνηγετικές οργανώσεις και ιδιαίτερα τις κυνηγετικές ομοσπονδίες και την κυνηγετική συνομοσπονδία Ελλάδος, να οργανώσουν συγκεντρώσεις διαμαρτυρίας των κυνηγών σε όλη την χώρα και ιδιαίτερα στις μεγάλες πόλεις και στην Αθήνα, άσχετα από την εξέλιξη και την διάρκεια αυτής της απαγόρευσης. Να επιδιώξουν δε να συνάψουν συμμαχίες και συνεργασία σε αυτές τις συγκεντρώσεις με τις



ενώσεις όλων των ανθρώπων της υπαίθρου που βλέπουν τα συμφέροντα και ο τρόπος ζωής τους να είναι υπό διωγμό, αλλά και με τους αγρότες, τους ψαράδες, τους επαγγελματίες μικρών ξενοδοχειακών μονάδων και ενοικιαζομένων δωματίων, τους ιδιοκτήτες εστιατορίων και ταβερνών, τους βενζινοπώλες κ.ά.

- Όλους τους κυνηγούς, ακόμη και από το μικρότερο χωριό, πόλη ή επαρχία της Ελλάδας να συμμετάσχουν σε αυτές τις συγκεντρώσεις μαζικά και με δύναμη να βροντοφωνάξουμε στην απανταχού "εξουσία" την αδικία που πέφτει συνεχώς στο κεφάλι του αθώου απλού κυνηγού!!!

ΧΡΙΣΤΟΥΓΕΝΝΙΑΤΙΚΟ ΡΕΒΕΓΙΟΝ



ΠΑΡΔΑΛΟΣ ΚΟΚΟΡΑΣ

Με την παραδοσιακή γαλοπούλα, γέμιση, πατάτες, ντολμαδάκια, τυλιγμένα σε φύλλα κυκλάμινου, κοκτέιλ από καβούρια, γαρίδες, σαλάτα εποχής, τούρτα με κάστανα και σαμπάνια για

Καλά Χριστούγεννα

ΤΙΜΗ ΚΑΤ' ΑΤΟΜΟ 45 ΕΥΡΩ

Λ. Ηρακλειδών 19 • Ιαλυσός Ρόδου •
Τηλ. (22410) 98335

Μπουκέτο Μπαλόνια

Διακοσμήσεις με μπαλόνια



Εκπλήξτε κάποιον στέλνοντας του ένα πρωτότυπο μπουκέτο από μπαλόνια
Τηλεφωνήστε στο 22410 70054
και αφήστε τα υπόλοιπα σε μας...

Φέρτε το δώρο σας και εμείς θα το παραδώσουμε, κρύβοντας το σε ένα μπαλόνι ή συνοδεύοντας το από μπαλόνια της επιλογής σας!!
Γράφουμε ότι θέλετε σε μπαλόνι!!!

Αχίας Αναστασίας 9, Τηλ. 22410 70054
Κιν. 0932843678

Βαπτίσια, Γάμος, Εγκαίνια, Γενέθλια, Εκδηλώσεις κ.τ.λ



Αύριο το μεσημέρι σε ειδική τελετή

Ορκίζεται η νέα δημοτική αρχή

Τελευταία συνεδρίαση για το απερχόμενο Δημοτικό Συμβούλιο Ρόδου αύριο το βράδυ

Σε ειδική τελετή που θα πραγματοποιηθεί αύριο στις 12 το μεσημέρι, θα ορκισθούν ο δήμαρχος Γ. Γιαννόπουλος και οι νεοεκλεγέντες 25 δημοτικοί σύμβουλοι του δήμου Ροδίων.

Η τελετή θα πραγματοποιηθεί στην αίθουσα συνεδριάσεων του δημοτικού συμβουλίου, σ' αυτήν δε κλήθηκαν να παραστούν εκπρόσωποι των τοπικών αρχών. Αύριο επίσης στις 7.30 το βράδυ συνεδριάζει για τελευταία φορά το απερχόμενο Δημοτικό Συμβούλιο Ρόδου.

Να σημειωθεί ότι το νέο Δημοτικό Συμβούλιο Ρόδου θα συνεδριάσει για πρώτη φορά την Κυριακή 5 Ιανουαρίου 2003 προκειμένου να εκλέξει το προεδρείο του Σώματος και τα μέλη της Δημαρχιακής Επιτροπής.

Ηδη ο πρώτος σε σταυρούς Δημοτικός Σύμβουλος του πλειοψηφίσαντος συνδυασμού "Ρόδος Ανθρώπινη Πόλη", ο οποίος και κατά νόμο έχει την ευθύνη σύγκλησης της α' συνεδρίασης του νέου Δημοτικού Συμβουλίου, ετοιμάζει την σχετική πρόσκληση.

Η ΣΥΝΘΕΣΗ

Η σύνθεση του νέου Δημοτικού Συμβουλίου Ρόδου έχει ως εξής:

• Δήμαρχος: Γιώργος Γιαννόπουλος

• **ΔΗΜΟΤ. ΣΥΜΒΟΥΛΟΙ ΠΛΕΙΟΨΗΦΙΑΣ**

- Γλυνός Εμμανουήλ
- Ηρακλείδης Αριστοτέλης
- Τρίπη-Χριστοφάκη Λιλή
- Συμεωνίδης Γεώργιος
- Αλαβέρας Αντώνιος
- Μόσχος Νικήτας
- Διακογεωργίου Κάλλιστος
- Τσιγάρος Ιωάννης
- Μαντάλης Περικλής
- Αντώνογλου Μανώλης
- Μπαράκας Αθανάσιος
- Χαραλάμπης Νικόλαος
- Ασβεστης Δημήτριος
- Καρατζιάς Δημήτριος
- Μπόνη Μαρίνα

• **ΔΗΜΟΤ. ΣΥΜΒΟΥΛΟΙ ΜΕΙΟΨΗΦΙΑΣ**

- Χατζηευθυμίου Χατζής
- Γιαννακάκης Ιωάννης
- Καραγιάννης Λάρης
- Παναγιώτου Μιχαήλ
- Τριομμάτης Τσαμπίκος
- Παπανικήτας Νικήτας
- Τσιμπιδάκη Φωτεινή
- Καζουλάκης Καζούλης
- Αλαχούζος Αντώνης
- Ψαρομπάς Γιώργος

ΣΤΗ ΣΥΜΗ

Ο νεοεκλεγείς δήμαρχος Σύμης Ελευθέριος Παπακαλοδούκας και το νέο Δημοτικό Συμβούλιο Σύμης ορκίστηκε χθες το μεσημέρι κατά τη διάρκεια ειδικής τελετής.

ΣΤΟ ΔΗΜΟ ΛΙΝΔΙΩΝ

Ο δήμαρχος Λινδίων κ. Θαρρενός ανακοίνωσε ότι στις 29-12-2002, ημέρα Κυριακή και ώρα 11 π.μ. στο Δημαρχιακό Μέγαρο Λίνδου, θα γίνει η ορκωμοσία της νέας Δημοτικής αρχής που προέκυψε από τις εκλογές της 13-10-2002.



ΟΙΚΟΣ ΓΑΜΟΥ ΔΙΑΜΑΝΤΗ

Βενετοκλέων•Τηλ./Fax 2241-0-33177

Νυφικά δικής μας εισαγωγής για αγορά-250,00 ευρώ
Στέφανα γάμου 29,00 ευρώ
Δίσκος 4 τεμαχίων 50,00 ευρώ
Δίσκος 2 τεμαχίων-25,00 ευρώ
Σαμπάνια-κρασί στολισμένα 2 τεμ.-30,00 ευρώ
Λαμπάδες γάμου το ζευγάρι-95,00 έως 190,00 ευρώ

ΒΑΠΤΙΣΤΙΚΑ

Κουστουμάκια-50,00 έως 150,00 ευρώ
Φορεματάκια-40,00 έως 140,00 ευρώ
Γούνες-79,00 ευρώ
Λαμπάδες-30,00 έως 40,00 ευρώ
Παπουτσάκια-25,00 ευρώ
Κούτα βάπτισης ***ΔΩΡΟ***

Ο ΟΙΚΟΣ ΓΑΜΟΥ ΔΙΑΜΑΝΤΗ, *Βενετοκλέων 115*

σας δίνει την δυνατότητα στις χαμηλότερες τιμές!!!
και πολλές άτοκες δόσεις!!!!

ΚΑΛΕΣ ΓΙΟΡΤΕΣ
ΕΥΤΥΧΙΣΜΕΝΟ ΤΟ 2003
ΟΙΚΟΣ ΓΑΜΟΥ ΔΙΑΜΑΝΤΗ

Μετά την συνάντηση με τον διοικητή της ΠΥΡ

Ημερίδα του ΤΕΕ για την ασφάλεια κτιρίων

Συζήτηση και με εκπροσώπους της ΔΕΥΑΡ για τις συνδέσεις με τα δίκτυα οικοδομών

Ενημερωτικό χαρακτήρα είχε η συνάντηση μεταξύ του Διοικητή της Πυροσβεστικής Υπηρεσίας κ. Καραγεωργόπουλου και της Δ.Ε. του ΤΕΕ Δωδ/σου κατά την συνεδρίαση της Τρίτης 17.12.

Στη συνεδρίαση όπου ανταλλάχθησαν απόψεις παρευρέθη επίσης το Δ.Σ. του Συλλόγου Μηχανολόγων Μηχανικών Δωδ/σου. Τόσο η Δ.Ε. όσο και ο Σύλλογος Μηχανολόγων εξέφρασαν την ικανοποίησή τους για το κλίμα συνεργασίας που διαμορφώνεται μεταξύ των Μηχανικών και της Υπηρεσίας.

Αποφασίσθηκε η διεξαγωγή ημερίδας τον προσεχή Φεβρουάριο ή Μάρτιο με συνεργασία Υπηρεσίας-Συλλόγου Μηχανολόγων και ΤΕΕ για ζητήματα που αφορούν στην παθητική και ενεργητική πυροπροστασία των κτιρίων. Συζητήθηκαν επίσης θέματα που αφορούν στο θεσμό των Τεχνικών Ασφαλείας και στην πυροπροστασία δημοσίων κτιρίων και χώρων συνάθροισης κοινού.



Στην ίδια συνεδρίαση της Δ.Ε. συζητήθηκαν επίσης θέματα που αφορούν στην διαδικασία συνδέσεων οικοδομών με τα δίκτυα τόσο της ΔΕΥΑΡ όσο και των λοιπών φορέων. Στη συζήτηση παρευρέθη ο διευθυντής κ. Διακομανώλης το Δ.Σ. του Συλλόγου Μηχανολόγων Μηχανικών, το Δ.Σ. του Συλλόγου εγκαταστατών Υδραυλικών και εκπρόσωπος της Πολεοδομίας Δήμου Ροδίων κ. Μανωλά.

Συζητήθηκαν διαδικαστικά θέματα όσο και θέματα που αφορούν στην ποιότητα και την καλή λειτουργία συνδέσεων.

Συγκροτήθηκε ομάδα εργασίας με εκπροσώπους των παρευρισκομένων που θα επεξεργασθεί αναλυτικά με σκοπό την διατύπωση προτάσεων τόσο σε θέματα διαδικασιών όσο και σε θέματα εφαρμογών.

infotec

Προσφορές Χριστουγέννων

Πλήρεις Ηλεκτρονικοί Υπολογιστές από

750,00 € !!!

ή 29,60 € /μήνα

Δωρεάν εγκατάσταση στον χώρο σας !!!

Άμεση τεχνική υποστήριξη από εξειδικευμένους τεχνικούς !!!

+ 12μηνη σύνδεση internet
+ CD Game
+ Joystick

H/Y INTEL PENTIUM 4 - 2.53 GHZ

CASE MIDI ATX 350W
MOTHERBOARD P4 FSB 533
FLOPPY 1,44MB
RAM 256MB DDR 266MHZ
HDD 60GB WD 7200 RPM
DVD ROM 16x
CD RECORDER 48x
VGA GEFORCE II MX 64MB
SOUNDCARD
SPEAKERS 120W
MODEM 56K V92 INT.
MONITOR NEC 15" TFT ◄ ON SITE ΥΠΟΣΤΗΡΙΞΗ
KEYBOARD + MOUSE ΑΣΥΡΜΑΤΟ
MS WINDOWS XP HOME GR

Super Προσφορά

+ Ψηφιακή φωτογραφική Μηχανή Hewlett Packard Photosmart 120
+ Εκτυπωτής Inkjet A4

1.550,00 € ή 60,88 € / μήνα 3 ΧΡΟΝΙΑ ΕΓΓΥΗΣΗ

H/Y INTEL PENTIUM 4 - 2.00 GHZ

CASE MIDI ATX 350W
MOTHERBOARD P4 FSB 533
FLOPPY 1,44MB
RAM 256MB DDR 266MHZ
HDD 60GB WD 7200 RPM
DVD ROM 16x
VGA GEFORCE II MX 64MB
SOUNDCARD
SPEAKERS 120W
MODEM 56K V92 INT.
MONITOR PHILIPS 107E - 17" ◄ ON SITE ΥΠΟΣΤΗΡΙΞΗ
KEYBOARD + MOUSE SCROLL PS/2
MS WINDOWS XP HOME GR

+ 12μηνη σύνδεση internet
+ CD Game
+ Joystick

990,00 € ή 38,92 € / μήνα 3 ΧΡΟΝΙΑ ΕΓΓΥΗΣΗ

NOTEBOOK IBM
από 990.00 €
ή 38,92 € / μήνα

NOTEBOOK FUJITSU SIEMENS AMILO D

CPU INTEL PENTIUM 4 - 1,8GHZ
ΟΘΟΝΗ TFT 14.1"
HDD 20GB
RAM 256MB
DVD/CD-RW COMBO
VGA 32MB - TV OUT
NET CARD 10/100MBPS
MODEM 56K
MULTIMEDIA
MS WINDOWS XP HOME

1.399,00 € ή 54,98 € / μήνα

ΕΚΤΥΠΩΤΗΣ INKJET ΕΓΧΡΩΜΟΣ Α4
από 69.00 €

SCANNER ΕΓΧΡΩΜΟ Α4
από 89.00 €

CD RECORDER 48x
από 64.00 €

INFOTEC - Διαγοριδών 17 Ρόδος - 22410 20100, 22410 34766
INFOTEC - Εν. Χριστού Κάλυμνος - 22430 59101, 22430 59105

Οι τιμές μετρητοίς δεν περιλαμβάνουν ΦΠΑ 13% - οι τιμές με δόσεις (36) περιλαμβάνουν ΦΠΑ 13% - οι προσφορές ισχύουν μέχρι εξαντλήσεως του stock



ΨΑΡΟ-ΤΑΒΕΡΝΑ
ΜΕΣΟΓΕΙΟΣ
Ευχαριστούμε για την προτίμησή σας και σας ενημερώνουμε ότι θα παραμείνουμε ανοικτά όλο τον χειμώνα. Τις καθημερινές από τις 6 το απόγευμα έως τις 12 το βράδυ. Τις Κυριακές και αργίες ανοικτά από τη 1 το μεσημέρι έως τις 12 το βράδυ.

ΦΡΕΣΚΑ ΘΑΛΑΣΣΙΝΑ
ΚΑΙ ΚΡΕΑΤΑ ΣΤΟ ΤΡΑΠΕΖΙ ΣΑΣ

πλαίσιο
ΨΑΡΟ-ΤΑΒΕΡΝΑ
ΜΕΣΟΓΕΙΟΣ
ΙΕΡΟΥ ΛΟΧΟΥ 47 ΙΑΛΥΣΟΣ ΤΗΛ. 22410-91365

Για την μετεγκατάσταση στο νέο εργοστάσιο

Προετοιμασίες στην ΚΑΙΡ

Κλιμάκιο του υπ. Γεωργίας επισκέφθηκε την εταιρία

Κλιμάκιο του υπουργείου Γεωργίας, επισκέφθηκε προχθές τις εγκαταστάσεις της ΚΑΙΡ στη Ρόδο και είχε συνάντηση με το γενικό δ/ντή της Αλέξανδρο Γλυνό και υπεύθυνους της εταιρίας.

Το κλιμάκιο που αποτελούσαν δύο αρμόδιοι του υπουργείου, εξέφρασε την ικανοποίηση του για τον τρόπο εκτέλεσης των εργασιών και των διαδικασιών στο πλαίσιο της μετεγκατάστασης της ΚΑΙΡ.

Ουσιαστικά η επίσκεψη αυτή σφραγίζει και τις πολύ σημαντικές εξελίξεις στην πορεία της, μετά και τη θετική στάση του νομαρχιακού συμβουλίου Δωδ/σου στο ζήτημα της μετεγκατάστασης-βελτίωσης και εκσυγχρονισμού του οινοποιείου της.

Το σώμα ενέκρινε τη μελέτη για ένταξη της ΚΑΙΡ σε συγκεκριμένο κανονισμό στα πλαίσια του Γ' ΚΠΣ. Το έργο είναι προϋπολογισμού 13.141.529 ευρώ και θα ολοκληρωθεί σε 4 χρόνια.

Με την υλοποίηση της επένδυσης, η εταιρεία θα επιτύχει τη συγκέντρωση όλης της παραγωγικής διαδικασίας σε ένα χώρο, ώστε να αποφευχθεί η δυσλειτουργία και η μεγάλη οικονομική επιβάρυνση που επιφέρει ο τωρινός διαχωρισμός.

Το παλιό εργοστάσιο κατασκευάστηκε πριν από 60 χρόνια και οι τσιμεντένιες δεξαμενές που διαθέτει, δεν εγγυώνται την καλή ποιότητα του οίνου, ο δε μηχανολογικός εξοπλισμός κατά μεγάλο μέρος είναι πεπαλαιωμένος και ξεπερασμένος και δεν καλύπτει τις ανάγκες της εταιρίας.

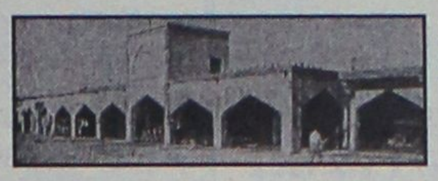

Σημειώνεται ότι η μετεγκατάσταση του οινοποιείου είναι υποχρεωτική σύμφωνα με τη ρύθμιση των χρεών της εταιρίας από την Αγροτική Τράπεζας.

Μέχρι το τέλος του έτους θα οριστεί και η ημερομηνία κατά την οποία θα συνεδριάσει η αρμόδια γνωμοδοτική επιτροπή του υπουργείου για την τελική (τυπική) έγκριση επί του έργου και κατόπιν αναμένεται και η σχετική υπουργική υπογραφή.

Από κει κι έπειτα αφού δοθούν οι εγκρίσεις η εταιρία σύμφωνα με το πλάνο που έχει καταρτίσει και με βάση τις προτεραιότητες της θα προχωρήσει στη μετεγκατάσταση και το σταδιακό εκ-

Αναβλήθηκε η συζήτηση του θέματος στη Νομαρχιακή

Όχι στη πρόταση αγοράς κτιρίου

Πάρθηκαν αποφάσεις για άλλα θέματα

Αναβλήθηκε τελικά, κατά τη χθεσινή συνεδρίαση της Νομαρχιακής Επιτροπής που είχε έντεκα θέματα στην ημερήσια διάταξη, η έγκριση του Σώματος για την αγορά ακινήτου το οποίο θα χρησιμοποιηθεί για τη στέγαση των Δωδεκανησιακών σωματείων Αθηνών-Πειραιά.

Το συγκεκριμένο θέμα, το οποίο έχει απασχολήσει το Νομαρχιακό Συμβούλιο, αφορούσε στην έγκριση πρακτικού δημοπρασίας ανάδειξης μειοδότη για την αγορά ακινήτου 150 τ.μ. με σκοπό να γίνει αίθουσα που θα φιλοξενεί τις εκδηλώσεις της ομοσπονδίας Δωδεκανησιακών σωματείων Αθηνών-Πειραιά, το οποίο και αναβλήθηκε.

Σημειώνεται ότι για τη λήψη απόφασης σ' αυτό το θέμα έχει εκφράσει την έντονη αντίθεσή του και ο νεοεκλεγείς Νομάρχης Δωδεκανήσου κ. Γιάννης Μαχαιρίδης.

Δόθηκε, όμως, η έγκριση της νομαρχιακής Επιτροπής για τα πρακτικά δημοπρασίας του έργου "μεταφορά πόσιμου νερού στα άνυδρα νησιά της Δωδεκανήσου από 8/10/2002 μέχρι και 8/10/2003". Σημειώνεται ότι ο προϋπολογισμός για το έργο αυτό ανέρχεται στο 1.440.000 ευρώ και ήδη το θέμα ήταν από αναβολή.

Εγκρίθηκαν, επίσης και οι μελέτες περιβαλλοντικών επιπτώσεων για διάφορες νέες ξενοδοχειακές μονάδες στα Δωδεκάνησα.

Δεν εγκρίθηκε, τέλος, η δημοπρασία για την ανάδειξη μειοδότη προμήθειας έτοιμου φαγητού για τη σίτιση των μαθητών του Μουσικού Σχολείου Ρόδου για το έτος 2003.

Κάποιοι προσπαθούν να σας πείσουν οτι είναι φθηνότεροι...
Είναι;;;
Συγκρίνετε!

planet Z
Planet Z 1#: Παραλία Ιαλυσσού, Τηλ: 22410 94428
Planet Z 2#: Αμερικής & Εθν. Μακαρίου, Τηλ: 22410 24109
E-mail: info@planetz.gr • zboom@planetz.gr • www.planetz.gr
..και μην ξεχνάτε, φέτος ο Αη-Βασίλης φέρνει ο ίδιος τα δώρα στο σπίτι!

ΚΕΝΤΡΟ ΕΠΙΠΛΟΥ
Π. ΚΟΛΙΑΔΗΣ

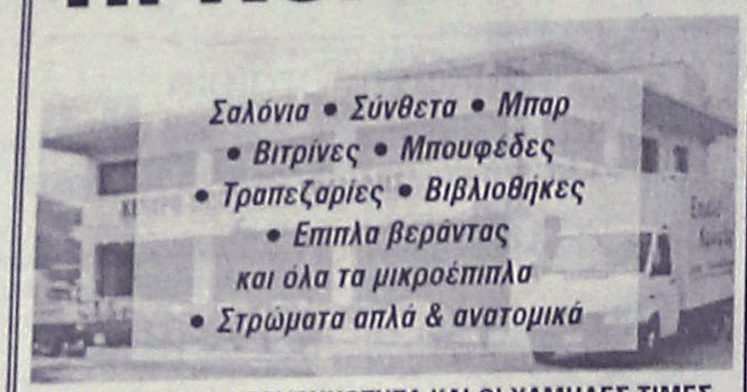

Η ΠΟΙΟΤΗΤΑ, Η ΥΠΕΥΘΥΝΟΤΗΤΑ ΚΑΙ ΟΙ ΧΑΜΗΛΕΣ ΤΙΜΕΣ
ΤΟ ΤΡΙΠΤΥΧΟ ΤΗΣ ΕΠΙΤΥΧΙΑΣ
• Εξοπλισμοί Ξενοδοχείων • Μπαρ
• Εστιατορίων • Γραφείων
ΑΝΑΛΑΜΒΑΝΟΥΜΕ ΕΙΔΙΚΕΣ ΠΑΡΑΓΓΕΛΙΕΣ
ΕΙΔΙΚΑ ΓΙΑ ΤΟ ΧΩΡΟ ΣΑΣ
ΕΥΚΟΛΙΕΣ ΠΛΗΡΩΜΗΣ • ΑΝΕΤΟ ΠΑΡΚΙΝ
ΕΠΙΣΚΕΦΘΕΙΤΕ ΜΑΣ ΓΙΑ ΤΟ ΣΥΜΦΕΡΟΝ ΣΑΣ
ΑΝΟΙΚΤΑ ΚΑΘΗΜΕΡΙΝΑ από Δευτέρα έως Σάββατο, 08.30 - 14.00 και 16.30-20.30
ΤΟΠΟΘΕΣΙΑ ΕΚΘΕΣΙΑΚΟΥ ΚΕΝΤΡΟΥ
(μόλις 200 μέτρα από το Κέντρο Υγείας προς Αρχάγγελο)
Αρχάγγελος Ρόδου • Τηλ. 22440 22011, fax: 23111, οικία 22225

ΑΙΓΥΠΤΟΣ - ΚΡΟΥΑΖΙΕΡΑ ΝΕΙΛΟΥ
Αναχωρήσεις 30/11, 7/12, 14/12 &
ΕΟΡΤΕΣ **8** ημέρες
775 €
ΠΕΡΙΛΑΜΒΑΝΟΝΤΑΙ
• 03 ΔΙΑΝΥΚΤ. ΣΤΟ ΚΑΙΡΟ ΣΕ ΞΕΝΟΔΟΧΕΙΟ 4* ΜΕ ΗΜΙΔΙΑΤΡΟΦΗ
• 04 ΔΙΑΝΥΚΤ. ΣΤΗΝ ΚΡΟΥΑΖΙΕΡΑ 5* DELUX ΣΕ ΕΞΩΤΕΡΙΚΗ ΚΑΜΠΙΝΑ ΜΕ ΘΕΑ ΤΟΝ ΝΕΙΛΟ ΜΕ ΠΛΗΡΗ ΔΙΑΤΡΟΦΗ
• ΟΛΕΣ ΟΙ ΜΕΤΑΦΟΡΕΣ
• ΞΕΝΑΓΗΣΕΙΣ ΚΑΙ ΠΕΡΙΗΓΗΣΕΙΣ
ΑΕΡΟΠΟΡΙΚΩΣ ΑΠΟ ΡΟΔΟ
Δεν περιλαμβάνονται φόροι αεροδρομίου, βίζα Αιγύπτου και φιλοδωρήματα
ΘΕΣΕΙΣ ΠΕΡΙΟΡΙΣΜΕΝΕΣ
LET'S GO TRAVEL
ΠΕΡΝΟΥ 143 ΑΦΑΝΤΟΥ - ΡΟΔΟΣ
ΤΗΛ. 2241051186 ΦΑΞ: 2241051187

ΤΖΑΚΙΑ
ΤΖΑΚΙΑ ΤΖΟΤΖΟΛΗΣ ΤΑΣΟΣ
ΤΖΑΚΙΑ
ΜΑΝΤΕΜΕΝΙΑ • ΑΠΛΑ • ΑΕΡΟΘΕΡΜΑ • ΜΕ ΤΖΑΜΙΑ ΚΑΙ ΠΟΡΤΕΣ • ΜΕ ΠΥΡΟΤΟΥΒΛΑ
ΣΟΜΠΕΣ ΜΕ ΞΥΛΑ
ΜΕΓΑΛΗ ΠΟΙΚΙΛΙΑ ΜΟΝΤΕΛΩΝ
ΑΞΕΣΟΥΑΡ ΤΖΑΚΙΩΝ
ΣΚΑΡΕΣ • ΣΙΤΕΣ • ΚΡΕΜΑΝΤΑΛΑΔΕΣ
ΦΟΥΡΝΑΚΙΑ ΚΑΙ ΨΗΣΤΑΡΙΕΣ
ΣΕ ΠΟΛΛΑ ΣΧΕΔΙΑ ΚΑΙ ΜΕΓΕΘΗ
ΚΑΘΑΡΙΣΜΟΙ ΚΑΙ ΣΕΡΒΙΣ ΤΖΑΚΙΩΝ
ΚΟΛΥΜΠΙΑ, ΕΝΑΝΤΙ ΚΑΙ ΠΑΡΑΠΛΕΥΡΩΣ ΙΔΡΥΜΑΤΟΣ
ΚΥΡΙΑΚΕΣ ΑΝΟΙΚΤΑ 11–4
Τηλέφωνο (2241) 56275, κιν. 0942/255848, τηλ. Fax: 56317, 85103 Κολύμπια, Ρόδος

Στις 4 το πρωί θα κτυπήσουν οι καμπάνες των εκκλησιών

Η λειτουργία των Χριστουγέννων

Ο Δεσπότης θα ιερουργήσει στο Μητροπολιτικό Ναό

Από την Ιερά Μητρόπολη Ρόδου ανακοινώθηκε ότι οι κώδωνες των εκκλησιών της πόλεως Ρόδου κατά την Αγίαν Νύκτα των Χριστουγέννων θα κτυπήσουν περί την 4ην πρωινήν της Τετάρτης.

- Εις τον Ιερόν Ναόν της Αγίας Ειρήνης Ορφανοτροφείου Θηλέων κατά το έθος θα κτυπήσουν οι κώδωνες περί την 11ην νυκτερινήν της Τρίτης.

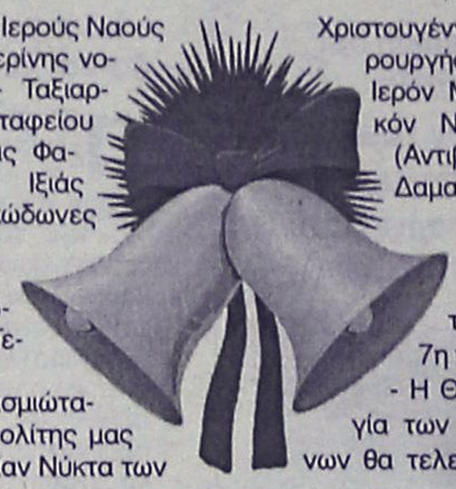

- Εις τους Ιερούς Ναούς Αγίας Αικατερίνης νοσοκομείου - Ταξιαρχών νεκροταφείου και Παναγίας Φανερωμένης Ιξιάς Ρόδου, οι κώδωνες θα κτυπήσουν περί την 7ην πρωινήν της Τετάρτης.

- Ο Σεβασμιώτατος Μητροπολίτης μας κατά την Αγίαν Νύκτα των Χριστουγέννων θα ιερουργήσει εις τον Ιερόν Μητροπολιτικόν Ναόν Ρόδου (Αντιβασιλέως Δαμασκηνού).

- Ορθρος 5ην πρωινή.

- Θεία Λειτουργία 6η - 7η πρωινή

- Η Θεία Λειτουργία των Χριστουγέννων θα τελεσθεί εις την Ιεράν Μονήν της Παναγίας του Φιλερήμου υπό του Πρωτοσυγκέλλου της Ιεράς Μητροπόλεως Ρόδου π. Παΐσιου.

- Ορθρος και Θεία Λειτουργία 8-10 π.μ.

- Την 26ην Δεκεμβρίου εορτή της Παναγίας, ο Σεβασμιώτατος Μητροπολίτης μας θα ιερουργήσει κατά το έθος εις τον Ιερόν Ναόν της Παναγίας της Κρεμαστής Ρόδου.

ΔΟΞΟΛΟΓΙΑ ΓΙΑ ΤΟ ΝΕΟ ΕΤΟΣ 2003

Το πρόγραμμα για την Δοξολογία που θα πραγματοποιηθεί στον Ιερό Μητροπολιτικό Ναό Εισοδίων της Θεοτόκου την Τετάρτη 1 Ιανουαρίου 2003 για το νέο Ετος ανακοίνωσε η Νομαρχιακή Αυτοδιοίκηση Δωδεκανήσου.

Για το καλωσόρισμα του νέου έτους την Τετάρτη 1η Ιανουαρίου στην πόλη της Ρόδου θα πραγματοποιηθεί γενικός σημαιοστολισμός των δημοσίων και δημοτικών καταστημάτων καθώς και των πλοίων που θα βρίσκονται στο λιμάνι από ώρα 08.00 μέχρι και τη δύση του ηλίου.

Επίσης θα φωταγωγηθεί η πόλη, τα δημόσια και δημοτικά καταστήματα, οι τράπεζες, καθώς και τα πλοία που θα βρίσκονται στο λιμάνι με τη φροντίδα των υπηρεσιών τους και του Κεντρικού Λιμεναρχείου, τις εσπερινές ώρες από της παραμονής.

Στις 10.00 αμέσως μετά την Θεία Λειτουργία θα γίνει η Δοξολογία στον Ιερό Ναό των Εισοδίων της Θεοτόκου όπου θα χοροστατήσει ο Σεβασμιότατος Μητροπολίτης Ρόδου κ.κ. Απόστολος.

Αμέσως μετά ο Νομάρχης Δωδεκανήσου θα δεχθεί ευχές στο Νομαρχιακό Μέγαρο.

Μειωμένα τέλη κατά την εορταστική περίοδο

Εορταστική προσφορά του ΟΤΕ στους συνδρομητές!

Θα ακολουθήσουν και άλλες, λέει ο κ. Τάσιος

Φθηνότερα θα μας στοιχίσουν τα τηλεφωνήματα εντός Ελλάδας, το διάστημα των εορτών, σύμφωνα με απόφαση που πήρε ο Οργανισμός Τηλεπικοινωνιών Ελλάδας.

Συγκεκριμένα όπως έγινε γνωστό, ο ΟΤΕ θα προσφέρει στους πελάτες του μειωμένες τιμές σε όσα τηλεφωνήματα πραγματοποιηθούν το διάστημα από 25 Δεκεμβρίου έως 1 Ιανουαρίου 2003.

Ουσιαστικά για διάρκεια 8 ημερών θα ισχύσει αστική χρέωση για όποια κλήση γίνει εντός της χώρας και θα στοιχίσει στον πελάτη 2,6 ευρωλεπτά ανά λεπτό ομιλίας.

Η εορταστική προσφορά θα ξεκινήσει να ισχύει από τα μεσάνυχτα της 24ης Δεκεμβρίου και θα λήξει τα μεσάνυχτα της 1ης Ιανουαρίου 2003.

Πρόκειται όπως δήλωσε στη "Ρ" ο προϊστάμενος του Τηλεπικοινωνιακού Τμήματος Δωδ/σου κ. Σωτ. Τάσιος, για μέτρο που πρώτη φορά εφαρμόζεται και το οποίο, θα προσφέρει μείωση της τάξης του 60% στα υπεραστικά τηλεφωνήματα.

"Είναι μια κίνηση εμπιστοσύνης που εγκαινιάζει ο ίδιος ο ΟΤΕ απέναντι στους πελάτες του ο οποίος εισάγει μία άλλη πολιτική ως προπομπός εξελίξεων και όχι ως ουραγός" τονίζει ο κ. Τάσιος, ο οποίος προσθέτει ότι ο οργανισμός, που είναι ο κύριος που παρέχει σταθερή τηλεφωνία έχει την υποχρέωση να ρυθμίζει τις τιμολογιακές αλλαγές που πρέπει να γίνουν.



Το εορταστικό αυτό πακέτο, αποτελεί την πρώτη μεγάλη προσφορά του ΟΤΕ στο κοινό, και εντάσσεται στην πολιτική των "όχι σταθερών τιμών για μεγάλα χρονικά διαστήματα".

Σύμφωνα με τον κ. Τάσιο, τα προϊόντα που υπάρχουν στην αγορά είναι πολλά και με μεγάλη συχνότητα κάνουν την εμφάνισή τους. Το κόστος πρέπει να παρακολουθεί αυτή την εξέλιξη, με γνώμονα την πελατοκεντρική φιλοσοφία.

Αυτό που επισημαίνει είναι ότι, συνήθως οι προσφορές μεγάλων μειώσεων δε γίνονται χωρίς κόστος ποιότητας, όμως ο ΟΤΕ φροντίζει ώστε η ποιότητα να παραμένει στα ίδια επίπεδα, με προσεκτικά βήματα στην τιμολογιακή πολιτική.

ΥΠΟΔΗΜΑΤΑ
ΝΤΙΝΑ
ΑΝΔΡΙΚΑ-ΓΥΝΑΙΚΕΙΑ-ΠΑΙΔΙΚΑ
ΟΛΑ ΣΕ ΚΑΤΑΠΛΗΚΤΙΚΕΣ ΤΙΜΕΣ!!!
ΑΞΙΖΕΙ ΝΑ ΜΑΣ ΕΠΙΣΚΕΦΘΕΙΤΕ
ΘΑ ΜΑΣ ΒΡΕΙΤΕ ΑΠΕΝΑΝΤΙ ΑΠΟ ΤΗΝ ΕΚΚΛ. ΤΟΥ ΑΓΙΟΥ ΔΗΜΗΤΡΙΟΥ ΣΤΟ ΡΟΔΙΝΙ
ΣΤΟΚΧΟΛΜΗΣ 16 - ΑΝΩ ΡΟΔΙΝΙ
ΤΗΛ. FAX. 22410 69559
ΚΑΛΕΣ ΓΙΟΡΤΕΣ
ΕΥΤΥΧΙΣΜΕΝΟ
ΤΟ 2003



ΡΟΔΙΑΚΗ ΑΘΛΗΤΙΚΗ

ΠΕΜΠΤΗ
19 ΔΕΚΕΜΒΡΙΟΥ 2002

ΓΚΕΛΕΣ ΠΡΩΤΟΠΟΡΩΝ



• *Η πρωταθλήτρια χειμώνα, για πρώτη φορά στην ιστορία της, Α.Ε. Λέρου έχασε από τον Καλυμνιακό, αλλά ο Διγενής σκόνταψε με τον Αρη (1-1) στον Αρχάγγελο.*

ΣΕΛ. 34

Ο ΔΑΝΑΣ ΠΑΡΑΜΕΝΕΙ ΣΤΗΝ ΑΠΟΦΑΣΗ ΤΟΥ

ΣΕΛ. 33

Ο ΚΟΛΟΣΣΟΣ ΓΥΡΙΖΕΙ ΣΕΛΙΔΑ

ΣΕΛ.34

ΠΕΝΤΕ ΑΓΩΝΙΣΤΙΚΕΣ ΣΤΗΝ ΕΔΡΑ ΤΟΥ ΑΛΘΑΙΜΕΝΗ

ΣΕΛ.32

Η ΕΠΣΔ ΤΙΜΩΡΗΣΕ ΜΕ 45 ΜΕΡΕΣ ΤΟΝ ΤΖΙΒΟΓΛΟΥ

ΣΕΛ.32

ΑΡΩΜΑ 2004

ΣΕΛ. 34



Σκαλάκια
ΜΕΖΕΔΟΠΩΛΕΙΟ
Κεντρική Πλατεία Παστίδας
Skalakia
RESTAURANT
Central Sq. of Pastida

Πάττας ΣάΒΒας
τηλ.: 22410 47214-ΚΙΝ.: 0972345023 ΠΑΣΤΙΔΑ- ΡΟΔΟΣ

Ενημερώνουμε την εκλεκτή πελατεία μας ότι το αγαπημένο σας στέκι θα μείνει κλειστό μέχρι και 10 Ιανουαρίου λόγω μερικής ανακαίνισης.
Σας ευχόμαστε καλές γιορτές με υγεία και ευτυχία και σας περιμένουμε στο γνωστό φιλικό σας περιβάλλον στις 11 Ιανουαρίου 2003.

Χρόνια Πολλά
ΣάΒΒας Πάττας

Χριστουγεννιάτικη Προσφορά
από την
ΜΠΟΥΤΙΚ CHIC
ΑΝΔΡΙΚΑ σε τιμές ΚΟΣΤΟΥΣ
Καλές Γιορτές!
CHIC
Περνού 80, Αφάντου
Τηλ. 22410 37255, 52429

LORDAN
ΗΛΙΑΚΟΙ ΘΕΡΜΟΣΙΦΩΝΕΣ

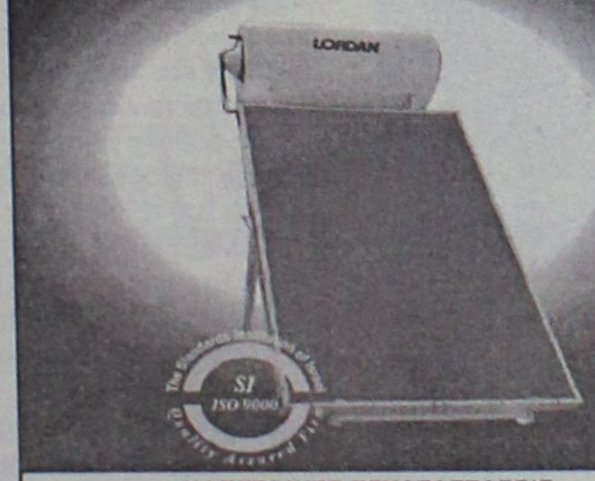

ΗΛΕΚΤΡΙΚΕΣ ΕΓΚΑΤΑΣΤΑΣΕΙΣ
ΘΕΡΜΑΝΣΗ - ΨΥΞΗ - ΗΛΙΑΚΑ - AIR CONDITION
"ΗΛΕΚΤΡΙΚΟ ΣΠΙΤΙ"
ΣΑΡΑΝΤΗΣ ΓΡΗΓΟΡΑΚΗΣ
ΤΗΛ. 0932 255715-22410 94981

ΚΑΦΕΤΕΡΙΑ
MANHATTAN
— Και τον χειμώνα ανοικτά από το πρωί έως αργά το βράδυ.
— Είμαστε στη διάθεσή σας για **κάθε εκδήλωση** έως και **200 άτομα.**
Ι. Λόχου 11-13 Ιαλυσός
Πληρ. τηλ. 22410 92918

Στραβοπάτησαν οι πρωτοπόροι

• Ο Καλυμνιακός κέρδισε την ΑΕΛ 3-1 και ο Αρης υποχρέωσε τον Διγενή σε ισοπαλία (1-1)
• Πρωταθλήτρια χειμώνα η Α.Ε. Λέρου

Η μεγάλη έκπληξη του πρωταθλήματος, η Α.Ε. Λέρου γνώρισε την τρίτη της ήττα, αυτή τη φορά από τον Καλυμνιακό, αλλά έκοψε πρώτη το νήμα του πρώτου γύρου και στέφθηκε πρωταθλήτρια χειμώνα, αφού στραβοπάτησε και ο Διγενής στον Αρχάγγελο (1-1).

Ετσι, τρεις ομάδες που ακολουθούσαν και που τον τελευταίο καιρό διανύουν περίοδο φόρμας, μείωσαν την διαφορά από την κορυφή στους έξι πόντους και ίσως να μπουν κι αυτοί στο χώρο του τίτλου.

Ο Φοίβος που κέρδισε τον Ορφέα, ο Ιάλυσος τον ΑΕΡΑ και ο Ηρακλής την Αναγέννηση που φωνάζει για ένα ακυρωθέν γκολ.

Σπουδαία νίκη πέτυχε μέσα στη Λίνδο ο Διαγόρας Β., όπως και ο Κλεάνθης με το εντυπωσιακό 5-0 επί της Θύελλας. Ο Απόλλων Απ. κέρδισε τη Δόξα Κ. που γνώρισε την δέκατη τρίτη ήττα της.

ΒΑΘΜΟΛΟΓΙΑ Α΄ ΚΑΤΗΓΟΡΙΑΣ

Α/Α	ΟΜΑΔΕΣ	ΒΑΘ.	ΑΓ.	ΤΕΡΜ.
1.	ΑΕΛ	36	15	30-13
2.	Διγενής	35	15	34-9
3.	Ιάλυσος	30	15	23-12
4.	Φοίβος	30	15	27-16
5.	Ηρακλής	30	15	24-18
6.	Απόλλων Απ.	25	14	12-11
7.	Καλυμνιακός	20	15	19-22
8.	Κλεόβουλος	19	15	24-21
9.	ΑΕΡΑ	19	15	24-25
10.	Αρης	18	14	25-23
11.	Θύελλα	18	14	15-18
12.	Διαγόρας Β.	17	14	13-17
13.	Αναγέννηση	14	15	14-27
14.	Κλεάνθης	11	15	17-22
15.	Ορφέας	9	15	12-30
16.	Δόξα Κ.	2	15	9-38

Του πήρε τη χαρά

• Ο ΑΡΗΣ ΙΣΟΦΑΡΙΣΕ ΣΕ 1-1 ΤΟΝ ΔΙΓΕΝΗ 10' ΠΡΙΝ ΤΗ ΛΗΞΗ, ΣΤΕΡΩΝΤΑΣ ΤΟΥ ΤΟΝ ΑΤΥΠΟ ΤΙΤΛΟ ΤΟΥ ΠΡΩΤΑΘΛΗΤΗ "ΧΕΙΜΩΝΑ"

ΑΡΧΑΓΓΕΛΟΣ

Δέκα περίπου λεπτά κανονικής διάρκειας του αγώνα, απέμεινε για να χρισθεί πρωταθλητής "χειμώνα" ο Διγενής, καθώς μέχρι εκείνο το σημείο κέρδιζε 1-0 τον Αρη στον Αρχάγγελο, ενώ η ΑΕΛ έχανε 3-1 στην Κάλυμνο.

Ομως η άμυνα των Κοσκινιατών δεν άντεξε την ασφυκτική πίεση των γηπεδούχων και στο 79' δέχθηκαν την ισοφάριση. Το α' ημίχρονο δεν είχε πολλές φάσεις. Οι φιλοξενούμενοι στην πρώτη τους ευκαιρία, από στημένη φάση, κατάφεραν να μπουν μπροστά στο σκορ.

Οι γηπεδούχοι δεν πτοήθηκαν προσπάθησαν να πιέσουν και να περάσουν στην επίθεση, όμως δεν μπορούσαν να βρουν ανοικτούς διαδρόμους κόντρα στη σφικτή άμυνα των φιλοξενούμενων.

Στην επανάληψη οι Αρχαγγελίτες μπήκαν πιο αποφασισμένοι στον αγωνιστικό χώρο και στην κυριολεξία έκλεισαν στα καρέ τους τους Κοσκινιάτες. Το γκολ της ισοφάρισης άργησε να έρθει αν και δημιουργήθηκαν προτίτερα ευκαιρίες για να γίνει αυτό. Μετά το 1-1 δεν υπήρξε κάτι το ουσιαστικό κι έτσι οι δύο ομάδες έφυγαν με το βαθμό της ισοπαλίας.

Φάσεις-Γκολ

10'. Ο **Γκαρανάτσιος** με απευθείας εκτέλεση φάουλ έστειλε τη μπάλα στο "παραθυράκι" της εστίας του **Π"παναγιώτου** (0-1).

13'. Μετά από εκτέλεση κόρνερ του **Αθανασίου** ο **Π"παναγιώτου** έδιωξε με γροθιές, η μπάλλα έφτασε στον **Εγγλέζο** που έκανε μονοκόματο σουτ, αναγκάζοντας τον τερματοφύλακα του Αρη να μπλοκάρει με διπλή προσπάθεια.

65'. Ο **Πευκιανάκης** έπιασε την κεφαλιά προς κενής εστίας στέλνοντας τη μπάλα ελάχιστα άουτ.

70'. Ατομική προσπάθεια του **Παντίδου** και σουτ από την μικρή περιοχή, μπλόκαρε ο **Κοκκώνης.**

73'. Σουτ του **Μαγιόγλου** Σταυ. απέκρουσε ο **Κοκκώνης** σε κόρνερ.

76'. Σέντρα του **Αθανασίου, Εγγλέζος** και **Σβύνος** μπερδεύτηκαν χάνοντας την ευκαιρία.

77'. Νέα σουτ του **Μαγιόγλου Σταυ.,** νέα απόκρουση του **Κοκκώνη.**

79'. Αυτή τη φορά το σουτ του **Σταυ. Μαγιόγλου** δεν μπόρεσε να μπλοκάρει ο **Κοκκώνης** καθώς η μπάλα κτύπησε στο στήθος του και στην επιστροφή της, ο **Πευκιανάκης** εύκολα ισοφάρισε σε 1-1.

85'. Κεφαλιά του **Εγγλέζου** πέρασε λίγο πάνω από τα δοκάρια.

86΄. Ατομική προσπάθεια και σουτ του **Παντίδου** πέρασε λίγο άουτ.

Διακρίθηκαν: Καλύτεροι από τον Αρη ήταν οι **Πευκιανάκης, Κοτσίκος, Κοντόγιαννος** και **Σταυ. Μαγιόγλου,** ενώ από τον Διγενή οι **Ζωάννου, Γκαρανάτσιος, Γαλανός.**

Αριστη η διαιτησία των **Τσαγκάρη, Φραγκίνη** και **Βασιλειάδη.**

ΑΡΗΣ: *Π"παναγιώτου, Κοντόγιαννος, Π"οικονόμου (57' Λεβέντης), Παντίδος, Μαγιόγλου Στ., Φουτούλης, Κοτσίκος, Τραχανάς, Πευκιανάκης, Μαγιόγλου Σταυ., Χ"νικόλας (57' Παρδαλός Στ.)*

ΔΙΓΕΝΗΣ: *Κοκκώνης, Ζερβός, Ζωάννου, Σιέχ (2' Εγγλέζος), Τσίνης (75' Σκαφίδας), Γκαρανάτσιος, Μοσκιού, Κουλλούρας, Αθανασίου, Γαλανός, Κυπριώτης (30' λ.τ. Σβύνος)*



Ο Γιάννης Λεντής πετυχαίνει το 2-0 (ΒΙΚΤΩΡ-ΦΩΤΟ ΜΑΡΚΕΤ ΙΑΛΥΣΟΣ)

Γλίτωσε τα εμφράγματα

• Ο Ιάλυσος επαναπαύτηκε στο σκορ του ημιχρόνου, ωστόσο απέφυγε την τιμωρία από τον επικίνδυνο ΑΕΡΑ

ΟΙΚΟΝΟΜΙΔΕΙΟ

Ματς για γερά νεύρα έγινε χθες στο "Οικονομίδειο" ανάμεσα στον Ιάλυσο και τον ΑΕΡΑ, με τους ερυθροκίτρινους" να φτάνουν τελικά στην κατάκτηση των τριών βαθμών με 2-1. Το συγκρότημα του **Θεόδωρου Θεοδώρου** επέβαλε τον ρυθμό του στο πρώτο ημίωρο, σημείωσε δύο γκολ και δημιούργησε αρκετές ακόμα ευκαιρίες, δίνοντας την εντύπωση πως θα περνούσε ένα εύκολο απόγευμα. Το γκολ όμως, με το οποίο μείωσαν οι φιλοξενούμενοι στις αρχές τις επανάληψης έδωσε στην αναμέτρηση μια ξεχωριστή ομορφιά, καθώς ο ΑΕΡΑ κλώτσησε σε δύο τρείς καυγαλαίες περιπτώσεις την ευκαιρία να τιμωρήσει τον Ιάλυσο για την επιπολαιότητά του.

ΦΑΣΕΙΣ ΚΑΙ ΓΚΟΛ

14'. Πλασέ του Καρτάλη κατέληξε στο οριζόντιο δοκάρι.

22'. Ο **Καλογήρου Κ.** διέσπασε την άμυνα του Ιάλυσου από τα αριστερά, ωστόσο παρά το γεγονός ότι απέφυγε και τον **Σαββάκη,** πλάσαρε άουτ, καθώς βρέθηκε πολύ πλάγια έχοντας καλυμμένη την γραμμή από τους αμυντικούς.

27'. Ο **Β. Ράϊος** επιχείρησε το σουτ, η μπάλα βρήκε σύμφωνα με τον διαιτητή **Φεσσάρα** το χέρι του **Κατσιδώνη** και παρά τις διαμαρτυρίες των φιλοξενουμένων δόθηκε πέναλτι. Ο **Λεντής** σημάδεψε σωστά ανοίγοντας το σκορ.

31'. Μετά από κόρνερ, ο **Καρτάλης** έπιασε την κεφαλιά, για να βρει τη μπάλα το αριστερό δοκάρι του Κουμνάκη.

Στην εξέλιξη της φάσης η κοντινή προβολή του **Ράϊου Γ.** κατέληξε στα χέρια του τερματοφύλακα.

33'. Ο **Καρτάλης** βρήκε τον **Λεντή** που "χόρεψε" την άμυνα του ΑΕΡΑ και με ωραίο πλασέ έκανε το 2-0.

42'. Ο **Πίτσης** κέρδισε την μπάλα μετά από κακή συνεννόηση στην άμυνα του Ιάλυσου, όμως πλάσαρε άουτ.

47'. Ο **Καλογήρου Κ.** κέρδισε την διεκδίκηση από τον **Γκορτζίλα** και με πλασέ διαμόρφωσε το τελικό 2-1.

54'. Ο **Κουμνάκης** απέκρουσε ενστικτωδώς και... απίθανα κοντινή κεφαλιά του **Καρτάλη.**

60'. Μετά από εκπληκτική επέλαση ο **Κοιλιάς Π.** πλάσαρε ξυστά άουτ.

75'. Απ' ευθείας πλασέ του **Γιαννακάκη,** ο **Τανίδης** άγγιξε με τα δάχτυλα και η μπάλα κατέληξε σε κόρνερ, αφού πρώτα βρήκε και στο δοκάρι.

Καλύτεροι των νικητών ήταν οι **Ράϊος Ε., Λεντής** και **Καρτάλης,** ενώ από πλευράς ΑΕΡΑ άρεσαν οι **Καλογήρου Κ., Γιαννακάκης** και **Πίτσης.**

Σε κακή μέρα βρέθηκε ο διαιτητής **Φεσσάρας,** από τον οποίο έχουν παράπονα και οι δύο ομάδες και κυρίως ο ΑΕΡΑ. Καλοί ήταν οι επόπτες **Γενής** και **Ζανεττής.**

Οι συνθέσεις:

ΙΑΛΥΣΟΣ: *Τανίδης, Λορέντζος, Χατζηκαλημέρης, Κοσμάς, Γκορτζίλας, Ράϊος Ε., Καρτάλης (82' Πατρός), Γιαλλούσης (86' Κατσαράς), Λεντής, Μαυρής, Ράϊος Γ. (75' Κουρδουνάκης)*

ΑΕΡΑ: *Κουμνάκης, Διακίδης Γ., Γιακουμάκης, Κατσιδώνης (80' Καλογήρου Χ.), Μοσχούς, Κοιλιάς Π., Πίτσης (86' Κοιλιάς Γ.), Σφουγγαριστός (46' Λυριστής), Καλογήρου Κ., Κοντόγιαννος, Γιαννακάκης.*

ΤΟΠΙΚΟ ΠΟΔΟΣΦΑΙΡΟ

Με Καραμπη(να) στην Λίνδο

• ΜΕ ΠΡΩΤΑΓΩΝΙΣΤΗ ΤΟΝ ΓΙΩΡΓΟ ΚΑΡΑΜΠΗ, Ο ΔΙΑΓΟΡΑΣ ΠΕΤΥΧΕ ΣΠΟΥΔΑΙΑ ΝΙΚΗ ΣΤΗΝ ΛΙΝΔΟ ΕΠΙ ΤΟΥ ΑΠΟΔΕΚΑΤΙΣΜΕΝΟΥ ΚΛΕΟΒΟΥΛΟΥ

ΛΙΝΔΟΣ

Το γρήγορο γκολ που σημείωσε, η αριθμητική υπεροχή που απέκτησε στο ημίωρο αλλά και η τακτική των αντεπιθέσεων που εφάρμοσε ήταν οι βάσεις πάνω στις οποίες ο Διαγόρας Βατίου έχτισε χθες στην Λίνδο την μεγάλη του νίκη με 3-1.

Ειδικά στο πρώτο μέρος, οι φιλοξενούμενοι είχαν σύμμαχο και τον αέρα με αποτέλεσμα να κοντρολάρουν τον ρυθμό και να μην απειληθούν, ενώ για τους γηπεδούχους, που έμειναν μακριά από τον καλό εαυτό των προηγούμενων αγώνων, τα πάντα τελείωσαν στο δίλεπτο 60-62, όταν δέχτηκε το δεύτερο γκολ και έμειναν με εννέα λόγω του τραυματισμού του **Πόλου.**

ΦΑΣΕΙΣ-ΓΚΟΛ

14'. Ο **Διάκουλας** απέκρουσε εκπληκτικά το δυνατό σουτ του **Καράμπη,** ωστόσο δεν μπόρεσε να αποσοβήσει το γκολ, που σημείωσε μετά την επιστροφή της μπάλας ο **Μύρτο** με κοντινό πλασέ.

30'. Μετά από υπόδειξη του επόπτη **Λάμπρου** ο διαιτητής **Χατζηνικόλας,** απέβαλε με κόκκινη κάρτα τον **Πιτσουρδάκη** για χτύπημα σε αντίπαλο εκτός φάσης.

43'. Ο **Μπεκιάρης** μπλόκαρε με διπλή προσπάθεια το δυνατό σουτ του **Κορνάρου.**

46'. Ο **Φραντζάκης** πάσαρε στον **Ιωαννίδη** που έπιασε ένα ωραίο σουτ, όμως η μπάλα έφυγε ξυστά άουτ.

53'. Ο **Διάκουλας** απέκρουσε εκπληκτικά βολίδα του Καράμπη.

61'. Αυτή τη φορά ο **Καράμπης** ευτύχησε να δει την μπάλα στα δίχτυα, μετά το δυνατό σουτ που εξαπέλυσε έξω από την περιοχή.

62'. Ο **Πόλος** χτύπησε και άφησε τον Κλεόβουλο με εννέα παίκτες.

72'. Φάουλ του **Κορνάρου.** Καρφωτή κεφαλιά του **Ιωαννίδη** και 2-1.

86'. Ο **Διάκουλας** απέκρουσε το κοντινό σουτ του **Φράγκου,** όμως νικήθηκε όπως και στην φάση του πρώτου γκολ. Ο **Φράγκος** πήρε το ριμπάουντ και διαμόρφωσε το τελικό 1-3.

90'. Ο **Κούρτης** ανατράπηκε από τον **Δημητρόπουλο,** και ο **Χατζηνικόλας** καταλόγισε πέναλτι. Ο **Κορνάρος** σημάδεψε το αριστερό δοκάρι του **Μπεκιάρη,** ενώ σταμάτησε στο οριζόντιο στην κεφαλιά που επιχείρησε ο **Οικονομάκης.**

Καλύτεροι των νικητών ήταν οι **Καράμπης, Δημητρόπουλος** και **Μύρτο,** ενώ από τον Κλεόβουλο άρεσαν οι **Ιωαννίδης, Κορνάρος** και **Μιμηγιάννης.**

Καλή ήταν η διαιτησία των **Χατζηνικόλα, Πηδιάκη** και **Λάμπρου.**

ΟΙ ΣΥΝΘΕΣΕΙΣ

ΚΛΕΟΒΟΥΛΟΣ: *Διάκουλας, Οικονομάκης, Παρισίδης (2' Πιτσουρδάκης), Σάββενας (46' Κούρτης), Φραντζάκης, Ιωαννίδης, Πόλος, Κορνάρος, Πέρος (2' Μιμηγιάννης), Λάμπης, Σακκάς.*

ΔΙΑΓΟΡΑΣ Β.: *Μπεκιάρης, Κωστάκης, Κουλουμπράκης, Καράμπης (85' Ροδίτης), Τσιβρινής, Δημητρόπουλος, Μακρής, Ελληνας, Χωρίτης (86' Ροδανάκης), Καμπούρης, Μύρτο (80' Φράγκος).*

Αρκέστηκε στο γκολ

• Με το φτωχό 1-0, ο Απόλλων Απ. επέστρεψε στις νίκες κερδίζοντας την ουραγό Δόξα Κ.

ΛΙΝΔΟΣ

Χωρίς να πιάσει ιδιαίτερα καλή απόδοση, ο Απόλλων Απ. επέστρεψε μετά από αρκετό διάστημα στις νίκες κερδίζοντας την ουραγό της βαθμολογίας, Δόξα Κ. με το φτωχό 1-0.

Το α' ημίχρονο ήταν πιο έντονο, και είχαμε ευκαιρίες για γκολ κι από τις δύο ομάδες.

Πρώτοι κοντά στο γκολ έφτασαν οι γηπεδούχοι (15') όταν ο **Π. Γιαννακόπουλος** από θέση τετ-α-τετ πλάσαρε επάνω στον **Κατσίλη.**

Στο επόμενο λεπτό (16') οι φιλοξενούμενοι απάντησαν με κεφαλιά του **Παντελή** να φεύγει ελάχιστα άουτ.

Στο 20' μετά από κόρνερ ο **Χάσταλης** έστειλε τη μπάλα στο οριζόντιο δοκάρι, ενώ στην επιστροφή νέο σουτ του **Παλάζη** απέκρουσαν προ της γραμμής οι αμυντικοί της Δόξας. Οι φιλοξενούμενοι απάντησαν στην ευκαιρία με νέα κεφαλιά αυτή τη φορά του **Τσαγγάρη** που έφυγε κι αυτή λίγο άουτ.

Οτι δεν επιτεύχθη στις προηγούμενες φάσεις ήρθε στο 30' ο **Ψύλλος** και με δυνατή κεφαλιά ύστερα από σέντρα φάουλ του Αθανασίου και να γράψει το 1-0 που έμελλε να είναι και το τελικό.

Στο β' ημίχρονο ο ρυθμός του αγώνα έπεσε, ωστόσο οι γηπεδούχοι δημιούργησαν τρεις φάσεις για να πετύχουν κι άλλα γκολ με σημαντικότερη αυτή στο 60', όταν από πάσα του **Τρούλλη** ο **Κοσμάς** μόνος απέναντι στον **Κατσίλη** έστειλε τη μπάλα ελάχιστα άουτ.

Καλή η διαιτησία των **Σιδηρόπουλου Α., Μιτζιρίκη, Κόττορου.**

ΟΙ ΣΥΝΘΕΣΕΙΣ

ΑΠΟΛΛΩΝ ΑΠ.: *Μιχαλάκης, Ψύλλος, Χάσταλης, Αθανασίου, Τρούλλης (66' Πετρίδης), Παλάζης, Μάνος, Γιαννακόπουλος Π., Σωτηράκης, Κώτσος (46' Πανάγος), Κοσμάς (75' Μακαρούνας).*

ΔΟΞΑ Κ.: *Κατσίλης, Χατζηαντωνίου, Πανηγυράκης (78' Περαντωνάκης), Μουνούχος, Τσιτσιλιάγκος, Σακελλαρίου, Παντελής, Μιαούδης, Τρακόσας, Τσαγγάρης, Κουρζής.*

Πολυβόλο ο Κλεάνθης

• Συνέτριψε με 5-0 την Θύελλα Πυλώνα και συνεχίζει να " αναπνέει"

ΠΑΡΑΔΕΙΣΙ

Ανώτερος ο Κλεάνθης ιδιαίτερα στο β' ημίχρονο επικράτησε εύκολα της Θύελλας Πυλώνας με 5-0 στο γήπεδό του. Με τους τρεις βαθμούς της νίκης έφτασε τους 11β. πέρασε πάνω απ' τον Ορφέα βαθμολογικά και συνεχίζει να βρίσκεται μέσα στο παιχνίδι της παραμονής στην κατηγορία.

Οι παίκτες του **Ανδρέα Βλασσόπουλου** ξεκίνησαν "μουδιασμένα" το παιχνίδι αλλά η επιτυχία μέσα σ' ένα λεπτό του 2-0 τους έδιωξε το άγχος και τους γέμισε με αυτοπεποίθηση και αποφασιστικότητα.

Στο β' μέρος η είσοδος του **Σεμισόγλου** και η οπισθοχώρηση του **Καραγιάννη** ανέβασε την απόδοση του Κλεάνθη στο τελευταίο εικοσάλεπτο.

Οι παίκτες του Κλεάνθη συμπλήρωσαν τα δύο γκολ του α' ημιχρόνου με άλλα τρία και ολοκλήρωσαν τον θρίαμβό τους.

Η Θύελλα προσπάθησε με αμυντικούς προσανατολισμούς να κρατήσει μακριά από τον **Σαρικά** τους επιθετικούς του Κλεάνθη και εκμεταλλευόμενη τους **Φαρμακαλή** και **Οίκουτα** ν' απειλήσουν τον **Σαββιδάκη.** Οι αμυντικοί των γηπεδούχων όμως εύκολα απέκρουαν. Οι της Θύελλας "φωνάζουν" για μια ανατροπή του **Οίκουτα** στο α' ημίχρονο, και του **Φαρμακαλή** στο 50' ενώ οι γηπεδούχοι για μια ανατροπή του Φρούμη στο 58'. Ο κ. **Ζανεττίδης** έκρινε και στις τρεις περιπτώσεις πως δεν υπήρχε παράβαση. Το χαρακτηριστικό της συνάντησης ήταν ότι και τα πέντε γκολ ήταν χάρμα ειδέσθαι.

ΦΑΣΕΙΣ-ΓΚΟΛ

Στο 6' από σέντρα του **Α. Σπάρταλη,** ο **Θεοδοσίου** έπιασε την κεφαλιά που έφυγε μόλις άουτ.

Στο 11' ο **Φρούμης** έβγαλε ωραία μπαλιά στον **Γ. Κρομμύδα** που από καλή θέση πλάσαρε άουτ.

Το 1-0 στο 22'. Ο **Φρούμης** έβγαλε τη σέντρα από δεξιά κι ο **Θεοδοσίου** με γυριστό σουτ την έστειλε στα δίχτυα.

Το 2-0 στο 23'. Ο **Α. Σπάρταλης** εκτέλεσε κόρνερ κι ο **Φρούμης** με δυνατό σουτ νίκησε τον **Σαρικά.**

Στο 26' ο **Σαββιδάκης** μπλόκαρε το δυνατό σουτ του **Οίκουτα.**

Το 3-0 στο 59'. Ο **Φρούμης** έφυγε μόνος του απέφυγε ένα αντίπαλο του και πλάσαρε τον **Σαρικά** στέλνοντας τη μπάλα στα δίχτυα.

Στο 79' το 4-0. Από μπαλιά του **Καραγιάννη** ο **Μ. Σπάρταλης** απέφυγε ένα αμυντικό και κεραυνοβόλησε τον Σαρικά.

Στο 89' το 5-0 με δυνατό μακρινό σουτ του **Γ. Κρομμύδα.**

Από τους γηπεδούχους κανείς δεν υστέρησε. Αρεσαν περισσότερο οι **Φρούμης Μ., Σπάρταλης** και **Γ. Κρομμύδας.** Από την Θύελλα άρεσαν περισσότερο οι **Παπαϊωάννου, Φαρμακαλής, Οίκουτας.**

Καλή ήταν η διαιτησία των **Ζανεττίδη, Παπανικολάου, Μίχα.**

ΟΙ ΣΥΝΘΕΣΕΙΣ

ΚΛΕΑΝΘΗΣ: *Σαββιδάκης, Τσιράκος (68' Σεμισόγλου), Τριανταφύλλου, Καρακώστας, Θεοδοσίου, Κρομμύδας Γ., Καραγιάννης Κ., Σπάρταλης Α., Σπάρταλης Μ., Πότσος (84' Φιλίππου), Φρούμης (84' Πάττας).*

ΘΥΕΛΛΑ Π.: *Σαρικάς, Βαλουκτσίδης, Κούτρας, Παπαϊωάννου, Ρίζος, Μωραΐτης, Αϊβάλης, Καραμαρίας (1' Κουτσουμπάρης), Μαγιάφης (1' Γιαννούρης, 46' Παρδαλός), Φαρμακαλής, Οίκουτας.*



Α' ΚΑΤΗΓΟΡΙΑ

Την καθάρισε...σε 6'

• Ο ΚΑΛΥΜΝΙΑΚΟΣ ΑΝ ΚΙ ΕΧΑΝΕ 1-0 ΑΠΟ ΤΗΝ ΑΕΛ ΑΝΕΤΡΕΨΕ ΤΟ ΣΚΟΡ ΣΕ 6' ΚΕΡΔΙΖΟΝΤΑΣ ΤΗΝ 3-1
• ΠΟΛΛΑ ΠΑΡΑΠΟΝΑ ΑΠΟ ΤΟΥΣ ΛΕΡΙΟΥΣ ΓΙΑ ΤΟ ΣΚΛΗΡΟ ΠΑΙΧΝΙΔΙ ΤΩΝ ΓΗΠΕΔΟΥΧΩΝ, ΕΝΩ ΣΤΗ ΛΗΞΗ ΤΟΥ ΑΓΩΝΑ ΦΙΛΑΘΛΟΣ ΤΗΣ ΑΕΛ ΓΡΟΝΘΟΚΟΠΗΣΕ ΤΟΝ ΔΙΑΙΤΗΤΗ ΒΑΣΙΛΕΙΟΥ

ΚΑΛΥΜΝΟΣ

Νέα ήττα εκτός έδρας υπέστει η ΑΕΛ χάνοντας αυτή τη φορά στο Βαθύ από τον Καλυμνιακό με 3-1. Ωστόσο η ΑΕΛ κέρδισε τον άτυπο τίτλο της πρωταθλήτριας "χειμώνα" εκμεταλλευόμενη την ισοπαλία του Διγενή στον Αρχάγγελο.

Το χθεσινό παιχνίδι της Καλύμνου ήταν πολύ δυνατό και σκληρό σε πολλές του φάσεις ιδιαίτερα από πλευράς γηπεδούχων.

Μάλιστα οι Λεριοί έχουν πολλά παράπονα από τους Καλύμνιους για το σκληρό τους παιχνίδι που είχε ως αποτέλεσμα τον τραυματισμό και την αποχώρηση από τον αγώνα του επιθετικού της, Καραμαλίκη.

Επίσης παράπονα οι Λεριοί έχουν και από τη διαιτησία που ανέχθηκε κατά την άποψη τους το σκληρό παιχνίδι.

Αγωνιστικά τώρα μετά από ένα στείρο από γκολ πρώτο ημίχρονο, με το ξεκίνημα σχεδόν της επανάληψης οι φιλοξενούμενοι προηγηθηκαν στο σκορ.

Οι γηπεδούχοι δεν πτοήθηκαν και ενώ αρχικά μετά από 9' ισοφάρισαν σε 1-1 μέσα σε 6' το σκορ είχε γίνει 3-1. Λίγο πριν την εκπνοή (86') του παιχνιδιού, ο Τηλιακός που είχε μπει 5' νωρίτερα (81') στο παιχνίδι, δέχθηκε απευθείας κόκκινη κάρτα γιατί κτύπησε εκτός φάσεως αντίπαλο.

Με τη λήξη του παιχνιδιού, ο φίλαθλος της ΑΕΛ και παλαιός ποδοσφαιριστής Νίκος Φυλακούρης μπήκε στον αγωνιστικό χώρο κιν' ήθηκε προς το μέρος που ήταν ο διαιτητής Βασιλείου κτυπώντας τον με γροθιά στο πρόσωπο κάτι που σημειώθηκε στο Φ.Α. κι αναμένεται να επιφέρει τιμωρία στο σωματείο της Λέρου.

ΦΑΣΕΙΣ-ΓΚΟΛ

10'. Σουτ του Ν. Βούη απέκρουσε ο Χαλκίδης.

14' Κεφαλιά του Κασσάρα λίγο άουτ

30' Λάθος του Σισώη, ο Καραμαλίκης απέναντι από τον Λελέκη σούταρε επάνω του.

32'. Προ κενής εστίας ο Βαβλάς Θ. έστειλε τη μπάλα άουτ

42'. Κεφαλιά του Καραμαλίκη λίγο άουτ

50' Μετά από κόρνερ, κεφαλιά πάσα του Καραμαλίκη στον Λιβανό, που με νέα κεφαλιά έκανε το 0-1.

59' Μακρινό φάουλ από 40 μέτρα περίπου του Κασσάρα το 1-1.

63' Σουτ του Ν. Βούη και αφού η μπάλα κόντραρε και στον Μαχαίρα κατέληξε στα δίχτυα (2-1)

65'. Ο Ι. Βούης έδωσε στον Χαλίκο που με σουτ έγραψε το 3-1.

Διαιτησία: Βασιλείου, Αλαχιώτης, Μουστάκας

ΚΑΛΥΜΝΙΑΚΟΣ: *Λελέκης, Χαλίκος Δ., Καμπουράκης (1' Βαβλάς Α.), Χανδακάρης, Σισώης, Σαγρές, Βούης Ι. (83' Γλυκοκάλαμος), Μακαρούνας, Κασσάρας, Βούης Ν., Βαβλάς Θ. (81' Τηλιακός)*

ΑΕΛ: *Χαλκίδης, Ηλίας, Φυλακούρης, Μαχαίρας, Λουλουδιάς, Βαλσαμής, Λιβανός (53' Πολίτης), Λουλουργάς, Καραμαλίκης (69' λ.τ. Λιακάκης), Διαμαντάρας, Αρίνιν*

Διπλό με παράπονα

• Ο Ηρακλής κέρδισε την Αναγέννηση στην Εμπωνα, η οποία διαμαρτύρεται για γκολ που της ακυρώθηκε

ΕΜΠΩΝΑ

Συνέχεια στον δρόμο των επιτυχιών που έχει χαράξει τις τελευταίες αγωνιστικές, έδωσε χθες ο Ηρακλής που πέρασε νικηφόρα από την Έμπωνα.

Στο πρώτο ημίχρονο το παιχνίδι ήταν πολύ καλό και υπήρχαν πολλές φάσεις εκατέρωθεν, με τους γηπεδούχους να έχουν ελαφρά υπεροχή και ήταν αυτοί που άνοιξαν το σκορ.

Στην επανάληψη η Αναγέννηση χαλάρωσε το πρώτο δεκαπεντάλεπτο και η ομάδα του Βασίλη Αθανασίου το εκμεταλλεύτηκε με τον καλύτερο τρόπο μετατρέποντας το 1-0 σε 1-2.

Στην συνέχεια η ομάδα του Γιάννη Κρητικού πίεσε για την ισοφάριση αλλά δεν κατάφερε να φέρει το παιχνίδι στα ίσια.

Η φάση που σημάδεψε τον αγώνα έγινε στο 70' όταν ο Παπανικολάου έστειλε τη μπάλα στα δίχτυα, το τέρμα όμως ακυρώθηκε από τον διαιτητή Μιχαλάκη μετά από υπόδειξη για οφσάιντ του πρώτου βοηθού Τατά, ξεσηκώνοντας τις διαμαρτυρίες της Αναγέννησης.

Να σημειώσουμε ότι ο διαιτητής Μιχαλάκης έγραψε στο φύλλο αγώνος ότι ο γκολκήπερ της Αναγέννησης Χαλικιόπουλος επιτέθηκε φραστικά στον βοηθό του.

ΦΑΣΕΙΣ-ΓΚΟΛ

8' Ο Παπακωνσταντής έβγαλε σέντρα στον Σάρλη, ο οποίος σούταρε άουτ μέσα από την περιοχή.

10' Ο Κουφομανώλης σούταρε κι απέκρουσε ο Χαλκιόπουλος

15' Ο Παπαλεξάνδρου πραγματοποίησε δυνατό σουτ και απέκρουσε ο Σαββιδάκης

25' Ο Αγκάς από πλάγια θέση σούταρε πάνω από τα δοκάρια.

35' Ο Κουφομανώλης βρέθηκε τετ-α-τετ με τον Χαλκιόπουλο και ο γκολκήπερ της Αναγέννησης απέκρουσε σωτήρια.

40' Ο Παπανικολάου ανέτρεψε τον Αγκά μέσα στην περιοχή, ο διαιτητής Μιχαλάκης σφύριξε το πέναλτι, το οποίο αξιοποίησε ο παθών και έκανε το 1-0

42' Από πλάγια θέση μεσ' τη περιοχή ο Παπακωνσταντής πλάσαρε και έδιωξε σε κόρνερ ο Χαλκιόπουλος.

55' Ο Σαλπιγκτίδης έκανε βαθιά μπαλιά για τον Κουφομανόλη και ο τελευταίος με πλασέ έκανε το 1-1

57' Ο Σαλπιγκτίδης εκτέλεσε φάουλ, ο Μοσκιού εκμεταλλεύτηκε σύγχυση μέσα στην περιοχή των γηπεδούχων κι έκανε το 1-2.

65' Ο Κωνσταντάκης εκτέλεσε απευθείας φάουλ μ πολύ δύναμη και απέκρουσε σε κόρνερ ο Σαββιδάκης.

70'. Ο Παπανικολάου έστειλε τη μπάλα στα δίχτυ αλλά μετά από υπόδειξη το α' βοηθού Τατά ο ρέφερι τη συνάντησης ακύρωσε τ γκολ

83' Ο Κουφομανόλης σου ταρε άουτ

93' Ο Σαββιδάκης απ κρουσε απευθείας χτύπημ φάουλ του Κωνσταντάκη.

Από την διαιτησία των Μ χαλάκη, Τατά και Συμιακ έχουν παράπονα οι γηπ δούχοι

ΔΙΑΚΡΙΘΕΝΤΕΣ

Από την Αναγέννηση δι κρίθηκαν οι Μπρόκος, Αγκ και Κωνσταντάκης

Από τον Ηρακλή καλύτ ροι ήταν οι Παπακωνστ ντής, Λορέντζος, Σαλπιγκ δης και Γιακουμάρος.

Οι συνθέσεις:

ΑΝΑΓΕΝΝΗΣΗ: *Χαλκ πουλος, Σπανουδάκης, Βα λώτος, Αυγέρης, Κρητικ Μπρόκος, Σταμούλης (7 Θεολόγου), Κωνσταντάκη Παπαλεξάνδρου, Αγκάς, Κ ραγιαννάκης (12' Παπανικ λάου)*

ΗΡΑΚΛΗΣ: *Σαββιδάκη Παπακωνσταντής (78' Χ τζηστρατής), Λορέντζος, αναγνώστου, Μοσκιού, Σαλ μπιγκτίδης, Μπιλιάς (53' Π παγεωργίου, 85' Σκόρπο Γιακουμάρος, Κουφομαν λης, Παπανικολάου, Σάρλ*

Κέρδισε και τον εαυτό του!

• Ο Φοίβος σε κακή μέρα, αλλά κατάφερε να κερδίσει τον μαχητικό Ορφέα 2-0

ΚΡΕΜΑΣΤΗ (Κ. Καστανάκης)

Με νίκη κατάφερε να ξεπεράσει ο Φοίβος την κακή του μέρα. Κέρδισε τον Ορφέα (2-0) που πάντα τον προβληματίζει και τον δυσκολεύει είτε εντός, είτε εκτός έδρας.

Το ξεκίνημα του παιχνιδιού δεν έδειχνε ότι ο αγώνας θα είχε τέτοια τροπή αφού οι γηπεδούχοι έδειξαν επιθετικές τάσεις και στα πρώτα λεπτά δημιούργησαν δύο καλές ευκαιρίες για να ανοίξουν το σκορ.

Όμως πολύ γρήγορα οι παίκτες του άρχισαν να δείχνουν έλλειψη καθαρής σκέψης με αποτέλεσμα να κάνουν αρκετά λάθη στη τελική πάσα και να διευκολύνουν τους παίκτες του Ορφέα που έπαιξαν ψυχωμένα, να απομακρύνουν τους κινδύνους στο ύψος της περιοχής τους.

Οι φιλοξενούμενοι προς το τέλος του ημιχρόνου άρχισαν να πιστεύουν σε κάτι θετικό, αλλά δε έδειχναν να είναι προσεκτικοί στη τελική προσπάθεια, ενώ στις καθυστερήσεις έχασαν και τον Μ. Γαλουζή που είδε την δεύτερη κίτρινη κάρτα σε δυνατό μαρκάρισμα στον Αμπελά.

Η έκβαση του παιχνιδιού διαμορφώθηκε σε έξι λεπτά (49-55). Ο Κοκκάρης στο 49' έκανε την απόκρουση του αγώνα με εκπληκτική προσπάθεια. Σ' αυτή τη φάση τραυματίστηκε και λίγο αργότερα έγινε αλλαγή και στο 55' ο Φοίβος άνοιξε το σκορ.

Από κει και πέρα οι γηπεδούχοι χωρίς να είναι καλοί δημιούργησαν ευκαιρίες αλλά ο Τσ. Μαθιός δεν τους άφηνε να πανηγυρίσουν γκολ, κάτι που έγινε στην εκπνοή του αγώνα.

ΔΙΑΚΡΙΘΕΝΤΕΣ

Από το νικητή ξεχώρισαν οι Ε. Δράκος, Σεβδαλής, Μουσακίνιας και από τον μαχητικό Ορφέα οι Τσ. Μαθιός, Ματθαίος, Τανίδης.

Η ΔΙΑΙΤΗΣΙΑ

Ο διαιτητής Δημήτρης Κετσές έκανε ελάχιστα ανούσια λάθη και σε γενικές γραμμές η διαιτησία του ήταν καλή και έδειξε πως μπορεί η διαιτησία μελλοντικά να στηριχθεί σ' αυτόν. Καλή ήταν και των εποπτών Τσαούση-Κατταβενού. Οι του Ορφέα διαμαρτυρήθηκαν έντονα για ένα φάουλ που δεν έδωσε στο 1-0 στη δεξιά πλευρά της επίθεσης του.

ΦΑΣΕΙΣ-ΓΚΟΛ

8' Εκτέλεση φάουλ Σεβδαλή κεφαλιά Χαρικιόπουλου απέκρουσε δύσκολα ο Μαθιός

10' Ο Σεβδαλής τροφοδότησε τον Μήτρου που σούταρε δυνατά αλλά απέκρουσε πάλι ο Μαθιός

19' Ματθαίος φάουλ έδιωξε σε κόρνερ ο Κοκκάρης

35' Φάουλ Ξύπα η μπάλα λίγο πάνω από το οριζόντιο δοκάρι

40' Κάθετη μπαλιά Χατζηνικήτα στο Μαθιό που πλάσαρε αμέσως αλλά ο Κοκκάρης τον πρόλαβε με γρήγορη έξοδο.

45' Σουτ Δράκου μόλις άουτ.

45' Σέντρα Ξύπα κεφαλιά Σεβδαλή η μπάλα μόλις άουτ

47' Ατομική προσπάθεια του Μαθιού και σουτ αλλά πρόλαβε με κόντρα ο Χαρικιόπουλος κι έδωσε σε κόρνερ

49' Γυριστό σουτ του Χατζηδημητρίου ανάγκασε τον Κοκκάρη να οριζοντιωθεί και να πραγματοποιήσει εκπληκτική απόκρουση.

55' Σεβδαλής, Ξύπας, Μουσακίνιας άλλαξαν γρήγορα κι ο Σεβδαλής με σουτ πάνω στην κίνηση άνοιξε το σκορ 1-0.

67' Μακρυνό πλασέ του Σεβδαλή ο Τσ. Μαθιός με διπλή προσπάθεια έσωσε.

74' Ο Μουσακίνιας πλάσαρε και απέκρουσε ο Τσ. Μαθιός.

83' Ο Τσ. Μαθιός έδιωξε σε κόρνερ δυνατό σουτ του Ε. Δράκου.

86' Ασιστ Ξύπα στον Μουσακίνια που έπιασε το σουτ στη κίνηση αλλά ο Τσ. Μαθιός απέκρουσε σε εντυπωσιακά σε κόρνερ

88' Σουτ του Ξύπα μέσα από περιοχή απέκρουσε ο Μαθιός

90' Κακή απόκρουση του Τανίδη, ο Μουσακίνιας έφυγε μόνος του και με άψογο πλασέ πέτυχε το τελικό 2-0

Οι συνθέσεις:

ΦΟΙΒΟΣ: Κοκκάρης (64 λ.τ. Σταματίου), Κάβουρας, Χαρικιόπουλος, Δράκος Ε., Γιαννικάκης, Σεβδαλής, Τζήμας, Μήτρου (46' Μουσακίνιας), Φλεβάρης (18' Ξύπας), Δράκος Λ., Αμπελάς

ΟΡΦΕΑΣ: *Μαθιός Τσ., Γαλουζής Μ., Ατσίδης (4' Μαθιός Μ.), Δήμας, Σαλονίτης, Χατζηδημητρίου, Τανίδης, Κελέσογλου, Μπουμπουλάκης (57' Γαλουζής Α.) Χατζηνικήτας, Ματθαίος.*

ΣΥΓΧΑΡΗΤΗΡΙΟ

"GATE 6"

Ο Σύνδεσμος Φιλάθλων Διαγόρα "GATE 6" συγχαίρει θερμά την διοίκηση, το προπονητικό team και ιδιαίτερα τους ποδοσφαιριστές του σωματείου μας, για την συνεχή προσπάθεια και τα επιτυχή αποτελέσματα που εξασφαλίζει, ανεβάζοντας έτσι την ομάδα στις πρώτες θέσεις του βαθμολογικού πίνακα του περιφερειακού πρωταθλήματος. Ευχή και ελπίδα όλων των φιλάθλων είναι η εξασφάλιση της πρώτης θέσης που θα την οδηγήσει στην Γ' Εθνική κατηγορία.

Τα μέλη του συνδέσμου αλλά και όλοι οι φίλαθλοι του Διαγόρα βλέπουμε σιγά-σιγά, αλλά σταθερά τα όνειρά μας να γίνονται πραγματικότητα.

Η ομάδα χρειάζεται όσο ποτέ άλλοτε την συμπαράσταση όλων των φιλάθλων της.

Ο Σύνδεσμος Φιλάθλων Διαγόρα "GATE 6" πραγματοποιεί συνέλευση στο **"Cafe Υδροχόος"** (κοντά στο Μητροπολιτικό Ναό) την Παρασκευή 20 Δεκεμβρίου και ώρα 8.00 μ.μ.

Προσκαλούμε όλους τους φίλους του Διαγόρα, που επιθυμούν να συμμετέχουν στη συνέλευση, να μας τιμήσουν με την παρουσία τους.

Με τιμή,
Σύνδεσμος Φιλάθλων Διαγόρα "Gate 6"
"Η ΙΣΤΟΡΙΑ ΣΥΝΕΧΙΖΕΤΑΙ"



ΜΙΚΡΕΣ αγγελίες

ΟΙ ΑΓΓΕΛΙΕΣ ΤΗΣ ΡΟΔΙΑΚΗΣ παρουσιάζονται και στο site www.anaggelies.gr

ΜΕΤΑΦΕΡΘΗΚΑΜΕ!
Θα μας βρίσκετε στα κεντρικά μας γραφεία επί της Μαρ. Μαλλιαράκη 11 (τελευταία πάροδος Καναδά).
Τα τηλέφωνα παραμένουν τα ίδια:
(22410) 22210, (22410) 75230

ΕΝΟΙΚΙΑΣΕΙΣ ακινήτων & επιχειρήσεων

ΚΑΤΑΣΤΗΜΑ 145 Τ.Μ. ΓΙΑ ΕΠΑΓΓΕΛΜΑΤΙΚΗ ΣΤΕΓΗ ΣΕ ΚΕΝΤΡΙΚΟ ΣΗΜΕΙΟ ΤΗΣ ΠΟΛΗΣ. ΠΛΗΡ. ΤΗΛ. (22410)95992 (9 π.μ.-12 π.μ.) 0978038024 ΠΕ49303

ΕΝΟΙΚΙΑΖΕΤΑΙ ΕΝΤΟΣ ΠΟΛΕΩΣ, ΚΟΝΤΑ ΣΤΗ ΘΑΛΑΣΣΑ, ΜΕΡΙΚΩΣ ΕΠΙΠΛΩΜΕΝΗ ΔΙΩΡΟΦΗ ΜΕΖΟΝΕΤΑ 78 Τ.Μ. ΑΠΕΝΑΝΤΙ ΑΠΟ ΤΟ ΤΕΧΝΙΚΟ ΛΥΚΕΙΟ ΕΠΙ ΤΗΣ ΟΔΟΥ ΧΡΗΣΤΟΥ ΤΣΙΓΑΝΤΕ 21. ΠΛΗΡ. ΤΗΛ. 0944729990, (22410)46569 ΠΕ49302

ΔΙΑΜΕΡΙΣΜΑ ΚΑΙΝΟΥΡΓΙΟ 2 ΥΠΝΟΔΩΜΑΤΙΩΝ-ΣΑΛΟΝΙ-ΚΟΥΖΙΝΑ ΣΤΟΝ Α' ΟΡΟΦΟ ΔΙΩΡΟΦΗΣ ΟΙΚΟΔΟΜΗΣ ΕΠΙ ΤΗΣ ΟΔΟΥ ΒΕΡΓΙΝΑΣ (ΠΕΡΙΟΧΗ ΚΑΡΑΚΟΝΕΡΟ), ΚΑΤΑΛΛΗΛΟ ΓΙΑ ΖΕΥΓΑΡΙ. ΠΛΗΡ. ΤΗΛ. 2241073677 ΧΠΕ151

ΚΑΤΑΣΤΗΜΑ ισόγειο 53 τ.μ. επί της οδού Στοκχόλμης (Ροδίνι). Πληρ. τηλ. (22410)29329, 61060 AE49298

ΚΑΤΑΣΤΗΜΑ πλήρως εξοπλισμένο κατάλληλο για snack bar, καφετέρια κ.λπ. επί της Κοδριγκτώνος 50. Πληρ. κ. Τάκη Μηνοπετρο, τηλ. (22410)33587 0945110542 AE49297

ΓΡΑΦΕΙΑ 50 τ.μ. έως και 70 τ.μ. σε νεόδμητο κτίριο, περιοχή Δασκάλων (οδος Εργάνης Αθηνάς έναντι BAZAAR S.M.). Πληρ. τηλ. 0945544929 AE49281

ΕΝΟΙΚΙΑΖΕΤΑΙ στη Ψαροπούλα (ακτή Μιαούλη) διαμέρισμα δυάρι με θέατη θάλασσα και αποτελείται από σαλονάκι, κουζίνα, υπνοδωμάτιο και τουαλέτα πλήρως επιπλωμένο με μηνιαίο μίσθωμα 325 ευρώ. Πληρ. ΡΟΔΙΑΚΗ ΚΤΗΜΑΤΙΚΗ Ανέστης και Σάββας Σαββαΐδης, τηλ. (22410)26281, 0944/243452, 0944/421015. AE49295

STUDIO μεγάλο επιπλωμένο με ατομικό μπάνιο στο 6ο χλμ. Ρόδου-Καλλιθέας μόνο σε Ελληνες και συμβόλαιο 1 έτους. Ενοίκιο 160 ευρώ. Πληρ. τηλ. (22410)28838 και 75612 μόνο πρωί AE49276

ΚΑΤΑΣΤΗΜΑ 40 τ.μ. με WC, κατάλληλο και για γραφείο, Στεφάνου Καζούλη και Γαριβάλδη 15. Πληρ. τηλ. 0977 690012 AE49257

ΔΙΑΜΕΡΙΣΜΑ εσωτερικό δυάρι στην οδό Δημπεράκη στο Νιοχώρι κοντά στην Αμαράντειο. Τιμή 210 ευρώ. Πληρ. τηλ. (22410)23195, 0946472476 και (22410)36436 AE49277

ΚΑΤΑΣΤΗΜΑ ισόγειο 150 τ.μ. με υπόγειο 30 τ.μ. με πέρκολα 350 τ.μ. και με αυλή 2.500 τ.μ. με παιδική χαρά, υπόστεγα αυτοκινήτου επί της λεωφόρου Ρόδου-Λίνδου στο 21ο χλμ. για οποιαδήποτε επαγγελματική χρήση. Πληρ. τηλ. (22410)52993, 0944424021 AE49275

ΕΝΟΙΚΙΑΖΟΝΤΑΙ: α) Στη Ρόδο, επιπλωμένο studio, με ανεξάρτητη είσοδο, σε ήσυχη περιοχή, κοντά στο super market "Μαρινόπουλος", β) Στην Ιαλυσό, lux επιπλωμένη γκαρσονιέρα, με πλήρη εξοπλισμό και θέρμανση, στο ισόγειο καινούριας διώροφης οικοδομής με κήπο. Πληρ. τηλ. (22410)90038, 0932748216 AE49274

STUDIO επιπλωμένο στην οδό Εθν. Αντιστάσεως 38Α. Αλλοδαποί αποκλείονται. Πληρ. τηλ. (22410)73446 AE49273

ΜΟΝΟΚΑΤΟΙΚΙΑ 60 τ.μ. σε ήσυχο μέρος με 2 υπνοδωμάτια, ενιαίο χώρο κουζίνα-σαλόνι, τζάκι και κήπο. Οπισθεν Αγίου Χριστοφόρου, περιοχή Σγουρού, 6ο χλμ. Ρόδου - Λίνδου. Πληρ. τηλ. 22410 22722, κ. Φιλήμονας,ώρες 8 πμ. - 11 μ.μ. AE49255

ΕΝΟΙΚΙΑΣΕΙΣ ΔΙΑΜΕΡΙΣΜΑΤΩΝ ΚΑΙ ΚΑΤΑΣΤΗΜΑΤΩΝ: 1. Ενοικιάζεται στα Τριάντα α) οροφοδιαμέρισμα α' ορόφου 2 υπνοδωματίων σαλόνι-κουζίνα πλήρως επιπλωμένο και εξοπλισμένο κουζίνα - ψυγείο κλπ. με μηνιαίο μίσθωμα 440 ευρώ β) Διαμέρισμα α' ορόφου σε μονόροφη οικοδομή 2 υπνοδωματίων σαλόνι-κουζίνα, WC σε άριστη κατάσταση με μηνιαίο μίσθωμα 382 ευρώ, 3. Ενοικιάζονται καταστήματα: α) Στην Καρπάθου 50 τ.μ. β) Στη Νέα Αγορά 25 τ.μ. γ) Στην Αλεξ. Διάκου κεντρικό 160 τμ. δ) Στην Π. Πόλη καφετέρια 60 τ.μ. πλήρως εξοπλισμένη. ε) Στην Καρπάθου πωλείται- ενοικιάζεται επιχείρηση καφετέρια- μπαρ σε λογική τιμή. 4) Ενοικιάζεται στην Ανάληψη ισόγεια αποθήκη 80 τ.μ. με μηνιαίο μίσθωμα 180 ευρώ Πληρ. ΡΟΔΙΑΚΗ ΚΤΗΜΑΤΙΚΗ Ανέστης και Σάββας Σαββαΐδης, τηλ. (22410)26281, 0944/243452, 0944/421015. AE49289

ΜΟΝΟΚΑΤΟΙΚΙΑ επί της Δημπεράκη 88 (Νιοχώρι). Πληρ. τηλ. 0945 267159 AE49253

ΔΩΜΑΤΙΟ με WC, πλήρως επιπλωμένο στην περιοχή Δασκάλων. Πληρ. τηλ. 22410 75035 AE49254

ΑΠΟΘΗΚΗ 115 τ.μ. ΣΤΗΝ ΠΕΡΙΟΧΗ ΤΗΣ ΑΝΑΛΗΨΗΣ, ΠΛΗΡΩΣ ΕΞΟΠΛΙΣΜΕΝΗ ΕΤΟΙΜΗ ΓΙΑ ΧΡΗΣΗ. ΠΛΗΡ. ΤΗΛ. (22410)31007, 0945058119 ΠΕ49248

STUDIOS επιπλωμένα στην περιοχή Ψαροπούλας. Πληρ. τηλ. 0945152292 AE49250

ΔΙΑΜΕΡΙΣΜΑ στην Κρεμαστή. Πληρ.τηλ. 0974057338, (22410)47486 AE49237

STUDIOS ΕΝΟΙΚΙΑΖΟΝΤΑΙ ΜΕ ΤΟ ΜΗΝΑ Ή ΕΒΔΟΜΑΔΑ, ΠΛΗΡΩΣ ΕΞΟΠΛΙΣΜΕΝΑ ΚΑΙ ΑΝΑΚΑΙΝΙΣΜΕΝΑ ΤΟ 2001 ΜΕ ΔΟΡΥΦΟΡΙΚΗ ΤΗΛΕΟΡΑΣΗ. ΤΗΛ. ΑΠ' ΕΥΘΕΙΑΣ ΚΛΗΣΗΣ, ΗΛΙΑΚΟΣ ΘΕΡΜ/ΝΑΣ ΚΑΤΑΛΛΗΛΑ ΓΙΑ ΣΤΡΑΤΙΩΤΙΚΟΥΣ, ΥΠΑΛ/ΛΟΥΣ ΤΕΧΝΙΚΩΝ ΕΤΑΙΡΕΙΩΝ, ΔΗΜ. ΥΠΑΛ/ΛΟΥΣ ΕΚΤΟΣ ΕΔΡΑΣ. ΔΙΕΥΘ/ΝΣΗ: ΑΠΟΛΛΩΝΟΣ ΑΜΕΡΙΚΗΣ 35. ΠΛΑΤΕΙΑ ΨΑΡΟΠΟΥΛΑΣ, ΤΗΛ. (22410)22061, 22062 ΠΕ49249

STUDIO επιπλωμένο στο Ροδίνι. Πληρ. τηλ. 0944361899 και (22410)25447 AE49239

ΔΙΑΜΕΡΙΣΜΑ ενός υπνοδ ματίου, με σαλόνι και κου να, στα Κοσκινού. Πλη τηλ. (22410)63033 AE4922

ΓΚΑΡΣΟΝΙΕΡΕΣ επιπλωμ νες επί της οδού Στεφ. Κ ζούλη. Πληρ. τη (22410)26542 και 73681 AE4923

ΓΚΑΡΣΟΝΙΕΡΑ επιπλωμέ 40 τ.μ. ρετιρέ επί της Σ Ζήση 95. Ενοίκιο 220 ευρ Πληρ. τηλ. 0937690674 AE4924

TOP PROPERTIES

GEORGE & SAVAS PIPINOS

ΓΕΩΡΓΙΟΣ & ΣΑΒΒΑΣ ΠΙΠΙΝΟΣ
ΜΕΣΙΤΕΣ ΑΣΤΙΚΩΝ ΣΥΜΒΑΣΕΩΝ
REAL ESTATE AGENTS • MEMBER OF F.I.A.B.C.I.

Email: gpipinos@otenet.gr URL: www.rhodes-top-properties.com and www.pipinos.gr



Η **"TOP PROPERTIES"** είναι ατομική επιχείρηση και ανήκει στους Γεώργιο και Σάββα Πιπίνο. Το γραφείο ασχολείται από το 1971 αποκλειστικά και μόνο με επενδύσεις και REAL ESTATE, στο νησί της Ρόδου και στην ευρύτερη περιοχή της Δωδεκανήσου.

ΑΠΕΥΘΥΝΟΜΑΣΤΕ: Στους **σοβαρούς, απαιτητικούς και επιλεκτικούς** επενδυτές-επιχειρηματίες, Ελληνες και ξένους που ενδιαφέρονται να κάνουν μια σοβαρή επένδυση προβολής στο νησί της Ρόδου.

ΠΡΟΣΦΕΡΟΥΜΕ: Α) Υπηρεσίες και πληροφορίες που γίνονται σε προσωπικό επίπεδο με εχεμύθεια, διακριτικότητα και σοβαρότητα.
Β) Μεγάλη γκάμα υψηλής ποιότητας, ακινήτων, όπως:1) Ξενοδοχεία Α' και Β' κατηγορίας των 600-500-350-300 κλινών, 2) Κεντρικά αστικά ακίνητα κατάλληλα για Τράπεζες-καταστήματα-γραφεία, 3) Παραλιακές εκτάσεις, κατάλληλες για τουριστικές επενδύσεις των 150.000-100.000-70.000-50.000-36.000 τ.μ. και 4) Διαμερίσματα και μεζονέτες προβολής, και 5) Αξιόλογες Παραθεριστικές κατοικίες.

ΣΤΟΧΟΣ ΜΑΣ ΕΙΝΑΙ: Να προσφέρουμε στο αγοραστικό μας κοινό υψηλής ποιότητας ακίνητα και ευκαιρίες στο νησί της Ρόδου. Η τριακονταετής και πλέον πείρα μας στον τομέα αυτό αποτελεί εγγύηση.

ΣΥΝΘΗΜΑ ΜΑΣ ΕΙΝΑΙ: Επενδύστε στη ΡΟΔΟ ΤΩΡΑ, σε ακίνητα που ΑΝΤΕΧΟΥΝ ΣΤΟ ΧΡΟΝΟ

Γεώργιος και Σάββας Πιπίνος
ΜΕΣΙΤΕΣ ΑΣΤΙΚΩΝ ΣΥΜΒΑΣΕΩΝ
Γιατί εμείς γνωρίζουμε καλύτερα!

TOP PROPERTIES is a father and son business. The senior, Mr George S. Pipinos, the founder of the office, has carved over the years a reputation for integrity and excellence in the world of Real Estate in the Dodecanese. The junior, Dr. Savas Pipinos, has returned from his studies in UK to aid in his farther´s footsteps.
AT TOP PROPERTIES we try hard to attract important and selective investors, high calibre businessmen/women and discerning professional people, both Greek and foreign, who wish to acquire substantial and valuable property on Rhodes.
We offer our expertise and advice privately, discreetly and in strict confidence.
We keep a comprehensive list of real estate of the highest specifications:
a. A' and B' class hotels (600, 500, 350, 300 beds capacity)
b. Centrally situated office buildings and other business premises.
c. Seaside land, ideal for development (hotels, holiday resorts, etc), of 150.000, 100.000, 70.000, 50.000, 36.000 square metres.
d. Villas, luxury apartments, detached, semi-detached and terraced houses.
e. Holiday and Retirement Homes.
Our aim is to give our clients the opportunity to acquire value for money, first class real estate on Rhodes. Our 30 and more years of experience is our warranty.
Our motto is Invest in Rhodes, Invest in property, It stands the test of time.

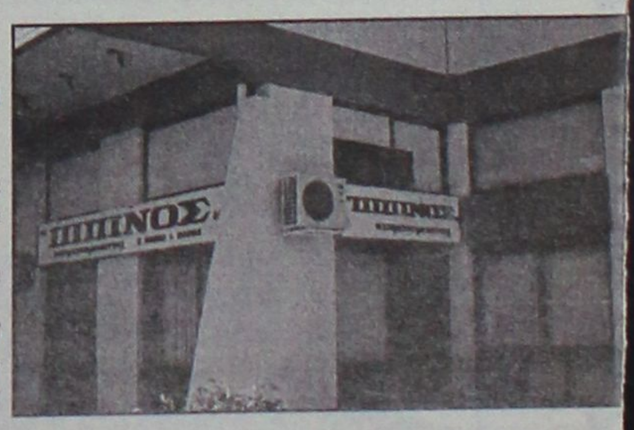

TOP PROPERTIES
George and Savas Pipinos
Because we know best

KENNENTY 38, ΡΟΔΟΣ, 85 100, ΤΗΛ. (22410) 23895,FAX: (22410) 20883
38 KENNEDY STR., RHODES, 85 100, TEL. (22410) 23895, FAX: (22410) 20883

ΕΝΟΙΚΙΑΣΕΙΣ

συνέχεια από την προηγούμενη

ΚΑΡΣΟΝΙΕΡΑ αποτελούνη από το υπνοδωμάτιο, καθιστικό, με πολυκουζίνι, πλήρως επιπλωμένη με ιματισμό, τηλέφωνο και βεράντα. Πληρ. τηλ. 73016276, (22410)23479 νο για εκπαιδευτικούς, οιτητές-τριες. ΑΕ49246

ΕΝΟΙΚΙΑΖΕΤΑΙ από τον ιδιοκτήτη το ξενοδοχείο ΦΟΙΒΟΣ στον Αρχάγγελο, 16 δωματίων με bar, κουζίνα, σαλόνι, parking, και κήπο 3 στρ. Τιμή 1500 ευρώ το μήνα. Πληρ. τηλ. (22410)27578, (22440) 22600

ΕΝΟΙΚΙΑΖΕΤΑΙ στην Κρεμαστή επί της οδού Παπαγιάννη 22 (απέναντι από τον σταθμό Super Star)το ισόγειο διαμέρισμα καινούργιας διώροφης οικοδομής, δύο διαμερισμάτων, 70 τ.μ. γωνιακό, ευάερο με 2 υπνοδωμάτια, σαλόνι-κουζίνα, μπάνιο WC, συνδεδεμένο με το αποχετευτικό και χωρίς κοινόχρηστα. Πληρ. τηλ. (22410)63082, 0945046312 ΑΕ49242

ΔΩΜΑΤΙΟ ανεξάρτητο, επιπλωμένο, με πολυκουζινάκι και κεντρική θέρμανση, Τελχινών 9 Καρακόνερο. Πληρ. τηλ. (22410)30724ΑΕ49241

ΔΥΑΡΙ στην Ανάληψη, επί της οδού Νίκου Καραγιάννη 14. Πληρ. τηλ. (22410)67663 ΑΕ49227

ΓΚΑΡΣΟΝΙΕΡΑ επιπλωμένη β' όροφος οδός Ταρσού 7, Φανερωμένη, Καρακόνερο. Πληρ. τηλ. (22410)21381, 0936745876 ΑΕ49216

ΔΙΑΜΕΡΙΣΜΑ με 3 υπνοδωμάτια, μεγάλη σαλοτραπεζαρία, καθιστικό, κουζίνα, μπάνιο, διαμπερές, ηλιόλουστο στο Καρακόνερο. Πληρ. τηλ. (22410)61291ΑΕ49244

ΔΩΜΑΤΙΟ δίκλινο, επί της οδού Θεμ. Σοφούλη, με κοινόχρηστη κουζίνα, πλήρως εξοπλισμένη και λουτρό σε διαμέρισμα 1ου ορόφου, έως τις 31 Ιουλίου, κατάλληλο για φοιτητές-τριες. Πληρ. τηλ. (22410)73631, 0945124877 ΑΕ49213

STUDIO επιπλωμένο πίσω από την Ακαδημία, Αμμοχώστου 12 για όλο το χρόνο. Τιμή 175 ευρώ το μήνα. Πληρ. τηλ. (22410)20192, 20860 κιν. 0937779054 ΑΕ49200

ΚΑΤΑΣΤΗΜΑ στο Ροδίνι μόνο με 230 ευρώ. Διευθ. Κυρά της Ρω αριθμός 13. Πληρ. τηλ. (22410)67976 ΑΕ49228

ΑΙΘΟΥΣΑ 600 τ.μ. κατάλληλη για οποιαδηποτε νόμιμη χρήση επί της οδού Καποδιστρίου. Πληρ. τη. 0944456548 ΑΕ49229

ΤΡΙΑΡΙ με ωραία θέα επί της οδού Ακραμήτου - Φανερωμένη. Πληρ. τηλ. 0944347405 ΑΕ49234

ΚΑΤΑΣΤΗΜΑ επί της Ιερού Λόχου 10, Δήμου Ιαλυσού, εντός τουριστικής ζώνης, με κήπο και πισίνα. Πληρ. τηλ. 0944456548 ΑΕ49235

ΕΠΙΧΕΙΡΗΣΗ καφετέριας ή καφενείου σε μεγάλο εμπορικό κέντρο. Πληρ. τηλ. 0944456548 ΑΕ49236

ΓΚΑΡΣΟΝΙΕΡΑ ρετιρέ επιπλωμένη στην Ιαλυσό. Πληρ. τηλ. (22410)93748 ΑΕ49202

ΔΙΑΜΕΡΙΣΜΑ 55 τ.μ. ρετιρέ στο Καρακόνερο πλήρως επιπλωμένο με κεντρική θέρμανση και ηλιακό θερμοσίφωνα και θέα τη θάλασσα. Πληρ. τηλ. 2241020949, 0932326055 ΑΕ49195

ΕΝΟΙΚΙΑΖΟΝΤΑΙ

α) Κατάστημα 100 τ.μ. (αυτοτελής οικοδομή) που βρίσκεται στην πόλη της Ρόδου και στην οδό Ορφανίδου, (BAR STREET) κατάλληλο για Μπαρ, Κέντρο Διασκεδάσεως, φαστ-φουντ, πιτσερία, μινι-μάρκετ, πρακτορείο Προπό, κομμωτήριο ή οποιαδήποτε άλλη χρήση.

β) Κατάστημα διώροφο 104 τ.μ. στην πόλη της Ρόδου και στην οδό Γεωργίου Λέοντος, με βεράντα 31 τ.μ. (κοντά στο ξεν. ΜΑΝΟΥΣΟΣ και ΑΘΗΝΑ) κατάλληλο για εστιατόριο, καφετέρια, γραφείο ταξιδίων, κομμωτήριο, φαρμακείο, ανθοπωλείο, φωτογραφείο, οδοντιατρείο, αρχιτεκτονικό γραφείο ή οποιαδήποτε άλλη χρήση.

Πληροφορίες στα τηλέφωνα:
(22410)35450 και (22410)20090 από 09.00 έως 13.00 και από 18.30 έως 22.00

ΕΝΟΙΚΙΑΖΕΤΑΙ

ξενοδοχείο γ' κατηγορίας 56 κλινών, συνολικού εμβαδού 1000 τ.μ. που διαθέτει ΣΝΑΚ ΜΠΑΡ με πρασιά σε κεντρικό τουριστικό δρόμο της πόλης της Ρόδου. Το ίδιο κτίριο διατίθεται εναλλακτικά προς ενοικίαση για άλλου τύπου χρήση.

Πληρ. τηλ. (22410)27323 και 0033675565463

ΕΝΟΙΚΙΑΖΕΤΑΙ

ενιαίος ισόγειος χώρος 165 τ.μ. πίσω από την ΔΕΥΑΡ κατάλληλος για πολλαπλές χρήσεις.

Πληρ. τηλ. 0945415149

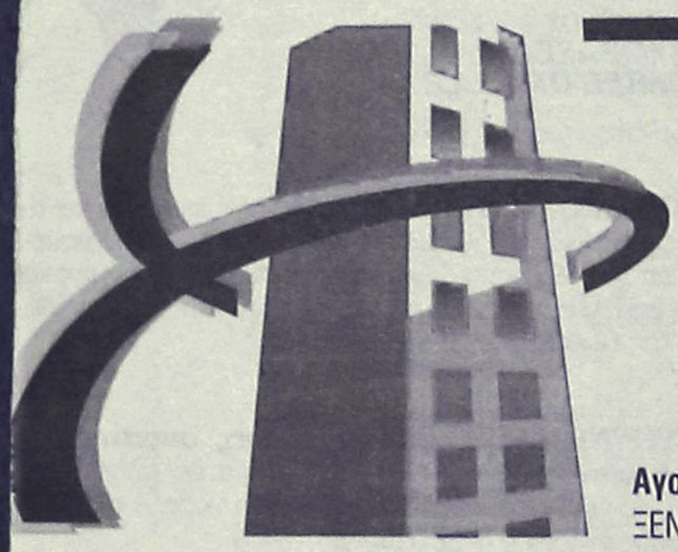

ευσταθίου
ΕΥΡΩΚΤΗΜΑΤΙΚΗ

ΚΤΗΜΑΤΟΜΕΣΙΤΙΚΟ ΓΡΑΦΕΙΟ

Αγορές, πωλήσεις, εκτιμήσεις, αντιπαροχές, μισθώσεις ακινήτων, επενδυτικές προτάσεις, αρχιτεκτονικές μελέτες
ΞΕΝΟΔΟΧΕΙΑ, ΠΑΡΑΛΙΑΚΕΣ ΕΚΤΑΣΕΙΣ, ΚΕΝΤΡΙΚΑ ΑΚΙΝΗΤΑ, ΟΙΚΟΠΕΔΑ, ΜΟΝΟΚΑΤΟΙΚΙΕΣ, ΔΙΑΜΕΡΙΣΜΑΤΑ, ΑΓΡΟΤΕΜΑΧΙΑ

ΜΟΝΟΚΑΤΟΙΚΙΕΣ - ΜΑΙΖΟΝΕΤΕΣ

65 τ.μ. - Κιοτάρι σε 1000 τ.μ. Οικόπ.	82.172
80 τ.μ. - Μαλώνα σε 110 τ.μ. Οικόπ.	79.889
80 τ.μ. - Πυλώνα σε 2000 τ.μ. Οικόπ.	82.171
89 τ.μ. - Γεννάδι στο κύμα	190.756
110 τ.μ. - Κοσκινού (ημιτελής)	108,584
120 τ.μ. - Ροδίνι (Ημιτελής) σε 300 τ.μ. Οικόπ	130.756
120 τ.μ. - Γεννάδι σε 500 τ.μ. Οικόπ.	205.429
120 τ.μ. - Πυλώνα σε 1000 τ.μ. Οικόπ.	205.429
125 τ.μ. - Ροδίνι σε 300 τ.μ. Οικόπ.	234.776
126 τ.μ. - Ιαλυσός σε 300 τ.μ. Οικόπ	261.189
128 τ.μ. - Ιξιά στους Καστελοριζιούς	161,409
135 τ.μ. - Γεννάδι σε 520 τ.μ. Οικόπ.	190.755
140 τ.μ. - Γεννάδι σε 750 τ.μ. Οικόπ.	176.082
140 τ.μ. - Κοσκινού σε 660 τ.μ. Οικόπ.	205.429
145 τ.μ. - Μόντε Σμιθ σε 220 τ.μ. Οικόπ.	264.123
150 τ.μ. - Ιαλυσός σε 450 τ.μ. Οικόπ. (μπετά)	134.996
150 τ.μ. - Κοσκινού (μπετά) σε 1133 τ.μ. Οικόπ.	117.388
155 τ.μ. - Καλαβάρδα σε 320 τ.μ. Οικόπ.	146.735
157 τ.μ. - Γεννάδι σε 1000 τ.μ. Οικόπ.	255.319
160 τ.μ. - Ιξιά στην Ηρακλειδών (ημιτελής)	255.562
160 τ.μ. - Ιαλυσός(μπετά) σε 400 τ.μ. Οικόπ.	132.062
160 τ.μ. - Πεύκοι κοντά στη θάλασσα σε 900 τ.μ.	308.144
165 τ.μ. - Κάλαθος (Ημιτελής) σε 6200 τ.μ. Οικόπ.	440.205
175 τ.μ. - Ιαλυσός σε 850 τ.μ. Οικόπ.	264.123
175 τ.μ. - Κρεμαστή σε 2725 τ.μ. (εντός Οικίσμ.)	586.941
180 τ.μ. - Κανδυλί σε 1330 τ.μ. Οικόπ. (μπετά)	105.645
190 τ.μ. - Ιαλυσός σε 280 τ.μ. Οικόπ.	278.796
200 τ.μ. - Θεολόγος σε 5000 τ.μ. Οικόπ.	366.838
210 τ.μ. - Κοσκινού (μπετά) σε 650 τ.μ. Οικόπ.	129.127
210 τ.μ. - Κοσκινού σε 660 τ.μ. Οικόπ.	308.143
216 τ.μ. - Κοσκινού σε 1000 τ.μ. Οικόπ.	316.947
232 τ.μ. - Πυλώνα σε 5000 τ.μ. Οικόπ.	228.907
255 τ.μ. - Ασγούρου σε 1450 τ.μ. Οικόπ.	176.072
300 τ.μ. - Κοσκινού (ημιτελής) σε 6000 τ.μ. Οικόπ.	253.470
313 τ.μ. - Πυλώνα σε 313 τ.μ. Οικόπ.	352.164
330 τ.μ. - Πυλώνα σε 1500 τ.μ. Οικόπ.	352.164

ΔΙΑΜΕΡΙΣΜΑΤΑ

1 ΥΠΝΟΔΩΜΑΤΙΟ

38 τ.μ. Κέννεντυ	49.889
45 τ.μ. Αγ. Δημήτριος	52.825
55 τ.μ. Καρακόνερο	67.498
68 τ.μ. Κοσκινού	39.911

2 ΥΠΝΟΔΩΜΑΤΙΑ

70 τ.μ. Ιαλυσός	82.172
75 τ.μ. Καρακόνερο	108.548
83 τ.μ. Ιαλυσός	111.519
85 τ.μ. Καρακόνερο	137.051
85 τ.μ. Κόβα	82.172
85 τ.μ. Δασκάλους	102.714
86 τ.μ. Ιξιά	85.106
87 τ.μ. Ροδίνι	126.192
87 τ.μ. Ιαλυσός	88.041
90 τ.μ. Κέντρο της Πόλης	146.735
96 τ.μ. Ζέφυρος	134.996
98 τ.μ. Ζέφυρος	146.735
99 τ.μ. Ροδίνι	88.041

3 ΥΠΝΟΔΩΜΑΤΙΑ

100 τ.μ. Ροδίνι	88.041
100 τ.μ. Ιξιά	79.236
105 τ.μ. Ιαλυσός	105.649
110 τ.μ. Αγ. Νικόλαος	88.041
110 τ.μ. Κοσκινού	96.845
110 τ.μ. Ιαλυσός	161.409
114 τ.μ. Δασκάλους	161.409
116 τ.μ. Αραπάκι	179.017
117 τ.μ. Ιαλυσός	190.755
118 τ.μ. Αραπάκι	176.082
120 τ.μ. Ανάληψη	181.952
123 τ.μ. Ροδίνι	176.082
125 τ.μ. Μήδια	220.103
135 τ.μ. Κέντρο της Πόλης	211.299
136 τ.μ. Ροδίνι	1219.516
155 τ.μ. Μόντε Σμιθ	234.776
160 τ.μ. Αγ. Νικόλαος	211.299
170 τ.μ. Κέννεντυ	322.817

ΟΙΚΟΠΕΔΑ

ΡΟΔΟΣ

180 τ.μ - στην Κοραή	82.171
180 τ.μ. - στους Δασκάλους Σ.Δ. 1,2	73.367
300 τ.μ. - στον οικοδ. Συν/σμό "Απόλλων"	79.236
632 τ.μ. - στο Καρακόνερο	146.735
1300 τ.μ. - στο Ροδίνι	305.209
1808 τ.μ. - Οδός Αυσταλίας	1.326.485
3553 τ.μ. - στο Καρακόνερο	777.696
34.000 τ.μ. - στην Ηλιούπολη	1.995.597

ΚΟΣΚΙΝΟΥ

2100 τ.μ. - επί της Ρόδου Λίνδου	161.408
4.000 τ.μ.- Θέση "Ξηρόκαμπος"	176.082
4000 τ.μ. - Θέση "Πέζουλας"	234.760
4000 τ.μ. - Θέση "παλιά Λατομεία".	164.343
5100 τ.μ. - Στη Θέση "Άγιος Ιωάννης"	267.057
5400 τ.μ .- Θέση "Τσαΐρι"	73.367
8000 τ.μ - Θέση "παλιά Λατομεία"	305.209
8500 τ.μ. - Λεωφ. Τσαΐρι -Αεροδρομίου	174.614
8700 τ.μ. - Επί της Λεωφ. Ρόδου-Λίνδου	381.511
9000 τ.μ .- Θέση "Αγ. Ιωάννης"	475.421
9500 τ.μ. - Θέση "Πύργοι" .	196.625
9700 τ.μ. - Επί της Λεωφ. Ρόδου-Λίνδου	645.634
10.000 τ.μ.- Λεώφ. Ρόδου - Καλλιθέας	440.205
13.770 τ.μ.- Θέση "Τσαΐρι".	161.408
14.800 τ.μ.- Θέση "Τσαΐρι" .	264.123
15320 τ.μ. - Θέση "Μαρμάρες"	293.470
20.000 τ.μ.-Θέση "Λατομεία-Θέα Φαληράκι"	880.410
25.000 τ.μ.-Θέση "Ξυλουργούς" θέα Τσαΐρι	264.123
50.000 τ.μ.- Θέση "Άγιος Ιωάννης"	1.760.821

ΙΑΛΥΣΟΣ

160 τ.μ.- Θέση "Καστελοριζιούς"	58.694
400 τ.μ.- Εντός σχεδίου Πόλεως	73.367
1000 τ.μ. - Θέση "Βουνάρα"	64.563
3092 τ.μ. - Θέση "Κανδυλί"	117.388
4000 τ.μ.- Θέση "Κανδυλί"	140.865
4230 τ.μ.- Θέση "Κανδυλί"	146.735
4500 τ.μ.- Επί της λεωφόρου Ηρακλειδών	264.123
4660 τ.μ. Επί της λεωφόρου Ηρακλειδών	264.123
5870 τ.μ.- Θέση "Κανδυλί"	205.429
9700 τ.μ.- Θέση "Κανδυλί"	190.755
4230 τ.μ.- Θέση "Κανδυλί"	148.965
4660 τ.μ.- Επί της λεωφόρου Ηρακλειδών	264.123
5870 τ.μ.- Θέση "Κανδυλί"	205.429
9700 τ.μ.- Θέση "Κανδυλί"	190.755
4230 τ.μ.- Θέση "Κανδυλί"	148.965

ΚΑΤΑΣΤΗΜΑΤΑ - ΓΡΑΦΕΙΑ

28 τ.μ. - Ανάληψη	35.216
30 τ.μ. - Κέντρο Πόλεως	352.164
30 τ.μ. - Ακτή Μιαούλη	146.735
30 τ.μ. - Φαληράκι με 30 τ.μ. Υπογειο	146.735
31 τ.μ. - Ακτή Μιαούλη	234.776
30 τ.μ.- Νιοχώρι	111.518
48 τ.μ.- Κέντρο Πόλεως	293.470
50 τ.μ.- Νιοχώρι	146.735
55 τ.μ.- Μαραθώνος	82.171
65 τ.μ. - Ιαλυσός	117.388
85 τ.μ. - Ανάληψη	190.755
88 τ.μ. - Καναδά	176.082
90 τ.μ.- Φαληράκι Κοντά στο κέντρο	220.102
92 τ.μ. - Π. Πόλη σε 257 τ.μ. Οικόπ.	498.899
92 τ.μ. - Καναδά	498.899
100 τ.μ.- Νιοχώρι	264.123
100 τ.μ. - Νιοχώρι	264.123
100 τ.μ. - Ανάληψη	234.776
100 τ.μ.- Ιξιά	76.302
110 τ.μ.- Κέντρο πόλεως	498.899
127 τ.μ.- Σκεύου Ζερβού	111.519
128 τ.μ.- Νιοχώρι	190.755
142 τ.μ. - Πλησίον Εθνικής Αντίστασεως	117.388
160 τ.μ. - Λεωφ. Ρόδου - Λίνδου	469.552

ΖΗΤΟΥΝΤΑΙ ΔΙΑΜΕΡΙΣΜΑΤΑ, ΚΑΤΑΣΤΗΜΑΤΑ, ΟΙΚΟΠΕΔΑ ΕΝΤΟΣ Ή ΕΚΤΟΣ ΠΟΛΕΩΣ, ΟΙΚΟΠΕΔΑ ΓΙΑ ΠΩΛΗΣΗ - ΑΝΤΙΠΑΡΟΧΗ ΔΑΝΕΙΑ ΔΕΚΤΑ, ΕΥΚΟΛΙΕΣ ΠΛΗΡΩΜΗΣ

ΕΘΝ. ΑΝΤΙΣΤΑΣΗΣ 83 - ΤΗΛ. 22410 73819, 74917 - ΚΙΝ. 0944 374546, 0945 292030 - FAX: 22410 38641- info@euroktimatiki.gr

η ακίνητη αξία σας!

ΕΝΟΙΚΙΑΣΕΙΣ

συνέχεια από την προηγούμενη

ΕΝΟΙΚΙΑΖΟΝΤΑΙ studio και διαμερίσματα επιπλωμένα με A/C στ' Αφάντου επί της εθνικής οδού Ρόδου-Λίνδου με την ημέρα ή με το μήνα. Αλλοδαποί αποκλείονται. Πληρ. τηλ. (22410)52276 απογευματινές ώρες AE49221

ΕΝΟΙΚΙΑΖΟΝΤΑΙ στην οδό Ι. Δενδρινού 14: α) Διαμέρισμα σε χαμηλωμένο ισόγειο με: υπνοδωμάτιο, σαλόνι, χωλ, κουζίνα, μπάνιο, με ανεξάρτητη είσοδο σε διώροφη οικοδομή, κατάλληλο και για φοιτητές, β) αποθήκη 140 τ.μ. με ράμπα. Πληρ. τηλ. (22410)29210 AE49206

ΜΟΝΟΚΑΤΟΙΚΙΑ στο κέντρο της πόλης με κήπο και γκαράζ. Πληρ. τηλ. (22410)21335, (22410)76549 AE49217

ΔΙΑΜΕΡΙΣΜΑΤΑ 65 Τ.Μ. ΣΤΗΝ ΙΑΛΥΣΟ ΚΟΝΤΑ ΣΤΟ ΒΕΡΟΠΟΥΛΟ ΕΠΙΠΛΩΜΕΝΑ Ή ΜΗ. ΠΛΗΡ. ΤΗΛ. (22410)93204 ΠΕ49210

ΔΙΑΜΕΡΙΣΜΑ 3άρι, 2 υπνοδωμάτια, Κωτιάδη και Υδραίου γωνία στον α' όροφο. Πληρ. τηλ. (22410)22038, 47651, 093-8938174 AE49204

ΔΙΑΜΕΡΙΣΜΑ 3άρι επί της Λίνδου 102 έναντι Γυμνασίου Ροδινιού. Πληρ. τηλ. (22410)61136 AE49205

ΔΥΑΡΙ επιπλωμένο πλήρες στο Μύδια Γεωργίου Σεφέρη 80 τ.μ., τιμή 340,00 ευρώ. Προτιμούνται ζευγάρια ή Στρατιωτικοί. Πληρ. τηλ. 2241020174 AE49198

ΠΩΛΕΙΤΑΙ

στο Καρακόνερο μεζονέτα 183 τ.μ. με κήπο σε άριστη κατάσταση.

Πληρ. τηλ. 0932/265723

ΠΩΛΕΙΤΑΙ

ΕΝ ΛΕΙΤΟΥΡΓΙΑ ΠΑΙΔΙΚΟΣ ΣΤΑΘΜΟΣ

σε κεντρικό σημείο της πόλης Ρόδου με 400 τ.μ. κήπο και σχολικό αυτοκίνητο.

Πληρ. τηλ. 0947213944

ΠΩΛΕΙΤΑΙ ή ΕΝΟΙΚΙΑΖΕΤΑΙ

έτοιμη επιχείρηση bar στους Πεύκους - Λίνδου. Μόνο σοβαρές προτάσεις.

Πληρ. τηλ. 0932402250 κ. Παναγιώτη

ΠΩΛΕΙΤΑΙ

από ιδιοκτήτη διαμέρισμα 55 τ.μ. λουξ κατασκευής με aircodition κεντρική θέρμανση, ηλεκτρ. ρολά και ηλιακό θερμ. σε οικοδομή τριών διαμερισμάτων.

Πληρ. τηλ. 2241020949-0932326055

ΕΥΚΑΙΡΙΑ-ΠΩΛΟΥΝΤΑΙ

ΡΟΔΟΣ
- Μονοκατοικία στο στάδιο 120 τ.μ. σε οικόπεδο 250 τ.μ.

ΡΟΔΟΣ
- 3άρι διαμέρισμα στο Νιοχώρι
- 4άρι διαμέρισμα στο Ροδίνι
- 55 τ.μ. γκαρσονιέρα στο Ροδίνι

ΚΟΣΚΙΝΟΥ
- 300 τ.μ. οικόπεδο

ΦΑΛΗΡΑΚΙ
- 2 στρέμματα 200 μέτρα από τη θάλασσα

ΑΦΑΝΤΟΥ
- 4 στρέμματα στο κύμα συν 2.300 τμ. με νερό και ρεύμα

ΚΟΛΥΜΠΙΑ
- Προς Λίνδο επί του κεντρικού δρόμου 10 στρέμματα με 100 μέτρα πρόσωπο.

ΖΗΤΕΙΤΑΙ ΓΚΑΡΣΟΝΙΕΡΑ Ή ΜΙΚΡΟ ΔΙΑΜΕΡΙΣΜΑ ΣΤΗΝ ΠΕΡΙΟΧΗ ΑΓ. ΑΝΑΣΤΑΣΙΑΣ Ή ΣΤΟΥΣ ΑΓ. ΑΝΑΡΓΥΡΟΥΣ ΜΕΤΑΧΕΙΡΙΣΜΕΝΟ Ή ΚΑΙΝΟΥΡΓΙΟ

ΔΡΑΚΟΣ ΓΕΩΡΓΙΟΣ
ΤΗΛ. 22410/26805, 51024, 0945/406562

ΡΟΔΙΑΚΗ ΚΤΗΜΑΤΙΚΗ

ΣΥΜΒΟΥΛΟΙ & ΕΚΤΙΜΗΤΕΣ ΑΚΙΝΗΤΩΝ — ΚΤΗΜΑΤΟΜΕΣΙΤΙΚΟ ΓΡΑΦΕΙΟ από το 1983

ΠΩΛΕΙΤΑΙ

ΚΑΤΟΙΚΙΑ ΝΕΟΚΛΑΣΣΙΚΟΥ ΤΥΠΟΥ

ΣΤΗΝ ΠΟΛΗ ΤΗΣ ΡΟΔΟΥ - ΟΔΟΣ ΛΑΣΚΟΥ

ΕΜΒΑΔΟΝ 250 τ.μ. ΣΕ ΜΠΕΤΑ ΝΕΟΔΜΗΤΗ



ΤΙΜΗ 240,000 €

ΑΠΟΚΛΕΙΣΤΙΚΗ ΔΙΑΘΕΣΗ

ΑΝΕΣΤΗΣ & ΣΑΒΒΑΣ ΣΑΒΒΑΪΔΗΣ

Μέγαρο Κιοσόγλου, 3ος όροφος
Εθελοντών Δωδεκανησίων 29
ΡΟΔΟΣ

Τηλ : 2241-026281 fax: 2241-034663
κιν: 0944-421015 & 0944-243452
e-mail: savvaidis@rho.forthnet.gr

ΑΣΦΑΛΕΙΟΚΤΗΜΑΤΙΚΗ

ΚΤΗΜΑΤΟΜΕΣΙΤΙΚΟ-ΑΜΟΙΒΑΙΑ ΚΕΦΑΛΑΙΑ

ΑΣΦΑΛΕΙΕΣ INTERNATIONAL LIFE

ΔΙΑΜΕΡΙΣΜΑΤΑ
45 τ.μ. 2άρι Ανάληψη
85 τ.μ. 3άρι Κέντρο
88 τ.μ. 3άρι Δασκάλους
90 τ.μ. 3άρι Ιαλυσός
90 τ.μ. 3άρι Κέντρο
100 τ.μ. 3άρι Κέντρο
115 τ.μ. 4άρι Ανάληψη
115 τ.μ. 4άρι Δασκάλους
125 τ.μ. 4άρι Αγ. Ιωάννης
126 τ.μ. 4άρι Αγ. Ιωάννης
130 τ.μ. 4άρι Μήδια
145 τ.μ. 4άρι Κέντρο

ΔΙΑΜΕΡΙΣΜΑΤΑ ΑΘΗΝΑ
Τρία 88 τ.μ. το καθένα
Λουξ κατασκευής
Μαραθώνος και Λαυρίου

ΟΙΚΟΠΕΔΑ
478 τ.μ. Ροδίνι (Σ.Δ. 0,4)
500 τ.μ. Ανάληψη (Σ.Δ. 0,8)
500 τ.μ. Παραδείσι
700 τ.μ. Ανάληψη (Σ.Δ. 0,8)
1060 τ.μ. Ροδίνι (Σ.Δ. 0,8)
1500 τ.μ. Μιχ. πετρίδη (Σ.Δ. 0,8)

ΑΓΡΟΤΕΜΑΧΙΑ
3,5 στρεμ. Ε.Ο. Ρόδου Λίνδου
4 στρεμ. εντός σχεδίου Μαριτσά
4 στρεμ. Καλαβάρδα
4 στρεμ. Δαματριά
4 στρεμ. Αφάντου
5 στρεμ. Παστίδα
5 στρεμ. Τσαΐρι
6 στρεμ. Παστίδα
11 στρεμ. Παστίδα
80 στρεμ. Κιοτάρι

ΜΕΖΟΝΕΤΕΣ-ΜΟΝΟΚΑΤΟΙΚΙΕΣ
120 τ.μ. Καρακόνερο
120 τ.μ. Μήδια
130 τ.μ. Μήδια
130 τ.μ. Παραδείσι
140 τ.μ. Μήδια
150 τ.μ. Μήδια
150 τ.μ. Ιαλυσός
150 τ.μ. Ιαλυσός
180 τ.μ. Ιαλυσός
180 τ.μ. Παλιά Πόλη
190 τ.μ. Αφάντου
300 τ.μ. Τρεις
450 τ.μ. Κοσκινού

ΚΑΤΑΣΤΗΜΑΤΑ
35 τ.μ. Φαληράκι
38 τ.μ. Φαληράκι
40 τ.μ. Τροφό
50 τ.μ. γραφείο Σοφ. Βενιζέλου
60 τ.μ. Ψαροπούλα
90 τ.μ. Βενιζέλου

ΔΙΑΘΕΤΟΥΜΕ ΠΕΡΙΣΣΟΤΕΡΑ ΑΚΙΝΗΤΑ ΠΡΟΣ ΠΩΛΗΣΗ ΕΚΤΟΣ ΑΠΟ ΤΑ ΑΝΑΓΡΑΦΟΜΕΝΑ

ΥΠΕΥΘΥΝΟΣ ΓΡΑΦΕΙΟΥ
ΚΑΡΑΝΙΚΗΣ ΛΟΥΚΑΣ

ΕΘΝ. ΜΑΚΑΡΙΟΥ 45 ΣΤΟΑ ΡΟΙΚΟΥ 2ος ΟΡΟΦΟΣ
ΤΗΛ. 2241021003 ΚΙΝ. 0932482625

ΕΝΟΙΚΙΑΣΕΙΣ

συνέχεια από την προηγούμενη

ΕΝΟΙΚΙΑΖΕΤΑΙ στην Κρεμαστή διώροφη οικία με μεγάλο σαλόνι, 2 υπνοδωματία και ισόγειο κοντά σε φούρνο και super market κατάλληλη για ζευγάρι ή σοβαρή ολιγομελή οικογένεια. Πληρ. τηλ. (22410)43941, 61285 κ. Σπύρο AE49182

ΕΝΟΙΚΙΑΖΟΝΤΑΙ: Α) ΙΣΟΓΕΙΟ ΚΑΤΑΣΤΗΜΑ 140 Τ.Μ. ΚΑΙ ΠΑΤΑΡΙ 70 Τ.Μ., Β) ΑΠΟΘΗΚΗ 650 Τ.Μ. ΚΑΙ ΤΑ ΔΥΟ ΕΠΙ ΤΗΣ ΛΕΩΦ. ΡΟΔΟΥ-ΚΑΛΛΙΘΕΑΣ ΕΝΑΝΤΙ ΣΟΥΠΕΡ ΜΑΡΚΕΤ ΜΑΡΙΝΟΠΟΥΛΟΣ. ΠΛΗΡ. ΤΗΛ. (22410)24967, 10.00-14.00 ΠΕ49203

ΕΝΟΙΚΙΑΖΟΝΤΑΙ ΣΤΗΝ ΠΕΡΙΟΧΗ ΣΤΑΔΙΟΥ ΔΙΑΓΟΡΑ (ΚΟΔΡΙΓΚΤΩΝΟΣ) ΕΠΙΠΛΩΜΕΝΑ ΔΙΑΜΕΡΙΣΜΑΤΑ. ΔΙΑΘΕΣΙΜΑ ΓΙΑ ΔΙΑΣΤΗΜΑ ΑΠΟ 1 ΕΒΔΟΜΑΔΟΣ ΕΩΣ ΚΑΙ ΜΗΝΕΣ (ΠΛΗΝ ΚΑΛΟΚΑΙΡΙΝΗΣ ΠΕΡΙΟΔΟΥ). ΠΛΗΡ. ΤΗΛ. (22410)31756 ΠΕ49171

ΓΚΑΡΣΟΝΙΕΡΕΣ και studio καινούργια, πλήρως επιπλωμένα, κοντά στο Πανεπιστήμιο και ΙΕΚ. Πληρ. τηλ. (22410)78965 AE49181

ΕΝΟΙΚΙΑΖΟΝΤΑΙ στην Παστίδα επιπλωμένα δωμάτια (studios) με πολυκουζινάκι, θέρμανση, aircondition και ζεστό νερό δωρεάν, σε χώρο με άνετο πάρκιν και μεγάλο κήπο. Τιμή 170 ευρώ. Πληρ. τηλ. (22410)47228, 47909, 0946645055, 0944760796 AE49105

ΑΠΟΘΗΚΗ ισόγεια των 75 τ.μ. με ρεύμα τριφασικό, νερό και WC, κατάλληλη για οποιαδήποτε χρήση στην οδό Μιχ. Πετρίδη. Πληρ. τηλ. 2241020949, 0932326055 AE49194

ΔΙΑΜΕΡΙΣΜΑΤΑ καινούργια επιπλωμένα ισόγεια με δική τους αυλή και πάρκιν. Στην περιοχή BLUE BAY Ιαλυσού. Πληρ. τηλ. 0932238884, 0932468110, (22410)92448 AE49176

ΔΥΑΡΙ με ιδιωτικό πάρκιν, ηλιακό, βεράντες, κατάλληλο για ένα ή δύο άτομα που βρίσκεται επί της λεωφόρου Κρεμαστής - παλαιού αεροδρομίου (έναντι εργοστασίου "Ομορφου"). Πληρ. τηλ. (22410)94398 AE49101

ΠΩΛΟΥΝΤΑΙ

Διώροφες αυτόνομες μονοκατοικίες με κήπο στον Δήμο Ιαλυσού, πολυτελούς κατασκευής.

- Διαστάσεις 130 τ.μ. και 168 τ.μ.
- Αριστη κατασκευή
- Δυνατότητα τραπεζικής χρηματοδότησης με ευνοϊκούς όρους

Πληρ. Εμμανουήλ Κρανίδης
Αμερικής 50- Ρόδος
Τηλ. 2241027082-26476, 0944347405

ΠΩΛΕΙΤΑΙ

λόγω συνταξιοδοτήσεως, σοβαρή επιχείρηση με υφάσματα επιπλώσεων και λευκά είδη. Μαζί πωλείται και το ακίνητο, στην οδό Θεμ. Σοφούλη 87. Μεσίτες αποκλείονται. Μόνο σοβαρές προτάσεις.

Πληρ. 9 π.μ.-3 μ.μ. στα τηλ. (22410)20677 και 22627

ΠΩΛΕΙΤΑΙ

επιχείρηση στην Ακτή Κανάρη (Ψαροπούλα) 200 τ.μ. στην καλύτερη περιοχή

Πληρ. τηλ. 0947213944

ΠΩΛΗΣΕΙΣ ΑΚΙΝΗΤΩΝ

◆ **ΔΙΑΜΕΡΙΣΜΑΤΑ**
- Ροδίνι 80 τ.μ. 30.500.000
- Διαμέρισμα 75 τ.μ. 30.000.000 δρχ. οδός Τροίας
- Διαμέρισμα 85 τ.μ. 37.000.000 δρχ. Ιαλυσός
- 2άρια ετοιμοπαράδοτα, λουξ κατασκευής, 23.500.000 δρχ.
- Ροδίνι 115 τ.μ. λουξ κατασκευής, με απεριόριστη θέα
- Ροδίνι 90 τ.μ. λουξ κατασκευής με απεριόριστη θέα.
- Ατταβύρου 86 τ.μ. 35.000.000 δρχ.
- Ροδίνι 2άρι, 22.000.000 δρχ. καινούργιο
- Ροδίνι 114 τ.μ. 48.000.000 δρχ. λουξ κατασκευής
- Κορδικτώνος 80 τ.μ. 26.000.000 δρχ.
- Ανάληψη 85 τ.μ. 40.000.000 δρχ. λουξ κατασκευής
- Καρακόνερο 90 τ.μ. καινούργιο
- Ανάληψη 75 τ.μ.. 26.000.000 δρχ.
- Σωτήρος 115 τ.μ. 35.000.000 δρχ
- Πειραιώς 60 τ.μ. 27.000.000 δρχ.
- Τροίας 90 τ.μ. λουξ κατασκευής με απεριόριστη θέα.

◆ **ΗΜΙΤΕΛΗ ΔΙΑΜΕΡΙΣΜΑΤΑ**
- 60 τ.μ. 12.000.000 δρχ. Αταβύρου
- 160 τ.μ. 32.000.000 δρχ. Αταβύρου

◆ **ΜΕΖΟΝΕΤΕΣ-ΜΟΝΟΚΑΤΟΙΚΙΕΣ**
- 160 τ.μ. με οικόπεδο 1300 μ. στα Κοσκινού 40.000.000 δρχ. (μπετά)
- Μονοκατοικία στην Ιαλυσό 103 τ.μ. ανακαινισμένη
- 180 τ.μ. με οικόπεδο 1300 μ. στο Κανδυλί (μπετά)
- Κοσκινού 195 τ.μ., 35.000.000 δρχ. (κτισμένη)
- ΣΥΜΗ:Διόροφη κατοικία 70 τ.μ. με στέρνα 50.000.000 δρχ.

◆ **ΟΙΚΟΠΕΔΑ**
- Αφάντου 7 στρεμ. 50.000.000
- Κολύμπια 2.500 στρεμ. 35.000.000
- Κιοτάρι πάνω στο κύμα 5 στρ.
- Παραδείσι, 1500 μ., 8.000.000 δρχ.
- Μαριτσά 2 στρ., 17.000.000 δρχ.
- Κατταβιά 650 τ.μ. 3.000.000 δρχ.
- Οικόπεδα εντός σχεδίου στο Γεννάδι από 2.500.000 δρχ.
- Παστίδα 7 στρ., 70.000.000 δρχ.

◆ **ΑΠΟΘΗΚΕΣ**
- Αποθήκη σχεδόν ισόγεια 250 τ.μ. 20.000.000 δρχ.

◆ **ΚΑΤΑΣΤΗΜΑΤΑ**
- Επιχείρηση στην οδό Ηρώων Πολυτεχνείου
- Πωλείται επιχείρηση -αναψυκτήριο

◆ **ΚΤΗΜΑΤΑ**
- Κατταβιά Αγ. Γιώργης 4800 τ.μ. 6.000.000 δρχ.
- Λαχανιά, 2 στρ. οικοδομίσιμο 3.000.000δρχ.
- Πίσω από το παλιό αεροδρόμιο 4 στρ., 22.000.000 δρχ. με θέα.
- Χωράφι 4 στρ. στην Παστίδα 18.000.00 δρχ.
- Χωράφι 5.700 στρ. στα Κολύμπια, 15.000.000 δρχ.
- Κατταβιά 1000 τ.μ. άρτιο και οικοδομήσιμο με φως, νερό, 2.500.000 δρχ.
- Κανδυλί 2.600 τ.μ., 35.000.000 δρχ.
- Πλημμύρι 1520 στρ. πάνω στην θάλασσα, τιμή 6.000.000 δρχ.
- Πλημμύρι 1.640τ.μ. 4.000.000 δρχ. οικοδομήσιμο
- Πλημμύρι 3.240τ.μ. 3.000.000 δρχ.
- Λαχανιά 4.700 τ.μ. 16.000.000 δρχ. οικοδομήσιμο
- 10 στρ. Κιοτάρι, νερό, ρεύμα 12.000.000 δρχ.
- Λαχανιά 100 στρ. πάνω στην θάλασσα
- Λαχανιά 45 στρ. 2500 δρχ./μέτρο
- Κατταβιά 2.500 τ.μ. πάνω στο δρόμο οικοδομήσιμο,
- Λάρδος 7 στρ. 12.000.000 δρχ.
- Κιοτάρι 4 στρ. 4.000.000 δρχ.
- Λαχανιά 750 τ.μ., 8.500.000 δρχ.στο χωριό
- Γεννάδι 20 στρ. ρεύμα-νερό 20.000.000 δρχ.
- Κιοτάρι 7 στρ. με νερό-ρεύμα 8.000.000 δρχ.
- Λαχανιά 4 στρ. 300 μέτρα από τη θάλασσα 8.000.000 δρχ.
- Γεννάδι 1.100 τ.μ. 1.500.000 δρχ.
- Κατταβιά 10 στρ. 10.000.000 δρχ.
- Πλημμύρι 12 στρ. με φως, νερό
- Κατταβιά 4.000 τ.μ. 2.000.000 δρχ.
- Πλημμύρι 5.500 τ.μ. 6.500.000 δρχ.
- Γεννάδι στη λεωφόρο 4.000 τ.μ., 12.000.000 δρχ.
- Γεννάδι, 2 στρ. πάνω στη θάλασσα
- Πλημμύρι, 4.500 στρ. 6.000.000 δρχ.
- Κιοτάρι 4 στρ. κοντά στη θάλασσα
- Σάλακος 8στρ. 16.000.000 δρχ.

➪ Πωλούνται αποθήκες και βιοτεχνικοί χώροι.

● **ΔΑΝΕΙΑ ΔΕΚΤΑ - ΕΥΚΟΛΙΕΣ ΠΛΗΡΩΜΗΣ**
● **ΖΗΤΟΥΝΤΑΙ ΟΙΚΟΠΕΔΑ ΠΡΟΣ ΑΓΟΡΑ - ΚΤΗΜΑΤΑ ΚΑΙ ΔΙΑΜΕΡΙΣΜΑΤΑ**

ΣΤΑΜΑΤΗΣ ΜΑΝΩΛΑΚΟΣ

ΩΡΕΣ ΓΡΑΦΕΙΟΥ 8.30-1.00 π.μ. και 5-8 μ.μ.

ΔΗΜ. ΑΝΑΣΤΑΣΙΑΔΗ 45 (παραπλεύρως ΥΠΕΡΑΓΟΡΑΣ ΠΑΠΑΚΥΡΙΑΚΟΥ-ΣΥΝΟΙΚΙΑ ΔΑΣΚΑΛΩΝ) Τηλέφωνα: 2241023815-78275, 0944698056

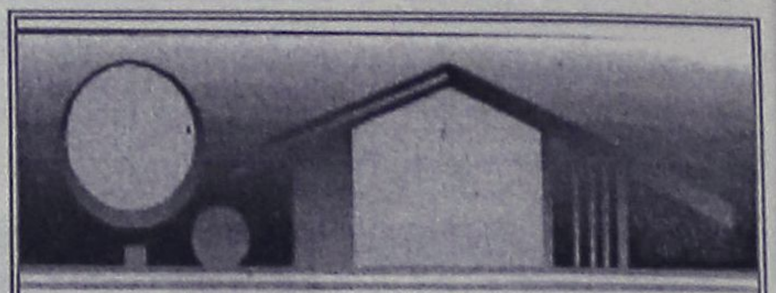

ΚΤΗΜΑΤΟΜΕΣΙΤΙΚΟ ΓΡΑΦΕΙΟ

ΑΙΓΑΙΟΚΤΗΜΑΤΙΚΗ

ΠΩΛΟΥΝΤΑΙ

- ΔΙΑΜΕΡΙΣΜΑΤΑ-ΜΟΝΟΚΑΤΟΙΚΙΕΣ
- (ΔΔ)=ΔΑΝΕΙΑ ΔΕΚΤΑ

- 54 τ.μ. α' ορ. Ροδίνι 22 εκ. - 64.563 €. (ΔΔ)
- 55 τ.μ. (2 υπν.) καινούργιο Κοσκινού 22 εκ. 64.563 €.
- 58 τ.μ. Αθηνών (3 ετών) με θέα, 24 εκ. 70.432 € (ΔΔ)
- 60 τ.μ. α' ορ. Καρακόνερο καινούργια 28 εκ. -82171 εκ. (ΔΔ)
- 60 τ.μ. β όροφ. Μίρα Μάρε 20 εκ.-58.694 € (ΔΔ)
- 65 τ.μ. λουξ με αυλή Ροδίνι 30 εκ. - 88.014 € (ΔΔ)
- 70 τ.μ. λουξ με αυλή Κοσκινού 27 εκ. -79.236 €
- 70 τ.μ. μον/κία με 100 τ.μ. αυλή, μονοκατοικία κοντά στο Ρολόι, Π. Πόλη, 30 εκ.-88.041 € (ΔΔ)
- 74 τ.μ. (ισ. με αυλή) Ροδίνι, 26 εκ.-76.302 € (ΔΔ)
- 75 τ.μ. Καρακόνερο ορ/σνα 37,5 εκ. -110.051 € (ΔΔ)
- 75 τ.μ. Διαμ/σμα - γραφείο α' ορ. Μανδράκι
- 77 τ.μ. λουξ ετοιμ/το με αυλή 27 εκ. Κοσκινού 79.236 €
- 80 τ.μ. μεζ/τα Ιαλυσό 38 εκ. - 111.518 € (ΔΔ)
- 80 τ.μ. (ημιυπόγειο), Δασκάλους, 23 εκ.-67.498 €
- 80 τ.μ. υπόγεια απ/κη Κένεντυ 12 εκ. - 35.216 €
- 81 τ.μ. β' ορ. Δασκάλους 31 εκ. - 90.975 €. (ΔΔ)
- 81 τ.μ. β' ορ. Δασκάλους 31 εκ. - 90.975 €. (ΔΔ)
- 82 τ.μ. β' ορ. διαμ/σμα - γραφείο στο Εθνικό 45 εκ. -132.061 €
- 87,5 τ.μ.καιν/ργιο Ροδίνι 41 εκ.-120.322€ (ΔΔ)
- 90 τ.μ. (ισόγειο με αυλή) Μιχ. Πετρίδη λουξ 29 εκ. - 85.106 €
- 90 τ.μ. μον/κία διόροφη Παραδείσι με τζάκι 22 εκ. - 64.563 € (ΔΔ)
- 102 τ.μ. Καρακόνερο καινούργιο 46 εκ. - 134.996 € (ΔΔ)
- 103 τ.μ. (3 υπν.) Στοκχόλμης 47 εκ. - 137.931 € (ΔΔ)
- 106 τ.μ. ορ/σμα Θεμ. Σοφούλη 35 εκ. - 102.714 € (ΔΔ)
- 116 τ.μ. (ισ. υπ/νο) 3 υπν. Πτολεμαίων 55 εκ.-161.408 €
- 109 τ.μ. ετοιμ/τη μεζ/τα Ιαλυσό (3 υπν.) 55 εκ-161.408 € (ΔΔ)
- 117 εμ. σε σοβά Δασκάλους) 32 εκ. -93.910 € (ΔΔ)
- 120 τ.μ. πλησίον Μ. Πετρίδη (ισ.), (3 υπν.) 161.408 €-55 εκ. (ΔΔ)
- 120 τ.μ. μεζ/τα Ροδίνι 80 εκ. 234.776 € (ΔΔ)
- 120 τ.μ. Καρακόνερο 56 εκ. 164.343 (ΔΔ)
- 120 τ.μ. (υπόγειο με αυλή), Κένεντυ, 45 εκ.-132.016 €
- 125 τ.μ. μον/κία σε 1,5 στρ. στη Θολό 70 εκ. 205.429 € (Δ.Δ.)
- 130 τ.μ. μον/κία σε μπετά σε 1 στρ. Τρεις προς Παστίδα 33 εκ. - 96.845 € (ΔΔ)
- 132 τ.μ. (β' ορ.) Κέννεντυ, 75 εκ.-206.429 € (ΔΔ)
- 140 τ.μ. μεζ/τα (με 70 τ.μ. υπ.) σε μαρ/βά, Ιαλυσός 50 εκ.-146.735 € (ΔΔ)
- 140 τ.μ. μον/κία σε μπετά Κοσκινού 40 εκ. - 117.388 € (ΔΔ)
- 140 τ.μ. ορ/σμα Μόντε Σμιθ 73 εκ. - 214.233 €. (ΔΔ)
- 150 τ.μ. μον/κία σε 2 στρ. στην Ιαλυσό 100 εκ.-293.470 € (ΔΔ)
- 158 τ.μ. μεζ/τα σε μπετά Ιξιά 36 εκ.-105.649 €
- 160 τ.μ. κολώνες διαμ/σμα Δασκάλους 32 εκ.-93.910 €.
- 183 τ.μ. μεζ/τα στο Καρακόνερο 65 εκ. - 190.755 €. (ΔΔ)
- 195 τ.μ. μεζονέτα σε μπετά, Κοσκινού, 35 εκ.-102.714 € (ΔΔ)
- 200 τ.μ. (2 διαμ/τα) στο Μαντρικό 41 εκ. 120.322 € (ΔΔ)
- 210 τ.μ. μεζ/τα. Κοσκινού 220.102 €-75 εκ. (ΔΔ)
- 270 τ.μ. βίλλα στο σοβά σε 4 στρ. Τσαΐρι 100 εκ. - 293.470 €
- 280 τ.μ. μον/κία σε Ιστρ. Κοσκινού 150 εκ.-440.205 € (ΔΔ)
- 280 τ.μ οικ. τετ/νο (κτίριο) Π. Πόλη 100 εκ. 293.470 €
- 550 τ.μ. μον/κία Παστίδα 7 στρ. 170 εκ. 498.899 € (ΔΔ)

ΚΑΤΑΣΤΗΜΑΤΑ-ΑΠΟΘΗΚΕΣ-ΓΡΑΦΕΙΑ

- 30 τ.μ. Εμπ/κο κέντρο Βράχο Ιαλυσό 20 εκ. - 58,694 €
- 31 τ.μ. κατάστημα στο Νηρέα 22 εκ. - 64.563 € (ΔΔ)
- 39 τ.μ. Αγ. Αναστασία 12 εκ.-35.216 €
- 55 τ.μ. Βασ. Ηρακλείου 35 εκ.-102.714 € (ΔΔ)
- 75 τ.μ. α' ορ. Μανδράκι γραφείο 70 εκ.-205.423 €
- 80 τ.μ. υπ/γεια απ/κη Κένεντυ 12 εκ. 35.216€
- 82 τ.μ. β' ορ. Μανδράκι γραφείο 50 εκ.-146.735 €
- 175 τ.μ. Λεωφ. Ρόδου-Λίνδου 70 εκ.-205.429 € (ΔΔ)
- 160 τ.μ. (αποθήκη) ισ. κατάστημα. Ανάληψη 30 εκ.-88.041 € (ΔΔ)
- 180 τ.μ. αποθήκη Ροδίνι 132.061 €-45 εκ.
- 320 τ.μ. αποθήκη Ασγούρου 44 εκ.-129.126 €

ΟΙΚΟΠΕΔΑ-ΑΓΡΟΤΕΜΑΧΙΑ

- 406 τ.μ. εντός οικισμού Εμπωνας (Σ.Δ. 0,8) 30.000 €
- 500 τ.μ. Μίρα Μάρε (Σ.Δ. 0,8), 45 εκ.-132.016 € (για γραφεία κατ/τα)
- 650 τ.μ. Αισχίνη ΣΔ 0.8 78 εκ. - 228.906 €
- 1.200 τ.μ. εντός οικ. Κοσκινού (κτίζει 600 τ.μ.) 50 εκ.-146.735 €
- 1.370 τ.μ. εντός οικισμού Αρχ/λου - 50. εκ. - 146.735 €
- 4 στρεμ. στα Νερά Καλλιθέας 60 εκ.-176.082 €
- 4.380 τ.μ. Ασγούρου 30 εκ.-88.041 €
- 8.740 τ.μ. Κολύμπια 63 εκ.-184.886 €
- 350 τ.μ. (νέα επ/ση οικ/σμού Σορωνής) 30.000 €
- 28.280 τ.μ. πάνω στο κύμα Πλημμύρι Χ15.000 το τ.μ.
- 45 στρ. στο Γεννάδι 115 εκ. - 337.738 €

ΕΝΟΙΚΙΑΖΟΝΤΑΙ ΔΥΟ ΚΑΤΑΣΤΗΜΑΤΑ ΣΤΗ ΒΕΝΕΤΟΚΛΕΩΝ
ΖΗΤΟΥΝΤΑΙ ΜΕΤΑΧΕΙΡΙΣΜΕΝΑ ΔΙΑΜΕΡΙΣΜΑΤΑ - ΑΜΕΣΗ ΠΩΛΗΣΗ
ΑΝΑΛΑΜΒΑΝΟΥΜΕ ΤΗΝ ΕΝΟΙΚΙΑΣΗ ΤΟΥ ΔΙΑΜΕΡΙΣΜΑΤΟΣ ΣΑΣ ΣΕ ΠΟΛΥ ΣΥΝΤΟΜΟ ΧΡΟΝΙΚΟ ΔΙΑΣΤΗΜΑ

ΡΕΝΑ ΒΑΖΟΥΚΟΥ
(ΜΕΣΙΤΗΣ ΑΣΤΙΚΩΝ ΣΥΜΒΑΣΕΩΝ)
ΔΙΕΥΘ. ΓΡΑΦΕΙΟΥ ΔΗΜ. ΘΕΟΔΩΡΑΚΗ 3
9-1 το πρωί και 6.30-9 απ/τα
Δευτέρας-Πέμπτης εκτός Σαβ. και Κυρ.
Τηλ. (22410) 22943-28838 FAX: 28838
email.vazoukou@otenet.gr.
ΡΟΔΟΣ

ενοικιασεις

συνέχεια από την προηγούμενη

ΔΙΑΜΕΡΙΣΜΑ 110 τ.μ. α' ορόφου Σοφούλη 103 πάνω από το βιβλιοπωλείο "Διαγώνιος", αποτελείται από 3 υπνοδωμάτια, κουζίνα, σαλόνι, μπάνιο, αποθήκη. Ενοικιάζεται και επιπλωμένο για συγκατοίκηση. Πληρ. τηλ. (22410)33488 AE49100

ΔΙΑΜΕΡΙΣΜΑ με 3 υπνοδωμάτια, μεγάλη σαλοτραπεζαρία, κουζίνα, μπάνιο, διαμπερές, ηλιόλουστο με μεγάλη βεράντα 120 τ.μ. με αυτόνομη θέρμανση στην οδό Κοδριγκτώνος 85. Πληρ. τηλ. (22410)28494 και ώρες 12-2 μ.μ. και 7-8 μ.μ. AE49108

STUDIOS επιπλωμένα, περιοχή Ψαροπούλα-Αρκαδίου 14 (έναντι ξενοδ. ΦΑΙΔΡΑ). Πληρ. τηλ. (22410)25710 AE49078

ΑΠΟΘΗΚΗ, 230 τ.μ. επί της Εθν. Αντιστάσεως 67. Πληρ. τηλ. (22410)36504. AE48920

ΧΩΡΟΣ 100 τ.μ. κατάλληλος για κατάστημα, φροντιστήριο και για οποιαδήποτε άλλη επαγγελματική χρήση. Διαθέτει έμπροσθεν μεγάλο προαύλιο χώρο και άνετο πάρκιν Ακραμήτου 16 Ρόδος, κάθετος Λεώφ. Καλλιθέας και Ατταβύρου. Πληρ. τηλ. 0977472091. AE49068

ΚΑΤΑΣΤΗΜΑ 120 τ.μ. στην περιοχή των Δασκάλων. Πληρ. 13.00-16.00 τηλ. 22410-34490 και 17.00-22.00 τηλ. 22410-61701, κιν. 0942424139. AE49066

ΕΝΟΙΚΙΑΖΟΝΤΑΙ STUDIOS ΜΕ ΤΟ ΜΗΝΑ Ή ΜΕ ΤΗΝ ΗΜΕΡΑ ΠΛΗΡΩΣ ΕΠΙΠΛΩΜΕΝΑ ΜΕ ΠΟΛΥΚΟΥΖΙΝΑΚΙ, ΨΥΓΕΙΟ, ΝΤΟΥΣ, WC, ΤΗΛΕΦΩΝΟ, ΜΠΑΛΚΟΝΙ, ΖΕΣΤΟ ΝΕΡΟ ΕΠΙ 24ΩΡΟΥ ΒΑΣΕΩΣ ΣΤΗΝ ΠΙΟ ΗΣΥΧΗ ΠΕΡΙΟΧΗ ΤΗΣ ΠΟΛΗΣ ΡΟΔΟΥ (ΠΕΡΙΟΧΗ ΔΑΣΚΑΛΩΝ), ΟΔΟΣ ΜΑΝΩΛΗ ΠΑΠΑΜΑΝΩΛΗ ΑΡΙΘΜ. 12 ΚΑΘΕΤΟΣ ΕΠΙ ΤΗΣ ΣΤΕΛΙΟΥ ΚΩΤΙΑΔΗ. ΠΛΗΡ. ΤΗΛ. 2241037244 ΧΠΕ125

ΔΙΑΜΕΡΙΣΜΑ στην Ιξιά με δύο υπνοδωμάτια, σαλόνι, κουζίνα και λοιπούς χώρους. Πληρ. τηλ. 0945 514995. Επίσης **ΑΠΟΘΗΚΗ** ισόγεια στο Ροδίνι 150 τ.μ. με ράμπα για οποιαδήποτε χρήση. Πληρ. τηλ. 0945514995. AE48935

ΚΤΗΜΑΤΟΜΕΣΙΤΙΚΟ ΓΡΑΦΕΙΟ
ΖΑΦΕΙΡΗΣ Μ. ΚΑΡΑΓΙΑΝΝΗΣ Δ. Ο.Ε.

Πωλήσεις ακινήτων. Τηλ. (2241060380-60381)
18.00-21.00 μ.μ. Δευτέρα-Παρασκευή

ΔΗΜΟΣ ΑΦΑΝΤΟΥ

- *6.120 τ.μ. (Περιοχή Καστελλάνο)*
- *4.000 τ.μ. (Παραλία Αφάντου)*
- *5.000 τ.μ. (Παραλία Αφάντου)*
- *1.600 τ.μ. (Παραλία Αφάντου)*
- *6.450 τ.μ. (Παραλία Αφάντου)*
- *2.000 τ.μ. (Παραλία Αφάντου)*
- *730 τ.μ. (Περιοχή Λίππινοι)*
- *540 τ.μ. (Περιοχή Λίππινοι)*
- *5.800 τ.μ. (Περιοχή Τραπέζια)*
- *11.520 τ.μ. αγροτεμάχιο*
- *(1/2) 5.080 τ.μ. αγροτεμάχιο (Με ελαιόδεντρα)*
- *1.250 τ.μ. αγροτεμάχιο*
- *1.690 τ.μ. αγροτεμάχιο*
- *10.200 τ.μ. αγροτεμάχιο (πλησίον οικισμού Κολυμπίων με πανοραμική θέα)*

ΚΟΛΥΜΠΙΑ

- *5.000 τ.μ. πλησίον ξενοδοχείου ΚΟΑΛΑ*
- *4.969 τ.μ. (1/2) αγροτεμάχιο*
- *4.300 τ.μ. αγροτεμάχιο (στο δρόμο για Αρχίπολη)*

ΨΙΝΘΟΣ

- *22.400 τ.μ. αγροτεμάχιο (Με 200 ελαιόδεντρα)*
- *19.840 τ.μ. αγροτεμάχο*

ΡΟΔΟΣ

- *Διαμέρισμα, 2ος όροφος, 80 τ.μ.*
- *Γραφείο 40 τ.μ., Εμπορικό Κέντρο Φώκιαλη*

ΟΙΚΟΔΟΜΗ ΡΟΔΟΥ

ΤΕΧΝΙΚΗ–ΚΑΤΑΣΚΕΥΑΣΤΙΚΗ ΕΤΑΙΡΕΙΑ
ΠΩΛΟΥΝΤΑΙ

1) Μονοκατοικίες 150 τ.μ. η κάθε μία σε κτήμα 2.000 τ.μ. (υπό κατασκευή).
2) Μονοκατοικίες στο Κιοτάρι Ασκληπειού (στο κύμα) 120 τ.μ. σε κτήμα 1300 τ.μ. εκάστη (υπό κατασκευή).
3) Καταστήματα και διαμερίσματα στην οδό Αμστερνταμ, Βερολίνου και Μαδρίτης στο Ροδίνι διαφόρων μεγεθών.
4) Δύο οροφοδιαμερίσματα των 130 τ.μ. στην οδό Κωνσταντινουπόλεως στο Ροδίνι (υπό κατασκευή).
5) Διαμερίσματα των 110 τ.μ. και 135 τ.μ. στο Καρακόνερο πάνω από το γήπεδο με απέραντη θέα (υπό κατασκευή).

Δεκτά δάνεια και ευκολίες πληρωμής έχουμε τις καλύτερες τιμές της αγοράς.

ΟΙΚΟΔΟΜΗ ΡΟΔΟΥ

Καμύνδου 4- Ρόδος-85100 Τηλ.: 22410/60460, 1, 2
Fax: 22410/60463

ΜΑΝΟΛΗΣ ΣΠΥΡΙΔΗΣ πολιτικός μηχανικός ΔΠΘ (ΚΙΝ:093.66.60460).

ΚΩΣΤΑΣ ΚΩΝΣΤΑΝΤΙΝΙΔΗΣ εργολάβος (ΚΙΝ.: 0946.99.99.06)

ΟΙΚΟΔΟΜΙΚΕΣ ΕΠΙΧΕΙΡΗΣΕΙΣ
ΤΖΟΓΙΑ ΜΑΡΙΑ & ΥΙΟΙ

Πωλούνται μεζονέτες 120 τ.μ., πολυτελούς κατασκευής, ανεξάρτητες, σε οικόπεδο 300 τ.μ. η κάθε μία επί των οδών Ευρώπης-Βελιγραδίου (περιοχή Ροδίνι).

Τηλ. επικοινωνίας 22410-30069

Vitzileos

ΚΤΗΜΑΤΟΜΕΣΙΤΙΚΟ ΓΡΑΦΕΙΟ - REAL ESTATE AGENCY

ΜΑΡΙΟΣ Κ. ΒΙΤΖΗΛΑΙΟΣ

Μεσίτης Αστικών Συμβάσεων - Real Estate agent

ΕΚΤΙΜΗΣΕΙΣ-ΑΓΟΡΕΣ-ΠΩΛΗΣΕΙΣ
ΚΑΤΑΣΤΗΜΑΤΑ
ΟΙΚΟΠΕΔΑ-ΧΩΡΑΦΙΑ
ΚΤΗΜΑΤΙΚΕΣ-ΣΥΜΒΟΥΛΕΣ
ΕΝΟΙΚΙΑΣΕΙΣ-ΔΙΑΧΕΙΡΙΣΕΙΣ
ΣΠΙΤΙΑ-ΔΙΑΜΕΡΙΣΜΑΤΑ

ΚΑΤΑΣΤΗΜΑΤΑ – ΓΡΑΦΕΙΑ – ΕΠΙΧΕΙΡΗΣΕΙΣ

	€
Επιχ/ση Πλυντήρια – Στεγνωτήρια σε πλήρη λειτουργία	20 000
15τ.μ. κατάστημα στην Α. Διάκου	30 000
45τ.μ. ισόγ. + 90τ.μ.υπογ. Καρακόνερο	88 000
50τ.μ. μαγαζί κοντά στο Μαντράκι (νοικιασμένο)	294 000
90τ.μ. αποθήκη, ισόγειο. Ανάληψη	38 200
170τ.μ. αποθήκη σε μπετά. Καρακόνερο	71 000
300τ.μ.Κατ/μα ετοιμοπ. σε 1000τ.μ.οικόπ. Παστίδα	147 000
300τ.μ.+300τ.μ.υπ.+300τ.μ.όροφ.σε οικόπ.3170τ.μ.σταΚοσκινου	587 000
1000τ.μ.εργοστάσιο στο Καλαμώνα έτοιμο σε οικοπ. 6400τ.μ.	470 000
1155τ.μ.ακίνητο σε οικόπ. 817τ.μ. στο κέντρο της Ρόδου	763 000
Ξενοδ.Α κατ. 120κλίνες πάνω στο κύμα με οικοπ. 4725τ.μ.Ιαλυσός	2 εκ. δολ. USA
12 apartmens πλήρως εξοπλισμένα στο Κιοτάρι_	440 000
Ξενοδ. Α κατ., στην πόλη, 180 κλίνες + 4 καταστήματα	6 200 000
8 apart. Χ 2ο δωμάτια πλήρως εξοπλισμένα και δύο μαγαζιά 250τ.μ. στην παραλία Τριαντών, στην θάλασσα	338 000
Ξενοδ. Β'κατ. 95 δωμ. Σε 13 στρεμ. Στην παραλία Ιαλυσσου	2 640 000

ΔΙΑΜΕΡΙΣΜΑΤΑ

45τ.μ. στην πλατεία Βάθης , Αθήνα, στον 5ο όροφο	39 000
50τ.μ. στο κέντρο,απέναντι από Καζίνο	79 250
50τ.μ. γκαρσονιέρα στα Τριάντα, με θέα θάλλασα	50 000
50τ.μ. στο Γεννάδι με 2ο υπνοδωμ. Φανταστική θέα	44 000
60τ.μ. γκαρσονιέρα στο Γενναδι. Φανταστική θέα	47 000
85τ.μ. στα Κοσκινού 2ος όροφος , ημιτελές	47 000
85τ.μ. στην Ρόδο, 2ος όροφος , Ροδίνι – πάρκο	83 000
85τ.μ. στα Τριάντα με θέα. Καινούργιο	117 400
90τ.μ. στην Αγ. Αναστασία σε διόροφη οικοδομή με θέα	85 200
110τ.μ.κοντά στην πλατεία Κοσκινού_	117 000
110τ.μ. κοντά στην πλατεία Κοσκινού, ισόγειο, ημιτελές	47 000
116τ.μ. στην Ανάληψη, γκαράζ, αποθήκη, κεντ. Θερμ. Lux κατασκευή	182 000
186τ.μ.Παραδοσιακό διαμέρισμα απέναντι Καζίνο	147 000
200τ.μ. διατηρητέο ισογ. διαμέρισμα στο Μόντε Σμίθ	235 000

ΜΕΖΟΝΕΤΕΣ – ΜΟΝΟΚΑΤΟΙΚΙΕΣ

	€
68τ.μ.μονοκατοικία με αυλή 90τ.μ. στα Μαρίτσα	59 000
100τ.μ. μονοκατοικία σε 500τ.μ. οικόπεδο. Καταβιά	59 000
120τ.μ. μονοκατοικία στης Καλλιθιές με 600τ.μ. οικόπεδο	147 000
125τ.μ. μονοκατοικία στο Γεννάδι, villa super lux, 10 δωματ.	293 500
130τ.μ. μονοκατοικία σε οικόπεδο 200τ.μ. στο Αγ. Ιωάννη	76 300
130τ.μ.μεζονέτα σε μπετά, οικοπ. 350τ.μ. Τριάντα	110 000
134τ.μ.προνομιακή, με φανταστική θέα διόρ. Μονοκατ. Καστέλο	323 000
135τ.μ.μονοκατ. με 700τ.μ. κήπο στα Κρητικά, πανοραμικό	191 000
167τ.μ. ισόγειο – οροφοδιαμέρισμα σε διπλοκατοικία με 285τ.μ. οικόπεδο στο κεντρο της πόλη , διατηρητέο. Παρκινκ.	440 300
170τ.μ.μεζονέτα σε μπετά, οικοπ. 450τ.μ. Τριάντα	140 000
170τ.μ.μεζονέτα +170τ.μ.μεζονέτα + 120τ.μ. οροφοδιαμέρισμα σε οικοπ. 2500τ.μ. εντός οικισμού στην Παστίδα	426 000
180τ.μ.μονοκατ. ημιτελής στο Γεννάδι σε οικόπ. 750τ.μ. Φανταστική θέα	161 000
187τ.μ. βίλα με οικόπεδο 4780τ.μ. στην Παστίδα	310 000
190τ.μ. μεζονέτα σε ιοκόπεδο στα Κοσκινού με φανταστική θέα	191 000
200τ.μ.Μεζονέτα ημιτελής στα Καλαβάρδα σε οικόπεδο	132 000
230τ.μ.Βίλα στην Λάρδο σε 7700τ.μ. οικόπεδο και γεώτρηση	323 000
250τ.μ. βίλα στο κεντρο της Κώ σε 4000τ.μ. οικόπεδο με δένδρα, Lux κατασκευή,γκαράζ, καινούργια	352 000
320τ.μ.Βίλλα με οικόπεδο 4000τ.μ. στα Τριάντα	323 000

ΟΙΚΟΠΕΔΑ

	€
400τ.μ. στην Ιαλυσσό, Σ.Δ. 0,8	73 400
412τ.μ. στον Αγ. Νικολάου Σ.Δ. 1.20	220 100
500τ.μ. στην Ιξιά , Σ.Δ. 0,8	132 000
750τ.μ.στο Γεννάδι, εντός σχεδίου	18 000
1017τ.μ. στα Τριάντα	191 000
1500τ.μ. στο Παραδείσι οικοδομήσιμο	23 500
2000τ.μ. στα Τριάντα	147 000
2120τ.μ. στο Γεννάδι με αδεία για 200τ.μ. οικία	59 000
2200τ.μ. στα Μαριτσά οικοδομίσιμο	59 000
2500τ.μ.πάνω στο δρόμο Ελαιώνας –Φουρνάκι. Γεννάδι	24 000
3080τ.μ. στο Πλημύρι	23 500
4000τ.μ. κοντά στο Βερόπουλο με φανταστική θέα	176 000
4000τ.μ. στην Παστίδα	56 000
4100τ.μ. στο Λειβάδι – Κρεμαστή	82 200
4400τ.μ. στην Κρεμαστή	76 000
4800τ.μ. στο Καδηλί	76 000
5000τ.μ. στα Αφάντου	103 000
5500τ.μ. στα Μαριτσά, εντός σχεδίου, Σ.Δ.1	250 000
5600τ.μ. στους Καστελοριζιούς, Ιξια ,μονοκατ.	132 000
5751τ.μ. στα Κολύμπια μα μονοκατοικία	159 000
6000τ.μ. στην Παστίδα + αποθήκη	144 000
6500τ.μ. στην λεωφόρος Ρόδος –Κρεμαστή	323 000
6500τ.μ.στο Φαληράκι κοντά στην θάλασσα, προνομιακό	500 000
6720τ.μ. στον Θόλαρο, Παραδείσι	82 200
8000τ.μ.στο Φαληράκι	176 000
8300τ.μ. στην Βληχά – Κάλαθος	367 000
8500τ.μ.+6500τ.μ. στην παραλία Αφάντου	18 το τ.μ.
9345τ.μ. στα Ασγούρου με θέα	205 000
12000τ.μ. στην Αφάντου, πάνω στο κύμα	520 000
13000τ.μ. στα Μαριτσά	123 000
14000τ.μ. αγροτεμάχιο στην Δημηλιά	65 000
15000τ.μ. στην Ασγούρου	153 000
15000τ.μ. στην Πάρο από την θάλασσα με θέα	73 000
15300τ.μ. στην Πλημύρι	176 000
25000τ.μ. στα Καλαβάρδα	295 000
30000τ.μ. στην παραλία Αφάντου	1 060 000
30000τ.μ. στο Τσαιρι	352 000
32000τ.μ. στην Θολό, πάνω στο κύμα	587 000
38000τ.μ. στο Γεννάδη, πάνω στο κύμα	2 230 000
46000τ.μ. στο Τσαιρι	405 000
50000τ.μ. στο Τσαίρι	360 000

Εθν. Μακαρίου 45 (3ος όροφος • Τηλ.: 22410 24900, 25545 • Fax: 22410 25544 • Κιν.: 0932704919

ΠΩΛΕΙΤΑΙ

επιχείρηση 100 τ.μ.

πλήρως εξοπλισμένη για κοσμηματοπωλείο μαζί με το ακίνητο εντός του εμπορικού κέντρου ΕΨΙΛΟΝ στο Φαληράκι. Το κατάστημα είναι γωνιακό, στην εξωτερική πλευρά του κέντρου και πωλείται σε εξαιρετικά καλή τιμή.

Πληρ. τηλ. 0946003393 και 0942442844

ΟΙΚΟΔΟΜΙΚΕΣ ΕΠΙΧΕΙΡΗΣΕΙΣ

ΔΙΑΚΟΓΕΩΡΓΙΟΥ ΚΑΛΛΙΣΤΟΣ

ΕΘΝ. ΑΝΤΙΣΤΑΣΕΩΣ 11 (πρώην Αννης Μαρίας)

ΠΩΛΗΣΕΙΣ ΔΙΑΜΕΡΙΣΜΑΤΩΝ - ΚΑΤΑΣΤΗΜΑΤΑ - ΑΠΟΘΗΚΕΣ - ΑΝΤΑΛΛΑΓΕΣ ΑΚΙΝΗΤΩΝ - ΑΓΟΡΕΣ ΟΙΚΟΠΕΔΩΝ ΑΝΑΛΑΜΒΑΝΟΥΜΕ ΑΝΤΙΠΑΡΟΧΕΣ

ΠΩΛΟΥΝΤΑΙ διαμερίσματα λουξ κατασκευής, με απεριόριστη θέα. Τα διαμερίσματα διαθέτουν θωρακισμένες πόρτες-εντοιχισμένες κουζίνες-ντουλάπες-εντοιχισμένο νιπτήρα με ντουλάπι-κεντρική θέρμανση αυτόνομη-ανοιγόμενα ανακλινόμενα κουφώματα με διπλά τζάμια, σίτες, ρολά-υδραυλικό ασανσέρ-τριφασικό ρεύμα.
Ολοι οι χώροι σπατουλαριστοί - εσωτερικές πόρτες MDF με σχέδιο

ΔΙΑΜΕΡΙΣΜΑΤΑ

Επί της
1) Χρ. Φέσσα (κάθετος Αποστ. Παύλου)
90 τ.μ. τριάρια
Επίσης οροφοδιαμερίσματα των 90 τ.μ.
(οικοδομή μόνο τριών διαμερισμάτων)
2) Οικοδομή Πτολεμαίων και Χρ. Φέσσα
των 117-125 τ.μ.
3) Οικοδομή υπό ανέγερση
επί της οδού Ρήγα Φεραίου στο Πάρκο
Διαμερίσματα τριάρια-τεσσάρια
4) Οικοδομή υπό ανέγερση
επί της οδού Κ. Παλαιολόγου και Θεοτοκοπούλου
Διαμερίσματα δυάρια-τριάρια-τεσσάρια-καταστήματα
5) Επί της οδού Β. Ηρακλείου
οικοδομή τεσσάρων διαμερισμάτων
οροφοδιαμερίσματα των 133 τ.μ.
Η οικοδομή έχει πυλωτή για πάρκιν

ΓΡΑΦΕΙΑ - ΙΑΤΡΕΙΑ

1) Επί της οδού Μ. Κων/νου και Κων/νου Παλαιολόγου των 80 τ.μ.
2) Επί της οδού Κων/νου Παλαιολόγου και Θεοτοκοπούλου 60-80 τ.μ.
3) Επί της οδού Ρήγα Φεραίου στο πάρκο 60-80-100 τ.μ.

ΚΑΤΑΣΤΗΜΑΤΑ

1) Επί της οδού Κ. Παλαιολόγου και Θεοτοκοπούλου των 60-80-100 τ.μ.
2) Επί της Λεωφόρου Καλλιθέας (Καρακόνερο) 90 τ.μ.

ΑΠΟΘΗΚΕΣ

1) Πλησίον Στέλιου Κωτιάδη των 130 τ.μ.
2) Επί της Λεωφόρου Καλλιθέας (Καρακόνερο) των 80-300 τ.μ.

• Οι πωλήσεις μπορούν να γίνουν και με όλα τα δάνεια τράπεζας και οργανισμών

• Αναλαμβάνουμε αντιπαροχές και αγορές οικοπέδων
• Δεχόμαστε ανταλλαγές ακινήτων

ΠΛΗΡΟΦΟΡΙΕΣ

ΔΙΑΚΟΓΕΩΡΓΙΟΥ ΚΑΛΛΙΣΤΟΣ
Τηλ. (22410)29318-34598, 78501-75802

ΕΝΟΙΚΙΑΣΕΙΣ

συνέχεια από την προηγούμενη

ΑΠΟΘΗΚΕΥΤΙΚΟΣ ΧΩΡΟΣ (κατάλληλος και για χρήση) 65 τ.μ. στην περιοχή Δασκάλων. Πληρ. 13.00-16.00 τηλ. 22410-34490, 17.00-22.00 τηλ. 22410 61701, κιν. 0942424139. ΑΕ49067

ΔΙΑΜΕΡΙΣΜΑΤΑ 2άρια, 3άρια, 4άρια, γκαρσονιέρες, studios, δωμάτια, άμεση εξυπηρέτηση. Πληρ. τηλ. (22410)67451, 67234 κιν. 0945471001, 0936342859 ΑΕ49027

STUDIOS επιπλωμένα, για όλο το χρόνο επί της Λεωφόρου Ρόδου-Λίνδου (έναντι SUPER MARKET Παναγιωτά). Πληρ. τηλ. (22410)36504. ΑΕ48921

ΜΕΖΟΝΕΤΑ 130 Τ.Μ., ΣΤΗΝ ΠΕΡΙΟΧΗ ΜΙΡΑ ΜΑΡΕ, ΜΕ ΑΥΛΗ, 3 ΥΠΝΟΔΩΜΑΤΙΑ, 2 ΤΟΥΑΛΕΤΕΣ, ΣΑΛΟΝΙ-ΚΟΥΖΙΝΑ ΕΝΙΑΙΑ, ΤΖΑΚΙ, ΣΟΦΙΤΑ ΚΑΙ ΗΛΙΑΚΟ ΘΕΡΜΟΣΙΦΩΝΑ. ΤΙΜΗ ΕΝΟΙΚΙΟΥ 500 ΕΥΡΩ. ΠΛΗΡ. ΤΗΛ. (22410)28096

ΙΣΟΓΕΙΟ ΔΙΑΜΕΡΙΣΜΑ 125 τ.μ. με κήπο αυτόνομη θέρμανση-ηλιακό, τζάκι με 3 υπνοδωμάτια, επιτρέπονται κατοικίδια. Οδός Καμείρου 69 (περιοχή Τζένειο). Τιμή 420 ευρώ. Πληρ. τηλ. (22410) 36176. ΑΕ48870

ΜΕΖΟΝΕΤΑ στο συνοικισμό καθηγητών (πλησίον Αννης Μαρίας) με υπέροχη θέα, ηλιακό, θέρμανση κεντρική. Ενοίκιο 590 ευρώ. Πληρ. τηλ. 0945075474 ΑΕ48646

ΕΝΟΙΚΙΑΖΕΤΑΙ ΣΕ ΕΜΠΟΡΙΚΟΤΑΤΟ ΣΗΜΕΙΟ ΣΤΗΝ ΠΑΛΙΑ ΠΟΛΗ ΔΙΩΡΟΦΟ ΚΤΙΡΙΟ ΜΕΓΑΛΗΣ ΠΡΟΒΟΛΗΣ ΠΡΟΣΦΑΤΑ ΑΝΑΠΑΛΑΙΩΜΕΝΟ ΜΕ ΑΝΕΤΟΥΣ ΧΩΡΟΥΣ ΚΑΙ ΜΕΓΑΛΗ ΑΥΛΗ, ΙΔΑΝΙΚΟ ΓΙΑ ΕΣΤΙΑΤΟΡΙΟ, ΜΠΑΡ ΚΑΙ ΑΛΛΕΣ ΣΥΝΑΦΕΙΣ ΧΡΗΣΕΙΣ. ΠΛΗΡ. ΤΗΛ. 2109936978, 0945526481 ΠΕ48805

ΚΑΤΑΣΤΗΜΑ 75 τ.μ. με βιτρίνα 6,50 μ. σε εμπορικό δρόμο της Παλιάς Πόλης της Ρόδου. Πληρ. τηλ. 09.44.88.11.22 και 2241037753. ΧΑΕ111

ΕΝΟΙΚΙΑΖΟΝΤΑΙ ΓΙΑ ΤΗΝ ΠΕΡΙΟΔΟ ΤΟΥ ΧΕΙΜΩΝΑ, ΕΠΙΠΛΩΜΕΝΑ ΔΙΑΜΕΡΙΣΜΑΤΑ 45 Τ.Μ. ΣΤΗΝ ΠΕΡΙΟΧΗ ΤΗΣ ΙΞΙΑΣ, ΜΕ ΘΕΡΜΑΝΣΗ, ΖΕΣΤΟ ΝΕΡΟ, ΠΑΡΚΙΝ, ΚΗΠΟ ΚΑΙ ΠΙΣΙΝΑ. ΠΛΗΡ. ΤΗΛ. (22410)93172, ΚΙΝ. 0944658034 ΧΠΕ1411

PUB-ΚΑΦΕΤΕΡΙΑ στο τουριστικό κέντρο-πλησίον νέου καζίνο. Πλήρως εξοπλισμένη ανακαινισμένη, η καλύτερη στο είδος της. Συμβόλαιο 12ετές. Πληροφορίες άλλες δεν θα δοθούν στο τηλέφωνο. Πληρ. για συνεννόηση τηλ. 2241078392, 0977/339669, 0936/607154 μετά τις 12 το μεσημέρι. ΧΑΕ1501

πωλήσεις ακινήτων & επιχειρησεων

ΠΩΛΟΥΝΤΑΙ: α) ακίνητο τριώροφο σε μπετά 110 τ.μ. ο όροφος στην οδό Γαλυνού Μόντε Σμιθ. Τιμή 140.000.000 δρχ. ή 205.000 ευρώ, β) διαμέρισμα τεσσάρι β' ορόφου στην οδό Αντ. Βολονάκη, περιοχή Αγ. Ιωάννη. Τιμή 32.000.000 δρχ. 94.000 ευρώ, γ) κτήμα 20 στρεμμάτων με πολλές ελιές, επίπεδο, περιοχή Καλαμώνα, προς Πεταλούδες, κοντά στη λεωφόρο, κατάλληλο για φάρμα, βίλα, βιοτεχνία. Τιμή ευκαιρίας 30.000.000 δρχ. ή 88.000 ευρώ. Πληρ. κ. Καργάκο Νίκο Θ. Σοφούλη 59, τηλ. (22410)30397, 0946049179 ΑΟ49301

ΠΩΛΕΙΤΑΙ ΣΥΝΕΤΑΙΡΙΚΗ ΜΕΡΙΔΑ του Οικοδομικού Συνεταιρισμού "Η ΑΥΤΟΣΤΕΓΑΣΗ" στην περιοχή "Καναμάτ" κοντά στου Μαρινόπουλου στην οποία αντιστοιχεί οικόπεδο 400 τ.μ. με συντελεστή δόμησης 0,6 (Ανέγερση Κατοικίας 240 τ.μ. συν το υπόγειό της). Πληρ. ΡΟΔΙΑΚΗ ΚΤΗΜΑΤΙΚΗ Ανέστης και Σάββας Σαββαΐδης, τηλ. (22410)26281, 0944/243452, 0944/421015. ΑΟ49290

ΕΞΟΧΙΚΗ ΜΟΝΟΚΑΤΟΙΚΙΑ 70 τ.μ. έτοιμη προς χρήση με αγρό περιφραγμένο 2.500 τ.μ. στην κοινότητα Ελεούσας. Δεκτές μόνο σοβαρές προτάσεις. Πληρ. τηλ. (22410)37539, 0945796598 ΑΟ49300

ΠΩΛΗΣΕΙΣ ΚΑΤΑΣΤΗΜΑΤΩΝ: 1. Κατάστημα στην Ηρώων Πολυτεχνείου 315 τ.μ. με μεγάλη αυλή προνομιακό, 2. Στην Αννης Μαρίας 250 τ.μ. για σοβαρούς επενδυτές. Πληρ. ΡΟΔΙΑΚΗ ΚΤΗΜΑΤΙΚΗ Ανέστης και Σάββας Σαββαΐδης, τηλ. (22410)26281, 0944/243452, 0944/421015. ΑΟ49287

ΠΩΛΟΥΝΤΑΙ

από ιδιώτη ιδιοκτήτη,
μονοκατοικίες,
μεζονέτες 100 τ.μ.
στην παραλία Αφάντου
επί του κύματος.

Πληρ. τηλ. 0942089864

κεφάλαιο

Κτηματομεσιτικό - Συμβουλευτικό Γραφείο

ΔΙΑΜΕΡΙΣΜΑΤΑ ΠΩΛΟΥΝΤΑΙ

❑ 30 τ.μ , ρετιρέ γκαρσονιέρα , Ιξιά , 11εκ-32.281
❑ 52 τ.μ,1ου,1 υπν/τιων και- νούριο Ιξιά 17εκ-49.889
❑60 τ.μ, ισόγειο,1υπν/τιου, καινούριο, Ροδίνι , 28εκ- 82.171
❑75 τ.μ, 1ου, 2 υπν/τιων και- νούριο Ιξιά 33 εκ-96.845
❑78 τ.μ, ισόγειο, 2 υπν/τιων, Αγ.Αναστασία, 23 εκ- 67.498
❑82 τ.μ,1ου, 2 υπν/τιων και- νούριο Παπανδρέου 42 εκ-123.257
❑83 τ.μ,1ου, 2 υπν/τιων και- νούριο Ιξιά 37 εκ-108.584
❑84 τ.μ,1ου, 2 υπν/τιων και- νούριο, πάρκινγκ, Τριάντα 37 εκ-108.584
❑85 τ.μ, ισόγειο, 2 υπν/τιων, αυλή, καινούριο,Τριάντα 37 εκ- 108.584
❑ 86 τ.μ 2ου, 2υπν/τιων, γκα-ράζ, καινούριο, πολυτελές, Ροδίνι, 40, 5 εκ-118.855
❑ 87 τ.μ 1ου, 2υπν/τιων, γκα-ράζ,καινούριο, πολυτελές, Ροδίνι, 40 εκ-117.388
❑ 96 τ.μ , 1ου, 3υπν/τιων , Ανάληψη 35 εκ-102.714
❑ 100τ., 1ου,3υπν/τιων ,καινούριο, Κοσκινού, 49 ,5 εκ-145.267
❑101τ.μ,1ου, 3υπν/τιων, γκα-ράζ, καινούριο , πολυτελές, Ροδίνι, 49, 5 εκ-145.267
❑101τ.μ, 2ου, 3υπν/τιων, γκα-ράζ, καινούριο, πολυτελές, Ροδίνι ,50,5 εκ-148.202
❑119τ.μ, ισόγειο, 3υπν/τιων, καινούριο, Πειραιώς, 54 εκ- 158.473
❑120τ.μ 1ου, 3 υπν/τιων, καινούριο, Ροδίνι, 52 εκ –152.604
❑120τ.μ 2ου, 3 υπν/τιων, καινούριο, Ροδίνι, 55 εκ –161.408

ΜΕΖΟΝΕΤΕΣ- ΜΟΝ/ΚΙΕΣ ΠΩΛΟΥΝΤΑΙ

❑ 95 τ.μ, εσωτερική μεζονέτα 2 υπν/τιων, αυλή, καινούρια, Κοσκινού 30εκ-88.041
❑ 108 τ.μ, εσωτερική μεζονέτα 3 υπν/τιων, αυλή, καινούρια, Κοσκινού 36εκ-105.649
❑ 140 τ.μ ,μεζονέτα ,μπετά σε 300 τ.μ οικόπεδο υπόλοιπο δόμησης 160 τ.μ, Παστίδα 29 εκ-85.106
❑ 170 τ.μ, μεζονέτα, καινούρια σε 1.000 τ.μ οικόπεδο Τριάντα 85 εκ-249.449
❑ 184 τ.μ, μεζονέτα, μπετά σε 1.300 τ.μ οικόπεδο Τρείς 36εκ-105.649
❑ 184 τ.μ, μεζονέτα, καινούρια σε 1.000 τ.μ οικόπεδο Τριάντα 88εκ-258.253
❑ 187 τ.μ, μεζονέτα, καινούρια σε 1.000 τ.μ οικόπεδο Τριάντα 88εκ-258.253
❑ 200 τ.μ, μεζονέτα 3 υπν/τιων, Τριάντα, 60εκ-176..082
❑ 230 τ.μ, μον/κία, μπετά Πεύκους,50 εκ-146.735

ΟΙΚΟΠΕΔΑ ΠΩΛΟΥΝΤΑΙ

❑ 300 τ.μ., δόμηση 300 τ.μ με άδεια, μπετά, Παστίδα 17εκ-49.889
❑ 590 τ.μ δόμηση 0.8 Ρό-δου-Λίνδου 65εκ-190.755\
❑ 600 τ.μ., δόμηση 600 τ.μ Τριάντα 37 εκ-108.584
❑ 3.500 τ.μ Φαληράκι 30 εκ-88.041
❑ 4.000 τ.μ, Παστίδα 17 εκ-49.889
❑ 4.300 τ.μ, Κολύμπια 24 εκ-70.432
❑ 5.000 τ.μ, Παστίδα με αποθήκη, 25 εκ-73.367
❑5.240 τ.μ Αφάντου παρα-
λία 40 εκ-117.388
❑6.500 τ.μ, Κολύμπια 57 εκ -167.278
❑ 9.000 τ.μ, Κολύμπια 50εκ-146.735

ΕΠΙΧΕΙΡΗΣΕΙΣ & ΕΠΑΓΓΕΛΜΑΤΙΚΟΙ ΧΩΡΟΙ

❑Κατάστημα 145 τ.μ μπετά
αυλή, Ροδίνι 30 εκ-88.041
❑ Αποθήκη 150 τ.μ, Ασγούρου 22 εκ-64.563
❑ Αποθήκη 270 τ.μ, ράμπα Ανάληψη 40 εκ-117.388

ΕΝΟΙΚΙΑΣΕΙΣ ΑΚΙΝΗΤΩΝ

❑ 100τ.μ, διαμέρισμα 1ου, 3υπν/τιων,κάθετος Ορφανίδου, κατάλληλο και για επαγγελματική χρηση 400
❑ 100τ.μ, διαμέρισμα 1ου, 3υπν/τιων, κατάλληλο και για επαγγελματική χρηση Ναυαρίνου 586
❑Κατάστημα-αποθήκη 75 τ.μ Λισαβώνος-Ροδίνι 235

ΖΗΤΟΥΝΤΑΙ ΚΑΤΟΙΚΙΕΣ & ΟΙΚΟΠΕΔΑ ΕΝΤΟΣ & ΕΚΤΟΣ ΠΟΛΕΩΣ

ΤΣΟΥΡΟΥΝΑΚΗΣ Ι. ΑΝΤΩΝΙΟΣ (B.Sc.-MKT)

ΤΗΛ.:2241060060 (3 γραμμές) FAX: 60062
ΚΙΝ.:0945 949882
e-mail: kefaleo@rho.forthnet.gr

Γ. Σεφέρη 12
(παραπλεύρως ΜΗΔΕΙΑ)
Ρόδος

www.e-kefaleo.com

πωλησεις

συνέχεια από την προηγούμενη

ΠΩΛΗΣΕΙΣ ΔΙΑΜΕΡΙΣΜΑΤΩΝ: 1. Περιοχή Θεμ. Σοφούλη (στην οδό Σάββα Παυλίδη) διαμέρισμα ισόγειο υπερυψωμένο 84 τ.μ. τίμημα 132.061 ευρώ και διώροφο διαμέρισμα β' ορόφου 138 τ.μ. τίμημα 205.429 ευρώ και τα δύο στην ίδια οικοδομή η οποία θα αποτελείται από 3 διαμερίματα αρίστης κατασκευής με θέρμανση (καλοριφέρ) αποθήκη 11 τ.μ. στο υπόγειο και γκαράζ στεγασμένο μόνο για το διαμέρισμα β' οροφου, 2. Περιοχή Ροδίνι: α) 48 τ.μ. β' ορόφου τίμημα 68.965 ευρώ, β) 114 τ.μ. β' ορόφου τίμημα 143.800 ευρώ, 2. Περιοχή Οικισμού Δασκάλων 110 τ.μ. β' ορόφου τίμημα 149.670 ευρώ, 3. Στα Τριάντα 85 τ.μ. β' ορόφου τίμημα 108.584 ευρώ, 4. Στην Π. Πόλη 65 τ.μ. ισόγειο τίμημα 58.694 ευρώ, 5. Στη Σκεύου Ζερβού περιοχή Αγ. Νικολάου διαμερίσματα 44-66-82-83 και 115 τ.μ. ισόγεια α', β' και γ' ορόφων τα οποία θα ανεγερθούν λίαν προσεχώς. Πληρ. ΡΟΔΙΑΚΗ ΚΤΗΜΑΤΙΚΗ Ανέστης και Σάββας Σαββαΐδης, τηλ. (22410)26281, 0944/243452, 0944/421015. ΑΟ49285

ΠΩΛΗΣΕΙΣ ΜΟΝΟΚΑΤΟΙΚΙΩΝ: 1) Ιξιά μονοκατοικία 500 τ.μ. (υπόγειο-ισόγειο-α' όροφος) σε οικόπεδο 2.000 τ.μ. 2. Τριάντα: Μονοκατοικίες σε μπετά - α) Καντυλί 164 τ.μ. σε οικόπεδο 4.000 τ.μ. τίμημα 190.755 ευρώ, β) Περιοχή Τρείς 180 τ.μ. σε οικόπεδο 1000 τ.μ. τίμημα 102.704 ευρώ, γ) Περιοχή Τρεις μονοκατοικία 221 τ.μ. με οικόπεδο 2.000 τ.μ. ετοιμοπαράδοτο πολυτελούς κατασκευής στην τιμή των 264.123 ευρώ, 3. Στη Ρόδο περιοχή Παπαλουκά μονοκατοικία σε μπετά 270 τ.μ. με πανοραμική θέα τίμημα 220.102 ευρώ, 4. Στη Λάρδο μονοκατοικίες πολυτελούς κατασκευής με όλες τις σύγχρονες προδιαγραφές α) 86 τ.μ. τίμημα 132.062 ευρώ, β) 105 τ.μ. τίμημα 161.409 ευρώ και 120 τ.μ. τίμημα 190.756 ευρώ. 5. Κοσκινού εντός οικισμού 135 τ.μ. τίμημα 205.429 ευρώ. 6. Πωλείται μεζονέτα στο "Καρακόνερο" 180 τ.μ. (υπόγειο 60 τ.μ. ισόγειο 60 τ.μ. και α' ορόφου 60 τ.μ.) αρίστης κατασκευής στην τιμή των 170.213 ευρώ. Πληρ. ΡΟΔΙΑΚΗ ΚΤΗΜΑΤΙΚΗ Ανέστης και Σάββας Σαββαΐδης, τηλ. (22410)26281, 0944/243452, 0944/421015. ΑΟ49288

ΠΩΛΗΣΕΙΣ ΟΙΚΟΠΕΔΩΝ ΕΝΤΟΣ ΣΧΕΔΙΟΥ ΚΑΙ ΟΙΚΙΣΜΟΥ: 1. Κρεμαστή 191 τ.μ. τίμημα 35.220 ευρώ, 2. Πυλώνα 400 τ.μ. τίμημα 17.608 ευρώ. Πληρ. ΡΟΔΙΑΚΗ ΚΤΗΜΑΤΙΚΗ Ανέστης και Σάββας Σαββαΐδης, τηλ. (22410)26281, 0944/243452, 0944/421015. ΑΟ49286

ΠΩΛΗΣΕΙΣ ΟΙΚΟΠΕΔΩΝ ΕΚΤΟΣ ΣΧΕΔΙΟΥ. 1. Στα Τριάντα α) Οικόπεδο στα όρια οικισμού 2.100 τ.μ. με άδεια οικοδομική τίμημα 117.388 ευρώ 2. Στ' Ασγούρου επί της λεωφόρου Ρόδου Λίνδου 9.760 τ.μ. προνομιακό 3. Κολύμπια κοντά στη παραλία 9.000 τ.μ. τίμημα 211.298 ευρώ τ.μ. 4) Λίνδο α) Περιοχή Αγ. Νικολάου επί της επαρχιακής οδού Λίνδου-Πεύκοι 10.910 τ.μ., τίμημα 220,103 ευρώ β) Πεύκους περιοχή Σπυλιά 5.880 τ.μ. 88.041 ευρώ γ) Πεύκους περιοχή Φώκια 5.000 τίμημα 161.408 ευρώ 5. Στη Κάμειρο Σκάλα οικόπεδο 28.000 τ.μ. κοντά στη παραλία με πανοραμική θέα και με τιμή ευκαιρίας 6. Στη Πυλώνα κοντά στο χωριό οικόπεδα 81.960 και 33.600 τ.μ. κατάλληλα για γεωργοκτηνοτροφικές μονάδες. 7. Στο Τσαΐρι 80.590 τ.μ. κατάλληλο για βιομηχανία-βιοτεχνία και γεωργοκτηνοτροφική μονάδα σε τιμή ευκαιρίας 8. Στο Γεννάδι 4.000 τ.μ. σε απόσταση 400 μέτρων από τη παραλία κατάλληλο για μονοκατοικία τίμημα 35.216 ευρώ. Πληρ. ΡΟΔΙΑΚΗ ΚΤΗΜΑΤΙΚΗ Ανέστης και Σάββας Σαββαΐδης, τηλ. (22410)26281, 0944/243452, 0944/421015. ΑΟ49291

ΠΩΛΗΣΕΙΣ ΚΤΙΡΙΩΝ: Πωλούνται κτίρια κεντρικά και προνομιακά μικρά και μεγάλα. Πληρ. ΡΟΔΙΑΚΗ ΚΤΗΜΑΤΙΚΗ Ανέστης και Σάββας Σαββαΐδης, τηλ. (22410)26281, 0944/243452, 0944/421015. ΑΟ49292

ΠΩΛΗΣΕΙΣ ΞΕΝΟΔΟΧΕΙΩΝ: Πωλούνται ξενοδοχεία μικρά και μεγάλα προνομιακά. Πληρ. ΡΟΔΙΑΚΗ ΚΤΗΜΑΤΙΚΗ Ανέστης και Σάββας Σαββαΐδης, τηλ. (22410)26281, 0944/243452, 0944/421015. ΑΟ49293

ΠΩΛΗΣΕΙΣ ΟΙΚΟΠΕΔΩΝ ΠΑΡΑΛΙΑΚΩΝ: 1. Στη Θολό 74.944 τ.μ. 2. Κολύμπια 28.500 τ.μ. 3. Λίνδο α) Περιοχή Πεύκοι 28.000 τ.μ. β) Περιοχή Ψαρτός 9.000 τ.μ. γ) Περιοχή Βληχά 4.000 τ.μ. 4. Ασκληπειό α) Περιοχή "Μεγάλη Γη" 34.490 τ.μ. στο "κύμα" προνομιακό με μεγάλη φάτσα στη παραλία β) Περιοχή Κιοτάρι 5.000 τ.μ. Πληρ. ΡΟΔΙΑΚΗ ΚΤΗΜΑΤΙΚΗ Ανέστης και Σάββας Σαββαΐδης, τηλ. (22410)26281, 0944/243452, 0944/421015. ΑΟ49294

ΑΠΟ ΤΗΝ ΑΝΤΙΠΡΟΣΩΠΕΙΑ ΑΥΤΟΚΙΝΗΤΩΝ

DAEWOO

ΚΟΥΚΟΥΡΑΣ ΑΛΕΞΑΝΔΡΟΣ

ΖΗΤΕΙΤΑΙ:

Α) ΠΩΛΗΤΗΣ ΑΥΤΟΚΙΝΗΤΩΝ

Οι υποψήφιοι θα πρέπει να πληρούν τις κάτωθι προϋποθέσεις:

- Ευχέρεια λόγου
- Γνώσεις Η/Υ
- Τουλάχιστον απολυτήριο Λυκείου
- Εκπληρωμένες στρατιωτικές υποχρεώσεις
- Δίπλωμα αυτοκινήτου

Β) ΝΕΑΡΟΣ ΓΙΑ ΜΕΡΙΚΗ ΑΠΑΣΧΟΛΗΣΗ ΣΤΗΝ ΠΡΟΕΤΟΙΜΑΣΙΑ ΑΥΤ/ΤΩΝ

Οι υποψήφιοι θα πρέπει να πληρούν τις κάτωθι προϋποθέσεις:

- Δίπλωμα αυτοκινήτου

Για πληροφορίες, τηλ. (22410) 65183 - 60100
κ. ΚΩΣΤΗ ΒΑΛΕΝΤΗ

ΠΩΛΕΙΤΑΙ

MERCEDES E 200

κουπέ με A/C και ABS, μοντέλο '94, σε τιμή ευκαιρίας, 15.000 ευρώ.

Πληρ. τηλ. 0946003393 και 0942442844

ΣΧΟΛΗ ΟΔΗΓΩΝ

ΠΟΡΤΣΕΛΛΗΣ ΣΤΕΦΑΝΟΣ

Διπλ. εκπαιδευτής υποψηφίων οδηγών μέλος της Ε.Σ.Ο.Ρ. Ο.Ε.

- Διπλώματα αυτοκινήτου, μοτοσικλέτας, φορτηγού, λεωφορείου, νταλίκας
- Αναθεωρήσεις ληγμένων αδειών
- Θεωρητικά μαθήματα ΚΟΚ και Μηχανολογίας
- Μετατροπές ξένων διπλωμάτων σε ελληνικά
- Διπλώματα αυτόματου αυτοκινήτου



ΝΕΑ ΔΙΕΥΘΥΝΣΗ: ΕΘΝΙΚΗΣ ΑΝΤΙΣΤΑΣΗΣ 73 (ΠΡΩΗΝ ΑΝΝΗΣ ΜΑΡΙΑΣ)
ΤΗΛ. 2241034497, 0945463635

ΣΧΟΛΗ ΟΔΗΓΩΝ

ΠΟΤΣΟΥ ΣΩΤΗΡΗ

ΔΙΠΛ. ΕΚΠΑΙΔΕΥΤΗΣ ΥΠΟΨΗΦΙΩΝ ΟΔΗΓΩΝ.

ΔΙΠΛΩΜΑΤΑ Α - Β - Γ - Δ - Ε

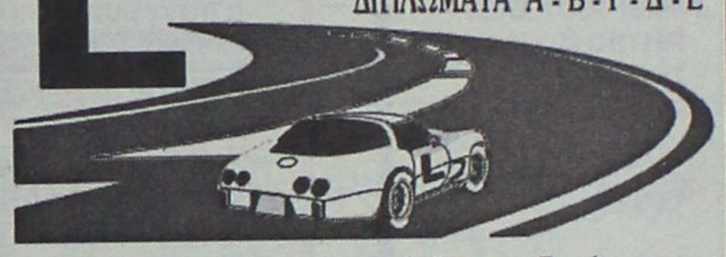

★ **Αναλαμβάνουμε την έκδοση αδειών οδήγησης όλων των κατηγοριών.**

★ **Αναθεωρήσεις Επαγ/κών αδειών.**

★ **Τα θεωρητικά μαθήματα όλων των κατηγοριών γίνονται στό σύγχρονο Κέντρο θεωρητικής Εκπαίδευσης Υποψηφίων Οδηγών της Ε.Σ.Ο.Ρ. Ο.Ε. Στην οποία μετέχουμε.**

★ **Διαθέτουμε καί Αυτόματο Επιβατηγό.**

Εθνάρχου Μακαρίου 31, 2ος όροφος, ΡΟΔΟΣ
(Ένανται Εθνικής Τράπεζας, πάνω από το κατάστημα "ΡΟΔΙ")
Τηλ. 78070 Κιν. 0945- 567404

ΑΥΤΟ ΕΠΙΛΟΓΕΣ

ΚΟΥΚΟΥΡΑΣ ΑΛΕΞΑΝΔΡΟΣ

ΛΕΩΦ. ΡΟΔΟΥ-ΛΙΝΔΟΥ 255.

ΤΗΛ. 2241060910-20

— VW PASSAT 1600 cc, μοντ. 1996, μπλε
• Κεντρ. κλειδ. • ηλ. παράθ. • υδρ. τιμόνι • A/C • ABS DABG • ζάντες αλουμινίου • ηχοσύστημα.

— RENAULT MEGANE 1400 cc μον. 1996 classic
• Κεντρ. κλειδ. • ηλ. παράθ. • υδρ. τιμόνι • A/C

— FIAT PUNTO 1200 cc, 1996, ασημί
• Κεντρ. κλείδ. • ηλ. παράθ. • ηχοσύστημα

— ALFA ROMEO 156 1800 cc μοντ. 2000, μαύρο
• Κεντρ. κλειδ. • ηλ. παράθ. • υδρ. τιμόνι • κλίμα • ABS DABG • ζάντες αλουμινίου • ηλιοροφή

— WRANGLER 2500 cc, μοντ. 1996 ανθρακί
• Soft top

— FIAT SEICENTO 900 cc μοντ. 2000, λευκό
κεντρ. κλείδ., • ηλ. παράθ. • ηχοσύστημα.

— BMW 318 CABRIO 1.800 c.c. μοντ. 1995, 20.000 χλμ., πράσινο
• κεντρ. κλείδ. • ηλ. παράθ. • υδρ. τιμόνι • A/C • ABS • ηχοσύστημα • ηλεκτρική ηλιοροφή

— ALFA ROMEO 146, 1400cc, μοντ. 1997, ανθρακί
• Κεντρ. κλείδ. • ηλ. παράθ. • υδρ. τιμόνι • clima • αερόσακους • ηλ. καθρέπτες • ζάντες αλουμινίου • ηχοσύστημα

— TOYOTA CELICA, 1600cc, μοντ. 1995, κόκκινο
• Immobilizer • κεντρ. κλείδ. • ηλ. παράθ. • υδρ. τιμόνι • ζάντες αλουμινίου • ηχοσύστημα • ηλ. καθρέπτες

— RENAULT MEGANE, 1400cc, μοντ. 1999, 98HP, άσπρο
• Κεντρ. κλείδ. • ηλ. παράθ. • υδρ. τιμόνι • A/C • 4 αερόσακοι • ABS • ηλ. καθρέπτες • ηχοσύστημα

— NISSAN PRIMERA, 1600cc, μοντ. 2000, 27.000χλμ., μπλε
• Κεντρ. κλείδ. • ηλ. παράθ. • υδρ. τιμόνι • clima • αερόσακος, ηχοσύστημα.

— FIAT TEMPRA, 1600 cc, digital μοντ. 1994- πράσινο.
• Κεντρ. κλειδ., ηλ. παράθ., υδρ. τιμόνι, ηχοσύστημα.

ΑΠΟ 0% ΠΡΟΚΑΤΑΒΟΛΗ ΕΩΣ ΚΑΙ 60 ΜΗΝΙΑΙΕΣ ΔΟΣΕΙΣ ΜΕ ΤΑ ΧΑΜΗΛΟΤΕΡΑ ΕΠΙΤΟΚΙΑ ΤΗΣ ΑΓΟΡΑΣ

ΞΕΝΑΚΗΣ ΑΥΤΟΚΙΝΗΤΑ

•0% προκαταβολή έως 60 μηνιαίες δόσεις
•1 χρόνος εγγύηση

1. GOLF - 1400 cc μοντ. 2000, χρώμα λευκό, ΤΡΙΘΥΡΟ (ABS, υδρ. τιμόνι, 4 αερόσακοι, 4 ηλ. παράθυρα, κεντρικό κλείδωμα, **air condition,** ηχοσύστημα, ζάντες αλουμινίου 16")

2. GOLF - 1400 cc μοντ. 1999, χρώμα κυπαρισσί, ΤΡΙΘΥΡΟ (ABS, υδρ. τιμόνι, 4 αερόσακοι, 4 ηλ. παράθυρα, κεντρικό κλείδωμα, ηχοσύστημα, ζάντες αλουμινίου 16")

3. POLO - 1000 cc μοντ. 1997, χρώμα λευκό (υδρ. τιμόνι)

4. POLO - 1400 cc μοντ. 2001 χρώμα μπλε (υδρ. τιμόνι, 2 αερόσακοι, ηλ. παράθυρα εμπρός, κεντρικό κλείδωμα, **air condition**)

5. FIAT MAREA - 1400 cc, μοντ. 1997, χρώμα ασημί (υδρ. τιμόνι, αερόσακος οδηγού, ηλ. παράθυρα, κεντρικό κλείδωμα, ηχοσύστημα, ζάντες αλουμινίου).

6 FIAT CINQUECENTO SPORTING - 1100 cc μοντ. 1997, χρώμα μαύρο. (ηλεκτρ. παράθυρα, κεντρικό κλείδωμα, ηχοσύστημα, ζάντες αλουμινίου).

7. FIAT SIECENTO 900 cc μοντ. 1999, χρώμα κόκκινο (ηλεκτρ. παράθυρα, κεντρικό κλείδωμα, ηχοσύστημα)

8. NISSAN SERENA - 1600 cc χρώμα μπορντώ μοντ. 1997 **ΕΠΤΑΘΕΣΙΟ** (ηλεκτρ. παράθυρα, κεντρικό κλείδωμα, ηχοσύστημα)

9. FIAT CINQUECENTO SPORTING -1100 cc μοντ. 1995, χρώμα μαύρο. (ζάντες αλουμινίου, ηλεκτρ. παράθυρα, κεντρικό κλείδωμα)

10. NISSAN MICRA - 1000 cc μοντ. 1997, χρώμα μπορντώ **(air condition,** ηχοσύστημα)

11. LANCIA δ-1400 cc μοντ. 1993, χρώμα γκρι, (αερόσακος οδηγού, ηλεκτρ. παράθυρα, κεντρικό κλείδωμα, ηχοσύστημα).

12. TRANSPORTER P.U. - 1900 T.D. 11 μοντ. 1998, χρώμα λευκό υδρ. τιμόνι, ηχοσύστημα)

CAR EXPERTS

Η εταιρεία μας εισάγει οχήματα όλων των κατασκευαστών και όλων των τύπων σε κλούβες, φορτηγά και οχήματα μεταφοράς προσωπικού

ΞΕΝΑΚΗΣ ΛΙΝΔΟΥ 238 - Τηλ. 2241061600
www.xenakisautos.gr

ΑΓΟΡΑ ΑΥΤΟΚΙΝΗΤΩΝ

Η πώληση και η ανταλλαγή των μεταχειρισμένων αυτοκινήτων-οι διαδικασίες και τα έξοδα μεταβιβάσεως για μας είναι μια απλή διαδικασία.

ΚΑΙ ανταλλάσσουμε
ΚΑΙ αγοράζουμε
το παλιό σας αυτοκίνητο
ΑΜΕΣΩΣ

Πληρ. τηλ. 22410-60500

πωλήσεις

συνέχεια από την προηγούμενη

ΓΡΑΦΕΙΟ στο Μαντράκι κεντρικό 75 τ.μ. στην τιμή των 161.408 ευρώ. Πληρ. ΡΟΔΙΑΚΗ ΚΤΗΜΑΤΙΚΗ Ανέστης και Σάββας Σαββαΐδης, τηλ. (22410)26281, 0944/243452, 0944/421015. ΑΟ49296

ΠΩΛΟΥΝΤΑΙ: 1) Στην Ιαλυσό διαμερίσματα 85 τ.μ. ετοιμοπαράδοτα με θέρμανση και χώρο στάθμευσης. 2) Στην Ιαλυσό μεζονέτες 150-140 τ.μ. εκτός σοφίτας, κοντά στην "Τράτα". Πληρ. τηλ. 22410 37906, 0972 292958, Κτηματική Προοπτική, κα Μαρίνα. ΑΟ49259

ΠΩΛΟΥΝΤΑΙ: 1) Στο Ροδίνι διαμερίσματα των 113-110-86 τ.μ. καινούργια, με θέρμανση και πάρκιν. 2) Στην Κέννεντυ οροφοδιαμέρισμα 178 τ.μ. μεταχειρισμένο. Πληρ. τηλ. 22410 37906, 0972 292958, Κτηματική Προοπτική, κα Μαρίνα. ΑΟ49260

ΣΧΟΛΗ ΟΔΗΓΩΝ
ΚΟΥΣΗ ΠΑΝΤΕΛΗ

- ΔΙΠΛΩΜΑΤΑ
- ΕΡΑΣΙΤΕΧΝΙΚΑ
- ΕΠΑΓΓΕΛΜΑΤΙΚΑ
- ΜΟΤΟΣΙΚΛΕΤΑΣ
- ΜΑΘΗΜΑΤΑ ΘΕΩΡΗΤΙΚΗΣ ΔΙΔΑΣΚΑΛΙΑΣ



-Επεκτάσεις όλων των κατηγοριών
-Αναθεωρήσεις ληγμένων αδειών
-Μετατροπές ξένων αδειών σε ελληνικές

Οδός Βαλαωρίτου 9
(έναντι HOTEL SEMIRAMIS ΠΙΣΩ ΑΠΟ ΤΟ ΠΑΛΑΙΟ ΝΟΣΟΚΟΜΕΙΟ
e-mail: kousisp@acn.gr

ΕΚΠΑΙΔΕΥΤΙΚΟ ΑΥΤΟΚΙΝΗΤΟ:
TOYOTA YARIS 1300 cc
AIR CONDITIONED
(ΠΡΟΣΟΧΗ): ΜΑΘΗΜΑΤΑ
α. Μοτοσικλέτας μεγάλου κυβισμού από 125 cc έως ανεξαρτήτου
6. Μοτ/τας έως 125 cc
γ. Μοτοποδηλάτου 50 cc
Διαθέτουμε επίσης κι αυτόματες μοτοσικλέτες 125 cc
Πληρ. τηλ.
(22410)29157-73820-94777
ΚΑΙ ΑΝΑ ΠΑΣΑ ΣΤΙΓΜΗ ΣΤΑ ΚΙΝΗΤΑ τηλ.
0944/511313-0944/203343
Στην κατηγορία ανεξαρτήτου κυβισμού η εκπαίδευση γίνεται με μοτοσικλέτα 500 cc
Παραλαβή των μαθητών μας και από τις οικίες τους
"Η σωστή και μεθοδική εκπαίδευση στα σύγχρονα οχήματά μας, βάζει γερά θεμέλια για τη δημιουργία ενός καλού νέου οδηγού"

ΠΡΟΣΟΧΗ
Στη σχολή μας παραδίδονται και μαθήματα θεωρητικής διδασκαλίας

ΠΜ48706

ΠΩΛΟΥΝΤΑΙ: 1) Στα Κοσκινού μεζονέτες 200 τ.μ. σε 1300 μέτρα οικόπεδο. 2) μεταχειρισμένο διαμέρισμα στην Μεγ. Κων/νου δίπλα στο παλιό ΙΚΑ. Πληρ. τηλ. 22410 37906, 0972 292958, Κτηματική Προοπτική, κα Μαρίνα ΑΟ49261

SNACK BAR - Fast Food - Οβελιστήριο στο κέντρο της πόλης στα 100 Μαγαζιά σε τιμή ευκαιρίας. Μόνο σοβαρές προτάσεις. Πληρ. τηλ. 22410 29131, 0947 523894, ώρες 09.00-15.00 και 18.00-22.00 ΑΟ49258

ΓΡΑΦΕΙΟ στο κέντρο της πόλης 82 τ.μ. ιδανικό για δικηγορικό - αρχιτεκτονικό γραφείο, ακόμα και για κατοικία. Τιμή 132.000 ευρώ. Δάνεια δεκτά. Πληρ. τηλ. 22410 22943 28838, Αιγαιοκτηματική. ΑΟ49262

ΑΝΑΚΟΙΝΩΣΗ
ΜΑΘΗΜΑΤΑ
*** Computer ***
PROGRAM COMPUTER
ΕΓΓΡΑΦΕΣ
** ΤΩΡΑ **
Τμήματα για:
Παιδιά - Ενήλικες
Αρχάριους - Μαθητές
Επαγγελματίες
Ανεύρεση Εργασίας
ΠΑΡΕΧΕΤΑΙ ΒΕΒΑΙΩΣΗ
Διδάσκει πτυχιούχος Πανεπιστημίου Αμερικής
ΜΑΝΩΛΗΣ Ι. ΣΟΦΙΛΛΑΣ
Κοδριγκτώνος 91
Τηλ. (2241) 31761
www.dodekanisa.net

ΔΥΟ ΣΠΙΤΙΑ στο Παραδείσι, το ένα διώροφο 90 τ.μ. ανακαινισμένο με τζάκι μόνο 65.000 ευρώ, και το άλλο ισόγειο μόνο 47.000 ευρώ. Πληρ. τηλ. 22410 22943 28838, Αιγαιοκτηματική. ΑΟ49263

ΕΝΟΙΚΙΑΖΕΤΑΙ Η ΠΩΛΕΙΤΑΙ ΚΑΤΑΣΤΗΜΑ στο εμπορικό Κέντρο Μακέστα στην Ιαλυσό, 300 ευρώ το μήνα ενοίκιο, 59.000 ευρώ πώληση. Επίσης ενοικιάζεται διαμέρισμα τριάρι 3ου ορόφου με ασανσέρ. Ενοίκιο 320 ευρώ. Πληρ. τηλ. 22410 22943 28838, Αιγαιοκτηματική. ΑΟ49264

ΔΙΑΜΕΡΙΣΜΑ 82 τ.μ. β' ορόφου με 2 υπνοδωμάτια στους Δασκάλους, τιμή

ΕΚΠΑΙΔΕΥΣΗ ΣΤΟΥΣ ΥΠΟΛΟΓΙΣΤΕΣ



✓ ΓΙΑ ΑΡΧΑΡΙΟΥΣ
✓ ΓΙΑ ΠΡΟΧΩΡΗΜΕΝΟΥΣ
✓ ΓΙΑ ΕΤΑΙΡΙΕΣ

Εύκολα – Γρήγορα - Αποτελεσματικά

➤ Ταχύρυθμα σεμινάρια 6 εβδομάδων
➤ Τρίμηνα ή δίμηνα προγράμματα σπουδών για την απόκτηση του Διπλώματος ECDL
➤ Ιδιαίτερα για εξειδικευμένα προγράμματα
➤ Επιδοτούμενα προγράμματα κατάρτισης εργαζομένων

Στ. Κωτιάδη 64
Τηλ. 22410 78924

91.000 ευρώ. Επίσης στην ίδια οικοδομή πωλείται 2ο διαμέρισμα ημιυπόγειο 82 τ.μ. με δική του αυλή γύρω, τιμή 67.500 ευρώ. Πληρ. τηλ. 22410 22943 28838, Αιγαιοκτηματική. ΑΟ49265

ΜΟΝΟΚΑΤΟΙΚΙΑ σε μπετά στα Κοσκινού, πανταχόθεν ελεύθερη 140 τ.μ. τιμή 118.000 ευρώ. Επίσης 150 τ.μ. μονοκατοικία καινούργια στην Ιαλυσό με 380 τ.μ. αυλή, τιμή 235.000 ευρώ. Πληρ. τηλ. 22410 22943 28838, Αιγαιοκτηματική. ΑΟ49266

ΜΕΖΟΝΕΤΑ στο Καρακόνερο 120 τ.μ. με 60 τ.μ.υπόγειο, τιμή 191.000 ευρώ. Επίσης διώροφη μονοκατοικία στο Ρολόι κοντά, Παλιά Πόλη, 70 τ.μ. με 150 τ.μ. δική του αυλή ανακαινισμένο, τιμή 82.000 ευρώ. Πληρ. τηλ. 22410 22943 28838, Αιγαιοκτηματική. ΑΟ49267

SUPER MARKET σε καλή περιοσή λόγω συνταξιοδότησης. Πληρ. τηλ. (22410)69455 από 13.00-14.00 και από 17.00-22.00 ΑΟ49240

4ΑΡΙΑ πολυτελούς κατασκευής στην Ανάληψη, με ατομικό γκαράζ και αποθήκη. Πληρ. τηλ. 0944 347405, (22410)27082, 26476 ΑΟ49231

3ΑΡΙΑ καλής κατασκευής κοντά στο Μίρα Μάρε Ιξιά. Πληρ. τηλ. 0944347405, (22410)27082 ΑΟ49232

ΑΓΡΟΤΕΜΑΧΙΑ των 2000 τ.μ. αυτοτελή με δόμηση 200 τ.μ. κυρίας χρήσεως κ.λπ. με ωραία θέα στο δημοτικό διαμέρισμα Κοσκινού. Πληρ. τηλ. 0944347405, (22410)27082 ΑΟ49233

ΚΑΤΑΣΤΗΜΑΤΑ των 50 τ.μ. με πατάρι επί της οδού Καποδιστρίου. Πληρ. τηλ. 0944347405 ΑΟ49230

ΠΑΛΙΑ ΟΙΚΙΑ από ιδιώτη στην Παλιά Πόλη 40 τ.μ. ισόγειο και 1ος. με αυλή 68 τ.μ. οικοδομήσιμη. Τιμή 53.000 ευρώ. Πληρ. τηλ. (22410)25690, 0945052456 ώρες 09.00-14.00 και 17.00-22.00 ΑΟ49222

ΚΤΗΜΑ λίγο μετά τη Σορωνή 3.000 τ.μ. με κτίσμα 75 τ.μ. (το οποίο έχει ρεύμα και νερό), πολύ κοντά στη λεωφόρο και δίπλα σε κατοικημένη περιοχή. Πληρ. τηλ. 0932064816 ΑΟ49215

ΠΩΛΕΙΤΑΙ στη Σύμη μοναδική οικία διώροφη με κήπο και ωραία θέα στο λιμάνι. Πληρ. τηλ. 0944347405, (22410)27082 ΑΟ49219

ΠΩΛΕΙΤΑΙ ή ΔΙΔΕΤΑΙ για αντιπαροχή αγροτεμάχιο 6.400 τ.μ. στα Κοσκινού εφαπτόμενο του κεντρικού δρόμου. Πληρ. τηλ. 0944939291 ΑΟ49187

ΠΩΛΕΙΤΑΙ επί της Πτολεμαίων 120 τ.μ. ισόγειο με αυλή, λουξ κατασκευής σε οικοδομή τριών οροφοδιαμερισμάτων σε προσιτή τιμή. Γίνονται ευκολίες πληρωμής, δάνεια δεκτά. Πληρ. Γιάννης Κώτης, τηλ. (22410)29318, 0936656967 ΑΟ49103

ΑΠΟΘΗΚΗ 200 τ.μ. επί της Καβάλας (Ανάληψη). Πληρ. τηλ. (22410)25932 ΑΟ49034

ΚΑΤΑΣΤΗΜΑΤΑ ΕΤΟΙΜΟΠΑΡΑΔΟΤΑ ΣΤΟ ΜΕΓΑΛΥΤΕΡΟ ΣΥΓΚΡΟΤΗΜΑ ΚΑΤΑΣΤΗΜΑΤΩΝ ΣΤΗΝ ΠΑΡΑΛΙΑΚΗ ΛΕΩΦΟΡΟ ΙΑΛΥΣΟΥ ΑΠ' ΕΥΘΕΙΑΣ ΑΠΟ ΤΟΝ ΚΑΤΑΣΚΕΥΑΣΤΗ ΠΟΛ. ΜΗΧΑΝΙΚΟ ΣΤΕΛΙΟ ΜΑΚΕΣΤΑ. ΕΞΑΣΦΑΛΙΣΗ ΔΑΝΕΙΟΥ, ΕΥΚΟΛΙΕΣ ΠΛΗΡΩΜΗΣ. ΑΠΟ 10.350.000 ΔΡΧ. ΠΛΗΡ. ΤΗΛ. 2241021347
ΧΠΟ205

STUDIO 45 τ.μ. στο Ροδίνι. Πληρ. τηλ. 0944361899 ΑΟ48540

ΠΩΛΕΙΤΑΙ επί της Τσαλδάρη 85 τ.μ., 1ος όροφος, γίνονται ευκολίες πληρωμής, δάνεια δεκτά. Πληρ.Γιάννης Κώτης τηλ. 0936656967 ΑΟ49104

ΟΡΟΦΟΔΙΑΜΕΡΙΣΜΑ επί της Παναγιώτου Ροδίου, 85 τ.μ. γίνονται ευκολίες πληρωμής, δάνεια δεκτά. Πληρ. Γιάννης Κώτης, τηλ. 0936656967 ΑΟ49105

ΕΠΙΧΕΙΡΗΣΗ έτοιμη καφετέριας στο κέντρο των Κολυμπίων με 10 χρόνια πελατεία, 12ετές συμβόλαιο μόνο 45.000 ευρώ. Πληρ. τηλ. 0973210837, (22410)67693 ΑΟ49096

ΠΩΛΕΙΤΑΙ ΟΙΚΟΠΕΔΟ ΕΝΤΟΣ ΣΧΕΔΙΟΥ ΠΟΛΕΩΣ ΡΟΔΟΥ, ΟΔΟΣ ΔΗΜ. ΑΝΑΣΤΑΣΙΑΔΗ 46, Ο.Τ. 274, ΑΡΤΙΟ ΚΑΙ ΟΙΚΟΔΟΜΗΣΙΜΟ, ΕΜΒΑΔΟΥ 401,06 Τ.Μ. ΜΕ ΣΥΝΤΕΛΕΣΤΗ ΔΟΜΗΣΗΣ 1. ΤΙΜΗ 190.000 ΕΥΡΩ. ΠΛΗΡ. ΤΗΛ. 0934391848, 0397054150 ΠΟ48773

ΚΤΗΜΑΤΟΜΕΣΙΤΙΚΟ ΓΡΑΦΕΙΟ
ΕΥΡΩΚΤΗΜΑΤΙΚΗ
ΕΥΣΤΑΘΙΟΥ
ΜΕΣΙΤΕΣ ΣΥΜΒΟΥΛΟΙ ΜΕΛΕΤΗΤΕΣ

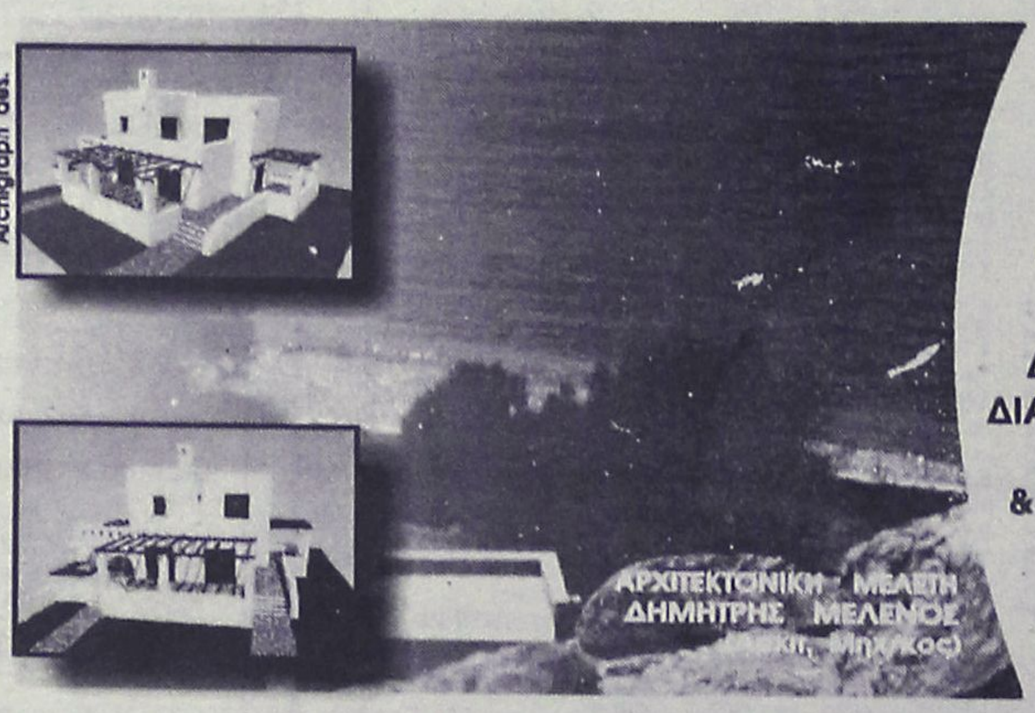

ΠΩΛΟΥΝΤΑΙ ΜΟΝΟΚΑΤΟΙΚΙΕΣ ΣΕ ΟΙΚΟΠΕΔΑ ΣΤΟ ΚΥΜΑ, ΣΤΗΝ ΠΑΡΑΛΙΑΚΗ ΖΩΝΗ ΤΗΣ ΛΑΧΑΝΙΑΣ (ΘΕΣΗ ΣΑΛΑΜΙΝΑ)

ΚΑΘΕ ΜΟΝΟΚΑΤΟΙΚΙΑ ΑΝΑΠΤΥΣΣΕΤΑΙ ΣΕ ΔΥΟ ΟΡΟΦΟΥΣ, ΚΑΤΑΛΑΜΒΑΝΕΙ ΧΩΡΟ 100 Τ.Μ., ΔΙΑΘΕΤΕΙ ΣΑΛΟΝΙ, ΚΟΥΖΙΝΑ ,ΤΡΙΑ ΥΠΝΟΔΩΜΑΤΙΑ, ΔΥΟ ΜΠΑΝΙΑ, ΑΠΟΘΗΚΕΥΤΙΚΟ ΧΩΡΟ, & ΟΙΚΟΔΟΜΕΙΤΑΙ ΜΕΣΑ ΣΕ ΟΙΚΟΠΕΔΟ 900 Τ.Μ.

ΜΕ ΟΡΙΟ ΤΟΝ ΑΙΓΙΑΛΟ . . .

ΑΞΙΑ 80.000.000 ΔΡΧ - 243.776,2 €

ΑΠΟΚΛΕΙΣΤΙΚΗ ΔΙΑΘΕΣΗ
Πληροφορίες

Εθνικής Αντίστασης 83 (πρώην Άννης Μαρίας) δίπλα στην ALPHA BANK
Τηλ. 02410 73819,74917 κιν. 0944/374546, 0945/292030 FAX 02410 38641

ΕΥΡΩΚΤΗΜΑΤΙΚΗ
Η ακίνητη αξία σας

ΙΩΑΝΝΗΣ & ΜΙΧΑΛΗΣ ΕΥΣΤΑΘΙΟΥ

πωλήσεις αυτοκινήτων & μοτοσικλετων

VOLVO 340 ΜΟΝΤ. '88 ΑΥΤΟΜΑΤΟ. ΤΙΜΗ 1000 ΕΥΡΩ. ΠΛΗΡ. ΤΗΛ. (22410)32207, 0972417988 ΠΑ49280

NISSAN VANETE ΜΟΝΤΕΛΟ ΤΟΥ '99 2.500 CC ΜΕ ΤΟ ΜΕΓΑΛΟ SERVICE ΠΡΟ ΗΜΕΡΩΝ. CD - PLAYER, 29.000 ΧΛΜ. ΤΙΜΗ 11.200 ΕΥΡΩ. ΠΛΗΡ. ΕΝΤΟΣ ΣΟΥΗΔΙΚΟΥ ΦΟΥΡΝΟΥ ΣΤΑ ΤΗΛ. (22410)27575 ΚΙΝ. 0932360266 κ. ΝΤΙΝΟΣ ΠΑ49218

SEAT MARBELLA 900 cc μοντ. 95 καταλυτικό αρίστης κατάστασης. Τιμή προσφορά 1960 ευρώ με πληρωμένη και τη μεταβίβαση. Πληρ. τηλ. 0932091455 AA49284

AUDI 80, μοντέλο του '82. Τιμη 1150 ευρώ. Πληρ. τηλ. 0944379725 AA49223

ΜΗΧΑΝΗ BMW 650 με 14.000 χλμ. και με πολλά αξεσουάρ σε καλή τιμή. Πληρ. τηλ. 0972297613 AA49212

ΠΩΛΕΙΤΑΙ από rent a car FIAT CINQUECENTO μοντέλο 98, 2300 ευρώ και RENAULT TWINGO μοντέλο 95, 2300 ευρώ. Πληρ. τηλ. (22410)68456, (22410)53321 AA49208

ΠΩΛΟΥΝΤΑΙ ΜΕΤΑΧΕΙΡΙΣΜΕΝΑ ΦΟΡΤΗΓΑ ΑΥΤΟΚΙΝΗΤΑ ΕΙΣΑΓΩΓΗΣ ΟΛΩΝ ΤΩΝ ΤΥΠΩΝ, ΓΙΑ ΑΓΡΟΤΙΚΗ ΚΑΙ ΕΠΑΓΓΕΛΜΑΤΙΚΗ ΧΡΗΣΗ, ΚΑΘΩΣ ΚΑΙ Ι.Χ. ΕΠΙΒΑΤΙΚΑ. ΕΤΟΙΜΟΠΑΡΑΔΟΤΑ Ή ΚΑΤΟΠΙΝ ΠΑΡΑΓΓΕΛΙΑΣ. ΠΑΡΕΧΟΥΜΕ ΓΡΑΠΤΗ ΕΓΓΥΗΣΗ ΕΝΟΣ ΧΡΟΝΟΥ. ΕΙΣΑΓΩΓΕΙΣ ΜΕΤΑΧΕΙΡΙΣΜΕΝΩΝ ΑΥΤΟΚΙΝΗΤΩΝ "Δ. ΜΠΟΥΝΤΟΥΡΗΣ-Ε. ΠΑΠΑΠΟΣΤΟΛΟΥ Ο.Ε.". ΕΚΘΕΣΗ: ΕΘΝΙΚΗ ΟΔΟΣ ΛΑΡΙΣΑΣ-ΙΩΑΝΝΙΝΩΝ ΤΡΙΚΑΛΑ ΘΕΣΣΑΛΙΑΣ. ΤΗΛ. 2431-74709 ΦΑΞ 0431-27008 ΚΙΝ. 0974456200-0977395269. ΧΠΑ112

ΜΗΧΑΝΗ KAWASAKI EN 500 κυβικά σε άριστη κατάσταση και σε πολύ καλή τιμή. Πληρ. τηλ. 0945699209 AA49199

FORD ESCORT CLX 1400 σε άριστη κατάσταση Δεκέμβριος 1994. Τιμή 4.500 ευρώ. Πληρ. τηλ. 2241020351 AA49188

HYUNDAI αυτοκίνητο, μοντέλο 1999 χρώμα κυπαρισσί. Τιμή 4.400 ευρώ. Πληρ. τηλ. 0972 867055. AA48967

ΕΝΟΙΚΙΑΖΟΝΤΑΙ ΑΥΤΟΚΙΝΗΤΑ καθημερινά ή με το μήνα, σε πολύ καλές τιμές. Πληρ. τηλ. 22410 86230, 0937 274897 AA48323

ΑΥΤΟΚΙΝΗΤΟ LANCIA Y 1,2 με αυτόματο κιβώτιο ταχυτήτων, μοντέλο 1996, σε πολυ καλή κατάσταση. Πληρ. τηλ. 0946281303 AA48702

ΕΝΟΙΚΙΑΖΟΝΤΑΙ αυτοκίνητα με το μήνα. Πληρ. (22410)87615, 86298. φαξ. (22410)87616 AA49220

MERCEDES 200 ΜΟΝΤ. '79 ΣΕ ΚΑΛΗ ΚΑΤΑΣΤΑΣΗ. ΤΙΜΗ 1700 ΕΥΡΩ. ΠΛΗΡ. ΤΗΛ. 2241085231 ΩΡΕΣ 09.30-14.30

FIAT PUNTO CABRIO ΜΟΝΤΕΛΟ 94 1,3 ΛΕΥΚΟ 75000 ΧΙΛΙΟΜΕΤΡΑ, EXTRAS. ΤΙΜΗ 2.400.000. ΠΛΗΡ. ΤΗΛ. 2241087006, 10.00-13.00 Ή 18.00-22.00 ΧΠΑ841

ΠΩΛΟΥΝΤΑΙ 4ΤΡΟΧΕΣ ATV-QUADS (ΓΟΥΡΟΥΝΕΣ) ΑΠΟ 125 CC ΕΩΣ 660 CC ΥΑΜΑΗΑ (ΚΑΙΝΟΥΡΓΙΕΣ). ΠΛΗΡ. ΜΟΤΟ ΜΑΙΚ. ΤΗΛ. 22410 26360.

HONDA TRANSALP 650cc ΜΟΝΤ. '01, ΜΕ 3.000 χλμ. ΣΕ ΥΠΕΡΑΡΙΣΤΗ ΚΑΤΑΣΤΑΣΗ ΚΑΙ FULL EXTRA. ΤΙΜΗ 7.400 ΕΥΡΩ. ΠΛΗΡ. ΤΗΛ. 0934 971932 κ. ΓΙΑΝΝΗ

ΠΡΟΣΟΧΗ!!!

Είσαι φοιτητής-τρια-Σπουδαστής-τρια,
ΤΟΤΕ:
Ρόδιος Διευθυντής Πωλήσεων σου ζητά
να συνεργαστείς μαζί του.
ΟΧΙ (Ντήλερ ή Πλασιέ)
Με δυνατότητες υψηλών κερδών
Από 1000 ΕΥΡΩ το μήνα
Για ραντεβού τηλεφωνήστε τώρα
Κιν.: 0977-946940

Από μεγάλη Βιομηχανική και Εμπορική Εταιρεία

ΖΗΤΕΙΤΑΙ

οδηγός - πωλητής.
Συνεχής απασχόληση.
Απαραίτητο επαγγελματικό δίπλωμα Γ' κατηγορίας

Ο ιδανικός υποψήφιος πρέπει να πληρεί τα κάτωθι:
α. Ελληνας πολίτης.
β. Απολυτήριο Λυκείου (πτυχίο ΙΕΚ, ΤΕΙ, ΑΕΙ, θα θεωρηθεί επιπλέον προσόν).
• Ηλικία μέχρι 35 ετών.
• Προϋπηρεσία στις πωλήσεις
Οι ενδιαφερόμενοι καλούνται να επικοινωνήσουν στο **2241061434** με την κ. Παπανδρέου από τις 9.00 μέχρι 15.00

ΤΟ ΞΕΝΟΔΟΧΕΙΟ ΔΙΟΝΥΣΟΣ ΣΤΗΝ ΙΞΙΑ
για τη σαιζόν 2003

ΖΗΤΑ

έμπειρο προσωπικό όλων των ειδικοτήτων.
Απαραίτητη προϋπηρεσία τουλάχιστον 2 χρόνων.
Αιτήσεις δεχόμαστε καθημερινά στο ξενοδοχείο από 10.00 - 13.00. Αποστολή βιογραφικών στην **Τ.Θ. 241.**
Για περισσότερες πληροφορίες
στο τηλέφωνο 22410 23021

ΖΗΤΕΙΤΑΙ

οδηγός με δίπλωμα Γ' κατηγορίας και πάνω
για να εργασθεί σε εταιρία οδικής βοήθειας.
Πληρ. Τηλ. (22410)60830

Ο Ομιλος ξενοδοχείων BLUE BAY

ΖΗΤΑ

Εμπειρο προσωπικό όλων των ειδικοτήτων
Και προγραμματιστή Η/Υ

Για την στελέχωση των ξενοδοχείων
BLUE BAY & KIOTARI BAY

Για την συμπλήρωση των αιτήσεων θα πρέπει ο/η ενδιαφερόμενος/η να περάσει από τα ξενοδοχεία πρωινές ώρες από 09.00 έως 14.00 ή να στείλει βιογραφικό στο fax 2244 0 47322 ή 2241 0 91134.
Τηλέφωνα για πληροφορίες 2244 0 47375 ή 2241 0 95824 από 09.00-14.00

ΖΗΤΕΙΤΑΙ
ΕΠΙΣΤΗΜΟΝΙΚΟΣ ΣΥΝΕΡΓΑΤΗΣ

Πολυεθνική Φαρμακευτική Εταιρία με ηγετική θέση στην αγορά, ενδιαφέρεται για την άμεση πρόσληψη Επιστημονικού Συνεργάτη, που θα καλύψει κενή θέση στο Τμήμα Πωλήσεων του γραφείου της στο Ηράκλειο με έδρα την Ρόδο.

Ο ιδανικός υποψήφιος θα πρέπει να είναι πτυχιούχος, κατά προτίμηση φαρμακοποιός - βιολόγος - χημικός. Η γνώση Αγγλικών και Η/Υ επιθυμητή καθώς και προϋπηρεσία τουλάχιστον 2 έτη σε ανάλογη θέση.

Προσφέρεται ανταγωνιστικός μισθός, προοπτική εξέλιξης αναλόγως προσόντων, αυτοκίνητο και ιατροφαρμακευτική περίθαλψη.

Ενα σύντομο αλλά πλήρες βιογραφικό σημείωμά σας, παρακαλούμε να σταλεί στην :

ΤΑΧ. ΘΥΡΙΔΑ 62106 – 152 10 ΑΘΗΝΑ

ΑΠΟ ΤΟ ΥΠΕΡΜΑΡΚΕΤ ΣΠΑΝΟΣ
ΖΗΤΕΙΤΑΙ
ΥΠΕΥΘΥΝΟΣ ΠΡΟΣΩΠΙΚΟΥ

Απαραίτητα δικαιολογητικά:
Βιογραφικό σημείωμα και συστατική επιστολή
Αιτήσεις γίνονται δεκτές καθημερινά στην Γραμματεία του καταστήματος
Πληρ. τηλ. 22410-32695

Από το ξενοδοχείο **KALITHEA MARE PALACE**

ΖΗΤΟΥΝΤΑΙ

1. 3 receptionist (κοπέλες) απόφοιτες σχολής Τουριστικών Επαγγελμάτων και με γνώση Αγγλικών - Γερμανικών και Γαλλικών
2. Σερβιτόροι/ες και βοηθοί σερβιτόρου
3. 2 κοπέλες για το mini market.

Κατάθεση αιτήσεων και πληροφορίες
Ξενοδοχείο KALITHEA MARE PALACE
Λεωφ. Καλλιθέας
τηλ. (22410)68720-(22410)68729

Billy's Place

ΖΗΤΟΥΝΤΑΙ

• Μπάρμαν
• Σερβιτόρα
Με προϋπηρεσία σε αντίστοιχες θέσεις κατά προτίμηση στον ξενοδοχειακό τομέα.
Πληρ. τηλ. 2241082313

ΡΟΔΙΑΚΗ ΚΤΗΜΑΤΙΚΗ

ΣΥΜΒΟΥΛΟΙ & ΕΚΤΙΜΗΤΕΣ ΑΚΙΝΗΤΩΝ — ΚΤΗΜΑΤΟΜΕΣΙΤΙΚΟ ΓΡΑΦΕΙΟ από το 1983

ΠΩΛΟΥΝΤΑΙ ΜΟΝΟΚΑΤΟΙΚΙΕΣ ΣΤΟΥΣ ΤΡΕΙΣ



ΣΕ ΜΠΕΤΑ ΑΠΟ 105.000 ΕΥΡΩ

ΑΝΕΣΤΗΣ & ΣΑΒΒΑΣ ΣΑΒΒΑΪΔΗΣ

τηλ: 2241-026281 κιν : 0944-421015 & 0944-243452

auto-moto

συνέχεια από την προηγούμενη

ΠΩΛΕΙΤΑΙ ΑΔΕΙΑ Δ.Χ. ΚΕΦΑΛΗ ΜΕ ΑΝΑΤΡΕΠΟΜΕΝΟ MERCEDES ΜΕΤΡΗΤΟΙΣ. ΠΛΗΡ. ΤΗΛ. 0974147701, 24633. ΑΠΧ1110

μαθήματα

ΑΓΓΛΙΚΑ. Ιδιαίτερα μαθήματα από καθηγητή Αγγλικών με μεταπτυχιακό στην Αγγλία BRISTOL UNIVERSITY για μαθητές, φοιτητές, ξενοδοχουπαλλήλους. Μαθαίνετε γρήγορα και σωστά. Πληρ. τηλ. (22410)70865, 0977004776 ΑΜ49209

ΚΑΘΗΓΗΤΡΙΑ Γερμανικών με master στη γλώσσα, παραδίδει μαθήματα κατ' οίκον σε γκρουπ 2-3 ατόμων ή μεμονωμένα. Πληρ. τηλ. (22410)73120 ή κιν. 0977782828 ΑΜ49130

ΓΥΜΝΑΣΤΡΙΑ ΤΕΛΕΙΟΦΟΙΤΗ ΤΗΣ ΑΕΓ STUDIES ΓΕΡΜΑΝΙΚΗΣ ΣΧΟΛΗΣ ΜΕ MASTER ΣΤΗΝ ΑΕΡΟΒΙΚΗ ΠΑΡΑΔΙΔΕΙ ΜΑΘΗΜΑΤΑ ΙΔΙΑΙΤΕΡΑ ΣΤΟ ΣΠΙΤΙ ΣΑΣ. ΓΙΑ ΓΥΝΑΙΚΕΣ (ΣΥΣΦΙΓΞΗ, ΤΟΠΙΚΟ ΑΔΥΝΑΤΙΣΜΑ ΚΑΙ ΜΥΟΧΑΛΑΡΩΤΙΚΟ STRECHING). ΓΙΑ ΑΝΔΡΕΣ: (ΑΥΞΗΣΗ ΜΥΪΚΟΥ ΒΑΡΟΥΣ, ΚΑΨΙΜΟ ΛΙΠΟΥΣ). Υ.Γ. ΠΡΟΣΦΟΡΑ ΤΩΝ ΜΑΘΗΜΑΤΩΝ ΤΟ ΔΙΑΙΤΟΛΟΓΙΟ. ΠΛΗΡ. ΤΗΛ. 0946375050 ΠΜ48625

εργασιες

Από το Cafe Prestige ζητείται **ΣΕΡΒΙΤΟΡΑ**. Πληρ. τηλ. 22410 77669, κα Γιαννά. ΑΖ49268

ΟΔΗΓΟΣ από εταιρεία ταχυμεταφορών courier. Μόνιμη εργασία- ασφάλιση. Δίπλωμα αυτοκινήτου και μοτοσικλέτας απαραίτητα. Πληρ. τηλ. (22410)70013 ή 0932924021 ΑΖ49282

2 ΕΜΦΑΝΙΣΙΜΕΣ ΚΟΠΕΛΕΣ ΣΟΒΑΡΟΥ ΧΑΡΑΚΤΗΡΑ ΓΙΑ ΘΕΣΗ ΜΠΑΡΓΟΥΜΑΝ ΚΑΙ ΘΕΣΗ ΣΕΡΒΙΤΟΡΑΣ ΓΙΑ ΕΡΓΑΣΙΑ ΑΠΟ 20 ΔΕΚΕΜΒΡΙΟΥ ΓΙΑ ΝΕΟ ΚΑΤΑΣΤΗΜΑ ΜΠΑΡ-ΠΑΡΑΔΟΣΙΑΚΟ ΚΑΦΕΝΕΙΟ, ΣΤΗΝ ΠΑΛΙΑ ΠΟΛΗ. ΠΡΟΫΠΗΡΕΣΙΑ ΔΕΝ ΕΙΝΑΙ ΑΠΑΡΑΙΤΗΤΗ. ΕΠΙΣΗΣ D.J. ΜΕ ΔΙΚΑ ΤΟΥ C.D ΓΙΑ ΜΟΥΣΙΚΗ, ΕΘΝΙΚ-ΕΝΤΕΧΝΟ-ΡΕΜΠΕΤΙΚΟ. ΠΛΗΡ. ΤΗΛ. 0937927861 ΟΛΕΣ ΤΙΣ ΩΡΕΣ ΠΖ49192

ΚΟΠΕΛΑ να εργασθεί σε καφέ μπαρ βραδινές ώρες (7 ημέρες). Πληρ. τηλ. (22410)70013 ώρες 16.00-21.00 και 0932924021 ΑΖ49283

ΚΟΠΕΛΑ για να εργασθεί σε μίνι μάρκετ στην Παλιά Πόλη, να γνωρίζει τουλάχιστον Αγγλικά ή Γερμανικά. Μισθός ικανοποιητικός. Πληρ. τηλ. (22410)37247, 0936699602 ΑΖ49279

ΚΟΠΕΛΑ εμφανίσιμη για να εργασθεί σε σοβαρό κατάστημα INTERNET CAFE. Μισθός ικανοποιητικός και bonus. Πληρ. τηλ. (22410)29551, 0936699602 ΑΖ49278

ΒΟΗΘΟΣ ΛΟΓΙΣΤΗ. Από την ARMAOS SECURITY ζητείται νέα για να εργαστεί στο λογιστήριο ως βοηθός λογιστή. Πληρ. τηλ. (22410)74891 ΑΖ49272

ΚΟΠΕΛΑ για καφενείο - μπαρ στο Ροδίνι. Πληρ. τηλ. 22410 69025, πρωινές ώρες, τον κ. Μανώλη. ΑΖ49269

ΣΕΡΒΙΤΟΡΑ για καφετέρια εντός πόλεως. Πληρ. τηλ. 22410 74066, 0945 671551 ΑΖ49270

ΚΥΡΙΑ για να φροντίζει ηλικιωμένο άρρωστο. Πληρ. τηλ. (22410)27251 ΑΖ49247

ΑΞΙΟΠΟΙΕΙΣΤΕ ΤΗΝ ΕΥΚΑΙΡΙΑ ΤΩΡΑ!!! Αυξάνοντας τα εισοδήματά σας, Με ημιαπασχόληση από 450 ευρώ έως 1500 ευρώ το μήνα. Με πλήρη απασχόληση από 1500 ευρώ έως 4000 ευρώ το μήνα. Αποκτήστε την οικονομική σας ανεξαρτησία. Οχι ντήλερ ή πλασιέ. Πληρ. κα Αλεξίου τηλ. 0947276701 ΑΖ49201

ΚΟΠΕΛΑ να εργαστεί στην γραμματειακή υποστήριξη, κέντρου εκμάθησης Η/Υ στον Αρχάγγελο. Απαραίτητη η γνώση Η/Υ. Πληρ. τηλ. (22410)70611, 11-1 (πρωί) και 5-9 (απόγευμα) ΑΖ49180

ΚΑΘΗΓΗΤΡΙΑ Αγγλικών από κέντρα ξένων γλωσσών με τα απαραίτητα προσόντα. Πληρ. τηλ. 0973549549. ΑΖ49191

ΛΑΤΖΙΕΡΑ-ΜΠΟΥΦΕΤΖΟΥ από εστιατόριο στη πόλη της Ρόδου για τη χειμερινή περίοδο. Πληρ. τηλ. 2241025293 ΑΖ49190

ΚΑΛΟΥΠΑΤΖΗΔΕΣ ΚΑΙ ΒΟΗΘΟΙ ΣΕ ΜΕΓΑΛΑ ΕΡΓΑ ΣΕ ΚΡΕΜΑΣΤΗ - ΙΑΛΥΣΟ - ΑΦΑΝΤΟΥ. ΠΛΗΡ. ΤΗΛ. 0946 658789, κ. ΠΑΝΑΓΙΩΤΗ ΠΖ48953

ΖΗΤΕΙΤΑΙ κοπέλα εμφανίσιμη για να εργαστεί σε κατάστημα ηλεκτρονικών παιχνιδιών (VIDEO GAMES) στη Ρόδο και στην Κω. Μισθός ικανοποιητικός και bonus. Πληρ. τηλ. 2241025050, 0945314090 ΧΑΖ481

ΖΗΤΟΥΝΤΑΙ

κυρίες/δεσποινίδες για θέσεις GROUP LEADER αγγλικού πρακτορείου για την ερχόμενη σαιζόν

Βιογραφικό σημείωμα παρακαλούμε ν' αποσταλεί στην ταχυδρομική θυρίδα Νο 238.

CASH AND CARRY
METRO

Το Cash and Carry METRO ΖΗΤΕΙ

ΕΡΓΑΤΕΣ

ηλικίας 22-40 ετών.

Παρακαλούνται οι ενδιαφερόμενοι να τηλεφωνήσουν στο: 62.327 ή 01/28.93.500

Ξενοδοχείο ΚΟΛΥΜΠΙΑ ΜΠΗΤΣ

ΖΗΤΕΙΤΑΙ

προσωπικό όλων των ειδικοτήτων

Πληρ. 12.00-14.00

Τηλ. (22410)56247-56225

DONNA Bazaar

ΖΗΤΟΥΝΤΑΙ

πωλήτριες

Πληρ. τηλ. (22410)74443

ΖΗΤΕΙΤΑΙ

Δεσποινίς/Κυρία

Γραμματεύς- (Βοηθός Λογιστή) από εμπορική επιχείρηση

Απαραίτητα προσόντα

- Απόφοιτος ΙΕΚ-ΤΕΙ / οργανωτική, εχέμυθος
- Γνώση λογισμικού προγράμματος EUROFASMA Βιβλία τρίτης κατηγορίας
- Χρήση προγραμμάτων EXCEL / WORD / INTERNET
- Γνώση Αγγλικής.

Προσφέρουμε:

- Δωδεκάμηνη απασχόληση
- Ημέρες εργασίας Δευτέρα-Παρασκευή
- Μισθός ικανοποιητικός
- Προϋπηρεσία θα συνεκτιμηθεί

Αποστείλατε βιογραφικό σημείωμα και συστάσεις στο τηλ.:(22410)38990 Fax: (22410)38785

ΠΑΡΑΝΤΑΪΣ ΠΕΥΚΟΙ ΛΙΝΔΟΣ Α.Ε.
ΠΕΥΚΟΙ - ΛΙΝΔΟΣ

ΖΗΤΟΥΝΤΑΙ

Από το ξενοδοχείο "PEFKI ISLANDS RESORT" στους Πεύκους ζητούνται για την σαιζόν 2003 (01/05/2003-31/10/2003) οι ακόλουθες ειδικότητες:

- **Βραδινός Υποδοχής**
- **Υποδοχή**
- **Μπάρμαν**
- **Βοηθός σερβιτόρου**
- **Καμαριέρες**
- **Κηπουρός**

Οι ενδιαφερόμενοι θα πρέπει να έχουν καλή γνώση της Αγγλικής γλώσσας και προϋπηρεσία το λιγότερο 2 χρόνια.
Για την συμπλήρωση των αιτήσεων θα πρέπει ο/η ενδιαφερόμενος/η να απευθυνθεί στο ακόλουθο τηλέφωνο **0241024018** από 09.00 έως 13.00 καθημερινά ή να στείλει το βιογραφικό του στο fax **2241043286**

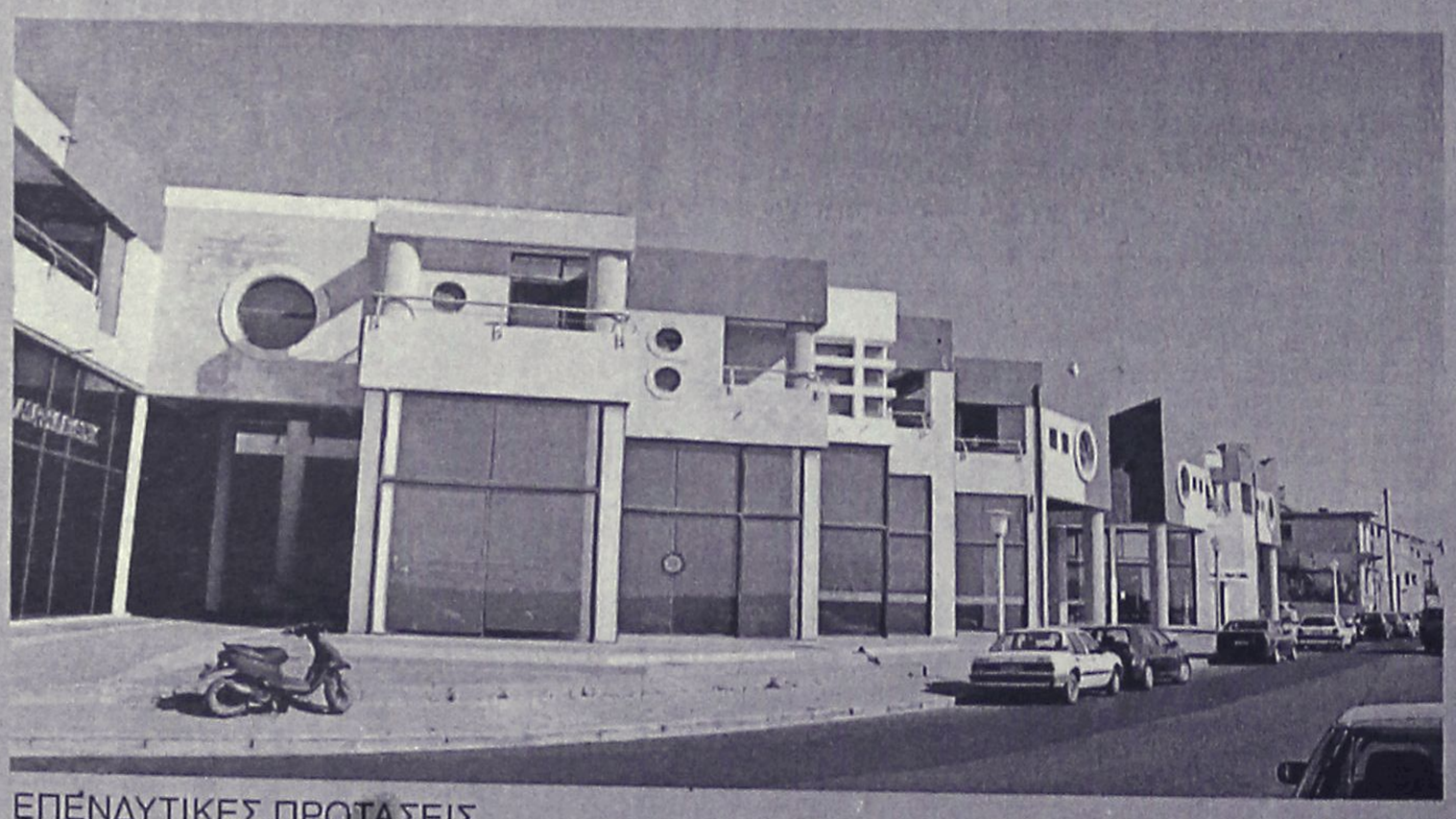

ΕΠΕΝΔΥΤΙΚΕΣ ΠΡΟΤΑΣΕΙΣ

ΕΝΟΙΚΙΑΖΟΝΤΑΙ

καταστήματα
στο Εμπορικό Κέντρο
Μαλτέζου επί της οδού
Αυστραλίας (έναντι Μαρίνας)

ΑΠΟΚΛΕΙΣΤΙΚΗ ΔΙΑΘΕΣΗ

ΑΝΕΣΤΗΣ & ΣΑΒΒΑΣ ΣΑΒΒΑΪΔΗΣ
τηλ: 2241-26281
κιν: 0944–421015

ΡΟΔΙΑΚΗ ΚΤΗΜΑΤΙΚΗ
ΣΥΜΒΟΥΛΟΙ & ΕΚΤΙΜΗΤΕΣ ΑΚΙΝΗΤΩΝ
ΚΤΗΜΑΤΟΜΕΣΙΤΙΚΟ ΓΡΑΦΕΙΟ από το 1983

διαφορα

ΚΗ ΨΗΣΤΙΕΡΑ DELONGI ΣΕ ΠΟ-ΚΑΤΑΣΤΑΣΗ (ΑΡΙ-Η 90 ΕΥΡΩ. ΠΛΗΡ. 10)94608 ΠΔ49226

ΕΤΟ ΟΝΕΙΡΟ! ΠΙΣΙ-άτ με 50 χρόνια εγ-ρό 3.100 ευρώ έως ώ. Διαθέτουμε επι-πίνες μπανιέρας-ς. Ειδικές τιμές για ία. Δείγμα δωρεάν. οιείστε το νέο νόμο τεί τις επιχειρήσεις αναβάθμισή τους. ηλ. (22410)38902, 68 ΑΔ49243

αποτελούμενο από ιο και διθέσιο κανα-λυθρόνα μαζί με τα Πληρ. τηλ. 3185 ΑΔ49224

ΑΙ εξοπλισμός FAST ήρες «Γυράδικο», ό-μεμονωμένα. Πληρ. 413322. ΑΔ48965

ΕΜΟΣ οβελιστηρίου ζί ή μεμονωμένα. λ. 0944413322 ΑΔ49178

ΑΪΛΕΡ καθαρόαιμα, ύτερα της αγοράς, λύτερη τιμή. Πληρ. 2070807 ΑΔ49214

ΝΤΑΙ ξύλα ελιάς ό-τεμαχισμένα για σό-άκι. Εκτελούνται κλα-ελιών. Πληρ. τηλ. 1769. ΑΔ48879

ΑΙ Η/Υ PHILIPS 107 S ΙΩΝ. ΠΛΗΡ. ΤΗΛ. 5084 ΠΑ49169

ΟΜΕΙΟ DIANA. ΕΑΝ ΕΥΣΕΤΕ ΤΙΣ ΓΙΟΡΤΕΣ ΑΜΒΑΝΟΥΜΕ ΤΑ Α ΣΑΣ ΠΕΡΙΟΡΙΣΜΕ-ΑΡΙΘΜΟΣ ΕΜΒΟΛΙΑ-Α ΚΑΙ ΑΝΩ ΤΟΥ ΕΝΟΣ . ΕΠΙΣΗΣ ΠΩΛΟΥ-ΔΥΟ ΚΑΘΑΡΟΑΙΜΑ Ρ ΛΑΒΕΡΑΚ ΓΕΝΙΚΟΥ ΜΑΤΟΣ ΦΕΡΜΑ-ΠΟΡ-ΥΚΑ 3 ΚΑΙ 4 ΕΤΩΝ Α-ΟΙΧΩΣ. ΠΛΗΡ. ΤΗΛ. 66160 κον ΜΙΧΑΛΗ ΠΔ49081

Η που αποτελείται από θέσιο, ένα διθέσιο κα-αι μια πολυθρόνα σε καλή κατάσταση και τιμή των 550 ευρώ. τηλ. (22410)35887 ΑΔ49090

Η, βιβλιοθήκη και γρα-ε άριστη κατάσταση. τηλ. (22410)78292 ΧΑΔ158

ΥΝΤΑΙ: Ντουλάπια ας δύο ετών από Ευα-η και ξύλο, εντοιχισμέ-ειο, κουζίνα ηλεκτρική ρνο, απορροφητήρα, τη με μπαταρία. Επί-ωλούνται ένα τραπέζι όνι με δύο τραπεζάκια ωνα από καρυδιά και σε πολύ καλή τιμή. τηλ. (22410)69993, από 7 μ.μ. ΑΔ48980

ΤΑΙ ΤΑΧΥΠΛΟΟ ΣΚΑ-EST 4,85 ΜΕΤΡ. ΜΕ ΕΡ ΚΑΙ ΜΗΧΑΝΗ ΗΑ 80 HP, ΣΕ ΑΡΙΣΤΗ ΣΤΑΣΗ. ΠΛΗΡ. ΤΗΛ. 5231-0945461564.

προσφορές εργασίας

ΚΥΡΙΑ διπλωματούχος μασέρ κάνει θεραπευτικό κλασσικό, αθλητικό, αισθητικό, ρέϊκι και σεάτσου μασάζ με αρωματοθεραπεία. Πληρ. τηλ. (22410)20833, 0932501924 ΑΡ49299

ΚΥΡΙΑ ζητά να εργασθεί σαν οικιακή βοηθός, ή να προσέχει παιδιά. Πληρ. τηλ. 0946 232790, μετά τις 3 μ.μ. ΑΡ49271

ΚΥΡΙΑ από Ρωσία ζητεί φύλαξη ηλικιωμένων και παιδιών και καθαρισμούς σπιτιών. Πληρ. τηλ. 22410 77918 ΑΡ49251

ΜΗΠΩΣ ΕΧΕΙΣ ΧΑΣΕΙ ΚΑΠΟΙΑ ΜΕΓΑΛΗ ΣΟΥ ΑΓΑΠΗ ΚΑΙ ΠΙΣΤΕΥΕΙΣ ΟΤΙ ΔΕΝ ΥΠΑΡΧΕΙ ΚΑΠΟΙΑ ΛΥΣΗ ΚΑΙ ΔΕΝ ΞΕΡΕΙΣ ΤΙ ΝΑ ΚΑΝΕΙΣ; ΤΗΛΕΦΩΝΗΣΕ ΚΑΙ ΕΧΩ ΤΗ ΛΥΣΗ ΓΙΑ ΣΕΝΑ. ΠΛΗΡ. ΤΗΛ. 0944 309443 ΠΡ49252

Μήπως είσαι στεναχωρημένη και χρειάζεται βοήθεια; Δεν έχεις κάποιον φίλο που να μπορεί να βοηθήσει; Έχεις αισθηματικό, οικογενειακό ή οποιοδήποτε άλλο πρόβλημα; Πάρε με και θα σου λύσω ακόμα και το πιο δύσκολο. Ώρες 14.00-16.00, 21.00-23.30 Πληρ. τηλ. 0944309443 ΑΡ49183

DETECTIVE. GENERAL DETECTIVES INVESTIGATION. ΑΝΑΛΑΜΒΑΝΟΥΜΕ ΠΑΣΗΣ ΦΥΣΕΩΣ ΕΡΕΥΝΕΣ, ΟΠΩΣ ΕΜΠΟΡΟΒΙΟΜΗΧΑΝΙΚΑ, ΝΑΥΤΙΛΙΑΚΑ, ΑΞΙΟΠΙΣΤΙΑ ΣΥΝΕΡΓΑΤΩΝ, ΑΝΕΥΡΕΣΗ ΧΡΕΟΦΕΙΛΕΤΩΝ, ΚΛΗΡΟΝΟΜΙΚΑ, ΕΞΑΦΑΝΙΣΕΙΣ ΠΡΟΣΩΠΩΝ, ΣΥΛΛΟΓΗ ΔΙΚΑΣΤΙΚΩΝ ΣΤΟΙΧΕΙΩΝ, ΕΓΚΛΗΜΑΤΟΛΟΓΙΚΑ, ΠΡΟΓΑΜΙΑΙΕΣ ΕΡΕΥΝΕΣ, ΕΞΑΚΡΙΒΩΣΕΙΣ ΣΥΖΥΓΙΚΗΣ - ΠΡΟΣΩΠΙΚΗΣ ΑΠΙΣΤΙΑΣ ΚΑΙ ΟΤΙ ΑΛΛΟ ΣΑΣ ΑΠΑΣΧΟΛΕΙ. ΕΧΕΜΥΘΕΙΑ, ΠΕΙΡΑ, ΗΛΕΚΤΡΟΝΙΚΟΣ ΕΞΟΠΛΙΣΜΟΣ ΚΑΙ ΕΚΠΑΙΔΕΥΜΕΝΟΙ ΣΥΝΕΡΓΑΤΕΣ ΤΟΥ ΟΡΓΑΝΙΣΜΟΥ ΜΑΣ. ΑΠΟΚΛΕΙΣΤΙΚΑ ΑΠΟ ΑΘΗΝΑ. ΑΜΟΙΒΕΣ ΛΟΓΙΚΕΣ!! ΠΛΗΡ. ΤΗΛ. 0976412455 ΠΡ49207

ΥΔΡΑΥΛΙΚΑ – ΚΑΛΟΡΙΦΕΡ

Γιάννης ο Ατλάσης
ΕΓΚΑΤΑΣΤΑΣΕΙΣ
ΑΝΑΚΑΙΝΙΣΕΙΣ
ΣΥΝΤΗΡΗΣΕΙΣ
2241029898,
0973610779
ΠΡ49095

ΠΩΛΟΥΝΤΑΙ

έπιπλα δωματίων, σε απόχρωση καρυδιάς, πολύ καλή κατάσταση, ιδανικά για επιπλωμένα διαμερίσματα.

Πληρ. τηλ. 22410 85512
ξενοδοχείο Blue Sea-Φαληράκι

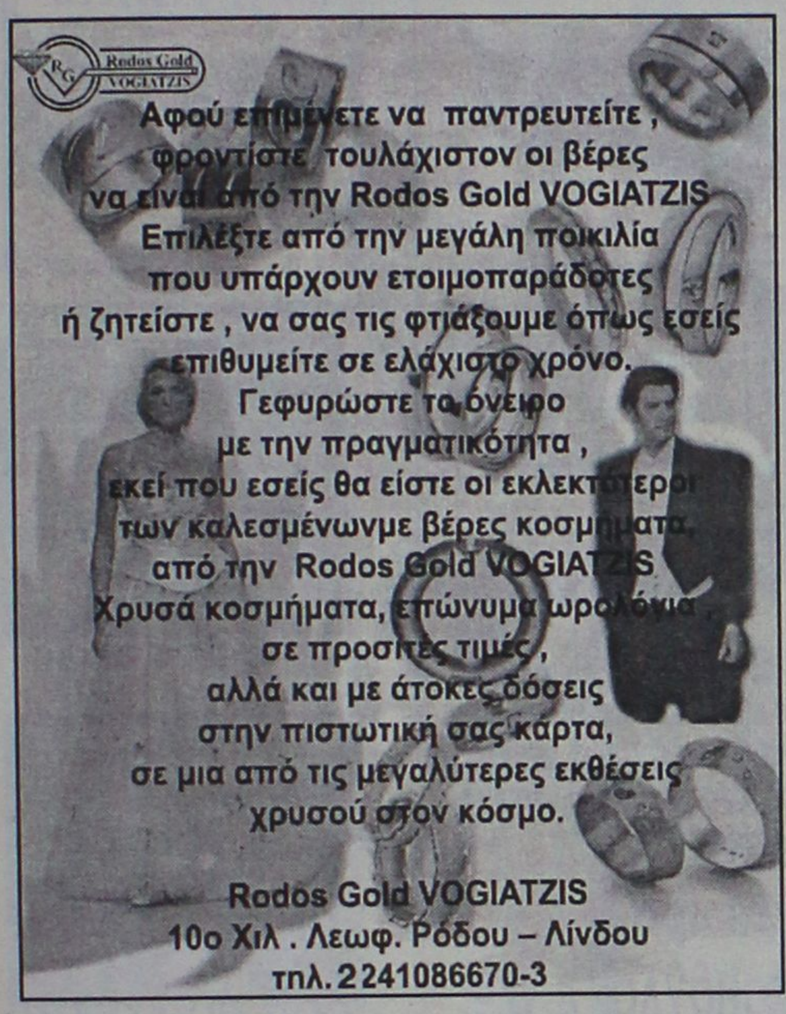

Η ΙΝΤΕΡΜΠΕΤΟΝ ΔΟΜΙΚΑ ΥΛΙΚΑ Α . Ε ., θυγατρική εταιρία του Ομίλου TITAN, επιθυμεί να προσλάβει, με έδρα τη Ρόδο

ΠΩΛΗΤΗ ΣΚΥΡΟΔΕΜΑΤΟΣ

Επιθυμητά Προσόντα

1.Πτυχίο Ανωτάτης (ή Ανωτέρας) σχολής
2.Προϋπηρεσία 2-3 ετών σε πωλήσεις
3.Γνώση Αγγλικής Γλώσσας και χρήσης Η/Υ
4.Ηλικία μέχρι 30 ετών και άδεια οδήγησης αυτοκινήτου
5.Τόπος Διαμονής :Ρόδος

Η εταιρία προσφέρει ελκυστικό πακέτο αποδοχών , δυναμικό περιβάλλον εργασίας , προοπτικές εξέλιξης.

Οι υποψήφιοι που πληρούν τις πιο πάνω προϋποθέσεις, παρακαλούνται να υποβάλλουν βιογραφικό σημείωμα, μέχρι 20/01/2003, στη διεύθυνση :
ΙΝΤΕΡΜΠΕΤΟΝ ΔΟΜΙΚΑ ΥΛΙΚΑ Α. Ε.
ΤΑΧ. ΘΥΡΙΔΑ :108, ΡΟΔΟΣ

ΚΤΗΜΑΤΟΜΕΣΙΤΙΚΟ ΓΡΑΦΕΙΟ
ΕΥΡΩΚΤΗΜΑΤΙΚΗ
ΕΥΣΤΑΘΙΟΥ
ΜΕΣΙΤΕΣ ΣΥΜΒΟΥΛΟΙ ΜΕΛΕΤΗΤΕΣ



ΠΩΛΟΥΝΤΑΙ ΔΙΑΜΕΡΙΣΜΑΤΑ ΣΕ ΝΕΑ ΤΕΤΡΑΟΡΟΦΗ ΟΙΚΟΔΟΜΗ ΜΕ ΠΥΛΩΤΗ, ΣΤΟ ΡΟΔΙΝΙ

Η ΟΙΚΟΔΟΜΗ ΔΙΑΘΕΤΕΙ :
- **7 ΔΙΑΜΕΡΙΣΜΑΤΑ** ΤΩΝ 83 Τ.Μ. & 101 Τ.Μ.
- ΧΩΡΟ ΠΡΑΣΙΝΟΥ
- ΥΔΡΑΥΛΙΚΟ ΑΝΕΛΚΥΣΤΗΡΑ 8 ΑΤΟΜΩΝ
- ΘΕΣΗ ΣΤΑΥΘΜΕΥΣΗΣ ΓΙΑ ΚΑΘΕ ΔΙΑΜΕΡΙΣΜΑ
- ΠΡΟΣΒΑΣΗ ΑΤΟΜΩΝ ΜΕ ΕΙΔΙΚΕΣ ΑΝΑΓΚΕΣ
- ΠΛΗΡΗ ΘΕΡΜΑΝΣΗ

ΑΠΟΚΛΕΙΣΤΙΚΗ ΔΙΑΘΕΣΗ
Πληροφορίες

ΕΥΡΩΚΤΗΜΑΤΙΚΗ
Η ακίνητη αξία σας

Εθνικής Αντίστασης 83 (πρώην Άννης Μαρίας) δίπλα στην ALPHA BANK
Τηλ. 02410 73819,74917 Κιν. 0944/374546, 0945/292030 FAX 02410 38641

ΙΩΑΝΝΗΣ & ΜΙΧΑΛΗΣ ΕΥΣΤΑΘΙΟΥ

προσφορες

συνέχεια από την προηγούμενη

ΥΔΡΑΥΛΙΚΗ ΥΠΟΣΤΗΡΙΞΗ ΜΕ ΕΙΔΙΚΕΥΜΕΝΟ ΣΥΝΕΡΓΕΙΟ ΑΠΟΚΑΘΙΣΤΑ ΑΜΕΣΑ ΚΑΘΕ ΥΔΡΑΥΛΙΚΟ ΣΑΣ ΠΡΟΒΛΗΜΑ. ΣΥΝΕΠΕΙΑ-ΠΟΙΟΤΗΤΑ. ΕΠΙΚΟΙΝΩΝΗ-ΣΤΕ ΜΑΖΙ ΜΑΣ ΣΤΑ ΤΗΛ. ΚΙΝ. 0947273054, (22410)69066 ΠΡ49172

ΠΡΟΣΦΟΡΑ ΕΡΓΑΣΙΑΣ. ΕΠΙΧΕΙΡΗΣΗ ΑΠΟ ΤΟ ΣΠΙΤΙ Ή ΤΟ ΓΡΑΦΕΙΟ 500 έως 1000 ευρώ. Ημιαπασχόληση το μήνα 1000-4000 ευρώ πλήρες απασχόληση το μήνα. Ανάγκη για άμεση κάλυψη θέσεων, πλήρης επιχειρησιακή εκπαίδευση. Άμεσο ξεκίνημα. Καλέστε τώρα. Πληρ. τηλ. (23920)20770 ΑΡ49170

ΜΟΝΩΣΕΙΣ-ΣΤΕΓΑΝΩΣΕΙΣ-ΕΛΑΙΟΧΡΩΜΑΤΙΣΜΟΙ. ΛΥΣΤΕ ΤΑ ΠΡΟΒΛΗΜΑΤΑ ΣΑΣ-ΤΟΙΧΟΙ, ΤΑΡΑΤΣΕΣ, ΕΛΑΙΟΧΡΩΜΑΤΙΣΜΟΙ Η ΕΙΔΙΚΟΤΗΤΑ ΜΑΣ. ΜΙΚΡΕΣ ΚΑΙ ΜΕΓΑΛΕΣ ΔΟΥΛΕΙΕΣ. ΠΛΗΡ. ΤΗΛ. 0945971569 κ. ΤΑΚΗ ΠΡ49065

ΚΥΡΙΑ από την Ουκρανία ζητάει πρωινή εργασία, καθαρισμό οικίων ή καταστημάτων, φύλαξη παιδιών κ.λπ. Πληρ. τηλ. 0945277476. ΑΡ49061

ΕΠΙΠΛΟΣΤΙΛΒΩΣΕΙΣ ΛΟΥΣΤΡΑ

ΟΛΑ ΤΑ ΕΠΙΠΛΑ του σπιτιού, του γραφείου ή της ξενοδοχειακής σας μονάδας, μπορούν να έχουν μια **ΔΕΥΤΕΡΗ ΕΥΚΑΙΡΙΑ.**
Μοναδικές αναπαλαιώσεις, αλλαγές χρωμάτων, φρεσκαρίσματα, λούστρα από εξειδικευμένο προσωπικό.

ΕΓΓΥΗΣΗ η πολύχρονη πείρα μας

Πληρ. τηλ. (22410)68274

ΑΓΟΡΑΖΩ

- ΧΡΥΣΑΦΙΚΑ
- ΚΟΣΜΗΜΑΤΑ
- ΝΟΜΙΣΜΑΤΑ
- ΧΡΥΣΑ ΔΟΝΤΙΑ
- ΜΕΤΟΧΕΣ
- ΩΡΟΛΟΓΙΑ
- ΑΝΤΙΚΕΣ

Δάνεια επί ενεχύρω

«ΜΠΑΜΠΗΣ»

Δημ. Θεοδωράκη 15 (1ος όροφος) ΡΟΔΟΣ

ΧΠΡ407

ΤΑ ΜΟΝΑΔΙΚΑ

Υπερσύγχρονα Ταπητοκαθαριστή
ΚΛΕΟΠΑΤΡ & EURO CLEA CENTER
Εμπιστευθείτε τον κ ρισμό και φύλαξη τω πήτων στα καθαριστ μας
- *Προσφέρουμε άψο και έμπειρο Βιολο Καθαρισμό Ταπήτ*
- *Στεγνό καθαρισμό χ ροποίητων χαλιών*
- *Επιτόπου καθαρισμ σαλόνια-μοκέτες*
- *Ειδικός καθαρισμός πλώματα-φλοκάτε*
- *Επισκευές σε όλους τους τύπους ταπήτ*

"Η φύλαξη είναι δωρ για όλο τον χρόνο. Π λαβή-παράδοση κατ κον σε όλη τη Ρόδο.
Υπεύθυνος:
Κουφαλλάκης Σταύρος
Τηλ. 2241051996
0945793626 , fax 2241051322
ΠΡ

ΕΚΤΗ ΑΙΣΘΗΣΗ



ΑΠΟΦΡΑΞΕΙΣ-ΚΑΘΑΡΙΣΜΟΙ





ΑΠΟΦΡΑΞΕΙΣ
ΚΑΘΑΡΙΣΜΟΙ
ΣΥΝΤΗΡΗΣΕΙΣ
ΑΠΟΧΕΤΕΥΣΕΩΝ-
ΕΠΙΦΑΝΕΙΩΝ-
ΚΤΙΡΙΩΝ-
ΠΛΟΙΩΝ-
ΒΙΟΛΟΓΙΚΩΝ

Αναλαμβάνουμε ξενοδοχεία, Δήμους, πολ/κίες κ.λπ. Αντληση πετρελαιοειδών από πλοία καθώς και λιποσυλλεκτών και βιολογικών. ΜΕ ΜΟΝΑΔΙΚΑ ΣΕ ΥΨΟΣ ΠΙΕΣΗΣ ΚΑΙ ΑΝΑΡΡΟΦΗΣΗΣ. ΥΠΕΡΣΥΓΧΡΟΝΑ ΜΗΧΑΝΗΜΑΤΑ ΥΔΡΟΒΟΛΗΣ ΣΕ ΟΛΗ ΤΗ ΔΩΔΕΚΑΝΗΣΟ

ΟΛΟ ΤΟ 24ωρο

ΒΑΡΔΕΛΛΗ Μ. -ΚΡΑΣΟΠΟΥΛΟΣ Δ. Ο.Ε.

Τηλ. 2241035555, Fax: 2241073100, Κιν. 0944/395999

e-mail:metropontikas@excite.com.

ΣΤΙΣ ΠΙΟ ΧΑΜΗΛΕΣ ΤΙΜΕΣ











ΧΡΗΜΑΤΙΣΤΗΡΙΟ ΑΘΗΝΩΝ

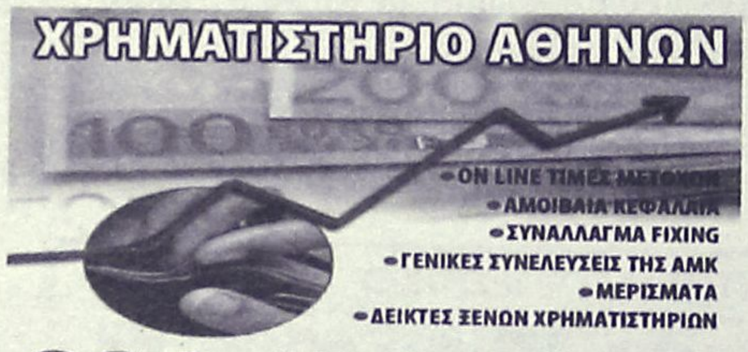

901 121 0926
LEXITEL 0,20 €/15' + Φ.Π.Α.-Τ.Ο.31730

Cleaning Pro

πλένουμε & φυλάμε:
- ΧΑΛΙΑ - ΜΟΚΕΤΕΣ - ΦΛΟΚΑ
- ΠΑΠΛΩΜΑΤΑ - ΚΟΥΒΕΡΤ



Τηλ: 22410 60

ΝΕΕΣ ΕΓΚΑΤ/ΣΕΙΣ: ΝΙΚΗΦ. ΒΡΕΤΤΑΚΟΥ - ΑΣΓΟΥΡ

ΑΠΟΦΡΑΞΕΙΣ

ΔΩΔΕΚΑΝΗΣΙΑΚΕΣ ΑΠΟΦΡΑΞΕΙΣ



"ΚΟΛΟΣΣΟΣ"

ΑΠΟΦΡΑΞΕΙΣ ΚΑΘΑΡΙΣΜΟΙ ΑΠΟΧΕΤΕΥΣΕΩΝ & ΒΟΘΡΩΝ

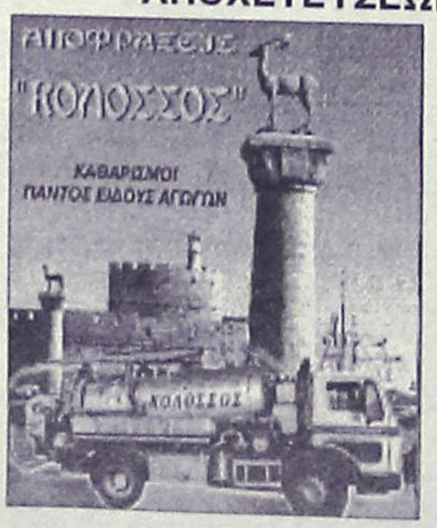

Αναλαμβάνουμε πάσης φύσεως αποφράξεις οποιουδήποτε μήκους και πλάτους
Αναλαμβάνουμε καθαρισμούς αποχετευτικών αγωγών ΔΗΜΩΝ, ΞΕΝ/ΧΕΙΩΝ στρατιωτικών μονάδων ΣΠΙΤΙΩΝ, ΠΟΛΥΚΑΤΟΙΚΙΩΝ καθώς και καθαρισμούς βιολογικών μονάδων με μηχάνημα υψηλής πιέσεως σε όλη την Δωδ/σο

Κ. ΠΗΔΙΑΚΗΣ - Π. ΚΑΣΕΡΗΣ
Πληρ. τηλ. 2241047915-91881, κιν. 0944/325234 και 0977/717048

ΔΩΣΕ ΣΤΥΛ ΣΤΟ ΚΙΝΗΤΟ ΣΟΥ

ΝΕΟ 5.000 ΛΟΓΟΤΥΠΑ ΚΑΙ ΜΕΛΩΔΙΕΣ για ένα κινητό μοδάτο!
www.rollingtones.gr

LOGOS-ΛΟΓΟΤΥΠΑ

10100134	10250031	11550040	11550064	10450013	10750246	10450093
10750023	11300053	MARIA 11550014	11400144	10150041	10750143	10100163
10150170	10100058	11400150	10800084	11500018	10450060	10100336
10650015	10800024	ΕΙΚΟΝΟΜΗΝΥΜΑΤΑ				
10750042	11000032	30700019	30700045	31000020	30100161	31000043

RINGTONES-ΜΕΛΩΔΙΕΣ

ΕΛΛΗΝΙΚΕΣ ΕΠΙΤΥΧΙΕΣ
60600004 Αντζελα Δημητρίου - Μαύρη λίστα
60600017 Νίκος Κουρκούλης - Τόσα δεινά
60600029 Γιάννης Πλούταρχος - Υπήρχαν όρκοι
60600036 Νους Ιφακιανάκης - Μετανοώ
60600019 Λάμπης Λιβιεράτος - Λάμπες
60600010 Στέλλα Γεωργιάδου - Εχω κακό σκοπό
60600027 Γιάννης Πλούταρχος - Φυσάει πολύ
60600025 Λευτέρης Παντζής - Με στενο
60600049 Άννα Βίσση - Κρυφτή
60600047 Δέσποινα Βανδή - Υποφέρω
60100012 Εθνικός Υμνος
TOP ΣΕ ΖΗΤΗΣΗ ΣΤΗΝ ΕΥΡΩΠΗ
60500006 Angel - Shaggy
60500008 Butterfly - Crazytown
60500004 It's raining men - Geri Halliwell
60500032 Thank you - Dido
60500031 Superstrit - Reamonn

090 214 507

Διαθέσιμα λογότυπα για NOKIA 3210-3310-3330-3510-3530-3590-6100-6110-6130-6150-6210-6250-7110-8210-8250-8310-8850-8910i. Μελωδίες για NOKIA, MOTOROLA, SAGEM. Οδηγίες για το κινητό σας στο www.rollingtones.gr

ΤΑΠΗΤΟΚΑΘΑΡΙΣΤΗΡΙΟ
Ο ΔΡΑΚΟΣ

Αναλαμβάνουμε υπεύθυνα καθαρισμό και φύλαξη
χαλιά • μοκέτες • φλοκάτες
Ειδικός καθαρισμός μεταξωτών και χειροποίητων χαλιών
Επί τόπου καθαρισμοί
μοκετών • σαλονιών • πούλμαν
με 20ετή πείρα.

Πληρ. τηλ. 22410/26805, 22410/51024, 097/4208020

ΤΟΠΙΚΟ ΠΟΔΟΣΦΑΙΡΟ

Επικράτησε ο Αντίμαχος

Ισόπαλοι και στο υπόλοιπο...

• ΚΕΡΔΙΣΕ ΧΘΕΣ ΣΤΟ ΕΞ ΑΝΑΒΟΛΗΣ ΠΑΙΧΝΙΔΙ ΤΟΝ ΕΡΜΗ 2-1 ΜΕ ΤΟΝ ΕΠΟΠΤΗ ΚΟΥΤΣΟΧΕΡΑ ΝΑ ΑΚΥΡΩΝΕΙ ΠΕΝΤΑΚΑΘΑΡΟ ΓΚΟΛ ΤΩΝ ΚΑΛΥΘΕΝΩΝ ΣΤΟ 82'

• Ατρόμητος και Πετρώνας (1-1) στα 76' εναπομείναντα λεπτά του Κυριακάτικου αγώνα

ΑΝΤΙΜΑΧΕΙΑ

Πολύτιμη νίκη που τον ανέβασε κάπως βαθμολογικά πέτυχε χθες ο Αντίμαχος, κερδίζοντας στο εξ αναβολής παιχνίδι της 12ης αγωνιστικής τον Ερμή με 2-1.

Οι γηπεδούχοι προηγήθηκαν στο 20' με τον **Τσιρίλλο** με σουτ μέσα από την περιοχή ενώ στο 22' ο **Δημητράς** έχασε μεγάλη ευκαιρία να ισοφαρίσει όταν μόνος απέναντι στον **Μιαούδη** έστειλε τη μπάλα επάνω του.

Το ημίχρονο έληξε μ' αυτό το σκορ. Στην επανάληψη οι φιλοξενούμενοι έφτασαν στην ισοφάριση, όταν στο 60' ο **Καβουσανάκης** ανατράπηκε στην περιοχή κι ο διαιτητής **Ε. Κατσιδώνης** σημείωσε πέναλτυ, το οποίο αξιοποίησε ο **Κατταξενός** (1-1). Όμως 10' αργότερα (70') κέρδισαν πέναλτυ οι γηπεδούχοι με τον **Γκίκα** κι ο ίδιος εκτελώντας το έκανε το 2-1.

Στο 82' ο Ερμής πέτυχε πεντακάθαρο γκολ με τον **Καβουσανάκη,** όταν ο **Κατταξενός** του γύρισε τη μπάλα προς τα πίσω κι αυτός με σουτ την έστειλε στα δίχτυα. Όμως ο επόπτης **Κουτσοχέρας** αναίτια σήκωσε το σημαιάκι υποδεικνύοντας οφσάϊντ. Ο διαιτητής δεν θέλησε να πάρει τη φάση επάνω του κι ακύρωσε το γκολ.

Οι συνθέσεις:

ΑΝΤΙΜΑΧΟΣ: *Μιαούδης, Κυρίλλο, Κατσαμούνδης (46' Ατσαλάκης), Τσατσακλάς, Διακαντώνης, Ανδρογιώργης, Συνεσίου Ζ., Διακοδημητρίου, Τσιρίλλο, Γκίκας (89' Συνεσίου Γ.), Σκαλλέρης (76' Διακαντώνης Σ.).*

ΕΡΜΗΣ: *Υψηλάντης Βασ., Χατζηγεωργίου (78' Μαχαιρίδης), Νικολός, Κάμπούρης, Υψηλάντης Β., Ηλίας, Κυριαζής (46' Στατιού), Καβουσανάκης, Πολυχρόνης, Δημητράς, Τσαλίκης (46' Κατταξενός).*

ΔΙΜΥΛΙΑ.

Ο αγώνας του β' ομίλου της Γ' κατηγορίας που είχε διακοπεί λόγω βροχής την προηγούμενη Κυριακή στο 14ο λεπτό στη Διμυλιά ανάμεσα στον τοπικό Ατρόμητο και στον Πετρώνα διεξήχθη χθες κανονικά και ξεκίνησε από το λεπτό που διεκόπη.

Ο Ατρόμητος στο πρώτο ημίχρονο είχε μια ελαφρά υπεροχή και κατάφερε να ανοίξει το σκορ.

Στο δεύτερο μέρος οι φιλοξενούμενοι ήταν καλύτεροι και κατόρθωσαν να ισοφαρίσουν.

ΤΑ ΓΚΟΛ

30' Ο **Κουφός** έκανε χέρι μέσα στην περιοχή ο διαιτητής **Ορφανός** σφύριξε πέναλτι, το οποίο αξιοποίησε ο **Καρπαθάκης** και άνοιξε το σκορ.

5'. Ο **Παπαοικονόμου** πλάσαρε τον **Παπαθεοδώρου** που ήταν εκτός θέσης και έκανε το 1-1.

Καλή ήταν η διαιτησία των **Ορφανού, Σιδηρόπουλου Α.** και **Φουκάρα.**

Από τους γηπεδούχους καλύτεροι ήταν οι **Γαζής** και **Παπαϊωάννου.**

Από τον **Πετρώνα** διακρίθηκαν οι **Παπαοικονόμου, Οικονόμου** και **Χατζηνικολάου.**

Οι συνθέσεις:

ΑΤΡΟΜΗΤΟΣ: *Παπαθεοδώρου, Καρπαθάκης, Γαζής (48' Θηριάκης), Κουμπιός, Στεφανάκης, Μαρουλάκης, Τόπος, Σάββελος Δ., Γιορδαμνής Ε., Χαβιαράς (65' Γιορδαμνής Σ.), Παπαϊωάννου.*

ΠΕΤΡΩΝΑΣ: *Πομπού, Στεφανάκης, Μαρουλάκης, Αργυρός, Αφαντενός (65' Μπέρδης), Γιωργάς, Λαμπριανός Ν., Κουφός, Σταυρούλης, Κοτσίκος (75' Νάπολι), Οικονόμου, Χατζηνικολάου (80' Λαμπριανός Σ.), Παπαοικονόμου.*

ΒΑΘΜΟΛΟΓΙΑ Β΄ ΚΑΤΗΓΟΡΙΑΣ

Α/Α	ΟΜΑΔΕΣ	ΒΑΘ.	ΑΓ.	ΤΕΡΜ.
1.	Ανταγόρας	26	12	32-12
2.	Δόξα Ψ.	24	13	25-17
3.	Πυλί	23	13	25-17
4.	Αστέρας Μ.	22	12	12-9
5.	Ασπίδα Απ.	19	12	28-18
6.	Αγ. Γεώργιος	19	13	24-16
7.	Ερμής	19	12	23-16
8.	Ασκληπιός	18	12	24-17
9.	Ευαγόρας	18	13	14-15
10.	Κατταβιά	18	12	14-17
11.	Ευκλής	17	13	28-21
12.	Ζευς	13	12	17-20
13.	Νικαγόρας	11	12	23-28
14.	Αντίμαχος	11	12	12-19
15.	Πολυβώτης	9	12	12-32
16.	Εθνικός	5	13	12-50

ΒΑΘΜΟΛΟΓΙΑ Β΄ ΟΜΙΛΟΣ

Α/Α	ΟΜΑΔΕΣ	ΒΑΘ.	ΑΓ.	ΤΕΡΜ.
1.	Ατρόμητος Δ.	18	8	20-6
2.	Διαγόρας	17	8	19-9
3.	Τήλος	16	6	18-3
4.	Αγ. Ισίδωρος	16	9	14-11
5.	Δήμητρα	15	9	14-12
6.	Ηρακλής Λ.	13	9	14-16
7.	Ροδιακός	10	9	10-7
8.	Αλθαιμένης	10	6	14-12
9.	Πετρώνας	8	8	20-16
10.	Σύμη	6	6	7-8
11.	Πολύστρατος	2	9	6-27
12.	Ταξιάρχης	0	7	5-26

ΚΥΠΕΛΛΟ

Κλείνει η αυλαία της β' φάσης

Στο γήπεδο των Αγίων Αποστόλων ολοκληρώνεται σήμερα στις 11.00 με την αναμέτρηση Ευαγόρας-Σύμη η β' φάση του κυπέλου ερασιτεχνών Δωδεκανήσου.

Θυμίζουμε ότι αυτό το παιχνίδι δεν έγινε την ημερομηνία που αρχικά είχε οριστεί, καθώς δεν μπόρεσε λόγω των κακών καιρικών συνθηκών να έρθει στη Ρόδο η Σύμη.

Το διαιτητικό τρίο του σημερινού αγώνα θα αποτελείται από τους **Γενή, Γρεβένη** και **Ορφανό.**

Παρατηρητής του αγώνα θα είναι ο **Θεοδόσης Κυπραίος** και παρατηρητής ο **Κώστας Κωνσταντίνου.**

Εν τω μεταξύ σήμερα θα διεξαχθεί στα γραφεία της ΕΠΣΔ η κλήρωση της γ' φάσης του κυπέλλου για τον όμιλο Ρόδου και τον όμιλο της Κω.

Theonia VILLAS

ΠΕΥΚΟΙ - ΛΙΝΔΟΣ
ΧΕΙΜΕΡΙΝΕΣ ΔΙΑΚΟΠΕΣ

Ενοικιάζονται πολυτελείς παραθαλάσσιες μεζονέτες και διαμερίσματα στο κέντρο Πεύκων-Λίνδου
με φανταστική θέα, πλήρως εξοπλισμένες.

Ενοίκιο ημερήσιο, εβδομαδιαίο και μηνιαίο
ιδανικά για Σαββατοκύριακα

Θέρμανση
TV δορυφορική
Μεγάλες τουαλέτες
Χώροι πάρκιν
Κήπος

Θεονία VILLAS
Πληροφορίες-Κρατήσεις
Φίλιππος Τζόγιας
Τηλ. 093/6538370, 093/6833099
ή στο πρακτορείο σας



Τα πιο όμορφα και χρηστικά αντικείμενα για την κουζίνα και το στρώσιμο του τραπεζιού σε απλές, νεανικές γραμμές και κυρίως σε "νεανικές" και προσιτές τιμές! Για το νέο ξεκίνημα στο καινούργιο σας σπίτι χρειάζεστε κάτι φρέσκο, μοντέρνο και διαφορετικό!

Λίστα γάμου στο **HAPPYLAND ΚΟΥΖΕΙΝ...** και καλορίζικο!

Εθνικής Αντιστάσεως 59, τέως Αννης Μαρίας
τηλ. 22410 39777

Pellos Travel

ΧΡΙΣΤΟΥΓΕΝΝΙΑΤΙΚΕΣ ΚΑΙ ΠΡΩΤΟΧΡΟΝΙΑΤΙΚΕΣ ΕΚΔΡΟΜΕΣ ΣΤΗΝ ΕΛΛΑΔΑ

ΕΚΔΡΟΜΗ 1η ΧΡΙΣΤΟΥΓΕΝΝΑ ΣΤΟ ΠΑΡΝΑΣΣΟ-ΑΡΑΧΟΒΑ- ΧΙΟΝΟΔΡΟΜΙΚΟ ΚΕΝΤΡΟ
ΑΠΟ 22/12–28/12

ΡΟΔΟΣ-ΠΕΙΡΑΙΑΣ-ΝΑΥΠΑΚΤΟΣ-ΜΕΣΟΛΟΓΓΙ-ΑΡΑΧΟΒΑ-ΠΑΡΝΑΣΣΟΣ

ΠΕΡΙΛΑΜΒΑΝΕΙ

ΕΙΣΙΤΗΡΙΑ ΡΟΔΟΣ-ΠΕΙΡΑΙΑΣ, ΠΕΙΡΑΙΑΣ-ΡΟΔΟΣ ΜΕ ΤΟ ΠΟΛΥΤΕΛΕΣ ΠΛΟΙΟ «BLUE STAR FERRIES» ΣΕ ΚΑΜΠΙΝΕΣ Β4, ΔΙΑΜΟΝΗ ΣΕ ΕΠΙΛΕΓΜΕΝΑ ΞΕΝΟΔΟΧΕΙΑ ΜΕ ΠΡΩΙΝΟ -ΜΕΤΑΦΟΡΕΣ-ΣΥΝΟΔΟΣ ΓΡΑΦΕΙΟΥ-ΤΑΞΙΔΙΩΤΙΚΗ ΑΣΦΑΛΕΙΑ

ΕΚΔΡΟΜΗ 2η ΕΚΔΡΟΜΗ ΠΡΩΤΟΧΡΟΝΙΑΣ ΠΑΝΟΡΑΜΑ ΗΠΕΙΡΟΥ
ΑΠΟ 29/12–4/01/03

ΡΟΔΟΣ-ΠΕΙΡΑΙΑΣ-ΡΙΟ-ΑΝΤΙΡΙΟ-ΓΙΑΝΝΕΝΑ -ΜΕΤΣΟΒΟ - ΚΟΝΙΤΣΑ -ΖΑΓΟΡΟΧΩΡΙΑ-ΜΟΛΥΒΔΟΣΚΕΠΑΣΤΗ- ΜΕΤΕΩΡΑ

ΠΕΡΙΛΑΜΒΑΝΕΙ

ΕΙΣΙΤΗΡΙΑ ΜΕ ΤΟ ΠΟΛΥΤΕΛΕΣ ΠΛΟΙΟ «BLUE STAR FERRIES» ΣΕ Β4 ΔΙΑΜΟΝΗ ΣΕ ΕΠΙΛΕΓΜΕΝΑ ΞΕΝΟΔΟΧΕΙΑ ΜΕ ΠΡΩΙΝΟ -ΜΕΤΑΦΟΡΕΣ-ΣΥΝΟΔΟΣ ΓΡΑΦΕΙΟΥ-ΤΑΞΙΔΙΩΤΙΚΗ ΑΣΦΑΛΕΙΑ

Για περισσότερες πληροφορίες, κρατήσεις και αναλυτικά προγράμματα στο πρακτορείο γενικού τουρισμού:

Pellos Travel
ΛΕΩΦΟΡΟΣ ΚΑΛΛΙΘΕΑΣ 125, ΦΑΛΗΡΑΚΙ ΡΟΔΟΣ-ΤΗΛ.: 2241-0-87615, 2241-0-86298 • FAX: 2241-0-87616
e.mail: pellostravel@hellasnet.gr

Χωρίς όρια...

Απειλεί με παραίτηση

• Ο Θεόδωρος Θεοδώρου ζητάει αλλαγές στο εσωτερικό του Ιάλυσου, ενώ καταλογίζει στον Παντελή Μιχαλάκη την κύρια ευθύνη που η ομάδα δεν βρίσκεται στην κορυφή!

Ευθείες βολές εναντίον του διαιτητή **Παντελή Μιχαλάκη** αλλά και αιχμές για την λειτουργία στο εσωτερικό της ομάδας του εξαπέλυσε μετά το τέλος του χθεσινού αγώνα με τον ΑΕΡΑ ο προπονητής του Ιάλυσου, **Θεόδωρος Θεοδώρου,** απειλώντας με παραίτηση!

"Συγχαρητήρια στους ποδοσφαιριστές μου και στα άτομα που βρίσκονται κοντά στην ομάδα για την προσπάθεια που κατέβαλαν στον πρώτο γύρο του πρωταθλήματος. Ο Ιάλυσος θα βρισκόταν στην κορυφή αν δεν μας έπαιζε σε δύο ντέρμπι ο **Παντελής Μιχαλάκης.** Οι λανθασμένες αποφάσεις του στερούν από τον Ιάλυσο την κορυφή.

Στην συνέχεια πρέπει να αλλάξουμε πολλά πράγματα στην ομάδα για το καλό του σωματείου. Αν δεν γίνουν αυτά, εντός δέκα ημερών θα είμαι παρελθόν από την ομάδα".

Αμεση καμπάνα

• Η ΕΠΣΔ τιμώρησε τον Αλθαιμένη με 5 αγωνιστικές αποκλεισμού έδρας, ενώ τον περιμένει απολογούμενο και την Δευτέρα

• Το σωματείο της Κρητηνίας βγαίνει μέχρι το τέλος της χρονιάς έξω από την διαδικασία των ορισμών

Την πρώτη "μαχαιριά" της ΕΠΣΔ δέχτηκε χθες ο Αλθαιμένης Κρητηνίας για τα θλιβερά επεισόδια που διαδραματίστηκαν προχθές εις βάρος των διαιτητών **Σιδηρόπουλου Α.** και **Γρεβένη.** Το επίμαχο παιχνίδι με την Τήλο το οποίο διεκόπη στο 87ό λεπτό, κατακυρώθηκε υπέρ της με 2-0.

Από την βαθμολογία του Αλθαιμένη αφαιρέθηκαν τρεις βαθμοί και η έδρα του τιμωρήθηκε με πέντε αγωνιστικές αποκλεισμού. Η ΕΠΣΔ αποφάσισε ουσιαστικά "αυτεπάγγελτα" από την στιγμή που υπήρξε τραυματισμός διαιτητών, ενώ κάλεσε τον Αλθαιμένη σε απολογία για την συνεδρίαση της επόμενης Δευτέρας, όπως και τους κατηγορούμενους ποδοσφαιριστές **Ντελάκη** και **Θαρρενό Χ.**

Το σωματείο της Κρητηνίας κινδυνεύει με αποβολή από το πρωτάθλημα (κατά εφαρμογή του άρθρου 29 του ΚΑΠ), ενώ όπως έλεγε χθες ο πρόεδρος της ΕΠΣΔ Κλεόβουλος **Χατζηγεωργίου,** είναι δεδομένο πως ο Θαρρενός που χτύπησε τον **Γρεβένη** θα τιμωρηθεί με 30 αγωνιστικές αποκλεισμού από τα παιχνίδια.

Τέλος η απόφαση του ΣΔΠΔ είναι δεδομένη. Δεν θα ορίσει μέχρι το τέλος της χρονιάς διαιτητές στα παιχνίδια που ο Αλθαιμένης θα είναι γηπεδούχος.

ΝΙΚΗΣΑΝ ΟΙ ΑΘΗΝΑΙΟΙ

Οι Μικτές ομάδες των Αθηνών ήσαν οι νικήτριες στις δύο αναμετρήσεις τους με τα αντίστοιχα συγκροτήματα της Κορινθίας. Συγκεκριμένα:

- Για την 4η αγωνιστική του οικείου πρωταθλήματος οι Νέοι της Αθήνας κέρδισαν τους Κορίνθιους με 1-0 ενώ
- Το ίδιο συνέβη και στους Παίδες. Οι Αθηναίοι επικράτησαν του συγκροτήματος της Κορίνθου με 4-1

Τα παιχνίδια τα καθοριστικά ανάμεσα στην Αθήνα και τον Πειραιά θα διεξαχθούν στις 15 Ιανουαρίου

ΑΝΕΚΔΟΤΟ

Ο Γιωρίκας ήθελε να αγοράσει ένα αμάξι. Ο Κωστίκας του έλεγε, εάν αγοράσεις το φτηνό το αμάξι και ξεκινήσεις από την Αθήνα για την Κόρινθο 7:00 θα είσαι 10:00. Εάν αγοράσεις το ακριβό θα είσαι 8:00. Ο Γιωρίκας αγοράζει το φτηνό και ο Κωστίκας τον ρωτάει: Γιατί αγόρασες το φτηνό; Γιατί εάν αγόραζα το ακριβό τι θα έκανα τόσο νωρίς στην Κόρινθο;



Πλούσια δραστηριότητα

• Με επιτυχία ολοκληρώθηκε ο τριήμερος αγώνας ζευγών του ομίλου Μπριτζ Ρόδου, ενώ συνεχίζονται τα μαθήματα για τους αρχάριους

Συνεχίζονται με αμείωτο ενδιαφέρον οι αγώνες μπριτζ που διοργανώνονται στο Ακταίον. Ο τριήμερος αγώνας ζευγών όπεν 3ης βαθμίδας ολοκληρώθηκε με νικητές το ζεύγος **Καρακατσάνη Β.-Καρακατσάνη Η.** και ποσοστό 62, 65%. Επίσης, τα μαθήματα μπριτζ για αρχάριους εξελίσσονται κανονικά και οι νέοι επίδοξοι αθλητές φαίνεται να το απολαμβάνουν, καθώς έχουν ήδη εξοικειωθεί με τις βασικές αρχές του αθλήματος και μπορούν κιόλας να αγωνίζονται στα μαθητικά τουρνουά και μάλιστα με μεγάλη επιτυχία και εξαιρετικές επιδόσεις. Αναλυτικά τα τελευταία αποτελέσματα:

Αγώνας ζευγών όπεν 3ης βαθμίδας ΟΑΜΡ

Τελική κατάταξη	Ποσοστό
Καρακατσάνης Β.-Καρακατσάνης Η.	62,65 %
Μπόνης Α.-Χατζηνικολάου Η.	57,14 %
Διακοσταματίου Ν.-Σθίγγος Ι.	55,15 %

1η ημερίδα τριήμερου	Ποσοστό
Καρακατσάνης Β.-Καρακατσάνης Η.	61,56 %
Μπόνης Α.-Χατζηνικολάου Ηλ.	60,41%
Διακοσταματίου Ν.-Σθίγγος Ι,	59,52 %

2η ημερίδα τριήμερου	Ποσοστό
Καρακατσάνης Β.-Καρακατσάνης Η.	66,88 %
Καλαθρέζος Ε.-Μαυράκης Δ.	57,65 %
Μαγριπλής Ν.-Μαγριπλής Ε.	56,86%

3η ημερίδα τριημέρου	Ποσοστό
Μπόνης Α.-Χατζηνικολάου Ηλ.	60,71 %
Φιλίππου Κ.-Χατζηιωάννου Ε.	59,82 %
Καρακατσάνης Β.-Καρακατσάνης Η.	59,10 %

ΜΑΘΗΤΙΚΟ ΤΟΥΡΝΟΥΑ

5η εκπαιδευτική ημερίδα	Ποσοστό
1. Πιρπιρή Ν.-Ευθυμιάδης Χ.	65,62 %
- Μάχλη Α.-Σκλάβος Ι.	65,62 %
3. Πιρπιρής Δ.-Τσαγκαλίδης Δ.	62,50 %
- Σκλάβος Β.-Φαρατζή Ι.	62,50 %

ΜΟΙΡΑΣΑΝ ΚΡΑΣΙΑ

Αξιέπαινη η ενέργεια της διοίκησης του Φοίβου που πρόσφερε κρασιά και ευχετήριες κάρτες στους διαιτητές, δημοσιογράφους και Ορφέα.
Ενέργεια που έγινε λόγω των εορτών των Χριστουγέννων.

Ο ΚΟΛΟΣΣΟΣ ΣΥΛΛΥΠΑΤΑΙ

Το Δ.Σ. του Κολοσσού εκφράζει τα θερμά του συλλυπητήρια στο μέλος του **Μπάμπη Σταυρόπουλο** για τον χαμό του προσφιλούς του πατέρα

Η επίσημη πρώτη!

• Στις 5 το απόγευμα στους Αγ. Αποστόλους η ομάδα του ΣΔΠΔ αποκαλύπτεται κόντρα στους παλαίμαχους πόλεως Ρόδου.

Ένα ποδοσφαιρικό παιχνίδι διαφορετικό από τα άλλα θα πραγματοποιηθεί σήμερα στις 5 το απόγευμα στο γήπεδο των Αγ. Αποστόλων, καθώς οι παλαίμαχοι Πόλεως Ρόδου θα αντιμετωπίσουν την ομάδα του Συνδέσμου Διαιτητών στην πρώτη της εμφάνιση στα γήπεδα!

Από πλευράς παλαιμάχων στους Αγ. Αποστόλους καλούνται να βρίσκονται οι:

Γιαννόπουλος, Λεπτοκαρίδης, Κώττης, Πανουργιάς, Κουνενός, Πιλάτος, Πανάγος, Κυπριώτης, Παναγιώτου, Ζανής, Σιαμαντούρας, Καρπαθάκης, Λύμουρας, Τσιγάρος, Αθιμίδης, Σαντίκ, Φραντζιδάκης, Κοκολάκης, Ζουρούδης και Κυριακέας.

Εξορία ο Αρης

• Δύο αγωνιστικές μακριά από την έδρα του θα παίξει η ομάδα του Αρχαγγέλου

• 45 μέρες απαγόρευσης εισόδου στους αγωνιστικούς χώρους επεβλήθη στον προπονητή της ΑΕΛ Γιώργο Τζιβόγλου

• Καταγγελία εναντίον του Παντελή Μιχαλάκη έκανε ο Τάσος Ψυλλάκης

Με δύο αγωνιστικές αποκλεισμού έδρας τιμωρήθηκε ο Αρης Αρχ. για τα επεισόδια που είχαν συμβεί εις βάρος του διαιτητή **Παπαδόπουλου** από οπαδούς έξω από το γήπεδο μετά το τέλος του παιχνιδιού με τον Φοίβο. Είναι, πάντως, απαραίτητο να σημειωθεί πως στην συνεδρίαση της προηγούμενης εβδομάδας κι' ενώ είχε αναγνωστεί η συμπληρωματική έκθεση του **Παπαδόπουλου** αλλά και η έκθεση του παρατηρητή αγώνα **Βιτσέντζου,** ο Αρης δεν είχε κληθεί σε απολογία, παρά μόνο ο πρόεδρός του **Κώστας Φλεβάρης** για τα αναγραφόμενα στο Φ.Α. (για εξύβριση του διαιτητή κατά την διάρκεια του ματς). Οσο για τον ποδοσφαιριστή του Πετρώνα, **Κοτσίκο,** που κατηγορήθηκε για εξύβριση του **Παπαδόπουλου** μετά το εν λόγω ματς, τιμωρήθηκε με 35 μέρες αποκλεισμό από τα παιχνίδια.

Ο ΤΖΙΒΟΓΛΟΥ

Με 45 ημερολογιακές ημέρες απαγόρευσης εισόδου στους αγωνιστικούς χώρους και με 60 ευρώ χρηματικό πρόστιμο τιμωρήθηκε ο προπονητής της ΑΕΛ **Γιώργος Τζιβόγλου,** για τις δηλώσεις που έχει κάνει επανειλημμένως σε βάρος των διαιτητών. Το σωματείο της Λέρου τιμωρήθηκε ως συνυπεύθυνο, με έγγραφη επίπληξη συν 60 ευρώ πρόστιμο.

Ο ΨΥΛΛΑΚΗΣ

Σε καταγελία εναντίον του **Παντελή Μιχαλάκη** προχώρησε χθες ενώπιον της ΕΠΣΔ ο παράγοντας του Διγενή, **Τάσος Ψυλλάκης.** Ο προπονητής του Ιάλυσου, **Θεόδωρος Θεοδώρου** κλήθηκε να επιβεβαιώσει αν πράγματι ο διαιτητής καταφέρθηκε εναντίον του Διγενή, στο πλοίο της επιστροφής του Ιάλυσου από τη Λέρο.

Αγκαθι

●●● **Επιβεβαιώθηκαν οι πληροφορίες που είχα. Ο Ποϊλας πήγε χθες στην Κοδριγκτώνος και κατήγγειλε τον ρολογά. Επικαλέστηκε μαρτυρία σκορπιών, ότι στο καράβι τους έλεγε πως οι Κοσκινιάτες παράγοντες είναι απαράδεκτοι και δεν τους ξανασφυρίζει.**

●●● *Αυτό ήταν που τους έκαψε ή τα πέναλτι που έδωσε στους Λεριούς; Νομίζω ότι είναι όλα μαζί...*

●●● **Οπότε ο κλήρος πέφτει στην Κοδριγκτώνος. Θα αρχίσει ανακρίσεις; Κι αν οι σκορπιοί επιβεβαιώσουν τί θα κάνει; Θα τον στείλει πειθαρχική; Χθες βράδυ θα αποφάσιζαν πως θα χειριστούν το θέμα. Δε μπορούσα βέβαια να περιμένω.**

●●● *Η Κρητηνία άρπαξε τη πρώτη και προβλέπω να αρπάξει κι άλλη. Δεν τελειώνει καλά ο χρόνος. Ο νέος προβλέπεται να ξεκινήσει με μεγάλη πίεση...*

●●● **Ειδικά στην άλφα, όπως έχει γίνει η κατάσταση κι αν έχουμε κι άλλες γκέλες, να είστε προετοιμασμένοι για όλα.**

●●● *Πως και πώς περίμεναν οι Κοσκινιάτες την ήττα των Λεριών, αλλά φαίνεται δεν περίμεναν το δικό τους στραβοπάτημα.*

ΠΕΡΙΦΕΡΕΙΑΚΟ

Αμετάπειστος...

• Η ΔΙΟΙΚΗΣΗ ΤΗΣ ΡΟΔΟΥ ΔΕΝ ΚΑΝΕΙ ΔΕΚΤΗ ΤΗΝ ΠΑΡΑΙΤΗΣΗ ΤΟΥ, ΑΛΛΑ Ο ΠΑΝΑΓΙΩΤΗΣ ΔΑΝΑΣ ΕΠΙΜΕΝΕΙ

• ΑΓΩΝΙΣΤΙΚΗ ΚΑΙ ΧΡΗΜΑΤΙΚΟ ΠΡΟΣΤΙΜΟ Η ΠΟΙΝΗ ΤΟΥ ΓΙΩΡΓΟΥ ΔΑΝΑ

Από χθες η Ρόδος προσπαθεί να βρει την ηρεμία της. Εξάλλου την περιμένει ένα δύσκολο ματς στην Σαλαμίνα εναντίον του τοπικού Αίαντα και απαιτείται οι "πράσινοι" να συνεχίσουν σ' αυτό το εκτός έδρας παιχνίδι την ηρεμία. Εξάλλου είναι στην πρώτη θέση, έχει διαφορά πέντε βαθμών από τον Διαγόρα και τον Ερμή και θέλει να συνεχίσει αυτή την πολύ καλή πορεία που έχει απ' το ξεκίνημα του πρωταθλήματος.

ΣΥΝΕΔΡΙΑΣΕ ΤΟ Δ.Σ.

Στο μεταξύ η Διοίκηση της ομάδας συνεδρίασε την Τρίτη το βράδυ και ασχολήθηκε με την παραίτηση του **Παναγιώτη Δανά** από το Διοικητικό Συμβούλιο. Επίσημη ανακοίνωση επί του θέματος δεν εξεδόθη, αλλά ούτε και επίσημα χείλη θέλησαν να πάρουν θέση επί του θέματος. Εγκυρες πηγές πάντως ανέφεραν χθες ότι:

- Η Διοίκηση της ομάδας δεν κάνει δεκτή την παραίτηση του κ. **Δανά**, θεωρώντας απαραίτητη την παρουσία του στα Διοικητικά δρώμενα της ομάδας, αφήνοντας -όπως αναφέρουν οι ίδιες πηγές- τον ίδιο να το καλοσκεφθεί και να αναθεωρήσει τις απόψεις του.

Οι ίδιες πηγές όμως ανέφεραν χθες βράδυ πως ο **Παναγιώτης Δανάς** είναι αμετάπειστος. Ετσι η παραίτησή του πρέπει να θεωρείται οριστική και αμετάκλητη.

Η ΠΟΙΝΗ ΤΟΥ ΠΟΔΟΣΦΑΙΡΙΣΤΗ

Στην ίδια συνεδρίαση το Δ.Σ. ασχολήθηκε και με την εν γένει συμπεριφορά του ποδοσφαιριστή **Γιώργου Δανά.** Η αλήθεια είναι πως το πέτραγμα της φανέλας απ΄τον οιονδήποτε ποδοσφαιριστή είναι σοβαρό παράπτωμα. Η Διοίκηση λοιπόν της ομάδας:

- Τον απέκλεισε για μία αγωνιστική από τους αγώνες και τις αποστολές της, ενώ

- του επέβαλε και χρηματικό πρόστιμο 300 ευρώ.

Σχετικά αυστηρή η ποινή στον νεαρό ποδοσφαιριστή, η περίπτωση του οποίου δημιουργεί προηγούμενο και θα πρέπει το Δ.Σ. της Ρόδου να κρατήσει τα ίδια μέτρα και σταθμά και σε άλλες περιπτώσεις. Οι ισορροπίες θα διατηρήσουν το καλό κλίμα στην ομάδα και θα φέρουν ηρεμία στο ποδοσφαιρικό τμήμα. Κι όλα αυτά... ύστερα από μία νίκη!

Κλειδί η Κως...

• Ο Διαγόρας θα επιδιώξει τη νίκη και τους τρεις βαθμούς που θα του δώσουν κι άλλη ώθηση

• Παρών ο Χατζηθεοδωράκης, απών ο Σκυλλάς από τη χθεσινή προπόνηση

Κανονικά συνέχισε την προετοιμασία του χθες ο Διαγόρας. Οι κυανέρυθροι ως γνωστόν παίζουν ένα από τα ματς "κλειδιά" του πρωταθλήματος που κρύβει αρκετές δυσκολίες αν αναλογισθεί κανείς πως

- Ο "γηραιός" της πόλης μας θέλει τη νίκη και τους τρεις βαθμούς για να συνεχίσει την ανοδική του πορεία την φετινή περίοδο, ενώ

- Η ΑΕ Κως θα επιδιώξει το θετικό αποτέλεσμα που θα την κρατήσει μέσα στο παιχνίδι παραμονής στην κατηγορία και θα την απομακρύνει από την επικίνδυνη ζώνη.

Οι παίκτες του Διαγόρα προπονήθηκαν χθες στον βούρκο του βοηθητικού υπό τις οδηγίες του **Ανδρέα Σταύρου.** Στην χθεσινή προπόνηση πήρε μέρος κανονικά και ο **Μιχάλης Χατζηθεοδωράκης**, ενώ απουσίασε αυτή τη φορά ο **Λευτέρης Σκυλλάς.** Ο γκολκήπερ του Διαγόρα έμεινε κλινήρης σπίτι του με υψηλό πυρετό, ενώ κατά πάσα πιθανότητα θα επαναρχίσει προπονήσεις από σήμερα και θα τεθεί στη διάθεση του προπονητή του για το κυριακάτικο τοπικό ντέρμπι εναντίον της ομάδας της Κω.

ΣΤΙΣ 3 μ.μ. ΤΟ ΜΑΤΣ

Η ΑΕ Κως αυτή τη φορά δεν κατέθεσε αίτημα αλλαγής ώρας διεξαγωγής του αγώνα της Κυριακής. Ετσι το τοπικό ντέρμπι θα ξεκινήσει κανονικά στις 3 μ.μ.

Οσον αφορά τις απουσίες των κυανέρυθρων ο **Γιάννης Χατζησταμάτης** συμπλήρωσε έξι κίτρινες κάρτες και τιμωρήθηκε με δύο αγωνιστικές, απουσιάζοντας έτσι εκτός από το ντέρμπι και από το ματς με τον **Κάσπακα.** Η τελευταία περίπτωση θα εξαρτηθεί από την πιθανότητα διεξαγωγής αγώνα κυπέλλου πριν από το ταξίδι στη Λήμνο.

Οχι άλλη απώλεια!

• Μόνο νίκες ζητάει πλέον ο Γιώργος Τανίδης αρχής γενομένης από το ματς με τη Μάνη

• "Αρκεί να είμαστε αυτοί που πρέπει", τόνισε ο κώουτς του Απόλλωνα Καλ.

Οχι άλλη εντός έδρας απώλεια! Αυτό το μήνυμα περνάει από χθες στους ποδοσφαιριστές του ο **Γιώργος Τανίδης.** Ο προπονητής του Απόλλωνα Καλυθιών προσπαθεί να εμφυσήσει στους κυανοκίτρινους την κατάλληλη ψυχολογία ούτως ώστε να ξεπερασθεί ο "σκόπελος" της Μάνης. Οι Απολλωνιστές ως γνωστόν έχουν χάσει πολύ έδαφος μέσα στην έδρα τους, αφού στα πέντε μέχρι τώρα παιχνίδια έχουν να επιδείξουν δύο νίκες, μία ισοπαλία και δύο ήττες. Και όπως είναι φυσικό θα επιδιώξουν από δω και πέρα να πραγματοποιήσουν μόνο νίκες. "Την Κυριακή εναντίον της Μάνης δεν πρέπει να τρίτωσει το κακό", τόνισε μεταξύ άλλων χθες ο **Γιώργος Τανίδης** και συνέχισε: "Αυτό φυσικά θα συμβεί εάν εμείς σαν ομάδα είμαστε αυτοί που πρέπει. Δεν πρέπει ο Απόλλων στο γήπεδό του νάχει άλλες απώλειες. Αν παίξουμε σοβαρά και πειθαρχημένα δεν θάχουμε να φοβηθούμε τίποτα κόντρα στη Μάνη, για την οποία οι πληροφορίες λένε πως πρόκειται για καλή ομάδα". Οι Απολλωνιστές προπονήθηκαν χθες κανονικά και το καλό για τον τεχνικό της ομάδας είναι πως είχε χθες όλους τους παίκτες στη διάθεσή του. Ο κώουτς της ομάδας δεν θάχει την Κυριακή μαζί του τον **Λεονάρντο Παπανικολάου** που στο ματς του Κορυδαλλού συμπλήρωσε τρεις κίτρινες κάρτες.



Quick Service Center
The service professionals
Τεχνική εξυπηρέτηση χωρίς όρια, για πελάτες απαιτητικούς

SERVICE
ΑΝΑΛΟΓΙΚΗΣ ΚΑΙ ΨΗΦΙΑΚΗΣ VIDEOCAMERA
ΤΗΛΕΟΡΑΣΕΩΝ - VIDEO - ΗΧΗΤΙΚΩΝ ΣΥΣΚΕΥΩΝ
PlayStation.
Τώρα και στην Ροδο έχετε την δυνατότητα να επισκευάσετε οποιαδήποτε υψηλής τεχνολογίας συσκευή Ήχου η Εικόνας Αναλογική η ψηφιακή
Ειδικοτής
SONY
Γρήγορα, υπεύθυνα, εγγυημένα, και πάντα σε προσιτές τιμές
Στο κατάστημα μας Μιχαήλ Πετριδη 67 στην Ροδο θα βρείτε επίσης
Όλα τα απαραίτητα αξεσουάρ για την πλήρη αξιοποίηση των δυνατοτήτων του Playstation η της Video Camera σας αλλά και ολοκληρωμένη κάλυψη όλων των απορίων η τεχνικών ερωτήσεων που έχετε
Σας Περιμένουμε .....
Μιχαήλ Πετριδη 67 Ρόδος 85100
Τηλ 22410-60210 Fax 22410-60213
Email Qservice@otenet.gr

D·A·N·E· SEA LINE
ΔΩΔΕΚΑΝΗΣΙΑΚΗ ΑΝΩΝΥΜΗ ΝΑΥΤΙΛΙΑΚΗ ΕΤΑΙΡΙΑ

ΔΡΟΜΟΛΟΓΙΑ ΑΠΟ 10.12.02 έως 05.01.03

ΑΝΑΧΩΡΗΣΗ ΑΠΟ ΡΟΔΟ

ΗΜ/ΝΙΑ	ΠΛΟΙΟ	ΩΡΑ	ΠΡΟΟΡΙΣΜΟΣ
13/12 ΠΑΡ.	ΡΟΔΟΣ	15.00	ΚΩ-ΚΑΛΥΜΝΟ-ΛΕΡΟ-ΠΑΤΜΟ-ΠΕΙΡΑΙΑ
14/12 ΣΑΒ.	ΠΑΤΜΟΣ	15.00	ΚΩ-ΚΑΛΥΜΝΟ-ΛΕΡΟ-ΠΑΤΜΟ-ΠΕΙΡΑΙΑ
15/12 ΚΥΡ.	ΡΟΔΟΣ	15.00	ΚΩ-ΚΑΛΥΜΝΟ-ΛΕΡΟ-ΠΑΤΜΟ-ΠΕΙΡΑΙΑ
16/12 ΔΕΥ.	-	-	-
17/12 ΤΡΙ.	ΠΑΤΜΟΣ	15.00	ΚΩ-ΚΑΛΥΜΝΟ-ΛΕΡΟ-ΠΑΤΜΟ-ΠΕΙΡΑΙΑ
18/12 ΤΕΤ.	ΡΟΔΟΣ	15.00	ΣΥΜΗ-ΤΗΛΟ-ΚΑΛΥΜΝΟ-ΑΣΤΥΠΑΛΑΙΑ-ΠΕΙΡΑΙΑ
19/12 ΠΕΜ.	ΠΑΤΜΟΣ	15.00	ΝΙΣΥΡΟ-ΚΩ-ΚΑΛΥΜΝΟ-ΛΕΡΟ-ΠΑΤΜΟ-ΠΕΙΡΑΙΑ
20/12 ΠΑΡ.	ΡΟΔΟΣ	15.00	ΚΩ-ΚΑΛΥΜΝΟ-ΛΕΡΟ-ΠΑΤΜΟ-ΠΕΙΡΑΙΑ
21/12 ΣΑΒ.	ΠΑΤΜΟΣ	15.00	ΚΩ-ΚΑΛΥΜΝΟ-ΛΕΡΟ-ΠΑΤΜΟ-ΠΕΙΡΑΙΑ
22/12 ΚΥΡ.	ΡΟΔΟΣ	15.00	ΚΩ-ΚΑΛΥΜΝΟ-ΛΕΡΟ-ΠΑΤΜΟ-ΠΕΙΡΑΙΑ
23/12 ΔΕΥ.	-	-	-
24/12 ΤΡΙ.	ΠΑΤΜΟΣ	15.00	ΚΩ-ΚΑΛΥΜΝΟ-ΛΕΡΟ-ΠΑΤΜΟ-ΠΕΙΡΑΙΑ
25/12 ΤΕΤ.			**ΧΡΙΣΤΟΥΓΕΝΝΑ**
26/12 ΠΕΜ.	ΡΟΔΟΣ	15.00	ΝΙΣΥΡΟ-ΚΩ-ΚΑΛΥΜΝΟ-ΛΕΡΟ-ΠΑΤΜΟ-ΠΕΙΡΑΙΑ
27/12 ΠΑΡ.	ΠΑΤΜΟΣ	15.00	ΚΩ-ΚΑΛΥΜΝΟ-ΛΕΡΟ-ΠΑΤΜΟ-ΠΕΙΡΑΙΑ
28/12 ΣΑΒ.	ΡΟΔΟΣ	15.00	ΚΩ-ΚΑΛΥΜΝΟ-ΛΕΡΟ-ΠΑΤΜΟ-ΠΕΙΡΑΙΑ
29/12 ΚΥΡ.	ΠΑΤΜΟΣ	15.00	ΚΩ-ΚΑΛΥΜΝΟ-ΛΕΡΟ-ΠΑΤΜΟ-ΠΕΙΡΑΙΑ
30/12 ΔΕΥ.	-	-	-
31/12 ΤΡΙ.	ΠΑΤΜΟΣ	15.00	ΚΩ-ΚΑΛΥΜΝΟ-ΛΕΡΟ-ΠΑΤΜΟ-ΠΕΙΡΑΙΑ
1/1 ΤΕΤ.			**ΠΡΩΤΟΧΡΟΝΙΑ**
2/1 ΠΕΜ.	ΡΟΔΟΣ	15.00	ΝΙΣΥΡΟ-ΚΩ-ΚΑΛΥΜΝΟ-ΛΕΡΟ-ΠΑΤΜΟ-ΠΕΙΡΑΙΑ
3/1 ΠΑΡ.	ΠΑΤΜΟ	15.00	ΚΩ-ΚΑΛΥΜΝΟ-ΛΕΡΟ-ΠΑΤΜΟ-ΠΕΙΡΑΙΑ
4/1 ΣΑΒ.	ΡΟΔΟΣ	15.00	ΚΩ-ΚΑΛΥΜΝΟ-ΛΕΡΟ-ΠΑΤΜΟ-ΠΕΙΡΑΙΑ
5/1 ΚΥΡ.	ΠΑΤΜΟΣ	15.00	ΚΩ-ΚΑΛΥΜΝΟ-ΛΕΡΟ-ΠΑΤΜΟ-ΠΕΙΡΑΙΑ

D·A·N·E· SEA LINE
ΔΩΔΕΚΑΝΗΣΙΑΚΗ ΑΝΩΝΥΜΗ ΝΑΥΤΙΛΙΑΚΗ ΕΤΑΙΡΙΑ
ΓΡΑΦΕΙΑ ΡΟΔΟΥ: Κρατήσεις-Πληροφορίες: **(0241) 43150 (10 γραμμές)**
Διοικητικές Υπηρεσίες: **(0241) 43110, 43112**, FAX: **(0241) 43120**
ΓΡΑΦΕΙΑ ΠΕΙΡΑΙΑ: Κρατήσεις-Πληροφορίες: **0801-500500, (01) 4529360**
Διοικητικές Υπηρεσίες: **(01) 4529330**, FAX: **(01) 4293493**
email: dane@otenet.gr

ΜΠΑΣΚΕΤ

Αρωμα 2004

• Από τις 8 έως τις 11 Αυγούστου η Ρόδος θα φιλοξενήσει το Πανόραμα Ολυμπιακών Αθλημάτων

Η Ρόδος θα είναι μία από τις πόλεις που θα φιλοξενήσουν το Πανόραμα Ολυμπιακών Αθλημάτων! Μετά από συντονισμένες ενέργειες του προέδρου του ΔΟΝΑ Ρόδου **Κάλλιστου Διακογεωργίου** και της διοίκησης του Οργανισμού, επήλθε συμφωνία με την επίσημη τράπεζα των Ολυμπιακών αγώνων, την Alpha Bank, η οποία και έχει την ευθύνη του προγράμματος. Ο κ. **Διακογεωργίου** είχε επαφές το τελευταίο διάστημα με την Ολυμπιακή Επιτροπή, καθώς και με τον υπεύθυνο του Πανοράματος **Αριστείδη Καμάρα** (είναι και ο προσωπικός του φίλος), ο οποίος και αποφάνθηκε πως το "σμαραγδένιο νησί" θα πρέπει να είναι ένας από τους σταθμούς της πολύ ενδιαφέρουσας αυτής περιοδείας.

Το Ολυμπιακό Πανόραμα θα φιλοξενηθεί στο νησί μας το διάστημα από τις 8 έως και τις 11 Αυγούστου και οι συμπολίτες μας θα έχουν την ευκαιρία να γνωρίσουν από κοντά τα έντεκα ολυμπιακά αθλήματα που περιλαμβάνονται στο πρόγραμμα. Το Πανόραμα Ολυμπιακών Αθλημάτων είναι μια πανελλαδική περιοδεία που ξεκίνησε τον Αύγουστο του 2001 και θα περάσει από 64 πόλεις της Ελλάδας, καθώς και από τις μεγαλύτερες της Κύπρου. Εκτείνεται σε χώρο 5.000 τ.μ. που έχει διαμορφωθεί κατάλληλα για να φιλοξενήσει τα ολυμπιακά αθλήματα σε πραγματικές συνθήκες. Γνωστοί αθλητές αναλαμβάνουν να ενημερώνουν τον κόσμο και να παρουσιάζουν όλες τις λεπτομέρειες και φυσικά τους κανονισμούς.

Τα έντεκα ολυμπιακά αθλήματα είναι τα ακόλουθα: Μπέιζμπολ, Σοφτμπολ, Τραμπολίνο, Αντιπτέριση, Σκοποβολή, Τοξοβολία, Ποδηλασία, Αρση Βαρών, Αλμα εις ύψος, Ξιφασκία και Tae Kwon Do.

Γυρίζει σελίδα ο Κολοσσός

• ΝΕΑ ΑΡΧΗ ΘΕΛΕΙ ΝΑ ΚΑΝΕΙ Η ΟΜΑΔΑ ΤΗΣ ΡΟΔΟΥ ΤΗΝ ΚΥΡΙΑΚΗ ΚΟΝΤΡΑ ΣΤΟΥΣ ΑΜΠΕΛΟΚΗΠΟΥΣ ΘΕΣ/ΝΙΚΗΣ

• ΔΙΠΛΗ ΕΚΔΗΛΩΣΗ ΤΟ ΣΑΒΒΑΤΟΚΥΡΙΑΚΟ ΕΤΟΙΜΑΖΕΙ Η ΔΙΟΙΚΗΣΗ

Πέντε νίκες και τρεις ήττες στις πρώτες οκτώ αγωνιστικές του πρωταθλήματος της Β' εθνικής θεωρείται θετική συγκομιδή από τις περισσότερες ομάδες. Οχι, όμως, και από τον Κολοσσό που έχει προβληματιστεί από τα εκτός έδρας. Ναι μεν αντιμετώπισε ομάδες - φαβορί, αλλά τουλάχιστον στα δύο ματς με Δούκα (κυρίως) και Ελευσίνα το ροζ Φ.Α. ήταν δώρο στους γηπεδούχους. Μετά το παιχνίδι της Ξάνθης, οι "θαλασσί" θέλουν να κάνουν ένα νέο ξεκίνημα, να γυρίσουν σελίδα και να πατήσουν γκάζι για να βρεθούν στη θέση που μπορούν και τους αξίζει να είναι. Μεγάλη προσπάθεια και δουλειά θέλει ο τομέας της ψυχολογίας. Παίκτες, προπονητικό επιτελείο και διοίκηση είναι πιο συσπειρωμένοι από ποτέ, όπως αρμόζει σε μία οικογένεια και σε μια δεμένη ομάδα. Εχοντας και την συμπαράσταση του φίλαθλου κοινού, ο Κολοσσός δημιουργεί ασπίδα ασφαλείας και η ενότητα που υπάρχει μπορεί να τον οδηγήσει στην επίτευξη του στόχου του. Η νέα αφετηρία των "θαλασσί" αισιοδοξούν ότι θα είναι το κυριακάτικο ματς με τους Αμπελόκηπους Θεσ/νίκης (12.00). Δεν είναι η νίκη το μοναδικό ζητούμενο, αλλά και η μεταμόρφωση. Να παίξουν καλό μπάσκετ, να θυμηθούν τον γνώριμο εαυτό τους και ν' αποκτήσουν ξανά αυτοπεποίθηση γι' αυτό που πραγματικά και κατά γενική ομολογία μπορούν να κάνουν: να πρωταγωνιστήσουν! Με την επιστροφή του **Παντελή Κουγιού, ο Χάρης Παπάζογλου** έχει από χθες όλους τους παίκτες στη διάθεσή του χωρίς ν' αντιμετωπίζει προβλήματα απουσιών λόγω τραυματισμού με μοναδική εξαίρεση τον **Χρήστο Μπίλια.**

ΕΚΔΗΛΩΣΕΙΣ ΤΟ ΔΙΗΜΕΡΟ

Το απόγευμα του Σαββάτο (18.00) στην αίθουσα του "Ακταίον" η διοίκηση του Κολοσσού διοργανώνει μία πολύ όμορφη εκδήλωση αφιερωμένη στην υποδομή του σύλλογου. Προσκεκλημένοι είναι όλοι οι γονείς των νεαρών αθλητών για να συζητηθούν τα μελλοντικά σχέδια και το ήδη υπάρχον έργο στα "μικρά" τμήματα. Θα ζητηθεί από γονείς να πουν τις δικές τους απόψεις και προτάσεις, ενώ το παρόν θα δώσουν όλοι οι προπονητές της υποδομής (**Νίκος Φραγκεσκάκης, Βενέτης Θωμίδης, Νικήτας Παχούτης**), σύσσωμη η διοίκηση και η ανδρική ομάδα του Κολοσσού. Επίσης, στο ημίχρονο του αγώνα με τους Αμπελόκηπους την Κυριακή θα πραγματοποιηθεί η επίσημη παρουσίαση του νέου χορηγού, της NOVA BANK. Στην εκδήλωση θα παραστεί ο διευθυντής της τράπεζας της Ρόδου, **Διονύσης Κοκοβίκας.**

ΟΙ ΑΜΠΕΛΟΚΗΠΟΙ

Σύμφωνα με τελευταίες πληροφορίες, άκαρπες έχουν αποβεί οι προσπάθειες της διοίκησης των Αμπελοκήπων να επιστρέψουν στην ομάδα οι Ελληνοσέρβοι **Μίλαν και Μάρκο Ψάλτου.** Οι δύο αθλητές απέχουν από τις δραστηριότητες των Θεσσαλονικέων λόγω των οικονομικών προβλημάτων που ταλανίζουν τον σύλλογο.

Τα εξ αναβολής των παμπαίδων

• Το τριήμερο 21-23 Δεκεμβρίου θα διεξαχθούν τα παιχνίδια που δεν έγιναν τις πρώτες δύο αγωνιστικές

Πέντε παιχνίδια εκκρεμούν για το πρωτάθλημα παμπαίδων από τις δύο πρώτες αγωνιστικές και ορίστηκαν να διεξαχθούν το τριήμερο 21 με 23 Δεκεμβρίου (Σάββατο, Κυριακή, Δευτέρα), λόγω των Χριστουγέννων. Αναλυτικά

ΣΑΒΒΑΤΟ 21/12

• Κρεμαστή (15.30): Ηλιος - Ιβίσκος

• Κρεμαστή (17.30): Εύελπις - Ιάλυσος

ΚΥΡΙΑΚΗ 22/12

• Κρεμαστή (13.00): Αρχάγγελος - Κλεόβουλος

ΔΕΥΤΕΡΑ 23/12

• Κρεμαστή (15.30): Ιβίσκος - Αγιος Νικόλαος

• Ιαλυσός (17.00): Ιάλυσος - Ηλιος

Τα τρία πρώτα παιχνίδια είναι τα αναβληθέντα της 1ης αγωνιστικής λόγω του θανάτου του **Πέτρου Καπαγέρωφ** και τα δύο τελευταία είναι τα ματς που δεν έγιναν την περασμένη Δευτέρα.

ΤΟ ΣΗΜΕΡΙΝΟ ΠΑΙΧΝΙΔΙ

Σήμερα στις πέντε το απόγευμα, στην "τέντα", ο Ζέφυρος υποδέχεται (τυπικά) τον Διαγόρα για την 2η αγωνιστική του πρωταθλήματος.

Αθωωτική ετυμηγορία

• Εγκαιρη υπήρξε τελικά η ενημέρωση από τους ανθρώπους του Βενετοκλείου για την αλλαγή προγράμματος στις προπονήσεις του Παντηλιακού

• Υπήρξε ασυνεννοησία εκ των έσω

Καμμία απολύτως ευθύνη δεν φέρουν οι υπεύθυνοι του κλειστού γυμναστηρίου της Ρόδου για το μπέρδεμα που προέκυψε στις προπονήσεις του Παντηλιακού. Οπως αναφέραμε χθες, η ομάδα πήγε την Τρίτη στο Βενετόκλειο για να προπονηθεί και συνειδητοποίησε ότι η μέρα άλλαξε και μεταφέρθηκε για την Δευτέρα. Ελλειψη ενημέρωσης όντως υπήρχε όχι όμως από τους ανθρώπους του γηπέδου όπως τελικά προέκυψε. Ενημερωτικό φαξ για την αλλαγή εστάλη από την Παρασκευή 13/12 στον **Ηλία Κάτρη**, ο οποίος παραδέχθηκε ότι το γνώριζε. Προφανώς, όμως, υπήρξε κάποια ασυνεννοησία εκ των έσω ή κάποια παράλειψη. Διαφορετικά, ο Παντηλιακός δεν θα πήγαινε στο κλειστό να προπονηθεί την Τρίτη. Αναφορικά με τους υπεύθυνους του γηπέδου ο κ. **Κάτρης** τόνισε χαρακτηριστικά ότι πάντα είναι συνεπείς και τυπικοί στις όποιες αλλαγές και στην έγκαιρη πληροφόρηση και δεν έχει κανένα απολύτως παράπονο από αυτούς, και ειδικά από τον **Φιλήμονα Χατζηαντωνίου** που όπως είναι ευρέως γνωστό αποτελεί την "ψυχή" του Βενετοκλείου.

ΤΟΠΙΚΟ ΜΠΑΣΚΕΤ

Οι προβολείς στους έφηβους

• Πλήρης αγωνιστική κίνηση σε όμιλο Ρόδου και Νήσων ενώ ορίστηκαν και τα εξ αναβολής.

• Συμπληρώνεται ο πρώτος γύρος της β' κατηγορίας με τις δύο αναμετρήσεις που εκκρεμούν.

• Δεύτερο επίσημο τζάμπολ για τις νεάνιδες

Δεκατρία παιχνίδια ορίστηκαν για το Σαββατοκύριακο εκ των οποίων τα εφτά είναι για το εφηβικό πρωτάθλημα όπου παρουσιάζεται και το μεγαλύτερο ενδιαφέρον.

Τα σπουδαιότερα ματς θα γίνουν στο Βενετόκλειο. Το Σάββατο, ο Ιβίσκος υποδέχεται τον Ζέφυρο και την Κυριακή τον Ιάλυσο ενώ ο πρωτοπόρος (και αήττητος) Κολοσσός αντιμετωπίζει τον Παντηλιακό. Οσον αφορά τον όμιλο νήσων, υπάρχει το ντέρμπι της Καρδάμαινας, Ηρακλής 2000 - Ιπποκράτης ενώ στο Πυλί η ΑΕ Δικαίου φιλοξενεί τον Αίολο.

Επίσης, συμπληρώνεται ο πρώτος γύρος της β' κατηγορίας ανδρών με τις δύο αναμετρήσεις που εκκρεμούν. Ο Ηλιος Ιαλυσού περιμένει την ομάδα της Σύμης και στο ανοιχτό της Λίνδου ο Κλεόβουλος υποδέχεται τον Παντηλιακό. Παιχνίδια που η διεξαγωγή τους θα εξαρτηθεί από τις καιρικές συνθήκες. Αν μπορέσει να μετακινηθεί η Σύμη και αν μπορέσει να γίνει ματς σε ανοιχτό γήπεδο (όπως αναβλήθηκε το περασμένο Σαββατοκύριακο).

Τέλος, οι νεάνιδες δίνουν το δεύτερο επίσημο παιχνίδι τους για αυτή τη σεζόν. Υπάρχει το ντέρμπι του Διαγόρα με τον Ιβίσκο, ενώ ο Ιάλυσος φιλοξενεί τον Ηλιο.

ΤΟ ΠΡΟΓΡΑΜΜΑ

Β' ΚΑΤΗΓΟΡΙΑ

7η αγωνιστική

ΣΑΒΒΑΤΟ 21/12

• Ιαλυσός (11.30): Ηλιος - Σύμη

• Λίνδος (14.00): Κλεόβουλος - Παντηλιακός

ΕΦΗΒΙΚΟ

6η αγωνιστική - Ομιλος Ρόδου

ΣΑΒΒΑΤΟ 21/12

• Λάρδος (16.30): Ηρακλής Λάρδου - Ιάλυσος (εξ αναβολής)

• Βενετόκλειο (18.00): Ιβίσκος - Ζέφυρος

ΚΥΡΙΑΚΗ 22/12

• Βενετόκλειο (14.00): Παντηλιακός - Κολοσσός

• Βενετόκλειο (16.00): Ιβίσκος - Ιάλυσος

• Διαγόρα (16.00): Διαγόρας - Ηρακλής Λάρδου

2η αγωνιστική - Ομιλος Νήσων

ΣΑΒΒΑΤΟ 21/12

• Καρδάμαινα (12.00): Ηρακλής 2000 - Ιπποκράτης

• Πυλί (15.00): ΑΕ Δικαίου - Αίολος

ΠΑΙΔΙΚΟ

4η αγωνιστική - Ομιλος Νήσων

ΚΥΡΙΑΚΗ 22/12

• Κέφαλος (13.00): Αίολος - Ηρακλής 2000

• Κλειστό Κω (17.00): Ιπποκράτης - ΕΑΚΑ

ΝΕΑΝΙΔΕΣ

2η αγωνιστική

ΣΑΒΒΑΤΟ 21/12

• Ιαλυσός (13.30): Ιάλυσος - Ηλιος

ΚΥΡΙΑΚΗ 22/12

• Διαγόρα (18.00): Διαγόρας - Ιβίσκος

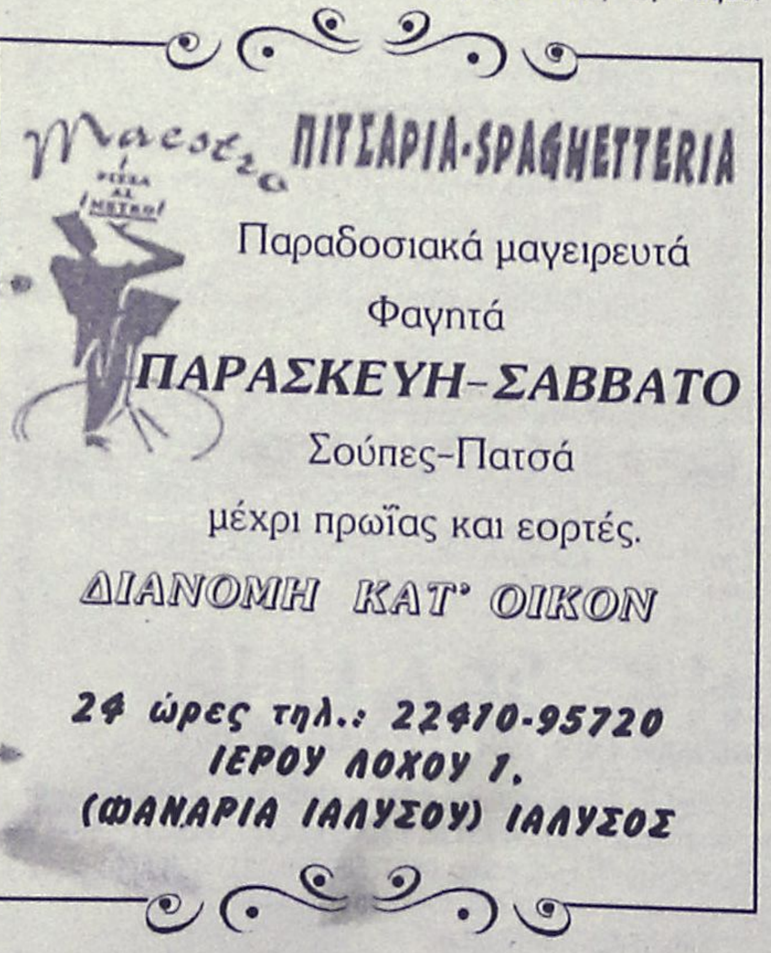



Κατά τη χθεσινή συνεδρίαση του Χρηματιστηρίου

Απώλειες είχαν όλα τα "χαρτιά"

Ωστόσο ο Γενικός Δείκτης υποχώρησε οριακά (0,15%)

"Μαγική" εικόνα υπήρξε χθες στο χρηματιστήριο. Μπορεί ο Γενικός Δείκτης να έκλεισε με οριακή υποχώρηση, όμως η συντριπτική πλειονότητα των μετοχών υποχώρησε σε χαμηλότερα επίπεδα. Η αγοραστική παρέμβαση σε "χαρτιά" του δείκτη υψηλής κεφαλαιοποίησης, στα τελευταία λεπτά των συναλλαγών, δεν κατόρθωσε να διασκεδάσει τις ανησυχίες που προκαλεί η παρατεταμένη υποχώρηση της μικρής και μεσαίας κεφαλαιοποίησης.

Επιθετικές πωλήσεις δέχθηκαν αρκετά "χαρτιά" της περιφέρειας, αν και προς το τέλος των συναλλαγών παρατηρήθηκε μείωση των αρχικών τους απωλειών και, σύμφωνα με χρηματιστηριακούς παράγοντες, «χρωστούν» μία ανοδική αντίδραση. Την αγορά στήριξαν οι μετοχές της Εθνικής Τράπεζας(+1,27%), της Coca Cola (+1,61%), του ΟΤΕ (+0,37%) και της ΔΕΗ (+0,61%). Τεχνικά, διατηρείται το επίπεδο των 1.800 μονάδων όπως και η μεσοπρόθεσμη τάση που παραμένει καθοδική. Η πορεία των μετοχών εταιριών υψηλής κεφαλαιοποίησης σε μεγάλο βαθμό θα καθορίσει και την τάση της αγοράς.

Ο Γενικός Δείκτης Τιμών έκλεισε στις 1.823,21 μονάδες έναντι 1.825,89 μονάδων της προηγουμένης μέρας, καταγράφοντας οριακή μείωση 2,68 μονάδων ή σε ποσοστό 0,15%, ενώ στη διάρκεια των συναλλαγών κατέγραψε κατώτερη τιμή στις 1.808,73 μονάδες, όταν υποχωρούσε έως και 0,94%.

Ο δείκτης FTSE/ASE 20 έκλεισε στις 900,15 μονάδες, σημειώνοντας άνοδο σε ποσοστό 0,19%, ενώ ο δείκτης FTSE/ASE 40 έκλεισε στις 198,03 μονάδες, σημειώνοντας πτώση 1,24%. Ο δείκτης FTSE/ASE SMALLCAP 80 έκλεισε στις 503,15 μονάδες, σημειώνοντας πτώση 2,30%.

Τραπεζικός:	2.788,04	+0,12%
Τηλεπικοινωνιών:	842,38	+0,16%
Ασφαλειών:	591,96	–4,21%
Επενδύσεων:	539,31	–0,89%
Κατασκευαστικών:	998,32	–2,13%
Κλωστουφαντουργίας:	434,95	–2,62%
Βιομηχανιών:	1.081,36	–0,23%
Συμμετοχών:	1.156,36	–1,51%
Βασικών Μετάλλων:	460,18	–1,30%
Μη μεταλλικών Ορυκτών:	842,48	–0,02%
Εκδόσεις- εκτυπώσεις:	258,17	–3,16%
Λιανικού Εμπορίου:	553,27	–0,92%
Πληροφορικής:	535,38	–1,84%
Ειδών Λύσεων Πληροφορικής:	227,42	–1,17%
Χονδρικό εμπόριο:	414,60	–2,12%
Τρόφιμα- ποτά:	478,55	–2,38%
Παράλληλη Αγορά:	160,89	–1,83%
Διυλιστήρια:	968,89	+0,41%
Διαχείρισης Ακίνητης Περιουσίας:	853,15	–2,30%

Από τις 356 μετοχές που διαπραγματεύθηκαν σήμερα, 42 κινήθηκαν ανοδικά, 279 πτωτικά, ενώ η τιμή 35 μετοχών παρέμεινε αμετάβλητη.

Η αξία των συναλλαγών ανήλθε στα 123,567 εκατ. ευρώ ή 42,11 δισ. δρχ., εκ των οποίων τα 55,7 εκατ. ευρώ αποτέλεσαν προσυμφωνημένα πακέτα συναλλαγών.

Τη μεγαλύτερη συναλλακτική δραστηριότητα παρουσίασαν οι μετοχές των εταιριών: Axon Συμμετοχών με 2.464.016 τεμάχια, Sex Form με 1.972.210, ΟΤΕ με 1.730.035, Κλωστήρια Ναούσης με 1.282.969 και Εμπορική Επενδυτική με 984.850 τεμάχια. Τη μεγαλύτερη αξία συναλλαγών κατέγραψαν οι μετοχές των εταιριών: ΟΤΕ με 19,00 εκ. ευρώ, Sex Form με 18,622, Cosmote με 8,141, AXON με 7,744 και ΔΕΗ με 6,628 εκατ. ευρώ.

Η συνολική κεφαλαιοποίηση της αγοράς υποχώρησε στα 69,498 δισ. ευρώ. Η τιμή των μετοχών του δείκτη MSCI έκλεισε ως εξής:

Alpha Bank:	12,56
Coca Cola:	13,92
Eurobank:	11,18
Panafon:	5,50
Αλουμίνιο Ελλάδος:	18,64
Βιοχάλκο:	4,28
ΔΕΗ:	3,22
Εθνική:	14,38
ΕΛΠΕ:	6,02
Ελληνική Τεχνοδομική:	6,28
Εμπορική:	14,76
Επιχειρήσεις Αττικής:	2,76
ΕΥΔΑΠ:	3,90
Ιντρακόμ:	4,90
ΚΑΕ:	6,26
Μαϊλλης:	4,22
ΟΤΕ:	10,98
Τεχνική Ολυμπιακή:	3,42
Πειραιώς:	5,98
Τιτάν:	37,18
Motor Oil:	6,82
Folli-Follie:	15,74





ΘΕΛΕΤΕ ΟΙ ΔΙΑΚΟΠΕΣ ΣΑΣ ΝΑ ΣΥΝΔΥΑΣΘΟΥΝ ΦΘΗΝΑ ΚΑΙ ΠΟΙΟΤΙΚΑ:

EMMANUEL TRAVEL

ΘΕΛΕΤΕ ΝΑ ΤΑΞΙΔΕΨΕΤΕ ΜΕ ΑΣΦΑΛΕΙΑ ΚΑΙ ΦΘΗΝΑ...

EMMANUEL TRAVEL

ΕΙΜΑΣΤΕ ΠΑΝΤΑ ΣΤΗΝ ΔΙΑΘΕΣΗ ΣΑΣ ΓΙΑ ΤΗΝ ΚΑΛΥΤΕΡΗ ΕΞΥΠΗΡΕΤΗΣΗ ΣΑΣ.
ΦΘΗΝΕΣ ΤΙΜΕΣ ΓΙΑ ΕΥΡΩΠΗ ΣΕ ΣΥΝΕΡΓΑΣΙΑ ΜΕ ΤΙΣ ΚΑΛΥΤΕΡΕΣ ΑΕΡΟΠΟΡΙΚΕΣ ΤΣΑΡΤΕΡ ΕΤΑΙΡΕΙΕΣ

ΕΙΣΙΤΗΡΙΑ ΠΛΟΙΩΝ 20% ΕΚΠΤΩΣΗ ΓΙΑ ΕΙΣΙΤΗΡΙΑ ΜΕΤ' ΕΠΙΣΤΡΟΦΗΣ

ΕΙΣΙΤΗΡΙΑ ΟΛΥΜΠΙΑΚΗΣ-ΕΙΔΙΚΕΣ ΤΙΜΕΣ ΓΙΑ ΝΕΟΥΣ ΚΑΙ ΥΠΕΡΗΛΙΚΕΣ-ΟΙΚΟΓΕΝΕΙΑΚΕΣ ΠΡΟΣΦΟΡΕΣ

Καλά Χριστούγεννα και ευτυχισμένο το νέο έτος

ΚΡΑΤΗΣΕΙΣ ΞΕΝΟΔΟΧΕΙΩΝ
ΕΚΔΟΣΕΙΣ ΔΙΑΒΑΤΗΡΙΩΝ
ΕΚΔΡΟΜΕΣ ΓΙΑ ΟΛΟ ΤΟΝ ΚΟΣΜΟ

ΠΑΝΤΑ ΚΟΝΤΑ ΣΑΣ ΓΙΑ ΤΗΝ ΚΑΛΥΤΕΡΗ ΕΞΥΠΗΡΕΤΗΣΗ ΣΑΣ
ΖΗΤΕΙΤΑΙ ΥΠΑΛΛΗΛΟΣ
ΜΙΣΘΟΣ ΑΝΑΛΟΓΩΝ ΠΡΟΣΟΝΤΩΝ

ΠΛΗΡΟΦΟΡΙΕΣ
ΤΗΛ: 93630-93625-94385 • FAX: 91748
ΙΕΡΟΥ ΛΟΧΟΥ 1 ΙΑΛΥΣΟΣ ΡΟΔΟΣ
ΥΠΕΥΘΥΝΟΣ: ΜΑΝΩΛΗΣ ΜΑΧΑΙΡΑΚΗΣ

VANIK TOURS

ΓΙΑΝΝΗΣ και ΣΕΒΑ ΒΑΛΣΑΜΙΔΗ
VANIK σημαίνει ΑΛΗΘΕΙΑ
ΑΚΤΗ ΚΑΝΑΡΗ 17, ΨΑΡΟΠΟΥΛΑ - ΑΝΕΤΟ ΠΑΡΚΙΝ
ΑΝΟΙΚΤΑ: ΔΕ-ΣΑ 08.30-14.00 και 16.30-20.30
Τηλ. 224135191-37621 κινητό 0945-798148 FAX 29532
Το γραφείο μας πάντα πρώτο σε κρατήσεις ξενοδοχείων εξασφάλισε και σας προσφέρει καταπληκτικές τιμές για τα παρακάτω ξενοδοχεία σε ΠΑΚΕΤΑ (Έκδοση εισιτηρίων R/T) από 1/11 - 31/3/2003

ΑΠΕΥΘΥΝΟΜΑΣΤΕ ΣΕ ΣΑΣ ΠΟΥ ΘΕΛΕΤΕ ΚΑΙ Η ΚΡΑΤΗΣΗ ΣΑΣ ΝΑ ΕΙΝΑΙ ΣΩΣΤΗ ΚΑΙ ΤΟ ΔΩΜΑΤΙΟ ΣΑΣ ΝΑ ΣΑΣ ΠΕΡΙΜΕΝΕΙ

1ον	HOTEL PRESIDENT Α΄ κατηγορίας SUPERIOR	
	Λεωφόρος Κηφισίας (ΟΛΑ ΑΝΑΚΑΙΝΙΣΜΕΝΑ)	
	Μονόκλινο	€ 42
	Δίκλινο για μονόκλινο	€ 45
	Δίκλινο	€ 50
	Τρίκλινο	€ 60
2ον	HOTEL ALEXANDROS Α΄ SUPERIOR	
	ΠΛΑΤΕΙΑ ΜΑΒΙΛΛΗ	
	Μονόκλινο	
	Δίκλινο	
	Τρίκλινο	
3ον	HOTEL ZAFOLIA Α΄ SUPERIOR	
	Λεωφόρος Αλεξάνδρας	
	Μονόκλινο	€ 88
	Δίκλινο	€ 98
	Τρίκλινο	€ 108
4ον	HOTEL ATHENS CYPRIA Α΄ κατηγορίας SUPERIOR	
	Σύνταγμα	
	Μονόκλινο	€ 55
	Δίκλινο	€ 70
	Τρίκλινο	€ 90
5ον	HOTEL ASTOR Α΄ κατηγορίας	
	Σύνταγμα	
	Μονόκλινο	€ 45
	Δίκλινο για μονόκλινο	€ 50
	Δίκλινο	€ 60
	Τρίκλινο	€ 75
6ον	HOTEL ARETHOUSA Β΄ SUPERIOR	
	Σύνταγμα	
7ον	HOTEL ELLINIS Β΄ κατηγορίας	
	ΩΝΑΣΕΙΟ, Λεωφ. Συγγρού	
	Μονόκλινο	€ 42
	Δίκλινο	€ 55
	Τρίκλινο	€ 68
8ον	HOTEL TRITON Β΄ κατηγορίας	
	Κέντρο Πειραιάς	
	Μονόκλινο	€ 50
	Δίκλινο	€ 68
	Τρίκλινο	€ 90
9ον	HOTEL EGNATIA Β΄ κατηγορίας	
	Θεσσαλονίκη Κέντρο, καινούργιο	
	Μονόκλινο	€ 60
	Δίκλινο	€ 72
	Τρίκλινο	€ 84

● Τα παραπάνω ξενοδοχεία διαθέτουν T.V. σε όλα τα δωμάτια
● Στις πιο πάνω τιμές συμπεριλαμβάνεται πρωινό σε μπουφέ
● Ακόμη σε μας θα βρείτε αεροπορικά και ατμοπλοϊκά εισιτήρια όλων των εταιριών.

Rodos Tours

ΧΡΙΣΤΟΥΓΕΝΝΑ 2002 - ΠΡΩΤΟΧΡΟΝΙΑ 2003

ΟΡΓΑΝΩΜΕΝΕΣ ΕΚΔΡΟΜΕΣ ΣΕ ΕΥΡΩΠΗ - ΜΕΣΟΓΕΙΟ

Αναχωρήσεις από 20 Δεκεμβρίου για:

- ΦΙΝΛΑΝΔΙΑ Διακοπές στο χωριό του Άγιου Βασίλη (Ροβανιέμι-Ρανούα)
- ΠΑΡΙΣΙ - DISNEYLAND
- ΑΥΣΤΡΙΑ (Βιέννη - Σάλτσμπουργκ)
- ΠΡΑΓΑ - ΒΙΕΝΝΗ - ΒΟΥΔΑΠΕΣΤΗ
- ΕΛΒΕΤΙΑ
- ΡΩΜΗ - ΦΛΩΡΕΝΤΙΑ - ΒΕΝΕΤΙΑ
- ΙΣΠΑΝΙΑ (Γύρος Ισπανίας - Μαδρίτη - Ανδαλουσία)

... Ακόμα εκδρομές στην Ελλάδα και επιλογές για ski στη Γαλλία, Αυστρία, Ελβετία και Ιταλία

Για πληροφορίες επικοινωνήστε:
Rodos Tours S.A..
Τηλ: 22410 21010
Αμμοχώστου 29, Ρόδος
E-mail: despoina@rhodos-tours.gr

Μέχρι την Παρασκευή, μετά πιάνουν δουλειά οι τροχονόμοι

Εκπνέει η προθεσμία για τα τέλη κυκλοφορίας

Σε ποιές τράπεζες πληρώνονται ποιά είναι τα ποσά

Μέχρι την Παρασκευή μπορείτε να προμηθευτείτε από τις τράπεζες τα ειδικά αυτοκόλλητα σήματα τελών κυκλοφορίας, για το 2003, ενώ από τη Δευτέρα 23 και μέχρι και τις 31 Δεκεμβρίου, η πληρωμή των τελών θα γίνεται μόνο στις εφορίες. Όπως ανακοινώθηκε παράταση δε θα δοθεί στην προθεσμία πληρωμής των τελών. Τα τέλη πρέπει να εξοφληθούν στα υποκαταστήματα των τραπεζών Αγροτική, Εθνική, Alpha Bank, Κύπρου, Πειραιώς, Aspis Bank, και Εγνατία.

Αναλυτικότερα, τα τέλη κυκλοφορίας που θα κληθούν να πληρώσουν για το 2003 οι ιδιοκτήτες Ι.Χ. και δικύκλων, ανέρχονται σε:

- 13 ευρώ (από 11,74 ευρώ) για δίτροχα από 51 έως 300 κυβικά εκατοστά,
- 33 ευρώ (από 29,35 ευρώ) για τις μοτοσυκλέτες από 301 έως 785 κυβικά εκατοστά
- 81 ευρώ (από 73,37 ευρώ) για τα αυτοκίνητα και τις μοτοσυκλέτες από 786 έως 1.357 κ.ε.
- 146 ευρώ (από 132,6 ευρώ) για τα αυτοκίνητα και τις μοτοσυκλέτες από 1.358 έως 1.928 κ.ε.
- 323 ευρώ (από 293,47 ευρώ) για τα αυτοκίνητα από 1.929 έως 2.357 κ.ε.,
- 420 ευρώ (από 381,51 ευρώ) για τα αυτοκίνητα από 2.358 κ.ε. και άνω,
- 81 ευρώ (από 73,37 ευρώ) για τα ιδιωτικά χρήσης ρυμουλκούμενα και ημιρρυμουλκούμενα (τροχόσπιτα).

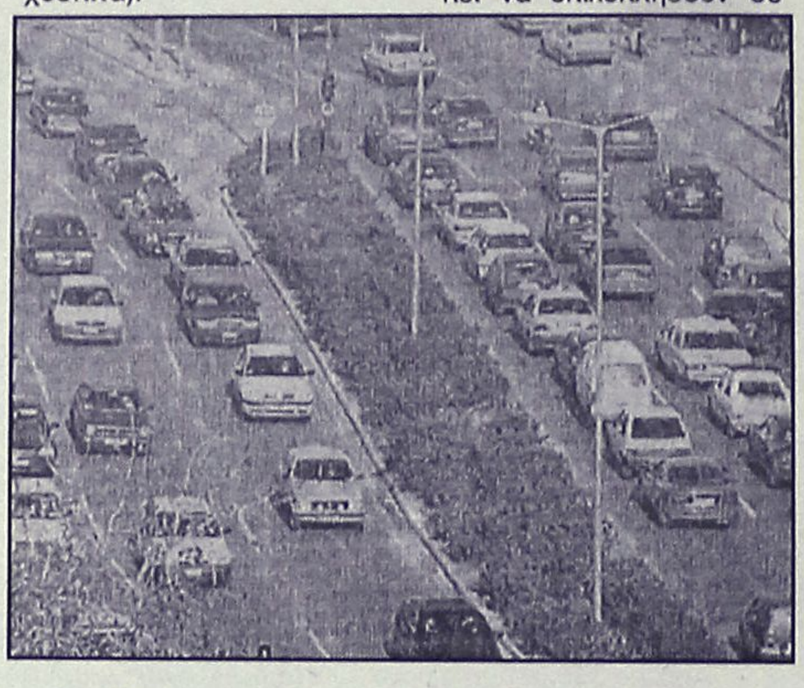

Παράλληλα με την καταβολή των τελών οι κάτοχοι Ι.Χ. και των δικύκλων θα προμηθεύονται και τα ειδικά αυτοκόλλητα σήματα, τα οποία θα πρέπει να επικολλήσουν σε εμφανή σημεία των οχημάτων τους. Για την παραλαβή των σημάτων οι υπόχρεοι θα πρέπει να προσκομίζουν τα προεκτυπωμένα ειδοποιητήρια-αποδείξεις πληρωμής, που θα τους έχουν αποσταλεί από την ΓΓΠΣ καθώς και τις άδειες κυκλοφορίας των οχημάτων τους η φωτοαντίγραφά τους.

Αξίζει να σημειωθεί ότι αν δεν προμηθευτείτε τα σήματα, από την 1η Ιανουαρίου αντιμετωπίζετε πρόστιμα ισόποσα (ή 50% για επαγγελματικά) των τελών κυκλοφορίας (ανάλογα με τον κυβισμό) και τουλάχιστον 30 ευρώ. Όσον αφορά τα οχήματα που βρίσκονται σε ακινησία, οι ιδιοκτήτες αυτών πρέπει να απευθυνθούν στην Εφορία μέχρι το τέλος του μήνα, για να δηλώσουν την ακινησία και για να αποφύγουν την πληρωμή του τέλους.



ΠΡΑΚΤΟΡΕΙΟ ΤΑΞΙΔΙΩΝ
ΣΑΒΒΑΣ ΣΑΗΣ

ΧΡΙΣΤΟΥΓΕΝΝΑ στην ΘΕΣΣΑΛΟΝΙΚΗ (και χιονοδρομικό κέντρο • 5 Πηγάδια ή ΣΕΛΙ)

Από 21/12 έως 28/12

Με εκδρομές στην Καστοριά • Εδεσσα • (Χιονοδρομικό Κέντρο ΣΕΛΙ για σκι) • Βεργίνα • Βέροια • Παναγιά Σουμελά

Ευκαιρία για ψώνια και άφθονο γλέντι στα και σε άλλα κέντρα.

• Περιλαμβάνει ακτοπλοϊκά εισιτήρια ΡΟΔΟ-ΠΕΙΡΑΙΑ και ΠΕΙΡΑΙΑ-ΡΟΔΟ

• Ξενοδοχείο Β' κατηγορίας στο "ΒΕΡΓΙΝΑ" στο κέντρο της πόλης με πρωινό, 3 εκδρομές με πολυτελή πούλμαν, Χριστουγεννιάτικο ρεβεγιόν σε νυκτερινό κέντρο με ΦΠΑ.

ΣΥΝΟΔΟΣ ΣΑΒΒΑΣ ΣΑΗΣ

ΠΛΗΡΟΦΟΡΙΕΣ - ΠΡΟΓΡΑΜΜΑ - ΕΓΓΡΑΦΕΣ

ΠΡΑΚΤΟΡΕΙΟ ΤΑΞΙΔΙΩΝ

ΣΑΒΒΑΣ ΣΑΗΣ

ΤΑΡΠΟΝ ΣΠΡΙΝΓΚΣ 42 (δίπλα στην Τραπ. Πίστεως)

Τηλ. 22410 39781-37711

ΚΑΘΗΜΕΡΙΝΑ ΟΛΑ ΤΑ ΝΕΑ ΤΗΣ ΔΩΔΕΚΑΝΗΣΟΥ ΣΤΟ INTERNET

www.rodiaki.gr

Μετά την εμφάνισή του στο Μέγαρο Μουσικής

Νέα παρουσία του Ροδίτη συνθέτη Φιλ. Τσαλαχούρη

Εγραψε τη μουσική του έργου Ευγένιου Ονήλ που ανεβαίνει σήμερα στο Εθνικό Θέατρο

Το αριστούργημα του Ευγένιου Ονήλ «Το ταξίδι μεγάλης μέρας μέσα στη νύχτα» παρουσιάζει απόψε το Εθνικό Θέατρο. Η παράσταση ανεβαίνει σε μετάφραση Νόνικας Γαληνέα, σκηνοθεσία Γιάννη Ιορδανίδη, σκηνικά – κοστούμια Γιώργου Πάτσα και μουσική του Ροδίτη συνθέτη Φίλιππου Τσαλαχούρη. Τους πρωταγωνιστικούς ρόλους ερμηνεύουν δύο από τους μεγαλύτερους ηθοποιούς μας, η Βέρα Ζαβιτσιάνου και ο Γιώργος Μοσχίδης. Στους ρόλους των γιων οι Κωνσταντίνος Κωνσταντόπουλος και Χρήστος Λούλης. Συμμετέχει και η Ανέζα Παπαδοπούλου.

Είναι για τον Φίλιππο Τσαλαχούρη το πέμπτο έργο για το οποίο συνθέτει μουσική στο Εθνικό Θέατρο. Το πρώτο ήταν ο «Ρινόκερως» του Ευγένιου Ιονέσκο το 1997. Ακολούθησαν τα έργα «Σαλόνικα» της Λουίζ Παϊητζ, «Ένας ήρωας με παντούφλες» των Γιαννακόπουλου - Σακελάριου, «Νεφέλες» του Αριστοφάνη που έκανε πρεμιέρα στο Αρχαίο Θέατρο της Εφέσου και τώρα το «Ταξίδι της Μεγάλης μέρας μέσα στη νύχτα». Η παράσταση είναι ενταγμένη στον προγραμματισμό της κεντρικής σκηνής αλλά λόγω εργασιών ανακαίνισης θα δοθεί στο θέατρο Κάπα.

Οι κριτικές του έργου του Φίλιππου Τσαλαχούρη



«Σμύρνη...η πόλη που ταξίδευε στον ουρανό» που παίχτηκε την περασμένη Δευτέρα στο Μέγαρο Μουσικής, υπήρξαν άριστες.

Ήταν, έγραψαν οι κριτικοί, μια κραυγή υψηλού ελεγειακού τόνου, μια μουσική μαρτυρική κατάθεση με ανατολίτικα, ιωνικά υφολογικά στοιχεία που διερμήνευσε η έξοχη, κυρίως μελωδική γραμμή του βιολονίστα Γιώργου Δεμερτζή. Σ΄ένα συνεχές ηχητικό background της ορχήστρας που διατύπωσαν σαν παράπονο και διαμαρτυρία τα έγχορδα, με τις βιόλες στα πιτσικάτα και την άρπα, όλα αυτά μας «ταξίδεψαν» στον ουρανό με μια πληρωτική ηχοχρωματική αναγκαιότητα.

Η Μικρασιατική Καταστροφή σε λεύκωμα

Το σημαντικό φωτογραφικό λεύκωμα «Henri-Paul Boissonas: Μικρά Ασία 1921», που εξέδωσαν από κοινού το μουσείο Μπενάκη και το ίδρυμα Μείζονος Ελληνισμού παρουσιάστηκε την Τρίτη στις αίθουσες του Μουσείου.

Ο καλαίσθητος τόμος, συμβολή των δύο ιδρυμάτων στην επέτειο των 80 χρόνων από τη Μικρασιατική καταστροφή, προσφέρει μια ασυνήθιστη όσο και διεισδυτική ματιά στα γεγονότα που σημάδεψαν τον Ελληνισμό στις αρχές του 20ού αιώνα. Το λεύκωμα περιλαμβάνει 281 φωτογραφίες, (264 ασπρόμαυρες και 17 έγχρωμες)- οι περισσότερες βλέπουν για πρώτη φορά το φως- του Henri-Paul Boissonas, γιου του φημισμένου Ελβετού Fred Boissonas, ο οποίος ταξίδεψε το 1921 στη Μικρά Ασία με ανάθεση του ελληνικού υπουργείου Εξωτερικών και με σκοπό την καταγραφή της μικρασιατικής εκστρατείας. Στο λεύκωμα δημοσιεύονται επίσης έγχρωμες υδατογραφίες του καλλιτέχνη, ο οποίος υπήρξε παράλληλα και ζωγράφος, οι επιστολές που έστειλε στη διάρκεια του ταξιδιού στην αρραβωνιαστικιά του και το φωτογραφικό ημερολόγιο.

Το αρχειακό υλικό συνοδεύεται από άρθρα σύγχρονων μελετητών, που φωτίζουν και ερμηνεύουν το γενικό ιστορικό πλαίσιο της εποχής, την οικογενειακή κατάσταση και τη φωτογραφική οπτική του Henri-Paul Boissonas, καθώς και την ιστορία του αρχείου που παραχώρησε η οικογένεια στο Μουσείο Μπενάκη.

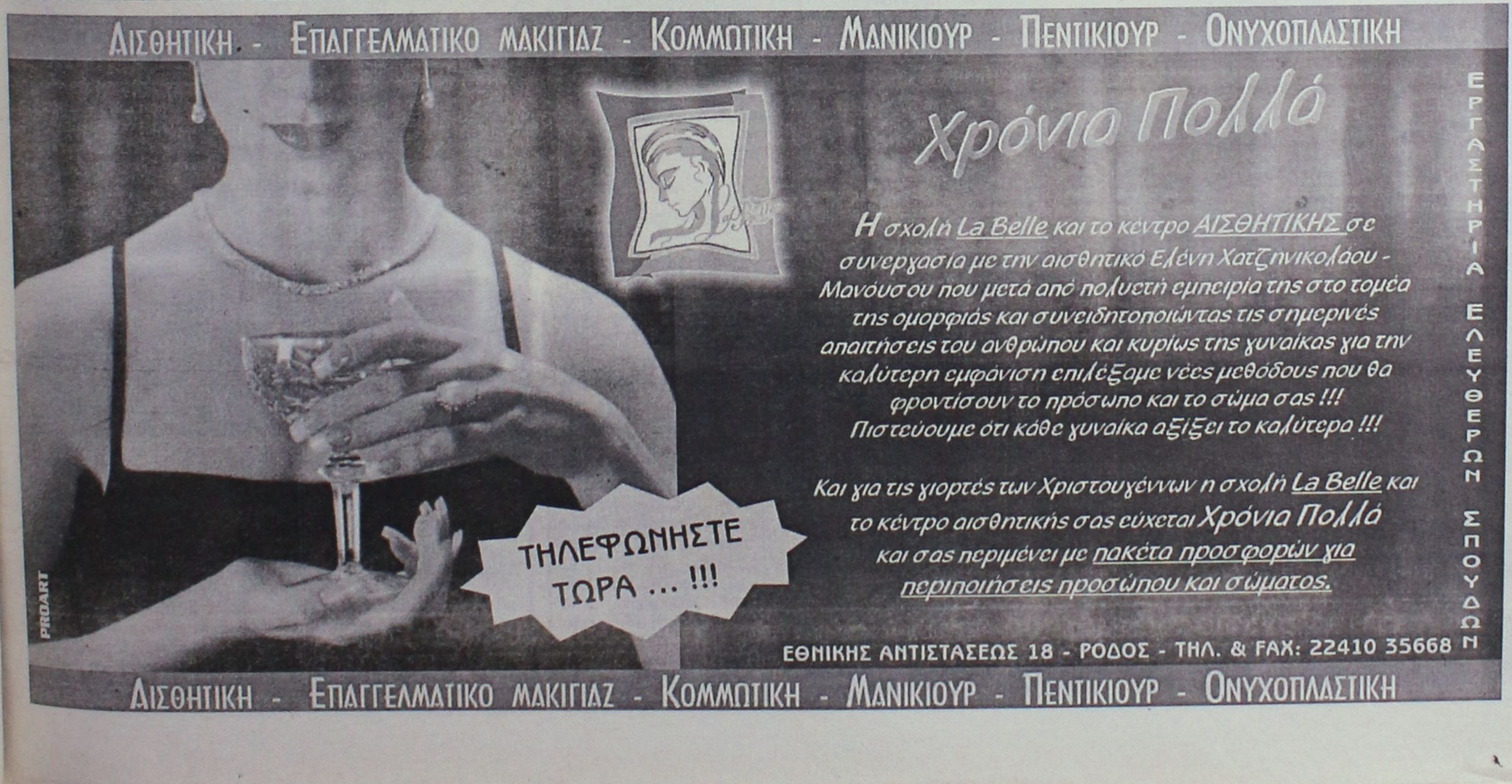





Κέρδισε τις 4 από τις 7 έδρες

Η ΠΑΣΠ επεκράτησε στις εκλογές των καθηγητών

ΔΑΚΕ και ΑΕΚ διεκδικούν μια έδρα

Η παράταξη της ΠΑΣΠ επεκράτησε, μετά από αρκετά χρόνια, στις εκλογές για την ανάδειξη του νέου Διοικητικού Συμβουλίου της Α' ΕΛΜΕ Δωδεκανήσου που πραγματοποιήθηκαν προχθές στο Εργατικό Κέντρο Ρόδου.

Με 380 ψήφους και καταλαμβάνοντας 4 έδρες, η παράταξη της ΠΑΣΠ πήρε τη Διοίκηση της Α' ΕΛΜΕ Δωδεκανήσου ενώ την Προεδρεία της θα διεκδικήσει ο πρώτος σε ψήφους από την παράταξη, ο κ. Γιάννης Παπαδομαρκάκης.

Η παράταξη της ΑΕΚ πήρε 226 ψήφους και το πιθανότερο είναι να πάρει 2 έδρες και μία η παράταξη της ΔΑΚΕ που πήρε 78 ψήφους. Ωστόσο δεν αποκλειόταν και το ενδεχόμενο, μέχρι αργά χθες τουλάχιστον, να καταλάβει τελικά 3 έδρες η ΑΕΚ και καμία η ΔΑΚΕ, κάτι για το οποίο ωστόσο υπήρχε μικρή πιθανοτητα.

Κι αυτό συμβαίνει λόγω των λευκών που θεωρούνται κι αυτά ψηφοδέλτια και στη 2η καταμέτρηση πηγαίνουν στη μικρότερη παράταξη. Επίσης μέχρι αργά χθες το απόγευμα περίμεναν και τα αποτελέσματα από την Τήλο απ' όπου τελικά η παράταξη της ΠΑΣΠ πήρε και τους 12 ψήφους ενώ υπήρχε και ένα λευκό. Σύμφωνα, λοιπόν με όσα έγιναν γνωστά μέχρι χθες, το νέο Διοικητικό Συμβούλιο της Α' ΕΛΜΕ Δωδεκανήσου θα απαρτίζουν οι: Από την ΠΑΣΠ ο κ. Γιάννης Παπαδομαρκάκης που πήρε 317 ψήφους και θα διεκδικήσει την προεδρία, ο κ. Σταύρος Κοκαλίδης με 130 ψήφους, η κα Δέσποινα Χατζηδιάκου με 127 ψήφους και ο κ. Νταβέλης Αφεντούλης με 92 ψήφους. Από την ΑΕΚ εκλέγονται ο μέχρι πρότινος πρόεδρος κ. Βασίλης Καραγιάννης και ο κ. Κώστας Κυπριώτης, αν τελικά πάρει 2 έδρες και από τη ΔΑΚΕ, εάν πάρει μία έδρα ο κ. Μηνάς Νικολάου ο οποίος πήρε 60 ψήφους.

Οπως δήλωσε χθες ο κ. Παπαδομαρκάκης, πρόκειται για μία μεγάλη νίκη της ΠΑΣΠ που αυτή τη χρονιά απέδειξε ότι το ανθρώπινο πρόσωπο έχει σημασία στη ζωή μας. "Πρέπεινα αποδείξουμε ότι οι συνάδελφοι καλώς μας επέλεξαν", κατέληξε ο κ. Παπαδομαρκάκης.

Επρόκειτο να γίνει στο Τριμελές Πλημμελειοδικείο

Αναβλήθηκε η δίκη των οκτώ καθηγητών

Συγκέντρωση εκπαιδευτικών έξω από το Δικαστήριο

Αναβλήθηκε η προγραμματισμένη για χθες δίκη, στο Τριμελές Πλημμελειοδικείο Ρόδου, των οκτώ εκπαιδευτικών για τη συμμετοχή τους στις κινητοποιήσεις του κλάδου, τον Ιούνιο του 1998.

Συγκεκριμένα, χθες, επρόκειτο να δικασθούν ο μέχρι πρότινος (σ.σ. πριν από τις προχθεσινές εκλογές) πρόεδρος της Α' ΕΛΜΕ Δωδεκανήσου κ. Βασίλης Καραγιάννης, ο πρώην πρόεδρος της κ. Θοδωρής Μαλαγάρης και οι συνάδελφοί τους: Βασίλης Βογιατζής, Βασίλης Ζερβός, Σύμη Κουμαρά, Μαριάνθη Παρασού, Χάρης Κακουλάκης, Αναστάσιος Αθανασιάδης.

Επειδή, όμως χθες στο Τριμελές Πλημμελειοδοκειου της Ρόδου επρόκειτο να εκδικασθούν αρκετές υποθέσεις και η συγκεκριμένη βρισκόταν ψηλά στο πίνακα, τελικά αναβλήθηκε η εκδίκασή της. Οπως δήλωσε ο συνήγορος εκπαιδευτικών που επρόκειτο να δικασθούν χθες κ. Τάσος Διάκος το πιθανότερο είναι η εκδίκαση της υπόθεσης, να πάρει αναβολή για τον καινούργιο χρόνο.



Σημειώνεται ότι χθες οι εκπαιδευτικοί της περιοχής μας, πραγματοποίησαν τρίωρη στάση εργασίας κατά τις τρεις τελευταίες διδακτικές ώρες και στη συνέχεια παράσταση διαμαρτυρίας στο Δικαστήριο της Ρόδου ως ένδειξη συμπαράστασης προς τους συναδέλφους που διώκονται δικαστικώς.

Για την υπόθεση, τέλος, τη διαμαρτυρία τους έχουν εκφράσει τις τελευταίες ημέρες, με σχετικές ανακοινώσεις, εκτός από την Α'ΕΛΜΕ Δωδεκανήσου, η Πανελλήνια Ενωση Αναπληρωτών Εκπαιδευτικών καθώς και ο Σύλλογος Καθηγητών του 3ου Γυμνασίου Ρόδου (Βενετόκλειο) που θεωρούν ότι πρόκειται για προσπάθεια ποινικοποίησης της συνδικαλιστικής έκφρασης στο χώρο της εκπαίδευσης.

Ανοικτές οι λαϊκές αγορές

Παραμονή Χριστουγέννων αλλά και παραμονή Πρωτοχρονιάς θα λειτουργήσουν οι λαικές αγορές, όπως έγινε γνωστό.

Συγεκριμένα, την Τρίτη 23 Δεκεμβρίου αλλά και την Τρίτη 31 του μηνός θα λειτουργήσει λαική αγορά στην περιοχή του Αγίου Δημητρίου.

Πάντα με υγείαν...

Αντισυλληπτικά και κληρονομικός καρκίνος μαστού

Είναι γνωστό ότι τα αντισυλληπτικά χάπια αυξάνουν τον κίνδυνο καρκίνο μαστού. Ποια είναι όμως η επίδρασή τους στις γυναίκες-φορείς μεταλλάξεων στα γονίδια BRCA1 και BRCA2; Νέα μελέτη σε 2622 γυναίκες-φορείς (J Natl Cancer Inst, Δεκ. 2002) ρίχνει φως στο ερώτημα αυτό, δεικνύοντας μέτρια αύξηση πρώιμης εμφάνισης κληρονομικού καρκίνου μαστού. Στην Ελλάδα υπολογίζεται σε 5000-10.000 ο αριθμός των γυναικών που φέρουν τα γονίδια αυτά. Δεδομένου ότι η μέγιστη πλειοψηφία των Ελληνίδων το αγνοεί, ποια πρέπει να είναι η επιστημονική σύσταση και σε ποιες γυναίκες; Μεταλλάξεις στα γονίδια BRCA1 και BRCA2 που κληρονομούνται προδιαθέτουν τις γυναίκες φορείς σε καρκίνο μαστού σε ποσοστό 50%-80%. Είναι γνωστό ότι ο κίνδυνος αυτός τροποποιείται από διάφορους παράγοντες ?περιβαλοντολογικούς και γενετικούς- οι οποίοι είτε επιταχύνουν είτε αναστέλλουν την δημιουργία καρκίνου.

Η χρήση αντισυλληπτικών ανήκει σε αυτούς τους παράγοντες; Είναι προφανής η σημασία της απάντησης αυτής για ιατρική σύσταση διακοπής ή χορήγησής τους.Σε έρευνα που διεξήχθηκε σε 52 Κέντρα από 11 χώρες (ΗΠΑ, Καναδάς, Ευρώπη) μελετήθηκαν 1311 γυναίκες-φορείς των BRCA1 και BRCA2 με καρκίνο μαστού και 1311 φορείς χωρίς καρκίνο μαστού.

Γυναίκες που έκαναν χρήση αντισυλληπτικών χαπιών για περισσότερα από 5 χρόνια είχαν αυξημένο κίνδυνο καρκίνο μαστού κατά 33% σε σχέση με αυτές που δεν έπαιρναν τέτοια χάπια. Αυξημένος ήταν επίσης ο κίνδυνος στις γυναίκες που έκαναν χρήση αντισυλληπτικών πριν την ηλικία των 30 ετών και σε εκείνες με διάγνωση καρκίνου μαστού πριν τα 40.Σημειωτέον ότι ο αυξημένος κίνδυνος παρατηρήθηκε μόνο σε φορείς του BRCA1 γονιδίου, ενώ για τις γυναίκες με το BRCA2 τα στοιχεία είναι ανεπαρκή για συμπεράσματα.

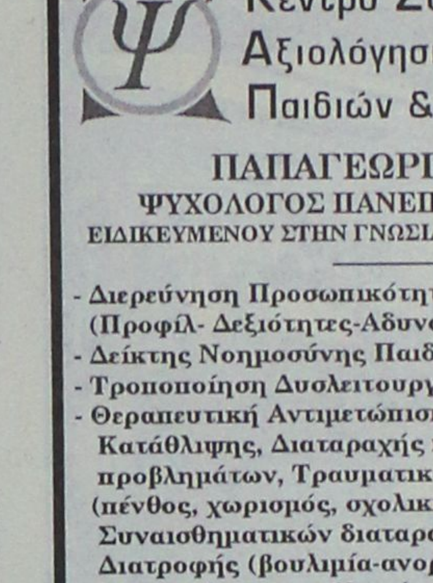

Στη Ελλάδα εκτιμάται ότι 0.1% έως 0.2% δηλ. περίπου 5.000 έως 10.000 γυναίκες φέρουν τα μεταλλαγμένα γονίδια χωρίς όμως να το ξέρουν αφού ο γενετικός έλεγχος δεν είναι ακόμη διαδεδομένος. Με βάση τα ανωτέρω τι πρέπει να συστήσουν οι γυναικολόγοι και οι οικογενειακοί γιατροί και σε ποιες συγκεκριμένες γυναίκες;

(Πηγή: flash.gr)

ΙΑΤΡΙΚΗ ΑΝΑΚΟΙΝΩΣΗ

ΚΕΝΤΡΟ ΠΥΡΗΝΙΚΗΣ ΙΑΤΡΙΚΗΣ

ΑΝΝΑ ΣΑΚΕΛΛΑΡΙΔΟΥ - ΜΙΧΑΗΛ ΕΜΜΑΝΟΥΗΛ

Το ιατρείο θα παραμείνει κλειστό από **23/12/02 έως 06/01/03.** Θα λειτουργήσει κανονικά από **07/01/03.**

Αγίας Λαύρας 74, Ρόδος
Τηλ.: 22410 73250

ΙΑΤΡΙΚΗ ΑΝΑΚΟΙΝΩΣΗ

Ο ιατρός

ΕΥΑΓΓΕΛΟΣ Γ. ΚΑΤΣΟΓΡΙΔΑΚΗΣ

ΧΕΙΡΟΥΡΓΟΣ ΩΤΟΡΙΝΟΛΑΡΥΓΓΟΛΟΓΟΣ

Δέχεται στο ιατρείο του στην οδό Αλεξάνδρου Διάκου 55Α

ΩΡΕΣ ΙΑΤΡΕΙΟΥ
Πρωί 09.00-12.30 (κάθε μέρα)
Απόγευμα 17.00-20.30 (εκτός Τετάρτης)

Τηλέφωνα: Ιατρείο **22410 43810,**
Κινητό: **097 4066040**

ΙΑΤΡΙΚΗ ΑΝΑΚΟΙΝΩΣΗ

Ο ιατρός

ΣΑΒΒΑΣ ΑΡΓ. ΚΑΛΑΘΕΝΟΣ

ΕΙΔΙΚΟΣ ΓΑΣΤΡΕΝΤΕΡΟΛΟΓΟΣ

ΙΩΑΝΝΗ ΜΕΤΑΞΑ 3
(ΚΡΙΤΩ) (πίσω από το Παλαιό Νοσοκομείο)

ΔΕΧΕΤΑΙ: *ΔΕΥΤΕΡΑ-ΠΑΡΑΣΚΕΥΗ*
(08.30-13.00 ΚΑΙ 17.00-21.00)

ΤΗΛ. (22410)38008-30020) 0946501625

ΛΟΓΟΘΕΡΑΠΕΥΤΡΙΑ

ΑΠΟΦΟΙΤΟΣ ΤΜΗΜΑΤΟΣ ΠΑΤΡΩΝ

Αναλαμβάνει παιδιά κατ' οίκον με:
• Προβλήματα άρθρωσης • Μαθησιακά προβλήματα • Νοητική υστέρηση • Βαρηκοΐα • Τραυλισμό • Σύνδρομο

Πληροφ. τηλ. 22410 61184 κιν. 0945545561

ΑΚΡΙΒΗ ΜΥΛΩΝΟΠΟΥΛΟΥ

ΙΑΤΡΙΚΗ ΑΝΑΚΟΙΝΩΣΗ

Η ψυχολόγος

ΝΤΟΡΑ ΚΩΝΣΤΑΝΤΙΝΟΠΟΥΛΟΥ

Θα απουσιάσει από τη Ρόδο από **15 Δεκεμβρίου 2002** έως και **10/01/2003** λόγω συμμετοχής της σε σεμινάριο στην Αμερική. Θα δέχεται ραντεβού πάλι από **13/01/2003**

Καρίας 1-Περιοχή Ροδίνι
Τηλ.: 35163 - 0944 980550

ΙΑΤΡΙΚΗ ΑΝΑΚΟΙΝΩΣΗ

Ο ιατρός

ΦΑΜΗΛΙΑΣ Μ. ΙΩΑΝΝΗΣ

ΓΑΣΤΡΕΝΤΕΡΟΛΟΓΟΣ

28ης ΟΚΤΩΒΡΙΟΥ 4
(πλατεία Ακαδημίας-πρώην εργαστήριο ακτιν. Αμαλου)

ΔΕΧΕΤΑΙ: *09.00-13.30 και 18.00-20-30*
Τετάρτη απόγευμα και Σάββατο πρωί μόνο με ραντεβού

ΤΗΛ. (22410)70804 και 0972 403268
Fax: 22410 70805

Εργαστήριο Κλινικής Ψυχολογίας

ΧΡΙΣΤΙΝΑ ΣΑΒΒΑΚΗ-ΓΚΡΑΝΖΑΝ

Κλινική Ψυχολόγος-Ψυχοπαθολόγος (DESS)
- Πτυχιούχος του Πανεπιστημίου Nancy Γαλλίας
- Μεταπτυχιακή ειδίκευση (DESS) στην Κλινική Ψυχολογία Ενηλίκου, Εφήβου και Παιδιού στο Πανεπιστήμιο Reims Γαλλίας

Για τον ενήλικο
- Ψυχοδιαγνωστική
- Ψυχολογική υποστήριξη
- Ατομική και οικογενειακή συνέντευξη
- Ψυχοθεραπεία αναλυτικής εμπνεύσεως

Για το παιδί
- Αξιολόγηση προσωπικότητας (τεστ νοημοσύνης, προβολής)
- Διάγνωση μαθησιακών δυσκολιών και συμπεριφορικών διαταραχών
- Συμβουλευτική επαγγελματικού προσανατολισμού
- Ψυχοθεραπεία μέσω παιχνιδιού και εικαστικών

Δέχεται με ραντεβού
Εθνικής Αντίστασης 15
Τηλ.: 77350-Κιν. 0937684251

Κέντρο Συμβουλευτικής & Αξιολόγησης Προσωπικότητας Παιδιών & Ενηλίκων

ΠΑΠΑΓΕΩΡΓΙΟΥ ΘΑΝΟΣ
ΨΥΧΟΛΟΓΟΣ ΠΑΝΕΠΙΣΤΗΜΙΟΥ ΑΘΗΝΩΝ
ΕΙΔΙΚΕΥΜΕΝΟΥ ΣΤΗΝ ΓΝΩΣΙΑΚΗ ΨΥΧΟΘΕΡΑΠΕΙΑ-Ι.Ε.Θ.Σ.

- Διερεύνηση Προσωπικότητας (Προφίλ- Δεξιότητες-Αδυναμίες)
- Δείκτης Νοημοσύνης Παιδιών και Ενηλίκων
- Τροποποίηση Δυσλειτουργικών Σχημάτων
- Θεραπευτική Αντιμετώπιση Φοβιών-Ειδικών Φοβιών, Κατάθλιψης, Διαταραχής πανικού, Ψυχοσωματικών προβλημάτων, Τραυματικών γεγονότων ζωής (πένθος, χωρισμός, σχολική αποτυχία), Συναισθηματικών διαταραχών, Διαταραχών Διατροφής (βουλιμία-ανορεξία).
- Αντιμετώπιση προβλημάτων συμπεριφοράς παιδιών σε σχολείο-σπίτι
- Ανάπτυξη Κοινωνικών Δεξιοτήτων
- Βελτίωση Σχέσεων-Πρόγραμμα Ελέγχου Συγκρούσεων
- Βελτίωση Αυτοεκτίμησης-Αυτοεικόνας
- Οικογενειακή θεραπεία από Ζεύγος Θεραπευτών

Κ. Παλαιολόγου 105 - Ρόδος
Τηλ:22410 78668- Κιν: 0937445640 - Μόνο με Ραντεβού

INEMA

ΙΑΤΡΙΚΟΣ & ΝΟΣΟΚΟΜΕΙΑΚΟΣ ΕΞΟΠΛΙΣΜΟΣ
15 ΧΡΟΝΙΑ ΕΜΠΕΙΡΙΑΣ *από το 1988*
ΕΙΜΑΣΤΕ ΟΙ ΜΕΓΑΛΥΤΕΡΟΙ ΠΡΟΜΗΘΕΥΤΕΣ ΙΑΤΡΙΚΟΥ – ΟΡΘΟΠΕΔΙΚΟΥ ΚΑΙ ΝΟΣΟΚΟΜΕΙΑΚΟΥ ΥΛΙΚΟΥ ΣΤΗ ΔΩΔΕΚΑΝΗΣΟ ΕΜΠΙΣΤΕΥΘΕΙΤΕ ΜΑΣ !!!
ΠΙΣΤΟΠΟΙΗΣΗ ΠΟΙΟΤΗΤΑΣ ISO9002 EN4600 E3/833
ΛΕΜΕΣΣΟΥ 2 ΡΟΔΟΣ ΤΗΛ.32238 – FAX 28484



ΑΝΑΠΗΡΙΚΑ ΚΑΡΟΤΣΙΑ–ΒΑΔΙΣΤΙΚΑ ΒΟΗΘΗΜΑΤΑ–ΟΡΘΟΠΕΔΙΚΑ ΕΙΔΗ–ΜΠΛΟΥΖΕΣ ΙΑΤΡΙΚΕΣ–ΚΑΛΤΣΕΣ ΦΛΕΒΙΤΙΔΑΣ–ΠΕΛΜΑΤΑ–ΟΡΘΟΠΕΔΙΚΑ ΜΑΞΙΛΑΡΙΑ–ΚΡΕΒΑΤΙΑ ΝΟΣΟΚΟΜΕΙΑΚΑ – ΙΑΤΡΙΚΟΣ ΕΞΟΠΛΙΣΜΟΣ ΚΑΙ ΑΝΑΛΩΣΙΜΑ – ΟΡΓΑΝΑ ΧΗΜΕΙΟΥ ΚΑΙ ΚΑΘΕ ΑΛΛΟ ΕΙΔΟΣ ΓΙΑ ΚΑΤ ΟΙΚΟ ΝΟΣΗΛΕΙΑ .

Naftilos
ΚΑΦΕΤΕΡΙΑ

Για τις κρύες νύχτες του χειμώνα
Δημιουργήσαμε για σας ένα ζεστό
περιβάλλον Την οικογενειακή
καφετέρια ΝΑΦΤΙΛΟΣ



ΔΕΚΑ βήματα απο το κύμα
της θάλασσας στην παραλία Ιαλυσού.



Ο χώρος διαθέτει
παιδότοπο και PARKING

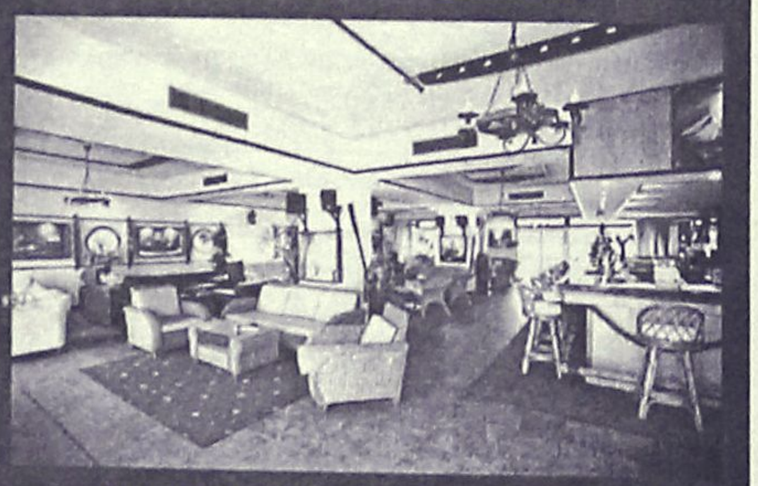

ΑΝΟΙΧΤΑ ΚΑΘΕ ΜΕΡΑ ΑΠΟ 18:00
ΣΑΒΒΑΤΟ - ΚΥΡΙΑΚΗ ΟΛΗ ΜΕΡΑ



ΣΑΣ ΕΥΧΟΜΑΣΤΕ ΚΑΛΕΣ ΓΙΟΡΤΕΣ
ΤΗΛ (2241096601)
ΟΔΟΣ ΦΕΡΕΝΙΚΗΣ ΠΑΡΑΛΙΑ ΙΑΛΥΣΟΥ

Καταργείται η απαγόρευση απόπλου και για τα επιβατηγά πλοία

Παντός καιρού, αλλά μόνο με φορτηγά!

Υπεγράφη η απόφαση από τον Υπ. Εμπορικής Ναυτιλίας

ΚΑΤΑΡΓΗΘΗΚΕ η απαγόρευση απόπλου για τα Ε/Γ-Ο/Γ πλοία της ακτοπλοΐας, τα οποία εξομοιώνονται με τα φορτηγά-οχηματαγωγά (Ro-Ro) και σύμφωνα με υπουργική απόφαση θα μπορούν να ταξιδεύουν πλέον υπό προϋποθέσεις και με άσχημες καιρικές συνθήκες.

Πιο συγκεκριμένα, τα Ε/Γ-Ο/Γ όταν δίνεται απαγορευτικό θα μπορούν να εκτελούν το δρομολόγιό τους μεταφέροντας μόνο φορτηγά οχήματα, τα οποία το χειμώνα αποτελούν την οικονομική ανάσα για τις ακτοπλοϊκές εταιρείες.

Αλλωστε αυτός ήταν και ένας από τους λόγους που υπήρχε τριβή μεταξύ ακτοπλόων και ΥΕΝ όσον αφορά τις διακρίσεις μεταξύ Ε/Γ-Ο/Γ και Ro-Ro.

Όπως υποστήριζε η Ένωση Εφοπλιστών Ακτοπλοΐας «η άνιση μεταχείριση των δύο κατηγοριών πλοίων αποκτά μεγαλύτερες, απαράδεκτες, διαστάσεις και από το γεγονός ότι τα Φ/Γ-Ο/Γ εξαιρούνται από το μέτρο της απαγόρευσης απόπλου λόγω δυσμενών καιρικών συνθηκών (ΠΔ 852/76 - ΕΑΝ 9) με αποτέλεσμα τα πλοία αυτά να μπορούν ακώλυτα με οποιεσδήποτε καιρικές συνθήκες να εκτελούν τα δρομολόγιά τους και να προτιμούνται από τις μεταφορικές εταιρείες όσο διαρκεί η απαγόρευση απόπλου».

Την περασμένη εβδομάδα ο υπουργός Ε.Ν. κ. Γιώργος Ανωμερίτης υπέγραψε την τροποποίηση των σχετικών διατάξεων ΠΔ 852/76 «Περί απαγορεύσεως απόπλου εν περιπτώσει δυσμενών καιρικών συνθηκών». Το θέμα το είχε θέσει στο ΥΕΝ ο αντιπρόεδρος της ΕΕΑ και προεδρεύων αντιπρόεδρος της ΑΝΕΚ Σήφης Μανουσογιαννάκης.



Σύμφωνα με την υπουργική απόφαση, στην κατηγορία 2, που περιλαμβάνονται τα Φ/Γ κλειστού τύπου, τα δεξαμενόπλοια, τα Φ/Γ-Ο/Φ κλειστού τύπου και τα αλιευτικά που εκτελούν πλου εσωτερικού, υπάγονται πλέον και «τα Ε/Γ κλασικού τύπου και τα Ε/Γ-Ο/Γ κλειστού τύπου, που εκτελούν πλου εσωτερικού ως φορτηγά (δηλαδή δεν μεταφέρουν περισσότερους από 12 επιβάτες), μετά από έγκριση του ΥΕΝ/ΚΕΕΠ/ΔΕΠ αλλά και της αρμόδιας Διεύθυνσης Θαλασσίων Συγκοινωνιών, αν το πλοίο έχει αναλάβει υποχρέωση εκτέλεσης δρομολογίων».

Οπως αναφέρεται στο ΠΔ για την κατηγορία των Φ/Γ απαγορεύεται ο απόπλους από επτά μποφόρ και άνω για πλοία μέχρι και 25 μέτρα, από οκτώ μποφόρ και άνω για πλοία από 25 μέτρα έως και 40 μέτρα ενώ για πλοία από 40 μέτρα και άνω ο απόπλους γίνεται κατά την κρίση του πλοιάρχου.

Βέβαια το θέμα της εξομοίωσης της διαδικασίας δρομολόγησης Φ/Γ - Ο/Γ με αυτή των Ε/Γ - Ο/Γ δεν έχει ακόμη επιλυθεί σε όλο του το εύρος. Διάθεση, πάντως, υπάρχει από την πλευρά του ΥΕΝ. Την έγγραφη απάντηση του γ.γ. του ΥΕΝ στα 14 αιτήματα των ακτοπλόων για το συγκεκριμένο θέμα επισημαίνονται τα εξής:

«Δρομολόγηση Φ/Γ-Ο/Γ και Ε/Γ-Ο/Γ: Να αντιμετωπισθεί το αίτημα στο πλαίσιο τροποποίησης του νόμου 2932/01. Ειδικότερα, οι δύο πλευρές συμφώνησαν οι δηλώσεις τακτικής δρομολόγησης να αφορούν πλοία που να εξυπηρετούν την επιβατική και εμπορευματική κίνηση.

Εφόσον οι εταιρείες που θα υποβάλουν δηλώσεις τακτικής δρομολόγησης πλοίων δεν συμπεριλάβουν σε αυτές και πλοία Φ/Γ-Ο/Γ ή δεν συμπεριλάβουν στο πρόγραμμα δρομολογίων ειδικά δρομολόγια οχληρών-επικίνδυνων φορτίων που να καλύπτουν τις ανάγκες των νήσων, τότε θα μπορεί να γίνεται δεκτή η δήλωση δρομολόγησης Φ/Γ-Ο/Γ πλοίου.

Η ΕΕΑ για την υπόθεση του ανταγωνισμού έχει επισημάνει ότι: «η εξομοίωση της μεταχείρισης των Φ/Γ-Ο/Γ με τα Ε/Γ-Ο/Γ που επέρχεται με το άρθρο πρώτο του νέου νόμου 2932/2001, είναι φανερό ότι θα αποβεί καταστροφική για τα δεύτερα λόγω του ασυγκρίτως μεγαλύτερου κόστους εκμετάλλευσης που έχουν σε σχέση με τα πρώτα προσφέροντας για το λόγο αυτόν χαμηλότερα κόμιστρα και συγκεντρώνοντας το σύνολο των μεταφερομένων φορτηγών κυρίως οχημάτων».



ΓΕΩΡΓ. ΣΙΜΙΞΗΣ
ΤΗΛ. ΠΑΡΑΓΓΕΛΙΩΝ: 2241062899 & 66162
ΡΟΔΟΣ

Η "ΑΣΦΑΛΕΙΑ" δεν εκτιμάται με το κόστος
Αλλά ακόμα και έτσι, δεχόμαστε συγκρίσεις
ΑΠΟΣΠΑΣΜΑΤΙΚΟ ΤΙΜΟΛΟΓΙΟ ΜΙΚΤΩΝ 6 ΜΗΝΙΑΙΩΝ
ΑΣΦΑΛΙΣΤΡΩΝ ΣΕ Β.Μ. 04 ΝΗΣΟΥ ΡΟΔΟΥ

ΙΠΠΟΙ	Ε.Ι.Χ.	ΚΑΛΥΨΕΙΣ
01-06	77.18	Αστ./Ευθ. για ΣΒ 500.000 €
07-08	81.17	ΥΖ 100.000 €
09-10	97.94	Αστ. /Ευθ. Κλοπής
11-12	103.05	Φωτιά 2.935 €
13-14	111.31	Στάσεις-Απεργ. 2.935 €
		Πολ. Ταραχές 2.935 €

ΙΠΠΟΙ	ΦΙΧ/ΑΓΡ	ΚΑΛΥΨΕΙΣ
01-10	63.44	Τρομ. Ενεργ. 2.935 €
11-15	85.46	Προσ. Ατυχ. Οδ. 7.337 €
16-20	88.63	Φροντίδα Ατυχ.

(ΠΑΚΕΤΟ SILVER 1)

ΙΠΠΟΙ	ΦΙΧ/ΕΠΑΓ	
01-10	100.32	
11-15	113.23	
16-20	125.06	
ΙΠΠΟΙ	**ΤΑΞΙ**	**ΚΑΛΥΨΕΙΣ**
01-15	221.66	Αστ. /Ευθ. ως ανωτέρω
16-20	236.10	Θραύση Κρυστάλλων
21-25	284.25	Νομική Προστασία
ΙΠΠΟΙ	**Φ.Δ.Χ.**	**ΚΑΛΥΨΕΙΣ**
01-15	222.27	Αστ./Ευθ. ως ανωτέρω
16-20	237.99	Φωτιά 2.935 €
21-30	261.54	Προσ. Ατυχ. Οδ. 7.337 €
31-40	282.48	
41-55	303.42	
56-75	345.30	
76++	378.03	
CC	**ΜΟΤΟ**	**ΚΑΛΥΨΕΙΣ**
00-50	13.86	
51-250	22.64	Αστ./Ευθ. ως ανωτέρω
250++	58.91	

Ασύγκριτες τιμές και στους κλάδους:
Πυρός (Κατοικιών-καταστημάτων) Σεισμού, Πλημμύρας, Καταιγίδας, Θύελλας, Μεταφορών Ατυχημάτων, Σκαφών κ.λ.π.



ΑσφαΛΥΣΕΙΣ
ΚΑΜΠΙΣΕΛΗ
28ης Οκτωβρίου 45-85100 ΡΟΔΟΣ
Τηλ. 2241035888, Fax: 2241021933
ΠΡΑΚΤΟΡΕΥΣΗ ΑΣΦΑΛΙΣΤΙΚΩΝ ΕΤΑΙΡΕΙΩΝ
ΥΠΕΥΘΥΝΗ: ΜΑΤΙΝΑ ΚΑΜΠΙΣΕΛΗ

ΠΙΛΟΤΙΚΟ ΠΡΟΓΡΑΜΜΑ ΤΗΣ VODAFON

Δεν υπάρχει κίνδυνος από την "ακτινοβολία" των κινητών

"Δεκάδες φορές κάτω από τα θεσπιθέντα όρια ασφαλείας"



Η Vodafone πιστή στην Αξία "Πάθος για τον Κόσμο γύρω μας" και με γνώμονα την προώθηση ενεργειών που υποστηρίζουν το περιβάλλον και την αναβάθμιση της ζωής των ανθρώπων στις κοινωνίες όπου δραστηριοποιείται, προχώρησε για πρώτη φορά στην Ελλάδα, στη δημιουργία του προγράμματος "ΕΡΜΗΣ". Στόχος του είναι η παροχή απολύτως έγκαιρης και άμεσης ενημέρωσης στο κοινό, σχετικά με τα επίπεδα ηλεκτρομαγνητικής ακτινοβολίας στο περιβάλλον.

Αξίζει να σημειωθεί, ότι το συγκεκριμένο εγχείρημα αποτελεί κοινή προσπάθεια **της Vodafone με το Εθνικό Μετσόβειο Πολυτεχνείο (ΕΜΠ),** καθώς το εξειδικευμένο επιστημονικό προσωπικό των δύο Οργανισμών ανέλαβε την πραγματοποίησή του. Το ΕΜΠ έχει αναλάβει τη συνολική διαχείριση του προγράμματος, καθώς ελέγχει και πιστοποιεί την τεχνική λειτουργία του συστήματος και επιπλέον επιβλέπει και επικυρώνει την ορθότητα των πληροφοριών. Σημαντική υπήρξε η συνεισφορά του Δήμου Χολαργού για την πρακτική υλοποίηση της πρωτοβουλίας αυτής, καθώς συνέβαλε ουσιαστικά στην επιλογή των σημείων όπου εγκαταστήθηκαν οι σταθμοί ελέγχου από το ΕΜΠ και έδωσε την άδεια τοποθέτησής τους.

Η προσπάθεια αυτή της Vodafone αποτελεί μέρος μιας σειράς σχετικών πρωτοβουλιών, που έχει αναλάβει η εταιρία από την αρχή της λειτουργίας της. Επιπλέον, το πρόγραμμα **"ΕΡΜΗΣ"** είναι μια μοναδική καινοτομία για τα ελληνικά δεδομένα, που έχει σημειώσει ιδιαίτερη επιτυχία σε χώρες όπου εφαρμόζεται, όπως η **Ιταλία.**

Το σύστημα "ΕΡΜΗΣ" αποτελείται από τον κεντρικό σταθμό ελέγχου και τους σταθμούς μέτρησης, οι οποίοι εμπεριέχουν μια συσκευή ανίχνευσης ευρείας ζώνης συχνοτήτων για το σύνολο των πηγών ηλεκτρομαγνητικής ακτινοβολίας. Ενδεικτικά αναφέρονται οι Σταθμοί Βάσης κινητής τηλεφωνίας και οι ραδιοφωνικοί και τηλεοπτικοί σταθμοί. Τα όργανα μέτρησης καταγράφουν συνεχώς την ηλεκτρομαγνητική ακτινοβολία και αποστέλλουν τα δεδομένα στο κέντρο διαχείρισης του συστήματος "ΕΡΜΗΣ", που βρίσκεται στο Εργαστήριο Κινητών Ραδιοεπικοινωνιών του ΕΜΠ. Ενας ηλεκτρονικός υπολογιστής επεξεργάζεται τα στοιχεία και τα δημοσιεύει την επόμενη μέρα στο Διαδίκτυο, στο URL: www.hermes.ntua.gr, στο οποίο έχει πρόσβαση ο κάθε ενδιαφερόμενος σε 24ωρη βάση.

Κατά τη διάρκεια σχετικής συνέντευξης Τύπου, ο κ. Δημήτρης Μιχόπουλος, Corporate Affairs Director της Vodafone, δήλωσε σχετικά: "Στη Vodafone πιστεύουμε ακράδαντα ότι προκειμένου να συνεχίσουμε να παρέχουμε υψηλό επίπεδο υπηρεσιών είναι απαραίτητο να λαμβάνουμε κάθε δυνατό μέτρο για την προστασία του περιβάλλοντος και του κόσμου γύρω μας. Στις προσπάθειές μας αυτές για τη βελτίωση της ζωής των ανθρώπων στις κοινωνίες, όπου δραστηριοποιούμαστε βρίσκουμε σημαντικούς αρωγούς. Το ΕΜΠ διακρίνεται για την ακεραιότητα και την εγκυρότητα των στοιχείων που διαθέτει στο κοινό, ενώ ο Δήμος Χολαργού επέδειξε ιδιαίτερο ζήλο και πραγματικά αγκάλιασε το δύσκολο αυτό έργο.

Τα αποτελέσματα του πρώτου πιλοτικού προγράμματος αποδεικνύουν έμπρακτα ότι το επίπεδο ηλεκτρομαγνητικής ακτινοβολίας είναι δεκάδες φορές χαμηλότερο από τα αυστηρότερα όρια που έχει θεσπίσει το ελληνικό κράτος. Για όλους εμάς στη Vodafone αποτελεί καθήκον να συνεχίσουμε να πληροφορούμε το κοινωνικό σύνολο με απόλυτη εγκυρότητα για το καίριο αυτό θέμα και προσδοκούμε σε μια θετική ανταπόκριση όλων των τοπικών κοινοτήτων".

Στη συνέχεια, ο **κ. Νίκος Μαστοράκης,** Technology Director της Vodafone, υπογράμμισε: "Η καλύτερη πληθυσμιακή και γεωγραφική κάλυψη που παρέχει η Vodafone στην Ελλάδα συνοδεύεται από αξιόπιστες καθημερινές μετρήσεις της ηλεκτρομαγνητικής ακτινοβολίας. Στόχος μας είναι η ακόμα υψηλότερη ποιότητα του τηλεπικοινωνιακού μας σήματος, σύμφωνα πάντα με τα αυστηρά νομοθετικά πλαίσια που θέτει το κράτος σχετικά με την έντ... της ηλεκτρομαγνητικής ακτινοβολίας".

The Forum Beach

JUNORS SUITES ΚΑΙ ΔΙΑΜΕΡΙΣΜΑΤΑ

Στη διάθεσή σας ΟΛΟ ΤΟΝ ΧΕΙΜΩΝΑ
ΜΕ 25€ την ημέρα το μονόκλινο
και 35€ το δίκλινο με πρωινό.

Με επιπλέον 15€ την ημέρα
διατίθεται αυτοκίνητο.



Για ένα τριήμερο ξεκούρασης
κάνοντας θαλασσοθεραπεία και
αναζωογόνηση στο
THALASSA FORUM SPA



με 50€ την ημέρα το άτομο
σε μονόκλινο και 40€ το άτομο
την ημέρα σε δίκλυνο

ΕΠΙΣΗΣ
ΔΙΑΘΕΤΟΥΜΕ
ΑΙΘΟΥΣΑ ΓΙΑ
ΔΙΑΦΟΡΕΣ
ΕΟΡΤΑΣΤΙΚΕΣ
ΚΑΙ
ΣΥΓΚΕΝΤΡΩΣΕΙΣ.



ΣΑΣ ΕΥΧΟΜΑΣΤΕ ΚΑΛΕΣ ΓΙΟΡΤΕΣ

ΤΗΛΕΦΩΝΟ : 2241096601
Τέρμα Φερενίκης - Παραλία Ιαλυσου

KRONOS SECURITY

Συστήματα συναγερμού εσωτερικών και εξωτερικών χώρων
Κλειστά κυκλώματα τηλεοράσεως
Συστήματα προστασίας εμπορευμάτων
Συστήματα ελέγχου πρόσβασης χώρου
24ωρο κέντρο λήψεως σημάτων
Τηλεφωνικά κέντρα
Θυροτηλεοράσεις

... όταν μιλάμε για ασφάλεια δεν νοείται τίποτα λιγότερο από το καλύτερο!

Καποδιστρίου 72, 851 00 Ρόδος,
Τηλ. / Fax: 2241027207, 0936074843

Για μοντέρνο νεανικό
γυναικείο ντύσιμο
Ελάτε στο νέο μας κατάστημα

ELIOYLA

GIANNI RODINI ®
INTERNATIONAL

Καλά Χριστούγεννα και
ευτυχισμένο το νέο έτος

Δημητρίου Θέμελη 75 (πεζόδρομος)
Τηλέφωνο 33606

www.RodosVitrina.gr/Metropol.htm
METROPOL MULTI-CINEMA
ALPHA ODEON
Πληροφορίες, Κρατήσεις από 15:00
Information, Reservations after 15:00
ΤΗΛ. 22410.28400
WEEKLY PROGRAMME - ΕΒΔΟΜΑΔΙΑΙΟ ΠΡΟΓΡΑΜΜΑ 13/12/2002 - 19/12/2002

IN ENGLISH
ΣΤΟ ΜΕΤΡΟΠΟΛ ΣΥΝΕΧΙΖΟΝΤΑΙ ΟΙ 'ΓΑΜΟΙ'
ΜΕΤΑ ΤΗΝ ΜΕΓΑΛΗ ΕΠΙΤΥΧΙΑ «ΓΑΜΟΣ ΑΛΑ...ΕΛΛΗΝΙΚΑ»
ΜΙΑ ΓΑΜΗΛΙΑ ΚΩΜΩΔΙΑ ΣΕ ΠΡΩΤΗ ΠΑΝΕΛΛΗΝΙΑ ΠΡΟΒΟΛΗ
Ο ΓΑΜΟΣ ΕΙΝΑΙ ΤΗΣ ΜΟΔΑΣ
ΜΕ ΤΗΝ ΡΙΣ ΓΟΥΙΔΕΡΣΠΟΥΝ
ΑΙΘΟΥΣΑ 1 ΩΡΕΣ ΕΝΑΡΞΗΣ - SHOWTIMES 18:15, 20:15, 22:15

IN ENGUSH
Η Walt Disney ΠΑΡΟΥΣΙΑΖΕΙ
ΤΗΝ ΠΙΟ ΑΓΑΠΗΜΕΝΗ ΠΕΡΙΠΕΤΕΙΑ ΤΗΣ ΠΑΓΚΟΣΜΙΑΣ ΛΟΓΟΤΕΧΝΙΑΣ ΓΙΑ ΠΡΩΤΗ ΦΟΡΑ ΣΤΟΝ ΚΙΝΗΜΑΤΟΓΡΑΦΟ
Ο ΠΛΑΝΗΤΗΣ ΤΩΝ ΘΗΣΑΥΡΩΝ
TREASURE PLANET
ΤΟΥ ΡΟΜΠΕΡΤ ΣΤΙΒΕΝΣΟΝ
ΑΙΘΟΥΣΑ 3 ΩΡΕΣ ΕΝΑΡΞΗΣ - SHOWTIMES 16:30, 18:30

Δείτε τις ταινίες Ο ΑΓΙΟΣ ΒΑΣΙΛΗΣ ΜΟΥ 2, Ο ΠΛΑΝΗΤΗΣ ΤΩΝ ΘΗΣΑΥΡΩΝ και πάρτε μέρος στην μεγάλη Πρωτοχρονιάτικη κλήρωση πλούσιων δώρων του ΜΕΤΡΟΠΟΛ. Δελτία συμμετοχής στα ταμεία μας.

IN ENGLISH
Η Walt Disney ΠΑΡΟΥΣΙΑΖΕΙ
ΜΙΑ ΞΕΚΑΡΔΙΣΤΙΚΗ ΟΙΚΟΓΕΝΙΑΚΗ ΚΩΜΩΔΙΑ ΜΕ ΤΟΝ ΑΓΙΟ ΒΑΣΙΛΗ ΣΤΑ ΠΙΟ ΤΡΕΛΑ ΤΟΥ ΧΡΙΣΤΟΥΓΕΝΝΑ!!
Ο ΑΓΙΟΣ ΒΑΣΙΛΗΣ ΜΟΥ 2
Ο ΑΤΖΑΜΗΣ ΤΩΝ ΧΡΙΣΤΟΥΓΕΝΝΩΝ
SANTA CLAUSE 2
ΑΙΘΟΥΣΑ 2 ΩΡΕΣ ΕΝΑΡΞΗΣ - SHOWTIMES 16:00, 18:00

IN ENGLISH
ΕΝΑ ΣΥΝΑΡΠΑΣΤΙΚΟ ΑΣΤΥΝΟΜΙΚΟ ΘΡΙΛΕΡ
ΜΗΝ ΤΟΛΜΗΣΕΤΕ ΝΑ ΚΛΕΙΣΕΤΕ ΤΑ ΜΑΤΙΑ ΣΑΣ
INSOMNIA
ΠΡΩΤΑΓΩΝΙΣΤΟΥΝ ΟΙ ΒΡΑΒΕΥΜΕΝΟΙ ΜΕ ΟΣΚΑΡ ΑΛ ΠΑΤΣΙΝΟ - ΡΟΜΠΙΝ ΓΟΥΙΛΙΑΜΣ ΚΑΙ ΧΙΛΑΡΙ ΣΟΥΑΝΚ
ΑΙΘΟΥΣΑ 2 ΩΡΕΣ ΕΝΑΡΞΗΣ - SHOWTIMES 20:00, 22:30

IN ENGLISH
ΣΥΝΕΧΙΖΕΤΑΙ ΓΙΑ 16η ΕΒΔΟΜΑΔΑ
Η ΚΩΜΩΔΙΑ ΤΗΣ ΧΡΟΝΙΑΣ!!
ΓΑΜΟΣ ΑΛΑ... ΕΛΛΗΝΙΚΑ
MY BIG FAT GREEK WEDDING
ΑΙΘΟΥΣΑ 3 ΩΡΑ ΕΝΑΡΞΗΣ - SHOWTIMES 20:30

IN ENGLISH
ΑΠΟ ΤΟΝ ΔΗΜΙΟΥΡΓΟ ΤΟΥ "ΛΕΩΝ" & "ΝΙΚΗΤΑ"
ΜΙΑ ΠΕΡΙΠΕΤΕΙΑ ΔΡΑΣΗΣ ΠΟΥ ΘΑ ΔΕΙΤΕ ΜΕ ΚΟΜΕΝΗ ΤΗΝ ΑΝΑΣΑ
THE TRANSPORTER
ΑΙΘΟΥΣΑ 3 ΩΡΑ ΕΝΑΡΞΗΣ - SHOWTIMES 22:45
ΚΑΤ. ΑΠΟ 13 ΕΤΩΝ

ΑΠΟ 3 ΙΑΝΟΥΑΡΙΟΥ
Η 20η ΠΕΡΙΠΕΤΕΙΑ ΤΟΥ ΘΡΥΛΟΥ ΤΖΕΪΜΣ ΜΠΟΝΤ 007 ΕΡΧΕΤΑΙ ΣΕ ΠΡΩΤΗ ΠΑΝΕΛΛΗΝΙΑ ΠΡΟΒΟΛΗ
DIE ANOTHER DAY
ΔΕΙΤΕ ΤΗΝ ΤΑΙΝΙΑ ΚΑΙ ΠΑΡΤΕ ΜΕΡΟΣ ΣΤΟΝ ΜΕΓΑΛΟ ΠΑΝΕΛΛΗΝΙΟ ΔΙΑΓΩΝΙΣΜΟ ΜΕ ΔΩΡΑ-GADGETS ΤΟΥ BOND

Cinemania

ΕΠΙΜΕΛΕΙΑ: *ΚΥΡΙΑΚΗ ΠΕΤΡΙΔΟΥ*

Οι ταινίες της Παρασκευής

Τρεις νέες ταινίες-εκτός από το "Ο Αρχοντας των Δακτυλιδιών: Οι Δύο Πύργοι" που έκανε πρεμιέρα χθες-σε α' πανελλήνια προβολή, κάνουν πρεμιέρα στις αίθουσες της Ρόδου τη νέα κινηματογραφική εβδομάδα που ξεκινάει από αύριο.

Συνολικά, στους κινηματογράφους της Ρόδου, **θα προβάλλονται 11 ταινίες** καθώς συνεχίζεται η προβολή αρκετών από τις προηγούμενες εβδομάδες. Αναλυτικά:

○ Από το "ΜΕΤΡΟΠΟΛ Alpha Odeon"

Δύο νέες ταινίες, σε α' πανελλήνια προβολή πρόκειται να κάνουν πρεμιέρα από το πολυσινεμά την ερχόμενη εβδομάδα. Παράλληλα, θα συνεχιστεί η προβολή τεσσάρων ακόμη. Συγκεκριμένα:

- Ερωτική Ψύχωση (Swim Fan)



Νεανικό ερωτικό θρίλερ, σε σκηνοθεσία **Τζόν Πόλσον** και με πρωταγωνιστές τους **Τζεσε Μπράντ-Φορντ, Ερίκα Κρίστενσεν** και **Σίρι Αλμπι.**

- The Banger Sisters

Κωμωδία, σε σκηνοθεσία **Μπομπ Ντόλμαν** και με δύο κορυφαίες σταρ του αμερικάνικου κινηματογράφου για πρωταγωνίστριες: Τη **Γκόλτν Χόουν** και τη **Σούζαν Σάραντον.**

- Παράλληλα, από το "Μετροπόλ", συνεχίζεται η προβολή των ταινιών:

"Insomnia", "Ο Γάμος είναι της Μόδας", "Ο Αγιος Βασίλης μου 2, ο Ατζαμής των Χριστουγέννων" και **"Ο πλανήτης των θησαυρών".**

○ Από το "ΠΑΛΛΑΣ 5 Cinemas center"

Εκτός από το "Ο Αρχοντας των Δακτυλιδιών: Οι Δύο Πύργοι", το οποίο έκανε πρεμιέρα χθες σε α' παγκόσμια προβολή και από αύριο θα προβάλλεται σε δύο αίθουσες, μία ακόμα ταινία θα κάνει πρεμιέρα από τον πολυκινηματογράφο, σε α' πανελλήνια προβολή ενώ στις αιθουσές του θα προβάλλονται συνολικά 5. Συγκεκριμένα:



- Παίξε το όπως ο Μπέκαμ (Bend it like Beckham).

Αγγλική κωμωδία, σε σκηνοθεσία **Gurinder Chadha.**

- Παράλληλα από το "Παλλάς", συνεχίζεται η προβολή των ταινιών: **"Το Σμόκιν της Συμφοράς", "Ο Χάρι Πότερ και η Κάμαρα με τα Μυστικά"** και **"Χριστουγεννιάτικα Κάλαντα".**

Χριστουγεννιάτικη Προσφορά
ΜΠΟΥΤΙΚ CHIC
ΕΣΩΡΟΥΧΑ σετ από 25€
Καλές Γιορτές!
CHIC
Δημ. Θέμελη 63, Ρόδος
Τηλ. 22410 37255, 52429

ΑΔΜ
ΠΑΛΛΑΣ 5 CINEMAS CENTER
13/12/2002 έως 19/12/2002

ΑΙΘΟΥΣΑ 5
ΤΟ ΣΜΟΚΙΝ ΤΗΣ ΣΥΜΦΟΡΑΣ
TUXEDO
Κωμωδία / Comedy
Δεν ψάχνει για μπελάδες... τους φοράει!!!
Ο Τσάκυ Τσαν σε ασυγκράτητα κέφια!!!
Μην τη χάσετε!
ΠΡΩΤΑΓΩΝΙΣΤΟΥΝ:
JACKIE CHAN, JENNIFER LOVE HEWITT
Ώρες Έναρξης: 16:00, 18:05, 20:10, 22:30

ΑΙΘΟΥΣΑ 1 & 2
ΧΑΡΥ ΠΟΤΤΕΡ & Η ΚΑΜΑΡΑ ΜΕ ΤΑ ΜΥΣΤΙΚΑ
HARRY POTTER & THE CHAMBER OF SECRETS
Περιπέτεια φαντασίας / Action fantasy
...το κακό επιστρέφει στο Χόγκουαρτς!
Η ταινία που δεν θα χάσει κανείς!
Κάντε έγκαιρα τις κρατήσεις σας!
ΠΡΩΤΑΓΩΝΙΣΤΟΥΝ: DANIEL RADCLIFFE, RUPERT GRINT, EMMA WATSON κ.α.
ΑΓΓΛΙΚΑ Ώρες Έναρξης: 20:40, 22:20
ΜΕΤΑΓΛΩΤΤΙΣΜΕΝΟ Ώρες Έναρξης: 15:40, 17:20, 19:00
Κυριακή 10:30 το πρωί
*Ειδική έκτακτη μεταγλωττισμένη παράσταση

ΑΙΘΟΥΣΑ 3
Η ΑΓΑΠΗ ΕΙΝΑΙ ΓΕΝΟΥΣ ΘΗΛΥΚΟΥ
WHITE OLEANDER
Κοινωνική / Drama
Η νέα ταινία της Μισέλ Φάιφερ που θα κάνει σίγουρα αίσθηση.
ΠΡΩΤΑΓΩΝΙΣΤΟΥΝ: MICHELLE PFEIFFER, RENEE ZELLWEGER, ROBIN WRIGHT PENN, ALEX LOHMAN
Ώρες Έναρξης: 15:40, 18:00, 20:20, 22:40

ΑΙΘΟΥΣΑ 4
4 ΦΤΕΡΑ / 4 FEATHERS
Περιπέτεια εποχής / Drama
Η πολύ μεγάλη περιπέτεια εποχής που θα σας συναρπάσει!
ΠΡΩΤΑΓΩΝΙΣΤΟΥΝ: HEATH LEDGER, WES BENTLEY, KATE HUDSON
Ώρες Έναρξης: 17:20, 20:00, 22:40
Μόνο μέχρι και την Τρίτη 17/12/02

Ο ΑΡΧΟΝΤΑΣ ΤΩΝ ΔΑΚΤΥΛΙΔΙΩΝ: Ο ΔΥΟ ΠΥΡΓΟΙ
LORD OF THE RINGS: THE TWO TOWERS
Περιπέτεια φαντασίας / Action fantasy
Σε πρώτη παγκοσμία προβολή!!!
Τετάρτη 18/12/02 Το ταξίδι συνεχίζεται!!
Κάνετε έγκαιρα τις κρατήσεις σας
ΠΡΩΤΑΓΩΝΙΣΤΟΥΝ: ELIJAH WOOD, IAN McELLEN
Ώρες Έναρξης: 18:45, 22:15

ΑΙΘΟΥΣΑ 3
ΧΡΙΣΤΟΥΓΕΝΝΙΑΤΙΚΑ ΚΑΛΑΝΤΑ
Κινούμενα σχέδια / Animated movie
Ένα χριστουγεννιάτικο παραμύθι για όλους όσους αισθάνονται "παιδιά" για πάντα!
ΜΕΤΑΓΛΩΤΤΙΣΜΕΝΟ Ώρες Έναρξης: 16:30

ΧΟΡΗΓΟΙ
KOUKOS ΚΟΥΖΙΝΙΚΑ Passion
ALEXI ANDRIOTTI accessories
BERLONI
Σουηδικό Καφενείο & Φούρνος
Villagio
MARKETOS LINE
Πίνει & Λύνει Ταβέρνα - Οινομαγειρείο
BACKStage
Για κρατήσεις θέσεων / For reservations
22410 24475 και 22410 70670 (16:00 - 20:00)

Άρτος (;) Θεάματα (;)...

... Και τηλεόραση (όπως λέμε τηλοψία...)

ΑΝΤ1

06.00 **Mobile fun**
06.20 **Αστυνόμος Θανάσης Παπαθανάσης.**
07.00 **Καλημέρα Ελλάδα.** Ενημερωτική εκπομπή με τον Γιώργο Παπαδάκη και τη Μαρία Μπαλοδήμου.
10.00 **Πρωινός καφές.** Ψυχαγωγική - ενημερωτική εκπομπή με την Ελένη Μενεγάκη.
11.00 **Τα νέα του ΑΝΤ1 σε 1'**
11.05 **Πρωινός καφές.** (Σ).
13.10 **Super game**
13.15 **Δανεικός πατέρας** (Ε) Κωμωδία καταστάσεων.
14.00 **Τα νέα του ΑΝΤ-1**
14.40 **Χρήμα και Χρηματιστήριο**
15.05 **Fame story replay**
15.25 **Και οι παντρεμένοι έχουν ψυχή** (Ε) Κωμική σειρά.
16.30 **Κωνσταντίνου και Ελένης** (Ε) Κωμική σειρά. Παίζουν: Χάρης Ρώμας, Ελένη Ράντου
17.30 **Τα νέα του ΑΝΤ-1- Ειδήσεις στη νοηματική γλώσσα**
17.50 **Καλημέρα ζωή.** Κοινωνική σειρά. Παίζουν: Γιώργος Βασιλείου, Μίνα Χειμώνα, Μυρτώ Πισπινή, Νίκος Παπαδόπουλος.
18.40 **Θησαυροφυλάκιο.** Τηλεπαιχνίδι με τον Ανδρέα Μικρούτσικο.
19.20 **Η λάμψη.** Κοινωνική σειρά. Παίζουν: Χρήστος Πολίτης, Νίκος Απέργης, Καλλιόπη Ευαγγελίδου.
20.00 **Τα νέα του ΑΝΤ-1**
21.00 **Το πιο γλυκό μου ψέμα.** Κωμική σειρά.
21.45 **Ζευγάρια.** Κοινωνική σειρά.
22.55 **Τα νέα του ΑΝΤ1 σε 1'**
23.00 **Fame story.** Ριάλιτι.
24.00 **Νυχτερινές ειδήσεις.**
00.15 **Προσωπικά ταξίδια**
00.20 **The X-Files.** Σειρά μυστηρίου και επιστημονικής φαντασίας.
01.20 **Οι δρόμοι της πόλης** (Ε)
02.20 **Fame story**
03.20 **Mobile fun**
03.40 **Τηλεμάρκετινγκ**
04.15 **Ξένη ταινία.** «Τα τύμπανα του πολέμου». Δραματική περιπέτεια.

ΕΤ1

07.00 **Κουκλο-μεγάλοι και πολυσπόρια**
07.05 **Chapi chapeau-Γιόχο Αλχόι-Βίνκα**
07.25 **Κουκλο-μεγάλοι και πολυσπόρια**
08.00 **Μαρσελίνο**
08.20 **Κουκλο-μεγάλοι και πολυσπόρια**
10.00 **10 με 2.** Η Ρίκα Βαγιάνη και η Πόπη Τσαπανίδου παρουσιάζουν καθημερινά ένα ψυχαγωγικό μαγκαζίνο
14.00 **Ειδήσεις**
14.30 **Ουράνιο τόξο**
14.35 **Ήταν μια φορά κι έναν καιρό η ζωή**
15.00 **Ουράνιο τόνο**
15.05 **Κοκκινογένης ο πειρατής**
15.35 **Οι ατρόμητοι**
16.20 **Ουράνιο τόξο**
17.00 **Ειδήσεις**
17.30 **Ατίθασα νιάτα**
18.30 **Λίζι Μαγκουάρ.**
19.30 **Εκτός πορείας** (Ε) Κοινωνική σειρά.
20.00 **Κλήρωση ΠΡΟΤΟΤΖΟΚΕΡ**
20.15 **Εκτός πορείας** (Σ)
20.30 **Στα φτερά του έρωτα** (Ε)
21.00 **Ξένη ταινία.** «Κάνε το σωστό». Κωμωδία. Παίζουν: Ντάνι Λιγκέλο, Τζον Τορτούρο
23.00 **Ειδήσεις**
24.00 **Γιάννη μου το μαντίλι σου.**
01.00 **Το πετράδι του στέμματος**
03.00 **Δίκτυο με τη ΝΕΤ**

ΝΕΤ

06.00 **Πρώτη ματιά.** Πρωινή εκπομπή με τον Γιάννη Λοβέρδο.
10.00 **Στα γρανάζια της παραγωγής της τροφής μας.**
10.30 **Τρέκινγκ: Δύσκολες διαδρομές.** Ντοκιμαντέρ.
11.00 **Πόλεις.** Ντοκιμαντέρ
12.00 **Ειδήσεις**
13.00 **Αλλη διάσταση.** Ενημερωτική εκπομπή με τον Κώστα Αρβανίτη.
15.00 **Ειδήσεις**
16.00 **Συν και πλην.** Καθημερινό ψυχαγωγικό και ενημερωτικό μαγκαζίνο.
18.00 **Ειδήσεις**
19.00 **Εκτός γραμμής.** Ενημερωτική εκπομπή.
20.15 **Ποιός θέλει να γίνει εκατομμυριούχος;**
21.00 **Ειδήσεις**
22.00 **Πρωταγωνιστές.** Ενημερωτική εκπομπή με τον Σταύρο Θεοδωράκη.
23.00 **Ρεπορτάζ χωρίς σύνορα.** Δημοσιογραφική εκπομπή έρευνας με διεθνή θέματα, γυρισμένη σε διάφορες περιοχές του κόσμου. Επιμελείται ο Στέλιος Κούλογλου
24.00 **Ελληνική ταινία.** «Ο δραπέτης». Κοινωνική.
01.00 **Ειδήσεις**
01.05 **Ελληνική ταινία** (Σ)

ΕΤ3

08.30 **Καινοτομίες Ι και ΙΙ**
09.00 **Η άλλη μέρα.** Με την Κατερίνα Ρενιέρη.
10.30 **Ο κόσμος στο επίκεντρο**
11.00 **Downsizing.com**
12.00 **Αληθινά σενάρια**
12.30 **Μια και καλή**
14.30 **Η ιστορία του ανθρώπινου σώματος**
15.00 **Ειδήσεις**
15.20 **Μακρινές φιλίες**
15.30 **Με μια τρίτη ματιά.** Ενημερωτική εκπομπή.
17.00 **Οι κυνηγοί του Pipe Methsticum**
17.30 **Pizz'Annex**
18.00 **Αλλιώς**
18.30 **Αθλητικό ημίωρο**
19.00 **Περίμετρος**
19.30 **Υδρόγειος.**
19.55 **Ο κόσμος των σπορ-Πάμε στοίχημα**
20.20 **Μακρινές φιλίες**
20.30 **Ειδήσεις**
21.30 **Σινεμάνια.** Με τον Νίκο Γουλιά
22.30 **Επί τροχών**
23.00 **Σύγχρονος κόσμος.**
24.00 **Ειδήσεις**
00.20 **Βόλεϊ**
02.00 **Κατάσκοποι-ήρωες ή προδότες;**

FILMNET

05.40 **Ξένη ταινία.** «Οι άλλοι»
07.30 **Ξένη ταινία.** «Ερωτικό γαϊτανάκι»
09.05 **Ξένη ταινία.** «Η μητέρα μου κι εγώ»
11.00 **Τηλεοπτικές πωλήσεις**
11.25 **Ξένη ταινία.** «Μεγάλε, τι κάναμε χτες το βράδυ;»
12.55 **Ξένη ταινία.** «Ταξίδι στον ήλιο»
14.45 **Ξένη ταινία.** «Συνέβη στην Αθήνα».
16.25 **Ξένη ταινία.** «Σε επικίνδυνη τροχιά»
18.25 **Ξένη ταινία.** «Τα σαγόνια του τρόμου»
20.00 **The movie show.**
20.30 **Σκηνές από τον κινηματογράφο**
21.00 **Ξένη ταινία.** «Η αδελφότητα των λύκων»
23.25 **Κωδικός "ALIAS"**
00.35 **Ξένη ταινία.** «Αμλετ»
02.50 **Ξένη ταινία.** «Ερωτικά όνειρα»
04.10 **Ξένη ταινία.** «Μια πορνογραφική σχέση»

SUPER SPORT

17.00 **Ελληνικό ποδόσφαιρο**
19.00 **Ελληνικό ποδόσφαιρο**
21.00 **V.I.P.**
22.00 **Βραζιλιάνικο ποδόσφαιρο**
22.30 **Οι ειδικοί**
23.30 **Οποιος αντέξει**
02.00 **Τηλεοπτικές πωλήσεις**
02.30 **Αυτοκίνητο**
03.45 **Τηλεοπτικές πωλήσεις**
04.15 **Ελληνικό ποδόσφαιρο**
06.00 **Αγγλικό ποδόσφαιρο**

ALPHA

06.00 **Πρώτη ενημέρωση.** Με τις Ρ. Γκούμα και Μ. Νικολί
07.45 **Πρωινές διαδρομές.** Ενημερωτική εκπομπή με τον Γιώργο Γαβαλά.
10.00 **Καλώς τους!!.** Ψυχαγωγικό μαγκαζίνο με τη Ρούλα Κορομηλά
13.00 **Επειγόντως.** Ενημερωτική εκπομπή.
14.00 **Ειδήσεις**
15.00 **Θα σε δω στο πλοίο** (Ε) Αισθηματική κωμωδία. Παίζουν: Γιώργος Παρτσαλάκης, Τάσος Χαλκιάς.
16.00 **Κάτι παίζει.** Ψυχαγωγική εκπομπή.
16.00 **Ειδήσεις**
17.50 **Μπορώ.** Κοινωνική εκπομπή με την Άννα Δρούζα
20.00 **Ειδήσεις**
20.55 **Κάτω απ' την Ακρόπολη.** Καθημερινή σειρά, κοινωνική σε σκηνοθεσία Δημήτρη Σοφιανόπουλου-Σταύρου Στάγκου.
21.30 **Ελληνική ταινία.** «Ο ψεύτης». Κωμωδία. Παίζουν: Κώστας Βουτάς, Νόρα Βαλσάμη, Βαγγέλης Σειληνός
23.15 **Ζούγκλα.** Κοινωνική εκπομπή με τον Μάκη Τριανταφυλλόπουλο.
00.45 **Ειδήσεις**
01.00 **Ζούγκλα** (Ε)
02.00 **Third Watch.** Περιπετειώδης σειρά.
03.00 **Κάτι παίζει** (Ε)

MEGA

06.15 **Δελτίο ειδήσεων στη νοηματική γλώσσα**
06.30 **Πρώτη έκδοση.** Ενημερωτική εκπομπή με τον Γιώργο Βλάχο και την Τίνα Μπόμπου.
07.00 **Σήμερα με την Αννα.** Ενημερωτική εκπομπή με την Αννα Παναγιωταρέα
10.00 **Σαν στο σπίτι σας.** Ψυχαγωγική εκπομπή με τον Φώτη Σεργουλόπουλο και τη Μαρία Μπακοδήμου.
13.10 **Ρώσικη ρουλέτα.** Τηλεπαιχνίδι με τον Μίλτο Μακρίδη.
14.00 **Ειδήσεις**
15.00 **Στην κουζίνα ολοταχώς** με τον Ηλία Μαμαλάκη.
15.50 **Δύο ξένοι** (Ε)
17.00 **Ματιές στα γεγονότα**
17.15 **Ακουσέ με.** Κοινωνική εκπομπή με την Τένια Μακρή.
18.20 **Σ' αγαπώ, μ' αγαπάς** (Ε)
18.40 **Απαγορευμένη αγάπη.** Κοινωνική σειρά. Παίζουν: Νικήτας Τσακίρογλου, Κώστας Αρζόγλου, Μπέτυ Λιβανού.
19.20 **Φιλοδοξίες.** Κοινωνική σειρά.
20.00 **Κεντρικό δελτίο ειδήσεων**
21.00 **Camera cafe.** Κωμική σειρά. Παίζουν: Κώστας Κόκλας, Ιεροκλής Μιχαηλίδης, Μαρία Σολωμού.
21.10 **Είσαι το ταίρι μου** (Ε)
22.10 **Περί ανέμων και υδάτων.** Κωμική σειρά. Παίζουν: Θανάσης Βέγγος, Σπύρος Παπαδόπουλος.
23.00 **Η φάρμα.**
23.30 **Ανατροπή.** Ενημερωτική εκπομπή.
00.15 **Τελευταία γεγονότα**
00.30 **Ανατροπή** (Σ)
01.30 **Ξένη ταινία.** «Ο βασιλιάς για μια νύχτα»
03.45 **Τηλεμάρκετινγκ**
04.25 **Γέλιο μέσα από την κάμερα.** (Ε)
05.00 **Ακουσέ με** (Ε)

STAR

18.30 **Μονομάχος.** Τηλεπαιχνίδι με τον Χρήστο Φερεντίνο.
19.30 **Ειδήσεις**
21.00 **Ξένη ταινία.** «Ο ειρηνοποιός». Περιπέτεια. Παίζουν: Τζορτζ Κλούνεϊ, Νικόλ Κίντμαν, Μαρσέλ Γιουρέ
23.30 **Ξένη ταινία.** «Διοικητής Χάμιλτον». Περιπέτεια. Παίζουν: Πίτερ Στορμέαρ, Μαρκ Χάμιλ, Λένα Ολιν.
02.00 **Ειδήσεις**
02.15 **Ξένη ταινία.** «Ενα πτώμα στο κρεβάτι μου». Θρίλερ. Παίζουν: Τζέιμς Μπρολίν, Μεγκ Φόστερ.
04.15 **Αστέρια στο πεντάγραμμο**

ΕΙΝΑ ΟΛΑ ΤΑ ΝΕΑ ΤΗΣ ΔΩΔΕΚΑΝΗΣΟΥ ΣΤΟ INTERNET
www.rodiaki.gr



ΚΗΔΕΙΑ

Την 19η μηνός Δεκεμβρίου 2002 ημέρα Πέμπτη και ώρα 3 μ.μ. εκ του Ιερού Ναού Κοιμήσεως της Θεοτόκου Σαλάκου κηδεύουμε τον

ΙΩΑΝΝΗ ΠΑΠΑΠΟΣΤΟΛΟΥ του Στέργου

τέως πρόεδρο Σαλάκου

ετών 81

Η σύζυγος, τα παιδιά, τα αδέλφα, τα ανίψια και οι λοιποί συγγενείς.

ΜΝΗΜΟΣΥΝΑ

Την 22α μηνός Δεκεμβρίου ημέρα Κυριακή και ώρα 9.15π.μ. εις τον Ιερό Ναό Εισοδίων Νεοχωρίου Ρόδου, τελούμε 6ετές μνημόσυνο υπέρ αναπαύσεως της ψυχής της λατρευτής μας μητέρας και γιαγιάς

ΠΑΡΑΣΚΕΥΗΣ ΟΙΚΟΝΟΜΙΔΟΥ

Τα παιδιά: Παναγιώτης - Ντόλυ Ψιμαδά
Τα εγγόνια: Γιώργος, Μάκης, Παρασκευούλα
Οι λοιποί συγγενείς.



Την 19η μηνός Δεκεμβρίου ημέρα Πέμπτη και ώρα 8.30 π.μ. εις τον Ιερό Ναό Ταξιαρχών (νεκροταφείου Ρόδου), τελούμε 40ήμερο μνημόσυνο υπέρ αναπαύσεως της ψυχής του λατρευτού μας συζύγου, πατέρα, και αδελφού

ΜΙΧΑΗΛ ΒΑΣΙΛΕΙΟΥ

ετών 56

Η σύζυγος: Ελευθερία
Η κόρη: Ειρήνη
Τ' αδέλφια και οι λοιποί συγγενείς.



Την 19η μηνός Δεκεμβρίου ημέρα Πέμπτη και ώρα 8.30 π.μ. εις τον Ιερό Ναό Ταξιαρχών Νεκροταφείου Ρόδου τελούμε 3μηνο μνημόσυνο υπέρ αναπαύσεως της ψυχής του λατρευτού μας συζύγου, πατέρα και αδελφού

ΜΙΧΑΗΛ ΙΝΤΖΑ

Η σύζυγος: Ακριβή
Τα παιδιά: Βαρθολομαίος-Μαρία, Σοφία, Ιωάννης
Τ' αδέλφια και οι λοιποί συγγενείς.



Την 20ή μηνός Δεκεμβρίου ημέρα Παρασκευή και ώρα 8 π.μ. εις τον Ιερό Ναό Ταξιαρχών Νεκροταφείου Ρόδου τελούμε 3μηνο μνημόσυνο υπέρ αναπαύσεως της ψυχής του λατρευτού μας συζύγου, υιού και πατέρα.

ΑΝΤΩΝΗ Χ''ΜΑΝΩΛΗ

Η σύζυγος: Λίντα
Η μητέρα: Φλώρα
Τα παιδιά: Στέλλα, Φλώρα Θεοδώρα, Αναστάσης
Τα πεθερικά: Θεοδώρα, Γιάννης
Τ' αδέλφια, οι κουνιάδοι τ' ανίψια και οι λοιποί συγγενείς.



Την 20ή μηνός Δεκεμβρίου ημέρα Παρασκευή και ώρα 8 π.μ. εις τον Ιερό Ναό Κοιμήσεως της Θεοτόκου στ' Αφάντου τελούμε 9μηνο μνημόσυνο υπέρ αναπαύσεως της ψυχής του λατρευτού μας παιδιού και αδελφού

ΜΙΧΑΗΛ ΠΑΜΠΑΛΗ

Οι γονείς: Νίκος-Χρυσούλα.
Τ' αδέλφια: Τάσος-Κούλα.
Και οι λοιποί συγγενείς.

Την 20ή μηνός Δεκεμβρίου ημέρα Παρασκευή και ώρα 8 π.μ. εις τον Ιερό Ναό Αγίας Ειρήνης Ορφανοτροφείου Θηλέων τελούμε 6μηνο μνημόσυνο υπέρ αναπαύσεως της ψυχής του λατρευτού μας συζύγου, πατέρα, παππού, αδελφού και θείου

ΕΜΜΑΝΟΥΗΛ ΚΑΜΠΟΣΑ

Η σύζυγος: Σουλτάνα.
Τα παιδιά: Στέλλα, Μανώλης.
Τα εγγόνια, τ' αδέλφια, τ' ανίψια και οι λοιποί συγγενείς.

Την 21η μηνός Δεκεμβρίου ημέρα Σάββατο και ώρα 8.30 π.μ., εις τον Ιερό Ναό Αγίας Ειρήνης του Ορφανοτροφείου Θηλέων, τελούμε 40ήμερο μνημόσυνο υπέρ αναπαύσεως της ψυχής της λατρευτής μας συζύγου, μητέρας, γιαγιάς και αδελφής

ΣΤΕΡΓΙΑΣ ΛΟΓΟΘΕΤΗ

Ο σύζυγος: Μιλτιάδης.
Τα παιδιά: Ιάκωβος, Στέλιος, Σμαράγδα και Σωτήρης.
Η αδελφή: Ελευθερία.
Η εγγονή και οι λοιποί συγγενείς.



Την 21η μηνός Δεκεμβρίου ημέρα Σάββατο και ώρα 8 π.μ. εις τον Ιερό Ναό Αγίου Φανουρίου Ρόδου τελούμε διετές μνημόσυνο υπέρ αναπαύσεως της ψυχής της λατρευτής μας μητέρας, γιαγιάς, αδελφής και θείας

ΚΛΕΟΠΑΤΡΑΣ ΚΑΠΕΤΑΝΗ

Τα παιδιά: Ειρήνη-Γιώργος, Πάτρα-Στέλιος, Γιάννης.
Τα εγγόνια, τα αδέλφια, τα ανίψια και οι λοιποί συγγενείς.



Την 21η μηνός Δεκεμβρίου ημέρα Σάββατο και ώρα 8 π.μ., εις τον Ιερό Ναό Αγίας Ειρήνης Ορφανοτροφείου Θηλέων, τελούμε ετήσιο μνημόσυνο υπέρ αναπαύσεως της ψυχής του λατρευτού μας συζύγου, πατέρα, παππού, αδελφού και θείου

ΖΑΧΑΡΙΑ ΚΑΡΥΔΑΚΗ

Η σύζυγος: Φρύνη.
Τα παιδιά: Γιώργος-Κούλα, Παναγιώτης-Βικτωρία, Βασιλική.
Τα εγγόνια: Γιάννης-Ζαχαρίας, Στέφανος, Ζαχαρίας-Μενέλαος.
Τ' αδέλφια, τ' ανίψια και οι λοιποί συγγενείς.



Την 21η μηνός Δεκεμβρίου ημέρα Σάββατο και ώρα 8 π.μ. εις τον Ιερό Ναό Ταξιαρχών Νεκροταφείου Ρόδου τελούμε 3μηνο μνημόσυνο υπέρ αναπαύσεως της ψυχής του λατρευτού μας συζύγου, πατέρα, γαμπρού, παππού, αδελφού και θείου

ΕΜΜΑΝΟΥΗΛ ΓΙΑΣΙΡΑΝΗ

Η σύζυγος: Ανθή.
Τα παιδιά: Χαρούλα-Σταμάτης Βασιλειάδης, Ειρήνη-Φώτης Παληγιάννης.
Τα εγγόνια, τ' αδέλφια, η πεθερά, τ' ανίψια και οι λοιποί συγγενείς.



Την 21η μηνός Δεκεμβρίου ημέρα Σάββατο και ώρα 8 π.μ. εις τον Ιερό Ναό Αγίου Νικολάου Ρόδου τελούμε 9μηνο μνημόσυνο υπέρ αναπαύσεως της ψυχής της λατρευτής μας συζύγου, μητέρας και γιαγιάς

ΦΩΤΕΙΝΗΣ ΠΑΝΤΕΛΑΚΗ

Ο σύζυγος: Ανδρέας.
Τα παιδιά: Δέσποινα-Μιχάλης, Μανώλης-Δέσποινα.
Η εγγονή: Φωτεινή.
Τα αδέλφια, τα ανίψια και οι λοιποί συγγενείς.



Την 21η μηνός Δεκεμβρίου ημέρα Σάββατο και ώρα 8 π.μ. εις τον Ιερό Ναό Αγίου Παντελεήμονα Ρόδου τελούμε ετήσιο μνημόσυνο υπέρ αναπαύσεως της ψυχής του λατρευτού μας συζύγου, πατέρα, παππού, αδελφού και θείου

ΚΩΝΣΤΑΝΤΙΝΟΥ ΠΑΠΑΚΑΛΟΔΟΥΚΑ

Η σύζυγος: Στέλλα.
Τα παιδιά: Τέτα-Σταμάτης.
Τα εγγόνια, τα αδέλφια, τα ανίψια και οι λοιποί συγγενείς.



Την 21η μηνός Δεκεμβρίου ημέρα Σάββατο και ώρα 8.30 π.μ. εις τον Ιερό Ναό Αγίου Νεκταρίου (Φαληράκι) τελούμε διετές μνημόσυνο υπέρ αναπαύσεως της ψυχής του λατρευτού μας υιού και αδελφού

ΙΩΑΝΝΗ ΛΕΒΕΝΤΗ

Οι γονείς: Γιώργος-Μαρία.
Τα αδέλφια: Σέβα, Βαγιανός, Αγγελική και οι λοιποί συγγενείς.



Την 21η μηνός Δεκεμβρίου η Σάββατο και ώρα 8.30 π.μ. εις τον Ναό Αγίου Γεωργίου επί της Θε Σοφούλη τελούμε ετήσιο μνημό υπέρ αναπαύσεως της ψυχής λατρευτού μας συζύγου, πα υιού, αδελφού και θείου

ΓΕΩΡΓΙΟΥ ΤΑΛΙΑ

Η σύζυγος: Κατερίνα.
Τα παιδιά: Πανορμίτης, Βαπτιστή
Οι γονείς: Πανορμίτης-Δικαία.
Τα αδέλφια, τα ανίψια και οι λοιποί συγγενείς.



Την 21η μηνός Δεκεμβρίου η Σάββατο και ώρα 8 π.μ. εις τον Ναό Εισοδίων Θεοτόκου Κοσ τελούμε 6μηνο μνημόσυνο υπέρ παύσεως της ψυχής του λατρ μας συζύγου, πατέρα, παππού, φου και θείου

ΦΙΛΙΠΠΟΥ ΜΠΑΡΔΟΥ

Η σύζυγος: Βασιλεία.
Τα παιδιά, τα εγγόνια, τα αδέλφ ανίψια και οι λοιποί συγγενείς.



Την 22α μηνός Δεκεμβρίου η Κυριακή και ώρα 8.30 π.μ. εις τον Ναό Ταξιαρχών Νεκροταφείου Ρ τελούμε ετήσιο μνημόσυνο υπέρ παύσεως της ψυχής του λατρε μας υιού, αδελφού και θείου

ΙΩΑΝΝΗ ΧΑΤΖΗΓΕΩΡΓΙΟΥ

Οι γονείς: Παναγιώτης-Φωτεινή.
Τα αδέλφια: Ζαμπέτα-Γιάννης, Κ κος.
Τα ανίψια: Κώστας, Παναγιώτης και οι λοιποί συγγεν



Την 22α μηνός Δεκεμβρίου η Κυριακή και ώρα 8.30 π.μ. εις τον Ναό Ταξιαρχών Νεκροταφείου Ρ τελούμε 6μηνο μνημόσυνο υπέρ παύσεως της ψυχής της λατρ μας συζύγου, μητέρας, γιαγιάς, φής και θείας

ΕΥΑΓΓΕΛΙΑΣ ΣΑΡΟΥΚΟΥ

Ο σύζυγος: Κωνσταντίνος.
Τα παιδιά: Θανάσης-Νεκταρία, Σ της-Πόπη.
Τα εγγόνια, τα αδέλφια, τα ανίψια και οι λοιποί σ νείς.



Την 22α μηνός Δεκεμβρίου Κυριακή και ώρα 8.30 π.μ. εις το Ναό Ταξιαρχών Νεκροταφείου τε 9μηνο μνημόσυνο υπέρ αναπα της ψυχής της λατρευτής μας γου, μητέρας, αδελφής και θείας

ΦΩΤΕΙΝΗΣ ΝΟΥΑΡΑΚΗ-ΒΑΓ

Ο σύζυγος: Δημήτρης.
Η κόρη: Κων/να.
Η μητέρα: Κων/να.
Τα αδέλφια, τα ανίψια και οι λοιποί συγγενείς.

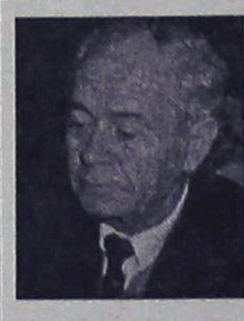

Την 22α μηνός Δεκεμβρίου Κυριακή και ώρα 8.30 π.μ. εις το Ναό Κοιμήσεως Θεοτόκου Αφ τελούμε 3ετές μνημόσυνο υπέ παύσεως της ψυχής του λατρ μας συζύγου, πατέρα και παππο

ΓΕΩΡΓΙΟΥ ΠΑΠΑΚΥΡΙΑΚΟ

Η σύζυγος: Αικατερίνη.
Τα παιδιά: Χρήστος-Βασιλική, κος-Βασιλική, Νίκος-Τσαμπίκα.
Τα εγγόνια, τα αδέλφια, τα ανίψια και οι λοιποί συγ

ΓΡΑΦΕΙΟ ΤΕΛΕΤΩΝ &
ΜΝΗΜΟΣΥΝΩΝ ΡΟΔΟ
ΣΤΕΦΑΝΑ-ΣΤΟΛΙΣΜΟ
ΑΜΕΣΗ ΕΞΥΠΗΡΕΤΗΣΗ
ΟΛΟ ΤΟ 24 ΩΡΟ

"ΑΜΕΡΙΚΑΝΟΥ

Αναλαμβάνουμε την τελετή και με τ
έξοδα που χορηγούν τα ταμεία χωρίς κ
επιβάρυνση. ΙΚΑ, ΤΕΒΕ, ΤΑΞΥ, ΔΗΜΟΣ
ΛΙΜΕΝΙΚΩΝ, ΟΓΑ και λοιπά ταμεία. Τα
ΑΠΟΡΟΥΣ ΔΩΡΕΑΝ.

Πλατεία Βρούχου στην Μητρόπολ
τηλέφωνα: 22410-28901-33400

ΔΙΕΥΘΥΝΣΗ ΔΑΣΩΝ ΔΩΔΕΚΑΝΗΣΟΥ

ΑΝΑΚΟΙΝΩΣΗ

Γνωστοποιείται κατά τοάρθρο 14 του Ν. 998/79, η αποστολή για δημοσίευση στο Δήμο Νότιας Ρόδου της αριθμ. 7220/18-12-02 Πράξης χαρακτηρισμού έκτασης που εκδόθηκε από τον Δ/ντή Δασών Δωσ/σου. Η ΚΜ 1400Β γαιών Ασκληπειού χαρακτηρίζεται ως γεωργική και αναδασωτέα έκταση.

Ο Δ/ντής Δασών Δωδ/νήσου
Κοντίτσης Φίλιππος
Δασολόγος με Α' βαθμό

ΕΛΛΗΝΙΚΗ ΔΗΜΟΚΡΑΤΙΑ
ΔΗΜΟΣ ΚΩ
Α.Π. 15096

ΔΙΑΚΗΡΥΞΗ

Ο Δήμαρχος Κω,
διακηρύσσει ότι εκτίθεται σε ανοικτό διαγωνισμό με σφραγισμένες προσφορές σύμφωνα με τις διατάξεις του Π.Δ/τος 28/80 για την προμήθεια υλικών πυρανίχνευσης και πυρασφάλειας για το έργο κατασκευή νέου υποκαταστήματος ΙΚΑ Κω.
Ο διαγωνισμός θα διεξαχθεί την 8 Ιανουαρίου 2003, ημέρα Τετάρτη και ώρα 12 μ., ενώπιον της Επιτροπής Δημοπρασίας του Δήμου της Κω, επί της οδού Ακτής Κουντουριώτη 7, Αίθουσα Δημάρχου.
Πληροφορίες στις Τεχνικές Υπηρεσίες του Δήμου Κω (Σκεύου Ζερβού 40) τηλ. 26363-25167, fax. 26362, κ. Φρατζάκη Μιχαήλ.

Ο Δήμαρχος Κω
Μιλτιάδης Φάκκος

ΕΛΛΗΝΙΚΗ ΔΗΜΟΚΡΑΤΙΑ
ΔΗΜΟΣ ΚΩ
Α.Π. 15097

ΔΙΑΚΗΡΥΞΗ

Ο Δήμαρχος Κω,
διακηρύσσει ότι εκτίθεται σε ανοικτό διαγωνισμό με σφραγισμένες προσφορές σύμφωνα με τις διατάξεις του Π.Δ/τος 28/80 για την προμήθεια και εγκατάσταση μολυβδύαλου για το έργο κατασκευή νέου υποκαταστήματος ΙΚΑ Κω.
Ο διαγωνισμός θα διεξαχθεί την 9 Ιανουαρίου 2003, ημέρα Πέμπτη και ώρα 12 μ., ενώπιον της Επιτροπής Δημοπρασίας του Δήμου της Κω, επί της οδού Ακτής Κουντουριώτη 7, Αίθουσα Δημάρχου.
Πληροφορίες στις Τεχνικές Υπηρεσίες του Δήμου Κω (Σκεύου Ζερβού 40) τηλ. 26363-25167, fax. 26362, κ. Κώστα Μυτιληνιό.

Ο Δήμαρχος Κω
Μιλτιάδης Φάκκος

ΠΑΝΗΓΥΡΙΣ

Φέρεται εις γνώσιν του φιλοθρήσκου κοινού ότι **την 22α τρέχοντος μηνός ημέρα Κυριακή** εορτάζει η Αγία Αναστασία Φαρμακολύτρια Ρόδου.
Σάββατο βράδυ 27/12, 6 μ.μ. θα ψαλεί Μέγας Πανηγυρικός Εσπερινός χοροστατούντος το Σεβασμιοτάτου Μητροπολίτου Ρόδου κ. κ. Αποστόλου την δε πρωία Αρχιερατική Θεία Λειτουργία με περιφορά εικόνος.

Εκ της Εκκλησιαστικής Επιτροπής

ΕΥΧΑΡΙΣΤΗΡΙΟ

Θα ήθελα να εκφράσω δημόσια τις θερμές ευχαριστίες μου στο Δ.Σ. του **Οργανισμού Βακούφ Ρόδου** και ιδιαίτερα στον **πρόεδρο Οντέρ Ουζέλ** και στο **διαχειριστή Χαλήλ Κουρτλάρη,** για την άμεση και ουσιαστική οικονομική και ηθική τους συμπαράσταση, στο πρόβλημα που αντιμετώπισα λόγω ολικής καταστροφής της οικίας μου από πυρκαγιά.

Με βαθιά εκτίμηση,
Πεμπέ Νουρτζιχάν

ΣΥΓΧΑΡΗΤΗΡΙΟ

Στον γιο των αγαπημένων μας φίλων, **Μιχάλη** και **Βερόνικας Μαρκακιού, Αντώνη,** που έκανε το πρώτο επίσημο βήμα για την αρχή μιας νέας ζωής με την δίδα **Μαίρη Τσαγκάρη,** ευχόμαστε να είναι πάντα ευτυχισμένοι, αγαπημένοι και ενωμένοι!

Με όλη μας την αγάπη,
Σοφοκλής-Τάση
Ρένα-Φώντας-Μαρία
Παπακωνσταντίνου

ΣΥΓΧΑΡΗΤΗΡΙΟ

Στην αγαπημένη μας **Αθανασία Θερμού-Στεφανίδη** που πήρε επάξια το Master στη "Πληροφορική Υγείας", θερμά συγχαρητήρια και ευχόμαστε ακόμη μεγαλύτερες επιτυχίες.

Τα πεθερικά της
Σάββας-Αναστασία
Στεφανίδη

ΕΛΛΗΝΙΚΗ ΔΗΜΟΚΡΑΤΙΑ
ΔΗΜΟΣ ΚΩ
Α.Π. 15092

ΔΙΑΚΗΡΥΞΗ

Ο Δήμαρχος Κω,
διακηρύσσει ότι εκτίθεται σε ανοικτό διαγωνισμό με σφραγισμένες προσφορές σύμφωνα με τις διατάξεις του Π.Δ/τος 28/80 για την προμήθεια και εγκατάσταση (τοποθέτηση) αυτόνομων κλιματιστικών συσκευών για το έργο κατασκευή νέου υποκαταστήματος ΙΚΑ Κω.
Ο διαγωνισμός θα διεξαχθεί την 8 Ιανουαρίου 2003, ημέρα Τετάρτη και ώρα 12 μ., ενώπιον της Επιτροπής Δημοπρασίας του Δήμου της Κω, επί της οδού Ακτής Κουντουριώτη 7, Αίθουσα Δημάρχου.
Πληροφορίες στις Τεχνικές Υπηρεσίες του Δήμου Κω (Σκεύου Ζερβού 40) τηλ. 26363-25167, fax. 26362, κ. Φρατζάκη Μιχαήλ.

Ο Δήμαρχος Κω
Μιλτιάδης Φάκκος

ΕΛΛΗΝΙΚΗ ΔΗΜΟΚΡΑΤΙΑ
ΔΗΜΟΣ ΡΟΔΟΥ
ΕΠΑΡΧΙΑ ΡΟΔΟΥ
ΝΟΜΟΣ ΔΩΔΕΚΑΝΗΣΟΥ

ΓΝΩΣΤΟΠΟΙΗΣΗ ΓΑΜΟΥ

Γνωστοποιείται, σύμφωνα με το άρθρο 1369 του Αστικού Κώδικα, όπως τροποποιήθηκε με το Ν. 1250/1982, ότι:
Ο Σταμάτης Σταματόπουλος του Ιωάννη και της Ελένης που γεννήθηκε στην Καλαμάτα, του Νομού Μεσσηνίας και κατοικεί στην Ρόδο του Νομού Δωδ/σου επαγγέλματος πυροσβέστης και η Δήμητρα Κάγκαρη του Ευάγγελου και της Ελένης που γεννήθηκε στην Καλαμάτα του Νομού Μεσσηνίας και κατοικεί στην Ρόδο επαγγέλματος έμπορος πρόκειται να παντρευθούν στο Δημαρχείο του Δήμου Ροδίων.

Ρόδος 17/12/2002
Ο Δήμαρχος
Γεώργιος Γιαννόπουλος

Δωδεκανησιακός Σύλλογος Αυτοανόσων Νοσημάτων Αρθρίτιδας και Λύκου "Θάλεια"

Πρόσκληση

Η Ιερά Μητρόπολις Ρόδου, ο Δήμος Ροδίων και ο Δωδεκανησιακός Σύλλογος Αυτοανόσων Νοσημάτων Αρθρίτιδας και Λύκου "Θάλεια", την **Πέμπτη 26 Δεκεμβρίου ώρα 7 το βράδυ, στον Ιερό Ναό Ευαγγελισμού Ρόδου,** επ' ευκαιρία της εορτής των Χριστουγέννων, σας προσκαλούν σε συναυλία με έργα για φωνή και πιάνο.

Με την ευγενική προσφορά της Σοπράνο της Λυρικής Σκηνής Ευδοκίας Χατζηιωάννου και του συντοπίτη μας, γιατρού, Τάσου Βενετοκλή στο πιάνο.

Η παραπάνω συναυλία εντάσσεται στα πλαίσια των εκδηλώσεων του Συλλόγου μας στέλνοντας μήνυμα αγάπης και ειρήνης στον κόσμο.

Η είσοδος ελεύθερη

Για πληροφορίες καλέστε 22410/22501
(Ξενοδοχείο Best Western Πλάζα)

Πρόσκληση

Η Χ.Ε.Ν Ρόδου έχει την τιμή να σας προσκαλέσει την Παρασκευή 20 Δεκεμβρίου 2002 στις 7 το απόγευμα στο ΝΕΣΤΟΡΙΔΕΙΟ ΜΕΛΑΘΡΟΝ (100 Χουρμαδιές) στην παρουσίαση του βιβλίου **"παλιοί γάτοι τρυφερά ποντίκια"** της γνωστής Ροδίτισσας συγγραφέως **Τίτσας Πιπίνου.**

Την παρουσίαση θα κάνουν η **Μαρία Τουλαντά - Παρισίδη,** φιλόλογος - αρχαιολόγος - συγγραφέας και η **Ελένη Γκίκα,** κριτικός βιβλίων στην εφημερίδα "Κυριακάτικο Εθνος" και συγγραφέας.

Είσοδος Ελεύθερη

Το Δ.Σ. της Χ.Ε.Ν.

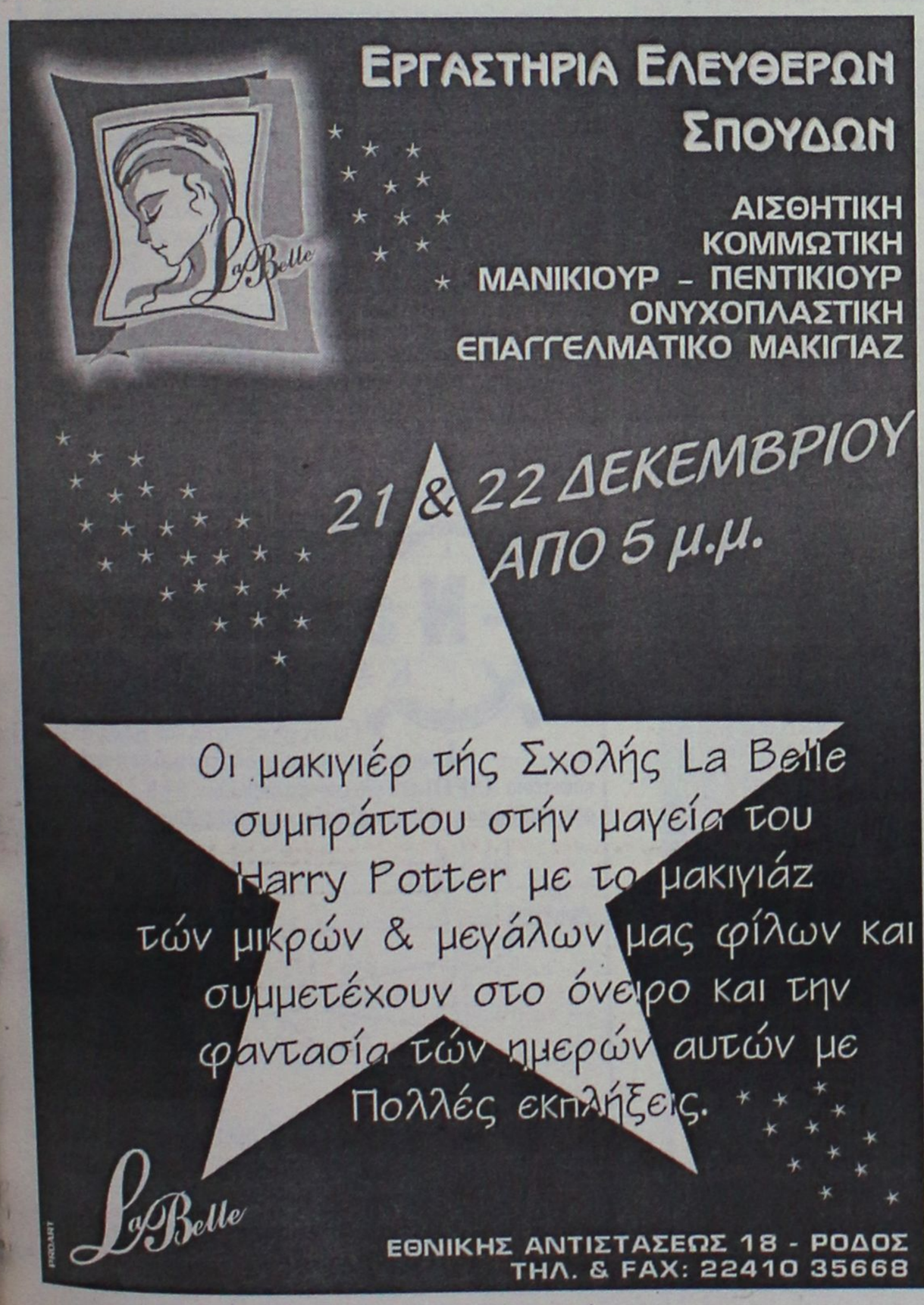



Pellos Travel

ΧΡΙΣΤΟΥΓΕΝΝΙΑΤΙΚΕΣ ΚΑΙ ΠΡΩΤΟΧΡΟΝΙΑΤΙΚΕΣ ΕΚΔΡΟΜΕΣ

ΕΚΔΡΟΜΕΣ ΣΤΗΝ ΕΛΛΑΔΑ

ΕΚΔΡΟΜΗ 1η
ΧΡΙΣΤΟΥΓΕΝΝΑ ΣΤΟ ΠΑΡΝΑΣΣΟ-ΑΡΑΧΟΒΑ- ΧΙΟΝΟΔΡΟΜΙΚΟ ΚΕΝΤΡΟ
ΑΠΟ 22/12-28/12
ΡΟΔΟΣ-ΠΕΙΡΑΙΑΣ- ΝΑΥΠΑΚΤΟΣ- ΜΕΣΟΛΟΓΓΙ –ΑΡΑΧΟΒΑ – ΠΑΡΝΑΣΣΟΣ - ΠΕΙΡΑΙΑΣ-ΡΟΔΟΣ
ΠΕΡΙΛΑΜΒΑΝΕΙ:
ΑΤΜΟΠΛΟΪΚΑ ΕΙΣΙΤΗΡΙΑ ΡΟΔΟΣ-ΠΕΙΡΑΙΑΣ, ΠΕΙΡΑΙΑΣ-ΡΟΔΟΣ ΣΕ ΚΑΜΠΙΝΕΣ Β4, ΔΙΑΜΟΝΗ ΣΕ ΕΠΙΛΕΓΜΕΝΑ ΞΕΝΟΔΟΧΕΙΑ ΜΕ ΠΡΩΙΝΟ –ΜΕΤΑΦΟΡΕΣ-ΣΥΝΟΔΟΣ ΓΡΑΦΕΙΟΥ-ΤΑΞΙΔΙΩΤΙΚΗ ΑΣΦΑΛΕΙΑ

ΕΚΔΡΟΜΗ 2η
ΕΚΔΡΟΜΗ ΠΡΩΤΟΧΡΟΝΙΑΣ ΠΑΝΟΡΑΜΑ ΗΠΕΙΡΟΥ
ΑΠΟ 29/12-4/01/03
ΡΟΔΟΣ-ΠΕΙΡΑΙΑΣ -ΡΙΟ –ΑΝΤΙΡΡΙΟ -ΠΑΝΝΕΝΑ –ΜΕΤΣΟΒΟ – ΚΟΝΙΤΣΑ -ΖΑΓΟΡΟΧΩΡΙΑ- ΜΟΛΥΒΔΟΣΚΕΠΑΣΤΗ- ΜΕΤΕΩΡΑ
ΠΕΡΙΛΑΜΒΑΝΕΙ:
ΑΤΜΟΠΛΟΪΚΑ ΕΙΣΙΤΗΡΙΑ ΣΕ ΚΑΜΠΙΝΕΣ Β4, ΔΙΑΜΟΝΗ ΣΕ ΕΠΙΛΕΓΜΕΝΑ ΞΕΝΟΔΟΧΕΙΑ ΜΕ ΠΡΩΙΝΟ –ΜΕΤΑΦΟΡΕΣ-ΣΥΝΟΔΟΣ ΓΡΑΦΕΙΟΥ-ΤΑΞΙΔΙΩΤΙΚΗ ΑΣΦΑΛΕΙΑ

ΕΚΔΡΟΜΗ 3η
ΚΩΝΣΤΑΝΤΙΝΟΥΠΟΛΗ
ΑΠΟ 30/12-4/01/03
ΜΑΡΜΑΡΙΣ-ΣΜΥΡΝΗ-ΠΡΟΥΣΑ-ΚΩΝΣΤΑΝΤΙΝΟΥΠΟΛΗ-BANDIRMA-ΣΜΥΡΝΗ-KUSADASI-MARMARIS-ΡΟΔΟΣ
ΞΕΝΟΔΟΧΕΙΑ 4 ΑΣΤΕΡΩΝ ΜΕ ΗΜΙΔΙΑΤΡΟΦΗ –ΜΕΤΑΦΟΡΕΣ-ΞΕΝΑΓΗΣΕΙΣ - ΦΟΡΟΙ ΕΙΣΟΔΟΥ ΚΑΙ ΕΞΟΔΟΥ- ΔΙΑΣΚΕΔΑΣΗ ΜΕ ORIENTAL SHOW
ΣΥΝΟΔΟΣ Α.ΠΑΠΑΣΑΒΒΑΣ

ΚΕΝΤΡΙΚΗ & ΒΟΡΕΙΑ ΕΥΡΩΠΗ
1. ΠΡΑΓΑ-ΒΟΥΔΑΠΕΣΤΗ 6ΗΜΕΡΗ
ΑΠΟ 23/12- 28/12, 30/12-4/01/03
ΜΕ ΕΟΡΤΑΣΤΙΚΟ ΠΡΟΓΡΑΜΜΑ
2. ΠΡΑΓΑ-ΒΙΕΝΝΗ-ΒΟΥΔΑΠΕΣΤΗ 8ΗΜΕΡΗ
ΑΠΟ 23/12-30/12
3. ΒΙΕΝΝΗ-ΒΟΥΔΑΠΕΣΤΗ 6ΗΜΕΡΗ
ΑΠΟ 23/12-28/12
ΜΕ CHARTER ΑΠΟ ΑΘΗΝΑ
4. ΒΙΕΝΝΗ(ΜΑΓΙΕΡΛΙΝΓΚ) 5ΗΜΕΡΗ
ΑΠΟ 29/12-2/01/03
5. ΡΩΜΗ 5ΗΜΕΡΗ
ΑΠΟ 23/12-27/12, 30/12-3/01/03
6. ΚΥΠΡΟΣ 4ΗΜΕΡΗ
ΑΠΟ 24/12-28/12, 31/12-3/01/03
ΜΕ ΕΟΡΤΑΣΤΙΚΟ ΠΡΟΓΡΑΜΜΑ
7. ΠΑΡΙΣΙ (ΝΤΙΣΝΕΫΛΑΝΤ) 6ΗΜΕΡΗ
ΑΠΟ 24/12-29/12
ΜΕ ΟΑ
8. ΠΑΡΙΣΙ (ΝΤΙΣΝΕΫΛΑΝΤ) 4ΗΜΕΡΗ
ΑΠΟ 31/12-3/01/2003
ΜΕ ΟΑ

ΕΥΡΩΠΗ-ΜΕΣΟΓΕΙΟΣ & ΙΒΗΡΙΚΗ
1. ΠΑΝΟΡΑΜΑ ΙΤΑΛΙΑΣ 8ΗΜΕΡΗ
ΑΠΟ 23/12-30/12, 30/12-6/01/03
ΜΕ ΟΑ
2. ΡΩΜΗ ΦΛΩΡΕΝΤΙΑ 6ΗΜΕΡΗ
ΑΠΟ 23/12-28/12, 29/12-3/01/03
ΜΕ ΟΑ
3. ΜΑΔΡΙΤΗ-ΑΝΔΑΛΟΥΣΙΑ 8ΗΜΕΡΗ
ΑΠΟ 22/12,23/12,24/12,28/12,29/12
– ΜΑΔΡΙΤΗ-ΑΝΔΑΛΟΥΣΙΑ-ΚΟΣΤΑ ΝΤΕΛ ΣΟΛ 8ΗΜΕΡΗ
ΑΠΟ 22/12,23/12,24/12, 28/12, 29/12
– ΓΥΡΟΣ ΙΣΠΑΝΙΑΣ
ΑΠΟ 23/12, 24/12
– ΠΑΝΟΡΑΜΑ ΠΟΡΤΟΓΑΛΙΑΣ 8ΗΜΕΡΗ
ΑΠΟ 20/12,22/12, 23/12, 30/12
– ΛΙΣΣΑΒΩΝΑ-ΜΑΔΕΡΑ 8ΗΜΕΡΗ
ΑΠΟ 22/12-29/12
– ΒΑΡΚΕΛΩΝΗ 5ΗΜΕΡΗ
ΑΠΟ 22/12-26/12
– ΛΑΠΩΝΙΑ 6ΗΜΕΡΗ
ΑΠΟ 23/12, 28/12

ΜΕΓΑΛΑ ΕΞΩΤΙΚΑ ΤΑΞΙΔΙΑ ΑΦΡΙΚΗ-ΙΝΔΙΚΟΣ
1. ΚΛΑΣΙΚΗ ΙΝΔΙΑ-ΝΕΠΑΛ 15ΗΜΕΡΗ
ΑΠΟ 22/12-5/01/03
2. ΚΕΝΥΑ-ΣΑΦΑΡΙ ΜΟΜΠΑΣΑ 9ΗΜΕΡΗ
ΑΠΟ 22/12-30/12, 26/12-3/01/03
ΒΟΡΕΙΟΣ ΑΦΡΙΚΗ & ΜΕΣΗ ΑΝΑΤΟΛΗ
3. ΚΑΪΡΟ-ΑΛΕΞΑΝΔΡΕΙΑ 5ΗΜΕΡΗ
ΑΠΟ 22/12-26/12, 26/12-30/12
4. ΚΑΪΡΟ-ΑΛΕΞΑΝΔΡΕΙΑ-4ΗΜΕΡΗ ΚΡΟΥΑΖΙΕΡΑ ΝΕΙΛΟΥ 8ΗΜΕΡΗ
5. ΤΥΝΗΣΙΑ ΝΕΟΣ ΓΥΡΟΣ ΟΑΣΕΩΝ 8ΗΜΕΡΗ
ΑΠΟ 21/12-28/12, 24/12-31/12, 28/12-4/01/03, 31/12-7/01/03

SUPERFAST SPECIALS
1. ΠΑΝΟΡΑΜΑ ΒΑΛΤΙΚΗΣ 8ΗΜΕΡΗ
ΑΠΟ 21/12-28/12, 28/12-4/01/03
2. ΕΔΙΜΒΟΥΡΓΟ-HIGHLANDS 7ΗΜΕΡΗ
ΑΠΟ 20/12-26/12, 27/12-2/01/03
3. ΒΟΥΔΑΠΕΣΤΗ-ΠΡΑΓΑ-ΒΙΕΝΝΗ 11ΗΜΕΡΗ
ΑΠΟ 26/12-5/01/03

ΚΑΡΑΪΒΙΚΗ -ΑΣΙΑ-ΑΝΩ ΑΝΑΤΟΛΗ
1. ΚΟΥΒΑ (ΓΥΡΟΣ) 11ΗΜΕΡΗ
ΑΠΟ 21/12-31/12, 28/12-7/01/03
2. ΠΕΚΙΝΟ -ΣΑΓΚΑΗ-ΧΟΝΓΚ ΚΟΝΓΚ 10ΗΜΕΡΗ
ΑΠΟ 24/12-2/01/03
3. ΣΡΙ ΛΑΝΚΑ-ΣΙΓΚΑΠΟΥΡΗ 11ΗΜΕΡΗ
ΑΠΟ 27/12-6/01/03
4. ΤΣΙΑΝΓΚ ΜΙΑ -ΜΠΑΝΓΚΟΚ-ΣΙΓΚΑΠΟΥΡΗ 12ΗΜΕΡΗ
ΑΠΟ 26/12-6/01/03

ΔΙΑΚΟΠΕΣ ΓΙΑ ΜΕΜΟΝΩΜΕΝΟΥΣ
1. ΜΑΛΔΙΒΕΣ 8ΗΜΕΡΗ
ΚΑΘΕ ΜΕΡΑ
2. ΜΑΥΡΙΚΙΟΣ 7ΗΜΕΡΗ
ΚΑΘΕ ΜΕΡΑ

ΓΙΑ ΠΕΡΙΣΣΟΤΕΡΕΣ ΠΛΗΡΟΦΟΡΙΕΣ, ΚΡΑΤΗΣΕΙΣ ΚΑΙ ΑΝΑΛΥΤΙΚΑ ΠΡΟΓΡΑΜΜΑΤΑ ΣΤΟ ΠΡΑΚΤΟΡΕΙΟ ΓΕΝΙΚΟΥ ΤΟΥΡΙΣΜΟΥ:

PELLOS TRAVEL
ΛΕΩΦΟΡΟΣ ΚΑΛΛΙΘΕΑΣ • FALIRAKI
ΤΗΛ 22410 87615, 22410 86298 • FAX 22410 87616
e.mail pellostravel@hellasnet.gr

ΑΝΑΛΥΤΙΚΑ ΠΡΟΓΡΑΜΜΑΤΑ ΚΑΙ ΣΤΟ INTERNET
www.a-rhodes.com www.pellostravel.gr



Ρόδος: εἰκῆ καὶ ὡς ἔτυχε...

... Ο Κώστας Νεοφύτου συμμετέχει στην Biennale γλυπτικής της Ραβένας

Στην πόλη της Ραβένας με τα περίφημα Βυζαντινά ψηφιδωτά, διεξάγεται από το 1973 κάθε δύο χρόνια, η **Biennale Internazionale Dantesca**, η διεθνής καλλιτεχνική έκθεση γλυπτικής, προς τιμή του μεγάλου Ιταλού ποιητή **Ντάντε Αλιγκιέρι.**

Η έκθεση, η 19η στη σειρά, θα γίνει στην χρονική περίοδο από 1/4-30/9 2003 και θα πάρει μέρος, προσκαλεσμένος από το



Κώστας Νεοφύτου "Ο Ευρωπαίος Δάντης", πατιναρισμένος ορείχαλκος, διάμετρος 35 εκ.

Κέντρο Δαντικών Σπουδών Ραβένας, ο συμπολίτης μας, γλύπτης **Κώστας Νεοφύτου** με το έργο του **"Ο Ευρωπαίος Δάντης"**, ένα ανάγλυφο από πατιναρισμένο ορείχαλκο διαστάσεων 35 εκ. σε διάμετρο.

Ο **Κώστας Νεοφύτου** έχει ξαναπάρει μέρος στην **Biennale Dantesca** το 1999, με το γλυπτό **"Η πόρτα του Παραδείσου"** και πάλι με πατιναρισμένο ορείχαλκο και το έργο του αυτό κοσμεί το **Μουσείο της Ραβένας.**

Αξίζει τέλος να σημειώσουμε ότι από το 1973, όταν πρωτοξεκίνησε αυτή η διεθνής έκθεση γλυπτικής έχουν πάρει μέρος περισσότεροι από 2.000 καλλιτέχνες από 50 χώρες, με 3.700 έργα.

... Βασίλης Καζούλλης: "Τα αγαπημένα μου τραγούδια"

Ο ροδίτης τραγουδοποιός και τραγουδιστής **Βασίλης Καζούλλης**, μας προτείνει για τις γιορτές τον καινούργιο του δίσκο **"Τα αγαπημένα μου τραγούδια"**, μια επιλογή των γνωστότερων τραγουδιών του από το σύνολο της μέχρι τώρα δισκογραφίας του.

Πρόκειται για γνωστά τραγούδια ροκ με έμφαση στις μπαλάντες και ανάμεσά τους, η *"Φανή"*, *"Αν ήσουν άγγελος"*, *"Ο Πυγμάχος"*κ.ά. Και ο δίσκος αυτός για όλους μας εμάς που μας αρέσει το μουσικό ύφος του Καζούλλη - που πάντρεψε με επιτυχία τα δημοτικά μοτίβα του νησιού μας με την ροκ - είναι μια ευκαιρία να έχουμε συγκεντρωμένα τα πλέον επιτυχημένα τραγούδια του.

... Η Σαβίνα Γιαννάτου τραγουδά Μάνο Χατζιδάκι

Πριν από μια δεκαετία η **Σαβίνα Γιαννάτου**, η αισθαντική τραγουδίστρια από την Κάλυμνο, είχε τραγουδήσει τραγούδια του **Μάνου Χατζιδάκι** σε διασκευή της **Λένας Πλάτωνος**.

Τώρα, με το νέο της δίσκο που κυκλοφόρησε με τίτλο **"Πάνω να πω στο σύννεφο"**, επέλεξε να *"επαναδιατυπώσει"* ένα χιλιοτραγουδισμένο ρεπερτόριο και επιτυγχάνει πολλά από τα τραγούδια του **Χατζιδάκι** να βρουν μια νέα μορφή με τη φωνή της.

Την Σαβίνα Γιαννάτου συνοδεύουν τέσσερα όργανα - πιάνο, βιολί, βιολοντσέλο και κλαρινέτο, που κρατάνε την αίσθηση της ζωντανής ηχογράφησης, ενώ τις ενορχηστρώσεις έχει κάνει η **Δήμητρη Τρυπάνη** και όπως υποστηρίζει η ίδια:

«Πιστεύω ότι η φωνή η δική μου είναι πιο κοντά στο ανδρικό παρά στο γυναικείο πρότυπο του Χατζιδάκι. Οι φωνές που έχει διαλέξει ο Χατζιδάκις ως τώρα είναι πιο γυναικείες. Έτσι, με βιμπράτο, με όγκο, έχουν μια τρέλα. Εγώ είμαι πιο πολύ το εφηβικό στοιχείο».

... Ρόδος, ο χαμένος παράδεισος των πολιτιστικών εκδηλώσεων

Ειμαστε περίεργοι ποιός δίνει τα ψευδή στοιχεία στις Αθηναϊκές εφημερίδες, οι οποίες παρουσιάζουν την πόλη μας έτοιμη να εκραγεί από τον οργασμό των πολιτιστικών εκδηλώσεων ιδιαίτερα αυτών που "παράγουν" οι φορείς του Δήμου.

Ετσι διαβάζοντας το σχετικό ρεπορτάζ του δημοσιογράφου **Κώστα Ζαλίγκα**, από το πολιτιστικό ένθετο του **Ελεύθερου Τύπου "Heart"** (Κυριακή 15 Δεκεμβρίου 2002) μένεις κατάπληκτος.

... Τι κινηματογραφικές προβολές στο **Δημοτικό Κινηματογράφο** (κλειστό από τον Οκτώβριο), τι έντονες δραστηριοποιήσεις από το το **Δημοτικό Περιφερειακό Θέατρο** ("εν υπνώσει" από τον περασμένο Μάρτιο τι "δρώμενα" από το **Δημοτικό Ωδείο:**

«Στη Ρόδο, το Εθνικό Θέατρο του νησιού (850 θέσεων) καλύπτει πολλές και σύγχρονες ανάγκες, ενώ το Δημοτικό Θέατρο ακολουθεί κι αυτό στο δρόμο του πολιτισμού. Εκεί γίνονται και κινηματογραφικές προβολές κάθε εβδομάδα, ενώ οι εκθέσεις βρίσκουν φιλόξενη στέγη στο Νεστορίδειο Ιδρυμα και στις δύο δημοτικές πινακοθήκες. Το ΔΗΠΕΘΕ και το Δημοτικό Ωδείο δραστηριοποιούνται επίσης έντονα, ιδιαίτερα το δεύτερο».

... Τι να πει κανείς. Αυτά τους λένε οι κάθε λογής αρμόδιοι, αυτά γράφουν και οι δημοσιογράφοι εξ Αθηνών. Κι ύστερα σου λέει κάποιος μεγαλόσχημος παράγοντας ότι στη Ρόδο έχουμε έλλειψη πληροφόρησης στον τοπικό Τύπο για τα πολιτιστικά!

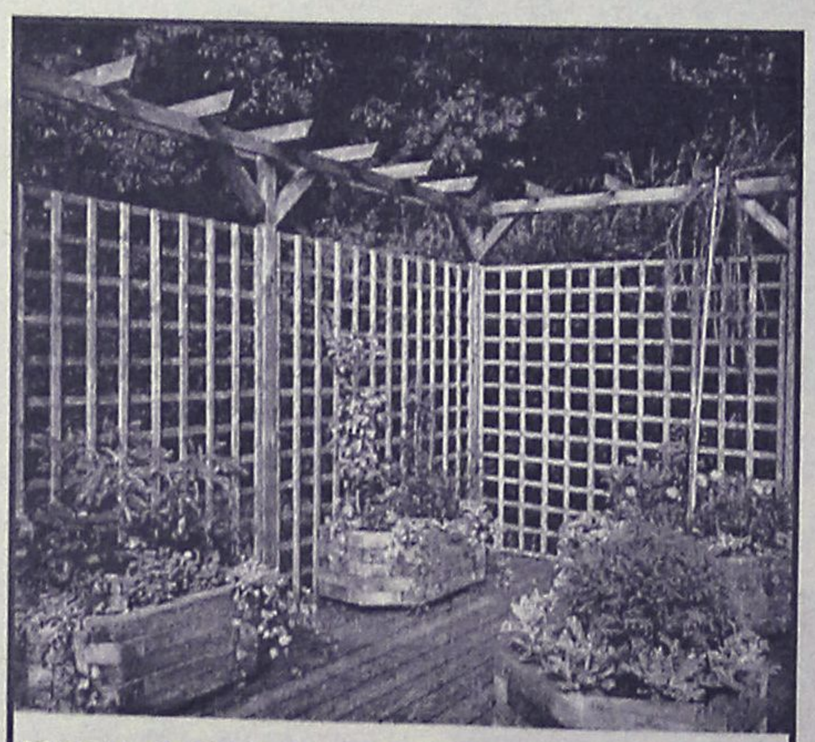

ΞΥΛΟΤΕΧΝΟΥΡΓΗΜΑΤΑ
ΕΜΠΟΤΙΣΜΕΝΗΣ ΞΥΛΕΙΑΣ
ΚΗΠΟΥ - ΒΕΡΑΝΤΑΣ
(ΠΕΡΓΚΟΛΕΣ-ΖΑΡΝΤΙΝΙΕΡΕΣ-ΚΙΟΣΚΙΑ)
Προτάσεις & Λύσεις στο χώρο σας
Δ/ΝΣΗ ΚΑΤΑΣΤΗΜΑΤΟΣ ΕΝΤΟΣ ΕΜΠΟΡ. ΚΕΝΤΡ. ΦΩΚΙΑΛΗ ΥΠΕΥΘΥΝΟΣ: ΣΤΕΦΑΝΗΣ ΑΠΟΣΤΟΛΟΣ
ΤΗΛ. 22410 35091, κιν. 0946 866446

Naftilos
ΚΑΦΕΤΕΡΙΑ
Για τις κρύες νύχτες του χειμώνα δημιουργήσαμε για σας την οικογενειακή καφετέρια **NAFTILOS** ένα ζεστό περιβάλλον, **ΔΕΚΑ βήματα απο το κύμα της θάλασσας στην παραλία Ιαλυσού.**

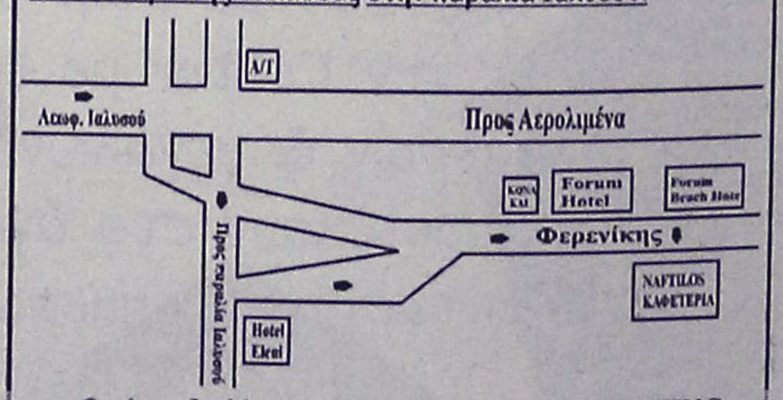

Ο χώρος διαθέτει μεγάλη **παιδική χαρά** και **PARKING**
ΑΝΟΙΧΤΑ ΚΑΘΕ ΜΕΡΑ
ΣΑΒΒΑΤΟ - ΚΥΡΙΑΚΗ ΟΛΗ ΜΕΡΑ
ΟΔΟΣ ΦΕΡΕΝΙΚΗΣ ΠΑΡΑΛΙΑ ΙΑΛΥΣΟΥ ΤΗΛ (2241096601)

(εκ)πολιτισμικά παίγνια

επιμέλεια: Κωστής Νικολάκης

...Ράντγιαρντ Κίπλινγκ: "Αν..."

Αποτελεί ευχάριστο φαινόμενο - αν και σπάνιο - οι διαχειριζόμενοι την εξουσία να έχουν πάρε δώσε με την ποίηση. Και μάλιστα να δωρίζουν το περίφημο **"Αν..."** του **Ράτγιαρντ Κίπλινγκ** (1865-1936) όπως έκανε ο απερχόμενος Νομάρχης **Σάββας Καραγιάννης** στην αποχαιρετιστήρια συνάντηση που είχε με τους εργαζόμενους στη Δευτεροβάθμια Τοπική Αυτοδιοίκηση Δωδεκανήσου.

Ομως, επειδή η μετάφραση του ποιήματος του Κίπλινγκ που έδωσε ο κ. Νομάρχης, δεν ήταν και τόσο δόκιμη, σε ορισμένα σημεία με δυσκολία έβγαινε νόημα για το τι ήθελε να πει ο ποιητής, παραθέτουμε την μετάφραση του ποιήματος από τον **Νίκο Καρβούνη** (1880-1947), δημοσιογράφου και λογοτέχνη από την Ιθάκη, που αποδίδει εύστοχα και με εξαιρετική επιτυχία τα υψηλά νοήματα αλλά και την λεκτική ομορφιά του πρωτοτύπου.

Να σημειώσουμε τέλος, ότι ο **Ράντγιαρντ Κίπλινγκ** στο ποίημά του **"Αν..."** κάνει συγκεκριμένες αναφορές στις αξίες της Αλήθειας, της Δικαιοσύνης και της Φιλανθρωπίας, στην αυτόβουλη πορεία ενός νέου ανθρώπου αλλά και στη συνεργασία με τους συνανθρώπους του ώστε να κερδίσει τον αυτοσεβασμό και την αξιοπρέπειά του, που βρίσκονται πάντα πιο ψηλά από τα πλούτη και τις ψεύτικες αξίες.

«Αν να κρατάς καλά μπορείς το λογικό σου, όταν τριγύρω σου όλοι

τα 'χουν χαμένα και σ' εσέ της ταραχής τους ρίχνουν την αιτία.

Αν να εμπιστεύεσαι μπορείς τον ίδιο τον εαυτό σου όταν ο κόσμος

δε σε πιστεύει κι αν μπορείς να του σχωρνάς αυτήν την δυσπιστία.

Να περιμένεις αν μπορείς δίχως να χάνεις την υπομονή σου,

κι αν άλλοι σε συκοφαντούν να μην καταδεχτείς ποτέ το ψέμα,

κι αν σε μισούν, εσύ ποτέ σε μίσος ταπεινό να μην ξεπέσεις,

μα να μην κάνεις τον καλό ή τον πολύ σοφό στα λόγια.

Αν να ονειρεύεσαι μπορείς και να μην είσαι δούλος των ονείρων,

αν να στοχάζεσαι μπορείς δίχως να γίνει ο στοχασμός σκοπός σου,

αν ν' αντικρίζεις σου βαστά το θρίαμβο και τη συμφορά παρόμοια

κι όμοια να φέρνεσαι σ' αυτούς τους δύο τυραννικούς απατεώνες,

αν σου βαστά η ψυχή ν' ακούς όποιαν αλήθεια εσύ είχες ειπωμένη,

παραλλαγμένη απ' τους κακούς, για να 'ναι για τους άμυαλους παγίδα

ή συντριμμένα να θωρείς όσα σου 'χουν ρουφήξει τη ζωή σου

και πάλι να ξαναρχινάς να χτίζεις μ' εργαλεία να 'ναι φθαρμένα.

Αν όσα απόχτησες μπροείς σ' ένα σωρό μαζί να τα μαζέψεις

και δίχως φόβο, μονομιάς κορόνα ή γράμματα όλα να τα παίξεις

και να τα χάσεις και απ' αρχής, ατράνταχτος, να ξεκινήσεις πάλι

και να μη βγάλεις και μιλιά γι' αυτό τον ξαφνικό χαμό σου.

Αν νεύρα και καρδιά μπορείς και σπλάχνα και μυαλό όλα να τα σφίξεις

να σε δουλέψουν ξαναρχής, κι ας είναι από πολύν καιρό σωσμένα

και να κρατιέσαι πάντα ορθός, όταν δεν σου 'χει τίποτε απομείνει

παρά μονάχα η θέληση, κράζοντας σε όλα αυτά "βαστάτε".

Αν με τα πλήθη να μιλάς μπορείς και να κρατάς την αρετή σου,

με βασιλιάδες να γυρνάς, δίχως απ' τους μικρούς να ξεμακρύνεις.

Αν μήτε φίλοι, μήτ' εχθροί μπορούνε πια ποτέ να σε πειράξουν,

όλο τον κόσμο αν αγαπάς, μα και ποτέ πάρα πολύ κανέναν.

Αν του θυμού σου τις στιγμές, που φαίνεται αδυσώπητη η ψυχή σου,

μπορείς ν' αφήσεις να διαβούν την πρώτη ξαναβρίσκοντας γαλήνη,

δική σου θα' ναι τότε η Γη, μ' όσα και μ' ό,τι πάνω της κι' αν

έχει και κάτι ακόμα πιο πολύ: Αντρας αληθινός θα 'σαι παιδί μου».

• Το μαγικό δαχτυλίδι των Χριστουγέννων

«Είναι παραμονή Χριστουγέννων και πέφτει πυκνό χιόνι. Ολοι βιάζονται πολύ να γυρίσουν στη θαλπωρή του σπιτιού τους. Κανένας, λοιπόν, δεν προσέχει ένα μικρό κορίτσι που πουλάει σπίρτα και κινδυνεύει από το κρύο.

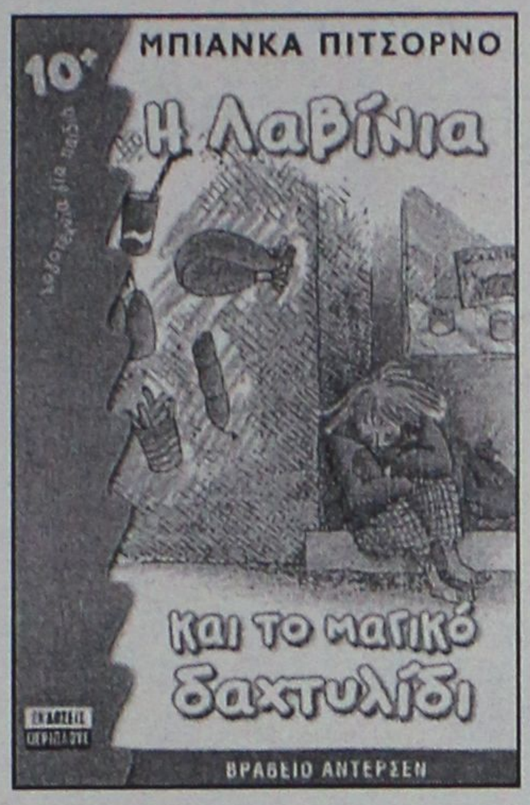

Ξαφνικά εμφανίζεται μπροστά της μια νεράιδα η οποία κατεβαίνει από ένα ταξί και της κάνει ένα παράξενο δώρο: ένα μαγικό δαχτυλίδι».

Το σύγχρονο χριστουγεννιάτικο παραμύθι **"Η Λαβίνια και το μαγικό δαχτυλίδι"** της Ιταλίδας συγγραφέως **Μπιάνκα Πιτσόρνο** κινείται με άνεση στα όρια της φαντασίας και της πραγματικότητας και είναι γραμμένο με τρόπο διασκεδαστικό και άμεσο, χρησιμοποιώντας στοιχεία του κλασικού παραμυθιού. Κι ενώ δεν υπάρχει διδακτισμός, καταφέρνει να περνάει χρήσιμα μηνύματα σχετικά με τις αδυναμίες του παιδικού χαρακτήρα. (Για παιδιά από 8 ετών και πάνω).

Μπιάνκα Πιτσόρνο: "Η Λαβίνια και το μαγικό δαχτυλίδι", εικονογράφηση: Εμμανουέλα Μπουσσολάτι, μετάφραση: Βασιλική Νίκα, εκδόσεις "Περίπλους", σελ. 104, τιμή: 8 ευρώ.

• Τα ζώα γράφουν στο Θεό

Ο άνθρωπος δεν είναι το μόνο είδος επί της γης που καταπιάνεται με τα μεγάλα υπαρξιακά ερωτήματα Οπως θα ανακαλύψετε στις σελίδες αυτού του βιβλίου, όλα τα πλάσματα του Θεού - σκύλοι, γάτες, ψάρια κ.λπ. - κοιτούν με δέος την απεραντοσύνη του κόσμου γύρω τους και αναρωτιούνται: *«Γιατί;»*

" Γιατί υπάρχει η βροντή;"

"Πώς μυρίζει ο Παράδεισος;"

"Γιατί οι άνθρωποι δε μυρίζουν ο ένας τον άλλον;"

Το βιβλίο **"Τα ζώα γράφουν στο Θεό"** θα σας κάνει να γελάσετε αλλά και να σκεφτείτε. Πάνω απ' όλα όμως, να θαυμάσετε την ξεχωριστή σοφία των μικρών μας φίλων. *«Ελάτε, λοιπόν, εγωιστές άνθρωποι, στη θέση τους. Σκεφτείτε. Ακούστε. Αφήστε τη φαντασία σας ελεύθερη. Και τότε θα είστε σίγουροι ότι θα ακούσετε τα μηνύματα των ζώων στο Θεό, όπως τα άκουσα κι εγώ και τα κατέγραψα σ' αυτό το βιβλίο»* λέει στον πρόλογό του ο συγγραφέας **Mark Bricklin.**

**** Μαρκ Μπρίκλιν: "Τα ζώα γράφουν στο Θεό", εικονογράφηση Jonna Reinhart, μετάφραση: Διονύσης Βίτσος, εκδόσεις "Περίπλους", σελ. 98, Αθήνα 2002, τιμή: 9 ευρώ.***

• Ο γάτος της Σοφίας

Στο απολαυστικό μυθιστόρημα της **"Ο γάτος της Σοφίας"** (για παιδιά από δέκα χρονών και πάνω) η κα **Μπίλλι Ρόζεν** (ψευδώνυμο της Ελληνίδας συγγραφέως **Βασιλικής Οικονόμου** που ζει στην Αγγλία) μας μιλά για το *"Ανω Γατοχώρι"*, το χωριό όπου ζει η πρωταγωνίστρια της ιστορίας μας, η Σοφία. Και ξαφνικά εμφανίζεται ένας περίεργος άντρας ο κύριος Στόουν.

«Ολα τα παιδιά είναι εξαιρετικά επιφυλακτικά απέναντί του. Γιατί είναι τόσο μοναχικός. Και γιατί τριγυρίζει στα χωράφια πάντα με το όπλο του και τον τεράστιο άγριο σκύλο του στο πλευρό του;

Πεθαίνοντας, η Νιφάδα, η γάτα της Σοφίας, της αφήνει τον Γρατζούνη, το νεογέννητο γατάκι της. Από εκείνη τη στιγμή σκοπός της Σοφίας γίνεται η φροντίδα του μικρού γάτου αλλά και η εκδίκηση για το θάνατο της μητέρας του.

Ολες οι υποψίες της Σοφίας και της παρέας της στρέφονται στον κύριο Στόουν για τον οποίο είναι σίγουροι ότι έχει ως χόμπι να βασανίζει και να σκοτώνει ζώα. Η μήπως και... ανθρώπους;»

**** Μπίλλι Ρόζεν: "Ο γάτος της Σοφίας", εικονογράφηση: Καρολάϊν Μπιντς, μετάφραση: Βασίλης Βλάχος, εκδόσεις "Περίπλους", σελ. 202, τιμή: 11 ευρώ.***

«ΡΟΔΙΑΚΗ» ΑΠΟ ΤΟ 1915

ΦΛΑΣ ΣΤΟ ΠΑΡΕΛΘΟΝ


ΡΟΔΙΑΚΗ

PERIODICO SETTIMANALE

ΡΟΔΙΑΚΗ
3 Δεκεμβρίου 1915

ΜΟΥΣΙΚΟΦΙΛΟΛΟΓΙΚΗ ΗΜΕΡΙΣ ΤΟΥ ΓΥΜΝ. ΣΥΛΛΟΓΟΥ ΔΙΑΓΟΡΑ

Ο Γυμναστικός Σύλλογος "Διαγόρας" ο οποίος παρ' όλας τας δυσχέρειας προσπαθεί πάντοτε ποικιλοτρόπως να δίδη ποιάν τινά ζωήν εις την κοινωνία μας, διοργανώνει κατ' αυτάς, μίαν ωραίαν και πρωτοφανή δια τα μέρη μας μουσικοφιλολογική ημερίδα, κατά την οποίαν η άριστα καταρτισθείσα, χάρις εις την προθυμίαν και ικανότητα του Μουσικοδιδασκάλου κ. Γεώργιου Βαλλή, Μανδολινάτα, θα κάμη την πρώτην επίσημην εμφάνισην αυτής με 12 περίπου εκλεκτά και ωραία μουσικά τεμάχια, και καθ' ην απαγγελθώσιν ωραίοι μονόλογοι υπό διαφόρων μελών του Συλλόγου.

Βέβαιοι διόντες ότι η επιτυχία της ωραιοτάτης ταύτης ημερίδος του προοδευτικωτάτου Γυμνασικού Συλλόγου θα είνε τελεία υπό πάσαν άποψιν, ελπίζομεν ότι πάντες ανεξαιρέτως οι φιλόμουσοι της πόλεως ημών, θα σπεύσωσιν εις την ημερίδα του Διαγόρα όχι μόνο δια να υποστηρίξωσιν εκ καθήκοντος το εκπολιτιστικόν έργον του Γυμνασικού συλλόγου, αλλά και δια να εντρυφήσωσι, να απολαύσωσι, να διασκεδάσωσι την ανία των, να θαυμάσωσι την γενομένην εντός ολίγου χρόνου πρόοδον και να περάσωσιν ολίγας ώρας αλησμονήτους και ευχάριστους.

(Σ.Σ. Η Ροδιακή εκδιδόταν τότε υπό το καθεστώς Ιταλικής λογοκρισίας. Διατηρείται επίσης η γλώσσα και τα τοπωνύμια που υπήρχαν στις αρχές του αιώνα).



Η Διακόσμηση λέει ναι!
Εσείς θα πείτε όχι;
ΔΕΝ ΕΙΝΑΙ ΔΥΝΑΤΟΝ
Πού;
Στους μοναδικούς
χειροποίητους
πίνακες ζωγραφικής!
Καθρέπτες
ΒΙΤΡΩ
που ανεβάζουν την
αξία του χώρου σας και
κάνετε και σωστή τοποθέτηση.
Φτιάχνουν με μεράκι
Η **ΡΟΔΟΥΛΑ & ο ΑΡΤΑΝ**
Λίστες γάμου
Μιχ. Πετρίδη 96 κοντά στο ΜΗΔΕΙΑ
Τηλ. 2241062552 - 61483

Αντίλαλοι

πολιτικοί και άλλοι...

ΜΕΡΕΣ ΠΟΥ ΕΙΝΑΙ!

Καλά, για ποιά...φύλαξη των σχολικών μας συγκροτημάτων μιλάμε *και...κουραζόμαστε κιόλας; Εδώ, αν εξαιρέσει κανείς το σχολικό συγκρότημα της Ακαδημίας (στο οποίο βρίσκονται απέξω καθημερινά οι τροχονόμοι) - γιατί άραγε μόνο εκεί-τα υπόλοιπα σχολικά συγκροτήματα, παραμένουν* ***κυριολεκτικά στο έλεος του Θεού!*** *Κι έτσι θα μείνουν όπως φαίνεται (ακόμα κι αν εκδοθούν άλλες 50 Εισαγγελικές εντολές) καθώς είναι λιγάκι δύσκολο να εγκαταλείψουν ορισμένοι* ***την...ζεστασιά των γραφείων*** *τους, Χειμωνιάτικα!*

Μιχ.Μ.

ΓΡΑΨΙΜΑΤΑ...

ράψαμε, ξαναγράψαμε για το ΙΚΑ, ξαναγράψαμε για το "JUMBO", όπως γράψαμε, γράφουμε και θα γράφουμε για τόσα άλλα θέματα που "καίνε" τον τόπο αυτό! Το αποτέλεσμα όμως πιο είναι;

Όπως βλέπουμε όλοι οι ανευθυνοϋπεύθυνοι απλά, πολύ απλά μας γράφουν στα παλαιότερα των υποδημάτων τους! Και το "γράψιμο συνεχίζεται"...

Η-Α.Π-Τ

Ο ΞΥΛΟΔΑΡΜΟΣ

Διάβασα ότι κάποιοι θερμόαιμοι "φίλαθλοι" έδειραν διαιτητή και επόπτη σε αγώνα στην Κρητηνία...

Ώστε έτσι λοιπόν ο λαός εκτονώνεται; Αντί να πάρει σβάρνα τους καρεκλοκένταυρος που μας ταλαιπωρούν τόσο καιρό σ' αυτή τη χώρα...

Η-Α.Π-Τ

ΟΡΚΙΣΤΗΚΑΝ ΗΔΗ!

Ως εξαίρεση τον κανόνα, μπορεί να θεωρηθεί το γεγονός ότι το νέο δημοτικό συμβούλιο **Σύμης,** ορκίστηκε ήδη χθες το μεσημέρι!

Σχεδόν όλα τα υπόλοιπα, νέα δημοτικά συμβούλια, θα ορκιστούν -όπως ανακοινώθηκε-την Κυριακή **29 Δεκεμβρίου.** Και λέμε σχεδόν, γιατί κάποια δεν ανακοίνωσαν ακόμα (;) την ημερομηνία ορκωμοσίας τους!

Β.Μ.

ΠΟΛΛΗ ΔΟΥΛΕΙΑ

Πολλά χρόνια είχε να πάρει τα ηνία της Α' ΕΛΜΕΔ η παράταξη της ΠΑΣΚ ωστόσο αυτή τη φορά τα κατάφερε και μάλιστα γίνεται λόγος για "μεγάλη νίκη".

Το γεγονός ότι η **ΔΑΚΕ** το πιο πιθανό είναι να μην καταλαμβάνει **ούτε μία έδρα** μάλλον θα πρέπει να **προβληματίσει** τους κόλπους της παράταξης.

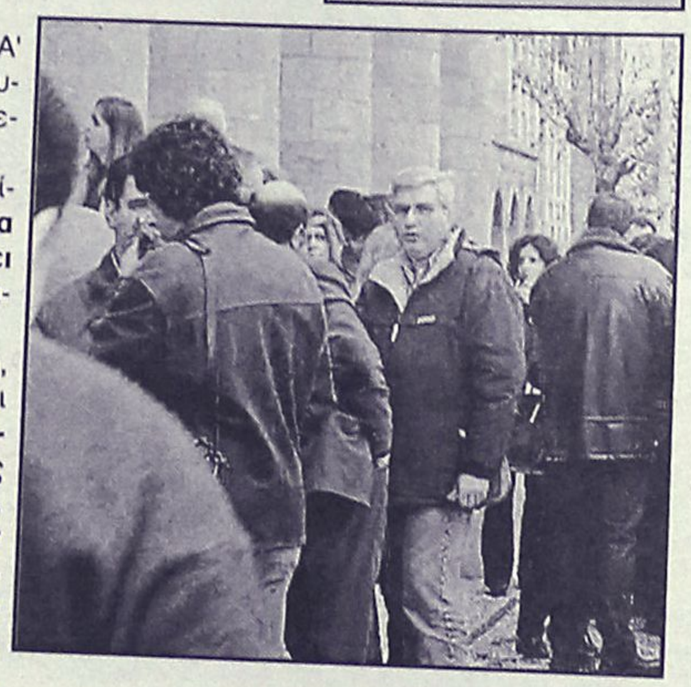

Η νέα Διοίκηση, πάντως, έχει **πολλή δουλειά** μόλις αναλάβει. Ήδη την πρώτη ημέρα της εκλογής της την πέρασε στα **Δικαστήρια** λόγω της **παράστασης διαμαρτυρίας** των καθηγητών προς τους συναδέλφους τους που επρόκειτο να δικασθούν χθες.

Κυρ. Π.

Την ιστορία με την γριούλα από την Έμπωνα που την "τσάκωσε" το ΣΔΟΕ πριν από μερικούς μήνες να...πουλάει ψωμιά και κόντεψε να την στείλει στον Κορυδαλλό (!) μας θύμισε ανάλογος έλεγχος που είδαμε και...τρομάξαμε πρόσφατα.

Λήγη...σοβαρότητα παιδιά μέρες που είναι!

Μιχ.Μ.

ΚΑΘΗΜΕΡΙΝΑ ΟΛΑ ΤΑ ΝΕΑ ΤΗΣ ΔΩΔΕΚΑΝΗΣΟΥ ΣΤΟ ΙΝΤΕΡΝΕΤ

www.rodiaki.gr

ΦΑΓΗΤΑ ΚΑΙ ΓΛΥΚΑ ΜΕ ΜΕΓΑΛΗ ΙΣΤΟΡΙΑ
ΣΕΡΒΙΣ ΜΕ ΕΥΓΕΝΕΙΑ ΚΑΙ ΕΙΛΙΚΡΙΝΕΙΑ

τα Χιούπια

ΤΑ ΚΙΟΥΠΙΑ ΤΗΣ ΕΛΛΑΔΟΣ

ΟΙΚΟΓΕΝΕΙΑ
ΚΟΥΜΠΙΑΔΗΣ ΜΙΧΑΗΛ

ΚΑΘΕ ΚΥΡΙΑΚΗ ΚΛΕΙΣΤΑ

ΚΡΑΤΗΣΕΙΣ ☎ 22410/91824 - 93448

μεζεδοπωλείον
παλιά ιστορία
μοναδικό στο είδος του!
ξεχωριστό στη γεύση



Η "παλιά ιστορία"
συνεχίζοντας την παράδοση,
θα είναι κοντά σας κι αυτό το
χειμώνα καθημερινά εκτός Κυριακής
Μητροπόλεως 108 & Δενδρινού γωνία
Για κρατήσεις (22410) 32421

ΙΑΤΡΙΚΗ ΑΝΑΚΟΙΝΩΣΗ
ΖΩΑΝΝΟΥ Γ. ΑΝΝΑ
ΔΕΡΜΑΤΟΛΟΓΟΣ
ΜΕΤΑΦΟΡΑ ΙΑΤΡΕΙΟΥ
Το ιατρείο *μεταφέρθηκε* και λειτουργεί
σε *νέα διεύθυνση* στην οδό
ΗΡΩΩΝ ΠΟΛΥΤΕΧΝΕΙΟΥ 15
Ωράριο λειτουργίας: Δευτέρα έως Πέμπτη: 09.00-21.00,
Παρασκευή: 09.00-13.00
Τηλέφωνα: 2241039395-77770, fax: 2241077770

ΠΩΛΟΥΝΤΑΙ
1) **Μονοκατοικίες** στην Ιξιά των 150 τ.μ.
2) **Διαμερίσματα** με γκαράζ 91 τ.μ. και 97 τ.μ. σε μικρή πολυκατοικία με καλοριφέρ επί της Ανθούλας Ζερβού (κέντρο πόλεως).
Πληρ. κ. ΓΙΩΡΓΟ ΙΩΑΝΝΙΔΗ
Τηλ. 21714, 22307 - κιν. 0932296983

RESTAURANT
ΙΠΠΟΤΙΚΟΝ
Σ' ένα ιστορικό χώρο του 15ου αιώνα που σας μεταφέρει σε άλλες εποχές απολαύστε την εκλεκτή κουζίνα μας που καλύπτει όλες τις γεύσεις.
Σε μια ζεστή ατμόσφαιρα συνδυάστε τη βραδινή σας έξοδο στο **ΙΠΠΟΤΙΚΟΝ.**
Ο **Ηλίας Πεζουβάνης** και η
ΕΛΕΥΘΕΡΙΑ ΡΟΔΙΤΗ
θα σας κρατούν συντροφιά με τραγούδια της παρέας



Μικρό συντριβάνι με τους ιππόκαμπους
Τηλέφωνο: 22410 25293

ΜΟΥΣΙΚΟ ΚΑΦΕΝΕΙΟ
ΤΟ ΛΥΧΝΑΡΙ
Χρόνια Πολλά
ΤΟ ΛΥΧΝΑΡΙ ΤΗΣ ΠΑΡΕΑΣ 7 XPONIA THE BEST
ΤΗΣ ΠΑΡΕΑΣ
Με καφέ - κρασί - μεζέδες
Παρασκευή-Σάββατο-Κυριακή και τις γιορτές
LIVE Ελληνικό rock - έντεχνο - ρεμπέτικο
ΠΑΠΑΛΟΥΚΑ 118 - ΡΟΔΟΣ • ΤΗΛ. (22410) 24934

ΡΕΣΑΛΤΟ
μουσική σκηνή
ΠΕΜΠΤΗ-ΠΑΡΑΣΚΕΥΗ-ΣΑΒΒΑΤΟ
ΑΝΟΙΚΤΑ ΚΑΙ ΑΠΟ ΔΕΥΤΕΡΑ
ΚΑΘΗΜΕΡΙΝΩΣ ΟΛΕΣ ΤΙΣ ΓΙΟΡΤΕΣ

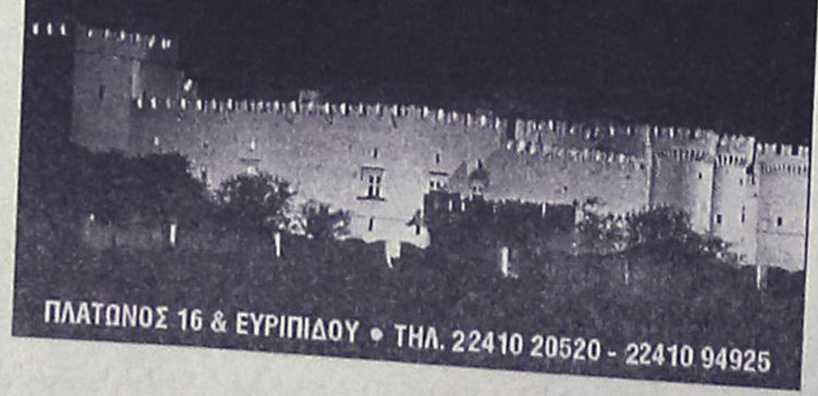

ΠΛΑΤΩΝΟΣ 16 & ΕΥΡΙΠΙΔΟΥ • ΤΗΛ. 22410 20520 - 22410 94925