Η ΡΟΔΙΑΚΗ

ΣΑΒΒΑΤΟ
21 ΔΕΚΕΜΒΡΙΟΥ 2002
ΑΡ. ΦΥΛΛΟΥ 17.279
ΤΙΜΗ: ΕΥΡΩ 0,70

ΗΜΕΡΗΣΙΑ ΠΡΩΙΝΗ ΕΦΗΜΕΡΙΔΑ ΤΗΣ ΡΟΔΟΥ

PAFFUTO
WINE MUSIC BAR

ΟΙ ΠΙΟ ΨΥΧΡΕΣ ΜΕΡΕΣ ΤΟΥ ΦΕΤΙΝΟΥ ΧΕΙΜΩΝΑ



Πολικό κρύο και στη Ρόδο!

Θυελλώδεις και από... κατάψυξη οι βοριάδες δημιούργησαν και πολλά προβλήματα στα δρομολόγια των πλοίων. ΣΕΛΙΔΑ 4

Με το χέρι στο Ευαγγέλιο για τα συμφέροντα της πόλης

Ο ΟΡΚΟΣ δεν είναι τα ...άλλα «έπεα πτερόεντα»!



ΔΗΜΑΡΧΟΣ ΚΑΙ ΔΗΜΟΤΙΚΟ ΣΥΜΒΟΥΛΙΟ ΕΝΩΠΙΟΝ ΣΟΒΑΡΩΝ ΕΥΘΥΝΩΝ

Ορκίσθηκαν χθες ο δήμαρχος και το νέο δημοτικό συμβούλιο Ρόδου, ορκίζονται και στους άλλους Δήμους μας -ή ορκίσθηκαν ήδη. Το ζητούμενο είναι αν υπάρχει συνείδηση και κατανόηση του περιεχομένου του όρκου· που βέβαια δεν είναι λόγια του αέρα! ΣΕΛΙΔΑ 8

Στη Βουλή το διαλυμένο ΙΚΑ Ρόδου



Θα «συγκινηθούν» όμως οι αρμόδιοι κυβερνητικοί παράγοντες, ή θα επικαλεσθούν πάλι διάφορες δικαιολογίες; ΣΕΛΙΔΑ 6

ΔΕΝ ΠΑΡΑΚΑΛΑΕΙ ΚΑΝΕΝΑΝ Ο ΔΗΜ. ΚΡΕΜΑΣΤΙΝΟΣ

Ετοιμος να τα βροντήξει!



ΕΝΤΟΝΕΣ ΑΝΤΙΔΡΑΣΕΙΣ ΣΤΗ ΝΕΑ «ΣΑΛΑΤΑ ΣΚΑΝΔΑΛΙΔΗ» ΓΙΑ ΚΑΤΑΡΓΗΣΗ ΤΩΝ ΝΟΜΑΡΧΙΩΝ!

Τη Δευτέρα θα κατατεθεί τελικώς από τον κ. Κ. Σκανδαλίδη το νομοσχέδιο για το ασυμβίβαστο των βουλευτών. Εντονες αντιδράσεις εκδηλώνονται για το νέο έκτρωμα που ετοιμάζεται για άλλη μια φορά στην Τοπική Αυτοδιοίκηση. ΣΕΛΙΔΑ 3

KOPSIAS

THANOS KOPSIAS

Σας καλωσορίζουμε στο χώρο της υψηλής ωρολογοποιΐας με τους επώνυμους οίκους

Cartier
CORUM
CHAUMET
HUBLOT

Κοσμήματα υψηλής αισθητικής και ποιότητας όπως και είδη δώρων (στυλό-αναπτήρες)

Νέα Αγορά 160 - Ρόδος - Τηλ. 2241021006, 29006

Το μεγάλο κατάστημα
Κάγκαρη



Πανωφόρι Αγγλίας
Μπότα Ιταλίας
όλα εισαγωγής
και από τιμές...
... Κοψοχρονιά!

Με κάθε αγορά σας συμμετέχετε στην κλήρωση που θα γίνει στις 29 Δεκεμβρίου

Συνεχόμενες προσφορές σε ρούχα & παπούτσια από 3€, 5€, 10€

5ο Χλμ. Ρόδου - Λίνδου



Για τα φετινά Ρεβεγιόν...
επιλέξαμε τα καλύτερα συστατικά...

Συνταγή Mediterranean

Μενού: *Executive Chefs*
Κωνσταντίνος Καμπούρης & Δημήτρης Ισκάς

Μουσική:
Στο πιάνο ο Ζαφείρης Χρυσάκης και η πενταμελής ορχήστρα του Γιάννη Κατσιμπράκη.

Αίθουσες:
"Thalassa" Restaurant

Ακόμη Δώρα & Πολλές Άλλες Εκπλήξεις!

Hotel 4 SUPERIOR Mediterranean
ΤΟ ΝΕΟΤΕΡΟ ΠΟΛΥΤΕΛΕΣ ΞΕΝΟΔΟΧΕΙΟ ΤΗΣ ΠΟΛΗΣ ΤΗΣ ΡΟΔΟΥ!
ΚΡΑΤΗΣΕΙΣ, ΠΛΗΡΟΦΟΡΙΕΣ: ΤΗΛ. 22410 24661



ΗΜΕΡΟΛΟΓΙΟ

Σάββατο 21 Δεκεμβρίου 2002
Ιωακείμ, Θεοστοκλέους ραφτ.
Ανατολή ηλίου: 07.37'
Δύση ηλίου: 17.09'
Σελήνη 18 ημερών

ΦΑΡΜΑΚΕΙΑ

Σήμερα διημερεύει το φαρμακείο του Φανουράκη Α. στη Νέα Αγορά 48 και διανυκτερεύει το φαρμακείο της Πολίτου-Σταύρα Ειρ. σπουδ Αγίους Αναργύρους.

ΒΕΝΖΙΝΑΔΙΚΑ

Σήμερα διανυκτερεύουν τα βενζινάδικα: Σταυρινάκης Αθ. (Ν. Αγορά), Χατζημανώλης Εμμ. (Ασγούρου), Παναγιωτίδης (Κρεμαστή), Πισσαδάκη (Παραδείσι), Φλοσκάκης Β. (Εμπωνα), Παπαθεοδώρου Αν. (Φάντες), Κωνσταντινίδης Κώστας (Αφάντου), Οίκουτας Μ. (Αρχάγγελος).

ΛΑΪΚΕΣ ΑΓΟΡΕΣ

Τετάρτη: στο Δημοτικό Νεκροταφείο
Πέμπτη: στην οδό Βύρωνος
Παρασκευή: στην οδό Πτολεμαίων (Ανάληψη)
Σάββατο: στο Δημοτικό Νεκροταφείο.

ΔΡΟΜΟΛΟΓΙΑ ΠΛΟΙΩΝ

Σήμερα αναχωρεί το πλοίο "ΠΑΤΜΟΣ" στις 15.00 για Κω-Κάλυμνο-Λέρο-Πάτμο-Παραιά.

ΑΕΡΟΠΟΡΙΚΑ ΔΡΟΜΟΛΟΓΙΑ

ΟΛΥΜΠΙΑΚΗ ΑΕΡΟΠΟΡΙΑ

ΑΠΟ ΡΟΔΟ-ΑΘΗΝΑ
- Καθημερινά 07.10, 13.40
- Πέμπτη 20.10, 22.45
- Καθημερινά πλην Πέμπτης 19.40, 22.25
- Καθημερινά πλην Κυριακής 10.40

ΑΠΟ ΑΘΗΝΑ-ΡΟΔΟ
- Καθημερινά 05.30,12.00
- Πέμπτη 18.30, 21.05
- Καθημερινά πλην Πέμπτης 18.00, 20.45
- Καθημερινά πλην Κυριακής 09.00

ΑΠΟ ΡΟΔΟ-ΘΕΣΣΑΛΟΝΙΚΗ
- Δευτέρα - Τετάρτη 09.45
- Πέμπτη 10.45
- Σάββατο 15.15
- ΔΕΥ-ΤΕΤ-ΠΑΡ-ΚΥΡ 16.10

ΑΠΟ ΡΟΔΟ-ΗΡΑΚΛΕΙΟ
- Δευτέρα-Παρασκευή 14.30, Τετάρτη-Κυριακή 16.30

ΑΠΟ ΡΟΔΟ-ΚΑΡΠΑΘΟ
- ΔΕΥ-ΠΕΜ-ΠΑΡ-ΣΑΒ 07.00, 10.40
- Τετάρτη-Κυριακή 10.40, 14.20

ΑΠΟ ΡΟΔΟ-ΚΑΣΟ
- ΔΕΥ-ΠΕΜ-ΠΑΡ-ΣΑΒ 07.00
- Τετάρτη-Κυριακή 10.40

ΑΠΟ ΡΟΔΟ-ΚΑΣΤΕΛΟΡΙΖΟ
- ΔΕΥ-ΤΕΤ-ΠΑΡ-ΣΑΒ-ΚΥΡ 07.10

ΑΠΟ ΡΟΔΟ-ΧΙΟ
- Τρίτη στις 10.40 και Πέμπτη στις 10.45'

ΡΟΔΟΣ-ΜΥΤΙΛΗΝΗ
- Δευτέρα-Τετάρτη στις 09.45, Τρίτη στις 10.40', Πέμπτη στις 10.45' και Σάββατο στις 15.15

ΡΟΔΟΣ- ΣΑΜΟΣ
- Τρίτη στις 10.40', Σάββατο στις 15.15

ΡΟΔΟΣ-ΛΗΜΝΟΣ
- Δευτέρα-Τετάρτη στις 09.45', Τρίτη στις 10.40', Πέμπτη στις 10.45' και Σάββατο στις 15.15'

AEGEAN AIRLINES & CRONUS

ΑΠΟ ΡΟΔΟ-ΑΘΗΝΑ
Καθημερινά 08.30 πλην Κυριακής.
Καθημερινά 13.50. Δευτέρα-Τετάρτη-Παρασκευή-Κυριακή 17.50.
Τρίτη-Πέμπτη-Σάββατο 19.35.
Καθημερινά 20.20 πλην Τρίτης και Πέμπτης.

ΑΠΟ ΑΘΗΝΑ-ΡΟΔΟ
Καθημερινά 06.50 πλην Κυριακής.
Καθημερινά 12.10.
Δευτέρα-Τετάρτη-Παρασκευή-Κυριακή 16.10.
Τρίτη-Πέμπτη-Σάββατο 17.45
Καθημερινά 18.40 πλην Τρίτης και Πέμπτης.

ΑΠΟ ΡΟΔΟ-ΗΡΑΚΛΕΙΟ
Τρίτη-Πέμπτη-Παρασκευή-Κυριακή 19.00

ΑΠΟ ΗΡΑΚΛΕΙΟ-ΡΟΔΟ
Τρίτη-Πέμπτη-Παρασκευή-Κυριακή 17.30

ΑΠΟ ΡΟΔΟ-ΘΕΣΣΑΛΟΝΙΚΗ
Τετάρτη-Παρασκευή-Κυριακή 12.00

ΑΠΟ ΘΕΣΣΑΛΟΝΙΚΗ-ΡΟΔΟ
Τετάρτη-Παρασκευή-Κυριακή 10.00

Επώνυμον το ανώνυμον...

Να δούμε εξαρχής το θέμα των ναρκωτικών

Τριακόσιοι τρεις ασθενείς - παιδιά της διπλανής μας πόρτας - έχασαν άδικα πρόπερσι τη μάχη με το "λευκό θάνατο". Είναι πολλοί, πάρα πολλοί και ο αριθμός γίνεται τραγικός αν σκεφτεί κανείς ότι το 1985 οι θάνατοι από ναρκωτικά έφτασαν τους δέκα. Το πρόβλημα είναι πως ο αριθμός μεγαλώνει χρόνο με το χρόνο κι ενώ το νομοθετικό πλαίσιο αλλάζει προς το αυστηρότερο κάθε φορά που τα ΜΜΕ χτυπούν το καμπανάκι του κινδύνου, λύση δεν διαφαίνεται στον ορίζοντα.

Ηρθε η ώρα λοιπόν να ξανακοιτάξουν οι πολίτες και η πολιτεία τη νέα μάστιγα που πλήττει τις κοινωνίες της αναπτυγμένης Δύσης. Ηρθε η ώρα να κατανοήσουμε άπαντες πώς λειτουργεί το θανατερό κύκλωμα που σπρώχνει αθώες ψυχές στον ευτελισμό και το θάνατο. Ηρθε η ώρα να ξανασκεφτούμε όλα όσα θεωρούμε αυτονόητα, να κάνουμε την οργή μας σκέψη, μήπως μπορέσουμε να σώσουμε τα επόμενα παιδιά που έπεσαν ή θα πέσουν θύματα των αδίστακτων λαθρεμπόρων του "λευκού θανάτου". Ηρθε η ώρα να μελετήσουμε εξαρχής το πρόβλημα, να ξανασκεφτούμε αν και κατά πόσο η κατασταλτική πολιτική που είναι στον πυρήνα της νομοθεσίας μας βοηθά τους χρήστες ή τους εμπόρους ναρκωτικών. Πεντακόσια δισ. ευρώ ξοδεύονται κάθε χρόνο για την αγορά παράνομων ουσιών. Ποσό κολοσσιαίο, που μπορεί να εξαγοράσει μέχρι και κυβερνήσεις. Απεδείχθη ότι κάθε κατασταλτικό μέτρο που λαμβάνεται απλώς αυξάνει την τιμή του προϊόντος στην πιάτσα, επειδή αυξάνει τους κινδύνους εμπορίας.

Ηρθε η ώρα, λοιπόν, να ξαναδούμε εξαρχής όλη τη στάση της πολιτείας απέναντι στο πρόβλημα ναρκωτικά. Να συνυπολογίσουμε ότι οι ασθενείς χρειάζονται τη βοήθειά μας κι όχι τη ρομφαία μας...

Ομορφη και παράξενη πατρίδα...

Πρωτότυπο, μελαγχολικό αλλά και συνάμα αγωνιστικό το μήνυμα-ευχή που στέλνει για το Νέο έτος ο πρόεδρος της Νέας Δημοκρατίας Κ. Καραμανλής. Μας καλεί, το 2003, να αφήσουμε πίσω την Ελλάδα που μας πληγώνει και να ταξιδέψουμε με την Ελλάδα που μας ενώνει. Με την "όμορφη και παράξενη πατρίδα" που μας κάνει να αντιστεκόμαστε, να οραματιζόμαστε, να αγωνιζόμαστε, να κερδίζουμε.

Κάτι ξέρει ο άνθρωπος, αλλά και εμείς οι πολίτες για την "παράξενη" πατρίδα. Αυτήν που, όντως, μας προκαλεί να αντισταθούμε σε ό,τι κακό βγαίνει στην επιφάνεια.

Μας προκαλεί να αγωνισθούμε για κάτι καλύτερο και σε τελευταία ανάλυση, να κερδίσουμε το στοίχημα, γιατί το εθνικό φιλότιμο δεν αντέχει τις ήττες που ορισμένοι μας "στήνουν".



ΔΕΧΟΝΤΑΙ ΤΟ ΚΟΙΝΟ

Ο Νομάρχης δέχεται το κοινό κάθε Τρίτη και Πέμπτη από 11.00-13.00.
Ο Δήμαρχος Ροδίων δέχεται ύστερα από συνεννόηση.
Ο αντινομάρχης Δωδεκανήσου κ. Νικόλαος Τατάκης δέχεται το κοινό κάθε Τρίτη και Πέμπτη από 10.00 π.μ.-12 μ.μ.

ΤΑΞΙ

ΡΑΔΙΟ ΤΑΞΙ: 2241-0-64712, 2241-0-64790.

ΧΡΗΣΙΜΑ ΤΗΛΕΦΩΝΑ

ΝΟΣΟΚΟΜΕΙΟ:	2241-0-80000
ΑΜΕΣΗ ΔΡΑΣΗ ΠΥΡ/ΚΗΣ:	199
ΑΙΜΕΝΑΡΧΕΙΟ:	2241-0-22220, 2241-0-27695
ΒΛΑΒΕΣ Δ.Ε.Η.:	125
ΒΛΑΒΕΣ Ο.Τ.Ε.:	121
ΑΜΕΣΗ ΔΡΑΣΗ:	100
ΒΛΑΒΕΣ ΥΔΡΕΥΣΗΣ:	2241-0-068750, 2241-0-68755
ΝΟΜΑΡΧΙΑ:	2241-0-46502
ΠΕΡ/ΚΗ Δ/ΝΣΗ	2241-0-38174
ΔΗΜΟΣ:	2241-0-46200
ΔΗΜ. ΕΠΙΧ. ΚΑΘΑΡ.	2241-0-77600
ΥΠΗΡ. ΑΠΟΚΟΜΙΔΗΣ:	2241-0-61057
ΤΡΟΧΑΙΑ:	2241-0-26480
ΠΛΗΡΟΦ. Ο.Τ.Ε:	131
ΔΕΛΤΙΟ ΚΑΙΡΟΥ:	149
ΛΑΧΕΙΑ:	111
ΠΡΟΠΟ - ΛΟΤΤΟ:	111
ΡΟΔΑ:	2241-0-27462
ΚΤΕΛ:	2241-0-27706
Ο.Α.Ε.Δ.:	2241-0-23265
Ι.Κ.Α.:	2241-0-64912
ΤΑΞ.Υ.:	2241-0-68701, 2241-0-68702
ΟΛΥΜΠΙΑΚΗ:	2241-0-24555
Δ.Α.Ν.Ε.:	2241-0-43150
ΕΡΓΑΤ. ΚΕΝΤΡΟ:	2241-0-24730
CRONUS AIRLINES	2241-0-25444
AEGEAN AIRLINES	2241-0-98345

ΚΤΕΟ

• Από 8/01/2003 έως 28/02/2003 παντός είδος οχήματα **με συνδυασμό γραμμάτων ΡΟΒ1501-2000.** Επίσης θα ελέγχονται τα οχήματα που η καταλληλότητά τους λήγει αυτές τις εβδομάδες και οχήματα ανάριθμα εισαγωγής.

ΤΙΜΕΣ ΣΥΝΑΛΛΑΓΜΑΤΟΣ

ΔΟΛΛΑΡΙΟ Η.Π.Α	1,0265	1,0245
ΛΙΡΑ ΑΓΓΛΙΑΣ	0,64054	0,63926
ΚΟΡΩΝΑ ΔΑΝΙΑΣ	7,4325	7,4177
ΚΟΡΩΝΑ ΣΟΥΗΔΙΑΣ	9,1066	9,0884
ΓΙΕΝ ΙΑΠΩΝΙΑΣ	123,91	123,67
ΦΡΑΓΚΟ ΕΛΒΕΤΙΑΣ	1,4634	1,4604
ΚΟΡΩΝΑ ΝΟΡΒΗΓΙΑΣ	7,2943	7,2797
ΛΙΡΑ ΚΥΠΡΟΥ	0,57347	0,57233
ΔΟΛΛΑΡΙΟ ΚΑΝΑΔΑ	1,5915	1,5883
ΔΟΛΛΑΡΙΟ ΑΥΣΤΡΑΛΙΑΣ	1,8163	1,8127

Η ΡΟΔΙΑΚΗ

Ημερήσια Εφημερίδα της Ρόδου
Ετος Ιδρύσεως 1915
ΙΔΡΥΤΗΣ
ΕΜΜ. ΚΑΛΑΜΠΙΧΗΣ
ΙΔΙΟΚΤΗΣΙΑ – ΕΚΔΟΣΗ
ΥΙΟΙ Σ. ΤΣΟΠΑΝΑΚΗ
Η. ΚΩΤΙΑΔΗΣ Ο.Ε.
ΔΙΕΥΘΥΝΤΗΣ
ΑΘ. ΜΑΡΑΣΙΩΤΗΣ
ΣΥΝΤΑΞΗ
Λουκάς Μαστής
Μιχάλης Μαστής
Κυριακή Πετρίδου
Βαρβάρα Μπογδάνου
Μίκα Αυγουστή
ΑΘΛΗΤΙΚΑ
Μανόλης Μπάτης,
Νικήτας Κουσκούσης
Κώστας Παντίδος
Παύλος Ντοκουόπιλ
ΓΡΑΦΕΙΑ ΣΥΝΤΑΞΗΣ
Μάρκου Μαλλιαράκη 11
Τηλ.2241-0- 24610,
2241-0-75640
Fax (22410) 75641
ΛΟΓΙΣΤΗΡΙΟ – ΔΙΑΦΗΜΙΣΕΙΣ
Μάρκου Μαλλιαράκη 11
Τηλ. 2241-0-22210
2241-0-75230
Fax (22410) 22471
http://www.rodiaki.gr.
Email: tsopd@otenet.gr & irodiaki@otenet.gr

Δεν παρακαλεί, ούτε εκλιπαρεί κανέναν πολιτικάντη ο κ. Δημ. Κρεμαστινός

Έτοιμος να τα βροντήξει!

Τη Δευτέρα θα κατατεθεί τελικώς το νομοσχέδιο στη Βουλή για το ασυμβίβαστο • Υπάρχουν και βουλευτές που δεν προτίθενται να υποβάλουν παραίτηση!

Τη Δευτέρα θα κατατεθεί τελικώς στη Βουλή ο νόμος για το ασυμβίβαστο των βουλευτών, ενώ η συζήτηση και η ψήφισή του θα γίνει την αρχή του νέου χρόνου. Διευκρινίζεται ότι μια εμβόλιμη συνεδρίαση στη Βουλή ως το τέλος του έτους, θα είχε νόημα εφόσον η κατάθεση γινόταν ως την Κυριακή το βράδυ





Σύμφωνα με πληροφορίες ο νομικός σύμβουλος Γ. Παπαδημητρίου και ο υπουργός Πολιτισμού **Ευαγγ. Βενιζέλος** έχουν διαβεβαιώσει ότι εφόσον ο νόμος ακολουθήσει πιστά τα όσα προβλέπει το Σύνταγμα και δεν προβλέπει εξαιρέσεις, τότε δεν πρόκειται να τεθεί θέμα αντισυνταγματικότητά του.

Ειδικότερα, η συγκεκριμένη διάταξη του Συντάγματος προβλέπει ότι το ασυμβίβαστο ισχύει από την ψήφιση του νόμου ή το αργότερο από τις 31/12/2002, δεν αναφέρεται όμως πουθενά ρητή δέσμευση ότι ο νόμος πρέπει να έχει ψηφιστεί ως το τέλος του έτους. "Το ασυμβίβαστο θα ισχύσει κανονικά βάση της διάταξης του Συντάγματος που ψηφίστηκε από τη Βουλή.

Ο νόμος μπορεί να ψηφιστεί μετά και δεν υπάρχει απαγόρευση να αλλάξει και δύο και τρεις φορές αν χρειαστεί" αναφέρει ανώτατη κυβερνητική πηγή που χαρακτηρίζει "αστειότητες" το επιχείρημα περί αντισυνταγματικότητας που εγείρεται ανεπισήμως κυρίως από την πλευρά της Νέας Δημοκρατίας, αλλά και από κάποιους βουλευτές του ΠΑΣΟΚ.

Η άποψη που έχει επικρατήσει στην κυβέρνηση - μετά και την πρόσφατη παρέμβαση του πρωθυπουργού- είναι η ψήφιση του νόμου σύμφωνα με τα όσα προβλέπει το Σύνταγμα και χωρίς την πρόβλεψη εξαιρέσεων. "Κατανοούμε το πρόβλημα αλλά πρέπει να εφαρμοστεί το Σύνταγμα".

Δεν μπορεί οι βουλευτές να αναζητούν τρόπους παραβίασης του συντάγματος" υπογραμμίζει στενός συνεργάτης του πρωθυπουργού και αποδίδει τη καθυστέρηση στην κατάθεση του νόμου στην προσπάθεια να υπάρξει διακομματική συμφωνία, η οποία όμως απέτυχε. Ο νόμος που θα κατατεθεί θα προβλέπει:

• Προσδιορισμό των -χωρίς αμοιβή- πράξεων (φιλανθρωπικές, κοινωνικές κ.λπ.).

• Τον τρόπο έκπτωσης των βουλευτών.

• Τον τρόπο επανόδου των βουλευτών στη επαγγελματική τους δραστηριότητα.

Φαίνεται πάντως ότι το πρόβλημα είναι εντονότερο στο εσωτερικό της ΝΔ απ' ό,τι στο εσωτερικό του ΠΑΣΟΚ καθώς οι περιπτώσεις βουλευτών που θα τεθούν μπροστά στο δίλημμα να επιλέξουν είναι πολύ περισσότερες.

Είναι δε χαρακτηριστικό ότι βουλευτής του κυβερνώντος κόμματος που βρίσκεται σε αυτήν την κατηγορία, διαβεβαίωσε σε κατ' ιδίαν συζήτηση: "Εγώ δεν πρόκειται να παραιτηθώ. Ας μου κάνουν ένσταση, μέχρι να εκδικαστεί θα έχει λήξει η θητεία μου".

Φυσικά στην κατηγορία αυτή δεν ανήκει ο βουλευτής Δωδ/σου κ. Δημ. Κρεμαστινός, ο οποίος είναι έτοιμος μόλις ψηφισθεί το νομοσχέδιο να τα βροντήξει χωρίς άλλη σκέψη, πιθανόν και την ίδια μέρα. Ακολούθως θα κληθεί να ορκισθεί στη θέση του ο κ. Μιχ. Μαύρος.



ΓΙΑ ΚΑΤΑΡΓΗΣΗ ΤΩΝ ΝΟΜΑΡΧΙΩΝ

Αντιδράσεις στη σαλάτα Σκανδαλίδη

Λάθος και οι μητροπολιτικοί Δήμοι



Το μείζον θέμα της μετεξέλιξης του Β' βαθμού Τοπικής Αυτοδιοίκησης το οποίο περιλαμβάνεται στα σχέδια του υπουργείου Εσωτερικών ενόψει της κατάρτισης της Νέας Χάρτας της Τοπικής Αυτοδιοίκησης, απασχόλησε τους συμμετέχοντες, παλαιούς και νεοεκλεγέντες νομάρχες, όπως και τους εκπροσώπους των κομμάτων, στο 7ο Συνέδριο της ΕΝΑΕ που πραγματοποιήθηκε χθες στο "Κάραβελ".

Ο πρόεδρος της ΕΝΑΕ, Θ. Κατριβάνος άσκησε κριτική για τη μη συμμετοχή της Ενωσης στο διάλογο που έχει ξεκινήσει το υπουργείο Εσωτερικών , με την ΚΕΔΚΕ, παρά τις περί του αντιθέτου διαβεβαιώσεις του κ. Σκανδαλίδη κατά την ανάληψη των καθηκόντων του. Στη συνέχεια τοποθετήθηκε επί της ουσίας των προτάσεων του υπουργείου Εσωτερικών, διαφωνώντας ριζικά με την κατ' ουσία κατάργηση –όπως είπε- των νομαρχιών, προς όφελος της Περιφέρειας.

Λάθος χαρακτήρισε επίσης τη δημιουργία Μητροπολιτικών Δήμων, ενώ πρότεινε τη διατήρηση του θεσμού της Δευτεροβάθμιας Αυτοδιοίκησης , τον περιορισμό της Περιφέρειας στα έργα της , δηλαδή την οικονομικη ανάπτυξη και τον προγραμματισμό και όχι τη διοίκηση, καθώς και την πλήρη αποσαφήνιση των αρμοδιοτήτων Α' και Β' βαθμού και κράτους.

• **Ο εκπρόσωπος του ΠΑΣΟΚ** , Δ. Σαλαγιάννης τόνισε πως η καχυποψία κάποιων νομαρχών για την κατάργηση του 2ου βαθμού Αυτοδιοίκησης δεν δικαιολογούν το φόβο ότι το κράτος προτίθεται να καταργήσει τον θεσμό.

• **Ο εκπρόσωπος της ΝΔ**, Β. Μεϊμαράκης είπε πως η ΝΔ είναι έτοιμη να συνεχίσει τη συζήτηση για μια βαθειά αλλαγή της σχέσης Κεντρικής Διοίκησης-Αυτοδιοίκησης προκειμένου να επιτευχθεί ισόρροπη περιφερειακή ανάπτυξη. Οσο για το σχέδιο του υπουργείου δήλωσε πως χρειάζεται βελτιώσεις.

• **Ο Σπ. Χαλβατζής** του ΚΚΕ είπε πως 8 χρόνια μετά τη θεσμοθέτηση της ΤΑ δεν μιλάμε πλέον για Αυτοδιοίκηση αλλά για έναν ακόμη διοικητικό μηχανισμό στην υπηρεσία εξυπηρέτησης της κυρίαρχης πολιτικής.

• **Ο Σπ. Λυκούδης του Συνασπισμού** τόνισε πως πρέπει να δούμε σοβαρά ποια επίπεδα διοίκησης πρέπει να έχει η χώρα και ανάλογα να κατανεμηθούν οι αρμοδιότητες.

ΝΤΕΤΕΚΤΙΒΣ
Συνταξιούχος Αστυνομικός Ασφάλειας
ΑΝΑΛΑΜΒΑΝΟΥΜΕ
Υποθέσεις ανηλίκων, οικογενειακές, προσωπικές κ.τλ.
ΔΙΑΘΕΤΟΥΜΕ ΤΑ ΠΛΕΟΝ ΣΥΓΧΡΟΝΑ ΟΠΤΙΚΟΑΚΟΥΣΤΙΚΑ ΣΥΣΤΗΜΑΤΑ
100% ΕΧΕΜΥΘΕΙΑ
ΡΩΜΗΣ 22 - ΡΟΔΙΝΙ • ΤΗΛ. 0241 0 68985
Κιν. 094 6997967

LET'S GO TRAVEL
ΠΡΑΚΤΟΡΕΙΟ ΓΕΝΙΚΟΥ ΤΟΥΡΙΣΜΟΥ
Ταξιδιωτικές αποδράσεις με τις πιο ανταγωνιστικές τιμές σε συνεργασία με τα μεγαλύτερα ταξιδιωτικά γραφεία των Αθηνών
ΟΡΓΑΝΩΜΕΝΑ ΠΑΚΕΤΑ ΕΚΔΡΟΜΩΝ
ΕΟΡΤΑΣΤΙΚΕΣ ΠΡΟΣΦΟΡΕΣ
ΑΕΡΟΠΟΡΙΚΕΣ ΕΥΡΩΔΙΑΚΟΠΕΣ!!
ΠΑΡΙΣΙ - ΝΤΙΣΝΕΫΛΑΝΤ-ΒΕΡΣΑΛΛΙΕΣ
6 μέρες από 749 ευρώ
ΛΟΝΔΙΝΟ
5 μέρες από 489 ευρώ
ΡΩΜΗ
5 μέρες από 615 ευρώ
ΠΡΑΓΑ-ΒΙΕΝΝΗ
6 μέρες από 825 ευρώ
ΒΟΥΔΑΠΕΣΤΗ
4 μέρες από 649 ευρώ
ΒΙΕΝΝΗ-ΣΑΛΤΣΜΠΟΥΡΓΚ
7 μέρες από 819 ευρώ
ΜΕΣΟΓΕΙΟΣ
ΚΑΪΡΟ+ΑΛΕΞΑΝΔΡΕΙΑ
5/8 μέρες από 373 ευρώ
ΚΡΟΥΑΖΙΕΡΑ ΣΤΟ ΝΕΙΛΟ + ΚΑΪΡΟ
8 μέρες. Αναχωρήσεις κάθε Σάββατο από Ρόδο από 775 ευρώ
ΓΥΡΟΣ ΤΥΝΗΣΙΑΣ
8 μέρες από 745 ευρώ
ΜΑΛΤΑ
4 μέρες από 560 ευρώ
ΚΡΟΥΑΖΙΕΡΕΣ
ΜΟΝΑΔΙΚΗ ΠΡΟΣΦΟΡΑ!!
11ΗΜΕΡΗ ΚΡΟΥΑΖΙΕΡΑ ΣΤΗΝ ΜΕΣΟΓΕΙΟ
ΙΣΠΑΝΙΑ-ΚΑΝΑΡΙΑ ΝΗΣΙΑ-ΜΑΔΕΡΑ-ΜΑΡΟΚΟ
Αναχωρήσεις κάθε Κυριακή από 920 ευρώ
ΕΛΛΗΝΙΚΟΙ ΠΡΟΟΡΙΣΜΟΙ
ΠΗΛΙΟ-ΚΑΛΑΜΠΑΚΑ-ΙΩΑΝΝΙΝΑ-ΖΑΓΟΡΟΧΩΡΙΑ-ΕΥΒΟΙΑ-ΑΡΑΧΩΒΑ-ΝΑΥΠΛΙΟ-ΧΑΛΚΙΔΙΚΗ
3/4 μέρες με ημιδιατροφή από 120 ευρώ
ΑΕΡΟΠΟΡΙΚΑ & ΑΚΤΟΠΛΟΪΚΑ ΕΙΣΙΤΗΡΙΑ
ΚΡΑΤΗΣΕΙΣ ΞΕΝΟΔΟΧΕΙΩΝ ΚΑΙ ΕΝΟΙΚΙΑΣΕΙΣ ΑΥΤΟΚΙΝΗΤΩΝ
ΠΕΡΝΟΥ 143 ΑΦΑΝΤΟΥ - ΡΟΔΟΣ
ΤΗΛ. 22410 51186-FAX: 2241051187

Δριμύ γύχος και ισχυροί άνεμοι χθες στο νησί

Πούντιασε η Ρόδος!

Αποκλεισμός ταξιδιωτών λόγω της θαλασσοταραχής και της απαγόρευσης απόπλου • Η πιο κρύα μέρα του φετινού χειμώνα

Δριμύ ψύχος και ισχυροί βόρειοι άνεμοι που τοπικά έφταναν και τα 9 μποφόρ, ήταν το χαρακτηριστικό του χθεσινού καιρού στην περιοχή μας.

Αλλωστε οι χαμηλές θερμοκρασίες και η χιονόπτωση χαρακτήρισε και την υπόλοιπη χώρα, κάνοντας τη χθεσινή μέρα, την πιο κρύα του χειμώνα μέχρι στιγμής.

Οι θυελλώδεις βοριάδες αν και δυσχέραναν τις συναλλαγές του κοινού και ιδίως εμπόδισαν τις μετακινήσεις του, δεν προκάλεσαν καταστροφές, παρά μόνο στα δρομολόγια των πλοίων.

Συγκεκριμένα, από προχθές το βράδυ ίσχυσε απαγορευτικό στον απόπλου των πλοίων με αποτέλεσμα τα δρομολόγια να μην εκτελεστούν κανονικά.

Η απαγόρευση που ίσχυσε τουλάχιστον μέχρι το απόγευμα προξένησε δυσχέρειες σε όσους ήθελαν να ταξιδέψουν κυρίως προς τα νησιά, μαζί με τα αυτοκίνητά τους, αφού τα πλοία είτε έμειναν δεμένα στο λιμάνι της Ρόδου, είτε σε άλλα, και δεν ολοκλήρωσαν τα προγραμματισμένα τους δρομολόγια.

Ειδικότερα:

— το πλοίο **«ΡΟΔΟΣ»** παρέμενε χθες δεμένο στο λιμάνι του Πειραιά.

— το **«ΙΕΡΑΠΕΤΡΑ»** παρέμεινε στο λιμάνι του Αγίου Νικολάου στην Κρήτη.

— το **«ΡΟΔΑΝΘΗ»** απέπλευσε από τον Περαιά, όχι όμως με επιβάτες, παρά μόνο μεταφέροντας φορτηγά και νταλίκες με εμπορεύματα για τον εφοδιασμό της αγοράς.

— το **«ΠΑΤΜΟΣ»** παρέμενε στο λιμάνι της Ρόδου.

— το **«ΔΗΜΗΤΡΟΥΛΑ»** επίσης στο λιμάνι της Ρόδου.

— το **«BLUE STAR»** παρέμενε σε όρμο της ανατολικής πλευράς του νησιού. Ειδικότερα, το συγκεκριμένο πλοίο αν και μέχρι το βράδυ βρισκόταν στο λιμάνι της Ρόδου, τα μεσάνυχτα αναγκάστηκε να αποπλεύσει για πιο ασφαλές σημείο, προκειμένου να αποφύγει τον έντονο κυματισμό.

ΣΤΑ ΑΕΡΟΠΛΑΝΑ

Απεναντίας, στις πτήσεις των αεροπλάνων, δεν παρατηρήθηκαν προβλήματα. Εκτελέστηκαν όλες κανονικά καθώς οι βορειοδυτικοί άνεμοι έντασης 7 και τοπικά 8 μποφώρ, δεν τις επηρρέασαν.

Πάντως από το βράδυ χθες, αναμενόταν ύφεση στα καιρικά φαινόμενα και κάμψη των ισχυρών βορείων ανέμων.

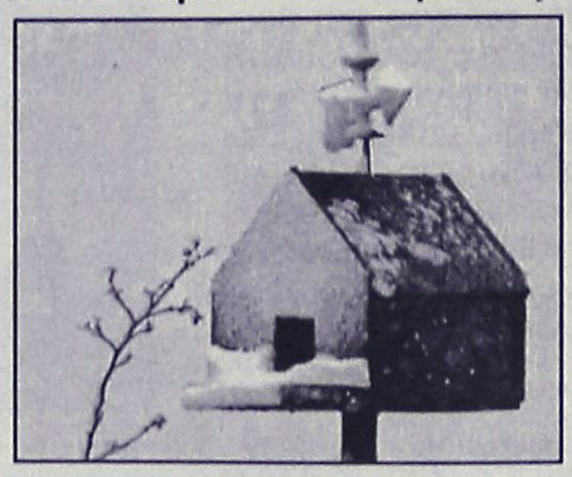

«ΞΕΜΕΙΝΑΝ» ΤΑΞΙΔΙΩΤΕΣ

Αυτοχοι στάθηκαν όσοι προγραμμάτισαν να ταξιδέψουν χθες, με πλοίο της γραμμής, καθώς λόγω των ισχυρών βορείων ανέμων, τα δρομολόγια, έγιναν στην κυριολεξία ... άνω-κάτω.

Θύματα του καιρού έπεσαν αρκετοί συμπολίτες μας που λόγω των εορτών αποφάσισαν να αναχωρήσουν από τη Ρόδο, και να εκμεταλλευτούν το Σαββατοκύριακο.

Πολλοί όμως έμειναν έξω από τα πλοία καθώς αυτά δεν έφυγαν ούτε από τον Πειραιά, και το μόνο δρομολόγιο που εκτελέστηκε ήταν αυτό του πλοίου "ΡΑΔΑΝΘΗ" το οποίο όμως μετέφερε μόνο εμπορεύματα προς τα Δωδ/σα.

Μεγάλος αριθμός επιβατών, είχε προγραμματίσει να ταξιδέψει με το "Blue Star" και να βρίσκεται στην περιοχή μας το Σαββατοκύριακο, όμως λόγω απαγόρευσης του απόπλου του, πολλοί έμειναν εγκλωβισμένοι στο λιμάνι του Πειραιά.

Το ίδιο συνέβη και με το πλοίο "Ιεράπετρα" το οποίο συνδέει τα Δωδ/σα με την Κρήτη και κυρίως εξυπηρετεί στρατιώτες και φοιτητές. Ενας μεγάλος αριθμός επιβατών υπέστη ταλαιπωρία καθώς το δρομολόγιο δεν εκτελέστηκε.

Πιο τυχεροί στάθηκαν όσοι είχαν προνοήσει έγκαιρα και έκλεισαν εισιτήριο με αεροπορική εταιρία. Οι πτήσεις πραγματοποιήθηκαν όλες χωρίς ιδιαίτερα προβλήματα, ενώ όπως παρατηρήθηκε υπήρχαν κενές θέσεις, γεγονός που φανερώνει ότι η κίνηση δεν έχει ακόμα αυξηθεί.

Εντονο κρύο, ισχυροί βόρειοι άνεμοι, χιόνια και χαμηλές θερμοκρασίες επικρατούν σε όλη τη χώρα την Παρασκεύη. Το χιόνι έκανε την εμφάνισή του και στα βόρεια της Αττικής, χωρίς να δημιουργήσει ιδιαίτερα προβλήματα. Η ΕΜΥ προβλέπει βελτίωση του καιρού από το Σάββατο.

Η κακοκαιρία και το δριμύ ψύχος έχουν δημιουργήσει προβλήματα σε αρκετές περιοχές της χώρας. Στα ορεινά της δυτικής και κεντρικής Μακεδονίας η κυκλοφορία διεξάγεται με δυσκολία.

Αλυσίδες χρειάζονται τα οχήματα που κινούνται στο ορεινό οδικό δίκτυο των νομών Φλώρινας, Γρεβενών, Κοζάνης, Καστορίας, Πέλλας, Κιλκίς, Πιερίας, Σερρών, Χαλκιδικής, καθώς και στην περιοχή της Στενής Ευβοίας, όπου αρκετά αυτοκίνητα έχουν ακινητοποιηθεί από το χιόνι. Παράλληλα, στην Εύβοια περίπου δέκα χωριά έχουν αποκλειστεί από τα χιόνια.

Στην Αττική, χιόνισε στα βόρεια προάστια της Αθήνας, αλλά και στο κέντρο. Σε ανακοίνωση της Τροχαίας σημειώνεται ότι αλυσίδες χρειάζονται τα οχήματα που κινούνται μετά τη Μονή Κλειστών προς Δερβενοχώρια, στην παλαιά εθνική οδό Μαλακάσας - Αγ. Μερκουρίου, στην οδό Βαρυμπόμπης προς τον Αγιο Μερκούριο, από Καπανδρίτι προς Κάλαμο, από Διόνυσο προς Νέα Μάκρη και στην παλαιά εθνική οδό Αθηνών - Θηβών.

Βελτίωση από σήμερα

Βελτίωση του καιρού από σήμερα προβλέπει η ΕΜΥ.

Συγκεκριμένα, σήμερα στα δυτικά και βόρεια ο καιρός θα είναι γενικά αίθριος. Στην υπολοιπη χώρα θα υπάρχουν τοπικές νεφώσεις, που στη βόρεια Κρήτη θα είναι αυξημένες και τις πρωινές ώρες θα πέσει χιονόνερο.

Οι άνεμοι θα πνέουν βόρειοι, βορειοανατολικοί στα δυτικά ισχυροί, στα ανατολικά ισχυροί μέχρι πολύ ισχυροί και στο νότιο Αιγαίο το πρωί θυελλώδεις με γρήγορη εξασθένηση. Η θερμοκρασία θα σημειώσει μικρή άνοδο κυρίως στα δυτικά και βόρεια, αλλά τη νύχτα και νωρίς στα ηπειρωτικά θα σημειωθεί παγετός.

Την Κυριακή, οι άνεμοι θα εξασθενήσουν και η θερμοκρασία θα σημειώσει περαιτέρω άνοδο.

CHINA VILLAGE
ΚΙΝΕΖΙΚΟ ΕΣΤΙΑΤΟΡΙΟ
Το ΑΥΘΕΝΤΙΚΟ ΚΙΝΕΖΙΚΟ εστιατόριο μέσα στη Ρόδο με τις κινέζικες και βιετναμέζικες σπεσιαλιτέ σας εύχεται
ΚΑΛΑ ΧΡΙΣΤΟΥΓΕΝΝΑ ΚΑΙ ΕΥΤΥΧΙΣΜΕΝΟΣ Ο ΚΑΙΝΟΥΡΓΙΟΣ ΧΡΟΝΟΣ
Τηλέφωνο κρατήσεων και παραγγελίας για το σπίτι 22410 21023
Και τώρα με κάθε σας επίσκεψη
ΔΩΡΟ ΕΝΑ ΚΙΝΕΖΙΚΟ ΗΜΕΡΟΛΟΓΙΟ ΓΙΑ ΤΟ ΕΤΟΣ 2003
ΤΟ ΚΑΤΑΣΤΗΜΑ ΘΑ ΜΕΙΝΕΙ ΚΛΕΙΣΤΟ ΑΠΟ ΤΙΣ 30 ΔΕΚΕΜΒΡΙΟΥ ΕΩΣ ΤΙΣ 2 ΙΑΝΟΥΑΡΙΟΥ

ΕΣΤΙΑΤΟΡΙΟ - ΤΑΒΕΡΝΑ
ΠΗΓΑΣΟΣ
Ποσειδώνος 10, Ιαλυσός (δρόμος Ξενοδ. Blue Bay) • Τηλ. (22410) 90191
ΕΚΛΕΚΤΗ ΕΛΛΗΝΙΚΗ ΚΟΥΖΙΝΑ
ΖΩΝΤΑΝΗ ΕΛΛΗΝΙΚΗ ΜΟΥΣΙΚΗ
ΜΕ ΕΝΤΕΧΝΟ/ΛΑΪΚΟ/ΡΕΜΠΕΤΙΚΟ/ΝΗΣΙΩΤΙΚΟ ΠΡΟΓΡΑΜΜΑ
με τη συντροφιά των:
ΤΡΑΓΟΥΔΙ: ΜΑΡΙΑΝΘΗ-ΓΙΑΝΝΗΣ
ΜΠΟΥΖΟΥΚΙ/ΤΡΑΓΟΥΔΙ: ΜΙΧΑΛΗΣ
ΑΡΜΟΝΙΟ/ΤΡΑΓΟΥΔΙ: ΦΑΝΗΣ

ΚΑΘΕ ΠΕΜΠΤΗ-ΠΑΡΑΣΚΕΥΗ - ΣΑΒΒΑΤΟ - ΚΥΡΙΑΚΗ
ΔΕΧΟΜΑΣΤΕ ΚΑΘΕ ΕΙΔΟΥΣ ΚΟΙΝΩΝΙΚΗ ΕΚΔΗΛΩΣΗ

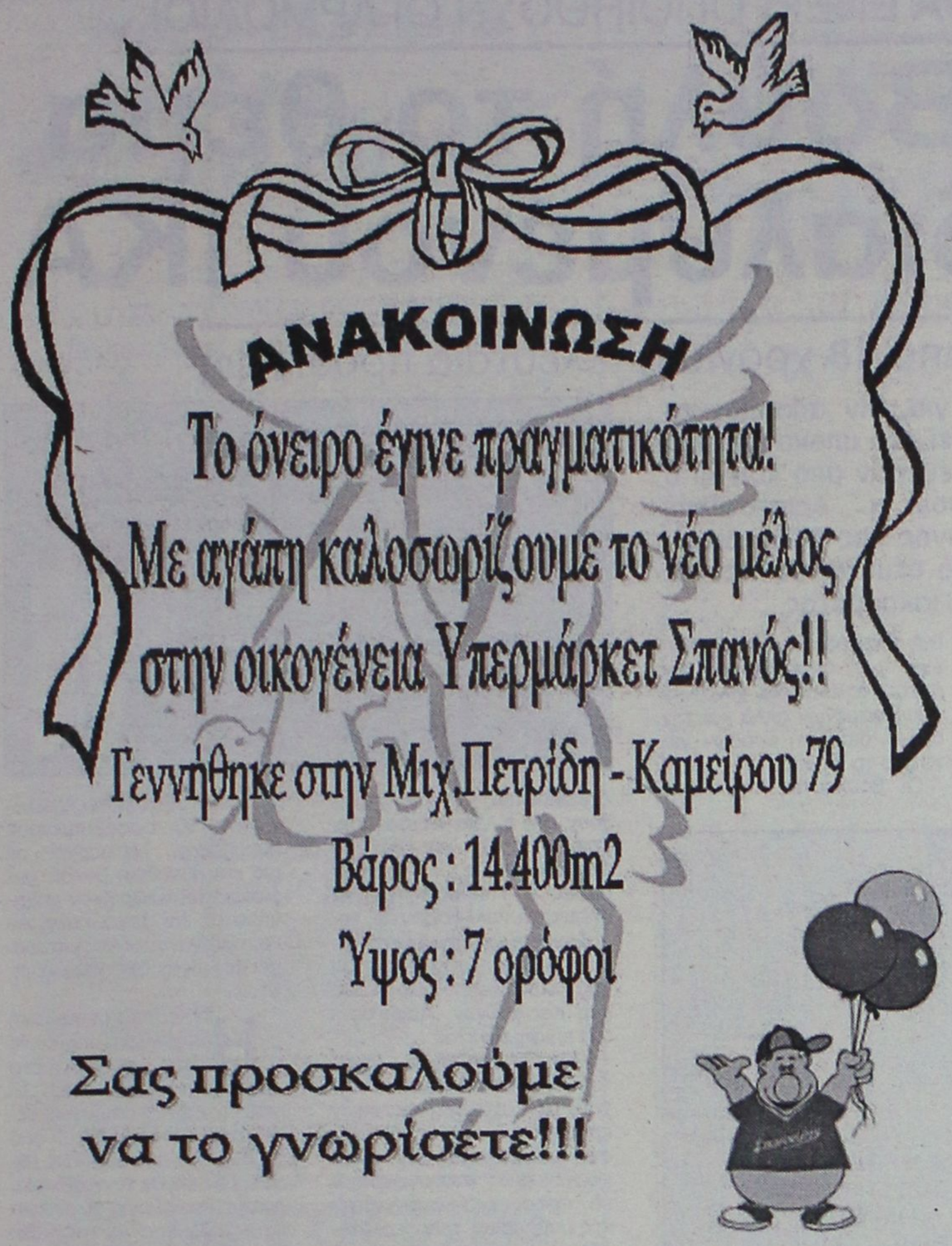

Για τη μαζική δηλητηρίαση ζώων στη Ψίνθο

Ανατριχίλα!

Συγκλονισμένη είναι η κοινή γνώμη

Συγκλονισμένη είναι η κοινή γνώμη του νησιού μας, από την εν ψυχρώ δολοφονία – εξόντωση αδέσποτων σκυλιών και γατιών στο Δημοτικό Διαμέρισμα της Ψίνθου, γεγονός που δεν αποκλείεται να προκαλέσει μάλιστα και την παρέμβαση των αρμοδίων εισαγγελικών αρχών.

Η υπόθεση, που όμοιά της δεν έχει εκδηλωθεί τα τελευταία χρόνια στην περιοχή μας, αναμένεται να πάρει ακόμη μεγαλύτερες διαστάσεις, δεδομένου ότι τέθηκαν σε άμεσο κίνδυνο ακόμη και οι ανθρώπινες ζωές, ειδικά των μικρών παιδιών, από την ψυχο-παρανοϊκή αυτή ενέργεια αδίστακτου δράστη.

Μιλώντας χθες για το θέμα αυτό, ο επί σειρά ετών κοινοτάρχης Ψίνθου και νυν πρόεδρος του Δημοτικού Συμβουλίου Καλλιθέας, κ. Στέλιος Ρηνιού, εξέφρασε την οδύνη και την πικρία του για το γεγονός, επισημαίνοντας ωστόσο ότι χαρακτηριστικό και συγκλονιστικό στοιχείο της υπόθεσης, ήταν και το γεγονός ότι τα παιδιά που αντίκρισαν το θέαμα των νεκρών σκυλιών και γατιών κοντά στο σχολείο τους, έτρεξαν αμέσως στα σπίτια τους για να δουν αν και τα δικά τους ζωάκια είχαν θανατωθεί!



Σημειώνεται ότι οι ποσότητες του κρέατος που περιείχαν το θανατηφόρο δηλητήριο για τα ζωάκια, είχαν διασκορπιστεί από τον δράστη ή τους δράστες, σε μικρή ακτίνα περιμετρικά του οικισμού.

ΕΝΑΝΤΙΟΝ ΑΣΤΥΝΟΜΙΚΟΥ

Επίθεση από Πίτ μπούλ!

Γινόταν έρευνα για ναρκωτικά

Την αγριότητα ενός Πιτ - μπουλ γνώρισε χθες το πρωί στη Ρόδο, ένας αστυνομικός του Τμήματος Δίωξης Ναρκωτικών, όταν με ομάδα συναδέλφων του, επιχείρησε να διενεργήσει έλεγχο σε σπίτι υπόπτου για κατοχή ναρκωτικών ουσιών. Σύμφωνα με την αστυνομία, αμέσως μόλις ο 38χρονος ιδιοκτήτης του σπιτιού και του επικίνδυνου σκυλιού, αντιλήφθηκε ότι στην πόρτα του υπήρχε ομάδα αστυνομικών που επιχειρούσε να διενεργήσει έλεγχο, **έδωσε εντολή στο σκυλί, να ορμήξει στους αστυνομικούς(!), νομίζοντας έτσι ότι θα αποφύγει τον έλεγχο.** Το Πιτ – Μπουλ, υπακούοντας πιστά στον 38χρονο ιδιοκτήτη του, όρμησε μέσα σε ελάχιστα δευτερόλεπτα στον έναν από τους αστυνομικούς, με αποτέλεσμα έτσι να τον δαγκώσει στο χέρι του και να του προξενήσει σημαντική βλάβη. Αμέσως, οι υπόλοιποι αστυνομικοί της ομάδας, έσπευσαν κοντά του και μετά από αρκετή προσπάθεια, κατάφεραν να σώσουν στην κυριολεξία από τα δόντια του επικίνδυνου σκύλου τον συνάδελφό τους, ο οποίος και μεταφέρθηκε προληπτικά στο νοσοκομείο της Ρόδου έτσι ώστε να του παρασχεθούν οι πρώτες βοήθειες. Σημειώνεται ότι η συγκεκριμένη ράτσα των σκυλιών, είναι άκρως επικίνδυνη και ότι για την χώρα μας όπως και για άλλες ευρωπαϊκές χώρες, έχει απαγορευτεί τυπικά τουλάχιστον η εισαγωγή τους.

Το περιστατικό, σημειώθηκε χθες στην 11 το πρωί στην πόλη της Ρόδου, όταν οι αστυνομικοί έσπευσαν στο σπίτι του 38χρονου Ε. Μ. του Ι. για να διενεργήσουν έλεγχο για ναρκωτικά. Ο έλεγχος, που τελικά έγινε λίγη ώρα αργότερα αφού εν τω μεταξύ το επικίνδυνο σκυλί, απομονώθηκε σε άλλο χώρο, για να διαπιστώσουν έτσι οι αστυνομικοί ότι στην οικία υπήρχαν:

Ποσότητα δύο γραμμαρίων ακατέργαστης κάνναβης, 2 πλαστικά καλαμάκια εισρόφησης ναρκωτικών με υπολείμματα ηρωίνης, ένα τεμάχιο άγνωστης ουσίας και ένα εύχρηστο αεροβόλο όπλο.





ΤΑΒΕΡΝΑ
ΤΟ ΚΑΠΗΛΕΙΟ
ΣΑΣ ΕΥΧΟΜΑΣΤΕ ΚΑΛΕΣ ΓΙΟΡΤΕΣ
Κοντά σας κάθε
Παρασκευή - Σάββατο και Εορτές.
Ζωντανή μουσική συντροφιά με τον
Ηλία Λυκοπάντη
την Αναστασία και την Ορχήστρα μας
σε ένα ποιοτικό ελαφρολαϊκό νησιώτικο και ρεμπέτικο Πρόγραμμα.
Ποικιλία μεζέδων ντόπιων κρεάτων και κρασιών.
ΤΡΙΤΗ 24 Κ' ΤΕΤΑΡΤΗ 25/12
ΠΛΟΥΣΙΟ ΧΡΙΣΤΟΥΓΕΝΝΙΑΤΙΚΟ ΜΕΝΟΥ
Δεκτές κάθε είδους κοινωνικές εκδηλώσεις μέχρι 120 άτομα.
Σωτήρος 47, Ιξιά, Ιαλυσός
Τηλ. κρατήσεων 22410/91835, 0945/769958

ΑΡΑΓΕ ΘΑ ΕΝΕΡΓΟΠΟΙΗΘΟΥΝ ΟΙ ΑΡΜΟΔΙΟΙ;

Στη Βουλή το θέμα του διαλυμένου ΙΚΑ

Πριν από 18 χρόνια η τελευταία πρόσληψη

Ερώτηση στη Βουλή για την απαράδεκτη κατάσταση που επικρατεί στο υποκατάστημα του ΙΚΑ της Ρόδου, κατέθεσαν από κοινού ο βουλευτής Δωδεκανήσου κ. Αριστοτέλης Παυλίδης και ο υπεύθυνος της Νέας Δημοκρατίας για ασφαλιστικά θέματα, βουλευτής Β' Αθηνών κ. Γεράσιμος Γιακουμάτος.



Οι βουλευτές, στην αναφορά τους επισημαίνουν την απαράδεκτη κατάσταση που επικρατεί από την έλλειψη ιατρικού, υγειονομικού, και διοικητικού προσωπικού στο ΙΚΑ της Ρόδου, γεγονός που έχει ως αποτέλεσμα την άμεση ταλαιπωρία χιλιάδων ασφαλισμένων αλλά και την άμεση διαφυγή εσόδων για το ίδιο το Ίδρυμα.

Οι βουλευτές της Νέας Δημοκρατίας επίσης, τονίζουν ότι η ίδια κατάσταση, επικρατεί και σε άλλους Ασφαλιστικούς Οργανισμούς ή Υπηρεσίες με τις οποίες συναλλάσσονται εργαζόμενοι και εργοδότες.

Ειδικότερα, στην ερώτηση προς τον υπουργό Εργασίας και Κοινωνικών Ασφαλίσεων, επισημαίνεται:

«Κατ' επανάληψη, μέσω του κοινοβουλευτικού ελέγχου, με κατάθεση σχετικών ερωτήσεων, έχω αναφερθεί στα πολλά κενά που υπάρχουν κυρίως στο υγειονομικό προσωπικό και τις ιατρικές υπηρεσίες, των περισσοτέρων υποκαταστημάτων του ΙΚΑ.

Οι διαβεβαιώσεις από τους αρμόδιους υπουργούς πολλές. Οι διαδικασίες, όμως, προχωρούν με ρυθμό χελώνας, με αποτέλεσμα να μην γίνεται τίποτα το ουσιαστικό και οι ασκούντες τη διοίκηση του Οργανισμού να έχουν την εντύπωση ότι όλα λειτουργούν τέλεια σε προϊγμένα ευρωπαϊκά επίπεδα.

Την συνέχεια του ανθρώπινου εξευτελισμού από τις ουρές, διαδέχεται και το ΙΚΑ της Ρόδου. Ειδικότερα στο ακτινολογικό τμήμα του υποκαταστήματος, το οποίο ουσιαστικά εξυπηρετεί τουλάχιστον 50 ασφαλισμένους ημερησίως, λειτουργεί με μία και μοναδική βοηθό χειρίστρια ακτινολογικού μηχανήματος επί σειρά ετών. Αν και προβλέπεται να λειτουργεί με 4 θέσεις βοηθών χειριστών.

Η τελευταία ουσιαστική πρόσληψη, που έγινε στο συγκεκριμένο τμήμα, ήταν πριν από 18 χρόνια, διότι η τελευταία θέση που προκηρύχθηκε από το ΙΚΑ πριν από μερικούς μήνες, δεν έλυσε το πρόβλημα, γιατί η καινούργια χειρίστρια που επρόκειτο να αναλάβει τα καθήκοντά της, παρουσίασε στην υπηρεσία αναρρωτική άδεια εξαιτίας του ότι βρίσκεται σε προχωρημένη εγκυμοσύνη και θα επανέλθει μετά από 12 μήνες.

Κατόπιν των ανωτέρω, καλείται ο υπουργός να ενημερώσει τη Βουλή:

Πότε επιτέλους θα γίνει ουσιαστική κάλυψη των οργανικών θέσεων σε υγειονομικό και ιατρικό προσωπικό για να σταματήσει το μαρτύριο που υπομένουν τα τελευταία χρόνια οι ασφαλισμένοι και εργαζόμενοι στις δύσκολες ακριτικές περιοχές όπως είναι η Ρόδος;»

Εξέλιξις
Σύμβουλοι Ανάπτυξης Επιχειρήσεων
ΜΕΛΕΤΕΣ ΕΠΙΔΟΤΟΥΜΕΝΩΝ ΠΡΟΓΡΑΜΜΑΤΩΝ
ΕΚΜΕΤΑΛΛΕΥΤΕΙΤΕ ΤΙΣ ΕΠΕΝΔΥΤΙΚΕΣ ΕΥΚΑΙΡΙΕΣ ΓΙΑ ΤΗΝ ΑΝΑΠΤΥΞΗ ΤΗΣ ΕΠΙΧΕΙΡΗΣΗΣ ΣΑΣ ή ΤΗΝ ΔΗΜΙΟΥΡΓΙΑ ΜΙΑΣ ΝΕΑΣ ΕΠΙΧΕΙΡΗΣΗΣ!
Βρίσκονται ήδη σε εξέλιξη προγράμματα επιδοτήσεων για:
Μεταποιητικές Επιχειρήσεις
(Μονάδες Τροφίμων, Αρτοποιεία, Ξυλουργεία, Επιπλοποιεία, Αλουμινοκατασκευές Τυπογραφεία κτλ)
Τουριστικές Επιχειρήσεις
(Ξενοδοχεία, Ενοικιαζόμενα Δωμάτια και Διαμερίσματα, Τουριστικά Γραφεία κτλ)
Αναλαμβάνουμε την υποστήριξη προγραμμάτων του Υπουργείου Ανάπτυξης και του Υπουργείου Οικονομίας (μέσω Τραπεζών).
Η ΕΛΕΛΙΞΙΣ–Σύμβουλοι Ανάπτυξης Επιχειρήσεων παρέχει, επιπλέον, συμβουλευτικές υπηρεσίες από εξειδικευμένα στελέχη στους τομείς:
- Ανάπτυξης Συστημάτων Ποιότητας (ISO 9000) και Ασφάλειας Τροφίμων (HACCP)
- Ανάπτυξης Επενδυτικών Μελετών στο πρόγραμμα Leader+
- Σύνταξης Οικονομοτεχνικών Μελετών στα πλαίσια του Αναπτυξιακού Νόμου (Ν. 2601/98)
Η Πολύχρονη εμπειρία των στελεχών μας και ο μακρύς κατάλογος των επιτυχημένων συνεργασιών μας αποτελούν την καλύτερη Εγγύηση για την επιτυχία και της δικής σας επένδυσης!
ΥΠΕΥΘΥΝΟΙ ΕΠΙΧΕΙΡΗΣΗΣ
Αριστέα Αλεξίου
Διπλ. Χημικός Μηχανικός ΕΜΠ
Ιάκωβος Γρύλλης
Διπλ.Πολιτικός Μηχανικός ΕΜΠ
Διαγοριδών 2-4 (Έναντι ΔΟΝΑ)
Τηλ:2241 031532, 070171-3 Fax: 2241 070175
info@exelixis.net.gr



Οινοποιήματα Κουνάκη
ΕΚΛΕΚΤΑ ΠΑΡΑΔΟΣΙΑΚΑ ΚΡΑΣΙΑ
Από ιδιόκτητους αμπελώνες που βρίσκονται σε υψόμετρο 700 μέτρων, βορειοδυτική διεύθυνση και μικρή παραγωγή ανά στρέμμα παίρνουμε τα καλύτερα σταφύλια.
Ο παραδοσιακός τρόπος οινοποίησης ειδικά για τα λιαστά γλυκά κρασιά μας κάνουν το αποτέλεσμα εξαιρετικό.
Ωριμάζουν σε καινούργια γαλλικά δρύινα βαρέλια και κυκλοφορούν σε περιορισμένο αριθμό αριθμημένων φιαλών.
Δοκιμάστε τα!
ΕΥΧΟΜΑΣΤΕ Σ' ΟΛΟΥΣ ΚΑΛΕΣ ΓΙΟΡΤΕΣ
ΕΜΠΩΝΑ ΡΟΔΟΥ: τηλ. 2246-0-41440
ΡΟΔΟΣ: τηλ. 2241-0-73784, κιν. 0946 067095

ΨΑΡΟ-ΤΑΒΕΡΝΑ
ΜΕΣΟΓΕΙΟΣ
Ευχαριστούμε για την προτίμησή σας και σας ενημερώνουμε ότι θα παραμείνουμε ανοικτά όλο τον χειμώνα. Τις καθημερινές από τις 6 το απόγευμα έως τις 12 το βράδυ. Τις Κυριακές και αργίες ανοικτά από τη 1 το μεσημέρι έως τις 12 το βράδυ.

ΦΡΕΣΚΑ ΘΑΛΑΣΣΙΝΑ
ΚΑΙ ΚΡΕΑΤΑ ΣΤΟ ΤΡΑΠΕΖΙ ΣΑΣ

πλαίσιο
ΨΑΡΟ-ΤΑΒΕΡΝΑ
ΜΕΣΟΓΕΙΟΣ
ΙΕΡΟΥ ΛΟΧΟΥ 47 ΙΑΛΥΣΟΣ ΤΗΛ. 22410-91365

Το επανέλαβε και χθες ο Υπουργός Ανάπτυξης

Αναγκαίο το Τουριστικό Επιμελητήριο στην Ελλάδα

Απαραίτητες οι θεσμικές αλλαγές για να δυναμώσει η ποιότητα και η αγορά του τουρισμού

Η εφαρμογή κοινής ευρωπαϊκής τουριστικής πολιτικής για όλες τις χώρες μέλη της Ευρωπαϊκής Ενωσης αποτελεί μία από τις προτεραιότητες της Ελληνικής Προεδρίας στην Ευρωπαϊκή Ενωση, όπως τόνισε ο υπουργός Ανάπτυξης Ακης Τσοχατζόπουλος στο περιθώριο ημερίδας που οργάνωσε ο ΕΟΤ στη Θεσσαλονίκη.

"Ως Ελληνική Προεδρία της Ε.Ε. διεκδικούμε για πρώτη φορά την εφαρμογή μιας κοινής ευρωπαϊκής τουριστικής πολιτικής για όλες τις χώρες της Ε.Ε. Αυτή την πολιτική διεκδίκησης της ελληνικής προεδρίας θα την προωθήσουμε μέσα από συγκεκριμένες διαδικασίες του Συμβουλίου Ανταγωνιστικότητας της Ε.Ε. και μάλιστα πολύ σύντομα, το Φεβρουάριο, θα βρεθούμε σε μία υπουργική Σύνοδο στη Θεσσαλονίκη, όπου παράλληλα με το φόρουμ των μικρομεσαίων επιχειρήσεων από όλες τις χώρες της Ευρώπης, θα διασφαλίσουμε τη μέγιστη δυνατή υποστήριξη στην υλοποίηση αυτής της πολιτικής σε ευρωπαϊκό επίπεδο", είπε ο υπουργός.

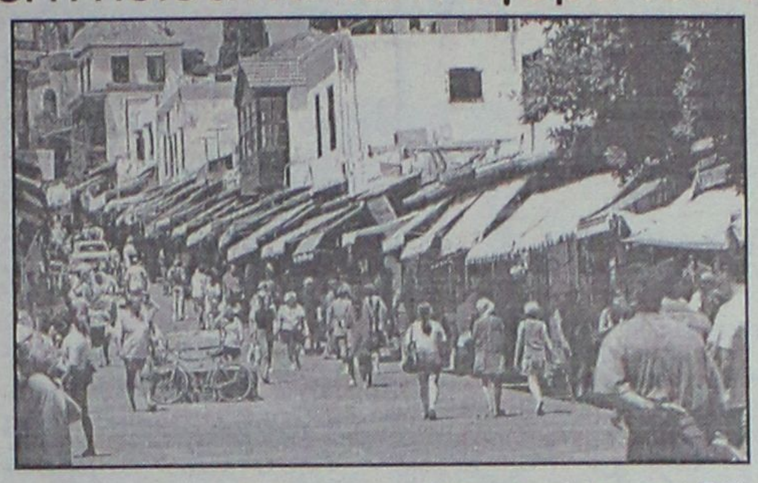

Επιπλέον κ. Τσοχατζόπουλος αναφέρθηκε και στην ανάγκη προώθησης ευρωπαϊκής πολιτικής τουριστικού μάρκετινγκ σε όλο τον κόσμο όπως και στην ανάγκη ίδρυσης Τουριστικού Επιμελητηρίου στην Ελλάδα.

Αναφερόμενος ειδικότερα στο θέμα του Τουριστικού Επιμελητηρίου, είπε ότι αποτελεί την απάντηση στη λειτουργία της τουριστικής αγοράς.

Οπως παρατήρησε, "όλοι οι φορείς της τουριστικής αγοράς θα εκπροσωπηθούν ενιαία σε ένα κοινό επαγγελματικό επιμελητήριο, που θα αποτελέσει το φορέα εκπροσώπησης των τουριστικών επιχειρήσεων πάσης μορφής, αλλά και το συνομιλητή της πολιτείας για τα συμφέροντα των επιχειρήσεων που δραστηριοποιούνται στο χώρο της αγοράς.

Είναι θεσμικές αλλαγές που είναι απαραίτητο να προχωρήσουν τώρα, διότι τώρα δυναμώνουμε και την ποιότητα και την παραγωγή, αλλά και την αγορά του τουρισμού στην Ελλάδα και στην Ευρώπη".

Δεν θα απεργήσουν οι ιδιοκτήτες φορτηγών

Δεν θα σημειωθούν προβλήματα στην ομαλή τροφοδοσία της χριστουγεννιάτικης αγοράς, καθώς οι ιδιοκτήτες φορτηγών δημοσίας χρήσεως και βυτιοφόρων αποφάσισαν να μην προχωρήσουν τελικά στην επ' αόριστον κινητοποίηση που είχαν προαναγγείλει, διεκδικώντας την ικανοποίηση φορολογικών αιτημάτων τους.

Μετά από δίωρη γενική συνέλευση οι συνδικαλιστές αποφάσισαν να μην προχωρήσουν σε κινητοποιήσεις, καθώς ικανοποιήθηκε το μεγαλύτερο μέρος των αιτημάτων του κλάδου στη διάρκεια της συνάντησης που είχε το πρωί αντιπροσωπεία τους με την ηγεσία του υπουργείου Οικονομικών.

Κάποιοι προσπαθούν να σας πείσουν οτι είναι φθηνότεροι...
Είναι;;;
ΣΥΜΦΕΡΟΙΝΕΙ!

planet Z
Planet Z 1#: Παραλία Ιαλυσσού, Τηλ: 22410 94428
Planet Z 2#: Αμερικής & Εθν. Μακαρίου, Τηλ: 22410 24109
E-mail: info@planetz.gr • zboom@planetz.gr • www.planetz.gr
..και μην ξεχνάτε, φέτος ο Αη-Βασίλης φέρνει ο ίδιος τα δώρα στο σπίτι!

L'AUBERGE bistrot
ΓΝΩΣΤΟΠΟΙΗΣΗ
ΘΑ ΕΙΜΑΣΤΕ ΚΟΝΤΑ ΣΑΣ
ΕΩΣ 31 ΔΕΚΕΜΒΡΙΟΥ 2002
Ωράριο λειτουργίας από 19.30 έως και 24.00
Θα Χαρουμε Να Σας Δουμε και
να ικανοποιήσουμε τις γαστριμαργικές σας απαιτήσεις.
Εορταστικο Menu για
Χριστουγεννα 24/12 και
Παραμονη Πρωτοχρονιας 31/12
ΠΡΑΞΙΤΕΛΟΥΣ 21-Π. ΠΟΛΗ
Για ρεζερβέ τηλ. (22410) 34292
www.bistrotrhodes.com

ΕΣΤΙΑΤΟΡΙΟ
ΑΓΑΛΜΑ
Αλεξ. Διάκου 68
Τηλ: 22410 77043
ΑΝΟΙΞΑΜΕ ΜΕ ΖΕΣΤΕΣ ΣΟΥΠΕΣ, ΠΙΛΑΦΙ, ΜΑΚΑΡΟΝΑΔΕΣ ΤΗΣ ΩΡΑΣ, ΑΠΟ ΤΙΣ 8 Μ.Μ. ΕΩΣ ΠΡΩΪΝΕΣ ΩΡΕΣ.
ΣΑΣ ΠΕΡΙΜΕΝΟΥΜΕ ΜΕΤΑ ΤΗΝ ΕΞΟΔΟ ΣΑΣ

ΔΙΑΤΡΟΦΟΛΟΓΙΚΟ
ΒΙΟΧΗΜΙΚΟ ΚΕΝΤΡΟ
Προγράμματα Διατροφής ειδικά διαμορφωμένα να ανταποκρίνονται στο δικό σας μεταβολισμό για υγιεινό και ασφαλές αδυνάτισμα
κι αν η έλλειψη χρόνου σας προσθέτει κιλά...
Ετοιμα γεύματα φρεσκομαγειρεμένα, νόστιμα και υποθερμιδικά, στο σπίτι...στη δουλειά... ή όπου εσείς τα ζητήσετε!
ΝΕΟ
ΜΑΤΙΝΑ ΠΟΥΛΛΗ
Πτυχιούχος Βιοχημικός(Παν/μιο Sussex UK)
με ειδίκευση στη Διατροφολογία (Παν/μιο Sheffield UK)
Αττταβύρου 33, Ρόδος 2241 0 76830 diatrof@hotmail.com

Ο δήμαρχος και το νέο δημοτικό συμβούλιο Ρόδου

Εδωσαν τον όρκο...

Δημαιρεσίες την πρώτη Κυριακή του Νέου Ετους



Με καλούς οιωνούς αναλαμβάνει τα καθήκοντα του το νέο δημοτικό συμβούλιο Ρόδου όπως διεφάνη από τα όσα δήλωσαν οι επικεφαλής των παρατάξεών του, κ. κ. Γιώργος Γιαννόπουλος και Χατζής Χατζηευθυμίου κατά τη χθεσινή τελετή ορκωμοσίας των νεοεκλεγέντων 25 δημοτικών συμβούλων που πραγματοποιήθηκε με κάθε επισημότητα στο Δημαρχιακό Μέγαρο.

"Τα καλά του" έβαλε χθες ο Δήμος για την τελετή της ορκωμοσίας στην οποία παρευρέθηκαν εκτός από το νέο-πλέον-δημοτικό συμβούλιο της πόλης της Ρόδου, ο τέως βουλευτής Δωδεκανήσου κ. Γιώργος Χιωτάκης, οι τέως δήμαρχοι Ρόδου κ. κ. Δημήτρης Βενετοκλής και Μάνος Κόκκινος, νομαρχιακοί σύμβουλοι και άλλοι εκπρόσωποι των τοπικών Αρχών. Τη διαδικασία ορκωμοσίας έκαναν ο Μητροπολίτης Ρόδου κ. Απόστολος και ο Πρωτοσύγκελος της Ιεράς Μητρόπολης Ρόδου κ. Παΐσιος.

Το κλίμα που επικρατούσε στην αίθουσα ήταν ιδιαίτερα ευχάριστο καθώς, μπορεί να μην είχαμε αλλαγή της Δημοτικής Αρχής στο Δήμο Ροδίων αλλά πρόκειται, ούτως ή άλλως, για νέο δημοτικό συμβούλιο και γίνεται μία καινούργια αρχή.

Μετά το τέλος της τελετής ορκωμοσίας και με το σώμα στη νέα του σύνθεση να κάθεται για πρώτη φορά στα έδρανα του δημοτικού συμβουλίου, χαιρετισμό απηύθυνε ο δήμαρχος Ροδίων κ. Γιώργος Γιαννόπουλος ο οποίος μίλησε για την ολοκλήρωση μιας κορυφαίας πράξης που αποτελεί ακόμα έναν σταθμό στην ιστορία της πόλης μας.

"Το καινούργιο δημοτικό συμβούλιο της πόλης, έχοντας εντελώς πρόσφατη τη λαική εντολή, έδωσε τον πρέποντα όρκο τιμής να υπηρετήσει με πίστη το Σύνταγμα και τους νόμους, με πίστη στην πατρίδα, τα κοινά αυτής της πόλης. Ενας όρκος που ο καθένας ο οποίος αποφασίζει να ασχοληθεί με τα κοινά αυτής της πόλης, να υπηρετήσει την πόλη και το λαό της, βαθιά πιστεύει, από την ώρα που μέσα του κάνει την επιλογή, να εκφράσει την αγάπη του για την πόλη και τους ανθρώπους της με πράξη", δήλωσε ο εκ νέου δήμαρχος Ροδίων.

Ο τελευταίος, πάντως φάνηκε συνεναιτικός και να έχει τη διάθεση να λειτουργήσει έτσι με στόχο το νέο δημοτικό συμβούλιο της Ρόδου να είναι μονιασμένο. Στο ίδιο μήκος κύματος κινήθηκε και ο επικεφαλής της ήσσονος μειοψηφίας του δ.σ. Ρόδου, ο κ. Χατζής Χατζηευθυμίου.

Συγκεκριμένα, ο κ. Γιαννόπουλος είπε ότι ανοίγει μία καινούργια τετραετία που βρίσκει τη χώρα μας αλλά και τον κόσμο όλο, σε μια καινούργια εποχή, μια εποχή δυναμική, μια εποχή που προοιωνίζει ένα μέλλον καλύτερο.

"Είναι μια εποχή συναρπαστική-είπε ο δήμαρχος Ροδίων-μια εποχή που απλώνεται εμπρός μας γεμάτη από ευκαιρίες και που πρέπει στο έπακρον να εκμεταλλευθούμε για το καλό αυτής της πόλης, για το καλό του απλού πολίτη...".

Κι όλα αυτά-συνέχισε ο κ. Γιαννόπουλος-μπορούμε να τα κάνουμε μονιασμένοι, "κρατώντας τις διαφορετικές μας απόψεις, αντιπαλεύοντας τις ιδέες μας, να υπηρετήσουμε με τον καλύτερο τρόπο, συνθέτοντας τις, την προοπτική την πόλη μας. Το αυστηρό βλέμμα αυτών που πέρασαν απ' αυτή την αίθουσα και κατέθεσαν την ψυχή τους, η ευλογία της Εκκλησίας που είναι μαζί μας, η προσδοκία του κόσμου που περιμένει από μας, είναι-πιστεύω-αυτά που πρέπει να μας οδηγήσουν να δώσουμε παραπάνω απ' αυτά που μπορούμε τα χρόνια που έρχονται".

Ο δήμαρχος Ροδίων, τέλος, έκανε λόγο για την "αξία της συνεργασίας", μέσα από την "ανταγωνιστική συνεργασία" η οποία θα είναι απάντηση στο δίλημμα που τίθεται για την Αυτοδιοίκηση "ανταγωνισμός ή συνεργασία".

"Θα συνθέσουμε, τελικά, όλοι μαζί αυτή την ομάδα που θα πάει την πόλη θήματα πιο μπροστά, που θα την καταστήσει στην πράξη αυτό που όλοι ονειρευόμαστε: "Μια πόλη πρωτοπόρα, όμορφη και ανθρώπινη, μια πόλη πολιτισμένη που ν' αγαπά τους κατοίκους της κι αυτοί να συνεχίσουν να την αγαπούν", κατέληξε ο κ. Δήμαρχος.

Ο κ. Χατζηευθυμίου, από την πλευρά του, επεσήμανε ότι πρόκειται για το πρώτο δημοτικό συμβούλιο που εκλέγεται κατά τη νέα χιλιετία. **"Αυτό το νέο δημοτικό συμβούλιο και μ' αυτή την προοπτική-μιας κι είναι το πρώτο δημοτικό συμβούλιο της νέας χιλιετίας-πιστεύω ότι δημιουργείται η καλή διάθεση σε όλους ώστε να προσφέρουν θετικά στην κατεύθυνση της ανάπτυξης και της προόδου της πόλης μας. Καθένας που θέλει ν' ασχοληθεί με τα κοινά είναι προϋπόθεση αυτό ότι έρχεται να προσφέρει και δεν έχει σημασία η θέση από την οποία κανείς βρίσκεται. Εμείς ερχόμαστε, από την πλευρά της μειοψηφίας, με καλή διάθεση και πρόθεση προκειμένου να προσφέρουμε θετικό έργο στην κατεύθυνση της ανάπτυξης της πόλης μας.**

ΣΥΝΕΧΕΙΑ στη σελίδα 14

"Διασκέδαση ....που Απογειώνει"
The Pentium 4 processor
The centre of your digital world
intel inside pentium 4
σκεφθείτε τις πραγματικές σας ανάγκες...
VERO PC PERSONAL COMPUTER
2,4GHz
Miditower ATX P4 με τροφοροτικό Herolchi 300W CE
Mainboard MSI, 256MB DDR Μνήμη, Δίσκος 60GB/7200
MSI DVD 16x/48x ταχύτητας, MSI CD-RW 48x/16x/48x
Modem 56k/V92, Speakers 120W US Blaster, Keyboard
Κάρτα γραφικών geForce 2 MX-400 TV 64MB μνήμη
Internet Scroll-Mouse, Mousepad, MS-Windows 2002 XP
Δώρο 12μήνες Internet & 2 Games
Monitor Philips 17" Digital 169,- €
Monitor TFT 15" Neovo 344,- €
3 χρόνια εγγύηση
Microsoft OEM Distributor
€ 959,- ή € 38,-/Μήνα
Οι τιμές της μετοχής δεν συμπεριλαμβάνουν ΦΠΑ
Οι τιμές των 36 δόσεων συμπεριλαμβάνουν 13% ΦΠΑ
Information Systems SYNCOM
Η ΑΛΛΗ ΔΙΑΣΤΑΣΗ ΤΗΣ ΤΕΧΝΟΛΟΓΙΑΣ
Κ. ΥΔΡΑΙΟΥ 28 ΡΟΔΟΣ
ΤΗΛ. 22410.70160-1-2

ΝΤΕΤΕΚΤΙΒΣ
30 ΧΡΟΝΙΑ ΜΟΝΙΜΑ ΚΑΙ ΣΤΗ ΡΟΔΟ
35354 - 28780
Π.Π. ΓΕΡΜΑΝΟΥ 6 (ΠΛ. ΦΩΚΙΑΛΗ)
- Η ΛΥΣΗ!!!
ΣΕ ΚΑΘΕ ΣΑΣ ΠΡΟΒΛΗΜΑ
EXPRESS SECURITY

ΑΓΙΟΣ ΒΑΣΙΛΗΣ

Τα Χριστούγεννα έρχονται. Μικροί και μεγάλοι περιμένουμε τον Αγιο Βασίλη να μας φέρει δώρα. Ζήστε το όνειρο αυτό, δώστε τη χαρά στα παιδιά και στα εγγόνια σας. Απλά τηλεφωνήστε στο



0977-453671

και ζητείστε τον Αγιο Βασίλη

Ο "ΠΟΡΦΥΡΟΣ ΚΩΔΙΞ" ΣΕ ΛΕΥΚΩΜΑ

Μοναδική έκδοση σπάνιου Ευαγγελίου της Πάτμου!

Γραμμένο σε ολοπόρφυρη περγαμηνή με ασημένια και χρυσά κεφαλαία γράμματα, αποτελείται από 231 φύλλα



Ο Πορφυρός Κώδιξ των Ευαγγελίων Πάτμου και Πετρουπόλεως, ένα από τα αρχαιότερα χειρόγραφα Ευαγγέλια, που χρονολογείται τον 6ο αιώνα, δηλαδή την εποχή του αυτοκράτορα Ιουστινιανού και του κτίσματος της Αγίας Σοφίας στην Κωνσταντινούπολη, μόλις κυκλοφόρησε από το γνωστό για τις πολυτελείς, συλλεκτικές εκδόσεις του οίκο "Μίλητος"

Ο Κώδικας είναι γραμμένος σε ολοπόρφυρη περγαμηνή με ασημένια και χρυσά κεφαλαία γράμματα. Αποτελείται από 231 φύλλα (οι διαστάσεις του είναι 337 επί 288 χιλ.) ένα τμήμα του (33 φύλλα) βρίσκεται στη βιβλιοθήκη της Ιεράς Μονής Πάτμου και ένα άλλο, μεγαλύτερο (182 φύλλα), στην Εθνική Βιβλιοθήκη της Ρωσίας στην Αγία Πετρούπολη. Αλλα φύλλα επίσης βρίσκονται στις Βιβλιοθήκες της Βιέννης, στο βρετανικό Μουσείο, στο Βατικανό, στη Νέα Υόρκη και στα Βυζαντινά Μουσεία Αθηνών και Θεσσαλονίκης. Το τμήμα της Πάτμου αποτελούσε αρχαίο τμήμα της Μονής, το τμήμα της Πετρούπολης αγοράστηκε από τον αυτοκράτορα της Ρωσίας το έτος 1896 και μεταφέρθηκε από ένα χωριό της Καππαδοκίας με μυθιστορηματικό τρόπο. Ολόκληρη διπλωματική αποστολή οργανώθηκε, ώστε το πολύτιμο χειρόγραφο να φύγει από την Καππαδοκία και να φτάσει στην Αγία Πετρούπολη.

Με την πανομοιότυπη νέα έκδοσή του, ο κώδικας παρουσιάζεται ανασυντεθειμένος με τον τρόπο που είχε αρχικά κατασκευαστεί. Η έκδοση συνοδεύεται από επιστημονικό τόμο, όπου ο Παύλος Μένβεντεφ εκθέτει την ιστορία της μεταφοράς του χειρογράφου στην Αγ. Πετρούπολη και ο φιλόλογος-παλαιολόγος Αγαμέμνων Τσελίκας αναφέρεται στη βιβλιοθήκη της Πάτμου. Ο τόμος τιμάται 468 ευρώ.

Τα δώρα του... Bazaar!!!



10

Πρέσες σιδερώματος ESKIMO



10

Ατμοσίδερα STIRELLA

Μια κλήρωση για τα Χριστούγεννα και μια για την Πρωτοχρονιά!!

ΧΡΟΝΙΑ ΠΟΛΛΑ

BAZAAR
διαφέρει "λόγω τιμής"

ΓΙΑΝΝΗΣ Σ.ΓΙΑΝΝΑΣ
ΕΡΓΑΝΗΣ ΑΘΗΝΑΣ 50,ΤΗΛ.22410 24653

Και (!) αυτές τις γιορτές..
η ΒΑΚΑΡ
σας φέρνει... Δώρα!



ΑΓΟΡΑΖΟΝΤΑΣ ΕΝΑ ΜΗΧΑΝΑΚΙ Kawasaki KAZER 115 ΠΑΙΡΝΕΤΕ ΔΩΡΟ ΕΝΑ ΕΠΩΝΥΜΟ ΠΟΔΗΛΑΤΟ! ΑΞΙΑΣ 200 €



ΝΕΟ Kawasaki KAZER 115



0% ΠΡΟΚΑΤΑΒΟΛΗ & ΕΞΟΦΛΗΣΗ ΕΩΣ 48 ΜΗΝΕΣ

Η ΒΑΚΑΡ συνιστά: MOTUL

Τώρα Η ΒΑΚΑΡ.. μπορεί!

ΒΑΚΑΡ ΑΕ ΕΞΟΠΛΙΣΜΟΣ ΜΟΤΟ

e-mail: vacar@otenet.gr

Σεβασμός στον Αναβάτη!

ΒΑΚΑΡ Α.Ε. 3ο χλμ. Λεωφ. Ρόδου Λίνδου - ΡΟΔΟΣ Τηλ.: 22410 69000

ΠΛΑΣΤΑ ΕΥΡΩ

Η Τράπεζα της Ελλάδος υποβαθμίζει το θέμα!

Εχουν εντοπισθεί μέχρι τώρα 3.700 πλαστά χαρτονομίσματα, αναλογικά λιγότερα από πλαστά χαρτονομίσματα δραχμών

Η Τράπεζα της Ελλάδος, με ανακοίνωσή της, καθησύχασε τις εντυπώσεις που έχουν δημιουργηθεί με αφορμή δημοσιεύματα για την κυκλοφορία πλαστών χαρτονομισμάτων στην Ελλάδα.

Σύμφωνα με τα στοιχεία που έχει στη διάθεσή της η Τράπεζα, ο αριθμός των πλαστών χαρτονομισμάτων που έχουν εντοπιστεί μέχρι σήμερα παραμένει σημαντικά μικρότερος του αριθμού των πλαστών χαρτονομισμάτων δραχμών που είχαν παρουσιαστεί στη χώρα μας τα τελευταία χρόνια. Ενδεικτικά, αναφέρει ότι το 2001 εντοπίστηκαν 44 πλαστά χαρτονομίσματα (δραχμές) ανά ένα εκατομμύριο κυκλοφορούντων. Το 2002 αντίστοιχα εντοπίστηκαν έξι πλαστά χαρτονομίσματα (ευρώ) ανά ένα εκατομμύριο κυκλοφορούντων.

Συνεπώς, σύμφωνα με την κεντρική τράπεζα, αν ληφθεί υπόψη ότι η συνολικά απαιτούμενη ποσότητα των κυκλοφορούντων χαρτονομισμάτων στην Ελλάδα ανέρχεται σε 617 εκατομμύρια τεμάχια, προκύπτει ότι ο αριθμός των πλαστών χαρτονομισμάτων που έχουν εντοπιστεί, ανέρχεται σε 3.702.

Τα στοιχεία που έχει δημοσιεύσει η Ευρωπαϊκή Κεντρική Τράπεζα καταδεικνύουν ότι παρόμοια εκτίμηση υπάρχει για όλες τις χώρες της Ευρωζώνης. Ο συνολικός αριθμός πλαστών χαρτονομισμάτων που είχαν καταγραφεί στο πρώτο εξάμηνο του 2002 σε όλες τις χώρες της ευρωζώνης ήταν 21.965 και αντιπροσωπεύουν απειροελάχιστο ποσοστό επί του συνολικού αριθμού των κυκλοφορούντων γνησίων χαρτονομισμάτων, που στο τέλος Ιουνίου 2002 ήταν 7,2 δισεκατομμύρια τεμάχια. Η εξέλιξη είναι ανάλογη και στο δεύτερο εξάμηνο του 2002.

Είναι επίσης αξιοσημείωτο, όπως αναφέρει η ΤτΕ, ότι ακόμη και οι καλύτερες απομιμήσεις που έχουν παρουσιαστεί ως τώρα, είναι ανιχνεύσιμες από όποιον επιχειρεί μια προσεκτική εξέταση, εντοπίζοντας δηλαδή τα βασικά χαρακτηριστικά ασφαλείας με την αφή και τον οπτικό έλεγχο.

Το Σύστημα Παρακολούθησης της Παραχάραξης που έχει δημιουργήσει η Ευρωπαϊκή Κεντρική Τράπεζα συγκεντρώνει λεπτομερείς πληροφορίες τόσο για την ποσότητα όσο και την ποιότητα των πλαστών που εμφανίζονται. Στην Ελλάδα το Εθνικό Κέντρο Παρακολούθησης της Παραχάραξης της Τράπεζας της Ελλάδος και το Εθνικό Κέντρο Ανάλυσης (ΕΚΑ) της Ελληνικής Αστυνομίας, παρακολουθούν στενά τις εξελίξεις.

Τέλος, η ΤτΕ επισημαίνει ότι δεν θα πρέπει να αρκείται κανείς, συναλλασσόμενος ή ταμίας, στην εξέταση ενός και μόνο χαρακτηριστικού ασφαλείας προκειμένου να αποφαίνεται περί της γνησιότητας του χαρτονομίσματος.

Ως εκ τούτου έλεγχος γνησιότητας χαρτονομισμάτων που στηρίζεται αποκλειστικά και μόνο στις συσκευές που κυκλοφορούν σήμερα ευρέως στην αγορά και οι οποίες ελέγχουν με υπεριώδη ακτινοβολία μόνον ένα δευτερεύον χαρακτηριστικό ασφαλείας, δεν θα πρέπει να κρίνεται ως επαρκής. Κι αυτό είτε λόγω της ποιότητας και των δυνατοτήτων του μηχανήματος, είτε λόγω της φυσιολογικής φθοράς του χαρτονομίσματος από τη χρήση, που ενδέχεται να έχει επηρεάσει τις ιδιότητες και την ισχύ του σήματος που εκπέμπουν οι φθορίζουσες ουσίες που εμπεριέχονται στην ειδική μελάνη εκτύπωσης ή και στην χημική σύσταση του χαρτιού.

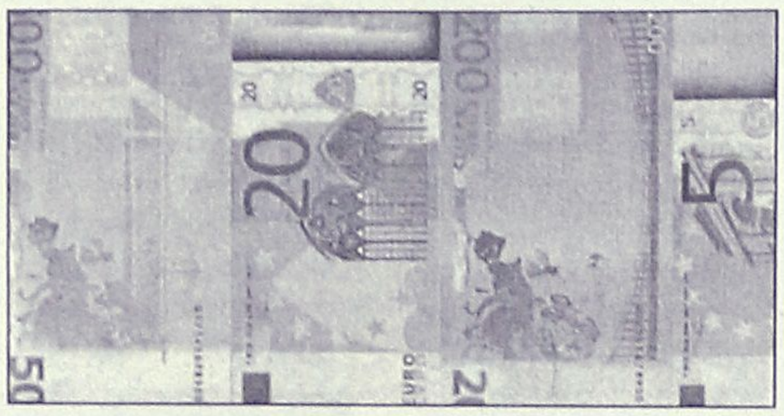

Τιμήθηκαν συνταξιούχοι δάσκαλοι

Τους συνταξιούχους δασκάλους του 15ου Δημοτικού Σχολείου Ρόδου για την πολύτιμη προσφορά τους στην Εκπαίδευση τίμησε ο Σύλλογος των Δασκάλων και η Διεύθυνση του σχολείου κατά την διάρκεια της καθιερωμένης Χριστουγεννιάτικης εκδήλωσης ενόψει των εορτών.

Οι συνταξιούχοι δάσκαλοι που τιμήθηκαν είναι ο κ. Παντελής Μαγκάκης, η κ. Μαρία Παπασάββα, η κ. Καθολική Δημητριάδου, ο κ. Χαράλαμπος Καλανδρώνης και ο κ. Εμμανουήλ Χαραλάμπους. Οι δάσκαλοι τιμήθηκαν από τον ίδιο τον Διευθυντή του Σχολείου του κ. Χρύσαλο Στέφανο.









Ένας κουρασμένος και παγωμένος πελεκάνος

Προσγειώθηκε στο Τεχνικό Λύκειο!

Θα σταλεί στην Αίγινα για περίθαλψη

Συνηθισμένο μπορεί να είναι το φαινόμενο μιας γάτας ή ενός σκύλου να περιφέρεται στον προαύλιο χώρο ενός σχολείο.

Αυτή την φορά όμως την εμφάνισ΄η του έκανε ένας πελεκάνος στην αυλή του 1ου ΤΕΕ Ρόδου στον Ταξιάρχη, προκαλώντας την έκπληξη στους δεκάδες μαθητές και καθηγητές που έμειναν κυριολεκτικά άφωνοι όταν αντίκρισαν το πανέμορφο πτηνό τις πρώτες πρωινές ώρες.

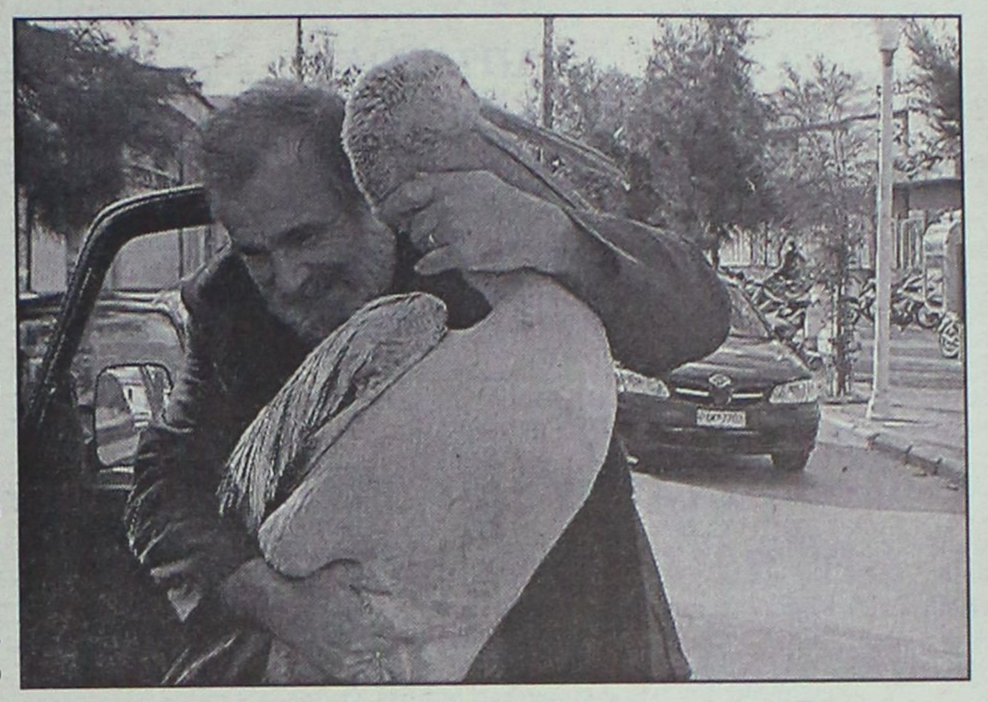

Ο πελεκάνος, αφού κατάφεραν να τον πιάσουν καθηγητές, φιλοξενήθηκε για λίγες ώρες στο εργαστήριο του σχολείου και έπειτα μεταφέρθηκε στην υπηρεσία Δασών.

Σύμφωνα με δηλώσεις του Διευθυντή του 1ου ΤΕΕ Ρόδου κ. Φασουλάκη ο πελεκάνος ήταν εξαντλημένος, καθώς δεν είχε δύναμη να τρέξει γρήγορα και να αντισταθεί στους καθηγητές.

Το ύψος του απρόσμενου επισκέπτη ξεπερνάει το μισό μέτρο και το χρώμα του είναι έντονο καφέ. Ο πελεκάνος θα μεταφερθεί από την υπηρεσία Δασών σε συνεργασία με τον Κυνηγετικό Σύλλογο Ρόδου στην Αίγινα εντός των ημερών.



Klaus
3θέσιος δερμάτινος καναπές 201 εκ.
Τιμή προσφοράς από €1.195, αρχική τιμή από €1.440

Klaus
2θέσιος δερμάτινος καναπές 166 εκ.
Τιμή προσφοράς από €995, αρχική τιμή από €1.199

Ρόδος, Καναδά 34, Τηλ: 22410 27328

Μέχρι τις 6 Ιανουαρίου τα καταστήματα Divani & Divani by Natuzzi σας προσφέρουν το πιο αναπαυτικό Χριστουγεννιάτικο δώρο... Ένα 3θέσιο και ένα 2θέσιο δερμάτινο καναπέ Klaus μόνο με €2.190 από €2.639. Τα καταστήματα Divani & Divani by Natuzzi σας προσφέρουν το σαλόνι Klaus σε 12 άτοκες δόσεις των €182,50 χωρίς προκαταβολή και με πρώτη δόση το Μάρτιο του 2003. Μια προσφορά με την εγγύηση Natuzzi, τον κορυφαίο κατασκευαστή στον τομέα των δερμάτινων καναπέδων παγκοσμίως. Ο οίκος Natuzzi ελέγχει όλη τη διαδικασία παραγωγής, εξασφαλίζοντάς σας κορυφαία ποιότητα στις πιο λογικές τιμές.

ΟΙΚΟΣ ΓΑΜΟΥ
ΔΙΑΜΑΝΤΗ
Βενετοκλέων•Τηλ./Fax 2241-0-33177

Νυφικά δικής μας εισαγωγής για αγορά-250,00 ευρώ
Στέφανα γάμου 29,00 ευρώ
Δίσκος 4 τεμαχίων 50,00 ευρώ
Δίσκος 2 τεμαχίων-25,00 ευρώ
Σαμπάνια-κρασί στολισμένα 2 τεμ.-30,00 ευρώ
Λαμπάδες γάμου το ζευγάρι-95,00 έως 190,00 ευρώ

ΒΑΠΤΙΣΤΙΚΑ
Κουστουμάκια-50,00 έως 150,00 ευρώ
Φορεματάκια-40,00 έως 140,00 ευρώ
Γούνες-79,00 ευρώ
Λαμπάδες-30,00 έως 40,00 ευρώ
Παπουτσάκια-25,00 ευρώ
Κούτα βάπτισης ***ΔΩΡΟ***

Ο ΟΙΚΟΣ ΓΑΜΟΥ ΔΙΑΜΑΝΤΗ, Βενετοκλέων 115
σας δίνει την δυνατότητα στις χαμηλότερες τιμές!!!
και πολλές άτοκες δόσεις!!!!

ΚΑΛΕΣ ΓΙΟΡΤΕΣ
ΕΥΤΥΧΙΣΜΕΝΟ ΤΟ 2003
ΟΙΚΟΣ ΓΑΜΟΥ ΔΙΑΜΑΝΤΗ

Λόγω της απεργίας των εφοριακών

Παράταση για την πληρωμή φόρων

Πιθανόν και για τα τέλη κυκλοφορίας

Την παράταση της λήξης όλων των προθεσμιών για την υποβολή δηλώσεων και καταβολής φόρων και πιθανότατα της πληρωμής των τελών κυκλοφορίας που συμπίπτουν με τις ημέρες της απεργίας των υπαλλήλων των εφοριών, αποφάσισε το υπουργείο Οικονομικών για την εξυπηρέτηση των φορολογουμένων.

Το συνδικαλιστικό όργανο των εφοριακών κλιμακώνει τις κινητοποιήσεις του και μετά την ανακοίνωση απεργίας για τις 27, 30 και 31 Δεκεμβρίου, απειλεί με νέα 48ωρη απεργία για τις 2 και 3 Ιανουαρίου. Αίτημα των εφοριακών είναι η ακύρωση όλων των μεταθέσεων-αποσπάσεων που πραγματοποιήθηκαν το τελευταίο διάστημα. Οπως είναι φυσικό, τις επόμενες εργάσιμες ημέρες, δηλαδή τη Δευτέρα και την Τρίτη, στις εφορίες αναμένεται να δημιουργηθεί το αδιαχώρητο, από όσους φορολογούμενους θα σπεύσουν να τακτοποιήσουν τις υποχρεώσεις τους προς το Δημόσιο.

Γι' αυτό το λόγο, το υπουργείο Οικονομικών προσανατολίζεται να δώσει διήμερη παράταση για τις παρακάτω κατηγορίες:

• Για την υποβολή δηλώσεων, πληρωμή φόρων, τελών κ.λπ., των οποίων η προθεσμία λήγει τις ημέρες της απεργίας, δίνεται παράταση δύο ημερών μετά τη λήξη των κινητοποιήσεων. Σε αυτή την κατηγορία, ανήκει η υποβολή των δηλώσεων ΦΠΑ (και Intrastat), καθώς και η υποχρέωση πληρωμής δόσης που λήγει στις 31 Δεκεμβρίου.

• Ειδικά για τη δόση του φόρου εισοδήματος του 2002 που θα πρέπει να καταβληθεί μέχρι την 31η Δεκεμβρίου, δεν θα δοθεί καμία παράταση, αφού η πληρωμή γίνεται μέσω τραπεζών με το εκκαθαριστικό σημείωμα.

• Διήμερη παράταση θα δοθεί επίσης και σε όσους επιθυμούν να κλείσουν τις εκκρεμείς υποθέσεις της εξαετίας 1993-1998, η οποία λήγει στο τέλος του έτους.

Για το ενδεχόμενο παράτασης της προθεσμίας πληρωμής των τελών κυκλοφορίας, αναμένεται να ληφθεί οριστική απόφαση. Η σχετική προθεσμία για την προμήθεια του σήματος από τις τράπεζες έληγε χθες και στο τέλος του έτους από τις εφορίες.





Βρέθηκε απαγχονισμένος

Απαγχονισμένος στην τουαλέτα του σπιτιού του βρέθηκε χθες αργά το απόγευμα στη Σορωνή, ένας 56χρονος κάτοικος της περιοχής, ο οποίος είχε να δώσει σημεία ζωής τις τέσσερις τελευταίες μέρες!

Σύμφωνα με όσα έγιναν γνωστά, πρόκειται για τον Γεώργιο Σαπλαγκίδη, 56 ετών, ο οποίος κάτω από περίεργες συνθήκες βρέθηκε απαγχονισμένος στο σπίτι όπου διέμενε μόνος του, από κατοίκους του χωριού, οι οποίοι είχαν ανησυχήσει έντονα επειδή είχε να εμφανιστεί πολλές μέρες.

Αργά χθες το μεσημέρι για το περιστατικό ενημερώθηκαν και οι αρμόδιες αρχές, ενώ ομάδα κατοίκων του χωριού με τον ιερέα του Αγίου Λουκά Σορωνής, πατήρ Μιχάλη, ανέλαβε την πρωτοβουλία να ελέγξει τον χώρο του σπιτιού όπου διέμενε ο άτυχος 56χρονος, για να τον εντοπίσουν έτσι απαγχονισμένο λίγο μετά τις 5 χθες το απόγευμα.

Έρευνες για το περιστατικό, ανέλαβε και διενεργεί το αστυνομικό τμήμα Ιαλυσού.



Με βούλευμα του Συμβουλίου Πλημμελειοδικών

Στις φυλακές οι δύο νέοι με τις ναρκωτικές ουσίες

Είχαν συλληφθεί στις 6 Δεκεμβρίου

Προσωρινά κρατούμενοι κρίθηκαν τελικά με σχετικό βούλευμα του συμβουλίου Πλημμελειοδικών Ρόδου, οι δύο νεαροί που είχαν συλληφθεί στις 6 Δεκεμβρίου από στελέχη της Δίωξης Ναρκωτικών Ρόδου να έχουν στην κατοχή τους ποσότητες ναρκωτικών ουσιών.

Αρχικά, οι δύο νεαροί είχαν αφεθεί ελεύθεροι μετά την απολογία τους στον τακτικό ανακριτή Ρόδου, εξαιτίας της διαφωνίας που είχε προκύψει μεταξύ Εισαγγελέα και Ανακριτή. Με σχετική απόφαση, χθες το Συμβούλιο Πλημμελειοδικών Ρόδου αποφάσισε τελικά την προσωρινή κράτηση των δύο νεαρών οι οποίοι και θα συλληφθούν τώρα για να οδηγηθούν στις φυλακές της Κω.

Σημειώνεται ότι ο προϊστάμενος της Εισαγγελίας Πλημμελειοδικών Ρόδου κ. Γεώργιος Οικονόμου, είχε την προσωρινή κράτηση των δύο νεαρών που ήταν κατηγορούμενοι για την υπόθεση των ναρκωτικών, ενώ αντίστοιχα ο τακτικός ανακριτής Ρόδου, κ. Αλέξανδρος Οικονόμου, πρότεινε μετά την απολογία τους να αφεθούν ελεύθεροι με εγγυοδοσία και άλλους



περιοριστικούς όρους οι δύο νεαροί, μέχρι να εκδικαστεί η υπόθεσή τους από το αρμόδιο δικαστήριο.

Τελικά, το θέμα, όπως προβλέπεται από την σχετική διαδικασία, παραπέμφθηκε στο Συμβούλιο Πλημμελειοδικών Ρόδου, το οποίο και με βούλευμά του έλυσε την σχετική διαφωνία.

Σημειώνεται ότι ο ένας από τους τρεις συλληφθέντες, που είχαν εντοπιστεί αρχικά είχε αφεθεί ελεύθερος με περιοριστικούς όρους, μετά την απολογία του ενώ αναζητείται ένα ακόμη άτομο.

Τα άτομα αυτά που συνελήφθησαν έπειτα από πολυήμερη παρακολούθηση στελεχών του Τμήματος Δίωξης Ναρκωτικών, εκτιμάται ότι είναι οι εμπλεκόμενοι σε ένα ευρύτερο κύκλωμα διακίνησης ναρκωτικών, που δραστηριοποιούνταν στη Ρόδο τους τελευταίους 6 μήνες και διακινούσαν σημαντικές ποσότητες ηρωίνης, κοκαΐνης και κατεργασμένης κάνναβης στις πιάτσες των τοξικομανών.

Στην κατοχή τους βρέθηκε ποσότητα 22,5 γραμμαρίων ηρωίνης, 38,1 γραμμάρια κοκαΐνης και 12,5 γραμμάρια ακατέργαστης ινδικής κάνναβης.

Με την συμμετοχή αστυνομικών από την Αθήνα

Επιχείρηση "σκούπα" το τελευταίο διήμερο στη Κω

Συνελήφθησαν 4 Ρωσίδες που δούλευαν σε κατάστημα

Επιχείρηση «σκούπα» πραγματοποίησαν κατά την διάρκεια του τελευταίου διημέρου στο νησί της Κω, οι αστυνομικές αρχές ασφαλείας, σε συνεργασία με αστυνομικούς του Τμήματος υποδιεύθυνσης Αλλοδαπών Αττικής, καταφέρνοντας έτσι να εντοπίσουν και να συλλάβουν αντίστοιχα τέσσερις αλλοδαπές και τον υπεύθυνο λειτουργίας του καταστήματος που τις είχε επιτρέψει να εργάζονται παράνομα σε αυτό.

Η επιχείρηση, εξαιτίας και της συμμετοχής των αστυνομικών από την Αττική, πιθανολογείται ότι κλιμακώθηκε, μετά την εξάρθρωση του κυκλώματος πρόσφατα στην Αθήνα, μέλη του οποίου είχαν ομολογήσει στους αξιωματικούς της αστυνομίας, ότι είχαν διασυνδέσεις με πολλές περιοχές της χώρας μεταξύ των οποίων και την Κω.

Σύμφωνα με την αστυνομία, προχθές το απόγευμα συνελήφθησαν στην Κω, ο υπεύθυνος λειτουργίας του καταστήματος Κ. Κ. του Στ. 48 ετών, τρεις Ρωσίδες ηλικίας 21, 23 και 25 ετών αντίστοιχα, καθώς επίσης και μια Νιγηριανή ηλικίας 23 ετών.

Σε έλεγχο που έγινε στο κατάστημα από τους αστυνομικούς, διαπιστώθηκε ότι και οι τέσσερις αλλοδαπές που εργάζονταν εκεί, δεν είχαν τα νόμιμα έγγραφα που απαιτούνται, ενώ επίσης στην κατοχή της Νιγηριανής, βρέθηκε και πλαστό διαβατήριο.

Σας ευχόμαστε
Χρόνια Πολλά
και σας ευχαριστούμε
για την εμπιστοσύνη και αγάπη
που μας δείχνεται.

ΟΙΝΟΘΗΚΗ
EMERY

Η εταιρία EMERY θέλοντας να γιορτάσει
μαζί σας τις μοναδικές ημέρες των εορτών,
έχει ετοιμάσει σπάνιες συνθέσεις για σας
και τους αγαπημένους σας.
Μπορείτε να βρείτε και να απολαύσετε
τα σπάνια κρασιά μας στο κατάστημά μας
στην οδό Αυστραλίας 28
από τη Δευτέρα 16 Δεκεμβρίου και κάθε μέρα
από τις 12:00 το μεσημέρι έως τις 8:00 το βράδυ
ή αρκεί ένα τηλεφώνημά σας στο 2241029111-2-3
για να σας φέρουμε κοντά σας,
το καλάθι της επιλογής σας.

ΚΕΝΤΡΟ ΕΠΙΠΛΟΥ
Π. ΚΟΛΙΑΔΗΣ

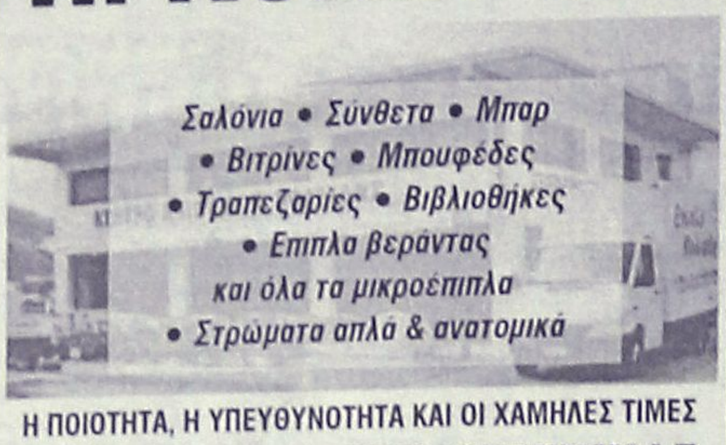

Η ΠΟΙΟΤΗΤΑ, Η ΥΠΕΥΘΥΝΟΤΗΤΑ ΚΑΙ ΟΙ ΧΑΜΗΛΕΣ ΤΙΜΕΣ
ΤΟ ΤΡΙΠΤΥΧΟ ΤΗΣ ΕΠΙΤΥΧΙΑΣ

• Εξοπλισμοί Ξενοδοχείων • Μπαρ
• Εστιατορίων • Γραφείων

ΑΝΑΛΑΜΒΑΝΟΥΜΕ ΕΙΔΙΚΕΣ ΠΑΡΑΓΓΕΛΙΕΣ
ΕΙΔΙΚΑ ΓΙΑ ΤΟ ΧΩΡΟ ΣΑΣ

ΕΥΚΟΛΙΕΣ ΠΛΗΡΩΜΗΣ • ΑΝΕΤΟ ΠΑΡΚΙΝ

ΕΠΙΣΚΕΦΘΕΙΤΕ ΜΑΣ ΓΙΑ ΤΟ ΣΥΜΦΕΡΟΝ ΣΑΣ

ΑΝΟΙΚΤΑ ΚΑΘΗΜΕΡΙΝΑ από Δευτέρα έως Σάββατο, 08.30 - 14.00 και 16.30-20.30

ΤΟΠΟΘΕΣΙΑ ΕΚΘΕΣΙΑΚΟΥ ΚΕΝΤΡΟΥ
(μόλις 200 μέτρα από το Κέντρο Υγείας προς Αρχάγγελο)
Αρχάγγελος Ρόδου • Τηλ. 22440 22011, fax: 23111, οικία 22225

Για μοντέρνο νεανικό
γυναικείο ντύσιμο
Ελάτε στο νέο μας κατάστημα

ELIOYLA

με τα επώνυμα ρούχα
GIANNI RODINI ®
INTERNATIONAL

Καλά Χριστούγεννα και
εοτοχισμένο το νέο έτος

Δημητρίου Θέμελη 75 (πεζόδρομος)
Τηλέφωνο **33606**

Η Διεύθυνση και το Προσωπικό
του piano restaurant
Mediteranneo

Σας εύχεται
ΧΡΟΝΙΑ ΠΟΛΛΑ
και
ΚΑΛΗ ΧΡΟΝΙΑ
Υποσχόμαστε υπέροχες γαστρονομικές απολαύσεις και αξέχαστες μουσικές βραδιές.
Στο τραγούδι
Η **Ρόζλα Κατσαρού** και η **Τζίνα Ράντζο**
Στο πιάνο
Ο **Γιώργος Χατζηαντώνης**

Ανοιχτά κάθε Παρασκευή-Σάββατο
και καθημερινά τις ημέρες των εορτών
από 24 Δεκεμβρίου έως και
06 Ιανουαρίου

Τηλ. Ρεζερβέ: 2241052677,
Περού 137, Αφάντου Ρόδος

Βούτηξαν 2.500 ευρώ!

Αναρρίχηση στο Δημαρχείο Πεταλούδων

Φτερά έκαναν χθες μέσα από τα γραφεία του Δήμου των Πεταλούδων 2.500 ευρώ σε κέρματα, όταν άγνωστοι δράστες, κατάφεραν να αναρριχηθούν στον 1ο όροφο και στην συνέχεια να τρυπώσουν, στο εσωτερικό του κτιρίου και να αρπάζουν ό,τι βρήκαν στα συρτάρια και την ταμειακή υπηρεσία. Το χρηματοκιβώτιο του Δήμου ωστόσο, βρέθηκε άθικτο, ενώ οι έρευνες των αρμοδίων υπηρεσιών, εξετάζουν όλα τα ενδεχόμενα, μεταξύ των οποίων και τα πραγματικά κίνητρα που θα μπορούσαν να είχαν οι δράστες. Σύμφωνα με την αστυνομία, την διάρρηξη διαπίστωσε πρώτη η καθαρίστρια του Δήμου χθες στις 6 το πρωί, η οποία και ειδοποίησε αμέσως τους αρμόδιους του Δήμου. Αρμόδιοι αστυνομικοί της Ασφάλειας, και του ΑΤ Ιαλυσού που ασχολήθηκαν με την διάρρηξη, εκτιμούν με βάση τα αποτυπώματα και τα ίχνη που άφησαν πίσω τους οι δράστες, ότι επρόκειτο για δύο τουλάχιστον άτομα.

Οι δράστες, κατάφεραν μέσα στο χρονικό διάστημα από τις 9 το βράδυ της Πέμπτης έως και χθες στις 6 παρά τέταρτο τα ξημερώματα που υπολογίζεται ότι μπήκαν στο εσωτερικό του κτιρίου, να αφαιρέσουν το παραπάνω ποσό σε κέρματα καθώς επίσης και άλλα προσωπικά αντικείμενα που βρήκαν στα συρτάρια των υπαλλήλων. Την σχετική προανάκριση και την συγκέντρωση στοιχείων που θα οδηγήσουν στον εντοπισμό και τη σύλληψη των δραστών, έχει αναλάβει το Αστυνομικό Τμήμα Ιαλυσού.

ΕΦΥΓΕ Η ΜΑΡΙΑ ΚΩΝΣΤΑΝΤΙΝΟΠΟΥΛΟΥ

Απεβίωσε χθες η επί σειρά ετών καθηγήτρια στα σχολεία του νησιού μας, Μαρία Λαμπρινού –Κωνσταντινοπούλου, σύζυγος του αείμνηστου τέως Εφόρου Αρχαιοτήτων Δωδεκανήσου, Γρηγόρη Κωνσταντινόπουλου, που επίσης υπηρέτησε για πολλά χρόνια στην Δωδεκάνησο.

Η Μαρία Λαμπρινού – Κωνσταντινοπούλου, κηδεύεται σήμερα 21/12/02 στις 10 το πρωί στο νεκροταφείο του Κόκκινου Μήλου στην Νέα Φιλαδέλφεια. Η ίδια, είχε υπηρετήσει για 17 τουλάχιστον χρόνια ως καθηγήτρια σε Γυμνάσια και Λύκεια της Ρόδου.

ΣΥΝΕΧΕΙΑ από τη σελίδα 8

Εδωσαν τον όρκο

Θέλουμε σ' αυτή την αίθουσα, όπου την εκόσμησαν και την ετίμησαν άξιοι συμπολίτες μας, να κρατήσουμε και να επαναλάβουμε όλα τα θετικά και να ξεχάσουμε ό,τι κακό είχε προηγηθεί. Μόνο έτσι πιστεύω αλλά και με την καλή συνεργασία μεταξύ των μελών της πλειοψηφίας και της μειοψηφίας του δ.σ. θα μπορέσουμε να συνθέσουμε διαφορετικές απόψεις για ό,τι καλύτερο μπορούμε να προσφέρουμε στην πόλη", δήλωσε ο κ. Χατζηευθυμίου.

Σημειώνεται ότι οι αρχαιρεσίες στο Δήμο Ροδίων θα γίνουν την πρώτη Κυριακή του καινούργιου χρόνου, 5 Ιανουαρίου στις 12 το μεσημέρι, στην αίθουσα συνεδριάσεων του δημοτικού συμβουλίου από την οποία και θα εκλεγούν ο Πρόεδρος, ο Αντιπρόεδρος και ο Γραμματέας του καθώς και 4 τακτικοί και 4 αναπληρωματικά μέλη της Δημαρχιακής Επιτροπής.

Η σύνθεση του νέου δημοτικού συμβουλίου της πόλης μας είναι η εξής:

- **Δήμαρχος: Γιώργος Γιαννόπουλος.**

ΔΗΜΟΤ. ΣΥΜΒΟΥΛΟΙ ΠΛΕΙΟΨΗΦΙΑΣ

- Γλυνός Εμμανουήλ
- Ηρακλείδης Αριστοτέλης
- Τρίπη-Χριστροφάκη Λιλή
- Συμεωνίδης Γεώργιος
- Αλαβέρας Αντώνιος
- Μόσχος Νικήτας
- Διακογεωργίου Κάλλιστος
- Τσιγάρος Ιωάννης
- Μαντάλης Περικλής
- Αντώνογλου Μανώλης
- Μπαράκας Αθανάσιος
- Χαραλάμπης Νικόλαος
- Ασβέστης Δημήτριος
- Καρατζιάς Δημήτριος
- Μπόνη Μαρία

ΔΗΜΟΤ. ΣΥΜΒΟΥΛΟΙ ΜΕΙΟΨΗΦΙΑΣ

- Χατζηευθυμίου Χατζής
- Γιαννακάκης Ιωάννης
- Καραγιάννης Λάρης
- Παναγιώτου Μιχαήλ
- Τριμμάτης Τσαμπίκος
- Παπανικήτας Νικήτας
- Τσιμπιδάκη Φωτεινή
- Καζουλάκης Καζούλης
- Αλαχούζος Αντώνης
- Ψαρομπάς Γιώργος.

Οι ορκωμοσίες στους άλλους Δήμους

- **Την Παρασκευή 27 Δεκεμβρίου,** στις 1 το μεσημέρι, θα γίνει η ορκωμοσία του νέου δημοτικού συμβουλίου Ιαλυσού, το οποίο αποτελείται από τους εξής:

- Στάγκα Στέργο-δήμαρχο
- Συκόφυλλο Μιχάλη
- Κουλούμπρη Παράσχο
- Αριστείδου Αριστείδη
- Παρασκευά Χρήστο
- Διάκο Τάσο
- Κουφού Γιάννη
- Στέργου Μανώλη
- Κιούρδη Στέργο
- Πάττα Κική
- Μαυρή Μηνά
- Καστανάκη Πυθαγόρα
- Σαχίνη Μιχάλη
- Κύρη Θεολόγο
- Ανδρουλάκη Γιάννη
- Κωνσταντινίδη Αγαπητό
- Σκούλουκα Στεργία
- Ατσικνούδα Σταμάτη
- Μπότσαρη Ερμίνα
- Κιλασίν Μουσταφά

- **Την Πέμπτη 26 Δεκεμβρίου,** στις 5.30 το απόγευμα θα ορκισθούν τα μέλη του **νέου δημοτικού συμβουλίου Καλλιθέας.**
- **Αύριο, Κυριακή 22 Δεκεμβρίου** θα γίνει η ορκωμοσία των μελών του **νέου δημοτικού συμβουλίου Νότιας Ρόδου.**
- **Στις 29 του μηνός,** στις 11 π.μ., θα ορκισθούν τα μέλη του **νέου δημοτικού συμβουλίου Καμείρου** και την Κυριακή 5 Ιανουαρίου θα γίνουν οι αρχαιρεσίες.
- **Επίσης την Κυριακή 29 Δεκεμβρίου,** στις 11 π.μ., θα γίνει η ορκωμοσία του **νέου δημοτικού συμβουλίου Αταβύρου.**
- **Την ίδια ημέρα** και ώρα θα ορκίζεται και το **νέο δημοτικό συμβούλιο Λινδίων.**
- **Αύριο, τέλος, Κυριακή 22 Δεκεμβρίου,** θα γίνει η ορκωμοσία των μελών του **νέου δημοτικού συμβουλίου Αφάντου** ενώ χθες επρόκειτο να γίνει η ορκωμοσία του **νέου δημοτικού συμβουλίου Αρχαγγέλου.**

ΥΠΟΔΗΜΑΤΑ
ΝΤΙΝΑ
ΑΝΔΡΙΚΑ-ΓΥΝΑΙΚΕΙΑ-ΠΑΙΔΙΚΑ
ΟΛΑ ΣΕ ΚΑΤΑΠΛΗΚΤΙΚΕΣ ΤΙΜΕΣ!!!
ΑΞΙΖΕΙ ΝΑ ΜΑΣ ΕΠΙΣΚΕΦΘΕΙΤΕ
ΘΑ ΜΑΣ ΒΡΕΙΤΕ ΑΠΕΝΑΝΤΙ
ΑΠΟ ΤΗΝ ΕΚΚΛ. ΤΟΥ ΑΓΙΟΥ
ΔΗΜΗΤΡΙΟΥ ΣΤΟ ΡΟΔΙΝΙ
ΣΤΟΚΧΟΛΜΗΣ 16 - ΑΝΩ ΡΟΔΙΝΙ
ΤΗΛ. FAX. 22410 69559
ΚΑΛΕΣ ΓΙΟΡΤΕΣ
ΕΥΤΥΧΙΣΜΕΝΟ
ΤΟ 2003



ΡΟΔΙΑΚΗ ΑΘΛΗΤΙΚΗ ΡΟΔΙΑΚΗ

ΣΑΒΒΑΤΟ
21 ΔΕΚΕΜΒΡΙΟΥ 2002

ΔΥΣΚΟΛΟΣ ΑΓΩΝΑΣ

• *Ο αυριανός της Ρόδου στη Σαλαμίνα με τον Αίαντα. Θα απουσιάσουν Ντιογκένους, Μαΐλης που είναι τιμωρημένοι*

ΣΕΛ. 18



ΜΕ ΣΤΟΧΟ ΤΗ ΝΙΚΗ

• *Ο Διαγόρας στο ντέρμπι με τη Κω*

ΣΕΛ. 18



ΑΠΟΛΛΩΝ ΚΑΛ.: ΑΠΟΦΑΣΙΣΜΕΝΟΙ ΓΙΑ ΝΙΚΗ ΜΕ ΤΗ ΜΑΝΗ

ΣΕΛ.18

Ο ΔΙΑΓΟΡΑΣ Β. ΕΚΑΝΕ ΠΕΡΙΠΑΤΟ

• *Κέρδισε εύκολα στο ντέρμπι του εφηβικού πρωταθλήματος τον Ερμή 3-0*

ΣΕΛ. 16

Χριστουγεννιάτικη Προσφορά
από την
ΜΠΟΥΤΙΚ CHIC
ΑΝΔΡΙΚΑ σε τιμές ΚΟΣΤΟΥΣ
Καλές Γιορτές!
CHIC
Περνού 80, Αφάντου
Τηλ. 22410 37255, 52429

LORDAN
ΗΛΙΑΚΟΙ ΘΕΡΜΟΣΙΦΩΝΕΣ



ΗΛΕΚΤΡΙΚΕΣ ΕΓΚΑΤΑΣΤΑΣΕΙΣ
ΘΕΡΜΑΝΣΗ - ΨΥΞΗ - ΗΛΙΑΚΑ - AIR CONDITION
"ΗΛΕΚΤΡΙΚΟ ΣΠΙΤΙ"
ΣΑΡΑΝΤΗΣ ΓΡΗΓΟΡΑΚΗΣ
ΤΗΛ. 0932 255715-22410 94981

ΚΑΦΕΤΕΡΙΑ
MANHATTAN
— Και τον χειμώνα ανοικτά από το πρωί έως αργά το βράδυ.
— Είμαστε στη διάθεσή σας για **κάθε εκδήλωση** έως και **200 άτομα.**
Ι. Λόχου 11-13 Ιαλυσός
Πληρ. τηλ. 22410 92918

ΤΟΠΙΚΟ ΠΟΔΟΣΦΑΙΡΟ

ΜΙΚΤΕΣ

Διπλές προπονήσεις

• *Δευτέρα και Τρίτη στους Αγίους Αποστόλους θα προπονηθούν Νέοι και Παίδες εν όψει Κυκλάδων*

Για την προσεχή Δευτέρα και Τρίτη έχουν προγραμματισθεί οι επόμενες προπονήσεις των μικτών μας ομάδων, οι οποίες θα προετοιμασθούν για τα παιχνίδια της 4ης αγωνιστικής που θα γίνουν στις 27 Δεκεμβρίου στη Σύρο με αντιπάλους τις αντίστοιχες ομάδες της ΕΠΣ Κυκλάδων. Η προπόνηση των Παίδων θα γίνει στις 14.45 τη Δευτέρα στο γήπεδο των Αγίων Αποστόλων ενώ προπόνηση θα κάνουν και στις 11 το πρωί την Τρίτη και πάλι στο ίδιο γήπεδο.

Οσο για τους Νέους θα προπονηθούν τη Δευτέρα στις 16.45 και θα δώσουν φιλικό με την ομάδα Ζεύς και την Τρίτη στις 3 μ.μ., επίσης στο ίδιο γήπεδο.

Οι δύο ενωσιακοί, **Ακης Δελαπόρτας** και **Γιώργος Μποσγανάς** έχουν καλέσει τους παρακάτω ποδοσφαιριστές.

ΠΑΙΔΕΣ

Καραγιάννης, Παστρικός, Γκαϊδας, Πιζήμολας, Τσοπανάκης, Καππάκας, Καρπαθάκης, Τσαγκαράκης, Λαμπριανός, Πάττας, Χατζηπέτρος, Γαϊτάνος, Κασταμούλας, Δελαπόρτας, Μαρίνος, Ζαμάγιας, Χατζηφούντας Χ., Χατζηφούντας Μ., Μπριζνοβαλης, Λαθούρης, Στρατής, Κουμπιός, Αντωνιάδης, Ζωάννου, Φαρμακίδης, Κουρμαδιάς, Χατζηβαλσάμης, Νικολός και Μαργαρίτης (Εθνικού), Λεπτοκαρύδης.

ΝΕΟΙ

Αγγελόπουλος, Αθανασίου, Φρατζής, Διακίδης, Κατσαράς, Καρτάλης, Κατσιδώνης, Κεφάλας, Κοσμάς, Κώτσος, Λιβανός, Λυριστής, Μαθιός, Μακρυδημήτρης, Μάτσης, Μήτρου, Μαννάκης, Μαριάς, Νικολός, Παπαστεργίου, Πέρος, Πατρός, Σφακιανός, Τηλιακός, Φλεβάρης, Φυλακούρης, Χωρίτης, Τσακίρης, Κοντόγιαννος Γ., Χατζηνικόλας Γ. (Αρης Αρχ.), Παπαοικονόμου Δημ. (Πετρώνας), Πέρος Μιχ. του Γ. (ΑΕΡΑ), Τριπολίτης Ικ., Παπανθυμίου Ιων., Παπαβασιλείου Σταύρος (ΠΑΣ Ασκληπειού), Μιαούλης Ευάγγ.

Πιο ντέρμπι;

• *ΣΕ ΠΕΡΙΠΑΤΟ ΜΕΤΕΤΡΕΨΕ ΤΟ ΜΑΤΣ ΜΕ ΤΟΝ ΜΕΧΡΙ ΧΘΕΣ ΠΡΩΤΟΠΟΡΟ ΤΟΥ ΕΦΗΒΙΚΟΥ ΕΡΜΗ,Ο ΔΙΑΓΟΡΑΣ Β. ΚΕΡΔΙΖΟΝΤΑΣ ΤΟΝ 3-0*

• *ΕΥΚΟΛΟ ΑΠΟΓΕΥΜΑ ΓΙΑ ΠΕΤΡΩΝΑ 5-0 ΤΟΝ ΙΑΛΥΣΟ '97, ΜΕ ΤΟΝ ΔΗΜΟ Π"ΟΙΚΟΝΟΜΟΥ ΝΑ ΠΕΤΥΧΑΙΝΕΙ "ΚΑΡΕ" ΤΩΝ ΓΚΟΛ*

ΑΓ. ΑΠΟΣΤΟΛΟΙ

Σε περίπατο εξελίχθηκε για τον Διαγόρα Β. το ντέρμπι με τον Ερμή, που έγινε χθες στις 6 μ.μ. υπό το φως των προβολέων. Οι Βατενοί κέρδισαν τους μέχρι χθες πρωτοπόρους του εφηβικού πρωταθλήματος με 3-0 και σκαρφάλωσαν αυτοί στην 1η θέση ρίχνοντας τους Καλυθενούς στην 2η θέση.

Ανώτεροι οι γηπεδούχοι καθ' όλη τη διάρκεια του ματς κατάφεραν να προηγηθούν στο ημίχρονο με 1-0 χάρη σε γκολ του **Χ"σάββα** στο 6' με σουτ. Στην επανάληψη (48') ο **Μιχάλης Κεφάλας** με νέο σουτ έγραψε το 2-0, ενώ 2' αργότερα (50') ο **Λουκάς Τσοπανάκης** δημιούργησε καλή ευκαιρία για το 3-0 όμως το σουτ που εξαπέλυσε απέκρουσε ο Υψηλάντης. Ομως το 3-0 ήρθε τελικά στο 65' χάρη σε εύστοχο πλασέ του Κεφάλα.

Διακρίθηκαν: Καλύτεροι από το Διαγόρα ήταν οι **Σταυλάς, Τσοπανάκης, Κεφάλας** και **Καλημέρης,** ενώ από τον Ερμή οι **Χ"γεωργίου, Π"γεωργίου** και **Νικολός Ν.** Αριστη η διαιτησία του **Γιώργου Κόττορου.**

Οι συνθέσεις:

ΔΙΑΓΟΡΑΣ Β.: *Καρπαθάκης, Χ"σάββας, Χωρίτης, Λιακατάς, Σταυλάς, Τσοπανάκης, Κεφάλας, Χ"πέτρος, Καλημέρης, Τόδε. (Επαιξαν και οι Κουρδουνάκης, Τσακίρης).*

ΕΡΜΗΣ: *Υψηλάντης, Ηλίας, Νικολός Μ., Κοντού, Κασταμούλας, Αμερικάνος, Χ"γεωργίου, Π"γεωργίου. Νικολός Ν., Τέγος, Μαχαιρίδης. (Επαιξαν και οι Χαρινού, Κοζέλης, Παπαδιός).*

ΠΕΤΡΩΝΑΣ-ΙΑΛΥΣΟΣ '97 5-0

ΑΡΧΑΓΓΕΛΟΣ

Μόνο για ένα ημίχρονο κατάφερε να αντέξει στον Αρχάγγελο η ομάδα του Ιάλυσου '97 και να διατηρήσει το σκορ με αντίπαλο τον Πετρώνα σε αναστρέψιμα επίπεδα (1-0). Στην επανάληψη όμως οι γηπεδούχοι με ηγέτη και σκόρερ τον **Δήμο Π"οικονόμου,** πέτυχαν άλλα τέσσερα γκολ παίρνωντας μια εύκολη νίκη που τους ανέβασε ακόμη περισσότερο προς την κορυφή. Στο 15' ο **Νίκος Λαμπριανός** άνοιξε το σκορ μ' ένα εκπληκτικό σουτ έξω από την περιοχή στέλνοντας τη μπάλα στο "παραθυράκι" της εστίας του **Π"δόπουλου Γ.,** ενώ λίγο αργότερα (25') σουτ του **Δ. Π"οικονόμου** σταμάτησε στο δοκάρι.

Με το ξεκίνημα του β' ημιχρόνου (37') ο Δήμος **Π"οικονόμου** αποφεύγοντας δύο αντιπάλους με διαγώνιο πλασέ έκανε το 2-0.

Ο ίδιος παίκτης στο 42' με σουτ έξω από την περιοχή έγραψε το 3-0 ενώ στο 45' και πάλι ο ίδιος παίκτης με ωραίο πλασέ έκανε το 4-0 στο 53' σουτ του **Ν. Λαμπριανού** αποκρούσθηκε από το δοκάρι, ενώ στο 60' ο **Δήμος Π"οικονόμου** με ατομική προσπάθεια και πλασέ διαμόρφωσε το τελικό 5-0, πετυχαίνοντας ταυτόχρονα το τέταρτο του προσωπικό γκολ.

Διακρίθηκαν: Καλύτεροι από τον Πετρώνα ήταν οι **Ν. Λαμπριανός, Γιωργάς, Χ"νικολού** και **Δ. Π"οικονόμου,** ενώ από τον Ιάλυσο οι **Λεπτοκαρίδης, Συκόφιλλος** και **Αθανασόπουλος.**

Πολύ καλή η διαιτησία του **Σπύρου Κόκκινου.**

Οι συνθέσεις:

ΠΕΤΡΩΝΑΣ: *Τόμπλης, Πομπού, Αργυρός, Αφαντενός, Γιωργάς, Λαμπριανός Ν., Χ"νικολού, Ματσίγκος Χ., Κόκας, Π"οικονόμου Δ, Π"οικονόμου Σ. (Επαιξαν και οι Γιακουμάκης, Συμιού, Ματσίγκος Γ.)*

ΙΑΛΥΣΟΣ '97: *Π"δόπουλος Γ., Χ"βαλσάμης, Σολακιάν, Αθανασόπουλος, Καμπουράκης, Π"δόπουλος Μ., Καραγιάννης, Λεπτοκαρίδης, Συκόφυλλος, Μαχαιρίδης, Νεόφυτος. (Επαιξαν και οι Τσιράκος, Π"δόπουλος Κ., Λεντής, Φαρμακίδης, Χ"αντωνίου)*

Ο καιρός άναψε κόκκινο

• *Σε δεύτερη αναβολή οδηγήθηκε το παιχνίδι Πολυβώτης-Αστέρας Μ. Στις Καλυθιές, όμως με ερωτηματικό, διεξάγεται σήμερα το ματς Ερμής-Ασκληπιός*

Στο τραπέζι της ΕΠΣΔ για επαναορισμό και μάλιστα για τρίτη φορά επιστρέφει το παιχνίδι ανάμεσα στον Πολυβώτη και τον Αστέρα Μασσάρων, καθώς οι κακές καιρικές συνθήκες δεν επέτρεψαν ούτε χθες στο ροδίτικο σωματείο να μεταβεί στην Νίσυρο και να δώσει το ματς, όπως αρχικά είχε προγραμματιστεί.

Εξάλλου στην Β' κατηγορία υπάρχουν άλλες τέσσερις εκκρεμότητες και η Ενωση ελπίζει πως θα αρχίσουν να κλείνουν αρχής γενομένης από σήμερα, αν και τα πάντα εξαρτώνται από τις διαθέσεις του καιρού. Με την προϋπόθεση ότι το πλοίο θα περνούσε από την Κω, στις 11.30 θα διεξαχθεί στο γήπεδο των Καλυθιών το παιχνίδι του Ερμή με τον Ασκληπιό. Πρόκειται ουσιαστικά για ντέρμπι, καθώς οι δύο ομάδες χωρίζονται από έναν βαθμό και παράλληλα έχουν την ευκαιρία να πλησιάσουν στις κορυφαίες θέσεις της βαθμολογίας.

Ποδόσφαιρο θα παιχτεί αύριο στην Κατταβιά, τη Δευτέρα στην Αντιμάχεια, ενώ για τις 28 Δεκεμβρίου έχει οριστεί το ματς Ανταγόρας-Ζεύς.

Το πρόγραμμα των εξ' αναβολής αγώνων είναι το ακόλουθο:

ΣΗΜΕΡΑ

• **Καλυθιές (11.30):** Ερμής - Ασκληπιός

Διαιτησία: **Χατζηνικόλας - Μίχας - Λάμπρου**

Παρατηρητής: **Νικολουδάκης**

Παρ. διαιτησίας: **Κων/νου**

ΑΥΡΙΟ

• **Κατταβιά (14.45):** Κατταβιά - Νικαγόρας

Διαιτησία: **Σιδηρόπουλος Σ. - Τατάς - Ζανεττής**

Παρατηρητής: **Κάπρος Στ.**

ΔΕΥΤΕΡΑ 23/12

• **Αντιμάχεια (14.45):** Αντίμαχος - Ασπίδα Απ.

Διαιτησία: **Αλαχιώτης - Βασιλείου - Μουστάκας**

ΣΑΒΒΑΤΟ 28/12

• **Κως (14.45):** Ανταγόρας - Ζευς

Πληγή στην ραχοκοκαλιά

• *Τον Μιχάλη Κυπριώτη χάνει μέχρι το τέλος της αγωνιστικής περιόδου ο Διγενής. Ο παίκτης έπαθε ρήξη πρόσθιου χιαστού και χειρουργείται μετά τις γιορτές...*

• *Φιλικό με τον ΟΦ Ιστρίου δίνουν σήμερα στις 3 το απόγευμα οι Κοσκινιάτες*

Για πολύ καιρό θα θυμούνται οι άνθρωποι του Διγενή το 30ό λεπτό του Σαββατιάτικου αγώνα με τον Αρη, καθώς ήταν η στιγμή που έχασαν για το υπόλοιπο της χρονιάς τον Μιχάλη Κυπριώτη.

Ο τραυματισμός του έμπειρου ποδοσφαιριστή είναι πολύ σοβαρότερος απ' ότι είχε αρχικά εκτιμηθεί. Η διάγνωση του ορθοπεδικού **Βασίλη Δημητρακόπουλου,** που εξέτασε τον παίκτη κάνει λόγο για ρήξη πρόσθιου χιαστού, που μπορεί να αποκατασταθεί μόνο με χειρουργική επέμβαση.

Η εγχείρηση θα γίνει αμέσως μετά τις γιορτές από τον ίδιο τον **Βασίλη Δημητρακόπουλο** και το διάστημα της αποθεραπείας θα διαρκέσει τόσο που η επιστροφή του παίκτη για φέτος αποκλείεται.



Μεγάλη απώλεια για τον Διγενή ο Μιχάλης Κυπριώτης

Ερωτώμενος ο προπονητής του Διγενή **Κώστας Παπαοικονόμου** για το αν θα προσπαθήσει να καλύψει το κενό του **Κυπριώτη** με κάποια μεταγραφή ελεύθερου ποδοσφαιριστή, απάντησε πως το θέμα θα συζητηθεί με την διοίκηση και θα προχωρήσει μόνο αν η τελευταία ανάψει το πράσινο φως. Στην λίστα των τραυματιών βρίσκονται άλλα τρία ονόματα.

Ο **Μανιάς** έχει εδώ και αρκετό καιρό προβλήματα με την μέση του, ενώ οι **Μάμμης** και **Καστρουνής** θα επανέλθουν μετά τις γιορτές.

Τέλος, σήμερα στις 3 το απόγευμα ο Διγενής θα δώσει στο γήπεδο Κοσκινού φιλικό παιχνίδι με τον ΟΦ Ιστρίου, ενώ οι παίκτες θα προπονηθούν την Δευτέρα και την Τρίτη, για να ξεκουραστούν την Τετάρτη και την Πέμπτη.

Περιμένει την Σύμη

• *Ο Ταξιάρχης υποδέχεται, αν το επιτρέψει ο καιρός, την Σύμη στις 11.15 στην Κάλαθο*

Την Σύμη θα περιμένει σήμερα στην Κάλαθο στις 11.15 το πρωί ο Ταξιάρχης για να διεξαχθεί το εξ' αναβολής παιχνίδι του πρωταθλήματος της Γ' κατηγορίας. Διαιτητές έχουν οριστεί οι **Συμιακός, Κόκκινος** και **Κόττορος** και παρατηρητής ο **Ντάκας Ν.** Το δεύτερο εξ' αναβολής παιχνίδι του Σαββατοκύριακου για το πρωτάθλημα της Γ' κατηγορίας (όμιλος Νήσων) έχει οριστεί για αύριο στο γήπεδο της Λέρου.

Στις 12 θα αναμετρηθούν ΑΣΕΛ και Λειψοί, με διαιτητές τους **Μαυρουδή, Μαχαίρα** και **Λουρμπέα** και παρατηρητή τον **Καρπαθάκη.**

Μαγειρεία ΠΙΤΣΑΡΙΑ-SPAGHETTERIA

Παραδοσιακά μαγειρευτά

Φαγητά

ΠΑΡΑΣΚΕΥΗ-ΣΑΒΒΑΤΟ

Σούπες-Πατσά

μέχρι πρωΐας και εορτές.

ΔΙΑΝΟΜΗ ΚΑΤ' ΟΙΚΟΝ

24 ώρες τηλ.: 22410-95720

ΙΕΡΟΥ ΛΟΧΟΥ 1,

(ΦΑΝΑΡΙΑ ΙΑΛΥΣΟΥ) ΙΑΛΥΣΟΣ

ΠΑΟ ΔΙΑΓΟΡΑΣ

ΑΚΑΔΗΜΙΑ ΠΟΔΟΣΦΑΙΡΟΥ

Αγαπητοί γονείς,

Τα τμήματα υποδομής του Συλλόγου μας κατά την διάρκεια των εορτών δεν θα λειτουργήσουν από **Σάββατο 21/12/02 έως Τρίτη 7/01/03.**

Επίσης για τις εγγραφές και τις συνδρομές θα απευθύνεστε από το νέο έτος στον κ. Νικόλαο Μαντικό, ο οποίος θα βρίσκεται στα γραφεία του Συλλόγου (Λέσχη Διαγόρα), το 1ο δεκαήμερο κάθε μήνα από τις 16.00-18.00 και θα σας χορηγεί τις αντίστοιχες αποδείξεις πληρωμής.

Επίσης το Δ.Σ., οι προπονητές και οι αθλητές της Ακαδημίας ποδοσφαίρου σας εύχονται **χρόνια πολλά και καλή χρονιά.**

ΤΟ Δ.Σ. ΤΟΥ ΠΑΟ ΔΙΑΓΟΡΑ

ΤΟΠΙΚΟ ΠΟΔΟΣΦΑΙΡΟ

Τουρνουά "Χριστούγεννα 2002"

• ΔΗΛΩΣΑΝ ΣΥΜΜΕΤΟΧΗ 20 ΟΜΑΔΕΣ ΟΙ ΟΠΟΙΕΣ ΧΩΡΙΣΘΗΚΑΝ ΣΕ 4 ΥΠΟΟΜΙΛΟΥΣ

• ΣΕ ΑΦΑΝΤΟΥ ΚΑΙ ΠΑΡΑΔΕΙΣΙ Η Α' ΦΑΣΗ (28/12) ΕΝΩ Η ΤΕΛΙΚΗ ΦΑΣΗ ΘΑ ΓΙΝΕΙ ΣΤΟ ΓΗΠΕΔΟ ΑΡΧΑΓΓΕΛΟΥ ΣΤΙΣ 2/1

Συνολικά 20 ομάδες δήλωσαν συμμετοχή στο παιδικό τουρνουά "Χριστούγεννα 2002" που φέτος θα έχει την επωνυμία "Νικόλαος Ματθαίος" και είναι αφιερωμένο στη μνήμη του αδικοχαμένου τερματοφύλακα του ΑΕΡΑ και της Μικτής, Νίκου Ματθαίου.

Οι 20 ομάδες χωρίσθηκαν σε δύο ομίλους των 10 ομάδων και ο α' όμιλος θα αγωνισθεί στο γήπεδο Αφάντου, ενώ ο β' όμιλος στο γήπεδο Παραδεισίου.

Η α' φάση θα διεξαχθεί στα δύο παραπάνω γήπεδα το Σάββατο 28 Δεκεμβρίου και οι δύο όμιλοι χωρίσθηκαν σε 4 υποομίλους των 5 ομάδων από τους οποίους θα προκριθούν στην τελική φάση οι 2 πρώτοι από κάθε υποόμιλο. Η τελική φάση θα γίνει στο γήπεδο Αρχαγγέλου την Πέμπτη 2 Ιανουαρίου του νέου έτους ενώ την επόμενη ημέρα Παρασκευή θα δώσουν αγώνες κατάταξης οι ομάδες που θα αποκλεισθούν από την τελική φάση στο γήπεδο Αφάντου.

Αναλυτικά οι όμιλοι και οι 4 υποόμιλοι καθώς και το πρόγραμμα των δύο φάσεων:

ΓΗΠΕΔΟ ΑΦΑΝΤΟΥ
Α' ΟΜΙΛΟΣ

1. ΑΕΡΑ 1
2. ΑΕΡΑ 2
3. Δόξα Ψίνθου
4. Σταυρός Καλυθιών
5. ΠΑΣ Ασκληπειού
6. Διγενής
7. Εθνικός Αρχ.
8. Διαγόρας Βατίου
9. Ζεύς
10. ΑΣ Ρόδος

ΓΗΠΕΔΟ ΠΑΡΑΔΕΙΣΙΟΥ
Β' ΟΜΙΛΟΣ

1. Κλεάνθης
2. Ιάλυσος '97
3. Αγ. Ισίδωρος
4. Ηρακλής Μαριτσών
5. Ηλιος Ιαλυσού
6. Φοίβος
7. ΑΟ Καλαβάρδα
8. ΠΑΟ Διαγόρας
9. Ευαγόρας
10. Νίκη Ρόδου

Α' ΟΜΙΛΟΣ
ΓΗΠΕΔΟ ΑΦΑΝΤΟΥ
Α' ΥΠΟΟΜΙΛΟΣ

1. ΑΕΡΑ 1
2. Δόξα Ψίνθου
3. Ζεύς
4. Εθνικός Αρχ.
5. ΠΑΣ Ασκληπειού

Β' ΥΠΟΟΜΙΛΟΣ

1. Διγενής
2. Σταυρός Καλ.
3. ΑΕΡΑ 2
4. Διαγόρας Βατίου
5. ΑΣ Ρόδος

Α' ΗΜΙΣΥ ΓΗΠΕΔΟΥ

Ωρα 12.00: ΑΕΡΑ1-Δόξα Ψίνθου
Ωρα 21.30: Ζεύς-Εθνικός Αρχ.
Ωρα 13.00: ΠΑΣ Ασκληπειού-ΑΕΡΑ 1
Ωρα 13.30: Δόξα Ψίνθος-Ζεύς
Ωρα 14.00: Εθνικός Αρχ.-ΠΑΣ Ασκληπειού
Ωρα 14.30: ΑΕΡΑ 1-Ζεύς
Ωρα 15.00: Δόξα Ψ.-ΠΑΣ Ασκληπιειού
Ωρα 15.30: Εθνικός Αρχ.-ΑΕΡΑ 1
Ωρα 16.00: Ζεύς-ΠΑΣ Ασκληπειού
Ωρα 16.30: Δόξα Ψ.-Εθνικός Αρχ.

Β' ΗΜΙΣΥ ΓΗΠΕΔΟΥ

Ωρα 12.00: Διγενής-Σταυρός Καλ.
Ωρα 12.30: ΑΕΡΑ 2-Διαγόρας Βατίου
Ωρα 13.00: ΑΣ Ρόδος-Διγενής
Ωρα 13.30: Σταυρός-ΑΕΡΑ 2
Ωρα 14.00: Διαγόρας Β.-ΑΣ Ρόδος
Ωρα 14.30: ΑΕΡΑ 2- Διγενής
Ωρα 15.00: ΑΣ Ρόδος-Σταυρός
Ωρα 15.30: Διγενής-Διαγόρας Β.
Ωρα 16.00: ΑΕΡΑ 2- ΑΣ Ρόδος
Ωρα 16.30: Σταυρός-Διαγόρας Β.

Β' ΟΜΙΛΟΣ
ΓΗΠΕΔΟ ΠΑΡΑΔΕΙΣΙΟΥ
Γ' ΥΠΟΟΜΙΛΟΣ

1. Φοίβος
2. Ιάλυσος '97
3. ΑΟ Καλαβάρδα
4. ΠΑΟ Διαγόρας
5. Αγ. Ισίδωρος

Δ' ΥΠΟΟΜΙΛΟΣ

1. Ηρακλής Μαρ.
2. Κλεάνθης
3. Ηλιος
4. Ευαγόρας
5. Αγ. Ισίδωρος

Α' ΗΜΙΣΥ ΓΗΠΕΔΟΥ

Ωρα 12.00: Φοίβος-Ιάλυσος '97
Ωρα 12.30: ΠΑΟ Διαγόρας -ΑΟ Καλαβάρδα
Ωρα 13.00: Αγ. Ισίδωρος-Φοίβος
Ωρα 13.30: Ιάλυσος '97-ΑΟ Καλαβάρδα
Ωρα 14.00: Αγ. Ισίδωρος-ΠΑΟ Διαγόρας
Ωρα 14.30: ΑΟ Καλαβάρδα-Φοίβος
Ωρα 15.00: Αγ. Ισίδωρος-Ιάλυσος '97
Ωρα 15.30: ΠΑΟ Διαγόρας-Φοίβος
Ωρα 16.00: ΑΟ Καλαβάρδα-Αγ. Ισίδωρος
Ωρα 16.30: Ιάλυσος '97-ΠΑΟ Διαγόρας

Β' ΗΜΙΣΥ ΓΗΠΕΔΟΥ

Ωρα 12.00: Ηρακλής Μαρ.-Κλεάνθης
Ωρα 12.30: Ηλιος-Ευαγόρας
Ωρα 13.00: Νίκη Ρόδου-Ηρακλής Μαρ.
Ωρα 13.30: Κλεάνθης-Ηλιος
Ωρα 14.00: Ευαγόρας-Νίκη Ρόδου
Ωρα 14.30: Ηρακλής Μαρ.-Ηλιος
Ωρα 15.00: Νίκη Ρόδου-Κλεάνθης
Ωρα 15.30: Ευαγόρας-Ηρακλής Μαρ.
Ωρα 16.00: Ηλιος-Νίκη Ρόδου
Ωρα 16.30: Κλεάνθης-Ευαγόρας

Στην τελική φάση προκρίνονται οι δύο πρώτες ομάδες της βαθμολογίας των τεσσάρων υποομίλων δηλαδή συνολικά οκτώ (8) ομάδες. Το πρόγραμμα της τελικής φάσης έχει ως εξής:

ΓΗΠΕΔΟ ΑΡΧΑΓΓΕΛΟΥ 02/01/2003
Α' ΟΜΙΛΟΣ

Ωρα 13.00: Α1-Γ2
Ωρα 13.30: Β1-Δ2
Ωρα 14.00: Α1-Β1
Ωρα 14.30: Γ2-Δ2
Ωρα 15.00: Α1-Δ2
Ωρα 15.30: Γ2-Β1

Β' ΟΜΙΛΟΣ

Ωρα 13.00: Α2-Γ1
Ωρα 13.30: Β2-Δ1
Ωρα 14.00: Α2-Β2
Ωρα 14.30: Γ1-Δ1
Ωρα 15.00: Α2-Δ1
Ωρα 15.30: Γ1-Β2

Οι πρώτες της βαθμολογίας ομάδες αγωνίζονται στον μεγάλο τελικό και οι δεύτερες στον μικρό τελικό. Οι δύο τελικοί θα αρχίσουν ταυτόχρονα στα δύο ήμισυ του γηπέδου στις 16.15.

ΕΦΗΒΙΚΟ ΠΡΩΤΑΘΛΗΜΑ

Από το γήπεδο των Αγ. Αποστόλων ξεκινάει σήμερα η 15η αγωνιστική του εφηβικού πρωταθλήματος. Το πρόγραμμα έχει ως εξής:

• **Αγ. Απόστολοι** (11.00): Ευαγόρας - Ηρακλής Μ.
Γιατρός: **Παρασκευόπουλος.**
• **Παραδείσι (13.30):** Κλεάνθης - Δωριέας
Γιατρός: **Κατσουράκη**
• **Καρακόνερο (14.00):** Ρόδος - Διαγόρας Β.
Γιατρός: **Παρασκευόπουλος.**
• **Αρχάγγελος (14.30):** Αρης - Ηλιος
Γιατρός: **Σάπκας**

ΚΥΡΙΑΚΗ

• **Κατταβιά (12.45):** Κατταβιά - Ζευς
• **Λυκ. Ιαλυσού (13.00):** Ιάλυσος '97 - Ερμής.
Γιατρός: **Σπηλιωτόπουλος**
• Αστέρας Π. - Πετρώνας (απεβλήθη ο Αστέρας)
• Φοίβος - Ορφέας (απεβλήθη ο Ορφέας)





ΠΕΡΙΦΕΡΕΙΑΚΟ

«Δύσκολο το ματς»

• ΧΩΡΙΣ ΝΤΙΟΓΚΕΝΟΥΣ-ΜΑΪΛΗ

Η ΡΟΔΟΣ ΣΤΗ ΣΑΛΑΜΙΝΑ



Ο Ντιογκένους θ' απουσιάσει αύριο από το ματς της Σαλαμίνας (ΒΙΚΤΩΡ-ΦΩΤΟ ΜΑΡΚΕΤ-ΙΑΛΥΣΟΣ)

Στην Σαλαμίνα εκστρατεύει αυτό το Σαββατοκύριακο η Ρόδος. Από κει περνάει η πορεία που οδηγεί στην διατήρηση της πρώτης θέσης στην κορυφή του 7ου Ομίλου του Περιφερειακού και κατ' επέκταση στην Γ' Εθνική Κατηγορία.

Η Ρόδος αύριο το απόγευμα, αντιμετωπίζει εκεί τον Αίαντα με σκοπό τη νίκη και τους τρεις βαθμούς.

Ο **Δημήτρης Σκούνας** ολοκλήρωσε χθες την προετοιμασία των ποδοσφαιριστών του. Λίγο πριν ανακοινώσει τους δεκαοκτώ της αποστολής τόνισε χαρακτηριστικά:

"Είναι κι αυτό ένα ματς αρκετά δύσκολο. Κι εμείς όμως είμαστε στην πρώτη θέση κι είμαστε υποχρεωμένοι να διατηρηθούμε εκεί. Κοιτάμε μόνο την ομάδα μας και δεν βλέπουμε κανένα άλλο. Στόχος μας λοιπόν είναι η παραμονή στην κορυφή. Πρέπει συνεπώς να κερδίσουμε κι αυτό το ματς για να πετύχουμε στον στόχο μας".

Ο κόουτς της Ρόδου δεν θάχει στη διάθεσή του τους τιμωρημένους **Ντιογκένους** και **Μαΐλη** ενώ κατά πάσα πιθανότητα θα παρατάξει:

-Γκολκήπερ τον **Θέμελη**

- Στην άμυνα τους **Μαλλιάκα, Πάττα, Γιόνοβιτς**

- Στο κέντρο τους **Βασιλόπουλο, Ναλμπάντη, Μπιγκό, Καλημέρη, Γ. Καντιμοίρη** και

- Στην επίθεση τους Καρίκη, Στ. Καντιμοίρη.

Τους δεκαοκτώ συμπληρώνουν οι **Μπιλιάς, Πλαγκέντης, Μαθιός, Μακρυδημήτρης, Κοσανδιανός, Ταμπακόπουλος** και **Μοσχής.**

Φουλ για νίκη

• Ο Διαγόρας ετοιμοπόλεμος περιμένει αύριο την Α.Ε. Κω για ένα ακόμη «τρίποντο»

• Μισθό, πριμ και γαλοπούλα πήραν χθες οι κυανέρυθροι.

Κάτω από τις πιο καλές συνθήκες ολοκληρώθηκε χθες η προετοιμασία του Διαγόρα για το αυριανό τοπικό ντέρμπι κόντρα στην ΑΕ Κω.

Οι κυανέρυθροι αφού προπονήθηκαν για τελευταία φορά στο βοηθητικό του Δημοτικού Σταδίου στη συνέχεια πήγαν ταμείο.

Οι παίκτες του Διαγόρα περνούν ίσως στιγμές που ποτέ άλλοτε δεν έχουν ξαναζήσει και σε κανένα άλλο σύλλογο.

Οι Διαγοριδείς πήραν χθες πριμ και μισθό του μηνός Δεκεμβρίου, παίρνοντας παράλληλα και την γαλοπούλα τους εν όψει των ημερών των Χριστουγέννων. Για τον λόγο αυτό οι παίκτες αισθάνθηκαν χθες την υποχρέωση να συντάξουν και ευχαριστήρια επιστολή την οποία φυσικά προσυπέγραψαν οι αρχηγοί **Πέτρος, Ρουτζιέρης, Πολυδεύκης Γεωργαλής** και **Μερκούρης Μόσχου.**

ΟΙ ΠΟΔΟΣΦΑΙΡΙΣΤΕΣ ΕΥΧΑΡΙΣΤΟΥΝ

«Εμείς οι αρχηγοί του Διαγόρα εκ μέρους και των συμπαικτών μας, είμαστε υποχρεωμένοι να ευχαριστήσουμε με την Διοίκηση του συλλόγου μας για την μέχρι σήμερα άψογη συμπεριφορά της απέναντι μας, για τα Χριστουγεννιάτικα δώρα και τους υποσχόμεθα πως εμείς από την πλευρά μας θα κάνουμε ότι είναι δυνατόν για να επιτευχθούν οι κοινοί μας στόχοι. ΚΑΛΑ ΧΡΙΣΤΟΥΓΕΝΝΑ και ΚΑΛΕΣ ΓΙΟΡΤΕΣ σε όλους».



Ετοιμοι για μια ακόμη νίκη είναι οι κυανέρυθροι (ΒΙΚΤΩΡ-ΦΩΤΟ ΜΑΡΚΕΤ-ΙΑΛΥΣΟΣ)

Οι αρχηγοί
Πέτρος Ρουτζιέρης
Πολυδεύκης Γεωργαλής
Μερκούρης Μόσχου.

ΟΙ ΔΕΚΑΟΚΤΩ

Στη συνέχεια ο προπονητής της ομάδας **Ανδρέας Σταύρου** ανακοίνωσε τους δεκαοκτώ που θα έχει στην διάθεσή του για τον αγώνα με την ΑΕ Κω.

Απών φυσικά θα είναι ο **Γιάννης Χατζησταμάτης** του οποίου την θέση στην ενδεκάδα θα πάρει πιθανότατα ο **Μανώλης Παπαδημήτρης.**

Οι ένδεκα που θα ξεκινήσουν στο ματς με την Κω είναι:

- Ο γκολκήπερ **Φωτεινής.**
- Οι αμυντικοί **Ρουτζιέρης, Παπαδημήτρης, Κακλαμάνος.**
- Οι μέσοι **Σταθόπουλος, Ορφανίδης, Παφιάκης, Σπάρταλης, Μόσχου** και
- Στο κέντρο τους **Βασιλόπουλο, Ναλμπάντη, Μπιγκό, Καλημέρη, Γ. Καντιμοίρη** και
- Στην επίθεση τους Καρίκη, Στ. Καντιμοίρη.
- Οι επιθετικοί **Γεωργαλής-Αγγελόπουλος.**

Θέση στην ενδεκάδα φυσικά διεκδικούν οι **Πολιάς, Μονόπολι, Κολιάδης, Αμπελάς, Σταυρίδης, Τρυφίδης** και ο **Σκυλλάς** οι οποίοι συμπληρώνουν την δεκαοκτάδα του Διαγόρα.

Και οι δεκαοκτώ ποδοσφαιριστές θα γευματίσουν στις 11 το μεσημέρι της Κυριακής στο ξενοδοχείο "ΠΛΑΖΑ".

ΤΟ Δ.Σ. ΕΥΧΑΡΙΣΤΕΙ

Το Διοικητικό Συμβούλιο του Διαγόρα ευχαριστεί θερμά τα "ΥΠΕΡΜΑΡΚΕΤ ΣΠΑΝΟΣ" για την προσφορά της γαλοπούλας προς τους ποδοσφαιριστές και το προσωπικό του συλλόγου. Επ' ευκαιρία εύχεται καλές δουλειές στο νεότευκτο κτίριο του συγκροτήματος επί της Μιχαήλ Πετρίδη.

Μονόδρομος

• Μόνο νίκη και «τρίποντο» βλέπουν οι Απολλωνιστές αύριο εναντίον της Μάνης.



Ο Βλάσης Πάλλας επανέρχεται στην ενδεκάδα του Απόλλωνα (ΒΙΚΤΩΡ-ΦΩΤΟ ΜΑΡΚΕΤ-ΙΑΛΥΣΟΣ)

Δύσκολη ομολογουμένως Κυριακή περιμένει την ομάδα του **Γιώργου Τανίδη**. Σε καμμία περίπτωση δεν πρέπει να γίνει το κακό εντός έδρας για τον Απόλλωνα Καλ. που ομολογουμένως τα πάει περίφημα μέχρι τώρα.

Αντίπαλος των κυανοκιτρίνων στο γήπεδο των Καλυθιών αύριο στις 15.00 είναι η δυνατή Μάνη η οποία στην εκτός έδρας πορεία της έχει να επιδείξει τρεις νίκες, δύο ισοπαλίες και μία ήττα. Κάτι που σημαίνει πώς η Μάνη χρειάζεται προσοχή.

Για τον Απόλλωνα όμως δεν υπάρχει άλλος δρόμος. Νίκη και μόνο αυτή. Κάτι που δήλωσε χθες αμέσως μετά την τελευταία προπόνηση κι ο προπονητής **Γιώργος Τανίδης** που τόνισε:

«Για μας -όποιος κι αν είναι ο αντίπαλος- δεν υπάρχει άλλος δρόμος. Πρέπει να πάρουμε τη νίκη για να μην τριτώσει το κακό. Το γνωρίζουμε καλά κι εγώ και οι παίκτες».

Ο κόουτς των Απολλωνιστών κατά πάσα πιθανότητα εναντίον της Μάνης θα ξεκινήσει:

— Γκολκήπερ ο **Αλεξανδρίδης**.

— Στην άμυνα οι **Σαλαμαστράκης, Λινάρδος, Κυριαζής**.

— Στο κέντρο οι **Πάλλας, Καραβόλιας, Ισκάς, Νικολής, Αρχοντούλης**.

— Στην επίθεση οι **Μαμάκος-Πολυχρονίου**.

Θέση στην ενδεκάδα διεκδικεί και ο **Σάββενας** ενώ τους δεκαοκτώ συμπληρώνουν οι **Μαχλής, Ψαρράς, Διακάκης, Σταυρής, Δημητριάδης** και ο αναπληρωματικός γκολκήπερ **Κώστας.**

Καιρού επιτρέποντος...

• Θα αναχωρήσει σήμερα για τη Ρόδο η Α.Ε. Κως

Σοβαρό ενδεχόμενο να μην μεταβεί στη Ρόδο για το αυριανό ντέρμπι με το Διαγόρα αντιμετωπίζει η Κως λόγω του απαγορευτικού που υπάρχει στα χωρικά ύδατα της Δωδεκανήσου.

Οι «βυσσινί» ήταν προγραμματισμένο να αναχωρήσουν από το νησί του Ιπποκράτη σήμερα το μεσημέρι.

Αυτονόητο είναι λοιπόν ότι αυτό θα γίνει μόνο αν αρθεί το απαγορευτικό.

Στον αγωνιστικό τομέα τώρα οι Κώοι πραγματοποίησαν την τελευταία τους προπόνηση χθες και λόγω του προαναφερθέντος γεγονότος ο **Στέφανος Θεοδώρου** δεν έχει ανακοινώσει ακόμα την 18άδα.

Αν τελικά ταξιδέψει, στη Ρόδο η Κως, ο μοναδικός παίκτης που θα μείνει εκτός αποστολής θα είναι ο **Καραγιάννης** που έχει συμπληρώσει τρεις κίτρινες κάρτες, κατ' επέκταση χάνει το δικαίωμα συμμετοχής στον αγώνα με τους «κυανέρυθρους».

Ο έμπειρος προπονητής των «βυσσινί» είπε στην «Α.Ρ.» για το ντέρμπι με τον Διαγόρα τα εξής:

«Παίζουμε ένα παιχνίδι με μια ομάδα που διεκδικεί τον τίτλο, όμως θα επιδιώξουμε ένα θετικό αποτέλεσμα για να απομακρυνθούμε από τις επικίνδυνες θέσεις της βαθμολογίας».

Με στόχο το 5 στα 5...

• Αναχωρεί σήμερα για την Κρήτη ο Σταυρός

Μέσα σ' ένα κλίμα δικαιολογημένης αισιοδοξίας αναχωρεί σήμερα το μεσημέρι για το Ηράκλειο ο Σταυρός, ο οποίος θα μεταβεί αμέσως μετά την άφιξή του στην Κρήτη οδικώς για το Ρέθυμνο, όπου αύριο στις 12.00 θα τεθεί αντιμέτωπος στο γήπεδο Γάλλου με τις Κρήσσες.

Ο Νίκος Ταχραμάνης θα στερηθεί στο εν λόγω παιχνίδι των υπηρεσιών της Σουηδέζας **Χέλστρομ** που βρίσκεται στη χώρα της για τις εορτές των Χριστουγέννων.

Από την άλλη στην Κυριακάτικη αναμέτρηση του Ρεθύμνου θα επανέλθει για την Ροδίτικη ομάδα η Αρχοντούλη.

Βάση λογικής τα κορίτσια τον **Σταύρου** δεν θα 'χουν πρόβλημα να πάρουν την νίκη απέναντι στις Κρήσσες, όμως το συγκεκριμένο παιχνίδι -όπως όλα- θέλει προσοχή και σοβαρότητα για την κατάκτηση των τριών βαθμών.

Η αποστολή των παικτριών του Σταυρού απαρτίζεται από τις παρακάτω 17:

Βασιλειάδου, Βαγιανού, Δράπανου, Δελαπόρτα, Κοτσώνη, Ζωίδου, Ιακωβίδου, Χρονοπούλου, Χτενά, Χατζηγιαννάκη, Θεουλάκη, Γαϊτάνου, Σιέχ, Αναστασιάδου, Αρχοντούλη, Αξιώτη και **Γιαννίκου.**

Ο τεχνικός του **Σταυρού** δήλωσε για τον αγώνα με τις Ρεθυμνιώτισσες τα εξής:

"Είναι ένα παιχνίδι φαινομενικά πολύ εύκολο, αλλά αυτά τα παιχνίδια κρύβουν παγίδες. Πιστεύω ότι αν είμαστε σοβαροί θα έρθουμε με τους τρεις βαθμούς της νίκης στη Ρόδο».



ΓΝΩΣΤΟΠΟΙΗΣΗ

Το αθλητικό κατάστημα **PATRICK** της οδού Τάρπον Σπρίνγκς 38 που επί είκοσι χρόνια εξυπηρετούσε το καταναλωτικό κοινό της Ρόδου, γνωστοποιεί στους πελάτες και φίλους του ότι μεταφέρθηκε και λειτουργεί στο εμπορικό κέντρο στ' Ασγούρου, **μπροστά στο Super Market "Α.Β. ΒΑΣΙΛΟΠΟΥΛΟΣ".**

Σας περιμένουμε και πάλι και σας ευχόμαστε **"ΚΑΛΕΣ ΓΙΟΡΤΕΣ".**

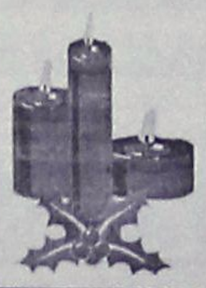

Με τιμή
Μ. Ευθυμίου

ΜΙΚΡΕΣ αγγελίες

ΟΙ ΑΓΓΕΛΙΕΣ ΤΗΣ ΡΟΔΙΑΚΗΣ παρουσιάζονται και στο site www.anaggelies.gr



ΜΕΤΑΦΕΡΘΗΚΑΜΕ!
Θα μας βρίσκετε στα κεντρικά μας γραφεία επί της **Μαρ. Μαλλιαράκη 11** (τελευταία πάροδος Καναδά).
Τα τηλέφωνα παραμένουν τα ίδια:
(22410) 22210, (22410) 75230

ενοικιασεις ακινητων & επιχειρησεων

ΓΡΑΦΕΙΟ κεντρικό 80 τ.μ. επί της Καρπάθου 8, στον α' όροφο για γιατρούς, δικηγόρους, μηχανικούς κ.λπ. Πληρ. τηλ. (22410)93264, 0942978646 AE49349

ΔΥΑΡΙ ημιεπιπλωμένο, οδός Ρήγα Φεραίου. Πληρ. τηλ. (22410)32225 AE49351

ΤΡΙΑΡΙ ευρύχωρο, επιπλωμένο, σαλοτραπεζαρία, θέρμανση, μεγάλα μπαλκόνια, ανεξάρτητο σε διπλοκατοικία, στην Μητρόπολη 500 ευρώ. Πληρ. τηλ. (22410)30347 AE49352

ΔΙΑΜΕΡΙΣΜΑ επί της οδού Λίνδου 102Β (έναντι Γυμνασίου παλιό ΚΕΡΑΜΙΚΟΣ) 3 υπνοδωματίων με μοναδική θέα. Πληρ. τηλ. (22410)26394 AE49342

ΜΟΝΟΚΑΤΟΙΚΙΑ επί της οδού Δωριέως στην Π. Πόλη. Πληρ. τηλ. 0944456548 (22410)27082 κ. Εμμ. Κρανίδης AE49337

ΔΙΑΜΕΡΙΣΜΑ τριάρι με θέρμανση και ηλιακό στην περιοχή του Ροδινιού. Πληρ. τηλ. (22410)47126 μετά τις 15.00 AE49340

ΔΙΑΜΕΡΙΣΜΑ ισόγειο επιπλωμένο, αποτελούμενο από ένα σαλόνι, ένα υπνοδωμάτιο, κουζίνα και λουτροκαμπινέ στην οδό Στεφάνου Καζούλη 76. Πληρ. τηλ. (22410)20457 στις ώρες από 10 π.μ. μέχρι 1 μ.μ. AE49339

ΔΙΑΜΕΡΙΣΜΑ 35 τ.μ. περίπου μετ' αυλής 30 τ.μ., πλήρως επιπλωμένο, με οικιακό εξοπλισμό και θέρμανση επί της οδού Σύμης αρ. 6 στην Ιαλυσό. Πληρ. τηλ. (22410)75448, κιν. 0972633705 AE49338

ΔΙΑΜΕΡΙΣΜΑ επιπλωμένο 2 δωματίων πλήρως εξοπλισμένο, 40 τ.μ. με ψυγείο-κουζίνα φούρνο ηλεκτρικά καλοριφέρ, τηλεόραση, χρηματοκιβώτιο, ηλιακό θερμοσίφωνο, 12 τ.μ. βεράντα πανταχόθεν ελεύθερο, άνετο χώρο παρκαρίσματος στην Κρεμαστή. Πληρ.τηλ. (22410)96742. Αρχή ενοικίασης από 10/1/2003 AE49330

ΚΑΤΑΣΤΗΜΑ 50 τ.μ. και με υπόγειο 50 τ.μ. ανακαινισμένο στην οδό Γρίβα. Παραδίδεται αμέσως και με νέο συμβόλαιο. Πληρ. κ. Μανώλη τηλ. 0946163242 AE49322

ΚΑΤΑΣΤΗΜΑ 35 τ.μ. στην οδό Σωκράτους στην Παλιά Πόλη. Είναι ανακαινισμένο και παραδίδεται αμέσως με νέο συμβόλαιο. Πληρ. κ. Μανώλη τηλ. 0946163242 AE49323

ΕΝΟΙΚΙΑΖΕΤΑΙ ΣΤΗΝ ΚΡΕΜΑΣΤΗ ΜΙΚΡΟ ΔΙΑΜΕΡΙΣΜΑ, 1 ΥΠΝΟΔΩΜΑΤΙΟ, ΣΑΛΟΝΙ, ΚΟΥΖΙΝΑ, ΜΠΑΝΙΟ, ΔΙΑΔΡΟΜΟΣ. ΠΛΗΡ. ΤΗΛ. (22410)91435, 0945402153 ΠΕ49346

ΚΑΤΑΣΤΗΜΑ 145 Τ.Μ. ΓΙΑ ΕΠΑΓΓΕΛΜΑΤΙΚΗ ΣΤΕΓΗ ΣΕ ΚΕΝΤΡΙΚΟ ΣΗΜΕΙΟ ΤΗΣ ΠΟΛΗΣ. ΠΛΗΡ. ΤΗΛ. (22410)95992 (9 π.μ.-12 π.μ.) 0978038024 ΠΕ49303

ΑΠΟΘΗΚΕΣ ΣΤΗΝ ΙΑΛΥΣΟ, ΕΝΟΙΚΙΑΖΟΝΤΑΙ 1) ΑΠΟΘΗΚΕΥΤΙΚΟΙ ΧΩΡΟΙ ΑΠΟ 100 ΕΩΣ 2000 Τ.Μ. ΚΑΙ ΥΨΟΣ 8 Μ. ΑΣΦΑΛΕΙΣ ΜΕ ΜΕΓΑΛΟΥΣ ΧΩΡΟΥΣ ΔΙΑΚΙΝΗΣΗΣ ΦΟΡΤΩΣΗΣ ΚΑΙ ΕΚΦΟΡΤΩΣΗΣ ΠΡΟΪΟΝΤΩΝ, 2) ΥΠΑΙΘΡΙΟΙ ΧΩΡΟΙ ΠΕΡΙΦΡΑΓΜΕΝΟΙ, ΑΣΦΑΛΕΙΣ, ΚΑΤΑΛΛΗΛΟΙ ΓΙΑ ΑΠΟΘΗΚΕΥΣΗ ΠΡΟΪΟΝΤΩΝ ΣΕ ΠΑΛΕΤΕΣ. ΠΛΗΡ. ΤΗΛ. (22410)38400 ΑΠΟ ΔΕΥΤΕΡΑ ΕΩΣ ΠΑΡΑΣΚΕΥΗ 08.00-15.00 κ. ΓΙΩΤΑ ΧΠΕ1912

ΔΙΑΜΕΡΙΣΜΑ ΚΑΙΝΟΥΡΓΙΟ 2 ΥΠΝΟΔΩΜΑΤΙΩΝ-ΣΑΛΟΝΙ-ΚΟΥΖΙΝΑ ΣΤΟΝ Α' ΟΡΟΦΟ ΔΙΩΡΟΦΗΣ ΟΙΚΟΔΟΜΗΣ ΕΠΙ ΤΗΣ ΟΔΟΥ ΒΕΡΓΙΝΑΣ (ΠΕΡΙΟΧΗ ΚΑΡΑΚΟΝΕΡΟ), ΚΑΤΑΛΛΗΛΟ ΓΙΑ ΖΕΥΓΑΡΙ. ΠΛΗΡ. ΤΗΛ. 2241073677 ΧΠΕ151

ΧΩΡΟΙ ΑΠΟΘΗΚΕΥΣΗΣ ΕΝΟΙΚΙΑΖΟΝΤΑΙ ΠΕΡΙΦΡΑΓΜΕΝΟΙ, ΑΣΦΑΛΕΙΣ, ΥΠΑΙΘΡΙΟΙ, ΗΜΙΥΠΑΙΘΡΙΟΙ, ΚΑΙ ΚΛΕΙΣΤΟΙ ΚΑΤΑΛΛΗΛΟΙ ΓΙΑ ΑΠΟΘΗΚΕΥΣΗ ΕΝΟΙΚΙΑΖΟΜΕΝΩΝ ΑΥΤΟΚΙΝΗΤΩΝ ΚΑΙ ΠΟΥΛΜΑΝ. ΠΛΗΡ. ΤΗΛ. (22410)38400 ΩΡΕΣ 08.00-15.00 κ. ΓΙΩΤΑ ΧΠΕ1913

ΚΑΤΑΣΤΗΜΑ ισόγειο 53 τ.μ. επί της οδού Στοκχόλμης (Ροδίνι). Πληρ. τηλ. (22410)29329, 61060 AE49298

ΕΝΟΙΚΙΑΖΕΤΑΙ ΕΝΤΟΣ ΠΟΛΕΩΣ, ΚΟΝΤΑ ΣΤΗ ΘΑΛΑΣΣΑ, ΜΕΡΙΚΩΣ ΕΠΙΠΛΩΜΕΝΗ ΔΙΩΡΟΦΗ ΜΕΖΟΝΕΤΑ 78 Τ.Μ. ΑΠΕΝΑΝΤΙ ΑΠΟ ΤΟ ΤΕΧΝΙΚΟ ΛΥΚΕΙΟ ΕΠΙ ΤΗΣ ΟΔΟΥ ΧΡΗΣΤΟΥ ΤΣΙΓΑΝΤΕ 21. ΠΛΗΡ. ΤΗΛ. 0944729990, (22410)46569 ΠΕ49302

ΚΑΤΑΣΤΗΜΑ πλήρως εξοπλισμένο κατάλληλο για snack bar, καφετέρια κ.λπ. επί της Κοδριγκτώνος 50. Πληρ. κ. Τάκη Μηνοπετρο, τηλ. (22410)33587 0945110542 AE49297

STUDIO επιπλωμένο στην οδό Εθν. Αντιστάσεως 38Α. Αλλοδαποί αποκλείονται. Πληρ. τηλ. (22410)73446 AE49273

ΓΡΑΦΕΙΑ 50 τ.μ. έως και 70 τ.μ. σε νεόδμητο κτίριο, περιοχή Δασκάλων (οδος Εργάνης Αθηνάς έναντι BAZAAR S.M.). Πληρ. τηλ. 0945544929 AE49281

ΚΑΤΑΣΤΗΜΑ 40 τ.μ. με WC, κατάλληλο και για γραφείο, Στεφάνου Καζούλη και Γαριβάλδη 15. Πληρ. τηλ. 0977 690012 AE49257

ΕΝΟΙΚΙΑΖΕΤΑΙ στη Ψαροπούλα (ακτή Μιαούλη) διαμέρισμα δυάρι με θέατη θάλασσα και αποτελείται από σαλονάκι, κουζίνα, υπνοδωμάτιο και τουαλέτα πλήρως επιπλωμένο με μηνιαίο μίσθωμα 325 ευρώ. Πληρ. ΡΟΔΙΑΚΗ ΚΤΗΜΑΤΙΚΗ Ανέστης και Σάββας Σαββαΐδης, τηλ. (22410)26281, 0944/243452, 0944/421015. AE49295

STUDIO μεγάλο επιπλωμένο με ατομικό μπάνιο στο 6ο χλμ. Ρόδου-Καλλιθέας μόνο σε Ελληνες και συμβόλαιο 1 έτους. Ενοίκιο 160 ευρώ. Πληρ. τηλ. (22410)28838 και 75612 μόνο πρωί AE49276

ΔΙΑΜΕΡΙΣΜΑ εσωτερικό δυάρι στην οδό Δηλμπεράκη στο Νιοχώρι κοντά στην Αμαράντειο. Τιμή 210 ευρώ. Πληρ. τηλ. (22410)23195, 0946472476 και (22410)36436 AE49277

Vitzileos

ΚΤΗΜΑΤΟΜΕΣΙΤΙΚΟ ΓΡΑΦΕΙΟ - REAL ESTATE AGENCY

ΜΑΡΙΟΣ Κ. ΒΙΤΖΗΛΑΙΟΣ
Μεσίτης Αστικών Συμβάσεων - Real Estate agent

ΕΚΤΙΜΗΣΕΙΣ-ΑΓΟΡΕΣ-ΠΩΛΗΣΕΙΣ ΚΑΤΑΣΤΗΜΑΤΑ ΟΙΚΟΠΕΔΑ-ΧΩΡΑΦΙΑ ΚΤΗΜΑΤΙΚΕΣ-ΣΥΜΒΟΥΛΕΣ ΕΝΟΙΚΙΑΣΕΙΣ-ΔΙΑΧΕΙΡΙΣΕΙΣ ΣΠΙΤΙΑ-ΔΙΑΜΕΡΙΣΜΑΤΑ

ΚΑΤΑΣΤΗΜΑΤΑ – ΓΡΑΦΕΙΑ – ΕΠΙΧΕΙΡΗΣΕΙΣ €

Επιχ/ση Πλυντήρια – Στεγνωτήρια σε πλήρη λειτουργία 20 000
15τ.μ. κατάστημα στην Α. Διάκου 30 000
45τ.μ. ισόγ. + 90τ.μ.υπογ. Καρακόνερο 88 000
50τ.μ. μαγαζί κοντά στο Μαντράκι (νοικιασμένο) 294 000
90τ.μ. αποθήκη, ισόγειο. Ανάληψη 38 200
170τ.μ. αποθήκη σε μπετά. Καρακόνερο 71 000
300τ.μ.Κατ/μα ετοιμοπ. σε 1000τ.μ.οικόπ. Παστίδα 147 000
300τ.μ.+300τ.μ.υπ.+300τ.μ.όροφ.σε οικόπ.3170τ.μ.σταΚοσκινου 587 000
1000τ.μ.εργοστάσιο στο Καλαμώνα έτοιμο σε οικοπ. 6400τ.μ. 470 000
1155τ.μ.ακίνητο σε οικόπ. 817τ.μ. στο κέντρο της Ρόδου 763 000
Ξενοδ.Α κατ. 120κλίνες πάνω στο κύμα με οικοπ. 4725τ.μ.Ιαλυσός .2 εκ. δολ. USA
12 apartmens πλήρως εξοπλισμένα στο Κιοτάρι_ 440 000
Ξενοδ. Α κατ., στην πόλη, 180 κλίνες + 4 καταστήματα 6 200 000
8 apart. Χ 2ο δωμάτια πλήρως εξοπλισμένα και δύο μαγαζιά 250τ.μ. στην παραλία Τριαντών, στην θάλασσα 338 000
Ξενοδ. Β'κατ. 95 δωμ. Σε 13 στρεμ. Στην παραλία Ιαλυσσου 2 640 000

ΔΙΑΜΕΡΙΣΜΑΤΑ

45τ.μ. στην πλατεία Βάθης , Αθήνα, στον 5ο όροφο 39 000
50τ.μ. στο κέντρο,απέναντι από Καζίνο 79 250
50τ.μ. γκαρσονιέρα στα Τριάντα, με θέα θάλλασα 50 000
50τ.μ. στο Γεννάδι με 2ο υπνοδωμ. Φανταστική θέα 44 000
60τ.μ. γκαρσονιέρα στο Γεννάδι. Φανταστική θέα 47 000
85τ.μ. στα Κοσκινού 2ος όροφος , ημιτελές 47 000
85τ.μ. στην Ρόδο, 2ος όροφος , Ροδίνι – πάρκο 83 000
85τ.μ. στα Τριάντα με θέα. Καινούργιο 117 400
90τ.μ. στην Αγ. Αναστασία σε διόροφη οικοδομή με θέα 85 200
110τ.μ.κοντά στην πλατεία Κοσκινού 117 000
110τ.μ. κοντά στην πλατεία Κοσκινού, ισόγειο, ημιτελές 47 000
116τ.μ. στην Ανάληψη, γκαράζ, αποθήκη, κεντ. Θερμ. Lux κατασκευή 182 000
186τ.μ.Παραδοσιακό διαμέρισμα απέναντι Καζίνο 147 000
200τ.μ. διατηρητέο ισογ. διαμέρισμα στο Μόντε Σμίθ .235 000

ΜΕΖΟΝΕΤΕΣ – ΜΟΝΟΚΑΤΟΙΚΙΕΣ €

68τ.μ.μονοκατοικία με αυλή 90τ.μ. στα Μαρίτσα 59 000
100τ.μ. μονοκατοικία σε 500τ.μ. οικόπεδο. Καταβιά 59 000
120τ.μ. μονοκατοικία στης Καλλιθιές με 600τ.μ. οικόπεδο .147 000
125τ.μ. μονοκατοικία στο Γεννάδι, villa super lux, 10 δωματ.293 500
130τ.μ. μονοκατοικία σε οικόπεδο 200τ.μ. στο Αγ. Ιωάννη ..76 300
130τ.μ.μεζονέτα σε μπετά, οικοπ. 350τ.μ. Τριάντα 110 000
134τ.μ.προνομιακή, με φανταστική θέα διόρ. Μονοκατ. Καστέλο 323 000
135τ.μ.μονοκατ. με 700τ.μ. κήπο στα Κρητικά, πανοραμικό 191 000
167τ.μ. ισόγειο – οροφοδιαμέρισμα σε διπλοκατοικία με 285τ.μ. οικόπεδο στο κεντρο της πόλη , διατηρητέο. Παρκινκ. 440 300
170τ.μ.μεζονέτα σε μπετά, οικοπ. 450τ.μ. Τριάντα 140 000
170τ.μ.μεζονέτα +170τ.μ.μεζονέτα + 120τ.μ. οροφοδιαμέρισμα σε οικοπ. 2500τ.μ. εντός οικισμού στην Παστίδα 426 000
180τ.μ.μονοκατ. ημιτελής στο Γεννάδι σε οικόπ. 750τ.μ. Φανταστική θέα 161 000
187τ.μ. βίλα με οικόπεδο 4780τ.μ. στην Παστίδα 310 000
190τ.μ. μεζονέτα σε ιοκόπεδο στα Κοσκινού με φανταστική θέα 191 000
200τ.μ.Μεζονέτα ημιτελής στα Καλαβάρδα σε οικόπεδο ..132 000
230τ.μ.Βίλα στην Λάρδο σε 7700τ.μ. οικόπεδο και γεώτρηση 323 000
250τ.μ. βίλα στο κεντρο της Κώ σε 4000τ.μ. οικόπεδο με δένδρα, Lux κατασκευή,γκαράζ, καινούργια 352 000
320τ.μ.Βίλλα με οικόπεδο 4000τ.μ. στα Τριάντα 323 000

ΟΙΚΟΠΕΔΑ €

400τ.μ. στην Ιαλυσσό, Σ.Δ. 0,8 .....73 400
412τ.μ. στον Αγ. Νικολάου Σ.Δ. 1.20 .....220 100
500τ.μ. στην Ιξιά , Σ.Δ. 0,8 .....132 000
750τ.μ.στο Γεννάδι, εντός σχεδίου 18 000
1017τ.μ. στα Τριάντα 191 000
1500τ.μ. στο Παραδείσι οικοδομήσιμο 23 500
2000τ.μ. στα Τριάντα 147 000
2120τ.μ. στο Γεννάδι με αδεία για 200τ.μ. οικία .59 000
2200τ.μ. στα Μαριτσά οικοδομίσιμο 59 000
2500τ.μ.πάνω στο δρόμο Ελαιώνας –Φουρνάκι. Γεννάδι 24 000
3080τ.μ. στο Πλημύρι 23 500
4000τ.μ. κοντά στο Βερόπουλο με φανταστική θέα 176 000
4000τ.μ. στην Παστίδα 56 000
4100τ.μ. στο Λειβάδι – Κρεμαστή 82 200
4400τ.μ. στην Κρεμαστή 76 000
4800τ.μ. στο Καδηλί 76 000
5000τ.μ. στα Αφάντου 103 000
5500τ.μ. στα Μαριτσά, εντός σχεδίου, Σ.Δ.1 ...250 000
5600τ.μ. στους Καστελοριζιούς, Ιξια ,μονοκατ. .132 000
5751τ.μ. στα Κολύμπια μα μονοκατοικία 159 000
6000τ.μ. στην Παστίδα + αποθήκη 144 000
6500τ.μ. στην λεωφόρος Ρόδος –Κρεμαστή ...323 000
6500τ.μ.στο Φαληράκι κοντά στην θάλασσα, προνομιακό 500 000
6720τ.μ. στον Θόλαρο, Παραδείσι 82 200
8000τ.μ.στο Φαληράκι 176 000
8300τ.μ. στην Βληχά – Κάλαθος 367 000
8500τ.μ.+6500τ.μ. στην παραλία Αφάντου ...18 το τ.μ.
9345τ.μ. στα Ασγούρου με θέα 205 000
12000τ.μ. στην Αφάντου, πάνω στο κύμα 520 000
13000τ.μ. στα Μαριτσά 123 000
14000τ.μ. αγροτεμάχιο στην Δημηλιά 65 000
15000τ.μ. στην Ασγούρου 153 000
15000τ.μ. στην Πάρο από την θάλασσα με θέα ..73 000
15300τ.μ. στην Πλημύρι 176 000
25000τ.μ. στα Καλαβάρδα 295 000
30000τ.μ. στην παραλία Αφάντου 1 060 000
30000τ.μ. στο Τσαιρι 352 000
32000τ.μ. στην Θολό, πάνω στο κύμα 587 000
38000τ.μ. στο Γεννάδη, πάνω στο κύμα 2 230 000
46000τ.μ. στο Τσαιρι 405 000
50000τ.μ. στο Τσαίρι 360 000



Εθν. Μακαρίου 45 (3ος όροφος • Τηλ.: 22410 24900, 25545 • Fax: 22410 25544 • Κιν.: 0932704919

ενοικιασεις

συνέχεια από την προηγούμενη

ΕΝΟΙΚΙΑΣΕΙΣ ΔΙΑΜΕΡΙΣΜΑΤΩΝ ΚΑΙ ΚΑΤΑΣΤΗΜΑΤΩΝ: 1. Ενοικιάζεται στα Τριάντα α) οροφοδιαμέρισμα α' ορόφου 2 υπνοδωματίων σαλόνι-κουζίνα πλήρως επιπλωμένο και εξοπλισμένο κουζίνα - ψυγείο κλπ. με μηνιαίο μίσθωμα 440 ευρώ β) Διαμέρισμα α' ορόφου σε μονόροφη οικοδομή 2 υπνοδωματίων σαλόνι-κουζίνα, WC σε άριστη κατάσταση με μηνιαίο μίσθωμα 382 ευρώ, 3. Ενοικιάζονται καταστήματα: α) Στην Καρπάθου 50 τ.μ. β) Στη Νέα Αγορά 25 τ.μ. γ) Στην Αλεξ. Διάκου κεντρικό 160 τμ. δ) Στην Π. Πόλη καφετέρια 60 τ.μ. πλήρως εξοπλισμένη. ε) Στην Καρπάθου πωλείται- ενοικιάζεται επιχείρηση καφετέρια- μπαρ σε λογική τιμή. 4) Ενοικιάζεται στην Ανάληψη ισόγεια αποθήκη 80 τ.μ. με μηνιαίο μίσθωμα 180 ευρώ Πληρ. ΡΟΔΙΑΚΗ ΚΤΗΜΑΤΙΚΗ Ανέστης και Σάββας Σαββαΐδης, τηλ. (22410)26281, 0944/243452, 0944/421015. AE49289

ΕΝΟΙΚΙΑΖΟΝΤΑΙ: α) Στη Ρόδο, επιπλωμένο studio, με ανεξάρτητη είσοδο, σε ήσυχη περιοχή, κοντά στο super market "Μαρινόπουλος", β) Στην Ιαλυσό, lux επιπλωμένη γκαρσονιέρα, με πλήρη εξοπλισμό και θέρμανση, στο ισόγειο καινούριας διώροφης οικοδομής με κήπο. Πληρ. τηλ. (22410)90038, 0932748216 AE49274

ΜΟΝΟΚΑΤΟΙΚΙΑ 60 τ.μ. σε ήσυχο μέρος με 2 υπνοδωμάτια, ενιαίο χώρο κουζίνα-σαλόνι, τζάκι και κήπο. Οπισθεν Αγίου Χριστοφόρου, περιοχή Σγουρού, 6ο χλμ. Ρόδου - Λίνδου. Πληρ. τηλ. 22410 22722, κ. Φιλήμονας,ώρες 8 πμ. - 11 μ.μ. AE49255

ΚΑΤΑΣΤΗΜΑ ισόγειο 150 τ.μ. με υπόγειο 30 τ.μ. με πέρκολα 350 τ.μ. και με αυλή 2.500 τ.μ. με παιδική χαρά, υπόστεγα αυτοκινήτου επί της λεωφόρου Ρόδου-Λίνδου στο 21ο χλμ. για οποιαδήποτε επαγγελματική χρήση. Πληρ. τηλ. (22410)52993, 0944424021 AE49275

ΑΠΟΘΗΚΗ 115 τ.μ. ΣΤΗΝ ΠΕΡΙΟΧΗ ΤΗΣ ΑΝΑΛΗΨΗΣ, ΠΛΗΡΩΣ ΕΞΟΠΛΙΣΜΕΝΗ ΕΤΟΙΜΗ ΓΙΑ ΧΡΗΣΗ. ΠΛΗΡ. ΤΗΛ. (22410)31007, 0945058119 ΠΕ49248

STUDIOS ΕΝΟΙΚΙΑΖΟΝΤΑΙ ΜΕ ΤΟ ΜΗΝΑ Ή ΕΒΔΟΜΑΔΑ, ΠΛΗΡΩΣ ΕΞΟΠΛΙΣΜΕΝΑ ΚΑΙ ΑΝΑΚΑΙΝΙΣΜΕΝΑ ΤΟ 2001 ΜΕ ΔΟΡΥΦΟΡΙΚΗ ΤΗΛΕΟΡΑΣΗ. ΤΗΛ. ΑΠ' ΕΥΘΕΙΑΣ ΚΛΗΣΗΣ, ΗΛΙΑΚΟΣ ΘΕΡΜ/ΝΑΣ ΚΑΤΑΛΛΗΛΑ ΓΙΑ ΣΤΡΑΤΙΩΤΙΚΟΥΣ, ΥΠΑΛ/ΛΟΥΣ ΤΕΧΝΙΚΩΝ ΕΤΑΙΡΕΙΩΝ, ΔΗΜ. ΥΠΑΛ/ΛΟΥΣ ΕΚΤΟΣ ΕΔΡΑΣ. ΔΙΕΥΘ/ΝΣΗ: ΑΠΟΛΛΩΝΟΣ ΑΜΕΡΙΚΗΣ 35. ΠΛΑΤΕΙΑ ΨΑΡΟΠΟΥΛΑΣ, ΤΗΛ. (22410)22061, 22062 ΠΕ49249

ΓΚΑΡΣΟΝΙΕΡΑ αποτελούμενη από το υπνοδωμάτιο, το καθιστικό, με πολυκουζινάκι, πλήρως επιπλωμένη με κλιματισμό, τηλέφωνο και βεράντα. Πληρ. τηλ. 0973016276, (22410)23479 μόνο για εκπαιδευτικούς, φοιτητές-τριες. AE49246

ΜΟΝΟΚΑΤΟΙΚΙΑ επί της Δημπεράκη 88 (Νιοχώρι). Πληρ. τηλ. 0945 267159 AE49253

ΔΩΜΑΤΙΟ με WC, πλήρως επιπλωμένο στην περιοχή Δασκάλων. Πληρ. τηλ. 22410 75035 AE49254

STUDIOS επιπλωμένα στην περιοχή Ψαροπούλας. Πληρ. τηλ. 0945152292 AE49250

ΔΙΑΜΕΡΙΣΜΑ στην Κρεμαστή. Πληρ.τηλ. 0974057338, (22410)47486 AE49237

STUDIO επιπλωμένο στο Ροδίνι. Πληρ. τηλ. 0944361899 και (22410)25447 AE49239

ΔΙΑΜΕΡΙΣΜΑ ενός υπνοδωματίου, με σαλόνι και κουζίνα, στα Κοσκινού. Πληρ. τηλ. (22410)63033 AE49225

ΕΝΟΙΚΙΑΖΕΤΑΙ στην Κρεμαστή επί της οδού Παπαγιάνγη 22 (απέναντι από τον σταθμό Super Star)το ισόγειο διαμέρισμα καινούργιας διώροφης οικοδομής, δύο διαμερισμάτων, 70 τ.μ. γωνιακό, ευάερο με 2 υπνοδωμάτια, σαλόνι-κουζίνα, μπάνιο WC, συνδεδεμένο με το αποχετευτικό και χωρίς κοινόχρηστα. Πληρ. τηλ. (22410)63082, 0945046312 AE49242

ΕΝΟΙΚΙΑΖΟΝΤΑΙ

α) Κατάστημα 100 τ.μ. (αυτοτελής οικοδομή) που βρίσκεται στην πόλη της Ρόδου και στην οδό Ορφανίδου, (BAR STREET) κατάλληλο για Μπαρ, Κέντρο Διασκεδάσεως, φαστ-φουντ, πιτσερία, μινι-μάρκετ, πρακτορείο Προπό, κομμωτήριο ή οποιαδήποτε άλλη χρήση.

β) Κατάστημα διώροφο 104 τ.μ. στην πόλη της Ρόδου και στην οδό Γεωργίου Λέοντος, με βεράντα 31 τ.μ. (κοντά στο ξεν. ΜΑΝΟΥΣΟΣ και ΑΘΗΝΑ) κατάλληλο για εστιατόριο, καφετέρια, γραφείο ταξιδίων, κομμωτήριο, φαρμακείο, ανθοπωλείο, φωτογραφείο, οδοντιατρείο, αρχιτεκτονικό γραφείο ή οποιαδήποτε άλλη χρήση.

Πληροφορίες στα τηλέφωνα: (22410)35450 και (22410)20090 από 09.00 έως 13.00 και από 18.30 έως 22.00

ΕΝΟΙΚΙΑΖΕΤΑΙ

ξενοδοχείο γ' κατηγορίας 56 κλινών, συνολικού εμβαδού 1000 τ.μ. που διαθέτει ΣΝΑΚ ΜΠΑΡ με πρασιά σε κεντρικό τουριστικό δρόμο της πόλης της Ρόδου. Το ίδιο κτίριο διατίθεται εναλλακτικά προς ενοικίαση για άλλου τύπου χρήση.

Πληρ. τηλ. (22410)27323 και 0033675565463

ΕΝΟΙΚΙΑΖΕΤΑΙ

ενιαίος ισόγειος χώρος 165 τ.μ. πίσω από την ΔΕΥΑΡ κατάλληλος για πολλαπλές χρήσεις.

Πληρ. τηλ. 0945415149



ευσταθίου
ΕΥΡΩΚΤΗΜΑΤΙΚΗ

ΚΤΗΜΑΤΟΜΕΣΙΤΙΚΟ ΓΡΑΦΕΙΟ

Αγορές, πωλήσεις, εκτιμήσεις, αντιπαροχές, μισθώσεις ακινήτων, επενδυτικές προτάσεις, αρχιτεκτονικές μελέτες

ΞΕΝΟΔΟΧΕΙΑ, ΠΑΡΑΛΙΑΚΕΣ ΕΚΤΑΣΕΙΣ, ΚΕΝΤΡΙΚΑ ΑΚΙΝΗΤΑ, ΟΙΚΟΠΕΔΑ, ΜΟΝΟΚΑΤΟΙΚΙΕΣ, ΔΙΑΜΕΡΙΣΜΑΤΑ, ΑΓΡΟΤΕΜΑΧΙΑ

ΜΟΝΟΚΑΤΟΙΚΙΕΣ - ΜΑΙΖΟΝΕΤΕΣ

65 τ.μ. - Κιοτάρι σε 1000 τ.μ. Οικόπ.	82.172
80 τ.μ. - Μαλώνα σε 110 τ.μ. Οικόπ.	79.889
80 τ.μ. - Πυλώνα σε 2000 τ.μ. Οικόπ.	82.171
89 τ.μ. - Γεννάδι στο κύμα	190.756
110 τ.μ. - Κοσκινού (ημιτελής)	108,584
120 τ.μ. - Ροδίνι (Ημιτελής) σε 300 τ.μ. Οικόπ	130.756
120 τ.μ. - Γεννάδι σε 500 τ.μ. Οικόπ.	205.429
120 τ.μ. - Πυλώνα σε 1000 τ.μ. Οικόπ.	205.429
125 τ.μ. - Ροδίνι σε 300 τ.μ. Οικόπ.	234.776
126 τ.μ. - Ιαλυσός σε 300 τ.μ. Οικόπ	261.189
128 τ.μ. - Ιξιά στους Καστελοριζιούς	161,409
135 τ.μ. - Γεννάδι σε 520 τ.μ. Οικόπ.	190.755
140 τ.μ. - Γεννάδι σε 750 τ.μ. Οικόπ.	176.082
140 τ.μ. - Κοσκινού σε 660 τ.μ. Οικόπ.	205.429
145 τ.μ. - Μόντε Σμθ σε 220 τ.μ. Οικόπ.	264.123
150 τ.μ. - Ιαλυσός σε 450 τ.μ. Οικόπ. (μπετά)	134.996
150 τ.μ. - Κοσκινού (μπετά) σε 1133 τ.μ. Οικόπ.	117.388
155 τ.μ. - Καλαβάρδα σε 320 τ.μ. Οικόπ.	146.735
157 τ.μ. - Γεννάδι σε 1000 τ.μ. Οικόπ.	255.319
160 τ.μ. - Ιξιά στην Ηρακλειδών (ημιτελής)	255.562
160 τ.μ. - Ιαλυσός(μπετά) σε 400 τ.μ. Οικόπ.	132.062
160 τ.μ. - Πεύκοι κοντά στη θάλασσα σε 900 τ.μ.	308.144
165 τ.μ. - Κάλαθος (Ημιτελής) σε 6200 τ.μ. Οικόπ.	440.205
175 τ.μ. - Ιαλυσός σε 850 τ.μ. Οικόπ.	264.123
175 τ.μ. - Κρεμαστή σε 2725 τ.μ. (εντός Οικίσμ.)	586.941
180 τ.μ. - Κανδυλί σε 1330 τ.μ. Οικόπ. (μπετά)	105.645
190 τ.μ. - Ιαλυσός σε 280 τ.μ. Οικόπ.	278.796
200 τ.μ. - Θεολόγος σε 5000 τ.μ. Οικόπ.	366.838
210 τ.μ. - Κοσκινού (μπετά) σε 650 τ.μ. Οικόπ.	129.127
210 τ.μ. - Κοσκινού σε 660 τ.μ. Οικόπ.	308.143
216 τ.μ. - Κοσκινού σε 1000 τ.μ. Οικόπ.	316.947
232 τ.μ. - Πυλώνα σε 5000 τ.μ. Οικόπ.	228.907
255 τ.μ. - Ασγούρου σε 1450 τ.μ. Οικόπ.	176.072
300 τ.μ. - Κοσκινού (ημιτελής) σε 6000 τ.μ. Οικόπ.	253.470
313 τ.μ. - Πυλώνα σε 313 τ.μ. Οικόπ.	352.164
330 τ.μ. - Πυλώνα σε 1500 τ.μ. Οικόπ.	352.164

ΔΙΑΜΕΡΙΣΜΑΤΑ

1 ΥΠΝΟΔΩΜΑΤΙΟ

38 τ.μ. Κέννεντυ	49.889
45 τ.μ. Αγ. Δημήτριος	52.825
55 τ.μ. Καρακόνερο	67.498
68 τ.μ. Κοσκινού	39.911

2 ΥΠΝΟΔΩΜΑΤΙΑ

70 τ.μ. Ιαλυσός	82.172
75 τ.μ. Καρακόνερο	108.548
83 τ.μ. Ιαλυσός	111.519
85 τ.μ. Καρακόνερο	137.051
85 τ.μ. Κόβα	82.172
85 τ.μ. Δασκάλους	102.714
86 τ.μ. Ιξιά	85.106
87 τ.μ. Ροδίνι	126.192
87 τ.μ. Ιαλυσός	88.041
90 τ.μ. Κέντρο της Πόλης	146.735
96 τ.μ. Ζέφυρος	134.996
98 τ.μ. Ζέφυρος	146.735
99 τ.μ. Ροδίνι	88.041

3 ΥΠΝΟΔΩΜΑΤΙΑ

100 τ.μ. Ροδίνι	88.041
100 τ.μ. Ιξιά	79.236
105 τ.μ. Ιαλυσός	105.649
110 τ.μ. Αγ. Νικόλαος	88.041
110 τ.μ. Κοσκινού	96.845
110 τ.μ. Ιαλυσός	161.409
114 τ.μ. Δασκάλους	161.409
116 τ.μ. Αραπάκι	179.017
117 τ.μ. Ιαλυσός	190.755
118 τ.μ. Αραπάκι	176.082
120 τ.μ. Ανάληψη	181.952
123 τ.μ. Ροδίνι	176.082
125 τ.μ. Μήδια	220.103
135 τ.μ. Κέντρο της Πόλης	211.299
136 τ.μ. Ροδίνι	1219.516
155 τ.μ. Μόντε Σμίθ	234.776
160 τ.μ. Αγ. Νικόλαος	211.299
170 τ.μ. Κέννεντυ	322.817

ΟΙΚΟΠΕΔΑ

ΡΟΔΟΣ

180 τ.μ - στην Κοραή	82.171
180 τ.μ. - στους Δασκάλους Σ.Δ. 1,2	73.367
300 τ.μ. - στον οικοδ. Συν/σμό "Απόλλων"	79.236
632 τ.μ. - στο Καρακόνερο	146.735
1300 τ.μ. - στο Ροδίνι	305.209
1808 τ.μ. - Οδός Αυσταλίας	1.326.485
3553 τ.μ. - στο Καρακόνερο	777.696
34.000 τ.μ. - στην Ηλιούπολη	1.995.597

ΚΟΣΚΙΝΟΥ

2100 τ.μ. - επί της Ρόδου Λίνδου	161.408
4.000 τ.μ.- Θέση "Ξηρόκαμπος"	176.082
4000 τ.μ. - Θέση "Πέζουλας"	234.760
4000 τ.μ. - Θέση "παλιά Λατομεία".	164.343
5100 τ.μ. - Στη Θέση "Άγιος Ιωάννης"	267.057
5400 τ.μ .- Θέση "Τσαΐρι"	73.367
8000 τ.μ - Θέση "παλιά Λατομεία"	305.209
8500 τ.μ. - Λεωφ. Τσαΐρι -Αεροδρομίου	174.614
8700 τ.μ. - Επί της Λεωφ. Ρόδου-Λίνδου	381.511
9000 τ.μ .- Θέση "Αγ. Ιωάννης"	475.421
9500 τ.μ. - Θέση "Πύργοι" .	196.625
9700 τ.μ. - Επί της Λεωφ. Ρόδου-Λίνδου	645.634
10.000 τ.μ.- Λεώφ. Ρόδου - Καλλιθέας	440.205
13.770 τ.μ.- Θέση "Τσαΐρι".	161.408
14.800 τ.μ.- Θέση "Τσαΐρι" .	264.123
15320 τ.μ. - Θέση "Μαρμάρες"	293.470
20.000 τ.μ.-Θέση "Λατομεία-Θέα Φαληράκι"	880.410
25.000 τ.μ.-Θέση "Ξυλουργούς" θέα Τσαΐρι	264.123
50.000 τ.μ.- Θέση "Άγιος Ιωάννης"	1.760.821

ΙΑΛΥΣΟΣ

160 τ.μ.- Θέση "Καστελοριζιούς"	58.694
400 τ.μ.- Εντός σχεδίου Πόλεως	73.367
1000 τ.μ. - Θέση "Βουνάρα"	64.563
3092 τ.μ. - Θέση "Κανδυλί"	117.388
4000 τ.μ.- Θέση "Κανδυλί"	140.865
4230 τ.μ.- Θέση "Κανδυλί"	146.735
4500 τ.μ.- Επί της λεωφόρου Ηρακλειδών	264.123
4660 τ.μ. Επί της λεωφόρου Ηρακλειδών	264.123
5870 τ.μ.- Θέση "Κανδυλί"	205.429
9700 τ.μ.- Θέση "Κανδυλί"	190.755
4230 τ.μ.- Θέση "Κανδυλί"	148.965
4660 τ.μ.- Επί της λεωφόρου Ηρακλειδών	264.123
5870 τ.μ.- Θέση "Κανδυλί"	205.429
9700 τ.μ.- Θέση "Κανδυλί"	190.755
4230 τ.μ.- Θέση "Κανδυλί"	148.965

ΚΑΤΑΣΤΗΜΑΤΑ - ΓΡΑΦΕΙΑ

28 τ.μ. - Ανάληψη	35.216
30 τ.μ. - Κέντρο Πόλεως	352.164
30 τ.μ. - Ακτή Μιαούλη	146.735
30 τ.μ. - Φαληράκι με 30 τ.μ. Υπογειο	146.735
31 τ.μ. - Ακτή Μιαούλη	234.776
30 τ.μ.- Νιοχώρι	111.518
48 τ.μ.- Κέντρο Πόλεως	293.470
50 τ.μ.- Νιοχώρι	146.735
55 τ.μ.- Μαραθώνος	82.171
65 τ.μ. - Ιαλυσός	117.388
85 τ.μ. - Ανάληψη	190.755
88 τ.μ. - Καναδά	176.082
90 τ.μ.- Φαληράκι Κοντά στο κέντρο	220.102
92 τ.μ. - Π. Πόλη σε 257 τ.μ. Οικόπ.	498.899
92 τ.μ. - Καναδά	498.899
100 τ.μ.- Νιοχώρι	264.123
100 τ.μ. - Νιοχώρι	264.123
100 τ.μ. - Ανάληψη	234.776
100 τ.μ.- Ιξιά	76.302
110 τ.μ.- Κέντρο πόλεως	498.899
127 τ.μ.- Σκέυου Ζερβού	111.519
128 τ.μ.- Νιοχώρι	190.755
142 τ.μ. - Πλησίον Εθνικής Αντίστασεως	117.388
160 τ.μ. - Λεωφ. Ρόδου - Λίνδου	469.552

ΖΗΤΟΥΝΤΑΙ ΔΙΑΜΕΡΙΣΜΑΤΑ, ΚΑΤΑΣΤΗΜΑΤΑ, ΟΙΚΟΠΕΔΑ ΕΝΤΟΣ Ή ΕΚΤΟΣ ΠΟΛΕΩΣ, ΟΙΚΟΠΕΔΑ ΓΙΑ ΠΩΛΗΣΗ - ΑΝΤΙΠΑΡΟΧΗ ΔΑΝΕΙΑ ΔΕΚΤΑ, ΕΥΚΟΛΙΕΣ ΠΛΗΡΩΜΗΣ

ΕΘΝ. ΑΝΤΙΣΤΑΣΗΣ 83 - ΤΗΛ. 22410 73819, 74917 - ΚΙΝ. 0944 374546, 0945 292030 - FAX: 22410 38641- info@euroktimatiki.gr

η ακίνητη αξία σας!

ΕΝΟΙΚΙΑΣΕΙΣ

συνέχεια από την προηγούμενη

ΓΚΑΡΣΟΝΙΕΡΕΣ επιπλωμένες επί της οδού Στεφ. Καζούλη. Πληρ. τηλ. (22410)26542 και 73681 AE49238

ΕΝΟΙΚΙΑΖΕΤΑΙ από τον ιδιοκτήτη το ξενοδοχείο ΦΟΙΒΟΣ στον Αρχάγγελο, 16 δωματίων με bar, κουζίνα, σαλόνι, parking, και κήπο 3 στρ. Τιμή 1500 ευρώ το μήνα. Πληρ. τηλ. (22410)27578, (22440) 22600

ΓΚΑΡΣΟΝΙΕΡΑ επιπλωμένη 40 τ.μ. ρετιρέ επί της Στρ. Ζήση 95. Ενοίκιο 220 ευρώ. Πληρ. τηλ. 0937690674 AE49245

ΔΩΜΑΤΙΟ ανεξάρτητο, επιπλωμένο, με πολυκουζινάκι και κεντρική θέρμανση, Τελχινών 9 Καρακόνερο. Πληρ. τηλ. (22410)30724 AE49241

ΚΑΤΑΣΤΗΜΑ στο Ροδίνι μόνο με 230 ευρώ. Διευθ. Κυρά της Ρω αριθμός 13. Πληρ. τηλ. (22410)67976 AE49228

ΔΙΑΜΕΡΙΣΜΑ με 3 υπνοδωμάτια, μεγάλη σαλοτραπεζαρία, καθιστικό, κουζίνα, μπάνιο, διαμπερές, ηλιόλουστο στο Καρακόνερο. Πληρ. τηλ. (22410)61291 AE49244

ΑΙΘΟΥΣΑ 600 τ.μ. κατάλληλη για οποιαδηποτε νόμιμη χρήση επί της οδού Καποδιστρίου. Πληρ. τη. 0944456548 AE49229

ΤΡΙΑΡΙ με ωραία θέα επί της οδού Ακραμήτου - Φανερωμένη. Πληρ. τηλ. 0944347405 AE49234

ΔΥΑΡΙ στην Ανάληψη, επί της οδού Νίκου Καραγιάννη 14. Πληρ. τηλ. (22410)67663 AE49227

ΚΑΤΑΣΤΗΜΑ επί της Ιερού Λόχου 10, Δήμου Ιαλυσού, εντός τουριστικής ζώνης, με κήπο και πισίνα. Πληρ. τηλ. 0944456548 AE49235

ΠΩΛΕΙΤΑΙ

στο Καρακόνερο μεζονέτα 183 τ.μ. με κήπο σε άριστη κατάσταση.

Πληρ. τηλ. 0932/265723

ΠΩΛΕΙΤΑΙ

ΕΝ ΛΕΙΤΟΥΡΓΙΑ ΠΑΙΔΙΚΟΣ ΣΤΑΘΜΟΣ

σε κεντρικό σημείο της πόλης Ρόδου με 400 τ.μ. κήπο και σχολικό αυτοκίνητο.

Πληρ. τηλ. 0947213944

ΠΩΛΕΙΤΑΙ ή ΕΝΟΙΚΙΑΖΕΤΑΙ

έτοιμη επιχείρηση bar στους Πεύκους - Λίνδου. Μόνο σοβαρές προτάσεις.

Πληρ. τηλ. 0932402250 κ. Παναγιώτη

ΠΩΛΕΙΤΑΙ

από ιδιοκτήτη διαμέρισμα 55 τ.μ. λουξ κατασκευής με aircodition κεντρική θέρμανση, ηλεκτρ. ρολά και ηλιακό θερμ. σε οικοδομή τριών διαμερισμάτων.

Πληρ. τηλ. 2241020949-0932326055

ΕΥΚΑΙΡΙΑ-ΠΩΛΟΥΝΤΑΙ

ΡΟΔΟΣ
• Μονοκατοικία στο στάδιο 120 τ.μ. σε οικόπεδο 250 τ.μ.

ΡΟΔΟΣ
• 3άρι διαμέρισμα στο Νιοχώρι
• 4άρι διαμέρισμα στο Ροδίνι
• 55 τ.μ. γκαρσονιέρα στο Ροδίνι

ΚΟΣΚΙΝΟΥ
• 300 τ.μ. οικόπεδο

ΦΑΛΗΡΑΚΙ
• 2 στρέμματα 200 μέτρα από τη θάλασσα

ΑΦΑΝΤΟΥ
• 4 στρέμματα στο κύμα συν 2.300 τμ. με νερό και ρεύμα

ΚΟΛΥΜΠΙΑ
• Προς Λίνδο επί του κεντρικού δρόμου 10 στρέμματα με 100 μέτρα πρόσωπο.

ΖΗΤΕΙΤΑΙ ΓΚΑΡΣΟΝΙΕΡΑ Ή ΜΙΚΡΟ ΔΙΑΜΕΡΙΣΜΑ ΣΤΗΝ ΠΕΡΙΟΧΗ ΑΓ. ΑΝΑΣΤΑΣΙΑΣ Ή ΣΤΟΥΣ ΑΓ. ΑΝΑΡΓΥΡΟΥΣ ΜΕΤΑΧΕΙΡΙΣΜΕΝΟ Ή ΚΑΙΝΟΥΡΓΙΟ

ΔΡΑΚΟΣ ΓΕΩΡΓΙΟΣ
ΤΗΛ. 22410/26805, 51024, 0945/406562

ΡΟΔΙΑΚΗ Rhodes Real Estate ΚΤΗΜΑΤΙΚΗ
ΣΥΜΒΟΥΛΟΙ & ΕΚΤΙΜΗΤΕΣ ΑΚΙΝΗΤΩΝ ΚΤΗΜΑΤΟΜΕΣΙΤΙΚΟ ΓΡΑΦΕΙΟ από το 1983

ΠΩΛΕΙΤΑΙ

ΚΑΤΟΙΚΙΑ ΝΕΟΚΛΑΣΣΙΚΟΥ ΤΥΠΟΥ

ΣΤΗΝ ΠΟΛΗ ΤΗΣ ΡΟΔΟΥ - ΟΔΟΣ ΛΑΣΚΟΥ

ΕΜΒΑΔΟΝ 250 τ.μ. ΣΕ ΜΠΕΤΑ ΝΕΟΔΜΗΤΗ



ΤΙΜΗ 240,000 €

ΑΠΟΚΛΕΙΣΤΙΚΗ ΔΙΑΘΕΣΗ

ΑΝΕΣΤΗΣ & ΣΑΒΒΑΣ ΣΑΒΒΑΪΔΗΣ

Μέγαρο Κιοσόγλου, 3ος όροφος
Εθελοντών Δωδεκανησίων 29
ΡΟΔΟΣ

Τηλ : 2241-026281 fax: 2241-034663
κιν: 0944-421015 & 0944-243452
e-mail: savvaidis@rho.forthnet.gr

ΑΣΦΑΛΕΙΟΚΤΗΜΑΤΙΚΗ
ΚΤΗΜΑΤΟΜΕΣΙΤΙΚΟ-ΑΜΟΙΒΑΙΑ ΚΕΦΑΛΑΙΑ
ΑΣΦΑΛΕΙΕΣ INTERNATIONAL LIFE

ΔΙΑΜΕΡΙΣΜΑΤΑ
45 τ.μ. 2άρι Ανάληψη
85 τ.μ. 3άρι Κέντρο
88 τ.μ. 3άρι Δασκάλους
90 τ.μ. 3άρι Ιαλυσός
90 τ.μ. 3άρι Κέντρο
100 τ.μ. 3άρι Κέντρο
115 τ.μ. 4άρι Ανάληψη
115 τ.μ. 4άρι Δασκάλους
125 τ.μ. 4άρι Αγ. Ιωάννης
126 τ.μ. 4άρι Αγ. Ιωάννης
130 τ.μ. 4άρι Μήδια
145 τ.μ. 4άρι Κέντρο

ΔΙΑΜΕΡΙΣΜΑΤΑ ΑΘΗΝΑ
Τρία 88 τ.μ. το καθένα
Λουξ κατασκευής
Μαραθώνος και Λαυρίου

ΟΙΚΟΠΕΔΑ
478 τ.μ. Ροδίνι (Σ.Δ. 0,4)
500 τ.μ. Ανάληψη (Σ.Δ. 0,8)
500 τ.μ. Παραδείσι
700 τ.μ. Ανάληψη (Σ.Δ. 0,8)
1060 τ.μ. Ροδίνι (Σ.Δ. 0,8)
1500 τ.μ. Μιχ. πετρίδη (Σ.Δ. 0,8)

ΑΓΡΟΤΕΜΑΧΙΑ
3,5 στρεμ. Ε.Ο. Ρόδου Λίνδου
4 στρεμ. εντός σχεδίου Μαριτσά
4 στρεμ. Καλαβάρδα
4 στρεμ. Δαματριά
4 στρεμ. Αφάντου
5 στρεμ. Παστίδα
5 στρεμ. Τσαΐρι
6 στρεμ. Παστίδα
11 στρεμ. Παστίδα
80 στρεμ. Κιοτάρι

ΜΕΖΟΝΕΤΕΣ-ΜΟΝΟΚΑΤΟΙΚΙΕΣ
120 τ.μ. Καρακόνερο
120 τ.μ. Μήδια
130 τ.μ. Μήδια
130 τ.μ. Παραδείσι
140 τ.μ. Μήδια
150 τ.μ. Μήδια
150 τ.μ. Ιαλυσός
150 τ.μ. Ιαλυσός
180 τ.μ. Ιαλυσός
180 τ.μ. Παλιά Πόλη
190 τ.μ. Αφάντου
300 τ.μ. Τρεις
450 τ.μ. Κοσκινού

ΚΑΤΑΣΤΗΜΑΤΑ
35 τ.μ. Φαληράκι
38 τ.μ. Φαληράκι
40 τ.μ. Τροφό
50 τ.μ. γραφείο Σοφ. Βενιζέλου
60 τ.μ. Ψαροπούλα
90 τ.μ. Βενιζέλου

ΔΙΑΘΕΤΟΥΜΕ ΠΕΡΙΣΣΟΤΕΡΑ ΑΚΙΝΗΤΑ ΠΡΟΣ ΠΩΛΗΣΗ ΕΚΤΟΣ ΑΠΟ ΤΑ ΑΝΑΓΡΑΦΟΜΕΝΑ
ΥΠΕΥΘΥΝΟΣ ΓΡΑΦΕΙΟΥ
ΚΑΡΑΝΙΚΗΣ ΛΟΥΚΑΣ
ΕΘΝ. ΜΑΚΑΡΙΟΥ 45 ΣΤΟΑ ΡΟΙΚΟΥ 2ος ΟΡΟΦΟΣ
ΤΗΛ. 2241021003 ΚΙΝ. 0932482625

ΕΝΟΙΚΙΑΣΕΙΣ

συνέχεια από την προηγούμενη

ΕΠΙΧΕΙΡΗΣΗ καφετέριας ή καφενείου σε μεγάλο εμπορικό κέντρο. Πληρ. τηλ. 0944456548 AE49236

ΓΚΑΡΣΟΝΙΕΡΑ ρετιρέ επιπλωμένη στην Ιαλυσό. Πληρ. τηλ. (22410)93748 AE49202

ΕΝΟΙΚΙΑΖΕΤΑΙ στην Κρεμαστή διώροφη οικία με μεγάλο σαλόνι, 2 υπνοδωματία και ισόγειο κοντά σε φούρνο και super market κατάλληλη για ζευγάρι ή σοβαρή ολιγομελή οικογένεια. Πληρ. τηλ. (22410)43941, 61285 κ. Σπύρο AE49182

ΔΥΑΡΙ επιπλωμένο πλήρες στο Μύδια Γεωργίου Σεφέρη 80 τ.μ., τιμή 340,00 ευρώ. Προτιμούνται ζευγάρια ή Στρατιωτικοί. Πληρ. τηλ. 2241020174 AE49198

ΔΙΑΜΕΡΙΣΜΑΤΑ καινούργια επιπλωμένα ισόγεια με δική τους αυλή και πάρκιν. Στην περιοχή BLUE BAY Ιαλυσού. Πληρ. τηλ. 0932238884, 0932468110, (22410)92448 AE49176

ΕΝΟΙΚΙΑΖΟΝΤΑΙ: Α) ΙΣΟΓΕΙΟ ΚΑΤΑΣΤΗΜΑ 140 Τ.Μ. ΚΑΙ ΠΑΤΑΡΙ 70 Τ.Μ., Β) ΑΠΟΘΗΚΗ 650 Τ.Μ. ΚΑΙ ΤΑ ΔΥΟ ΕΠΙ ΤΗΣ ΛΕΩΦ. ΡΟΔΟΥ-ΚΑΛΛΙΘΕΑΣ ΕΝΑΝΤΙ ΣΟΥΠΕΡ ΜΑΡΚΕΤ ΜΑΡΙΝΟΠΟΥΛΟΣ. ΠΛΗΡ. ΤΗΛ. (22410)24967, 10.00-14.00 ΠΕ49203

ΕΝΟΙΚΙΑΖΟΝΤΑΙ ΣΤΗΝ ΠΕΡΙΟΧΗ ΣΤΑΔΙΟΥ ΔΙΑΓΟΡΑ (ΚΟΔΡΙΓΚΤΩΝΟΣ) ΕΠΙΠΛΩΜΕΝΑ ΔΙΑΜΕΡΙΣΜΑΤΑ. ΔΙΑΘΕΣΙΜΑ ΓΙΑ ΔΙΑΣΤΗΜΑ ΑΠΟ 1 ΕΒΔΟΜΑΔΟΣ ΕΩΣ ΚΑΙ ΜΗΝΕΣ (ΠΛΗΝ ΚΑΛΟΚΑΙΡΙΝΗΣ ΠΕΡΙΟΔΟΥ). ΠΛΗΡ. ΤΗΛ. (22410)31756 ΠΕ49171

ΕΝΟΙΚΙΑΖΟΝΤΑΙ στην Παστίδα επιπλωμένα δωμάτια (studios) με πολυκουζινάκι, θέρμανση, aircondition και ζεστό νερό δωρεάν, σε χώρο με άνετο πάρκιν και μεγάλο κήπο. Τιμή 170 ευρώ. Πληρ. τηλ. (22410)47228, 47909, 0946645055, 0944760796 AE49105

ΔΥΑΡΙ με ιδιωτικό πάρκιν, ηλιακό, βεράντες, κατάλληλο για ένα ή δύο άτομα που βρίσκεται επί της λεωφόρου Κρεμαστής - παλαιού αεροδρομίου (έναντι εργοστασίου "Ομορφου"). Πληρ. τηλ. (22410)94398 AE49101

ΔΙΑΜΕΡΙΣΜΑ 110 τ.μ. α' ορόφου Σοφούλη 103 πάνω από το βιβλιοπωλείο "Διαγώνιος", αποτελείται από 3 υπνοδωμάτια, κουζίνα, σαλόνι, μπάνιο, αποθήκη. Ενοικιάζεται και επιπλωμένο για συγκατοίκηση. Πληρ. τηλ. (22410)33488 AE49100

STUDIOS επιπλωμένα, περιοχή Ψαροπούλα-Αρκαδίου 14 (έναντι ξενοδ. ΦΑΙΔΡΑ). Πληρ. τηλ. (22410)25710 AE49078

ΠΩΛΟΥΝΤΑΙ

Διώροφες αυτόνομες μονοκατοικίες με κήπο στον Δήμο Ιαλυσού, πολυτελούς κατασκευής.

- Διαστάσεις 130 τ.μ. και 168 τ.μ.
- Αριστη κατασκευή
- Δυνατότητα τραπεζικής χρηματοδότησης με ευνοϊκούς όρους

Πληρ. Εμμανουήλ Κρανίδης
Αμερικής 50- Ρόδος
Τηλ. 2241027082-26476, 0944347405

ΠΩΛΕΙΤΑΙ

λόγω συνταξιοδοτήσεως, σοβαρή επιχείρηση με υφάσματα επιπλώσεων και λευκά είδη. Μαζί πωλείται και το ακίνητο, στην οδό Θεμ. Σοφούλη 87. Μεσίτες αποκλείονται. Μόνο σοβαρές προτάσεις.

Πληρ. 9 π.μ.-3 μ.μ. στα τηλ. (22410)20677 και 22627

ΠΩΛΕΙΤΑΙ

επιχείρηση στην Ακτή Κανάρη (Ψαροπούλα) 200 τ.μ. στην καλύτερη περιοχή

Πληρ. τηλ. 0947213944

ΠΩΛΗΣΕΙΣ ΑΚΙΝΗΤΩΝ

◆ ΔΙΑΜΕΡΙΣΜΑΤΑ
- Ροδίνι 80 τ.μ. 30.500.000
- Διαμέρισμα 75 τ.μ. 30.000.000 δρχ. οδός Τροίας
- Διαμέρισμα 85 τ.μ. 37.000.000 δρχ. Ιαλυσός
- 2άρια ετοιμοπαράδοτα, λουξ κατασκευής, 23.500.000 δρχ.
- Ροδίνι 115 τ.μ. λουξ κατασκευής, με απεριόριστη θέα
- Ροδίνι 90 τ.μ. λουξ κατασκευής με απεριόριστη θέα.
- Ατταβύρου 86 τ.μ. 35.000.000 δρχ.
- Ροδίνι 2άρι, 22.000.000 δρχ. καινούργιο
- Ροδίνι 114 τ.μ. 48.000.000 δρχ. λουξ κατασκευής
- Κορδικτώνος 80 τ.μ. 26.000.000 δρχ.
- Ανάληψη 85 τ.μ. 40.000.000 δρχ. λουξ κατασκευής
- Καρακόνερο 90 τ.μ. καινούργιο
- Ανάληψη 75 τ.μ.. 26.000.000 δρχ.
- Σωτήρος 115 τ.μ. 35.000.000 δρχ
- Πειραιώς 60 τ.μ. 27.000.000 δρχ.
- Τροίας 90 τ.μ. λουξ κατασκευής με απεριόριστη θέα.

◆ ΗΜΙΤΕΛΗ ΔΙΑΜΕΡΙΣΜΑΤΑ
- 60 τ.μ. 12.000.000 δρχ. Αταβύρου
- 160 τ.μ. 32.000.000 δρχ. Αταβύρου

◆ ΜΕΖΟΝΕΤΕΣ-ΜΟΝΟΚΑΤΟΙΚΙΕΣ
- 160 τ.μ. με οικόπεδο 1300 μ. στα Κοσκινού 40.000.000 δρχ. (μπετά)
- Μονοκατοικία στην Ιαλυσό 103 τ.μ. ανακαινισμένη
- 180 τ.μ. με οικόπεδο 1300 μ. στο Κανδυλί (μπετά)
- Κοσκινού 195 τ.μ., 35.000.000 δρχ. (κτισμένη)
- ΣΥΜΗ:Διόροφη κατοικία 70 τ.μ. με στέρνα 50.000.000 δρχ.

◆ ΟΙΚΟΠΕΔΑ
- Αφάντου 7 στρεμ. 50.000.000
- Κολύμπια 2.500 στρεμ. 35.000.000
- Κιοτάρι πάνω στο κύμα 5 στρ.
- Παραδείσι, 1500 μ., 8.000.000 δρχ.
- Μαριτσά 2 στρ., 17.000.000 δρχ.
- Κατταβιά 650 τ.μ. 3.000.000 δρχ.
- Οικόπεδα εντός σχεδίου στο Γεννάδι από 2.500.000 δρχ.
- Παστίδα 7 στρ., 70.000.000 δρχ.

◆ ΑΠΟΘΗΚΕΣ
- Αποθήκη σχεδόν ισόγεια 250 τ.μ. 20.000.000 δρχ.

◆ ΚΑΤΑΣΤΗΜΑΤΑ
- Επιχείρηση στην οδό Ηρώων Πολυτεχνείου
- Πωλείται επιχείρηση -αναψυκτήριο

◆ ΚΤΗΜΑΤΑ
- Κατταβιά Αγ. Γιώργης 4800 τ.μ. 6.000.000 δρχ.
- Λαχανιά, 2 στρ. οικοδομίσιμο 3.000.000 δρχ.
- Πίσω από το παλιό αεροδρόμιο 4 στρ., 22.000.000 δρχ. με θέα.
- Χωράφι 4 στρ. στην Παστίδα 18.000.00 δρχ.
- Χωράφι 5.700 στρ. στα Κολύμπια, 15.000.000 δρχ.
- Κατταβιά 1000 τ.μ. άρτιο και οικοδομήσιμο με φως, νερό, 2.500.000 δρχ.
- Κανδυλί 2.600 τ.μ., 35.000.000 δρχ.
- Πλημμύρι 1520 στρ. πάνω στην θάλασσα, τιμή 6.000.000 δρχ.
- Πλημμύρι 1.640τ.μ. 4.000.000 δρχ. οικοδομήσιμο
- Πλημμύρι 3.240τ.μ. 3.000.000 δρχ.
- Λαχανιά 4.700 τ.μ. 16.000.000 δρχ. οικοδομήσιμο
- 10 στρ. Κιοτάρι, νερό, ρεύμα 12.000.000 δρχ.
- Λαχανιά 100 στρ. πάνω στην θάλασσα
- Λαχανιά 45 στρ. 2500 δρχ./μέτρο
- Κατταβιά 2.500 τ.μ. πάνω στο δρόμο οικοδομήσιμο,
- Λάρδος 7 στρ. 12.000.000 δρχ.
- Κιοτάρι 4 στρ. 4.000.000 δρχ.
- Λαχανιά 750 τ.μ., 8.500.000 δρχ.στο χωριό
- Γεννάδι 20 στρ. ρεύμα-νερό 20.000.000 δρχ.
- Κιοτάρι 7 στρ. με νερό-ρεύμα 8.000.000 δρχ.
- Λαχανιά 4 στρ. 300 μέτρα από τη θάλασσα 8.000.000 δρχ.
- Γεννάδι 1.100 τ.μ. 1.500.000 δρχ.
- Κατταβιά 10 στρ. 10.000.000 δρχ.
- Πλημμύρι 12 στρ. με φως, νερό
- Κατταβιά 4.000 τ.μ. 2.000.000 δρχ.
- Πλημμύρι 5.500 τ.μ. 6.500.000 δρχ.
- Γεννάδι στη λεωφόρο 4.000 τ.μ., 12.000.000 δρχ.
- Γεννάδι, 2 στρ. πάνω στη θάλασσα
- Πλημμύρι, 4.500 στρ. 6.000.000 δρχ.
- Κιοτάρι 4 στρ. κοντά στη θάλασσα
- Σάλακος 8στρ. 16.000.000 δρχ.

➪ Πωλούνται αποθήκες και βιοτεχνικοί χώροι.

- **ΔΑΝΕΙΑ ΔΕΚΤΑ - ΕΥΚΟΛΙΕΣ ΠΛΗΡΩΜΗΣ**
- **ΖΗΤΟΥΝΤΑΙ ΟΙΚΟΠΕΔΑ ΠΡΟΣ ΑΓΟΡΑ - ΚΤΗΜΑΤΑ ΚΑΙ ΔΙΑΜΕΡΙΣΜΑΤΑ**

ΣΤΑΜΑΤΗΣ ΜΑΝΩΛΑΚΟΣ

ΩΡΕΣ ΓΡΑΦΕΙΟΥ 8.30-1.00 π.μ. και 5-8 μ.μ.

ΔΗΜ. ΑΝΑΣΤΑΣΙΑΔΗ 45 (παραπλεύρως ΥΠΕΡΑΓΟΡΑΣ ΠΑΠΑΚΥΡΙΑΚΟΥ-ΣΥΝΟΙΚΙΑ ΔΑΣΚΑΛΩΝ) Τηλέφωνα: 2241023815-78275, 0944698056



ΚΤΗΜΑΤΟΜΕΣΙΤΙΚΟ ΓΡΑΦΕΙΟ

ΑΙΓΑΙΟΚΤΗΜΑΤΙΚΗ

ΠΩΛΟΥΝΤΑΙ

- ΔΙΑΜΕΡΙΣΜΑΤΑ-ΜΟΝΟΚΑΤΟΙΚΙΕΣ
- (ΔΔ)=ΔΑΝΕΙΑ ΔΕΚΤΑ

- 54 τ.μ. α' ορ. Ροδίνι 22 εκ. - 64.563 €. (ΔΔ)
- 55 τ.μ. (2 υπν.) καινούργιο Κοσκινού 22 εκ. 64.563 €.
- 58 τ.μ. Αθηνών (3 ετών) με θέα, 24 εκ. 70.432 € (ΔΔ)
- 60 τ.μ. α' ορ. Καρακόνερο καινούργια 28 εκ. -82171 εκ. (ΔΔ)
- 60 τ.μ. β όροφ. Μίρα Μάρε 20 εκ.-58.694 € (ΔΔ)
- 65 τ.μ. λουξ με αυλή Ροδίνι 30 εκ. - 88.014 € (ΔΔ)
- 70 τ.μ. λουξ με αυλή Κοσκινού 27 εκ. -79.236 €
- 70 τ.μ. μον/κία με 100 τ.μ. αυλή, μονοκατοικία κοντά στο Ρολόι, Π. Πόλη, 30 εκ.-88.041 € (ΔΔ)
- 74 τ.μ. (ισ. με αυλή) Ροδίνι, 26 εκ.-76.302 € (ΔΔ)
- 75 τ.μ. Καρακόνερο ορ/ανα 37,5 εκ. -110.051 € (ΔΔ)
- 75 τ.μ. Διαμ/σμα - γραφείο α' ορ. Μανδράκι
- 77 τ.μ. λούξ ετοιμ/το με αυλή 27 εκ. Κοσκινού 79.236 €
- 80 τ.μ. μεζ/τα Ιαλυσό 38 εκ. - 111.518 € (ΔΔ)
- 80 τ.μ. (ημιυπόγειο), Δασκάλους, 23 εκ.-67.498 €
- 80 τ.μ. υπόγεια απ/κη Κένεντυ 12 εκ. - 35.216 €
- 81 τ.μ. β' ορ. Δασκάλους 31 εκ. - 90.975 €. (ΔΔ)
- 81 τ.μ. β' ορ. Δασκάλους 31 εκ. - 90.975 €. (ΔΔ)
- 82 τ.μ. β' ορ. διαμ/σμα - γραφείο στο Εθνικό 45 εκ. -132.061 €
- 87,5 τ.μ.καιν/ργιο Ροδίνι 41 εκ.-120.322€ (ΔΔ)
- 90 τ.μ. (ισόγειο με αυλή) Μιχ. Πετρίδη λουξ 29 εκ. - 85.106 €
- 90 τ.μ. μον/κία διόροφη Παραδείσι με τζάκι 22 εκ. - 64.563 € (ΔΔ)
- 102 τ.μ. Καρακόνερο καινούργιο 46 εκ. - 134.996 € (ΔΔ)
- 103 τ.μ. (3 υπν.) Στοκχόλμης 47 εκ. - 137.931 € (ΔΔ)
- 106 τ.μ. ορ/σμα Θεμ. Σοφούλη 35 εκ. - 102.714 € (ΔΔ)
- 116 τ.μ. (ισ. υπ/νο) 3 υπν. Πτολεμαίων 55 εκ.-161.408 €
- 109 τ.μ. ετοιμ/τη μεζ/τα Ιαλυσό (3 υπν.) 55 εκ-161.408 € (ΔΔ)
- 117 εμ. σε σοβά Δασκάλους) 32 εκ. -93.910 € (ΔΔ)
- 120 τ.μ. πλησίον Μ. Πετρίδη (ισ.), (3 υπν.) 161.408 €-55 εκ. (ΔΔ)
- 120 τ.μ. μεζ/τα Ροδίνι 80 εκ. 234.776 € (ΔΔ)
- 120 τ.μ. Καρακόνερο 56 εκ. 164.343 (ΔΔ)
- 120 τ.μ. (υπόγειο με αυλή), Κένεντυ, 45 εκ.-132.016 €
- 125 τ.μ. μον/κία σε 1,5 στρ. στη Θολό 70 εκ. 205.429 € (Δ.Δ.)
- 130 τ.μ. μον/κία σε μπετά σε 1 στρ. Τρεις προς Παστίδα 33 εκ. - 96.845 € (ΔΔ)
- 132 τ.μ. (β' ορ.) Κέννεντυ, 75 εκ.-206.429 € (ΔΔ)
- 140 τ.μ. μεζ/τα (με 70 τ.μ. υπ.) σε μαρ/βά, Ιαλυσός 50 εκ.-146.735 € (ΔΔ)
- 140 τ.μ. μον/κία σε μπετά Κοσκινού 40 εκ. - 117.388 € (ΔΔ)
- 140 τ.μ. ορ/σμα Μόντε Σμιθ 73 εκ. - 214.233 €. (ΔΔ)
- 150 τ.μ. μον/κία σε 2 στρ. στην Ιαλυσό 100 εκ.-293.470 € (ΔΔ)
- 158 τ.μ. μεζ/τα σε μπετά ιξία 36 εκ.-105.649 €
- 160 τ.μ. κολώνες διαμ/σμα Δασκάλους 32 εκ.-93.910 €.
- 183 τ.μ. μεζ/τα στο Καρακόνερο 65 εκ. - 190.755 €. (ΔΔ)
- 195 τ.μ. μεζονέτα σε μπετά, Κοσκινού, 35 εκ.-102.714 € (ΔΔ)
- 200 τ.μ. (2 διαμ/τα) στο Μαντρικό 41 εκ. 120.322 € (ΔΔ)
- 210 τ.μ. μεζ/τα. Κοσκινού 220.102 €-75 εκ. (ΔΔ)
- 270 τ.μ. βίλλα στο σοβά σε 4 στρ. Τσαίρι 100 εκ. - 293.470 €
- 280 τ.μ. μον/κία σε Ιστρ. Κοσκινού 150 εκ.-440.205 € (ΔΔ)
- 280 τ.μ οικ. τετ/νο (κτίριο) Π. Πόλη 100 εκ. 293.470 €
- 550 τ.μ. μον/κία Παστίδα 7 στρ. 170 εκ. 498.899 € (ΔΔ)

ΚΑΤΑΣΤΗΜΑΤΑ-ΑΠΟΘΗΚΕΣ-ΓΡΑΦΕΙΑ
- 30 τ.μ. Εμπ/κο κέντρο Βράχο Ιαλυσό 20 εκ. - 58,694 €
- 31 τ.μ. κατάστημα στο Νηρέα 22 εκ. - 64.563 € (ΔΔ)
- 39 τ.μ. Αγ. Αναστασία 12 εκ.-35.216 €
- 55 τ.μ. Βασ. Ηρακλείου 35 εκ.-102.714 € (ΔΔ)
- 75 τ.μ. α' ορ. Μανδράκι γραφείο 70 εκ.-205.423 €
- 80 τ.μ. υπ/γεια απ/κη Κένεντυ 12 εκ. 35.216€
- 82 τ.μ. β' ορ. Μανδράκι γραφείο 50 εκ.-146.735 €
- 175 τ.μ. Λεωφ. Ρόδου-Λίνδου 70 εκ.-205.429 € (ΔΔ)
- 160 τ.μ. (αποθήκη) ισ. κατάστημα. Ανάληψη 30 εκ.-88.041 € (ΔΔ)
- 180 τ.μ. αποθήκη Ροδίνι 132.061 €-45 εκ.
- 320 τ.μ. αποθήκη Ασγούρου 44 εκ.-129.126 €

ΟΙΚΟΠΕΔΑ-ΑΓΡΟΤΕΜΑΧΙΑ
- 406 τ.μ. εντός οικισμού Εμπωνας (Σ.Δ. 0,8) 30.000 €
- 500 τ.μ. Μίρα Μάρε (Σ.Δ. 0,8), 45 εκ.-132.016 € (για γραφεία κατ/τα)
- 650 τ.μ. Αισχίνη ΣΔ 0.8 78 εκ. - 228.906 €
- 1.200 τ.μ. εντός οικ. Κοσκινού (κτίζει 600 τ.μ.) 50 εκ.-146.735 €
- 1.370 τ.μ. εντός οικισμού Αρχ/λου - 50. εκ. - 146.735 €
- 4 στρεμ. στα Νερά Καλλιθέας 60 εκ.-176.082 €
- 4.380 τ.μ. Ασγούρου 30 εκ.-88.041 €
- 8.740 τ.μ. Κολύμπια 63 εκ.-184.886 €
- 350 τ.μ. (νέα επ/ση οικ/σμού Σορωνής) 30.000 €
- 28.280 τ.μ. πάνω στο κύμα Πλημμύρι Χ15.000 το τ.μ.
- 45 στρ. στο Γεννάδι 115 εκ. - 337.738 €

ΕΝΟΙΚΙΑΖΟΝΤΑΙ ΔΥΟ ΚΑΤΑΣΤΗΜΑΤΑ ΣΤΗ ΒΕΝΕΤΟΚΛΕΩΝ
ΖΗΤΟΥΝΤΑΙ ΜΕΤΑΧΕΙΡΙΣΜΕΝΑ ΔΙΑΜΕΡΙΣΜΑΤΑ - ΑΜΕΣΗ ΠΩΛΗΣΗ
ΑΝΑΛΑΜΒΑΝΟΥΜΕ ΤΗΝ ΕΝΟΙΚΙΑΣΗ ΤΟΥ ΔΙΑΜΕΡΙΣΜΑΤΟΣ ΣΑΣ ΣΕ ΠΟΛΥ ΣΥΝΤΟΜΟ ΧΡΟΝΙΚΟ ΔΙΑΣΤΗΜΑ

ΡΕΝΑ ΒΑΖΟΥΚΟΥ
(ΜΕΣΙΤΗΣ ΑΣΤΙΚΩΝ ΣΥΜΒΑΣΕΩΝ)
ΔΙΕΥΘ. ΓΡΑΦΕΙΟΥ ΔΗΜ. ΘΕΟΔΩΡΑΚΗ 3
9-1 το πρωί και 6.30-9 απ/τα
Δευτέρας-Πέμπτης εκτός Σαβ. και Κυρ.
Τηλ. (22410) 22943-28838 FAX: 28838
email.vazoukou@otenet.gr.
ΡΟΔΟΣ

ΕΝΟΙΚΙΑΣΕΙΣ

συνέχεια από την προηγούμενη

ΑΠΟΘΗΚΗ, 230 τ.μ. επί της Ε-θν. Αντιστάσεως 67. Πληρ. τηλ. (22410)36504. ΑΕ48920

ΔΙΑΜΕΡΙΣΜΑΤΑ 2άρια, 3άρια, 4άρια, γκαρσονιέρες, studios, δωμάτια, άμεση εξυπηρέτηση. Πληρ. τηλ. (22410)67451, 67234 κιν. 0945471001, 0936342859 ΑΕ49027

STUDIOS επιπλωμένα, για όλο το χρόνο επί της Λεωφόρου Ρόδου-Λίνδου (έναντι SUPER MARKET Παναγιωτά). Πληρ. τηλ. (22410)36504. ΑΕ48921

ΧΩΡΟΣ 100 τ.μ. κατάλληλος για κατάστημα, φροντιστήριο και για οποιαδήποτε άλλη επαγγελματική χρήση. Διαθέτει έμπροσθεν μεγάλο προαύλιο χώρο και άνετο πάρκιν Ακραμήτου 16 Ρόδος, κάθετος Λεώφ. Καλλιθέας και Ατταβύρου. Πληρ. τηλ. 0977472091. ΑΕ49068

ΕΝΟΙΚΙΑΖΟΝΤΑΙ STUDIOS ΜΕ ΤΟ ΜΗΝΑ Ή ΜΕ ΤΗΝ ΗΜΕΡΑ ΠΛΗΡΩΣ ΕΠΙΠΛΩΜΕΝΑ ΜΕ ΠΟΛΥΚΟΥΖΙΝΑΚΙ, ΨΥΓΕΙΟ, ΝΤΟΥΣ, WC, ΤΗΛΕΦΩΝΟ, ΜΠΑΛΚΟΝΙ, ΖΕΣΤΟ ΝΕΡΟ ΕΠΙ 24ΩΡΟΥ ΒΑΣΕΩΣ ΣΤΗΝ ΠΙΟ ΗΣΥΧΗ ΠΕΡΙΟΧΗ ΤΗΣ ΠΟΛΗΣ ΡΟΔΟΥ (ΠΕΡΙΟΧΗ ΔΑΣΚΑΛΩΝ), ΟΔΟΣ ΜΑΝΩΛΗ ΠΑΠΑΜΑΝΩΛΗ ΑΡΙΘΜ. 12 ΚΑΘΕΤΟΣ ΕΠΙ ΤΗΣ ΣΤΕΛΙΟΥ ΚΩΤΙΑΔΗ. ΠΛΗΡ. ΤΗΛ. 2241037244 ΧΠΕ125

ΔΙΑΜΕΡΙΣΜΑ στην Ιξιά με δύο υπνοδωμάτια, σαλόνι, κουζίνα και λοιπούς χώρους. Πληρ. τηλ. 0945 514995. Επίσης **ΑΠΟΘΗΚΗ** ισόγεια στο Ροδίνι 150 τ.μ. με ράμπα για οποιαδήποτε χρήση. Πληρ. τηλ. 0945514995. ΑΕ48935

ΜΕΖΟΝΕΤΑ 130 Τ.Μ., ΣΤΗΝ ΠΕΡΙΟΧΗ ΜΙΡΑ ΜΑΡΕ, ΜΕ ΑΥΛΗ, 3 ΥΠΝΟΔΩΜΑΤΙΑ, 2 ΤΟΥΑΛΕΤΕΣ, ΣΑΛΟΝΙ-ΚΟΥΖΙΝΑ ΕΝΙΑΙΑ, ΤΖΑΚΙ, ΣΟΦΙΤΑ ΚΑΙ ΗΛΙΑΚΟ ΘΕΡΜΟΣΙΦΩΝΑ. ΤΙΜΗ ΕΝΟΙΚΙΟΥ 500 ΕΥΡΩ. ΠΛΗΡ. ΤΗΛ. (22410)28096

ΜΕΖΟΝΕΤΑ στο συνοικισμό καθηγητών (πλησίον Αννης Μαρίας) με υπέροχη θέα, ηλιακό, θέρμανση κεντρική. Ενοίκιο 590 ευρώ. Πληρ. τηλ. 0945075474 ΑΕ48646

ΕΝΟΙΚΙΑΖΕΤΑΙ ΣΕ ΕΜΠΟΡΙΚΟΤΑΤΟ ΣΗΜΕΙΟ ΣΤΗΝ ΠΑΛΙΑ ΠΟΛΗ ΔΙΩΡΟΦΟ ΚΤΙΡΙΟ ΜΕΓΑΛΗΣ ΠΡΟΒΟΛΗΣ ΠΡΟΣΦΑΤΑ ΑΝΑΠΑΛΑΙΩΜΕΝΟ ΜΕ ΑΝΕΤΟΥΣ ΧΩΡΟΥΣ ΚΑΙ ΜΕΓΑΛΗ ΑΥΛΗ, ΙΔΑΝΙΚΟ ΓΙΑ ΕΣΤΙΑΤΟΡΙΟ, ΜΠΑΡ ΚΑΙ ΑΛΛΕΣ ΣΥΝΑΦΕΙΣ ΧΡΗΣΕΙΣ. ΠΛΗΡ. ΤΗΛ. 2109936978, 0945526481 ΠΕ48805

ΚΑΤΑΣΤΗΜΑ 75 τ.μ. με βιτρίνα 6,50 μ. σε εμπορικό δρόμο της Παλιάς Πόλης της Ρόδου. Πληρ. τηλ. 09.44.88.11.22 και 2241037753. ΧΑΕ111

ΕΝΟΙΚΙΑΖΟΝΤΑΙ ΓΙΑ ΤΗΝ ΠΕΡΙΟΔΟ ΤΟΥ ΧΕΙΜΩΝΑ, ΕΠΙΠΛΩΜΕΝΑ ΔΙΑΜΕΡΙΣΜΑΤΑ 45 Τ.Μ. ΣΤΗΝ ΠΕΡΙΟΧΗ ΤΗΣ ΙΞΙΑΣ, ΜΕ ΘΕΡΜΑΝΣΗ, ΖΕΣΤΟ ΝΕΡΟ, ΠΑΡΚΙΝ, ΚΗΠΟ ΚΑΙ ΠΙΣΙΝΑ. ΠΛΗΡ. ΤΗΛ. (22410)93172, ΚΙΝ. 0944658034 ΧΠΕ1411

PUB-ΚΑΦΕΤΕΡΙΑ στο τουριστικό κέντρο-πλησίον νέου καζίνο. Πλήρως εξοπλισμένη ανακαινισμένη, η καλύτερη στο είδος της. Συμβόλαιο 12ετές. Πληροφορίες άλλες δεν θα δοθούν στο τηλέφωνο. Πληρ. για συνεννόηση τηλ. 2241078392, 0977/339669, 0936/607154 μετά τις 12 το μεσημέρι. ΧΑΕ1501

πωλήσεις ακινήτων & επιχειρησεων

3ΑΡΙ (100 τ.μ.) επί της οδού Ιερού Λόχου, δήμος Ιαλυσού διαμορφωμένο σε 3 μικρά διαμερίσματα, μισθωμένα 70.000 δρχ. έκαστο. Προσφέρεται μόνο 30.000.000 ή 88.041 ευρώ. Πληρ. τηλ. 0944347405, (22410)27082,26476 ΑΟ49336

ΔΙΑΜΕΡΙΣΜΑ 2άρι 35 τ.μ. β' ορόφου, 7 ετών υπέρ λουξ, με ωραία θέα στην Ανάληψη, δεκτά δάνεια. Πληρ. τηλ. 0944347405 (22410)27082, 26476 ΑΟ49332

ΔΙΑΜΕΡΙΣΜΑ 2άρι 43 τ.μ. στο Νέο Ροδίνι, μόνο 15.500.000 δρχ. ή 46.000 ευρώ. Πληρ. τηλ. 0944456548 ΑΟ49333

ΔΙΑΜΕΡΙΣΜΑΤΑ 4άρια καλής κατασκευής στο νέο Ροδίνι αξίας 49.000.000 ή 144.000 ευρώ. Πληρ. τηλ. (22410)27082, 26476, 0944347405 ΑΟ49334

ΔΙΑΜΕΡΙΣΜΑ λουξ κατασκευής 117 τ.μ. στην Ανάληψη. Είναι νεοκατασκευασμένο, ετοιμοπαράδοτο και σε μικρή οικοδομή. Εχει 3 υπνοδωμάτια, 2 μπάνια, εντοιχισμένη κουζίνα, θέρμανση κεντρική, ηλιακό θερμοσίφωνο, γκαράζ εσωτερικό και χωριστή ισόγεια αποθήκη, πλήρως αποπερατωμένη Τιμάται 60.000.000 δρχ. ή 176.000 ευρώ. Δάνεια δεκτά. Πληρ. κ. Μανώλη τηλ. 0946163242 ΑΟ49324

ΟΙΚΟΔΟΜΙΚΕΣ ΕΠΙΧΕΙΡΗΣΕΙΣ
ΤΖΟΓΙΑ ΜΑΡΙΑ & ΥΙΟΙ

Πωλούνται μεζονέτες 120 τ.μ., πολυτελούς κατασκευής, ανεξάρτητες, σε οικόπεδο 300 τ.μ. η κάθε μία επί των οδών Ευρώπης-Βελιγραδίου (περιοχή Ροδίνι).

Τηλ. επικοινωνίας 22410-30069

ΟΙΚΟΔΟΜΗ ΡΟΔΟΥ

ΤΕΧΝΙΚΗ–ΚΑΤΑΣΚΕΥΑΣΤΙΚΗ ΕΤΑΙΡΕΙΑ
ΠΩΛΟΥΝΤΑΙ

1) Μονοκατοικίες 150 τ.μ. η κάθε μία σε κτήμα 2.000 τ.μ. (υπό κατασκευή).
2) Μονοκατοικίες στο Κιοτάρι Ασκληπειού (στο κύμα) 120 τ.μ. σε κτήμα 1300 τ.μ. εκάστη (υπό κατασκευή).
3) Καταστήματα και διαμερίσματα στην οδό Αμστερνταμ, Βερολίνου και Μαδρίτης στο Ροδίνι διαφόρων μεγεθών.
4) Δύο οροφοδιαμερίσματα των 130 τ.μ. στην οδό Κωνσταντινουπόλεως στο Ροδίνι (υπό κατασκευή).
5) Διαμερίσματα των 110 τ.μ. και 135 τ.μ. στο Καρακόνερο πάνω από το γήπεδο με απέραντη θέα (υπό κατασκευή).

Δεκτά δάνεια και ευκολίες πληρωμής έχουμε τις καλύτερες τιμές της αγοράς.

ΟΙΚΟΔΟΜΗ ΡΟΔΟΥ

Καμύνδου 4- Ρόδος-85100 Τηλ.: 22410/60460, 1, 2
Fax: 22410/60463

ΜΑΝΟΛΗΣ ΣΠΥΡΙΔΗΣ πολιτικός μηχανικός ΔΠΘ (ΚΙΝ:093.66.60460).

ΚΩΣΤΑΣ ΚΩΝΣΤΑΝΤΙΝΙΔΗΣ εργολάβος (ΚΙΝ.: 0946.99.99.06)

TOP PROPERTIES

GEORGE & SAVAS PIPINOS

ΓΕΩΡΓΙΟΣ & ΣΑΒΒΑΣ ΠΙΠΙΝΟΣ
ΜΕΣΙΤΕΣ ΑΣΤΙΚΩΝ ΣΥΜΒΑΣΕΩΝ
REAL ESTATE AGENTS • MEMBER OF F.I.A.B.C.I.

Email: *gpipinos@otenet.gr* ***URL:*** *www.rhodes-top-properties.com* ***and*** *www.pipinos.gr*



Η **"TOP PROPERTIES"** είναι ατομική επιχείρηση και ανήκει στους Γεώργιο και Σάββα Πιπίνο. Το γραφείο ασχολείται από το 1971 αποκλειστικά και μόνο με επενδύσεις και REAL ESTATE, στο νησί της Ρόδου και στην ευρύτερη περιοχή της Δωδεκανήσου.

ΑΠΕΥΘΥΝΟΜΑΣΤΕ: Στους **σοβαρούς, απαιτητικούς και επιλεκτικούς** επενδυτές-επιχειρηματίες, Ελληνες και ξένους που ενδιαφέρονται να κάνουν μια σοβαρή επένδυση προβολής στο νησί της Ρόδου.

ΠΡΟΣΦΕΡΟΥΜΕ: Α) Υπηρεσίες και πληροφορίες που γίνονται σε προσωπικό επίπεδο με εχεμύθεια, διακριτικότητα και σοβαρότητα.
Β) Μεγάλη γκάμα υψηλής ποιότητας, ακινήτων, όπως:1) Ξενοδοχεία Α' και Β' κατηγορίας των 600-500-350-300 κλινών, 2) Κεντρικά αστικά ακίνητα κατάλληλα για Τράπεζες-καταστήματα-γραφεία, 3) Παραλιακές εκτάσεις, κατάλληλες για τουριστικές επενδύσεις των 150.000-100.000-70.000-50.000-36.000 τ.μ. και 4) Διαμερίσματα και μεζονέτες προβολής, και 5) Αξιόλογες Παραθεριστικές κατοικίες.

ΣΤΟΧΟΣ ΜΑΣ ΕΙΝΑΙ: Να προσφέρουμε στο αγοραστικό μας κοινό υψηλής ποιότητας ακίνητα και ευκαιρίες στο νησί της Ρόδου. Η τριακονταετής και πλέον πείρα μας στον τομέα αυτό αποτελεί εγγύηση.

ΣΥΝΘΗΜΑ ΜΑΣ ΕΙΝΑΙ: Επενδύστε στη ΡΟΔΟ ΤΩΡΑ, σε ακίνητα που ΑΝΤΕΧΟΥΝ ΣΤΟ ΧΡΟΝΟ

Γεώργιος και Σάββας Πιπίνος
ΜΕΣΙΤΕΣ ΑΣΤΙΚΩΝ ΣΥΜΒΑΣΕΩΝ
Γιατί εμείς γνωρίζουμε καλύτερα!

TOP PROPERTIES is a father and son business. The senior, Mr George S. Pipinos, the founder of the office, has carved over the years a reputation for integrity and excellence in the world of Real Estate in the Dodecanese. The junior, Dr. Savas Pipinos, has returned from his studies in UK to aid in his farther´s footsteps.
AT TOP PROPERTIES we try hard to attract important and selective investors, high calibre businessmen/women and discerning professional people, both Greek and foreign, who wish to acquire substantial and valuable property on Rhodes.
We offer our expertise and advice privately, discreetly and in strict confidence.
We keep a comprehensive list of real estate of the highest specifications:
a. A' and B' class hotels (600, 500, 350, 300 beds capacity)
b. Centrally situated office buildings and other business premises.
c. Seaside land, ideal for development (hotels, holiday resorts, etc), of 150.000, 100.000, 70.000, 50.000, 36.000 square metres.
d. Villas, luxury apartments, detached, semi-detached and terraced houses.
e. Holiday and Retirement Homes.
Our aim is to give our clients the opportunity to acquire value for money, first class real estate on Rhodes. Our 30 and more years of experience is our warranty.
Our motto is Invest in Rhodes, Invest in property, It stands the test of time.



TOP PROPERTIES
George and Savas Pipinos
Because we know best

ΚΕΝΝΕΝΤΥ 38, ΡΟΔΟΣ, 85 100, ΤΗΛ. (22410) 23895,FAX: (22410) 20883
38 KENNEDY STR., RHODES, 85 100, TEL. (22410) 23895, FAX: (22410) 20883

ΚΤΗΜΑΤΟΜΕΣΙΤΙΚΟ ΓΡΑΦΕΙΟ
ΖΑΦΕΙΡΗΣ Μ. ΚΑΡΑΓΙΑΝΝΗΣ Δ. Ο.Ε.

Πωλήσεις ακινήτων. Τηλ. (2241060380-60381)
18.00-21.00 μ.μ. Δευτέρα-Παρασκευή

ΔΗΜΟΣ ΑΦΑΝΤΟΥ
- *6.120 τ.μ. (Περιοχή Καστελάνο)*
- *4.000 τ.μ. (Παραλία Αφάντου)*
- *5.000 τ.μ. (Παραλία Αφάντου)*
- *1.600 τ.μ. (Παραλία Αφάντου)*
- *6.450 τ.μ. (Παραλία Αφάντου)*
- *2.000 τ.μ. (Παραλία Αφάντου)*
- *730 τ.μ. (Περιοχή Λίππινοι)*
- *540 τ.μ. (Περιοχή Λίππινοι)*
- *5.800 τ.μ. (Περιοχή Τραπέζια)*
- *11.520 τ.μ. αγροτεμάχιο*
- *(1/2) 5.080 τ.μ. αγροτεμάχιο (Με ελαιόδεντρα)*
- *1.250 τ.μ. αγροτεμάχιο*
- *1.690 τ.μ. αγροτεμάχιο*
- *10.200 τ.μ. αγροτεμάχιο (πλησίον οικισμού Κολυμπίων με πανοραμική θέα)*

ΚΟΛΥΜΠΙΑ
- *5.000 τ.μ. πλησίον ξενοδοχείου ΚΟΑΛΑ*
- *4.969 τ.μ. (1/2) αγροτεμάχιο*
- *4.300 τ.μ. αγροτεμάχιο (στο δρόμο για Αρχίπολη)*

ΨΙΝΘΟΣ
- *22.400 τ.μ. αγροτεμάχιο (Με 200 ελαιόδεντρα)*
- *19.840 τ.μ. αγροτεμάχο*

ΡΟΔΟΣ
- *Διαμέρισμα, 2ος όροφος, 80 τ.μ.*
- *Γραφείο 40 τ.μ., Εμπορικό Κέντρο Φώκιαλη*

ΠΩΛΕΙΤΑΙ

επιχείρηση 100 τ.μ.

πλήρως εξοπλισμένη για κοσμηματοπωλείο μαζί με το ακίνητο εντός του εμπορικού κέντρου ΕΨΙΛΟΝ στο Φαληράκι. Το κατάστημα είναι γωνιακό, στην εξωτερική πλευρά του κέντρου και πωλείται σε εξαιρετικά καλή τιμή.

Πληρ. τηλ. 0946003393 και 0942442844

ΟΙΚΟΔΟΜΙΚΕΣ ΕΠΙΧΕΙΡΗΣΕΙΣ

ΔΙΑΚΟΓΕΩΡΓΙΟΥ ΚΑΛΛΙΣΤΟΣ

ΕΘΝ. ΑΝΤΙΣΤΑΣΕΩΣ 11 (πρώην Αννης Μαρίας)

ΠΩΛΗΣΕΙΣ ΔΙΑΜΕΡΙΣΜΑΤΩΝ - ΚΑΤΑΣΤΗΜΑΤΑ - ΑΠΟΘΗΚΕΣ - ΑΝΤΑΛΛΑΓΕΣ ΑΚΙΝΗΤΩΝ - ΑΓΟΡΕΣ ΟΙΚΟΠΕΔΩΝ ΑΝΑΛΑΜΒΑΝΟΥΜΕ ΑΝΤΙΠΑΡΟΧΕΣ

ΠΩΛΟΥΝΤΑΙ διαμερίσματα λουξ κατασκευής, με απεριόριστη θέα. Τα διαμερίσματα διαθέτουν θωρακισμένες πόρτες-εντοιχισμένες κουζίνες-ντουλάπες-εντοιχισμένο νιπτήρα με ντουλάπι-κεντρική θέρμανση αυτόνομη-ανοιγόμενα ανακλινόμενα κουφώματα με διπλά τζάμια, σίτες, ρολά-υδραυλικό ασανσέρ-τριφασικό ρεύμα.
Ολοι οι χώροι σπατουλαριστοί - εσωτερικές πόρτες MDF με σχέδιο

ΔΙΑΜΕΡΙΣΜΑΤΑ

Επί της
1) Χρ. Φέσσα (κάθετος Αποστ. Παύλου)
90 τ.μ. τριάρια
Επίσης οροφοδιαμερίσματα των 90 τ.μ.
(οικοδομή μόνο τριών διαμερισμάτων)
2) Οικοδομή Πτολεμαίων και Χρ. Φέσσα
των 117-125 τ.μ.
3) Οικοδομή υπό ανέγερση
επί της οδού Ρήγα Φεραίου στο Πάρκο
Διαμερίσματα τριάρια-τεσσάρια
4) Οικοδομή υπό ανέγερση
επί της οδού Κ. Παλαιολόγου και Θεοτοκοπούλου
Διαμερίσματα δυάρια-τριάρια-τεσσάρια-καταστήματα
5) Επί της οδού Β. Ηρακλείου
οικοδομή τεσσάρων διαμερισμάτων
οροφοδιαμερίσματα των 133 τ.μ.
Η οικοδομή έχει πυλωτή για πάρκιν

ΓΡΑΦΕΙΑ - ΙΑΤΡΕΙΑ

1) Επί της οδού Μ. Κων/νου και Κων/νου Παλαιολόγου των 80 τ.μ.
2) Επί της οδού Κων/νου Παλαιολόγου και Θεοτοκοπούλου 60-80 τ.μ.
3) Επί της οδού Ρήγα Φεραίου στο πάρκο 60-80-100 τ.μ.

ΚΑΤΑΣΤΗΜΑΤΑ

1) Επί της οδού Κ. Παλαιολόγου και Θεοτοκοπούλου των 60-80-100 τ.μ.
2) Επί της Λεωφόρου Καλλιθέας (Καρακόνερο) 90 τ.μ.

ΑΠΟΘΗΚΕΣ

1) Πλησίον Στέλιου Κωτιάδη των 130 τ.μ.
2) Επί της Λεωφόρου Καλλιθέας (Καρακόνερο) των 80-300 τ.μ.

• Οι πωλήσεις μπορούν να γίνουν και με όλα τα δάνεια τράπεζας και οργανισμών

• Αναλαμβάνουμε αντιπαροχές και αγορές οικοπέδων

• Δεχόμαστε ανταλλαγές ακινήτων

ΠΛΗΡΟΦΟΡΙΕΣ

ΔΙΑΚΟΓΕΩΡΓΙΟΥ ΚΑΛΛΙΣΤΟΣ

Τηλ. (22410)29318-34598, 78501-75802

πωλησεις

συνέχεια από την προηγούμενη

ΔΙΑΜΕΡΙΣΜΑ στο Ροδίνι 102 τ.μ. μεταχειρισμένο (15 ετών) ισόγειο. Διατηρείται σε άριστη κατάσταση Είναι σε οικόπεδο 250 τ.μ. και σε οικοδομή μόνο με δύο διαμερίσματα. Εχει 3 υπνοδωμάτια και εντοιχισμένη κουζίνα. Τιμάται 37.000.000 δρχ. ή 108.600 ευρώ. Πληρ. κ. Μανώλη τηλ. 0946163242 ΑΟ49325

ΜΕΖΟΝΕΤΑ 183 τ.μ. αρίστης κατασκευής στο Καρακόνερο μεταχειρισμένη (12 ετών) με μικρή αυλή. Εχει εντοιχισμένη κουζίνα και τζάκι. Τιμάται 57.000.000 δρχ. ή 167.300 ευρώ αλλά μετρητοίς ή δάνειο τραπεζικό. Πληρ. κ. Μανώλη τηλ. 0946163242 ΑΟ49326

ΠΩΛΟΥΝΤΑΙ: α) ακίνητο τριώροφο σε μπετά 110 τ.μ. ο όροφος στην οδό Γαλυνού Μόντε Σμιθ. Τιμή 140.000.000 δρχ. ή 205.000 ευρώ, β) διαμέρισμα τεσσάρι β' ορόφου στην οδό Αντ. Βολονάκη, περιοχή Αγ. Ιωάννη. Τιμή 32.000.000 δρχ. 94.000 ευρώ, γ) κτήμα 20 στρεμμάτων με πολλές ελιές, επίπεδο, περιοχή Καλαμώνα, προς Πεταλούδες, κοντά στη λεωφόρο, κατάλληλο για φάρμα, βίλα, βιοτεχνία. Τιμή ευκαιρίας 30.000.000 δρχ. ή 88.000 ευρώ. Πληρ. κ. Καργάκο Νίκο Θ. Σοφούλη 59, τηλ. (22410)30397, 0946049179 ΑΟ49301

ΜΟΝΟΚΑΤΟΙΚΙΑ 200 τ.μ. στην περιοχή Κανδυλί (Τρεις) σε ημιτελή κατάσταση (κτισμένη με τούβλα) και σε οικόπεδο 4.200 τ.μ. Είναι σε φανταστική θέση με ασφαλτοστρωμένο δρόμο, νερό και φως. Τιμάται 70.000.000 δρχ. ή 205.500 ευρώ. Πληρ. κ. Μανώλη τηλ. 0946163242 ΑΟ49304

ΔΙΑΜΕΡΙΣΜΑ 120 τ.μ. στην περιοχή Δασκάλων σε ημιτελή κατάσταση (μαρμαροσουβάδες). Εχει 2 υπνοδωμάτια και 2 μπάνια. Μεταβιβάζεται και ο αέρας που αναλογεί στο διαμέρισμα. Τιμάται 32.000.000 δρχ. ή 94.000 ευρώ. Πληρ. κ. Μανώλη τηλ. 0946163242 ΑΟ49329

ΜΟΝΟΚΑΤΟΙΚΙΑ στην περιοχή Τρεις (Κανδυλί) 212 τ.μ. τριώροφη. Παραδίδεται σε ημιτελή κατάσταση (μπετόν) και είναι κτισμένη σε οικόπεδο 1.300 τ.μ. Τιμάται 38.000.000 δρχ. ή 111.500 ευρώ. Πληρ. κ. Μανώλη τηλ. 0946163242 ΑΟ49328

ΔΙΑΜΕΡΙΣΜΑ 105 τ.μ. στην Ανάληψη. Ειναι νεοκατασκευασμένο και ετοιμοπαράδοτο. Είναι στον 3ο όροφο και έχει φανταστική θέα με μεγάλες βεράντες. Εχει 3 υπνοδωμάτια, εντοιχισμένη κουζίνα, ηλιακό θερμοσίφωνο, δορυφορική κεραία και εσωτερικό γκαράζ. Η οικοδομή έχει ασανσέρ. Τιμάται 53.000.000 δρχ. ή 155.000 ευρώ. Πληρ. κ. Μανώλη τηλ. 0946163242 ΑΟ49327

ΔΙΑΜΕΡΙΣΜΑ στο Μήδεια 128 τ.μ. λουξ κατασκευής και παραδίδεται αποπερατωμένο. Εχει 3 υπνοδωμάτια, 2 μπάνια, εντοιχισμένη κουζίνα, κεντρική θέρμανση, ηλιακό θερμοσίφωνο, εσωτερικό γκαράζ και ανεξάρτητη αποθήκη αποπερατωμένη 15 τ.μ. Πληρ. κ. Μανώλη τηλ. 0946163242 ΑΟ49305

ΔΙΑΜΕΡΙΣΜΑ στο Μήδεια 96 τ.μ. λουξ κατασκευής και παραδίδεται αποπερατωμένο. Διαθέτει εντοιχισμένη κουζίνα, κεντρική θέρμανση, ηλιακό θερμοσίφωνο, εσωτερικό γκαράζ και αποθήκη αποπερατωμένη. Πληρ. κ. Μανώλη τηλ. 0946163242 ΑΟ49306

ΜΟΝΟΚΑΤΟΙΚΙΑ 32 τ.μ. και οικόπεδο 1500 τ.μ. επί της οδού Κρητικών. Πληρ. τηλ. 0944347405 (22410)27082 ΑΟ49335

ΟΙΚΟΠΕΔΟ στο Γεννάδι 3200 τ.μ. Είναι πάνω στον κεντρικό δρόμο και 200 μέτρα από τη θάλασσα. Είναι άρτιο και οικοδομήσιμο και τιμάται 22.000.000 δρχ. ή 64.500 ευρώ. Πληρ. κ. Μανώλη τηλ. 0946163242 ΑΟ49307

ΟΙΚΟΠΕΔΟ στ' Ασγούρου 4000 τ.μ. Εχει δρόμο με άσφαλτο, νερό και φως. Τιμάται 40.000.000 δρχ, 117.500 ευρώ. Πληρ. κ. Μανώλη τηλ. 0946163242 ΑΟ49308

ΟΙΚΟΠΕΔΟ στ' Ασγούρου 1900 τ.μ. Το οικόπεδο είναι εντός του οικισμού και πάνω στην παλαιά εθνική οδό. Είναι κατάλληλο για αποθήκες και γραφεία. Τιμάται 60.000.000 δρχ. ή 176.000 ευρώ. Πληρ. κ. Μανώλη τηλ. 0946163242 ΑΟ49309

ΟΙΚΟΠΕΔΟ στ' Ασγούρου 6.550 τ.μ. σε πολύ καλή θέση. Είναι οικοδομήσιμο και άρτιο. Τιμάται 36.000.000 δρχ. ή 105.500 ευρώ. Πληρ. κ. Μανώλη τηλ. 0946163242 ΑΟ49310

ΟΙΚΟΠΕΔΟ στ' Ασγούρου 10.000 τ.μ. πάνω στον κεντρικό δρόμο με μεγάλη πρόσοψη. Δεκτές μόνο σοβαρές προτάσεις. Πληρ. κ. Μανώλη τηλ. 0946163242 ΑΟ49311

ΜΟΝΟΚΑΤΟΙΚΙΕΣ στην Ιαλυσό από 150-180 τ.μ. είναι λουξ κατασκευής και είναι κοντά στην θάλασσα. Είναι ανεξάρτητο οικόπεδο και παραδίδονται αποπερατωμένες. Δάνεια γίνονται δεκτά. Πληρ. κ. Μανώλη τηλ. 0946163242 ΑΟ49314

ΤΡΙΩΡΟΦΟ κτίριο με υπόγειο κατασκευής 1990, συνολικής επιφανείας 1200 τ.μ. στην περιοχή Αγ. Νικολάου. Αποτελείται από 18 γκαρσονιέρες και 8 μεγαλύτερα διαμερίσματα. Είναι φανταστικό για επένδυση. Πληρ. κ. Μανώλη τηλ. 0946163242 ΑΟ49315

ΚΑΤΑΣΤΗΜΑ 160 τ.μ. στην Παλιά Πόλη και σε πολύ κεντρικό και εμπορικό δρόμο. Είναι πλήρως ανακαινισμένο και είναι κατάλληλο για κάθε επιχείρηση. Δεκτές μόνο σοβαρές προτάσεις. Πληρ. κ. Μανώλη τηλ. 0946163242 ΑΟ49316

ΠΩΛΟΥΝΤΑΙ

από ιδιώτη ιδιοκτήτη,
μονοκατοικίες,
μεζονέτες 100 τ.μ.
στην παραλία Αφάντου
επί του κύματος.

Πληρ. τηλ. 0942089864

κεφάλαιο

Κτηματομεσιτικό - Συμβουλευτικό Γραφείο

ΔΙΑΜΕΡΙΣΜΑΤΑ ΠΩΛΟΥΝΤΑΙ

❑ 30 τ.μ , ρετιρέ γκαρσονιέρα , Ιξιά , 11εκ-32.281

❑ 52 τ.μ,1ου,1 υπν/τιων και- νούριο Ιξιά 17εκ-49.889

❑60 τ.μ, ισόγειο,1υπν/τιου, καινούριο, Ροδίνι , 28εκ- 82.171

❑75 τ.μ, 1ου, 2 υπν/τιων και- νούριο Ιξιά 33 εκ-96.845

❑78 τ.μ, ισόγειο, 2 υπν/τιων, Αγ.Αναστασία, 23 εκ- 67.498

❑82 τ.μ,1ου, 2 υπν/τιων και- νούριο Παπανδρέου 42 εκ-123.257

❑83 τ.μ,1ου, 2 υπν/τιων και- νούριο Ιξιά 37 εκ-108.584

❑84 τ.μ,1ου, 2 υπν/τιων και- νούριο, πάρκινγκ, Τριάντα 37 εκ-108.584

❑85 τ.μ, ισόγειο, 2 υπν/τιων, αυλή, καινούριο,Τριάντα 37 εκ- 108.584

❑ 86 τ.μ 2ου, 2υπν/τιων, γκα-ράζ, καινούριο, πολυτελές, Ροδίνι, 40, 5 εκ-118.855

❑ 87 τ.μ 1ου, 2υπν/τιων, γκα-ράζ,καινούριο, πολυτελές, Ροδίνι, 40 εκ-117.388

❑ 96 τ.μ , 1ου, 3υπν/τιων , Ανάληψη 35 εκ-102.714

❑ 100τ., 1ου,3υπν/τιων ,καινούριο, Κοσκινού, 49 ,5 εκ-145.267

❑101τ.μ,1ου, 3υπν/τιων, γκα-ράζ, καινούριο , πολυτελές, Ροδίνι, 49, 5 εκ-145.267

❑101τ.μ, 2ου, 3υπν/τιων, γκα-ράζ, καινούριο, πολυτελές, Ροδίνι ,50,5 εκ-148.202

❑119τ.μ, ισόγειο, 3υπν/τιων, καινούριο, Πειραιώς, 54 εκ- 158.473

❑120τ.μ 1ου, 3 υπν/τιων, καινούριο, Ροδίνι, 52 εκ –152.604

❑120τ.μ 2ου, 3 υπν/τιων, καινούριο, Ροδίνι, 55 εκ –161.408

ΜΕΖΟΝΕΤΕΣ- ΜΟΝ/ΚΙΕΣ ΠΩΛΟΥΝΤΑΙ

❑ 95 τ.μ, εσωτερική μεζονέτα 2 υπν/τιων, αυλή, καινούρια, Κοσκινού 30εκ-88.041

❑ 108 τ.μ, εσωτερική μεζονέτα 3 υπν/τιων, αυλή, καινούρια, Κοσκινού 36εκ-105.649

❑ 140 τ.μ ,μεζονέτα ,μπετά σε 300 τ.μ οικόπεδο υπόλοιπο δόμησης 160 τ.μ, Παστίδα 29 εκ-85.106

❑ 170 τ.μ, μεζονέτα, καινούρια σε 1.000 τ.μ οικόπεδο Τριάντα 85 εκ-249.449

❑ 184 τ.μ, μεζονέτα, μπετά σε 1.300 τ.μ οικόπεδο Τρείς 36εκ-105.649

❑ 184 τ.μ, μεζονέτα, καινούρια σε 1.000 τ.μ οικόπεδο Τριάντα 88εκ-258.253

❑ 187 τ.μ, μεζονέτα, καινούρια σε 1.000 τ.μ οικόπεδο Τριάντα 88εκ-258.253

❑ 200 τ.μ, μεζονέτα 3 υπν/τιων, Τριάντα, 60εκ-176..082

❑ 230 τ.μ, μον/κία, μπετά Πεύκους,50 εκ-146.735

ΟΙΚΟΠΕΔΑ ΠΩΛΟΥΝΤΑΙ

❑ 300 τ.μ., δόμηση 300 τ.μ με άδεια, μπετά, Παστίδα 17εκ-49.889

❑ 590 τ.μ δόμηνση 0.8 Ρό-δου-Λίνδου 65εκ-190.755\

❑ 600 τ.μ., δόμηση 600 τ.μ Τριάντα 37 εκ-108.584

❑ 3.500 τ.μ Φαληράκι 30 εκ-88.041

❑ 4.000 τ.μ, Παστίδα 17 εκ-49.889

❑ 4.300 τ.μ, Κολύμπια 24 εκ-70.432

❑ 5.000 τ.μ, Παστίδα με αποθήκη, 25 εκ-73.367

❑5.240 τ.μ Αφάντου παραλία 40 εκ-117.388

❑6.500 τ.μ, Κολύμπια 57 εκ -167.278

❑ 9.000 τ.μ, Κολύμπια 50εκ-146.735

ΕΠΙΧΕΙΡΗΣΕΙΣ & ΕΠΑΓΓΕΛΜΑΤΙΚΟΙ ΧΩΡΟΙ

❑Κατάστημα 145 τ.μ μπετά
αυλή, Ροδίνι 30 εκ-88.041

❑ Αποθήκη 150 τ.μ, Ασγούρου 22 εκ-64.563

❑ Αποθήκη 270 τ.μ, ράμπα Ανάληψη 40 εκ-117.388

ΕΝΟΙΚΙΑΣΕΙΣ ΑΚΙΝΗΤΩΝ

❑ 100τ.μ, διαμέρισμα 1ου, 3υπν/τιων,κάθετος Ορφανίδου, κατάλληλο και για επαγγελματική χρηση 400

❑ 100τ.μ, διαμέρισμα 1ου, 3υπν/τιων, κατάλληλο και για επαγγελματική χρηση Ναυαρίνου 586

❑Κατάστημα-αποθήκη 75 τ.μ Λισαβώνος-Ροδίνι 235

ΖΗΤΟΥΝΤΑΙ ΚΑΤΟΙΚΙΕΣ & ΟΙΚΟΠΕΔΑ ΕΝΤΟΣ & ΕΚΤΟΣ ΠΟΛΕΩΣ

ΤΣΟΥΡΟΥΝΑΚΗΣ Ι. ΑΝΤΩΝΙΟΣ (B.Sc.-MKT)

ΤΗΛ.:2241060060 (3 γραμμές) FAX: 60062
ΚΙΝ.:0945 949882
e-mail: kefaleo@rho.forthnet.gr

Γ. Σεφέρη 12
(παραπλεύρως ΜΗΔΕΙΑ)
Ρόδος

www.e-kefaleo.com

πωλησεις

συνέχεια από την προηγούμενη

ΑΠΟΘΗΚΗ 150 τ.μ. στην περιοχή Αγ. Ιωάννου. Παραδίδεται ελεύθερη και τιμάται 7.800.000 ή 23.000 ευρώ. Πληρ. κ. Μανώλη τηλ. 0946163242 ΑΟ49317

ΚΑΤΑΣΤΗΜΑ στο Μανδράκι 50 τ.μ. σε κεντρικό και εμπορικό δρόμο. Δεκτές μόνο σοβαρές προτάσεις. Πληρ. κ. Μανώλη τηλ. 0946163242 ΑΟ49313

ΟΙΚΟΠΕΔΟ στην Ιξιά 500 τ.μ. σε πολύ εμπορική θέση και σε κεντρικό δρόμο. Εχει Σ.Δ. 1,0 και τιμάται 40.000.000 δρχ. ή 117.400 ευρώ. Πληρ. κ. Μανώλη τηλ. 0946163242 ΑΟ49318

ΔΙΑΜΕΡΙΣΜΑ 86 τ.μ. στο Ροδίνι νεοκατασκευασμένο λουξ κατασκευής. Εχει 2 υπνοδωμάτια, εντοιχισμένη κουζίνα, κεντρική θέρμανση και εσωτερικό γκαράζ. Τιμάται 42.000.000 η 123.200 ευρώ. Πληρ. κ. Μανώλη τηλ. 0946163242 ΑΟ49319

ΟΙΚΟΠΕΔΟ στα Κοσκινού 4000 τ.μ. με φανταστική και πανοραμική θέα. Είναι οικοδομήσιμο και άρτιο. Τιμάται 60.000.000 δρχ. ή 176.000 ευρώ. Πληρ. κ. Μανώλη τηλ. 0946163242 ΑΟ49312

ΟΙΚΟΠΕΔΟ στο Κιοτάρι 900 τ.μ. με άδεια οικοδομής. Είναι μεταξύ κεντρικού δρόμου και θάλασσας και δίπλα σε μεγάλο ξενοδοχείο. Είναι κατάλληλο και για καταστήματα. Τιμάται 55.000.000 δρχ. ή 161.400 ευρώ.Πληρ. κ. Μανώλη τηλ. 0946163242 ΑΟ49320

ΚΑΤΑΣΤΗΜΑ 70 τ.μ. στην Παλιά Πόλη, κοντά στο συντριβάνι κατάλληλο για μπαρ ή άλλη επιχείρηση. Είναι ανακαινισμένο και τιμάται 45.000.00 δρχ. ή 132.000 ευρώ. Πληρ. κ. Μανώλη τηλ. 0946163242 ΑΟ49321

ΠΩΛΕΙΤΑΙ ΣΥΝΕΤΑΙΡΙΚΗ ΜΕΡΙΔΑ του Οικοδομικού Συνεταιρισμού "Η ΑΥΤΟΣΤΕΓΑΣΗ" στην περιοχή "Καναμάτ" κοντά στου Μαρινόπουλου στην οποία αντιστοιχεί οικόπεδο 400 τ.μ. με συντελεστή δόμησης 0,6 (Ανέγερση Κατοικίας 240 τ.μ. συν το υπόγειό της). Πληρ. ΡΟΔΙΑΚΗ ΚΤΗΜΑΤΙΚΗ Ανέστης και Σάββας Σαββαΐδης, τηλ. (22410)26281, 0944/243452, 0944/421015. ΑΟ49290

ΕΞΟΧΙΚΗ ΜΟΝΟΚΑΤΟΙΚΙΑ 70 τ.μ. έτοιμη προς χρήση με αγρό περιφραγμένο 2.500 τ.μ. στην κοινότητα Ελεούσας. Δεκτές μόνο σοβαρές προτάσεις. Πληρ. τηλ. (22410)37539, 0945796598 ΑΟ49300

ΠΩΛΗΣΕΙΣ ΚΑΤΑΣΤΗΜΑΤΩΝ: 1. Κατάστημα στην Ηρώων Πολυτεχνείου 315 τ.μ. με μεγάλη αυλή προνομιακό, 2. Στην Αννης Μαρίας 250 τ.μ. για σοβαρούς επενδυτές. Πληρ. ΡΟΔΙΑΚΗ ΚΤΗΜΑΤΙΚΗ Ανέστης και Σάββας Σαββαΐδης, τηλ. (22410)26281, 0944/243452, 0944/421015. ΑΟ49287

ΠΩΛΗΣΕΙΣ ΔΙΑΜΕΡΙΣΜΑΤΩΝ: 1. Περιοχή Θεμ. Σοφούλη (στην οδό Σάββα Παυλίδη) διαμέρισμα ισόγειο υπερυψωμένο 84 τ.μ. τίμημα 132.061 ευρώ και διώροφο διαμέρισμα β' ορόφου 138 τ.μ. τίμημα 205.429 ευρώ και τα δύο στην ίδια οικοδομή η οποία θα αποτελείται από 3 διαμερίσματα αρίστης κατασκευής με θέρμανση (καλοριφέρ) αποθήκη 11 τ.μ. στο υπόγειο και γκαράζ στεγασμένο μόνο για το διαμέρισμα β' οροφου, 2. Περιοχή Ροδίνι: α) 48 τ.μ. β' ορόφου τίμημα 68.965 ευρώ, β) 114 τ.μ. β' ορόφου τίμημα 143.800 ευρώ, 2. Περιοχή Οικισμού Δασκάλων 110 τ.μ. β' ορόφου τίμημα 149.670 ευρώ, 3. Στα Τριάντα 85 τ.μ. β' ορόφου τίμημα 108.584 ευρώ, 4. Στην Π. Πόλη 65 τ.μ. ισόγειο τίμημα 58.694 ευρώ, 5. Στη Σκεύου Ζερβού περιοχή Αγ. Νικολάου διαμερίσματα 44-66-82-83 και 115 τ.μ. ισόγεια α', β' και γ' ορόφων τα οποία θα ανεγερθούν λίαν προσεχώς. Πληρ. ΡΟΔΙΑΚΗ ΚΤΗΜΑΤΙΚΗ Ανέστης και Σάββας Σαββαΐδης, τηλ. (22410)26281, 0944/243452, 0944/421015. ΑΟ49285

ΠΩΛΗΣΕΙΣ ΜΟΝΟΚΑΤΟΙΚΙΩΝ: 1) Ιξιά μονοκατοικία 500 τ.μ. (υπόγειο-ισόγειο-α' όροφος) σε οικόπεδο 2.000 τ.μ. 2. Τριάντα: Μονοκατοικίες σε μπετά - α) Κανδυλί 164 τ.μ. σε οικόπεδο 4.000 τ.μ. τίμημα 190.755 ευρώ, β) Περιοχή Τρείς 180 τ.μ. σε οικόπεδο 1000 τ.μ. τίμημα 102.704 ευρώ, γ) Περιοχή Τρεις μονοκατοικία 221 τ.μ. με οικόπεδο 2.000 τ.μ. ετοιμοπαράδοτο πολυτελούς κατασκευής στην τιμή των 264.123 ευρώ, 3. Στη Ρόδο περιοχή Παπαλουκά μονοκατοικία σε μπετά 270 τ.μ. με πανοραμική θέα τίμημα 220.102 ευρώ, 4. Στη Λάρδο μονοκατοικίες πολυτελούς κατασκευής με όλες τις σύγχρονες προδιαγραφές α) 86 τ.μ. τίμημα 132.062 ευρώ, β) 105 τ.μ. τίμημα 161.409 ευρώ και 120 τ.μ. τίμημα 190.756 ευρώ. 5. Κοσκινού εντός οικισμού 135 τ.μ. τίμημα 205.429 ευρώ. 6. Πωλείται μεζονέτα στο "Καρακόνερο" 180 τ.μ. (υπόγειο 60 τ.μ. ισόγειο 60 τ.μ. και α' ορόφου 60 τ.μ.) αρίστης κατασκευής στην τιμή των 170.213 ευρώ. Πληρ. ΡΟΔΙΑΚΗ ΚΤΗΜΑΤΙΚΗ Ανέστης και Σάββας Σαββαΐδης, τηλ. (22410)26281, 0944/243452, 0944/421015. ΑΟ49288

ΠΩΛΗΣΕΙΣ ΟΙΚΟΠΕΔΩΝ ΕΚΤΟΣ ΣΧΕΔΙΟΥ. 1. Στα Τριάντα α) Οικόπεδο στα όρια οικισμού 2.100 τ.μ. με άδεια οικοδομική τίμημα 117.388 ευρώ 2. Στ' Ασγούρου επί της λεωφόρου Ρόδου Λίνδου 9.760 τ.μ. προνομιακό 3. Κολύμπια κοντά στη παραλία 9.000 τ.μ. τίμημα 211.298 ευρώ τ.μ. 4) Λίνδο α) Περιοχή Αγ. Νικολάου επί της επαρχιακής οδού Λίνδου-Πεύκοι 10.910 τ.μ., τίμημα 220,103 ευρώ β) Πεύκους περιοχή Σπυλιά 5.880 τ.μ. 88.041 ευρώ γ) Πεύκους περιοχή Φώκια 5.000 τίμημα 161.408 ευρώ 5. Στη Κάμειρο Σκάλα οικόπεδο 28.000 τ.μ. κοντά στη παραλία με πανοραμική θέα και με τιμή ευκαιρίας 6. Στη Πυλώνα κοντά στο χωριό οικόπεδα 81.960 και 33.600 τ.μ. κατάλληλα για γεωργοκτηνοτροφικές μονάδες. 7. Στο Τσαΐρι 80.590 τ.μ. κατάλληλο για βιομηχανία-βιοτεχνία και γεωργοκτηνοτροφική μονάδα σε τιμή ευκαιρίας 8. Στο Γεννάδι 4.000 τ.μ. σε απόσταση 400 μέτρων από τη παραλία κατάλληλο για μονοκατοικία τίμημα 35.216 ευρώ. Πληρ. ΡΟΔΙΑΚΗ ΚΤΗΜΑΤΙΚΗ Ανέστης και Σάββας Σαββαΐδης, τηλ. (22410)26281, 0944/243452, 0944/421015. ΑΟ49291

ΠΩΛΗΣΕΙΣ ΟΙΚΟΠΕΔΩΝ ΕΝΤΟΣ ΣΧΕΔΙΟΥ ΚΑΙ ΟΙΚΙΣΜΟΥ: 1. Κρεμαστή 191 τ.μ. τίμημα 35.220 ευρώ, 2. Πυλώνα 400 τ.μ. τίμημα 17.608 ευρώ. Πληρ. ΡΟΔΙΑΚΗ ΚΤΗΜΑΤΙΚΗ Ανέστης και Σάββας Σαββαΐδης, τηλ. (22410)26281, 0944/243452, 0944/421015. ΑΟ49286

ΠΩΛΗΣΕΙΣ ΟΙΚΟΠΕΔΩΝ ΠΑΡΑΛΙΑΚΩΝ: 1. Στη Θολό 74.944 τ.μ. 2. Κολύμπια 28.500 τ.μ. 3. Λίνδο α) Περιοχή Πεύκοι 28.000 τ.μ. β) Περιοχή Ψαρτός 9.000 τ.μ. γ) Περιοχή Βληχά 4.000 τ.μ. 4. Ασκληπειό α) Περιοχή "Μεγάλη Γη" 34.490 τ.μ. στο "κύμα" προνομιακό με μεγάλη φάτσα στη παραλία β) Περιοχή Κιοτάρι 5.000 τ.μ. Πληρ. ΡΟΔΙΑΚΗ ΚΤΗΜΑΤΙΚΗ Ανέστης και Σάββας Σαββαΐδης, τηλ. (22410)26281, 0944/243452, 0944/421015. ΑΟ49294

ΠΩΛΗΣΕΙΣ ΚΤΙΡΙΩΝ: Πωλούνται κτίρια κεντρικά και προνομιακά μικρά και μεγάλα. Πληρ. ΡΟΔΙΑΚΗ ΚΤΗΜΑΤΙΚΗ Ανέστης και Σάββας Σαββαΐδης, τηλ. (22410)26281, 0944/243452, 0944/421015. ΑΟ49292

ΠΩΛΗΣΕΙΣ ΞΕΝΟΔΟΧΕΙΩΝ: Πωλούνται ξενοδοχεία μικρά και μεγάλα προνομιακά. Πληρ. ΡΟΔΙΑΚΗ ΚΤΗΜΑΤΙΚΗ Ανέστης και Σάββας Σαββαΐδης, τηλ. (22410)26281, 0944/243452, 0944/421015. ΑΟ49293

ΓΡΑΦΕΙΟ στο Μαντράκι κεντρικό 75 τ.μ. στην τιμή των 161.408 ευρώ. Πληρ. ΡΟΔΙΑΚΗ ΚΤΗΜΑΤΙΚΗ Ανέστης και Σάββας Σαββαΐδης, τηλ. (22410)26281, 0944/243452, 0944/421015. ΑΟ49296

ΠΩΛΕΙΤΑΙ επί της Τσαλδάρη 85 τ.μ., 1ος όροφος, γίνονται ευκολίες πληρωμής, δάνεια δεκτά. Πληρ.Γιάννης Κώτης τηλ. 0936656967 ΑΟ49104

ΣΧΟΛΗ ΟΔΗΓΩΝ
ΠΟΡΤΣΕΛΛΗΣ ΣΤΕΦΑΝΟΣ
Διπλ. εκπαιδευτής υποψηφίων οδηγών μέλος της Ε.Σ.Ο.Ρ. Ο.Ε.

- Διπλώματα αυτοκινήτου, μοτοσικλέτας,φορτηγού, λεωφορείου, νταλίκας
- Αναθεωρήσεις ληγμένων αδειών
- Θεωρητικά μαθήματα ΚΟΚ και Μηχανολογίας
- Μετατροπές ξένων διπλωμάτων σε ελληνικά
- Διπλώματα αυτόματου αυτοκινήτου



ΝΕΑ ΔΙΕΥΘΥΝΣΗ: ΕΘΝΙΚΗΣ ΑΝΤΙΣΤΑΣΗΣ 73 (ΠΡΩΗΝ ΑΝΝΗΣ ΜΑΡΙΑΣ)
ΤΗΛ. 2241034497, 0945463635

ΣΧΟΛΗ ΟΔΗΓΩΝ
ΠΟΤΣΟΥ ΣΩΤΗΡΗ
ΔΙΠΛ. ΕΚΠΑΙΔΕΥΤΗΣ ΥΠΟΨΗΦΙΩΝ ΟΔΗΓΩΝ.
ΔΙΠΛΩΜΑΤΑ Α - Β - Γ - Δ - Ε



★ Αναλαμβάνουμε την έκδοση αδειών οδήγησης όλων των κατηγοριών.

★ Αναθεωρήσεις Επαγ/κών αδειών.

★ Τα θεωρητικά μαθήματα όλων των κατηγοριών γίνονται στό σύγχρονο Κέντρο θεωρητικής Εκπαίδευσης Υποψηφίων Οδηγών της Ε.Σ.Ο.Ρ. Ο.Ε. Στην οποία μετέχουμε.

★ Διαθέτουμε καί Αυτόματο Επιβατηγό.

Εθνάρχου Μακαρίου 31, 2ος όροφος, ΡΟΔΟΣ
(Έναντι Εθνικής Τράπεζας, πάνω από το κατ/μα "ΡΟΔΙ")
Τηλ. 78070 Κιν. 0945- 567404

ΑΥΤΟ ΕΠΙΛΟΓΕΣ
ΚΟΥΚΟΥΡΑΣ ΑΛΕΞΑΝΔΡΟΣ
ΛΕΩΦ. ΡΟΔΟΥ-ΛΙΝΔΟΥ 255.
ΤΗΛ. 2241060910-20

— VW PASSAT 1600 cc, μοντ. 1996, μπλε
• Κεντρ. κλειδ. • ηλ. παράθ. • υδρ. τιμόνι • A/C • ABS DABG • ζάντες αλουμινίου • ηχοσύστημα.

— RENAULT MEGANE 1400 cc μον. 1996 classic
• Κεντρ. κλειδ. • ηλ. παράθ. • υδρ. τιμόνι • A/C

— FIAT PUNTO 1200 cc, 1996, ασημί
• Κεντρ. κλείδ. • ηλ. παράθ. • ηχοσύστημα

— ALFA ROMEO 156 1800 cc μοντ. 2000, μαύρο
• Κεντρ. κλειδ. • ηλ. παράθ. • υδρ. τιμόνι • κλίμα • ABS DABG • ζάντες αλουμινίου • ηλιοροφή

— WRANGLER 2500 cc, μοντ. 1996 ανθρακί
• Soft top

— FIAT SEICENTO 900 cc μοντ. 2000, λευκό
κεντρ. κλείδ., • ηλ. παράθ. • ηχοσύστημα.

— BMW 318 CABRIO 1.800 c.c. μοντ. 1995, 20.000 χλμ., πράσινο
• κεντρ. κλειδ. • ηλ. παράθ. • υδρ. τιμόνι • A/C • ABS • ηχοσύστημα • ηλεκτρική ηλιοροφή

— ALFA ROMEO 146, 1400cc, μοντ. 1997, ανθρακί
• Κέντρ. κλείδ. • ηλ. παράθ. • υδρ. τιμόνι • clima • αερόσακους • ηλ. καθρέπτες • ζάντες αλουμινίου • ηχοσύστημα

— TOYOTA CELICA, 1600cc, μοντ. 1995, κόκκινο
• Immobilizer • κεντρ. κλείδ. • ηλ. παράθ. • υδρ. τιμόνι • ζάντες αλουμινίου • ηχοσύστημα • ηλ. καθρέπτες

— RENAULT MEGANE, 1400cc, μοντ. 1999, 98HP, άσπρο
• Κεντρ. κλείδ. • ηλ. παράθ. • υδρ. τιμόνι • A/C • 4 αερόσακοι • ABS • ηλ. καθρέπτες • ηχοσύστημα

— NISSAN PRIMERA, 1600cc, μοντ. 2000, 27.000χλμ., μπλε
• Κεντρ. κλείδ. • ηλ. παράθ. • υδρ. τιμόνι • clima • αερόσακος, ηχοσύστημα.

— FIAT TEMPRA, 1600 cc, digital μοντ. 1994- πράσινο.
• Κεντρ. κλειδ., ηλ. παράθ., υδρ. τιμόνι, ηχοσύστημα.

ΑΠΟ 0% ΠΡΟΚΑΤΑΒΟΛΗ ΕΩΣ ΚΑΙ 60 ΜΗΝΙΑΙΕΣ ΔΟΣΕΙΣ ΜΕ ΤΑ ΧΑΜΗΛΟΤΕΡΑ ΕΠΙΤΟΚΙΑ ΤΗΣ ΑΓΟΡΑΣ

ΠΩΛΕΙΤΑΙ
MERCEDES E 200
κουπέ με A/C και ABS, μοντέλο '94, σε τιμή ευκαιρίας, 15.000 ευρώ.
Πληρ. τηλ. 0946003393 και 0942442844

ΞΕΝΑΚΗΣ ΑΥΤΟΚΙΝΗΤΑ

•0% προκαταβολή έως 60 μηνιαίες δόσεις
•1 χρόνος εγγύηση

1. GOLF - 1400 cc μοντ. 2000, χρώμα λευκό, ΤΡΙΘΥΡΟ (ABS, υδρ. τιμόνι, 4 αερόσακοι, 4 ηλ. παράθυρα, κεντρικό κλείδωμα, **air condition,** ηχοσύστημα, ζάντες αλουμινίου 16")
2. GOLF - 1400 cc μοντ. 1999, χρώμα κυπαρισσί, ΤΡΙΘΥΡΟ (ABS, υδρ. τιμόνι, 4 αερόσακοι, 4 ηλ. παράθυρα, κεντρικό κλείδωμα, ηχοσύστημα, ζάντες αλουμινίου 16")
3. POLO - 1000 cc μοντ. 1997, χρώμα λευκό (υδρ. τιμόνι)
4. POLO - 1400 cc μοντ. 2001 χρώμα μπλε (υδρ. τιμόνι, 2 αερόσακοι, ηλ. παράθυρα εμπρός, κεντρικό κλείδωμα, **air condition**)
5. FIAT MAREA - 1400 cc, μοντ. 1997, χρώμα ασημί (υδρ. τιμόνι, αερόσακος οδηγού, ηλ. παράθυρα, κεντρικό κλείδωμα, ηχοσύστημα, ζάντες αλουμινίου).
6 FIAT CINQUECENTO SPORTING - 1100 cc μοντ. 1997, χρώμα μαύρο. (ηλεκτρ. παράθυρα, κεντρικό κλείδωμα, ηχοσύστημα, ζάντες αλουμινίου).
7. FIAT SIECENTO 900 cc μοντ. 1999, χρώμα κόκκινο (ηλεκτρ. παράθυρα, κεντρικό κλείδωμα, ηχοσύστημα)
8. NISSAN SERENA - 1600 cc χρώμα μπορντώ μοντ. 1997 **ΕΠΤΑΘΕΣΙΟ** (ηλεκτρ. παράθυρα, κεντρικό κλείδωμα, ηχοσύστημα)
9. FIAT CINQUECENTO SPORTING -1100 cc μοντ. 1995, χρώμα μαύρο. (ζάντες αλουμινίου, ηλεκτρ. παράθυρα, κεντρικό κλείδωμα)
10. NISSAN MICRA - 1000 cc μοντ. 1997, χρώμα μπορντώ **(air condition,** ηχοσύστημα)
11. LANCIA δ-1400 cc μοντ. 1993, χρώμα γκρι, (αερόσακος οδηγού, ηλεκτρ. παράθυρα, κεντρικό κλείδωμα, ηχοσύστημα).
12. TRANSPORTER P.U. - 1900 T.D. 11 μοντ. 1998, χρώμα λευκό υδρ. τιμόνι, ηχοσύστημα)

CAR EXPERTS

Η εταιρεία μας εισάγει οχήματα όλων των κατασκευαστών και όλων των τύπων σε κλούβες, φορτηγά και οχήματα μεταφοράς προσωπικού

ΞΕΝΑΚΗΣ ΛΙΝΔΟΥ 238 - Τηλ. 2241061600
www.xenakisautos.gr

ΑΓΟΡΑ ΑΥΤΟΚΙΝΗΤΩΝ

Η πώληση και η ανταλλαγή των μεταχειρισμένων αυτοκινήτων-οι διαδικασίες και τα έξοδα μεταβιβάσεως για μας είναι μια απλή διαδικασία.

ΚΑΙ ανταλλάσσουμε
ΚΑΙ αγοράζουμε
το παλιό σας αυτοκίνητο
ΑΜΕΣΩΣ

Πληρ. τηλ. 22410-60500

πωλησεις

συνέχεια από την προηγούμενη

ΓΡΑΦΕΙΟ στο κέντρο της πόλης 82 τ.μ. ιδανικό για δικηγορικό - αρχιτεκτονικό γραφείο, ακόμα και για κατοικία. Τιμή 132.000 ευρώ. Δάνεια δεκτά. Πληρ. τηλ. 22410 22943 28838, Αιγαιοκτηματική. ΑΟ49262

4ΑΡΙΑ πολυτελούς κατασκευής στην Ανάληψη, με ατομικό γκαράζ και αποθήκη. Πληρ. τηλ. 0944 347405, (22410)27082, 26476 ΑΟ49231

ΠΩΛΟΥΝΤΑΙ: 1) Στην Ιαλυσό διαμερίσματα 85 τ.μ. ετοιμοπαράδοτα με θέρμανση και χώρο στάθμευσης. 2) Στην Ιαλυσό μεζονέτες 150-140 τ.μ. εκτός σοφίτας, κοντά στην "Τράτα". Πληρ. τηλ. 22410 37906, 0972 292958, Κτηματική Προοπτική, κα Μαρίνα. ΑΟ49259

ΠΩΛΟΥΝΤΑΙ: 1) Στο Ροδίνι διαμερίσματα των 113-110-86 τ.μ. καινούργια, με θέρμανση και πάρκιν. 2) Στην Κέννεντυ οροφοδιαμέρισμα 178 τ.μ. μεταχειρισμένο. Πληρ. τηλ. 22410 37906, 0972 292958, Κτηματική Προοπτική, κα Μαρίνα. ΑΟ49260

ΠΩΛΟΥΝΤΑΙ: 1) Στα Κοσκινού μεζονέτες 200 τ.μ. σε 1300 μέτρα οικόπεδο. 2) μεταχειρισμένο διαμέρισμα στην Μεγ. Κων/νου δίπλα στο παλιό ΙΚΑ. Πληρ. τηλ. 22410 37906, 0972 292958, Κτηματική Προοπτική, κα Μαρίνα ΑΟ49261

SNACK BAR - Fast Food - Οβελιστήριο στο κέντρο της πόλης στα 100 Μαγαζιά σε τιμή ευκαιρίας. Μόνο σοβαρές προτάσεις. Πληρ. τηλ. 22410 29131, 0947 523894, ώρες 09.00-15.00 και 18.00-22.00 ΑΟ49258

ΔΥΟ ΣΠΙΤΙΑ στο Παραδείσι, το ένα διώροφο 90 τ.μ. ανακαινισμένο με τζάκι μόνο 65.000 ευρώ, και το άλλο ισόγειο μόνο 47.000 ευρώ. Πληρ. τηλ. 22410 22943 28838, Αιγαιοκτηματική. ΑΟ49263

ΕΝΟΙΚΙΑΖΕΤΑΙ Ή ΠΩΛΕΙΤΑΙ ΚΑΤΑΣΤΗΜΑ στο εμπορικό Κέντρο Μακέστα στην Ιαλυσό, 300 ευρώ το μήνα ενοίκιο, 59.000 ευρώ πώληση. Επίσης ενοικιάζεται διαμέρισμα τριάρι 3ου ορόφου με ασανσέρ. Ενοίκιο 320 ευρώ. Πληρ. τηλ. 22410 22943 28838, Αιγαιοκτηματική. ΑΟ49264

ΔΙΑΜΕΡΙΣΜΑ 82 τ.μ. β' ορόφου με 2 υπνοδωμάτια στους Δασκάλους, τιμή 91.000 ευρώ. Επίσης στην ίδια οικοδομή πωλείται 2ο διαμέρισμα ημιυπόγειο 82 τ.μ. με δική του αυλή γύρω, τιμή 67.500 ευρώ. Πληρ. τηλ. 22410 22943 28838, Αιγαιοκτηματική. ΑΟ49265

ΜΟΝΟΚΑΤΟΙΚΙΑ σε μπετά στα Κοσκινού, πανταχόθεν ελεύθερη 140 τ.μ. τιμή 118.000 ευρώ. Επίσης 150 τ.μ. μονοκατοικία καινούργια στην Ιαλυσό με 380 τ.μ. αυλή, τιμή 235.000 ευρώ. Πληρ. τηλ. 22410 22943 28838, Αιγαιοκτηματική. ΑΟ49266

ΜΕΖΟΝΕΤΑ στο Καρακόνερο 120 τ.μ. με 60 τ.μ.υπόγειο, τιμή 191.000 ευρώ. Επίσης διώροφη μονοκατοικία στο Ρολόι κοντά, Παλιά Πόλη, 70 τ.μ. με 150 τ.μ. δική του αυλή ανακαινισμένο, τιμή 82.000 ευρώ. Πληρ. τηλ. 22410 22943 28838, Αιγαιοκτηματική. ΑΟ49267

SUPER MARKET σε καλή περιοσή λόγω συνταξιοδότησης. Πληρ. τηλ. (22410)69455 από 13.00-14.00 και από 17.00-22.00 ΑΟ49240

ΚΑΤΑΣΤΗΜΑΤΑ ΕΤΟΙΜΟΠΑΡΑΔΟΤΑ ΣΤΟ ΜΕΓΑΛΥΤΕΡΟ ΣΥΓΚΡΟΤΗΜΑ ΚΑΤΑΣΤΗΜΑΤΩΝ ΣΤΗΝ ΠΑΡΑΛΙΑΚΗ ΛΕΩΦΟΡΟ ΙΑΛΥΣΟΥ ΑΠ' ΕΥΘΕΙΑΣ ΑΠΟ ΤΟΝ ΚΑΤΑΣΚΕΥΑΣΤΗ ΠΟΛ. ΜΗΧΑΝΙΚΟ ΣΤΕΛΙΟ ΜΑΚΕΣΤΑ. ΕΞΑΣΦΑΛΙΣΗ ΔΑΝΕΙΟΥ, ΕΥΚΟΛΙΕΣ ΠΛΗΡΩΜΗΣ. ΑΠΟ 10.350.000 ΔΡΧ. ΠΛΗΡ. ΤΗΛ. 2241021347 ΧΠΟ205

ΠΩΛΕΙΤΑΙ ή ΔΙΔΕΤΑΙ για αντιπαροχή αγροτεμάχιο 6.400 τ.μ. στα Κοσκινού εφαπτόμενο του κεντρικού δρόμου. Πληρ. τηλ. 0944939291 ΑΟ49187

3ΑΡΙΑ καλής κατασκευής κοντά στο Μίρα Μάρε Ιξιά. Πληρ. τηλ. 0944347405, (22410)27082 ΑΟ49232

ΑΓΡΟΤΕΜΑΧΙΑ των 2000 τ.μ. αυτοτελή με δόμηση 200 τ.μ. κυρίας χρήσεως κ.λπ. με ωραία θέα στο δημοτικό διαμέρισμα Κοσκινού. Πληρ. τηλ. 0944347405, (22410)27082 ΑΟ49233

ΚΑΤΑΣΤΗΜΑΤΑ των 50 τ.μ. με πατάρι επί της οδού Καποδιστρίου. Πληρ. τηλ. 0944347405 ΑΟ49230

ΑΝΑΚΟΙΝΩΣΗ
ΜΑΘΗΜΑΤΑ
*** Computer ***
PROGRAM COMPUTER
ΕΓΓΡΑΦΕΣ
** ΤΩΡΑ **
Τμήματα για:
Παιδιά - Ενήλικες
Αρχάριους - Μαθητές
Επαγγελματίες
Ανεύρεση Εργασίας
ΠΑΡΕΧΕΤΑΙ ΒΕΒΑΙΩΣΗ
Διδάσκει πτυχιούχος
Πανεπιστημίου Αμερικής
ΜΑΝΩΛΗΣ Ι. ΣΟΦΙΛΛΑΣ
Κοδριγκτώνος 91
Τηλ. (2241) 31761
www.dodekanisa.net

ΠΑΛΙΑ ΟΙΚΙΑ από ιδιώτη στην Παλιά Πόλη 40 τ.μ. ισόγειο και 1ος. με αυλή 68 τ.μ. οικοδομήσιμη. Τιμή 53.000 ευρώ. Πληρ. τηλ. (22410)25690, 0945052456 ώρες 09.00-14.00 και 17.00-22.00 ΑΟ49222

ΠΩΛΕΙΤΑΙ επί της Πτολεμαίων 120 τ.μ. ισόγειο με αυλή, λουξ κατασκευής σε οικοδομή τριών οροφοδιαμερισμάτων σε προσιτή τιμή. Γίνονται ευκολίες πληρωμής, δάνεια δεκτά. Πληρ. Γιάννης Κώτης, τηλ. (22410)29318, 0936656967 ΑΟ49103

STUDIO 45 τ.μ. στο Ροδίνι. Πληρ. τηλ. 0944361899 ΑΟ48540

ΟΡΟΦΟΔΙΑΜΕΡΙΣΜΑ επί της Παναγιώτου Ροδίου, 85 τ.μ. γίνονται ευκολίες πληρωμής, δάνεια δεκτά. Πληρ. Γιάννης Κώτης, τηλ. 0936656967 ΑΟ49105

ΕΚΠΑΙΔΕΥΣΗ ΣΤΟΥΣ ΥΠΟΛΟΓΙΣΤΕΣ
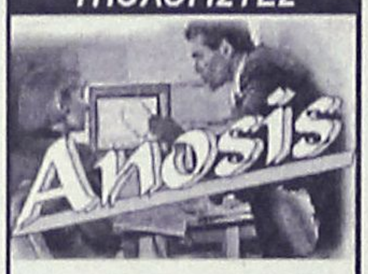

✓ ΓΙΑ ΑΡΧΑΡΙΟΥΣ
✓ ΓΙΑ ΠΡΟΧΩΡΗΜΕΝΟΥΣ
✓ ΓΙΑ ΕΤΑΙΡΙΕΣ
Εύκολα – Γρήγορα - Αποτελεσματικά
► Ταχύρυθμα σεμινάρια 6 εβδομάδων
► Τρίμηνα ή δίμηνα προγράμματα σπουδών για την απόκτηση του Διπλώματος ECDL
► Ιδιαίτερα για εξειδικευμένα προγράμματα
► Επιδοτούμενα προγράμματα κατάρτισης εργαζομένων
Στ. Κωτιάδη 64
Τηλ. 22410 78924

ΕΠΙΧΕΙΡΗΣΗ έτοιμη καφετέριας στο κέντρο των Κολυμπίων με 10 χρόνια πελατεία, 12ετές συμβόλαιο μόνο 45.000 ευρώ. Πληρ. τηλ. 0973210837, (22410)67693 ΑΟ49096

ΠΩΛΕΙΤΑΙ ΟΙΚΟΠΕΔΟ ΕΝΤΟΣ ΣΧΕΔΙΟΥ ΠΟΛΕΩΣ ΡΟΔΟΥ, ΟΔΟΣ ΔΗΜ. ΑΝΑΣΤΑΣΙΑΔΗ 46, Ο.Τ. 274, ΑΡΤΙΟ ΚΑΙ ΟΙΚΟΔΟΜΗΣΙΜΟ, ΕΜΒΑΔΟΥ 401,06 Τ.Μ. ΜΕ ΣΥΝΤΕΛΕΣΤΗ ΔΟΜΗΣΗΣ 1. ΤΙΜΗ 190.000 ΕΥΡΩ. ΠΛΗΡ. ΤΗΛ. 0934391848, 0397054150 ΠΟ48773

πωλησεις αυτοκινητων & μοτοσικλετων

VOLVO 340 MONT. '88 ΑΥΤΟΜΑΤΟ. ΤΙΜΗ 1000 ΕΥΡΩ. ΠΛΗΡ. ΤΗΛ. (22410)32207, 0972417988 ΠΑ49280

NISSAN VANETE ΜΟΝΤΕΛΟ ΤΟΥ '99 2.500 CC ΜΕ ΤΟ ΜΕΓΑΛΟ SERVICE ΠΡΟ ΗΜΕΡΩΝ. CD - PLAYER, 29.000 ΧΛΜ. ΤΙΜΗ 11.200 ΕΥΡΩ. ΠΛΗΡ. ΕΝΤΟΣ ΣΟΥΗΔΙΚΟΥ ΦΟΥΡΝΟΥ ΣΤΑ ΤΗΛ. (22410)27575 ΚΙΝ. 0932360266 κ. ΝΤΙΝΟΣ ΠΑ49218

PEUGEOT 405 μοντέλο '90-1600 cc καίει super - 78.000 χλμ. - πληρωμένα τέλη 2003 - περασμένο από Κ.Τ.Ε.Ο. Τιμή ευκαιρίας. Επίσης πωλείται ΕΚΤΥΠΩΤΗΣ τύπου HP. Τιμή 60 ευρώ. Πληρ. τηλ. (22410)66081 ΑΑ49344

SEAT MARBELLA 900 cc μοντ. 95 καταλυτικό αρίστης κατάστασης. Τιμή προσφορά 1960 ευρώ με πληρωμένη και τη μεταβίβαση. Πληρ. τηλ. 0932091455 ΑΑ49284

AUDI 80, μοντέλο του '82. Τιμη 1150 ευρώ. Πληρ. τηλ. 0944379725 ΑΑ49223

ΠΩΛΟΥΝΤΑΙ ΜΕΤΑΧΕΙΡΙΣΜΕΝΑ ΦΟΡΤΗΓΑ ΑΥΤΟΚΙΝΗΤΑ ΕΙΣΑΓΩΓΗΣ ΟΛΩΝ ΤΩΝ ΤΥΠΩΝ, ΓΙΑ ΑΓΡΟΤΙΚΗ ΚΑΙ ΕΠΑΓΓΕΛΜΑΤΙΚΗ ΧΡΗΣΗ, ΚΑΘΩΣ ΚΑΙ Ι.Χ. ΕΠΙΒΑΤΙΚΑ. ΕΤΟΙΜΟΠΑΡΑΔΟΤΑ Ή ΚΑΤΟΠΙΝ ΠΑΡΑΓΓΕΛΙΑΣ. ΠΑΡΕΧΟΥΜΕ ΓΡΑΠΤΗ ΕΓΓΥΗΣΗ ΕΝΟΣ ΧΡΟΝΟΥ. ΕΙΣΑΓΩΓΕΙΣ ΜΕΤΑΧΕΙΡΙΣΜΕΝΩΝ ΑΥΤΟΚΙΝΗΤΩΝ " Δ. ΜΠΟΥΝΤΟΥΡΗΣ-Ε. ΠΑΠΑΠΟΣΤΟΛΟΥ Ο.Ε.". ΕΚΘΕΣΗ: ΕΘΝΙΚΗ ΟΔΟΣ ΛΑΡΙΣΑΣ-ΙΩΑΝΝΙΝΩΝ ΤΡΙΚΑΛΑ ΘΕΣΣΑΛΙΑΣ. ΤΗΛ. 2431-74709 ΦΑΞ 0431-27008 ΚΙΝ. 0974456200-0977395269.

AQUA SOL

H Aqua Sol Hotels (Hellas) Ltd, θυγατρική εταιρεία της **Aqua Sol Hotels Ltd** της μεγαλύτερης εταιρείας διαχείρισης ξενοδοχείων στην Κύπρο επιθυμεί να πληρώσει για τα ξενοδοχεία της στη Ρόδο και Κρήτη τις πιο κάτω θέσεις:

Hotel General Manager, (Elounda, Crete) Ref HGMC
Απαραίτητα προσόντα: Απόφοιτος Ανώτερης ξενοδοχειακής σχολής ή Πανεπιστημίου με δίπλωμα στην διοίκηση ξενοδοχείων, άριστη γνώση της αγγλικής γλώσσας (γνώση της γερμανικής γλώσσας ή γαλλικής θα θεωρηθεί επιπρόσθετο προσόν), γνώση ηλεκτρονικών υπολογιστών και 3ετή τουλάχιστον πείρα σε ανάλογη θέση.

Sales and Marketing Executive (Rhodes) Ref SMER
Απαραίτητα προσόντα: Απόφοιτος Ανώτερης ξενοδοχειακής σχολής ή πανεπιστημίου με δίπλωμα στη διοίκηση ξενοδοχείων ή συναφή κλάδο. Γνώση ηλεκτρονικών υπολογιστών, άριστες γνώσεις Αγγλικών (γνώσεις Γερμανικών ή Γαλλικών θα θεωρηθεί επιπρόσθετο προσόν), σχετική εμπειρία σε παρόμοια θέση, ευχάριστη προσωπικότητα και παρουσιαστικό, ευφράδεια λόγου και άνεση στην ανθρώπινη επικοινωνία.

Maitre D' Hotel (Rhodes), Ref MDHR
Απαραίτητα προσόντα: Αριστες γνώσεις Αγγλικών (γνώσεις Γερμανικών ή Γαλλικών θα θεωρηθεί επιπρόσθετο προσόν), σχετική εμπειρία σε παρόμοια θέση, ευχάριστη προσωπικότητα και παρουσιαστικό, ευφράδεια λόγου και άνεση στην ανθρώπινη επικοινωνία.

ΠΡΟΣΦΕΡΟΝΤΑΙ
- Ικανοποιητικό πακέτο αποδοχών
- Αριστο εργασιακό περιβάλλον
- Δυνατότητες ανάπτυξης σε ένα δυναμικά εξελισσόμενο κλάδο

Αιτήσεις που θα περιλαμβάνουν βιογραφικό σημείωμα θα γίνουν δεκτές μέχρι 31 Δεκεμβρίου **(Παρακαλούμε όπως αναφέρεται ο κωδικός αναφοράς θέσης)**
Aqua Sol Hotels (Hellas) Ltd
Τ.Θ. 444
85100 Ρόδος
ή στο φαξ: 22410 94342
Ολες οι αιτήσεις θα θεωρηθούν άκρως εμπιστευτικές

ΚΤΗΜΑΤΟΜΕΣΙΤΙΚΟ ΓΡΑΦΕΙΟ
ΕΥΡΩΚΤΗΜΑΤΙΚΗ
ΕΥΣΤΑΘΙΟΥ
ΜΕΣΙΤΕΣ ΣΥΜΒΟΥΛΟΙ ΜΕΛΕΤΗΤΕΣ
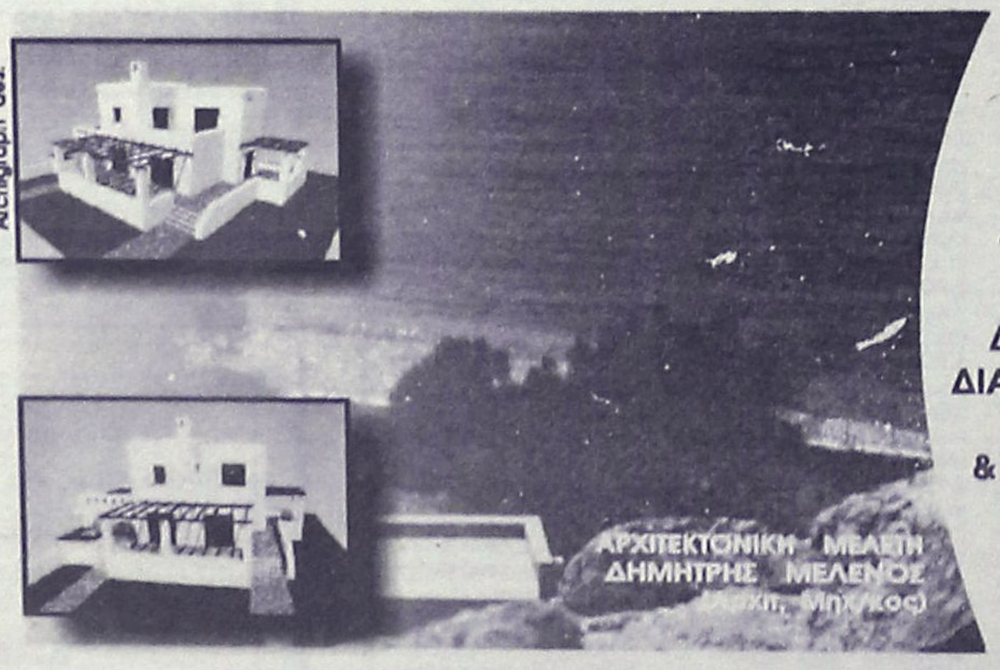

ΠΩΛΟΥΝΤΑΙ ΜΟΝΟΚΑΤΟΙΚΙΕΣ ΣΕ ΟΙΚΟΠΕΔΑ ΣΤΟ ΚΥΜΑ, ΣΤΗΝ ΠΑΡΑΛΙΑΚΗ ΖΩΝΗ ΤΗΣ ΛΑΧΑΝΙΑΣ (ΘΕΣΗ ΣΑΛΑΜΙΝΑ)
ΚΑΘΕ ΜΟΝΟΚΑΤΟΙΚΙΑ ΑΝΑΠΤΥΣΣΕΤΑΙ ΣΕ ΔΥΟ ΟΡΟΦΟΥΣ, ΚΑΤΑΛΑΜΒΑΝΕΙ ΧΩΡΟ 100 Τ.Μ., ΔΙΑΘΕΤΕΙ ΣΑΛΟΝΙ, ΚΟΥΖΙΝΑ ,ΤΡΙΑ ΥΠΝΟΔΩΜΑΤΙΑ, ΔΥΟ ΜΠΑΝΙΑ, ΑΠΟΘΗΚΕΥΤΙΚΟ ΧΩΡΟ, & ΟΙΚΟΔΟΜΕΙΤΑΙ ΜΕΣΑ ΣΕ ΟΙΚΟΠΕΔΟ 900 Τ.Μ.
ΜΕ ΟΡΙΟ ΤΟΝ ΑΙΓΙΑΛΟ . . .
ΑΞΙΑ 80.000.000 ΔΡΧ - 243.776,2 €
ΑΠΟΚΛΕΙΣΤΙΚΗ ΔΙΑΘΕΣΗ
Πληροφορίες
Εθνικής Αντίστασης 83 (πρώην Άννης Μαρίας) δίπλα στην ALPHA BANK
Τηλ. 02410 73819,74917 κιν. 0944/374546, 0945/292030 FAX 02410 38641
ΕΥΡΩΚΤΗΜΑΤΙΚΗ
Η ακίνητη αξία σας
ΙΩΑΝΝΗΣ & ΜΙΧΑΛΗΣ ΕΥΣΤΑΘΙΟΥ

auto-moto

συνέχεια από την προηγούμενη

HYUNDAI αυτοκίνητο, μοντέλο 1999 χρώμα κυπαρισσί. Τιμή 4.400 ευρώ. Πληρ. τηλ. 0972 867055. AA48967

ΕΝΟΙΚΙΑΖΟΝΤΑΙ ΑΥΤΟΚΙΝΗΤΑ καθημερινά ή με το μήνα, σε πολύ καλές τιμές. Πληρ. τηλ. 22410 86230, 0937 274897 AA48323

ΑΥΤΟΚΙΝΗΤΟ LANCIA Y 1,2 με αυτόματο κιβώτιο ταχυτήτων, μοντέλο 1996, σε πολυ καλή κατάσταση. Πληρ. τηλ. 0946281303 AA48702

FIAT PUNTO CABRIO MONTELO 94 1,3 ΛΕΥΚΟ 75000 ΧΙΛΙΟΜΕΤΡΑ, EXTRAS. ΤΙΜΗ 2.400.000. ΠΛΗΡ. ΤΗΛ. 2241087006, 10.00-13.00 Ή 18.00-22.00 ΧΠΑ841

ΠΩΛΕΙΤΑΙ ΑΔΕΙΑ Δ.Χ. ΚΕΦΑΛΗ ΜΕ ΑΝΑΤΡΕΠΟΜΕΝΟ MERCEDES ΜΕΤΡΗΤΟΙΣ. ΠΛΗΡ. ΤΗΛ. 0974147701, 24633. ΑΠΧ1110

MERCEDES 200 ΜΟΝΤ. '79 ΣΕ ΚΑΛΗ ΚΑΤΑΣΤΑΣΗ. ΤΙΜΗ 1700 ΕΥΡΩ. ΠΛΗΡ. ΤΗΛ. 2241085231 ΩΡΕΣ 09.30-14.30

ΠΩΛΟΥΝΤΑΙ 4ΤΡΟΧΕΣ ATV-QUADS (ΓΟΥΡΟΥΝΕΣ) ΑΠΟ 125 CC ΕΩΣ 660 CC ΥΑΜΑΗΑ (ΚΑΙΝΟΥΡΓΙΕΣ). ΠΛΗΡ. ΜΟΤΟ ΜΑΙΚ. ΤΗΛ. 22410 26360.

μαθήματα

ΚΑΘΗΓΗΤΡΙΑ Γερμανικών με master στη γλώσσα, παραδίδει μαθήματα κατ' οίκον σε γκρουπ 2-3 ατόμων ή μεμονωμένα. Πληρ. τηλ. (22410)73120 ή κιν. 0977782828 AM49130

εργασιες

ΖΗΤΟΥΝΤΑΙ έμπειροι τεχνίτες για τοποθετήσεις: Ελατηρίων, αμορτισέρ, ζαντών-ελαστικών, εξατμίσεων. Πληρ. τηλ. (22410)62050, (22410)62801 AZ49350

ΟΔΗΓΟΣ από εταιρεία ταχυμεταφορών courier. Μόνιμη εργασία- ασφάλιση. Δίπλωμα αυτοκινήτου και μοτοσικλέτας απαραίτητα. Πληρ. τηλ. (22410)70013 ή 0932924021 AZ49282

ΠΤΥΧΙΟΥΧΟΣ ΔΙΟΙΚΗΣΗΣ ΟΙΚΟΝΟΜΙΑΣ ΕΠΙΧΕΙΡΗΣΕΩΝ (ΤΕΙ) με δεκαπενταετή προϋπηρεσία και κάτοχος πτυχίου Αγγλικής γλώσσας επιπέδου PROFICIENCY - LOWER ζητά ανάλογη εργασία. Πληρ. τηλ. 0934725419 AM49347

ΖΗΤΟΥΝΤΑΙ α) Γυμνάστρια ή γυμναστής για Aqua αερόμπικ και αερόμπικ, β) Ρεσεψιονίστ έμπειρη (Αγγλικά, Γερμανικά κ.λπ.). Πληρ. τηλ. (22410)62481 κα Μαρία AZ49345

ΜΠΕΪΜΠΥ ΣΙΤΕΡ Ελληνίδα κατά προτίμηση με ανάλογη πείρα. Ωράριο εργασίας σπαστό. Πληρ. τηλ. (22410)69794 AZ49343

Από το Cafe Prestige ζητείται **ΣΕΡΒΙΤΟΡΑ**. Πληρ. τηλ. 22410 77669, κα Γιαννά. AZ49268

ΚΟΠΕΛΑ για το κυλικείο του Νοσοκομείου με προυπηρεσία. Πληρ. τηλ. (22410)80111 AZ49331

ΚΟΠΕΛΑ για καφενείο - μπαρ στο Ροδίνι. Πληρ. τηλ. 22410 69025, πρωινές ώρες, τον κ. Μανώλη. AZ49269

ΚΥΡΙΑ για να φροντίζει ηλικιωμένο άρρωστο. Πληρ. τηλ. (22410)27251 AZ49247

ΠΡΟΣΟΧΗ!!!

Είσαι φοιτητής-τρια-Σπουδαστής-τρια,
ΤΟΤΕ:
Ρόδιος Διευθυντής Πωλήσεων σου ζητά
να συνεργαστείς μαζί του.
ΟΧΙ (Ντήλερ ή Πλασιέ)
Με δυνατότητες υψηλών κερδών
Από 1000 ΕΥΡΩ το μήνα
Για ραντεβού τηλεφωνήστε τώρα
Κιν.: 0977-946940

Η Διεύθυνση του
ΞΕΝΟΔΟΧΕΙΟΥ ΤΩΝ ΡΟΔΩΝ,
στοχεύοντας να προσφέρει
υψηλού επιπέδου υπηρεσίες
στους πελάτες της,
ΖΗΤΑΕΙ ΠΡΟΣΦΟΡΕΣ
ΓΙΑ :

1- Κομμώσεις
2- Μανικιούρ - Πεντικιούρ
3- Αισθητική προσώπου
4- Αισθητική σώματος
5- Μακιγιάζ
6- Θεραπευτικό μασάζ

Οι παραπάνω υπηρεσίες θα πρέπει
να παρέχονται εντός του ξενοδοχείου
κατόπιν ραντεβού με τους πελάτες.

Για κατάθεση προσφορών και πληροφορίες :
κ. Φαίδρα Σπανού
Τηλ. 22410 97400 - 97420 - 97533
Ωρες : 17.00- 20.00

CASINO RODOS
GRAND CASINO
RODOS
Boutique Hotel & Casino

ΤΟ ΞΕΝΟΔΟΧΕΙΟ ΔΙΟΝΥΣΟΣ ΣΤΗΝ ΙΞΙΑ
για τη σαιζόν 2003
ΖΗΤΑ

έμπειρο προσωπικό όλων των ειδικοτήτων.
Απαραίτητη προϋπηρεσία τουλάχιστον 2 χρόνων.
Αιτήσεις δεχόμαστε καθημερινά στο ξενοδοχείο από 10.00 - 13.00. Αποστολή βιογραφικών στην **Τ.Θ. 241.**
Για περισσότερες πληροφορίες
στο τηλέφωνο 22410 23021

ΖΗΤΕΙΤΑΙ

οδηγός με δίπλωμα Γ' κατηγορίας και πάνω για να εργασθεί σε εταιρία οδικής βοήθειας.
Πληρ. Τηλ. (22410)60830

Ο Ομιλος ξενοδοχείων BLUE BAY
ΖΗΤΑ
Εμπειρο προσωπικό όλων των ειδικοτήτων
Και προγραμματιστή Η/Υ

Για την στελέχωση των ξενοδοχείων
BLUE BAY & KIOTARI BAY

Για την συμπλήρωση των αιτήσεων θα πρέπει ο/η ενδιαφερόμενος/η να περάσει από τα ξενοδοχεία πρωινές ώρες από 09.00 έως 14.00 ή να στείλει βιογραφικό στο fax 2244 0 47322 ή 2241 0 91134.
Τηλέφωνα για πληροφορίες 2244 0 47375 ή 2241 0 95824 από 09.00-14.00

ΤΟ ΞΕΝΟΔΟΧΕΙΟ
Blue Sky Beach Hotel
ΣΤΗΝ ΠΟΛΗ ΤΗΣ ΡΟΔΟΥ
ΖΗΤΕΙ
Προσωπικό Διαφόρων Ειδικοτήτων

Οι ενδιαφερόμενοι παρακαλούνται να επικοινωνήσουν με το λογιστήριό του καθημερινά εκτός Σαββάτου και Κυριακής στα τηλέφωνα 2241-033768 και 2241-033778.
Blue Sky Beach Hotel
πλατεία Ψαροπούλας
Τηλ.: 2241-033768, 2241-033778

ΖΗΤΕΙΤΑΙ
ΕΠΙΣΤΗΜΟΝΙΚΟΣ ΣΥΝΕΡΓΑΤΗΣ

Πολυεθνική Φαρμακευτική Εταιρία με ηγετική θέση στην αγορά, ενδιαφέρεται για την άμεση πρόσληψη Επιστημονικού Συνεργάτη, που θα καλύψει κενή θέση στο Τμήμα Πωλήσεων του γραφείου της στο Ηράκλειο με έδρα την Ρόδο.

Ο ιδανικός υποψήφιος θα πρέπει να είναι πτυχιούχος, κατά προτίμηση φαρμακοποιός - βιολόγος - χημικός. Η γνώση Αγγλικών και Η/Υ επιθυμητή καθώς και προϋπηρεσία τουλάχιστον 2 έτη σε ανάλογη θέση.

Προσφέρεται ανταγωνιστικός μισθός, προοπτική εξέλιξης αναλόγως προσόντων, αυτοκίνητο και ιατροφαρμακευτική περίθαλψη.

Ενα σύντομο αλλά πλήρες βιογραφικό σημείωμά σας, παρακαλούμε να σταλεί στην :

ΤΑΧ. ΘΥΡΙΔΑ 62106 – 152 10 ΑΘΗΝΑ

ΑΠΟ ΤΟ ΥΠΕΡΜΑΡΚΕΤ ΣΠΑΝΟΣ
ΖΗΤΕΙΤΑΙ
ΥΠΕΥΘΥΝΟΣ ΠΡΟΣΩΠΙΚΟΥ

Απαραίτητα δικαιολογητικά:
Βιογραφικό σημείωμα και συστατική επιστολή
Αιτήσεις γίνονται δεκτές καθημερινά στην Γραμματεία του καταστήματος
Πληρ. τηλ. 22410-32695

Από το ξενοδοχείο **KALITHEA MARE PALACE**
ΖΗΤΟΥΝΤΑΙ

1. 3 receptionist (κοπέλες) απόφοιτες σχολής Τουριστικών Επαγγελμάτων και με γνώση Αγγλικών - Γερμανικών και Γαλλικών
2. Σερβιτόροι/ες και βοηθοί σερβιτόρου
3. 2 κοπέλες για το mini market.

Κατάθεση αιτήσεων και πληροφορίες
Ξενοδοχείο KALITHEA MARE PALACE
Λεωφ. Καλλιθέας
τηλ. (22410)68720-(22410)68729

ΡΟΔΙΑΚΗ ΚΤΗΜΑΤΙΚΗ
ΣΥΜΒΟΥΛΟΙ & ΕΚΤΙΜΗΤΕΣ ΑΚΙΝΗΤΩΝ — ΚΤΗΜΑΤΟΜΕΣΙΤΙΚΟ ΓΡΑΦΕΙΟ από το 1983

ΠΩΛΟΥΝΤΑΙ ΜΟΝΟΚΑΤΟΙΚΙΕΣ ΣΤΟΥΣ ΤΡΕΙΣ

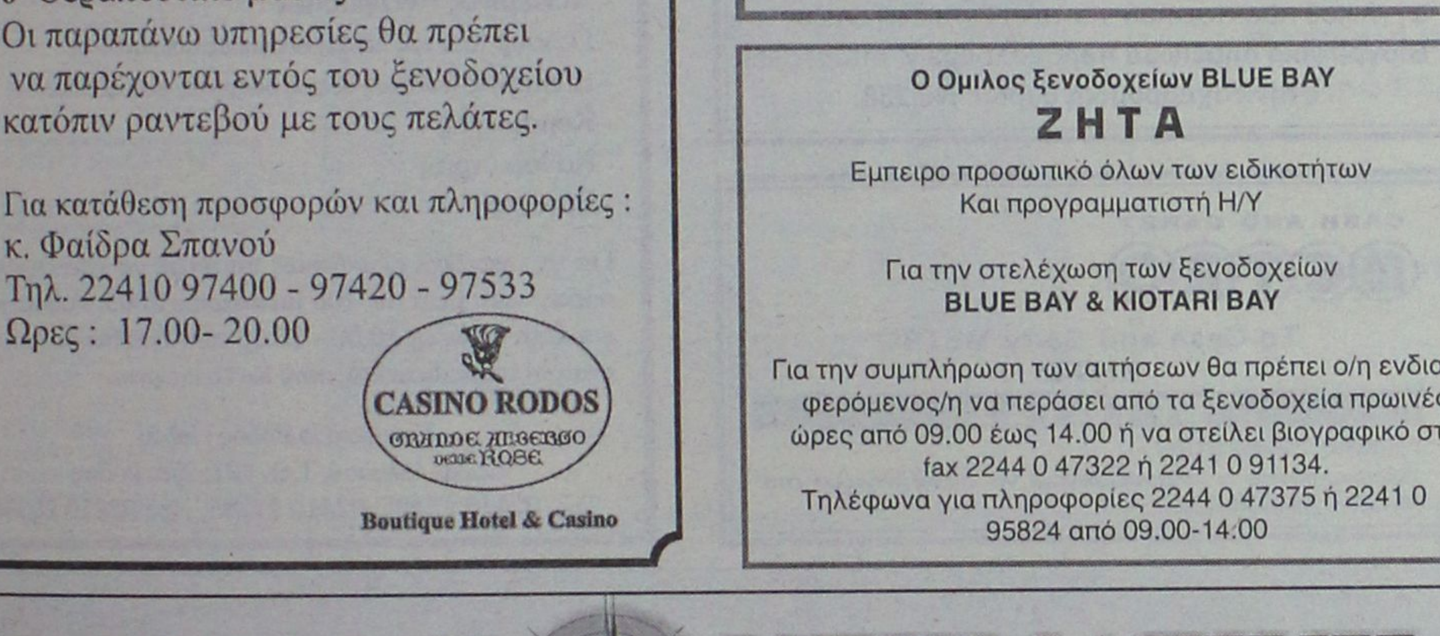

ΣΕ ΜΠΕΤΑ ΑΠΟ 105.000 ΕΥΡΩ

ΑΝΕΣΤΗΣ & ΣΑΒΒΑΣ ΣΑΒΒΑΪΔΗΣ
τηλ: 2241-026281 κιν : 0944-421015 & 0944-243452

εργασιες

συνέχεια από την προηγούμενη

ΚΟΠΕΛΑ να εργασθεί σε καφέ μπαρ βραδινές ώρες (7 ημέρες). Πληρ. τηλ. (22410)70013 ώρες 16.00-21.00 και 0932924021
ΑΖ49283

ΑΞΙΟΠΟΙΕΙΣΤΕ ΤΗΝ ΕΥΚΑΙΡΙΑ ΤΩΡΑ!!! Αυξάνοντας τα εισοδήματά σας. Με ημιαπασχόληση από 450 ευρώ έως 1500 ευρώ το μήνα. Με πλήρη απασχόληση από 1500 ευρώ έως 4000 ευρώ το μήνα. Αποκτήστε την οικονομική σας ανεξαρτησία. Οχι ντήλερ ή πλασιέ. Πληρ. κα Αλεξίου τηλ. 0947276701
ΑΖ49201

ΚΟΠΕΛΑ για να εργασθεί σε μίνι μάρκετ στην Παλιά Πόλη, να γνωρίζει τουλάχιστον Αγγλικά ή Γερμανικά. Μισθός ικανοποιητικός. Πληρ. τηλ. (22410)37247, 0936699602
ΑΖ49279

ΚΟΠΕΛΑ εμφανίσιμη για να εργασθεί σε σοβαρό κατάστημα INTERNET CAFE. Μισθός ικανοποιητικός και bonus. Πληρ. τηλ. (22410)29551, 0936699602
ΑΖ49278

ΒΟΗΘΟΣ ΛΟΓΙΣΤΗ. Από την ARMAOS SECURITY ζητείται νέα για να εργαστεί στο λογιστήριο ως βοηθός λογιστή. Πληρ. τηλ. (22410)74891
ΑΖ49272

ΣΕΡΒΙΤΟΡΑ για καφετέρια εντός πόλεως. Πληρ. τηλ. 22410 74066, 0945 671551 ΑΖ49270

ΚΑΘΗΓΗΤΡΙΑ Αγγλικών από κέντρα ξένων γλωσσών με τα απαραίτητα προσόντα. Πληρ. τηλ. 0973549549. ΑΖ49191

ΚΑΛΟΥΠΑΤΖΗΔΕΣ ΚΑΙ ΒΟΗΘΟΙ ΣΕ ΜΕΓΑΛΑ ΕΡΓΑ ΣΕ ΚΡΕΜΑΣΤΗ - ΙΑΛΥΣΟ - ΑΦΑΝΤΟΥ. ΠΛΗΡ. ΤΗΛ. 0946 658789, κ. ΠΑΝΑΓΙΩΤΗ
ΠΖ48953

ΛΑΤΖΙΕΡΑ-ΜΠΟΥΦΕΤΖΟΥ από εστιατόριο στη πόλη της Ρόδου για τη χειμερινή περίοδο. Πληρ. τηλ. 2241025293
ΑΖ49190

ΖΗΤΕΙΤΑΙ κοπέλα εμφανίσιμη για να εργαστεί σε κατάστημα ηλεκτρονικών παιχνιδιών (VIDEO GAMES) στη Ρόδο και στην Κω. Μισθός ικανοποιητικός και bonus. Πληρ. τηλ. 2241025050, 0945314090
ΧΑΖ481

διαφορα

ΗΛΕΚΤΡΙΚΗ ΨΗΣΤΙΕΡΑ ΜΑΡΚΑΣ DELONGI ΣΕ ΠΟΛΥ ΚΑΛΗ ΚΑΤΑΣΤΑΣΗ (ΑΡΙΣΤΗ). ΤΙΜΗ 90 ΕΥΡΩ. ΠΛΗΡ. ΤΗΛ. (22410)94608
ΠΔ49226

ΖΗΤΕΙΤΑΙ

Δεσποινίς/Κυρία

Γραμματεύς- (Βοηθός Λογιστή) από εμπορική επιχείρηση

Απαραίτητα προσόντα
- Απόφοιτος ΙΕΚ-ΤΕΙ / οργανωτική, εχέμυθος
- Γνώση λογισμικού προγράμματος EUROFASMA

Βιβλία τρίτης κατηγορίας
- Χρήση προγραμμάτων EXCEL / WORD / INTERNET
- Γνώση Αγγλικής.

Προσφέρουμε:
- Δωδεκάμηνη απασχόληση
- Ημέρες εργασίας Δευτέρα-Παρασκευή
- Μισθός ικανοποιητικός
- Προϋπηρεσία θα συνεκτιμηθεί

Αποστείλατε βιογραφικό σημείωμα και συστάσεις στο τηλ.:(22410)38990 Fax: (22410)38785

ΠΑΡΑΝΤΑΪΣ ΠΕΥΚΟΙ ΛΙΝΔΟΣ Α.Ε.
ΠΕΥΚΟΙ - ΛΙΝΔΟΣ

ΖΗΤΟΥΝΤΑΙ

Από το ξενοδοχείο "PEFKI ISLANDS RESORT" στους Πεύκους ζητούνται για την σαιζόν 2003 (01/05/2003-31/10/2003) οι ακόλουθες ειδικότητες:

- Βραδινός Υποδοχής
- Υποδοχή
- Μπάρμαν
- Βοηθός σερβιτόρου
- Καμαριέρες
- Κηπουρός

Οι ενδιαφερόμενοι θα πρέπει να έχουν καλή γνώση της Αγγλικής γλώσσας και προϋπηρεσία το λιγότερο 2 χρόνια.
Για την συμπλήρωση των αιτήσεων θα πρέπει ο/η ενδιαφερόμενος/η να απευθυνθεί στο ακόλουθο τηλέφωνο **0241024018** από 09.00 έως 13.00 καθημερινά ή να στείλει το βιογραφικό του στο fax **2241043286**

ΠΑΡΑ ΤΗΣ ΦΑΓΕ

ΖΗΤΟΥΝΤΑΙ

1. Οδηγός πωλητής
Ηλικίας έως 28 ετών με άδεια οδήγησης Γ' κατηγορίας
2. Υπάλληλος γραφείου για το λογιστήριο
Σχετική προϋπηρεσία επιθυμητή

Μόνιμη πενθήμερη εργασία όλο το έτος.
Πληροφορίες: 7ο χλμ. Λεωφ. Ρόδου-Λίνδου Ασγούρου
Υπεύθυνος Θεοδωρόπουλος Δημ. τηλ. (22410)66665

ΖΗΤΟΥΝΤΑΙ

κυρίες/δεσποινίδες για θέσεις GROUP LEADER αγγλικού πρακτορείου για την ερχόμενη σαιζόν
Βιογραφικό σημείωμα παρακαλούμε ν' αποσταλεί στην ταχυδρομική θυρίδα Νο 238.

CASH AND CARRY
METRO

To Cash and Carry METRO
ΖΗΤΕΙ
ΕΡΓΑΤΕΣ
ηλικίας 22-40 ετών.
Παρακαλούνται οι ενδιαφερόμενοι να τηλεφωνήσουν στο: 62.327 ή 01/28.93.500

★★★★★
RODOS PALACE
Resort Hotel • Convention Center

Το μεγαλύτερο ξενοδοχειακό συγκρότημα της Ρόδου ζητεί το ακόλουθο προσωπικό:

- **Food & Beverage Manager**
  Με ανάλογη προϋπηρεσία σε ξενοδοχεία πολυτελείας
- **Υπαλλήλους Υποδοχής**
  Γνώστες Αγγλικών, Γερμανικών, με ανάλογη προϋπηρεσία
- **Προϊσταμένη Ορόφων & Βοηθούς αυτής**

Οι ενδιαφερόμενοι για τις ανωτέρω θέσεις μπορούν να στείλουν ένα βιογραφικό τους σημείωμα με μία πρόσφατη φωτογραφία στην Διεύθυνση της εταιρείας υπ' όψιν Κου Π. Ρούμπη.

Επίσης ζητούνται:
- **Ηλεκτρολόγοι**
- **Υδραυλικοί**
- **Chef / Sous Chef**
- **Μάγειρας Α', Β' & βοηθοί**
- **Ζαχαροπλάστες Α' & Β'**
- **Μπουφετζής Α' & Β'**
- **Σερβιτόροι & βοηθοί**
- **Μπάρμεν Α' & Β'**
- **Hostess**
- **Λαντζέρηδες**
- **Νυκτερινός Receptionist**
- **Γκρουμ (κάτοχοι αδείας οδήγησης αυτοκινήτου)**
- **Κλητήρας (κάτοχος αδείας οδήγησης μοτοποδηλάτου)**
- **Καμαριέρες**
- **Καθαρίστριες**
- **Εργάτες**

Για τις ανωτέρω ειδικότητες μπορείτε να απευθυνθείτε προσωπικά, μετά την 10η Ιανουαρίου 2003, καθημερινά και κατά τις ώρες 10.00 - 15.00 στην Διεύθυνση Προσωπικού του ξενοδοχείου, στον Κο Π. Ρούμπη.

Ξενοδοχείο Ρόδος Παλάς
Λεωφ. Ιαλυσού, Τ.Θ. 121, Ιξιά, Ρόδος
Τηλ. 02410 25222, 02410 97235, Fax: 02410 25350



ΕΠΕΝΔΥΤΙΚΕΣ ΠΡΟΤΑΣΕΙΣ

ΡΟΔΙΑΚΗ ΚΤΗΜΑΤΙΚΗ
ΣΥΜΒΟΥΛΟΙ & ΕΚΤΙΜΗΤΕΣ ΑΚΙΝΗΤΩΝ
ΚΤΗΜΑΤΟΜΕΣΙΤΙΚΟ ΓΡΑΦΕΙΟ από το 1983

ΕΝΟΙΚΙΑΖΟΝΤΑΙ

καταστήματα
στο Εμπορικό Κέντρο
Μαλτέζου επί της οδού
Αυστραλίας (έναντι Μαρίνας)

ΑΠΟΚΛΕΙΣΤΙΚΗ ΔΙΑΘΕΣΗ

ΑΝΕΣΤΗΣ & ΣΑΒΒΑΣ ΣΑΒΒΑΪΔΗΣ
τηλ: 2241-26281
κιν: 0944–421015

διαφορα

συνέχεια από την προηγούμενη

ΓΙΑ ΤΥΠΟΓΡΑΦΟΥΣ: ΠΩΛΕΙΤΑΙ ΠΙΕΣΤΗΡΙΟ OFFSET AUTO MULTI (30Χ42) ΚΑΙ ΜΗΧΑΝΗΜΑ ΓΙΑ ΚΑΤΑΣΚΕΥΗ ΣΦΡΑΓΙΔΩΝ. ΚΑΙ ΤΑ ΔΥΟ ΜΑΖΙ ΣΤΗΝ ΜΟΝΑΔΙΚΗ ΤΙΜΗ ΤΩΝ 4.500 ΕΥΡΩ!!! ΠΛΗΡ. ΤΗΛ. 0937756878 κ. ΝΙΚΟ ΧΠΔ2012

ΖΗΤΟΥΝΤΑΙ μεταχειρισμένα, ξύλα και πύργοι, οικοδομικά. Πληρ. τηλ. 0937045304 ΑΔ49348

ΒΟΥΤΙΑ ΣΤΟ ΟΝΕΙΡΟ! ΠΙΣΙΝΕΣ προκάτ με 50 χρόνια εγγύηση από 3.100 ευρώ έως 9.100 ευρώ. Διαθέτουμε επίσης καμπίνες μπανιέρας-ντουζιέρας. Ειδικές τιμές για ξενοδοχεία. Δείγμα δωρεάν. Χρησιμοποιείστε το νέο νόμο που επιδοτεί τις επιχειρήσεις για την αναβάθμισή τους. Πληρ. τηλ. (22410)38902, 0944930068 ΑΔ49243

ΣΑΛΟΝΙ αποτελούμενο από τετραθέσιο και διθέσιο καναπέ και πολυθρόνα μαζί με τα τραπέζια. Πληρ. τηλ. (22410)33185 ΑΔ49224

ΠΩΛΕΙΤΑΙ εξοπλισμός FAST FOOD πλήρες «Γυράδικο», όλα μαζί ή μεμονωμένα. Πληρ. τηλ. 0944 413322. ΑΔ48965

ΕΞΟΠΛΙΣΜΟΣ οβελιστηρίου όλα μαζί ή μεμονωμένα. Πληρ. τηλ. 0944413322 ΑΔ49178

ΡΟΝΤΒΑΪΛΕΡ καθαρόαιμα, τα καλύτερα της αγοράς, στην καλύτερη τιμή. Πληρ. τηλ. 0972070807 ΑΔ49214

ΠΩΛΟΥΝΤΑΙ ξύλα ελιάς όμορφα τεμαχισμένα για σόμπα ή τζάκι. Εκτελούνται κλαδέματα ελιών. Πληρ. τηλ. 0945511769. ΑΔ48879

ΠΩΛΕΙΤΑΙ Η/Υ PHILIPS 107 S 5 ΜΗΝΩΝ. ΠΛΗΡ. ΤΗΛ. 0942455084 ΠΔ49169

ΚΥΝΟΚΟΜΕΙΟ DIANA. ΕΑΝ ΤΑΞΙΔΕΥΣΕΤΕ ΤΙΣ ΓΙΟΡΤΕΣ ΑΝΑΛΑΜΒΑΝΟΥΜΕ ΤΑ ΣΚΥΛΙΑ ΣΑΣ ΠΕΡΙΟΡΙΣΜΕΝΟΣ ΑΡΙΘΜΟΣ ΕΜΒΟΛΙΑΣΜΕΝΑ ΚΑΙ ΑΝΩ ΤΟΥ ΕΝΟΣ ΕΤΟΥΣ. ΕΠΙΣΗΣ ΠΩΛΟΥΝΤΑΙ ΔΥΟ ΚΑΘΑΡΟΑΙΜΑ ΣΕΤΤΕΡ ΛΑΒΕΡΑΚ ΓΕΝΙΚΟΥ ΘΗΡΑΜΑΤΟΣ ΦΕΡΜΑ-ΠΟΡΤΑ ΘΗΛΥΚΑ 3 ΚΑΙ 4 ΕΤΩΝ ΑΝΤΙΣΤΟΙΧΩΣ. ΠΛΗΡ. ΤΗΛ. (22410)66160 κον ΜΙΧΑΛΗ ΠΔ49081

ΣΑΛΟΝΙ που αποτελείται από ένα τριθέσιο, ένα διθέσιο καναπέ και μια πολυθρόνα σε πολύ καλή κατάσταση και στην τιμή των 550 ευρώ. Πληρ. τηλ. (22410)35887 ΑΔ49090

ΣΑΛΟΝΙ, βιβλιοθήκη και γραφείο σε άριστη κατάσταση. Πληρ. τηλ. (22410)78292 ΧΑΔ158

ΠΩΛΟΥΝΤΑΙ: Ντουλάπια κουζίνας δύο ετών από Ευαγγελίτη και ξύλο, εντοιχισμένο ψυγείο, κουζίνα ηλεκτρική με φούρνο, απορροφητήρα, νεροχύτη με μπαταρία. Επίσης, **πωλούνται** ένα τραπέζι για σαλόνι με δύο τραπεζάκια τετράγωνα από καρυδιά και μασίφ, σε πολύ καλή τιμή. Πληρ. τηλ. (22410)69993, από 9 π.μ.-17 μ.μ. ΑΔ48980

ΠΩΛΕΙΤΑΙ ΤΑΧΥΠΛΟΟ ΣΚΑΦΟΣ BEST 4,85 ΜΕΤΡ. ΜΕ ΤΡΕΪΛΕΡ ΚΑΙ ΜΗΧΑΝΗ ΥΑΜΑΗΑ 80 ΗΡ, ΣΕ ΑΡΙΣΤΗ ΚΑΤΑΣΤΑΣΗ. ΠΛΗΡ. ΤΗΛ. 2241085231-0945461564.

προσφορές εργασίας

ΞΥΛΟΥΡΓΙΚΕΣ ΕΡΓΑΣΙΕΣ. Κουζίνες, πόρτες, ντουλάπες, πέργκολες, μερεμέτια. Πληρ. τηλ. 0945491827 ΑΡ49341

ΜΗΠΩΣ ΕΧΕΙΣ ΧΑΣΕΙ ΚΑΠΟΙΑ ΜΕΓΑΛΗ ΣΟΥ ΑΓΑΠΗ ΚΑΙ ΠΙΣΤΕΥΕΙΣ ΟΤΙ ΔΕΝ ΥΠΑΡΧΕΙ ΚΑΠΟΙΑ ΛΥΣΗ ΚΑΙ ΔΕΝ ΞΕΡΕΙΣ ΤΙ ΝΑ ΚΑΝΕΙΣ; ΤΗΛΕΦΩΝΗΣΕ ΚΑΙ ΕΧΩ ΤΗ ΛΥΣΗ ΓΙΑ ΣΕΝΑ. ΠΛΗΡ. ΤΗΛ. 0944 309443 ΠΡ49252

ΚΥΡΙΑ διπλωματούχος μασσέρ κάνει θεραπευτικό κλασσικό, αθλητικό, αισθητικό, ρέϊκι και σεάτσου μασάζ με αρωματοθεραπεία. Πληρ. τηλ. (22410)20833, 0932501924 ΑΡ49299

DETECTIVE. GENERAL DETECTIVES INVESTIGATION. ΑΝΑΛΑΜΒΑΝΟΥΜΕ ΠΑΣΗΣ ΦΥΣΕΩΣ ΕΡΕΥΝΕΣ, ΟΠΩΣ ΕΜΠΟΡΟΒΙΟΜΗΧΑΝΙΚΑ, ΝΑΥΤΙΛΙΑΚΑ, ΑΞΙΟΠΙΣΤΙΑ ΣΥΝΕΡΓΑΤΩΝ, ΑΝΕΥΡΕΣΗ ΧΡΕΟΦΕΙΛΕΤΩΝ, ΚΛΗΡΟΝΟΜΙΚΑ, ΕΞΑΦΑΝΙΣΕΙΣ ΠΡΟΣΩΠΩΝ, ΣΥΛΛΟΓΗ ΔΙΚΑΣΤΙΚΩΝ ΣΤΟΙΧΕΙΩΝ, ΕΓΚΛΗΜΑΤΟΛΟΓΙΚΑ, ΠΡΟΓΑΜΙΑΙΕΣ ΕΡΕΥΝΕΣ, ΕΞΑΚΡΙΒΩΣΕΙΣ ΣΥΖΥΓΙΚΗΣ - ΠΡΟΣΩΠΙΚΗΣ ΑΠΙΣΤΙΑΣ ΚΑΙ ΟΤΙ ΑΛΛΟ ΣΑΣ ΑΠΑΣΧΟΛΕΙ. ΕΧΕΜΥΘΕΙΑ, ΠΕΙΡΑ, ΗΛΕΚΤΡΟΝΙΚΟΣ ΕΞΟΠΛΙΣΜΟΣ ΚΑΙ ΕΚΠΑΙΔΕΥΜΕΝΟΙ ΣΥΝΕΡΓΑΤΕΣ ΤΟΥ ΟΡΓΑΝΙΣΜΟΥ ΜΑΣ. ΑΠΟΚΛΕΙΣΤΙΚΑ ΑΠΟ ΑΘΗΝΑ. ΑΜΟΙΒΕΣ ΛΟΓΙΚΕΣ!! ΠΛΗΡ. ΤΗΛ. 0976412455 ΠΡ49207

Η αστρολογία δημιουργήθηκε πριν τον Χριστό. Γνωρίζοντας την αστρολογία σε βοηθάω να λύσεις πολλά προβλήματα. Οπως αρρώστιες, αισθηματικά, ναρκωτικά κ.λπ. Ενώνω και απομακρύνω αγαπημένα πρόσωπα και μη. Σε βοηθώ να λύσεις ακόμα και τα πιο δύσκολα. Πληρ. τηλ. 0944309443 ΑΡ49183

ΚΥΡΙΑ από Ρωσία ζητεί φύλαξη ηλικιωμένων και παιδιών και καθαρισμούς σπιτιών. Πληρ. τηλ. 2241077918 ΑΡ49251

ΥΔΡΑΥΛΙΚΗ ΥΠΟΣΤΗΡΙΞΗ ΜΕ ΕΙΔΙΚΕΥΜΕΝΟ ΣΥΝΕΡΓΕΙΟ ΑΠΟΚΑΘΙΣΤΑ ΑΜΕΣΑ ΚΑΘΕ ΥΔΡΑΥΛΙΚΟ ΣΑΣ ΠΡΟΒΛΗΜΑ. ΣΥΝΕΠΕΙΑ-ΠΟΙΟΤΗΤΑ. ΕΠΙΚΟΙΝΩΝΗΣΤΕ ΜΑΖΙ ΜΑΣ ΣΤΑ ΤΗΛ. ΚΙΝ. 0947273054, (22410)69066 ΠΡ49172

ΠΡΟΣΦΟΡΑ ΕΡΓΑΣΙΑΣ. ΕΠΙΧΕΙΡΗΣΗ ΑΠΟ ΤΟ ΣΠΙΤΙ Ή ΤΟ ΓΡΑΦΕΙΟ 500 έως 1000 ευρώ. Ημιαπασχόληση το μήνα 1000-4000 ευρώ πλήρες απασχόληση το μήνα. Ανάγκη για άμεση κάλυψη θέσεων, πλήρης επιχειρησιακή εκπαίδευση. Αμεσο ξεκίνημα. Καλέστε τώρα. Πληρ. τηλ. (23920)20770 ΑΡ49170

ΜΟΝΩΣΕΙΣ-ΣΤΕΓΑΝΩΣΕΙΣ-ΕΛΑΙΟΧΡΩΜΑΤΙΣΜΟΙ. ΛΥΣΤΕ ΤΑ ΠΡΟΒΛΗΜΑΤΑ ΣΑΣ-ΤΟΙΧΟΙ, ΤΑΡΑΤΣΕΣ, ΕΛΑΙΟΧΡΩΜΑΤΙΣΜΟΙ Η ΕΙΔΙΚΟΤΗΤΑ ΜΑΣ. ΜΙΚΡΕΣ ΚΑΙ ΜΕΓΑΛΕΣ ΔΟΥΛΕΙΕΣ. ΠΛΗΡ. ΤΗΛ. 0945971569 κ. ΤΑΚΗ ΠΡ49065

ΥΔΡΑΥΛΙΚΑ – ΚΑΛΟΡΙΦΕΡ

Γιάννης ο Ατλάσης

ΕΓΚΑΤΑΣΤΑΣΕΙΣ
ΑΝΑΚΑΙΝΙΣΕΙΣ
ΣΥΝΤΗΡΗΣΕΙΣ

2241029898, 0973610779

ΠΡ49095

ΠΩΛΟΥΝΤΑΙ

έπιπλα και πόρτες δωματίων, σε απόχρωση καρυδιάς, πολύ καλή κατάσταση, ιδανικά για επιπλωμένα διαμερίσματα.

Πληρ. τηλ. 22410 85512

ξενοδοχείο Blue Sea-Φαληράκι

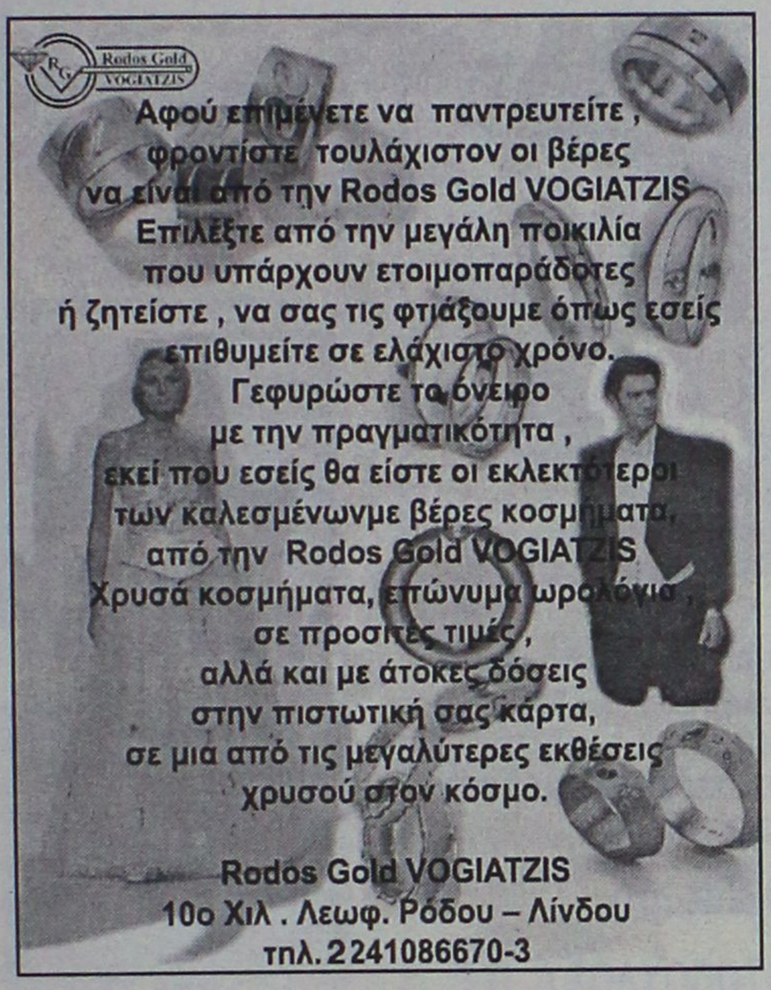

Η ΙΝΤΕΡΜΠΕΤΟΝ ΔΟΜΙΚΑ ΥΛΙΚΑ Α. Ε., θυγατρική εταιρία του Ομίλου TITAN, επιθυμεί να προσλάβει, με έδρα τη Ρόδο

ΠΩΛΗΤΗ ΣΚΥΡΟΔΕΜΑΤΟΣ

Επιθυμητά Προσόντα

1.Πτυχίο Ανωτάτης (ή Ανωτέρας) σχολής
2.Προϋπηρεσία 2-3 ετών σε πωλήσεις
3.Γνώση Αγγλικής Γλώσσας και χρήσης Η/Υ
4.Ηλικία μέχρι 30 ετών και άδεια οδήγησης αυτοκινήτου
5.Τόπος Διαμονής :Ρόδος

Η εταιρία προσφέρει ελκυστικό πακέτο αποδοχών, δυναμικό περιβάλλον εργασίας, προοπτικές εξέλιξης.

Οι υποψήφιοι που πληρούν τις πιο πάνω προϋποθέσεις, παρακαλούνται να υποβάλλουν βιογραφικό σημείωμα, μέχρι 20/01/2003, στη διεύθυνση :
ΙΝΤΕΡΜΠΕΤΟΝ ΔΟΜΙΚΑ ΥΛΙΚΑ Α. Ε.
ΤΑΧ. ΘΥΡΙΔΑ :108, ΡΟΔΟΣ

ΚΤΗΜΑΤΟΜΕΣΙΤΙΚΟ ΓΡΑΦΕΙΟ

ΕΥΡΩΚΤΗΜΑΤΙΚΗ

ΕΥΣΤΑΘΙΟΥ

ΜΕΣΙΤΕΣ ΣΥΜΒΟΥΛΟΙ ΜΕΛΕΤΗΤΕΣ



ΠΩΛΟΥΝΤΑΙ ΔΙΑΜΕΡΙΣΜΑΤΑ ΣΕ ΝΕΑ ΤΕΤΡΑΟΡΟΦΗ ΟΙΚΟΔΟΜΗ ΜΕ ΠΥΛΩΤΗ, ΣΤΟ ΡΟΔΙΝΙ

Η ΟΙΚΟΔΟΜΗ ΔΙΑΘΕΤΕΙ :
- **7 ΔΙΑΜΕΡΙΣΜΑΤΑ** ΤΩΝ 83 Τ.Μ. & 101 Τ.Μ.
- ΧΩΡΟ ΠΡΑΣΙΝΟΥ
- ΥΔΡΑΥΛΙΚΟ ΑΝΕΛΚΥΣΤΗΡΑ 8 ΑΤΟΜΩΝ
- ΘΕΣΗ ΣΤΑΥΘΜΕΥΣΗΣ ΓΙΑ ΚΑΘΕ ΔΙΑΜΕΡΙΣΜΑ
- ΠΡΟΣΒΑΣΗ ΑΤΟΜΩΝ ΜΕ ΕΙΔΙΚΕΣ ΑΝΑΓΚΕΣ
- ΠΛΗΡΗ ΘΕΡΜΑΝΣΗ

ΑΠΟΚΛΕΙΣΤΙΚΗ ΔΙΑΘΕΣΗ
Πληροφορίες

ΕΥΡΩΚΤΗΜΑΤΙΚΗ
Η ακίνητη αξία σας

Εθνικής Αντίστασης 83 (πρώην Άννης Μαρίας) δίπλα στην ALPHA BANK
Τηλ. 02410 73819,74917 κιν. 0944/374546, 0945/292030 FAX 02410 38641

ΙΩΑΝΝΗΣ & ΜΙΧΑΛΗΣ ΕΥΣΤΑΘΙΟΥ

διαφορα

συνέχεια από την προηγούμενη

ΚΥΡΙΑ ζητά να εργασθεί σαν οικιακή βοηθός, ή να προσέχει παιδιά. Πληρ. τηλ. 0946 232790, μετά τις 3 μ.μ. ΑΡ49271

ΚΑΡΒΟΥΝΑ
ΑΠΟ ΒΕΛΑΝΙΔΙΑ

- ΑΡΙΣΤΗ ΠΟΙΟΤΗΤΑ
- ΙΔΑΝΙΚΟ ΜΕΓΕΘΟΣ
- ΜΕΓΑΛΗ ΔΙΑΡΚΕΙΑ
- ΚΑΘΟΛΟΥ ΥΓΡΑΣΙΑ
- ΚΑΘΟΛΟΥ ΠΕΤΡΕΛΑΙΟ Κ.ΛΠ.

ΓΙΑ ΝΑ ΜΗ ΓΙΝΟΝΤΑΙ ΤΑ ΧΡΗΜΑΤΑ ΣΑΣ **ΚΑΠΝΟΣ**
ΕΠΑΓΓΕΛΜΑΤΙΕΣ ΠΡΟΛΑΒΕΤΕ
ΤΙΣ ΑΝΑΓΚΕΣ ΣΑΣ ΓΙΑ ΤΙΣ ΓΙΟΡΤΕΣ
ΤΗΛΕΦΩΝΟ: 0974779970

ΕΚΤΗ ΑΙΣΘΗΣΗ



ΕΧΩ ΒΟΗΘΗΣΕΙ ΠΟΛΛΟΥΣ! ΑΣΕ ΜΕ ΝΑ ΒΟΗΘΗΣΩ ΚΙ ΕΣΕΝΑ!!!

901 121 0927
LEXITEL 0,20 €/15' + Φ.Π.Α.-Τ.Θ.31730



ΧΡΗΜΑΤΙΣΤΗΡΙΟ ΑΘΗΝΩΝ



- ON LINE ΤΙΜΕΣ ΜΕΤΟΧΩΝ
- ΑΜΟΙΒΑΙΑ ΚΕΦΑΛΑΙΑ
- ΣΥΝΑΛΛΑΓΜΑ FIXING
- ΓΕΝΙΚΕΣ ΣΥΝΕΛΕΥΣΕΙΣ ΤΗΣ ΑΜΚ
- ΜΕΡΙΣΜΑΤΑ
- ΔΕΙΚΤΕΣ ΞΕΝΩΝ ΧΡΗΜΑΤΙΣΤΗΡΙΩΝ

901 121 0926
LEXITEL 0,20 €/15' + Φ.Π.Α.-Τ.Θ.31730

ΑΠΟΦΡΑΞΕΙΣ

ΔΩΔΕΚΑΝΗΣΙΑΚΕΣ ΑΠΟΦΡΑΞΕΙΣ



"ΚΟΛΟΣΣΟΣ"

ΑΠΟΦΡΑΞΕΙΣ ΚΑΘΑΡΙΣΜΟΙ ΑΠΟΧΕΤΕΥΣΕΩΝ & ΒΟΘΡΩΝ



Αναλαμβάνουμε πάσης φύσεως αποφράξεις οποιουδήποτε μήκους και πλάτους Αναλαμβάνουμε καθαρισμούς αποχετευτικών αγωγών ΔΗΜΩΝ, ΞΕΝ/ΧΕΙΩΝ στρατιωτικών μονάδων ΣΠΙΤΙΩΝ, ΠΟΛΥΚΑΤΟΙΚΙΩΝ καθώς και καθαρισμούς βιολογικών μονάδων με μηχάνημα υψηλής πιέσεως σε όλη την Δωδ/σο

Κ. ΠΗΔΙΑΚΗΣ - Π. ΚΑΣΕΡΗΣ
Πληρ. τηλ. 2241047915-91881, κιν. 0944/325234 και 0977/717048

ΕΠΙΠΛΟΣΤΙΛΒΩΣΕΙΣ ΛΟΥΣΤΡΑ

ΟΛΑ ΤΑ ΕΠΙΠΛΑ του σπιτιού, του γραφείου ή της ξενοδοχειακής σας μονάδας, μπορούν να έχουν μια **ΔΕΥΤΕΡΗ ΕΥΚΑΙΡΙΑ.**
Μοναδικές αναπαλαιώσεις, αλλαγές χρωμάτων, φρεσκαρίσματα, λούστρα από εξειδικευμένο προσωπικό.

ΕΓΓΥΗΣΗ η πολύχρονη πείρα μας

Πληρ. τηλ. (22410)68274

ΑΠΟΦΡΑΞΕΙΣ-ΚΑΘΑΡΙΣΜΟΙ

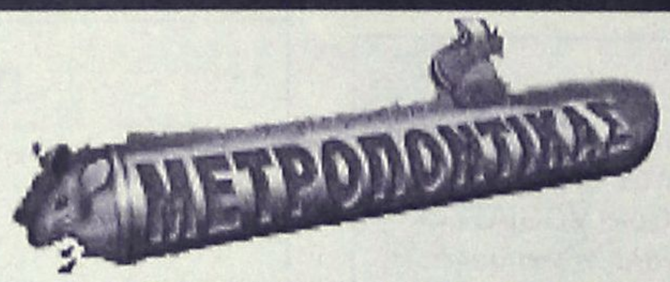



ΑΠΟΦΡΑΞΕΙΣ
ΚΑΘΑΡΙΣΜΟΙ
ΣΥΝΤΗΡΗΣΕΙΣ
ΑΠΟΧΕΤΕΥΣΕΩΝ-
ΕΠΙΦΑΝΕΙΩΝ-
ΚΤΙΡΙΩΝ-
ΠΛΟΙΩΝ-
ΒΙΟΛΟΓΙΚΩΝ

Αναλαμβάνουμε ξενοδοχεία, Δήμους, πολ/κίες κ.λπ. Άντληση πετρελαιοειδών από πλοία καθώς και λιποσυλλεκτών και βιολογικών. ΜΕ ΜΟΝΑΔΙΚΑ ΣΕ ΥΨΟΣ ΠΙΕΣΗΣ ΚΑΙ ΑΝΑΡΡΟΦΗΣΗΣ. ΥΠΕΡΣΥΓΧΡΟΝΑ ΜΗΧΑΝΗΜΑΤΑ ΥΔΡΟΒΟΛΗΣ ΣΕ ΟΛΗ ΤΗ ΔΩΔΕΚΑΝΗΣΟ

ΟΛΟ ΤΟ 24ωρο

ΒΑΡΔΕΛΛΗ Μ. -ΚΡΑΣΟΠΟΥΛΟΣ Δ. Ο.Ε.

Τηλ. 2241035555, Fax: 2241073100, Κιν. 0944/395999

e-mail:metropontikas@excite.com.

ΣΤΙΣ ΠΙΟ ΧΑΜΗΛΕΣ ΤΙΜΕΣ

ΔΩΣΕ ΣΤΥΛ ΣΤΟ ΚΙΝΗΤΟ ΣΟΥ

NEO 5.000 ΛΟΓΟΤΥΠΑ ΚΑΙ ΜΕΛΩΔΙΕΣ για ένα κινητό μοδάτο!
www.rollingtones.gr

LOGOS-ΛΟΓΟΤΥΠΑ

10100134	10250031	11550040	11550064	10450013	10750246	10450093
10750023	11300053	11550014	11400144	10150041	10750143	10100163
10150170	10100058	11400150	10800084	11500018	10450060	10100336
10850015	10800024					
10750042	11000032	30700019	30700045	31000020	30100161	31000043

ΕΙΚΟΝΟΜΗΝΥΜΑΤΑ

RINGTONES-ΜΕΛΩΔΙΕΣ

ΕΛΛΗΝΙΚΕΣ ΕΠΙΤΥΧΙΕΣ	
60600004 Αντζελα Δημητρίου - Μούρη λίστο	60600049 Άννα Βίσση - Κρυητή
60600017 Βίκος Κουρκούλης - Τόσα δεινά	60600047 Δέσποινα Βανδή - Υποφέρω
60600029 Γιάννης Πλούταρχος - Υπήρχαν όρκοι	60100012 Εθνικός Υμνος
60600036 Νότης Σφακιανάκης - Μετανοιώνω	ΤΟΡ ΣΕ ΖΗΤΗΣΗ ΣΤΗΝ ΕΥΡΩΠΗ
60600019 Λάμπης Λιβιεράτος - Λάμπεις	60500006 Angel - Shaggy
60600010 Γιάλλα Γεωργιάδου - Έχω κακό σκοπό	60500008 .Butterfly - Crazytown
60600027 Γιάννης Πλούταρχος - Φυσάει πολύ	60500004 It's raining men - Geri Halliwell
60600025 Λευτέρης Παντοζής - Με σένα	60500032 Thank you - Dido
	60500031 Supergirl - Reamonn

090 214 507

ΤΑ ΜΟΝΑΔΙΚΑ

Υπερσύγχρονα Ταπητοκαθαριστήρια
ΚΛΕΟΠΑΤΡΑ & EURO CLEAN CENTER

Εμπιστευθείτε τον καθαρισμό και φύλαξη των ταπήτων στα καθαριστήριά μας

- *Προσφέρουμε άψογο και έμπειρο Βιολογικό Καθαρισμό Ταπήτων*
- *Στεγνό καθαρισμό χειροποίητων χαλιών*
- *Επιτόπου καθαρισμό σε σαλόνια-μοκέτες*
- *Ειδικός καθαρισμός παπλώματα-φλοκάτες*
- *Επισκευές σε όλους τους τύπους ταπήτων*

"Η φύλαξη είναι δωρεάν" για όλο τον χρόνο. παραλαβή-παράδοση κατ' οίκον σε όλη τη Ρόδο.

Υπεύθυνος:
Κουφαλλάκης Σταύρος
Τηλ. **2241051996, 0945793626 , fax 2241051322**
ΠΡ48038

ΑΓΟΡΑΖΩ

- ΧΡΥΣΑΦΙΚΑ
- ΚΟΣΜΗΜΑΤΑ
- ΝΟΜΙΣΜΑΤΑ
- ΧΡΥΣΑ ΔΟΝΤΙΑ
- ΜΕΤΟΧΕΣ
- ΩΡΟΛΟΓΙΑ
- ΑΝΤΙΚΕΣ

Δάνεια επί ενεχύρω

«ΜΠΑΜΠΗΣ»

Δημ. Θεοδωράκη 15 (1ος όροφος) ΡΟΔΟΣ

ΧΠΡ407









Cleaning Pro

πλένουμε & φυλάμε:

- ΧΑΛΙΑ - ΜΟΚΕΤΕΣ - ΦΛΟΚΑΤΕΣ
- ΠΑΠΛΩΜΑΤΑ - ΚΟΥΒΕΡΤΕΣ



Τηλ: 22410 60585

ΝΕΕΣ ΕΓΚΑΤ/ΣΕΙΣ: ΝΙΚΗΦ. ΒΡΕΤΤΑΚΟΥ - ΑΣΓΟΥΡΟΥ

ΤΑΠΗΤΟΚΑΘΑΡΙΣΤΗΡΙΟ
Ο ΔΡΑΚΟΣ

Αναλαμβάνουμε υπεύθυνα καθαρισμό και φύλαξη
χαλιά • μοκέτες • φλοκάτες
Ειδικός καθαρισμός μεταξωτών και χειροποίητων χαλιών
Επί τόπου καθαρισμοί
μοκετών • σαλονιών • πούλμαν
με 20ετή πείρα.

Πληρ. τηλ. 22410/26805, 22410/51024, 097/4208020

ΡΕΠΟΡΤΑΖ

Πρώτος ο Ανδρέας

• ΠΕΤΥΧΗΜΕΝΟ ΤΟ ΦΙΝΑΛΕ ΤΩΝ ΑΔΕΛΦΩΝ ΧΑΛΚΙΟΠΟΥΛΟΥ ΣΤΑ ΜΕΓΑΡΑ.

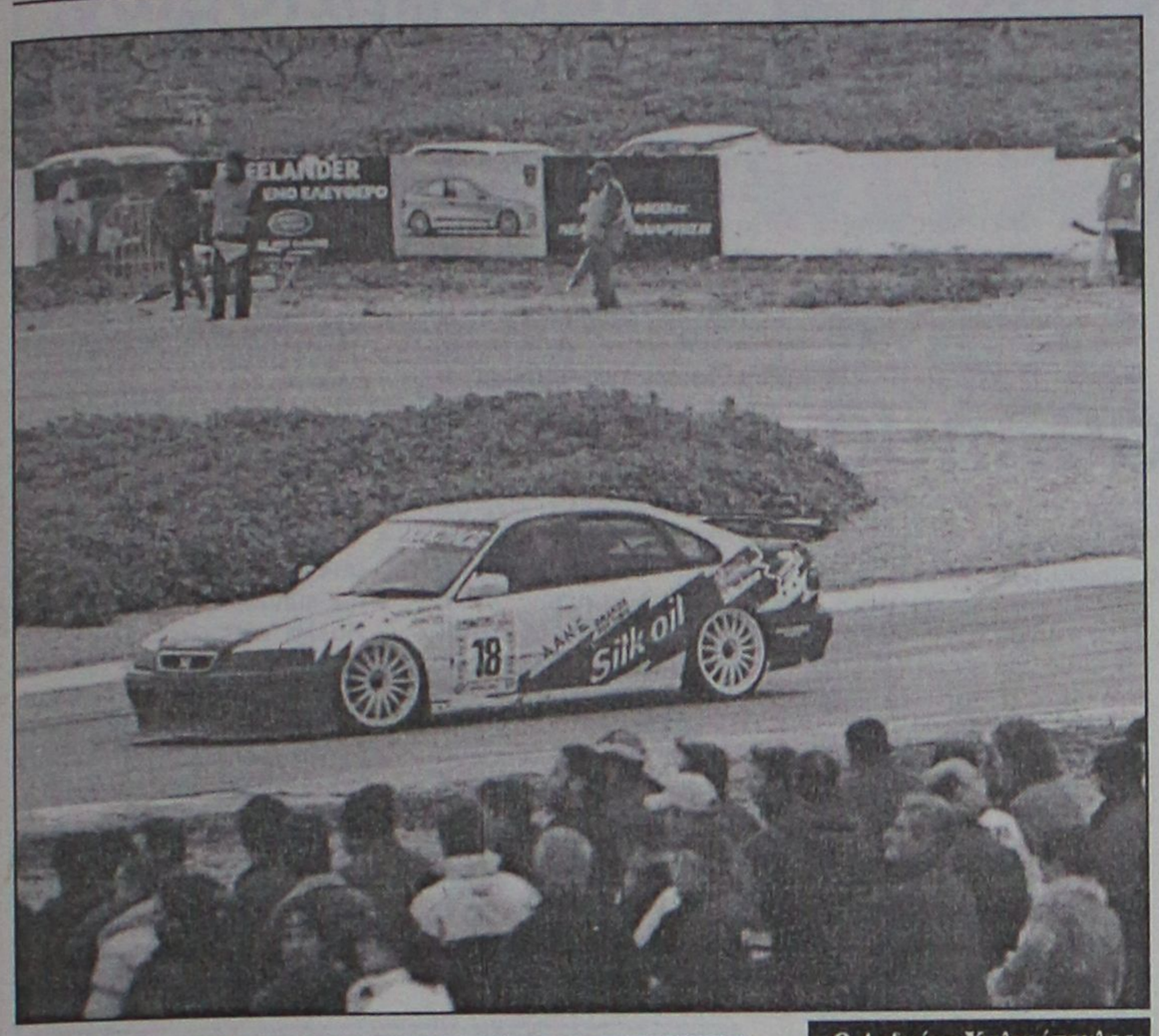

Ο Ανδρέας Χαλκιόπουλος σε κάποιο σημείο του αγώνα

Με επιτυχία τελείωσαν το πρωτ/μα ταχύτητας αυτοκινήτων 2002 ο **Ανδρέας** και **Κώστας Χαλκιόπουλος** τερματίζοντας στην πρώτη και τρίτη θέση αντιστοίχως της γενικής κατάταξης του αγώνα που έγινε στην πίστα των Μεγάρων στις 14-15/12/2002, των κατηγοριών Super Touring-Sport-Παραγωγής.

Ο αγώνας ξεκίνησε την Κυριακή 15/12/2002 με τον **Ανδρέα** στην πρώτη θέση της εκκίνησης και τον **Κώστα** στην δεύτερη, ενώ οι αδελφοί **Κύρκοι** βρισκόντουσαν στην τρίτη και τέταρτη θέση επί συνόλου 27 συμμετοχών μετά τα χρονομετρημένα του Σαββάτου 14/12/2002.

Τα τετρακίνητα Ford Escort WRC εκμεταλλευόμενα τα τετρακόσια άλογα και την τετρακίνηση που διαθέτουν πετάχτηκαν στην πρώτη και δεύτερη θέση με το άναμα των πράσινων φώτων της εκκίνησης.

Μετά από τέσσερις γύρους ο **Ανδρέας** βρισκόταν στην κεφαλή του αγώνα προσπερνώντας τα δύο Ford Escort γράφοντας και τον ταχύτερο γύρο της ημέρας με 1.02.094, ενώ ο **Κώστας** έχοντας χάσει έδαφος στην εκκίνηση καταφέρνει να περάσει τον **Λεωνίδα Κύρκο** που βρισκόταν στην τρίτη θέση και τελικά να τερματίσει τρίτος πίσω από τον **Λάμπρο Κύρκο** ενώ ο **Ανδρέας** κέρδισε τον αγώνα.

ΤΕΛΙΚΗ ΓΕΝΙΚΗ ΚΑΤΑΤΑΞΗ:

1) **Ανδρέας Χαλκιόπουλος** HONTA ACCORD 2000 cc
2) **Λάμπρος Κύρκος** Ford Escort WRC 2000 cc Turbo
3) **Κώστας Χαλκιόπουλος** HONDA ACCORD 2000 cc
4) **Λεωνίδας Κύρκος** Ford Escort WRC 2000 cc Turbo
5) **Ρουστέμης Αλέκος** Ford Sierra Cosworth 2000 cc Turbo
6) **Κεχαγιάς Ανδρέας** BMW M3 2500 cc

Η ομάδα του Α.Ο. Ρόδου ευχαριστεί τους χορηγούς της:

Silk Oil, Silkolene, AVON Ελαστικά, Κράνη OGK, Ρεκτιφιέ Δράκος, ΔΑΝΕ Sea-lines, Ελαστικά Χάρης Ζερβός και την τεχνική υποστήριξη από την HONDA Χριστόπουλος.

Ρεβεγιόν ο ΑΣΙΑΘΡ

• Σ' αυτό θα γίνουν οι απονομές στους νικητές του 2002

Το Χριστουγεννιάτικο ρεβεγιόν του έχει απόψε (9 μ.μ.) ο Αθλητικός Σύλλογος Ιστιοπλόων Ανοιχτής Θάλασσας Ρόδου (ΑΣΙΑΘ).

Στην καθιερωμένη ετήσια γιορτή του, ο σύλλογος θ' απονείμει τα έπαθλα στους νικητές της αγωνιστικής περιόδου 2002.

Θα παραστεί ο πρόεδρος της επιτροπής ανοιχτής θάλασσας της Ελληνικής Ιστιοπλοϊκής Ομοσπονδίας κ. **Λάζαρος Τσαλίκης**, ενώ έχουν προσκληθεί και όλες οι τοπικές αρχές της Ρόδου.

Η εκδήλωση θα πραγματοποιηθεί στο «ALEXIS-Τέσσερις εποχές» στην Παλιά Πόλη.

Σκαλάκια
ΜΕΖΕΔΟΠΩΛΕΙΟ
Κεντρική Πλατεία Παστίδας
Skalakia
RESTAURANT
Central Sq. of Pastida
Πάττας ΣάΒΒας
τηλ.: 22410 47214-ΚΙΝ.: 0972345023 ΠΑΣΤΙΔΑ - ΡΟΔΟΣ

Ενημερώνουμε την εκλεκτή πελατεία μας ότι το αγαπημένο σας στέκι θα μείνει κλειστό μέχρι και 10 Ιανουαρίου λόγω μερικής ανακαίνισης.
Σας ευχόμαστε καλές γιορτές με υγεία και ευτυχία και σας περιμένουμε στο γνωστό φιλικό σας περιβάλλον στις 11 Ιανουαρίου 2003.

Χρόνια Πολλά
ΣάΒΒας Πάττας

Theonia VILLAS
ΠΕΥΚΟΙ - ΛΙΝΔΟΣ
ΧΕΙΜΕΡΙΝΕΣ ΔΙΑΚΟΠΕΣ
Ενοικιάζονται πολυτελείς παραθαλάσσιες μεζονέτες και διαμερίσματα στο κέντρο Πεύκων-Λίνδου
με φανταστική θέα, πλήρως εξοπλισμένες.

Ενοίκιο ημερήσιο, εβδομαδιαίο και μηνιαίο ιδανικά για Σαββατοκύριακα

Θέρμανση
TV δορυφορική
Μεγάλες τουαλέτες
Χώροι πάρκιν
Κήπος

Θεονία VILLAS
Πληροφορίες-Κρατήσεις
Φίλιππος Τζόγιας
Τηλ. 093/6538370, 093/6833099
ή στο πρακτορείο σας

HAPPYLAND KOYZEIN
πριν ανοίξετε σπίτι ανοίξτε λίστα γάμου!
Τα πιο όμορφα και χρηστικά αντικείμενα για την κουζίνα και το στρώσιμο του τραπεζιού σε απλές, νεανικές γραμμές και κυρίως σε "νεανικές" και προσιτές τιμές! Για το νέο ξεκίνημα στο καινούργιο σας σπίτι χρειάζεστε κάτι φρέσκο, μοντέρνο και διαφορετικό!
Λίστα γάμου στο **HAPPYLAND KOYZEIN...** και καλορίζικο!
Εθνικής Αντιστάσεως 59, τέως Αννης Μαρίας
τηλ. 22410 39777

Pellos Travel
ΧΡΙΣΤΟΥΓΕΝΝΙΑΤΙΚΕΣ ΚΑΙ ΠΡΩΤΟΧΡΟΝΙΑΤΙΚΕΣ ΕΚΔΡΟΜΕΣ ΣΤΗΝ ΕΛΛΑΔΑ

ΕΚΔΡΟΜΗ 1η ΧΡΙΣΤΟΥΓΕΝΝΑ ΣΤΟ ΠΑΡΝΑΣΣΟ-ΑΡΑΧΟΒΑ- ΧΙΟΝΟΔΡΟΜΙΚΟ ΚΕΝΤΡΟ
ΑΠΟ 22/12–28/12
ΡΟΔΟΣ-ΠΕΙΡΑΙΑΣ-ΝΑΥΠΑΚΤΟΣ-ΜΕΣΟΛΟΓΓΙ-ΑΡΑΧΟΒΑ-ΠΑΡΝΑΣΣΟΣ
ΠΕΡΙΛΑΜΒΑΝΕΙ
ΕΙΣΙΤΗΡΙΑ ΡΟΔΟΣ-ΠΕΙΡΑΙΑΣ, ΠΕΙΡΑΙΑΣ-ΡΟΔΟΣ ΜΕ ΤΟ ΠΟΛΥΤΕΛΕΣ ΠΛΟΙΟ «BLUE STAR FERRIES» ΣΕ ΚΑΜΠΙΝΕΣ Β4, ΔΙΑΜΟΝΗ ΣΕ ΕΠΙΛΕΓΜΕΝΑ ΞΕΝΟΔΟΧΕΙΑ ΜΕ ΠΡΩΙΝΟ -ΜΕΤΑΦΟΡΕΣ-ΣΥΝΟΔΟΣ ΓΡΑΦΕΙΟΥ-ΤΑΞΙΔΙΩΤΙΚΗ ΑΣΦΑΛΕΙΑ

ΕΚΔΡΟΜΗ 2η ΕΚΔΡΟΜΗ ΠΡΩΤΟΧΡΟΝΙΑΣ ΠΑΝΟΡΑΜΑ ΗΠΕΙΡΟΥ
ΑΠΟ 29/12–4/01/03
ΡΟΔΟΣ-ΠΕΙΡΑΙΑΣ-ΡΙΟ-ΑΝΤΙΡΙΟ-ΓΙΑΝΝΕΝΑ -ΜΕΤΣΟΒΟ - ΚΟΝΙΤΣΑ -ΖΑΓΟΡΟΧΩΡΙΑ-ΜΟΛΥΒΔΟΣΚΕΠΑΣΤΗ- ΜΕΤΕΩΡΑ
ΠΕΡΙΛΑΜΒΑΝΕΙ
ΕΙΣΙΤΗΡΙΑ ΜΕ ΤΟ ΠΟΛΥΤΕΛΕΣ ΠΛΟΙΟ «BLUE STAR FERRIES» ΣΕ Β4 ΔΙΑΜΟΝΗ ΣΕ ΕΠΙΛΕΓΜΕΝΑ ΞΕΝΟΔΟΧΕΙΑ ΜΕ ΠΡΩΙΝΟ -ΜΕΤΑΦΟΡΕΣ-ΣΥΝΟΔΟΣ ΓΡΑΦΕΙΟΥ-ΤΑΞΙΔΙΩΤΙΚΗ ΑΣΦΑΛΕΙΑ

Για περισσότερες πληροφορίες, κρατήσεις και αναλυτικά προγράμματα στο πρακτορείο γενικού τουρισμού:
Pellos Travel
ΛΕΩΦΟΡΟΣ ΚΑΛΛΙΘΕΑΣ 125, ΦΑΛΗΡΑΚΙ ΡΟΔΟΣ-ΤΗΛ.: 2241-0-87615, 2241-0-86298 • FAX: 2241-0-87616
e.mail: pellostravel@hellasnet.gr

Χωρίς όρια...

Παραιτήθηκα λόγω παρεμβάσεων

• Τους λόγους που τον οδήγησαν στην παραίτησή του από τον πάγκο του Εθνικού Αρχ. εξηγεί ο Μικές Ρήγας

Για ευθείες παρεμβάσεις στο έργο του από την διοίκηση που τον ανάγκασε να παραιτηθεί κάνει λόγο στην παρακάτω επιστολή του ο πρώην προπονητής του Εθνικού Αρχίπολης Μικές Ρήγας:

"Εγώ ξεκίνησα αρχές Αυγούστου να κάνω τον προγραμματισμό μου ώστε να υλοποιήσουμε τους στόχους που είχαμε θέσει στην αρχή της περιόδου, και που δεν ήταν άλλοι από την γρήγορη εξασφάλιση της παραμονής μας στην κατηγορία και η αξιοποίηση επτά ντόπιων ποδοσφαιριστών ηλικίας 15 έως 16 ετών, που διακρίνονται για το πλούσιο ταλέντο τους.

Κι ενώ η ομάδα είχε στο ρόστερ της 35 ποδοσφαιριστές, εγώ αναγκαζόμουν να κάνω προπόνηση με επτά-οκτώ άτομα, καθώς οι υπόλοιποι επικαλούνταν λόγους εργασίας και δεν ακολουθούσαν το πρόγραμμα της προπόνησης.

Στους αγώνες, όμως, όλοι έδιναν το παρόν τους και με την παρέμβαση στο έργο μου από την διοίκηση **Πάλλα** αδικούσα ποδοσφαιριστές που συμμετείχαν κανονικά στις εκδηλώσεις της ομάδας και έπαιζαν κάποιοι που δεν έχουν πατήσει ούτε μια φορά στο γήπεδο.

Το αποτέλεσμα αυτής της απαράδεκτης κατάστασης ήταν να χάνουμε όλα τα παιχνίδια μετά το 30', καθώς η φυσική κατάσταση των απροπόνητων παικτών έφτανε μέχρι εκείνο το σημείο.

Εγώ θα παρέμενα στον σύλλογο εάν δεν έκανε παρεμβάσεις η διοίκηση **Πάλλα** στο έργο μου και με άφηνε να προωθήσω αυτά τα επτά παιδιά.

Πιστεύω ότι ο Εθνικός έχει τους ποδοσφαιριστές που μπορούν να κρατήσουν την ομάδα στην κατηγορία και αν προσεχθούν οι **Ιωάννης Παπανθίμου, Δημήτρης Φλεβάρης** και **Κώστας Μαργαρίτης** θα αφήσουν εποχή".

Παρόν στο μισό πρωτάθλημα



Ο Βασίλης Τσαγγάρης σφύριξε σ' όλες τις αγωνιστικές

Εικοσι ρέφερι έδωσαν το παρόν στον α' γύρο της Α' κατηγορίας Δωδεκανήσου με επτά απ' αυτούς να έχουν διψήφιο αριθμοί συμμετοχών.

Ο **Βασίλης Τσαγγάρης** είχε τις περισσότερες παρουσίες αφού είχε ένα σερί από την έναρξη του πρωταθλήματος (15 στις 15 αγωνιστικές).

Στα αξιοσημείωτα ήταν:

1) Από δέκα διαιτησίες είχαν οι **Κώστας Ζαννετίδης** και Παντελής Μιχαλάκης στις οποίες δεν σημειώθηκε το σημείο της ισοπαλίας (επτά νίκες οι γηπεδούχοι-τρείς οι φιλοξενούμενες ομάδες).

2) Στο ίδιο αριθμό αγώνων που είχε ο **Μιχάλης Φραγκίνης** μόνο μία φορά κέρδισε η γηπεδούχος (5 "Χ" και 4 "διπλά").

3) Ο **Περικλής Βασιλειάδης** σε πέντε συμμετοχές του έβγαλε από το τσεπάκι του 12 (!) φορές την κόκκινη κάρτα.

Η αναλυτική εικόνα και των είκοσι που σφύριξαν τις 15 πρώτες αγωνιστικές είναι η παρακάτω:

(ΣΗΜ.: Οι αριθμοί κατά σειρά αφορούν τις συμμετοχές τα πέναλτυ-τις αποβολές και τα σημεία των αγώνων).

	ΣΥΜ.	ΠΕΝ.	ΑΠ.	ΣΗΜΕΙΑ 1	Χ	2
1. Τσαγγάρης	15	5	5	5	6	4
2. Κατσιδώνης	12	2	7	7	1	4
- Χατζηνικόλας	12	5	3	7	2	3
- Παπαδόπουλος	12	5	4	6	1	5
5. Μιχαλάκης	10	6	5	7	-	3
- Φραγκίνης	10	1	4	1	5	4
- Ζαννετίδης	10	4	5	7	-	3
8. Τσαούσης	6	2	-	4	2	-
9. Βασιλειάδης	5	-	12	3	1	1
10. Ταράλης	4	2	2	2	1	1
- Σιδηρόπουλος Σαβ.	4	3	2	1	1	2
- Παπανικολάου	4	3	2	2	-	2
13. Φεσσάρας	3	1	-	3	-	-
14. Πηδιάκης	2	-	1	1	1	-
- Κατέρης	2	2	-	1	-	1
- Σιδηρόπουλος Αν.	2	1	1	2	-	-
- Κετσές	2	1	1	2	-	-
18. Αργυρίου	1	-	-	1	-	-
- Διαμαντέας	1	-	-	1	-	-
- Βασιλείου	1	-	1	1	-	-

ΡΑΣΗΤ ΜΑΡΑΣΛΗΣ

Εθνική αγάπης



Η Εθνική ομάδα πρέπει να είναι μεγάλη μέσα στα γήπεδα, αλλά και έξω από αυτά. Πρέπει να δίνει το καλό παράδειγμα, αλλά και να μοιράζει χαρά και αγάπη σε αυτούς που τα χρειάζονται πιο πολύ από τον καθένα μας. Ειδικά αυτές τις γιορτινές μέρες. Και τούτο προσπάθησαν να κάνουν ο Γιάννης Ιωαννίδης, ο Δήμος Ντικούδης, ο Γιώργος Διαμαντόπουλος, ο Χρήστος Χαρίσης, ο Χρήστος Ταπούτος, ο Νίκος Ζήσης, ο Ανδρέας Γλυνιαδάκης, που επισκέφθηκαν το πρωί της Παρασκευής στο Παγκράτι την Ελληνική Εταιρία Προστασίας και Αποκατάστασης Αναπήρων Παιδιών (ΕΛΕΠΑΠ) και μοίρασαν δεκάδες μπάλες και αυτόγραφα στα παιδάκια που περίμεναν με ανυπομονησία να δουν τα ινδάλμάτά τους, να τους μιλήσουν και να φωτογραφηθούν μαζί τους.

Τους αθλητές και τον Ομοσπονδιακό τεχνικό συνόδευσαν ο γενικός γραμματέας της ΕΟΚ Τάκης Τσαγκρώνης και οι Γιώργος Αλβέρτης, Γεράσιμος Μπαρμπέτας, εκπρόσωποι της EUROBANK-ERGASIAS, του επίσημου χορηγού της Εθνικής ομάδας. Τους ανθρώπους της Εθνικής υποδέχθηκαν η πρόεδρος της ΕΛΕΠΑΠ κ. Μαίρη Καρέλλα και ο αντιπρόεδρος του ιδρύματος προστασίας απροσάρμοστων παίδων «Η Θεοτόκος» κ. Ι. Παπαδάτος.

Η ατμόσφαιρα ήταν ιδιαίτερα θερμή και τα παιδιά ευχήθηκαν στον Γιάννη Ιωαννίδη και τους παίκτες «επιτυχίες και πολλά μετάλλια». Η συγκίνηση ήταν έκδηλη στα πρόσωπα όλων και έγινε ακόμα μεγαλύτερη όταν κάποιο από τα παιδιά φώναξε στον «ξανθό» «να προσεύχεστε για μας και να μας προστατεύετε γιατί σας αγαπάμε πολύ».

Ο Ιωαννίδης, μάλιστα, επιφύλασσε μία έκπληξη στα παιδιά, καθώς στο τέλος της εκδήλωσης ανακοίνωσε ότι στον επόμενο αγώνα της Εθνικής Ανδρών με αντίπαλο το Ισραήλ, το οποίο θα διεξαχθεί στο Περιστέρι, με έξοδα της ΕΟΚ θα ναυλωθούν πούλμαν που θα αναλάβουν τη μεταφορά τους στο γήπεδο. Η ενέργεια του Ομοσπονδιακού τεχνικού σκόρπισε ενθουσιασμό και χειροκροτήματα,

ΠΑΡΑΤΗΡΗΤΕΣ Δ' ΕΘΝΙΚΗΣ

Ο Παρασκευάς Σάββενας ορίσθηκε παρατηρητής αγώνα στον Κυριακάτικο αγώνα ανάμεσα στον Απόλλωνα Κ. και τη Μάνη, ενώ στο Δωδ/νησιακό ντέρμπι μεταξύ του Διαγόρα και της ΑΕΚω που θα γίνει την ίδια ώρα (3 μ.μ.) και ημέρα στο Δημοτικό Στάδιο, παρατηρητής θα είναι ο Θεοδόσης Κυπραίος.

Νέα προσφυγή Τσάρτα κατά ΠΑΕ ΑΕΚ

Νέα προσφυγή κατά της ΠΑΕ ΑΕΚ κατέθεσε χθες ο Βασίλης Τσάρτας στην Επιτροπή Επίλυσης Οικονομικών Διαφορών της ΕΠΑΕ. Ο διεθνής ποδοσφαιριστής ζητά εκ νέου να μείνει ελεύθερος από την «Ενωση», ενώ παράλληλα ζητά να του εκδικαστεί το ποσό των 272.927,36 ευρώ. Ο Τσάρτας ισχυρίζεται, μεταξύ άλλων, ότι θίγεται η προσωπικότητά του από την απόφαση της διοίκησης να προπονείται μόνος του το πρωί.

Υπενθυμίζεται ότι ο Τσάρτας έχει καταθέσει προσφυγή κατά της ΑΕΚ από τις 11 Δεκεμβρίου, με την οποία ζητά να του επιδικαστεί ποσό 430.000.000 δραχμών, καθώς και να μείνει ελεύθερος.

ΣΥΓΧΑΡΗΤΗΡΙΟ ΤΟΥ ΑΡΗ

Το Δ.Σ. του Άρη Αρχαγγέλου συγχαίρει τον **Σωτήρη Κόντζο** για τη προαγωγή στην θέση του διευθυντή ειδικής μονάδας παραγωγής του ταχυδρομείου Ρόδου και του εύχεται κι εις ανώτερα.

Στον Ταύρο ο Μιχαλάκης

Το παιχνίδι της 13ης αγωνιστικής του πρωταθλήματος της Β' Εθνικής κατηγορίας ανάμεσα στον Φωστήρα και τον Ολυμπιακό Βόλου θα διευθύνει ο **Παντελής Μιχαλάκης**.

Ο αγώνας θα διεξαχθεί στις 5 Ιανουαρίου και ο ροδίτης διαιτητής θα έχει βοηθούς τους **Πεταλά** (Καρδίτσα) και **Κεμετζή** (Δράμα).

Αγκαθι

●●● **Αν ήταν στην κλήρωση ο Λάμπρος της Κορδιγκτώνος υπήρχε περίπτωση να έβγαινε τέτοιο ντέρμπι; Από τότε που βγήκε έξω από την επιτροπή και σταμάτησε να γυρνά τα μπαλάκια, άνω κάτω γίνονται οι κληρώσεις.**

●●● *Πρώτα ήξερε και χρησιμοποιούσε τα παγωμένα μπαλάκια κι' έβγαζε ότι ήθελε. Δεν φρόντισε να μάθει το κόλπο σε κανένα. Το κράτησε για τον εαυτό του.*

●●● **Δεν θα έβγαζε ποτέ ένα τέτοιο ντέρμπι. Με τους Ευαγορίτες θα έβγαιναν τα ελάφια και θα έκαναν την δουλειά τους...**

●●● *Αγρίεψε ο καιρός και αν συνεχίσει η ίδια κατάσταση θα δημιουργήσει πρόβλημα στα πρωταθλήματα. Ούτε τα από αναβολή δεν μπορούν να γίνουν.*

●●● **Καινούργια έμπνευση της Συγγρού, αλλά το προτείνει για τους επαγγελματίες (!) όχι για τους ερασιτέχνες. Να επιλέγουν οι ποδοσφαιριστές σε πιο ματς θα εκτίουν την ποινή τους (!) Ούτε στην Ουγκάντα δεν γίνονται αυτά.**

●●● *Ο λόγος; Για να μην υπάρχουν υποψίες για τις κάρτες που βγάζουν οι διαιτητές (!). Έλεος, μπουχτίσαμε από ιδέες. Για να υπάρχει αξιοπιστία πρέπει πρώτα να το δείχνει η κεφαλή. Τέτοια μέτρα εξυπηρετούν περισσότερο σωματειακά συμφέροντα παρά του ποδοσφαίρου. Αυτά προς το παρόν.*

ΑΝΕΚΔΟΤΟ

Η γυναίκα είναι στο κατώφλι του θανάτου. Ζητάει από τα εφτά παιδιά της να βγούν έξω απο το δωμάτιο και να την αφήσουν για λίγο μόνη με τον άντρα της. Του ψιθυρίζει με μεγάλη προσπάθεια:

- Θέλω να σου εξομολογηθώ κάτι...

- Ναι;

- Ξέρεις... ο πατέρας του έβδομου παιδιού μας, του Γιωργάκη...

- Τι;;; ο Γιωργάκης δεν είναι δικός μου;;

- Οχι, όχι... Αυτός ΕΙΝΑΙ δικός σου....

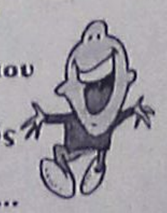

ΜΠΑΣΚΕΤ

Ο Ιπποκράτης... με αριθμούς

• ΠΟΙΟΙ ΠΡΩΤΑΓΩΝΙΣΤΗΣΑΝ ΣΤΟΝ Α' ΓΥΡΟ ΤΟΥ ΠΡΩΤΑΘΛΗΜΑΤΟΣ ΜΕ ΒΑΣΗ ΤΑ ΣΤΑΤΙΣΤΙΚΑ

Μια ακόμα καινοτομία για την ομάδα του Ιπποκράτη που κράτησε στατιστικά της απόδοσης των παικτών κατά τη διάρκεια του α' γύρου.

Σύμφωνα με τους αριθμούς, η ανάδειξη του MVP είναι πάρα πολύ δύσκολη καθώς οι **Θόδωρος Λαουμζής, Γιώργος Χλαπάνης, Θανάσης Στεργάκης** και **Περικλής Αμανατίδης** έκοψαν μαζί το νήμα.

Πιο αναλυτικά βάσει προσπαθειών και χρόνου συμμετοχής:

α) Ποσοστό ευστοχίας ελευθ. βολών.
1) **Λαουμζής** 31/40 (78%)
2) **Χλαπάνης** 34/44 (77%)
3) **Αμανατίδης** 16/25 (64%).

β) Ποσοστό ευστοχίας σουτ 2 π.
1) **Στεργάκης** 28/33 (85%)
2) **Αμανατίδης** 18/25 (70%)
3) **Λαουζής** 27/44 (61%)

γ) Ποσοστό ευστοχίας σουτ 3 π.
1) **Στεργάκης** 14/32 (44%)
2) **Λαουμζής** 12/30 (40%)
3) **Αμανατίδης** 6/22 (27%)

δ) Αμυντικά ριμπάουντ
1) **Χλαπάνης** 41 (5,8 μ.ο.)
2) **Σάββας** 37 (5,2)
3) **Λαουμζής** 33 (4,7)

ε) Επιθετικά ριμπάουντ
1) **Χλαπάνης** 24 (3,4 μ.ο.)
2) **Σάββας** 20 (2,8)
3) **Μαντούκος** 10 (1,4)

στ) Κερδισμένα φάουλ
1) **Χλαπάνης** 27 (3,8 μ.ο.)
2) **Λαουμζής** 13 (1,8)
3) **Σάββας** 11 (1,5)

ζ) Ασίστ
1) **Αμανατίδης** 21 (3 μ.ο.)
2) **Λαουμζής** 14 (2)
3) **Μαντούκος** (1)

η) Κλεψίματα
1) **Στεργάκης** 10 (1,4 μ.ο.)
2) **Αμανατίδης** 9 (1,2)
3) **Λαουμζής** 7 (1)

θ) Πόντοι συνολικά
1) **Λαουμζής** 121 (17,2 μ.ο)
2) **Χλαπάνης** 120 (17,1)
3) **Στεργάκης** 107 (15,2)

Ευκαιρία για ιδανικό φινάλε

• Μια τρικυμιώδη χρονιά θέλει ν' αφήσει πίσω του ο Ιάλυσος με νίκη και καλή εμφάνιση κόντρα στον Εργοτέλη.



Ψυχολογικό αβαντάζ θέλει ν' αποκτήσει ο Ιάλυσος εν όψει της δύσκολης συνέχειας στο πρωτάθλημα και να κλείσει τη χρονιά (που δεν ήταν ιδιαίτερα ήρεμη εξωαγωνιστικά) με μια επιτυχία συνοδευόμενη από καλό μπάσκετ διαρκείας. Ο αντίπαλος προσφέρεται για κάτι τέτοιο καθώς η δυναμικότητα του Εργοτέλη δεν μπορεί να συγκριθεί με του Ιάλυσου. Η νίκη θα διατηρήσει τους «ερυθροκίτρινους» στα ψηλά του βαθμολογικού πίνακα και μπορεί να ευνοηθούν και από άλλα αποτελέσματα της 9ης αγωνιστικής. Οσον αφορά την καλή τους εμφάνιση, αυτή θα λειτουργήσει ευεργετικά στην ψυχολογία τους.

ΧΩΡΙΣ ΑΠΟΥΣΙΕΣ

Οι **Χρήστος Αβεκλούριος** και **Λευτέρης Τσαουσίδης** έχουν ξεπεράσει πλήρως τους τραυματισμούς τους οι οποίοι από την αρχή δεν είχαν προκαλέσει ανησυχία. Μάλιστα, από την Πέμπτη προπονούνται σε κανονικούς ρυθμούς μαζί με τους συμπαίκτες τους. Ετσι, με την προσθήκη των δύο, ο **Κυριάκος Μάγος** θα έχει όλους τους «ερυθροκίτρινους» στη διάθεσή του και μπορεί ανενόχλητος να καταστρώσει τα σχέδιά του για ν' αντιμετωπίσει ο Ιάλυσος αύριο το πρωί τους Κρητικούς. Βέβαια, η παρουσία του **Παναγιώτη Παπακώστα** θα έκανε πιο εύκολο το έργο του 33χρονου τεχνικού ωστόσο θα πρέπει να περιμένει ακόμα αρκετά για να δει την ομάδα πληρέστατη.

ΡΑΝΤΕΒΟΥ ΣΤΙΣ 27/12

Μετά το παιχνίδι με τον Εργοτέλη, ο Ιάλυσος θα επανέλθει στις προπονήσεις στις 27 Δεκεμβρίου (Παρασκευή) καθώς θ' απολαύσουν ένα ολιγοήμερο ρεπό λόγω Χριστουγέννων.

Το πιθανότερο είναι στο πλαίσιο της προετοιμασίας για τον αγώνα της 5ης Ιανουαρίου με τον Αμύντα να παίξει και φιλικό.



Quick Service Center
The service professionals
Τεχνική εξυπηρέτηση χωρίς όρια, για πελάτες απαιτητικούς

SERVICE

ΑΝΑΛΟΓΙΚΗΣ ΚΑΙ ΨΗΦΙΑΚΗΣ VIDEOCAMERA

ΤΗΛΕΟΡΑΣΕΩΝ - VIDEO - ΗΧΗΤΙΚΩΝ ΣΥΣΚΕΥΩΝ

PlayStation.

Τώρα και στην Ροδο έχετε την δυνατότητα να επισκευάσετε οποιαδήποτε υψηλής τεχνολογίας συσκευή Ήχου η Εικόνας Αναλογική η ψηφιακή

Ειδικοτης

SONY

Γρήγορα, υπεύθυνα, εγγυημένα, και πάντα σε προσιτές τιμές

Στο κατάστημα μας Μιχαήλ. Πετριδη 67 στην Ροδο θα βρείτε επίσης

Όλα τα απαραίτητα αξεσουάρ για την πλήρη αξιοποίηση των δυνατοτήτων του Playstation η της Video Camera σας αλλά και ολοκληρωμένη κάλυψη όλων των αποριών η τεχνικών ερωτήσεων που έχετε Σας Περιμένουμε .....

Μιχαήλ Πετριδη 67 Ρόδος 85100
Τηλ 22410-60210 Fax 22410-60213
Email Qservice@otenet.gr

Καλές Γιορτές από την

MediaSoft

INTEL P4 2,53 GHZ
MEMORY 256 DDR
CASE MIDI 350 W
BOARD JETWAY
VGA 64 MB
DVD 16X
HDD 60 GB
SOUND ON BOARD
FLOPPY DISK
MONITOR 17΄΄ PHILIPS



(Ή monitor 15' TFT NEC 1550V με επιπλέον χρέωση)

ΔΩΡΑ:
ΕΚΤΥΠΩΤΗΣ CANON S 200 COL
'Η ΑΣΥΡΜΑΤΟ ΤΗΛΕΦΩΝΟ ALCATEL VERS 150

EXTRA JOYSTICK + CD GAME

ΤΙΜΗ 1199 ΕΥΡΩ
(χωρίς ΦΠΑ 13%)

Χρόνια Πολλά

έως 36 δόσεις

MediaSoft
THE MULTIMEDIA CENTER

Λεωφ. Ελευθερίας 69Α - Τ.Κ. 85104 Κρεμαστή Τηλ.: (22410) 92155 - FAX: (22410) 92160
E-mail: mediasft@otenet.gr

πλαίσιο

ΜΠΑΣΚΕΤ

Αρχή και τέλος με Αμπελόκηπους

• ΜΕ ΤΗΝ ΟΜΑΔΑ ΠΟΥ ΑΝΟΙΞΕ Η ΑΥΛΑΙΑ ΤΗΣ ΣΕΖΟΝ ΓΙΑ ΤΟΝ ΚΟΛΟΣΣΟ ΘΑ ΚΛΕΙΣΕΙ Η ΧΡΟΝΙΑ ΚΑΙ ΑΙΣΙΟΔΟΞΕΙ ΟΤΙ ΘΑ ΕΧΕΙ ΤΟ ΙΔΙΟ ΚΑΛΟ ΑΠΟΤΕΛΕΣΜΑ

• ΠΛΗΡΕΙΣ ΘΑ ΠΑΡΑΤΑΧΘΟΥΝ ΟΙ "ΘΑΛΑΣΣΙ" ΑΥΡΙΟ ΣΤΟ ΚΛΕΙΣΤΟ

Δεν θα μπορούσε να εξυπηρετήσει περισσότερο τον Κολοσσό μια τέτοια σύμπτωση. Αύριο το πρωί αντιμετωπίζει τους Αμπελόκηπους Θεσσαλονίκης και είναι ο τελευταίος αντίπαλος για το 2002 ό-πως ήταν και ο πρώτος της φετινής αγωνιστικής περιόδου. Στην πρεμιέρα του κυπέλλου, οι "θαλασσί" ήταν καταιγιστικοί και ξεπέρασαν σχετικά εύκολα τον σκόπελο των Θεσσαλονικέων. Τώρα υπάρχει αρκετή αισιοδοξία ότι αύριο θα διαδραματιστεί στο Βενετόκλειο ανάλογο σκηνικό με αυτό της 14ης Σεπτεμβρίου. Ο Κολοσσός έχει σκοπό να συνδυάσει τη νίκη με καλή εμφάνιση, σύμφωνη με τις δυνατότητες της ομάδας και η χρονιά να κλείσει με τον καλύτερο τρόπο.

Τους Αμπελόκηπους τους γνωρίζουν καλά οι Ροδίτες και είναι πολύ καλά προετοιμασμένοι για το αυριανό παιχνίδι. Απουσίες δεν υπάρχουν για τον **Χάρη Παπάζογλου** που θα παρατάξει την καλύτερη δυνατή πεντάδα με τους υπόλοιπους παίκτες να είναι πανέτοιμοι να βοηθήσουν ανά πάσα στιγμή. Ενα μεγάλο πλεονέκτημα για τους γηπεδούχους αναμένεται να αποτελέσει και πάλι ο κόσμος.

Το μοναδικό γεγονός που χαλάει λίγο το ευχάριστο κλίμα είναι ο τραυματισμός του **Χρήστου Μπίλια** ο οποίος απέχει από τις προπονήσεις και ξεκουράζεται λόγω των ενοχλήσεων στο γόνατο. Οι περιπέτειες του έμπειρου αθλητή με το πόδι του ήταν πολύ συχνές στην καριέρα του αλλά ευτυχώς ο ίδιος το αντιμετωπίζει σχετικά ψύχραιμα.

Τελευταία προπόνηση για τους "θαλασσί" σήμερα το πρωί (12.00) για να προσαρμοστούν στην ώρα διεξαγωγής του αγώνα αν και έχουν συνηθίσει πια!

ΤΟΠΙΚΟ ΜΠΑΣΚΕΤ

Εφηβοι εν δράσει...

• Στους αγώνες του εφηβικού πρωταθλήματος συγκεντρώνεται το σημερινό ενδιαφέρον

Εφτά παιχνίδια έχουν οριστεί για σήμερα και ξεχωρίζουν οι αγώνες των εφήβων τόσο για τον όμιλο της Ρόδου όσο και για τον όμιλο της Κω.

Εφόσον ο καιρός το επιτρέψει, στα ανοιχτά γήπεδα της Καρδάμαινας και του Πυλίου Ηρακλής 2000 και ΑΕ Δικαίου θα φιλοξενήσουν τον Ιπποκράτη και τον Αίολο αντίστοιχα. Δεν αποκλείεται όμως οι αναμετρήσεις να μεταφερθούν κατόπιν συνεννόησης στο κλειστό της Κω αν βρέχει.

Το ίδιο ισχύει και για τα ανοιχτά της Λάρδου και της Λίνδου. Ο Ηρακλής θα υποδεχθεί τον Ιάλυσο στο εξ' αναβολής των εφήβων, ενώ στην Λίνδο ο Κλεόβουλος θ΄ αντιμετωπίσει τον Παντηλιακό για την 7η αγωνιστική της Β' κατηγορίας των ανδρών. Νωρίτερα, θα πραγματοποιηθεί η συνάντηση του Ηλιου με τη Σύμη για την ίδια αγωνιστική. Και εδώ θα παίξει ρόλο ο καιρός, αν μπορέσει να μετακινηθεί η ομάδα της Σύμης.

Το ντέρμπι των εφήβων θα γίνει στο Βενετόκλειο ανάμεσα στον Ιβίσκο και τον Ζέφυρο ενώ το πρόγραμμα συμπληρώνει ο αγώνας των νεανίδων Ιάλυσος-Ηλιος.

Αναλυτικά το σημερινό πρόγραμμα:

- **Ιαλυσός (11.30):** Ηλιος-Σύμη (Α)
- **Καρδάμαινα (12.00):** Ηρακλής 2000-Ιπποκράτης (Ε)
- **Ιαλυσός (13.30):** Ιάλυσος-Ηλιος (Ν)
- **Λίνδος (14.00):** Κλεόβουλος-Παντηλιακός (Α)
- **Πυλί (15.00):** ΑΕ Δικαίου-Αίολος (Ε)
- **Λάρδος (16.30):** Ηρακλής Λάρδου-Ιάλυσος (Ε)
- **Βενετόκλειο (18.00):** Ιβίσκος-Ζέφυρος (Ε).

Ραντεβού στο Κοντόπευκο

• Αναχωρεί σήμερα το βράδυ ο Διαγόρας για την Αθήνα και αύριο το απόγευμα θα αναμετρηθεί με την Αγία Παρασκευή για το δεύτερο ροζ Φ.Α. της χρονιάς

Δύο βαθμοί χωρίζουν τον ουραγό Διαγόρα από την Αγία Παρασκευή και αυτό μεταφράζεται σε δύο παραπάνω νίκες των Αθηναίων. Το εντυπωσιακό είναι ότι τα τρία θετικά αποτελέσματα ήρθαν εκτός έδρας (στον Εργοτέλη, στον Ερμή Σχηματαρίου και στον Κένταυρο Δάφνης) ενώ μέσα στο Κλειστό του Κοντόπευκου έχουν τρεις ήττες σε ισάριθμα ματς.

Οι "κυανέρυθροι" θα προσπαθήσουν να συνεχίσουν τα νικηφόρα περάσματα των φιλοξενουμένων από την έδρα της Αγίας Παρασκευής και παράλληλα να σημειώσουν τη δεύτερη συνεχόμενη επιτυχία τους και να πλησιάσουν ακόμη περισσότερο τον στόχο που έθεσαν για τον α' γύρο του πρωταθλήματος.

Η αποστολή του Διαγόρα αναχωρεί σήμερα το βράδυ για την πρωτεύουσα μετά την τελευταία προπόνηση ενώ ο αγώνας αύριο θα ξεκινήσει στις 16.00.

Αξίζει να αναφέρουμε πως το μέτρο που πήρε η διοίκηση του "γηραιού" να προωθηθούν στην ανδρική ομάδα δύο έφηβοι θα ισχύει μόνο στα εντός έδρας παιχνίδια. Ετσι μακριά από τη Ρόδο, ο Σάκης Καλαμπόκας υπολογίζει έντεκα αθλητές.

Αγώνες παμπαίδων

Σήμερα διεξάγονται δύο εξ αναβολής παιχνίδια της 1ης αγωνιστικής του πρωταθλήματος παμπαίδων.

- Κρεμαστή (15.30'): Ηλιος-Ιβίσκος
- Κρεμαστή (17.30'): Εύελπις-Ιάλυσος

Πρόκειται για αγώνες που αναβλήθηκαν λόγω του θανάτου του προέδρου της ΕΟΚ στις 6/12.

Τουρνουά Ζέφυρου

• Ανακοινώθηκε το πρόγραμμα των αγώνων μίνι και σούπερ μίνι που θα διεξαχθούν την περίοδο των εορτών

Για ενδέκατη συνεχή χρονιά, ο Ζέφυρος σε συνεργασία με το ΔΟΝΑ Ρόδου διοργανώνουν τουρνουά μπάσκετ για τις κατηγορίες μίνι και σούπερ μίνι των συλλόγων της πόλης μας. Η εκδήλωση θα πραγματοποιηθεί υπό την αιγίδα της Τ.Ε. ΕΟΚ Δωδ/σου.

Κολοσσός, Διαγόρας και Ζέφυρος συμμετέχουν στους αγώνες των σούπερ μίνι οι οποίοι θα διεξαχθούν στις 27-29 Δεκεμβρίου, 3-5 Ιανουαρίου θα γίνουν τα παιχνίδια των μίνι με τη συμμετοχή και του Ιβίσκου. Οι διοργανωτές κατάρτισαν το πρόγραμμα του τουρνουά και το κοινοποίησαν στα ΜΜΕ μια εβδομάδα πριν το άνοιγμα της αυλαίας.

Το πρόγραμμα:

SUPER MINI

Παρασκευή 27.12.2002

- Ώρα 13.00 Κολοσσός-Ζέφυρος

Ρεπό ο Διαγόρας

Σάββατο 28.12.2002

- Ώρα 11.00: Κολοσσός-Διαγόρας

Ρεπό Ζέφυρος

Κυριακή 29.12.2002

- Ώρα 11.00: Ζέφυρος-Διαγόρας

Ρεπό ο Κολοσσός

MINI

Παρασκευή 03.01.2003

- Ώρα 12.00: Κολοσσός-Ζέφυρος
- Ώρα 13.00: Διαγόρας-Ιβίσκος

Σάββατο 04.01.2003

- Ώρα 11.00: Κολοσσός-Διαγόρας
- Ώρα 12.00: Ζέφυρος-Ιβίσκος

Κυριακή 05.01.2003

- Ώρα 11.00: Κολοσσός-Ιβίσκος
- Ώρα 12.00: Ζέφυρος-Διαγόρας.

ΔΡΟΜΟΛΟΓΙΑ
F/B BLUE STAR 1



ΑΠΟ ΡΟΔΟ από 18/11/02 έως 20/04/03

ΑΝΑΧΩΡΗΣΗ ΑΠΟ ΡΟΔΟ	ΑΝΑΧΩΡΗΣΗ ΑΠΟ: ΚΩ	ΛΕΡΟ	ΠΑΤΜΟ	ΜΥΚΟΝΟ	ΣΥΡΟ	ΚΑΤΑΠΟΛΑ (ΑΜΟΡΓΟ)	ΑΦΙΞΗ ΣΕ ΠΕΙΡΑΙΑ
ΤΡΙΤΗ 20.00	ΤΡΙ 22.55	—	—	ΤΕΤ 03.30	—	—	ΤΕΤΑΡΤΗ 07.20
ΠΕΜΠΤΗ 20.00	ΠΕΜ 22.55	—	—	—	ΠΑΡ 03.50	—	ΠΑΡΑΣΚΕΥΗ 07.10
ΣΑΒΒΑΤΟ 10.00	ΣΑΒ 12.50	—	—	—	—	ΣΑΒ 18.20	ΣΑΒΒΑΤΟ 21.30
ΚΥΡΙΑΚΗ 18.30	ΚΥΡ 21.25	ΚΥΡ 23.05	ΔΕΥ 00.15	—	ΔΕΥ 03.50	—	ΔΕΥΤΕΡΑ 07.10

ΣΗΜΕΙΩΣΗ ΓΙΑ ΧΡΙΣΤΟΥΓΕΝΝΑ / ΠΡΩΤΟΧΡΟΝΙΑ
1) 24/12/02 &31/12/02: από ΡΟΔΟ 10.00 για ΚΩ 12.30-12.50, ΜΥΚΟΝΟ 17.35-17.55, ΠΕΙΡΑΙΑ 21.50
2) 26/12/02 & 02/01/03: από ΠΕΙΡΑΙΑ 08.00 για ΣΥΡΟ 11.30-11.45, ΚΩ 16.30-16.50, ΡΟΔΟ 19.20
3) ΑΝΕΚΤΕΛΕΣΤΑ ΔΡΟΜΟΛΟΓΙΑ: 25/12/02 & 01/01/03

ΑΠΟ ΠΕΙΡΑΙΑ από 18/11/02 έως 20/04/03

ΑΝΑΧΩΡΗΣΗ ΑΠΟ ΠΕΙΡΑΙΑ	ΑΦΙΞΗ ΣΕ: ΣΥΡΟ	ΜΥΚΟΝΟ	ΚΑΤΑΠΟΛΑ (ΑΜΟΡΓΟ)	ΠΑΤΜΟ	ΛΕΡΟ	ΚΩ	ΡΟΔΟ
ΔΕΥΤΕΡΑ 20.00	ΔΕΥ 23.20	—	—	—	—	ΤΡΙ 04.10	ΤΡΙΤΗ 07.10
ΤΕΤΑΡΤΗ 20.00	ΤΕΤ 23.20	—	—	—	—	ΠΕΜ 04.10	ΠΕΜΠΤΗ 07.10
ΠΑΡΑΣΚΕΥΗ 20.00	—	ΠΑΡ 23.50	—	—	—	ΣΑΒ 04.20	ΣΑΒΒΑΤΟ 07.15
ΣΑΒΒΑΤΟ 23.30	—	—	ΚΥΡ 04.45	ΚΥΡ 07.00	ΚΥΡ 08.10	ΚΥΡ 09.50	ΚΥΡΙΑΚΗ 12.45

SKEVO'S TRAVEL AGENCY
ΚΕΝΤΡΙΚΟ ΠΡΑΚΤΟΡΕΙΟ ΡΟΔΟΥ των ΓΡΑΜΜΩΝ BLUE STAR FERRIES - F/B BLUE STAR 1
Αμερικής 111 • Τηλ. κρατήσεων επιβατών & ΙΧΕ (22410)22461, (22410)75655 •Τηλ. κρατήσεων φορτηγών (22410)76600, FAX: (22410) 22354 • Κρατήσεις και σε όλα τα συνεργαζόμενα ΠΡΑΚΤΟΡΕΙΑ ΡΟΔΟΥ



Αρνητικό πέρα για πέρα το κλίμα στη Σοφοκλέους

Ξαναπήρε τον κατήφορο

Ο Γενικός Δείκτης κατέγραψε υποχώρηση της τάξεως του 0,49%

Σε αρνητικό έδαφος κινήθηκε κατά τη χθεσινή συνεδρίαση η χρηματιστηριακή αγορά, με τον Γενικό Δείκτη να υποχωρεί κάτω από το ψυχολογικό επίπεδο των 1.800 μονάδων, μετά από 34 συνεδριάσεις.

Οι πληροφορίες για την πρόθεση του Χ.Α. να δημιουργήσει δύο ομάδες εισηγμένων εταιριών μπορεί να εξηγούν σε σημαντικό βαθμό την πίεση της «περιφέρειας» στις προηγούμενες συνεδριάσεις, δεν προκάλεσαν πάντως σήμερα «ακραία φαινόμενα».

Παρατηρήθηκε επιβράδυνση της πτώσης στη μικρή και μεσαία κεφαλαιοποίηση και ο ρυθμός της πτώσης ήταν ισομερής για όλες τις κατηγορίες μετοχών. Από τις τραπεζικές μετοχές σημαντικές πιέσεις δέχθηκε η μετοχή της Alpha Bank (-2,45%), ενώ η μετοχή της Εθνικής υποχώρησε κατά 0,71%.

Ο Γενικός Δείκτης Τιμών έκλεισε στις 1.791,70 μονάδες έναντι 1.800,46 μονάδων της προηγουμένης μέρας, καταγράφοντας υποχώρηση 8,76 μονάδων ή σε ποσοστό 0,49%. Σε εβδομαδιαία βάση ο βασικός χρηματιστηριακός δείκτης κατέγραψε απώλειες 1,58%, ενώ από τις αρχές του έτους σημειώνει απώλειες 30,86%.

Ο δείκτης FTSE/ASE 20 έκλεισε στις 882,62 μονάδες, σημειώνοντας πτώση σε ποσοστό 0,52%, ενώ ο δείκτης FTSE/ASE 40 έκλεισε στις 192,67 μονάδες, σημειώνοντας υποχώρηση κατά 0,83%. Ο δείκτης FTSE/ASE SMALLCAP 80 έκλεισε στις 486,82 μονάδες, σημειώνοντας μείωση 0,75%.

Οι επιμέρους δείκτες έκλεισαν ως εξής:

Τραπεζικός:	2.727,28	–0,52%
Τηλεπικοινωνιών:	831,00	–0,15%
Ασφαλειών:	552,50	–0,69%
Επενδύσεων:	530,53	–0,55%
Κατασκευαστικών:	981,37	+0,38%
Κλωστουφαντουργίας:	425,98	–2,21%
Βιομηχανιών:	1.051,23	–1,18%
Συμμετοχών:	1.113,94	–2,10%
Βασικών Μετάλλων:	443,25	–0,67%
Μη μεταλλικών Ορυκτών:	824,64	–1,03%
Εκδόσεις- εκτυπώσεις:	243,01	–2,68%
Λιανικού Εμπορίου:	548,13	+0,04%
Πληροφορικής:	512,49	–1,90%
Ειδών Λύσεων Πληροφορικής:	215,81	–2,41%
Χονδρικό εμπόριο :	396,29	–0,89%
Τρόφιμα- ποτά:	443,84	–2,19%
Παράλληλη Αγορά:	155,93	–0,99%
Διυλιστήρια:	947,19	–1,03%
Διαχείρισης Ακίνητης Περιουσίας:	823,40	–1,77%

Η αξία των συναλλαγών ανήλθε στα 106,756 εκατ. ευρώ., εκ των οποίων τα 39,176 εκατ. ευρώ αποτέλεσαν προσυμφωνημένα πακέτα συναλλαγών.

Τη μεγαλύτερη συναλλακτική δραστηριότητα παρουσίασαν οι μετοχές των εταιριών: Marfin Comm με 8.125.941 τεμάχια, Informatics με 2.730.840, ΟΤΕ με 1.431.894 και ΟΠΑΠ με 1.053.908 τεμάχια. Τη μεγαλύτερη αξία συναλλαγών κατέγραψαν οι μετοχές των εταιριών: ΟΤΕ με 15,436 εκ. ευρώ, Marfin Comm με 12,734, Informatics με 12,562, ΟΠΑΠ με 10,852 και ΔΕΗ με 5,230 εκατ. ευρώ.

Η συνολική κεφαλαιοποίηση της αγοράς υποχώρησε στα 68,111 δισ. ευρώ. Η τιμή των μετοχών του δείκτη MSCI έκλεισε ως εξής:

Alpha Bank:	11,92
Coca Cola:	13,76
Eurobank:	11,10
Panafon:	5,46
Αλουμίνιο Ελλάδος:	17,88
Βιοχάλκο:	4,00
ΔΕΗ:	13,48
Εθνική:	13,90
ΕΛΠΕ:	5,86
Ελληνική Τεχνοδομική:	6,28
Εμπορική:	14,90
Επιχειρήσεις Αττικής:	2,57
ΕΥΔΑΠ:	3,78
Ιντρακόμ:	4,40
ΚΑΕ:	6,22
Μαϊλλης:	4,12
ΟΤΕ:	10,80
Τεχνική Ολυμπιακή:	3,38
Πειραιώς:	5,94
Τιτάν:	36,80
Motor Oil:	6,70
Folli-Follie:	15,68

Α.Ν.Ε.Σ.

ΑΝΩΝΥΜΗ ΝΑΥΤΙΛΙΑΚΗ ΕΤΑΙΡΕΙΑ ΣΥΜΗΣ

ΕΔΡΑ: Σύμη Δωδεκάνησα Τ.Κ. 85600
Τηλ.: (22460) 71444, Fax. (22460) 71373

ΓΡΑΦΕΙΟ ΡΟΔΟΥ: Αυστραλίας 88 Τ.Κ. 85100
Τηλ. (22410) 37769, Fax. (22410) 34493

E-mail: anesymis@otenet.gr

Ε/Γ-Τ/Ρ ΠΑΝΟΡΜΙΤΗΣ

ΤΟΥΡΙΣΤΙΚΑ ΔΡΟΜΟΛΟΓΙΑ ΑΠΟ 01.12.2002
ΕΩΣ 31.01.2003

ΚΑΘΕ ΔΕΥΤΕΡΑ:	ΣΥΜΗ-ΡΟΔΟ	08.00
	ΡΟΔΟ-ΣΥΜΗ	15.00
Το δρομολόγιο της Δευτέρας 06.01.03 θα εκτελεστεί την Τρίτη 07.01.03 τις ίδιες ώρες λόγω της αργίας των Θεοφανίων.		
ΚΑΘΕ ΠΕΜΠΤΗ:	ΣΥΜΗ-ΡΟΔΟ	08.00
	ΡΟΔΟ-ΣΥΜΗ	15.00
Το δρομολόγιο της Πέμπτης 26.12.02 θα εκτελεστεί την Τρίτη 24.12.02 τις ίδιες ώρες λόγω της αργίας των Χριστουγέννων		
ΚΑΘΕ ΠΑΡΑΣΚΕΥΗ:	ΣΥΜΗ-ΡΟΔΟ	08.00
	ΡΟΔΟ-ΣΥΜΗ	16.00
ΚΑΘΕ ΣΑΒΒΑΤΟ:	ΣΥΜΗ-ΡΟΔΟ	07.00
	ΡΟΔΟ-ΣΥΜΗ	08.30
	ΣΥΜΗ-DATCHA	10.00
	DATCHA-ΣΥΜΗ	13.45
	ΣΥΜΗ-ΡΟΔΟ	14.30
	ΡΟΔΟ-ΣΥΜΗ	16.00
ΚΑΘΕ ΚΥΡΙΑΚΗ:	ΣΥΜΗ-ΡΟΔΟ	07.00
	ΡΟΔΟ-ΠΑΝΟΡΜΙΤΗ	08.30
	ΠΑΝΟΡΜΙΤΗ-ΣΥΜΗ	11.00
	ΣΥΜΗ-ΡΟΔΟ	14.30
	ΡΟΔΟ-ΣΥΜΗ	16.00

Τα δρομολόγια μπορούν να τροποποιηθούν λόγω εκτάκτων συγκοινωνιακών αναγκών ή καιρικών συνθηκών

Παρακαλούμε πριν ταξιδέψετε επικοινωνήστε με την Εταιρία:

Γραφείο ΣΥΜΗΣ Τηλ.: *(22460) 71444 - Φαξ: (22460) 71373*

Γραφείο ΡΟΔΟΥ Τηλ.: *(22410) 37769 - Φαξ: (22410) 34493*

VANIK TOURS

ΓΙΑΝΝΗΣ και ΣΕΒΑ ΒΑΛΣΑΜΙΔΗ

VANIK σημαίνει ΑΛΗΘΕΙΑ

ΑΚΤΗ ΚΑΝΑΡΗ 17, ΨΑΡΟΠΟΥΛΑ - ΑΝΕΤΟ ΠΑΡΚΙΝ

ΑΝΟΙΚΤΑ: ΔΕ-ΣΑ 08.30-14.00 και 16.30-20.30

Τηλ. 224135191-37621 κινητό 0945-798148 FAX 29532

Το γραφείο μας πάντα πρώτο σε κρατήσεις ξενοδοχείων εξασφάλισε και σας προσφέρει καταπληκτικές τιμές για τα παρακάτω ξενοδοχεία σε ΠΑΚΕΤΑ (Έκδοση εισιτηρίων R/T) από 1/11 - 31/3/2003

ΑΠΕΥΘΥΝΟΜΑΣΤΕ ΣΕ ΣΑΣ ΠΟΥ ΘΕΛΕΤΕ ΚΑΙ Η ΚΡΑΤΗΣΗ ΣΑΣ ΝΑ ΕΙΝΑΙ ΣΩΣΤΗ ΚΑΙ ΤΟ ΔΩΜΑΤΙΟ ΣΑΣ ΝΑ ΣΑΣ ΠΕΡΙΜΕΝΕΙ

1ον	**HOTEL PRESIDENT Α΄ κατηγορίας SUPERIOR**	
	Λεωφόρος Κηφισίας (ΟΛΑ ΑΝΑΚΑΙΝΙΣΜΕΝΑ)	
	Μονόκλινο	€ 42
	Δίκλινο για μονόκλινο	€ 45
	Δίκλινο	€ 50
	Τρίκλινο	€ 60
2ον	**HOTEL ALEXANDROS Α΄ SUPERIOR**	
	ΠΛΑΤΕΙΑ ΜΑΒΙΛΛΗ	
	Μονόκλινο	
	Δίκλινο	
	Τρίκλινο	
3ον	**HOTEL ZAFOLIA Α΄ SUPERIOR**	
	Λεωφόρος Αλεξάνδρας	
	Μονόκλινο	€ 88
	Δίκλινο	€ 98
	Τρίκλινο	€ 108
4ον	**HOTEL ATHENS CYPRIA Α΄ κατηγορίας SUPERIOR**	
	Σύνταγμα	
	Μονόκλινο	€ 55
	Δίκλινο	€ 70
	Τρίκλινο	€ 90
5ον	**HOTEL ASTOR Α΄ κατηγορίας**	
	Σύνταγμα	
	Μονόκλινο	€ 45
	Δίκλινο για μονόκλινο	€ 50
	Δίκλινο	€ 60
	Τρίκλινο	€ 75
6ον	**HOTEL ARETHOUSA Β΄ SUPERIOR**	
	Σύνταγμα	
7ον	**HOTEL ELLINIS Β΄ κατηγορίας**	
	ΩΝΑΣΕΙΟ, Λεωφ. Συγγρού	
	Μονόκλινο	€ 42
	Δίκλινο	€ 55
	Τρίκλινο	€ 68
8ον	**HOTEL TRITON Β΄ κατηγορίας**	
	Κέντρο Πειραιάς	
	Μονόκλινο	€ 50
	Δίκλινο	€ 68
	Τρίκλινο	€ 90
9ον	**HOTEL EGNATIA Β΄ κατηγορίας**	
	Θεσσαλονίκη Κέντρο, καινούργιο	
	Μονόκλινο-	€ 60
	Δίκλινο	€ 72
	Τρίκλινο	€ 84

- Τα παραπάνω ξενοδοχεία διαθέτουν Τ.Υ. σε όλα τα δωμάτια
- Στις πιο πάνω τιμές συμπεριλαμβάνεται πρωινό σε μπουφέ
- Ακόμη σε μας θα βρείτε αεροπορικά και ατμοπ. εϊκά εισιτήρια όλων των εταιριών .

Kona Kai

POLYNESIAN /CHINESE RESTAURANT

Ξέρετε τι είναι το Sushi;

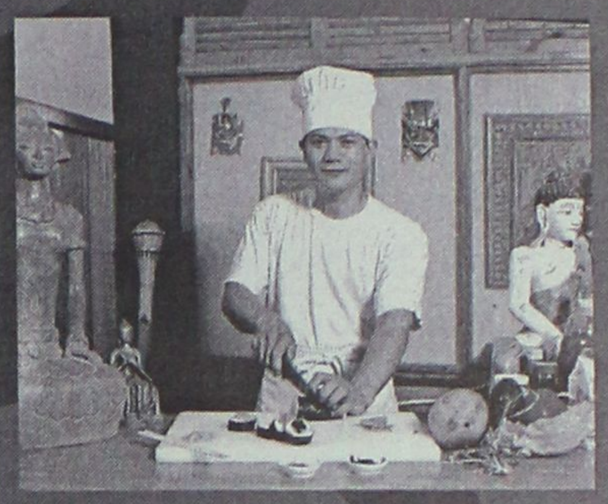

Εάν όχι, ελάτε σε μας.

Δοκιμάστε Παπάγια,
Ωμό ψάρι με φύκια τυλιγμένα
με γλυκό ξύδι, στο Sushi Bar.

Εάν δεν χορτάσετε με το Sushi, τότε
όλλες 81 γεύσεις σας περιμένουν.
Εάν θέλετε όλα αυτά και όχι μόνο τότε..



Η επιθυμία σας πραγματικότητα!

ΤΙΣ ΓΙΟΡΤΕΣ ΚΑΙ ΟΛΟ ΤΟ ΧΕΙΜΩΝΑ
ΑΝΟΙΚΤΑ ΚΑΘΕ ΠΑΡΑΣΚΕΥΗ - ΣΑΒΒΑΤΟ
και ΚΥΡΙΑΚΗ ΜΕΣΗΜΕΡΙ - ΒΡΑΔΥ

ΣΑΣ ΕΥΧΟΜΑΣΤΕ
ΚΑΛΕΣ ΓΙΟΡΤΕΣ



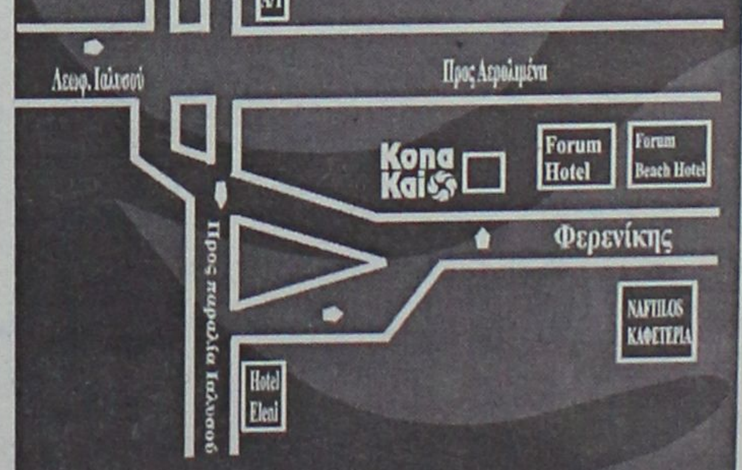

οδός Φερενίκης - Παραλία Ιαλυσου
Τηλ. 22410 94328
(απέναντι από το ξενοδοχείο (Blue Horizon)

Rodos Tours

ΧΡΙΣΤΟΥΓΕΝΝΑ 2002 - ΠΡΩΤΟΧΡΟΝΙΑ 2003

ΟΡΓΑΝΩΜΕΝΕΣ ΕΚΔΡΟΜΕΣ ΣΕ ΕΥΡΩΠΗ - ΜΕΣΟΓΕΙΟ

Αναχωρήσεις από 20 Δεκεμβρίου για:

- ΦΙΝΛΑΝΔΙΑ Διακοπές στο χωριό του Άγιου Βασίλη (Ροβανιέμι-Ρανούα)
- ΠΑΡΙΣΙ - DISNEYLAND
- ΑΥΣΤΡΙΑ (Βιέννη - Σάλτσμπουργκ)
- ΠΡΑΓΑ - ΒΙΕΝΝΗ - ΒΟΥΔΑΠΕΣΤΗ
- ΕΛΒΕΤΙΑ
- ΡΩΜΗ - ΦΛΩΡΕΝΤΙΑ - ΒΕΝΕΤΙΑ
- ΙΣΠΑΝΙΑ (Γύρος Ισπανίας - Μαδρίτη - Ανδαλουσία)

... Ακόμα εκδρομές στην Ελλάδα και επιλογές για ski στη Γαλλία, Αυστρία, Ελβετία και Ιταλία

Για πληροφορίες επικοινωνήστε:
Rodos Tours S.A..
Τηλ: 22410 21010
Αμμοχώστου 29, Ρόδος
E-mail: despoina@rhodos-tours.gr

Να μην παρασύρονται από τις διαφημίσεις

Οι καταναλωτές πρέπει να είναι προσεκτικοί

Να επισκέπτονται περισσότερα του ενός καταστήματα

Δεκατέσσερις συμβουλές προς τους καταναλωτές για τους αγορές τους εν όψει των Χριστουγέννων, εξέδωσε με ανακοίνωσή του το Κέντρο Προστασίας Καταναλωτών σε μια προσπάθεια να προστατέψει τους καταναλωτές από τυχόν κερδοσκοπικά φαινόμενα ενόψει των Χριστουγεννιάτικων αγορών.



Το ΚΕΠΠΑ συνιστά στους καταναλωτές να μην ξεκινούν τις αγορές τους με την εικόνα ενός διαφημιστικού μηνύματος, εξηγώντας ότι η ωραιοποιημένη εικόνα της τηλεόρασης ενδεχομένως να διαφέρει από την πραγματικότητα. Συμβουλεύει επίσης τους καταναλωτές να προγραμματίζουν τις αγορές μόνοι τους. Ένας κατάλογος με τα προϊόντα και άλλα αγαθά που θέλουν να προμηθευτούν θα βοηθήσει να μην ξεφύγουν από τον προγραμματισμό τους.

Σύμφωνα με το ΚΕΠΑ, οι καταναλωτές θα πρέπει να επισκεφθούν τουλάχιστον δύο με τρία καταστήματα που πωλούν ομοειδή προϊόντα με αυτά που χρειάζονται, προκειμένου να συγκρίνουν τις τιμές και να επιλέξουν αυτή που τους συμφέρει καλύτερα.

Η επόμενη συμβουλή καλεί τους καταναλωτές να προτιμήσουν τα επώνυμα προϊόντα και τα επώνυμα καταστήματα, όχι τους πλανόδιους πωλητές, αλλά και να διαβάζουν με προσοχή τις ετικέτες και να ζητούν τις οδηγίες χρήσης στα ελληνικά.

Οσον αφορά στις αγορές ένδυσης και υπόδησης, το ΚΕΠΚΕ συνιστα υπομονή ώστε να ξεκινήσουν μετά τις γιορτές οι εκπτώσεις, οπότε και θα είναι περισσότερο συμφέρουσες οι αγορές. Παράλληλα συστήνεται προσοχή στα προϊόντα που δεν είναι αυθεντικά αλλά "είναι παρόμοια και συνήθως όχι εξίσου καλά".

● Οσον αφορά στον τρόπο πληρωμής, το ΚΕΠΚΑ συστήνει στους καταναλωτές να διαπραγματευθούν όταν πρόκειται να πληρώσουν τοις μετρητοίς και δεν πρέπει να δεχθούν πρόσθετη επιβάρυνση.

Για τα είδη διατροφής το ΚΕΠΚΑ συστήνει "φρούτα και λαχανικά της εποχής" που είναι φθηνότερα και υγιεινότερα, από τα αντίστοιχα του θερμοκηπίου. Στην ανακοίνωση τονίζεται δε ότι οι καταναλωτές δεν θα πρέπει να αγοράζουν τρόφιμα σε μεγάλες ποσότητες, ενώ θα πρέπει να προσέχουν τις σφραγίδες που αφορούν στην προέλευση των προϊόντων κρέατος.



KOZAS GALLERY

Για πρώτη φορά στη Ρόδο η μόνη GALLERY που μπορείτε να αγοράσετε γνήσια έργα τέχνης

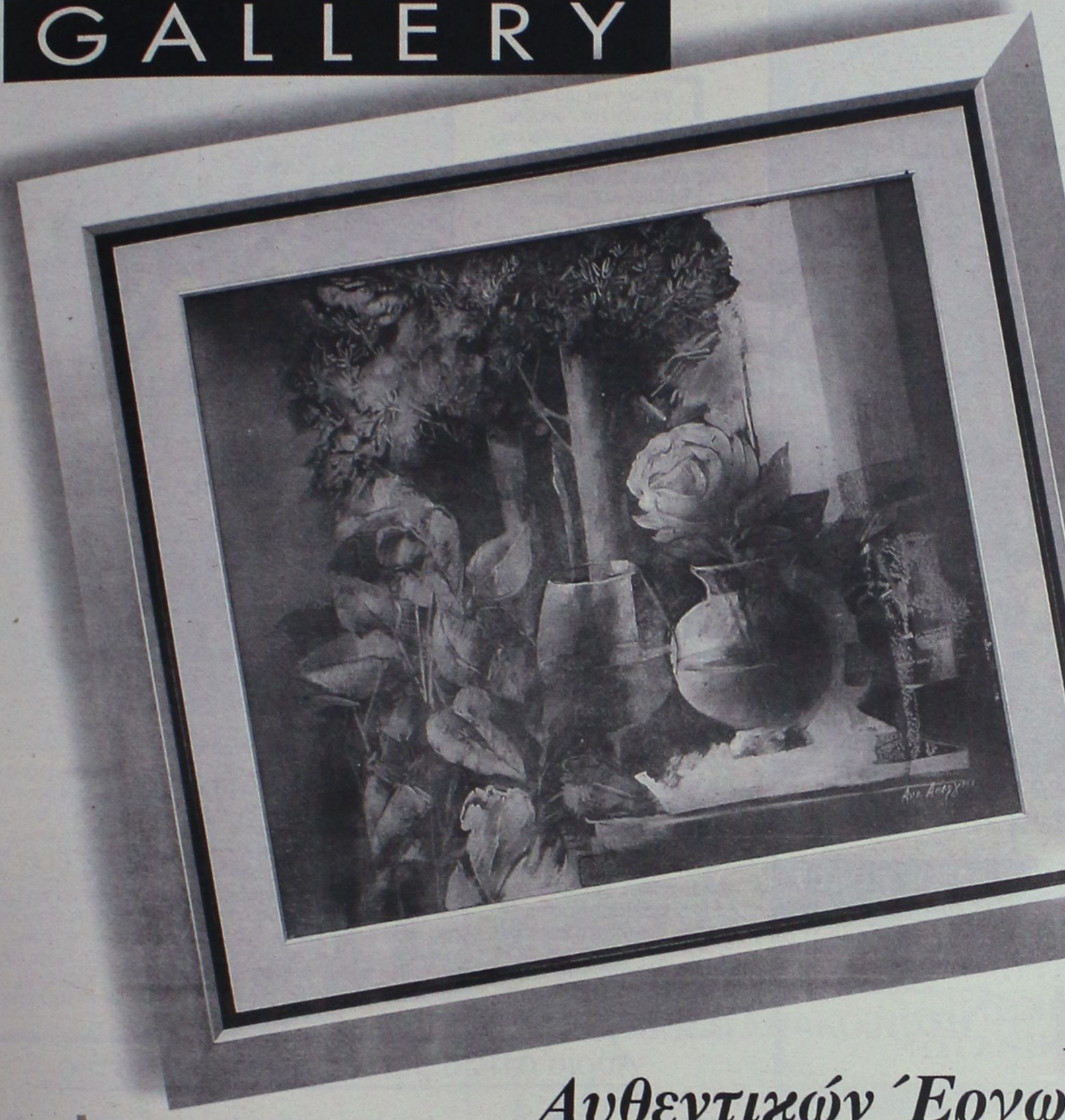

Επενδύστε στην τέχνη!

Παρουσίαση
Αυθεντικών Έργων Ζωγραφικής
από την Gallery KOZAS των ζωγραφών:







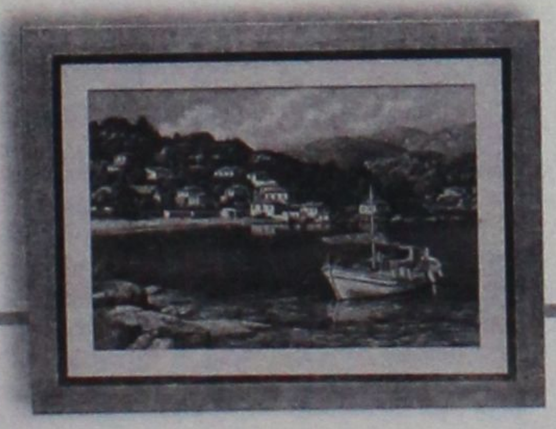

ΑΠΕΡΓΗ
ΑΝΔΡΕΑΔΗ
ΒΑΚΙΡΤΖΗ
ΑΓΓΕΛΟ
ΜΑΡΙΝΟ
ΗΛΙΟΠΟΥΛΟ
ΧΑΖΑΡΙΔΗ
ΣΑΜΑΡΤΖΙΔΟΥ
ΠΑΠΑΝΕΛΟΠΟΥΛΟΥ
ΕΥΣΤΑΘΙΟΥ
ΜΑΝΩΛΑΤΟ
ΜΠΙΤΖΟ
ΣΙΜΟΝΟΠΟΥΛΟΥ

ΜΠΕΡΕΔΗΜΑ
ΨΩΜΑ
ΜΟΥΡΑΤΙΔΟΥ
ΜΑΡΝΕΖΟΥ
ΖΟΥΜΠΟΥΛΗ
ΧΡΗΣΤΟΥ
ΑΛΜΥΡΑΙΟΥ
STANISLAVS
ΑΡΤΟΥΡΟΣ
ΝΑΞΙΟΣ
ΜΠΟΥΡΑΝΗ
ΑΛΕΞΙΟΥ
ΣΠΑΡΤΑΛΗ

ΩΡΕΣ ΚΑΤΑΣΤΗΜΑΤΩΝ: 8:30 - 21:00
Σάββατο: 8:30 - 18:00

Σοφ. Βενιζέλου 98 (100 μαγαζιά) · Ρόδος · Τηλ. 22410 24316

«Πρώτο σε Ευρώπη και Αμερική»

ΓΙΕΓΚΕΡΜΑΪΣΤΕΡ
Ενα για όλους!

56 Βότανα...
Αριστη ποιότητα...
Τέλεια γεύση...



ΓΙ' ΑΥΤΟ ΤΟ ΧΕΙΜΩΝΑ... JÄGER-AFTER WORK
40 γραμ. Jägermeister, 20 γραμ. Baileys, 2-3 κύβους παγάκια, κρέμα γάλακτος, Γεμίζουμε το ποτήρι με καφέ φίλτρου ή νεσκαφέ.

ΓΕΩΡΓ. ΣΙΜΙΞΗΣ - ΤΗΛ. ΠΑΡΑΓΓΕΛΙΩΝ 62899- ΡΟΔΟΣ
ΑΓΙΟΙ ΑΠΟΣΤΟΛΟΙ (Πλατεία Ρίτσου)

ΚΕΝΤΡΟ
ΙΑΤΡΙΚΩΝ
ΒΟΗΘΗΜΑΤΩΝ



Η αποκατάσταση των προβλημάτων υγείας με τη βοήθεια της τεχνολογίας, είναι γεγονός!
Καλώς ήρθατε στο Κέντρο Ιατρικών Βοηθημάτων!
Μια καινοτομική επιχείρηση που βρίσκεται πάντα δίπλα σας, προσφέροντάς σας ό,τι τελευταίο έχει να επιδείξει η τεχνολογία και η επιστήμη!

- Ακουστικά Βαρυκοΐας
- Ορθοπεδικά
- Σακχαρόμετρα
- Ιατρικά μηχανήματα
- Συσκευές Οξυγονοθεραπείας Air Liquide
- Αναλώσιμα
- Πιεσόμετρα
- Νοσοκομειακός Εξοπλισμός

Κέντρο αποκλειστικής διάθεσης Ψηφιακών Πιεσόμετρων και Θερμόμετρων της Ελβετικής Εταιρείας Microlife!

Εθνικής Αντιστάσεως 11 – τηλ: (22410) 20359 Δίπλα... στον άνθρωπο!

Πιστοποιημένο από το Ερευνητικό Κέντρο Βιολογικών Υλικών - Συμβάσεις με όλα τα ταμεία

Οι σπουδαστές και το προσωπικό της ΑΣΤΕΡ

Μοίρασαν δώρα στα παιδιά του Ορφανοτροφείου Θηλέων

Εκδήλωση στη Σχολή όπως κάθε χρόνο





Γέλιο και χαρά προσέφεραν για μια ακόμα χρονιά οι σπουδαστές και το προσωπικό της Ανωτέρας Σχολής Τουριστικής Εκπαίδευσης Ρόδου στα παιδιά του Ορφανοτροφείου Θηλέων.

Στο πλαίσιο της καθιερωμένης πλέον ετήσιας συνάντησης πραγματοποιήθηκε την Τετάρτη 18 του μήνα στην αίθουσα εκδηλώσεων της σχολής, η γιορτή των Χριστουγέννων, όπου οι σπουδαστές με τη βοήθεια του...Αγίου Βασίλη μοίρασαν δώρα στα παιδιά.

Η εκδήλωση αποτελεί πρωτοβουλία των σπουδαστών και πραγματοποιείται κάθε χρόνο με τη συνδρομή του προσωπικού της ΑΣΤΕΡ και τη στήριξη της διεύθυνσης.

Κάθε χρόνο οι σπουδαστές θέλοντας να προσφέρουν στους συνανθρώπους τους και κυρίως στα παιδιά που έχουν ανάγκη, συγκεντρώνουν χρήματα και αγοράζουν δώρα για τα παιδιά του Ορφανοτροφείου Θηλέων.

Και φέτος τήρησαν το...έθιμο, στόλισαν κατάλληλα την αίθουσα εκδηλώσεων της σχολής και οργάνωσαν πρόγραμμα ειδικά για τα παιδιά, με κλόουν.

Τα δώρα έδωσε στα 17 παιδιά, αγόρια και κορίτσια ο Άγιος Βασίλης, και ακολούθησε δείπνο στο οποίο παρακάθησαν εκτός από τα παιδιά και τους συνοδούς τους, καθηγητές και προσωπικό της σχολής.

Όπως δήλωσε στη "Ροδιακή" ο δ/ντής της ΑΣΤΕΡ Θαν. Στάμος τέτοιες ενέργειες δείχνουν την ευαισθησία των σπουδαστών και της σχολής γενικότερα στα άτομα που έχουν ανάγκη από αγάπη και στοργή, τις μέρες αυτές. Παράλληλα αυτό έχει ως αποτέλεσμα να καλλιεργείται στους σπουδαστές μας το πνεύμα προσφοράς και αλληλεγγύης, που θα συμβάλει στη διαμόρφωση του χαρακτήρα τους.

Αξίζουν πραγματικά συγχαρητήρια τόσο στη σχολή όσο και στους σπουδαστές που στέκονται δίπλα στο συνάνθρωπό τους, και εκφράζουν έμπρακτα την αγάπη και τη συμπαράστασή τους.

Αύριο στις 8 μ.μ. στο Εθνικό Θέατρο

Συναυλία με τον Κώστα Χατζή

Οι εισπράξεις θα δοθούν για παιδιά με ειδικές ανάγκες

Συναυλία με τον Κώστα Χατζή θα πραγματοποιηθεί την Κυριακή 22 Δεκεμβρίου στις 8 το βράδυ στο Εθνικό Θέατρο της πόλης μας στα πλαίσια του Μαραθώνιου συγκέντρωσης χρημάτων για τα παιδιά με ειδικές ανάγκες.

Μαζί με τον πάντα διαχρονικό και ερωτικό Κώστα Χατζή εμφανίζονται οι αδελφοί Τζαβάρα και η Εύη Καπάταη, καταξιωμένοι καλλιτέχνες που αγάπησε και τραγούδησε όλη Ελλάδα και όχι μόνο. Οι μουσικοσυνθέτης και τροβαδούρος Κώστας Χατζής με την κιθάρα του ξεκίνησε στη χώρα μας τη δεκαετία του '60 τη μπαλάντα αλλάζοντας τον τρόπο διασκέδασης της εποχής δίνοντας μηνύματα ξεκινώντας το "ΝΕΟ ΚΥΜΑ".

Οι αδελφοί Νίκος και Γιώργος Τζαβάρας και αυτοί στην ίδια πορεία, μελωδικοί, ευαίσθητοι, χάρισαν την ψυχαγωγία και την διασκέδαση στη χώρα μας σε εποχές δύσκολες τραγουδώντας και αυτοί μηνύματα κοινωνικά και μπαλάντες κοινωνικές ερωτικές.

Η Εύη Καπάταη, μια καταξιωμένη τραγουδίστρια από την Κύπρο τραγουδάει στη χώρα μας περί την δεκαετία με μεγάλη επιτυχία, και υπηρετεί το έντεχνο λαϊκό και κοινωνικό τραγούδι. Συνεργάστηκε με πολύ μεγάλους συνθέτες όπως ο Γιάννης Σπανός, Μάριος Τόκας κ.ά.

Την όλη ενορχήστροση και καλλιτεχνική επιμέλεια έχει ο γνωστός μαέστρος ενορχηστρωτής και συνθέτης Γιώργος Παγιάτης που με την εξαμελή ορχήστρα του που αποτελείται από κορυφαίους μουσικούς δημιουργούν ένα άκουσμα με όλα τα μουσικά χρώματα.

Τα τραγούδια που ακούγονται στις παραστάσεις είναι του Κώστα Χατζή, παλιά και καινούργια γνωστά όπως το Αεροπλάνο, Δε βαριέσαι αδελφέ. Από το ρεσιτάλ με τη Μαρινέλα κ.τλ. Επίσης ακούγονται τραγούδια των αδελφών Τζαβάρα και άλλων μεγάλων συνθετών και στιχουργών όπως της Σώτιας Τσώτου, Φώντα Φιλέρη, Μάνου Κουφιανάκη κ.τλ.

Επιτυχίες που θα τραγουδήσει όλος ο κόσμος μαζί τους όπως του Θεοδωράκη, του Χατζηδάκι, του Ξαρχάκου, του Μαρκόπουλου, του Μαρούδα κ.λπ.

Μια βραδιά πλημμυρισμένη από μηνύματα αγάπης και προσφοράς στον συνάνθρωπο μας στα πλαίσια του πνεύματος των ημερών.

Την εκδήλωση διοργανώνουν η Λαϊκή Τράπεζα, ο Πολιτιστικός Οργανισμός του Δήμου Ρόδιων, και η Νομαρχιακή Αυτοδιοίκηση Δωδεκανήσου.

Την παραγωγή της συναυλίας έχει η Δωδεκανησιακή Πολιτιστική Εταιρία Αύρα.

Πάντα με υγείαν...

Ηπατίτιδες Α, Β, C: Διαφορές και αντιμετώπιση

Β' ΜΕΡΟΣ

Επίσης ανιχνεύονται αντισώματα στο αίμα, που εξασφαλίζουν ανοσία απέναντι στη νόσο (δηλαδή ο ασθενής πλέον είναι προστατευμένος, δεν υπάρχει περίπτωση να νοσήσει ξανά από ηπατίτιδα Β). Στο υπόλοιπο ποσοστό (περί το 20%) το αυστραλιανό αντιγόνο παραμένει στο αίμα, ενώ αντισώματα δεν αναπτύσσονται και ο ασθενής λέμε οτι πάσχει από χρονία ηπατίτιδα Β. Πρόκειται για ένα σοβαρό νόσημα, που χρειάζεται τακτική παρακολούθηση και συχνά ενδονοσοκομειακό έλεγχο.

Στην χώρα μας υπάρχουν 300.000 ασυμπτωματικοί φορείς εκ των οποίων οι 25 - 30% θα αναπτύξουν χρόνια νόσο. Το ευχάριστο είναι ότι υπάρχει πλέον ασφαλές και αποτελεσματικό εμβόλιο έναντι της ηπατίτιδας Β. Η χρονία νόσος αντιμετώπιζεται πλέον ικανοποιητικά με τη χρησιμοποίηση φαρμάκων όπως η ιντερφερόνη και η λαμιβουδίνη.

Ηπατίτιδα C

Η διάγνωση της έγινε εφικτή την τελευταία δεκαετία . Μεταδίδεται κυρίως με τις μεταγγίσεις αίματος (και λιγότερο με την ερωτική επαφή).

Σήμερα, η συχνότητα εμφάνισης νέων κρουσμάτων παρουσιάζει πτωτική τάση, λόγω ελέγχου του αίματος που δίνεται με τις μεταγγίσεις. Παρά το γεγονός ότι η κλινική εικόνα είναι πολύ πιο ήπια από αυτήν της Β, το 80% των ασθενών θα αναπτύξουν χρόνια νόσο, εκ των οποίων το 20% θα αναπτύξει κίρρωση του ήπατος 20 χρόνια αργότερα.

Στην Ελλάδα υπάρχουν γύρω στους 100.000 - 150.000 φορείς της νόσου. Δυστυχώς μέχρι σήμερα δεν έχει βρεθεί εμβόλιο έναντι της ηπατίτιδας C.

Πώς γίνεται η διάγνωση της ηπατίτιδας;

Η διάγνωση των γνωστών μορφών ηπατίτιδας γίνεται με την λήψη αίματος και διενεργείται σε οποιοδήποτε μικροβιολογικό εργαστήριο.

Υπάρχει κίνδυνος από τις μεταγγίσεις;

Σήμερα οι μεταγγίσεις που δίνονται ελέγχονται τόσο για ηπατίτιδα Β, όσο και για ηπατίτιδα C. Επομένως ο κίνδυνος θα πρέπει να είναι πρακτικά μηδενικός.

Πρέπει να κάνω το εμβόλιο για την ηπατίτιδα Β;

Την δεκαετία που διανύουμε τέθηκε θέμα μαζικού εμβολιασμού από την παγκόσμια οργάνωση υγείας (WHO). Υπάρχει πλέον ασφαλές και αποτελεσματικό εμβόλιο και για την ηπατίτιδα Β και για την ηπατίτιδα Α. Στη χώρα μας πλέον, ο εμβολιασμός έναντι των συγκεκριμένων ιών είναι συστηματικός και γίνεται για την μεν ηπατίτιδα Β, τους πρώτους μήνες της ζωής του παιδιού, για τη δε ηπατίτιδα Α, τα πρώτα σχολικά χρόνια.

(Πηγή: flash.gr)

ΙΑΤΡΙΚΗ ΑΝΑΚΟΙΝΩΣΗ
ΚΕΝΤΡΟ ΠΥΡΗΝΙΚΗΣ ΙΑΤΡΙΚΗΣ
ΑΝΝΑ ΣΑΚΕΛΛΑΡΙΔΟΥ - ΜΙΧΑΗΛ ΕΜΜΑΝΟΥΗΛ

Το ιατρείο θα παραμείνει κλειστό από **23/12/02 έως 06/01/03.** Θα λειτουργήσει κανονικά από **07/01/03.**

Αγίας Λαύρας 74, Ρόδος
Τηλ.: 22410 73250

ΙΑΤΡΙΚΗ ΑΝΑΚΟΙΝΩΣΗ
Ο ιατρός
ΕΥΑΓΓΕΛΟΣ Γ. ΚΑΤΣΟΓΡΙΔΑΚΗΣ
ΧΕΙΡΟΥΡΓΟΣ ΩΤΟΡΙΝΟΛΑΡΥΓΓΟΛΟΓΟΣ

Δέχεται στο ιατρείο του στην οδό Αλεξάνδρου Διάκου 55Α

ΩΡΕΣ ΙΑΤΡΕΙΟΥ
Πρωί 09.00-12.30 (κάθε μέρα)
Απόγευμα 17.00-20.30 (εκτός Τετάρτης)

Τηλέφωνα: Ιατρείο **22410 43810,**
Κινητό: **097 4066040**

ΙΑΤΡΙΚΗ ΑΝΑΚΟΙΝΩΣΗ
Ο ιατρός
ΣΑΒΒΑΣ ΑΡΓ. ΚΑΛΑΘΕΝΟΣ
ΕΙΔΙΚΟΣ ΓΑΣΤΡΕΝΤΕΡΟΛΟΓΟΣ

ΙΩΑΝΝΗ ΜΕΤΑΞΑ 3
(ΚΡΙΤΩ) (πίσω από το Παλαιό Νοσοκομείο)

ΔΕΧΕΤΑΙ: *ΔΕΥΤΕΡΑ-ΠΑΡΑΣΚΕΥΗ (08.30-13.00 ΚΑΙ 17.00-21.00)*

ΤΗΛ. (22410)38008-30020) 0946501625

ΛΟΓΟΘΕΡΑΠΕΥΤΡΙΑ
ΑΠΟΦΟΙΤΟΣ ΤΜΗΜΑΤΟΣ ΠΑΤΡΩΝ
Αναλαμβάνει παιδιά κατ' οίκον με:
• Προβλήματα άρθρωσης • Μαθησιακά προβλήματα • Νοητική υστέρηση • Βαρηκοΐα • Τραυλισμό • Σύνδρομο

Πληροφ. τηλ. 22410 61184 κιν. 0945545561
ΑΚΡΙΒΗ ΜΥΛΩΝΟΠΟΥΛΟΥ

ΙΑΤΡΙΚΗ ΑΝΑΚΟΙΝΩΣΗ
Το Μικροβιολογικό διαγνωστικό κέντρο της
ΚΛΥΤΙΑΣ ΣΤΑΜΑΤΙΑΔΟΥ-ΑΝΤΩΝΙΑΔΗ

θα παραμείνει κλειστό κατά την περίοδο των εορτών από 23/12/02 έως και 30/01/03.
Θα λειτουργήσει κανονικά από 7/01/03
Ευχόμαστε σε όλους Καλές Γιορτές

Ι. Καζούλη 14, Ρόδος • Τηλ. (22410)23444

ΙΑΤΡΙΚΗ ΑΝΑΚΟΙΝΩΣΗ
Η ψυχολόγος
ΝΤΟΡΑ ΚΩΝΣΤΑΝΤΙΝΟΠΟΥΛΟΥ

Θα απουσιάσει από τη Ρόδο από **15 Δεκεμβρίου 2002** έως και **10/01/2003** λόγω συμμετοχής της σε σεμινάριο στην Αμερική. Θα δέχεται ραντεβού πάλι από **13/01/2003**

Καρίας 1-Περιοχή Ροδίνι
Τηλ.: 35163 - 0944 980550

ΙΑΤΡΙΚΗ ΑΝΑΚΟΙΝΩΣΗ
Ο ιατρός
ΦΑΜΗΛΙΑΣ Μ. ΙΩΑΝΝΗΣ
ΓΑΣΤΡΕΝΤΕΡΟΛΟΓΟΣ

28ης ΟΚΤΩΒΡΙΟΥ 4
(πλατεία Ακαδημίας-πρώην εργαστήριο ακτιν. Αμαλου)

ΔΕΧΕΤΑΙ: *09.00-13.30 και 18.00-20-30*
Τετάρτη απόγευμα και Σάββατο πρωί μόνο με ραντεβού

ΤΗΛ. (22410)70804 και 0972 403268
Fax: 22410 70805

Εργαστήριο Κλινικής Ψυχολογίας

ΧΡΙΣΤΙΝΑ ΣΑΒΒΑΚΗ-ΓΚΡΑΝΖΑΝ
Κλινική Ψυχολόγος-Ψυχοπαθολόγος (DESS)
- Πτυχιούχος του Πανεπιστημίου Nancy Γαλλίας
- Μεταπτυχιακή ειδίκευση (DESS) στην Κλινική Ψυχολογία Ενηλίκου, Εφήβου και Παιδιού στο Πανεπιστήμιο Reims Γαλλίας

Το Εργαστήριο Κλινικής Ψυχολογίας θα παραμείνει κλειστό από 19-12-2002 μέχρι και 6-1-2003
Θα δέχεται ραντεβού από 7-1-2003

Εθνικής Αντίστασης 15
Τηλ.: 77350-Κιν. 0937684251

Κέντρο Συμβουλευτικής & Αξιολόγησης Προσωπικότητας Παιδιών & Ενηλίκων
ΠΑΠΑΓΕΩΡΓΙΟΥ ΘΑΝΟΣ
ΨΥΧΟΛΟΓΟΣ ΠΑΝΕΠΙΣΤΗΜΙΟΥ ΑΘΗΝΩΝ
ΕΙΔΙΚΕΥΜΕΝΟΥ ΣΤΗΝ ΓΝΩΣΙΑΚΗ ΨΥΧΟΘΕΡΑΠΕΙΑ-Ι.Ε.Θ.Σ.

- Διερεύνηση Προσωπικότητας (Προφίλ- Δεξιότητες-Αδυναμίες)
- Δείκτης Νοημοσύνης Παιδιών και Ενηλίκων
- Τροποποίηση Δυσλειτουργικών Σχημάτων
- Θεραπευτική Αντιμετώπιση Φοβιών-Ειδικών Φοβιών, Κατάθλιψης, Διαταραχής πανικού, Ψυχοσωματικών προβλημάτων, Τραυματικών γεγονότων ζωής (πένθος, χωρισμός, σχολική αποτυχία), Συναισθηματικών διαταραχών, Διαταραχών Διατροφής (βουλιμία-ανορεξία).
- Αντιμετώπιση προβλημάτων συμπεριφοράς παιδιών σε σχολείο-σπίτι
- Ανάπτυξη Κοινωνικών Δεξιοτήτων
- Βελτίωση Σχέσεων-Πρόγραμμα Ελέγχου Συγκρούσεων
- Βελτίωση Αυτοεκτίμησης-Αυτοεικόνας
- Οικογενειακή θεραπεία από Ζεύγος Θεραπευτών

Κ. Παλαιολόγου 105 - Ρόδος
Τηλ:22410 78668- Κιν: 0937445640 - Μόνο με Ραντεβού

INEMA
ΙΑΤΡΙΚΟΣ & ΝΟΣΟΚΟΜΕΙΑΚΟΣ ΕΞΟΠΛΙΣΜΟΣ
15 ΧΡΟΝΙΑ ΕΜΠΕΙΡΙΑΣ *από το 1988*
ΕΙΜΑΣΤΕ ΟΙ ΜΕΓΑΛΥΤΕΡΟΙ ΠΡΟΜΗΘΕΥΤΕΣ ΙΑΤΡΙΚΟΥ – ΟΡΘΟΠΕΔΙΚΟΥ ΚΑΙ ΝΟΣΟΚΟΜΕΙΑΚΟΥ ΥΛΙΚΟΥ ΣΤΗ ΔΩΔΕΚΑΝΗΣΟ ΕΜΠΙΣΤΕΥΘΕΙΤΕ ΜΑΣ !!!
ΠΙΣΤΟΠΟΙΗΣΗ ΠΟΙΟΤΗΤΑΣ ISO9002 EN4600 E3/833
ΛΕΜΕΣΣΟΥ 2 ΡΟΔΟΣ ΤΗΛ.32238 – FAX 28484



ΑΝΑΠΗΡΙΚΑ ΚΑΡΟΤΣΙΑ–ΒΑΔΙΣΤΙΚΑ ΒΟΗΘΗΜΑΤΑ–ΟΡΘΟΠΕΔΙΚΑ ΕΙΔΗ–ΜΠΛΟΥΖΕΣ ΙΑΤΡΙΚΕΣ–ΚΑΛΤΣΕΣ ΦΛΕΒΙΤΙΔΑΣ–ΠΕΛΜΑΤΑ–ΟΡΘΟΠΕΔΙΚΑ ΜΑΞΙΛΑΡΙΑ–ΚΡΕΒΑΤΙΑ ΝΟΣΟΚΟΜΕΙΑΚΑ – ΙΑΤΡΙΚΟΣ ΕΞΟΠΛΙΣΜΟΣ ΚΑΙ ΑΝΑΛΩΣΙΜΑ – ΟΡΓΑΝΑ ΧΗΜΕΙΟΥ ΚΑΙ ΚΑΘΕ ΑΛΛΟ ΕΙΔΟΣ ΓΙΑ ΚΑΤ ΟΙΚΟ ΝΟΣΗΛΕΙΑ .

Naftilos
ΚΑΦΕΤΕΡΙΑ

Για τις κρύες νύχτες του χειμώνα
Δημιουργήσαμε για σας ένα ζεστό
περιβάλλον Την οικογενειακή
καφετέρια ΝΑΦΤΙΛΟΣ



ΔΕΚΑ βήματα απο το κύμα
της θάλασσας στην παραλία Ιαλυσού.



Ο χώρος διαθέτει
παιδότοπο και PARKING

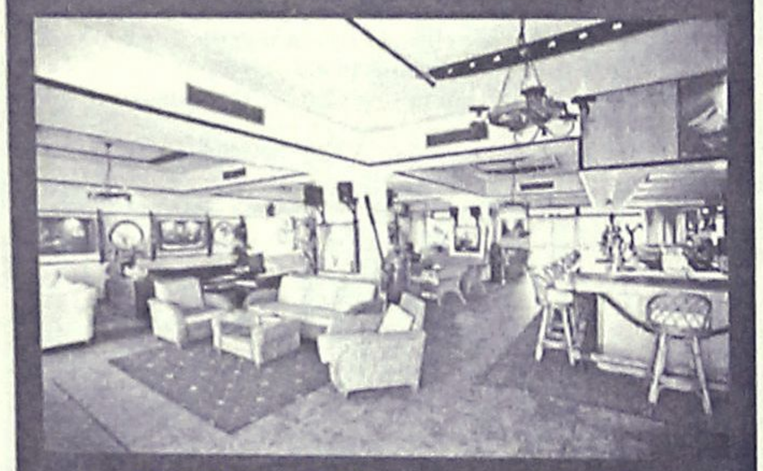

ΑΝΟΙΧΤΑ ΚΑΘΕ ΜΕΡΑ ΑΠΟ 18:00
ΣΑΒΒΑΤΟ - ΚΥΡΙΑΚΗ ΟΛΗ ΜΕΡΑ



ΣΑΣ ΕΥΧΟΜΑΣΤΕ ΚΑΛΕΣ ΓΙΟΡΤΕΣ

ΤΗΛ (2241096601)

ΟΔΟΣ ΦΕΡΕΝΙΚΗΣ ΠΑΡΑΛΙΑ ΙΑΛΥΣΟΥ

ΚΑΤΕΒΑΣΕ...ΙΔΕΑ ΤΟ ΥΠ. ΝΑΥΤΙΛΙΑΣ

Αυξήσεις στα εισιτήρια για επιδότηση άγονων γραμμών

Βέβαιες θεωρούνται οι αντιδράσεις

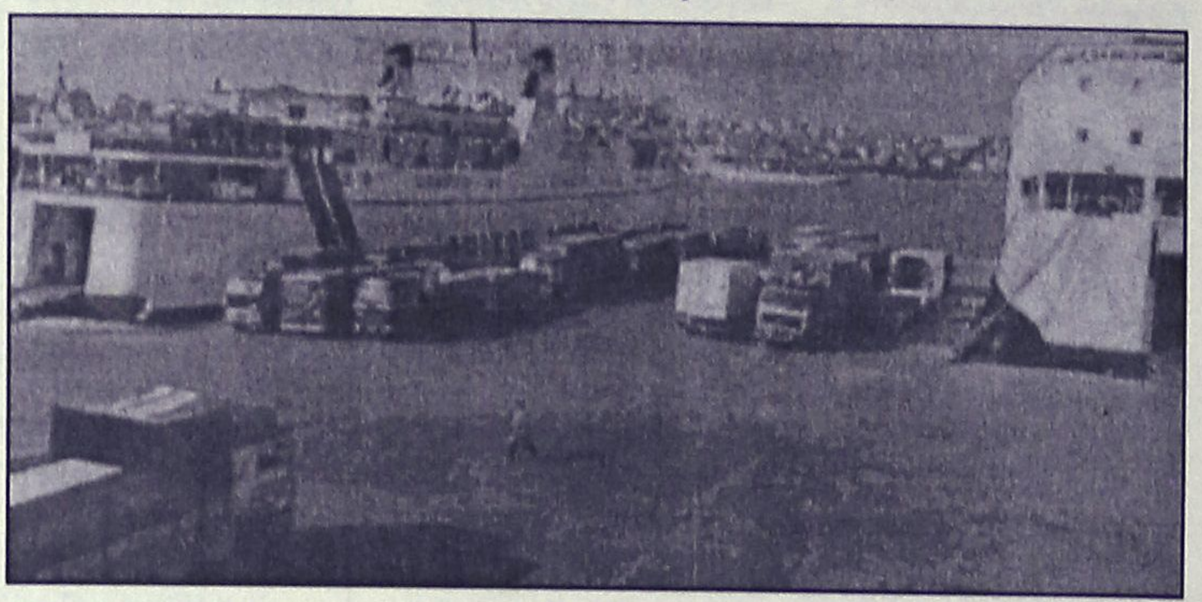

Η αύξηση του επιναύλου του 3% που έχει επιβληθεί στα εισιτήρια της ακτοπλοΐας από την 1η Νοεμβρίου, αποτελεί, σύμφωνα με πληροφορίες, ένα από τα σενάρια τα οποία μελετώνται στο υπουργείο Εμπορικής Ναυτιλίας προκειμένου να καλυφθεί το μεγάλο κενό που τελικά έχει προκύψει στον προϋπολογισμό του για την επιδότηση των άγονων γραμμών.

Οριστικές αποφάσεις είναι άγνωστο πότε θα ληφθούν αλλά το κενό των 10 εκατ. ευρώ που υπολογίζεται από τις υπηρεσίες του ΥΕΝ ότι προκύπτει, καθιστούν το πρόβλημα έντονο.

Το συνολικό κόστος των επιδοτήσεων που θα απαιτηθούν για το διάστημα Νοέμβριος 2002-Οκτώβριος 2003 ανέρχεται στα 36,7 εκατ. ευρώ και είναι υπερτριπλάσιο από εκείνο που απαιτείτο έως και τον Οκτώβριο του 2002. Όπως εκτιμούν υπηρεσιακοί παράγοντες του ΥΕΝ, από τον επίναυλο του 3% θα καλυφθεί περίπου το 30% του κόστους για τη μίσθωση των άγονων γραμμών, ενώ το υπόλοιπο 70% θα πρέπει να καλυφθεί από τον κρατικό προϋπολογισμό.

Τελικά όμως το ΥΕΝ δεν έλαβε στον προϋπολογισμό του 2003 παρά μόνο ένα πολύ μικρό μέρος από τα κονδύλια που είχε ζητήσει για την κάλυψη των άγονων γραμμών.

ΑΝΤΙΔΡΑΣΕΙΣ

Η αύξηση του επίναυλου, εφόσον τελικά υιοθετεί, αναμένεται βέβαια ότι θα είναι σε συνάρτηση με την τιμολογιακή πολιτική του ΥΕΝ για το 2003 όσο τουλάχιστον αφορά τα εισιτήρια της οικονομικής θέσης και των οχημάτων.

Να σημειωθεί ότι από την αρχή η επιβολή του επίναυλου είχε προκαλέσει τις αντιδράσεις των εφοπλιστών της ακτοπλοΐας οι οποίοι υποστήριζαν ότι τα εισιτήρια της ακτοπλοΐας επιβαρύνονται με ένα επιπλέον τέλος.

Επίσης ο επίναυλος αποτελεί μία από τις λεγόμενες "γκρίζες ζώνες" που έχει εντοπίσει η Ευρωπαϊκή Επιτροπή στον ακτοπλοϊκό νόμο και έχει απευθύνει σχετικό ερώτημα προς την ελληνική πλευρά. Ιδιαιτέρως την Κομισιόν απασχολεί η πρόβλεψη του Ν. 2932, για αύξηση του ποσοστού του επίναυλου με υπουργική απόφαση.

Ειδικότερα για το κόστος που προαπαιτεί η κάλυψη των άγονων γραμμών της ακτοπλοΐας έχουν πραγματοποιηθεί αλλεπάλληλες συσκέψεις στο υπουργείο Οικονομία προκειμένου να εξευρεθούν τρόποι μείωσης του κόστους μέσα από ένα στενότερο και περισσότερο μακροπρόθεσμο υπολογισμό. Η προκήρυξη των μεγάλων άγονων γραμμών για ένα διάστημα έως και 12 ετών (6+6 έτη) εκτιμάται ότι θα αποτελέσει μία λύση για τις επόμενες δρομολογιακές περιόδους.



ΓΕΩΡΓ. ΣΙΜΙΞΗΣ
ΤΗΛ. ΠΑΡΑΓΓΕΛΙΩΝ: 2241062899 & 66162
ΡΟΔΟΣ

ΤΖΑΚΙΑ

ΤΖΑΚΙΑ ΤΖΟΤΖΟΛΗΣ ΤΑΣΟΣ

ΤΖΑΚΙΑ
ΜΑΝΤΕΜΕΝΙΑ • ΑΠΛΑ • ΑΕΡΟΘΕΡΜΑ • ΜΕ ΤΖΑΜΙΑ ΚΑΙ ΠΟΡΤΕΣ • ΜΕ ΓΥΡΟΤΟΥΒΛΑ
ΣΟΜΠΕΣ ΜΕ ΞΥΛΑ
ΜΕΓΑΛΗ ΠΟΙΚΙΛΙΑ ΜΟΝΤΕΛΩΝ
ΑΞΕΣΟΥΑΡ ΤΖΑΚΙΩΝ
ΣΚΑΡΕΣ • ΣΙΤΕΣ • ΚΡΕΜΑΝΤΑΛΑΔΕΣ
ΦΟΥΡΝΑΚΙΑ ΚΑΙ ΨΗΣΤΑΡΙΕΣ
ΣΕ ΠΟΛΛΑ ΣΧΕΔΙΑ ΚΑΙ ΜΕΓΕΘΗ
ΚΑΘΑΡΙΣΜΟΙ ΚΑΙ ΣΕΡΒΙΣ ΤΖΑΚΙΩΝ

ΚΟΛΥΜΠΙΑ, ΕΝΑΝΤΙ ΚΑΙ ΠΑΡΑΠΛΕΥΡΩΣ ΙΔΡΥΜΑΤΟΣ
ΚΥΡΙΑΚΕΣ ΑΝΟΙΚΤΑ 11–4

Τηλέφωνο (2241) 56275, κιν. 0942/255848,
τηλ. Fax: 56317, 85103 Κολύμπια, Ρόδος



Η ΚΡΑΥΓΗ ΤΩΝ ΑΓΓΕΛΩΝ

Ορθόδοξο κείμενο

● **ΤΟ ΓΕΦΥΡΙ ΤΩΝ ΔΑΙΜΟΝΩΝ.** Αντιγράφω από τον "Αόρατον Πόλεμον" του Αγίου Νικοδήμου του Αγιορείτου λίγες φράσεις, για την φαντασία: "Η ποικιλόμορφος φαντασία, καθώς είναι εφεύρημα και γέννημα του διαβόλου, έτσι είναι και ποθητή κατά πολλά εις αυτόν. Επειδή, κατά τους Αγίους, αυτή είναι το γεφύρι, δια μέσου του οποίου διαπερνώντες οι φονικοί δαίμονες, σμίγουν με την ψυχήν και έτσι την κάμνουν κατοικητήριον αισχρών και πονηρών και βλασφήμων λογισμών και όλων των ακαθάρτων παθών, ψυχικών και σωματικών".

● **ΠΡΩΤΑ ΘΕΡΑΠΕΥΕΣΑΙ.** Ο Αγιος Ισαάκ ο Σύρος γράφει στην Δ' Επιστολήν του, για την θεραπεία της ψυχής ότι προηγείται πάσης άλλης επιδιώξεως, με τα εξής: "Τα έργα δεν ανοίγουν την κλειστή θύρα της καρδιάς, αλλά η συντετριμμένη καρδιά και η ταπείνωσις της ψυχής, όταν νικούμε τα πάθη με την ταπείνωσι και όχι με την περιφρόνησί τους. Διότι, όποιος είναι άρρωστος στην ψυχή, κατά πρώτον ταπεινώνεται και φροντίζει, για την θεραπεία των παθών του και ύστερα ζητά να γίνει βασιλεύς. Καθόσον η καθαρότης και η υγεία της ψυχής είναι η βασιλεία της ψυχής". Ιδού τί πρέπει να κάνουν όσοι θέλουν να βασιλεύουν.

● **Η ΕΚΡΙΖΩΣΙ ΤΗΣ ΑΜΑΡΤΙΑΣ.** Μεγάλη και αποκαλυπτική είναι η αλήθεια, που μας διδάσκει ο όντως Μ. Μακάριος, ο "ένσαρκος Αγγελος", όπως επιγράφουμε το σχετικόν βιβλίον μας, για την διδασκαλία του, γράφει στην "Γ' Ομιλία" του: "Το να εκριζωθή η αμαρτία και το κακόν, που υπάρχει μέσα στην ψυχή, αυτό είναι δυνατόν να γίνη μόνο με την θεία δύναμι. Διότι δεν είναι δυνατόν και κατορθωτόν στον άνθρωπον να εκριζώση την αμαρτίαν μόνον με τη δική του δύναμι. Το να την αντιπαλαίψης και να πολεμήσης εναντίον της, το να δείρης και να δαρθής, είναι δικό σου έργον. Το να την εκριζώσης όμως είναι έργον του Θεού".

● **Η ΑΡΧΗ ΤΗΣ ΜΕΤΑΝΟΙΑΣ.** Ο Αγιος Ιωάννης ο Σιναΐτης μας εξηγεί στην "Κλίμακά" του το ξεκίνημα της μετανοίας, λέγοντας: "Η αποχή από τον κακό είναι η αρχή της μετανοίας. Η αρχή της μετανοίας είναι η αρχή της σωτηρίας. Η αρχή της σωτηρίας είναι η καλή πρόθεσις. Η καλή πρόθεσις γεννά τους κόπους. Αρχή των κόπων είναι οι αρετές". Γράφει και άλλα σχετικά ο Αγιος αυτός, για το θέμα της μετανοίας, αλλά τα προαναφερθέντα μας αρκούν, για το ξεκίνημα.

● **ΑΝ ΘΕΛΕΙΣ ΜΠΟΡΕΙΣ ΝΑ ΑΓΩΝΙΣΘΗΣ.** Σε μια από τις "Κατηχήσεις" του ο Αγιος Ιωάννης ο Χρυσόστομος μας διδάσκει: "Ο Θεός μας έδωσε την δυνατότητα και μας έκανε ικανούς, για την άσκησι της αρετής και δεν υπάρχει κανένα εμπόδιο, αν θέλουμε να την ασκήσουμε, είτε είμαστε φτωχοί, είτε ασθενείς σωματικά, είτε παραπεταμένοι, είτε άσημοι, είτε δούλοι. Γιατί ούτε η φτώχεια, ούτε η αρρώστια, ούτε η σωματική αναπηρία, ούτε η δουλεία, ούτε κανένα άλλο παρόμοιο θα μπορούσε να γίνη εμπόδιο στην άσκηση της αρετής. Και γιατί κάνω λόγον για φτωχό και δούλο και άσημο; Κι αν ακόμη είσαι στη φυλακή, ούτε αυτό σου γίνεται εμπόδιο στην άσκησι της αρετής".

Π. Μ. Σωτήρχος

Τα κείμενά μας δημοσιεύονται κάθε Σάββατο

ΠΑΝΕΠΙΣΤΗΜΙΟ ΑΙΓΑΙΟΥ

Πρυτανεία Μυτιλήνη, 17.12.2002

ΑΝΑΚΟΙΝΩΣΗ
ΠΡΟΚΗΡΥΞΗ ΜΙΑΣ ΘΕΣΗΣ Δ.Ε.Π.

Το Πανεπιστήμιο Αιγαίου ανακοινώνει την προκήρυξη της παρακάτω θέσης Δ.Ε.Π.

• Τμήμα Επιστημών της Προσχολικής Αγωγής και του Εκπαιδευτικού Σχεδιασμού (Διεύθυνση: Δημοκρατίας 1, 85100-Ρόδος πληροφορίες κα Μαίρη Κωνσταντίνου, τηλ.: 22410-99110 ή 99100 ή 99112, fax: 22410-99109, e-mail: tepae@rhodes-aegean.gr).

• Μία (1) θέση ΔΕΠ για το γνωστικό αντικείμενο "Δημιουργική Μάθηση" στη βαθμίδα του Επίκουρου Καθηγητή.

Η παραπάνω προκήρυξη της θέσης Δ.Ε.Π. δημοσιεύθηκε στο Φ.Ε.Κ. με αριθμ. 314/11.12.2002 τ. Παράρτημα.

Η προθεσμία υποβολής υποψηφιοτήτων με τα απαραίτητα δικαιολογητικά λήγει 17/02/2003.

Για περισσότερες πληροφορίες οι ενδιαφερόμενοι μπορούν να απευθύνονται στην Γραμματεία του Τμήματος στο οποίο προκηρύσσεται η θέση και στην ηλεκτρονική διεύθυνση: http://www.rhodes.aegean.gr/prokyrikseis/tepae.htm.

Καθηγητής
Θεμιστοκλής Δ. Λέκκας
Πρύτανης

ΠΑΝΕΠΙΣΤΗΜΙΟ ΑΙΓΑΙΟΥ

Ρόδος, 20.12.2002

ΠΡΟΣΚΛΗΣΗ ΕΚΔΗΛΩΣΗΣ ΕΝΔΙΑΦΕΡΟΝΤΟΣ ΓΙΑ ΥΠΟΨΗΦΙΟΥΣ ΔΙΔΑΚΤΟΡΕΣ

Το Τμήμα Επιστημών της Προσχολικής Αγωγής και του Εκπαιδευτικού Σχεδιασμού του Πανεπιστημίου Αιγαίου ανακοινώνει την πρόσκληση εκδήλωσης ενδιαφέροντος για την επιλογή υποψήφιων διδακτόρων στα ακόλουθα γνωστικά πεδία:

• Κοινωνικές και πολιτισμικές διαστάσεις της μαθηματικής εκπαίδευσης.
• Η μάθηση Μαθηματικών εννοιών και συλλογισμών στην προσχολική ηλικία.
• Συνεργατικά, τεχνολογικά, περιβάλλοντα μάθησης για τις Θετικές Επιστήμες.
• Διαθεματική Προσέγγιση στο Σχολείο μέσω της Θεατρικής και Εικαστικής Αγωγής.
• Ψυχοπαιδαγωγική.

Η προθεσμία υποβολής αιτήσεων με τα απαραίτητα δικαιολογητικά λήγει την Παρασκευή 7 Φεβρουαρίου 2003. (Διεύθυνση: Δημοκρατίας 1, 85100-Ρόδος)

Για περισσότερες πληροφορίες οι ενδιαφερόμενοι μπορούν να απευθύνονται στην Γραμματεία του Τμήματος κα Μαίρη Κωνσταντίνου, τηλ.: 22410-99110 ή 99100 ή 99112, fax: 22410-99109 ή 99009, e-mail: tepae@rhodes-aegean.gr ή στην ηλεκτρονική διεύθυνση: http://www.rhodes.aegean.gr/prokyrikseis/tepae.htm.

Καθηγητής Φραγκίσκος Καλαβάσης
Πρόεδρος Τ.Ε.Π.Α.Ε.Σ.

1ο ΕΙΔΙΚΟ ΣΧΟΛΕΙΟ
ΕΥΧΑΡΙΣΤΗΡΙΟ

Εμείς, τα παιδιά του 1ου Ειδικού Σχολείου, θέλουμε να ευχαριστήσουμε όλους όσους μας βοήθησαν και στάθηκαν κοντά μας και τη φετινή χρονιά, χαρίζοντάς μας την αγάπη τους.

❖ Το Δήμαρχο Δήμου Ρόδου κ. Γ. Γιαννόπουλο, που μας διαθέτει τη δωρεάν μετακίνηση των εκπαιδευτικών μας επισκέψεων.

❖ Τον Αντιδήμαρχο και Πρόεδρο του Δημοτικού Οργανισμού Δήμου Ροδίων κ. Μ. Γλυνό, που μας προσέφερε εκπαιδευτικό υλικό και παραχώρησε λογοθεραπεύτρια.

❖ Το Διευθυντή της ΔΕΥΑΡ κ. Μ. Διακομανώλη, για τα χριστουγεννιάτικα δώρα μας.

❖ Τον Πρόεδρο του Πολιτιστικού Οργανισμού Δήμου Ρόδου κ. Μ. Αντώνογλου που μας παραχώρησε την κ. Τάνια Υψηλάντη-Χιώτη, Καλλιτεχνική Συμβουλο-συνεργάτιδα του Μουσείου Νεοελληνικής Τέχνης και την κ. Ανθή Μανιώτη, φοιτήτρια της Σχολής Καλών Τεχνών, που μας διδάσκουν το μάθημα των εικαστικών.

❖ Τον Δήμαρχο Δήμου Πεταλούδων κ. Μ. Κορδίνα που μας παραχωρεί και φέτος το λεωφορείο για τη μεταφορά των συμμαθητών μας.

❖ Τον Γενικό Διευθυντή της Συνεταιριστικής Τράπεζας κ. Μ. Καρυδάκη, για το χρηματικό ποσό που μας προσέφερε για την απόκτηση παραδοσιακής δωδεκανησιακής στολής.

❖ Τον Πρόεδρο του Συλλόγου ΑΜΕΑ κ. Μ. Ζηδιανάκη, για την παραχώρηση λεωφορείου για την μεταφορά συμμαθητών μας.

❖ Το Δ.Σ. του Α.Σ. "ΡΟΔΟΣ" για το εκπαιδευτικό υλικό που μας προσέφερε.

❖ Τον Ιατρό-Δερματολόγο κ. Ι. Χιώτη, για τον εκτυπωτή που μας προσέφερε.

❖ Τον Δευθυντή του "ΑΙΟΛΙΚΟΥ ΠΑΡΚΟΥ ΡΟΔΟΥ Α.Ε." κ. Μ. Χατζησάββα, για τα δώρα που μας προσέφερε.

❖ Τον παλιό μας Διευθυντή κ. Γ. Παυλίδη που μας θυμάται πάντα.

❖ Την κ. Α. Κατσιμπράκη, που μας προσέφερε δέκα χριστουγεννιάτικες στολές.

❖ Τον κ. Β. Κουγιό, που μας προσέφερε αναψυκτικά για τη γιορτή μας.

Ευχόμαστε σε όλους καλά Χριστούγεννα και ευτυχισμένος ο καινούργιος χρόνος.

Τα παιδιά του 1ου Ειδικού Σχολείου

www.RodosVitrina.gr/Metropol.htm

METROPOL MULTI-CINEMAS ALPHA CINEON

Πληροφορίες, Κρατήσεις από 15:00
Information, Reservations after 15:00
ΤΗΛ. 22410.28400

WEEKLY PROGRAMME - ΕΒΔΟΜΑΔΙΑΙΟ ΠΡΟΓΡΑΜΜΑ 20/12/2002 - 26/12/2002

IN ENGLISH
ΣΕ ΠΡΩΤΗ ΠΑΝΕΛΛΗΝΙΑ ΠΡΟΒΟΛΗ
ΤΟ ΝΕΑΝΙΚΟ ΕΡΩΤΙΚΟ ΘΡΙΛΕΡ



ΕΡΩΤΙΚΗ ΨΥΧΩΣΗ
SWINFAN
Η ΠΙΟ ΦΑΝΑΤΙΚΗ ΤΟΥ ΘΑΥΜΑΣΤΡΙΑ, ΕΓΙΝΕ Ο ΧΕΙΡΟΤΕΡΟΣ ΤΟΥ ΕΦΙΑΛΤΗΣ

ΑΚΑΤΑΛΛΗΛΟ

ΑΙΘΟΥΣΑ 1

ΩΡΕΣ ΕΝΑΡΞΗΣ - SHOWTIMES
20:00, 22:00

IN ENGLISH
ΣΕ ΠΡΩΤΗ ΠΑΝΕΛΛΗΝΙΑ ΠΡΟΒΟΛΗ



ΠΑΝΤΑ ΕΤΟΙΜΕΣ ΓΙΑ ΟΛΑ
ΓΚΟΛΝΤΥ ΧΟΝ - ΣΟΥΖΑΝ ΣΑΡΑΝΤΟΝ
THE BANGER SISTERS

ΚΑΤΑΛΛΗΛΟ

ΑΙΘΟΥΣΑ 2

ΩΡΕΣ ΕΝΑΡΞΗΣ - SHOWTIMES
20:30, 22:30

ΣΤΑ ΕΛΛΗΝΙΚΑ
Η Walt Disney ΠΑΡΟΥΣΙΑΖΕΙ
ΤΗΝ ΠΙΟ ΑΓΑΠΗΜΕΝΗ ΠΕΡΙΠΕΤΕΙΑ ΤΗΣ ΠΑΓΚΟΣΜΙΑΣ ΛΟΓΟΤΕΧΝΙΑΣ ΓΙΑ ΠΡΩΤΗ ΦΟΡΑ ΣΤΟΝ ΚΙΝΗΜΑΤΟΓΡΑΦΟ



Ο ΠΛΑΝΗΤΗΣ ΤΩΝ ΘΗΣΑΥΡΩΝ
TREASURE PLANET
ΤΟΥ ΡΟΜΠΕΡΤ ΣΤΙΒΕΝΣΟΝ

ΚΑΤΑΛΛΗΛΟ

ΑΙΘΟΥΣΑ 1

ΩΡΕΣ ΕΝΑΡΞΗΣ - SHOWTIMES
16:00, 18:00
ΕΙΔΙΚΗ ΠΡΟΒΟΛΗ: ΚΥΡΙΑΚΗ ΠΡΩΙ 10:30

☆ Δείτε τις ταινίες Ο ΑΓΙΟΣ ΒΑΣΙΛΗΣ ΜΟΥ 2, Ο ΠΛΑΝΗΤΗΣ ΤΩΝ ΘΗΣΑΥΡΩΝ και λάβετε μέρος στην μεγάλη Πρωτοχρονιάτικη κλήρωση πλούσιων δώρων του ΜΕΤΡΟΠΟΛ. Δελτία συμμετοχής στα ταμεία μας. ☆

IN ENGLISH
Η Walt Disney ΠΑΡΟΥΣΙΑΖΕΙ
ΜΙΑ ΞΕΚΑΡΔΙΣΤΙΚΗ ΟΙΚΟΓΕΝΙΑΚΗ ΚΩΜΩΔΙΑ ΜΕ ΤΟΝ ΑΓΙΟ ΒΑΣΙΛΗ ΣΤΑ ΠΙΟ ΤΡΕΛΑ ΤΟΥ ΧΡΙΣΤΟΥΓΕΝΝΑ!!



Ο ΑΓΙΟΣ ΒΑΣΙΛΗΣ ΜΟΥ 2
Ο ΑΤΖΑΜΗΣ ΤΩΝ ΧΡΙΣΤΟΥΓΕΝΝΩΝ
SANTA CLAUSE 2

ΚΑΤΑΛΛΗΛΟ

ΑΙΘΟΥΣΑ 2

ΩΡΕΣ ΕΝΑΡΞΗΣ - SHOWTIMES
16:30, 18:30
ΕΙΔΙΚΗ ΠΡΟΒΟΛΗ: ΚΥΡΙΑΚΗ ΠΡΩΙ 10:45

IN ENGLISH
ΕΝΑ ΣΥΝΑΡΠΑΣΤΙΚΟ ΑΣΤΥΝΟΜΙΚΟ ΘΡΙΛΕΡ
ΜΗΝ ΤΟΛΜΗΣΕΤΕ ΝΑ ΚΛΕΙΣΕΤΕ ΤΑ ΜΑΤΙΑ ΣΑΣ



INSOMNIA

ΠΡΩΤΑΓΩΝΙΣΤΟΥΝ ΟΙ ΒΡΑΒΕΥΜΕΝΟΙ ΜΕ ΟΣΚΑΡ ΑΛ ΠΑΤΣΙΝΟ - ΡΟΜΠΙΝ ΓΟΥΙΛΙΑΜΣ ΚΑΙ ΧΙΛΑΡΙ ΣΟΥΑΝΚ

ΑΚΑΤΑΛΛΗΛΟ

ΑΙΘΟΥΣΑ 3

ΩΡΑ ΕΝΑΡΞΗΣ - SHOWTIMES
22:15

IN ENGLISH
ΣΤΟ ΜΕΤΡΟΠΟΛ ΣΥΝΕΧΙΖΟΝΤΑΙ ΟΙ 'ΓΑΜΟΙ'
ΜΕΤΑ ΤΗΝ ΜΕΓΑΛΗ ΕΠΙΤΥΧΙΑ «ΓΑΜΟΣ ΑΛΑ...ΕΛΛΗΝΙΚΑ»
ΜΙΑ ΓΑΜΗΛΙΑ ΚΩΜΩΔΙΑ ΣΕ ΠΡΩΤΗ ΠΑΝΕΛΛΗΝΙΑ ΠΡΟΒΟΛΗ



Ο ΓΑΜΟΣ ΕΙΝΑΙ ΤΗΣ ΜΟΔΑΣ
ΜΕ ΤΗΝ ΡΙΣ ΓΟΥΙΔΕΡΣΠΟΥΝ

ΚΑΤΑΛΛΗΛΟ

ΑΙΘΟΥΣΑ 1

ΩΡΕΣ ΕΝΑΡΞΗΣ - SHOWTIMES
18:15, 20:15, 22:15

ΑΠΟ 27 ΔΕΚΕΜΒΡΙΟΥ



ΕΝΑ ΑΡΙΣΤΟΥΡΓΗΜΑ ΥΠΟΨΗΦΙΟ ΓΙΑ ΟΣΚΑΡ
Ο ΕΡΩΤΑΣ ΠΑΙΖΕΙ ΠΑΡΑΞΕΝΑ ΠΑΙΧΝΙΔΙΑ

Ο ΠΑΡΑΔΕΙΣΟΣ ΕΙΝΑΙ ΜΑΚΡΙΑ
FAR FROM HEAVEN
ΠΤΩΤΑΓΩΝΙΣΤΟΥΝ: ΤΖΟΥΛΙΑΝ ΜΟΥΡ - ΝΤΕΝΙΣ ΚΟΥΕΪΝΤ

ΑΠΟ 1 ΙΑΝΟΥΑΡΙΟΥ



Η 20η ΠΕΡΙΠΕΤΕΙΑ
ΤΟΥ ΘΡΥΛΟΥ ΤΖΕΪΜΣ ΜΠΟΝΤ 007
ΕΡΧΕΤΑΙ ΣΕ ΠΡΩΤΗ ΠΑΝΕΛΛΗΝΙΑ ΠΡΟΒΟΛΗ
DIE ANOTHER DAY

ΔΕΙΤΕ ΤΗΝ ΤΑΙΝΙΑ ΚΑΙ ΠΑΡΤΕ ΜΕΡΟΣ ΣΤΟΝ ΜΕΓΑΛΟ ΠΑΝΕΛΛΗΝΙΟ ΔΙΑΓΩΝΙΣΜΟ ΜΕ ΔΩΡΑ-GADGETS ΤΟΥ BOND

Cinemania

ΕΠΙΜΕΛΕΙΑ: *ΚΥΡΙΑΚΗ ΠΕΤΡΙΔΟΥ*

"Ο Ησυχος Αμερικανός"

Με ενθουσιασμό έγινε δεκτή στο Βιετνάμ η ταινία "Ο Ήσυχος Αμερικανός", που βασίζεται στο μυθιστόρημα του Γκράχαμ Γκρίν και αναφέρεται στην παρέμβαση των πρακτόρων της CIA στο Βιετνάμ στη δεκαετία του '50. Η ταινία έκανε πρεμιέρα τη Δευτέρα στο Ανόι. Είναι η πρώτη μεγάλη χολυγουντιανή παραγωγή, που γυρίστηκε εξολοκλήρου στο Βιετνάμ και χαρακτηρίστηκε «προοδευτική» από τους αξιωματούχους του υπουργείου Πολιτισμού του Βιετνάμ.

Η ταινία βγήκε στους αμερικανικούς κινηματογράφους το Νοέμβριο, με καθυστέρηση **ενός χρόνου εξαιτίας των γεγονότων της 11ης Σεπτεμβρίου.** Οι παραγωγοί καθυστέρησαν την προβολή, γιατί ανησυχούσαν μήπως η ταινία, που δείχνει την αμερικανική παρέμβαση σε ξένες χώρες, δεν θα γινόταν αποδεκτή αμέσως μετά τη τρομοκρατική επίθεση του Σεπτεμβρίου.

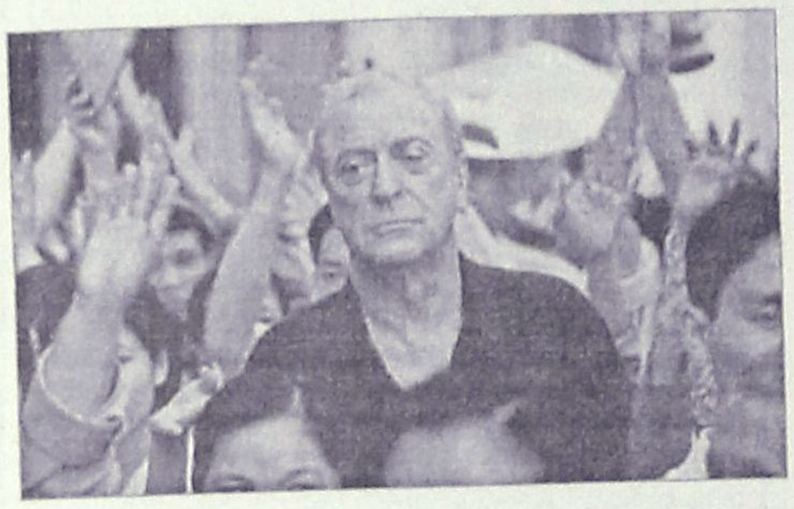

Ωστόσο, ο Αυστραλός σκηνοθέτης **Φίλιπ Νόις** και ο Βρετανός ηθοποιός και πρωταγωνιστής της ταινίας **Μάικλ Κέιν** ζήτησαν από την εταιρεία διανομής να κυκλοφορήσει εγκαίρως την ταινία, ώστε να υπολογισθεί στη διαδικασία για τα βραβεία Όσκαρ του 2003. Ο Μάικλ Κέιν ερμηνεύει το ρόλου ενός κουρασμένου δημοσιογράφου, του Τόμας Φάουλερ, ο οποίος μοιράζεται την ίδια ερωμένη, την Φουνγκ, με τον πράκτορα της CIA Αλντεν Πάιλ, ρόλο που ερμηνεύει ο Αμερικανός ηθοποιός Μπρένταν Φρέιζερ. Τις τελευταίες ημέρες της γαλλικής αποικιοκρατίας στην Ινδοκίνα ο πράκτορας Πάιλ διοχετεύει όπλα στους αντικομμουνιστές και είναι ο επικεφαλής μιας βομβιστικής επίθεσης σε πολυσύχναστη αγορά που προκαλεί το θάνατο και το θρήνο.

Το Βιετνάμ υποδέχθηκε με ενθουσιασμό τον "Ησυχο Αμερικανό", που αποκαλύπτει την ανάμειξη των ΗΠΑ στην Ινδοκίνα. «Δεν βλέπεις κάτι τέτοιο σε άλλες ταινίες. Ο σκηνοθέτης Φίλιπ Νόις χειρίστηκε με μεγάλο σεβασμό την ιστορία μας και το λαό μας» δήλωσε ο Νγκουγιέν Θι Χονγκ Νγκατ του Κέντρου Κινηματογράφου του Βιετνάμ.

Από την Τρίτη αρχίζει η προβολή της ταινίας στις κινηματογραφικές αίθουσες της Χο Τσι Μινχ, ενώ η υπόλοιπη χώρα θα δει την ταινία την ερχόμενη εβδομάδα. Οι τελευταίες παραγωγές του Χόλυγουντ για το Βιετνάμ, **Είμαστε Όλοι Εκεί** και **Πράσινος Δράκος,** όχι μόνο έτυχαν ψυχρής υποδοχής, αλλά στη συνέχεια απαγορεύθηκε η προβολή τους από την επιτροπή λογοκρισίας του Βιετνάμ. Αξίζει να αναφερθεί ότι ο ηθοποιός Ντον Ντουονγκ, που συμμετείχε στις δύο αυτές ταινίες, χαρακτηρίστηκε εθνικός προδότης, ενώ η κυβέρνηση του Βιετνάμ ανακοίνωσε ότι οι δύο ταινίες παραποιούν και κακοποιούν την ιστορία της χώρας. **(Πηγή: www.in.gr)**

Χριστουγεννιάτικη Προσφορά

ΜΠΟΥΤΙΚ CHIC

ΕΣΩΡΟΥΧΑ σετ από 25€

Καλές Γιορτές!

CHIC
Δημ. Θέμελη 63, Ρόδος
Τηλ. 22410 37255, 52429

AM adv.

ΠΑΛΛΑΣ 5 CINEMAS CENTER

20/12/2002 έως 26/12/2002
Ανοιχτά παραμονή και ανήμερα Χριστουγέννων!

ΑΙΘΟΥΣΑ 5 & 2

Ο ΑΡΧΟΝΤΑΣ ΤΩΝ ΔΑΚΤΥΛΙΔΙΩΝ: ΟΙ ΔΥΟ ΠΥΡΓΟΙ
LORD OF THE RINGS: THE 2 TOWERS
Περιπέτεια φαντασίας / Action fantasy
Σε πρώτη παγκοσμία προβολή!!!
Το ταξίδι συνεχίζεται!! Κάντε έγκαιρα κρατήσεις.
ΠΡΩΤΑΓΩΝΙΣΤΟΥΝ: ELIJAH WOOD, IAN McELLEN



ΑΙΘΟΥΣΑ 5 Ώρες Έναρξης: 18:15, 22:15
ΑΙΘΟΥΣΑ 2 Ώρες Έναρξης: 16:15, 20:15
Παραμονή Χριστουγέννων 24/12 Έναρξη: 17:30, 19:30
Χριστουγέννα 25/12 Έναρξη: 18:15, 20:15, 22:15

ΑΙΘΟΥΣΑ 4



ΚΑΝΤΟ ΟΠΩΣ Ο ΜΠΕΚΑΜ
BEND IT LIKE BECKHAM
Κωμωδία / Comedy
Πρώτα ήταν το FULL MONTY...τώρα αυτό!!!
Ξεκαρδιστική, φρέσκια και αστεία! Η καλύτερη Βρεττανική κωμωδία των τελευταίων χρόνων!
ΠΡΩΤΑΓΩΝΙΣΤΟΥΝ: PARMINDER K. NAGRA, KEIRA KNIGHTLEY κ.α.

Ώρες Έναρξης: 20:25, 22:40
Παραμονή Χριστουγέννων 24/12 Έναρξη: 20:25
Χριστουγέννα 25/12 Έναρξη: 20:25, 22:40

ΑΙΘΟΥΣΑ 1

ΤΟ ΣΜΟΚΙΝ ΤΗΣ ΣΥΜΦΟΡΑΣ
TUXEDO Κωμωδία / Comedy
Δεν ψάχνει για μπελάδες... τους φοράει!!!
Ο Τσάκυ Τσαν σε ασυγκράτητα κέφια!!!
ΠΡΩΤΑΓΩΝΙΣΤΟΥΝ: JACKIE CHAN, JENNIFER LOVE HEWITT



Ώρες Έναρξης: 16:00, 18:05, 20:10, 22:30
Παραμονή Χριστουγέννων 24/12 Έναρξη: 16:00, 18:05, 20:10
Χριστουγέννα 25/12 Έναρξη: 18:05, 20:10, 22:30

ΧΑΡΥ ΠΟΤΤΕΡ & Η ΚΑΜΑΡΑ ΜΕ ΤΑ ΜΥΣΤΙΚΑ
HARRY POTTER & THE CHAMBER OF SECRETS
Περιπέτεια φαντασίας / Action fantasy
...το κακό επιστρέφει στο Χόγκουαρτς!
Η ταινία που δεν θα χάσει κανείς!
ΠΡΩΤΑΓΩΝΙΣΤΟΥΝ: DANIEL RADCLIFFE, RUPERT GRINT, EMMA WATSON κ.α.



(ΜΕΤΑΓΛΩΤΤΙΣΜΕΝΟ ΣΤΑ ΕΛΛΗΝΙΚΑ)
Ώρες Έναρξης: 15:40, 17:20
Παραμονή Χριστουγέννων 24/12 Έναρξη: 15:40, 17:20
Χριστουγέννα 25/12 Έναρξη: 18:30

(ΣΤΑ ΑΓΓΛΙΚΑ)
Ώρες Έναρξης: 19:00, 22:20
Παραμονή Χριστουγέννων 24/12 Έναρξη: 19:00
Χριστουγέννα 25/12 Έναρξη: 22:00

ΑΙΘΟΥΣΑ 5 & 2

ΧΡΙΣΤΟΥΓΕΝΝΙΑΤΙΚΑ ΚΑΛΑΝΤΑ
Κινούμενα σχέδια / Animated movie
Ένα χριστουγεννιάτικο παραμύθι για όλους όσους αισθάνονται "παιδιά" για πάντα!



ΜΕΤΑΓΛΩΤΤΙΣΜΕΝΟ
ΑΙΘΟΥΣΑ 5 Ώρες Έναρξης: 16:30
ΑΙΘΟΥΣΑ 2 Χριστουγέννα 25/12 Έναρξη: 18:00

ΧΟΡΗΓΟΙ

Καφενείο KOYKOS ALEXI ANDRIOTTI
Cook Shop ΚΟΥΖΙΝΙΚΑ
Passion
accessories BERLONI
Σουηδικό Καφενείο & Φούρνος
Villagio
MARKETOS LINE
Πίνει & Λύνει Ταβέρνα - Οινομαγειρείο
BACKStage

Για κρατήσεις θέσεων / For reservations
22410 24475 και 22410 70670 (16:00 - 20:00)

Άρτος (;) Θεάματα (;)...

... Και τηλεόραση (όπως λέμε τηλοψία...)

STAR

06.30 **Παιδικό πρόγραμμα**
12.30 **Τα μυστήρια της Ιντιάνα**
13.00 **Ειδήσεις**
13.30 **Οικογένεια Γκίλμορ**
14.30 **Μόρταλ κόμπατ.** Περιπετειώδης σειρά φαντασίας.
15.30 **Λάργκο Γουίντς.** Περιπετειώδης σειρά.
16.30 **Σούπερμαν τα χρόνια της νιότης.** Περιπετειώδης σειρά.
17.30 **Ξένη ταινία.** «Ερωτικά μαθήματα στο παρθεναγωγείο»
19.15 **Ειδήσεις**
21.00 **Ελληνική ταινία.** «Αχ! Αυτή η γυναίκα μου». Κωμωδία.
23.00 **Ξένη ταινία.** «Το παιχνίδι του μέλλοντος». Περιπέτεια επιστημονικής φαντασίας.
01.15 **Ειδήσεις**
01.30 **Ξένη ταινία.** «Οι εκτελεστές»
03.30 **Ξένη ταινία.** «Η γυναικάρα». Κωμωδία.
05.30 **Αστέρια στο πεντάγραμμο**

ALTER

06.15 **Τα τρομερά Μπίβερ**
06.25 **Αρνολντ**
03.35 **Τα μικρά τερατάκια**
06.45 **Μπομπ, ο μάστορας**
06.55 **Μαρσουπιλάμι**
07.25 **Στρουμφ.** Σειρά κινουμένων σχεδίων.
07.35 **Ντίτζιμον: Next generation**
08.10 **Πίτερ Παν**
08.45 **Γιολάντα.** Σειρά κινουμένων σχεδίων.
09.30 **Σάγκουα.** Σειρά κινουμένων σχεδίων.
09.45 **Φανταζίρο**
10.30 **Γκολ.** Σειρά κινουμένων σχεδίων.
11.00 **Medabots.** Σειρά κινουμένων σχεδίων.
12.00 **Τρίποντο**
12.45 **Ντίτζιμον**
13.30 **Στρουμφ.** Κινούμενα σχέδια.
13.45 **Λούκι Λουκ.** Σειρά κινουμένων σχεδίων.
14.30 **Οι πεταλούδες ελεύθερες πετούν.** (Ε)
15.30 **Περιπέτειες στη Χαβάη.**
16.30 **Παρατράγουδα με την Αννίτα Πάνια**
18.45 **Ειδήσεις**
21.00 **Μαγκάιβερ**
22.00 **Express.** Ενημερωτική εκπομπή με την Τζίνα Αρβανίτη.
23.30 **Ειδήσεις**
23.45 **Το ζευγάρι της χρονιάς.** Με τη Σία Λιαροπούλου.
01.45 **Ξένη ταινία.**
03.45 **Τόλμη και γοητεία** (Ε)
04.15 **Alter clips**

ΚΑΘΗΜΕΡΙΝΑ ΟΛΑ ΤΑ ΝΕΑ ΤΗΣ ΔΩΔΕΚΑΝΗΣΟΥ ΣΤΟ INTERNET
www.rodiaki.gr



ΕΤ 1

07.25 **Γαργαντούας.** Κινούμενα σχέδια.
07.55 **Πολυσπόρια του Σαββάτου**
08.55 **Η εποχή του παραμυθιού**
09.30 **Ξένη ταινία.** «Χριστούγεννα στην Καραϊβική»
10.05 **Very hungry caterpillar**
10.35 **Η βασίλισσα του χιονιού**
12.00 **Ντρινστοπ**
14.00 **Ειδήσεις**
14.15 **Στα φτερά του έρωτα**
15.30 **Ελληνική ταινία.** «Απόκληροι της κοινωνίας». Αισθηματική περιπέτεια. Παίζουν: Νίκος Ξανθόπουλος, Μάρθα Βούρτση, Στέφανος Στρατηγός
16.45 **Pre - game.** Αθλητική εκπομπή.
17.00 **Μπάσκετ.** Σε απευθείας μετάδοση.
19.00 **Ελληνική ταινία.** «Η κλέφτρα». Αισθηματική περιπέτεια.
20.00 **Κλήρωση ΛΟΤΤΟ**
20.20 **Ελληνική ταινία** (Σ)
21.00 **Κοίτα τι έκανες.** Η Σεμίνα Διγενή υποδέχεται στο στούντιο πολυσυζητημένα πρόσωπα.
23.00 **Ειδήσεις**
23.30 **Ξένη ταινία.** «Γεννημένος την 4η Ιουλίου». Δραματική. Παίζουν. Τομ Κρουζ, Μπράιαν Λάρκιν
00.30 **Ειδήσεις**
01.00 **Ξένη ταινία.** (Σ)
02.00 **Η τζαζ και οι μουσικοί της**

NET

07.00 **Γεωγραφία της Ελλάδας σε 3'**
09.00 **Πρίσμα**
11.00 **Ο θαλάσσιος κόσμος της Ισπανίας.** Ντοκιμαντέρ.
11.30 **Ενα ταξί μια πόλη.** Ντοκιμαντέρ.
12.00 **Κήποι της Ευρώπης.** Ντοκιμαντέρ.
12.30 **Μικρές ιστορίες μόδας**
13.00 **Η ιστορία του τυριού.** Ντοκιμαντέρ.
13.30 **Με αρετή και τόλμη**
14.00 **Κοινοβούλιο αιχμής**
15.00 **Ειδήσεις**
16.00 **Ξενη ταινία.** «Οι αετοί του Τέξας».
18.00 **Ειδήσεις**
18.30 **Ολυμπιακά όνειρα**
19.15 **Επί των ορέων**
20.00 **Στον κόσμο της Οικονομίας**
21.00 **Ειδήσεις**
22.00 **Σπορ ιστορίες**
23.00 **Δρόμοι**
24.00 **Ξένη ταινία.** «Ο ατελείωτος δρομος του γυρισμού». Δράμα.
01.00 **Ειδήσεις**
01.05 **Ξένη ταινία** (Σ)

ΕΤ 3

08.01 **Ποκαχόντας**
08.30 **Το βιβλίο της ζούγκλας**
09.00 **Τα αρκουδάκια της αγάπης**
09.30 **Κατάστημα μαθηματικών**
09.45 **Ο κόσμος των ζωντανών οργανισμών**
10.00 **Ο πλανήτης μας**
10.30 **Τηλεοπτικό ονειροδρόμιο**
11.30 **Ξένη ταινία.** «Σνόβεν»
13.00 **Τσίρκο**
14.00 **Οι κυνηγοί του Piper**
Methysticum. Ντοκιμαντέρ.
14.30 **Μεγάλες ψευδαισθήσιες: Η ιστορία της μαγείας.** Ντοκιμαντέρ.
15.00 **Ειδήσεις**
15.30 **Νόστος.**
17.00 **Δεξίωση.**
18.00 **Κοντραπούντο**
19.00 **Design 100%**
19.35 **Ποδόσφαιρο**
21.30 **Ξένη ταινία.** «Την επόμενη φορά το πυρ». Κοινωνική.
23.00 **Αθλητικό Σαββατόβραδο.**
24.00 **Ειδήσεις**
00.20 **Ποδόσφαιρο**

FILMNET

06.00 **Ξένη ταινία.** «Μαχητές χωρίς αιτία»
07.40 **Ελληνική ταινία.** «Πάμπτωχοι Α.Ε.»
09.30 **Ξένη ταινία.** «Φιλί από έναν άγγελο»
10.55 **Τηλεοπτικές πωλήσεις**
11.20 **Ξένη ταινία.** «Ματιά στην κόλαση»
12.50 **Ξένη ταινία.** «Ζητείται πιστό αρσενικό»
14.30 **Ξένη ταινία.** «Ηθοποιοί εν δράσει». Κωμωδία.
16.20 **Ξένη ταινία.** «Αποστολή στη Σιβηρία» Περιπέτεια.
18.10 **Κωδικός "ALIAS"** (επεισόδιο 12ο).
19.00 **Στον τόπο του εγκλήματος**
20.30 **Σε πρώτο πλάνο**
21.00 **Ξένη ταινία.** «Beautiful people». Ρομαντικό δράμα.
22.55 **Ξένη ταινία.** «Το κελί». Επιστημονικής φαντασίας.
00.45 **Ξένη ταινία.** «Διεστραμμένες»
02.20 **Ξένη ταινία.** «Η μούμια: Η επίθεση»
03.50 **Ξένη ταινία.** «Βουτιά στο κενό».

SUPER SPORT

15.00 **Αγώνες μοτοσικλέτας**
17.00 **Ελληνικό ποδόσφαιρο**
19.00 **Αγγλικό ποδόσφαιρο**
21.00 **Μπάσκετ**
23.00 **Αγώνες μοτοσικλέτας**
23.30 **Ιταλικό πρωτάθλημα**
01.30 **Ισπανικό ποδόσφαιρο**
03.15 **Τηλεοπικές πωλήσεις**
03.45 **Πορτογαλικό ποδόσφαιρο**
05.45 **Αγώνες αυτοκινήτου**

MEGA

06.00 **Μαντελίν.** Κινούμενα σχέδια.
06.30 **Γκοργκόιλς.** Κινούμενα σχέδια.
07.00 **Μπάστερ και Τσόνσι: Χριστούγεννα στην Αυστρία**
08.00 **Ο Ντίσνεϊ πρωταθλητής.** Κινούμενα σχέδια.
09.00 **Τα σκανδαλιάρικα σκυλάκια.** Κινούμενα σχέδια.
10.00 **Γκούφι: Ο πρωταθλητής.** Κινούμενα σχέδια.
11.00 **Ξένη ταινία.** «Μαγικές επιθυμίες». Κοινωνική.
13.00 **Mega star.**. Μουσική εκπομπή με την Μπέτυ Μαγγίρα και τον Κωνσταντίνο Αγγελίδη.
14.00 **Ειδήσεις**
14.50 **Μαζί.** Ενημερωτική εκπομπή με τον Αιμίλιο Λιάτσο.
16.15 **Traction.** Εκπομπή για το αυτοκίνητο και τη μοτοσικλέτα.
16.55 **Ειδήσεις**
17.00 **Ελληνική ταινία.** «Κοίτα ποιος μιλάει τώρα!» Κωμωδία. Παίζουν: Τζον Τραβόλτα, Κρίστι Αλεϊ, Τζορτζ Σίγκλα.
18.55 **Ματιές στα γεγονότα**
19.00 **Η φάρμα - Best of**
20.00 **Ειδήσεις**
21.00 **Η φάρμα.** Παιχνίδι. Παρουσιάζει ο Γρηγόρης Αρναούτογλου.
22.00 **Ο πιο αδύναμος κρίκος.** Τηλεπαιχνίδι με την Ελενα Ακρίτα.
23.10 **Prive.** Ενημερωτική εκπομπή με την Ελενα Κατρίτση.
00.15 **Ειδήσεις**
00.30 **Prive** (Σ)
01.00 **Ξένη ταινία.** «Εγκλημα στο νησί του Παραδείσου». Παίζουν: Ρίτσαρντ Κρένα, Ράκελ Γουόρντ.
05.10 **Αγάπη μου, συρρίκνωσα τα παιδιά.** Κωμική σειρά

ANT 1

06.00 **Mobile fun.** Εκπομπή για την κινητή τηλεφωνία με την Κλειώ Λιάπη.
06.15 **Τηλεμάρκετινγκ-Τηλεαγορά**
06.30 **Ο χοντρο-Μεντόζα.** Σειρά κινουμένων σχεδίων.
07.00 **Στούντιο με θέμα.** Με τους Νίκο Μάνεση, Ράνια Θρασκιά.
10.30 **Παιδικό πρόγραμμα**
12.55 **Super game**
13.00 **Σούπερ Σάββατο.** Αθλητική εκπομπή με τον Μιχάλη Τσώχο
14.00 **Ειδήσεις**
14.30 **Επανάληψη ελληνικών σειρών**
16.30 **Fame story - Best of.** Μια επιλογή από τις πιο ενδιαφέρουσες και συναρπαστικές στιγμές που έζησαν οι σπουδαστές του Fame story στην Ακαδημία.
17.00 **Ελληνική ταινία.** «Ο νάνος και οι επτά χιονάτες». Κωμωδία. Παίζουν: Νίκος Ρίζος, Δέσποινα Στυλιανοπούλου, Βίκυ Βανίτα
17.30 **Ειδήσεις**
17.40 **Ελληνική ταινία** (Σ)
19.00 **Στα όρια.** Τηλεπαιχνίδι γνώσεων με τον Κώστα Αποστολίδη.
20.00 **Ειδήσεις**
21.00 **Fame story.**
22.00 **Ξένη ταινία.** «Το τρελό θηριοτροφείο σε χριστουγεννιάτικες διακοπές»
00.10 **Νυχτερινές ειδήσεις**
00.30 **Fame story - Highlights**
01.30 **Οι δρόμοι της πόλης**
02.30 **Fame story**
03.30 **Θησαυροφυλάκιο** (Ε) Τηλεπαιχνίδι με τον Ανδρέα Μικρούτσικο.
04.10 **Mobile fun**

ALPHA

06.00 **Πέρα από τον ορίζοντα.** Εκπομπή με την Ντέμη Καραγιάννη και τον Πέτρο Γκάτζια.
07.00 **Πρώτη ενημέρωση**
08.00 **Alpha Kids.** Παιδική ψυχαγωγική εκπομπή με τον Λυκούργο Μαρκούδη.
10.00 **Πανόραμα.** Ενημερωτικό μαγκαζίνο με τον Πέτρο Κουμπλή.
12.15 **Ελληνική ταινία.** «Φίφης, ο αχτύπητος». Κωμωδία.
14.00 **Ειδήσεις**
15.00 **Το πρόσωπο του Σαββάτου**
15.55 **Ειδήσεις**
16.00 **Τιτάνες.** Κοινωνική μίνι σειρά.
18.00 **Ελληνική ταινία.** «Η κρεβατομουρμούρα». Κωμωδία. Παίζουν: Γιάννης Γκιωνάκης, Μάρω Κοντού, Σταύρος Ξενίδης, Χρήστος Τσαγανέας.
20.00 **Ειδήσεις**
20.55 **Ελληνική ταινία.** «Ο μάγκας με το τρίκυκλο». Κωμωδία. Παίζουν: Σταύρος Παράβας, Τόνια Καζιάνη, Βασίλης Τσιβιλίκας
23.00 **Πυρετός το Σαββατόβραδο.** Η ενημέρωση συγκροϋεται με την ψυχαγωγία στο ενημερωτικό σόου που παρουσιάζουν ο Θέμης Αναστασιάδης και η Γωγώ Μαστροκώστα.
01.00 **Ειδήσεις**
01.15 **Ξένη ταινία** «Μήνυμα από τη Χόλι»
03.15 **Third watch**
04.15 **Τηλεαγορές**
05.00 **Πέρα από τον ορίζοντα** (Ε) Εκπομπή με την Ντέμη Καραγιάννη και τον Πέτρο Γκάτζια.

ΜΝΗΜΟΣΥΝΑ

Την 22α μηνός Δεκεμβρίου ημέρα Κυριακή και ώρα 9.15π.μ. εις τον Ιερό Ναό Εισοδίων Νεοχωρίου Ρόδου, τελούμε 6ετές μνημόσυνο υπέρ αναπαύσεως της ψυχής της λατρευτής μας μητέρας και γιαγιάς

ΠΑΡΑΣΚΕΥΗΣ ΟΙΚΟΝΟΜΙΔΟΥ

Τα παιδιά: Παναγιώτης - Ντόλυ Ψιμαδά
Τα εγγόνια: Γιώργος, Μάκης, Παρασκευούλα
Οι λοιποί συγγενείς.

Την 22α μηνός Δεκεμβρίου ημέρα Κυριακή και ώρα 8.30 π.μ. εις τον Ιερό Ναό Κοίμησης της Θεοτόκου Αφάντου, τελούμε 9ήμερο μνημόσυνο υπέρ αναπαύσεως της ψυχής του λατρευτού μας υιού, αδελφού και ανιψιού

ΝΙΚΟΛΑΟΥ ΜΑΤΘΑΙΟΥ

Οι γονείς: Χρυσάνθη-Γεώργιος
Τ' αδέλφια: Μερόπη, Νίκος
Τα ξαδέλφια, οι θείοι, οι θείες και οι λοιποί συγγενείς



Την 22α μηνός Δεκεμβρίου ημέρα Κυριακή και ώρα 8.30 π.μ. εις τον Ιερό Ναό Ταξιαρχών Νεκροταφείου Ρόδου τελούμε ετήσιο μνημόσυνο υπέρ αναπαύσεως της ψυχής του λατρευτού μας υιού, αδελφού και θείου

ΙΩΑΝΝΗ ΧΑΤΖΗΓΕΩΡΓΙΟΥ

Οι γονείς: Παναγιώτης-Φωτεινή.
Τα αδέλφια: Ζαμπέτα-Γιάννης, Κυριάκος.
Τα ανίψια: Κώστας, Παναγιώτης και οι λοιποί συγγενείς.



Την 22α μηνός Δεκεμβρίου ημέρα Κυριακή και ώρα 8.30 π.μ. εις τον Ιερό Ναό Ταξιαρχών Νεκροταφείου Ρόδου τελούμε 6μηνο μνημόσυνο υπέρ αναπαύσεως της ψυχής της λατρευτής μας συζύγου, μητέρας, γιαγιάς, αδελφής και θείας

ΕΥΑΓΓΕΛΙΑΣ ΣΑΡΟΥΚΟΥ

Ο σύζυγος: Κωνσταντίνος.
Τα παιδιά: Θανάσης-Νεκταρία, Σταμάτης-Πόπη.
Τα εγγόνια, τα αδέλφια, τα ανίψια και οι λοιποί συγγενείς.



Την 22α μηνός Δεκεμβρίου ημέρα Κυριακή και ώρα 8.30 π.μ. εις τον Ιερό Ναό Ταξιαρχών Νεκροταφείου Ρόδου τελούμε 9μηνο μνημόσυνο υπέρ αναπαύσεως της ψυχής της λατρευτής μας συζύγου, μητέρας, αδελφής και θείας

ΦΩΤΕΙΝΗΣ ΝΟΥΑΡΑΚΗ-ΒΑΓΙΑ

Ο σύζυγος: Δημήτρης.
Η κόρη: Κων/να.
Η μητέρα: Κων/να.
Τα αδέλφια, τα ανίψια και οι λοιποί συγγενείς.



Την 22α μηνός Δεκεμβρίου ημέρα Κυριακή και ώρα 8 π.μ. εις τον Ιερό Ναό Ταξιαρχών Νεκροταφείου τελούμε ετήσιο μνημόσυνο υπέρ αναπαύσεως της ψυχής του λατρευτού μας συζύγου, πατερα, παππού, αδελφού και θείου

ΛΕΩΝΙΔΑ ΑΠΟΣΤΟΛΟΠΟΥΛΟΥ

Η σύζυγος: Ειρήνη
Τα παιδιά: Στάθης-Ευτυχία, Αικατερίνη-Ιωάννα
Τα εγγόνια, τ' αδέλφια, τ' ανίψια και οι λοιποί συγγενείς

Την 22α μηνός Δεκεμβρίου ημέρα Κυριακή και ώρα 8 π.μ. εις τον Ιερό Ναό Αγίου Δημητρίου (Νεκροταφείο), τελούμε 2ετές και 4ετές μνημόσυνο υπέρ αναπαύσεως της ψυχής των λατρευτών μας γονέων και παππούδων



ΓΕΩΡΓΙΟΥ ΜΑΥΡΙΚΟΥ



ΣΕΒΑΣΤΗΣ ΜΑΥΡΙΚΟΥ

Τα παιδιά, τα εγγόνια και οι λοιποί συγγενείς



Την 22α μηνός Δεκεμβρίου ημέρα Κυριακή και ώρα 8.30 π.μ. εις τον Ιερό Ναό Αγίου Γεωργίου Ανω τελούμε 6μηνο μνημόσυνο υπέρ αναπαύσεως της ψυχής του λατρευτού μας συζύγου, πατέρα και παππού

ΜΕΛΕΤΙΟΥ ΚΑΝΑΚΗ

Η σύζυγος: Ευαγγελία
Τα παιδιά: Βαγγέλης-Ιωάννα, Ιφιγένεια-Νίκος Καριώτης, Παναγιώτης, Δημήτρης-Λιν
Τα εγγόνια και οι λοιποί συγγενείς.



Την 22α μηνός Δεκεμβρίου ημέρα Κυριακή και ώρα 8.30 π.μ. εις τον Ιερό Ναό Κοιμήσεως Θεοτόκου Αφάντου τελούμε 3ετές μνημόσυνο υπέρ αναπαύσεως της ψυχής του λατρευτού μας συζύγου, πατέρα και παππού

ΓΕΩΡΓΙΟΥ ΠΑΠΑΚΥΡΙΑΚΟΥ

Η σύζυγος: Αικατερίνη.
Τα παιδιά: Χρήστος-Βασιλική, Κυριάκος-Βασιλική, Νίκος-Τσαμπίκα.
Τα εγγόνια, τα αδέλφια, τα ανίψια και οι λοιποί συγγενείς.



Την 22α μηνός Δεκεμβρίου ημέρα Κυριακή και ώρα 8.30 π.μ. εις τον Ιερό Ναό Αγίου Γεωργίου (άνω) τελούμε 9ήμερο μνημόσυνο υπέρ αναπαύσεως της ψυχής του λατρευτού μας συζύγου, πατέρα, παππού, αδελφού και θείου

ΛΟΥΔΟΒΙΚΟΥ ΔΡΑΓΗ

Η σύζυγος: Μαρίτσα
Τα παιδιά: Μιχάλης-Βούλα
Ο εγγονός: Λουδοβίκος
Τ' αδέλφια, τα ανίψια και οι λοιποί συγγενείς.



Την 22α μηνός Δεκεμβρίου ημέρα Κυριακή και ώρα 8 π.μ. εις τον Ιερό Ναό Αγίου Δημητρίου (παλαιού Νεκροταφείου Ρόδου) τελούμε ετήσιο μνημόσυνο υπέρ αναπαύσεως της ψυχής του λατρευτού μας συζύγου, πατέρα, παππού, αδελφού και θείου

ΑΡΙΣΤΟΤΕΛΗ ΕΜ. ΧΑΤΖΗΦΟΥΝΤΑ

Η σύζυγος: Σεβαστή
Τα παιδιά: Εμμανουήλ-Διονυσία, Μιχάλης-Βασιλική, Ιωάννης-Αναστασία, Αναστασία-Ρών
Τα εγγόνια, τ' αδέλφια, τ' ανίψια και οι λοιποί συγγενείς.



Την 22α μηνός Δεκεμβρίου ημέρα Κυριακή και ώρα 8.30 π.μ. εις τον Ιερό Ναό Αγίας Παρασκευής στην Καττα-βιά τελούμε 6μηνο μνημόσυνο υπέρ αναπαύσεως της ψυχής του λατρευτού μας συζύγου, πατέρα, παππού και θείου

ΣΤΑΜΑΤΙΟΥ ΠΑΠΑΝΤΩΝΙΟΥ

Η σύζυγος: Παρασκευή
Τα παιδιά: Ιωάννης, Χρήστος, Αθανάσιος, Μαίρη
Τα εγγόνια και οι λοιποί συγγενείς.

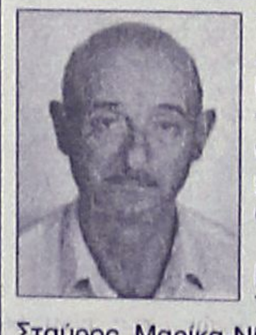

Την 23η μηνός Δεκεμβρίου ημέρα Δευτέρα και ώρα 8 π.μ. εις τον Ιερό Ναό Ταξιαρχών νεκροταφείου Ρόδου τελούμε 3μηνο μνημόσυνο υπέρ αναπαύσεως της ψυχής του λατρευτού μας συζύγου, πατέρα, παππού, αδελφού και θείου

ΑΝΑΣΤΑΣΙΟΥ ΡΟΔΙΤΗ

Η σύζυγος: Αννα
Τα παιδιά: Σταύρος-Ιουλία, Ευτυχία-Σταύρος, Μαρίκα-Νίκος
Τα εγγόνια, τ' αδέλφια, τ' ανίψια και οι λοιποί συγγενείς.



Την 23η μηνός Δεκεμβρίου ημέρα Δευτέρα και ώρα 8 π.μ. εις τον Ιερό Ναό Υψώσεως Τιμίου Σταυρού Καλυθιών τελούμε 40ήμερο μνημόσυνο υπέρ αναπαύσεως της ψυχής του λατρευτού μας συζύγου, πατέρα, παππού, αδελφού και θείου

ΣΑΒΒΑ ΚΟΝΤΟΥ

Η σύζυγος: Μαριάνθη
Τα παιδιά: Μανώλης-Θέμη, Μιχάλης-Μαριέτα, Σταμάτης-Σταματία
Τα εγγόνια, τ' αδέλφια, τ' ανίψια και οι λοιποί συγγενείς.

ΕΛΛΗΝΙΚΗ ΑΝΤΙΚΑΡΚΙΝΙΚΗ ΕΤΑΙΡΕΙΑ ΠΑΡΑΡΤΗΜΑ ΡΟΔΟΥ

ΔΩΡΕΕΣ ΕΙΣ ΜΝΗΜΗ

Εις μνήμη **Μαργαρίτας Κούφη** 50,00 ευρώ αντί στεφάνου η οικ. **Κώστα Βαρδέλλη.**
Εις μνήμη **Ιωάννη Νικ. Σπόργιτα** 50,00 ευρώ αντί στεφάνου η οικ. **Κώστα Βαρδέλλη.**

ΔΩΡΕΕΣ ΕΙΣ ΜΝΗΜΗ

ΤΟ ΔΩΔΕΚΑΝΗΣΙΑΚΟ ΙΔΡΥΜΑ ΥΠΟΤΡΟΦΙΩΝ

ευχαριστεί για τις παρακάτω δωρεές
στη μνήμη της **Στεργίας Σουρασή-Λογοθέτη** τον Δικηγορικό Σύλλογο Ρόδου 80 ευρώ
στη μνήμη της **Μαρίας Παπανδρέου** την οικογένεια Στάθη Κουσουρνά 40 ευρώ

ΔΩΡΕΕΣ ΕΙΣ ΜΝΗΜΗ

ΤΟ ΔΩΔΕΚΑΝΗΣΙΑΚΟ ΙΔΡΥΜΑ ΥΠΟΤΡΟΦΙΩΝ

ευχαριστεί για τις παρακάτω δωρεές
εις μνήμη της **Στεργίας Σουρασή-Λογοθέτη**
τους:
1. **Ενωση Ξενοδόχων Ρόδου** 300 ευρώ
2. **Ελ. Βογιατζή** 30 ευρώ
3. **Σύλλογο Νισυρίων Ρόδου** 50 ευρώ
4. **Στέγη Γραμμάτων και Τεχνών** 150 ευρώ
5. **Κων. Χατζηιωάννου** 50 ευρώ

ΠΑΝΗΓΥΡΙΣ

Φέρεται εις γνώσιν του φιλοθρήσκου κοινού ότι **την 22α τρέχοντος μηνός ημέρα Κυριακή** εορτάζει η Αγία Αναστασία Φαρμακολύτρια Ρόδου.
Σάββατο βράδυ 27/12, 6 μ.μ. θα ψαλεί Μέγας Πανηγυρικός Εσπερινός χοροστατούντος το Σεβασμιοτάτου Μητροπολίτου Ρόδου κ. κ. Αποστόλου την δε πρωία Αρχιερατική Θεία Λειτουργία με περιφορά εικόνος.

Εκ της Εκκλησιαστικής Επιτροπής

ΙΕΡΑ ΜΗΤΡΟΠΟΛΙΣ ΡΟΔΟΥ
ΙΕΡΟΣ ΝΑΟΣ
ΑΓΙΟΥ ΓΕΩΡΓΙΟΥ ΑΝΩ-ΡΟΔΟΣ
ΦΑΤΝΗ ΕΝΟΡΙΑΣ ΑΓΙΟΥ ΓΕΩΡΓΙΟΥ ΑΝΩ

ΠΡΟΣΚΛΗΣΙΣ

Οπως κάθε χρόνο έτσι κι εφέτος σας προσκαλούμε στην Φάτνη που ετοιμάζουν διάφοροι καλλιτέχνες. Στο Πνευματικό Κέντρο Αγίου Γεωργίου Ανω πόλεως Ρόδου σας περιμένουμε με τα παιδιά σας να χαρούν τις άγιες ημέρες των Χριστουγέννων, του Νέου Ετους και των Θεοφανείων καθημερινώς από 9 το πρωί έως 8 μ.μ.

Εκ της Εκκλησιαστικής Επιτροπής

ΖΗΤΑ ΒΟΗΘΕΙΑ

Είμαι πατέρας 2 ανήλικων παιδιών και είμαι επιληπτικός. Το ένα μου παιδί είναι άρρωστο και υποφέρει από καθυστέρηση εγκεφάλου.

Ζητάμε την βοήθειά σας
Αραπάκης Φώτης
640002101-353019 ALPHA BANK

ΖΗΤΑ ΒΟΗΘΕΙΑ

Η κα. Θεοδώρα Θεοδώρου ζητά τη βοήθεια των συμπολιτών μας καθώς δεν μπορεί να ανταπεξέλθει οικονομικά στο σοβαρό πρόβλημα υγείας που αντιμετωπίζει το 15 μηνών παιδί της. Το μωρό έχει άσθμα, βρογχίτιδα και γαστροφαγική παλινδρόμηση αλλεργική στον οισοφάγο. Το μωρό χρειάζεται μηχάνημα οξυγόνου.

Για όσους ενδιαφέρονται να βοηθήσουν,
ο αριθμός είναι 31.92-85.09
ΤΑΧΥΔΡΟΜΙΚΟ ΤΑΜΙΕΥΤΗΡΙΟ

ΚΑΘΗΜΕΡΙΝΑ ΟΛΑ ΤΑ ΝΕΑ ΤΗΣ ΔΩΔΕΚΑΝΗΣΟΥ ΣΤΟ INTERNET
www.rodiaki.gr

ΣΥΓΧΑΡΗΤΗΡΙΟ

Στον αγαπημένο μας ανιψιό **Ηλία Τσέρκη** του Γιάννη που πήρε το δίπλωμα της Ιατρικής από το Πανεπιστήμιο της Νάπολης, ευχόμεθα ολόψυχα καλή σταδιοδρομία και πάντα επιτυχίες.

Με αγάπη
Ο θείος σου Μιχάλης
Οικογενειακώς

ΣΥΓΧΑΡΗΤΗΡΙΟ

Στον αγαπημένο μας φίλο **Αντώνη,** υιό του Μιχάλη και της Βερόνικα **Μαρκακιού** που έδωσε αμοιβαία υπόσχεση γάμου με την εκλεκτή της καρδιάς του δίδα **Μαίρη Τσαγκάρη,** ευχόμαστε να ζήσουν πάντα ευτυχισμένοι κι αγαπημένοι.

Με όλη μας την αγάπη
Νίκος και Ειρήνη Σορωνιάτη

ΙΕΡΑ ΜΗΤΡΟΠΟΛΙΣ ΡΟΔΟΥ
ΙΕΡΟΝ ΝΑΫΔΡΙΟΝ ΑΓΙΑΣ ΕΙΡΗΝΗΣ
ΚΑΙ ΤΡΙΩΝ ΙΕΡΑΡΧΩΝ

ΠΡΟΣΚΛΗΣΗ

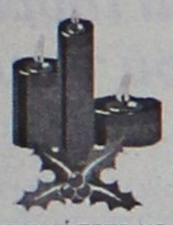

Θα χαρούμε πολύ να μας τιμήσετε με την παρουσία σας, στη Χριστουγεννιάτικη εκδήλωσή μας που θα πραγματοποιηθεί την Κυριακή 22 Δεκεμβρίου 2002 και ώρα 7 μ.μ. μέσα στο Ιερό Ναΰδριον της Αγίας Ειρήνης και των Τριών Ιεραρχών που βρίσκεται στην αυλή του Πανεπιστημίου Αιγαίου Ρόδου.
Η εκδήλωση θα περιλαμβάνει:
Α) Χριστουγεννιάτικα τραγούδια και παλιές καντάδες από τη χορωδία του Δήμου Πεταλούδων.
Β) Επίκαιρη ομιλία της Πρεσβυτέρας Μαργαρίτας Παναγή-Μανέττα, καθηγήτριας Φιλολόγου.
Γ) Ποιήματα και χαιρετισμός από παιδιά του κατηχητικού και της ορθόδοξης χριστιανικής ομάδας νέων.
Δ) Έκθεση ζωγραφικής των παιδιών του κατηχητικού.
Ε) Προσφορά κερασμάτων και ροφημάτων στο "ΣΠΥΡΙΔΩΝΕΙΟ" πνευματικό κέντρο του ναΰδρίου μας.

Είσοδος ελεύθερη

Καλές Γιορτές και Καλή Χρονιά

ΠΟΛΙΤΙΣΤΙΚΟΣ ΣΥΛΛΟΓΟΣ ΓΥΝΑΙΚΩΝ ΡΟΔΟΥ

ΠΡΟΣΚΛΗΣΗ-ΑΝΑΚΟΙΝΩΣΗ

Καλούμε τα μέλη και τις φίλες μας να έλθουν μαζί μας στο Θεραπευτήριο Χρονίων Παθήσεων Αγιος Ανδρέας τη Δευτέρα 23 Δεκεμβρίου 2002 ώρα 11.00 π.μ., όπου διοργανώνουμε χριστουγεννιάτικη γιορτή, με κλόουν, παιχνίδια και πολλά δώρα.
Θα ξεκινήσουμε από την πλατεία Ακαδημίας στις 10 π.μ.

Εκ του Δ.Σ.

Η πρόεδρος **Η Γραμματέας**
Εύη Καραγιάννη **Ρίτσα Γιμούκη**

ΑΝΑΚΟΙΝΩΣΗ

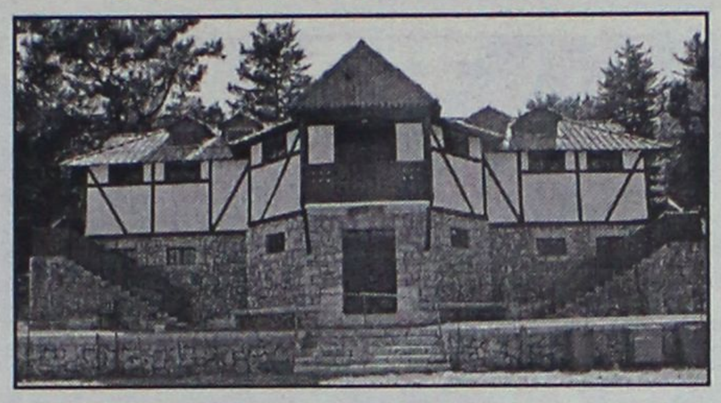

Η Διαδημοτική Επιχείρηση Κατασκηνώσεων Προφήτη Ηλία σας προσκαλεί να επισκεφθείτε το ωραιότερο σημείο του νησιού, το χώρο των παιδικών κατασκηνώσεων στον Προφήτη Ηλία. Γιατί να το κάνετε αυτό; Μετρήστε λόγους: Χαλαρώστε ερχόμενοι σε επαφή με τη φύση στην καρδιά του μαγευτικού δάσους του Προφήτη Ηλία. Διασκεδάστε και ταυτόχρονα αθληθείτε στους χώρους μας. Γήπεδο ποδοσφαίρου με γρασίδι, γήπεδα μπάσκετ και τένις, ποδήλατα σας προσφέρονται για να περάσετε μια ευχάριστη μέρα.
Απολαύστε παραδοσιακά φαγητά και ντόπια κρέατα στο εστιατόριό μας δίπλα στο τζάκι.
Ανοικτά τις γιορτές.
Για πληροφορίες στο 09441435412 (πρόσβαση για τις κατασκηνώσεις από την περιοχή της Σαλάκου).

Για το Δ.Σ.
Ο πρόεδρος
Μανόλης Γλυνός
Αντιδήμαρχος Δ.Ρ.

ΕΥΧΑΡΙΣΤΗΡΙΟ

Το Διοικ. Συμβούλιο και η Δ/νση του Κέντρου Παιδικής Μέριμνας Θηλέων Ρόδου εκφράζουν τις ευχαριστίες τους προς τον κ. **Γεώργιο Ιωαννίδη,** φαρμακοποιό, για τη δωρεά ποσού 1.500,00 ευρώ για τις ανάγκες των παιδιών του Ιδρύματος.
Παρακαλούν να δεχθεί τις θερμές τους ευχές για χρόνια πολλά και ο καινούριος χρόνος να είναι ευλογημένος.

Για το Δ. Συμβούλιο
Ο πρόεδρος
Ιωάν. Ζερβός

ΕΥΧΑΡΙΣΤΗΡΙΟ

Ο Σύλλογος Γονέων και Κηδεμόνων του 18ου Δημοτικού Σχολείου πόλεως Ρόδου, ευχαριστεί την εταιρεία **ΒΑΠ** για την προσφορά αναψυκτικών στο χριστουγεννιάτικο BAZAAR μας που έγινε τη Δευτέρα 16 Δεκεμβρίου 2002 στο χώρο του σχολείου μας.
Επίσης όλους τους γονείς που μας τίμησαν με τις προσφορές τους και τις συμμετοχές τους.

Το Δ.Σ.

Δωδεκανησιακός Σύλλογος Αυτοανόσων Νοσημάτων Αρθρίτιδας και Λύκου "Θάλεια"

Πρόσκληση

Η Ιερά Μητρόπολις Ρόδου, ο Δήμος Ροδίων και ο Δωδεκανησιακός Σύλλογος Αυτοανόσων Νοσημάτων Αρθρίτιδας και Λύκου "Θάλεια", την **Πέμπτη 26 Δεκεμβρίου ώρα 7 το βράδυ, στον Ιερό Ναό Ευαγγελισμού Ρόδου,** επ' ευκαιρία της εορτής των Χριστουγέννων, σας προσκαλούν σε συναυλία με έργα για φωνή και πιάνο.

Με την ευγενική προσφορά της Σοπράνο της Λυρικής Σκηνής Ευδοκίας Χατζηιωάννου και του συντοπίτη μας, γιατρού, Τάσου Βενετοκλή στο πιάνο.

Η παραπάνω συναυλία εντάσσεται στα πλαίσια των εκδηλώσεων του Συλλόγου μας στέλνοντας μήνυμα αγάπης και ειρήνης στον κόσμο.

Η είσοδος ελεύθερη

Για πληροφορίες καλέστε 22410/22501
(Ξενοδοχείο Best Western Πλάζα)

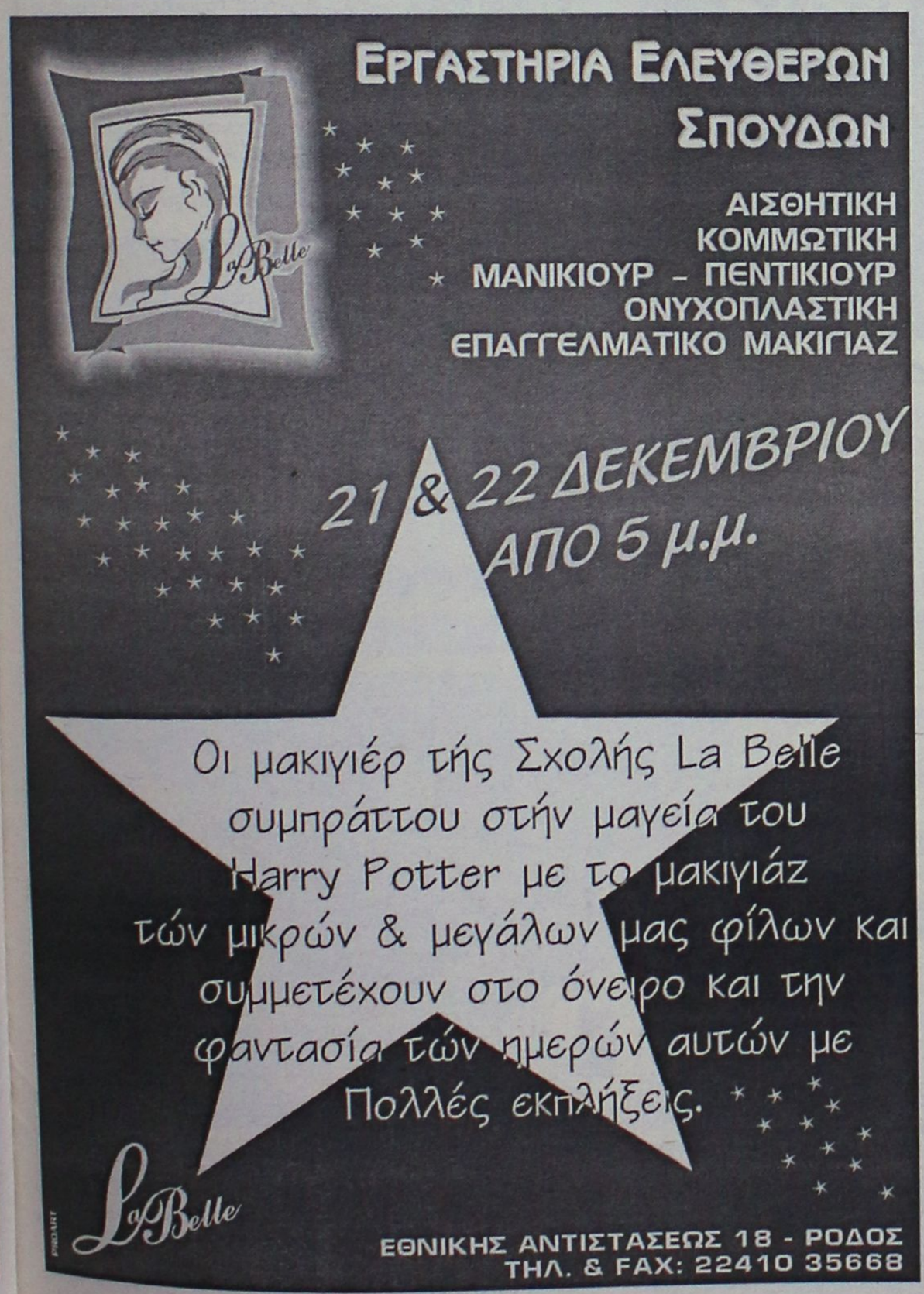

ΕΛΛΗΝΙΚΗ ΔΗΜΟΚΡΑΤΙΑ
ΠΕΡΙΦΕΡΕΙΑ ΝΟΤΙΟΥ ΑΙΓΑΙΟΥ
ΝΟΜΟΣ ΔΩΔΕΚΑΝΗΣΟΥ
ΝΟΜΑΡΧΙΑΚΗ ΑΥΤΟΔ/ΣΗ ΔΩΔ/ΣΟΥ
ΝΟΜΑΡΧΙΑΚΟ ΣΥΜΒΟΥΛΙΟ
Ρόδος 18/12/2002
Αριθμ. Πρωτ.: Ν.Σ./509

ΑΝΑΚΟΙΝΩΣΗ

Με το υπ' αριθμ. πρωτ. 885/13-12-2002 έγγραφο της Περιφέρειας Νοτίου Αιγαίου-Γενική Δ/νση-Περιφέρειας-Τμήμα ΠΕ.ΧΩ. Δωδ/σου, μας διαβιβάστηκε η Απόφαση τροποποίησης απόφασης έγκρισης περιβαλλοντικών όρων της εγκατάστασης επεξεργασίας και καθαρισμού λυμάτων του Δήμου Καλυμνίων που βρίσκεται στη θέση Γιαννοχώραφα Νήσου Καλύμνου Νομού Δωδ/σου.
Καλούμε κάθε ενδιαφερόμενο, προκειμένου να λάβει γνώση της ανωτέρω απόφασης, να αποταθεί στο Τοπικό Γραφείο Περιβάλλοντος του Τ. Π. και Π.Ε. της Ν.Α. Δωδ/σου (κ. Αρη Σκιαδόπουλο τηλ. 22410-30413).
Η προαναφερόμενη απόφαση θα αναρτηθεί, για τις προσεχείς μέρες, στον πίνακα ανακοινώσεων της Νομαρχίας.

Ε.Ν.
Ο Βοηθός Νομάρχη
Δωδεκανήσου
Χατζής Χατζηευθυμίου



Pellos Travel

ΧΡΙΣΤΟΥΓΕΝΝΙΑΤΙΚΕΣ ΚΑΙ ΠΡΩΤΟΧΡΟΝΙΑΤΙΚΕΣ ΕΚΔΡΟΜΕΣ

ΕΚΔΡΟΜΕΣ ΣΤΗΝ ΕΛΛΑΔΑ

ΕΚΔΡΟΜΗ 1η
ΧΡΙΣΤΟΥΓΕΝΝΑ ΣΤΟ ΠΑΡΝΑΣΣΟ-ΑΡΑΧΟΒΑ- ΧΙΟΝΟΔΡΟΜΙΚΟ ΚΕΝΤΡΟ
ΑΠΟ 22/12-28/12
ΡΟΔΟΣ-ΠΕΙΡΑΙΑΣ- ΝΑΥΠΑΚΤΟΣ- ΜΕΣΟΛΟΓΓΙ –ΑΡΑΧΟΒΑ – ΠΑΡΝΑΣΣΟΣ - ΠΕΙΡΑΙΑΣ-ΡΟΔΟΣ
ΠΕΡΙΛΑΜΒΑΝΕΙ:
ΑΤΜΟΠΛΟΪΚΑ ΕΙΣΙΤΗΡΙΑ ΡΟΔΟΣ-ΠΕΙΡΑΙΑΣ, ΠΕΙΡΑΙΑΣ-ΡΟΔΟΣ ΣΕ ΚΑΜΠΙΝΕΣ Β4, ΔΙΑΜΟΝΗ ΣΕ ΕΠΙΛΕΓΜΕΝΑ ΞΕΝΟΔΟΧΕΙΑ ΜΕ ΠΡΩΙΝΟ –ΜΕΤΑΦΟΡΕΣ-ΣΥΝΟΔΟΣ ΓΡΑΦΕΙΟΥ-ΤΑΞΙΔΙΩΤΙΚΗ ΑΣΦΑΛΕΙΑ

ΕΚΔΡΟΜΗ 2η
ΕΚΔΡΟΜΗ ΠΡΩΤΟΧΡΟΝΙΑΣ ΠΑΝΟΡΑΜΑ ΗΠΕΙΡΟΥ
ΑΠΟ 29/12-4/01/03
ΡΟΔΟΣ-ΠΕΙΡΑΙΑΣ -ΡΙΟ –ΑΝΤΙΡΡΙΟ -ΠΑΝΝΕΝΑ –ΜΕΤΣΟΒΟ – ΚΟΝΙΤΣΑ -ΖΑΓΟΡΟΧΩΡΙΑ- ΜΟΛΥΒΔΟΣΚΕΠΑΣΤΗ- ΜΕΤΕΩΡΑ
ΠΕΡΙΛΑΜΒΑΝΕΙ:
ΑΤΜΟΠΛΟΪΚΑ ΕΙΣΙΤΗΡΙΑ ΣΕ ΚΑΜΠΙΝΕΣ Β4, ΔΙΑΜΟΝΗ ΣΕ ΕΠΙΛΕΓΜΕΝΑ ΞΕΝΟΔΟΧΕΙΑ ΜΕ ΠΡΩΙΝΟ –ΜΕΤΑΦΟΡΕΣ-ΣΥΝΟΔΟΣ ΓΡΑΦΕΙΟΥ-ΤΑΞΙΔΙΩΤΙΚΗ ΑΣΦΑΛΕΙΑ

ΕΚΔΡΟΜΗ 3η
ΚΩΝΣΤΑΝΤΙΝΟΥΠΟΛΗ
ΑΠΟ 30/12-4/01/03)
ΜΑΡΜΑΡΙΣ-ΣΜΥΡΝΗ-ΠΡΟΥΣΑ-ΚΩΝΣΤΑΝΤΙΝΟΥΠΟΛΗ-BANDIRMA-ΣΜΥΡΝΗ-KUSADASI-MARMARIS-ΡΟΔΟΣ
ΞΕΝΟΔΟΧΕΙΑ 4 ΑΣΤΕΡΩΝ ΜΕ ΗΜΙΔΙΑΤΡΟΦΗ –ΜΕΤΑΦΟΡΕΣ-ΞΕΝΑΓΗΣΕΙΣ - ΦΟΡΟΙ ΕΙΣΟΔΟΥ ΚΑΙ ΕΞΟΔΟΥ- ΔΙΑΣΚΕΔΑΣΗ ΜΕ ORIENTAL SHOW
ΣΥΝΟΔΟΣ Α.ΓΙΑΠΑΣΑΒΒΑΣ

ΚΕΝΤΡΙΚΗ & ΒΟΡΕΙΑ ΕΥΡΩΠΗ
1. ΠΡΑΓΑ-ΒΟΥΔΑΠΕΣΤΗ 6ΗΜΕΡΗ
ΑΠΟ 23/12- 28/12, 30/12-4/01/03
ΜΕ ΕΟΡΤΑΣΤΙΚΟ ΠΡΟΓΡΑΜΜΑ
2. ΠΡΑΓΑ-ΒΙΕΝΝΗ-ΒΟΥΔΑΠΕΣΤΗ 8ΗΜΕΡΗ
ΑΠΟ 23/12-30/12
3. ΒΙΕΝΝΗ-ΒΟΥΔΑΠΕΣΤΗ 6ΗΜΕΡΗ
ΑΠΟ 23/12-28/12
ΜΕ CHARTER ΑΠΟ ΑΘΗΝΑ
4. ΒΙΕΝΝΗ(ΜΑΓΙΕΡΑΙΝΓΚ) 5ΗΜΕΡΗ
ΑΠΟ 29/12-2/01/03
5. ΡΩΜΗ 5ΗΜΕΡΗ
ΑΠΟ 23/12-27/12, 30/12-3/01/03
6. ΚΥΠΡΟΣ 4ΗΜΕΡΗ
ΑΠΟ 24/12-28/12, 31/12-3/01/03
ΜΕ ΕΟΡΤΑΣΤΙΚΟ ΠΡΟΓΡΑΜΜΑ
7. ΠΑΡΙΣΙ (ΝΤΙΣΝΕΫΛΑΝΤ) 6ΗΜΕΡΗ
ΑΠΟ 24/12-29/12
ΜΕ ΟΑ
8. ΠΑΡΙΣΙ (ΝΤΙΣΝΕΫΛΑΝΤ) 4ΗΜΕΡΗ
ΑΠΟ 31/12-3/01/2003
ΜΕ ΟΑ

ΕΥΡΩΠΗ-ΜΕΣΟΓΕΙΟΣ & ΙΒΗΡΙΚΗ
1. ΠΑΝΟΡΑΜΑ ΙΤΑΛΙΑΣ 8ΗΜΕΡΗ
ΑΠΟ 23/12-30/12, 30/12-6/01/03
ΜΕ ΟΑ
2. ΡΩΜΗ ΦΛΩΡΕΝΤΙΑ 6ΗΜΕΡΗ
ΑΠΟ 23/12-28/12, 29/12-3/01/03
ΜΕ ΟΑ
3. ΜΑΔΡΙΤΗ-ΑΝΔΑΛΟΥΣΙΑ 8ΗΜΕΡΗ
ΑΠΟ 22/12,23/12,24/12,28/12,29/12
– ΜΑΔΡΙΤΗ-ΑΝΔΑΛΟΥΣΙΑ-ΚΟΣΤΑ ΝΤΕΛ ΣΟΛ 8ΗΜΕΡΗ
ΑΠΟ 22/12,23/12,24/12, 28/12, 29/12
– ΓΥΡΟΣ ΙΣΠΑΝΙΑΣ
ΑΠΟ 23/12, 24/12
– ΠΑΝΟΡΑΜΑ ΠΟΡΤΟΓΑΛΙΑΣ 8ΗΜΕΡΗ
ΑΠΟ 20/12,22/12, 23/12, 30/12
– ΛΙΣΣΑΒΩΝΑ-ΜΑΔΕΡΑ 8ΗΜΕΡΗ
ΑΠΟ 22/12-29/12
– ΒΑΡΚΕΛΩΝΗ 5ΗΜΕΡΗ
ΑΠΟ 22/12-26/12
– ΛΑΠΩΝΙΑ 6ΗΜΕΡΗ
ΑΠΟ 23/12, 28/12

ΜΕΓΑΛΑ ΕΞΩΤΙΚΑ ΤΑΞΙΔΙΑ ΑΦΡΙΚΗ-ΙΝΔΙΚΟΣ
1. ΚΛΑΣΙΚΗ ΙΝΔΙΑ-ΝΕΠΑΛ 15ΗΜΕΡΗ
ΑΠΟ 22/12-5/01/03
2. ΚΕΝΥΑ-ΣΑΦΑΡΙ ΜΟΜΠΑΣΑ 9ΗΜΕΡΗ
ΑΠΟ 22/12-30/12, 26/12-3/01/03
ΒΟΡΕΙΟΣ ΑΦΡΙΚΗ & ΜΕΣΗ ΑΝΑΤΟΛΗ
3. ΚΑΪΡΟ-ΑΛΕΞΑΝΔΡΕΙΑ 5ΗΜΕΡΗ
ΑΠΟ 22/12-26/12, 26/12-30/12
4. ΚΑΪΡΟ-ΑΛΕΞΑΝΔΡΕΙΑ-4ΗΜΕΡΗ ΚΡΟΥΑΖΙΕΡΑ ΝΕΙΛΟΥ 8ΗΜΕΡΗ
5. ΤΥΝΗΣΙΑ ΝΕΟΣ ΓΥΡΟΣ ΟΑΣΕΩΝ 8ΗΜΕΡΗ
ΑΠΟ 21/12-28/12, 24/12-31/12, 28/12-4/01/03, 31/12-7/01/03

SUPERFAST SPECIALS
1. ΠΑΝΟΡΑΜΑ ΒΑΛΤΙΚΗΣ 8ΗΜΕΡΗ
ΑΠΟ 21/12-28/12, 28/12-4/01/03
2. ΕΔΙΜΒΟΥΡΓΟ-HIGHLANDS 7ΗΜΕΡΗ
ΑΠΟ 20/12-26/12, 27/12-2/01/03
3. ΒΟΥΔΑΠΕΣΤΗ-ΠΡΑΓΑ-ΒΙΕΝΝΗ 11ΗΜΕΡΗ
ΑΠΟ 26/12-5/01/03

ΚΑΡΑΪΒΙΚΗ -ΑΣΙΑ-ΑΝΩ ΑΝΑΤΟΛΗ
1. ΚΟΥΒΑ (ΓΥΡΟΣ) 11ΗΜΕΡΗ
ΑΠΟ 21/12-31/12, 28/12-7/01/03
2. ΠΕΚΙΝΟ -ΣΑΓΚΑΗ-ΧΟΝΓΚ ΚΟΝΓΚ 10ΗΜΕΡΗ
ΑΠΟ 24/12-2/01/03
3. ΣΡΙ ΛΑΝΚΑ-ΣΙΓΚΑΠΟΥΡΗ 11ΗΜΕΡΗ
ΑΠΟ 27/12-6/01/03
4. ΤΣΙΑΝΓΚ ΜΙΑ -ΜΠΑΝΓΚΟΚ-ΣΙΓΚΑΠΟΥΡΗ 12ΗΜΕΡΗ
ΑΠΟ 26/12-6/01/03

ΔΙΑΚΟΠΕΣ ΓΙΑ ΜΕΜΟΝΩΜΕΝΟΥΣ
1. ΜΑΛΔΙΒΕΣ 8ΗΜΕΡΗ
ΚΑΘΕ ΜΕΡΑ
2. ΜΑΥΡΙΚΙΟΣ 7ΗΜΕΡΗ
ΚΑΘΕ ΜΕΡΑ

ΓΙΑ ΠΕΡΙΣΣΟΤΕΡΕΣ ΠΛΗΡΟΦΟΡΙΕΣ, ΚΡΑΤΗΣΕΙΣ ΚΑΙ ΑΝΑΛΥΤΙΚΑ ΠΡΟΓΡΑΜΜΑΤΑ ΣΤΟ ΠΡΑΚΤΟΡΕΙΟ ΓΕΝΙΚΟΥ ΤΟΥΡΙΣΜΟΥ:

PELLOS TRAVEL
ΛΕΩΦΟΡΟΣ ΚΑΛΛΙΘΕΑΣ • FALIRAKI
ΤΗΛ 22410 87615, 22410 86298 • FAX 22410 87616
e.mail pellostravel@hellasnet.gr

ΑΝΑΛΥΤΙΚΑ ΠΡΟΓΡΑΜΜΑΤΑ ΚΑΙ ΣΤΟ INTERNET
www.a-rhodes.com www.pellostravel.gr



Ρόδος: εἰκῆ καὶ ὡς ἔτυχε...

... Ο Αγιος Φραγκίσκος να βάλει το χέρι του

Ολο το καλοκαίρι είναι οι διάφοροι υπαίθριοι φρουτάδες που κλείνουν την είσοδο της εκκλησιάς του Αγίου Φραγκίσκου.

Τώρα μας προέκυψε και ένα εγκαταλελειμμένο αμάξι - αγροτικό ημιφορτηγό για την ακρίβεια - που ο "γύφτος" ιδιοκτήτης του το παράτησε μπροστά στην είσοδο να "στοίζει" το ναό για τα Χριστούγεννα.



... Θα ήταν πολύ να ζητήσουμε από την αρμόδια υπηρεσία του Δήμου - που ειλικρινά κάνει ότι μπορεί για να περιμαζέψει τα ασυμάζευτα - να το πετάξουν άμεσα στην χωματερή, χωρίς τις χρονοβόρες γραφειοκρατικές διαδικασίες "περί εγκαταλελειμμένων";



... Δέντρα Χριστουγέννων

Οσοι έχετε αμελήσει - για διάφορους λόγους να στολίσετε το Χριστουγεννιάτικο δέντρο σας, έχετε ακόμη καιρό.

... Στην γνωστή "πιάτσα" με τα δεντράκια από το φυτώριο, πίσω από τον Αγιο Φραγκίσκο σας περιμένουν με τις κατάληλες "εκπτώσεις" λόγω τέλους εποχής!

... Η Ενσωμάτωση της Δωδεκανήσου και η Κύπρος της Κοπεγχάγης

«... Ελέω όλων αυτών των "ανθελλήνων" και των γραφειοκρατών των Βρυξελλών, ο ελληνισμός ολοκληρώνει τη μεγαλύτερη εθνική επιτυχία της πρόσφατης ιστορίας του, η οποία, επί της ουσίας, μπορεί να συγκριθεί με τα αποτελέσματα των Βαλκανικών πολέμων ή με την προσάρτηση των Δωδεκανήσων...

Στις σημερινές συνθήκες η ένταξη της Κύπρου στην Ε.Ε. είναι πιο θετική σε αποτελέσματα από ό,τι θα ήταν ακόμη και μια ένωσή της με την Ελλάδα...»

(Γεώργιος Μαλούχος, από την "Καθημερινή")

... «Τι μαλλούπος, τι μαλλούχος"!

... Ρόδος: Ενα Τούρκικο μέγαρο του 15ου αιώνα

***«Η κα. Jacoline Vinke** ταξίδεψε σε ολόκληρη την ηπειρωτική Ελλάδα και τα νησιά, και δάλεξε να παρουσιάσει 113 ξεχωριστά μικρά ξενοδοχεία, που το καθένα από αυτά διακρίνεται για κάποιο λόγο: την ιστορία του την ομορφιά του, το εντυπωσιακό περιβάλλον στο οποίο βρίσκονται...».*

Ολα αυτά ηχούν πολύ ωραία και ευχόμαστε το βιβλίο **"Μοναδικά Μικρά Ξενοδοχεία στην Ελλάδα"** να βρει τον δρόμο για τις λίστες των ευπώλητων.

Για το νησί μας μάλιστα διαφημίζει ένα **"μικρό"** ξενοδοχείο που βρίσκεται σ' ένα **"Τούρκικο μέγαρο του 15ου αιώνα στην παλιά πόλη της Ρόδου".**

*... Δυστυχώς για την κα. Vinke τον **15ο** αιώνα (1400-1500) δεν είχαν ακόμη αριβάρει στο νησί μας οι Τούρκοι ώστε να κτίζουν και μέγαρα!*

... Τούρκος και ο Κλεόβουλος ο Λίνδιος

Ο Γιασάρ Κεμάλ, ο πολύ γνωστός Τούρκος συγγραφέας σε συνέντευξή του στην ιταλική εφημερίδα "Ρεπούμπλικα" μίλησε για τον πολιτισμό και την σχέση των Τούρκων και της Ανατολίας με την Ευρώπη. Ανάφερε τον **Ομηρο**, το **Συμπόσιο των Επτά Σοφών** της αρχαιότητας στην Μίλητο - μεταξύ αυτών που πήραν μέρος στη σύναξη ήταν και ο **Κλεόβουλος ο Λίνδιος** - και για τον... Ναζίμ Χικμέτ!.. Και κατέληξε λέγων:

« - Η Ανατολία γνώρισε πολλούς πολέμους αλλά, αν δεν υπήρχε, δεν θα υπήρχε ούτε η Ιλιάδα...»

Για όλα αυτά ο **Γιάννης Τριάντης** από την στήλη του στην "Ελευθεροτυπία", παρατηρεί:

«... Ετσι, λοιπόν, Τουρκικός πολιτισμός και Ανατολία - μίγδην. Καμμία διάκριση, καμμία αναφορά στην... αναθεματισμένη γλώσσα του Ομήρου.

... Οταν εξ αντικειμένου επιδοτείται η σύγχυση από σπουδαίους ανθρώπους του Πολιτισμού, όπως είναι ο Γιασάρ Κεμάλ τι μπορεί να περιμένει κανείς από τους θρασύτατους προπαγανδιστές του καθεστώτος;»

Universal Mr Handsfree CAR-KIT

Κατάλληλο για όλα τα σύγχρονα μοντέλα κινητών τηλεφωνών

✓ *"Βάλ' το και...έφυγες"*
Δεν χρειάζεται εγκατάσταση!

✓ Ανώτερη ποιότητα ήχου

✓ Λειτουργία φόρτισης

3 χρόνια εγγύηση

ΠΛΗΡΕΣ ΠΑΚΕΤΟ ΜΕ:

✓ Μικρόφωνο

✓ Καλώδιο τροφοδοσίας 12/24 Volt

✓ Βάση στήριξης για όλα τα κινητά τηλέφωνα



Καινούργιο αυτοκίνητο;
Καινούργιο κινητό; ΚΑΝΕΝΑ ΠΡΟΒΛΗΜΑ! Το mr Handsfree είναι προετοιμασμένο!

Κινητή τηλεφωνία με απόλυτη ασφάλεια

POWERFON ELECTRONICS
Υψηλής Ποιότητος Αξεσουάρ Κινητής Τηλεφωνίας

ΑΠΟΚΛΕΙΣΤΙΚΗ ΔΙΑΘΕΣΗ ΓΙΑ ΤΗ ΡΟΔΟ: Σακελλαρίδης Α.&Θ. Ε.Π.Ε.
1) Κοδριγκτώνος 64 ΡΟΔΟΣ, τηλ.: 2241-0-30216, 2) Καρπάθου 7 (πεζόδρομος), τηλ.: 2241-0-77117 *e-mail: sakellgr.@panafonet.gr*

(εκ)πολιτισμικά παίγνια

επιμέλεια: Κωστής Νικολάκης

Το τρελοβάπορο, "Ελλάδα η Θαλασσινή"

«Βαπόρι στολισμένο βγαίνει στα βουνά
κι αρχίζει τις μανούβρες "βίρα-μάινα".

...
Την άγκυρα φουντάρει στις κουκουναριές
φορτώνει φρέσκο αέρα κι απ' τις δυο μεριές.

...
Είναι από μαύρη πέτρα κι είναι απ' όνειρο
κι έχει λοστρόμο αθώο, ναύτη πονηρό.

...
Από τα βιβλία φτάνει τους παλιούς καιρούς
βάσανα ξεφορτώνει κι αναστεναγμούς»

(Οδυσσέας Ελύτης, "Το τρελοβάπορο")

Για άλλη μια φορά μας ξαφνιάζει ευχάριστα το **Υπουργείο Αιγαίου,** που με το κλείσιμο της χρονιάς, μας *"παραδίδει"* το βιβλίο του καθηγητή **Μ. Ζ. Κοπιδάκη** με το οποίο μας σεργιανά στο **Αιγαίο Πέλαγος.** Αλλωστε αυτός είναι και ο τίτλος του **"Θάλαττα, Θάλαττα! Η άλλη Ελλάδα η θαλασσινή"** (εκδόσεις "Μικρός Ναυτίλος, με την χορηγία του Υπουργείου Αιγαίου, σελ. 77, Ηράκλειο Κρήτης, Νοέμβρης 2002, τιμή 32 ευρώ).

Το βιβλίο αυτό του καθηγητή **Μ. Ζ. Κοπιδάκη** είναι ένα ταξίδι στο **Αρχιπέλαγος** και απαρτίζεται από τα επιμέρους "λιμάνια":

- **Η Αρχαιότητα:** *"Ο Κυκλαδικός πολιτισμός, Η μινωϊκή θαλασσοκρατορία, Οι Μυκηναίοι, Ο αποικισμός, Η αθηναϊκή ηγεμονία στη θάλασσα, Ελληνιστική εποχή, Graecia capra, Οι θεότητες της θάλασσας, Η θαλασσινή λογοτεχνία".*
- **Βυζαντινή και μεταβυζαντινή εποχή:** *"Βυζάντιο: μια θαλασσινή αυτοκρατορία, Ο βυζαντινός πολεμικός στόλος, Το εμπόριο δια θαλάσσης, Αγιοι θαλασσινοί, Οι αιώνες του ζόφου".*
- **Το Ελεύθερο κράτος:** *"Θαλασσινοί αγώνες για την Ελευθερία, "Νέον καύχημα δόξης: η εμπορική ναυτιλία", Η λαϊκή παράδοση, Πιστοποιητικό ποιητικής αξοπλοΐας".*

Με λίγα λόγια και η έκδοση αυτή του **Υπουργείου Αιγαίου** εμπλουτίζει την **Αιγαιοπελαγίτικη Βιβλιογραφία** των νησιών μας και ελπίζουμε να φτάσει και στις βιβλιοθήκες των νησιών μας ώστε να μην έχουμε λόγους για να *"γκρινιάζουμε"*

...
«Ελα Χριστέ και Κύριε λέω κι απορώ
τέτοιο τρελό βαπόρι τρελοβάπορο
...
Χρόνους μας ταξιδεύει δε βουλιάξαμε
χίλιους καπεταναίους τους αλλάξαμε
...
Κατακλυσμούς ποτέ δε λογαριάσαμε
μπήκαμε μέσ' στα όλα και περάσαμε
....
Κι έχουμε στο κατάρτι μας βιγλάτορα
παντοτινό τον Ηλιο τον Ηλιάτορα!

(Οδυσσέας Ελύτης: "Το τρελοβάπορο")

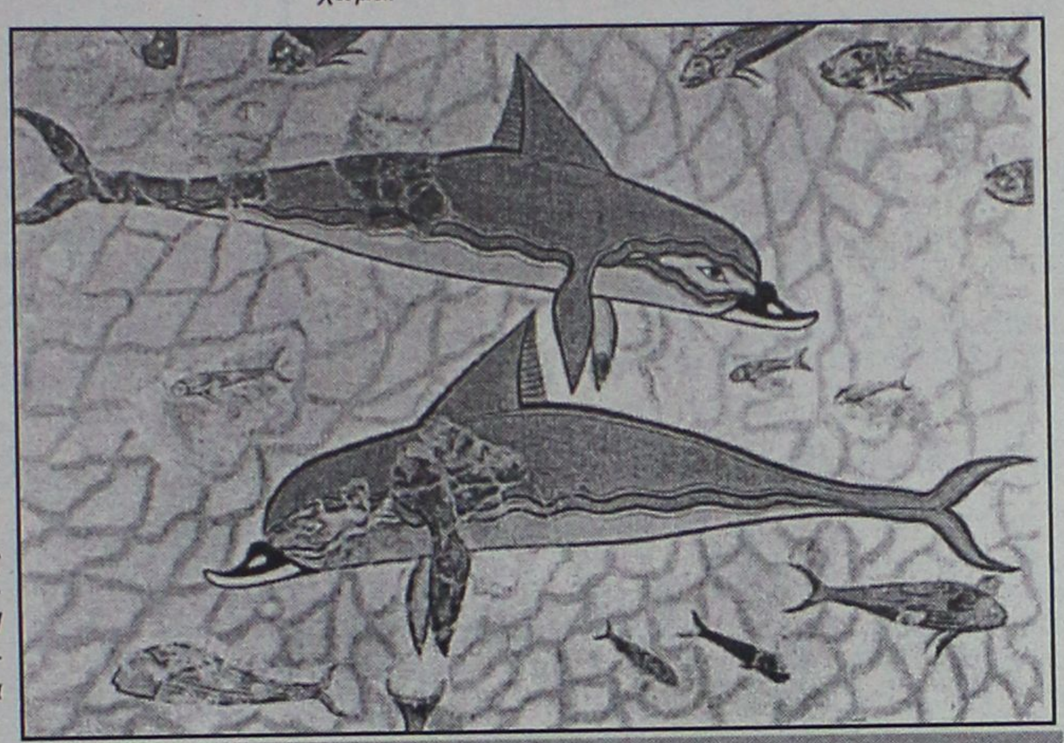

Η τοιχογραφία των Δελφινιών από το ανάκτορο της Κνωσού (γύρω στα 1600 π.Χ.)

• **Πέτρες και θάλασσες:** *«Η ηπειρωτική στεριά στο νότιο άκρο της Βαλκανικής Χερσονήσου λογχίζει τη θάλασσα και αυτή με τους μυριάδες κόλπους της εισέρχεται βαθιά μέσα στη στεριά. Κανένα σημείο πάνω στο χάρτη της Ελλάδας δεν απέχει από τη θάλασσα περισσότερο από 65 χιλιόμετρα. Ζούμε, έλεγε ο Σωκράτης, γύρω από τη θάλασσα, όπως τα βατράχια γύρω από το έλος! Και επί πλέον εκατοντάδες νησιά και χιλιάδες βραχονησίδες βρίσκονται σκορπισμένα στην αχανή έκταση του Αρχιπελάγους - ο μύθος μιλά για έναν απρόσεκτο θεό που έριξε στην περιοχή ό,τι απόμεινε στη φούχτα του από τα υλικά της δημιουργίας· πέτρες, βότσαλα και το λίγο κοκκινόχωμα.*

Ενας στοχαστικός λοιπόν επιστήμονας, ο A. Philippson, έδωσε σε μια γεωγραφική πραγματεία του τον εύστοχο τίτλο "Η στεριά και η θάλασσα των Ελλήνων". Βράχια και θάλασσα και πάνω τους ο λαμπερός κύκλος του ήλιου - η γεωμορφολογία διαμορφώνει και τον άνθρωπο "νειν και γράμματα μανθάνειν" ήταν το εκπαιδευτικό ιδεώδες της ελληνικής φυλής».

Τελειώνουμε παραθέτοντας ένα απόσπασμα από το προλόγισμα του βιβλίου του υπουργού Αιγαίου **Νίκου Σηφουνάκη:**

«Οποιος σεργιάνισε έστω και μια φορά στα υγρά κέλευθα του Αιγαίου *ξέρει καλά πως ο χρόνος εδώ αποκτά διαστάσεις αλλόκοτες. Οποιος χάθηκε στου Μίνωα τον λαβύρινθο κι άκουσε του Οδυσσέα τις σειρήνες, όποιος περπάτησε στην αγορά της Δήλου και τελετούργησε στης Λίνδου τον ναό, όποιος οραματίστηκε την καταστροφή της Μήλου κι έκλαψε για τη σφαγή των Ψαρών, ξέρει καλά πως το παρελθόν και το παρόν, το νυν και το αεί χάνουν το νόημά τους σ' αυτόν τον κόσμο που κυβερνά ο άνεμος και το φως. Στις θαλασσινές γειτονιές, ο μύθος κι η πραγματικότητα ενώνονται σε έναν χορό δαιμονικό που παρασέρνει μαζί του ανθρώπους και τοπία στη δίνη της φαντασίας.*

Η θάλασσα ήταν πάντα πηγή δημιουργίας. *Και το Αιγαίο αποτέλεσε μήτρα πολιτισμού για την Ελλάδα αλλά και για ολόκληρο τον Δυτικό κόσμο. Κι όμως, την έλξη που νιώθουμε για το πέλαγος αυτό δε μπορούμε εύκολα να την εξηγήσουμε. Είναι άραγε αυτό που όρισε και ορίζει την αισθητική μας ή μήπως τελικά αποτελεί την πραγματική έκφραση του απόλυτου΄Κανείς δεν ξέρει, αν και γνωρίζω ποιητές, αρχιτέκτονες, ζωγράφους που θα έπαιρναν όρκο για το δεύτερο.*

Ο καθηγητής Μ. Ζ. Κοπιδάκης είναι καταξιωμένος *- πέραν των άλλων - και για την τελειότητα των πραγμάτων με τα οποία καταπιάνεται. Στην περίπτωση αυτή δεν έγραψε ένα βιβλίο αποκλειστικά για το Αιγαίο. Θέλησε σε διάθεση ποιητική να παρουσιάσει τη θαλασσινή ιστορία της Ελλάδας, να δείξει πως η θάλασσα δεν έπαψε ποτέ να επηρεάζει τη ζωή αυτού του τόπου. Ομως η χώρα είναι άρρηκτα δεμένη με το Αιγαίο και κάθε θαλασσινή ιστορία είναι και ιστορία του Αρχιπελάγους. Ελπίζω ότι ο λόγος του συγγραφέα θα ταξιδέψει τους αναγνώστες στη μαγεία του παρελθόντος, όπως ταξίδευαν κάποτε τα ξύλινα ιστιοφόρα τους Αιγαιοπελαγίτες πραματευτάδες στα λιμάνια της Μεσογείου...»*



Δήλος. Μωσαϊκό από την οικία των Δελφινιών

«ΡΟΔΙΑΚΗ» ΑΠΟ ΤΟ 1915

ΦΛΑΣ ΣΤΟ ΠΑΡΕΛΘΟΝ


ΡΟΔΙΑΚΗ
ΠΕΡΙΟΔΙΚΟΝ ΕΒΔΟΜΑΔΙΑΙΟΝ
ΕΒΔΟΜΑΔΙΑΙΑ ΘΕΑΤΡΙΚΗ, ΘΕΑΤΡΙΚΗ ΚΑΙ ΕΠΙΝΕΙΚΙΟΝ ΕΦΗΜΕΡΙΣ

ΡΟΔΙΑΚΗ
1 Δεκεμβρίου 1916
Αριθμός φύλλου 65

ΣΥΓΧΑΡΗΤΗΡΙΟΝ

Τη αγαπητή Παρασκευή Στεργίου τελεσάση τους γάμους της μετά του κ. Β. Πινή συγχαίρουσα εγκαρδίως εύχομαι τον βίον ευτυχήν και ανέφελον.

Χαρίκλεια Α. Ηρακλείδου

ΕΠΙΣΗΜΟΝ ΔΕΛΤΙΟΝ

Δια του υπ' αριθμού 181 και χρονολογια 30 λήξαντος μηνός Νοεμβρίου Κυβερνητικού Διατάγματος απαλάσσονται των καθηκόντων του πρώτου και δεύτερου δημάρχου του χωρίου Απολακκιάς οι κ.κ. Εμμανουήλ Χατζη-Παπά και Γεώργιος Διακοσάββας, διότι απεδείχθησαν ανάξιοι εν τη εκτελέσει του καθήκοντός των.

Ο κ. Γεώργιος Σάββα Μελεούνης και ο κ. Ιωάννης Ευσταθίου Κουνάρη διωρίσθησαν ο μεν πρώτος, ο δε δεύτερος του ρηθέντος χωρίου.

ΜΙΚΡΑΙ ΕΙΔΗΣΕΙΣ

Από της εβδομάδος ταύτης ήρχισε εν τω Βενετόκλειω Γυμνάσιω η διδασκαλία του μαθήματος της Ιταλικής γλώσσης, ήτις ανετέθη εις τον αξιότιμον κ. Πέτρον Μαγκούζον.

- Το παρελθόν Σάββατο εν τω γραφείω του Βασιλικού Επιτρόπου, δια την διοίκησιν των νήσων του Αιγαίου έλαβε χώραν η κατακύρωσις του πλειστηριασμού δια την πώλησιν βεβλαμμένων 15 χιλιάδων φυτών εις τα δάση Καμπιά και Ροδινό παρά το χωρίον Λάερμα.

Η τιμή της βάσεως, ως γνωστόν είχε ορισθή εις φράγκα Ιταλικά 85.000.

Η εκμετάλλευσις τούτων παρεχωρήθη εις τον κ. Β. Ιωαννίδην, προσενεγκόντα την ανωτέραν εξ όλων των πλειοδοτησάντων προσφοράν εκ φράγκων Ιταλικών 107.000.

ΕΙΔΟΠΟΙΗΣΙΣ

Φέρω εις γνώσιν των γεωργών ότι εν τη εν Κρεμαστή αποθήκη μου, ευρίσκεται μερική ποσότης σίτου αρίστης ποιότητας κατάλληλος για σποράν.

Οι βουλόμενοι αποταθώσιν εις εμέ.

Εν Κρεμαστή τη 25 Νοεμβρίου 1916

Ιωάννης Τεχνιτόπουλος

(Σ.Σ. Η Ροδιακή εκδιδόταν τότε υπό το καθεστώς Ιταλικής λογοκρισίας. Διατηρείται επίσης η γλώσσα και τα τοπωνύμια που υπήρχαν στις αρχές του αιώνα).



Η Διακόσμηση λέει ναι!
Εσείς θα πείτε όχι;
ΔΕΝ ΕΙΝΑΙ ΔΥΝΑΤΟΝ
Πού;
Στους μοναδικούς χειροποίητους πίνακες ζωγραφικής!
Καθρέπτες
ΒΙΤΡΩ
που ανεβάζουν την αξία του χώρου σας και κάνετε και σωστή τοποθέτηση.
Φτιάχνουν με μεράκι
Η ΡΟΔΟΥΛΑ & ο ΑΡΤΑΝ
Λίστες γάμου
Μιχ. Πετρίδη 96 κοντά στο ΜΗΔΕΙΑ
Τηλ. 2241062552 - 61483

Αντίλαλοι

πολιτικοί και άλλοι...

ΧΩΡΙΣ ΕΠΕΙΣΟΔΙΑ

Αυτό κι αν είναι...είδηση! Συναντήθηκαν, χθες το μεσημέρι όλοι οι δημοτικοί σύμβουλοι του Δήμου της Ρόδου, στην ίδια αίθουσα, κάθισαν, ορκίστηκαν, σηκώθηκαν, μίλησαν **και ΔΕΝ τσακώθηκαν!**

Τσάμπα τα... είχαμε στήσει τα μικρόφωνα, τις κάμερες και τις φωτογραφίες;

Αν είναι δυνατόν!

Μιχ. Μ.

ΕΦΙΑΛΤΙΚΟ ΣΚΗΝΙΚΟ

Ενεή έχει μείνει, πράγματι, η τοπική κοινωνία μετά τη **μαζική εξόντωση σκυλιών και γατιών στην Ψίνθο.** Εκείνο που προκαλεί σοκ δεν είναι μόνο η πράξη αυτή καθ' αυτή που όσο **ειδεχθής** και να είναι έχει ξαναγίνει αλλά ο τρόπος που οι υπαίτιοι της έστησαν αυτό το **εφιαλτικό σκηνικό,** παραμονές Χριστουγέννων και κυρίως το ότι **απειλήθηκε η υγεία,** ψυχική και σωματική, **παιδιών..**

Κυρ. Π.

"ΚΑΛΑ ΜΑΣ ΤΑ ΕΙΠΑΤΕ..."

Η φράση που ακούστηκε ως... **κατακλείδα** της χθεσινής **ορκωμοσίας** του νέου δημοτικού συμβουλίου Ρόδου ήταν αυτό που **...τα είπε όλα** και για να περιγράψει την εκδήλωση αλλά και για να δώσει το στίγμα για τη νέα τετραετία.

Είπε, λοιπόν, κάποιος από τους παρευρισκόμενους αφού μίλησαν ο κ. Γιώργος Γιαννόπουλος και ο κ. Χατζής Χατζηευθυμίου: "Καλά μας τα είπατε εφαρμόστε τα".

Κυρ. Π.

ΧΡΙΣΤΟΥΓΕΝΝΙΑΤΙΚΟ ΔΩΡΟ

Ηταν, όντως το καλύτερο Χριστουγεννιάτικο δώρο για τα παιδιά της Ρόδου η παιδική παράσταση της Κάρμεν Ρουγγέρη που ανέβηκε την Τετάρτη στο Εθνικό Θέατρο.

Το τελευταίο ήταν κατάμεστο και τα παιδιά τα οποία εδώ σπάνια έχουν την ευκαιρία να δουν τέτοιες παραστάσεις και μάλιστα σε εορταστική περίοδο, κατενθουσιάστηκαν.

Μόνο ένα ατυχές περιστατικό με τον τραυματισμό, ελαφρύ ευτυχώς, ενός από τους "νάνους", στη σκηνή και όλα θα ήταν τέλεια...

Κυρ. Π.

ΤΟΥ ΙΜΑΝΤΑ!

Από την μια η κακοκαιρία, από την άλλη η απαράδεκτη νοοτροπία, ορισμένων υπηρεσιών, είδαν κι έπαθαν προχθές το βράδυ να **φθάσουν από την Αθήνα στα σπίτια τους δεκάδες επιβάτες που ταξίδευαν** αεροπορικώς για τη Ρόδο.

Αυτός **ο... ιμάντας** που και πάλι δεν λειτουργούσε στο "Διαγόρας" έκανε δεκάδες ν' αγακακτήσουν και να οργιστούν.

Πρώτη φορά είναι μήπως; Οχι βέβαια! Το πλέον τραγικό είναι ότι **δεν θα είναι και** η τελευταία!

Μιχ. Μ.

ΚΑΙ... ΑΝΘΡΩΠΟΙ

Οι δηλητηριάσεις των ζώων δεν είναι πρωτοφανές φαινόμενο στη Ρόδο. Συμβαίνει τακτικά ακόμα και στην **πόλη** της Ρόδου, αλλά όσοι καταγγέλλουν τα κρούσματα δεν έχουν **αποδείξεις** για τους υπαίτιους. Το καλοκαίρι που πέρασε μάλιστα η "Ρ" έγινε δέκτης παραπόνων καθώς σε τουριστική περιοχή κάποιος ασυνείδητος σκορπούσε δηλητηριασμένες τροφές. Το πρόβλημα όμως είναι αρκετά σοβαρό καθώς κινδυνεύουν άμεσα και... **άνθρωποι!**

Β.Μ.

ilias LALAoUNIS



Σε χρυσό 18k, €100

Σε ασήμι, € 30
Σε χρυσό και ασήμι απο €50

Καλή Χρονιά με το Γούρι μας του 2003

ΑΘΗΝΑ, Βουκουρεστίου & Πανεπιστημίου 6, τηλ: (210) 3624354,
ΚΗΦΙΣΙΑ, Παναγίτσας 8, τηλ: (210) 6231900,
"TRESOR" Καραγεώργη Σερβίας 4, 4Λ Πύργος Αθηνών
ΜΟΥΣΕΙΟ Κ.Η.Λ. (Πωλητήριο) Καλλισπέρη 12,
ΘΕΣΣΑΛΟΝΙΚΗ, Μητροπολίτου Ιωσήφ 11, τηλ: (2310) 250987
ΜΥΚΟΝΟΣ - ΡΟΔΟΣ - ΚΕΡΚΥΡΑ - ΕΛΕΥΘΕΡΙΟΣ ΒΕΝΙΖΕΛΟΣ

ΡΟΔΟΣ
"ΜΙΧ. ΠΕΤΡΑΔΑΚΗΣ & ΣΙΑ" Ε.Ε.
ΠΛΑΤΕΙΑ ΜΕΓ. ΑΛΕΞΑΝΔΡΟΥ (ΜΟΥΣΕΙΟ)
τηλ. 2241024793-38616

Για τις πιο αξέχαστες γιορτινές βραδιές θα σας περιμένουμε στην όμορφη και ζεστή ατμόσφαιρα του ξενοδοχείου Sofitel Capsis, όπου μπορείτε να απολαύσετε ξεχωριστά γιορτινά Gourmet δείπνα με υπέροχες γεύσεις, πλούσια επιλογή κρασιών & σαμπάνιας, με τη συνοδεία μελωδικής ζωντανής μουσικής.

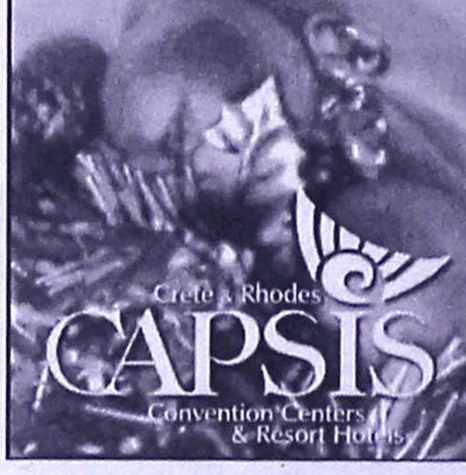

Τηλέφωνο για κρατήσεις: 22410 25 015

ΙΑΤΡΙΚΗ ΑΝΑΚΟΙΝΩΣΗ
ΖΩΑΝΝΟΥ Γ. ΑΝΝΑ
ΔΕΡΜΑΤΟΛΟΓΟΣ

ΜΕΤΑΦΟΡΑ ΙΑΤΡΕΙΟΥ

Το ιατρείο ***μεταφέρθηκε*** και λειτουργεί σε ***νέα διεύθυνση*** στην οδό
ΗΡΩΝ ΠΟΛΥΤΕΧΝΕΙΟΥ 15
Ωράριο λειτουργίας:
Δευτέρα έως Πέμπτη: 09.00-21.00,
Παρασκευή: 09.00-13.00

Τηλέφωνα: 2241039395-77770,
fax: 2241077770

ΦΑΓΗΤΑ ΚΑΙ ΓΛΥΚΑ ΜΕ ΜΕΓΑΛΗ ΙΣΤΟΡΙΑ
ΣΕΡΒΙΣ ΜΕ ΕΥΓΕΝΕΙΑ ΚΑΙ ΕΙΛΙΚΡΙΝΕΙΑ

τα κιούπια

ΤΑ ΚΙΟΥΠΙΑ ΤΗΣ ΕΛΛΑΔΟΣ

ΟΙΚΟΓΕΝΕΙΑ
ΚΟΥΜΠΙΑΔΗΣ ΜΙΧΑΗΛ

ΚΑΘΕ ΚΥΡΙΑΚΗ ΚΛΕΙΣΤΑ

ΚΡΑΤΗΣΕΙΣ ☎ 22410/91824 - 93448

ΤΟ ΚΟΥΤΟΥΚΙ ΤΟΥ ΣΩΤΗΡΗ στην Πυλώνα

Ο χειμώνας έφθασε και το αγαπημένο σας «Κουτούκι» είναι πανέτοιμο να σας προσφέρει μοναδικές αξέχαστες βραδιές.
Οπως πάντα έτσι και φέτος το πρόγραμμά μας θα είναι ανανεωμένο!
Με ταλαντούχους μουσικούς στη ΛΥΡΑ και στο μπουζούκι που ξέρουν να ανεβάζουν το κέφι και ολοκαίνουργιες φωνές που θα σας μαγέψουν!
Σας υποδεχόμαστε κάθε Σάββατο και φυσικά Χριστούγεννα και Πρωτοχρονιά. Μόνο μη ξεχάσετε να κάνετε έγκαιρα τη κράτησή σας.

Για κρατήσεις στα τηλέφωνα:
2241056231 και 0944342880



μεζεδοπωλείον
παλιά ιστορία
μοναδικό στο είδος του!
ξεχωριστό στη γεύση



Η **"παλιά ιστορία"**
συνεχίζοντας την παράδοση,
θα είναι κοντά σας κι αυτό το
χειμώνα καθημερινά εκτός Κυριακής

Μητροπόλεως 108 & Δενδρινού γωνία
Για κρατήσεις (22410) 32421

RESTAURANT ΙΠΠΟΤΙΚΟΝ

Σ' ένα ιστορικό χώρο του 15ου αιώνα που σας μεταφέρει σε άλλες εποχές απολαύστε την εκλεκτή κουζίνα μας που καλύπτει όλες τις γεύσεις.

*Σε μια ζεστή ατμόσφαιρα συνδυάστε τη βραδινή σας έξοδο στο **ΙΠΠΟΤΙΚΟΝ.***

*Ο **Ηλίας Πεζουβάνης** και η*
ΕΛΕΥΘΕΡΙΑ ΡΟΔΙΤΗ
θα σας κρατούν συντροφιά με τραγούδια της παρέας

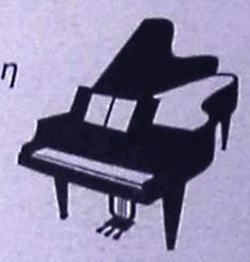

Μικρό συντριβάνι με τους ιππόκαμπους
Τηλέφωνο: 22410 25293