PAFFUTO
WINE MUSIC BAR

Η ΡΟΔΙΑΚΗ

ΚΥΡΙΑΚΗ
29 ΔΕΚΕΜΒΡΙΟΥ 2002
ΑΡ. ΦΥΛΛΟΥ 17.284
ΤΙΜΗ: ΕΥΡΩ 0,70

ΗΜΕΡΗΣΙΑ ΠΡΩΙΝΗ ΕΦΗΜΕΡΙΔΑ ΤΗΣ ΡΟΔΟΥ

ΣΥΣΣΩΡΕΥΜΕΝΑ ΠΡΟΒΛΗΜΑΤΑ ΚΑΙ ΛΟΓΩ ΠΡΟΕΚΛΟΓΙΚΗΣ ΠΕΡΙΟΔΟΥ

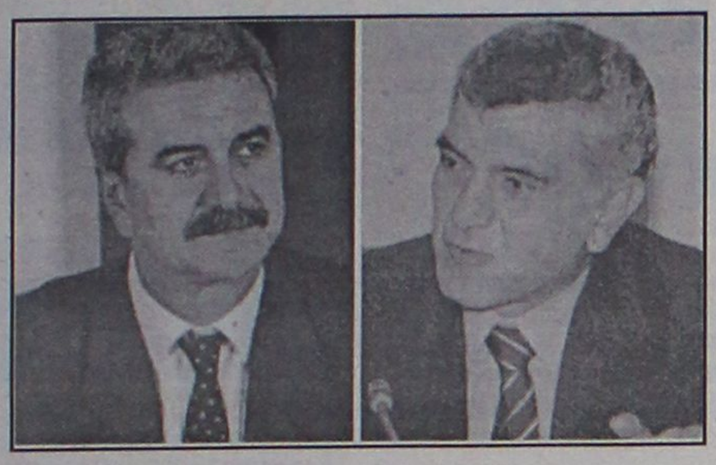

Στα βαθειά νερά με το καλημέρα νέοι και παλιοί!

Δύο τα σημαντικότερα από τα προβλήματα που πρέπει να αντιμετωπίσουν κυρίως οι δήμαρχοι. Τα οικονομικά και οι παράνομες προσλήψεις που έγιναν αποκλειστικά και μόνο για ψηφοθηρικούς λόγους. ΣΕΛΙΔΑ 4

ΑΛΛΑΓΗ ΦΡΟΥΡΑΣ ΣΤΗ ΝΟΜΑΡΧΙΑ ΔΩΔ/ΣΟΥ

Σήμερα η ορκωμοσία του Νομ. Συμβουλίου

Θα ακολουθήσουν συνεδριάσεις των δύο παρατάξεων εν όψει της εκλογής προεδρείου στις 5 Ιανουαρίου. ΣΕΛΙΔΑ 7

Μία από τα ίδια τα πράγματα στο Δήμο Ρόδου

Εκλείσαν οι θέσεις!

ΔΕΔΟΜΕΝΟΙ ΟΙ ΔΥΟ ΑΝΤΙΔΗΜΑΡΧΟΙ, ΑΝΑΖΗΤΕΙΤΑΙ Ο ΤΡΙΤΟΣ!

Το λαϊκόν άσμα που εύστοχα παρατηρεί ότι "όλα τριγύρω αλλάζουνε και όλα τα ίδια μένουν", σιγοτραγουδιέται ήδη εν είδει καντάδας στο Δημαρχείο

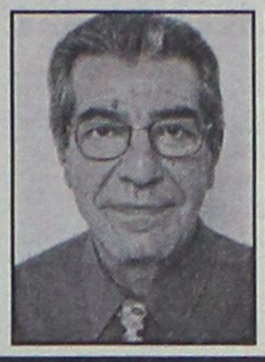



ΠΑΡΑΜΕΝΕΙ ΜΕ ΑΣΚΗΣΗ ΒΕΤΟ ΚΑΙ Ο κ. ΤΣΙΓΑΡΟΣ

Ρόδου. Η ηγετική ομάδα παραμένει η ίδια, κάποιες αλλαγές μόνο θα γίνουν στον πάγκο και πιθανόν στους επιφορτισμένους για το ...φαρμακείο! ΣΕΛΙΔΑ 6

Οι μονίμως ξεχασμένοι ερημίτες, κάτοικοι της Κάσου

ΘΡΗΝΟΥΝ

βουτηγμένοι και στη λάσπη!

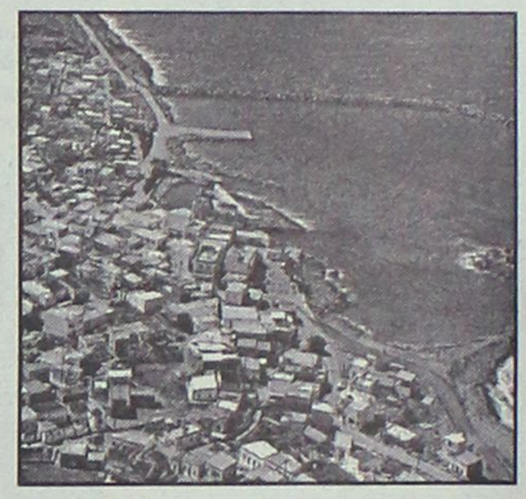

ΤΕΡΑΣΤΙΕΣ ΟΙ ΚΑΤΑΣΤΡΟΦΕΣ ΣΤΟ ΝΗΣΙ

Ανυπολόγιστες οι καταστροφές, είναι ευτύχημα που δεν θρηνήσαμε και ανθρώπινα θύματα. Υπάρχουν ευθύνες για το ότι δεν έγιναν προγραμματισμένα αντιπλημμυρικά έργα, όπως είχαν εντοπισθεί στις προηγούμενες πλημμύρες το 1994. ΣΕΛΙΔΕΣ 3 και 5

Hotel Mediterranean
Γιορτάστε μαζί μας το πιο λαμπερό Πρωτοχρονιάτικο Ρεβεγιόν

Πλούσια γαστρονομικά Μενού από τους Executive Chefs **Κωνσταντίνο Καμπούρη** & **Δημήτρη Ισκά** με πρωτότυπες γεύσεις και προσοχή στη λεπτομέρεια.
Γιορτινές νότες από τους πιανίστες **Γιάννη Βασιλαράκη & Ζαφείρη Χρυσάκη** καθώς και την πενταμελή ορχήστρα **Γιάννη Κατσιμπράκη**.
Στο λαμπερά στολισμένο ξενοδοχείο και στην αίθουσα του **"Thalassa"**.

Ακόμη Δώρα & Πολλές Άλλες Εκπλήξεις!

Hotel A SUPERIOR Mediterranean
ΤΟ ΝΕΟΤΕΡΟ ΠΟΛΥΤΕΛΕΣ ΞΕΝΟΔΟΧΕΙΟ ΤΗΣ ΠΟΛΗΣ ΤΗΣ ΡΟΔΟΥ!
ΚΡΑΤΗΣΕΙΣ, ΠΛΗΡΟΦΟΡΙΕΣ: ΤΗΛ. 22410 24661

Taboo Live
ΖΩΝΤΑΝΗ ΕΛΛΗΝΙΚΗ ΜΟΥΣΙΚΗ!!
ΚΑΛΗ ΧΡΟΝΙΑ ΜΕ ΥΓΕΙΑ
ΚΑΙ ΔΙΑΣΚΕΔΑΣΗ ΣΑΣ ΕΥΧΟΜΑΣΤΕ
ΜΕΣΑ ΑΠΟ ΤΗΝ ΚΑΡΔΙΑ ΜΑΣ!!
2003
ΟΙ ΤΡΑΓΟΥΔΙΣΤΕΣ
★ ΜΙΧΑΛΗΣ ΙΩΑΝΝΟΥ
★ ΜΑΡΙΑΝΝΑ ΑΝΑΣΤΑΣΙΟΥ
★ ΝΕΚΤΑΡΙΟΣ ΒΑΣΙΛΑΣ
★ ΧΡΙΣΤΙΝΑ ΑΓΓΕΛΗ
★ ΜΙΧΑΛΗΣ ΤΖΟΓΙΑΣ
★ Η ΟΡΧΗΣΤΡΑ!
★ ΤΟ ΠΡΟΣΩΠΙΚΟ!
Το Σαββατο 4 Ιανουαριου στο Ταβοο ο αγαπημενος STAR του FAME STORY NINO
25ης ΜΑΡΤΙΟΥ ΝΟ2 (ΔΙΠΛΑ ΣΤΟ BLUE LAGOON) RESERVE 22410 32632 76072

KOPSIAS 1918
THANOS KOPSIAS
Σας καλωσορίζουμε στο χώρο της υψηλής ωρολογοποιΐας με τους επώνυμους οίκους
Cartier
CORUM
CHAUMET
HUBLOT
Κοσμήματα υψηλής αισθητικής και ποιότητας όπως και είδη δώρων (στυλό-αναπτήρες)
Νέα Αγορά 160 - Ρόδος - Τηλ. 2241021006, 29006

ΣΥΝΕΤΑΙΡΙΣΤΙΚΗ
ΤΡΑΠΕΖΑ ΔΩΔΕΚΑΝΗΣΟΥ
η δική μας τράπεζα

Επενδύστε σε Μερίδες της Τράπεζας Δωδεκανήσου με άμεση καθαρή απόδοση 3,2%

Επενδύστε μέχρι 31/12/2002 σε μερίδες της Τράπεζας Δωδεκανήσου στην τρέχουσα αξία των 218 ΕΥΡΩ και κερδίστε άμεση καθαρή απόδοση 3,2% καθώς από 1/1/2003 η αξία της μερίδας θα ανέλθει στα 225 ΕΥΡΩ
Η συνολική απόδοση της μερίδας με το μέρισμα 2002 υπολογίζεται να ανέλθει σε 6,1%

ΡΟΔΟΣ - ΚΩΣ - ΚΑΛΥΜΝΟΣ - ΙΑΛΥΣΟΣ - ΑΡΧΑΓΓΕΛΟΣ - ΛΑΡΔΟΣ - ΣΟΡΩΝΗ - ΝΙΣΥΡΟΣ - ΚΑΡΠΑΘΟΣ - ΚΑΣΟΣ

ΗΜΕΡΟΛΟΓΙΟ

Κυριακή 29 Δεκεμβρίου 2002
Των υπό Ηρώδου αναρεθέντων
14.000 Νηπίων
Ανατολή ηλίου: 07.40'
Δύση ηλίου: 17.14'
Σελήνη 26 ημερών

ΦΑΡΜΑΚΕΙΑ

Σήμερα διημερεύει το φαρμακείο του Μιχαλάκη Βασ. στην οδό Αγίας Αναστασίας 81 και διανυκτερεύει το φαρμακείο του Φανουράκη Α. στη Νέα Αγορά 48.

ΒΕΝΖΙΝΑΔΙΚΑ

Σήμερα διανυκτερεύουν τα βενζινάδικα: Σταυριανάκης Αθ. (Ν. Αγορά), Χατζημανώλης Εμ. (Ασγούρου), Τζωρτζής Ιωάννης (Ιαλυσός), Κεφάλας Σιτργος (Κρεμαστή), Φλοσκάκης Κ. (Εμπωνα), Παπαθεοδώρου Αν. (Φάνες), Δράκου Δ. (Αφάντου), Καλλιθενός Π. (Αρχάγγελος).

ΛΑΪΚΕΣ ΑΓΟΡΕΣ

Τετάρτη: στο Δημοτικό Νεκροταφείο
Πέμπτη: στην οδό Βύρωνος
Παρασκευή: στην οδό Πτολεμαίων (Ανάληψη)
Σάββατο: στο Δημοτικό Νεκροταφείο.

ΔΡΟΜΟΛΟΓΙΑ ΠΛΟΙΩΝ

Σήμερα αναχωρεί το πλοίο "ΠΑΤΜΟΣ" στις 15.00 για Κω-Κάλυμνο-Λέρο-Πάτμο-Παραιά.

ΑΕΡΟΠΟΡΙΚΑ ΔΡΟΜΟΛΟΓΙΑ

ΟΛΥΜΠΙΑΚΗ ΑΕΡΟΠΟΡΙΑ

ΑΠΟ ΡΟΔΟ-ΑΘΗΝΑ
- Καθημερινά 07.10, 13.40
- Πέμπτη 20.10, 22.45
- Καθημερινά πλην Πέμπτης 19.40, 22.25
- Καθημερινά πλην Κυριακής 10.40

ΑΠΟ ΑΘΗΝΑ-ΡΟΔΟ
- Καθημερινά 05.30,12.00
- Πέμπτη 18.30, 21.05
- Καθημερινά πλην Πέμπτης 18.00, 20.45
- Καθημερινά πλην Κυριακής 09.00

ΑΠΟ ΡΟΔΟ-ΘΕΣΣΑΛΟΝΙΚΗ
- Δευτέρα - Τετάρτη 09.45
- Πέμπτη 10.45
- Σάββατο 15.15
- ΔΕΥ-ΤΕΤ-ΠΑΡ-ΚΥΡ 16.10

ΑΠΟ ΡΟΔΟ-ΗΡΑΚΛΕΙΟ
- Δευτέρα-Παρασκευή 14.30, Τετάρτη-Κυριακή 16.30

ΑΠΟ ΡΟΔΟ-ΚΑΡΠΑΘΟ
- ΔΕΥ-ΠΕΜ-ΠΑΡ-ΣΑΒ 07.00, 10.40
- Τετάρτη-Κυριακή 10.40, 14.20

ΑΠΟ ΡΟΔΟ-ΚΑΣΟ
- ΔΕΥ-ΠΕΜ-ΠΑΡ-ΣΑΒ 07.00
- Τετάρτη-Κυριακή 10.40

ΑΠΟ ΡΟΔΟ-ΚΑΣΤΕΛΟΡΙΖΟ
- ΔΕΥ-ΤΕΤ-ΠΑΡ-ΣΑΒ-ΚΥΡ 07.10

ΑΠΟ ΡΟΔΟ-ΧΙΟ
- Τρίτη στις 10.40 και Πέμπτη στις 10.45'

ΡΟΔΟΣ-ΜΥΤΙΛΗΝΗ
- Δευτέρα-Τετάρτη στις 09.45, Τρίτη στις 10.40', Πέμπτη στις 10.45' και Σάββατο στις 15.15

ΡΟΔΟΣ- ΣΑΜΟΣ
- Τρίτη στις 10.40', Σάββατο στις 15.15

ΡΟΔΟΣ-ΛΗΜΝΟΣ
- Δευτέρα-Τετάρτη στις 09.45', Τρίτη στις 10.40', Πέμπτη στις 10.45' και Σάββατο στις 15.15'

AEGEAN AIRLINES & CRONUS

ΑΠΟ ΡΟΔΟ-ΑΘΗΝΑ
Καθημερινά 08.30 πλην Κυριακής.
Καθημερινά 13.50. Δευτέρα-Τετάρτη-Παρασκευή-Κυριακή 17.50.
Τρίτη-Πέμπτη-Σάββατο 19.35.
Καθημερινά 20.20 πλην Τρίτης και Πέμπτης.

ΑΠΟ ΑΘΗΝΑ-ΡΟΔΟ
Καθημερινά 06.50 πλην Κυριακής.
Καθημερινά 12.10.
Δευτέρα-Τετάρτη-Παρασκευή-Κυριακή 16.10.
Τρίτη-Πέμπτη-Σάββατο 17.45
Καθημερινά 18.40 πλην Τρίτης και Πέμπτης.

ΑΠΟ ΡΟΔΟ-ΗΡΑΚΛΕΙΟ
Τρίτη-Πέμπτη-Παρασκευή-Κυριακή 19.00

ΑΠΟ ΗΡΑΚΛΕΙΟ-ΡΟΔΟ
Τρίτη-Πέμπτη-Παρασκευή-Κυριακή 17.30

ΑΠΟ ΡΟΔΟ-ΘΕΣΣΑΛΟΝΙΚΗ
Τετάρτη-Παρασκευή-Κυριακή 12.00

ΑΠΟ ΘΕΣΣΑΛΟΝΙΚΗ-ΡΟΔΟ
Τετάρτη-Παρασκευή-Κυριακή 10.00

Επώνυμον το ανώνυμον...

Το 2003 ξεκινά με δυσοίωνες προοπτικές

Στη μέγγενη του πληθωρισμού και της χαμηλής ανταγωνιστικότητας βρίσκεται και πάλι η ελληνική οικονομία και οι προοπτικές του νέου έτους είναι μάλλον δυσοίωνες, καθώς ανεβαίνει συνεχώς η τιμή του "μαύρου χρυσού", ενώ το σκληρό ευρώ προοιωνίζεται χειρότερες ημέρες για τις ελληνικές εξαγωγές.

Η κυβέρνηση επιμένει να εμφανίζεται αισιόδοξη και να υποστηρίζει ότι όλα βαίνουν καλώς στον τομέα της οικονομίας. Αλλά την ίδια ώρα αποδεικνύεται ότι δεν κατορθώνει να επιτύχει το στόχο της παλιννόστησης ελληνικών κεφαλαίων, ύψους περί τα 28 τρισ. δρχ., που έχουν φυγαδευτεί στους γνωστούς φορολογικούς παραδείσους. Και ακόμη, όπως αποκάλυψε με αδιάψευστα στοιχεία στη Βουλή ο Κώστας Καραμανλής, η κυβέρνηση προκειμένου να καλύψει τις "μαύρες τρύπες" των πλασματικών Προϋπολογισμών της έφθασε στο σημείο να προεξοφλεί μελλοντικά έσοδα που σε μια συγκεκριμένη περίπτωση φθάνουν μέχρι το 2019! Με άλλα λόγια, υπερχρεώνει τις επόμενες κυβερνήσεις με προεξοφλήσεις εσόδων που υπερβαίνουν τις τέσσερις τετραετίες!

Σίγουρα δεν υπάρχει προηγούμενο ανά την Ευρώπη, παρά τα όσα υποστηρίζει ο υπουργός Οικονομίας και Οικονομικών, ότι τάχα αποτελεί συνήθη πρακτική των ευρωπαϊκών κυβερνήσεων. Μπορεί μια κυβέρνηση να προβεί σε περιορισμένη προεξόφληση εσόδων, στα πλαίσια του τρέχοντος Προϋπολογισμού. Αντε, να δεχθούμε ότι μπορεί να κάνει και υπέρβαση εντός των ορίων της θητείας της. Αλλά είναι αδιανόητο να προεξοφλεί μελλοντικά έσοδα τριών και τεσσάρων τετραετιών.

Σύμφωνα με πληροφορίες, η κυβέρνηση θα προσφύγει και πάλι στη γνωστή μέθοδο "εξαφάνισης" μέρους του δημοσίου χρέους με την αρωγή των τραπεζών. Θα αγοράσει ομόλογα ύψους 1,5 δισ. ευρώ προκειμένου να περιορίσει το δημόσιο χρέος στο τέλος του 2002 στο 105,3% του ΑΕΠ για να ανταποκρίνεται στις αναθεωρήσεις της Eurostat. Και στις αρχές του νέου χρόνου τα ομόλογα θα επιστραφούν και το χρέος της κεντρικής κυβέρνησης θα είναι και πάλι πολύ πάνω από το στόχο.

Η μέθοδος αυτή της προσωρινής ολιγοήμερης "εξάλειψης" μέρους του δημοσίου χρέους απεκαλύφθη από την έκθεση του Ελεγκτικού Συνεδρίου, που έφερε στο φως την "ταμειακή διευκόλυνση", που έκαναν στο ελληνικό Δημόσιο μεγάλες τράπεζες στα τέλη του χρόνου, με το αζημίωτο φυσικά, προκειμένου να εμφανίζεται η κυβέρνηση ότι ανταποκρίνεται στην υποχρέωση μείωσης του δημοσίου χρέους σύμφωνα με τους στόχους που έχει θέσει.

Οι τελευταίες δημοσκοπήσεις έδειξαν ότι οι περισσότεροι Ελληνες πολίτες ανησυχούν ιδιαίτερα όχι μόνον για τα οικονομικά τους, αλλά και γενικά για την πορεία της οικονομίας. Και οι απανωτές αποκαλύψεις για τις πρακτικές και τις μεθόδους της λεγομένης "δημιουργικής λογιστικής" της κυβέρνησης αποδεικνύουν ότι δικαίως και ευλόγως ανησυχούν οι πολίτες. Τι κράτος είναι αυτό που ενώ έφθασε στο σημείο να προεξοφλεί μελλοντικά έσοδα μέχρι και το 2019 εξακολουθεί να είναι υπερχρεωμένο και να καταφεύγει σε τεχνάσματα για ολιγοήμερη απόκρυψη μέρους του δημοσίου χρέους; Και τι εγγυήσεις μπορεί να δώσει η κυβέρνηση ότι η οικονομία θα ξεπεράσει όλους τους σκοπέλους το 2003, που ξεκινάει με μάλλον δυσοίωνες προοπτικές λόγω και της διεθνούς αβεβαιότητας;



ΔΕΧΟΝΤΑΙ ΤΟ ΚΟΙΝΟ

Ο Νομάρχης δέχεται το κοινό κάθε Τρίτη και Πέμπτη από 11.00-13.00.
Ο Δήμαρχος Ροδίων δέχεται ύστερα από συνεννόηση.
Ο αντινομάρχης Δωδεκανήσου κ. Νικόλαος Τατάκης δέχεται το κοινό κάθε Τρίτη και Πέμπτη από 10.00 π.μ.-12 μ.μ.

ΤΑΞΙ

ΡΑΔΙΟ ΤΑΞΙ: 2241-0-64712, 2241-0-64790.

ΧΡΗΣΙΜΑ ΤΗΛΕΦΩΝΑ

ΝΟΣΟΚΟΜΕΙΟ:	2241-0-80000
ΑΜΕΣΗ ΔΡΑΣΗ ΠΥΡ/ΚΗΣ:	199
ΛΙΜΕΝΑΡΧΕΙΟ:	2241-0-22220, 2241-0-27695
ΒΛΑΒΕΣ Δ.Ε.Η.:	125
ΒΛΑΒΕΣ Ο.Τ.Ε.:	121
ΑΜΕΣΗ ΔΡΑΣΗ:	100
ΒΛΑΒΕΣ ΥΔΡΕΥΣΗΣ:	2241-0-068750, 2241-0-68755
ΝΟΜΑΡΧΙΑ:	2241-0-46502
ΠΕΡ/ΚΗ Δ/ΝΣΗ	2241-0-38174
ΔΗΜΟΣ:	2241-0-46200
ΔΗΜ. ΕΠΙΧ. ΚΑΘΑΡ.	2241-0-77600
ΥΠΗΡ. ΑΠΟΚΟΜΙΔΗΣ:	2241-0-61057
ΤΡΟΧΑΙΑ:	2241-0-26480
ΠΛΗΡΟΦ. Ο.Τ.Ε:	131
ΔΕΛΤΙΟ ΚΑΙΡΟΥ:	149
ΛΑΧΕΙΑ:	111
ΠΡΟΠΟ - ΛΟΤΤΟ:	111
ΡΟΔΑ:	2241-0-27462
ΚΤΕΛ:	2241-0-27706
Ο.Α.Ε.Δ.:	2241-0-23265
Ι.Κ.Α.:	2241-0-64912
ΤΑΞ.Υ.:	2241-0-68701, 2241-0-68702
ΟΛΥΜΠΙΑΚΗ:	2241-0-24555
Δ.Α.Ν.Ε.:	2241-0-43150
ΕΡΓΑΤ. ΚΕΝΤΡΟ:	2241-0-24730
CRONUS AIRLINES	2241-0-25444
AEGEAN AIRLINES	2241-0-98345

ΚΤΕΟ

• Από 8/01/2003 έως 28/02/2003 παντός είδος οχήματα **με συνδυασμό γραμμάτων ΡΟΒ1501-2000.** Επίσης θα ελέγχονται τα οχήματα που η καταλληλότητά τους λήγει αυτές τις εβδομάδες και οχήματα ανάριθμα εισαγωγής.

ΤΙΜΕΣ ΣΥΝΑΛΛΑΓΜΑΤΟΣ

ΔΟΛΛΑΡΙΟ Η.Π.Α	1,0386	1,0366
ΛΙΡΑ ΑΓΓΛΙΑΣ	0,64865	0,64735
ΚΟΡΩΝΑ ΔΑΝΙΑΣ	7,4341	7,4193
ΚΟΡΩΝΑ ΣΟΥΗΔΙΑΣ	9,1642	9,1458
ΓΙΕΝ ΙΑΠΩΝΙΑΣ	124,57	124,33
ΦΡΑΓΚΟ ΕΛΒΕΤΙΑΣ	1,4582	1,4552
ΚΟΡΩΝΑ ΝΟΡΒΗΓΙΑΣ	7,3133	7,2987
ΛΙΡΑ ΚΥΠΡΟΥ	0,57357	0,57243
ΔΟΛΛΑΡΙΟ ΚΑΝΑΔΑ	1,629	1,6258
ΔΟΛΛΑΡΙΟ ΑΥΣΤΡΑΛΙΑΣ	1,8464	1,8428

Η ΡΟΔΙΑΚΗ

Ημερήσια Εφημερίδα
της Ρόδου
Έτος Ιδρύσεως 1915
ΙΔΡΥΤΗΣ
ΕΜΜ. ΚΑΛΑΜΠΙΧΗΣ
ΙΔΙΟΚΤΗΣΙΑ – ΕΚΔΟΣΗ
ΥΙΟΙ Σ. ΤΣΟΠΑΝΑΚΗ
Η. ΚΩΤΙΑΔΗΣ Ο.Ε.
ΔΙΕΥΘΥΝΤΗΣ
ΑΘ. ΜΑΡΑΣΙΩΤΗΣ
ΣΥΝΤΑΞΗ
Λουκάς Μαστής
Μιχάλης Μαστής
Κυριακή Πετρίδου
Βαρβάρα Μπογδάνου
Μίκα Αυγουστή
ΑΘΛΗΤΙΚΑ
Μανόλης Μπάτης,
Νικήτας Κουσκούσης
Κώστας Παντίδος
Παύλος Ντοκουόπιλ
ΓΡΑΦΕΙΑ ΣΥΝΤΑΞΗΣ
Μάρκου Μαλλιαράκη 11
Τηλ.2241-0- 24610,
2241-0-75640
Fax (22410) 75641
ΛΟΓΙΣΤΗΡΙΟ – ΔΙΑΦΗΜΙΣΕΙΣ
Μάρκου Μαλλιαράκη 11
Τηλ. 2241-0-22210
2241-0-75230
Fax (22410) 22471
http://www.rodiaki.gr.
Email: tsopd@otenet.gr &
irodiaki@otenet.gr

Τεράστιες καταστροφές από τις ασταμάτητες καταρρακτώδεις βροχοπτώσεις

Άγρια και θυμωμένη η φύση ξέσπασε με οργή στην Κάσο!

Πλημμύρισαν σπίτια και παρασύρθηκαν κοπάδια, διαλύθηκαν δρόμοι και γεφύρια κινδύνεψαν άνθρωποι • Ανδρες της ΕΜΑΚ και πυροσβέστες στο νησί, δοκιμάσθηκε και η Κάρπαθος

Στις ταράτσες των σπιτιών τους, υποχρεώθηκαν ν' ανέβουν πολλοί από τους κατοίκους της Κάσου, που δοκιμάστηκαν σκληρά από τις ραγδαίες βροχοπτώσεις που έπληξαν το τελευταίο διήμερο το νησί, φοβούμενοι τα χειρότερα, από την πρωτοφανή σε ένταση κακοκαιρία που έπληξε την περιοχή τους.

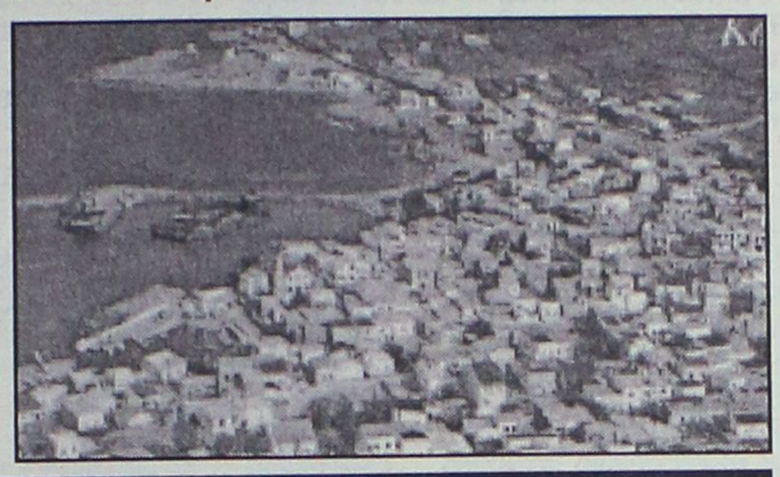

Σπίτια πλημμύρισαν, ζώα πνίγηκαν και όλοι οι κάτοικοι του ακριτικού μας νησιού, έζησαν έναν εφιάλτη, χειρότερο και από αυτόν του 1994 όταν το νησί, είχε δεχθεί και πάλι ισχυρό χτύπημα από την κακοκαιρία. Η νομαρχία Δωδεκανήσου, με επικεφαλής τον απερχόμενο Νομάρχη κ. Σάββα Καραγιάννη, βρέθηκε από την πρώτη στιγμή σε ανοιχτή γραμμή με τις αρχές του νησιού, τον έπαρχο της Καρπάθου, την Πυροσβεστική Υπηρεσία καθώς επίσης και τον Γενικό Γραμματέα Πολιτικής Προστασίας κ. Γιάννη Γεωργακόπουλο, προκειμένου έτσι να συντονίσουν με τον καλύτερο δυνατό τρόπο την αντιμετώπιση του όλου προβλήματος.

Το νησί της Κάσου, κηρύχθηκε σε κατάσταση έκτακτης ανάγκης και όπως όλα δείχνουν η αποτίμηση της καταστροφής που προκάλεσε η κακοκαιρία θα διαρκέσει για αρκετές ακόμη μέρες.

ΒΟΥΛΙΑΞΕ ΤΟ ΝΗΣΙ

Από τα πρώτα στοιχεία που συγκέντρωσε η νομαρχία Δωδεκανήσου πάντως, προκύπτει ότι αποτέλεσμα της έντονης αυτής βροχόπτωσης, ήταν η καταστροφή τμημάτων του αντιπλημμυρικού έργου που κατασκευάστηκε **μετά την πλημμύρα του 1994, με αποτέλεσμα έτσι να πλημμυρίσουν αρκετά σπίτια και καταστήματα στο Αρβανιτοχώρι και το Φρυ.**

Εκτεταμένες ζημιές επίσης, υπέστησαν και τα δίκτυα ύδρευσης, οι τηλεπικοινωνίες, ενώ μεγάλο μέρος του οδικού δικτύου από το Φρυ προς το Αρβανιτοχώρι έχει υποστεί σημαντικής έκτασης ζημιές.

Πολλά αυτοκίνητα και μηχανάκια παρασύρθηκαν από τα νερά των χειμάρρων και κατέληξαν στη θάλασσα, ενώ η καταστροφή που υπέστησαν οι κτηνοτρόφοι της Κάσου είναι ανυπολόγιστη, αφού πνίγηκαν πολλά ζώα. Πολλοί κάτοικοι είχαν αποκλειστεί από τα νερά στα σπίτια τους, βλέποντας την στάθμη του νερού να ανεβαίνει συνεχώς.

ΕΠΙΦΥΛΑΚΗ ΓΙΑ ΝΕΟ ΚΥΜΑ ΚΑΚΟΚΑΙΡΙΑΣ

Οι κάτοικοι του νησιού πάντως εξακολουθούν από χθες να βρίσκονται σε κατάσταση αγωνίας και φόβου, δεδομένου ότι η ύφεση που παρουσίασαν τα καιρικά φαινόμενα, εκτιμάται από την ΕΜΥ ότι θα είναι προσωρινή.

Από σήμερα το μεσημέρι, οι καιρικές προβλέψεις, εκτιμούν ότι θα υπάρξει και νέο ισχυρό κύμα κακοκαιρίας για την περιοχή της Δωδεκανήσου, γεγονός που έχει θέσει τους αρμόδιους μηχανισμούς σε πλήρη ετοιμότητα. Για το λόγο αυτό και προκειμένου να αντιμετωπιστεί η κατάσταση με τις καλύτερες δυνατές προϋποθέσεις τα συνεργεία της ΕΜΑΚ από το Ηράκλειο και η ομάδα των ανδρών της Πυροσβεστικής Υπηρεσίας από τη Ρόδο, θα παραμείνουν στο νησί της Κάσου, για όσο χρονικό διάστημα απαιτηθεί.

«Δεν είναι δυνατόν να προσφερθεί οποιαδήποτε βοήθεια σε κανένα λόγω της ορμής των νερών», δήλωσε ο δήμαρχος Κάσου Δημήτρης Ερωτόκριτος "ο οποίος εξέφρασε την ελπίδα να κοπάσει η βροχόπτωση για να ληφθούν κάποια μέτρα».

ΣΥΝΕΧΕΙΑ και άλλο ρεπορτάζ στη σελίδα 5



LOCOS
MEXICAN RESTAURANT & BAR
Ευχόμαστε σ' όλους
Ευτυχισμένος ο καινούργιος χρόνος
Ενημερώνουμε τους πελάτες μας ότι θα είμαστε κλειστά **24-25/12 & 31/12-1/1**
Λ. Ηρακλειδών 76-ΙΞΙΑ-ΡΟΔΟΣ • Τηλ. (22410) 96680

ΝΤΕΤΕΚΤΙΒΣ
Συνταξιούχος Αστυνομικός Ασφάλειας
ΑΝΑΛΑΜΒΑΝΟΥΜΕ
Υποθέσεις ανηλίκων, οικογενειακές, προσωπικές κ.τλ.
ΔΙΑΘΕΤΟΥΜΕ ΤΑ ΠΛΕΟΝ ΣΥΓΧΡΟΝΑ ΟΠΤΙΚΟΑΚΟΥΣΤΙΚΑ ΣΥΣΤΗΜΑΤΑ
100% ΕΧΕΜΥΘΕΙΑ
ΡΩΜΗΣ 22 - ΡΟΔΙΝΙ • ΤΗΛ. 0241 0 68985
Κιν. 094 6997967

LET'S GO TRAVEL

ΠΡΑΚΤΟΡΕΙΟ ΓΕΝΙΚΟΥ ΤΟΥΡΙΣΜΟΥ
Ταξιδιωτικές αποδράσεις με τις πιο ανταγωνιστικές τιμές σε συνεργασία με τα μεγαλύτερα ταξιδιωτικά γραφεία των Αθηνών
ΟΡΓΑΝΩΜΕΝΑ ΠΑΚΕΤΑ ΕΚΔΡΟΜΩΝ
ΕΟΡΤΑΣΤΙΚΕΣ ΠΡΟΣΦΟΡΕΣ
ΑΕΡΟΠΟΡΙΚΕΣ ΕΥΡΩΔΙΑΚΟΠΕΣ!!

ΠΑΡΙΣΙ - ΝΤΙΣΝΕΫΛΑΝΤ-ΒΕΡΣΑΛΛΙΕΣ
6 μέρες από **749 ευρώ**
ΛΟΝΔΙΝΟ
5 μέρες από **489 ευρώ**
ΡΩΜΗ
5 μέρες από **615 ευρώ**
ΠΡΑΓΑ-ΒΙΕΝΝΗ
6 μέρες από **825 ευρώ**
ΒΟΥΔΑΠΕΣΤΗ
4 μέρες από **649 ευρώ**
ΒΙΕΝΝΗ-ΣΑΛΤΣΜΠΟΥΡΓΚ
7 μέρες από **819 ευρώ**

ΜΕΣΟΓΕΙΟΣ

ΚΑΪΡΟ+ΑΛΕΞΑΝΔΡΕΙΑ
5/8 μέρες από **373 ευρώ**
ΚΡΟΥΑΖΙΕΡΑ ΣΤΟ ΝΕΙΛΟ + ΚΑΪΡΟ
8 μέρες. Αναχωρήσεις κάθε Σάββατο από Ρόδο από **775 ευρώ**
ΓΥΡΟΣ ΤΥΝΗΣΙΑΣ
8 μέρες από **745 ευρώ**
ΜΑΛΤΑ
4 μέρες από **560 ευρώ**

ΚΡΟΥΑΖΙΕΡΕΣ

ΜΟΝΑΔΙΚΗ ΠΡΟΣΦΟΡΑ!!
11ΗΜΕΡΗ ΚΡΟΥΑΖΙΕΡΑ ΣΤΗΝ ΜΕΣΟΓΕΙΟ
ΙΣΠΑΝΙΑ-ΚΑΝΑΡΙΑ ΝΗΣΙΑ-ΜΑΔΕΡΑ-ΜΑΡΟΚΟ
Αναχωρήσεις κάθε Κυριακή από **920 ευρώ**

ΕΛΛΗΝΙΚΟΙ ΠΡΟΟΡΙΣΜΟΙ

ΠΗΛΙΟ-ΚΑΛΑΜΠΑΚΑ-ΙΩΑΝΝΙΝΑ-ΖΑΓΟΡΟΧΩΡΙΑ-ΕΥΒΟΙΑ-ΑΡΑΧΩΒΑ-ΝΑΥΠΛΙΟ-ΧΑΛΚΙΔΙΚΗ
3/4 μέρες με ημιδιατροφή από **120 ευρώ**

ΑΕΡΟΠΟΡΙΚΑ & ΑΚΤΟΠΛΟΪΚΑ ΕΙΣΙΤΗΡΙΑ
ΚΡΑΤΗΣΕΙΣ ΞΕΝΟΔΟΧΕΙΩΝ ΚΑΙ ΕΝΟΙΚΙΑΣΕΙΣ ΑΥΤΟΚΙΝΗΤΩΝ

ΠΕΡΝΟΥ 143 ΑΦΑΝΤΟΥ - ΡΟΔΟΣ
ΤΗΛ. 22410 51186-FAX: 2241051187

Οι νέες νομαρχιακές και δημαρχιακές αρχές

Με το καλημέρα, στα βαθειά νερά!

Πολλά αγκάθια καλούνται να αντιμετωπίσουν όχι μόνο οι νεοεκλεγέντες, αλλά και οι καινούργιοι! Δύσκολα τα πράγματα...

Μπαστούνια κατά το κοινώς λεγόμενον, θα τα βρουν οι νομαρχιακές και δημοτικές αρχές της Δωδεκανήσου που αναλαμβάνουν επισήμως καθήκοντα την 1η Ιανουαρίου. Σύμφωνα με όλες τις εκτιμήσεις το νομαρχιακό συμβούλιο και τα δημοτικά συμβούλια καλούνται να κολυμπήσουν σχεδόν αμέσως στα βαθειά, έχοντας να αντιμετωπίσουν σοβαρά προβλήματα που χρήζουν άμεσης επίλυσης.

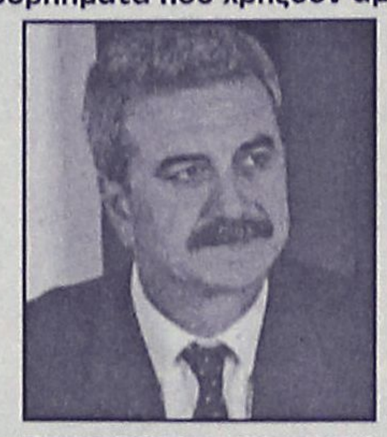

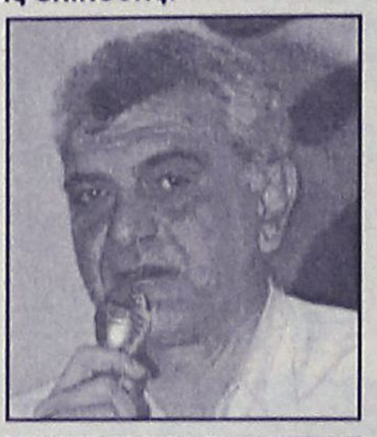





ΡΕΠΟΡΤΑΖ
ΛΟΥΚΑΣ ΜΑΣΤΗΣ

Αν μάλιστα αναλογιστεί κανείς ότι εξαιτίας της προεκλογικής περιόδου πολλά προβλήματα δεν αγγίχθηκαν (για ευνόητους λόγους), είναι σαφές το τι καλούνται να αντιμετωπίσουν και υπό πιεστικές συνθήκες οι νέοι δήμαρχοι.

Βεβαίως δεν ξεκινούν όλοι από την ίδια αφετηρία, και αλλιώς καλούνται εκ των πραγμάτων να αντιμετωπίσουν τα προβλήματα.

Σε σύνολο 25 δημάρχων του νομού, οι 11 είναι νέοι αναλαμβάνουν δηλαδή καθήκοντα για πρώτη φορά, γεγονός που σημαίνει ότι βρίσκονται σε δυσμενέστατη θέση σε σχέση με τους παλιούς.

Ειδικότερα η κατάσταση καταγράφεται ως εξής:

• **Ο νομάρχης Δωδεκανήσου κ. Γ. Μαχαιρίδης** φιλοδοξεί να ξεκινήσει εντυπωσιακά την θητεία του, επιδιώκοντας να έχει άμεσα αποτελέσματα κυρίως στους τομείς των έργων. Ηδη τόσο αυτός όσο και οι συνεργάτες του, δηλώνουν ότι έχουν προετοιμαστεί κατάλληλα και θεωρούν δεδομένο ότι θα δώσουν και άμεσα δείγματα γραφής. Προβληματίζεται πάντως ο κ. Μαχαιρίδης για το γεγονός ότι τα ταμεία της νομαρχίας είναι άδεια και για το ότι δεν φαίνεται να υπάρχει υποδομή για μελέτες έργων κ.λπ. Βασικό όπλο του θεωρείται η πείρα που διαθέτει στην δημόσια διοίκηση, οι καλές σχέσεις του με τους κυβερνητικούς παράγοντες και ο ενθουσιασμός των συνεργατών του για δουλειά.

• **Ο δήμαρχος Ρόδου κ. Γιαννόπουλος** αποτελεί μία ειδική περίπτωση, αφού ξεκινά την τρίτη και τελευταία θητεία του στον δήμο Ρόδου.

Εχοντας δρμολογημένα αρκετά πράγματα θα επιδιώξει να τα τελειώσει στην διάρκεια της θητείας του.

Το δικό του στοίχημα είναι οι αποφάσεις και οι ενέργειες που ναι μεν είναι για το καλό της πόλης, έχουν όμως και πολιτικό κόστος το οποίο σκοπεύει να αγνοήσει. Αν το καταφέρει θα φανεί εκ του αποτελέσματος. Ευνόητο είναι επίσης ότι ο κ. Γιαννόπουλος, για λόγους υστεροφημίας επιδιώκει να ολοκληρώσει το έργο του σε αρκετούς τομείς.

• Ειδική περίπτωση αποτελεί **και ο δήμαρχος Κω κ. Μιλτ. Φάκκος** ο οποίος ήταν δήμαρχος και τα τελευταία δύο χρόνια, είχε όμως αντικαταστήσει στην θέση αυτή τον κ. Καΐσερλη. Ο κ. Φάκκος καλείται τώρα, έχοντας την λαϊκή εντολή αυτός να δώσει το δικό του στίγμα στον χώρο της αυτοδιοίκησης και αυτό θα επιδιώξει να κάνει, απογαλακτιζόμενος από τον πολιτικό του μέντορα.

• **Στο νότιο συγκρότημα** του νομού σαφής είναι ο διαχωρισμός μεταξύ παλαιών και νέων δημάρχων.

Οι παλιοί Σ. Στάγκας (Ιαλυσού), Μιχ. Κορδίνας (Πεταλούδων), Π. Κυριακούλης (Αταβύρου), Γ. Ιατρίδης (Καλλιθέας), Στ. Δημητράς (Καμείρου), Γ. Θαρρενός (Λίνδου), Αν. Αλιφέρης (Τήλου) και Π. Πανηγύρης (Καστελλορίζου) έχουν την εμπειρία των προβλημάτων της προηγούμενης θητείας τους, γνωρίζουν όμως και περισσότερο από τον καθένα τις δυσκολίες αντιμετώπισης των καταστάσεων. Οι δήμαρχοι μάλιστα αυτοί εκ των πραγμάτων θα κριθούν από τους δημότες τους πολύ πιο αυστηρά, γεγονός που επίσης το γνωρίζουν.

Στο άλλο άκρο βρίσκονται οι νέοι δήμαρχοι που είναι οι εξής: Στ. Καββάδας (Αφάντου), Μ. Σαββής (Ν. Ρόδου), Αλ. Παππουράς (Αρχαγγέλου), Λ. Παπακαλοδούκας (Σύμη), Μιχ. Ιωαννίδης (Κάρπαθος), Ελ. Παναγή (Χάλκη) και Δ. Ερωτόκριτος (Κάσος).

Για τους περισσότερους από αυτούς η έλλειψη εμπειρίας αποτελεί συγχρόνως και πλεονέκτημα και μειονέκτημα.

Πλεονέκτημα διότι θα κριθούν λιγότερο αυστηρά και μειονέκτημα διότι θα σπαταλήσουν αρκετό χρόνο για να οριοθετήσουν τα προβλήματα (αρκετοί μάλιστα από αυτούς κληρονομούν πολλά και σημαντικά).

• Ανάλογη κατάσταση υπάρχει **και στο Βόρειο συγκρότημα του νομού**.

Οι παλιοί δήμαρχοι Μπ. Σπύρου (Λειψών), Παν. Κονταράτος (Αστυπάλαια), Γ. Κατσιματίδης (Νισύρου) και Β. Χατζηγιακουμής (Δικαίου), θα ξεκινήσουν την νέα τους θητεία από καλύτερη θέση, έχοντας όμως να αντιμετωπίσουν αρκετά και οξυμένα προβλήματα.

• Οι νέοι δήμαρχοι του Βορείου συγκροτήματος Γ. Ρούσσος (Καλύμνου), Τιμ. Κοττάκης (Λέρου), Γρ. Καμπόσος (Πάτμου) και Θ. Βαρκάς (Ηρακλειδών), ίσως είναι αυτοί που έχουν ν' αντιμετωπίσουν τα περισσότερα προβλήματα απ' όλους.

Σε γενικές γραμμές η τοπική αυτοδιοίκηση της Δωδεκανήσου καλείται να βγάλει τα κάστανα από την φωτιά εξαιτίας των χρόνιων αλλά και των νέων προβλημάτων που υπάρχουν.

Και τόσο στη νομαρχία όσο και στους δήμους φαίνεται να έχουν συναισθανθεί το δύσκολον της καταστάσεως γι' αυτό και επικρατεί ιδιαίτερος σκεπτικισμός και ανησυχία. Ελάχιστοι είναι οι αισιοδοξούντες και πολύ περισσότεροι οι ανησυχούντες.

CHINA VILLAGE
ΚΙΝΕΖΙΚΟ ΕΣΤΙΑΤΟΡΙΟ
Το ΑΥΘΕΝΤΙΚΟ ΚΙΝΕΖΙΚΟ εστιατόριο μέσα στη Ρόδο με τις κινέζικες και βιετναμέζικες σπεσιαλιτέ σας εύχεται
ΚΑΛΑ ΧΡΙΣΤΟΥΓΕΝΝΑ ΚΑΙ ΕΥΤΥΧΙΣΜΕΝΟΣ Ο ΚΑΙΝΟΥΡΓΙΟΣ ΧΡΟΝΟΣ
Τηλέφωνο κρατήσεων και παραγγελίας για το σπίτι 22410 21023
Και τώρα με κάθε σας επίσκεψη
ΔΩΡΟ ΕΝΑ ΚΙΝΕΖΙΚΟ ΗΜΕΡΟΛΟΓΙΟ ΓΙΑ ΤΟ ΕΤΟΣ 2003
ΤΟ ΚΑΤΑΣΤΗΜΑ ΘΑ ΜΕΙΝΕΙ ΚΛΕΙΣΤΟ ΑΠΟ ΤΙΣ 30 ΔΕΚΕΜΒΡΙΟΥ ΕΩΣ ΤΙΣ 2 ΙΑΝΟΥΑΡΙΟΥ

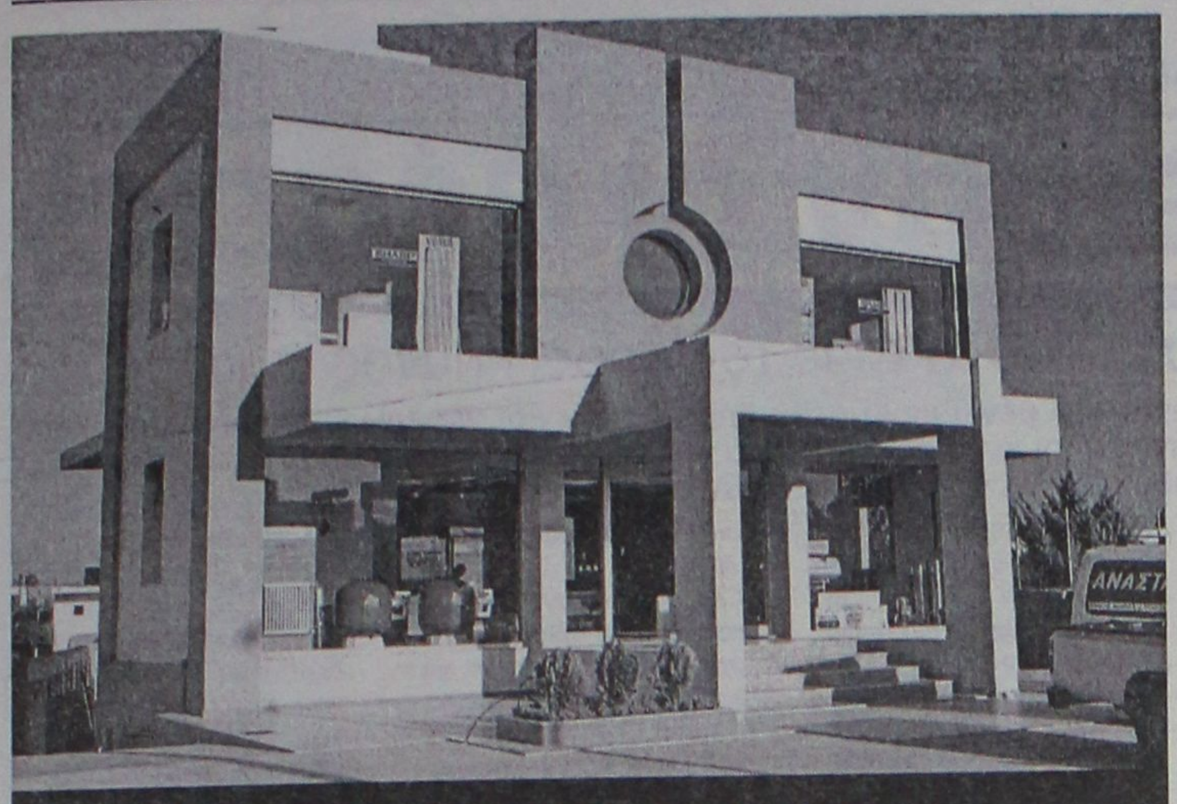

Α. ΑΝΑΣΤΑΣΑΣ

■ΚΕΝΤΡΙΚΗ ΘΕΡΜΑΝΣΗ ■ΚΛΙΜΑΤΙΣΜΟΣ ■ΗΛΙΑΚΑ ■ΠΙΣΙΝΕΣ

Νέος μεγάλος χώρος...
Σταθερή Αξιοπιστία!

Από το 1989 η Α. ΑΝΑΣΤΑΣΑΣ προσφέρει προηγμένες τεχνολογικά λύσεις στη θέρμανση, τον κλιματισμό, τα ηλιακά και τις πισίνες για το σπίτι και την επιχείρηση. Με τη δική σας συμπαράσταση μεγαλώσαμε και μεταφερθήκαμε σε νέο, ιδιόκτητο χώρο, στο **Φαληράκι,** για να καλύψουμε τις δικές σας ανάγκες ακόμα πιο ολοκληρωμένα!

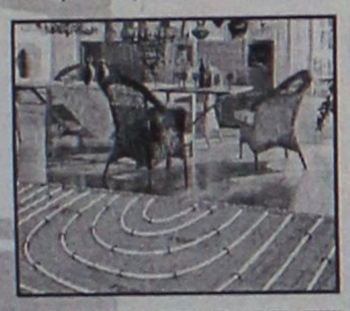

ΘΕΡΜΑΝΣΗ

Εμπιστευθείτε... τη ζεστασιά σας σε επώνυμα, εγγυημένα προιόντα:

ΕΝΔΟΔΑΠΕΔΙΑ DiaNorm-Γερμανίας
Ομοιόμορφη θέρμανση, απόλυτη ευελιξία στη διακόσμηση. Για πρώτη φορά στη Ρόδο μπορείτε να δείτε ενδοδαπέδια θέρμανση σε λειτουργία!

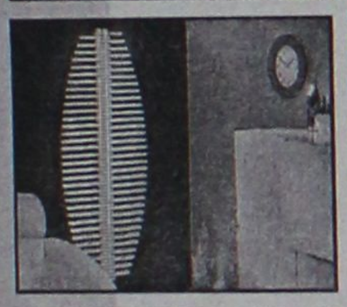

ΔΙΑΚΟΣΜΗΤΙΚΑ ΣΩΜΑΤΑ VASCO® Βελγίου
Για όσους λατρεύουν το πρωτότυπο design, τα μοντέρνα χρώματα και την τεχνολογική υπεροχή

ΣΩΜΑΤΑ DiaNorm-Γερμανίας
Για αυτούς που επιμένουν στο κλασσικό, στην ποιότητα και στην αντοχή

Σταθερές συνεργασίες άνω των 10 ετών με τους προμηθευτές μας που εξασφαλίζουν συνεχή παρακαταθήκη των ανταλλακτικών
Ολοκληρωμένη υποστήριξη & συντήρηση



ΚΛΙΜΑΤΙΣΜΟΣ

Τα τελευταία 12 χρόνια προσφέρουμε αξιόπιστες λύσεις με κλιματιστικά SHARP, το κορυφαίο όνομα με Ιαπωνική τεχνολογία υπεροχής. Γνωρίστε το νέο **SHARP PLASMACLUSTER.** Σε αντίθεση με τα συμβατικά φίλτρα των κλιματιστικών, η τεχνολογία plasmacluster διαχέει στο χώρο ιόντα που:
Χαρίζουν φρεσκάδα, ανανεώνοντας τον αέρα σε όλο το χώρο
Μειώνουν τη μούχλα και τις οσμές

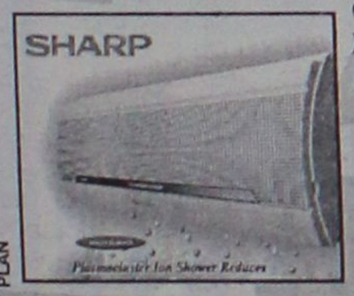



ΗΛΙΑΚΑ

Για το σπίτι: Ηλιακά ΔΟΥΝΑΒΗΣ με 6 χρόνια εγγύηση, μπόϊλερ από ανοξείδωτο ατσάλι 316, συλλεκτική επιφάνεια εξ ολοκλήρου από χαλκό με πλαίσιο από αλουμίνιο, και μόνωση δοχείου από πολυουρεθάνη πάχους 70 mm πυκνότητας 40 kg/m3, προδιαγραφές που εξασφαλίζουν μεγαλύτερη διάρκεια ζωής και περισσότερο ζεστό νερό.
Για το ξενοδοχείο: Ολοκληρωμένα συστήματα παραγωγής ζεστού νερού

ΠΙΣΙΝΕΣ

Κατασκευή, μηχανολογικός εξοπλισμός και συντήρηση για πισίνες... από 50 τ.μ. για το σπίτι σας... έως 1,000 τμ για ένα ξενοδοχείο!

MARKET PLAN

■ ΚΕΝΤΡΙΚΗ ΘΕΡΜΑΝΣΗ
■ ΚΛΙΜΑΤΙΣΜΟΣ
■ ΗΛΙΑΚΑ
■ ΠΙΣΙΝΕΣ

Α. ΑΝΑΣΤΑΣΑΣ
ΜΗΧΑΝΟΛΟΓΟΣ ΜΗΧΑΝΙΚΟΣ Ε.Μ.Π.
14ο χλμ. Ρόδου-Λίνδου, ΦΑΛΗΡΑΚΙ
Τηλ. 22410 60700-60708, Fax: 22410 60307

Για να περιορίσουν τις καταστροφές

Μηχανήματα και άνθρωποι δίνουν μάχη στην Κάσο

Υπάρχουν ευθύνες για την καθυστέρηση κατασκευής των αντιπλημμυρικών έργων στο νησί

Τις πρώτες πρωινές ώρες του Σαββάτου, μετά από συντονισμένες προσπάθειες της Νομαρχίας Δωδεκανήσου, της Πυροσβεστικής Υπηρεσίας Ρόδου, και της Γ.Γ. Πολιτικής Προστασίας, **μετακινήθηκε με το σκάφος του Πολεμικού Ναυτικού «Τόλμη» ομάδα 15 Πυροσβεστών από τη Ρόδο, μεταφέροντας τον απαραίτητο εξοπλισμό τους, ενώ άλλοι 19 άνδρες της ΕΜΑΚ Ηρακλείου είχαν αποβιβαστεί ήδη από το βράδυ της Παρασκευής στο νησί.**

Στο νησί, μεταφέρθηκαν επίσης, 19 αντλητικά μηχανήματα, ένα φορτωτής, μία μπουλντόζα, δύο εκσκαφείς και δύο φορτηγά.

Όπως ανακοίνωσε χθες ο Νομάρχης κ. Σάββας Καραγιάννης, έχουν μισθωθεί ήδη μηχανήματα και αποστέλλονται στην Κάσο, με το πλοίο "Βιτσέντζος Κορνάρος" ενώ σε προσωπική συνεννόηση που είχε ο κ. Καραγιάννης με τον κ. Γενικό Γραμματέα Πολιτικής Προστασίας Γιάννη Γεωργακόπουλο ζητήθηκαν και εξασφαλίσθηκαν συμπληρωματικές πιστώσεις για την αντιμετώπιση των καταστροφών αυτών.

Σε δηλώσεις που έκανε χθες ο υπουργός Εσωτερικών κ. Κώστας Σκανδαλίδης επισήμανε: «Με κάθε μέσο και τρόπο, θα αντιμετωπιστεί η ζημιά και θα αποκατασταθούν τα πράγματα. Ότι έργα χρειαστούν θα γίνουν άμεσα με δική μας πρωτοβουλία και χωρίς καθυστέρηση. Θέλω να παρακαλέσω τους κατοίκους της Κάσου και τα ΜΜΕ των νησιών μας, να μην δραματοποιούν την κατάσταση, αλλά να βοηθήσουν ουσιαστικά στη σωστή και άμεση αντιμετώπιση των συνεπειών της θεομηνίας.»

Παράλληλα, ομάδα τεχνικών και υπαλλήλων της Νομαρχιακής Αυτοδιοίκησης, ξεκίνησε χθες το πρωί από τη Ρόδο για το νησί της Κάσου, έτσι ώστε να συντονίσει όλες τις εργασίες που θα χρειαστεί να γίνουν άμεσα.

ΔΟΚΙΜΑΣΤΗΚΕ ΚΑΙ Η ΚΑΡΠΑΘΟΣ

Σύμφωνα με τα στοιχεία που συγκέντρωσαν οι αρμόδιες υπηρεσίες της Νομαρχίας Δωδεκανήσου, ακραία ήταν επίσης και τα καιρικά φαινόμενα για το νησί της Καρπάθου, αλλά ευτυχώς, η κακοκαιρία δεν προξένησε σημαντικές ζημιές στο νησί. Από την επικοινωνία που είχε ο κ. Σάββας Καραγιάννης, με τον έπαρχο του νησιού κ. Γιάννη Καρίκη, έγινε γνωστό ότι δεν υπήρξαν σημαντικές ζημιές, πέρα από τις ελάχιστες κατολισθήσεις που σημειώθηκαν στον δρόμο από την Αρκάσα προς το Μεσοχώρι. Τα συνεργεία του Δήμου Καρπάθου, πάντως, έχουν ξεκινήσει ήδη τον καθαρισμό για να διασφαλίσουν την βατότητα του οδικού δικτύου, ενώ παράλληλα βρίσκονται σε επιφυλακή όλες οι αρμόδιες υπηρεσίες και αρχές του νησιού για το ενδεχόμενο επιδείνωσης των ακραίων αυτών καιρικών φαινομένων.

ΕΠΙΤΟΠΟΥ Ο ΠΑΥΛΙΔΗΣ

Ο βουλευτής Δωδεκανήσου κ. Αριστοτέλης Παυλίδης, μετέβη χθες το πρωί από την Κω στο νησί της Κάσου, με μικρό αεροσκάφος, προκειμένου έτσι να διαπιστώσει το μέγεθος της καταστροφής από κοντά.

Σε δηλώσεις που έκανε επισήμανε: «Εκφράζω τη συμπάθειά μου στους συμπατριώτες μου Κασιώτες, για τις καταστροφές που υπέστησαν για δεύτερη φορά μέσα σε λίγα χρόνια. **Η εικόνα αυτή, μου επιτρέπει δυστυχώς να επαναλάβω, ότι η κυβερνητική αδιαφορία για τη ζωή των νησιωτών**, (η οποία δεν έχει καμία σχέση με την εικόνα που επιχείρησε να παρουσιάσει ο Υπουργός Αιγαίου κατά τη συζήτηση για τον προϋπολογισμό στη Βουλή) είναι μια από τις κύριες αιτίες τέτοιων καταστροφών. **Η προηγούμενη πλημμύρα που έπληξε την Κάσο, φαίνεται ότι δεν συγκίνησε κανένα μέλος της Κυβέρνησης και κυρίως τους Υπουργούς ΠΕΧΩΔΕ και Αιγαίου.** Τα αντιπλημμυρικά έργα που σχεδιάστηκαν, έγιναν σε μικρή έκταση, το χρήμα διασπαθίστηκε και η Κάσος, έμεινε ανυπεράσπιστη στη μανία της πρώτης μεγάλης νεροποντής.

Εκτίμηση των καταστροφών, δεν μπορεί να γίνει ακόμα, αλλά η κατανομή των ευθυνών είναι προφανής. Τα αρμόδια υπουργεία, δεν έπραξαν έγκαιρα ό,τι η λογική και η συνείδηση επέβαλε να κάνουν.

Πού να μείνει καιρός στον κ. Λαλιώτη και στην κ. Παπανδρέου να ασχοληθούν με τα αντιπλημμυρικά έργα της Δωδεκανήσου και ιδιαίτερα της Κάσου...! **Εύχομαι η οργή του νερού, να σταματήσει εδώ, αμφιβάλω όμως αν το ίδιο συμβεί και με την οργή του Κασιώτικου λαού.»**

Ο κ. Παυλίδης αξίζει να σημειωθεί πάντως, ότι βρίσκεται σε συνεχή επικοινωνία με τον πρόεδρο της ΝΔ κ. Κ. Καραμανλή, τον οποίο ενημερώνει διαρκώς για την όλη κατάσταση, ενώ μετείχε σε σύσκεψη στην οποία μετείχαν ο νεοεκλεγείς δήμαρχος Κάσου, δύο πρώην δήμαρχοι και ο διοικητής της δύναμης της ΕΜΑΚ που ήρθε από την Κρήτη με σκοπό την οργάνωση μιας πρώτης επέμβασης.

ΕΣΤΙΑΤΟΡΙΟ - ΤΑΒΕΡΝΑ
ΠΗΓΑΣΟΣ
ΕΚΛΕΚΤΗ ΕΛΛΗΝΙΚΗ ΚΟΥΖΙΝΑ
ΖΩΝΤΑΝΗ ΕΛΛΗΝΙΚΗ ΜΟΥΣΙΚΗ
ΜΕ ΕΝΤΕΧΝΟ/ΛΑΪΚΟ/ΡΕΜΠΕΤΙΚΟ/ΝΗΣΙΩΤΙΚΟ ΠΡΟΓΡΑΜΜΑ
με τη συντροφιά των:
ΤΡΑΓΟΥΔΙ: ΜΑΡΙΑΝΘΗ-ΓΙΑΝΝΗΣ
ΜΠΟΥΖΟΥΚΙ/ΤΡΑΓΟΥΔΙ: ΜΙΧΑΛΗΣ
ΑΡΜΟΝΙΟ/ΤΡΑΓΟΥΔΙ: ΦΑΝΗΣ



ΑΝΟΙΧΤΑ ΟΛΕΣ ΤΙΣ ΓΙΟΡΤΕΣ–ΡΕ–ΒΕΓΙΟΝ 20 ΕΥΡΩ–ΠΛΟΥΣΙΟ ΜΕΝΟΥ
ΔΕΧΟΜΑΣΤΕ ΚΑΘΕ ΕΙΔΟΥΣ ΚΟΙΝΩΝΙΚΗ ΕΚΔΗΛΩΣΗ
Ποσειδώνος 10, Ιαλυσός (δρόμος Ξενοδ. Blue Bay) • Τηλ. (22410) 90191

Παραδοσιακό Στέκι

Μουσικός καφενές



Τα όμορφα πράγματα στη ζωή είναι απλά... καθημερινά. Ανοικτά από τις 5 το απόγευμα για καφέ και μια ευχάριστη παρτίδα τάβλι

Πλάτωνος 3-Μεσαιωνική Πόλη
Τηλ. 22410 31945

ΚΟΜΜΩΤΗΡΙΟ UNISEX
Natural Beauty



Χτενίσματα αέρινα, φίνα...
Χτενίσματα με άποψη. Νέες κουπ
με στυλ και προσθετική μαλλιών
με τη γνωστή υπογραφή της Μαρίας

& κατόπιν ραντεβού
ανοικτά από τις 9.00 έως 17.00

Επίσης για τα μικρά παιδιά ένα ευχάριστο κούρεμα μέσα στο παιδικό αυτοκινητάκι

Παφιάκη Μαρία

Στη νέα διεύθυνση: Ακραμίτου 16, Ρόδος • Τηλ. 32161
κάθετος Ατταβύρου και Λεωφόρου Καλλιθέας
(παλιά διεύθυνση: προέκταση Αννης Μαρίας)

ΔΙΑΤΡΟΦΟΛΟΓΙΚΟ
ΒΙΟΧΗΜΙΚΟ ΚΕΝΤΡΟ

Προγράμματα Διατροφής ειδικά διαμορφωμένα να ανταποκρίνονται στο δικό σας μεταβολισμό για υγιεινό και ασφαλές αδυνάτισμα.

κι αν η έλλειψη χρόνου
σας προσθέτει κιλά...

Έτοιμα γεύματα φρεσκομαγειρεμένα, νόστιμα και υποθερμιδικά, στο σπίτι...στη δουλειά... ή όπου εσείς τα ζητήσετε!
ΝΕΟ

ΜΑΤΙΝΑ ΠΟΥΛΛΗ
Πτυχιούχος Βιοχημικός(Παν/μιο Sussex UK)
με ειδίκευση στη Διατροφολογία (Παν/μιο Sheffield UK)



Ατταβύρου 33, Ρόδος ✆ 2241 0 76830 diatrof@hotmail.com

Στο Δήμο Ρόδου παραμένει κενή μόνο μία αντιδημάρχου

Έκλεισαν οι θέσεις!

Παραμένουν στα πόστα τους Τσιγάρος, Γλυνός, Αλαβέρας

Μόνο μια θέση αντιδημάρχου μένει κενή στον δήμο Ρόδου και για την θέση αυτή υπάρχουν αρκετοί μνηστήρες. Πράγματι, οι καταστάσεις παρά τα όποια σενάρια και υποθέσεις, έχουν ξεκαθαρίσει στον δήμο Ρόδου και θα οριστικοποιηθούν τις επόμενες εβδομάδες.

Πρόεδρος του δημοτικού συμβουλίου θα είναι ο **κ. Γιάννης Τσιγάρος,** και αυτό θα πρέπει να θεωρείται δεδομένο. Μένει και τυπικά να κλείσει το θέμα στις δημαιρεσίες της 5ης Ιανουαρίου. Από 'κει και πέρα, οι θέσεις των δύο αντιδημάρχων είναι καπαρωμένες. Ο **κ. Μαν. Γλυνός** θα συνεχίσει να έχει στην εποπτεία του τον τομέα της πρόνοιας, ενώ ο **κ. Αντ. Αλαβέρας** θα παραμείνει για 9η συνεχή χρονιά στο πόστο του, στο ισόγειο του δημαρχιακού μεγάρου.

Η τρίτη θέση αντιδημάρχου δεν έχει ξεκαθαριστεί σε ποιόν ανήκει, και όπως φαίνεται δεν έχει καταλήξει σε οριστική απόφαση ο κ. Γιαννόπουλος.

Με ίσες πιθανότητες την διεκδικούν **οι Ν. Χαραλάμπης, Καλ. Διακογεωργίου, Μ. Αντώνογλου, Αρ. Ηρακλείδης** και **Λ. Τρύπη, χωρίς να αποκλείεται και η περίπτωση του κ. Γ. Συμεωνίδη ή του κ. Ν. Μόσχου.**

Δύο εξ αυτών ίσως αρκεστούν τελικά στον ρόλο του επίκουρου δημάρχου, αξιώματα που στην νυν θητεία του δημοτικού συμβουλίου είχαν ο κ. Κ. Σκανδαλίδης και η κ. Λη Μηναΐδη.

● Ο κ. Γιαννόπουλος πάντως έχει αρκετό καιρό στην διάθεσή του για να αποφασίσει ποιός θα είναι ο τρίτος ο τρίτος αντιδήμαρχος. Εκ των πραγμάτων, θα προβεί στον διορισμό των αντιδημάρχων στο τέλος Ιανουαρίου.

Αυτό θα συμβεί διότι μετά τις δημαιρεσίες θα πρέπει να υπάρξει μια ακόμα συνεδρίαση του δημοτικού συμβουλίου που θα καθορίσει την θητεία των αντιδημάρχων, για να ακολουθήσει ο διορισμός τους.

Σύμφωνα με τον κώδικα δήμων και κοινοτήτων η θητεία των αντιδημάρχων είναι διετής, εκτός κι αν αποφασίσει διαφορετικά το δημοτικό συμβούλιο.

Οπως και στις προηγούμενες δύο θητείες του, έτσι και τώρα, ο κ. Γιαννόπουλος αναμένεται να εισηγηθεί να είναι ενός έτους η θητεία των αντιδημάρχων. Έτσι εκ των πραγμάτων, ο διορισμός τους θα γίνει στις 20 Ιανουαρίου, οπότε μέχρι τότε θα έχει περιθώριο ο κ. Γιαννόπουλος να οριστικοποιήσει τις αποφάσεις του.

Μέχρι τελικής πτώσης!

Δεν πραγματοποιήθηκε τελικά η τελευταία συνεδρίαση του Δημοτικού Συμβουλίου Αρχαγγέλου, λόγω έλλειψης απαρτίας. Ο νεοκλεγείς Δήμαρχος κ. Παπουράς και όλο το επιτελείο δεν παρεβρέθηκαν στην προγραμματισμένη συνεδρίαση του Δημοτικού Συμβουλίου, πράγμα που γινόταν κατά κόρον κατά την προηγούμενη τετραετία.

Στην προχθεσινή συνεδρίαση θα γινόταν λόγος για την έναρξη του αντιπλημμυρικού έργου στον Αρχάγγελο, το οποίο αναμένεται να δημοπρατηθεί στις 5/2/2003 καθώς και για το απολογισμό του έργου του απερχόμενου δημάρχου.

ΔΙΚΤΥΟ ΚΑΤΑΣΤΗΜΑΤΩΝ ΗΛΕΚΤΡΙΚΩΝ ΣΥΣΚΕΥΩΝ ELECTRONET

ΤΙ ΔΩΡΟ ΘΑ ΠΕΡΙΜΕΝΑΤΕ ΑΠΟ ΤΟΝ ΚΑΛΥΤΕΡΟ ΣΑΣ ΦΙΛΟ;

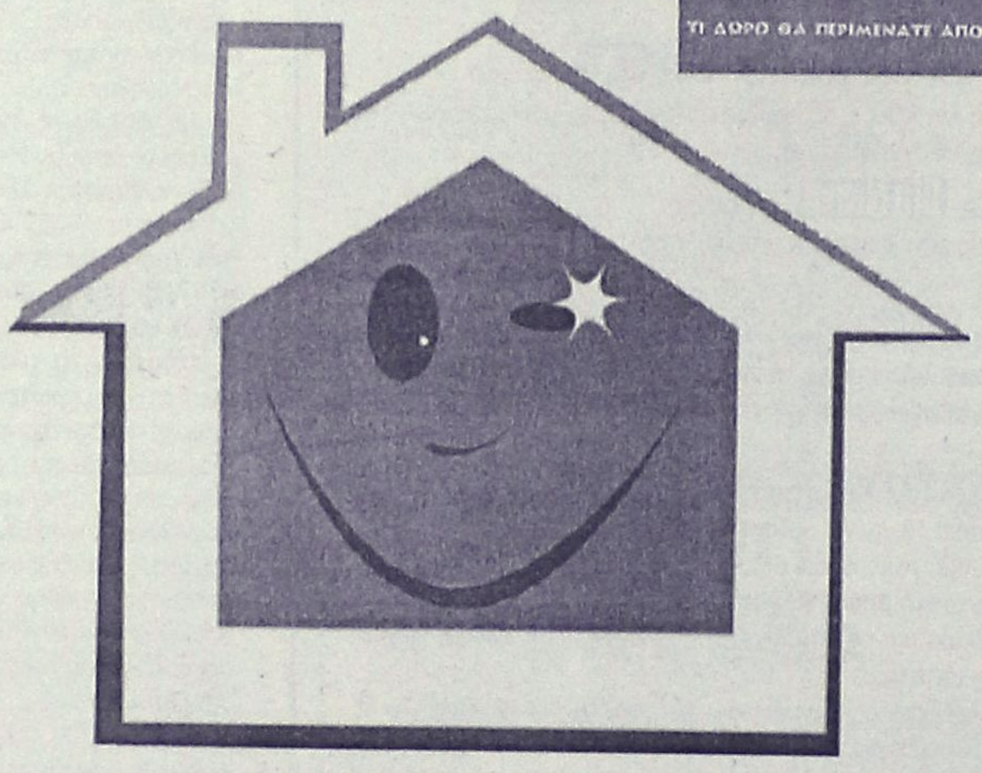

ΜΕΓΑΛΗ ΚΛΗΡΩΣΗ ELECTRONET

ΕΝΑ ΔΙΚΟ ΣΑΣ ΣΠΙΤΙ!

Φυσικά! Γιατί η δική μας σχέση είναι διαφορετική. Χρόνια τώρα μας εμπιστεύεστε, όπως θα εμπιστευόσασταν τον καλύτερο φίλο σας και φροντίζουμε να σας εξυπηρετούμε, όπως θα εξυπηρετούσαμε τους καλύτερους φίλους μας.

Αξίζετε λοιπόν ΕΝΑ ΔΩΡΟ ΜΕΓΑΛΟ, ένα δώρο ΠΟΥ ΔΕΝ ΞΑΝΑΓΙΝΕΙ

Ειλάτε σήμερα κάρλας στο κοντινότερο κατάστημα ηλεκτρικών συσκευών ELECTRONET και κάντε αγορές από € 400, οπως πάντα στις καλύτερες τιμές.

ΠΑΡΤΕ ΜΕΡΟΣ ΣΤΗ ΜΕΓΑΛΗ ΚΛΗΡΩΣΗ ELECTRONET, μέχρι 31.05.2003 και ΚΕΡΔΙΣΤΕ ΕΝΑ ΚΑΙΝΟΥΡΙΟ ΟΡΟΦΟΔΙΑΜΕΡΙΣΜΑ, ΚΟΣΤΟΥΣ ΑΓΟΡΑΣ € 176.000* (60 εκ. δρχ.)

Μοσχίδης
Π. Π. Γερμανού - Εμπορικό Κέντρο Πλατεία Φωκίωνη
ΤΗΛ. 20162 - 35886

ELECTRONET
Πάνω απ'όλα φίλοι!





Σε ειδική τελετή στις 11 το πρωί

Σήμερα η ορκωμοσία του Νομαρχιακού Συμβουλίου Δωδ/σου

Ποιοί είναι οι 41 νεοεκλεγέντες Νομαρχιακοί Σύμβουλοι κατά επαρχία

Σήμερα στις 11 το πρωί πρόκειται να πραγματοποιηθεί η ορκωμοσία του νέου νομαρχιακού συμβουλίου, το οποίο επισήμως αναλαμβάνει καθήκοντα την 1η Ιανουαρίου.



Η ορκωμοσία θα γίνει σε ανάλογο κλίμα και θα ακολουθήσουν διαβουλεύσεις και των δύο παρατάξεων.

Οπως έγινε γνωστό, τόσο η παράταξη του νέου νομάρχη κ. Γ. Μαχαιρίδη όσο και η παράταξη του κ. Σ. Καραγιάννη θα συνεδριάσουν αμέσως μετά για να συζητήσουν τρέχοντα θέματα και ζητήματα.

Βασικό θέμα και των δύο συνεδριάσεων θα είναι οι διαδικασίες της 5ης Ιανουαρίου, οπότε θα συνεδριάσει το νομαρχιακό συμβούλιο για την

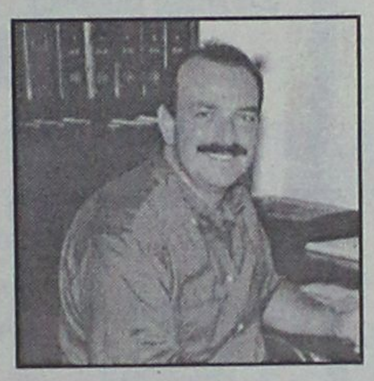

εκλογή προεδρείου κ.λπ.

Η ΣΥΝΘΕΣΗ

Η σύνθεση του νέου νομαρχιακού συμβουλίου είναι η ακόλουθη:

ΕΠΑΡΧΙΑ ΡΟΔΟΥ

Από τον συνδυασμό του κ. Γ. Μαχαιρίδη οι:

— Κρεμαστινός Δημήτρης
— Δημητρακόπουλος Βασίλης
— Κουσουρνάς Στάθης
— Ζωίδης Νίκος
— Φωτάρας Μιχαήλ

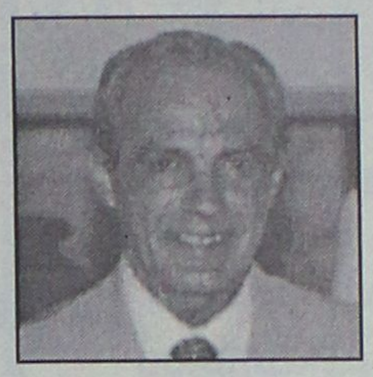

— Χατζηδιάκος Φώτης
— Παπαδόπουλος Δημόκριτος
— Χριστοφάκης Ιωάννης
— Καραγιώργης Δημήτριος



— Μπαφίτη Ανδριάνα-Γεωργία
— Διακοσταυριανού-Σώζου Δέσποινα
— Παπακωνσταντίνου Δημήτριος

Από τον συνδυασμό του κ. Καραγιάννη οι:

— Τατάκης Νικόλαος
— Καμπουρόπουλος Εμμανουήλ
— Σωτρίλης Θωμάς
— Καραβόλιας Γεώργιος
— Κούκουλας Ανδρέας
— Τριανταφύλλου Εμμανουήλ
— Μπαριανάκης Μιχάλης
— Καραμαρίτης Νικόλαος
— Μπαλάνος Μιχάλης

ΕΠΑΡΧΙΑ ΚΩ

Από τον συνδυασμό του κ. Μαχαιρίδη.

— Κυπραίου Νικηταρά Μαρία (έπαρχος)
— Μυλωνάς Δημήτριος
— Γιωργαράς Αντώνιος
— Γερασκλής Μιχαήλ
— Παρισσίδη Τουλαντά Μαρία

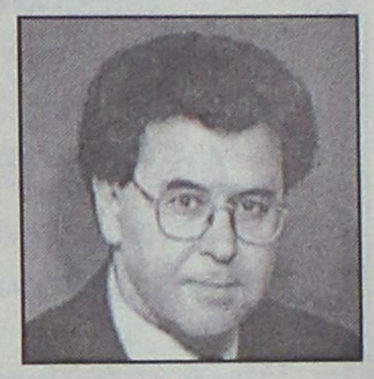

Από τον συνδυασμό του κ. Καραγιάννη.

— Ξυπολιτάς Βασίλειος
— Χατζημιχαήλ Ανδρέας

ΕΠΑΡΧΙΑ ΚΑΛΥΜΝΟΥ

Από τον συνδυασμό Μαχαιρίδη

— Σιφουνιού Χρυσούλα
— Μπαιράμης Ιωάννης
— Γαβαλάς Νικόλαος
— Μαύρου Καλλιόπη
— Γρύλλης Λάζαρος

Από τον συνδυασμό Καραγιάννη

— Αλαχούζος Μιχάλης
— Ψαρομπά Σεμιράμις

ΕΠΑΡΧΙΑ ΚΑΡΠΑΘΟΥ

Από τον συνδυασμό Μαχαιρίδη

— Ερωτόκριτος Μιχαήλ (έπαρχος)
— Χανιώτης Μιχαήλ
— Σκευοφύλακας Εμμανουήλ

Από τον συνδυασμό Καραγιάννη

— Νισύριος Γεώργιος
— Καρίκης Ιωάννης.

ΟΙΝΟΘΗΚΗ
EMERY
Η εταιρία EMERY θέλοντας να γιορτάσει μαζί σας τις μοναδικές ημέρες των εορτών, έχει ετοιμάσει σπάνιες συνθέσεις για σας και τους αγαπημένους σας.
Μπορείτε να βρείτε και να απολαύσετε τα σπάνια κρασιά μας στο κατάστημά μας στην οδό Αυστραλίας 28
από τη Δευτέρα 16 Δεκεμβρίου και κάθε μέρα από τις 12:00 το μεσημέρι έως τις 8:00 το βράδυ
ή αρκεί ένα τηλεφώνημά σας στο 2241029111-2-3 για να σας φέρουμε κοντά σας, το καλάθι της επιλογής σας.

ΜΕΖΕΔΟΠΩΛΕΙΟ
Νταλαβέρι
Ατμόσφαιρα βγαλμένη από το παρελθόν
Γνήσιες παραδοσιακές γεύσεις
και ένα υπέροχο "ΤΖΑΚΙ"
που θερμαίνει τις σχέσεις.
Έτσι γίνεται "ΝΤΑΛΑΒΕΡΙ".
Αντί να το νοσταλγείτε, απολαύστε το παραδοσιακό
μεζεδοπωλείο "ΝΤΑΛΑΒΕΡΙ".
Στην παραλία Ιαλυσού έναντι Μύλου
εκεί όπου η κ. ΑΝΝΑ ΣΤΑΥΡΑΚΗ
θα σας κλείσει θέση για το ταξίδι στο παρελθόν
στο τηλ. (22410) 91167
ΑΝΟΙΧΤΑ ΚΑΘΗΜΕΡΙΝΑ
ΣΑΣ ΕΥΧΟΜΑΣΤΕ
ΚΑΛΕΣ ΓΙΟΡΤΕΣ!!

Οι εκπαιδευτικοί ετοιμάζονται να παραδώσουν τα κλειδιά των σχολείων

Εχει λήξει το τελεσίγραφο προς το Δήμο Πεταλούδων

Δεν δόθηκαν ακόμη οι οφειλόμενες επιχορηγήσεις, ενώ η Δημοτική Αρχή δείχνει να αδιαφορεί

Με καταγγελία σε βάρος του Δήμου των Πεταλούδων και απευθείας αναφορά στο Υπουργείο Εσωτερικών αλλά και στο αρμόδιο τμήμα του Υπουργείου Παιδείας, αναμένεται να αντιδράσουν από την ερχόμενη Δευτέρα, οι διευθυντές των σχολικών συγκροτημάτων του Δήμου Πεταλούδων, εάν μέχρι τότε δεν ξεκαθαρίσει το ζήτημα με τις τακτικές οικονομικές επιχορηγήσεις, που αποτελεί στην κυριολεξία μείζον θέμα για την περιοχή αυτές τις μέρες.

Το «τελεσίγραφο» που είχαν αποστείλει στις 19 Δεκεμβρίου οι διευθυντές των σχολικών συγκροτημάτων, ανέφερε συγκεκριμένα τις αποφάσεις στις οποίες κατέληξαν:

1) Την άμεση καταβολή των οφειλόμενων επιχορηγήσεων μέχρι τις 27 Δεκεμβρίου (οι ίδιοι δίνουν παράταση λίγων μόλις ημερών)

2) Εάν μέχρι την ημερομηνία αυτή δεν καταβληθούν τα ποσά, είναι υποχρεωμένοι πλέον να ενημερώσουν τις προϊστάμενες αρχές τους, Α' βάθμια και Β' βάθμια διεύθυνση Εκπαίδευσης και



Καταγγελία στο Υπουργείο Παιδείας

3) Εάν στο ίδιο χρονικό διάστημα δεν καταβληθούν οι επιχορηγήσεις, τότε οι διευθυντές θα καταγγείλουν το Δήμο Πεταλούδων, στο Υπουργείο Εσωτερικών και στην αρμόδια υπηρεσία του ΥΠΕΠΘ.

4) Στην περίπτωση του δεν υπάρξει λύση του προβλήματος, **τότε οι ίδιοι θα παραδώσουν τα κλειδιά των σχολείων τους ως ένδειξη διαμαρτυρίας στο Δήμο** με τις όποιες επιπτώσεις. Στο ίδιο έγγραφο, υπήρχε επίσης η επισήμανση, ότι οι διευθυντές, στο τέλος του χρόνου, θα πρέπει να κάνουν τον καθιερωμένο απολογισμό, ενώ δεν έχουν εισπράξει τις επιχορηγήσεις των τριμήνων που δικαιούνται τα σχολικά συγκροτήματα για το οικονομικό έτος 2002. Οι ίδιοι είχαν επιδιώξει πριν από την συνάντησή τους αυτή, συνάντηση με τον δήμαρχο κ. Μιχάλη Κορδίνα αλλά κάτι τέτοιο δεν έγινε δυνατό, καθώς ο δήμαρχος τους παρέπεμψε στον αντιδήμαρχο κ. Γιάννη Αφεντούλη.

Ηριδανός
Bar-Restaurant
Ο ανανεωμένος Ηριδανός σας
εύχεται ΧΡΟΝΙΑ ΠΟΛΛΑ
και σας προσκαλεί το βράδυ της
Δευτέρας 30 Δεκεμβρίου
σε μία special ελληνική βραδιά με ζωντανή μουσική, άφθονο κρασί και μεζεδάκια.
Στιγμές ποτού και κεφιού σε ένα ζεστό
και φιλικό περιβάλλον.
Κομνηνών 2 - Τηλ. 22410 - 34 108

ΤΑΒΕΡΝΑ
ΤΟ ΚΑΠΗΛΕΙΟ
ΣΑΣ ΕΥΧΟΜΑΣΤΕ ΚΑΛΕΣ ΓΙΟΡΤΕΣ
Κοντά σας κάθε
Παρασκευή - Σάββατο και Εορτές.
Ζωντανή μουσική συντροφιά με τον
Ηλία Λυκοπάντη
την Αναστασία και την Ορχήστρα μας
σε ένα ποιοτικό ελαφρολαϊκό νησιώτικο και ρεμπέτικο Πρόγραμμα.
Ποικιλία μεζέδων ντόπιων κρεάτων και κρασιών.
ΑΝΗΜΕΡΑ ΤΗ ΠΡΩΤΟΧΡΟΝΙΑ 1/1/03
ΠΛΟΥΣΙΟ ΕΟΡΤΑΣΤΙΚΟ MENU
Δεκτές κάθε είδους κοινωνικές εκδηλώσεις μέχρι 120 άτομα
Σωτήρος 47, Ιξιά, Ιαλυσός
Τηλ. κρατήσεων 22410/91835, 0945/769958


Οινοποιήματα Κουνάκη
ΕΚΛΕΚΤΑ ΠΑΡΑΔΟΣΙΑΚΑ ΚΡΑΣΙΑ
Από ιδιόκτητους αμπελώνες που βρίσκονται σε υψόμετρο 700 μέτρων, βορειοδυτική διεύθυνση και μικρή παραγωγή ανά στρέμμα παίρνουμε τα καλύτερα σταφύλια.
Ο παραδοσιακός τρόπος οινοποίησης ειδικά για τα λιαστά γλυκά κρασιά μας κάνουν το αποτέλεσμα εξαιρετικό.
Ωριμάζουν σε καινούργια γαλλικά δρύινα βαρέλια και κυκλοφορούν σε περιορισμένο αριθμό αριθμημένων φιαλών.
Δοκιμάστε τα!
ΕΥΧΟΜΑΣΤΕ Σ' ΟΛΟΥΣ ΚΑΛΕΣ ΓΙΟΡΤΕΣ
ΕΜΠΩΝΑ ΡΟΔΟΥ: τηλ. 2246-0-41440
ΡΟΔΟΣ: τηλ. 2241-0-73784, κιν. 0946 067095

ΨΑΡΟ-ΤΑΒΕΡΝΑ
ΜΕΣΟΓΕΙΟΣ
Ευχαριστούμε για την προτίμησή σας
και σας ενημερώνουμε ότι θα
παραμείνουμε ανοικτά όλο τον χειμώνα.
Τις καθημερινές από τις 6 το απόγευμα έως
τις 12 το βράδυ. Τις Κυριακές και αργίες ανοικτά
από τη 1 το μεσημέρι έως τις 12 το βράδυ.

ΦΡΕΣΚΑ ΘΑΛΑΣΣΙΝΑ
ΚΑΙ ΚΡΕΑΤΑ ΣΤΟ ΤΡΑΠΕΖΙ ΣΑΣ

πλαίσιο
ΨΑΡΟ-ΤΑΒΕΡΝΑ
ΜΕΣΟΓΕΙΟΣ
ΙΕΡΟΥ ΛΟΧΟΥ 47 ΙΑΛΥΣΟΣ ΤΗΛ. 22410-91365

Felicia
RISTORANTE ITALIANO
Η νέα Δ/νση του εστιατορίου
σας εύχεται
ΧΡΟΝΙΑ ΠΟΛΛΑ
&
ΚΑΛΕΣ ΓΙΟΡΤΕΣ
Ακτή Μιαούλη 4-6, Ρόδος
Τηλ. 38910

ΜΟΥΣΙΚΟ ΕΣΤΙΑΤΟΡΙΟ
ΔΥΟ ΦΙΛΟΙ
Σας περιμένουμε κάθε Σάββατο και όλες τις εορτές, με τους υπέροχους μουσικούς
Νίκος Παυλίδης Λύρα - Τραγούδι
Αλέβαντρος Λαούτο - Τραγούδι
Μιχάλης Γκαλονάκης Λαούτο - Τραγούδι
και ο αγαπημένος σας
Στέργος Δούκας
με όλο το πλούσιο πρόγραμμά του.
Τον συνοδεύει στο αρμόνιο η Τζένη
Σας περιμένουμε να περάσετε αξέχαστες βραδιές.
Σας ευχόμαστε καλές γιορτές και καλή χρονιά
Παραλία Ιαλυσού, τηλ. 22410 91561 & 0938 605450

ΝΤΕΤΕΚΤΙΒΣ
30 ΧΡΟΝΙΑ ΜΟΝΙΜΑ ΚΑΙ ΣΤΗ ΡΟΔΟ
35354 - 28780
Π.Π. ΓΕΡΜΑΝΟΥ 6 (ΠΛ. ΦΩΚΙΑΛΗ)
Η ΛΥΣΗ!!! ΣΕ ΚΑΘΕ ΣΑΣ ΠΡΟΒΛΗΜΑ
EXPRESS SECURITY

ΑΓΙΟΣ ΒΑΣΙΛΗΣ

Τα Χριστούγεννα έρχονται.
Μικροί και μεγάλοι
περιμένουμε τον
Αγιο Βασίλη να μας
φέρει δώρα.
Ζήστε το όνειρο αυτό,
δώστε τη χαρά στα παιδιά
και στα εγγόνια σας.
Απλά τηλεφωνήστε στο



0977-453671

και ζητείστε τον Αγιο Βασίλη

Χωρίς στρατηγική παραμένει ο τουρισμός

Δεν αλλάζει το κλίμα μόνο με εξαγγελίες!

Κινδυνεύουμε το 2003 από κακούς χειρισμούς

Χωρίς στρατηγική και με ιδιαίτερα αργούς ρυθμούς ο ελληνικός τουρισμός, κατά τη διάρκεια του 2002, προετοιμάστηκε να αντιμετωπίσει τις ιδιαίτερα σκληρές απαιτήσεις των τουριστικών αγορών.

Το 2003, ο ελληνικός τουρισμός δεν κινδυνεύει μόνο από τη μείωση της τουριστικής κίνησης -απώλειες πέραν των 13,2 εκατ. τουριστών που επισκέφθηκαν τη χώρα μας με όλα τα μέσα το 2002- αλλά κυρίως, εξαιτίας των χειρισμών που γίνονται, από το ενδεχόμενο να χάσει το δρόμο εξόδου από το τούνελ της κρίσης. Χαρακτηριστικό στοιχείο της προετοιμασίας του ελληνικού τουρισμού αποτελεί το γεγονός ότι μια σειρά από ζητήματα που είχαν κριθεί ως καίρια από την τουριστική ηγεσία παραμένουν στο επίπεδο

των εξαγγελιών.

Τον Δεκέμβριο του 2001, ενημερωθήκαμε για τα αποτελέσματα συνάντησης που είχε ο υφυπουργός Ανάπτυξης κ. Δημήτρης Γεωργακόπουλος με αντιπροσωπία κυβερνητικών και οικονομικών στελεχών της Κίνας, ότι η Ελλάδα θα είναι η πρώτη χώρα, στην Ευρωπαϊκή Ενωση, προορισμού ομαδικού τουρισμού από την Κίνα. Το Δεκέμβριο του 2002 και ενώ το σίριαλ της ελληνοκινεζικής συνεργασίας ανακοινώθηκε πολλές φορές, η Ελλάδα σε αντίθεση με άλλες χώρες δεν έχει γίνει ακόμη προορισμός για την Κίνα.

Η «στρατηγική» αυτή και κυρίως το γεγονός ότι μια σειρά από ενέργειες παραμένουν ημιτελείς συνεχίστηκε καθ' όλη τη διάρκεια του 2002 και σε άλλα ιδιαίτερα κρίσιμα ζητήματα για τον ελληνικό τουρισμό, όπως η μεταφορά αρμοδιοτήτων από τον ΕΟΤ προς τις περιφέρειες, ο διαχωρισμός αρμοδιοτήτων μεταξύ ΕΟΤ και Γενικής Γραμματείας Τουρισμού, η προώθηση του Σχεδίου Νόμου για την τουριστική εκπαίδευση (κατατέθηκε τον Δεκέμβριο του 2002 στη Βουλή). Κενές περιεχομένου παραμένουν ακόμη οι ανακοινώσεις για μηχανισμό αντιμετώπισης κρίσεων, για τη δημιουργία ενιαίου φορέα -Δημοσίου και ιδιωτών- τουριστικής προβολής, κ.λπ.

ΤΑ ΤΑΞΙΔΙΑ ΤΟΥ 2002

Το έτος 2002, σύμφωνα με τις εκτιμήσεις του Παγκόσμιου Οργανισμού Τουρισμού, με βάση τα στοιχεία που έχουν συγκεντρωθεί, χαρακτηρίζεται κυρίως από την τάση καθυστέρησης των κρατήσεων αλλά και περιορισμού των διεθνών ταξιδιών. Επίσης, αυξάνονται τα ταξίδια εσωτερικού τουρισμού αλλά και αυτά της σύντομης διαμονής, των υψηλών κινήτρων και ιδιωτικών επισκέψεων σε συγγενείς και φίλους. Οι τουρίστες που προέρχονται από χώρες της Δυτικής Ευρώπης προτίμησαν το 2002 να κατευθυνθούν προς ορισμένους ανερχόμενους προορισμούς της Κεντρικής και Ανατολικής Ευρώπης (Βουλγαρία, Κροατία, Ρουμανία), όπως και στους γνωστούς προορισμούς της Ανατολικής Μεσογείου (Ελλάδα και Τουρκία). Ο τουρισμός με προέλευση τη Ρωσία και τις άλλες χώρες της Κ.Α.Κ. κατευθύνθηκε περισσότερο προς τις γειτονικές χώρες και την Κροατία, κυρίως λόγω των χαλαρών περιορισμών κατά τους συνοριακούς ελέγχους. Το τρίτο στοιχείο που αναδεικνύεται στην τουριστική κίνηση του 2002, και μάλλον θα συνεχιστεί και το 2003, είναι ο σημαντικός περιορισμός του ρόλου της Γερμανίας ως πηγής προέλευσης τουριστών.

ΠΡΩΤΟΧΡΟΝΙΑΤΙΚΟ ΡΕΒΕΓΙΟΝ



ΠΑΡΔΑΛΟΣ ΚΟΚΟΡΑΣ

Με γουρουνόπουλο στο φούρνο,
πατάτες και apple sauce,
σπιτικά τορτελίνι,
κρέπα σολομού, σαλάτα εποχής,
γλυκά και σαμπάνια
για

Καλή Πρωτοχρονιά

ΤΙΜΗ ΚΑΤ' ΑΤΟΜΟ 45 ΕΥΡΩ

Λ. Ηρακλειδών 19 • Ιαλυσός Ρόδου •
Τηλ.. (22410) 98335

Τα δώρα του... Bazaar!!!



10

Πρέσες σιδερώματος ESKIMO



10

Ατμοσίδερα STIRELLA

Μια κλήρωση για τα Χριστούγεννα και μια για την Πρωτοχρονιά!!

ΧΡΟΝΙΑ ΠΟΛΛΑ

BAZAAR
διαφέρει "λόγω τιμής"

ΓΙΑΝΝΗΣ Σ.ΓΙΑΝΝΑΣ
ΕΡΓΑΝΗΣ ΑΘΗΝΑΣ 50,ΤΗΛ.22410 24653



Ο ΑΗ ΒΑΣΙΛΗΣ ΗΤΑΝ ΕΔΩ!

και για τα δικά σας μουσικά δώρα...

κέντρο μουσικής

Φώτης Α. Γιακουμάκης
ΠΙΝΔΟΥ 2 - ΡΟΔΟΣ
ΤΗΛ. & FAX: 22410 24301
email: fotgiak@otenet.gr

Μουσικά όργανα - Βιβλία - Είδη Μουσικής
Ηχητικά - Φωτισμός - Μελέτες Εγκαταστάσεις
Υπεύθυνο service

Thalassa Forum Spa
ΚΕΝΤΡΟ ΘΑΛΑΣΣΟΘΕΡΑΠΕΙΑΣ - ΑΝΑΖΩΟΓΟΝΗΣΗΣ
Ελάτε να σας μυήσουμε σε ένα μοναδικό κόσμο ομορφιάς και ευεξίας τον κόσμο των SPA

Στο THALASSA FORUM SPA μπορείτε να βελτιώσετε τη φυσική σας κατάσταση και τη γραμμή σας με τη βοήθεια των SPA, της θαλασσοθεραπείας του υδρομασάζ του jacuzzi του aqua gum του γυμναστηρίου της σάουνας και του χαμμάμ
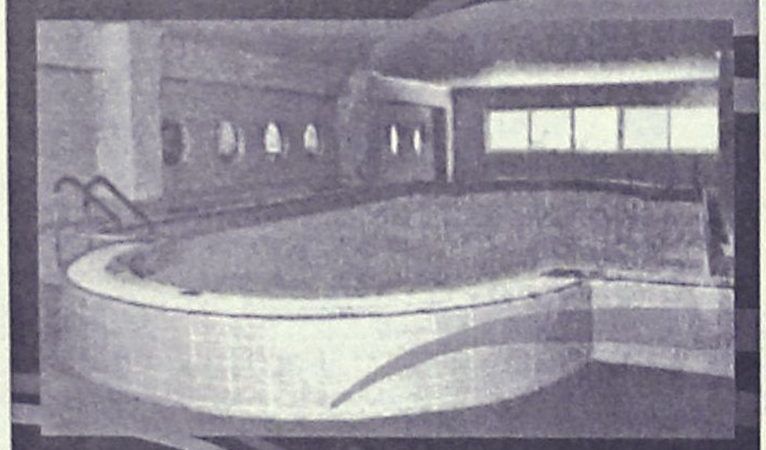
Τώρα τις γιορτές κάντε δώρο στον εαυτό σας και στους φίλους σας ένα ατομικό ημερίσιο - εβδομαδιαίο ή μηνιαίο πακέτο απο 45€ το μήνα
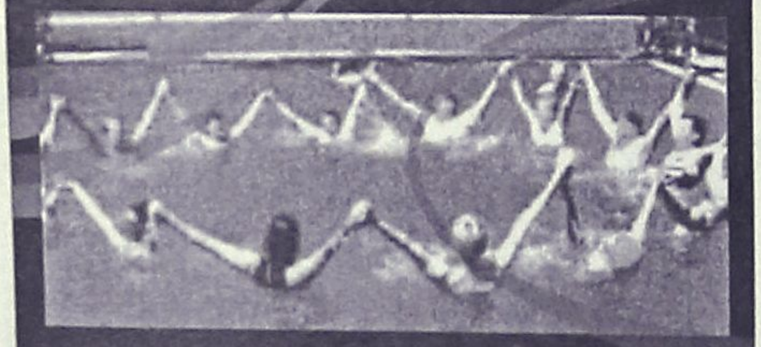
"THALASSA FORUM SPA"
Δώρο φρεσκάδας και ομορφιάς το δικαιούστε!

Τέρμα Φερενίκης Παραλία Ιαλυσού
Τηλ : 22410-96610
FAX : 22410-96655
e-mail: forumhtl@otenet.gr
ΧΑΡΟΥΜΕΝΕΣ ΓΙΟΡΤΕΣ ΜΕ 2003 ΕΥΧΕΣ ΑΠΟ ΤΟ THALASSA FORUM SPA

Αλλα τα κιτάπια του Υπουργείου κι άλλα των συμφωνιών!

Τί κρύβει η Τσούκα;

Εχει δίκιο ο κ. Παυλίδης που δεν εγκαταλείπει το θέμα

Στην προ μίας εβδομάδας, απάντηση που έδωσε το Υπουργείο Εξωτερικών της χώρας μας, στην ερώτηση που κατέθεσε στη Βουλή ο βουλευτής Δωδ/σου Αρ. Παυλίδης, επιχειρήθηκε να διασαφηνιστεί το ζήτημα με τη βραχονησίδα "Τσούκα".

Ο υπουργός Εξωτερικών Γ. Παπανδρέου, επεσήμανε ότι "η Τσούκα" βρίσκεται Ν.Α. της νησίδας "Τοπάν" κείμενη 1,5 ν.μ. ανατολικά της χαραχθείσας οροθετικής γραμμής προς την πλευρά της Τουρκίας, ευρίσκεται καταφανώς εντός της τουρκικής επικράτειας και σε απόσταση 2,5 ν.μ. από τις τουρκικές ακτές".

Η ερώτηση του βουλευτή Αρ. Παυλίδη περιείχε τον εξής προβληματισμό: πως το υπουργείο Εξωτερικών δηλώνει ότι "ο ύφαλος με το όνομα "Τσούκα" αποτελεί τουρκικό έδαφος" όπως ανέφερε σε παλαιότερη ανακοίνωσή του μετά την παρουσίαση του θέματος από Αθηναϊκή εφημερίδα, τη στιγμή που ο νόμος **547/14.2.1948 Περί Διοικήσεως της Δωδ/σου** καθορίζει ότι το νησίδιο "Τσούκα" ανήκει στην επαρχία Καλύμνου;

Ρεπορτάζ
ΒΑΡΒΑΡΑ ΜΠΟΓΔΑΝΟΥ

Το υπουργείο που επικαλέστηκε διάφορες πηγές, τονίζει ότι η περιοχή Καλύμνου-Καλολίμνου είναι καθαρή και ότι η εδαφική κατανομή είναι σαφής.

Ανατρέχοντας πράγματι στα στοιχεία που επικαλείται από την πλευρά του ο κ. Παυλίδης, διαπιστώνουμε ότι έχει απόλυτο δίκιο στις επισημάνσεις του.

Συγκεκριμένα:

- Στο νόμο 547 ΦΕΚ Α-39/14.2/1948 "Περί Διοικήσεως της Δωδ/σου" τον οποίο ψήφισε η Δ' Αναθεωρητική Βουλή, καθορίζονται οι επαρχίες της Δωδ/σου και η διοίκησή τους.

- Το νόμο υπογράφουν το Φεβρουάριο του 1948 ο **Βασιλιάς Παύλος,** ο Υπουργός Εσωτερικών **Π. Μαυρομιχάλης** και ο Υπουργός Δικαιοσύνης **Χρ. Λαδάς.**

- Στους πίνακες που ακολουθούν και περιλαμβάνουν τα νησιά, τις νησίδες και τα νησίδια που υπάγονται σε κάθε μία από τις 4 επαρχίες της Δωδ/σου. Το νησίδιο "Τσούκα" αποτυπώνεται να ανήκει στην επαρχία Καλύμνου και μάλιστα στη συστάδα της Καλολίμνου είναι το τρίτο νησίδιο της εν λόγω συστάδας και το 13ο της συστάδας του νησιού Καλύμνου.

Εκφράζεται λοιπόν η εύλογη απορία, πως αποτελεί τουρκικό έδαφος και από πότε όπως τονίζει το υπουργείο Εξωτερικών, όταν το 1948 περιελήφθη σε ελληνικό έδαφος, και αποτέλεσε νόμο του κράτους.

Β' ΕΠΑΡΧΙΑ ΚΑΛΥΜΝΟΥ

ΝΗΣΟΙ	ΚΑΛΥΜΝΟΣ (η)	ΑΣΤΥΠΑΛΑΙΑ (η)	ΛΕΙΨΟΙ (οι)	ΛΕΡΟΣ (η)	ΠΑΤΜΟΣ (η)
ΝΗΣΙΔΕΣ	1. Καλάλιμνος 2. Νερά (η) 3. Πλάτη (η) 4. Τέλενδος (η) 5. Ψέριμος (η)	1. Αγ. Κυριακή (η) 2. Ζαφοράς (ο) 3. Κουνούπι (οι) 4. Κουτσομύτι (το) 5. Οφιδούσα (η) 6. Ποντικούσα (η) 7. Σύρνα (η) 8. Φωκιονήσια (τα) 9. Χονδρονήσι (το)		1. Αρχάγγελος (ο) 2. Κίναρος (η) 3. Λέβιθα (τα) 4. Φαρμακονήσι (το)	1. Αγκαθονήσι (το) (ο Γάδαρος) 2. Άνυδρον (το) 3. Αρκοί (οι) 4. Γρυλλούσα (η) 5. Μάραθος (η) 6. Νερά (η) 7. Τραγονήσι (το) 8. Χιλιομόδι (το)
ΝΗΣΙΔΙΑ	Συστάς Καλύμνου 1. Αγ. Νικόλαος (ο) 2. Αγ. Ανδρέας (ο) 3. Αγ. Κυριακή (η) 4. Απάνω Νησιά (τα) 5. Καλαβρός (ο) Γλαρονήσια (τα) 6. » Μεγάλο (το) 7. » Μικρό (το) 8. » Σαρρή (του) Συστάς Ψερίμου 9. Λυγιά (η) 10. Νεκροθήκη (η) Συστάς Καλολίμνου 11. Πρασονήσι (το) 12. Πίττα (η) 13. Τσούκα (η) Λιμνιά (τα) 14. » Μεγάλο (το) 15. » Μικρό (το)	Συστάς Αστυπαλαίας 1. Κατεργάρη (του) 2. Κατσιδόνη (του) 3. Σκρόφα (η) 4. Γλινονήσι (το) 5. Τηγάνι (το) 6. Τρόμπια (η) Συστάς Σύρνας 7. Μεγάλος Αδελφός (ο) 8. Μέσος Αδελφός (ο) 9. Μικρός Αδελφός (ο) 10. Πλακιά (τα) 11. Στεφάνια (τα) Συστάς Ζαφορά 12. Καραβονήσια (τα) 13. Μακρύς Ζαφοράς (ο) 14. Αυγό (το)	1. Ρεφούλια (τα) 2. Μανώλη (του) Ασπρονήσια (τα) 3. » Μεγάλο (το) 4. » Μικρό (το) 5. » Μακρύ (το) 6. Κουλούρα (η) 7. Καλαπόδι (το) Καλαβρωπά (τα) 8. » Λύρα (η) 9. » Πιάτο (το) 10. » Πιλάφι (το) 11. » Μακρύ (ο) 12. » Ψώμος (ο) 13. » Σταυρί (το) 14. » Κάππαρη (η) 15. Φράγκος (ο) 16. Σαρακιανός (ο)	Συστάς Λέρου 1. Βελόνα (η) 2. Πηγαδούσα (η) 3. Αγ. Κυριακή (η) 4. Στρογγυλή (η) 5. Τρυπητή (η) 6. Πατελίδες (οι) 7. Φυραδονήσια (τα) 8. Γούρνα (η) Συστάς Λεβίθων 9. Γλάρος (ο) 10. Μαύρο μεγάλο (το) 11. Μαύρο μικρό (το) 12. Λιάδι μεγάλο (το) 13. Λιάδι μικρό (το)	Συστάς Πάτμου 1. Κεδρονήσι (το) 2. Αγ. Γεώργιος (ο) 3. Αγ. Θέκλα (η) 4. Σκλάβα (η) 5. Σκλαβοπούλα (η) 6. Μπαλάμου (του) 7. Πρασονήσι (το) 8. Πετροκαράβι (το Συστάς Αρκιών 9. Αβάθιστο (το) 10. Σπάλαθρο (το) 11. Μακρονήσι (το) 12. Κολόβαλο (το) 13. Κόμαρο (το) 14. Στρογγυλό (το) 15. Πιάτο (το) 16. Τσούκα (η) Συστάς Αγκαθονησιού 17. Πιάτα (τα) 18. Στρογγυλή (η) 19. Γλάρος (ο) 20. Κουνέλι (το)

Ο πίνακας που δείχνει ότι το νησίδιο "Τσούκα" ανήκει στην επαρχία Καλύμνου. Νόμος 547/14.2.1948 περί "Διοικήσεως της Δωδ/σου"

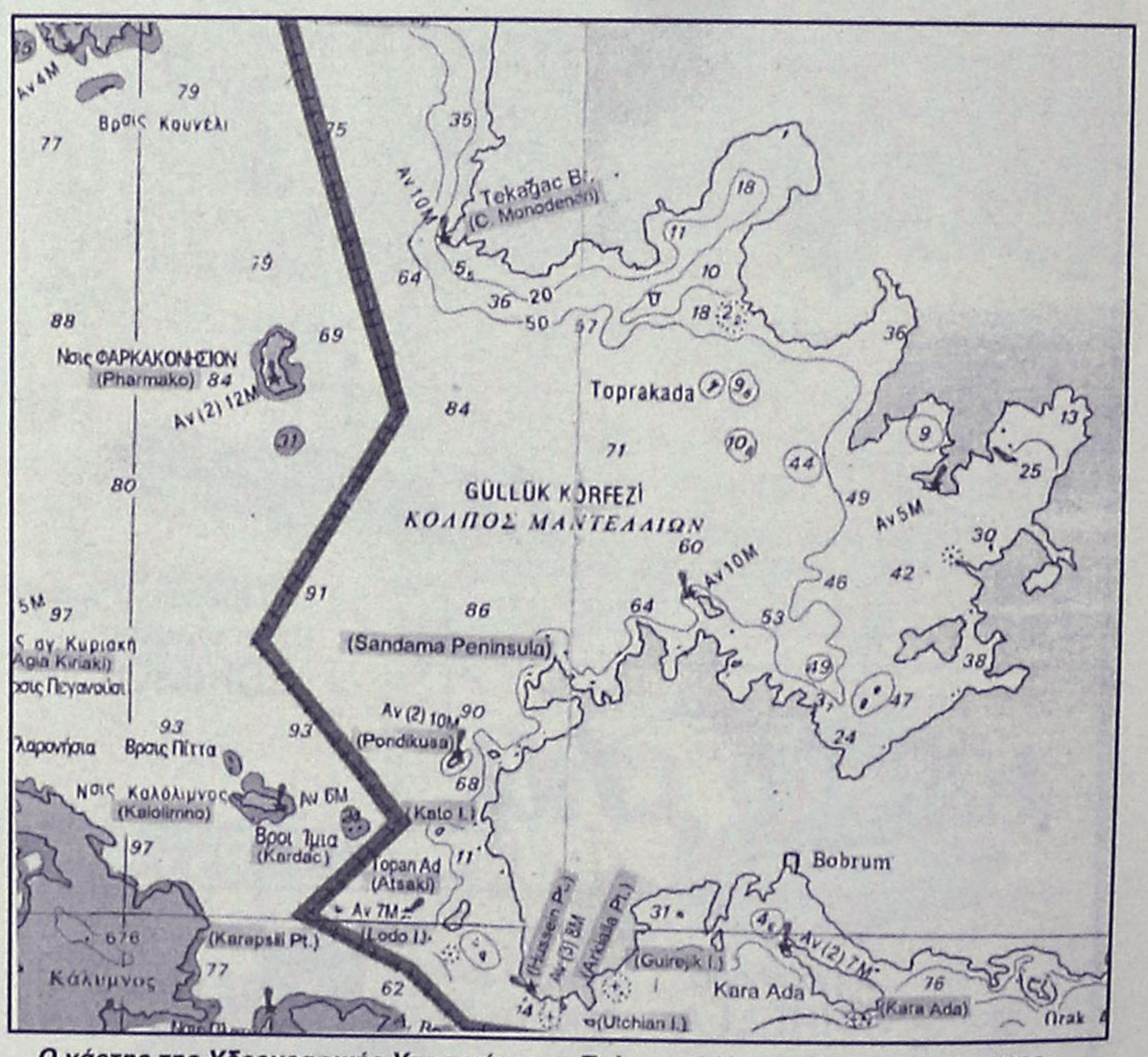

Ο χάρτης της Υδρογραφικής Υπηρεσίας του Πολεμικού Ναυτικού που έγινε το 1998 και δείχνει τη νησίδα Τοπάν ή Ατσάκι

Οσο για τη βραχονησίδα **"Τοπάν" ή "Ατσάκι"** για την οποία υπήρξε η εντύπωση ότι αποτελεί την ίδια βραχονησίδα (δηλ. τη Τσούκα), το υπουργείο Εξωτερικών επεσήμανε ότι αυτή "... αποτέλεσε σημείο αναφοράς ως τουρκικό εδαφος για τον υπολογισμό της οριοθετικής γραμμής στο ύψος της Καλύμνου, και βρίσκεται 3,1 ν.μ. ανατολικά της οριοθετικής αυτής γραμμής". Τελικά φαίνεται ότι τα πράγματα δεν είναι και τόσο ξεκάθαρα, καθώς κανένας δεν μπορεί να εξηγήσει γιατί ίσχυαν άλλα πράγματα τότε και άλλα τώρα.

Mike's

Για τα πιο γλυκά Χριστούγεννα

συνθέτουμε τα ομορφότερα καλάθια

με σπιτικά γλυκά, και την αγάπη μας.



15 καταστήματα σ' όλη τη Δωδεκάνησο, ένα βρίσκεται δίπλα σας!
Τηλ. επικοινωνίας: 2241066510, 2241060075

Αυτό προβλέπει η Μετεωρολογική Υπηρεσία

Καταιγίδες θα φέρει το 2003

Ισχυρές βροχοπτώσεις την ημέρα της Πρωτοχρονιάς στα Δωδεκάνησα

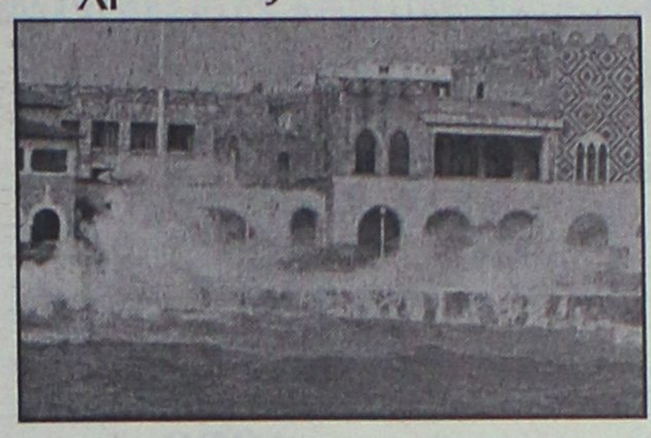

Βροχές και καταιγίδες θα φέρει στα Δωδεκάνησα το 2003, ενώ ανάλογες καιρικές συνθήκες θα επικρατήσουν και τις τελευταίες μέρες του 2002.

Αυτό τουλάχιστον προκύπτει από τις προβλέψεις της Εθνικής Μετεωρολογικής Υπηρεσίας σε ότι αφορά την ευρύτερη περιοχή του Ανατολικού Αιγαίου και ειδικότερα της Δωδεκανήσου.

Σύμφωνα λοιπόν με αυτές τις προβλέψεις οι καιρικές συνθήκες την Πρωτοχρονιά θα είναι κακές, αναμένεται όμως ότι το βράδυ θα υπάρξει ύφεση των καιρικών φαινομένων.

Ειδικότερα, τόσο για την Πρωτοχρονιά, όσο και για τις επόμενες μέρες, ο καιρός θα έχει ως εξής:

— **Σήμερα (Κυριακή):** βροχές και καταιγίδες τοπικά ισχυρές, άνεμοι Νοτιοδυτικοί 7 και πρόσκαιρα 8 μποφόρ. Θερμοκρασία 14 βαθμοί Κελσίου.

— **Αύριο (Δευτέρα):** Αρχικά βροχές και σποραδικές καταιγίδες, βελτίωση αργότερα, άνεμοι αρχικά Νοτιοδυτικοί 6-7 μποφόρ, σταδιακά βορειοδυτικοί-βορειοανατολικοί, θερμοκρασία 13 βαθμοί Κελσίου.

— **Τρίτη:** Τοπικές νεφώσεις που βαθμιαία θα αυξηθούν, άνεμοι Νοτιοδυτικοί 5 μποφόρ, αργότερα 6 μποφόρ, θερμοκρασία 15 βαθμοί Κελσίου.

— **Τετάρτη (Πρωτοχρονιά):** Βροχές ή καταιγίδες τοπικά ισχυρές, προς το βράδυ ύφεση φαινομένων, άνεμοι Νότιοι-Νοτιοδυτικοί 6 και αργότερα βορειοδυτικοί πιθανόν και 8 μποφόρ.

Pavlakis
MUSIC HOUSE
www.pavlakis.com.gr

Καλές γιορτές
με Πολλές Προσφορές

Τώρα στο Ηλεκτρονικό μας κατάστημα μπορείτε να κάνετε τις αγορές σας κερδίζοντας από τις προσφορές μας

Στο www.pavlakis.com.gr θα βρείτε:
επαγγελματικό ήχο - μουσικά όργανα
συστήματα φωτισμού - προβολής
εργαστήριο μουσικών οργάνων
βιβλία- Αξεσουάρ

ΑΘΗΝΩΝ 14 - ΑΝΑΛΗΨΗ ΡΟΔΟΣ 85100
ΤΗΛ. /FAX: 22410 64306
www.pavlakis.com.gr

ΑΨΟΡΣΙΣ DESIGN

Ασφαλιστική και Αντασφαλιστική εταιρία

υδρόγειος



συνέπεια
σιγουριά
αξιοπιστία
εξυπηρέτηση

Η δύναμη μας; Εσείς!
Ο Ανθρώπινος παράγοντας; το σημαντικότερο μέλημα μας, απ' αυτό αποκτούμε την αξιοπιστία μας.!!
Διαφήμιση μας;
η γρήγορη αποζημίωση του παθώντα,
αλλά και του πελάτη μας.!!!
Οι τιμές των προϊόντων μας; το συμφέρον σας.!!!!

Υδρόγειος... Η ΑΣΦΑΛΕΙΑ ΣΑΣ

Τριπλάσιο Περιθώριο Φερεγγυότητας

Υπεύθυνος για τη Ρόδο:
ΝΙΚΟΣ ΜΑΥΡΙΟΣ & συνεργάτες
Μεγ. Κωνσταντίνου 18β, 85100 Ρόδος • Τηλ.: 22410 43331 - Fax: 22410 39500
Αρχάγγελος - τηλ.: 22440 23850, 22440 22678

ΟΙΚΟΣ ΓΑΜΟΥ
ΔΙΑΜΑΝΤΗ
Βενετοκλέων•Τηλ./Fax 2241-0-33177

Νυφικά δικής μας εισαγωγής για αγορά-250,00 ευρώ
Στέφανα γάμου 29,00 ευρώ
Δίσκος 4 τεμαχίων 50,00 ευρώ
Δίσκος 2 τεμαχίων-25,00 ευρώ
Σαμπάνια-κρασί στολισμένα 2 τεμ.-30,00 ευρώ
Λαμπάδες γάμου το ζευγάρι-95,00 έως 190,00 ευρώ

ΒΑΠΤΙΣΤΙΚΑ
Κουστουμάκια-50,00 έως 150,00 ευρώ
Φορεματάκια-40,00 έως 140,00 ευρώ
Γούνες-79,00 ευρώ
Λαμπάδες-30,00 έως 40,00 ευρώ
Παπουτσάκια-25,00 ευρώ
Κούτα βάπτισης ***ΔΩΡΟ***

Ο ΟΙΚΟΣ ΓΑΜΟΥ ΔΙΑΜΑΝΤΗ, *Βενετοκλέων 115*
σας δίνει την δυνατότητα στις χαμηλότερες τιμές!!!
και πολλές άτοκες δόσεις!!!!

ΚΑΛΕΣ ΓΙΟΡΤΕΣ
ΕΥΤΥΧΙΣΜΕΝΟ ΤΟ 2003
ΟΙΚΟΣ ΓΑΜΟΥ ΔΙΑΜΑΝΤΗ

Ενώ παραμένουν και όλα τα άλλα ανταποδοτικά τέλη

Ενοποιούνται φόροι για να επιβληθούν από τους Δήμους

Σε καταστηματάρχες και όλους τους επιτηδευματίες • Πώς θα υπολογίζεται το ύψος του



Η επιβολή του τέλους επιτηδεύματος και του φόρου ακίνητης περιουσίας που θα αντικαταστήσουν τους 20 φόρους που επιβάλλονται σήμερα υπέρ της Τοπικής Αυτοδιοίκησης, η απλοποίηση της διαδικασίας συμπλήρωσης και υποβολής των φορολογικών δηλώσεων, αλλά και η επανεξέταση των περίπου 800 φορολογικών απαλλαγών που απολαμβάνουν οι φορολογούμενοι και οι επιχειρήσεις, αποτελούν τρεις από τις βασικές προτεραιότητες του οικονομικού επιτελείου για το νέο έτος.

Μετά το πρώτο και δεύτερο πακέτο της φορολογικής μεταρρύθμισης που παίρνει «σάρκα και οστά» από την 1η Ιανουαρίου 2003 η ηγεσία του υπουργείου Οικονομίας και Οικονομικών αρχίζει να προετοιμάζει το τρίτο φορολογικό πακέτο, το οποίο θα είναι έτοιμο την άνοιξη του 2003. Η τρίτη δέσμη θα περιλαμβάνει όλες τις αλλαγές που θα επέλθουν στις δηλώσεις που θα υποβάλουν το 2004 οι φορολογούμενοι, ευνοϊκές ρυθμίσεις για την είσπραξη των καθυστερούμενων οφειλών προς το δημόσιο, καθώς και την ενοποίηση των φόρων των ΟΤΑ.

Μέσα στον Ιανουάριο θα ξεκινήσει ο διάλογος του υπουργείου Οικονομίας με τη νέα Κεντρική Ένωση Δήμων και Κοινοτήτων Ελλάδας για την ενοποίηση των 20 φόρων που εισπράττονται σήμερα υπέρ των ΟΤΑ και τις διαδικασίες είσπραξης των φόρων αυτών από τις υπηρεσίες των δήμων. Ο πρώτος φόρος, ο φόρος επιτηδεύματος θα επιβληθεί με την ενσωμάτωση 10 φόρων που ουσιαστικά αποτελούν φόρο επιτηδεύματος και επιβάλλονται σήμερα σε μεμονωμένες κατηγορίες επαγγελματιών ή οικονομικών δραστηριοτήτων. Ειδικότερα, προωθείται η κατάργηση και ενσωμάτωση στο φόρο επιτηδεύματος φόρων και επιβαρύνσεων όπως:

- Το τμήμα του τέλους διαφήμισης που λειτουργεί ως φόρος.
- Το τέλος επί ορισμένων κατηγοριών καταστημάτων (εστίασης διασκέδασης).
- Το τέλος διαμονής παρεπιδημούντων.
- Το τέλος εκμετάλλευσης λατομείων αδρανών υλικών.
- Το τέλος επιβίβασης οχημάτων σε πλοία για λιμάνια εξωτερικού.
- Το δικαίωμα εμπορίας ποσίμων υδάτων από τοπικές πηγές.
- Ο φόρος ζύθου
- Το χαρτόσημο επί των κερδών των εταιριών

Με την εφαρμογή του φόρου αυτού δεν θα θιγούν τα καθαρώς ανταποδοτικά τέλη που επιβάλλονται από τους ΟΤΑ όπως τέλη καθαριότητας, τέλη χρήσεως πεζοδρομίων και λοιπών χώρων, το ανταποδοτικό μέρος του τέλους διαφήμισης, κ.λπ.

Ο φόρος θα επιβληθεί σε επιτηδευματίες (καταστήματα, εταιρείες παροχής υπηρεσιών κ.λπ.) που δραστηριοποιούνται στον δήμο. Για τον υπολογισμό του φόρου εξετάζεται να λαμβάνονται ορισμένα στοιχεία της επιχείρησης όπως τα κέρδη, ο αριθμός του απασχολούμενου προσωπικού, το απασχολούμενο κεφάλαιο, η κατανάλωση ενέργειας κ.λπ.

Ο δεύτερος φόρος, το ενιαίο τέλος ακινήτων, θα αντικαταστήσει το φόρο μεγάλης ακίνητης περιουσίας, το τέλος ακίνητης περιουσίας, το φόρο ηλεκτροδοτούμενων χώρων και τον συμπληρωματικό φόρο εισοδήματος από ακίνητα.

Ωστόσο, η εφαρμογή του φόρου αυτού, απαιτεί προετοιμασία καθώς απαιτείται η καταγραφή των ακινήτων που κατέχουν οι φορολογούμενοι.

Τα νέα μέτρα αναμένεται να περιληφθούν σε νομοσχέδιο που θα κατατεθεί στη Βουλή πιθανότατα τον Απρίλιο.

Στο νομοσχέδιο αυτό θα περιληφθούν και οι αλλαγές στα έντυπα των φορολογικών δηλώσεων, καθώς και στις διαδικασίες υποβολής τους. Στα σχέδια του υπουργείου Οικονομίας είναι η ενοποίηση όλων των εντύπων της φορολογικής δήλωσης σε ένα απλούστερο έντυπο, η μη υποβολή δηλώσεων από μισθωτούς και συνταξιούχους με εισοδήματα κάτω από το αφορολόγητο όριο, ο υπολογισμός των προσαυξήσεων φόρων ανά ημέρα και όχι ανά μήνα, η κατάργηση μεγάλου αριθμού δικαιολογητικών που φορολογικές δηλώσεις.

Επίσης εξετάζεται και η καθιέρωση του θεσμού του «Μυστικού Επισκέπτη», μιας νέας διαδικασίας ελέγχου του τρόπου εξυπηρέτησης των πολιτών από τους εφοριακούς, σύμφωνα με την οποία υπάλληλος του υπουργείου θα εμφανίζεται στις Δ.Ο.Υ. ως φορολογούμενος. Επίσης, στις προθέσεις του οικονομικού επιτελείου της κυβέρνησης είναι εντός του 2003 να επανεξεταστούν από μηδενική βάση οι 800 και πλέον φοροαπαλλαγές που κοστίζουν συνολικά 3,81 δισ. ευρώ.

infotec
Εορταστικές Προσφορές

Με την αγορά κάθε Η/Υ διαλέξτε ένα από τα παρακάτω δώρα !!!
Πρόγραμμα μετάφρασης Ελληνικών - Αγγλικών σε οποιοδήποτε κείμενο
ή Εκτυπωτής Inkjet A4
ή Ψηφιακή φωτογραφική Μηχανή Hewlett Packard Photosmart 120
ή Ασύρματο τηλέφωνο Alcatel Versatis 150
ή 12μηνη σύνδεση internet
+ Joypad
CD Game +
+ Δωρεάν εγκατάσταση στον χώρο σας

H/Y INTEL PENTIUM 4 - 2.53 GHZ
CASE MIDI ATX 350W
MOTHERBOARD P4 FSB 533
FLOPPY 1,44MB
RAM 256MB DDR 266MHZ
HDD 60GB WD 7200 RPM
DVD ROM 16x
CD RECORDER 48x
VGA GEFORCE II MX 64MB
SOUNDCARD
SPEAKERS 120W
MODEM 56K V92 INT.
KEYBOARD + MOUSE ΑΣΥΡΜΑΤΟ
MS WINDOWS XP HOME GR
Με αναγνώριση φωνής !!!
959,00 € ή 37,59 € / μήνα 3 ΧΡΟΝΙΑ ΕΓΓΥΗΣΗ

H/Y INTEL PENTIUM 4 - 2.00 GHZ
CASE MIDI ATX 350W
MOTHERBOARD P4 FSB 533
FLOPPY 1,44MB
RAM 256MB DDR 266MHZ
HDD 60GB WD 7200 RPM
DVD ROM 16x
VGA GEFORCE II MX 64MB
SOUNDCARD
SPEAKERS 120W
KEYBOARD + MOUSE ΑΣΥΡΜΑΤΟ
MS WINDOWS XP HOME GR
+ Joypad
CD Game +
+ Δωρεάν εγκατάσταση στον χώρο σας
839,00 € ή 32,88 € / μήνα 3 ΧΡΟΝΙΑ ΕΓΓΥΗΣΗ

MONITOR NEC 1550 TFT 15"
349,00 €
3 ΧΡΟΝΙΑ ON SITE ΥΠΟΣΤΗΡΙΞΗ

MONITOR PHILIPS 107E 17"
159,00 €
3 ΧΡΟΝΙΑ ON SITE ΥΠΟΣΤΗΡΙΞΗ

NOTEBOOK FUJITSU SIEMENS AMILO A
CPU AMD ATHLON XP 1,8GHZ
ΟΘΟΝΗ TFT 14,1"
HDD 20GB
RAM 256MB
DVD/CD-RW COMBO
VGA 32MB - TV OUT
NET CARD 10/100MBPS
MODEM 56K
MULTIMEDIA
MS WINDOWS XP HOME
1.359,00 € ή 53,26 € / μήνα

ΕΚΤΥΠΩΤΗΣ INKJET ΕΓΧΡΩΜΟΣ Α4 από 69.00 €
SCANNER ΕΓΧΡΩΜΟ Α4 από 89.00 €
CD RECORDER 48x από 64.00 €

NOTEBOOK IBM
από 990.00 €
ή 38,92 € / μήνα

INFOTEC - Διαγοριδών 17 Ρόδος - 22410 20100, 22410 34766
INFOTEC - Εν. Χριστού Κάλυμνος - 22430 59101, 22430 59105
Οι τιμές μετρητοίς δεν περιλαμβάνουν ΦΠΑ 13% - οι τιμές με δόσεις (36) περιλαμβάνουν ΦΠΑ 13% - οι προσφορές ισχύουν μέχρι εξαντλήσεως του stock

"Διασκέδαση ....που Απογειώνει"
The Pentium 4 processor
The centre of your digital world
intel inside pentium 4
σκεφθείτε τις πραγματικές σας ανάγκες...
VERO PC PERSONAL COMPUTER
2,4GHz
Miditower ATX P4 με τροφοροτικό Herolchi 300W CE
Mainboard MSI, 256MB DDR Μνήμη, Δίσκος 60GB/7200
MSI DVD 16x/48x ταχύτητας, MSI CD-RW 48x/16x/48x
Modem 56k/V92, Speakers 120W US Blaster, Κέyboard
Κάρτα γραφικών geForce 2 MX-400 TV 64MB μνήμη
Internet Scroll-Mouse, Mousepad, MS-Windows 2002 XP
Δώρο 12μήνες Internet & 2 Games
Monitor Philips 17" Digital 169,- €
Monitor TFT 15" Neovo 344,- €
3 χρόνια εγγύηση
Microsoft OEM Distributor
€ 959,- ή € 38,-/Μήνα
Οι τιμές της μετρητοίς δεν συμπεριλαμβάνουν ΦΠΑ. Οι τιμές των 36 δόσεων συμπεριλαμβάνουν 13% ΦΠΑ.
Information Systems SYNCOM
Η ΑΠΛΗ ΔΙΑΣΤΑΣΗ ΤΗΣ ΤΕΧΝΟΛΟΓΙΑΣ
Κ. ΥΔΡΑΙΟΥ 28 ΡΟΔΟΣ
ΤΗΛ. 22410.70160-1-2

ΤΖΑΚΙΑ

ΤΖΑΚΙΑ ΤΖΟΤΖΟΛΗΣ ΤΑΣΟΣ

ΤΖΑΚΙΑ
ΜΑΝΤΕΜΕΝΙΑ • ΑΠΛΑ • ΑΕΡΟΘΕΡΜΑ • ΜΕ ΤΖΑΜΙΑ ΚΑΙ ΠΟΡΤΕΣ • ΜΕ ΠΥΡΟΤΟΥΒΛΑ

ΣΟΜΠΕΣ ΜΕ ΞΥΛΑ
ΜΕΓΑΛΗ ΠΟΙΚΙΛΙΑ ΜΟΝΤΕΛΩΝ

ΑΞΕΣΟΥΑΡ ΤΖΑΚΙΩΝ
ΣΚΑΡΕΣ • ΣΙΤΕΣ • ΚΡΕΜΑΝΤΑΛΑΔΕΣ

ΦΟΥΡΝΑΚΙΑ ΚΑΙ ΨΗΣΤΑΡΙΕΣ
ΣΕ ΠΟΛΛΑ ΣΧΕΔΙΑ ΚΑΙ ΜΕΓΕΘΗ

ΚΑΘΑΡΙΣΜΟΙ ΚΑΙ ΣΕΡΒΙΣ ΤΖΑΚΙΩΝ

ΚΟΛΥΜΠΙΑ, ΕΝΑΝΤΙ ΚΑΙ ΠΑΡΑΠΛΕΥΡΩΣ ΙΔΡΥΜΑΤΟΣ

ΚΥΡΙΑΚΕΣ ΑΝΟΙΚΤΑ 11–4

Τηλέφωνο (2241) 56275, κιν. 0942/255848,
τηλ. Fax: 56317, 85103 Κολύμπια, Ρόδος

ΣΗΚΩΣΑΝ ΟΛΟΚΛΗΡΗ ΚΑΒΑ ΠΟΤΩΝ

Ολόκληρη... κάβα με διάφορα ποτά, κατάφεραν να σηκώσουν μέσα σε ένα βράδυ, άγνωστοι δράστες, από το κατάστημα της Ένωσης Αγροτικών Συνεταιρισμών Δωδεκανήσου στο νησί της Κω. Σύμφωνα με την αστυνομία, στο διάστημα από τις 22 έως και τις 27 Δεκεμβρίου, όπου το κατάστημα παρέμεινε κλειστό, άγνωστοι δράστες παραβίασαν την εξωτερική πόρτα της αποθήκης και αφού μπήκαν μέσα στο κατάστημα κατάφεραν να αφαιρέσουν συνολικά 240 φιάλες με διάφορα οινοπνευματώδη ποτά, συνολικής αξίας 3.000 Ευρώ. Την σχετική έρευνα για τον εντοπισμό των δραστών, ανέλαβε και διενεργεί το τμήμα Ασφαλείας της Κω.

ΕΠΑΙΖΕ ΦΡΟΥΤΑΚΙΑ

Συνεχίζονται οι έλεγχοι σε ολόκληρη την Δωδεκάνησο από την αστυνομία, για την πάταξη του παράνομου τζόγου, που ειδικά αυτές τις μέρες, λόγω και του εθίμου, βρίσκεται σε... πλήρη έξαρση. Στο νησί της Κω, έπειτα από έφοδο που έκαναν αστυνομικοί του Τμήματος Ασφαλείας, εντοπίστηκαν και συνελήφθησαν μια 30χρονη Ρωσίδα και ένας 47χρονος σε βάρος των οποίων σχηματίστηκε δικογραφία για την παραπομπή τους στον αρμόδιο Εισαγγελέα. Σύμφωνα με την αστυνομία, η Ρωσίδα, που ήταν υπεύθυνη για τη λειτουργία του καταστήματος, εντοπίστηκε να έχει επιτρέψει στον 47χρονο, να παίζει «φρουτάκια» σε έναν από τους τέσσερις ηλεκτρονικούς υπολογιστές που είχαν εγκατασταθεί στο κατάστημα.

Φρικτός θάνατος 36χρονου

Τραγικό θάνατο βρήκε χθες τα ξημερώματα στο χωριό Βολάδα της Καρπάθου, ένας 36χρονος, άτομο με ειδικές ανάγκες, όταν το σπίτι όπου διέμενε πήρε φωτιά, με αποτέλεσμα να μην μπορέσει να μετακινηθεί ή να καλέσει σε βοήθεια και να πεθάνει τελικά από ασφυξία. Όπως έγινε γνωστό, πρόκειται για τον Εμμανουήλ Πελεχρίνη, ο οποίος όταν μεταφέρθηκε στο Κέντρο Υγείας Καρπάθου, από τους γείτονές του, ήταν πλέον αργά, καθώς είχε αφήσει την τελευταία του πνοή αβοήθητος, λίγες ώρες νωρίτερα. Έρευνα για τις συνθήκες του περιστατικού, διεξάγουν οι αρμόδιες αρχές της Καρπάθου.

Ορκωμοσία στο Δήμο Καμείρου

Σήμερα στις 11 το πρωί, θα πραγματοποιηθεί η ορκωμοσία του δημάρχου, των δημοτικών συμβούλων και των μελών των Τοπικών Συμβουλίων του Δήμου Καμείρου. Την ερχόμενη Κυριακή 5 Ιανουαρίου το σώμα θα συνεδριάσει για να εκλέξει τον πρόεδρο του Δημοτικού Συμβουλίου, τον Αντιπρόεδρο και τον γραμματέα, καθώς και τον πρόεδρο και τα μέλη της Δημαρχιακής Επιτροπής.

Συγκεκριμένα η σύνθεση του νέου δημοτικού συμβουλίου και των τοπικών συμβουλίων περιοχής έχει ως εξής:

Δήμαρχος: Δημητράς Στέφανος

Σύμβουλοι: Ρεουλλάς Εμμανουήλ, Στεφανάρος Σταμάτης, Τομάζος Μιχαήλ, Ευθυμίου Ελευθέριος, Θυριάκης Κων/νος, Τσουμπλέκα - Κυπριώτη Ελένη, Σκουλής Γιάννης, Πεταυράκης Εμμανουήλ, Νεοφύτου Λουκάς, Παλάζης Γιάννης, Θωμάτος Κων/νος, Λυκοπάντης Αγαπητός, Μαρασιώτης Αθανάσιος, Μαριεττής Ιωάννης, Κυπραίος Στέργος.

ΤΟΠΙΚΟ ΣΥΜΒΟΥΛΙΟ ΑΠΟΛΛΩΝΩΝ

Πιπέρης Βασιλ.
Χατζηνικολάου Βασιλ.
Κυριαζάκος Κυρ.
Μαριέλλου Μορφινή
Ισκάς Γιάννης

ΤΟΠΙΚΟ ΣΥΜΒΟΥΛΙΟ ΔΙΜΥΛΙΑΣ

Πάλλας Αγαπητός
Μουσακίνιας Χρ.
Ανδρίκου Μιχαλίτσ.
Τόππος Τσαμπ.
Παντίδος Θωμάς

ΤΟΠΙΚΟ ΣΥΜΒΟΥΛΙΟ ΚΑΛΑΒΑΡΔΩΝ

Χατζηελευθερίου Ελευθ.
Διακοδημήτρης Μιχ.
Διακάκης Ιωάν.
Πιτροπάκης Παναγιώτης
Φιλίππου Ξεν.

ΤΟΠΙΚΟ ΣΥΜΒΟΥΛΙΟ ΠΛΑΤΑΝΙΩΝ

Νεοφύτου Τσαμπ.
Πετράς Ιωάν.
Κατσιδώνης Παν.
Ζανετή Κυρ.
Πουλής Σάββας

ΤΟΠΙΚΟ ΣΥΜΒΟΥΛΙΟ ΣΑΛΑΚΟΥ

Πεζουβάνης Ιωάννης
Κορκίδας Στέργος
Παπαθεοδώρου Παντ.
Καρασάββας Γεωρ.
Πεζουβάνης Φίλιππος

ΤΟΠΙΚΟ ΣΥΜΒΟΥΛΙΟ ΦΑΝΩΝ

Χαμουζάς Παναγ.
Μπονιάτης Βασ.
Παντελίδη Μαρία
Κατταβενός Πέτρος
Μαγγάνη Μαρία



"ASSOS"
ΧΩΜΑΤΟΥΡΓΙΚΗ



ΕΙΔΙΚΑ ΚΟΝΤΕΪΝΕΡ ΓΙΑ ΑΠΟΚΟΜΙΔΗ ΜΠΑΖΩΝ



ΧΟΑΝΕΣ ΜΠΑΖΩΝ ΓΙΑ ΟΙΚΟΔΟΜΕΣ

και ακόμα ΦΟΡΤΩΤΑΚΙ ΓΙΑ ΑΜΕΣΗ ΑΠΟΚΟΜΙΔΗ ΜΠΑΖΩΝ

ΠΑΠΑΚΩΝΣΤΑΝΤΙΝΟΥ ΕΜ. - ΜΑΧΛΗΣ ΣΤΑΜ. Ο.Ε.
ΤΗΛ. (22410) 81375-91349, 094.4572380-094.6284523 • FAX: (22410) 81029
16ο χλμ. Ρόδου - Καμείρου, Παραδείσι

ΚΕΝΤΡΟ ΕΠΙΠΛΟΥ
Π. ΚΟΛΙΑΔΗΣ

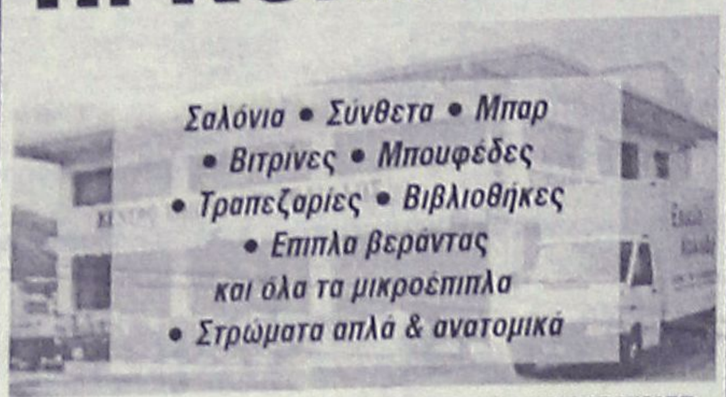

Σαλόνια • Σύνθετα • Μπαρ
• Βιτρίνες • Μπουφέδες
• Τραπεζαρίες • Βιβλιοθήκες
• Επιπλα βεράντας
και όλα τα μικροέπιπλα
• Στρώματα απλά & ανατομικά

Η ΠΟΙΟΤΗΤΑ, Η ΥΠΕΥΘΥΝΟΤΗΤΑ ΚΑΙ ΟΙ ΧΑΜΗΛΕΣ ΤΙΜΕΣ
ΤΟ ΤΡΙΠΤΥΧΟ ΤΗΣ ΕΠΙΤΥΧΙΑΣ
• Εξοπλισμοί Ξενοδοχείων • Μπαρ
• Εστιατορίων • Γραφείων
ΑΝΑΛΑΜΒΑΝΟΥΜΕ ΕΙΔΙΚΕΣ ΠΑΡΑΓΓΕΛΙΕΣ
ΕΙΔΙΚΑ ΓΙΑ ΤΟ ΧΩΡΟ ΣΑΣ
ΕΥΚΟΛΙΕΣ ΠΛΗΡΩΜΗΣ • ΑΝΕΤΟ ΠΑΡΚΙΝ
ΕΠΙΣΚΕΦΘΕΙΤΕ ΜΑΣ ΓΙΑ ΤΟ ΣΥΜΦΕΡΟΝ ΣΑΣ
ΑΝΟΙΚΤΑ ΚΑΘΗΜΕΡΙΝΑ από Δευτέρα έως Σάββατο, 08.30 - 14.00 και 16.30-20.30
ΤΟΠΟΘΕΣΙΑ ΕΚΘΕΣΙΑΚΟΥ ΚΕΝΤΡΟΥ
(μόλις 200 μέτρα από το Κέντρο Υγείας προς Αρχάγγελο)
Αρχάγγελος Ρόδου • Τηλ. 22440 22011, fax: 23111, οικία 22225

Για μοντέρνο νεανικό
γυναικείο ντύσιμο
Ελάτε στο νέο μας κατάστημα
ELIOYLA
με τα επώνυμα ρούχα
GIANNI RODINI ®
INTERNATIONAL
Καλά Χριστούγεννα και
ευτυχισμένο το νέο έτος
Δημητρίου Θέμελη 75 (πεζόδρομος)
Τηλέφωνο **33606**

Η Διεύθυνση και το Προσωπικό
του piano restaurant
Mediteranneo
Σας εύχεται
ΧΡΟΝΙΑ ΠΟΛΛΑ
και
ΚΑΛΗ ΧΡΟΝΙΑ
Υποσχόμαστε υπέροχες γαστρονομικές απολαύσεις και αξέχαστες μουσικές βραδιές.
Στο τραγούδι
Η Ρόζλα Κατσαρού και η Τζίνα Ράντζο
Στο πιάνο
Ο Γιώργος Χατζηαντώνης
Ανοιχτά κάθε Παρασκευή- Σάββατο και καθημερινά τις ημέρες των εορτών από 24 Δεκεμβρίου έως και 06 Ιανουαρίου
Τηλ. Ρεζερβέ: 2241052677, Περιοχή 137, Αφάντου Ρόδος

Οι Ελληνες και με στοιχεία τζογαδόροι ολκής

Στο κυνήγι της τύχης...

Καταθέτουν περισσότερα από τέσσερα δις ευρώ κάθε χρόνο στο βωμό των τυχερών παιχνιδιών

«Εάν έχεις τύχη... διάβαινε», σύμφωνα με μία λαϊκή ρήση, την οποία φαίνεται πως ενστερνίζονται οι Ελληνες οι οποίοι καταθέτουν περισσότερα από 4 δισ. ευρώ κάθε χρόνο στον βωμό της Θεάς Τύχης.

Συγκεκριμένα, στο 9μηνο του 2002 παίχτηκαν σε τυχερά παιχνίδια περίπου 3,1 δισ. ευρώ, ενώ θα πρέπει να υπολογιστεί ότι στο διάστημα αυτό δεν συμπεριλαμβάνεται η περίοδος των εορτών, κατά την οποία τα ποσά που παίζονται είναι, κατά παράδοση, μεγαλύτερα απ' ό,τι σε άλλες περιόδους - καθώς το έθιμο των Χριστουγέννων και της Πρωτοχρονιάς θέλει να δοκιμάζουμε την τύχη μας στην αλλαγή του χρόνου.

Τα τυχερά παιχνίδια κατά τα τελευταία χρόνια παρουσιάζουν ραγδαία ανάπτυξη. Ενώ, παλαιότερα, υπήρχε μόνον το ΠΡΟΠΟ, δύο λαχεία και ο Ιππόδρομος (μόνο στην έδρα του), σήμερα, δεν τολμούμε να αρχίσουμε την απαρίθμηση, μιας και έχουμε αρχίσει να τα μπερδεύουμε μεταξύ τους, πλέον, από την πολύ διαφήμιση.

Λέγεται ότι οι χώρες οι οποίες αντιμετωπίζουν οικονομικά προβλήματα έχουν τα περισσότερα τυχερά παιχνίδια! Μας έχει, άραγε, «αγκαλιάσει», ήδη, αυτή η αλήθεια;

Πάντως, σύμφωνα με στοιχεία του ΟΠΑΠ, στα οκτώ καζίνο τα οποία λειτουργούν στην Ελλάδα, στο 9μηνο του 2002 έχουν παιχτεί 1.214.294.767 ευρώ, ενώ τα κέρδη προ φόρων των εταιρειών ανέρχονται σε 288.612.885 ευρώ. Το 2001, το ποσόν που παίχτηκε στα καζίνα σε τραπέζια και κουλοχέρηδες ανήλθε σε 1.396.844.391 ευρώ, ενώ τα κέρδη ήταν 327.810.315 ευρώ. Υπολογίζεται ότι, μέχρι το τέλος της χρονιάς, η αύξηση σε σχέση με το 2001 θα είναι της τάξεως του 15% έως 20%.

Δεν είναι μόνον, όμως, τα ποσά που παίζονται στα καζίνα πολύ μεγάλα. Τα έξι παιχνίδια του ΟΠΑΠ συγκεντρώνουν τις προτιμήσεις

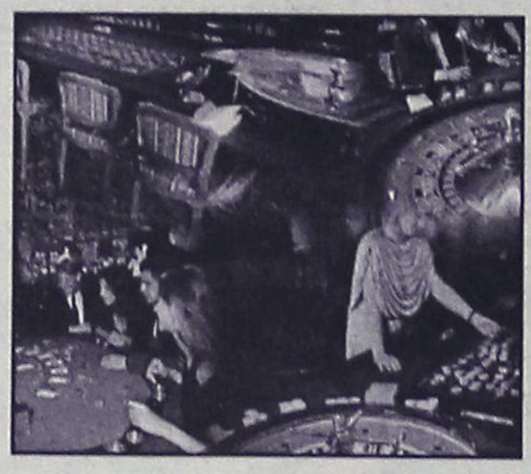

πολλών ανθρώπων, οι οποίοι επιθυμούν να δοκιμάσουν την τύχη τους.

Σύμφωνα με τα επίσημα στοιχεία του οργανισμού, το 2001 παίχτηκαν συνολικά 1.799.385.548,76 ευρώ, ενώ στο πρώτο 9μηνο του 2002 το ποσό που παίχτηκε και στα έξι παιχνίδια φτάνει το 1.357.477.822,88 ευρώ.

ΠΩΛΗΣΕΙΣ

Σε «βασιλιά» των τυχερών παιχνιδιών στην ελληνική αγορά αναδεικνύεται το «Πάμε Στοίχημα», με συνολικές πωλήσεις την περασμένη χρονιά 1.053.091.393 ευρώ. Αρκετούς οπαδούς έχει το «Τζόκερ», με 163.096.986, ενώ ακολουθούν το ΛΟΤΤΟ, με 56.052.232,80, το «ΠΡΟΠΟ» με 44.510.261, το «ΠΡΟΤΟ» με 39.078.995,72, ενώ τελευταίο είναι το «ΠΡΟΠΟ-Γκολ», με 1.647.955 ευρώ.

Στο τέλος Νοεμβρίου, με δύο παιχνίδια «νέας γενιάς», ο ΟΠΑΠ ανανέωσε το ενδιαφέρον των παικτών που αναζητούν μεγάλα, προκαθορισμένα κέρδη. Το «SUPER 3» και το «EXTRA 5» εξασφαλίζουν τρεις φορές την ημέρα στον παίκτη-πελάτη του ΟΠΑΠ άμεσο, προκαθορισμένο κέρδος. Στην πραγματικότητα, τα δύο νέα παιχνίδια συνδυάζουν στοιχεία που είναι γνωστά στους παίκτες από το ΛΟΤΤΟ - ΤΖΟΚΕΡ και το «Στοίχημα»: Παίζονται κατά τρόπο ανάλογο των παιχνιδιών ΛΟΤΤΟ και ΤΖΟΚΕΡ (αριθμολαχεία - τύχη) και δίνουν κέρδη ανάλογα με το ποσόν το οποίο θα ποντάρει ο παίκτης, όπως το «Στοίχημα».

Η εισαγωγή του «SUPER 3» και του «EXTRA 5» αποτελεί, ουσιαστικά, αξιοποίηση των δυνατοτήτων του ΟΠΑΠ, η οποία επιτεύχθηκε τα τελευταία χρόνια με την online σύνδεση των πρακτορείων με το κεντρικό πληροφοριακό σύστημα του οργανισμού.

Στα παραπάνω ποσά πρέπει να συνυπολογιστεί και ο τζίρος των παράνομων γραφείων στοιχημάτων, ο οποίος εκτιμάται ότι είναι περίπου ίσος με αυτόν που γίνεται στο νόμιμο «Πάμε Στοίχημα».

ΛΑΧΕΙΑ

Χιλιάδες ευρώ, όμως, κατευθύνονται και στην αγορά λαχείων και τσυ στιγμιαίου λαχείου, καθώς, σύμφωνα με τα στοιχεία της Διεύθυνσης Κρατικών Λαχείων, από την αρχή του χρόνου μέχρι και σήμερα έχουν παιχτεί 391.817.649 ευρώ, χωρίς να συνυπολογιστεί το φετινό πρωτοχρονιάτικο λαχείο.

Τα περισσότερα χρήματα παίχτηκαν στο στιγμιαίο λαχείο και, μέχρι τον Οκτώβριο, έφταναν τα 141.996.513 ευρώ, ενώ ακολουθούν το λαϊκό λαχείο με 138.445.536 ευρώ, το εθνικό λαχείο, με 110.790.000 ευρώ, και η ετήσια έκδοση του ευρωπαϊκού λαχείου, με 585.600 ευρώ. Ολο και περισσότερους φανατικούς οπαδούς, όμως, έχει και το Ιπποδρομιακό Στοίχημα. Οπως αναφέρεται στα επίσημα στοιχεία του ΟΔΙΕ, την περασμένη χρονιά παίχτηκαν 349.310.130,5 ευρώ στο «Στοίχημα», ενώ στο α' 6μηνο του 2002 παίχτηκαν 163.689.906 ευρώ.

ΚΑΙ... ΚΙΝΗΤΟΣ ΤΖΟΓΟΣ

Ταυτόχρονα με τα παραπάνω, η εμφάνιση στην αγορά της κινητής τηλεφωνίας 3ης γενιάς θεωρείται σίγουρο ότι θα δώσει νέα ώθηση στα ηλεκτρονικά τυχερά παιχνίδια. Σε αυτά θα μπορεί να αποκτήσει πρόσβαση οποιοσδήποτε συνδρομητής κινητής τηλεφωνίας, ακόμη και ένας μαθητής Γυμνασίου.

Μάλιστα, δεν θα χρειάζεται καν η κατοχή πιστωτικής κάρτας, αφού η χρέωση θα γίνεται αυτόματα μέσω των μονάδων του τηλεφώνου. Ο... κινητός τζόγος δεν είναι ο μόνος εναλλακτικός τρόπος για να δοκιμάσει κάποιος την τύχη του. Σερφάροντας στο Διαδίκτυο, σίγουρα, θα πέσει πάνω σε ένα από τα περίπου 1.400 ηλεκτρονικά καζίνο τα οποία λειτουργούν ή, έστω, σε μία διαφήμισή τους. Είναι εξαιρετικά δύσκολο -έως αδύνατον- να βρει κάποιος όλους τους κόμβους του τζόγου στο Διαδίκτυο και να τους καταμετρήσει. Είναι πολύ εύκολο, όμως, να δοκιμάσει την τύχη του σε αυτά τα εικονικά καζίνα.

Το μόνο που χρειάζεται είναι να διαθέτει πιστωτική κάρτα. Και να αδιαφορεί για το υπόλοιπο που διαθέτει σε αυτήν... Τα παιχνίδια είναι πολύ εύκολα στη χρήση και οι σελίδες εντυπωσιακά σχεδιασμένες.

Στοιχεία για το ποσοστό από τα χρήματα που επιστρέφουν στους παίκτες τα καζίνο, φυσικά, δεν υπάρχουν. Τα διαδικτυακά καζίνα, εντούτοις, ισχυρίζονται ότι μπορούν και έχουν υψηλότερη απόδοση για τους πελάτες από τα παραδοσιακά καζίνα, επειδή έχουν μικρότερη πάγια επένδυση και χαμηλότερα λειτουργικά έξοδα.

ΥΠΟΔΗΜΑΤΑ
ΝΤΙΝΑ
ΑΝΔΡΙΚΑ-ΓΥΝΑΙΚΕΙΑ-ΠΑΙΔΙΚΑ
ΟΛΑ ΣΕ ΚΑΤΑΠΛΗΚΤΙΚΕΣ ΤΙΜΕΣ!!!
ΑΞΙΖΕΙ ΝΑ ΜΑΣ ΕΠΙΣΚΕΦΘΕΙΤΕ
ΘΑ ΜΑΣ ΒΡΕΙΤΕ ΑΠΕΝΑΝΤΙ ΑΠΟ ΤΗΝ ΕΚΚΛ. ΤΟΥ ΑΓΙΟΥ ΔΗΜΗΤΡΙΟΥ ΣΤΟ ΡΟΔΙΝΙ
ΣΤΟΚΧΟΛΜΗΣ 16 - ΑΝΩ ΡΟΔΙΝΙ
ΤΗΛ. FAX. 22410 69559
ΚΑΛΕΣ ΓΙΟΡΤΕΣ
ΕΥΤΥΧΙΣΜΕΝΟ
ΤΟ 2003

ΑΙΓΥΠΤΟΣ - ΚΡΟΥΑΖΙΕΡΑ ΝΕΙΛΟΥ
Αναχωρήσεις 30/11, 7/12, 14/12 &
ΕΟΡΤΕΣ **8** ημέρες
775 €
ΑΕΡΟΠΟΡΙΚΩΣ ΑΠΟ ΡΟΔΟ
Δεν περιλαμβάνονται φόροι αεροδρομίου, βίζα Αιγύπτου και φιλοδωρήματα
ΘΕΣΕΙΣ ΠΕΡΙΟΡΙΣΜΕΝΕΣ
ΠΕΡΙΛΑΜΒΑΝΟΝΤΑΙ
• 03 ΔΙΑΝΥΚΤ. ΣΤΟ ΚΑΙΡΟ ΣΕ ΞΕΝΟΔΟΧΕΙΟ 4* ΜΕ ΗΜΙΔΙΑΤΡΟΦΗ
• 04 ΔΙΑΝΥΚΤ. ΣΤΗΝ ΚΡΟΥΑΖΙΕΡΑ 5* DELUX ΣΕ ΕΞΩΤΕΡΙΚΗ ΚΑΜΠΙΝΑ ΜΕ ΘΕΑ ΤΟΝ ΝΕΙΛΟ ΜΕ ΠΛΗΡΗ ΔΙΑΤΡΟΦΗ
• ΟΛΕΣ ΟΙ ΜΕΤΑΦΟΡΕΣ
• ΞΕΝΑΓΗΣΕΙΣ ΚΑΙ ΠΕΡΙΗΓΗΣΕΙΣ
LET'S GO TRAVEL
ΠΕΡΝΟΥ 143 ΑΦΑΝΤΟΥ - ΡΟΔΟΣ
ΤΗΛ. 2241051186 ΦΑΞ: 2241051187

ΑΘΛΗΤΙΚΗ ΡΟΔΙΑΚΗ

ΚΥΡΙΑΚΗ
29 ΔΕΚΕΜΒΡΙΟΥ 2002

ΦΛΕΡΤ ΜΕ ΤΟΝ ΠΑΡΙ ΖΟΥΜΠΟΥΛΗ

• Η Ρόδος θέλει να εντάξει τον έμπειρο επιθετικό στο δυναμικό της, αν και έχει προτάσεις από Αγροτικό Αστέρα και Κέρκυρα.

ΣΕΛ. 33

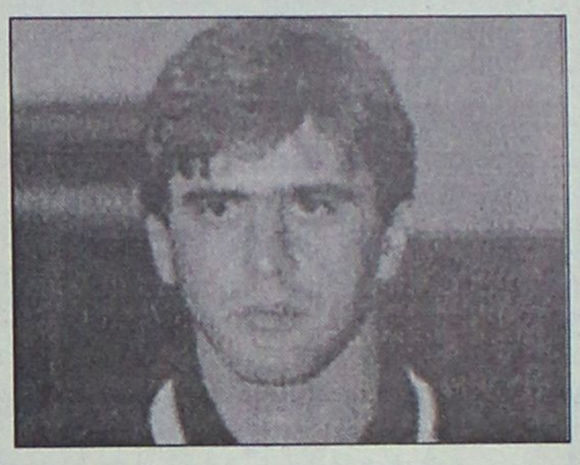

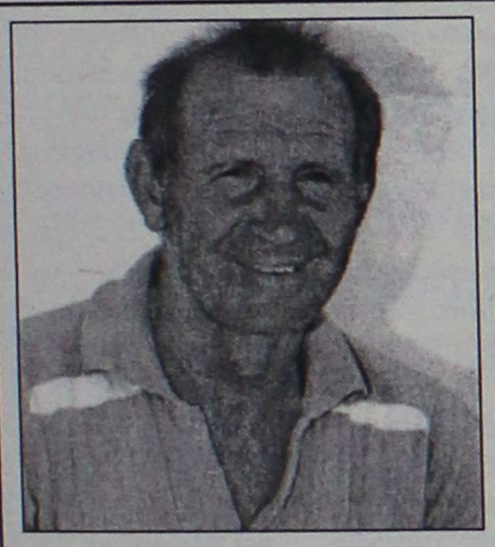

ΤΑΝΙΔΗΣ: ΕΧΩ ΚΑΙ ΚΑΠΟΙΑ ΑΞΙΟΠΡΕΠΕΙΑ

• Αν δεν λυθούν ουσιαστικά προβλήματα δεν επιστρέφω.

ΣΕΛ. 33

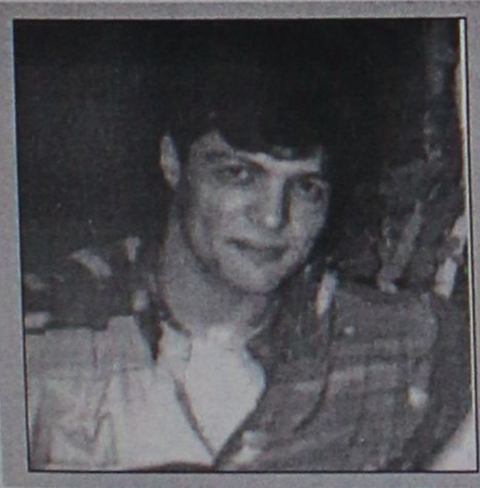

ΜΕΡΑ ΤΙΜΗΣ ΚΑΙ ΜΝΗΜΗΣ

• Ο Αγιος Γεώργιος διοργανώνει τουρνουά στη μνήμη του Παναγιώτη Τριγένη με την συμμετοχή Διαγόρα, Αρη, Αστέρα Μ.

ΣΕΛ. 31

ΟΜΟΒΡΟΝΤΙΑ ΣΤ. ΜΑΡΓΙΕΛΟΥ: ΠΑΡΑΓΟΝΤΕΣ ΓΙΑ ΓΕΛΙΑ ΚΑΙ ΚΛΑΜΑΤΑ

• Σε συνέντευξή του στην "Α.Ρ."

ΣΕΛ. 16-17



ΣΥΝΕΝΤΕΥΞΗ

Παράγοντες για

• Σ' ΑΛΛΗ ΜΙΑ ΣΥΝΕΝΤΕΥΞΗ... ΠΟΤΑΜΟ, Ο ΣΤΑΜΑΤΗΣ ΜΑΡΓΙΕΛΟΣ ΦΩΤΟΓΡΑΦΙΖΕΙ ΤΟ ΤΟΠΙΚΟ ΜΑΣ ΚΑΙ ΑΝΑΦΕΡΕΤΑΙ ΣΤΙΣ ΟΜΑΔΕΣ ΠΟΥ ΜΑΣ ΕΚΠΡΟΣΩΠΟΥΝ ΣΤΟ ΠΕΡΙΦΕΡΕΙΑΚΟ ΠΟΔΟΣΦΑΙΡΟ

• Η ΡΟΔΟΣ "ΕΙΝΑΙ ΟΜΑΔΑ ΜΕ ΗΜΕΡΟΜΗΝΙΑ ΛΗΞΗΣ", ΕΝΩ Ο ΔΙΑΓΟΡΑΣ "ΕΠΙΑΣΕ ΤΟ ΤΖΟΚΕΡ ΚΑΙ ΤΟΝ ΙΔΙΟ ΜΗΝΑ ΤΟΥ ΕΠΕΣΕ ΚΑΙ ΤΟ ΛΟΤΤΟ"

Την περίοδο των εορτών διάλεξε αυτή τη φορά να μιλήσει για όλους και για όλα, ο γνωστός στο τοπικό μας ποδόσφαιρο κι όχι μόνο **Σταμάτης Μαργιέλος.**

Σε μια συνέντευξη... ποταμό που μας παραχώρησε, μιλώντας με το γνωστό του ύφος και προσθέτοντας το χιούμορ που τον διακρίνει, χαρακτηρίζει τον σημερινό παράγοντα "καραγκιόζη" και αναλύει τον τρόπο με τον οποίο λειτουργούν οι περισσότεροι και σε τι αποσκοπούν με την εμπλοκή τους αυτή.

Αναλυτικά η συνέντευξη του **Σταμάτη Μαργιέλου:**

ΕΡΩΤ.: Φέτος έχεις αναφερθεί συχνά και έχει κάνει λόγο για την κατάσταση στην οποία βρίσκεται το τοπικό μας ποδόσφαιρο. Τί σε κάνει να είσαι "ωμός" με την "πραγματικότητα" και να τα λες όλα με τ' όνομά τους;

ΑΠΑΝΤ.: Επειδή αγαπώ το ποδόσφαιρο και είναι τρελά ερωτευμένος με τη μπάλα. Δεν ανέχομαι τον παράγοντα "καραγκιόζη", ο οποίος έρχεται από το πουθενά και κάνει κουμάντο στο ποδόσφαιρο. Αν αυτούς τους παράγοντες τους ακούσεις σ' ένα καφενείο, νομίζουν ότι είναι οι φωστήρες και το σπουδαιότερο νομίζουν ότι είναι κάτι το σημαντικό. Ασχολούμαι χρόνια με το ποδόσφαιρο και τους έχω ζήσει. Η πλειοψηφία των παραγόντων αυτών, το μόνο που έχουν προσφέρει, είναι ένα ... τίποτα. Αλλοι μπαίνουν για να φτιάξουν τις δημόσιες τους σχέσεις. Αλλοι πάλι για να φάνε χρήματα από τις ομάδες. Άλλοι για να ξεφύγουν από τις γυναίκες τους (το τελευταίο αφορά περισσότερο παράγοντες... εθνικών κατηγοριών!)

Αυτοί που πραγματικά προσφέρουν τους βγάζουμε απατεώνες. Πιστεύω ότι το ποδόσφαιρο είναι κοινωνικό λειτούργημα και θα πρέπει να στηρίζεται από υγιείς παράγοντες και όχι... καραγκιόζηδες.

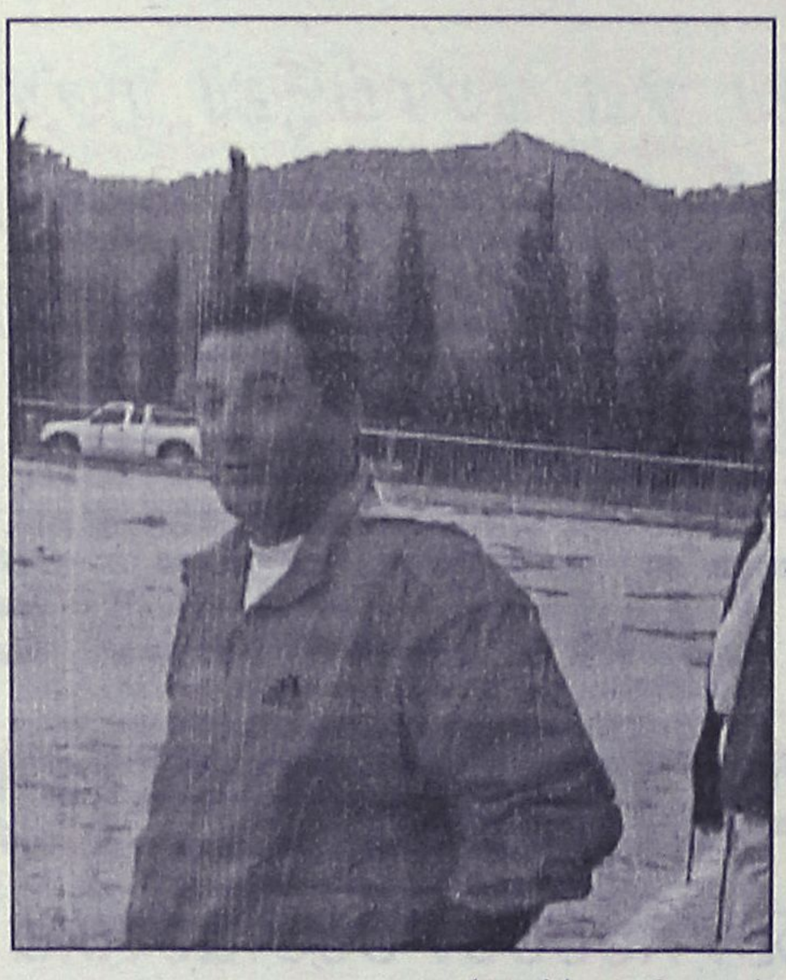

ΕΡΩΤ.: Δηλαδή τί θέλει να εννοήσεις μ' αυτό;

ΑΠΑΝΤ.: Πιάσε τους προέδρους όλων των ομάδων του τοπικού και τους παράγοντες, βγάλτους μια φωτογραφία και κοίτα τους. Για άλλους θα γελάμε και για άλλους θα κλαίμε. Τί ποιοτικό ποδόσφαιρο τελικά μπορούμε να έχουμε; Φυσικά υπάρχουν και οι εξαιρέσεις, οι οποίοι είναι ελάχιστοι (αυτοί που δουλεύουν πραγματικά).

ΕΡΩΤ.: Φέτος ανέλαβες γι' άλλη μια φορά προπονητής στην ομάδα του χωριού σου.

ΑΠΑΝΤ.: Κατ' αρχήν ήταν μεγάλο λάθος που πήγα σαν προπονητής στον Απόλλωνα. Λάθος γιατί ήξερα ότι η ομάδα δεν θα λειτουργήσει, έτσι όπως ήθελα εγώ, αλλά η φιλική μου σχέση με τον πρόεδρος **Τζούλη Μαχραμά,** στον οποίο έχω αδυναμία και επειδή φοβόμουνα ότι θα έριχνε την ομάδα και θα έπεφταν όλοι πάνω του, αποφάσισα ν' αναλάβω.

Οι διαφωνίες με τον πρόεδρο είναι τεράστιες. Πιστεύω ότι αν με άκουγε, θα κάναμε περίπατο στο φετινό υποβαθμισμένο πρωτάθλημα, έστω κι αν είχαμε τα στοιχειώδη απαραίτητα.

Σαν ποδοσφαιρικό υλικό στην ομάδα πιστεύω ότι έχω ότι καλύτερο. Δεν νομίζω πως άλλη ομάδα έχει ένα **Ψύλλου,** ένα **Πατρό,** ένα **Αθανασίου,** ένα **Χάσταλη,** ένα **Μαννάκη** και ένα ξεχωριστά ποδοσφαιριστή που έχω στη διάθεσή μου.

Εάν είχε η ομάδα επαναλαμβάνω κι επιμένω τα στοιχειώδη απαραίτητα θα είχε 30 νίκες στο πρωτάθλημα. Κάναμε ελλειπή προετοιμασία, διοίκηση δεν είχαμε (εκτός από τον **Σάββα Σφήκα** και **Παναγιώτη Κυριαζάκο** κι αυτοί όποτε ευκαιρούν) αποδυτήρια δεν έχουμε και γενικά είμασταν και είμαστε μόνοι.

ΕΡΩΤ.: Απ' ότι γνωρίζω φτιάχνονται κάτι αποδυτήρια δίπλα στο γήπεδο. Τί γίνεται με την περίπτωσή τους.

ΑΠΑΝΤ.: Εχουν καταντήσει να είναι "το γιοφύρι της Αρτας". Ξεκίνησαν να κατασκευάζονται από το 1977, πιστεύω στο 2097 να έχω τελειώσει.

Εγώ είμαι προσωρινός στον Απόλλωνα. Σήμερα είμαι, αύριο θα είναι κάποιος άλλος. Είναι ντροπή και αίσχος, η αδιαφορία που επιδεικνύει ο Δήμος Καμείρου.

Οταν φώναζα το καλοκαίρι, όλοι γύρισαν και μου είπαν ότι έκανα αντιπολίτευση λόγω των επικείμενων εκλογών. Τώρα επιμένω ότι οι άνθρωποι που διοικούν το Δήμο μας δεν ενδιαφέρονται καθόλου μα καθόλου, όχι μόνο για τον Απόλλων, γενικά για τ' Απόλλωνα.

Στο χωριό δεν κινείται τίποτα όσον αφορά δημιουργία έργων και επίσης ότι καλό υπήρχε (πολιτιστικές εκδηλώσεις, Θέατρο κ.α.) έχουν νεκρώσει.

Φέτος ούτε το Χριστουγεννιάτικο δέντρο δεν ήταν ικανοί να φωτίσουν. Οταν λοιπόν δεν υπάρχουν αυτά, τι περιμένουμε για την ομάδα που αυτή η ομάδα είναι που δίνει ζωή στο χωριό και το κάνει ν' ακούγεται στον υπόλοιπο νομό;

ΕΡΩΤ.: Η ασχολία σου με τον Απόλλωνα μήπως έχει ζημιώσει την δική σου ομάδα, τη Νήσο Ρόδο;

ΑΠΑΝΤ.: Σίγουρα. Η ομάδα τώρα υπολειτουργεί. Μετάνοιωσα που άφησα την ομάδα, διότι πιστεύω ότι παίξαμε το καλύτερο ποιοτικά ποδόσφαιρο. Οπου πηγαίναμε μας θαύμαζαν.

Νοιώθω ότι είναι σαν να έφυγα από τη Ρεάλ και πήγα στον Ολυμπιακό. Ηταν έγκλημα για την ομάδα το ότι δεν στηρίχτηκε από την ΕΠΣΔ.

ΕΡΩΤ.: Δηλαδή;

ΑΠΑΝΤ.: Η ΕΠΣΔ όποτε μας έβρισκε βολικά μας... ξυλοκοπούσε. Μπορεί και να ζήλευαν επειδή φτιάξαμε καλύτερη ομάδα σ' αυτές της ηλικίες, απ' ότι οι μικτές. Ολα ειναι πιθανά.

ΕΡΩΤ.: Η Νήσος Ρόδος πριν δύο χρόνια περίπου βρέθηκε κοντά σε συμφωνία με το Διαγόρα και παλαιότερα με τη Ρόδο. Υπάρχει περίπτωση στο μέλλον να συνεργασθεί με κάποια απ' αυτές.

ΑΠΑΝΤ.: Εχω ξαναπεί παλαιότερα, ότι εγώ διαλέγω τις ομάδες. Μ' ενδιαφέρει ποιός είναι πρόεδρος, ποιός είναι προπονητής και τί οργάνωση έχει, διότι αυτές οι ομάδες τότε δεν είχαν τίποτα αξιόλογο.



Σκαλάκια
ΜΕΖΕΔΟΠΩΛΕΙΟ
Κεντρική Πλατεία Παστίδας
Skalakia
RESTAURANT
Central Sq. of Pastida

Πάττας Σάββας
τηλ.: 22410 47214-ΚΙΝ.: 0972345023 ΠΑΣΤΙΔΑ - ΡΟΔΟΣ

Ενημερώνουμε την εκλεκτή πελατεία μας ότι το αγαπημένο σας στέκι θα μείνει κλειστό μέχρι και 10 Ιανουαρίου λόγω μερικής ανακαίνισης.
Σας ευχόμαστε καλές γιορτές με υγεία και ευτυχία και σας περιμένουμε στο γνωστό φιλικό σας περιβάλλον στις 11 Ιανουαρίου 2003.

Χρόνια Πολλά
Σάββας Πάττας

ΡΟΔΟΤΡΥΠΟΚΟΠΤΙΚΗ Ο.Ε.
ΚΟΥΛΙΑΝΟΣ ΔΗΜΗΤΡΙΟΣ & ΣΙΑ Ο.Ε.

ΓΙΑ ΤΙΣ ΓΙΟΡΤΕΣ
ΚΑΙ ΤΟ ΝΕΟ ΕΤΟΣ
ΕΥΧΕΣ ΜΑΣ ΤΑ
ΟΝΕΙΡΑ ΣΑΣ!



Κολοκοτρώνη 66 - Ρόδος
Τηλ. 22410 77257-
0932732331

ΣΥΝΕΝΤΕΥΞΗ

γέλια και κλάματα

Τώρα μόνο ο Διαγόρας έχει καλούτσικο παιδικό.

Εάν τύχει και ξαναγίνει πρόταση στην ομάδα θα κοιτάξω να προϋπάρχουν οι παραπάνω όροι.

Μια και αναφερθήκαμε στο θέμα της Νήσος Ρόδου, θέλω να πω πως μερικοί γονείς είναι αχάριστοι, άδικοι και πονηροί.

Τα παιδιά τους δεν τα ήξερε ούτε ο γείτονάς τους και δεν είχαν καμμιά σχέση με το άθλημα και τώρα... Ο τροχός γυρίζει εδώ θα είμαστε και πάλι και θα δουν και τον κακό **Σταμάτη.**

ΕΡΩΤ.: Πως βλέπεις τις ομάδες μας που συμμετέχουν στην Δ' Εθνική;

ΑΠΑΝΤ.: Τώρα μάλιστα. Δέσαμε. Χωρίς φόβο και πάθος ορκίζομαι ότι και πάλι θα δικαιωθώ.

ΡΟΔΟΣ: Με ημερομηνία λήξεως. (Αν και είμαι Ρόδος).

ΔΙΑΓΟΡΑΣ: Κέρδισε το τζόκερ. (Πήρε προπονητή τον **Σταύρου** αρκεί να τον αφήσουν να δουλέψει όπως θέλει αυτός) και στον ίδιο μήνα του έπεσε και το ΛΟΤΤΟ (έφυγε ο **Μέντος,** η επανάσταση πέτυχε).

ΑΠΟΛΛΩΝ Κ.: Τετέλεσθαι...

ΚΩΣ: Μία από τα ίδια.

ΕΡΩΤ.: Η λειτουργία της ΕΠΣΔ φέτος σε ικανοποιεί;

ΑΠΑΝΤ.: Για να μην λέμε πάντα τα ίδια και τα ίδια, το έργο τους θα φανεί θετικό ή αρνητικό μόλις λήξει η θητεία τους. Εγώ πάντως βλέπω ότι δεν θα κάνουν τίποτα.

ΕΡΩΤ.: Τελειώνοντας θα ήθελες να προσθέσεις κάτι;

ΑΠΑΝΤ.: Εγώ δεν είμαι προπονητής αν κι έχω δίπλωμα. Δεν μ' αρέσει ν' ασχολούμαι μ' ομάδες γιατί έχω την ομάδα μου (Νήσο Ρ.). Το ότι ασχολούμαι με τον Απόλλων αποτελεί εξαίρεση.

Οσο κι αν έχω αδυναμία στον **Τζούλη** αν συνεχίσει να λειτουργεί με τον τρόπο που λειτουργεί θα σηκωθώ να φύγω. Θέλω να σταθεί στο ύψος που του αρμόζει και να είναι τυπικός στις υποχρεώσεις που έχει αναλάβει και ειδικά απέναντι σ' αυτούς που το αξίζουν.

Και κλείνω μ' ένα μήνυμα προς τους χωριανούς μου.

Μένοντας στην ομάδα, δεν μου κάνουν χάρη, χάρη τους κάνω εγώ, διότι από τους περισσότερους έχω προσφέρει οικονομικά περισσότερα και δεν είμαι απ' αυτούς που πηδούν τους τοίχους για να μπουν στο γήπεδο τζάμπα(!)



Η εμπειρία μας και η αφοσίωση στη λεπτομέρεια αποτελούν εγγύηση για την απόλυτη επιτυχία ωστε να μείνουν ανεξίτηλες στη μνήμη τη δική σας και των καλεσμένων σας.....

ΧΟΡΟΕΣΠΕΡΙΔΕΣ - ΓΑΜΟΙ - CATERING - ΠΑΙΔΙΚΑ ΠΑΡΤΥ

ΞΕΝΟΔΟΧΕΙΟ SOFITEL CAPSIS ΡΟΔΟΥ
Για Πληροφορίες 25-015 & 20919 (09.00 - 17.00)



CAPSIS Conference Centers & Resort Hotels

Και (!) αυτές τις γιορτές..
η ΒΑΚΑΡ
σας φέρνει... Δώρα!



ΑΓΟΡΑΖΟΝΤΑΣ ΕΝΑ ΜΗΧΑΝΑΚΙ Kawasaki KAZER 115 ΠΑΙΡΝΕΤΕ ΔΩΡΟ ΕΝΑ ΕΠΩΝΥΜΟ ΠΟΔΗΛΑΤΟ! ΑΞΙΑΣ 200 €



ΝΕΟ Kawasaki KAZER 115



* Η προσφορά ισχύει για 15 μήνες

Η ΒΑΚΑΡ συνιστά: MOTUL

0% ΠΡΟΚΑΤΑΒΟΛΗ & ΕΞΟΦΛΗΣΗ ΕΩΣ 48 ΜΗΝΕΣ

Τώρα Η ΒΑΚΑΡ.. μπορεί!

ΒΑΚΑΡ Α.Ε. ΕΞΟΠΛΙΣΜΟΣ ΜΟΤΟ

e-mail: vacar@otenet.gr

Σεβασμός στον Αναβάτη!

ΒΑΚΑΡ Α.Ε. 3ο χλμ. Λεωφ. Ρόδου Λίνδου - ΡΟΔΟΣ Τηλ.: 22410 69000

COMPUTERS · ΠΕΡΙΦΕΡΕΙΑΚΑ · ΑΞΕΣΟΥΑΡ

ΚΑΛΕΣ ΓΙΟΡΤΕΣ
ΜΕ ΑΣΥΓΚΡΙΤΕΣ ΠΡΟΣΦΟΡΕΣ

Intel 2,4Ghz ή Athlon 2400+
€ 780,-
31,-/Μήνα

Intel 2,53Ghz
256MB/40GB/Modem
DVD/64MB VGA κλπ.
€ 855,-
34,-/Μήνα

Intel 2,0Ghz ή Athlon 2000+
€ 650,-
26,-/Μήνα

Intel 2,0Ghz
256MB/40GB/Modem
CD-ROM/Sound κλπ
€ 559,-
22,-/Μήνα

Και άλλα 150 μοντέλα από 359,-

ΟΘΟΝΕΣ

17" Digital OSD	135,-
17" Digital Philips	169,-
15" TFT LCD	344,-
17" TFT-LCD	599,-

Microsoft OEM Distributor

Σε όλα τα PC Windows XP

CD-RW 48x ταχύτητας
Αντιγραφικό για CD-ROM € 69,-

Υπογράφουμε με την Τιμή μας!!

Οι τιμές της μετρητοίς δεν συμπεριλαμβάνουν ΦΠΑ.
Οι τιμές των 36 δόσεων συμπεριλαμβάνουν 13% ΦΠΑ.

Information Systems SYNCOM
Η ΑΛΛΗ ΔΙΑΣΤΑΣΗ ΤΗΣ ΤΕΧΝΟΛΟΓΙΑΣ

Κ. ΥΔΡΑΙΟΥ 28 ΡΟΔΟΣ
ΤΗΛ. 22410.70160-1-2

ΤΟΠΙΚΟ ΠΟΔΟΣΦΑΙΡΟ

"Νάρκη" διαιτητών

• ΟΥΤΕ ΟΙ ΜΙΣΟΙ ΔΙΑΙΤΗΤΕΣ ΑΠ' ΑΥΤΟΥΣ ΠΟΥ ΕΙΧΑΝ ΟΡΙΣΤΕΙ ΔΕΝ ΠΗΓΑΝ ΣΤΟ ΤΟΥΡΝΟΥΑ "ΧΡΙΣΤΟΥΓΕΝΝΑ 2002"

Το παιδικό τουρνουά ποδοσφαίρου των Χριστουγέννων αποτελεί κάθε χρόνο μία γιορτή που δεν ανήκει ούτε στην ΕΠΣΔ, ούτε στα σωματεία αλλά ούτε και στους γονείς.

Είναι αποκλειστικά αφιερωμένη στα μικρά παιδιά, που βρίσκουν την ευκαιρία να διασκεδάσουν και να αγωνιστούν σε μία ξεχωριστή διοργάνωση που απέχει μίλια ολόκληρα από την ρουτίνα του μάλλον υποβαθμισμένου παιδικού πρωταθλήματος.

Συνήθως σε τέτοιου είδους διοργανώσεις όλοι οι αρμόδιοι φορείς τίθενται στην υπηρεσία των παιδιών και θυσιάζοντας κόπο και πολύτιμο προσωπικό χρόνο (μέρες που είναι, έτσι;) κάνουν τα αδύνατα δυνατά για να δώσουν στα τουρνουά την αίγλη που τους αξίζει.

Δυστυχώς σε κάθε κανόνα υπάρχουν και οι εξαιρέσεις και αυτές της πρώτης φάσης του φετινού τουρνουά που συν τοις άλλοις είναι αφιερωμένο στην μνήμη του προσφάτως αδικοχαμένου τερματοφύλακα του ΑΕΡΑ **Νίκου Ματθαίου,** αφορούν ορισμένα μέλη του Συνδέσμου Διαιτητών Ποδοσφαίρου. Αν και είχαν οριστεί κανονικότατα σε μία επίσημη διοργάνωση και έπρεπε να δώσουν το παρόν ή έστω να ειδοποιήσουν έγκαιρα για να γίνει αντικατάστασή τους στο γήπεδο Παραδεισίου δεν προσήλθαν οι **Κατσιδώνης Ε.** και **Σιδηρόπουλος Α.** και στο γήπεδο Αφάντου οι **Μοσχούς** και **Συμιακός.**

Τους αγώνες διηύθυναν με πολύ κόπο ο **Ζανετής** στο Παραδείσι (με την βοήθεια του Ενωσιακού **Ακη Δελαπόρτα**) και οι **Καψάσκης, Κόκκινος** στ' Αφάντου. Οι τρεις διαιτητές υπερέβαλαν εαυτούς και κάλυψαν το κενό των υπόλοιπων σώζωντας την καλή εικόνα της διοργάνωσης. Να θυμίσουμε πως από την ...πλήρως απαρτίας χοροεσπερίδα των διαιτητών έχει δεν έχει περάσει μία εβδομάδα και φυσικά και η ΕΠΣΔ αλλά και πολλά σωματεία ήταν εκεί για να στηρίξουν την εκδήλωση και κατ' επέκταση την επικείμενη εκδρομή.

Τιμούν τη μνήμη του Σάββα

• Φιλικό την παραμονή Πρωτοχρονιάς στα Μάσσαρι μεταξύ Αστέρα Μ. και μικτής Νέων

Τη μνήμη του πρώην ποδοσφαιριστή του Αστέρα Μ. και της μικτής Νέων θα τιμήσουν οι δύο ομάδες με τις οποίες αγωνίσθηκε ο αείμνηστος **Σάββας Ζανέττος.**

Την παραμονή της Πρωτοχρονιάς ο Αστέρας διοργανώνει στο γήπεδο του φιλικό αγώνα με αντίπαλο τη μικτή Νέων και ο οποίος αγώνας είναι αφιερωμένος στον **Σάββα.** Το σωματείο των Μασσάρων καλεί όλους τους επίσημους και μη με την παρουσία τους να τιμήσουν την εκδήλωση αυτή.

Αγώνας κυπέλλου

• Σήμερα στις 14.45 λύνουν τις διαφορές τους Πυλί και ΑΕ Κως

Πυλί και ΑΕ Κως αναμετρώνται σήμερα στις 14.45 στο γήπεδο Πυλίου με φόντο τη πρόκριση στην επόμενη φάση του Κυπέλλου Δωδεκανήσου. Παρατηρητής του αγώνα θα είναι ο **Σεβαστός Μανιάς** ενώ διαιτητές ορίστηκαν οι **Κουτσοχέρας, Αργυρίου** και **Μουστάκας.**



ΗΛΕΚΤΡΙΚΕΣ ΕΓΚΑΤΑΣΤΑΣΕΙΣ
ΘΕΡΜΑΝΣΗ - ΨΥΞΗ - ΗΛΙΑΚΑ - AIR CONDITION
"ΗΛΕΚΤΡΙΚΟ ΣΠΙΤΙ"
ΣΑΡΑΝΤΗΣ ΓΡΗΓΟΡΑΚΗΣ
ΤΗΛ. 0932 255715-22410 94981

-ΣΥΣΤΗΜΑΤΑ ΣΥΝΑΓΕΡΜΟΥ
-ΚΑΜΕΡΕΣ ΠΑΡΑΚΟΛΟΥΘΗΣΗΣ ΧΩΡΩΝ
-ΚΕΝΤΡΟ ΛΗΨΕΩΣ
ARMAOS SECURITY
ΡΟΔΟΣ: ΛΙΝΔΟΥ 80 -Τ.Κ. 85100
ΤΗΛ./FAX 23632 - ΥΠΕΥΘΥΝΟΣ ΡΟΔΟΥ: ΔΗΜΗΤΡΗΣ ΚΥΡΙΑΖΗΣ
EPAFES

ΚΑΦΕΤΕΡΙΑ
MANHATTAN
— Και τον χειμώνα ανοικτά από το πρωί έως αργά το βράδυ.
— Είμαστε στη διάθεσή σας για **κάθε εκδήλωση** έως και **200 άτομα.**
Ι. Λόχου 11-13 Ιαλυσός
Πληρ. τηλ. 22410 92918

Ο Μούσες και οινοπνεύματα

Καλές γιορτές
ΑΝΟΙΚΤΑ
ΟΛΕΣ ΤΙΣ ΗΜΕΡΕΣ ΤΩΝ ΕΟΡΤΩΝ
Ξεφαντώστε με ένα κεφάτο πρόγραμμα
με τον ΚΩΣΤΑ ΘΕΟΔΟΣΙΟΥ,
ΜΙΧΑΛΗ ΘΕΟΔΟΣΙΟΥ
την ΙΟΥΛΙΑ και την ΒΙΚΤΩΡΙΑ
Η αίθουσα διατίθεται για κάθε εκδήλωση (250 άτομα)
ΛΙΝΔΟΥ & ΒΡΥΞΕΛΛΩΝ 211
(πίσω από τη ΔΕΥΑΡ), στο Ροδίνι
ΤΗΛ. 67674 • Κιν. 0932-635007

ΓΝΩΣΤΟΠΟΙΗΣΗ
Το αθλητικό κατάστημα **PATRICK** της οδού Τάρπον Σπρίνγκς 38 που επί είκοσι χρόνια εξυπηρετούσε το καταναλωτικό κοινό της Ρόδου, γνωστοποιεί στους πελάτες και φίλους του ότι μεταφέρθηκε και λειτουργεί στο εμπορικό κέντρο στ' Ασγούρου, **μπροστά στο Super Market "Α.Β. ΒΑΣΙΛΟΠΟΥΛΟΣ".**
Σας περιμένουμε και πάλι και σας ευχόμαστε **"ΚΑΛΕΣ ΓΙΟΡΤΕΣ".**
Με τιμή
Μ. Ευθυμίου

Μαγειρεία ΠΙΤΣΑΡΙΑ-SPAGHETTERIA
Παραδοσιακά μαγειρευτά
Φαγητά
ΠΑΡΑΣΚΕΥΗ-ΣΑΒΒΑΤΟ
Σούπες-Πατσά
μέχρι πρωΐας και εορτές.
ΔΙΑΝΟΜΗ ΚΑΤ' ΟΙΚΟΝ
24 ώρες τηλ.: 22410-95720
ΙΕΡΟΥ ΛΟΧΟΥ 1.
(ΦΑΝΑΡΙΑ ΙΑΛΥΣΟΥ) ΙΑΛΥΣΟΣ

ΜΙΚΡΕΣ αγγελίες

ΟΙ ΑΓΓΕΛΙΕΣ ΤΗΣ ΡΟΔΙΑΚΗΣ παρουσιάζονται και στο site www.anaggelies.gr

ΜΕΤΑΦΕΡΘΗΚΑΜΕ!
Θα μας βρίσκετε στα κεντρικά μας γραφεία επί της Μαρ. Μαλλιαράκη 11 (τελευταία πάροδος Καναδά).
Τα τηλέφωνα παραμένουν τα ίδια:
(22410) 22210, (22410) 75230

ενοικιασεις ακινητων & επιχειρησεων

ΔΙΑΜΕΡΙΣΜΑ 100 τ.μ. με δύο υπνοδωμάτια, σαλόνι, κουζίνα, στην Κοδρικτώνος 73. Πληρ. τηλ. (22410)21542 AE49397

ΟΡΟΦΟΔΙΑΜΕΡΙΣΜΑ 180 τ.μ. στην Κέννεντυ με 4 υπνοδωμάτια, 2 μπάνια, 1 WC, θέρμανση, ηλιακός, από Μάρτιο 2003. Τιμή 1000 ευρώ. Πληρ. τηλ. (22410)36916 AE49394

ΔΙΑΜΕΡΙΣΜΑ με 3 υπνοδωμάτια, σαλόνι, τραπεζαρία, 2 WC, 111 τ.μ. επί της οδού Στέλιου Κωτιάδη 2. Πληρ. τηλ. (22460)72130 AE49389

ΔΩΜΑΤΙΟ-STUDIO επιπλωμένο κοντά στο κέντρο της πόλης. Ενοίκιο 190 ευρώ. Πληρ. τηλ. (22410)95148, 91617 AE49387

ΓΚΑΡΣΟΝΙΕΡΕΣ επιπλωμένες (45 τ.μ.) στα Κοσκινού-Ρόδου. Πληρ. τηλ. (22410)21644, 0978041316 AE49381

ΔΙΑΜΕΡΙΣΜΑ 55 τ.μ. επιπλωμένο με ωραία θέα και ανεξάρτητο στις Καλυθιές. Πληρ. τηλ. (22410)86829 ώρες συναλ. 8-11 και 15-19 AE49383

ΕΝΟΙΚΙΑΖΟΝΤΑΙ 2άρια-3άρια-4άρια-γκαρσονιέρες-studios. Αμεση εξυπηρέτηση. Πληρ. τηλ. (22410)67451, 67234, 0945471001 AE49376

ΜΕΖΟΝΕΤΑ σε άριστη κατάσταση στην περιοχή της Ανάληψης, με 3 υπνοδωμάτια, 2 WC, υπόγειο και με αυτόνομη θέρμανση. Πληρ. τηλ. (22410)63672, 5 μ.μ.-9 μ.μ. και κιν. 0976519843 AE49385

ΓΚΑΡΣΟΝΙΕΡΕΣ επιπλωμένες επί της οδού Στεφάνου Καζούλη. Πληρ. τηλ. (22410)75125, 26542 AE49378

ΔΙΑΜΕΡΙΣΜΑ καινούργιο, 100 τ.μ. αποτελούμενο από 3 υπνοδωμάτια, και μεγάλη σαλοτραπεζαρία, 530 ευρώ. Επί της οδού Αγίου Γεωργίου 47. Πληρ. τηλ. (22410)25096AE49377

ΕΝΟΙΚΙΑΖΕΤΑΙ στην Κρεμαστή το ισόγειο νεόκτιστης διώροφης οικοδομής αποτελούμενο από δύο υπνοδωμάτια, σαλόνι-κουζίνα, μπάνιο, WC, χωρίς κοινόχρηστα, κατάλληλο για ζευγάρι. Πληρ. τηλ. (22410)63082, 0945046312 AE49374

ΔΙΑΜΕΡΙΣΜΑ ισόγειο 3άρι (2 υπνοδωμάτια), μοντέρνο στυλ, επιπλωμένο, με κήπο, περιοχή Μαρινόπουλου (Ν. Καζαντζάκη). Πληρ. τηλ. (22410)67866, 0972177629 AE49375

ΔΙΑΜΕΡΙΣΜΑ ΚΑΙΝΟΥΡΓΙΟ 2 ΥΠΝΟΔΩΜΑΤΙΩΝ-ΣΑΛΟΝΙ-ΚΟΥΖΙΝΑ ΣΤΟΝ Α' ΟΡΟΦΟ ΔΙΩΡΟΦΗΣ ΟΙΚΟΔΟΜΗΣ ΕΠΙ ΤΗΣ ΟΔΟΥ ΒΕΡΓΙΝΑΣ (ΠΕΡΙΟΧΗ ΚΑΡΑΚΟΝΕΡΟ), ΚΑΤΑΛΛΗΛΟ ΓΙΑ ΖΕΥΓΑΡΙ. ΠΛΗΡ. ΤΗΛ. 2241073677 ΧΠΕ151

ΔΙΑΜΕΡΙΣΜΑ 60 τ.μ. ΕΠΙΠΛΩΜΕΝΟ ΜΕ AIRCODITION ΚΑΙ ΗΛΙΑΚΟ ΘΕΡΜΟΣΙΦΩΝΑ ΚΟΝΤΑ ΣΤΗΝ ΠΑΡΑΛΙΑ ΙΑΛΥΣΟΥ. ΠΛΗΡ. ΤΗΛ. 81154 ΑΠΟΓΕΥΜΑΤΙΝΕΣ ΩΡΕΣ. ΠΕ49362

ΟΙΚΙΑ παλιά, παραδοσιακή στην πλατεία Κρεμαστής, με αυλή κατάλληλη για επαγγελματική χρήση. Πληρ. τηλ. 91682 από 6-10 το βράδυ, κ. Δημήτρη. AE49370

Vitzileos

ΚΤΗΜΑΤΟΜΕΣΙΤΙΚΟ ΓΡΑΦΕΙΟ - REAL ESTATE AGENCY

ΜΑΡΙΟΣ Κ. ΒΙΤΖΗΛΑΙΟΣ
Μεσίτης Αστικών Συμβάσεων - Real Estate agent

ΕΚΤΙΜΗΣΕΙΣ-ΑΓΟΡΕΣ-ΠΩΛΗΣΕΙΣ
ΚΑΤΑΣΤΗΜΑΤΑ
ΟΙΚΟΠΕΔΑ-ΧΩΡΑΦΙΑ
ΚΤΗΜΑΤΙΚΕΣ-ΣΥΜΒΟΥΛΕΣ
ΕΝΟΙΚΙΑΣΕΙΣ-ΔΙΑΧΕΙΡΙΣΕΙΣ
ΣΠΙΤΙΑ-ΔΙΑΜΕΡΙΣΜΑΤΑ

ΚΑΤΑΣΤΗΜΑΤΑ - ΓΡΑΦΕΙΑ - ΕΠΙΧΕΙΡΗΣΕΙΣ

	€
Επιχ/ση Πλυντήρια – Στεγνωτήρια σε πλήρη λειτουργία	20 000
15τ.μ. κατάστημα στην Α. Διάκου	30 000
45τ.μ. ισόγ. + 90τ.μ.υπογ. Καρακόνερο	88 000
50τ.μ. μαγαζί κοντά στο Μαντράκι (νοικιασμένο)	294 000
90τ.μ. αποθήκη, ισόγειο. Ανάληψη	38 200
170τ.μ. αποθήκη σε μπετά. Καρακόνερο	71 000
300τ.μ.Κατ/μα ετοιμοπ. σε 1000τ.μ.οικόπ. Παστίδα	147 000
300τ.μ.+300τ.μ.υπ.+300τ.μ.όροφ.σε οικόπ.3170τ.μ.σταΚοσκινου	587 000
1000τ.μ.εργοστάσιο στο Καλαμώνα έτοιμο σε οικοπ. 6400τ.μ.	470 000
1155τ.μ.ακίνητο σε οικόπ. 817τ.μ. στο κέντρο της Ρόδου	763 000
Ξενοδ.Α κατ. 120κλίνες πάνω στο κύμα με οικοπ. 4725τ.μ.Ιαλυσός	2 εκ. δολ. USA
12 apartmens πλήρως εξοπλισμένα στο Κιοτάρι_	440 000
Ξενοδ. Α κατ., στην πόλη, 180 κλίνες + 4 καταστήματα	6 200 000
8 apart. Χ 2ο δωμάτια πλήρως εξοπλισμένα και δύο μαγαζιά 250τ.μ. στην παραλία Τριαντών, στην θάλασσα	338 000
Ξενοδ. Β'κατ. 95 δωμ. Σε 13 στρεμ. Στην παραλία Ιαλυσσου	2 640 000

ΔΙΑΜΕΡΙΣΜΑΤΑ

45τ.μ. στην πλατεία Βάθης , Αθήνα, στον 5ο όροφο	39 000
50τ.μ. στο κέντρο,απέναντι από Καζίνο	79 250
50τ.μ. γκαρσονιέρα στα Τριάντα, με θέα θάλλασα	50 000
50τ.μ. στο Γεννάδι με 2ο υπνοδωμ. Φανταστική θέα	44 000
60τ.μ. γκαρσονιέρα στο Γεννάδι. Φανταστική θέα	47 000
85τ.μ. στα Κοσκινού 2ος όροφος , ημιτελές	47 000
85τ.μ. στην Ρόδο, 2ος όροφος , Ροδίνι – πάρκο	83 000
85τ.μ. στα Τριάντα με θέα. Καινούργιο	117 400
90τ.μ. στην Αγ. Αναστασία σε διόροφη οικοδομή με θέα	85 200
110τ.μ.κοντά στην πλατεία Κοσκινού_	117 000
110τ.μ. κοντά στην πλατεία Κοσκινού, ισόγειο, ημιτελές	47 000
116τ.μ. στην Ανάληψη, γκαράζ, αποθήκη, κεντ. Θερμ. Lux κατασκευή	182 000
186τ.μ.Παραδοσιακό διαμέρισμα απέναντι Καζίνο	147 000
200τ.μ. διατηρητέο ισογ. διαμέρισμα στο Μόντε Σμίθ	235 000

ΜΕΖΟΝΕΤΕΣ - ΜΟΝΟΚΑΤΟΙΚΙΕΣ

	€
68τ.μ.μονοκατοικία με αυλή 90τ.μ. στα Μαρίτσα	59 000
100τ.μ. μονοκατοικία σε 500τ.μ. οικόπεδο. Καταβιά	59 000
120τ.μ. μονοκατοικία στης Καλλιθιές με 600τ.μ. οικόπεδο	147 000
125τ.μ. μονοκατοικία στο Γεννάδι, villa super lux, 10 δωματ.	293 500
130τ.μ. μονοκατοικία σε οικόπεδο 200τ.μ. στο Αγ. Ιωάννη	76 300
130τ.μ.μεζονέτα σε μπετά, οικοπ. 350τ.μ. Τριάντα	110 000
134τ.μ.προνομιακή, με φανταστική θέα διόρ. Μονοκατ. Καστέλο	323 000
135τ.μ.μονοκατ. με 700τ.μ. κήπο στα Κρητικά, πανοραμικό	191 000
167τ.μ. ισόγειο – οροφοδιαμέρισμα σε διπλοκατοικία με 285τ.μ. οικόπεδο στο κεντρο της πόλη , διατηρητέο. Παρκινκ.	440 300
170τ.μ.μεζονέτα σε μπετά, οικοπ. 450τ.μ. Τριάντα	140 000
170τ.μ.μεζονέτα +170τ.μ.μεζονέτα + 120τ.μ. οροφοδιαμέρισμα σε οικοπ. 2500τ.μ. εντός οικισμού στην Παστίδα	426 000
180τ.μ.μονοκατ. ημιτελής στο Γεννάδι σε οικόπ. 750τ.μ. Φανταστική θέα	161 000
187τ.μ. βίλα με οικόπεδο 4780τ.μ. στην Παστίδα	310 000
190τ.μ. μεζονέτα σε ιοκόπεδο στα Κοσκινού με φανταστική θέα	191 000
200τ.μ.Μεζονέτα ημιτελής στα Καλαβάρδα σε οικόπεδο	132 000
230τ.μ.Βίλα στην Λάρδο σε 7700τ.μ. οικόπεδο και γεώτρηση	323 000
250τ.μ. βίλα στο κεντρο της Κώ σε 4000τ.μ. οικόπεδο με δένδρα, Lux κατασκευή,γκαράζ, καινούργια	352 000
320τ.μ.Βίλλα με οικόπεδο 4000τ.μ. στα Τριάντα	323 000

ΟΙΚΟΠΕΔΑ

	€
400τ.μ. στην Ιαλυσσό, Σ.Δ. 0,8	73 400
412τ.μ. στον Αγ. Νικολάου Σ.Δ. 1.20	220 100
500τ.μ. στην Ιξιά , Σ.Δ. 0,8	132 000
750τ.μ.στο Γεννάδι, εντός σχεδίου	18 000
1017τ.μ. στα Τριάντα	191 000
1500τ.μ. στο Παραδείσι οικοδομήσιμο	23 500
2000τ.μ. στα Τριάντα	147 000
2120τ.μ. στο Γεννάδι με αδεία για 200τ.μ. οικία	59 000
2200τ.μ. στα Μαριτσά οικοδομίσιμο	59 000
2500τ.μ.πάνω στο δρόμο Ελαιώνας –Φουρνάκι. Γεννάδι	24 000
3080τ.μ. στο Πλημύρι	23 500
4000τ.μ. κοντά στο Βερόπουλο με φανταστική θέα	176 000
4000τ.μ. στην Παστίδα	56 000
4100τ.μ. στο Λειβάδι – Κρεμαστή	82 200
4400τ.μ. στην Κρεμαστή	76 000
4800τ.μ. στο Καδηλί	76 000
5000τ.μ. στα Αφάντου	103 000
5500τ.μ. στα Μαριτσά, εντός σχεδίου, Σ.Δ.1	250 000
5600τ.μ. στους Καστελοριζιούς, Ιξια ,μονοκατ.	132 000
5751τ.μ. στα Κολύμπια μα μονοκατοικία	159 000
6000τ.μ. στην Παστίδα + αποθήκη	144 000
6500τ.μ. στην λεωφόρος Ρόδος –Κρεμαστή	323 000
6500τ.μ.στο Φαληράκι κοντά στην θάλασσα, προνομιακό	500 000
6720τ.μ. στον Θόλαρο, Παραδείσι	82 200
8000τ.μ.στο Φαληράκι	176 000
8300τ.μ. στην Βληχά – Κάλαθος	367 000
8500τ.μ.+6500τ.μ. στην παραλία Αφάντου	18 το τ.μ.
9345τ.μ. στα Ασγούρου με θέα	205 000
12000τ.μ. στην Αφάντου, πάνω στο κύμα	520 000
13000τ.μ. στα Μαριτσά	123 000
14000τ.μ. αγροτεμάχιο στην Δημηλιά	65 000
15000τ.μ. στην Ασγούρου	153 000
15000τ.μ. στην Πάρο από την θάλασσα με θέα	73 000
15300τ.μ. στην Πλημύρι	176 000
25000τ.μ. στα Καλαβάρδα	295 000
30000τ.μ. στην παραλία Αφάντου	1 060 000
30000τ.μ. στο Τσαιρι	352 000
32000τ.μ. στην Θολό, πάνω στο κύμα	587 000
38000τ.μ. στο Γεννάδη, πάνω στο κύμα	2 230 000
46000τ.μ. στο Τσαιρι	405 000
50000τ.μ. στο Τσαίρι	360 000



Εθν. Μακαρίου 45 (3ος όροφος • Τηλ.: 22410 24900, 25545 • Fax: 22410 25544 • Κιν.: 0932704919

ΕΝΟΙΚΙΑΣΕΙΣ

συνέχεια από την προηγούμενη

ΔΙΑΜΕΡΙΣΜΑ ΤΡΙΑΡΙ ΣΤΗΝ ΠΕΡΙΟΧΗ ΤΟΥ ΚΑΖΙΝΟ ΔΙΑΜΠΕΡΕΣ ΤΡΙΤΟΥ ΟΡΟΦΟΥ. ΠΛΗΡ. ΤΗΛ. 24622 ΚΑΙ 34194. ΠΕ49369

ΕΝΟΙΚΙΑΖΕΤΑΙ στο κέντρο της πόλης, οδός Γρίβα 89, διαμέρισμα 2ου ορόφου, 3 υπνοδωματίων, σαλόνι, κουζίνα, λουτροκαμπινέ, με κεντρική θέρμανση και ασανσέρ. Τιμή 500 ευρώ μηνιαίως. Πληρ. τηλ. (22410)24842-94992 AE49358

ΓΚΑΡΣΟΝΙΕΡΑ, επιπλωμένη επί της οδού Αλέκου Παναγούλη 14, περιοχή Εφτά Βαγιές. Πληρ. τηλ. 22410 21997 κιν. 0945 077308. AE49361

ΔΩΜΑΤΙΑ με δύο κρεβάτια στην Παλιά Πόλη. Πληρ. τηλ. 38557. AE49367

ΓΚΑΡΣΟΝΙΕΡΑ 2χωρη , α' ορόφου, νεόκτιστη, επιπλωμένη για όλο το χρόνο. Ενοίκιο 320 ευρώ. Πληρ. τηλ. (22410)20021, 0944502033 AE49353

ΔΙΑΜΕΡΙΣΜΑ επιπλωμένο 2 δωματίων πλήρως εξοπλισμένο, 40 τ.μ. με ψυγείο-κουζίνα φούρνο ηλεκτρικά καλοριφέρ, τηλεόραση, χρηματοκιβώτιο, ηλιακό θερμοσίφωνο, 12 τ.μ. βεράντα πανταχόθεν ελεύθερο, άνετο χώρο παρκαρίσματος στην Κρεμαστή. Πληρ.τηλ. (22410)96742. Αρχή ενοικίασης από 10/1/2003 AE49330

ΓΡΑΦΕΙΟ κεντρικό 80 τ.μ. επί της Καρπάθου 8, στον α' όροφο για γιατρούς, δικηγόρους, μηχανικούς κ.λπ. Πληρ. τηλ. (22410)93264, 0942978646 AE49349

ΔΙΑΜΕΡΙΣΜΑ επί της οδού Λίνδου 102Β (έναντι Γυμνασίου παλιό ΚΕΡΑΜΙΚΟΣ) 3 υπνοδωματίων με μοναδική θέα. Πληρ. τηλ. (22410)26394 AE49342

ΑΠΟΘΗΚΕΣ ΣΤΗΝ ΙΑΛΥΣΟ, ΕΝΟΙΚΙΑΖΟΝΤΑΙ 1) ΑΠΟΘΗΚΕΥΤΙΚΟΙ ΧΩΡΟΙ ΑΠΟ 100 ΕΩΣ 2000 Τ.Μ. ΚΑΙ ΥΨΟΣ 8 Μ. ΑΣΦΑΛΕΙΣ ΜΕ ΜΕΓΑΛΟΥΣ ΧΩΡΟΥΣ ΔΙΑΚΙΝΗΣΗΣ ΦΟΡΤΩΣΗΣ ΚΑΙ ΕΚΦΟΡΤΩΣΗΣ ΠΡΟΪΟΝΤΩΝ, 2) ΥΠΑΙΘΡΙΟΙ ΧΩΡΟΙ ΠΕΡΙΦΡΑΓΜΕΝΟΙ, ΑΣΦΑΛΕΙΣ, ΚΑΤΑΛΛΗΛΟΙ ΓΙΑ ΑΠΟΘΗΚΕΥΣΗ ΠΡΟΪΟΝΤΩΝ ΣΕ ΠΑΛΕΤΕΣ. ΠΛΗΡ. ΤΗΛ. (22410)38400 ΑΠΟ ΔΕΥΤΕΡΑ ΕΩΣ ΠΑΡΑΣΚΕΥΗ 08.00-15.00 κ. ΓΙΩΤΑ ΧΠΕ1912

ΜΕΖΟΝΕΤΑ 130 Τ.Μ., ΣΤΗΝ ΠΕΡΙΟΧΗ ΜΙΡΑ ΜΑΡΕ, ΜΕ ΑΥΛΗ, 3 ΥΠΝΟΔΩΜΑΤΙΑ, 2 ΤΟΥΑΛΕΤΕΣ, ΣΑΛΟΝΙΚΟΥΖΙΝΑ ΕΝΙΑΙΑ, ΤΖΑΚΙ, ΣΟΦΙΤΑ ΚΑΙ ΗΛΙΑΚΟ ΘΕΡΜΟΣΙΦΩΝΑ. ΤΙΜΗ ΕΝΟΙΚΙΟΥ 500 ΕΥΡΩ. ΠΛΗΡ. ΤΗΛ. (22410)28096

ΕΝΟΙΚΙΑΖΕΤΑΙ ΣΤΗΝ ΚΡΕΜΑΣΤΗ ΜΙΚΡΟ ΔΙΑΜΕΡΙΣΜΑ, 1 ΥΠΝΟΔΩΜΑΤΙΟ, ΣΑΛΟΝΙ, ΚΟΥΖΙΝΑ, ΜΠΑΝΙΟ, ΔΙΑΔΡΟΜΟΣ. ΠΛΗΡ. ΤΗΛ. (22410)91435, 0945402153 ΠΕ49346

ΧΩΡΟΙ ΑΠΟΘΗΚΕΥΣΗΣ ΕΝΟΙΚΙΑΖΟΝΤΑΙ ΠΕΡΙΦΡΑΓΜΕΝΟΙ, ΑΣΦΑΛΕΙΣ, ΥΠΑΙΘΡΙΟΙ, ΗΜΙΥΠΑΙΘΡΙΟΙ, ΚΑΙ ΚΛΕΙΣΤΟΙ ΚΑΤΑΛΛΗΛΟΙ ΓΙΑ ΑΠΟΘΗΚΕΥΣΗ ΕΝΟΙΚΙΑΖΟΜΕΝΩΝ ΑΥΤΟΚΙΝΗΤΩΝ ΚΑΙ ΠΟΥΛΜΑΝ. ΠΛΗΡ. ΤΗΛ. (22410)38400 ΩΡΕΣ 08.00-15.00 κ. ΓΙΩΤΑ ΧΠΕ1913

ΕΝΟΙΚΙΑΖΕΤΑΙ
ενιαίος ισόγειος χώρος 165 τ.μ.
πίσω από την ΔΕΥΑΡ
κατάλληλος για πολλαπλές χρήσεις.
Πληρ. τηλ. 0945415149



ευσταθίου
ΕΥΡΩΚΤΗΜΑΤΙΚΗ

ΚΤΗΜΑΤΟΜΕΣΙΤΙΚΟ ΓΡΑΦΕΙΟ

Αγορές, πωλήσεις, εκτιμήσεις, αντιπαροχές, μισθώσεις ακινήτων, επενδυτικές προτάσεις, αρχιτεκτονικές μελέτες
ΞΕΝΟΔΟΧΕΙΑ, ΠΑΡΑΛΙΑΚΕΣ ΕΚΤΑΣΕΙΣ, ΚΕΝΤΡΙΚΑ ΑΚΙΝΗΤΑ, ΟΙΚΟΠΕΔΑ, ΜΟΝΟΚΑΤΟΙΚΙΕΣ, ΔΙΑΜΕΡΙΣΜΑΤΑ, ΑΓΡΟΤΕΜΑΧΙΑ

ΜΟΝΟΚΑΤΟΙΚΙΕΣ - ΜΑΙΖΟΝΕΤΕΣ

	€
65 τ.μ. - Κιοτάρι σε 1000 τ.μ. Οικόπ.	82.172
80 τ.μ. - Μαλώνα σε 110 τ.μ. Οικόπ.	79.889
80 τ.μ. - Πυλώνα σε 2000 τ.μ. Οικόπ.	82.171
89 τ.μ. - Γεννάδι στο κύμα	190.756
110 τ.μ. - Κοσκινού (ημιτελής)	108,584
120 τ.μ. - Ροδίνι (Ημιτελής) σε 300 τ.μ. Οικόπ	130.756
120 τ.μ. - Γεννάδι σε 500 τ.μ. Οικόπ.	205.429
120 τ.μ. - Πυλώνα σε 1000 τ.μ. Οικόπ.	205.429
125 τ.μ. - Ροδίνι σε 300 τ.μ. Οικόπ.	234.776
126 τ.μ. - Ιαλυσός σε 300 τ.μ. Οικόπ	261.189
128 τ.μ. - Ιξιά στους Καστελοριζιούς	161,409
135 τ.μ. - Γεννάδι σε 520 τ.μ. Οικόπ.	190.755
140 τ.μ. - Γεννάδι σε 750 τ.μ. Οικόπ.	176.082
140 τ.μ. - Κοσκινού σε 660 τ.μ. Οικόπ.	205.429
145 τ.μ. - Μόντε Σμιθ σε 220 τ.μ. Οικόπ.	264.123
150 τ.μ. - Ιαλυσός σε 450 τ.μ. Οικόπ. (μπετά)	134.996
150 τ.μ. - Κοσκινού (μπετά) σε 1133 τ.μ. Οικόπ.	117.388
155 τ.μ. - Καλαβάρδα σε 320 τ.μ. Οικόπ.	146.735
157 τ.μ. - Γεννάδι σε 1000 τ.μ. Οικόπ.	255.319
160 τ.μ. - Ιξιά στην Ηρακλειδών (ημιτελής)	255.562
160 τ.μ. - Ιαλυσός (μπετά) σε 400 τ.μ. Οικόπ.	132.062
160 τ.μ. - Πεύκοι κοντά στη θάλασσα σε 900 τ.μ.	308.144
165 τ.μ. - Κάλαθος (Ημιτελής) σε 6200 τ.μ. Οικόπ.	440.205
175 τ.μ. - Ιαλυσός σε 850 τ.μ. Οικόπ.	264.123
175 τ.μ. - Κρεμαστή σε 2725 τ.μ. (εντός Οικίσμ.)	586.941
180 τ.μ. - Κανδυλί σε 1330 τ.μ. Οικόπ. (μπετά)	105.645
190 τ.μ. - Ιαλυσός σε 280 τ.μ. Οικόπ.	278.796
200 τ.μ. - Θεολόγος σε 5000 τ.μ. Οικόπ.	366.838
210 τ.μ. - Κοσκινού (μπετά) σε 650 τ.μ. Οικόπ.	129.127
210 τ.μ. - Κοσκινού σε 660 τ.μ. Οικόπ.	308.143
216 τ.μ. - Κοσκινού σε 1000 τ.μ. Οικόπ.	316.947
232 τ.μ. - Πυλώνα σε 5000 τ.μ. Οικόπ.	228.907
255 τ.μ. - Ασγούρου σε 1450 τ.μ. Οικόπ.	176.072
300 τ.μ. - Κοσκινού (ημιτελής) σε 6000 τ.μ. Οικόπ.	253.470
313 τ.μ. - Πυλώνα σε 313 τ.μ. Οικόπ.	352.164
330 τ.μ. - Πυλώνα σε 1500 τ.μ. Οικόπ.	352.164

ΔΙΑΜΕΡΙΣΜΑΤΑ

1 ΥΠΝΟΔΩΜΑΤΙΟ	€
38 τ.μ. Κέννεντυ	49.889
45 τ.μ. Αγ. Δημήτριος	52.825
55 τ.μ. Καρακόνερο	67.498
68 τ.μ. Κοσκινού	39.911
2 ΥΠΝΟΔΩΜΑΤΙΑ	**€**
70 τ.μ. Ιαλυσός	82.172
75 τ.μ. Καρακόνερο	108.548
83 τ.μ. Ιαλυσός	111.519
85 τ.μ. Καρακόνερο	137.051
85 τ.μ. Κόβα	82.172
85 τ.μ. Δασκάλους	102.714
86 τ.μ. Ιξιά	85.106
87 τ.μ. Ροδίνι	126.192
87 τ.μ. Ιαλυσός	88.041
90 τ.μ. Κέντρο της Πόλης	146.735
96 τ.μ. Ζέφυρος	134.996
98 τ.μ. Ζέφυρος	146.735
3 ΥΠΝΟΔΩΜΑΤΙΑ	**€**
100 τ.μ. Ροδίνι	88.041
100 τ.μ. Ιξιά	79.236
105 τ.μ. Ιαλυσός	105.649
110 τ.μ. Αγ. Νικόλαος	88.041
110 τ.μ. Κοσκινού	96.845
110 τ.μ. Ιαλυσός	161.409
114 τ.μ. Δασκάλους	161.409
114 τ.μ. Ανάληψη (12 διαμερίσματα)	181.950
116 τ.μ. Αραπάκι	179.017
117 τ.μ. Ιαλυσός	190.755
118 τ.μ. Αραπάκι	176.082
120 τ.μ. Ανάληψη	181.952
123 τ.μ. Ροδίνι	176.082
125 τ.μ. Μήδια	220.103
135 τ.μ. Κέντρο της Πόλης	211.299
136 τ.μ. Ροδίνι	219.516
155 τ.μ. Μόντε Σμίθ	234.776
160 τ.μ. Αγ. Νικόλαος	211.299
170 τ.μ. Κέννεντυ	322.817

ΟΙΚΟΠΕΔΑ

ΡΟΔΟΣ	€
180 τ.μ - στην Κοραή	82.171
180 τ.μ. - στους Δασκάλους Σ.Δ. 1,2	73.367
300 τ.μ. - στον οικοδ. Συν/σμό "Απόλλων"	79.236
632 τ.μ. - στο Καρακόνερο	146.735
1300 τ.μ. - στο Ροδίνι	305.209
1808 τ.μ. - Οδός Αυσταλίας	1.326.485
3553 τ.μ. - στο Καρακόνερο	777.696
34.000 τ.μ. - στην Ηλιούπολη	1.995.597
ΚΟΣΚΙΝΟΥ	**€**
2100 τ.μ. - επί της Ρόδου Λίνδου	161.408
4.000 τ.μ.- Θέση "Ξηρόκαμπος"	176.082
4000 τ.μ. - Θέση "Πέζουλας"	234.760
4000 τ.μ. - Θέση "παλιά Λατομεία".	164.343
5100 τ.μ. - Στη Θέση "Άγιος Ιωάννης"	267.057
5400 τ.μ .- Θέση "Τσαΐρι"	73.367
8000 τ.μ - Θέση "παλιά Λατομεία"	305.209
8500 τ.μ. - Λεωφ. Τσαΐρι -Αεροδρομίου	174.614
8700 τ.μ. - Επί της Λεωφ. Ρόδου-Λίνδου	381.511
9000 τ.μ .- Θέση "Αγ. Ιωάννης"	475.421
9500 τ.μ. - Θέση "Πύργοι" .	196.625
9700 τ.μ. - Επί της Λεωφ. Ρόδου-Λίνδου	645.634
10.000 τ.μ.- Λεώφ. Ρόδου - Καλλιθέας	440.205
13.770 τ.μ.- Θέση "Τσαΐρι".	161.408
14.800 τ.μ.- Θέση "Τσαΐρι" .	264.123
20.000 τ.μ.-Θέση "Λατομεία-Θέα Φαληράκι"	880.410
25.000 τ.μ.-Θέση "Ξυλουργούς" θέα Τσαΐρι	264.123
50.000 τ.μ.- Θέση "Άγιος Ιωάννης"	1.760.821
ΙΑΛΥΣΟΣ	**€**
160 τ.μ.- Θέση "Καστελοριζιούς"	58.694
400 τ.μ.- Εντός σχεδίου Πόλεως	73.367
1000 τ.μ. - Θέση "Βουνάρα"	64.563
3092 τ.μ. - Θέση "Κανδυλί"	117.388
4000 τ.μ.- Θέση "Κανδυλί"	140.865
4230 τ.μ.- Θέση "Κανδυλί"	146.735
4500 τ.μ.- Επί της λεωφόρου Ηρακλειδών	264.123
4660 τ.μ. Επί της λεωφόρου Ηρακλειδών	264.123
5870 τ.μ.- Θέση "Κανδυλί"	205.429
9700 τ.μ.- Θέση "Κανδυλί"	190.755
4230 τ.μ.- Θέση "Κανδυλί"	148.965
4660 τ.μ.- Επί της λεωφόρου Ηρακλειδών	264.123
5870 τ.μ.- Θέση "Κανδυλί"	205.429
9700 τ.μ.- Θέση "Κανδυλί"	190.755
4230 τ.μ.- Θέση "Κανδυλί"	148.965

ΚΑΤΑΣΤΗΜΑΤΑ - ΓΡΑΦΕΙΑ

	€
28 τ.μ. - Ανάληψη	35.216
30 τ.μ. - Κέντρο Πόλεως	352.164
30 τ.μ. - Ακτή Μιαούλη	146.735
30 τ.μ. - Φαληράκι με 30 τ.μ. Υπογειο	146.735
31 τ.μ. - Ακτή Μιαούλη	234.776
30 τ.μ.- Νιοχώρι	111.518
48 τ.μ.- Κέντρο Πόλεως	293.470
50 τ.μ.- Νιοχώρι	146.735
55 τ.μ.- Μαραθώνος	82.171
59 τ.μ.- Ανάληψη	86.573
59 τ.μ.- Ανάληψη	86.573
65 τ.μ. - Ιαλυσός	117.388
85 τ.μ. - Ανάληψη	190.755
88 τ.μ. - Καναδά	176.082
90 τ.μ.- Φαληράκι Κοντά στο κέντρο	220.102
92 τ.μ. - Π. Πόλη σε 257 τ.μ. Οικόπ.	498.899
92 τ.μ. - Καναδά	498.899
100 τ.μ.- Νιοχώρι	264.123
100 τ.μ. - Νιοχώρι	264.123
100 τ.μ. - Ανάληψη	234.776
100 τ.μ.- Ιξιά	76.302
110 τ.μ.- Κέντρο πόλεως	498.899
127 τ.μ.- Σκέυου Ζερβού	111.519
128 τ.μ.- Νιοχώρι	190.755
142 τ.μ. - Πλησίον Εθνικής Αντίστασεως	117.388
160 τ.μ. - Λεωφ. Ρόδου - Λίνδου	469.552

ΖΗΤΟΥΝΤΑΙ ΔΙΑΜΕΡΙΣΜΑΤΑ, ΚΑΤΑΣΤΗΜΑΤΑ, ΟΙΚΟΠΕΔΑ ΕΝΤΟΣ Ή ΕΚΤΟΣ ΠΟΛΕΩΣ, ΟΙΚΟΠΕΔΑ ΓΙΑ ΠΩΛΗΣΗ - ΑΝΤΙΠΑΡΟΧΗ ΔΑΝΕΙΑ ΔΕΚΤΑ, ΕΥΚΟΛΙΕΣ ΠΛΗΡΩΜΗΣ

ΕΘΝ. ΑΝΤΙΣΤΑΣΗΣ 83 - ΤΗΛ. 22410 73819, 74917 - ΚΙΝ. 0944 374546, 0945 292030 - FAX: 22410 38641- info@euroktimatiki.gr

η ακίνητη αξία σας!

ενοικιασεις

συνέχεια από την προηγούμενη

ΚΑΤΑΣΤΗΜΑ 40 τ.μ. με WC, κατάλληλο και για γραφείο, Στεφάνου Καζούλη και Γαριβάλδη 15. Πληρ. τηλ. 0977 690012 AE49257

ΚΑΤΑΣΤΗΜΑ πλήρως εξοπλισμένο κατάλληλο για snack bar, καφετέρια κ.λπ. επί της Κοδριγκτώνος 50. Πληρ. κ. Τάκη Μηνοπετρο, τηλ. (22410)33587 0945110542 AE49297

ΓΡΑΦΕΙΑ 50 τ.μ. έως και 70 τ.μ. σε νεόδμητο κτίριο, περιοχή Δασκάλων (οδος Εργάνης Αθηνάς έναντι BAZAAR S.M.). Πληρ. τηλ. 0945544929 AE49281

STUDIO μεγάλο επιπλωμένο με ατομικό μπάνιο στο 6ο χλμ. Ρόδου-Καλλιθέας μόνο σε Ελληνες και συμβόλαιο 1 έτους. Ενοίκιο 160 ευρώ. Πληρ. τηλ. (22410)28838 και 75612 μόνο πρωί AE49276

STUDIO επιπλωμένο στο Ροδίνι. Πληρ. τηλ. 0944361899 και (22410)25447AE49239

ΕΝΟΙΚΙΑΖΕΤΑΙ από τον ιδιοκτήτη το ξενοδοχείο ΦΟΙΒΟΣ στον Αρχάγγελο, 16 δωματίων με bar, κουζίνα, σαλόνι, parking, και κήπο 3 στρ. Τιμή 1500 ευρώ το μήνα. Πληρ. τηλ. (22410)27578, (22440) 22600

ΠΩΛΕΙΤΑΙ

στο Καρακόνερο μεζονέτα 183 τ.μ. με κήπο σε άριστη κατάσταση.

Πληρ. τηλ. 0932/265723

ΠΩΛΕΙΤΑΙ

από ιδιοκτήτη διαμέρισμα 55 τ.μ. λουξ κατασκευής με aircodition κεντρική θέρμανση, ηλεκτρ. ρολά και ηλιακό θερμ. σε οικοδομή τριών διαμερισμάτων.

Πληρ. τηλ. 2241020949-0932326055

ΡΟΔΙΑΚΗ ΚΤΗΜΑΤΙΚΗ
ΣΥΜΒΟΥΛΟΙ & ΕΚΤΙΜΗΤΕΣ ΑΚΙΝΗΤΩΝ ΚΤΗΜΑΤΟΜΕΣΙΤΙΚΟ ΓΡΑΦΕΙΟ από το 1983

ΠΩΛΕΙΤΑΙ

ΚΑΤΟΙΚΙΑ ΝΕΟΚΛΑΣΣΙΚΟΥ ΤΥΠΟΥ

ΣΤΗΝ ΠΟΛΗ ΤΗΣ ΡΟΔΟΥ - ΟΔΟΣ ΛΑΣΚΟΥ

ΕΜΒΑΔΟΝ 250 τ.μ. ΣΕ ΜΠΕΤΑ ΝΕΟΔΜΗΤΗ

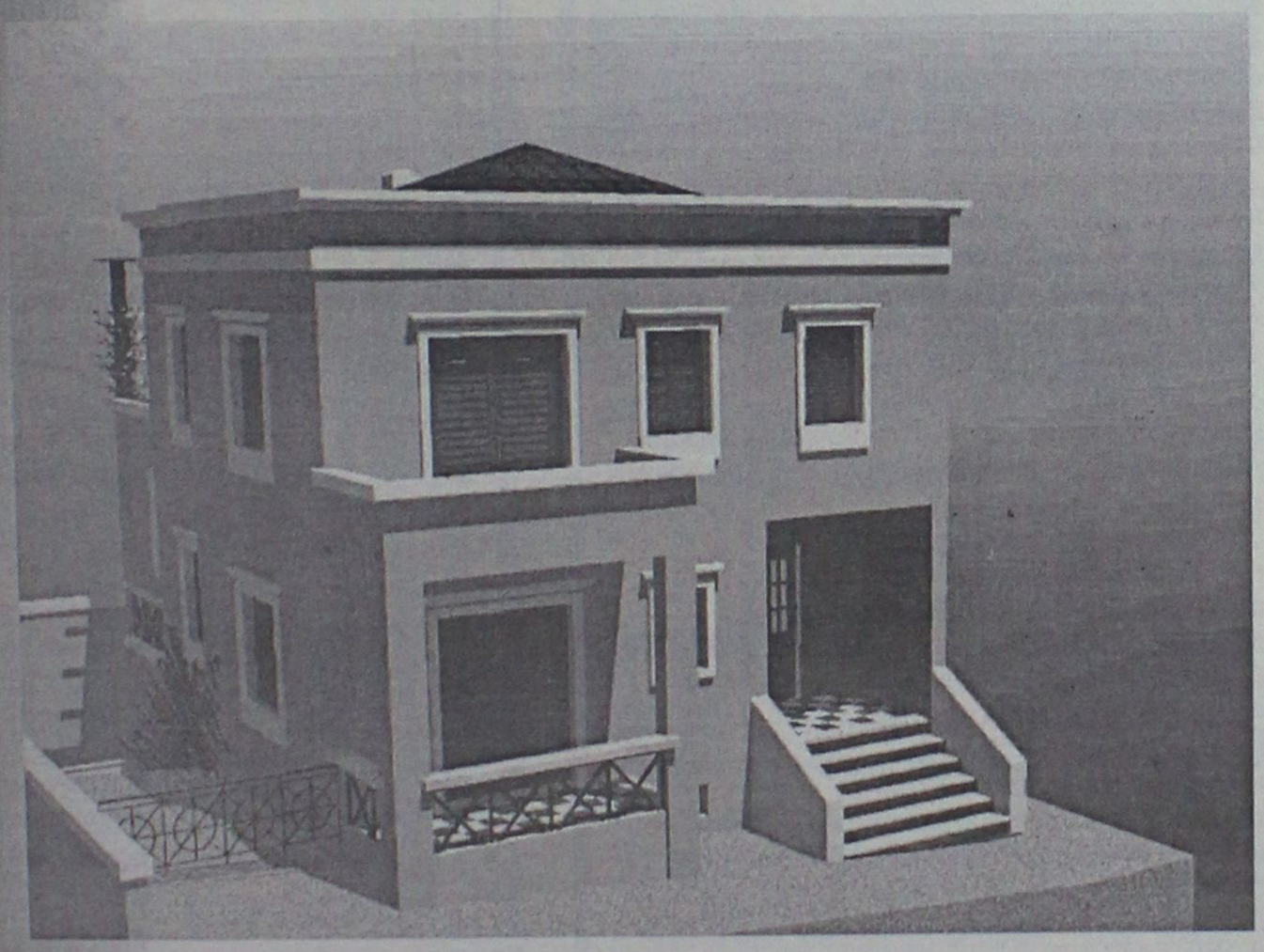

ΤΙΜΗ 240,000 €

ΑΠΟΚΛΕΙΣΤΙΚΗ ΔΙΑΘΕΣΗ

ΑΝΕΣΤΗΣ & ΣΑΒΒΑΣ ΣΑΒΒΑΪΔΗΣ

Μέγαρο Κιοσόγλου, 3ος όροφος
Εθελοντών Δωδεκανησίων 29
ΡΟΔΟΣ

Τηλ : 2241-026281 fax: 2241-034663
κιν: 0944-421015 & 0944-243452
e-mail: savvaidis@rho.forthnet.gr

ΕΥΚΑΙΡΙΑ-ΠΩΛΟΥΝΤΑΙ

ΑΦΑΝΤΟΥ
• σε οικόπεδο 7 στρεμμάτων με οικοδομή στα μπετά 130 τ.μ., 300 μ. από τον κεντρικό, με απεριόριστη θέα.

ΑΦΑΝΤΟΥ
• 12 στρ. με πρόσοψη σε ασφαλτοστρωμένο δρόμο, κατάλληλο και για επιχείρηση με ρεύμα και νερό.
• Παραδείσι οικόπεδο 300 μέτρα από τη θάλασσα 1.400 τ.μ. με άδεια οικοδομής 130 τ.μ. 12.000 ευρώ.

ΚΡΕΜΑΣΤΗ
• Οικόπεδο 200 μέτρα από τη θάλασσα με άδεια οικοδομής 300 τ.μ., 25 εκατομμύρια.

ΦΑΛΗΡΑΚΙ
• Στο κύμα μονοκατοικία 60 τ.μ. σε 70 τ.μ. οικόπεδο της μετρητοίς.

ΑΦΑΝΤΟΥ
• Προς Κολύμπια με πρόσοψη στον κεντρικό, 80 μέτρα, 3 στρέμματα.

ΓΕΝΝΑΔΙ
• 5 στρεμ. στο κύμα

ΑΦΑΝΤΟΥ
• στο κύμα, 8 στρέμματα.

ΣΑΣ ΕΥΧΟΜΑΣΤΕ ΚΑΛΕΣ ΓΙΟΡΤΕΣ

ΔΡΑΚΟΣ ΓΕΩΡΓΙΟΣ
ΤΗΛ. 22410/26805, 51024, 0945/406562

ΑΣΦΑΛΕΙΟΚΤΗΜΑΤΙΚΗ
ΚΤΗΜΑΤΟΜΕΣΙΤΙΚΟ-ΑΜΟΙΒΑΙΑ ΚΕΦΑΛΑΙΑ
ΑΣΦΑΛΕΙΕΣ INTERNATIONAL LIFE

ΔΙΑΜΕΡΙΣΜΑΤΑ
45 τ.μ. 2άρι Ανάληψη
85 τ.μ. 3άρι Κέντρο
88 τ.μ. 3άρι Δασκάλους
90 τ.μ. 3άρι Ιαλυσός
90 τ.μ. 3άρι Κέντρο
100 τ.μ. 3άρι Κέντρο
115 τ.μ. 4άρι Ανάληψη
115 τ.μ. 4άρι Δασκάλους
125 τ.μ. 4άρι Αγ. Ιωάννης
126 τ.μ. 4άρι Αγ. Ιωάννης
130 τ.μ. 4άρι Μήδια
145 τ.μ. 4άρι Κέντρο

ΔΙΑΜΕΡΙΣΜΑΤΑ ΑΘΗΝΑ
Τρία 88 τ.μ. το καθένα
Λουξ κατασκευής
Μαραθώνος και Λαυρίου

ΟΙΚΟΠΕΔΑ
478 τ.μ. Ροδίνι (Σ.Δ. 0,4)
500 τ.μ. Ανάληψη (Σ.Δ. 0,8)
500 τ.μ. Παραδείσι
700 τ.μ. Ανάληψη (Σ.Δ. 0,8)
1060 τ.μ. Ροδίνι (Σ.Δ. 0,8)
1500 τ.μ. Μιχ. πετρίδη (Σ.Δ. 0,8)

ΑΓΡΟΤΕΜΑΧΙΑ
3,5 στρεμ. Ε.Ο. Ρόδου Λίνδου
4 στρεμ. εντός σχεδίου Μαριτσά
4 στρεμ. Καλαβάρδα
4 στρεμ. Δαματριά
4 στρεμ. Αφάντου
5 στρεμ. Παστίδα
5 στρεμ. Τσαΐρι
6 στρεμ. Παστίδα
11 στρεμ. Παστίδα
80 στρεμ. Κιοτάρι

ΜΕΖΟΝΕΤΕΣ-ΜΟΝΟΚΑΤΟΙΚΙΕΣ
120 τ.μ. Καρακόνερο
120 τ.μ. Μήδια
130 τ.μ. Μήδια
130 τ.μ. Παραδείσι
140 τ.μ. Μήδια
150 τ.μ. Μήδια
150 τ.μ. Ιαλυσός
150 τ.μ. Ιαλυσός
180 τ.μ. Ιαλυσός
180 τ.μ. Παλιά Πόλη
190 τ.μ. Αφάντου
300 τ.μ. Τρεις
450 τ.μ. Κοσκινού

ΚΑΤΑΣΤΗΜΑΤΑ
35 τ.μ. Φαληράκι
38 τ.μ. Φαληράκι
40 τ.μ. Τροφό
50 τ.μ. γραφείο Σοφ. Βενιζέλου
60 τ.μ. Ψαροπούλα
90 τ.μ. Βενιζέλου

ΔΙΑΘΕΤΟΥΜΕ ΠΕΡΙΣΣΟΤΕΡΑ ΑΚΙΝΗΤΑ ΠΡΟΣ ΠΩΛΗΣΗ ΕΚΤΟΣ ΑΠΟ ΤΑ ΑΝΑΓΡΑΦΟΜΕΝΑ
ΥΠΕΥΘΥΝΟΣ ΓΡΑΦΕΙΟΥ
ΚΑΡΑΝΙΚΗΣ ΛΟΥΚΑΣ
ΕΘΝ. ΜΑΚΑΡΙΟΥ 45 ΣΤΟΑ ΡΟΙΚΟΥ 2ος ΟΡΟΦΟΣ
ΤΗΛ. 2241021003 ΚΙΝ. 0932482625

ΕΝΟΙΚΙΑΣΕΙΣ

συνέχεια από την προηγούμενη

ΚΑΤΑΣΤΗΜΑ στο Ροδίνι μόνο με 230 ευρώ. Διευθ. Κυρά της Ρω αριθμός 13. Πληρ. τηλ. (22410)67976 ΑΕ49228

ΕΝΟΙΚΙΑΖΕΤΑΙ στην Κρεμαστή διώροφη οικία με μεγάλο σαλόνι, 2 υπνοδωματία και ισόγειο κοντά σε φούρνο και super market κατάλληλη για ζευγάρι ή σοβαρή ολιγομελή οικογένεια. Πληρ. τηλ. (22410)43941, 61285 κ. Σπύρο ΑΕ49182

ΑΠΟΘΗΚΗ, 230 τ.μ. επί της Εθν. Αντιστάσεως 67. Πληρ. τηλ. (22410)36504. ΑΕ48920

ΕΝΟΙΚΙΑΖΟΝΤΑΙ: Α) ΙΣΟΓΕΙΟ ΚΑΤΑΣΤΗΜΑ 140 Τ.Μ. ΚΑΙ ΠΑΤΑΡΙ 70 Τ.Μ., Β) ΑΠΟΘΗΚΗ 650 Τ.Μ. ΚΑΙ ΤΑ ΔΥΟ ΕΠΙ ΤΗΣ ΛΕΩΦ. ΡΟΔΟΥ-ΚΑΛΛΙΘΕΑΣ ΕΝΑΝΤΙ ΣΟΥΠΕΡ ΜΑΡΚΕΤ ΜΑΡΙΝΟΠΟΥΛΟΣ. ΠΛΗΡ. ΤΗΛ. (22410)24967, 10.00-14.00 ΠΕ49203

ΕΝΟΙΚΙΑΖΟΝΤΑΙ ΣΤΗΝ ΠΕΡΙΟΧΗ ΣΤΑΔΙΟΥ ΔΙΑΓΟΡΑ (ΚΟΔΡΙΓΚΤΩΝΟΣ) ΕΠΙΠΛΩΜΕΝΑ ΔΙΑΜΕΡΙΣΜΑΤΑ. ΔΙΑΘΕΣΙΜΑ ΓΙΑ ΔΙΑΣΤΗΜΑ ΑΠΟ 1 ΕΒΔΟΜΑΔΟΣ ΕΩΣ ΚΑΙ ΜΗΝΕΣ (ΠΛΗΝ ΚΑΛΟΚΑΙΡΙΝΗΣ ΠΕΡΙΟΔΟΥ). ΠΛΗΡ. ΤΗΛ. (22410)31756ΠΕ49171

ΔΙΑΜΕΡΙΣΜΑ 110 τ.μ. α' ορόφου Σοφούλη 103 πάνω από το βιβλιοπωλείο "Διαγώνιος", αποτελείται από 3 υπνοδωμάτια, κουζίνα, σαλόνι, μπάνιο, αποθήκη. Ενοικιάζεται και επιπλωμένο για συγκατοίκηση. Πληρ. τηλ. (22410)33488 ΑΕ49100

ΠΩΛΟΥΝΤΑΙ

Διώροφες αυτόνομες μονοκατοικίες με κήπο στον Δήμο Ιαλυσού, πολυτελούς κατασκευής.
- Διαστάσεις 130 τ.μ. και 168 τ.μ.
- Αριστη κατασκευή
- Δυνατότητα τραπεζικής χρηματοδότησης με ευνοϊκούς όρους

Πληρ. Εμμανουήλ Κρανίδης
Αμερικής 50- Ρόδος
Τηλ. 2241027082-26476, 0944347405

ΟΙΚΟΠΕΔΑ ΣΤΟ ΓΕΝΝΑΔΙ ΠΩΛΟΥΝΤΑΙ

από ιδιοκτήτη 5Χ4000 τ.μ. τετραγωνισμένο με δρόμο, νερό και 450 μ. από τη θάλασσα.
Για πλήρη ενημέρωση, πληροφορίες και φωτογραφίες στο internet στη διεύθυνση:

http://users.in.gr/panangel/page_GREEK_1.htm
e-mail: finikas2@otenet.gr
τηλ. 0944522149, 2241028007

ΠΩΛΗΣΕΙΣ ΑΚΙΝΗΤΩΝ

◆ **ΔΙΑΜΕΡΙΣΜΑΤΑ**
- Ροδίνι 80 τ.μ. 30.500.000
- Διαμέρισμα 75 τ.μ. 30.000.000 δρχ. οδός Τροίας
- Διαμέρισμα 85 τ.μ. 37.000.000 δρχ. Ιαλυσός
- 2άρια ετοιμοπαράδοτα, λουξ κατασκευής, 23.500.000 δρχ.
- Ροδίνι 115 τ.μ. λουξ κατασκευής, με απεριόριστη θέα
- Ροδίνι 90 τ.μ. λουξ κατασκευής με απεριόριστη θέα.
- Ατταβύρου 86 τ.μ. 35.000.000 δρχ.
- Ροδίνι 2άρι, 22.000.000 δρχ. καινούργιο
- Ροδίνι 114 τ.μ. 48.000.000 δρχ. λουξ κατασκευής
- Κορδικτώνος 80 τ.μ. 26.000.000 δρχ.
- Ανάληψη 85 τ.μ. 40.000.000 δρχ. λουξ κατασκευής
- Καρακόνερο 90 τ.μ. καινούργιο
- Ανάληψη 75 τ.μ.. 26.000.000 δρχ.
- Σωτήρος 115 τ.μ. 35.000.000 δρχ
- Πειραιώς 60 τ.μ. 27.000.000 δρχ.
- Τροίας 90 τ.μ. λουξ κατασκευής με απεριόριστη θέα.

◆ **ΗΜΙΤΕΛΗ ΔΙΑΜΕΡΙΣΜΑΤΑ**
- 60 τ.μ. 12.000.000 δρχ. Αταβύρου
- 160 τ.μ. 32.000.000 δρχ. Αταβύρου

◆ **ΜΕΖΟΝΕΤΕΣ-ΜΟΝΟΚΑΤΟΙΚΙΕΣ**
- 160 τ.μ. με οικόπεδο 1300 μ. στα Κοσκινού 40.000.000 δρχ. (μπετά)
- Μονοκατοικία στην Ιαλυσό 103 τ.μ. ανακαινισμένη
- 180 τ.μ. με οικόπεδο 1300 μ. στο Κανδυλί (μπετά)
- Κοσκινού 195 τ.μ., 35.000.000 δρχ. (κτισμένη)
- ΣΥΜΗ:Διόροφη κατοικία 70 τ.μ. με στέρνα 50.000.000 δρχ.

◆ **ΟΙΚΟΠΕΔΑ**
- Αφάντου 7 στρεμ. 50.000.000
- Κολύμπια 2.500 στρεμ. 35.000.000
- Κιοτάρι πάνω στο κύμα 5 στρ.
- Παραδείσι, 1500 μ., 8.000.000 δρχ.
- Μαριτσά 2 στρ., 17.000.000 δρχ.
- Κατταβιά 650 τ.μ. 3.000.000 δρχ.
- Οικόπεδα εντός σχεδίου στο Γεννάδι από 2.500.000 δρχ.
- Παστίδα 7 στρ., 70.000.000 δρχ.

◆ **ΑΠΟΘΗΚΕΣ**
- Αποθήκη σχεδόν ισόγεια 250 τ.μ. 20.000.000 δρχ.

◆ **ΚΑΤΑΣΤΗΜΑΤΑ**
- Επιχείρηση στην οδό Ηρώων Πολυτεχνείου
- Πωλείται επιχείρηση -αναψυκτήριο

◆ **ΚΤΗΜΑΤΑ**
- Κατταβιά Αγ. Γιώργης 4800 τ.μ. 6.000.000 δρχ.
- Λαχανιά, 2 στρ. οικοδομίσιμο 3.000.000 δρχ.
- Πίσω από το παλιό αεροδρόμιο 4 στρ., 22.000.000 δρχ. με θέα.
- Χωράφι 4 στρ. στην Παστίδα 18.000.00 δρχ.
- Χωράφι 5.700 στρ. στα Κολύμπια, 15.000.000 δρχ.
- Κατταβιά 1000 τ.μ. άρτιο και οικοδομήσιμο με φως, νερό, 2.500.000 δρχ.
- Κανδυλί 2.600 τ.μ., 35.000.000 δρχ.
- Πλημμύρι 1520 στρ. πάνω στην θάλασσα, τιμή 6.000.000 δρχ.
- Πλημμύρι 1.640τ.μ. 4.000.000 δρχ. οικοδομήσιμο
- Πλημμύρι 3.240τ.μ. 3.000.000 δρχ.
- Λαχανιά 4.700 τ.μ. 16.000.000 δρχ. οικοδομήσιμο
- 10 στρ. Κιοτάρι, νερό, ρεύμα 12.000.000 δρχ.
- Λαχανιά 100 στρ. πάνω στην θάλασσα
- Λαχανιά 45 στρ. 2500 δρχ./μέτρο
- Κατταβιά 2.500 τ.μ. πάνω στο δρόμο οικοδομήσιμο,
- Λάρδος 7 στρ. 12.000.000 δρχ.
- Κιοτάρι 4 στρ. 4.000.000 δρχ.
- Λαχανιά 750 τ.μ., 8.500.000 δρχ.στο χωριό
- Γεννάδι 20 στρ. ρεύμα-νερό 20.000.000 δρχ.
- Κιοτάρι 7 στρ. με νερό-ρεύμα 8.000.000 δρχ.
- Λαχανιά 4 στρ. 300 μέτρα από τη θάλασσα 8.000.000 δρχ.
- Γεννάδι 1.100 τ.μ. 1.500.000 δρχ.
- Κατταβιά 10 στρ. 10.000.000 δρχ.
- Πλημμύρι 12 στρ. με φως, νερό
- Κατταβιά 4.000 τ.μ. 2.000.000 δρχ.
- Πλημμύρι 5.500 τ.μ. 6.500.000 δρχ.
- Γεννάδι στη λεωφόρο 4.000 τ.μ., 12.000.000 δρχ.
- Γεννάδι, 2 στρ. πάνω στη θάλασσα
- Πλημμύρι, 4.500 στρ. 6.000.000 δρχ.
- Κιοτάρι 4 στρ. κοντά στη θάλασσα
- Σάλακος 8στρ. 16.000.000 δρχ.

➪ Πωλούνται αποθήκες και βιοτεχνικοί χώροι.

- **ΔΑΝΕΙΑ ΔΕΚΤΑ - ΕΥΚΟΛΙΕΣ ΠΛΗΡΩΜΗΣ**
- **ΖΗΤΟΥΝΤΑΙ ΟΙΚΟΠΕΔΑ ΠΡΟΣ ΑΓΟΡΑ - ΚΤΗΜΑΤΑ ΚΑΙ ΔΙΑΜΕΡΙΣΜΑΤΑ**

ΣΤΑΜΑΤΗΣ ΜΑΝΩΛΑΚΟΣ

ΩΡΕΣ ΓΡΑΦΕΙΟΥ 8.30-1.00 π.μ. και 5-8 μ.μ.
ΔΗΜ. ΑΝΑΣΤΑΣΙΑΔΗ 45 (παραπλεύρως ΥΠΕΡΑΓΟΡΑΣ ΠΑΠΑΚΥΡΙΑΚΟΥ-ΣΥΝΟΙΚΙΑ ΔΑΣΚΑΛΩΝ) Τηλέφωνα: 2241023815-78275, 0944698056



ΚΤΗΜΑΤΟΜΕΣΙΤΙΚΟ ΓΡΑΦΕΙΟ

ΑΙΓΑΙΟΚΤΗΜΑΤΙΚΗ

ΠΩΛΟΥΝΤΑΙ

- ΔΙΑΜΕΡΙΣΜΑΤΑ-ΜΟΝΟΚΑΤΟΙΚΙΕΣ
- (ΔΔ)=ΔΑΝΕΙΑ ΔΕΚΤΑ

- 54 τ.μ. α' ορ. Ροδίνι 22 εκ. - 64.563 €. (ΔΔ)
- 55 τ.μ. (2 υπν.) καινούργιο Κοσκινού 22 εκ. 64.563 €.
- 58 τ.μ. Αθηνών (3 ετών) με θέα, 24 εκ. 70.432 € (ΔΔ)
- 60 τ.μ. α' ορ. Καρακόνερο καινούργια 28 εκ. -82171 εκ. (ΔΔ)
- 60 τ.μ. β όροφ. Μίρα Μάρε 20 εκ.-58.694 € (ΔΔ)
- 65 τ.μ. λουξ με αυλή Ροδίνι 30 εκ. - 88.014 € (ΔΔ)
- 70 τ.μ. λουξ με αυλή Κοσκινού 27 εκ. -79.236 €
- 70 τ.μ. μον/κία με 100 τ.μ. αυλή, μονοκατοικία κοντά στο Ρολόι, Π. Πόλη, 30 εκ.-88.041 € (ΔΔ)
- 74 τ.μ. (ισ. με αυλή) Ροδίνι, 26 εκ.-76.302 € (ΔΔ)
- 75 τ.μ. Καρακόνερο ορ/σνα 37,5 εκ. -110.051 € (ΔΔ)
- 75 τ.μ. Διαμ/σμα - γραφείο α' ορ. Μανδράκι
- 77 τ.μ. λούξ ετοιμ/το με αυλή 27 εκ. Κοσκινού 79.236 €
- 80 τ.μ. μεζ/τα Ιαλυσό 38 εκ. - 111.518 € (ΔΔ)
- 80 τ.μ. (ημιυπόγειο), Δασκάλους, 23 εκ.-67.498 €
- 80 τ.μ. υπόγεια απ/κη Κένεντυ 12 εκ. - 35.216 €
- 81 τ.μ. β' ορ. Δασκάλους 31 εκ. - 90.975 €. (ΔΔ)
- 81 τ.μ. β' ορ. Δασκάλους 31 εκ. - 90.975 €. (ΔΔ)
- 82 τ.μ. β' ορ. διαμ/σμα - γραφείο στο Εθνικό 45 εκ. -132.061 €
- 87,5 τ.μ.καιν/ργιο Ροδίνι 41 εκ.-120.322€ (ΔΔ)
- 90 τ.μ. (ισόγειο με αυλή) Μιχ. Πετρίδη λουξ 29 εκ. - 85.106 €
- 90 τ.μ. μον/κία διόροφη Παραδείσι με τζάκι 22 εκ. - 64.563 € (ΔΔ)
- 102 τ.μ. Καρακόνερο καινούργιο 46 εκ. - 134.996 € (ΔΔ)
- 103 τ.μ. (3 υπν.) Στοκχόλμης 47 εκ. - 137.931 € (ΔΔ)
- 106 τ.μ. ορ/σμα Θεμ. Σοφούλη 35 εκ. - 102.714 € (ΔΔ)
- 116 τ.μ. (ισ. υπ/νο) 3 υπν. Πτολεμαίων 55 εκ.-161.408 €
- 109 τ.μ. ετοιμ/τη μεζ/τα Ιαλυσό (3 υπν.) 55 εκ-161.408 € (ΔΔ)
- 117 εμ. σε σοβά Δασκάλους) 32 εκ. -93.910 € (ΔΔ)
- 120 τ.μ. πλησίον Μ. Πετρίδη (ισ.), (3 υπν.) 161.408 €-55 εκ. (ΔΔ)
- 120 τ.μ. μεζ/τα Ροδίνι 80 εκ. 234.776 € (ΔΔ)
- 120 τ.μ. Καρακόνερο 56 εκ. 164.343 (ΔΔ)
- 120 τ.μ. (υπόγειο με αυλή), Κένεντυ, 45 εκ.-132.016 €
- 125 τ.μ. μον/κία σε 1,5 στρ. στη Θολό 70 εκ. 205.429 € (Δ.Δ.)
- 130 τ.μ. μον/κία σε μπετά σε 1 στρ. Τρεις προς Παστίδα 33 εκ. - 96.845 € (ΔΔ)
- 132 τ.μ. (β' ορ.) Κέννεντυ, 75 εκ.-206.429 € (ΔΔ)
- 140 τ.μ. μεζ/τα (με 70 τ.μ. υπ.) σε μαρ/βά, Ιαλυσός 50 εκ.-146.735 € (ΔΔ)
- 140 τ.μ. μον/κία σε μπετά Κοσκινού 40 εκ. - 117.388 € (ΔΔ)
- 140 τ.μ. ορ/σμα Μόντε Σμιθ 73 εκ. - 214.233 €. (ΔΔ)
- 150 τ.μ. μον/κία σε 2 στρ. στην Ιαλυσό 100 εκ.-293.470 € (ΔΔ)
- 158 τ.μ. μεζ/τα σε μπετά Ιξία 36 εκ.-105.649 €
- 160 τ.μ. κολώνες διαμ/σμα Δασκάλους 32 εκ.-93.910 €.
- 183 τ.μ. μεζ/τα στο Καρακόνερο 65 εκ. - 190.755 €. (ΔΔ)
- 195 τ.μ. μεζονέτα σε μπετά, Κοσκινού, 35 εκ.-102.714 € (ΔΔ)
- 200 τ.μ. (2 διαμ/τα) στο Μαντρικό 41 εκ. 120.322 € (ΔΔ)
- 210 τ.μ. μεζ/τα. Κοσκινού 220.102 €-75 εκ. (ΔΔ)
- 270 τ.μ. βίλλα στο σοβά σε 4 στρ. Τσαίρι 100 εκ. - 293.470 €
- 280 τ.μ. μον/κία σε Ιστρ. Κοσκινού 150 εκ.-440.205 € (ΔΔ)
- 280 τ.μ οικ. τετ/νο (κτίριο) Π. Πόλη 100 εκ. 293.470 €
- 550 τ.μ. μον/κία Παστίδα 7 στρ. 170 εκ. 498.899 € (ΔΔ)

ΚΑΤΑΣΤΗΜΑΤΑ-ΑΠΟΘΗΚΕΣ-ΓΡΑΦΕΙΑ

- 30 τ.μ. Εμπ/κο κέντρο Βράχο Ιαλυσό 20 εκ. - 58,694 €
- 31 τ.μ. κατάστημα στο Νηρέα 22 εκ. - 64.563 € (ΔΔ)
- 39 τ.μ. Αγ. Αναστασία 12 εκ.-35.216 €
- 55 τ.μ. Βασ. Ηρακλείου 35 εκ.-102.714 € (ΔΔ)
- 75 τ.μ. α' ορ. Μανδράκι γραφείο 70 εκ.-205.423 €
- 80 τ.μ. υπ/γεια απ/κη Κένεντυ 12 εκ. 35.216€
- 82 τ.μ. β' ορ. Μανδράκι γραφείο 50 εκ.-146.735 €
- 175 τ.μ. Λεωφ. Ρόδου-Λίνδου 70 εκ.-205.429 € (ΔΔ)
- 160 τ.μ. (αποθήκη) ισ. κατάστημα. Ανάληψη 30 εκ.-88.041 € (ΔΔ)
- 180 τ.μ. αποθήκη Ροδίνι 132.061 €-45 εκ.
- 320 τ.μ. αποθήκη Ασγούρου 44 εκ.-129.126 €

ΟΙΚΟΠΕΔΑ-ΑΓΡΟΤΕΜΑΧΙΑ

- 406 τ.μ. εντός οικισμού Εμπωνας (Σ.Δ. 0,8) 30.000 €
- 500 τ.μ. Μίρα Μάρε (Σ.Δ. 0,8), 45 εκ.-132.016 € (για γραφεία κατ/τα)
- 650 τ.μ. Αισχίνη ΣΔ 0.8 78 εκ. - 228.906 €
- 1.200 τ.μ. εντός οικ. Κοσκινού (κτίζει 600 τ.μ.) 50 εκ.-146.735 €
- 1.370 τ.μ. εντός οικισμού Αρχ/λου - 50. εκ. - 146.735 €
- 4 στρεμ. στα Νερά Καλλιθέας 60 εκ.-176.082 €
- 4.380 τ.μ. Ασγούρου 30 εκ.-88.041 €
- 8.740 τ.μ. Κολύμπια 63 εκ.-184.886 €
- 350 τ.μ. (νέα επ/ση οικ/σμού Σορωνής) 30.000 €
- 28.280 τ.μ. πάνω στο κύμα Πλημμύρι Χ15.000 το τ.μ.
- 45 στρ. στο Γεννάδι 115 εκ. - 337.738 €

ΕΝΟΙΚΙΑΖΟΝΤΑΙ ΔΥΟ ΚΑΤΑΣΤΗΜΑΤΑ ΣΤΗ ΒΕΝΕΤΟΚΛΕΩΝ
ΖΗΤΟΥΝΤΑΙ ΜΕΤΑΧΕΙΡΙΣΜΕΝΑ ΔΙΑΜΕΡΙΣΜΑΤΑ - ΑΜΕΣΗ ΠΩΛΗΣΗ
ΑΝΑΛΑΜΒΑΝΟΥΜΕ ΤΗΝ ΕΝΟΙΚΙΑΣΗ ΤΟΥ ΔΙΑΜΕΡΙΣΜΑΤΟΣ ΣΑΣ ΣΕ ΠΟΛΥ ΣΥΝΤΟΜΟ ΧΡΟΝΙΚΟ ΔΙΑΣΤΗΜΑ

ΡΕΝΑ ΒΑΖΟΥΚΟΥ
(ΜΕΣΙΤΗΣ ΑΣΤΙΚΩΝ ΣΥΜΒΑΣΕΩΝ)
ΔΙΕΥΘ. ΓΡΑΦΕΙΟΥ ΔΗΜ. ΘΕΟΔΩΡΑΚΗ 3
9-1 το πρωί και 6.30-9 απ/τα
Δευτέρας-Πέμπτης εκτός Σαβ. και Κυρ.
Τηλ. (22410) 22943-28838 FAX: 28838
email.vazoukou@otenet.gr.
ΡΟΔΟΣ

ΕΝΟΙΚΙΑΣΕΙΣ

συνέχεια από την προηγούμενη

STUDIOS επιπλωμένα, για όλο το χρόνο επί της Λεωφόρου Ρόδου-Λίνδου (έναντι SUPER MARKET Παναγιωτά). Πληρ. τηλ. (22410)36504.
AE48921

ΕΝΟΙΚΙΑΖΟΝΤΑΙ STUDIOS ΜΕ ΤΟ ΜΗΝΑ Ή ΜΕ ΤΗΝ ΗΜΕΡΑ ΠΛΗΡΩΣ ΕΠΙΠΛΩΜΕΝΑ ΜΕ ΠΟΛΥΚΟΥΖΙΝΑΚΙ, ΨΥΓΕΙΟ, ΝΤΟΥΣ, WC, ΤΗΛΕΦΩΝΟ, ΜΠΑΛΚΟΝΙ, ΖΕΣΤΟ ΝΕΡΟ ΕΠΙ 24ΩΡΟΥ ΒΑΣΕΩΣ ΣΤΗΝ ΠΙΟ ΗΣΥΧΗ ΠΕΡΙΟΧΗ ΤΗΣ ΠΟΛΗΣ ΡΟΔΟΥ (ΠΕΡΙΟΧΗ ΔΑΣΚΑΛΩΝ), ΟΔΟΣ ΜΑΝΩΛΗ ΠΑΠΑΜΑΝΩΛΗ ΑΡΙΘΜ. 12 ΚΑΘΕΤΟΣ ΕΠΙ ΤΗΣ ΣΤΕΛΙΟΥ ΚΩΤΙΑΔΗ. ΠΛΗΡ. ΤΗΛ. 2241037244
ΧΠΕ125

STUDIOS επιπλωμένα, περιοχή Ψαροπούλα-Αρκαδίου 14 (έναντι ξενοδ. ΦΑΙΔΡΑ). Πληρ. τηλ. (22410)25710AE49078

ΚΑΤΑΣΤΗΜΑ 75 τ.μ. με βιτρίνα 6,50 μ. σε εμπορικό δρόμο της Παλιάς Πόλης της Ρόδου. Πληρ. τηλ. 09.44.88.11.22 και 2241037753. ΧΑΕ111

ΧΩΡΟΣ 100 τ.μ. κατάλληλος για κατάστημα, φροντιστήριο και για οποιαδήποτε άλλη επαγγελματική χρήση. Διαθέτει έμπροσθεν μεγάλο προαύλιο χώρο και άνετο πάρκιν Ακραμήτου 16 Ρόδος, κάθετος Λεώφ. Καλλιθέας και Ατταβύρου. Πληρ. τηλ. 0977472091.
AE49068

ΔΙΑΜΕΡΙΣΜΑ στην Ιξιά με δύο υπνοδωμάτια, σαλόνι, κουζίνα και λοιπούς χώρους. Πληρ. τηλ. 0945 514995. Επίσης **ΑΠΟΘΗΚΗ** ισόγεια στο Ροδίνι 150 τ.μ. με ράμπα για οποιαδήποτε χρήση. Πληρ. τηλ. 0945514995.
AE48935

ΕΝΟΙΚΙΑΖΟΝΤΑΙ ΓΙΑ ΤΗΝ ΠΕΡΙΟΔΟ ΤΟΥ ΧΕΙΜΩΝΑ, ΕΠΙΠΛΩΜΕΝΑ ΔΙΑΜΕΡΙΣΜΑΤΑ 45 Τ.Μ. ΣΤΗΝ ΠΕΡΙΟΧΗ ΤΗΣ ΙΞΙΑΣ, ΜΕ ΘΕΡΜΑΝΣΗ, ΖΕΣΤΟ ΝΕΡΟ, ΠΑΡΚΙΝ, ΚΗΠΟ ΚΑΙ ΠΙΣΙΝΑ. ΠΛΗΡ. ΤΗΛ. (22410)93172, ΚΙΝ. 0944658034 ΧΠΕ1411

PUB-ΚΑΦΕΤΕΡΙΑ στο τουριστικό κέντρο-πλησίον νέου καζίνο. Πλήρως εξοπλισμένη ανακαινισμένη, η καλύτερη στο είδος της. Συμβόλαιο 12ετές. Πληροφορίες άλλες δεν θα δοθούν στο τηλέφωνο. Πληρ. για συνεννόηση τηλ. 2241078392, 0977/339669, 0936/607154 μετά τις 12 το μεσημέρι.
ΧΑΕ1501

ΟΙΚΟΔΟΜΙΚΕΣ ΕΠΙΧΕΙΡΗΣΕΙΣ ΤΖΟΓΙΑ ΜΑΡΙΑ & ΥΙΟΙ

Πωλούνται μεζονέτες 120 τ.μ., πολυτελούς κατασκευής, ανεξάρτητες, σε οικόπεδο 300 τ.μ. η κάθε μία επί των οδών Ευρώπης-Βελιγραδίου (περιοχή Ροδίνι).

Τηλ. επικοινωνίας 22410-30069

ΟΙΚΟΔΟΜΗ ΡΟΔΟΥ

ΤΕΧΝΙΚΗ–ΚΑΤΑΣΚΕΥΑΣΤΙΚΗ ΕΤΑΙΡΕΙΑ ΠΩΛΟΥΝΤΑΙ

1) Μονοκατοικίες 150 τ.μ. η κάθε μία σε κτήμα 2.000 τ.μ. (υπό κατασκευή).
2) Μονοκατοικίες στο Κιοτάρι Ασκληπειού (στο κύμα) 120 τ.μ. σε κτήμα 1300 τ.μ. εκάστη (υπό κατασκευή).
3) Καταστήματα και διαμερίσματα στην οδό Αμστερνταμ, Βερολίνου και Μαδρίτης στο Ροδίνι διαφόρων μεγεθών.
4) Δύο οροφοδιαμερίσματα των 130 τ.μ. στην οδό Κωνσταντινουπόλεως στο Ροδίνι (υπό κατασκευή).
5) Διαμερίσματα των 110 τ.μ. και 135 τ.μ. στο Καρακόνερο πάνω από το γήπεδο με απέραντη θέα (υπό κατασκευή).

Δεκτά δάνεια και ευκολίες πληρωμής έχουμε τις καλύτερες τιμές της αγοράς.

ΟΙΚΟΔΟΜΗ ΡΟΔΟΥ

Καμύνδου 4- Ρόδος-85100 Τηλ.: 22410/60460, 1, 2
Fax: 22410/60463

ΜΑΝΟΛΗΣ ΣΠΥΡΙΔΗΣ πολιτικός μηχανικός ΔΠΘ (ΚΙΝ:093.66.60460).
ΚΩΣΤΑΣ ΚΩΝΣΤΑΝΤΙΝΙΔΗΣ εργολάβος (ΚΙΝ.: 0946.99.99.06)

ΚΤΗΜΑΤΟΜΕΣΙΤΙΚΟ ΓΡΑΦΕΙΟ ΖΑΦΕΙΡΗΣ Μ. ΚΑΡΑΓΙΑΝΝΗΣ Δ. Ο.Ε.

Πωλήσεις ακινήτων. Τηλ. (2241060380-60381)
18.00-21.00 μ.μ. Δευτέρα-Παρασκευή

ΔΗΜΟΣ ΑΦΑΝΤΟΥ
- *6.120 τ.μ. (Περιοχή Καστελλάνο)*
- *4.000 τ.μ. (Παραλία Αφάντου)*
- *5.000 τ.μ. (Παραλία Αφάντου)*
- *1.600 τ.μ. (Παραλία Αφάντου)*
- *6.450 τ.μ. (Παραλία Αφάντου)*
- *2.000 τ.μ. (Παραλία Αφάντου)*
- *730 τ.μ. (Περιοχή Λίππινοι)*
- *540 τ.μ. (Περιοχή Λίππινοι)*
- *5.800 τ.μ. (Περιοχή Τραπέζια)*
- *11.520 τ.μ. αγροτεμάχιο*
- *(1/2) 5.080 τ.μ. αγροτεμάχιο (Με ελαιόδεντρα)*
- *1.250 τ.μ. αγροτεμάχιο*
- *1.690 τ.μ. αγροτεμάχιο*
- *10.200 τ.μ. αγροτεμάχιο (πλησίον οικισμού Κολυμπίων με πανοραμική θέα)*

ΚΟΛΥΜΠΙΑ
- *5.000 τ.μ. πλησίον ξενοδοχείου ΚΟΑΛΑ*
- *4.969 τ.μ. (1/2) αγροτεμάχιο*
- *4.300 τ.μ. αγροτεμάχιο (στο δρόμο για Αρχίπολη)*

ΨΙΝΘΟΣ
- *22.400 τ.μ. αγροτεμάχιο (Με 200 ελαιόδεντρα)*
- *19.840 τ.μ. αγροτεμάχο*

ΡΟΔΟΣ
- *Διαμέρισμα, 2ος όροφος, 80 τ.μ.*
- *Γραφείο 40 τ.μ., Εμπορικό Κέντρο Φώκιαλη*

TOP PROPERTIES

GEORGE & SAVAS PIPINOS
ΓΕΩΡΓΙΟΣ & ΣΑΒΒΑΣ ΠΙΠΙΝΟΣ
ΜΕΣΙΤΕΣ ΑΣΤΙΚΩΝ ΣΥΜΒΑΣΕΩΝ
REAL ESTATE AGENTS • MEMBER OF F.I.A.B.C.I.

Email: *gpipinos@otenet.gr* ***URL:*** *www.rhodes-top-properties.com* ***and*** *www.pipinos.gr*



Η **"TOP PROPERTIES"** είναι ατομική επιχείρηση και ανήκει στους Γεώργιο και Σάββα Πιπίνο. Το γραφείο ασχολείται από το 1971 αποκλειστικά και μόνο με επενδύσεις και REAL ESTATE, στο νησί της Ρόδου και στην ευρύτερη περιοχή της Δωδεκανήσου.

ΑΠΕΥΘΥΝΟΜΑΣΤΕ: Στους **σοβαρούς, απαιτητικούς και επιλεκτικούς** επενδυτές-επιχειρηματίες, Ελληνες και ξένους που ενδιαφέρονται να κάνουν μια σοβαρή επένδυση προβολής στο νησί της Ρόδου.

ΠΡΟΣΦΕΡΟΥΜΕ: Α) Υπηρεσίες και πληροφορίες που γίνονται σε προσωπικό επίπεδο με εχεμύθεια, διακριτικότητα και σοβαρότητα.
Β) Μεγάλη γκάμα υψηλής ποιότητας, ακινήτων, όπως:1) Ξενοδοχεία Α' και Β' κατηγορίας των 600-500-350-300 κλινών, 2) Κεντρικά αστικά ακίνητα κατάλληλα για Τράπεζες-καταστήματα-γραφεία, 3) Παραλιακές εκτάσεις, κατάλληλες για τουριστικές επενδύσεις των 150.000-100.000-70.000-50.000-36.000 τ.μ. και 4) Διαμερίσματα και μεζονέτες προβολής, και 5) Αξιόλογες Παραθεριστικές κατοικίες.

ΣΤΟΧΟΣ ΜΑΣ ΕΙΝΑΙ: Να προσφέρουμε στο αγοραστικό μας κοινό υψηλής ποιότητας ακίνητα και ευκαιρίες στο νησί της Ρόδου. Η τριακονταετής και πλέον πείρα μας στον τομέα αυτό αποτελεί εγγύηση.

ΣΥΝΘΗΜΑ ΜΑΣ ΕΙΝΑΙ: Επενδύστε στη ΡΟΔΟ ΤΩΡΑ, σε ακίνητα που ΑΝΤΕΧΟΥΝ ΣΤΟ ΧΡΟΝΟ

Γεώργιος και Σάββας Πιπίνος
ΜΕΣΙΤΕΣ ΑΣΤΙΚΩΝ ΣΥΜΒΑΣΕΩΝ
Γιατί εμείς γνωρίζουμε καλύτερα!

TOP PROPERTIES is a father and son business. The senior, Mr George S. Pipinos, the founder of the office, has carved over the years a reputation for integrity and excellence in the world of Real Estate in the Dodecanese. The junior, Dr. Savas Pipinos, has returned from his studies in UK to aid in his farther´s footsteps.
AT TOP PROPERTIES we try hard to attract important and selective investors, high calibre businessmen/women and discerning professional people, both Greek and foreign, who wish to acquire substantial and valuable property on Rhodes.
We offer our expertise and advice privately, discreetly and in strict confidence.
We keep a comprehensive list of real estate of the highest specifications:
a. A' and B' class hotels (600, 500, 350, 300 beds capacity)
b. Centrally situated office buildings and other business premises.
c. Seaside land, ideal for development (hotels, holiday resorts, etc), of 150.000, 100.000, 70.000, 50.000, 36.000 square metres.
d. Villas, luxury apartments, detached, semi-detached and terraced houses.
e. Holiday and Retirement Homes.
Our aim is to give our clients the opportunity to acquire value for money, first class real estate on Rhodes. Our 30 and more years of experience is our warranty.
Our motto is Invest in Rhodes, Invest in property, It stands the test of time.



TOP PROPERTIES
George and Savas Pipinos
Because we know best

KENNENTY 38, ΡΟΔΟΣ, 85 100, ΤΗΛ. (22410) 23895,FAX: (22410) 20883
38 KENNEDY STR., RHODES, 85 100, TEL. (22410) 23895, FAX: (22410) 20883

ΠΩΛΕΙΤΑΙ

επιχείρηση 100 τ.μ.

πλήρως εξοπλισμένη για κοσμηματοπωλείο μαζί με το ακίνητο εντός του εμπορικού κέντρου ΕΨΙΛΟΝ στο Φαληράκι. Το κατάστημα είναι γωνιακό, στην εξωτερική πλευρά του κέντρου και πωλείται σε εξαιρετικά καλή τιμή.

Πληρ. τηλ. 0946003393 και 0942442844

ΟΙΚΟΔΟΜΙΚΕΣ ΕΠΙΧΕΙΡΗΣΕΙΣ

ΔΙΑΚΟΓΕΩΡΓΙΟΥ ΚΑΛΛΙΣΤΟΣ

ΕΘΝ. ΑΝΤΙΣΤΑΣΕΩΣ 11 (πρώην Αννης Μαρίας)

ΠΩΛΗΣΕΙΣ ΔΙΑΜΕΡΙΣΜΑΤΩΝ - ΚΑΤΑΣΤΗΜΑΤΑ - ΑΠΟΘΗΚΕΣ - ΑΝΤΑΛΛΑΓΕΣ ΑΚΙΝΗΤΩΝ - ΑΓΟΡΕΣ ΟΙΚΟΠΕΔΩΝ ΑΝΑΛΑΜΒΑΝΟΥΜΕ ΑΝΤΙΠΑΡΟΧΕΣ

ΠΩΛΟΥΝΤΑΙ διαμερίσματα λουξ κατασκευής, με απεριόριστη θέα. Τα διαμερίσματα διαθέτουν θωρακισμένες πόρτες-εντοιχισμένες κουζίνες-ντουλάπες-εντοιχισμένο νιπτήρα με ντουλάπι-κεντρική θέρμανση αυτόνομη-ανοιγόμενα ανακλινόμενα κουφώματα με διπλά τζάμια, σίτες, ρολά-υδραυλικό ασανσέρ-τριφασικό ρεύμα.
Ολοι οι χώροι σπατουλαριστοί - εσωτερικές πόρτες MDF με σχέδιο

ΔΙΑΜΕΡΙΣΜΑΤΑ

Επί της
1) Χρ. Φέσσα (κάθετος Αποστ. Παύλου)
90 τ.μ. τριάρια
Επίσης οροφοδιαμερίσματα των 90 τ.μ.
(οικοδομή μόνο τριών διαμερισμάτων)
2) Οικοδομή Πτολεμαίων και Χρ. Φέσσα
των 117-125 τ.μ.
3) Οικοδομή υπό ανέγερση
επί της οδού Ρήγα Φεραίου στο Πάρκο
Διαμερίσματα τριάρια-τεσσάρια
4) Οικοδομή υπό ανέγερση
επί της οδού Κ. Παλαιολόγου και Θεοτοκοπούλου
Διαμερίσματα δυάρια-τριάρια-τεσσάρια-καταστήματα
5) Επί της οδού Β. Ηρακλείου
οικοδομή τεσσάρων διαμερισμάτων
οροφοδιαμερίσματα των 133 τ.μ.
Η οικοδομή έχει πυλωτή για πάρκιν

ΓΡΑΦΕΙΑ - ΙΑΤΡΕΙΑ

1) Επί της οδού Μ. Κων/νου και Κων/νου Παλαιολόγου των 80 τ.μ.
2) Επί της οδού Κων/νου Παλαιολόγου και Θεοτοκοπούλου 60-80 τ.μ.
3) Επί της οδού Ρήγα Φεραίου στο πάρκο 60-80-100 τ.μ.

ΚΑΤΑΣΤΗΜΑΤΑ

1) Επί της οδού Κ. Παλαιολόγου και Θεοτοκοπούλου των 60-80-100 τ.μ.
2) Επί της Λεωφόρου Καλλιθέας (Καρακόνερο) 90 τ.μ.

ΑΠΟΘΗΚΕΣ

1) Πλησίον Στέλιου Κωτιάδη των 130 τ.μ.
2) Επί της Λεωφόρου Καλλιθέας (Καρακόνερο) των 80-300 τ.μ.

• Οι πωλήσεις μπορούν να γίνουν και με όλα τα δάνεια τράπεζας και οργανισμών

• Αναλαμβάνουμε αντιπαροχές και αγορές οικοπέδων

• Δεχόμαστε ανταλλαγές ακινήτων

ΠΛΗΡΟΦΟΡΙΕΣ

ΔΙΑΚΟΓΕΩΡΓΙΟΥ ΚΑΛΛΙΣΤΟΣ

Τηλ. (22410)29318-34598, 78501-75802

ΕΝΟΙΚΙΑΣΕΙΣ

συνέχεια από την προηγούμενη

ΜΕΖΟΝΕΤΑ στο συνοικισμό καθηγητών (πλησίον Αννης Μαρίας) με υπέροχη θέα, ηλιακό, θέρμανση κεντρική. Ενοίκιο 590 ευρώ. Πληρ. τηλ. 0945075474 AE48646

πωλησεις ακινητων & επιχειρησεων

ΛΟΓΩ ΑΝΑΧΩΡΗΣΕΩΣ ΣΤΟ ΕΞΩΤΕΡΙΚΟ ΠΩΛΕΙΤΑΙ ΓΡΑΦΕΙΟ 82 Τ.Μ. Α' ΟΡΟΦΟΥ, ΙΔΑΝΙΚΟ ΓΙΑ ΔΙΚΗΓΟΡΟ Ή ΑΡΧΙΤΕΚΤΟΝΑ ΠΙΣΩ ΑΠΟ ΤΟ ΕΘΝΙΚΟ. ΤΙΜΗ 132.000 ΕΥΡΩ (45 ΕΚ.) ΔΕΚΤΕΣ ΠΡΟΣΦΟΡΕΣ. ΤΙΜΗ ΣΥΖΗΤΗΣΙΜΗ. ΠΛΗΡ. ΑΙΓΑΙΟΚΤΗΜΑΤΙΚΗ ΤΗΛ. (22410)22943-28838, 0945466773 ΠΟ49379

4ΑΡΙ ΟΡΟΦΟΔΙΑΜΕΡΙΣΜΑ 160 τ.μ. με μεγάλες βεράντες κοντά στην πλατεία Αγίου Νικολάου. Πληρ. Εμμ. Κρανίδης, τηλ. (22410)27082, 0944-347405 AO49391

3ΑΡΙ καλής κατασκευής κοντά στο Αραπάκι. Τιμή 30.000.000 ή 88.000 ευρώ. Πληρ. Εμμ. Κρανίδης, τηλ. (22410)27082, 0944-347405 AO49392

3ΑΡΙ καινούργιο με ωραία θέα στο Ανω Ροδίνι. Πληρ. Εμμ. Κρανίδης, τηλ. (22410) 27082, 0944347405 AO49393

ΔΙΑΜΕΡΙΣΜΑ (90 τ.μ.) 3άρι πολυτελούς κατασκευής στην Ανάληψη (2 ετών). Πληρ. Εμμ. Κρανίδης, τηλ. (22410)27082, 0944-347485 AO49390

ΟΙΚΟΠΕΔΟ (μερίδα οικοδομών) επιφανείας 100 τ.μ. σε αμφιθεατρική θέση στο κέντρο του χωριού Κάλαθος, έχει πρόσοψη σε τρεις δρόμους, Σ.Δ. 1 και με καταπληκτική θέα προς την παραλία της Καλάθου. Τιμή 12.000 ευρώ μαζί με την οικοδομική άδεια. Πληροφορίες στα τηλ: 22410 74529, 0974900196.ΑΟ49368

ΔΙΑΜΕΡΙΣΜΑ 70 τ.μ. με 2 υπνοδωμάτια, α' ορόφου, τιμή 94.000 ευρώ (32 εκ.) Επίσης στον ίδιο όροφο 110 τ.μ. με 3 υπνοδωμάτια, λουξ κατασκευής, τιμή 47 εκ. 138.000 ευρώ. περιοχή Ροδίνι. Δεκτά δάνεια. Πληρ. ΑΙΓΑΙΟΚΤΗΜΑΤΙΚΗ τηλ. (22410)22943, 28838, 0945466773 ΑΟ49380

ΑΡΧΑΓΓΕΛΟΣ. ΠΩΛΕΙΤΑΙ ΑΓΡΟΚΤΗΜΑ 3000 Τ.Μ. ΜΕ ΚΑΤΟΙΚΙΑ, ΠΕΡΙΤΟΙΧΙΣΜΕΝΟ, ΜΕ ΡΕΥΜΑ, ΝΕΡΟ, ΜΕ ΠΟΛΛΑ ΟΠΩΡΟΦΟΡΑ ΔΕΝΤΡΑ, ΠΑΝΩ ΣΤΟ ΔΡΟΜΟ. ΑΞΙΑ 58.700 ΕΥΡΩ. ΠΛΗΡ. ΕΥΡΩΚΤΗΜΑΤΙΚΗ ΙΩΑΝΝΗΣ ΚΑΙ ΜΙΧΑΛΗΣ ΕΥΣΤΑΘΙΟΥ, ΕΘΝΙΚΗΣ ΑΝΤΙΣΤΑΣΕΩΣ 83 (ΠΡΩΗΝ ΑΝΝΗΣ ΜΑΡΙΑΣ), ΤΗΛ. (22410)73819-74917, 0945292030, 0944374546 ΠΟ49354

ΑΠΟΘΗΚΗ 296 τ.μ. για όλες τις χρήσεις με ράμπα στην περιοχή της Ανάληψης. Πληρ. τηλ. (22410)90704, 0942846940 ΑΟ49355

ΠΩΛΟΥΝΤΑΙ

από ιδιώτη ιδιοκτήτη,
μονοκατοικίες,
μεζονέτες 100 τ.μ.
στην παραλία Αφάντου
επί του κύματος.

Πληρ. τηλ. 0942089864

κεφάλαιο

Κτηματομεσιτικό - Συμβουλευτικό Γραφειο

ΔΙΑΜΕΡΙΣΜΑΤΑ ΠΩΛΟΥΝΤΑΙ

- 30 τ.μ , ρετιρέ γκαρσονιέρα , Ιξιά , 11εκ-32.281
- 52 τ.μ,1ου,1 υπν/τιων και- νούριο Ιξιά 17εκ-49.889
- 60 τ.μ, ισόγειο,1υπν/τιου, καινούριο, Ροδίνι , 28εκ- 82.171
- 75 τ.μ, 1ου, 2 υπν/τιων και- νούριο Ιξιά 33 εκ-96.845
- 78 τ.μ, ισόγειο, 2 υπν/τιων, Αγ.Αναστασία, 23 εκ- 67.498
- 82 τ.μ,1ου, 2 υπν/τιων και- νούριο Παπανδρέου 42 εκ-123.257
- 83 τ.μ,1ου, 2 υπν/τιων και- νούριο Ιξιά 37 εκ-108.584
- 84 τ.μ,1ου, 2 υπν/τιων και- νούριο, πάρκινγκ, Τριάντα 37 εκ-108.584
- 85 τ.μ, ισόγειο, 2 υπν/τιων, αυλή, καινούριο,Τριάντα 37 εκ- 108.584
- 86 τ.μ 2ου, 2υπν/τιων, γκα-ράζ, καινούριο, πολυτελές, Ροδίνι, 40, 5 εκ-118.855
- 87 τ.μ 1ου, 2υπν/τιων, γκα-ράζ,καινούριο, πολυτελές, Ροδίνι, 40 εκ-117.388
- 96 τ.μ , 1ου, 3υπν/τιων , Ανάληψη 35 εκ-102.714
- 100τ., 1ου,3υπν/τιων ,καινούριο, Κοσκινού, 49 ,5 εκ-145.267
- 101τ.μ,1ου, 3υπν/τιων, γκα-ράζ, καινούριο , πολυτελές, Ροδίνι, 49, 5 εκ-145.267
- 101τ.μ, 2ου, 3υπν/τιων, γκα-ράζ, καινούριο, πολυτελές, Ροδίνι ,50,5 εκ-148.202
- 119τ.μ, ισόγειο, 3υπν/τιων, καινούριο, Πειραιώς, 54 εκ- 158.473
- 120τ.μ 1ου, 3 υπν/τιων, καινούριο, Ροδίνι, 52 εκ –152.604
- 120τ.μ 2ου, 3 υπν/τιων, καινούριο, Ροδίνι, 55 εκ –161.408

ΜΕΖΟΝΕΤΕΣ- ΜΟΝ/ΚΙΕΣ ΠΩΛΟΥΝΤΑΙ

- 95 τ.μ, εσωτερική μεζονέτα 2 υπν/τιων, αυλή, καινούρια, Κοσκινού 30εκ-88.041
- 108 τ.μ, εσωτερική μεζονέτα 3 υπν/τιων, αυλή, καινούρια, Κοσκινού 36εκ-105.649
- 140 τ.μ ,μεζονέτα ,μπετά σε 300 τ.μ οικόπεδο υπόλοιπο δόμησης 160 τ.μ, Παστίδα 29 εκ-85.106
- 170 τ.μ, μεζονέτα, καινούρια σε 1.000 τ.μ οικόπεδο Τριάντα 85 εκ-249.449
- 184 τ.μ, μεζονέτα, μπετά σε 1.300 τ.μ οικόπεδο Τρείς 36εκ-105.649
- 184 τ.μ, μεζονέτα, καινούρια σε 1.000 τ.μ οικόπεδο Τριάντα 88εκ-258.253
- 187 τ.μ, μεζονέτα, καινούρια σε 1.000 τ.μ οικόπεδο Τριάντα 88εκ-258.253
- 200 τ.μ, μεζονέτα 3 υπν/τιων, Τριάντα, 60εκ-176..082
- 230 τ.μ, μον/κία, μπετά Πεύκους,50 εκ-146.735

ΟΙΚΟΠΕΔΑ ΠΩΛΟΥΝΤΑΙ

- 300 τ.μ., δόμηση 300 τ.μ με άδεια, μπετά, Παστίδα 17εκ-49.889
- 590 τ.μ δόμηση 0.8 Ρό-δου-Λίνδου 65εκ-190.755\
- 600 τ.μ., δόμηση 600 τ.μ Τριάντα 37 εκ-108.584
- 3.500 τ.μ Φαληράκι 30 εκ-88.041
- 4.000 τ.μ, Παστίδα 17 εκ-49.889
- 4.300 τ.μ, Κολύμπια 24 εκ-70.432
- 5.000 τ.μ, Παστίδα με αποθήκη, 25 εκ-73.367
- 5.240 τ.μ Αφάντου παραλία 40 εκ-117.388
- 6.500 τ.μ, Κολύμπια 57 εκ -167.278
- 9.000 τ.μ, Κολύμπια 50εκ-146.735

ΕΠΙΧΕΙΡΗΣΕΙΣ & ΕΠΑΓΓΕΛΜΑΤΙΚΟΙ ΧΩΡΟΙ

- Κατάστημα 145 τ.μ μπετά αυλή, Ροδίνι 30 εκ-88.041
- Αποθήκη 150 τ.μ, Ασγούρου 22 εκ-64.563
- Αποθήκη 270 τ.μ, ράμπα Ανάληψη 40 εκ-117.388

ΕΝΟΙΚΙΑΣΕΙΣ ΑΚΙΝΗΤΩΝ

- 100τ.μ, διαμέρισμα 1ου, 3υπν/τιων,κάθετος Ορφανίδου, κατάλληλο και για επαγγελματική χρηση 400
- 100τ.μ, διαμέρισμα 1ου, 3υπν/τιων, κατάλληλο και για επαγγελματική χρηση Ναυαρίνου 586
- Κατάστημα-αποθήκη 75 τ.μ Λισαβώνος-Ροδίνι 235

ΖΗΤΟΥΝΤΑΙ ΚΑΤΟΙΚΙΕΣ & ΟΙΚΟΠΕΔΑ ΕΝΤΟΣ & ΕΚΤΟΣ ΠΟΛΕΩΣ

ΤΣΟΥΡΟΥΝΑΚΗΣ Ι. ΑΝΤΩΝΙΟΣ (B.Sc.-MKT)

ΤΗΛ.:2241060060 (3 γραμμές) FAX: 60062
ΚΙΝ.:0945 949882
e-mail: kefaleo@rho.forthnet.gr

Γ. Σεφέρη 12
(παραπλεύρως ΜΗΔΕΙΑ)
Ρόδος

www.e-kefaleo.com

πωλήσεις

συνέχεια από την προηγούμενη

ΟΡΟΦΟΔΙΑΜΕΡΙΣΜΑ επί της Παναγιώτου Ροδίου, 85 τ.μ. γίνονται ευκολίες πληρωμής, δάνεια δεκτά. Πληρ. Γιάννης Κώτης, τηλ. 0936656967 ΑΟ49105

ΔΙΑΜΕΡΙΣΜΑ 82 τ.μ. β' ορόφου με 2 υπνοδωμάτια στους Δασκάλους, τιμή 91.000 ευρώ. Επίσης στην ίδια οικοδομή πωλείται 2ο διαμέρισμα ημιϋπόγειο 82 τ.μ. με δική του αυλή γύρω, τιμή 67.500 ευρώ. Πληρ. τηλ. 22410 22943 28838, Αιγαιοκτηματική. ΑΟ49265

ΓΡΑΦΕΙΟ στο κέντρο της πόλης 82 τ.μ. ιδανικό για δικηγορικό - αρχιτεκτονικό γραφείο, ακόμα και για κατοικία. Τιμή 132.000 ευρώ. Δάνεια δεκτά. Πληρ. τηλ. 22410 22943 28838, Αιγαιοκτηματική. ΑΟ49262

SNACK BAR - Fast Food - Οβελιστήριο στο κέντρο της πόλης στα 100 Μαγαζιά σε τιμή ευκαιρίας. Μόνο σοβαρές προτάσεις. Πληρ. τηλ. 22410 29131, 0947 523894, ώρες 09.00-15.00 και 18.00-22.00 ΑΟ49258

ΔΥΟ ΣΠΙΤΙΑ στο Παραδείσι, το ένα διώροφο 90 τ.μ. ανακαινισμένο με τζάκι μόνο 65.000 ευρώ, και το άλλο ισόγειο μόνο 47.000 ευρώ. Πληρ. τηλ. 22410 22943 28838, Αιγαιοκτηματική. ΑΟ49263

ΕΝΟΙΚΙΑΖΕΤΑΙ Ή ΠΩΛΕΙΤΑΙ ΚΑΤΑΣΤΗΜΑ στο εμπορικό Κέντρο Μακέστα στην Ιαλυσό, 300 ευρώ το μήνα ενοίκιο, 59.000 ευρώ πώληση. Επίσης ενοικιάζεται διαμέρισμα τριάρι 3ου ορόφου με ασανσέρ. Ενοίκιο 320 ευρώ. Πληρ. τηλ. 22410 22943 28838, Αιγαιοκτηματική. ΑΟ49264

ΜΟΝΟΚΑΤΟΙΚΙΑ σε μπετά στα Κοσκινού, πανταχόθεν ελεύθερη 140 τ.μ. τιμή 118.000 ευρώ. Επίσης 150 τ.μ. μονοκατοικία καινούργια στην Ιαλυσό με 380 τ.μ. αυλή, τιμή 235.000 ευρώ. Πληρ. τηλ. 22410 22943 28838, Αιγαιοκτηματική. ΑΟ49266

STUDIO 45 τ.μ. στο Ροδίνι. Πληρ. τηλ. 0944361899 ΑΟ48540

ΜΕΖΟΝΕΤΑ στο Καρακόνερο 120 τ.μ. με 60 τ.μ.υπόγειο, τιμή 191.000 ευρώ. Επίσης διώροφη μονοκατοικία στο Ρολόι κοντά, Παλιά Πόλη, 70 τ.μ. με 150 τ.μ. δική του αυλή ανακαινισμένο, τιμή 82.000 ευρώ. Πληρ. τηλ. 22410 22943 28838, Αιγαιοκτηματική. ΑΟ49267

ΚΑΤΑΣΤΗΜΑΤΑ ΕΤΟΙΜΟΠΑΡΑΔΟΤΑ ΣΤΟ ΜΕΓΑΛΥΤΕΡΟ ΣΥΓΚΡΟΤΗΜΑ ΚΑΤΑΣΤΗΜΑΤΩΝ ΣΤΗΝ ΠΑΡΑΛΙΑΚΗ ΛΕΩΦΟΡΟ ΙΑΛΥΣΟΥ ΑΠ' ΕΥΘΕΙΑΣ ΑΠΟ ΤΟΝ ΚΑΤΑΣΚΕΥΑΣΤΗ ΠΟΛ. ΜΗΧΑΝΙΚΟ ΣΤΕΛΙΟ ΜΑΚΕΣΤΑ. ΕΞΑΣΦΑΛΙΣΗ ΔΑΝΕΙΟΥ, ΕΥΚΟΛΙΕΣ ΠΛΗΡΩΜΗΣ. ΑΠΟ 10.350.000 ΔΡΧ. ΠΛΗΡ. ΤΗΛ. 2241021347 ΧΠΟ205

ΠΑΛΙΑ ΟΙΚΙΑ από ιδιώτη στην Παλιά Πόλη 40 τ.μ. ισόγειο και 1ος. με αυλή 68 τ.μ. οικοδομήσιμη. Τιμή 53.000 ευρώ. Πληρ. τηλ. (22410)25690, 0945052456 ώρες 09.00-14.00 και 17.00-22.00 ΑΟ49222

ΠΩΛΕΙΤΑΙ ΟΙΚΟΠΕΔΟ ΕΝΤΟΣ ΣΧΕΔΙΟΥ ΠΟΛΕΩΣ ΡΟΔΟΥ, ΟΔΟΣ ΔΗΜ. ΑΝΑΣΤΑΣΙΑΔΗ 46, Ο.Τ. 274, ΑΡΤΙΟ ΚΑΙ ΟΙΚΟΔΟΜΗΣΙΜΟ, ΕΜΒΑΔΟΥ 401,06 Τ.Μ. ΜΕ ΣΥΝΤΕΛΕΣΤΗ ΔΟΜΗΣΗΣ 1. ΤΙΜΗ 190.000 ΕΥΡΩ. ΠΛΗΡ. ΤΗΛ. 0934391848, 0397054150 ΠΟ48773

πωλήσεις αυτοκινήτων & μοτοσικλετων

ΖΗΤΩ ΝΑ ΑΓΟΡΑΣΩ, αυτοκίνητο μεταχειρισμένο τουλάχιστον 2 ετών. Προτιμώ μάρκας ΡΕΝΩ ΤΟΥΙΝΓΚΟ. Σοβαρές προτάσεις. Πληρ. τηλ. 22410 20604. ΑΑ49364

ΣΧΟΛΗ ΟΔΗΓΩΝ
ΠΟΡΤΣΕΛΛΗΣ ΣΤΕΦΑΝΟΣ
Διπλ. εκπαιδευτής υποψηφίων οδηγών μέλος της Ε.Σ.Ο.Ρ. Ο.Ε.
• Διπλώματα αυτοκινήτου, μοτοσικλέτας, φορτηγού, λεωφορείου, νταλίκας
• Αναθεωρήσεις ληγμένων αδειών
• Θεωρητικά μαθήματα ΚΟΚ και Μηχανολογίας
• Μετατροπές ξένων διπλωμάτων σε ελληνικά
• Διπλώματα αυτόματου αυτοκινήτου


ΝΕΑ ΔΙΕΥΘΥΝΣΗ: ΕΘΝΙΚΗΣ ΑΝΤΙΣΤΑΣΗΣ 73 (ΠΡΩΗΝ ΑΝΝΗΣ ΜΑΡΙΑΣ)
ΤΗΛ. 2241034497, 0945463635

ΣΧΟΛΗ ΟΔΗΓΩΝ
ΠΟΤΣΟΥ ΣΩΤΗΡΗ
ΔΙΠΛ. ΕΚΠΑΙΔΕΥΤΗΣ ΥΠΟΨΗΦΙΩΝ ΟΔΗΓΩΝ.
ΔΙΠΛΩΜΑΤΑ Α-Β-Γ-Δ-Ε
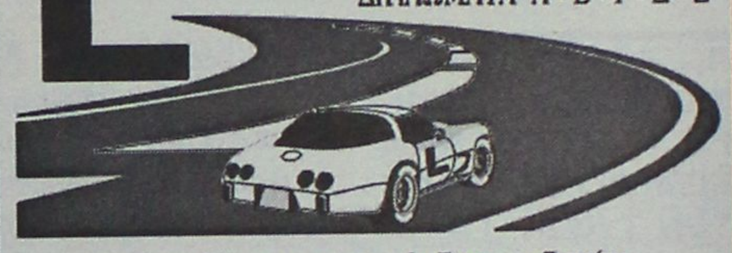
★ Αναλαμβάνουμε την έκδοση αδειών οδήγησης όλων των κατηγοριών.
★ Αναθεωρήσεις Επαγ/κών αδειών.
★ Τα θεωρητικά μαθήματα όλων των κατηγοριών γίνονται στό σύγχρονο Κέντρο θεωρητικής Εκπαίδευσης Υποψηφίων Οδηγών της Ε.Σ.Ο.Ρ. Ο.Ε. Στην οποία μετέχουμε.
★ Διαθέτουμε καί Αυτόματο Επιβατηγό.
Εθνάρχου Μακαρίου 31, 2ος όροφος, ΡΟΔΟΣ
(Ένανti Εθνικής Τράπεζας, πάνω από το κατ/μα "ΡΟΔΙ")
Τηλ. 78070 Κιν. 0945- 567404

ΑΓΟΡΑ ΑΥΤΟΚΙΝΗΤΩΝ
Η πώληση και η ανταλλαγή των μεταχειρισμένων αυτοκινήτων-οι διαδικασίες και τα έξοδα μεταβιβάσεως για μας είναι μια απλή διαδικασία.
ΚΑΙ ανταλλάσσουμε
ΚΑΙ αγοράζουμε
το παλιό σας αυτοκίνητο
ΑΜΕΣΩΣ
Πληρ. τηλ. 22410-60500

ΠΩΛΕΙΤΑΙ
MERCEDES E 200
κουπέ με A/C και ABS, μοντέλο '94, σε τιμή ευκαιρίας, 15.000 ευρώ.
Πληρ. τηλ. 0946003393 και 0942442844

ΑΥΤΟ ΕΠΙΛΟΓΕΣ
ΚΟΥΚΟΥΡΑΣ ΑΛΕΞΑΝΔΡΟΣ
ΛΕΩΦ. ΡΟΔΟΥ-ΛΙΝΔΟΥ 255.
ΤΗΛ. 2241060910-20
— VW PASSAT 1600 cc, μοντ. 1996, μπλε
• Κεντρ. κλειδ. • ηλ. παράθ. • υδρ. τιμόνι • A/C • ABS DABG • ζάντες αλουμινίου • ηχοσύστημα.
— RENAULT MEGANE 1400 cc μον. 1996 classic
• Κεντρ. κλειδ. • ηλ. παράθ. • υδρ. τιμόνι • A/C
— FIAT PUNTO 1200 cc, 1996, ασημί
• Κεντρ. κλείδ. • ηλ. παράθ. • ηχοσύστημα
— ALFA ROMEO 156 1800 cc μοντ. 2000, μαύρο
• Κεντρ. κλειδ. • ηλ. παράθ. • υδρ. τιμόνι • κλίμα • ABS DABG • ζάντες αλουμινίου • ηλιοροφή
— WRANGLER 2500 cc, μοντ. 1996 ανθρακί
• Soft top
— FIAT SEICENTO 900 cc μοντ. 2000, λευκό
κεντρ. κλείδ., • ηλ. παράθ. • ηχοσύστημα.
— BMW 318 CABRIO 1.800 c.c. μοντ. 1995, 20.000 χλμ., πράσινο
• κεντρ. κλείδ. • ηλ. παράθ. • υδρ. τιμόνι • A/C • ABS • ηχοσύστημα • ηλεκτρική ηλιοροφή
— ALFA ROMEO 146, 1400cc, μοντ. 1997, ανθρακί
• Κεντρ. κλείδ. • ηλ. παράθ. • υδρ. τιμόνι • clima • αερόσακους • ηλ. καθρέπτες • ζάντες αλουμινίου • ηχοσύστημα
— TOYOTA CELICA, 1600cc, μοντ. 1995, κόκκινο
• Immobilizer • κεντρ. κλείδ. • ηλ. παράθ. • υδρ. τιμόνι • ζάντες αλουμινίου • ηχοσύστημα • ηλ. καθρέπτες
— RENAULT MEGANE, 1400cc, μοντ. 1999, 98HP, άσπρο
• Κεντρ. κλείδ. • ηλ. παράθ. • υδρ. τιμόνι • A/C • 4 αερόσακοι • ABS • ηλ. καθρέπτες • ηχοσύστημα
— NISSAN PRIMERA, 1600cc, μοντ. 2000, 27.000χλμ., μπλε
• Κεντρ. κλείδ. • ηλ. παράθ. • υδρ. τιμόνι • clima • αερόσακος, ηχοσύστημα.
— FIAT TEMPRA, 1600 cc, digital μοντ. 1994- πράσινο.
• Κεντρ. κλειδ., ηλ. παράθ., υδρ. τιμόνι, ηχοσύστημα.
ΑΠΟ 0% ΠΡΟΚΑΤΑΒΟΛΗ ΕΩΣ ΚΑΙ 60 ΜΗΝΙΑΙΕΣ ΔΟΣΕΙΣ ΜΕ ΤΑ ΧΑΜΗΛΟΤΕΡΑ ΕΠΙΤΟΚΙΑ ΤΗΣ ΑΓΟΡΑΣ

ΞΕΝΑΚΗΣ
ΑΥΤΟΚΙΝΗΤΑ
Audi
CAR EXPERTS
1. GOLF - 1400 cc μοντ. 2000, πεντάθυρο, χρώμα ασημί (ABS, υδρ. τιμόνι, 4 αερόσακοι, 4 ηλ. παράθυρα, κεντρικό κλείδωμα, **air condition,** ηχοσύστημα, ζάντες αλουμινίου 16")
2. GOLF - 1400 cc μοντ. 1999, χρώμα κυπαρισσί, ΤΡΙΘΥΡΟ (ABS, υδρ. τιμόνι, 4 αερόσακοι, 4 ηλ. παράθυρα, κεντρικό κλείδωμα, ηχοσύστημα)
3. SUZUKI WAGON - R 1200 cc μοντ. 2000, χρώμα μυβ (υδρ. τιμόνι, 4 αερόσακοι, 2 ηλ. παράθυρα, κεντρικό κλείδωμα, **air condition,** συναγερμός, ηχοσύστημα)
4. POLO - 1000 cc μοντ. 1997, χρώμα λευκό, τρίθυρο (υδρ. τιμόνι)
5. POLO - 1000 cc μοντ. 1998, χρώμα ερυθρό (υδρ. τιμόνι, ηλεκτρ. παράθυρα, κεντρικό κλείδωμα)
6. FIAT MAREA - 1400 cc, μοντ. 1997, χρώμα ασημί (υδρ. τιμόνι, αερόσακος οδηγού, ηλ. παράθυρα, κεντρικό κλείδωμα, ηχοσύστημα, ζάντες αλουμινίου).
7 FIAT CINQUECENTO SPORTING - 1100 cc μοντ. 1997, χρώμα μαύρο. (ηλεκτρ. παράθυρα, κεντρικό κλείδωμα, ηχοσύστημα, ζάντες αλουμινίου).
8. FIAT SIECENTO 900 cc μοντ. 1999, χρώμα κόκκινο (ηλεκτρ. παράθυρα, κεντρικό κλείδωμα, ηχοσύστημα)
9. NISSAN SERENA - 1600 cc χρώμα μπορντώ μοντ. 1997 **ΕΠΤΑΘΕΣΙΟ** (ηλεκτρ. παράθυρα, κεντρικό κλείδωμα, ηχοσύστημα)
10. FIAT CINQUECENTO SPORTING -1100 cc μοντ. 1995, χρώμα μαύρο. (ζάντες αλουμινίου, ηλεκτρ. παράθυρα, κεντρικό κλείδωμα)
11. NISSAN MICRA - 1000 cc μοντ. 1997, χρώμα μπορντώ (**air condition,** ηχοσύστημα)
12. LANCIA δ-1400 cc μοντ. 1993, χρώμα γκρι, (αερόσακος οδηγού, ηλεκτρ. παράθυρα, κεντρικό κλείδωμα, ηχοσύστημα).
13. CITROEN AX - 1100 cc, μοντέλο 1991, κόκκινο, (ηλ. παράθυρα, κεντρικό κλείδωμα, R/CD JVC, μπάκετ καθίσματα, σπόιλερ, αεροτομή)
14. SEAT CORDOBA - 1400 cc., μοντ. 1994, χρώμα ερυθρό (ηλεκτρ. παράθυρα, κεντρικο κλείδωμα, ηχοσύστημα)
15. TRANSPORTER P.U. - 1900 T.D. 11 μοντ. 1998, χρώμα λευκό υδρ. τιμόνι, ηχοσύστημα)
Η εταιρεία μας εισάγει οχήματα όλων των κατασκευαστών και όλων των τύπων σε κλούβες, φορτηγά και οχήματα μεταφοράς προσωπικού
ΞΕΝΑΚΗΣ ΛΙΝΔΟΥ 238 - Τηλ. 2241061600
www.xenakisautos.gr

auto-moto

συνέχεια από την προηγούμενη

ΠΩΛΟΥΝΤΑΙ ΤΑ ΚΑΤΩΘΙ ΑΥΤΟΚΙΝΗΤΑ ΣΕ ΑΡΙΣΤΗ ΚΑΤΑΣΤΑΣΗ ΚΑΙ ΣΕ ΠΡΟΣΙΤΕΣ ΤΙΜΕΣ ΚΑΙ ΜΕ ΕΥΚΟΛΙΕΣ ΠΛΗΡΩΜΗΣ: DAEWOO MATIZ MONT. 2001, 4.990 ΕΥΡΩ, CITROEN SAXO 1,1 MONT. 2000 5.150 ΕΥΡΩ, RENAULT TWINGO 1,2 MONT. 2000 5.870 ΕΥΡΩ, FIAT PUNTO A/C 1,2 MONT. 2001 6.900 ΕΥΡΩ, OPEL CORSA A/C 1,0 MONT. 2001 7.340 ΕΥΡΩ, SEAT IBIZA A/C 1,0 MONT. 2001 8.070 ΕΥΡΩ,, SUZUKI JEEP 1,3 MONT. 2000 8.220 ΕΥΡΩ, NISSAN SERENA 1,6 MONT. 1999 MINI BUS 12.620 ΕΥΡΩ, FIAT SCUDO 1,6 MONT. 2000 MINI BUS 13.210 ΕΥΡΩ. ΠΛΗΡ. ΤΗΛ. (22410)98200, 25888 ΠΑ49396

ΠΩΛΟΥΝΤΑΙ ΜΕΤΑΧΕΙΡΙΣΜΕΝΑ ΦΟΡΤΗΓΑ ΑΥΤΟΚΙΝΗΤΑ ΕΙΣΑΓΩΓΗΣ ΟΛΩΝ ΤΩΝ ΤΥΠΩΝ, ΓΙΑ ΑΓΡΟΤΙΚΗ ΚΑΙ ΕΠΑΓΓΕΛΜΑΤΙΚΗ ΧΡΗΣΗ, ΚΑΘΩΣ ΚΑΙ Ι.Χ. ΕΠΙΒΑΤΙΚΑ. ΕΤΟΙΜΟΠΑΡΑΔΟΤΑ Ή ΚΑΤΟΠΙΝ ΠΑΡΑΓΓΕΛΙΑΣ. ΠΑΡΕΧΟΥΜΕ ΓΡΑΠΤΗ ΕΓΓΥΗΣΗ ΕΝΟΣ ΧΡΟΝΟΥ. ΕΙΣΑΓΩΓΕΙΣ ΜΕΤΑΧΕΙΡΙΣΜΕΝΩΝ ΑΥΤΟΚΙΝΗΤΩΝ " Δ. ΜΠΟΥΝΤΟΥΡΗΣ-Ε. ΠΑΠΑΠΟΣΤΟΛΟΥ Ο.Ε.". ΕΚΘΕΣΗ: ΕΘΝΙΚΗ ΟΔΟΣ ΛΑΡΙΣΑΣ-ΙΩΑΝΝΙΝΩΝ ΤΡΙΚΑΛΑ ΘΕΣΣΑΛΙΑΣ. ΤΗΛ. 2431-74709 ΦΑΞ 0431-27008 ΚΙΝ. 0 9 7 4 4 5 6 2 0 0 - 0977395269. ΧΠΑ112

NISSAN SUNNY, N14, 1400 cc, μοντέλο του '95, με air condition, καινούργια μηχανή, ηχοσύστημα και πολλά εξτρά. Σε άριστη κατάσταση. Τιμή 4.500 ευρώ συζητήσιμη και με δόσεις. Πληρ. τηλ. (22410)43994, κιν. 0937238164 AA49395

NISSAN PRIMERA, σειριακό κιβώτιο ταχυτήτων, μοντέλο 2000, φούλ εξτρά σε πάρα πολύ καλή τιμή. Πληρ. τηλ. 0972739087. AA49363

ΜΟΤΟΣΙΚΛΕΤΑ HONDA 400 CBR street σε άριστη κατάσταση με 17.000 χιλιόμετρα. Πληρ. τηλ. (22410)23403 από 10 π.μ.-10 μ.μ. AA49360

PEUGEOT 405 μοντέλο '90-1600 cc καίει super - 78.000 χλμ. - πληρωμένα τέλη 2003 - περασμένο από Κ.Τ.Ε.Ο. Τιμή ευκαιρίας. Επίσης πωλείται ΕΚΤΥΠΩΤΗΣ τύπου HP. Τιμή 60 ευρώ. Πληρ. τηλ. (22410)66081 AA49344

HYUNDAI αυτοκίνητο, μοντέλο 1999 χρώμα κυπαρισσί. Τιμή 4.400 ευρώ. Πληρ. τηλ. 0972 867055. AA48967

ΕΝΟΙΚΙΑΖΟΝΤΑΙ ΑΥΤΟΚΙΝΗΤΑ καθημερινά ή με το μήνα, σε πολύ καλές τιμές. Πληρ. τηλ. 22410 86230, 0937 274897 AA48323

ΑΥΤΟΚΙΝΗΤΟ LANCIA Y 1,2 με αυτόματο κιβώτιο ταχυτήτων, μοντέλο 1996, σε πολυ καλή κατάσταση. Πληρ. τηλ. 0946281303 AA48702

FIAT PUNTO CABRIO ΜΟΝΤΕΛΟ 94 1,3 ΛΕΥΚΟ 75000 ΧΙΛΙΟΜΕΤΡΑ, EXTRAS. ΤΙΜΗ 2.400.000. ΠΛΗΡ. ΤΗΛ. 2241087006, 10.00-13.00 Ή 18.00-22.00 ΧΠΑ841

ΠΩΛΕΙΤΑΙ ΑΔΕΙΑ Δ.Χ. ΚΕΦΑΛΗ ΜΕ ΑΝΑΤΡΕΠΟΜΕΝΟ MERCEDES ΜΕΤΡΗΤΟΙΣ. ΠΛΗΡ. ΤΗΛ. 0974147701, 24633. ΑΠΧ1110

MERCEDES 200 ΜΟΝΤ. '79 ΣΕ ΚΑΛΗ ΚΑΤΑΣΤΑΣΗ. ΤΙΜΗ 1700 ΕΥΡΩ. ΠΛΗΡ. ΤΗΛ. 2241085231 ΩΡΕΣ 09.30-14.30

ΠΩΛΟΥΝΤΑΙ 4ΤΡΟΧΕΣ ATV-QUADS (ΓΟΥΡΟΥΝΕΣ) ΑΠΟ 125 CC ΕΩΣ 660 CC YAMAHA (ΚΑΙΝΟΥΡΓΙΕΣ). ΠΛΗΡ. ΜΟΤΟ ΜΑΙΚ. ΤΗΛ. 22410 26360.

μαθήματα

ΑΝΑΛΑΜΒΑΝΩ το διάβασμα παιδιών Δημοτικού - Α' και Β' Γυμνασίου. Χρέωση 6 ευρώ/ώρα. Πληρ. τηλ. (22410)95148, 0972178603 AM49388

ΠΤΥΧΙΟΥΧΟΣ ΔΙΟΙΚΗΣΗΣ ΟΙΚΟΝΟΜΙΑΣ ΕΠΙΧΕΙΡΗΣΕΩΝ (ΤΕΙ) με δεκαπενταετή προϋπηρεσία και κάτοχος πτυχίου Αγγλικής γλώσσας επιπέδου PROFICIENCY - LOWER ζητά ανάλογη εργασία. Πληρ. τηλ. 0934725419 AM49347

ΑΝΑΚΟΙΝΩΣΗ
ΜΑΘΗΜΑΤΑ
*** Computer ***
ΕΚΠΑΙΔΕΥΣΗ PROGRAM COMPUTER
ΕΓΓΡΑΦΕΣ
** ΤΩΡΑ **
Τμήματα για:
Παιδιά - Ενήλικες
Αρχάριους - Μαθητές
Επαγγελματίες
Ανεύρεση Εργασίας
ΠΑΡΕΧΕΤΑΙ ΒΕΒΑΙΩΣΗ
Διδάσκει πτυχιούχος Πανεπιστημίου Αμερικής
ΜΑΝΩΛΗΣ Ι. ΣΟΦΙΛΛΑΣ
Κοδριγκτώνος 91
Τηλ. (2241) 31761
www.dodekanisa.net

εργασιες

ΠΙΤΣΑΓΙΟΛΟΣ από Ιταλικό εστιατόριο. Πληρ. τηλ. 38910. AZ49366

ΚΟΠΕΛΕΣ εμφανίσιμες για να εργασθούν σε λέσχη -καφενείο. Πληρ. τηλ. (22410)33766 κιν. 0938798995 AZ49373

ΒΟΗΘΟΣ ΛΟΓΙΣΤΗ. Από την ARMAOS SECURITY ζητείται νέα για να εργαστεί στο λογιστήριο ως βοηθός λογιστή. Πληρ. τηλ. (22410)74891 AZ49371

ΕΚΠΑΙΔΕΥΣΗ ΣΤΟΥΣ ΥΠΟΛΟΓΙΣΤΕΣ


✓ *ΓΙΑ ΑΡΧΑΡΙΟΥΣ*
✓ *ΓΙΑ ΠΡΟΧΩΡΗΜΕΝΟΥΣ*
✓ *ΓΙΑ ΕΤΑΙΡΙΕΣ*
Εύκολα – Γρήγορα - Αποτελεσματικά
► *Ταχύρυθμα σεμινάρια 6 εβδομάδων*
► *Τρίμηνα ή δίμηνα προγράμματα σπουδών για την απόκτηση του Διπλώματος ECDL*
► *Ιδιαίτερα για εξειδικευμένα προγράμματα*
► *Επιδοτούμενα προγράμματα κατάρτισης εργαζομένων*
Στ. Κωτιάδη 64
Τηλ. 22410 78924

ΚΟΠΕΛΑ κατά προτίμηση βοηθός λογιστού για πρωινή απασχόληση. Πληρ. τηλ. 0945220296 AZ49384

ΖΗΤΟΥΝΤΑΙ έμπειροι τεχνίτες για τοποθετήσεις: Ελατηρίων, αμορτισέρ, ζαντών-ελαστικών, εξατμίσεων. Πληρ. τηλ. (22410)62050, (22410)62801 AZ49350

Από το Cafe Prestige ζητείται **ΣΕΡΒΙΤΟΡΑ.** Πληρ. τηλ. 22410 77669, κα Γιαννά. AZ49268

ΚΥΡΙΑ για να φροντίζει ηλικιωμένο άρρωστο. Πληρ. τηλ. (22410)27251 AZ49247

ΑΠΟΚΛΕΙΣΤΙΚΗ ΔΙΑΘΕΣΗ
ευσταθίου
ΕΥΡΩΚΤΗΜΑΤΙΚΗ
ΚΤΗΜΑΤΟΜΕΣΙΤΙΚΟ ΓΡΑΦΕΙΟ
Ενοικιάζεται αυτοτελές κτήριο στη Λεωφόρο Αεροδρομίου
κτισμένο σε 9.000 τ.μ. οικόπ.
ΑΠΟΤΕΛΕΙΤΑΙ ΑΠΟ:
Υπόγειο 600 τ.μ.
Ισόγειο 500 τ.μ.
Α' όροφο 300 τ.μ.
ΔΙΑΘΕΤΕΙ:
- Κυκλοφοριακή σύνδεση με τη Λεωφ. Αεροδρομίου
- Άνετο parking
- Βοηθητικό κτίσμα 50 τ.μ.
- Οικοδ. άδεια εμπορικής χρήσεως

Με μηνιαίο μίσθωμα 8.800 €
ΚΑΤΑΛΛΗΛΟ ΓΙΑ ΟΠΟΙΑΔΗΠΟΤΕ ΧΡΗΣΗ

ΕΘΝ. ΑΝΤΙΣΤΑΣΗΣ 83 - ΤΗΛ. 22410 73819, 74917 - FAX: 22410 38641
ΚΙΝ. 0944 374546, 0945 292030 - info@euroktimatiki.gr
η ακίνητη αξία σας!

ΖΗΤΕΙΤΑΙ

Δεσποινίς/Κυρία

Γραμματεύς- (Βοηθός Λογιστή) από εμπορική επιχείρηση

Απαραίτητα προσόντα
- Απόφοιτος ΙΕΚ-ΤΕΙ / οργανωτική, εχέμυθος
- Γνώση λογισμικού προγράμματος EUROFASMA Βιβλία τρίτης κατηγορίας
- Χρήση προγραμμάτων EXCEL / WORD / INTERNET
- Γνώση Αγγλικής.

Προσφέρουμε:
- Δωδεκάμηνη απασχόληση
- Ημέρες εργασίας Δευτέρα-Παρασκευή
- Μισθός ικανοποιητικός
- Προϋπηρεσία θα συνεκτιμηθεί

Αποστείλατε βιογραφικό σημείωμα και συστάσεις στο τηλ.:(22410)38990 Fax: (22410)38785

Η Διεύθυνση του
ΞΕΝΟΔΟΧΕΙΟΥ ΤΩΝ ΡΟΔΩΝ,
στοχεύοντας να προσφέρει υψηλού επιπέδου υπηρεσίες στους πελάτες της,
ΖΗΤΑΕΙ ΠΡΟΣΦΟΡΕΣ
ΓΙΑ :

1- Κομμώσεις
2- Μανικιούρ - Πεντικιούρ
3- Αισθητική προσώπου
4- Αισθητική σώματος
5- Μακιγιάζ
6- Θεραπευτικό μασάζ

Οι παραπάνω υπηρεσίες θα πρέπει να παρέχονται εντός του ξενοδοχείου κατόπιν ραντεβού με τους πελάτες.

Για κατάθεση προσφορών και πληροφορίες :
κ. Φαίδρα Σπανού
Τηλ. 22410 97400 - 97420 - 97533
Ωρες : 17.00- 20.00

CASINO RODOS
GRANDE ΛΙΣΣΕΟΣ DELLE ROSE
Boutique Hotel & Casino

ΠΑΡΑ ΤΗΣ ΦΑΓΕ

ΖΗΤΟΥΝΤΑΙ

1. Οδηγός πωλητής
Ηλικίας έως 28 ετών με άδεια οδήγησης Γ' κατηγορίας
2. Υπάλληλος γραφείου για το λογιστήριο
Σχετική προϋπηρεσία επιθυμητή

Μόνιμη πενθήμερη εργασία όλο το έτος.
Πληροφορίες: 7ο χλμ. Λεωφ. Ρόδου-Λίνδου Ασγούρου
Υπεύθυνος Θεοδωρόπουλος Δημ. τηλ. (22410)66665

ΜΕΓΑΛΗ ΞΕΝΟΔΟΧΕΙΑΚΗ ΜΟΝΑΔΑ

ΖΗΤΑ

ηλεκτρολόγο και ξυλουργό
για μόνιμη απασχόληση.

Πληρ. τηλ. (22410)25015,
κος Τσαλώλης , ώρες 09.00-14.00

ΤΟ ΞΕΝΟΔΟΧΕΙΟ ΔΙΟΝΥΣΟΣ ΣΤΗΝ ΙΞΙΑ
για τη σαιζόν 2003

ΖΗΤΑ

έμπειρο προσωπικό όλων των ειδικοτήτων.

Απαραίτητη προϋπηρεσία τουλάχιστον 2 χρόνων. Αιτήσεις δεχόμαστε καθημερινά στο ξενοδοχείο από 10.00 - 13.00. Αποστολή βιογραφικών στην **Τ.Θ. 241.**

Για περισσότερες πληροφορίες στο τηλέφωνο 22410 23021

Ο Ομιλος ξενοδοχείων BLUE BAY

ΖΗΤΑ

Εμπειρο προσωπικό όλων των ειδικοτήτων
Και προγραμματιστή Η/Υ

Για την στελέχωση των ξενοδοχείων
BLUE BAY & KIOTARI BAY

Για την συμπλήρωση των αιτήσεων θα πρέπει ο/η ενδιαφερόμενος/η να περάσει από τα ξενοδοχεία πρωινές ώρες από 09.00 έως 14.00 ή να στείλει βιογραφικό στο fax 2244 0 47322 ή 2241 0 91134.
Τηλέφωνα για πληροφορίες 2244 0 47375 ή 2241 0 95824 από 09.00-14.00

WACKENHUT SECURITY HANDLING S.A

ΖΗΤΕΙΤΑΙ

Επιχειρησιακή Γραμματέας

Προσόντα:
- Εμφανίσιμη
- Ελληνικά/Αγγλικά άπταιστα
- Αριστη γνώση Ηλεκτρονικών Υπολογιστών
- Office, Excel τουλάχιστον

Προσφέρονται:
- Ικανοποιητικές αποδοχές / ασφάλιση
- Εργασία όλο τον χρόνο
- Προοπτικές καριέρας
- Αριστο περιβάλλον εργασίας

Τηλ. για πληροφορίες/συνεντεύξεις 2241096913

Από την εταιρεία MEDIQUICK A.E.

ΖΗΤΟΥΝΤΑΙ

ΟΙ ΠΑΡΑΚΑΤΩ ΕΙΔΙΚΟΤΗΤΕΣ

1. ΒΟΗΘΟΣ ΑΠΟΘΗΚΑΡΙΟΥ
Απαιτούμενα προσόντα:
- Ελληνική υπηκοότητα
- Ηλικία έως 35 ετών
- Απολυτήριο στρατού
- Απολυτήριο γυμνασίου ή Λυκείου
- Οργανωτικό χαρακτήρα
- Προϋπηρεσία απαραίτητη.

2. ΔΙΑΝΟΜΕΙΣ/ΟΔΗΓΟΥΣ
Απαιτούμενα προσόντα:
- Ελληνική υπηκοότητα
- Ηλικία έως 28 ετων
- Απολυτήριο στρατού
- Απολυτήριο γυμνασίου ή Λυκείου
- Δίπλωμα μοτοποδηλάτου και αυτοκινήτου.

Οι ενδιαφερόμενοι μπορούν να απευθύνονται από Δευτέρα έως Παρασκευή και ώρες 10.00-12.00 π.μ. στον κ. Κώστα στην διεύθυνση: Μάρκου Μαλλιαράκη 22, Ρόδος (πάροδος Καναδά).

ΤΟ ΞΕΝΟΔΟΧΕΙΟ

Blue Sky Beach Hotel

ΣΤΗΝ ΠΟΛΗ ΤΗΣ ΡΟΔΟΥ
ΖΗΤΕΙ

Προσωπικό Διαφόρων Ειδικοτήτων

Οι ενδιαφερόμενοι παρακαλούνται να επικοινωνήσουν με το λογιστήριό του καθημερινά εκτός Σαββάτου και Κυριακής στα τηλέφωνα 2241-033768 και 2241-033778.
Blue Sky Beach Hotel
πλατεία Ψαροπούλας
Τηλ.: 2241-033768, 2241-033778

ΑΠΟ ΤΟ ΥΠΕΡΜΑΡΚΕΤ ΣΠΑΝΟΣ

ΖΗΤΕΙΤΑΙ

ΥΠΕΥΘΥΝΟΣ ΠΡΟΣΩΠΙΚΟΥ

Απαραίτητα δικαιολογητικά:
Βιογραφικό σημείωμα και συστατική επιστολή
Αιτήσεις γίνονται δεκτές καθημερινά στην Γραμματεία του καταστήματος

Πληρ. τηλ. 22410-32695

Από το ξενοδοχείο **KALITHEA MARE PALACE**

ΖΗΤΟΥΝΤΑΙ

1. 3 receptionist (κοπέλες) απόφοιτες σχολής Τουριστικών Επαγγελμάτων και με γνώση Αγγλικών - Γερμανικών και Γαλλικών
2. Σερβιτόροι/ες και βοηθοί σερβιτόρου
3. 2 κοπέλες για το mini market.

Κατάθεση αιτήσεων και πληροφορίες
Ξενοδοχείο KALITHEA MARE PALACE
Λεωφ. Καλλιθέας
τηλ. (22410)68720-(22410)68729

ΡΟΔΙΑΚΗ ΚΤΗΜΑΤΙΚΗ

ΣΥΜΒΟΥΛΟΙ & ΕΚΤΙΜΗΤΕΣ ΑΚΙΝΗΤΩΝ — ΚΤΗΜΑΤΟΜΕΣΙΤΙΚΟ ΓΡΑΦΕΙΟ από το 1983

ΠΩΛΟΥΝΤΑΙ ΜΟΝΟΚΑΤΟΙΚΙΕΣ ΣΤΟΥΣ ΤΡΕΙΣ



ΣΕ ΜΠΕΤΑ ΑΠΟ 105.000 ΕΥΡΩ

ΑΝΕΣΤΗΣ & ΣΑΒΒΑΣ ΣΑΒΒΑΪΔΗΣ

τηλ: 2241-026281 κιν : 0944-421015 & 0944-243452

εργασιες

συνέχεια από την προηγούμενη

ΖΗΤΟΥΝΤΑΙ α) Γυμνάστρια ή γυμναστής για Aqua αερόμπικ και αερόμπικ, β) Ρεσεψιονίστ έμπειρη (Αγγλικά, Γερμανικά κ.λπ.). Πληρ. τηλ. (22410)62481 κα Μαρία AZ49345

ΚΟΠΕΛΑ για να εργασθεί σε μίνι μάρκετ στην Παλιά Πόλη, να γνωρίζει τουλάχιστον Αγγλικά ή Γερμανικά. Μισθός ικανοποιητικός. Πληρ. τηλ. (22410)37247, 0936699602 AZ49279

ΑΞΙΟΠΟΙΕΙΣΤΕ ΤΗΝ ΕΥΚΑΙΡΙΑ ΤΩΡΑ!!! Αυξάνοντας τα εισοδήματά σας, Με ημιαπασχόληση από 450 ευρώ έως 1500 ευρώ το μήνα. Με πλήρη απασχόληση από 1500 ευρώ έως 4000 ευρώ το μήνα. Αποκτήστε την οικονομική σας ανεξαρτησία. Οχι ντήλερ ή πλασιέ. Πληρ. κα Αλεξίου τηλ. 0947276701 AZ49201

ΚΑΘΗΓΗΤΡΙΑ Αγγλικών από κέντρα ξένων γλωσσών με τα απαραίτητα προσόντα. Πληρ. τηλ. 0973549549.AZ49191

ΚΟΠΕΛΑ εμφανίσιμη για να εργασθεί σε σοβαρό κατάστημα INTERNET CAFE. Μισθός ικανοποιητικός και bonus. Πληρ. τηλ. (22410)29551, 0936699602 AZ49278

ΚΑΛΟΥΠΑΤΖΗΔΕΣ ΚΑΙ ΒΟΗΘΟΙ ΣΕ ΜΕΓΑΛΑ ΕΡΓΑ ΣΕ ΚΡΕΜΑΣΤΗ - ΙΑΛΥΣΟ - ΑΦΑΝΤΟΥ. ΠΛΗΡ. ΤΗΛ. 0946 658789, κ. ΠΑΝΑΓΙΩΤΗ ΠΖ48953

ΖΗΤΕΙΤΑΙ κοπέλα εμφανίσιμη για να εργαστεί σε κατάστημα ηλεκτρονικών παιχνιδιών (VIDEO GAMES) στη Ρόδο και στην Κω. Μισθός ικανοποιητικός και bonus. Πληρ. τηλ. 2241025050, 0945314090 ΧΑΖ481

διαφορα

ΗΛΕΚΤΡΙΚΗ ΨΗΣΤΙΕΡΑ ΜΑΡΚΑΣ DELONGI ΣΕ ΠΟΛΥ ΚΑΛΗ ΚΑΤΑΣΤΑΣΗ (ΑΡΙΣΤΗ). ΤΙΜΗ 90 ΕΥΡΩ. ΠΛΗΡ. ΤΗΛ. (22410)94608ΠΔ49226

ΠΩΛΕΙΤΑΙ Η/Υ PHILIPS 107 S 5 ΜΗΝΩΝ. ΠΛΗΡ. ΤΗΛ. 0942455084 ΠΔ49169

rp

★★★★★

RODOS PALACE

Resort Hotel • Convention Center

Το μεγαλύτερο ξενοδοχειακό συγκρότημα της Ρόδου ζητεί το ακόλουθο προσωπικό:

- **Food & Beverage Manager**
  Με ανάλογη προϋπηρεσία σε ξενοδοχεία πολυτελείας
- **Υπαλλήλους Υποδοχής**
  Γνώστες Αγγλικών, Γερμανικών, με ανάλογη προϋπηρεσία
- **Προϊσταμένη Ορόφων & Βοηθούς αυτής**

Οι ενδιαφερόμενοι για τις ανωτέρω θέσεις μπορούν να στείλουν ένα βιογραφικό τους σημείωμα με μία πρόσφατη φωτογραφία στην Διεύθυνση της εταιρείας υπ' όψιν Κου Π. Ρούμπη.

Επίσης ζητούνται:
- Ηλεκτρολόγοι
- Υδραυλικοί
- Chef / Sous Chef
- Μάγειρας Α', Β' & βοηθοί
- Ζαχαροπλάστες Α' & Β'
- Μπουφετζής Α' & Β'
- Σερβιτόροι & βοηθοί
- Μπάρμεν Α' & Β'
- Hostess
- Λαντζέρηδες
- Νυκτερινός Receptionist
- Γκρουμ (κάτοχοι αδείας οδήγησης αυτοκινήτου)
- Κλητήρας (κάτοχος αδείας οδήγησης μοτοποδηλάτου)
- Καμαριέρες
- Καθαρίστριες
- Εργάτες

Για τις ανωτέρω ειδικότητες μπορείτε να απευθυνθείτε προσωπικά, μετά την 10η Ιανουαρίου 2003, καθημερινά και κατά τις ώρες 10.00 - 15.00 στην Διεύθυνση Προσωπικού του ξενοδοχείου, στον Κο Π. Ρούμπη.

Ξενοδοχείο Ρόδος Παλάς
Λεωφ. Ιαλυσού, Τ.Θ. 121, Ιξιά, Ρόδος
Τηλ. 02410 25222, 02410 97235, Fax: 02410 25350

Pernod Ricard Hellas

Η εταιρεία Pernod Ricard Hellas μια απ' τις μεγαλύτερες εταιρίες ποτών στον κόσμο και στην Ελλάδα, με προϊόντα επώνυμα όπως CHIVAS REGAL, OYZO MINI, JAMESON, HAVANA CLUB, MARTELL, EOLIKI, OLMECA, WYBOROWA, RAMAZZOTTI και άλλα επιθυμεί να προσλάβει

Για την περιοχή Δωδεκανήσων:

ΥΠΕΥΘΥΝΟ ΤΟΜΕΑ ΠΩΛΗΣΕΩΝ

άνδρα ή γυναίκα

Ο ιδανικός υποψήφιος θα πρέπει να διαθέτει:
- Υψηλό επίπεδο πρωτοβουλίας, ανοικτό μυαλό, πνεύμα ομάδας
- Να έχει θέληση και πίστη για επίτευξη δύσκολων στόχων
- Να έχει σχετική εμπειρία του χώρου ποτών
- Να θέλει και να μπορεί να εργασθεί "Νύχτα"
- Να έχει ηλικία έως 32 ετών
- Να είναι τουλάχιστον απόφοιτος Λυκείου
- Να ομιλεί αρκετά καλά Αγγλικά
- Να διαθέτει δίπλωμα οδήγησης

Η εταιρεία προσφέρει:
- Ανταγωνιστικό μισθό
- Bonus πωλήσεων ανάλογα με την επίτευξη των στόχων
- Αυτοκίνητο εταιρικό - κινητό τηλέφωνο
- Εκπαίδευση στα σύγχρονα συστήματα πωλήσεων
- Συνεργασία σαν μέλος μιας πολύ δυναμικής ομάδας Πωλήσεων.

Οι ενδιαφερόμενοι παρακαλούνται να αποστείλλουν το Βιογραφικό τους Σημείωμα στην Διεύθυνση:

ΠΑΠΑΣΤΑΜΑΤΙΟΥ Α.Ε.
38, Νέα Αγορά
85100 ΡΟΔΟΣ
FAX: 2241020528
email:palladio@otenet.gr

Πληροφορίες τηλ.: 2241027369, 2241029841



ΕΠΕΝΔΥΤΙΚΕΣ ΠΡΟΤΑΣΕΙΣ

ΡΟΔΙΑΚΗ ΚΤΗΜΑΤΙΚΗ

ΣΥΜΒΟΥΛΟΙ & ΕΚΤΙΜΗΤΕΣ ΑΚΙΝΗΤΩΝ

ΚΤΗΜΑΤΟΜΕΣΙΤΙΚΟ ΓΡΑΦΕΙΟ από το 1983

ΕΝΟΙΚΙΑΖΟΝΤΑΙ

καταστήματα
στο Εμπορικό Κέντρο
Μαλτέζου επί της οδού
Αυστραλίας (έναντι Μαρίνας)

ΑΠΟΚΛΕΙΣΤΙΚΗ ΔΙΑΘΕΣΗ

ΑΝΕΣΤΗΣ & ΣΑΒΒΑΣ ΣΑΒΒΑΪΔΗΣ
τηλ: 2241-26281
κιν: 0944–421015

διαφορα

συνέχεια από την προηγούμενη

ΓΙΑ ΤΥΠΟΓΡΑΦΟΥΣ: ΠΩΛΕΙΤΑΙ ΠΙΕΣΤΗΡΙΟ OFFSET AUTO MULTI (30Χ42) ΚΑΙ ΜΗΧΑΝΗΜΑ ΓΙΑ ΚΑΤΑΣΚΕΥΗ ΣΦΡΑΓΙΔΩΝ. ΚΑΙ ΤΑ ΔΥΟ ΜΑΖΙ ΣΤΗΝ ΜΟΝΑΔΙΚΗ ΤΙΜΗ ΤΩΝ 4.500 ΕΥΡΩ!!! ΠΛΗΡ. ΤΗΛ. 0937756878 κ. ΝΙΚΟ ΧΠΔ2012

ΠΩΛΟΥΝΤΑΙ σαλόνι, γραφείο. Πληρ. τηλ. (22410)78292 ΑΔ49373

ΠΩΛΟΥΝΤΑΙ: Ντουλάπια κουζίνας δύο ετών από Ευαγκελίτη και ξύλο, εντοιχισμένο ψυγείο, κουζίνα ηλεκτρική με φούρνο, απορροφητήρα, νεροχύτη με μπαταρία. Επίσης, **πωλούνται** ένα τραπέζι για σαλόνι με δύο τραπεζάκια τετράγωνα από καρυδιά και μασίφ, σε πολύ καλή τιμή. Πληρ. τηλ. (22410)69993, από 9 π.μ.-17 μ.μ. ΑΔ48980

ΕΠΑΓΓΕΛΜΑΤΙΚΟΣ ΕΞΟΠΛΙΣΜΟΣ σε τιμή ευκαιρίας (ντουλάπα, ψυγείο 150Χ2 μέτρα, ψυγειο του γλυκού 1 μέτρο με πομπέ τζάμι, καφετιέρα διπλή μπεζέρα και φούσκα κουζίνας). Ολα μαζί στην τιμή των 2.100 ευρώ. Πληρ. τηλ. 0972022726, 2244047350 ΑΔ49359

ΧΑΡΙΖΟΝΤΑΙ σκυλάκια (κουτάβια) ράτσας κανίς. Πληρ. τηλ. (22410)64416, 0973927052 ΑΔ49382

ΡΟΝΤΒΑΪΛΕΡ καθαρόαιμα, τα καλύτερα της αγοράς, στην καλύτερη τιμή. Πληρ. τηλ. 0972070807 ΑΔ49214

ΜΠΟΥΦΕΣ (μαύρη λάκα) με ενσωματωμένο καθρέφτη. Τιμή 250 ευρώ. Πληρ. τηλ. (22410)67350, 0944610037 κ. Γιώργο ΑΔ49357

ΠΩΛΕΙΤΑΙ ΤΑΧΥΠΛΟΟ ΣΚΑΦΟΣ BEST 4,85 ΜΕΤΡ. ΜΕ ΤΡΕΪΛΕΡ ΚΑΙ ΜΗΧΑΝΗ YAMAHA 80 HP, ΣΕ ΑΡΙΣΤΗ ΚΑΤΑΣΤΑΣΗ. ΠΛΗΡ. ΤΗΛ. 2241085231 - 0945461564.

ΠΩΛΟΥΝΤΑΙ ξύλα ελιάς όμορφα τεμαχισμένα για σόμπα ή τζάκι. Εκτελούνται κλαδέματα ελιών. Πληρ. τηλ. 0945511769. ΑΔ48879

ΣΑΛΟΝΙ, βιβλιοθήκη και γραφείο σε άριστη κατάσταση. Πληρ. τηλ. (22410)78292ΧΑΔ158

Η εταιρεία ΚΟΡΝΕΡ Α.Ε.

ΖΗΤΑ

αποθηκάριο και βοηθό αποθηκαρίου

για το υποκατάστημά της στο Παραδείσι.

Πληρ. τηλ. (22410)94445-98-183

Αιτήσεις στο κατάστημα

CASH AND CARRY METRO

Το Cash and Carry METRO ΖΗΤΕΙ

ΕΡΓΑΤΕΣ

ηλικίας 22-40 ετών.

Παρακαλούνται οι ενδιαφερόμενοι να τηλεφωνήσουν στο: 62.327 ή 01/28.93.500

ΠΑΡΑΝΤΑΪΣ ΠΕΥΚΟΙ ΛΙΝΔΟΣ Α.Ε.
ΠΕΥΚΟΙ - ΛΙΝΔΟΣ

ΖΗΤΟΥΝΤΑΙ

Από το ξενοδοχείο "PEFKI ISLANDS RESORT" στους Πεύκους ζητούνται για την σαιζόν 2003 (01/05/2003-31/10/2003) οι ακόλουθες ειδικότητες:

- **Βραδινός Υποδοχής**
- **Υποδοχή**
- **Μπάρμαν**
- **Βοηθός σερβιτόρου**
- **Καμαριέρες**
- **Κηπουρός**

Οι ενδιαφερόμενοι θα πρέπει να έχουν καλή γνώση της Αγγλικής γλώσσας και προϋπηρεσία το λιγότερο 2 χρόνια.
Για την συμπλήρωση των αιτήσεων θα πρέπει ο/η ενδιαφερόμενος/η να απευθυνθεί στο ακόλουθο τηλέφωνο **0241024018** από 09.00 έως 13.00 καθημερινά ή να στείλει το βιογραφικό του στο fax **2241043286**

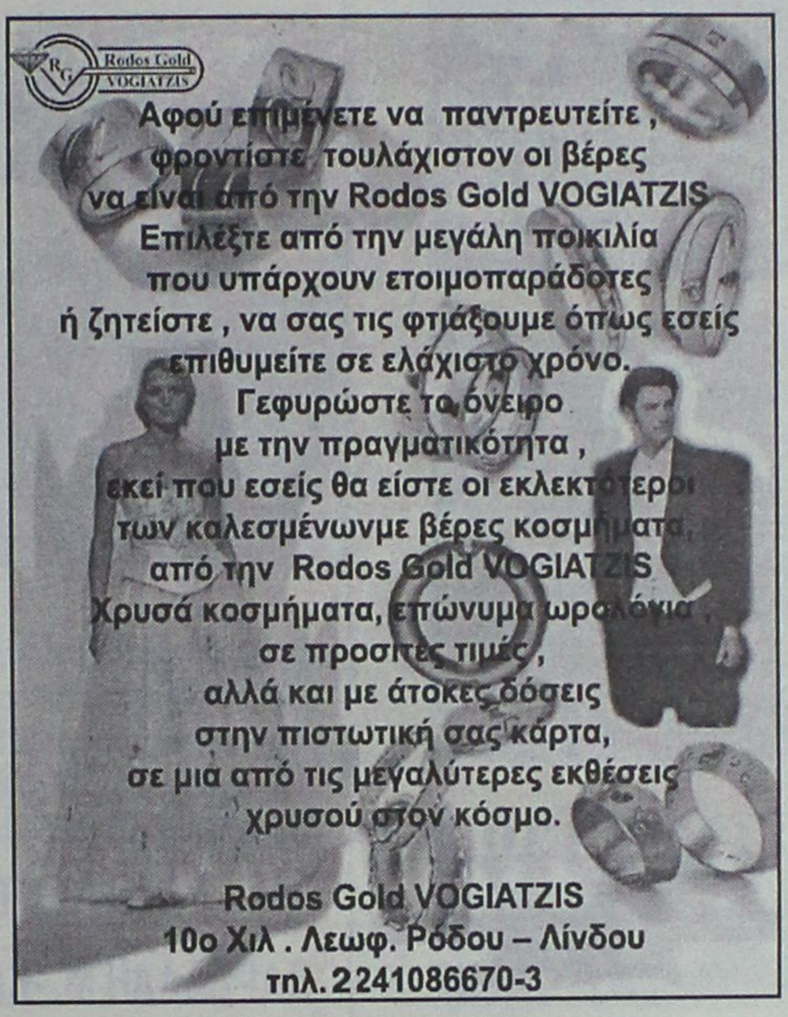

προσφορές εργασίας

DETECTIVE. GENERAL DETECTIVES INVESTIGATION. ΑΝΑΛΑΜΒΑΝΟΥΜΕ ΠΑΣΗΣ ΦΥΣΕΩΣ ΕΡΕΥΝΕΣ, ΟΠΩΣ ΕΜΠΟΡΟΒΙΟΜΗΧΑΝΙΚΑ, ΝΑΥΤΙΛΙΑΚΑ, ΑΞΙΟΠΙΣΤΙΑ ΣΥΝΕΡΓΑΤΩΝ, ΑΝΕΥΡΕΣΗ ΧΡΕΟΦΕΙΛΕΤΩΝ, ΚΛΗΡΟΝΟΜΙΚΑ, ΕΞΑΦΑΝΙΣΕΙΣ ΠΡΟΣΩΠΩΝ, ΣΥΛΛΟΓΗ ΔΙΚΑΣΤΙΚΩΝ ΣΤΟΙΧΕΙΩΝ, ΕΓΚΛΗΜΑΤΟΛΟΓΙΚΑ, ΠΡΟΓΑΜΙΑΙΕΣ ΕΡΕΥΝΕΣ, ΕΞΑΚΡΙΒΩΣΕΙΣ ΣΥΖΥΓΙΚΗΣ - ΠΡΟΣΩΠΙΚΗΣ ΑΠΙΣΤΙΑΣ ΚΑΙ ΟΤΙ ΑΛΛΟ ΣΑΣ ΑΠΑΣΧΟΛΕΙ. ΕΧΕΜΥΘΕΙΑ, ΠΕΙΡΑ, ΗΛΕΚΤΡΟΝΙΚΟΣ ΕΞΟΠΛΙΣΜΟΣ ΚΑΙ ΕΚΠΑΙΔΕΥΜΕΝΟΙ ΣΥΝΕΡΓΑΤΕΣ ΤΟΥ ΟΡΓΑΝΙΣΜΟΥ ΜΑΣ. ΑΠΟΚΛΕΙΣΤΙΚΑ ΑΠΟ ΑΘΗΝΑ. ΑΜΟΙΒΕΣ ΛΟΓΙΚΕΣ!! ΠΛΗΡ. ΤΗΛ. 0976412455 ΠΡ49207

ΞΥΛΟΥΡΓΙΚΕΣ ΕΡΓΑΣΙΕΣ. Κουζίνες, πόρτες, ντουλάπες, πέργκολες, μερεμέτια. Πληρ. τηλ. 0945491827 ΑΡ49341

ΠΡΟΣΦΟΡΑ ΕΡΓΑΣΙΑΣ. ΕΠΙΧΕΙΡΗΣΗ ΑΠΟ ΤΟ ΣΠΙΤΙ Ή ΤΟ ΓΡΑΦΕΙΟ 500 έως 1000 ευρώ. Ημιαπασχόληση το μήνα 1000-4000 ευρώ πλήρες απασχόληση το μήνα. Ανάγκη για άμεση κάλυψη θέσεων, πλήρης επιχειρησιακή εκπαίδευση. Αμεσο ξεκίνημα. Καλέστε τώρα. Πληρ. τηλ. (23920)20770 ΑΡ49170



ΑΠΟΚΛΕΙΣΤΙΚΗ ΔΙΑΘΕΣΗ

ευσταθίου ΕΥΡΩΚΤΗΜΑΤΙΚΗ

ΚΤΗΜΑΤΟΜΕΣΙΤΙΚΟ ΓΡΑΦΕΙΟ

Αποκτήστε οικόπεδα στην Ιαλυσό ενταγμένα στο σχεδιο πόλεως έτοιμα για οικοδόμηση

1.	Οικόπ. επιφ.	325 τ.μ.	αξίας	88.042 €
2.	»	329 τ.μ.	»	88.042 €
3.	»	326 τ.μ.	»	76.303 €
4.	»	320 τ.μ.	»	67.498 €
5.	»	318 τ.μ.	»	67.498 €
6.	»	314 τ.μ.	»	76.303 €

- Με 100% δυνατότητα οικοδόμησης (ΣΔ=1)
- Δίπλα από χώρους πράσινου

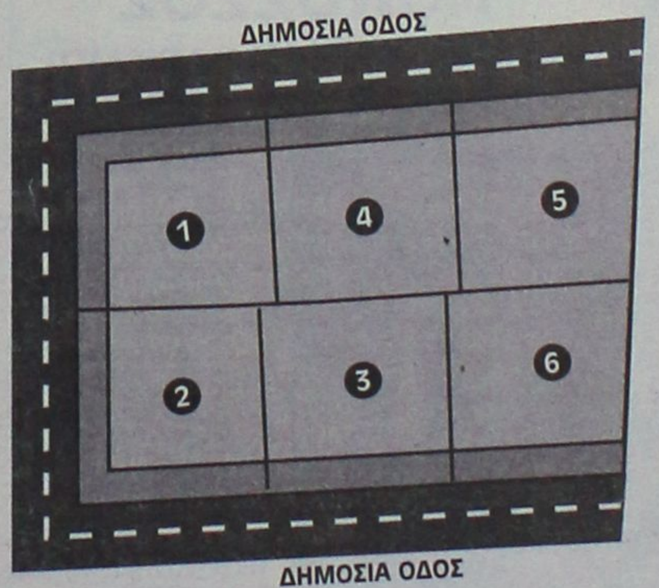

ΕΘΝ. ΑΝΤΙΣΤΑΣΗΣ 83 - ΤΗΛ. 22410 73819, 74917 - FAX: 22410 38641
ΚΙΝ. 0944 374546, 0945 292030 - info@euroktimatiki.gr

η ακίνητη αξία σας!

προσφορες

συνέχεια από την προηγούμενη

ΜΟΝΩΣΕΙΣ-ΣΤΕΓΑΝΩΣΕΙΣ-ΕΛΑΙΟΧΡΩΜΑΤΙΣΜΟΙ. ΛΥΣΤΕ ΤΑ ΠΡΟΒΛΗΜΑΤΑ ΣΑΣ-ΤΟΙΧΟΙ, ΤΑΡΑΤΣΕΣ, ΕΛΑΙΟΧΡΩΜΑΤΙΣΜΟΙ Η ΕΙΔΙΚΟΤΗΤΑ ΜΑΣ. ΜΙΚΡΕΣ ΚΑΙ ΜΕΓΑΛΕΣ ΔΟΥΛΕΙΕΣ. ΠΛΗΡ. ΤΗΛ. 0945971569 κ. ΤΑΚΗ
ΠΡ49065

ΠΩΛΟΥΝΤΑΙ
ξύλα ελιάς
για τζάκι.
Πληρ. τηλ.
0945403862
ΠΡ49365

ΚΑΡΒΟΥΝΑ
ΑΠΟ ΒΕΛΑΝΙΔΙΑ
- ΑΡΙΣΤΗ ΠΟΙΟΤΗΤΑ
- ΙΔΑΝΙΚΟ ΜΕΓΕΘΟΣ
- ΜΕΓΑΛΗ ΔΙΑΡΚΕΙΑ
- ΚΑΘΟΛΟΥ ΥΓΡΑΣΙΑ
- ΚΑΘΟΛΟΥ ΠΕΤΡΕΛΑΙΟ Κ.ΛΠ.

ΓΙΑ ΝΑ ΜΗ ΓΙΝΟΝΤΑΙ ΤΑ ΧΡΗΜΑΤΑ ΣΑΣ
ΚΑΠΝΟΣ
ΕΠΑΓΓΕΛΜΑΤΙΕΣ ΠΡΟΛΑΒΕΤΕ ΤΙΣ ΑΝΑΓΚΕΣ ΣΑΣ ΓΙΑ ΤΙΣ ΓΙΟΡΤΕΣ
ΤΗΛΕΦΩΝΟ: 0974779970
ΧΠΡ2312

ΥΔΡΑΥΛΙΚΑ – ΚΑΛΟΡΙΦΕΡ
Γιάννης ο Ατλάσης
ΕΓΚΑΤΑΣΤΑΣΕΙΣ
ΑΝΑΚΑΙΝΙΣΕΙΣ
ΣΥΝΤΗΡΗΣΕΙΣ
2241029898,
0973610779
ΠΡ49095

ΑΓΟΡΑΖΩ
- ΧΡΥΣΑΦΙΚΑ
- ΚΟΣΜΗΜΑΤΑ
- ΝΟΜΙΣΜΑΤΑ
- ΧΡΥΣΑ ΔΟΝΤΙΑ
- ΜΕΤΟΧΕΣ
- ΩΡΟΛΟΓΙΑ
- ΑΝΤΙΚΕΣ

Δάνεια επί ενεχύρω
«ΜΠΑΜΠΗΣ»
Δημ. Θεοδωράκη 15 (1ος όροφος) ΡΟΔΟΣ
ΧΠΡ407

ΤΑ ΜΟΝΑΔΙΚΑ
Υπερσύγχρονα Ταπητοκαθαριστήρια
ΚΛΕΟΠΑΤΡΑ & EUROCLEAN CENTER
Εμπιστευθείτε τον καθαρισμό και φύλαξη των ταπήτων στα καθαριστήριά μας
- *Προσφέρουμε άψογο και έμπειρο Βιολογικό Καθαρισμό Ταπήτων*
- *Στεγνό καθαρισμό χειροποίητων χαλιών*
- *Επιτόπου καθαρισμό σε σαλόνια-μοκέτες*
- *Ειδικός καθαρισμός παπλώματα-φλοκάτες*
- *Επισκευές σε όλους τους τύπους ταπήτων*

"Η φύλαξη είναι δωρεάν" για όλο τον χρόνο. παραλαβή-παράδοση κατ' οίκον σε όλη τη Ρόδο.
Υπεύθυνος:
Κουφαλλάκης Σταύρος
Τηλ. **2241051996, 0945793626 , fax 2241051322**
ΠΡ48038







ΑΠΟΦΡΑΞΕΙΣ
ΔΩΔΕΚΑΝΗΣΙΑΚΕΣ ΑΠΟΦΡΑΞΕΙΣ
"ΚΟΛΟΣΣΟΣ"
ΑΠΟΦΡΑΞΕΙΣ ΚΑΘΑΡΙΣΜΟΙ ΑΠΟΧΕΤΕΥΣΕΩΝ & ΒΟΘΡΩΝ



Αναλαμβάνουμε πάσης φύσεως αποφράξεις οποιουδήποτε μήκους και πλάτους
Αναλαμβάνουμε καθαρισμούς αποχετευτικών αγωγών ΔΗΜΩΝ, ΞΕΝ/ΧΕΙΩΝ στρατιωτικών μονάδων ΣΠΙΤΙΩΝ, ΠΟΛΥΚΑΤΟΙΚΙΩΝ καθώς και καθαρισμούς βιολογικών μονάδων με μηχάνημα υψηλής πιέσεως σε όλη την Δωδ/σο

Κ. ΠΗΔΙΑΚΗΣ - Π. ΚΑΣΕΡΗΣ
Πληρ. τηλ. 2241047915-91881, κιν. 0944/325234 και 0977/717048

ΑΠΟΦΡΑΞΕΙΣ-ΚΑΘΑΡΙΣΜΟΙ

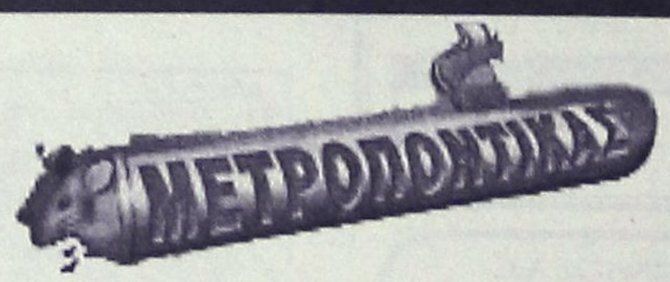

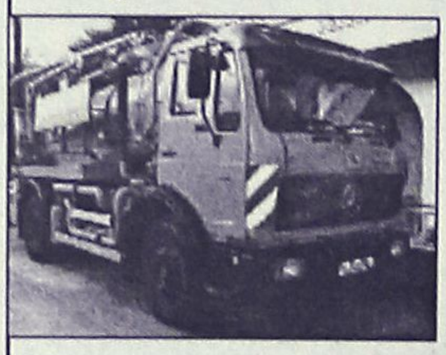

ΑΠΟΦΡΑΞΕΙΣ
ΚΑΘΑΡΙΣΜΟΙ
ΣΥΝΤΗΡΗΣΕΙΣ
ΑΠΟΧΕΤΕΥΣΕΩΝ-
ΕΠΙΦΑΝΕΙΩΝ-
ΚΤΙΡΙΩΝ-
ΠΛΟΙΩΝ-
ΒΙΟΛΟΓΙΚΩΝ

Αναλαμβάνουμε ξενοδοχεία, Δήμους, πολ/κίες κλπ. Αντληση πετρελαιοειδών από πλοία καθώς και λιποσυλλεκτών και βιολογικών. ΜΕ ΜΟΝΑΔΙΚΑ ΣΕ ΥΨΟΣ ΠΙΕΣΗΣ ΚΑΙ ΑΝΑΡΡΟΦΗΣΗΣ. ΥΠΕΡΣΥΓΧΡΟΝΑ ΜΗΧΑΝΗΜΑΤΑ ΥΔΡΟΒΟΛΗΣ ΣΕ ΟΛΗ ΤΗ ΔΩΔΕΚΑΝΗΣΟ

ΟΛΟ ΤΟ 24ωρο
ΒΑΡΔΕΛΛΗ Μ. -ΚΡΑΣΟΠΟΥΛΟΣ Δ. Ο.Ε.
Τηλ. 2241035555, Fax: 2241073100, Κιν. 0944/395999
e-mail:metropontikas@excite.com.
ΣΤΙΣ ΠΙΟ ΧΑΜΗΛΕΣ ΤΙΜΕΣ









ΔΩΣΕ ΣΤΥΛ ΣΤΟ ΚΙΝΗΤΟ ΣΟΥ
NEO 5.000 ΛΟΓΟΤΥΠΑ ΚΑΙ ΜΕΛΩΔΙΕΣ για ένα κινητό μοδάτο!
www.rollingtones.gr

LOGOS-ΛΟΓΟΤΥΠΑ



RINGTONES-ΜΕΛΩΔΙΕΣ

ΕΛΛΗΝΙΚΕΣ ΕΠΙΤΥΧΙΕΣ
60600004 Ανδέλα Δημητρίου - Μούρη λίστα
60600017 Βίκος Κουρκούλης - Τόση δεκαετία
60600029 Γιάννης Πλούταρχος - Υπήρχαν όρκοι
60600036 Νότης Σφακιανάκης - Μετανοώνω
60600019 Λάμπης Λιβιεράτος - Λάμπτις
60600010 Τσέλλα Γεωργάδου - Έχω κακό σκοπό
60600027 Γιώργος Πλούταρχος - Φυσάει πολύ
60600025 Λευτέρης Πανταζής - Με σένα
60600049 Άννα Βίσση - Κρυστή
60600047 Δέσποινα Βανδή - Υποφέρω
60100012 Εθνικός Ύμνος
TOP ΣΕ ΖΗΤΗΣΗ ΣΤΗΝ ΕΥΡΩΠΗ
60500006 Angel - Shaggy
60500008 Butterfly - Crazytown
60500004 It's raining men - Geri Halliwell
60500032 Thank you - Dido
60500031 Superstrl - Reamonn

1. Διάλεξε τα Logo ή τα Ringtone που σου αρέσουν.
2. Κάλεσε τη χρυσή παραγγελίας.
3. Ακολούθησε τις οδηγίες και άσου σου έρχονται μέσα στα δευτερόλεπτα.
4. Τα Logo ή τα Ringtone θα σταλεί στο κινητό σου.

...κάλεσε από το σταθερό σου τηλέφωνο
090 214 507
Δοκίμασε δωρεάν για 15" Φ.Π.Α. Τ.Ο. 31730

Λειτουργούμε με NOKIA 3210-3310-3330-6310-6310i-6210-6250-7110-8210-8250-8850-8890-9110-9110i. Υπόλοιπα του NOKIA, MOTOROLA, SAGEM. Περισσότερες πληροφορίες για τα κινητά τα οποία υποστηρίζουν λογότυπα και ringtones στο www.rollingtones.gr

Cleaning Pro
πλένουμε & φυλάμε:
- ΧΑΛΙΑ - ΜΟΚΕΤΕΣ - ΦΛΟΚΑΤΕΣ
- ΠΑΠΛΩΜΑΤΑ - ΚΟΥΒΕΡΤΕΣ



Τηλ: 22410 60585
ΝΕΕΣ ΕΓΚΑΤ/ΣΕΙΣ: ΝΙΚΗΦ. ΒΡΕΤΤΑΚΟΥ - ΑΣΓΟΥΡΟΥ

ΤΑΠΗΤΟΚΑΘΑΡΙΣΤΗΡΙΟ
Ο ΔΡΑΚΟΣ
Αναλαμβάνουμε υπεύθυνα καθαρισμό και φύλαξη
χαλιά • μοκέτες • φλοκάτες
Ειδικός καθαρισμός μεταξωτών και χειροποίητων χαλιών
Επί τόπου καθαρισμοί
μοκετών • σαλονιών • πούλμαν
με 20ετή πείρα.
Πληρ. τηλ. 22410/26805, 22410/51024, 097/4208020

ΠΕΡΙΦΕΡΕΙΑΚΟ

Τουρνουά τιμής και μνήμης

• ΤΟΝ ΑΕΙΜΝΗΣΤΟ ΤΕΡΜΑΤΟΦΥΛΑΚΑ ΠΑΝΑΓΙΩΤΗ ΤΡΙΓΕΝΗ ΘΥΜΟΥΝΤΑΙ ΣΗΜΕΡΑ ΣΤΟ ΓΗΠΕΔΟ ΤΗΣ ΜΑΛΩΝΑΣ ΟΙ ΑΓ. ΓΕΩΡΓΙΟΣ, ΔΙΑΓΟΡΑΣ, ΑΡΗΣ ΑΡΧ. ΚΑΙ ΑΣΤΕΡΑΣ Μ.

Στο γήπεδο της Μαλώνας στρέφεται σήμερα το ενδιαφέρον των ρόδιων φίλων του ποδοσφαίρου, καθώς όπως κάθε χρόνο, έτσι και φέτος, ο Άγιος Γεώργιος διοργανώνει τουρνουά για να τιμήσει την μνήμη του αείμνηστου τερματοφύλακά του **Παναγιώτη Τριγένη.** Πέρα από τον οικοδεσπότη, στην εκδήλωση θα λάβουν μέρος ο Διαγόρας, ο Άρης καθώς και ο Αστέρας Μασσάρων.

Οι αγώνες θα είναι σαρανταπεντάλεπτης διάρκειας, τα ζευγάρια των αντιπάλων θα προκύψουν μετά από κλήρωση και οι νικητές θα αγωνιστούν στον μεγάλο τελικό, ενώ θα προηγηθεί ο μικρός τελικός. Είναι απαραίτητο να σημειωθεί, πως το τουρνουά θα διεξαχθεί με



Παναγιώτης Τριγένης

κάθε επισημότητα, με την διοίκηση του Αγίου Γεωργίου να έχει προσκαλέσει τους εκπροσώπους των ποδοσφαιρικών και όχι μόνο αρχών του τόπου.

Το πρόγραμμα της εκδήλωσης έχει ως εξής:

Ωρα προσέλευσης: 12.20

Κλήρωση: 12.25

Τρισάγιο: 12.30

Εναρξη αγώνων 13.00 (Α' παιχνίδι), 14.00 (Β' παιχνίδι), 15.00 (μικρός τελικός), 16.00 (μεγάλος τελικός).

Απονομή επάθλων: 17.00

• Η διοίκηση του Αγίου Γεωργίου Μαλώνας καλεί όλο τον φίλαθλο κόσμο να τιμήσει με την παρουσία του την μνήμη του **Παναγιώτη Τριγένη.**

Διαιτητές που ορίσθηκαν για το τουρνουά είναι οι: **Ταράλης, Κόκκινος, Συμιακός** και **Κόττορος**.

Πλήρεις διακοπές για Σταυρό

• Η πρωτοπόρος του 2ου ομίλου του γυναικείου περιφερειακού πρωταθλήματος θα επανέλθει στις προπονήσεις στις 2/1

Το ρεπό για την γυναικεία ομάδα του Σταυρού, την περίοδο των Χριστουγέννων είναι αρκετά μεγάλο. Οι "πράσινες" θα έχουν την ευκαιρία να ξεκουραστούν μέχρι τις 2 του μηνός, όπου και θα επιστρέψουν στις προπονήσεις.

Το δικαιούνται άλλωστε, καθώς είναι η μοναδική ποδοσφαιρική ομάδα που φέτος δεν έχει δεχτεί ακόμη γκολ. Θυμίζουμε πως ο συντελεστής τερμάτων της Ροδίτικης ομάδας είναι 20-0!

Έτσι λοιπόν το μόνο που πρέπει να προσέξουν τα κορίτσια του Σταυρού είναι να μην επιδοθούν υπέρ του δέοντως στα Χριστουγεννιάτικα εδέσματα ούτως ώστε να διατηρήσουν την φόρμα τους.

Επόμενος αντίπαλος για τον Σταυρό είναι στις 19 Ιανουαρίου ο Λιβυκός Κουτσουράς στις Καλυθιές.

Για τον Παναγιώτη

• Ο Διαγόρας παίζει σήμερα στο τουρνουά του Αγ. Γεωργίου Μαλώνας, στη μνήμη του αδικοχαμένου τερματοφύλακα
• Αύριο οι κυανέρυθροι επισκέπτονται το Ίδρυμα Χρονίων Παθήσεων "Αγ. Ανδρέας"

Ο Διαγόρας "γεμίζει" σιγά-σιγά μπαταρίες για το επόμενο εκτός έδρας παιχνίδι με τον Κάσπακα στη Λήμνο.

Οι "κυανέρυθροι" γυμνάσθηκαν χθες το μεσημέρι στις 2 στο βοηθητικό του Δημοτικού Σταδίου στα πλαίσια αυτής της προετοιμασίας.

Από την χθεσινή προπόνηση πρέπει να σημειωθεί πως απουσίασαν:

- Ο **Μάσιμο Μονόπολι** που βρέθηκε τις μέρες των Χριστουγέννων στην ιδιαίτερη πατρίδα του.

- Ο **Κώστας Τρυφίδης** που είχε υπηρεσία στην πυροσβεστική στην οποία υπηρετεί και

- Ο **Μιχάλης Πολιάς** που ήταν παρών αλλά δεν προπονήθηκε για προληπτικούς λόγους. Υπενθυμίζεται επίσης πως στον αγώνα της 5ης Ιανουαρίου στη Λήμνο δεν θα αγωνισθούν οι τιμωρημένοι **Γιάννης Χατζησταμάτης** και **Σάββας Παφιάκης.**

ΣΤΗ ΜΑΛΩΝΑ

Στο μεταξύ όλοι οι Διαγοριδείς θα πάρουν σήμερα μέρος στο τουρνουά του Αγίου Γεωργίου Μαλώνας που διοργανώνεται στη μνήμη του άτυχου γκολκήπερ **Παναγιώτη Τριγένη.** Οι κυανέρυθροι θ' αναχωρήσουν στις 11.45 ενώ κατά την διάρκεια του τουρνουά θα καταθέσουν λουλούδια σε ένδειξη μνήμης και τιμής στον τόπο που άφησε την τελευταία του πνοή ο άτυχος γκολκήπερ. Στον αγωνιστικό τομέα τώρα ο **Ανδρέας Σταύρου** θάχει την ευκαιρία να χρησιμοποιήσει όλους τους παίκτες που έχει στη διάθεσή του.

ΣΤΟΝ ΑΓ. ΑΝΔΡΕΑ

Ο επίσημος Διαγόρας - όπως έχει προγραμματίσει- θα επισκεφθεί αύριο στις 11 το Ίδρυμα Χρονίων Παθήσεων "Άγιος Ανδρέας". Οι κυανέρυθροι αμέσως μετά θα συνεχίσουν την προετοιμασία για το εκτός έδρας ματς με τον **Κάσπακα.**

Theonia VILLAS

ΠΕΥΚΟΙ - ΛΙΝΔΟΣ
ΧΕΙΜΕΡΙΝΕΣ ΔΙΑΚΟΠΕΣ

Ενοικιάζονται πολυτελείς παραθαλάσσιες μεζονέτες και διαμερίσματα στο κέντρο Πεύκων-Λίνδου με φανταστική θέα, πλήρως εξοπλισμένες.

Ενοίκιο ημερήσιο, εβδομαδιαίο και μηνιαίο ιδανικά για Σαββατοκύριακα

Θέρμανση
TV δορυφορική
Μεγάλες τουαλέτες
Χώροι πάρκιν
Κήπος

Θεονία VILLAS
Πληροφορίες-Κρατήσεις
Φίλιππος Τζόγιας
Τηλ. 093/6538370, 093/6833099
ή στο πρακτορείο σας



Τα πιο όμορφα και χρηστικά αντικείμενα για την κουζίνα και το στρώσιμο του τραπεζιού σε απλές, νεανικές γραμμές και κυρίως σε "νεανικές" και προσιτές τιμές! Για το νέο ξεκίνημα στο καινούργιο σας σπίτι χρειάζεστε κάτι φρέσκο, μοντέρνο και διαφορετικό!

Λίστα γάμου στο **HAPPYLAND KOYZEIN...** και καλορίζικο!

Εθνικής Αντιστάσεως 59, τέως Αννης Μαρίας
τηλ. 22410 39777

G.A. FERRIES

ΠΡΟΓΡΑΜΜΑ ΔΡΟΜΟΛΟΓΙΩΝ

Ε/Γ-ΟΓ ΡΟΔΑΝΘΗ-Ε/Γ-Ο/Γ ΔΗΜΗΤΡΟΥΛΑ
Ε/Γ-Ο/Γ ΠΑΤΜΟΣ-Ε/Γ-Ο/Γ ΡΟΔΟΣ

ΚΑΛΕΣ ΓΙΟΡΤΕΣ

ΑΠΟ ΝΗΣΙΑ ΠΡΟΣ ΠΕΙΡΑΙΑ
(22/12/2002-31/12/2002)

22/12/02 ΚΥΡΙΑΚΗ
ΡΟΔΟΣ 15.00 Κω-Κάλυμνο-Λέρο-Πάτμο-Πειραιά (09.00)
23/12/02 ΔΕΥΤΕΡΑ
ΡΟΔΑΝΘΗ 07.00 Καστελόριζο
ΡΟΔΑΝΘΗ 15.40 Κω-Κάλυμνο-Λέρο-Πάτμο-Πειραιά (08.30)
ΔΗΜΗΤΡΟΥΛΑ 22.00 Σύμη-Τήλο-Νίσυρο-Κω-Κάλυμνο-Αστυπάλαια-Κατάπολα-Νάξο-Σύρο-Πειραιά (18.45)
24/12/02 ΤΡΙΤΗ
ΠΑΤΜΟΣ 15.00 Κω-Κάλυμνο-Λέρο-Πάτμο-Πειραιά (08.00)
25/12/02 ΤΕΤΑΡΤΗ
ΡΟΔΑΝΘΗ 09.15 Καστελόριζο
ΡΟΔΑΝΘΗ 18.00 Κω-Κάλυμνο-Λέρο-Πάτμο-Πειραιά (10.45)
26/12/02 ΠΕΜΠΤΗ
ΡΟΔΟΣ 15.00 Νίσυρο-Κώ-Κάλυμνο-Λέρο-Πάτμο-Πειραιά (09.30)
ΔΗΜΗΤΡΟΥΛΑ 17.00 Κω- Αστυπάλαια-Αιγιάλι-Κατάπολα-Δονούσα-Νάξο-Πάρο-Πειραιά (12.15)
27/12/02 ΠΑΡΑΣΚΕΥΗ
ΡΟΔΑΝΘΗ 18.00 Καστελόριζο
ΠΑΤΜΟΣ 15.00 Κω-Κάλυμνο-Λέρο-Πάτμο-Πειραιά (08.00)
ΡΟΔΑΝΘΗ 18.00 Κω-Κάλυμνο-Πειραιά (09.00)
28/12/02 ΣΑΒΒΑΤΟ
ΡΟΔΟΣ 15.00 Κω-Κάλυμνο-Λέρο-Πάτμο-Πειραιά (09.00)
ΔΗΜΗΤΡΟΥΛΑ 17.00 Κω-Βαθύ-Χίο-Λέσβο-Λήμνο-Αλεξ/πολη (17.00)
29/12/02 ΚΥΡΙΑΚΗ
ΠΑΤΜΟΣ 15.00 Κω-Κάλυμνο-Λέρο-Πάτμο-Πειραιά (08.00)
30/12/02 ΔΕΥΤΕΡΑ
ΡΟΔΑΝΘΗ 07.00 Καστελόριζο
ΡΟΔΑΝΘΗ 16.00 Κω-Κάλυμνο-Λέρο-Πάτμο-Πειραιά (08.30)
ΔΗΜΗΤΡΟΥΛΑ 22.00 Σύμη-Τήλο-Νίσυρο-Κω-Κάλυμνο-Αστυπάλαια-Κατάπολα-Νάξο-Σύρο-Πειραιά (20.00)
31/12/02 ΤΡΙΤΗ
ΠΑΤΜΟΣ 15.00 Κω-Κάλυμνο-Λέρο-Πάτμο-Πειραιά (08.00)

Πληροφορίες στο κεντρικό πρακτορείο
TSAGARIS TRAVEL
και στον ταξιδιωτικό σας πράκτορα
Τηλ. (22410) 36170-30406, FAX: 22410-28597



Χωρίς όρια...



Στη Μικτή κόσμου ο Νικοπολίδης

Συνεχίζονται οι διακρίσεις για τους Έλληνες ποδοσφαιριστές...

Μετά τον Γρηγόρη Γεωργάτο, και ο Αντώνης Νικοπολίδης κλήθηκε να ενισχύσει τη Μικτή Κόσμου.

Ο τερματοφύλακας του Παναθηναϊκού προσκλήθηκε να δώσει το "παρόν" με την ομάδα επιλέκτων στον αγώνα με τη Γιουβέντους στα Ηνωμένα Αραβικά Εμιράτα την επόμενη Παρασκευή (3/1).

Ο διεθνής "πορτιέρο" δέχθηκε την πρόσκληση κι έτσι θα βρεθεί ανάμεσα σε μερικούς από τους κορυφαίους παίκτες του παγκοσμίου ποδοσφαίρου, όπως οι Σαβιόλα, Μεντιέτα, Γκούτι και Μπατιστούτα.

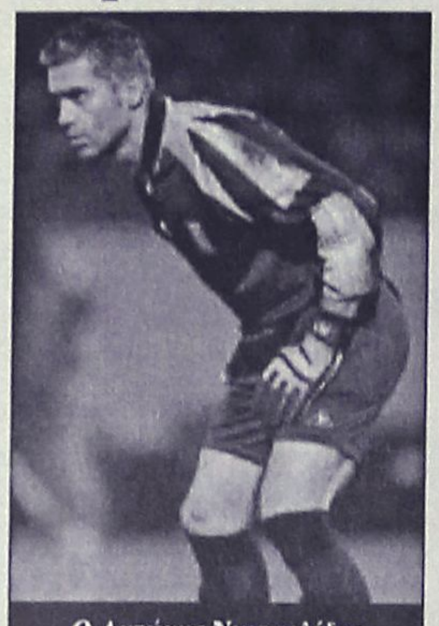
Ο Αντώνης Νικοπολίδης

Παρούσα στο Γκένσεϊ

- *Η Ρόδος δήλωσε χθες συμμετοχή στα ISLAND GAMES του 2003 σε δεκατρία αθλήματα.*
- *Ξεκίνησε χθες επίσης να φεύγει σε ηλεκτρονική μορφή ο φάκελος υποψηφιότητας του 2007.*


Η Ελληνική σημαία θα κυματίσει και στο Γκένσεϊ

Ξεκίνησε χθες το μεσημέρι ν' αποστέλεται μέσω του διαδικτύου η δήλωση της Ρόδου για τους αγώνες των ISLAND GAMES που θα γίνουν στο Γκένσεϊ από τις 28 Ιουνίου μέχρι τις 4 Ιουλίου.

Σύμφωνα με τα δεδομένα της δήλωσης η Ρόδος θα πάρει μέρος σ' αυτούς τους αγώνες με αυξημένο αριθμό αποστολής αφού στο Γκότλαντ είχε πάρει μέρος σε 9 αθλήματα, στο ISLE OF MAN σε έντεκα ενώ στο Γκένσεϊ θα πάρει μέρος σε δεκατρία αθλήματα. Ηδη έχουν καθορισθεί από την επιτροπή της IGA και οι υπεύθυνοι του κάθε αθλήματος οι οποίοι θα προκηρύξουν και εσωτερικούς αγώνες λίγο πριν ξεκινήσουν να καταρτίζουν τις αποστολές.

ΠΡΩΤΟΠΟΡΙΑΚΗ

ΜΕΛΕΤΗ

Στο μεταξύ με ηλεκτρονική μορφή ξεκίνησε χθες να φεύγει και ο φάκελλος υποψηφιότητας της Ρόδου για τους αγώνες του 2007. Ο φάκελλος περιλαμβάνει ακριβώς όλα τα ζητούμενα των επιτροπών της IGA. Περιέχει δηλαδή όλα τα στοιχεία που έχουν να κάνουν με διοργάνωση αγώνων αυτού του επιπέδου. Στον φάκελο επισυνάπτονται μεταξύ άλλων:

— Οι δυνατότητες του νησιού σ' όλα τα επίπεδα όπως οι γηπεδικές εγκαταστάσεις που απαιτούνται.

Λόγου χάρη για το ποδόσφαιρο απαιτούνται δώδεκα γήπεδα ποδοσφαίρου μαζί με τα προπονητήρια.

— Υπάρχει ανάλυση όλου του πλέγματος μετακινήσεων των ομάδων στο νησί, από και προς τις εγκαταστάσεις.

— Αναφέρεται το πλήρες πρόγραμμα του δικτύου μεταφοράς με πούλμαν.

— Οι τομείς και οι δυνατότητες περίθαλψης και

— Οι τόποι διαμονής.

Ο προβλεπόμενος αριθμός συμμετεχόντων εκείνη την χρονολογία θα είναι περίπου 3.000 αθλητές-τριες ενώ σ' αυτούς αναμένεται να προστεθούν 600 περίπου συνοδοί αλλά και επίσημοι.

Ταυτόχρονα φυσικά με τους αγώνες θα γίνει και η ετήσια Γενική συνέλευση της Ενωσης. Σ' αυτή θα παραστούν εκπρόσωποι όλων των νησιών μαζί με τους παρατηρητές και τις εκτελεστικές επιτροπές.

Θα μιλήσει... η εμπειρία

- *Ο Γιώργος Χειμωνέττος θα δώσει το παρόν στην παρουσίαση της νέας επιτροπής ποδηλασίας του Διαγόρα.*

Οι νεαροί ποδηλάτες του Διαγόρα θα έχουν σήμερα την ευκαιρία να γνωρίσουν από κοντά και να συνομιλήσουν με το ίνδαλμά τους. Ο **Γιώργος Χειμωνέττος** αποτελεί λαμπρό παράδειγμα για τα εκκολαπτόμενα αστέρια του συλλόγου και στη σημερινή επίσημη παρουσίαση της νέας επιτροπής θα μπορέσουν να πάρουν συμβουλές από τον διεθνή άσο και ν' ακούσουν ιστορίες από την πορεία του στο χώρο.

Η εκδήλωση θα πραγματοποιηθεί στις 10.00 στη Λέσχη του Διαγόρα. Οσοι πιστοί...

Τουρνουά στ' Αφάντου

- *Ξεκινάει σήμερα στις 2 το απόγευμα με την συμμετοχή του ΑΕΡΑ, της Ρόδου, του Ηρακλή Μ. και της Θύελλας Π. για να τιμηθεί η μνήμη του Νίκου Ματθαίου.*

Με τη διεξαγωγή ενός ποδοσφαιρικού τουρνουά που θέλει να το καθιερώσει σε ετήσια βάση θα τιμήσει σήμερα ο ΑΕΡΑ την μνήμη του αδικοχαμένου τερματοφύλακά του **Νίκου Ματθαίου**.

Το τουρνουά θα ξεκινήσει στις 2 το απόγευμα στο γήπεδο Αφάντου και θα λάβουν μέρος ο οικοδεσπότης ΑΕΡΑ, η Ρόδος, ο Ηρακλής Μαριτσών και η Θύελλα Πυλώνας.

Στις τέσσερις ομάδες θα απονεμηθούν αναμνηστικά κύπελλα.

Αγκάθι

●●● Εικοσιτετράωρα πριν την αλλαγή του χρόνου και φαίνεται πως δεν αλλάζει τίποτα. Πάντα ίδιες εικόνες, ίδιες ενέργειες. Μόνο το ημερολόγιο αλλάζει, οι άνθρωποι χειροτερεύουν, η καλημέρα λιγοστεύει. Ολα είναι μια ιδέα.

●●● Θα μου πείτε πως να γίνουν καλύτεροι οι άνθρωποι, όταν οι ικανοί μειώνονται και αυξάνονται οι άχρηστοι και οι ανίκανοι. Η αλλαγή ισορροπιών κάνει τους ανίκανους πιο επικίνδυνους γιατί προσπαθούν και αυτοί να γίνουν κάτι ή να φανούν προσπαθώντας να μειώσουν τους ικανούς. Και το βλέπετε κάθε μέρα γύρω σας, στη γειτονιά σας, στη δουλειά σας. Η ουσία όμως είναι μία. Ικανός και ανίκανος όταν πεθάνουν γίνονται το ίδιο, ένα με το χώμα.

●●● Ας αναρωτηθούμε, που πάμε; Ισως μόνο τότε μπορούμε να ελπίζουμε σε μεγαλύτερη ανθρωπιά και πιο βελτιωμένο κόσμο.

●●● Μια τέτοια βελτίωση βγαίνει μόνο μέσα από την αυτοκριτική, την οποία δυστυχώς, ελάχιστοι έχουν το θάρρος να κάνουν. Είναι δύσκολο να κοιτάξεις τον εαυτό σου κατάματα και να του επιρρίψεις ευθύνες. Μόνο αν το κάνεις το καταλαβαίνεις.

●●● Δεν αναφέρομαι συγκεκριμένα, γενικά και με ουσία. Αλλωστε το ξέρετε πως ασχολούμαι μόνο με ότι αξίζει... Καλημέρα σας.

Στην Κατάνια δοκιμάζεται ο Ιορδανίδης

Στην Ιταλία για να δοκιμαστεί από την Κατάνια βρίσκεται ο Νίκος Ιορδανίδης, ο οποίος γι αυτό το λόγο έχει πάρει άδεια μέχρι το τέλος του χρόνου από τον ΟΦΗ. Υπό τις οδηγίες του Μανώλη Πατμετζή έγινε η προπόνηση της Παρασκευής, αφού ο Ζντένετ Τσάζνι θα επιστρέψει τη Δευτέρα από την πατρίδα του. Από την προπόνηση απουσίαζαν πολλοί παίκτες. Κολιτσιδάκης, Σαπουντζής, Αναστασιάδης και Γκίτσης έχουν πάρει άδεια από τον Τσέχο τεχνικό, ενώ ο Κώτσιος έχει γρίπη και παρέμεινε κλινήρης σπίτι του. Τέλος Σηφάκης και Σταυρακάκης ακολουθούν ατομικό πρόγραμμα.

ΑΝΕΚΔΟΤΟ

Ο Κωστίκας πηγαίνει στο ξυλουργείο να δεί τον Γιωρίκα και τον βλέπει με κομμένο το αριστερό του χέρι και τον ρωτάει.

- "Τί έπαθες;"

- "Άσε το έκοψα στην κορδέλα", λέει ο Γιωρίκας.

- "Ευτυχώς πού δεν ήταν το δεξί γιατί σου είναι πιό χρήσιμο", λέει ο Κωστίκας

- "Το δεξί είχα, αλλά τελευταία στεγνά το τράβηξα και έβαλα το αριστερό!", απαντά ο Γιωρίκας.



ΡΕΠΟΡΤΑΖ

Φλερτ με Ζουμπούλη

• Η ΡΟΔΟΣ ΕΝΔΙΑΦΕΡΕΤΑΙ ΑΛΛΑ Η ΠΕΡΙΠΤΩΣΗ ΧΑΡΑΚΤΗΡΙΖΕΤΑΙ ΙΔΙΑΙΤΕΡΑ ΔΥΣΚΟΛΗ ΕΞΑΙΤΙΑΣ ΤΟΥ ΥΨΗΛΟΥ ΚΑΣΕ ΤΟΥ ΠΑΙΚΤΗ

Πλώρη για την μεταγραφική της ενίσχυση έχει βάλει εδώ και μερικές μέρες η ομάδα της Ρόδου. Οι διοικούντες της έχουν ήδη ανακοινώσει πως η ομάδα θα κινηθεί για την απόκτηση ενός φορ γκολτζή κι ενός επιτελικού μέσου. Για τον λόγο αυτό έχει απλώσει τα δίχτυα της σ' ολόκληρη την Ελλάδα προσπαθώντας να βρει αυτό που θέλει. Εγκυρες πληροφορίες ανέφεραν χθες πως κάτι "χτύπησε" όσον αφορά την πρώτη περίπτωση, του επιθετικού ολκής δηλαδή.

Οι ίδιες πηγές από την συμπρωτεύουσα ανέφεραν χθες πως οι "πράσινοι" "φλερτάρουν" μια εξαιρετικά δύσκολη περίπτωση, που παράλληλα όμως αν ευοδωθεί θ' αποτελέσει μεγάλο "μπαμ" για την κατηγορία.

Η μεταγραφική αγορά λοιπόν θέλει τη Ρόδο να "φλερτάρει" με τον 32χρονο φορ του Εδεσσαϊκού, του ΠΑΟΚ, της ΑΕΚ, της Ξάνθης και τώρα του Απόλλωνα Καλαμαριάς **Πάρι Ζουμπούλη**. Ο έμπειρος επιθετικός έχει πετύχει τα τέσσερα από τα δώδεκα γκολ των Πόντιων (τα υπόλοιπα οκτώ πέτυχε ο **Τρούπκος**) και είναι υπ' ατμόν γιατί οι Καλαμαριώτες προτιμούν Βραζιλιάνικα!!!

Τον παίκτη διεκδικούν μαζί με τη Ρόδο η Κέρκυρα, κι ο Αγροτικός Αστέρας. Είναι οι μόνες ομάδες που μπορούν να "πλησιάσουν" το κασέ του παίκτη, το οποίο όπως είναι φυσικό, είναι ιδιαίτερα υψηλό. Η Ρόδος πάντως ποντάρει στο γεγονός πως όλες οι ομάδες της Θεσσαλονίκης στην οποία θέλει να μείνει ο παίκτης δυσλειτουργούν οικονομικά οπότε το κασέ του μπορεί να κατέβει. Ο ίδιος πάντως όπως αναφέρουν οι ίδιες πηγές δεν φέρεται διατεθειμένος να πέσει κάτω από ομάδα Γ' Εθνικής. Το ενδιαφέρον δηλαδή υπάρχει. Δεν απομένουν παρά οι εξελίξεις. Μέχρι την Ξάνθη ο **Ζουμπούλης** είχε 335 αγώνες στα εθνικά πρωταθλήματα Α', Β' και Γ' εθνικής με 80 γκολ, 18 αγώνες Κυπέλλου με 8 τέρματα και 6 αγώνες με 1 γκολ στην Ευρώπη. Υπενθυμίζεται πως ο **Πάρις Ζουμπούλης** είχε ξεκινήσει να παίζει μπάλα από τη Δόξα Εξαπλατάνου Αριδαίας. Στο μεταξύ κάποιες φήμες που ήθελαν τον **Ροπόκη** πίσω στη Ρόδο, διαψεύσθηκαν κατηγορηματικά μιας και ο παίκτης δεν δικαιούται δεύτερη μεταπήδηση την ίδια περίοδο.



Ενδιαφέρει τη Ρόδο ο Πάρις Ζουμπούλης

Θολό το τοπίο

• Τανίδης: "Εχω και κάποια αξιοπρέπεια"
• Μέσα σε λίγο χρονικό διάστημα πρέπει να επιλυθούν σοβαρά προβλήματα

Τα πράγματα δεν είναι τόσο απλά όσο νομίζουν ορισμένοι. Ο **Γιώργος Τανίδης** όντως "λύγισε" από την συμπεριφορά και τις πιέσεις των ποδοσφαιριστών του, αλλά... το σκεφτόταν και χθες! Κι ας πιστεύουν οι πολλοί πως μπορεί να γυρίσει τη Δευτέρα στις προπονήσεις. Οι προϋποθέσεις επιστροφής του είναι σοβαρές και αφορούν οικονομικούς λόγους, οργάνωσης σωματείου, αλλά περισσότερο αξιοπρέπειας. Είναι γνωστό σε όλους πως:

- Αρκετοί παίκτες του Απόλλωνα Καλ. "κάνει να παίρνουν" από δόσεις μεταγραφών. Κι αυτά τα χρήματα θα τους ήταν αναγκαία για να κάνουν καλές γιορτές.
- Στο ποδοσφαιρικό τμήμα λείπει η οργάνωση όχι μόνο στον οικονομικό τομέα, αλλά και σ' άλλους, ενώ
- Ο ίδιος ο **Γιώργος Τανίδης** βρίσκεται στην "τρίτη και φαρμακερή" στιγμή του. Είναι γνωστό πως στο παρελθόν είχε παραιτηθεί άλλες δύο φορές και υπαναχώρησε.

Αυτή τη φορά, όμως, το σκέφτεται πολύ σοβαρά να μην επιστρέψει. Κι αυτό γιατί από την ίδια Διοίκηση ισχύουν δύο μέτρα και δύο σταθμά για κείνον και τους παίκτες του σε σχέση με πέρυσι.

Υπενθυμίζεται πως ο **Γιώργος Τανίδης** πήρε τον Απόλλωνα πέρυσι μετά την έβδομη αγωνιστική. Μέχρι τότε η ομάδα είχε έξι ήττες και μία νίκη. Η πίκρα του τωρινού προπονητή και των παικτών βγαίνει από το γεγονός πως τότε δεν είχε επιβληθεί... κανένα πρόστιμο! Επιβάλλεται τώρα που η ομάδα, απρόσμενα, διαγράφει πολύ καλή πορεία.



Οι κυανοκίτρινοι περιμένουν τον Τανίδη στην προπόνηση τη Δευτέρα (ΒΙΚΤΩΡ - ΦΩΤΟ ΜΑΡΚΕΤ - ΙΑΛΥΣΟΣ)

"ΘΑ ΔΩ ΤΙ ΘΑ ΚΑΝΩ..."

Ο **Γιώργος Τανίδης** το σκεφτόταν και χθες. Κι αυτό φάνηκε κι απ' τις δηλώσεις του στην "Α.Ρ.", γεγονός που καθιστά θολό το τοπίο της επιστροφής στην τεχνική ηγεσία του Απόλλωνα Καλ. "Θα δω τι θα κάνω" τόνισε και συνέχισε: "Μέχρι τη Δευτέρα που η ομάδα θα ξαναρχίσει προπονήσεις έχω περιθώριο να σκεφθώ. Δυστυχώς υπάρχουν κάποια προβλήματα στις τάξεις της ομάδας που πρέπει να ξεπερασθούν. Αν δεν γίνει κάτι τέτοιο, δεν μπορώ να γυρίσω. Είναι πολύ σοβαρά πράγματα αυτά κι έχω κι εγώ κάποια αξιοπρέπεια".

Σημειωτέον πως στις 5 Ιανουαρίου περιμένει ένα δύσκολο παιχνίδι τον Απόλλωνα Καλ. Στο επόμενο τοπικό ντέρμπι οι Απολλωνιστές παίζουν στο Δημοτικό Στάδιο με τη Ρόδο. Κι απ' ότι καταλαβαίνει κανείς οι δυσκολίες είναι πάρα πολλές.



Quick Service Center
The service professionals
Τεχνική εξυπηρέτηση χωρίς όρια, για πελάτες απαιτητικούς

SERVICE
ΑΝΑΛΟΓΙΚΗΣ ΚΑΙ ΨΗΦΙΑΚΗΣ VIDEOCAMERA
ΤΗΛΕΟΡΑΣΕΩΝ - VIDEO - ΗΧΗΤΙΚΩΝ ΣΥΣΚΕΥΩΝ
PlayStation.
Τώρα και στην Ροδο έχετε την δυνατότητα να επισκευάσετε οποιαδήποτε υψηλής τεχνολογίας συσκευή Ήχου η Εικόνας Αναλογική η ψηφιακή
Ειδικοτης
SONY
Γρήγορα, υπεύθυνα, εγγυημένα, και πάντα σε προσιτές τιμές
Στο κατάστημα μας Μιχαήλ Πετριδη 67 στην Ροδο θα βρείτε επίσης
Όλα τα απαραίτητα αξεσουάρ για την πλήρη αξιοποίηση των δυνατοτήτων του Playstation η της Video Camera σας αλλά και ολοκληρωμένη κάλυψη όλων των απορίων η τεχνικών ερωτήσεων που έχετε Σας Περιμένουμε .....
Μιχαήλ Πετριδη 67 Ρόδος 85100
Τηλ. 22410-60210 Fax 22410-60213
Email Qservice@otenet.gr

Καλές Γιορτές από την
MediaSoft
INTEL P4 2,53 GHZ
MEMORY 256 DDR
CASE MIDI 350 W
BOARD JETWAY
VGA 64 MB
DVD 16X
HDD 60 GB
SOUND ON BOARD
FLOPPY DISK
MONITOR 17'' PHILIPS
(Η monitor 15' TFT NEC 1550V με επιπλέον χρέωση)
ΔΩΡΑ:
ΕΚΤΥΠΩΤΗΣ CANON S 200 COL
Η ΑΣΥΡΜΑΤΟ ΤΗΛΕΦΩΝΟ ALCATEL VERS 150
EXTRA JOYSTICK + CD GAME
ΤΙΜΗ 1199 ΕΥΡΩ (χωρίς ΦΠΑ 13%)
Χρόνια Πολλά
έως 36 δόσεις
MediaSoft
THE MULTIMEDIA CENTER
Λεωφ. Ελευθερίας 69Α - Τ.Κ. 85104 Κρεμαστή Τηλ.: (22410) 92155 - FAX: (22410) 92160
E-mail: mediasft@otenet.gr

ΜΠΑΣΚΕΤ

Ωρα για ξεμούδιασμα

• ΦΙΛΙΚΟ ΔΙΝΕΙ ΣΗΜΕΡΑ Ο ΚΟΛΟΣΣΟΣ ΜΕ ΤΟΝ ΙΑΛΥΣΟ ΣΤΟ ΠΛΑΙΣΙΟ ΤΗΣ ΚΑΛΥΤΕΡΗΣ ΠΡΟΕΤΟΙΜΑΣΙΑΣ ΤΟΥ ΓΙΑ ΤΟ ΕΚΤΟΣ ΕΔΡΑΣ ΠΑΙΧΝΙΔΙ ΜΕ ΤΑ ΑΝΩ ΛΙΟΣΙΑ



Σε εφτά μέρες ο Κολοσσός θα κληθεί να διεκδικήσει τη νίκη σε μια δύσκολη έδρα κόντρα σε μια ομάδα που είναι ψηλότερα στην βαθμολογία και μέχρι στιγμής δεν έχει φύγει ηττημένη από το σπίτι της. Τα Ανω Λιόσια, αθόρυβα σχεδόν, βρίσκονται στην τρίτη θέση του πίνακα, μόλις ένα βαθμό πίσω από το Δούκα και δύο από την πρωτοπόρο Ξάνθη.

Στις 5 Ιανουαρίου, οι "θαλασσί" θα κυνηγήσουν το ροζ φύλλο αγώνα που θα τους φέρουν πιο κοντά στην κορυφή και συν τοις άλλοις θα υποσκελίσουν τον ΔΑΣΑΠ, με σαφές πλεονέκτημα για τον β' γύρο.

Η προετοιμασία συνεχίζεται με γρήγορες στροφές ούτως ώστε ο Κολοσσός να εμφανιστεί πανέτοιμος για ν' αντιμετωπίσει τη νέα πρόκληση του πρωταθλήματος. Στη χθεσινή απογευματινή προπόνηση αναμενόταν και η επιστροφή του **Θωμά Μπελάγια**, ο οποίος ταλαιπωρήθηκε τις τελευταίες μέρες από ίωση. Στις απουσίες παραμένει σημειωμένο το όνομα του **Χρήστου Μπίλια** που συνεχίζει την αποθεραπεία του για το γνωστό πρόβλημα στο γόνατο.

Σήμερα το απόγευμα οι παίκτες θα ξεμουδιάσουν αφού θα τους δοθεί η ευκαιρία να ξεφύγουν από το βαρύ πρόγραμμα της προπόνησης και θα παίξουν ένα φιλικό με τον Ιάλυσο στο κλειστό των Τριαντών. Ο **Χάρης Παπάζογλου** θα χρησιμοποιήσει σχήματα και τακτικές, "πειράματα", για την αναμέτρηση με τα Ανω Λιόσια, αλλά οι "θαλασσί" θα μπορέσουν να μπουν ξανά σε αγωνιστικούς ρυθμούς.

Τουρνουά Ζέφυρου

• Ολοκληρώνονται σήμερα οι αγώνες των σούπερ μίνι

Σήμερα το πρωί πέφτει η αυλαία του πρώτου μέρους της διοργάνωσης που αφορά τα σούπερ μίνι, και φυσικά απομένουν τα παιχνίδια των μίνι τα οποία ξεκινούν μετά την Πρωτοχρονιά. Το τουρνουά ξεκίνησε την Παρασκευή, όπου ο Κολοσσός επικράτησε δύσκολα του Ζέφυρου ενώ χθες ζευγάρωσε τις νίκες του απέναντι στον Διαγόρα. Σήμερα αναμετρώνται Ζέφυρος και Διαγόρας στις 11.00.

Ολοι παρόντες

• Ο Κυριάκος Μάγος είδε την Παρασκευή το βράδυ όλους τους "ερυθροκίτρινους" να προπονούνται κανονικά

Ξεκούραστοι και ανανεωμένοι επέστρεψαν προχθές το βράδυ οι παίκτες του Ιάλυσου στις προπονήσεις μετά τις διακοπές των Χριστουγέννων. Η άδεια δεν θα μπορούσε να είναι μεγαλύτερη, αφού οι υποχρεώσεις της ομάδας στο πρωτάθλημα δεν επιτρέπουν περαιτέρω χαλάρωση και εφησυχασμό.

Σε μία εβδομάδα, οι "ερυθροκίτρινοι" έχουν δύσκολη αποστολή καθώς υποδέχονται στην έδρα τους τον επικίνδυνο Αμύντα. Για να μπορέσει ο Ιάλυσος να κατακτήσει το έβδομο ροζ Φ.Α. της χρονιάς πρέπει να δουλέψει πάνω σε ορισμένα σημεία του παιχνιδιού του, ώστε ν' αποφύγει τα σκαμπανεβάσματα στην απόδοση. Ο προσεχής αντίπαλος δεν συγχωρεί λάθη, γεγονός που αποδεικνύεται και από την βαθμολογική του θέση. Από την Παρασκευή, λοιπόν, ξεκίνησε η προετοιμασία με όλους τους παίκτες παρόντες. Ο **Κυριάκος Μάγος** άφησε εντελώς λευκό το απουσιολόγιό του και σήμερα το απόγευμα στο φιλικό με τον Κολοσσό θα διαπιστώσει την αγωνιστική τους κατάσταση και θα δοκιμάσει τα πλάνα του για το παιχνίδι της Κυριακής.

Επιχείρηση "Κένταυρος"

• Στο κρίσιμο παιχνίδι της Κυριακής είναι στραμμένη η προσοχή του Διαγόρα

Με πυρετώδεις ρυθμούς συνεχίζεται η προετοιμασία του Διαγόρα για το καθοριστικό ματς με τον Κένταυρο Δάφνης την ερχόμενη Κυριακή. Με σημείο αναφοράς την πολύ βελτιωμένη εμφάνιση στην Αγία Παρασκευή, οι "κυανέρυθροι" δουλεύουν υπό την αυστηρή επίβλεψη του **Σάκη Καλαμπόκα** που θέλησε να εκμεταλλευτεί όσο γινόταν το κενό του πρωταθλήματος. Ο ίδιος έχει διαπιστώσει ότι με μεθοδικές και οργανωμένες προπονήσεις, η ομάδα γίνεται καλύτερη και ο χρόνος είναι πολύ σημαντικός, ώστε να προλάβει ο Διαγόρας να φτάσει σε επίπεδο αγωνιστικότητας που θα τον κρατήσει στην κατηγορία. Ο Κένταυρος φέτος δεν θυμίζει την περσινή ομάδα που κόντραρε (όσο μπορούσε και ως ένα σημείο της περιόδου) τον Κολοσσό. Εχει χάσει μεγάλο μέρος της δύναμής του και βρίσκεται πολύ χαμηλά στη βαθμολογία. Αν μη τι άλλο, είναι ένας αντίπαλος στα μέτρα του "γηραιού". Μέσα στην έδρα τους οι Ροδίτες μπορούν να πετύχουν τη δεύτερή τους νίκη και να πλησιάσουν ακόμη περισσότερο στο στόχο του α' γύρου, με απαραίτητη προϋπόθεση βέβαια να παίξουν με τον τρόπο που δουλεύουν στις καθημερινές προπονήσεις.

Λίγο πιο πίσω από τους συμπαίκτες τους έχουν μείνει οι **Χρήστος Χερκελετζής** και **Σπύρος Λιβιεράτος**, οι οποίοι είναι εκτός Ρόδου με επίσημη αιτιολόγηση ότι αντιμετωπίζουν οικογενειακά προβλήματα.

ΔΡΟΜΟΛΟΓΙΑ
F/B BLUE STAR 1



ΑΠΟ ΡΟΔΟ από 18/11/02 έως 20/04/03

ΑΝΑΧΩΡΗΣΗ ΑΠΟ ΡΟΔΟ	ΑΝΑΧΩΡΗΣΗ ΑΠΟ: ΚΩ	ΛΕΡΟ	ΠΑΤΜΟ	ΜΥΚΟΝΟ	ΣΥΡΟ	ΚΑΤΑΠΟΛΑ (ΑΜΟΡΓΟ)	ΑΦΙΞΗ ΣΕ ΠΕΙΡΑΙΑ
ΤΡΙΤΗ 20.00	ΤΡΙ 22.55	—	—	ΤΕΤ 03.30	—	—	ΤΕΤΑΡΤΗ 07.20
ΠΕΜΠΤΗ 20.00	ΠΕΜ 22.55	—	—	—	ΠΑΡ 03.50	—	ΠΑΡΑΣΚΕΥΗ 07.10
ΣΑΒΒΑΤΟ 10.00	ΣΑΒ 12.50	—	—	—	—	ΣΑΒ 18.20	ΣΑΒΒΑΤΟ 21.30
ΚΥΡΙΑΚΗ 18.30	ΚΥΡ 21.25	ΚΥΡ 23.05	ΔΕΥ 00.15	—	ΔΕΥ 03.50	—	ΔΕΥΤΕΡΑ 07.10

ΣΗΜΕΙΩΣΗ ΓΙΑ ΧΡΙΣΤΟΥΓΕΝΝΑ / ΠΡΩΤΟΧΡΟΝΙΑ
1) 24/12/02 &31/12/02: από ΡΟΔΟ 10.00 για ΚΩ 12.30-12.50, ΜΥΚΟΝΟ 17.35-17.55, ΠΕΙΡΑΙΑ 21.50
2) 26/12/02 & 02/01/03: από ΠΕΙΡΑΙΑ 08.00 για ΣΥΡΟ 11.30-11.45, ΚΩ 16.30-16.50, ΡΟΔΟ 19.20
3) ΑΝΕΚΤΕΛΕΣΤΑ ΔΡΟΜΟΛΟΓΙΑ: 25/12/02 & 01/01/03

ΑΠΟ ΠΕΙΡΑΙΑ από 18/11/02 έως 20/04/03

ΑΝΑΧΩΡΗΣΗ ΑΠΟ ΠΕΙΡΑΙΑ	ΑΦΙΞΗ ΣΕ: ΣΥΡΟ	ΜΥΚΟΝΟ	ΚΑΤΑΠΟΛΑ (ΑΜΟΡΓΟ)	ΠΑΤΜΟ	ΛΕΡΟ	ΚΩ	ΡΟΔΟ
ΔΕΥΤΕΡΑ 20.00	ΔΕΥ 23.20	—	—	—	—	ΤΡΙ 04.10	ΤΡΙΤΗ 07.10
ΤΕΤΑΡΤΗ 20.00	ΤΕΤ 23.20	—	—	—	—	ΠΕΜ 04.10	ΠΕΜΠΤΗ 07.10
ΠΑΡΑΣΚΕΥΗ 20.00	—	ΠΑΡ 23.50	—	—	—	ΣΑΒ 04.20	ΣΑΒΒΑΤΟ 07.15
ΣΑΒΒΑΤΟ 23.30	—	—	ΚΥΡ 04.45	ΚΥΡ 07.00	ΚΥΡ 08.10	ΚΥΡ 09.50	ΚΥΡΙΑΚΗ 12.45

SKEVO'S TRAVEL AGENCY
ΚΕΝΤΡΙΚΟ ΠΡΑΚΤΟΡΕΙΟ ΡΟΔΟΥ των ΓΡΑΜΜΩΝ BLUE STAR FERRIES - F/B BLUE STAR 1
Αμερικής 111 • Τηλ. κρατήσεων επιβατών & ΙΧΕ (22410)22461, (22410)75655 •Τηλ. κρατήσεων φορτηγών (22410)76600, FAX: (22410) 22354 • Κρατήσεις και σε όλα τα συνεργαζόμενα ΠΡΑΚΤΟΡΕΙΑ ΡΟΔΟΥ



Οι επενδυτές μένουν μακριά από τη Σοφοκλέους

Περιορισμένο ενδιαφέρον

Πτώση 1,62% του γενικού δείκτη σε εβδομαδιαία βάση

Η πτωτική τάση που διακατείχε την αγορά κατά τις τελευταίες δυο εβδομάδες διαπραγμάτευσης, συνεχίστηκε και κατά τη διάρκεια της τελευταίας συνεδρίασης. Ο Γενικός Δείκτης έκλεισε μειωμένος κατά 1,62% στο τέλος της χρηματιστηριακής εβδομάδας, η οποία χαρακτηρίστηκε από χαμηλούς όγκους και περιορισμένο συναλλακτικό ενδιαφέρον από την πλευρά των επενδυτών, ακολουθώντας το γενικότερο κλίμα των ημερών.

Στις χρηματοοικονομικές αγορές της Ευρώπης και της Αμερικής παρατηρήθηκε έντονη νευρικότητα ως αποτέλεσμα κυρίως της αβεβαιότητας που διέπει την εξέλιξη των πολεμικών προετοιμασιών στον Περσικό Κόλπο.

Επιβαρυντική για τη διεθνή οικονομία ήταν επίσης και η νέα αύξηση της τιμής του πετρελαίου στα 32,75 δολάρια το βαρέλι, η υψηλότερη των τελευταίων δύο ετών, καθώς παράλληλα παρατηρείται επενδυτική στροφή στις πρώτες ύλες όπως χρυσό, ασήμι και αλουμίνιο, με την τιμή του χρυσού να βρίσκεται στα υψηλότερα επίπεδα της τελευταίας πενταετίας.

Στο διάστημα που μεσολαβεί μέχρι το τέλος του έτους, αναμένεται η συνέχιση του υποτονικού και χωρίς ιδιαίτερες εξάρσεις κλίματος. Η ελληνική αγορά τείνει να διατηρήσει την περιοχή των 1.710 μονάδων ως επίπεδο στήριξης, χωρίς το γεγονός αυτό να αποτρέπει τον Γενικό Δείκτη από τη διαδικασία της προσέγγισης των 1.780 μονάδων.

ΕΒΔΟΜΑΔΙΑΙΑ ΜΕΤΑΒΟΛΗ ΔΕΙΚΤΩΝ

ΔΕΙΚΤΕΣ	ΚΛΕΙΣΙΜΟ	ΚΛΕΙΣΙΜΟ	ΜΕΤΑΒΟΛΗ
ΓΕΝΙΚΟΣ	1.791,70	1.762,69	-1,62%
FTSE 20	882,62	869,48	-1,49%
FTSE 40	192,67	189,29	-1,75%
FTSE 80	486,82	472,75	-2,89%
ΤΡΑΠΕΖΙΚΟΣ	2.727,28	2.685,16	-1,54%
ΑΣΦΑΛΕΙΩΝ	552,50	533,66	-3,41%
ΕΠΕΝΔΥΣΕΩΝ	530,53	530,59	-
ΒΙΟΜΗΧΑΝΙΚΟΣ	1.051,23	1.029,68	-2,05%
ΣΥΜΜΕΤΟΧΩΝ	1.113,94	1.086,80	-2,43%
ΚΑΤΑΣΚΕΥΩΝ	981,37	951,15	-3,08%
ΒΑΣΙΚΩΝΜΕΤΑΛΛΩΝ	443,25	430,56	-2,86%
ΛΥΣΕΩΝΠΛΗΡΟΦΟΡΙΚΗΣ	215,81	199,20	-7,70%
ΕΚΔΟΣΕΙΣ-ΕΚΤΥΠΩΣΕΙΣ	243,01	238,53	-1,84%
ΚΛΩΣΤΟΥΦΑΝΤΟΥΡΓΙΑΣ	425,98	410,03	-3,74%
ΛΙΑΝΙΚΟΥΕΜΠΟΡΙΟΥ	548,13	550,11	+0,36%
ΜΗΜΕΤΑΛΛΙΚΩΝΟΡΥΚΤΩΝ	824,64	792,89	-3,85%
ΠΛΗΡΟΦΟΡΙΚΗΣ	512,49	486,29	-5,11%
ΤΗΛΕΠΙΚΟΙΝΩΝΙΩΝ	831,00	822,51	-1,02%
ΤΡΟΦΙΜΩΝ	443,84	446,19	+0,53%
ΧΟΝΔΡΙΚΟΥΕΜΠΟΡΙΟΥ	396,29	388,84	-1,88%
REALESTATE	823,40	805,13	-2,22%
ΔΙΥΛΙΣΤΗΡΙΩΝ	947,19	928,16	-2,01%
ΠΑΡΑΛΛΗΛΗ	155,93	153,52	-1,55%

Η ΧΡΗΜΑΤΙΣΤΗΡΙΑΚΗ ΕΒΔΟΜΑΔΑ ΣΕ ΑΡΙΘΜΟΥΣ

Σε εβδομαδιαία βάση ο Γενικός Δείκτης Τιμών κατέγραψε πτώση 29,01 μονάδων ή σε ποσοστό 1,62%, κλείνοντας στις 1.762,69 μονάδες έναντι 1.791,70 μονάδων της περασμένης Παρασκευής. Από τις αρχές του έτους ο βασικός χρηματιστηριακός δείκτης καταγράφει υποχώρηση σε ποσοστό 31,98%.

Ο δείκτης FTSE/ASE 20 έκλεισε με πτώση 1,49%, ενώ ο δείκτης FTSE/ASE 40 έκλεισε μειωμένος σε ποσοστό 1,75%. Ο δείκτης FTSE/ASE SMALLCAP 80 έκλεισε με πτώση σε ποσοστό 2,89%.

Οι επιμέρους δείκτες διαμορφώθηκαν ως εξής: Τραπεζικός: πτώση 1,54%, Τηλεπικοινωνιών: πτώση 1,02%, Ασφαλειών: πτώση 3,41%, Επενδύσεων: αμετάβλητος, Κατασκευαστικών: πτώση 3,08%, Βιομηχανιών: πτώση 2,05%, Συμμετοχών: πτώση 2,43%, Βασικών μετάλλων: πτώση 2,86%, Μη μεταλλικών Ορυκτών: πτώση 3,85%, Εκδόσεων-εκτυπώσεων: πτώση 1,84%, Κλωστοϋφαντουργίας: πτώση 3,74%, Λιανικού Εμπορίου: άνοδος 0,36%, Πληροφορικής: πτώση 5,11%, Λύσεων πληροφορικής: πτώση 7,70%, Χονδρικού Εμπορίου:πτώση 1,88%, Τροφίμων & Ποτών: άνοδος 0,53%, Παράλληλη Αγορά: πτώση 1,55%, Real Estate: πτώση 2,22% και Διυλιστηρίων: πτώση 2,01%.

Η συνολική αξία των συναλλαγών κατά τις τρεις συνεδριάσεις της εβδομάδος ανήλθε στα 178,37 εκατ. ευρώ, ενώ η μέση αξία συναλλαγών ανήλθε στα 59,46 εκατ. ευρώ, έναντι 102,853 εκατ. ευρώ της περασμένης εβδομάδος.

Α.Ν.Ε.Σ.

ΑΝΩΝΥΜΗ ΝΑΥΤΙΛΙΑΚΗ ΕΤΑΙΡΕΙΑ ΣΥΜΗΣ

ΕΔΡΑ: Σύμη Δωδεκάνησα Τ.Κ. 85600
Τηλ.: (22460) 71444, Fax. (22460) 71373

ΓΡΑΦΕΙΟ ΡΟΔΟΥ: Αυστραλίας 88 Τ.Κ. 85100
Τηλ. (22410) 37769, Fax. (22410) 34493

E-mail: anesymis@otenet.gr

Ε/Γ-Τ/Ρ ΠΑΝΟΡΜΙΤΗΣ

ΤΟΥΡΙΣΤΙΚΑ ΔΡΟΜΟΛΟΓΙΑ ΑΠΟ 01.12.2002
ΕΩΣ 31.01.2003

ΚΑΘΕ ΔΕΥΤΕΡΑ:	ΣΥΜΗ-ΡΟΔΟ	08.00
	ΡΟΔΟ-ΣΥΜΗ	15.00
Το δρομολόγιο της Δευτέρας 06.01.03 θα εκτελεστεί την Τρίτη 07.01.03 τις ίδιες ώρες λόγω της αργίας των Θεοφανίων.		
ΚΑΘΕ ΠΕΜΠΤΗ:	ΣΥΜΗ-ΡΟΔΟ	08.00
	ΡΟΔΟ-ΣΥΜΗ	15.00
Το δρομολόγιο της Πέμπτης 26.12.02 θα εκτελεστεί την Τρίτη 24.12.02 τις ίδιες ώρες λόγω της αργίας των Χριστουγέννων		
ΚΑΘΕ ΠΑΡΑΣΚΕΥΗ:	ΣΥΜΗ-ΡΟΔΟ	08.00
	ΡΟΔΟ-ΣΥΜΗ	16.00
ΚΑΘΕ ΣΑΒΒΑΤΟ:	ΣΥΜΗ-ΡΟΔΟ	07.00
	ΡΟΔΟ-ΣΥΜΗ	08.30
	ΣΥΜΗ-DATCHA	10.00
	DATCHA-ΣΥΜΗ	13.45
	ΣΥΜΗ-ΡΟΔΟ	14.30
	ΡΟΔΟ-ΣΥΜΗ	16.00
ΚΑΘΕ ΚΥΡΙΑΚΗ:	ΣΥΜΗ-ΡΟΔΟ	07.00
	ΡΟΔΟ-ΠΑΝΟΡΜΙΤΗ	08.30
	ΠΑΝΟΡΜΙΤΗ-ΣΥΜΗ	11.00
	ΣΥΜΗ-ΡΟΔΟ	14.30
	ΡΟΔΟ-ΣΥΜΗ	16.00

Τα δρομολόγια μπορούν να τροποποιηθούν λόγω εκτάκτων συγκοινωνιακών αναγκών ή καιρικών συνθηκών

Παρακαλούμε πριν ταξιδέψετε επικοινωνήστε με την Εταιρία:

Γραφείο ΣΥΜΗΣ Τηλ.: *(22460) 71444 - Φαξ: (22460) 71373*

Γραφείο ΡΟΔΟΥ Τηλ.: *(22410) 37769 - Φαξ: (22460) 34493*

VANIK TOURS

ΓΙΑΝΝΗΣ και ΣΕΒΑ ΒΑΛΣΑΜΙΔΗ
VANIK σημαίνει ΑΛΗΘΕΙΑ
ΑΚΤΗ ΚΑΝΑΡΗ 17, ΨΑΡΟΠΟΥΛΑ - ΑΝΕΤΟ ΠΑΡΚΙΝ
ΑΝΟΙΚΤΑ: ΔΕ-ΣΑ 08.30-14.00 και 16.30-20.30
Τηλ. 224135191-37621 κινητό 0945-798148 FAX 29532
Το γραφείο μας πάντα πρώτο σε κρατήσεις ξενοδοχείων εξασφάλισε και σας προσφέρει καταπληκτικές τιμές για τα παρακάτω ξενοδοχεία σε ΠΑΚΕΤΑ (Έκδοση εισιτηρίων R/T) από 1/11 - 31/3/2003

ΑΠΕΥΘΥΝΟΜΑΣΤΕ ΣΕ ΣΑΣ ΠΟΥ ΘΕΛΕΤΕ ΚΑΙ Η ΚΡΑΤΗΣΗ ΣΑΣ ΝΑ ΕΙΝΑΙ ΣΩΣΤΗ ΚΑΙ ΤΟ ΔΩΜΑΤΙΟ ΣΑΣ ΝΑ ΣΑΣ ΠΕΡΙΜΕΝΕΙ

1ον	**HOTEL PRESIDENT Α΄ κατηγορίας SUPERIOR**	
	Λεωφόρος Κηφισίας (ΟΛΑ ΑΝΑΚΑΙΝΙΣΜΕΝΑ)	
	Μονόκλινο	€ 42
	Δίκλινο για μονόκλινο	€ 45
	Δίκλινο	€ 50
	Τρίκλινο	€ 60
2ον	**HOTEL ALEXANDROS Α΄ SUPERIOR**	
	ΠΛΑΤΕΙΑ ΜΑΒΙΛΛΗ	
	Μονόκλινο	
	Δίκλινο	
	Τρίκλινο	
3ον	**HOTEL ZAFOLIA Α΄ SUPERIOR**	
	Λεωφόρος Αλεξάνδρας	
	Μονόκλινο	€ 88
	Δίκλινο	€ 98
	Τρίκλινο	€ 108
4ον	**HOTEL ATHENS CYPRIA Α΄ κατηγορίας SUPERIOR**	
	Σύνταγμα	
	Μονόκλινο	€ 55
	Δίκλινο	€ 70
	Τρίκλινο	€ 90
5ον	**HOTEL ASTOR Α΄ κατηγορίας**	
	Σύνταγμα	
	Μονόκλινο	€ 45
	Δίκλινο για μονόκλινο	€ 50
	Δίκλινο	€ 60
	Τρίκλινο	€ 75
6ον	**HOTEL ARETHOUSA Β΄ SUPERIOR**	
	Σύνταγμα	
7ον	**HOTEL ELLINIS Β΄ κατηγορίας**	
	ΩΝΑΣΕΙΟ, Λεωφ. Συγγρού	
	Μονόκλινο	€ 42
	Δίκλινο	€ 55
	Τρίκλινο	€ 68
8ον	**HOTEL TRITON Β΄ κατηγορίας**	
	Κέντρο Πειραιάς	
	Μονόκλινο	€ 50
	Δίκλινο	€ 68
	Τρίκλινο	€ 90
9ον	**HOTEL EGNATIA Β΄ κατηγορίας**	
	Θεσσαλονίκη Κέντρο, καινούργιο	
	Μονόκλινο	€ 60
	Δίκλινο	€ 72
	Τρίκλινο	€ 84

- Τα παραπάνω ξενοδοχεία διαθέτουν T.V. σε όλα τα δωμάτια
- Στις πιο πάνω τιμές συμπεριλαμβάνεται πρωινό σε μπουφέ
- Ακόμη σε μας θα βρείτε αεροπορικά και ατμοπλοϊκά εισιτήρια όλων των εταιριών.

Kona Kai

POLYNESIAN /CHINESE RESTAURANT

Ξέρετε τι είναι το Sushi;

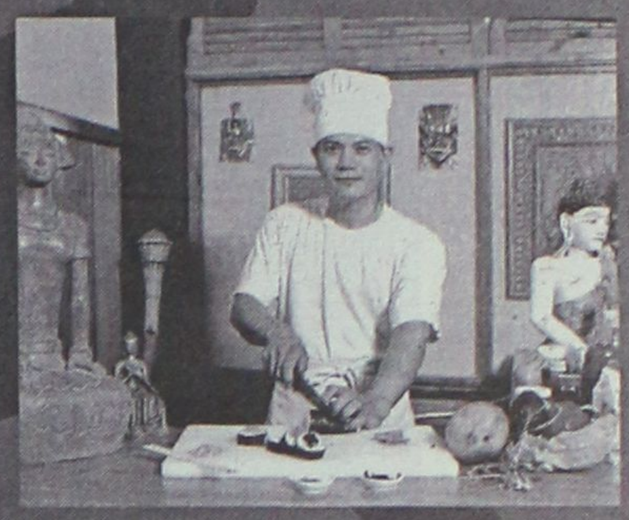

Εάν όχι, ελάτε σε μας.

Δοκιμάστε Παπάγια,
Ωμό ψάρι με φύκια τυλιγμένα
με γλυκό ξύδι, στο Sushi Bar.

Εάν δεν χορτάσετε με το Sushi, τότε
άλλες 81 γεύσεις σας περιμένουν.
Εάν θέλετε όλα αυτά και όχι μόνο τότε..



Η επιθυμία σας πραγματικότητα!

ΤΙΣ ΓΙΟΡΤΕΣ ΚΑΙ ΟΛΟ ΤΟ ΧΕΙΜΩΝΑ
ΑΝΟΙΚΤΑ ΚΑΘΕ ΠΑΡΑΣΚΕΥΗ - ΣΑΒΒΑΤΟ
και ΚΥΡΙΑΚΗ ΜΕΣΗΜΕΡΙ - ΒΡΑΔΥ

ΣΑΣ ΕΥΧΟΜΑΣΤΕ
ΚΑΛΕΣ ΓΙΟΡΤΕΣ



Οδός Φερενίκης - Παραλία Ιαλυσου
Τηλ. 22410 94328
(απέναντι από το ξενοδοχείο (Blue Horizon)



Η γνωστή παραδοσιακή ταβέρνα

ΤΑ 4 ΑΔΕΛΦΙΑ

στο χωριό Απόλλωνα

σας γνωστοποιεί ότι ανοίγει την **Κυριακή** με ανανεωμένη χωριάτικη κουζίνα με μεγάλη ποικιλία από μεζεδάκια: *χόρτα, πιταρούδια, τυροκεφτέδες, νταλμάδες, μπακαλιάρο, κεφτεδάκια* και διάφορα άλλα.

Ντόπια κρέατα: μπριζόλες χοιρινές και μοσχαρίσιες γάλακτος, χωριάτικα λουκάνικα, κατσικάκι και αρνί γάλακτος, σουβλάκια, όλα στα κάρβουνα. Τα γνωστά μας φαγητά του φούρνου:

— Κατσίκι με ρεβύθια

— Κατσίκι με φασόλια

— Κατσίκι με πατάτες

Χωριάτικο ψωμί, ντόπιο κρασί, γιαούρτι - μέλι και καρύδια.

Σας υποσχόμαστε πλήρη καθαριότητα, άριστο σέρβις και λογικές τιμές.

Θα είμαστε ανοιχτά κάθε ***Σαββατοκύριακο, αργίες και γιορτές.***

Σας ευχαριστούμε και σας περιμένουμε.

Για ρεζερβέ, τηλ.: 22460 91050

Δ·Α·Ν·Ε· SEA LINE

ΔΩΔΕΚΑΝΗΣΙΑΚΗ ΑΝΩΝΥΜΗ ΝΑΥΤΙΛΙΑΚΗ ΕΤΑΙΡΙΑ

ΔΡΟΜΟΛΟΓΙΑ ΑΠΟ 25.12.02 έως 31.01.03

ΑΝΑΧΩΡΗΣΗ ΑΠΟ ΡΟΔΟ

ΗΜ/ΝΙΑ	ΠΛΟΙΟ	ΩΡΑ	ΠΡΟΟΡΙΣΜΟΣ
25/12 ΤΕΤ.			**ΧΡΙΣΤΟΥΓΕΝΝΑ**
26/12 ΠΕΜ.	ΡΟΔΟΣ	15.00	ΝΙΣΥΡΟ-ΚΩ-ΚΑΛΥΜΝΟ-ΛΕΡΟ-ΠΑΤΜΟ-ΠΕΙΡΑΙΑ
27/12 ΠΑΡ.	ΠΑΤΜΟΣ	15.00	ΚΩ-ΚΑΛΥΜΝΟ-ΛΕΡΟ-ΠΑΤΜΟ-ΠΕΙΡΑΙΑ
28/12 ΣΑΒ.	ΡΟΔΟΣ	15.00	ΚΩ-ΚΑΛΥΜΝΟ-ΛΕΡΟ-ΠΑΤΜΟ-ΠΕΙΡΑΙΑ
29/12 ΚΥΡ.	ΠΑΤΜΟΣ	15.00	ΚΩ-ΚΑΛΥΜΝΟ-ΛΕΡΟ-ΠΑΤΜΟ-ΠΕΙΡΑΙΑ
30/12 ΔΕΥ.-	-	-	-
31/12 ΤΡΙ.	-	-	-
1/1 ΤΕΤ.			**ΠΡΩΤΟΧΡΟΝΙΑ**
2/1 ΠΕΜ.	ΠΑΤΜΟΣ	15.00	ΝΙΣΥΡΟ-ΚΩ-ΚΑΛΥΜΝΟ-ΛΕΡΟ-ΠΑΤΜΟ-ΠΕΙΡΑΙΑ
3/1 ΠΑΡ.	ΡΟΔΟΣ	15.00	ΚΩ-ΚΑΛΥΜΝΟ-ΛΕΡΟ-ΠΑΤΜΟ-ΠΕΙΡΑΙΑ
4/1 ΣΑΒ.	ΠΑΤΜΟΣ	15.00	ΚΩ-ΚΑΛΥΜΝΟ-ΛΕΡΟ-ΠΑΤΜΟ-ΠΕΙΡΑΙΑ
5/1 ΚΥΡ.	ΡΟΔΟΣ	15.00	ΚΩ-ΚΑΛΥΜΝΟ-ΛΕΡΟ-ΠΑΤΜΟ-ΠΕΙΡΑΙΑ
6/1 ΔΕΥ.	-	-	-
7/1 ΤΡΙ.	ΠΑΤΜΟΣ	15.00	ΚΩ-ΚΑΛΥΜΝΟ-ΛΕΡΟ-ΠΑΤΜΟ-ΠΕΙΡΑΙΑ
8/1 ΤΕΤ.	ΡΟΔΟΣ	15.00	ΣΥΜΗ-ΤΗΛΟ-ΚΑΛΥΜΝΟ-ΑΣΤΥΠΑΛΑΙΑ-ΠΕΙΡΑΙΑ
9/1 ΠΕΜ.	ΠΑΤΜΟΣ	15.00	ΝΙΣΥΡΟ-ΚΩ-ΚΑΛΥΜΝΟ-ΛΕΡΟ-ΠΑΤΜΟ-ΠΕΙΡΑΙΑ
10/1 ΠΑΡ.	ΡΟΔΟΣ	15.00	ΚΩ-ΚΑΛΥΜΝΟ-ΛΕΡΟ-ΠΑΤΜΟ-ΠΕΙΡΑΙΑ
11/1 ΣΑΒ.	ΠΑΤΜΟΣ	15.00	ΚΩ-ΚΑΛΥΜΝΟ-ΛΕΡΟ-ΠΑΤΜΟ-ΠΕΙΡΑΙΑ
12/1 ΚΥΡ.	ΡΟΔΟΣ	15.00	ΚΩ-ΚΑΛΥΜΝΟ-ΛΕΡΟ-ΠΑΤΜΟ-ΠΕΙΡΑΙΑ
13/1 ΔΕΥ.	-	-	-
14/1 ΤΡΙ.	ΠΑΤΜΟΣ	15.00	ΚΩ-ΚΑΛΥΜΝΟ-ΛΕΡΟ-ΠΑΤΜΟ-ΠΕΙΡΑΙΑ
15/1 ΤΕΤ.	ΡΟΔΟΣ	15.00	ΣΥΜΗ-ΤΗΛΟ-ΚΑΛΥΜΝΟ-ΑΣΤΥΠΑΛΑΙΑ-ΠΕΙΡΑΙΑ
16/1 ΠΕΜ.	ΠΑΤΜΟΣ	15.00	ΝΙΣΥΡΟ-ΚΩ-ΚΑΛΥΜΝΟ-ΛΕΡΟ-ΠΑΤΜΟ-ΠΕΙΡΑΙΑ
17/1 ΠΑΡ.	ΡΟΔΟΣ	15.00	ΚΩ-ΚΑΛΥΜΝΟ-ΛΕΡΟ-ΠΑΤΜΟ-ΠΕΙΡΑΙΑ
18/1 ΣΑΒ.	ΠΑΤΜΟΣ	15.00	ΚΩ-ΚΑΛΥΜΝΟ-ΛΕΡΟ-ΠΑΤΜΟ-ΠΕΙΡΑΙΑ
19/1 ΚΥΡ.	ΡΟΔΟΣ	15.00	ΚΩ-ΚΑΛΥΜΝΟ-ΛΕΡΟ-ΠΑΤΜΟ-ΠΕΙΡΑΙΑ
20/1 ΔΕΥ.	-	-	-
21/1 ΤΡΙ.	ΠΑΤΜΟΣ	15.00	ΚΩ-ΚΑΛΥΜΝΟ-ΛΕΡΟ-ΠΑΤΜΟ-ΠΕΙΡΑΙΑ
22/1 ΤΕΤ.	ΡΟΔΟΣ	15.00	ΣΥΜΗ-ΤΗΛΟ-ΚΑΛΥΜΝΟ-ΑΣΤΥΠΑΛΑΙΑ-ΠΕΙΡΑΙΑ
23/1 ΠΕΜ.	ΠΑΤΜΟΣ	15.00	ΝΙΣΥΡΟ-ΚΩ-ΚΑΛΥΜΝΟ-ΛΕΡΟ-ΠΑΤΜΟ-ΠΕΙΡΑΙΑ
24/1 ΠΑΡ.	ΡΟΔΟΣ	15.00	ΚΩ-ΚΑΛΥΜΝΟ-ΛΕΡΟ-ΠΑΤΜΟ-ΠΕΙΡΑΙΑ
25/1 ΣΑΒ.	ΠΑΤΜΟΣ	15.00	ΚΩ-ΚΑΛΥΜΝΟ-ΛΕΡΟ-ΠΑΤΜΟ-ΠΕΙΡΑΙΑ
26/1 ΚΥΡ.	ΡΟΔΟΣ	15.00	ΚΩ-ΚΑΛΥΜΝΟ-ΛΕΡΟ-ΠΑΤΜΟ-ΠΕΙΡΑΙΑ
27/1 ΔΕΥ.	-	-	-
28/1 ΤΡΙ.	ΠΑΤΜΟΣ	15.00	ΚΩ-ΚΑΛΥΜΝΟ-ΛΕΡΟ-ΠΑΤΜΟ-ΠΕΙΡΑΙΑ
29/1 ΤΕΤ.	ΡΟΔΟΣ	15.00	ΣΥΜΗ-ΤΗΛΟ-ΚΑΛΥΜΝΟ-ΑΣΤΥΠΑΛΑΙΑ-ΠΕΙΡΑΙΑ
30/1 ΠΕΜ.	ΠΑΤΜΟΣ	15.00	ΝΙΣΥΡΟ-ΚΩ-ΚΑΛΥΜΝΟ-ΛΕΡΟ-ΠΑΤΜΟ-ΠΕΙΡΑΙΑ
31/1 ΠΑΡ.	ΡΟΔΟΣ	15.00	ΚΩ-ΚΑΛΥΜΝΟ-ΛΕΡΟ-ΠΑΤΜΟ-ΠΕΙΡΑΙΑ

Δ·Α·Ν·Ε· SEA LINE

ΔΩΔΕΚΑΝΗΣΙΑΚΗ ΑΝΩΝΥΜΗ ΝΑΥΤΙΛΙΑΚΗ ΕΤΑΙΡΙΑ

ΓΡΑΦΕΙΑ ΡΟΔΟΥ: Κρατήσεις-Πληροφορίες: **(0241) 43150 (10 γραμμές)**
Διοικητικές Υπηρεσίες: **(0241) 43110, 43112**, FAX: **(0241) 43120**
ΓΡΑΦΕΙΑ ΠΕΙΡΑΙΑ: Κρατήσεις-Πληροφορίες: **0801-500500, (01) 4529360**
Διοικητικές Υπηρεσίες: **(01) 4529330**, FAX: **(01) 4293493**
email: dane@otenet.gr

ΝΕΟ

ΥΠΕΡ ΜΑΡΚΕΤ ΣΠΑΝΟΣ ΣΤΗ ΡΟΔΟ!





ΚΟΙΤΑΞΤΕ ΔΙΠΛΑ ΣΑΣ

- 3 όροφοι
- 14.400 τετραγωνικά μέτρα
- 3 όροφοι parking

ΜΙΧΑΗΛ ΠΕΤΡΙΔΗ - ΚΑΜΕΙΡΟΥ 79, ΤΗΛ.: 22410-60730

ΠΑΤΗ Η ΔΩΔΕΚΑΝΗΣΟΣ ΕΙΝΑΙ Ο ΤΟΠΟΣ ΜΑΣ!

ΕΛΘΜΑΣ

ΜΕΡΙΚΕΣ ΦΟΡΕΣ ΓΙΑ ΝΑ ΑΡΕΣΕΙΣ ΠΡΕΠΕΙ ΝΑ ΦΤΑΣΕΙΣ ΣΤΑ ....ΆΚΡΑ!!



- ΠΡΟΣΘΕΤΙΚΗ ΝΥΧΙΩΝ ΜΕΤΑΞΙ-ΑΚΡΥΛΙΚΟ
- ΜΑΝΙΚΙΟΥΡ-ΠΕΝΤΙΚΙΟΥΡ ΑΝΑΝΕΩΣΗΣ
- ΟΡΘΟΝΥΧΙΑ (ΠΟΝΕΜΕΝΑ ΓΥΡΤΑ ΝΥΧΙΑ)
- ΣΚΛΗΡΥΝΣΗ ΦΥΣΙΚΩΝ ΝΥΧΙΩΝ
- ΛΕΥΚΑΝΣΗ ΝΥΧΙΩΝ (ΧΕΡΙΑ-ΠΟΔΙΑ)
- ΦΡΥΔΙΑ - ΒΛΕΦΑΡΙΔΕΣ
- ΜΟΝΙΜΟ ΓΑΛΛΙΚΟ
- MONIMA DESIGNS
- ΑΠΟΤΡΙΧΩΣΗ

BEAUTY NAILS BN RHODES

ΑΝ ΤΟ ΖΗΤΟΥΜΕΝΟ ΣΑΣ ΕΙΝΑΙ Η ΑΚΡΑ ...ΠΟΛΥΤΕΛΕΙΑ

BEAUTY NAILS - STUDIO ΑΙΣΘΗΤΙΚΗΣ ΝΥΧΙΩΝ
ΕΜΠΟΡΙΚΟ ΚΕΝΤΡΟ ΦΩΚΙΑΛΗ-ΑΓ. ΑΝΑΣΤΑΣΙΑΣ 40-ΤΗΛ. 70660-ΚΙΝ. 0944 520887



ΤΑ ΚΑΤΑΣΤΗΜΑΤΑ
ΦΩΤΙΣΤΙΚΩΝ & ΗΛΕΚΤΡΟΛΟΓΙΚΟΥ ΥΛΙΚΟΥ

Ν.Π. ΜΑΝΝΑΚΗΣ Α.Ε.

σας εύχονται

Χρόνια ✶ Πολλά

με υγεία και Καλή Σεζόν
και ευχαριστούμε
για την προτίμησή σας

Ν.Π. ΜΑΝΝΑΚΗΣ Α.Ε.

για τώρα, για πάντα...

Αρχίζουν διαβουλεύσεις μετά τις γιορτές

Αυξήσεις από το 2003 και στα ασφάλιστρα

Οχι πάνω από τον πληθωρισμό λέει το Υπουργείο

Δύσκολη χρονιά για την ασφαλιστική βιομηχανία θα είναι και το 2003 και δεν αποκλείεται να υπάρξει σύγκρουση στις σχέσεις του ασφαλιστικού κλάδου με το υπουργείο Ανάπτυξης εξαιτίας της τιμολογιακής πολιτικής που προτίθεται να εφαρμόσει ο πρώτος.

Οπως δείχνουν τα πράγματα, οι ασφαλιστές δεν θα αποφύγουν μια σκληρή πολιτική κατά τον νέο χρόνο, λόγω των αρνητικών εξελίξεων που εξακολουθούν να καταγράφονται στην ασφαλιστική αγορά, η οποία είναι δύσκολο να ανακάμψει.

Η πολιτική αυτή που χαρακτηρίζεται πιο ρεαλιστική ενδεχομένως να τους φέρει αντιμέτωπους με την εποπτική αρχή και κυρίως με την ηγεσία του υπουργείου Ανάπτυξης, η οποία έχει διακηρύξει ότι δεν θα συναινέσει σε μια υπερβολική ανατίμηση των ασφαλίστρων (πολύ πάνω από τον πληθωρισμό) και έχει απειλήσει ότι θα χρησιμοποιήσει κάποια "όπλα" που έχει στη διάθεσή της, αν οι ασφαλιστικές εταιρίες επιμείνουν σε υπέρμετρες αυξήσεις.

Ομως, η σκληρή πολιτική των εταιριών δεν περιορίζεται μόνο στο ύψος των ασφαλίστρων, αλλά επεκτείνεται και σε άλλα μέτρα όπως είναι:

• Η μείωση των προμηθειών στα προϊόντα ασφάλισης περιουσίας κατά 3% έως 5% (περιλαμβανομένου του αυτοκινήτου).

• Η δραστική μείωση του bonus για υψηλές παραγωγές.

• Η αύξηση του δικαιώματος συμβολαίου και επέκταση του κλιμακωτού υπολογισμού των προμηθειών για την ενίσχυση των παραγωγικών πωλητών.

• Ο περιορισμός των καθυστερήσεων στις πληρωμές των ασφαλίστρων που τώρα φθάνουν ακόμη και τους 3 μήνες για ορισμένους πελάτες.

• Η συμπίεση των λειτουργικών εξόδων των ασφαλιστικών επιχειρήσεων χωρίς όμως να διαταραχθεί η παραγωγικότητα των δικτύων πωλήσεων.

Το θέμα όμως που απασχολεί ιδιαίτερα τους ασφαλιστές και το υπουργείο Ανάπτυξης είναι το πού θα πάνε τα ασφάλιστρα, ιδιαίτερα του κλάδου ζημιών, και πόσο θα επηρεασθεί ο τιμάριθμος.

Αμέσως μετά τις γιορτές θα αρχίσουν διαβουλεύσεις μεταξύ ασφαλιστών και ΥΠΑΝ προκειμένου να πεισθούν οι πρώτοι για μια αυτοσυγκράτηση στο ύψος των αυξήσεων που προτίθεται να εφαρμόσουν κατά το 2003.

Σε αντίθετη περίπτωση, το υπουργείο φέρεται αποφασισμένο να μην προχωρήσει στην υλοποίηση ορισμένων θεσμικών αιτημάτων που έχει θέσει ο ασφαλιστικός κλάδος, μεταξύ των οποίων είναι ο ελαστικότερος υπολογισμός των περιθωρίων φερεγγυότητας. Σύμφωνα με προτάσεις της Ενωσης, προτείνεται χαλαρότερη αντιμετώπιση της υπεραξίας των ακινήτων και της αποτίμησης του χαρτοφυλακίου κινητών αξιών, που λαμβάνονται υπόψη για τον υπολογισμό των περιθωρίων φερεγγυότητας.

Στις προτάσεις των ασφαλιστών περιλαμβάνονται ακόμη η αύξηση του ποσοστού των μετοχών που μπορεί να υπολογισθεί στην ασφαλιστική τοποθέτηση από 5% σε 10% και η διαμόρφωση από 10% σε 15% του ποσοστού που μπορεί να υπολογισθεί για ασφαλιστική τοποθέτηση από μελλοντικές απαιτήσεις δηλαδή από ανείσπρακτα ασφάλιστρα.

ΑΙΣΘΗΤΙΚΗ - ΕΠΑΓΓΕΛΜΑΤΙΚΟ ΜΑΚΙΓΙΑΖ - ΚΟΜΜΩΤΙΚΗ - ΜΑΝΙΚΙΟΥΡ - ΠΕΝΤΙΚΙΟΥΡ - ΟΝΥΧΟΠΛΑΣΤΙΚΗ

Χρόνια Πολλά

Η σχολή La Belle και το κέντρο ΑΙΣΘΗΤΙΚΗΣ σε συνεργασία με την αισθητικό Ελένη Χατζηνικολάου - Μανούσου που μετά από πολυετή εμπειρία της στο τομέα της ομορφιάς και συνειδητοποιώντας τις σημερινές απαιτήσεις του ανθρώπου και κυρίως της γυναίκας για την καλύτερη εμφάνιση επιλέξαμε νέες μεθόδους που θα φροντίσουν το πρόσωπο και το σώμα σας !!!
Πιστεύουμε ότι κάθε γυναίκα αξίζει το καλύτερο !!!

Και για τις γιορτές των Χριστουγέννων η σχολή La Belle και το κέντρο αισθητικής σας εύχεται Χρόνια Πολλά και σας περιμένει με πακέτα προσφορών για περιποιήσεις προσώπου και σώματος.

ΕΡΓΑΣΤΗΡΙΑ ΕΛΕΥΘΕΡΩΝ ΣΠΟΥΔΩΝ

ΕΘΝΙΚΗΣ ΑΝΤΙΣΤΑΣΕΩΣ 18 - ΡΟΔΟΣ - ΤΗΛ. & FAX: 22410 35668

ΑΙΣΘΗΤΙΚΗ - ΕΠΑΓΓΕΛΜΑΤΙΚΟ ΜΑΚΙΓΙΑΖ - ΚΟΜΜΩΤΙΚΗ - ΜΑΝΙΚΙΟΥΡ - ΠΕΝΤΙΚΙΟΥΡ - ΟΝΥΧΟΠΛΑΣΤΙΚΗ

ΚΑΘΗΜΕΡΙΝΑ ΟΛΑ ΤΑ ΝΕΑ ΤΗΣ ΔΩΔΕΚΑΝΗΣΟΥ ΣΤΟ INTERNET
www.rodiaki.gr

Εκδήλωση του Συλλόγου η "Θάλεια"

Την Πέμπτη 26 Δεκεμβρίου ώρα 7 το βράδυ, ο Δωδεκανησιακός Σύλλογος Αυτοανόσων Νοσημάτων Αρθρίτιδας και Λύκου "ΘΑΛΕΙΑ", η Ιερά Μητρόπολης Ρόδου και ο Δήμος Ροδίων, επ' ευκαιρία των εορτών των Χριστουγέννων οργάνωσαν συναυλία στον Ιερό Ναό του Ευαγγελισμού Ρόδου. Το πρόγραμμα περιελάμβανε γνωστές άριες κλασικών έργων, που ερμήνευσε μοναδικά η σοπράνο της Εθνικής Λυρικής Σκηνής κ. Ευδοκία Χατζηιωάννου με την συνοδεία πιάνου από τον ταλαντούχο Ροδίτη σολίστ κ. Τ. Βενετοκλή. Η συμμετοχή των δύο καλλιτεχνών ήταν εθελοντική ανταποκρινόμενη στην πρόσκληση της προέδρου του συλλόγου κ. Θάλειας Γεωργά, που θέλησε με την εκδήλωση να στείλει ένα μήνυμα αγάπης, ειρήνης, αδελφοσύνης, αυτές τις Αγιες ημέρες. Την εκδήλωση παρακολούθησαν πολλοί συμπολίτες μας και ανάμεσά τους ο πρωτοσύγκελος της Ι.Μ.Ρ. κ. Παΐσιος, ο κ. Σ. Καραγιάννης Νομάρχης Δωδεκανήσου, ο Δήμαρχος Ροδίων κ. Γ. Γιαννόπουλος, ο κ. Γ. Μαχαιρίδης νέος νομάρχης, ο πρόεδρος Εφετών και άλλοι.





ΑΥΤΕΣ ΠΟΥ ΔΙΑΝΥΟΥΜΕ

Μέρες προσμονής αλλά και ελπίδας

Η αναδρομή στο παρελθόν αυτόματα καταλαμβάνεται από την αναφορά στο μέλλον

Είναι πολλές φορές που συλλογιέμαι και στοχάζομαι από τότε που διανύουμε τον μήνα Δεκέμβριο. Εχω την αίσθηση κάθε φορά ότι ο χρόνος θα σταματήσει σ' αυτόν τον μήνα και δεν θα προχωρήσει, ότι το ημερολόγιο θα δείχνει πάντα μήνα Δεκέμβριο, τον μήνα της προσμονής, της αγάπης, της ελπίδας.

Ο καθένας μας πιστεύει μέσα του ότι κάτι θα αλλάξει, κάτι το καινούργιο θα συμβεί. Αν και τα προβλήματα της καθημερινότητας παραμένουν και μάλιστα επιτεινόμενα, όλοι μέσα μας πιστεύουμε ότι τον μήνα Δεκέμβριο θα επιδειχθεί μεγαλύτερη κατανόηση, η ανθρωπιά θα μεγιστοποιηθεί και πολλά από τα άλυτα προβλήματα θα επιλυθούν, άλλωστε έχουμε και τον στοχασμό του Νέου Χρόνου στον οποίο και εναποθέτουμε τις ελπίδες μας.

Και όσο κυλάει ο Δεκέμβριος όλο και γινόμαστε περισσότερο υπερεθνικοί και πολλές φορές παγκόσμιοι, μιλάμε με περισσή υποκρισία για αγάπη, ειρήνη, ευτυχία, ενώ γνωρίζουμε ότι όλα τα ευχόμαστε μόνο, για τον εαυτό μας. Γνωρίζουμε ότι δίπλα μας υπάρχει φτώχεια, υπάρχει δυστυχία, αλλά και αν ακόμα προβούμε σε κάποια κίνηση καλής θελήσεως τούτο γίνεται περισσότερο για να πιστώσουμε τον εαυτό μας, την συνείδησή μας, πιστεύοντας ότι έστω και έτσι, μπορεί να επέλθει ο εξαγνισμός μας.

Δεν συζητώ πλέον για την υποκρισία των μεγάλων και ισχυρών της γης διότι εκεί δεν υπάρχουν φραγμοί, δεν υπάρχουν όρια, εκεί υπάρχουν μόνο οικονομικά συμφέροντα, υπάρχουν πετρέλαια, έστω και αν αυτά μεταφράζονται με χιλιάδες ψυχές αθώων ανθρώπων.

Και ενώ έτσι κυλάει ο χρόνος που ο καθένας μας θέλει να σταματήσει, χωρίς να το αντιληφθούμε, έφτασαν τα Χριστούγεννα, η ενσάρκωση της ελπίδας.

Πέρασαν και αυτά λέμε, χωρίς όμως να γεννηθεί μέσα μας ο πραγματικός θεάνθρωπος, αφού όλα όσα κάναμε ήταν πως να περάσουμε εμείς καλύτερα, χωρίς να πλησιάσουμε τον συνάνθρωπό μας, στον οποίο όμως στείλαμε τις Χριστουγεννιάτικες κάρτες μας με τις άπειρες ευχές μας, αφού δίνονται και λαμβάνονται παντελώς δωρεάν, εκτός και αν αυτές φορολογηθούν στο μέλλον.

Αφού δεν μπορέσαμε κάτι να αντιληφθούμε ή να λάβουμε από τα μηνύματα της αγάπης, της ελπίδας και της ταπεινοφροσύνης, συνεχίζουμε την πορεία

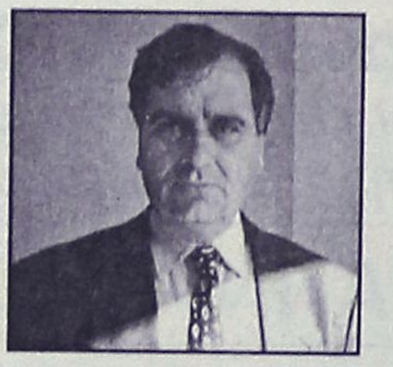

Του ΚΩΝ. ΣΑΡΡΗ
Δικηγόρου

μας προς το τέλος του Δεκέμβρη, αρκούμενοι στην αναπόληση του παρελθόντος, στην αναδρομή σε όσα Χριστούγεννα περάσαμε μέχρι σήμερα. Αναπολεί ο καθένας από μας με όσο φορτίο και να κουβαλάει στην πλάτη του, τα παιδικά χρόνια, τα χρόνια τα ανέμελα και της ξεγνοιασιάς, έστω και αν πολλές φορές δεν έχει απομείνει μέσα μας κάτι από την αθωότητα της παιδικής ψυχής.

Η αναδρομή στο παρελθόν, αυτόματα καταλαμβάνεται από την αναφορά στο μέλλον, τις μνήμες και τις αναμνήσεις του παρελθόντος, τις καταλαμβάνει η σκέψη και η αγωνία για το απρόοπτο, για το άγνωστο αύριο.

Τίποτα δεν έμεινε μέσα μας, τίποτα δεν γέμισε την ψυχή μας από αυτές τις ημέρες των Χριστουγέννων με όλα τα ψυχικά μηνύματα τα οποία συνεπάγονται, εμείς τραβάμε την ανηφόρα μας φθάνοντας πλέον οριακά στο τέλος του Δεκέμβρη, όπου πεισματικά πιστεύουμε ότι δεν θα περάσει αυτή η 31η και θάρθει η επόμενη μέρα, η πρώτη του μήνα, η πρώτη του καινούργιου χρόνου. Πιστεύουμε ότι η νύχτα αυτή θάναι ατελείωτη και ότι ο παλιός χρόνος δεν θα φύγει προτού εμείς το εγκρίνουμε.

Τι ανθρώπινη σοφία είναι και αυτή πράγματι να μοιράσουμε τον άπειρο χρόνο, να τον μετρήσουμε και να τον προσδιορίσουμε και να δώσουμε την βαρύτητα που εμείς θέλαμε ή που πράγματι ταιριάζει σε συγκεκριμένο χρόνο, ημέρα και ώρα. Και αν ακόμα δεν υπήρχαν οι γιορτές έπρεπε εμείς οι ανθρώπινοι να τις δημιουργήσουμε.

Ενώ όλα αυτά έχουν γίνει με περισσή ανθρώπινη σοφία, εμείς εξακολουθούμε ο καθένας να διαβαίνουμε τον δικό μας χωριστό δρόμο, χωρίς να φροντίζουμε ο δρόμος αυτός νάχει πολλές συναντήσεις με τον δρόμο των συναθρώπων μας.

Αφού όμως έτσι μοιράσαμε τον χρόνο και αυτός χωρίς να μας ρωτήσει κυλάει την δική του ροή, τουλάχιστον το τέλος αυτού του έτους ας το θεωρήσουμε ως υποχρεωτικό σημείο απολογισμού.

Ας απολογηθούμε έστω και στον εαυτό μας γι' αυτά που πράξαμε ή παραλείψαμε με την ψυχική διάθεση να δεχτούμε την ετυμηγορία του κριτή μας, χωρίς συνηγόρους, ή εφέσεις ή κραυγές για άδικες δίκες. Στις κρίσεις αυτές και τις αποφάσεις δεν χωρούν και δεν πρέπει να χωρούν ένδικα μέσα.

Και ας προγραμματίσουμε τον νέο χρόνο, αφού αυτός είτε το θέλουμε είτε δεν το θέλουμε είναι προ των πυλών, ώστε να αποφύγουμε κατά το δυνατό τα σφάλματα του παρελθόντος. Η τελειότητα δεν συμβαδίζει με την ανθρώπινη φύση υπάρχουν όμως περιθώρια βελτιώσεως όσο, και αν κανείς τελείως υποκριτικά πιστεύει ότι έχει πλησιάσει την τελειότητα.

Ας φροντίσουμε το αύριο νάναι καλύτερο από το χθες, μόνο έτσι θα αντιληφθούμε στα Νέα Χριστούγεννα τα μηνύματα της αγάπης και της ελπίδας, αλλά προπαντός της ταπεινοφροσύνης.

Πάντα με υγείαν...

Η φυσιολογία της γιορτινής μέθης

Β' ΜΕΡΟΣ-ΤΕΛΕΥΤΑΙΟ

Όταν πίνουμε, ο οργανισμός αντιδρά στην αύξηση της γλυκόζης στο αίμα με το να παράγει περισσότερη ινσουλίνη. Αυτό με τη σειρά του οδηγεί σε μείωση των επιπέδων της γλυκόζης στο αίμα, με αποτέλεσμα αισθήματα αστάθειας και κόπωσης. Ο οργανισμός προκειμένου να ξεπεράσει την κόπωση μεταβολίζει υδατάνθρακες για άμεση παραγωγή ενέργειας, με συνέπεια την γνωστή αίσθηση πείνας.

Λίγες ώρες μετά...

Αν και ο ύπνος είναι η φυσική κατάληξη της μέθης, η ποιότητά του επηρεάζεται εξ' αιτίας της αφυδάτωσης. Επιπλέον επηρεάζονται και οι φάσεις του και ιδίως αυτή του βαθέος ύπνου, ο οποίος είναι απαραίτητος για την ξεκούραση του οργανισμού. Ετσι την επόμενη ημέρα το αίσθημα της κούρασης παραμένει. Η χαλαρωτική επίδραση του αλκοόλ στους μυς του φάρυγγα αυξάνει επίσης την πιθανότητα εμφάνισης ροχαλητού.

Η επόμενη μέρα

Το ήπαρ εξακολουθεί να μεταβολίζει αλκοόλ και είναι πιθανό ένα αλκοτέστ να βγει θετικό. Τα αποθέματα των βιταμινών του οργανισμού εξαντλούνται, ενώ η τοξικότητά του επίσης μπορεί να επηρεάσει το γαστρικό βλεννογόνο με αποτέλεσμα να εκδηλωθεί γαστρίτιδα. Επίσης είναι πιθανό να εκδηλωθούν και καούρες. Το αλκοόλ επηρεάζει και την οξεοβασική ισορροπία του οργανισμού. Η διαταραχή αυτής της ισορροπίας ιόντων όπως του ασβεστίου, του καλίου και του νατρίου έχει ως αποτέλεσμα να εμφανίζονται συμπτώματα όπως κράμπες, αίσθημα δίψας, αδυναμία και διάρροιες. Προκειμένου το ήπαρ να απαλλάξει τον οργανισμό από την υπέρμετρη συγκέντρωση τοξινών έχει ανάγκη νερού, αλλά η αυξημένη διούρηση ελαττώνει τα αποθέματά του, γεγονός που οδηγεί τον οργανισμό να το αναζητήσει από άλλα όργανα, όπως ο εγκέφαλος με αποτέλεσμα εκδήλωση έντονων πονοκεφάλων. Ενα από τα προϊόντα του μεταβολισμού του αλκοόλ είναι και η ακεταλδεΰδη, μία ένωση με ιδιαίτερα τοξική δράση τόσο στο ήπαρ, όσο και στον εγκέφαλο και στο στομάχι. Ο οργανισμός παράγει ένζυμα προκειμένου να εξουδετερώσει τις διάφορες τοξίνες που προέρχονται από το μεταβολισμό του αλκοόλ, αλλά ο ρυθμός παραγωγής και δράσης τους, είναι αργός σε σχέση με την παραγωγή τους, με συνέπεια τα συμπτώματα αδιαθεσίας να διαρκούν και την επόμενη μέρα.

Πηγή: www.flash.gr.

ΙΑΤΡΙΚΗ ΑΝΑΚΟΙΝΩΣΗ

ΚΕΝΤΡΟ ΠΥΡΗΝΙΚΗΣ ΙΑΤΡΙΚΗΣ

ΑΝΝΑ ΣΑΚΕΛΛΑΡΙΔΟΥ - ΜΙΧΑΗΛ ΕΜΜΑΝΟΥΗΛ

Το ιατρείο θα παραμείνει κλειστό από **23/12/02 έως 06/01/03.** Θα λειτουργήσει κανονικά από **07/01/03.**

Αγίας Λαύρας 74, Ρόδος
Τηλ.: 22410 73250

ΙΑΤΡΙΚΗ ΑΝΑΚΟΙΝΩΣΗ

Ο ιατρός

ΕΥΑΓΓΕΛΟΣ Γ. ΚΑΤΣΟΓΡΙΔΑΚΗΣ

ΧΕΙΡΟΥΡΓΟΣ ΩΤΟΡΙΝΟΛΑΡΥΓΓΟΛΟΓΟΣ

Δέχεται στο ιατρείο του στην οδό Αλεξάνδρου Διάκου 55Α

ΩΡΕΣ ΙΑΤΡΕΙΟΥ
Πρωί 09.00-12.30 (κάθε μέρα)
Απόγευμα 17.00-20.30 (εκτός Τετάρτης)

Τηλέφωνα: Ιατρείο **22410 43810,**
Κινητό: **097 4066040**

ΙΑΤΡΙΚΗ ΑΝΑΚΟΙΝΩΣΗ

Ο ιατρός

ΣΑΒΒΑΣ ΑΡΓ. ΚΑΛΑΘΕΝΟΣ

ΕΙΔΙΚΟΣ ΓΑΣΤΡΕΝΤΕΡΟΛΟΓΟΣ

ΙΩΑΝΝΗ ΜΕΤΑΞΑ 3
(ΚΡΙΤΩ) (πίσω από το Παλαιό Νοσοκομείο)

ΔΕΧΕΤΑΙ: *ΔΕΥΤΕΡΑ-ΠΑΡΑΣΚΕΥΗ*
(08.30-13.00 ΚΑΙ 17.00-21.00)

ΤΗΛ. (22410)38008-30020) 0946501625

ΛΟΓΟΘΕΡΑΠΕΥΤΡΙΑ

ΑΠΟΦΟΙΤΟΣ ΤΜΗΜΑΤΟΣ ΠΑΤΡΩΝ

Αναλαμβάνει παιδιά κατ' οίκον με:
• Προβλήματα άρθρωσης • Μαθησιακά προβλήματα • Νοητική υστέρηση • Βαρηκοΐα • Τραυλισμό • Σύνδρομο

Πληροφ. τηλ. 22410 61184 κιν. 0945545561

ΑΚΡΙΒΗ ΜΥΛΩΝΟΠΟΥΛΟΥ

ΙΑΤΡΙΚΗ ΑΝΑΚΟΙΝΩΣΗ

ΙΑΤΡΟΣ ΔΙΑΜΑΝΤΗΣ ΕΜΜΑΝΟΥΗΛ

ενδοκρινολόγος-διαβητολόγος
παρακαλεί τους ασθενείς που λαμβάνουν το σκεύασμα Τ4 να επικοινωνήσουν μαζί του στα τηλέφωνα:

(22410)20570 και 0977294680

ΙΑΤΡΙΚΗ ΑΝΑΚΟΙΝΩΣΗ

Το Μικροβιολογικό διαγνωστικό κέντρο της

ΚΛΥΤΙΑΣ ΣΤΑΜΑΤΙΑΔΟΥ-ΑΝΤΩΝΙΑΔΗ

Θα παραμείνει κλειστό κατά την περίοδο των εορτών από 23/12/02 έως και 03/01/03.
Θα λειτουργήσει κανονικά από 7/01/03
Ευχόμαστε σε όλους Καλές Γιορτές

Ι. Καζούλη 14, Ρόδος • Τηλ. (22410)23444

Η ψυχολόγος

ΝΤΟΡΑ ΚΩΝΣΤΑΝΤΙΝΟΠΟΥΛΟΥ

Θα απουσιάσει από τη Ρόδο από **15 Δεκεμβρίου 2002** έως και **10/01/2003** λόγω συμμετοχής της σε σεμινάριο στην Αμερική. Θα δέχεται ραντεβού πάλι από **13/01/2003**

Καρίας 1-Περιοχή Ροδίνι
Τηλ.: 35163 - 0944 980550

ΙΑΤΡΙΚΗ ΑΝΑΚΟΙΝΩΣΗ

Ο ιατρός

ΦΑΜΗΛΙΑΣ Μ. ΙΩΑΝΝΗΣ

ΓΑΣΤΡΕΝΤΕΡΟΛΟΓΟΣ

28ης ΟΚΤΩΒΡΙΟΥ 4
(πλατεία Ακαδημίας-πρώην εργαστήριο ακτιν. Αμαλου)

ΔΕΧΕΤΑΙ: *09.00-13.30 και 18.00-20-30*
Τετάρτη απόγευμα και Σάββατο πρωί μόνο με ραντεβού

ΤΗΛ. (22410)70804 και 0972 403268
Fax: 22410 70805

Εργαστήριο Κλινικής Ψυχολογίας

ΧΡΙΣΤΙΝΑ ΣΑΒΒΑΚΗ-ΓΚΡΑΝΖΑΝ

Κλινική Ψυχολόγος-Ψυχοπαθολόγος (DESS)
- Πτυχιούχος του Πανεπιστημίου Nancy Γαλλίας
- Μεταπτυχιακή ειδίκευση (DESS) στην Κλινική Ψυχολογία Ενηλίκου, Εφήβου και Παιδιού στο Πανεπιστήμιο Reims Γαλλίας

Το Εργαστήριο Κλινικής Ψυχολογίας θα παραμείνει κλειστό από 19-12-2002 μέχρι και 6-1-2003
Θα δέχεται ραντεβού από 7-1-2003

Εθνικής Αντίστασης 15
Τηλ.: 77350-Κιν. 0937684251

ΙΑΤΡΙΚΗ ΑΝΑΚΟΙΝΩΣΗ

Το Ιατρείο του Ενδοκρινολόγου-Διαβητολόγου

ΠΑΠΑΒΕΡΓΗ ΣΤΑΥΡΟΥ

(Ιερού Λόχου 14-3ος όροφος)
τηλ.: 22410 39430-76470 και φαχ: 22410 70224

θα μείνει κλειστό από 24/12/2002 έως 6/1/2003.
Θα λειτουργήσει κανονικά από 7/1/2003

Τηλέφωνο επικοινωνίας με τον Ιατρό: 0932 236952

Κέντρο Συμβουλευτικής & Αξιολόγησης Προσωπικότητας Παιδιών & Ενηλίκων

ΠΑΠΑΓΕΩΡΓΙΟΥ ΘΑΝΟΣ
ΨΥΧΟΛΟΓΟΣ ΠΑΝΕΠΙΣΤΗΜΙΟΥ ΑΘΗΝΩΝ
ΕΙΔΙΚΕΥΜΕΝΟΥ ΣΤΗΝ ΓΝΩΣΙΑΚΗ ΨΥΧΟΘΕΡΑΠΕΙΑ-Ι.Ε.Θ.Σ.

- Διερεύνηση Προσωπικότητας (Προφίλ- Δεξιότητες-Αδυναμίες)
- Δείκτης Νοημοσύνης Παιδιών και Ενηλίκων
- Τροποποίηση Δυσλειτουργικών Σχημάτων
- Θεραπευτική Αντιμετώπιση Φοβιών-Ειδικών Φοβιών, Κατάθλιψης, Διαταραχής πανικού, Ψυχοσωματικών προβλημάτων, Τραυματικών γεγονότων ζωής (πένθος, χωρισμός, σχολική αποτυχία), Συναισθηματικών διαταραχών, Διαταραχών Διατροφής (βουλιμία-ανορεξία).
- Αντιμετώπιση προβλημάτων συμπεριφοράς παιδιών σε σχολείο-σπίτι
- Ανάπτυξη Κοινωνικών Δεξιοτήτων
- Βελτίωση Σχέσεων-Πρόγραμμα Ελέγχου Συγκρούσεων
- Βελτίωση Αυτοεκτίμησης-Αυτοεικόνας
- Οικογενειακή θεραπεία από Ζεύγος Θεραπευτών

Κ. Παλαιολόγου 105 - Ρόδος
Τηλ:22410 78668- Κιν: 0937445640 - Μόνο με Ραντεβού

INEMA

ΙΑΤΡΙΚΟΣ & ΝΟΣΟΚΟΜΕΙΑΚΟΣ ΕΞΟΠΛΙΣΜΟΣ
15 ΧΡΟΝΙΑ ΕΜΠΕΙΡΙΑΣ *από το 1988*
ΕΙΜΑΣΤΕ ΟΙ ΜΕΓΑΛΥΤΕΡΟΙ ΠΡΟΜΗΘΕΥΤΕΣ ΙΑΤΡΙΚΟΥ – ΟΡΘΟΠΕΔΙΚΟΥ ΚΑΙ ΝΟΣΟΚΟΜΕΙΑΚΟΥ ΥΛΙΚΟΥ ΣΤΗ ΔΩΔΕΚΑΝΗΣΟ ΕΜΠΙΣΤΕΥΘΕΙΤΕ ΜΑΣ !!!
ΠΙΣΤΟΠΟΙΗΣΗ ΠΟΙΟΤΗΤΑΣ ISO9002 EN4600 E3/833
ΛΕΜΕΣΣΟΥ 2 ΡΟΔΟΣ ΤΗΛ.32238 – FAX 28484



ΑΝΑΠΗΡΙΚΑ ΚΑΡΟΤΣΙΑ–ΒΑΔΙΣΤΙΚΑ ΒΟΗΘΗΜΑΤΑ–ΟΡΘΟΠΕΔΙΚΑ ΕΙΔΗ–ΜΠΛΟΥΖΕΣ ΙΑΤΡΙΚΕΣ–ΚΑΛΤΣΕΣ ΦΛΕΒΙΤΙΔΑΣ–ΠΕΛΜΑΤΑ–ΟΡΘΟΠΕΔΙΚΑ ΜΑΞΙΛΑΡΙΑ–ΚΡΕΒΑΤΙΑ ΝΟΣΟΚΟΜΕΙΑΚΑ – ΙΑΤΡΙΚΟΣ ΕΞΟΠΛΙΣΜΟΣ ΚΑΙ ΑΝΑΛΩΣΙΜΑ – ΟΡΓΑΝΑ ΧΗΜΕΙΟΥ ΚΑΙ ΚΑΘΕ ΑΛΛΟ ΕΙΔΟΣ ΓΙΑ ΚΑΤ ΟΙΚΟ ΝΟΣΗΛΕΙΑ .

Naftilos
ΚΑΦΕΤΕΡΙΑ

Για τις κρύες νύχτες του χειμώνα
Δημιουργήσαμε για σας ένα ζεστό
περιβάλλον Την οικογενειακή
καφετέρια ΝΑΦΤΙΛΟΣ



ΔΕΚΑ βήματα απο το κύμα
της θάλασσας στην παραλία Ιαλυσού.



Ο χώρος διαθέτει
παιδότοπο και PARKING

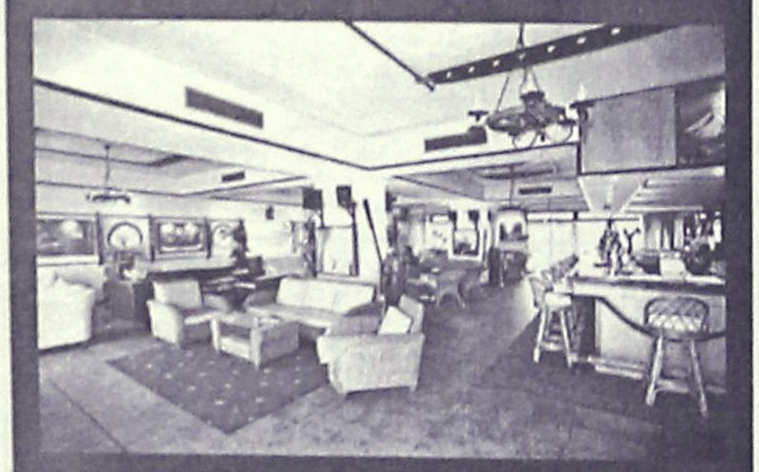

ΑΝΟΙΧΤΑ ΚΑΘΕ ΜΕΡΑ ΑΠΟ 18:00
ΣΑΒΒΑΤΟ - ΚΥΡΙΑΚΗ ΟΛΗ ΜΕΡΑ



ΣΑΣ ΕΥΧΟΜΑΣΤΕ ΚΑΛΕΣ ΓΙΟΡΤΕΣ

ΤΗΛ (2241096601)

ΟΔΟΣ ΦΕΡΕΝΙΚΗΣ ΠΑΡΑΛΙΑ ΙΑΛΥΣΟΥ

Το Ευαγγέλιο της Κυριακής

Γράφει ο Πρωτοσύγκελος της Ι.Μ. Ρόδου Παΐσιος Αραβαντινός

Αναχωρησάντων των Μάγων, ιδού Άγγελος Κυρίου φαίνεται κατ' όναρ τω Ιωσήφ, λέγων, σήκω αμέσως, πάρε το παιδί και τη μητέρα μου και φύγε στην Αίγυπτο και μείνε εκεί ωσότου σου πω. Γιατί ο Ηρώδης όπου νάναι θα ψάξει να βρει το παιδί, για να το σκοτώσει. Ο Ιωσήφ σηκώθηκε αμέσως, πήρε το παιδί και τη μητέρα του και μέσα στη νύκτα έφυγε στην Αίγυπτο, εκεί έμεινε ώσπου πέθανε ο Ηρώδης. Έτσι εκπληρώθηκε ο λόγος του Κυρίου που είχε πει ο προφήτης. Από την Αίγυπτο κάλεσα το γιο μου.



Όταν κατάλαβε ο Ηρώδης πως οι μάγοι τον εξαπάτησαν, οργίστηκε πάρα πολύ. Έστειλε τότε στρατιώτες και σκότωσαν στη Βηθλεέμ και στην περιοχή της όλα τα παιδιά από δύο χρονών και κάτω, σύμφωνα με το χρόνο που εξακρίβωσε από τους μάγους. Έτσι εκπληρώθηκε ο λόγος του Κυρίου, που είχε πει ο προφήτης Ιερεμίας.

Ακούστηκε στη Ραμά κραυγή,
θρήνος, κλάματα και στεναγμός βαρύς
για τα παιδιά της κλαίει η Ραχήλ
και πουθενά δε βρίσκει παρηγοριά,
γιατί δεν υπάρχουν πια στη ζωή.

Όταν, λοιπόν, πέθανε ο Ηρώδης, ένας άγγελος σταλμένος από τον Κύριο εμφανίστηκε στον Ιωσήφ σε όνειρο στην Αίγυπτο, και του είπε. Σήκω, πάρε το παιδί και τη μητέρα του και πήγαινε στη χώρα του Ισραήλ, γιατί πέθαναν όσοι ήθελαν να θανατώσουν το παιδί. Τότε ο Ιωσήφ σηκώθηκε, πήρε το παιδί και τη μητέρα του και γύρισε πάλι στην χώρα του Ισραήλ.

Οταν έμαθε πως βασιλιάς της Ιουδαίας είναι ο Αρχέλαος, στη θέση του Πατέρα του, του Ηρώδη, φοβήθηκε να εγκατασταθεί εκεί. Με θεϊκή εντολή όμως, που του δόθηκε στο όνειρό του, ανεχώρησε για την περιοχή της Γαλιλαίας, όπου ήρθε και κατοίκησε στην πόλη Ναζαρέτ.

Έτσι εκπληρώθηκε για το Χριστό η προφητεία που λέγει ότι θα ονομαστεί Ναζωραίος.

Οι σοφοί Μάγοι της ανατολής αφού ήρθαν οδηγούμενοι από τον μυστηριώδη αστέρα στην Βηθλεέμ και αντίκρισαν το Πανάγιο Βρέφος στην αγκαλιά της Παναγίας Μάνας Του, "πεσόντες προσεκύνησαν αυτώ, και ανοίξαντες τους θησαυρούς αυτών προσήνεγκαν αυτώ δώρα, χρυσόν και λίβανον και σμύρναν", από άλλο δρόμο φεύγουν για την πατρίδα τους. Η σφόδρα επιθυμία τους να δουν και να προσκυνήσουν το θείο βρέφος εκπληρούται στο ακέραιο και μόνο ο Βασιλιάς Ηρώδης ταράσσεται, συσκέπτεται με τους Αρχιερείς και Γραμματείς και ζητά με επιμονή να μάθει "πού ο Χριστός γεννάται". Και στην αγωνιώδη και ύπουλη ερώτηση του παίρνει την απάντηση, "εν Βηθλεέμ της Ιουδαίας".

Φόβος μέγας τον καταλαμβάνει ότι θα χάσει την βασιλεία του, ότι θα χάσει την εξουσία του, ότι θα χάσει το στέμμα του. Ο μέγας Ηρώδης προ της κοσμικής εξουσίας γίνεται μικρόψυχος και διατάζει σφαγή, σφαγή εναντίον αγνών ψυχών, νήπια σφάζονται από τους δημίους του δόλιου Ηρώδη, και ποτίζει με μικρό ποτήρι τόσες μάνες που χάνουν από την αγκαλιά τους τα βρέφη τους, τα σπλάχνα τους. Και ενώ η προφητεία του προφήτου Ιερεμίου εκπληρούται με τη σφαγή των νηπίων της Βηθλεέμ, "θρήνος, και κλαυθμός και οδυρμός πολύς, Ραχήλ κλαίουσα τα τέκνα αυτής, και ουκ ήθελε παρακληθήναι, ότι ουκ εισί", το θείο παιδίο, ο Ιησούς δεν ήτο εκεί. Αγγελος Κυρίου διέταξε τον Ιωσήφ να παραλάβει αυτό και την μάνα του και να μεταβεί στη Αίγυπτο, ίσθι εκεί, έως αν είπωσοι".

Από τις πρώτες ήδη μέρες της γεννήσεώς του θείου Λυτρωτού, του ενανθρωπήσαντος Υιού και Λόγου του Θεού αρχίζουν οι διωγμοί, οι κατατρεγμοί, η εμπάθεια, το μίσος, ο φθόνος και όλα αυτά φανερώνουν το πώς πρόκειται να διέλθει η ζωή του ως διδάσκαλος και Μεσσίας. Εναντίον του εφαρμόστηκε μοχθηρός, μοναδικός και απάνθρωπος διωγμός, αλλά ο Κύριος τα πάντα επέμεινε με υπομονή, με καρτερία διά τη σωτηρία του κόσμου, και εισέπραξε από τους ανθρώπους αντί του μάννα χολή, αντί του ύδατος όξος και τέλος τον ανύψωσε επί του σταυρού, η κακία των ανθρώπων, "άρον, άρον σταύρωσον αυτόν". Φίλες και φίλοι το νήπιο της Βηθλεέμ, το Άγιο Βρέφος που γεννήθηκε κάτω από τόσες ταπεινές συνθήκες μας καλεί και σήμερα να το πλησιάσουμε με πίστη και να εναποθέσουμε στα πανάγια πόδια του τα δώρα της αγάπης μας και του απείρου σεβασμού μας και να τον παρακαλέσουμε να μας δίδει υπομονή θάρρος και ελπίδα για να δυνηθούμε να αντιμετωπήσουμε όλες τις αντιξοότητες που μας παρουσιάζονται στη ζωή μας και να ψελλίσουμε μετά του υμνωδού της Εκκλησίας μας, Ανέτειλας, Χριστέ, εκ Παρθένου, νοητέ ήλιε της δικαιοσύνης, και αστήρ σε υπέδειξεν εν σπηλαίω χωρούμενος τους Μάγους οδηγήσας εις προσκύνησίν σου, με ων σε μεγαλύνομεν, δόξα σοι".

ΟΙ ΕΙΔΙΚΟΙ ΣΤΗΝ
ΑΙΓΥΠΤΟ ΠΡΟΤΕΙΝΟΥΝ
Αναχωρήσεις από ΡΟΔΟ κάθε ΠΑΡΑΣΚΕΥΗ-ΣΑΒΒΑΤΟ

1. ΚΑΪΡΟ - ΚΡΟΥΑΖΙΕΡΑ
ΣΤΟΝ ΝΕΙΛΟ 8 ημέρες
ΠΕΡΙΛΑΜΒΑΝΟΝΤΑΙ
775€
• ΑΕΡΟΠΟΡΙΚΑ ΕΙΣΙΤΗΡΙΑ ΑΠΟ ΡΟΔΟ
• 03 ΔΙΑΝΥΚΤ. ΣΤΟ ΚΑΙΡΟ ΣΕ ΞΕΝΟΔΟΧΕΙΟ 4* ΜΕ ΗΜΙΔΙΑΤΡΟΦΗ
• 04 ΔΙΑΝΥΚΤ. ΣΤΗΝ ΚΡΟΥΑΖΙΕΡΑ 5* DELUX ΣΕ ΕΞΩΤΕΡΙΚΗ ΚΑΜΠΙΝΑ ΜΕ ΘΕΑ ΤΟΝ ΝΕΙΛΟ & ΠΛΗΡΗΣ ΔΙΑΤΡΟΦΗ
• ΟΛΕΣ ΟΙ ΜΕΤΑΦΟΡΕΣ & ΞΕΝΑΓΗΣΕΙΣ
Δεν περιλαμβάνονται: Φόροι αεροδρομίου & βίζα Αιγύπτου

2. ΚΑΪΡΟ - ΑΛΕΞΑΝΔΡΕΙΑ
5 ημέρες
ΠΕΡΙΛΑΜΒΑΝΟΝΤΑΙ
510€
• ΑΕΡΟΠΟΡΙΚΑ ΕΙΣΙΤΗΡΙΑ ΑΠΟ ΡΟΔΟ
• 04 ΔΙΑΝΥΚΤ. ΣΤΟ ΚΑΙΡΟ ΣΕ ΞΕΝΟΔΟΧΕΙΟ 4* ΜΕ ΗΜΙΔΙΑΤΡΟΦΗ
• ΟΛΕΣ ΟΙ ΜΕΤΑΦΟΡΕΣ & ΞΕΝΑΓΗΣΕΙΣ
Δεν περιλαμβάνονται:
φόροι αεροδρομίου & βίζα Αιγύπτου

VISA - MASTERCARD
ΕΞΟΦΛΗΣΗ
έως 40 ημέρες

VIP SERVICE

ΑΚΟΜΑ...
ΕΚΔΡΟΜΕΣ PRIVE ΚΑΘ' ΟΛΗ ΤΗ ΔΙΑΡΚΕΙΑ ΤΟΥ ΧΡΟΝΟΥ, ΣΕ ΟΠΟΙΟ ΜΕΡΟΣ ΤΗΣ ΑΙΓΥΠΤΟΥ ΕΣΕΙΣ ΘΕΛΕΤΕ ΣΕ ΚΑΤΑΠΛΗΚΤΙΚΕΣ ΤΙΜΕΣ!!
ΟΡΓΑΝΩΜΕΝΕΣ ΕΚΔΡΟΜΕΣ ΓΙΑ ΠΑΡΙΣΙ και DISNEYLAND ΣΕ ΣΥΝΕΡΓΑΣΙΑ ΜΕ ΤΑ ΜΕΓΑΛΥΤΕΡΑ ΤΑΞΙΔΙΩΤΙΚΑ ΓΡΑΦΕΙΑ ΤΗΣ ΑΘΗΝΑΣ

ΤΑΞΙΔΙΑ ΣΕ ΟΛΟ ΤΟΝ ΚΟΣΜΟ
• ΚΡΟΥΑΖΙΕΡΕΣ
• ΣΧΟΛΙΚΕΣ ΕΚΔΡΟΜΕΣ
• ΑΕΡΟΠΟΡΙΚΑ ΚΑΙ ΑΚΤΟΠΛΟΪΚΑ ΕΙΣΙΤΗΡΙΑ
• ΚΡΑΤΗΣΕΙΣ ΞΕΝΟΔΟΧΕΙΩΝ
• ΕΝΟΙΚΙΑΣΕΙΣ ΑΥΤΟΚΙΝΗΤΩΝ

LET'S GO TRAVEL
ΠΕΡΝΟΥ 143 ΑΦΑΝΤΟΥ - ΡΟΔΟΣ
ΤΗΛ. 2241051186 ΦΑΞ: 2241051187

KRONOS SECURITY

Συστήματα συναγερμού εσωτερικών και εξωτερικών χώρων
Συστήματα πυρανίχνευσης
Κλειστά κυκλώματα τηλεοράσεως
Συστήματα προστασίας εμπορευμάτων
Συστήματα ελέγχου πρόσβασης χώρου
24ωρο κέντρο λήψεως σημάτων
Τηλεφωνικά κέντρα
Θυροτηλεοράσεις

... όταν μιλάμε για ασφάλεια δεν νοείται τίποτα λιγότερο από το καλύτερο!

Καποδιστρίου 72, 851 00 Ρόδος,
Τηλ. / Fax: 2241027207, 0936074843

The Forum Beach
JUNORS SUITES ΚΑΙ ΔΙΑΜΕΡΙΣΜΑΤΑ
Στη διάθεσή σας ΟΛΟ ΤΟΝ ΧΕΙΜΩΝΑ
ΜΕ 25€ την ημέρα το μονόκλινο
και 35€ το δίκλινο με πρωινό.
Με επιπλέον 15€ την ημέρα
διατίθεται αυτοκίνητο.
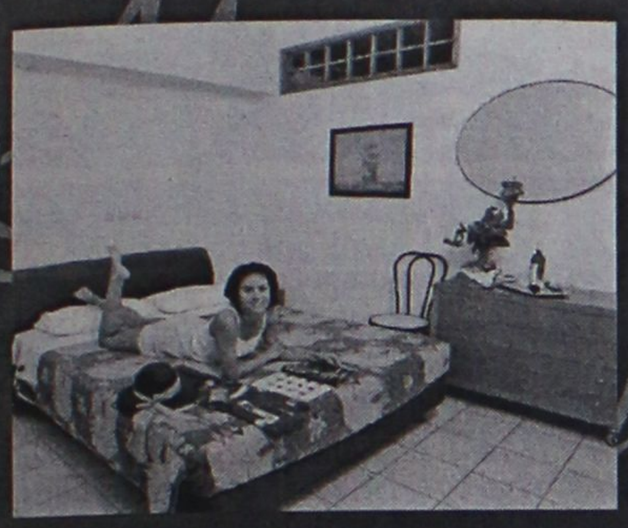
Για ένα τριήμερο ξεκούρασης
κάνοντας θαλασσοθεραπεία και
αναζωογόνηση στο
THALASSA FORUM SPA

με 50€ την ημέρα το άτομο
σε μονόκλινο και 40€ το άτομο
την ημέρα σε δίκλινο

ΕΠΙΣΗΣ
ΔΙΑΘΕΤΟΥΜΕ
ΑΙΘΟΥΣΑ ΓΙΑ
ΔΙΑΦΟΡΕΣ
ΕΟΡΤΑΣΤΙΚΕΣ
ΕΚΔΗΛΩΣΕΙΣ
ΚΑΙ
ΣΥΓΚΕΝΤΡΩΣΕΙΣ.
ΣΑΣ ΕΥΧΟΜΑΣΤΕ ΚΑΛΕΣ ΓΙΟΡΤΕΣ
ΤΗΛΕΦΩΝΟ : 2241096601
Τέρμα Φερενίκης - Παραλία Ιαλυσου

Το πρόγραμμα επισκέψεων της κινητής βιβλιοθήκης

Στις 13 Ιανουαρίου 2003 θα ξεκινήσει και πάλι το πρόγραμμα επισκέψεων της κινητής βιβλιοθήκης, σε όλους τους δήμους του νησιού της Ρόδου. Μετά την ανάπαυλα των εορτών, θα είναι και πάλι έτοιμη να εξυπηρετήσει μικρούς και μεγάλους προσφέροντας:

- πρόσβαση σε έντυπο και ηλεκτρονικό υλικό (cd-rom, video).
- κατάλογο του υλικού της για την καλύτερη δυνατή άντληση της πληροφορίας.
- δανεισμό του υλικού της
- στήριξη των επαγγελματικών και επιστημονικών ενδιαφερόντων των κατοίκων.
- δυνατότητα φωτοαντιγραφής του υλικού της
- δυνατότητα πρόσβασης στα 45.000 βιβλία της σταθερής βιβλιοθήκης, τα περιοδικά, τις εφημερίδες και τα ΦΕΚ.

Υπενθυμίζεται ότι η κινητή βιβλιοθήκη, είναι απόκτημα της Δημόσιας Κεντρικής Βιβλιοθήκης Ρόδου, στο πλαίσιο σχετικού προγράμματος του υπουργείου Εθνικής Παιδείας και Θρησκευμάτων.

Το αναλυτικό πρόγραμμα των δύο πρώτων μηνών Ιανουαρίου-Φεβρουαρίου, που αποτελούν τους Δ' και Ε' κύκλους αντίστοιχα, έχει ως εξής:

ΜΗΝΑΣ	ΗΜΕΡΑ	ΗΜΕΡΟΜΗΝΙΑ	ΤΟΠΟΣ
	Δ' ΚΥΚΛΟΣ		
ΙΑΝΟΥΑΡΙΟΣ	Δευτέρα	13-1-2003	Κοσκινού
	Τρίτη	14-1-2003	Αρχίπολη – Διμυλιά – Απόλλωνα
	Τετάρτη	15-1-2003	Καλυθιές – Ψίνθος
	Πέμπτη	16-1-2003	Παστίδα – Μαριτσά – Δαματριά
	Δευτέρα	20-1-2003	Μανδρικό-Κρητηνία-Έμπωνα
	Τρίτη	21-1-2003	Κρεμαστή
	Τετάρτη	22-1-2003	Αρχάγγελος
	Πέμπτη	23-1-2003	Παραδείσι
	Δευτέρα	27-1-2003	Κάλαθο–Πυλώνα –Λάρδο-Γεννάδι
	Τρίτη	28-1-2003	Αφάντου
	Τετάρτη	29-1-2003	Σορωνή – Θολό
	Παρασκευή	31-1-2003	Ιαλυσός
ΦΕΒΡΟΥΑΡΙΟΣ	Δευτέρα	3-2-2003	Μάσσαρι-Μαλώνα
	Τρίτη	4-2-2003	Φάνες – Καλαβάρδα – Σάλακος
	Ε' ΚΥΚΛΟΣ		
	Τετάρτη	5-2-2003	Καλυθιές-Ψίνθος
	Πέμπτη	6-2-2003	Αρχίπολη-Διμυλιά-Απόλλωνα
	Δευτέρα	10-2-2003	Κοσκινού
	Τρίτη	11-2-2003	Μανδρικό-Κρητηνία-Έμπωνα
	Τετάρτη	12-2-2003	Παστίδα-Μαριτσά-Δαματριά
	Πέμπτη	13-2-2003	Κρεμαστή
	Δευτέρα	17-2-2003	Αρχάγγελος
	Τρίτη	18-2-2003	Παραδείσι
	Τετάρτη	19-2-2003	Κάλαθο-Πυλώνα-Λάρδο-Γεννάδι
	Πέμπτη	20-2-2003	Αφάντου
	Δευτέρα	24-2-2003	Σορωνή-Θολός.
	Τρίτη	25-2-2003	Ιαλυσός
	Τετάρτη	26-2-2003	Μάσσαρι-Μαλώνα
	Πέμπτη	27-2-2003	Φάνες-Καλαβάρδα-Σάλακος

ΕΣΤΙΑΤΟΡΙΟ ΔΙΕΘΝΕΣ
"ΙΝΤΕΡΝΑΣΙΟΝΑΛ"
Γνωστοποιούμε στο σεβαστό και φιλικό κοινό ότι από τις 24-12-2002 ημερομηνία έναρξης της Χειμερινής περιόδου θα συνεχίσουμε την παράδοση των νόστιμων μεζέδων στην ανακαινισμένη και κλιματιζόμενη αίθουσά μας.
Επίσης αναλαμβάνουμε κάθε κοινωνική σας εκδήλωση.
Υ.Γ.: Παρασκευή-Σάββατο τραγουδίστε μαζί με Παλιά Λαϊκά και έντεχνα τραγούδια με τον Ντίνο Καστρουνή.
Πληροφορίες-Ρεζερβέ για το Ρεβεγιόν σας στα τηλ. 23264-36038

Για να δώσουμε
αυθεντική παραδοσιακή
γεύση στις οικογενειακές σας στιγμές
και όχι μόνο, φτιάξαμε τα
"Μελένια"
— Παραδοσιακά μελεκούνια.
— Ξεροτήγανα - Τακάκια - Σταφιδωτά - Καλτσούνια Μοσχοπούγγια - Γλυκά κουταλιού κ.ά.
Honey
Ολα χειροποίητα με τα αγνότερα υλικά.
Δεχόμαστε παραγγελίες για γάμους, βαφτίσεις και κάθε είδους κοινωνική εκδήλωση.
Τηλ. 2246 0 22076, Πλατεία Σαλάκου

www.RodosVitrina.gr/Metropol.htm

METROPOL MULTI-CINEMA
ALPHA ODEON

Πληροφορίες, Κρατήσεις από 15:00
Information, Reservations after 15:00
ΤΗΛ. 22410.28400

WEEKLY PROGRAMME • ΕΒΔΟΜΑΔΙΑΙΟ ΠΡΟΓΡΑΜΜΑ
27/12/2002 - 02/01/2003

IN ENGLISH — ΑΠΟ 01/01/03



ΚΑΤ. ΑΠΟ 13 ΕΤΩΝ

Η 20η ΠΕΡΙΠΕΤΕΙΑ ΤΟΥ ΘΡΥΛΙΟΥ ΤΖΕΪΜΣ ΜΠΟΝΤ 007 ΕΡΧΕΤΑΙ ΣΕ ΠΡΩΤΗ ΠΑΝΕΛΛΗΝΙΑ ΠΡΟΒΟΛΗ

DIE ANOTHER DAY

ΑΙΘΟΥΣΑ 1

ΩΡΕΣ ΕΝΑΡΞΗΣ - SHOWTIMES
17:30, 20:00, 22:30

ΔΕΙΤΕ ΤΗΝ ΤΑΙΝΙΑ DIE ANOTHER DAY
ΚΑΙ ΠΑΡΤΕ ΜΕΡΟΣ ΣΤΟΝ
ΜΕΓΑΛΟ ΠΑΝΕΛΛΗΝΙΟ ΔΙΑΓΩΝΙΣΜΟ
ΜΕ ΔΩΡΑ-GADGETS ΤΟΥ BOND

IN ENGLISH



ΚΑΤ. ΑΠΟ 13 ΕΤΩΝ

ΕΝΑ ΑΡΙΣΤΟΥΡΓΗΜΑ ΥΠΟΨΗΦΙΟ ΓΙΑ ΟΣΚΑΡ
Ο ΕΡΩΤΑΣ ΠΑΙΖΕΙ ΠΑΡΑΞΕΝΑ ΠΑΙΧΝΙΔΙΑ

Ο ΠΑΡΑΔΕΙΣΟΣ ΕΙΝΑΙ ΜΑΚΡΙΑ
FAR FROM HEAVEN

ΠΤΩΤΑΓΩΝΙΣΤΟΥΝ
ΤΖΟΥΛΙΑΝ ΜΟΥΡ - ΝΤΕΝΙΣ ΚΟΥΕΪΝΤ

ΑΙΘΟΥΣΑ 1
ΑΠΟ 01/01/03 ΣΤΗΝ ΑΙΘΟΥΣΑ 2

ΩΡΕΣ ΕΝΑΡΞΗΣ - SHOWTIMES
18:15, 20:15, 22:15

IN ENGLISH



ΚΑΤΑΛΛΗΛΟ

ΣΕ ΠΡΩΤΗ ΠΑΝΕΛΛΗΝΙΑ ΠΡΟΒΟΛΗ
ΠΑΝΤΑ ΕΤΟΙΜΕΣ ΓΙΑ ΟΛΑ
ΓΚΟΛΝΤΥ ΧΟΝ • ΣΟΥΖΑΝ ΣΑΡΑΝΤΟΝ

THE BANGER SISTERS

ΑΙΘΟΥΣΑ 2

ΩΡΕΣ ΕΝΑΡΞΗΣ - SHOWTIMES
20:30, 22:30
ΤΕΛΕΥΤΑΙΑ ΗΜΕΡΑ ΠΡΟΒΟΛΗΣ 31/12/02

ΣΤΑ ΕΛΛΗΝΙΚΑ



ΚΑΤΑΛΛΗΛΟ

Η Walt Disney ΠΑΡΟΥΣΙΑΖΕΙ
ΤΗΝ ΠΙΟ ΑΓΑΠΗΜΕΝΗ ΠΕΡΙΠΕΤΕΙΑ ΤΗΣ ΠΑΓΚΟΣΜΙΑΣ
ΛΟΓΟΤΕΧΝΙΑΣ ΓΙΑ ΠΡΩΤΗ ΦΟΡΑ ΣΤΟΝ ΚΙΝΗΜΑΤΟΓΡΑΦΟ

Ο ΠΛΑΝΗΤΗΣ ΤΩΝ ΘΗΣΑΥΡΩΝ
TREASURE PLANET

ΤΟΥ ΡΟΜΠΕΡΤ ΣΤΙΒΕΝΣΟΝ

ΑΙΘΟΥΣΑ 3

ΩΡΕΣ ΕΝΑΡΞΗΣ - SHOWTIMES
16:00, 18:00
ΕΙΔΙΚΗ ΠΡΟΒΟΛΗ: ΚΥΡΙΑΚΗ ΠΡΩΙ 10:30

Δείτε τις ταινίες Ο ΑΓΙΟΣ ΒΑΣΙΛΗΣ ΜΟΥ 2, Ο ΠΛΑΝΗΤΗΣ ΤΩΝ ΘΗΣΑΥΡΩΝ
και λάβετε μέρος στην μεγάλη Πρωτοχρονιάτικη κλήρωση πλούσιων δώρων του ΜΕΤΡΟΠΟΛ.
Δελτία συμμετοχής στα ταμεία μας.

IN ENGLISH



ΚΑΤΑΛΛΗΛΟ

Η Walt Disney ΠΑΡΟΥΣΙΑΖΕΙ
ΜΙΑ ΞΕΚΑΡΔΙΣΤΙΚΗ ΟΙΚΟΓΕΝΙΑΚΗ ΚΩΜΩΔΙΑ
ΜΕ ΤΟΝ ΑΓΙΟ ΒΑΣΙΛΗ
ΣΤΑ ΠΙΟ ΤΡΕΛΛΑ ΤΟΥ ΧΡΙΣΤΟΥΓΕΝΝΑ!!

Ο ΑΓΙΟΣ ΒΑΣΙΛΗΣ ΜΟΥ 2
Ο ΑΤΖΑΜΗΣ ΤΩΝ ΧΡΙΣΤΟΥΓΕΝΝΩΝ
SANTA CLAUSE 2

ΑΙΘΟΥΣΑ 2

ΩΡΕΣ ΕΝΑΡΞΗΣ - SHOWTIMES
16:30, 18:30
ΕΙΔΙΚΗ ΠΡΟΒΟΛΗ: ΚΥΡΙΑΚΗ ΠΡΩΙ 10:45

IN ENGLISH



ΑΚΑΤΑΛΛΗΛΟ

ΣΕ ΠΡΩΤΗ ΠΑΝΕΛΛΗΝΙΑ ΠΡΟΒΟΛΗ
ΤΟ ΝΕΑΝΙΚΟ ΕΡΩΤΙΚΟ ΘΡΙΛΕΡ

ΕΡΩΤΙΚΗ ΨΥΧΩΣΗ
SWINFAN

Η ΠΙΟ ΦΑΝΑΤΙΚΗ ΤΟΥ ΘΑΥΜΑΣΤΡΙΑ,
ΕΓΙΝΕ Ο ΧΕΙΡΟΤΕΡΟΣ ΤΟΥ ΕΦΙΑΛΤΗΣ

ΑΙΘΟΥΣΑ 5

ΩΡΕΣ ΕΝΑΡΞΗΣ - SHOWTIMES
20:00, 22:00

ΑΠΟ 3 ΙΑΝΟΥΑΡΙΟΥ 2003

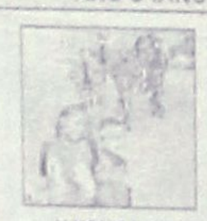



Η ΚΩΜΩΔΙΑ ΠΟΥ ΤΡΕΛΑΙΝΕΙ ΜΙΚΡΟΥΣ ΚΑΙ ΜΕΓΑΛΟΥΣ

ΜΑΓΙΚΑ ΠΑΠΟΥΤΣΙΑ
LIKE MIKE

Μαζί προβάλλονται οι νέες περιπέτειες του τρελαμένου ήρωα από την ΕΠΟΧΗ των ΠΑΓΕΤΩΝΩΝ

ΤΟ ΟΝΕΙΡΟ ΤΟΥ ΕΙΝΑΙ ΕΝΑ ΦΟΒΕΡΟ ΤΡΙΠΟΝΤΟ...

ΠΑΡΑΜΟΝΗ ΠΡΩΤΟΧΡΟΝΙΑΣ ΟΙ ΤΕΛΕΥΤΑΙΕΣ ΠΡΟΒΟΛΕΣ ΔΕΝ ΘΑ ΠΡΑΓΜΑΤΟΠΟΙΗΘΟΥΝ

cinemania

ΕΠΙΜΕΛΕΙΑ: *ΚΥΡΙΑΚΗ ΠΕΤΡΙΔΟΥ*

Η πρεμιέρα του νέου "Τζέημς Μπουντ"



Από την ερχόμενη Τετάρτη 1η Ιανουαρίου θα προβάλλεται και στη Ρόδο (σ.σ. από το "Μετροπόλ Alpha Odeon") παράλληλα με την υπόλοιπη Ελλάδα, η καινούργια ταινία με ήρωα τον πιο διάσημο πράκτορα στον κόσμο, τον Τζέημς Μποντ, κωδικός "007", το "Πέθανε μια άλλη μέρα" ("Die Another Day").

Πρόκειται για την εικοστή ταινία Τζέημις Μποντ η οποία αποτελεί και την πρώτη μεγάλη έξοδο του νέου έτους, αφού μας κάνει και... ποδαρικό και την τέταρτη ταινία στην οποία πρωταγωνιστεί ο **Πιρς Μπρόσναν** ο οποίος, μάλιστα, άφησε ανοιχτό το ενδεχόμενο το "Die Another Day" να μην είναι η τελευταία ταινία στην οποία υποδύεται τον θρυλικό πράκτορα.

Στο πλευρό του Μπρόσναν εμφανίζεται η πρώτη έγχρωμη ηθοποιός που βραβεύθηκε με Οσκαρ α' γυναικείου ρόλου, η **Χάλι Μπέρι** ενώ η σκηνοθεσία είναι του **Λι Τομαχόρι.**

Οσοι θέλουν να τη δουν και μάλιστα σχετικά νωρίς (αν όχι... Πρωτοχρονιά), καλό είναι να κάνουν κράτηση έγκαιρα αφού **ο κινηματογράφος έχει ανοίξει τις κρατήσεις από παραμονές Χριστουγέννων και ήδη έχουν γίνει αρκετές!**



Παράταση στα "Φιλαράκια"

Αλλη μία σεζόν θα περάσουν μαζί τα Φιλαράκια στα στούντιο του NBC, όπου θα γίνουν τα γυρίσματα του 10ου κύκλου της πιο επιτυχημένης αμερικανικής κωμικής τηλεοπτικής σειράς. Οι έξι πρωταγωνιστές του δημοφιλούς σήριαλ μαζεύονται και πάλι παρά τις δηλώσεις περί του αντιθέτου στις αρχές της χρονιάς.

Τον περασμένο Φεβρουάριο τόσο οι έξι πρωταγωνιστές όσο και το αμερικανικό τηλεοπτικό δίκτυο δήλωναν ότι η σειρά είχε φτάσει στο τέλος της. Ωστόσο, το περασμένο Σάββατο, όπως αναφέρει το BBC, τα δύο μέρη κατέληξαν σε νέα συμφωνία και έτσι η σειρά θα συμπληρώσει και δέκατο χρόνο ζωής. **Το κάθε επεισόδιο του νέου κύκλου θα στοιχίζει στο NBC 10 εκατ. δολάρια, ενώ οι αμοιβές των πρωταγωνιστών φτάνουν πλέον το 1 εκατ. δολάρια ανά επεισόδιο.**

Οι φήμες που κυκλοφορούσαν εδώ και πολύ καιρό ήθελαν τους **Τζένιφερ Ανιστον, Κόρτνεϊ Κοξ, Λίζα Κούντροου, Ματ Λε Μπλανκ, Μάθιου Πέρι και Ντέιβιντ Σβίμερ** να εγκαταλείπουν το σήριαλ έπειτα από την ολοκλήρωση του ένατου κύκλου. Μάλιστα, λεγόταν ότι η **Τζένιφερ Ανιστον** ήθελε να διακόψει τις δραστηριότητές της, για να μεγαλώσει την οικογένειά της με τον σύζυγό της **Μπραντ Πιτ.**

Οπως και να 'χει, οι φήμες δεν βγήκαν αληθινές και έτσι η σειρά ξαναρχίζει. Εκπρόσωπος του NBC, πάντως, δήλωσε σίγουρος πως είναι η τελευταία χρονιά, αν και τέτοιες δηλώσεις είχαν γίνει και πέρυσι.

Τα Φιλαράκια φέτος κέρδισαν το βραβείο EMMY για την καλύτερη κωμική σειρά και η Τζένιφερ Ανιστον το βραβείο καλύτερης κωμικού για το ρόλο της Ρέιτσελ.

(Πηγή: www.in.gr)

Χριστουγεννιάτικη Προσφορά

ΜΠΟΥΤΙΚ CHIC

ΕΣΩΡΟΥΧΑ σετ από 25€

Καλές Γιορτές!

CHIC
Δημ. Θέμελη 63, Ρόδος
Τηλ. 22410 37255, 52429

AM 2/1

ΠΑΛΛΑΣ 5 CINEMAS CENTER

27/12/2002 έως 09/01/2003
Ανοιχτά παραμονή και ανήμερα Πρωτοχρονιάς!

ΑΙΘΟΥΣΑ 5 & 2

Ο ΑΡΧΟΝΤΑΣ ΤΩΝ ΔΑΚΤΥΛΙΔΙΩΝ:
ΟΙ ΔΥΟ ΠΥΡΓΟΙ
LORD OF THE RINGS: THE 2 TOWERS
Περιπέτεια φαντασίας / Action fantasy
Σε πρώτη παγκοσμία προβολή!!!
Το ταξίδι συνεχίζεται!! Κάντε έγκαιρα κρατήσεις.
ΠΡΩΤΑΓΩΝΙΣΤΟΥΝ: ELIJAH WOOD, IAN McELLEN



ΑΙΘΟΥΣΑ 5 Ώρες Έναρξης: 18:15, 22:15
ΑΙΘΟΥΣΑ 2 Ώρες Έναρξης: 16:15, 20:15
Παραμονή Πρωτοχρονιάς 31/12/02 Έναρξη: 17:30, 19:30
Πρωτοχρονιά 01/01/03 Έναρξη: 18:15, 20:15, 22:15

ΑΙΘΟΥΣΑ 4



ΚΑΝΤΟ ΟΠΩΣ Ο ΜΠΕΚΑΜ
BEND IT LIKE BECKHAM
Κωμωδία / Comedy
Πρώτα ήταν το FULL MONTY...τώρα αυτό!!!
Ξεκαρδιστική, φρέσκια και αστεία! Η καλύτερη Βρεττανική κωμωδία των τελευταίων χρόνων!
ΠΡΩΤΑΓΩΝΙΣΤΟΥΝ: PARMINDER K. NAGRA, KEIRA KNIGHTLEY κ.α.

Ώρες Έναρξης: 20:25, 22:40
Παραμονή Πρωτοχρονιάς 31/12/02 Έναρξη: 20:25
Πρωτοχρονιά 01/01/03 Έναρξη: 20:25, 22:40

ΑΙΘΟΥΣΑ 1

ΤΟ ΣΜΟΚΙΝ ΤΗΣ ΣΥΜΦΟΡΑΣ
TUXEDO Κωμωδία / Comedy
Δεν ψάχνει για μπελάδες... τους φοράει!!!
Ο Τσάκυ Τσαν σε ασυγκράτητα κέφια!!!
ΠΡΩΤΑΓΩΝΙΣΤΟΥΝ: JACKIE CHAN, JENNIFER LOVE HEWITT



Ώρες Έναρξης: 16:00, 18:05, 20:10, 22:30
Παραμονή Πρωτοχρονιάς 31/12/02 Έναρξη: 16:00, 18:05, 20:10
Πρωτοχρονιά 01/01/03 Έναρξη: 18:05, 20:10, 22:30

ΧΑΡΥ ΠΟΤΤΕΡ & Η ΚΑΜΑΡΑ ΜΕ ΤΑ ΜΥΣΤΙΚΑ
HARRY POTTER & THE CHAMBER OF SECRETS
Περιπέτεια φαντασίας / Action fantasy
...το κακό επιστρέφει στο Χόγκουαρτς!
Η ταινία που δεν θα χάσει κανείς!
ΠΡΩΤΑΓΩΝΙΣΤΟΥΝ: DANIEL RADCLIFFE, RUPERT GRINT, EMMA WATSON κ.α.



(ΜΕΤΑΓΛΩΤΤΙΣΜΕΝΟ ΣΤΑ ΕΛΛΗΝΙΚΑ)
Ώρες Έναρξης: 15:40, 17:20
Παραμονή Πρωτοχρονιάς 31/12/02 Έναρξη: 15:40, 17:20
Πρωτοχρονιά 01/01/03 Έναρξη: 18:30

(ΣΤΑ ΑΓΓΛΙΚΑ)
Ώρες Έναρξης: 19:00, 22:20
Παραμονή Πρωτοχρονιάς 31/12/02 Έναρξη: 19:00
Πρωτοχρονιά 01/01/03 Έναρξη: 22:00

ΑΙΘΟΥΣΑ 5 & 2

ΧΡΙΣΤΟΥΓΕΝΝΙΑΤΙΚΑ ΚΑΛΑΝΤΑ
Κινούμενα σχέδια / Animated movie
Ένα χριστουγεννιάτικο παραμύθι για όλους όσους αισθάνονται "παιδια" για πάντα!

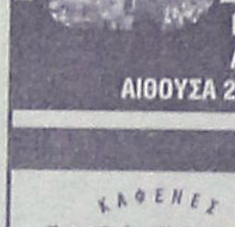

ΜΕΤΑΓΛΩΤΤΙΣΜΕΝΟ
ΑΙΘΟΥΣΑ 5 Ώρες Έναρξης: 16:30
ΑΙΘΟΥΣΑ 2 Πρωτοχρονιά 01/01/03 Έναρξη: 18:00

ΧΟΡΗΓΟΙ

ΚΑΦΕΝΕΣ ΚΟΥΚΟΣ
Cook Shop ΚΟΥΖΙΝΕΣ
Passion
ALEXI ANDRIOTTI accessories
BERLONI
Σουηδικό Καφενείο & Φούρνος
Villagio
MARKETOS LINE
Πίνει & Λύνει Ταβέρνα - Οινομαγειρείο
BACKStage

Για κρατήσεις θέσεων / For reservations
22410 24475 και 22410 70670 (16:00 - 20:00)

Άρτος (;) Θεάματα (;)...

... Και τηλεόραση (όπως λέμε τηλοψία...)

STAR

06.30 **Παιδικό πρόγραμμα.**
12.30 **Τα μυστήρια της Ιντιάνα.** Περιπετειώδης σειρά φαντασίας.
13.00 **Ειδήσεις**
13.30 **Κυριακή με τον Τέρενς Κουίκ.** Ψυχαγωγική - ενημερωτική εκπομπή με τον Τέρενς Κουίκ.
15.00 **Ζίνα.** Περιπετειώδης σειρά.
16.00 **Τα φιλαράκια.** Κωμική σειρά. Παίζουν: Τζένιφερ Ανιστον, Ντέιβιντ Σουίμερ, Μάθιου Πέρι.
16.30 **Σούπερμαν, τα χρόνια της νιότης.** Περιπετειώδης σειρά.
17.30 **Ξένη ταινία.** «Χάρι, ο απίθανος»
19.30 **Ειδήσεις**
21.00 **Ξένη ταινία.** «Η ώρα του ολέθρου». Δραματική περιπέτεια.
01.00 **Ειδήσεις**
01.15 **Ξένη ταινία.** «Ο αθόρυβος». Περιπέτεια επιστημονικής φαντασίας.
03.15 **Ξένη ταινία.** «Ο κύριος, η κυρία και ο φίλος». Κωμωδία.
05.30 **Αστέρια στο πεντάγραμμο**

ALTER

06.00 **Alter clips**
06.15 **Τα τρομερά Μπίβερ**
06.30 **Αρνολντ**
06.45 **Τα μικρά τερατάκια**
07.00 **Νόντι**
07.15 **Μαρσουπιλάμι**
08.00 **Στρουμφ.** Σειρά κινουμένων σχεδίων.
08.15 **Ντίτζιμον: Next generation**
09.00 **Πίτερ Παν**
09.45 **Γιολάντα.**
10.30 **Κόκο Μπιλ.** Σειρά κινουμένων σχεδίων.
10.45 **Φανταζίρο**
11.30 **Γκολ**
12.15 **Medabots.** Σειρά κινουμένων σχεδίων.
13.00 **Τρίποντο**
13.45 **Ντίτζιμον**
14.30 **Στρουμφ**
14.45 **Λούκι Λουκ**
15.30 **Περιπέτειες στη Χαβάη**
16.30 **Παρατράγουδα με την Αννίτα Πάνια**
18.45 **Ειδήσεις**
21.00 **Φώτο Φίνις.** Ενημερωτική εκπομπή με τη Μαρία Σινιώρη
23.00 **Μήτσι - χώστα** (Ε)
24.00 **Ειδήσεις**
00.15 **Ξένη ταινία.** «Αισθησιακή ιστορία»
02.15 **Ξένη ταινία.** «Ο τελευταίος επιζήσας». Περιπέτεια επιστημονικής φαντασίας.
04.00 **Τόλμη και γοητεία** (Ε)
04.30 **Alter clips**

ΚΑΘΗΜΕΡΙΝΑ ΟΛΑ ΤΑ ΝΕΑ ΤΗΣ ΔΩΔΕΚΑΝΗΣΟΥ ΣΤΟ INTERNET

www.rodiaki.gr



ΕΤ-1

07.00 **Κλασική μουσική**
08.00 **Θεία Λειτουργία**
11.00 **Αρχονταρίκι** (Ε)
12.00 **Μουσική παράδοση.** Εκπομπή με τραγούδια και παραδοσιακούς χορούς.
12.45 **Οπωσδήποτε την Κυριακή**
14.00 **Ειδήσεις-Καιρός.**
14.15 **Αθλητική ανασκόπηση**
16.00 **Ελληνική ταινία.** «Ο Θανάσης και το καταραμένο φίδι». Κωμωδία.
17.45 **Οι μεγάλοι ποδοσφαιρικοί τους**
στές τραγουδούν για το AIDS.
18.45 **Pre game**
19.00 **Μπάσκετ**
21.00 **Ξένη ταινία.** «Δεσμοί στοργής». Κωμωδία.
23.00 **Ειδήσεις**
23.30 **Κοντσέρτο για τη ζωή.** Μουσικό υπερθέαμα που διοργάνωσε το κανάλι MTV, το ιδρυμα Μπιλ και Μελίντα Γκέιτς και ο οργανισμός κατά του AIDS Youth Aids.
01.30 **Οπωσδήποτε την Κυριακή**
02.30 **Fabulous story of...**
03.30 **Ο κόσμος του πλούτου**

NET

07.00 **Mediterraneo**
07.30 **Αγροτική ενημέρωση**
08.00 **Η τέχνη του βιολιού**
09.00 **Πρίσμα.** Οι εξελίξεις στην πολιτική, την οικονομία, τον αθλητισμό με τον Αντώνη Αλαφογιώργο και τη Λένα Αργύρη.
11.00 **Αστρολογία: Ιστορία των πολιτισμών.** Ντοκιμαντέρ.
12.00 **Εβδομη μέρα.** Ενημερωτική εκπομπή με τον Νίκο Χασαπόπουλο.
13.00 **Από την Ελλάδα**
13.45 **Θησαυροί του κόσμου**
14.00 **Η συνάντηση της Κυριακής**
15.00 **Ειδήσεις**
16.00 **Ολυμπιάδα 2004: Αντίστροφη μέτρηση.**
17.00 **ArtNET.**
17.45 **Ολυμπιακοί ήρωες.**
18.00 **Ειδήσεις**
18.30 **Ευρώπη express**
19.00 **Ταξιδεύοντας στην Ελλάδα** (Ε) Ντοκιμαντέρ.
20.00 **Φωτόσφαιρα**
20.30 **Δημόσιοι χώροι και ιδιωτικές αρετές.** Ντοκιμαντέρ.
21.00 **Ειδήσεις**
22.00 **50 λεπτά.** Με τον Νίκο Μεγγρέλη.
23.00 **Ξένη ταινία.** «Πράσινες, τηγανητές ντομάτες». Κομεντί.
01.00 **Ειδήσεις**
01.05 **Ξένη ταινία** (Σ)

ΕΤ-3

07.30 **Τηλεοπτικό ονειροδρόμιο**
08.30 **Θεία Λειτουργία**
10.30 **Συναυλία**
11.30 **Achterland**
12.30 **Θεσσαλονικείς συνθέτες - Το άγνωστο μουσικό πρόσωπο της Θεσσαλονίκης**
13.30 **Ρεπό**
15.00 **Ειδήσεις**
15.20 **Ξένη ταινία.** «Μικρή Χριστουγεννιάτικη ιστορία»
16.20 **Ξένη ταινία.** «Νεραϊδοϊστορίες, ένα αληθινό παραμύθι». Δραματική.
18.00 **Επί τροχών.** Παρουσιάζει ο Χάρης Θεοφράστου.
18.30 **Επιφάνεια εργασίας**
19.00 **Design world**
19.30 **Exodus.**
20.00 **Ευρωπεριφέρεια.**
20.30 **Ειδήσεις**
21.00 **Μουσική και κόσμος**
22.00 **Ξένη ταινία.** «Σταρ Σύστεμ». Κωμωδία.
24.00 **Ειδήσεις**
00.30 **SOS έγκλημα.** Δραματική σειρά

FILMNET

06.00 **Ξένη ταινία.** «Δικαιοσύνη για όλους»
08.00 **Ξένη ταινία.** «Ιμαλάια»
09.50 **Τηλεοπτικές πωλήσεις.**
10.10 **Ξένη ταινία.** «Μεγάλε, τι κάναμε χθες το βράδυ»
11.35 **Ξένη ταινία.** «Κρυφό ταλέντο»
13.05 **Ξένη ταινία.** «Σαμποτάζ»
14.50 **Ξένη ταινία.** «Το μούτρο του Μπέβερλι Χιλς». Κωμωδία.
16.40 **Ξένη ταινία.** «Δαμάζοντας τη φωτιά»
18.30 **Τα φιλαράκια**
19.00 **Sex and the city**
19.30 **Τι τρέχει με την Τζόαν;**
20.30 **The movie show**
21.00 **Ξένη ταινία.** «Lara Croft: Tomb Raider». Περιπέτεια.
22.45 **Ξένη ταινία.** «Τίγρης και δράκος». Περιπέτεια.
00.45 **Ξένη ταινία.** «Ερωτικοί ελιγμοί»
02.25 **Ξένη ταινία.** «Μια πορνογραφική σχέση»
03.45 **El Entertainment**
04.10 **Ξένη ταινία.** «Η αδελφότητα των λύκων»

SUPER SPORT

14.00 **Super basket**
15.00 **Αγώνες αυτοκινήτου**
16.00 **Αγγλικό ποδόσφαιρο**
18.00 **Αγγλικό ποδόσφαιρο**
20.00 **Βόλεϊ**
22.00 **Βόλεϊ**
24.00 **Βόλεϊ**
02.15 **Πορτογαλικό ποδόσφαιρο**
04.15 **Τηλεοπτικές πωλήσεις**
04.30 **Αγγλικό ποδόσφαιρο**

MEGA

06.00 **Οι δεινόσαυροι.** Κινούμενα σχέδια.
07.00 **Γκοργκόιλς.** Κινούμενα σχέδια.
07.30 **Αγάπη μου, συρρίκνωσα τα παιδιά**
08.30 **Αγαπημένα ζευγάρια του Ντίσνεϊ**
09.30 **Οι ήρωες του Ντίσνεϊ ερωτεύονται**
10.30 **Παιχνίδια στο νερό με τους ήρωες του Ντίσνεϊ**
11.30 **Η μεγαλύτερη περιπέτεια του Γουίνι**
13.00 **Οικονομαχίες.** Ενημερωτική εκπομπή οικονομικού περιεχομένου.
14.00 **Ειδήσεις.**
14.50 **Οσα φέρνει η ώρα.** Πρόσωπα της επικαιρότητας, της πολιτικής, οικονομικής, κοινωνικής και καλλιτεχνικής ζωής, μιλούν στον Γιάννη Πολίτη.
16.00 **Ξένη ταινία.** «Φτερωτός έρωτας». Κομεντί φαντασίας. Παίζουν: Ντένζελ Ουάσιγκτον, Γουίτνεϊ Χιούστον, Κόρτνεϊ Βανς
18.45 **Ματιές στα γεγονότα**
18.50 **Ο πιο αδύναμος κρίκος.** Τηλεπαιχνίδι με την Ελενα Ακρίτα.
20.00 **Κεντρικό δελτίο ειδήσεων**
21.00 **Η φάρμα.** Παιχνίδι. Παρουσιάζει ο Γρηγόρης Αρναούτογλου.
22.15 **Ξένη ταινία.** «Τα 101 σκυλιά της Δαλματίας». Παιδική. Παίζουν: Γκλεν Κλόουζ, Τζεφ Ντάνιελς
00.15 **Νυχτερινές ειδήσεις**
00.45 **Φεύγα**
01.45 **Ξένη ταινία.** «Το λάθος του νεκρού». Μυστηρίου. Παίζουν: Πίτερ Ουστίνοφ, Τζεν Στέιπλετον
01.30 **Τσακ Νόρις στην υπηρεσία του νόμου.** Αστυνομική σειρά. Παίζουν: Τσακ Νόρις, Νομπλ Γουίλινγκαμ
04.30 **Τηλεμάρκετινγκ**
05.00 **Αγάπη μου συρρίκνωσα τα παιδιά**

ANT-1

06.00 **Mobile fun.** Εκπομπή για την κινητή τηλεφωνία με την Κλειώ Λιάπη.
06.15 **Τηλεμάρκετινγκ-Τηλεαγορά**
06.30 **Ο χοντρο-Μεντόζα.** Σειρά κινουμένων σχεδίων.
07.00 **Στούντιο με θέα.** Με τους Νίκο Μάνεση, Ράνια Θρασκιά.
10.30 **Παιδικό πρόγραμμα**
12.55 **Super game**
13.00 **365 ημέρες σε 60'.** Ανασκόπηση διεθνών γεγονότων
14.00 **Ειδήσεις**
14.30 **Εκείνες κι εγώ** (Ε) Κωμική σειρά. Παίζουν: Γιάννης Μπέζος, Πάνος Χατζηκουτσέλης, Τάσος Κωστής, Λουκία Πιστιόλα, Περικλής Αλμπάνης
16.30 **Εβδομήντα χρόνια φαγωμάρα - Οι μεν και οι δεν** (Ε) Εορταστική εκπομπή.
17.30 **Ειδήσεις**
17.40 **Εβδομήντα χρόνια φαγωμάρα - Οι μεν και οι δεν** (Σ)
18.00 **Και οι παντρεμένοι έχουν ψυχή** (Ε) Κωμική σειρά.
20.00 **Τα νέα του ANT1**
21.00 **Fame story in concert.** Talent show. Με τη Ναταλία Γερμανού.
23.00 **Ξένη ταινία.** «Πολύ σκληρός για να πεθάνει». Περιπέτεια. Παίζουν: Μπρους Γουίλις, Αλαν Ρίκμαν, Μπόνι Μπεντέλιο, Αλεξάντερ Γκοντούνοφ.
24.00 **Νυχτερινές ειδήσεις.**
00.10 **Ξένη ταινία** (Σ)
01.45 **Grammy Awards 2002**
04.00 **Fame story in concert** (Ε)

ALPHA

06.00 **Πρώτη έκδοση.** Ενημερωτική εκπομπή
08.00 **Alpha Kids.** Παιδική ψυχαγωγική εκπομπή με τον Λυκούργο Μαρκούδη.
10.00 **Πανόραμα.** Ενημερωτική εκπομπή με τον Πέτρο Κουμπλή.
12.00 **Ελληνική ταινία.** «Η τύχη μου τρελάθηκε». Κωμωδία. παίζουν: Γιάννης Γκιωνάκης, Σωτήρης Μουστάκας, Αλέκος Τζανετάκος, Σάσα Καστούρα, Ελένη Θεοφίλου, Ρία Δελούτση.
14.00 **Ειδήσεις**
14.15 **7 ημέρες Alpha.** Ειδησεογραφική ανασκόπηση της εβδομάδας που πέρασε. Παρουσιάζει η Βασιλική Παναγιωτοπούλου
15.00 **Εικόνες**
15.55 **Ειδήσεις στη νοηματική γλώσσα**
16.00 **Ξένη ταινία.** «Το ταξίδι του Αγιου Βασίλη». Οικογενειακή κομεντί.
18.00 **Ελληνική ταινία.** «Η κρεβατομουρμούρα». Κωμωδία. Παίζουν: Γιάννης Γκιωνάκης, Μάρω Κοντού, Σταύρος Ξενίδης.
20.00 **Ειδήσεις**
21.00 **Θέατρο.** «Ο αχόρταγος».
23.15 **Συναυλία.** Γιάννης Κότσιρας-Δημήτρης Μπάσης.
01.00 **Ειδήσεις**
01.15 **Ξένη ταινία.** «Εξι εβδομάδες». Κοινωνική. Παίζουν: Ντάντλεϊ Μουρ, Μέρι Τάιλερ Μουρ, Κάθριν Χίλι
03.15 **Third watch.** Περιπετειώδης σειρά.
04.15 **Τηλεαγορές**
04.45 **7 ημέρες ALPHA**

ΚΗΔΕΙΑ

Τον λατρευτό μας σύζυγο, πατέρα, πάππου
ΓΕΩΡΓΙΟ ΚΟΚΟ
ετών 78
κηδεύουμε σήμερα Κυριακή 29 Δεκεμβρίου 2002 και ώρα 12η μεσημβρινή από τον Ιερό Ναό Ταξιαρχών νεκροταφείου Ρόδου
Η σύζυγος: Ελένη
Τα παιδιά: Ευδοκία, Πηγή
Τα εγγόνια και οι λοιποί συγγενείς

ΜΝΗΜΟΣΥΝΑ

Τελούμε στις 29 Δεκεμβρίου ημέρα Κυριακή και ώρα 9 π.μ. στον ιερό ναό Αγίου Ιωάννη 9ήμερο μνημόσυνο υπέρ αναπαύσεως της ψυχής του λατρευτού μας συζύγου και θείου
ΠΑΝΑΓΙΩΤΗ ΜΥΡΙΣΗ
Η σύζυγος: Βασιλεία.
Τ' ανίψια και οι λοιποί συγγενείς.



Τελούμε στις 31 Δεκεμβρίου ημέρα Τρίτη και ώρα 8 π.μ. στον ιερό ναό Ταξιαρχών Νεκροταφείου Ρόδου 9ήμερο μνημόσυνο υπέρ αναπαύσεως της ψυχής της λατρευτής μας μητέρας, γιαγιάς, αδελφής και θείας
ΜΑΡΙΑΣ ΠΑΣΣΑΡΟ
Τα παιδιά: Γιάννης-Παναγιώτα
Τα εγγόνια: Γιώργος-Βασιλική, (Μαρία-Χρυσοβαλάντου)
Τ' αδέλφια, τ' ανίψια και οι λοιποί συγγενείς



Τελούμε στις 3 Ιανουαρίου ημέρα Παρασκευή και ώρα 8 π.μ. στον ιερό ναό Ταξιαρχών Νεκροταφείου Ρόδου 3μηνο μνημόσυνο υπέρ αναπαύσεως της ψυχής του λατρευτού μας συζύγου, πατέρα, αδελφού και θείου
ΑΛΕΞΑΝΔΡΟΥ ΚΟΝΤΟΥ
Η σύζυγος: Μαρία
Τα παιδιά: Ειρήνη-Κώστας Κουρδουνάκης, Τσαμπίκα-Παναγιώτης, Πολυχρόνη Βασιλεία, Σταύρος-Μιχαλία Κοντού, Παναγιώτης-Μαρίκα Κοντού
Τα εγγονια, τ' αδέλφια, τ' ανήψια και οι λοιποί συγγενείς

ΑΣΤΙΚΟΣ ΟΙΚΟΔΟΜΙΚΟΣ ΣΥΝΕΤΑΙΡΙΣΜΟΣ ΤΡΑΠΕΖΙΚΩΝ ΥΠΑΛΛΗΛΩΝ ΡΟΔΟΥ Συν.Π.Ε.
ΕΔΡΑ ΡΟΔΟΣ

ΑΝΑΚΟΙΝΩΣΗ

ΑΣΤΙΚΟΥ ΟΙΚΟΔΟΜΙΚΟΥ ΣΥΝΕΤΑΙΡΙΣΜΟΥ ΤΡΑΠΕΖΙΚΩΝ ΥΠΑΛΛΗΛΩΝ ΡΟΔΟΥ Συν.Π.Ε.
ΣΥΓΚΛΗΣΗ ΕΤΗΣΙΑΣ ΤΑΚΤΙΚΗΣ ΓΕΝΙΚΗΣ ΣΥΝΕΛΕΥΣΗΣ

Με την απόφαση 256/23-12-2002 του Διοικητικού Συμβουλίου, καλούνται τα μέλη του Συνεταιρισμού σε Ετήσια Τακτική Γενική Συνέλευση στις 22 Ιανουαρίου 2003, ημέρα Τετάρτη και ώρα 5 μ.μ. στην αίθουσα συνεδριάσεων του Κέντρου "Ακταίον", πλ. Ελευθερίας, στη Ρόδο, με θέματα Ημερήσιας διάταξης τα ακόλουθα:
1) Έκθεση πεπραγμένων διοικητικού συμβουλίου κατά την χρήση 2002, έγκριση ισολογισμού 31/12/2002, αποτελεσμάτων χρήσεως 2002 και απαλλαγή ευθυνών διοικητικού και εποπτικού συμβουλίου.
2) Έγκριση προϋπολογισμού χρήσεως 2003.
3) Έγκριση κανονισμού λειτουργίας συνεταιρισμού
4) Εκλογή τριών αναπληρωματικών μελών εποπτικού συμβουλίου.
Σε περίπρωση που δεν θα υπάρξει απαρτία, η συνέλευση θα επαναληφθεί την επόμενη Τετάρτη 29 Ιανουαρίου 2003, στον ίδιο τόπο, την ίδια ώρα και με τα ίδια θέματα ημερήσιας διατάξεως, οπότε σύμφωνα με το καταστατικό η δεύτερη αυτή Γενική Συνέλευση θεωρείται ότι βρίσκεται σε απαρτία με οσαδήποτε παρόντα μέλη.

Για το διοικητικό συμβούλιο
Ο πρόεδρος
Νικ. Κωνστάντζος
Η γραμματέας
Μαρία Πιτσάκη

ΤΑ ΧΡΙΣΤΟΥΓΕΝΝΑ ΠΕΡΑΣΑΝ Ο ΧΡΟΝΟΣ ΦΕΥΓΕΙ ΚΑΙ ΜΑΖΙ Μ' ΑΥΤΟΝ ΦΕΥΓΟΥΜΕ ΚΑΙ ΜΕΙΣ

Η Ιστορία του κόσμου κατέγραψε πολλά ιστορικά γεγονότα από τότε που ακούσθηκε ο χαρμόσυνος αγγελικός ύμνος "Δόξα εν υψίστοις Θεώ και επί γης ειρήνη..."
Το Θείο Βρέφος ανοίγει την αγκαλιά του κάθε μέρα, και μας καλείς όλους κοντά Του... Μας χαμογελά γλυκά και φέρνει την ελπίδα σε κάθε ταπεινή καρδιά που Τον αναζητά!
Πολλοί αδιαφορούν. Αλλοι κοροϊδεύουν. Πολλοί, μάταια, προσπάθησαν να αντικαταστήσουν τον Ιησού με πρόσωπα άλλα, με πρόσωπα που θέλησαν να παίξουν τον ρόλο του Σωτήρος του κόσμου, της ανθρωπότητας. Θέλησαν ν' αντικαταστήσουν το Ευαγγέλιο του Χριστού με θεωρίες υλιστικές, άθεες υποσχόμενοι επίγειους παράδεισους. Θέλησαν να σβήσουν το Ονομα του Ιησού, τους ενοχλούσε πολύ. Κίνησαν, πόλεμο εναντίον Του, εναντίον των πιστών Του, έκλεισαν Μονές και Ναούς και τους μετέβαλαν σε θέατρα και Μουσεία. Πίστευαν ότι θα ξεριζώσουν τον Χριστό από τις καρδιές των ανθρώπων. Ομως ο Χριστός ενίκησε.
Το πρόσωπο Του Χριστού παραμένει πάντα ανεξίτηλο στις καρδιές των ανθρώπων.
Η Γέννησις Του, υπενθυμίζει στην βασανισμένη ανθρωπότητα που έχασε τον προσανατολισμόν της ότι υπάρχει σωσσίβιο σωτηρίας, ο Χριστός. Και σήμερα προσπαθούν με πιο ύπουλες μεθόδους, ανακατεύοντας την Αλήθεια με το ψέμα, ταΐζοντας τον κόσμο με την πλάνη. Αλήθεια+ψέμα=ΠΛΑΝΗ.
Ο Χρόνος απέδειξε και αποδεικνύει την μόνη Αλήθεια, που είναι ο Χριστός, ο Νικητής, ο Σωτήρας, ο Ενανθρωπήσας Θεός.
Ο Χρόνος της Ζωής μας κυλάει ασταμάτητα. Ακόμη και τώρα που διαβάζετε, ο χρόνος περνάει και φεύγει. Ολοι μας φέρνουμε επάνω μας ένα αριθμό ετών. Ισως στην Ζωή που περάσαμε να υποφέραμε πολύ. Μπορεί πάλι να πετύχαμε πολλά πράγματα. Για την ψυχή μας όμως τί κάναμε; Μήπως ο χρόνος που έχουμε, είναι η μοναδική ευκαιρία που μας δίνεται από τον Θεό, για την μετάνοιά μας; Ο Χρόνος κυλάει φεύγει και μαζί μ' αυτόν φεύγουμε και μεις. Για σκεφτείτε, αν πέρναμε ειδοποίηση πως απόψε το βράδυ φεύγουμε, και ότι ο χρόνος της Ζωής μας τελείωσε; Είμαστε έτοιμοι να βρεθούμε μπροστά στον Θεό;
Ας μην σπαταλάμε τον χρόνο της ζωής μας. Ας προετοιμάσουμε τον εαυτό μας. Ας εκμεταλλευτούμε τις ευκαιρίες που μας δίνει ο χρόνος της ζωής μας για την Αιώνια Σωτηρία μας.
Για την Νέα Χρονιά ας οπλιστούμε: με ΠΙΣΤΗ ακράδαντη, πως δεν είμαστε μόνοι, αλλά κάτω από την Πρόνοια του Θεού, με ΥΠΟΜΟΝΗ στις θλίψεις, με εκούσια υποταγή στο θέλημα του Θεού, με ΠΡΟΣΕΥΧΗ στην καρδιά μας και στα χείλη, για αδιάκοπη συνομιλία του Θεού με την ψυχή μας. ΚΑΛΗ ΚΑΙ ΕΥΛΟΓΗΜΕΝΗ ΧΡΟΝΙΑ ΣΕ ΟΛΟΥΣ.

ΙΑΚΩΒΟΣ Ο ΡΟΔΙΟΣ

ΓΡΑΦΕΙΟ ΤΕΛΕΤΩΝ & ΜΝΗΜΟΣΥΝΩΝ ΡΟΔΟΥ
ΣΤΕΦΑΝΑ-ΣΤΟΛΙΣΜΟΙ

ΑΜΕΣΗ ΕΞΥΠΗΡΕΤΗΣΗ ΟΛΟ ΤΟ 24 ΩΡΟ

"ΑΜΕΡΙΚΑΝΟΥ"

Αναλαμβάνουμε την τελετή και με τα έξοδα που χορηγούν τα ταμεία χωρίς καμία επιβάρυνση. ΙΚΑ, ΤΕΒΕ, ΤΑΞΥ, ΔΗΜΟΣΙΟΥ, ΛΙΜΕΝΙΚΩΝ, ΟΓΑ και λοιπά ταμεία. Τους ΑΠΟΡΟΥΣ ΔΩΡΕΑΝ.

Πλατεία Βρούχου στην Μητρόπολη
τηλέφωνα: 22410-28901-33400

Γυναίκες Χωρίς Σύνορα 2001 Women Without Frontiers
ΡΟΔΟΣ - ΚΥΠΡΟΣ

ΑΝΑΚΟΙΝΩΣΗ

Καλούνται τα μέλη της Οργάνωσης «ΓΥΝΑΙΚΕΣ ΧΩΡΙΣ ΣΥΝΟΡΑ» να συμμετάσχουν στην επίσκεψη στο Ιδρυμα Κολυμπίων τη Δευτέρα 30 Δεκεμβρίου 2002.
Το ξεκίνημα θα γίνει από τον Αγιο Φραγκίσκο, στις 10.30, με πούλμαν, δωρεάν, προσφορά από το Πρακτορείο Grand Tours (Μανόλης Πίτσης).
Δηλώσεις συμμετοχών στα τηλέφωνα 22410-20329 κ. Χρυσούλα Μαρκοπούλου και 22410 96610 κ. Χαρούλα Γιασιράνη.

Το Διοικητικό Συμβούλιο

ΑΝΑΚΟΙΝΩΣΗ



Η Διαδημοτική Επιχείρηση Κατασκηνώσεων Προφήτη Ηλία σας προσκαλεί να επισκεφθείτε το ωραιότερο σημείο του νησιού, το χώρο των παιδικών κατασκηνώσεων στον Προφήτη Ηλία. Γιατί να το κάνετε αυτό; Μετρήστε λόγους: Χαλαρώστε ερχόμενοι σε επαφή με τη φύση στην καρδιά του μαγευτικού δάσους του Προφήτη Ηλία. Διασκεδάστε και ταυτόχρονα αθληθείτε στους χώρους μας. Γήπεδο ποδοσφαίρου με γρασίδι, γήπεδα μπάσκετ και τένις, ποδήλατα σας προσφέρονται για να περάσετε μια ευχάριστη μέρα.
Απολαύστε παραδοσιακά φαγητά και ντόπια κρέατα στο εστιατόριό μας δίπλα στο τζάκι.
Ανοικτά τις γιορτές.
Για πληροφορίες στο 22460 22189 (πρόσβαση για τις κατασκηνώσεις από την περιοχή της Σαλάκου).

Για το Δ.Σ.
Ο πρόεδρος
Μανόλης Γλυνός
Αντιδήμαρχος Δ.Ρ.

ΔΩΔΕΚΑΝΗΣΙΑΚΟΣ ΣΥΛΛΟΓΟΣ ΕΛΛΗΝΩΝ ΤΟΥ ΚΟΓΚΟ
SIMBA



THE MOYO SOUND CORPORATION

Προσκαλούμε
τα μέλη και τους φίλους του συλλόγου μας στο ***Πρωτοχρονιάτικο ρεβεγιόν*** *που διοργανώνουμε στις* ***31/12/2002*** *στο Ξενοδοχείο "Faliraki Beach" στις 21.00*

Πλούσιο μενού **Τιμή 40€**

Συμπεριλαμβάνονται και τα ποτά

ΖΩΝΤΑΝΗ ΜΟΥΣΙΚΗ με Κογκολέζικη και Ελληνική Ορχήστρα
ΕΛΑΤΕ ΝΑ ΚΑΛΩΣΟΡΙΣΟΥΜΕ ΜΑΖΙ ΤΟΝ ΚΑΙΝΟΥΡΓΙΟ ΧΡΟΝΟ 2003
Εκπλήξεις και Δώρα

Τηλ. για κρατήσεις
22410 31996, 35682,
0932 635224





Taboo LIVE

ΕΙΝΑΙ ΑΛΗΘΕΙΑ ΟΤΙ ΤΑ ΦΩΤΑ ΚΑΙ Η ΔΗΜΟΣΙΟΤΗΤΑ
ΠΟΛΛΕΣ ΦΟΡΕΣ ΜΑΣ ΤΥΦΛΩΝΟΥΝ
ΚΑΙ ΔΕΝ ΜΠΟΡΟΥΜΕ ΝΑ ΓΥΡΙΣΟΥΜΕ ΠΙΣΩ
ΝΑ ΔΟΥΜΕ ΑΠΟ ΠΟΥ ΕΡΧΟΜΑΣΤΕ ΑΛΛΑ
ΕΣΥ ΠΡΟΣ ΤΙΜΗ ΣΟΥ ΚΡΑΤΗΣΕΣ ΤΟΝ ΛΟΓΟ ΣΟΥ
ΚΑΙ ΠΑΡΑ ΤΙΣ ΜΕΓΑΛΕΣ ΠΡΟΣΦΟΡΕΣ
ΠΟΥ ΣΟΥ ΕΓΙΝΑΝ ΑΠΟ ΧΩΡΟΥΣ
ΠΟΛΥ ΜΕΓΑΛΥΤΕΡΟΥΣ ΓΥΡΙΖΕΙΣ ΠΑΛΙ ΕΔΩ
ΣΤΟΝ ΧΩΡΟ ΠΟΥ ΣΟΥ ΕΔΩΣΕ
ΤΗΝ ΑΥΤΟΠΕΠΟΙΘΗΣΗ ΝΑ ΠΡΟΧΩΡΗΣΕΙΣ.

ΚΑΛΩΣ ΝΑ ΜΑΣ ΕΡΘΕΙΣ ΜΕ ΤΟΝ
ΚΑΙΝΟΥΡΓΙΟ ΧΡΟΝΟ ΑΓΑΠΗΤΕ ΜΑΣ ΝΙΝΟ
ΣΤΟ TABOO !!

ΤΟ ΡΑΝΤΕΒΟΥ ΜΑΣ ΕΙΝΑΙ ΤΟ ΣΑΒΒΑΤΟ
4 ΙΑΝΟΥΑΡΙΟΥ ΓΙΑ ΝΑ ΣΕ ΧΑΡΟΥΜΕ ΚΑΙ
ΠΑΛΙ ΕΜΕΙΣ ΚΑΙ ΟΙ ΣΥΝΤΟΠΙΤΕΣ ΜΑΣ.

ΝΙΝΟ

ΓΙΑ ΤΟ TABOO
ΓΙΑΝΝΗΣ ΚΛΟΥΒΑΣ Taboo

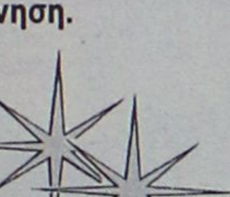

25ης Μαρτιου 2 reserve 22410 32632 76072



ΦΑΤΝΗ ΣΤΑ ΜΑΡΙΤΣΑ

ΚΑΛΕΣΜΑ

Ο Πολιτιστικός Σύλλογος Μαριτσών «Ο ΚΕΡΩΝΙΑΤΗΣ»

σας καλεί στη μαγευτική τοποθεσία **ΣΩΤΗΡΑ,** όπου και φέτος μέσα σε φυσική σπηλιά μικρά παιδιά ζωντανεύουν τη **Θεία Γέννηση.**

Κατά τις ημέρες:

Τετάρτη 25/12
Πέμπτη 26/12
Τετάρτη 1/1
Κυριακή 5/1
Δευτέρα 6/1

στις ώρες από 11 το πρωί έως 5 το απόγευμα.

Θαυμάζοντας το καταπληκτικό τοπίο θα έχετε την ευκαιρία να απολαύσετε ζεστό τσάι με παραδοσιακό παξιμάδι προσφορά του Συλλόγου μας.

Σας περιμένουμε
το Δ.Σ.

ΦΙΛΗΜΩΝ SERVICE

ΓΕΝΙΚΟ ΣΥΝΕΡΓΕΙΟ ΑΥΤΟΚΙΝΗΤΩΝ

ΑΝΤΑΛΛΑΚΤΙΚΑ-ΛΙΠΑΝΤΙΚΑ-ΕΛΑΣΤΙΚΑ

ΠΛΗΡΗΣ ΕΛΕΓΧΟΣ
ΤΕΧΝΙΚΟΣ & ΗΛΕΚΤΡΟΝΙΚΟΣ

ΒΕΛΤΙΩΣΕΙΣ-ΜΕΤΑΤΡΟΠΕΣ
ΡΥΘΜΙΣΕΙΣ INJECTION-DIESEL
ΑΥΤΟΜΑΤΑ ΣΑΣΜΑΝ-ΥΔΡΑΥΛΙΚΑ ΤΙΜΟΝΙΑ

ΕΛΕΓΧΟΣ ΚΑΥΣΑΕΡΙΩΝ
ΠΡΟΕΛΕΓΧΟΣ Κ.Τ.Ε.Ο

ΒΟΥΛΚΑΝΙΖΑΤΕΡ-ΖΑΝΤΕΣ-ΕΛΑΣΤΙΚΑ

ΖΥΓΟΣΤΑΘΜΙΣΕΙΣ-ΕΥΘΥΓΡΑΜΜΙΣΕΙΣ





ΛΟΥΠΗΣ Μ. ΦΙΛΗΜΩΝ
ΚΡΕΜΑΣΤΗ-ΡΟΔΟΣ ΤΗΛ.: 2241095766

ΜΗΝΥΜΑΤΑ ΤΟΥ ΙΗΣΟΥ ΧΡΙΣΤΟΥ ΓΙΑ ΟΛΟ ΤΟΝ ΚΟΣΜΟ

Η ΑΛΗΘΙΝΗ ΘΝ ΘΕΩ ΖΩΗ

Ο 8ος τόμος έχει εκδοθεί και είναι διαθέσιμος στα βιβλιοπωλεία

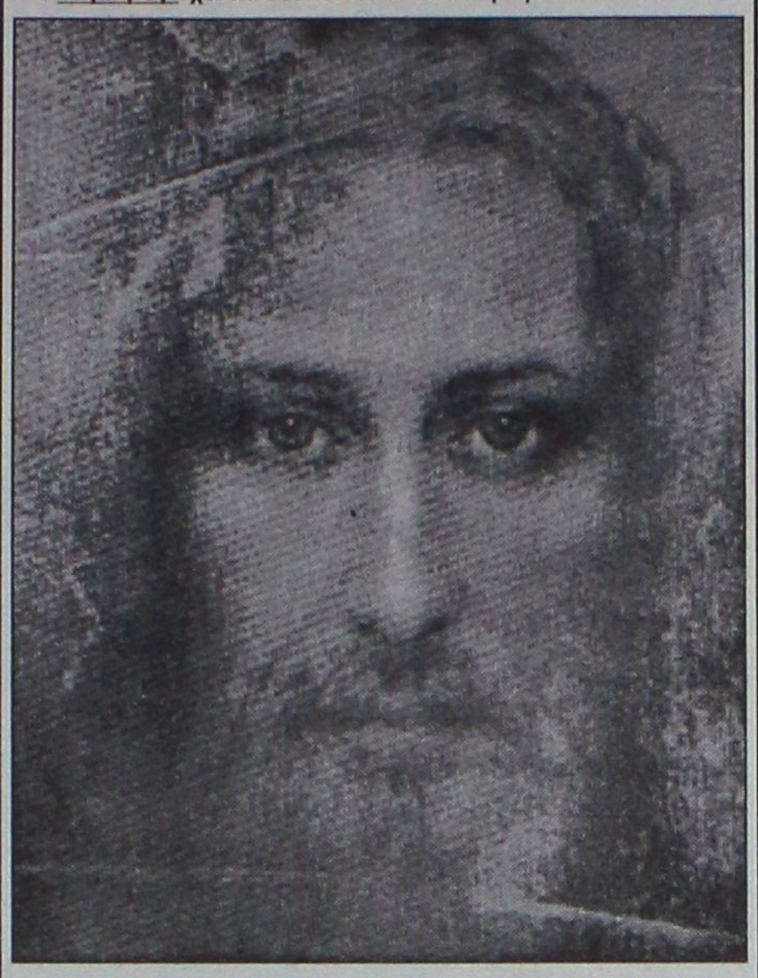

ΤΡΕΞΤΕ ΚΟΝΤΑ ΣΤΗΝ ΕΥΛΟΓΗΜΕΝΗ ΣΑΣ ΜΗΤΕΡΑ
3 ΑΠΡΙΛΙΟΥ 1996

Παιδί Μου, μικρή Μου μαθήτρια αυτών των έσχατων καιρών, θα σου υπαγορεύσω τώρα μια ουράνια ομιλία για την Καρδιά της Μητέρας Μου... Οπως σου είπα προηγουμένως, η Καρδιά της Μητέρας Μου και η δική Μου είναι τόσο ενωμένες που γίνονται Ένα. Η Παρθένος των παρθένων, η Παν-αγία, για πάντα τώρα στον Ουρανό, η Μητέρα Μου, συνεχίζει να ανακηρύσσεται στον Ουρανό: Μητέρα Μου. Οταν Εγώ, ο Θεός, κατέβηκα για να συλληφθώ δια του Αγίου Πνεύματος και να γεννηθώ από την Παρθένο Μαρία, βρέθηκα στον Ουρανό Μου!
Από τον ένα ουρανό κατέβηκα στον άλλο. Αφησα τον ένα θρόνο για να καθίσω στον άλλο. Οπως το λυχνάρι που φωτίζει πάνω στον ιερό λυχνοστάτη, βρήκα την καρδιά Της να λάμπει από μέσα και απ' έξω. Εγινα δεκτός μέσα σε αυτόν τον Παράδεισο για να δοξαστώ. Ο,τι χάθηκε[243] και βεβηλώθηκε από την Εύα, έπρεπε να ανακτηθεί[244] και να εξαγνιστεί από την Παρθένο Μαρία μέσω της τέλειας υπακοής Της και ταπείνωσης. Και μέσω αυτής της Γυναίκας θα έρθει πάλι η επίγεια Βασιλεία Μου. Η επίγεια Βασιλεία Μου θα εδραιωθεί μέσα σε κάθε καρδιά. Ακόμη μια φορά θα σας χαρίσω τόσο πλουσιοπάροχα το Πνεύμα Μου, που η σημερινή ξηρασία θα μεταμορφωθεί σε εύφορη γη,

243) Η Εύα έχασε τον Παράδεισο για τον εαυτό της και για τα παιδιά της.
244) Η Παρθένος Μαρία κέρδισε τον Παράδεισο και για όλα τα παιδιά της με τη λυτρωτική Θυσία του Ιησού.

ΟΡΘΟΔΟΞΟΣ ΣΥΛΛΟΓΟΣ ΕΙΡΗΝΗΣ ΚΑΙ ΑΓΑΠΗΣ
ΑΙΟΛΟΥ 10 Τ.Κ. 17561 Π. ΦΑΛΗΡΟ-ΑΘΗΝΑ
ΤΗΛ. 01-9939604

ΠΛΑΙΣΙΟ διαφημιστική

◆ Κάρτες
◆ Προσκλητήρια γάμων-Βαπτίσεων
◆ Σφραγίδες
◆ Διαφήμιση στον Τύπο

Παπαγιάννη 80 Κρεμαστή
Τηλ. 95584 - 91350
Κιν. 09377-56878

Σκέψη της Εβδομάδας

Γι' αυτό αγωνιστείτε ώστε οι πράξεις σας μέρα με τη μέρα να γίνονται όμορφες προσευχές. Στραφείτε προς το Θεό, και επιδιώξτε πάντοτε να κάνετε αυτό που είναι σωστό κι ευγενικό.
Ενισχύστε τους φτωχούς, σηκώστε τους πεσμένους, ανακουφίστε τους λυπημένους, θεραπεύστε τους αρρώστους, καθησυχάστε τους τρομαγμένους, σώστε τους καταπιεσμένους, χαρίστε ελπίδα στους απελπισμένους, προστατεύστε τους άπορους!

(από τις Μπαχάι Γραφές)
Μπαχάι Κοινότητα Ρόδου
Τ.Θ. 156
85100 Ρόδος
email-bahairhodes@hotmail.com
www.gr.bahai.org

ΠΑΝΝΙΣΥΡΙΑΚΟΣ ΣΥΛΛΟΓΟΣ ΡΟΔΟΥ "Η ΠΟΡΦΥΡΙΣ"

ΠΡΟΣΚΛΗΣΗ

Ο Παννισυριακός Σύλλογος Ρόδου "Η Πορφυρίς" καλεί τα μέλη του και τους φίλους της Νισύρου να γιορτάσουν όλοι μαζί το βράδυ της παραμονής της Πρωτοχρονιάς 31-12-02 ημέρα Τρίτη και ώρα 08.30, την αλλαγή του καινούργιου χρόνου στην αίθουσα Αφροδίτη του πολυτελούς ξενοδοχείου ESPEROS VILLAGE.
Τιμή κατ' άτομο 28 ευρώ.
Στην πιο πάνω τιμή συμπεριλαμβάνεται πλούσιο φαγητό με απεριόριστη κατανάλωση ποτών και αναψυκτικών και ξεφάντωμα μέχρι πρωίας με την ορχήστρα της κ. Κάλλου.
Ελάτε να γλεντήσετε μαζί μας και να περάσετε μια αξέχαστη βραδιά.
Πληροφορίες στα τηλέφωνα 61486, 22854, 22323, 54003, 23440 και 32700.

Το Διοικητικό Συμβούλιο



ΑΙΓΑΙΟΝ
ΑΝΩΝΥΜΗ ΑΣΦΑΛΙΣΤΙΚΗ ΕΤΑΙΡΕΙΑ
ΑΣΦΑΛΙΣΤΡΑ ΟΧΗΜΑΤΩΝ

ΕΙΧ		ΦΙΧ		ΦΙΧ. ΑΓΡΟΤ	
ΙΠΠΟΙ	ΚΟΣΤΟΣ	ΙΠΠΟΙ	ΚΟΣΤΟΣ	ΙΠΠΟΙ	ΚΟΣΤΟΣ
1-6	69,00 €	1-10	100,77 €	1-10	62,03 €
7-8	71,16 €	11-15	127,93 €	11-15	78,40 €
9-10	89,13 €	16-20	143,11 €	16-20	87,58 €
11-12	90,58 €	21-30	156,29 €	21-30	95,18 €
13-14	102,43 €	31-40	163,88 €	31-40	101,97 €
15-20	131,54 €	41-55	184,64 €	41-55	108,76 €
21-25	139,45 €	56-75	215,00 €	56-75	135,12 €
		76 και άνω	239,37 €	76 και άνω	151,10 €

Ασφάλιστρα στο Β/Μ 03, 6ΜΗΝΟ,
με τις εξής καλύψεις:
Πυρός για **3.000** € και
φυσικά καιρικά φαινόμενα και σεισμό **3.000** €

Μ' ΕΜΑΣ ΟΛΟΙ ΚΑΙ ΟΛΑ ΜΠΟΡΟΥΝ ΝΑ ΕΙΝΑΙ ΑΣΦΑΛΗ

ΑΙΓΑΙΟΝ ΑΝΩΝΥΜΗ ΑΣΦΑΛΙΣΤΙΚΗ
ΑΛΕΞ. ΔΙΑΚΟΥ 9 (ENANTI Hondos center)
ΤΗΛ. 26722, 75701

Pellos Travel

Με τις ευλογίες του Μητροπολίτου Μύρων
οργανώνουμε θρησκευτική εκδρομή στα

ΜΥΡΑ ΤΟΥΡΚΙΑΣ

την ημέρα της εορτής των Θεοφανείων

Από 4/1/03–7/1/03

ΡΟΔΟΣ- DATCA - ΜΑΡΜΑΡΙΣ - ΓΕΤΗΙΥΕ - ΛΙΒΙΣΣΙ - ΜΥΡΑ - ΑΝΤΙΦΙΛΟΣ - ΜΑΡΜΑΡΙΣ - ΡΟΔΟΣ

ΣΤΗΝ ΤΙΜΗ ΠΕΡΙΛΑΜΒΑΝΟΝΤΑΙ

1. Εισιτήρια Ρόδος - Datca - Μαρμαρίς - Ρόδος
2. Ξενοδοχείο με πρωινό
3. μεταφορές με πούλμαν
4. Συνοδός Γραφείου
5. Ταξιδιωτική ασφάλεια
6. Φόροι εισόδου - εξόδου

ΔΕΝ ΠΕΡΙΛΑΜΒΑΝΟΝΤΑΙ

1. Είσοδοι αρχαιολογικών χώρων
2. Προαιρετική διασκέδαση με oriental show



Για περισσότερες πληροφορίες και κρατήσεις :

Pellos Travel

ΛΕΩΦΟΡΟΣ ΚΑΛΛΙΘΕΑΣ 125, ΦΑΛΗΡΑΚΙ ΡΟΔΟΣ
ΤΗΛ.: 2241-0-87615, 2241-0-86298 • FAX: 2241-0-87616
e.mail: pellostravel@hellasnet.gr





Ρόδος: είχε καὶ ὡς ἔτυχε...

... Οι μπουτίκ της Λαϊκής



Λαϊκή δεν είναι μόνον το πάρε-δώσε με τα κάθε είδους ζαρζαβατικά.

Ετσι όπως έχει καταλήξει, υπερτερούν οι υπαίθριοι πάγκοι με κάθε είδους "αγαθά". Από τα παπούτσια και τις κάλτσες μέχρι τις ζώνες και τα "βρακιά"

... Και το υπαίθριο παζάρι στις αυτοσχέδιες "μπουτίκ" έχει την δική του αλλοπρόσαλλη γοητεία και τις δικές του φανατικές οπαδούς"!

... Κοινωνιολογία του δώρου

«Στους καιρούς μας, τέτοιες χειρονομίες παρεξηγούνται, διαστρεβλώνονται ή, απλούστατα, φαίνονται αδιανόητες. Το δώρο, τόσο η έννοια όσο και η πρακτική του, έχουν φθαρεί από τις μίζερες βλέψεις του "homo economicus", του βασικού κομπάρσου σε ένα δράμα, κυρίαρχο άρωμα του οποίου είναι ο ιδρώτας, όπως έλεγε και ο Raoul Veneigem.

Το δώρο έχει καταλήξει να είναι ένα ακόμα αμπόρευμα, μια εξευτελιστική συναλλαγή, που πλέον δεν διατηρεί καμία σχέση με τη φαντασία, τη φροντίδα για τον άλλο, την επινοητικότητα, τον αυτοσχεδιασμό, τη γενναιοψυχία, την περιφρόνηση της οικονομίας, την έκπληξη - όλα εκείνα τα χαρακτηριστικά που το κάνουν να συγγενεύει πολύ με το παιχνίδι...»

(Γιώργος-Ικαρος Μπαμπασάκης "Το δώρο στην εποχή του homo economicus")

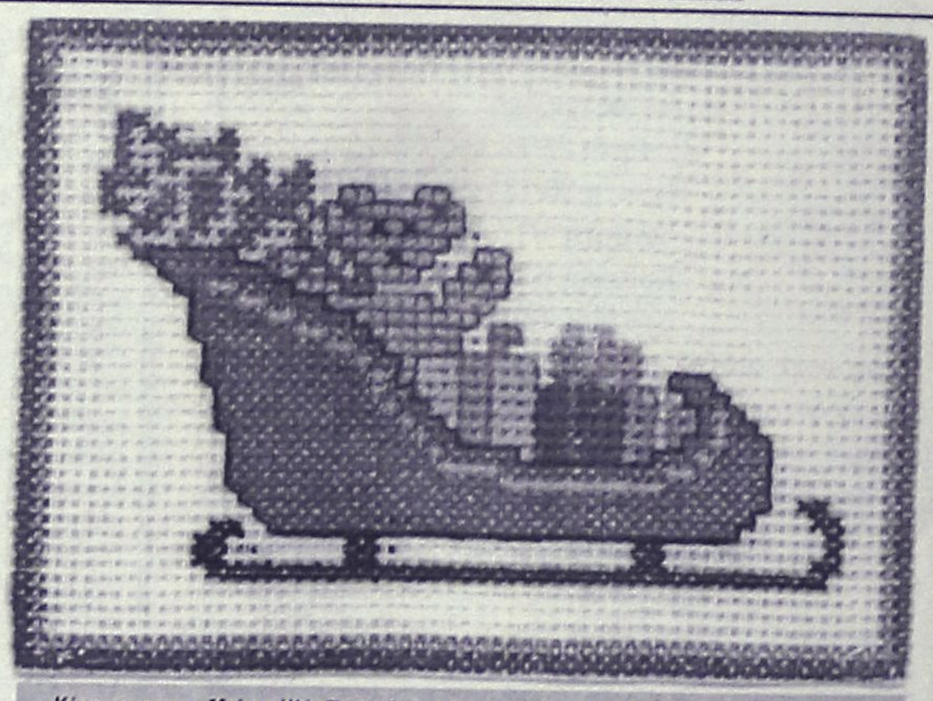

Κέντημα της κας Μαίρης Ηλία Παπανδρέου, δώρο σε όλους τους αναγνώστες της στήλης

Universal Mr Handsfree CAR-KIT

Κατάλληλο για όλα τα σύγχρονα μοντέλα κινητών τηλεφωνών

✓ **"Βάλ' το και...έφυγες"** Δεν χρειάζεται εγκατάσταση!

✓ Ανώτερη ποιότητα ήχου

✓ Λειτουργία φόρτισης

3 χρόνια εγγύηση

ΠΛΗΡΕΣ ΠΑΚΕΤΟ ΜΕ:

✓ Μικρόφωνο

✓ Καλώδιο τροφοδοσίας 12/24 Volt

✓ Βάση στήριξης για όλα τα κινητά τηλέφωνα



Καινούργιο αυτοκίνητο;
Καινούργιο κινητό; ΚΑΝΕΝΑ ΠΡΟΒΛΗΜΑ! Το mr Handsfree είναι προετοιμασμένο!

Κινητή τηλεφωνία με απόλυτη ασφάλεια

POWERFON ELECTRONICS
Υψηλής Ποιότητος Αξεσουάρ Κινητής Τηλεφωνίας

ΑΠΟΚΛΕΙΣΤΙΚΗ ΔΙΑΘΕΣΗ ΓΙΑ ΤΗ ΡΟΔΟ: Σακελλαρίδης Α.&Θ. Ε.Π.Ε.
1) Κοδριγκτώνος 64 ΡΟΔΟΣ, τηλ.: 2241-0-30216, 2) Καρπάθου 7 (πεζόδρομος), τηλ.: 2241-0-77117 *e-mail: sakellgr.@panafonet.gr*

(εκ)πολιτισμικά παίγνια

επιμέλεια: Κωστής Νικολάκης

"Τα αιμοσταγή και σαρκοβόρα περιστέρια της Ρόδου"

*«Το ταξίδι **"Η Καρδιά του Οδυσσέα - Ταξίδι στα βάθη του Ελληνισμού"** που μας περιγράφει το βιβλίο του κοσμογυρισμένου **Χαβιέρ Ρεβέρτε** μας μεταφέρει σε ελληνικά, τουρκικά και αιγυπτιακά εδάφη που διέσχισε ο συγγραφέας με έναν ειδικό σκοπό: να καταγράψει την περιήγησή του περιγράφοντας τα τοπία που θάμπωσαν το βλέμμα του, μεταφέροντας στον αναγνώστη τα λεγόμενα εκείνων που συνάντησε και εξηγώντας του την ιστορία των τόπων που γνώρισε...».*

...

Ας δούμε, όμως, αν όλα αυτά, που πανηγυρικά εκθειάζει το διαφημιστικό κείμενο στο οπισθόφυλλο του βιβλίου, βρίσκουν συγκεκριμένη εφαρμογή στην περίπτωση της περιγραφής της **Ρόδου,** όπως την είδε ο συγγραφέας και όπως την μεταφέρει στους *"άτυχους"* αναγνώστες του.

"Ατυχοι αναγνώστες; Ας δούμε το γιατί περιδιαβαίνοντας και μεις την **Ρόδο** μέσα από τις σελίδες του **Χαβιέρ Ρεβέρτε** στο κεφάλαιο με τίτλο **"Αέρινα αγάλματα και σιδηροφράκτοι στρατιώτες".**

«Από την κουπαστή ατένιζα την πόλη στο ημίφως, τα παλαιά αποκοιμισμένα τείχη που φωτίζονταν από τα φανάρια του δρόμου, τους μιναρέδες και τα τζαμιά και τα καμπαναριά των εκκλησιών, που διαγράφονταν σαν κινέζικες σκιές πάνω στον τρεμάμενο ουρανό, από την αμυδρή και έσχατη φωτεινότητα της ημέρας. Κρατούσα σημειώσεις για τις πρώτες εντυπώσεις της Ρόδου και αναρωτιόμουν σε ποιο σημείο άραγε ορθωνόταν ο περίφημος Κολοσσός, ο χάλκινος εκείνος γίγαντας που φύλασσε κατά την αρχαιότητα την είσοδο του λιμανιού».

(Η "κρυάδα" έρχεται από τις πρώτες γραμμές. Ο κ. Ρεβέρτε καταφθάνει σούρουπο με το πλοίο, προς το τέλος Αυγούστου, μερικά χρόνια πριν, και από την κουπαστή του καραβιού στο Εμπορικό Λιμάνι, διακρίνει τα τζαμιά και τα καμπαναριά).

«- Κάτι είχα διαβάσει, πολύ λίγα πράγματα, για το Καστελλόριζο, όμως στη Ρόδο όλοι μιλούσαν για το νησί. Ομως,υπάρχει ένα πλοίο την εβδομάδα και το ταξίδι διαρκούσε περίπου έξι ώρες...»

(Και καλά, ας αφήσουμε ότι το Καστελλόριζο αποτελεί το ορόσημο κάθε συνομιλίας ντόπιων με ξένους τουρίστες, όμως μια φορά πλοίο την εβδομάδα, Αύγουστο μήνα, σαν λίγο δεν πέφτει;)

«- Ο άνεμος της δύσης του ήλιου ρυτίδωνε την επιφάνεια της θάλασσας και τη χρωμάτιζε με ένα έντονο γαλάζιο, ραντισμένο με σύντομες πινελιές άσπρου αφρού. Περπάτησα γύρω από τα περιφραγμένα όρια της παλιάς οχυρωμένης πόλης. Ενα σκυλί που κούτσαινε κυνηγούσε ρυπαρά περιστέρια στην πλατεία Ιπποκράτους και οι τουρίστες φωτογραφίζονταν εκ περιτροπής μπροστά στην πηγή της Καστελλάνιας. Οι σερβιτόροι σε φώναζαν από τα καφενεία, συναγωνιζόμενοι για να σε προσελκύσουν στα υπαίθρια καφενεία τους».

Για τα "ρυπαρά περιστέρια" ας το πάρει το ποτάμι. Ισως και να 'ναι και ψειριασμένα. Για τους "κράχτες" πάλι λίγα μας γράφει και παραείναι ευγενικός με τους "ζουλού".

Ομως η **"Πηγή της Καστελλανίας"** που βρίσκεται;

Ο συγγραφέας, προφανώς, θέλει να πει για το συντριβάνι της πλατείας Ιπποκράτους (το **"πρώτο συντριβάνι"** για τους Ροδίτες), όμως από που ως που **"Πηγή"**;

Φυσικά μια εξήγηση υπάρχει.

Ο συγγραφέας γράφει για την **"Fontana"** (συντριβάνι) της Καστελλανίας και η μεταφράστρια το αποδίδει ως "πηγή" (Fontana), αφού στην Ισπανική, όπως και στην Ιταλική γλώσσα, η ίδια λέξη (fontana) αποδίδει και τις δύο έννοιες (συντριβάνι-πηγή). Ετσι, ελέω μεταφράστριας, που προφανώς δεν έχει επισκεφθεί ποτέ την Ρόδο, η Παλιά Πόλη αντί συντριβανιού απέκτησε και "πηγή". Με το καλό και ποτάμι. Αξίζει να σημειώσουμε ότι η μετάφραση του βιβλίου επιδοτήθηκε από ειδικό κονδύλι του Ισπανικού Υπουργείου Παιδείας!!

«- Μετά το πέρας της πολιορκίας του Δημητρίου, οι κάτοικοι ανύψωσαν τον περιώνυμο Κολοσσό, που έκλεινε την είσοδο του λιμανιού...»

(Οχι ότι ζητάμε αρχαιολογικές ακρίβειες αλλά για την θέση του Κολοσσού, οποιοδήποτε τουριστικό οδηγό να ανοίξετε θα δεις γραμμένο ότι αυτή η δοξασία αμφισβητείται από όλους σχεδόν, ενώ ο κ. Ρεβέρτε είναι απόλυτος μέσα στην άγνοιά του).

«- Οι Τούρκοι άρπαξαν την Ρόδο από τους ιππότες μετά από επίπονη πολιορκία και σκληρές μάχες, και κατά τον αιώνα μας αποτέλεσε τμήμα, από κοινού με τα άλλα νησιά του αρχιπελάγους της Δωδεκανήσου, της ιταλικής αυτοκρατορίας του Μουσσολίνι, πριν ενσωματωθεί στο ελληνικό κράτος μετά τον Α' Παγκόσμιο πόλεμο.

Η Δωδεκάνησος ενσωματώθηκε στο ελληνικό κράτος μετά τον Α' Παγκόσμιο πόλεμο. Μιλάμε για την αποθέωση μιας σουρεαλιστικής θεώρησης της ιστορίας των νησιών μας!

Αλλά οι ιστορικοί παραλογισμοί δεν έχουν τελειωμό:

«- Κατ' αυτό τον τρόπο, όπως και στην Ιερουσαλήμ, έχουν αφήσει εδώ τα ίχνη τους ειδωλολάτρες, καθολικοί, ορθόδοξοι, μουσουλμάνοι καθώς και μια σημαντική παροικία Σεφαρδιτών Εβραίων, που έφτασανν από τη βόρειο Αφρική μετά την απέλασή τους από την Ισπανία κατά τα τέλη του 15ου αι. Ετσι, πάνω από τον ευρύ περίφρακτο χώρο της παλαιάς πόλης, που ανακατασκευάστηκε πέτρα προς πέτρα από τους μηχανικούς του Μουσολίνι, ξεμυτίζουν οι πύργοι των καθολικών ναών, ορθώνονται οι στρογγυλοί τρούλοι των ορθόδοξων εκκλησιών, γαργαλούν τον ουρανό οι μιναρέδες του Ισλάμ».

(Τα μνημεία των Αρχαίων Ελλήνων, γίνονται... ίχνη ειδωλολατρών. Η "σημαντική παροικία" Εβραίων έφθασε στα τέλη του 15ου αιώνα, ενώ η ιστορική αλήθεια είναι ότι στους Εβραίους Σεφαρδίτες δικαιώματα μαζικής εγκατάστασης έδωσαν οι Οθωμανοί καταχτητές στον 16ο αιώνα.

Και ο συγγραφέας στον περίπατό του στην Παλιά Πόλη είδε να ξεμυτίζουν πύργοι καθολικών ναών)!

« - Οι ασπριδερές πέτρες των τειχών και των παλαιών κτιρίων...»

(Ο πωρόλιθος γίνεται ασπριδερή πέτρα..).

« - Το λιμάνι της Ρόδου είναι ευρύ, αεράτο, με τείχη και οχυρά από λευκή πέτρα, που διατηρούν το εύχαρες άγγιγμα του ιταλικού ύφους, και έναν όμορφο περίπατο από τη σκιά μπανανόδενδρων».

(Ελεός! Ομορφος περίπατος στο λιμάνι της Ρόδου, κάτω από τα τείχη, υπό την σκιά... μπανανόδενδρων! Μιλάμε για, την παράκρουση!!)

...

Σταματάμε δώ. Ο κ. Χαβιέρ συνεχίζει με την ιστορία της Ρόδου με την πολιορκία του Δημητρίου, παίρνοντας ολόκληρα κομμάτια από την **"Θαλασσινή Αφροδίτη"** του **Λώρενς Ντάρελ** και ανακαλύπτει μεταξύ των άλλων:

- Τα ροδίτικα περιστέρια δίνουν την εντύπωση πως τρώνε ψοφίμια είναι αιμοσταγή και... σαρκοβόρα!

- *«Και τα περιστέρια; Είναι ρυπαρά, βρόμικα, με ψειριάρικη όψη. Το περιστέρι είναι κάπως μισητό πουλί σε όλα τα σημεία της γης, όμως πολύ περισσότερο στη Ρόδο. Είχα την εντύπωση, βλέποντάς τα να περπατούν δυσκίνητα γύρω από τα συντριβάνια, ότι ήταν ζώα που έτρωγαν ψοφίμια, φτερωτοί συγγενείς των αρουραίων. Το λευκό περιστέρι του Πικάσσο διαθέτει στο νησί αυτό μακρινά ξαδέλφια τα οποία, είμαι σχεδόν σίγουρος, είναι αιμοσταγή και σαρκοβόρα ζώα».*

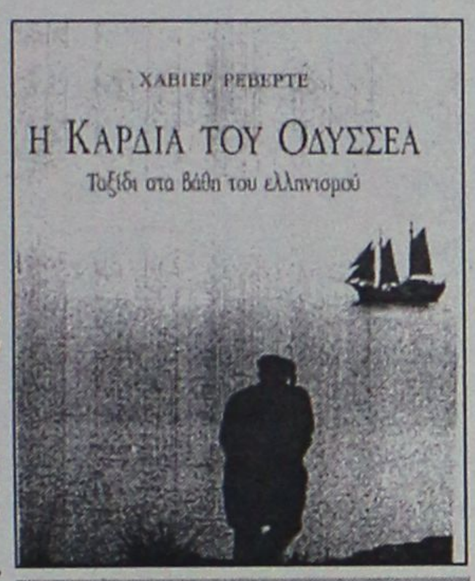

**** Χαβιέρ Ρεβέρτε: "Η Καρδιά του Οδυσσέα. Ταξίδι στα βάθη του ελληνισμού" ταξιδιωτικές εντυπώσεις, μετάφραση: Ελισάβετ Κελπέρη, εκδόσεις "Πατάκη", σελ. 476, Αθήνα 2002, τιμή: 19 ευρώ.***

Αλλά σε μερικά σημεία το πράγμα *"χοντραίνει"* όταν *"αξεπίτηδες"* ο κ. Χαβιέρ γράφει για τα βεβηλωμένα μνήματα (από ποιούς, από τους Ροδίτες;) του τουρκικού κοιμητηρίου Μουράτ - Ρεΐς και τα ανθρώπινα οστά που υπάρχουν διασκορπισμένα εκεί:

- *«Με ευχαριστούσε να μπαίνω στα τζαμιά, να χώνω τη μύτη μου στη συναγωγή, να ρίχνω μια ματιά στην ορθόδοξη εκκλησία του Αγίου Παντελεήμονα, όπου πάντα καίνε δεκάδες κεράκια με κίτρινο φως δίπλα στις επιχρυσωμένες εικόνες, και να περπατώ ανάμεσα στους κατεστραμμένους τάφους του τουρκικού κοιμητηρίου Μουράτ Ρεΐς, στο εγκαταλειμμένο αυτό τοπίο όπου ορθώνονται υψηλοί ευκάλυπτοι και συναντάς ανθρώπινα οστά στα βεβηλωμένα μνήματα».*

ή όταν γράφει ότι Ιταλοί καταχτητές δαπάνησαν τεράστια ποσά για την αρχιτεκτονική "αποκατάσταση της Ρόδου":

« - Η ευρύχωρη οδός των Ιπποτών, που ανηφορίζει σε λιθόστρωτο δρόμο μέχρι το Παλάτι του Μεγάλου Μάγιστρου, καθορίζει τη φυσιογνωμία της σημερινής Ρόδου, της μεσαιωνικής Ρόδου που έδωσαν οι μηχανικοί και αρχιτέκτονες του Μουσσολίνι. Ο θεότρελος δικτάτορας, που επιθυμούσε την ανασύσταση μιας μεσογειακής αυτοκρατορίας και την ανάκτηση του ρωμαϊκού πνεύματος για προσωπική χρήση, δαπάνησε μια περιουσία για την αποκατάσταση της Ρόδου. Εκανε καλή δουλειά, με τόση ακρίβεια, που η παρούσα πόλη φαίνεται σχεδόν τεχνητή, ένα είδος Ντίσνεϋλαντ εγκατεστημένης στη Μεσόγειο. Θα πρέπει να είναι το μοναδικό αξιόλογο κληροδότημα που άφησε το δεσποτικό αυτό ανδρείκελο στον κόσμο».

Οταν είναι ιστορικά αποδεδειγμένο ότι όλα τα έργα ακόμη και αυτά που είχαν αμυντικό χαρακτήρα έγιναν από την άγρια φορολόγηση του Ροδιακού λαού και με εξευτελιστικά μεροκάματα των Ροδιτών μαστόρων.

Ομως, για τον συγγραφέα η Ρόδος έχει αποτινάξει τους δεσμούς της με τους αρχαίους Ελληνες - ειδωλολάτρες τους αναφέρει χωρίς να γράφει το όνομά τους - και ανήκει αποκλειστικά στους Ιωαννίτες Ιππότες:

«- Η Ρόδος όσο και να υπήρξε ειδωλολατρική στο παρελθόν, όσο και να την υπόταξαν οι Τούρκοι για αιώνες, όσο και να την κατακλύζουν το καλοκαίρι στίφη τουριστών διψασμένων για ήλιο και ενθύμια, ανήκει στους Ιωαννίτες Ιππότες, τους απάτριδες και πολύγλωσσους εκείνους πειρατές, που όρθωσαν τείχη και έσκαψαν τάφρους για να αναχαιτίσουν το χρόνο».

Τι να πει κανείς για όλες αυτές τις "πατατιές" (για να μην γράψουμε και τίποτα χειρότερο);

Φτάνει μόνο να διαβάσει και ο πιο καλόπιστος αναγνώστης, ότι ο λιμός που κτύπησε για 8 μήνες το νησί της Ρόδου στο τέλος του Β' Παγκοσμίου πολέμου ήταν... ολιγοήμερος και τα θύματά του ήταν αποκλειστικά η... ολιγομελής φρουρά των ναζιστών - φασιστών (περίπου 50.000 άνδρες), για να καταλάβει ότι είναι χαμένος κόπος και καιρός, αυτό και μόνο το ξεφύλλισμα του βιβλίου:

«Η ιστορία των πολιορκιών της Ρόδου, ενός νησιού τέτοιας στρατηγικής σημασίας, δεν έληξε με την κατάκτηση των Τούρκων. Ακόμη και κατά τη διάρκεια του αιώνα μας, με τη λήξη του Β' Παγκόσμιου πολέμου, μια φρουρά του στρατού του Αξονα περικυκλώθηκε από το συμμαχικό στρατό. Κατά τις τελευταίες ημέρες της πολιορκίας πέθαιναν καθημερινά αρκετές εκατοντάδες στρατιωτών, από κακή διατροφή ή άρρωστοι από δυσεντερία ή ελονοσία. Δεν απέμεινε ούτε ένα ζώο στο νησί, περιλαμβάνοντας σκυλιά και γαϊδάρους: όλα κατέληξαν στο στομάχι του λιμοκτονούντος στρατού πριν από την παράδοση».

«ΡΟΔΙΑΚΗ» ΑΠΟ ΤΟ 1915

ΦΛΑΣ ΣΤΟ ΠΑΡΕΛΘΟΝ


ΡΟΔΙΑΚΗ
ΡΕΝΙΟΔΙΟΟ ΣΕΤΤΙΜΑΝΑΙΟ

ΡΟΔΙΑΚΗ
15 ΔΕΚΕΜΒΡΙΟΥ 1916
ΑΡ. ΦΥΛΛΟΥ 67

Η ΕΠΑΝΟΔΟΣ ΤΗΣ Α.Ε. ΤΟΥ ΣΤΡΑΤΗΓΟΥ ΔΙΟΙΚΗΤΟΥ

Την πρωίαν της παρελθούσης Κυριακής περί ώραν 9ην επανέκαμψεν εις την πόλιν μας επιβαίνων πολεμικού πλοίου η Αυτού Εξοχότης ο Στρατηγός Διοικητής κ. Ι. Κρότσε.

Προς υποδοχήν της Α.Ε. έσπευσαν η Αυτού Εξοχότης ο προσωρινός Διοικητής του σώματος της Κατοχής A. Boyance, ο Επιτελάρχης κ. Οξύλια και ο αρχηγός των Βασιλικών Καραβινοφόρων Cav. Corini.

ΓΥΜΝΑΣΤΙΚΟΣ ΣΥΛΛΟΓΟΣ ΔΙΑΓΟΡΑΣ

Ευχαριστήριον

Το διοικητικόν συμβούλιον του Γυμναστικού Συλλόγου Διαγόρας, αποδεχθέν μετά συγκινήσεως την δευτέραν αποστολήν εράνων υπέρ του σωματείου ου προϊσταται διενεργηθέντων και πάλιν υπό του εν Λόουελλ-Μας της Αμερικής ακάματου, φιλοπρόοδου και πατριωτικότατου Ροδίου κ. Κυριαζή Δασκαλάκη, εκφράζει και δημοσία εξ' ονόματος ολοκλήρου του Σωματείου τας θερμοτέρας ευχαριστίας αφενός μεν εις τον Αξιότιμον κ.κ. Κυριαζήν Δασκαλάκην δια το μέγαν και ζωηρόν αυτού ενδιαφέρον προς τον "Διαγόραν", αφετέρου δε προς πάντας τους κάτωθι Ροδίους τυγχάνοντας συγχαρητηρίων δια τα πατριωτικά αυτών αισθήματα.

Προς τον κ. Λουκάν Φιλίππου εξ Αφάντου δωρήσαντα φράγκα 30, Εμμ. Βυζικάκη και Παν. Βυζικάκη εκ Νεοχωρίου φράγκα 12, Ιωάννην Διακογιάννην εξ Αγίων Αναργύρων, Γ. Δ. Γεωργαλίδην Υιόν εκ Λάρδου, Γ. Πιτσουρδάκη εκ Καστέλλου και Ιωάννην Ζάκην εξ Εμβωνος ανά έξη φράγκα έκαστος.

Γεώργιον Πολλωνιατάκην εξ Εμβωνος, Αθανάσιον Αρναδόπουλον εκ Νεοχωρίου, Γ. Χατζησάββαν εκ Γενναδίου, Εμμ. Χ"Νικολ. Χατζηπαντωνίου εκ Βιλλανόβας ανά 3 φράγκα έκαστος.

Ο Πρόεδρος Γ. Θ. Γεωργιάδης
Ο Γραμματεύς Εμμ. Παντελίδης

Συγχαρητήριον

Συγχαίρω τω σεβαστώ και αγαπητώ μοι καθηγητή κ. Π. Παντελίδη επί τω επαξίω διορισμώ αυτού ως Γυμνασιάρχου του Βενετοκλείου Γυμνασίου.

Μετ' αγάπης και σεβασμού
Εν Γενεύη της Ιταλίας τη 28 Νοεμβρίου
Φ. Κανάς

(Σ.Σ. Η Ροδιακή εκδιδόταν τότε υπό το καθεστώς Ιταλικής λογοκρισίας. Διαπρεπαι επίσης η γλώσσα και τα τοπωνύμια που υπάρχαν στις αρχές του αιώνα).



Η Διακόσμηση λέει ναι!
Εσείς θα πείτε όχι;
ΔΕΝ ΕΙΝΑΙ ΔΥΝΑΤΟΝ
Πού;
Στους μοναδικούς
χειροποίητους
πίνακες ζωγραφικής!
Καθρέπτες
ΒΙΤΡΩ
που ανεβάζουν την
αξία του χώρου σας και
κάνετε και σωστή τοποθέτηση.
Φτιάχνουν με μεράκι
Η **ΡΟΔΟΥΛΑ** & ο **ΑΡΤΑΝ**
Λίστες γάμου
Μιχ. Πετρίδη 96 κοντά στο ΜΗΔΕΙΑ
Τηλ. 2241062552 - 61483

Αντίλαλοι

πολιτικοί και άλλοι...

Θα αργήσει

ΟΝΤΩΣ ΔΕΝ ΠΡΕΠΕΙ να βιάζονται οι ενδιαφερόμενοι για τις θέσεις των αντιδημάρχων στο δήμο Ρόδου.

ΣΥΜΦΩΝΑ με τον κώδικα, η θητεία των αντιδημάρχων είναι διετής, εκτός κι αν αποφασίσει αλλιώς το δημοτικό συμβούλιο.

ΑΦΟΥ ΛΟΙΠΟΝ γίνουν οι δημαιρεσίες (στις 5 Ιανουαρίου) θα πρέπει μέσα στις επόμενες μέρες, δηλαδή γύρω στις 15-17 Ιανουαρίου **να συνεδριάσει εκ νέου το δημοτικό συμβούλιο** και να ορίσει την θητεία των αντιδημάρχων σε ένα χρόνο, αφού αυτή είναι η άποψη της πλειοψηφίας.

ΟΠΟΤΕ ΓΥΡΩ στις 20 Ιανουαρίου, ενδεχομένως και λίγο αργότερα θα οριστούν οι 3 αντιδήμαρχοι.

Λ.Μ.

Από τ' ανέλπιστα!

Για... **κεραμίδα** κάνουν λόγο όσοι αναφέρονται στο θέμα της μη χρηματοδότησης της αναστήλωσης της **Καλλιθέας.** Και δεν έχουν άδικο. Το νέο κυκλοφόρησε γρήγορα και προκάλεσε έκπληξη και οργή. Ηταν ομολογουμένως από τα **ανέλπιστα!** Εκεί που ξεθαρρέψαμε και είχαμε την ελπίδα ότι επιτέλους κάτι γίνεται, κάποιοι αποφάσισαν... αλλιώς. Θα το αφήσουμε έτσι;

Β.Μ.

Ποιό διαπαραταξιακό;

Τελικά **δεν πρόκειται** να είναι διαπαραταξιακό το νέο προεδρείο του νομαρχιακού συμβουλίου.

Η παράταξη Καραγιάννη, σύμφωνα τουλάχιστον με πληροφορίες, θα προτείνει **για την θέση του αντιπροέδρου** τον νυν αντιπρόεδρο **κ. Μιχ. Αλαχούζο**, τον οποίο όμως σε καμιά περίπτωση δεν αποδέχονται τα στελέχη του συνδυασμού του κ. Μαχαιρίδη.

Ετσι το προεδρείο δεν θα είναι διαπαραταξιακό, εκτός κι αν μέχρι τις 5 Ιανουαρίου ... επικρατήσουν τελικά άλλες σκέψεις.

Λ.Μ.

Αλλα περίμεναν

Τη νόμιμη διαδικασία για τις θέσεις των διευθυντών και των προϊσταμένων της νομαρχίας, έχει αποφασίσει να ακολουθήσει ο νέος νομάρχης κ. Γ. Μαχαιρίδης, και σε... κάποιους δικούς του δεν αρέσει η διαδικασία.

Αλλα περίμεναν και προσδοκούσαν προφανώς.

Λ.Μ.

Ποιά σύγκριση;

Ενας... μικρός Κηφισός, ήταν αυτή η αγωνία που έζησαν το τελευταίο διήμερο, οι κάτοικοι της Κάσου! **Ανυπεράσπιστοι στην οργή και το ξέσπασμα της φύσης!**

Με τη μόνη διαφορά, ότι αυτοί, σε **αντίθεση με τους... αγωνιούντες του κέντρου,** δεν είχαν την πολυτέλεια, ούτε τους...λειτουργούς του κρατικού μηχανισμού να δουν από κοντά, ούτες τις ομάδες και τις **δημοιρίες των τηλεοπτικών συνεργείων (!)** και καλύτερα ίσως!

Είναι και μία ακόμη, ουσιώδης, ίσως, διαφορά: Οτι στον Κηφισό, μπαζώθηκαν ρέματα, έγιναν εκτρώματα και εγκλήματα, για να φθάσει εκεί που έφθασε το πρόβλημα. Ενώ, στο ακριτικό μας νησάκι,ένα εργάκι ζήτησαν οι άνθρωποι (για προστασία από τις πλημμύρες) και τους το άφησαν στη... μέση, οι Χουβαρντάδες μας!

Μιχ. Μ.

ΠΙΑΝΟ - ΡΕΣΤΟΡΑΝ

ΛΙΠΟΤΙΚΟΝ

Πρωτοχρονιάτικο Ρεβεγιόν

Μενού

Σκορδόγωμο
με μοτσαρέλα και ντομάτα γκρατινέ

Μπρουσκέτες
με καπνιστό σολομό και πατέ τυριών

Σούπα
από κόκκινη κολοκύθα βελουτέ

Κρέπα με αστακό
γαρίδα και θαλασσινά με σάλτσα από χαβιάρι

Σαλάτα αβοκάντο
με σως φιλαδέλφεια

Αγριογούρουνο
με σάλτσα Matelot, πατάτες βουτύρου με δενδρολίβανο, ριζοτο μπασμάτι και σαουερκράουτ

Τούρτα black forest

Καφές

Ποτήρι σαμπάνιας

Χρόνια Πολλά & Ευτυχές το Νέο Έτος

Ο Ηλίας Πεζουβάνης και η ΕΛΕΥΘΕΡΙΑ ΡΟΔΙΤΗ θα σας κρατούν συντροφιά με τραγούδια της παρέας

Μικρό συντριβάνι με τους ιπποκάμπους Τηλέφωνο: 22410 25293

Για τις πιο αξέχαστες γιορτινές βραδιές θα σας περιμένουμε στην όμορφη και ζεστή ατμόσφαιρα του ξενοδοχείου Sofitel Capsis, όπου μπορείτε να απολαύσετε ξεχωριστά γιορτινά Gourmet δείπνα με υπέροχες γεύσεις, πλούσια επιλογή κρασιών & σαμπάνιας, με τη συνοδεία μελωδικής ζωντανής μουσικής.

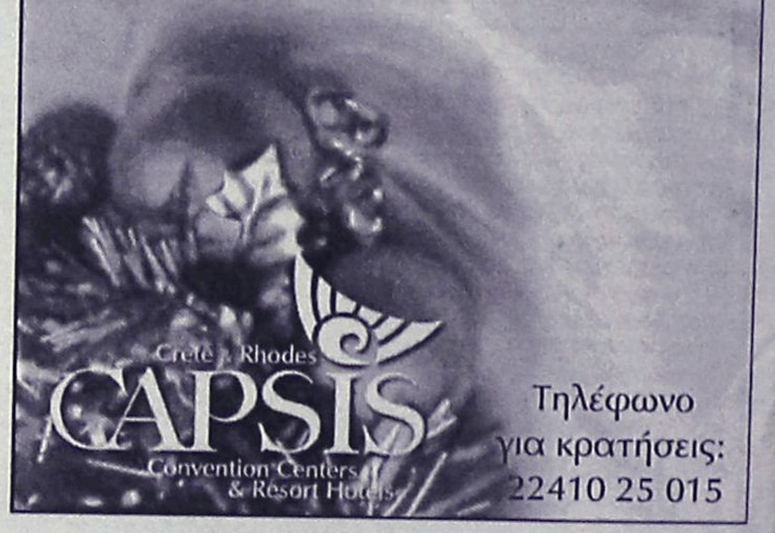

Τηλέφωνο για κρατήσεις: 22410 25 015

μεζεδοπωλείον

παλιά ιστορία

μοναδικό στο είδος του!
ξεχωριστό στη γεύση



Η "παλιά ιστορία"
συνεχίζοντας την παράδοση,
θα είναι κοντά σας κι αυτό το
χειμώνα καθημερινά εκτός Κυριακής

Μητροπόλεως 108 & Δενδρινού γωνία
Για κρατήσεις (22410) 32421

ΦΑΓΗΤΑ ΚΑΙ ΓΛΥΚΑ ΜΕ ΜΕΓΑΛΗ ΙΣΤΟΡΙΑ
ΣΕΡΒΙΣ ΜΕ ΕΥΓΕΝΕΙΑ ΚΑΙ ΕΙΛΙΚΡΙΝΕΙΑ

τα χιούπια

ΤΑ ΚΙΟΥΠΙΑ ΤΗΣ ΕΛΛΑΔΟΣ

ΟΙΚΟΓΕΝΕΙΑ
ΚΟΥΜΠΙΑΔΗΣ ΜΙΧΑΗΛ

ΚΑΘΕ ΚΥΡΙΑΚΗ ΚΛΕΙΣΤΑ

ΚΡΑΤΗΣΕΙΣ ☎ 22410/91824 - 93448

ilias LALAoUNIS



Σε χρυσό 18k, €100

Σε ασήμι, € 30
Σε χρυσό και ασήμι απο €50

Καλή Χρονιά με το Γούρι μας του 2003

ΑΘΗΝΑ, Βουκουρεστίου & Πανεπιστημίου 6, τηλ: (210) 3624354,
ΚΗΦΙΣΙΑ, Παναγίτσας 8, τηλ: (210) 6231900,
"TRESOR" Καραγεώργη Σερβίας 4, 4Λ Πύργος Αθηνών
ΜΟΥΣΕΙΟ Κ.Η.Λ. (Πωλητήριο) Καλλισπέρη 12,
ΘΕΣΣΑΛΟΝΙΚΗ, Μητροπολίτου Ιωσήφ 11, τηλ: (2310) 250987
ΜΥΚΟΝΟΣ - ΡΟΔΟΣ - ΚΕΡΚΥΡΑ - ΕΛΕΥΘΕΡΙΟΣ ΒΕΝΙΖΕΛΟΣ

ΡΟΔΟΣ
"ΜΙΧ. ΠΕΤΡΑΔΑΚΗΣ & ΣΙΑ" Ε.Ε.
ΠΛΑΤΕΙΑ ΜΕΓ. ΑΛΕΞΑΝΔΡΟΥ (ΜΟΥΣΕΙΟ)
τηλ. 2241024793-38616

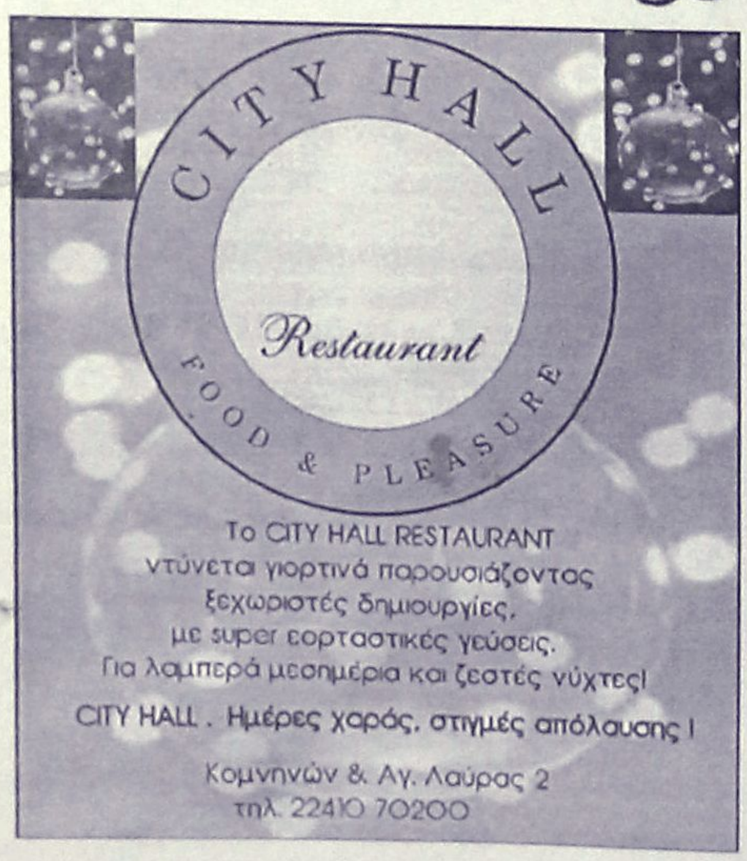

Το CITY HALL RESTAURANT
ντύνεται γιορτινά παρουσιάζοντας
ξεχωριστές δημιουργίες,
με super εορταστικές γεύσεις.
Για λαμπερά μεσημέρια και ζεστές νύχτες!

CITY HALL . Ημέρες χαράς, στιγμές απόλαυσης !

Κομνηνών & Αγ. Λαύρας 2
τηλ. 22410 70200

Rodos Park
SUITES HOTEL

Εορταστική Ατμόσφαιρα στο Rodos Park...

ΡΕΒΕΓΙΟΝ
Πρωτοχρονιάς
Με τις Μελωδίες του πιανίστα μας
Πάρη Μακεντούδη

CHAMPAGNE BREAKFAST
Ξημερώματα 01 Ιανουαρίου 2003
Ο καθιερωμένος πλούσιος πρωινός μπουφές για τους ξενύχτηδες ...και η παράδοση συνεχίζεται!!!



LOUNGE BAR
Ευχάριστες μουσικές βραδιές με τον πιανίστα και τραγουδιστή
ΠΑΡΗ ΜΑΚΕΝΤΟΥΔΗ

Ρήγα Φεραίου 12 - Τηλ. 22410 89700