ΔΗΜΟΣΙΑ ΒΙΒΛΙΟΘΗΚΗ ΡΟΔΟΥ 1947

ΕΤΟΣ ΙΔΡΥΣΗΣ 1949
ΙΔΙΟΚΤΗΣΙΑ:
Γ. ΔΙΑΜΑΝΤΙΔΗΣ
ΓΡΑΦΙΚΕΣ ΤΕΧΝΕΣ Α.Ε.
Εκδότης: ΓΙΩΡΓΟΣ ΔΙΑΜΑΝΤΙΔΗΣ
Γραφεία - Τυπογραφεία:
Μάρκου Μαλλιαράκη 3 (ΚΟΒΑ)
Τηλ.: Σύνταξης: 22410 27356-34101, FAX: 22410 20643
Τηλ.: Λογιστηρίου: 22410 35322, FAX: 22410 35322
e-mail: info@proodos.net

ΠΡΟΟΔΟΣ

Ανεξάρτητη καθημερινή πρωινή εφημερίδα

ΠΛΗΡΩΜΕΝΟ ΤΕΛΟΣ Ταχ. Γραφείο Κ. ΡΟΔΟΥ Αριθμός αδείας 2 Κωδικός 1877

ΕΛΤΑ Hellenic Post

SATO
OFFICE SYSTEMS
ΜΠΟΝΗΣ Ε.Π.Ε. ΤΗΛ. 22410 75533

ΑΡΙΘΜΟΣ ΦΥΛΛΟΥ 17.285 • ΤΙΜΗ 0,70 ευρώ

ΣΑΒΒΑΤΟ 29 ΙΟΥΛΙΟΥ 2006

Διαπίστωσαν οι ειδικοί επιθεωρητές

Τρομακτικές ελλείψεις για μέτρα προστασίας στους χώρους εργασίας

ΚΙΝΔΥΝΕΥΕΙ Η ΖΩΗ ΤΩΝ ΕΡΓΑΖΟΜΕΝΩΝ



Προετοιμάζονται για κινητοποιήσεις οι εργαζόμενοι

ΤΡΟΜΑΚΤΙΚΕΣ ελλείψεις μέτρων προστασίας που απειλούν καθημερινά τους εργαζομένους θέτοντας σε κίνδυνο ακόμα και την ίδια τους τη ζωή, διαπίστωσε το ειδικό κλιμάκιο των Ειδικών Επιθεωρητών για την Υγιεινή και Ασφάλεια της Εργασίας, που ήρθε στο νησί μας.

• Στην προχθεσινή συνεδρίασή του, το διοικητικό συμβούλιο του Εργατικού Κέντρου ασχολήθηκε με το θέμα. Συζητήθηκαν τα αποτελέσματα της ελεγκτικής διαδικασίας από την επίσκεψη

ΣΥΝΕΧΕΙΑ ΣΤΗ ΣΕΛ. 4

Δ.Ε.Υ.Α.Ρ.
ΔΗΜΟΤΙΚΗ ΕΠΙΧΕΙΡΗΣΗ ΥΔΡΕΥΣΗΣ ΑΠΟΧΕΤΕΥΣΗΣ ΡΟΔΟΥ
2ο χλμ. Εθν. Οδού Ρόδου - Λίνδου
Τηλ.22410 45300 Fax 22410 66380

ΑΝΑΚΟΙΝΩΣΗ

Η ΔΕΥΑΡ ανακοινώνει για να λάβουν γνώση οι κάτοικοι του Δήμου μας και ειδικότερα οι κάτοικοι της περιοχής Αγ. Ιωάννη, την ολοκλήρωση των διαδικασιών δημοπράτησης του έργου: **Δίκτυα αποχέτευσης ομβρίων - ακαθάρτων περιοχής Αγ. Ιωάννη** και την έναρξη των εργασιών κατασκευής του.

Ενας ακόμα κύριος στόχος της επιχείρησης έχει επιτευθεί, με την οριστική επίλυση των προβλημάτων αποχέτευσης της περιοχής Αγ. Ιωάννη, με την παράλληλη ικανοποίηση των μακροχρόνιων αιτημάτων των κατοίκων.

Η γεωγραφική θέση της παραπάνω περιοχής, όντως δυσχέραινε τη ζωή των κατοίκων σε θέματα αποχέτευσης ακαθάρτων και ομβρίων, με προβλήματα πλυμμυρών και κυρίως προβλήματα δυσοσμίας και ανθυγιεινών συνθηκών, εξ αιτίας της μη ύπαρξης ολοκληρωμένου συστήματος αποχέτευσης.

Τα προβλήματα αυτά, με την κατασκευή του έργου θα λυθούν στο σύνολό τους.

Το έργο εντάχθηκε στο ΠΕΠ Νοτίου Αιγαίου με την υπ'αριθμ. 2184/17-3-2006 απόφαση του Γενικού Γραμματέα της Περιφέρειας Νοτίου Αιγαίου κ. Χ. Κόκκινου, έπειτα από αίτημα της Επιχείρησης για τη συγχρηματοδότηση του κόστους υλοποιησης της μελέτης του έργου, η οποία συντάχθηκε από την υπηρεσία της αποχέτευσης, που προΐσταται η Κα Μ. Παπαμανώλη.

Το έργο χρηματοδοτείται από την Ευρωπαϊκή Ενωση κατά 75% με 8,75% από Εθνικούς πόρους και με 16,25% από πόρους της ΔΕΥΑΡ.

Το ποσό του ΦΠΑ (107.036,76) για το σύνολο το υ έργου, καταβάλλεται επίσης από πόρους της ΔΕΥΑΡ.

ΤΕΧΝΙΚΑ ΣΤΟΙΧΕΙΑ ΤΟΥ ΕΡΓΟΥ

Οι δρόμοι στους οποίους θα επέμβουμε για να κατασκευάσουμε δίκτυα, είναι οι ακόλουθοι:
Αμφιτρίτης, Γρ. Αυξεντίου, Δ. Ακρίτα, Λευκωσίας, Λάρνακας, Μόρφου, Λεμεσσού, Πάφου, Π. Ροδίου, Κ. Παλαιολόγου, Καραϊσκάκη, Δομ. Θεοτοκόπουλου, Θεοδώρας, Εμμ. Γεωργιλλά, Βασ. Βουλγαροκτόνου, Καλαβρύτων και όλες τις ενδιάμεσες παρόδους της περιοχής.

ΟΙΚΟΝΟΜΙΚΟ ΑΝΤΙΚΕΙΜΕΝΟ

Το έργο έχει προϋπολογισμό 1.251.000 €
Ανάδοχος: ΤΕΧΝΕΡ ΑΤΕ με έκπτωση 34,14%
Ποσό σύμβασης: 823.359,71 € πλέον ΦΠΑ
Θα κατασκευαστούν:
Α) 6.108 μ. δκτύων ακαθάρτων και 550 περίπου ιδιωτικές συνδέσεις.
Β) Δίκτυο ομβρίων μήκους 2.952 μ. και θα κατασκευαστούν 150 φρεάτια υδροσυλλογής.

Συνολική προθεσμία αποπεράτωσης των εργασιών και παράδοσης του έργου, είναι 15 μήνες από την ημερομηνία υπογραφής της σύμβασης.

Μετά από τον προσυμβατικό έλεγχο από το Ελεγκτικό Συνέδριο, ο οποίος ολοκληρώθηκε με επιτυχία πριν τρεις ημέρες η προβλεπόμενη ημερομηνία υπογραφής της σύμβασης είναι η 17η Αυγούστου 2006.

Προβλεπόμενη έναρξη των εργασιών το πρώτο δεκαήμερο του Σεπτέμβρη.

Η ΔΕΥΑΡ θα εξακολουθήσει να εργάζεται με ζήλο για την επίτευξη του μεγάλου στόχου της στην παροχή υγιεινού νερού και καλών υπηρεσιών, προς όφελος των κατοίκων του Δήμου Ροδίων και των χιλιάδων επισκεπτών.

Είμαστε στην ευχάριστη θέση να ενημερώσουμε τους συμπολίτες μας της περιοχής Μακρύ Στενό (περιοχή δεξιά και αριστερά της Μιχ. Πετρίδη), ότι ολοκληρώθηκε η γεωλογική μελέτη της περιοχής και ξεκίνησε η σύνταξη της μελέτης αποχέτευσης ομβρίων και ακαθάρτων, η οποία θα ολοκληρωθεί σε σύντομο χρονικό διάστημα.

Με εκτίμηση
Ο αντιδήμαρχος και πρόεδρος του Δ.Σ. της ΔΕΥΑΡ
Κάλλιστος Διακογεωργίου
Ο γενικός διευθυντής
Ε. Διακομανώλης
Διπλ/χος - Μηχ/γος Μηχανικός

χλ



45.000 τουρίστες με 255 πτήσεις

Το αδιαχώρητο στο αεροδρόμιο το σαββατοκύριακο

ΚΑΤΑΚΟΡΥΦΗ ΑΥΞΗΣΗ ΤΗΣ ΚΙΝΗΣΗΣ

ΚΑΤΑΚΟΡΥΦΗ αύξηση θα παρουσιάσει το σαββατοκύριακο η κίνηση στο αεροδρόμιο «Διαγόρας» με την άφιξη 255 αεροσκαφών από χώρες του εξωτερικού.

• Συγκεκριμένα σήμερα αναμένεται να πραγματοποιηθούν 100 πτήσεις τσάρτερς και αύριο 155. Τα 255 αεροσκάφη υπολογίζεται ότι θα μεταφέρουν στη Ρόδο περίπου 45.000 τουρίστες. Να σημειωθεί ότι την αντίστοιχη περυσινή περίοδο μόλις 221

ΣΥΝΕΧΕΙΑ ΣΤΗ ΣΕΛ. 4



Συνωστισμός στις αίθουσες αφίξεων και αναχωρήσεων

Σύμφωνα με πόρισμα του πρώην ΣΔΟΕ

Σε τράπεζα της πόλης μας λογαριασμός διακίνησης χρημάτων ύποπτης προέλευσης

ΕΜΠΛΕΚΟΝΤΑΙ 10 ΑΤΟΜΑ ΚΑΙ 5 ΕΤΑΙΡΙΕΣ

ΛΟΓΑΡΙΑΣΜΟ σε κατάστημα τράπεζας της πόλης μας, διέθετε εταιρία offshore που φέρεται να εμπλέκεται στην απίστευτη υπόθεση διακίνησης χρημάτων ύποπτης προέλευσης σύμφωνα με το πόρισμα του ΣΔΟΕ που διαβιβάστηκε στη Δικαιοσύνη.

• Μάλιστα σύμφωνα με χθεσινό δημοσίευμα της «Ελευθεροτυπίας» ο λογαριασμός ανοίχθηκε σε υποκατάστημα της πόλης μας και μεταξύ αυτών που φέρονται να έχουν λάβει χρήματα από αυτόν είναι και ένας πολύ γνωστός, ίσως γνωστότερος από δικηγόρο των Αθηνών που έχει εμπλακεί σε σημαντικό βαθμό στο παραδικαστικό κύκλωμα.

ΤΟ ΔΗΜΟΣΙΕΥΜΑ της «Ελευθεροτυπίας» με τίτλο «Αποκάλυψη-σοκ για μαύρο

ΣΥΝΕΧΕΙΑ ΣΤΗ ΣΕΛ. 4

Ανευ σημασίας οι έλεγχοι

«Καίνε» οι τιμές των καυσίμων στην περιοχή μας

ΔΙΑΜΑΡΤΥΡΟΝΤΑΙ ΟΙ ΚΑΤΑΝΑΛΩΤΕΣ

ΕΛΕΓΧΟΥΣ σε πρατήρια πώλησης υγρών καυσίμων πραγματοποίησαν υπάλληλοι της Διεύθυνσης Εμπορίου την περασμένη εβδομάδα στα πλαίσια των τιμολήψεων που διενεργεί η υπηρεσία με εντολή του υπουργείου.

• Οπως διαπιστώθηκε από τους ελέγχους που διενεργήθηκαν, τρία πρατήρια πώλησης υγρών καυσίμων στο νησί της Ρόδου έχουν τις χαμηλότερες

ΣΥΝΕΧΕΙΑ ΣΤΗ ΣΕΛ. 4



Με ομόφωνη απόφαση

Επίσχεση εργασίας από τους γιατρούς του Νοσοκομείου

ΑΠΟ ΤΗ ΔΕΥΤΕΡΑ 7 ΑΥΓΟΥΣΤΟΥ

ΤΗΝ εφαρμογή του μέτρου της επίσχεσης εργασίας από τη Δευτέρα 7 Αυγούστου, αποφάσισαν χθες ομόφωνα οι νοσοκομειακοί γιατροί στην έκτακτη γενική συνέλευσή τους. Από τις 7 Αυγούστου και όσο διαρκεί η επίσχεση εργασίας στο Νοσοκομείο μας, θα εξυπηρετούνται μόνο τα έκτακτα περιστατικά.

Κάθε λίγο και λιγάκι το Νοσοκομείο Ρόδου, αδυνατεί να προβεί στην καταβολή των δεδουλευμένων εφημεριών των γιατρών, προκαλώντας αντιδράσεις και αναστάτωση στη λειτουργία του Νοσηλευτικού μας Ιδρύματος. Οι γιατροί είχαν αναστείλει προσωρινά την επίσχεση εργασίας αλλά μετά την κατάσταση που προκάλεσε η αλλαγή του διοικητή αλλά και η στασιμότητα στην επίλυση των προβλημάτων, τους οδήγησε στην πραγματοποίηση της έκτακτης γενικής συνέλευσης, χθες το πρωί στην οποία πάρθηκε η απόφαση της επίσχεσης εργασίας. Μάλιστα, όπως υποστηρίζουν οι νοσοκομειακοί γιατροί, η κατάσταση έτσι όπως έχει διαμορφωθεί το μόνο που εγγυάται είναι η στασιμότητα, η τελμάτωση των προβλημάτων και η παλινδρόμηση στο χάος.

ΑΠΟ το Σύλλογο Νοσοκομειακών Γιατρών εκδόθηκε χθες αμέσως μετά την

ΣΥΝΕΧΕΙΑ ΣΤΗ ΣΕΛ. 4



Μόνο τα έκτακτα περιστατικά θα εξυπηρετούνται στο νοσοκομείο Ρόδου από τη Δευτέρα 7 Αυγούστου

Με πρόσχημα ανειλημμένες υποχρεώσεις

Ελαμψε δια της απουσίας του από κομματική σύσκεψη ο κ. Κώστας Καϊσερλης

ΕΓΙΝΕ ΠΡΟΧΘΕΣ ΒΡΑΔΥ ΣΤΗΝ ΚΩ

ΜΕ ΤΟ πρόσχημα των ανειλλημένων υποχρεώσεων, ο βουλευτής του ΠΑΣΟΚ Κώστας Καϊσερλης για μια ακόμη φορά, έλαμψε δια της απουσία του από τη μεγάλη κομματική σύσκεψη που πραγματοποιήθηκε προχθές το βράδυ στην Κω. Ο κ. Καϊσερλης για να δικαιολογήσει την απουσία του έστειλε επιστολή στη νομαρχιακή επιτροπή του ΠΑΣΟΚ βορείου συγκροτήματος, την οποία επικαλούμενος ανειλημμένες υποχρεώσεις προσπαθούσε να

ΣΥΝΕΧΕΙΑ ΣΤΗ ΣΕΛ. 4





ΚΑΘΗΜΕΡΙΝΑ ΤΑ ΝΕΑ ΤΗΣ ΔΩΔΕΚΑΝΗΣΟΥ ΣΤΟ INTERNET
www.proodosnews.gr
www.proodos.net



28/7/2006

Οι πρόσθετοι φόροι από την κυβέρνηση σε τσιγάρα και κινητά τηλέφωνα και η κρίση στη Μέση Ανατολή, είναι από τα βασικά θέματα της ειδησεογραφίας του χτεσινού αθηναϊκού Τύπου:

ΑΔΕΣΜΕΥΤΟΣ ΤΥΠΟΣ: Υπακούοις: Της π... το κάγκελο! Βουλή: Γαργαλιστικές αποκαλύψεις διοικητή και υποδιοικητή της ΕΥΠ.

ΑΝΩ ΚΑΤΩ: Αυξήσεις σε τσιγάρα, κινητά, λόγω τιμών πετρελαίων. Στόχος του υπουργείου Οικονομικών έσοδα 270 εκατ. ευρώ.

ΑΠΟΓΕΥΜΑΤΙΝΗ: Ύποπτοι για τις υπακούοις. Η νέα κατάθεση της ηγεσίας της ΕΥΠ στην Επιτροπή Θεσμών και Διαφάνειας της Βουλής.

Η ΑΥΓΗ: Το Ισραήλ προαναγγέλλει νέο μακελειό από αέρος μετά το φιάσκο της Συνόδου της Ρώμης.

ΑΥΡΙΑΝΗ: Ειδικό σώμα από Ράμπο. Εξοντωτικός έλεγχος σε όλα τα κονδύλια και τις δαπάνες του Δημοσίου, της Βουλής, των Δήμων, της Εκκλησίας, των κομμάτων και των ανεξάρτητων Αρχών.

ΤΟ ΒΗΜΑ: Καταιγίδα φόρων ξαφνικά φέτος το καλοκαίρι. Η κυβέρνηση κατέθεσε χθες στη Βουλή το σχετικό νομοσχέδιο.

Η ΒΡΑΔΥΝΗ: 4.159 προσλήψεις σε Ταμεία, Οργανισμούς, υπ. Δικαιοσύνης. Έως τις 11 Αυγούστου οι αιτήσεις συμμετοχής.

ΕΘΝΟΣ: Φορο-αμόκ με κινητά και τσιγάρα. Θερινός αφνιδιασμός Αλογοσκούφη για έξτρα έξοδα.

ΕΛΕΥΘΕΡΗ ΩΡΑ: Κύριε Σανιδά ζητήστε να δείτε την δικογραφία του Γρ. Μιχαλόπουλου. Αφού μιλήσατε για αποκατάσταση του κύρους της Δικαιοσύνης και για αναγέννησή της.

ΕΛΕΥΘΕΡΟΣ: "Ράμπο" στα υπουργικά γραφεία και σε όλους τους Οργανισμούς. Θα περνάνε από "κάσκινο" όλες τις δαπάνες και τα έξοδα του δημοσίου.

ΕΛΕΥΘΕΡΟΣ ΤΥΠΟΣ: Μυστική σύσκεψη στην Αθήνα. Κλειστό FORUM για τη Μέση Ανατολή υπό την "αιγίδα των ΗΠΑ".

ΕΛΕΥΘΕΡΟΤΥΠΙΑ: Φρένιασαν και χτυπούν αδέσποτα. Οι Ισραηλινοί δεν τα βγάζουν πέρα με τη Χεζμπολάχ.

ΕΣΤΙΑ: Πώς αποξηλώθηκε η Εμπορική Τράπεζα. Ακολούθησε την μοίρα των δημοσίων επιχειρήσεων.

ESPRESSO: Η εικόνα που ματώνει. Πλήθη πιστών συρρέουν στην Αγία Παρασκευή στην Κομοτηνή για να δουν το "μέγα θαύμα".

Η ΚΑΘΗΜΕΡΙΝΗ: Πρόσθετοι φόροι 270 εκατ. ευρώ σε τσιγάρα, κινητά. Αυξήσεις 20 λεπτών σε κάθε πακέτο και 33-417% στα τέλη κινητής τηλεφωνίας.

Ο ΛΟΓΟΣ: Στον αέρα η εκεχειρία. Επιδρομών συνέχεια στο Λίβανο μετά την αποτυχία της διπλωματίας.

ΤΑ ΝΕΑ: Φορο-SMS για 4.500.000 κινητά. Αύξηση ως 396% στα τέλη.

Η ΝΙΚΗ: "Καύσωνας" φόρων. Νέα επιδρομή της κυβέρνησης στα λαϊκά εισοδήματα.

ΤΟ ΠΑΡΑΣΚΗΝΙΟ: Πωλείται ο εναέριος χώρος μας. Με καταλήψεις των αεροδρομίων απειλούν οι εργαζόμενοι.

ΠΑΡΑΣΚΕΥΗ +13: Η γενοκτονία συνεχίζεται. Οι μεγάλοι κοιτούν από τις... πολυθρόνες τους.

ΡΙΖΟΣΠΑΣΤΗΣ: Αλέκα Παπαρήγα: Άμεση παύση του πολέμου χωρίς όρους του θύτη προς το θύμα.

TRAFFIC NEWS: Δικάκονται για ανθρωποκτονία οι πέντε ανήλικοι. Στον ανακριτή ο φάκελος Αλεξ.

Δρομολόγια Πλοίων



08.30 ΔΩΔΕΚΑΝΗΣΟΣ ΕΞΠΡΕΣ για Κω, Καλυμνο, Λέρο, Λειψούς, Πάτμο
09.00 ΣΥΜΗ για Πανορμίτη, Σύμη
09.00 ΑΙΓΛΗ για Σύμη
14.30 ΑΙΓΛΗ για Σύμη
15.00 ΔΩΔΕΚΑΝΗΣΟΣ PRIDE για Σύμη, Κω, Κάλυμνο, Λέρο, Πάτμο
15.00 ΠΡΩΤΕΥΣ για Καστελλόριζο
15.45 ΔΕΛΦΙΝΙ 22 για Πανορμίτη, Κω, Κάλυμνο
18.00 ΑΙΓΛΗ για Σύμη

Προς Πειραιά: 09.30 BLUE STAR II
17.00 ΡΟΔΑΝΘΗ

Αεροπορικά Δρομολόγια



ΟΛΥΜΠΙΑΚΗ ΑΕΡΟΠΟΡΙΑ
Από Ρόδο-**Αθήνα**: Καθημερινά 07.10, 13.40
Πέμπτη 20.10, 22.45
Καθημερινά πλην Πέμπτης 19.40, 22.25
Καθημερινά πλην Κυριακής 10.40
Από Ρόδο-**Θεσσαλονίκη**: Δευτέρα - Τετάρτη 09.45
Πέμπτη 10.45
Σάββατο 15.15
Δευτ.-Τετ.-Παρ.-Κυρ. 16.10
Από Ρόδο-**Ηράκλειο**: Δευτέρα - Παρασκευή-Κυριακή 17.45
Τρίτη - Πέμπτη 18.30
Τετάρτη - Σάββατο 19.20
Από Ρόδο-**Κάρπαθο**: Δευτ.-Πεμ.-Παρ.-Σάβ. 07.00, 10.40
Τετάρτη - Κυριακή 10.40, 14.20
Από Ρόδο -**Κάσο**: Δευτ.-Πεμ.-Παρ.-Σάβ. 07.00
Τετάρτη - Κυριακή 10.40
Από Ρόδο-**Καστελλόριζο**: Δευτ.-Τετ.-Παρ.-Σάβ. -Κυρ. 07.10
Από Ρόδο-**Χίο**: Τρίτη 10.40 Πέμπτη 10.45
Από Ρόδο-**Μυτιλήνη**: Δευτέρα-Τετάρτη 09.45
Τρίτη 10.40,
Πέμπτη 10.45
Σάββατο 15.15
Από Ρόδο-**Σάμος**: Τρίτη 10.40
Σάββατο 15.15
Από Ρόδο-**Λήμνος**: Δευτέρα-Τετάρτη 09.45 Τρίτη 10.40,
Πέμπτη 10.45 Σάββατο 15.15

AEGEAN AIRLINES & CRONUS
Από Ρόδο-**Αθήνα**: Καθημερινά 07.10-11.05-13.50-16.30-21.30
Από Ρόδο-**Θεσσαλονίκη**: Καθημερινά 12.05
Από Ρόδο-**Ρώμη**: Καθημερινά 16.30
Από Ρόδο-**Λάρνακα**: ΤΡΙΤΗ-ΠΕΜΠΤΗ-ΣΑΒΒΑΤΟ 11.05
τις υπόλοιπες μέρες 07.10-13.50-16.30

Κ.Τ.Ε.Ο Τηλ.: 22410 65385 εσωτερικο 23

Συγκοινωνιακή έδρα Ρόδου
Από 1/8/2006 έως 31/8/2006
Επιβατικά (Ε.Ι.Χ.) και φορτηγά μέχρι 3,5Τ (ΦΙΧ<3,5Τ) με αριθμούς κυκλοφορίας **ΡΟΖ 7501 έως και 9500**

Συγκοινωνιακή έδρα Κω
Από 1/8/2006 έως 31/8/2006
Επιβατικά (Ε.Ι.Χ.) και φορτηγά μέχρι 3,5Τ (ΦΙΧ<3,5Τ) με αριθμούς κυκλοφορίας **ΚΧΒ 4001 έως και 4500**

* Καλούνται όλα τα παραπάνω οχήματα να προβούν σε τεχνικό έλεγχο σε οποιοδήποτε Κ.Τ.Ε.Ο. ή Ι.Κ.Τ.Ε.Ο. της χώρας
** Επίσης θα ελέγχονται όσα οχήματα υποχρεούνται βάση παλαιοτέρων προγραμμάτων πρόσκλησης.
*** Ο εμπρόθεσμος προγραμματισμός των οχημάτων για έλεγχο (ραντεβού) γίνεται έως και 15 ημέρες πριν της λήξης του προγράμματος πρόσκλησης.

Έτοιμοι για ΚΤΕΟ;
ΤΑΛΑΙΠΩΡΙΑ ΤΕΛΟΣ!
Ιδιωτικό ΚΤΕΟ Ρόδου
για ραντεβού..22410-67677
ΠΛΗΡΩΣ ΙΣΟΤΙΜΟ ΜΕ ΤΑ ΔΗΜΟΣΙΑ ΚΤΕΟ
ΤΡΙΓΩΡΑ ΑΞΙΟΠΙΣΤΑ ΚΑΙ ΦΘΗΝΟΤΕΡΑ!! 25 ΛΕΠΤΑ ΑΡΚΟΥΝ
ΠΡΟΣΟΧΗ! — ΠΡΟΓΡΑΜΜΑ ΠΡΟΣΚΛΗΣΗΣ ΟΧΗΜΑΤΩΝ Κ. ΔΩΔ/ΝΗΣΟΥ
- ΤΟΝ Ιανουάριο ΑΠΟ ΡΟΕ 4401, ΕΩΣ ΡΟΕ 6400 - ΤΟΝ Φεβρουάριο ΑΠΟ ΡΟΕ 6401, ΕΩΣ ΡΟΕ 8400
Η ΜΗ ΔΙΕΝΕΡΓΕΙΑ ΤΕΧΝΙΚΟΥ ΕΛΕΓΧΟΥ ΤΟΥ ΟΧΗΜΑΤΟΣ ΕΑΣ (ΚΤΕΟ) ΜΕΣΑ ΣΤΙΣ ΠΡΟΘΕΣΜΙΕΣ, ΑΠΟΤΕΛΕΙ ΠΑΡΑΒΑΣΗ (ΚΟΚ 98) ΚΑΙ ΤΙΜΩΡΕΙΤΑΙ ΑΠΟ ΤΙΣ ΑΡΧΕΣ ΜΕ ΠΡΟΣΤΙΜΟ 334 ΕΥΡΩ ΚΑΙ ΑΦΑΙΡΕΣΗ ΠΙΝΑΚΙΔΩΝ

Δωδεκανησιακά 24ωρα

Στα πεταχτά

Εξω από τα δόντια

Βουλευτής της Νέας Δημοκρατίας μας έχει συνηθίσει τώρα τελευταία να λέει κάποια πράγματα έξω από τα δόντια και να ασκεί σοβαρή κριτική εκεί που πρέπει.

Ετσι έπραξε και με την επίσκεψη της υπουργού Τουριστικής Ανάπτυξης Φάνη Πάλλη Πετραλιά. Τα είπε έξω από τα δόντια!

Ελπίζουμε το ίδιο να πράξει και για άλλα κρίσιμα ζητήματα της περιοχής μας! Το παράδειγμα πρέπει να μιμηθούν και άλλοι συνάδελφοί του!

Μπούμερανγκ η συνεδρίαση

Μετά τα όσα διαδραματίστηκαν έξω από την αίθουσα του δημοτικού συμβουλίου Ρόδου, στα ψιλά πέρασε η συζήτηση και η ψήφιση του απολογισμού για το οικονομικό έτος 2005.

Παρά τους ευσεβείς πόθους κάποιων δημοτικών συμβούλων της μειοψηφίας η συζήτηση επί του συγκεκριμένου θέματος κύλησε σε ήπιους τόνους.

Αλλωστε η συνεδρίαση, εξελίχθηκε γι' αυτούς ως μπούμερανγκ.

Το ποτήρι ξεχείλησε

Αναστατωμένοι και αγανακτισμένοι είναι οι κάτοικοι και οι επιχειρηματίες της Αστυπάλαιας λόγω της τρικοσμικής κατάστασης που επικρατεί στις ακτοπλοϊκές και αεροπορικές συγκοινωνίες του νησιού!

Το ποτήρι ξεχείλησε και ετοιμάζονται να προβούν σε κατάληψη του αεροδρομίου!

Εδώ που τα λέμε δίκαιο έχουν, αφού κάθε χρόνο όλο και χειροτερεύει η κατάσταση στις ακτοπλοϊκές και αεροπορικές συγκοινωνίες.

Επιτέλους ας δοθεί η δέουσα λύση από την κυβέρνηση και ας αφήσει τις κοροϊδίες ο κ. Παυλίδης.

Οι αριθμοί ευημερούν

Ολοι οι τουριστικοί παράγοντες υποστηρίζουν ότι η τουριστική κίνηση στο νησί μας παρουσιάζει αύξηση της τάξεως του 12%, συγκριτικά με πέρυσι και ότι την περίοδο αυτή «φιλοξενούνται» 120.000 τουρίστες.

Ομως οι διάφοροι επαγγελματίες όχι μόνο γκρινιάζουν γιατί δεν δουλεύουν, αλλά στην κυριολεξία κλαίνε.

Τι συμβαίνει τελικά; Μόνο οι αριθμοί ευημερούν;

Η βίζα και οι υποσχέσεις

Το θέμα της βίζας είναι γνωστό και απασχολεί σοβαρά τους τουριστικούς παράγοντες της χώρας, αλλά και της περιοχής μας.

Κατά καιρούς υποστηρίζουν οι αρμόδιοι ότι το θέμα βρίσκεται σε καλό δρόμο, αλλά λύση δεν φαίνεται, μ' αποτέλεσμα να χάνουμε χιλιάδες τουρίστες.

Από λόγια χορτάσαμε. Εργα δεν βλέπουμε...

Τι παιχνίδια παίζονται;

Η κατάσταση στο νοσοκομείο με τα καραγκιοζιλίκια της κυβέρνησης έχει γίνει τραγελαφική. Μετά βασάνων και κόπων οι εργαζόμενοι γιατροί και νοσηλευτικό προσωπικό προσπαθούν να περιορίσουν την άσχημη εικόνα του νοσοκομείου, αλλά η κατάσταση έχει παραγίνει και δεν συμμαζεύεται.

Μήπως παίζονται παιχνίδια σε βάρος του νοσηλευτικού ιδρύματος; Δεν εξηγείται διαφορετικά.

Οι κράχτες αφηνίασαν

Αφηνίασαν οι αλλοδαποί «κράχτες» και όχι μόνο ενοχλούν τους διερχόμενους, αλλά τελευταία τους βρίζουν. Το περιστατικό που συνέβηκε χθες στο Μαντράκι μεταξύ του Γερμανού «κράχτη» και του Ολλανδού τουρίστα δεν είναι το μοναδικό.

Παρόμοια περιστατικά συμβαίνουν καθημερινά, αλλά δεν γίνονται γνωστά. Πάντως κάποιοι ευθύνονται και σίγουρα αυτοί είναι οι παράγοντες που δεν επιβάλλουν τη νομιμότητα.

Ποιός ελέγχει;

Μήπως πρέπει να γίνει ένας ενδελεχής έλεγχος στο εμπορικό λιμάνι για τα αυτοκίνητα και τα μοτοποδήλατα που παρκάρουν εκεί;

Και αυτό γιατί μας έγινε καταγγελία ότι πολλά απ' αυτά είναι ενοικιαζόμενα που βρίσκουν «καταφύγιο»...

Το θέμα θέλει έρευνα και περιμένουμε να δούμε τι θα κάνει το Λιμεναρχείο της Ρόδου, που -ας σημειωθεί- αρνήθηκε στο Δήμο να επιτρέψει το παρκάρισμα άλλων αυτοκινήτων τη νύχτα για λόγους ασφαλείας!..

Είναι από τα περίεργα που συμβαίνουν στον τόπο μας!..

Αστυνόμοι εν ...δράσει!..

Η δράση των δημοτικών αστυνόμων τελειώνει στις... 10 το πρωί! Υστερα πάνε για κολατσιό και ...τέρμα!

Το είδαμε αυτό προχθές το πρωί όταν ένας δημοτικός αστυνομικός ρύθμιζε την κυκλοφορία μέχρι τις 10 το πρωί στο Μαντράκι. Υστερα έγινε ...άφαντος!..

Και φυσικά τα προβλήματα έγιναν πολλά, καθώς συνωστίζονταν πολλά αυτοκίνητα επειδή δεν λειτουργούσαν τα φανάρια...

Μουγγαμάρα!..

Το τοπικό ΠΑΣΟΚ πάσχει από μουγγαμάρα!.. Ούτε μια ανακοίνωση δεν βγάζει! Χθες είχε προγραμματιστεί η συνεδρίαση της Εκλογικής Επιτροπής στη Ρόδο, αλλά κρατήθηκε... μυστική.

Δυστυχώς, στον τομέα αυτό το τοπικό ΠΑΣΟΚ πάσχει και μάλιστα κατά τρόπο τραγικό!

Και η τακτική αυτή που ακολουθείται δείχνει στον κόσμο ότι «δεν υπάρχει»!..

Αυτή είναι η πραγματικότητα που κάποιοι πρέπει να την αντιληφθούν, για να σταματήσει ο κατήφορος που ακολουθεί..

Σωτήρες

Προεκλογικά, όλοι οι υποψήφιοι, είτε στις βουλευτές, είτε στις δημοτικές και νομαρχιακές εκλογές εμφανίζονται σαν σωτήρες του τόπου. Μέσα σε λίγα λεπτά της ώρας έχουν έτοιμες λύσεις για όλα τα προβλήματα.

Δυστυχώς όλοι οι σωτήρες δεν έχουν ιδέα το τι γίνεται, καθώς κοιμούνται μακαρίως. Οι άνθρωποι είναι εκτός τόπου και χρόνου.

Ειδήσεις απο τα Παλιά

ΠΡΟΟΔΟΣ
20 ΜΑΪΟΥ 1973

Ο ΦΟΙΒΟΣ ΔΑΜΑΣΕ ΚΑΙ ΤΟΝ ΛΕΒΑΔΕΙΑΚΟ

Ενα γκολ που επέτυχε στο 20' του αγώνος ο συμπαθέστατος «ψηλός» του Φοίβου Δράκος ήταν αρκετό για να χαρίση στην ομάδα της Κρεμαστής τους τρεις βαθμούς της νίκης που επετεύχθη στο Εθνικό Στάδιο της πόλεώς μας εις βάρος του Λεβαδειακού.

Το μοναδικό τέρμα σημειώθηκε τότε που οι φιλοξενούμενοι έπαιζαν με ευνοϊκό άνεμο και υποτίθετο ότι θα εδέχοντο πιο δύσκολα γκολ. Ομως, οι γηπεδούχοι με κόντρα τον αέρα κατώρθωσαν να κυριαρχήσουν στον αγωνιστικό χώρο και να περιορίσουν τους αντιπάλους τους σε παθητικό ρόλο. Στο διάστημα αυτό έχασαν και ωρισμένες καλές ευκαιρίες.

Στο β' μέρος του αγώνος ο Λεβαδειακός παρουσιάσθηκε καλύτερος απ' ό,τι στο πρώτο ημίχρονο. Μάλιστα στο τελευταίο 15λεπτο της συναντήσεως - όταν αντεπετέθη σφοδρά για να επιτύχη την ισοφάριση έδειξε τον καλό εαυτό του. Στις σφοδρές αυτές επιθέσεις του συνάντησε την αντίσταση των αμυντικών παικτών του Φοίβου και διατηρήθηκε το 1-0.

Οι κυνηγοί της λειβαδιώτικης ομάδος απέφυγαν τα πολλά σουτ και ακολουθούσαν την εσφαλμένη τακτική της κατά μέτωπο διασπάσεως της αμυντικής γραμμής των αντιπάλων τους.

Η ομάς του Κοσμά Σφυρίου μπορεί να μην απέδωσε σπουδαίο ποδόσφαιρο προχθές (άλλωστε και ο καιρός δεν επέτρεπε κάτι τέτοιο) αλλά γεγονός είναι ότι πήρε μια ακόμη νίκη από έναν οπωσδήποτε υπολογίσιμο αντίπαλο. Με τη νίκη της δε αυτή κατέλαβε τώρα εξέχουσα θέση (7η με 51 β.) στο βαθμολογικό πίνακα αφήσασα πίσω και την «Ρόδο» κατά δύο βαθμούς.

Ο Φοίβος έπαιξε με Γεωργίου, Μαλλιάκα, Σταύρου, Ρουτζιέρη, Ρίζο, Φωτεινό, Παπαοικονόμου, Λάιο, Κουτσούκο (79' Πακάκη), Δράκο, Τιβριντίδη.

ΣΥΝΑΛΛΑΓΜΑ

	Αγορά	Πώληση
ΔΟΛΛΑΡΙΟ Η.Π.Α	1,2839	1,2546
ΛΙΡΑ ΑΓΓΛΙΑΣ	0,68967	0,67394
ΚΟΡΩΝΑ ΔΑΝΙΑΣ	7,5211	7,3495
ΚΟΡΩΝΑ ΣΟΥΗΔΙΑΣ	9,3235	9,1108
ΓΙΕΝ ΙΑΠΩΝΙΑΣ	148,43	145,04
ΦΡΑΓΚΟ ΕΛΒΕΤΙΑΣ	1,5869	1,5507
ΚΟΡΩΝΑ ΝΟΡΒΗΓΙΑΣ	7,9698	7,7879
ΛΙΡΑ ΚΥΠΡΟΥ	0,5796	0,5664
ΔΟΛ. ΚΑΝΑΔΑ	1,4535	1,4204
ΔΟΛ. ΑΥΣΤΡΑΛΙΑΣ	1,6804	1,6421

ΠΡΟΟΔΟΣ
Ημερήσια Εφημερίδα της Ρόδου
ΙΔΙΟΚΤΗΣΙΑ:
Γ. ΔΙΑΜΑΝΤΙΔΗΣ
ΓΡΑΦΙΚΕΣ ΤΕΧΝΕΣ Α.Ε.
Εκδότης: ΓΙΩΡΓΟΣ ΔΙΑΜΑΝΤΙΔΗΣ
Ετος ιδρυσεως 1949
ΓΡΑΦΕΙΑ ΣΥΝΤΑΞΗΣ - ΔΙΑΦΗΜΙΣΕΙΣ Μάρκου Μαλλιαράκη 3 (ΚΟΒΑ)
Τηλ.: Συντάξης: 22410 27356-34101, FAX: 22410 20643
Τηλ. Λογιστηρίου: 22410 35322, FAX: 22410 35322
e-mail: info@proodos.net

Η γυναίκα και ο κόσμος της

Οι εκπτώσεις εδώ και μερικές μέρες υπάρχουν στα εμπορικά καταστήματα. Τα είδη σπιτιού, τα είδη ένδυσης υπόδησης αλλά και στα καταστήματα καλλυντικών θα βρει κανείς μεγάλες εκπτώσεις. Πολλοί θέλουν να αγοράσουν διάφορα για το ντύσιμό τους για το καλοκαίρι και άλλοι πράγματα για τις διακοπές που πρόκειται να πάνε σε λίγες μέρες. Ο,τι σκεφτεί να αγοράσει κανείς με μειωμένη τιμή είναι καλύτερα για τον προσωπικό προϋπολογισμό. Σίγουρα όλα όσα αφορούν το ντύσιμο αλλά και τον καλωπισμό αλλά και την περιποίηση της εμφάνισης και της ομορφιάς ενδιαφέρουν άνδρες και γυναίκες κάθε ηλικίας. Κάποιοι συνηθίζουν ορισμένα είδη καλλυντικών να τα αγοράζουν από το σούπερ μάρκετ μαζί με τα υπόλοιπα ψώνια για το φαγητό. Σίγουρα στα κατάστημα καλλυντικών υπάρχει μεγαλύτερη ποικιλία από κάθε τι, από διάφορες μάρκες και ποικιλία στις τιμές. Επιπλέον εκεί με βοήθεια από τις υπεύθυνες του καταστήματος μπορεί να διαλέξει κάτι πιο κατάλληλο για κάποιο πρόβλημα του δέρματος ή των μαλλιών, να βρει πιο ικανοποιητικό ένα αντιπιλιακό για το δικό του τύπο επιδερμίδας, να διαλέξει από μεγάλη ποικιλία άρωμα και να το δοκιμάσει πριν το αγοράσει. Επίσης μπορεί να πάρει δείγματα για ορισμένα καλλυντικά ώστε να μην τα αγοράζει στα τυφλά μόνο από αυτά που γράφουν οι συσκευασίες για το τι κάνει ή τι υπόσχεται κάθε προϊόν. Διότι και το καλοκαίρι χρειάζεται άρωμα διαφορετικό συνήθως πιο ελαφρύ από αυτό του χειμώνα, αποτριχωτικά, μάσκες, ποικιλία αντιπιλιακών για όλη την οικογένεια, ένα είδος που είναι απαραίτητο το καλοκαίρι είτε για τις διακοπές είτε όχι και όταν υπάρχει μείωση της αρχικής τιμής είναι κέρδος για τη τσέπη. Αλλά σε κάθε τι ακόμα και στα καλλυντικά, επειδή κάποιες γυναίκες στις βόλτες τους στα μαγαζιά κοιτούν ή ρωτούν την τιμή για αυτό που τους ενδιαφέρει και θυμούνται πόσο είχε πριν τις εκπτώσεις και πόσο έχει τώρα, αν τελικά οι εκπτώσεις είναι... μαϊμού είναι το καλύτερο να μην αγοράσουν από το συγκεκριμένο κατάστημα. Μπορούν μάλιστα και να κάνουν την παρατήρησή τους ή και να διαμαρτυρηθούν. Σίγουρα όμως υπάρχουν πολλά καταστήματα που μπορεί κανείς να βρεί και σετ καλλυντικών για δωράκια, αλλά και διάφορα αντικείμενα για την περιποίηση των άκρων όπως και γενικά είδη που είναι συνδεδεμένα με την ομορφιά και την εμφάνιση.

Μίχα

ΦΑΡΜΑΚΕΙΑ

ΔΙΗΜΕΡΕΥΕΙ:	ΔΙΑΝΥΚΤΕΡΕΥΕΙ:
ΓΛΕΝΤΗΣ ΚΩΝ/ΝΟΣ	ΠΥΡΓΟΣ ΓΕΩΡΓΙΟΣ
Παύλου Μελά 40	Αποσ. Παύλου 70, Ανάληψη
Τηλ. 28828	Τηλ. 65610

ΥΓΡΑ ΚΑΥΣΙΜΑ
ΔΙΑΝΥΚΤΕΡΕΥΟΥΝ
• ΤΖΩΡΤΖΗΣ Δ. Πρατ. BP - Αγ. Φραγκίσκος
• ΚΑΥΣΙΜΑ ΡΟΔΟΥ ΕΠΕ Πρατ. SHELL-Λ. Καλλιθέας

ΡΑΔΙΟ ΤΑΧΙ
ΤΗΛ: ΠΟΛΗ: 22410 69800, ΥΠΑΙΘΡΟ: 22410 69600

Η πλατεία του ...μαρτυρίου!..



Πραγματικά του ...μαρτυρίου έχει μετατραπεί η πλατεία Εβραίων Μαρτύρων στη Μεσαιωνική Πόλη. Ο καθένας κάνει ό,τι θέλει εκεί!

Κυριολεκτικά οργιάζει η ασυδοσία. Και δυστυχώς κανένας δεν επεμβαίνει. Από συμπολίτες μας δεχόμαστε καθημερινά πολλές διαμαρτυρίες.

Αψευδής μάρτυρας για την κατάσταση είναι η φωτογραφία...

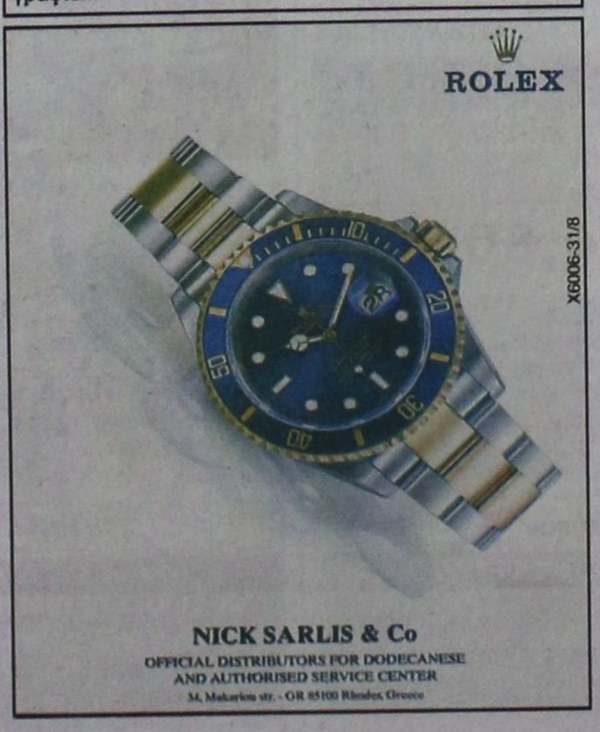

ΚΙΝΗΜΑΤΟΓΡΑΦΟΙ

METROPOL 22410 28400
INFORMATION - RESERVATIONS
ΠΛΗΡΟΦΟΡΙΕΣ - ΚΡΑΤΗΣΕΙΣ
ΕΒΔΟΜΑΔΙΑΙΟ ΠΡΟΓΡΑΜΜΑ weekly program
27/07/06 - 02/08/06
www.cinemametropol.gr

CLICK
Η ΖΩΗ ΣΕ FAST FORWARD
Η κωμωδία του καλοκαιριού.
Αν η ζωή σου ήταν τηλεκοντρόλ πόσο συχνά θα άλλαζες κανάλι;
Πρωταγωνιστούν:
Άνταμ Σάντλερ, Κέιτ Μπέκινσέιλ
Κρίστοφερ Γουόκεν
ΚΑΝΤΕ ΕΓΚΑΙΡΑ ΤΙΣ ΚΡΑΤΗΣΕΙΣ ΣΑΣ
ΩΡΕΣ ΕΝΑΡΞΗΣ / SHOW TIMES 18:15, 20:30, 22:45

Ο ΔΡΟΜΟΣ ΠΡΟΣ ΤΗΝ ΔΟΞΑ
GLORY ROAD
Η Walt Disney παρουσιάζει την μεγαλύτερη αθλητική περιπέτεια σε παραγωγή του Τζέρι Μπρούκχάϊμερ (Οι πειρατές της Καραϊβικής)
Μια απίστευτη ιστορία της ομάδας που άλλαξε για πάντα το μπάσκετ
Η νίκη αλλάζει τα πάντα!!
ΚΑΝΤΕ ΕΓΚΑΙΡΑ ΤΙΣ ΚΡΑΤΗΣΕΙΣ ΣΑΣ
ΩΡΕΣ ΕΝΑΡΞΗΣ / SHOW TIMES 19:45, 22:15

ΣΕ ΕΠΙΦΥΛΑΚΗ
THE SENTINEL
Το θρίλερ του καλοκαιριού. Ένα δυνατό περιπετειώδες θρίλερ με έντονο μυστήριο, καταιγιστική δράση και άφθονες ανατροπές.
Στα 141 χρόνια λειτουργίας της C.I.A. ποτέ δεν είχε υπάρξει ένας προδότης ανάμεσα στους πράκτορες...
Ώσπου τώρα βρέθηκε ένας!! Η μήπως όχι;
ΚΑΝΤΕ ΕΓΚΑΙΡΑ ΤΙΣ ΚΡΑΤΗΣΕΙΣ ΣΑΣ
ΩΡΕΣ ΕΝΑΡΞΗΣ / SHOW TIMES 18:00, 20:15, 22:30

ΤΟ ΜΕΤΡΟΠΟΛ ΘΑ ΠΑΡΑΜΕΙΝΕΙ ΚΛΕΙΣΤΟ
ΑΠΟ 3 ΑΥΓΟΥΣΤΟΥ ΕΩΣ ΚΑΙ 23 ΑΥΓΟΥΣΤΟΥ

ΑΠΟ ΠΕΜΠΤΗ 24 ΑΥΓΟΥΣΤΟΥ
ΛΗΣΤΑΡΧΙΝΕΣ BANDIDAS
Μιά φορά και έναν καιρό ήταν στην Άγρια Δύση... Ληστάρχινες! Με τις πιό "καυτές" πρωταγωνίστριες Πενελόπε Κρούζ και Σάλμα Χάγιεκ με την υπογραφή του Λικ Μπέσον.

ΑΠΟ 14 ΣΕΠΤΕΜΒΡΙΟΥ
ΑΥΤΟΚΙΝΗΤΑ CARS
Από τους δημιουργούς των ταινιών "Ψάχνοντας τον Νέμο" και οι "Απίθανοι" ήρθαν για να σας μαγέψουν!

GARFIELD 2
Ο πιό τεμπέλης γάτος του κόσμου επιστρέφει διπλός σε νέες συναρπαστικές περιπέτειες! Μαζί του ο ιδιοκτήτης του, Τζον, η γλυκιά κτηνίατρος Λίζ και φυσικά ο χαζοχαρούμενος Όντι που θα δεινοπαθήσει για ακόμα μιά φορά!!!

ΠΑΛΛΑΣ 5 CINEMAS CENTER
27/07/2006 - 02/08/2006
για κρατήσεις
22410 24475 / 70670
www.cinemapallas.gr

THE FAST AND THE FURIOUS: TOKYO DRIFT ΜΑΧΗΤΕΣ ΤΩΝ ΔΡΟΜΩΝ ΚΑΤΑΛΛΗΛΟ
Στους δρόμους του Τόκιο, η ταχύτητα δεν χρειάζεται μετάφραση!
Το τρίτο μέρος της γνωστής σας περιπέτειας θα σας παρασύρει και πάλι στους γρήγορους ρυθμούς του!
Αίθουσα RED 5 ώρες έναρξης// (Σ.-Κ. 16:00)
18:10 • 20:25 • 22:40

THE LAKE HOUSE ΚΑΤΑΛΛΗΛΟ ΕΡΩΤΑΣ ΔΙΧΩΣ ΠΑΡΟΝ
Η Σάντρα Μπούλοκ και ο Κιάνου Ριβς, ενώνονται ξανά στη μεγάλη οθόνη, μετά την εκπληκτική επιτυχία Speed, στο ρομαντικό δράμα Έρωτας δίχως παρόν, του βραβευμένου με Πούλιτζερ συγγραφέα Ντέιβιντ Ουπερν.
Αίθουσα 2 ώρες έναρξης// (Σ.-Κ. 16:05) 18:15 • 20:25 • 22:35

LES BRONZÉS 3 Μια παρέα σούπερ καταστροφή! ΦΙΛΟΙ ΓΙΑ ΠΑΝΤΑ ΚΑΤΑΛΛΗΛΟ
Η ξεκαρδιστική κωμωδία που έκανε 12 εκατομμύρια Γάλλους να λυθούν στα γέλια!!! Χίλιες τα χάσατε!!!
Αίθουσα 4 ώρες έναρξης: (Σ.-Κ. 16:00) 18:05 • 20:10 • 22:25

the break-up ΤΑ ΧΑΛΑΣΑΜΕ ΚΑΤΑΛΛΗΛΟ
Η απολαυστική κωμωδία με την Jennifer Aniston και τον Vince Vaughn που στράτι τσμείαι! Η κωμωδία που θα σας φτιάξει το καλοκαίρι σας!!
Αίθουσα ΠΡΟΚΟΣ 1 ώρες έναρξης// 20:15 • 22:30

POSEIDON ΚΑΤΑΛΛΗΛΟ
Η περιπέτεια - υπερπαραγωγή των 150 εκατ. δολαρίων!
Από τον Wolfgang Petersen, μια κολοσσιαία παραγωγή που θα σας καταπλήξει!
Αίθουσα Allegro 3 ώρες έναρξης// 18:20 • 22:40

BLOODRAYNE ΔΙΨΑ ΓΙΑ ΕΚΔΙΚΗΣΗ ΚΑΤΑΛΛΗΛΟ ΑΠΟ 15
Μια υπερπαραγωγή που ζωντανεύει στη μεγάλη οθόνη το παγκόσμιο πετυχημένο video game, με τη σκοτεινή φιγούρα της προκλητικής με τις δυνάμεις ενός βαμπίρ BloodRayne, που διψά για αίμα!!!
...Διψα για εκδίκηση!!!
Αίθουσα Allegro 3 ώρες έναρξης: (Σ.-Κ. 16:05), 20:30

Αστερίξ και οι Βίκινγκς στα ελληνικά ΚΑΤΑΛΛΗΛΟ
Η μεγαλύτερη παραγωγή κινουμένων σχεδίων που γυρίστηκε ποτέ!
Οι γνωστοί σας ήρωες σε νέες περιπέτει

ΚΛΗΣΗ



Καλείται ο κλέψας το εικονιζόμενο λυκόσκυλο του δικηγόρου Κωνσταντίνου Φραράκη, από το ξενοδοχείο ROMA να τον επιστρέψει αμέσως, διοτι θα του υποβληθεί μήνυση επί κλοπής με τας συνεπείας του νόμου (φυλάκιση κ.λ.π.).

Επίσης θα εγερθεί αγωγή ενατίον του δια ψυχική οδύνη του ιδιοκτήτη, της τάξεως των 10 χιλιάδων ευρώ.

Ωσαύτως ο γνωρίζων τον δράστη να μας τον γνωρίσει και θα αμειφθεί.

Πληροφορίες στα τηλέφωνα
22410 96447 και **22410 90919**

14969-6/8

ΙΑΤΡΙΚΗ ΑΝΑΚΟΙΝΩΣΗ

Το ΜΙΚΡΟΒΙΟΛΟΓΙΚΟ ΕΡΓΑΣΤΗΡΙΟ
της Ιατρού

ΑΝΑΣΤΑΣΙΑΣ. Π. ΧΑΜΟΥΖΑ -ΤΣΕΛΕΠΗ

θα παραμείνει κλειστό
από ΔΕΥΤΕΡΑ 24 ΙΟΥΛΙΟΥ
έως και ΠΑΡΑΣΚΕΥΗ 28 ΙΟΥΛΙΟΥ

Θα λειτουργήσει κανονικά από τη **Δευτέρα 31 Ιουλίου.**

Διεύθυνση: Στ. Κωτιάδη 5
Τηλέφωνο: 22410 74034

13754-30/7

STEFANAKIS
Καλό Ταξίδι

ΑΕΡΟΠΟΡΙΚΕΣ ΕΚΔΡΟΜΕΣ ΕΞΩΤΕΡΙΚΟΥ

ΠΑΡΙΣΙ-ΛΟΥΒΡΟ- ΝΟΡΜΑΝΔΙΑ-ΒΕΡΣΑΛΙΕΣ-DISNEY-ΣΗΚΟΥΑΝΑΣ 4,5 & 6 ημ.
ΠΑΡΙΣΙ - DISNEY (με διαμονή 2 νύχτες) 5 & 6 ημ.
ΠΑΡΙΣΙ - ΒΡΥΞΕΛΛΕΣ 6 ημ.
ΒΡΥΞΕΛΛΕΣ - ΑΜΣΤΕΡΝΤΑΜ 6 ημ.
ΑΜΣΤΕΡΝΤΑΜ 4 & 5 ημ.
ΠΡΑΓΑ - ΚΑΡΛΟΒΙ ΒΑΡΙ-ΔΡΕΣΔΗ-ΤΣΕΣΚΕ ΚΡΟΥΜΛΩΒ 3, 4 & 5 ημ.
ΠΡΑΓΑ - ΒΕΡΟΛΙΝΟ - ΔΡΕΣΗ 5 ημ.
ΜΑΔΡΙΤΗ - ΑΝΔΑΛΟΥΣΙΑ 6 ημ.
ΛΙΣΑΒΩΝΑ 5 ημ.
ΛΟΝΔΙΝΟ - ΣΚΩΤΙΑ 7 ημ.
ΛΟΝΔΙΝΟ 4 & 5 ημ.
ΜΟΝΑΧΟ - ΠΡΑΓΑ - ΒΕΡΟΛΙΝΟ 6 ημ.
ΒΕΡΟΛΙΝΟ 4 & 5 ημ.
ΡΩΜΗ - ΒΑΤΙΚΑΝΟ - ΦΛΩΡΕΝΤΙΑ - ΝΑΠΟΛΗ - ΠΟΜΠΗΙΑ 4 & 5 ημ.
ΡΩΜΗ - ΦΛΩΡΕΝΤΙΑ 5 ημ.
ΡΩΜΗ - ΚΑΠΡΙ 5 ημ.
ΚΛΑΣΙΚΗ ΙΤΑΛΙΑ 6 ημ.
ΝΤΟΥΜΠΑΪ 6 ημ.

ΟΔΙΚΕΣ ΑΚΤΟΠΛΟΪΚΕΣ ΕΚΔΡΟΜΕΣ ΕΞΩΤΕΡΙΚΟΥ

ΒΑΡΚΕΛΩΝΗ 4 & 5 ημ.
ΒΑΡΚΕΛΩΝΗ - ΑΝΔΟΡΑ - ΜΑΓΙΟΡΚΑ 5 ημ.
ΒΑΡΚΕΛΩΝΗ - ΚΥΑΝΗ ΑΚΤΗ 10 ημ.
ΠΑΡΙΣΙ - ΚΥΑΝΗ ΑΚΤΗ 10 ημ.
ΓΥΡΟΣ ΙΤΑΛΙΑΣ 9 ημ.
ΙΤΑΛΙΚΟ ΠΑΝΟΡΑΜΑ 7 ημ.
ΡΩΜΗ - ΦΛΩΡΕΝΤΙΑ 6 ημ.
ΣΙΚΕΛΙΑ - ΜΕΓΑΛΗ ΕΛΛΑΔΑ 8 ημ.
ΒΟΡΕΙΑ ΙΤΑΛΙΑ - ΚΥΑΝΗ ΑΚΤΗ 7 ημ.
ΣΤΑ ΒΗΜΑΤΑ ΤΟΥ ΝΑΠΟΛΕΟΝΤΑ 7 ημ.
ΕΛΒΕΤΙΑ - ΑΥΣΤΡΙΑ 9 ημ.
ΓΥΡΟΣ ΑΥΣΤΡΙΑΣ 9 ημ.
ΕΛΒΕΤΙΚΟ ΠΑΝΟΡΑΜΑ 8 ημ.
ΑΥΣΤΡΙΑ - ΚΡΑΤΙΑ - ΣΛΟΒΕΝΙΑ 7 ημ.
ΠΑΝΟΡΑΜΑ ΚΕΝΤΡΙΚΗΣ ΕΥΡΩΠΗΣ 9 ημ.
ΒΕΡΟΛΙΝΟ - ΚΡΑΚΟΒΙΑ - ΒΟΥΔΑΠΕΣΤΗ
ΜΕΛΩΔΙΚΕΣ ΠΟΛΕΙΣ 5 ημ.
ΒΙΕΝΝΗ - ΒΙΕΝΝΕΖΙΚΑ ΔΑΣΗ 5 ημ.
ΑΛΠΕΙΣ - ΛΙΜΝΕΣ ΑΥΣΤΡΙΑΣ 5 ημ.
ΒΟΥΔΑΠΕΣΤΗ 4 ημ.
ΒΙΕΝΝΗ - ΒΟΥΔΑΠΕΣΤΗ 5 ημ.
ΒΟΥΔΑΠΕΣΤΗ - ΒΙΕΝΝΗ - ΠΡΑΓΑ 7 ημ.
ΕΛΒΕΤΙΚΟ ΠΑΝΟΡΑΜΑ 5 ημ.
ΑΛΠΙΚΗ ΕΛΒΕΤΙΑ 5 ημ.
ΕΛΒΕΤΙΑ - ΜΕΛΑΝΑΣ ΔΡΥΜΟΣ 5 ημ.
ΕΛΒΕΤΙΑ - ΤΥΡΟΛΕΖΙΚΕΣ ΑΛΠΕΙΣ 5 ημ.
ΕΛΒΕΤΙΑ - ΛΙΜΝΗ ΚΩΝΣΤΑΝΤΖΑ 5 ημ.
ΡΟΜΑΝΤΙΚΗ ΓΕΡΜΑΝΙΑ - ΑΛΣΑΤΕΙΑ 5 ημ.
ΜΟΣΧΑ 5 ημ.
ΑΓΙΑ ΠΕΤΡΟΥΠΟΛΗ 4 & 5 ημ.
ΑΙΓΥΠΤΟΣ 8 ημ.
ΑΙΓΥΠΤΟΣ 5 ημ.
ΚΥΠΡΟΣ 5 ημ.
ΜΑΛΤΑ 4 ημ.
ΚΩΝΣΤΑΝΤΙΝΟΥΠΟΛΗ 4 & 5 ημ.
ΤΥΝΗΣΙΑ - ΓΥΡΟΣ ΟΑΣΕΩΝ 6 ημ.
ΑΠΩ ΑΝΑΤΟΛΗ 8 ημ. (5 νύχτες)

ΟΔΙΚΕΣ - ΑΚΤΟΠΛΟΪΚΕΣ ΕΚΔΡΟΜΕΣ ΕΛΛΑΔΑΣ

ΣΑΝΤΟΡΙΝΗ 4 ημ.
ΠΑΡΟΣ 4 ημ.
ΜΥΚΟΝΟΣ 4 ημ.
ΝΑΞΟΣ 4 ημ.
ΓΥΡΟΣ ΚΡΗΤΗΣ 6 ημ.
ΤΗΝΟΣ 4 ημ.
ΑΝΔΡΟΣ 4 ημ.
ΚΕΡΚΥΡΑ 5 ημ.
ΚΕΡΚΥΡΑ 4 ημ.
ΧΑΛΚΙΔΙΚΗ 4 & 5 ημ.

ΑΕΡΟΠΟΡΙΚΕΣ ΕΚΔΡΟΜΕΣ ΕΛΛΑΔΑΣ

ΧΑΛΚΙΔΙΚΗ 5 ημ.

ΑΝΑΚΟΙΝΩΣΗ

27/7 ΠΕΜΠΤΗ 04.30
Αναχώρηση **Β. ΚΟΡΝΑΡΟΣ**
για Χάλκη - Διαφάνι - Κάρπαθο - Κάσο - Σπιτία - Αγ. Νικόλαο - Σαντορίνη -Μήλο - Πειραιά

27/7 ΠΕΜΠΤΗ 09.00
Αναχώρηση **ΙΕΡΑΠΕΤΡΑ**
για Κω - Κάλυμνο - Σάμο - Θεσσαλονίκη

Πληροφορίες: Αλεξάνδρου Διάκου 38
Τηλ. 22410 20625, 30054, 33603, 33607 - Fax 22410 26745
e-mail stefanakistours@yahoo.gr

X6014-31/8

Από το νομό της Δωδεκανήσου

Ελάχιστοι δεν εκπλήρωσαν την υποχρεωτική εκπαίδευση

ΟΦΕΙΛΕΤΑΙ ΣΤΟ ΑΥΞΗΜΕΝΟ ΑΚΑΘΑΡΙΣΤΟ ΕΘΝΙΚΟ ΠΡΟΪΟΝ

ΟΙ ΝΟΜΟΙ Αττικής, Θεσσαλονίκης, Αχαΐας, Χίου και Δωδεκανήσου έχουν το μικρότερο ποσοστό ατόμων που δεν ολοκλήρωσαν την Υποχρεωτική Εκπαίδευση (35%-49%), ενώ στους Νομούς Ροδόπης, Ευρυτανίας, Ξάνθης, Καρδίτσας και Γρεβενών το 63%-67% των κατοίκων τους έχει σχολικές γνώσεις χαμηλότερες από τις υποχρεωτικές. Βεβαίως, η άνιση γεωγραφική κατανομή των εκπαιδευτικών ευκαιριών αποτελεί προβολή των αποτελεσμάτων πολλών μεταβλητών και της αποτύπωσής τους στον χώρο. Όλες οι έρευνες έχουν δείξει ότι η φτώχεια του νοικοκυριού, η ανεργία και η μετανάστευση, σε συνδυασμό με το επίπεδο και το είδος των οικονομικών δραστηριοτήτων μιας περιοχής, αποτελούν αιτίες πρόωρης εγκατάλειψης του σχολείου. Μια ματιά στα βασικά χαρακτηριστικά των νομών που παρουσιάζουν τα υψηλότερα ποσοστά εγκατάλειψης του σχολείου φανερώνει ότι πρόκειται για περιφερειακούς νομούς, αγροτικούς κατά βάση και οικονομικά στερημένους. Για παράδειγμα, δεν είναι καθόλου τυχαίο το γεγονός ότι οι παραπάνω Νομοί Ευρυτανίας, Καρδίτσας και Γρεβενών, καθώς και οι Νομοί Ξάνθης και Ροδόπης, βρίσκονται στις τελευταίες θέσεις στους «βασικούς δείκτες εισοδήματος και ευημερίας» με πολύ χαμηλό δηλωθέν εισόδημα ανά κάτοικο, χαμηλές αποταμιευτικές καταθέσεις, αλλά και κακή αναλογία σχολείων, νοσοκομείων, ιατρών, δασκάλων κ.λπ. Από την άλλη, οι νομοί που παρουσιάζουν το μικρότερο ποσοστό ατόμων που δεν ολοκλήρωσαν την Υποχρεωτική Εκπαίδευση βρίσκονται στις πρώτες θέσεις στους παραπάνω «βασικούς δείκτες εισοδήματος και ευημερίας», στους οποίους, σύμφωνα με την πρόσφατη έρευνα των Γ. Πετράκου - Γ. Ψυχάρη «Περιφερειακή Ανάπτυξη στην Ελλάδα», περιλαμβάνονται το Ακαθάριστο Εθνικό Προϊόν (ΑΕΠ) ανά κάτοικο, το διαλωθέν εισόδημα, οι αποταμιεύσεις, η χρήση ρεύματος, τα επιβατικά αυτοκίνητα, η απασχόληση, η αναλογία σχολείων, νοσοκομείων κ.λπ.

Οι νομοί με κριτήριο τον βασικό δείκτη εισοδήματος και ευημερίας και το εκπαιδευτικό επίπεδο των κατοίκων τους



ΙΑΤΡΙΚΗ ΑΝΑΚΟΙΝΩΣΗ

ΑΝΑΣΤΑΣΙΟΣ Δ. ΛΕΒΕΝΤΗΣ

ΧΕΙΡ. ΟΔΟΝΤΙΑΤΡΟΣ

Δέχεται καθημερινά
Πρωί 08.30 - 14.00
Απόγευμα 17.00 - 21.00
ΑΡΧΑΓΓΕΛΟΣ ΡΟΔΟΥ
Τηλέφωνο ιατρείου: 22440 23571
6947270751

13710-8/9



ΕΦΟΔΙΟ
ΣΧΟΛΗ ΠΛΗΡΟΦΟΡΙΚΗΣ
ΒΥΖΕΝΤΙΝΗΣ ΑΝΤΩΝΙΟΣ



ΓΝΩΣΕΙΣ - ΕΜΠΕΙΡΙΑ - ΜΕΤΑΔΟΤΙΚΟΤΗΤΑ

Ανάπτυξη Εφαρμογών
Σε Προγραμματιστικό Περιβάλλον.

(3ης Λυκείου για Πανελλαδικές εξετάσεις, **με χρήση Η/Υ για κατανόηση των ασκήσεων**. Ειδικό πρόγραμμα με 600 ερωτήσεις και ασκήσεις, δυνατότητα χρήσης και από το σπίτι).

Τμήματα 4μελή ή 8μελή. Έναρξη από 1 Αυγούστου.

X.269-5/8

Ταχύρυθμα επαγγελματικά τμήματα με πιστοποίηση E.C.D.L.

Εντατική προετοιμασία ενηλίκων μαθητών για την απόκτηση πιστοποιητικών Πληροφορικής ή γνώσης χειρισμού Η/Υ που εκδίδουν φορείς πιστοποιημένοι από τον οργανισμό επαγγελματικής εκπαίδευσης και κατάρτισης Ο.Ε.Ε.Κ. ως πρόσθετου προσόντος για διορισμό σε θέσεις δημοσίων υπηρεσιών.

Έναρξη νέου τμήματος: Πέμπτη 3-Αυγούστου-2006

Δωρεάν παροχές
Τρέχουσα εβδομάδα
Ζωμπάρετε σε οποιοδήποτε τμήμα του πλωτήρη και εξετάστε το με τρισδιάστατη απεικόνιση από πολύ κοντά..

Μετράμε 16 χρόνια
Εκπαίδευσης στην πληροφορική

ΕΓΓΡΑΦΕΣ ΚΑΘΗΜΕΡΙΝΑ
ΤΗΛ: 22410 39443, ΚΙΝ: 6972224261
ΔΗΜ. ΑΝΑΣΤΑΣΙΑΔΗ 50 ΡΟΔΟΣ

X.5966-30/7

TZIORAS
SMART CENTERS

ΑΥΤΟΚΙΝΗΤΑ Ι.Χ ΕΙΣΑΓΩΓΗΣ

1. BMW X5, 3.0 cc, 2002, πετρέλαιο, πετρόλ, αυτόματο, ηλεκτρικές κλειδαριές, ηλεκτρικά παράθυρα, ζάντες αλουμινίου, ABS, ESP, ηλιοροφή, υπολογιστής ταξιδιού.

2. BMW 318i, 1.8 cc, 2002, βιολετί, ηλεκτρικές κλειδαριές, ηλεκτρικά παράθυρα, ζάντες αλουμινίου, ABS, A/C, Y/T, 2AB, immobilizer.

3. HONDA HRV, 1.6 cc, 2002, γαλανό, ηλεκτρικά παράθυρα, κεντρικό κλείδωμα με τηλεχειρισμό, Y/T, ABS, A/C, 2AB.

4. FORD MAVERIC, 2.0 cc, 2002, μαύρο, RCD, υδραυλικό τιμόνι, ABS, A/C, 2AB, ηλεκτρικοί θερμαινόμενοι καθρέπτες, ηλεκτρικές κλειδαριές, ηλεκτρικά παράθυρα, ζάντες αλουμινίου, προβολείς ομίχλης.

5.JEEP CHEROKEE 2.7 cc, 2003, γραφίτης, πετρέλαιο, αυτόματο, ηλεκτρικά παράθυρα, ηλεκτρικές κλειδαριές, δερμάτινα καθίσματα θερμαινόμενα και ηλεκτρικά ρυθμιζόμενα, αυτόματος κλιματισμός, ABS, RCD, συναγερμός, προβολείς ομίχλης, σπόϊλερ οροφής, βάση τηλεφώνου.

6.MAZDA MX5, 2002, 1.8 cc, CABRIO κίτρινο, Ηλεκτρικές κλειδαριές, ηλεκτρικά παράθυρα, ζάντες αλουμινίου, ABS, δερμάτινα καθίσματα, 2AB.

7. MERCEDES A140, 2000, μαύρο, ηλεκτρικές κλειδαριές με τηλεχειρισμό, ηλεκτρικά παράθυρα, υδραυλικό τιμόνι, 4AB, ABS, A/C, RCD, σπόιλερ οροφής, ηλεκτρικοί θερμαινόμενοι καθρέπτες, θέση κινητού.

8. MERCEDES A 170 CDI, 1700cc, 2001, πετρέλαιο, ασημί, αυτόματο, υδραυλικό τιμόνι, 4 αερόσακοι, clima, ηλεκτ. παράθ., ηλεκτρ. καθρέπτες, ζάντες αλουμινίου, κεντρικό κλείδωμα, ηλεκτρ. ηλιοροφή, δερμάτινο σαλόνι, RCD, ABS, εγκατάσταση τηλεφώνου.

9.MERCEDES JEEP ML 270, 2.7 cc, 2001, μαύρο, πετρέλαιο, αυτόματο, full extra. T

10. MERCEDES C200 KOMBRESSOR, 2.0 cc, 2001, μπλε, full extra.

11. MERCEDES SLK200 KOMPRESSOR CABRIO, metal top,2001, μαύρο, full extra.

12. **MERCEDES C200 KOMPRESSOR SPORTCOUP, 2002, μαύρο, full extra.**

13. MERCEDES C200 AVANTGARDE 1.8 cc, 2003, μαύρο, full extra.

14. SMART FORTWO CDI, αυτόματο, πετρέλαιο, 2001, λευκό-μπλε, υδραυλικό τιμόνι, ABS, ηλεκτρ. Κλειδαριές, ηλεκτρ. Παράθυρα, P/K, 2AB.

15. SMART FORTWO, 2002, λευκό-μαύρο, αυτόματο, ηλεκτρικά παράθυρα, ηλεκτρικές κλειδαριές, Y/T, ABS, 2AB, P/K.

16. SMART FORTWO PURE, 700cc, 2002, κόκκινο, υδραυλικό τιμόνι, αυτόματο, ηλεκτρικές κλειδαριές, ηλεκτρικά παράθυρα, 2AB, ABS.

17. TOYOTA RAV-4,3D, 2.0 cc, 2002, πετρέλαιο, μαύρο, RCD, ABC, A/C, 2AB, ηλεκτρική ηλιοροφή, ηλεκτρικοί καθρέπτες, ηλεκτρικές κλειδαριές, ζάντες αλουμινίου, προβολείς ομίχλης, ηλεκτρικά παράθυρα εμπρός-πίσω.

18.TOYOTA RAV-4, 5D, 2.0 cc, 2000, βενζίνη, μπλε, P/K, υδραυλικό τιμόνι, ηλεκτρικοί καθρέπτες, ηλεκτρικές κλειδαριές, ζάντες αλουμινίου, προβολείς ομίχλης, ηλεκτρικά παράθυρα εμπρός-πίσω.

10.TOYOTA RAV-4, 2.0 cc, 2002, βενζίνη, μπορντώ, αυτόματο, ηλεκτρικές κλειδαριές με τηλεχειρισμό, ηλεκτρικά παράθυρα εμπρός, ζάντες αλουμινίου, 1 AB, ABS, A/C, μπάρες οροφής, προβολείς ομίχλης, σκαλοπάτια αλουμινίου.

20. TOYOTA RAV-4 5D, 2.0 cc, 2001, λευκό-ασημί, αυτόματο, ηλεκτρικές κλειδαριές, ηλεκτρικά παράθυρα εμπρός, ζάντες αλουμινίου, Y/T, ABS, A/C. 2AB.

ΚΑΙΝΟΥΡΓΙΑ ΑΥΤΟΚΙΝΗΤΑ ΕΛΛΗΝΙΚΗΣ ΑΝΤΙΠΡΟΣΩΠΕΙΑΣ

1.NEO MERCEDES CLK 200 ELEGANCE, 1.8 cc, ασημί Δερμάτινο σαλόνι, ηλιοροφή, full extra.

2. TOYOTA RAV-4 DIESEL, 2.2 cc, executive, ασημί, full extra,

ΜΕΤΑΧΕΙΡΙΣΜΕΝΑ ΑΥΤΟΚΙΝΗΤΑ ΤΟΠΙΚΗΣ ΑΓΟΡΑΣ

1.HYNDAI ATOS, 1.0 cc, 2001, λευκό, υδραυλικό τιμόνι, ηλεκτρικές κλειδαριές, ηλεκτρικά παράθυρα εμπρός , A/C.

2. HYUNDAI GETZ, 1400 cc, 2004, κόκκινο, υδραυλικό τιμόνι, κεντρικό κλείδωμα, ηλεκτρικά παράθυρα, 2 AB, A/C, RCD, ABS, προβολείς ομίχλης, ηλεκτρικοί καθρέπτες, δερμάτινο σαλόνι.

3.MAZDA 6 TOURING 1.8 cc, 8/2005, ανθρακί, αερόσακοι οδηγού-συνοδηγού-πλαινοί-οροφής, clima, υδρ. Τιμόνι, κέκτρ. Παράθυρα, κεντρ. Κλείδωμα, ηλεκτρ. Θερμαινόμενοι καθρέπτες, ABS, RCD, ζάντες αλουμινίου, προβολείς ομίχλης, αισθητήρες φώτων, αισθητήρες βροχής, δερμάτινο τιμόνι-λεβιές ταχυτήτωψν-χειρόφρενο.

4. **MAZDA323, SEDAN 1993, ανθρακί, 1,6 cc, υδραυλικό τιμόνι, ραδιοκασετόφωνο, ηλεκτρικά παράθυρα.**

5. NISSAN ALMERA, 1800cc, 2004, μαύρο, υδραυλικό τιμόνι, κεντρικό κλείδωμα, ηλεκτρικά παράθυρα, παράθυρα εμπρός, 2AB, A/C, RCD, ABS, ζάντες αλουμινίου, προβολείς ομίχλης, ηλεκτρικοί καθρέπτες.

6. RENAULT CLIO, 1200cc, 2002, ασημί, υδραυλικό τιμόνι, κεντρικό κλείδωμα, ηλεκτρικά παράθυρα εμπρός, 2 AB, A/C, RCD, ABS, ζάντες αλουμινίου.

7. SKODA OCTAVIA 5 AMBIENTE FSI 1.6 cc, 9/2004, SAHARA, μπεζ μεταλλικό, αερόσακοι οδηγού-συνοδηγού-πλευρικοί, υδρ. τιμόνι, αυτόματος κλιματισμός, ABS, ηκλετρ. παράθυρα, RCD, κεντρ. κλειδ., προβολείς ομίχλης, δερμάτινο τιμόνι-λεβιές ταχυτήτων-χειρόφρενο, ηλεκτρ. θερμαινόμενοι καθρέφτες.

8. SKODA SUPERB, 2003, 1.8 cc, μπεζ, υδραυλικό τιμόνι, ηλεκτρικές κλειδαριές, ηλεκτρικά παράθυρα, ζάντες αλουμινίου, ABS, ηλεκτρικοί καθρέφτες.

9.TOYOTA COROLLA SDN 1.4 cc , 2003, ασημί, υδραυλικό τιμόνι, ηλεκτρικές κλειδαριές, ηλεκτρικά παράθυρα εμπρός, A/C, 2AB, ηλεκτρικοί καθρέφτες, ABS.

10. **TOYOTA CARINA E., 1993, 1600 cc, λευκό, ηλεκτρικά παράθυρα,ηλεκτρικές κλειδαριές, υδραυλικό τιμόνι, ηλεκτρικοί καθρέπτες, P/K.**

11. TOYOTA AVENSIS 1.6 cc, L/B 1998 μπλε, υδραυλικό τιμονι, ηλεκτριές κλειδαριές, ηλεκτρικά παράθυρα εμπρός, A/C, 2AB, ABS, ζάντες αλουμινίου, R/K.

12. **VW GOLF IV GENERATION 115 HP, 1,4 c.c. 2001, μπλε, full extra.**

ΕΠΑΓΓΕΛΜΑΤΙΚΑ

1. DAIHATSU PICK UP, 1997.

2.MAZDA B 2.5 cc 4X4, 2000, μπλε, Ηλεκτρικές κλειδαριές, ηλεκτρικά παράθυρα εμπρός, immobiliser, κοτσαδόρος, σκαλοπάτια INOX, BUL BAR INOX.

3.MAZDA B 2.5 4X4, μοντ. 2000, ασημί μεταλλικό, ηλεκτρικά παράθυρα, ηλεκτρικές κλειδαριές, ζάντες αλουμινίου, 2 AB, A/C. P/K, ηλεκτρικοί καθρέπτες, προβολείς, πλαϊνά σκαλοπάτια, κουβούκλιο, κοτσαδόρος.

4.MERCEDES SPRINTER 316 CDI, 2.6 cc, 2003, κεντρικό κλείδωμα, ηλεκτρικά παράθυρα, ρυθμιζόμενα θερμαινόμενα καθίσματα, ABS, ESR, ASR, A/C, 1A/B, ταχογράφος P/K.

5.MERCEDES VITO 109 CDI LANG, 2004, 2.15 cc, πετρέλαιο, λευκό, Ηλεκτρικές κλειδαριές, ηλεκτρικά παράθυρα, αερόσακος οδηγού, P/K, προβολείς ομίχλης, ABS.

6. MERCEDES VITO 110 CDI, 1999, πετρέλαιο, λευκό, υδραυλικό τιμόνι, κεντρικό κλείδωμα, ABS, ειδικά διαμορφωμένος χώρος φόρτωσης-εργαλειοθήκη με χωρίσματα & ντουλαπάκια.

7.MERCEDES 311, 2002, γκρι, ψυγείο, θερμοκρασία +8 -18, ABS, ASR.

8.MITSUBISHI L200 MAGNUM 4D, 4X4, 2.5 cc, 2002, μπλε, πετρέλαιο, ηλεκτρικές κλειδαριές, ηλεκτρικά παράθυρα, ζάντες αλουμινίου, ABS, A/C.

9.MITSUBISHI L200 MAGNUM 4D, 4X4, 2.5 cc,1999, μπλε, πετρέλαιο, ηλεκτρικές κλειδαριές, ηλεκτρικά παράθυρα, ζάντες αλουμινίου, ABS, A/C.

10.MITSUBISHI L200 MAGNUM 4D, 4X4, 2.5 cc,2000, μπλε, πετρέλαιο, ηλεκτρικές κλειδαριές, ηλεκτρικά παράθυρα, ζάντες αλουμινίου, ABS, A/C.

11. OPEL VAN, 2.0cc, 2000, πετρέλαιο, μπλε, υδραυλικό τιμόνι, κεντρικό κλείδωμα, ABS.

12.RENAULT KANGOO, 1.9 cc, 2000, ηλεκτρικές κλειδαριές, ABS, αερόσακος οδηγού, 4 πόρτες, immobilizer x 4 αυτοκίνητα .

13.RENAULT EXPRESS 1.9 cc, λευκό, ψυγείο.

14. TOYOTA DYNA 2.5cc, 2001, πετρέλαιο, λευκό, υδραυλικό τιμόνι, P/K.

15. TOYOTA HIACE D4D 90 LANG, 2500cc, 2002, λευκό, υδραυλικό τιμόνι, ABS.

16. **TOYOTA HIACE TD LANG, 2400 cc, 1997, 4X4, πετρόλ, ηλεκτρικές κλειδαριές, ηλεκτρικά παράθυρα εμπρός, υδραυλικό τιμόνι, ABS, ηλιοροφή ηλεκτρική.**

17. VW CADDY, 1900cc, 1998, λευκό, πετρέλαιο, υδραυλικό τιμόνι, P/K, ABS.

ΠΡΟΣΦΟΡΕΣ ΜΗΝΑ

1. SMART, 800cc, 2000, κίτρινο, πετρέλαιο, αυτόματο, ABS, 2AB, υδραυλικό τιμόνι, ηλεκτρικά παράθυρα, ηλεκτρικές κλειδαριές, P/K. Τιμή 7.000 ευρώ.

2. SMART, 600cc, 2001, λευκό-μαύρο, αυτόματο, ABS, A/C, 2AB, υδραυλικό τιμόνι, ηλεκτρικά παράθυρα, ηλεκτρικές κλειδαριές, P/K. Τιμή 7.000 ευρώ.

3. NISSAN VANETTE, 2300cc, 1998, λευκό, A/C, υδραυλικό τιμόνι. Τιμή 8.500 ευρώ.

4. VW TARO, 2500cc, 1996, κόκκινο, 4x4, P/K, υδραυλικό τιμόνι, κοτσαδόρος. Τιμή 12.500 ευρώ.

5. SKODA FELICIA PICK UP, 1900 cc, 2000, μπλε, πετρέλαιο. Τιμή 6.800 ευρώ.

ΑΠΟ 0% ΠΡΟΚΑΤΑΒΟΛΗ ΚΑΙ ΕΩΣ 72 ΜΗΝΕΣ ΕΞΟΦΛΗΣΗ

ΤΕΧΝΙΚΗ ΥΠΟΣΤΗΡΙΞΗ ΚΑΙ ΣΕΡΒΙΣ ΑΠΟ ΤΗΝ 3Τ ΑΕΒΕ

Σημείο εξυπηρέτησης: 13ο χλμ. Ρόδου-Αεροδρομίου, τηλ.22410-98188, 82222, 69135

Περισσότερα αυτοκίνητα στο www.automarket.gr

ΜΝΗΜΟΣΥΝΑ



ΚΩΣΤΑΣ ΚΥΠΡΑΙΟΣ
(1973 - 1998)
Κυριακή 30 Ιουλίου 2006

Πέρασαν κιόλας οκτώ χρόνια από τη στιγμή που ο Κώστας ξεκίνησε το ταξίδι προς τον αμόλυντο κόσμο της αιωνιότητας, απαλλαγμένος και απολυτρωμένος από τη θνητή ύπαρξη, ως σύμβολο των αδικοχαμένων κατά την εκτέλεση της στρατιωτικής τους θητείας. Γνωρίζοντας ότι οι νεκροί περιμένουν και μένουν στη ζωή διατηρούμενοι στη μνήμη των ανθρώπων, την Κυριακή 30 Ιουλίου και ώρα 8.30 πρωινή, θα ενώσουμε πάλι τη σκέψη μας σε προσευχή, στον ιερό ναό Αγίων Αναργύρων και θα ανανεώσουμε την υπόσχεσή μας να κρατήσουμε τη μνήμη του πάντα ζωντανή.

Οι γονείς Βασίλης - Ελένη
Ο αδελφός Τάσος
Ο παππούς, η γιαγιά, οι συγγενείς και φίλοι

Εζησες μόνο μιαν αυγή τόση ζωή σου φτάνει, ρόδο, που ανθεί πολύ καιρό, την ομορφιά του χάνει.

14950-29/7



Τελούμε στις 30 Ιουλίου ημέρα Κυριακή και ώρα 8.30 π.μ. στον ιερό ναό Κοιμήσεως Θεοτόκου Αφάντου 6μηνο μνημόσυνο υπέρ αναπαύσεως της ψυχής του λατρευτού μας συζύγου, πατέρα, παππού, αδελφού και θείου

ΚΩΝΣΤΑΝΤΙΝΟΥ ΚΑΨΑΛΑ

Η σύζυγος Τσαμπίκα
Τα παιδιά Ευαγγελία, Νίκος - Στέλλα, Γιώργος - Γεωργία
Τα εγγόνια, τα αδέλφια, τα ανίψια και οι λοιποί συγγενείς

14966-29/7



Τελούμε στις 30 Ιουλίου ημέρα Κυριακή και ώρα 8.30 π.μ. στον ιερό ναό της Αγίας Αναστασίας Ρόδου 40ήμερο μνημόσυνο υπέρ αναπαύσεως της ψυχής της λατρευτής μας μητέρας και γιαγιάς

ΜΑΡΙΑΣ ΚΑΤΣΟΥΡΑΚΗ

Τα παιδιά Γεώργιος - Αφροδίτη, Αναστασία - Σάββας, Ιωάννης - Καλλιόπη, Νιήτας - Παναγιώτα
Τα εγγόνια και οι λοιποί συγγενείς

5426-29/7



Τελούμε στις 30 Ιουλίου ημέρα Κυριακή και ώρα 8.30 π.μ. στον ιερό ναό Αποστόλου Θωμά Μονολίθου 9ήμερο μνημόσυνο υπέρ αναπαύσεως της ψυχής του λατρευτού μας συζύγου, πατέρα, υιού, αδελφού και θείου

ΚΥΡΙΑΚΟΥ ΜΑΧΑΙΡΑΚΗ

Η σύζυγος Λαμπρινή
Τα παιδιά Μιχάλης , Κωνσταντίνα
Ο πατέρας Μιχαήλ
Τα αδέλφια Ευτυχία - Ναθαναήλ, Μανώλης - Τσαμπίκα, Τσαμπίκα - Αριστοτέλης
Τα ανίψια και οι λοιποί συγγενείς

5424-29/7



Τελούμε στις 30 Ιουλίου ημέρα Κυριακή και ώρα 8 π.μ. στον ιερό ναό Αγίων Ταξιαρχών Μαριτσών 3μηνο μνημόσυνο υπέρ αναπαύσεως της ψυχής του λατρευτού μας συζύγου, πατέρα, παππού, αδελφού και θείου

ΓΕΩΡΓΙΟΥ ΚΑΚΙΟΥ
(ΔΑΣΚΑΛΟΣ)

Η σύζυγος Βασιλική
Τα παιδιά Ρούλα-Γιώργος, Χρυσούλα-Μανώλης
Τα εγγόνια, τα αδέλφια, τα ανίψια και οι λοιποί συγγενείς

ΘΕΜ-29/7

Τελούμε στις 30 Ιουλίου ημέρα Κυριακή και ώρα 8.30 π.μ. στον ιερό ναό Αγίου Νικολάου Παστίδας 6μηνο μνημόσυνο υπέρ αναπαύσεως της ψυχής του λατρευτού μας συζύγου, πατέρα, υιού, αδελφού και θείου

ΙΩΑΝΝΗ ΚΑΣΤΡΙΝΑΚΗ

Η σύζυγος Ελευθερία
Τα παιδιά Αντώνης - Μαρία, Νίκος - Σεβαστή
Τα εγγόνια και οι λοιποί συγγενείς

14949-29/7

ΓΡΑΦΕΙΟ ΤΕΛΕΤΩΝ & ΜΝΗΜΟΣΥΝΩΝ ΡΟΔΟΥ

ΣΤΕΦΑΝΑ - ΣΤΟΛΙΣΜΟΙ

«ΑΜΕΡΙΚΑΝΟΥ»

Αμεση εξυπηρέτηση

ΟΛΟ ΤΟ 24ΩΡΟ

Αναλαμβάνουμε την τελετή και με τα έξοδα που χορηγούν τα ταμεία χωρίς καμία επιβάρυνση
ΙΚΑ, ΤΕΒΕ, ΤΑΞΥ, ΔΗΜΟΣΙΟΥ, ΛΙΜΕΝΙΚΩΝ, ΟΓΑ και λοιπά ταμεία
Τους ΑΠΟΡΟΥΣ: ΔΩΡΕΑΝ

Πλατεία Βρούχου στη Μητρόπολη
Τηλέφωνα 28901 - 33400

X260-31/7

ΜΝΗΜΗΣ ΕΝΕΚΕΝ ΠΑΡΑΣΚΕΥΑΣΤΗΡΙΟΝ ΜΝΗΜΟΣΥΝΩΝ

Αναλαμβάνουμε την οργάνωση των μνημοσύνων σας, προσφέροντάς σας όλα όσα χρειάζονται για την άψογη μνημόνευση των αγαπημένων εκλιπόντων σας.

Προσφέρουμε μεγάλη ποικιλία πρωτότυπων σχεδίων σε δίσκους της επιλογής σας με τα συνοδευτικά αρτύματα. Παράλληλα διαθέτουμε όλα τα απαραίτητα είδη μνημοσύνων.

Στο χώρο μας θα βρείτε τέλεια εξυπηρέτηση, καθαριότητα και πάνω απ' όλα σεβασμό στη δύσκολη στιγμή σας.

Γ. ΠΑΠΑΝΔΡΕΟΥ 78, ΑΝΑΛΗΨΗ - Τηλ./Fax: 22410 69620

X183-31/7



Τελούμε στις 30 Ιουλίου ημέρα Κυριακή και ώρα 8.30 π.μ. στον ιερό ναό Κοιμήσεως Θεοτόκου Αφάντου ετήσιο μνημόσυνο υπέρ αναπαύσεως της ψυχής του λατρευτού μας συζύγου, πατέρα, υιού και αδελφού

ΜΙΧΑΗΛ ΜΟΥΤΤΗ

Η σύζυγος Ευαγγελία
Τα παιδιά Σάββας, Πελαγία, Τσαμπίκα
Η μητέρα Πελαγία
Η πεθερά Τσαμπίκα
Τα αδέλφια, τα ανίψια και οι λοιποί συγγενείς

14936-29/7

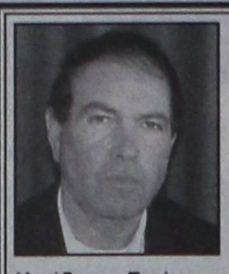

Τελούμε στις 30 Ιουλίου ημέρα Κυριακή και ώρα 8 π.μ. στον ιερό ναό Αγίου Χαραλάμπου Ελεούσας 3μηνο μνημόσυνο υπέρ αναπαύσεως της ψυχής του λατρευτού μας συζύγου, πατέρα, παππού και αδελφού

ΔΗΜΗΤΡΙΟΥ ΚΑΖΟΥΛΛΗ

Η σύζυγος Ειρήνη
Τα παιδιά Νεκτάριος- Βασιλεία, Γεωργία - Κώστας, Ελεούσα, Νίκος
Τα εγγόνια, τα αδέλφια και οι λοιποί συγγενείς

14970-29/7



Τελούμε στις 30 Ιουλίου ημέρα Κυριακή και ώρα 8 π.μ. στον ιερό ναό Εισοδίων Θεοτόκου Κοσκινού ετήσιο μνημόσυνο υπέρ αναπαύσεως της ψυχής του λατρευτού μας πατέρα, παππού, αδελφού και θείου

ΝΙΚΟΛΑΟΥ ΦΩΤΑΡΑ

Τα παιδιά Γιώργος - Ειρήνη, Φαίδρα - Δημήτρης, Πουλχερία - Γιώργος, Κωνσταντίνος, Μιχάλης
Τα εγγόνια, τα αδέλφια, τα ανίψια και οι λοιποί συγγενείς

14901-29/7



Τελούμε την 1η Αυγούστου ημέρα Τρίτη και ώρα 8.30π.μ. στον ιερό ναό Ταξιαρχών νεκροταφείου Ρόδου 9ήμερο μνημόσυνο υπέρ αναπαύσεως της ψυχής της λατρευτής μας μητέρας, γιαγιάς και προγιαγιάς

ΑΡΙΑΔΝΗΣ ΜΕΤΑΞΩΤΟΥ

Τα παιδιά Διονυσία Μεταξωτού, Κόνυ - Βασίλης, Γιώργος - Βάσω, Κατίνα - Ανδρέας
Τα εγγόνια, τα δισέγγονα και οι λοιποί συγγενείς

ΘΕΜ-30/7

Απουσίαζε ο Κώστας Καΐσερλης

ΣΥΝΕΧΕΙΑ ΑΠΟ ΤΗ ΣΕΛ. 1

την δικαιολογήσει.

• Η σύσκεψη έγινε με πρωτοβουλία της νομαρχιακής επιτροπής βορείου Δωδεκανήσου του ΠΑΣΟΚ και συμμετείχαν ο βουλευτής του κόμματος Γιάννης Παρασκευάς, ο νομάρχης Δωδεκανήσου Γιάννης Μαχαιρίδης, ο αντινομάρχης Νίκος Ζωΐδης, η έπαρχος Κω Μαρία Κυπραίου, το μέλος της Περιφερειακής Επιτροπής Πελαγία Στεφαδούρου, ο υποψήφιος δήμαρχος Κω Γιώργος Κυρίτσης, ο δήμαρχος Κω Μιλτιάδης Φάκκος, ο δήμαρχος Δικαίου Βασίλης Χατζηγιακουμής, ο υποψήφιος δήμαρχος Ηρακλειδών Στέργος Μπίλλης, ο υποψήφιος δήμαρχος Καλύμνου Δημήτρης Διακομιχάλης, ο υποψήφιος δήμαρχος Λέρου κ. Ζαβόλας. Επίσης πήραν μέρος ο συντονιστής της νομαρχιακής επιτροπής βορείου συγκροτήματος Θεοδόσης Νικηταράς, στον οποίο ανήκε η πρωτοβουλία, μέλη της, μέλη των συντονιστικών δημοτικών επιτροπών και υποψήφιοι δημοτικοί σύμβουλοι οι οποίοι μετέχουν στους συνδυασμούς που στηρίζει το ΠΑΣΟΚ.

Η ΣΥΣΚΕΨΗ σημαδεύτηκε από την αποχώρηση του γραμματέα της Δημοτικής Οργάνωσης πόλεως Κω Αντώνη Γεωργαρά και του μέλους της Σταμάτη Διψελά. Οι προαναφερόμενοι να σημειωθεί ότι υποστηρίζουν στο Δήμο της Κω τον υποψήφιο δήμαρχο Μάνο Θεοδωρίδη και όχι τον Γιώργο Κυρίτση, ο οποίος έχει το επίσημο χρίσμα του ΠΑΣΟΚ. Ο κ. Κυρίτσης, έθεσε διαδικαστικό ζήτημα, το οποίο προέκυπτε από την παρουσία τους και επειδή η συνάντηση είχε συγκεκριμένη θεσμική εκπροσώπηση για τη διευκόλυνση των διαδικασιών, αποχώρησαν.

• Οπως δήλωσε ο κ. Νικηταράς αντικείμενο της σύσκεψης ήταν η αποτίμηση των αποτελεσμάτων του Περιφερειακού Συμβουλίου, το οποίο πραγματοποιήθηκε πρόσφατα στην Τήνο, σχετικά με το Δ' ΚΠΣ. Οι Γιάννης Μαχαιρίδης, Μιλτιάδης Φάκκος και Βασίλης Χατζηγιακουμής, οι οποίοι παρακολούθησαν τις εργασίες του Περιφερειακού Συμβουλίου, ενημέρωσαν τους προϊστάμενους στη σύσκεψη για τα αποτελέσματά του. Από τη συζήτηση που ακολούθησε αναδείχθηκε η αναγκαιότητα για να υπάρξει καλύτερος δυνατός συντονισμός μεταξύ του α' και β' βαθμού Τοπικής Αυτοδιοίκησης για την άντληση αλλά και απορρόφηση περισσότερων πόρων στο πλαίσιο του Δ' ΚΠΣ.

ΣΥΖΗΤΗΣΗ σε σχέση με τις δημοτικές και νομαρχιακές εκλογές, δεν έγινε, δεδομένου ότι χθες το βράδυ επρόκειτο να συνεδριάσει στη Ρόδο η εκλογική επιτροπή αγώνα του ΠΑΣΟΚ στο νομό μας.

Οι τιμές στα καύσιμα

ΣΥΝΕΧΕΙΑ ΑΠΟ ΤΗ ΣΕΛ. 1

τιμές και συγκεκριμέαν τα εξής βενζινάδικα:

- Κούτρης Δημήτριος ΕΚΟ 17ο χλμ. Ρόδου-Λίνδου
- Τοδουλάκης Γεώργιος ΒΡ λεωφόρος Ηρακλειδών 41
- Α. Ντανοβασίλης-Η. Αυγενικός Ο.Ε. Σικελιανού Ρόδος.

ΕΝΔΕΙΚΤΙΚΑ αναφέρουμε ότι στο βενζινάδικο του κ. Τοδουλάκη η αμόλυβδη βενζίνη πωλείται προς 1,158 ευρώ το λίτρο και η σούπερ προς 1,186. Η τιμή της βενζίνης στο πρατήριο υγρών καυσίμων Α. Ντανοβασίλη-Η. Αυγενικού, είναι χαμηλότερη και πωλείται η αμόλυβδη προς 1,118 ευρώ το λίτρο και η σούπερ προς 1,179, ενώ στο βενζινάδικο του Δ. Κούτρη πωλείται προς 1,084 ευρώ το λίτρο η αμόλυβδη. Να σημειωθεί ότι σε κεντρικά βενζινάδικα της πόλης, η τιμή της αμόλυβδης κυμαίνεται από 1,161-1,170 και της σούπερ από 1,199-1,202.

• Μέσα σε μια εβδομάδα η μέση τιμή της αμόλυβδης βενζίνης υπολογίζεται ότι έχει αυξηθεί κατά 2,76%, γεγονός που προκαλεί πονοκέφαλο στους καταναλωτές, οι οποίοι καλούνται να πληρώσουν και πάνω από 50 ευρώ, προκειμένου να γεμίσουν το ρεζερβουάρ των αυτοκινήτων τους.

Η ΔΩΔΕΚΑΝΗΣΟΣ, είναι μεταξύ των 10 νομών της χώρας μας με την υψηλότερη μέση τιμή στην αμόλυβδη βενζίνη.

Κινδυνεύει η ζωή των εργαζομένων

ΣΥΝΕΧΕΙΑ ΑΠΟ ΤΗ ΣΕΛ. 1

του κλιμακίου και αποφασίστηκε να εξειδικεύσει τα συμπεράσματα που προέκυψαν και με την αξιοποίηση μιας σειράς δεδομένων στοιχείων να απαιτήσει την συγκρότηση Τεχνικής Υγειονομικής Επιθεώρησης Εργασίας στην περιοχή μας.

ΑΠΟ το Εργατικό Κέντρο Ρόδου εκδόθηκε το παρακάτω δελτίο τύπου:

«Η Διοίκηση του Ε.Κ.Ρ. στη χθεσινή συνεδρίασή της συζήτησε τα αποτελέσματα της ελεγκτικής διαδικασίας από την επίσκεψη κλιμακίου Ειδικών Επιθεωρητών για την Υγιεινή και Ασφάλεια της Εργασίας στην περιοχή μας. Αυτό που επιβεβαιώθηκε είναι ότι υπάρχει τρομακτικό κενό από την έλλειψη μέτρων προστασίας που απειλούν καθημερινά χιλιάδες εργαζόμενους ακόμα και με τη ίδια τους τη ζωή. Το ΕΚΡ θα εξειδικεύσει τα συμπεράσματα που προέκυψαν και με την αξιοποίηση μιας σειράς δεδομένων στοιχείων, θα απαιτήσει από το Υπουργείο Απασχόλησης άμεσα να συγκροτήσει Τεχνική και Υγειονομική Επιθεώρηση Εργασίας στην περιοχή, έτσι ώστε να διασφαλιστεί η υγεία και η σωματική ακεραιότητα των εργαζομένων μέσα από τους καθημερινούς ελέγχους που θα πραγματοποιούν οι Επιθεωρητές και τις υποδείξεις τους για την αποτροπή οποιασδήποτε σχετικής απειλής γι΄ αυτούς. Στην κατεύθυνση αυτή θα αξιοποιηθούν φορείς και υπηρεσίες που έχουν σχέση με το ζήτημα αυτό και ακόμα θα ζητηθεί από τις εργοδοτικές οργανώσεις να προτρέψουν τα μέλη τους στην απόλυτη εφαρμογή της υφιστάμενης νομοθεσίας. Τέλος το ΕΚΡ θα εκδώσει ειδικά έντυπα για να ενημερωθούν οι εργαζόμενοι αλλά και οι επιχειρήσεις γύρω από τα ζητήματα της Υγιεινής και Ασφάλειας της Εργασίας. Θα πρέπει να γνωρίζουν ωστόσο οι ενδιαφερόμενοι ότι υπάρχουν στα βιβλιοπωλεία ειδικές εκδόσεις για το θέμα αυτό.

Η Διοίκηση του ΕΚΡ ακόμα συζήτησε το θέμα της παράνομης απασχόλησης σε πολλές επιχειρήσεις, και κατέληξε για το ζήτημα αυτό να απαιτήσει από τις αρμόδιες ελεγκτικές υπηρεσίες ΣΕΠΕ, ΙΚΑ, ΟΑΕΔ, παρεμβάσεις ειδικού χαρακτήρα για να προστατευθούν τα εργασιακά και ασφαλιστικά δικαιώματα όλων των εργαζομένων. Για δε εκείνους που εμφανίζονται ως σπουδαστές σε ξενοδοχειακές επιχειρήσεις, ενώ στην ουσία απασχολούνται και καταλαμβάνουν κανονικές θέσεις εργασίας, άμεσα το Υπουργείο Απασχόλησης να πάρει μέτρα αντιμετώπισης του προβλήματος, γιατί σ΄ άλλη περίπτωση θα υπάρξει δυναμική αντίδραση από την πλευρά των σωματείων του κλάδου, αλλά και από το ΕΚΡ. Αυτοί που είναι πράγματι σπουδαστές να κάνουν την πρακτική τους σύμφωνα με τους κανονισμούς που προβλέπονται για μαθητευομένους και όχι να χρησιμοποιούνται προκειμένου να χάνονται θέσεις εργασίας και από αυτήν τη διαδικασία κάποιοι να βγάζουν τρομακτικά κέρδη.

Τέλος η Διοίκηση του ΕΚΡ συζήτησε το θέμα της λειτουργίας των Σχολών μετεκπαίδευση των ξενοδοχ/λων και το περιεχόμενο τους. Στο θέμα αυτό κατέληξε να υποστηρίξει με κάθε δυνατό τρόπο τις προσπάθειες των κλαδικών συνδικαλιστικών οργανώσεων για περαιτέρω αναβάθμισή τους και διεύρυνση του περιεχομένου τους. Ακόμα δε να αυξηθούν τα τμήματα που λειτουργούν κάθε χρόνο για να μπορέσουν έτσι οι χιλιάδες ξενοδοχ/λοι να συμμετάσχουν σε αυτά, τα οποία θα τους βοηθήσουν ουσιαστικά στην άσκηση των εργασιακών τους καθηκόντων πέρα των άλλων πλεονεκτημάτων που αποκτούν.

Η ΔΙΟΙΚΗΣΗ ΤΟΥ Ε.Κ.Ρ.»

Πόρισμα του πρώην ΣΔΟΕ

ΣΥΝΕΧΕΙΑ ΑΠΟ ΤΗ ΣΕΛ. 1

χρήμα. Πόρισμα του πρώην ΣΔΟΕ με 10 εμπλεκόμενους και 5 εταιρίες. Ψάχνουν τις ύποπτες βόλτες 100 εκατ. ευρώ», αναφέρει μεταξύ των άλλων για τη Ρόδο τα εξής:

«Ο λογαριασμός της εταιρείας ανοίχτηκε σε υποκατάστημα στη Ρόδο. Μεταξύ αυτών που φέρονται στο πόρισμα να έχουν λάβει χρήματα από αυτόν είναι και ένας πολύ γνωστός, ίσως γνωστότερος και από τον πρώτο, δικηγόρος της Αθήνας, που έχει εμπλακεί σε σημαντικό βαθμό στο παραδικαστικό κύκλωμα. Η εντολή για μεταφορά 15.000 δολαρίων από τη Ρόδο σε υποκατάστημα στο Κολωνάκι δόθηκε στις 14 Μαρτίου 2002.

Εγγραφο στη Ρόδο

Οι υπόνοιες είχαν χτυπήσει την πόρτα της Alpha Bank από τον Οκτώβριο του 2001. Στις 15 Οκτωβρίου, η Διεύθυνση Νομικών Υπηρεσιών της Τράπεζας έστειλε έγγραφο στο υποκατάστημά της του Αγίου Νικολάου Ρόδου στο οποίο ανέφερε αυτολεξεί: «Δεδομένου ότι από τα προσκομισθέντα νομιμοποιητικά στοιχεία δεν προκύπτει ποιο ή ποια φυσικά πρόσωπα είναι μέτοχοι της εν θέματι εταιρείας, σας εφιστούμε την προσοχή στις διατάξεις του Ν. 2331/1995 για την «πρόληψη και καταστολή νομιμοποίησης εσόδων από εγκληματικές δραστηριότητες».

Και όμως Travelex Ltd άνοιξε κανονικά και χρησιμοποίησε για μικρό χρονικό διάστημα λογαριασμό στο συγκεκριμένο υποκατάστημα ενώ η ΥΠΕΕ από τις έρευνες που έκανε διαπίστωσε ότι τα χρήματα που εξήλθαν αλλά και αυτά που εισήλθαν στο λογαριασμό από τον Νοέμβριο του 2001 μέχρι το Σεπτέμβριο του 2003 άγγιζαν τα 81 εκατομμύρια ευρώ.

Και σε αυτήν την περίπτωση τα νομιμοποιητικά έγγραφα που είχε η τράπεζα δεν αποδείκνυαν εμπορική δραστηριότητα, όπως θα μπορούσαν να κάνουν κάποια τιμολόγια και άλλα παρόμοια έγγραφα.

Ενα από τα περίεργα σημεία όλης αυτής της υπόθεσης είναι ότι για τους ίδιους ανθρώπους, αυτούς δηλαδή που φέρονται να έχουν λάβει ή προωθήσει χρήματα στους ύποπτους αυτούς τραπεζικούς λογαριασμούς, έχουν ενδιαφερθεί ήδη από το 2002 οι βρετανικές αρχές. Γι΄ αυτόν τον λόγο έχουν αποστείλει αιτήματα δικαστικής συνδρομής στην Ελλάδα».

Σε συνεργασία με το Επαρχείο Καρπάθου

Συναντήσεις λύρας και μαντινάδων στη Χάλκη

ΑΠΟΤΕΛΟΥΝ ΠΛΕΟΝ ΘΕΣΜΟ ΓΙΑ ΤΟ ΝΗΣΙ

Για τρίτη συνεχή χρονιά, η Δημοτική Επιχείρηση Πολιτιστικής Ανάπτυξης Χάλκης , σε συνεργασία φέτος και με το Επαρχείο Καρπάθου και Κάσου , μας δίνει την ευκαιρία να απολαύσουμε υπέροχες στιγμές της μουσικής μας παράδοσης , λαϊκούς δημιουργούς και δεξιοτέχνες οργανοπαίχτες , αγαπημένους ερμηνευτές αλλά και νέους πολλά υποσχόμενους καλλιτέχνες στα πλαίσια του θερινού πολιτιστικού προγράμματος ΠΑΡΑΔΟΣΗ ΚΑΙ ΣΥΓΧΡΟΝΕΣ ΕΙΚΟΝΕΣ -συναντήσεις λύρας και μαντινάδας.

Η μουσική αυτή συνάντηση αποτελεί πλέον θεσμό για το υπέροχο νησί της Χάλκης και γεγονός πολυαναμενόμενο από τους φίλους της παραδοσιακής και νεότερης έντεχνης ελληνικής μουσικής. Ωστόσο, φέτος η γιορτή απλώνεται στο χώρο και το χρόνο, μια και καλλιτέχνες και κοινό ταξιδεύουν από τη Χάλκη στην Κάσο, την Κάρπαθο και πάλι πίσω για τρεις ολόκληρους μήνες- Ιούλη με Σεπτέμβρη- ενώ στο πρόγραμμα εντάσσονται και άλλες μορφές δημιουργικής έκφρασης: παρουσιάσεις βιβλίων, παραστάσεις θεάτρου δρόμου, έκθεση φωτογραφίας, κρητικό γλέντι, συναυλίες καλλιτεχνών οι οποίοι δημιουργικά παντρεύουν τη λόγια μουσική παιδεία τους με το σύγχρονο ελληνικό τραγούδι, το ευρωπαϊκό θέατρο με την παράδοση της ιδιαίτερης νησιωτικής πατρίδας τους- φωτεινό παράδειγμα ο Μάριος Φραγκούλης-.

ΠΑΡΑΔΟΣΗ ΚΑΙ ΣΥΓΧΡΟΝΕΣ ΕΙΚΟΝΕΣ , ένα αφιέρωμα στην Τέχνη και τους ανθρώπους της, την αξιοπέραστη νησιωτική κληρονομιά μας και το ελληνικό καλοκαίρι.

Στη δόξα του καλοκαιριού συνεχίζουμε λοιπόν, με ένα οπτικοακουστικό αφιέρωμα στον αλησμόνητο Νίκο Ξυλούρη με τη συμμετοχή της λυράρισσας Γεωργίας Νταγάκη και συναυλίες από το Γιάννη Χαρούλη (30, 31 Ιουλίου Χάλκη/2, 3, 4 Αυγούστου Κάρπαθος/7, 8 Αυγούστου Κάσος).

Και έπεται συνέχεια...

Το αδιαχώρητο στο αεροδρόμιο

ΣΥΝΕΧΕΙΑ ΑΠΟ ΤΗ ΣΕΛ. 1

αεροσκάφη αφίχθησαν στο αεροδρόμιο της Ρόδου.

ΟΠΩΣ εκτιμάται και ο Ιούλιος θα κλείσει με αύξηση της τάξεως του 12% στις αφίξεις επιβατών, ενώ η κίνηση θα κορυφωθεί τον Αύγουστο όπου αναμένεται να σημειωθεί σημαντική αύξηση.

• Τα στοιχεία πάντως δείχνουν ότι φέτος η πληρότητα των αεροσκαφών, φτάνει και το 95-100%. Εν τω μεταξύ εδώ και λίγες ημέρες, ξεκίνησε η δοκιμαστική λειτουργία μέρους του νέου κτιρίου του αεροδρομίου. Από τα 8.000 τ.μ., έχουν δοθεί προς χρήση τα 4.000 τ.μ. τα οποία λειτουργούν ως αίθουσες αναχωρήσεων των επιβατών. Αν όλα κυλήσουν ικανοποιητικά δεν αποκλείεται εντός του Αυγούστου που είναι και περίοδος αιχμής να τεθούν προς πλήρη λειτουργία τα 4.000 τ.μ., προκειμένου η επιβατική κίνηση να εξυπηρετηθεί καλύτερα.

ΠΑΝΤΩΣ δεν αποκλείεται αν όλα εξελιχθούν ομαλά τα επίσημα εγκαίνια του νέου κτιρίου να πραγματοποιηθούν εντός του Αυγούστου, παρουσία των υπουργών ΠΕΧΩΔΕ Γιώργου Σουφλιά, Μεταφορών και Επικοινωνιών Μιχάλη Λιάπη και Αιγαίου και Νησιωτικής Πολιτικής Αριστοτέλη Παυλίδη.

Επίσχεση εργασίας στο Νοσοκομείο

ΣΥΝΕΧΕΙΑ ΑΠΟ ΤΗ ΣΕΛ. 1

έκτακτη γενική συνέλευση το παρακάτω δελτίο τύπου:

«Τα μέλη του Συλλόγου Νοσοκομειακών Ιατρών του Γενικού Νοσοκομείου Ρόδου, στην έκτακτη γενική συνέλευση που έλαβε χώρα, σήμερα, Παρασκευή 28-7-2006, στο αμφιθέατρο του Νοσοκομείου μας, αποφάσισαν, ομόφωνα, τη συνέχιση του μέτρου της επίσχεσης εργασίας από τη Δευτέρα 7-8-2006, μέχρι την πληρωμή των οφειλομένων αμοιβών των δεδουλευμένων εφημεριών, και την εξασφάλιση των υπολοίπων απαραιτήτων κονδυλίων για την απρόσκοπτη λειτουργία του Νοσοκομείου εις το εξής.

Η παραπάνω απόφαση ελήφθη μετά τις εξελίξεις σχετικά με τον διορισμό διοικητού στο Νοσοκομείο, εξελίξεις που, με τις παλινωδίες της κεντρικής εξουσίας, συνιστούν μια νεφελώδη κατάσταση σε ό,τι αφορά τις μέχρι πρότινος διαφανείσες λύσεις στα χρόνια, πλέον προβλήματα του Νοσοκομείου μας, κατάσταση που το μόνο για το οποίο εγγυάται, είναι η στασιμότητα, η τελμάτωση των προβλημάτων μας και η παλινδρόμηση στο χάος.

Με αυτή την ευκαιρία, όποιος και αν είναι ο νέος διοικητής, εκφράζουμε προς τον κ. Τάχερ τη λύπη μας για τον τρόπο με τον οποίο τον μεταχειρίσθηκε το υπουργείο Υγείας και Κοινωνικής Αλληλεγγύης και τον ευχαριστούμε για τις μέχρι τώρα ενέργειές του.

Για το Δ.Σ.
Ο αντιπρόεδρος
Ι.Κ. Στουραΐτης
Ο γενικός γραμματέας
Ν. Χριστοδούλου»

ECO SUN Ltd

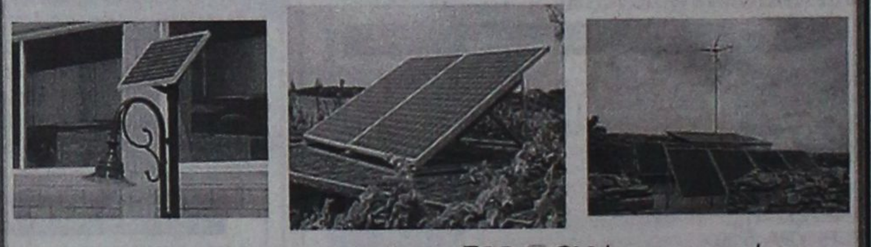

Με τα προϊόντα και την υποστήριξη της ECO SUN, σας προσφέρουμε:

- Φωτοβολταϊκά
- Ηλιακές Αντλίες
- Μικρά Υδροηλεκτρικά
- Ανεμογεννήτριες
- Μετατροπείς
- Συστήματα Backup
- Γεννήτριες
- Μπαταρίες

- ✓ **Μηδενικό κόστος** λειτουργίας και συντήρησης,
- ✓ **Σύνδεση** στο δίκτυο της ΔΕΗ,
- ✓ **Πώληση** της Ενέργειας στη ΔΕΗ,
- ✓ **25 χρόνια εγγύηση** ECO SUN,

έως και 60 δόσεις!!

T.7924-31/8

Εμπιστευτείτε τους ειδικούς

Μάγος Κωνσταντίνος – Μηχανικός Περιβάλλοντος

Μελέτες Περιβαλλοντικών Επιπτώσεων // Διαχείριση Ενεργειακών Πόρων

Νικηταρά 4, Ρόδος // Τηλ/Fax: 22410-31175 κιν.6945417728 // e-mail: environment@in.gr

ΓΡΑΦΕΙΟ
ΙΔΙΩΤΙΚΩΝ ΕΡΕΥΝΩΝ
(ΝΤΕΤΕΚΤΙΒΣ)
ΑΝΑΛΑΜΒΑΝΟΥΜΕ
Υποθέσεις ανηλίκων,
οικογενειακές, προσωπικές κ.τ.λ.
ΔΙΑΘΕΤΟΥΜΕ ΤΑ ΠΛΕΟΝ
ΣΥΓΧΡΟΝΑ ΟΠΤΙΚΟΑΚΟΥΣΤΙΚΑ
ΣΥΣΤΗΜΑΤΑ
100% ΕΧΕΜΥΘΕΙΑ
ΡΩΜΗΣ 22, - ΡΟΔΙΝΙ
Κιν. 694 6997967
13682-30/7

Σε νησιά χαμηλού κόστους

Δημοφιλείς προορισμοί για νεανικά πορτοφόλια!..

ΠΩΣ ΑΝΤΙΜΕΤΩΠΙΖΕΤΑΙ Η ΑΚΡΙΒΕΙΑ

Νησιά που δεν αποτελούν μαγνήτη για τους πολλούς, κάμπινγκ και.. εξοχικά φίλων, είναι οι προορισμοί που προτιμούν οι φοιτητές και οι νέοι για να αντιμετωπίσουν την αβάσταχτη ακρίβεια σε διαμονή, φαγητό και νυχτερινή διασκέδαση στις καλοκαιρινές διακοπές.

«Δεν υπάρχουν λεφτά για διακοπές – οι δημοφιλείς τουριστικοί προορισμοί στην Ελλάδα είναι απαγορευτικοί για την τσέπη του φοιτητή», λέει ο Νίκος Αλεξάτος που σπουδάζει Κοινωνική Ανθρωπολογία στη Μυτιλήνη. «Ιδίως τα νησιά έχουν γίνει πανάκριβα. Για παράδειγμα, μεταξύ Σαντορίνης και Νισύρου, προσωπικά θα προτιμούσα τη δεύτερη γιατί, πολύ απλά, με τα ίδια χρήματα θα μπορούσα να κάτσω τον διπλάσιο χρόνο».

Ανάμεσα στους δημοφιλείς προορισμούς για τους φοιτητές συμπεριλαμβάνονται νησιά «χαμηλού κόστους», όπως η Σέριφος, η Αμοργός, η Νίσυρος, η Αστυπάλαια, οι μικρές Κυκλάδες, οι Σποράδες εκτός από τη Σκιάθο, η Σαμοθράκη, ο Πλαταμώνας, ο Αρμενιστής στη Χαλκιδική και άλλα. Και όσο για την περίοδο των διακοπών προτιμούν τον Ιούλιο, καθώς «τον Αύγουστο είναι ακριβά παντού».

Κάποιοι μάλιστα προνόησαν για να μπορέσουν να κάνουν έστω και μία εβδομάδα διακοπών με τους φίλους τους: «Για να πετύχουμε καλύτερες τιμές στη διαμονή, ιδίως όταν προορισμός είναι νησί, πραγματοποιούμε ομαδικές κρατήσεις δωματίων από νωρίς – αλλά και πάλι μη φανταστείτε ότι είναι μεγάλη η διαφορά», λέει ο Αντώνης Στεφανίδης, φοιτητής στη Σχολή Χημικών Μηχανικών του Εθνικού Μετσόβιου Πολυτεχνείου. «Μία ακόμα λύση είναι τα κάμπινγκ, που μαζί με το φαγητό και το ποτό έρχονται γύρω στα 300 ευρώ το άτομο για μία εβδομάδα διακοπών».

Η νυχτερινή διασκέδαση. Πρόβλημα για τους φοιτητές είναι και οι ιδιαίτερα αυξημένες τιμές των ποτών κατά τις νυχτερινές τους εξόδους. «Φτάνουν μέχρι και 15 ευρώ όταν πηγαίνεις σε μεγάλο κλαμπ, όπου πληρώνεις είσοδο. Και αν το κάνεις αυτό καθημερινά, αφού σε διακοπές είσαι και θες να βγαίνεις κάθε βράδυ, το ποσό για τη νυχτερινή διασκέδαση μίας εβδομάδας, είναι από μόνο του απαγορευτικό. Γι΄ αυτό πολλές φορές αναγκαζόμαστε να περικόψουμε από τα έξοδα του φαγητού και τρώμε κάτι πρόχειρο στο πόδι, όπως σουβλάκι», λέει ο Κώστας Χρόνης από τη Φιλοσοφική Ιωαννίνων. Αυτός είναι και



ένας από τους λόγους που οι φοιτητές προτιμούν την μπίρα, η οποία κοστίζει περί τα 5 ευρώ.

Το πλέον οικονομικό μοντέλο διακοπών, που προτιμούν όλο και περισσότεροι φοιτητές τα τελευταία χρόνια, είναι τα... εξοχικά των φίλων τους. «Μαζευόμαστε 4-5 συμφοιτητές, ο ένας βάζει το σπίτι των γονιών του στο χωριό και έτσι πληρώνουμε μόνο τα μεταφορικά και τα έξοδα για σούπερ μάρκετ. Μαγειρεύουμε, αγοράζουμε ποτά και πηγαίνουμε στις παραλίες τα βράδια, όπου κάνουμε πάρτι κι έτσι δεν ξοδεύουμε πάνω από 200 ευρώ το άτομο για μία εβδομάδα», λέει η Ανθή Παζιάνου, φοιτήτρια Κοινωνικής Ανθρωπολογίας και Ιστορίας στο Πανεπιστήμιο Αιγαίου. «Έτσι, επιλέγουμε να πληρώνουμε λιγότερα χρήματα για διαμονή, ώστε να αυξηθεί ο χρόνος των διακοπών.

Μία ακόμη οικονομική σχετικά φόρμουλα είναι οι κοντινές αποδράσεις για διήμερο».

Αρκετοί φοιτητές, πέρα από το ότι δουλεύουν όλο τον χειμώνα για να μπορούν να τα βγάζουν πέρα με τις αυξημένες τιμές τού κόστους διαμονής κοντά στις σχολές τους, επιλέγουν να δουλεύουν και ένα με ενάμιση μήνα το καλοκαίρι, προκειμένου να εξοικονομήσουν χρήματα για είκοσι ημέρες διακοπών. Κάποιοι δε συνδυάζουν τις διακοπές με εργασία σε δημοφιλή τουριστικά θέρετρα.

Το τερπνόν μετά του ωφελίμου. Υπάρχουν όμως και ελάχιστοι φοιτητές που συνδυάζουν το τερπνόν μετά του ωφελίμου: «Στα πλαίσια του προγράμματος IAESTE είχα πάει πέρυσι στο Σουλτανάτο του Ομάν, όπου έκανα μία πρακτική με θέμα τον ενεργό άνθρακα», λέει ο Άκης Μαυραγάνης, φοιτητής στη Σχολή Χημικών Μηχανικών. «Εργαζόμασταν περίπου 6 ώρες την ημέρα και μας έμενε αρκετός χρόνος για τουρισμό, ενώ οι οργανωτές μάς πήγαιναν κάθε Σαββατοκύριακο κοντινές εκδρομές και πραγματοποιούσαμε επισκέψεις σε αξιοθέατα. Συνολικά, μαζί με τα αεροπορικά εισιτήρια, δεν ξόδεψα πάνω από 1.200 ευρώ για δύο μήνες. Βέβαια, το Εθνικό Μετσόβιο Πολυτεχνείο, το οποίο καλύπτει ένα μεγάλο μέρος των εισιτηρίων και δίνει 700 ευρώ για κάθε πρακτική που γίνεται στο εξωτερικό, δεν μου έχει δώσει ακόμα τα χρήματα».

ΕΛΛΗ ΓΚΟΥΤΗ (φοιτήτρια της Σχολής Τοπογράφων)

Το κάμπινγκ είναι η πιο φθηνή λύση

«Θα πάω σε νησί χαμηλού κόστους, σε οργανωμένο κάμπινγκ με παρέα. Δεν έχω να ξοδέψω πάνω από 350 ευρώ, μαζί με τα έξοδα μεταφοράς. Όσον αφορά τη διατροφή μας έχουμε συμφωνήσει ότι θα ψωνίζουμε από σουπερμάρκετ και θα φτιάχνουμε κάτι πολύ πρόχειρα. Και όσο για τη διασκέδαση; Δεν συζητάμε για κλαμπ με είσοδο. Καμιά μπίρα σε μπαρ και σίγουρα θα αγοράζουμε ποτά από κάβα και θα καθόμαστε σε παραλίες».

ΔΗΜΗΤΡΗΣ ΚΟΣΚΙΝΑΣ (φοιτητής της Σχολής Μεταλλειολόγων)

Μόνη επιλογή το εξοχικό

«Το πιο πιθανό είναι να πάω στο εξοχικό μας στην Κεφαλονιά, όπου δεν θα έχω έξοδα διαμονής και φαγητού, για να έχω λεφτά και να μπορώ να βγαίνω έξω τα βράδια, καθώς το ένα ποτό σε μπαράκι κοστίζει τουλάχιστον έξι ευρώ. Άλλες υποψήφιες περιοχές για διακοπές είναι τα εξοχικά των φίλων μου».

ΤΑ ΕΙΣΙΤΗΡΙΑ ΤΩΝ ΠΛΟΙΩΝ

«Μας κόβουν την έκπτωση!»

Κάποιες εταιρείες καταργούν τις εκπτώσεις για φοιτητές μέσα στο καλοκαίρι

Οι ναύλοι των πλοίων είναι και αυτοί ένα έξοδο που βαρύνει ιδιαίτερα το φοιτητικό πορτοφόλι. «Ακόμα και με την απελευθέρωση των τιμών δεν είναι ιδιαίτερα φτηνά για εμάς. Και τα φοιτητικά εισιτήρια έχουν ακριβύνει – δεν είναι όπως τότε που πληρώναμε ακριβώς τη μισή τιμή», λέει η Ανθή Παζιάνη. «Κάποιες εταιρείες μάλιστα καταργούν τις εκπτώσεις για τους φοιτητές μέσα στο καλοκαίρι, οπότε πληρώνουμε όσο ακριβώς και οι υπόλοιποι», συμπληρώνει ο Νίκος Αλεξάτος.

(Το ρεπορτάζ αυτό δημοσιεύτηκε στα «ΝΕΑ»)

ΓΚΙΝΑΚΗΣ
Ταξιδεύετε αεροπορικώς;
Προσφέρουμε δωρεάν πάρκινγκ του αυτοκινήτου σας σε δικό μας χώρο.
Παραλαβή και παράδοση στο αεροδρόμιο ΔΙΑΓΟΡΑΣ της Ρόδου.
Αλλαγές λαδιών, σέρβις, πλυντήρια - λιπαντήρια, διανομές πετρελαίου.
19ο χλμ. Ρόδου - Παραδεισίου
Τηλ. 22410 37376 κινητό 6936656976
X234-30/7

Δωρεάν Ασύρματη Πρόσβαση στο Δήμο Ιαλυσού σήμερα...
Νέα εποχή στην ηλεκτρονική επικοινωνία και στην πλοήγηση στο Internet
Ευρυζωνικότητα
Εύκολα Γρήγορα Σταθερά
Αλλάζει ο τρόπος που:
Επικοινωνούμε Συναλλασσόμαστε
Ενημερωνόμαστε Εκπαιδευόμαστε
Εργαζόμαστε Ψυχαγωγούμαστε
Μαθετε περισσότερα
http://www.ialysos.gr
http://www.broad-band.gr
τηλ.: 22410 98305
Δήμος Ιαλυσού
Γ΄ Κοινοτικό Πλαίσιο Στήριξης
Επιχειρησιακό Πρόγραμμα "Κοινωνία της Πληροφορίας"
Το έργο συγχρηματοδοτείται κατα 75% απο το Ευρωπαικο Ταμειο Περιφερειακης Αναπτυξης
T8098-4/8

ΓΝΩΜΩΝ
ΦΡΟΝΤΙΣΤΗΡΙΑ
Μ. ΓΙΑΝΝΙΚΟΥΡΗΣ
...ΜΕΤΡΑΜΕ 33 χρόνια
Διδάσκουν:
Γιαννικουρής Μανώλης
Οικονόμου Νέστορας
Σέρβου Βεατρίκη
Αναγνώστου Ειρήνη
• Μαθηματικά • Φυσική • Χημεία • Βιολογία • Αρχαία • Ιστορία • Έκθεση • Α.Ο.Θ. • Α.Ο.Δ.Ε. • Ανάπτυξη εφαρμογών σε προγραμματιστικό περιβάλλον
Τμήματα: 4μελή – 6μελή – 8μελή - Ιδιαίτερα
Έναρξη Μαθημάτων: 1 Σεπτεμβρίου
Εγγραφές – Πληροφορίες: Καθημερινά 10-1 το πρωί και 7-10 το απόγευμα
ΧΕΙΜΑΡΑΣ 117
Τηλέφωνα: 22410 25700 - 25250 - 25252 Κιν: 694 88 89 689
X264-31/7

AEGEAN FLYING DOLPHINS
0FLYING DOLPHIN 22
ΡΟΔΟ – ΚΩ σε 1 ώρα και 50 λεπτά
Τιμή κατά άτομο 23,50 €
ΡΟΔΟ – ΚΑΛΥΜΝΟ σε 2 ώρες και 30 λεπτά
Τιμή κατά άτομο 25 €
ΔΡΟΜΟΛΟΓΙΑ: ΑΠΟ 18/4/06 ΕΩΣ 15/10/06
ΔΕΥΤΕΡΑ ΕΩΣ ΣΑΒΒΑΤΟ (ΚΥΡΙΑΚΗ ΑΡΓΙΑ)

ΛΙΜΑΝΙ	ΑΦΙΞΗ	ΑΝΑΧΩΡΗΣΗ	ΛΕΠΤΑ
ΚΑΛΥΜΝΟΣ		7:20	
			30'
ΚΩΣ	7:55	8:00	
			115'
ΡΟΔΟΣ	10:00	15:30	
			115'
ΚΩΣ	17:25	17:30	
			30'
ΚΑΛΥΜΝΟΣ	18:00	Δ	

Πληροφορίες - Εισιτήρια
στα γραφεία της εταιρίας Α.Ν.Ε.Σ Α.Ε στη Ρόδο
Αυστραλίας 88
Τηλ. 2241 0 37769 & fax 2241 0 34493
X6021-31/8

Blue Star Ferries
ΑΠΟ ΡΟΔΟ

ΑΝΑΧΩΡΗΣΗ ΑΠΟ						ΑΦΙΞΗ ΠΕΙΡΑΙΑ
ΡΟΔΟ	ΚΩ	ΛΕΡΟ	ΠΑΤΜΟ	ΣΥΡΟ	ΑΜΟΡΓΟ ΚΑΤΑΠΟΛΑ	
ΤΡΙΤΗ 18:30	ΤΡΙΤΗ 21:45	...	...	ΤΕΤΑΡΤΗ 03:30	...	ΤΕΤΑΡΤΗ 07:10
ΠΕΜΠΤΗ 18:30	ΠΕΜΠΤΗ 21:45	ΠΕΜΠΤΗ 23:25	ΠΑΡΑΣΚΕΥΗ 00:35	ΠΑΡΑΣΚΕΥΗ 04:30	...	ΠΑΡΑΣΚΕΥΗ 08:30
ΣΑΒΒΑΤΟ 09:30	ΣΑΒΒΑΤΟ 12:15	...	...	...	ΣΑΒΒΑΤΟ 15:50	ΣΑΒΒΑΤΟ 21:00
ΚΥΡΙΑΚΗ 18:00	ΚΥΡΙΑΚΗ 21:15	ΚΥΡΙΑΚΗ 22:55	ΔΕΥΤΕΡΑ 00:05	ΔΕΥΤΕΡΑ 04:15	...	ΔΕΥΤΕΡΑ 08:00

ΠΡΟΣ ΡΟΔΟ

ΑΝΑΧΩΡΗΣΗ ΑΠΟ ΠΕΙΡΑΙΑ	ΑΦΙΞΗ					
	ΣΥΡΟ	ΑΜΟΡΓΟ ΚΑΤΑΠΟΛΑ	ΠΑΤΜΟ	ΛΕΡΟ	ΚΩ	ΡΟΔΟ
ΔΕΥΤΕΡΑ 19:00	ΔΕΥΤΕΡΑ 22:45	...	...	...	ΤΡΙΤΗ 04:45	ΤΡΙΤΗ 08:00
ΤΕΤΑΡΤΗ 19:00	ΤΕΤΑΡΤΗ 22:20	...	ΠΕΜΠΤΗ 01:55	ΠΕΜΠΤΗ 03:05	ΠΕΜΠΤΗ 04:45	ΠΕΜΠΤΗ 08:00
ΠΑΡΑΣΚΕΥΗ 19:00	ΠΑΡΑΣΚΕΥΗ 22:20	...	...	...	ΣΑΒΒΑΤΟ 03:10	ΣΑΒΒΑΤΟ 06:15
ΣΑΒΒΑΤΟ 23:55	...	ΚΥΡΙΑΚΗ 05:05	ΚΥΡΙΑΚΗ 07:25	ΚΥΡΙΑΚΗ 08:35	ΚΥΡΙΑΚΗ 10:15	ΚΥΡΙΑΚΗ 13:15

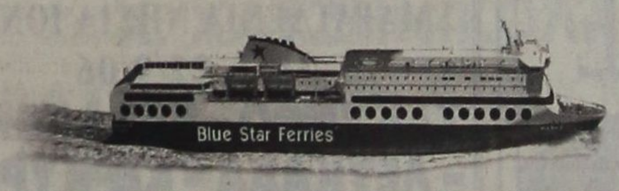

RODOS FERRIES SERVICES/SKEVOS TRAVEL
ΚΑΝΤΕ ΚΡΑΤΗΣΗ ΤΩΡΑ!
ΠΛΗΡΟΦΟΡΙΕΣ ΚΑΙ ΚΡΑΤΗΣΕΙΣ ΘΕΣΕΩΝ ΣΤΟΝ ΤΑΞΙΔΙΩΤΙΚΟ ΣΑΣ ΠΡΑΚΤΟΡΑ Ή RODOS FERRIES SERVICES/SKEVOS TRAVEL: ΑΜΕΡΙΚΗΣ 111, ΡΟΔΟΣ, ΤΗΛ. ΚΡΑΤΗΣΕΩΝ ΕΠΙΒΑΤΩΝ ΚΑΙ Ι.Χ.: 22410-22461, 22410-75655, 22410-75310, ΤΗΛ. ΚΡΑΤΗΣΕΩΝ ΦΟΡΤΗΓΩΝ: 22410-76600
X6000-31/8

DODEKANISOS PRIDE
Δρομολόγια
01/05/2006-15/10/2006

ΚΑΘΗΜΕΡΙΝΑ		
ΛΙΜΑΝΙ	ΑΦΙΞΗ	ΑΝΑΧΩΡΗΣΗ
PATMOS	-	06:00
LEROS	06:40	06:45
KALYMNOS	07:30	07:40
KOS	08:15	08:20
SIMI	09:45	09:50
RHODES	10:40	15:00
SIMI	15:50	15:55
KOS	17:20	17:25
KALYMNOS	18:00	18:05
LEROS	18:50	19:00
PATMOS	19:40	O/N

ΚΑΘΕ ΤΕΤΑΡΤΗ		
ΛΙΜΑΝΙ	ΑΦΙΞΗ	ΑΝΑΧΩΡΗΣΗ
PATMOS	-	06:00
LIPSI	06:20	06:25
LEROS	06:45	06:50
KALYMNOS	07:35	07:40
KOS	08:15	08:20
SIMI	09:45	09:50
RHODES	10:40	15:00
SIMI	15:50	15:55
KOS	17:20	17:25
KALYMNOS	18:00	18:05
LEROS	18:50	19:00
LIPSI	19:20	19:25
PATMOS	19:45	O/N

DODEKANISOS EXPRESS
Δρομολόγια
01/05/2006-15/10/2006

ΚΥΡΙΑΚΗ		
ΛΙΜΑΝΙ	ΑΦΙΞΗ	ΑΝΑΧΩΡΗΣΗ
RHODES	-	08:30
SIMI	09:25	09:30
KOS	11:00	11:10
KALYMNOS	11:50	12:00
LEROS	12:45	12:50
PATMOS	13:30	13:40
LEROS	14:20	14:30
KALYMNOS	15:20	15:30
KOS	16:10	16:20
SIMI	17:40	17:45
RHODES	18:30	O/N

ΤΡΙΤΗ, ΠΕΜΠΤΗ, ΠΑΡΑΣΚΕΥΗ, ΣΑΒΒΑΤΟ		
ΛΙΜΑΝΙ	ΑΦΙΞΗ	ΑΝΑΧΩΡΗΣΗ
RHODES	-	08:30
KOS	10:40	10:50
KALYMNOS	11:30	11:40
LEROS	12:30	12:35
LIPSI	13:00	13:05
PATMOS	13:30	13:40
LEROS	14:20	14:30
KALYMNOS	15:20	15:30
KOS	16:10	16:20
RHODES	18:30	O/N

ΔΕΥΤΕΡΑ		
ΛΙΜΑΝΙ	ΑΦΙΞΗ	ΑΝΑΧΩΡΗΣΗ
RHODES	-	08:30
KASTELORIZO	11:00	16:00
RHODES	18:30	O/N

ΤΕΤΑΡΤΗ		
ΛΙΜΑΝΙ	ΑΦΙΞΗ	ΑΝΑΧΩΡΗΣΗ
RHODES	-	08:30
SIMI	09:25	09:30
KOS	11:00	11:10
KALYMNOS	11:50	12:00
LEROS	12:50	14:30
KALYMNOS	15:20	15:30
KOS	16:10	16:20
SIMI	17:40	17:45
RHODES	18:30	O/N



DODEKANISOS SEAWAYS
Η δική μας γαντζιάδα!
Αυστραλίας 3, 85100 Ρόδος, τηλ.: 22410 70590, fax: 22410 70591, www.12ne.gr
X6016-31/8

Πάντα κάποιοι ξεχωρίζουν...
Rodos Gold VOGIATZIS
Ιδιαίτερη αισθητική
Απαράμιλλη ποιότητα
πλούσιες επιλογές
για γάμους, βαπτίσεις,
και ιδιαίτερες στιγμές
με μοναδική λάμψη .....
σε εξαιρετικές τιμές
Rodos Gold VOGIATZIS
Χρυσές δημιουργίες...
για πολύτιμες σχέσεις
10ο χιλ. Λεωφ. Ρόδου Λίνδου
Τηλ: 22410 86670 - 3
X6004-31/8

KYDON TOURS
ΑΝΑΚΟΙΝΩΣΗ
Με χαρά γνωρίζουμε στις εταιρίες μεταφορών και στους επιθυμούντες να αποστείλουν στην ΚΩ και ΠΕΙΡΑΙΑ ΟΧΗΜΑΤΑ
την έναρξη δρομολογίων του φορτηγού - οχηματαγωγού
«ΘΕΣΣΑΛΟΝΙΚΗ»
της εταιρίας ΣΑΟΣ FERRIES
την έναρξη δρομολογίων

	ΑΝΑΧ.	ΑΦΙΞΗ
ΔΕΥΤΕΡΑ		
Ρόδος - Κως	18.00	21.30
Κως - Πειραιάς	22.30	09.00
ΤΡΙΤΗ		
Πειραιάς-Κως	18.00	04.30
ΤΕΤΑΡΤΗ		
Κως - Ρόδος	05.30	09.00
Ρόδος - Κως	18.00	21.30
Κως - Πειραιάς	22.30	09.00
ΠΕΜΠΤΗ		
Πειραιάς-Κως	18.00	04.30
ΠΑΡΑΣΚΕΥΗ		
Κως - Ρόδος	05.30	09.00
Ρόδος - Κως	18.00	21.30
Κως - Πειραιάς	22.30	09.00
ΣΑΒΒΑΤΟ		
Πειραιάς-Κως	16.00	02.30
ΚΥΡΙΑΚΗ		
Κως - Ρόδος	03.30	07.00

ΥΠΕΥΘΥΝΟΣ ΠΡΑΚΤΟΡΑΣ: ΨΥΛΛΑΚΗΣ ΝΙΚΟΛΑΟΣ
ΠΡΑΚΤΟΡΕΙΟ ΚΥΔΩΝ
Τηλ. 22410 23000, 22410 27900
FAX 22410 32741
X6010-31/8

ΤΗΛΟΣ 21ος ΑΙΩΝΑΣ
SEA STAR
ΝΑΥΤΙΚΗ ΕΤΑΙΡΙΑ

ΠΛΗΡΟΦΟΡΙΕΣ:
ΡΟΔΟΣ ΤΑΡΠΟΝ ΣΠΡΙΝΓΚΣ 44
Τηλ./FAX: 22410 78052 κιν. 6938 244523
ΤΗΛΟΣ ΛΙΒΑΔΙΑ
Τηλ. 22460 44000 FAX. 22460 44044

ΛΟΓΩ ΒΛΑΒΗΣ ΤΟΥ Ε/Γ - Τ/Ρ SEA STAR,
ΤΟ ΠΡΟΓΡΑΜΜΑ ΘΑ ΕΚΤΕΛΕΙΤΑΙ ΑΠΟ ΤΟ

ΔΕΛΦΙΝΙ 20
ΑΝΑΧΩΡΗΣΗ ΑΠΟ ΜΑΝΔΡΑΚΙ

ΠΡΟΓΡΑΜΜΑ

ΔΕΥΤΕΡΑ

Λιμάνι	Αφιξη	Αναχώρηση
ΡΟΔΟΣ		10.15
ΤΗΛΟΣ	11.35	13.30
ΡΟΔΟΣ	14.50	

ΤΕΤΑΡΤΗ

Λιμάνι	Αφιξη	Αναχώρηση
ΤΗΛΟΣ		09.00
ΡΟΔΟΣ	10.20	18.00
ΤΗΛΟΣ	19.20	

ΠΕΜΠΤΗ

Λιμάνι	Αφιξη	Αναχώρηση
ΤΗΛΟΣ		07.30
ΡΟΔΟΣ	08.50	16.30
ΤΗΛΟΣ	17.50	

ΚΥΡΙΑΚΗ

Λιμάνι	Αφιξη	Αναχώρηση
ΤΗΛΟΣ		07.30
ΡΟΔΟΣ	08.50	17.30
ΤΗΛΟΣ	18.50	

X 6032-31/8

Θέμα του 5ου Συνεδρίου «Τουρισμός και Ανάπτυξη»

Επενδυτικές πολιτικές για τον ελληνικό τουρισμό

ΝΕΕΣ ΑΓΟΡΕΣ, ΝΕΑ ΠΡΟΪΟΝΤΑ, ΝΕΕΣ ΕΠΕΝΔΥΣΕΙΣ



«Σχεδιάζοντας τις επενδυτικές πολιτικές για τον ελληνικό τουρισμό" είναι το θέμα του 5ου Συνεδρίου `Τουρισμός & Ανάπτυξη` του ΣΕΤΕ (Σύνδεσμος Ελληνικών Τουριστικών Επιχειρήσεων), που θα πραγματοποιηθεί στις 16 και 17 Οκτωβρίου 2006, στην Αθήνα, στο ξενοδοχείο Divani Apollon Palace & Spa. Το Συνέδριο θα απασχολήσουν οι βασικές κατευθύνσεις μιας εθνικής στρατηγικής για τις τουριστικές επενδύσεις και οι παράγοντες που επηρεάζουν και διαμορφώνουν το επενδυτικό κλίμα. Στο πλαίσιο του Συνεδρίου θα γίνει παρουσίαση σχετικής μελέτης του ΣΕΤΕ που εκπονείται σε συνεργασία με το Εργαστήριο Κλαδικών Ερευνών και Αναλύσεων του Οικονομικού Πανεπιστημίου Αθηνών.

Ο τουρισμός πρωταγωνιστεί στην παγκοσμιοποίηση των αγορών. Οι τουριστικοί προορισμοί σήμερα δεν είναι ούτε πεπερασμένοι, ούτε δεδομένοι. Πολύ σύντομα ο ανταγωνισμός θα έχει άλλες διαστάσεις από αυτές που αντιλαμβανόμαστε μέχρι σήμερα. Το μήνυμα, υπογραμμίζει ο ΣΕΤΕ, είναι ξεκάθαρο: νέες αγορές, νέα προϊόντα, νέες επενδύσεις. Κατά τη διάρκεια του Συνεδρίου, ανώτατοι κυβερνητικοί παράγοντες, διακεκριμένοι επιχειρηματίες και ακαδημαϊκοί, θα κληθούν να απαντήσουν και να αναλύσουν τουλάχιστον τα ακόλουθα ερωτήματα:

* Πως επιδρά η παγκοσμιοποίηση στον σχεδιασμό των εθνικών πολιτικών για τις τουριστικές επενδύσεις;
* Ποια η σημασία των ενεργειακών εξελίξεων, των κλιματικών και των δημογραφικών αλλαγών στον τουρισμό και πως θα επηρεασθούν οι επενδυτικές κινήσεις;
* Πως διαμορφώνουν το επενδυτικό τοπίο οι νέες τεχνολογίες και οι αλλαγές στην συμπεριφορά των καταναλωτών;
* Γιατί και πόσο η ανταγωνιστικότητα του ελληνικού τουρισμού εξαρτάται από τις νέες επενδύσεις;
* Ποιες είναι οι βασικές συνιστώσες μιας μακρόπνοης, ευέλικτης εθνικής στρατηγικής για τις τουριστικές επενδύσεις;
* Πως αντιλαμβάνεται η επιχειρηματική κοινότητα τα νέα δεδομένα και ποιες είναι οι ενδεδειγμένες δράσεις που θα εξασφαλίσουν μακροχρόνια κερδοφορία;

Συμμετέχοντες στα πάνελ θα είναι εκπρόσωποι διεθνών οργανισμών (Παγκόσμιος Οργανισμός Τουρισμού - UNWTO, Διεθνής Ένωση Tour Operators - IFTO, Διεθνής Ένωση Ξενοδοχείων & Εστιατορίων - IH&RA, Σύνδεσμος Τούρκων Επενδυτών Τουρισμού - TYD, Παγκόσμια Τράπεζα - World Bank Group), Πανεπιστημίων (George Washington University, Οικονομικό Πανεπιστήμιο Αθηνών) και μεγάλων τουριστικών επιχειρήσεων (Easy Group, IMG, Starwood, Accor, Ritz Carlton, Four Seasons). Τα Συνέδρια `Τουρισμός & Ανάπτυξη` αποτελούν σημαντικές παρεμβάσεις στο δημόσιο διάλογο για τον τουρισμό και απευθύνονται σε επενδυτές, επιχειρηματίες, ανώτατα στελέχη επιχειρήσεων και αξιωματούχους του δημόσιου τομέα, που επιθυμούν να έχουν ενεργό ρόλο στη διαμόρφωση των εξελίξεων για την ανάπτυξη του τουρισμού στη χώρα μας.

ΑΝΑΚΟΙΝΩΣΗ

ΧΡΙΣΤΙΑΝΙΚΟΣ ΦΙΛΑΝΘΡΩΠΙΚΟΣ ΣΥΛΛΟΓΟΣ "ΠΡΟΦΗΤΗΣ ΗΛΙΑΣ" ΦΙΛΕΡΗΜΟΥ

Ο Πρόεδρος και τα μέλη του Διοικητικού Συμβουλίου του **«Χριστιανικού & Φιλανθρωπικού Συλλόγου Προφήτης Ηλίας Φιλερήμου»**, απευθύνουν έκκληση στα Μέλη, στους φίλους και σ' όλους τους κατοίκους ΙΑΛΥΣΟΥ για την άμεση συγκέντρωση φαρμακευτικού υλικού, το οποίο θα χρησιμοποιηθεί για τα θύματα της κρίσης στο Λίβανο.

Συγκεκριμένα, τα υλικά που χρειαζόμαστε είναι: ελαστικοί επίδεσμοι, γάζες (απλές), αντιπυρετικά σκευάσματα, παυσίπονα σε χαπάκια (όχι ασπιρίνες), παιδικά σιρόπια, αντιπυρετικά, αντιβιοτικά ευρέως φάσματος.

Υπεύθυνοι για τη συγκέντρωση υλικών:
Φούκας Γιάννης, τηλ. 22410 92.020
Πεταλά Μαίρη, τηλ. 22410 95.762
Δεληγιάννη- Τερζάκη Μαριέττα, τηλ. 22410 92.121
Τόπος συγκέντρωσης, Ιαλυσός:
1) Κατάστημα ΠΡΟΠΟ, Χρυσάνθη Κουφού, τηλέφωνο 22410 92271 και
2) Φωτογραφείο Αντώνη Κουφού, τηλ. 22410 93.005

Για το Δ.Σ.
Ο πρόεδρος Ιωάννης Φούκας — *Η γραμματέας Πεταλά Μαίρη*

Γ.Δ.-30/7

"ΜΙΧΑΛΗΣ"
Ο κατάλληλος άνθρωπος στην κατάλληλη στιγμή

ΑΠΟΦΡΑΞΕΙΣ

ΚΑΘΑΡΙΣΜΟΙ ΑΠΟΧΕΤΕΥΤΙΚΩΝ ΑΓΩΓΩΝ ΜΕ ΥΔΡΟΒΟΛΗ
ΚΟΥΖΙΝΕΣ - ΤΟΥΑΛΕΤΕΣ - ΣΙΦΩΝΙΑ - ΥΔΡΟΡΟΕΣ



ΑΝΑΛΑΜΒΑΝΟΥΜΕ

ΔΗΜΟΥΣ ΞΕΝΟΔΟΧΕΙΑ ΠΟΛΥΚΑΤΟΙΚΙΕΣ
ΝΟΣΟΚΟΜΕΙΑ ΕΣΤΙΑΤΟΡΙΑ
ΕΡΓΟΣΤΑΣΙΑ ΚΑΤΑΣΤΗΜΑΤΑ ΜΟΝΟΚΑΤΟΙΚΙΕΣ



ΧΩΜΑΤΟΥΡΓΙΚΕΣ ΕΡΓΑΣΙΕΣ



ΜΕΤΑΦΟΡΕΣ ΠΑΝΤΟΣ ΤΥΠΟΥ

Εξυπηρετούμε 24 ώρες το 24ωρο ◆ 365 ημέρες το χρόνο

ΠΛΗΡΟΦΟΡΙΕΣ
ΜΙΧΑΛΗΣ Β. ΚΟΥΦΟΥ
2241095836 – Κιν. 6973991586

T.7941-31/7

KYDON TOURS
Ποιότητα - Φροντίδα - Επιτυχία

Οι σπέσιαλ εκδρομές μας!!!
Με συνοδό την ΕΛΕΝΗ ΨΥΛΛΑΚΗ

ΒΕΡΟΛΙΝΟ 23/8 - 27/8
Η πιο όμορφη πόλη της Γερμανίας.
Πλούσιο πρόγραμμα ξεναγήσεων
ξενοδοχεία lux - ημιδιατροφή

ΣΥΡΟ - ΤΗΝΟ - ΠΑΡΟ - ΑΝΤΙΠΑΡΟ - ΣΑΝΤΟΡΙΝΗ - ΑΝΔΡΟ
29/8 - 5/9/06
Προσκύνημα στην ΠΑΝΑΓΙΑ της Τήνου και ΕΚΑΤΟΝΤΑΠΥΛΙΑΝΗ της Πάρου, παράλληλα ένα πολύ όμορφο ταξίδι στα κυκλαδίτικα νησιά.
Διασκέσαση και όμοφη παρέα.
Διανυκτερεύσεις στην Τήνο και Πάρο.

ΣΜΑΡΑΓΔΕΝΙΑ ΝΗΣΙΑ ΙΟΝΙΟΥ
15/9 -22/9/06
ΖΑΚΥΝΘΟ - ΚΕΦΑΛΟΝΙΑ - ΛΕΥΚΑΔΑ - ΚΕΡΚΥΡΑ - ΙΩΑΝΝΙΝΑ - ΜΕΤΣΟΒΟ
Αυτή κι αν είναι ΣΠΕΣΙΑΛ εκδρομή!!!

DUBAI 26/9 - 1/10/06
Η τρίτη εκδρομή μας στο DUBAI
ΔΕΝ ΠΡΕΠΕΙ ΝΑ ΤΗ ΧΑΣΕΤΕ!!!

ΚΑΙ Η ΕΞΕΙΔΙΚΕΥΜΕΝΗ ΕΚΔΡΟΜΗ ΜΑΣ ΣΤΑ SPA της ΑΙΔΗΨΟΥ
21/10 - 7/10/06
Στο πιο γνωστό στην Ευρώπη ξενοδοχείο 5 αστέρων για θεραπεία στις ιαματικές πισίνες πολυτελείας
THERMAE SYLLA SPA
WELLNESS HOTEL
Το πρόγραμμα περιλαμβάνει και εκδρομές!
Συμμετέχει ο Σύλλογος ΘΑΛΕΙΑ

ΤΑΚΤΙΚΕΣ ΑΝΑΧΩΡΗΣΕΙΣ ΟΛΟ ΤΟ ΚΑΛΟΚΑΙΡΙ
- ΠΑΡΙΣΙ-EURODISNEY 7,6,5 μέρες
- ΠΡΑΓΑ - ΒΟΥΔΑΠΕΣΤΗ - ΒΙΕΝΝΗ - ΡΩΜΗ - ΙΤΑΛΙΑ - ΕΛΒΕΤΙΑ - ΝΤΟΥΜΠΑΙ - ΙΣΠΑΝΙΑ - ΜΑΡΟΚΟ - ΤΥΝΗΣΙΑ
- ΠΟΥΚΕΤ - ΜΠΑΛΙ - ΣΙΓΚΑΠΟΥΡΗ - ΜΠΑΓΚΟΚ

ΝΕΟΝΥΜΦΟΙ ελάτε κοντά μας

ΠΡΑΚΤΟΡΕΙΟ KYDON ΙΑΤΑ
• ΕΘΕΛΟΝΤΩΝ ΔΩΔ/ΣΙΩΝ 14 • ΑΚΤΗ ΣΑΧΤΟΥΡΗ 8
Τηλ. 22410 23000, 27900, 27725
e-mail:kydon@otenet.gr

X 6010-31/8

ΑΡΧΩΝ ΣΑΜΑΡΤΖΗΣ ΑΕΤΕΒΕ

Από το 1980







26 ΧΡΟΝΙΑ ΜΟΝΩΣΕΙΣ

X 5992-31/8

ΑΡΧΩΝ ΣΑΜΑΡΤΖΗΣ ΑΕΤΕΒΕ
ΜΟΝΩΣΕΙΣ - ΣΤΕΓΑΝΩΣΕΙΣ
1) Ικαρου & Λαοδικείας - Τηλ.: 22410 20021 Ρόδος 85100
2) Υποκατάστημα Ερυθρού Σταυρού 21 - Τηλ.: 22410 23030 Ρόδος 85100
ΚΙΝΗΤΟ: 6947374732

AQUA LINE design

AQUA LINE
design

ΧΑΜΑΜ
Η Ζωη είναι δική σου...ΑΠΟΛΑΥΣΕ ΤΗΝ
ΔΟΚΙΜΗ ΣΤΟ ΧΩΡΟ ΜΑΣ!
SAUNA





MISTRAL hottubs



10 ΧΡΟΝΙΑ ΕΓΓΥΣΗ

Η Ζωη είναι δική σου...ΑΠΟΛΑΥΣΕ ΤΗΝ

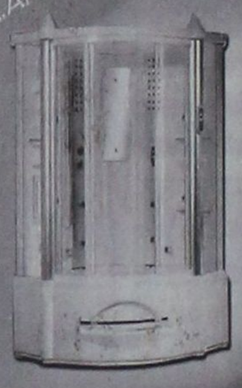

ΔΟΚΙΜΗ ΣΤΟ ΧΩΡΟ ΜΑΣ!



Η ΔΟΚΙΜΗ ΣΤΟ ΧΩΡΟ ΜΑΣ!

MAGNUM
50% ΟΙΚΟΝΟΜΙΑ
100% ΕΠΙΤΥΧΙΑ

ΝΕΑ ΠΡΟΤΑΣΗ ΣΤΙΣ ΗΛΕΚΤΡΙΚΕΣ ΘΕΡΜΑΝΣΕΙΣ ΟΙΚΟΝΟΜΙΑΣ!



T6404-31/2/06

ΜΙΧΑΗΛ ΠΕΤΡΙΔΗ 104 ΤΗΛ.22410 63268 / FAX 63389 www.aqualine.gr

ΑΠΩΛΕΙΑ

Χάθηκε Γκέκας θηλυκό από πλατεία Κορδιγκώνος στις 10/6/06, το οποίο φέρει μεταλλικό περιλαίμιο και άσπρο σημάδι στο στήθος. Αποτελεί τραγικό λάθος αν δεν δηλωθεί στην Αστυνομία από τον παρανόμως κατέχοντα. Τηλεφ. 6978 591137

14903-2/8

ΠΡΑΚΤΟΡΕΙΟ ΤΑΞΙΔΙΩΝ

ΣΑΒΒΑΣ ΣΑΗΣ

ΕΚΔΡΟΜΕΣ - ΕΚΔΡΟΜΕΣ - ΕΚΔΡΟΜΕΣ

ΤΑΡΠΟΝ ΣΠΡΙΓΚΣ 42 (δίπλα στην Alpha Bank Πλατεία Κύπρου) Τηλ. 39781-3

ΡΕΛΑΞ ΣΤΑ ΝΗΣΙΑ ΜΑΣ

ΚΑΛΥΜΝΟ - ΛΕΡΟ - ΠΑΤΜΟ - ΤΗΛΟ - ΣΑΝΤΟΡΙΝΗ - ΜΥΚΟΝΟ - ΣΑΜΟ - ΧΙΟ - ΜΥΤΙΛΗΝΗ

Από 140 ευρώ

Συνδυασμός: Εισιτήρια - ξενοδοχεία - αυτοκίνητο για όλη τη διάρκεια της παραμονής

ΓΥΡΟΣ ΠΕΛΟΠΟΝΝΗΣΟΥ

ΝΑΥΠΛΙΟ - ΤΟΛΟ - ΠΑΝΑΓΙΑ ΜΑΛΕΒΗ - ΑΓ. ΘΕΟΔΩΡΑ - ΣΠΗΛΑΙΟ ΔΥΡΟΥ - ΟΥΛΜΠΙΑ - ΠΑΤΡΑ - ΜΕΓΑ ΣΠΗΛΑΙΟ - ΑΓ. ΛΑΥΡΑ - ΚΑΛΑΒΡΥΤΑ

Από 17/8 έως 24/8

Η εκδρομή του Καλοκαιριού

ΤΗΝΟ-ΣΥΡΟ-ΠΑΡΟ-ΑΝΤΠΑΡΟ-ΣΑΝΤΟΡΙΝΗ-ΝΑΞΟ-ΜΥΚΟΝΟ

Από 3/9 έως 9/9/06

Συνδυάστε την ευκαιρία για προσκύνημα στην Παναγιά της Τήνου και την Εκατονταπυλιανή της Πάρου με ξένοιαστες διακοπές στα κυκλαδίτικα νησιά.

Θέσεις περιορισμένες

7ήμερη εκδρομή

ΛΕΥΚΑΔΑ - ΙΩΑΝΝΙΝΑ - ΜΕΤΣΟΒΟ - ΚΑΛΑΜΠΑΚΑ - ΜΕΤΕΩΡΑ - ΑΓ. ΙΩΑΝΝΗΣ Ο ΡΩΣΣΟΣ - ΑΘΗΝΑ

Από 17/9 έως 23/9/06

X6001-31/8

Από 19 έως 22 Απριλίου 2007 στο Expo Athens

Αρκετές καινοτομίες στο 12ο Τουριστικό Πανόραμα

ΕΝΔΙΑΦΕΡΟΝ ΑΠΟ ΤΟΥΣ ΕΜΠΛΕΚΟΜΕΝΟΥΣ ΦΟΡΕΙΣ

Από 19 έως 22 Απριλίου θα πραγματοποιηθεί η δωδέκατη κατά σειρά έκθεση `Τουριστικό Πανόραμα 2007` στο εκθεσιακό κέντρο ExpoAthens, με τιμώμενη περιοχή την Πίνδο, εγκαινιάζοντας ενδιαφέρουσες καινοτομίες και μαγνητίζοντας για ακόμη μια φορά το ενδιαφέρον όλων των εμπλεκόμενων φορέων και επιχειρήσεων με τον τουρισμό.

Ορισμένες από τις καινοτομίες της 12ης έκθεσης είναι οι ακόλουθες:

1. Δημιουργία Club Μονίμων Εκθετών: Ως μόνιμοι θεωρούνται οι εκθέτες που συμμετέχουν αδιαλείπτως από το 2000 και εντεύθεν στην έκθεση, στους οποίους θα προσφερθούν σημαντικά προνόμια, τόσο για την παρουσία τους στην έκθεση, όσο και για την προβολή τους στα έντυπα του Ομίλου ΕΞΠΡΕΣ Καλοφωλιά.

2. Επανακυκλοφορία του εντύπου ″Προσφορές για Διακοπές″: Στοχεύοντας στην μεγαλύτερη προσέλκυση επισκεπτών, το Τουριστικό Πανόραμα προτείνει ″προσφορές για διακοπές″, αλλά και προσφέρει την δυνατότητα στους εκθέτες να κοινοποιήσουν ευρύτερα τις προσφορές τους στο κοινό των επισκεπτών, αλλά και των αναγνωστών της ΕΞΠΡΕΣ. Η έκδοση θα διανέμεται δωρεάν στην Έκθεση και θα εντεθεί στην εφημερίδα ΕΞΠΡΕΣ μετά την έκθεση σε πανελλήνια κλίμακα κυκλοφορίας.

3. Θέσπιση στενότερης συνεργασίας κάθε χρόνο εναλλάξ με έναν από τους μεγάλους φορείς του Τουρισμού, ως Associate Partner: Με τον φορέα αυτό, ο Όμιλος ΕΞΠΡΕΣ Καλοφωλιά θα συνδιοργανώνει κάθε χρόνο την Συνεδριακή Εκδήλωση που θα πλαισιώνει την έκθεση και θα προβάλλει θέματα ευθύνης του κλάδου που εκπροσωπεί ο εκάστοτε Associate Partner.

4. Τιμώμενη Περιοχή: Θέλοντας να εξυπηρετήσει καλύτερα την έννοια του Τουρισμού για όλες τις εποχές, η έκθεση από το 2007 εγκαινιάζει την συνύπαρξη δύο Τιμώμενων Περιοχών, συνδυάζοντας τις δύο όψεις της Τουριστικής Ελλάδος: βουνό και θάλασσα. Η μια, όπως ανακοινώθηκε θα είναι η περιοχή της Πίνδου, ενώ αναμένεται και η ανακοίνωση της δεύτερης.

Σημειώνεται ότι το 2006 απετέλεσε χρονιά-ορόσημο για την Έκθεση, η οποία πραγματοποιώντας μία κατ` εξοχήν ποιοτική στροφή, διοργανώθηκε στο Εκθεσιακό Κέντρο ExpoAthens, στην Ανθούσα και όχι στον εκθεσιακό χώρο του Ο.Λ.Π., όπως κατά το παρελθόν, συγκεντρώνοντας, παρά τις αμφιβολίες και τις επιφυλάξεις πολλών για την αλλαγή χώρου, πλήθος επισκεπτών και επαγγελματιών.

Αποτελέσματα - Συμπεράσματα Εκθέσεως 2006

″Η Έκθεση από το πρώτο έτος της λειτουργίας της, το 1996, απετέλεσε το σημείο αναφοράς του τουριστικού κόσμου. Ανέδειξε τον εσωτερικό τουρισμό για όλο τον χρόνο, την συνεισφορά του Έλληνα Ταξιδιώτη στην αύξηση του κύκλου εργασιών των τουριστικών επιχειρήσεων, προέβαλε και επέβαλε την Ελληνική Περιφέρεια, παρουσίασε μέσω της συμμετοχής των Εκθετών τις ειδικές μορφές τουρισμού, προσελκύοντας κατά μέσον όρο ετησίως άνω των 30.000 επισκεπτών, μεταξύ των οποίων πλέον των 3.000 επαγγελματιών του Τουριστικού Κλάδου″, σύμφωνα με ανακοίνωση του Ομίλου.

Κύρια χαρακτηριστικά της Εκθέσεως του 2006 υπήρξαν:

1. Η πραγματοποίηση εκδηλώσεων - παρεμβάσεων κατά την διάρκειά της, με κυρίαρχες τις εξαγγελίες της Υπουργού Τουριστικής Ανάπτυξης κας Φ. Πάλλη-Πετραλιά, κατά την διάρκεια της τελετής εγκαινίων η οποία πραγματοποιήθηκε με την παρουσία 400 και πλέον επίλεκτων εκπροσώπων της τουριστικής οικονομίας, της τοπικής αυτοδιοικήσεως όλων των βαθμίδων καθώς και της Κυβερνήσεως.

Η Έκθεση πλαισιώθηκε με σημαντικές Συνεντεύξεις Τύπου παραγόντων του Τουρισμού και της Τοπικής Αυτοδιοικήσεως, Ημερίδες, Παρουσιάσεις και εκδηλώσεις τοπικού και επαγγελματικού χαρακτήρα που πραγματοποίησαν μεταξύ άλλων η Περιφέρεια Δυτικής Ελλάδος, Ν.Α. Χαλκιδικής & Όμιλος ΕΞΠΡΕΣ Καλοφωλιά, Περιφέρεια Ιονίων Νήσων, Ν.Α. Κυκλάδων, Αναπτυξιακή Λέρου, Ν.Α. Καστοριάς, κ.α.

Σημαντικές επίσης υπήρξαν οι επισκέψεις προσωπικοτήτων από τον χώρο της Τέχνης και της Επιστήμης που διοργάνωσε η Χαλκιδική, Τιμώμενη Περιοχή της 11ης Εκθέσεως.

2. Η σημασία που επέδειξαν για τον Τουρισμό με την παρουσία τους στην Έκθεση, τόσο η Πολιτική Ηγεσία του Υπουργείου Τουριστικής Ανάπτυξης και του Ε.Ο.Τ. με επικεφαλής την Κα Φάνη Πάλλη-Πετραλιά και τους κ.κ. Οικονόμου και Λαμπαδάριο όσο και Κυβερνητικά στελέχη: ο Υπουργός Αιγαίου κ. Αριστοτέλης Παυλίδης, οι Υφυπουργοί Οικονομίας & Οικονομικών κ. Χρ. Φώλιας, Ανάπτυξης κ. Αναστ. Νεράτζης, Εξωτερικών κ.κ. Γιάννης Βαληνάκης και Θ. Κασσίμης, Απασχόλησης & Κοινωνικής Προστασίας κ. Γερ. Γιακουμάτος, ΥΠΕΧΩΔΕ Καθ. Θεμ. Ξανθόπουλος, η βουλευτής Επικρατείας του ΠΑΣΟΚ κα `Αννα Διαμαντοπούλου, ο Δήμαρχος Αθηναίων κ. Θεοδ. Μπεχράκης, ο τ. Υφυπουργός Οικονομίας & Οικονομικών κ. Χρήστος Πάχτας, ο Ειδικός Γραμματέας Ανταγωνιστικότητας κ. Σπ. Ευσταθόπουλος επεσκέφθησαν, μεταξύ πολλών άλλων παραγόντων της επιχειρηματικής και διπλωματικής κοινότητας και του Ελληνικού Κοινοβουλίου, τα περίπτερα των εκθετών.

3. Σημαντική υπήρξε και η παρουσία των επικεφαλής της Περιφέρειας, Γενικών Γραμματέων Θεσσαλίας κ. Φωτίου Γκούπα, Ιονίων Νήσων κ. Σωτηρίου Βόσδου, Νοτίου Αιγαίου κ. Χαράλαμπου Κόκκινου, Ηπείρου κ. Δημήτριου Πανοζάχου και Δυτ. Ελλάδος κ. Παναγιώτη Καββαδά καθώς και Νομαρχών, Δημάρχων και πολλών άλλων εκλεγμένων εκπροσώπων της Τοπικής Αυτοδιοικήσεως.

4. Η Έκθεση του 2006 χαρακτηρίσθηκε και από γενικότερη βελτίωση μεγεθών, ποσοτικών και ποιοτικών:

* Με διαρκή αναβάθμιση στον σχεδιασμό, από τους διοργανωτές, των προκατασκευασμένων, τυποποιημένων περιπτέρων και εξαιρετική αισθητική στις ιδιοκατασκευές των περιπτέρων.

* Με σημαντική άμεση διαφήμιση και έμμεση προβολή και δημοσιότητα της εκθέσεως στην συντριπτική πλειοψηφία των κλαδικών εντύπων, στον Τύπο και στα ηλεκτρονικά μέσα, με outdoor προβολή (σταθμοί METRO και γιγαντοαφίσες) και εντυποδιανομή 100.000 φυλλαδίων σε συνεργασία με την Τιμώμενη Περιοχή Χαλκιδική σε κεντρικά σημεία της Αθήνας, στους κινηματογράφους της Village Road Show, στο The Mall, σε πεζόδρομους και εμπορικά σημεία της πρωτεύουσας για την πραγματοποίηση κληρώσεως 70 και πλέον διαμονών - προσφοράς της Ένωσης Ξενοδόχων Χαλκιδικής.

Το σύνολο της καθαρής διαφημιστικής προβολής της εκθέσεως ξεπέρασε το ποσό των † 350.000 δίνοντας στην έκθεση και πάλι, μία από τις υψηλότερες θέσεις σε διαφημιστική δαπάνη μεταξύ όλων των εκθέσεων.

Αξίζει εδώ να επισημάνουμε ότι για το διάστημα Νοέμβριος 2005 - Μάιος 2006 η Έκθεση έτυχε μεγάλης έμμεσης προβολής από τον Τύπο και τα Κλαδικά έντυπα με αποδελτιωμένα άνω των 120 δημοσιευμάτων περίπου και με τον ίδιο αριθμό αναφορών στο διαδίκτυο, με αφιερώματα σε τηλεοπτικές και ραδιοφωνικές εκπομπές καθώς και με εξειδικευμένη παρουσίαση σε τουριστικές τηλεοπτικές εκπομπές και δορυφορικές, όπως στην εκπομπή `Μένουμε Ελλάδα` της ΕΤ1, στα συνδρομητικά κανάλια `Holidays In Greece Channel` και `HDTV Channel` καθώς και στην εκπομπή `Πρωινές Χειρηλασίες` του ΑΝΤ1.

* Με την παρουσίαση, για έκτη συνεχή χρονιά, των αποτελεσμάτων της Έρευνας που πραγματοποιεί η εταιρία Καπα Research A.E. για λογαριασμό του Ομίλου ΕΞΠΡΕΣ Καλοφωλιά, με θέμα τις ″Τάσεις, Τουριστικής Συμπεριφοράς του Έλληνα Ταξιδιώτη″, η οποία συμπεριλάμβανε και συγκριτικά στοιχεία με την προηγούμενη πενταετία, έρευνα της οποίας τα αποτελέσματα απετέλεσαν αφορμή για σχολιασμό από τον Τύπο και τα κλαδικά τουριστικά έντυπα ως προς τις διαμορφούμενες τάσεις από τον Έλληνα Ταξιδιώτη.

Επίσης η δημιουργία της εφημερίδας της έκθεσης, το ″ΠΑΝΟΡΑΜΑ ΕΞΠΡΕΣ″ η οποία κυκλοφόρησε ως ένθετη στην εφημερίδα ΕΞΠΡΕΣ και η δημιουργία νέας ιστοσελίδας, στην ίδια δ/νση (touristpanorama.gr), που αποτελεί προάγγελο σημαντικών διαδικτυακών πρωτοβουλιών του Ομίλου, θα παρέχουν διαρκή ενημέρωση έως την επόμενη έκθεση σε κάθε ενδιαφερόμενο.

* Με την θέσπιση ετήσιων βραβεύσεων που θα απονέμει η έκθεση στις εξής κατηγορίες:

* Κατηγορία Πολιτισμού

* Κατηγορία Τοπικής Αυτοδιοικήσεως - Τιμώμενη Περιοχή

* Κατηγορία Επαγγελματικής Ενώσεως

* Κατηγορία Επιτυχημένης Τουριστικής Επένδυσης

* Κατηγορία Εταιρικής Κοινωνικής Ευθύνης του Ομίλου Καλοφωλιά

ΠΩΛΟΥΝΤΑΙ

ΜΟΝΟΚΑΤΟΙΚΙΕΣ

1. Στην περιοχή Κοσκινού 150 τ.μ. σε οικόπεδο 1000 τ.μ. με θέα το φυτώριο. Τιμάται 280.000 ευρώ.

2. Στα Κοσκινού 150 τ.μ. σε μπετόν και σε οικόπεδο 1000 τ.μ. με θέα το φυτώριο, 150.000 ευρώ.

3. Στο Καρακόνερο 180 τ.μ. γωνιακή με οικόπεδο 250 τ.μ., 340.000 ευρώ.

4. Στο Καρακόνερο, 180 τ.μ. με οικόπεδο 200 τ.μ., 325.000 ευρώ.

5. Στην Παστίδα 130 τμ, διώροφη με θέρμανση και τζάκι. Τιμάται 230.00 ευρώ.

6. Στην Παστίδα 130 τ.μ., ημιτελής (με σουβάδες), 138.000 ευρώ.

7. Στην Παστίδα 130 τ.μ. δυώροφη ημιτελής (σε μπετόν), 115.000 ευρώ.

8. Στην Κρεμαστή, δυώροφη με κύρια κάλυψη 250 μέτρα συν 100 μέτρα υπόγειο ημιτελής (κτισμένη με τούβλα) και σε οικόπεδο 2600 τ.μ. 370.000 ευρώ.

ΜΕΖΟΝΕΤΤΕΣ

Στην Ιξιά και σε φανταστική θέση, τριόροφη υπό κατασκευή 210 τ.μ., σε μαρμαροσουβάδες, 185.000 ευρώ ή τελειωμένη λουξ 270.000 ευρώ.

ΔΙΑΜΕΡΙΣΜΑΤΑ με 3 υπνοδωμάτια

1. Στο Ροδίνι, αποπερατωμένο, 110 τ.μ., με αποθήκη και θέση εσωτ. γκαράζ θέρμανση και πολλά εξτρά, 230.000 ευρώ.

2.Περιοχή Αννης Μαρίας (προέκταση) 105 τ.μ. αποπερατωμένο με αποθήκη, εσωτ. γκαράζ, θέρμανση και πολλά εξτρά, 240.000 ευρώ.

3.Στην Ανάληψη στον α' όροφο 100 τ.μ., με θέρμανση και φανταστική θέα. Τιμάται 210.000 ευρώ.

4. Στην Ανάληψη στον β' όροφο 96 τ.μ., με θέρμανση και φανταστική θέα. Τιμάται 212.000 ευρώ.

ΔΙΑΜΕΡΙΣΜΑΤΑ με 2 υπνοδωμάτια

1. Στο Ροδίνι, 86 τ.μ. αποπερατωμένο, μόνο 135.000 ευρώ. ΕΥΚΑΙΡΙΑ!

2. Στην Ιξιά ισόγειο, αποπερατωμένο με θέρμανση 94 τ.μ., με δύο θέσεις γκαράζ και αποκλειστική χρήση αυλής 200 τ.μ., 165.000 ευρώ, ευκαιρία!

3. Στην Ιξιά 94 τ.μ. αποπερατωμένο στον α' ή β' όροφο μικρής οικοδομής (6 διαμερίσματα) με θέρμανση και 2 θέσεις γκαράζ 165.000 ευρώ. Ευκαιρία!

4. Στο Ροδίνι 92 τ.μ. αποπερατωμένο, λουξ, με θέρμανση, αποθήκη και θέση γκαράζ και πολλά εξτρά 230.000 ευρώ.

5. Στην περιοχή Αννης Μαρίας (προέκταση) 82 τ.μ., αποπερατωμένο, με θέρμανση, θέση εσωτ. γκαράζ, αποθήκη και πολλά εξτρά 185.000 ευρώ.

6. Στην περιοχή Αννης Μαρίας (προέκταση) 84 τ.μ., αποπερατωμένο, με θέρμανση εσωτ. γκαράζ, αποθήκη και πολλά εξτρά, 190.000 ευρώ.

7. Στην περιοχή Αννης Μαρίας (προέκταση) 87 τ.μ., αποπερατωμένο, με θέρμανση, εσωτ. γκαράζ, αποθήκη και πολλά εξτρά, 198.000 ευρώ.

ΓΡΑΦΕΙΑ - ΙΑΤΡΕΙΑ

1. Στην Ανάληψη κεντρικό αποπερατωμένο 145 τ.μ. στο β' όροφο, γωνιακό 330.000 ευρώ.

2. Στην Ανάληψη κεντρικό αποπερατωμένο 90 τ.μ., γωνιακό, στον β' όροφο, 200.000 ευρώ.

3. Στην Ανάληψη κεντρικό αποπερατωμένο 55 υ.μ., στον β' όροφο, 120.000 ευρώ.

ΚΑΤΑΣΤΗΜΑΤΑ

1. Κεντρικό, στην περιοχή Αννης Μαρίας 85 τ.μ. και με υπόγειο 55 τ.μ., 350.000 ευρώ.

2. Στο Μαντράκι επί κεντρικού δρόμου 50 τ.μ., με πατάρι 50 τ.μ. 500.000 ευρώ.

3. Στο Νιοχώρι στην τουριστική περιοχή γωνιακό 140 τ.μ., διόροφο με αυλή 200 τ.μ, 500.000 ευρώ.

ΟΙΚΟΠΕΔΑ

1. Στο Ροδίνι 610 τ.μ. με ΣΔ 0,4 φανταστικό 225.000 ευρώ.

2. Στον οικισμό πολυτέκνων 345 τ.μ., με κάλυψη 240 τ.μ., 155.000 ευρώ.

3. Στον οικισμό πολυτέκνων 690 τ.μ., με κάλυψη 480 τ.μ., 305.000 ευρώ.

4. Στον οικισμό ΑΥΤΟΣΤΕΓΑΣΗ 345 τ.μ., με κάλυψη 240 τ.μ., γωνιακό 160.000 ευρώ.

5. Στον οικισμό ΑΥΤΟΣΤΕΓΑΣΗ 345 τ.μ., με κάλυψη 240 τ.μ., γωνιακό, 140.000 ευρώ.

6. Στην Ανάληψη 390 τ.μ., εντός σχεδίου με Σ.Δ. 0,6 170.000 ευρώ.

7. Στην Ιξιά 1200 τ.μ. με άδεια οικοδομής 150 τ.μ. σε φανταστική θέση 140.000 ευρώ.

8. Στο Καρακόνερο εντός ζώνης οικοδομήσιμο 3.630 τ.μ. μόνο 320.000 ευρώ.

ΕΠΕΝΔΥΣΕΙΣ - ΕΥΚΑΙΡΙΕΣ

1. Εντός πόλεως (περιοχή Αγ. Νικολάου) τριόροφο κτίριο με ημιυπόγειο 1200 τ.μ. διαμορφωμένο σε 24 διαμερίσματα διαφόρων διαστάσεων, έχει ετήσιο εισόδημα 100.000 ευρώ περίπου. Το κτίριο είναι 15 ετών και τιμάται 950.000 ευρώ.

2. Πωλείται ο α' όροφος οικοδομής, εμβαδού 650 τ.μ., με θέα το λιμάνι (περιοχή οδού Αυστραλίας). Τιμάται 600.000 ευρώ. Επίσης ενοικιάζεται.

3. Γωνιακό διώροφο κτίσμα 350 τ.μ., στην Παλιά Πόλη. Εχει φανταστική θέση, καλή πρόσβαση και έχει ανακαινισθεί και διαμοιρφωθεί σε ενοικιαζόμενα δωμάτια. Τιμάται 900.000 ευρώ.

4. Στην Παλιά Πόλη οικοδομή 350 τ.μ. κοντά στην περιοχή στο Τζαμί. Τιμάται 600.000 ευρώ.

5. Στο Νιοχώρι γωνιακό, διώροφο κτίσμα 140 τ.μ., με οικόπεδο 200 τ.μ. Είναι στο τουριστικό τμήμα της περιοχής και τιμάται 500.000 ευρώ.

6. Στο Καρακόνερο, εντός ζώνης 8.300 τ.μ., με πολλά πλεονεκτήματα. Τιμάται 730.000 ευρώ.

7. Στα Ασγούρου οικόπεδο 9.000 τ.μ. με κτίσμα 2.000 τ.μ. και με καλή πρόσβαση μόνο 1.500.000 ευρώ.

ΑΓΡΟΤΕΜΑΧΙΑ

1. Στην Ιξιά, και σε καλή θέση 4.000 τ.μ., οικοδομήσιμο. Εχει καλή πρόσβαση και νερό και φως. Τιμάται 200.000 ευρώ.

2. Στο Τσαΐρι επί του κεντρικού δρόμου του Αεροδρομίου 7000 τ.μ. Τιμάται 450.000 ευρώ.

ΠΛΗΡΟΦΟΡΙΕΣ

κ. ΧΑΡΚΙΑΝΑΚΗ ΜΑΝΩΛΗ

τηλ. 6946-163242

13771-2/8

Χ. ΧΑΤΖΗΝΙΚΟΛΑΟΥ Α.Ε.

ΝΑΥΤΙΛΙΑΚΟ ΠΟΛΥΚΑΤΑΣΤΗΜΑ

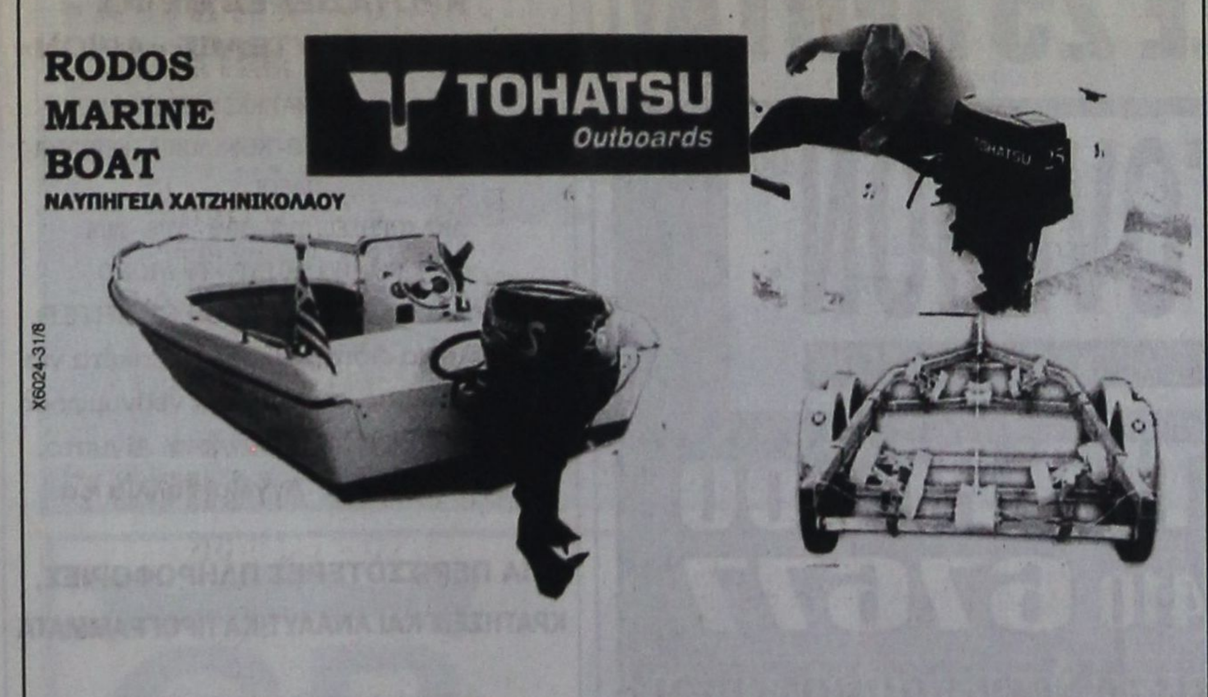

ΧΩΡΙΣ ΠΡΟΚΑΤΑΒΟΛΗ ΜΕΧΡΙ 80 ΜΗΝΕΣ

σκάφη πολυεστερικά - φουσκωτά - υδροποδήλατα - κανώ

μηχανές θαλάσσης

ΤΡΕΪΛΕΡ - ΜΠΑΓΑΖΙΕΡΕΣ

service

αξεσουάρ σκαφών - σωστικά μέσα - σχοινιά - ψυγεία - τέντες - πολυεστερικά - υαλοβάμβακες - ίνες - στόκοι - χρώματα πολυεστερικά - βερνικοχρώματα - βερνίκια - υφαλοχρώματα - αστάρια - σιλικόνες - εργαλεία βαφής - εργαλεία χειρός - INOX βίδες - σωλήνες, προφίλ - INOX κατασκευές - αλουμίνια - εξοπλισμός μηχανών - ανταλλακτικά - λάδια - εξοπλισμός τρέιλερ - ανταλλακτικά - ηλεκτρολογικός εξοπλισμός - ΒΥΘΟΜΕΤΡΑ - GPS - PLOTTER

1ο ΧΛΜ ΡΟΔΟΥ - ΚΑΛΛΙΘΕΑΣ, 85100 ΡΟΔΟΣ

Τηλ. 22410 64630, FAX 22410 64840

e-mail:romarine@otenet.gr

Εκστρατεία αγάπης και βοήθειας προς το Λίβανο

ΠΡΩΤΟΒΟΥΛΙΑ ΤΟΥ ΔΗΜΟΥ ΠΕΤΑΛΟΥΔΩΝ



Ο Δήμαρχος Πεταλούδων κ. Μιχάλης Κορδίνας και η δημοτική αρχή, αρωγοί και συμπαραστάτες ανέκαθεν σε ενέργειες και δράσεις φορέων και ανθρωπιστικών οργανώσεων υπέρ των αδύναμων συνανθρώπων μας απανταχού της γης, ανταποκρίθηκαν θετικά στο αίτημα της μη κυβερνητικής οργάνωσης «Γιατροί Καρδιάς» για τη συγκέντρωση φαρμάκων, τροφίμων και ρουχισμού για το δοκιμαζόμενο λαό του Λιβάνου εξ αιτίας του πολέμου που μαίνεται στη Μέση Ανατολή.

Απόλυτα πεπεισμένοι δε για την ανθρωπιά και ευαισθησία των κατοίκων όλων των δημοτικών διαμερισμάτων, γεγονός που έχει αποδειχθεί πάμπολλες φορές, κάλεσαν όλους τους φορείς και τους πολίτες του δήμου να συμμετάσχουν σε αυτή την εκστρατεία αγάπης και βοήθειας της οργάνωσης «Γιατροί Καρδιάς» προς τον Λιβανέζικο λαό και κυρίως τα μικρά παιδιά, αθώα θύματα και αυτής της πολεμικής σύρραξης.

Με επιστολή του δημάρχου προς όλα τα δημοτικά διαμερίσματα και τις υπηρεσίες του δήμου, υπογραμμίζεται πως: «η βοήθεια που χρειάζονται άμεσα οι κάτοικοι του Λιβάνου και κυρίως τα παιδιά είναι φάρμακα και συγκεκριμένα: ελαστικούς επιδέσμους, αποστειρωμένες γάζες Fucidin, Betadin, Depon και Panadol σε χάπια ή κάψουλες, σιρόπι παιδικό Panadol και όχι ασπιρίνες, καθώς επίσης και τρόφιμα, κουβέρτες και είδη ρουχισμού σε καλή κατάσταση».

Όλα τα υλικά θα συγκεντρωθούν στη βιβλιοθήκη του Δήμου Πεταλούδων στην Κεντρική πλατεία Κρεμαστής και μέχρι την επόμενη Πέμπτη 3 Αυγούστου 2006 καθημερινά από τις 8 το πρωί έως τις 3 το μεσημέρι και το Σάββατο από τις 10 μέχρι τις 2 το μεσημέρι.

Πληροφορίες στο ΚΕΠ του δήμου και στο τηλέφωνο 22410-96644.

Λογοτεχνικό Μνημόσυνο στο Ρόδιο συγγραφέα Αντώνη Βρατσάλη:1921-1986

ΜΥΛΟΙ ΚΑΙ ΜΥΛΩΝΑΔΕΣ ΤΗΣ ΡΟΔΟΥ

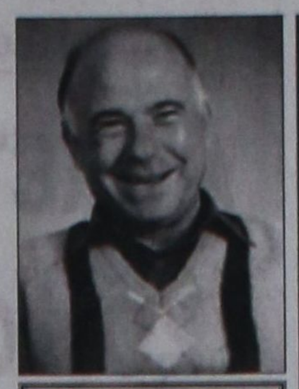

Γράφει ο Θεοφάνης Μπογιάννος Διπλωματούχος Δημοσιογραφικής Σχολής Λονδίνου

Το σημερινό μας άρθρο, είναι ένα Αφιέρωμα - Μνημόσυνο, στον σεμνό και άξιο Ρόδιο συγγραφέα, αείμνηστο συμπολίτη μας Αντώνη Βρατσάλη. Ποιός από μας τους παλιούς Ροδίους δεν μελέτησε το βιβλίο του : ΤΑ ΝΙΟΧΩΡΙΤΙΚΑ και δεν ένιωσε ένα ιερό ρίγος μέσα του για τα όσα ζήσαμε και θυμόμαστε...

Μνήμης αιωνίου ένεκεν και σεβασμού θα αναφερθούμε σε ένα άρθρο του από το θαυμάσιο αυτό βιβλίο του που έχει συναρπάσει αναγνώστες, Ροδίους και κριτικούς. Γράφει για τους Μύλους και τους Μυλωνάδες που είδε στα 65 χρόνια της ζωής του στη Ρόδο, και στο Νεοχώρι, ο ωραίος αυτός συμπολίτης μας.

Ιδού ένα σχετικό, άκρως συγκινητικό απόσπασμα από το θαυμάσιο βιβλίο του: ΤΑ ΝΙΟΧΩΡΙΤΙΚΑ.

«Στα χρόνια της Οθωμανικής Κατοχής: 1522 - 1912, στο στενόμακρο Μώλο με τους Μύλους - εκεί που είναι σήμερα οι Τρεις Μύλοι του Μανδρακίου- οι νεαροί Οθωμανοί παλικαράδες κάμναν στις Γιορτές του Μπαϊραμιού αλογοδρομίες.

Έτρεχαν από την Καστρόπορτα του Αγίου Παύλου ως το Φενέρ Κουλεσί, το Φάρο του Αγίου Νικολάου, καβαλαρία, πρωτοβγαίνοντας ποιος να αρπάξει το σειρήτι, βάζοντας σημάδι με το ντουφέκι, ή κόβοντας με το σπαθί στόχους κρεμασμένους στα στήθεια των τριών Μύλων...

Οι Μυλωνάδες ήταν δουλευταράδες άνθρωποι. Βολόδερναν ολημερίς να αδειάζουν τσουβάλια στάρι, κριθάρι και καλαμποκέχρι στις Μυλόπετρες και να γεμίζουν τα σακιά αλεύρι φορτώνοντας στα γαϊδουράκια των πελατών τους...

Θύμιζαν αλευρωμένους καλικάντζαρους του παραμυθιού, έτσι όπως ήταν πασπαλισμένοι, πρόσωπο, βράκες και μουστάκες, κάτασπροι μέσα στο αλεύρι, με μια μαντήλα στο κεφάλι δεμένη σε τέσσερις κόμπους στις γωνιές για να σφίγγει στο κούτελο...

Όταν οι μπουνάτσες τραβούσαν του μάκρους, οι απανεμιές φέρναν κεσάτια στους Μυλωνάδες της Ρόδου. Χώναν το δάκτυλο στο στόμα, το σάλιωναν και το σήκωναν ψηλά να μαντέψουν από που θα φυσήξει ο αέρας, όπως οι Καπετάνιοι που παραμονεύουν τον καιρό να σαλέψει τα καραβόπανά τους...».

Εφέτος συμπληρώνονται ακριβώς 20 χρόνια από την οδυνηρή θανή του εκλεκτού ανθρώπου, φίλου και συγγραφέα. Το μικρό μου άρθρο, έστω και συμβολικό, λογοτεχνικό και θρησκευτικό Ιερό Μνημόσυνο στην άγηρο Μνήμη του.

Παρακαλώ το Θεό να μας χαρίσει κι άλλους Αντώνηδες Βρατσάληδες, για να έχει η Ρόδος και να μιμείται έναν υπέροχο Πολίτη, Δημότη και άνθρωπο, που γράφει βιβλία, γλαφυρά, αλησμόνητα και συγκινητικά, όπως τα Νιοχωρίτικα του χαλκέντερου και δεινού τεχνίτη του λόγου, συμπολίτη μας, Αντώνη Βρατσάλη.

ΓΑΙΑΝ έχε ελαφράν εξαίρετε φίλε. Όσο υπάρχουν τα ΝΙΟΧΩΡΙΤΙΚΑ, οι Ροδίτες θα σε θυμούνται εσαεί και ευγνωμόνως..



ΜΥΛΟΙ ΚΑΙ ΜΥΛΩΝΑΔΕΣ
Στα 1922 υπήρχαν 126 αλευρόμυλοι σε όλη τη Ρόδο!
Σήμερα είναι ελάχιστοι, άγνωστοι και παριές...
ΦΩΤΟ: Θεοφ. ΜΠΟΓΙΑΝΝΟΣ

ΙΑΤΡΙΚΗ ΑΝΑΚΟΙΝΩΣΗ

Το Μικροβιολογικό - Διαγνωστικό Εργαστήριο του ιατρού

ΙΩΑΝΝΗ ΜΗΝΕΤΤΟΥ

θα παραμείνει κλειστό
από 21/7/2006 έως 30/7/2006

Θα λειτουργήσει κανονικά τη Δευτέρα 31 Ιουλίου από τις 7.30 το πρωί.

ΙΑΤΡΕΙΟ: Σοφοκλή Βενιζέλου 1
Τηλ. 22410 29864

T8086-30/7

PELLOS TRAVEL
Α. ΠΑΠΑΣΑΒΒΑΣ

ΟΡΓΑΝΩΣΗ - ΠΟΙΟΤΗΤΑ - ΕΓΓΥΗΣΗ
ΚΑΛΟΚΑΙΡΙ 2006 (ΕΚΔΡΟΜΕΣ)

ΕΛΛΗΝΙΚΑ ΝΗΣΙΑ
(ΤΡΙΗΜΕΡΑ-ΠΟΛΥΗΜΕΡΑ)
ΠΑΤΜΟ-ΛΕΡΟ-ΚΑΡΠΑΘΟ-ΛΕΙΨΟΙ-ΤΗΛΟ-ΝΙΣΥΡΟ-ΣΑΜΟ-ΜΥΤΙΛΗΝΗ-ΧΙΟ-ΛΗΜΝΟΣ

Περιλαμβανει εισιτήρια-ξενοδοχείο-αυτοκίνητο για όλη την διάρκεια της παραμονής σας.

ΤΙΜΕΣ ΑΠΟ 135 ΕΥΡΩ

28/7 – 31/7 KOUSADASI-ΣΜΥΡΝΗ - ΕΦΕΣΣΟΣ(4ΗΜΕΡΗ)

ΑΝ.08.00 ΤΟ ΠΡΩΙ 28/07 ΠΑΡΑΣΚΕΥΗ ΕΠΙΣΤΡΟΦΗ
ΔΕΥΤΕΡΑ ΣΤΙΣ 31/7 ΣΤΙΣ 18.00 ΡΟΔΟ
ΞΕΝΟΔΟΧΕΙΑ 4**** ΚΑΙ 3*** ΜΕ ΠΡΩΙΝΟ ΚΑΙ ΦΑΓΗΤΟ
- ΜΕΤΑΦΟΡΕΣ - ΕΚΔΡΟΜΕΣ -ΕΙΣΙΤΗΡΙΑ-ΦΟΡΟΙ

ΤΙΜΗ 225 ΕΥΡΩ

19/8-24/8 ΜΥΚΟΝΟΣ-ΣΑΝΤΟΡΙΝΗ-ΠΑΡΟΣ-ΤΗΝΟΣ (6ΗΜΕΡΗ)

ΑΝΑΧ.19/8 ΣΑΒΒΑΤΟ 10.00 Π.Μ ΜΕ BLUE STAR ΕΠΙΣ.
24/8 ΠΕΜΠΤΗ ΣΤΙΣ 07.30 (ΠΡΩΙ) ΣΤΗ ΡΟΔΟ
ΞΕΝΟΔΟΧΕΙΑ ΜΕ ΠΡΩΙΝΟ-ΜΕΤΑΦΟΡΕΣ-ΕΚΔΡΟΜΕΣ.ΣΥΝΟΔΟΣ ΓΡΑΦΕΙΟΥ

19/8-26/8
ΓΥΡΟΣ ΠΕΛΟΠΟΝΝΗΣΣΟΥ (8ΗΜΕΡΗ)

ΑΝΑΧ.19/8 ΣΑΒΒΑΤΟ 10.00 Π.Μ ΜΕ BLUE STAR ΕΠΙΣ.
26/8 ΣΑΒΒΑΤΟ ΣΤΙΣ 07.00 ΣΤΗ ΡΟΔΟ
ΚΑΛΑΒΡΥΤΑ-ΑΓΙΑ ΛΑΥΡΑ-ΜΕΓΑ ΣΠΗΛΑΙΟ-ΠΑΤΡΑ-ΑΡΧΑΙΑ ΟΛΥΜΠΙΑ-ΚΑΛΑΜΑΤΑ-ΣΠΗΛΑΙΟ ΔΥΡΟΥ-ΓΥΘΕΙΟ-ΜΟΝΕΜΒΑΣΙΑ-ΜΥΣΤΡΑΣ-ΣΠΑΡΤΗ-ΑΓΙΑ ΘΕΟΔΩΡΑ-ΠΑΝΑΓΙΑ ΜΑΛΕΒΗ-ΝΑΥΠΛΙΟ-ΤΟΛΟ-ΕΠΙΔΑΥΡΟΣ-
ΞΕΝΟΔΟΧΕΙΑ ΜΕ ΠΡΩΙΝΟ-ΜΕΤΑΦΟΡΕΣ-ΕΚΔΡΟΜΕΣ
ΣΥΝΟΔΟΣ ΓΡΑΦΕΙΟΥ

23/8-28/8 ΡΩΜΗ-ΦΛΩΡΕΝΤΑ-ΠΙΖΑ-ΒΕΝΕΤΙΑ (ΑΕΡΟΠΟΡΙΚΗ)

(ΞΕΝΟΔΟΧΕΙΑ 4****ΚΑΙ 3 ΑΣΤΕΡΩΝ ΜΕ ΠΡΩΙΝΟ-ΜΕΤΑΦΟΡΕΣ - ΞΕΝΑΓΗΣΕΙΣ- ΕΚΔΡΟΜΕΣ)

6ΗΜΕΡΕΣ – 7ΗΜΕΡΕΣ ΚΡΟΥΑΖΙΕΡΕΣ ΜΕ ΤΟ ΥΠΕΡΠΟΛΥΤΕΛΕΣ «ΑΡΙΟΝ»

ΕΠΤΑΝΗΣΑ- ΔΑΛΜΑΤΙΚΕΣ ΑΚΤΕΣ- ΒΕΝΕΤΙΑ
ΚΡΟΑΤΙΑ- ΜΑΥΡΟΒΟΥΝΙΟ- ΚΕΦΑΛΟΝΙΑ- ΚΕΡΚΥΡΑ-ΠΑΞΟΙ
ΑΝΑΧΩΡΗΣΕΙΣ 03/8 - 10/8 - 17/8 - 24/8
ΜΟΝΟ ΑΠΟ 590 ΕΥΡΟ ΤΟ ΑΤΟΜΟ

Εισιτήρια ΟΑ, AEGEAN ΚΑΙ CHARTER.
Ακτοπλοικά εισιτήρια. Ειδικά πακέτα για μεμονωμένους, συλλόγους, νεόνυμφους για Ελλάδα, Κύπρο, Τυνησία, Αίγυπτο, Μαρόκο, Ιταλία, Αγγλία, Γαλλία κ.α.

ΓΙΑ ΠΕΡΙΣΣΟΤΕΡΕΣ ΠΛΗΡΟΦΟΡΙΕΣ, ΚΡΑΤΗΣΕΙΣ ΚΑΙ ΑΝΑΛΥΤΙΚΑ ΠΡΟΓΡΑΜΜΑΤΑ

ΣΤΟ ΓΡΑΦΕΙΟ ΓΕΝΙΚΟΥ ΤΟΥΡΙΣΜΟΥ:

PELLOS TRAVEL
Λ. ΚΑΛΛΙΘΕΑΣ 125, ΦΑΛΗΡΑΚΙ, ΡΟΔΟΣ
ΤΗΛ: 2241087615 ΦΑΞ: 2241087616
EMAIL: pellostravel@rho.forthnet.gr WEB: www.pellostravel.gr

T.7839-30/7

Ναυτικά Πρακτορεία TSAGARIS

GA FERRIES

Ε/Γ-Ο/Γ ΡΟΔΑΝΘΗ
Ε/Γ-Ο/Γ ΜΑΡΙΝΑ
Ε/Γ-Ο/Γ ΑΝΘΗ ΜΑΡΙΝΑ
ΡΟΔΟ - ΠΕΙΡΑΙΑ

ΚΥΡΙΑΚΗ 23/7
• ΜΑΡΙΝΑ 13.00 Σύμη - Τήλο, Νίσυρο - Κω - Κάλυμνο - Πειραιά (10.20)
ΔΕΥΤΕΡΑ 24/7
• ΑΝΘΗ ΜΑΡΙΝΑ 17.00 Κω - Λέρο- Πάτμο - Πειραιά (09.40)
ΤΡΙΤΗ 25/7

ΤΕΤΑΡΤΗ 26/7
• ΑΝΘΗ ΜΑΡΙΝΑ 17.00 Κω - Λέρο- Πάτμο - Πειραιά (09.00)
ΠΕΜΠΤΗ 27/7
• ΡΟΔΑΝΘΗ 16.00 Κω - Κάλυμνο- Πειραιά (09.20)
ΠΑΡΑΣΚΕΥΗ 28/7
• ΑΝΘΗ ΜΑΡΙΝΑ 13.00 Κω - Λέρο- Πάτμο - Πειραιά (04.30)
ΣΑΒΒΑΤΟ 29/7
• ΡΟΔΑΝΘΗ 17.00 Κω - Κάλυμνο-Λέρο - Πάτμό - Πειραιά (11.20)
ΚΥΡΙΑΚΗ 30/7
• ΜΑΡΙΝΑ 13.00 Σύμη - Τήλο, Νίσυρο - Κω - Κάλυμνο - Πειραιά (10.20)
ΔΕΥΤΕΡΑ 31/7
• ΑΝΘΗ ΜΑΡΙΝΑ 17.00 Κω - Λέρο- Πάτμο - Πειραιά (09.40)
ΤΡΙΤΗ 1/8

ΤΕΤΑΡΤΗ 2/8
• ΑΝΘΗ ΜΑΡΙΝΑ 17.00 Κω - Λέρο- Πάτμο - Πειραιά (09.00)
ΠΕΜΠΤΗ 3/8
• ΡΟΔΑΝΘΗ 16.00 Κω - Κάλυμνο- Πειραιά (09.20)
ΠΑΡΑΣΚΕΥΗ 4/8
• ΑΝΘΗ ΜΑΡΙΝΑ 13.00 Κω - Λέρο- Πάτμο - Πειραιά (04.30)
ΣΑΒΒΑΤΟ 5/8
• ΡΟΔΑΝΘΗ 17.00 Κω - Κάλυμνο-Λέρο - Πάτμο - Πειραιά (11.20)
ΚΥΡΙΑΚΗ 6/8
• ΜΑΡΙΝΑ 13.00 Σύμη - Τήλο, Νίσυρο - Κω - Κάλυμνο - Πειραιά (10.20)
ΔΕΥΤΕΡΑ 7/8
• ΑΝΘΗ ΜΑΡΙΝΑ 17.00 Κω - Λέρο- Πάτμο - Πειραιά (09.40)
ΤΡΙΤΗ 8/8

ΤΕΤΑΡΤΗ 9/8
• ΑΝΘΗ ΜΑΡΙΝΑ 17.00 Κω - Λέρο- Πάτμο - Πειραιά (09.00)
ΠΕΜΠΤΗ 10/8
• ΡΟΔΑΝΘΗ 16.00 Κω - Κάλυμνο- Πειραιά (09.20)
ΠΑΡΑΣΚΕΥΗ 11/8
• ΑΝΘΗ ΜΑΡΙΝΑ 13.00 Κω - Λέρο- Πάτμο - Πειραιά (04.30)
ΣΑΒΒΑΤΟ 12/8
• ΡΟΔΑΝΘΗ 17.00 Κω - Κάλυμνο-Λέρο - Πάτμο - Πειραιά (11.20)

TSAGARIS TRAVEL
Σαχτούρη 5 (έναντι Τελωνείου)
Τηλ.: 22410 36170, 30406, 35066, 28597

X 5995-31/8

Έτοιμοι για ΚΤΕΟ;
ΤΩΡΑ ΚΤΕΟ ΣΕ 25 ΛΕΠΤΑ!

AUTOVISION®
ΤΕΧΝΙΚΟΣ ΕΛΕΓΧΟΣ ΟΧΗΜΑΤΩΝ

Ιδιωτικό ΚΤΕΟ Ρόδου
για ραντεβού..22410 67677

ΕΥΚΟΛΑ, ΓΡΗΓΟΡΑ, ΑΞΙΟΠΙΣΤΑ ΚΑΙ ΦΘΗΝΟΤΕΡΑ!!
ΑΝΟΙΧΤΑ ΑΠΟΓΕΥΜΑΤΑ ΚΑΙ ΣΑΒΒΑΤΟ, ΟΛΑ ΤΑ ΠΑΡΑΒΟΛΑ ΑΓΟΡΑΖΟΝΤΑΙ ΣΤΟ ΚΤΕΟ
ταλαιπωρία τέλος..

ΠΡΟΓΡΑΜΜΑ ΠΡΟΣΚΛΗΣΗΣ ΟΧΗΜΑΤΩΝ Ν. ΔΩΔ/ΣΟΥ

ΠΡΟΣΟΧΗ!
- Τον Ιούλιο ΡΟΖ 5501 εώς ΡΟΖ 7500
- Τον Αύγουστο ΡΟΖ 7501 εώς 9500

Η ΜΗ ΔΙΕΝΕΡΓΕΙΑ ΤΕΧΝΙΚΟΥ ΕΛΕΓΧΟΥ ΤΟΥ ΟΧΗΜΑΤΟΣ ΣΑΣ (ΚΤΕΟ) ΜΕΣΑ ΣΤΙΣ ΠΡΟΘΕΣΜΙΕΣ, ΑΠΟΤΕΛΕΙ ΠΑΡΑΒΑΣΗ (ΚΟΚ 86) ΚΑΙ ΤΙΜΩΡΕΙΤΑΙ ΑΠΟ ΤΙΣ ΑΡΧΕΣ ΜΕ ΠΡΟΣΤΙΜΟ 334 ΕΥΡΩ ΚΑΙ ΑΦΑΙΡΕΣΗ ΠΙΝΑΚΙΔΩΝ

1ο Χιλ. ΝΕΑΣ ΕΘΝΙΚΗΣ ΟΔΟΥ ΤΣΑΙΡΙ - ΑΕΡΟΔΡΟΜΙΟΥ
www.kteo.eu

X.261-31/7

ΠΑΡΑΔΟΣΗ ΚΑΙ ΤΕΧΝΟΛΟΓΙΑ
ΕΡΓΑΣΤΗΡΙΟ ΦΩΤΟΓΡΑΦΙΩΝ

ΦΩΤΟ ΦΙΛ. ΠΑΧΟΣ

ΤΥΠΩΜΑ ΚΑΙ ΝΥΧΤΕΡΙΝΕΣ ΩΡΕΣ

Γ. ΕΥΣΤΑΘΙΟΥ 11
Τηλ. 22410 26893
Κιν.: 6946 282033

INEMA
ΙΑΤΡΙΚΟΣ & ΝΟΣΟΚΟΜΕΙΑΚΟΣ ΕΞΟΠΛΙΣΜΟΣ
από το 1988 είμαστε οι μεγαλύτεροι προμηθευτές ΙΑΤΡΙΚΟΥ-ΟΡΘΟΠΕΔΙΚΟΥ & ΝΟΣΟΚΟΜΕΙΑΚΟΥ ΥΛΙΚΟΥ ΣΤΗ ΔΩΔΕΚΑΝΗΣΟΥ
18 χρόνια εμπειρίας Εμπιστεύθειτε μας!

• ΑΝΑΠΗΡΙΚΑ ΚΑΡΟΤΣΙΑ
• ΒΑΔΙΣΤΙΚΑ
• ΟΡΘΟΠΕΔΙΚΑ ΕΙΔΗ
• ΜΠΛΟΥΖΕΣ ΙΑΤΡΙΚΕΣ
• ΚΑΛΤΣΕΣ ΦΛΕΒΙΤΙΔΑΣ
• ΠΕΛΜΑΤΑ
• ΟΡΘΟΠΕΔΙΚΑ ΜΑΞΙΛΑΡΙΑ
• ΚΡΕΒΑΤΙΑ ΝΟΣΟΚΟΜΕΙΑΚΑ
• ΙΑΤΡΙΚΟΣ ΕΞΟΠΛΙΣΜΟΣ και ΑΝΑΛΩΣΙΜΑ
• ΟΡΓΑΝΑ ΧΗΜΕΙΟΥ
• και κάθε άλλο είδος για κατ'οίκο νοσηλεία
X.261-31/7
ΡΟΔΟΣ: ΛΕΜΕΣΣΟΥ 2 - ΤΗΛ: 22410 32238 www.inema.gr
ΚΩΣ: ΕΛ. ΒΕΝΙΖΕΛΟΥ 38 (παραπ/ρως Αγίας Παρασκευής) - ΤΗΛ: 22420 20048

ΝΤΕΤΕΚΤΙΒΣ
30 ΧΡΟΝΙΑ ΜΟΝΙΜΑ ΚΑΙ ΣΤΗ ΡΟΔΟ
35354
ΠΛΑΤΕΙΑ ΑΓΙΟΥ ΙΩΑΝΝΟΥ
Η ΛΥΣΗ!!! ΣΕ ΚΑΘΕ ΣΑΣ ΠΡΟΒΛΗΜΑ
EXPRESS SECURITY
X.6007-31/8

ΠΑΡΑΔΟΣΗ ΚΑΙ ΤΕΧΝΟΛΟΓΙΑ
ΕΡΓΑΣΤΗΡΙΟ ΦΩΤΟΓΡΑΦΙΩΝ
ΦΩΤΟ ΦΙΛ. ΠΑΧΟΣ
Αναλογική και ψηφιακή φωτογραφία
ΤΥΠΩΜΑ ΚΑΙ ΝΥΧΤΕΡΙΝΕΣ ΩΡΕΣ
Γ. ΕΥΣΤΑΘΙΟΥ 11 Τηλ. 22410 26893 Κιν.: 6946 282033

Στο Θέατρο Μεσαιωνικής Τάφρου

«Θεσμοφοριάζουσες» του Αριστοφάνη

ΑΥΡΙΟ ΚΥΡΙΑΚΗ ΒΡΑΔΥ ΣΤΙΣ 9

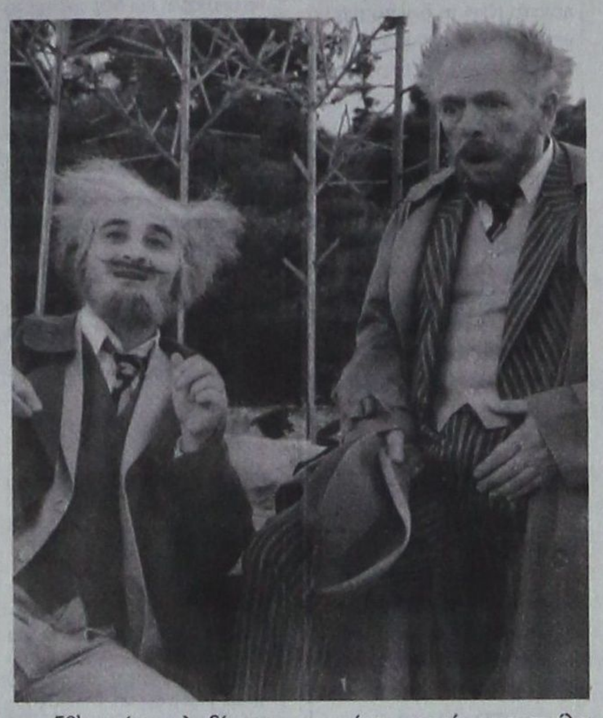

Μεγάλη αναμένεται να είναι η προσέλευση του κοινού στις « Θεσμοφοριάζουσες» του Αριστοφάνη σήμερα το βράδυ στις 9:00μ.μ. στο θέατρο Μεσαιωνικής Τάφρου «Μελίνα Μερκούρη». Η προπώληση των εισιτηρίων συνεχίζεται με έντονους ρυθμούς ενώ το ενδιαφέρον για την παράσταση προέρχεται από όλες τις ηλικίες. Όσοι λοιπόν θέλουν να παρακολουθήσουν την παράσταση, για την καλύτερη εξυπηρέτησή τους μπορούν να προμηθευτούν τα εισιτήριά τους σήμερα από το κινηματοθέατρο ΡΟΔΟΝ κατά τις ώρες 9:00-13:30 & 18:00-21:00 και αύριο το πρωί 9:00-13:30 ενώ από τις 18:30 εισιτήρια θα πωλούνται στην είσοδο του θεάτρου της Μεσαιωνικής Τάφρου.

Σημειώνεται ότι υπάρχει μια ισορροπημένη εναλλαγή κωμωδίας και τραγωδίας στον φετινό κύκλο αρχαίου δράματος, γεγονός που προκαλεί το ενδιαφέρον του θεατρόφιλου κοινού που έρχεται να παρακολουθήσει τις παραστάσεις με διαφορετική κάθε φορά διάθεση. Μετά τους «Πέρσες» του Αισχύλου έρχεται η κωμωδία του Αριστοφάνη «Θεσμοφοριάζουσες», ακολουθεί η τραγωδία του Ευριπίδη « Ιφιγένεια εν Τάυροις» και η κωμωδία του Αριστοφάνη «Όρνιθες».

Άφθονο γέλιο σε μια γιορτινή ατμόσφαιρα υπόσχονται αυτήν την φορά οι συντελεστές της παράστασης του Εθνικού Θεάτρου που οργανώνει ο Πολιτιστικός Οργανισμός Δήμου Ροδίων. Ο σκηνοθέτης Σωτήρης Χατζάκης κατάφερε να μεταφέρει στην σκηνή ένα γλέντι με «άρωμα» από την δεκαετία του 50' γεμάτο μελωδίες της μουσικής του Σταμάτη Κραουνάκη. Το κοινό θα απολαύσει το επί σκηνής πάντρεμα των δύο διαφορετικών θεατρικών γενεών του Γιώργου Αρμένη και του Βασίλη Χαραλαμπόπουλου, τον Αλέξανδρο Μυλωνά , και τον πολυμελή χορό. Η μετάφραση είναι του Κ.Χ. Μύρη. Σκηνικά: Έρση Δρίνη , κοστούμια: Γιάννης Μετζικώφ, χορογραφία: Φρόσω Κορρού, φωτισμοί: Αντώνη Παναγιωτόπουλου και βοηθός σκηνοθέτη: Δημήτρης Παπανικολάου.

Λίγα λόγια για το έργο:

Στην Αθήνα του 5ου π.Χ.αιώνα οι γυναίκες που θα βρίσκονται μαζεμένες στα Θεσμοφόρια και αποτελούν τον χορό της κωμωδίας κατηγορούν τον Ευριπίδη και θέλουν να τον καταστρέψουν επειδή πιστεύουν ότι τις δυσφημίζει στα έργα του. Ο Ευριπίδης θεωρεί ότι ο κίνδυνος είναι μεγάλος γι' αυτό αποφασίζει να στείλει τον γέρο Μνησίλοχο μετά την άρνηση του Αγάθωνα, ντυμένο γυναίκα για να τον υπερασπίσει στην γιορτή. Ο Μνησίλοχος αποσπά όρκο από τον Ευριπίδη πως αν κάτι δεν πάει καλά θα κάνει τα πάντα για να τον σώσει...Ο μεταμφιεσμένος Μνησίλοχος πάει στην γιορτή και ενώ στην αρχή μιλά κατά του Ευριπίδη όμως μετά θα τον υποστηρίξει.. Η πλαστοπροσωπία αποκαλύπτεται και ο Ευριπίδης εμφανίζεται για να τον βοηθήσει με διάφορες μεταμφιέσεις, τεχνάσματα και με μια πρόταση...Με δόλωμα μια νεαρή αυλήτρια στο τέλος ο τοξότης που φρουρεί τον δεμένο σε μια σανίδα, παρασύρεται έξω από την σκηνή και ο Ευριπίδης με τον Μνησίλοχο γίνονται άφαντοι.

Παραδοσιακό καρπάθικο γλέντι

1η Συνάντηση Τσαμπούνας σήμερα στο Απέρι

ΔΙΟΡΓΑΝΩΤΗΣ ΤΟ ΕΠΑΡΧΕΙΟ ΚΑΡΠΑΘΟΥ

Το Επαρχείο Καρπάθου-Κάσου - Πολιτιστική Επιτροπή διοργανώνει με τον Ο.Π.Α.Δ. (Οργανισμός Πολιτιστικής Ανάπτυξης Δωδεκανήσου) της Νομαρχιακής Αυτοδιοίκησης Δωδεκανήσου, την 1η Συνάντηση Τσαμπούνας το Σάββατο 29 Ιουλίου και ώρα 20:00 στον αύλιο χώρο του Εκκλησιαστικού Μεγάρου στο Απέρι και την Κυριακή 30 Ιουλίου και ώρα 12:00 στο Εκκλησιαστικό Μέγαρο στο Διαφάνι και στις 20:00 στην Όλυμπο.

Η 1η μέρα, που θα διεξαχθεί στο Απέρι και έχει σχέση με το μουσικό κομμάτι, θα γίνει με την συνεργασία του Πολιτιστικού Συλλόγου «Ομόνοια» Απερίου, ενώ η 2η μέρα, που διεξαχθεί στο Διαφάνι και την Όλυμπο, πάλι μουσικό κομμάτι, γίνεται με την συνεργασία της Κοινότητας Ολύμπου.

Οι παρευρισκόμενοι θα έχουν την ευκαιρία να διασκεδάσουν με μουσικά ακούσματα τσαμπούνας και παραδοσιακού Καρπάθικου γλεντιού.

Στην συνάντηση θα συμμετάσχουν μουσικοί από όλη την Ελλάδα και συγκεκριμένα οι παρακάτω: Μπαϊράμης Κυριάκος, Στάθης Αθανάσιος, Κορρές Ευάγγελος, Ρεφενές Γιώργος, Αναστασιάδης Γιώργος, Νικήτας Εμμανουήλ, Δαρδάνος Κώστας και Χούλης Εμμανουήλ.

Από την Κάρπαθο θα συμμετάσχουν οι: Κατινιάρης Ιωάννης, Παυλίδης Ιωάννης, Αναστασιάδης Γιώργος, Χειράκης Κώστας, Διακομανώλης Μανόλης, Αντιμισιάρης Ιωάννης, Τσαμπουνιέρης Μιχάλης, Μαναρουλάς Αλέξης, Χαροκόπος Βασίλης, Ζωγραφίδης Αντώνης, Χαλκιάς Βασίλης, Χειράκης Βασίλης, Μαντινάος Μιλτιάδης και Νικολάου Νίκος.

Στο θεωρητικό μέρος, που έχει σχέση με την διαχρονική πορεία της Τσαμπούνας, που θα γίνει στο Διαφάνι, τις εισηγήσεις θα κάνουν οι παρακάτω: Τσαμπανάκης Γιώργος, Κοσεγιάν Χαρά, Μακρής Εμμανουήλ και Παυλίδης Αντώνης.

Τέλος σημαντική προβολή θα πάρει το νησί της Καρπάθου από τα Ελληνικά Ταχυδρομεία, λόγω της έκδοσης αναμνηστικής σφραγίδας που έχει σχέση με την ημερομηνία της εκδήλωσης και θα διατεθούν για πρώτη φορά την Κυριακή στο Διαφάνι και την Όλυμπο. Τα ΕΛ.ΤΑ. ανταποκρίθηκαν θετικά στο σχετικό αίτημα του Επάρχου Καρπάθου-Κάσου κ. Μιχάλη Ερωτόκριτου για την δημιουργία της σφραγίδας.

Κατά την βραδινή εκδήλωση που θα πραγματοποιηθεί στην Όλυμπο θα τιμηθεί ο Γιάννης Νικολάου Παυλίδης, για την πολύχρονη προσφορά του στην μουσική παράδοση της Ολύμπου.

Γεώργιος Ιωαννίδης
Οικοδομικές Επιχειρήσεις
ARCH Net architects

ΠΩΛΟΥΝΤΑΙ ΑΝΕΞΑΡΤΗΤΕΣ ΜΟΝΟΚΑΤΟΙΚΙΕΣ ΣΤΗΝ ΙΞΙΑ ΚΑΙ ΣΤΗΝ ΑΝΟΙΞΗ 135 - 180 - 200
ΝΕΑ ΑΓΟΡΑ 78 &ΓΑΛΛΙΑΣ 15 ΤΗΛ 22410-22307 ΚΙΝ. 69 32 296 983
X.6020-31/8

VANIK TOURS
ΓΙΑΝΝΗΣ και ΣΕΒΑ ΒΑΛΣΑΜΙΔΗ
VANIK σημαίνει ΑΛΗΘΕΙΑ
ΑΚΤΗ ΚΑΝΑΡΗ 17, ΨΑΡΟΠΟΥΛΑ - ΑΝΕΤΟ ΠΑΡΚΙΝΓΚ •
Ανοικτά: ΔΕ-ΣΑ 08.30 - 14.00 & 16.30 - 20.30 - Τηλ. 22410 35191, 37621 κινητό: 6945798148 , FAX 22410 29532

Το γραφείο μας πάντα πρώτο σε κρατήσεις ξενοδοχείων εξασφάλισε και σας προσφέρει καταπληκτικές τιμές για τα παρακάτω ξενοδοχεία σε ΠΑΚΕΤΑ (έκδοση εισιτηρίων R/T) από 1/4/2006-31/8/2006

Απευθυνόμαστε σε σας που θέλετε και η κράτησή σας να είναι σωστή και το δωμάτιό σας να σας περιμένει

1ον HOTEL PRESIDENT Α΄ Κατηγορίας
Λεωφόρος Κηφισίας (ανακαινισμένο)
Μονόκλινο € 64
Δίκλινο € 74
Τρίκλινο € 97

2ον HOTEL ZAFOLIA Α΄ Κατηγορίας
Λεωφόρος Αλεξάνδρας
Μονόκλινο € 92
Δίκλινο € 100
Τρίκλινο € 105

3ον HOTEL ATHENS CYPRIA Α΄ Κατηγορίας
Σύνταγμα
Μονόκλινο € 80
Δίκλινο € 105
Τρίκλινο € 135

4ον HOTEL ASTOR Α΄ Κατηγορίας
Σύνταγμα
Μονόκλινο € 72
Δίκλινο € 92
Τρίκλινο € 105

5ον HOTEL ARETHOUSA Β΄ Κατηγορίας
Σύνταγμα
Μονόκλινο € 60
Δίκλινο € 80
Τρίκλινο € 105

6ον HOTEL ELECTRA Α΄ SUPERIOR
Ερμού Σύνταγμα
Μονόκλινο € 135
Δίκλινο € 155
Τρίκλινο € 185

7ον HOTEL ELLINIS Β΄ Κατηγορίας
Ωνάσειο, λεωφ. Συγγρού
Μονόκλινο € 48
Δίκλινο € 58
Τρίκλινο € 70

8ον HOTEL TPITON Β΄ Κατηγορίας
Κέντρο Πειραιά
Μονόκλινο € 60
Δίκλινο € 80
Τρίκλινο € 100

9ον HOTEL SAVOY Α΄ Κατηγορίας
Κέντρο Πειραιά
Μονόκλινο € 75
Δίκλινο € 95
Τρίκλινο € 115

10ον HOTEL EGNATIA Β΄ Κατηγορίας
Θεσσαλονίκη Κέντρο - ανακαινισμένο
Μονόκλινο € 75
Δίκλινο € 85
Τρίκλινο € 95

11ον HOTEL EGNATIA PALACE Α΄ Κατηγορίας
Θεσσαλονίκη Κέντρο - ολοκαίνουργιο
Μονόκλινο € 100
Δίκλινο € 110
Τρίκλινο € 135

* Τα παραπάνω ξενοδοχεία διαθέτουν T.V. σε όλα τα δωμάτια
* Στις παραπάνω τιμές συμπεριλαμβάνεται πρωινό σε μπουφέ
* Ακόμη σε μας θα βρείτε αεροπορικά και ατμοπλοϊκά εισιτήρια όλων των εταιρειών.
X.5996-31/8

ΠΡΑΚΤΟΡΕΙΟ ΤΑΞΙΔΙΩΝ
ΣΑΒΒΑΣ ΣΑΗΣ
ΠΡΟΣΦΕΡΟΥΜΕ
τα φθηνότερα αεροπορικά εισιτήρια για όλο τον κόσμο με όλες τις αεροπορικές πτήσεις
ΠΡΟΣΟΧΗ:
ΠΛΗΡΟΦΟΡΙΕΣ ΔΕΝ ΔΙΔΟΝΤΑΙ ΑΠΟ ΤΟ ΤΗΛΕΦΩΝΟ ΜΟΝΟ ΠΡΟΣΩΠΙΚΗ ΠΑΡΟΥΣΙΑ ΣΑΣ
Ακόμη:
♦ ΒΙΖΑ επισκέπτου για ΑΥΣΤΡΑΛΙΑ σε μία μέρα
♦ Εκδοση διαβατηρίων
♦ Εκδοση αδειών αυτοκινήτων

ΞΕΝΟΔΟΧΕΙΑ ΣΤΗΝ ΑΘΗΝΑ

PRESIDENT Α' Κατηγορίας Λεωφόρος Κηφησίας
Μονόκλινο € 64 με πρωινό
Δίκλινο για μονόκλινο € 68 » »
Δίκλινο € 74 » »
Τρίκλινο € 97 » »

ROYAL OLYMPIC LUX κοντά στο Σύνταγμα
Μονόκλινο € 108
Δίκλινο € 108
Τρίκλινο € 145

ΚΑΝΙΓΚΟΣ Α' κατηγορίας οδός Κάνιγγκος
Μονόκλινο € 78 με πρωινό
Δίκλινο € 88 » »

ASTOR Σύνταγμα
Μονόκλινο € 72 με πρωινό
Δίκλινο € 92 » »
Τρίκλινο € 105 » »

POLIS GRAND HOTEL Α' Κατηγορίας Πατησίων
Μονόκλινο € 76 με πρωινό
Δίκλινο € 84 » »
Τρίκλινο € 115 » »

DORIA HTL Β' Κατηγορίας Ομόνοια
Μονόκλινο € 73 με πρωινό
Δίκλινο € 84 » »
Τρίκλινο € 110 » »

BEST WESTERN Ιλίσια
Μονόκλινο € 84 με πρωινό
Δίκλινο € 93 » »
Τρίκλινο € 110 » »

ARETOUSA Β' Κατηγορίας Μητροπόλεως Σύνταγμα
Μονόκλινο € 60
Δίκλινο € 80
Τρίκλινο € 105

VERGINA Β' Κατηγορίας ΘΕΣ/ΚΗ (κεντρικό)
Μονόκλινο € 64
Δίκλινο € 80
Τρίκλινο € 100

ΣΑΣ ΣΥΜΦΕΡΕΙ ΠΡΙΝ ΚΛΕΙΣΕΤΕ ΟΠΟΥΔΗΠΟΤΕ ΝΑ ΜΑΣ ΕΠΙΣΚΕΦΘΕΙΤΕ
ΠΡΑΚΤΟΡΕΙΟ ΤΑΞΙΔΙΩΝ
ΣΑΒΒΑΣ ΣΑΗΣ
ΤΑΡΠΟΝ ΣΠΡΙΓΚΣ 42 δίπλα στην Τράπεζα Πίστεως
• Τηλ. 22410 39781-3
X.6001-31/8

GR
Grand Hotel
X.5991-31/8

Ο τέλειος συνδυασμός ποιότητας και οικονομίας που τιμά και ανεβάζει τη Ρόδο




Αξέχαστες μελωδικές στιγμές δίπλα στο τζάκι μας, με τον πιανίστα ΤΑΚΗ ΤΣΩΝΗ, κάθε Παρασκευή, Σάββατο και Κυριακή

Αναλαμβάνουμε συνέδρια και κάθε κοινωνική σας εκδήλωση


ΣΑΣ ΣΥΜΦΕΡΕΙ ΠΡΙΝ ΚΛΕΙΣΕΤΕ ΟΠΟΥΔΗΠΟΤΕ ΝΑ ΜΑΣ ΕΠΙΣΚΕΦΘΕΙΤΕ
ΠΡΑΚΤΟΡΕΙΟ ΤΑΞΙΔΙΩΝ
ΣΑΒΒΑΣ ΣΑΗΣ
ΤΑΡΠΟΝ ΣΠΡΙΓΚΣ 42 δίπλα στην Τράπεζα Πίστεως
• Τηλ. 22410 39781-3
X.6001-31/8

ΠΡΟΟΔΟΣ μικρές αγγελίες μικρές αγγελίες ΠΡΟΟΔΟΣ

ενοικιάσεις

ΕΝΟΙΚΙΑΖΕΤΑΙ κατάστημα στην οδό Καναδά 54, 55 τ.μ., με πατάρι 25 τ.μ. Πληροφορίες τηλ. 22410/22450 ώρες 9 π.μ. - 3μ.μ.
13755-30/7

ΕΝΟΙΚΙΑΖΕΤΑΙ γκαρσονιέρα 46 τ.μ., σε πολυκατοικία, επί της οδού Β. Βουλγαροκτόνου 15, πλήρως επιπλωμένη, με θέρμανση, κατάλληλη για φοιτητές/τριες, πολύ κοντά στο Πανεπιστήμιο Αιγαίου. Πληρ. τηλ. 22410/52351
14818-30/7

ΕΝΟΙΚΙΑΖΕΤΑΙ κατάστημα 50 τ.μ. στην Αγίας Αναστασίας 48-50. Ανακαινισμένο, διαθέτει τουαλέτα, θέσεις πινακίδων, τέντες στη βιτρίνα, φωτισμό και είναι έτοιμο προς χρήση. Πρόσφατα χρησιμοποιήθηκε ως καφενείο με άδεια υγειονομικής χρήσεως. Ενοίκιο 420 ευρώ. Πληροφορίες τηλ. 6934720000 Γιάννης
14897-30/7

ΕΝΟΙΚΙΑΖΕΤΑΙ
πολυτελές νεόκτιστο διαμέρισμα 85 τ.μ., διαμπερές, με περιφερειακές μεγάλες βεράντες, με αυτόνομη θέρμανση - ηλιακό.
Αποτελείται από σαλόνι - κουζίνα, δύο (2) υπνοδωμάτια και μπάνιο στην περιοχή «Αραπάκι», Παρθενόπης 18.
Πληροφορίες τηλ. 6944209883 και σταθ. 22410/30507 κ. Θόδωρο
14892-30/7

ΕΝΟΙΚΙΑΖΕΤΑΙ διαμέρισμα στην Αθηνών 32- Ανάληψη. Ενοίκιο 360 ευρώ. Πληροφορίες τηλ. 22410/31304
14891-2/8

ΕΝΟΙΚΙΑΖΕΤΑΙ βιοτεχνικός χώρος στη λεωφόρο Ρόδου - Λίνδου, στο συγκρότημα Μανουσέλη, 165 τ.μ., ύψους 5,50 μ, και με πατάρι 36 τ.μ. Κατάλληλο για οποιαδήποτε χρήση. Πληροφορίες τηλ. 22410/48034
5417-30/7

ΕΝΟΙΚΙΑΖΕΤΑΙ στούντιο ισόγειο, με αυλή, στην οδό Τρίπολης και Πειραιώς, για φοιτητές, καθηγητές, στρατιωτικούς. Πληρ. τηλ. 6937379182, 6946920900
13745-6/7

ΕΝΟΙΚΙΑΖΟΝΤΑΙ γκαρσονιέρες, υπνοδωμάτιο και κουζίνα χωριστά, νέα κατασκευή, πλήρως επιπλωμένες, A/C και TV. Περιοχή Ιαλυσός. Πληροφορίες τηλ. 22410/93207
5429-25/8

ΕΝΟΙΚΙΑΖΕΤΑΙ γκαρσονιέρα δίχωρη, επιπλωμένη, 2ου ορόφου, περιοχή Ανάληψη. Πληρ. τηλ. 6944528718
14987-3/9

ΠΕΡΙΟΧΗ ΣΤΑΔΙΟΥ
ΔΙΑΓΟΡΑ
ΕΠΙ ΤΗΣ ΚΟΔΡΙΓΚΤΩΝΟΣ
για παραθερισμό
ΕΝΟΙΚΙΑΖΟΝΤΑΙ
επιπλωμένα διαμερίσματα για ολιγοήμερη ή πολυήμερη διαμονή
Πληροφορίες τηλ. 22410/31756
T8091-12/8

ΕΝΟΙΚΙΑΖΕΤΑΙ κατάστημα 154 τ.μ., επί του 6ου χλμ. της Ρόδου Λίνδου, έναντι του Αγ. Χριστοφόρου, με μεγάλη αυλή 300 τ.μ., για πάρκινγκ, καθώς και αποθήκη 300 τ.μ. κάτω από το κατάστημα. Αποκλείονται συνεργεία και συναφείς επιχειρήσεις, κατάλληλο για αντιπροσωπείες. Μόνο σοβαρές προτάσεις. Τηλ. 22410/75852 και 22410/23716
14884-29/7

ΕΝΟΙΚΙΑΖΟΝΤΑΙ: 1) Διαμέρισμα 130 τ.μ., στην οδό Αλικαρνασού (παράλληλος της Ατταβύρου στο Ανω Ροδίνι). Είναι διαμπερές σε μικρή πολυκατοικία στο β' όροφο, χωρίς κοινόχρηστα. Εχει τρία μεγάλα υπνοδωμάτια, με εντοιχισμένες μεγάλες ντουλάπες, σαλόνι, μεγάλη κουζίνα, καθιστικό, δύο πλήρη μπάνια. Ολοι οι χώροι με βεράντες και πολύ καλή θέα την πόλη. 2) Στην ίδια πολυκατοικία αποθηκευτικός χώρος, 80 τ.μ., στο υπόγειο, χωρίς ράμπα, φως - νερό. Τηλ 6945252728
13763-1/8

ΕΝΟΙΚΙΑΖΟΝΤΑΙ 1) Διαμέρισμα με δύο υπνοδωμάτια, κουζίνα, σαλόνι και λοιπών βοηθητικών χώρων, με μεγάλη βεράντα, 2ος όροφος, στην οδό Πατρών 1 - Μιχαήλ Πετρίδη και 2) Οροφοδιαμέρισμα με 3 υπνοδωμάτια, κουζίνα, τραπεζαρία, σαλόνι, μπάνιο, 105 τ.μ., 1ος όροφος, οδός Κωνσταντίνου Παλαιολόγου. Πληρ. τηλ. 22410/21249 και 33673
13782-4/8

ΕΝΟΙΚΙΑΖΟΝΤΑΙ
6 στούντιος καινούρια, επί της Ρόδου - Λίνδου, 2 χλ. πριν το Γκολφ Αφάντου, στη διασταύρωση Καλυθιών με παραλία Τραγανού, 400 μ. από τη θάλασσα, πλήρως εξοπλισμένα.
Τιμή: Διαμόρφωσέ την μόνος σου σύμφωνα με τις οικονομίες σου
Τηλ.22410/96616 και 6932603855
ΓΔ-29/7

ΕΝΟΙΚΙΑΖΕΤΑΙ διαμέρισμα 85 τ.μ., επί της οδού Στέλιου Κωτιάδη 15. Πληροφορίες τηλ. 22410/34446
14906-2/8

ΕΝΟΙΚΙΑΖΕΤΑΙ επί της Ατταβύρου 21, διαμέρισμα υπέρ επιπλωμένο, που αποτελείται από 1 υπνοδωμάτιο, πλήρως επιπλωμένο, 1 σαλόνι πλήρως επιπλωμένο, και με TV , 1 τραπεζαρία (έχει τη δυνατότητα να μετατραπεί σε υπνοδωμάτιο), 1 κουζίνα με εντοιχιζόμενες ηλεκτρικές συσκευές, αιρ κοντίσιον, ηλιακό θερμοσίφωνα. Μηνιαίο μίσθωμα 400 ευρώ. Πληρ. τηλ. 6974500202 ή 22410/21792
13759-30/7

ΕΝΟΙΚΙΑΖΕΤΑΙ
ΔΙΑΜΕΡΙΣΜΑ
ΚΑΙΝΟΥΡΓΙΟ
ΣΤ. ΚΩΤΙΑΔΗΣ
Πληρ. τηλ. 22410/32788 & 6946078883
13765-11/8

ΕΝΟΙΚΙΑΖΟΝΤΑΙ
καινούργια στούντιος, 45 τ.μ., πλήρως εξοπλισμένα, εντός πόλεως.
Πληρ. τηλ. 22410/24650
ΓΔ

ΠΡΟΣΟΧΗ!!!
Ενοικιάζονται δύο καταστήματα στην ωραιότερη πλατεία της Παλιάς Πόλης, πλατεία Εβραίων Μαρτύρων, λόγω συνταξιοδότησης.
Πληροφορίες τηλ. 22410/23131 και 6932743931
5400-13/8

ΕΝΟΙΚΙΑΖΕΤΑΙ διαμέρισμα (2ος όροφος) διαμπερές, 75 τ.μ., στην οδό Ευαγγ. Κανόναρχου 2 (πρώην Ζαννή), με δύο υπνοδωμάτια, σαλόνι, κουζίνα, με τρεις βεράντες, ηλιακά θερμοσίφωνα, θερμοπομπούς και τριφασικό ρεύμα (νυχτερινό). Ενοίκιο 400 ευρώ. Πληρ. τηλ. 22410/22060, 22410/30085 και 6974605326 και 6973013600
ΓΔ-5/8

ΕΝΟΙΚΙΑΖΕΤΑΙ ισόγειο διαμέρισμα 120 τ.μ., περιβαλλόμενο από αυλή και διαμορφωμένο κήπο 150 τ.μ., σε ανακαινισμένο κτίριο, με δύο ανεξάρτητες εισόδους, κλιματισμό, θερμοσυσσωρευτές, συναγερμό επί της πλατείας Ακαδημίας για επαγγελματική στέγη. Στο ίδιο κτίριο ενοικιάζονται υπόγειοι χώροι 170, 100 και 40 τ.μ., με τουαλέτα και είσοδο επί της Ηρώων Πολυτεχνείου. Πληρ. τηλ. 6972253826
T8116-6/8

ΕΝΟΙΚΙΑΖΕΤΑΙ διαμέρισμα δύο δωματίων, με κουζίνα, WC, χωλ, που βρίσκεται στη Ρόδο και επί της οδού Αγ. Αναστασίας 17. Πληρ. τηλ. 22410/24078
13787-6/8

ΕΝΟΙΚΙΑΖΕΤΑΙ διαμέρισμα δυάρι, Μόσχας 11 - Ροδίνι - Ρόδος. Πληρ. τηλ. 22410/31798 και κιν. 6944857519
13774-2/8

ΕΝΟΙΚΙΑΖΟΝΤΑΙ: 1) Διαμέρισμα 120 τ.μ., με βεράντες και ζαρντινιέρες, γύρω γύρω και 2) Γκαρσονιέρα 40 τ.μ. και με αυλή 40 τμ. μεμονωμένη, στ' Ασγούρου. Πληρ. τηλ. 22410/36543 και 22410/35522
13773-3/8

ΕΝΟΙΚΙΑΖΟΝΤΑΙ: 1) Λουξ διαμερίσματα δίκλινα, τρίκλινα και τετράκλινα, με την ημέρα ή με τον μήνα στην περιοχή Μητροπόλεως, 2) 4άρι στ' Ασγούρου, με τον μήνα ή όλο το χρόνο με κήπο και 3) Γκαρσονιέρα στ' Ασγούρου. Ολα με αιρκοντίσιον, ηλιακό, θέρμανση και όλα τα οικιακά σκεύη. Τηλ. 22410/29452 και 6977896444
13719-2/8

ΕΝΟΙΚΙΑΖΕΤΑΙ διαμέρισμα 110 τ.μ. στον 2ο όροφο, σε κεντρικό σημείο της Ρόδου, Τάρπον Σπρίγκς 34, πλατεία Κύπρου, κατάλληλο και για επαγγελματική στέγη. Πληρ. τηλ. 22410/30847
13775-2/8

ΕΝΟΙΚΙΑΖΟΝΤΑΙ γκαρσονιέρες επιπλωμένες στην Ανάληψη. Πληρ. τηλ. 22410/36065 και 6972057263
13784-4/8

ΕΝΟΙΚΙΑΖΟΝΤΑΙ επιπλωμένα δωμάτια, 25 τ.μ., με θέα προς τη θάλασσα, σε ήσυχο μέρος, άνετο πάρκινγκ, στο Φαληράκι, με μέρες ή με τον μήνα. Πληρ. τηλ. 96463 και κιν. 6976263809
13783-15/8

ΕΝΟΙΚΙΑΖΕΤΑΙ
διαμέρισμα επί της Βορείου Ηπείρου, κατάλληλο για φοιτητές και στρατιωτικούς.
Πληρ. τηλ. 22410/87615
X5964-30/7

ΕΝΟΙΚΙΑΖΕΤΑΙ
στην οδό Ηρώων Πολυτεχνείου αρ. 4, δίπλα στο Καζίνο, διαμέρισμα - γραφείο, 2ου ορόφου επιφάνειας 90 τ.μ. με αποθήκη 50 τ.μ., και θέση στάθμευσης.
Η αποθήκη ενοικιάζεται και μόνη. Ενοίκιο 1000 ευρώ.
Πληρ. τηλ. 6944386069
13699-30/7

πωλήσεις

ΠΩΛΕΙΤΑΙ οικόπεδο 2520 τ.μ., στο Παραδείσι, περιοχή Ατσιγγάνικα. Τιμή 50.000 ευρώ. Πληροφορίες τηλ. 20021
X5992-31/8

ΠΩΛΟΥΝΤΑΙ επαγγελματικοί χώροι, στην οδό Βενέζη (δίπλα στο Ροδίων Παιδεία): α) Καταστήματα: για οποιαδήποτε χρήση επαγγελματική των 62τ.μ., και 125τ.μ., β) Γραφεία - Ιατρεία των 62 τ.μ. και 125τ.μ. γ) Αποθήκες των 62τ.μ. και 125τ.μ. Δεκτά δάνεια. Πηρ. Κάλλιστος Διακογεωργίου, τηλ. 22410/78501 και 22410/29318
X5999-31/8

ΠΩΛΟΥΝΤΑΙ στην παραλία Κιοτάρι μεζονέτες, ημιτελής και τελειωμένες των 80τ.μ. και 110τ.μ. σε 1000τ.μ. οικόπεδο σε κατασκευή πολυτελή. Δεκτά δάνεια. Πληρ. Διακογεωργίου Κάλλιστος. Πληροφορίες τηλ. 22410/29318 και 22410/78501
X5999-31/8

ΠΩΛΕΙΤΑΙ σε τιμή ευκαιρίας οικόπεδο 295 τ.μ., εντός οικισμού στα Λειβάδια Τήλου με οικία ερειπωμένη. Πληρ. τηλ. 22410/38224, 22410/36674 και 22460/44274
13709-29/7

ΕΥΚΑΙΡΙΑ! ΠΩΛΟΥΝΤΑΙ λόγω αναχώρησης καναπές - κρεβάτι NEOSET και πολυθρόνα, βιβλιοθήκη μεγάλη NEOSET, έπιπλο στέρεο, έπιπλο TV IKEA, καρέκλα γραφείου GAUTIER, μεταλλικό κρεββάτι NEOSET, καθρέφτης και σιφινιέρα cocomat, γραφείο και βιβλιοθήκη NEOSET όλα μαζί 200 ευρώ ή και μεμονωμένα. Πληροφορίες τηλ. 6948550102 και 6937478124
14905-1/8

ΠΩΛΟΥΝΤΑΙ στην Κρεμαστή διαμερίσματα μεζονέτες στον παραλιακό δρόμο Κρεμαστής των 60τ.μ . και μεζονέτες των 120τ.μ. με αυλή, πολυτελής κατασκευή. Δάνεια δεκτά. Πληρ. Διακογεωργίου Κάλλιστος τηλ. 22410/29318 και 22410/78501
X5999-31/8

ΠΩΛΕΙΤΑΙ οικόπεδο 5.350 τ.μ. στην περιοχή Τσαΐρι, δίπλα από το ΞΥΛΟΠΟΙΗΣΗ. Πληρ. τηλ. 6946461831
14873-27/7

ΠΩΛΟΥΝΤΑΙ χαλιά αξίας, σε τιμή ευκαιρίας, λόγω αναχώρησης. Πληροφορίες τηλ. 22410/96542 και 6938421716
13791-6/8

ΠΩΛΕΙΤΑΙ
διαμέρισμα 50 τ.μ., επιπλωμένο, στο Ροδίνι 90.000 ευρώ.
Πληρ. τηλ. 2105913621
X5988-6/8

ΠΩΛΟΥΝΤΑΙ
χαλιά, κιλίμια, χειροποίητα, παλαιά, συλλεκτικά και λίγα βάζα πιάτα του «ΙΚΑΡΟΥ».
Πληροφορίες τηλ. 6976321287 και 6942851737
13750-25/8

ΠΩΛΕΙΤΑΙ
ΚΟΠΑΔΙ
στην Κάρπαθο, 400-450 αίγες, 40 ευρώ η κάθε μία.
Πληρ. τηλ.6979631652
14837-30/7

ΠΩΛΟΥΝΤΑΙ
επιπλωμένα διαμερίσματα, επί της λεωφόρου Καμείρου - Θεολόγος, πλησίον ξενοδοχείου «ΝΤΟΡΕΤΑ» με οικόπεδο 2500 τ.μ., εντός σχεδίου πόλεως. Τιμή λογική.
Πληρ. τηλ. 22410/93596 και 6977287473
13706-27/7

πωλούνται

ΠΩΛΕΙΤΑΙ μηχανή HONDA BROS 650 c.c., χρώματος μπλε μεταλλικό, σε άριστη κατάσταση, 1.500,00 ευρώ. Πληρ. τηλ. 6973470208
13721-30/7

ΠΩΛΕΙΤΑΙ
σαλόνι, αποτελούμενο από δύο καναπέδες, τετραθέσιο και τριθέσιο, τα δύο τραπεζάκια τους, κρυσταλλιέρα δύο τεμαχίων και βάση τηλεόρασης.
Πληρ. τηλ. 6977391764
5411-4/8

ΑΓΟΡΑΖΟΥΜΕ
ΜΕΤΑΧΕΙΡΙΣΜΕΝΑ
ΑΥΤΟΚΙΝΗΤΑ
ΤΟΙΣ
ΜΕΤΡΗΤΟΙΣ
ΜΟΝΤΕΛΑ 1999
έως σήμερα
Τηλ. 22410 - 60500
X6017-31/8

ΚΤΙΡΙΟ Α.Ε.
ΠΩΛΗΣΕΙΣ ΑΚΙΝΗΤΩΝ

- Διαμέρισμα 105 τ.μ. τρίτου ορόφου στην οδό Δενδρινού 2 β.
- Διαμερίσματα 118 και 122 τ.μ. δευτέρου και τρίτου ορόφου αντίστοιχα, στην οδό Μιχαήλ Πετρίδη.

Με αποκλειστικές θέσεις στάθμευσης το καθένα - αποθήκη στο υπόγειο.

ΠΛΗΡΟΦΟΡΙΕΣ
ΑΝΑΣΤΑΣΙΟΣ ΑΤΣΙΔΗΣ
Στεφάνου Καζούλη 74 - Ρόδος
Τηλ. 22410/28616 - FAX 22410/37848 - Κιν. 6947373651
X6005-31/8

ΞΥΛΟΥΡΓΙΚΕΣ ΕΡΓΑΣΙΕΣ
ΛΕΝΤΑΚΗΣ ΜΑΝΩΛΗΣ



- Εντοιχιζόμενες Κουζίνες
- Κουφώματα
- Πόρτες
- Ντουλάπες

Τηλ. (22410)60601 και 6973933733, Ηλιούπολη Αναλήψεως
13607-30/7

ΨΥΧΟΕΡΕΥΝΗΤΡΙΑ



ΚΡΗΤΙΚΟΥ ΒΑΣΙΛΕΙΑ
Προβλέψεις για το μέλλον ικανοποιητικές. Βοήθεια για κάθε θέμα που σας απασχολεί με κάθε εχεμύθεια
ΟΜΗΡΟΥ 65 Π. ΠΟΛΗ
Τηλ.. 74440 - 67602,6972157586, 8-1π.μ. — 4-8μ.μ.
T30/87-

ΟΙΚΟΔΟΜΙΚΕΣ ΕΠΙΧΕΙΡΗΣΕΙΣ
ΔΙΑΚΟΓΕΩΡΓΙΟΥ ΚΑΛΛΙΣΤΟΣ
ΕΘΝ.ΑΝΤΙΣΤΑΣΕΩΣ 11 (πρώην Αννης Μαρίας)

ΠΩΛΗΣΕΙΣ ΔΙΑΜΕΡΙΣΜΑΤΩΝ - ΚΑΤΑΣΤΗΜΑΤΑ - ΑΠΟΘΗΚΕΣ - ΑΝΤΑΛΛΑΓΕΣ ΑΚΙΝΗΤΩΝ - ΑΓΟΡΕΣ ΟΙΚΟΠΕΔΩΝ ΑΝΑΛΑΜΒΑΝΟΥΜΕ ΑΝΤΙΠΑΡΟΧΕΣ

ΠΩΛΟΥΝΤΑΙ διαμερίσματα λουξ κατασκευής με απεριόριστη θέα. Τα διαμερίσματα διαθέτουν θωρακισμένες πόρτες, εντοιχισμένες κουζίνες, ντουλάπες εντοιχισμένες, νιπτήρα με ντουλάπι, κεντρική θέρμανση αυτόνομη - ανοιγόμενα ανακλινόμενα κουφώματα με διπλά τζάμια, σίτες ρολά - υδραυλικό ασανσέρ , τριφασικό ρεύμα. Ολοι οι χώροι σπατουλαριστοί, εσωτερικές πόρτες MDF με σχέδιο.

ΔΙΑΜΕΡΙΣΜΑΤΑ ΕΠΙ ΤΗΣ:

1) ΠΩΛΟΥΝΤΑΙ διαμερίσματα επί της οδού Χαραλάμπους στο πάρκο, των 105, 125τ.μ., διαμερίσματα τριάρια - τεσσάρια.

2) ΟΙΚΟΔΟΜΗ υπό ανέγερση επί της οδού Κ. Παλαιολόγου και Θεοτοκοπούλου διαμερίσματα 2άρια, 3άρια, 4άρια καταστήματα.

3) ΕΠΙ της οδού Μ. Κων/νου - Κ. Παλαιολόγου, γραφείο - ιατρείο 70τ.μ.

4) ΑΠΟΘΗΚΕΣ
Πλησίον Στ. Κωτιάδη 120τ.μ., λ. Καλλιθέας (Καρακόνερο) 80-300 τ.μ.

5) ΠΩΛΟΥΝΤΑΙ στην παραλία Κιοτάρι μεζονέτες, ημιτελής και τελειωμένες των 80τ.μ. και 110τ.μ. σε 1000 τ.μ. οικόπεδο, πολυτελούς κατασκευής.

✓ Οι πωλήσεις μπορούν να γίνουν και με όλα τα δάνεια τραπεζών και οργανισμών
✓ Αναλαμβάνουμε ΑΝΤΙΠΑΡΟΧΕΣ και ΑΓΟΡΕΣ ΟΙΚΟΠΕΔΩΝ
✓ Δεχόμαστε ανταλλαγές ακινήτων

ΔΙΑΚΟΓΕΩΡΓΙΟΥ ΚΑΛΛΙΣΤΟΣ
Τηλ.. 22410/29318 - 22410/78501- FAX.22410/34598 - 22410/78502
X5999-31/8

Στο ξενοδοχείο OPERA HOUSE Σύμη
ΕΝΟΙΚΙΑΖΕΤΑΙ αίθουσα

για 450 άτομα για συνέδρια, γάμους και βαπτίσια.

Πληροφορίες:22460-72034, Fax.: 22460-72035
13662-30/7

ΠΩΛΟΥΝΤΑΙ
ΜΟΝΟ ΑΠΟ ΤΟ ΓΡΑΦΕΙΟ ΜΑΣ

• Σας παρακαλούμε να συγκρίνετε τις δικές μας τιμές με όλες τις άλλες

1) Οικόπεδο 2.000 τ.μ. εντός Ζώνης σχεδίου πόλεως Ρόδου με θέα θάλασσα και με άδεια.
2) Γκαρσονιέρες ετοιμοπαράδοτες πλησίον Μόντε Σιθ με την φανταστικότερη θέα.
3) Μαγαζί 200 τ.μ. εντός πόλεως με θέα θάλασσα από όλες τις πλευρές.
4) Γραφεία με την καταπληκτικότερη θέα.
5) Οικία 2όροφη 75 τμ. στην Παλιά Πόλη
6) Οικία 190 τ.μ. με αυλή στην Παλιά Πόλη
7) Μαγαζί γωνιακό εντός πόλεως με τεράστιες βεράντες
8) Οικόπεδο 200 τ.μ. εντός πόλεως πολύ καλή τιμή.
9) Διαμερίσματα 3άρια και 4άρια υπό κατασκευή με φανταστική θέα λουξ κατασκευής
10) Οικία με 2 Δωμάτια, κουζίνα, τουαλέτα μοναχική μόνο 45.000 ευρώ.
11) Οικόπεδα 1.000 τ.μ., με άδεια ή και γιαπί στα Κοσκινού.
12) Οικόπεδα 1.500 τ.μ. με άδεια ή και σε μπετά στην Παστίδα.
13) Μονοκατοικία (ΒΙΛΑ) 300 τ.μ. με βοηθητικούς χώρους σε 3.000 τ.μ. οικόπεδο περιοχή ΙΞΙΑ.
14) Παλαιά 2όροφη οικία στο Νεοχώρι.

Γ. ΝΕΟΦΥΤΟΥ
ΞΑΝΘΟΥ 15 Α - ΤΗΛ. 21434
X6002-31/8

ΜΕΓΑΛΗ ΕΥΚΑΙΡΙΑ ΣΤΗΝ ΚΡΕΜΑΣΤΗ!!!
ΠΩΛΟΥΝΤΑΙ
σε τιμές ΣΟΚ!!!

Αυτόνομες μεζονέτες 120 τ.μ., σούπερ λουξ κατασκευής, με ενδοδαπέδια θέρμανση, ιδιωτικό πάρκινγκ, κ.α
Στο Γεννάδι εξωτικές κατοικίες 80 τ.μ., σούπερ λουξ κατασκευής στις χαμηλότερες τιμές της αγοράς.

Πληρ. ΝΕΟΚΑΤΑΣΚΕΥΑΣΤΙΚΗ ΡΟΔΟΥ
ΤΗΛ. 22410/63358 κιν. 6937163244
ΠΡΟΣΟΧΗ!!!
Οι προσφορές ισχύουν έως 31 Αυγούστου 2006
Περιορισμένος αριθμός ακινήτων
T8024-31/8

ΖΗΤΟΥΝΤΑΙ

ΑΠΟ ΤΗ ΜΕΤΑΦΟΡΙΚΗ ΕΤΑΙΡΕΙΑ «ΑΦΟΙ ΚΑΣΟΥΔΑΚΗ»

1. ΥΠΑΛΛΗΛΟΣ ΓΡΑΦΕΙΟΥ που να γνωρίζει computer
2. ΟΔΗΓΟΙ ΜΕ ΔΙΠΛΩΜΑ Γ' ΚΑΤΗΓΟΡΙΑΣ &
3) ΕΡΓΑΤΕΣ

Πληροφορίες τηλ. 22410/63521 και 6936576383
X6023-13/8

Ε/Γ - Ο/Γ ΠΡΩΤΕΥΣ απο 31/05/06 εως 30/09/06

ΔΕΥΤΕΡΑ			ΤΡΙΤΗ			ΤΕΤΑΡΤΗ			ΠΕΜΠΤΗ			ΠΑΡΑΣΚΕΥΗ			ΣΑΒΒΑΤΟ			ΚΥΡΙΑΚΗ		
ΛΙΜΑΝΙ	ΩΡΑ		ΛΙΜΑΝΙ	ΩΡΑ		ΛΙΜΑΝΙ	ΩΡΑ		ΛΙΜΑΝΙ	ΩΡΑ		ΛΙΜΑΝΙ	ΩΡΑ		ΛΙΜΑΝΙ	ΩΡΑ		ΛΙΜΑΝΙ	ΩΡΑ	
	ΑΦ	ΑΝ		ΑΦ	ΑΝ		ΑΦ	ΑΝ		ΑΦ	ΑΝ		ΑΦ	ΑΝ		ΑΦ	ΑΝ		ΑΦ	ΑΝ
ΠΑΡΑΜΟΝΗ ΣΤΟ ΛΙΜΑΝΙ ΤΗΣ ΡΟΔΟΥ			ΡΟΔΟ	-	13.00	ΚΑΛ/ΝΟ		08.30	ΣΥΜΗ		06.00	ΡΟΔΟ		13.00	ΚΩ		06.00	ΡΟΔΟ		08.30
			ΣΥΜΗ	14.40	15.00	ΚΩ	09.35	10.00	ΡΟΔΟ	07.40	08.45	ΣΥΜΗ	14.40	15.00	ΝΙΣΥΡΟ	07.30	07.45	ΤΗΛΟ	11.30	11.45
			ΤΗΛΟ	17.00	17.15	ΝΙΣΥΡΟ	11.30	12.00	ΚΑΣΤ/ΖΟ	13.15	13.30	ΤΗΛΟ	17.00	17.15	ΤΗΛΟ	09.00	09.15	ΝΙΣΥΡΟ	13.00	18.00
			ΝΙΣΥΡΟ	18.30	18.45	ΤΗΛΟ	13.15	13.45	ΡΟΔΟ	18.15	Δ	ΝΙΣΥΡΟ	18.30	18.45	ΣΥΜΗ	11.15	11.35	ΤΗΛΟ	19.15	19.30
			ΚΩ	20.15	20.30	ΣΥΜΗ	15.45	16.15				ΚΩ	20.15	Δ	ΡΟΔΟ	13.15	15.00	ΡΟΔΟ	22.30	Δ
			ΚΑΛ/ΝΟ	21.35	Δ	ΡΟΔΟ	17.55	18.30							ΚΑΣΤ/ΖΟ	19.30	20.00			
						ΣΥΜΗ	20.10	Δ							ΡΟΔΟ	00.30	Δ			

ΠΑΡΑΤΗΡΗΣΕΙΣ: 1. ΣΕ ΠΕΡΙΠΤΩΣΗ ΠΟΥ ΥΠΑΡΞΟΥΝ ΤΡΟΠΟΠΟΙΗΣΕΙΣ ΣΤΙΣ ΩΡΕΣ ΑΝΑΧΩΡΗΣΗΣ ΤΩΝ ΠΛΟΙΩΝ BLUE STAR 2 & ΑΝΘΗ ΜΑΡΙΝΑ ΑΠΟ ΚΩ, ΘΑ ΕΠΑΝΕΛΘΟΥΜΕ ΜΕ ΝΕΟ ΠΡΟΓΡΑΜΜΑ ΠΟΥ ΘΑ ΠΡΟΣΑΡΜΟΖΕΤΑΙ ΣΤΙΣ ΑΝΤΑΠΟΚΡΙΣΕΙΣ ΤΩΝ ΑΝΩΤΕΡΩ ΠΛΟΙΩΝ.
2. ΣΕ ΠΕΡΙΠΤΩΣΗ ΚΑΘΥΣΤΕΡΗΜΕΝΗΣ ΑΦΙΞΗΣ ΤΟΥ BLUE STAR 2 ΚΑΙ ΤΟΥ ΑΝΘΗ ΜΑΡΙΝΑ ΣΤΗΝ ΚΩ, ΤΟ Ε/Γ - Ο/Γ ΠΡΩΤΕΥΣ ΘΑ ΑΝΑΧΩΡΕΙ ΜΕΤΑ ΤΗΝ ΑΦΙΞΗ ΤΟΥ BLUE STAR 2 & ΤΟΥ ΑΝΘΗ ΜΑΡΙΝΑ ΠΡΟΚΕΙΜΕΝΟΥ ΝΑ ΕΠΙΤΥΓΧΑΝΕΤΑΙ Η ΑΝΤΑΠΟΚΡΙΣΗ.

Ε/Γ - Ο/Γ ΣΥΜΗ απο 31/05/2006 ΕΩΣ 30/09/2006

ΔΕΥΤΕΡΑ			ΤΡΙΤΗ			ΤΕΤΑΡΤΗ			ΠΕΜΠΤΗ			ΠΑΡΑΣΚΕΥΗ			ΣΑΒΒΑΤΟ			ΚΥΡΙΑΚΗ		
ΛΙΜΑΝΙ	ΩΡΑ		ΛΙΜΑΝΙ	ΩΡΑ		ΛΙΜΑΝΙ	ΩΡΑ		ΛΙΜΑΝΙ	ΩΡΑ		ΛΙΜΑΝΙ	ΩΡΑ		ΛΙΜΑΝΙ	ΩΡΑ		ΛΙΜΑΝΙ	ΩΡΑ	
	ΑΦ	ΑΝ		ΑΦ	ΑΝ		ΑΦ	ΑΝ		ΑΦ	ΑΝ		ΑΦ	ΑΝ		ΑΦ	ΑΝ		ΑΦ	ΑΝ
ΡΟΔΟ		09.00	ΡΟΔΟ		09.00	ΣΥΜΗ		09.00	ΡΟΔΟ		09.00	ΣΥΜΗ		06.00	ΣΥΜΗ		06.00	ΡΟΔΟ		09.00
ΠΑΝ/ΤΗ	10.50	12.00	ΠΑΝ/ΤΗ	10.50	12.00	ΡΟΔΟ	10.50	Δ	ΠΑΝ/Τ	10.50	12.00	ΡΟΔΟ	07.50	09.00	ΡΟΔΟ	07.50	09.00	ΠΑΝ/ΤΗ	10.50	12.00
ΣΥΜΗ	13.00	16.15	ΣΥΜΗ	13.00	16.15				ΣΥΜΗ	13.00	16.15	ΠΑΝ/ΤΗ	10.50	12.00	ΠΑΝ/ΤΗ	10.50	12.00	ΣΥΜΗ	13.00	15.45
ΡΟΔΟ	18.05	Δ	ΡΟΔΟ	18.05	18.30				ΡΟΔΟ	18.05	18.30	ΣΥΜΗ	13.00	16.15	ΣΥΜΗ	13.00	16.15	ΡΟΔΟ	17.35	Δ
			ΣΥΜΗ	20.20	Δ				ΣΥΜΗ	20.20	Δ	ΡΟΔΟ	18.05	18.30	ΡΟΔΟ	18.05	Δ			
												ΣΥΜΗ	20.20	Δ						

Υ/Γ ΑΙΓΛΗ απο 15/05/06 εως 31/10/06

ΔΕΥΤΕΡΑ			ΤΡΙΤΗ			ΤΕΤΑΡΤΗ			ΠΕΜΠΤΗ			ΠΑΡΑΣΚΕΥΗ			ΣΑΒΒΑΤΟ			ΚΥΡΙΑΚΗ		
ΛΙΜΑΝΙ	ΩΡΑ		ΛΙΜΑΝΙ	ΩΡΑ		ΛΙΜΑΝΙ	ΩΡΑ		ΛΙΜΑΝΙ	ΩΡΑ		ΛΙΜΑΝΙ	ΩΡΑ		ΛΙΜΑΝΙ	ΩΡΑ		ΛΙΜΑΝΙ	ΩΡΑ	
	ΑΦ	ΑΝ		ΑΦ	ΑΝ		ΑΦ	ΑΝ		ΑΦ	ΑΝ		ΑΦ	ΑΝ		ΑΦ	ΑΝ		ΑΦ	ΑΝ
ΣΥΜΗ		07.30	ΣΥΜΗ		07.30	ΡΟΔΟ		09.00	ΡΟΔΟ		09.00	ΡΟΔΟ		14.30	ΡΟΔΟ		09.00	ΣΥΜΗ		07.30
ΡΟΔΟ	08.30	09.00	ΡΟΔΟ	08.30	09.00	ΣΥΜΗ	10.00	10.15	ΣΥΜΗ	10.00	10.15	ΣΥΜΗ	15.30	16.30	ΣΥΜΗ	10.00	10.15	ΡΟΔΟ	08.30	09.00
ΣΥΜΗ	10.00	10.15	ΣΥΜΗ	10.00	10.15	ΡΟΔΟ	11.15	14.30	ΡΟΔΟ	11.15	14.30	ΡΟΔΟ	17.30	Δ	ΡΟΔΟ	11.15	14.30	ΣΥΜΗ	10.00	16.00
ΡΟΔΟ	11.15	18.00	ΡΟΔΟ

ΠΡΟΟΔΟΣ μικρές αγγελίες μικρές αγγελίες ΠΡΟΟΔΟΣ

ζητήσεις

ΖΗΤΕΙΤΑΙ οικόπεδο εντός σχεδίου για αγορά ή αντιπαροχή στις περιοχές Ιαλυσού - Κρεμαστής - Κοσκινού ή εντός σχεδίου στη Ρόδο. Πληρ. Διακογεωργίου Κάλλιστος. Τηλ. 22410/29318, 22410/78501
Χ5999-31/8

ΖΗΤΕΙΤΑΙ βοηθός άνδρας ή γυναίκα σερβιτόρου για εστιατόριο στην Παλιά Πόλη. Πληρ. τηλ. 22410/25293
ΧΛ-30/7

ΖΗΤΕΙΤΑΙ νέος για να εργαστεί ως σερβιτόρος ή βοηθός σερβιτόρος, που να μιλάει αγγλικά σε κεντρικό εστιατόριο, εντός πόλεως. Ωράριο απογευματινό. Πληρ. τηλ. 22410/31067
13770-1/8

ΖΗΤΕΙΤΑΙ κυρία εσωτερική, να προσέχει ηλικιωμένο, εντός πόλεως Ρόδου. Τηλ. 6974500240
14887-29/7

ΑΠΟ ΤΟ μπαρ -εστιατόριο «ΚΟΝΤΙΚΙ» ζητούνται μπάρμαν, σερβιτόροι και βοηθοί. Πληροφορίες τηλ. 22410/24272 και κινητό 6948113887. Για τις αιτήσεις σας από τις 10.00 το πρωί έως τις 17.00 το απόγευμα
5418-9/8

ΖΗΤΕΙΤΑΙ σερβιτόρος - σερβιτόρα, για εστιατόριο στην πόλη της Ρόδου. Ημερήσιο ωράριο. Πληροφορίες τηλ. 22410/22545
13767-1/8

ΖΗΤΕΙΤΑΙ σερβιτόρα και βοηθός σερβιτόρα για εστιατόριο στην Παλιά Πόλη. Πληρ. Τηλ. 6945990472
5428-7/8

ΖΗΤΕΙΤΑΙ σερβιτόρος για το εστιατόριο «ΙΑΣΩΝ» με γνώσεις α λα καρτ, επί της Γρίβα 70. Πληρ. τηλ. 22410/25809
13790-6/8

ΑΠΟ ΟΜΙΛΟ ΕΤΑΙΡΕΙΩΝ
ΖΗΤΕΙΤΑΙ
ΥΠΑΛΛΗΛΟΣ για τμήμα Γραμματειακής Υποστήριξης (τηλεφωνικό κέντρο - Υποδοχή). Ωράριο εργασίας: Καθημερινά από 8.30 π.μ. - 13.30 μ.μ. Απαραίτητη η αποστολή βιογραφικού σημειώματος στο fax 22410/31598
Χ6025-13/8

ΤΟ UNIVERSITY PRESS
ΖΗΤΑ
νέο και νέα για μόνιμη απασχόληση. Ωράριο σπαστό.
Τηλ. 22410/39009 και 22410/75032
Τ8027-10/8

ΑΠΟ ΤΑ ΣΟΥΠΕΡ ΜΑΡΚΕΤ ΣΠΑΝΟΣ
ΖΗΤΕΙΤΑΙ
ΜΑΓΕΙΡΑΣ και ΒΟΗΘΟΣ ΜΑΓΕΙΡΑ
Χ5990-12/8

ΖΗΤΕΙΤΑΙ
ΣΕΡΒΙΤΟΡΑ ΓΙΑ ΤΟ ΜΠΑΡ CHRISTOS GARDEN
ΠΛΗΡΟΦΟΡΙΕΣ ΤΗΛ. 22410/34191 και κιν. 6945/373806
13780-6/8

ΑΠΟ ΤΑ ΣΟΥΠΕΡ ΜΑΡΚΕΤ ΣΠΑΝΟΣ
ΖΗΤΟΥΝΤΑΙ
ΑΤΟΜΑ ΓΙΑ ΤΑ ΤΑΜΕΙΑ (απόφοιτοι Λυκείου)
Χ5990-12/8

ΖΗΤΕΙΤΑΙ
ΚΟΠΕΛΑ έως 30 ετών, για άμεση πρόσληψη, στον τομέα της πώλησης σε πιτσαρία. Ωράριο βραδινό.
Πληρ. μόνο πρωινές ώρες στο τηλ. 22410/73990
Χ5978-5/8

ΤΟ ΠΡΑΚΤΟΡΕΙΟ «ΕΛΑΦΟΣ»
ΖΗΤΑ
ΣΥΝΕΡΓΑΤΕΣ ΓΙΑ ΤΗ ΣΤΕΛΕΧΩΣΗ ΥΠΟΚΑΤΑΣΤΗΜΑΤΩΝ
• Απαραίτητη η γνώση της γερμανικής και αγγλικής γλώσσας • Τυχόν προϋπηρεσία
Θα ληφθεί σοβαρά υπ' όψιν

Παρακαλούμε οι ενδιαφερόμενοι να επικοινωνήσουν στο τηλ. 22410/43766 από Δευτέρα έως Σάββατο ή από 10.00π.μ. - 13.00 μ.μ. και από 18.00μ.μ.-20.30μ.μ.
Χ5989-30/7

ΞΕΝΟΔΟΧΕΙΟ BELVEDERE
ΖΗΤΑ
ΝΕΑΡΗ ΚΟΠΕΛΑ ΒΟΗΘΟ ΣΕΡΒΙΤΟΡΟΥ ΓΙΑ ΠΡΩΙΝΗ ΑΠΑΣΧΟΛΗΣΗ ΣΤΟ SNACK BAR
με γνώσεις αγγλικής γλώσσας.
Πληροφορίες τηλ. 22410/89000
Χ5974-30/7

ΠΩΛΟΥΝΤΑΙ
ελαφρώς μεταχειρισμένα αυτοκίνητα παντός τύπου ΙΧ επιβατικά, αγροτικά, επαγγελματικά, φορτηγά, ψυγεία
• Ετοιμοπαράδοτα ή κατόπιν παραγγελίας.
• Παρέχουμε πιστοποιητικό ελέγχου καλής λειτουργίας. Εγγύηση ΤΖΙΩΡΑΣ.
Πώληση χονδρική - λιανική
• Παράδοση στο χώρο σας
ΤΖΙΩΡΑΣ SMART CENTER
Σημείο εξυπηρέτησης:
13ο χλμ. Ρόδου-Αεροδρομίου,
τηλ.22410-98188, 82222, 69135
Χ6017-31/8

ΚΑΤΑΣΚΕΥΑΣΤΙΚΗ - ΕΜΠΟΡΙΚΗ ΕΤΑΙΡΕΙΑ ΣΤΗ ΡΟΔΟ
ΖΗΤΑ
ΜΗΧΑΝΟΛΟΓΟ ΜΗΧΑΝΙΚΟ ή **ΗΛΕΚΤΡΟΛΟΓΟ ΜΗΧΑΝΙΚΟ** απόφοιτο Πολυτεχνείου ή ΤΕΙ.
• Επιθυμητά προσόντα:
- Γνώση Η/Υ autocad
- Εμπειρία στις κατασκευές
- Γνώση της αγγλικής γλώσσας
- Δίπλωμα οδήγησης
- Χωρίς στρατιωτικές υποχρεώσεις
• **ΥΔΡΑΥΛΙΚΟ ΤΕΧΝΙΤΗ**, θα προτιμηθούν οι έχοντες άδεια εγκαταστάτη Α ή Β τάξης, δίπλωμα οδήγησης απαραίτητο.
• **ΕΡΓΟΔΗΤΟ** με εμπειρία για μόνιμη συνεργασία, με δίπλωμα οδήγησης
• **ΥΠΕΥΘΥΝΟ ΑΠΟΘΗΚΗΣ** με γνώσεις μηχανογραφημένης αποθήκης, δίπλωμα οδήγησης - γνώση Η/Υ (ωράριο 07.30-16.00 Δευτ. - Σάββατο
Παρακαλούνται οι ενδιαφερόμενοι να επικοινωνούν στο τηλ. 22410/66551 ώρες καταστημάτων
Χ5986-3/8

Από κατάστημα VODAFONE
ΖΗΤΟΥΝΤΑΙ
ΚΟΠΕΛΑ ΤΑΜΙΑΣ: Απαραίτητη προϋπηρεσία σε αντίστοιχη θέση, καλή γνώση του εμπορικού προγράμματος Eurofasma.
ΠΩΛΗΤΗΣ/ΠΩΛΗΤΡΙΑ: Επικοινωνιακός με διάθεση για δουλειά και καλή γνώση υπολογιστών. Η γνώση αγγλικών είναι απαραίτητη.
Βιογραφικά στο κατάστημα Εθνικής Αντιστάσεως 31 Τηλ. 2241075822
Τ7972-30/7

διάφορα

ΖΗΤΕΙΤΑΙ κοπέλα για καφενείο - καφετέρια. Ωράριο εργασίας απόγευμα - βράδυ, εντός Ρόδου. Πληροφορίες τηλ. 22410/26504 και 6945343616
13766-1/8

ΖΗΤΕΙΤΑΙ κοπέλα εσωτερική, να μιλάει ελληνικά για να προσέχει γιαγιά. Προσφέρονται 2 ρεπό απογευματινά και τις υπόλοιπες μέρες 2ωρη άδεια. Μισθός ικανοποιητικός. Πληρ. τηλ.6947044142 και 22410/68183
ΓΔ-29/7

ΖΗΤΕΙΤΑΙ σερβιτόρος που να μιλάει ξένες γλώσσες και άπταιστα ελληνικά για εστιατόριο - καφετέρια στο Μαντράκι, ο οποίος να διαθέτει προϋπηρεσία σε αντίστοιχα μαγαζιά εποχιακού τύπου. Πληρ. τηλ. 6972253826
Τ8116-6/8

ΥΔΡΑΥΛΙΚΑ ΚΑΛΟΡΙΦΕΡ
Γιάννης - ο - Ατλάσης
ΕΓΚΑΤΑΣΤΑΣΕΙΣ
• ΣΥΝΤΗΡΗΣΕΙΣ
• ΑΝΑΚΑΙΝΙΣΕΙΣ
Πληροφορίες τηλ. 29898 & κιν. 6973610779
13781-31/8

ΕΛΑΙΟΧΡΩΜΑΤΙΣΤΗΣ
ΑΝΑΛΑΜΒΑΝΩ ΠΑΝΤΟΣ ΕΙΔΟΥΣ ΒΑΨΙΜΑΤΑ - ΜΟΝΩΣΕΙΣ - ΣΤΕΓΑΝΩΣΕΙΣ - ΤΟΠΟΘΕΤΗΣΕΙΣ ΚΕΡΑΜΙΔΙΩΝ ΚΑΙ ΠΕΡΚΟΛΕΣ ΠΑΝΤΟΣ ΣΧΕΔΙΟΥ.
Τιμές λογικές - Ταχεία εξυπηρέτηση.
ΠΛΗΡΟΦΟΡΙΕΣ τηλ. 22410/67317, 6938343356, 6937534574 κ. Χρήστο
13681-10/8

ΜΟΝΩΣΕΙΣ
26 ΧΡΟΝΙΑ!
ΑΡΧΩΝ ΣΑΜΑΡΤΖΗΣ

Πληροφορίες τηλ. 22410/ 23030- 22410/20021 και 6947374732
Χ5992-31/8

ΑΝΩΝΥΜΗ ΕΜΠΟΡΙΚΗ ΕΤΑΙΡΕΙΑ
ΖΗΤΑ να προσλάβει
ΥΠΕΥΘΥΝΟ ΛΟΓΙΣΤΗΡΙΟΥ
Ο υποψήφιος θα πρέπει να έχει πτυχίο ΑΕΙ οικονομικής κατεύθυνσης, καλή γνώση της **Φορολογικής Νομοθεσίας** και του **Ελληνικού Λογιστικού Σχεδίου.** Προϋπηρεσία σε ανάλογη θέση καθώς και δικαίωμα υπογραφής απαραίτητα.

Για περισσότερες πληροφορίες και αποστολή βιογραφικού επικοινωνήστε μαζί μας στο 22410/68000 (κα Καλαμαρά Τσαμπίκα)
Χ5966-1/8

ACE
The helpful place.
Η ACE κατέχει παγκοσμίως ηγετική θέση στον χώρο πολυκαταστημάτων και των D.I.Y. Εχει 5.500 καταστήματα σε 72 χώρες του κόσμου και με ετήσιες πωλήσεις που φθάνουν τα 15 δις ευρώ. Εργασία στην ACE σημαίνει ταυτόχρονα και συμμετοχή στην επιτυχία σε μια θέση που σας ταιριάζει

Για το κατάστημα της Ρόδου
ΖΗΤΑΜΕ ΠΡΟΣΩΠΙΚΟ
- **Διευθυντή Καταστήματος (Κωδ ΔΚΑ)** Γνώσεις σε Χρώματα, εργαλεία, είδη κηπουρικής, υδραυλικά, ηλεκτρολογικά, αξεσουάρ μπάνιου, είδη σπιτιού, έπιπλα, αξεσουάρ αυτοκινήτου, δομικά υλικά κ.ά.Προϋπηρεσία σε ανάλογη θέση θα ληφθεί υπόψιν. Εκπληρωμένη στρατιωτική θητεία. Επιπλέον προσόντα Πτυχιούχος, με άριστη ικανότητα επικοινωνίας, επαγγελματισμός, γνώσεις Αγγλικών, χρήση Η/Υ.
- **Υπάλληλοι Γραφείου (Κωδ. ΥΓΑ)** Χειριστές Η/Υ με γνώσεις Γραμματείας-Τιμολόγησης-Εισαγωγές-Πληροφοριακό σύστημα (E.R.P.). Προϋπηρεσία σε ανάλογη θέση.
- **Ταμίες - Πωλητές (Κωδ. ΤΠΑ)** Προϋπηρεσία, Γνώσεις Ταμείου Η/Υ, Ευγενικές με άψογη συμπεριφορά και εξυπηρέτηση προς τους πελάτες

Στείλτε Βιογραφικό έως 31/Ιουλίου/06 στο FAX 22410-0-30270 ή στην διεύθυνση Τ.Θ. 178, Ρόδος ή στο email: greece@mail.acehardware.com

MAXI Dia %
Η MAXI DIA % του Ομίλου CARREFOUR No1 στην Ευρώπη και No 2 παγκοσμίως με 4400 DIA καταστήματα σε όλο τον κόσμο και 360 καταστήματα στην Ελλάδα ζητά για το νέο υπερκατάστημα της Ρόδου.
- **Διευθυντή Καταστήματος (Κωδ ΔΚΔ)** Εμπειρία τουλάχιστον 3 ετών σε αντίστοιχη θέση στο λιανεμπόριο. Απολυτήριο Λυκείου (Πτυχίο Ανώτερης/τατης σχολής θα θεωρηθεί επιπρόσθετο προσόν). Γνώση αγγλικής γλώσσας. Γνώση Η/Υ (MS Office). Διοικητική και οργανωτική ικανότητα, άνεση στην επικοινωνία, αποδεδειγμένη ικανότητά στην επίτευξη στόχων.
- **Υπάλληλοι Γραφείου (Κωδ. ΥΓΔ)** Χειριστές Η/Υ με γνώσεις Γραμματείας-Πληροφοριακό σύστημα (E.R.P.). Προϋπηρεσία σε ανάλογη θέση.
- **Ταμίες - Πωλητές (Κωδ. ΤΠΔ)** Προϋπηρεσία, Γνώσεις Ταμείου Η/Υ, Ευγενικές με άψογη συμπεριφορά και εξυπηρέτηση προς τους πελάτες

Στείλτε Βιογραφικό έως 31/Ιουλίου/06 στο FAX 22410-0-30270 ή στην διεύθυνση Τ.Θ. 178, Ρόδος ή στο email: carrefour@mail.gr
Χ256-31/7

TZIORAS SMART CENTERS

Μια πρόταση για όλους τους επαγγελματίες
Η ΤΖΙΩΡΑΣ ΙΩΑΝΝΗΣ & ΥΙΟΙ Ο.Ε. σας ανοίγει δρόμο με τις μακροχρόνιες μισθώσεις αυτοκινήτων γρήγορα και σωστά, προσφέροντάς σας περισσότερα πλεονεκτήματα.
ΕΠΩΦΕΛΗΘΕΙΤΕ ΤΩΡΑ από τα δυναμικά μας προγράμματα και αποκτήστε το αυτοκίνητο που επιθυμείτε για σας και για το στόλο της εταιρίας σας.

8 σημαντικοί λόγοι που σας συμφέρουν!
1. **Το 100% των μισθωμάτων** μπαίνουν στα έξοδα της επιχείρησής σας
2. **Εχετε φορολογική απαλλαγή** από τα τεκμήρια αγοράς (πόθεν έσχες)
3. **Αποκτάτε αυτοκίνητο χωρίς προκαταβολή** διατηρώντας το κεφάλαιό σας
4. **Πλήρη απαλλαγή από κόστος συντήρησης**
5. **Εχετε πάντα καινούριο αυτοκίνητο.** Με τη λήξη της μίσθωσης μπορείτε να το αντικαταστήσετε
6. **Αποδέσμευση κεφαλαίων** που θα θέλατε για την αγορά του αυτοκινήτου, αξιοποιώντας τα σε άλλους παραγωγικούς τομείς
7. **Εχετε κεφαλαιακή ρευστότητα** αφού μπορείτε να πουλήσετε το αυτοκίνητο και να το εκμισθώσετε πάλι (Lease back)
8. **Εξοικονόμηση χρόνου και χρήματος** για σας και την επιχείρησή σας.

Γιατί να αγοράσετε αυτοκίνητο όταν μπορείτε να το ενοικιάσετε;

Σημείο εξυπηρέτησης: 13ο χλμ. Ρόδου-Αεροδρομίου,
τηλ.22410-98188, 82222, 69135
Χ6017-31/8



ΚΤΗΜΑΤΟΜΕΣΙΤΙΚΟ ΓΡΑΦΕΙΟ
ΑΙΓΑΙΟΚΤΗΜΑΤΙΚΗ
ΠΩΛΟΥΝΤΑΙ
- ΔΙΑΜΕΡΙΣΜΑΤΑ-ΜΟΝ/ΚΙΕΣ
(ΔΔ) = ΔΑΝΕΙΑ ΔΕΚΤΑ

ΔΙΑΜΕΡΙΣΜΑΤΑ
-46τμ μετ/σμένο (υπ.με αυλη1υπν) Υψηλάντου 50.000Ε
-48τμ καινούργιο(ισόγ.με αυλή) Καρακόνερο 110.000Ε (ΔΔ)
-50τμ καινούργιο στο Νιοχώρι 100.000Ε (ΔΔ)
-55τμ καινούργιο στο Νιοχώρι 110.000 Ε (ΔΔ)
--60τμ καιν/ργιο (β΄ορ,1υπν) Ιαλυσό 110.000Ε (ΔΔ)
-60τμ (σοφίτα) καινουργια στην Ιαλυσό 70.000 Ε
-74τμ μετ/νο (ημ/γειο) κοντά Πατρ Αθηναγόρα 80.000Ε
-75τμ καινούργιο στο Καρακόνερο 150.000 Ε
-78τμ καινούργιο (ισόγειο) Καρακόνερο 175.000Ε (ΔΔ)
-82τμ καιν/ργιο (,2 υπν)Αραπάκι 150.000Ε
-82τμ καινούργιο (2υπν) ισόγειο στ'Αφάντου 88.000Ε
-82τμ μεταχ/σμένο (υπ) στην Ακαδημία 100.000Ε
-85τμ καινούργιο στ' Αφάντου 130.000(ΔΔ)
-86τμ καιν/ργιο (3υπν) στην Ιαλυσό 155.000Ε (ΔΔ)
-87τμ καιν/ργιο (2υπν)Τρείς 166.000Ε (ΔΔ)
-87τμ μετ/νο (2υπν) κοντα στη Θεμ Σοφούλη 95.000(ΔΔ)
-89τμ καινουργιο λούξ (α΄ορ) Μιχ Πετρίδη 180.000Ε (ΔΔ)
-97τμ (2υπν)και 84τμ απ/κη στην Κένεντυ με απερ/στη θέα 250.000Ε (ΔΔ)
-98τμ (2υπν) καινούργιο οροφοδιαμέρισμα Ανάληψη 185.000Ε (ΔΔ)
-100τμ καινούργιο ορ/σμα (3υπν)Καρακόνερο 210.000Ε (ΔΔ)
-102τμ καιν/ργιο (3υπν) Μίρα Μάρε (γκαράζ-2WC-απ/κη) 205.000Ε (ΔΔ)
-110τμ καινούργιο (α όρ-3υπν) Καρακόνερο 240.000Ε (ΔΔ)
-115τμ μεταχ/νο (3υπν) α΄ορ, στην Ιαλυσό 120.000Ε (ΔΔ)
-117τμ καινούργιο (3 υπν) Καρακόνερο 220.000Ε (ΔΔ)
-118τμ καινούργιο (3υπν Μ.Πετρίδη 215.000Ε (ΔΔ)
-120τμ καινούργιο (3υπν) στους Τρείς 229.000Ε (ΔΔ)
-125τμ καινούργιο (3υπν) στο Καρακόνερο 240.000Ε (ΔΔ)
-125τμ μεταχ/νο (3υπν) β΄οροφο Ανάληψη 185.000Ε (ΔΔ)
-129τμ καινούργιο κοντα στο Μαρινοπουλο-Αραπάκι 220.000Ε (ΔΔ)
-140τμ (3 γκαρσονιέρες) καινούργιες-απεριόριστη θέα Κοσκινού 130.000Ε
-185τμ μεταχ/νο λουξ ρετιρέ (3υπν) στην Μιχ Πετρίδη 300.000Ε (ΔΔ)

ΜΕΖΟΝΕΤΕΣ-ΜΟΝΟΚΑΤΟΙΚΙΕΣ
-56τμ παλιό σπίτι /εξτρα κάλυψη 89τμ/ οικ/δο 182τμ Στρ.Ζήση 80.000Ε
-70τμ μον/ικια,σε 120τμ οικόπεδο (Σ.Δ.1,2) Αρχάγγελο 94.000Ε (ΔΔ)
-74τμ μονοκατοικια σε 400τμ οικόπεδο,Δαματρια 85,000Ε (ΔΔ)
-80τμ διώροφη μονοκατοικία καινούργια στη Μαλώνα 160.000Ε (ΔΔ)
-80τμ μονοκατοικια (με σοφίτα) Παστίδα 130.000Ε (ΔΔ)
-80τμ διώροφη μονοκατοικια (χωρις αυλή) Παραδείσι 60.000Ε
-90τμ διώροφη καινούργια μεζ/τα στ'Αφάντου 150.000Ε (ΔΔ)
-92τμ μεζονέτα κολώνες Γεννάδι 80.000Ε (ΔΔ)
-Παραδοσιακή μονοκατοικια Μαριτσά 150.000Ε (ΔΔ)
-100τμ μεζονέτα σε μπετα στο Φαληράκι 75.000Ε (ΔΔ)
-125τμ μεζονετα (3 ετων) στην Ιαλυσό 215.000Ε (ΔΔ)
-125τμ καινούργιο κοντά στο Αραπάκι ετοιμ/το 220.000Ε (ΔΔ)
-130τμ μεζονετα σε 250τμ οικ/δο σε μπετα στην Παστίδα 110.000 (ΔΔ)
-130τμ μονοκατοικιά σε μπετα Κοσκινού σε 600τμ οικ/δο 115.000Ε (ΔΔ)
-134τμ μονοκατοικια (4υπν) καινούργια στο Γεννάδι 190.000Ε (ΔΔ)
-135τμ (+40τμ απ/κη) Κοσκινού καινούργια μον/κία 265.000Ε (ΔΔ)
-140τμ καινούργια μεζονέτα στην Ιαλυσό 190.000Ε (ΔΔ)
-140τμ μονοκατοικία καινούργια στην Παστίδα 200.000Ε(ΔΔ)
-140τμ μονοκατοικία στους Τρείς σε 1 στρ (υπό κατ/σκευή)
-140τμ μονοκατοικία στην Ιαλυσό σε 350τμ οικ/δο,(υπό κατ/σκευή)
-142τμ πα;λιά μον/κία στο Νιοχώρι (Ρόδο) με εξτρα δόμηση 160.000Ε(ΔΔ)
-156τμ μεζονέτα καινούργια (Καρακόνερο) Ρόδο 380.000Ε (ΔΔ)
-158τμ μεζονετα σε 340τμ οικ/δο στην Παστιδα 135.000Ε (ΔΔ)
-165τμ μεζ/τα σε μπετά στους Τρείς 165.000Ε (ΔΔ)
-180τμ μεζονέτα καιν/ργια κοντα στο ΙΚΑ (λεωφ Ρόδου-Λίνδου) 330.000Ε (ΔΔ)
-200τμ μονοκατοικια καινούργια σε 1στρ στ'Ασγούρου 330.000Ε(ΔΔ)
-200τμ μεζονέτα καινούργια σε 400τμ οικ/δο στην Κρεμαστή 280.000Ε(ΔΔ)
-200τμ μονοκατοικία σε 424τμ οικ/δο Καρακόνερο 350.000Ε(ΔΔ)
-211τμ μονοκατοικία καινούργια στ' Αφάντου 259.000Ε (ΔΔ)
-212τμ μεζονέτα σε μπετά σε οικ/κό συν/σμό στην Καίρ 155.000Ε (ΔΔ)
-216τμ μονοκατοικία σε 1στρ Ασγούρου σε μπετα 165.000 (ΔΔ)
-220τμ μονοκατοικία σε μπετά στις Καλυθιές σε 1.100τμ οικ/δο 130.000Ε (ΔΔ)
-236τμ διώροφη καινούργια μον/κία στη Θολό σε 2.174τμ οικ/δο κτίζει άλλα 764τμ 250.000Ε (ΔΔ)
-237τμ μεζονέτα καινούργια (Δασκάλους) Ρόδο 430.000Ε (ΔΔ)
-315τμ μονοκατοικία (2 ετών) σε 1 στρ στα Κοσκινού 500.000Ε (ΔΔ)

ΚΑΤΑΣΤΗΜΑΤΑ-ΑΠΟΘΗΚΕΣ-ΓΡΑΦΕΙΑ-ΠΑΝΣΙΟΝ
-22,45τμ(καθαρή επιφάνεια) γραφείο επί της Αμμοχώστου 56.000Ε
-23 τμ κατάστημα (μισθωμένο) στο ΚΕΝΤΡΟ 150.000Ε
-40τμ κατάστημα (μισθωμένο) με 70τμ υπόγεια αποθήκη κοντα στην Αννης Μαρίας 115.000Ε (ΔΔ)
-45τμ (καθαρή επιφάνεια) γραφείο επι της Αμμοχώστου 112.000Ε
-50τμ κατάστημα (μισθωμένο) στο Φαληράκι 120.000Ε
-59τμ κατάστημα στο Νιοχώρι 108.200Ε
-63τμ γραφείο στην Ακαδημία 140.000Ε
-67τμ (καθαρή επιφάνεια)γραφειίο επι της Αμμοχώστου 168.375Ε
-70τμ κατάστημα επι της Λεωφ Ρόδου-Λίνδου 150.000Ε
-71τμ υπόγεια αποθήκη με ράμπα προέκταση Αννης Μαρία~25.000Ε
-90τμ ισόγεια αποθήκη (διαμέρισμα) σε σοβά Ροδίνι 60.000Ε
-100τμ κατάστημα (μισθωμένο)Φαληράκι 220.000Ε
-105τμ κατάστημα επι της Λεωφ Ρόδου-Λίνδου 308.000Ε
-180τμ κατάστημα με 170τμ αυλη δίπλα σε δημ/κό σχολείο/Ροδίνι
-222τμ αποθήκη στο Νιοχώρι 66.000Ε

ΟΙΚΟΠΕΔΑ
-340τμ οικ/κό συν/σμό πολυτέκτων 150.000Ε
-4.000τμ στην Καλιθέα 292.000 Ε
-7.000τμ στην Καλιθέα 413.000Ε
-4.490τμ οικόπεδο στου Μαή Φάνες 80.000Ε
-2.000τμ παρ/λάσιο οικ/δο εντός οικισμού Μαή Φάνες 165.000Ε
-320τμ οικόπεδο εντός οικ/σμού στη Σορωνή 38.000Ε
-5.600 τμ αγρός με ελιές στον Αγ Σουλά 14.000Ε
-22.000τμ στην Καλλιθέα με εφαπτόμενο τμήμα στη λεωφ/ρο 1.496.000Ε

ΕΝΟΙΚΙΑΖΟΝΤΑΙ
ΔΙΑΜΕΡΙΣΜΑΤΑ στη πόλη της Ρόδου
-46τμ (1 υπν)υπόγειο με αυλή Υψηλάντου 250 Ε
-83τμ (2υπν) β΄ορόφου Καρακόνερο 415Ε
-130τμ διαμ/σμα με τζάκι -θέρμανση /2 WC/ (2υπν/τια) στην Κορδικτώνος 550Ε
-150τμ οροφ/σμα λούξ κατ/σκευής με κήπο (3υπν) 600Ε

ΕΝΟΙΚΙΑΖΟΝΤΑΙ
ΚΑΤΑΣΤΗΜΑΤΑ-ΓΡΑΦΕΙΑ -ΑΠΟΘΗΚΕΣ
-50τμ κατάστημα στην Ανάληψη 450Ε
-80τμ και 160τμ γραφεία στην Πλατεία Κύπρου 800Ε και 1.500Ε
-80τμ ισόγειο γραφείο Αγ Αναργύρους 500Ε
-90τμ κατάστημα 7 Βαγιές με ράμπα 350Ε
--260τμ γραφείο κοντά στο ΟΤΕ
-500τμ ισόγεια αποθήκη 6χιλ Ρόδου-Καλιθέας 450 Ε

-ΖΗΤΟΥΝΤΑΙ ΓΙΑ ΑΓΟΡΑ ΜΕΤΑΧΕΙΡΙΣΜΕΝΑ ΔΙΑΜ/ΤΑ ΚΑΙ ΟΙΚΟΠΕΔΑ ΕΝΤΟΣ ΠΟΛΕΩΣ ΡΟΔΟΥ-ΑΜΕΣΗ ΠΩΛΗΣΗ -ΑΝΑΛΑΜΒΑΝΟΥΜΕ ΤΗΝ ΕΝΟΙΚΙΑΣΗ ΤΟΥ ΔΙΑΜ/ΤΟΣ ΣΑΣ ΣΕ ΠΟΛΥ ΣΥΝΤΟΜΟ ΧΡΟΝΙΚΟ ΔΙΑΣΤΗΜΑ.

ΡΕΝΑ ΒΑΖΟΥΚΟΥ ΚΑΙ ΣΥΝΕΡΓΑΤΕΣ
(ΜΕΣΙΤΗΣ ΑΣΤΙΚΩΝ ΣΥΜΒΑΣΕΩΝ)
ΔΙΕΥΘ.ΓΡΑΦΕΙΟΥ ΔΗΜ ΘΕΟΔΩΡΑΚΗ 3
ΤΗΛ (22410) 22943-FAX (22410) 28838
Email .vazoukou @acn.gr
Χ6009-31/8

@Anosis
Εκπαίδευση στους Υπολογιστές

11 Χρόνια στην Κορυφή με Αποδείξεις
ΤΜΗΜΑΤΑ ΕΝΗΛΙΚΩΝ
✓Ταχύρυθμα σεμινάρια 6 εβδομάδων επιπέδου ECDL Start
✓Δίμηνοι ή Τρίμηνοι κύκλοι σπουδών ECDL και ECDL Expe
✓Ειδικά τμήματα για αρχαρίους και προχωρημένους
Χ6018-31/8
ΣΤ.ΚΩΤΙΑΔΗ 52 ΡΟΔΟΣ
ΤΗΛ.22410 78924
Υπεύθυνος Σπουδών: Κωστας Χατζηδάκης Πτυχ Πληροφορικής Παν Αθηνών

ΕΡΓΑΣΤΗΡΙΟ ΕΛΕΥΘΕΡΩΝ ΣΠΟΥΔΩΝ ΗΛΕΚΤΡΟΝΙΚΩΝ ΥΠΟΛΟΓΙΣΤΩΝ
Program PM
Ecdl Kids & Equal Skills
"Για ΠΑΙΔΙΑ και ΕΝΗΛΙΚΕΣ" ΕΠΙΣΗΜΟ ΕΞΕΤΑΣΤΙΚΟ ΚΕΝΤΡΟ ΤΗΣ ECDL HELLAS
ΤΜΗΜΑΤΑ ΓΙΑ: Παιδιά, Ενήλικες, Αρχάριους, Επαγγελματίες
ΕΡΓΑΣΙΕΣ 1η ΣΕΠΤΕΜΒΡΙΟΥ
Υπεύθυνη Εκπαίδευση
ΔΙΔΑΣΚΟΝΤΑΙ: MS-OFFICE - ΠΡΟΓΡΑΜΜΑΤΙΣΜΟΣ, ΑΡΧΙΤΕΚΤΟΝΙΚΗ ΣΧΕΔΙΑΣΗ - ΜΑΚΕΤΑ, ΕΜΠΟΡΙΚΑ - ΛΟΓΙΣΤΙΚΑ ΠΡΟΓΡΑΜΜΑΤΑ, ΔΑΚΤΥΛΟΓΡΑΦΗΣΗ - ΣΧΕΔΙΑΣΜΟΣ ΙΣΤΟΣΕΛΙΔΑΣ
ECDL Diploma
Ανεύρεση Εργασίας
Αναδείξαμε 1ο μαθητή σε ολυμπιάδα Πληροφορικής
Μανώλης Ι. Σοφίλλας
Τηλ.(22410)31761
ΚΟΔΡΙΓΚΤΩΝΟΣ 91 - ΡΟΔΟΣ
Χ5993-31/8

ΜΑΘΗΜΑΤΑ

Συγχαρητήριο

Ευχαριστούμε τον γιό μας **Ευγένιο,** για την μεγάλη χαρά που μας έδωσε, τόσο με την επιτυχή αποφοίτησή του από το τμήμα Ηλεκτρολόγων Μηχανικών και Μηχανικών Υπολογιστών του Εθνικού Μετσόβιου Πολυτεχνείου, όσο και με την αποδοχή του από το Πανεπιστήμιο της Οξφόρδης, για μεταπτυχιακές σπουδές στο τμήμα Βιοϊατρικής Τεχνολογίας και του ευχόμαστε πετυχημένη επαγγελματική σταδιοδρομία και ευτυχισμένη προσωπική ζωή.

Γιάννης και Χαρούλα Κορναροπούλου

13788-29/7

Συγχαρητήριο

Συγχαίρω ολόθερμα τον αγαπημένο μου εγγονό **Ευγένιο Κορναρόπουλο,** για την επιτυχή αποφοίτησή του από το Εθνικό Μετσόβιο Πολυτεχνείο και την απόκτηση του Διπλώματος του Ηλεκτρολόγου Μηχανικού και Μηχανικού Υπολογιστών, του εύχομαι να τελειώσει με την ίδια επιτυχία και τις μεταπτυχιακές του σπουδές στο τμήμα Βιοϊατρικής Τεχνολογίας του Πανεπιστημίου της Οξφόρδης, καθώς και κάθε προσωπική ευτυχία.

Η γιαγιά του Φωτεινή Μόσχου

13788-29/7

Συγχαρητήριο

Στον αγαπημένο μου ανιψιό **Γιώργο Πέρου** του Βασιλείου και της Ευσταθίας Πέρου, θερμά συγχαρητήρια για την απόκτηση του πτυχίου της Ιατρικής με απολυτήριο άριστα, από το Πανεπιστήμιο του Campus-Biometico της Ρώμης και του εύχομαι καλή σταδιοδρομία.

Ο θείος Παύλος Πέρος

13789-29/7

Συγχαρητήριο

Στον αγαπημένο μας εγγονό **Γιώργο Πέρου** του Βασίλη και της Ευσταθίας Πέρου, θερμά συγχαρητήρια για την απόκτηση του πτυχίου της Ιατρικής με απόλυτα άριστα, από το Πανεπιστήμιο του Campus-Biometico της Ρώμης και του ευχόμαστε καλή σταδιοδρομία.

Ο παππούς και η γιαγιά του Γιώργος-Σεβαστή Πέρου

13789-29/7

ΔΙΕΥΘΥΝΣΗ ΔΑΣΩΝ ΔΩΔ/ΝΗΣΟΥ

ΑΝΑΚΟΙΝΩΣΗ

Γνωστοποιείται κατά το άρθρο 14 του Ν.998/79, η αποστολή για ανάρτηση στο Δήμο Νότιας Ρόδου της αριθμ. 4108/05/28-04-06 πράξης χαρακτηρισμού έκτασης που εκδόθηκε από τον Δ/ντή Δασών Δωδ/σου. Τμήμα της Κ.Μ. 1723 γαιών Λαχανιάς με στοιχεία (Α,Β,1,2,Α) και εμβαδόν 1280 τ.μ. χαρακτηρίζεται ως γεωργική έκταση. Η υπόλοιπη έκταση εμβαδού 200 τ.μ. δεν περιλαμβάνεται στην παρούσα.

Ο Δ/ντής Δασών Δωδ/σου
Φίλιππος Κοντίτσης
Δασολόγος με βαθμό Α'

T8118-29/7

ΔΙΕΥΘΥΝΣΗ ΔΑΣΩΝ ΔΩΔ/ΝΗΣΟΥ

ΑΝΑΚΟΙΝΩΣΗ

Γνωστοποιείται κατά το άρθρο 14 του Ν.998/79, η αποστολή για ανάρτηση στο Δήμο Νότιας Ρόδου της αριθμ. 4411/05/13-4-06 πράξης χαρακτηρισμού έκτασης που εκδόθηκε από τον Δ/ντή Δασών Δωδ/σου. Η Κ.Μ. 703 γαιών Κατταβιάς με εμβαδόν 1200 τ.μ., χαρακτηρίζεται ως γεωργική έκταση.

Ο Δ/ντής Δασών Δωδ/σου
Φίλιππος Κοντίτσης
Δασολόγος με βαθμό Α'

T8118-29/7

ΔΙΕΥΘΥΝΣΗ ΔΑΣΩΝ ΔΩΔ/ΝΗΣΟΥ

ΑΝΑΚΟΙΝΩΣΗ

Γνωστοποιείται κατά το άρθρο 14 του Ν.998/79, η αποστολή για ανάρτηση στο Δήμο Λινδίων της αριθμ. 2973/7-6-06 πράξης χαρακτηρισμού έκτασης που εκδόθηκε από τον Δ/ντή Δασών Δωδ/σου. Οι Κ.Μ. 159, 159^{Α}, 159^{Β}, 159^{Γ} γαιών Λίνδου εμβαδού 4.005 τ.μ., 4005 τ.μ., 4005 τ.μ. και 3705 τ.μ. αντιστοίχως χαρακτηρίζονται ως χορτολιβαδικές εκτάσεις.

Ο Δ/ντής Δασών Δωδ/σου
Φίλιππος Κοντίτσης
Δασολόγος με βαθμό Α'

ΧΛ-29/7

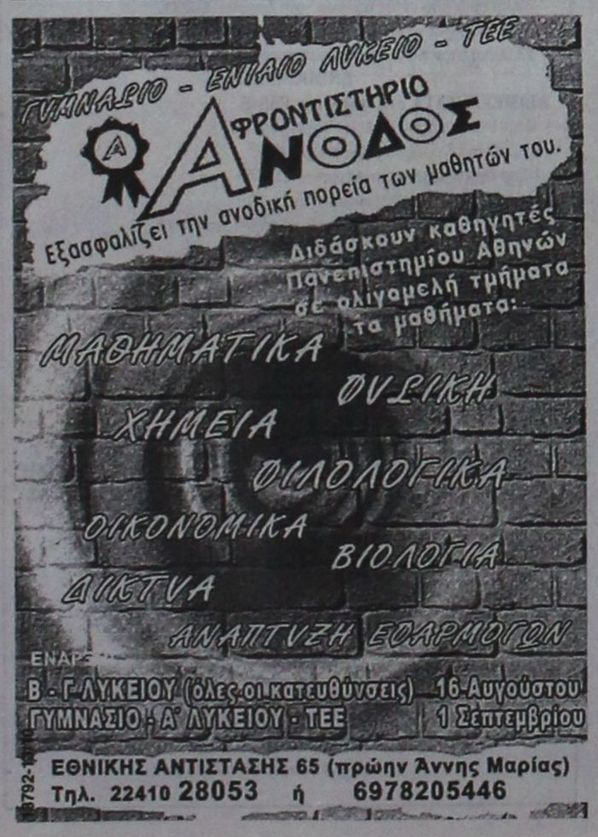

Προτάσεις για την επίλυση των προβλημάτων στο πανεπιστήμιο

ΥΠΟΜΝΗΜΑ ΤΟΥ Γ. ΠΑΡΑΣΚΕΥΑ



Προτάσεις για την επίλυση των προβλημάτων στο πανεπιστήμιο Αιγαίου στη Ρόδο υπέβαλε ο βουλευτής Δωδεκανήσου του ΠΑΣΟΚ Γιάννης Παρασκευάς. Σε σχετικό υπόμνημά του στις πρυτανικές αρχές αναφέρει τα εξής:

«Μετά τη σύσκεψη που πραγματοποιήθηκε στη Ρόδο και στο χώρο του Πανεπιστημίου Αιγαίου θα μου επιτρέψετε να σας καταθέσω και εγγράφως τις απόψεις μου:

• Τα προβλήματα της λειτουργίας του Πανεπιστημίου Αιγαίου είναι δύο επιπέδων

• Το πρώτο είναι καθαρά τα διαχειριστικό και της βελτίωσης «εδώ και τώρα» των λειτουργικών αδυναμιών του Πανεπιστημίου και

• Το δεύτερο επίπεδο που αφορά τον μελλοντικό σχεδιασμό για την αναβάθμιση του και αλλαγή των στοχεύσεων

• Το μεσοπρόθεσμο πρόβλημα στέγασης του Πανεπιστημίου και επισκευής του κτηρίου δεν διαφαίνεται να έχει λύση με την μελέτη που έχει συνταχθεί (απαγορευτικό το κόστος των 85 εκ. ευρώ)

• Η εκδήλωση ενδιαφέροντος για την ενοικίαση προσωρινά κάποιων χώρων για τη στέγαση Υπηρεσιών και η σταδιακή επισκευή του κτηρίου είναι λύσεις άμεσα υλοποιήσιμες και δεν δημιουργούν πρόβλημα λειτουργίας του Πανεπιστημίου

• Για την υλοποίηση των μεσοπρόθεσμων λύσεων (επισκευή κτηρίου - ενοικίαση) είναι απαραίτητη η συνεργασία των εμπλεκομένων φορέων: Γραμματέα Περιφέρειας Νοτίου Αιγαίου, Νομάρχη Δωδεκανήσου Δημάρχου Ρόδου και Πρυτανικών Αρχών του Πανεπιστημίου Αιγαίου

Για αυτό το λόγο:

Σε ειδική συνάντηση όλων των ανωτέρων θα πρέπει να ληφθούν αποφάσεις ούτως ώστε έγκαιρα να αρχίσει η υλοποίηση τους.

Για το μελλοντικό σχεδιασμό ανάπτυξης του Πανεπιστημίου είναι απαραίτητο να συνταχθεί μελέτη η οποία θα διερευνήσει τα δεδομένα και τις προϋποθέσεις:

α) εάν είναι δυνατή η ανάπτυξη του Πανεπιστημίου μέσα στην πόλη της Ρόδου με τη χρήση των κτηρίων που έχει τώρα το Πανεπιστήμιο, το ΠΙΚΠΑ, τα κτήρια του παλαιού Νοσοκομείου και ίσως το Ορφανοτροφείο Θηλέων (πρόταση που σκοντάφτει στην κακή νοοτροπία των εμπλεκόμενων φορέων)

β) την εξεύρεση χώρου για τη δημιουργία Πανεπιστημιούπολης σχεδιασμένης εξ αρχής Πανεπιστημιούπολης που θα έχει τη δυνατότητα στέγασης πολλών Σχολών, χώρων στέγασης - σίτισης, Βιβλιοθηκών, Αθλητικών Εγκαταστάσεων, χώρων εκδηλώσεων κτλ.

Η σημερινή διαδικτυακή λειτουργία του Πανεπιστημίου Αιγαίου βαίνει προς απαξίωση και η αναγκαιότητα μετάλλαξής του σε Πανεπιστημιακή Μονάδα όπου φοιτητές και διδακτικό προσωπικό θα είναι στον ίδιο χώρο θα γίνει εμφανής σε πολύ σύντομο χρονικό διάστημα.

Το δυναμικό του διδακτικού προσωπικού είναι διεσπαρμένο σε πολλά νησιά είναι αερομεταφερόμενο και δεν μπορεί κάτω από αυτές τις συνθήκες να αποδώσει τα αναμενόμενα.

Οι φοιτητές δεν έχουν κοινούς χώρους όπου η άμιλλα και η κοινωνικότητα θα μπορούσαν να ενισχυθούν.

Ο σχεδιασμός του μέλλοντος πάντα προσφέρει έστω και αν σήμερα μία τέτοιου είδους πρόταση φαντάζει απραγματοποίητη.

Με εκτίμηση,
Παρασκευάς Ιωάννης
Βουλευτής Δωδεκανήσου
ΠΑΣΟΚ»

Γιατροί στα πλοία της ακτοπλοΐας

Μετά από συνεργασία του Υπουργού Εμπορικής Ναυτιλίας κ. Μανώλη Κ. Κεφαλογιάννη και του Υφυπουργού Υγείας & Κοινωνικής Αλληλεγγύης κ. Αθανάσιου Γιαννόπουλου για την τοποθέτηση γιατρών στα ακτοπλοϊκά πλοία, εκδόθηκε η προκήρυξη για την εκδήλωση ενδιαφέροντος γιατρών, που επιθυμούν να τοποθετηθούν σε Κέντρα Υγείας (Κ.Υ.) και Περιφερειακά Ιατρεία (Π.Ι.), προκειμένου να παρέχουν υπηρεσίες πρωτοβάθμιας φροντίδας υγείας στους επιβάτες και τα πληρώματα των πλοίων.

Η δαπάνη για τη μισθοδοσία των γιατρών που θα διορισθούν στις ανωτέρω θέσεις θα βαρύνει τον προϋπολογισμό του Υπουργείου Εμπορικής Ναυτιλίας.

Η παρουσία των γιατρών αυτών στα πλοία θα εξασφαλίσει στο μεγαλύτερο δυνατό βαθμό την προστασία της υγείας του επιβατικού κοινού στην ακτοπλοΐα και ιδιαίτερα στις περιπτώσεις που ο χρόνος του πλου από λιμάνι σε λιμάνι είναι μεγάλος.

Οι γιατροί θα τοποθετηθούν σε συμβατικά επιβατηγά οχηματαγωγά πλοία, που εκτελούν δρομολόγια θαλάσσιων ενδομεταφορών απόστασης μεγαλύτερης των εκατόν είκοσι (120) ναυτικών μιλίων και δραστηριοποιούνται στις παρακάτω γραμμές:

α) Γραμμές που συνδέουν την Αττική με τα Δωδεκάνησα

β) Γραμμές που συνδέουν λοιπά ηπειρωτικά λιμάνια με τα Δωδεκάνησα ή την Κρήτη

γ) Γραμμές που συνδέουν την Αττική με το Ηράκλειο

δ) Γραμμές που συνδέουν την Αττική με τα Χανιά

ε) Γραμμές που συνδέουν την Αττική με το Ρέθυμνο

στ) Γραμμές που συνδέουν την Αττική με τον Άγιο Νικόλαο

ζ) Γραμμές που συνδέουν την Αττική με τα νησιά Χίο και Μυτιλήνη

η) Γραμμές που συνδέουν την Αττική με τα νησιά Σάμο και Ικαρία

θ) Γραμμές που συνδέουν ηπειρωτικούς λιμένες με τα νησιά Λήμνο και Άγιο Ευστράτιο

ι) Γραμμές που συνδέουν την Αττική με τις Κυκλάδες

ια) Γραμμές που συνδέουν την Αττική με τα νησιά Κύθηρα και Αντικύθηρα

ΔΙΕΥΘΥΝΣΗ ΔΑΣΩΝ ΔΩΔ/ΝΗΣΟΥ

ΑΝΑΚΟΙΝΩΣΗ

Γνωστοποιείται κατά το άρθρο 14 του Ν.998/79, η αποστολή για ανάρτηση στο Δήμο Καλλιθέας της αριθμ. 3265/14-7-06 πράξης χαρακτηρισμού έκτασης που εκδόθηκε από τον Δ/ντή Δασών Δωδ/σου σε απάντηση αίτησης του Τσινγκήρ Ελευθερίου του Κων/νου, κατοίκου Ρόδου. Η Κ.Μ. 660 γαιών Κοσκινού, εμβαδού 2.145 τ.μ., χαρακτηρίζεται ως γεωργική έκταση.

Ο Δ/ντής Δασών Δωδ/σου
Φίλιππος Κοντίτσης
Δασολόγος με βαθμό Α'

14971-29/7

ΕΛΛΗΝΙΚΗ ΔΗΜΟΚΡΑΤΙΑ
ΠΕΡΙΦΕΡΕΙΑ ΝΟΤΙΟΥ ΑΙΓΑΙΟΥ Ρόδος, 28/7/2006
ΝΟΜΟΣ ΔΩΔΕΚΑΝΗΣΟΥ Αριθμ. Πρωτ.: Ν.Σ. 392
ΝΟΜΑΡΧΙΑΚΗ ΑΥΤ/ΣΗ ΔΩΔ/ΣΟΥ
ΝΟΜΑΡΧΙΑΚΟ ΣΥΜΒΟΥΛΙΟ

ΑΝΑΚΟΙΝΩΣΗ

Με την παρούσα ανακοινώνουμε ότι την 27-7-2006 μας κοινοποιήθηκε για δημοσιοποίηση η με αριθμό Πρωτ. 897/20-7-2006 (σχετ. 598/06) θετική γνωμοδότηση της Περιφέρειας Νοτίου Αιγαίου - Γενικής Διεύθυνσης Περιφέρειας - Τμήματος ΠΕ.ΧΩ. Δωδεκανήσου, η οποία αφορά Προκαταρκτική Περιβαλλοντική Εκτίμηση και Αξιολόγηση (Π.Π.Ε.Α.), του έργου: «επέκταση δραστηριότητας, με την ίδρυση βιοτεχνικής μονάδας παραγωγής απορρυπαντικών δια απλής ανάδειξης», σε γήπεδο επιφανείας 13.250 τ.μ., στην περιοχή Δαματριά, του Δήμου Πεταλούδων, Νήσου Ρόδου, Νομού Δωδεκανήσου, ιδιοκτησίας «ΠΑΠΑΔΗΜΗΤΡΙΟΥ ΕΜΜΑΝΟΥΗΛ Α.Ε.».

Καλούμε κάθε ενδιαφερόμενο, προκειμένου να λάβει γνώση του περιεχομένου της ανωτέρω γνωμοδότησης και της συνοδευτικής αυτής σχετικής Μελέτης (Π.Π.Ε.), να αποταθεί στο Τμήμα Περιβάλλοντος της Δ/νσης Πολεοδομίας-Χωροταξίας-Περιβάλλοντος της Ν.Α. Δωδ/σου (τηλ.: 22410-30413).

Η προαναφερόμενη γνωμοδότηση θα αναρτηθεί, για τις προσεχείς μέρες, στον πίνακα ανακοινώσεων της Νομαρχίας.

Ο Πρόεδρος του Ν.Σ. Δωδ/σου
Φώτης Χατζηδιάκος

ΧΛ-29/7

Ισχύουν από 1ης Αυγούστου

Αυξήσεις στα τιμολόγια της ΔΕΗ έως και 6,5%

Κλιμακωτές αυξήσεις στα τιμολόγια του ηλεκτρικού ρεύματος από 3,5% έως και 5,5%, ανάλογα με την κατανάλωση, ανακοίνωσε ο υπουργός Ανάπτυξης Δημήτρης Σιούφας.

Αμετάβλητα παραμένουν τα τιμολόγια για καταναλώσεις έως 800 KWh, ενώ αναπροσαρμόζονται και τα πάγια.

Ήδη εκδόθηκε η νέα υπουργική απόφαση για την ετήσια αναπροσαρμογή των τιμολογίων της ΔΕΗ, που θα ισχύσουν από την 1η Αυγούστου 2006.

Σύμφωνα με την απόφαση, για κατανάλωση από 0-800 KWh η αύξηση είναι 0%. Από 801-2.000 KWh η αύξηση είναι 3,5%, από 2.001-3.000 KWh η αύξηση ειναι 4,5% και από 3.001-4.400 KWh η αύξηση ειναι 5,5% και από 4.400 KWH και πάνω η αύξηση ειναι 6,5%.

Σημαντικές αλλαγές υπάρχουν και στα πάγια του τιμολογίου. Συγκεκριμένα για καταναλώσεις από 1 - 800 KW για μονοφασικό το πάγιο θα ειναι 3 ευρώ και για τριφασικό 8 ευρώ. Από 801 - 1.600 KW το πάγιο θα ειναι για μονοφασικό ευρώ και τριφασικό 16 ευρώ.

Από 1.601 - 2.000 KW το πάγιο θα είναι 18 ευρώ για μονοφασικό και 30 ευρώ για τριφασικό. Από 2.001 έως 3.000 KW το πάγιο διαμορφώνεται στα 36 ευρώ για μονοφασικό και 50 ευρώ για τριφασικό.

Από 3.001 - 4.400 KW είναι στα 40 ευρώ για το μονοφασικό και στα 50 ευρώ για το τριφασικό. Από 4.400 KW και πάνω το πάγιο είναι 50 ευρώ και για τις δυο κατηγορίες.

Με την νέα υπουργική απόφαση, θεσπίζονται επίσης κίνητρα (μείωση κόστους) για όσους μειώνουν την κατανάλωσή τους, λαμβάνεται ειδική πρόνοια για τους αγρότες, τους πολυτέκνους, τους χαμηλόμισθους και τους συνταξιούχους, ενώ μειώνεται κατά 50% το ειδικό τέλος για ΑΠΕ.

Τόσο το πάγιο όσο και η χρέωση ενέργειας του τιμολογίου των πολυτέκνων και του αγροτικού τιμολογίου της ΔΕΗ, αυξάνονται ομοιόμορφα κατά 2,5%.

Η συνολική επιβάρυνση του γενικού δείκτη τιμών καταναλωτή από την αναπροσαρμογή των τιμολογίων της ΔΕΗ, εκτιμάται σε 0,08%.

Alhambra Travel

LOUIS HELLENIC CRUISES
ΓΕΝΙΚΟΙ ΑΝΤΙΠΡΟΣΩΠΟΙ ΡΟΔΟΥ
Καλοκαίρι... καιρός για κρουαζιέρα

Μοναδικές 7ήμερες κρουζιέρες
από ΡΟΔΟ/ΡΟΔΟ με
το πολυτελές **M/V PERLA**

Κάθε Τετάρτη αναχώρηση **18.00**

ΗΡΑΚΛΕΙΟ - ΣΑΝΤΟΡΙΝΗ - ΠΕΙΡΑΙΑ - ΚΩΝΣΤΑΝΤΙΝΟΥΠΟΛΗ (διανυκτέρευση) ΜΥΚΟΝΟ - ΚΟΥΣΑΝΤΑΣΙ - ΠΑΤΜΟ - ΡΟΔΟ

Τιμή με πλήρη διατροφή το άτομο.
Από 4 Μαρτίου έως 14 Ιουλίου και
23 Αυγούστου έως 14 Νοεμβρίου 730 ευρώ
Από 15 Ιουλίου έως 22 Αυγούστου 795 ευρώ

Το δεύτερο άτομο σε δίκλινη καμπίνα **50%** έκπτωση

Παιδιά έως 17 ετών όταν μοιράζονται την καμπίνα με 2 ενήλικες πληρώνουν μόνο λιμενικά τέλη 171 ευρώ.

Λόγω της μεγάλης ζήτησης οι κρατήσεις να γίνονται εγκαίρως.

Πληροφορίες - Προγράμματα

ALHAMBRA TRAVEL
Δημητρίου Θεοδωράκη 13
Τηλ. 22410 37052, 22410 25698

X6019-31/8

ΤΗΛΕΟΡΑΣΗ

ΕΤ1

07.00 Εκπαιδευτική τηλεόραση
09.00 Παγκόσμιο κύπελο κανόε - καγιάκ - Απευθείας από το Σχινιά (τελικοί 1.000 μ. εφήβων - νεανίδων)
11.30 Γαία ελληνική
12.00 Ευρωπαϊκό πρωτάθλημα υγρού στίβου- Απευθείας από Βουδαπέστη
13.15 Κοινοβούλιο αιχμής
14.30 Σε χρόνο TV
09.00 Παγκόσμιο κύπελο κανόε - καγιάκ - Απευθείας από το Σχινιά (τελικοί 1.000 μ. ανδρών γυναικών)
18.30 Αγγίζοντας το αξεπέραστο (Ε) - Ντοκιμαντέρ
19.00 Ευρωπαϊκό πρωτάθλημα υγρού στίβου- Απευθείας από Βουδαπέστη
20.45 Μονεμβασιά - Ντοκιμαντέρ
21.25 Βραβεία Γαλλοφωνίας - Μπερνάρ Πιβό
23.00 Ειδήσεις
24.00 Ονειρεμένη απόδραση - Ξένη ταινία. Κοινωνική

ΝΕΤ

06.30 Ο κόσμος του αύριο
07.00 Η εύθραστη ισορροπία του πλανήτη
08.00 Οι εραστές της περιπέτειες
09.00 Οι Ελληνες - Ντοκιμαντέρ
10.00 Παιδικό πρόγραμμα
12.00 Ειδήσεις
13.00 Ναπολέων
14.00 Επικίνδυνες εξερευνήσεις
15.00 Ειδήσεις
16.00 Υγεία για όλους (Ε)
17.00 Ποδόσφαιρο: Σαουθάμπτον - Παναθηναϊκός
19.00 Ο καλός μας άγγελος - Ελληνική ταινία. Κωμωδία
21.00 Ειδήσεις
22.00 Στην υγειά μας (Ε)
01.00 Ειδήσεις
01.15 Στα άκρα (Ε)

ΕΤ3

07:30 Παιδικό πρόγραμμα
11:00 Ντοκιμαντέρ
13:00 Ειδήσεις
13:30 Διασπορά
15.00 Η γυναίκα στην περιφέρεια (Ε)
16.00 Η χαρά της ζωγραφικής
16.30 Η κουζίνα της μαμάς
17.00 Moto GP show
18.00 Design(Ε)
19.00 Ειδήσεις
20.00 6ο τσίρκο Massimo
21.00 Ο άνθρωπος ρουκέτα - Ξένη ταινία κωμωδία
23.00 Ρεμπέτικη ιστορία
24.00 Ειδήσεις
00.30 Οι περιπέτειες μιας μπέιμπι - σίτερ. Ξένη ταινία. Κωμωδία

ΜΕGA

06.00 Μαξ Στιλ - Κιν. σχέδια
07:00 Τζιβαέρι (Ε)
08:00 Horizons
10:00 Ο μεγάλος θυμός (Ε)
11:00 Μετράω στιγμές (Ε)
12:00 Ψίθυροι καρδιάς (Ε)
13:00 Backstage (Ε)
14:00 Ειδήσεις
14:50 Κανείς δε λέει σ' αγαπώ (Ε)
15.40 Γη και ουρανός (Ε)
17:05 Ειδήσεις
17:10 Απόσταση αναπνοής (Ε)
18:10 Να με προσέχεις (Ε)
19:10 Οι αταίριαστοι (Ε)
20:00 Ειδήσεις
21:00 Επτά θανάσιμες πεθερές (Ε)
24.00 Ειδήσεις
00.15 Το χρώμα της αγάπης - Ξένη ταινία. Δράμα
02.15 Η γυναίκα των ονείρων μου- Ξένη ταινία. Κωμωδία
04:10 Τηλεμάρκετινγκ
05.00 Φιλοδοξίες (Ε)

ΔΗΤ

06:00 Κινούμενα σχέδια
09:10 Cheek to chekk (Ε)
09:50 Πάτερ ημών (Ε)
10:30 Η μεγάλη των μπάτσων σχολή (Ε)
11:20 Της Ελλάδος τα παιδιά (Ε)
12:00 Μπαμ (Ε)
12:55 Super game
13:00 Ειδήσεις
13:50 Μη μου λες αντίο (Ε)
14:50 Στρίβειν δια του αραβώνος (Ε)
15.50 Για μια γυναίκα κι ένα αυτοκίνητο (Ε)
16.50 Η κόμισσα της φάμπρικας - Ελληνική ταινία. Κωμωδία
17.50 Ειδήσεις
17.55 Συνέχεια ταινίας
18.45 Κωνσταντίνου και Ελένης (Ε)
20:00 Ειδήσεις
21:00 Θέατρο
24:00 Ειδήσεις
01:30 Ενοχα ψέματα - Ξένη Ταινία. Ψυχολογικό θρίλερ
02:30 Ποδόσφαιρο: Παλμέιρας - Παράντα
04.30 Τηλεαγορές

ΑΝΤ1

06.00 Παιδικό πρόγραμμα
13.00 Ειδήσεις
13.30 Summerland
14.30 Τα φιλαράκια (Ε)
15.30 Φίλοι για πάντα
16.30 Ντετέκτιβ Μονκ
17.30 Στην εντατική (νέος κύκλος)
18.30 Survivor - Ταϊλάνδη
19.30 Ειδήσεις
21.00 Ο πύργος της κολάσεως - Ξένη ταινία. Περιπέτεια
00.15 Αποκάλυψη - Ξένη ταινία. Θρίλερ
02.30 Διαφθορά - Ξένη ταινία. Δράμα
04.30 Ανταρκτική: Ωρα μηδέν - Ξένη ταινία. Θρίλερ

ALPHA ΤΗΛΕΟΡΑΣΗ

06.00 Μαθητευόμενος μάγος - Ξένη ταινία. Φαντασίας
08.00 Καλοκαιρινές σελίδες
10.00 Αυτό μας έλειπε (Ε)
13.00 Αλλαξέ το (Ε)
14.00 Η μηχανή του χρόνου
15.00 Ειδήσεις
15.30 Formula 1 - Γκραν Πρι Γερμανίας
17.30 Ειδήσεις στη νοηματική γλώσσα
17.45 Ενας άφραγκος Ωνάσης - Ξένη ταινία. Κωμωδία
20.00 ειδήσεις
21.00 Ποδόσφαιρο: Λιόν - Παρί Σεν Ζερμέν
23.00 ΝΑΣ, Ομάδα Ειδικών Καταστροφών - Ξένη ταινία. Περιπέτεια
00.15 Ειδήσεις
00.30 Third watch
03.30 Τηλεαγορές
03.45 Το μυστήριο της χρυσής αράχνης - Ξένη ταινία. Μυστηρίου

ALTER

06.30 Alter kids (κινούμενα σχέδια)
12.30 Οι περιπέτειες της Σίντνεϊ Φοξ (Ε)
13.45 Ειδήσεις
14.00 Τα μυστικά της υγείας
14.15 Παντρεμένος με πεθερά - Ελληνική ταινία. Κωμωδία
16.15 Παρατράγουδα (Ε)
18.45 Το πρώτο θέμα
19.00 Ειδήσεις
20.30 Η φωνή του πολίτη
21.00 Τζέιμς Μποντ, πράκτωρ 007 εναντίον Χρυσοδάκτυλου - Ξένη ταινία
23.45 Ειδήσεις
24.00 Μήτσι - χώστα (Ε)
01.00 Στον τόπο του εγκλήματος
02.00 Μυστικός πράκτορας - Ξένη ταινία. Θρίλερ

OMEGA

06.00 Εξυπνες αγορές
08.00 Αρωμα Ελλάδας
10.00 Vivere Naturalmente
10.30 ΣΕΙΡΑ
11.00 Ντοκιμαντέρ
11.30 Εξυπνες αγορές
13.00 Hit Club
13.30 Εξυπνες αγορές
14.30 Κουδουνίσματα
15.30 1ος Βαθμός Τ.Α.
17.30 Hit club
18.00 Ειδήσεις σε 1'
18.02 Αρωμα Ελλάδα (Α)
19.00 Ειδήσεις σε 1'
19.02 Αρωμα Ελλάδα (Β)
20.00 Ειδήσεις σε 1'
20.02 Vivere Naturalmente
20.30 Μουσική
21.00 Ειδήσεις (κεντρικό)
21.30 Η Ευρώπη συνεδριάζει
22.02 Ειδήσεις σε 1'
22.30 Μουσική
23.30 Ειδήσεις (νυχτερινό)
24.00 Ταινία
01.00 Ειδήσεις σε 1'
01.02 Ταινία (συνέχεια)
22.02 Κουδουνίσματα
03.02 Hit club

ΙΡΙΑΑ

08.00 Βιντεο κλίπς
15.00 Ολοι στη σέντρα (Ε) με τους Καλιβούρη - Αθανασίου
17.00 Τηλεμάρκετινγκ
19.00 Ελάτε να γίνουμε φίλοι (Ε)
20.00 Ντοκιμαντέρ
20.30 Τοπικά γεγονότα (Ζ) με την Ελένη Γλεντή
22.00 Ξένη ταινία
24.00 Τοπικά γεγονότα (Ε)
02.00 Βιντεο κλίπς

TV - COSMOS

06:00 Ο κόσμος του αθλητισμού
07:00 Ράδιο Τηλεόραση
08:00 Διάλογοι
10:00 Παιδικό - Ντοκιμαντέρ
11:00 Ράδιο-Τηλεόραση ΣΡ
13:00 Ο Τόπος μας
Τι λέει ο κόσμος (Εβδομάδας)
14:00 Ελληνική ταινία
16:00 Ράδιο Τηλεόραση
18:00 Ο κόσμος της φύσης
19:00 Ελληνική ταινία
21:00 Κεντρικό δελτίο ειδήσεων
21:40 Αθλητικά
21:55 Καιρός (Αναλυτικός)
22:00 Ξένη ταινία
00:00 Κεντρικό δελτίο ειδήσεων
01:00 Κινηματογράφος
03:00 Ο κόσμος της Ζωής
05:00 Όψεις Απόψεις

ΠΡΟΟΔΟΣΠΟΡ
prosport@yahoo.gr

Τα φιλικά του Ιάλυσου

Αρχίζουν στις 5 Αυγούστου

Οριστικοποιήθηκαν τα φιλικά παιχνίδια του Ιάλυσου ενόψει της νέας αγωνιστικής περιόδου. Συγκεκριμένα, το πρόγραμμα είναι το ακόλουθο:

-5 Αυγούστου: Με την Αναγέννηση του Έμπωνα στο «Οικονομίδειο»

-12 Αυγούστου: Με τον Διαγόρα Ρόδου στο «Οικονομίδειο»

-17 Αυγούστου: συμμετοχή του τουρνουά που θα γίνει στα Κοσκινού

-22 Αυγούστου: Με τον Διγενή στα Κοσκινού

-26 Αυγούστου: Με τον Φοίβο Κρεμαστής στο «Οικονομίδειο»

-29 Αυγούστου: Με τον Απόλλωνα στις Καλυθιές

-2 Σεπτεμβρίου: Με την ΑΕ Καττα-βιάς στο «Οικονομίδειο»

-5 Σεπτεμβρίου: Με τον ΑΕΡΑ στα



Αφάντου

-9 Σεπτεμβρίου: Με Ηρακλή Μαριτσών σε γήπεδο που θα ανακοινωθεί

Στο μεταξύ, η χθεινή προπόνηση πραγματοποιήθηκε το απόγευμα για μια ακόμα φορά. Αρχικά οι παίκτες έκαναν γυμναστήριο και αμέσως μετά λίγο ελαφρύ τρέξιμο γύρω γύρω από το «Οικονομίδειο». Οι διπλές προπονήσεις θα αρχίσουν από την Δευτέρα και σύμφωνα με το πρόγραμμα θα γίνονται τρεις φορές την εβδομάδα.

-Τις προετοιμασίες για τα Ιαλύσσεια έχουν ξεκινήσει από τώρα στην διοίκηση του Ιάλυσου. Από τις 10 έως και τις 20 Αυγούστου θα έχουν το δικό τους στέκι στην Ιαλυσό με παγωμένη μπύρα και γευστικό σουβλάκι σε μια προσπάθεια να ενισχυθεί το ταμείο της ομάδας.

Τέλος ο Μπαρμπόσα

Χωρίς τον Μπαρμπόσα θα «κατέβει» ο Διαγόρας στο επικείμενο πρωτάθλημα της Γ΄ Εθνικής Κατηγορίας. Η απόφαση αυτή πάρθηκε κοινή συναινέσει μετά την προχθεσινοβραδινή συνάντηση που είχε ο παίκτης με τους διοικούντες του «γηραιού». Κρίθηκε πως θα ήταν καλύτερο να χωρίσουν οι δρόμοι των δυο πλευρών καθώς ο ποδοσφαιριστής έτσι και αλλιώς δεν θα μπορούσε να βοηθήσει τους «κυανέρυθρους» αφού από την πρώτη στιγμή που ήρθε στην πόλη μας αντιμετώπιζε πρόβλημα προσαρμογής. Είναι κάτι που επανέλαβε και προχθές με αποτέλεσμα να ήταν αναπόφευκτο πλέον το διαζύγιο. Θα πρέπει πάντως να σημειωθεί ότι ο παίκτης θα εξακολουθεί και τις επόμενες ημέρες να γυμνάζεται με τον Διαγόρα (θα ακολουθήσει μάλιστα και την αποστολή στον Προφήτη Ηλία στις 4 Αυγούστου) μέχρι να έρθει ο μάνατζέρ του και να γίνουν οι διαδικασίες που απαιτούνται για να του λυθεί το συμβόλαιο.

Συμφωνία με Παπαδημητρίου

Στο μεταξύ, στα «κυανέρυθρα» θα ντυθεί ο Ερρίκος Παπαδημητρίου ο οποίος άφησε το τελευταίο διάστημα πολύ καλές εντυπώσεις στον προπονητή του Διαγόρα Ντανιέλ Μπατίστα. Σύμφωνα με τα όσα ανακοινώθηκαν χθες, ο παίκτης ήρθε σε καταρχήν συμφωνία με την διοίκηση της ομάδας της πόλης μας και ουσιαστικά το μόνο που απομένει είναι να υπογράψει ο παίκτης το νέο του συμβόλαιο συνεργασίας. Αυτό είναι κάτι που αναμένεται να γίνει το αμέσως επόμενο διάστημα. Πιθανότατα ο Παπαδημητρίου θα είναι και η τελευταία μεταγραφική κίνηση του Διαγόρα καθώς ο αριθμός που υπάρχει στο ρόστερ κρίνεται ικανοποιητικός από τον Ντανιέλ Μπατίστα.



Δεν θα συνεχίσει στον Διαγόρα ο Μπαρμπόσα (αριστερά)

Αποφασίστηκε να του λυθεί το συμβόλαιο. Καταρχήν συμφωνία με τον Παπαδημητρίου. Ανακοινώθηκαν τα τρια πρώτα φιλικά που θα γίνουν στην πρωτεύουσα

Κλείστηκαν τρια φιλικά

Γνωστοποιήθηκαν τα τρια πρώτα φιλικά παιχνίδια που θα δώσει ο Διαγόρας κατά την διάρκεια της παραμονής του στην Αθήνα. Πιο συγκεκριμένα,

-Στις 17 Αυγούστου θα παίξει κόντρα στην Καλλιθέα

-Στις 19 Αυγούστου θα αντιμετωπίσει τον Ηλυσιακό και

-Στις 22 Αυγούστου ο αντίπαλός του θα είναι ο Εθνικός

Οι πληροφορίες αναφέρουν πως γίνονται και κάποιες ακόμα επαφές και με άλλες ομάδες ωστόσο είναι άγνωστο αν θα υπάρξει και άλλη θετική απάντηση. Είναι κάτι που ενδεχομένως να ξεκαθαρίσει και μέσα στο σαββατοκύριακο.

Μία προπόνηση χθες

Μονή ήταν και η χθεσινή προπόνηση της ομάδας η οποία πραγματοποιήθηκε το απόγευμα. Αυτή τη φορά οι παίκτες του «γηραιού» προπονήθηκαν στο «βοηθητικό» γήπεδο του Δημοτικού σταδίου της πόλης μας. Το πρωί ακολούθησαν ατομικό πρόγραμμα υπό τις οδηγίες του Νίκου Μαντικού οι Βούλγαρης, Παπαδημητρίου και Εγκρεσσύ. Και οι τέσσερις έχουν μείνει λίγο πίσω και για τον λόγο αυτό κάνουν πιο εντατικά προγράμματα από τους υπόλοιπους προκειμένου να φθάσουν και αυτοί στο επιθυμητό στάδιο σύμφωνα με αυτά που ζητάει και ο κ.Μπατίστα.

Επιμένει για Ολυμπιακό!

Δεν εγκαταλείπει την προσπάθεια η Ρόδος για να παίξει φιλικό παιχνίδι με τους νταμπλούχους Ελλάδας



Φωτο Αλεκος Λυκοπαντης

Δεν εγκαταλείπει την προσπάθεια για να παίξει φιλικό παιχνίδι με τον Ολυμπιακό η Ρόδος! Σύμφωνα με τις τελευταίες πληροφορίες, η διοίκηση των «πρασίνων» και ιδιαίτερα ο πρόεδρος της ΠΑΕ Χρήστος Ηλιακίδης συνεχίζει τις επαφές του με τον φίλο του Γιώργο Λούβαρη και περιμένει μια οριστική απάντηση. Αξίζει να σημειωθεί ότι η ομάδα της Ρόδου εξετάζει το ενδεχόμενο να παίξει με την ομάδα του Πειραιά ακόμα και στην πρωτεύουσα αν δεν είναι εφικτό να έρθει αυτή στην πόλη μας. Περισσότερα αναμένεται να γίνουν γνωστά μέχρι τα μέσα της ερχόμενης εβδομάδας οπότε και θα έχει ξεκαθαρίσει αν είναι εφικτό να γίνει αυτό το φιλικό παιχνίδι. Υπενθυμίζεται ότι η ομάδα της πόλης μας ήδη έχει κλείσει τα ακόλουθα παιχνίδια:

-Στις 8/8 με Καλλιθέα

-Στις 10/8 με Βύζαντα Μεγάρων

-Στις 12/8 με Θρασύβουλο και

-Στις 16/8 με Εθνικό Αστέρα

Συνεχίζεται η προετοιμασία

Κατά τα άλλα, η προετοιμασία της ομάδας συνεχίστηκε και χθες με διπλή προπόνηση όπως άλλωστε γίνεται και σε καθημερινή βάση. Το πρωί οι παίκτες χρησιμοποίησαν το γήπεδο στις κατασκηνώσεις στον Προφήτη Ηλία και το απόγευμα αυτό του Έμπωνα.

Σήμερα το πρωί θα πάνε στο γυμναστήριο του Έμπωνα και το απόγευμα στο γήπεδο του Αγίου Σουλά. Σύμφωνα με το πρόγραμμα, αύριο το πρωί θα έχουν ρεπό και το απόγευμα θα παίξουν οικογενειακό διπλό στο γήπεδο του Έμπωνα. Αμέσως μετά μάλιστα θα φάνε σε γνωστή ταβέρνα της πλατείας του χωριού.

Χρυσοχοΐδης: «Πάμε για πρωτάθλημα»

Με στόχο να κάνει πρωταθλητισμό θα «κατέβει» ο Διαγόρας στο πρωτάθλημα της Γ΄ Εθνικής Κατηγορίας. Αυτό επεσήμανε ο πρόεδρος της «κυανέρυθρης» ΠΑΕ Κώστας Χρυσοχοΐδης κατά την διάρκεια χθεσινής ραδιοφωνικής του συνέντευξης στον ραδιοφωνικό σταθμό SKAI της Ρόδου. Ο κ.Χρυσοχοΐδης όταν ρωτήθηκε σχετικά δεν δίστασε να αποκαλύψει τα όνειρα της διοίκησης του «γηραιού» προσθέτοντας χαρακτηριστικά πως «υπάρχει η περσινή εμπειρία». Αξίζει να σημειωθεί ότι παράλληλα στον αέρα ήταν και ο εξωδικαστικός παράγοντας της Ρόδου Κάλλιστος Διακογεωργίου ο οποίος από την πλευρά του επανέλαβε για μια ακόμα φορά πως «θα προσπαθήσουμε να κάνουμε την υπέρβαση δημιουργώντας μια ανταγωνιστική ομάδα», ζητώντας και την συμπαράσταση του φίλαθλου. Και οι δυο έκαναν κοινή τοποθέτηση για το θέμα της υποχρεωτικής χρησιμοποίησης δυο παικτών κάτω των 21 ετών στην ενδεκάδα όπως ανακοίνωσε η ΕΠΟ. Τόνισαν πως «οι ομάδες μας δεν έχουν πρόβλημα και θα ανταπεξέλθουν όμως είναι λάθος να ανακοινωθεί έτσι απροειδοποίητα. Έπρεπε να μας ενημερώσουν. Εξάλλου το ποδόσφαιρο είναι επαγγελματικό και δεν είναι δυνατόν να μας βάζουν σε τέτοια καλούπια»

Πήραν πιστοποιητικό ο Άρης και ο Ηρακλής

Η Επιτροπή Επαγγελματικού Αθλητισμού, μετά την χθεσινή της συνεδρίαση, ανακοίνωσε τα εξής:

ΠΙΣΤΟΠΟΙΗΤΙΚΑ

Χορήγησε πιστοποιητικό συμμετοχής στα πρωταθλήματα Α΄, Β΄ και Γ΄ Εθνικής, της περιόδου 2006-2007, στις παρακάτω ομάδες:

Α Εθνική: ΠΑΕ Άρης και ΠΑΕ Ηρακλής.

Β Εθνική: ΠΑΕ Εθνικός Μάνης, ΠΑΕ Καλλιθέα και ΠΑΕ ΠΑΣ Γιάννινα.

Γ Εθνική: ΠΑΕ Απόλλων Σμύρνης και ΠΑΕ Παναχαϊκή.

Δεν χορήγησε πιστοποιητικό τις εξής ομάδες: ΠΑΕ Ακράτητος και ΠΑΕ Λήλας Βασιλικού.

Η Επιτροπή θα συνεχίσει, την προσεχή Τετάρτη 2-8-2006, τη συμπληρωματική εξέταση των φακέλων, για τις εξής ομάδες: ΠΑΕ Νίκη Βόλου, ΠΑΕ Προοδευτική, ΠΑΕ Χαϊδάρι, ΠΑΕ Ατσαλένιος, ΠΑΕ Ο.Φ. Ιεράπετρας, ΠΑΕ Άγιος Δημήτριος, ΠΑΕ ΑΣΚ Ολυμπιακός, ΤΑΠ Τρίκαλα και ΠΑΕ Δόξα Δράμας.

ΕΓΚΡΙΣΗ ΣΥΜΜΕΤΟΧΗΣ ΣΤΟ «ΠΑΜΕ ΣΤΟΙΧΗΜΑ»

Η Ε.Ε.Α. μετά από έλεγχο των δικαιολογητικών, εγκρίνει την συμμετοχή στα έντυπα προγράμματος των «Παιχνιδιών στοιχημάτων προκαθορισμένης απόδοσης», και για τις παρακάτω ομάδες: ΠΑΕ Ηρακλής, ΠΑΕ Καλλιθέα, ΠΑΕ Εθνικός Μάνης και ΠΑΕ Εθνικός Αστέρας.

Ο Απόλλων Καλυθιών συμμετέχει στο ετήσιο τουρνουά του Κλεάνθη

Ακύρωσε τελικά ο Ιάλυσος

Ο Απόλλων Καλυθιών και όχι ο Ιάλυσος θα είναι η τέταρτη ομάδα του ετήσιου τουρνουά «Αλέκος Παπαγρηγορίου» που διοργανώνει φέτος ο Κλεάνθης Παραδεισίου στο γήπεδο των Μαριτσών (στις 20 Αυγούστου). Όπως ανακοίνωσαν χθες οι πρωταθλητές Δωδεκανήσου, η αλλαγή αυτή έγινε μετά «την αφνίδια ανακοίνωση του Ιάλυσου ότι δεν θα συμμετάσχει στους αγώνες»

-Η διοίκηση του Κλεάνθη θέλει να ευχαριστήσει αυτή του Απόλλωνα για την τροποποίηση του προγράμματος των φιλικών της αγώνων προκειμένου να συμμετάσχει στο τουρνουλά. Επιπλέον θέλει να ευχαριστήσει και τον Διαγόρα Βατίου που δέχθηκε να ακυρώσει το φιλικό του με τον Απόλλωνα για τον σκοπό αυτό.

Ορφανός: «Είναι απαραίτητη η συνεργασία όλων των φορέων»

Αναφερόμενος στο πρωτάθλημα της Β' και της Γ' Εθνικής

Δηλώσεις για το πρωτάθλημα της Β' και της Γ' Εθνικής Κατηγορίας έκανε ο υφυπουργός αθλητισμού Γιώργος Ορφανός με αφορμή το γεγονός ότι δέχθηκε επίσκεψη από τους εκπροσώπους των ομάδων της Β' Εθνικής προκειμένου να συζητήσουν την οργάνωση αυτών των δυο πρταθλημάτων. Συγκεκριμένα, ο κ.Ορφανός τόνισε τα ακόλουθα:

«Είχαμε μία συνάντηση με τους εκπροσώπους της Β Εθνικής κατηγορίας. Διευκρινίστηκαν ορισμένα πράγματα τα οποία περιέχονται στον καινούργιο νόμο 3479/2006, σχετικά με την οργάνωση των πρωταθλημάτων της Β και Γ Εθνικής κατηγορίας, από την αντίστοιχη ένωση επαγγελματικού ποδοσφαίρου.

Έγινε κατανοητό από όλους ότι είναι απαραίτητη η συνεργασία όλων όσων μετέχουν σε αυτή τη διαδικασία, γιατί η Β και Γ Εθνική κατηγορία εκπροσωπεί σε πολύ μεγάλο μέρος την Ελληνική Περιφέρεια. Άρα λοιπόν είναι η άλλη Ελλάδα του Επαγγελματικού ποδοσφαίρου. Το δεύτερο στοιχείο είναι ότι ο χρόνος πρέπει να είναι άμεσος, για την εφαρμογή αυτών που περιέχει ο καινούριος νόμος. Η Πολιτεία από την δική της πλευρά, θα συνεχίσει να στηρίζει με τον ίδιο τρόπο τις καινούριες προσπάθειες, όπως έκανε και τα τελευταία δύο χρόνια».



Καλοκαιρινός έλεγχος ΤΟΥΟΤΑ - 30€. Ξενοιασιά σε κάθε σας ταξίδι

Το καλοκαίρι είναι η εποχή της απόλαυσης και της ξενοιασιάς.
Πριν τις καλοκαιρινές σας εξορμήσεις, λοιπόν, εμπιστευθείτε
τη φροντίδα του ΤΟΥΟΤΑ σας στην «ΤΟΥΟΤΑ ΞΕΝΑΚΗΣ»
και απολαύστε, ξένοιαστοι τις χαρές των διακοπών σας.

-Δωρεάν καλοκαιρινός έλεγχος 9 σημείων :
Μπαταρία, φρένα, συμπλέκτη, αναρτήσεις, φώτα,
υαλοκαθαριστήρες, στάθμη υγρών, ελαστικά και δοκιμή στον δρόμο.
-Έλεγχος γραμμή ΚΤΕΟ
-Έλεγχος σωστής λειτουργίας και καθαρισμός Air-Condition.

Έκπτωση 15% σε ανταλλακτικά και εργασία (σε περίπτωση βλάβης)
από 02/06/06 έως 31/07/06.
Όλα αυτά στην προνομιακή τιμή των 30€

Προσκομίστε αυτό το κουπόνι για να επωφεληθείτε
από την καλοκαιρινή μας προσφορά.
Τηλ. Για ραντεβού 22410 86690 (Εσωτερικό 110)

X 6011-31/8

Το Καλοκαίρι είναι εδώ!



Κάνετε σπορ σε
άλλους ρυθμούς

ΡΟΔΟΣΠΟΡ ΓΔ. 31/8
...πρώτο όνομα στα σπορ
ΕΘ. ΔΩΔΕΚΑΝΗΣΙΩΝ 15 - Τηλ. 22410 21442
www.rodosport.gr E-mail:rospo@otenet.gr

ΠΡΟΟΔΟΣΠΟΡ

Τέσσερις Ροδίτες τοξοβόλοι στο Πανελλήνιο πρωτάθλημα

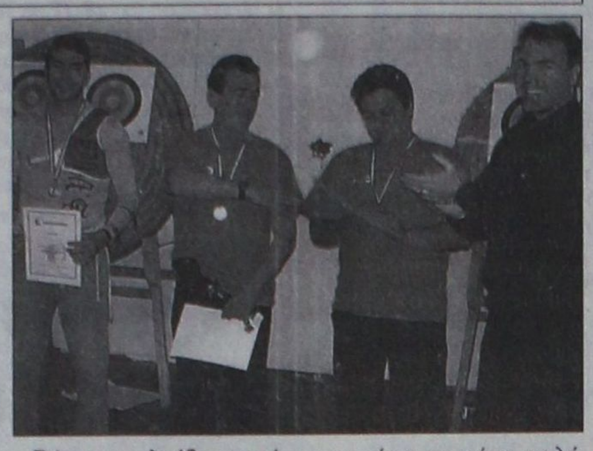

Σημαντική στιγμή για την ροδίτικη Τοξοβολία η συμμετοχή τεσσάρων τοξοβόλων, της Φλόγας, στον τελευταίο αγώνα του Πανελληνίου πρωταθλήματος, στην απόσταση των 70 μ, ομαδικό και ατομικό, αυτό Σαββατοκύριακο, 29 και 30 Ιουλίου.

Ο αγώνας θα διεξαχθεί για πρώτη φορά, στην ολυμπιακή εγκατάσταση της Ιππασίας στου Μαρκόπουλου Αττικής και θα συμμετάσχουν οι αθλητές Κηπουρός Σάββας, Γουμαράς Αντώνης, Δρακιού Μιχάλης, Στελλάτος Αλέξανδρος και συνοδός ο Χατζηνικολάου Σάββας.

Σε αυτούς τους Αγώνες θα αγωνιστούν στον ολυμπιακό γύρο (ατομικό και ομαδικό) άνδρες, γυναίκες, έφηβοι και νεανίδες, τόσο στο ολυμπιακό όσο και στο σύνθετο τόξο.

Βάσιμες ελπίδες, από τους ρόδιους αθλητές για μετάλλιο υπάρχουν στο ομαδικό του ολυμπιακού τόξου.

Ακόμα και η πιθανότητα να επιλεγούν για να συμμετάσχουν στο Πανευρωπαϊκό που θα πραγματοποιηθεί στη χωρά μας από 12 έως 16 Σεπτεμβρίου αυτού του χρόνου, κάτι που θα είναι εξαιρετική τιμή για τους αθλητές μας και τη ροδίτικη τοξοβολία που μέσα σε πάρα πολύ λίγα χρόνια παρουσίασε σημαντική ανάπτυξη, με ήδη πολλά μετάλλια στο ενεργητικό της.

Εξάλλου εντατικά συνεχίζονται οι προσπάθειες αθλητών και προπονητών της Φλόγας προκειμένου να δημιουργηθεί ισχυρή ομάδα, σε άνδρες και γυναίκες, που θα μας εκπροσωπήσει στους αγώνες Nat West Island Games XII Rhodes 2007, για τους οποίους απομένουν 337 ημέρες, που θα γίνουν στο νησί μας από 30 Ιουνίου έως 6 Ιουλίου 2007.

Ο ΔΟΝΑ Ροδίων και ο ΡΟΑΝ, που στηρίζουν τις προσπάθειες, εύχονται καλή επιτυχία στους αθλητές μας.

Περισσότερες πληροφορίες για τους ενδιαφερομένους στο άθλημα της Τοξοβολίας στα τηλ. 2241075510, 2241039707. Email: info@rhodes2007.info

Ο νικητής στο Χαρτς - Σιρόκι θα είναι αντίπαλος της ΑΕΚ

Ο δρόμος της ΑΕΚ προς τους ομίλους του Champions League είναι στρωμένος με... καρδούλες. Η Ένωση θα τεθεί αντιμέτωπη στον τρίτο προκριματικό γύρο με τον "νικητή" του ζευγαριού Χαρτς-Σιρόκι. Η ομάδα του Τάκη Φύσσα έχει κερδίσει 3-0 στο πρώτο ματς και λογικά θα τεθεί αντιμέτωπη με τον δικέφαλο, ο πρώτος αγώνας θα γίνει στο Εδιμβούργο 8 ή 9 Αυγούστου και ο επαναληπτικός 22 ή 23 του ίδιου μήνα. Κιτρινόμαυρη η παράδοση με σκοτσέζικες ομάδες (Ρέιντζερς, Χιμπέρνιαν). Φερέρ: Ξεκινάμε με πρόκριση... 50%. Η είδηση δεν έγινε γνωστή ντάλα... μεσημέρι, αλλά η μεταγραφή βρίσκεται κοντά στην ολοκλήρωση. Η ΑΕΚ φέρνει τον 25χρονο Ιταλό μέσο, Σαμουέλ Ντάλα Μπόνα.

Τα ζευγάρια του τρίτου προκριματικού γύρου:

Σερίφ ή Σπαρτάκ Μόσχας (1-1) - Σλόβαν Λίμπερετς
Σαχτιόρ - Λέγκια Βαρσοβίας ή Χαφναφνιόρντουρ (1-0)
Ζυρίχη ή Σάλτσμπουργκ (2-1) - Βαλένθια
Λέφσκι ή Σιόνι (2-0) - Κιέβο
Χαρτς ή Σιρόκι (3-0) - ΑΕΚ
ΤΣΣΚΑ Μ. - Τζουγκάρντεν ή Ρουζόμπεροκ (1-0)
Μίλαν - Κορκ ή Ερυθρός Αστέρας (0-1)
Γαλατασαράι - Μλάντα Μπόλεσλαβ ή Βαλερένγκα (3-1)
Σταντάρ Λιέγης - Γκόριτσα ή Στεάουα (0-2)
Αούστρια - Μπενφίκα
Εκράνας ή Ντιναμό Ζάγκρεμπ (1-4) - Άρσεναλ
Κοπεγχάγη ή Μιλικόσκι (2-0) - Άγιαξ
Αμβούργο - Οσασούνα
Μέταλουργκ ή Ντιναμό Κιέβου (1-4) - Φενερμπαχτσέ ή Β36 (4-0)
Λίβερπουλ - Μακάμπι Χάιφα
Λιλ - Ντέμπρετσεν ή Ραμποτνίτσκι (1-1)

Είκοσι πέντε Δωδεκανήσιοι στο Πανελλήνιο εφήβων-νεανίδων

Περισσότεροι από 750 αθλητές και αθλήτριες θα συμμετάσχουν σήμερα και αύριο (29-30 Ιουλίου) στο Πανελλήνιο πρωτάθλημα εφήβων - νεανίδων στίβου που θα διεξαχθεί στο Ολυμπιακό Στάδιο της Αθήνας, παράλληλα με το Πανελλήνιο Συνθέτων αγωνισμάτων παμπαίδων - παγκορασίδων Α΄.

Συνολικά έχουν δηλώσει συμμετοχή 397 έφηβοι, 308 νεάνιδες και στα Σύνθετα 20 ΠΠ Α΄ για το Έξαθλο και 23 ΠΚ Α΄ για το Πένταθλο από 108 σωματεία όλης της χώρας.

Ταυτόχρονα με απόφαση της Επιτροπής Εθνικών Ομάδων του ΣΕΓΑΣ οι επιδόσεις των αθλητών/τριών που θα επιτευχθούν στο Πανελλήνιο Πρωτάθλημα Εφήβων - Νεανίδων στίβου, θα αποτελέσουν το τελικό κριτήριο για την συγκρότηση της αποστολής που θα μετάσχει στο 11ο Παγκόσμιο πρωτάθλημα Ε/Ν (Πεκίνο 15-20/08/06).

Είκοσι πέντε (25) αθλητές και αθλήτριες από οκτώ σωματεία θα εκπροσωπήσουν τη Δωδεκάνησο σ΄ αυτό το Πρωτάθλημα.

Ξεχωρίζουν οι συμμετοχές του Σμαλιού Γιάννη του Ιπποκράτη (ακόντιο), των Μανιά Άννας (400 μ. εμπ.) και Ζαγοριανού Αγγελικής (400 μ.) του ΑΣ Κάλυμνος 2000, της Ρέμπελη Ουρανίας (3.000 μ.) του ΓΣ Νέων Λέρου, της Λοΐζου Φωτεινής (3.000) του ΑΣ Νίκη Ρόδου, του Κωβιού Θεοδόση (σφαίρα) του ΑΕ Ηρακλή Λάρδου, καθώς και των ομάδων Σκυταλοδρομίας 4Χ400 μ. Νεανίδων των σωματείων της Καλύμνου ΑΣ Καζάνης και ΑΣ Κάλυμνος 2000.

Αναλυτικά οι συμμετοχές κατά σωματείο:

• ΑΣ Νίκη Ρόδου: Λοΐζου Φωτεινή 1.500 μ. - 3.000 μ.
• ΑΕ Ηρακλής Λάρδου : Κωβιού Θεοδόσης Σφαίρα - Ακόντιο
• ΓΑΣ Υγεία Ρόδου: Φαρμακίδης Γιώργ. 400 μ. - 400 μ. εμπ. - 4Χ100 μ.
Σεΐτης Μιχάλης 400 μ. - 400 μ. εμπ. - 4Χ100 μ.
Κυπριώτης Σωτήρης 4Χ100 μ.
Γιαννακάκης Αντ. 4Χ100 μ.
Κοζά Μαρία 100 μ. - 200 μ.
• ΑΣ Κάλυμνος 2000: Βάλλας Βασίλης 3.000 μ. Φ.Ε.- 5.000 μ.
Καμπουράκης Μιχ. Ακόντιο
Μανιά Άννα 400 μ. εμπ. - 4Χ400 μ.
Ζαγοριανού Αγγ. 400 μ. 4Χ400 μ.
Κουφού Νομική 100 μ. - 4Χ400 μ.
Δαρκαδάκη Κατερ. 4 Χ400 μ.
Ταμπουρά Ειρήνη Σφαίρα
Τρικοίλη Νομική Ακόντιο
ΓΣ Νέων Λέρου: Ρεμπούλη 1.500 μ. - 3.000 μ.
Ηλία Άννα 100 μ.
ΑΣ Καζώνης :Κάτρη Κατερίνα 400 μ. εμπ. - 4 Χ 400 μ.
Ζωΐδη Σταματία 400 μ. - 4Χ400 μ.
Ζωΐδη Μαρία 5.000 μ. - 4Χ400 μ.
Κεφαλιανού Εμμ. 5.000 μ. - 4 Χ 400 μ.
ΓΣ Διαγόρας Ρόδου: Παπαδόπουλος Αντ. 100 μ.
ΑΣ Ιπποκράτης Κω: Τσουκαλά Άννα Σφαίρα - Δίσκος
Σάλιος Γιάννης Ακόντιο
Τρούμπας Γιώργος Ακόντιο

Α΄ ημέρα (Σάββατο 29/7)

Πρωί
08.15 Σφυροβολία Ν (αγώνας επιλογής, όριο 45.00μ)
09.00 80μ εμπόδια πενταθλου ΠΚ Α
09.00 Τριπλούν Ν (αγώνας επιλογής, όριο 11.70μ)
09.30 110μ εμπόδια Ε (προκριματικός)
09.30 Επί κοντώ Ε (αγώνας επιλογής, όριο 4.30μ)
09.30 Ύψος Ν (αγώνας επιλογής, όριο 1.65μ)
09.45 100μ εμπόδια Ν (προκριματικός)
09.45 Δισκοβολία Ε (αγώνας επιλογής, βοηθητικό, όριο 45.00μ)
09.45 Μήκος Πενταθλου ΠΚ Α΄
10.00 100μ εμπόδια Εξάθλου ΠΠ Α΄
10.15 100μ Ν (προκριματικός)
10.15 Τριπλούν Ε (αγώνας επιλογής, όριο 14.00μ)
10.35 100μ Ε (προκριματικός)
10.55 400μ Ν (προκριματικός)
11.00 Μήκος Εξάθλου ΠΠ Α΄
11.10 400μ Ε (προκριματικός)
11.15 Δισκοβολία Ν (αγώνας επιλογής, βοηθητικό, 37.00μ)
Απόγευμα
16.45 Σφαιροβολία Πεντάθλου ΠΚ Α΄
17.45 Ακοντισμός Πενταθλου ΠΚ Α΄
18.00 Σφυροβολία Ν (Τελικός, βοηθητικό)
18.00 Σφαιροβολία Εξάθλου ΠΠ Α΄
18.15 Τριπλούν Ν (Τελικός)
18.30 100μ εμπόδια Ν (Τελικός)
18.45 110μ εμπόδια Ε (Τελικός)
18.45 Επί κοντώ Ε (Τελικός)
19.00 Ύψος Εξάθλου ΠΠ Α΄
19.15 100μ Ε (Τελικός)
19.15 Δισκοβολία Ε (Τελικός)
19.30 400μ Ν (Τελικός)
19.30 Ύψος Ν (Τελικός)
19.40 400μ Ε (Τελικός)
19.45 Τριπλούν Ε (Τελικός)
19.55 1.500μ Ν (Τελικές σειρές)
20.10 1.500μ Ε (Τελικές σειρές)
20.25 3.000μ στιπλ Ν (Τελικός)
20.40 Δισκοβολία Ν (Τελικός)
20.45 3.000μ στιπλ Ε (Τελικός)
21.00 5.000μ Ν (Τελικός)
21.30 4x100μ Ν (Τελικές σειρές)
21.45 4x100μ Ε (Τελικές σειρές)
22.05 10.000μ Ε (Τελικός)

Σε πολύ καλό κλίμα η προετοιμασία του Ηρακλή

Χωρίς ιδιαίτερα προβλήματα και σε πολύ καλό κλίμα συνεχίζονται καθημερινώς οι προπονήσεις των ποδοσφαιριστών του Ηρακλή Μαριτσών, υπό την επίβλεψη του Ανδρέα Βλασόπουλου και του γυμναστή κ. Λαού.

Οι προπονήσεις λόγω του προβλήματος του γηπέδου Μαριτσών γίνονται στην πευκόφυτη περιοχή Αγ. Νικολάου Καλαμώνα, όπου συμμετέχουν κανονικά όλοι.

Η σημερινή προπόνηση θα γίνει στο γήπεδο Μαριτσών στις 5 το απόγευμα.

Η αυριανή ημέρα θα είναι μέρα ξεκούρασης, ύστερα από το ρεπό που αποφάσισε να δώσει ο προπονητής.

Στον Α.Ο. Σύμης παραχώρησε ο Ηρακλής τον Β. Παπανικολάου, λόγω επαγγελματικής εγκατάστασης στη Σύμη.

Οι διοίκηση του Ηρακλή και οι πρώην συμπαίκτες του, του εύχονται επαγγελματικές και ποδοσφαιρικές επιτυχίες και τον ευχαριστούν για την επταετή προσφορά του στην ομάδα...

Η διοίκηση του Ηρακλή υπενθυμίζει στους φίλους της ομάδας ότι κάθε βράδι στη μαγευτική τοποθεσία της Μονής του Σωτήρα, λειτουργεί το «Στέκι» και τους περιμένει για να περάσουν μια αξέχαστη βραδιά...

Αύριο 30 του μήνα στις (5.30 μ.) θα συνεδριάσει το δ.σ. του Ηρακλή και θα ασχοληθεί με διάφορα θέματα της αρμοδιότητάς του. Ειδικότερα, με την παηγύρι της 5ης και 6ης Αυγούστου.

AMCOR
ΚΑΤΑΣΚΕΥΑΖΟΝΤΑΙ & ΕΙΣΑΓΟΝΤΑΙ ΣΥΝΑΡΜΟΛΟΓΗΜΕΝΑ ΑΠΟ ΤΟ ΙΣΡΑΗΛ
No 1


X 6003-31/8
ΠΡΟΔΙΑΓΡΑΦΕΣ ΕΟΚ CE MARK
Η AMCOR-ΙΣΡΑΗΛ Η ΜΕΓΑΛΥΤΕΡΗ ΒΙΟΜΗΧΑΝΙΑ ΗΛΙΑΚΩΝ ΣΥΣΤΗΜΑΤΩΝ ΣΤΟΝ ΚΟΣΜΟ, ΕΔΩ ΠΡΟΣΦΕΡΕΙ ΤΟΝ ΚΑΛΥΤΕΡΟ ΗΛΙΑΚΟ ΘΕΡΜΟΣΙΦΩΝΑ ΤΟΥ ΚΟΣΜΟΥ ΜΕ ΜΟΝΑΔΙΚΑ ΣΗΜΕΙΑ ΥΠΕΡΟΧΗΣ ΠΟΥ ΚΑΝΕΝΑΣ ΑΛΛΟΣ ΔΕΝ ΕΧΕΙ. ΠΡΩΤΗ Η AMCOR, ΠΡΙΝ 40 ΧΡΟΝΙΑ ΠΑΡΟΥΣΙΑΣΕ ΤΗΝ ΕΠΑΝΑΣΤΑΤΙΚΗ ΤΗΣ ΤΕΧΝΟΛΟΓΙΑ ΣΤΟΥΣ ΗΛΙΑΚΟΥΣ ΘΕΡΜ/ΝΕΣ. ΠΟΛΛΟΙ ΑΠΟ ΤΟΤΕ ΠΡΟΣΠΑΘΗΣΑΝ ΝΑ ΤΗΝ ΜΙΜΗΘΟΥΝ .ΤΑ ΑΠΟΤΕΛΕΣΜΑΤΑ ΤΟΥΣ ΕΙΝΑΙ ΓΝΩΣΤΑ. ΚΑΝΕΝΑΣ ΔΕΝ ΜΠΟΡΕΣΕ ΝΑ ΤΗ ΦΘΑΣΕΙ. ΣΗΜΕΡΑ Η AMCOR ΣΥΝΕΧΙΖΟΝΤΑΣ ΤΗΝ ΕΡΕΥΝΑ ΣΤΟΝ ΤΟΜΕΑ ΤΗΣ ΗΛΙΑΚΗΣ ΕΝΕΡΓΕΙΑΣ ΒΡΙΣΚΕΤΑΙ ΚΑΙ ΘΑ ΒΡΙΣΚΕΤΑΙ ΜΠΡΟΣΤΑ ΓΙΑΤΙ ΕΙΝΑΙ Η No 1 ΣΤΟΝ ΚΟΣΜΟ.
ΕΙΝΑΙ Η AMCOR

Ηρθε το Νέο TOYOTA RAV4

Σας περιμένει να το γνωρίσετε μ' ένα TEST DRIVE!
ΞΕΝΑΚΗΣ α.ε.β.ε.
Εξουσιοδοτημένος έμπορος και after sales
TOYOTA στα Δωδεκάνησα
10ο χλμ. Ρόδου - Λίνδου
Τηλ: 22410 86690
TOYOTA
X 6011-31/8

COSMOS CENTER
ΕΜΠΟΡΙΚΕΣ ΑΠΟΘΗΚΕΣ ΕΞΟΠΛΙΣΜΟΥ
2ο χλμ. Ρόδου-Καλιθέας
(πίσω απο το LIDL)
Τηλ. 22410 69990
Φαξ. 22410 20980
Email. dolcerelax@otenet.gr
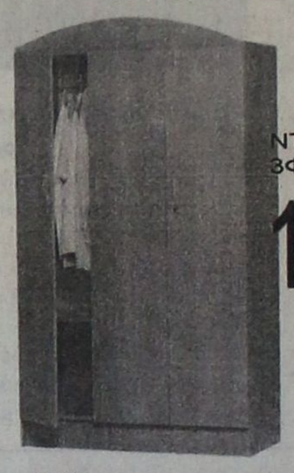
ΝΤΟΥΛΑΠΑ 3ΦΥΛΛΗ ΜΟΝΟ
120€
BR 5300
Π1188 Β525 Υ1925
ΕΠΙΠΛΟ TV

MR 2730
Π1472 Β396 Υ1697
84€
ΡΑΝΤΖΟ ΜΕ ΣΤΡΩΜΑ

48€
ΑΝΑΤΟΜΙΚΟ ΣΤΡΩΜΑ ΣΕ ΣΥΣΚΕΥΑΣΙΑ ΡΟΛΛΟ

49€

DVD 256 (2 ΟΨΕΩΝ)
Π482 Β395 Υ885
39€
ΠΑΠΟΥΤΣΟΘΗΚΗ

SH 4103
Π1193 Β372 Υ675
53€
ΚΑΘΙΣΜΑ ΓΡΑΦΕΙΟΥ ΔΕΡΜΑΤΙΝΟ ΜΟΝΟ

60€
ΣΑΛΟΝΙ ΔΕΡΜΑΤΙΝΟ

ΚΑΘΙΣΜΑ ΓΡΑΦΕΙΟΥ

33€
ΚΑΝΑΠΕΣ 3ΘΕΣΙΟΣ 375€
ΚΑΝΑΠΕΣ 2ΘΕΣΙΟΣ 325€
ΠΟΛΥΘΡΟΝΑ 285€
T7376-31/7

ΠΡΟΟΔΟΣΠΟΡ

Δείχνοντας μεγαλύτερο φιλότιμο από τις προηγούμενες φορές

Ο Κολοσσός πλησίασε περισσότερο τον Γκογκίδη



Μπορεί ο επαγγελματικός τρόπος λειτουργίας των ανθρώπων του Κολοσσού να ψύχρανε πολλούς (αφού νωρίερα ...ψύχρανε τους ίδιους), ωστόσο, το φιλότιμο υπάρχει και περισσεύει πολλές φορές!

Παράδειγμα, αυτό του Χρήστου Γκογκίδη!

Αν και οι δύο πλευρές έφθασαν πολύ κοντά στο διαζύγιο, με τον «αρχηγό» να «βλέπει» άλλες ομάδες για συνέχιση της καριέρας του (το διέψευσε ο Κολοσσός, το επιβεβαίωσε ο παίκτης!), τελικά οι «θαλασσί» συναντήθηκαν προχθές βράδυ με εκπρόσωπο του Χρήστου στη Ρόδο και έδειξαν πολύ περισσότερο ζήλο για την παραμονή του, απ' ό,τι στα προηγούμενα ραντεβού!

Υπήρξε σχεδόν ολοκληρωτική προσέγγιση και σχεδόν ταύτιση απόψεων στους όρους της ανανέωσης, που τώρα δείχνει να είναι εφικτή.

Ο Γκογκίδης, πάντως, παραμένει στην Αθήνα και με το «κινητό» στο χέρι, προκειμένου να οριστικοποιήσει τις επόμενες κινήσεις του.

Να έρθει αμέσως στη Ρόδο για να υπογράψει ή να συνεχίσει τις όποιες άλλες επαφές του, μέσω του μάνατζερ.

Ο ίδιος πάντως, δεν διέψευσε την ικανοποίησή του για τη νέα εξέλιξη του θέματος και την πιθανότητα να παραμείνει στον Κολοσσό και να τον βοηθήσει να επιστρέψει και πάλι στην Α1.

Το «ΕΣΤΕΛΛΑ» κέρδισε το «Ρόδος Καπ 2006»

Ολοκληρώθηκε χθες ο διεθνής αγώνας ιστιοπλοΐας του ΑΣΙΑΘ





Το σκάφος "ΕΣΤΕΛΛΑ" με κυβερνήτη τον Σωτήρη Κατσαρά στην κατηγορία IMS και το "ARTIC CIRCLE" με κυβερνήτη τον Σουηδό Καρλ Μπούρλιγκ στην ORC, κέρδισαν το "Ρόδος Καπ 2006" που διοργάνωσε για δέκατη χρονιά ο Αθλητικός Σύλλογος Ιστιοπλόων Ανοικτής Θάλασσας Ρόδου(ΑΣΙΑΘ).

Συγκέντρωσαν τους λιγότερους βαθμούς ποινής και κατέλαβαν τις πρώτες θέσεις στις αντίστοιχες κατηγορίες τους.

Η τελευταία ιστιοδρομία(22ν.μ.) του αγώνα, περιλάμβανε χθες τη διδρομή απο τη Σύμη έως τη Ρόδο. Τα 22 ελληνικά και ξένα σκάφη ξεκίνησαν με μια ώρα καθυστέρηση, λόγω της άπνοιας που επικρατούσε στον αρχικό χώρο εκκίνησης.

Κατά την παραμονή τους στη Σύμη, οι ιστιόπλοοι πέρασαν θαυμάσια, χάρις στην φιλοξενία που έτυχαν απο τους ακρίτες κατοίκους της και τις πρωτοβουλίες του δημάρχου Λευτέρη Παπακαλοδούκα.

Το "Ρόδος Καπ 2006" εκκίνησε απο την Κω και είχε διαδρομή Τήλος-Νίσυρος-Σύμη-Ρόδος(105ν.μ).

Χθες βράδυ, στο ξενοδοχείο "RODOS PALLADIUM" θα γίνει η τελετή λήξεως και η απονομή των επάθλων στους νικητές.

Χορηγοί του αγώνα ήταν, η Εγνατία Ασφαλιστική Α.Ε.- LE MONDE, η Κοκονός-Καλοπίτας Ο.Ε.- Τεχνική Εταιρία Ασφαλστική Ρόδου, η Αθηναϊκή Ζυθοποιΐα, το εστιατόριο ΕΛΑΛΦΙ, η κατασκευαστική εταιρία Δ. και Κ. Μαντικός Ο.Ε., το Κατάστημα ναυτιλιακών ειδών Ζαΐρης Αγησίλαος, το ξενοδοχείο «PALLADIUM» και η Μαρίνα Κω- Επενδυτική ΕΠΕ.

Τον αγώνα στήριξαν, ο Νομαρχιακός Αθλητικός Οργανισμός Δωδεκανήσου, το Πολεμικό Ναυτικό και το Λιμενικό Σώμα.

Σήμερα στις 4 το απόγευμα

Στον Αγιο Σουλά οι τελικοί του παιδικού τουρνουά



Ολοκληρώνεται σήμερα το απόγευμα στο νέο Στάδιο του Αγίου Σουλά το παιδικό τουρνουά «Αγιος Σουλάς 2006», που συνδιοργανώνουν, η ΕΠΣΔ και η οργανωτική επιτροπή των εκδηλώσεων.

Στις 4 μ.μ., λοιπόν, θα γίνουν συγχρόνως, ο μικρός τελικός, μεταξύ Ευκλή Σορωνής και Νίκης Ρόδου και ο μεγάλος τελικός, ανάμεσα στο Διαγόρα και τον Κλεάνθη.

Διαιτητές ορίστηκαν οι κ. Παπαγεωργίου, Γκιούντιτσε και Πολύζος.

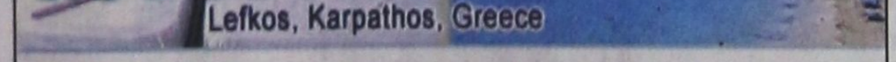

Τα **Poï Studios** παρέχουν τις υπηρεσίες τους στον τουρισμό για 9 συνεχόμενα χρόνια και βρίσκονται στο όμορφο νησί της Καρπάθου.
Ο Λευκός βρείσκεται στο δυτικό μέρος του νησιού μας.

Στα πανέμορφα περίχωρα του παραθαλάσσιου χωριού μας θα βρείτε 4 παραλίες με κρυστάλλινα νερά και μια ευκαιρία να ζήσεται μια ειρηνική και χαλαρή εμπειρία.

Σε μικρή απόσταση απο τα Studios μας, μπορείτε να βρείτε εστιατόρια, καφέ μπαρ και μίνι αγορές καθώς και γραφεία ενοικίασεως μοτοποδηλάτων και αυτοκινήτων.

Τα Poï Studios περιλαμβάνουν 8 studios, πλήρως επιπλωμένα και με όλες τις εγκαταστάσεις για ολοκληρωμένες διακοπές.

Ολα τα studios μας είναι Β κατηγορίας και εγκρίνονται την ελληνική οργάνωση τουρισμού.

Σας δίνουμε την δυνατότητα ποιοτικών διακοπών, οι φιλοξενούμενοι μας απολαυμάνουν μεγάλα μπαλκόνια, την θέα της θάλασσας και των βουνών, και την καθαρή ατμόσφαιρα σε ενα φιλικό και οικογενειακό περιβάλλον.

Δεδομένου ότι δημόσια, ιδιωτικά λεωφορεία καθώς και ταξί συνδέουν τον Λευκό με την υπόλοιπη Κάρπαθο, οι φιλοξενούμενοι μας μπορούν εύκολα να επισκεφτούν όλες τις ενδιαφέρουσες περιοχές του νησιού μας...

Καλώς ήλθατε και σας ευχόμαστε αξέχαστες διακοπές

ROI STUDIOS ΛΕΥΚΟ ΚΑΡΠΑΘΟΣ
ΤΗΛ. 22450 71191



ΓΔ

Στο Καρακόνερο τα καλλιστεία αυτοκινήτων!

Πολλά δώρα περιμένουν τους θεατές, που θα ψηφίσουν τους νικητές!

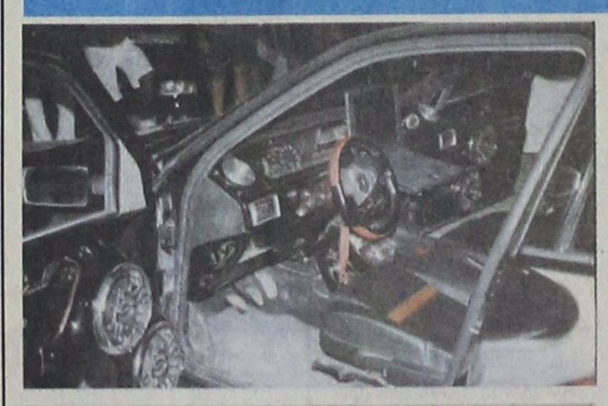





Ολοι οι δρόμοι οδηγούν σήμερα και αύριο στο Καρακόνερο!

Στο Δημοτικό Αθλητικό Κέντρο «Καλλιπάτειρα» η SUNDCRACH Σαρικάς (του Κώστα Σαρικά) διοργανώνει για τέταρτη συνεχόμενη χρονιά πανελλήνιο διαγωνισμό ηχοσυστημάτων αυτοκινήτου ΕΜΜΑ και καλλιστεία ομορφιάς αυτοκινήτου.

Οι πόρτες (με ελεύθερη είσοδο) για το κοινό θα ανοίξουν στις 5μ.μ. μέχρι τα μεσάνυχτα.

Κατά τη διάρκεια της εκδήλωσης θα υπάρξουν διαγωνισμοί με πολλά δώρα για τους θεατές που οι ίδιοι θα αναδείξουν τους τελικούς νικητές.

Η εκδήλωση γίνεται υπό την αιγίδα του ΔΟΝΑ Ροδίων.





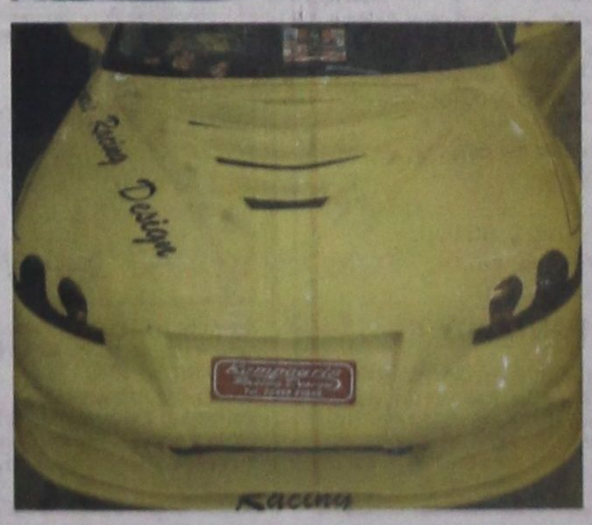



Υποστηρίζει ο δήμαρχος Καρπάθου

Κατάλληλο το νερό του φράγματος «Σχοινά»

ΔΗΜΟΠΡΑΤΗΘΗΚΕ ΤΟ ΕΡΓΟ ΤΗ ΔΕΥΤΕΡΑ

Δημοπρατήθηκε την περασμένη Δευτέρα, από το υπουργείο Αγροτικής Ανάπτυξης, το φράγμα Σχοινά, προϋπολογισμού 10 εκατομμυρίων ευρώ.

Με αφορμή δημοσίευμα που θέλουν το νερό του φράγματος ακατάλληλο, εκδόθηκε από το Δήμο Καρπάθου το παρακάτω δελτίο τύπου:

«Βρισκόμαστε στην ευχάριστη θέση να σας γνωρίσουμε ότι μετά την ολοκλήρωση όλων των διαδικασιών (αδειοδοτήσεις, μελέτες, κλπ.), τη Δευτέρα 24.07.06 δημοπρατήθηκε από το υπουργείο Αγροτικής Ανάπτυξης το έργο: «Φράγμα Σχοινά», με προϋπολογισμό 10.000.000 ευρώ.

Αναφορικά με τα αναληθή και ανεύθυνα δημοσιεύματα περί μη καταλληλότητας του νερού του Φράγματος, θεωρούμε υποχρέωσή μας να σας ενημερώσουμε ότι έγιναν συντονισμένες προσπάθειες, όχι μόνο από το Δήμο μας, αλλά και από το ΥΠΕΧΩΔΕ και το υπουργείο Αγροτικής Ανάπτυξης, προκειμένου να ληφθούν υπόψη οι απαραίτητοι όροι, ώστε να μην υπάρχει συσχέτιση των δύο έργων (Φράγμα - ΧΥΤΑ). Οι όροι αυτοί έχουν ληφθεί υπόψη στη δημοπράτηση από το Δήμο του έργου ΧΥΤΑ Καρπάθου.

Συνεπώς, μετά από συντονισμένες και επίπονες προσπάθειες του Δήμου μας, ένα ακόμη μεγάλο έργο υποδομής ξεκινά για το νησί μας, το οποίο θα λύσει τα προβλήματα ύδρευσης και άρδευσης που αντιμετωπίζουμε».

Μετά από προσπάθειες του Δήμου

Θα δοθεί η άδεια για την περίφραξη του δάσους Καλλιθέας

Εγιναν τροποποιήσεις στη μελέτη

ΜΕ ΤΟ έργο «Ανόρθωση του δάσους Καλλιθέας» ασχολήθηκε πρόσφατα το Κεντρικό Αρχαιολογικό Συμβούλιο σε συνεδρίασή του στην πρωτεύουσα. Η δημοτική αρχή, αισιοδοξεί ότι σύντομα θα δοθεί η άδεια για τη συνέχιση των έργων μετά τις τροποποιήσεις που έγιναν στην αρχική μελέτη.

Από το Δήμο Καλλιθέας εκδόθηκε το παρακάτω δελτίο τύπου:

«Μετά από προσπάθειες ενός έτους της δημοτικής αρχής, της δασικής υπηρεσίας αλλά και τη μεγάλη συμβολή του υπουργού Αιγαίου και Νησιωτικής Πολιτικής κ. Αριστοτέλη Παυλίδη συνεδρίασε στην Αθήνα το Κεντρικό Αρχαιολογικό Συμβούλιο για το έργο «Ανόρθωση του δάσους Καλλιθέας Ρόδου» το οποίο περιλαμβάνει την περίφραξη, την αναδάσωση και την κατασκευή αντιπλημμυρικών έργων εντός της δασικής περιοχής.

Στη συνεδρίαση παρευρέθη ο δήμαρχος Καλλιθέας κ. Γιάννης Ιατρίδης, η επιβλέπουσα του έργου κ. Αναστασία Σωτρίλλη και ο δασάρχης Δωδεκανήσου κ. Φίλιππος Κοντίτσης οι οποίοι κατέθεσαν, τεκμηριωμένα, τις θέσεις των αρμοδίων υπηρεσιών όσον αφορά τη συνέχιση και ολοκλήρωση των έργων.

Η δημοτική αρχή βρίσκεται εν αναμονή της επίσημης απόφασης σύμφωνα με την οποία θα δοθεί η άδεια για τη συνέχιση των έργων με ορισμένες τροποποιήσεις όσον αφορά την αρχική μελέτη.

Παράλληλα δόθηκε γραπτώς η άδεια για την επίχωση του χάντακα που βρίσκεται κατά μήκος της επαρχιακής οδού Ρόδου Καλλιθέας, στις ιαματικές πηγές. Οι επιχώσεις θα ξεκινήσουν την ερχόμενη εβδομάδα προκειμένου να αποφευχθούν πιθανοί κίνδυνοι για τους διερχόμενους».

ΕΠΤΑ ΠΗΓΕΣ
ΕΞΟΧΙΚΗ ΤΑΒΕΡΝΑ



Η φύση και το φαγητό σε πλήρη αρμονία.

ΤΗΛ. 22410 56259 - 56417
ΑΡΧΑΓΓΕΛΟΣ - ΡΟΔΟΣ
www.eptapiges.com

ΦΕΣΤΙΒΑΛ ΣΥΜΗΣ 2006

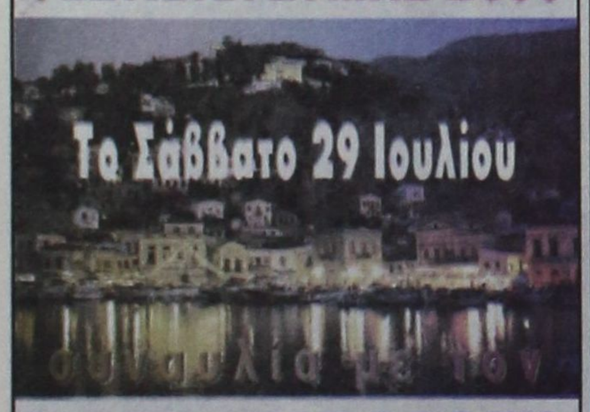

Το Σάββατο 29 Ιουλίου

ΚΩΣΤΑ ΚΑΡΑΦΩΤΗ
ΕΛΕΥΘΕΡΗ ΕΙΣΟΔΟΣ
Αναχώρηση απο το Μανδράκι στις 19.00 με το πλοίο «ΝΙΚΟΛΑΟΣ»
επιστροφή από Σύμη το ίδιο βράδυ στις 01.00
ΕΙΣΙΤΗΡΙΟ ΜΕ ΕΠΙΣΤΡΟΦΗ 15 €
ΧΛ-29/7

Το Ε.Κ.Ρ. καταγγέλλει τον βρώμικο πόλεμο

Την αλληλεγγύη τους στους Λιβανέζους εκφράζουν οι εργαζόμενοι της Ρόδου

ΠΙΣΩ ΒΡΙΣΚΟΝΤΑΙ ΟΙ ΕΠΙΔΙΩΞΕΙΣ ΤΩΝ ΗΠΑ

Με τον πόλεμο στο Λίβανο ασχολήθηκε το διοικητικό συμβούλιο του Εργατικού Κέντρου Ρόδου, στην τελευταία του συνεδρίαση. Καταδίκασε τον βρώμικο πόλεμο και καταγγειλε ότι πίσω από αυτόν βρίσκονται οι επιδιώξεις των ΗΠΑ, ενώ κάλεσε τους εργαζόμενους να εκφράσουν την αλληλεγγύη τους στο Λιβανέζικο λαό.

Χθες εκδόθηκε το παρακάτω δελτίο τύπου:



«Η Διοίκηση του Ε.Κ.Ρ. στη χθεσινή συνεδρίασή της συζήτησε τον νέο πόλεμο που εξαπέλυσε το Ισραήλ σε βάρος των λαών του Λιβάνου και της Παλαιστίνης και τις ανείπωτες καταστροφές που προκάλεσε με τις χιλιάδες ουσιαστικά δολοφονίες αμάχων και ιδιαίτερα παιδιών.

Ομόφωνα καταγγέλλει αυτόν το βρώμικο πόλεμο, πίσω από τον οποίο βρίσκονται οι επιδιώξεις των ΗΠΑ, που προσπαθούν να προωθήσουν και να επιβάλουν στη Μέση Ανατολή εξελίξεις που θα υπακούουν αποκλειστικά στα δικά τους γεωστρατηγικά συμφέροντα.

Επόμενος στόχος τους θα είναι η Συρία και το Ιράν, ως συνέχεια των πολεμικών τους επεμβάσεων, που ξεκίνησαν στο Αφγανιστάν, συνέχισαν στο Ιράκ και τώρα με τον πόλεμο αυτό ανοίγουν το δρόμο για μια συνολικότερη επέμβαση, έτσι ώστε να ελέγξουν τα πράγματα στην περιοχή και τις πλουτοπαραγωγικές της πηγές προς όφελος των μονοπωλίων και του μεγάλου κεφαλαίου.

Αμήχανη η Ευρωπαϊκή Ένωση παρακολουθεί τις θηριωδίες και τις καταστροφές χωρίς να αντιδρά επιτρέποντας έτσι τη συνέχιση αυτού του πολέμου. Ορισμένες δε χώρες - μέλη της έχουν ιδιαίτερες ευθύνες γιατί εκ του ρόλου τους θα μπορούσαν να συμβάλουν στον άμεσο τερματισμό του πολέμου. Η στάση τους διευκολύνει τόσο τις ΗΠΑ όσο και το Ισραήλ να προωθήσουν τα σχέδια τους μέσα από τον πόλεμο αυτό και τα αποτελέσματά του.

Η Ελληνική Κυβέρνηση αλλά και ορισμένες πολιτικές δυνάμεις επιβάλλεται να εγκαταλείψουν την στάση των ίσων αποστάσεων μεταξύ θύτη και θύματος γιατί ουσιαστικά γίνονται συνένοχες σε αυτή την καταστροφή.

Το ΕΚΡ καλεί όλους τους εργαζόμενους και τις εργαζόμενες, τους νέους και τις νέες, τους συνταξιούχους, να εκφράσουν την αλληλεγγύη τους στο Λιβανέζικο και Παλαιστινιακό λαό, που υποφέρουν, με οποιοδήποτε τρόπο. Καταρχήν να απαιτήσουν άμεσα να σταματήσει το Ισραήλ τις πολεμικές του επιχειρήσεις και να αποδεχθεί τα δικαιώματα των γειτονικών του χωρών. Ακόμα να συμβάλουν, στηρίζοντας οικονομικά τους λαούς αυτούς που υποφέρουν, με καταθέσεις χρημάτων σε λογαριασμούς που έχουν ανοιχθεί σε διάφορες τράπεζες, ή με την αποστολή κατάλληλων αγαθών μέσω διαφόρων οργανώσεων που τα προωθούν στην περιοχή.

Το ΕΚΡ θα καταθέσει ένα ορισμένο ποσό στο λογαριασμό που έχει ανοίξει το Πανεργατικό Αγωνιστικό Μέτωπο (ΠΑΜΕ) υπέρ των εργατικών συνδικάτων του Λιβάνου και της Παλαιστίνης.

Καλεί τέλος την κυβέρνηση να μην επιχειρήσει την αποστολή Ελληνικών στρατιωτικών δυνάμεων στην περιοχή για να υπηρετήσουν τα σχέδια των ιμπεριαλιστών, είτε των ΗΠΑ, είτε της Ευρωπαϊκής Ένωσης, γιατί κάτι τέτοιο η εργατική τάξη δεν είναι διατεθειμένη να το αποδεχθεί».

Λήγουν οι εγγραφές στις 4 Αυγούστου

Ποιοί ξενοδοχοϋπάλληλοι έχουν δικαίωμα φοίτησης στη Σχολή Μετεκπαίδευσης

ΤΙ ΔΙΚΑΙΟΛΟΓΗΤΙΚΑ ΑΠΑΙΤΟΥΝΤΑΙ

ΛΗΓΕΙ την ερχόμενη Παρασκευή 4 Αυγούστου, η προθεσμία εγγραφής των εργαζομένων στα ξενοδοχεία, στη Σχολή Μετεκπαίδευσης και το Σωματείο, με ανακοίνωσή του, συστήνει τα μέλη του να σπεύσουν να εγγραφούν.

Η ανακοίνωση του Σωματείου Εργαζομένων στα ξενοδοχεία έχει ως εξής:

«Συναδέλφισσες, συνάδελφοι

Οι εγγραφές στη σχολή μετεκπαίδευσης άρχισαν στη 1/7/2006 και τελειώνουν στις 4/8/2006. Δικαίωμα φοίτησης έχουν όλοι οι εργαζόμενοι στα ξενοδοχεία, εστιατόρια, κοσμικές ταβέρνες, ζαχαροπλαστεία, καφενεία, κέτερινγκ, χορευτικά κέντρα ψυχαγωγίας-διασκέδασης, μπαρ και σνακ μπαρ, β' τάξης και άνω.

Οι υποψήφιοι θα πρέπει να υποβάλουν τα εξής δικαιολογητικά:

Τριετή τουλάχιστον προϋπηρεσία στο επάγγελμα, που να αποδεικνύεται από τα βιβλιάρια ενσήμων. Συγκεκριμένα, θα πρέπει να έχετε πραγματοποιήσει κατά τα τρία (3) τελευταία χρόνια 350 το λιγότερο ημερομίσθια, διανεμημένα σε κάθε χρόνο, ή 300, εφόσον έχουν πραγματοποιηθεί 100 τουλάχιστον ημερομίσθια κάθε χρόνο.

Να έχετε ηλικία όχι μεγαλύτερη των 55 ετών.

Αποδεικτικό σπουδών (φωτοτυπία νόμιμα επικυρωμένη).

Οσοι αποφοίτησαν μέχρι το 1980 θα πρέπει να είναι κάτοχοι απολυτηρίου υποχρεωτικής εκπαίδευσης (Δημοτικό).

Οσοι αποφοίτησαν μετά το 1981 θα πρέπει να είναι κάτοχοι απολυτηρίου 3τάξιου Γυμνασίου.

Ολα τα βιβλιάρια ενσήμων του ΙΚΑ.

Μία φωτογραφία.

Αναγγελία πρόσληψης (φωτοτυπία νόμιμα επικυρωμένη).

Φωτοτυπία αστυνομικής ταυτότητας ή πιστοποιητικό γέννησης.

Πέραν των ανωτέρω, οι υποψήφιοι θα πρέπει να κατέχουν μία από τις παρακάτω ιδιότητες:

ΤΜΗΜΑ ΕΣΤΙΑΤΟΡΙΑΚΟ: Μαίτρ, αρχισερβιτόρος, σερβιτόρος, βοηθός σερβιτόρου, μπάρμαν, βοηθός μπάρμαν, ταμπλίστας

ΤΜΗΜΑ ΞΕΝΟΔΟΧΕΙΑΚΟ: Υπάλληλος υποδοχής, υπάλληλο θυρωρείου ξενοδοχείου, γκρουμ, τηλεφωνητής/τρια, εξωτερικός θυρωρός, προϊσταμένη ορόφων, υπάλληλος τήρησης λογαριασμών πελατών

ΤΜΗΜΑ ΟΔΟΦΟΚΟΜΙΑΣ: Καμαριέρα, οροφοκόμος, προϊστάμενος/η λινοθήκης και πλυντηρίου, λινοθηκάριος, βαλές

ΤΜΗΜΑ ΜΑΓΕΙΡΙΚΟ: Αρχιμάγειρας, μάγειρας, βοηθός μαγείρου, μπουφετζής και βοηθός μπουφετζής.

Οι αιτήσεις κατατίθενται στα γραφεία της σχολής, καθημερινά στο «Θέρμαι», από τις εννέα (9) το πρωί έως τις δύο (2) μ.μ.».

Επισκέψεις και συνεργασίες του υποψήφιου νομάρχη Υψηλάντη

Στις εορταστικές εκδηλώσεις του ναϋδρίου της Αγίας Ειρήνης & Τριών Ιεραρχών του Πανεπιστημίου Αιγαίου συμμετείχε προχθές βράδυ ο υποψήφιος νομάρχης Βασίλης Υψηλάντης.

Ο επικεφαλής του Συνδυασμού «Δωδεκανησιακή Ενωτική Κίνηση» παρακολούθησε τον Εσπερινό και τη λιτάνευση των Ιερών εικόνων.

Μετά την Θεία Λειτουργία, ο κ. Υψηλάντης συνεχάρη τον εφημέριο π. Κυριάκο Μανέττα, την οικογένειά του και την εκκλησιαστική επιτροπή για την φροντίδα του Ναϋδρίου και παρακάθισε στη δεξίωση στον προαύλιο χώρο του Ναού.

Σήμερα ο κ. Υψηλάντης θα παρακολουθήσει Εσπερινό και τη Ιερά Λιτανεία στην Μονή Αγίου Σίλα στη Σορωνή.

Από Δευτέρα ο κ. Υψηλάντης συνεχίζει το πρόγραμμα επισκέψεών του σε νησιά και χωριά της Ρόδου και τις επαφές του για την συγκρότηση του ψηφοδελτίου του.

nutriTherapy
ΧΡΙΣΤΙΝΑ ΜΙΧΑΛΑΡΕΑ
Κλινική Διαιτολόγος - Διατροφολόγος
BSc in Nutrition, University of Surrey,Guildford Campus, UK
Ισοτιμία και εξομοίωση με το **Χαροκόπειο Πανεπιστήμιο Αθηνών**
MSc in Clinical Nutrition and Immunology, University of Surrey, Roehampton Campus, UK
Κάτοχος Πιστοποιητικού περί Ασφάλειας Τροφίμων, The Royal Institute of Public Health and Hygiene, UK

Εξατομικευμένα προγράμματα διατροφής με ειδικότητα στις κλινικές παθήσεις όπως : Σακχαρώδης διαβήτης τύπου Ι και ΙΙ, Οστεοπόρωση, Νεφρική ανεπάρκεια, διατροφή στην Αιμοκάθαρση, Ηπατική ανεπάρκεια, Καρδιαγγειακές παθήσεις, Παθήσεις του πεπτικού, Σιδηροπενική αναιμία, Παχυσαρκία, Διατροφικές διαταραχές (ανορεξία, βουλιμία),διατροφικές δυσανεξίες και αλλεργίες.
Επίσης διατροφή για όλα τα στάδια της ζωής (εγκυμοσύνη, βρεφική και παιδική ηλικία, τρίτη ηλικία).

ΛΙΝΔΟΥ 15, ΡΟΔΟΣ 85100
ΤΗΛ. 22410 34448, email:
ntherapy@otenet.gr
ΔΕΧΕΤΑΙ ΜΕ ΡΑΝΤΕΒΟΥ

ΜΕΛΟΣ ΕΥΡΩΠΑΪΚΗΣ ΟΜΟΣΠΟΝΔΙΑΣ ΔΙΑΙΤΟΛΟΓΩΝ, ΜΕΛΟΣ ΠΑΝΕΛΛΗΝΙΟΥ ΣΥΛΛΟΓΟΥ ΔΙΑΙΤΟΛΟΓΩΝ ΔΙΑΤΡΟΦΟΛΟΓΩΝ, ΜΕΛΟΣ ΒΡΕΤΑΝΙΚΟΥ ΣΥΛΛΟΓΟΥ ΔΙΑΤΡΟΦΟΛΟΓΩΝ, ΜΕΛΟΣ ΕΛΛΗΝΙΚΗΣ ΑΝΤΙΚΑΡΚΙΝΙΚΗΣ ΕΤΑΙΡΙΑΣ, ΣΥΝΕΡΓΑΤΗΣ ΕΚΠΟΜΠΗΣ «ΥΓΕΙΑ για όλους» ΚΡΑΤΙΚΟ ΚΑΝΑΛΙ ΝΕΤ

X5961-30/7

ΚΗΔΕΙΑ

Την αγαπημένη μας μητέρα, γιαγιά και προγιαγιά

ΣΟΦΙΑ Σ. ΜΙΧΑΗΛΙΔΟΥ
(ΠΡΕΣΒΥΤΕΡΑ)
(Ετών 92)

Θανούσα κηδεύουμε σήμερα Σάββατο 29 Ιουλίου 2006 και ώρα 11 π.μ. από τον Ιερό Ναό Εισοδίων της Θεοτόκου Νεοχωρίου.
Τα παιδιά, τα εγγόνια, τα δισέγγονα και οι λοιποί συγγενείς.
ΘΕΜ.-29/7

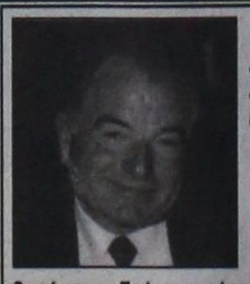

ΚΗΔΕΙΑ

Το λατρευτό μας σύζυγο, πατέρα, πάππου, αδελφό και θείο

ΑΛΕΞΑΝΔΡΟ ΜΑΝΤΑΛΗ
(Ετών 72)

Θανόντα κηδεύουμε σήμερα Σάββατο 29 Ιουλίου 2006 και ώρα 6 μ.μ. από τον Ιερό Ναό Εισοδίων της Θεοτόκου ΚΟΣΚΙΝΟΥ Ρόδου.
Η σύζυγος Αργυρούλα
Τα παιδιά Στέλιος, Ολγα Μαντάλη-Γιώργος Παπάζογλου, Χαρούλα-Γιάννης Μαυρουδή
Τα εγγόνια, η αδελφή, τα ανίψια και οι λοιποί συγγενείς.
ΘΕΜ.-29/7

Στις δημοτικές εκλογές του Οκτώβρη

Γιατρός ο αντίπαλος του Γιάννη Ιατρίδη

ΠΡΟΚΕΙΤΑΙ ΓΙΑ ΤΟΝ ΓΙΩΡΓΟ ΚΩΣΤΑ

Ο ΓΙΑΤΡΟΣ Γιώργος Κώστας θα είναι αντίπαλος του Γιάννη Ιατρίδη, στις εκλογές του ερχόμενου Οκτώβρη, στο Δήμο Καλλιθέας. Η κάθοδός του στις εκλογές ανακοινώθηκε χθες επίσημα, με το παρακάτω δελτίο τύπου:

«Ο συνδυασμός "Καλλιθέα - Δύναμη Αλλαγής και Προόδου", με υποψήφιο δήμαρχο τον γιατρό κ. Γιώργο Ε. Κώστα, δηλώνει παρών στις εκλογές και τα δρώμενα του Δήμου Καλλιθέας.

Στοχεύει στην ιεράρχηση των προβλημάτων για την ουσιαστική, άμεση και ορθολογιστική επίλυσή τους. Σε σύντομο χρονικό διάστημα, θα διατυπωθούν και θα δοθούν στη δημοσιότητα οι θέσεις του συνδυασμού μας, επί των προβλημάτων, κλπ., ούτως ώστε ο Δήμος μας να αποτελέσει παράδειγμα προς μίμηση και όχι προς αποφυγή.

Μέλημά μας είναι η ποιοτική και οικονομική ανάπτυξη των συνδημοτών μας και του τόπου.

Είναι διαπιστωμένη θέληση των συνδημοτών μας για άμεση αλλαγή της δημοτικής αρχής, η οποία είναι υπεύθυνη για τη σημερινή κατάσταση.

Τα άτομα που θα κληθούν να διοικήσουν το Δήμο θα διακατέχονται από σύνεση, ορθολογισμό και ομαδικό πνεύμα, απαλλαγμένα από κάθε είδους αλαζονεία, αυταρχισμό και με μοναδικό όραμα να καταστήσουν το Δήμο Καλλιθέας και τους δημότες του πρότυπο οικονομικής και κοινωνικής ανάπτυξης.

Από το γραφείο τύπου του συνδυασμού "Καλλιθέα - Δύναμη Αλλαγής και Προόδου"»

ΠΡΟΣΚΛΗΣΗ

Η ΑΕΡΟΛΕΣΧΗ ΡΟΔΟΥ
σας προσκαλεί σε
ΕΚΤΑΚΤΗ ΓΕΝΙΚΗ ΣΥΝΕΛΕΥΣΗ
που θα γίνει στις 5/8/06 ημέρα Σάββατο και ώρα 18.00
στο ξενοδοχείο HILTON

Τα προ συζήτηση θέματα είναι:
• Ενημέρωση των μελών για την επιβολή προστίμου από την Εφορία
• Προθέσεις και ενέργειες του Δ.Σ για την καλύτερη δυνατή αξιοποίηση των αεροπλάνων για εκπαίδευση και χρήση από τα μέλη.
• Ανοικτή συζήτηση μελών και κατάθεση προτάσεων.

Η παρουσία σας είναι άκρως απαραίτητη για τη λήψη σοβαρών αποφάσεων για την περαιτέρω πορεία της Λέσχης



Με αεροπορικούς χαιρετισμούς
Η πρόεδρος
Ελένη - Λίντα Σπυροπούλου
Ο γ. γραμματέας
Κωνσταντίνος Η. Κουντούρης
ΓΔ-29/7



ΤΑΒΕΡΝΑ
ΚΑΒΟΣ

Φρέσκα ψάρια και κρεατικά στα κάρβουνα
Χωριάτικη κουζίνα

Παραλία Καθαρά, σε ρομαντικό περιβάλλον δίπλα στο λιμανάκι των Αγίων Αποστόλων πάνω στο κύμα

Ανοικτά καθημερινά
από 9 το πρωί έως αργά το βράδυ

Ποσειδώνος 50, Φαληράκι. Τηλ. 22410 85668
X.5984-30/7

ΠΟΛΙΤΙΣΤΙΚΟΣ ΟΡΓΑΝΙΣΜΟΣ ΔΗΜΟΥ ΡΟΔΙΩΝ
Εθνικό Θέατρο



Θεσμοφοριάζουσες
του Αριστοφάνη
Βασίλης Χαραλαμπόπουλος
Γιώργος Αρμένης
ΚΥΡΙΑΚΗ 30 ΙΟΥΛΙΟΥ, 21:00
ΘΕΑΤΡΟ ΜΕΣΑΙΩΝΙΚΗΣ ΤΑΦΡΟΥ
πληροφορίες: 22410 27427 - 23343
ΕΙΣΙΤΗΡΙΑ ΠΡΟΠΩΛΟΥΝΤΑΙ ΡΟΔΟΣ ΤΗΛ 22410 23823
ΧΟΡΗΓΟΣ ΠΡΟΓΡΑΜΜΑΤΟΣ SCARABBE
X.A.30/7