Η ΡΟΔΙΑΚΗ

ΤΡΙΤΗ
31 ΔΕΚΕΜΒΡΙΟΥ 2002
ΑΡ. ΦΥΛΛΟΥ 17.285
ΤΙΜΗ: ΕΥΡΩ 0,70

ΗΜΕΡΗΣΙΑ ΠΡΩΙΝΗ ΕΦΗΜΕΡΙΔΑ ΤΗΣ ΡΟΔΟΥ

Ραffuto
Wine Music Bar

ΑΠΟ ΤΟ ΕΛΛΗΝΙΚΟ ΠΑΡΑΤΗΡΗΤΗΡΙΟ ΤΩΝ ΣΥΜΦΩΝΙΩΝ ΤΟΥ ΕΛΣΙΝΚΙ



Σοβαρές καταγγελίες για την ΕΛΑΣ Ρόδου

Εγκαλείται για παράνομη κράτηση λαθρομεταναστών για μη διευκόλυνση στη χορήγηση πολιτικού ασύλου και άλλα. Ενημερώθηκε και ο εισαγγελέας. ΣΕΛΙΔΕΣ 10-11

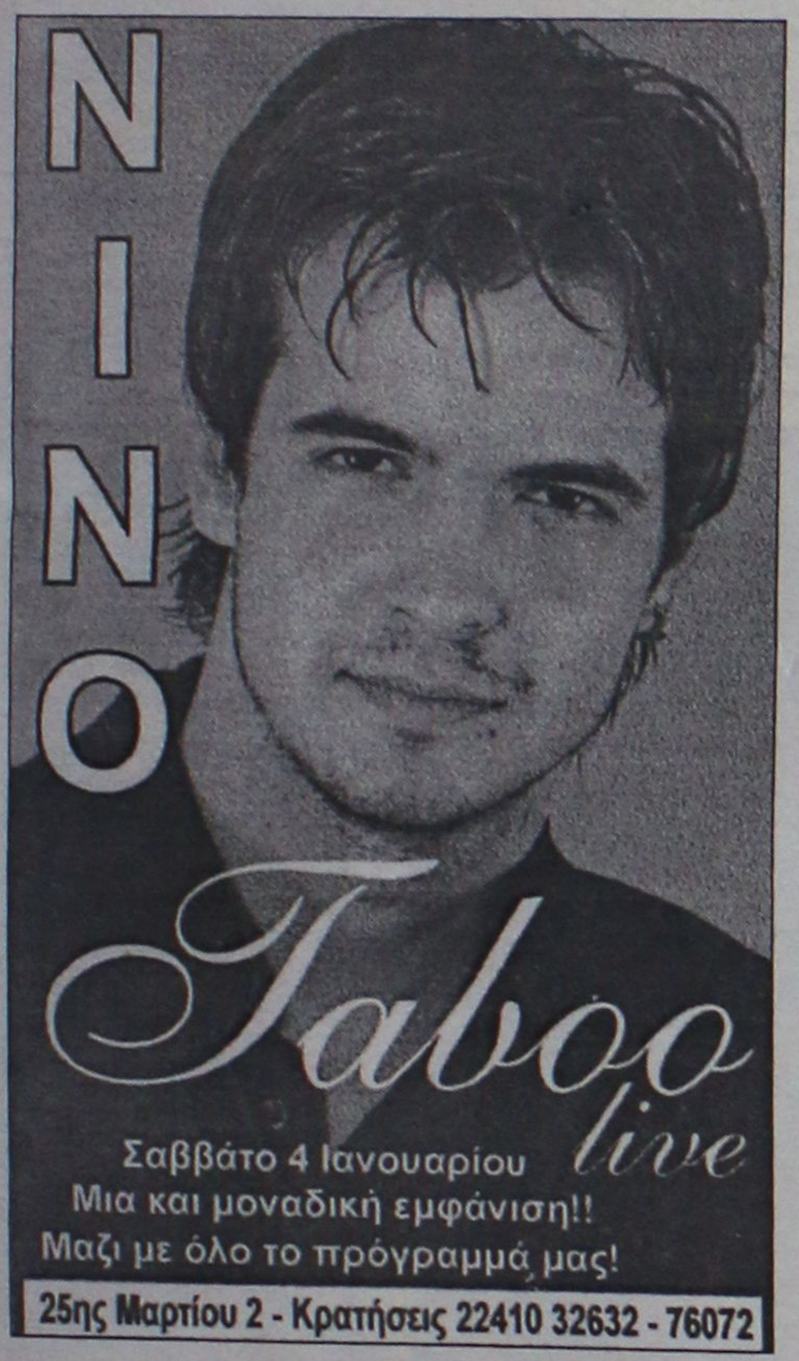

Πνίγηκε η μισή Ρόδος από τα δήθεν ακραία καιρικά φαινόμενα

ΚΑΤΑΦΥΓΗ πλέον ο εισαγγελέας!

ΕΙΝΑΙ ΔΥΝΑΤΟΝ ΝΑ ΖΟΥΜΕ ΛΙΓΑ ΜΕΤΡΑ ΑΠΟ ΤΗΝ ΘΑΛΑΣΣΑ ΚΑΙ ΝΑ ΚΙΝΔΥΝΕΥΟΥΜΕ ΝΑ ΠΝΙΓΟΥΜΕ ΩΣ ΚΟΤΟΠΟΥΛΑ ΣΤΗ ΣΤΕΡΙΑ;



Στο παρελθόν θρηνήσαμε και ανθρώπινα θύματα από καταρρακτώδεις βροχές. Τότε δεν είχε αναλυφθεί ακόμη η γελοία δικαιολογία του ακραίου καιρικού φαινομένου. Είναι δε βέβαιο ότι κι άλλοι άνθρωποι θα χάσουν, αργά ή γρήγορα, τη ζωή τους, αν δεν γίνουν όλα όσα πρέπει για να μην βουλιάζει το νησί κάθε φορά που βρέχει λίγο περισσότερο από το λογιζόμενο ως κανονικό. Ώρα είναι να ζητήσουμε και ρέστα από το Θεό γιατί υπερέβη την ποσότητα της βροχής πέρα από τα όρια των δικών μας πλίθιων μέτρων και σταθμών! (Από το κύριο άρθρο της "Ροδιακής"). ΣΕΛΙΔΕΣ 4-5

Υποτονική και χθες η αγορά ΣΕΛ 9

ΓΙΑ ΤΟ ΜΕΙΖΟΝ ΠΡΟΒΛΗΜΑ ΤΗΣ ΚΑΛΛΙΘΕΑΣ

Ανακρούει πρύμναν η κ. Μ. Σημαντώνη



ΤΟ ΕΡΓΟ ΠΡΕΠΕΙ ΝΑ ΓΙΝΕΙ ΠΑΣΗ ΘΥΣΙΑ

Να αφήσουμε κατά μέρος τα πείσματα, τους λεονταρισμούς και το γραφειοκρατικά τερτίπια και να δούμε την ουσία. Ολα τ' άλλα είναι εκ περισσού... ΣΕΛΙΔΑ 6

Hotel Mediterranean

Γιορτάστε μαζί μας το πιο λαμπερό Πρωτοχρονιάτικο Ρεβεγιόν

Πλούσια γαστρονομικά Μενού από τους Executive Chefs **Κωνσταντίνο Καμπούρη** & **Δημήτρη Ισκά** με πρωτότυπες γεύσεις και προσοχή στη λεπτομέρεια.
Γιορτινές νότες από τους πιανίστες **Γιάννη Βασιλαράκη & Ζαφείρη Χρυσάκη** καθώς και την πενταμελή ορχήστρα **Γιάννη Κατσιμπράκη**.
Στο λαμπερά στολισμένο ξενοδοχείο και στην αίθουσα του **"Thalassa"**.

Ακόμη Δώρα & Πολλές Άλλες Εκπλήξεις!



Hotel Mediterranean
Το Νεότερο Πολυτελές Ξενοδοχείο της Πόλης της Ρόδου!
Κρατήσεις, Πληροφορίες: Τηλ. 22410 24661

KOPSIAS

THANOS KOPSIAS

Σας καλωσορίζουμε στο χώρο της υψηλής ωρολογοποιΐας με τους επώνυμους οίκους

Cartier
CORUM
CHAUMET
HUBLOT

Κοσμήματα υψηλής αισθητικής και ποιότητας όπως και είδη δώρων (στυλό-αναπτήρες)

Νέα Αγορά 160 - Ρόδος - Τηλ. 2241021006, 29006

ΝΑΠΟΛΙΤΑΝΑ - ΝΑΠΟΛΙΤΑΝΑ

ΝΑΠΟΛΙΤΑΝΑ
shoes-bags-leather accessories

Α.Σ. ΓΙΑΣΙΡΑΝΗΣ

Όταν έχεις **υγεία** είσαι στο	1
Οταν είσαι **ευτυχισμένος** είσαι στο	10
Όταν έχεις **πλούτο** είσαι στο	100
Όταν έχεις **δόξα** είσαι στο	1000
Αν χαθεί όμως το 1	-1=000

ΚΑΛΗ ΧΡΟΝΙΑ

ΝΑΠΟΛΙΤΑΝΑ - ΝΑΠΟΛΙΤΑΝΑ

ΕΥΧΕΤΗΡΙΟ

Ο νεοεκλεγείς Νομάρχης Δωδεκανήσου
κ. Γιάννης Μαχαιρίδης,
οι νεοεκλεγέντες νομαρχιακοί σύμβουλοι και τα μέλη της παράταξης «Δωδεκάνησα Νέα Πορεία»
εύχονται σε όλους σας
Χαρούμενα Χριστούγεννα και ευτυχισμένος ο καινούργιος χρόνος 2003.

ΗΜΕΡΟΛΟΓΙΟ

Τρίτη 31 Δεκεμβρίου 2002
Μελάνης οσίας,
Ζωτικού Ορφανοτρόφου
Ανατολή ηλίου: 07.41'
Δύση ηλίου: 17.15'
Σελήνη 28 ημερών

ΦΑΡΜΑΚΕΙΑ

Σήμερα δημερεύει το φαρμακείο του Αλαφάκη Γιώργ. στην οδό Κων. Παλαιολόγου 15 και διανυκτερεύει το φαρμακείο της Βαρβαρέσου Λίνας στην οδό Ιωνος Δραγούμη (Νισχώρι).

ΒΕΝΖΙΝΑΔΙΚΑ

Σήμερα διανυκτερεύουν τα βενζινάδικα: Σαρίκας Μιχ. (Εθν. Αντιστάσεως), Γαβριηλίδης Γ. (Ιαλυσός), Τσουμπλέκας (Παραδείσι), Θεουλάκης Ι. (Εμπωνα), Πάππου Καρολ. (Παραδείσι), Παπασικονόμου Μ. (Αφάντου), Νέσγος Μ. (Μάσσαρι).

ΛΑΪΚΕΣ ΑΓΟΡΕΣ

Τετάρτη: στο Δημοτικό Νεκροταφείο
Πέμπτη: στην οδό Βύρωνος
Παρασκευή: στην οδό Πτολεμαίων (Ανάληψη)
Σάββατο: στο Δημοτικό Νεκροταφείο.

ΔΡΟΜΟΛΟΓΙΑ ΠΛΟΙΩΝ

Σήμερα δεν αναχωρεί πλοίο της ΔΑΝΕ για νησιά-Πειραιά.

ΑΕΡΟΠΟΡΙΚΑ ΔΡΟΜΟΛΟΓΙΑ

ΟΛΥΜΠΙΑΚΗ ΑΕΡΟΠΟΡΙΑ

ΑΠΟ ΡΟΔΟ-ΑΘΗΝΑ
- Καθημερινά 07.10, 13.40
- Πέμπτη 20.10, 22.45
- Καθημερινά πλην Πέμπτης 19.40, 22.25
- Καθημερινά πλην Κυριακής 10.40

ΑΠΟ ΑΘΗΝΑ-ΡΟΔΟ
- Καθημερινά 05.30,12.00
- Πέμπτη 18.30, 21.05
- Καθημερινά πλην Πέμπτης 18.00, 20.45'
- Καθημερινά πλην Κυριακής 09.00

ΑΠΟ ΡΟΔΟ-ΘΕΣΣΑΛΟΝΙΚΗ
- Δευτέρα - Τετάρτη 09.45
- Πέμπτη 10.45
- Σάββατο 15.15
- ΔΕΥ-ΤΕΤ-ΠΑΡ-ΚΥΡ 16.10

ΑΠΟ ΡΟΔΟ-ΗΡΑΚΛΕΙΟ
- Δευτέρα-Παρασκευή 14.30, Τετάρτη-Κυριακή 16.30

ΑΠΟ ΡΟΔΟ-ΚΑΡΠΑΘΟ
- ΔΕΥ-ΠΕΜ-ΠΑΡ-ΣΑΒ 07.00, 10.40
- Τετάρτη-Κυριακή 10.40, 14.20

ΑΠΟ ΡΟΔΟ-ΚΑΣΟ
- ΔΕΥ-ΠΕΜ-ΠΑΡ-ΣΑΒ 07.00
- Τετάρτη-Κυριακή 10.40

ΑΠΟ ΡΟΔΟ-ΚΑΣΤΕΛΟΡΙΖΟ
- ΔΕΥ-ΤΕΤ-ΠΑΡ-ΣΑΒ-ΚΥΡ 07.10

ΑΠΟ ΡΟΔΟ-ΧΙΟ
- Τρίτη στις 10.40 και Πέμπτη στις 10.45'

ΡΟΔΟΣ-ΜΥΤΙΛΗΝΗ
- Δευτέρα-Τετάρτη στις 09.45, Τρίτη στις 10.40', Πέμπτη στις 10.45' και Σάββατο στις 15.15

ΡΟΔΟΣ- ΣΑΜΟΣ
- Τρίτη στις 10.40', Σάββατο στις 15.15

ΡΟΔΟΣ-ΛΗΜΝΟΣ
- Δευτέρα-Τετάρτη στις 09.45', Τρίτη στις 10.40', Πέμπτη στις 10.45' και Σάββατο στις 15.15'

AEGEAN AIRLINES & CRONUS

ΑΠΟ ΡΟΔΟ-ΑΘΗΝΑ
Καθημερινά 08.30 πλην Κυριακής.
Καθημερινά 13.50. Δευτέρα-Τετάρτη-Παρασκευή-Κυριακή 17.50.
Τρίτη-Πέμπτη-Σάββατο 19.35.
Καθημερινά 20.20 πλην Τρίτης και Πέμπτης.

ΑΠΟ ΑΘΗΝΑ-ΡΟΔΟ
Καθημερινά 06.50 πλην Κυριακής.
Καθημερινά 12.10.
Δευτέρα-Τετάρτη-Παρασκευή-Κυριακή 16.10.
Τρίτη-Πέμπτη-Σάββατο 17.45
Καθημερινά 18.40 πλην Τρίτης και Πέμπτης.

ΑΠΟ ΡΟΔΟ-ΗΡΑΚΛΕΙΟ
Τρίτη-Πέμπτη-Παρασκευή-Κυριακή 19.00

ΑΠΟ ΗΡΑΚΛΕΙΟ-ΡΟΔΟ
Τρίτη-Πέμπτη-Παρασκευή-Κυριακή 17.30

ΑΠΟ ΡΟΔΟ-ΘΕΣΣΑΛΟΝΙΚΗ
Τετάρτη-Παρασκευή-Κυριακή 12.00

ΑΠΟ ΘΕΣΣΑΛΟΝΙΚΗ-ΡΟΔΟ
Τετάρτη-Παρασκευή-Κυριακή 10.00

Επώνυμον το ανώνυμον...

Το αλαζονικό μεγαλείο φέρνει παρακμή

Είναι η πρώτη φορά στην Ιστορία, που ο κατήγορος απαρνείται το βάρος της απόδειξης των κατηγοριών που εκτοξεύει και καλεί τον κατηγορούμενο να αποδείξει ότι δεν είναι παραβάτης. Μέχρι στιγμής, όλες οι έρευνες των επιθεωρητών στο Ιράκ δεν προσκόμισαν αποδείξεις ότι ο στυγνός δικτάτωρ Χουσεΐν έχει όπλα μαζικής καταστροφής. Εξ όσων, επίσης, γνωρίζουμε, ο Σαντάμ δεν είναι ο τελευταίος δικτάτωρ της υφηλίου, για να δικαιολογείται μία επέμβαση στο Ιράκ για αποκατάσταση της δημοκρατικής τάξεως.

Ετσι, η επιμονή της κυβέρνησης Τζορτζ Μπους να κάνει τον επί μακρόν σχεδιαζόμενο πόλεμο στο Ιράκ - έχει δεν έχει όπλα μαζικής καταστροφής ο Σαντάμ Χουσεΐν - είναι ίσως η μεγαλύτερη επίδειξη αλαζονείας μιας ηγεμονικής δύναμης στο μεταπολεμικό κόσμο. Είναι, επίσης, σήμα κινδύνου για την πολιτική σταθερότητα σε όλο τον κόσμο, αλλά είναι σήμα κινδύνου και για τις ίδιες τις ΗΠΑ.

Οταν ξεκινά ένας πόλεμος που δεν έχει κανένα έρεισμα δικαίου, τότε δεν πρέπει να ανησυχούν μόνο οι λαοί του Περσικού Κόλπου. Πρέπει να ανησυχούμε όλοι μας. Κανείς δεν ξέρει αν οι εσωτερικές πολιτικές διεργασίες στην ηγεμονική δύναμη επιβάλλουν κι άλλους αδικαιολόγητους πολέμους.

Οταν ξεκινά ένας πόλεμος καθ' υπαγόρευσιν των πετρελαϊκών επιχειρήσεων που χρηματοδότησαν την προεκλογική εκστρατεία του ρεπουμπλικανικού κόμματος, δεν πρέπει να ανησυχούν μόνο οι πετρελαιοπαραγωγές χώρες. Πρέπει να ανησυχούμε όλοι μας. Κανείς δεν ξέρει ποιά άλλα λόμπι μπορούν να επιβάλλουν πολέμους και πού...

Οταν ξεκινά ένας πόλεμος χωρίς την παραμικρή ηθική νομιμοποίηση, τότε οι ΗΠΑ είναι αυτές που πρώτες πρέπει να ανησυχούν. Η Ιστορία έδειξε πως οι αυτοκρατορίες άρχισαν να παρακμάζουν ταχύτατα, όταν άρχισαν να δείχνουν σημάδια αλαζονικού μεγαλείου.

Δύσκολο να κάνει κανείς τον ακροβάτη

Ο υπουργός Τύπου κ. Πρωτόπαπας έδωσε μία ενδιαφέρουσα συνέντευξη στον "Φιλελεύθερο" της Κύπρου. Δεν κατάλαβα, προσωπικώς, ποιά είναι η θέση της κυβέρνησης, διότι "κακείνο ποιήσαι και το έτερον μη αφιέναι", μάλλον δεν γίνεται. Κατά τον κ. Πρωτόπαπα, η Ελλάδα ποτέ δεν θα συμφωνούσε σε σχέδιο λύσης που θα οδηγούσε σε λίγο σε αδιέξοδα.

Εχει όμως δεχτεί το Σχέδιο Ανάν, με το άλλοθι ότι το δέχεται μόνο ως βάση διαπραγμάτευσης. Από την άλλη πλευρά, η "μη λύση", κατά τον κ. Πρωτόπαπα, περιέχει πάντα τον κίνδυνο να ενισχυθούν εκείνοι που θέλουν τη διχοτόμηση. Προς τα εκεί όμως πάνε τα πράγματα.

Είναι τελικώς πολύ δύσκολο να κάνει η κυβέρνηση τον ακροβάτη και μάλιστα χωρίς προστατευτικό δίκτυ.



ΔΕΧΟΝΤΑΙ ΤΟ ΚΟΙΝΟ

Ο Νομάρχης δέχεται το κοινό κάθε Τρίτη και Πέμπτη από 11.00-13.00.
Ο Δήμαρχος Ροδίων δέχεται ύστερα από συνεννόηση.
Ο αντινομάρχης Δωδεκανήσου κ. Νικόλαος Τατάκης δέχεται το κοινό κάθε Τρίτη και Πέμπτη από 10.00 π.μ.-12 μ.μ.

ΤΑΞΙ

ΡΑΔΙΟ ΤΑΞΙ: 2241-0-64712, 2241-0-64790.

ΧΡΗΣΙΜΑ ΤΗΛΕΦΩΝΑ

ΝΟΣΟΚΟΜΕΙΟ:	2241-0-80000
ΑΜΕΣΗ ΔΡΑΣΗ ΠΥΡ/ΚΗΣ:	199
ΛΙΜΕΝΑΡΧΕΙΟ:	2241-0-22220, 2241-0-27695
ΒΛΑΒΕΣ Δ.Ε.Η.:	125
ΒΛΑΒΕΣ Ο.Τ.Ε.:	121
ΑΜΕΣΗ ΔΡΑΣΗ:	100
ΒΛΑΒΕΣ ΥΔΡΕΥΣΗΣ:	2241-0-068750, 2241-0-68755
ΝΟΜΑΡΧΙΑ:	2241-0-46502
ΠΕΡ/ΚΗ Δ/ΝΣΗ	2241-0-38174
ΔΗΜΟΣ:	2241-0-46200
ΔΗΜ. ΕΠΙΧ. ΚΑΘΑΡ.	2241-0-77600
ΥΓΙΗΡ. ΑΠΟΚΟΜΙΔΗΣ:	2241-0-61057
ΤΡΟΧΑΙΑ:	2241-0-26480
ΠΛΗΡΟΦ. Ο.Τ.Ε.:	131
ΔΕΛΤΙΟ ΚΑΙΡΟΥ:	149
ΛΑΧΕΙΑ:	111
ΠΡΟΠΟ - ΛΟΤΤΟ:	111
ΡΟΔΑ:	2241-0-27462
ΚΤΕΛ:	2241-0-27706
Ο.Α.Ε.Δ.:	2241-0-23265
Ι.Κ.Α.:	2241-0-64912
ΤΑΞΥ.:	2241-0-68701, 2241-0-68702
ΟΛΥΜΠΙΑΚΗ:	2241-0-24555
Δ.Α.Ν.Ε.:	2241-0-43150
ΕΡΓΑΤ. ΚΕΝΤΡΟ:	2241-0-24730
CRONUS AIRLINES	2241-0-25444
AEGEAN AIRLINES	2241-0-98345

ΚΤΕΟ

• Από 8/01/2003 έως 28/02/2003 παντός είδος οχήματα **με συνδυασμό γραμμάτων ΡΟΒ1501-2000.** Επίσης θα ελέγχονται τα οχήματα που η καταλληλότητά τους λήγει αυτές τις εβδομάδες και οχήματα ανάριθμα εισαγωγής.

ΤΙΜΕΣ ΣΥΝΑΛΛΑΓΜΑΤΟΣ

ΔΟΛΛΑΡΙΟ Η.Π.Α	1,0432	1,0412
ΛΙΡΑ ΑΓΓΛΙΑΣ	0,65065	0,64935
ΚΟΡΩΝΑ ΔΑΝΙΑΣ	7,4355	7,4207
ΚΟΡΩΝΑ ΣΟΥΗΔΙΑΣ	9,165	9,1466
ΓΙΕΝ ΙΑΠΩΝΙΑΣ	124,39	124,15
ΦΡΑΓΚΟ ΕΛΒΕΤΙΑΣ	1,4563	1,4533
ΚΟΡΩΝΑ ΝΟΡΒΗΓΙΑΣ	7,2798	7,2652
ΛΙΡΑ ΚΥΠΡΟΥ	0,5739	0,57276
ΔΟΛΛΑΡΙΟ ΚΑΝΑΔΑ	1,6397	1,6365
ΔΟΛΛΑΡΙΟ ΑΥΣΤΡΑΛΙΑΣ	1,8534	1,8496

Η ΡΟΔΙΑΚΗ

Ημερήσια Εφημερίδα της Ρόδου
Έτος Ιδρύσεως 1915
ΙΔΡΥΤΗΣ
ΕΜΜ. ΚΑΛΑΜΠΙΧΗΣ
ΙΔΙΟΚΤΗΣΙΑ – ΕΚΔΟΣΗ
ΥΙΟΙ Σ. ΤΣΟΠΑΝΑΚΗ
Η. ΚΩΤΙΑΔΗΣ Ο.Ε.
ΔΙΕΥΘΥΝΤΗΣ
ΑΘ. ΜΑΡΑΣΙΩΤΗΣ
ΣΥΝΤΑΞΗ
Λουκάς Μαστής
Μιχάλης Μαστής
Κυριακή Πετρίδου
Βαρβάρα Μπογδάνου
Μίκα Αυγουστή
ΑΘΛΗΤΙΚΑ
Μανόλης Μπάτης,
Νικήτας Κουσκούσης
Κώστας Παντίδος
Παύλος Ντοκουόπιλ
ΓΡΑΦΕΙΑ ΣΥΝΤΑΞΗΣ
Μάρκου Μαλλιαράκη 11
Τηλ.2241-0- 24610,
2241-0-75640
Fax (22410) 75641
ΛΟΓΙΣΤΗΡΙΟ – ΔΙΑΦΗΜΙΣΕΙΣ
Μάρκου Μαλλιαράκη 11
Τηλ. 2241-0-22210
2241-0-75230
Fax (22410) 22471
http://www.rodiaki.gr.
Email: tsopd@otenet.gr &
irodiaki@otenet.gr

Στο διαπαραταξιακό προεδρείο του Νομ. Συμβουλίου να εκπροσωπείται από Νεοδημοκράτη της παράταξης Καραγιάννη

Φωτιές άναψε η πρόταση Μαχαιρίδη!

Δεν θέλει ούτε να ακούσει για Μπαλάνο και Αλαχούζο ● Εγκαλείται και από τον κ. Σ. Καραγιάννη

Φωτιές άναψε η πρόταση του νομάρχη κ. Γιάννη Μαχαιρίδη, για διαπαραταξιακό προεδρείο στο Νομαρχιακό Συμβούλιο, το οποίο όπως είναι γνωστό θα εκλεγεί την προσεχή Κυριακή 5 Ιανουαρίου. Οι φωτιές προκλήθηκαν από τον ειδικό όρο-προϋπόθεση που έθεσε ο νομάρχης για υλοποίηση της πρότασής του.

Ο όρος που τέθηκε από την πλευρά της παράταξης του νέου νομάρχη κ. Γ. Μαχαιρίδης, σύμφωνα με το οποίο ο αντιπρόεδρος του νομαρχιακού συμβουλίου θα πρέπει να προέρχεται από την παράταξη του κ. Καραγιάννη, αλλά να είναι από το χώρο της Νέας Δημοκρατίας, φαίνεται να μην γίνεται δεκτός από τον κ. Σ. Καραγιάννη.

Αυτό τουλάχιστον προκύπτει από τις δηλώσεις του κ. Σ. Καραγιάννη ο οποίος κατηγορεί τον κ. Μαχαιρίδη για διαχωρισμούς πολιτών και για το ότι επαναφέρει τις κομματικές ταυτότητες και ετικέτες στο χώρο της Νομαρχίας.

Οπως είχε αποκαλύψει η "Ροδιακή" η παράταξη του νέου νομάρχη έχει ταχθεί υπέρ του διαπαραταξιακού προεδρείου, έθεσε όμως ως όρο, να προταθεί από την πλευρά του κ. Καραγιάννη στέλεχος της Ν.Δ. Ο όρος τέθηκε επειδή σε καμμιά περίπτωση ο κ. Μαχαιρίδης και οι συνεργάτες του, δεν θέλουν να συνεργαστούν **με τους προερχόμενους από τον χώρο του ΠΑΣΟΚ κ.κ. Μιχ. Αλαχούζο και Μιχ. Μπαλάνο** τους οποίους χαρακτηρίζουν "προδότες".

Ο κ. Καραγιάννης φαίνεται να προσανατολιζόταν να προτείνει τον κ. Μιχ. Αλαχούζο και μάλλον...θα εμμείνει στην άποψή του,



γεγονός που δεν πρόκειται να δεχθούν οι σύμβουλοι του κ. Μαχαιρίδη.

Στην ανακοίνωσή του ο κ. Καραγιάννης αναφέρει για το θέμα αυτό τα εξής:

"Σχετικά με τις χθεσινές δηλώσεις στις οποίες προέβη ο κ. Γ. Μαχαιρίδης τόσο κατά τη διάρκεια της ορκωμοσίας του Νομαρχιακού Συμβουλίου αλλά και μετά, ο επικεφαλής της Νομαρχιακής Αναγέννησης, απερχόμενος νομάρχης κ. Σ. Καραγιάννης, έκανε τις παρακάτω δηλώσεις:

"Χθες κατά τη διάρκεια της ορκωμοσίας του νέου Νομαρχιακού Συμβουλίου, δημόσια ο νέος νομάρχης, κ. Μαχαιρίδης δήλωσε μεταξύ άλλων και τα παρακάτω:

"Μας χωρίζουν ελάχιστα, μας ενώνουν πολλά και πάνω απ' όλα η αγάπη για τον τόπο. Πρέπει όλοι μαζί ν' αγωνισθούμε για την επίλυση των προβλημάτων που συνεχίζουν να απασχολούν τα νησιά μας. Δεν είναι πάντα εύκολη η αντιμετώπισή τους, όμως πρέπει να προσπαθήσουμε.

Αισιοδοξούμε πως με τη δουλειά μας, το πάθος και τη δύναμή μας, όλοι μαζί μπορούμε να τα καταφέρουμε, τόσο η πόρτα η δική μου όσο και των συνεργατών μου θα είναι πάντα ανοιχτή και δεν θα υπάρξουν διακρίσεις στους πολίτες και ούτε μας ενδιαφέρουν τα φρονήματά τους".

Παράλληλα διαβάζουμε τις δηλώσεις του για το ενδεχόμενο της εκλογής διαπαραταξιακού προεδρείου με τις οποίες-επιβάλλει-στην παράταξη της Νομαρχιακής Αναγέννησης τον εκπρόσωπο που θα ορίσει αυτή να προέρχεται από το χώρο της Νέας Δημοκρατίας.

Η σοβαρή αυτή αντίφαση και η σύγχυση η οποία εκφράζεται με τις δηλώσεις του κ. Μαχαιρίδη αποδεικνύει ότι δεν έχει γίνει κατανοητός ούτε ο σύγχρονος ρόλος της αιρετής Νομαρχιακής Αυτοδιοίκησης ούτε ο ρόλος των κομμάτων σε σχέση με την τοπική και νομαρχιακή αυτοδιοίκηση.

Ο κ. Μαχαιρίδης, ο οποίος δημόσια δηλώνει ότι δεν θα υπάρξουν διακρίσεις στους

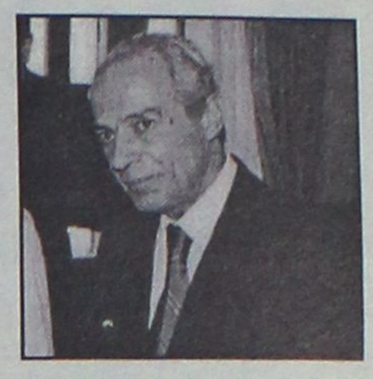

πολίτες και ούτε τον ενδιαφέρουν τα φρονήματά τους, αυτοδιαψεύδεται την ίδια στιγμή, επαναφέροντας τις κομματικές ταυτότητες και ετικέτες στο χώρο της Νομαρχιακής Αυτοδιοίκησης. Η πρόταση διαπαραταξιακού ψηφοδελτίου αποτελεί έκφραση πολιτικής απόφασης, η οποία για πρώτη φορά πραγματοποιήθηκε στο Νομό μας το 1999 από την απερχόμενη Νομαρχιακή Αρχή και σαν τέτοια δεν μπορεί να συνοδεύεται από την υπόδειξη προσώπου με βάση τα πολιτικά του πιστεύω.

Η συμμετοχή σε διαπαραταξιακό προεδρείο συνηθίζεται να γίνεται χωρίς κανένα όρο και αποτελεί ευθύνη της παράταξης στην οποία απευθύνεται η πρόταση να υποδείξει όποιο στέλεχό της πιστεύει, ότι μπορεί να ανταποκριθεί αποτελεσματικά στο ρόλο που καλείται να καλύψει".

ΕΥΧΕΣ ΑΠΟ ΤΟ ΤV4

Ο πρόεδρος της εταιρείας του TV4 **Σάββας Κάτρης**, ο Δ/ντής του καναλιού **Κων/νος Κωστάκης**, οι δημοσιογράφοι και οι τεχνικοί του σταθμού εύχονται σε όλους τους Δωδεκανήσιους

Ευτυχισμένο και δημιουργικό το Νέο Ετος





. Quiche lorraine σε σουφλέ.

Μπουκέτο από γαρίδες με σως αρωματισμένη με τρούφα και αυγά σολομού.

Μοσχαρίσιες εσκαλόπ γεμιστές, πάνω σε πικάντικη σάλτσα και πατάτες dauphine.

Pannacotta με κόκκινα φρούτα δάσους.

Καφές, τρουφάκια σοκολάτας.

(τιμή κατ' άτομο 47 €)

Με την υπογραφή της διεθνούς φήμης Σεφ Ντίνας Νικολάου!

Δημοκρατίας 13 (Στον κινηματογράφο Pallas) • Τηλέφωνο reserve: 22410 70560

ΕΚΠΑΙΔΕΥΤΗΡΙΑ ΔΩΔΕΚΑΝΗΣΟΥ
ΠΡΟΣΚΛΗΣΗ ΕΝΔΙΑΦΕΡΟΝΤΟΣ ΓΙΑ ΠΡΟΣΛΗΨΗ ΔΙΔΑΚΤΙΚΟΥ ΠΡΟΣΩΠΙΚΟΥ

"καλό σχολείο = καλοί δάσκαλοι"

ΡΟΔΙΩΝ ΠΑΙΔΕΙΑ. Το νέο σύγχρονο Εκπαιδευτήριο με τις υψηλότερες απαιτήσεις σε Εκπαιδευτικό Δυναμικό. Επιθυμούμε να προσλάβουμε Δασκάλους Δημοτικού Σχολείου και Καθηγητές Γυμνασίου και Ενιαίου Λυκείου με άρτια επιστημονική κατάρτιση και υπευθυνότητα.

Α. ΠΡΟΣΟΝΤΑ ΚΑΙ ΤΡΟΠΟΣ ΠΡΟΣΛΗΨΗΣ

• Οι εκπαιδευτικοί πρέπει να είναι κάτοχοι αναγνωρισμένων πανεπιστημιακών τίτλων σπουδών των Α.Ε.Ι. της ημεδαπής ή ισότιμου ιδρύματος της αλλοδαπής.
• Κατά την αξιολόγηση των υποψηφίων θα εκτιμηθούν ιδιαίτερα οι αναγνωρισμένοι μεταπτυχιακοί τίτλοι σπουδών Α.Ε.Ι. της ημεδαπής ή ισότιμου ιδρύματος της αλλοδαπής, καθώς επίσης και οι συστατικές επιστολές.
• Η επιλογή των εκπαιδευτικών πραγματοποιείται από ειδική επιτροπή επιλογής που συγκροτεί το Δ.Σ. των Εκπαιδευτηρίων. Η ειδική επιτροπή επιλογής μετά από αξιολόγηση των τυπικών και ουσιαστικών προσόντων των υποψηφίων καταρτίζει τη λίστα των επικρατέστερων από την οποία μετά τη διενέργεια συνεντεύξεων προβαίνει στην τελική επιλογή των προσώπων που θα στελεχώσουν τα Σχολεία.

Β. ΥΠΟΨΗΦΙΟΤΗΤΕΣ

Οι ενδιαφερόμενοι πρέπει να υποβάλουν αίτηση συνοδευόμενη από τα παρακάτω δικαιολογητικά:
• Λεπτομερές βιογραφικό σημείωμα όπου να περιγράφονται οι σπουδές, το επιστημονικό και διδακτικό έργο, η δραστηριότητα και τα λοιπά προσόντα τους.
• Αντίγραφα τίτλων σπουδών, αναλυτικών βαθμολογιών, δημοσιεύσεων και λοιπών βεβαιωτικών εγγράφων.
• Συστατικές επιστολές.
• Μια πρόσφατη φωτογραφία.
• Πιστοποιητικό εκπλήρωσης των στρατιωτικών τους υποχρεώσεων ή νόμιμης απαλλαγής τους για τους άνδρες.
• Πιστοποιητικό ποινικού μητρώου.

Γ. ΠΡΟΘΕΣΜΙΑ

Η αίτηση και τα δικαιολογητικά για την πρώτη φάση επιλογής των υποψηφίων πρέπει να υποβληθούν στα προσωρινά Γραφεία των Σχολείων που εδρεύουν στην **Θ. Σοφούλη 168** από **20/12/2002** μέχρι την **20/01/2003** ή να ταχυδρομηθούν με συστημένη επιστολή μέχρι την παραπάνω ημερομηνία στην ακόλουθη διεύθυνση: **Εκπαιδευτήρια Δωδεκανήσου «ΡΟΔΙΩΝ ΠΑΙΔΕΙΑ» - Θεμ. Σοφούλη 168 - 85100 ΡΟΔΟΣ**. Στον φάκελο να αναγράφεται η ένδειξη: **«Αίτηση για πρόσληψη εκπαιδευτικών στα Εκπαιδευτήρια Ροδίων Παιδεία»**. Πληροφορίες παρέχονται στο τηλέφωνο 22410 43210 από ώρα 16:00 εώς 20:00 τις εργάσιμες ημέρες και στις ηλεκτρονικές διευθύνσεις **www.rhodian-pedia.gr** & **www.rhodian-school.com**.

ΕΚΠΑΙΔΕΥΤΗΡΙΑ ΔΩΔΕΚΑΝΗΣΟΥ
το Διοικητικό Συμβούλιο

Οι σφοδρότερες βροχοπτώσεις των τελευταίων χρόνων και με τη μεγαλύτερη διάρκεια

Αόρατη κιβωτός του Νώε έσωσε τη νύχτα τη Ρόδο!

Πολλές και μεγάλες οι ζημιές στην πόλη και την ύπαιθρο, κινδύνεψαν ακόμη και ανθρώπινες ζωές, πλημμύρισε το εργοστάσιο της ΔΕΗ, διακοπές στο ηλεκτρικό

Πρωτοφανής ήταν η βροχόπτωση που έπληξε το νησί της Ρόδου το βράδυ της Κυριακής και συνεχίστηκε μέχρι τις πρώτες πρωινές ώρες της Δευτέρας, προκαλώντας εκτεταμένες ζημιές και προβλήματα κυρίως στις δυτικές περιοχές. Η καταρρακτώδης βροχή ξεκίνησε από τις 9 το βράδυ και σε ορισμένα σημεία του νησιού, συνεχιζόταν μέχρι χθες τα ξημερώματα. Η έντασή της προξένησε πλημμυρικά φαινόμενα σε δήμους του νησιού, χωρίς ευτυχώς να κινδυνέψουν άνθρωποι.

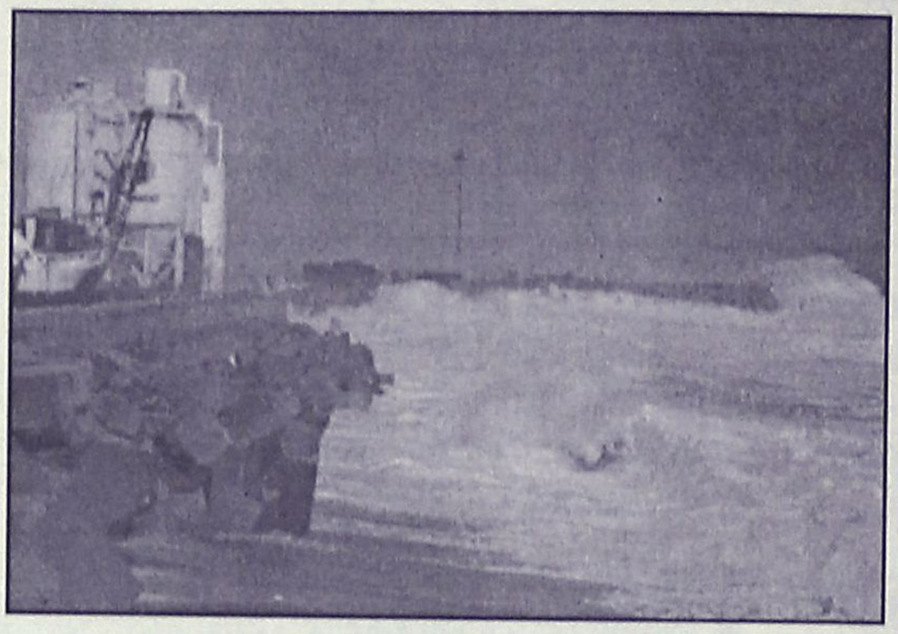

Αυτή τη φορά η πόλη της Ρόδου, δεν επλήγη ιδιαίτερα από την κακοκαιρία, αλλά όλες οι υπηρεσίες βρέθηκαν σε επιφυλακή για την αντιμετώπιση κάθε ενδεχομένου. Κατά διαστήματα η καταρρακτώδης βροχή συνδυάστηκε με σφοδρούς ανέμους που είχαν ως αποτέλεσμα τη διακοπή των δρομολογίων των πλοίων και τις δυσχέρειες στις συγκοινωνίες.

Φαίνεται ότι το μεγαλύτερο πρόβλημα αντιμετώπισε ο Δήμος Καμείρου και συγκεκριμένα η περιοχή της Σορωνής, καθώς, από τις 10.30 το βράδυ μέχρι και τις πρώτες ώρες, της Δευτέρας, σημειώθηκε καταρρακτώδης βροχή και πρωτοφανής χαλαζόπτωση.

Το χαλάζι ήταν μάλιστα τόσο πυκνό που ελάχιστοι θυμούνται παρόμοια κακοκαιρία τα τελευταία χρόνια.

Ζημιές υπέστησαν τα ελαιόδεντρα και αρκετές ποσότητες ελαιοκάρπου, παρασύρθηκαν από το ορμητικά νερά.

Το μεγαλύτερο πρόβλημα αντιμετώπισε όμως το εργοστάσιο της ΔΕΗ στη Σορωνή το οποίο πλημμύρισε, με αποτέλεσμα δύο μονάδες της να τεθούν εκτός λειτουργίας.

Η Πυροσβεστική Υπηρεσία Ρόδου, κλήθηκε να αντλήσει τα νερά από το εργοστάσιο τα ξημερώματα, και συνεργείο της έφθασε στη Σορωνή στις 3.30 το πρωί. Για διάστημα 5 ωρών γινόταν άντληση νερών, ενώ σημειώθηκαν προβλήματα στη χαμηλή τάση του ρεύματος στη γύρω περιοχή.

Η Π.Υ. Ρόδου δέχτηκε και άλλη κλήση στις 3.30 τα ξημερώματα επίσης από την περιοχή της Σορωνής, για άντληση υδάτων, ενώ όπως έγινε γνωστό σημειώθηκαν κατολισθήσεις στο οδικό δίκτυο στην περιοχή Διμυλιάς. Λόγω των ορμητικών νερών, κατέρρευσε το παλαιό τοιχείο στο νεκροταφείο Σορωνής και πλημμύρισαν στάβλοι και παράγκες.

Το κύμα της σφοδρής βροχόπτωσης, έπληξε και την περιοχή Θεολόγου, με αποτέλεσμα να πλημμυρίσουν υπόγεια στο ξενοδοχείο "Doreta". Άνδρες της Π.Υ. Ρόδου κλήθηκαν να αντλήσουν τα νερά στις 9.30 το πρωί ενώ χθες στις 10.00, πυροσβέστες έκοψαν δέντρο στην οδό Κλ. Πέπερ στην πόλη της Ρόδου, που έσπασε και εμπόδιζε την κυκλοφορία.

Στο Δήμο Πεταλούδων, σημειώθηκαν μικρές κατολισθήσεις κοντά στις κοινότητες Παστίδας, Μαριτσών, ενώ αργά το βράδυ της Κυριακής λόγω της μεγάλης ποσότητας νερού σταμάτησε η διέλευση οχημάτων στη γέφυρα Κρεμαστής.

Αρκετή ήταν και η βροχή στο Δήμο Αταβύρου, χωρίς να υπάρξουν σοβαρά προβλήματα. Όπως δήλωσε στη "Ρ" ο δήμαρχος Παν. Κυριακούλης σημειώθηκαν κατολισθήσεις στο δρόμο από Εμπωνα προς Σιάνα. Συνεργεία του Δήμου έσπευσαν χθες το πρωί και καθάρισαν το δρόμο, αλλά όπως τονίζει ο κ. Κυριακούλης, οι οδηγοί πρέπει να είναι συνεχώς προσεκτικοί, γιατί οι κατολισθήσεις στην περιοχή είναι συχνά φαινόμενα.

Προβλήματα σημειώθηκαν όπως ήταν φυσικό στους αγροτικούς δρόμους, όχι μόνο της περιοχής, αλλά και ολόκληρου του νησιού, γεγονός που παρεμποδίζει τους αγρότες να κινηθούν σ' αυτούς.

Πολύ βροχή έπεσε και στην ανατολική πλευρά της Ρόδου και μάλιστα στις Καλυθιές ήταν πρωτοφανής.

Τα ακραία καιρικά φαινόμενα που έπληξαν την περιοχή μας αναμένεται σταδιακά να εξασθενίσουν και η κατάσταση να ομαλοποιηθεί. Οι πτήσεις των αεροπλάνων πραγματοποιήθηκαν χωρίς προβλήματα, ενώ και τα πλοία μετά την άρση του απαγορευτικού επρόκειτο να αναχωρήσουν για τους προορισμούς τους. Βέβαια οι νότιοι-νοτιοδυτικοί άνεμοι που επικρατούσαν και χθες έντασης 7 έως 8 μποφόρ, δεν εμπόδισαν τα δρομολόγια και έτσι τα πλοία "Πάτμος", "Δημητρούλα" και "Ν. Κάλυμνος" επρόκειτο να αναχωρήσουν κανονικά.



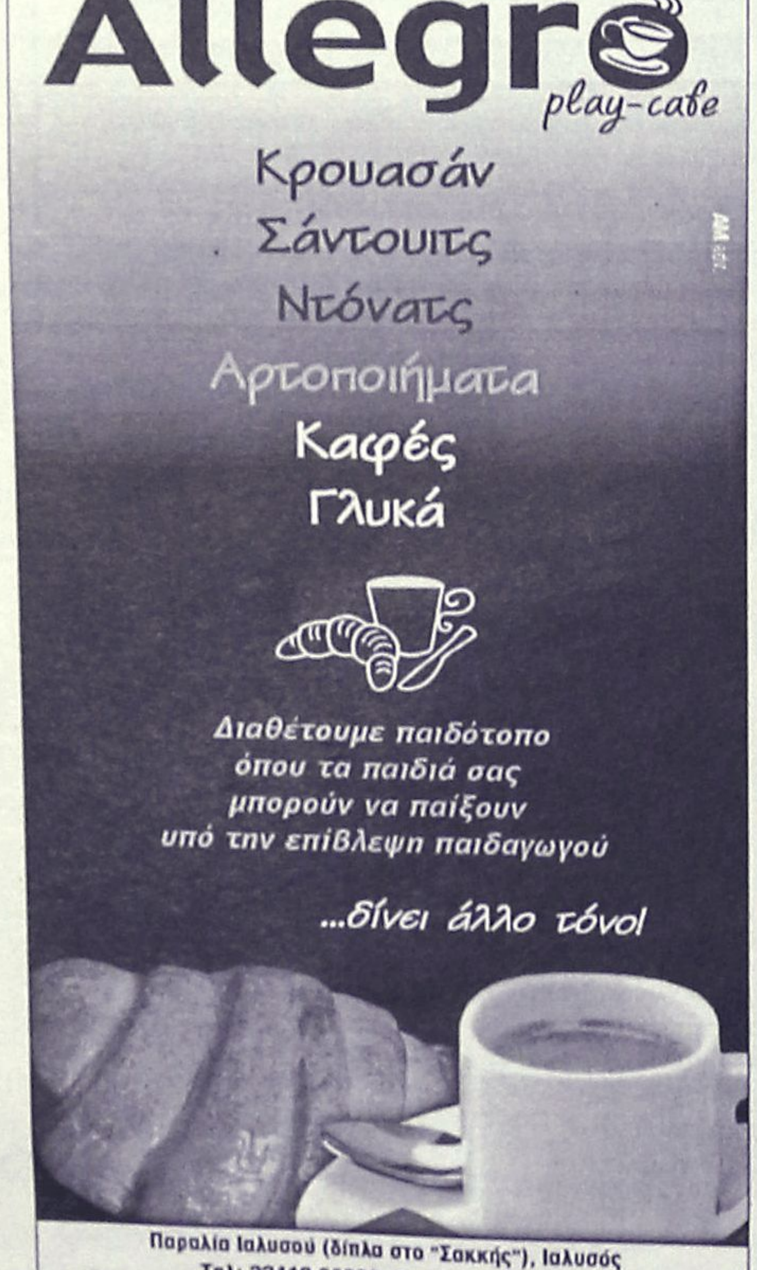





ΡΟΔΙΑΚΑ

Ακραία τα καιρικά φαινόμενα, ή ακραίες και σκόπιμες κομπίνες;

Ανά πάσα στιγμή κινδυνεύουν ανθρώπινες ζωές επειδή ο Θεός βρέχει λίγο περισσότερο από το... κανονικό!

Όλα ξεχείλισαν την νύχτα της Κυριακής προς τη Δευτέρα: Οι δρόμοι έγιναν χείμαρροι, οι χείμαρροι έγιναν ποτάμια, τα ποτάμια πελώρια φονικά κανάλια. Ο,τι βρίσκονταν στο δρόμο τους γινόταν καρυδότσουφλα και μέσα στα ορμητικά λασπόνερα κατέληγαν είτε στα χωράφια, είτε στη θάλασσα. Λίμνες έγιναν και τα χωράφια...

Και πού όλα αυτά; στην Ζιμπάμπουε, ή την πεινασμένη και καταματωμένη Αιθιοπία; Οχι δυστυχώς-ή ευτυχώς. Όλα αυτά που συνιστούν μια πολύ επικίνδυνη κατάσταση συμβαίνουν κάθε φορά που βρέχει ένθεν και ένθεν των οδικών αξόνων, από τη Ρόδο στην Κάμειρο και από την Ρόδο στη Λίνδο. Για τα ενδότερα του νησιού η κατάσταση επαναλαμβάνεται κυριολεκτικά εφιαλτική. Μόλις ενσκήψουν τα λεγόμενα ακραία καιρικά φαινόμενα, αυτομάτως οι άνθρωποι στα μεσόγεια και τα ορεινά της Ρόδου επιστρέφουν στην εποχή των σπηλαίων.

Αυτό που συνέβη στην Κάσο ήταν αναμενόμενο και μοιραίο. Στο νησί, έρημο και ξεχασμένο από τους πάντες (εκτός από περιόδους εκλογών...) λειτουργεί μόνο το πεπρωμένο-κι αυτό ανεξέλεγκτο και αχαλίνωτο. Και να βουλιάξει το νησί και κυριολεκτικά να σβήσει από το χάρτη, ένοχη είναι μόνο η μοίρα, ως εάν οι Κασιώτες βρίσκονται σε διαρκή πολεμική αντιπαράθεση μαζί της και τους εκδικείται με την πρώτη ευκαιρία. Και δεν αναρωτήθηκε ποτέ κανείς: μήπως η φθονερή μοίρα είναι το ίδιο και το αυτό "πρόσωπο" με τον κακό μας τον καιρό;

Κάπως έτσι προδιαγράφονται τα πράγματα και για τη Ρόδο και για τ' άλλα νησιά μας. Φταίει και γι' αυτό η μοίρα, ή μήπως η σκοτεινή πλευρά των αρμοδίων, καθώς και ημών των ιδίων, δηλαδή ο κακός μας ο καιρός;

Η δικαιολογία περί "ακραίων καιρικών φαινομένων" δεν είναι τίποτα άλλο από την τελευταία εφεύρεση των αρμοδίων που για να δικαιολογήσουν τις τεράστιες ευθύνες τους, καταφεύγουν πάντα σε γελοία ευφυολογήματα.

Ακραία καιρικά φαινόμενα δεν υπάρχουν. Υπάρχουν μόνο ακραίες και εγκληματικές παραλείψεις των αρμοδίων κρατικών οργάνων, υπάρχουν μόνο ανίκανοι κρατικοί λειτουργοί, υπάρχουν ακόμη και διαλυμένοι Οργανισμοί Τοπικής Αυτοδιοίκησης που το μόνο που έμαθαν είναι να οργανώνουν πανηγύρια και να μαζεύουν τα σκουπίδια από τα σοκάκια. Υπάρχει ακραία και απύθμενη βλακεία.

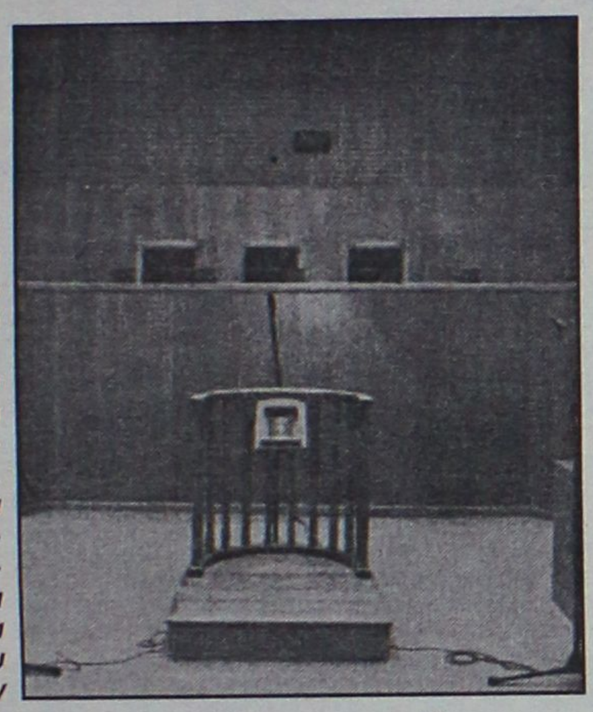

Ολα ξεχείλισαν, μαζί και το ποτήρι της ανοχής και της υπομονής. Τώρα πλέον μόνη καταφυγή αποτελεί το γραφείο του εισαγγελέα

Υπάρχει μια εκκωφαντική προπετής αναίδεια να δικαιολογούν όλοι αυτοί με απίστευτη ευκολία, τις ευθύνες των εγκληματικών τους πράξεων ή παραλείψεων.

Στο παρελθόν θρηνήσαμε και ανθρώπινα θύματα από καταρρακτώδεις βροχές. Τότε δεν είχε ανακαλυφθεί ακόμη η γελοία δικαιολογία του ακραίου καιρικού φαινομένου. Είναι δε βέβαιο ότι κι άλλοι άνθρωποι θα χάσουν, αργά ή γρήγορα, τη ζωή τους, αν δεν γίνουν όλα όσα πρέπει για να μην βουλιάζει το νησί κάθε φορά που βρέχει λίγο περισσότερο από το λογιζόμενο ως κανονικό. Ώρα είναι να ζητήσουμε και ρέστα από το Θεό γιατί υπερέβη την ποσότητα της βροχής πέρα από τα όρια των δικών μας ηλίθιων μέτρων και σταθμών!

Χθες θα θρηνούσαμε ήδη νεκρούς και άλλους θα αναζητούσαμε ακόμη και σήμερα σε εκβολές ποταμών, στη θάλασσα και σε χωράφια-λίμνες. Ευτυχώς όμως που όλοι γνώριζαν την επιδείνωση του "καλού μας καιρού" και έμειναν στα σπίτια τους. Στην προκειμένη περίπτωση η σκληρή και εκδικητική μοίρα υποτάχθηκε στην ΕΜΥ και μεταβλήθηκε σε καλή μούσα για όλους μας! Ντροπής πράγματα δηλαδή...

Βεβαίως δεν είναι αυτό το πεπρωμένο μας. Κανένας άνθρωπος με κοινό νου, κανένας που να μην έχει πάρει διαζύγιο από τη λογική και τη σοβαρότητα, δεν είναι δυνατό να μην οργίζεται και να μην αναζητεί ευθύνες. Διότι υπάρχουν ευθύνες. Δισεκατομμύρια ξοδεύονται εδώ και χρόνια για να κατασκευάζονται δρόμοι, γεφύρια και αποχετευτικά δίκτυα. Ομως τί είδους έργα είναι αυτά που κατασκευάζονται, και με την πρώτη κακοκαιρία, αντί να προστατεύουν τους πολίτες, μετατρέπονται σε χώρους υποδοχής "υποψηφίων" άψυχων σωμάτων, όταν αντί να φυλάττουν τις περιουσίες των πολιτών μετατρέπονται σε πραγματικούς ολετήρες που οδηγούν στην πλήρη καταστροφή; Είναι δυνατό, ζώντας ακόμη και λίγα μέτρα από τη θάλασσα να κινδυνεύουμε να πνιγούμε στη στεριά; Εργα γίνονται, αλλά τί είδους έργα; Εργα κακότεχνα, έργα λοβιτουρατζίδικα, έργα φθαρμένα εξ' αρχής, πιθανότατα από διαφθαρμένους κρατικούς λειτουργούς.

Ειδικοί επιστήμονες έχουν κρούσει, για όλα αυτά, προ πολλού τον κώδωνα του κινδύνου. Αλλά φεύ σε ώτα μη ακουόντων! Ηρθε όμως η ώρα για να τείνει ευήκοον ους ο εισαγγελέας. Είναι πελώριο το πρόβλημα και άκρως επικίνδυνο για την ίδια τη ζωή των πολιτών. Θα χρειασθεί φυσικά κόπος για να εξιχνιασθεί το ...μυστήριο, αλλά αναμφίβολα αξίζει τον κόπο...

Αλλη λύση δεν υπάρχει. Εκτός κι αν ρισκάρουμε τον αφορισμό του Υψίστου, που ενώ φρόντισε και μας προίκισε με νου, εμείς καταλήξαμε στα πλέον ακραία συμπτώματα της βλακείας, της ηλιθιότητας και φυσικά της κομπίνας...

Θ. Μ.

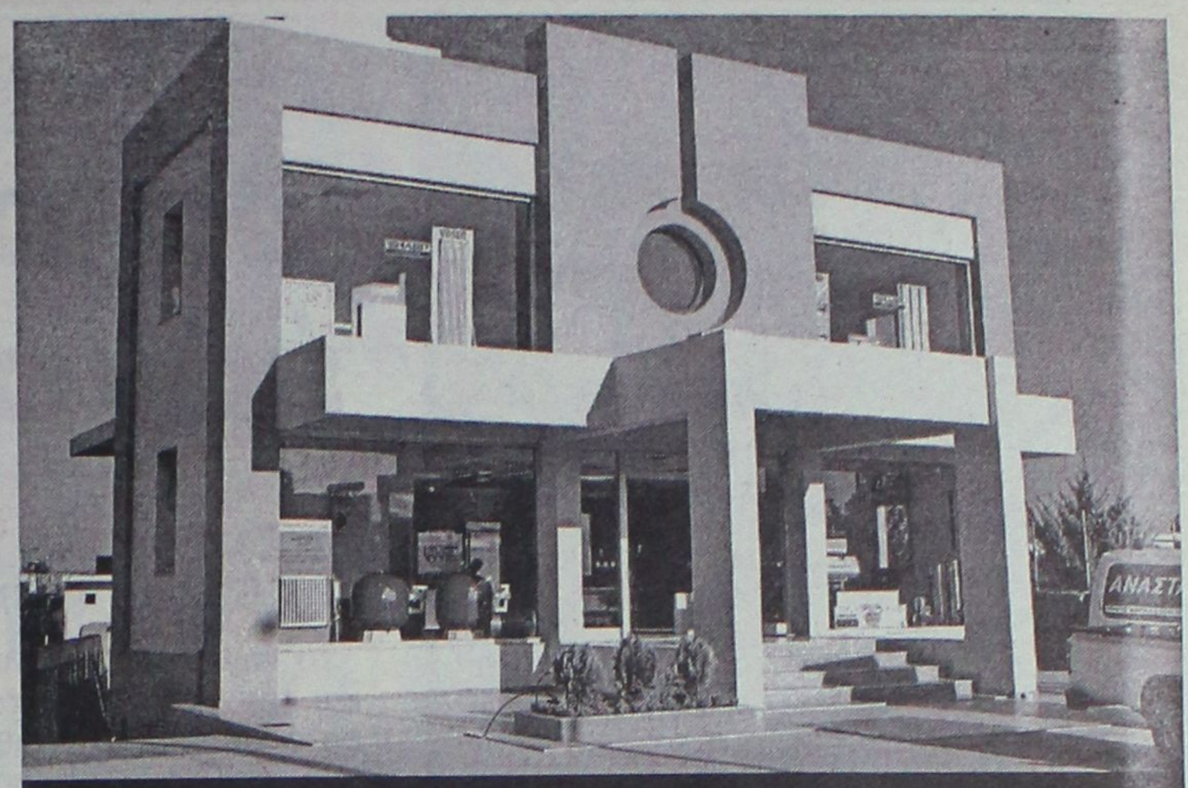

A. ΑΝΑΣΤΑΣΑΣ

■ΚΕΝΤΡΙΚΗ ΘΕΡΜΑΝΣΗ ■ΚΛΙΜΑΤΙΣΜΟΣ ■ΗΛΙΑΚΑ ■ΠΙΣΙΝΕΣ

Νέος μεγάλος χώρος... Σταθερή Αξιοπιστία!

Από το 1989 η Α. ΑΝΑΣΤΑΣΑΣ προσφέρει προηγμένες τεχνολογικά λύσεις στη θέρμανση, τον κλιματισμό, τα ηλιακά και τις πισίνες για το σπίτι και την επιχείρηση. Με τη δική σας συμπαράσταση μεγαλώσαμε και μεταφερθήκαμε σε νέο, ιδιόκτητο χώρο, στο **Φαληράκι,** για να καλύψουμε τις δικές σας ανάγκες ακόμα πιο ολοκληρωμένα!



ΘΕΡΜΑΝΣΗ

Εμπιστευθείτε... τη ζεστασιά σας σε επώνυμα, εγγυημένα προιόντα:

ΕΝΔΟΔΑΠΕΔΙΑ Dia Norm-ερμανίας

Ομοιόμορφη θέρμανση, απόλυτη ευελιξία στη διακόσμηση. Για πρώτη φορά στη Ρόδο μπορείτε να δείτε ενδοδαπέδια θέρμανση σε λειτουργία!

ΔΙΑΚΟΣΜΗΤΙΚΑ ΣΩΜΑΤΑ VASCO® Βελγίου

Για όσους λατρεύουν το πρωτότυπο design, τα μοντέρνα χρώματα και την τεχνολογική υπεροχή

ΣΩΜΑΤΑ Dia Norm-ερμανίας

Για αυτούς που επιμένουν στο κλασσικό, στην ποιότητα και στην αντοχή

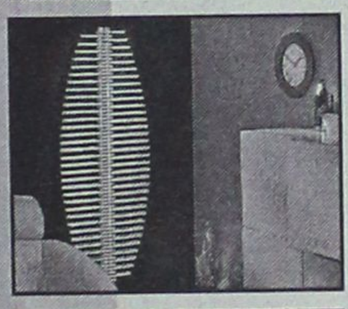



Σταθερές συνεργασίες άνω των 10 ετών με τους προμηθευτές μας που εξασφαλίζουν συνεχή παρακαταθήκη των ανταλλακτικών
Ολοκληρωμένη υποστήριξη & συντήρηση

ΚΛΙΜΑΤΙΣΜΟΣ

Τα τελευταία 12 χρόνια προσφέρουμε αξιόπιστες λύσεις με κλιματιστικά SHARP, το κορυφαίο όνομα με Ιαπωνική τεχνολογία υπεροχής. Γνωρίστε το νέο **SHARP PLASMACLUSTER.** Σε αντίθεση με τα συμβατικά φίλτρα των κλιματιστικών, η τεχνολογία plasmacluster διαχέει στο χώρο ιόντα που:
Χαρίζουν φρεσκάδα, ανανεώνοντας τον αέρα σε όλο το χώρο
Μειώνουν τη μούχλα και τις οσμές

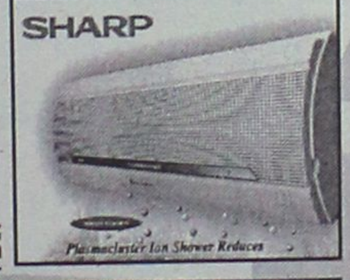

ΗΛΙΑΚΑ

Για το σπίτι: Ηλιακά ΔΟΥΝΑΒΗΣ με 6 χρόνια εγγύηση, μπόϊλερ από ανοξείδωτο ατσάλι 316, συλλεκτική επιφάνεια εξ ολοκλήρου από χαλκό με πλαίσιο από αλουμίνιο, και μόνωση δοχείου από πολυουρεθάνη πάχους 70 mm πυκνότητας 40 kg/m3, προδιαγραφές που εξασφαλίζουν μεγαλύτερη διάρκεια ζωής και περισσότερο ζεστό νερό.
Για το ξενοδοχείο: Ολοκληρωμένα συστήματα παραγωγής ζεστού νερού

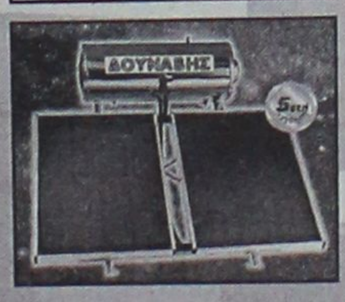

ΠΙΣΙΝΕΣ

Κατασκευή, μηχανολογικός εξοπλισμός και συντήρηση για πισίνες... από 50 τ.μ. για το σπίτι σας... έως 1,000 τμ για ένα ξενοδοχείο!

MARKET PLAN

■ ΚΕΝΤΡΙΚΗ ΘΕΡΜΑΝΣΗ
■ ΚΛΙΜΑΤΙΣΜΟΣ
■ ΗΛΙΑΚΑ
■ ΠΙΣΙΝΕΣ

A. ΑΝΑΣΤΑΣΑΣ
ΜΗΧΑΝΟΛΟΓΟΣ ΜΗΧΑΝΙΚΟΣ Ε.Μ.Π.
14ο χλμ. Ρόδου-Λίνδου, ΦΑΛΗΡΑΚΙ
Τηλ. 22410 60700-60708, Fax: 22410 60307

Παραδοσιακό Στέκι
"Ο Μουσικός" καφενές

Τα όμορφα πράγματα στη ζωή είναι απλά... καθημερινά. Ανοικτά από τις 5 το απόγευμα για καφέ και μια ευχάριστη παρτίδα τάβλι
Πλάτωνος 3-Μεσαιωνική Πόλη
Τηλ. 22410 31945

ΚΟΜΜΩΤΗΡΙΟ UNISEX
Natural Beauty

Χτενίσματα αέρινα, φίνα...
Χτενίσματα με άποψη. Νέες κουπ με στυλ και προσθετική μαλλιών
με τη γνωστή υπογραφή της Μαρίας
& κατόπιν ραντεβού
ανοικτά από τις 9.00 έως 17.00
Επίσης για τα μικρά παιδιά ένα ευχάριστο κούρεμα μέσα στο παιδικό αυτοκινητάκι
Παφιάκη Μαρία
Στη νέα διεύθυνση: Ακραμίτου 16, Ρόδος • Τηλ. 32161
κάθετος Ατταβύρου και Λεωφόρου Καλλιθέας
(παλιά διεύθυνση: προέκταση Αννης Μαρίας)

ΔΙΑΤΡΟΦΟΛΟΓΙΚΟ
ΒΙΟΧΗΜΙΚΟ ΚΕΝΤΡΟ
Προγράμματα Διατροφής ειδικά διαμορφωμένα να ανταποκρίνονται στο δικό σας μεταβολισμό για υγιεινό και ασφαλές αδυνάτισμα.
κι αν η έλλειψη χρόνου σας προσθέτει κιλά...
Ετοιμα γεύματα φρεσκομαγειρεμένα, νόστιμα και υποθερμιδικά, στο σπίτι...στη δουλειά... ή όπου εσείς τα ζητήσετε!
ΝΕΟ
ΜΑΤΙΝΑ ΠΟΥΛΛΗ
Πτυχιούχος Βιοχημικός(Παν/μιο Sussex UK)
με ειδίκευση στη Διατροφολογία (Παν/μιο Sheffield UK)

Ατταβύρου 33, Ρόδος 2241 0 76830 diatrol@hotmail.com

Αν οι Τεχνικές υπηρεσίες του Δήμου ...βιαστούν

Θα επανενταχθεί το έργο της Καλλιθέας

Στην αντεπίθεση πέρασε χθες η κ. Σημαντώνη η οποία υποστήριξε ότι υπήρχαν ατέλειες

Το έργο έχει προβλήματα και εξαρτάται από την ταχύτητα και την ετοιμότητα των Τεχνικών Υπηρεσιών του Δήμου στο πότε θα επανυποβληθεί για να πάρει αριθμό προτεραιότητας, από τους πρώτους, για να επανενταχθεί.

Αυτά δήλωσε, μεταξύ άλλων, η γενική γραμματέας της Περιφέρειας Νοτίου Αιγαίου, κ. Μάρθα Σημαντώνη, αναφορικά με τις αντιδράσεις που υπήρξαν μετά την απόφαση της αρμόδιας διαχειριστικής επιτροπής να μην ενταχθεί για χρηματοδότηση από το Γ' Κοινοτικό Πλαίσιο Στήριξης, το έργο της αναστήλωσης και ανακαίνισης του νοτίου συγκροτήματος της Ροτόντας της Καλλιθέας.

Παράλληλα, η κ. Σημαντώνη τόσο για τον θόρυβο που προκλήθηκε σχετικά με το θέμα, τον οποίο χαρακτήρισε απαράδεκτο όπως επίσης και τον τρόπο με τον οποίο προβάλλεται το θέμα σε σχέση με το άτομό της.

Η Περιφερειάρχης έκανε λόγο για μια υπερβολή στη διαχείριση ορισμένων ζητημάτων αφού -όπως εξήγησε- τέτοιες αποφάσεις "απορριπτικές" έχουν στείλει δεκάδες σε πολλούς Δημάρχους, Νομάρχες και φορείς. Η κ. Σημαντώνη είπε ότι παραχωρήθηκε έτσι όπως έγινε, ο χώρος, στην ΕΤΑ, μετά από δική της παρέμβαση.

"Από αυτό -συνέχισε- μέχρι να εκφράζονται καχυποψίες ότι δήθεν κάποιοι θέλουν να μην ενταχθεί το έργο, αυτά είναι αστειότητες... Να υπάρχει, λοιπόν, από πλευράς μας, άνευ λόγου και αιτίας, παρ' ότι φροντίσαμε να γίνει αυτή η παραχώρηση από την ΕΤΑ, πρόθεση να μη γίνει το έργο, δεν το συζητώ. Είναι κάτι το οποίο είναι στη

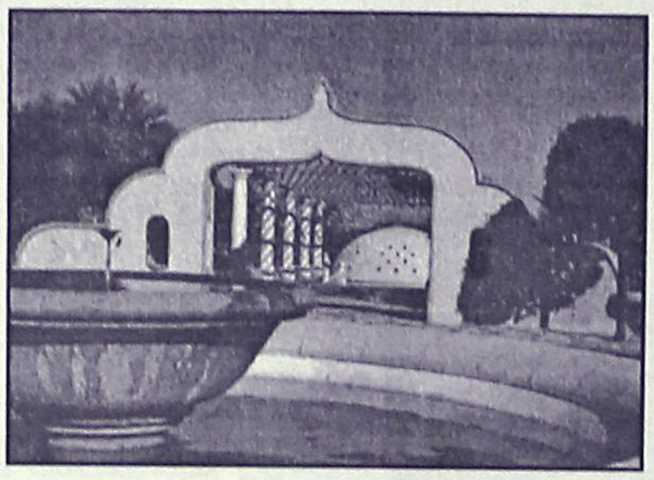

σφαίρα της φαντασίας κάποιων μυαλών"!

Στη συνέχεια εξήγησε ότι το έργο, έτσι όπως ήρθε σαν πρόταση, έχει σημεία τα οποία άπτονται της επιλεξιμότητας του συγκεκριμένου μέτρου. Όπως ανέφερε, στο φύλλο αξιολόγησης δεν υπήρξε οικοδομική άδεια, ο προϋπολογισμός είναι πάνω από τον προβλεπόμενο ενώ περιείχε και καινούργιο έργο που συνάδει περισσότερο με εμπορική εκμετάλλευση, κάτι που είναι αντίθετο με τη σύμβαση που είχε κάνει η ΕΤΑ. Οπως χαρακτηριστικά είπε η κ. Σημαντώνη, δηλαδή η πρόταση είχε προβλήματα.

Η γ.γ. της Περιφέρειας δεν έκρυψε, επίσης, την ενόχλησή της και από τη στάση του δημάρχου Καλλιθέας, κ. Γιάννη Ιατρίδη και μάλιστα αναφερόμενη σε γράμμα που της απέστειλε ο τελευταίος, σχετικά με το θέμα που δημιουργήθηκε, είπε ότι θεωρεί ότι το ύφος του δεν είναι αυτό που αρμόζει.

"Αν έχω καταλάβει ή όχι την αναγκαιότητα του έργου το δείχνουν οι πράξεις μου και δεν επιτρέπω σε κανέναν να λέει για λογαριασμό μου αν έχω καταλάβει ή δεν έχω καταλάβει κάτι", δήλωσε, ανεβάζοντας τους τόνους, η κ. Σημαντώνη.

Η ίδια εξήγησε ότι πρέπει να γίνουν κάποιες διορθώσεις και να υποβληθεί όσο γίνεται ταχύτερα ούτως ώστε, με την επαναπροκήρυξη του μέτρου να μπορέσει το έργο να εγκριθεί.

Οσον αφορά στο διάστημα των 8 μηνών που πέρασαν για να γίνει ο έλεγχος, η κ. Σημαντώνη επεσήμανε ότι δεν θα μπορούσε να είχε γίνει νωρίτερα επειδή τα έργα πηγαίνουν, δυστυχώς ή ευτυχώς, κατά σειρά προτεραιότητας. Καταλήγοντας δήλωσε: "Θέλω να διαβεβαιώσω ότι εξαρτάται από την ταχύτητα και την ετοιμότητα των Τεχνικών Υπηρεσιών του Δήμου στο πότε θα επανυποβληθεί το έργο ούτως, ώστε να πάρει αριθμό προτεραιότητας, από τους πρώτους, για να ενταχθεί διότι τα χρήματα όσο πάνε και λιγοστεύουν". Χθες το απόγευμα τέλος επρόκειτο να παρευρεθεί σε σύσκεψη που θα γινόταν για το θέμα αυτό.



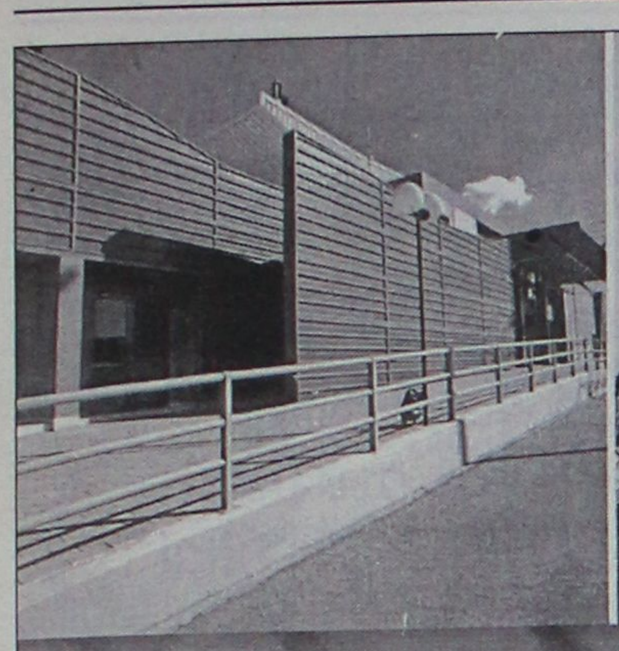



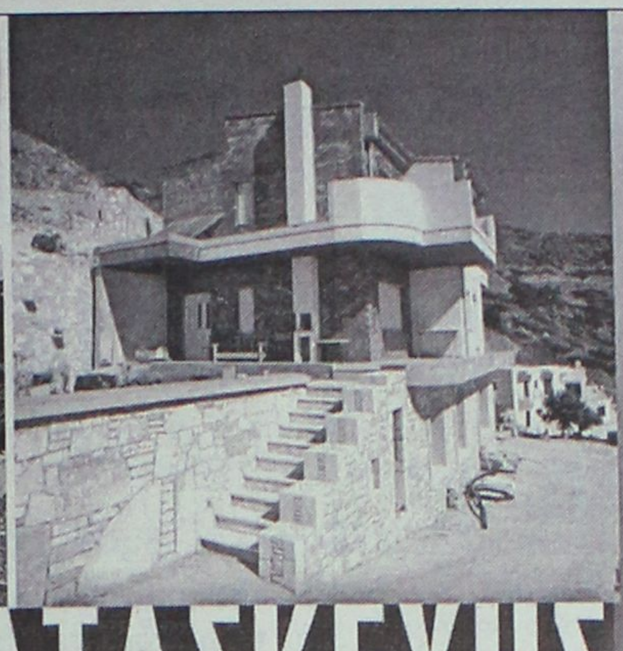

ΕΤΑΙΡΙΑ ΚΑΤΑΣΚΕΥΗΣ ΜΕΤΑΛΛΙΚΩΝ ΚΤΙΡΙΩΝ

ΟΛΟΚΛΗΡΩΜΕΝΕΣ ΚΑΤΑΣΚΕΥΕΣ

ΒΙΟΜΗΧΑΝΙΚΑ-ΒΙΟΤΕΧΝΙΚΑ ΚΤΙΡΙΑ ○ ΑΠΟΘΗΚΕΥΤΙΚΟΙ ΧΩΡΟΙ ○ ΟΙΚΙΕΣ ○ ΠΟΛΥΟΡΟΦΑ ΚΤΙΡΙΑ ○ ΑΝΤΙΣΕΙΣΜΙΚΕΣ ΚΑΤΑΣΚΕΥΕΣ ○

ΜΕΤΑΛΛΟΣΤΕΓΑΣΤΙΚΗ Α.Ε.

ΗΡΑΚΛΕΙΟ:

ΒΙ.ΠΕ. ΗΡΑΚΛΕΙΟΥ οδός Κ, Τ.Κ. 71601

τηλ:0810/380640, fax:0810/381584

e-mail:v@metallostegastiki.gr

web site:http://www.metallostegastiki.gr

ΡΟΔΟΣ:

ΤΕΧΝΙΚΟ ΓΡΑΦΕΙΟ ΧΑΤΖΗΜΙΧΑΗΛ

Β.ΣΕΜΕΡΤΖΙΔΗ 7 Τ.Κ. 85100

τηλ:02410/20550, fax:02410/37387

κιν: 0944 596790

TÜV CERT EN ISO 9001







ΜΕΖΕΔΟΠΩΛΕΙΟ
Νταλαβέρι
Ατμόσφαιρα βγαλμένη από το παρελθόν
Γνήσιες παραδοσιακές γεύσεις
και ένα υπέροχο "ΤΖΑΚΙ"
που θερμαίνει τις σχέσεις.
Έτσι γίνεται "ΝΤΑΛΑΒΕΡΙ".
Αντί να το νοσταλγείτε, απολαύστε το παραδοσιακό
μεζεδοπωλείο "ΝΤΑΛΑΒΕΡΙ".
Στην παραλία Ιαλυσού έναντι Μύλου
εκεί όπου η κ. ΑΝΝΑ ΣΤΑΥΡΑΚΗ
θα σας κλείσει θέση για το ταξίδι στο παρελθόν
στο τηλ. (22410) 91167
ΑΝΟΙΧΤΑ ΚΑΘΗΜΕΡΙΝΑ
ΔΙΑ ΕΥΧΟΜΑΣΤΕ
ΚΑΛΕΣ ΓΙΟΡΤΕΣ!!

Felicia
RISTORANTE ITALIANO
Η νέα Δ/νση του εστιατορίου
σας εύχεται
ΧΡΟΝΙΑ ΠΟΛΛΑ
&
ΚΑΛΕΣ ΓΙΟΡΤΕΣ
Ακτή Μιαούλη 4-6, Ρόδος
Τηλ. 38910

ΨΑΡΟ-ΤΑΒΕΡΝΑ
ΜΕΣΟΓΕΙΟΣ
Ευχαριστούμε για την προτίμησή σας
και σας ενημερώνουμε ότι θα
παραμείνουμε ανοικτά όλο τον χειμώνα.
Τις καθημερινές από τις 6 το απόγευμα έως
τις 12 το βράδυ. Τις Κυριακές και αργίες ανοικτά
από τη 1 το μεσημέρι έως τις 12 το βράδυ.
ΦΡΕΣΚΑ ΘΑΛΑΣΣΙΝΑ
ΚΑΙ ΚΡΕΑΤΑ ΣΤΟ ΤΡΑΠΕΖΙ ΣΑΣ
πλαίσιο
ΨΑΡΟ-ΤΑΒΕΡΝΑ
ΜΕΣΟΓΕΙΟΣ
ΙΕΡΟΥ ΛΟΧΟΥ 47 ΙΑΛΥΣΟΣ ΤΗΛ. 22410-91365

Λόγια πολλά και μπόλικες υποσχέσεις ως συνήθως

Τώρα κροκοδείλια δάκρυα για την Κάσο!

Ολοι συμπαρίστανται επί του παρόντος στα λόγια, σε λίγο θα ακολουθήσουν και τα γνωστά γίχουλα!

Πλημμυροπαθής περιοχή κηρύσσεται η Κάσος, όπως δήλωσε σε συνέντευξη Τύπου που παρεχώρησε χθες η γενική γραμματέας της Περιφέρειας Νοτίου Αιγαίου, κ. Μάρθα Σημαντώνη, με στόχο την όσο το δυνατόν γρηγορότερη αποκατάσταση των ζημιών που άφησε πίσω της η θεομηνία των τελευταίων ημερών.

Σύμφωνα με την κ. Σημαντώνη η περιοχή θα κηρυχθεί πλημμυροπαθής ώστε να εξασφαλισθεί από το αποθεματικό του υπουργείου Οικονομίας και Οικονομικών ένα μεγάλο κονδύλι για να φτιάξουν κάποια ενδεχόμενα έργα που θα απαιτήσει μια μελέτη. Επίσης, χθες το πρωί, ο υπουργός Εσωτερικών, κ. Κώστας Σκανδαλίδης, υπέγραψε δύο αποφάσεις. Η μία αφορά στο ποσό των 50 εκατομμυρίων δρχ, ως επιχορήγηση προς το Δήμο Κάσου για τις πρώτες αναγκαίες παρεμβάσεις καθώς και άλλα 50 εκατ. δρχ. προς τη Νομαρχία Δωδεκανήσου για αντίστοιχες παρεμβάσεις.

Αυτές μπορεί να είναι ενοικίαση μηχανημάτων, εκτός από αυτά που έχουν πιάσει δουλειά ήδη, για την απομάκρυνση των μπάζων, κάποια μικρά τεχνικά έργα που πρέπει να γίνουν, αποφράξεις μικρών γεφυρών κ.τ.λ. Εάν απαιτηθεί κάποιο μεγαλύτερο έργο, αυτό θα πρέπει να το δείξει κάποια μελέτη, είπε η Περιφερειάρχης. Θα ζητηθούν, βέβαια και οι μελέτες της προηγούμενης δεκαετίας, από το Πολυτεχνείο για να δουμε εάν αυτές είναι χρήσιμες σ' αυτή τη φάση.

Η Περιφερειάρχης, διαβεβαίωσε, ακόμη, ότι δεν φαίνεται η έλλειψη των τριών φραγμάτων που δεν έγιναν στη Κάσο, σύμφωνα με τη μελέτη του Πολυτεχνείου, να δημιούργησαν το πρόβλημα στο νησί. Το πρόβλημα το δημιούργησαν, σύμφωνα με την ίδια, οι καινούργιοι χείμαρροι που προκλήθηκαν απρόβλεπτα σε απρόβλεπτες περιοχές οι οποίοι, μάλιστα, έπεσαν μετά τα φράγματα.

"Ελπίζω-συνέχισε η κ. Σημαντώνη-ότι με την κήρυξη της περιοχής ως πλημμυροπαθούς, θα έχουμε ένα σημαντικό κονδύλι, ως Περιφέρεια, ώστε να σχεδιάσουμε μια τέτοια παρέμβαση που δεν θα επιτρέψει να γίνουν ξανά πλημμύρες σε κατοικημένες περιοχές".

Είναι ένα νησί το οποίο είναι γυμνό από βλάστηση, επεσήμανε η γ.γ. της Περιφέρειας και η απορροή είναι άμεση. Εκείνο, λοιπόν, που πρέπει να γίνει είναι να αποτρέψουν τα νερά της απορροής να περνούν μέσα από κατοικημένες περιοχές όπως τώρα. Αναφερόμενη, τέλος, στα έργα που έγιναν στο νησί, η κ. Σημαντώνη, δήλωσε ότι δεν υπάρχει καθυστέρηση και όσα προβλέποντας να γίνουν έγιναν ενώ τα κονδύλια που είχαν προβλεφθεί να χρηματοδοτήσουν τη συγκεκριμένη φάση της μελέτης όλα εξαντλήθηκαν.

ΑΥΤΟΨΙΑ

Η γ.γ. της Περιφέρειας βρέθηκε χθες στην Κάσο μαζί με τον βουλευτή Δωδεκανήσου κ. Κοσμά Σφυρίου, τον υπεύθυνο του τομέα έργων της νέας Νομαρχιακής Αρχής, κ. Στάθη Κουσουρνά και κλιμάκιο αποτελούμενο από εκροσώπους των τοπικών Αρχών και επισκέφθηκαν τις περιοχές που πλήγησαν περισσότερο από τη θεομηνία, όπως το Αρβανιτοχώρι.

"Ευτυχώς δεν είχαμε θύματα, ευτυχώς δεν είχαμε καταρρεύσεις σπιτιών, είπε η κ. Σημαντώνη, αφού παρά το γεγονός ότι υπήρχαν ανασχαιτικοί μηχανισμοί, το νερό άνοιξε δικούς του, καινούργιους δρόμους, και παρέσυρε μεγάλους όγκους μπάζων, χωμάτων που κατέληξαν σε αυλές, σε σπίτια, δρόμους κ.τ.λ.

ΣΥΝΕΧΕΙΑ στη σελίδα 14

Δούλεψαν εντατικά τα συνεργεία του ΟΤΕ

Αποκαταστάθηκαν σε μεγάλο βαθμό, οι ζημιές που υπέστη το δίκτυο του ΟΤΕ στην Κάσο, μετά τις πρωτοφανείς καταρρακτώδεις βροχές και τις πλημμύρες που τις ακολούθησαν το Σάββατο.

Στο νησί σημειώθηκε βιβλική καταστροφή, και οι ζημιές που προκλήθηκαν ήταν εκτεταμένες. Η απελπιστική κατάσταση, οδήγησε στην αποστολή ειδικών τεχνικών του ΟΤΕ από τη Ρόδο για την άμεση αποκατάσταση του δικτύου. Η κινητοποίηση ήταν άμεση, με αποτέλεσμα οι 3 τεχνικοί από τη Ρόδο σε συνεργασία με τους 2 που βρίσκονται στην Κάσο, να καταφέρουν να επιδιορθώσουν τις βλάβες.

Σημειώνεται ότι η ορμή των νερών, που ξήλωσε δρόμους και άλλες κατασκευές, παρέσυρε πολλές εγκαταστάσεις και έφερε στην επιφάνεια καλώδια και παροχές. Πολλά τμήματα στο Αρβανιτοχώρι νέκρωσαν με αποτέλεσμα οι επικοινωνίες να διακοπούν.

Οι τεχνικοί του ΟΤΕ που επρόκειτο να επιστρέψουν χθες στη Ρόδο, αποκατέστησαν πλήρως τις ζημιές, όμως στο μέλλον θα απαιτηθεί να γίνουν σοβαρές εργολαβίες και να δαπανηθούν μεγάλα ποσά για να επανέλθουν όλα σε φυσιολογικά επίπεδα.

ΤΑΒΕΡΝΑ
ΤΟ ΚΑΠΗΛΕΙΟ
ΣΑΣ ΕΥΧΟΜΑΣΤΕ ΚΑΛΕΣ ΓΙΟΡΤΕΣ
Κοντά σας κάθε
Παρασκευή - Σάββατο και Εορτές.
Ζωντανή μουσική συντροφιά με τον
Ηλία Λυκοπάντη
την Αναστασία και την Ορχήστρα μας
σε ένα ποιοτικό ελαφρολαϊκό νησιώτικο
και ρεμπέτικο πρόγραμμα.
Ποικιλία μεζέδων ντόπιων κρεάτων και κρασιών.
ΑΝΗΜΕΡΑ ΤΗ ΠΡΩΤΟΧΡΟΝΙΑ 1/1/03
ΠΛΟΥΣΙΟ ΕΟΡΤΑΣΤΙΚΟ MENU
Δεκτές κάθε είδους κοινωνικές εκδηλώσεις μέχρι 120 άτομα
Σωτήρος 47, Ιξιά, Ιαλυσός
Τηλ. κρατήσεων 22410/91835, 0945/769958


Οινοποιήματα Κουνάκη
ΕΚΛΕΚΤΑ ΠΑΡΑΔΟΣΙΑΚΑ ΚΡΑΣΙΑ
Από ιδιόκτητους αμπελώνες που βρίσκονται σε υψόμετρο 700 μέτρων, βορειοδυτική διεύθυνση και μικρή παραγωγή ανά στρέμμα παίρνουμε τα καλύτερα σταφύλια.
Ο παραδοσιακός τρόπος οινοποίησης ειδικά για τα λιαστά γλυκά κρασιά μας κάνουν το αποτέλεσμα εξαιρετικό.
Ωριμάζουν σε καινούργια γαλλικά δρύινα βαρέλια και κυκλοφορούν σε περιορισμένο αριθμό αριθμημένων φιαλών.
Δοκιμάστε τα!
ΕΥΧΟΜΑΣΤΕ Σ' ΟΛΟΥΣ ΚΑΛΕΣ ΓΙΟΡΤΕΣ
ΕΜΠΩΝΑ ΡΟΔΟΥ: τηλ. 2246-0-41440
ΡΟΔΟΣ: τηλ. 2241-0-73784, κιν. 0946 067095

ΝΤΕΤΕΚΤΙΒΣ
30 ΧΡΟΝΙΑ ΜΟΝΙΜΑ ΚΑΙ ΣΤΗ ΡΟΔΟ
35354 - 28780
Π.Π. ΓΕΡΜΑΝΟΥ 6 (ΠΛ. ΦΩΚΙΑΛΗ)
Η ΛΥΣΗ!!! ΣΕ ΚΑΘΕ ΣΑΣ ΠΡΟΒΛΗΜΑ
EXPRESS SECURITY

ΑΓΙΟΣ ΒΑΣΙΛΗΣ

Τα Χριστούγεννα έρχονται.
Μικροί και μεγάλοι
περιμένουμε τον
Αγιο Βασίλη να μας
φέρει δώρα.
Ζήστε το όνειρο αυτό,
δώστε τη χαρά στα παιδιά
και στα εγγόνια σας.
Απλά τηλεφωνήστε στο



0977-453671

και ζητείστε τον Αγιο Βασίλη

Λόγω κρίσης αλλά και των κακών καιρικών συνθηκών

Υποτονική η κίνηση στην αγορά της Ρόδου

Για τη χειρότερη χρονιά των τελευταίων ετών μιλούν οι καταστηματάρχες που δεν ελπίζουν πλέον

Υποτονική έως μηδενική είναι η κίνηση αυτές τις μέρες στην αγορά της Ρόδου, όπως δηλώνουν οι ίδιοι οι καταστηματάρχες, που δεν κρύβουν την απογοήτευση και την απελπισία τους.

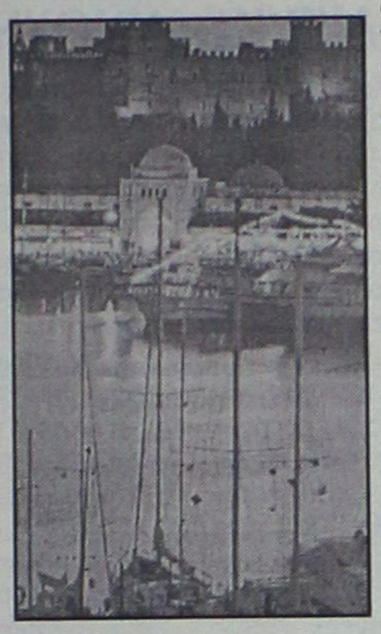

Η κίνηση των προηγουμένων ημερών για την προμήθεια αγαθών του Χριστουγεννιάτικου τραπεζιού και των εορτών, αφορούσε τα άκρως απαραίτητα. Περιττά έξοδα, δεν έγιναν και ούτε φαίνεται ότι θα γίνουν, μιας και σήμερα παραμονή Πρωτοχρονιάς το καταναλωτικό κοινό θα περιοριστεί στα απολύτως αναγκαία.

Οι ιδιοκτήτες καταστημάτων που εκτιμούν ότι η φετινή ήταν η χειρότερη χρονιά, από πλευράς κίνησης και αγοραστικού ενδιαφέροντος, δεν παραλείπουν να επισημάνουν και τις άσχημες καιρικές συνθήκες που επέδρασαν αρνητικά στην όλη κατάσταση.

Γενικώς τα καιρικά φαινόμενα (ακραία για τις περισσότερες μέρες του μήνα) επέδρασαν αναστολτικά στο να πραγματοποιήσουν οι πολίτες τα ψώνια τους με άνεση χρόνου που ίσως να τους οδηγούσε και σε περισσότερες αγορές.

Σημειώθηκε δυσκολία στις μετακινήσεις η οποία οδήγησε στην αγορά των απαραίτητων αγαθών.

Βέβαια, το καταναλωτικό κοινό, λόγω και των οικονομικών προβλημάτων που υπήρξαν φέτος από την άσχημη τουριστική περίοδο, δεν "ανοίχτηκε" σε αγορές, περιμένοντας τις εκπτώσεις.

Όπως έγινε γνωστό, οι εκπτώσεις ξεκινούν τη Δευτέρα 13 Ιανουαρίου, και ολοκληρώνονται στις 28 Φεβρουαρίου.

Υπενθυμίζεται ότι σήμερα παραμονής Πρωτοχρονιάς τα καταστήματα θα είναι ανοιχτά από ο8.30 έως 18.00 ενώ την Τετάρτη και την Πέμπτη, θα είναι κλειστά.

Το χειμερινό ωράριο, επανέρχεται από την Παρασκευή 3 Ιανουαρίου.

ΠΡΩΤΟΧΡΟΝΙΑΤΙΚΟ ΡΕΒΕΓΙΟΝ



ΠΑΡΔΑΛΟΣ ΚΟΚΟΡΑΣ

Με γουρουνόπουλο στο φούρνο,
πατάτες και apple sauce,
σπιτικά τορτελίνι,
κρέπα σολομού, σαλάτα εποχής,
γλυκά και σαμπάνια
για

Καλή Πρωτοχρονιά

ΤΙΜΗ ΚΑΤ' ΑΤΟΜΟ 45 ΕΥΡΩ

Λ. Ηρακλειδών 19 • Ιαλυσός Ρόδου •
Τηλ. (22410) 98335





Thalassa Forum Spa
ΚΕΝΤΡΟ ΘΑΛΑΣΣΟΘΕΡΑΠΕΙΑΣ - ΑΝΑΖΩΟΓΟΝΗΣΗΣ
Ελάτε να σας μυήσουμε σε ένα μοναδικό κόσμο ομορφιάς και ευεξίας τον κόσμο των SPA

Στο THALASSA FORUM SPA μπορείτε να βελτιώσετε τη φυσική σας κατάσταση και τη γραμμή σας με τη βοήθεια των SPA, της θαλασσοθεραπείας του υδρομασάζ του jacuzzi του aqua gum του γυμναστηρίου της σάουνας και του χαμμάμ
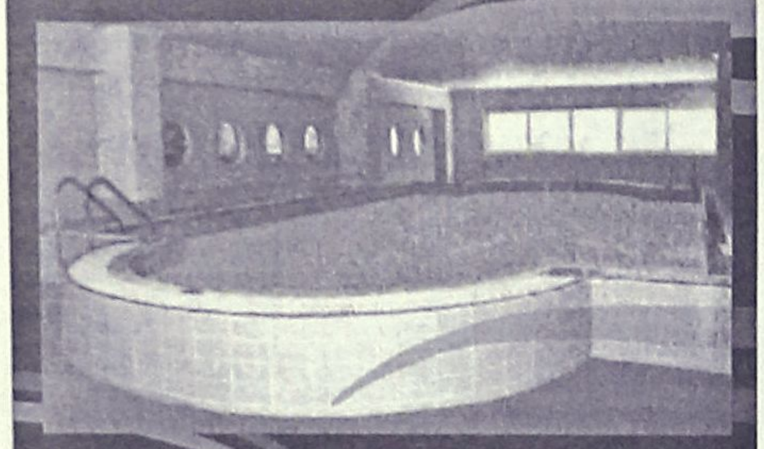
Τώρα τις γιορτές κάντε δώρο στον εαυτό σας και στους φίλους σας ένα ατομικό ημερίσιο - εβδομαδιαίο ή μηνιαίο πακέτο απο 45€ το μήνα
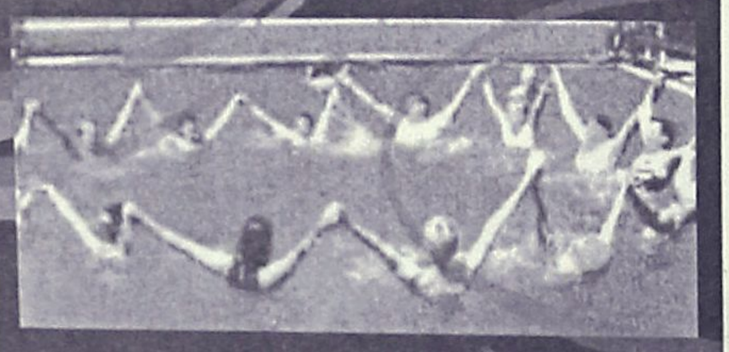
"THALASSA FORUM SPA"
Δώρο φρεσκάδας και ομορφιάς το δικαιούστε!

Τέρμα φερενίκης Παραλία Ιαλυσού
Τηλ : 22410-96610
FAX : 22410-96655
e-mail: forumhtl@otenet.gr
ΧΑΡΟΥΜΕΝΕΣ ΓΙΟΡΤΕΣ ΜΕ 2003 ΕΥΧΕΣ ΑΠΟ ΤΟ THALASSA FORUM SPA

Από το Ελληνικό Παρατηρητήριο των Συμφωνιών

Σοβαρές καταγγελίες κατά

Εγκαλείται για παράνομη παρακράτηση αλλοδαπών!

ΚΑΙ ΟΤΙ ΤΟΥΣ ΚΑΝΟΥΝ ΤΗ ΖΩΗ ΑΚΟΜΗ ΠΙΟ ΔΥΣΚΟΛΗ, ΑΝΤΙ ΝΑ ΤΟΥΣ ΔΙΕΥΚΟΛΥΝΟΥΝ ΣΥΜΦΩΝΑ ΜΕ ΤΙΣ ΔΙΕΘΝΕΙΣ ΣΥΜΒΑΣΕΙΣ

Το Ελληνικό Παρατηρητήριο των Συμφωνιών του Ελσίνκι (ΕΠΣΕ), με αναφορές του στους Εισαγγελείς Αρείου Πάγου, Αθηνών και Ρόδου, στο Συνήγορο του Πολίτη και στον υπουργό Δημόσιας Τάξης Μιχάλη Χρυσοχοΐδη κατά την περίοδο 23-30/12/2002, κατήγγειλε παράνομη κράτηση αλλοδαπών που εισήλθαν παράνομα στην Ελλάδα πέρα από το μέγιστο χρόνο κράτησης που προβλέπει ο νόμος (τρείς μήνες), καθώς και παράνομη ή παράτυπη μεταχείριση αιτούντων άσυλο, με άρνηση αποδοχής των αιτήσεων ασύλου, άρνηση άμεσης χορήγησης ροζ κάρτας σε όσους έκαναν αίτηση ασύλου και κράτησή τους παρά την αίτηση ασύλου, καθώς και υποχρεωτική μεταφορά 30 αιτούντων άσυλο από το χώρο υποδοχής της Ρόδου στην Αθήνα-στις 27/12/2002- χωρίς να έχει προβλεφθεί στην Αθήνα χώρος υποδοχής τους ή να τους έχουν δοθεί τα μέσα να εξασφαλίσουν χώρο μόνοι τους, με αποτέλεσμα όσοι δεν χώρεσαν σε υπάρχοντες χώρους υποδοχής των Γιατρών του Κόσμου και των Αδελφών της Καλκούτας να μείνουν μέχρι σήμερα άστεγοι στο κρύο 7 άνδρες και 2 παιδιά 7-8 ετών! Το ΕΠΣΕ έχει αναλάβει τη νομική εκπροσώπηση 42 αιτούντων άσυλο στα πλαίσια της οποίας ζήτησε την αναζήτηση και απόδοση πειθαρχικών και ποινικών ευθυνών σε όλους τους υπευθύνους.

Το ΕΠΣΕ επιβεβαίωσε σε επικοινωνία του στις 23/12/2002 με το διευθυντή του τμήματος, ασύλου ΕΛΑΣ Ρόδου, πως 12 κρατούμενοι μέχρι και σήμερα αλλοδαποί, όλοι υπήκοοι Ιράν, Ιράκ ή Αφγανιστάν, εισήλθαν παράνομα στην Ελλάδα στις 22/9/2002 στη Σύμη. Στις 11/10/2002, μόλις μεταφέρθηκαν στη Ρόδο, έκαναν αίτηση ασύλου. Έκτοτε παραμένουν κρατούμενοι χωρίς να τους δοθούν οι προβλεπόμενες ροζ κάρτες. Η ΕΛ.ΑΣ. πληροφορησε το ΕΠΣΕ πως, μετά τη λήξη του τριμήνου, είναι πλέον "επιτηρούμενοι" και όχι κρατούμενοι. Ομως, μερικοί από αυτούς, αφού τους ενημέρωσε το ΕΠΣΕ για τη λήξη της κράτησης, ζήτησαν να βγουν να αγοράσουν κάτι από παρακείμενο κατάστημα, αλλά η ΕΛΑΣ δεν το επέτρεψε. Ακόμα και χθες, σχετικές αιτήσεις εξόδου απορρίφθηκαν, ενώ ένας που έφυγε χωρίς άδεια πριν τρεις ημέρες φέρεται να συνελήφθη από την ΕΛΑΣ. Με την ευκαιρία, σύμφωνα με το Κέντρο Αποκατάστασης Θυμάτων Βασανιστηρίων (ΚΑΘΒ) και τις σχετικές αιτήσεις για παροχή ασύλου που μας έστειλε, στη Ρόδο κρατούνταν και 30 άλλα άτομα, που είχαν αφιχθεί πριν από την παραπάνω ομάδα και είχαν και αυτά συμπληρώσει τρίμηνη κράτηση, άρα θα έπρεπε να αφεθούν άμεσα ελεύθερα πριν 20 και πλέον ημέρες, κάτι που δεν έγινε.

Για το λόγο αυτό, το ΕΠΣΕ υπέβαλε στις 24/12/02 αναφορά στην Εισαγγελία Ρόδου. Αμέσως, ο εισαγγελέας Κωνσταντίνος Μπούτσικος με προφορική παραγγελία στην ΕΛΑΣ Ρόδου ζήτησε να σταματήσει η παράνομη κράτηση των αλλοδαπών πέραν του τριμήνου, όπως ο ίδιος διαβεβαίωσε τόσο το ΕΠΣΕ όσο και το ΚΑΘΒ. Δυστυχώς μέχρι σήμερα το πρωί, οι αναφερόμενοι στις αναφορές αυτές 12 αλλοδαποί, κρατούμενοι από 22/9/2002, συνεχίζουν να κρατούνται παράνομα για χρονικό διάστημα ήδη οκτώ ημερών. Οσο δε για τους άλλους 12 που συνελήφθησαν στη Σύμη στις 6/9/2002-όπως αναφέρουν στην αίτηση για άσυλο που έκαναν -και 18 που συνελήφθησαν στη Ρόδο στις 8/9/2002- όπως αναφέρεται σε δελτίο Τύπου του Υπουργείου Εμπορικής Ναυτιλίας, δηλαδή συνολικά 30 αλλοδαποί, η ΕΛΑΣ Ρόδου τους άφησε ελεύθερους στις 26/12/02.

Την εισαγγελική παραγγελία ακολούθησαν το ίδιο πρωί της 24/12/2002 αλλεπάλληλα τηλεφωνήματα του ΕΠΣΕ και του ΚΑΘΒ στα διευθυντικά στελέχη της ΕΛΑΣ της Ρόδου, καθώς και του Αρχηγείου της ΕΛΑΣ στην Αθήνα, με τα οποία επισημάνθηκε η παράνομη κράτηση και η ανάγκη άμεσης απελευθέρωσης τουλάχιστο των 12 αλλοδαπών και άμεση αναχώρηση ενός αλλοδαπού που χρήζει ιατρικής περίθαλψης με το πλοίο στις 3 μ.μ. για Θεσσαλονίκη, όπου τον περίμεναν τα στελέχη του ΚΑΘΒ που θα τον φιλοξενούσαν (σχετικό έγγραφο ήταν στη διάθεση της ΕΛΑΣ). Παρ' όλο ότι δεν συνιστά παράπτωμα, ασφαλώς δεν τιμά την ΕΛΑΣ η παραπλάνηση των δύο στελεχών των μη κυβερνητικών οργανώσεων ότι σχετικό σήμα για 30 άτομα είχε φύγει από το Αρχηγείο περί τις 12 το μεσημέρι και δεν είχε φτάσει στη Ρόδο μέχρι τις 13.30 Χωρίς σχετικές εντολές του Αρχηγείου, προέκυπτε πως τα στελέχη της ΕΛΑΣ στη Ρόδο δεν μπορούσαν να αφήσουν ελεύθερους τους κρατούμενους αλλοδαπούς παρ' όλο την άμεση ρητή ευθύνη τους σύμφωνα με το νόμο.

Οπως δεν τιμά την ΕΛΑΣ το ότι δεν αρκέστηκε να αφήσει ελεύθερους στις 26/12/02, τους υπόλοιπους 30 αλλοδαπούς (κυρίως Αφγανούς υπηκόους), αλλά τους υποχρέωσε να πάρουν αμέσως το πλοίο για Πειραιά-αλλιώς δεν τους έδινε τις ροζ κάρτες. Εκεί, όταν έφθασαν το πρωί της 27/12/02, τους είπε να πάνε να βρουν μόνοι τους πού να μένουν! Οταν απευθυνθήκαμε στο εντεταλμένο από την πολιτεία Ελληνικό Συμβούλιο Προσφύγων (ΕΣΠ), μας δήλωσε πλήρη αδυναμία να κάνει το ο,τιδήποτε και ζήτησε να πάνε οι αλλοδαποί αύριο 30/12/02 για να ασχοληθεί μαζί τους. Μας δήλωσε δε πως η κανονική διαδικασία προβλέπει να ειδοποιεί το Υπουργείο σας το Υπουργείο Υγείας και το τελευταίο το ΕΣΠ, να βρίσκεται χώρος και μετά να γίνεται η μεταφορά των αλλοδαπών από τον πρώτο χώρο συγκέντρωσης. Χάρη στη διευκόλυνση των Γιατρών του Κό-

"Η συνήθης πρακτική των αστυνομικών αρχών όσον αφορά τους αλλοδαπούς οι οποίοι έχουν υποβάλει αίτημα ασύλου και έχουν εφοδιασθεί με το σχετικό Δελτίο ("ροζ κάρτα"), είναι αυτοί να κρατούνται, ακόμα και στην περίπτωση που δεν έχει ασκηθεί εναντίον τους ποινική δίωξη για παράνομη είσοδο ούτε τελούν υπό καθεστώς διοικητικής απέλασης. Η κράτησή τους παρατείνεται έως ότου μεταφερθούν σε κάποιο κέντρο υποδοχής προσφύγων, και μπορεί να διαρκέσει αρκετές ημέρες όταν δεν υπάρχουν διαθέσιμες θέσεις σε κανένα από τα κέντρα αυτά. Η πρακτική αυτή αφενός επιτείνει το ήδη οξύ πρόβλημα υπερπληθυσμού των κρατητηρίων, αφετέρου είναι αντίθετη με τα όσα προβλέπονται στην ελληνική και διεθνή νομοθεσία σχετικά με την κράτηση των αιτούντων άσυλο. Συγκεκριμένα, το π.δ. 61/1999 (άρθρο 2 παρ. 8) κάνει λόγο για "τόπο διαμονής" και όχι για κράτηση και η Σύμβαση της Γενεύης (άρθρο 31), όπως και οι Οδηγίες για την Κράτηση των Αιτούντων Ασυλο (Ύπατη Αρμοστεία του ΟΗΕ για τους Πρόσφυγες, Φεβρουάριος 1999), προβλέπουν ότι η κράτηση των αιτούντων άσυλο δεν επιτρέπεται παρά μόνο σε εξαιρετικές περιπτώσεις και εφόσον αιτιολογείται ειδικώς. Επίσης, σε επίπεδο κοινοτικής νομοθεσίας, έχει προταθεί η ρητή πρόβλεψη της απαγόρευσης της κράτησης αιτούντος άσυλο για τον μόνο λόγο ότι η αίτησή του για χορήγηση ασύλου χρειάζεται εξέτασ (βλ. Σχέδιο Οδηγίας του Συμβουλίου της Ευρωπαϊκής Ενωσης "για τις ελάχιστες προδιαγραφές για τις διαδικασίες με τις οποίες τα κράτη μέλη χορηγούν και ανακαλούν το καθεστώς του πρόσφυγα" Doc 500PC578,03.11.2000)".

Εκθεση αυτοψίας για τους χώρους κράτησης στη Κω, 12 Νοεμβρίου 2001, Αρ. Πρωτ. 12280/01/2.2., http://www.synigoros.gr/reports/1/ekuesi_kratitiria_kos.doc.

του Ελσίνκι για τους λαθρομετανάστες

της ΕΛΑΣ Ρόδου!



σμου και των Αδελφών της Καλκούτας τα γυναικόπαιδα φιλοξενήθηκαν στα κέντρα τους, αλλά 7 άνδρες, μεταξύ των οποίων και δύο αγόρια 7-8 χρονών, έμειναν άστεγα μέχρι τώρα...

Τέλος, το ΚΑΘΒ πληροφόρησε το ΕΠΣΕ πως η ΕΛΑΣ Ρόδου αρνήθηκε να παραλάβει αιτήσεις ασύλου αλλοδαπών που ήρθαν σε τρείς επόμενες ομάδες, μετά τις αρχές Οκτωβρίου 2002, και υπέβαλαν τις ίδιες ακριβώς αιτήσεις με τις τρείς ομάδες που αναφέρονται εδώ και ήρθαν το Σεπτέμβριο 2002, ενέργεια που καταφανώς αντιβαίνει στη νομοθεσία και έχει επικριθεί και αυτή από το ΣτΠ πάλι αναφορικά με την ΕΛΑΣ Ρόδου.

Κατόπιν αυτών, το ΕΠΣΕ στις αναφορές του με τις οποίες ζήτησε την έναρξη πειθαρχικών και ποινικών διαδικασιών ελέγχου, ζήτησε να περιληφθούν όλα αυτά τα θέματα, αφού υπάρχει προφανής παράνομη κατακράτηση πέραν του τριμήνου και παράβαση καθήκοντος, κατά παράβαση των άρθρων 44 παρ. 3 του Ν. 2910/2001, 259, 325 και 326 ΠΚ, 13 ΚΠΔ, 6 Συντ., και 5 ΕΣΔΑ, καθώς και πιθανή παράβαση της νομοθεσίας για τους αιτούντες άσυλο, σε ό,τι αφορά τα 42 άτομα που κρατούνταν ή ακόμα κρατούνται στη Ρόδο με εντολές του Αρχηγείου της ΕΛΑΣ στην Αθήνα.

Επειδή δε πιθανολογείται η διάπραξη ανάλογων αδικημάτων και σε χώρους κράτησης αλλοδαπών στην υπόλοιπη χώρα, το ΕΠΣΕ υπέβαλε την παράκληση να διερευνηθεί η κατάσταση σε όλη τη χώρα.







ΟΙΚΟΣ ΓΑΜΟΥ ΔΙΑΜΑΝΤΗ

Βενετοκλέων•Τηλ./Fax 2241-0-33177

Νυφικά δικής μας εισαγωγής για αγορά-250,00 ευρώ
Στέφανα γάμου 29,00 ευρώ
Δίσκος 4 τεμαχίων 50,00 ευρώ
Δίσκος 2 τεμαχίων-25,00 ευρώ
Σαμπάνια-κρασί στολισμένα 2 τεμ.-30,00 ευρώ
Λαμπάδες γάμου το ζευγάρι-95,00 έως 190,00 ευρώ

ΒΑΠΤΙΣΤΙΚΑ
Κουστουμάκια-50,00 έως 150,00 ευρώ
Φορεματάκια-40,00 έως 140,00 ευρώ
Γούνες-79,00 ευρώ
Λαμπάδες-30,00 έως 40,00 ευρώ
Παπουτσάκια-25,00 ευρώ
Κούτα βάπτισης ***ΔΩΡΟ***

Ο ΟΙΚΟΣ ΓΑΜΟΥ ΔΙΑΜΑΝΤΗ, *Βενετοκλέων 115*
σας δίνει την δυνατότητα στις χαμηλότερες τιμές!!!
και πολλές άτοκες δόσεις!!!!

ΚΑΛΕΣ ΓΙΟΡΤΕΣ
ΕΥΤΥΧΙΣΜΕΝΟ ΤΟ 2003
ΟΙΚΟΣ ΓΑΜΟΥ ΔΙΑΜΑΝΤΗ

Μετανάστες περίμεναν για τα δικαιολογητικά

Ουρές και ένταση και χθες στο Δήμο Ρόδου...

Ελληξε χθες η προθεσμία ανανέωσης της παραμονής τους αλλά πιθανόν να δοθεί παράταση

Συνωστισμός και ένταση επικρατούσε στον Δήμο της Ρόδου καθώς δεκάδες μετανάστες έσπευσαν και στάθηκαν στις ουρές προσκομίζοντας τα απαραίτητα δικαιολογητικά για να αποκτήσουν την άδεια παραμονής.

Σύμφωνα με πληροφορίες στο Δήμο της Ρόδου καταθέτουν τα δικαιολογητικά τους 4.000 μετανάστες ενώ με απέλαση κινδυνεύουν από την πρώτη Ιανουαρίου όσοι δεν κατάφεραν να αποκτήσουν άδεια παραμονής παρ' όλο που στάθηκαν στις ουρές των αρμοδίων υπηρεσιών αμέτρητες ώρες.

Παρ' όλο που η προθεσμία υποβολής των δικαιολογητικών λήγει σήμερα κανένας δεν γνωρίζει τι μέλλει γενέσθαι, αν δηλαδή όσοι δεν κατάφεραν να εξασφαλίσουν την άδεια παραμονής θα γίνουν παράνομοι ή αν η προθεσμία πρόκειται να παραταθεί.

Σχετικά με το μεταναστευτικό ο υπουργός Εσωτερικών κ. Σκανδαλίδης αποσαφήνισε ότι υπάρχει μια απόφαση δική του και του κ. Χρυσοχοΐδη να προχωρήσει η αντιμετώπισή του με το υπάρχον θεσμικό πλαίσιο. Έχουν ήδη εγκατασταθεί, πρόσθεσε, τα μηχανήματα και ξεκινά η παράδοση της άδειας παραμονής και εργασίας αλλά επειδή το θέμα μπορεί να προκαλέσει περιφερειακά κάποια προβλήματα, ο ίδιος χθες αναμενόταν να καταθέσει τροπολογία για χρονική παράταση έξι μηνών.

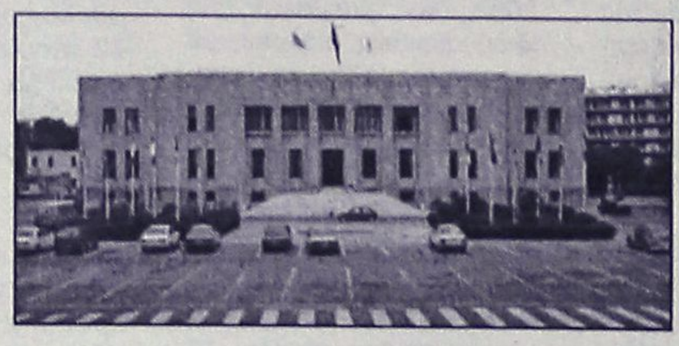

Η βασικότερη αδυναμία των μεταναστών είναι να προσκομίσουν δήλωση του εργοδότη τους ή σύμβαση εργασίας όχι γιατί δεν εργάζονται αλλά επειδή οι εργοδότες τους αρνούνται να τους χορηγήσουν τα απαιτούμενα δικαιολογητικά.

Απάντηση της Νομαρχίας Δωδεκανήσου

Αρχισαν εργασίες στο κτίριο της Πολεοδομίας

Απομένει η αποκατάσταση της εξωτερικής εμφάνισης

Σχετικά με σχόλιο της εφημερίδας "Γνώμη" για τη συντήρηση των κτιρίων που στεγάζεται η Πολεοδομία, ο Νομάρχης έκανε την παρακάτω δήλωση:

"Είναι κρίμα να μην αναγνωρίζεται ό,τι θετικό γίνεται και εκτελείται έστω κάτω από δύσκολες συνθήκες και προϋποθέσεις.

Το κτίριο στο οποίο στεγάζεται η Πολεοδομία μας, όπως είναι γνωστό, έχει κηρυχθεί διατηρητέο από χρόνια και οι συνθήκες κάτω από τις οποίες λειτουργούσαν οι υπάλληλοι της Ν.Α. από χρόνια δεν ήσαν οι ιδανικότερες αφού κανείς μέχρι τώρα για πολλά χρόνια δεν είχε φροντίσει να το συντηρήσει και να το ευπρεπίσει.

Το Μάρτιο του 2002 μετά από διαγωνισμό εγκαταστάθη εργολάβος για την πλήρη αποκατάσταση του κτιρίου. Ηδη οι εσωτερικοί χώροι χωρίς την παραμικρή διακοπή λειτουργίας του Τμήματος Πολεοδομίας έχουν αποκατασταθεί και λειτουργούν πλήρως ανακαινισμένοι. Με την οριστικοποίηση της έγκρισης του ΣΧΟΠ Αιγαίου για την παρέμβαση στο εξωτερικό του κτιρίου ο εργολάβος, εφόσον οι καιρικές συνθήκες το επιτρέψουν, θα ολοκληρώσει την εργολαβία του για την πλήρη αποκατάσταση και για την εξωτερική εμφάνιση του κτιρίου".

infotec

Εορταστικές Προσφορές

Με την αγορά κάθε Η/Υ διαλέξτε ένα από τα παρακάτω δώρα !!!

Πρόγραμμα μετάφρασης Ελληνικών - Αγγλικών σε οποιοδήποτε κείμενο
ή Εκτυπωτής Inkjet A4
ή Ψηφιακή φωτογραφική Μηχανή Hewlett Packard Photosmart 120
ή Ασύρματο τηλέφωνο Alcatel Versatis 150
ή 12μηνη σύνδεση internet

+ Joypad
CD Game +
+ Δωρεάν εγκατάσταση στον χώρο σας

Η/Υ INTEL PENTIUM 4 - 2.53 GHZ

CASE MIDI ATX 350W
MOTHERBOARD P4 FSB 533
FLOPPY 1,44MB
RAM 256MB DDR 266MHZ
HDD 60GB WD 7200 RPM
DVD ROM 16x
CD RECORDER 48x
VGA GEFORCE II MX 64MB
SOUNDCARD
SPEAKERS 120W
MODEM 56K V92 INT.
KEYBOARD + MOUSE ΑΣΥΡΜΑΤΟ
MS WINDOWS XP HOME GR



Με αναγνώριση φωνής !!!

959,00 € ή 37,59 € / μήνα 3 ΧΡΟΝΙΑ ΕΓΓΥΗΣΗ

Η/Υ INTEL PENTIUM 4 - 2.00 GHZ

CASE MIDI ATX 350W
MOTHERBOARD P4 FSB 533
FLOPPY 1,44MB
RAM 256MB DDR 266MHZ
HDD 60GB WD 7200 RPM
DVD ROM 16x
VGA GEFORCE II MX 64MB
SOUNDCARD
SPEAKERS 120W
KEYBOARD + MOUSE ΑΣΥΡΜΑΤΟ
MS WINDOWS XP HOME GR



+ Joypad
CD Game +
+ Δωρεάν εγκατάσταση στον χώρο σας

MONITOR NEC 1550 TFT 15"
349,00 €
3 ΧΡΟΝΙΑ ON SITE ΥΠΟΣΤΗΡΙΞΗ

MONITOR PHILIPS 107E 17"
159,00 €
3 ΧΡΟΝΙΑ ON SITE ΥΠΟΣΤΗΡΙΞΗ

839,00 € ή 32,88 € / μήνα 3 ΧΡΟΝΙΑ ΕΓΓΥΗΣΗ

NOTEBOOK FUJITSU SIEMENS AMILO A



CPU AMD ATHLON XP 1,8GHZ
ΟΘΟΝΗ TFT 14.1"
HDD 20GB
RAM 256MB
DVD/CD-RW COMBO
VGA 32MB - TV OUT
NET CARD 10/100MBPS
MODEM 56K
MULTIMEDIA
MS WINDOWS XP HOME

1.359,00 € ή 53,26 € / μήνα

ΕΚΤΥΠΩΤΗΣ INKJET ΕΓΧΡΩΜΟΣ Α4 από 69.00 €
SCANNER ΕΓΧΡΩΜΟ Α4 από 89.00 €
CD RECORDER 48x από 64.00 €

NOTEBOOK IBM
από 990.00 €
ή 38,92 € / μήνα

INFOTEC - Διαγοριδών 17 Ρόδος - 22410 20100, 22410 34766
INFOTEC - Εν. Χριστού Κάλυμνος - 22430 59101, 22430 59105

Οι τιμές με τρηγούς δεν περιλαμβάνουν ΦΠΑ 13% - οι τιμές με δόσεις (36) περιλαμβάνουν ΦΠΑ 13% - οι προσφορές ισχύουν μέχρι εξαντλήσεως του stock

"Διασκέδαση ....που Απογειώνει"

The Pentium® 4 processor
The centre of your digital world

intel inside pentium 4

σκεφθείτε τις πραγματικές σας ανάγκες...

VERO PC PERSONAL COMPUTER

2,4GHz



Miditower ATX P4 με τροφοροτικό Herolchi 300W CE
Mainboard MSI, 256MB DDR Μνήμη, Δίσκος 60GB/7200
MSI DVD 16x/48x ταχύτητας, MSI CD-RW 48x/16x/48x
Modem 56k/V92, Speakers 120W US Blaster, Κέyboard
Κάρτα γραφικών geForce 2 MX-400 TV 64MB μνήμη
Internet Scroll-Mouse, Mousepad, MS-Windows 2002 XP

Δώρο 12μήνες Internet & 2 Games

Monitor Philips 17" Digital 169,- €

Monitor TFT 15" Neovo 344,- €

3 χρόνια εγγύηση
Microsoft OEM Distributor
€ 959,- ή € 38,-/Μήνα

Οι τιμές της μετρητοίς δεν συμπεριλαμβάνουν ΦΠΑ.
Οι τιμές των 36 δόσεων συμπεριλαμβάνουν 13% ΦΠΑ.

Information Systems SYNCOM
Η ΑΛΛΗ ΔΙΑΣΤΑΣΗ ΤΗΣ ΤΕΧΝΟΛΟΓΙΑΣ

Κ. ΥΔΡΑΙΟΥ 28 ΡΟΔΟΣ
ΤΗΛ. 22410.70160-1-2

ΤΖΑΚΙΑ

ΤΖΑΚΙΑ ΤΖΟΤΖΟΛΗΣ ΤΑΣΟΣ

ΤΖΑΚΙΑ
ΜΑΝΤΕΜΕΝΙΑ • ΑΠΛΑ • ΑΕΡΟΘΕΡΜΑ • ΜΕ ΤΖΑΜΙΑ ΚΑΙ ΠΟΡΤΕΣ • ΜΕ ΠΥΡΟΤΟΥΒΛΑ

ΣΟΜΠΕΣ ΜΕ ΞΥΛΑ
ΜΕΓΑΛΗ ΠΟΙΚΙΛΙΑ ΜΟΝΤΕΛΩΝ

ΑΞΕΣΟΥΑΡ ΤΖΑΚΙΩΝ
ΣΚΑΡΕΣ • ΣΙΤΕΣ • ΚΡΕΜΑΝΤΑΛΑΔΕΣ

ΦΟΥΡΝΑΚΙΑ ΚΑΙ ΨΗΣΤΑΡΙΕΣ
ΣΕ ΠΟΛΛΑ ΣΧΕΔΙΑ ΚΑΙ ΜΕΓΕΘΗ

ΚΑΘΑΡΙΣΜΟΙ ΚΑΙ ΣΕΡΒΙΣ ΤΖΑΚΙΩΝ

ΚΟΛΥΜΠΙΑ, ΕΝΑΝΤΙ ΚΑΙ ΠΑΡΑΠΛΕΥΡΩΣ ΙΔΡΥΜΑΤΟΣ

ΚΥΡΙΑΚΕΣ ΑΝΟΙΚΤΑ 11–4

Τηλέφωνο (2241) 56275, κιν. 0942/255848,
τηλ.. Fax: 56317, 85103 Κολύμπια, Ρόδος

Τελευταία απόφαση...

Με μία συμβολική κίνηση αποφάσισε να κλείσει σήμερα την θητεία του ο νομάρχης Δωδεκανήσου κ. Σάββας Καραγιάννης. Όπως ανακοινώθηκε, ο κ. Καραγιάννης θα εγκαινιάσει στις 1 το μεσημέρι, το Κέντρο Εξυπηρέτησης Πολιτών της νομαρχίας. Το κέντρο αυτό, θα λειτουργήσει στο ισόγειο της νομαρχίας (έχουν γίνει οι απαραίτητες διαρυθμίσεις) και σκοπός της λειτουργίας του είναι να αναβαθμιστεί η παροχή υπηρεσιών προς τους πολίτες και κυρίως να αντιμετωπιστεί η γραφειοκρατία.

Απολογισμός τροχαίων

Ενας νεκρός και ένας τραυματίας είναι ο απολογισμός των αντίστοιχων τροχαίων ατυχημάτων που συνέβησαν την προηγούμενη εβδομάδα στην πόλη της Ρόδου. Τα κυριότερα αίτια των τροχαίων ατυχημάτων ήταν η κίνηση στο αντίθετο ρεύμα και η αντικανονική αλλαγή κατεύθυνσης. Επίσης την προηγούμενη εβδομάδα πραγματοποιήθηκαν 213 έλεγχοι αλκοτέστ από τους οποίους προέκυψαν 6 παραβάσεις. Για την τρέχουσα εβδομάδα θα πραγματοποιηθούν έλεγχοι στις παραβάσεις αντικανονικού προσπεράσματος.

Αναλαμβάνουν οι Δήμοι τα ηνία

Αλλαγή φρουράς στο Λιμενικό Ταμείο...

Τελευταία συνεδρίαση της Λιμενικής Επιτροπής παρουσία του δημάρχου της Ρόδου

Την τελευταία συνεδρίαση του έτους, πραγματοποίησε χθες το μεσημέρι η λιμενική επιτροπή του Λιμενικού Ταμείου Δωδ/σου, καθώς από το νέο χρόνο, πολλά πράγματα θα αλλάξουν, με την υπαγωγή του Ταμείου στους δήμους.

Στη συνεδρίαση, παρέστη και ο δήμαρχος Ροδίων Γιώργος Γιαννόπουλος ενώ όπως έγινε γνωστό κατά τη διάρκειά της αποφασίστηκαν τα εξής:

- εγκρίθηκε ο προϋπολογισμός του 2003 ύψους 4,5 δις δρχ. εκ των οποίων τα 2 δις προέρχονται από ίδιους πόρους και τα υπόλοιπα από προγράμματα
- επικυρώθηκαν οι αποφάσεις που ελήφθησαν κατά τη διάρκεια της προηγούμενης συνεδρίασης στις 12 του μήνα και
- πραγματοποιήθηκε ενημέρωση από τον κ. Γιαννόπουλο για τα βήματα που θα ακολουθηθούν μέχρι την οριστική μεταβίβαση των αρμοδιοτήτων του ΛΤΔ στους ΟΤΑ της Δωδ/σου.

Οπως διευκρινίστηκε, ο νέος προϋπολογισμός θα καλύψει όλο εκείνο το διάστημα που θα χρειαστεί για να γίνει η οριστική υπαγωγή στους δήμους, και μέσω αυτού θα γίνει η αποπληρωμή των έργων και των υποχρεώσεων.

Εγιναν διευκρινίσεις γύρω από τους τρόπους λειτουργίας, το υπόλοιπο διάστημα και όπως τονίστηκε από 'δω και στο εξής για κάθε ενέργεια στην οποία θα προβαίνει, θα ενημερώνονται και οι πρόεδροι όλων των Δημοτικών Λιμενικών Ταμείων.

Επίσης χθες αποφασίστηκε ότι, αμέσως μετά τις γιορτές (μέσα στον Ιανουάριο πιθανότατα) να πραγματοποιηθεί νέα συνεδρίαση της λιμενικής επιτροπής στην οποία θα κληθούν να παραστούν εκτός από το δήμαρχο Ροδίων και οι υπόλοιποι πρόεδροι των άλλων Λιμενικών Ταμείων.

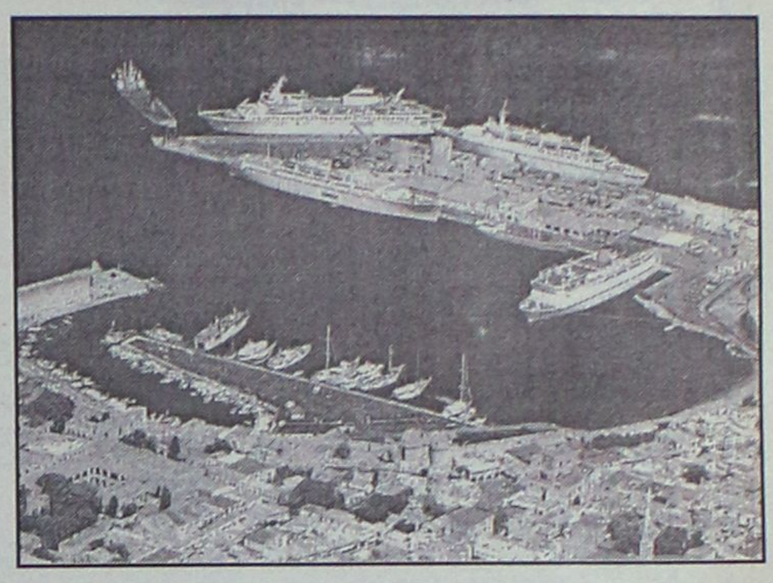

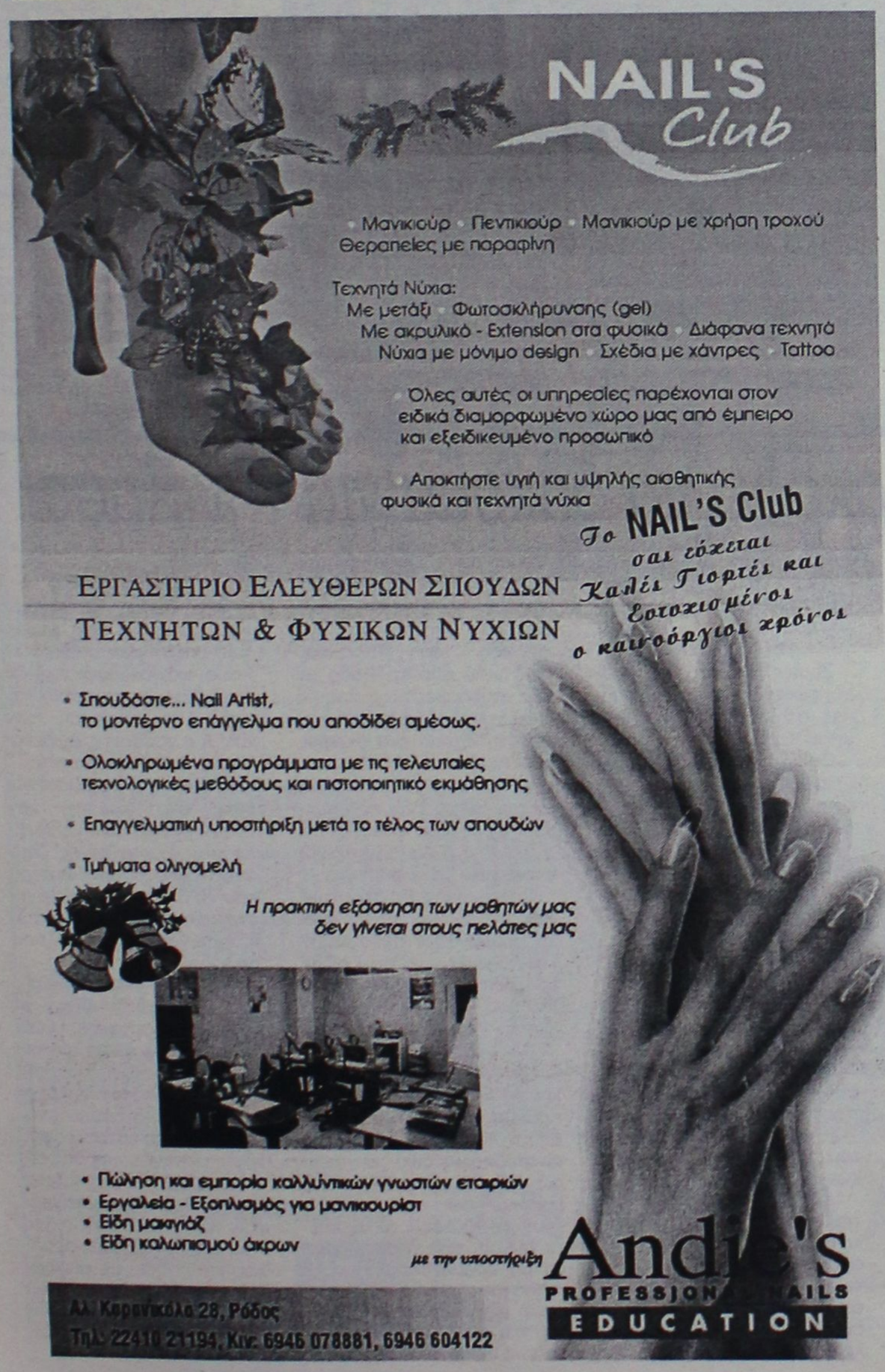

RHODES TELEMATICS
ADVANCED COMPUTER SYSTEMS
FORTHnet

ΑΝΑΚΟΙΝΩΣΗ

Η εταιρεία RHODES TELEMATICS επιθυμεί να ενημερώσει την αξιότιμη πελατεία της για τα παρακάτω:

1. **Τα κεντρικά γραφεία της έχουν μεταφερθεί σε νέο ιδιόκτητο κτίριο στο 1ο χιλ. λεωφόρου Ρόδου - Καλλιθέας** (αριστερά πριν το Supermarket Βερόπουλος). Οι ώρες λειτουργίας είναι 9 π.μ. - 4 μ.μ. από Δευτέρα - Παρασκευή και 9 π.μ. - 3 μ.μ. το Σάββατο.

2. Το γραφείο στην οδό Εθνικής Αντιστάσεως 83 (πρώην Α. Μαρίας 83) θα λειτουργεί καθημερινά μόνο τις απογευματινές ώρες.

Τηλ.: (2241) 061031
& Fax: (2241) 061032

ΚΑΛΕΣ ΓΙΟΡΤΕΣ
και ΕΥΤΥΧΙΣΜΕΝΟ ΤΟ 2003

ΚΕΝΤΡΟ ΕΠΙΠΛΟΥ
Π. ΚΟΛΙΑΔΗΣ

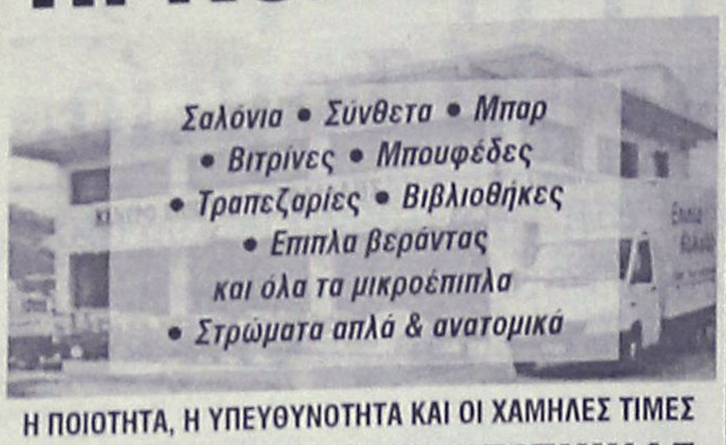

Η ΠΟΙΟΤΗΤΑ, Η ΥΠΕΥΘΥΝΟΤΗΤΑ ΚΑΙ ΟΙ ΧΑΜΗΛΕΣ ΤΙΜΕΣ
ΤΟ ΤΡΙΠΤΥΧΟ ΤΗΣ ΕΠΙΤΥΧΙΑΣ
• Εξοπλισμοί Ξενοδοχείων • Μπαρ
• Εστιατορίων • Γραφείων
ΑΝΑΛΑΜΒΑΝΟΥΜΕ ΕΙΔΙΚΕΣ ΠΑΡΑΓΓΕΛΙΕΣ
ΕΙΔΙΚΑ ΓΙΑ ΤΟ ΧΩΡΟ ΣΑΣ
ΕΥΚΟΛΙΕΣ ΠΛΗΡΩΜΗΣ • ΑΝΕΤΟ ΠΑΡΚΙΝ
ΕΠΙΣΚΕΦΘΕΙΤΕ ΜΑΣ ΓΙΑ ΤΟ ΣΥΜΦΕΡΟΝ ΣΑΣ
ΑΝΟΙΚΤΑ ΚΑΘΗΜΕΡΙΝΑ από Δευτέρα έως Σάββατο, 08.30 - 14.00 και 16.30-20.30
ΤΟΠΟΘΕΣΙΑ ΕΚΘΕΣΙΑΚΟΥ ΚΕΝΤΡΟΥ
(μόλις 200 μέτρα από το Κέντρο Υγείας προς Αρχάγγελο)
Αρχάγγελος Ρόδου • Τηλ. 22440 22011, fax: 23111, οικία 22225

Για μοντέρνο νεανικό
γυναικείο ντύσιμο
Ελάτε στο νέο μας κατάστημα
ELIOYLA
με τα επώνυμα ρούχα
GIANNI RODINI ®
INTERNATIONAL
Καλά Χριστούγεννα και
ευτυχισμένο το νέο έτος
Δημητρίου Θέμελη 75 (πεζόδρομος)
Τηλέφωνο **33606**

Η Διεύθυνση και το Προσωπικό
του piano restaurant
Mediteranneo
Σας εύχεται
ΧΡΟΝΙΑ ΠΟΛΛΑ
και
ΚΑΛΗ ΧΡΟΝΙΑ
Υποσχόμαστε υπέροχες γαστρονομικές
απολαύσεις και αξέχαστες
μουσικές βραδιές.
Στο τραγούδι
Η Φοίβη Κατσαρού και η Τζίνα Ράντζο
Στο πιάνο
Ο Γιώργος Χατζηαντώνης
Ανοιχτά κάθε Παρασκευή-Σάββατο
και καθημερινά τις ημέρες των εορτών
από 24 Δεκεμβρίου έως και
06 Ιανουαρίου
Τηλ. Ρεζερβέ: 2241052677,
Περτού 137, Αφάντου Ρόδος

Από το 1994 υπάρχουν μελέτες αντιπλημμυρικής προστασίας

Υπάρχουν ευθύνες για τη συμφορά στην Κάσο!

Το θέμα στη Βουλή με ερώτηση του κ. Αρ. Παυλίδη, για να δώσουν εξηγήσεις οι Κ. Σκανδαλίδης και Βάσω Παπανδρέου

Ερώτηση προς τους υπουργούς Εσωτερικών και Δημόσιας Διοίκησης κατέθεσε χθες ο βουλευτής Δωδεκανήσου κ. Αριστοτέλης Παυλίδης αναφορικά με τις καταστροφές που προκλήθηκαν τις τελευταίες μέρες στην Κάσο λόγω της σφοδρής κακοκαιρίας.

Στην ερώτησή του, ο κ. Παυλίδης κάνει λόγο για αδιαφορία της κυβέρνησης που δεν ολοκλήρωσε το έργο για την "προστασία της νήσου Κάσου" την οποία και πληρώνει σήμερα το νησί.

Ο βουλευτής Δωδεκανήσου, μάλιστα, εκτός από την "αθωράκιστη Κάσο" αναφέρει και για την αγωνία των κατοίκων πολλών από τα νησιά του Αιγαίου για την επόμενη νεροποντή.

Ολόκληρη η ερώτηση που κατέθεσε ο κ. Παυλίδης έχει ως εξής: Οι καταστροφές που προκάλεσε στην Κάσο η εξ' αιτίας της νεροποντής πλημμύρα της νύκτας της 27ης Δεκεμβρίου και των οποίων έχω προσωπική αντίληψη, καθόσον επισκέφθηκα το θαλασσοδαρμένο και ξεχασμένο νησί πρωί-πρωί της 28ης Δεκεμβρίου, παρουσιάζουν ανάγλυφα την κυβερνητική αδιαφορία για την ζωή των κατοίκων των νησιών του Αιγαίου και κυρίως των μικρών νησιών.

Η Κάσος και το 1994 επλήγη από πλημμύρες. Και τότε οι καταστροφές πρωτοφανείς. Ουδείς όμως κυβερνητικός παράγων συγκινήθηκε ιδιαίτερα. Γιατί αν είχε συγκινηθεί θα παρακολουθούσε την εφαρμογή της Μελέτης του Εθνικού Μετσοβείου Πολυτεχνείου για την "προστασία της νήσου Κάσου", η οποία παραδόθηκε το 1996 και προέβλεπε σε τρεις φάσεις κατασκευή 14 αντιπλημμυρικών έργων. Από τα 14 απαραίτητα για την αντιπλημμυρική προστασία του νησιού έργα κατασκευάσθηκαν μόνο τα 4 ουσίας (Ανάδοχος εταιρεία ΜΑΡΜΙ ΑΕ) και βεβαίως ούτε καν συζητήθηκε η κύρια πρόταση της Μελέτης για συγκέντρωση των νερών στον ξεροπόταμο Σκυλά με διευθέτηση/εκτροπή της κοίτης άλλων μικροτέρων ξεροποτάμων.

Με το... τσουβάλι οι αποζημιώσεις!

Από τις Ελληνικές Γεωργικές Ασφαλίσεις (ΕΛΓΑ) γενικός διευθυντής των οποίων είναι ο κ. Αντώνης Γεωργιάδης θα αποζημιωθούν όσοι κάτοικοι της Κάσου υπέστησαν ζημιές στις καλλιέργειες η έχασαν αιγοπρόβατα. Εντός 12 ημερών όπως έγινε γνωστό αρμοδίως οι έχοντες πάθει ζημιά θα πρέπει να υποβάλουν σχετικές δηλώσεις στον δήμο Κάσου, στον ανταποκριτή που υπάρχει. Αμεσα στις 2 Ιανουαρίου συγκεκριμένα, οι ΕΛΓΑ θα στείλουν στο νησί κλιμάκιο κτηνιάτρων και γεωπόνων που θα διενεργήσει αυτοψίες για τις ζημιές.

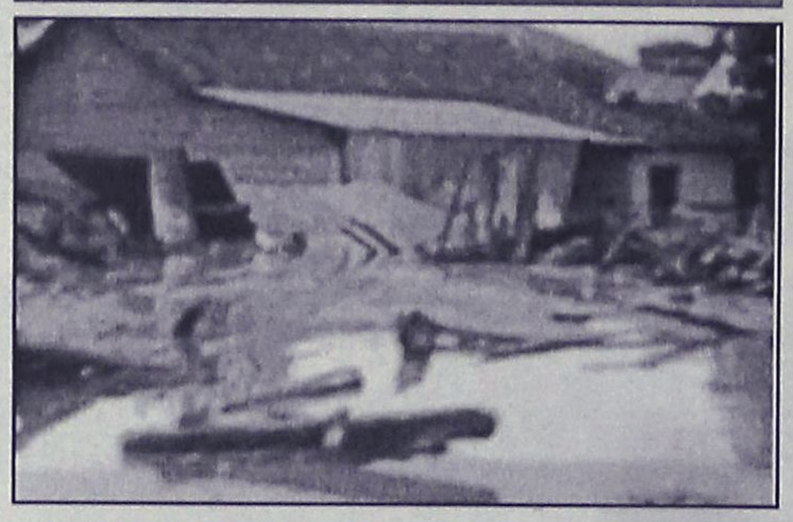

Για λόγους ακατανόητους η εργολαβία διελύθη, το έργο εγκατελείφθη από το 1997 και κανείς δεν ενδιαφέρθηκε για την ολοκλήρωση των προτάσεων των Μελετητών της αντιπλημμυρικής προστασίας της Κάσου.

Η Κάσος σήμερα πληρώνει αυτήν την αδιαφορία. Η πράγματι έντονη βροχόπτωση της 27ης Δεκεμβρίου δεν θα είχε σαν συνέπεια το νερό να παρασύρει με άνεση κάθε είδους "φερτής" ύλης και στο πέρασμά του να καταστρέψει οικίες στο Αρβανιτοχώρι, καταστήματα στο Φρυ, το δίκτυο υδρεύσεως και τηλεπικοινωνιών αλλά κυρίως το οδικό, ούτε θα παρέσυρε ζώα.

Σήμερα τα με καθυστέρηση εμφανισθέντα στην Κάσο "συνεργεία" απλώς καταγράφουν τις ζημίες και αποτυπώνουν τα ίχνη του περάσματος του οργισμένου νερού, ενώ οι αρμόδιοι Υπουργοί, σαν τρίτοι και τελείως ανεύθυνοι για το ό,τι έγινε μας "διδάσκουν" πώς να περιγράφουμε με "γλυκύτητα" την τραγωδία της Κάσου και, βέβαια, περιορίζονται, για μια ακόμη φορά, στο να υπόσχονται την ...σύντομη επέμβαση του διαλυμένου κρατικού μηχανισμού..

Το πρόβλημα όμως της αθωράκιστης Κάσου –όπως και πολλών νησιών του Αιγαίου- παραμένει και η αγωνία των κατοίκων για μια επόμενη νεροποντή είναι συνεχής.

Για τα παραπάνω ΕΡΩΤΩΝΤΑΙ

Ο κ. Υπουργός Εσωτερικών, Δημόσιας Διοίκησης και Αποκέντρωσης

Η κα Υπουργός ΠΕΧΩΔΕ

1. Εάν οι μελέτες του ΕΜΠ ηλέγχθησαν και ενεκρίθησαν προ της μερικής εφαρμογής των από αρμόδια Κρατική Αρχή.

1. Γιατί –εφ' όσον ενεκρίθησαν οι μελέτες- δεν εφαρμόσθηκαν σε όλη την έκταση τους, αλλά μόνον μερικώς.

2. Γιατί δεν εχρηματοδοτήθη το σύστημα της πλήρους αντιπλημμυρικής προστασίας του νησιού, αλλά διεκόπη το 1997.

3. Ποιοι είναι οι υπεύθυνοι για την όλη κατάσταση και ποιες συνέπειες έχει γι' αυτούς η ολιγωρία τους.

4. Πότε και κατά ποιόν τρόπο θα αποκατασταθούν οι πλημμυρόπληκτοι Κασιώτες.

5. Ποιος ο σχεδιασμός, βραχυπρόθεσμος και μακροπρόθεσμος, για αντιπλημμυρική προστασία της Κάσου αλλά και γενικότερα των νησιών του Νομού, δεδομένου ότι είναι προσδιορισμένα τα πιθανά σημεία τα ευάλωτα στις πλημμύρες.

Τώρα κροκοδείλια δάκρυα για την Κάσο!

ΣΥΝΕΧΕΙΑ
από τη σελίδα 8

Η εικόνα δεν είναι... ευχάριστη είπε η Περιφερειάρχης αλλά δεν μπορούμε να μιλήσουμε για τραγικές καταστάσεις!.. Αυτή τη στιγμή, συνεργεία του Δήμου καταγράφουν τις ζημιές και ζήτησε να ενισχυθούν από υπαλλήλους του Επαρχείου ώστε να είναι επίσημες οι εκτιμήσεις για να μπορέσουν οι πληγέντες να πάρουν και το βοήθημα των 200.000 δρχ. που προβλέπεται σ' αυτές τις περιπτώσεις.

ΟΙ ΖΗΜΙΕΣ

Σύμφωνα με μια πρώτη καταγραφή ζημιών που έγινε από συνεργεία του δήμου Κάσου στο Φρυ υπέστησαν ζημιές 22 σπίτια και 13 καταστήματα, ενώ αρκετά είναι τα σπίτια που έπαθαν ζημιές στο Αρβανιτοχώρι.

Σχεδόν έχει καταστραφεί όλο το δίκτυο ύδρευσης του νησιού, ενώ σημαντικές ζημιές έχει υποστεί το γυμνάσιο και λύκειο της Κάσου όπου έχουν καταστραφεί όλοι οι ηλεκτρονικοί υπολογιστές και τα μηχανήματα.

ΣΤΟΝ ΟΛΥΜΠΟ

Ζημιές εξαιτίας των βροχοπτώσεων σημειώθηκαν και στην κοινότητα Ολύμπου Καρπάθου.

Οπως έγινε γνωστό σημειώθηκαν κατολισθήσεις στην ευρύτερη περιοχή, ενώ για αρκετή ώρα το βράδυ της Κυριακής η κοινότητα έμεινε χωρίς ρεύμα.

Ανάλογες ζημιές προκλήθηκαν στο αγροτικό οδικό δίκτυο.

ΘΑ ΚΑΛΥΦΘΟΥΝ ΟΙ ΖΗΜΙΕΣ

Οπως ανακοινώθηκε αρμοδίως από σήμερα θα ξεκινήσει η καταγραφή των ζημιών με σκοπό να καλυφθούν εξ ολοκλήρου από την κυβέρνηση.

Σε σχετική ανακοίνωση του υπουργείου Εσωτερικών αναφέρονται τα εξής:

"Από την πρώτη στιγμή της πλημμύρας στην Κάσο κινητοποιήθηκε ο μηχανισμός της γενικής γραμματείας Πολιτικής Προστασίας. Ο Γενικός Γραμματέας Γιάννης Γεωργακόπουλος σε συνεργασία με τη Νομαρχία Δωδεκανήσου συντόνισε τη μεταφορά δυνάμεων και μηχανημάτων. Ηδη στο νησί έφτασε ένα σκάφος του Πολεμικού Ναυτικού από τη Ρόδο με 15 πυροσβέστες και 8 αντλητικά μηχανήματα και από τη Σητεία ένα σκάφος του Λιμενικού με 19 πυροσβέστες και 11 αντλητικά μηχανήματα, ενώ τις πρωινές ώρες θα φτάσουν 1 φορτωτής, 1 μπουλντόζα, 2 εκσκαφείς και 2 φορτηγά.

Ο υπουργός Εσωτερικών Κώστας Σκανδαλίδης από χθες βρίσκεται σε συνεχή επικοινωνία με τη Γενική Γραμματεία Πολιτικής Προστασίας και ερωτηθείς δήλωσε:

"Με κάθε μέσο και τρόπο θα αντιμετωπιστεί η ζημιά και θα αποκατασταθούν τα πράγματα. Ο,τι έργα χρειασθούν θα γίνουν άμεσα με πρωτοβουλία δική μας χωρίς καθυστέρηση. Θέλω να παρακαλέσω τους κατοίκους της Κάσου αλλά και τα Μ.Μ.Ε. των νησιών μας να μη δραματοποιούν την κατάσταση αλλά να βοηθήσουν ουσιαστικά στη σωστή και άμεση αντιμετώπιση των συνεπειών της θεομηνίας".

Ο ΝΟΜΑΡΧΗΣ

Την άμεση καταγραφή και εκτίμηση των ζημιών που υπέστησαν οι αγρότες και οι κτηνοτρόφοι της Κάσου, ζητά με επιστολή του προς την διοίκηση των ΕΛΓΑ ο νομάρχης Δωδεκανήσου κ. Σ. Καραγιάννης.

Η επιστολή διαβιβάστηκε χθες στο διοικητή των ΕΛΓΑ, ενώ με άλλη επιστολή ο κ. Καραγιάννης ζητά από το υπουργείο Εσωτερικών να διατεθούν άμεσα πιστώσεις για την αντιμετώπιση των προβλημάτων που προέκυψαν.

Ο ΥΠΟΥΡΓΟΣ ΑΙΓΑΙΟΥ

Ο υπουργός Αιγαίου κ. Νίκος Σηφουνάκης μετά από συνεργασία με τον νομάρχη Δωδεκανήσου, τον νέο αλλά και τον απερχόμενο δήμαρχο Κάσου αναφορικά με τις καταστροφές που υπέστη το νησί από τις πλημμύρες, τους ενημέρωσε ότι πέρα της καταγραφής των ζημιών που γίνονται επί τόπου από αρμόδιες επιτροπές, με απόφασή του έχουν αποσταλεί 25.000 € για την αντιμετώπιση των πρώτων έκτακτων αναγκών.

ΑΘΛΗΤΙΚΗ ΡΟΔΙΑΚΗ

ΤΡΙΤΗ
31 ΔΕΚΕΜΒΡΙΟΥ 2002

ΤΟ "ΤΑΞΙΜΟ" ΔΕΝ ΕΓΙΝΕ

• *Προσωπική επίθεση του προέδρου του Διγενή στον πρόεδρο της ΕΠΣΔ Κλεόβουλο Χατζηγεωργίου, ο οποίος τον κατηγόρησε ότι του υποσχέθηκε "θα σου χαρίσω το πρωτάθλημα και θα παραιτηθώ"*

ΣΕΛ. 16

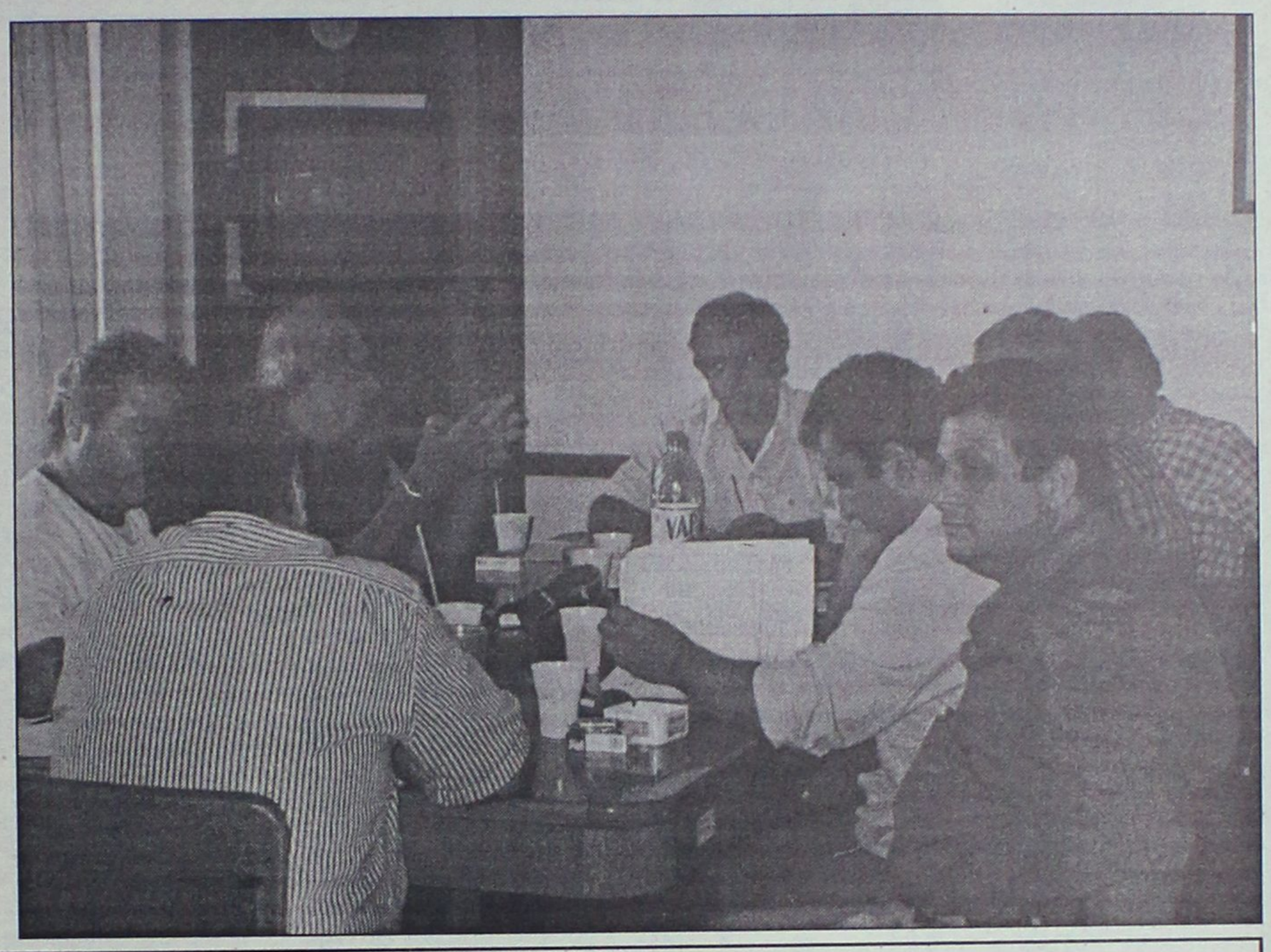

Ο ΑΝΤΩΝΗΣ ΟΙΚΟΝΟΜΟΥ Ο...ΑΝΤΙ-ΤΑΝΙΔΗΣ

• *Δεν επέστρεψε τελικά ο Γιώργος Τανίδης και ο μέχρι τώρα συνεργάτης του συμφώνησε να αναλάβει την τεχνική ηγεσία της ομάδας*

ΣΕΛ. 31

ΤΙΜΩΡΗΘΗΚΑΝ ΓΙΑΤΙ ΔΕΝ ΠΗΓΑΝ ΣΤΙΣ ΜΙΚΤΕΣ

Η ΕΠΣΔ τιμώρησε με τρεις αγωνιστικές τους παίκτες του Ιάλυσου Καρτάλη, Πατρού, Κατσαρά

ΣΕΛ. 32

ΤΙΜΩΡΗΘΗΚΕ Η ΑΕΛ ΜΙΑ ΑΓΩΝΙΣΤΙΚΗ

• *θα παίξει στην Κω με τον Φοίβο*

ΣΕΛ. 16

ΣΗΜΕΡΑ ΑΝΑΔΕΙΚΝΥΟΝΤΑΙ ΟΙ ΚΟΡΥΦΑΙΟΙ ΤΟΥ 2002 ΑΠΟ ΤΟΥΣ ΑΘΛΗΤΙΚΟΥΣ ΣΥΝΤΑΚΤΕΣ

ΣΕΛ. 33

ΑΝΘΡΩΠΙΑ ΑΠΟ ΤΟΥΣ ΒΕΤΕΡΑΝΟΥΣ

ΣΕΛ. 16

Ρεβγιόν με ρουκέτες!

• ΜΕ ΣΦΟΔΡΗ ΠΡΟΣΩΠΙΚΗ ΕΠΙΘΕΣΗ ΣΤΟΝ ΚΛΕΟΒΟΥΛΟ ΧΑΤΖΗΓΕΩΡΓΙΟΥ ΣΥΝΟΔΕΨΕ ΤΗΝ ΑΠΟΧΩΡΗΣΗ ΤΟΥ ΑΠΟ ΤΟ ΠΟΔΟΣΦΑΙΡΟ Ο ΠΡΟΕΔΡΟΣ ΤΟΥ ΔΙΓΕΝΗ ΓΙΑΝΝΗΣ ΜΙΧΕΛΑΡΑΚΗΣ

• ΤΟΝ ΚΑΤΗΓΟΡΗΣΕ ΟΤΙ ΤΟ ΚΑΛΟΚΑΙΡΙ ΕΤΑΞΕ ΣΤΟΝ ΔΙΓΕΝΗ ΤΟ ΠΡΩΤΑΘΛΗΜΑ! ΜΕ ΠΡΟΣΦΥΓΗ ΣΤΗΝ ΔΙΚΑΙΟΣΥΝΗ ΑΠΕΙΛΕΙ Ο ΧΑΤΖΗΓΕΩΡΓΙΟΥ

Ισχυρή καταιγίδα, που όπως φάνηκε ίσως έχει συνέχεια στις αίθουσες των δικαστηρίων, έφερε η επανεμφάνιση στα γραφεία της ΕΠΣΔ του προέδρου του Διγενή **Γιάννη Μιχελαράκη,** που κατηγόρησε ευθέως τον πρόεδρο της Ενωσης **Κλεόβουλο Χατζηγεωργίου** για "υπόγεια παιχνίδια"! Τα πάντα ξεκίνησαν με αφορμή τις διευκρινήσεις του διαιτητή **Παντελή Μιχαλάκη** σχετικά με τα όσα φέρεται να είπε για τους παράγοντες του Διγενή πριν από το παιχνίδι ΑΕΛ-Ιάλυσος.

Χωρίς να συντρέχει κάποιος ιδιαίτερος λόγος την στιγμή εκείνη και την ώρα που η συζήτηση διεξαγόταν σε μία μάλλον γιορτινή διάθεση από όλους, ο **Γιάννης Μιχελαράκης** πήρε τον λόγο και απευθυνόμενος προς το Δ.Σ. είπε: "Αποχωρώ από το Δωδεκανησιακό ποδόσφαιρο. Είναι η τελευταία μέρα που βρίσκομαι εδώ. Δεν αξίζει τον κόπο να βάζεις χρόνο, λεφτά και να φτάνεις στο σημείο να θυσιάζεις την ζωή σου. Εχω μεγάλο παράπονο από εσάς, και δεν ξέρω γιατί μεταθέσατε το παιχνίδι Απόλλων Απ.-Διγενής.

Είμαι πικραμένος από κάποιους ανθρώπους της ΕΠΣΔ. Κάποιοι μου φέρθηκαν σκάρτα". Αρχικά, ο **Μιχελαράκης** δεν θέλησε να γίνει πιο συγκεκριμένος, ωστόσο αμέσως μετά ζήτησε από τον **Χατζηγεωργίου** να αφήσουν τους τίτλους και τις ιδιότητες και να μιλήσουν "σαν άντρες, σαν **Γιάννης** με **Κλεόβουλο**".

Ο πρόεδρος δέχτηκε και οι ασκοί του αιόλου άνοιξαν, με τον **Μιχελαράκη** να εξαπολύει σφοδρή επίθεση εναντίον του **Κλεόβουλου Χατζηγεωργίου**".

"Το καλοκαίρι στο ξενοδοχείο ΠΛΑΖΑ στην δεξίωση της Ρόδου ήρθες, με χτύπησες στην πλάτη και μου είπες φέτος θα σου χαρίσω το πρωτάθλημα και θα παραιτηθώ! Αν είστε άντρας, παραδεχτείτε το. Δεν έχω τί άλλο να πω. Λυπάμαι που συνεργάστηκα μαζί σας!"

Αφού ξεπέρασε το πρώτο σοκ, ο **Χατζηγεωργίου** απάντησε: "Δεν χαρίζω πρωταθλήματα, μην αναφέρετε το όνομα μου ξανά, διότι θα προχωρήσω διαφορετικά. Είναι ντροπή σας". Ο **Μιχελαράκης** επέμεινε: "Αν είσαστε άντρας, πρέπει να φύγετε τώρα απ' αυτή την καρέκλα. Δεν θα αναιρέσω ακόμα και αν πάτε στον εισαγγελέα. Παίρνετε αποφάσεις που θίγουν τον Διγενή. Πέρυσι με τον **Κασσάρα,** φέτος με την μετάθεση του αγώνα μας με τον Απόλλωνα. Εχω ξοδέψει 40 εκατομμύρια και δεν θα παίζεις παιχνίδια πίσω από την πλάτη μου".

"Θα αποδείξετε στην δικαιοσύνη αυτά που λέτε. Εχετε νοσηρά φαντασία", ανταπάντησε ο **Χατζηγεωργίου,** για να έρθει το τελευταίο σχόλιο του **Μιχελαράκη:** "Επρεπε να έχω μαγνητόφωνο. Εγώ είμαι άντρας και φοράω παντελόνια".

Την σκυτάλη από τον πρόεδρό του πήρε ο παράγοντας του Διγενή **Τάσος Ψυλλάκης:** "Ως πότε θα κυνηγάτε το σωματείο; Εσείς θα φύγετε, ο Διγενής θα υπάρχει. Από τ' Απόλλωνα πήρε την κατηφόρα ο Διγενής και σας καθιστώ υπεύθυνους". Μάλιστα, ο **Ψυλλάκης** αν και ξεκαθάρισε πως ο Διγενής δεν έχει κανένα πρόβλημα με τον διαιτητή **Μιχαλάκη,** ζήτησε από την ΕΠΣΔ ή να αρχίζει να σφυρίζει και τα ματς της ομάδας του, ή να μην ξαναδιευθύνει αγώνα των υπόλοιπων συνδιεκδικητών του τίτλου!

"Αν ξαναγίνει κάτι παρόμοιο θα υπάρχει δόλος και θα πάω στον εισαγγελέα!".

Μετά την αποχώρηση των **Μιχελαράκη** και **Ψυλλάκη,** το Δ.Σ. της ΕΠΣΔ εξέφρασε την πλήρη συμπαράστασή του στον **Κλεόβουλο Χατζηγεωργίου** τονίζοντας πως τα όσα είπε ο **Μιχελαράκης** είναι ανάξια σχολίων. Πάντως, τόσο ο Διγενής, όσο και ο **Τάσος Ψυλλάκης** κλήθηκαν σε έγγραφη απολογία. Οσο για τον πρόεδρο της Ενωσης, φέρεται να είναι αποφασισμένος να προσφύγει στην δικαιοσύνη.

Τελεσίγραφο στον πρόεδρο

• Εστειλαν οι ποδοσφαιριστές του Απόλλωνα Απ., ότι εάν δεν πληρωθούν μέχρι το ερχόμενο Σάββατο δεν θα κατέβουν ν' αγωνισθούν με τον Κλεόβουλο

Με τον χειρότερο τρόπο κλείνει ο χρόνος στο "στρατόπεδο" του Απόλλωνα Απ., καθώς τα προβλήματα που ξεκίνησαν εδώ και αρκετό καιρό έχουν συσσωρευθεί, πολλά μαζί.

Εκτός του ότι οι ποδοσφαιριστές έχουν να βρεθούν από το τελευταίο παιχνίδι με αντίπαλο το Διαγόρα Β. για να προπονηθούν, ένα πρόβλημα που τους τελευταίους μήνες είναι έντονο, τώρα προέκυψε και πρόβλημα οικονομικό.

Οι παίκτες έχουν να λαμβάνουν χρήματα εδώ κι αρκετό καιρό κι απ' ότι φαίνεται η υπομονή τους έχει εξαντληθεί .

Χθες λοιπόν αποφάσισαν και θα έστελναν στον πρόεδρο (δεν τον έβρισκαν) Τζούλη Μαχραμά τελεσίγραφο ότι εάν μέχρι το ερχόμενο Σάββατο δεν πληρωθούν, δεν θα κατέβουν ν' αγωνισθούν στο παιχνίδι της ίδιας ημέρας με αντίπαλο τον Κλεόβουλο.

Κάτι τέτοιο θα σημάνει τον μηδενισμό της ομάδας στο συγκεκριμένο παιχνίδι και θα χαθούν πολύτιμοι βαθμοί που ίσως φανούν "χρυσάφι" στη συνέχεια του πρωταθλήματος.

Σύμφωνα με πληροφορίες οι ποδοσφαιριστές του Απόλλωνα είναι αποφασισμένοι να μην κάνουν πίσω και να κάνουν πράξη την απειλή τους εάν δεν ικανοποιηθούν (πληρωθούν).

Στην Κω το ΑΕΛ-Φοίβος

• Η ΕΠΣΔ τιμώρησε την ΑΕΛ με ποινή αποκλεισμού έδρας μίας αγωνιστικής για την μπουνιά του πατέρα Φυλακούρη στον διαιτητή Βασιλείου

Με μία αγωνιστική αποκλεισμού έδρας πλήρωσε η Αθλητική Ενωση Λέρου την ενέργεια του φιλάθλου της Φυλακούρη να μπει στον αγωνιστικό χώρο του γηπέδου Βαθέως μετά την λήξη του αγώνα Καλυμνιακός-ΑΕΛ και να χτυπήσει στο πρόσωπο με γροθιά τον διαιτητή της συνάντησης **Βασιλείου.** Η ΑΕΛ, που παρουσιάστηκε στην χθεσινή συνεδρίαση της ΕΠΣΔ εκπροσωπούμενη από τον πρόεδρό της **Γιάννη Σπανό** και τον δικηγόρο της κ. **Ρωμαίο,** υποστήριξε στην απολογία της πως ο Φυλακούρης λειτούργησε μεμονωμένα, καθώς δεν ακολούθησε την αποστολή στην Κάλυμνο αλλά μετέβη στο νησί ως φίλαθλος παρακολουθώντας το παιχνίδι μαζί με ντόπιους φίλους του, ενώ συμπεριφέρθηκε ως πατέρας που αγανάκτησε βλέποντας το παιδί του (ο γιός του είναι ποδοσφαιριστής της ΑΕΛ) να δέχεται σειρά αντιαθλητικών μαρκαρισμάτων.

Πάντως, οι άνθρωποι της ΑΕΛ έσπευσαν να καταδικάσουν την επίθεση στον **Βασιλείου.**

Η ΕΠΣΔ αποφάσισε βάσει του άρθρου 29 του ΚΑΠ λαμβάνοντας υπόψη της τόσο την μέχρι στιγμής καλή εικόνα του σωματείου όσο και το γεγονός ότι ο διαιτητής προστατεύτηκε από τον προπονητή **Γιώργο Τζιβόγλου.**

Η ΑΕΛ θα εκτίσει την ποινή τους στο παιχνίδι της ερχόμενης αγωνιστικής κόντρα στον Φοίβο, που θα διεξαχθεί στο ξηρό γήπεδο της Κω και θα ξεκινήσει στις 12.30 το μεσημέρι, κατόπιν συμφωνίας των δύο σωματείων (αίτημα της ΑΕΛ), ώστε να υπάρξει συγκοινωνιακή εξυπηρέτηση.

ΟΙΝΟΘΗΚΗ EMERY

Η εταιρία EMERY θέλοντας να γιορτάσει μαζί σας τις μοναδικές ημέρες των εορτών, έχει ετοιμάσει σπάνιες συνθέσεις για σας και τους αγαπημένους σας. Μπορείτε να βρείτε και να απολαύσετε τα σπάνια κρασιά μας στο κατάστημά μας στην οδό Αυστραλίας 28 από τη Δευτέρα 16 Δεκεμβρίου και κάθε μέρα από τις 12:00 το μεσημέρι έως τις 8:00 το βράδυ ή αρκεί ένα τηλεφώνημά σας στο 2241029111-2-3 για να σας φέρουμε κοντά σας, το καλάθι της επιλογής σας.

ΡΟΔΟΤΡΥΠΟΚΟΠΤΙΚΗ Ο.Ε.
ΚΟΥΛΙΑΝΟΣ ΔΗΜΗΤΡΙΟΣ & ΣΙΑ Ο.Ε.

ΓΙΑ ΤΙΣ ΓΙΟΡΤΕΣ ΚΑΙ ΤΟ ΝΕΟ ΕΤΟΣ ΕΥΧΕΣ ΜΑΣ ΤΑ ΟΝΕΙΡΑ ΣΑΣ!

Κολοκοτρώνη 66 - Ρόδος
Τηλ. 22410 77257-
0932732331

ΤΟΠΙΚΟ ΠΟΔΟΣΦΑΙΡΟ

Αξιοι επαίνου

- *Οι Βετεράνοι του ποδοσφαίρου μας ενίσχυσαν έξι άπορες οικογένειες της πόλης μας*
- *Επίσης πρόσφεραν από 300 ευρώ για την θεραπεία των παιδιών των Μάκη Τζάτζου και Γιάννη Μπικούδη*

Οι αξιέπαινες πράξεις χρήζουν βέβαια και ιδιαίτερης προβολής. Και σίγουρα είναι άξιο επαίνου αυτό που αποφάσισαν και έκαναν πράξη οι Βετεράνοι του ποδοσφαίρου μας.

Ο Σύλλογος Βετεράνων του ποδοσφαίρου μας αποφάσισε στην τελευταία συνεδρίασή του να ενισχύσει οικονομικά έξι άπορες οικογένειες της πόλης μας. Οι οικογενειάρχες μπορούν με τις ανάλογες δωροεπιταγές να πάνε σήμερα στα ΥΠΕΡ ΜΑΡΚΕΤ ΣΠΑΝΟΣ και να ψωνίσουν πράγματα αξίας 150 ευρώ η κάθε μία. Τουτέστιν γιορτές για τους ανθρώπους αυτούς που σίγουρα δεν περνάνε τις καλύτερες στιγμές της ζωής τους, αλλά και δεν τυγχάνουν της ανάλογης βοήθειας από τον κόσμο και την κοινωνία γενικότερα. Τις έξι οικογένειες-τα ονόματα των οποίων γνωρίζουν μόνο οι βετεράνοι-πρότειναν και βοήθησαν οι ίδιοι.

Το κοινωνικό έργο των Βετεράνων όμως δεν σταματάει εδώ.

- Οι Βετεράνοι αποφάσισαν να ενισχύσουν με 300 ευρώ την κάθε περίπτωση στην προσπάθεια ποδοσφαιριστών. Του **Μάκη Τζάτζου** στην Ξάνθη και τον γκολκήπερ της Προοδευτικής και του Ιάλυσου **Γιάννη Μπικούδη.**

Οι Βετεράνοι πέρα απ' τις αξιέπαινες ενέργειές τους εύχονται ΚΑΛΗ ΧΡΟΝΙΑ γεμάτη υγεία σ' όλο τον κόσμο και ιδιαίτερα στην αθλητική οικογένεια.

Η "Α.Ρ." εύχεται βέβαια τέτοιες ενέργειες να βρουν μιμητές γιατί, δεν είναι όλα ρόδινα στον κόσμο.

Μπράβο τους...

Τουρνουά "Νίκος Ματθαίος"

• ΤΗΝ ΠΕΜΠΤΗ ΣΤΟΝ ΑΡΧΑΓΓΕΛΟ Η ΤΕΛΙΚΗ ΦΑΣΗ, ΕΝΩ ΤΗΝ ΕΠΟΜΕΝΗ ΗΜΕΡΑ ΣΤ' ΑΦΑΝΤΟΥ ΘΑ ΔΩΣΟΥΝ ΑΓΩΝΕΣ ΚΑΤΑΤΑΞΗΣ ΟΙ ΟΜΑΔΕΣ ΠΟΥ ΑΠΟΚΛΕΙΣΘΗΚΑΝ ΑΠΟ ΤΗΝ ΤΕΛΙΚΗ ΦΑΣΗ

Σύμφωνα με την προκήρυξη τα ζευγάρια και οι αγώνες της τελικής φάσης που θα διεξαχθεί στο γήπεδο Αρχαγγέλου στις 02/01/2003 έχουν ως εξής:

Α' ΟΜΙΛΟΣ

13.00: ΑΕΡΑ 1-Φοίβος
13.30: Διαγόρας Β.-Ευαγόρας
14.00: ΑΕΡΑ 1-Διαγόρας Β.
14.30: Φοίβος-Ευαγόρας
15.00: ΑΕΡΑ 1- Ευαγόρας
15.30: Φοίβος-Διαγόρας Β.

Β' ΟΜΙΛΟΣ

13.00: ΠΑΣ Ασκλ.-ΠΑΟ Διαγόρας
13.30: Σταυρός Καλ.-Ηλιος
14.00: ΠΑΣ Ασκλ.-Σταυρός Καλ.
14.30: ΠΑΟ Διαγόρας-Ηλιος
15.00: ΠΑΣ Ασκληπειού-Διαγόρας-Ηλιος
15.30: ΠΑΟ Διαγόρας-Σταυρός Κ.

Οι δύο πρώτες ομάδες της βαθμολογίας αγωνίζονται στο μεγάλο τελικό και οι δεύτερες στον μικρό τελικό που θα διεξαχθούν ταυτόχρονα στα δύο ήμισυ του γηπέδου στις 16.15.

Παρακαλούνται οι ομάδες να βρίσκονται στο γήπεδο Αρχαγγέλου στις 12.30.

Στις τέσσερις πρώτες ομάδες θα απονεμηθούν κύπελλα. Ειδικό κύπελλο θα απονεμηθεί στην ομάδα που θα συγκεντρώσει τις περισσότερες μπλε κάρτες. Σε όλους τους συμμετέχοντες ποδοσφαιριστές θα απονεμηθεί αναμνηστικό δίπλωμα συμμετοχής. Καθώς επίσης και στους διαιτητές που θα διευθύνουν τους αγώνες.

ΑΓΩΝΕΣ ΣΩΜΑΤΕΙΩΝ ΠΟΥ ΑΠΟΚΛΕΙΣΘΗΚΑΝ

Τα σωματεία που αποκλείσθηκαν από την τελική φάση θα αγωνισθούν την Παρασκευή 03/01/2002 στο γήπεδο Αφάντου και οι αγώνες θα ξεκινήσουν στις 12.30. Τα ζευγάρια θα προκύψουν μετά από κλήρωση.

Τα σωματεία που θα αγωνισθούν είναι τα εξής:

Εθνικός Αρχ.-Δόξα Ψίνθου-ΑΣ Ρόδος-Διγενής-ΑΕΡΑ 2-ΓΑΣ Ιάλυσος-ΑΓ. Ισίδωρος-ΑΟ Καλαβάρδα-Νίκη Ρόδου-Κλεάνθης

Σε όλους τους συμμετέχοντες ποδοσφαιριστές θα απονεμηθεί αναμνηστικό δίπλωμα συμμετοχής. Καθώς και στους διαιτητές που θα διευθύνουν τους αγώνες.

ΟΙ ΔΙΑΙΤΗΤΕΣ

Οι **Φραγκίνης, Μοντιάδης, Κόκκινος, Συμιακός και Κότταρος** θα είναι οι διαιτητές της τελικής φάσης του παιδικού τουρνουά των Χριστουγέννων "Νίκος Ματθαίος", που διεξάγεται την ερχόμενη Πέμπτη στο γήπεδο Αρχαγγέλου. Παράλληλα από τον Σύνδεσμο Διαιτητών Ποδοσφαίρου Δωδεκανήσου ανακοινώνεται πως λόγω της αργίας των Θεοφανείων, η επόμενη συγκέντρωση θα πραγματοποιηθεί την Τρίτη 7 Ιανουαρίου, στις 8 το βράδυ.

φιλικό... τιμής

• Αστέρας Μ. και Μικτή Νέων συναντώνται σήμερα στις 3 μ.μ. στα Μάσαρι προς τιμή της μνήμης του Σάββα Ζανέττου

Φιλικός αγώνας προς τιμή της μνήμης του αδικοχαμένου πρώην ποδοσφαιριστή του Αστέρα Μ., θα δοθεί σήμερα στις 3 μ.μ. στο γήπεδο Μασάρων. Ο Αστέρας θα αντιμετωπίσει την μικτή ομάδα των Νέων και καλούνται όλοι οι επίσημοι και μή, με την παρουσία τους να τιμήσουν την εκδήλωση. Ο προπονητής των Νέων Ακης Δελαπόρτας έχει καλέσει για σήμερα τους εξής ποδοσφαιριστές: *Αγγελόπουλος, Αθανασίου, Φρατζής, Διακίδης, Κατσαράς, Καρτάλης, Κατσιδώνης, Κεφάλας, Κοσμάς, Κώτσος, Λιβανός, Λυριστής, Μαθιός, Μακρυδημήτρης, Μάτσης, Μήτρου, Μαννάκης, Μαριάς, Νικολός, Παπαστεργίου, Πέρος, Πατρός, Σφακιανός, Τηλιακός, Φλεβάρης, Φυλακούρης, Χωρίτης, Τσακίρης, Κοντόγιαννος Γ., Χατζηνικόλας Γ. (Αρης Αρχ.), Παπαοικονόμου Δημ. (Πετρώνας), Πέρος Μιχ. του Γ. (ΑΕΡΑ), Τριπολίτης Ικ., Παπανθυμίου Ιων., Παπαβασιλείου Σταύρος (ΠΑΣ Ασκληπριού), Μιαούδης Ευαγγ.*





ΤΟΠΙΚΟ ΠΟΔΟΣΦΑΙΡΟ

Επιστροφή στη δράση

• ΟΡΙΣΘΗΚΑΝ ΓΙΑ ΤΟ ΕΡΧΟΜΕΝΟ ΣΑΒΒΑΤΟΚΥΡΙΑΚΟ ΤΑ ΠΡΩΤΑ ΠΑΙΧΝΙΔΙΑ ΤΟΥ ΝΕΟΥ ΕΤΟΥΣ
• ΣΤΗΝ ΚΩ ΤΟ ΑΕΛ-ΦΟΙΒΟΣ ΕΝΩ ΔΕΝ ΟΡΙΣΘΗΚΕ Η 9Η ΑΓΩΝΙΣΤΙΚΗ ΤΟΥ Γ' ΟΜΙΛΟΥ ΤΗΣ Γ' ΚΑΤΗΓΟΡΙΑΣ

Χθες κατά την εβδομαδιαία συνεδρίασή του το Δ.Σ. της ΕΠΣΔ όρισε τα πρώτα παιχνίδια του 2003 που θα γίνουν το ερχόμενο Σαββατοκύριακο και για τις 3 τοπικές κατηγορίες. Δεν όρισε μόνο την 9η αγωνιστική του γ' ομίλου της γ' κατηγορίας, ενώ ο Ταξιάρχης παραιτήθηκε του αγώνα του με την Τήλο.

Α' ΚΑΤΗΓΟΡΙΑ
(16η αγωνιστική)
ΣΑΒΒΑΤΟ

- **Κως-Ξηρό (12.30):** ΑΕΛ-Φοίβος *(Μανιάς)*.
- **Κοσκινού (14.45):** Διγενής-Κλεάνθης *(Βεργίδης)*.
- **Κρεμαστή (14.45):** Ηρακλής-Αρης *(Κυπραίος Θ.)*.
- **Βάτι (14.45):** Διαγόρας Β.-Ιάλυσος *(Χουρδάς)*.
- **Λίνδος (14.45):** Κλεόβουλος-Απόλλων *(Παυλούς)*.
- **Αγ. Απόστολοι (14.45):** Ορφέας-Θύελλα *(Τσοπανάκης)*.
- **Καρδάμαινα (14.45):** Δόξα-Αναγέννηση *(Ράπανος)*.

ΚΥΡΙΑΚΗ

- **Αφάντου (11.30):** ΑΕΡΑ-Καλυμνιακός *(Δημητράς)*.

Β' ΚΑΤΗΓΟΡΙΑ
(14η αγωνιστική)
ΣΑΒΒΑΤΟ

- **Κως (14.45):** Ασκληπιός-Ασπίδα Απ. *(Μανιάς)*.
- **Πυλί (14.45):** Πυλί-Αστέρας Μ. *(Αρβανιτάκης)*.

ΚΥΡΙΑΚΗ

- **Νίσυρος (14.00):** Πολυβώτης-Αντίμαχος *(Φιλίππου)*.
- **Μαλώνα (14.45):** Αγ. Γεώργιος-Ερμής *(Ντάκας Ν.)*.
- **Ψίνθος (14.45):** Δόξα Ψ.-Κατταβιά *(Βιτσέντζος)*.
- **Αγ. Απόστολοι (14.45):** Ζευς-Ευκλής *(Περαντινός)*.
- **Κέφαλος (14.45):** Νικαγόρας-Ανταγόρας *(Ιερομνήμων)*.
- **Αρχίπολη (14.45):** Εθνικός-Ευαγόρας *(Τόππος)*.

Γ' ΚΑΤΗΓΟΡΙΑ
(9η αγωνιστική)
Α' ΟΜΙΛΟΣ
ΣΑΒΒΑΤΟ

- **Φάνες (11.00):** Ακουσίλαος-ΟΦ Ιστρίου *(Μαστρογιαννάκης)*.
- **Ασκληπειό (14.45):** Ασκληπειό-Δαμάγητος *(Κάπρος Στ.)*.
- **Παραδείσι (14.45):** Ασπίδα Σ.-Ποσειδών Κ. *(Νικολάου)*.

ΚΥΡΙΑΚΗ

- **Καρακόνερο (11.00):** Αναγέννηση Ρ.-Ηλιος *(Μπακαρής)*.
- **Παστίδα (11.00):** Αστέρας Π.-Δωριέας *(Κατσουράκης)*.

Β' ΟΜΙΛΟΣ
ΣΑΒΒΑΤΟ

- **Αρχάγγελος (11.30):** Πετρώνας-Σύμη *(Παυλούς)*.
- **Κοσκινού (17.30):** Ροδιακός-Ατρόμητος *(Ψυλλάκης)*.

ΚΥΡΙΑΚΗ

- **Δαματριά (11.00):** Δήμητρα-Αγ. Ισίδωρος *(Σταματίου)*.
- **Καρακόνερο (14.45):** Διαγόρας-Πολύστρατος *(Καρπαθάκης)*.
- **Τήλος-Ταξιάρχης** (Παραιτήθη ο Ταξιάρχης).
- **Ηρακλής Λ.-Αλθαιμένης** (Απεβλήθη ο Αλθαιμένης)

ΚΥΠΕΛΛΟ

Ορίσθηκε το Ηρακλής Μ.-Ορφέας

Για την επόμενη Τετάρτη 8 Ιανουαρίου ορίσθηκε ο αγώνας κυπέλλου ανάμεσα στον Ηρακλή Μ. και τον Ορφέα ο οποίος είναι για το πρόγραμμα της 3ης φάσης.

Το παιχνίδι θα γίνει στο γήπεδο Κρεμαστής και θα ξεκινήσει στις 14.15'.

Σε ξηρό με Πειραιά

• Στους Αγίους Αποστόλους τελικά θα δώσουν την Παρασκευή οι Μικτές μας ομάδες τα παιχνίδια της 5ης αγωνιστικής

Για άλλη μια φορά σε ξηρό γήπεδο θ' αγωνισθούν οι μικτές μας ομάδες καθώς δεν τους δίνεται προς χρήση το Εθνικό Στάδιο.

Συγκεκριμένα την ερχόμενη Παρασκευή 3 Ιανουαρίου τα παιχνίδια της 5ης αγωνιστικής με αντιπάλους τις αντίστοιχες ομάδες της ΕΠΣ Πειραιά θα τα δώσουν στους Αγίους Αποστόλους.

Το παιχνίδι των Παίδων θα ξεκινήσει στις 1 μ.μ. ενώ των Νέων στις 3 μ.μ.

-ΠΡΟΠΟΝΗΣΗ ΣΤΙΣ 11 π.μ.-

Νέα προπόνηση στις 11 το πρωί έχει σήμερα η μικτή ομάδα των Παίδων στο γήπεδο των Αγίων Αποστόλων.

Οι ποδοσφαιριστές που έχουν κληθεί είναι οι εξής:

Καραγιάννης, Παστρικός, Γκάιδας, Πιζήμολας, Τσοπανάκης, Καππάκας, Καρπαθάκης, Τσαγκαράκης, Λαμπριανός, Πάττας, Χατζηπέτρος, Γαϊτάνος, Κασταμούλας, Δελαπόρτας, Μαρίνος, Ζαμάγιας, Χατζηφούντας Χ., Χατζηφούντας Μ., Μπριζνόβαλης, Λαθούρης, Στρατής, Κουμπιός, Αντωνιάδης, Ζωάννου, Φαρμακίδης, Κουρμαδιάς, Χατζηβαλσάμης, Νικολός, Μαργαρίτης (Εθνικού), Λεπτοκαρύδης και Ατσίδης

Οι Νέοι σήμερα θα δώσουν φιλικό στις 3 μ.μ. στο γήπεδο Μασσάρων με αντίπαλο τον τοπικοί Αστέρα, προς τιμή της μνήμης του **Σάββα Ζανέττου.**



ΗΛΕΚΤΡΙΚΕΣ ΕΓΚΑΤΑΣΤΑΣΕΙΣ
ΘΕΡΜΑΝΣΗ - ΨΥΞΗ - ΗΛΙΑΚΑ - AIR CONDITION
"ΗΛΕΚΤΡΙΚΟ ΣΠΙΤΙ"
ΣΑΡΑΝΤΗΣ ΓΡΗΓΟΡΑΚΗΣ
ΤΗΛ. 0932 255715-22410 94981

ΣΥΣΤΗΜΑΤΑ ΣΥΝΑΓΕΡΜΟΥ
-ΚΑΜΕΡΕΣ ΠΑΡΑΚΟΛΟΥΘΗΣΗΣ ΧΩΡΩΝ
-ΚΕΝΤΡΟ ΛΗΨΕΩΣ
ARMAOS SECURITY
ΡΟΔΟΣ: ΛΙΝΔΟΥ 80 -Τ.Κ. 85100
ΤΗΛ./FAX 23632 - ΥΠΕΥΘΥΝΟΣ ΡΟΔΟΥ: ΔΗΜΗΤΡΗΣ ΚΥΡΙΑΖΗΣ
ΕΡΑΓΕΣ

ΚΑΦΕΤΕΡΙΑ
MANHATTAN
— Και τον χειμώνα ανοικτά από το πρωί έως αργά το βράδυ.
— Είμαστε στη διάθεσή σας για **κάθε εκδήλωση** έως και **200 άτομα.**
Ι. Λόχου 11-13 Ιαλυσός
Πληρ. τηλ. 22410 92918

Ο Θησέας και οινοπνεύματα

Καλές γιορτές
ΑΝΟΙΚΤΑ
ΟΛΕΣ ΤΙΣ ΗΜΕΡΕΣ ΤΩΝ ΕΟΡΤΩΝ
Ξεφαντώστε με ένα καφάτο πρόγραμμα
με τον ΚΩΣΤΑ ΘΕΟΔΟΣΙΟΥ, ΜΙΧΑΛΗ ΘΕΟΔΟΣΙΟΥ
την ΙΟΥΛΙΑ και την ΒΙΚΤΩΡΙΑ
Η αίθουσα διατίθεται για κάθε εκδήλωση (250 άτομα)
ΛΙΝΔΟΥ & ΒΡΥΞΕΛΛΩΝ 211
(πίσω από τη ΔΕΥΑΡ), στο Ροδίνι
ΤΗΛ. 67674 • Κιν. 0932-635007

Χριστουγεννιάτικη Προσφορά
από την ΜΠΟΥΤΙΚ CHIC
ΑΝΔΡΙΚΑ σε τιμές ΚΟΣΤΟΥΣ
Καλές Γιορτές!
CHIC
Περνού 80, Ρόδος
Τηλ. 22410 37255, 52429

Μασέτα ΠΙΤΣΑΡΙΑ-SPAGHETTERIA
Παραδοσιακά μαγειρευτά
Φαγητά
ΠΑΡΑΣΚΕΥΗ-ΣΑΒΒΑΤΟ
Σούπες-Πατσά
μέχρι πρωΐας και εορτές.
ΔΙΑΝΟΜΗ ΚΑΤ' ΟΙΚΟΝ
24 ώρες τηλ.: 22410-95720
ΙΕΡΟΥ ΛΟΧΟΥ 1.
(ΦΑΝΑΡΙΑ ΙΑΛΥΣΟΥ) ΙΑΛΥΣΟΣ

ΜΙΚΡΕΣ αγγελίες

ΟΙ ΑΓΓΕΛΙΕΣ ΤΗΣ ΡΟΔΙΑΚΗΣ παρουσιάζονται και στο site www.anaggelies.gr

ΜΕΤΑΦΕΡΘΗΚΑΜΕ!
Θα μας βρίσκετε στα κεντρικά μας γραφεία επί της Μαρ. Μαλλιαράκη 11 (τελευταία πάροδος Καναδά). Τα τηλέφωνα παραμένουν τα ίδια:
(22410) 22210, (22410) 75230

ενοικιασεις ακινητων & επιχειρησεων

ΔΙΑΜΕΡΙΣΜΑ επί της οδού Λίνδου 102Β (έναντι Γυμνασίου παλιό ΚΕΡΑΜΙΚΟΣ) 3 υπνοδωματίων με μοναδική θέα. Πληρ. τηλ. (22410)26394 AE49402

ΕΝΟΙΚΙΑΖΕΤΑΙ στα Τριάντα (Δωριέως 2, δύο στάσεις πριν τα φανάρια, απέναντι από την οικία του Τούρκου προξένου) επιπλωμένο δυάρι, διαμέρισμα πρώτου ορόφου, ενός υπνοδωματίου, σαλονιού, μεγάλης κουζίνας, ψυγείο, ηλεκτρική κουζίνα, μεγάλο μπάνιο, σε καινούργια πολυκατοικία, πολυτελούς κατασκευής. Πληρ. τηλ. (22410)25904 ώρες γραφείου AE49404

ΕΝΟΙΚΙΑΣΕΙΣ ΔΙΑΜΕΡΙΣΜΑΤΩΝ ΚΑΙ ΚΑΤΑΣΤΗΜΑΤΩΝ: 1. Ενοικιάζεται στα Τριάντα α) οροφοδιαμέρισμα α' ορόφου 2 υπνοδωματίων σαλόνι-κουζίνα πλήρως επιπλωμένο και εξοπλισμένο κουζίνα - ψυγείο κλπ. με μηνιαίο μίσθωμα 440 ευρώ β) Διαμέρισμα α' ορόφου σε μονόροφη οικοδομή 23 υπνοδωματίων σαλόνι-κουζίνα, WC σε άριστη κατάσταση με μηνιαίο μίσθωμα 382 ευρώ, 3. Ενοικιάζονται καταστήματα: α) Στην Καρπάθου 60 τ.μ. β) Στη Νέα Αγορά 25 τ.μ. γ) Στην Αλεξ. Διάκου κεντρικό 160 τμ. δ) Στην Π. Πόλη καφετέρια 60 τ.μ. πλήρως εξοπλισμένη. ε) Στην Καρπάθου πωλείται- ενοικιάζεται επιχείρηση καφετέρια- μπαρ σε λογική τιμή. 4) Ενοικιάζεται στην Ανάληψη ισόγεια αποθήκη 80 τ.μ. με μηνιαίο μίσθωμα 180 ευρώ Πληρ. ΡΟΔΙΑΚΗ ΚΤΗΜΑΤΙΚΗ Ανέστης και Σάββας Σαββαΐδης, τηλ. (22410)26281, 0944/243452, 0944/421015. AE49409

ΕΝΟΙΚΙΑΖΕΤΑΙ στη Ψαροπούλα (ακτή Μιαούλη) διαμέρισμα δυάρι με θέα τη θάλασσα και αποτελείται από σαλονάκι, κουζίνα, υπνοδωμάτιο και τουαλέτα πλήρως επιπλωμένο με μηνιαίο μίσθωμα 325 ευρώ. Πληρ. ΡΟΔΙΑΚΗ ΚΤΗΜΑΤΙΚΗ Ανέστης και Σάββας Σαββαΐδης, τηλ. (22410)26281, 0944/243452, 0944/421015.AE49415

ΔΙΑΜΕΡΙΣΜΑ 100 τ.μ. με δύο υπνοδωμάτια, σαλόνι, κουζίνα, στην Κοδρικτώνος 73. Πληρ. τηλ. (22410)21542 AE49397

ΟΡΟΦΟΔΙΑΜΕΡΙΣΜΑ 180 τ.μ. στην Κέννεντυ με 4 υπνοδωμάτια, 2 μπάνια, 1 WC, θέρμανση, ηλιακός, από Μάρτιο 2003. Τιμή 1000 ευρώ. Πληρ. τηλ. (22410)36916 AE49394

ΔΙΑΜΕΡΙΣΜΑ με 3 υπνοδωμάτια, σαλόνι, τραπεζαρία, 2 WC, 111 τ.μ. επί της οδού Στέλιου Κωτιάδη 2. Πληρ. τηλ. (22460)72130 AE49389

ΔΩΜΑΤΙΟ-STUDIO επιπλωμένο κοντά στο κέντρο της πόλης. Ενοίκιο 190 ευρώ. Πληρ. τηλ. (22410)95148, 91617 AE49387

ΔΙΑΜΕΡΙΣΜΑ 55 τ.μ. επιπλωμένο με ωραία θέα και ανεξάρτητο στις Καλυθιές. Πληρ. τηλ. (22410)86829 ώρες συναλ. 8-11 και 15-19 AE49383

ΓΚΑΡΣΟΝΙΕΡΕΣ επιπλωμένες (45 τ.μ.) στα Κοσκινού-Ρόδου. Πληρ. τηλ. (22410)21644, 0978041316 AE49381

ΜΕΖΟΝΕΤΑ σε άριστη κατάσταση στην περιοχή της Ανάληψης, με 3 υπνοδωμάτια, 2 WC, υπόγειο και με αυτόνομη θέρμανση. Πληρ. τηλ. (22410)63672, 5 μ.μ.-9 μ.μ. και κιν. 0976519843 AE49385

ΕΝΟΙΚΙΑΖΕΤΑΙ στην Κρεμαστή το ισόγειο νεόκτιστης διώροφης οικοδομής αποτελούμενο από δύο υπνοδωμάτια, σαλόνι-κουζίνα, μπάνιο, WC, χωρίς κοινόχρηστα, κατάλληλο για ζευγάρι. Πληρ. τηλ. (22410)63082, 0945046312 AE49374

ΕΝΟΙΚΙΑΖΟΝΤΑΙ 2άρια-3άρια-4άρια-γκαρσονιέρες-studios. Αμεση εξυπηρέτηση. Πληρ. τηλ. (22410)67451, 67234, 0945471001 AE49376

ΓΚΑΡΣΟΝΙΕΡΕΣ επιπλωμένες επί της οδού Στεφάνου Καζούλη. Πληρ. τηλ. (22410)75125, 26542 AE49378

ΔΙΑΜΕΡΙΣΜΑ καινούργιο, 100 τ.μ. αποτελούμενο από 3 υπνοδωμάτια, και μεγάλη σαλοτραπεζαρία, 530 ευρώ. Επί της οδού Αγίου Γεωργίου 47. Πληρ. τηλ. (22410)25096AE49377

TOP PROPERTIES

GEORGE & SAVAS PIPINOS

ΓΕΩΡΓΙΟΣ & ΣΑΒΒΑΣ ΠΙΠΙΝΟΣ
ΜΕΣΙΤΕΣ ΑΣΤΙΚΩΝ ΣΥΜΒΑΣΕΩΝ
REAL ESTATE AGENTS • MEMBER OF F.I.A.B.C.I.

Email: gpipinos@otenet.gr URL: www.rhodes-top-properties.com and www.pipinos.gr

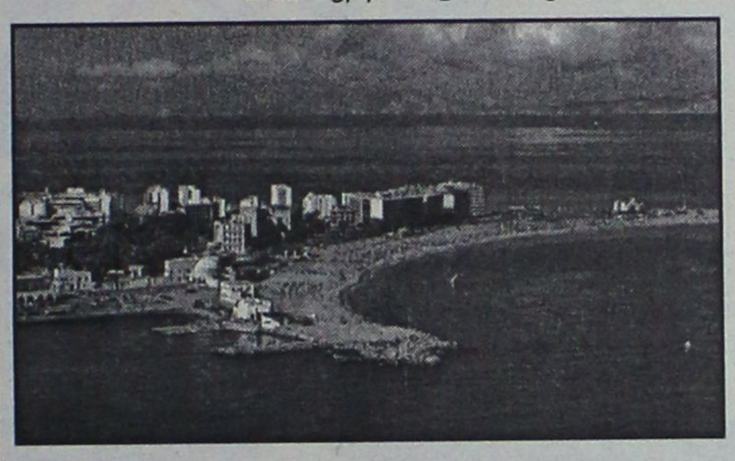

Η "**TOP PROPERTIES**" είναι ατομική επιχείρηση και ανήκει στους Γεώργιο και Σάββα Πιπίνο. Το γραφείο ασχολείται από το 1971 αποκλειστικά και μόνο με επενδύσεις και REAL ESTATE, στο νησί της Ρόδου και στην ευρύτερη περιοχή της Δωδεκανήσου.

ΑΠΕΥΘΥΝΟΜΑΣΤΕ: Στους **σοβαρούς, απαιτητικούς και επιλεκτικούς** επενδυτές-επιχειρηματίες, Ελληνες και ξένους που ενδιαφέρονται να κάνουν μια σοβαρή επένδυση προβολής στο νησί της Ρόδου.

ΠΡΟΣΦΕΡΟΥΜΕ: Α) Υπηρεσίες και πληροφορίες που γίνονται σε προσωπικό επίπεδο με εχεμύθεια, διακριτικότητα και σοβαρότητα.
Β) Μεγάλη γκάμα υψηλής ποιότητας, ακινήτων, όπως:1) Ξενοδοχεία Α' και Β' κατηγορίας των 600-500-350-300 κλινών, 2) Κεντρικά αστικά ακίνητα κατάλληλα για Τράπεζες-καταστήματα-γραφεία, 3) Παραλιακές εκτάσεις, κατάλληλες για τουριστικές επενδύσεις των 150.000-100.000-70.000-50.000-36.000 τ.μ. και 4) Διαμερίσματα και μεζονέτες προβολής, και 5) Αξιόλογες Παραθεριστικές κατοικίες.

ΣΤΟΧΟΣ ΜΑΣ ΕΙΝΑΙ: Να προσφέρουμε στο αγοραστικό μας κοινό υψηλής ποιότητας ακίνητα και ευκαιρίες στο νησί της Ρόδου. Η τριακονταετής και πλέον πείρα μας στον τομέα αυτό αποτελεί εγγύηση.

ΣΥΝΘΗΜΑ ΜΑΣ ΕΙΝΑΙ: Επενδύστε στη ΡΟΔΟ ΤΩΡΑ, σε ακίνητα που ΑΝΤΕΧΟΥΝ ΣΤΟ ΧΡΟΝΟ

Γεώργιος και Σάββας Πιπίνος
ΜΕΣΙΤΕΣ ΑΣΤΙΚΩΝ ΣΥΜΒΑΣΕΩΝ
Γιατί εμείς γνωρίζουμε καλύτερα!

TOP PROPERTIES is a father and son business. The senior, Mr George S. Pipinos, the founder of the office, has carved over the years a reputation for integrity and excellence in the world of Real Estate in the Dodecanese. The junior, Dr. Savas Pipinos, has returned from his studies in UK to aid in his farther´s footsteps.
AT TOP PROPERTIES we try hard to attract important and selective investors, high calibre businessmen/women and discerning professional people, both Greek and foreign, who wish to acquire substantial and valuable property on Rhodes.
We offer our expertise and advice privately, discreetly and in strict confidence.
We keep a comprehensive list of real estate of the highest specifications:
a. A' and B' class hotels (600, 500, 350, 300 beds capacity)
b. Centrally situated office buildings and other business premises.
c. Seaside land, ideal for development (hotels, holiday resorts, etc), of 150.000, 100.000, 70.000, 50.000, 36.000 square metres.
d. Villas, luxury apartments, detached, semi-detached and terraced houses.
e. Holiday and Retirement Homes.
Our aim is to give our clients the opportunity to acquire value for money, first class real estate on Rhodes. Our 30 and more years of experience is our warranty.
Our motto is Invest in Rhodes, Invest in property, It stands the test of time.

TOP PROPERTIES
George and Savas Pipinos
Because we know best

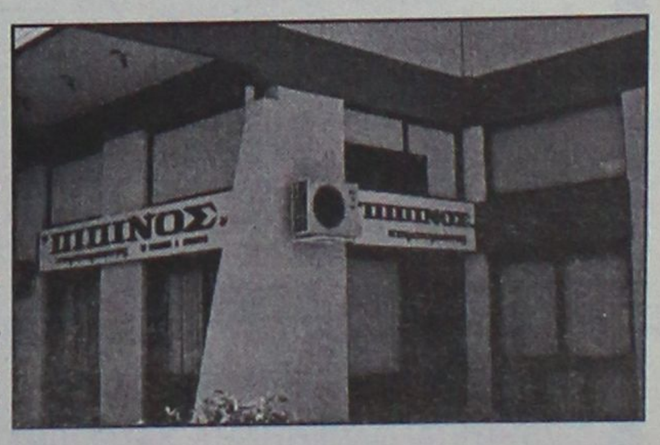

KENNENTY 38, ΡΟΔΟΣ, 85 100, ΤΗΛ. (22410) 23895,FAX: (22410) 20883
38 KENNEDY STR., RHODES, 85 100, TEL. (22410) 23895, FAX: (22410) 20883

ΕΝΟΙΚΙΑΣΕΙΣ

συνέχεια από την προηγούμενη

ΔΙΑΜΕΡΙΣΜΑ ΚΑΙΝΟΥΡΓΙΟ 2 ΥΠΝΟΔΩΜΑΤΙΩΝ-ΣΑΛΟΝΙΚΟΥΖΙΝΑ ΣΤΟΝ Α' ΟΡΟΦΟ ΔΙΩΡΟΦΗΣ ΟΙΚΟΔΟΜΗΣ ΕΠΙ ΤΗΣ ΟΔΟΥ ΒΕΡΓΙΝΑΣ (ΠΕΡΙΟΧΗ ΚΑΡΑΚΟΝΕΡΟ), ΚΑΤΑΛΛΗΛΟ ΓΙΑ ΖΕΥΓΑΡΙ. ΠΛΗΡ. ΤΗΛ. 2241073677 ΧΠΕ151

ΔΙΑΜΕΡΙΣΜΑ 60 τ.μ. ΕΠΙΠΛΩΜΕΝΟ ΜΕ AIRCODITION ΚΑΙ ΗΛΙΑΚΟ ΘΕΡΜΟΣΙΦΩΝΑ ΚΟΝΤΑ ΣΤΗΝ ΠΑΡΑΛΙΑ ΙΑΛΥΣΟΥ. ΠΛΗΡ. ΤΗΛ. 81154 ΑΠΟΓΕΥΜΑΤΙΝΕΣ ΩΡΕΣ. ΠΕ49362

ΟΙΚΙΑ παλιά, παραδοσιακή στην πλατεία Κρεμαστής, με αυλή κατάλληλη για επαγγελματική χρήση. Πληρ. τηλ. 91682 από 6-10 το βράδυ, κ. Δημήτρη. ΑΕ49370

ΔΙΑΜΕΡΙΣΜΑ ΤΡΙΑΡΙ ΣΤΗΝ ΠΕΡΙΟΧΗ ΤΟΥ ΚΑΖΙΝΟ ΔΙΑΜΠΕΡΕΣ ΤΡΙΤΟΥ ΟΡΟΦΟΥ. ΠΛΗΡ. ΤΗΛ. 24622 ΚΑΙ 34194. ΠΕ49369

ΔΙΑΜΕΡΙΣΜΑ επιπλωμένο 2 δωματίων πλήρως εξοπλισμένο, 40 τ.μ. με ψυγείο-κουζίνα φούρνο ηλεκτρικά καλοριφέρ, τηλεόραση, χρηματοκιβώτιο, ηλιακό θερμοσίφωνο, 12 τ.μ. βεράντα πανταχόθεν ελεύθερο, άνετο χώρο παρκαρίσματος στην Κρεμαστή. Πληρ.τηλ. (22410)96742. Αρχή ενοικίασης από 10/1/2003 ΑΕ49330

ΕΝΟΙΚΙΑΖΕΤΑΙ στο κέντρο της πόλης, οδός Γρίβα 89, διαμέρισμα 2ου ορόφου, 3 υπνοδωματίων, σαλόνι, κουζίνα, λουτροκαμπινέ, με κεντρική θέρμανση και ασανσέρ. Τιμή 500 ευρώ μηνιαίως. Πληρ. τηλ. (22410)24842-94992 ΑΕ49358

ΓΚΑΡΣΟΝΙΕΡΑ 2χωρη , α' ορόφου, νεόκτιστη, επιπλωμένη για όλο το χρόνο. Ενοίκιο 320 ευρώ. Πληρ. τηλ. (22410)20021, 0944502033 ΑΕ49353

ΓΚΑΡΣΟΝΙΕΡΑ, επιπλωμένη επί της οδού Αλέκου Παναγούλη 14, περιοχή Εφτά Βαγιές. Πληρ. τηλ. 22410 21997 κιν. 0945 077308. ΑΕ49361

ΔΩΜΑΤΙΑ με δύο κρεβάτια στην Παλιά Πόλη. Πληρ. τηλ. 38557. ΑΕ49367

ΑΠΟΘΗΚΕΣ ΣΤΗΝ ΙΑΛΥΣΟ, ΕΝΟΙΚΙΑΖΟΝΤΑΙ 1) ΑΠΟΘΗΚΕΥΤΙΚΟΙ ΧΩΡΟΙ ΑΠΟ 100 ΕΩΣ 2000 Τ.Μ. ΚΑΙ ΥΨΟΣ 8 Μ. ΑΣΦΑΛΕΙΣ ΜΕ ΜΕΓΑΛΟΥΣ ΧΩΡΟΥΣ ΔΙΑΚΙΝΗΣΗΣ ΦΟΡΤΩΣΗΣ ΚΑΙ ΕΚΦΟΡΤΩΣΗΣ ΠΡΟΪΟΝΤΩΝ, 2) ΥΠΑΙΘΡΙΟΙ ΧΩΡΟΙ ΠΕΡΙΦΡΑΓΜΕΝΟΙ, ΑΣΦΑΛΕΙΣ, ΚΑΤΑΛΛΗΛΟΙ ΓΙΑ ΑΠΟΘΗΚΕΥΣΗ ΠΡΟΪΟΝΤΩΝ ΣΕ ΠΑΛΕΤΕΣ. ΠΛΗΡ. ΤΗΛ. (22410)38400 ΑΠΟ ΔΕΥΤΕΡΑ ΕΩΣ ΠΑΡΑΣΚΕΥΗ 08.00-15.00 κ. ΓΙΩΤΑ ΧΠΕ1912

ΜΕΖΟΝΕΤΑ 130 Τ.Μ., ΣΤΗΝ ΠΕΡΙΟΧΗ ΜΙΡΑ ΜΑΡΕ, ΜΕ ΑΥΛΗ, 3 ΥΠΝΟΔΩΜΑΤΙΑ, 2 ΤΟΥΑΛΕΤΕΣ, ΣΑΛΟΝΙΚΟΥΖΙΝΑ ΕΝΙΑΙΑ, ΤΖΑΚΙ, ΣΟΦΙΤΑ ΚΑΙ ΗΛΙΑΚΟ ΘΕΡΜΟΣΙΦΩΝΑ. ΤΙΜΗ ΕΝΟΙΚΙΟΥ 500 ΕΥΡΩ. ΠΛΗΡ. ΤΗΛ. (22410)28096

ΧΩΡΟΙ ΑΠΟΘΗΚΕΥΣΗΣ ΕΝΟΙΚΙΑΖΟΝΤΑΙ ΠΕΡΙΦΡΑΓΜΕΝΟΙ, ΑΣΦΑΛΕΙΣ, ΥΠΑΙΘΡΙΟΙ, ΗΜΙΥΠΑΙΘΡΙΟΙ, ΚΑΙ ΚΛΕΙΣΤΟΙ ΚΑΤΑΛΛΗΛΟΙ ΓΙΑ ΑΠΟΘΗΚΕΥΣΗ ΕΝΟΙΚΙΑΖΟΜΕΝΩΝ ΑΥΤΟΚΙΝΗΤΩΝ ΚΑΙ ΠΟΥΛΜΑΝ. ΠΛΗΡ. ΤΗΛ. (22410)38400 ΩΡΕΣ 08.00-15.00 κ. ΓΙΩΤΑ ΧΠΕ1913

ΕΝΟΙΚΙΑΖΕΤΑΙ
ενιαίος ισόγειος χώρος 165 τ.μ.
πίσω από την ΔΕΥΑΡ
κατάλληλος για πολλαπλές χρήσεις.
Πληρ. τηλ. 0945415149



ευσταθίου
ΕΥΡΩΚΤΗΜΑΤΙΚΗ

ΚΤΗΜΑΤΟΜΕΣΙΤΙΚΟ ΓΡΑΦΕΙΟ

Αγορές, πωλήσεις, εκτιμήσεις, αντιπαροχές, μισθώσεις ακινήτων, επενδυτικές προτάσεις, αρχιτεκτονικές μελέτες
ΞΕΝΟΔΟΧΕΙΑ, ΠΑΡΑΛΙΑΚΕΣ ΕΚΤΑΣΕΙΣ, ΚΕΝΤΡΙΚΑ ΑΚΙΝΗΤΑ, ΟΙΚΟΠΕΔΑ, ΜΟΝΟΚΑΤΟΙΚΙΕΣ, ΔΙΑΜΕΡΙΣΜΑΤΑ, ΑΓΡΟΤΕΜΑΧΙΑ

ΜΟΝΟΚΑΤΟΙΚΙΕΣ - ΜΑΙΖΟΝΕΤΕΣ

	€
65 τ.μ. - Κιοτάρι σε 1000 τ.μ. Οικόπ.	82.172
80 τ.μ. - Μαλώνα σε 110 τ.μ. Οικόπ.	79.889
80 τ.μ. - Πυλώνα σε 2000 τ.μ. Οικόπ.	82.171
89 τ.μ. - Γεννάδι στο κύμα	190.756
110 τ.μ. - Κοσκινού (ημιτελής)	108,584
120 τ.μ. - Ροδίνι (Ημιτελής) σε 300 τ.μ. Οικόπ	130.756
120 τ.μ. - Γεννάδι σε 500 τ.μ. Οικόπ.	205.429
120 τ.μ. - Πυλώνα σε 1000 τ.μ. Οικόπ.	205.429
125 τ.μ. - Ροδίνι σε 300 τ.μ. Οικόπ.	234.776
126 τ.μ. - Ιαλυσός σε 300 τ.μ. Οικόπ	261.189
128 τ.μ. - Ιξιά στους Καστελοριζιούς	161,409
135 τ.μ. - Γεννάδι σε 520 τ.μ. Οικόπ.	190.755
140 τ.μ. - Γεννάδι σε 750 τ.μ. Οικόπ.	176.082
140 τ.μ. - Κοσκινού σε 660 τ.μ. Οικόπ.	205.429
145 τ.μ. - Μόντε Σμιθ σε 220 τ.μ. Οικόπ.	264.123
150 τ.μ. - Ιαλυσός σε 450 τ.μ. Οικόπ. (μπετά)	134.996
150 τ.μ. - Κοσκινού (μπετά) σε 1133 τ.μ. Οικόπ.	117.388
155 τ.μ. - Καλαβάρδα σε 320 τ.μ. Οικόπ.	146.735
157 τ.μ. - Γεννάδι σε 1000 τ.μ. Οικόπ.	255.319
160 τ.μ. - Ιξιά στην Ηρακλειδών (ημιτελής)	255.562
160 τ.μ. - Ιαλυσός (μπετά) σε 400 τ.μ. Οικόπ.	132.062
160 τ.μ. - Πεύκοι κοντά στη θάλασσα σε 900 τ.μ.	308.144
165 τ.μ. - Κάλαθος (Ημιτελής) σε 6200 τ.μ. Οικόπ.	440.205
175 τ.μ. - Ιαλυσός σε 850 τ.μ. Οικόπ.	264.123
175 τ.μ. - Κρεμαστή σε 2725 τ.μ. (εντός Οικισμ.)	586.941
180 τ.μ. - Κανδυλί σε 1330 τ.μ. Οικόπ. (μπετά)	105.645
190 τ.μ. - Ιαλυσός σε 280 τ.μ. Οικόπ.	278.796
200 τ.μ. - Θεολόγος σε 5000 τ.μ. Οικόπ.	366.838
210 τ.μ. - Κοσκινού (μπετά) σε 650 τ.μ. Οικόπ.	129.127
210 τ.μ. - Κοσκινού σε 660 τ.μ. Οικόπ.	308.143
216 τ.μ. - Κοσκινού σε 1000 τ.μ. Οικόπ.	316.947
232 τ.μ. - Πυλώνα σε 5000 τ.μ. Οικόπ.	228.907
255 τ.μ. - Ασγούρου σε 1450 τ.μ. Οικόπ.	176.072
300 τ.μ. - Κοσκινού (ημιτελής) σε 6000 τ.μ. Οικόπ.	253.470
313 τ.μ. - Πυλώνα σε 313 τ.μ. Οικόπ.	352.164
330 τ.μ. - Πυλώνα σε 1500 τ.μ. Οικόπ.	352.164

ΔΙΑΜΕΡΙΣΜΑΤΑ

1 ΥΠΝΟΔΩΜΑΤΙΟ	€
38 τ.μ. Κέννεντυ	49.889
45 τ.μ. Αγ. Δημήτριος	52.825
55 τ.μ. Καρακόνερο	67.498
68 τ.μ. Κοσκινού	39.911

2 ΥΠΝΟΔΩΜΑΤΙΑ	€
70 τ.μ. Ιαλυσός	82.172
75 τ.μ. Καρακόνερο	108.548
83 τ.μ. Ιαλυσός	111.519
85 τ.μ. Καρακόνερο	137.051
85 τ.μ. Κόβα	82.172
85 τ.μ. Δασκάλους	102.714
86 τ.μ. Ιξιά	85.106
87 τ.μ. Ροδίνι	126.192
87 τ.μ. Ιαλυσός	88.041
90 τ.μ. Κέντρο της Πόλης	146.735
96 τ.μ. Ζέφυρος	134.996
98 τ.μ. Ζέφυρος	146.735

3 ΥΠΝΟΔΩΜΑΤΙΑ	€
100 τ.μ. Ροδίνι	88.041
100 τ.μ. Ιξιά	79.236
105 τ.μ. Ιαλυσός	105.649
110 τ.μ. Αγ. Νικόλαος	88.041
110 τ.μ. Κοσκινού	96.845
110 τ.μ. Ιαλυσός	161.409
114 τ.μ. Δασκάλους	161.409
114 τ.μ. Ανάληψη (12 διαμερίσματα)	181.950
116 τ.μ. Αραπάκι	179.017
117 τ.μ. Ιαλυσός	190.755
118 τ.μ. Αραπάκι	176.082
120 τ.μ. Ανάληψη	181.952
123 τ.μ. Ροδίνι	176.082
125 τ.μ. Μήδια	220.103
135 τ.μ. Κέντρο της Πόλης	211.299
136 τ.μ. Ροδίνι	219.516
155 τ.μ. Μόντε Σμίθ	234.776
160 τ.μ. Αγ. Νικόλαος	211.299
170 τ.μ. Κέννεντυ	322.817

ΟΙΚΟΠΕΔΑ

ΡΟΔΟΣ	€
180 τ.μ - στην Κοραή	82.171
180 τ.μ. - στους Δασκάλους Σ.Δ. 1,2	73.367
300 τ.μ. - στον οικοδ. Συν/σμό "Απόλλων"	79.236
632 τ.μ. - στο Καρακόνερο	146.735
1300 τ.μ. - στο Ροδίνι	305.209
1808 τ.μ. - Οδός Αυσταλίας	1.326.485
3553 τ.μ. - στο Καρακόνερο	777.696
34.000 τ.μ. - στην Ηλιούπολη	1.995.597

ΚΟΣΚΙΝΟΥ	€
2100 τ.μ. - επί της Ρόδου Λίνδου	161.408
4.000 τ.μ.- Θέση "Ξηρόκαμπος"	176.082
4000 τ.μ. - Θέση "Πέζουλας"	234.760
4000 τ.μ. - Θέση "παλιά Λατομεία".	164.343
5100 τ.μ. - Στη Θέση "Άγιος Ιωάννης"	267.057
5400 τ.μ .- Θέση "Τσαΐρι"	73.367
8000 τ.μ - Θέση "παλιά Λατομεία"	305.209
8500 τ.μ. - Λεωφ. Τσαΐρι -Αεροδρομίου	174.614
8700 τ.μ. - Επί της Λεωφ. Ρόδου-Λίνδου	381.511
9000 τ.μ .- Θέση "Αγ. Ιωάννης"	475.421
9500 τ.μ. - Θέση "Πύργοι" .	196.625
9700 τ.μ. - Επί της Λεωφ. Ρόδου-Λίνδου	645.634
10.000 τ.μ.- Λεώφ. Ρόδου - Καλλιθέας	440.205
13.770 τ.μ.- Θέση "Τσαΐρι".	161.408
14.800 τ.μ.- Θέση "Τσαΐρι" .	264.123
20.000 τ.μ.-Θέση "Λατομεία-θέα Φαληράκι"	880.410
25.000 τ.μ.-Θέση "Ξυλουργούς" θέα Τσαΐρι	264.123
50.000 τ.μ.- Θέση "Άγιος Ιωάννης"	1.760.821

ΙΑΛΥΣΟΣ	€
160 τ.μ.- Θέση "Καστελοριζιούς"	58.694
400 τ.μ.- Εντός σχεδίου Πόλεως	73.367
1000 τ.μ. - Θέση "Βουνάρα"	64.563
3092 τ.μ. - Θέση "Κανδυλί"	117.388
4000 τ.μ.- Θέση "Κανδυλί"	140.865
4230 τ.μ.- Θέση "Κανδυλί"	146.735
4500 τ.μ.- Επί της λεωφόρου Ηρακλειδών	264.123
4660 τ.μ. Επί της λεωφόρου Ηρακλειδών	264.123
5870 τ.μ.- Θέση "Κανδυλί"	205.429
9700 τ.μ.- Θέση "Κανδυλί"	190.755
4230 τ.μ.- Θέση "Κανδυλί"	148.965
4660 τ.μ.- Επί της λεωφόρου Ηρακλειδών	264.123
5870 τ.μ.- Θέση "Κανδυλί"	205.429
9700 τ.μ.- Θέση "Κανδυλί"	190.755
4230 τ.μ.- Θέση "Κανδυλί"	148.965

ΚΑΤΑΣΤΗΜΑΤΑ - ΓΡΑΦΕΙΑ

	€
28 τ.μ. - Ανάληψη	35.216
30 τ.μ. - Κέντρο Πόλεως	352.164
30 τ.μ. - Ακτή Μιαούλη	146.735
30 τ.μ. - Φαληράκι με 30 τ.μ. Υπογειο	146.735
31 τ.μ. - Ακτή Μιαούλη	234.776
30 τ.μ.- Νιοχώρι	111.518
48 τ.μ.- Κέντρο Πόλεως	293.470
50 τ.μ.- Νιοχώρι	146.735
55 τ.μ.- Μαραθώνος	82.171
59 τ.μ.- Ανάληψη	86.573
59 τ.μ.- Ανάληψη	86.573
65 τ.μ. - Ιαλυσός	117.388
85 τ.μ. - Ανάληψη	190.755
88 τ.μ. - Καναδά	176.082
90 τ.μ.- Φαληράκι Κοντά στο κέντρο	220.102
92 τ.μ. - Π. Πόλη σε 257 τ.μ. Οικόπ.	498.899
92 τ.μ. - Καναδά	498.899
100 τ.μ.- Νιοχώρι	264.123
100 τ.μ. - Νιοχώρι	264.123
100 τ.μ. - Ανάληψη	234.776
100 τ.μ.- Ιξιά	76.302
110 τ.μ.- Κέντρο πόλεως	498.899
127 τ.μ.- Σκέυου Ζερβού	111.519
128 τ.μ.- Νιοχώρι	190.755
142 τ.μ. - Πλησίον Εθνικής Αντίστασεως	117.388
160 τ.μ. - Λεωφ. Ρόδου - Λίνδου	469.552

ΖΗΤΟΥΝΤΑΙ ΔΙΑΜΕΡΙΣΜΑΤΑ, ΚΑΤΑΣΤΗΜΑΤΑ, ΟΙΚΟΠΕΔΑ ΕΝΤΟΣ Ή ΕΚΤΟΣ ΠΟΛΕΩΣ, ΟΙΚΟΠΕΔΑ ΓΙΑ ΠΩΛΗΣΗ - ΑΝΤΙΠΑΡΟΧΗ ΔΑΝΕΙΑ ΔΕΚΤΑ, ΕΥΚΟΛΙΕΣ ΠΛΗΡΩΜΗΣ

ΕΘΝ. ΑΝΤΙΣΤΑΣΗΣ 83 - ΤΗΛ. 22410 73819, 74917 - ΚΙΝ. 0944 374546, 0945 292030 - FAX: 22410 38641- info@euroktimatiki.gr

η ακίνητη αξία σας!

ΕΝΟΙΚΙΑΣΕΙΣ

συνέχεια από την προηγούμενη

ΚΑΤΑΣΤΗΜΑ 40 τ.μ. με WC, κατάλληλο και για γραφείο, Στεφάνου Καζούλη και Γαριβάλδη 15. Πληρ. τηλ. 0977 690012 AE49257

ΚΑΤΑΣΤΗΜΑ πλήρως εξοπλισμένο κατάλληλο για snack bar, καφετέρια κ.λπ. επί της Κοδριγκτώνος 50. Πληρ. κ. Τάκη Μηνοπετρο, τηλ. (22410)33587 0945110542 AE49297

ΓΡΑΦΕΙΑ 50 τ.μ. έως και 70 τ.μ. σε νεόδμητο κτίριο, περιοχή Δασκάλων (οδος Εργάνης Αθηνάς έναντι BAZAAR S.M.). Πληρ. τηλ. 0945544929 AE49281

ΓΡΑΦΕΙΟ κεντρικό 80 τ.μ. επί της Καρπάθου 8, στον α' όροφο για γιατρούς, δικηγόρους, μηχανικούς κ.λπ. Πληρ. τηλ. (22410)93264, 0942978646 AE49349

ΕΝΟΙΚΙΑΖΕΤΑΙ από τον ιδιοκτήτη το ξενοδοχείο ΦΟΙΒΟΣ στον Αρχάγγελο, 16 δωματίων με bar, κουζίνα, σαλόνι, parking, και κήπο 3 στρ. Τιμή 1500 ευρώ το μήνα. Πληρ. τηλ. (22410)27578, (22440) 22600

ΚΑΤΑΣΤΗΜΑ στο Ροδίνι μόνο με 230 ευρώ. Διευθ. Κυρά της Ρω αριθμός 13. Πληρ. τηλ. (22410)67976 AE49228

ΠΩΛΕΙΤΑΙ

στο Καρακόνερο μεζονέτα 183 τ.μ. με κήπο σε άριστη κατάσταση.

Πληρ. τηλ. 0932/265723

ΠΩΛΕΙΤΑΙ

από ιδιοκτήτη διαμέρισμα 55 τ.μ. λουξ κατασκευής με aircodition κεντρική θέρμανση, ηλεκτρ. ρολά και ηλιακό θερμ. σε οικοδομή τριών διαμερισμάτων.

Πληρ. τηλ. 2241020949-0932326055

ΕΥΚΑΙΡΙΑ-ΠΩΛΟΥΝΤΑΙ

ΑΦΑΝΤΟΥ
• σε οικόπεδο 7 στρεμμάτων με οικοδομή στα μπετά 130 τ.μ., 300 μ. από τον κεντρικό, με απεριόριστη θέα.

ΑΦΑΝΤΟΥ
• 12 στρ. με πρόσοψη σε ασφαλτοστρωμένο δρόμο, κατάλληλο και για επιχείρηση με ρεύμα και νερό.

ΓΕΝΝΑΔΙ
• οικόπεδο στο κύμα 5.300 τ.μ.

ΑΦΑΝΤΟΥ
• στο κύμα, 8 στρέμματα.

ΚΑΛΑΘΟ
• εντός οικισμού 2 στρ.

ΚΡΕΜΑΣΤΗ
• 200 μ. από τη θάλασσα, άδεια οικοδομής 300 μ. 73.367 ευρώ.

ΦΑΛΗΡΑΚΙ
• 20 μ. από το κύμα 700 τ.μ. με 4 γκαρσονιέρες, μια οικία 70 τ.μ. και ένα μπαρ.

ΑΦΑΝΤΟΥ
• 12 στρ. σε κεντρική οδό.

ΣΑΣ ΕΥΧΟΜΑΣΤΕ ΚΑΛΕΣ ΓΙΟΡΤΕΣ

ΔΡΑΚΟΣ ΓΕΩΡΓΙΟΣ
ΤΗΛ. 22410/26805, 51024, 0945/406562

ΡΟΔΙΑΚΗ ΚΤΗΜΑΤΙΚΗ

ΣΥΜΒΟΥΛΟΙ & ΕΚΤΙΜΗΤΕΣ ΑΚΙΝΗΤΩΝ — ΚΤΗΜΑΤΟΜΕΣΙΤΙΚΟ ΓΡΑΦΕΙΟ από το 1983

ΠΩΛΕΙΤΑΙ

ΚΑΤΟΙΚΙΑ ΝΕΟΚΛΑΣΣΙΚΟΥ ΤΥΠΟΥ

ΣΤΗΝ ΠΟΛΗ ΤΗΣ ΡΟΔΟΥ - ΟΔΟΣ ΛΑΣΚΟΥ

ΕΜΒΑΔΟΝ 250 τ.μ. ΣΕ ΜΠΕΤΑ ΝΕΟΔΜΗΤΗ

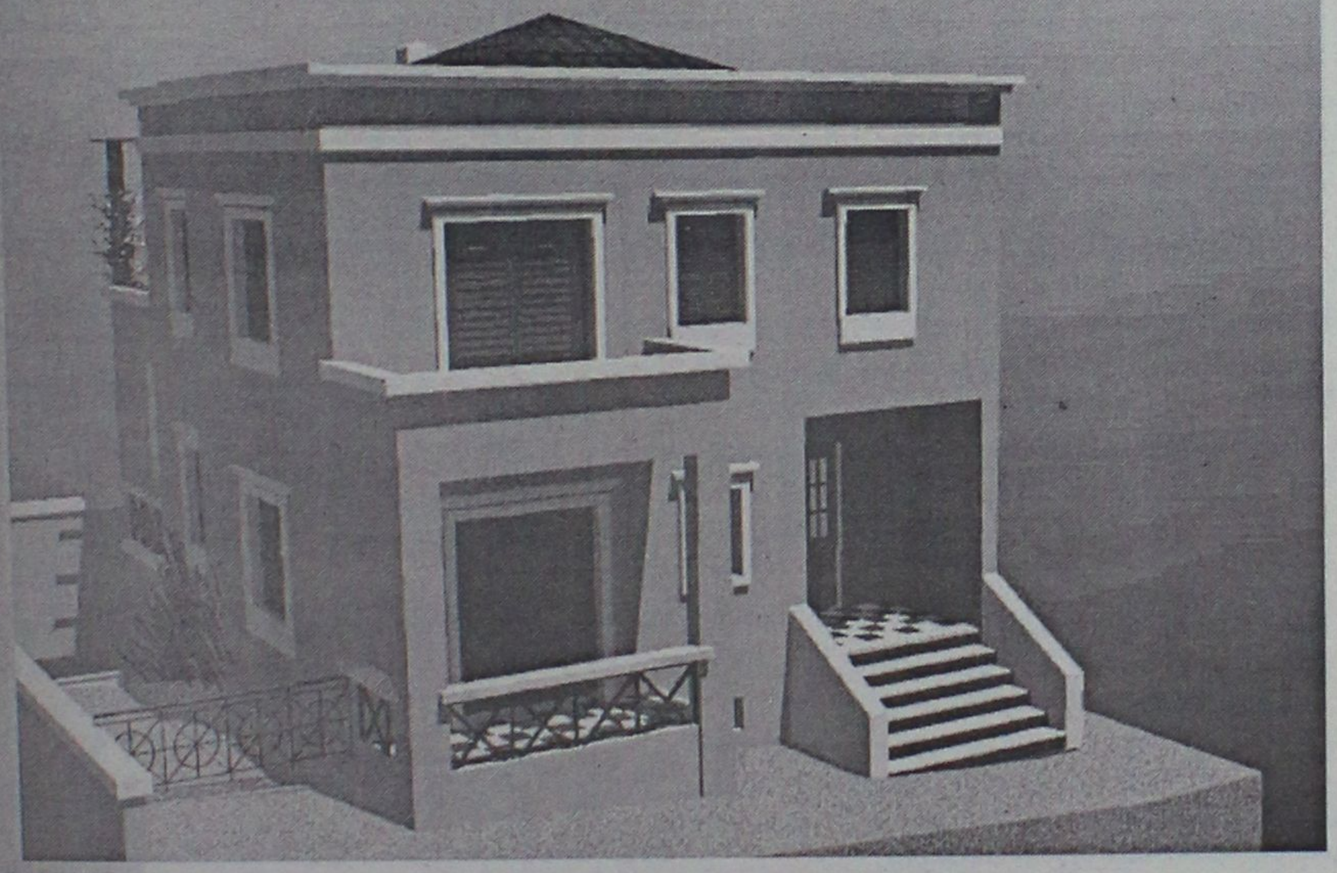

ΤΙΜΗ 240,000 €

ΑΠΟΚΛΕΙΣΤΙΚΗ ΔΙΑΘΕΣΗ

ΑΝΕΣΤΗΣ & ΣΑΒΒΑΣ ΣΑΒΒΑΪΔΗΣ

Μέγαρο Κιοσόγλου, 3ος όροφος
Εθελοντών Δωδεκανησίων 29
ΡΟΔΟΣ

Τηλ : 2241-026281 fax: 2241-034663
κιν: 0944-421015 & 0944-243452
e-mail: savvaidis@rho.forthnet.gr

ΑΣΦΑΛΕΙΟΚΤΗΜΑΤΙΚΗ

ΚΤΗΜΑΤΟΜΕΣΙΤΙΚΟ-ΑΜΟΙΒΑΙΑ ΚΕΦΑΛΑΙΑ
ΑΣΦΑΛΕΙΕΣ INTERNATIONAL LIFE

ΔΙΑΜΕΡΙΣΜΑΤΑ
45 τ.μ. 2άρι Ανάληψη
85 τ.μ. 3άρι Κέντρο
88 τ.μ. 3άρι Δασκάλους
90 τ.μ. 3άρι Ιαλυσός
90 τ.μ. 3άρι Κέντρο
100 τ.μ. 3άρι Κέντρο
115 τ.μ. 4άρι Ανάληψη
115 τ.μ. 4άρι Δασκάλους
125 τ.μ. 4άρι Αγ. Ιωάννης
126 τ.μ. 4άρι Αγ. Ιωάννης
130 τ.μ. 4άρι Μήδια
145 τ.μ. 4άρι Κέντρο

ΔΙΑΜΕΡΙΣΜΑΤΑ ΑΘΗΝΑ
Τρία 88 τ.μ. το καθένα
Λουξ κατασκευής
Μαραθώνος και Λαυρίου

ΟΙΚΟΠΕΔΑ
478 τ.μ. Ροδίνι (Σ.Δ. 0,4)
500 τ.μ. Ανάληψη (Σ.Δ. 0,8)
500 τ.μ. Παραδείσι
700 τ.μ. Ανάληψη (Σ.Δ. 0,8)
1060 τ.μ. Ροδίνι (Σ.Δ. 0,8)
1500 τ.μ. Μιχ. πετρίδη (Σ.Δ. 0,8)

ΑΓΡΟΤΕΜΑΧΙΑ
3,5 στρεμ. Ε.Ο. Ρόδου Λίνδου
4 στρεμ. εντός σχεδίου Μαριτσά
4 στρεμ. Καλαβάρδα
4 στρεμ. Δαματριά
4 στρεμ. Αφάντου
5 στρεμ. Παστίδα
5 στρεμ. Τσαΐρι
6 στρεμ. Παστίδα
11 στρεμ. Παστίδα
80 στρεμ. Κιοτάρι

ΜΕΖΟΝΕΤΕΣ-ΜΟΝΟΚΑΤΟΙΚΙΕΣ
120 τ.μ. Καρακόνερο
120 τ.μ. Μήδια
130 τ.μ. Μήδια
130 τ.μ. Παραδείσι
140 τ.μ. Μήδια
150 τ.μ. Μήδια
150 τ.μ. Ιαλυσός
150 τ.μ. Ιαλυσός
180 τ.μ. Ιαλυσός
180 τ.μ. Παλιά Πόλη
190 τ.μ. Αφάντου
300 τ.μ. Τρεις
450 τ.μ. Κοσκινού

ΚΑΤΑΣΤΗΜΑΤΑ
35 τ.μ. Φαληράκι
38 τ.μ. Φαληράκι
40 τ.μ. Τροφό
50 τ.μ. γραφείο Σοφ. Βενιζέλου
60 τ.μ. Ψαροπούλα
90 τ.μ. Βενιζέλου

ΔΙΑΘΕΤΟΥΜΕ ΠΕΡΙΣΣΟΤΕΡΑ ΑΚΙΝΗΤΑ ΠΡΟΣ ΠΩΛΗΣΗ ΕΚΤΟΣ ΑΠΟ ΤΑ ΑΝΑΓΡΑΦΟΜΕΝΑ

ΥΠΕΥΘΥΝΟΣ ΓΡΑΦΕΙΟΥ
ΚΑΡΑΝΙΚΗΣ ΛΟΥΚΑΣ
ΕΘΝ. ΜΑΚΑΡΙΟΥ 45 ΣΤΟΑ ΡΟΙΚΟΥ 2ος ΟΡΟΦΟΣ
ΤΗΛ. 2241021003 ΚΙΝ. 0932482625

ΕΝΟΙΚΙΑΣΕΙΣ

συνέχεια από την προηγούμενη

ΕΝΟΙΚΙΑΖΟΝΤΑΙ: Α) ΙΣΟΓΕΙΟ ΚΑΤΑΣΤΗΜΑ 140 Τ.Μ. ΚΑΙ ΠΑΤΑΡΙ 70 Τ.Μ., Β) ΑΠΟΘΗΚΗ 650 Τ.Μ. ΚΑΙ ΤΑ ΔΥΟ ΕΠΙ ΤΗΣ ΛΕΩΦ. ΡΟΔΟΥ-ΚΑΛΛΙΘΕΑΣ ΕΝΑΝΤΙ ΣΟΥΠΕΡ ΜΑΡΚΕΤ ΜΑΡΙΝΟΠΟΥΛΟΣ. ΠΛΗΡ. ΤΗΛ. (22410)24967, 10.00-14.00 ΠΕ49203

ΕΝΟΙΚΙΑΖΟΝΤΑΙ ΣΤΗΝ ΠΕΡΙΟΧΗ ΣΤΑΔΙΟΥ ΔΙΑΓΟΡΑ (ΚΟΔΡΙΓΚΤΩΝΟΣ) ΕΠΙΠΛΩΜΕΝΑ ΔΙΑΜΕΡΙΣΜΑΤΑ. ΔΙΑΘΕΣΙΜΑ ΓΙΑ ΔΙΑΣΤΗΜΑ ΑΠΟ 1 ΕΒΔΟΜΑΔΟΣ ΕΩΣ ΚΑΙ ΜΗΝΕΣ (ΠΛΗΝ ΚΑΛΟΚΑΙΡΙΝΗΣ ΠΕΡΙΟΔΟΥ). ΠΛΗΡ. ΤΗΛ. (22410)31756ΠΕ49171

ΕΝΟΙΚΙΑΖΟΝΤΑΙ STUDIOS ΜΕ ΤΟ ΜΗΝΑ Ή ΜΕ ΤΗΝ ΗΜΕΡΑ ΠΛΗΡΩΣ ΕΠΙΠΛΩΜΕΝΑ ΜΕ ΠΟΛΥΚΟΥΖΙΝΑΚΙ, ΨΥΓΕΙΟ, ΝΤΟΥΣ, WC, ΤΗΛΕΦΩΝΟ, ΜΠΑΛΚΟΝΙ, ΖΕΣΤΟ ΝΕΡΟ ΕΠΙ 24ΩΡΟΥ ΒΑΣΕΩΣ ΣΤΗΝ ΠΙΟ ΗΣΥΧΗ ΠΕΡΙΟΧΗ ΤΗΣ ΠΟΛΗΣ ΡΟΔΟΥ (ΠΕΡΙΟΧΗ ΔΑΣΚΑΛΩΝ), ΟΔΟΣ ΜΑΝΩΛΗ ΠΑΠΑΜΑΝΩΛΗ ΑΡΙΘΜ. 12 ΚΑΘΕΤΟΣ ΕΠΙ ΤΗΣ ΣΤΕΛΙΟΥ ΚΩΤΙΑΔΗ. ΠΛΗΡ. ΤΗΛ. 2241037244 ΧΠΕ125

STUDIOS επιπλωμένα, περιοχή Ψαροπούλα-Αρκαδίου 14 (έναντι ξενοδ. ΦΑΙΔΡΑ). Πληρ. τηλ. (22410)25710ΑΕ49078

ΕΝΟΙΚΙΑΖΟΝΤΑΙ ΓΙΑ ΤΗΝ ΠΕΡΙΟΔΟ ΤΟΥ ΧΕΙΜΩΝΑ, ΕΠΙΠΛΩΜΕΝΑ ΔΙΑΜΕΡΙΣΜΑΤΑ 45 Τ.Μ. ΣΤΗΝ ΠΕΡΙΟΧΗ ΤΗΣ ΙΞΙΑΣ, ΜΕ ΘΕΡΜΑΝΣΗ, ΖΕΣΤΟ ΝΕΡΟ, ΠΑΡΚΙΝ, ΚΗΠΟ ΚΑΙ ΠΙΣΙΝΑ. ΠΛΗΡ. ΤΗΛ. (22410)93172, ΚΙΝ. 0944658034 ΧΠΕ1411



ΠΩΛΟΥΝΤΑΙ

Διώροφες αυτόνομες μονοκατοικίες με κήπο στον Δήμο Ιαλυσού, πολυτελούς κατασκευής.

- Διαστάσεις 130 τ.μ. και 168 τ.μ.
- Αριστη κατασκευή
- Δυνατότητα τραπεζικής χρηματοδότησης με ευνοϊκούς όρους

Πληρ. Εμμανουήλ Κρανίδης
Αμερικής 50- Ρόδος
Τηλ. 2241027082-26476, 0944347405

ΟΙΚΟΠΕΔΑ ΣΤΟ ΓΕΝΝΑΔΙ ΠΩΛΟΥΝΤΑΙ

από ιδιοκτήτη 5Χ4000 τ.μ. τετραγωνισμένο με δρόμο, νερό και 450 μ. από τη θάλασσα.
Για πλήρη ενημέρωση, πληροφορίες και φωτογραφίες στο internet στη διεύθυνση:

-

http://users.in.gr/panangel/page_GREEK_1.htm
e-mail: finikas2@otenet.gr
τηλ. 0944522149, 2241028007

ΚΤΗΜΑΤΟΜΕΣΙΤΙΚΟ ΓΡΑΦΕΙΟ

ΑΙΓΑΙΟΚΤΗΜΑΤΙΚΗ

ΠΩΛΟΥΝΤΑΙ

- ΔΙΑΜΕΡΙΣΜΑΤΑ-ΜΟΝΟΚΑΤΟΙΚΙΕΣ
- (ΔΔ)=ΔΑΝΕΙΑ ΔΕΚΤΑ

- 54 τ.μ. α' ορ. Ροδίνι 22 εκ. - 64.563 €. (ΔΔ)
- 55 τ.μ. (2 υπν.) καινούργιο Κοσκινού 22 εκ. 64.563 €.
- 58 τ.μ. Αθηνών (3 ετών) με θέα, 24 εκ. 70.432 € (ΔΔ)
- 60 τ.μ. α' ορ. Καρακόνερο καινούργια 28 εκ. -82171 εκ. (ΔΔ)
- 60 τ.μ. β όροφ. Μίρα Μάρε 20 εκ.-58.694 € (ΔΔ)
- 65 τ.μ. λουξ με αυλή Ροδίνι 30 εκ. - 88.014 € (ΔΔ)
- 70 τ.μ. λουξ με αυλή Κοσκινού 27 εκ. -79.236 €
- 70 τ.μ. μον/κία με 100 τ.μ. αυλή, μονοκατοικία κοντά στο Ρολόι, Π. Πόλη, 30 εκ.-88.041 € (ΔΔ)
- 74 τ.μ. (ισ. με αυλή) Ροδίνι, 26 εκ.-76.302 € (ΔΔ)
- 75 τ.μ. Καρακόνερο ορ/σνα 37,5 εκ. -110.051 € (ΔΔ)
- 75 τ.μ. Διαμ/σμα - γραφείο α' ορ. Μανδράκι
- 77 τ.μ. λούξ ετοιμ/το με αυλή 27 εκ. Κοσκινού 79.236 €
- 80 τ.μ. μεζ/τα Ιαλυσό 38 εκ. - 111.518 € (ΔΔ)
- 80 τ.μ. (ημιυπόγειο), Δασκάλους, 23 εκ.-67.498 €
- 80 τ.μ. υπόγεια απ/κη Κένεντυ 12 εκ. - 35.216 €
- 81 τ.μ. β' ορ. Δασκάλους 31 εκ. - 90.975 €. (ΔΔ)
- 81 τ.μ. β' ορ. Δασκάλους 31 εκ. - 90.975 €. (ΔΔ)
- 82 τ.μ. β' ορ. διαμ/σμα - γραφείο στο Εθνικό 45 εκ. -132.061 €
- 87,5 τ.μ.καιν/ργιο Ροδίνι 41 εκ.-120.322€ (ΔΔ)
- 90 τ.μ. (ισόγειο με αυλή) Μιχ. Πετρίδη λουξ 29 εκ. - 85.106 €
- 90 τ.μ. μον/κία διόροφη Παραδείσι με τζάκι 22 εκ. - 64.563 € (ΔΔ)
- 102 τ.μ. Καρακόνερο καινούργιο 46 εκ. - 134.996 € (ΔΔ)
- 103 τ.μ. (3 υπν.) Στοκχόλμης 47 εκ. - 137.931 € (ΔΔ)
- 106 τ.μ. ορ/σμα Θεμ. Σοφούλη 35 εκ. - 102.714 € (ΔΔ)
- 116 τ.μ. (ισ. υπ/νο) 3 υπν. Πτολεμαίων 55 εκ.-161.408 €
- 109 τ.μ. ετοιμ/τη μεζ/τα Ιαλυσό (3 υπν.) 55 εκ-161.408 €. (ΔΔ)
- 117 εμ. σε σοβά Δασκάλους) 32 εκ. -93.910 € (ΔΔ)
- 120 τ.μ. πλησίον Μ. Πετρίδη (ισ.), (3 υπν.) 161.408 €-55 εκ. (ΔΔ)
- 120 τ.μ. μεζ/τα Ροδίνι 80 εκ. 234.776 € (ΔΔ)
- 120 τ.μ. Καρακόνερο 56 εκ. 164.343 (ΔΔ)
- 120 τ.μ. (υπόγειο με αυλή), Κέννεντυ, 45 εκ.-132.016 €
- 125 τ.μ. μον/κία σε 1,5 στρ. στη Θόλο 70 εκ. 205.429 € (Δ.Δ.)
- 130 τ.μ. μον/κία σε μπετά σε 1 στρ. Τρεις προς Παστίδα 33 εκ. - 96.845 € (ΔΔ)
- 132 τ.μ. (β' ορ.) Κέννεντυ, 75 εκ.-206.429 € (ΔΔ)
- 140 τ.μ. μεζ/τα (με 70 τ.μ. υπ.) σε μαρ/βά, Ιαλυσός 50 εκ.-146.735 € (ΔΔ)
- 140 τ.μ. μον/κία σε μπετά Κοσκινού 40 εκ. - 117.388 € (ΔΔ)
- 140 τ.μ. ορ/σμα Μόντε Σμιθ 73 εκ. - 214.233 €. (ΔΔ)
- 150 τ.μ. μον/κία σε 2 στρ. στην Ιαλυσό 100 εκ.-293.470 € (ΔΔ)
- 158 τ.μ. μεζ/τα σε μπετά Ιξιά 36 εκ.-105.649 €
- 160 τ.μ. κολώνες διαμ/σμα Δασκάλους 32 εκ.-93.910 €
- 183 τ.μ. μεζ/τα στο Καρακόνερο 65 εκ. - 190.755 €. (ΔΔ)
- 195 τ.μ. μεζονέτα σε μπετά, Κοσκινού, 35 εκ.-102.714 € (ΔΔ)
- 200 τ.μ. (2 διαμ/τα) στο Μαντρικό 41 εκ. 120.322 € (ΔΔ)
- 210 τ.μ. μεζ/τα. Κοσκινού 220.102 €-75 εκ. (ΔΔ)
- 270 τ.μ. βίλλα στο σοβά σε 4 στρ. Τσαϊρι 100 εκ. - 293.470 €
- 280 τ.μ. μον/κία σε Ιστρ. Κοσκινού 150 εκ.-440.205 € (ΔΔ)
- 280 τ.μ οικ. τετ/νο (κτίριο) Π. Πόλη 100 εκ. 293.470 €
- 550 τ.μ. μον/κία Παστίδα 7 στρ. 170 εκ. 498.899 € (ΔΔ)

ΚΑΤΑΣΤΗΜΑΤΑ-ΑΠΟΘΗΚΕΣ-ΓΡΑΦΕΙΑ

- 30 τ.μ. Εμπ/κο κέντρο Βράχο Ιαλυσό 20 εκ. - 58,694 €
- 31 τ.μ. κατάστημα στο Νηρέα 22 εκ. - 64.563 € (ΔΔ)
- 39 τ.μ. Αγ. Αναστασία 12 εκ.-35.216 €
- 55 τ.μ. Βασ. Ηρακλείου 35 εκ.-102.714 € (ΔΔ)
- 75 τ.μ. α' ορ. Μανδράκι γραφείο 70 εκ.-205.423 €
- 80 τ.μ. υπ/γεια απ/κη Κένεντυ 12 εκ. 35.216€
- 82 τ.μ. β' ορ. Μανδράκι γραφείο 50 εκ.-146.735 €
- 175 τ.μ. Λεωφ. Ρόδου-Λίνδου 70 εκ.-205.429 € (ΔΔ)
- 160 τ.μ. (αποθήκη) ισ. κατάστημα. Ανάληψη 30 εκ.-88.041 € (ΔΔ)
- 180 τ.μ. αποθήκη Ροδίνι 132.061 €-45 εκ.
- 320 τ.μ. αποθήκη Ασγούρου 44 εκ.-129.126 €

ΟΙΚΟΠΕΔΑ-ΑΓΡΟΤΕΜΑΧΙΑ

- 406 τ.μ. εντός οικισμού Εμπωνας (Σ.Δ. 0,8) 30.000 €
- 500 τ.μ. Μίρα Μάρε (Σ.Δ. 0,8), 45 εκ.-132.016 € (για γραφεία κατ/τα)
- 650 τ.μ. Αισχίνη ΣΔ 0.8 78 εκ. - 228.906 €
- 1.200 τ.μ. εντός οικ. Κοσκινού (κτίζει 600 τ.μ.) 50 εκ.-146.735 €
- 1.370 τ.μ. εντός οικισμού Αρχ/λου - 50. εκ. - 146.735 €
- 4 στρεμ. στα Νερά Καλλιθέας 60 εκ.-176.082 €
- 4.380 τ.μ. Ασγούρου 30 εκ.-88.041 €
- 8.740 τ.μ. Κολύμπια 63 εκ.-184.886 €
- 350 τ.μ. (νέα επ/ση οικ/σμού Σορωνής) 30.000 €
- 28.280 τ.μ. πάνω στο κύμα Πλημμύρι Χ15.000 το τ.μ.
- 45 στρ. στο Γεννάδι 115 εκ. - 337.738 €

ΕΝΟΙΚΙΑΖΟΝΤΑΙ ΔΥΟ ΚΑΤΑΣΤΗΜΑΤΑ ΣΤΗ ΒΕΝΕΤΟΚΛΕΩΝ
ΖΗΤΟΥΝΤΑΙ ΜΕΤΑΧΕΙΡΙΣΜΕΝΑ ΔΙΑΜΕΡΙΣΜΑΤΑ - ΑΜΕΣΗ ΠΩΛΗΣΗ
ΑΝΑΛΑΜΒΑΝΟΥΜΕ ΤΗΝ ΕΝΟΙΚΙΑΣΗ ΤΟΥ ΔΙΑΜΕΡΙΣΜΑΤΟΣ ΣΑΣ ΣΕ ΠΟΛΥ ΣΥΝΤΟΜΟ ΧΡΟΝΙΚΟ ΔΙΑΣΤΗΜΑ

ΡΕΝΑ ΒΑΖΟΥΚΟΥ
(ΜΕΣΙΤΗΣ ΑΣΤΙΚΩΝ ΣΥΜΒΑΣΕΩΝ)
ΔΙΕΥΘ. ΓΡΑΦΕΙΟΥ ΔΗΜ. ΘΕΟΔΩΡΑΚΗ 3
9-1 το πρωί και 6.30-9 απ/τα
Δευτέρας-Πέμπτης εκτός Σαβ. και Κυρ.
Τηλ. (22410) 22943-28838 FAX: 28838
email.vazoukou@otenet.gr.
ΡΟΔΟΣ

ΠΩΛΗΣΕΙΣ ΑΚΙΝΗΤΩΝ

◆ **ΔΙΑΜΕΡΙΣΜΑΤΑ**
- Ροδίνι 80 τ.μ. 30.500.000
- Διαμέρισμα 75 τ.μ. 30.000.000 δρχ. οδός Τροίας
- Διαμέρισμα 85 τ.μ. 37.000.000 δρχ. Ιαλυσός
- 2άρια ετοιμοπαράδοτα, λουξ κατασκευής, 23.500.000 δρχ.
- Ροδίνι 115 τ.μ. λουξ κατασκευής, με απεριόριστη θέα
- Ροδίνι 90 τ.μ. λουξ κατασκευής με απεριόριστη θέα.
- Ατταβύρου 86 τ.μ. 35.000.000 δρχ.
- Ροδίνι 2άρι, 22.000.000 δρχ. καινούργιο
- Ροδίνι 114 τ.μ. 48.000.000 δρχ. λουξ κατασκευής
- Κορδικτώνος 80 τ.μ. 26.000.000 δρχ.
- Ανάληψη 85 τ.μ. 40.000.000 δρχ. λουξ κατασκευής
- Καρακόνερο 90 τ.μ. καινούργιο
- Ανάληψη 75 τ.μ.. 26.000.000 δρχ.
- Σωτήρος 115 τ.μ. 35.000.000 δρχ
- Πειραιώς 60 τ.μ. 27.000.000 δρχ.
- Τροίας 90 τ.μ. λουξ κατασκευής με απεριόριστη θέα.

◆ **ΗΜΙΤΕΛΗ ΔΙΑΜΕΡΙΣΜΑΤΑ**
- 60 τ.μ. 12.000.000 δρχ. Αταβύρου
- 160 τ.μ. 32.000.000 δρχ. Αταβύρου

◆ **ΜΕΖΟΝΕΤΕΣ-ΜΟΝΟΚΑΤΟΙΚΙΕΣ**
- 160 τ.μ. με οικόπεδο 1300 μ. στα Κοσκινού 40.000.000 δρχ. (μπετά)
- Μονοκατοικία στην Ιαλυσό 103 τ.μ. ανακαινισμένη
- 180 τ.μ. με οικόπεδο 1300 μ. στο Κανδυλί (μπετά)
- Κοσκινού 195 τ.μ., 35.000.000 δρχ. (κτισμένη)
- ΣΥΜΗ:Διόροφη κατοικία 70 τ.μ. με στέρνα 50.000.000 δρχ.

◆ **ΟΙΚΟΠΕΔΑ**
- Αφάντου 7 στρεμ. 50.000.000
- Κολύμπια 2.500 στρεμ. 35.000.000
- Κιοτάρι πάνω στο κύμα 5 στρ.
- Παραδείσι, 1500 μ., 8.000.000 δρχ.
- Μαριτσά 2 στρ., 17.000.000 δρχ.
- Κατταβιά 650 τ.μ. 3.000.000 δρχ.
- Οικόπεδα εντός σχεδίου στο Γεννάδι από 2.500.000 δρχ.
- Παστίδα 7 στρ., 70.000.000 δρχ.

◆ **ΑΠΟΘΗΚΕΣ**
- Αποθήκη σχεδόν ισόγεια 250 τ.μ. 20.000.000 δρχ.

◆ **ΚΑΤΑΣΤΗΜΑΤΑ**
- Επιχείρηση στην οδό Ηρώων Πολυτεχνείου
- Πωλείται επιχείρηση -αναψυκτήριο

◆ **ΚΤΗΜΑΤΑ**
- Κατταβιά Αγ. Γιώργης 4800 τ.μ. 6.000.000 δρχ.
- Λαχανιά, 2 στρ. οικοδομίσιμο 3.000.000 δρχ.
- Πίσω από το παλιό αεροδρόμιο 4 στρ., 22.000.000 δρχ. με θέα.
- Χωράφι 4 στρ. στην Παστίδα 18.000.00 δρχ.
- Χωράφι 5.700 στρ. στα Κολύμπια, 15.000.000 δρχ.
- Κατταβιά 1000 τ.μ. άρτιο και οικοδομήσιμο με φως, νερό, 2.500.000 δρχ.
- Κανδυλί 2.600 τ.μ., 35.000.000 δρχ.
- Πλημμύρι 1520 στρ. πάνω στην θάλασσα, τιμή 6.000.000 δρχ.
- Πλημμύρι 1.640τ.μ. 4.000.000 δρχ. οικοδομήσιμο
- Πλημμύρι 3.240τ.μ. 3.000.000 δρχ.
- Λαχανιά 4.700 τ.μ. 16.000.000 δρχ. οικοδομήσιμο
- 10 στρ. Κιοτάρι, νερό, ρεύμα 12.000.000 δρχ.
- Λαχανιά 100 στρ. πάνω στην θάλασσα
- Λαχανιά 45 στρ. 2500 δρχ./μέτρο
- Κατταβιά 2.500 τ.μ. πάνω στο δρόμο οικοδομήσιμο,
- Λάρδος 7 στρ. 12.000.000 δρχ.
- Κιοτάρι 4 στρ. 4.000.000 δρχ.
- Λαχανιά 750 τ.μ., 8.500.000 δρχ.στο χωριό
- Γεννάδι 20 στρ. ρεύμα-νερό 20.000.000 δρχ.
- Κιοτάρι 7 στρ. με νερό-ρεύμα 8.000.000 δρχ.
- Λαχανιά 4 στρ. 300 μέτρα από τη θάλασσα 8.000.000 δρχ.
- Γεννάδι 1.100 τ.μ. 1.500.000 δρχ.
- Κατταβιά 10 στρ. 10.000.000 δρχ.
- Πλημμύρι 12 στρ. με φως, νερό
- Κατταβιά 4.000 τ.μ. 2.000.000 δρχ.
- Πλημμύρι 5.500 τ.μ. 6.500.000 δρχ.
- Γεννάδι στη λεωφόρο 4.000 τ.μ., 12.000.000 δρχ.
- Γεννάδι, 2 στρ. πάνω στη θάλασσα
- Πλημμύρι, 4.500 στρ. 6.000.000 δρχ.
- Κιοτάρι 4 στρ. κοντά στη θάλασσα
- Σάλακος 8στρ. 16.000.000 δρχ.

➪ Πωλούνται αποθήκες και βιοτεχνικοί χώροι.

- **ΔΑΝΕΙΑ ΔΕΚΤΑ - ΕΥΚΟΛΙΕΣ ΠΛΗΡΩΜΗΣ**
- **ΖΗΤΟΥΝΤΑΙ ΟΙΚΟΠΕΔΑ ΠΡΟΣ ΑΓΟΡΑ - ΚΤΗΜΑΤΑ ΚΑΙ ΔΙΑΜΕΡΙΣΜΑΤΑ**

ΣΤΑΜΑΤΗΣ ΜΑΝΩΛΑΚΟΣ

ΩΡΕΣ ΓΡΑΦΕΙΟΥ 8.30-1.00 π.μ. και 5-8 μ.μ.

ΔΗΜ. ΑΝΑΣΤΑΣΙΑΔΗ 45 (παραπλεύρως ΥΠΕΡΑΓΟΡΑΣ ΠΑΠΑΚΥΡΙΑΚΟΥ-ΣΥΝΟΙΚΙΑ ΔΑΣΚΑΛΩΝ) Τηλέφωνα: 2241023815-78275, 0944698056

ΕΝΟΙΚΙΑΣΕΙΣ

συνέχεια από την προηγούμενη

PUB-ΚΑΦΕΤΕΡΙΑ στο τουριστικό κέντρο-πλησίον νέου καζίνο. Πλήρως εξοπλισμένη ανακαινισμένη, η καλύτερη στο είδος της. Συμβόλαιο 12ετές. Πληροφορίες άλλες δεν θα δοθούν στο τηλέφωνο. Πληρ. για συνεννόηση τηλ. 2241078392, 0977/339669, 0936/607154 μετά τις 12 το μεσημέρι.
ΧΑΕ1501

ΚΑΤΑΣΤΗΜΑ 75 τ.μ. με βιτρίνα 6,50 μ. σε εμπορικό δρόμο της Παλιάς Πόλης της Ρόδου. Πληρ. τηλ. 09.44.88.11.22 και 2241037753. ΧΑΕ111

ΜΕΖΟΝΕΤΑ στο συνοικισμό καθηγητών (πλησίον Αννης Μαρίας) με υπέροχη θέα, ηλιακό, θέρμανση κεντρική. Ενοίκιο 590 ευρώ. Πληρ. τηλ. 0945075474 ΑΕ48646

πωλησεις ακινητων & επιχειρησεων

ΛΟΓΩ ΑΝΑΧΩΡΗΣΕΩΣ ΣΤΟ ΕΞΩΤΕΡΙΚΟ ΠΩΛΕΙΤΑΙ ΓΡΑΦΕΙΟ 82 Τ.Μ. Α' ΟΡΟΦΟΥ, ΙΔΑΝΙΚΟ ΓΙΑ ΔΙΚΗΓΟΡΟ Ή ΑΡΧΙΤΕΚΤΟΝΑ ΠΙΣΩ ΑΠΟ ΤΟ ΕΘΝΙΚΟ. ΤΙΜΗ 132.000 ΕΥΡΩ (45 ΕΚ.) ΔΕΚΤΕΣ ΠΡΟΣΦΟΡΕΣ. ΤΙΜΗ ΣΥΖΗΤΗΣΙΜΗ. ΠΛΗΡ. ΑΙΓΑΙΟΚΤΗΜΑΤΙΚΗ ΤΗΛ. (22410)22943-28838, 0945466773 ΠΟ49379

ΟΙΚΟΔΟΜΗ ΡΟΔΟΥ

ΤΕΧΝΙΚΗ–ΚΑΤΑΣΚΕΥΑΣΤΙΚΗ ΕΤΑΙΡΕΙΑ
ΠΩΛΟΥΝΤΑΙ

1) Μονοκατοικίες 150 τ.μ. η κάθε μία σε κτήμα 2.000 τ.μ. (υπό κατασκευή).
2) Μονοκατοικίες στο Κιοτάρι Ασκληπειού (στο κύμα) 120 τ.μ. σε κτήμα 1300 τ.μ. εκάστη (υπό κατασκευή).
3) Καταστήματα και διαμερίσματα στην οδό Αμστερνταμ, Βερολίνου και Μαδρίτης στο Ροδίνι διαφόρων μεγεθών.
4) Δύο οροφοδιαμερίσματα των 130 τ.μ. στην οδό Κωνσταντινουπόλεως στο Ροδίνι (υπό κατασκευή).
5) Διαμερίσματα των 110 τ.μ. και 135 τ.μ. στο Καρακόνερο πάνω από το γήπεδο με απέραντη θέα (υπό κατασκευή).

Δεκτά δάνεια και ευκολίες πληρωμής έχουμε τις καλύτερες τιμές της αγοράς.

ΟΙΚΟΔΟΜΗ ΡΟΔΟΥ

Καμύνδου 4- Ρόδος-85100 Τηλ.: 22410/60460, 1, 2
Fax: 22410/60463

ΜΑΝΟΛΗΣ ΣΠΥΡΙΔΗΣ πολιτικός μηχανικός ΔΠΘ (ΚΙΝ:093.66.60460).
ΚΩΣΤΑΣ ΚΩΝΣΤΑΝΤΙΝΙΔΗΣ εργολάβος (ΚΙΝ.: 0946.99.99.06)

ΚΤΗΜΑΤΟΜΕΣΙΤΙΚΟ ΓΡΑΦΕΙΟ
ΖΑΦΕΙΡΗΣ Μ. ΚΑΡΑΓΙΑΝΝΗΣ Δ. Ο.Ε.
Πωλήσεις ακινήτων. Τηλ. (2241060380-60381)
18.00-21.00 μ.μ. Δευτέρα-Παρασκευή

ΔΗΜΟΣ ΑΦΑΝΤΟΥ
- *6.120 τ.μ. (Περιοχή Καστελλάνο)*
- *4.000 τ.μ. (Παραλία Αφάντου)*
- *5.000 τ.μ. (Παραλία Αφάντου)*
- *1.600 τ.μ. (Παραλία Αφάντου)*
- *6.450 τ.μ. (Παραλία Αφάντου)*
- *2.000 τ.μ. (Παραλία Αφάντου)*
- *730 τ.μ. (Περιοχή Λίππινοι)*
- *540 τ.μ. (Περιοχή Λίππινοι)*
- *5.800 τ.μ. (Περιοχή Τραπέζια)*
- *11.520 τ.μ. αγροτεμάχιο*
- *(1/2) 5.080 τ.μ. αγροτεμάχιο (Με ελαιόδεντρα)*
- *1.250 τ.μ. αγροτεμάχιο*
- *1.690 τ.μ. αγροτεμάχιο*
- *10.200 τ.μ. αγροτεμάχιο (πλησίον οικισμού Κολυμπίων με πανοραμική θέα)*

ΚΟΛΥΜΠΙΑ
- *5.000 τ.μ. πλησίον ξενοδοχείου ΚΟΑΛΑ*
- *4.969 τ.μ. (1/2) αγροτεμάχιο*
- *4.300 τ.μ. αγροτεμάχιο (στο δρόμο για Αρχίπολη)*

ΨΙΝΘΟΣ
- *22.400 τ.μ. αγροτεμάχιο (Με 200 ελαιόδεντρα)*
- *19.840 τ.μ. αγροτεμάχο*

ΡΟΔΟΣ
- *Διαμέρισμα, 2ος όροφος, 80 τ.μ.*
- *Γραφείο 40 τ.μ., Εμπορικό Κέντρο Φώκιαλη*

ΟΙΚΟΔΟΜΙΚΕΣ ΕΠΙΧΕΙΡΗΣΕΙΣ
ΤΖΟΓΙΑ ΜΑΡΙΑ & ΥΙΟΙ

Πωλούνται μεζονέτες 120 τ.μ., πολυτελούς κατασκευής, ανεξάρτητες, σε οικόπεδο 300 τ.μ. η κάθε μία επί των οδών Ευρώπης-Βελιγραδίου (περιοχή Ροδίνι).

Τηλ. επικοινωνίας 22410-30069

Vitzileos

ΚΤΗΜΑΤΟΜΕΣΙΤΙΚΟ ΓΡΑΦΕΙΟ - REAL ESTATE AGENCY

ΜΑΡΙΟΣ Κ. ΒΙΤΖΗΛΑΙΟΣ
Μεσίτης Αστικών Συμβάσεων - Real Estate agent

ΕΚΤΙΜΗΣΕΙΣ-ΑΓΟΡΕΣ-ΠΩΛΗΣΕΙΣ
ΚΑΤΑΣΤΗΜΑΤΑ
ΟΙΚΟΠΕΔΑ-ΧΩΡΑΦΙΑ
ΚΤΗΜΑΤΙΚΕΣ-ΣΥΜΒΟΥΛΕΣ
ΕΝΟΙΚΙΑΣΕΙΣ-ΔΙΑΧΕΙΡΙΣΕΙΣ
ΣΠΙΤΙΑ-ΔΙΑΜΕΡΙΣΜΑΤΑ

ΚΑΤΑΣΤΗΜΑΤΑ – ΓΡΑΦΕΙΑ – ΕΠΙΧΕΙΡΗΣΕΙΣ

	€
Επιχ/ση Πλυντήρια – Στεγνωτήρια σε πλήρη λειτουργία	20 000
15τ.μ. κατάστημα στην Α. Διάκου	30 000
45τ.μ. ισόγ. + 90τ.μ.υπογ. Καρακόνερο	88 000
50τ.μ. μαγαζί κοντά στο Μαντράκι (νοικιασμένο)	294 000
90τ.μ. αποθήκη, ισόγειο. Ανάληψη	38 200
170τ.μ. αποθήκη σε μπετά. Καρακόνερο	71 000
300τ.μ.Κατ/μα ετοιμοπ. σε 1000τ.μ.οικόπ. Παστίδα	147 000
300τ.μ.+300τ.μ.υπ.+300τ.μ.όροφ.σε οικόπ.3170τ.μ.σταΚοσκινου	587 000
1000τ.μ.εργοστάσιο στο Καλαμώνα έτοιμο σε οικοπ. 6400τ.μ.	470 000
1155τ.μ.ακίνητο σε οικόπ. 817τ.μ. στο κέντρο της Ρόδου	763 000
Ξενοδ.Α κατ. 120κλίνες πάνω στο κύμα με οικοπ. 4725τ.μ.Ιαλυσός	.2 εκ. δολ. USA
12 apartmens πλήρως εξοπλισμένα στο Κιοτάρι_	440 000
Ξενοδ. Α κατ., στην πόλη, 180 κλίνες + 4 καταστήματα	6 200 000
8 apart. Χ 2ο δωμάτια πλήρως εξοπλισμένα και δύο μαγαζιά 250τ.μ. στην παραλία Τριαντών, στην θάλασσα	338 000
Ξενοδ. Β'κατ. 95 δωμ. Σε 13 στρεμ. Στην παραλία Ιαλυσσου	2 640 000

ΔΙΑΜΕΡΙΣΜΑΤΑ

45τ.μ. στην πλατεία Βάθης , Αθήνα, στον 5ο όροφο	39 000
50τ.μ. στο κέντρο,απέναντι από Καζίνο	79 250
50τ.μ. γκαρσονιέρα στα Τριάντα, με θέα θάλλασα	50 000
50τ.μ. στο Γεννάδι με 2ο υπνοδωμ. Φανταστική θέα	44 000
60τ.μ. γκαρσονιέρα στο Γεννάδι. Φανταστική θέα	47 000
85τ.μ. στα Κοσκινού 2ος όροφος , ημιτελές	47 000
85τ.μ. στην Ρόδο, 2ος όροφος , Ροδίνι – πάρκο	83 000
85τ.μ. στα Τριάντα με θέα. Καινούργιο	117 400
90τ.μ. στην Αγ. Αναστασία σε διόροφη οικοδομή με θέα	85 200
110τ.μ.κοντά στην πλατεία Κοσκινού_	117 000
110τ.μ. κοντά στην πλατεία Κοσκινού, ισόγειο, ημιτελές	47 000
116τ.μ. στην Ανάληψη, γκαράζ, αποθήκη, κεντ. Θερμ. Lux κατασκευή	182 000
186τ.μ.Παραδοσιακό διαμέρισμα απέναντι Καζίνο	147 000
200τ.μ. διατηρητέο ισογ. διαμέρισμα στο Μόντε Σμίθ	235 000

ΜΕΖΟΝΕΤΕΣ – ΜΟΝΟΚΑΤΟΙΚΙΕΣ

	€
68τ.μ.μονοκατοικία με αυλή 90τ.μ. στα Μαρίτσα	59 000
100τ.μ. μονοκατοικία σε 500τ.μ. οικόπεδο. Καταβιά	59 000
120τ.μ. μονοκατοικία στης Καλλιθιές με 600τ.μ. οικόπεδο	147 000
125τ.μ. μονοκατοικία στο Γεννάδι, villa super lux, 10 δωματ.	293 500
130τ.μ. μονοκατοικία σε οικόπεδο 200τ.μ. στο Αγ. Ιωάννη	76 300
130τ.μ.μεζονέτα σε μπετά, οικοπ. 350τ.μ. Τριάντα	110 000
134τ.μ.προνομιακή, με φανταστική θέα διόρ. Μονοκατ. Καστέλο	323 000
135τ.μ.μονοκατ. με 700τ.μ. κήπο στα Κρητικά, πανοραμικό	191 000
167τ.μ. ισόγειο – οροφοδιαμέρισμα σε διπλοκατοικία με 285τ.μ. οικόπεδο στο κεντρο της πόλη , διατηρητέο. Παρκινκ.	440 300
170τ.μ.μεζονέτα σε μπετά, οικοπ. 450τ.μ. Τριάντα	140 000
170τ.μ.μεζονέτα +170τ.μ.μεζονέτα + 120τ.μ. οροφοδιαμέρισμα σε οικοπ. 2500τ.μ. εντός οικισμού στην Παστίδα	426 000
180τ.μ.μονοκατ. ημιτελής στο Γεννάδι σε οικόπ. 750τ.μ. Φανταστική θέα	161 000
187τ.μ. βίλα με οικόπεδο 4780τ.μ. στην Παστίδα	310 000
190τ.μ. μεζονέτα σε ιοκόπεδο στα Κοσκινού με φανταστική θέα	191 000
200τ.μ.Μεζονέτα ημιτελής στα Καλαβάρδα σε οικόπεδο	132 000
230τ.μ.Βίλα στην Λάρδο σε 7700τ.μ. οικόπεδο και γεώτρηση	323 000
250τ.μ. βίλα στο κεντρο της Κώ σε 4000τ.μ. οικόπεδο με δένδρα, Lux κατασκευή,γκαράζ, καινούργια	352 000
320τ.μ.Βίλλα με οικόπεδο 4000τ.μ. στα Τριάντα	323 000

ΟΙΚΟΠΕΔΑ

	€
400τ.μ. στην Ιαλυσσό, Σ.Δ. 0,8	73 400
412τ.μ. στον Αγ. Νικολάου Σ.Δ. 1.20	220 100
500τ.μ. στην Ιξιά , Σ.Δ. 0,8	132 000
750τ.μ.στο Γεννάδι, εντός σχεδίου	18 000
1017τ.μ. στα Τριάντα	191 000
1500τ.μ. στο Παραδείσι οικοδομήσιμο	23 500
2000τ.μ. στα Τριάντα	147 000
2120τ.μ. στο Γεννάδι με αδεία για 200τ.μ. οικία	59 000
2200τ.μ. στα Μαριτσά οικοδομίσιμο	59 000
2500τ.μ.πάνω στο δρόμο Ελαιώνας –Φουρνάκι. Γεννάδι	24 000
3080τ.μ. στο Πλημύρι	23 500
4000τ.μ. κοντά στο Βερόπουλο με φανταστική θέα	176 000
4000τ.μ. στην Παστίδα	56 000
4100τ.μ. στο Λειβάδι – Κρεμαστή	82 200
4400τ.μ. στην Κρεμαστή	76 000
4800τ.μ. στο Καδηλί	76 000
5000τ.μ. στα Αφάντου	103 000
5500τ.μ. στα Μαριτσά, εντός σχεδίου, Σ.Δ.1	250 000
5600τ.μ. στους Καστελοριζιούς, Ιξια ,μονοκατ.	132 000
5751τ.μ. στα Κολύμπια μα μονοκατοικία	159 000
6000τ.μ. στην Παστίδα + αποθήκη	144 000
6500τ.μ. στην λεωφόρος Ρόδος –Κρεμαστή	323 000
6500τ.μ.στο Φαληράκι κοντά στην θάλασσα, προνομιακό	500 000
6720τ.μ. στον Θόλαρο, Παραδείσι	82 200
8000τ.μ.στο Φαληράκι	176 000
8300τ.μ. στην Βληχά – Κάλαθος	367 000
8500τ.μ.+6500τ.μ. στην παραλία Αφάντου	18 το τ.μ.
9345τ.μ. στα Ασγούρου με θέα	205 000
12000τ.μ. στην Αφάντου, πάνω στο κύμα	520 000
13000τ.μ. στα Μαριτσά	123 000
14000τ.μ. αγροτεμάχιο στην Δημηλιά	65 000
15000τ.μ. στην Ασγούρου	153 000
15000τ.μ. στην Πάρο από την θάλασσα με θέα	73 000
15300τ.μ. στην Πλημύρι	176 000
25000τ.μ. στα Καλαβάρδα	295 000
30000τ.μ. στην παραλία Αφάντου	1 060 000
30000τ.μ. στο Τσαιρι	352 000
32000τ.μ. στην Θολό, πάνω στο κύμα	587 000
38000τ.μ. στο Γεννάδη, πάνω στο κύμα	2 230 000
46000τ.μ. στο Τσαιρι	405 000
50000τ.μ. στο Τσαίρι	360 000

Εθν. Μακαρίου 45 (3ος όροφος • Τηλ.: 22410 24900, 25545 • Fax: 22410 25544 • Κιν.: 0932704919

ΠΩΛΕΙΤΑΙ

επιχείρηση 100 τ.μ.

πλήρως εξοπλισμένη για κοσμηματοπωλείο μαζί με το ακίνητο εντός του εμπορικού κέντρου ΕΨΙΛΟΝ στο Φαληράκι. Το κατάστημα είναι γωνιακό, στην εξωτερική πλευρά του κέντρου και πωλείται σε εξαιρετικά καλή τιμή.

Πληρ. τηλ. 0946003393 και 0942442844

ΟΙΚΟΔΟΜΙΚΕΣ ΕΠΙΧΕΙΡΗΣΕΙΣ

ΔΙΑΚΟΓΕΩΡΓΙΟΥ ΚΑΛΛΙΣΤΟΣ

ΕΘΝ. ΑΝΤΙΣΤΑΣΕΩΣ 11 (πρώην Αννης Μαρίας)

ΠΩΛΗΣΕΙΣ ΔΙΑΜΕΡΙΣΜΑΤΩΝ - ΚΑΤΑΣΤΗΜΑΤΑ - ΑΠΟΘΗΚΕΣ - ΑΝΤΑΛΛΑΓΕΣ ΑΚΙΝΗΤΩΝ - ΑΓΟΡΕΣ ΟΙΚΟΠΕΔΩΝ ΑΝΑΛΑΜΒΑΝΟΥΜΕ ΑΝΤΙΠΑΡΟΧΕΣ

ΠΩΛΟΥΝΤΑΙ διαμερίσματα λουξ κατασκευής, με απεριόριστη θέα. Τα διαμερίσματα διαθέτουν θωρακισμένες πόρτες-εντοιχισμένες κουζίνες-ντουλάπες-εντοιχισμένο νιπτήρα με ντουλάπι-κεντρική θέρμανση αυτόνομη-ανοιγόμενα ανακλινόμενα κουφώματα με διπλά τζάμια, σίτες, ρολά-υδραυλικό ασανσέρ-τριφασικό ρεύμα.
Ολοι οι χώροι σπατουλαριστοί - εσωτερικές πόρτες MDF με σχέδιο

ΔΙΑΜΕΡΙΣΜΑΤΑ

Επί της
1) Χρ. Φέσσα (κάθετος Αποστ. Παύλου)
90 τ.μ. τριάρια
Επίσης οροφοδιαμερίσματα των 90 τ.μ.
(οικοδομή μόνο τριών διαμερισμάτων)
2) Οικοδομή Πτολεμαίων και Χρ. Φέσσα
των 117-125 τ.μ.
3) Οικοδομή υπό ανέγερση
επί της οδού Ρήγα Φεραίου στο Πάρκο
Διαμερίσματα τριάρια-τεσσάρια
4) Οικοδομή υπό ανέγερση
επί της οδού Κ. Παλαιολόγου και Θεοτοκοπούλου
Διαμερίσματα δυάρια-τριάρια-τεσσάρια-καταστήματα
5) Επί της οδού Β. Ηρακλείου
οικοδομή τεσσάρων διαμερισμάτων
οροφοδιαμερίσματα των 133 τ.μ.
Η οικοδομή έχει πυλωτή για πάρκιν

ΓΡΑΦΕΙΑ - ΙΑΤΡΕΙΑ

1) Επί της οδού Μ. Κων/νου και Κων/νου Παλαιολόγου των 80 τ.μ.
2) Επί της οδού Κων/νου Παλαιολόγου και Θεοτοκοπούλου 60-80 τ.μ.
3) Επί της οδού Ρήγα Φεραίου στο πάρκο 60-80-100 τ.μ.

ΚΑΤΑΣΤΗΜΑΤΑ

1) Επί της οδού Κ. Παλαιολόγου και Θεοτοκοπούλου των 60-80-100 τ.μ.
2) Επί της Λεωφόρου Καλλιθέας (Καρακόνερο) 90 τ.μ.

ΑΠΟΘΗΚΕΣ

1) Πλησίον Στέλιου Κωτιάδη των 130 τ.μ.
2) Επί της Λεωφόρου Καλλιθέας (Καρακόνερο) των 80-300 τ.μ.

- ***Οι πωλήσεις μπορούν να γίνουν και με όλα τα δάνεια τράπεζας και οργανισμών***
- ***Αναλαμβάνουμε αντιπαροχές και αγορές οικοπέδων***
- ***Δεχόμαστε ανταλλαγές ακινήτων***

ΠΛΗΡΟΦΟΡΙΕΣ

ΔΙΑΚΟΓΕΩΡΓΙΟΥ ΚΑΛΛΙΣΤΟΣ

Τηλ. (22410)29318-34598, 78501-75802

πωλήσεις

συνέχεια από την προηγούμενη

SUPER MARKET σε καλή περιοχή, λόγω συνταξιοδότησης. Πληρ. τηλ. (22410)69455, από 13.00-14.30 και από 17.00-22.00 ΑΟ49401

ΠΩΛΕΙΤΑΙ ΣΥΝΕΤΑΙΡΙΚΗ ΜΕΡΙΔΑ του Οικοδομικού Συνεταιρισμού "Η ΑΥΤΟΣΤΕΓΑΣΗ" στην περιοχή "Καναμάτ" κοντά στου Μαρινόπουλου στην οποία αντιστοιχεί οικόπεδο 400 τ.μ. με συντελεστή δόμησης 0,6 (Ανέγερση Κατοικίας 240 τ.μ. συν το υπόγειό της). Πληρ. ΡΟΔΙΑΚΗ ΚΤΗΜΑΤΙΚΗ Ανέστης και Σάββας Σαββαΐδης, τηλ. (22410)26281, 0944/243452, 0944/421015.ΑΟ49410

ΠΩΛΗΣΕΙΣ ΚΑΤΑΣΤΗΜΑΤΩΝ: 1. Κατάστημα στην Ηρώων Πολυτεχνείου 315 τ.μ. με μεγάλη αυλή προνομιακό, 2. Στην Αννης Μαρίας 250 τ.μ. για σοβαρούς επενδυτές. Πληρ. ΡΟΔΙΑΚΗ ΚΤΗΜΑΤΙΚΗ Ανέστης και Σάββας Σαββαΐδης, τηλ. (22410)26281, 0944/243452, 0944/421015.ΑΟ49407

ΠΩΛΗΣΕΙΣ ΔΙΑΜΕΡΙΣΜΑΤΩΝ: 1. Περιοχή Θεμ. Σοφούλη (στην οδό Σάββα Παυλίδη) διαμέρισμα ισόγειο υπερυψωμένο 84 τ.μ. τίμημα 132.061 ευρώ και διώροφο διαμέρισμα β' ορόφου 138 τ.μ. τίμημα 205.429 ευρώ και τα δύο στην ίδια οικοδομή η οποία θα αποτελείται από 3 διαμερίματα αρίστης κατασκευής με θέρμανση (καλοριφέρ) αποθήκη 11 τ.μ. στο υπόγειο και γκαράζ στεγασμένο μόνο για το διαμέρισμα β' ορόφου, 2. Περιοχή Ροδίνι: α) 48 τ.μ. β' ορόφου τίμημα 68.965 ευρώ, β) 114 τ.μ. β' ορόφου τίμημα 143.800 ευρώ, 2. Περιοχή Οικισμού Δασκάλων 110 τ.μ. β' ορόφου τίμημα 149.670 ευρώ, 3. Στα Τριάντα 85 τ.μ. β' ορόφου τίμημα 108.584 ευρώ, 4. Στην Π. Πόλη 65 τ.μ. ισόγειο τίμημα 58.694 ευρώ, 5. Στη Σκεύου Ζερβού περιοχή Αγ. Νικολάου διαμερίσματα 44-66-82-83 και 115 τ.μ. ισόγεια α', β' και γ' ορόφων τα οποία θα ανεγερθούν λίαν προσεχώς. Πληρ. ΡΟΔΙΑΚΗ ΚΤΗΜΑΤΙΚΗ Ανέστης και Σάββας Σαββαΐδης, τηλ. (22410)26281, 0944/243452, 0944/421015.ΑΟ49405

ΠΩΛΗΣΕΙΣ ΟΙΚΟΠΕΔΩΝ ΕΝΤΟΣ ΣΧΕΔΙΟΥ ΚΑΙ ΟΙΚΙΣΜΟΥ: 1. Κρεμαστή 191 τ.μ. τίμημα 35.220 ευρώ, 2. Πυλώνα 400 τ.μ. τίμημα 17.608 ευρώ. Πληρ. ΡΟΔΙΑΚΗ ΚΤΗΜΑΤΙΚΗ Ανέστης και Σάββας Σαββαΐδης, τηλ. (22410)26281, 0944/243452, 0944/421015.ΑΟ49406

ΠΩΛΗΣΕΙΣ ΟΙΚΟΠΕΔΩΝ ΠΑΡΑΛΙΑΚΩΝ: 1. Στη Θολό 74.944 τ.μ. 2. Κολύμπια 28.500 τ.μ. 3. Λίνδο α) Περιοχή Πεύκοι 28.000 τ.μ. β) Περιοχή Ψαρτός 9.000 τ.μ. γ) Περιοχή Βληχά 4.000 τ.μ. 4. Ασκληπειό α) Περιοχή "Μεγάλη Γη" 34.490 τ.μ. στο "κύμα" προνομιακό με μεγάλη φάτσα στη παραλία β) Περιοχή Κιοτάρι 5.000 τ.μ. Πληρ. ΡΟΔΙΑΚΗ ΚΤΗΜΑΤΙΚΗ Ανέστης και Σάββας Σαββαΐδης, τηλ. (22410)26281, 0944/243452, 0944/421015. ΑΟ49414

ΠΩΛΟΥΝΤΑΙ

από ιδιώτη ιδιοκτήτη,
μονοκατοικίες,
μεζονέτες 100 τ.μ.
στην παραλία Αφάντου
επί του κύματος.

Πληρ. τηλ. 0942089864

κεφάλαιο

Κτηματομεσιτικο - Συμβουλευτικό Γραφειο

ΔΙΑΜΕΡΙΣΜΑΤΑ ΠΩΛΟΥΝΤΑΙ

- ❑ 30 τ.μ , ρετιρέ γκαρσονιέρα , Ιξιά , 11εκ-32.281
- ❑ 52 τ.μ,1ου,1 υπν/τιων και- νούριο Ιξιά 17εκ-49.889
- ❑60 τ.μ, ισόγειο,1υπν/τιου, καινούριο, Ροδίνι , 28εκ- 82.171
- ❑75 τ.μ, 1ου, 2 υπν/τιων και- νούριο Ιξιά 33 εκ-96.845
- ❑78 τ.μ, ισόγειο, 2 υπν/τιων, Αγ.Αναστασία, 23 εκ- 67.498
- ❑82 τ.μ,1ου, 2 υπν/τιων και- νούριο Παπανδρέου 42 εκ-123.257
- ❑83 τ.μ,1ου, 2 υπν/τιων και- νούριο Ιξιά 37 εκ-108.584
- ❑84 τ.μ,1ου, 2 υπν/τιων και- νούριο, πάρκινγκ, Τριάντα 37 εκ-108.584
- ❑85 τ.μ, ισόγειο, 2 υπν/τιων, αυλή, καινούριο,Τριάντα 37 εκ- 108.584
- ❑ 86 τ.μ 2ου, 2υπν/τιων, γκα-ράζ, καινούριο, πολυτελές, Ροδίνι, 40, 5 εκ-118.855
- ❑ 87 τ.μ 1ου, 2υπν/τιων, γκα-ράζ,καινούριο, πολυτελές, Ροδίνι, 40 εκ-117.388
- ❑ 96 τ.μ , 1ου, 3υπν/τιων , Ανάληψη 35 εκ-102.714
- ❑ 100τ., 1ου,3υπν/τιων ,καινούριο, Κοσκινού, 49 ,5 εκ-145.267
- ❑101τ.μ,1ου, 3υπν/τιών, γκα-ράζ, καινούριο , πολυτελές, Ροδίνι, 49, 5 εκ-145.267
- ❑101τ.μ, 2ου, 3υπν/τιων, γκα-ράζ, καινούριο, πολυτελές, Ροδίνι ,50,5 εκ-148.202
- ❑119τ.μ, ισόγειο, 3υπν/τιων, καινούριο, Πειραιώς, 54 εκ- 158.473
- ❑120τ.μ 1ου, 3 υπν/τιων, καινούριο, Ροδίνι, 52 εκ –152.604
- ❑120τ.μ 2ου, 3 υπν/τιων, καινούριο, Ροδίνι, 55 εκ –161.408

ΜΕΖΟΝΕΤΕΣ- ΜΟΝ/ΚΙΕΣ ΠΩΛΟΥΝΤΑΙ

- ❑ 95 τ.μ, εσωτερική μεζονέτα 2 υπν/τιων, αυλή, καινούρια, Κοσκινού 30εκ-88.041
- ❑ 108 τ.μ, εσωτερική μεζονέτα 3 υπν/τιων, αυλή, καινούρια, Κοσκινού 36εκ-105.649
- ❑ 140 τ.μ ,μεζονέτα ,μπετά σε 300 τ.μ οικόπεδο υπόλοιπο δόμησης 160 τ.μ, Παστίδα 29 εκ-85.106
- ❑ 170 τ.μ, μεζονέτα, καινούρια σε 1.000 τ.μ οικόπεδο Τριάντα 85 εκ-249.449
- ❑ 184 τ.μ, μεζονέτα, μπετά σε 1.300 τ.μ οικόπεδο Τρείς 36εκ-105.649
- ❑ 184 τ.μ, μεζονέτα, καινούρια σε 1.000 τ.μ οικόπεδο Τριάντα 88εκ-258.253
- ❑ 187 τ.μ, μεζονέτα, καινούρια σε 1.000 τ.μ οικόπεδο Τριάντα 88εκ-258.253
- ❑ 200 τ.μ, μεζονέτα 3 υπν/τιων, Τριάντα, 60εκ-176..082
- ❑ 230 τ.μ, μον/κία, μπετά Πεύκους,50 εκ-146.735

ΟΙΚΟΠΕΔΑ ΠΩΛΟΥΝΤΑΙ

- ❑ 300 τ.μ., δόμηση 300 τ.μ με άδεια, μπετά, Παστίδα 17εκ-49.889
- ❑ 590 τ.μ δόμηση 0.8 Ρό-δου-Λίνδου 65εκ-190.755\
- ❑ 600 τ.μ., δόμηση 600 τ.μ Τριάντα 37 εκ-108.584
- ❑ 3.500 τ.μ Φαληράκι 30 εκ-88.041
- ❑ 4.000 τ.μ, Παστίδα 17 εκ-49.889
- ❑ 4.300 τ.μ, Κολύμπια 24 εκ-70.432
- ❑ 5.000 τ.μ, Παστίδα με αποθήκη, 25 εκ-73.367
- ❑5.240 τ.μ Αφάντου παραλία 40 εκ-117.388
- ❑6.500 τ.μ, Κολύμπια 57 εκ -167.278
- ❑ 9.000 τ.μ, Κολύμπια 50εκ-146.735

ΕΠΙΧΕΙΡΗΣΕΙΣ & ΕΠΑΓΓΕΛΜΑΤΙΚΟΙ ΧΩΡΟΙ

- ❑Κατάστημα 145 τ.μ μπετά αυλή, Ροδίνι 30 εκ-88.041
- ❑ Αποθήκη 150 τ.μ, Αγουρου 22 εκ-64.563
- ❑ Αποθήκη 270 τ.μ, ράμπα Ανάληψη 40 εκ-117.388

ΕΝΟΙΚΙΑΣΕΙΣ ΑΚΙΝΗΤΩΝ

- ❑ 100τ.μ, διαμέρισμα 1ου, 3υπν/τιων,κάθετος Ορφανίδου, κατάλληλο και για επαγγελματική χρηση 400
- ❑ 100τ.μ, διαμέρισμα 1ου, 3υπν/τιων, κατάλληλο και για επαγγελματική χρηση Ναυαρίνου 586
- ❑Κατάστημα-αποθήκη 75 τ.μ Λισαβώνος-Ροδίνι 235

ΖΗΤΟΥΝΤΑΙ ΚΑΤΟΙΚΙΕΣ & ΟΙΚΟΠΕΔΑ ΕΝΤΟΣ & ΕΚΤΟΣ ΠΟΛΕΩΣ

ΤΣΟΥΡΟΥΝΑΚΗΣ Ι. ΑΝΤΩΝΙΟΣ (B.Sc.-ΜΚΤ)

ΤΗΛ.:2241060060 (3 γραμμές) FAX: 60062
ΚΙΝ.:0945 949882
e-mail: kefaleo@rho.forthnet.gr

Γ. Σεφέρη 12
(παραπλεύρως ΜΗΔΕΙΑ)
Ρόδος

www.e-kefaleo.com

πωλήσεις

συνέχεια από την προηγούμενη

ΠΩΛΗΣΕΙΣ ΜΟΝΟΚΑΤΟΙΚΙΩΝ: 1) Ιξιά μονοκατοικία 500 τ.μ. (υπόγειο-ισόγειο-α' όροφος) σε οικόπεδο 2.000 τ.μ. 2. Τριάντα: Μονοκατοικίες σε μπετά - α) Κανδυλί 164 τ.μ. σε οικόπεδο 4.000 τ.μ. τίμημα 190.755 ευρώ, β) Περιοχή Τρείς 180 τ.μ. σε οικόπεδο 1000 τ.μ. τίμημα 102.704 ευρώ, γ) Περιοχή Τρεις μονοκατοικία 221 τ.μ. με οικόπεδο 2.000 τ.μ. ετοιμοπαράδοτο πολυτελούς κατασκευής στην τιμή των 264.123 ευρώ, 3. Στη Ρόδο περιοχή Παπαλουκά μονοκατοικία σε μπετά 270 τ.μ. με πανοραμική θέα τίμημα 220.102 ευρώ, 4. Στη Λάρδο μονοκατοικίες πολυτελούς κατασκευής με όλες τις σύγχρονες προδιαγραφές α) 86 τ.μ. τίμημα 132.062 ευρώ, β) 105 τ.μ. τίμημα 161.409 ευρώ και 120 τ.μ. τίμημα 190.756 ευρώ. 5. Κοσκινού εντός οικισμού 132 τ.μ. τίμημα 205.429 ευρώ. 6. Πωλείται μεζονέτα στο "Καρακόνερο" 180 τ.μ. (υπόγειο 60 τ.μ. ισόγειο 60 τ.μ. και α' ορόφου 60 τ.μ.) αρίστης κατασκευής στην τιμή των 170.213 ευρώ. Πληρ. ΡΟΔΙΑΚΗ ΚΤΗΜΑΤΙΚΗ Ανέστης και Σάββας Σαββαΐδης, τηλ. (22410)26281, 0944/243452, 0944/421015.ΑΟ49408

ΠΩΛΗΣΕΙΣ ΟΙΚΟΠΕΔΩΝ ΕΚΤΟΣ ΣΧΕΔΙΟΥ. 1. Στα Τριάντα α) Οικόπεδο στα όρια οικισμού 2.100 τ.μ. με άδεια οικοδομική τίμημα 117.388 ευρώ 2. Στ' Ασγούρου επί τη λεωφόρου Ρόδου Λίνδου 9.760 τ.μ. προνομιακό 3. Κολύμπια κοντά στη παραλία 9.000 τ.μ. τίμημα 211.298 ευρώ τ.μ. 4) Λίνδο α) Περιοχή Αγ. Νικολάου επί της επαρχιακής οδού Λίνδου-Πεύκοι 10.910 τ.μ. β) Πεύκους περιοχή Σπυλιά 5.880 τ.μ. 88.041 ευρώ γ) Πεύκους περιοχή Φώκια 5.000 τίμημα 161.408 ευρώ 5. Στη Κάμειρο Σκάλα οικόπεδο 28.000 τ.μ. κοντά στη παραλία με πανοραμική θέα και με τιμή ευκαιρίας 6. Στη Πυλώνα κοντά στο χωριό οικόπεδα 81.960 και 33.600 τ.μ. κατάλληλα για γεωργοκτηνοτροφικές μονάδες. 7. Στο Τσαΐρι 80.590 τ.μ. κατάλληλο για βιομηχανία-βιοτεχνία και γεωργοκτηνοτροφική μονάδα σε τιμή ευκαιρίας 8. Στο Γεννάδι 4.000 τ.μ. σε απόσταση 400 μέτρων από τη παραλία κατάλληλο για μονοκατοικία τίμημα 35.216 ευρώ. Πληρ. ΡΟΔΙΑΚΗ ΚΤΗΜΑΤΙΚΗ Ανέστης και Σάββας Σαββαΐδης, τηλ. (22410)26281, 0944/243452, 0944/421015.

ΑΟ49411

ΠΩΛΗΣΕΙΣ ΚΤΙΡΙΩΝ: Πωλούνται κτίρια κεντρικά και προνομιακά μικρά και μεγάλα. Πληρ. ΡΟΔΙΑΚΗ ΚΤΗΜΑΤΙΚΗ Ανέστης και Σάββας Σαββαΐδης, τηλ. (22410)26281, 0944/243452, 0944/421015.ΑΟ49412

ΠΩΛΗΣΕΙΣ ΞΕΝΟΔΟΧΕΙΩΝ: Πωλούνται ξενοδοχεία μικρά και μεγάλα προνομιακά. Πληρ. ΡΟΔΙΑΚΗ ΚΤΗΜΑΤΙΚΗ Ανέστης και Σάββας Σαββαΐδης, τηλ. (22410)26281, 0944/243452, 0944/421015.

ΑΟ49413

ΓΡΑΦΕΙΟ στο Μαντράκι κεντρικό 75 τ.μ. στην τιμή των 161.408 ευρώ. Πληρ. ΡΟΔΙΑΚΗ ΚΤΗΜΑΤΙΚΗ Ανέστης και Σάββας Σαββαΐδης, τηλ. (22410)26281, 0944/243452, 0944/421015.ΑΟ49416

ΠΡΟΝΟΜΙΟΥΧΟ γωνιακό οικόπεδο 4.010 τ.μ. επί του Αϊ Γιάννη Κοσκινού υπεράνω Καλλιθέας. Πληρ. τηλ. (22410)62305

ΑΟ49399

ΣΑΡΙ καλής κατασκευής κοντά στο Αραπάκι. Τιμή 30.000.000 ή 88.000 ευρώ. Πληρ. Εμμ. Κρανίδης, τηλ. (22410)27082, 0944-347405 ΑΟ49392

ΟΙΚΟΠΕΔΟ (μερίδα οικοδομών) επιφανείας 100 τ.μ. σε αμφιθεατρική θέση στο κέντρο του χωριού Κάλαθος, έχει πρόσοψη σε τρεις δρόμους, Σ.Δ. 1 και με καταπληκτική θέα προς την παραλία της Καλάθου. Τιμή 12.000 ευρώ μαζί με την οικοδομική άδεια. Πληροφορίες στα τηλ: 22410 74529, 0974900196.ΑΟ49368

ΠΩΛΕΙΤΑΙ

MERCEDES E 200

κουπέ με A/C και ABS, μοντέλο '94, σε τιμή ευκαιρίας, 15.000 ευρώ.

Πληρ. τηλ. 0946003393 και 0942442844

ΑΥΤΟ ΕΠΙΛΟΓΕΣ

ΚΟΥΚΟΥΡΑΣ ΑΛΕΞΑΝΔΡΟΣ

ΛΕΩΦ. ΡΟΔΟΥ-ΛΙΝΔΟΥ 255.

ΤΗΛ. 2241060910-20

— VW PASSAT 1600 cc, μοντ. 1996, μπλε
• Κεντρ. κλειδ. • ηλ. παράθ. • υδρ. τιμόνι • A/C • ABS DABG • ζάντες αλουμινίου • ηχοσύστημα.

— RENAULT MEGANE 1400 cc μον. 1996 classic
• Κεντρ. κλειδ. • ηλ. παράθ. • υδρ. τιμόνι • A/C

— FIAT PUNTO 1200 cc, 1996, ασημί
• Κεντρ. κλείδ. • ηλ. παράθ. • ηχοσύστημα

— ALFA ROMEO 156 1800 cc μοντ. 2000, μαύρο
• Κεντρ. κλειδ. • ηλ. παράθ. • υδρ. τιμόνι • κλίμα • ABS DABG • ζάντες αλουμινίου • ηλιοροφή

— WRANGLER 2500 cc, μοντ. 1996 ανθρακί
• Soft top

— FIAT SEICENTO 900 cc μοντ. 2000, λευκό
κεντρ. κλείδ., • ηλ. παράθ. • ηχοσύστημα.

— BMW 318 CABRIO 1.800 c.c. μοντ. 1995, 20.000 χλμ., πράσινο
• κεντρ. κλείδ. • ηλ. παράθ. • υδρ. τιμόνι • A/C • ABS • ηχοσύστημα • ηλεκτρική ηλιοροφή

— ALFA ROMEO 146, 1400cc, μοντ. 1997, ανθρακί
• Κεντρ. κλείδ. • ηλ. παράθ. • υδρ. τιμόνι • clima • αερόσακους • ηλ. καθρέπτες • ζάντες αλουμινίου • ηχοσύστημα

— TOYOTA CELICA, 1600cc, μοντ. 1995, κόκκινο
• Immobilizer • κεντρ. κλείδ. • ηλ. παράθ. • υδρ. τιμόνι • ζάντες αλουμινίου • ηχοσύστημα • ηλ. καθρέπτες

— RENAULT MEGANE, 1400cc, μοντ. 1999, 98HP, άσπρο
• Κεντρ. κλείδ. • ηλ. παράθ. • υδρ. τιμόνι • A/C • 4 αερόσακοι • ABS • ηλ. καθρέπτες • ηχοσύστημα

— NISSAN PRIMERA, 1600cc, μοντ. 2000, 27.000χλμ., μπλε
• Κεντρ. κλείδ. • ηλ. παράθ. • υδρ. τιμόνι • clima • αερόσακος, ηχοσύστημα.

— FIAT TEMPRA, 1600 cc, digital μοντ. 1994- πράσινο.
• Κεντρ. κλειδ., ηλ. παράθ., υδρ. τιμόνι, ηχοσύστημα.

ΑΠΟ 0% ΠΡΟΚΑΤΑΒΟΛΗ ΕΩΣ ΚΑΙ 60 ΜΗΝΙΑΙΕΣ ΔΟΣΕΙΣ ΜΕ ΤΑ ΧΑΜΗΛΟΤΕΡΑ ΕΠΙΤΟΚΙΑ ΤΗΣ ΑΓΟΡΑΣ

ΞΕΝΑΚΗΣ ΑΥΤΟΚΙΝΗΤΑ

Audi

CAR EXPERTS

1. GOLF - 1400 cc μοντ. 2000, πεντάθυρο, χρώμα ασημί (ABS, υδρ. τιμόνι, 4 αερόσακοι, 4 ηλ. παράθυρα, κεντρικό κλείδωμα, **air condition,** ηχοσύστημα, ζάντες αλουμινίου 16")

2. GOLF - 1400 cc μοντ. 1999, χρώμα κυπαρισσί, ΤΡΙΘΥΡΟ (ABS, υδρ. τιμόνι, 4 αερόσακοι, 4 ηλ. παράθυρα, κεντρικό κλείδωμα, ηχοσύστημα)

3. SUZUKI WAGON - R 1200 cc μοντ. 2000, χρώμα μυβ (υδρ. τιμόνι, 4 αερόσακοι, 2 ηλ. παράθυρα, κεντρικό κλείδωμα, **air condition,** συναγερμός, ηχοσύστημα)

4. POLO - 1000 cc μοντ. 1997, χρώμα λευκό, τρίθυρο (υδρ. τιμόνι)

5. POLO - 1000 cc μοντ. 1998, χρώμα ερυθρό (υδρ. τιμόνι, ηλεκτρ. παράθυρα, κεντρικό κλείδωμα)

6. FIAT MAREA - 1400 cc, μοντ. 1997, χρώμα ασημί (υδρ. τιμόνι, αερόσακος οδηγού, ηλ. παράθυρα, κεντρικό κλείδωμα, ηχοσύστημα, ζάντες αλουμινίου).

7 FIAT CINQUECENTO SPORTING - 1100 cc μοντ. 1997, χρώμα μαύρο. (ηλεκτρ. παράθυρα, κεντρικό κλείδωμα, ηχοσύστημα, ζάντες αλουμινίου).

8. FIAT SIECENTO 900 cc μοντ. 1999, χρώμα κόκκινο (ηλεκτρ. παράθυρα, κεντρικό κλείδωμα, ηχοσύστημα)

9. NISSAN SERENA - 1600 cc χρώμα μπορντώ μοντ. 1997 **ΕΠΤΑΘΕΣΙΟ** (ηλεκτρ. παράθυρα, κεντρικό κλείδωμα, ηχοσύστημα)

10. FIAT CINQUECENTO SPORTING -1100 cc μοντ. 1995, χρώμα μαύρο. (ζάντες αλουμινίου, ηλεκτρ. παράθυρα, κεντρικό κλείδωμα)

11. NISSAN MICRA - 1000 cc μοντ. 1997, χρώμα μπορντώ (**air condition,** ηχοσύστημα)

12. LANCIA δ-1400 cc μοντ. 1993, χρώμα γκρι, (αερόσακος οδηγού, ηλεκτρ. παράθυρα, κεντρικό κλείδωμα, ηχοσύστημα).

13. CITROEN AX - 1100 cc, μοντέλο 1991, κόκκινο, (ηλ. παράθυρα, κεντρικό κλείδωμα, R/CD JVC, μπάκετ καθίσματα, σπόιλερ, αεροτομή)

14. SEAT CORDOBA - 1400 cc., μοντ. 1994, χρώμα ερυθρό (ηλεκτρ. παράθυρα, κεντρικό κλείδωμα, ηχοσύστημα)

15. TRANSPORTER P.U. - 1900 T.D. 11 μοντ. 1998, χρώμα λευκό υδρ. τιμόνι, ηχοσύστημα)

Η εταιρεία μας εισάγει οχήματα όλων των κατασκευαστών και όλων των τύπων σε κλούβες, φορτηγά και οχήματα μεταφοράς προσωπικού

ΞΕΝΑΚΗΣ ΛΙΝΔΟΥ 238 - Τηλ. 2241061600
www.xenakisautos.gr

ΣΧΟΛΗ ΟΔΗΓΩΝ
ΠΟΡΤΣΕΛΛΗΣ ΣΤΕΦΑΝΟΣ
Διπλ. εκπαιδευτής υποψηφίων οδηγών μέλος της Ε.Σ.Ο.Ρ. Ο.Ε.



• Διπλώματα αυτοκινήτου, μοτοσικλέτας, φορτηγού, λεωφορείου, νταλίκας
• Αναθεωρήσεις ληγμένων αδειών
• Θεωρητικά μαθήματα ΚΟΚ και Μηχανολογίας
• Μετατροπές ξένων διπλωμάτων σε ελληνικά
• Διπλώματα αυτόματου αυτοκινήτου

ΝΕΑ ΔΙΕΥΘΥΝΣΗ: ΕΘΝΙΚΗΣ ΑΝΤΙΣΤΑΣΗΣ 73 (ΠΡΩΗΝ ΑΝΝΗΣ ΜΑΡΙΑΣ)
ΤΗΛ. 2241034497, 0945463635

ΣΧΟΛΗ ΟΔΗΓΩΝ
ΠΟΤΣΟΥ ΣΩΤΗΡΗ
ΔΙΠΛ. ΕΚΠΑΙΔΕΥΤΗΣ ΥΠΟΨΗΦΙΩΝ ΟΔΗΓΩΝ.
ΔΙΠΛΩΜΑΤΑ Α - Β - Γ - Δ - Ε



★ **Αναλαμβάνουμε την έκδοση αδειών οδήγησης όλων των κατηγοριών.**

★ **Αναθεωρήσεις Επαγ/κών αδειών.**

★ **Τα θεωρητικά μαθήματα όλων των κατηγοριών γίνονται στό σύγχρονο Κέντρο θεωρητικής Εκπαίδευσης Υποψηφίων Οδηγών της Ε.Σ.Ο.Ρ. Ο.Ε. Στην οποία μετέχουμε.**

★ **Διαθέτουμε καί Αυτόματο Επιβατηγό.**

Εθνάρχου Μακαρίου 31, 2ος όροφος, ΡΟΔΟΣ
(Έναντι Εθνικής Τράπεζας, πάνω από το κατ/μα "ΡΟΔΙ")
Τηλ. 78070 Κιν. 0945- 567404

ΑΓΟΡΑ ΑΥΤΟΚΙΝΗΤΩΝ

Η πώληση και η ανταλλαγή των μεταχειρισμένων αυτοκινήτων-οι διαδικασίες και τα έξοδα μεταβιβάσεως για μας είναι μια απλή διαδικασία.

ΚΑΙ ανταλλάσσουμε
ΚΑΙ αγοράζουμε
το παλιό σας αυτοκίνητο
ΑΜΕΣΩΣ

Πληρ. τηλ. 22410-60500

πωλησεις

συνέχεια από την προηγούμενη

4ΑΡΙ ΟΡΟΦΟΔΙΑΜΕΡΙΣΜΑ 160 τ.μ. με μεγάλες βεράντες κοντά στην πλατεία Αγίου Νικολάου. Πληρ. Εμμ. Κρανίδης, τηλ. (22410)27082, 0944-347405 ΑΟ49391

ΚΑΤΑΣΤΗΜΑΤΑ ΕΤΟΙΜΟΠΑΡΑΔΟΤΑ ΣΤΟ ΜΕΓΑΛΥΤΕΡΟ ΣΥΓΚΡΟΤΗΜΑ ΚΑΤΑΣΤΗΜΑΤΩΝ ΣΤΗΝ ΠΑΡΑΛΙΑΚΗ ΛΕΩΦΟΡΟ ΙΑΛΥΣΟΥ ΑΠ' ΕΥΘΕΙΑΣ ΑΠΟ ΤΟΝ ΚΑΤΑΣΚΕΥΑΣΤΗ ΠΟΛ. ΜΗΧΑΝΙΚΟ ΣΤΕΛΙΟ ΜΑΚΕΣΤΑ. ΕΞΑΣΦΑΛΙΣΗ ΔΑΝΕΙΟΥ, ΕΥΚΟΛΙΕΣ ΠΛΗΡΩΜΗΣ. ΑΠΟ 10.350.000 ΔΡΧ. ΠΛΗΡ. ΤΗΛ. 2241021347 ΧΠΟ205

3ΑΡΙ καινούργιο με ωραία θέα στο Ανω Ροδίνι. Πληρ. Εμμ. Κρανίδης, τηλ. (22410) 27082, 0944347405 ΑΟ49393

ΔΙΑΜΕΡΙΣΜΑ (90 τ.μ.) 3άρι πολυτελούς κατασκευής στην Ανάληψη (2 ετών). Πληρ. Εμμ. Κρανίδης, τηλ. (22410)27082, 0944-347485 ΑΟ49390

ΔΙΑΜΕΡΙΣΜΑ 70 τ.μ. με 2 υπνοδωμάτια, α' ορόφου, τιμή 94.000 ευρώ (32 εκ.) Επίσης στον ίδιο όροφο 110 τ.μ. με 3 υπνοδωμάτια, λουξ κατασκευής, τιμή 47 εκ. 138.000 ευρώ. περιοχή Ροδίνι. Δεκτά δάνεια. Πληρ. ΑΙΓΑΙΟ-ΚΤΗΜΑΤΙΚΗ τηλ. (22410)22943, 28838, 0945466773 ΑΟ49380

ΑΡΧΑΓΓΕΛΟΣ. ΠΩΛΕΙΤΑΙ ΑΓΡΟΚΤΗΜΑ 3000 Τ.Μ. ΜΕ ΚΑΤΟΙΚΙΑ, ΠΕΡΙΤΟΙΧΙΣΜΕΝΟ, ΜΕ ΡΕΥΜΑ, ΝΕΡΟ, ΜΕ ΠΟΛΛΑ ΟΠΩΡΟΦΟΡΑ ΔΕΝΤΡΑ, ΠΑΝΩ ΣΤΟ ΔΡΟΜΟ. ΑΞΙΑ 58.700 ΕΥΡΩ. ΠΛΗΡ. ΕΥΡΩΚΤΗΜΑΤΙΚΗ ΙΩΑΝΝΗΣ ΚΑΙ ΜΙΧΑΛΗΣ ΕΥΣΤΑΘΙΟΥ, ΕΘΝΙΚΗΣ ΑΝΤΙΣΤΑΣΕΩΣ 83 (ΠΡΩΗΝ ΑΝΝΗΣ ΜΑΡΙΑΣ), ΤΗΛ. (22410)73819-74917, 0945292030, 0944374546 ΠΟ49354

ΑΠΟΘΗΚΗ 296 τ.μ. για όλες τις χρήσεις με ράμπα στην περιοχή της Ανάληψης. Πληρ. τηλ. (22410)90704, 0942846940 ΑΟ49355

ΟΡΟΦΟΔΙΑΜΕΡΙΣΜΑ επί της Παναγιώτου Ροδίου, 85 τ.μ. γίνονται ευκολίες πληρωμής, δάνεια δεκτά. Πληρ. Γιάννης Κώτης, τηλ. 0936656967 ΑΟ49105

ΠΑΛΙΑ ΟΙΚΙΑ από ιδιώτη στην Παλιά Πόλη 40 τ.μ. ισόγειο και 1ος. με αυλή 68 τ.μ. οικοδομήσιμη. Τιμή 53.000 ευρώ. Πληρ. τηλ. (22410)25690, 0945052456 ώρες 09.00-14.00 και 17.00-22.00 ΑΟ49222

ΠΩΛΕΙΤΑΙ ΟΙΚΟΠΕΔΟ ΕΝΤΟΣ ΣΧΕΔΙΟΥ ΠΟΛΕΩΣ ΡΟΔΟΥ, ΟΔΟΣ ΔΗΜ. ΑΝΑΣΤΑΣΙΑΔΗ 46, Ο.Τ. 274, ΑΡΤΙΟ ΚΑΙ ΟΙΚΟΔΟΜΗΣΙΜΟ, ΕΜΒΑΔΟΥ 401,06 Τ.Μ. ΜΕ ΣΥΝΤΕΛΕΣΤΗ ΔΟΜΗΣΗΣ 1. ΤΙΜΗ 190.000 ΕΥΡΩ. ΠΛΗΡ. ΤΗΛ. 0934391848, 0397054150 ΠΟ48773

πωλησεις αυτοκινητων & μοτοσικλετων

ΖΗΤΩ ΝΑ ΑΓΟΡΑΣΩ, αυτοκίνητο μεταχειρισμένο τουλάχιστον 2 ετών. Προτιμώ μάρκας ΡΕΝΩ ΤΟΥΙΝΓΚΟ. Σοβαρές προτάσεις. Πληρ. τηλ. 22410 20604. ΑΑ49364

ΠΩΛΟΥΝΤΑΙ ΤΑ ΚΑΤΩΘΙ ΑΥΤΟΚΙΝΗΤΑ ΣΕ ΑΡΙΣΤΗ ΚΑΤΑΣΤΑΣΗ ΚΑΙ ΣΕ ΠΡΟΣΙΤΕΣ ΤΙΜΕΣ ΚΑΙ ΜΕ ΕΥΚΟΛΙΕΣ ΠΛΗΡΩΜΗΣ: DAEWOO MATIZ ΜΟΝΤ. 2001, 4.990 ΕΥΡΩ, CITROEN SAXO 1,1 ΜΟΝΤ. 2000 5.150 ΕΥΡΩ, RENAULT TWINGO 1,2 ΜΟΝΤ. 2000 5.870 ΕΥΡΩ, FIAT PUNTO A/C 1,2 ΜΟΝΤ. 2001 6.900 ΕΥΡΩ, OPEL CORSA A/C 1,0 ΜΟΝΤ. 2001 7.340 ΕΥΡΩ, SEAT IBIZA A/C 1,0 ΜΟΝΤ. 2001 8.070 ΕΥΡΩ,, SUZUKI JEEP 1,3 ΜΟΝΤ. 2000 8.220 ΕΥΡΩ, NISSAN SERENA 1,6 ΜΟΝΤ. 1999 MINI BUS 12.620 ΕΥΡΩ, FIAT SCUDO 1,6 ΜΟΝΤ. 2000 MINI BUS 13.210 ΕΥΡΩ. ΠΛΗΡ. ΤΗΛ. (22410)98200, 25888 ΠΑ49396

NISSAN SUNNY, N14, 1400 cc, μοντέλο του '95, με air condition, καινούργια μηχανή, ηχοσύστημα και πολλά εξτρά. Σε άριστη κατάσταση. Τιμή 4.500 ευρώ συζητήσιμη και με δόσεις. Πληρ. τηλ. (22410)43994, κιν. 0937238164 ΑΑ49395

ΠΩΛΟΥΝΤΑΙ ΜΕΤΑΧΕΙΡΙΣΜΕΝΑ ΦΟΡΤΗΓΑ ΑΥΤΟΚΙΝΗΤΑ ΕΙΣΑΓΩΓΗΣ ΟΛΩΝ ΤΩΝ ΤΥΠΩΝ, ΓΙΑ ΑΓΡΟΤΙΚΗ ΚΑΙ ΕΠΑΓΓΕΛΜΑΤΙΚΗ ΧΡΗΣΗ, ΚΑΘΩΣ ΚΑΙ Ι.Χ. ΕΠΙΒΑΤΙΚΑ. ΕΤΟΙΜΟΠΑΡΑΔΟΤΑ Ή ΚΑΤΟΠΙΝ ΠΑΡΑΓΓΕΛΙΑΣ.

ΑΝΑΚΟΙΝΩΣΗ
ΜΑΘΗΜΑΤΑ
*** Computer ***
PROGRAM COMPUTER
ΕΓΓΡΑΦΕΣ
** ΤΩΡΑ **
Τμήματα για:
Παιδιά - Ενήλικες
Αρχάριους - Μαθητές
Επαγγελματίες
Ανεύρεση Εργασίας
ΠΑΡΕΧΕΤΑΙ ΒΕΒΑΙΩΣΗ
Διδάσκει πτυχιούχος Πανεπιστημίου Αμερικής
ΜΑΝΩΛΗΣ Ι. ΣΟΦΙΛΛΑΣ
Κοδριγκτώνος 91
Τηλ. (2241) 31761
www.dodekanisa.net

ΠΑΡΕΧΟΥΜΕ ΓΡΑΠΤΗ ΕΓΓΥΗΣΗ ΕΝΟΣ ΧΡΟΝΟΥ. ΕΙΣΑΓΩΓΕΙΣ ΜΕΤΑΧΕΙΡΙΣΜΕΝΩΝ ΑΥΤΟΚΙΝΗΤΩΝ " Δ. ΜΠΟΥΝΤΟΥΡΗΣ-Ε. ΠΑΠΑΠΟΣΤΟΛΟΥ Ο.Ε.". ΕΚΘΕΣΗ: ΕΘΝΙΚΗ ΟΔΟΣ ΛΑΡΙΣΑΣ-ΙΩΑΝΝΙΝΩΝ ΤΡΙΚΑΛΑ ΘΕΣΣΑΛΙΑΣ. ΤΗΛ. 2431-74709 ΦΑΞ 0431-27008 ΚΙΝ. 0974456200 - 0977395269. ΧΠΑ112

NISSAN PRIMERA, σειριακό κιβώτιο ταχυτήτων, μοντέλο 2000, φούλ εξτρά σε πάρα πολύ καλή τιμή. Πληρ. τηλ. 0972739087. ΑΑ49363

ΕΚΠΑΙΔΕΥΣΗ ΣΤΟΥΣ ΥΠΟΛΟΓΙΣΤΕΣ
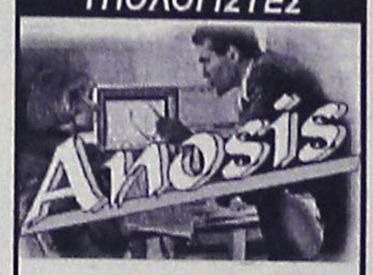

✓ΓΙΑ ΑΡΧΑΡΙΟΥΣ
✓ΓΙΑ ΠΡΟΧΩΡΗΜΕΝΟΥΣ
✓ΓΙΑ ΕΤΑΙΡΙΕΣ
Εύκολα – Γρήγορα - Αποτελεσματικά
► Ταχύρυθμα σεμινάρια 6 εβδομάδων
► Τρίμηνα ή δίμηνα προγράμματα σπουδών για την απόκτηση του Διπλώματος ECDL
► Ιδιαίτερα για εξειδικευμένα προγράμματα
► Επιδοτούμενα προγράμματα κατάρτισης εργαζομένων
Στ. Κωτιάδη 64
Τηλ. 22410 78924

ΜΟΤΟΣΙΚΛΕΤΑ HONDA 400 CBR street σε άριστη κατάσταση με 17.000 χιλιόμετρα. Πληρ. τηλ. (22410)23403 από 10 π.μ.-10 μ.μ. ΑΑ49360

ΕΝΟΙΚΙΑΖΟΝΤΑΙ ΑΥΤΟΚΙΝΗΤΑ καθημερινά ή με το μήνα, σε πολύ καλές τιμές. Πληρ. τηλ. 22410 86230, 0937 274897 ΑΑ48323

ΑΥΤΟΚΙΝΗΤΟ LANCIA Y 1,2 με αυτόματο κιβώτιο ταχυτήτων, μοντέλο 1996, σε πολυ καλή κατάσταση. Πληρ. τηλ. 0946281303 ΑΑ48702

MERCEDES 200 ΜΟΝΤ. '79 ΣΕ ΚΑΛΗ ΚΑΤΑΣΤΑΣΗ. ΤΙΜΗ 1700 ΕΥΡΩ. ΠΛΗΡ. ΤΗΛ. 2241085231 ΩΡΕΣ 09.30-14.30

FIAT PUNTO CABRIO ΜΟΝΤΕΛΟ 94 1,3 ΛΕΥΚΟ 75000 ΧΙΛΙΟΜΕΤΡΑ, EXTRAS. ΤΙΜΗ 2.400.000. ΠΛΗΡ. ΤΗΛ. 2241087006, 10.00-13.00 Ή 18.00-22.00 ΧΠΑ841

ΑΠΟΚΛΕΙΣΤΙΚΗ ΔΙΑΘΕΣΗ
ευσταθίου
ΕΥΡΩΚΤΗΜΑΤΙΚΗ
ΚΤΗΜΑΤΟΜΕΣΙΤΙΚΟ ΓΡΑΦΕΙΟ

Αποκτήστε οικόπεδα στην Ιαλυσό ενταγμένα στο σχεδιο πόλεως έτοιμα για οικοδόμηση
1. Οικόπ. επιφ. 325 τ.μ. αξίας 88.042 €
2. » 329 τ.μ. » 88.042 €
3. » 326 τ.μ. » 76.303 €
4. » 320 τ.μ. » 67.498 €
5. » 318 τ.μ. » 67.498 €
6. » 314 τ.μ. » 76.303 €
• Με 100% δυνατότητα οικοδόμησης (ΣΔ=1)
• Δίπλα από χώρους πράσινου
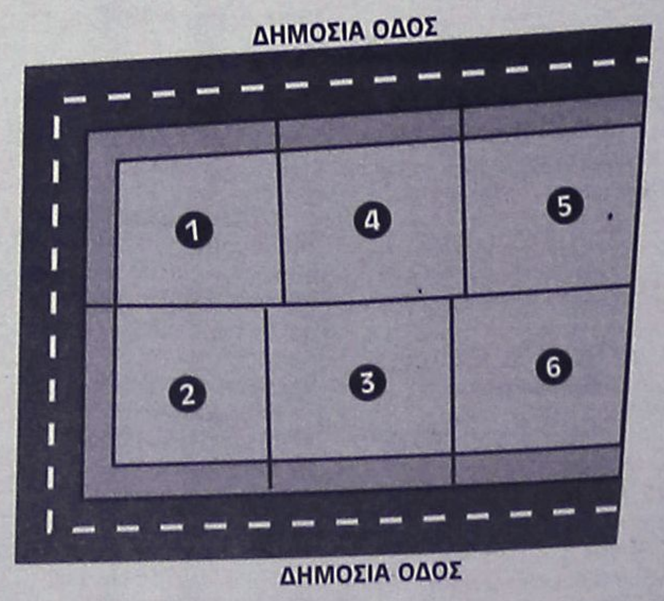

ΕΘΝ. ΑΝΤΙΣΤΑΣΗΣ 83 - ΤΗΛ. 22410 73819, 74917 - FAX: 22410 38641
ΚΙΝ. 0944 374546, 0945 292030 - info@euroktimatiki.gr
η ακίνητη αξία σας!

auto-moto

συνέχεια από την προηγούμενη

ΠΩΛΕΙΤΑΙ ΑΔΕΙΑ Δ.Χ. ΚΕΦΑΛΗ ΜΕ ΑΝΑΤΡΕΠΟΜΕΝΟ MERCEDES ΜΕΤΡΗΤΟΙΣ. ΠΛΗΡ. ΤΗΛ. 0974147701, 24633.
ΑΠΧ1110

ΠΩΛΟΥΝΤΑΙ 4ΤΡΟΧΕΣ ATV-QUADS (ΓΟΥΡΟΥΝΕΣ) ΑΠΟ 125 CC ΕΩΣ 660 CC ΥΑΜΑΗΑ (ΚΑΙΝΟΥΡΓΙΕΣ). ΠΛΗΡ. ΜΟΤΟ ΜΑΙΚ. ΤΗΛ. 22410 26360.

μαθήματα

ΑΝΑΛΑΜΒΑΝΩ το διάβασμα παιδιών Δημοτικού - Α' και Β' Γυμνασίου. Χρέωση 6 ευρώ/ώρα. Πληρ. τηλ. (22410)95148, 0972178603 ΑΜ49388

εργασιες

ΠΩΛΗΤΡΙΑ-ΤΗΣ για μόνιμη απασχόληση σε αναψυκτήριο. Πληρ. τηλ. (22410)32040
AZ49417

ΚΟΠΕΛΑ για το κυλικείο του Νοσοκομείου με προϋπηρεσία. Πληρ. τηλ. (22410)80111
AZ49403

ΚΟΠΕΛΕΣ εμφανίσιμες για να εργασθούν σε καφέ μπαρ, με μισθό και ποσοστά. Πληρ. τηλ. 0946671310 κ. Μανώλη AZ49398

ΜΕΓΑΛΗ ΞΕΝΟΔΟΧΕΙΑΚΗ ΜΟΝΑΔΑ

ΖΗΤΑ

ηλεκτρολόγο και ξυλουργό
για μόνιμη απασχόληση.

Πληρ. τηλ. (22410)25015,
κος Τσαλώλης , ώρες 09.00-14.00

ΖΗΤΕΙΤΑΙ

Δεσποινίς/Κυρία

Γραμματεύς- (Βοηθός Λογιστή) από εμπορική επιχείρηση

Απαραίτητα προσόντα
- Απόφοιτος ΙΕΚ-ΤΕΙ / οργανωτική, εχέμυθος
- Γνώση λογισμικού προγράμματος EUROFASMA
Βιβλία τρίτης κατηγορίας
- Χρήση προγραμμάτων EXCEL / WORD / INTERNET
- Γνώση Αγγλικής.

Προσφέρουμε:
- Δωδεκάμηνη απασχόληση
- Ημέρες εργασίας Δευτέρα-Παρασκευή
- Μισθός ικανοποιητικός
- Προϋπηρεσία θα συνεκτιμηθεί

Αποστείλατε βιογραφικό σημείωμα και συστάσεις στο τηλ.:(22410)38990 Fax: (22410)38785

Από την "ΔΩΔΕΚΑΝΗΣΟΣ ΝΑΥΤΙΛΙΑΚΗ Α.Ε."

ΖΗΤΕΙΤΑΙ

ΠΡΟΣΩΠΙΚΟ

Απαραίτητα προσόντα:
1. Καλή γνώση Η/Υ
2. Καλή γνώση τουλάχιστον μιας ξένης γλώσσας

Υποβολή αιτήσεων στη γραμματεία της Εταιρείας
Υπεύθυνη Γεωργαλλή Αμαλία
τηλ. (22410)70590, φαξ: (22410) 70591
e-mail: info@12ne.gr

ΤΟ ΞΕΝΟΔΟΧΕΙΟ ΔΙΟΝΥΣΟΣ ΣΤΗΝ ΙΞΙΑ
για τη σαιζόν 2003

ΖΗΤΑ

έμπειρο προσωπικό όλων των ειδικοτήτων.

Απαραίτητη προϋπηρεσία τουλάχιστον 2 χρόνων.
Αιτήσεις δεχόμαστε καθημερινά στο ξενοδοχείο από 10.00 - 13.00. Αποστολή βιογραφικών στην **Τ.Θ. 241.**

Για περισσότερες πληροφορίες στο τηλέφωνο 22410 23021

Ο Ομιλος ξενοδοχείων BLUE BAY

ΖΗΤΑ

Εμπειρο προσωπικό όλων των ειδικοτήτων
Και προγραμματιστή Η/Υ

Για την στελέχωση των ξενοδοχείων
BLUE BAY & KIOTARI BAY

Για την συμπλήρωση των αιτήσεων θα πρέπει ο/η ενδιαφερόμενος/η να περάσει από τα ξενοδοχεία πρωινές ώρες από 09.00 έως 14.00 ή να στείλει βιογραφικό στο fax 2244 0 47322 ή 2241 0 91134.
Τηλέφωνα για πληροφορίες 2244 0 47375 ή 2241 0 95824 από 09.00-14.00

WACKENHUT SECURITY HANDLING S.A

ΖΗΤΕΙΤΑΙ

Επιχειρησιακή Γραμματέας

Προσόντα:
- Εμφανίσιμη
- Ελληνικά/Αγγλικά άπταιστα
- Αριστη γνώση Ηλεκτρονικών Υπολογιστών
- Office, Excel τουλάχιστον

Προσφέρονται:
- Ικανοποιητικές αποδοχές / ασφάλιση
- Εργασία όλο τον χρόνο
- Προοπτικές καριέρας
- Αριστο περιβάλλον εργασίας

Τηλ. για πληροφορίες/συνεντεύξεις 2241096913

Από την εταιρεία MEDIQUICK A.E.

ΖΗΤΟΥΝΤΑΙ

ΟΙ ΠΑΡΑΚΑΤΩ ΕΙΔΙΚΟΤΗΤΕΣ

1. ΒΟΗΘΟΣ ΑΠΟΘΗΚΑΡΙΟΥ
Απαιτούμενα προσόντα:
- Ελληνική υπηκοότητα
- Ηλικία έως 35 ετών
- Απολυτήριο στρατού
- Απολυτήριο γυμνασίου ή Λυκείου
- Οργανωτικό χαρακτήρα
- Προϋπηρεσία απαραίτητη.

2. ΔΙΑΝΟΜΕΙΣ/ΟΔΗΓΟΥΣ
Απαιτούμενα προσόντα:
- Ελληνική υπηκοότητα
- Ηλικία έως 28 ετων
- Απολυτήριο στρατού
- Απολυτήριο γυμνασίου ή Λυκείου
- Δίπλωμα μοτοποδηλάτου και αυτοκινήτου.

Οι ενδιαφερόμενοι μπορούν να απευθύνονται από Δευτέρα έως Παρασκευή και ώρες 10.00-12.00 π.μ. στον κ. Κώστα στην διεύθυνση: Μάρκου Μαλλιαράκη 22, Ρόδος (πάροδος Καναδά).

ΤΟ ΞΕΝΟΔΟΧΕΙΟ

Blue Sky Beach Hotel

ΣΤΗΝ ΠΟΛΗ ΤΗΣ ΡΟΔΟΥ

ΖΗΤΕΙ

Προσωπικό Διαφόρων Ειδικοτήτων

Οι ενδιαφερόμενοι παρακαλούνται να επικοινωνήσουν με το λογιστήριό του καθημερινά εκτός Σαββάτου και Κυριακής στα τηλέφωνα 2241-033768 και 2241-033778.

Blue Sky Beach Hotel
πλατεία Ψαροπούλας
Τηλ.: 2241-033768, 2241-033778

ΑΠΟ ΤΟ ΥΠΕΡΜΑΡΚΕΤ ΣΠΑΝΟΣ

ΖΗΤΕΙΤΑΙ

ΥΠΕΥΘΥΝΟΣ ΠΡΟΣΩΠΙΚΟΥ

Απαραίτητα δικαιολογητικά:
Βιογραφικό σημείωμα και συστατική επιστολή
Αιτήσεις γίνονται δεκτές καθημερινά στην Γραμματεία του καταστήματος

Πληρ. τηλ. 22410-32695

Από το ξενοδοχείο **KALITHEA MARE PALACE**

ΖΗΤΟΥΝΤΑΙ

1. 3 receptionist (κοπέλες) απόφοιτες σχολής Τουριστικών Επαγγελμάτων και με γνώση Αγγλικών - Γερμανικών και Γαλλικών
2. Σερβιτόροι/ες και βοηθοί σερβιτόρου
3. 2 κοπέλες για το mini market.

Κατάθεση αιτήσεων και πληροφορίες
Ξενοδοχείο KALITHEA MARE PALACE
Λεωφ. Καλλιθέας
τηλ. (22410)68720-(22410)68729

ΡΟΔΙΑΚΗ ΚΤΗΜΑΤΙΚΗ

ΣΥΜΒΟΥΛΟΙ & ΕΚΤΙΜΗΤΕΣ ΑΚΙΝΗΤΩΝ — ΚΤΗΜΑΤΟΜΕΣΙΤΙΚΟ ΓΡΑΦΕΙΟ από το 1983

ΠΩΛΟΥΝΤΑΙ ΜΟΝΟΚΑΤΟΙΚΙΕΣ ΣΤΟΥΣ ΤΡΕΙΣ



ΣΕ ΜΠΕΤΑ ΑΠΟ 105.000 ΕΥΡΩ

ΑΝΕΣΤΗΣ & ΣΑΒΒΑΣ ΣΑΒΒΑΪΔΗΣ

τηλ: 2241-026281 κιν : 0944-421015 & 0944-243452

εργασιες

συνέχεια από την προηγούμενη

ΚΟΠΕΛΕΣ εμφανίσιμες για να εργασθούν σε λέσχη -καφενείο. Πληρ. τηλ. (22410)33766 κιν. 0938798995 AZ49373

ΚΟΠΕΛΑ για να εργασθεί σε μίνι μάρκετ στην Παλιά Πόλη, να γνωρίζει τουλάχιστον Αγγλικά ή Γερμανικά. Μισθός ικανοποιητικός. Πληρ. τηλ. (22410)37247, 0936699602 AZ49279

ΒΟΗΘΟΣ ΛΟΓΙΣΤΗ. Από την ARMAOS SECURITY ζητείται νέα για να εργαστεί στο λογιστήριο ως βοηθός λογιστή. Πληρ. τηλ. (22410)74891
AZ49371

ΚΟΠΕΛΕΣ ΓΙΑ SERVICE ΚΑΙ ΜΠΟΥΦΕ ΣΕ ΜΕΓΑΛΗ ΚΑΦΕΤΕΡΙΑ ΣΤΟ ΝΙΟΧΩΡΙ. ΠΛΗΡ.ΤΗΛ. 0942981114 κα ΧΑΡΑ
ΠΖ49400

ΜΟΥΣΙΚΟΙ 2. ΖΗΤΑΜΕ ΕΡΓΑΣΙΑ ΣΥΝΘΕΣΑΪΣ, ΣΑΞΟΦΩΝΟ, ΦΛΑΟΥΤΟ, ΜΕ ΜΕΓΑΛΟ ΞΕΝΟ ΚΑΙ ΕΛΛΗΝΙΚΟ ΡΕΠΕΡΤΟΡΙΟ ΓΙΑ ΟΠΟΙΑΔΗΠΟΤΕ ΕΚΔΗΛΩΣΗ. ΠΛΗΡ. ΤΗΛ. (22410)66826ΠΖ49356

ΚΟΠΕΛΑ κατά προτίμηση βοηθός λογιστού για πρωινή απασχόληση. Πληρ. τηλ. 0945220296
AZ49384

ΖΗΤΟΥΝΤΑΙ έμπειροι τεχνίτες για τοποθετήσεις: Ελατηρίων, αμορτισέρ, ζαντών-ελαστικών, εξατμίσεων. Πληρ. τηλ. (22410)62050, (22410)62801AZ49350

Από το Cafe Prestige ζητείται **ΣΕΡΒΙΤΟΡΑ**. Πληρ. τηλ. 22410 77669, κα Γιαννά.
AZ49268

ΚΥΡΙΑ για να φροντίζει ηλικιωμένο άρρωστο. Πληρ. τηλ. (22410)27251
AZ49247

ΑΞΙΟΠΟΙΕΙΣΤΕ ΤΗΝ ΕΥΚΑΙΡΙΑ ΤΩΡΑ!!! Αυξάνοντας τα εισοδήματά σας, Με ημιαπασχόληση από 450 ευρώ έως 1500 ευρώ το μήνα. Με πλήρη απασχόληση από 1500 ευρώ έως 4000 ευρώ το μήνα. Αποκτήστε την οικονομική σας ανεξαρτησία. Οχι ντήλερ ή πλασιέ. Πληρ. κα Αλεξίου τηλ. 0947276701 AZ49201

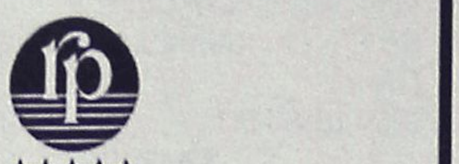

RODOS PALACE

Resort Hotel • Convention Center

Το μεγαλύτερο ξενοδοχειακό συγκρότημα της Ρόδου ζητεί το ακόλουθο προσωπικό:

- **Food & Beverage Manager**
  Με ανάλογη προϋπηρεσία σε ξενοδοχεία πολυτελείας
- **Υπαλλήλους Υποδοχής**
  Γνώστες Αγγλικών, Γερμανικών, με ανάλογη προϋπηρεσία
- **Προϊσταμένη Ορόφων & Βοηθούς αυτής**

Οι ενδιαφερόμενοι για τις ανωτέρω θέσεις μπορούν να στείλουν ένα βιογραφικό τους σημείωμα με μία πρόσφατη φωτογραφία στην Διεύθυνση της εταιρείας υπ' όψιν Κου Π. Ρούμπη.

Επίσης ζητούνται:

- Ηλεκτρολόγοι
- Υδραυλικοί
- Chef / Sous Chef
- Μάγειρας Α', Β' & βοηθοί
- Ζαχαροπλάστες Α' & Β'
- Μπουφετζής Α' & Β'
- Σερβιτόροι & βοηθοί
- Μπάρμεν Α' & Β'
- Hostess
- Λαντζέρηδες
- Νυχτερινός Receptionist
- Γκρουμ (κάτοχοι αδείας οδήγησης αυτοκινήτου)
- Κλητήρας (κάτοχος αδείας οδήγησης μοτοποδηλάτου)
- Καμαριέρες
- Καθαρίστριες
- Εργάτες

Για τις ανωτέρω ειδικότητες μπορείτε να απευθυνθείτε προσωπικά, μετά την 10η Ιανουαρίου 2003, καθημερινά και κατά τις ώρες 10.00 - 15.00 στην Διεύθυνση Προσωπικού του ξενοδοχείου, στον Κο Π. Ρούμπη.

Ξενοδοχείο Ρόδος Παλάς
Λεωφ. Ιαλυσού, Τ.Θ. 121, Ιξιά, Ρόδος
Τηλ. 02410 25222, 02410 97235, Fax: 02410 25350

Pernod Ricard Hellas

Η εταιρεία Pernod Ricard Hellas μια απ' τις μεγαλύτερες εταιρίες ποτών στον κόσμο και στην Ελλάδα, με προϊόντα επώνυμα όπως CHIVAS REGAL, OYZO MINI, JAMESON, HAVANA CLUB, MARTELL, EOLIKI, OLMECA, WYBOROWA, RAMAZZOTTI και άλλα επιθυμεί να προσλάβει

Για την περιοχή Δωδεκανήσων:

ΥΠΕΥΘΥΝΟ ΤΟΜΕΑ ΠΩΛΗΣΕΩΝ

άνδρα ή γυναίκα

Ο ιδανικός υποψήφιος θα πρέπει να διαθέτει:

- Υψηλό επίπεδο πρωτοβουλίας, ανοικτό μυαλό, πνεύμα ομάδας
- Να έχει θέληση και πίστη για επίτευξη δύσκολων στόχων
- Να έχει σχετική εμπειρία του χώρου ποτών
- Να θέλει και να μπορεί να εργασθεί "Νύχτα"
- Να έχει ηλικία έως 32 ετών
- Να είναι τουλάχιστον απόφοιτος Λυκείου
- Να ομιλεί αρκετά καλά Αγγλικά
- Να διαθέτει δίπλωμα οδήγησης

Η εταιρεία προσφέρει:

- Ανταγωνιστικό μισθό
- Bonus πωλήσεων ανάλογα με την επίτευξη των στόχων
- Αυτοκίνητο εταιρικό - κινητό τηλέφωνο
- Εκπαίδευση στα σύγχρονα συστήματα πωλήσεων
- Συνεργασία σαν μέλος μιας πολύ δυναμικής ομάδας Πωλήσεων.

Οι ενδιαφερόμενοι παρακαλούνται να αποστείλλουν το Βιογραφικό τους Σημείωμα στην Διεύθυνση:

ΠΑΠΑΣΤΑΜΑΤΙΟΥ Α.Ε.
38, Νέα Αγορά
85100 ΡΟΔΟΣ
FAX: 2241020528
email:palladio@otenet.gr

Πληροφορίες τηλ.: 2241027369, 2241029841

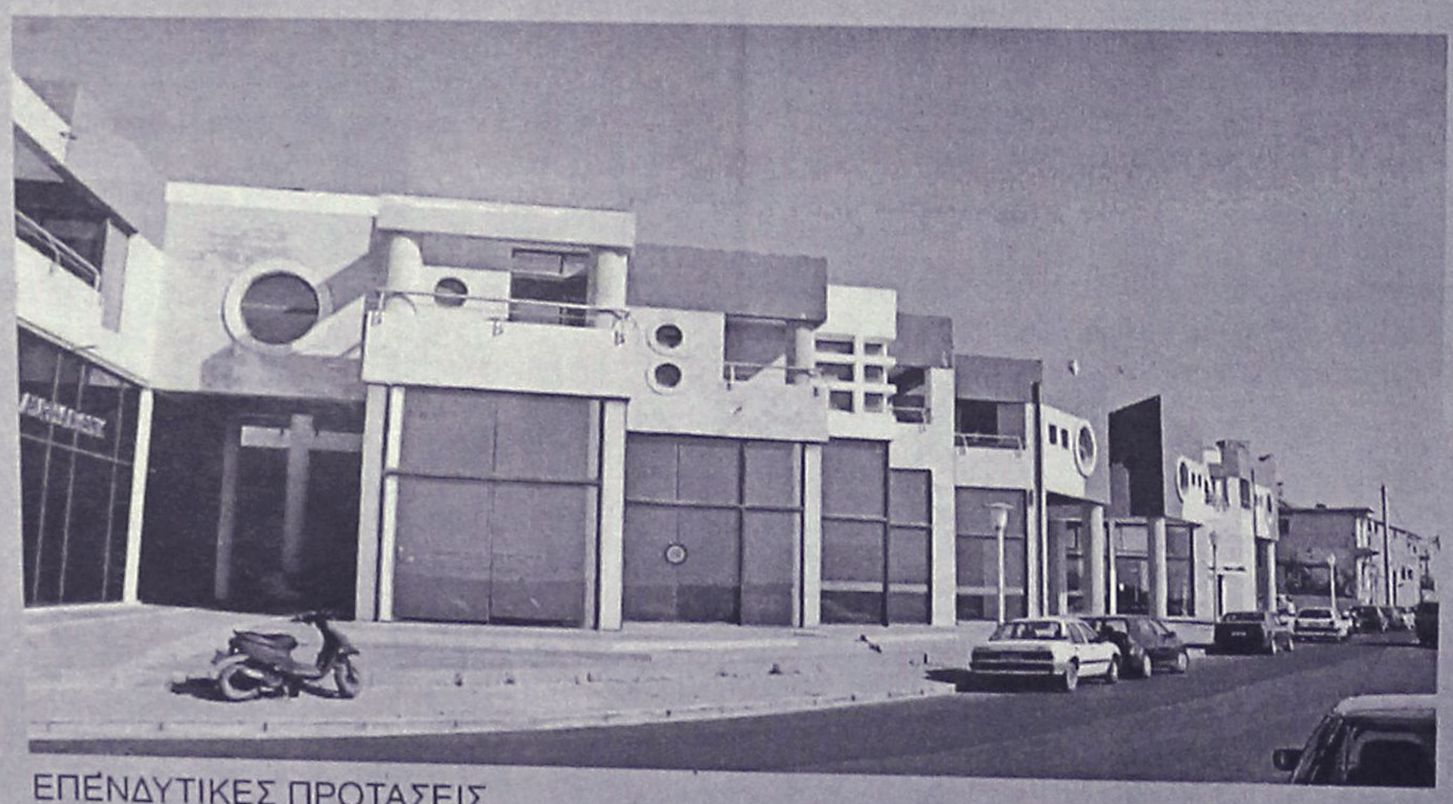

ΕΠΕΝΔΥΤΙΚΕΣ ΠΡΟΤΑΣΕΙΣ

ΡΟΔΙΑΚΗ ΚΤΗΜΑΤΙΚΗ

ΣΥΜΒΟΥΛΟΙ & ΕΚΤΙΜΗΤΕΣ ΑΚΙΝΗΤΩΝ

ΚΤΗΜΑΤΟΜΕΣΙΤΙΚΟ ΓΡΑΦΕΙΟ από το 1983

ΕΝΟΙΚΙΑΖΟΝΤΑΙ

καταστήματα
στο Εμπορικό Κέντρο
Μαλτέζου επί της οδού
Αυστραλίας (έναντι Μαρίνας)

ΑΠΟΚΛΕΙΣΤΙΚΗ ΔΙΑΘΕΣΗ

ΑΝΕΣΤΗΣ & ΣΑΒΒΑΣ ΣΑΒΒΑΪΔΗΣ
τηλ: 2241-26281
κιν: 0944–421015

εργασιες

συνέχεια από την προηγούμενη

ΠΙΤΣΑΓΙΟΛΟΣ από Ιταλικό εστιατόριο. Πληρ. τηλ. 38910. ΑΖ49366

ΚΑΘΗΓΗΤΡΙΑ Αγγλικών από κέντρα ξένων γλωσσών με τα απαραίτητα προσόντα. Πληρ. τηλ. 0973549549.ΑΖ49191

ΚΟΠΕΛΑ εμφανίσιμη για να εργασθεί σε σοβαρό κατάστημα INTERNET CAFE. Μισθός ικανοποιητικός και bonus. Πληρ. τηλ. (22410)29551, 0936699602 ΑΖ49278

ΚΑΛΟΥΠΑΤΖΗΔΕΣ ΚΑΙ ΒΟΗΘΟΙ ΣΕ ΜΕΓΑΛΑ ΕΡΓΑ ΣΕ ΚΡΕΜΑΣΤΗ - ΙΑΛΥΣΟ - ΑΦΑΝΤΟΥ. ΠΛΗΡ. ΤΗΛ. 0946 658789, κ. ΠΑΝΑΓΙΩΤΗ ΠΖ48953

ΖΗΤΕΙΤΑΙ κοπέλα εμφανίσιμη για να εργαστεί σε κατάστημα ηλεκτρονικών παιχνιδιών (VIDEO GAMES) στη Ρόδο και στην Κω. Μισθός ικανοποιητικός και bonus. Πληρ. τηλ. 2241025050, 0945314090 ΧΑΖ481

διαφορα

ΠΩΛΕΙΤΑΙ Η/Υ PHILIPS 107 S 5 ΜΗΝΩΝ. ΠΛΗΡ. ΤΗΛ. 0942455084
ΠΔ49169

ΓΙΑ ΤΥΠΟΓΡΑΦΟΥΣ: ΠΩΛΕΙΤΑΙ ΠΙΕΣΤΗΡΙΟ OFFSET AUTO MULTI (30Χ42) ΚΑΙ ΜΗΧΑΝΗΜΑ ΓΙΑ ΚΑΤΑΣΚΕΥΗ ΣΦΡΑΓΙΔΩΝ. ΚΑΙ ΤΑ ΔΥΟ ΜΑΖΙ ΣΤΗΝ ΜΟΝΑΔΙΚΗ ΤΙΜΗ ΤΩΝ 4.500 ΕΥΡΩ!!! ΠΛΗΡ. ΤΗΛ. 0937756878 κ. ΝΙΚΟ ΧΠΔ2012

ΑΓΟΡΑΖΩ παλιούς δίσκους μουσικής, μικρούς ή μεγάλους (1.000-3.000 δρχ.). Πληρ. Μιχάλης τηλ. (22410)37277
ΑΔ49418

ΠΩΛΟΥΝΤΑΙ σαλόνι, γραφείο. Πληρ. τηλ. (22410)78292
ΑΔ49373

ΧΑΡΙΖΟΝΤΑΙ σκυλάκια (κουτάβια) ράτσας κανίς. Πληρ. τηλ. (22410)64416, 0973927052 ΑΔ49382

ΜΠΟΥΦΕΣ (μαύρη λάκα) με ενσωματωμένο καθρέφτη. Τιμή 250 ευρώ. Πληρ. τηλ. (22410)67350, 0944610037 κ. Γιώργο
ΑΔ49357

ΕΠΑΓΓΕΛΜΑΤΙΚΟΣ ΕΞΟΠΛΙΣΜΟΣ σε τιμή ευκαιρίας (ντουλάπα, ψυγείο 150Χ2 μέτρα, ψυγειο του γλυκού 1 μέτρο με πομπέ τζάμι, καφετιέρα διπλή μπεζέρα και φούσκα κουζίνας). Ολα μαζί στην τιμή των 2.100 ευρώ. Πληρ. τηλ. 09720227 26, 2244047350 ΑΔ49359

ΠΩΛΟΥΝΤΑΙ: Ντουλάπια κουζίνας δύο ετών από Ευαγκελίτη και ξύλο, εντοιχισμένο ψυγείο, κουζίνα ηλεκτρική με φούρνο, απορροφητήρα, νεροχύτη με μπαταρία. Επίσης, **πωλούνται** ένα τραπέζι για σαλόνι με δύο τραπεζάκια τετράγωνα από καρυδιά και μασίφ, σε πολύ καλή τιμή. Πληρ. τηλ. (22410)69993, από 9 π.μ.-17 μ.μ. ΑΔ48980

ΠΩΛΕΙΤΑΙ ΤΑΧΥΠΛΟΟ ΣΚΑΦΟΣ BEST 4,85 ΜΕΤΡ. ΜΕ ΤΡΕΪΛΕΡ ΚΑΙ ΜΗΧΑΝΗ ΥΑΜΑΗΑ 80 HP, ΣΕ ΑΡΙΣΤΗ ΚΑΤΑΣΤΑΣΗ. ΠΛΗΡ. ΤΗΛ. 2241085231 - 0945461564.

ΣΑΛΟΝΙ, βιβλιοθήκη και γραφείο σε άριστη κατάσταση. Πληρ. τηλ. (22410)78292ΧΑΔ158

CASH AND CARRY
METRO
To Cash and Carry METRO
ΖΗΤΕΙ
ΕΡΓΑΤΕΣ
ηλικίας 22-40 ετών.
Παρακαλούνται οι ενδιαφερόμενοι να τηλεφωνήσουν στο: 62.327 ή 01/28.93.500

ΠΑΡΑΝΤΑΪΣ ΠΕΥΚΟΙ ΛΙΝΔΟΣ Α.Ε.
ΠΕΥΚΟΙ - ΛΙΝΔΟΣ
ΖΗΤΟΥΝΤΑΙ
Από το ξενοδοχείο "PEFKI ISLANDS RESORT" στους Πεύκους ζητούνται για την σαιζόν 2003 (01/05/2003-31/10/2003) οι ακόλουθες ειδικότητες:
- Βραδινός Υποδοχής
- Υποδοχή
- Μπάρμαν
- Βοηθός σερβιτόρου
- Καμαριέρες
- Κηπουρός

Οι ενδιαφερόμενοι θα πρέπει να έχουν καλή γνώση της Αγγλικής γλώσσας και προϋπηρεσία το λιγότερο 2 χρόνια.
Για την συμπλήρωση των αιτήσεων θα πρέπει ο/η ενδιαφερόμενος/η να απευθυνθεί στο ακόλουθο τηλέφωνο **0241024018** από 09.00 έως 13.00 καθημερινά ή να στείλει το βιογραφικό του στο fax **2241043286**

Η εταιρεία ΚΟΡΝΕΡ Α.Ε.
ΖΗΤΑ
αποθηκάριο και βοηθό αποθηκαρίου
για το υποκατάστημά της στο Παραδείσι.
Πληρ. τηλ. (22410)94445-98-183
Αιτήσεις στο κατάστημα



προσφορές εργασίας

DETECTIVE. GENERAL DETECTIVES INVESTIGATION. ΑΝΑΛΑΜΒΑΝΟΥΜΕ ΠΑΣΗΣ ΦΥΣΕΩΣ ΕΡΕΥΝΕΣ, ΟΠΩΣ ΕΜΠΟΡΟΒΙΟΜΗΧΑΝΙΚΑ, ΝΑΥΤΙΛΙΑΚΑ, ΑΞΙΟΠΙΣΤΙΑ ΣΥΝΕΡΓΑΤΩΝ, ΑΝΕΥΡΕΣΗ ΧΡΕΟΦΕΙΛΕΤΩΝ, ΚΛΗΡΟΝΟΜΙΚΑ, ΕΞΑΦΑΝΙΣΕΙΣ ΠΡΟΣΩΠΩΝ, ΣΥΛΛΟΓΗ ΔΙΚΑΣΤΙΚΩΝ ΣΤΟΙΧΕΙΩΝ, ΕΓΚΛΗΜΑΤΟΛΟΓΙΚΑ, ΠΡΟΓΑΜΙΑΙΕΣ ΕΡΕΥΝΕΣ, ΕΞΑΚΡΙΒΩΣΕΙΣ ΣΥΖΥΓΙΚΗΣ - ΠΡΟΣΩΠΙΚΗΣ ΑΠΙΣΤΙΑΣ ΚΑΙ ΟΤΙ ΑΛΛΟ ΣΑΣ ΑΠΑΣΧΟΛΕΙ. ΕΧΕΜΥΘΕΙΑ, ΠΕΙΡΑ, ΗΛΕΚΤΡΟΝΙΚΟΣ ΕΞΟΠΛΙΣΜΟΣ ΚΑΙ ΕΚΠΑΙΔΕΥΜΕΝΟΙ ΣΥΝΕΡΓΑΤΕΣ ΤΟΥ ΟΡΓΑΝΙΣΜΟΥ ΜΑΣ. ΑΠΟΚΛΕΙΣΤΙΚΑ ΑΠΟ ΑΘΗΝΑ. ΑΜΟΙΒΕΣ ΛΟΓΙΚΕΣ!! ΠΛΗΡ. ΤΗΛ. 0976412455
ΠΡ49207

ΞΥΛΟΥΡΓΙΚΕΣ ΕΡΓΑΣΙΕΣ. Κουζίνες, πόρτες, ντουλάπες, πέργκολες, μερεμέτια. Πληρ. τηλ. 0945491827 ΑΡ49341

ΑΠΟΚΛΕΙΣΤΙΚΗ ΔΙΑΘΕΣΗ
ευσταθίου
ΕΥΡΩΚΤΗΜΑΤΙΚΗ
ΚΤΗΜΑΤΟΜΕΣΙΤΙΚΟ ΓΡΑΦΕΙΟ
Ενοικιάζεται αυτοτελές κτήριο στη Λεωφόρο Αεροδρομίου
κτισμένο σε 9.000 τ.μ. οικόπ.
ΑΠΟΤΕΛΕΙΤΑΙ ΑΠΟ:
Υπόγειο 600 τ.μ.
Ισόγειο 500 τ.μ.
Α' όροφο 300 τ.μ.
ΔΙΑΘΕΤΕΙ:
- Κυκλοφοριακή σύνδεση με τη Λεωφ. Αεροδρομίου
- Άνετο parking
- Βοηθητικό κτίσμα 50 τ.μ.
- Οικοδ. άδεια εμπορικής χρήσεως

Με μηνιαίο μίσθωμα 8.800 €
ΚΑΤΑΛΛΗΛΟ ΓΙΑ ΟΠΟΙΑΔΗΠΟΤΕ ΧΡΗΣΗ
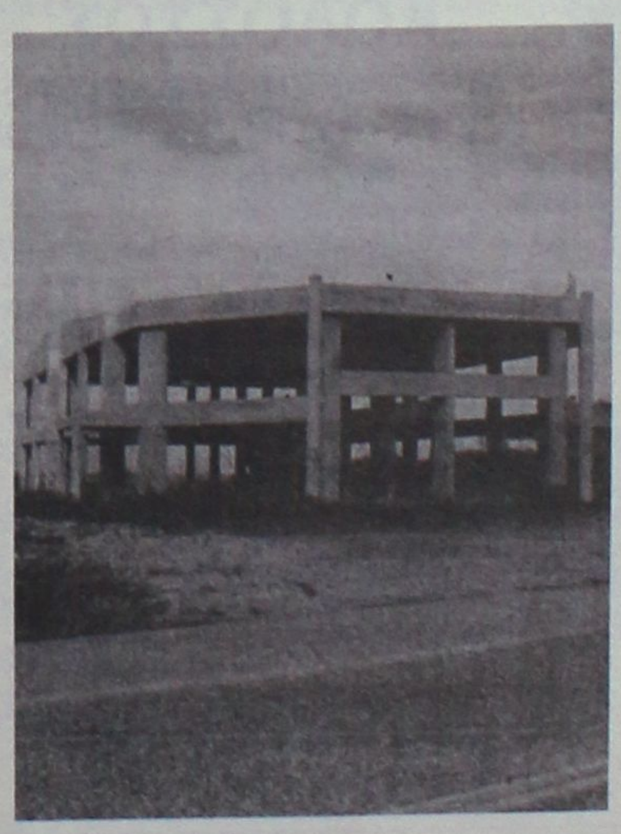
ΕΘΝ. ΑΝΤΙΣΤΑΣΗΣ 83 - ΤΗΛ. 22410 73819, 74917 - FAX: 22410 38641
ΚΙΝ. 0944 374546, 0945 292030 - info@euroktimatiki.gr
η ακίνητη αξία σας!

προσφορες

συνέχεια από την προηγούμενη

ΠΡΟΣΦΟΡΑ ΕΡΓΑΣΙΑΣ. ΕΠΙΧΕΙΡΗΣΗ ΑΠΟ ΤΟ ΣΠΙΤΙ Ή ΤΟ ΓΡΑΦΕΙΟ 500 έως 1000 ευρώ. Ημιαπασχόληση το μήνα 1000-4000 ευρώ πλήρες απασχόληση το μήνα. Ανάγκη για άμεση κάλυψη θέσεων, πλήρης επιχειρησιακή εκπαίδευση. Αμεσο ξεκίνημα. Καλέστε τώρα. Πληρ. τηλ. (23920)20770 ΑΡ49170

ΠΩΛΟΥΝΤΑΙ
ξύλα ελιάς για τζάκι.
Πληρ. τηλ.
0945403862
ΠΡ49365

ΚΑΡΒΟΥΝΑ
ΑΠΟ ΒΕΛΑΝΙΔΙΑ
- ΑΡΙΣΤΗ ΠΟΙΟΤΗΤΑ
- ΙΔΑΝΙΚΟ ΜΕΓΕΘΟΣ
- ΜΕΓΑΛΗ ΔΙΑΡΚΕΙΑ
- ΚΑΘΟΛΟΥ ΥΓΡΑΣΙΑ
- ΚΑΘΟΛΟΥ ΠΕΤΡΕΛΑΙΟ Κ.ΛΠ.

ΓΙΑ ΝΑ ΜΗ ΓΙΝΟΝΤΑΙ ΤΑ ΧΡΗΜΑΤΑ ΣΑΣ
ΚΑΠΝΟΣ
ΕΠΑΓΓΕΛΜΑΤΙΕΣ ΠΡΟΛΑΒΕΤΕ ΤΙΣ ΑΝΑΓΚΕΣ ΣΑΣ ΓΙΑ ΤΙΣ ΓΙΟΡΤΕΣ
ΤΗΛΕΦΩΝΟ: 0974779970
ΧΠΡ2312

ΥΔΡΑΥΛΙΚΑ – ΚΑΛΟΡΙΦΕΡ
Γιάννης ο Ατλάσης
ΕΓΚΑΤΑΣΤΑΣΕΙΣ
ΑΝΑΚΑΙΝΙΣΕΙΣ
ΣΥΝΤΗΡΗΣΕΙΣ
2241029898,
0973610779
ΠΡ49095

ΑΓΟΡΑΖΩ
- ΧΡΥΣΑΦΙΚΑ
- ΚΟΣΜΗΜΑΤΑ
- ΝΟΜΙΣΜΑΤΑ
- ΧΡΥΣΑ ΔΟΝΤΙΑ
- ΜΕΤΟΧΕΣ
- ΩΡΟΛΟΓΙΑ
- ΑΝΤΙΚΕΣ

Δάνεια επί ενεχύρω
«ΜΠΑΜΠΗΣ»
Δημ. Θεοδωράκη 15 (1ος όροφος) ΡΟΔΟΣ
ΧΠΡ407

ΤΑ ΜΟΝΑΔΙΚΑ
Υπερσύγχρονα Ταπητοκαθαριστήρια
ΚΛΕΟΠΑΤΡΑ & EURO CLEAN CENTER
Εμπιστευθείτε τον καθαρισμό και φύλαξη των ταπήτων στα καθαριστήριά μας
- *Προσφέρουμε άψογο και έμπειρο Βιολογικό Καθαρισμό Ταπήτων*
- *Στεγνό καθαρισμό χειροποίητων χαλιών*
- *Επιτόπου καθαρισμό σε σαλόνια-μοκέτες*
- *Ειδικός καθαρισμός παπλώματα-φλοκάτες*
- *Επισκευές σε όλους τους τύπους ταπήτων*

"Η φύλαξη είναι δωρεάν" για όλο τον χρόνο. παραλαβή-παράδοση κατ' οίκον σε όλη τη Ρόδο.
Υπεύθυνος:
Κουφαλλάκης Σταύρος
Τηλ. **2241051996, 0945793626 , fax 2241051322**
ΠΡ48038







ΑΠΟΦΡΑΞΕΙΣ
ΔΩΔΕΚΑΝΗΣΙΑΚΕΣ ΑΠΟΦΡΑΞΕΙΣ
"ΚΟΛΟΣΣΟΣ"
ΑΠΟΦΡΑΞΕΙΣ ΚΑΘΑΡΙΣΜΟΙ ΑΠΟΧΕΤΕΥΣΕΩΝ & ΒΟΘΡΩΝ

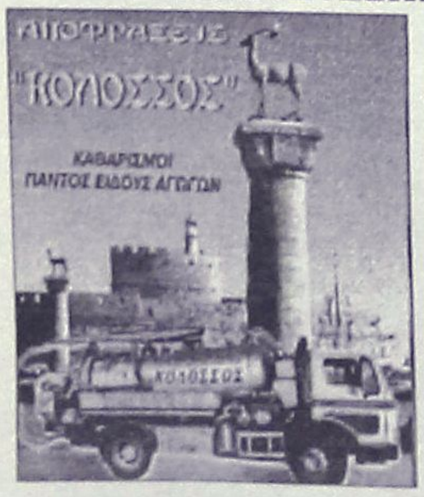

Αναλαμβάνουμε πάσης φύσεως αποφράξεις οποιουδήποτε μήκους και πλάτους
Αναλαμβάνουμε καθαρισμούς αποχετευτικών αγωγών ΔΗΜΩΝ, ΞΕΝ/ΧΕΙΩΝ στρατιωτικών μονάδων ΣΠΙΤΙΩΝ, ΠΟΛΥΚΑΤΟΙΚΙΩΝ καθώς και καθαρισμούς βιολογικών μονάδων με μηχάνημα υψηλής πιέσεως σε όλη την Δωδ/σο

Κ. ΠΗΔΙΑΚΗΣ - Π. ΚΑΣΕΡΗΣ
Πληρ. τηλ. 2241047915-91881,
κιν. 0944/325234 και 0977/717048

ΑΠΟΦΡΑΞΕΙΣ-ΚΑΘΑΡΙΣΜΟΙ



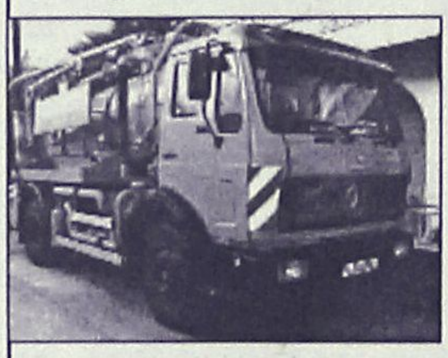

ΑΠΟΦΡΑΞΕΙΣ
ΚΑΘΑΡΙΣΜΟΙ
ΣΥΝΤΗΡΗΣΕΙΣ
ΑΠΟΧΕΤΕΥΣΕΩΝ-
ΕΠΙΦΑΝΕΙΩΝ-
ΚΤΙΡΙΩΝ-
ΠΛΟΙΩΝ-
ΒΙΟΛΟΓΙΚΩΝ

Αναλαμβάνουμε ξενοδοχεία, Δήμους, πολ/κές κ.λπ. Αντληση πετρελαιοειδών από πλοία καθώς και λιποσυλλεκτών και βιολογικών. ΜΕ ΜΟΝΑΔΙΚΑ ΣΕ ΥΨΟΣ ΠΙΕΣΗΣ ΚΑΙ ΑΝΑΡΡΟΦΗΣΗΣ. ΥΠΕΡΣΥΓΧΡΟΝΑ ΜΗΧΑΝΗΜΑΤΑ ΥΔΡΟΒΟΛΗΣ ΣΕ ΟΛΗ ΤΗ ΔΩΔΕΚΑΝΗΣΟ

ΟΛΟ ΤΟ 24ωρο

ΒΑΡΔΕΛΛΗ Μ. -ΚΡΑΣΟΠΟΥΛΟΣ Δ. Ο.Ε.

Τηλ. 2241035555, Fax: 2241073100, Κιν. 0944/395999

e-mail:metropontikas@excite.com.

ΣΤΙΣ ΠΙΟ ΧΑΜΗΛΕΣ ΤΙΜΕΣ









ΔΩΣΕ ΣΤΥΛ ΣΤΟ ΚΙΝΗΤΟ ΣΟΥ
ΝΕΟ 5.000 ΛΟΓΟΤΥΠΑ ΚΑΙ ΜΕΛΩΔΙΕΣ για ένα κινητό μοδάτο!
www.rollingtones.gr



Cleaning Pro
πλένουμε & φυλάμε:
- ΧΑΛΙΑ - ΜΟΚΕΤΕΣ - ΦΛΟΚΑΤΕΣ
- ΠΑΠΛΩΜΑΤΑ - ΚΟΥΒΕΡΤΕΣ

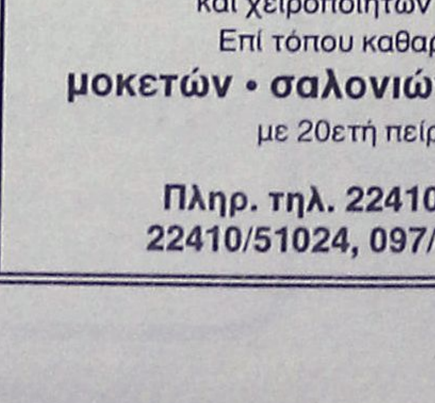

Τηλ: 22410 60585
ΝΕΕΣ ΕΓΚΑΤ/ΣΕΙΣ: ΝΙΚΗΦ. ΒΡΕΤΤΑΚΟΥ - ΑΣΓΟΥΡΟΥ

ΤΑΠΗΤΟΚΑΘΑΡΙΣΤΗΡΙΟ
Ο ΔΡΑΚΟΣ
Αναλαμβάνουμε υπεύθυνα καθαρισμό και φύλαξη
χαλιά • μοκέτες • φλοκάτες
Ειδικός καθαρισμός μεταξωτών και χειροποίητων χαλιών
Επί τόπου καθαρισμοί
μοκετών • σαλονιών • πούλμαν
με 20ετή πείρα.
Πληρ. τηλ. 22410/26805, 22410/51024, 097/4208020

ΠΕΡΙΦΕΡΕΙΑΚΟ

Στο πηδάλιο ο Οικονόμου

• ΟΙ ΔΙΟΙΚΟΥΝΤΕΣ ΤΟΥ ΑΝΕΘΕΣΑΝ ΧΘΕΣ ΒΡΑΔΥ ΤΗΝ ΤΕΧΝΙΚΗ ΗΓΕΣΙΑ ΤΗΣ ΟΜΑΔΑΣ ΚΑΙ ΑΝΑΖΗΤΟΥΝ ΓΥΜΝΑΣΤΗ

Τελικά η αξιοπρέπεια- και μόνο αυτή-κράτησε τον Γιώργο Τανίδη μακρυά από τους Απολλωνιστές. Ο μέχρι χθες κώουτς του Απόλλωνα Καλυθιών δεν παρουσιάσθηκε στην χθεσινή προπόνηση της ομάδας για να προετοιμάσει τους παίκτες του, ενόψει του τοπικού ντέρμπυ της ομάδας με τη Ρόδο την προσεχή Κυριακή. Αυτό διαφαινόταν από την περασμένη εβδομάδα, όπως άλλωστε προαλοιφόταν και μέσα απ' τα ρεπορτάζ της "Α.Ρ." Ο Γιώργος Τανίδης "αγαπάει τους παίκτες του" όπως τόνισε "αλλά θέλει να κρατήσει ψηλά την αξιοπρέπειά του". Κάτι που σημαίνει πως είχε πάρει την απόφασή του.

ΣΥΝΕΧΕΙΑ ΜΕ ΟΙΚΟΝΟΜΟΥ

Αφού λοιπόν δεν παρουσιάσθηκε χθες ο Γιώργος Τανίδης στην προπόνηση, οι Απολλωνιστές γυμνάσθηκαν με τον Αντώνη Οικονόμου.

Το απουσιολόγιο εμπεριείχε:

- Τον Μιχάλη Κυριαζή που υπηρετεί την θητεία του στο Καστελλόριζο
- Τον Διονύση Μαμάκο που πήγε για πρωτοχρονιά στην ιδιαίτερη πατρίδα του
- Τον Μιχάλη Πλύγκο που είναι τραυματίας
- Και τον Κώστα Πολυχρονίου που αισθάνεται ενοχλήσεις στη μέση

Αμέσως μετά την προπόνηση οι Διοικούντες κάλεσαν τον Αντώνη Οικονόμου στα γραφεία της ομάδας και προκειμένου ο Απόλλων να βγει απ' τ' αδιέξοδο στο πρόβλημα αυτό, του ανέθεσαν την τεχνική ηγεσία.

Ο Αντώνης Οικονόμου αφού τους εξέθεσε τα προβλήματα που υπάρχουν και αποδέχθηκε την ανάληψη της τεχνικής ηγεσίας, άρχισε ν΄ αναζητεί από χθες γυμναστή που θα καλύψει φυσικά την δική του θέση.

Ο Απόλλων ξεπερνάει κατ' αυτό τον τρόπο ένα πρόβλημα και θα πάει με τον Οικονόμου στο Κυριακάτικο ντέρμπι με τη Ρόδο.

"Παίζουμε μια κατηγορία"

• Ο προπονητής της Κω χαρακτηρίζει τον ερχόμενο αγώνα της ομάδας του με τον Αιολικό ως υψίστης σημασίας

Την προετοιμασία της για τον πρώτο αγώνα της χρονιάς ξεκινάει σήμερα η Κως, μετά το χθεσινό ρεπό που ακολούθησε, τον αγώνα κυπέλλου με το Πυλί.

Οι "βυσσινί" την Κυριακή θα τεθούν αντιμέτωποι του Αιολικού στο γήπεδό τους και οι προπονήσεις των Κώων εν όψει αυτού του αγώνα θα διακοπούν για μία μέρα αύριο, λόγω του ρεπό της Πρωτοχρονιάς.

Μοναδικός σίγουρος απόντας από το παιχνίδι με τους Μυτιληνιούς είναι ο Κοντός που είναι τιμωρημένος.

Ο έμπειρος τεχνικός της Κω Στέφανος Θεοδώρου δείχνει να υπολογίζει πολύ τον Κυριακάτικο αγώνα κι' αυτό φαίνεται ξεκάθαρα από τις παρακάτω δηλώσεις του στην "Α.Ρ":

"Στον αγώνα με τον Αιολικό παίζουμε μια κατηγορία. Θέλουμε πάση θυσία τη νίκη, δεν υπάρχει άλλο αποτέλεσμα για μας".

- Ο Μασίμο Μονόπολι που απουσιάζει στη Γερμανία και θα επιστρέψει μεθαύριο ενώ η ευχάριστη εκπληξη ήρθε από τον Βασιλάκη που δήλωσε παρών στην προπόνηση ύστερα από πολύ μεγάλο χρονικό διάστημα.

Οι κυανέρυθροι θα γυμνασθούν δύο φορές σήμερα. Μία το πρωί στις 7 και μία στις 2.30 το μεσημέρι στο Καρακόνερο και πάλι.

Στον "Αγιο Ανδρέα"

• Δεκαμελής επιτροπή του Διαγόρα επισκέφθηκε και μοίρασε δώρα στα παιδιά με χρόνιες παθήσεις

• Προπονήθηκε χθες ο νεαρός Βασιλάκης

Ο χρόνος τελειώνει σε λίγες ώρες. Το 2002 σβήνει απ' τα ημερολόγια διά παντός. Ερχεται το 2003 και έπρεπε κάποιες ψυχούλες να χαμογελάσουν χθες. Στα πλαίσια λοιπόν του πνεύματος των ημερών αλλά και του κοινωνικού του έργου, ο Διαγόρας επισκέφθηκε χθες και μοίρασε δώρα, στα παιδιά του ιδρύματος των χρόνιων παθήσεων "Αγιος Ανδρέας".

Δεκαμελής Επιτροπή με επικεφαλής τον Πέτρο Ρουτζιέρη και συνοδοιπόρους τον πρόεδρο Βασίλη Μητροστέργιο και τον γενικό αρχηγό Σταύρο Ηρακλείδη, αφού ενημερώθηκαν από την ψυχολόγο για τα 26 παιδιά που υπάρχουν εκεί στη συνέχεια έπαιξαν για μια ώρα μαζί τους, χαρίζοντά τους δώρα και γεμίζοντάς τα, χαμόγελα.

ΚΑΝΟΝΙΚΑ ΣΤΗΝ ΠΡΟΠΟΝΗΣΗ

Οι κυανέρυθροι προπονήθηκαν στη συνέχεια κανονικά πήγαν μάλιστα στο Καρακόνερο αφού ο Κάσπακας διαθέτει ξερό αγωνιστικό χώρο. Η ομάδα του γηραιού έδειξε να βρίσκεται σε καλό αγωνιστικό δρόμο γεγονός που χαροποιεί ιδιαίτερα τον προπονητή της ομάδας Ανδρέα Σταύρου.

Απόντες από την χθεσινή προπόνηση ήσαν

- Ο Κώστας Τρυφίδης που είχε υπηρεσία

Ημέρα για δώρα

• Θα τα μοιράσει σήμερα στους "πράσινους" η διοίκηση της ομάδας

• Ρεπό θα έχουν αύριο οι ποδοσφαιριστές της Ρόδου

Με διπλή προπόνηση συνέχισε χθες την προετοιμασία της η Ρόδος. Οι "πράσινοι" υποδέχονται την Κυριακή στο Εθνικό Στάδιο του Δήμου Ροδίων τον Απόλλωνα Καλυθιών σ' ένα ακόμα τοπικό ντέρμπυ. Οι "πράσινοι" σίγουρα θέλουν την νίκη, τους τρείς βαθμούς και φυσικά την επιστροφή στις επιτυχίες, έστω κι αν αυτή επιτευχθεί επί ενός Ροδίτικου σωματείου.

Το κλίμα στ' αποδυτήρια είναι καλό και φυσικά υπάρχει η πίστη για νίκη στο τοπικό ντέρμπι. Ο Δημήτρης Σκούνας και φυσικά ο Μιχάλης Χαρίτος μαζί του, γύμνασαν χθες τους παίκτες τους δύο φορές. Το πρωί οι ποδοσφαιριστές έκαναν βάρη στο γυμναστήριο, ενώ το απόγευμα πήγαν στο γκολφ για την καθιερωμένη προπόνηση. Ήταν μάλιστα και στις δύο άπαντες παρόντες. Σήμερα οι παίκτες της Ρόδου θα προπονηθούν στη 1 το μεσημέρι ενώ αύριο ημέρα της πρωτοχρονιάς θα έχουν ρεπό.

Στο μεταξύ οι ποδοσφαιριστές της Ρόδου θα συγκεντρωθούν σήμερα στη λέσχη της ομάδας για τις καθιερωμένες ευχές αλλά και για να πάρουν όπως χαρακτηριστικά τονίσθηκε χθες-τα δώρα τους από την Διοίκηση με την ευχή απ' όλους το 2003 να είναι ακόμα καλύτερο.

Theonia VILLAS

ΠΕΥΚΟΙ - ΛΙΝΔΟΣ
ΧΕΙΜΕΡΙΝΕΣ ΔΙΑΚΟΠΕΣ

Ενοικιάζονται πολυτελείς παραθαλάσσιες μεζονέτες και διαμερίσματα στο κέντρο Πεύκων-Λίνδου
με φανταστική θέα, πλήρως εξοπλισμένες.

Ενοίκιο ημερήσιο, εβδομαδιαίο και μηνιαίο
ιδανικά για Σαββατοκύριακα

Θέρμανση
TV δορυφορική
Μεγάλες τουαλέτες
Χώροι πάρκιν
Κήπος

Θεονία VILLAS
Πληροφορίες-Κρατήσεις
Φίλιππος Τζόγιας
Τηλ.. 093/6538370, 093/6833099
ή στο πρακτορείο σας

HAPPYLAND KOYZEIN



Τα πιο όμορφα και χρηστικά αντικείμενα για την κουζίνα και το στρώσιμο του τραπεζιού σε απλές, νεανικές γραμμές και κυρίως σε "νεανικές" και προσιτές τιμές! Για το νέο ξεκίνημα στο καινούργιο σας σπίτι χρειάζεστε κάτι φρέσκο, μοντέρνο και διαφορετικό!

Λίστα γάμου στο HAPPYLAND KOYZEIN... και καλορίζικο!

Εθνικής Αντιστάσεως 59, τέως Αννης Μαρίας
τηλ. 22410 39777

A.N FERRIES

ΠΡΟΓΡΑΜΜΑ ΔΡΟΜΟΛΟΓΙΩΝ

Ε/Γ-ΟΓ ΡΟΔΑΝΘΗ-Ε/Γ-Ο/Γ ΔΗΜΗΤΡΟΥΛΑ

Ε/Γ-Ο/Γ ΠΑΤΜΟΣ-Ε/Γ-Ο/Γ ΡΟΔΟΣ

ΚΑΛΕΣ ΓΙΟΡΤΕΣ

ΑΠΟ ΝΗΣΙΑ ΠΡΟΣ ΠΕΙΡΑΙΑ
(22/12/2002-31/12/2002)

22/12/02 ΚΥΡΙΑΚΗ
ΡΟΔΟΣ 15.00 Κω-Κάλυμνο-Λέρο-Πάτμο-Πειραιά (09.00)
23/12/02 ΔΕΥΤΕΡΑ
ΡΟΔΑΝΘΗ 07.00 Καστελόριζο
ΡΟΔΑΝΘΗ 15.40 Κω-Κάλυμνο-Λέρο-Πάτμο-Πειραιά (08.30)
ΔΗΜΗΤΡΟΥΛΑ 22.00 Σύμη-Τήλο-Νίσυρο-Κω-Κάλυμνο-Αστυπάλαια-Κατάπολα-Νάξο-Σύρο-Πειραιά (18.45)
24/12/02 ΤΡΙΤΗ
ΠΑΤΜΟΣ 15.00 Κω-Κάλυμνο-Λέρο-Πάτμο-Πειραιά (08.00)
25/12/02 ΤΕΤΑΡΤΗ
ΡΟΔΑΝΘΗ 09.15 Καστελόριζο
ΡΟΔΑΝΘΗ 18.00 Κω-Κάλυμνο-Λέρο-Πάτμο-Πειραιά (10.45)
26/12/02 ΠΕΜΠΤΗ
ΡΟΔΟΣ 15.00 Νίσυρο-Κώ-Κάλυμνο-Λέρο-Πάτμο-Πειραιά (09.30)
ΔΗΜΗΤΡΟΥΛΑ 17.00 Κω- Αστυπάλαια-Αιγιάλι-Κατάπολα-Δονούσα-Νάξο-Πάρο-Πειραιά (12.15)
27/12/02 ΠΑΡΑΣΚΕΥΗ
ΡΟΔΑΝΘΗ 18.00 Καστελόριζο
ΠΑΤΜΟΣ 15.00 Κω-Κάλυμνο-Λέρο-Πάτμο-Πειραιά (08.00)
ΡΟΔΑΝΘΗ 18.00 Κω-Κάλυμνο-Πειραιά (09.00)
28/12/02 ΣΑΒΒΑΤΟ
ΡΟΔΟΣ 15.00 Κω-Κάλυμνο-Λέρο-Πάτμο-Πειραιά (09.00)
ΔΗΜΗΤΡΟΥΛΑ 17.00 Κω-Βαθύ-Χίο-Λέσβο-Λήμνο-Αλεξ/πολη (17.00)
29/12/02 ΚΥΡΙΑΚΗ
ΠΑΤΜΟΣ 15.00 Κω-Κάλυμνο-Λέρο-Πάτμο-Πειραιά (08.00)
30/12/02 ΔΕΥΤΕΡΑ
ΡΟΔΑΝΘΗ 07.00 Καστελόριζο
ΡΟΔΑΝΘΗ 16.00 Κω-Κάλυμνο-Λέρο-Πάτμο-Πειραιά (08.30)
ΔΗΜΗΤΡΟΥΛΑ 22.00 Σύμη-Τήλο-Νίσυρο-Κω-Κάλυμνο-Αστυπάλαια-Κατάπολα-Νάξο-Σύρο-Πειραιά (20.00)
31/12/02 ΤΡΙΤΗ
ΠΑΤΜΟΣ 15.00 Κω-Κάλυμνο-Λέρο-Πάτμο-Πειραιά (08.00)

Πληροφορίες στο κεντρικό πρακτορείο
TSAGARIS TRAVEL
και στον ταξιδιωτικό σας πράκτορα
Τηλ. (22410) 36170-30406, FAX: 22410-28597

Εκανε ότι μπορούσε

• Ο ΣΔΠΔ διευκρινίζει πως έκανε ότι περνούσε από το χέρι του για να καλύψει την πρώτη φάση του τουρνουά των Χριστουγέννων

Διευκρινίσεις σχετικά με το προχθεσινό ρεπορτάζ της "Α.Ρ." με τον τίτλο "Νάρκη διαιτητών", που αναφερόταν στην απουσία αρκετών διαιτητών που είχαν οριστεί από τα παιχνίδια της πρώτης φάσης του τουρνουά Χριστουγέννων, θέλησαν να δώσουν τα μέλη της διοίκησης του ΣΔΠΔ.

Οπως τόνισαν, τα ματς που διεξήχθησαν στο γήπεδο Παραδεισίου ήταν αμφίβολα μέχρι την τελευταία στιγμή καθώς αυτή ήταν η ενημέρωση που είχε ο πρόεδρος του ΣΔΠΔ **Δημήτρης Κάπρος** καθώς και ο αρχιδιαιτητής **Παντελής Αργυρίου** από το μέλος της Ενωσης **Γιώργο Νικολουδάκη** και δεν υπήρξε νεότερη που να ανέφερε πως τα παιχνίδια διεξαγόταν κανονικά.

Ο ΣΔΠΣ βρισκόταν σε ετοιμότητα και είχε ανθρώπους να καλύψει τόσο το κενό των **Κατσιδώνη** Ε. που είναι πυροσβέστης και έφυγε εσπευσμένα για την Κάσο, όσο και του **Σιδηρόπουλου Α.** που έγινε πατέρας.

Ο **Διαμαντέας** που θα βοηθούσε στο Παραδείσι ειδοποιήθηκε να πάει στ' Αφάντου όπου και κάλυψε το κενό του **Συμιακού** που αντιμετώπιζε πρόβλημα τραυματισμού.

Χωρίς όρια...

Δύο σε ένα ο Αστέρας Μ.

• Την Παρασκευή θα βρεθεί στη Νίσυρο και το Σάββατο στο Πυλί

Η ΕΠΣΔ χθες όρισε τα εξ αναβολής παιχνίδια που εκκρεμούσαν σε β' και γ' κατηγορία.

Ο Αστέρας Μ. επειδή το Σάββατο θα βρεθεί στο Πυλί για να δώσει το παιχνίδι της 14ης με την τοπική ομάδα, μετά από αίτημα του την προηγούμενη ημέρα Παρασκευή θα βρεθεί στη Νίσυρο για να δώσει το εξ αναβολής παιχνίδι του με τον Πολυβώτη αφού ταυτόχρονα παραιτήθηκε του 48ωρου.

Τα παιχνίδια:

Παρασκευή 3/1

• **Νίσυρος (11.00):** Πολυβώτης-Αστέρας Μ.

Τετάρτη 8/1

• **Καλυθιές (12.00):** Ερμής-Ασκληπιός Κω

Πέμπτη 9/1

• **Κάλαθος (11.00):** Ταξιάρχης-Σύμη

Παιδικό πρωτάθλημα

Την "μερίδα του λέοντος" όσον αφορά την κατανομή των αγώνων του Σαββατοκύριακου για το παιδικό κατέχει η Κυριακή με οκτώ παιχνίδια έναντι δύο του Σαββάτου.

Αναλυτικά το πρόγραμμα των αγώνων της 7ης αγωνιστικής των δύο ομίλων της συγκεκριμένης κατηγορίας έχει ως εξής:

1ος όμιλος

Κυριακή

• **Κρεμαστή (11.00):** Φοίβος-Νίκη Ρ.
• **Λυκ. Ιαλυσού (13.00):** Ιάλυσος '97-Αναγέννηση Εμπ.
• **Καρακόνερο (13.15):** Νήσος Ρόδου-Ρόδος
• **Παστίδα (15.00):** Αστέρας Παστ.-Ηλιος
• **Απόλλωνα (15.00):** Απόλλων Απ.-Κλεάνθης

2ος όμιλος

Σάββατο

• **Αφάντου (12.00):** ΑΕΡΑ-Διγενής
• **Ψίνθος (15.00):** Δόξα Ψ.-Πετρώνας

Κυριακή

• **Αγιοι Απόστολοι (11.00):** Διαγόρας-Σταυρός Κ.
• **Ασκληπειό (12.00):** ΠΑΣ Ασκληπειού-Διαγόρας Β.
• **Αγιοι Απόστολοι (13.00):** Ευαγόρας-Ζευς

Ο Αγιος Γεώργιος ευχαριστεί

Το σωματείο του Αγίου Γεωργίου ευχαριστεί τα σωματεία (Διαγόρα, Αρη και Αστέρα Μ.) που με τη συμμετοχή τους στο τουρνουά που διοργάνωσε τίμησαν τη μνήμη του **Παναγιώτη Τριγένη,** επίσης ευχαριστεί τον Δήμο Αρχαγγέλου που παρέστει μέσω του αντιπροσώπου του **Αναστασίου Καραγιάννη,** του προέδρου της ΕΠΣΔ, **Κλεόβουλο Χ"γεωργίου** και όσα μέλη του Δ.Σ. βρέθηκαν στο γήπεδο, τον πρόεδρο του ΔΟΝΑ Ροδίων **Κάλλιστο Διακογεωργίου,** τον Σ.Δ.Π.Δ. που παρέστει μέσω του γ.γ. **Πέτρου Κάζα** και του μέλους του **Στέφανου Λουλουδάκη,** τους διαιτητές **(Κόκκινο, Κόττορο, Συμιακό)** που σφύριξαν τα παιχνίδια και όλους τους επώνυμους κι ανώνυμους που βρέθηκαν επίσης στην εκδήλωση.

Πλήρωσαν την απουσία

• Τρεις αγωνιστικές αποκλεισμού από τα παιχνίδια του Ιάλυσου επιβλήθηκε στους Καρτάλη, Πατρού και Κατσαρά, που απουσίασαν αδικαιολόγητα από την προπόνηση της Μικτής Νέων

Με την ποινή αποκλεισμού τριών αγωνιστικών από τις επίσημες εκδηλώσεις του Ιάλυσου τιμωρήθηκαν οι νεαροί ποδοσφαιριστές της Μικτής μας ομάδας των Νέων **Καρτάλης, Πατρού** και **Κατσαράς.**

Οι τρεις παίκτες απουσίασαν αδικαιολόγητα από την προπόνηση του αντιπροσωπευτικού μας συγκροτήματος, αναγνώρισαν χθες ενώπιον της διοίκησης της Ενωσης το λάθος τους και εξέφρασαν την επιθυμία τους να συνεχίσουν να αγωνίζονται στην Μικτή.

Ο Ιάλυσος δεν είχε την παραμικρή ευθύνη για την απουσία των παιδιών, ωστόσο το γεγονός της τιμωρίας τους από τα δικά του παιχνίδια προκάλεσε τις διαμαρτυρίες του, από την στιγμή που η κύρωση δεν αφορά τους αγώνες της Μικτής. Μάλιστα, ο προπονητής των "ερυθροκίτρινων" **Θεόδωρος Θεοδώρου** είπε πως κι άλλοι ποδοσφαιριστές της ομάδας του, όπως ο **Τηλιακός,** απουσίασαν από προπονήσεις της Μικτής χωρίς να τιμωρηθούν, ωστόσο από την Τεχνική Επιτροπή διευκρινίστηκε πως τα περισσότερα παιδιά ειδοποιούν έστω και τηλεφωνικά για την απουσία τους.

Αλλωστε όπως ξεκαθάρισε ο πρόεδρος της ΕΠΣΔ, **Κλεόβουλος Χατζηγεωργίου,** η ποινή είναι απόλυτα σύμφωνη με τις διατάξεις των ΚΑΠ.

Αγκαθι

●●● Τελευταία μέρα του χρόνου σήμερα και θέλω να είμαι ήπιος. Απλά θα κάνω αναφορά στα γεγονότα.

●●● Ασφαλώς ο επαναστάτης προπονητής έκλεψε την παράσταση. Για μένα ήταν η συνέντευξη της χρονιάς. Κοιτούσε με τα δύο μάτια την αλήθεια κι έδωσε απαντήσεις που έκαναν αίσθηση.

●●● Πρέπει να ψιλοέκλεισε το ένα μάτι όταν μίλησε για τον πρόεδρό του. Κατά 90% σ' αυτά που έλεγε είχε δίκιο. Το κακό μ' αυτό το παιδί είναι ότι δεν κολακεύει κανένα. Γι' αυτό και τον έχουν στην μπούκα. Η κοινωνία μας θέλει κολακίες για να έχει κάποιο στα όπα-όπα.

●●● Είπα κι εγώ ότι θα έφευγε ήρεμα η χρονιά. Ο Μίχελς και ο Πόιλας έβαλαν χθες μπουρλότο στη Κοδριγκτώνος. Το αίμα για αρκετούς ανέβηκε στο κεφάλι.

●●● Σας το έγραψα από την ώρα που παραιτήθηκε ο Τανί. Δεν πρόκειται να επιστρέψει. Ηταν η τρίτη και τελευταία παραίτηση.

●●● Καλά να περνάτε. Καλημέρα σας.

5X5

Συνεχίζει πρώτος ο "Σταυρός"

Κανονικά συνεχίζεται το τουρνουά στις εγκαταστάσεις του Ευγένιου Καταξενού.

Για την έκτη αγωνιστική είχαμε:

Το σπόρ Cafe νίκησε 5-2 την ομάδα του "Σαββιού Travel" τα γκολ πέτυχαν για τους νικητές οι **Καρίπης** (2), **Βαγιανός Σ.** (3).

Για τους ηττημένους σκόραρε ο **Βιτσέντζος.**

Η πρωτοπόρος ομάδα του "Σταυρού" νίκησε 6-2 την ομάδα των "Συντέκνων". Τα γκολ πέτυχαν οι **Κιόττος Η.** και **Μπεκιράς Α.** από 3.

Για τους "Σύντεκνους" οι **Πουλιός, Μαργαρίτης.**

Οι "Αυτοκράτορες" μ' όλη τη σημασία της λέξεως δεν λυπήθηκαν τα "Αγριολούλουδα" και κέρδισαν 7-3 παρόλο που είχαν την μεγάλη απουσία του τερματοφύλακα ο οποίος χόρεψε το χορό του Ησαΐα (παντρεύτηκε).

Τα γκολ πέτυχαν οι **Κιόττος Κ.** (3), **Manolo, Ζωΐδης** από 2. Για τα "Αγριολούλουδα" σκόραραν οι **Στάθης, Καζέλης Γ.** και **Σ.**

Στο πιο συναρπαστικό παιχνίδι ο **Μαστοράς Θεόδωρος** αναδείχθηκε "Πρωτομάστορας" στα γκολ αφού πέτυχε 7 γκολ για την ομάδα των "CHAMPERS" που νίκησε 13-9 την ομάδα του "El Ninio".

Ο **Μαργαρίτης Τ.** πέτυχε τα υπόλοιπα 6 γκολ για την ομάδα του. Η ομάδα του "Ελ Νίνιο" αν και προηγήθηκε με χατ τρικ του **Τσίκη Μ.** ήταν άτυχη γιατί ο παίκτης αποχώρησε διότι είχε επαγγελματικές ασχολίες (πήγε να δει την Λάμψη). Τα υπόλοιπα γκολ πέτυχαν οι **Δημητράς** 3, **Γκοτζίδης** 2, **Πελλός** 1.

ΒΑΘΜΟΛΟΓΙΑ

ΟΜΑΔΑ	ΑΓΩΝΑΣ	ΒΑΘΜΟΙ
Σταυρός	6	16
Σπόρ Cafe	5	13
Αυτοκράτορας	5	13
Σύντεκνοι	5	7
Σαββιού Travel	5	6
Champers	5	6
EL Ninio	6	4
Fitnes	5	3
Αγριολούλουδα	6	1

ΕΠΟΜΕΝΗ ΑΓΩΝΙΣΤΙΚΗ

ΠΕΜΠΤΗ

6-7 ώρα: Σπορ Καφέ-Αυτοκράτορες
7-8 ώρα: Champers-Σταυρός

ΠΑΡΑΣΚΕΥΗ

6-7 ώρα: Αγριολούλουδα-Σαββιού
7-8 ώρα: Fitnes-Σύντεκνοι

ΑΝΕΚΔΟΤΟ

Μια μέρα προχωρούσε ο μπαμπάς με τον γιο του στο δρόμο και ξαφνικά θλέπει ο μικρός ένα σπουργιτάκι χάμω με τα ποδαράκια του ψηλά.

Ρωτάει τον μπαμπά του:

- Τι έπαθε το σπουργιτάκι;

- Πέθανε, του λέει ο μπαμπάς.

- Και γιατί έχει τα ποδαράκια του πρός τον ουρανό;

- Έτσι θα έρθει ο Χριστούλης και θα το πιάσει πιο εύκολα να το ανεβάσει στον παράδεισο, λέει ο μπαμπάς του.

- Την άλλη μέρα παίρνει ο μικρός τηλέφωνο στο γραφείο τον πατέρα του και μες το κλάμα του λέει:

- Η μαμά πήγε να πεθάνει σήμερα. Τι έγινε παιδί μου; του λέει ο μπαμπάς!

- Ήταν ξαπλωμένη με τα πόδια ψηλά, μα ευτυχώς που έπεσε από πάνω της, ο γαλατάς που ήταν εκεί και την κράτησε, αλλιώς θα είχε φύγει κι όλας.

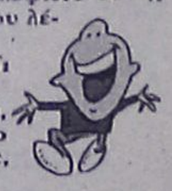

ΡΕΠΟΡΤΑΖ

Βγαίνουν οι καλύτεροι

• ΔΙΕΞΑΓΕΤΑΙ ΣΗΜΕΡΑ ΑΠΟ ΤΙΣ 11 ΜΕΧΡΙ ΤΙΣ ΔΥΟ ΣΤΑ ΣΤΟΥΝΤΙΟ ΤΟΥ TOP-FM, Η ΚΑΘΙΕΡΩΜΕΝΗ ΨΗΦΟΦΟΡΙΑ ΓΙΑ ΤΗΝ ΑΝΑΔΕΙΞΗ ΤΩΝ ΚΑΛΥΤΕΡΩΝ ΤΟΥ ΔΩΔΕΚΑΝΗΣΙΑΚΟΥ ΑΘΛΗΤΙΣΜΟΥ

Σήμερα το πρωί στις 11 θα ξεκινήσει η ψηφοφορία για τους καλύτερους της χρονιάς που φεύγει σε λίγες ώρες. Μία ψηφοφορία που έχει καθιερωθεί και διεξάγεται κάθε χρόνο αυτή τη μέρα, στα στούντιο του αθλητικού ραδιοφωνικού σταθμού TOP-FM.

Διοργανωτές φυσικά οι αθλητικογράφοι της Δωδεκανήσου που θα ψηφίσουν κατά συνείδηση και φυσικά με βάση την διάκριση ή την προσφορά των ομάδων, αθλητών-τριών, παραγόντων ή διαιτητών.

Οι κατηγορίες που διεκδικούν την ετυμηγορία των αθλητικογράφων κατά τα φαινόμενα είναι:

ΟΣΟΝ ΑΦΟΡΑ ΤΗΝ ΚΑΛΥΤΕΡΗ ΟΜΑΔΑ

1. Διαγόρας- ποδόσφαιρο
2. Κολοσσός-μπάσκετ
3. Διγενής-ποδόσφαιρο (κυπελλούχος)
4. Μικτή Παίδων-ποδόσφαιρο
5. Ιπποκράτης-Στίβος
6. Ρόδος-Ποδόσφαιρο -(καλή πορεία)
7. Διαγόρας-μπάσκετ
8. Δωδεκάνησος-στίβος-μπάσκετ
9. Μικτή μπάσκετ παίδων-για την διάκριση στο αναπτυξιακό τουρνουά

ΟΣΟΝ ΑΦΟΡΑ ΤΟΝ ΚΑΛΥΤΕΡΟ ΠΡΟΠΟΝΗΤΗ

1. Κώστας Παπαοικονόμου -(Διαγόρας)
2. Χάρης Παπάζογλου-(Κολοσσός)
3. Παύλος Καζατζόγλου-(ΓΑΟ ΤΑΕ KWO NDO)
4. Ανδρέας Σταύρου-(Διγενής-Διαγόρας)
5. Μιχάλης Δράκος-(Μικτή Παίδων)
6. Τσαμπίκος Χ"νικολάου-(Φλόγα-Τζούντο)
7. Γιώργος Τανίδης-(Απόλλων Καλυθιών)

ΟΣΟΝ ΑΦΟΡΑ ΤΟΝ ΚΑΛΥΤΕΡΟ ΠΑΡΑΓΟΝΤΑ

1. Κώστας Κωσταρίδης-Κολοσσός-μπάσκετ
2. Λευτέρης Καστρουνής-Υγεία-Στίβος
3. Γιάννης Σπανός-Λέρος-ποδόσφαιρο
4. Γιάννης Μιχελαράκης-Διγενής-ποδόσφαιρο
5. Γιώργος Παπαδημήτρης-Ηρακλής Μ.-ποδόσφαιρο
6. Ηλίας Γερογιάννης-Ιπποκράτης
7. Μάκης Ντουρουτλής-ΓΑΟ ΤΑΕ KBO NTO-Ρόδος
8. Μιχάλης Μέντος-Διαγόρας-ποδόσφαιρο

Απ' ότι διαπιστώνει κανείς εκπλείπουν τα μέλη Διοικήσεων Οργανισμών ή Επιτροπών που σίγουρα έχουν προσφέρει στον Δωδεκανησιακό αθλητισμό.

ΟΣΟΝ ΑΦΟΡΑ ΤΟΝ ΚΑΛΥΤΕΡΟ ΑΘΛΗΤΗ

1. Γιώργος Χειμωνέττος-Διαγόρας-Ποδηλασία
2. Μιχάλης Μαρκόπουλος-Στίβος
3. Χρήστος Νικόπουλος-Γκολφ
4. Παναγιώτης Βούης-Γκοντερ Φιλντ-ποδόσφαιρο
5. Παντελής Κουγιός-Κολοσσός
6. Μερκούρης Μόσχου-Διαγόρας
7. Γιάννης Γεωργαλής-Εθνική
8. Γιάννης Σμαλιός-Ιπποκράτης-Στίβος
9. Σταμάτης Λυρίου-Μότο Κρος

ΓΙΑ ΤΗΝ ΚΑΛΥΤΕΡΗ ΑΘΛΗΤΡΙΑ

1. Χαλιμέ Γκιουρμπούς-ποδηλασία
2. Μινοδώρα Νέμες-Τζούντο
3. Νίκη Ξάνθου-Στίβος
4. Χρυσοστομία Ιακώβου-Στίβος
5. Κατερίνα Ξανθοπούλου-Τζούντο
6. Μαρία Κτενά-Σταυρός-ποδόσφαιρο
7. Ειρήνη Κουλιανού-Ιπποκράτης-Στίβος
8. Διονυσία Κασσίου-Ιπποκράτης

ΓΙΑ ΚΑΛΥΤΕΡΟ ΔΙΑΙΤΗΤΗ

1. Παντελής Μιχαλάκης-ποδόσφαιρο
2. Βασίλης Τσαγγάρης-ποδόσφαιρο
3. Κώστας Ζανεττίδης-ποδόσφαιρο
4. Βαγγέλης Κατσιδώνης -ποδόσφαιρο
5. Νίκος Φεσσάρας-ποδόσφαιρο
6. Μιχάλης Φραγκίνης-ποδόσφαιρο
7. Γιώργος Ξανθός-μπάσκετ
8. Ηλίας Κουνελλές-μπάσκετ
9. Στέλιος Βιντζηλαίος-μπάσκετ
10. Λάμπρος Κρανιάς-μπάσκετ

Οι αθλητικογράφοι στην εκδήλωση βράβευσης των καλύτερων θα τιμήσουν επίσης και κάποιους που πρόσφεραν και συνεχίζουν να προσφέρουν στον Δωδεκανησιακό αθλητισμό, προβάλλοντας παράλληλα την ομάδα τους και τη Ρόδο στον Ελληνικό χώρο αλλά και παγκοσμίως.

ΜΕΡΙΚΕΣ ΑΠΟ ΤΙΣ ΕΙΔΙΚΕΣ ΠΡΟΤΑΣΕΙΣ

1. Θανάσης Μπαράκας-Ασημένιο μετάλλιο στο παγκόσμιο της Γαλλίας
2. Πολυδεύκης Γεωργαλής-Πρώτος σκόρερ του Τοπικού πρωταθλήματος για την περίοδο 2001-2002
3. Κώστας Πολυχρονίου-Α' σκόρερ Ομίλου Δ' Εθνικής 2001-2002
4. Αλέκος Κακλαμάνος-2ος σκόρερ στο πρωτάθλημα του Βελγίου
5. 'Αγγελος Αναστασιάδης-προσφορά του στο Δωδεκανησιακό και το Ελληνικό ποδόσφαιρο

ΔΙΚΑΙΩΜΑ ΨΗΦΟΥ

Δικαίωμα ψήφου στην σημερινή ψηφοφορία έχουν:

ΡΟΔΙΑΚΗ-ΓΝΩΜΗ
Δημήτρης Τσοπανάκης
Μανώλης Μπάτης
Νικήτας Κουσκούσης
Κώστας Παντίδος
Παύλος Ντοκοούπιλ
Μάγδα Σούγκαρη
Σταμάτης Ποντίκας
Κώστας Καστανάκης
Γιώργος Πάττας
Ρασήτ Μαρασλής

ΠΡΟΟΔΟΣ
Γιώργος Αθανασίου
Δημήτρης Δραγάτης
Μάκης Δούβαλης
Μπάμπης Θεοδώρου
Τσαμπίκος Καλογήρου

ΔΗΜΟΚΡΑΤΙΚΗ
Γιάννης Κουμέντος
Ηλίας Λοίζος

ΔΩΔΕΚΑΝΗΣΟΣ
Στάθης Φαρμακίδης
Στέφανος Γκιζλής
Νίκος Ιγνατίδης

FM 12
Νικήτας Πουζουκάκης

TOP-FM
Παναγιώτης Διακοφώτης
Κώστας Ταράλης

ΚΩΣ
Γιώργος Αναγνώστου

ΚΑΛΥΜΝΟΣ
Μανώλης Βαγιανός

ΑΝΤΑΠΟΚΡΙΤΕΣ
Αντώνης Πίττας



Quick Service Center
The service professionals
Τεχνική εξυπηρέτηση χωρίς όρια, για πελάτες απαιτητικούς

SERVICE

ΑΝΑΛΟΓΙΚΗΣ ΚΑΙ ΨΗΦΙΑΚΗΣ VIDEOCAMERA

ΤΗΛΕΟΡΑΣΕΩΝ - VIDEO - ΗΧΗΤΙΚΩΝ ΣΥΣΚΕΥΩΝ

PlayStation.

Τώρα και στην Ροδο έχετε την δυνατότητα να επισκευάσετε οποιαδήποτε υψηλής τεχνολογίας συσκευή Ήχου η Εικόνας Αναλογική η ψηφιακή

Ειδικοτης

SONY

Γρήγορα, υπεύθυνα, εγγυημένα, και πάντα σε προσιτές τιμές

Στο κατάστημα μας Μιχαήλ Πετριδη 67 στην Ροδο θα βρείτε επίσης

Όλα τα απαραίτητα αξεσουάρ για την πλήρη αξιοποίηση των δυνατοτήτων του Playstation η της Video Camera σας αλλά και ολοκληρωμένη κάλυψη όλων των απορίων η τεχνικών ερωτήσεων που έχετε Σας Περιμένουμε .....

Μιχαήλ Πετριδη 67 Ρόδος 85100
Τηλ 22410-60210 Fax 22410-60213
Email Qservice@otenet.gr

Καλές Γιορτές από την

MediaSoft

INTEL P4 2,53 GHZ
MEMORY 256 DDR
CASE MIDI 350 W
BOARD JETWAY
VGA 64 MB
DVD 16X
HDD 60 GB
SOUND ON BOARD
FLOPPY DISK
MONITOR 17΄΄ PHILIPS

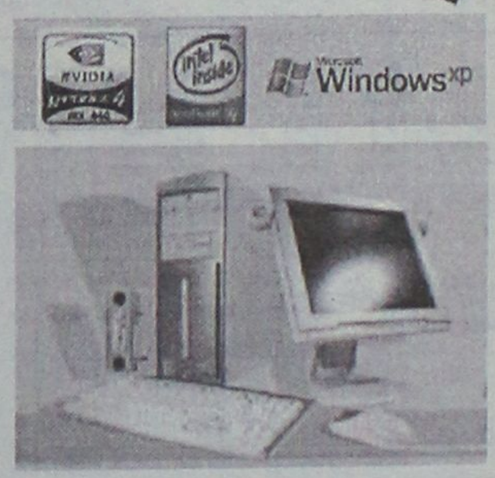

(Ή monitor 15' TFT NEC 1550V με επιπλέον χρέωση)

ΔΩΡΑ:
ΕΚΤΥΠΩΤΗΣ CANON S 200 COL
'Η ΑΣΥΡΜΑΤΟ ΤΗΛΕΦΩΝΟ ALCATEL VERS 150

EXTRA JOYSTICK + CD GAME

ΤΙΜΗ 1199 ΕΥΡΩ (χωρίς ΦΠΑ 13%)

Χρόνια Πολλά

έως 36 δόσεις

MediaSoft
THE MULTIMEDIA CENTER

Λεωφ. Ελευθερίας 69Α - Τ.Κ. 85104 Κρεμαστή Τηλ.: (22410) 92155 - FAX: (22410) 92160
E-mail: mediasft@otenet.gr

πλαισιο

ΜΠΑΣΚΕΤ

Αγριεμένος ο Κολοσσός

• ΣΤΟ ΦΙΛΙΚΟ ΜΕ ΤΟΝ ΙΑΛΥΣΟ ΟΛΑ ΔΟΥΛΕΨΑΝ ΡΟΛΟΪ ΚΑΙ Η ΕΜΦΑΝΙΣΗ ΤΩΝ "ΘΑΛΑΣΣΙ" ΑΦΗΣΕ ΠΟΛΥ ΕΝΘΑΡΡΥΝΤΙΚΑ ΜΗΝΥΜΑΤΑ ΕΝ ΟΨΕΙ ΔΑΣΑΛ

• ΞΕΚΙΝΑΕΙ ΠΡΟΠΟΝΗΣΕΙΣ Ο ΧΡΗΣΤΟΣ ΜΠΙΛΙΑΣ

Φανερές έκανε τις προθέσεις του για τον αγώνα της Κυριακής με τα Ανω Λιόσια ο Κολοσσός στο προχθεσινό φιλικό με τον Ιάλυσο στα Τριάντα. Παρουσιάστηκε εντελώς ανεπηρέαστος από το κενό των εορτών και ιδιαίτερα φορτσάτος, ενώ είναι χαρακτηριστικό πως δούλεψε ρολόι σαν ομάδα και λιγότερο σε ατομικό επίπεδο. Βέβαια, ξεχώρισαν κάποιοι παίκτες (π.χ. **Κουγιός, Μπανακάκης)** αλλά ο Κολοσσός έπαιξε πολύ ομαδικά και έφτασε πολύ άνετα στη φιλική νίκη με 92-49. Αξίζει να σημειωθεί πως στο 24' το σκορ ήταν 17-60 (!) υπέρ των "θαλασσί".

Ο **Χάρης Παπάζογλου** είδε την ομάδα να "ρολάρει" αλλά δεν παρέλειψε στα τάιμ-άουτ ν' ανεβάσει τον τόνο της φωνής του επισημαίνοντας κάποια λάθη επιπόλαια και περιττά. Χρησιμοποίησε όλους τους παίκτες που είχε στη διάθεσή του ενώ ξεκίνησε το παιχνίδι και με τα τρία μεταγραφικά αποκτήματα του καλοκαιριού, μαζί με τους **Κουγιό** και **Κατούφα.**

Η εμφάνιση του Κολοσσού άφησε αρκετά ενθαρρυντικά μηνύματα εν όψει του κρίσιμου εκτός έδρας αγώνα με τον ΔΑΣΑΛ.

Σήμερα οι "θαλασσί" θα προπονηθούν πρωί και απόγευμα και το παρόν θα δώσει και ο **Χρήστος Μπίλιας** ο οποίος ξεπερνάει τον τραυματισμό του στο γόνατο και ξαναμπαίνει σιγά-σιγά σε κανονικούς ρυθμούς.

Οσον αφορά την αυριανή μέρα (Πρωτοχρονιά), πιθανότατα να γυμναστούν μόνο μια φορά νωρίς (ίσως το μεσημέρι) για να έχουν ελεύθερο το απόγευμά τους.

ΣΤΑΤΙΣΤΙΚΑ ΠΑΡΑΓΩΓΙΚΟΤΗΤΑΣ

- **Αλμπάνης Θεόδωρος** (σε 5 αγώνες) 16 π. (3 τρ.).
- **Τσέλιος Κώστας** (σε 8 αγώνες) 55 π. (5 τρ.).
- **Μπανακάκης Βασίλης** (σε 8 αγώνες) 106 π. (17 τρ.).
- **Κουτσός Ισίδωρος** (σε 9 αγώνες) 54 π. (10 τρ.).
- **Γκογκίδης Χρήστος** (σε 8 αγώνες) 68 π. (5 τρ.).
- **Βλαχοδήμος Στάθης** (σε 5 αγώνες) 22 π.
- **Βαλαβανίδης Γιώργος** (σε 9 αγώνες) 99 π. (4 τρ.).
- **Μπελάγιας Θωμάς** (σε 5 αγώνες) 15 π. (1 τρ.).
- **Τρίμης Νίκος** (σε 3 αγώνες) 0π.
- **Κουγιός Παντελής** (σε 8 αγώνες) 84 π. (15 τρ.).
- **Κατούφας Σωτήρης** (σε 9 αγώνες) 76 π.
- **Χαλκιαδάκης Μάνος** (σε 9 αγώνες) 100 π.

Μόλις τέσσερις παίκτες δεν έχουν χάσει αγώνα φέτος, οι **Κουτσός-Βαλαβανίδης-Κατούφας-Χαλκιαδάκης.** Πρώτος σκόρερ είναι ο **Βασίλης Μπανακάκης,** αν και έχει ένα παιχνίδι λιγότερο, με μέσο όρο 13,2 πόντους και δύο "βόμβες" ανά αγώνα*.

* Δηλαδή τους μισούς σχεδόν πόντους του, τους πετυχαίνει από τα 6.25 μ.

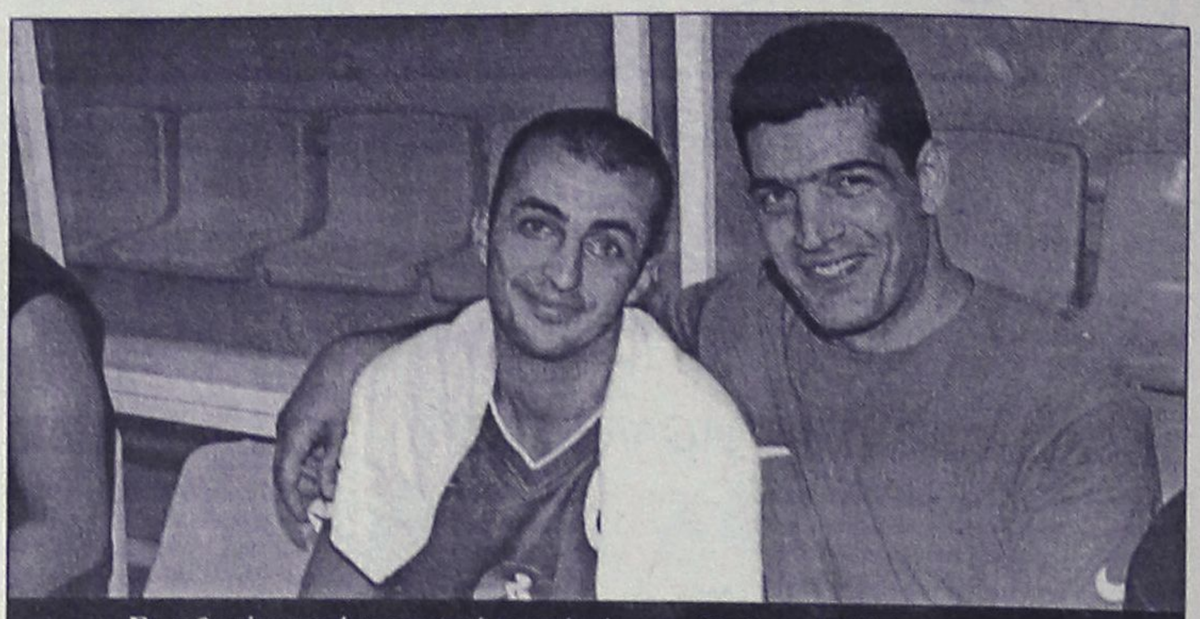

Σε ρυθμούς προπόνησης μπαίνει από σήμερα ο Χρήστος Μπίλιας (διακρίνεται δεξιά μαζί με τον Μπανακάκη)

Στο ίδιο μήκος κύματος είναι και οι **Κουγιός-Κουτσός.**

Πάνω από 50% της παραγωγικότητας τους είναι από την περιφέρεια.

Εξι αθλητές χρίζονται επί μονίμου βάσεως σκόρερ στις αναμετρήσεις μέχρι τώρα **(Μπανακάκης, Γκογκίδης, Βαλαβανίδης, Μπελάγιας, Κατούφας** και **Χαλκιαδάκης).**

Αποσυντονισμένοι και άκεφοι

• Αγγαρεία έμοιαζαν να κάνουν στο φιλικό με τον Κολοσσό οι παίκτες του Ιάλυσου

• Η απόδοσή τους προβλημάτισε μία εβδομάδα πριν το δύσκολο παιχνίδι με τον Αμύντα

Η ομάδα που αγωνίστηκε την Κυριακή στο φιλικό με τον Κολοσσό δεν ήταν ο Ιάλυσος αλλά το φάντασμά του.

Λίγο οι διακοπές των Χριστουγέννων, πιο πολύ οι εσωτερικές αναταραχές αποσυντόνισαν τους "ερυθροκίτρινους" που δεν έδειξαν καμία διάθεση να παίξουν μπάσκετ σύμφωνα με τις δυνατότητες του και μάλλον το είδαν σαν αγγαρεία.

Δεν συγκινήθηκαν ούτε όταν απειλήθηκαν με ...φιλικό διασυρμό!

Η εμφάνισή τους προβλημάτισε όχι μόνο τον προπονητή του Ιάλυσου αλλά και όσους παρακολούθησαν το παιχνίδι. Το να μη μπορούσαν να αποδώσουν περισσότερο θα ήταν φυσιολογικό. Τη στιγμή, όμως, που πραγματικά μπορούν (και το έχουν αποδείξει), είναι λόγος σοβαρός για προβληματισμό. Ειδικά όταν σε λίγες μέρες η ομάδα έχει μια δύσκολη αποστολή για το πρωτάθλημα. Ο **Αμύντας** δεν είναι αμελητέος αντίπαλος και η προχθεσινή εμφάνιση πρέπει πάσα θυσία να μπει σε παρένθεση.

Ενας επιπρόσθετος "πονοκέφαλος" για τον **Κυριάκο Μάγο** είναι και το πρόβλημα με τον Δημητρόπουλο ο οποίος είναι άρρωστος και θα επανέλθει πιθανότατα με την Πρωτοχρονιά στις προπονήσεις. Ο τραυματισμός του **Απτίκου** (στο μετατάρσιο) δεν είναι ανησυχητικός και θ' αγωνισθεί κανονικά κόντρα στον Αμύντα.

Επίσης, το απόγευμα της Παρασκευής αναμένεται να έρθει στη Ρόδο και ο **Λευτέρης Μουτσάτσος** για να βοηθήσει τους συμπαίκτες του στο δύσκολο παιχνίδι της 10ης αγωνιστικής.

Την Πρωτοχρονιά οι "ερυθροκίτρινοι" θα έχουν ρεπό και θα επιστρέψουν την Πέμπτη.

ΔΡΟΜΟΛΟΓΙΑ
F/B BLUE STAR 1



ΑΠΟ ΡΟΔΟ από 18/11/02 έως 20/04/03

ΑΝΑΧΩΡΗΣΗ ΑΠΟ ΡΟΔΟ	ΑΝΑΧΩΡΗΣΗ ΑΠΟ ΚΩ	ΛΕΡΟ	ΠΑΤΜΟ	ΜΥΚΟΝΟ	ΣΥΡΟ	ΚΑΤΑΠΟΛΑ (ΑΜΟΡΓΟ)	ΑΦΙΞΗ ΣΕ ΠΕΙΡΑΙΑ
ΤΡΙΤΗ 20.00	ΤΡΙ 22.55	—	—	ΤΕΤ 03.30	—	—	ΤΕΤΑΡΤΗ 07.20
ΠΕΜΠΤΗ 20.00	ΠΕΜ 22.55	—	—	—	ΠΑΡ 03.50	—	ΠΑΡΑΣΚΕΥΗ 07.10
ΣΑΒΒΑΤΟ 10.00	ΣΑΒ 12.50	—	—	—	—	ΣΑΒ 18.20	ΣΑΒΒΑΤΟ 21.30
ΚΥΡΙΑΚΗ 18.30	ΚΥΡ 21.25	ΚΥΡ 23.05	ΔΕΥ 00.15	—	ΔΕΥ 03.50	—	ΔΕΥΤΕΡΑ 07.10

ΣΗΜΕΙΩΣΗ ΓΙΑ ΧΡΙΣΤΟΥΓΕΝΝΑ / ΠΡΩΤΟΧΡΟΝΙΑ
1) 24/12/02 &31/12/02: από ΡΟΔΟ 10.00 για ΚΩ 12.30-12.50, ΜΥΚΟΝΟ 17.35-17.55, ΠΕΙΡΑΙΑ 21.50
2) 26/12/02 & 02/01/03: από ΠΕΙΡΑΙΑ 08.00 για ΣΥΡΟ 11.30-11.45, ΚΩ 16.30-16.50, ΡΟΔΟ 19.20
3) ΑΝΕΚΤΕΛΕΣΤΑ ΔΡΟΜΟΛΟΓΙΑ: 25/12/02 & 01/01/03

ΑΠΟ ΠΕΙΡΑΙΑ από 18/11/02 έως 20/04/03

ΑΝΑΧΩΡΗΣΗ ΑΠΟ ΠΕΙΡΑΙΑ	ΑΦΙΞΗ ΣΕ ΣΥΡΟ	ΜΥΚΟΝΟ	ΚΑΤΑΠΟΛΑ (ΑΜΟΡΓΟ)	ΠΑΤΜΟ	ΛΕΡΟ	ΚΩ	ΡΟΔΟ
ΔΕΥΤΕΡΑ 20.00	ΔΕΥ 23.20	—	—	—	—	ΤΡΙ 04.10	ΤΡΙΤΗ 07.10
ΤΕΤΑΡΤΗ 20.00	ΤΕΤ 23.20	—	—	—	—	ΠΕΜ 04.10	ΠΕΜΠΤΗ 07.10
ΠΑΡΑΣΚΕΥΗ 20.00	—	ΠΑΡ 23.50	—	—	—	ΣΑΒ 04.20	ΣΑΒΒΑΤΟ 07.15
ΣΑΒΒΑΤΟ 23.30	—	—	ΚΥΡ 04.45	ΚΥΡ 07.00	ΚΥΡ 08.10	ΚΥΡ 09.50	ΚΥΡΙΑΚΗ 12.45

SKEVO'S TRAVEL AGENCY
ΚΕΝΤΡΙΚΟ ΠΡΑΚΤΟΡΕΙΟ ΡΟΔΟΥ των ΓΡΑΜΜΩΝ BLUE STAR FERRIES - F/B BLUE STAR 1
Αμερικής 111 • Τηλ. κρατήσεων επιβατών & ΙΧΕ (22410)22461, (22410)75655 •Τηλ. κρατήσεων φορτηγών (22410)76600, FAX: (22410) 22354 • Κρατήσεις και σε όλα τα συνεργαζόμενα ΠΡΑΚΤΟΡΕΙΑ ΡΟΔΟΥ



0% προκαταβολή

Από 38,5€ το μήνα

ΕΩΣ 48 ΔΟΣΕΙΣ


ZIP 2T
ΑΠΟ 47 ευρώ το μήνα


LIBERTY 4T
ΑΠΟ 48 ευρώ το μήνα


VESPA ET4 150
ΑΠΟ 71 ευρώ το μήνα


RUNNER
ΑΠΟ 67 ευρώ το μήνα

ΑΒΕΤΕ Κ. ΚΩΣΤΑΡΙΔΗΣ
Καναδά 12 • Τηλ.: 22410 78577

Το κακό του πρόσωπο παρουσίασε και χθες το ΧΑΑ

Εψαχναν για επενδυτές

Πτώση 0,81% του γενικού δείκτη ● Μηδαμινός ο τζίρος

Το κακό της πρόσωπο, για έβδομη συνεχή συνεδρίαση, παρουσίασε η Σοφοκλέους, με τον Γενικό Δείκτη να υποχωρεί, κάτω από τα επίπεδα 1.750 μονάδων, στα χαμηλότερα από τη συνεδρίαση της 10ης Οκτωβρίου, κλείνοντας κοντά στα χαμηλότερα έτους.

Ούτε η ανάκαμψη των ευρωπαϊκών χρηματιστηρίων βοήθησε την αγορά, σε μία συνεδρίαση που χαρακτηρίσθηκε από παντελή έλλειψη επενδυτικού ενδιαφέροντος και τις μετοχές της μικρής κεφαλαιοποίησης να δέχονται τις μεγαλύτερες πιέσεις, ενώ η τιμή 107 μετοχών σημείωσε νέα χαμηλότερα έτους.

Αλλά και από τις 20 μετοχές του δείκτη υψηλής κεφαλαιοποίησης, μόνο δύο, οι μετοχές της Panafon και της Πειραιώς έκλεισαν με άνοδο, σε ποσοστό 2,95% και 1,71% αντιστοίχως

Ο Γενικός Δείκτης Τιμών έκλεισε στις 1.748,41 μονάδες έναντι 1.762,69 μονάδων της προηγουμένης, καταγράφοντας υποχώρηση 14,28 μονάδων ή σε ποσοστό 0,81%, ενώ στη διάρκεια των συναλλαγών κατέγραψε κατώτερη τιμή στις 1.743,48 μονάδες, όταν υποχωρούσε έως και 1,09%.

Ο δείκτης FTSE/ASE 20 έκλεισε στις 862,73 μονάδες, σημειώνοντας πτώση σε ποσοστό 0,78%, ενώ ο δείκτης FTSE/ASE 40 έκλεισε στις 186,50 μονάδες, σημειώνοντας υποχώρηση κατά 1,47%.

Ο δείκτης FTSE/ASE SMALLCAP 80 έκλεισε στις 459,56 μονάδες, σημειώνοντας σημαντική πτώση 2,79%.

Τραπεζικός:	2.669,88	–0,57%
Τηλεπικοινωνιών:	822,73	+0,03%
Ασφαλειών:	516,81	–3,16%
Επενδύσεων:	535,85	+0,99%
Κατασκευαστικών:	935,08	–1,69%
Κλωστουφαντουργίας:	390,59	–4,74%
Βιομηχανιών:	1.012,05	–1,71%
Συμμετοχών:	1.051,48	–3,25%
Βασικών Μετάλλων:	420,44	–2,35%
Μη μεταλλικών Ορυκτών:	779,86	–1,64%
Εκδόσεις- εκτυπώσεις:	231,76	–2,84%
Λιανικού Εμπορίου:	542,25	–1,43%
Πληροφορικής:	468,43	–3,67%
Ειδών Λύσεων Πληροφορικής:	190,36	–4,44%
Χονδρικό εμπόριο :	378,86	–2,57%
Τρόφιμα- ποτά:	438,13	–1,81%
Παράλληλη Αγορά:	148,87	–3,03%
Διυλιστήρια:	908,15	–2,16%
Διαχ. Ακίνητης Περιουσίας:	807,42	+0,28%

Από τις 353 μετοχές που διαπραγματεύθηκαν χθες, 58 κινήθηκαν ανοδικά, 266 πτωτικά, ενώ η τιμή 29 μετοχών παρέμεινε αμετάβλητη.

Η αξία των συναλλαγών ανήλθε στα 62,643 εκατ. ευρώ., εκ των οποίων τα 8,05 εκατ. ευρώ αποτέλεσαν προσυμφωνημένα πακέτα συναλλαγών.

Τη μεγαλύτερη συναλλακτική δραστηριότητα παρουσίασαν οι μετοχές των εταιριών: Panafon με 818.207 τεμάχια, Sex Form με 732.580, Μπαλάφας με 657.760, ΟΤΕ με 647.973 και Spider με 620.520 τεμάχια.

Τη μεγαλύτερη αξία συναλλαγών κατέγραψαν οι μετοχές των εταιριών: ΟΤΕ με 6,829 εκ. ευρώ, Sex Form με 6,014, Panafon με 4,547, ΔΕΗ με 2,967 και Domus με 2,421 εκατ. ευρώ.

Η συνολική κεφαλαιοποίηση της αγοράς υποχώρησε στα 66,171 δισ. ευρώ.

Η τιμή των μετοχών του δείκτη MSCI έκλεισε ως εξής:

Alpha Bank:	11,40
Coca Cola:	13,42
Eurobank:	11,10
Panafon:	5,58
Αλουμίνιο Ελλάδος:	17,08
Βιοχάλκο:	3,78
ΔΕΗ:	13,26
Εθνική:	13,50
ΕΛΠΕ:	5,58
Ελληνική Τεχνοδομική:	5,82
Εμπορική:	14,36
Επιχειρήσεις Αττικής:	2,44
ΕΥΔΑΠ:	3,58
Ιντρακόμ:	4,30
ΚΑΕ:	6,20
Μαϊλλης:	4,08
ΟΤΕ:	10,56
Τεχνική Ολυμπιακή:	3,32
Πειραιώς:	5,94
Τιτάν:	35,86
Motor Oil:	6,56
Folli-Follie:	16,12

Α.Ν.Ε.Σ.

ΑΝΩΝΥΜΗ ΝΑΥΤΙΛΙΑΚΗ ΕΤΑΙΡΕΙΑ ΣΥΜΗΣ

ΕΔΡΑ: Σύμη Δωδεκάνησα Τ.Κ. 85600
Τηλ.: (22460) 71444, Fax. (22460) 71373

ΓΡΑΦΕΙΟ ΡΟΔΟΥ: Αυστραλίας 88 Τ.Κ. 85100
Τηλ. (22410) 37769, Fax. (22410) 34493

E-mail: anesymis@otenet.gr

Ε/Γ-Τ/Ρ ΠΑΝΟΡΜΙΤΗΣ

ΤΟΥΡΙΣΤΙΚΑ ΔΡΟΜΟΛΟΓΙΑ ΑΠΟ 01.12.2002 ΕΩΣ 31.01.2003

ΚΑΘΕ ΔΕΥΤΕΡΑ:	ΣΥΜΗ-ΡΟΔΟ	08.00
	ΡΟΔΟ-ΣΥΜΗ	15.00

Το δρομολόγιο της Δευτέρας 06.01.03 θα εκτελεστεί την Τρίτη 07.01.03 τις ίδιες ώρες λόγω της αργίας των Θεοφανίων.

ΚΑΘΕ ΠΕΜΠΤΗ:	ΣΥΜΗ-ΡΟΔΟ	08.00
	ΡΟΔΟ-ΣΥΜΗ	15.00

Το δρομολόγιο της Πέμπτης 26.12.02 θα εκτελεστεί την Τρίτη 24.12.02 τις ίδιες ώρες λόγω της αργίας των Χριστουγέννων

ΚΑΘΕ ΠΑΡΑΣΚΕΥΗ:	ΣΥΜΗ-ΡΟΔΟ	08.00
	ΡΟΔΟ-ΣΥΜΗ	16.00
ΚΑΘΕ ΣΑΒΒΑΤΟ:	ΣΥΜΗ-ΡΟΔΟ	07.00
	ΡΟΔΟ-ΣΥΜΗ	08.30
	ΣΥΜΗ-DATCHA	10.00
	DATCHA-ΣΥΜΗ	13.45
	ΣΥΜΗ-ΡΟΔΟ	14.30
	ΡΟΔΟ-ΣΥΜΗ	16.00
ΚΑΘΕ ΚΥΡΙΑΚΗ:	ΣΥΜΗ-ΡΟΔΟ	07.00
	ΡΟΔΟ-ΠΑΝΟΡΜΙΤΗ	08.30
	ΠΑΝΟΡΜΙΤΗ-ΣΥΜΗ	11.00
	ΣΥΜΗ-ΡΟΔΟ	14.30
	ΡΟΔΟ-ΣΥΜΗ	16.00

Τα δρομολόγια μπορούν να τροποποιηθούν λόγω εκτάκτων συγκοινωνιακών αναγκών ή καιρικών συνθηκών

Παρακαλούμε πριν ταξιδέψετε επικοινωνήστε με την Εταιρία:

Γραφείο ΣΥΜΗΣ Τηλ.: (22460) 71444 - Φαξ: (22460) 71373

Γραφείο ΡΟΔΟΥ Τηλ.: (22410) 37769 - Φαξ: (22410) 34493

VANIK TOURS

ΓΙΑΝΝΗΣ και ΣΕΒΑ ΒΑΛΣΑΜΙΔΗ

VANIK σημαίνει ΑΛΗΘΕΙΑ

ΑΚΤΗ ΚΑΝΑΡΗ 17, ΨΑΡΟΠΟΥΛΑ - ΑΝΕΤΟ ΠΑΡΚΙΝ

ΑΝΟΙΚΤΑ: ΔΕ-ΣΑ 08.30-14.00 και 16.30-20.30

Τηλ. 224135191-37621 κινητό 0945-798148 FAX 29532

Το γραφείο μας πάντα πρώτο σε κρατήσεις ξενοδοχείων εξασφάλισε και σας προσφέρει καταπληκτικές τιμές για τα παρακάτω ξενοδοχεία σε ΠΑΚΕΤΑ (Έκδοση εισιτηρίων R/T) από 1/11 - 31/3/2003

ΑΠΕΥΘΥΝΟΜΑΣΤΕ ΣΕ ΣΑΣ ΠΟΥ ΘΕΛΕΤΕ ΚΑΙ Η ΚΡΑΤΗΣΗ ΣΑΣ ΝΑ ΕΙΝΑΙ ΣΩΣΤΗ ΚΑΙ ΤΟ ΔΩΜΑΤΙΟ ΣΑΣ ΝΑ ΣΑΣ ΠΕΡΙΜΕΝΕΙ

1ον	**HOTEL PRESIDENT Α΄ κατηγορίας SUPERIOR**	
	Λεωφόρος Κηφισίας (ΟΛΑ ΑΝΑΚΑΙΝΙΣΜΕΝΑ)	
	Μονόκλινο	€ 42
	Δίκλινο για μονόκλινο	€ 45
	Δίκλινο	€ 50
	Τρίκλινο	€ 60
2ον	**HOTEL ALEXANDROS Α΄ SUPERIOR**	
	ΠΛΑΤΕΙΑ ΜΑΒΙΛΛΗ	
	Μονόκλινο	
	Δίκλινο	
	Τρίκλινο	
3ον	**HOTEL ZAFOLIA Α΄ SUPERIOR**	
	Λεωφόρος Αλεξάνδρας	
	Μονόκλινο	€ 88
	Δίκλινο	€ 98
	Τρίκλινο	€ 108
4ον	**HOTEL ATHENS CYPRIA Α΄ κατηγορίας SUPERIOR**	
	Σύνταγμα	
	Μονόκλινο	€ 55
	Δίκλινο	€ 70
	Τρίκλινο	€ 90
5ον	**HOTEL ASTOR Α΄ κατηγορίας**	
	Σύνταγμα	
	Μονόκλινο	€ 45
	Δίκλινο για μονόκλινο	€ 50
	Δίκλινο	€ 60
	Τρίκλινο	€ 75
6ον	**HOTEL ARETHOUSA Β΄ SUPERIOR**	
	Σύνταγμα	
7ον	**HOTEL ELLINIS Β΄ κατηγορίας**	
	ΩΝΑΣΕΙΟ, Λεωφ. Συγγρού	
	Μονόκλινο	€ 42
	Δίκλινο	€ 55
	Τρίκλινο	€ 68
8ον	**HOTEL TRITON Β΄ κατηγορίας**	
	Κέντρο Πειραιάς	
	Μονόκλινο	€ 50
	Δίκλινο	€ 68
	Τρίκλινο	€ 90
9ον	**HOTEL EGNATIA Β΄ κατηγορίας**	
	Θεσσαλονίκη Κέντρο, καινούργιο	
	Μονόκλινο	€ 60
	Δίκλινο	€ 72
	Τρίκλινο	€ 84

● Τα παραπάνω ξενοδοχεία διαθέτουν T.V. σε όλα τα δωμάτια
● Στις πιο πάνω τιμές συμπεριλαμβάνεται πρωινό σε μπουφέ
● Ακόμη σε μας θα βρείτε αεροπορικά και ατμοπλοϊκά εισιτήρια όλων των εταιριών.

Kona Kai

POLYNESIAN /CHINESE RESTAURANT

Ξέρετε τι είναι το Sushi;

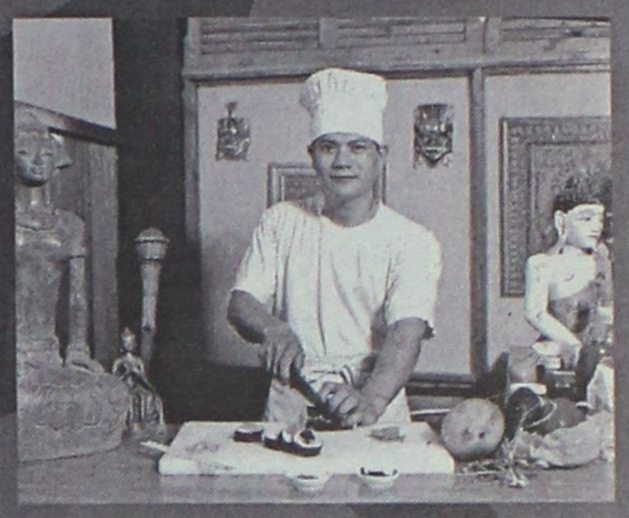

Εάν όχι, ελάτε σε μας.

Δοκιμάστε Παπάγια,
Ωμό ψάρι με φύκια τυλιγμένα
με γλυκό ξύδι, στο Sushi Bar.

Εάν δεν χορτάσετε με το Sushi, τότε
άλλες 81 γεύσεις σας περιμένουν.
Εάν θέλετε όλα αυτά και όχι μόνο τότε..



Η επιθυμία σας πραγματικότητα!

ΤΙΣ ΓΙΟΡΤΕΣ ΚΑΙ ΟΛΟ ΤΟ ΧΕΙΜΩΝΑ
ΑΝΟΙΚΤΑ ΚΑΘΕ ΠΑΡΑΣΚΕΥΗ - ΣΑΒΒΑΤΟ
και ΚΥΡΙΑΚΗ ΜΕΣΗΜΕΡΙ - ΒΡΑΔΥ

ΣΑΣ ΕΥΧΟΜΑΣΤΕ
ΚΑΛΕΣ ΓΙΟΡΤΕΣ



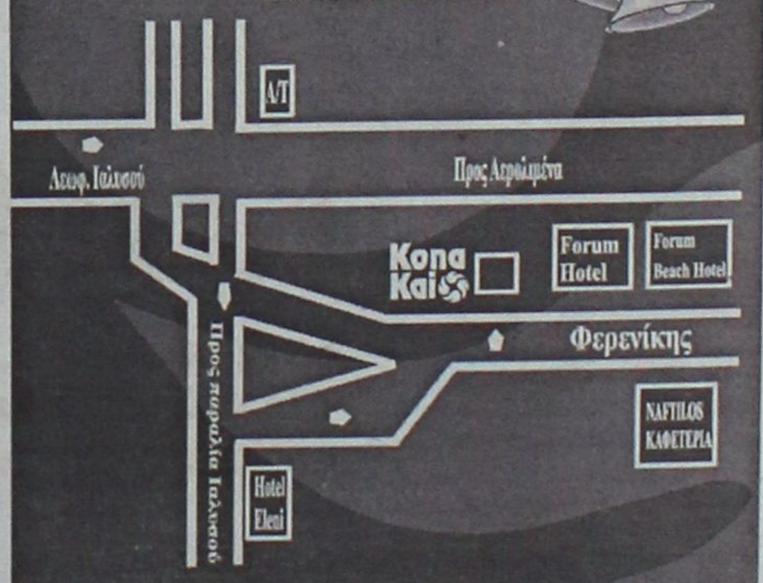

Οδός Φερενίκης - Παραλία Ιαλυσου
Τηλ. 22410 94328
(απέναντι από το ξενοδοχείο (Blue Horizon)



Η γνωστή παραδοσιακή ταβέρνα

ΤΑ 4 ΑΔΕΛΦΙΑ

στο χωριό Απόλλωνα

σας γνωστοποιεί ότι ανοίγει την **Κυριακή** με ανανεωμένη χωριάτικη κουζίνα με μεγάλη ποικιλία από μεζεδάκια: *χόρτα, πιταρούδια, τυροκεφτέδες, ντολμάδες, μπακαλιάρο, κεφτεδάκια* και διάφορα άλλα.

Ντόπια κρέατα: μπριζόλες χοιρινές και μοσχαρίσιες γάλακτος, χωριάτικα λουκάνικα, κατσικάκι και αρνί γάλακτος, σουβλάκια, όλα στα κάρβουνα. **Τα γνωστά μας φαγητά του φούρνου:**

— **Κατσίκι με ρεβύθια**

— **Κατσίκι με φασόλια**

— **Κατσίκι με πατάτες**

Χωριάτικο ψωμί, ντόπιο κρασί, γιαούρτι - μέλι και καρύδια.

Σας υποσχόμαστε πλήρη καθαριότητα, άριστο σέρβις και λογικές τιμές.

Θα είμαστε ανοιχτά κάθε ***Σαββατοκύριακο, αργίες και γιορτές.***

Σας ευχαριστούμε και σας περιμένουμε.

Για ρεζερβέ, τηλ.: 22460 91050

Δ·Α·Ν·Ε· SEA LINE

ΔΩΔΕΚΑΝΗΣΙΑΚΗ ΑΝΩΝΥΜΗ ΝΑΥΤΙΛΙΑΚΗ ΕΤΑΙΡΙΑ

ΔΡΟΜΟΛΟΓΙΑ ΑΠΟ 25.12.02 έως 31.01.03

ΑΝΑΧΩΡΗΣΗ ΑΠΟ ΡΟΔΟ

ΗΜ/ΝΙΑ	ΠΛΟΙΟ	ΩΡΑ	ΠΡΟΟΡΙΣΜΟΣ
25/12 ΤΕΤ.			**ΧΡΙΣΤΟΥΓΕΝΝΑ**
26/12 ΠΕΜ.	ΡΟΔΟΣ	15.00	ΝΙΣΥΡΟ-ΚΩ-ΚΑΛΥΜΝΟ-ΛΕΡΟ-ΠΑΤΜΟ-ΠΕΙΡΑΙΑ
27/12 ΠΑΡ.	ΠΑΤΜΟΣ	15.00	ΚΩ-ΚΑΛΥΜΝΟ-ΛΕΡΟ-ΠΑΤΜΟ-ΠΕΙΡΑΙΑ
28/12 ΣΑΒ.	ΡΟΔΟΣ	15.00	ΚΩ-ΚΑΛΥΜΝΟ-ΛΕΡΟ-ΠΑΤΜΟ-ΠΕΙΡΑΙΑ
29/12 ΚΥΡ.	ΠΑΤΜΟΣ	15.00	ΚΩ-ΚΑΛΥΜΝΟ-ΛΕΡΟ-ΠΑΤΜΟ-ΠΕΙΡΑΙΑ
30/12 ΔΕΥ.-	-	-	-
31/12 ΤΡΙ.	-	-	-
1/1 ΤΕΤ.			**ΠΡΩΤΟΧΡΟΝΙΑ**
2/1 ΠΕΜ.	ΠΑΤΜΟΣ	15.00	ΝΙΣΥΡΟ-ΚΩ-ΚΑΛΥΜΝΟ-ΛΕΡΟ-ΠΑΤΜΟ-ΠΕΙΡΑΙΑ
3/1 ΠΑΡ.	ΡΟΔΟΣ	15.00	ΚΩ-ΚΑΛΥΜΝΟ-ΛΕΡΟ-ΠΑΤΜΟ-ΠΕΙΡΑΙΑ
4/1 ΣΑΒ.	ΠΑΤΜΟΣ	15.00	ΚΩ-ΚΑΛΥΜΝΟ-ΛΕΡΟ-ΠΑΤΜΟ-ΠΕΙΡΑΙΑ
5/1 ΚΥΡ.	ΡΟΔΟΣ	15.00	ΚΩ-ΚΑΛΥΜΝΟ-ΛΕΡΟ-ΠΑΤΜΟ-ΠΕΙΡΑΙΑ
6/1 ΔΕΥ.	-	-	-
7/1 ΤΡΙ.	ΠΑΤΜΟΣ	15.00	ΚΩ-ΚΑΛΥΜΝΟ-ΛΕΡΟ-ΠΑΤΜΟ-ΠΕΙΡΑΙΑ
8/1 ΤΕΤ.	ΡΟΔΟΣ	15.00	ΣΥΜΗ-ΤΗΛΟ-ΚΑΛΥΜΝΟ-ΑΣΤΥΠΑΛΑΙΑ-ΠΕΙΡΑΙΑ
9/1 ΠΕΜ.	ΠΑΤΜΟΣ	15.00	ΝΙΣΥΡΟ-ΚΩ-ΚΑΛΥΜΝΟ-ΛΕΡΟ-ΠΑΤΜΟ-ΠΕΙΡΑΙΑ
10/1 ΠΑΡ.	ΡΟΔΟΣ	15.00	ΚΩ-ΚΑΛΥΜΝΟ-ΛΕΡΟ-ΠΑΤΜΟ-ΠΕΙΡΑΙΑ
11/1 ΣΑΒ.	ΠΑΤΜΟΣ	15.00	ΚΩ-ΚΑΛΥΜΝΟ-ΛΕΡΟ-ΠΑΤΜΟ-ΠΕΙΡΑΙΑ
12/1 ΚΥΡ.	ΡΟΔΟΣ	15.00	ΚΩ-ΚΑΛΥΜΝΟ-ΛΕΡΟ-ΠΑΤΜΟ-ΠΕΙΡΑΙΑ
13/1 ΔΕΥ.	-	-	-
14/1 ΤΡΙ.	ΠΑΤΜΟΣ	15.00	ΚΩ-ΚΑΛΥΜΝΟ-ΛΕΡΟ-ΠΑΤΜΟ-ΠΕΙΡΑΙΑ
15/1 ΤΕΤ.	ΡΟΔΟΣ	15.00	ΣΥΜΗ-ΤΗΛΟ-ΚΑΛΥΜΝΟ-ΑΣΤΥΠΑΛΑΙΑ-ΠΕΙΡΑΙΑ
16/1 ΠΕΜ.	ΠΑΤΜΟΣ	15.00	ΝΙΣΥΡΟ-ΚΩ-ΚΑΛΥΜΝΟ-ΛΕΡΟ-ΠΑΤΜΟ-ΠΕΙΡΑΙΑ
17/1 ΠΑΡ.	ΡΟΔΟΣ	15.00	ΚΩ-ΚΑΛΥΜΝΟ-ΛΕΡΟ-ΠΑΤΜΟ-ΠΕΙΡΑΙΑ
18/1 ΣΑΒ.	ΠΑΤΜΟΣ	15.00	ΚΩ-ΚΑΛΥΜΝΟ-ΛΕΡΟ-ΠΑΤΜΟ-ΠΕΙΡΑΙΑ
19/1 ΚΥΡ.	ΡΟΔΟΣ	15.00	ΚΩ-ΚΑΛΥΜΝΟ-ΛΕΡΟ-ΠΑΤΜΟ-ΠΕΙΡΑΙΑ
20/1 ΔΕΥ.	-	-	-
21/1 ΤΡΙ.	ΠΑΤΜΟΣ	15.00	ΚΩ-ΚΑΛΥΜΝΟ-ΛΕΡΟ-ΠΑΤΜΟ-ΠΕΙΡΑΙΑ
22/1 ΤΕΤ.	ΡΟΔΟΣ	15.00	ΣΥΜΗ-ΤΗΛΟ-ΚΑΛΥΜΝΟ-ΑΣΤΥΠΑΛΑΙΑ-ΠΕΙΡΑΙΑ
23/1 ΠΕΜ.	ΠΑΤΜΟΣ	15.00	ΝΙΣΥΡΟ-ΚΩ-ΚΑΛΥΜΝΟ-ΛΕΡΟ-ΠΑΤΜΟ-ΠΕΙΡΑΙΑ
24/1 ΠΑΡ.	ΡΟΔΟΣ	15.00	ΚΩ-ΚΑΛΥΜΝΟ-ΛΕΡΟ-ΠΑΤΜΟ-ΠΕΙΡΑΙΑ
25/1 ΣΑΒ.	ΠΑΤΜΟΣ	15.00	ΚΩ-ΚΑΛΥΜΝΟ-ΛΕΡΟ-ΠΑΤΜΟ-ΠΕΙΡΑΙΑ
26/1 ΚΥΡ.	ΡΟΔΟΣ	15.00	ΚΩ-ΚΑΛΥΜΝΟ-ΛΕΡΟ-ΠΑΤΜΟ-ΠΕΙΡΑΙΑ
27/1 ΔΕΥ.	-	-	-
28/1 ΤΡΙ.	ΠΑΤΜΟΣ	15.00	ΚΩ-ΚΑΛΥΜΝΟ-ΛΕΡΟ-ΠΑΤΜΟ-ΠΕΙΡΑΙΑ
29/1 ΤΕΤ.	ΡΟΔΟΣ	15.00	ΣΥΜΗ-ΤΗΛΟ-ΚΑΛΥΜΝΟ-ΑΣΤΥΠΑΛΑΙΑ-ΠΕΙΡΑΙΑ
30/1 ΠΕΜ.	ΠΑΤΜΟΣ	15.00	ΝΙΣΥΡΟ-ΚΩ-ΚΑΛΥΜΝΟ-ΛΕΡΟ-ΠΑΤΜΟ-ΠΕΙΡΑΙΑ
31/1 ΠΑΡ.	ΡΟΔΟΣ	15.00	ΚΩ-ΚΑΛΥΜΝΟ-ΛΕΡΟ-ΠΑΤΜΟ-ΠΕΙΡΑΙΑ

Δ·Α·Ν·Ε· SEA LINE

ΔΩΔΕΚΑΝΗΣΙΑΚΗ ΑΝΩΝΥΜΗ ΝΑΥΤΙΛΙΑΚΗ ΕΤΑΙΡΙΑ

ΓΡΑΦΕΙΑ ΡΟΔΟΥ: Κρατήσεις-Πληροφορίες: **(0241) 43150 (10 γραμμές)**
Διοικητικές Υπηρεσίες: **(0241) 43110, 43112**, FAX: **(0241) 43120**
ΓΡΑΦΕΙΑ ΠΕΙΡΑΙΑ: Κρατήσεις-Πληροφορίες: **0801-500500, (01) 4529360**
Διοικητικές Υπηρεσίες: **(01) 4529330**, FAX: **(01) 4293493**
email: dane@otenet.gr



ΜΕΡΙΚΕΣ ΦΟΡΕΣ ΓΙΑ ΝΑ ΑΡΕΣΕΙΣ ΠΡΕΠΕΙ ΝΑ ΦΤΑΣΕΙΣ ΣΤΑ ....ΆΚΡΑ!!



- ΠΡΟΣΘΕΤΙΚΗ ΝΥΧΙΩΝ ΜΕΤΑΞΙ-ΑΚΡΥΛΙΚΟ
- ΜΑΝΙΚΙΟΥΡ-ΠΕΝΤΙΚΙΟΥΡ ΑΝΑΝΕΩΣΗΣ
- ΟΡΘΟΝΥΧΙΑ (ΠΟΝΕΜΕΝΑ ΓΥΡΤΑ ΝΥΧΙΑ)
- ΣΚΛΗΡΥΝΣΗ ΦΥΣΙΚΩΝ ΝΥΧΙΩΝ
- ΛΕΥΚΑΝΣΗ ΝΥΧΙΩΝ (ΧΕΡΙΑ-ΠΟΔΙΑ)
- ΦΡΥΔΙΑ - ΒΛΕΦΑΡΙΔΕΣ
- ΜΟΝΙΜΟ ΓΑΛΛΙΚΟ
- MONIMA DESIGNS
- ΑΠΟΤΡΙΧΩΣΗ

BEAUTY NAILS BN RHODES

ΑΝ ΤΟ ΖΗΤΟΥΜΕΝΟ ΣΑΣ ΕΙΝΑΙ Η ΑΚΡΑ ...ΠΟΛΥΤΕΛΕΙΑ

BEAUTY NAILS - STUDIO ΑΙΣΘΗΤΙΚΗΣ ΝΥΧΙΩΝ
ΕΜΠΟΡΙΚΟ ΚΕΝΤΡΟ ΦΩΚΙΑΛΗ-ΑΓ. ΑΝΑΣΤΑΣΙΑΣ 40-ΤΗΛ. 70660-ΚΙΝ. 0944 520887

Επανιδρύθηκε μετά από 28 ολόκληρα χρόνια

Ο Σύλλογος Δωδεκανήσιων Φοιτητών Θεσσαλονίκης

Νέο Διοικητικό Συμβούλιο μετά από εκλογές

Την Κυριακή, 1η Δεκεμβρίου 2002, το όνειρο πολλών φοιτητών έγινε πραγματικότητα: Ο Σύλλογος των Δωδεκανήσιων φοιτητών Θεσσαλονίκης επανιδρύθηκε μετά από 28 χρόνια.

Όλα ξεκίνησαν το 1974, όταν μια μικρή ομάδα φοιτητών τότε και τώρα ενεργά μέλη της τοπικής κοινωνίας μας, συνέλαβαν και υλοποίησαν την ιδέα της δημιουργίας του παραπάνω συλλόγου φοιτητών. Ενδεικτικά, ιδρυτικά μέλη υπήρξαν οι Διακομιχάλης Εμμανουήλ, Ζωΐδης Νικόλαος, Νικηταράς Κωνσταντίνος, Πρώτου Μαρία, Ταυλάριος Δρόσος και άλλοι.

Μετά από διεξαγωγή εκλογών, αναδείχθηκε το νέο Διοικητικό Συμβούλιο (Δ.Σ.) και η Εξελεγκτική Επιτροπή (Ε.Ε.). Στην προσπάθεια αυτή συνέβαλε ο φοιτητής Ζωΐδης Ηλίας, ο οποίος ήταν και ένας από τους βασικούς συντελεστές της επανίδρυσης του συλλόγου. Η σύνθεση των παραπάνω οργάνων έχει ως εξής:

Διοικητικό Συμβούλιο
- Πρόεδρος: Χρυσόπουλος Κοσμάς.
- Αντιπρόεδρος: Διακομιχάλη Αννα-Μαρία.



-Γενικός Γραμματέας: Παπακωνσταντίνου Νικόλαος.
- Ειδικός Γραμματέας: Σαμαρτζή Αριέττα.
- Ταμίας: Κεφάλας Εμμανουήλ.
- Σύμβουλος: Μοσχή Φωτεινή.
- Σύμβουλος: Ζερβός Γεώργιος.

Εξελεγκτική Επιτροπή
- Πρόεδρος: Κάκκαρη Μάρα.
- Μέλος: Γιακουμή Ροδάνθη.
- Μέλος: Γιαννούλης Ιωάννης.

Βασικοί σκοποί του Συλλόγου, είναι η ανάπτυξη στενότερων δεσμών μεταξύ των Δωδεκανήσιων φοιτητών και σπουδαστών που βρίσκονται στη Θεσσαλονίκη, η παροχή κάθε δυνατής υποστήριξης στα μέλη του και η διεξαγωγή πολιτιστικών, πνευματικών και αθλητικών εκδηλώσεων.

Για τη διατήρηση του Συλλόγου και την επίτευξη των σκοπών αυτών, απαραίτητη είναι και η συνδρομή του νέου Νομαρχιακού Συμβουλίου για την εξασφάλιση στέγης και σε μελλοντικές ανάγκες.

Δώρα του Βακούφ στον "Αγιο Ανδρέα" αλλά και στους λαθρομετανάστες

Με απόφαση του Δ.Σ. του Οργανισμού Διαχειρίσεως Κτημάτων Βακούφ Ρόδου και σχετική έγκριση της γενικού γραμματέως της Περιφέρειας Νοτίου Αιγαίου κ. Μάρθας Σημαντώνη, θα μοιραστούν λόγω των εορτών δώρα και γλυκά στα παιδιά του Ιδρύματος Χρονίων Παθήσεων "Αγιος Ανδρέας", καθώς και στους λαθρομετανάστες που κρατούνται προσωρινά στις εγκαταστάσεις του πρώην Αμερικανικού Σταθμού στα Κοσκινού (επί της Λεωφόρου Ρόδου-Λίνδου).

Συγκεκριμένα οι επισκέψεις θα γίνουν την Τρίτη 31 Δεκεμβρίου 2002 στις 12.00 στον καταυλισμό των λαθρομεταναστών και στις 14.00 στο Ιδρυμα "Αγιος Ανδρέας".

Κάλαντα του Δήμου σε γειτονιές

Τα πρωτοχρονιάτικα κάλαντα θα ακούσουν και φέτος από τη φιλαρμονική του Δήμου οι συνοικίες της πόλης μας. Οπως έγινε γνωστό, το τραινάκι του ΡΟΔΑ θα βρίσκεται αύριο στη διάθεση της φιλαρμονικής και θα ξεκινήσει στις 10.30 από την πλατεία Ελευθερίας, μπροστά από το Δημαρχείο, για να περιοδεύσει στις συνοικίες για τα κάλαντα, χαρίζοντας όμορφες μουσικές στιγμές σε μικρούς και μεγάλους, και να καταλήξει στην πλατεία Κύπρου.



ΤΑ ΚΑΤΑΣΤΗΜΑΤΑ ΦΩΤΙΣΤΙΚΩΝ & ΗΛΕΚΤΡΟΛΟΓΙΚΟΥ ΥΛΙΚΟΥ

Ν.Π. ΜΑΝΝΑΚΗΣ Α.Ε.

σας εύχονται

Χρόνια ✶ Πολλά

με υγεία και Καλή Σεζόν
και ευχαριστούμε
για την προτίμησή σας

Ν.Π. ΜΑΝΝΑΚΗΣ Α.Ε.

για τώρα, για πάντα...

ΑΙΣΘΗΤΙΚΗ - ΕΠΑΓΓΕΛΜΑΤΙΚΟ ΜΑΚΙΓΙΑΖ - ΚΟΜΜΩΤΙΚΗ - ΜΑΝΙΚΙΟΥΡ - ΠΕΝΤΙΚΙΟΥΡ - ΟΝΥΧΟΠΛΑΣΤΙΚΗ



Χρόνια Πολλά

Η σχολή La Belle και το κέντρο ΑΙΣΘΗΤΙΚΗΣ σε συνεργασία με την αισθητικό Ελένη Χατζηνικολάου - Μανούσου που μετά από πολυετή εμπειρία της στο τομέα της ομορφιάς και συνειδητοποιώντας τις σημερινές απαιτήσεις του ανθρώπου και κυρίως της γυναίκας για την καλύτερη εμφάνιση επιλέξαμε νέες μεθόδους που θα φροντίσουν το πρόσωπο και το σώμα σας !!!
Πιστεύουμε ότι κάθε γυναίκα αξίζει το καλύτερο !!!

Και για τις γιορτές των Χριστουγέννων η σχολή La Belle και το κέντρο αισθητικής σας εύχεται Χρόνια Πολλά και σας περιμένει με πακέτα προσφορών για περιποιήσεις προσώπου και σώματος.

ΕΡΓΑΣΤΗΡΙΑ ΕΛΕΥΘΕΡΩΝ ΣΠΟΥΔΩΝ

ΕΘΝΙΚΗΣ ΑΝΤΙΣΤΑΣΕΩΣ 18 - ΡΟΔΟΣ - ΤΗΛ. & FAX: 22410 35668

ΑΙΣΘΗΤΙΚΗ - ΕΠΑΓΓΕΛΜΑΤΙΚΟ ΜΑΚΙΓΙΑΖ - ΚΟΜΜΩΤΙΚΗ - ΜΑΝΙΚΙΟΥΡ - ΠΕΝΤΙΚΙΟΥΡ - ΟΝΥΧΟΠΛΑΣΤΙΚΗ

Εστάλη στον πρωθυπουργό κ. Σημίτη, αλλά και στον κ. Κώστα Καραμανλή

Νέες καταγγελίες από το γιατρό κ. Ιω. Πατέλλη για πολιτικές διώξεις!

Σενάριο για κινηματογραφική ταινία τα όσα τεκμηριωμένα ο ίδιος ευθαρσώς δημοσιοποιεί

Νέα καταγγελία στον πρωθυπουργό κ. Κ. Σημίτη για τις μεθοδεύσεις πολιτικές διώξεις που ασκούνται εναντίον του εδώ και 5 χρόνια, από κυβερνητικά στελέχη, υπέβαλλε πριν από μερικές μέρες ο πρόεδρος του Ιατρικού συλλόγου Καλύμνου κ. Ιωάννης Γρ. Πατέλλης.

Παρόμοια καταγγελία ο κ. Πατέλλης είχε υποβάλλει και πέρσι, χωρίς όμως από την πλευρά του κ. Σημίτη να επιδειχθεί η παραμικρή ευαισθησία. Οι μεθοδεύσεις εναντίον του κ. Πατέλλη έχουν αφετηρία το γεγονός ότι είναι στέλεχος της Νέας Δημοκρατίας, πράγμα που αποτελεί κοινό μυστικό. Το αξιοσημείωτο πάντως είναι ότι η δικαιοσύνη έχει αθωώσει πανηγυρικά (τρεις φορές μάλιστα) τον κ. Πατέλλη.

Την καταγγελία του, που στάλθηκε στις 20 Δεκεμβρίου στον πρωθυπουργό, ο κ. Πατέλλης, την κοινοποίησε επίσης στον πρόεδρο της ΝΔ κ. Καραμανλή, στους υπουργούς Υγείας και Εργασίας, στους βουλευτές της Δωδεκανήσου κ.α.

Αναφέρει σ' αυτήν τα εξής:

"**κ. Πρωθυπουργέ,**

Εν πρώτοις Σας εύχομαι καλές εορτές και χρόνια πολλά. Στο παρελθόν Σας έχω εκθέσει - τονίσει πολλά από τα κακώς κείμενα στο χώρο της Υγείας στη νήσο Κάλυμνο που ταλαιπώρησαν και ταλαιπωρούν ιδιαίτερα τους συμπατριώτες μου. Ουδέποτε όμως έλαβα απάντηση από τους υπευθύνους παρά το διαβιβαστικό σημείωμα από το πολιτικό Σας γραφείο. (δες κ. Κάταγο) Επίσης σας έχω καταγγείλει και το 2001 τα τεκταινόμενα προς το πρόσωπο μου. Ευτυχώς η Δικαιοσύνη, το τελευταίο κάστρο της Δημοκρατίας, που και αυτό κινδυνεύει επί των ημερών μας δικαίωσε τους αγώνες μου, δίνοντας μου τον αέρα του «Νικητή» μετά από τρεις διαφορετικούς δικαστικούς αγώνες και αντίστοιχα διαφορετικές κατηγορίες-διώξεις στις οποίες με υπέβαλαν στελέχη του κινήματος Σας καθώς και διοικούντες την Πατρίδα μας. Βεβαίως και στις τρεις δίκες αθωώθηκα πανηγυρικά, ενώ στην τελευταία και μεγαλύτερη ο εισαγγελέας στην αθωωτική εισήγηση του διέγνωσε και κατέδειξε τις σε βάρος μου μεθοδευμένες ενέργειες των κρατούντων μηνυτών μου. Πιστεύω ότι οι διώξεις στο πρόσωπο μου αντιπροσωπεύουν οποιονδήποτε Ελληνα ενεργό πολίτη που « ως Καμποτίνος έπαιξε παράξενα και άτεχνα παραβαίνοντας τους κανόνες της Τέχνης των Σοφών Γιγάντων, των ατέγκτων και αψόγων Δικαιοκριτών που διαφεντεύουν τη σκηνή.»

Χωρίς να αναφέρω στοιχεία από το επαγγελματικό βιογραφικό μου σημείωμα το οποίο Σας επισυνάπτω, οφείλω να Σας πληροφορήσω ότι είμαι τρισάκις εκλεγμένος Πρόεδρος του Ιατρικού συλλόγου του Βορείου συγκροτήματος της Δωδεκανήσου από το 1996 συνεχώς, με έντονη και πολύπλευρη πολιτική δράση στα Δωδεκάνησα. Ο λαός της Πατρίδας μου κατά τις τελευταίες Νομαρχιακές εκλογές με τίμησε με 4.074 σταυρούς.

Το, φαινομενικά, προσωπικό μου χρονικό ή ζήτημα που στην πραγματικότητα είναι βαθιά κοινωνικό έχει, περιληπτικά, ως εξής:

Πρώτη Δίωξη

Τον Οκτώβριο του 1996 και κατά τις απογευματινές ώρες ως Πρόεδρος του Ι.Σ.Ε.Κ. επισκέφτηκα, το Νοσοκομείο Καλύμνου εντός του οποίου διέμενε τότε ο μοναδικός Χειρουργός του, ηλικίας 62 ετών, από το Ηράκλειο Κρήτης, πατέρας τριών παιδιών από τα οποία τα δύο σπούδαζαν στην Αγγλία. Η επίσκεψη μου έγινε κατόπιν απεγνωσμένης προσκλήσεως του Χειρουργού ο οποίος, απ' ότι μου είπε, είχε δεχθεί τρεις καταδίκες από Δ.Σ. του Νοσοκομείου μας με αντίστοιχη στέρηση μισθού 30 και 15 και 15 ημερών. Εξετέλεσα, λοιπόν, τα κοινωνικά και συνδικαλιστικά μου καθήκοντα υπέρ του μοναδικού Χειρουργού του Νοσοκομείου, ο οποίος ζούσε, ένεκα των προστίμων του Δ.Σ. του νοσοκομείου, με δανεικά χρήματα από άλλους ιατρούς. Για τον απλό και ανθρώπινο αυτό λόγο δέχτηκα την μηνυτήριο αναφορά του Δ.Σ. του νοσοκομείου την οποία εκπροσωπούσε ο τότε Πρόεδρος του Νοσοκομείου, ιατρός επίσης Χειρουργός, Δήμαρχος Καλύμνου και στέλεχος του κινήματος σας. Η μηνυτήρια αναφορά με κατηγόρησε για διατάραξη Νοσοκομειακού ασύλου. Στην ακροαματική διαδικασία του τριμελούς πλημμελειοδικείου Κω που έγινε τον Μάρτιο του 1999 αθωώθηκα πανηγυρικά. (βλέπε απόφαση αρ.14/1999).

Δεύτερη Δίωξη

Τον Μάιο του 1998, εντελώς τυχαία, έπεσε στην αντίληψη μου ότι ο προ ολίγου αντικατασταθείς Πρόεδρος του Νοσοκομείου μας, Δημοτικός σύμβουλος και γραμματέας της τοπικής του ΠΑΣΟΚ – Καλύμνου, διπλομισθοδοτείτο παράνομα ως καθηγητής μέσης εκπαίδευσης και ως Πρόεδρος του Νοσοκομείου μας. Η προσπάθεια μου να διευθετηθεί το ζήτημα αυτό χωρίς να δημοσιοποιηθεί έπεσε στο κενό. Λάβετε υπ 'όψιν Σας ότι εντός ολίγου, τότε, χρονικού διαστήματος ο Πρόεδρος του Νοσοκομείου ως Πρόεδρος της επιτροπής κρίσεως ιατρών (ΣΚΕΙΟΠΝΙ) θα με έκρινε ως υποψήφιο Ορθοπαιδικό, επιμελητή Α, θέση που είχε ήδη προκηρυχθεί από το νοσοκομείο μας.

Παρ' όλα αυτά είχα την τόλμη και το θάρρος, πιεζόμενος από το αξίωμα μου, να καταγγείλω τον Πρόεδρο του νοσοκομείου ως διπλομισθοδοτούμενο, με αποτέλεσμα να αναγκαστεί τον Νοέμβριο του 1998 να επιστρέψει στο δημόσιο το χρηματικό ποσόν που μέχρι τότε είχε λάβει παράτυπα.

Από την επιλογή Ορθοπαιδικού που τον Δεκέμβριο του 1998 έγινε με Πρόεδρο της επιτροπής κρίσεως τον εν λόγω Πρόεδρο κρίθηκα δεύτερος, παρ' ότι η μία εκ των δύο εισήγηση με κατέτασσε πρώτο με μεγάλη μάλιστα διαφορά από τους άλλους συνυποψήφιους μου. Το ζήτημα αυτής της επιλογής Ορθοπαιδικού βρίσκεται, βεβαίως, στο Διοικητικό εφετείο που σύντομα θα αποφανθεί για την νομιμότητα ή μη αυτής της επιλογής. Όμως δεν έφθασε που δεν κατέλαβα τη θέση ΕΣΥ που διεκδικούσα. Ενώ βαθμολογήθηκα κανονικά κατάλαμβάνων έστω τη δεύτερη θέση ανάμεσα σε 5 συνυποψηφίους μου σε δύο διαδοχικές κρίσεις, ο εν λόγω Πρόεδρος με μήνυσε στον Εισαγγελέα της Κω για ψευδή δήλωση στοιχείων στην αίτηση προσλήψεως μου. Αν πραγματικά συνέβαινε αυτό το ορθό θα ήταν να με αποβάλει αμέσως από τη διαδικασία κρίσεως ή να με καλούσε (ήμουν παρών) για διευκρινήσεις. Τίποτα από τα προβλεπόμενα δεν έγινε και οδηγήθηκα για δεύτερη φορά στην αίθουσα του δικαστηρίου. Τον Σεπτέμβριο του 2001 αθωώθηκα πανηγυρικά. (βλέπε απόφαση 1446/2001)

Τρίτη δίωξη

Όμως τα πράγματα δεν σταματούν εδώ. Ταυτόχρονα σχεδόν με την προηγούμενη δίωξη μου ο Πρόεδρος του νοσοκομείου μας, Δημοτικός σύμβουλος και γεν. Γραμματέας της τοπικής του ΠΑΣΟΚ -Καλύμνου προσέρχεται στο ΙΚΑ Καλύμνου και μαζί με τον Προϊστάμενο Ιατρικών υπηρεσιών, διοικητικούς και άλλους παράγοντες του Ι.Κ.Α. κατασκευάζουν Ε.Δ.Ε. εις βάρος μου προσάπτοντας μου ως αδίκημα την ψευδή κατάθεση δηλώσεων προϋπηρεσίας μου στο ΙΚΑ για την πρόσληψη μου στο ΕΣΥ, την προσπάθεια εκμαιεύσεως χρημάτων από τους ασφαλισμένους του ΙΚΑ και την προσπάθεια παραπομπής στον αδελφό μου ακτινολόγο περιστατικών του ΙΚΑ προς όφελος του αδελφού μου. Σε χρονικό διάστημα ρεκόρ προέκυψε καταδικαστικό σε βάρος μου πόρισμα. Επίσης σε χρόνο ρεκόρ ήρθε και η απόλυση μου από το ΙΚΑ. Η απόλυση του μοναδικού Ορθοπαιδικού του ΙΚΑ για το βόρειο συγκρότημα της Δωδ/σου. Επιπλέον η κεντρική Διοίκηση του ΙΚΑ με βάση αυτό το πόρισμα με εμήνυσε στον Εισαγγελέα της Κω, ζητώντας την τιμωρία μου και χρηματικό ποσόν αποζημιώσεως για τα αδικήματα που δήθεν είχα πράξει. Δεν είχε τη στοιχειώδη ευθιξία και αξιοπρέπεια να ερευνήσει την περίπτωση εκδόσεως αναληθούς πιστοποιητικού από την ίδια, δεδομένου ότι μόνον από την κεντρική Διοίκηση εκδίδονται πιστοποιητικά προϋπηρεσίας των υπηρετούντων Ιατρών. Μάλιστα σε επερώτηση που έγινε στη βουλή των Ελλήνων γι'αυτό το θέμα η απάντηση του τότε Υφυπουργού εργασίας κ. Ρωμαίου ήταν κατηγορηματική. Ο Ιατρός κ. Πατέλλης διώκεται από ΙΚΑ γι'αυτό και γι'αυτό το αδίκημα. Έτσι οδηγήθηκα για Τρίτη φορά στις καλένδες του τριμελούς πλημμελειοδικείου Κω όπου τον Νοέμβριο του 2001 αθωώθηκα πανηγυρικά. Επιπλέον δε στην εισήγηση του ο Εισαγγελέας κατέδειξε τη μεθόδευση αυτών των διώξεων. (βλέπε απόφαση 118/2001) Όλα τα παραπάνω είχαν σαν αποτέλεσμα να καταφέρουν σε 2-3 μήνες να με απολύσουν από το ΙΚΑ – Καλύμνου, να μην λάβω την θέση του Ορθοπαιδικού στο ΕΣΥ που πιστεύω ότι αξιοκρατικά δικαιούμαι και μένει να αποδειχτεί. Δηλαδή προς στιγμή διαφάνηκε ότι θα με εξαφάνιζαν επαγγελματικά και κατά συνέπεια σαν ενεργό Έλληνα πολίτη. Και να φανταστείτε ότι τα όσα Σας περιέγραψα δεν αποτελούν την ολότητα των όσων υπέστην τα τελευταία χρόνια.

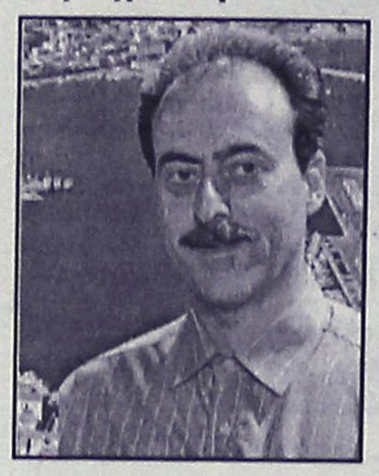

Θα ευδοκήσουν άραγε κάποιοι από τους αρμόδιους να ασχοληθούν με τα καταγελλόμενα και να αποδώσουν δικαιοσύνη;

Όμως κ. Πρωθυπουργέ της Ελλάδας οφείλω να Σας διαβεβαιώσω ότι εδώ στην ακριτική Κάλυμνο στην οποία επέλεξα να προσφέρω τις όποιες υπηρεσίες μου παραμερίζοντας λαμπρότερο επιστημονικό και επαγγελματικό μέλλον σε Αθήνα και Αμερική ο απλός Καλύμνιος αλλά και ο Ιατρικός κόσμος της Επαρχίας μας που γνωρίζει και διακρίνει τους δίκαιους αγώνες με ανέβασαν υψηλότερα και μου προσέφεραν περισσότερα. Ήταν κοντά μου σε όλη τη διάρκεια των διώξεων που δεχόμουν και προ δύο μηνών με τίμησαν με 4.075 σταυρούς. (δες www.nad.gr) Το μοναδικό που οι διώκτες μου και φερόμενοι ως φίλοι Σας επέτυχαν είναι να αυξήσουν την αντοχή μου για αγώνα, να χαλυβδώσουν τη θέληση μου, να δικαιώσουν τους αγώνες μου, να βλάψουν ότι τους ανάθεσε η πολιτεία και η παράταξη Σας να εκπροσωπούν, να βλάψουν τους πολίτες που για τρία χρόνια στερήθηκαν των δωρεάν υπηρεσιών μου από το ΙΚΑ και το ΕΣΥ.

Τα ερωτήματα που προκύπτουν από τη μικρή αλλά αντιπροσωπευτική για τους Έλληνες πολίτες αφήγηση μου είναι πολλά και αμείλικτα. Οι σκέψεις μου ακόμα περισσότερες. Επιτρέψτε μου να διατυπώσω 2-3 από αυτές και συγχωρείστε το εκφραστικό μου ύφος. Αναλογίζονται ποτέ την ευθύνη τους απέναντι στον απλό πολίτη οι όποιοι Διοικούντες όταν οι σκέψεις και τελικά οι πράξεις τους στερούνται του αισθήματος της δικαιοσύνης, της αλήθειας, της προσφοράς, της μεγαλοψυχίας, ή της μεγαλοθυμίας ;

Αισθάνονται ποτέ αγάπη, ευγνωμοσύνη προς την κοινωνία που τους ανέδειξε ως διοικούντες;

Στοχάζονται ποτέ με τον εαυτό τους για να τον γνωρίσουν καλύτερα;

Καθόλου δεν καταλαβαίνουν ότι ο δυσκολότερος αγώνας του ανθρώπου είναι η βελτίωση του εαυτού του;

Αν ένας Έλληνας πολίτης με δεκαεξάχρονες σπουδές και αρκετή εμπειρία που γνωρίζει να αμύνεται δέχεται τόσες και τόσες βάναυσες και άδικες διώξεις τι να πει και τι αντιμετωπίζει ο απλός πολίτης που ολιγότερο από εμένα, ίσως, γνωρίζει και μπορεί να υπομένει και να αντιστέκεται;;; Αυτή είναι η καθημερινότητα την οποία πολλοί κυβερνώντες επαγγέλλονται καθημερινά από τα ΜΜΕ;;

Αυτή η αντιμετώπιση των αξίων, καλλιεργημένων και επιστημόνων Ελλήνων πολιτών που εντός ολίγου χρονικού διαστήματος θα κρύβουν τις όποιες περγαμηνές τους που με τόσο κόπο, μόχθο και θυσία απέκτησαν σε Κοινωνικά και Πανεπιστημιακά έδρανα, μήπως και προσληφθούν ή ευνοηθούν ευκολότερα από αδίκους, εμπαθείς, ανάξιους, ακαλλιέργητους ψυχικά και μειονεκτικά αισθανόμενους Διοικητικούς και κομματικά τοποθετημένα στελέχη που ως κριτές επιθυμούν τη μετριότητα και την αναξιοκρατία προκειμένου να έχουν τιμητές και παρατρεχάμενους;;;

Αυτή είναι η αντιμετώπιση του μέσου και στην προκείμενη περίπτωση του Ακρίτη Καλύμνιου πολίτη που οι όποιοι αρμόδιοι εξουσιαστές – Διοικητικοί του στερούν το δικαίωμα της αρτιμέλειας, και τον αποστέλλουν να την αποκτήσει από αναρμόδιους κατασπαταλώντας τα όποια ηθικά, ψυχικά και οικονομικά αποθέματα του έχουν απομείνει;

Το ΙΚΑ δεν γνωρίζει άλλους τρόπους ελέγχου των Ιατρών του παρά μόνο την τάχιστη απόλυση τους;;; Ακόμα και όταν γνωρίζει ότι αυτοί είναι μονήρους ειδικότητας ανάμεσα στις διπλές και τριπλές των ημετέρων που βρίθουν;

Κ. Πρωθυπουργέ.

Πολλές φορές από τα ΜΜΕ παρουσιάζεστε τιμητής της διαφάνειας, της δικαιοσύνης, της αξιοκρατίας, γνώστης της καθημερινότητας που μαστίζει τον Πολίτη. Βεβαίως, ολίγοι Πολίτες πιστεύουν πλέον τις δηλώσεις σας και ακόμα λιγότεροι συμπατριώτες μου που βιώνουν μια οδυνηρή καθημερινότητα εδώ στα νησιωτικά σύνορα μας.

Ζητώ την άμεση παρέμβαση σας, παντού για να υπάρξει Δικαιοσύνη, ισοπολιτεία, αξιοκρατία στους Έλληνες Πολίτες.

Ζητώ την άμεση παρέμβαση Σας στο ΙΚΑ για να αποκτήσουν οι πολίτες όχι μόνο της Καλύμνου αλλά ολόκληρης της Επαρχίας μας (Λέρου, Πάτμου, Λειψών και Αστυπάλαιας) τον μοναδικό στην περιοχή μας Ορθοπαιδικό τους ξανά. Έναν ειδικό Πανεπιστημιακό Ιατρό που άδικα και βάναυσα τους τον στέρησαν οι γνωστοί – άγνωστοι και απαράδεκτοι ανθρώπινοι παράγοντες, όπως Σας ανέλυσα και τεκμηρίωσα. Έναν ειδικό Ιατρό που θα εξασφαλίσει την σωματική άρα και την ψυχική τους Υγεία".

"Ποιός θα δείξει αγάπη και ευγνωμοσύνη προς την κοινωνία"!

Πάντα με υγείαν...

Κάντε τις γιορτές σας ομορφότερες

Πολλές φορές στην προσπάθειά μας να οργανώσουμε και να προετοιμάσουμε όσο το δυνατόν καλύτερα τις γιορτές μας, χανόμαστε σε μια ατέλειωτη σειρά λεπτομερειών, με αποτέλεσμα όταν αυτές τελειώνουν, να νοιώθουμε κουρασμένοι και ταλαιπωρημένοι.

Στον αγώνα μας για τελειότητα χάνουμε το πραγματικό νόημα των γιορτών, που δεν είναι άλλο από το να απολαύσουμε το ιδιαίτερο χρώμα αυτών των ημερών μαζί με τα αγαπημένα μας πρόσωπα, μακριά από το άγχος της καθημερινότητας. Το να απλοποιήσουμε λοιπόν όλες αυτές τις προετοιμασίες, θα έχει σαν αποτέλεσμα, λιγότερο άγχος και περισσότερο χρόνο για ξεκούραση και για διασκέδαση.

Αν αυτό σας φαίνετε κάπως δύσκολο ακολουθείστε τις συμβουλές μας και θα δείτε ότι είναι πιο εύκολο από όσο φαντάζεστε.

Μην διαβάζετε τα περιοδικά που σας λένε 50 τρόπους για να στολίσετε το σπίτι σας και τα γλυκά σας ή για να κατασκευάσετε μόνοι σας στολίδια που θα διακοσμήσουν το χριστουγεννιάτικο τραπέζι και γενικά αποφεύγετε ιστορίες που έχουν για τίτλο τους τις λέξεις "εύκολα", "απλά" και "γρήγορα".

Αποφύγετε διάφορα πράγματα που δεν σας αρέσουν, όπως να κάθεστε σε τεράστιες ουρές για να ψωνίσετε, ή να επιστρέφετε δώρα που δεν σας κάνουν ή δεν σας αρέσουν, ή να ζυγίζετε 5 κιλά περισσότερο στις 10 Ιανουαρίου, νοιώθοντας ένα αφόρητο αίσθημα κορεσμού από το μεγάλο φαγοπότι των εορτών.

ΑΥΡΙΟ ΤΟ Β' ΜΕΡΟΣ

ΙΑΤΡΙΚΗ ΑΝΑΚΟΙΝΩΣΗ
Το Ιατρείο του Ενδοκρινολόγου-Διαβητολόγου
ΠΑΠΑΒΕΡΓΗ ΣΤΑΥΡΟΥ
(Ιερού Λόχου 14-3ος όροφος)
τηλ.: 2241039430-76470 και φαχ: 22410 70224
Θα μείνει κλειστό από 24/12/2002 έως 6/1/2003
Θα λειτουργήσει κανονικά από 7/1/2003
Τηλέφωνο επικοινωνίας με τον Ιατρό: 0932236952

ΙΑΤΡΙΚΗ ΑΝΑΚΟΙΝΩΣΗ
Παρακαλούνται οι ασθενείς
του ενδοκρινολόγου και διαβητολόγου
ΠΑΠΑΒΕΡΓΗ ΣΤΑΥΡΟΥ
που λαμβάνουν δισκία Τ4
να τα αντικαταστήσουν με το δισκίο
THYROHORMONE
Για την δοσολογία παρακαλώ επικοινωνήστε με τα τηλέφωνα 22410-92052 και 0932-236952

ΙΑΤΡΙΚΗ ΑΝΑΚΟΙΝΩΣΗ
Ο ιατρός
ΔΙΑΜΑΝΤΗΣ ΕΜΜΑΝΟΥΗΛ
ενδοκρινολόγος-διαβητολόγος
παρακαλεί τους ασθενείς που λαμβάνουν το σκεύασμα Τ4 να επικοινωνήσουν μαζί του στα τηλέφωνα:
(22410)20570 και 0977294680

ΙΑΤΡΙΚΗ ΑΝΑΚΟΙΝΩΣΗ
ΚΕΝΤΡΟ ΠΥΡΗΝΙΚΗΣ ΙΑΤΡΙΚΗΣ
ΑΝΝΑ ΣΑΚΕΛΛΑΡΙΔΟΥ - ΜΙΧΑΗΛ ΕΜΜΑΝΟΥΗΛ
Το ιατρείο θα παραμείνει κλειστό από **23/12/02 έως 06/01/03.** Θα λειτουργήσει κανονικά από **07/01/03.**
Αγίας Λαύρας 74, Ρόδος
Τηλ.: 22410 73250

ΙΑΤΡΙΚΗ ΑΝΑΚΟΙΝΩΣΗ
Το Μικροβιολογικό διαγνωστικό κέντρο της
ΚΛΥΤΙΑΣ ΣΤΑΜΑΤΙΑΔΟΥ-ΑΝΤΩΝΙΑΔΗ
θα παραμείνει κλειστό κατά την περίοδο των εορτών από 23/12/02 έως και 03/01/03.
Θα λειτουργήσει κανονικά από 7/01/03
Ευχόμαστε σε όλους Καλές Γιορτές
Ι. Καζούλη 14, Ρόδος • Τηλ. (22410)23444

Κέντρο Συμβουλευτικής & Αξιολόγησης Προσωπικότητας Παιδιών & Ενηλίκων
ΠΑΠΑΓΕΩΡΓΙΟΥ ΘΑΝΟΣ
ΨΥΧΟΛΟΓΟΣ ΠΑΝΕΠΙΣΤΗΜΙΟΥ ΑΘΗΝΩΝ
ΕΙΔΙΚΕΥΜΕΝΟΥ ΣΤΗΝ ΓΝΩΣΙΑΚΗ ΨΥΧΟΘΕΡΑΠΕΙΑ-Ι.Ε.Θ.Σ.
- **Διερεύνηση Προσωπικότητας (Προφίλ- Δεξιότητες-Αδυναμίες)**
- **Δείκτης Νοημοσύνης Παιδιών και Ενηλίκων**
- **Τροποποίηση Δυσλειτουργικών Σχημάτων**
- **Θεραπευτική Αντιμετώπιση Φοβιών-Ειδικών Φοβιών, Κατάθλιψης, Διαταραχής πανικού, Ψυχοσωματικών προβλημάτων, Τραυματικών γεγονότων ζωής (πένθος, χωρισμός, σχολική αποτυχία), Συναισθηματικών διαταραχών, Διαταραχών Διατροφής (βουλιμία-ανορεξία).**
- **Αντιμετώπιση προβλημάτων συμπεριφοράς παιδιών σε σχολείο-σπίτι**
- **Ανάπτυξη Κοινωνικών Δεξιοτήτων**
- **Βελτίωση Σχέσεων-Πρόγραμμα Ελέγχου Συγκρούσεων**
- **Βελτίωση Αυτοεκτίμησης-Αυτοεικόνας**
- **Οικογενειακή θεραπεία από Ζεύγος Θεραπευτών**

Κ. Παλαιολόγου 105 - Ρόδος
Τηλ:22410 78668- Κιν: 0937445640 - Μόνο με Ραντεβού

ΙΑΤΡΙΚΗ ΑΝΑΚΟΙΝΩΣΗ
Ο ιατρός
ΕΥΑΓΓΕΛΟΣ Γ. ΚΑΤΣΟΓΡΙΔΑΚΗΣ
ΧΕΙΡΟΥΡΓΟΣ ΩΤΟΡΙΝΟΛΑΡΥΓΓΟΛΟΓΟΣ
Δέχεται στο ιατρείο του στην οδό Αλεξάνδρου Διάκου 55Α
ΩΡΕΣ ΙΑΤΡΕΙΟΥ
Πρωί 09.00-12.30 (κάθε μέρα)
Απόγευμα 17.00-20.30 (εκτός Τετάρτης)
Τηλέφωνα: Ιατρείο **22410 43810,**
Κινητό: **097 4066040**

Η ψυχολόγος
ΝΤΟΡΑ ΚΩΝΣΤΑΝΤΙΝΟΠΟΥΛΟΥ
Θα απουσιάσει από τη Ρόδο από **15 Δεκεμβρίου 2002** έως και **10/01/2003** λόγω συμμετοχής της σε σεμινάριο στην Αμερική. Θα δέχεται ραντεβού πάλι από **13/01/2003**
Καρίας 1-Περιοχή Ροδίνι
Τηλ.: 35163 - 0944 980550

ΙΑΤΡΙΚΗ ΑΝΑΚΟΙΝΩΣΗ
Ο ιατρός
ΦΑΜΗΛΙΑΣ Μ. ΙΩΑΝΝΗΣ
ΓΑΣΤΡΕΝΤΕΡΟΛΟΓΟΣ
28ης ΟΚΤΩΒΡΙΟΥ 4
(πλατεία Ακαδημίας-πρώην εργαστήριο ακτιν. Αμαλου)
ΔΕΧΕΤΑΙ: *09.00-13.30 και 18.00-20-30*
Τετάρτη απόγευμα και Σάββατο πρωί μόνο με ραντεβού
ΤΗΛ. (22410)70804 και 0972 403268
Fax: 22410 70805

ΙΑΤΡΙΚΗ ΑΝΑΚΟΙΝΩΣΗ
Ο ιατρός
ΣΑΒΒΑΣ ΑΡΓ. ΚΑΛΑΘΕΝΟΣ
ΕΙΔΙΚΟΣ ΓΑΣΤΡΕΝΤΕΡΟΛΟΓΟΣ
ΙΩΑΝΝΗ ΜΕΤΑΞΑ 3
(ΚΡΙΤΩ) (πίσω από το Παλαιό Νοσοκομείο)
ΔΕΧΕΤΑΙ: *ΔΕΥΤΕΡΑ-ΠΑΡΑΣΚΕΥΗ (08.30-13.00 ΚΑΙ 17.00-21.00)*
ΤΗΛ. (22410)38008-30020) 0946501625

Εργαστήριο Κλινικής Ψυχολογίας
ΧΡΙΣΤΙΝΑ ΣΑΒΒΑΚΗ-ΓΚΡΑΝΖΑΝ
Κλινική Ψυχολόγος-Ψυχοπαθολόγος (DESS)
- Πτυχιούχος του Πανεπιστημίου Nancy Γαλλίας
- Μεταπτυχιακή ειδίκευση (DESS) στην Κλινική Ψυχολογία Ενηλίκου, Εφήβου και Παιδιού στο Πανεπιστήμιο Reims Γαλλίας

Το Εργαστήριο Κλινικής Ψυχολογίας θα παραμείνει κλειστό από 19-12-2002 μέχρι και 6-1-2003
Θα δέχεται ραντεβού από 7-1-2003
Εθνικής Αντίστασης 15
Τηλ.: 77350-Κιν. 0937684251

ΛΟΓΟΘΕΡΑΠΕΥΤΡΙΑ
ΑΠΟΦΟΙΤΟΣ ΤΜΗΜΑΤΟΣ ΠΑΤΡΩΝ
Αναλαμβάνει παιδιά κατ' οίκον με:
• Προβλήματα άρθρωσης • Μαθησιακά προβλήματα • Νοητική υστέρηση • Βαρηκοΐα • Τραυλισμό • Σύνδρομο
Πληροφ. τηλ. 22410 61184 κιν. 0945545561
ΑΚΡΙΒΗ ΜΥΛΩΝΟΠΟΥΛΟΥ

INEMA
ΙΑΤΡΙΚΟΣ & ΝΟΣΟΚΟΜΕΙΑΚΟΣ ΕΞΟΠΛΙΣΜΟΣ
15 ΧΡΟΝΙΑ ΕΜΠΕΙΡΙΑΣ *από το 1988*
ΕΙΜΑΣΤΕ ΟΙ ΜΕΓΑΛΥΤΕΡΟΙ ΠΡΟΜΗΘΕΥΤΕΣ ΙΑΤΡΙΚΟΥ – ΟΡΘΟΠΕΔΙΚΟΥ ΚΑΙ ΝΟΣΟΚΟΜΕΙΑΚΟΥ ΥΛΙΚΟΥ ΣΤΗ ΔΩΔΕΚΑΝΗΣΟ ΕΜΠΙΣΤΕΥΘΕΙΤΕ ΜΑΣ !!!
ΠΙΣΤΟΠΟΙΗΣΗ ΠΟΙΟΤΗΤΑΣ ISO9002 EN4600 E3/833
ΛΕΜΕΣΣΟΥ 2 ΡΟΔΟΣ ΤΗΛ.32238 – FAX 28484







ΑΝΑΠΗΡΙΚΑ ΚΑΡΟΤΣΙΑ–ΒΑΔΙΣΤΙΚΑ ΒΟΗΘΗΜΑΤΑ–ΟΡΘΟΠΕΔΙΚΑ ΕΙΔΗ–ΜΠΛΟΥΖΕΣ ΙΑΤΡΙΚΕΣ–ΚΑΛΤΣΕΣ ΦΛΕΒΙΤΙΔΑΣ–ΠΕΛΜΑΤΑ–ΟΡΘΟΠΕΔΙΚΑ ΜΑΞΙΛΑΡΙΑ–ΚΡΕΒΑΤΙΑ ΝΟΣΟΚΟΜΕΙΑΚΑ – ΙΑΤΡΙΚΟΣ ΕΞΟΠΛΙΣΜΟΣ ΚΑΙ ΑΝΑΛΩΣΙΜΑ – ΟΡΓΑΝΑ ΧΗΜΕΙΟΥ ΚΑΙ ΚΑΘΕ ΑΛΛΟ ΕΙΔΟΣ ΓΙΑ ΚΑΤ ΟΙΚΟ ΝΟΣΗΛΕΙΑ .

Προκειμένου να ακούσει από κοντά τα προβλήματα

Επίσκεψη Α. Τσοχατζόπουλου στα γραφεία του ΙΝΚΑ Αθηνών

Κύριος στόχος του υπουργού η μείωση του πληθωρισμού

Τις προσδοκίες του για μείωση του πληθωρισμού τόσο το Δεκέμβριο καθώς και περαιτέρω μέσα στη νέα χρονιά, εξέφρασε ο υπουργός Ανάπτυξης Ακης Τσοχατζόπουλος κατά τη διάρκεια της δίωρης επίσκεψής του στα γραφεία του ΙΝΚΑ (Ινστιτούτο Καταναλωτών) προκειμένου να απαντήσει στις απορίες των καταναλωτών.

Ο υπουργός Ανάπτυξης ανέφερε ότι το ευρώ σε όλη την ευρωζώνη προκάλεσε ανατιμήσεις και στη χώρα μας οι στρογγυλοποιήσεις προς τα πάνω επιβαρύνουν τον πληθωρισμό κατά 0,7%, ενώ παράλληλα η κακοκαιρία μέσα στος 2002 και η αύξημένη ζήτηση κράτησαν υψηλότερα από το στόχο που είχε τεθεί για τον πληθωρισμό.

Ωστόσο επεσήμανε ότι το 3,5% είναι εφικτό τόσο λόγω του ότι οι τιμές των οπωροκηπευτικών διαμορφώνονται σε φυσιολογικά για την εποχή επίπεδα, ενώ δεν διαφαίνεται πρόβλημα από πιθανή κακοκαιρία, ενώ οι τιμές των καυσίμων έχουν διατηρηθεί χαμηλότερα από όλες τις άλλες χώρες της ΕΕ.

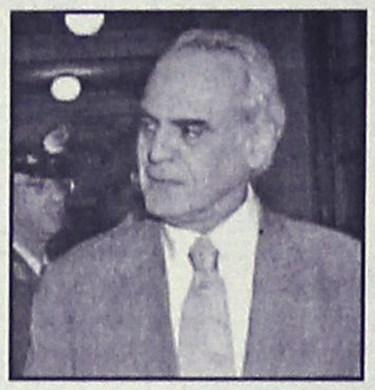

Ο υπουργός Ανάπτυξης εκτιμά ότι οι επιπτώσεις από το ενδεχόμενο πολέμου στο Ιράκ θα είναι μεσοπρόθεσμες και όχι μακροπρόθεσμες στις τιμές των καυσίμων στη χώρα μας. Επίσης ζήτησε να αναλάβουν οι επιχειρήσεις τις ευθύνες τους στο θέμα της αντιστοιχίας ποιότητας και αξίας, προϊόντων και υπηρεσιών, επισημαίνοντας ότι οι αυξήσεις δεν τις καθιστούν ανταγωνιστικότερες.

Ο υπουργός Ανάπτυξης ζήτησε από τις επιχειρήσεις να δώσουν έμφαση στην τεχνολογικη ανάπτυξη "διότι η βελτίωση της ανταγωνιστικότητας δεν πρέπει να είναι εις βάρος του κόστους εργασίας". Υπενθύμισε ότι στόχος του υπουργείου είναι μέσα στο πρώτο τρίμηνο 2003 να λειτουργήσει το Ηλεκτρονικό Παρατηρητήριο Τιμών το οποίο θα έχει στοιχεία για όλη τη χώρα στο τέλος του νέου χρόνου, ενώ πρόσθεσε ότι για το διάστημα 2003-2008 θα ανακοινωθεί στρατηγικό σχέδιο ανάπτυξης της οικονομίας και ιδιαίτερα στην περιφέρεια.

Επιπλέον αναφέρθηκε στις επαφές που πραγματοποιεί με την πολιτική ηγεσία όλων των οικονομικών υπουργείων στο πλαίσιο της προσπάθειας που έχει ξεκινήσει για τη διαμόρφωση ενιαίας πολιτικης στον ευρύτερο δημόσιο τομέα ώστε να μην παρατηρούνται περίοδοι έξαρσης φαινομένων αισχροκέρδειας. Και σε αυτό το πλαίσιο τόνισε ότι θα βοηθήσει ιδιαίτερα η λειτουργία πλήρως απελευθερωμένων αγορών που είναι ζητούμενο και του επιχειρηματικού κόσμου.

Σημειώνεται ότι σε ότι αφορά την αναγραφή ή όχι ενδεικτικών τιμών σε νερό και αναψυκτικά ότι το θέμα είναι υπό συζήτηση με την ΕΕ (για το εάν πρέπει ή όχι να υπάρχει αναγραφή στις συσκευασίες) και δεν αναμένεται οριστική διευθέτηση του θέματος πριν από το Μάρτιο. Στην ιστοσελίδα του ΙΝΚΑ υπήρχαν 200 συνολικά ερωτήματα προς τον υπουργό ο οποίος δεσμεύτηκε ότι θα τα απαντήσει έως το τέλος της εβδομάδας.

Σχετικά με το κόστος ζωής η Ενωση Καταναλωτών Ελλάδας κατέληξε στο συμπέρασμα ότι η άνοδος του βιοτικού επιπέδου του Ελληνα είναι πλασματική και οφείλεται κατά κύριο λόγο στο δανεισμό των νοικοκυριών από τις τράπεζες μετά από έρευνα που πραγματοποίησε. Η Ενωση υπολόγισε τα έξοδα μιας αστικης τετραμελούς οικογένειας με δυο παιδιά, μαθητές (λυκείου και γυμνασίου), με ιδιόκτητη κατοικία.

Naftilos ΚΑΦΕΤΕΡΙΑ

Για τις κρύες νύχτες του χειμώνα
Δημιουργήσαμε για σας ένα ζεστό
περιβάλλον Την οικογενειακή
καφετέρια ΝΑΦΤΙΛΟΣ



ΔΕΚΑ βήματα απο το κύμα
της θάλασσας στην παραλία Ιαλυσού.



Ο χώρος διαθέτει
παιδότοπο και PARKING



ΑΝΟΙΧΤΑ ΚΑΘΕ ΜΕΡΑ ΑΠΟ 18:00
ΣΑΒΒΑΤΟ - ΚΥΡΙΑΚΗ ΟΛΗ ΜΕΡΑ



ΣΑΣ ΕΥΧΟΜΑΣΤΕ ΚΑΛΕΣ ΓΙΟΡΤΕΣ
ΤΗΛ (2241096601)
ΟΔΟΣ ΦΕΡΕΝΙΚΗΣ ΠΑΡΑΛΙΑ ΙΑΛΥΣΟΥ

ΟΙ ΕΙΔΙΚΟΙ ΣΤΗΝ
ΑΙΓΥΠΤΟ ΠΡΟΤΕΙΝΟΥΝ

Αναχωρήσεις από **ΡΟΔΟ** κάθε **ΠΑΡΑΣΚΕΥΗ-ΣΑΒΒΑΤΟ**

1. ΚΑΪΡΟ - ΚΡΟΥΑΖΙΕΡΑ
ΣΤΟΝ ΝΕΙΛΟ 8 ημέρες
ΠΕΡΙΛΑΜΒΑΝΟΝΤΑΙ
775€
• ΑΕΡΟΠΟΡΙΚΑ ΕΙΣΙΤΗΡΙΑ ΑΠΟ ΡΟΔΟ
• 03 ΔΙΑΝΥΚΤ. ΣΤΟ ΚΑΙΡΟ ΣΕ ΞΕΝΟΔΟΧΕΙΟ 4* ΜΕ ΗΜΙΔΙΑΤΡΟΦΗ
• 04 ΔΙΑΝΥΚΤ. ΣΤΗΝ ΚΡΟΥΑΖΙΕΡΑ 5* DELUX ΣΕ ΕΞΩΤΕΡΙΚΗ ΚΑΜΠΙΝΑ ΜΕ ΘΕΑ ΤΟΝ ΝΕΙΛΟ & ΠΛΗΡΗΣ ΔΙΑΤΡΟΦΗ
• ΟΛΕΣ ΟΙ ΜΕΤΑΦΟΡΕΣ & ΞΕΝΑΓΗΣΕΙΣ
Δεν περιλαμβάνονται: Φόροι αεροδρομίου & βίζα Αιγύπτου

2. ΚΑΪΡΟ - ΑΛΕΞΑΝΔΡΕΙΑ
5 ημέρες
ΠΕΡΙΛΑΜΒΑΝΟΝΤΑΙ
510€
• ΑΕΡΟΠΟΡΙΚΑ ΕΙΣΙΤΗΡΙΑ ΑΠΟ ΡΟΔΟ
• 04 ΔΙΑΝΥΚΤ. ΣΤΟ ΚΑΙΡΟ ΣΕ ΞΕΝΟΔΟΧΕΙΟ 4* ΜΕ ΗΜΙΔΙΑΤΡΟΦΗ
• ΟΛΕΣ ΟΙ ΜΕΤΑΦΟΡΕΣ & ΞΕΝΑΓΗΣΕΙΣ
Δεν περιλαμβάνονται:
φόροι αεροδρομίου & βίζα Αιγύπτου

VISA - MASTERCARD
ΕΞΟΦΛΗΣΗ
έως 40 ημέρες

VIP SERVICE

ΑΚΟΜΑ...
ΕΚΔΡΟΜΕΣ **PRIVE** ΚΑΘ' ΟΛΗ ΤΗ ΔΙΑΡΚΕΙΑ ΤΟΥ ΧΡΟΝΟΥ, ΣΕ ΟΠΟΙΟ ΜΕΡΟΣ ΤΗΣ ΑΙΓΥΠΤΟΥ ΕΣΕΙΣ ΘΕΛΕΤΕ ΣΕ ΚΑΤΑΠΛΗΚΤΙΚΕΣ ΤΙΜΕΣ!!
ΟΡΓΑΝΩΜΕΝΕΣ ΕΚΔΡΟΜΕΣ ΓΙΑ **ΠΑΡΙΣΙ και DISNEYLAND** ΣΕ ΣΥΝΕΡΓΑΣΙΑ ΜΕ ΤΑ ΜΕΓΑΛΥΤΕΡΑ ΤΑΞΙΔΙΩΤΙΚΑ ΓΡΑΦΕΙΑ ΤΗΣ ΑΘΗΝΑΣ

ΤΑΞΙΔΙΑ ΣΕ ΟΛΟ ΤΟΝ ΚΟΣΜΟ
• ΚΡΟΥΑΖΙΕΡΕΣ
• ΣΧΟΛΙΚΕΣ ΕΚΔΡΟΜΕΣ
• ΑΕΡΟΠΟΡΙΚΑ ΚΑΙ ΑΚΤΟΠΛΟΪΚΑ ΕΙΣΙΤΗΡΙΑ
• ΚΡΑΤΗΣΕΙΣ ΞΕΝΟΔΟΧΕΙΩΝ
• ΕΝΟΙΚΙΑΣΕΙΣ ΑΥΤΟΚΙΝΗΤΩΝ

LET'S GO TRAVEL
ΠΕΡΝΟΥ 143 ΑΦΑΝΤΟΥ - ΡΟΔΟΣ
ΤΗΛ. 2241051186 ΦΑΞ: 2241051187

KRONOS SECURITY

- Συστήματα συναγερμού εσωτερικών και εξωτερικών χώρων
- Συστήματα πυρανίχνευσης
- Κλειστά κυκλώματα τηλεοράσεως
- Συστήματα προστασίας εμπορευμάτων
- Συστήματα ελέγχου πρόσβασης χώρου
- 24ωρο κέντρο λήψεως σημάτων
- Τηλεφωνικά κέντρα
- Θυροτηλεοράσεις

... όταν μιλάμε για ασφάλεια δεν νοείται τίποτα λιγότερο από το καλύτερο!

Καποδιστρίου 72, 851 00 Ρόδος,
Τηλ. / Fax: 2241027207, 0936074843

The Forum Beach

JUNORS SUITES ΚΑΙ ΔΙΑΜΕΡΙΣΜΑΤΑ

Στη διάθεσή σας ΟΛΟ ΤΟΝ ΧΕΙΜΩΝΑ
ΜΕ 25€ την ημέρα το μονόκλινο
και 35€ το δίκλινο με πρωινό.

Με επιπλέον 15€ την ημέρα
διατίθεται αυτοκίνητο.



Για ένα τριήμερο ξεκούρασης
κάνοντας θαλασσοθεραπεία και
αναζωογόνηση στο
THALASSA FORUM SPA

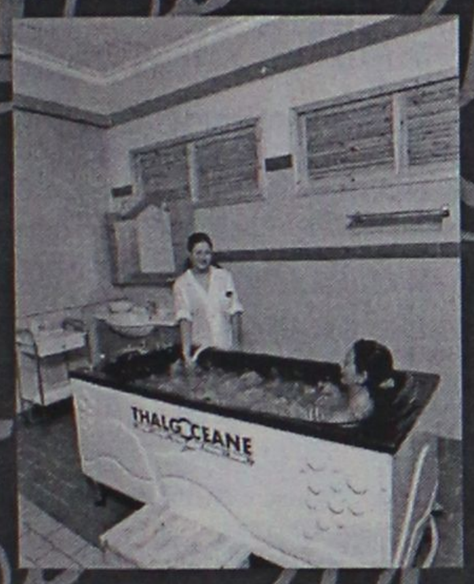

με 50€ την ημέρα το άτομο
σε μονόκλινο και 40€ το άτομο
την ημέρα σε δίκλινο



ΕΠΙΣΗΣ
ΔΙΑΘΕΤΟΥΜΕ
ΑΙΘΟΥΣΑ ΓΙΑ
ΔΙΑΦΟΡΕΣ
ΕΟΡΤΑΣΤΙΚΕΣ
ΕΚΔΗΛΩΣΕΙΣ
ΚΑΙ
ΣΥΓΚΕΝΤΡΩΣΕΙΣ.

ΣΑΣ ΕΥΧΟΜΑΣΤΕ ΚΑΛΕΣ ΓΙΟΡΤΕΣ

ΤΗΛΕΦΩΝΟ : 2241096601
Τέρμα Φερενίκης - Παραλία Ιαλυσου

Σε θεσμικό αλλά και επιχειρηματικό επίπεδο

Τι περιμένει η ακτοπλοΐα από τον καινούργιο χρόνο

Πολύ δύσκολη χρονιά το 2003 για τη ΔΑΝΕ

Η ατζέντα της ακτοπλοΐας για το 2003 αναμένεται να είναι αρκετά ενδιαφέρουσα, τόσο σε θεσμικό όσο και σε επιχειρηματικό επίπεδο.

Σε θεσμικό, εκκρεμεί η αναδιατύπωση σημείων του νόμου για την ακτοπλοΐα, προκειμένου ο Ν. 2932 να είναι πιο ευέλικτος και η έννοια του δημοσίου συμφέροντος που περιέχει να ταυτίζεται με το δημόσιο συμφέρον που αναγνωρίζει η Ευρωπαϊκή Επιτροπή. Η ίδια, πάντως, μέσα στο 2003, αναμένεται να εκδώσει ερμηνείες σε σχέση με τον Κανονισμό περί καμποτάζ, προκειμένου να διευκρινιστούν ορισμένα σημεία του που έχουν προκαλέσει διιστάμενες απόψεις.

Η Ρυθμιστική Αρχή Θαλάσσιων Ενδομεταφορών θα εκδώσει, στους πρώτους μήνες του 2003,



τις αποφάσεις της για τον καθορισμό των ναύλων της οικονομικής θέσης από το κράτος και τις υποχρεωτικές εκπτώσεις στα επιβατηγά - οχηματαγωγά πλοία για 20 κατηγορίες πολιτών. Στο επιχειρηματικό πεδίο, η ΑΝΕΚ πρέπει κανονικά να οδηγηθεί άμεσα στην αναδιάρθρωση των δανειακών της υποχρεώσεων, καθώς οι τράπεζες είναι -όπως φαίνεται- θετικές προς το νέο σχέδιο που παρουσίασε πριν από λίγες μέρες.

Η ΔΑΝΕ θα συνεχίσει, άγνωστο μέχρι πότε, με τα χρέη της, με τις μηνύσεις για ατασθαλίες που έχουν κατατεθεί κατά της διοίκησής της. Η ΝΕΛ θα πρέπει να αποδείξει το καλοκαίρι ότι μπορεί να είναι συνεπής στις χρηματοοικονομικές της υποχρεώσεις.

Οι Μινωικές Γραμμές αναμένουν την πώληση δύο νεότευκτων πλοίων τους, για να ενισχύσουν τη ρευστότητά τους, ενώ εκκρεμεί η πώληση της συμμετοχής τους στην Forthnet.

Ο όμιλος των ΕΠ.ΑΤ. αναμένει τα κέρδη του, για το 2003, να στηρίζονται λιγότερο σε έκτακτα έσοδα, ενώ συζητά την πώληση παλαιότερων πλοίων.

Το κόστος ζωής πρωταγωνιστής στα παράπονα των καταναλωτών

Την πρώτη θέση στη λίστα παραπόνων που συγκρότησε το Ινστιτούτο Καταναλωτών (ΙΝΚΑ) για το σύνολο του 2002 καταλαμβάνουν οι καταγγελίες για το κόστος ζωής. Συνολικά, υποβλήθηκαν 13.434 καταγγελίες έναντι μόλις 8.188 το 2001.

Πάντως, όπως επισημαίνεται σε σημερινή ανακοίνωση του ΙΝΚΑ, ο αριθμός των παραπόνων για το κόστος ζωής παρουσιάζει μικρή κάμψη το Δεκέμβριο, αφού μειώθηκε στο 10,46% του συνόλου των καταγγελιών που κατατέθηκαν για όλες τις κατηγορίες προϊόντων και υπηρεσιών (έναντι 10,62% το Νοέμβριο, 11,07% τον Οκτώβριο και 11,9% τον Αύγουστο).

Συνολικά, στο δωδεκάμηνο Ιανουαρίου-Δεκεμβρίου κατεγράφησαν 128.379 παράπονα για όλο το φάσμα των προϊόντων και υπηρεσιών, έναντι 121.510 το 2001. Στη δεύτερη θέση της λίστας παραπόνων του 2002 κατατάσσεται ο τομέας των τροφίμων (με 11.491 καταγγελίες, οι οποίες πάντως είναι αισθητά μειωμένες, εν συγκρίσει με τις 15.343 του 2001), ενώ στην τρίτη ακολουθούν τα κέντρα αδυνατίσματος (με 9.776 παράπονα, από 8.271 πέρυσι).

Η πρώτη πεντάδα της «μαύρης λίστας» συμπληρώνεται από τις υπηρεσίες τουρισμού-ψυχαγωγίας (με 9.773 παράπονα) και τις τράπεζες-πιστωτικές κάρτες (8.925 καταγγελίες). Οι δημόσιες υπηρεσίες-ΟΤΑ και οι δημόσιες συγκοινωνίες (συμπεριλαμβανομένης της Ολυμπιακής Αεροπορίας και των ταξί) βρίσκονται στην έκτη και την έβδομη θέση αντίστοιχα.

Ο κύριος όγκος των παραπόνων προέρχεται από τους κατοίκους του νομού Αττικής (80.517), ενώ ακολουθούν κατά σειρά οι νομοί Θεσσαλονίκης (4.625), Χανίων (4.005), Λαρίσης (3.402) και Ιωαννίνων (3.384). Πάντως, το υψηλότερο ποσοστό καταγγελιών αναλογικά με τον πληθυσμό καταγράφεται στο νομό Χανίων (μία καταγγελία ανά 33 κατοίκους), ενώ το χαμηλότερο στη Φλώρινα (μία ανά 1.714 άτομα).

ΕΣΤΙΑΤΟΡΙΟ ΔΙΕΘΝΕΣ
"ΙΝΤΕΡΝΑΣΙΟΝΑΛ"

Γνωστοποιούμε στο σεβαστό και φιλικό κοινό ότι από τις 24-12-2002 ημερομηνία έναρξης της Χειμερινής περιόδου θα συνεχίσουμε την παράδοση των νόστιμων μεζέδων στην ανακαινισμένη και κλιματιζόμενη αίθουσά μας.

Επίσης αναλαμβάνουμε κάθε κοινωνική σας εκδήλωση.

Υ.Γ.: Παρασκευή-Σάββατο τραγουδίστε μαζί με Παλιά Λαϊκά και έντεχνα τραγούδια με τον Ντίνο Καστρουνή.

Πληροφορίες-Ρεζερβέ για το Ρεβεγιόν σας στα τηλ. 23264-36038

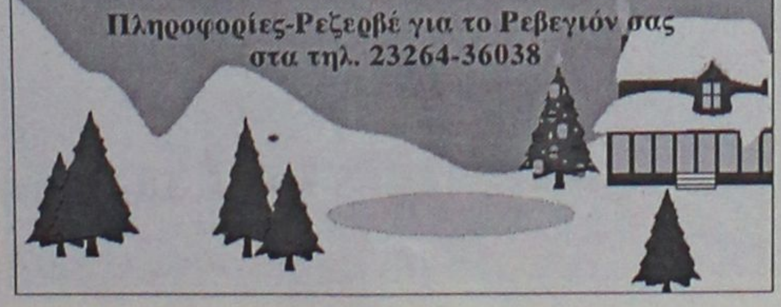

Για να δώσουμε
αυθεντική παραδοσιακή
γεύση στις οικογενειακές σας στιγμές
και όχι μόνο, φτιάξαμε τα

"Μελένια"



— Παραδοσιακά μελεκούνια.
— Ξεροτήγανα - Τακάκια - Σταφιδωτά - Καλτσούνια Μοσχοπούγγια - Γλυκά κουταλιού κ.ά.

Ολα χειροποίητα με τα αγνότερα υλικά.

Δεχόμαστε παραγγελίες για γάμους, βαφτίσεις και κάθε είδους κοινωνική εκδήλωση.

Τηλ. 2246 0 22076, Πλατεία Σαλάκου

www.RodosVitrina.gr/Metropol.htm

METROPOL MULTI-CINEMA ALPHA ODEON

Πληροφορίες, Κρατήσεις από 15:00
Information, Reservations after 15:00
ΤΗΛ. 22410.28400

WEEKLY PROGRAMME - ΕΒΔΟΜΑΔΙΑΙΟ ΠΡΟΓΡΑΜΜΑ 27/12/2002 - 02/01/2003

IN ENGLISH — ΑΠΟ 01/01/03



ΚΑΤ. ΑΠΟ 13 ΕΤΩΝ

Η 20η ΠΕΡΙΠΕΤΕΙΑ ΤΟΥ ΘΡΥΛΟΥ ΤΖΕΪΜΣ ΜΠΟΝΤ 007 ΕΡΧΕΤΑΙ ΣΕ ΠΡΩΤΗ ΠΑΝΕΛΛΗΝΙΑ ΠΡΟΒΟΛΗ

DIE ANOTHER DAY

ΑΙΘΟΥΣΑ 1

ΩΡΕΣ ΕΝΑΡΞΗΣ - SHOWTIMES
17:30, 20:00, 22:30

ΔΕΙΤΕ ΤΗΝ ΤΑΙΝΙΑ DIE ANOTHER DAY ΚΑΙ ΠΑΡΤΕ ΜΕΡΟΣ ΣΤΟΝ ΜΕΓΑΛΟ ΠΑΝΕΛΛΗΝΙΟ ΔΙΑΓΩΝΙΣΜΟ ΜΕ ΔΩΡΑ-GADGETS ΤΟΥ BOND

IN ENGLISH



ΚΑΤ. ΑΠΟ 13 ΕΤΩΝ

ΕΝΑ ΑΡΙΣΤΟΥΡΓΗΜΑ ΥΠΟΨΗΦΙΟ ΓΙΑ ΟΣΚΑΡ
Ο ΕΡΩΤΑΣ ΠΑΙΖΕΙ ΠΑΡΑΞΕΝΑ ΠΑΙΧΝΙΔΙΑ

Ο ΠΑΡΑΔΕΙΣΟΣ ΕΙΝΑΙ ΜΑΚΡΙΑ
FAR FROM HEAVEN

ΠΤΩΤΑΓΩΝΙΣΤΟΥΝ
ΤΖΟΥΛΙΑΝ ΜΟΥΡ - ΝΤΕΝΙΣ ΚΟΥΕΪΝΤ

ΑΙΘΟΥΣΑ 1
ΑΠΟ 01/01/03 ΣΤΗΝ ΑΙΘΟΥΣΑ 2

ΩΡΕΣ ΕΝΑΡΞΗΣ - SHOWTIMES
18:15, 20:15, 22:15

IN ENGLISH



ΚΑΤΑΛΛΗΛΟ

ΣΕ ΠΡΩΤΗ ΠΑΝΕΛΛΗΝΙΑ ΠΡΟΒΟΛΗ
ΠΑΝΤΑ ΕΤΟΙΜΕΣ ΓΙΑ ΟΛΑ
ΓΚΟΛΝΤΥ ΧΟΝ - ΣΟΥΖΑΝ ΣΑΡΑΝΤΟΝ

THE BANGER SISTERS

ΑΙΘΟΥΣΑ 2

ΩΡΕΣ ΕΝΑΡΞΗΣ - SHOWTIMES
20:30, 22:30
ΤΕΛΕΥΤΑΙΑ ΗΜΕΡΑ ΠΡΟΒΟΛΗΣ 31/12/02

ΣΤΑ ΕΛΛΗΝΙΚΑ



ΚΑΤΑΛΛΗΛΟ

Η Walt Disney ΠΑΡΟΥΣΙΑΖΕΙ
ΤΗΝ ΠΙΟ ΑΓΑΠΗΜΕΝΗ ΠΕΡΙΠΕΤΕΙΑ ΤΗΣ ΠΑΓΚΟΣΜΙΑΣ ΛΟΓΟΤΕΧΝΙΑΣ ΓΙΑ ΠΡΩΤΗ ΦΟΡΑ ΣΤΟΝ ΚΙΝΗΜΑΤΟΓΡΑΦΟ

Ο ΠΛΑΝΗΤΗΣ ΤΩΝ ΘΗΣΑΥΡΩΝ
TREASURE PLANET

ΤΟΥ ΡΟΜΠΕΡΤ ΣΤΙΒΕΝΣΟΝ

ΑΙΘΟΥΣΑ 3

ΩΡΕΣ ΕΝΑΡΞΗΣ - SHOWTIMES
16:00, 18:00
ΕΙΔΙΚΗ ΠΡΟΒΟΛΗ: ΚΥΡΙΑΚΗ ΠΡΩΙ 10:30

Δείτε τις ταινίες Ο ΑΓΙΟΣ ΒΑΣΙΛΗΣ ΜΟΥ 2, Ο ΠΛΑΝΗΤΗΣ ΤΩΝ ΘΗΣΑΥΡΩΝ και λάβετε μέρος στην μεγάλη Πρωτοχρονιάτικη κλήρωση πλούσιων δώρων του ΜΕΤΡΟΠΟΛ. Δελτία συμμετοχής στα ταμεία μας.

IN ENGLISH



ΚΑΤΑΛΛΗΛΟ

Η Walt Disney ΠΑΡΟΥΣΙΑΖΕΙ
ΜΙΑ ΞΕΚΑΡΔΙΣΤΙΚΗ ΟΙΚΟΓΕΝΙΑΚΗ ΚΩΜΩΔΙΑ ΜΕ ΤΟΝ ΑΓΙΟ ΒΑΣΙΛΗ ΣΤΑ ΠΙΟ ΤΡΕΛΑ ΤΟΥ ΧΡΙΣΤΟΥΓΕΝΝΑ!!

Ο ΑΓΙΟΣ ΒΑΣΙΛΗΣ ΜΟΥ 2
Ο ΑΤΖΑΜΗΣ ΤΩΝ ΧΡΙΣΤΟΥΓΕΝΝΩΝ
SANTA CLAUSE 2

ΩΡΕΣ ΕΝΑΡΞΗΣ - SHOWTIMES
16:30, 18:30
ΕΙΔΙΚΗ ΠΡΟΒΟΛΗ: ΚΥΡΙΑΚΗ ΠΡΩΙ 10:45

IN ENGLISH



ΑΚΑΤΑΛΛΗΛΟ

ΣΕ ΠΡΩΤΗ ΠΑΝΕΛΛΗΝΙΑ ΠΡΟΒΟΛΗ
ΤΟ ΝΕΑΝΙΚΟ ΕΡΩΤΙΚΟ ΘΡΙΛΕΡ

ΕΡΩΤΙΚΗ ΨΥΧΩΣΗ
SWINFAN

Η ΠΙΟ ΦΑΝΑΤΙΚΗ ΤΟΥ ΘΑΥΜΑΣΤΡΙΑ, ΕΓΙΝΕ Ο ΧΕΙΡΟΤΕΡΟΣ ΤΟΥ ΕΦΙΑΛΤΗΣ

ΑΙΘΟΥΣΑ 3

ΩΡΕΣ ΕΝΑΡΞΗΣ - SHOWTIMES
20:00, 22:00

ΑΠΟ 3 ΙΑΝΟΥΑΡΙΟΥ 2003





Η ΚΩΜΩΔΙΑ ΠΟΥ ΤΡΕΛΑΙΝΕΙ ΜΙΚΡΟΥΣ ΚΑΙ ΜΕΓΑΛΟΥΣ

ΜΑΓΙΚΑ ΠΑΠΟΥΤΣΙΑ
LIKE MIKE

Μαζί προβάλλονται οι νέες περιπέτειες του τρελαμένου ήρωα από την ΕΠΟΧΗ των ΠΑΓΕΤΩΝΩΝ

ΤΟ ΟΝΕΙΡΟ ΤΟΥ ΕΙΝΑΙ ΕΝΑ ΦΟΒΕΡΟ ΤΡΙΠΟΝΤΟ...

ΠΑΡΑΜΟΝΗ ΠΡΩΤΟΧΡΟΝΙΑΣ ΟΙ ΤΕΛΕΥΤΑΙΕΣ ΠΡΟΒΟΛΕΣ ΔΕΝ ΘΑ ΠΡΑΓΜΑΤΟΠΟΙΗΘΟΥΝ

Cinemania

ΕΠΙΜΕΛΕΙΑ: *ΚΥΡΙΑΚΗ ΠΕΤΡΙΔΟΥ*

Οι πρεμιέρες του Ιανουαρίου

Μπορεί ο Ιανουάριος να μην έχει πρεμιέρες ανάλογες με αυτές του Δεκεμβρίου, ωστόσο παρουσιάζει κινηματογραφικό ενδιαφέρον αφού επιφυλάσσει στο κοινό μερικές "δυνατές" εξόδους, αρχής γενομένης από αύριο με την πρεμιέρα του "Πέθανε μια άλλη μέρα" (σ.σ. σ' αυτήν θ' αναφερθούμε αύριο).

Σήμερα αναφέρουμε τις πρεμιέρες που θα γίνουν από τους κινηματογράφους της Ρόδου οι οποίες είναι γνωστές από τώρα. Ενδέχεται, βέβαια, να είναι περισσότερες. Αναλυτικά:

○ Από το "ΜΕΤΡΟΠΟΛ Alpha Odeon"

Από τον κινηματογράφο έχει γίνει γνωστό ότι 6 ταινίες θα κάνουν πρεμιέρα από τις αίθουσές του τον ερχόμενο μήνα (σ.σ. εκτός από το νέο Τζέημς Μποντ), κάποιες από τις οποίες σε α' πανελλήνια προβολή ενώ αρκετές είναι απ' αυτές που "χρωστάει" το εδώ κοινό: Αναλυτικά:

- Μαγικά παπούτσια (Like Mike)

Από την ερχόμενη **Παρασκευή 3 Ιανουαρίου** θα προβάλλεται η **παιδική κοινωνική** αυτή ταινία του **Τζον Σουλτζ** με τους **Αιλ Μπαούου, Μόρις Τσέστνατ, Τζόναθαν Λιπνίκι κ.ά.**

- Αμήν (Amen)

Επίσης **στις 3 Ιανουαρίου** κάνει πρεμιέρα η **πολυσυζητημένη** αυτή ταινία του **Κώστα Γαβρά** με τον **Ματιέ Κασοβίτς.**

- Σκηνές από ένα έγκλημα (Scenes of the crime)

Κοινωνικό θρίλερ σε σκηνοθεσία **Ντομινίκ Φορμά** και με τον **Τζεφ Μπρίτζες** στον πρωταγωνιστικό ρόλο.

- Οι άνθρωποι που ξέρω (People I know)

Περιπέτεια σε σκηνοθεσία **Ντάνιελ Αλγκραντ** και με τον **Αλ Πατσίνο** ως πρωταγωνιστή.

- Εγώ, ο κατάσκοπος (I Spy)

Κωμωδία, σε σκηνοθεσία **Μπέτι Γιάνσεν** και με πρωταγωνιστές τους **Εντι Μέρφι, Οουεν Γουίλσον, Φάμκε Γιάνσεν.**

- Σκοτεινός θάλαμος (One hour photo)

Ψυχολογικό θρίλερ σε σκηνοθεσία **Μαρκ Ρόμανεκ** και με πρωταγωνιστή έναν **Ρόμπιν Γουίλιαμς** να... προπονείται για τα όσκαρ.

- Οι Συμμορίες της Νέας Υόρκης (Gangs of new York)

Μία από τις **πολυαναμενόμενες** ταινίες της χρονιάς είναι το **κοινωνικό αυτό δράμα** εποχής που σκηνοθέτησε ο **Μάρτιν Σκορτσέζε** και πιθανότατα θα δούμε από **24 Ιανουαρίου,** σε α' πανελλήνια προβολή.

○ Από το "ΠΑΛΛΑΣ 5 Cinemas Center"

Παρ' όλο που το πρόγραμμα του κινηματογράφου για τον ερχόμενο μήνα δεν είναι όλο γνωστό από τώρα, ωστόσο σήμερα αναφέρουμε κάποιες από τις πιο δυνατές πρεμιέρες του.

- Analyze that

Πρόκειται για το **σίκουελ** του **"Ανάλυσέ το"** το οποίο αποτέλεσε μεγάλη επιτυχία και ανέδειξε το πρωταγωνιστικό δίδυμο, **Ρόμπερτ ντε Νίρο** και **Μπίλι Κρίσταλ,** ως ένα από τα πιο επιτυχημένα. Την ταινία σκηνοθέτησε ο **Χάρολντ Ράμις** και θα δούμε **από 17 Ιανουαρίου,** σε α' πανελλήνια προβολή.

- 8 Mile

Το "κακό παιδί" της μουσικής βιομηχανίας, ο **Eminem** κάνει εδώ το κινηματογραφικό του ντεμπούτο με αυτό το **κοινωνικό δράμα** που σκηνοθέτησε ο **Κέρτις Χάνσον** και θα δούμε επίσης **από 17 Ιανουαρίου,** σε α' πανελλήνια προβολή.

- Spy kids 2

Το σίκουελ του **"Spy kids"** κάνει πρεμιέρα **στα τέλη Ιανουαρίου.** Η σκηνοθεσία είναι του **Ρόμπερτ Ροντρίγκεζ** και πρωταγωνιστούν πάλι ο **Αντόνιο Μπαντέρας** και η **Κάρλα Γκουτζίνο.**

- Ο Ησυχος Αμερικανός (The Quiet American)

Δραματική ταινία σε σκηνοθεσία **Φίλιπ Νόις** και με τον **Μάικλ Κέιν** στον πρωταγωνιστικό ρόλο.

Χριστουγεννιάτικη Προσφορά

ΜΠΟΥΤΙΚ CHIC

ΕΣΩΡΟΥΧΑ σετ από 25€

Καλές Γιορτές!

CHIC
Δημ. Θέμελη 63, Ρόδος
Τηλ. 22410 37255, 52429

ΑΜ adv.

ΠΑΛΛΑΣ 5 CINEMAS CENTER

27/12/2002 έως 09/01/2003

Ανοιχτά παραμονή και ανήμερα Πρωτοχρονιάς!

ΑΙΘΟΥΣΑ 5 & 2

Ο ΑΡΧΟΝΤΑΣ ΤΩΝ ΔΑΚΤΥΛΙΔΙΩΝ: ΟΙ ΔΥΟ ΠΥΡΓΟΙ
LORD OF THE RINGS: THE 2 TOWERS
Περιπέτεια φαντασίας / Action fantasy
Σε πρώτη παγκοσμία προβολή!!!
Το ταξίδι συνεχίζεται!! Κάντε έγκαιρα κρατήσεις.
ΠΡΩΤΑΓΩΝΙΣΤΟΥΝ: ELIJAH WOOD, IAN McELLEN



ΑΙΘΟΥΣΑ 5 Ώρες Έναρξης: 18:15, 22:15
ΑΙΘΟΥΣΑ 2 Ώρες Έναρξης: 16:15, 20:15
Παραμονή Πρωτοχρονιάς 31/12/02 Έναρξη: 17:30, 19:30
Πρωτοχρονιά 01/01/03 Έναρξη: 18:15, 20:15, 22:15

ΑΙΘΟΥΣΑ 4



ΚΑΝΤΟ ΟΠΩΣ Ο ΜΠΕΚΑΜ
BEND IT LIKE BECKHAM
Κωμωδία / Comedy
Πρώτα ήταν το FULL MONTY...τώρα αυτό!!!
Ξεκαρδιστική, φρέσκια και αστεία! Η καλύτερη Βρεττανική κωμωδία των τελευταίων χρόνων!
ΠΡΩΤΑΓΩΝΙΣΤΟΥΝ: PARMINDER K. NAGRA, KEIRA KNIGHTLEY κ.α.

Ώρες Έναρξης: 20:25, 22:40
Παραμονή Πρωτοχρονιάς 31/12/02 Έναρξη: 20:25
Πρωτοχρονιά 01/01/03 Έναρξη: 20:25, 22:40

ΑΙΘΟΥΣΑ 1

ΤΟ ΣΜΟΚΙΝ ΤΗΣ ΣΥΜΦΟΡΑΣ
TUXEDO Κωμωδία / Comedy
Δεν ψάχνει για μπελάδες... τους φοράει!!!
Ο Τσάκυ Τσαν σε ασυγκράτητα κέφια!!!
ΠΡΩΤΑΓΩΝΙΣΤΟΥΝ: JACKIE CHAN, JENNIFER LOVE HEWITT



Ώρες Έναρξης: 16:00, 18:05, 20:10, 22:30
Παραμονή Πρωτοχρονιάς 31/12/02 Έναρξη: 16:00, 18:05, 20:10
Πρωτοχρονιά 01/01/03 Έναρξη: 18:05, 20:10, 22:30

ΧΑΡΥ ΠΟΤΤΕΡ & Η ΚΑΜΑΡΑ ΜΕ ΤΑ ΜΥΣΤΙΚΑ
HARRY POTTER & THE CHAMBER OF SECRETS
Περιπέτεια φαντασίας / Action fantasy
...το κακό επιστρέφει στο Χόγκουαρτς!
Η ταινία που δεν θα χάσει κανείς!
ΠΡΩΤΑΓΩΝΙΣΤΟΥΝ: DANIEL RADCLIFFE, RUPERT GRINT, EMMA WATSON κ.α.



(ΜΕΤΑΓΛΩΤΤΙΣΜΕΝΟ ΣΤΑ ΕΛΛΗΝΙΚΑ)
Ώρες Έναρξης: 15:40, 17:20
Παραμονή Πρωτοχρονιάς 31/12/02 Έναρξη: 15:40, 17:20
Πρωτοχρονιά 01/01/03 Έναρξη: 18:30

(ΣΤΑ ΑΓΓΛΙΚΑ)
Ώρες Έναρξης: 19:00, 22:20
Παραμονή Πρωτοχρονιάς 31/12/02 Έναρξη: 19:00
Πρωτοχρονιά 01/01/03 Έναρξη: 22:00

ΑΙΘΟΥΣΑ 5 & 2



ΧΡΙΣΤΟΥΓΕΝΝΙΑΤΙΚΑ ΚΑΛΑΝΤΑ
Κινούμενα σχέδια / Animated movie
Ένα χριστουγεννιάτικο παραμύθι για όλους όσους αισθάνονται "παιδιά" για πάντα!

ΜΕΤΑΓΛΩΤΤΙΣΜΕΝΟ
ΑΙΘΟΥΣΑ 5 Ώρες Έναρξης: 16:30
ΑΙΘΟΥΣΑ 2 Πρωτοχρονιά 01/01/03 Έναρξη: 18:00

ΧΟΡΗΓΟΙ

Καφενές Κοukos · Cook Shop Κουζινικά · Passion
Alexi Andriotti accessories · Σουηδικό Καφενείο & Φούρνος
Berloni · Villagio · Marketos
Πίνει & Λύνει Ταβέρνα - Οινομαγειρείο · Backstage

Για κρατήσεις θέσεων / For reservations
22410 24475 και 22410 70670 (16:00 - 20:00)

Άρτος (;) Θεάματα (;)...

... Και τηλεόραση (όπως λέμε τηλοψία...)

STAR

06.30 **Παιδικό πρόγραμμα**
09.00 **Ειδήσεις**
10.00 **Λόγια Starata**
12.00 **Το κλειδί** (Ε)
13.00 **Ειδήσεις**
14.00 **Super star.** Ενημερωτική-ψυχαγωγική εκπομπή. Παρουσιάζει η Χριστίνα Λαμπίρη.
16.00 **Ειδήσεις**
16.30 **Η υγεία κτίζεται κάθε μέρα**
16.35 **Μελίτα, το φλογερό κορίτσι.** Αισθηματική σειρά.
17.30 **Παλόμα και Λορέντζο.** Κοινωνική σειρά.
18.30 **Μονομάχος.** Τηλεπαιχνίδι με τον Χρήστο Φερεντίνο.
19.30 **Ειδήσεις**
21.00 **Ξένη ταινία.** «Μια απλή ευχή». Κωμωδία. Παίζουν: Μάρτιν Σορτ, Μάρα Γουίλσον, Κάθλιν Τέρνερ.
22.45 **Ξένη ταινία.** «55 μέρες στο Πεκίνο». Περιπέτεια.
01.30 **Μουσικό εορταστικό πρόγραμμα**
03.30 **Ξένη ταινία.** «Ας αλλάξουμε συνήθειες»
05.30 **Αστέρια στο πεντάγραμμο**

ALTER

06.30 **Λούκι Λουκ**
07.05 **Ερχονται οι Αρειανοί**
07.40 **Μαρσουπιλάμι**
08.15 **Χάιντι**
09.00 **Μάγια, η μέλισσα**
09.45 **Μικρά τερατάκια**
10.00 **Μπομπ, ο μάστορας.** Κινούμενα σχέδια.
10.15 **Οδός ονείρων.**
10.30 **Στρουμφ.** Κινούμενα σχέδια.
10.45 **Νόντι.** Κινούμενα σχέδια.
11.00 **Μυστηριώδης νήσος.** Σειρά επιστημονικής φαντασίας.
11.30 **Γιάγκο.** Αισθηματική σειρά.
12.00 **Μήτσι-χώστα** (Ε) Σατιρική εκπομπή με τον Γιώργο Μητσικώστα.
13.00 **Ειδήσεις**
14.00 **Φύλλο και φτερό.** Ενημερωτική εκπομπή με την Τατιάνα Στεφανίδου.
16.30 **Τόλμη και γοητεία**
17.00 **Ειδήσεις στη νοηματική γλώσσα**
17.15 **Ελληνική ταινία.** «Λαός και Κολωνάκι». Κωμωδία.
18.45 **Ειδήσεις**
20.55 **Auto ALTER**
21.00 **Ξένη ταινία.** «Η κάθαρση» Δραματική.
00.15 **Ειδήσεις**
00.30 **Ξένη ταινία.** «Η σκιά τη αγάπης». Ρομαντικό δράμα.
02.30 **Ξένη ταινία.** «Ταξίδι στην άκρη της Γης»
04.30 **Τόλμη και γοητεία**
05.00 **Alter clips**

ΚΑΘΗΜΕΡΙΝΑ ΟΛΑ ΤΑ ΝΕΑ ΤΗΣ ΔΩΔΕΚΑΝΗΣΟΥ ΣΤΟ INTERNET

www.rodiaki.gr



ET-1

07.00 **Κουκλο-μεγάλοι και πολυσπόρια**
07.05 **Μπιλ και Μπεν**
07.25 **Κουκλο-μεγάλοι και πολυσπόρια**
07.30 **Γεια σου Σπένσερ**
07.55 **Κουκλο-μεγάλοι και πολυσπόρια**
08.00 **Μαρσελίνο**
08.20 **Κουκλο-μεγάλοι και πολυσπόρια**
10.00 **10 με 2.** Η Ρίκα Βαγιάννη και η Πόπη Τσαπανίδου παρουσιάζουν ένα ψυχαγωγικό και ενημερωτικό μαγκαζίνο.
14.00 **Ειδήσεις**
14.35 **Ηταν μια φορά κι ένα καιρό η ζωή**
15.05 **Κοκκινογένης ο πειρατής**
15.35 **Οι ατρόμητοι.**
16.25 **Ποπ και πάμε**
16.55 **Ουράνιο τόξο**
17.00 **Ειδήσεις**
17.30 **Ατίθασα νιάτα**
19.00 **View master**
20.00 **Ελληνική ταινία.** «Ο ουρανοκατέβατος». Κωμωδία.
21.00 **Κλήρωση ΛΟΤΤΟ-ΤΖΟΚΕΡ**
21.20 **Ελληνική ταινία** (Σ)
22.00 **Εορταστικό πρόγραμμα**
02.00 **Ξένη ταινία.** «Το γεράκι των κατασκόπων»
04.10 **Η Ruby Wax παρουσιάζει τον H. Heffner**
05.00 **Ξένη ταινία**
06.00 **Ματιές σε ελληνικούς οικισμούς**

NET

06.00 **Πρώτη ματιά.** Πρωινή εκπομπή με τον Γιάννη Λοβέρδο.
10.00 **Οι απίστευτες περιπέτειες του Ιουλίου Βερν.** Ντοκιμαντέρ.
10.30 **Ριψοκίνδυνοι ταξιδευτές.** Ντοκιμαντέρ.
11.00 **Ξιδήσεις**
11.01 **Ιχνηλάτες.** Ντοκιμαντέρ.
13.00 **Αλλη διάσταση.** Ενημερωτική εκπομπή με τον Κώστα Αρβανίτη.
15.00 **Ειδήσεις**
16.00 **Συν και πλην.** Ψυχαγωγικό και ενημερωτικό μαγκαζίνο.
18.00 **Ειδήσεις**
19.00 **Εκτός γραμμής.** Ενημερωτική εκπομπή με τους Βασίλη Λυριτζή και Δημήτρη Οικονόμου.
20.15 **Ποιός θέλει να γίνει εκατομμυριούχος;** Τηλεπαιχνίδι με τον Σπύρο Παπαδόπουλο.
21.00 **Ειδήσεις**
22.00 **Εορταστικό πρόγραμμα**
02.00 **Ξένη ταινία.** «Ζιζί». Μιούζικαλ. Παίζουν: Λέσλι Καρόν, Μορίς Σεβαλιέ, Λουί Ζουρντάν.

ET-3

08.01 **Ο Αϊ Βασίλης και ο Μάγος**
08.15 **12 δώρα για τον Αϊ-Βασίλη**
08.30 **Χριστουγεννιάτικο παραμύθι**
09.00 **Η άλλη μέρα.** Ενημερωτική εκπομπή με την Κατερίνα Ρενιέρη.
10.30 **Ο κόσμος στο επίκεντρο**
11.00 **Καρτ ποστάλ**
11.30 **Η οικογένεια του πλανήτη μας**
12.00 **Διάσωση**
12.30 **Μια και καλή**
14.30 **Αλλιώς**
15.00 **Ειδήσεις**
15.20 **Μακρινές φιλίες**
15.30 **Μουσικές παραδόσεις της Μεσογείου**
16.30 **Ξένη ταινία.** «Ηλιοστάσιο: Μια Χριστουγεννιάτικη ιστορία»
17.30 **Το ΑΞΙΟΝ ΕΣΤΙ στη Θεσσαλονίκη**
18.30 **Αθλητικό ημίωρο**
19.00 **Περίμετρος**
19.30 **Υδρόγειος**
19.55 **Ο κόσμος των σπορ-Πάμε Στοίχημα**
20.20 **Μακρινές φιλίες**
20.30 **Ειδήσεις**
21.30 **Συναυλία**
23.00 **Εορταστικό πρόγραμμα**
00.30 **Εξαιρετικό Μουλέν Ρουζ**

FILMNET

05.35 **Ξένη ταινία.** «Η παράσταση μιας ζωής»
08.15 **El Entertainment**
08.45 **Ξένη ταινία.** «Ο αληθινός Αγιος Βασίλης»
10.30 **Τηλεοπτικές πωλήσεις**
10.50 **Ξένη ταινία.** «Ο αιχμάλωτος της Ζέντα»
12.45 **Ελληνική ταινία.** «Πάμπτωχοι Α.Ε.»
14.20 **Ξένη ταινία.** «Monkeybone»
16.00 **Ξένη ταινία.** «Ολιβερ»
18.30 **Ξένη ταινία.** «Το ταξίδι του Ντόντσον»
20.00 **Παιχνίδια στην άμμο**
20.30 **Στα παρασκήνια του Χόλιγουντ**
21.00 **Ταινία της επιλογής σας**
23.10 **Τα φιλαράκια.** Κωμική σειρά.
23.40 **Ξένη ταινία.** «Ο γάμος του εραστή μου». Ρομαντική κομεντί.
01.25 **Ξένη ταινία.** «Νότιος Ειρηνικός». Μιούζικαλ.
03.40 **Ξένη ταινία.** «Η ώρα των όπλων»

SUPER SPORT

17.00 **Αγγλικό ποδόσφαιρο**
18.00 **Πορτογαλικό ποδόσφαιρο**
18.30 **Βόλεϊ**
20.00 **Χειμερινά σπορ**
21.30 **Αγώνες αυτοκινήτου**
22.00 **Βραβεία ποδοσφαίρου ΠΣΑΠ**
24.00 **NHL**
02.00 **Τηλεοπτικές πωλήσεις**
02.15 **Αγγλικό ποδόσφαιρο**

MEGA

06.30 **Γκοργκόιλς**
07.00 **Οι μεγάλες στιγμές του Ντίσνεϊ.** Κινούμενα σχέδια.
08.00 **Αγάπη μου, συρρίκνωσα τα παιδιά.** Κωμική σειρά.
09.00 **Παιχνίδια στο νερό με τους ήρωες του Ντίσνεϊ.** Κινούμενα σχέδια.
10.00 **Σαν στο σπίτι σας.** Ψυχαγωγική εκπομπή με τον Φώτη Σεργουλόπουλο και τη Μαρία Μπακοδήμου.
13.10 **Ρώσικη ρουλέτα.** Τηλεπαιχνίδι με τον Μίλτο Μακρίδη.
14.00 **Ειδήσεις**
15.00 **Δύο ξένοι** (Ε) Κωμική σειρά. Παίζουν: Εβελίνα Παπούλια, Νίκος Σεργιανόπουλος, Ντίνα Κώνστα, Χρυσούλα Διαβάτη.
16.05 **Στην κουζίνα ολοταχώς.** Παρουσιάζει ο Ηλίας Μαμαλάκης.
17.00 **Ματιές στα γεγονότα**
17.15 **Ακουσέ με.** Κοινωνική εκπομπή με την Τένια Μακρή.
18.20 **Σ' αγαπώ, μ' αγαπάς** (Ε)
18.40 **Απαγορευμένη αγάπη.** Κοινωνική σειρά. Παίζουν: Νικήτας Τσακίρογλου, Κώστας Αρζόγλου, Μπέτυ Λιβανού.
19.20 **Φιλοδοξίες.** Κοινωνική σειρά. Παίζουν: Γιάννης Βούρος, Θεόφιλος Βανδώρος, Λίλα Καφαντάρη
20.00 **Κεντρικό δελτίο ειδήσεων**
21.00 **Ο πιο αδύναμος κρίκος.** Εορταστικό πρόγραμμα.
22.15 **Η φάρμα.** Η τελική αναμέτρηση. Παρουσιάζει ο Γρηγόρος Αρναούτογλου.
01.00 **Ειδήσεις**
05.00 **Ακουσέ με** (Ε)

ANT-1

06.20 **Αστυνόμος Θανάσης Παπαθανάσης**(Ε)
07.00 **Καλημέρα Ελλάδα.** Ενημερωτική εκπομπή με τον Γιώργο Παπαδάκη και τη Μαρία Μπαλοδήμου.
10.00 **Πρωινός καφές.** Ψυχαγωγική - ενημερωτική εκπομπή με την Ελένη Μενεγάκη.
11.00 **Τα νέα του ANT1 σε 1'**
11.05 **Πρωινός καφές.** (Σ).
13.10 **Super game**
13.15 **Η σειρήνα και ο μπάτσος** (Ε) Ερωτική κωμική σειρά. Παίζουν: Μαρί Κωνσταντάτου, Τζώνης Θεοδωρίδης, Βασίλης Κούκουρας.
14.00 **Τα νέα του ANT-1**
14.55 **Χρήμα και Χρηματιστήριο.** Οικονομική εκπομπή με τον Γιώργο Αυτιά.
15.05 **Fame story**
15.30 **Και οι παντρεμένοι έχουν ψυχή** (Ε) Χιουμοριστική σειρά.
16.30 **Κωνσταντίνου και Ελένης** (Ε) Κωμική σειρά. Παίζουν: Χάρης Ρώμας, Ελένη Ράντου.
17.30 **Τα νέα του ANT-1-Ειδήσεις στη νοηματική γλώσσα**
17.50 **Καλημέρα ζωή.** Κοινωνική σειρά. Παίζουν: Γιώργος Βασιλείου, Μίνα Χειμώνα, Μυρτώ Πισπινή, Νίκος Παπαδόπουλος.
18.40 **Θησαυροφυλάκιο.** Τηλεπαιχνίδι με τον Ανδρέα Μικρούτσικο.
19.20 **Η λάμψη.** Κοινωνική σειρά. Παίζουν: Χρ ιστος Πολίτης, Νίκος Απέργης, Καλλιόπη Ευαγγελίδη.
20.00 **Τα νέα του ANT1**
21.00 **Fame story in concert final.** Talent show.
00.30 **Γκάζι: Μαζωνάκης, Θεοδωρίδου, One.** Μουσικό πρόγραμμα.
02.45 **Ξένη ταινία.** «Ο Αγιος Βασίλης». Παιδική ταινία.
04.30 **Ταύρος με τοξότη.** (Ε) Εορταστικό. Κωμική σειρά.
05.30 **Οι Μεν και οι Δεν.** (Ε) Κωμική σειρά.

ALPHA

06.00 **Πρώτη ενημέρωση.** Ενημερωτική εκπομπή με τη Ρένα Γκούμα και τη Μαρία Νικόλτσιου.
07.45 **Πρωινές διαδρομές.** Ενημερωτική εκπομπή με τον Γιώργο Γαβαλά.
10.00 **Καλώς τους!!.** Ψυχαγωγικό μαγκαζίνο με τη Ρούλα Κορομηλά
13.00 **Ανασκόπηση εξωτερικών γεγονότων.** Ενημερωτική εκπομπή.
14.00 **Ειδήσεις**
15.00 **Ανασκόπηση εξωτερικών γεγονότων.** (Σ)
16.00 **Ελληνική ταινία.** «Αχ! Και να 'μουν άντρας». Κωμωδία. παίζουν: Μάρω Κοντού, Νίκος Ρίζος, Διονύσης Παπαγιαννόπουλος
17.00 **Ειδήσεις**
17.50 **Μπορώ.** Κοινωνική εκπομπή με την Άννα Δρούζα
20.00 **Ειδήσεις**
20.55 **Κάτω απ' την Ακρόπολη.** Καθημερινή σειρά, κοινωνική σε σκηνοθεσία Δημήτρη Σοφιανόπουλου-Σταύρου Στάγκου.
21.30 **Ελληνική ταινία.** «Θα σε κάνω βασίλισσα». Κωμωδία. Παίζουν: Θανάσης Βέγγος, Λάμπρος Κωνσταντάρας, Νίκη Λινάρδου, Δημήτρης Νικολαΐδης, Γιάννης Βογιατζής.
23.45 **Εορταστικό πρόγραμμα του Δήμου Αθηναίων**
03.00 **Μουσικό πρόγραμμα**
04.30 **Μουσικό πρόγραμμα**

ΚΗΔΕΙΕΣ

Την λατρευτή μας φίλη
ΣΜΙΤΣ ΙΝΓΚΕΝΠΟΡΓΚ-ΚΑΙΤΕ (ΙΝΓΚΟ)
ετών 64
θανούσα κηδεύουμε σήμερα Τρίτη 31 Δεκεμβρίου 2002 και ώρα 10 π.μ. στο Καθολικό Νεκροταφείο Ρόδου.
Οι φίλοι σου

Την λατρευτή μας μητέρα, γιαγιά, αδελφή και θεία
ΚΥΡΙΑΚΗ ΣΤΑΥΛΑ
ετών 83
θανούσα κηδεύουμε σήμερα Τρίτη 31 Δεκεμβρίου 2002 και ώρα 11 π.μ. από τον Ιερό Ναό Ταξιαρχών Νεκροταφείου Ρόδου.
Τα παιδιά: Μανόλης-Παρασκευή, Νίκος-Σέβα, Γιάννης-Ελένη, Ηλίας-Χρύσα
Τα εγγόνια, τ' αδέλφια, τ' ανίψια και οι λοιποί συγγενείς.

ΑΓΓΕΛΙΑ ΘΑΝΑΤΟΥ

Θανούσα κηδεύσαμε την 27/12/2002 από τον Ιερό Ναό Αγ. Γεωργίου Άνω την αγαπημένη και λατρεμένη μας
ΑΝΝΑ ΓΛΑΚΟΥΣΑΚΗ-ΡΑΫΜΟΝΔΟΥ
Ο σύζυγος: Γ. Ραϋμόνδος
Τ' αδέλφια: Μαρία, Μιχάλης.
Τ' ανίψια, οι φίλοι και οι λοιποί συγγενείς.

ΜΝΗΜΟΣΥΝΑ



Την 31η μηνός Δεκεμβρίου ημέρα Τρίτη και ώρα 3 μ.μ. εις τον Ιερό Ναό Εισοδίων Θεοτόκου (Ψίνθου) τελούμε 9ήμερο μνημόσυνο υπέρ αναπαύσεως της ψυχής του λατρευτού μας υιού, αδελφού, ανιψιού και εξαδέλφου
ΜΑΝΩΛΗ ΣΤΕΛΛΑ
ετών 33
Οι γονείς: Παναγιώτης-Αλεξάνδρα.
Ο αδελφός: Γιώργος-Αγγελική.
Οι θείοι, τα εξαδέλφια και οι λοιποί συγγενείς.



Τελούμε στις 3 Ιανουαρίου ημέρα Παρασκευή και ώρα 8 π.μ. στον ιερό ναό Ταξιαρχών Νεκροταφείου Ρόδου 3μηνο μνημόσυνο υπέρ αναπαύσεως της ψυχής του λατρευτού μας συζύγου, πατέρα, αδελφού και θείου
ΑΛΕΞΑΝΔΡΟΥ ΚΟΝΤΟΥ
Η σύζυγος: Μαρία
Τα παιδιά: Ειρήνη-Κώστας Κουρδουνάκης, Τσαμπίκα-Παναγιώτης, Πολυχρόνη Βασιλεία, Σταύρος-Μιχαλία Κοντού, Παναγιώτης-Μαρίκα Κοντού
Τα εγγονια, τ' αδέλφια, τ' ανήψια και οι λοιποί συγγενείς



Τελούμε στις 3 Ιανουαρίου ημέρα Παρασκευή και ώρα 8 π.μ. στον ιερό ναό Ταξιαρχών Νεκροταφείου Ρόδου 40ήμερο μνημόσυνο υπέρ αναπαύσεως της ψυχής του λατρευτού μας συζύγου, πατέρα, παππού και αδελφού
ΓΕΩΡΓΙΟΥ ΚΥΠΡΙΩΤΗ
Η σύζυγος: Σεβαστή
Τα παιδιά: Μιχαήλ-Riitta, Νικόλαος-Κων/να, Αναστασία-Αθανάσιος.
Τα εγγονια, τ' αδέλφια και οι λοιποί συγγενείς



Τελούμε στις 3 Ιανουαρίου ημέρα Παρασκευή και ώρα 8.30 π.μ. στον Ιερό Ναό Κοιμήσεως Θεοτόκου (Μητρόπολη) ετήσιο μνημόσυνο υπέρ αναπαύσεως της ψυχής της λατρευτής μας συζύγου, αδελφής και θείας
ΦΑΙΔΡΑΣ ΙΩΑΝΝΙΔΟΥ
Ο σύζυγος: Δημήτριος
Η αδελφή Καλλιόπη Μακρή
Τ' ανίψια και οι λοιποί συγγενείς.

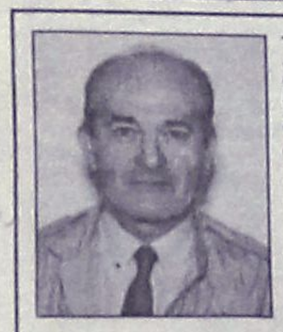

Τελούμε στις 4 Ιανουαρίου ημέρα Σαββατο και ώρα 8 π.μ. στον Ιερό Ναό Αγ. Σεργίου (Νέο νεκροταφείο) δήμου Ιαλυσού 3μηνο μνημόσυνο υπέρ αναπαύσεως της ψυχής του λατρευτού μας συζύγου, πατέρα, υιού, παππού, αδελφού και θείου
ΕΥΑΓΓΕΛΟΥ ΚΟΥΤΡΑ
Η σύζυγος: Σέβα
Τα παιδιά: Κατερίνα-Μανώλης Χατζηαλεξίου, Σάκης-Ευαγγελία Κούτρα.
Η μητέρα: Κατίνα
Τα εγγονια, τ' αδέλφια, τ' ανίψια και οι λοιποί συγγενείς

ΕΥΧΑΡΙΣΤΗΡΙΟ ΠΕΝΘΟΥΣ

Ευχαριστούμε θερμότατα όλους όσους με κάθε τρόπο μας συμπαραστάθηκαν στο βαρύ πένθος για την απώλεια της πολυαγαπημένης μας
ΑΝΝΑΣ ΓΛΑΚΟΥΣΑΚΗ-ΡΑΫΜΟΝΔΟΥ
Η οικογένειά της

ΠΑΝΝΙΣΥΡΙΑΚΟΣ ΣΥΛΛΟΓΟΣ ΡΟΔΟΥ "Η ΠΟΡΦΥΡΙΣ"

ΠΡΟΣΚΛΗΣΗ

Ο Παννισυριακός Σύλλογος Ρόδου "Η Πορφυρίς" καλεί τα μέλη του και τους φίλους της Νισύρου να γιορτάσουν όλοι μαζί το βράδυ της παραμονής της Πρωτοχρονιάς 31-12-02 ημέρα Τρίτη και ώρα 08.30, την αλλαγή του καινούργιου χρόνου στην αίθουσα Αφροδίτη του πολυτελούς ξενοδοχείου ESPEROS VILLAGE.
Τιμή κατ' άτομο 28 ευρώ.
Στην πιο πάνω τιμή συμπεριλαμβάνεται πλούσιο φαγητό με απεριόριστη κατανάλωση ποτών και αναψυκτικών και ξεφάντωμα μέχρι πρωίας με την ορχήστρα της κ. Κάλλου.
Ελάτε να γλεντήσετε μαζί μας και να περάσετε μια αξέχαστη βραδιά.
Πληροφορίες στα τηλέφωνα 61486, 22854, 22323, 54003, 23440 και 32700.
Το Διοικητικό Συμβούλιο

ΕΥΧΑΡΙΣΤΗΡΙΟ

Ο Χριστιανικός Φιλανθρωπικός Σύλλογος "Σύνδεσμος Αγάπης" ευχαριστεί θερμά τις παρακάτω οικογένειες οι οποίες πρόσφεραν τα παρακάτω ποσά αντί στεφάνου στη μνήμη της
ΑΝΝΑΣ ΓΛΑΚΟΥΣΑΚΗ-ΡΑΫΜΟΝΔΟΥ
και εύχεται όλο και περισσότεροι άνθρωποι να ανταποκρίνονται με παρόμοιες φιλάνθρωπες προσφορές σε όποιους και όπως ο καθένας πιστεύει ότι η προσφορά του πιάνει τόπο. Ετσι και η ψυχή του προσφιλούς μας προσώπου αναπαύεται και μεις μοιραζόμαστε τη χαρά των συνανθρώπων μας που ανακουφίζουμε και οι ευχές των οποίων επιστρέφουν σε μας σαν υγεία αλλά και σαν παρρησία στο Θεό το σπουδαιότερο.
Οικογένειες:

Ρηγάκη Στάθη	ευρώ 40
Κολιού Νίκου	ευρώ 30
Ελένη Αντωνίου	ευρώ 30
Χατζάκη Γεωργίου	ευρώ 30
Γρύλλη Εμμανουήλ	ευρώ 30
Γρύλλη Λουκά	ευρώ 30
Κορώνη Δεσποινούλας	ευρώ 30
Κορώνη Ευαγγελίας	ευρώ 30
Βλαχάκη Ιωάννου	ευρώ 30
Μποσιόνελου Γεωργίου	ευρώ 30
Βλαχάκη Ιωάννου	ευρώ 30
Γιασεμή Λίτσας	ευρώ 30
Παπά Σπύρου	ευρώ 15
Τσουμπλέκα Γεωργίου	ευρώ 50
Παυλίδου Λέλας	ευρώ 30
Λουιζίδη Αλέξανδρου	ευρώ 50
Σταματάκη Εμμανουήλ	ευρώ 30
Χατζησταμάτη Θεοδώρας	ευρώ 30
Γεωργίου Πανδώρας	ευρώ 10
Ιωαννίδη Βλάση	ευρώ 30
Πατρού Ελευθερίας	ευρώ 30

Το Διοικητικό Συμβούλιο

ΓΡΑΦΕΙΟ ΤΕΛΕΤΩΝ & ΜΝΗΜΟΣΥΝΩΝ ΡΟΔΟΥ
ΣΤΕΦΑΝΑ-ΣΤΟΛΙΣΜΟΙ

ΑΜΕΣΗ ΕΞΥΠΗΡΕΤΗΣΗ ΟΛΟ ΤΟ 24 ΩΡΟ

"ΑΜΕΡΙΚΑΝΟΥ"

Αναλαμβάνουμε την τελετή και με τα έξοδα που χορηγούν τα ταμεία χωρίς καμία επιβάρυνση. ΙΚΑ, ΤΕΒΕ, ΤΑΞΥ, ΔΗΜΟΣΙΟΥ, ΛΙΜΕΝΙΚΩΝ, ΟΓΑ και λοιπά ταμεία. Τους ΑΠΟΡΟΥΣ ΔΩΡΕΑΝ.

Πλατεία Βρούχου στην Μητρόπολη
τηλέφωνα: 22410-28901-33400

ΠΡΟΣΚΛΗΣΗ

Ο Πολιτιστικός Σύλλογος Γυναικών Ρόδου
Καλεί τα μέλη και τις φίλες του συλλόγου στην κοπή της βασιλόπιτας στο ξενοδοχείο των Ρόδων (Καζίνο) την **Κυριακή 5 Ιανουαρίου 2003 ώρα 6 μ.μ.**
Θα προσφερθεί τσάι-καφές-αναψυκτικά και πλούσιο πιάτο. Θα δοθούν δώρα από το υποκ/μα Ρόδου Beauty-Shop Αμερικής 4-6. Την εκδήλωση θα πλαισιώσει η ορχήστρα του ξενοδοχείου.
Από το Δ.Σ.
Η πρόεδρος Εύη Καραγιάννη
Η γραμματέας Ρίτσα Γιμούκη

ΕΥΧΑΡΙΣΤΗΡΙΟ

Το εκκλησιαστικό συμβούλιο φιλοπτώχου Σταθμός Αγάπης ενορίας Αγίου Γεωργίου Άνω εκφράζει τις ευχαριστίες του εις όλους τους επώνυμους και ανώνυμους για τις προσφορές των στο Χριστουγεννιάτικο τραπέζι των απόρων. Ιδιαιτέρως ευχαριστούμε:
Οικ. Ιπποκράτη Καζουλάκη για την μεγάλη του προσφορά σε δωρεά φαρμάκων, κρέατος, και τροφίμων.
Οικ. Γαβριήλ Κώτη
Οικ. Άννας Καψωμενάκη Κιόσογλου
Οικ. Κων/νου Ευθυμίου
Οικ. Εμμ. Μαντικού
Οικ. Γεωργίου-Μαριάνθης Φασουλάκη
Οικ. Βαλασίας Καζουλάκη
Οικ. Κλεοπάτρας-Γεωργίου Παπαδάκη
Οικ. Αναστασίας Διμέλη εις μνήμη του συζύγου της
Ομάδα προσκόπων Ρόδου
Οικ. Μαλιαράκη
Οικ. Στέλιου Μανωλάκου
Χρυσοχοείον Βασιλάκη
Οικ. Μιχελαράκη.
Ο εν Φάτνη γεννηθείς Κύριος να χαρίζει στις οικογένειές σας υγεία, χαρά και ευτυχία και το νέο έτος ειρηνικό και ευλογημένο.
Ο πρόεδρος
Ιερ. Βασίλειος Τσαβαρής
Η αντιπρόεδρος
Φλώρα Μελίνη



ΑΙΓΑΙΟΝ
ΑΝΩΝΥΜΗ ΑΣΦΑΛΙΣΤΙΚΗ ΕΤΑΙΡΕΙΑ
ΑΣΦΑΛΙΣΤΡΑ ΟΧΗΜΑΤΩΝ

ΕΙΧ		ΦΙΧ		ΦΙΧ. ΑΓΡΟΤ	
ΙΠΠΟΙ	ΚΟΣΤΟΣ	ΙΠΠΟΙ	ΚΟΣΤΟΣ	ΙΠΠΟΙ	ΚΟΣΤΟΣ
1-6	69,00€	1-10	100,77€	1-10	62,03€
7-8	71,16€	11-15	127,93€	11-15	78,40€
9-10	89,13€	16-20	143,11€	16-20	87,58€
11-12	90,58€	21-30	156,29€	21-30	95,18€
13-14	102,43€	31-40	163,88€	31-40	101,97€
15-20	131,54€	41-55	184,64€	41-55	108,76€
21-25	139,45€	56-75	215,00€	56-75	135,12€
		76 και άνω	239,37€	76 και άνω	151,10€

Ασφάλιστρα στο Β/Μ 03, 6ΜΗΝΟ,
με τις εξής καλύψεις:
Πυρός για **3.000** € και
φυσικά καιρικά φαινόμενα και σεισμό **3.000**€

Μ' ΕΜΑΣ ΟΛΟΙ ΚΑΙ ΟΛΑ ΜΠΟΡΟΥΝ ΝΑ ΕΙΝΑΙ ΑΣΦΑΛΗ

ΑΙΓΑΙΟΝ ΑΝΩΝΥΜΗ ΑΣΦΑΛΙΣΤΙΚΗ
ΑΛΕΞ. ΔΙΑΚΟΥ 9 (ENANTI Hondos center)
ΤΗΛ. 26722, 75701

ΕΛΛΗΝΙΚΗ ΔΗΜΟΚΡΑΤΙΑ
ΠΕΡΙΦΕΡΕΙΑΚΗ Δ/ΝΣΗ ΔΩΔ/ΣΟΥ
Γ' ΔΗΜΟΤΙΚΟΣ ΠΑΙΔΙΚΟΣ ΣΤΑΘΜΟΣ
ΔΗΜΟΥ ΡΟΔΙΩΝ

ΠΕΡΙΛΗΨΗ ΔΙΑΚΗΡΥΞΗΣ

Ο Γ' Δημοτικός Παιδικός Σταθμός Δήμου Ροδιών ύστερα από την υπ' αρ. 42/17.11.02 απόφαση του Δ.Σ. προκηρύσσει δημόσιο τακτικό διαγωνισμό με κλειστές προσφορές για την ανάδειξη χορηγητών τροφίμων οικ. έτους 2003 για τα κάτωθι:

1. Είδη παντοπωλείου
2. Οπωρολαχανικά και φρούτα
3. Νωπά κρέατα και πουλερικά
4. Είδη αρτοποιείου
5. Είδη ιχθυοπωλείου

Ο διαγωνισμός θα γίνει στις 10 Φεβρουαρίου 2003 ημέρα της εβδομάδας Δευτέρα και ώρα 13.00

Υποβολή αιτήσεων συμμετοχής γίνονται δεκτές μέχρι 20 Ιανουαρίου 2003 ημέρα της εβδομάδας Δευτέρα και ώρα 13.00 στο γραφείο του Γ' Δ.Π.Σ. Πληροφορίες κατά τις εργάσιμες ημέρες και ώρες στο γραφείο του Γ' Δ.Π.Σ. οδός Βορείου Ηπείρου 19, τηλ. 2241036920, στην δ/ντρια κ. Χατζηνικολάου Ειρήνη.

Ο πρόεδρος Δ.Σ.
Ι. Τσιγάρος

ΕΛΛΗΝΙΚΗ ΔΗΜΟΚΡΑΤΙΑ
ΔΗΜΟΣ ΙΑΛΥΣΟΥ
ΕΠΑΡΧΙΑ ΡΟΔΟΥ
ΝΟΜΟΣ ΔΩΔΕΚΑΝΗΣΟΥ

ΓΝΩΣΤΟΠΟΙΗΣΗ ΓΑΜΟΥ

Γνωστοποιείται, σύμφωνα με το άρθρο 1369 του Αστικού Κώδικα, όπως τροποποιήθηκε με το Ν. 1250/1982, ότι: η Γκιουλέρ Σιρανταγλή του Ιμπραχήμ και της Μουκερρέμ, που γεννήθηκε στη Σμύρνη και κατοικεί στην Ιαλυσό του Νομού Δωδ/σου επαγγέλματος οικιακά και ο Νικόλαος Αμερικάνος του Σπυρίδωνα και της Φανής που γεννήθηκε στη Ρόδο του Νομού Δωδ/σου και κατοικεί στην Ιαλυσό επαγγέλματος ιδιωτ. υπάλληλος πρόκειται να παντρευθούν στο δημαρχείο της Ιαλυσού

Ιαλυσός 30-12-02
Ο δήμαρχος
Στάγκας Στέργος

ΠΑΝΗΓΥΡΙΣ

Φέρεται εις γνώση του φιλοθρήσκου κοινού ότι την 1η Ιανουαρίου του 2003, ημέρα Τετάρτη, εορτάζει το Παρεκκλήσιο του Αγίου Βασιλείου (εντός της αυλής του Αγίου Ιωάννου). Την παραμονή 31/12/2002, ημέρα Τρίτη και ώρα 5:00 μ.μ. Μέγας Πανηγυρικός Εσπερινός, το δε πρωΐ, 01/01/2003, Όρθρος και Θεία Λειτουργία μετ' αρτοκλασίας. Μετά το πέρας της Θείας Λειτουργίας, θα κοπεί η Βασιλόπιτα της Ενορίας του Αγίου Ιωάννου.

Εκ της Εκκλησιαστικής Επιτροπής του
Ι. Ν. Αγίου Ιωάννου του Προδρόμου Πόλεως Ρόδου

Δεν εορτάζουν

- Ο ιερεύς **Βασίλειος Μ. Τσαβαρής,** δεν εορτάζει
- Ο κ. **Βασίλης Σταυριανός,** δεν θα δεχθεί επισκέψεις στην ονομαστική του εορτή

ΣΥΓΧΑΡΗΤΗΡΙΟ

Στην αγαπημένη μας ξαδέλφη και ανιψιά **Ωραιοζήλη Κυπραίου** του Στέργου και της Μαγδαληνής που πήρε με επιτυχία το πτυχίο της στο τμήμα Κοινωνιολογίας του Πανεπιστημίου Federico II της Νάπολης της Ιταλίας, θερμά συγχαρητήρια και ευχόμαστε εις ανώτερα.

Οι θείοι Δημήτρης-Δέσποινα
και τα εξαδέλφια
Τσαμπίκα-Κατερίνα Μοσχίδη

ΣΥΓΧΑΡΗΤΗΡΙΟ

Συγχαίρουμε θερμά την ξαδέλφη μας **Καλλιόπη Χρυσίδη** που αποφοίτησε από την οδοντιατρική σχολή Αθηνών και της ευχόμεθα πάντα επιτυχίες και καλή σταδιοδρομία.

Ρόζα Γιαλλούση
Γιώργος, Αλέξανδρος

ΠΑΛΑΙΟΣ
διαφημιστική

◆ Κάρτες
◆ Προσκλητήρια γάμων-βαπτίσεων
◆ Σφραγίδες
◆ Διαφήμιση στον Τύπο

Παπαγιάννη 80 Κρεμαστή
Τηλ. 95584 - 91350
Κιν. 09377-56878

ΕΛΛΗΝΙΚΗ ΔΗΜΟΚΡΑΤΙΑ
ΠΕΡΙΦΕΡΕΙΑ ΝΟΤΙΟΥ ΑΙΓΑΙΟΥ
ΝΟΜΟΣ ΔΩΔΕΚΑΝΗΣΟΥ
ΔΗΜΟΣ ΙΑΛΥΣΟΥ

ΕΥΧΕΣ

Ο δήμαρχος κ. **Στέργος Στάγκας** και το δημοτικό συμβούλιο Ιαλυσού, εύχονται σε όλους τους συμπολίτες μας **καλή πρωτοχρονιά,** ειρηνικό, ευτυχισμένο και δημιουργικό το 2003.

Ο δήμαρχος
Στέργος Σ. Στάγκας

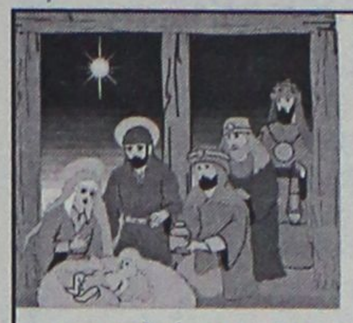

ΦΑΤΝΗ ΣΤΑ ΜΑΡΙΤΣΑ

ΚΑΛΕΣΜΑ

Ο Πολιτιστικός Σύλλογος Μαριτσών «Ο ΚΕΡΩΝΙΑΤΗΣ»

σας καλεί στη μαγευτική τοποθεσία **ΣΩΤΗΡΑ,** όπου και φέτος μέσα σε φυσική σπηλιά μικρά παιδιά ζωντανεύουν τη **Θεία Γέννηση.**

Κατά τις ημέρες:
Τετάρτη 25/12
Πέμπτη 26/12
Τετάρτη 1/1
Κυριακή 5/1
Δευτέρα 6/1

στις ώρες από 11 το πρωί έως 5 το απόγευμα.

Θαυμάζοντας το καταπληκτικό τοπίο θα έχετε την ευκαιρία να απολαύσετε ζεστό τσάι με παραδοσιακό παξιμάδι προσφορά του Συλλόγου μας.

Σας περιμένουμε
το Δ.Σ.

ΚΑΘΗΜΕΡΙΝΑ ΟΛΑ ΤΑ ΝΕΑ ΤΗΣ ΔΩΔΕΚΑΝΗΣΟΥ ΣΤΟ INTERNET

www.rodiaki.gr

ΔΩΔΕΚΑΝΗΣΙΑΚΟΣ ΣΥΛΛΟΓΟΣ
ΕΛΛΗΝΩΝ ΤΟΥ ΚΟΓΚΟ
SIMBA



THE MOYO SOUND CORPORATION

Προσκαλούμε

τα μέλη και τους φίλους του συλλόγου μας στο ***Πρωτοχρονιάτικο ρεβεγιόν*** *που διοργανώνουμε στις* ***31/12/2002***
στο Ξενοδοχείο "Faliraki Beach" στις 21.00

Πλούσιο μενού **Τιμή 40€**

Συμπεριλαμβάνονται και τα ποτά

ΖΩΝΤΑΝΗ ΜΟΥΣΙΚΗ με Κογκολέζικη και Ελληνική Ορχήστρα
ΕΛΑΤΕ ΝΑ ΚΑΛΩΣΟΡΙΣΟΥΜΕ ΜΑΖΙ ΤΟΝ ΚΑΙΝΟΥΡΓΙΟ ΧΡΟΝΟ 2003
Εκπλήξεις και Δώρα

Τηλ. για κρατήσεις
22410 31996, 35682,
0932 635224



ΦΙΛΗΜΩΝ SERVICE

ΓΕΝΙΚΟ ΣΥΝΕΡΓΕΙΟ ΑΥΤΟΚΙΝΗΤΩΝ
ΑΝΤΑΛΛΑΚΤΙΚΑ-ΛΙΠΑΝΤΙΚΑ-ΕΛΑΣΤΙΚΑ
ΠΛΗΡΗΣ ΕΛΕΓΧΟΣ
ΤΕΧΝΙΚΟΣ & ΗΛΕΚΤΡΟΝΙΚΟΣ
ΒΕΛΤΙΩΣΕΙΣ-ΜΕΤΑΤΡΟΠΕΣ
ΡΥΘΜΙΣΕΙΣ INJECTION-DIESEL
ΑΥΤΟΜΑΤΑ ΣΑΣΜΑΝ-ΥΔΡΑΥΛΙΚΑ ΤΙΜΟΝΙΑ
ΕΛΕΓΧΟΣ ΚΑΥΣΑΕΡΙΩΝ
ΠΡΟΕΛΕΓΧΟΣ Κ.Τ.Ε.Ο
ΒΟΥΛΚΑΝΙΖΑΤΕΡ-ΖΑΝΤΕΣ-ΕΛΑΣΤΙΚΑ
ΖΥΓΟΣΤΑΘΜΙΣΕΙΣ-ΕΥΘΥΓΡΑΜΜΙΣΕΙΣ



ΛΟΥΠΗΣ Μ. ΦΙΛΗΜΩΝ
ΚΡΕΜΑΣΤΗ-ΡΟΔΟΣ ΤΗΛ.: 2241095766

ΠΡΑΚΤΟΡΕΙΟ ΤΑΞΙΔΙΩΝ
ΣΑΒΒΑΣ ΣΑΗΣ

4ήμερη εκδρομή στον

ΑΓΙΟ ΡΑΦΑΗΛ

Αεροπορικώς κατ' ευθείαν από Ρόδο
από 29/1 έως 1/2
μόνο με 290 ευρώ

ΠΕΡΙΛΑΜΒΑΝΕΙ:
- Αεροπορικά εισιτήρια ΡΟΔΟ-ΜΥΤΙΛΗΝΗ-ΡΟΔΟ
- Ξενοδοχείο Β' κατηγ. με πρωινό
- Εκδρομή-προσκύνημα στον Αγ. Ραφαήλ, Ταξιάρχη Μανταμάδος-Μόλυβο-Πέτρα-Μονή Λιμώνος.
- Εκδρομή στην Αγιάσο, Πλωμάρι, Αγ. Ισίδωρο
- Μεταφορές αεροδρόμιο-ξενοδοχείο-αεροδρόμιο
- Ταξιδιωτική ασφάλεια, Φ.Π.Α.
- Συνοδός του πρακτορείου

ΠΛΗΡΟΦΟΡΙΕΣ
ΕΓΓΡΑΦΕΣ-ΠΡΟΓΡΑΜΜΑΤΑ
ΠΡΑΚΤΟΡΕΙΟ ΤΑΞΙΔΙΩΝ
ΣΑΒΒΑΣ ΣΑΗΣ

ΤΑΡΠΟΝ ΣΠΡΙΝΓΚΣ 42 (δίπλα στην Τραπ. Πίστεως) •
Τηλ. 22410 39781-3, 22410-37711

Pellos Travel

Με τις ευλογίες του Μητροπολίτου Μύρων
οργανώνουμε θρησκευτική εκδρομή στα
ΜΥΡΑ ΤΟΥΡΚΙΑΣ
την ημέρα της εορτής των Θεοφανείων
Από 4/1/03–7/1/03

ΡΟΔΟΣ- DATCA - ΜΑΡΜΑΡΙΣ - FETHIYE - ΛΙΒΙΣΣΙ - ΜΥΡΑ - ΑΝΤΙΦΙΛΟΣ - ΜΑΡΜΑΡΙΣ - ΡΟΔΟΣ

ΣΤΗΝ ΤΙΜΗ ΠΕΡΙΛΑΜΒΑΝΟΝΤΑΙ
1. Εισιτήρια Ρόδος - Datca - Μαρμαρίς - Ρόδος
2. Ξενοδοχείο με πρωινό
3. μεταφορές με πούλμαν
4. Συνοδός Γραφείου
5. Ταξιδιωτική ασφάλεια
6. Φόροι εισόδου - εξόδου

ΔΕΝ ΠΕΡΙΛΑΜΒΑΝΟΝΤΑΙ
1. Είσοδοι αρχαιολογικών χώρων
2. Προαιρετική διασκέδαση με oriental show



Για περισσότερες πληροφορίες και κρατήσεις :

Pellos Travel
ΛΕΩΦΟΡΟΣ ΚΑΛΛΙΘΕΑΣ 125, ΦΑΛΗΡΑΚΙ ΡΟΔΟΣ
ΤΗΛ.: 2241-0-87615, 2241-0-86298 • FAX: 2241-0-87616
e.mail: pellostravel@hellasnet.gr





Ρόδος: εἰκῇ καὶ ὡς ἔτυχε...

... Να τα πούμε;



Βάσω Ψαράκη, "Κάλαντα με καραβάκι", 1995.

«Σένα σου πρέπει αφέντη μου
καράβι ν' αρματώσεις,
Και τα σκοινιά του καραβιού
να τα μαλαματώσεις..

... Παραμονή της Πρωτοχρονιάς

«Διανύουμε την τελευταία ημέρα του χρόνου, παραμονή της Πρωτοχρονιάς, όπου, υποθέτω, πάλι ο πολύς κόσμος θα συντονίσει το δέος του με τα γελοία τηλεοπτικά προγράμματα και με όλους αυτούς τους δύστυχους μελωδικούς εκφραστές της διαταραγμένης λίμπιντο. Ποιο κουμπί να πατήσεις και να μην ακούσεις τον επιθανάτιο ρόγχο μιας μεγάλης αγάπης με... κοκκινωπές ανταύγειες.

Κι ο εκτελεστής-δήμιος με το μικρόφωνο στο χέρι να αναλύει, μούσκεμα στον καλλιτεχνικό ιδρώτα, πώς "εκείνη" ή "εκείνος" αμάρτησε υπακούοντας στους νόμους μιας ιδιότυπης σεξουαλικής ζούγκλας, αφήνοντας πίσω συντρίμμια και άλλα σκουριασμένα κουζινικά.

Κι ενώ συμβαίνουν όλα αυτά, η θρυλική υπογραμμισμένη ποικιλοτρόπως μοναξιά θα ανταγωνίζεται τις αισθηματικές κλαψουριές...»

(Γιάννης Ξανθούλης, συγγραφέας)

... απείρου κάλλους

Πάνω από 10.000 λαθρομετανάστες περιμένουν στις απέναντι ακτές για να περάσουν στην Ελλάδα.
Υπό την προστασίαν των Τουρκικών αρχών, ενός διεφθαρμένου στρατιωτικού καθεστώτος, όπου τα πάντα γίνονται αρκεί να πέσει το σχετικό μπαξίσι. Βλέπετε το **"derim devlet"**, η τριγωνική συμμαχία ανάμεσα σε πολιτικούς, δυνάμεις ασφαλείας, και μαφιόζικα κυκλώματα καλά κρατεί. Ενώ εδώ καραδοκούν οι ημέτεροι δουλέμποροι, υπό την προστασία ενός διεφθαρμένου παρακράτους που στηρίζει το καθεστώς.
Και μέχρι τώρα το "επάγγελμα" του δουλέμπορου, ο ποινικός κώδικας το αντιμετώπιζε ως πλημμέλημα.
... Φαίνεται κάποιος "κρίκος" θα λάσκαρε και οι αρμόδιοι, τώρα ξύπνησαν - σκέπτονται να μετατρέψουν το έγκλημα του δουλεμπορίου, σε κακούργημα!

... Θεατρική Ομάδα Ρόδου "Πράξις": Κοστούμια θεάτρου

Πρωτότυπο, χαριτωμένο και λειτουργικό το **"Ημερολόγιον 2003"**, που τύπωσε η **Θεατρική Ομάδα Ρόδου "Πράξις"**.
Αφιερωμένο στα **"Κοστούμια του Θεάτρου"** μας θυμίζει τις *"φορεσιές"* του παλκοσένικου παρουσιάζοντάς μας χαρακτηριστικά δείγματα ελλήνων δημιουργών, Τσαρούχης, Εγγονόπουλος, Βακαλό, Μυταράς κ.ά. σε μια χρονική περίοδο 30 χρόνων, από τα μέσα της δεκαετάις του '50 μέχρι τα μέσα της δεκαετίας του '80.

... Για την ποίηση του Καβάφη

Κ. Π. Καβάφης, Απαντα τα Δημοσιευμένα Ποιήματα, Σχόλια Ρένου, Ηρκου και Στάντη Αποστολίδη, εκδ. τα Νέα Ελληνικά, 2002.
«Οι φιλόλογοι και οι καβαφολόγοι θα μας πουν (αν θα μας πουν) αν και κατά πόσον είναι άρτια η νέα ογκώδης (σε δουλειά, δαπάνες και σελίδες) εργασία της οικογένειας Αποστολίδη.
Τη μόνη αρμοδιότητα που διεκδικεί ο "κοινός αναγνώστης" είναι να πει πόσο χρήσιμο είναι αυτό το βιβλίο, που μας αποκαλύπτει τα πριν και μετά από την έκρηξη του κάθε καβαφικού στίχου.
Επίτηδες διαλέγω το διόλου ποιητικό επίθετο "χρήσιμος" επειδή νομίζω ότι η αξιολόγηση αυτή είναι καίρια και μεγάλος ο έπαινος για μια εργασία για την Ποίηση, όπου η κατάκτηση της συγκίνησης απαιτεί γνώση και μόχθο.
Ο Καβάφης στην ποίησή μας είναι έκρηξη και αυτή μας αποκαλύπτει το βιβλίο...»
(Αντώνης Καρκαγιάννης, από την "Καθημερινή")

Universal Mr Handsfree CAR-KIT

Κατάλληλο για όλα τα σύγχρονα μοντέλα κινητών τηλεφωνών

✓ *"Βάλ' το και...έφυγες"*
Δεν χρειάζεται εγκατάσταση!

✓ Ανώτερη ποιότητα ήχου

✓ Λειτουργία φόρτισης

3 χρόνια εγγύηση

ΠΛΗΡΕΣ ΠΑΚΕΤΟ ΜΕ:

✓ Μικρόφωνο

✓ Καλώδιο τροφοδοσίας 12/24 Volt

✓ Βάση στήριξης για όλα τα κινητά τηλέφωνα



Καινούργιο αυτοκίνητο;
Κινητή τηλεφωνία με απόλυτη ασφάλεια

Καινούργιο κινητό; ΚΑΝΕΝΑ ΠΡΟΒΛΗΜΑ! Το mr Handsfree είναι προετοιμασμένο!

POWERFON ELECTRONICS
Υψηλής Ποιότητος Αξεσουάρ Κινητής Τηλεφωνίας

ΑΠΟΚΛΕΙΣΤΙΚΗ ΔΙΑΘΕΣΗ ΓΙΑ ΤΗ ΡΟΔΟ: Σακελλαρίδης Α.&Θ. Ε.Π.Ε.
1) Κοδριγκτώνος 64 ΡΟΔΟΣ, τηλ.: 2241-0-30216, 2) Καρπάθου 7 (πεζόδρομος), τηλ.: 2241-0-77117 *e-mail: sakellgr.@panafonet.gr*

(εκ)πολιτισμικά παίγνια

επιμέλεια: Κωστής Νικολάκης

Σύλλογος Πατμίων Ρόδου: "Ημερολόγιον Πάτμου 2003"

"Εγενόμην εν τη νήσω τη καλουμένη Πάτμω"

Οπως κάθε χρονιά, ο **Σύλλογος Πατμίων Ρόδου** μας χαρίζει το ενδιαφέρον **"Πατμιακό Ημερολόγιο 2003"** με 6 συλλεκτικές παλιοκαιρινές φωτογραφίες του ιερού νησιού και ένα "μεταφυσικό" πυκνό κείμενο του αείμνηστου πνευματικού ανθρώπου **Μανώλη Μαρκάκη**, ένα οδοιπορικό στην **"Αποκάλυψη"** του πεφιλημένου **Ιωάννη** και την *«νύξη του Θεού χαραγμένη στις παρειές των βράχων όπου ακούμπησε για να καταγράψει την έκσταση...»*.

... Πάτμος, η αποδοχή μιας τραγικότητας

«Εγενόμην εν τη νήσω τη καλουμένη Πάτμω» *η νύξη του Θεού χαραγμένη στις παρειές των βράχων, όπου ακούμπησε ο πεφιλημένος Σου, Ιωάννης για να καταγράψει την έκσταση. Ενα νεύμα Σου πάνω από τους πύρους γιαλούς, καταχωρημένο στα συμβολικά περιγράμματα, νύξεις για τις εφτά εκκλησίες και τους αγγέλους και το σφαγμένο Ερίφιο. Ωστόσο, οι εφτά σφραγίδες θα μείνουν για πάντα απόρθητες στην βεβαιότητα του λόγου, εκτείνοντας την αίσθηση της ιστορικότητας, για να την συντρίψουν στο ανεπίτευκτο.*

Και οι σάλπιγγες να διαλαλούν τον Ητανκαι τον Οντα και τον Ερχόμενο*· μια οντολογική επανατοποθέτηση του χρόνου στην αιωνιότητα, όταν οι μάρτυρες της θείας παραίνεσης κραυγάζουν στη σιωπή τους για δικαίωση έσχατη. Ξίφη και στρατιές, πύρινες αγγέλων να διακονούν μια ομολογία, που κατατροπώνει αυτούς που ποτέ δεν θα νικήσουν· ρήμα συνταραχτικό, προσδεμένο στην ιστορικότητα, για να υποδείξει την υπερκέρασή της. Το τραγικό αναβιώνει στην ίδια την σωτηριολογική αγγελία της Δευτέρας Παρουσίας, ξαφνικά, για να την αμφισβητήσει ως κρίση έσχατη σε μια ετυμηγορία συγκλονιστική.*

- Ιδού εγώ, Κύριε, *σηκώνομαι να σ' ατενίσω από τον βράχο του Ιωάννη ως ιστορία, για να επαναπροσδιορίσεις την ελευθερία μου ως αναγκαιότητα· είσαι η παραμυθία στην χαραυγή των αιώνων και με αποτρέπεις από την εκτροπή, που ωστόσο εγγυάται την ταυτότητά μου· μια παραίνεση αιώνια και ανεξάρτητη από το μερικό, που κινείται στην βίωση του συμπαντικού δράματος ως οικουμενικού αξιώματος.*

Είναι άραγε η αμφιβολία Σου για την σκοπιμότητα της δημιουργικής πράξης *με την συντριβή του Ενα, μια ενοχή τρομαχτική και αδικαίωτη, χωρίς κάθαρση έσχατη; Πριν την γέννηση του χρόνου τίποτε δεν μπορούσε να σε επιβεβαιώσει, όσο σε βεβαιώνει η πράξη αυτή και κάποτε η απόκλισή μου από την κραταιή Σου παραίνεση. Η συγκλονιστική παραγγελία Σου επιτρέπει στον χρόνο ν' αρνηθεί κάθε καιρικότητα στις μαρμαρυγές των προσωπείων Σου και στους εκκωφαντικούς αντίλαλους των βημάτων Σου.*

- Ιδού εγώ, Κύριε*· έρχεσαι προς εμένα, για ν' αναστήσεις την πεθαμένη μέσα μου εντολή· κι όμως η εκτροπή μου, στην κυριαρχία της λογικής, μου αποκαλύπτει τον τρόμο της απόλυτης εξισορρόπησης και την πορεία μου προς το φοβερό κι ακίνητο μηδέν, ως την ύστατη βίωση της εποποιΐας μου. Ξέρω ότι θα με ανακαλέσεις, και θ' ανακαλέσεις το γένος των ανθρώπων και, μαζί, την όραση της συμπαντικής φαντασμαγορίας στην ανυπαρξία του Ενός, όπως ήταν πριν από εμένα, τον χρόνο και τον έρωτα.*

Ωστόσο ανασυντάσσω τις μνήμες μου*, στηλώνω την όρασή μου και στήνω αυτί στην επωδό των ανθρώπων στο θείο όρος "άδουσιν ωδήν καινήν ενώπιον των τεσσάρων ζώων και των πρεσβυτέρων και ουδείς δύνατο μαθείν την ωδήν...».*

Η παραγγελία Σου προς το γένος μου δεν επιδέχεται συναίνεση. *Ωστόσο ενανθρωπίζομαι, θεσπίζω ένα νόημα πάνω κι από την ίδια την ζωή, συντάσσω πολιτισμούς, αξιοθετώ το πεπερασμένο στο ύψος του πρακτικού λόγου ως ηθικό αξίωμα, για να καταθέσω στις αστραπές των νεφελών την διέλευσή Σου και να κρατήσω στη χούφτα μου ψιχία της αιωνιότητας. Ορθια η ψυχή μου, νομοθετώ το μέτρο, για να συλλάβω την απόκλιση. Ωστόσο το τέλος ξέρω ότι θα έρθει στο αίνιγμα του συμπαντικού παιχνιδιού, που θα παραμείνει απόρθητο ως θεία αυθαιρεσία.*

Η Πάτμος είναι η αποδοχή μιας τραγικότητας, *ως βίωσης ανέκκλητης ακόμη και από την σωτηριολογική έκβαση του έσχατου, η συνειδητοποίηση μιας αναγκαιότητας ακραίας και υπερκείμενης, ακόμη και όταν το έσχατο ταυτίζεται μαζί της στα ενδότερα της ουσίας. Πρόκειται για μια τάση όπου το απεράτωτο αναιρείται στην θύελλα της θερμοδυναμικής εντροπίας, χωρίς ανάμνηση, ο νόστος του Θεού για το Ενα που συντρίφτηκε..."*

Μανώλης Μαρκάκης
"Φιλοσοφικές Περιηγήσεις"
Τόμος Α'. Στην Ελλάδα



(Σκίτσο του Κώστα Μητρόπουλου, από τα "Νέα")
••• Μεταφυσικές απορίες και πωλήσεις οικοπέδων!



«ΡΟΔΙΑΚΗ» ΑΠΟ ΤΟ 1915

ΦΛΑΣ ΣΤΟ ΠΑΡΕΛΘΟΝ


ΡΟΔΙΑΚΗ
ΕΒΔΟΜΑΔΙΑΙΑ ΠΟΛΙΤΙΚΗ ΦΥΛΗ ΚΑΙ ΚΟΙΝΩΝΙΚΗ ΕΦΗΜΕΡΙΣ

ΡΟΔΙΑΚΗ
17 ΔΕΚΕΜΒΡΙΟΥ 1915
ΑΡ. ΦΥΛΛΟΥ 16

ΦΙΛΕΚΠΑΙΔΕΥΤΙΚΗ ΑΔΕΛΦΟΤΗΣ

Απεστάλλη εις τα γραφεία ημών υπό της Ιεράς Μητροπόλεως νέος κατάλογος συνδρομητών της Φιλεκπαιδευτικής Αδελφότητος όστις έχει ως εξής:

Παν. Κ. Χατζηπαρασκευάς	φρ. 20
Ιωάννης Φραράκης	φρ. 10
Λεοναρ. Φραράκης	φρ. 10
Ιωάννης Κ. Παπαδόπουλος	φρ. 10
Αντ. Ιωαννίδης	φρ. 10
Ιωάννης Ν. Παπαγιάννης	φρ. 6
Κ. Χρυσοχοΐδης	φρ. 6
Βασ. Ορφανίδης	φρ. 6
Στεργ. Παπαγιάννης	φρ. 6
Παπά Ιωάννης	φρ. 6
Ι. Βιτσώριας	φρ. 6
Ν. Κάβουρας	φρ. 6
Ν. Αγαπτίδης	φρ. 6
Γ. Σουσούδης	φρ. 6
Αργυρώ Στεφανίδου	φρ. 6
Αριστ. Ζαγοριανός	φρ. 6
Κοσμάς Παπαμηνά	φρ. 6
Παύλος Γιαλλούσης	φρ. 6
Κωνστ. Ζερβού	φρ. 6
Δημ. Πετρίδης (Προφύλια)	φρ. 6

ΜΑΣΣΑΡΙ
ΔΗΛΩΣΙΣ

Από της 25ης Νοεμβρίου κρατούνται εν τω χωρίω μας Μάσσαρι 17 πρόβατα συλληφθέντα υπό του αγροφύλακος. Μέχρι τούδε ειδοποιήσομεν τα πλησίον χωριά και δεν ευρέθη ο ιδιοκτήτης.

Οθεν κατά καθήκον προβαίνομεν εις την δημοσίευσιν της παρούσης όπως από της ημέρας της δημοσιεύσεως εντός 5 ημερών παρουσιασθεί ο κύριος, άλλως τα ζώα θα πωληθούν εκ μέρους της κυβερνήσεως και τότε απαλλατόμεθα απάσης ευθύνης.

Ο Δήμαρχος
Στέφανος Γ. Μαγκανούρης

ΚΡΕΜΑΣΤΗ

Την παρελθούσα Πέμπτην 10ην τρέχοντος περί ώραν 8ην της νυκτός ο αμαξηλάτης Τουρκους Κρης, παρ' ολίγον να πνιγή εις τον ποταμόν μετά 4 ανδρών ερχομένων εκ Βιλλανόβας.

Ευτυχώς η πλημμύρα ήτο ακόμη ολίγη και εσώθησαν οι άνθρωποι χωρίς καμμίαν ζημίαν.

- Ετερον δυστύχημα συνέβη εις το χωρίον Μαριτσά ένθα επνίγη εν παιδίον 15 ετών υιός του ξυλοκόπου Λουίζου.

(Σ.Σ. Η Ροδιακή εκδιδόταν τότε υπό το καθεστώς Ιταλικής λογοκρισίας. Διατηρείται επίσης η γλώσσα και τα τοπωνύμια που υπάρχαν στις αρχές του αιώνα).

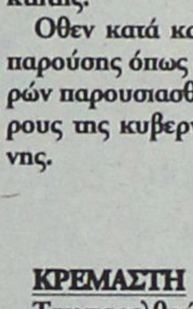

Η Διακόσμηση λέει ναι!
Εσείς θα πείτε όχι;
ΔΕΝ ΕΙΝΑΙ ΔΥΝΑΤΟΝ
Πού;
Στους μοναδικούς χειροποίητους πίνακες ζωγραφικής!
Καθρέπτες
ΒΙΤΡΩ
που ανεβάζουν την αξία του χώρου σας και κάνετε και σωστή τοποθέτηση.
Φτιάχνουν με μεράκι
Η **ΡΟΔΟΥΛΑ** & ο **ΑΡΤΑΝ**
Λίστες γάμου
Μιχ. Πετρίδη 96 κοντά στο ΜΗΔΕΙΑ
Τηλ. 2241062552 - 61483

Αντίλαλοι

πολιτικοί και άλλοι...

ΑΝ ΕΝΔΙΑΦΕΡΟΤΑΝ ΝΩΡΙΤΕΡΑ

Εάν οι εκπρόσωποι του **κρατικού μηχανισμού** επεδείκνυαν το ίδιο ενδιαφέρον για την Κάσο, παρόμοιο μ' αυτό που έδειξαν μετά τις πλημμύρες (όπως προκύπτει από τις ανακοινώσεις, τα δελτία Τύπου και τις συνεντεύξεις) θα είχαν γίνει τόσα χρόνια **τα έργα που έπρεπε να γίνουν,** για να μην χρειαστεί να συμβούν οι πλημμύρες και οι καταστροφές. Και έτσι οι κύριοι αρμόδιοι δεν θα χρειαζόταν να ...χαλάσουν και την εορταστική ραστώνη τους! **Λ.Μ.**

ΤΟ ΠΡΟΕΔΡΕΙΟ

Δεν θα είναι διαπαραταξιακό το νέο προεδρείο του νομαρχιακού συμβουλίου, όπως προκύπτει από την χθεσινή ανακοίνωση του νομάρχη κ. Σ. Καραγιάννη.

Δεν το λέει ξεκάθαρα, αλλά με το να αρνείται να εντερνιστεί **την λογική της συμμετοχής υπό όρους** που έθεσε ο κ. Μαχαιρίδης, προκύπτει η απάντησή του.

Εκτός κι αν ..το ξανασκεφτούν το θέμα.

Λ.Μ.

ΤΟΝ ...ΠΕΡΙΜΕΝΑΝ

Όταν έξω από την πόρτα του καταστήματός σου πρωί-πρωί σε περιμένουν δύο-τρία άτομα το πιθανότερο είναι ότι πρόκειται για πελάτες κι αν μη τι άλλο δείχνει ότι το μαγαζί πάει καλά. Καμμιά φορά όμως δεν είναι πελάτες αυτοί που περιμένουν. **Είναι συνεργείο... του ΣΔΟΕ,** που απλώς πιάνει νωρίς δουλειά για νά προλάβει να κάνει όσες το δυνατόν **περισσότερες επισκέψεις.** Κάπως έτσι... την πάτησε χθες το πρωί γνωστός επιχειρηματίας της Ρόδου. **Λ.Μ.**

ΤΟΥΣ ΜΑΤΙΑΣΑΜΕ

Μάλλον τους ...ματιάσαμε τους αδελφούς Ερωτόκριτου που από αύριο αναλαμβάνουν επισήμως καθήκοντα, ο μεν Μιχάλης ως έπαρχος Καρπάθου-Κάσου, ο δε Δημήτρης ως δήμαρχος Κάσου.

Διότι με το που αναλαμβάνουν καθήκοντα έχουν να αντιμετωπίσουν δεκάδες προβλήματα, εξαιτίας των καταστροφών που έγιναν στο νησί.

Τί να πούμε; Καλό κουράγιο. **Λ.Μ.**

ΚΑΙ ΣΤΗ ΡΟΔΟ

Δεν έμεινε αλώβητη η περιοχή μας από τις καταστροφικές βροχές των τελευταίων ημερών. Μετά την **Κάσο** και η **Ρόδος** χτυπήθηκε από πρωτοφανή νεροποντή, που είχε ως αποτέλεσμα να πλημμυρίσει και το εργοστάσιο της **ΔΕΗ.** Τα συνεργεία της Π.Υ. Ρόδου, επί 5 ώρες αντλούσαν νερά!

Β.Μ.

ΠΙΑΝΟ - ΡΕΣΤΟΡΑΝ

ΙΠΠΟΤΙΚΟΝ

Πρωτοχρονιάτικο Ρεβεγιόν

Μενού

Σκορδόγωμο
με μοτσαρέλα και ντομάτα γκρατινέ

***

Μπρουσκέτες
με καπνιστό σολομό και πατέ τυριών

***

Σούπα
από κόκκινη κολοκύθα βελουτέ

***

Κρέπα με αστακό
γαρίδα και θαλασσινά με σάλτσα από χαβιάρι

***

Σαλάτα αβοκάντο
με σως φιλαδέλφεια

***

Αγριογούρουνο
με σάλτσα Matelot, πατάτες βουτύρου με δενδρολίβανο, ρύζι μπασμάτι και σαουτεγκράουτ

***

Τούρτα black forest

***

Καφές

***

Ποτήρι σαμπάνιας

Χρόνια Πολλά & Ευτυχές το Νέο Έτος

Ο Ηλίας Πεζουβάνης και η ΕΛΕΥΘΕΡΙΑ ΡΟΔΙΤΗ θα σας κρατούν συντροφιά με τραγούδια της παρέας

Μικρό συντριβάνι με τους ιππόκαμπους Τηλέφωνο: 22410 25293

Για τις πιο αξέχαστες γιορτινές βραδιές θα σας περιμένουμε στην όμορφη και ζεστή ατμόσφαιρα του ξενοδοχείου Sofitel Capsis, όπου μπορείτε να απολαύσετε ξεχωριστά γιορτινά Gourmet δείπνα με υπέροχες γεύσεις, πλούσια επιλογή κρασιών & σαμπάνιας, με τη συνοδεία μελωδικής ζωντανής μουσικής.

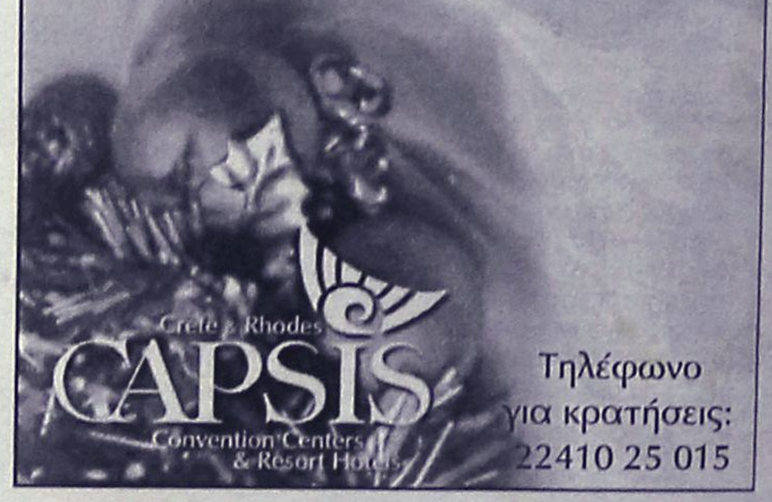

Τηλέφωνο για κρατήσεις: 22410 25 015

μεζεδοπωλείον

παλιά ιστορία

μοναδικό στο είδος του!
ξεχωριστό στη γεύση



Η **"παλιά ιστορία"**
συνεχίζοντας την παράδοση,
θα είναι κοντά σας κι αυτό το
χειμώνα καθημερινά εκτός Κυριακής

Μητροπόλεως 108 & Δενδρινού γωνία
Για κρατήσεις (22410) 32421

ΤΟ ΚΟΥΤΟΥΚΙ ΤΟΥ ΣΩΤΗΡΗ στην Πυλώνα

Ο χειμώνας έφθασε και το αγαπημένο σας «Κουτούκι» είναι πανέτοιμο να σας προσφέρει μοναδικές αξέχαστες βραδιές.
Οπως πάντα έτσι και φέτος το πρόγραμμά μας θα είναι ανανεωμένο!
Με ταλαντούχους μουσικούς στη ΛΥΡΑ και στο μπουζούκι που ξέρουν να ανεβάζουν το κέφι και ολοκαίνουργιες φωνές που θα σας μαγέψουν!
Σας υποδεχόμαστε κάθε Σάββατο και φυσικά Χριστούγεννα και Πρωτοχρονιά. Μόνο μη ξεχάσετε να κάνετε έγκαιρα τη κράτησή σας.

Για κρατήσεις στα τηλέφωνα:
2241056231 και 0944342880





Το CITY HALL RESTAURANT
ντύνεται γιορτινά παρουσιάζοντος
ξεχωριστές δημιουργίες,
με super εορταστικές γεύσεις.
Για λαμπερά μεσημέρια και ζεστές νύχτες!
CITY HALL . Ημέρες χαράς, στιγμές απόλαυσης !

Κομνηνών & Αγ. Λαύρας 2
τηλ. 22410 70200

ΑΝΑΚΟΙΝΩΣΗ

Τα σουηδικά καταστήματα

SWEDCO 1 -Ηρώων Πολυτεχνείου 4

SWEDCO 2 - Δημοκρατίας
και Δωδ/κής Νεολαίας γωνία

την **Τετάρτη 1/1/2003**
θα λειτουργούν από τις
11.00 έως 22.00

Ευχόμαστε σ' ολους
ΚΑΛΗ ΧΡΟΝΙΑ!

Rodos Park
SUITES HOTEL

Εορταστική Ατμόσφαιρα στο Rodos Park...

ΡΕΒΕΓΙΟΝ
Πρωτοχρονιάς
Με τις Μελωδίες του πιανίστα μας
Πάρη Μακεντούδη

CHAMPAGNE BREAKFAST
Ξημερώματα 01 Ιανουαρίου 2003
Ο καθιερωμένος πλούσιος πρωινός μπουφές για τους ξενύχτηδες ...και η παράδοση συνεχίζεται!!!



LOUNGE BAR
Ευχάριστες μουσικές βραδιές με τον πιανίστα και τραγουδιστή
ΠΑΡΗ ΜΑΚΕΝΤΟΥΔΗ

Ρήγα Φεραίου 12 - Τηλ. 22410 89700