ΔΗΜΟΤΙΚΗ ΒΙΒΛΙΟΘΗΚΗ ΡΟΔΟΥ 1947

ΕΤΟΣ ΙΔΡΥΣΗΣ 1949
ΙΔΙΟΚΤΗΣΙΑ:
Γ. ΔΙΑΜΑΝΤΙΔΗΣ
ΓΡΑΦΙΚΕΣ ΤΕΧΝΕΣ Α.Ε.
Εκδότης: ΓΙΩΡΓΟΣ ΔΙΑΜΑΝΤΙΔΗΣ
Γραφεία - Τυπογραφεία:
Μάρκου Μαλλιαράκη 3 (ΚΟΒΑ)
Τηλ.: Σύνταξης: 22410 27356-34101, FAX: 22410 20643
Τηλ.: Λογιστηρίου: 22410 35322, FAX: 22410 35322
e-mail: info@proodos.net

ΠΡΟΟΔΟΣ

Ανεξάρτητη καθημερινή πρωινή εφημερίδα

ΑΡΙΘΜΟΣ ΦΥΛΛΟΥ 17.286 • ΤΙΜΗ 0,70 ευρώ

ΚΥΡΙΑΚΗ 30 ΙΟΥΛΙΟΥ 2006

ΠΛΗΡΩΜΕΝΟ ΤΕΛΟΣ Ταχ. Γραφείο Κ. ΡΟΔΟΥ Αριθμός αδείας 7 Κωδικός 1877

ΕΛΤΑ Hellenic Post

SATO OFFICE SYSTEMS
ΜΠΟΝΗΣ Ε.Π.Ε. ΤΗΛ. 22410 75533

Σε Ισλαμική Διάσκεψη

Θέμα μειονότητας σε Ρόδο και Κω έθεσαν οι Τούρκοι

ΧΩΡΙΣ ΟΡΙΑ Η ΠΡΟΚΛΗΤΙΚΟΤΗΤΑ



Η Τουρκία επιμένει στο θέμα μειονότητας σε Ρόδο και Κω

ΘΕΜΑ ΜΕΙΟΝΟΤΗΤΑΣ σε Ρόδο και Κω έθεσαν οι Τούρκοι, στην πρόσφατη σύνοδο Υπουργών Εξωτερικών του Οργανισμού Ισλαμικής Διάσκεψης, που έγινε στο Μπακόν του Αζερμπαϊτζάν, σύμφωνα με χθεσινό δημοσίευμα της εφημερίας «Ο Κόσμος του Επενδυτή».

* Μάλιστα ο Αμπτουλάχ Γκιουλ κατάφερε να περάσει ψήφισμα για την Τουρκική μουσουλμανική μειονότητα της Δυτικής Θράκης, ενώ ένας άλλος Τούρκος, ο γ.γ. του Οργανισμού, Εκεμελεντίν Ιχσάνογλου, συμπεριέλαβε στην επίσημη αναφορά του σε παράγραφο για τις «τουρκικές κοινότητες της Ρόδου και της Κω».

ΤΟ ΔΗΜΟΣΙΕΥΜΑ του «Κόσμου του Επενδυτή» αναφέρει, μεταξύ άλλων:

«Χωρίς όρια αποδεικνύεται η τουρκική προκλητικότητα, για μία ακόμη φορά. Στην πρόσφατη σύνοδο υπουργών Εξωτερικών του Οργανισμού Ισλαμικής Διάσκεψης, στο Μπακού του Αζερμπαϊτζάν, αφού ο Αμπντουλάχ Γκιούλ κατάφερε να περάσει ψήφισμα για την «Τουρκική Μουσουλμανική μειονότητα της Δυτικής Θράκης», ένας άλλος Τούρκος, ο γ.γ. του Οργανισμού, Εκεμελεντίν Ιχσάνογλου, συμπεριέλαβε

ΣΥΝΕΧΕΙΑ ΣΤΗ ΣΕΛ. 4

Η ακρίβεια έχει γονατίσει τις λαϊκές τάξεις

Σε αδιέξοδο η Οικονομία, η Παιδεία και τα θέματα της καθημερινότητας

Της Τώνιας Μοροπούλου (καθηγήτριας ΕΜΠ, μέλους της ΔΕ του ΤΕΕ και του Εθνικού Συμβουλίου του ΠΑΣΟΚ)



Η κ. Τώνια Μοροπούλου

Οι Ελληνες πολίτες βιώνουν σήμερα με δραματικό τρόπο την ακρίβεια που καλπάζει μαζί με τις ξέφρενες αυξήσεις στις τιμές του πετρελαίου.

Η κρίση στη Μέση Ανατολή και η ενεργειακή κρίση, οδηγούν τις τιμές σε μια ανοδική πορεία χωρίς πλαφόν ασφαλείας. Οι προβλέψεις των διεθνών και των ενεργειακών κύκλων ξεπερνούν ακόμη και το κάποτε δυσθεώρητο ύψος των 80 δολαρίων το βαρέλι.

Στη χώρα μας η επιβολή από την κυβέρνηση του ειδικού φόρου κατανάλωσης

ΣΥΝΕΧΕΙΑ ΣΤΗ ΣΕΛ. 4

Με τις ευλογίες του Χαρ. Κόκκινου

Σε «εκλογικό κέντρο» μετατράπηκαν τα γραφεία της Περιφέρειας στη Ρόδο!...

ΤΑ ΣΤΕΛΕΧΗ ΤΗΣ ΣΕ «ΓΑΛΑΖΙΑ ΨΗΦΟΔΕΛΤΙΑ»

ΣΕ ΚΟΜΜΑΤΙΚΟ μικρομάγαζο έχει μετατραπεί πλέον η Περιφέρεια Νοτίου Αιγαίου στη Ρόδο. Τα βασικότερα στελέχη της -με τις ευλογίες του περιφερειάρχη Χαρ. Κόκκινου- πρόκειται

ΣΥΝΕΧΕΙΑ ΣΤΗ ΣΕΛ. 4

Στον επόμενο τόνο η ώρα θα είναι Θάνη - Πάλλη Πετραλιά

Αρθρο του ΓΙΩΡΓΟΥ ΝΙΚΗΤΙΑΔΗ



Θεωρώ αυτονόητο για κάθε υπουργό Τουρισμού, ανεξαρτήτως κόμματος, να επισκέπτεται τις τουριστικές περιοχές και να έχει διαρκή διάλογο και επικοινωνία τόσο με τους φορείς που ασχολούνται με το αντικείμενό του, όσο και με τα άτομα - εργαζόμενους χωριστά. Οφείλω να πω ότι ο υπεύθυνος τουρισμού στη χώρα μας, είτε είναι υπουργός, ή κατέχει άλλο κυβερνητικό αξίωμα, πρέπει να βρίσκεται σε περιοχές όπως η Κρήτη, η Ρόδος, η Κέρκυρα και η Κως, τουλάχιστον μια φορά ανά δίμηνο τους θερινούς μήνες, καθότι το χρονικό αυτό διάστημα είναι στοιχειώδες για να μπορεί ο υπεύθυνος του Τουρισμού να έχει πλήρη και σαφή εικόνα κατ' ευθείαν από την πηγή - μέσα στον πυρήνα της παραγωγής. Εκεί που θα διαπιστώσει το πρόβλημα σε όλη του την έκταση. Εκεί που θα του μιλήσουνε για το All Inclusive, για τις ακάλυπτες επιταγές, για τη

ΣΥΝΕΧΕΙΑ ΣΤΗ ΣΕΛ. 4

Από την Επιτροπή Εκλογών του ΠΑΣΟΚ

Σαφές μήνυμα για συστράτευση προς τους αντάρτες

ΣΥΣΠΕΙΡΩΜΕΝΟΙ ΤΕΛΙΚΑ ΘΑ ΔΩΣΟΥΝ ΤΗ ΜΑΧΗ



Απο τη χθεσινή συνεδρίαση της νομαρχιακής επιτροπής εκλογών του ΠΑΣΟΚ

ΣΑΦΕΣ μήνυμα προς τους αντάρτες των δημοτικών και νομαρχιακών εκλογών, έστειλαν τα μέλη του ΠΑΣΟΚ που συμμετείχαν στη σύνεδρίαση της νομαρχιακής επιτροπής εκλογών του νομού Δωδεκανήσου.

• Η συνεδρίαση της πραγματοποιήθηκε προχθές το βράδυ στο ξενοδοείο «Μπλου Σκάι» και πήραν μέρος περίπου 60 στελέχη του ΠΑΣΟΚ. Μεταξύ άλλων παραβρέθηκαν ο Γιώργος Παναγιωτακόπουλος, υπεύθυνος του Πολιτικού Συμβουλίου για το Νότιο Αιγαίο, ο γραμματέας του Περιφερειακου Συμβουλίου Βασίλης Παπανικόλας, ο βουλευτής του ΠΑΣΟΚ Γιάννης Παρασκευάς, οι δύο συντονιστές των νομαρχιακών επιτροπών του νομού Τιμόθεος Παρασκευάς και Θεοδόσης Νικηταράς, ο νομάρχης Δωδεκανήσου Γιάννης Μαχαιρίδης, ο δήμαρχος Ροδου Γιώργος Γιαννόπουλος, μέλη του

ΣΥΝΕΧΕΙΑ ΣΤΗ ΣΕΛ. 4

Καθυστερούν οι διαδικασίες

Ανησυχίες για το νέο εργοστάσιο της ΔΕΗ στη Ρόδο

ΤΟ ΓΕΣ ΔΕΝ ΣΥΜΦΩΝΕΙ ΜΕ ΤΗ ΧΩΡΟΘΕΤΗΣΗ



Καθυστερούν οι διαδικασίες για το νέο εργοστάσιο της ΔΕΗ

ΕΡΩΤΗΜΑΤΙΚΑ προκύπτουν για το νέο εργοστάσιο της ΔΕΗ στη Νότια Ρόδο, καθώς καθυστερούν οι διαδικασίες και δεν υπάρχει ενημέρωση, για το θέμα.

Όπως είναι γνωστό στις αρχές Ιουλίου είχε προγραμματιστεί η επίσκεψη αξιωματούχων της ΔΕΗ στη Ρόδο, προκειμένου να ενημερώσουν τους αρμοδίους για τις διαδικασίες της κατασκευής του νέου εργοστασίου στη Νότια Ρόδο, αλλά την τελευταία στιγμή ματαιώθηκε, με μια αστεία δικαιολογία, χωρίς έκτοτε να οριστεί νέα ημερομηνία. Επίσης στις αρχές Ιουλίου προέκυψε ότι το Γενικό Επιτελείο Στρατού, δεν συνηγορεί υπέρ της χωροθέτησης του νέου εργοστασίου στο Πεδίο Βολής Κατταβίας και δεν χορήγησε την σχετική έγκριση.

Τόσο η ματαίωση της άφιξης των αξιωματούχων της ΔΕΗ στο νησί μας, όσο και η άρνηση του ΓΕΣ, να χορηγήσει το έγγραφο για τη χωροθέτηση του νέου εργοστασίου, δημιουργούν ερωτηματικά.

ΒΕΒΑΙΑ ο νομάρχης Γιάννης Μαχαιρίδης, δηλώνει ότι το Γενικό Επιτελείο Στρατού, δεν μπορεί να ακυρώσει την κατασκευή του νέου εργοστασίου και κανείς δεν πρόκειται να

ΣΥΝΕΧΕΙΑ ΣΤΗ ΣΕΛ. 4

Προβάδισμα Γιώργου Γιαννόπουλου

Φωτιές άναψε γκάλοπ για το Δήμο Ρόδου

ΑΝΤΙΔΡΑΣΕΙΣ ΑΠΟ ΧΑΤΖΗ ΧΑΤΖΗΕΥΘΥΜΙΟΥ



ΦΩΤΙΕΣ άναψε το γκάλοπ της εταιρίας Alco, που αφορά στο Δήμο της Ρόδου, στοιχεία του οποίου διέρρευσαν χθες. Σύμφωνα με πληροφορίες από τα στοιχεία του γκάλοπ, προέκυψε ότι ο Γιώργος Γιαννόπουλος έχει σημαντικό προβάδισμα, το οποίο ξεπερνά το 12%. Σύμφωνα με τις ίδιες πληροφορίες, ακολουθεί ο Σάββας Καραγιάννης, με μικρή διαφορά από το Χατζή Χατζηευθυμίου.

• Είναι χαρακτηριστικό, ότι το ποσοστό των αναποφάσιστων ψηφοφόρων στο Δήμο της Ρόδου ξεπερνά το 20%!

ΤΑ ΑΠΟΤΕΛΕΣΜΑΤΑ του γκάλοπ της Alco προκάλεσαν προφανώς την αντίδραση της παράταξης

ΣΥΝΕΧΕΙΑ ΣΤΗ ΣΕΛ. 4

Υπολειτουργούν τα περισσότερα τμήματα

Δεν έχουν τέλος τα προβλήματα στο νοσοκομείο

ΕΞΑΝΤΛΗΘΗΚΕ Η ΥΠΟΜΟΝΗ ΤΩΝ ΕΡΓΑΖΟΜΕΝΩΝ

ΕΚΡΥΘΜΗ είναι η κατάσταση στο νοσοκομείο Ρόδου, καθώς στο σύνολό τους τα τμήματά του υπολειτουργούν, λόγω έλλειψης προσωπικού, ενώ εξακολουθεί να παραμένει χωρίς διοικητή μετά την παραίτηση και του κ. Γιώργου Τάχερ.

• Περισσότερο από ένα μήνα το νοσοκομείο λειτουργεί με τον «αυτόματο πιλότο» και αν δεν έχει μπει «λουκέτο» οφείλεται στη φιλοτιμία των εργαζόμενων

ΣΥΝΕΧΕΙΑ ΣΤΗ ΣΕΛ. 4







ΚΑΘΗΜΕΡΙΝΑ ΤΑ ΝΕΑ ΤΗΣ ΔΩΔΕΚΑΝΗΣΟΥ ΣΤΟ INTERNET
www.proodosnews.gr
www.proodos.net

Δωδεκανησιακά 24ωρα



ΣΤΟΝ ΔΟΜΗΝΑΪΚΟ ΤΥΠΟ

29/7/2006

Οι τίτλοι των βασικών πρωτοσέλιδων θεμάτων στις πρωινές και απογευματινές αθηναϊκές εφημερίδες είναι οι εξής:

ΑΔΕΣΜΕΥΤΟΣ ΤΥΠΟΣ: Αυξήσεις της ΔΕΗ. Αλλά μόνο για τους μεγάλους καταναλωτές (από 800 κιλοβάτ και πάνω). Και μπόνους σε όσους περιορίσουν την κατανάλωση ηλεκτρικού.

ΑΝΩ ΚΑΤΩ: ΠετρελαιοΔΕΗση με καυτές αυξήσεις. Φωτιά τα τιμολόγια, άνοδος έως και 6,5%.

ΑΠΟΓΕΥΜΑΤΙΝΗ: Αποκλειστική δήλωση της υπουργού Εξωτερικών Ντόρας Μπακογιάννη στην «Α»: Ο ρόλος μας στην κρίση της Μ. Ανατολής.

Η ΑΥΓΗ: Πόλεμος μετά μουσικής... Ρεσιτάλ με έργα Μπραμς έδωσε η Κοντολίζα Ράις στη Σύνοδο Κορυφής της Ασίας, ενώ επέμεινε ότι η «η Μέση Ανατολή έχει ρυπανθεί από αποτυχημένες ειρηνευτικές συναυλίες»...

ΑΥΡΙΑΝΗ: Εφοδος της ΑΔΑΕ σε COSMOTE και TIM. Ολα δείχνουν ότι το «σύστημα Ζήκου» λειτούργησε σε... εθνικά δίκτυα.

ΤΟ ΒΗΜΑ: Η μεγάλη σφαγή... Βομβαρδισμοί και μάχες στον Ν. Λίβανο. ...και η μεγάλη φυγή: Αδειες οι πόλεις ως τα τέλη Αυγούστου.

Η ΒΡΑΔΥΝΗ: Οι παγίδες στα «δώρα» των τραπεζών. Πόσο κοστίζουν στην τσέπη μας οι προσφορές.

ΕΘΝΟΣ: Ρουσφέτια για... δεξιούς ψάλτες! Οργιο πρασλήψεων με συμβάσεις έργου στους γαλάζιους δήμους.

ΕΛΕΥΘΕΡΗ ΩΡΑ: Ποιος παράγων της δίκης είπε την φράση «Και τώρα τι κάνω»;

ΕΛΕΥΘΕΡΟΣ: Αλλάζει ριζικά το πλαίσιο αξιοποίησης της κινητής και της ακίνητης περιουσίας. 4 μέτρα-ανάσα για τα Ταμεία.

ΕΛΕΥΘΕΡΟΣ ΤΥΠΟΣ: Τα κινητά μένουν από σήμα. Ποιες περιοχές σε Αθήνα - περιφέρεια αντιμετωπίζουν μεγάλα προβλήματα.

ΕΛΕΥΘΕΡΟΤΥΠΙΑ: Μία μέρα μετά τη φαρσοπιάρομή Αλογοσκούφη. Ηεκτρο-σοκ από ΔΕΗ μέσω παγίου.

ΕΣΤΙΑ: Αλλοπρόσαλλοι οι φόροι στην Ελλάδα. Απαιτείται άμεσος εξορθολογισμός από μηδενική βάση.

ESPRESSO: Πλαστά ευρώ «πνίγουν» τα νησιά. Αγαπημένος (τουριστικός) προορισμός των παρακαρακτήρ η Ελλάδα.

Η ΚΑΘΗΜΕΡΙΝΗ: Οι Αμερικανοί έρχονται πάλι στη χώρα μας για τουρισμό. Αύξηση κατά 630% από πέρυσι.

Στο ΚΑΡΦΙ του Σαββατοκύριακου: Κανένα έλεος για τους φτωχούς. Αφηνίασαν. Ηλεκτροσόκ από τη ΔΕΗ. Φωτιά στα τσιγάρα. Χαράτσι στα κινητά. Καπέλο στα ασφάλιστρα.

Ο ΛΟΓΟΣ: Αποκαλυπτικό «ευρωβαρόμετρο»: 67% «όχι» στην ένταξη της Τουρκίας.

ΤΑ ΝΕΑ: Ρουκέτες φόρων και ανατιμήσεων. Αυξήσεις-σοκ στα τιμολόγια της ΔΕΗ. Και κρυφές επιβαρύνσεις έως 70% στην οικοδομή.

Η ΝΙΚΗ: Μας αλλάζουν τα φώτα. Μετά τα τσιγάρα και τα κινητά, η σειρά της ΔΕΗ.

PRESS time: Η Λιάνη γκρεμίζει τη βίλα του Ανδρέα. Ολη η συμφωνία με την κατασκευαστική εταιρεία.

ΡΙΖΟΣΠΑΣΤΗΣ: Τοξικές «βόμβες» σε όλη τη χώρα. Ασυδοσία βιομηχάνων – κυβερνήσεων.

TRAFFIC NEWS: Τα 'σπασε ο Ευαγγελάτος με τον ΑΝΤ1. Κόντρα με Στάη και Κυριακού για το διπλό συμβόλαιο.

Δρομολογια Πλοίων



08.30 ΔΩΔΕΚΑΝΗΣΟΣ ΕΞΠΡΕΣ για Σύμη, Κω, Κάλυμνο, Λέρο, Πάτμο
08.30 ΠΡΩΤΕΥΣ για Τήλο - Νίσυρο
09.00 ΣΥΜΗ για Πανορμίτη, Σύμη
09.00 ΑΙΓΛΗ για Σύμη
17.00 Β. ΚΟΡΝΑΡΟΣ για Χάλκη, Διαφάνι, Κάρπαθο, Κάσο, Σητεία
18.00 ΑΙΓΛΗ για Σύμη

Προς Πειραιά: 04.30 ΙΕΡΑΠΕΤΡΑ
14.00 ΜΑΡΙΝΑ
18.00 BLUE STAR II

Αεροπορικά Δρομολόγια



ΟΛΥΜΠΙΑΚΗ ΑΕΡΟΠΟΡΙΑ
Από Ρόδο-**Αθήνα**: Καθημερινά 07.10, 13.40
Πέμπτη 20.10, 22.45
Καθημερινά πλην Πέμπτης 19.40, 22.25
Καθημερινά πλην Κυριακής 10.40
Από Ρόδο-**Θεσσαλονίκη**: Δευτέρα - Τετάρτη 09.45
Πέμπτη 10.45
Σάββατο 15.15
Δευτ.-Τετ.-Παρ.-Κυρ. 16.10
Από Ρόδο-**Ηράκλειο**: Δευτέρα - Παρασκευή-Κυριακή 17.45
Τρίτη - Πέμπτη 18.30
Τετάρτη - Σάββατο 19.20
Από Ρόδο-**Κάρπαθο**: Δευτ.-Πεμ.-Παρ.-Σάβ. 07.00, 10.40
Τετάρτη - Κυριακή 10.40, 14.20
Από Ρόδο -**Κάσο**: Δευτ.-Πεμ.-Παρ.-Σάβ. 07.00
Τετάρτη - Κυριακή 10.40
Από Ρόδο-**Καστελλόριζο**: Δευτ.-Τετ.-Παρ.-Σάβ. -Κυρ. 07.10
Από Ρόδο-**Χίο**: Τρίτη 10.40 Πέμπτη 10.45
Από Ρόδο-**Μυτιλήνη**: Δευτέρα-Τετάρτη 09.45
Τρίτη 10.40,
Πέμπτη 10.45
Σάββατο 15.15
Από Ρόδο-**Σάμος**: Τρίτη 10.40
Σάββατο 15.15
Από Ρόδο-**Λήμνος**: Δευτέρα-Τετάρτη 09.45 Τρίτη 10.40,
Πέμπτη 10.45 Σάββατο 15.15

AEGEAN AIRLINES & CRONUS
Από Ρόδο-**Αθήνα**: Καθημερινά 07.10-11.05-13.50-16.30-21.30
Από Ρόδο-**Θεσσαλονίκη**: Καθημερινά 12.05
Από Ρόδο-**Ρώμη**: Καθημερινά 16.30
Από Ρόδο-**Λάρνακα**: ΤΡΙΤΗ-ΠΕΜΠΤΗ-ΣΑΒΒΑΤΟ 11.05
τις υπόλοιπες μέρες 07.10-13.50-16.30

Κ.Τ.Ε.Ο Τηλ.: 22410 65385 εσωτερικό 23

Συγκοινωνιακή έδρα Ρόδου
Από 1/8/2006 έως 31/8/2006
Επιβατικά (Ε.Ι.Χ.) και φορτηγά μέχρι 3,5Τ (ΦΙΧ<3,5Τ) με αριθμούς κυκλοφορίας **ΡΟΖ 7501 έως και 9500**

Συγκοινωνιακή έδρα Κω
Από 1/8/2006 έως 31/8/2006
Επιβατικά (Ε.Ι.Χ.) και φορτηγά μέχρι 3,5Τ (ΦΙΧ<3,5Τ) με αριθμούς κυκλοφορίας **ΚΧΒ 4001 έως και 4500**

* Καλούνται όλα τα παραπάνω οχήματα να προβούν σε τεχνικό έλεγχο σε οποιοδήποτε Κ.Τ.Ε.Ο. ή Ι.Κ.Τ.Ε.Ο. της χώρας.
** Επίσης θα ελέγχονται όσα οχήματα υποχρεούνται βάση παλαιοτέρων προγραμμάτων πρόσκλησης.
*** Ο εμπρόθεσμος προγραμματισμός των οχημάτων για έλεγχο (ραντεβού) γίνεται έως και 15 ημέρες πριν της λήξης του προγράμματος πρόσκλησης.

Έτοιμοι για ΚΤΕΟ;
ΤΑΛΑΙΠΩΡΙΑ ΤΕΛΟΣ!
Ιδιωτικό ΚΤΕΟ Ρόδου
για ραντεβού..22410-67677
ΠΛΗΡΩΣ ΙΣΟΤΙΜΟ ΜΕ ΤΑ ΔΗΜΟΣΙΑ ΚΤΕΟ
ΓΡΗΓΟΡΑ ΑΞΙΟΠΙΣΤΑ ΚΑΙ ΦΘΗΝΟΤΕΡΑ!! 25 ΛΕΠΤΑ ΑΡΚΟΥΝ
ΠΡΟΣΟΧΗ! — ΠΡΟΓΡΑΜΜΑ ΠΡΟΣΚΛΗΣΗΣ ΟΧΗΜΑΤΩΝ Υ. ΑΠΘ/ΤΟΥ
- ΤΟΝ Ιανουάριο ΑΠΟ ΡΟΕ 4401, ΕΩΣ ΡΟΕ 6400 - ΤΟΝ Φεβρουάριο ΑΠΟ ΡΟΕ 6401 ΕΩΣ ΡΟΕ 8400
Η ΜΗ ΔΙΕΝΕΡΓΕΙΑ ΤΕΧΝΙΚΟΥ ΕΛΕΓΧΟΥ ΤΟΥ ΟΧΗΜΑΤΟΣ ΣΑΣ (ΚΤΕΟ) ΜΕΣΑ ΣΤΙΣ ΠΡΟΘΕΣΜΙΕΣ, ΑΠΟΤΕΛΕΙ ΠΑΡΑΒΑΣΗ (ΚΟΚ 86) ΚΑΙ ΤΙΜΩΡΕΙΤΑΙ ΑΠΟ ΤΙΣ ΑΡΧΕΣ ΜΕ ΠΡΟΣΤΙΜΟ 334 ΕΥΡΩ ΚΑΙ ΑΦΑΙΡΕΣΗ ΠΙΝΑΚΙΔΑΣ

Στα πεταχτά

Επιτέλους...

Φαίνεται ότι σύντομα η Ακαντιά θα ξεβρωμίσει με την απομάκρυνση του βουλιαγμένου πλοίου VASSIM!..

Για πολλά χρόνια το εν λόγω σκάφος παρέμεινε βυθισμένο εκεί και χρειάστηκαν να γίνουν πολλές προσπάθειες μέχρις ότου βγει στην επιφάνεια!

Ελπίζουμε όλα να πάνε καλά μέχρι το τέλος και να μη συμβεί και πάλι κανένα απρόοπτο!..

Είμαστε για τα πανηγύρια!..

Συνωστισμός υποψηφίων παρατηρείται στα πανηγύρια που γίνονται στην πόλη, τα χωριά και τα νησιά μας!..

Κυριολεκτικά γίνεται παρέλαση των πάσης φύσεως πολιτικών, οι οποίοι όταν δεν είναι προεκλογική περίοδος, δεν περνάνε ούτε έξω από τις εκκλησίες.

Το θέαμα στο πανηγύρι του Αγίου Παντελεήμονα το βράδυ της περασμένης Τετάρτης ήταν ...απολαυστικό!.. Πέρασαν οι πάντες απ' εκεί, ακόμη και κάποιοι που προηγουμένως δεν γνώριζαν ότι υπάρχει τέτοια εκκλησία!..

Προκλητικό παρκάρισμα

Υπάρχουν ορισμένοι κάτοικοι (;) της Μεσαιωνικής Πόλης που επειδή έχουν μια κάρτα ελευθέρας μπορούν να παρκάρουν προκλητικά όπου θέλουν.

Μας καταγγέλλουν τη συμπεριφορά κάποιου με κόκκινο σπορ αυτοκίνητο που παρκάρει το αυτοκίνητό του και στην οδό Ερμού!..

Βέβαια, σε μια περίοδο που καταβάλλεται προσπάθεια για να μπει μια μεγαλύτερη τάξη στη Μεσαιωνική Πόλη, είναι απαράδεκτο κάποιοι να συμπεριφέρονται μ' αυτό τον τρόπο!

Ας παρέμβει ένας αρμόδιος!..

Η βίζα

Αμεσο και θετικό αντίκτυπο, είχε και για τη Ρόδο, η αύξηση του ποσοστού θεωρήσεων εισόδου από την Ουκρανία κατά 100% και από το γενικό προξενείο της Μόσχας και της Ρωσίας κατά 50%.

Οι αφίξεις Ρώσων τουριστών στο νησί μας, έχουν αυξηθεί κατακόρυφα, επομένως έπιασαν τόπο, οι προσπάθειες απλούστευσης των διαδικασιών έκδοσης βίζας, από τα προξενεία της Ελλάδας σε αυτές τις χώρες!

Απαράδεκτη συμπεριφορά

Δυσφημίστηκε για μια ακόμη φορά η εικόνα της Ρόδου. Η συμπεριφορά των ταξιτζήδων, οι οποίοι κατέβασαν Ιταλούς τουρίστες από λεωφορείο του ΚΤΕΛ στη Λάρδο είναι επιεικώς απαράδεκτη.

Ελπίζουμε, μόλις τελειώσει η φετινή σεζόν, να πραγματοποιηθούν εκείνα τα σεμινάρια, περί σωστής και άψογης συμπεριφοράς.

Γιατί και αν ακόμα έχουν δίκαιο, η συμπεριφορά τους δεν δικαιολογείται!

Απουσία

Ελαμψε δια της απουσίας του από την κομματική σύσκεψη του ΠΑΣΟΚ, στο βόρειο συγκρότημα, ο βουλευτής του κόμματος Κώστας Καΐσερλης.

Ο ίδιος, βέβαια, επικαλέστηκε, ανειλημμένες υποχρεώσεις, εμάς κάτι μας λέει, ότι οι λόγοι τους απουσίας του ήταν άλλοι και βαθύτεροι. Αρκεί κάποιος να ανατρέξει στο πρόσφατο παρελθόν.

Ο νοών νοείτω...

Χαλασμένα φανάρια

Εκτός λειτουργίας εξακολουθούν να βρίσκονται τα φανάρια, που βρίσκονται στην πιάτσα των ταξί στο Μαντράκι.

Το πρόβλημα που δημιουργείται στην κυκλοφορία των οχημάτων είναι μεγάλο, δεδομένου ότι η περιοχή είναι από τα πιο κεντρικά σημεία της πόλης μας.

Επιτέλους πότε θα ευαισθητοποιηθούν οι αρμόδιοι για να τα επισκευάσουν;

Ελεος!

Δεκάδες πλανόδιοι μικροπωλητές χρησιμοποιούν μεγάφωνα, για να διαλαλίσουν τις πραμάτειές τους. Από ψάρια μέχρι καρέκλες και από πουλάκια μέχρι καρπούζια είναι τα είδη που πουλούν γυρνώντας από γειτονιά σε γειτονιά και από χωριό σε χωριό.

Η χρήση μεγαφώνων κυρίως τις μεσημβρινές ώρες είναι ενοχλητική. Καταργήθηκε η κοινή ησυχία; Ελεος ούτε οι τουρίστες δεν μπορούν να ησυχάσουν από τις ντουντούκες των πλανόδιων, αφού φτάνουν ακόμα και στις παραλίες για να πουλήσουν.

Οι μόνοι που δεν ενοχλούνται είναι οι παράγοντές μας, που δεν νοιάζονται γι αυτόν τον τόπο, παρά μόνο για τον εαυτούλη τους.

Πεζοδρόμια για φορτηγά

Αντί στα πεζοδρόμια να βαδίζουνοι πεζοί, κυκλοφορούν ή παρκάρουν τα αυτοκίνητα. Μάλιστα σε κάποια πεζοδρόμια παρκάρουν ακόμα και φορτηγά.

Σε πεζοδρόμιο κεντρικού δρόμου στο Δήμο Αφάντου, παρκάρει μονίμως φορτηγό αυτοκίνητο, αναγκάζοντας τους πεζούς να βαδίζουν στο οδόστρωμα. Οι μόνοι που δεν βλέπουν το πρόβλημα είναι οι αστυνομικοί του σταθμού Αφάντου.

Χωρίς ενημέρωση

Χθες βράδυ συνεδρίαζε σε ξενοδοχείο της πόλης μας, η εκλογική επιτροπή του ΠΑΣΟΚ, προκειμένου να συγκροτηθούν οι επιτροπές που θα αναλάβουν το βάρος του προεκλογικού αγώνα των δημοτικών και νομαρχιακών εκλογών.

Λόγω φόρτου εργασίας η Νομαρχιακή Επιτροπή του ΠΑΣΟΚ Νοτίου Συγκροτήματος, δεν κατάφερε να ενημερώσει έστω τηλεφωνικά τα Μέσα Ενημέρωσης γιατί για δελτίο τύπου, ούτε που το συζητάμε.

Από ενημέρωση σκίζει το ΠΑΣΟΚ...

Εκεί είναι Βαλκάνια

Ο μοναδικός δήμος στη Ρόδο που στις εκλογές του Οκτώβρη θα πάρει μέρος μόνο ένας συνδυασμός είναι της Νότιας Ρόδου.

Βέβαια καλό είναι να υπάρχουν περισσότερες παρατάξεις στις εκλογές, αλλά όταν οι κοινωνίες είναι μικρές, δεν είναι και άσχημο, να υπάρχει υποψήφιος κοινής αποδοχής.

Στη Νότια Ρόδο είναι Βαλκάνια, δεν είναι παίξε γέλασε...

Ακομμάτιστοι

Ενώ είναι πασίγνωστο ότι όλοι οι υποψήφιοι έχουν κομματική ταυτότητα μερικοί προσπαθούν να εμφανιστούν σαν ακομμάτιστοι. Πολλές φορές κινούν γη και ουρανό για να πάρουν χρίσμα ή στήριξη κάποιου κόμματος και όταν το καταφέρουν δηλώνουν... ακομμάτιστοι.

Προφανώς νομίζουν ότι θα πουλάνε περισσότερο όταν είναι άχρωμοι.

ΣΥΝΑΛΛΑΓΜΑ

	Αγορά	Πώληση
ΔΟΛΛΑΡΙΟ Η.Π.Α.	1,2839	1,2546
ΛΙΡΑ ΑΓΓΛΙΑΣ	0,68967	0,67394
ΚΟΡΩΝΑ ΔΑΝΙΑΣ	7,5211	7,3495
ΚΟΡΩΝΑ ΣΟΥΗΔΙΑΣ	9,3235	9,1108
ΓΙΕΝ ΙΑΠΩΝΙΑΣ	148,43	145,04
ΦΡΑΓΚΟ ΕΛΒΕΤΙΑΣ	1,5869	1,5507
ΚΟΡΩΝΑ ΝΟΡΒΗΓΙΑΣ	7,9698	7,7879
ΛΙΡΑ ΚΥΠΡΟΥ	0,5796	0,5684
ΔΟΛ. ΚΑΝΑΔΑ	1,4535	1,4204
ΔΟΛ. ΑΥΣΤΡΑΛΙΑΣ	1,6804	1,6421

Εντυπωσιακή έναρξη



Εντυπωσιακή και φέτος η έναρξη του Φεστιβάλ της Σύμης! Πολύς κόσμος και πολλοί επίσημοι έσπευσαν να δώσουν το παρών στο γραφικό νησί για να παρακολουθήσουν τη συναυλία της Αλκηστης Πρωτοψάλτη, αλλά και για προεκλογικούς λόγους!.. Μάλιστα, κάποιοι ασχολήθηκαν περισσότερο με τα προεκλογικά, παρά με τη συναυλία της δημοφιλούς τραγουδίστριας.

Βέβαια όλα αυτά ο κόσμος τα έχει πάρει χαμπάρι...

Στο Παλιό

ΠΡΟΟΔΟΣ 21 ΜΑΪΟΥ 1973

ΦΟΝΙΚΗ ΣΥΓΚΡΟΥΣΙΣ ΔΥΟ Ι.Χ.

Ξεκίνησαν για ένα αυτοκινητικό περίπατο προς τα Τριάντα δύο πανέμορφες κοπέλες, η νοτιοαφρικανικής υπηκοότητας 21 ετών, η Καναδή φίλη της 22 ετών και γνωστός τους Αθηναίος που τις ξεναγούσε στη Ρόδο, ετών 26, συνιδιοκτήτης Δικοσθήκης και βρέθηκαν στο Κρατικό Νοσοκομείο.

Η νοτιαφρικανικής υπηκοότητας που οδηγούσε το αυτοκίνητο νεκρή. Οι συνεπιβαίνοντες τρυματίαι με πολλαπλά τραύματα αλλά εκτός κινδύνου.

Με το ίδιο ασθενοφόρο μετεφέρθηκαν και οι αναίτιοι της τραγωδίας Χ.Α. και η γυναίκα του και η κορούλας τους ευτυχώς με ελαφρά τραύματα.

Ηταν το αναπόφευκτο αποτέλεσμα αυτοκινητιστικού δυστυχήματος που συνέβη χθες το απόγευμα στις 5.25' στο 6ο περίπου χιλμ. της οδού από Ρόδο προς Τριάντα. Την ώρα αυτή ψιλόβρεχε και ο δρόμος ήταν γλυστερός. Η οδηγός που καθόταν στο βολάν του υπό στοιχεία 312 ΒΟΜ πεζώ αυτοκινήτου παρά το επικίνδυνο της οδηγήσεως με μεγάλη ταχύτητα σε δρόμο γλυστερό, έτρεχε περισσότερο από 100 χλμ. Αντίθετα έβαινε προς τη Ρόδο με μικρή ταχύτηρα ο Χ.Α. με το Ι.Χ. αυτοκίνητό του Οπελ Ρέκονρντ. Για μια στιγμή αντελήφθη ότι η οδηγός του Πεζώ είχε χάσει τον έλεγχο οδηγήσεως και ετρέπετο προς την αντίθετη της κατευθύνσεως λωρίδα του δρόμου. Αυτομάτως πλεύρισε στο πεζοδρόμιο ακινητοποίησε το αυτοκινητό του και περίμενε με κομμένη την ανάσα! Ενώ η γυναίκα του επεκαλείτο τη Θεία προστασία! Σε δευτερόλεπτα το κακό έγινε. Το Πεζώ επέπεσε στην αριστερή μπροστινή όψη του Οπελ και σε συνέχεια εκσφενδονίσθηκε προς τα δεξιά, ντεραπάρισε και άρχισε να παίρνει τούμπες. Ηταν τέτοια η σφοδρότης των κτυπημάτων του Πεζώ στο έδαφος ώστε όταν έμεινε ακίνητο ήταν μια μάζα από σιδερικά στα οποία δεν βρίσκονταν η μηχανή γιατί είχε τιναχθεί σε απόσταση 30 μέτρων. Ανάμεσα από τα συντρίμμια παρατυχόντες αυτόπτες μάρτυρες ανέσυραν αναίσθητη την οδηγό. Οι συνεπειβαίνοντες στο κατρακύλισμα τινάχθηκαν στο δρόμο και έτσι εξηγείται ότι δεν ήσαν θανατηφόρα τα τραύματά τους.

ΠΡΟΟΔΟΣ
Ημερήσια Εφημερίδα της Ρόδου
ΙΔΙΟΚΤΗΣΙΑ:
Γ. ΔΙΑΜΑΝΤΙΔΗΣ
ΓΡΑΦΙΚΕΣ ΤΕΧΝΕΣ Α.Ε.
Εκδότης: ΓΙΩΡΓΟΣ ΔΙΑΜΑΝΤΙΔΗΣ
Ετος ιδρύσεως 1949
ΓΡΑΦΕΙΑ ΣΥΝΤΑΞΗΣ - ΔΙΑΦΗΜΙΣΕΙΣ Μάρκου Μαλλιαράκη 3 (ΚΟΒΑ)
Τηλ.: Συντάξεις: 22410 27356-34101, FAX: 22410 20643
Τηλ. Λογιστηρίου: 22410 35322, FAX: 22410 35322
e-mail: info@proodos.net

Η γυναίκα και ο χόμπυ της

Οι παραλίες τον τελευταίο καιρό δεν ήταν τα μέρη που ήθελαν πολλοί να πάνε, λόγω του ότι οι θερμοκρασίες δεν ήταν τόσο υψηλές και είχε αέρα. Μάλιστα κάποιοι που πήγαιναν για μπάνιο με δυσκολία έμπαιναν μέσα στη θάλασσα γιατί ήταν παγωμένη. Αλλοι δοκίμαζαν σιγά - σιγά βρέχοντας πρώτα τα πόδια μέχρι να μπουν ολόκληροι στο νερό και άλλοι αποφασιστικά εδίναν μια βουτιά για να μπουν μια και καλή και να συνηθίσουν γρηγορότερα τη θερμοκρασία του νερού που και πάλι δεν ήταν όμως τόσο ζεστή όσο ήθελαν. Οσοι ετοιμάζονται για διακοπές εύχονται να είναι ευκάριστη η θάλασσα στο μέρος που θα παραθερίσουν ενώ άλλοι ακόμα το σκέφτονται αν θα πάνε διακοπές για μπάνια ή μόνο για τη ξεκούραση τελικά. Οπως και να γίνει όμως τα μπάνια είναι υγεία. Κάνουν πολύ καλό στο οργανισμό σε πολλές λειτουργίες και γυμνάζουν και το σώμα. Ακόμα όμως κι αν κάποιοι δεν κάνουν μπάνια δεν σημαίνει ότι δεν θα αγοράσουν μαγιό ή εξοπλισμό για την παραλία. Κάποιες μέρες ξαπλωμένοι στην παραλία κάτω από την ομπρέλα δεν θα έχουν διάθεση για κολύμπι αν το νερό είναι παγωμένο και μόνο τα πόδια να βρέξουν, άλλες πάλι μπορεί να μη θέλουν να βγουν από το νερό. Είτε για κολύμπι είτε για την παραλία αλλά και για την πισίνα χρειάζονται πετσέτες θάλασσας, κάποιοι παίρνουν μαζί και πετσέτα προσώπου, σίγουρα χρειάζονται μαγιό για όλη την οικογένεια, παιχνίδια για την αμμουδιά για τα παιδιά, βατραχοπέδιλα, μπρατσάκια κ.α.. Αλλοι λάτρεις της παραλίας, ακόμα κι αν φοράνε ένα λευκό μπλουζάκι πάνω από το μαγιό θέλουν να κάθονται κάποιες φορές και να ακούν μουσική και θέλουν και το αναψυκτικό τους, τον καφέ τους οπότε και μια τσάντα ψυγείο ή ένα φορητό ψυγειάκι είναι απαραίτητο. Κάποιοι θέλουν και τη δική τους ομπρέλα για παραλίες μη οργανωμένες οπότε όλα αυτά και άλλα αξεσουάρ για να είναι όμορφες οι ώρες στην παραλία, είναι καλό να αγοράζονται με την ευκαιρία των εκπτώσεων. Αλλά και χωρίς ομπρέλα ή ψυγειάκι, για δύο - τρία μαγιό για αλλαξιές και πετσέτες ή υποδήματα παραλίας ή και για όλες τις ώρες για τις δακοπές είναι καλύτερο να αγοραστούν από τα καταστήματα που γνωρίζει κανείς στον τόπο του και όχι από τον τόπο διακοπών του, γιατί δεν θα ξέρει πού να βρει ποιοτικά και φθηνά συγχρόνως και ίσως να μη βρουν αυτά που θέλουν σε μέρη μικρά και γραφικά που τα λίγα μαγαζιά διαθέτουν ίσα ίσα τα αναγκαία.

Μέχα

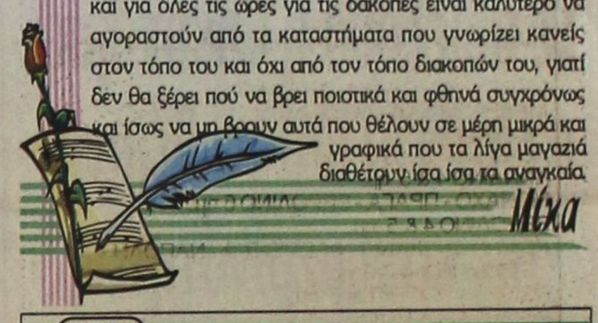

ΦΑΡΜΑΚΕΙΑ

ΔΙΗΜΕΡΕΥΕΙ:	ΔΙΑΝΥΚΤΕΡΕΥΕΙ:
ΑΡΦΑΡΑΣ ΙΩΑΝΝΗΣ	ΚΑΖΟΥΛΛΑΚΗΣ ΙΠΠΟΚΡ
Στέλιου Κωτιάδη 50	Ερ. Σταυρού & Αλ. Διάκου 61
Τηλ. 30008	Τηλ. 33038

ΥΓΡΑ ΚΑΥΣΙΜΑ ΔΙΑΝΥΚΤΕΡΕΥΟΥΝ

- ΣΤΑΥΡΙΑΝΑΚΗΣ ΑΘ. Πρατ. ΕΚΟ, Νέα Αγορά
- ΧΑΤΖΗΜΑΝΩΛΗΣ ΕΜΜ. Πρατ. ΕΚΟ, Ασγούρου

ΡΑΔΙΟ ΤΑΧΙ

ΤΗΛ: ΠΟΛΗ: 22410 69800, ΥΠΑΙΘΡΟ: 22410 69600

ΚΙΝΗΜΑΤΟΓΡΑΦΟΙ

METROPOL 22410 28400
INFORMATION RESERVATIONS ΠΛΗΡΟΦΟΡΙΕΣ ΚΡΑΤΗΣΕΙΣ
ΕΒΔΟΜΑΔΙΑΙΟ ΠΡΟΓΡΑΜΜΑ weekly program
27/07/06 - 02/08/06
www.cinemametropol.gr

CLICK
Η ΖΩΗ ΣΕ FAST FORWARD
Η κωμωδία του καλοκαιριού.
Αν η ζωή σου ήταν τηλεκοντρόλ πόσο συχνά θα άλλαζες κανάλι;
Πρωταγωνιστούν:
Άνταμ Σάντλερ, Κέιτ Μπέκινσέιλ
Κρίστοφερ Γουόκεν
ΚΑΝΤΕ ΕΓΚΑΙΡΑ ΤΙΣ ΚΡΑΤΗΣΕΙΣ ΣΑΣ
ΩΡΕΣ ΕΝΑΡΞΗΣ / SHOW TIMES 18:15, 20:30, 22:45
ΑΙΘΟΥΣΑ 1

Ο ΔΡΟΜΟΣ ΠΡΟΣ ΤΗΝ ΔΟΞΑ
GLORY ROAD
Η Walt Disney παρουσιάζει την μεγαλύτερη αθλητική περιπέτεια σε παραγωγή του Τζέρι Μπρούκχάϊμερ (Οι πειρατές της Καραϊβικής)
Μια απίστευτη ιστορία της ομάδας που άλλαξε για πάντα το μπάσκετ
Η νίκη αλλάζει τα πάντα!!
ΚΑΝΤΕ ΕΓΚΑΙΡΑ ΤΙΣ ΚΡΑΤΗΣΕΙΣ ΣΑΣ
ΩΡΕΣ ΕΝΑΡΞΗΣ / SHOW TIMES 19:45, 22:15
ΑΙΘΟΥΣΑ 6

ΣΕ ΕΠΙΦΥΛΑΚΗ
THE SENTINEL
Το θρίλερ του καλοκαιριού. Ένα δυνατό περιπετειώδες θρίλερ με έντονο μυστήριο, καταιγιστική δράση και όφθονες ανατροπές.
Στα 141 χρόνια λειτουργίας της C.I.A. ποτέ δεν είχε υπάρξει ένας προδότης ανάμεσα στους πράκτορες...
Ώσπου τώρα βρέθηκε ένας!! Η μήπως όχι!
ΚΑΝΤΕ ΕΓΚΑΙΡΑ ΤΙΣ ΚΡΑΤΗΣΕΙΣ ΣΑΣ
ΩΡΕΣ ΕΝΑΡΞΗΣ / SHOW TIMES 18:00, 20:15, 22:30
ΑΙΘΟΥΣΑ 5

ΤΟ ΜΕΤΡΟΠΟΛ ΘΑ ΠΑΡΑΜΕΙΝΕΙ ΚΛΕΙΣΤΟ
ΑΠΟ 3 ΑΥΓΟΥΣΤΟΥ ΕΩΣ ΚΑΙ 23 ΑΥΓΟΥΣΤΟΥ

ΑΠΟ ΠΕΜΠΤΗ 24 ΑΥΓΟΥΣΤΟΥ
ΛΗΣΤΑΡΧΙΝΕΣ
BANDIDAS
Μιά φορά και έναν καιρό ήταν στην Άγρια Δύση... Ληστάρχινες!
Με τις πιό "καυτές" πρωταγωνίστριες Πενελόπε Κρούζ και Σάλμα Χάγιεκ με την υπογραφή του Λικ Μπέσον.

ΑΠΟ 14 ΣΕΠΤΕΜΒΡΙΟΥ
ΑΥΤΟΚΙΝΗΤΑ
CARS
Από τους δημιουργούς των ταινιών "Ψάχνοντας τον Νέμο" και οι "Απίθανοι" ήρθαν για να σας μαγέψουν!
X5997-31/8

GARFIELD 2
Ο πιό τεμπέλης γάτος του κόσμου επιστρέφει διπλός σε νέες συνεπαστικές περιπέτειες! Μαζί του ο ιδιοκτήτης του, Τζον, η γλυκιά κτηνίατρος Λίζ και φυσικά ο χαζοχαρούμενος Όντι που θα δεινοπαθήσει για ακόμα μιά φορά!!!

ΠΑΛΛΑΣ 5 CINEMAS CENTER
27/07/2006 - 02/08/2006
για κρατήσεις
22410 24475 / 70670
www.cinemapallas.gr

THE FAST AND THE FURIOUS: TOKYO DRIFT ΜΑΧΗΤΕΣ ΤΩΝ ΔΡΟΜΩΝ ΤΟΚΙΟ
Στους δρόμους του Τόκιο, η ταχύτητα δεν χρειάζεται μεσάβραση!
Το τρίτο μέρος της γνωστής σας περιπέτειας θα σας παρασύρει και πάλι στους γρήγορους ρυθμούς του!
ΚΑΤΑΛΛΗΛΟ
Αίθουσα RED 5
ώρες έναρξης//
(Σ.-Κ. 18:00)
18:10 • 20:25 • 22:40

THE LAKE HOUSE ΕΡΩΤΑΣ ΔΙΧΩΣ ΠΑΡΟΝ
ΚΑΤΑΛΛΗΛΟ
Η Σάντρα Μπούλοκ και ο Κίνου Ριβς, ενώνονται ξανά στη μεγάλη οθόνη, μετά την εκπληκτική επιτυχία Speed, στο ρομαντικό δράμα Έρωτας δίχως πυρόν, του βραβευμένου με Γκόλντεν Γκλομπ σεναριογράφο Ντέιβιντ Ομπερν.
Αίθουσα Intelligent 2 ώρες έναρξης// (Σ.-Κ. 16:00) 18:15 • 20:25 • 22:35

LES BRONZES 3 ΦΙΛΟΙ ΓΙΑ ΠΑΝΤΑ
ΚΑΤΑΛΛΗΛΟ
Μια σαρδα στέτε καταστροφή!
Η ξεκαρδιστική κωμωδία που έκανε 12 εκατομμύρια Γάλλους να λυθούν στα γέλια!!! Μην τη χάσετε!!!
Αίθουσα Personal Training Cinema 4 ώρες έναρξης: (Σ.-Κ. 16:00) 18:05 • 20:10 • 22:25

the break-up ΤΑ ΧΑΛΑΣΑΜΕ
ΚΑΤΑΛΛΗΛΟ
Η απολαυστική κωμωδία με την Jennifer Aniston και τον Vince Vaughn που σπάει ταμεία! Η κωμωδία που θα σας φτιάξει το καλοκαίρι σας!!
Αίθουσα 2 ΤΡΟΧΙΕΣ 1 ώρες έναρξης// 20:15 • 22:30

POSEIDON
ΚΑΤΑΛΛΗΛΟ
Η περιπέτεια • υπερπαραγωγή των 150 εκατ. δολαρίων!
Από τον Wolfg

8.000 κλίνες περιμένουν νομιμοποίηση

Τα πολεοδομικά υπερβατικά κτίρια στον τουρισμό μας

Η ΓΑΓΓΡΑΙΝΑ ΤΗΣ ΚΤΙΡΙΑΚΗΣ ΑΝΑΔΟΜΗΣ



Γράφει ο αρχιτέκτονας
ΑΓΑΠΗΤΟΣ ΞΑΝΘΗΣ

ΣΤΗΝ πρόσφατη επίσκεψη της Υπουργού Τουριστικής Ανάπτυξης στο νησί μας εκτός των άλλων ενδιαφερόντων θεμάτων, αναφέρθηκε και πάλι το πρόβλημα των πολεοδομικών υπερβάσεων που αντιμετωπίζουν τα κύρια και βοηθητικά τουριστικά καταλύματα. Θεωρείται ένα βαρίδι που ενοχλεί την ξενοδοχεία και περιπλέκει την νόμιμη διαδρομή του ξενοδοχειακού κτιρίου σε ένα περιβάλλον ανταγωνιστικό και άκρως αβέβαιο της παγκόσμιας αγοράς. Η πολεοδομική υπέρβαση δημιουργεί αναστολές στο μελλοντικό σχεδιασμό μιας παραγωγικής επένδυσης του ξενοδοχείου αφήνοντας πολεοδομικές ασυνέχειες και κτιριακά κενά. Σε άρθρο της εφημερίδας ΚΑΘΗΜΕΡΙΝΗ στις 9.7.2006 περιγράφεται « η τουριστική διαμονή ως ο κορμός της τουριστικής βιομηχανίας κάθε χώρας που γύρω από αυτόν ¨κτίζεται¨ η όποια άλλη άμεση ή έμμεση τουριστική δραστηριότητα. Το 1994 για λόγους καθαρά εισπρακτικούς , νομιμοποιήθηκαν λειτουργικά όλα τα τουριστικά καταλύματα της χώρας χωρίς να αντιμετωπισθεί το θέμα των πολεοδομικών υπερβάσεων. Το καθεστώς αυτό ανεπάρκειας του κράτους που ήθελε να δώσει την τότε εποχή την λύση για την εξυγίανση της ελληνικής ξενοδοχειακής αγοράς, οδήγησε στην σημερινή κατάσταση : το 50% περίπου του ξενοδοχειακού δυναμικού της χώρας - το σύνολο ανέρχεται σε 9.000 - έχει καταγραμμένες ή μη , μεγάλες ή μικρές παραβάσεις . Αντίστοιχη εικόνα εμφανίζεται και στον χώρο των ενοικιαζομένων δωματίων-διαμερισμάτων ».

Από τα ανωτέρω εξάγεται το συμπέρασμα της άμεσης και αναγκαίας επίλυσης του προβλήματος. Δεν μπορούμε να στρουθοκαμηλίζουμε σε ένα δυναμικό ζήτημα της τουριστικής εγκ/σης. Δεν μπορούμε να εθελοτυφλούμε στις υπάρχουσες προκλήσεις. Δεν μπορούμε να το προσπερνούμε σφυρίζοντας αδιάφορα , όλοι εμείς που έχουμε την λειτουργική και πολεοδομική ικανότητα επίλυσης του. Η πολιτεία ως ανοίξει τα πρόβλημα και να μη το αφήνει να σέρνεται κρατώντας σε ομηρία χιλιάδες επιχειρηματίας που οδηγούνται σε αστάθεια και διοικητική εξάρτηση.

Εξάλλου οι Διεθνείς Τουριστικοί Οργανισμοί άλλα και μεγάλες ξενοδοχειακές αλυσίδες του εξωτερικού διαθέτουν σήμερα τεράστια ποσά προκειμένου να βελτιώσουν και να πιστοποιήσουν την περιβαλλοντική συμπεριφορά των ξενοδοχείων τους ή των συνεργαζόμενων επιχειρήσεων. Είναι ένα σύστημα αυτοελέγχου που το επιβάλλει η αγορά, το απαιτούν οι ίδιοι οι πελάτες.

Στον νομό Δωδ/σου στις 115.000 επίσημες κλίνες , έχουν δηλωθεί περίπου 8.000 κλίνες προς λειτουργική νομιμοποίησης που μέχρι και σήμερα είναι ¨ανοικτές¨ με αβέβαιη πορεία.

Σήμερα μιλάμε για ποιότητα και αισθητική. Βεβαίως και όλοι μας είμαστε υπέρμαχοι αυτών των στοιχείων που έρχονται και κουμπώνουν με την προσδοκώμενη ασφαλή τουριστική ανάπτυξη. Αυτή η μορφή ανάπτυξης έχει τρεις αλληλοσυνδεόμενες όψεις: τη περιβαλλοντική , την κοινωνικοπολιτιστική και τη οικονομική. Η ασφαλής υπονοεί διάρκεια και σταθερότητα. Σε αυτό το πλέγμα το δομημένο περιβάλλον παίζει καθοριστικό ρόλο. Προσδιορίζεται από κανόνες και πλαίσια μέσα από τα τομεακά και τα ειδικά χωροταξικά σχέδια με αναφορές στην χρήση γης και τους συντελεστές εκμετάλλευσης. Αυτά βρίσκονται σε στάδιο επεξεργασίας και είναι καιρός να διαισθανθούμε το πρόβλημα των πολεοδομικών υπερβάσεων , ώστε να συνεκτιμηθεί και να προσφερθεί μια λύση που να γίνεται κοινωνικά αποδεκτή και περιβαλλοντικά συμβατή.

Η τουριστική αγορά απαιτεί ξεκάθαρους όρους και διαυγές επενδυτικό περιβάλλον.

Οι ενώσεις ξενοδόχων , το Ξ.Ε.Ε , ο ΣΕΤΕ και άλλοι φορείς με γενναιότητα απόφασης επεσήμαιναν το ζήτημα που ταλανίζει εδώ και χρόνια την ξενοδοχεία. Απαιτείται πολιτική βούληση με συγκεκριμένο χρονοδιάγραμμα και με ημερομηνία λήξης. Τρόποι υπάρχουν , μεθοδολογία μπορεί να υπάρξει , φτάνει οι ταγοί της πολιτείας να πάρουν το θέμα στα χέρια τους και να μην ομφαλοσκοπούν.

Μέσα σε αυτό το πνεύμα, υπάρχει μία άλλη ενότητα που αγγίζει την διαχείριση των έμπροσθεν τμημάτων παραλιακών εκτάσεων από τις όμορες ξενοδοχειακές μονάδες. Σε ένα καθεστώς παγιωμένο από εικοσαετίας και πλέον, πολλές τουριστικές μονάδες διαχειρίζονται την παραλία πηρώντας του κανόνες του δημόσιου χαρακτήρα και της ποιοτικής λειτουργίας. Σε αυτές τις μονάδες πρέπει να δοθεί μια λύση , αποφεύγοντας τις υπερβολικές οικονομικές επιβαρύνσεις (πρόστιμα) σύμφωνα με το ισχύον νομικό πλαίσιο που δεν γίνονται τουριστικά αποδεχτές. Εντός ενός ευρύτερου σχεδιασμού και ανάπλασης των παράλιων της περιοχής μας, εντός μιας φιλοσοφίας για παραλίες ανοικτές στο κοινωνικό σύνολο , εντός μίας θεώρησης ότι οι επιχειρήσεις γίνονται ανταγωνιστικές εφόσον προσφέρουν μια παραλία οικολογικά προσαρμοσμένη στις νέες απαιτήσεις του τουριστικού προϊόντος, εντός ενός διαλόγου με τους συναρμόδιους φορείς που απολαμβάνουν τα αγαθά των παραλίων μας, μπορούμε να μιλήσουμε για ένα επαναστοχασμό του προστατευτισμού της ευρύτερης παραλιακής ζώνης. Οι παραλίες χρειάζονται έργα εξωραϊσμού και ήπιας μορφής διαμόρφωσης κάτω από συγκεκριμένο project χωρίς να φοβόμαστε να τολμήσουμε στην ισορροπημένη αξιοποίηση τους.

Καταλήγοντας θέλω να τονίσω και να υπερθεματίσω την θέση του Τ.Ε.Ε Τμήμα Δωδ/σου για τη τροποποίηση του άρθρου 24 του Συντάγματος περί δυνατότητας και της Τοπικής Αυτοδιοίκησης να διαμορφώνει , να αναπτύσσει, να πολεοδομεί και να εγκρίνει την επέκταση των οικισμών της προς όφελος της λειτουργικότητας και της διασφάλισης καλυτέρων όρων διαβίωσης. Η υπαγωγή όλων αυτών των δράσεων στο κράτος και μόνο, δημιουργεί γραφειοκρατικές αγκυλώσεις που δεν αφήνουν μία περιοχή να αναπτύσσεται με τα δικά της πρότυπα, με τον δικό της χαρακτήρα , με την δική της πολιτιστική κληρονομιά. Αυτή η σκληρή κρατική συγκέντρωση δημιουργεί την αυθαιρεσία, την ανεξέλεγκτη δόμηση, την πολεοδομική υπερβατικότητα. Επιπλέον έρχεται σε αντίφαση με τον άρθρο 102 του ιδίου του Συντάγματος περί διοίκησης των τοπικών υποθέσεων που καταγράφεται σαν ¨κτήμα¨ της Τοπικής Αυτοδιοίκησης και αφήνει παράλληλα ανενεργό και ανίσχυρο τον νέο οικιστικό νόμο 2509/97.

Συνεπώς η πολεοδομική υπέρβαση δεν είναι ένα φαινόμενο που ήλθε τυχαία. Δεν είναι μία πράξη μακρινή και απόμακρη από το ήδη διαμορφωμένο απρόσωπο και γραντζούνι κρατικό περιβάλλον. Οι μεγάλες χρονικές καθυστερήσεις για τον σχεδιασμό της χωροταξίας και των πολεοδομικών διαδικασιών προσφέρουν ένα μαλακό υπογάστριο στους αυθαιρετούντες και στους εργολάβους γης. Στην Τοπική Αυτοδιοίκηση ανήκει το μέλλον του σχεδιασμού των πραγμάτων που της ανήκουν. Η περιστροφή γύρω από προβλήματα που είναι ανοικτά και έχουν πυχές κοινωνικής- οικονομικής - αναπτυξιακής διάστασης είναι ανώφελη, αντιδημιουργική και καθυστερημένη. Ας κάνουμε ένα βήμα επίλυσης χρόνιων πολεοδομικών και αρχιτεκτονικών ζητημάτων με αποφασιστικότητα και θάρρος έχοντας το γνώμονα του δημοσίου συμφέροντος. Οι νόμοι και τα διατάγματα εκπορεύονται από τον λαό και οφείλουν να ικανοποιούν τον ίδιο τον λαό.

Υ.Γ Το άρθρο αυτό γράφτηκε μία μέρα πριν δημοσιοποιηθεί από το Υπουργείο Οικονομικών το σχέδιο νόμου περί ¨κτηματολογίου του αιγιαλού¨ (26.7.2006). Θεωρείται η πρόταση από πλευράς πολιτείας , ένα καλό βήμα τακτοποίησης των πολλών προβλημάτων που υπάρχουν στην παράκτια ζώνη της χώρας επισημαίνοντας όμως την επιβολή συνεκτίμησης του υπάρχοντος status quo της περιοχής μας σύμφωνα με το παλικό κτηματολόγιο και την ορθολογιστική διαχείριση της παραλίας μακριά από την έννοια της ωμής εκμετάλλευσης και της οικοπεδοποίησης τμημάτων του αιγιαλού.

ΙΑΤΡΙΚΗ ΑΝΑΚΟΙΝΩΣΗ
ΑΝΑΣΤΑΣΙΟΣ Δ. ΛΕΒΕΝΤΗΣ
ΧΕΙΡ. ΟΔΟΝΤΙΑΤΡΟΣ
Δέχεται καθημερινά
Πρωί 08.30 - 14.00
Απόγευμα 17.00 - 21.00
ΑΡΧΑΓΓΕΛΟΣ ΡΟΔΟΥ
Τηλέφωνο ιατρείου: 22440 23571
6947270751
13710-8/9

ΕΦΟΔΙΟ
ΣΧΟΛΗ ΠΛΗΡΟΦΟΡΙΚΗΣ
ΒΥΖΕΝΤΙΝΗΣ ΑΝΤΩΝΙΟΣ
ΓΝΩΣΕΙΣ - ΕΜΠΕΙΡΙΑ - ΜΕΤΑΔΟΤΙΚΟΤΗΤΑ
Ανάπτυξη Εφαρμογών Σε Προγραμματιστικό Περιβάλλον.
(3ης Λυκείου για Πανελλαδικές εξετάσεις, με χρήση Η/Υ για κατανόηση των ασκήσεων. Ειδικό πρόγραμμα με 600 ερωτήσεις και ασκήσεις, δυνατότητα χρήσης και από το σπίτι).
Τμήματα 4μελή ή 8μελή. Έναρξη από 1 Αυγούστου.
Ταχύρυθμα επαγγελματικά τμήματα με πιστοποίηση E.C.D.L.
Εντατική προετοιμασία ενηλίκων μαθητών για την απόκτηση πιστοποιητικών Πληροφορικής ή γνώσης χειρισμού Η/Υ που εκδίδουν φορείς πιστοποιημένοι από τον οργανισμό επαγγελματικής εκπαίδευσης και κατάρτισης Ο.Ε.Ε.Κ. ως πρόσθετου προσόντος για διορισμό σε θέσεις δημοσίων υπηρεσιών.
Έναρξη νέου τμήματος: Πέμπτη 3-Αυγούστου-2006
Δωρεάν παροχές
Μετράμε 16 χρόνια Εκπαίδευσης στην πληροφορική
ΕΓΓΡΑΦΕΣ ΚΑΘΗΜΕΡΙΝΑ
ΤΗΛ: 22410 39443, ΚΙΝ: 6972224261
ΔΗΜ. ΑΝΑΣΤΑΣΙΑΔΗ 50 ΡΟΔΟΣ
X.269-5/8

STEFANAKIS
Καλό Ταξίδι
ΑΕΡΟΠΟΡΙΚΕΣ ΕΚΔΡΟΜΕΣ ΕΞΩΤΕΡΙΚΟΥ
ΠΑΡΙΣΙ-ΛΟΥΒΡΟ- ΝΟΡΜΑΝΔΙΑ-ΒΕΡΣΑΛΙΕΣ-DISNEY-ΣΗΚΟΥΑΝΑΣ 4,5 & 6 ημ.
ΠΑΡΙΣΙ - DISNEY (με διαμονή 2 νύχτες) 5 & 6 ημ.
ΠΑΡΙΣΙ - ΒΡΥΞΕΛΛΕΣ 6 ημ.
ΒΡΥΞΕΛΛΕΣ - ΑΜΣΤΕΡΝΤΑΜ 6 ημ.
ΑΜΣΤΕΡΝΤΑΜ 4 & 5 ημ.
ΠΡΑΓΑ - ΚΑΡΛΟΒΙ ΒΑΡΙ-ΔΡΕΣΔΗ-ΤΣΕΣΚΕ ΚΡΟΥΜΛΟΒ 3, 4 & 5 ημ.
ΠΡΑΓΑ - ΒΕΡΟΛΙΝΟ - ΔΡΕΣΗ 5 ημ.
ΜΑΔΡΙΤΗ - ΑΝΔΑΛΟΥΣΙΑ 6 ημ.
ΛΙΣΑΒΩΝΑ 5 ημ.
ΛΟΝΔΙΝΟ - ΣΚΩΤΙΑ 7 ημ.
ΛΟΝΔΙΝΟ 4 & 5 ημ.
ΜΟΝΑΧΟ - ΠΡΑΓΑ - ΒΕΡΟΛΙΝΟ 6 ημ.
ΒΕΡΟΛΙΝΟ 4 & 5 ημ.
ΡΩΜΗ - ΒΑΤΙΚΑΝΟ - ΦΛΩΡΕΝΤΙΑ - ΝΑΠΟΛΗ - ΠΟΜΠΗΙΑ 4 & 5 ημ.
ΡΩΜΗ - ΦΛΩΡΕΝΤΙΑ 5 ημ.
ΡΩΜΗ - ΚΑΠΡΙ 5 ημ.
ΚΛΑΣΙΚΗ ΙΤΑΛΙΑ 6 ημ.
ΝΤΟΥΜΠΑΙ 6 ημ.
ΟΔΙΚΕΣ ΑΚΤΟΠΛΟΪΚΕΣ ΕΚΔΡΟΜΕΣ ΕΞΩΤΕΡΙΚΟΥ
ΒΑΡΚΕΛΩΝΗ 4 & 5 ημ.
ΒΑΡΚΕΛΩΝΗ - ΑΝΔΟΡΑ - ΜΑΓΙΟΡΚΑ 5 ημ.
ΒΑΡΚΕΛΩΝΗ - ΚΥΑΝΗ ΑΚΤΗ 10 ημ.
ΠΑΡΙΣΙ - ΚΥΑΝΗ ΑΚΤΗ 10 ημ.
ΓΥΡΟΣ ΙΤΑΛΙΑΣ 9 ημ.
ΙΤΑΛΙΚΟ ΠΑΝΟΡΑΜΑ 7 ημ.
ΡΩΜΗ - ΦΛΩΡΕΝΤΙΑ 6 ημ.
ΣΙΚΕΛΙΑ - ΜΕΓΑΛΗ ΕΛΛΑΔΑ 8 ημ.
ΒΟΡΕΙΑ ΙΤΑΛΙΑ - ΚΥΑΝΗ ΑΚΤΗ 7 ημ.
ΣΤΑ ΒΗΜΑΤΑ ΤΟΥ ΝΑΠΟΛΕΟΝΤΑ 7 ημ.
ΕΛΒΕΤΙΑ - ΑΥΣΤΡΙΑ 9 ημ.
ΓΥΡΟΣ ΑΥΣΤΡΙΑΣ 9 ημ.
ΕΛΒΕΤΙΚΟ ΠΑΝΟΡΑΜΑ 8 ημ.
ΑΥΣΤΡΙΑ - ΚΡΑΤΙΑ - ΣΛΟΒΕΝΙΑ 7 ημ.
ΠΑΝΟΡΑΜΑ ΚΕΝΤΡΙΚΗΣ ΕΥΡΩΠΗΣ 9 ημ.
ΒΕΡΟΛΙΝΟ - ΚΡΑΚΟΒΙΑ - ΒΟΥΔΑΠΕΣΤΗ
ΜΕΛΩΔΙΚΕΣ ΠΟΛΕΙΣ 5 ημ.
ΒΙΕΝΝΗ - ΒΙΕΝΝΕΖΙΚΑ ΔΑΣΗ 5 ημ.
ΑΛΠΕΙΣ - ΛΙΜΝΕΣ ΑΥΣΤΡΙΑΣ 5 ημ.
ΒΟΥΔΑΠΕΣΤΗ 4 ημ.
ΒΙΕΝΝΗ - ΒΟΥΔΑΠΕΣΤΗ 5 ημ.
ΒΟΥΔΑΠΕΣΤΗ - ΒΙΕΝΝΗ - ΠΡΑΓΑ 7 ημ.
ΕΛΒΕΤΙΚΟ ΠΑΝΟΡΑΜΑ 5 ημ.
ΑΛΠΙΚΗ ΕΛΒΕΤΙΑ 5 ημ.
ΕΛΒΕΤΙΑ - ΜΕΛΑΝΑΣ ΔΡΥΜΟΣ 5 ημ.
ΕΛΒΕΤΙΑ - ΤΥΡΟΛΕΖΙΚΕΣ ΑΛΠΕΙΣ 5 ημ.
ΕΛΒΕΤΙΑ - ΛΙΜΝΗ ΚΩΝΣΤΑΝΤΖΑ 5 ημ.
ΡΟΜΑΝΤΙΚΗ ΓΕΡΜΑΝΙΑ - ΑΛΣΑΤΕΙΑ 5 ημ.
ΜΟΣΧΑ 5 ημ.
ΑΓΙΑ ΠΕΤΡΟΥΠΟΛΗ 4 & 5 ημ.
ΑΙΓΥΠΤΟΣ 8 ημ.
ΑΙΓΥΠΤΟΣ 5 ημ.
ΚΥΠΡΟΣ 5 ημ.
ΜΑΛΤΑ 4 ημ.
ΚΩΝΣΤΑΝΤΙΝΟΥΠΟΛΗ 4 & 5 ημ.
ΤΥΝΗΣΙΑ - ΓΥΡΟΣ ΟΑΣΕΩΝ 6 ημ.
ΑΠΩ ΑΝΑΤΟΛΗ 8 ημ. (5 νύχτες)
ΟΔΙΚΕΣ - ΑΚΤΟΠΛΟΪΚΕΣ ΕΚΔΡΟΜΕΣ ΕΛΛΑΔΑΣ
ΣΑΝΤΟΡΙΝΗ 4 ημ.
ΠΑΡΟΣ 4 ημ.
ΜΥΚΟΝΟΣ 4 ημ.
ΝΑΞΟΣ 4 ημ.
ΓΥΡΟΣ ΚΡΗΤΗΣ 6 ημ.
ΤΗΝΟΣ 4 ημ.
ΑΝΔΡΟΣ 4 ημ.
ΚΕΡΚΥΡΑ 5 ημ.
ΚΕΡΚΥΡΑ 4 ημ.
ΧΑΛΚΙΔΙΚΗ 4 & 5 ημ.
ΑΕΡΟΠΟΡΙΚΕΣ ΕΚΔΡΟΜΕΣ ΕΛΛΑΔΑΣ
ΧΑΛΚΙΔΙΚΗ 5 ημ.
ΑΝΑΚΟΙΝΩΣΗ
27/7 ΠΕΜΠΤΗ 04.30
Αναχώρηση Β. ΚΟΡΝΑΡΟΣ
για Χάλκη - Διαφάνι - Κάρπαθο - Κάσο - Σητεία - Αγ. Νικόλαο - Σαντορίνη -Μήλο - Πειραιά
27/7 ΠΕΜΠΤΗ 09.00
Αναχώρηση ΙΕΡΑΠΕΤΡΑ
για Κω - Κάλυμνο - Σάμο - Θεσσαλονίκη
Πληροφορίες: Αλεξάνδρου Διάκου 38
Τηλ. 22410 20625, 30054, 33603, 33607 - Fax 22410 26745
e-mail stefanakistours@yahoo.gr
X6014-31/8

X.6017-31/8
TZIORAS SMART CENTERS
ΑΥΤΟΚΙΝΗΤΑ Ι.Χ ΕΙΣΑΓΩΓΗΣ
1. BMW X5, 3.0 cc, 2002, πετρέλαιο, πετρόλ, αυτόματο, ηλεκτρικές κλειδαριές, ηλεκτρικά παράθυρα, ζάντες αλουμινίου, ABS, ESP, ηλιοροφή, υπολογιστής ταξιδιού.
2. BMW 318i, 1.8 cc, 2002, βιολετί, ηλεκτρικές κλειδαριές, ηλεκτρικά παράθυρα, ζάντες αλουμινίου, ABS, A/C, Y/T, 2AB, immobilizer.
3. HONDA HRV, 1.6 cc, 2002, γαλανό, ηλεκτρικά παράθυρα, κεντρικό κλείδωμα με τηλεχειρισμό, Y/T, ABS, A/C, 2AB.
4. FORD MAVERIC, 2.0 cc, 2002, μαύρο, RCD, υδραυλικό τιμόνι, ABS, A/C, 2AB, ηλεκτρικοί θερμαινόμενοι καθρέπτες, ηλεκτρικές κλειδαριές, ηλεκτρικά παράθυρα, ζάντες αλουμινίου, προβολείς ομίχλης.
5.JEEP CHEROKEE 2.7 cc, 2003, γραφίτης, πετρέλαιο, αυτόματο, ηλεκτρικά παράθυρα, ηλεκτρικές κλειδαριές, δερμάτινα καθίσματα θερμαινόμενα και ηλεκτρικά ρυθμιζόμενα, αυτόματος κλιματισμός, ABS, RCD, συναγερμός, προβολείς ομίχλης, σπόιλερ οροφής, βάση τηλεφώνου.
6.MAZDA MX5, 2002, 1.8 cc, CABRIO κίτρινο, Ηλεκτρικές κλειδαριές, ηλεκτρικά παράθυρα, ζάντες αλουμινίου, ABS, δερμάτινα καθίσματα, 2AB.
7. MERCEDES A140, 2000, μαύρο, ηλεκτρικές κλειδαριές με τηλεχειρισμό, ηλεκτρικά παράθυρα, υδραυλικό τιμόνι, 4AB, ABS, A/C, RCD, σπόιλερ οροφής, ηλεκτρικοί θερμαινόμενοι καθρέπτες, θέση κινητού.
8. MERCEDES A 170 CDI, 1700cc, 2001, πετρέλαιο, ασημί, αυτόματο, υδραυλικό τιμόνι, 4 αερόσακοι, clima, ηλεκτ. παράθ., ηλεκτρ. καθρέπτες, ζάντες αλουμινίου, κεντρικό κλείδωμα, ηλεκτρ. ηλιοροφή, δερμάτινο σαλόνι, RCD, ABS, εγκατάσταση τηλεφώνου.
9.MERCEDES JEEP ML 270, 2.7 cc, 2001, μαύρο, πετρέλαιο, αυτόματο, full extra. T
10. MERCEDES C200 KOMBRESSOR, 2.0 cc, 2001, μπλε, full extra.
11. MERCEDES SLK200 KOMPRESSOR CABRIO, metal top,2001, μαύρο, full extra.
12. MERCEDES C200 KOMPRESSOR SPORTCOUP, 2002, μαύρο, full extra.
13. MERCEDES C200 AVANTGARDE 1.8 cc, 2003, μαύρο, full extra.
14. SMART FORTWO CDI, αυτόματο, πετρέλαιο, 2001, λευκό-μπλε, υδραυλικό τιμόνι, ABS, ηλεκτρ. Κλειδαριές, ηλεκτρ. Παράθυρα, P/K, 2AB.
15. SMART FORTWO, 2002, λευκό-μαύρο, αυτόματο, ηλεκτρικά παράθυρα, ηλεκτρικές κλειδαριές, Y/T, ABS, 2AB, P/K.
16. SMART FORTWO PURE, 700cc, 2002, κόκκινο, υδραυλικό τιμόνι, αυτόματο, ηλεκτρικές κλειδαριές, ηλεκτρικά παράθυρα, 2AB, ABS.
17. TOYOTA RAV-4,3D, 2.0 cc, 2002, πετρέλαιο, μαύρο, RCD, ABC, A/C, 2AB, ηλεκτρική ηλιοροφή, ηλεκτρικοί καθρέπτες, ηλεκτρικές κλειδαριές, ζάντες αλουμινίου, προβολείς ομίχλης, ηλεκτρικά παράθυρα εμπρός-πίσω.
18.TOYOTA RAV-4, 5D, 2.0 cc, 2000, βενζίνη, μπλε, P/K, υδραυλικό τιμόνι, ηλεκτρικοί καθρέπτες, ηλεκτρικές κλειδαριές, ζάντες αλουμινίου, προβολείς ομίχλης, ηλεκτρικά παράθυρα εμπρός-πίσω.
10.TOYOTA RAV-4, 2.0 cc, 2002, βενζίνη, μπορντώ, αυτόματο, ηλεκτρικές κλειδαριές με τηλεχειρισμό, ηλεκτρικά παράθυρα εμπρός, ζάντες αλουμινίου, 1 AB, ABS, A/C, μπάρες οροφής, προβολείς ομίχλης, σκαλοπάτια αλουμινίου.
20. TOYOTA RAV-4 5D, 2.0 cc, 2001, λευκό-ασημί, αυτόματο, ηλεκτρικές κλειδαριές, ηλεκτρικά παράθυρα εμπρός, ζάντες αλουμινίου, Y/T, ABS, A/C. 2AB.
ΚΑΙΝΟΥΡΓΙΑ ΑΥΤΟΚΙΝΗΤΑ ΕΛΛΗΝΙΚΗΣ ΑΝΤΙΠΡΟΣΩΠΕΙΑΣ
1.NEO MERCEDES CLK 200 ELEGANCE, 1.8 cc, ασημί Δερμάτινο σαλόνι, ηλιοροφή, full extra.
2. TOYOTA RAV-4 DIESEL, 2.2 cc, executive, ασημί, full extra,
ΜΕΤΑΧΕΙΡΙΣΜΕΝΑ ΑΥΤΟΚΙΝΗΤΑ ΤΟΠΙΚΗΣ ΑΓΟΡΑΣ
1.HYNDAI ATOS, 1.0 cc, 2001, λευκό, υδραυλικό τιμόνι, ηλεκτρικές κλειδαριές, ηλεκτρικά παράθυρα εμπρός , A/C.
2. HYUNDAI GETZ, 1400 cc, 2004, κόκκινο, υδραυλικό τιμόνι, κεντρικό κλείδωμα, ηλεκτρικά παράθυρα, 2 AB, A/C, RCD, ABS, προβολείς ομίχλης, ηλεκτρικοί καθρέπτες, δερμάτινο σαλόνι.
3.MAZDA 6 TOURING 1.8 cc, 8/2005, ανθρακί, αερόσακοι οδηγού-συνοδηγού-πλαϊνοί-οροφής, clima, υδρ. Τιμόνι, κέκτρ. Παράθυρα, κεντρ. Κλείδωμα, ηλεκτρ. Θερμαινόμενοι καθρέπτες, ABS, RCD, ζάντες αλουμινίου, προβολείς ομίχλης, αισθητήρες φώτων, αισθητήρες βροχής, δερμάτινο τιμόνι-λεβιές ταχυτήτωψν-χειρόφρενο.
4. MAZDA323, SEDAN 1993, ανθρακί, 1,6 cc, υδραυλικό τιμόνι, ραδιοκασετόφωνο, ηλεκτρικά παράθυρα.
5. NISSAN ALMERA, 1800cc, 2004, μαύρο, υδραυλικό τιμόνι, κεντρικό κλείδωμα, ηλεκτρικά παράθυρα, παράθυρα εμπρός, 2AB, A/C, RCD, ABS, ζάντες αλουμινίου, προβολείς ομίχλης, ηλεκτρικοί καθρέπτες.
6. RENAULT CLIO, 1200cc, 2002, ασημί, υδραυλικό τιμόνι, κεντρικό κλείδωμα, ηλεκτρικά παράθυρα εμπρός, 2 AB, A/C, RCD, ABS, ζάντες αλουμινίου.
7. SKODA OCTAVIA 5 AMBIENTE FSI 1.6 cc, 9/2004, SAHARA, μπεζ μεταλλικό, αερόσακοι οδηγού-συνοδηγού-πλευρικοί, υδρ. τιμόνι, αυτόματος κλιματισμός, ABS, ηκλετρ. παράθυρα, RCD, κεντρ. κλειδ., προβολείς ομίχλης, δερμάτινο τιμόνι-λεβιές ταχυτήτων-χειρόφρενο, ηλεκτρ. θερμαινόμενοι καθρέφτες.
8. SKODA SUPERB, 2003, 1.8 cc, μπεζ, υδραυλικό τιμόνι, ηλεκτρικές κλειδαριές, ηλεκτρικά παράθυρα, ζάντες αλουμινίου, ABS, ηλεκτρικοί καθρέφτες.
9.TOYOTA COROLLA SDN 1.4 cc , 2003, ασημί, υδραυλικό τιμόνι, ηλεκτρικές κλειδαριές, ηλεκτρικά παράθυρα εμπρός, A/C, 2AB, ηλεκτρικοί καθρέφτες, ABS.
10. TOYOTA CARINA E., 1993, 1600 cc, λευκό, ηλεκτρικά παράθυρα,ηλεκτρικές κλειδαριές, υδραυλικό τιμόνι, ηλεκτρικοί καθρέπτες, P/K.
11. TOYOTA AVENSIS 1.6 cc, L/B 1998 μπλε, υδραυλικό τιμονι, ηλεκτριές κλειδαριές, ηλεκτρικά παράθυρα εμπρός, A/C, 2AB, ABS, ζάντες αλουμινίου, R/K.
12. VW GOLF IV GENERATION 115 HP, 1,4 c.c. 2001, μπλε, full extra.
ΕΠΑΓΓΕΛΜΑΤΙΚΑ
1. DAIHATSU PICK UP, 1997.
2.MAZDA B 2.5 cc 4X4, 2000, μπλε, Ηλεκτρικές κλειδαριές, ηλεκτρικά παράθυρα εμπρός, immobiliser, κοτσαδόρος, σκαλοπάτια INOX, BUL BAR INOX.
3.MAZDA B 2.5 4X4, μοντ. 2000, ασημί μεταλλικό, ηλεκτρικά παράθυρα, ηλεκτρικές κλειδαριές, ζάντες αλουμινίου, 2 AB, A/C. P/K, ηλεκτρικοί καθρέπτες, προβολείς, πλαινά σκαλοπάτια, κουβούκλιο, κοτσαδόρος.
4.MERCEDES SPRINTER 316 CDI, 2.6 cc, 2003, κεντρικό κλείδωμα, ηλεκτρικά παράθυρα, ρυθμιζόμενα θερμαινόμενα καθίσματα, ABS, ESR, ASR, A/C, 1A/B, ταχογράφος P/K.
5.MERCEDES VITO 109 CDI LANG, 2004, 2.15 cc, πετρέλαιο, λευκό, Ηλεκτρικές κλειδαριές, ηλεκτρικά παράθυρα, αερόσακος οδηγού, P/K, προβολείς ομίχλης, ABS.
6. MERCEDES VITO 110 CDI, 1999, πετρέλαιο, λευκό, υδραυλικό τιμόνι, κεντρικό κλείδωμα, ABS, ειδικά διαμορφωμένος χώρος φόρτωσης-εργαλειοθήκη με χωρίσματα & ντουλαπάκια.
7.MERCEDES 311, 2002, γκρι, ψυγείο, θερμοκρασία +8 -18, ABS, ASR.
8.MITSUBISHI L200 MAGNUM 4D, 4X4, 2.5 cc, 2002, μπλε, πετρέλαιο, ηλεκτρικές κλειδαριές, ηλεκτρικά παράθυρα, ζάντες αλουμινίου, ABS, A/C.
9.MITSUBISHI L200 MAGNUM 4D, 4X4, 2.5 cc,1999, μπλε, πετρέλαιο, ηλεκτρικές κλειδαριές, ηλεκτρικά παράθυρα, ζάντες αλουμινίου, ABS, A/C.
10.MITSUBISHI L200 MAGNUM 4D, 4X4, 2.5 cc,2000, μπλε, πετρέλαιο, ηλεκτρικές κλειδαριές, ηλεκτρικά παράθυρα, ζάντες αλουμινίου, ABS, A/C.
11. OPEL VAN, 2.0cc, 2000, πετρέλαιο, μπλε, υδραυλικό τιμόνι, κεντρικό κλείδωμα, ABS.
12.RENAULT KANGOO, 1.9 cc, 2000, ηλεκτρικές κλειδαριές, ABS, αερόσακος οδηγού, 4 πόρτες, immobilizer x 4 αυτοκίνητα .
13.RENAULT EXPRESS 1.9 cc, λευκό, ψυγείο.
14. TOYOTA DYNA 2.5cc, 2001, πετρέλαιο, λευκό, υδραυλικό τιμόνι, P/K.
15. TOYOTA HIACE D4D 90 LANG, 2500cc, 2002, λευκό, υδραυλικό τιμόνι, ABS.
16. TOYOTA HIACE TD LANG, 2400 cc, 1997, 4X4, πετρόλ, ηλεκτρικές κλειδαριές, ηλεκτρικά παράθυρα εμπρός, υδραυλικό τιμόνι, ABS, ηλιοροφή ηλεκτρική.
17. VW CADDY, 1900cc, 1998, λευκό, πετρέλαιο, υδραυλικό τιμόνι, P/K, ABS.
ΠΡΟΣΦΟΡΕΣ ΜΗΝΑ
1. SMART, 800cc, 2000, κίτρινο, πετρέλαιο, αυτόματο, ABS, 2AB, υδραυλικό τιμόνι, ηλεκτρικά παράθυρα, ηλεκτρικές κλειδαριές, P/K. Τιμή 7.000 ευρώ.
2. SMART, 600cc, 2001, λευκό-μαύρο, αυτόματο, ABS, A/C, 2AB, υδραυλικό τιμόνι, ηλεκτρικά παράθυρα, ηλεκτρικές κλειδαριές, P/K. Τιμή 7.000 ευρώ.
3. NISSAN VANETTE, 2300cc, 1998, λευκό, A/C, υδραυλικό τιμόνι. Τιμή 8.500 ευρώ.
4. VW TARO, 2500cc, 1996, κόκκινο, 4x4, P/K, υδραυλικό τιμόνι, κοτσαδόρος. Τιμή 12.500 ευρώ.
5. SKODA FELICIA PICK UP, 1900 cc, 2000, μπλε, πετρέλαιο. Τιμή 6.800 ευρώ.
ΑΠΟ 0% ΠΡΟΚΑΤΑΒΟΛΗ ΚΑΙ ΕΩΣ 72 ΜΗΝΕΣ ΕΞΟΦΛΗΣΗ
ΤΕΧΝΙΚΗ ΥΠΟΣΤΗΡΙΞΗ ΚΑΙ ΣΕΡΒΙΣ ΑΠΟ ΤΗΝ 3Τ ΑΕΒΕ
Σημείο εξυπηρέτησης: 13ο χλμ. Ρόδου-Αεροδρομίου, τηλ.22410-98188, 82222, 69135
Περισσότερα αυτοκίνητα στο www.automarket.gr

ΜΝΗΜΟΣΥΝΑ



Τελούμε την 1η Αυγούστου ημέρα Τρίτη και ώρα 8.30π.μ. στον ιερό ναό Ταξιαρχών νεκροταφείου Ρόδου 9ήμερο μνημόσυνο υπέρ αναπαύσεως της ψυχής της λατρευτής μας μητέρας, γιαγιάς και προγιαγιάς

ΑΡΙΑΔΝΗΣ ΜΕΤΑΞΩΤΟΥ

Τα παιδιά Διονυσία Μεταξωτού, Κόνυ - Βασίλης, Γιώργος - Βάσω, Κατίνα - Ανδρέας
Τα εγγόνια, τα δισέγγονα και οι λοιποί συγγενείς

ΘΕΜ-30/7

ΓΡΑΦΕΙΟ ΤΕΛΕΤΩΝ & ΜΝΗΜΟΣΥΝΩΝ ΡΟΔΟΥ
ΣΤΕΦΑΝΑ - ΣΤΟΛΙΣΜΟΙ
«ΑΜΕΡΙΚΑΝΟΥ»
Αμεση εξυπηρέτηση
ΟΛΟ ΤΟ 24ΩΡΟ
Αναλαμβάνουμε την τελετή και με τα έξοδα που χορηγούν τα ταμεία χωρίς καμία επιβάρυνση
ΙΚΑ, ΤΕΒΕ, ΤΑΞΥ, ΔΗΜΟΣΙΟΥ, ΛΙΜΕΝΙΚΩΝ, ΟΓΑ και λοιπά ταμεία
Τους ΑΠΟΡΟΥΣ: ΔΩΡΕΑΝ
Πλατεία Βρούχου στη Μητρόπολη
Τηλέφωνα 28901 - 33400
X260-31/7

ΜΝΗΜΗΣ ΕΝΕΚΕΝ ΠΑΡΑΣΚΕΥΑΣΤΗΡΙΟΝ ΜΝΗΜΟΣΥΝΩΝ
Αναλαμβάνουμε την οργάνωση των μνημοσύνων σας, προσφέροντάς σας όλα όσα χρειάζονται για την άψογη μνημόνευση των αγαπημένων εκλιπόντων σας.
Προσφέρουμε μεγάλη ποικιλία πρωτότυπων σχεδίων σε δίσκους της επιλογής σας με τα συνοδευτικά αρτύματα. Παράλληλα διαθέτουμε όλα τα απαραίτητα είδη μνημοσύνων.
Στο χώρο μας θα βρείτε τέλεια εξυπηρέτηση, καθαριότητα και πάνω απ' όλα σεβασμό στη δύσκολη στιγμή σας.
Γ. ΠΑΠΑΝΔΡΕΟΥ 78, ΑΝΑΛΗΨΗ · Τηλ./Fax: 22410 69620
X162-31/7

Θέμα μειονότητας έθεσαν οι Τούρκοι

ΣΥΝΕΧΕΙΑ ΑΠΟ ΤΗ ΣΕΛ. 1

στην επίσημη αναφορά του παράγραφο για τις «τουρκικές κοινότητες της Ρόδου και της Κω»!

Το ψήφισμα του Οργανισμού Ισλαμικής Διάσκεψης και η αναφορά του Ιχσάνογλου έχουν τον ίδιο τίτλο, «Η κατάσταση της Τουρκικής Μουσουλμανικής μειονότητας στη Δυτική Θράκη - Ελλάδα», και σε γενικές γραμμές το ίδιο προκλητικό περιεχόμενο. Η διαφορά είναι ότι στο κείμενο του γ.γ. του Οργανισμού υπάρχει μία επιπλέον παράγραφος, η οποία αναφέρει ότι: «Οι τουρκικές κοινότητες στη Ρόδο και την Κω στερούνται τα δικαιώματά τους, όσον αφορά την εκπαίδευση στη μητρική τους γλώσσα, τις θρησκευτικές τους ανάγκες, τη διοίκηση των βακουφίων και τη διατήρηση της πολιτιστικής τους κληρονομιάς»!

Σε μία περίοδο που υποτίθεται ότι καταβάλλονται προσπάθειες για προσέγγιση των δύο χωρών, η Τουρκία επιμένει όχι μόνο να θέτει, στα fora όπου συμμετέχει, τις γνωστές διεκδικήσεις της εις βάρος της Ελλάδας, αλλά τις διευρύνει κιόλας. Στόχος της είναι να καλλιεργεί υπογείως «κλίμα», έως ότου ωριμάσουν οι συνθήκες για να εγείρει ευθέως νέα ζητήματα. Στην περίπτωση της Ισλαμικής Διάσκεψης ακολούθησε την εξής πονηρή τακτική: Δεν συμπεριέλαβε την παράγραφο για τις «τουρκικές κοινότητες σε Ρόδο και Κω» στο ψήφισμα, αλλά την προσέθεσε στην αναφορά του γ.γ. Εκεμελεντίν Ιχσάνογλου για τη Θράκη, οπότε το ζήτημα έχει ήδη παρεισφρήσει και «ζυμώνεται» στα κείμενα της Ισλαμικής Διάσκεψης. Κάποια στιγμή στο μέλλον, στις συζητήσεις με την Ελλάδα, η Τουρκία θα βγάλει από το καπέλο της άλλη μία «διαφορά» και η Αθήνα θα ψάχνει να βρει τι έγινε.

Ενα ερώτημα είναι αν η κυβέρνηση διαμαρτυρήθηκε στην Ισλαμική Διάσκεψη για το συμβάν και αν ενημέρωσε τους πρέσβεις των συμμετεχουσών χωρών ότι η Αγκυρα χρησιμοποιεί τον Οργανισμό για να προωθήσει σχέδια εις βάρος γειτόνων της».

Το νέο εργοστάσιο της ΔΕΗ

ΣΥΝΕΧΕΙΑ ΑΠΟ ΤΗ ΣΕΛ. 1

αναστείλει τις διαδικασίες, αλλά η ανησυχία είναι διάχυτη. Στο ίδιο μήκος κύματος και οι δηλώσεις του δημάρχου Νότιας Ρόδου κ. Μανώλη Σαββή. Ομως το πρόβλημα παραμένει.

Πιθανότατα το θέμα να απασχολήσει έκτακτα το Νομαρχιακό Συμβούλιο αύριο Δευτέρα και να ζητηθεί ενημέρωση από το ΓΕΣ, αλλά και την διοίκηση της ΔΕΗ για τις διαδικασίες που θα ακολουθηθούν.

Στον επόμενο τόνο η ώρα θα είναι Φάνη - Πάλλη Πετραλιά

ΣΥΝΕΧΕΙΑ ΑΠΟ ΤΗ ΣΕΛ. 1

μείωση των εσόδων, για τα σκληρά μεροκάματα της σερβιτόρας και της καμαριέρας ταυτόχρονα.

Θεωρώ, όμως, παράλληλα αυτονόητο ότι οι φορείς και οι πολιτικοί (και γω μαζί) οφείλουμε να έχουμε ΣΧΕΔΙΟ. Επιχειρηματικό ΣΧΕΔΙΟ. Σχέδιο για κάθε δήμο, που θα εντάσσεται στο ΣΧΕΔΙΟ για κάθε νησί, που θα εντάσσεται με τη σειρά του στο ΣΧΕΔΙΟ για κάθε νομό και στη συνέχεια στην περιφέρεια και τη χώρα. Να ξέρουμε δηλαδή πού θέλουμε να πάμε. Να γνωρίζουμε τους στόχους μας. Να έχουμε βάλει χρονοδιαγράμματα. Και όλα αυτά να έχουν γίνει συνείδηση για όλους μας.

Να έχει και άποψη και απαίτηση ο κάθε Αφαντενός, για παράδειγμα, για το πότε θα γίνει και με ποιό τρόπο θα λειτουργήσει το γκολφ. Να ξέρει ο Κώος, αν και πότε και με ποιό τρόπο θα γίνει, αν πρέπει να γίνει περιφερειακός δρόμος γύρω από το νησί. Αν θα γίνει, που και πότε εμπορικό λιμάνι. Να γνωρίζει ο Καλύμνιος τι σημαίνει υποθαλάσσιο πάρκο, πότε θα γίνει, με ποιό τρόπο θα λειτουργήσει;

Να υπάρχει πλήρης σχεδιασμός για όλες τις απαραίτητες υποδομές σε επίπεδο νησιών. Να βρεθεί τρόπος να διαφημιστεί η απαραίτητη συνεργασία με κοινά έργα που θα εξυπηρετούν όλους.

Αν όλα αυτά που θεωρώ αυτονόητα, υλοποιηθούν, τότε να είμαστε σίγουροι ότι η ανάπτυξη θα λάβει άλλα χαρακτηριστικά. Αν εμείς γνωρίζουμε τι, πού, πότε και με ποιό τρόπο το θέλουμε, τότε η κυρία Υπουργός και ο κάθε υπουργός, αντί να ακούει θα δίνει εξηγήσεις. Θα καλείται να απολογηθεί για όσες καθυστερήσεις υπάρχουν. Θα καλείται να εξηγήσει για ποιό λόγο δεν προχώρησε ακόμα ο διαγωνισμός που είχε ολοκληρωθεί επί ΠΑΣΟΚ για το γκολφ Αφάντου.

Αν γίνουν αυτά τα αυτονόητα, τότε η κ. Πετραλιά, και ο κάθε Πετραλιάς (και αυτός του ΠΑΣΟΚ) δεν θα έρχονται δύο ημέρες και θα πραγματοποιούν είκοσι (ναι 20) συναντήσεις και επισκέψεις λες και είναι πύραυλοι που έχουν εκτοξευθεί και τρέχουνε χωρίς σταματητό. Στην Κάσο, η κ. υπουργός έμεινε μόνο 20 λεπτά.

Φίλος που έτυχε να παρακολουθεί την επίσκεψη της κ. υπουργού τα είχε χαμένα. Ωρα 18.00 επίσκεψη στις τουριστικές σχολές, ώρα 18.20 επίσκεψη στα γραφεία της Περιφέρειας, ώρα 18.30 Επιμελητήριο. Οπως το διαβάζετε. Το πρόγραμμα της κ. υπουργού στη Ρόδο σε ένα μικρό απόσπασμα. Είκοσι επισκέψεις και μεσολάβησε σε αυτές ταξίδι στην Κάρπαθο και ταξίδι στην Κάσο. Χάσαμε τον χρόνο. Ο φίλος που προανέφερα, αστειευόμενος μου λέει ότι πήρε κάποια στιγμή τηλέφωνο για να μάθει την ακριβή ώρα να ρυθμίσει το ρολόι του και άκουσε από την άλλη γραμμή ότι «στον επόμενο τόνο η ώρα θα είναι Φάνη - Πάλλη - Πετραλιά...».

Παραίσθηση δηλαδή.

Η κ. Υπουργός, στο πλαίσιο της επικοινωνιακής της τακτικής έκανε (έτσι πιστεύει) τη δουλειά της. Παίξανε και οι τηλεοράσεις, έκανε και δηλώσεις, γραφτήκανε και κομμάτια στον αθηναϊκό Τύπο, προβληθήκανε και οι δεξιοί υποψήφιοι στο νομό, όλα μια χαρά. Εμείς μείναμε με τα προβλήματα. Με τις λύσεις που περιμένουμε. Με την έλλειψη σχεδίου, για να μπορούμε να αξιώνουμε και όταν συγκροτηθούμε και οργανωθούμε με επαγγελματισμό, όπως μας ταιριάζει, τόσο στον επόμενο τόνο «η ώρα θα είναι Φάνη - Πάλλη Πετραλιά».

Σαφές μήνυμα για συστράτευση

ΣΥΝΕΧΕΙΑ ΑΠΟ ΤΗ ΣΕΛ. 1

Περιφερειακού Συμβουλίου και των δύο νομαρχιακών επιτροπών, υποψήφιοι δήμαρχοι, που έχουν το χρίσμα του ΠΑΣΟΚ και οι συντονιστές των Δημοτικών Οργανώσεων.

ΑΠΟ ΤΗ σύσκεψη απουσίαζε ο βουλευτής του κόμματος Κώστας Καΐσερλης, ο Κοσμάς Σφυρίου, δικαιολογημένα, βρίσκεται ως επικεφαλής κλιμακίου στην Κρήτη και οι υποψήφιοι δήμαρχοι Γιώργος Κυρίτσης, Βασίλης Χατζηγιακουμής και Παναγιώτης Κυριακούλης, οι οποίοι συμμετείχαν σε συνεδριάσεις των αντιστοίχων δημοτικών συμβουλίων τους.

ΑΠΟΥΣΙΑ ΚΑΪΣΕΡΛΗ

Αίσθηση πάντως προκάλεσε για μια ακόμη φορά η απουσία του κ. Καΐσερλη, ο οποίος έστειλε επιστολή, στην οποία ανέφερε ότι βρίσκεται περιοδεία στην Αστυπάλαια. Η συνεχής απουσία του κ. Καϊσερλη από τις κομματικές συσκέψεις, με διάφορες δικαιολογίες, έχει προκαλέσει τη δυσαρέσκεια των μελών του ΠΑΣΟΚ, οι οποίοι προβληματίζονται από τη συμπεριφορά που επιδεικνύει ο βουλευτής του κόμματος, απέναντι στα κομματικά όργανα του νομού.

ΜΗΝΥΜΑ ΠΡΟΣ ΑΝΤΑΡΤΕΣ

Το σαφέστατο μήνυμα που έστειλε προς τους διαφωνούντες, με τις επιλογές του κόμματος, για τις δημοτικές και νομαρχιακές εκλογές, αφορά κυρίως τα μέλη της Δημοτικής Οργάνωσης πόλεως Κω. Τα μέλη της, ως γνωστόν στηρίζουν την υποψηφιότητα του Μάνου Θεοδωρίδη και όχι του Γιώργου Κυρίτση, ο οποίος έχει λάβει το επίσημο χρίσμα του ΠΑΣΟΚ.

• Σύμφωνα με πληροφορίες μας, το μήνυμα το έστειλαν οι κ. Παναγιωτακόπουλος - Παπανικόλας, Παρασκευάς και Νικηταράς, με αφορμή τα όσα διαδραματίστηκαν στην πρόσφατη κομματική σύσκεψη, που έγινε στην Κω. Εν κατακλείδι υποστηρίχθηκε από τους προαναφερόμενους, ότι στο ΠΑΣΟΚ, εκτός από τους απλούς ψηφοφόρους, υπάρχουν και τα οργανωμένα μέλη του κόμματος. Οποιος επιλέξει να είναι οργανωμένο μέλος, πρέπει να ξέρει ότι υπάρχουν κανόνες, καταστατικό και κανονισμοί λειτουργίας και για το λόγο αυτό, οι αποφάσεις που έχουν ληφθεί δεν είναι δυνατόν να αμφισβητηθούν από κανέναν, όποια θέση και αν κατέχει. Δεν μπορεί να διαφορο-



ποιούνται από τις αποφάσεις των κεντρικών οργάνων του κόμματος, τα οργανωμένα μέλη του. Οποιος επιλέξει το δεύτερο, θα πρέπει να αναλάβει και τις ευθύνες που του αναλογούν. Πρόθεση της περιφερειακής επιτροπής του ΠΑΣΟΚ και των άλλων οργάνων, είναι να μην επιτρέψει να εκδηλωθούν τέτοιου είδους φαινόμενα, κυρίως από τα μέλη, τα οποία κατέχουν θεσμικές θέσεις στα όργανα του ΠΑΣΟΚ. Σε διαφορετική περίπτωση θα παραπεμφθούν στην πειθαρχική επιτροπή του κόμματος, για να καθαιρεθούν.

ΜΗΝΥΜΑ ΝΙΚΗΣ

Οπως διαφάνηκε από την πανηγυρική πρώτη συνεδρίαση της νομαρχιακής επιτροπής εκλογών του νομού Δωδεκανήσου, το ΠΑΣΟΚ ενωμένο και συσπειρωμένο θα δώσει τη μάχη για την νικηφόρο πορεία προς τις νομαρχιακές και δημοτικές εκλογές.

• Χαρακτηριστική ήταν η τοποθέτηση του δημάρχου Ρόδου Γιώργου Γιαννόπουλου, ο οποίος κλείνοντας την ομιλία του, προσκάλεσε τους συντρόφους του, στο πάρτι νίκης που θα διοργανώνει στις 15 Οκτωβρίου, ημέρα διεξαγωγής των εκλογών.

Η ΕΠΟΜΕΝΗ συνεδρίαση της νομαρχιακής επιτροπής εκλογών του νομού Δωδεκανήσου θα πραγματοποιηθεί στα μέσα Αυγούστου σε κάποιο από τα νησιά του βορείου συγκροτήματος. Την ευθύνη της λειτουργίας έχει επωμιστεί η γραμματεία που συστήθηκε και στην οποία συμμετέχουν οι Γιώργος Παναγιωτακόπουλος, Βασίλης Παπανικόλας, Θεοδόσης Νικηταράς, Τιμόθεος Παρασκευάς, Γιάννης Μαχαιρίδης, Γιώργος Γιαννόπουλος και ο Φώτης Χατζηδιάκος, υπεύθυνος της Τοπικής Αυτοδιοίκησης, από πλευράς της περιφερειακής επιτροπής. Παράλληλα αποφασίστηκε η σύσταση ευέλικτων επιτροπών για τον προεκλογικό αγώνα σε κάθε Δήμο του νομού.

Σε αδιέξοδο η Οικονομία

ΣΥΝΕΧΕΙΑ ΑΠΟ ΤΗ ΣΕΛ. 1

στα καύσιμα είναι πρακτική ενδεικτική της μάχης χαρακωμάτων όπου οδηγεί τον ελληνικό λαό.

Δεν έχει άραγε ευθύνες η κυβέρνηση για το γεγονός, ότι η οικονομία μας αποδεικνύεται τόσο ευάλωτη στις διεθνείς κρίσεις και την ενεργειακή συγκυρία;

Οτι η ελληνική οικονομία αποδεικνύεται χωρίς θωράκιση, χωρίς δηλαδή πολιτικές και μέτρα ενίσχυσης του δυναμισμού της για να αντεπεξέλθει στην κρίση;

Αντίθετα, η ανεπαρκής διαχείριση του Γ' ΚΠΣ οδηγεί σε γιγάντια απώλεια πόρων, που μαζί με τη μείωση του προϋπολογισμού δημοσίων επενδύσεων σε έργα, συντελούν σε αναστολή της ανάπτυξης και προαναγγέλλουν σοβαρές αδυναμίες και υποβαθμισμένα αποτελέσματα έναντι των προσδοκώμενων από το Δ' ΚΠΣ.

Οι ανάγκες των Ελλήνων πολιτών απαιτούν μια ριζικά διαφορετική πολιτική.

Μια πολιτική που δύσκολα όμως σήμερα θα αναστρέψει την κρίση και θα μετατρέψει τα αδύνατα σημεία σε δυνατά. Που θα ενισχύσει άμεσα το κοινωνικό κράτος και το εισόδημα του Ελληνα πολίτη, βελτιώνοντας την ποιότητα της ζωής του, χωρίς όμως να υπονομεύσει την αναπτυξιακή πορεία της οικονομίας μας που αντιθέτως χρειάζεται ενίσχυση.

Η πολιτική αυτή απαιτεί την ενεργό συμμετοχή της ελληνικής κοινωνίας και δεν μπορεί να πραγματοποιηθεί με εξαγγελίες.

Η εθιμική «παροχολογία» στην ΔΕΘ δεν μπορεί πια σ' αυτό το τοπίο να δείξει «φως στο τούνελ».

Είναι φανερό ότι όποια παροχή δεν μπορεί να φτάσει το ύψος των αναγκών που έχει δημιουργηθεί. Παροχές - παρωδία, που το μόνο που μπορούν να κάνουν είναι να επιστρέψουν μικρό μόνο μέρος του κοινωνικού οβολού των εργαζομένων στον κορβανά της οικονομίας, δεν πείθουν πλέον κανέναν.

Τα νησιά μας βουλιάζουν από τουρίστες all inclusive που δεν αφήνουν τίποτε στην τοπική οικονομία, παρά τον καθημερινό μόχθο και την προσπάθεια των συμπατριωτών μας,.

Το μέλλον, η παιδεία των παιδιών μας παίζεται κορώνα - γράμματα. Οχι τόσο επειδή η κυβέρνηση αδυνατεί να κάνει αποδεκτές τις αλλαγές που θεωρεί απαραίτητες για την ανώτατη παιδεία αλλά κυρίως επειδή αφήνει στην πράξη χωρίς αντιμετώπιση όλα τα κρίσιμα θέματα της αξίας των διπλωμάτων στην αγορά εργασίας, της πιστοποίησης επαγγελματικών προσόντων, της ακαδημαϊκής και επαγγελματικής ισοτιμίας τίτλων που απαιτούνται με μόχθους ζωής.

Τα αγωνιώδη ερωτήματα των συμπολιτών μας - σας διαβεβαιώ ότι στο Πολυτεχνείο ή στο Επιμελητήριο αντιμετωπίζω πάρα πολλά τέτοια θέματα - δείχνουν την έλλειψη ενημέρωσης του Ελληνα πολίτη από την Πολιτεία.

Ετσι όμως δεν δίνονται λύσεις.

Σήμερα ζητείται άμεσα πολιτική λύση. Το ΠΑΣΟΚ επεξεργάζεται το πρόγραμμά του και με την ευκαιρία των εκλογών στους ΟΤΑ απευθύνει στον ελληνικό λαό την πολιτική πρόσκληση να δώσει τοπικά το δικό του πρόκριμμα για την αντιμετώπιση των μεγάλων προβλημάτων που ο ίδιος βιώνει καθημερινά.

Προβάδισμα Γιώργου Γιαννόπουλου

ΣΥΝΕΧΕΙΑ ΑΠΟ ΤΗ ΣΕΛ. 1

«Πρώτα η Ρόδος» του Χατζή Χατζηευθυμίου, ο οποίος έσπευσε να εκδόσει ανακοίνωση στην οποία αναφέρει τα εξής:

«Η προεκλογική περίοδος παρά το αντιθέτως διαδιδόμενα από τον απερχόμενο δήμαρχο κ. Γιαννόπουλο ξεκίνησε. Και ξεκίνησε με τη γνωστή σ' αυτόν τακτική, την παραπληροφόρηση των δημοτών της πόλης. Το σχέδιο ξεκίνησε από εβδομάδος και εντός των επομένων ημερών πρόκειται να παρουσιασθεί. Εχει δε ως πρώτο μέρος του το σχέδιο αυτό τη δημιουργία ψευδών εντυπώσεων περί αποδοχής του απερχόμενου δημάρχου από το μεγαλύτερο μέρος των δημοτών μας.

Η υλοποίηση του σχεδίου αυτού σε ό,τι αφορά το πρώτο μέρος του, ανετέθη στον γνωστό κουμπάρο του κ. Νίκου, μια και έχει και την εμπειρία της προεκλογικής περιόδου του 2002.

Τότε όπως είναι γνωστό παρουσιάσθηκε μια δήθεν αξιόπιστη μέτρηση σύμφωνα με την οποία η παράταξή μας βρισκόταν στην τελευταία θέση με ποσοστό μόλις 14%.

Το αποτέλεσμα των εκλογών βέβαια άλλα έδειξε.

Σήμερα ο μονίμως απών από τη Ρόδο, τα προβλήματά της αλλά και την επαφή του με τους δημότες της πόλης μας πιστεύει ότι, μπορεί να κοροϊδέψει όλους μας με την παρουσίαση ενός γκάλοπ! Ενός γκάλοπ τόσο αξιόπιστου όσο και εκείνο του 2002.

Η μόνη διαφορά είναι ότι με άνωθεν εντολή παρόμοια γκάλοπ (!) θα παρουσιασθούν σε όλους τους δήμους και τις νομαρχίες της χώρας όπου υπάρχουν σοβαρά προβλήματα με τους εκλεκτούς και υποστηριζόμενους από τους ίδιους που υποστηρίζουν και τον απερχόμενο δήμαρχο Ροδίων και μάλιστα τα γκάλοπ (!) αυτά δεν θα παρουσιασθούν για μία και μόνο φορά.

Η παράταξή μας θέλει να ενημερώσει τους δημότες της πόλης μας για την επιχειρούμενη παραπληροφόρησή τους από τον απερχόμενο δήμαρχο ο οποίος το μόνο που κατόρθωσε μετά από δώδεκα χρόνια παρουσίας του στη θέση αυτή είναι να μεγιστοποιήσει αντί να λύσει προβλήματα της πόλης.

Εμείς από την πλευρά μας ευχαριστούμε για την αποδοχή που επιφυλάσσουν σε κάθε εμφάνισή μας οι δημότες της πόλης, επαναλαμβάνουμε τη δέσμευσή μας για την ανάλωση των δυνάμεών μας στην επίλυση των συσσωρευμένων από χρόνια προβλημάτων της πόλης και δηλώνουμε στους γνωστούς κύκλους που επιχειρούν να παραπληροφορήσουν τους δημότες μας ότι το μεγάλο, το μη επιδεχόμενο από κανένα αμφισβήτηση γκάλοπ, διεξάγεται ήδη από εταιρία «δημότες της Ρόδου» και το αποτέλεσμά του θα ανακοινωθεί αργά το βράδυ της 15ης Οκτωβρίου του 2006, ας κάνουν υπομονή δυόμισι μήνες».

Εκλογικό Κέντρο η Περιφέρεια

ΣΥΝΕΧΕΙΑ ΑΠΟ ΤΗ ΣΕΛ. 1

να συμμετάσχουν στις δημοτικές εκλογές με το ψηφοδέλτιο -φυσικά- του Χατζή Χατζηευθυμίου, ενώ είναι ενδεχόμενο και άλλοι να συμμετάσχουν στο ψηφοδέλτιο του Βασίλη Υψηλάντη.

• Είναι χαρακτηριστικό ότι ήδη ο δάσκαλος Κώστας Ταρασλιάς, σύμβουλος στην Περιφέρεια και εκ των απορρήτων του περιφερειάρχη ανακοίνωσε (με έγγραφη μακροσκελή δήλωσή του) τη συμμετοχή του στις δημοτικές εκλογές με τον Χατζή Χατζηευθυμίου, μάλιστα δε χρησιμοποίησε το φαξ και το E-MAIL της Περιφέρειας για να στείλει στα ΜΜΕ την ανακοίνωσή του!

ΜΙΑ ΕΒΔΟΜΑΔΑ νωρίτερα αναγγέλθηκε πομπωδώς η συμμετοχή στο ψηφοδέλτιο του Χατζηευθυμίου και της Ρένας Μαντικού, προϊσταμένης της Τοπικής Αυτοδιοίκησης στην Περιφέρεια. Είναι μάλιστα χαρακτηριστικό ότι η Ρένα Μαντικού βρίσκεται σε μεγάλη διαμάχη με την παρούσα δημοτική αρχή, κυρίως για την υπόθεση του ΡΟΔΑ και εναντίον της έχει υποβληθεί μήνυση. Κατά συνέπεια μόνο από δεοντολογικούς λόγους έπρεπε να απόσχει των εκλογών ώστε να διατηρηθεί - έστω και τυπικά η αμεροληψία στις αποφάσεις της που έχουν σχέση με τη σημερινή δημοτική αρχή με την οποία βρίσκεται σε έντονη αντιπαράθεση.

• Τρίτο στέλεχος της Περιφέρειας είναι ο Τσαμπίκος Τριομμάτης. Όμως ο εν λόγω σύμβουλος έχει το «ελαφρυντικό», ότι είναι ήδη δημοτικός σύμβουλος με την παράταξη Χατζηευθυμίου και όταν εκλέχτηκε δεν υπηρετούσε στην Περιφέρεια.

ΒΕΒΑΙΑ, τον τελευταίο καιρό πολλοί και διάφοροι υπηρετούν στα γραφεία της Περιφέρειας (είτε διοριζόμενοι απ΄ ευθείας, είτε μέσω Δήμων - πλην Ρόδου) με αποτέλεσμα κάποιοι να προετοιμάζονται για να μετάσχουν σε «γαλάζια» ψηφοδέλτια!

• Ουσιαστικά τα γραφεία της Περιφέρειας Νοτίου Αιγαίου στη Ρόδο, έχουν μετατραπεί σε εκλογικό κέντρο, όπου οι υποψήφιοι δημοτικοί σύμβουλοι ασχολούνται μόνο με τη σταυροθηρία!..

Τα προβλήματα στο νοσοκομείο

ΣΥΝΕΧΕΙΑ ΑΠΟ ΤΗ ΣΕΛ. 1

γιατρών και νοσηλευτών, αλλά και στον κ. Τάχερ για όσο χρόνο αντικαθιστούσε το διοικητή μετά την παραίτηση του κ. Γιάννη Κεφαλά.

ΜΙΛΩΝΤΑΣ στην «Πρόοδο» η πρόεδρος των εργαζομένων κ. Λούση Καλαμάτα-Κούρτη, επιβεβαίωσε την άσχημη κατάσταση που επικρατεί στο νοσοκομείο και τόνισε όπως είναι θέμα ημερών να κλείσει η τρίτη χειρουργική αίθουσα, που μετά κόπων και βασάνων λειτούργησε τους τελευταίους μήνες.

• Στο μεταξύ από τη Δευτέρα 7 Αυγούστου στο νοσοκομείο θα εξυπηρετούνται μόνο τα έκτακτα περιστατικά, καθώς οι γιατροί επανέρχονται στην εφαρμογή του μέτρου της Επίσχεσης Εργασίας μετά από αναστολή κάποιων ημερών, δίνοντας περίοδο χάριτος στον κ. Γιώργο Τάχερ. Οι πολίτες θα αναγκαστούν να ταλαιπωρηθούν και θα καθυστερήσουν να υποβληθούν σε προγραμματισμένες εξετάσεις και εγχειρήσεις με τις λίστες αναμονής να μεγαλώνουν.

ECO SUN Ltd

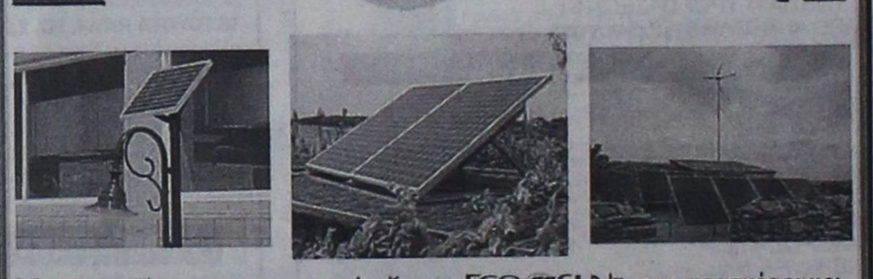

Με τα προϊόντα και την υποστήριξη της ECO SUN, σας προσφέρουμε:

- Φωτοβολταϊκά
- Ηλιακές Αντλίες
- Μικρά Υδροηλεκτρικά
- Ανεμογεννήτριες
- Μετατροπείς
- Συστήματα Backup
- Γεννήτριες
- Μπαταρίες

✓ Μηδενικό κόστος λειτουργίας και συντήρησης,
✓ Σύνδεση στο δίκτυο της ΔΕΗ,
✓ Πώληση της Ενέργειας στη ΔΕΗ,
✓ 25 χρόνια εγγύηση ECO SUN,

έως και 60 δόσεις!!

Εμπιστευτείτε τους ειδικούς

Μάγος Κωνσταντίνος – Μηχανικός Περιβάλλοντος
Μελέτες Περιβαλλοντικών Επιπτώσεων // Διαχείριση Ενεργειακών Πόρων
Νικηταρά 4, Ρόδος // Τηλ/Fax: 22410-31175 κιν.6945417728 // e-mail: environment@in.gr

T.7924-31/8

ΓΡΑΦΕΙΟ
ΙΔΙΩΤΙΚΩΝ ΕΡΕΥΝΩΝ
(ΝΤΕΤΕΚΤΙΒΣ)
ΑΝΑΛΑΜΒΑΝΟΥΜΕ
Υποθέσεις ανηλίκων,
οικογενειακές, προσωπικές κ.τλ.
ΔΙΑΘΕΤΟΥΜΕ ΤΑ ΠΛΕΟΝ
ΣΥΓΧΡΟΝΑ ΟΠΤΙΚΟΑΚΟΥΣΤΙΚΑ
ΣΥΣΤΗΜΑΤΑ
100% ΕΧΕΜΥΘΕΙΑ
ΡΩΜΗΣ 22, - ΡΟΔΙΝΙ
Κιν. 694 6997967
13682-30/7

Παντού πρεμία που ξεκουράζει πνεύμα και ψυχή

Η Λέρος, δαντελωτή κουκκίδα στο βραχόκηπο του Αιγαίου

Περιβάλλον φιλόξενο που γίνεται οικείο αμέσως

Όσες φορές κι αν επισκεφθεί κάποιος το νησί της Λέρου, πάντα θα νιώθει μια ηρεμία που ξεκουράζει πνεύμα και αισθήσεις. Μια απέραντη γλύκα να τον πλημμυρίζει. Μια γλύκα που θα τον συντροφεύει για μέρες, για βδομάδες, για μήνες...

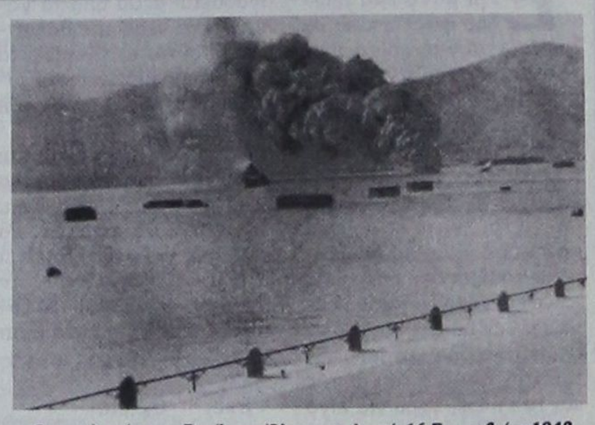

Ο τορπιλισμός του «Βασίλισσα Όλγα» στο Λακκά, 16 Σεπτεμβρίου 1943

Το περιβάλλον είναι τόσο φιλόξενο που γίνεται οικείο από την πρώτη στιγμή. Πρόκειται για έναν τόπο, με 8.500 κατοίκους και περίπου 53 τετρ. χλμ., που γαληνεύει τον επισκέπτη. Ήρεμο και απαλό το τοπίο. Παρ΄ όλο που οι κορυφές των χαμηλών βουνών της φαίνονται ξερές και άγονες, κάτω στις ρίζες τους απλώνονται μικρές καταπράσινες πεδιάδες με πεύκο και ευκαλύπτους, με ελιές και πορτοκαλιές, με κλήματα γεμάτα σταφύλια και περιβόλια στολισμένα με λουλούδια και φορτωμένα με διάφορους καρπούς.

Εκεί όμως που η Λέρος είναι «άπαιχτη» είναι το υγρό στοιχείο, όπου μοιάζει μια δαντελωτή κουκκίδα στο βραχόκηπο του Αιγαίου. Περιβάλλεται βόρεια και ανατολικά από πολλά ακατοίκητα νησάκια. Το μεγαλύτερο είναι στα βόρεια, ο Αρχάγγελος. Η Λέρος έχει 71 χλμ. δαντελωτών ακτών, ακανόνιστο σχήμα με γραφικούς κολπίσκους, γοητευτικές ακρογιαλιές κι ολόγυρα η καταγάλανη θάλασσα. Δυο ισθμοί και επτά όρμοι χωρίζουν το νησί σε τρία μέρη.

Και τα σπίτια της κατάλευκα. Άλλα σκόρπια και άλλα συγκεντρωμένα σε οικισμούς, συμπληρώνουν την εικόνα. Πρωτεύουσά της ο Πλάτανος με τα παλιά νεοκλασικά του αρχοντικά, μαζί με το Παντέλι και την Αγία Μαρίνα με το μικρό της λιμανάκι (το μεγάλο είναι στο Λακκί) έχουν σμίξει κι απότελούν ένα πανέμορφο σύνολο που το βλέπεις από μακριά και χαίρεσαι, ριζωμένο δίπλα στο μικρό βουνό που στην κορυφή του βρίσκεται το κάστρο, ένα κάστρο που μετράει επτά αιώνες ζωής.

Η Λέρος είναι καταχωρισμένη ως νησί της Άρτεμης στο υποθηκοφυλακείο των θεών του Ολύμπου. Επίσης είναι η πατρίδα του ιστορικού Φερεκύδη και του σκωπτικού ποιητή Δημόδοκου. Ο ναός της θεάς του κυνηγιού πιθανολογείται ότι βρισκόταν στο Παρθένι. Η μυθολογία συνδέει τη Λέρο και με την πόλη Καλυδώνα της Αιτωλίας. Όταν βασιλιάς της Καλυδώνας ήταν ο Οινέας, η θεά Άρτεμη έστειλε ένα αγριογούρουνο που κατέστρεφε τα χωράφια και τρομοκρατούσε τους ανθρώπους. Τότε ο μυθικός ήρωας Μελέαγρος, γιός του Οινέα και της Αλθέας, ανέλαβε να τον εξοντώσει. Η Άρτεμη θεώρησε ασέβεια και προσβολή αυτή την πράξη του Μελέαγρου και τον εκδικήθηκε φροντίζοντας να πεθάνει σύντομα.

Οι τέσσερις αδελφές του που θρηνούσαν ασταμάτητα για το χαμό του αδελφού τους έτυχαν της συμπόνοιας της Θεάς γι αυτό της μεταμόρφωσε σε πουλιά -τις γνωστές Μελεαγρίδες όρνιθες- και τις έφερε κοντά της στη Λέρο. Σημειωτέον ότι αναφορά στις Μελεαγρίδες κάνει ο Όμηρος και ο Οβίδιος στις «Μεταμορφώσεις» του. Επίσης συναντάμε τις Μελεαγρίδες στους «Δειπνοσοφιστές» του Αθηναίου, ενώ ο μύθος έγινε αφορμή έμπνευσης και από το Σοφοκλή, τον Ευριπίδη, τον Φρύνιχο.

Ταξιδιωτικές εντυπώσεις από το συνεργάτη μας ΧΡΗΣΤΟ ΜΥΣΤΙΛΙΑΔΗ
www.enlefkotv.com



Πρώτοι κάτοικοι της Λέρου ήταν οι Φοίνικες, οι Λέλεγες και οι Κάρες. Τα αρχικά ίχνη κατοίκησης εντοπίσθηκαν στο Παρθένι και τη Γούρνα και ανήκουν στη Νεολιθική εποχή (4η χιλιετία π.Χ.). Το νησί πήρε μέρος στον Τρωϊκό πόλεμο. Επίσης λόγω της γειτνίασης με τη Μίλητο αναπτύχθηκαν στενές οικονομικές, πολιτιστικές και πολιτικές σχέσεις και δέχτηκε έντονη επίδραση από τους Ίωνες.

Το 494 π.Χ. καταλήφθηκε από τους Πέρσες. Κατά τον Πελοποννησιακό πόλεμο ακολούθησε το δημοκρατικό σύστημα των Αθηναίων. Οι ασφαλείς όρμοι της Λέρου συχνά ήταν καταφύγιο των εμπολέμων. Τελικά περιήλθε στην κυριαρχία των Σπαρτιατών και στα χρόνια του Μεγάλου Αλεξάνδρου και των διαδόχων του ακολούθησε την τύχη των υπολοίπων Δωδεκανήσων.

Τα βυζαντινά χρόνια αφήνουν στο νησί αξιόλογα δείγματα εκκλησιαστικής αρχιτεκτονικής και οχυρωματικά έργα. Αυτή την περίοδο χτίσθηκε το κάστρο στο Παντέλι, που δεσπόζει στους οικισμούς της Αγίας Μαρίνας και του Πλάτανου. Ο ναός της Παναγιάς του Κάστρου χτίστηκε περί τα τέλη του 17ου αι. κι εδώ ο Λέριος μοναχός Δαμασκηνός λειτούργησε σχολή από το 1726.

Το 1309 η Λέρος καταλήφθηκε από τους Ιωαννίτες Ιππότες. Την κράτησαν ως το 1522, που ήρθε η σειρά των Τούρκων. Στην Επανάσταση του 1821 ο Ιωάννης Συμπέκης και αρκετοί Λεριοί είχαν ενεργό συμμετοχή στον αγώνα. Η παιδεία στη Λέρο από το τέλος του 19ου αι. γνωρίζει μεγάλη άνθηση. Το 1822 χτίστηκε το ελληνικό σχολείο και αργότερα το 1886 η Αστική σχολή. Το 1912 το Νικολαΐδειο Παρθεναγωγείο και το Μαλαχίειο νηπιαγωγείο, όλα δωρεές προσώπων και της Αδελφότητας του Καΐρου.

Την ίδια χρονιά (1912) το νησί κατά τον ιταλοτουρκικό πόλεμο καταλαμβάνεται από το ιταλικό θωρηκτό "San Giorgio". Λόγω των εξαιρετικών φυσικών λιμανιών που διαθέτει οι Ιταλοί εξοπλίζουν τη Λέρο και τη μετατρέπουν σε ενισχυμένη ναυτική βάση και αεροναύσταθμο. Από το τέλος του 1920 γίνονται μεγάλα οχυρωματικά έργα και τη δεκαετία του 1930 κτίζεται μια ολόκληρη πόλη, το Λακκί. Φοβερά κτίρια που αντιστέκονται πεισματικά στον χρόνο, άψογη ρυμοτομία, πάρκα, ευκάλυπτοι, χαμηλά -το πολύ δίπατα- σπίτια και «στρογγυλάδες» απίθανες στη συνοικία Παλατσίνα (τα παλάτια).

Το Λακκί μοιάζει με ξεχασμένη ευρωπαϊκή πόλη και δη παλιική, γιατί Ιταλοί τη φρόντισαν. Μετέτρεψαν από το 1912 έως το 1948 τον γραφικό όρμο σε αληθινή σηλευτή πόλη με χάρη, ευαισθησία και λειτουργικότητα. Ο παλιός κινηματογράφος μοιάζει με κόπια του Cine Paradiso και είχε, στα χρόνια τα παλιά, συρόμενη οροφή για να γίνεται καλοκαιρινός. Δίπλα του το φημισμένο ξενοδοχείο «Λέρος» (πρώην Albergo Roma) που ήταν πολυτελείας και έμεναν βασιλιάδες που έκαναν βόλτες με τα κότερά τους, έπαιζαν στο καζίνο και έτρωγαν με πολύτιμα σκεύη. Λίγο πιο πέρα το απίθανο Δημοτικό Σχολείο με τις κρεμαστές καμάρες και την εκκλησία. Άλλες εποχές, λίγο μαγικές...

Κατά τη διάρκεια του Β΄ παγκοσμίου πολέμου η «Μάχη της Λέρου» είχε ως πρώτο θύμα (26 Σεπτεμβρίου 1943) το ένδοξο ελληνικό αντιτορπιλικό «Βασίλισσα Όλγα» και το αγγλικό "Intrepid". Και ποιος δεν έχει ακούσει για τη δράση του ένδοξου μικρού αντιτορπιλικού μας; Το «Βασίλισσα Όλγα» ήταν ένα πλοιάριο 1.300 τόνων με 4 πυροβόλα των 137 χιλιοστών, 4 ταχυβόλα των 37, δυο τορπιλοσωλήνες, 2 εκτοξευτές βυθού. Το πλήρωμά του ήταν 230-240 άνδρες. Είχε διανύσει χιλιάδες μίλια, οργώνοντας τον Ινδικό και τη Μεσόγειο, στο πλευρό των Συμμάχων.

Στις 18 Νοεμβρίου το νησί μετά από σκληρές μάχες καταλαμβάνεται από τους Γερμανούς, που παραμένουν στη Λέρο ως τις 8 Μαϊου που παραδόθηκε η Γερμανία. Συνέχισε η Αγγλική κατοχή που κράτησε ως τις 31 Μαϊου 1947.

Τα βάσανα και οι κατοχές τελειώνουν στις 7 Μαρτίου 1948 όταν η Λέρος, μαζί με τα υπόλοιπα Δωδεκάνησα, επανεντάσσεται στον εθνικό κορμό.

Υ.Γ. Το οδοιπορικό μας συνεχίζεται την επόμενη Κυριακή. Αυτοί που μας στήριξαν στη Λέρο είναι πάρα πολλοί. Ιδιαίτερα ευχαριστούμε: Τους αδελφούς Ασβεστά /ξενοδοχείο «CRITHONI'S PARADISE», την ναυτιλιακή Εταιρεία «ΔΩΔΕΚΑΝΗΣΟΣ SEAWAYS» του Γεωργίου Σπανού, τις ενοικιάσεις αυτοκινήτων του Γιάννη Κούμουλη και τον ξεναγό μας Χρήστο Καρπαθάκη.

E-mail: rospo@otenet.gr

ΓΝΩΜΩΝ
ΦΡΟΝΤΙΣΤΗΡΙΑ
Μ. ΓΙΑΝΝΙΚΟΥΡΗΣ
...ΜΕΤΡΑΜΕ 33 χρόνια
Διδάσκουν:
Γιαννικουρής Μανώλης
Οικονόμου Νέστορας
Σέρβου Βεατρίκη
Αναγνώστου Ειρήνη
• Μαθηματικά • Φυσική • Χημεία • Βιολογία
• Αρχαία • Ιστορία • Έκθεση • Α.Ο.Θ.
• Α.Ο.Δ.Ε. • Ανάπτυξη εφαρμογών σε προγραμματιστικό περιβάλλον
Τμήματα: 4μελή – 6μελή – 8μελή - Ιδιαίτερα
Έναρξη Μαθημάτων: 1 Σεπτεμβρίου
Εγγραφές – Πληροφορίες: Καθημερινά 10-1 το πρωί και 7-10 το απόγευμα
ΧΕΙΜΑΡΑΣ 117
Τηλέφωνα: 22410 25700 - 25250 - 25252 Κιν: 694 88 89 689
X264-31/7

ΓΚΙΝΑΚΗΣ
Ταξιδεύετε αεροπορικώς;
Προσφέρουμε δωρεάν πάρκινγκ του αυτοκινήτου σας σε δικό μας χώρο.
Παραλαβή και παράδοση στο αεροδρόμιο ΔΙΑΓΟΡΑΣ της Ρόδου.
Αλλαγές λαδιών, σέρβις, πλυντήρια - λιπαντήρια, διανομές πετρελαίου.
19ο χλμ. Ρόδου - Παραδεισίου
Τηλ. 22410 37376 κινητό 6936656976
X234-30/7

Δωρεάν Ασύρματη Πρόσβαση στο Δήμο Ιαλυσού σήμερα...
Νέα εποχή στην ηλεκτρονική επικοινωνία και στην πλοήγηση στο Internet
ευρυζωνικότητα
Εύκολα Γρήγορα Σταθερά
Αλλάζει ο τρόπος που:
Επικοινωνούμε Συναλλασσόμαστε
Ενημερωνόμαστε Εκπαιδευόμαστε
Εργαζόμαστε Ψυχαγωγούμαστε
Μάθετε περισσότερα
http://www.ialysos.gr
http://www.broad-band.gr
τηλ.: 22410 98305
Γ Κοινοτικο Πλαισιο Στηριξης
Επιχειρησιακο Προγραμμα "Κοινωνια της Πληροφοριας"
Το εργο συγχρηματοδοτειται κατα 75% απο το Ευρωπαϊκο Ταμειο Περιφερειακης Αναπτυξης
T8098-4/8

Blue Star Ferries
ΑΠΟ ΡΟΔΟ

ΑΝΑΧΩΡΗΣΗ ΑΠΟ						ΑΦΙΞΗ
ΡΟΔΟ	ΚΩ	ΛΕΡΟ	ΠΑΤΜΟ	ΣΥΡΟ	ΑΜΟΡΓΟ ΚΑΤΑΠΟΛΑ	ΠΕΙΡΑΙΑ
ΤΡΙΤΗ 18:30	ΤΡΙΤΗ 21:45	–	–	ΤΕΤΑΡΤΗ 03:30	–	ΤΕΤΑΡΤΗ 07:10
ΠΕΜΠΤΗ 18:30	ΠΕΜΠΤΗ 21:45	ΠΕΜΠΤΗ 23:25	ΠΑΡΑΣΚΕΥΗ 00:35	ΠΑΡΑΣΚΕΥΗ 04:30	–	ΠΑΡΑΣΚΕΥΗ 08:30
ΣΑΒΒΑΤΟ 09:30	ΣΑΒΒΑΤΟ 12:15	–	–	–	ΣΑΒΒΑΤΟ 15:50	ΣΑΒΒΑΤΟ 21:00
ΚΥΡΙΑΚΗ 18:00	ΚΥΡΙΑΚΗ 21:15	ΚΥΡΙΑΚΗ 22:55	ΔΕΥΤΕΡΑ 00:05	ΔΕΥΤΕΡΑ 04:15	–	ΔΕΥΤΕΡΑ 08:00

ΠΡΟΣ ΡΟΔΟ

ΑΝΑΧΩΡΗΣΗ ΑΠΟ ΠΕΙΡΑΙΑ	ΑΦΙΞΗ					
	ΣΥΡΟ	ΑΜΟΡΓΟ ΚΑΤΑΠΟΛΑ	ΠΑΤΜΟ	ΛΕΡΟ	ΚΩ	ΡΟΔΟ
ΔΕΥΤΕΡΑ 19:00	ΔΕΥΤΕΡΑ 22:45	–	–	–	ΤΡΙΤΗ 04:45	ΤΡΙΤΗ 08:00
ΤΕΤΑΡΤΗ 19:00	ΤΕΤΑΡΤΗ 22:20	–	ΠΕΜΠΤΗ 01:55	ΠΕΜΠΤΗ 03:05	ΠΕΜΠΤΗ 04:45	ΠΕΜΠΤΗ 08:00
ΠΑΡΑΣΚΕΥΗ 19:00	ΠΑΡΑΣΚΕΥΗ 22:20	–	–	–	ΣΑΒΒΑΤΟ 03:10	ΣΑΒΒΑΤΟ 06:15
ΣΑΒΒΑΤΟ 23:55	–	ΚΥΡΙΑΚΗ 05:05	ΚΥΡΙΑΚΗ 07:25	ΚΥΡΙΑΚΗ 08:35	ΚΥΡΙΑΚΗ 10:15	ΚΥΡΙΑΚΗ 13:15

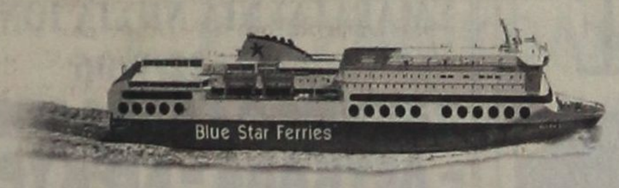

RODOS FERRIES SERVICES/SKEVOS TRAVEL
ΚΑΝΤΕ ΚΡΑΤΗΣΗ ΤΩΡΑ!
ΠΛΗΡΟΦΟΡΙΕΣ ΚΑΙ ΚΡΑΤΗΣΕΙΣ ΘΕΣΕΩΝ ΣΤΟΝ ΤΑΞΙΔΙΩΤΙΚΟ ΣΑΣ ΠΡΑΚΤΟΡΑ Ή RODOS FERRIES SERVICES/SKEVOS TRAVEL: ΑΜΕΡΙΚΗΣ 111, ΡΟΔΟΣ, ΤΗΛ. ΚΡΑΤΗΣΕΩΝ ΕΠΙΒΑΤΩΝ ΚΑΙ Ι.Χ.: 22410-22461, 22410-75655, 22410-75310, ΤΗΛ. ΚΡΑΤΗΣΕΩΝ ΦΟΡΤΗΓΩΝ: 22410-76600
X6000-31/8

AEGEAN FLYING DOLPHINS
0FLYING DOLPHIN 22
ΡΟΔΟ – ΚΩ σε 1 ώρα και 50 λεπτά
Τιμή κατά άτομο 23,50 €
ΡΟΔΟ – ΚΑΛΥΜΝΟ σε 2 ώρες και 30 λεπτά
Τιμή κατά άτομο 25 €
ΔΡΟΜΟΛΟΓΙΑ: ΑΠΟ 18/4/06 ΕΩΣ 15/10/06
ΔΕΥΤΕΡΑ ΕΩΣ ΣΑΒΒΑΤΟ (ΚΥΡΙΑΚΗ ΑΡΓΙΑ)

ΛΙΜΑΝΙ	ΑΦΙΞΗ	ΑΝΑΧΩΡΗΣΗ	ΛΕΠΤΑ
ΚΑΛΥΜΝΟΣ		7:20	
			30'
ΚΩΣ	7:55	8:00	
			115'
ΡΟΔΟΣ	10:00	15:30	
			115'
ΚΩΣ	17:25	17:30	
			30'
ΚΑΛΥΜΝΟΣ	18:00	Δ	

Πληροφορίες - Εισιτήρια
στα γραφεία της εταιρίας Α.Ν.Ε.Σ Α.Ε στη Ρόδο
Αυστραλίας 88
Τηλ. 2241 0 37769 & fax 2241 0 34493
X6021-31/8

DODEKANISOS PRIDE
Δρομολόγια
01/05/2006-15/10/2006

ΚΑΘΗΜΕΡΙΝΑ		
ΛΙΜΑΝΙ	ΑΦΙΞΗ	ΑΝΑΧΩΡΗΣΗ
PATMOS	-	06:00
LEROS	06:40	06:45
KALYMNOS	07:30	07:40
KOS	08:15	08:20
SIMI	09:45	09:50
RHODES	10:40	15:00
SIMI	15:50	15:55
KOS	17:20	17:25
KALYMNOS	18:00	18:05
LEROS	18:50	19:00
PATMOS	19:40	O/N

ΚΑΘΕ ΤΕΤΑΡΤΗ		
ΛΙΜΑΝΙ	ΑΦΙΞΗ	ΑΝΑΧΩΡΗΣΗ
PATMOS	-	06:00
LIPSI	06:20	06:25
LEROS	06:45	06:50
KALYMNOS	07:35	07:40
KOS	08:15	08:20
SIMI	09:45	09:50
RHODES	10:40	15:00
SIMI	15:50	15:55
KOS	17:20	17:25
KALYMNOS	18:00	18:05
LEROS	18:50	19:00
LIPSI	19:20	19:25
PATMOS	19:45	O/N

DODEKANISOS EXPRESS
Δρομολόγια
01/05/2006-15/10/2006

ΚΥΡΙΑΚΗ		
ΛΙΜΑΝΙ	ΑΦΙΞΗ	ΑΝΑΧΩΡΗΣΗ
RHODES	-	08:30
SIMI	09:25	09:30
KOS	11:00	11:10
KALYMNOS	11:50	12:00
LEROS	12:45	12:50
PATMOS	13:30	13:40
LEROS	14:20	14:30
KALYMNOS	15:20	15:30
KOS	16:10	16:20
SIMI	17:40	17:45
RHODES	18:30	O/N

ΤΡΙΤΗ, ΠΕΜΠΤΗ, ΠΑΡΑΣΚΕΥΗ, ΣΑΒΒΑΤΟ		
ΛΙΜΑΝΙ	ΑΦΙΞΗ	ΑΝΑΧΩΡΗΣΗ
RHODES	-	08:30
KOS	10:40	10:50
KALYMNOS	11:30	11:40
LEROS	12:30	12:35
LIPSI	13:00	13:05
PATMOS	13:30	13:40
LEROS	14:20	14:30
KALYMNOS	15:20	15:30
KOS	16:10	16:20
RHODES	18:30	O/N

ΔΕΥΤΕΡΑ		
ΛΙΜΑΝΙ	ΑΦΙΞΗ	ΑΝΑΧΩΡΗΣΗ
RHODES	-	08:30
KASTELORIZO	11:00	16:00
RHODES	18:30	O/N

ΤΕΤΑΡΤΗ		
ΛΙΜΑΝΙ	ΑΦΙΞΗ	ΑΝΑΧΩΡΗΣΗ
RHODES	-	08:30
SIMI	09:25	09:30
KOS	11:00	11:10
KALYMNOS	11:50	12:00
LEROS	12:50	14:30
KALYMNOS	15:20	15:30
KOS	16:10	16:20
SIMI	17:40	17:45
RHODES	18:30	O/N



DODEKANISOS SEAWAYS
Η δική μας ναυτιλιακή
Αυστραλίας 3, 85100 Ρόδος, τηλ.: 22410 70590, fax: 22410 70591, www.12ne.gr
X6016-31/8

Πάντα κάποιοι ξεχωρίζουν...
Rodos Gold VOGIATZIS
Ιδιαίτερη αισθητική
Απαράμιλλη ποιότητα
πλούσιες επιλογές
για γάμους, βαπτίσεις,
και ιδιαίτερες στιγμές
με μοναδική λάμψη .....
σε εξαιρετικές τιμές
Rodos Gold VOGIATZIS
Χρυσές δημιουργίες...
για πολύτιμες σχέσεις
10ο χιλ. Λεωφ. Ρόδου Λίνδου
Τηλ: 22410 86670 - 3
X6004-31/8

KYDON TOURS
ΑΝΑΚΟΙΝΩΣΗ
Με χαρά γνωρίζουμε στις εταιρίες μεταφορών και στους επιθυμούντες να αποστείλουν στην ΚΩ και ΠΕΙΡΑΙΑ
ΟΧΗΜΑΤΑ
την έναρξη δρομολογίων
του φορτηγού - οχηματαγωγού
«ΘΕΣΣΑΛΟΝΙΚΗ»
της εταιρίας ΣΑΟΣ FERRIES
την έναρξη δρομολογίων

	ΑΝΑΧ.	ΑΦΙΞΗ
ΔΕΥΤΕΡΑ		
Ρόδος - Κως	18.00	21.30
Κως - Πειραιάς	22.30	09.00
ΤΡΙΤΗ		
Πειραιάς-Κως	18.00	04.30
ΤΕΤΑΡΤΗ		
Κως - Ρόδος	05.30	09.00
Ρόδος - Κως	18.00	21.30
Κως - Πειραιάς	22.30	09.00
ΠΕΜΠΤΗ		
Πειραιάς-Κως	18.00	04.30
ΠΑΡΑΣΚΕΥΗ		
Κως - Ρόδος	05.30	09.00
Ρόδος - Κως	18.00	21.30
Κως - Πειραιάς	22.30	09.00
ΣΑΒΒΑΤΟ		
Πειραιάς-Κως	16.00	02.30
ΚΥΡΙΑΚΗ		
Κως - Ρόδος	03.30	07.00

ΥΠΕΥΘΥΝΟΣ ΠΡΑΚΤΟΡΑΣ: ΨΥΛΛΑΚΗΣ ΝΙΚΟΛΑΟΣ
ΠΡΑΚΤΟΡΕΙΟ ΚΥΔΩΝ
Τηλ. 22410 23000, 22410 27900
FAX 22410 32741
X6010-31/8

ΤΗΛΟΣ 21ος ΑΙΩΝΑΣ
SEA STAR
ΝΑΥΤΙΚΗ ΕΤΑΙΡΙΑ
ΠΛΗΡΟΦΟΡΙΕΣ:
ΡΟΔΟΣ ΤΑΡΠΟΝ ΣΠΡΙΝΓΚΣ 44
Τηλ./FAX: 22410 78052 κιν. 6938 244523
ΤΗΛΟΣ ΛΙΒΑΔΙΑ
Τηλ. 22460 44000 FAX. 22460 44044

ΛΟΓΩ ΒΛΑΒΗΣ ΤΟΥ Ε/Γ - Τ/Ρ SEA STAR,
ΤΟ ΠΡΟΓΡΑΜΜΑ ΘΑ ΕΚΤΕΛΕΙΤΑΙ ΑΠΟ ΤΟ
ΔΕΛΦΙΝΙ 20
ΑΝΑΧΩΡΗΣΗ ΑΠΟ ΜΑΝΔΡΑΚΙ
ΠΡΟΓΡΑΜΜΑ

ΔΕΥΤΕΡΑ

Λιμάνι	Αφιξη	Αναχώρηση
ΡΟΔΟΣ		10.15
ΤΗΛΟΣ	11.35	13.30
ΡΟΔΟΣ	14.50	

ΤΕΤΑΡΤΗ

Λιμάνι	Αφιξη	Αναχώρηση
ΤΗΛΟΣ		09.00
ΡΟΔΟΣ	10.20	18.00
ΤΗΛΟΣ	19.20	

ΠΕΜΠΤΗ

Λιμάνι	Αφιξη	Αναχώρηση
ΤΗΛΟΣ		07.30
ΡΟΔΟΣ	08.50	16.30
ΤΗΛΟΣ	17.50	

ΚΥΡΙΑΚΗ

Λιμάνι	Αφιξη	Αναχώρηση
ΤΗΛΟΣ		07.30
ΡΟΔΟΣ	08.50	17.30
ΤΗΛΟΣ	18.50	

X 6032-31/8

Εικόνες από τη σημερινή Ρόδο

Ένας πρωϊνός περίπατος στην ακρογιαλιά του Γενναδίου

ΠΩΣ ΑΛΛΑΖΟΥΝ ΟΙ ΕΠΟΧΕΣ

Γράφει ο ΧΡΗΣΤΟΣ ΚΟΥΤΣΟΥΡΗΣ

Είναι ακόμα σκοτάδι και μόνο ένα αμυδρό φως, αρχίζει να φαίνεται στον ορίζοντα προς την μεριά της Ανατολής. Φαίνεται η σημερινή κάψα θα είναι ανυπόφορη και δεν θα έχει προηγούμενο.

Ο ιδρώτας, τρέχει σαν ποτάμι από το σώμα του Γιάννη. Μέχρι και τα εσώρουχα που φορά είναι κολλημένα πάνω του και δεν μπορεί μα τον Θεό, να ανασάνει. Γι αυτό και δεν μπορεί να σφαλίσει μάτι κι όλο κουποκυλιέται στη στρωσιά του μήπως και τον πάρει έστω για λίγο ο ύπνος. Παρόλο που νιώθει τα βλέφαρά του βαριά από την νύστα δεν μπορεί να κοιμηθεί.

Σηκώνεται από το γιατάκι του κι ανοίγει την μπαλκονόπορτα και βγαίνει στο μπαλκόνι. Όμως, νιώθει ένα ρίγος να του διαπερνά το κορμί κι αμέσως μπαίνει στο σπίτι. Βγάζει τα ρούχα του και σκουπίζεται καλά με μια πετσέτα. Φορεί το μπανιερό του κι αφού ντύνεται ελαφρά, καθίζει έξω στο μπαλκόνι σε μια ψάθινη πολυθρόνα να ρεμβάσει.

Χαζεύει τον ματωμένο ήλιο, που εκείνη την στιγμή αναδύεται μέσα από τα γαλήνεμένα νερά της θάλασσας κι αυτό, του γεμίζει τα σωθικά από μια ανείπωτη ευτυχία. Με μιας του έφυγε η νύστα και η βαριεστιμάρα.

Έξω όλα είναι ήσυχα και μόνο το λάλημα του τζίτζικα ακούγεται, που φανερώνει, πως η σημερινή κάψα δεν θα έχει προηγούμενο. Κλείνει όσο μπορεί αθόρυβα την εξώπορτα, μην τυχόν και ξυπνήσει κανένας από το σπίτι και κατηφορίζει προς την παραλία.

Έχει σκοπό απόψε, να κάνει ένα μακρινό περίπατο. Εξάλλου, του τον έχουν συστήσει και οι γιατροί Κι ενώ φτάνει κάτω από τις Βίγλες, παραξενεύεται που βλέπει ένα γάδαρο καζικωμένο στην μπαμπακιά του Μιχαλά, να τρώει αποκάλαμι.

Δεν πιστεύει στα μάτια του και πάει κοντά να χαζέψει. Ο γάδαρος σαν να τον γνώριζε, τον πλησιάζει κι αρχινά να γκαρίζει σαν να του ζητά νερό.

Στο μυαλό του έρχονται παλιές θύμησες, τότε που ήτανε ακόμα παιδί και κουβαλούσε θεονήστικος και διψασμένος από τον Περακάμπο όλη μέρα με τον γάδαρο, δεμάτια σιτάρι στην αλωνόμαντρα εδώ κάτω στα Καρσοπένια ..Αχ, και πόσο τα νοσταλγεί εκείνα τα φτωχικά αλλά όμορφα χρόνια!

Στο μεταξύ, ο ήλιος δειλά-δειλά κάνει την εμφάνιση του κι αρχινά να κάνει το ταχτικό του δρομολόγιο και να φωτίζει ρίχνοντας τις ζωογόνες ακτίνες του στη φύση.

Η κάψα φαίνεται να τον πειράζει και κάθεται σε λίγα αποκαμωμένος σε μια καγιά ,κάτω από την παχιά σκιά του μεγάλου άρσεφτα. Φαίνεται, όπως και μερικά άλλα κέδρα ήσαν τυχερά, γιατί γλίτωσαν από το εγκληματικό χέρι του ανθρώπου και στέκονται τώρα μέσα στο λιοπύρι, σαν μικρές οάσεις δροσιάς.

Θυμάται, που πριν μερικά χρόνια, εκεί που φτάνει το χειμέριο κύμα, υπήρχε ένας φυσικός φράχτης από θάμνους αρτσέφτους και ασκελόνια ,που εμπόδιζαν τους νοτιάδες να καταστρέψουν την σοδειά του αγρότη .

Σήμερα ξεφυτρώνουν παντού βίλες, που δυστυχώς οι άνθρωποι δεν σέβονται το περιβάλλον και το καταστρέφουν με απρόβλεπτες συνέπειες στο μέλλον.

Χαίρεσαι μα την αλήθεια, να βλέπεις τις βάρκες των ψαράδων να καθρεπτίζονται στα κοιμισμένα νερά της θάλασσας και να νομίζεις ,πως τα βλέπεις όλα διπλά. Ένας ψαράς, προσπαθεί με το μικρό του δίχτυ να πιάσει μαρίδες, ρίχνοντας προηγουμένως για δόλωμα ,βρεγμένα ψωμιά.

Ο Γιάννης, προχωρεί μπροστά από τις ομπρέλες κι αγαναχτεί , βλέποντας σκορπισμένα εδώ κι εκεί ένα σωρό σκουπίδια από πλαστικά ,αποτσίγαρα κλπ .Δεν αντέχει και προσπαθεί να μαζώξει όσα μπορεί ,όμως ο πόνος της μέσης δεν τον αφήνει.

Στενοχωριέται, που υπάρχουν ακόμα τέτοιοι άνθρωπου που μολύνουν το περιβάλλον, ενώ πέντε βήματα πιο πέρα δίπλα ακριβώς στις ντουζιέρες, υπάρχουν καλαίσθητοι κάδοι σκουπιδιών. Ευτυχώς βλέπει τον ομπρελά τον Γιώργη να προσπαθεί να τα μαζώξει και να καθαρίσει το μέρος του.

Φτάνει στο παλιό μουράγιο και κάθεται για λίγο σε μια τσιμεντένια πλάκα ,απομεινάρι του παρελθόντος. Θωρεί τριγύρω του κι από τα σωθικά του βγαίνει ένας βαρύς αναστεναγμός. Αναρωτιέται, πως περάσανε κιόλας τόσα χρόνια, που παιδί τότε ερχότανε με τους φίλους του στο μουράγιο και ψάρευε με τη πετονιά ή βουτούσανε στη ξελογιάστρα θάλασσα ..

Δεν αντέχει άλλο, ,σαν μια φωνή να τον προσκαλεί κι αφού βγάζει μάνι-μάνι τα ρούχα ,πέφτει. Νομίζει ,πως ξανάζει εκείνα τα χρόνια !Να όμως τώρα που έχει παρέα .Βλέπει σχεδόν πλάι του ένα κοπάδι ζαργάνες να βγαίνουν στην επιφάνεια και με τα μακροβούτια τους να κάνουν γέφυρες. Ξέρει πως κάποιο αφρόψαρο τα κυνηγά κι αυτά για να γλιτώσουν τρέχουν να σωθούνε.

Θέλει κολυμπώντας, να φτάσει πέρα από του τρεις Μύλους κι αφού το κατορθώνει, βγαίνει στην αμμουδιά εξουθενωμένος. Ξαπλώνει μπρούμυτα κι ευτυχώς που φορά το καπέλο του γιατί ο ήλιος δεν αστειεύεται .

Ξεκουράζεται για λίγο και συνεχίζει την βόλτα του. Φτάνει ακριβώς εκεί που υπάρχουν συλημένοι Μυκηναϊκοί τάφοι. Στενοχωριέται αφάνταστα με τη αδιαφορία των ιθυνόντων, που δεν φρόντισαν να διαφυλάξουνε με συρματόσχοινο αυτούς τους θησαυρούς.

Επιστρέφοντας για το χωριό, βλέπει ένα μαντρότοιχο με μπετόν να καταλαμβάνει, μέρος του αιγιαλού Η αγανάχτηση του δεν περιγράφεται κι ανησυχεί που υπάρχουν σ΄ αυτήν την κοινωνία τόσο πωρωμένοι άνθρωποι.

Φτάνοντας στο κέντρο του Κλήμη ,ακούει την γνώριμη φωνή του φίλου του Αντρέα, να τον προσκαλεί να πιούνε καφέ και να παίξουν τάβλι. Όμως γρήγορα ξεχνά τα κακώς έχοντα και νιώθει να του ηλημμυρίζουν τα φυλλοκάρδια του μια γλυκιά ευεξία που μακάρι να μην τέλείωνε ποτέ. Αναρωτιέται, αν ο παράδεισος που μας υπόσχονται στον άλλο κόσμο είναι καλύτερος από αυτόν που ζει..

"ΜΙΧΑΛΗΣ"
Ο κατάλληλος άνθρωπος
στην κατάλληλη στιγμή
ΑΠΟΦΡΑΞΕΙΣ
ΚΑΘΑΡΙΣΜΟΙ ΑΠΟΧΕΤΕΥΤΙΚΩΝ ΑΓΩΓΩΝ ΜΕ ΥΔΡΟΒΟΛΗ
ΚΟΥΖΙΝΕΣ - ΤΟΥΑΛΕΤΕΣ - ΣΙΦΩΝΙΑ - ΥΔΡΟΡΟΕΣ



ΑΝΑΛΑΜΒΑΝΟΥΜΕ
ΔΗΜΟΥΣ ΝΟΣΟΚΟΜΕΙΑ ΕΡΓΟΣΤΑΣΙΑ
ΞΕΝΟΔΟΧΕΙΑ ΕΣΤΙΑΤΟΡΙΑ ΚΑΤΑΣΤΗΜΑΤΑ
ΠΟΛΥΚΑΤΟΙΚΙΕΣ ΜΟΝΟΚΑΤΟΙΚΙΕΣ



ΧΩΜΑΤΟΥΡΓΙΚΕΣ ΕΡΓΑΣΙΕΣ



ΜΕΤΑΦΟΡΕΣ ΠΑΝΤΟΣ ΤΥΠΟΥ

Εξυπηρετούμε 24 ώρες το 24ωρο ◆ 365 ημέρες το χρόνο
ΠΛΗΡΟΦΟΡΙΕΣ
ΜΙΧΑΛΗΣ Β. ΚΟΥΦΟΥ
2241095836 – Κιν. 6973991586
T.7941-31/7

KYDON TOURS
Ποιότητα - Φροντίδα - Επιτυχία
Οι σπέσιαλ εκδρομές μας!!!
Με συνοδό την ΕΛΕΝΗ ΨΥΛΛΑΚΗ
ΒΕΡΟΛΙΝΟ 23/8 - 27/8
Η πιο όμορφη πόλη της Γερμανίας.
Πλούσιο πρόγραμμα ξεναγήσεων
ξενοδοχεία lux - ημιδιατροφή
ΣΥΡΟ - ΤΗΝΟ - ΠΑΡΟ - ΑΝΤΙΠΑΡΟ - ΣΑΝΤΟΡΙΝΗ - ΑΝΔΡΟ
29/8 - 5/9/06
Προσκύνημα στην ΠΑΝΑΓΙΑ της Τήνου και ΕΚΑΤΟΝΤΑΠΥΛΙΑΝΗ της Πάρου, παράλληλα ένα πολύ όμορφο ταξίδι στα κυκλαδίτικα νησιά.
Διασκέσαση και όμοφη παρέα.
Διανυκτερεύσεις στην Τήνο και Πάρο.
ΣΜΑΡΑΓΔΕΝΙΑ ΝΗΣΙΑ ΙΟΝΙΟΥ
15/9 -22/9/06
ΖΑΚΥΝΘΟ - ΚΕΦΑΛΟΝΙΑ - ΛΕΥΚΑΔΑ - ΚΕΡΚΥΡΑ - ΙΩΑΝΝΙΝΑ - ΜΕΤΣΟΒΟ
Αυτή κι αν είναι ΣΠΕΣΙΑΛ εκδρομή!!!
DUBAI 26/9 - 1/10/06
Η τρίτη εκδρομή μας στο DUBAI
ΔΕΝ ΠΡΕΠΕΙ ΝΑ ΤΗ ΧΑΣΕΤΕ!!!
ΚΑΙ Η ΕΞΕΙΔΙΚΕΥΜΕΝΗ ΕΚΔΡΟΜΗ ΜΑΣ
ΣΤΑ SPA της ΑΙΔΗΨΟΥ
21/10 - 7/10/06
Στο πιο γνωστό στην Ευρώπη ξενοδοχείο 5 αστέρων για θεραπεία στις ιαματικές πισίνες πολυτελείας
THERMAE SYLLA SPA
WELLNESS HOTEL
Το πρόγραμμα περιλαμβάνει και εκδρομές!
Συμμετέχει ο Σύλλογος ΘΑΛΕΙΑ
ΤΑΚΤΙΚΕΣ ΑΝΑΧΩΡΗΣΕΙΣ ΟΛΟ ΤΟ ΚΑΛΟΚΑΙΡΙ
• ΠΑΡΙΣΙ-EURODISNEY 7,6,5 μέρες
• ΠΡΑΓΑ - ΒΟΥΔΑΠΕΣΤΗ - ΒΙΕΝΝΗ - ΡΩΜΗ - ΙΤΑΛΙΑ - ΕΛΒΕΤΙΑ - ΝΤΟΥΜΠΑΪ - ΙΣΠΑΝΙΑ - ΜΑΡΟΚΟ - ΤΥΝΗΣΙΑ
• ΠΟΥΚΕΤ - ΜΠΑΛΙ - ΣΙΓΚΑΠΟΥΡΗ - ΜΠΑΓΚΟΚ
ΝΕΟΝΥΜΦΟΙ ελάτε κοντά μας
ΠΡΑΚΤΟΡΕΙΟ KYDON ΙΑΤΑ
• ΕΘΕΛΟΝΤΩΝ ΔΩΔ/ΣΙΩΝ 14 • ΑΚΤΗ ΣΑΧΤΟΥΡΗ 8
Τηλ. 22410 23000, 27900, 27725
e-mail:kydon@otenet.gr
X 6010-31/8

ΑΡΧΩΝ ΣΑΜΑΡΤΖΗΣ ΑΕΤΕΒΕ
Από το 1980
26 ΧΡΟΝΙΑ ΜΟΝΩΣΕΙΣ







X 5992-31/8

ΑΡΧΩΝ ΣΑΜΑΡΤΖΗΣ ΑΕΤΕΒΕ
ΜΟΝΩΣΕΙΣ - ΣΤΕΓΑΝΩΣΕΙΣ
1) Ικαρου & Λαοδικείας - Τηλ.: 22410 20021 Ρόδος 85100
2) Υποκατάστημα Ερυθρού Σταυρού 21 - Τηλ.: 22410 23030 Ρόδος 85100
ΚΙΝΗΤΟ: 6947374732

AQUA LINE design
AQUA LINE design
ΧΑΜΑΜ
Η Ζωη είναι δική σου...ΑΠΟΛΑΥΣΕ ΤΗΝ
ΔΟΚΙΜΗ ΣΤΟ ΧΩΡΟ ΜΑΣ!
SAUNA
TYLÖ
TYLÖ
MISTRAL hottubs
10 ΧΡΟΝΙΑ ΕΓΓΥΗΣΗ
Η Ζωη είναι δική σου...ΑΠΟΛΑΥΣΕ ΤΗΝ
ΔΟΚΙΜΗ ΣΤΟ ΧΩΡΟ ΜΑΣ!
MAGNUM
50% ΟΙΚΟΝΟΜΙΑ
100% ΕΠΙΤΥΧΙΑ
Η ΝΕΑ ΠΡΟΤΑΣΗ ΣΤΙΣ ΗΛΕΚΤΡΙΚΕΣ ΘΕΡΜΑΝΣΕΙΣ ΟΙΚΟΝΟΜΙΑΣ!
ΔΟΚΙΜΗ ΣΤΟ ΧΩΡΟ ΜΑΣ!
ΜΙΧΑΗΛ ΠΕΤΡΙΔΗ 104 ΤΗΛ.22410 63268 / FAX 63389 www.aqualine.gr
T6404-31/12/06

ΑΠΩΛΕΙΑ

Χάθηκε Γκέκας θηλυκό από πλατεία Κορδιγκώνος στις 10/6/06, το οποίο φέρει μεταλλικό περιλαίμιο και άσπρο σημάδι στο στήθος. Αποτελεί τραγικό λάθος αν δεν δηλωθεί στην Αστυνομία από τον παρανόμως κατέχοντα. Τηλεφ. 6978 591137

14903-2/8

ΠΡΑΚΤΟΡΕΙΟ ΤΑΞΙΔΙΩΝ

ΣΑΒΒΑΣ ΣΑΗΣ

ΕΚΔΡΟΜΕΣ - ΕΚΔΡΟΜΕΣ - ΕΚΔΡΟΜΕΣ

ΤΑΡΠΟΝ ΣΠΡΙΓΚΣ 42 (δίπλα στην Alpha Bank Πλατεία Κύπρου) Τηλ. 39781-3

ΡΕΛΑΞ ΣΤΑ ΝΗΣΙΑ ΜΑΣ

ΚΑΛΥΜΝΟ - ΛΕΡΟ - ΠΑΤΜΟ - ΤΗΛΟ - ΣΑΝΤΟΡΙΝΗ - ΜΥΚΟΝΟ - ΣΑΜΟ - ΧΙΟ - ΜΥΤΙΛΗΝΗ

Από 140 ευρώ

Συνδυασμός: Εισιτήρια - ξενοδοχεία - αυτοκίνητο για όλη τη διάρκεια της παραμονής

ΓΥΡΟΣ ΠΕΛΟΠΟΝΝΗΣΟΥ

ΝΑΥΠΛΙΟ - ΤΟΛΟ - ΠΑΝΑΓΙΑ ΜΑΛΕΒΗ - ΑΓ. ΘΕΟΔΩΡΑ - ΣΠΗΛΑΙΟ ΔΥΡΟΥ - ΟΥΛΜΠΙΑ - ΠΑΤΡΑ - ΜΕΓΑ ΣΠΗΛΑΙΟ - ΑΓ. ΛΑΥΡΑ - ΚΑΛΑΒΡΥΤΑ

Από 17/8 έως 24/8

Η εκδρομή του Καλοχαιριού

ΤΗΝΟ-ΣΥΡΟ-ΠΑΡΟ-ΑΝΤΙΠΑΡΟ-ΣΑΝΤΟΡΙΝΗ-ΝΑΞΟ-ΜΥΚΟΝΟ

Από 3/9 έως 9/9/06

Συνδυάστε την ευκαιρία για προσκύνημα στην Παναγιά της Τήνου και την Εκατονταπυλιανή της Πάρου με ξένοιαστες διακοπές στα κυκλαδίτικα νησιά.

Θέσεις περιορισμένες

7ήμερη εκδρομή

ΛΕΥΚΑΔΑ - ΙΩΑΝΝΙΝΑ - ΜΕΤΣΟΒΟ - ΚΑΛΑΜΠΑΚΑ - ΜΕΤΕΩΡΑ - ΑΓ. ΙΩΑΝΝΗΣ Ο ΡΩΣΣΟΣ - ΑΘΗΝΑ

Από 17/9 έως 23/9/06

X6001-31/8

Για τα 10 χρόνια λειτουργίας του

Οι επετειακές εκδηλώσεις για το Κέντρο Λογοτεχνών

ΣΥΜΜΕΤΟΧΗ ΣΗΜΑΝΤΙΚΩΝ ΣΥΓΓΡΑΦΕΩΝ

Με μεγάλη επιτυχία έληξαν οι Επετειακές Εκδηλώσεις του Διεθνούς Κέντρου Λογοτεχνών και Μεταφραστών Ρόδου, για τη συμπλήρωση δέκα ετών από την ίδρυσή του. Κορύφωμα υπήρξε το Διεθνές Συμπόσιο με θέμα: «Η αναγκαιότητα του διαλόγου ανάμεσα στους πολιτισμούς», με τις εισηγήσεις 20 Καθηγητών Πανεπιστημίων-Λογοτεχνών-Μεταφραστών-Δημοσιογράφων, που μίλησαν μετά τους χαιρετισμούς των: Νομάρχη Γιάννη Μαχαιρίδη, πρώην Υπουργού Τηλέμαχου Χυτήρη ο οποίος είπε: «...μετά 10 χρόνια, δεν θα πάψομε να δίνομε τα συγχαρητήριά μας.

Έχει μεγάλη σημασία η λειτουργία και η προοπτική του ΔΚΛΜΡ, διότι ο Πολιτισμός δεν νοείται χωρίς το Διάλογο». Μίλησαν επίσης, ο Δήμαρχος Γιώργος Γιαννόπουλος και ο Προέδρος του ΔΚΛΜΡ Καζούλης Καζουλλάκης με μεστό και σύντομο λόγο. Από αντιπροσωπεία Λιβανέζων, έγινε έκκληση να υπογραφεί από την ολομέλεια ψήφισμα για την άμεση κατάπαυση του πολέμου στο Λίβανο και ανταποκρίθηκαν σχεδόν όλοι. Η συγγραφέας-μεταφράστρια και μέλος της Διεθνούς Πολιτιστικής Επιτροπής, Τουρκάλα Sezer Duru, υπενθύμισε τους παρισταμένους να μην ξεχάσουν να υπογράψουν, μετά τη λήξη των εργασιών.

Εξαιρετικά σημαντικές και ενδιαφέρουσες οι εισηγήσεις όλων των ομιλητών, έδωσε ο καθένας τη δική του οπτική γωνία, διευρύνοντας τη συνειδητότητα των παριστάμενων. Η Πρόεδρος της Διεθνούς Πολιτιστικής Επιτροπής Γεωργιανή Manana Dumbadze, είπε λακωνικά: «Ό,τι δίνεις γίνεται δικό σου, ό,τι κρατάς, χάνεται». Ο Πρόεδρος της Ελληνικής Εταιρείας Συγγραφέων Βαλτινός, αναφέρθηκε στο ιστορικό της ίδρυσης του ΔΚΛΜΡ, η κ. Σωτηριάδου μέλος του Δ.Σ. τόνισε την «αδιαμφισβήτητη επιτυχία του». Ο Υπεύθυνος Γραφείου Τύπου της Ε.Ε.Σ. υπογράμμισε ότι το ΔΚΛΜΡ έγινε «διεθνούς εμβέλειας, κέντρο ανταλλαγής Κουλτούρας, Πολιτισμού και προώθησης της Ειρήνης». Ο Βασίλης Βασιλικός -πρώην Πρέσβης ΟΥΝΕΣΚΟ, κάνοντας λογοπαίγνιο μίλησε για τον «μονοσύλλαβο πολιτισμό της αγγλικής γλώσσας: Μπούς, Μπλέρ, Γκόρ» σε αντιπαράθεση με τον πολυσύλλαβο της Ευρωπαϊκής γλώσσας διευκρινίζοντας: «Ο πολιτισμός ορίζεται από τις πόλεις και επέρχεται η ενότητα μέσω της διαφοράς (unity through diversity), γι αυτό με όλες μας τις δυνάμεις πρέπει να υπερασπιστούμε το στοιχείο της ιδιαιτερότητας - της μοναδικότητας...Αξίες που πρέπει να επαναφέρομε με πρωτοβουλίες όπως αυτή...

Η Ρόδος είναι ένα κομβικό σημείο, το σταυροδρόμι τριών Ηπείρων». Ο ποιητής Τίτος Πατρίκιος είπε: «Διάλογος δεν είναι μόνον μια ισότιμη ανταλλαγή απόψεων που κάνουν δύο μέρη πάνω σε ένα αμφισβητούμενο θέμα...ο αντίλογος μέσα στο διάλογο είναι η Δημοκρατία.» Ο Ρώσος συγγραφέας-μεταφραστής μέλος του Δ.Σ. της Διεθνούς Επιτροπής είπε: «Όταν άτομα που ανήκουν σε διαφορετικούς πολιτισμούς αναπτύσσουν διάλογο είναι ιδιαίτερα σημαντικό». Ο Τούρκος συγγραφέας Ali Can Eryumlu, αναφέρθηκε σε ρητό ενός σοφού: «Οι άνθρωποι χτίζουν περισσότερους τοίχους παρά γέφυρες...και ο λόγος της ύπαρξής τους διαφέρει, ανήκουν σε διαφορετικά είδη ατόμων...» Ανέλυσε το «Περιμένοντας τους βαρβάρους» του Καβάφη που τον χαρακτήρισε «γεφυροποιό» ειρήνης, «όπως γίνεται κάθε απελευθερωμένος από εαυτό του άνθρωπος».

Η Ιρανή συγγραφέας Azar Mahloujian μίλησε με συναισθηματική φόρτιση και για την φυγή της στη Σουηδία και την σημασία της επαφή με άλλο πολιτισμό, ο Καθηγητής Πανεπιστημίου-συγγραφέας-ποιητής πρώην Πρόεδρος της Διεθνούς Πολιτιστικής Επιτροπής Βούλγαρος Alexander Shurbanov, αναφέρθηκε στην 11η Σεπτεμβρίου 2001, στον πόλεμο του Ιράκ και του Λιβάνου, δίνοντας ως αίτια τον ανταγωνισμό, αναφέροντας απόσπασμα από άρθρο του Samuel Huntington: «...ο επόμενος πόλεμος, αν γίνει επόμενος πόλεμος, θα είναι πόλεμος ανάμεσα στους πολιτισμούς», τονίζοντας και αναλύοντας τη σημασία του διαλόγου μεταξύ πολιτισμών που μπορεί ν' αρχίσει από τη σχολική περίοδο, δίνοντας έξοχα παραδείγματα μεγάλων διανοητών όπως Σαμουήλ Μπέκετ, Ιονέσκο, Βλαδήμηρο Ναμπόκοβ, Κρίστεβα, Salman Rushdie, κ.α. υπογραμμίζοντας τη σημαντικότητα της παρουσίας του ΔΚΛΜΡ και το έργο του, κλείνοντας την εισήγησή του με στίχους του Ραμπιντρανάθ Τανγκόρ όπου μιλάει για την ενότητα που διέπει τους διαφορετικούς ανθρώπους, αλλά η αυταπάτη μας δεν μας επιτρέπει να δούμε. Με το ίδιο πνεύμα μίλησε κι ο Γεωργιανός Καθηγητής-Πρόεδρος Ένωσης Συγγραφέας-εκδότης εφημερίδας και περιοδικών και μέλος της Διεθνούς Επιτροπής Zaza Gachechiladze, αναφέρθηκε στον αντίκτυπο του πολέμου του Ιράκ στην Ευρώπη, στο ρόλο του INTERNET και τη σημασία της μετάφρασης λογοτεχνικών κειμένων λιγότερο ομιλουμένων γλωσσών, όπως και η γεωργιανή σε άλλες γλώσσες, μίλησε επίσης για την ιστορία της χώρας του που περικυκλώνεται από μεγάλα έθνη και τις επιπτώσεις, και τις προσπάθειες που χρειάζονται να κρατηθεί η γεωργιανή γλώσσα ζωντανή, όπως και άλλες γλώσσες μικρών εθνών.

Ο Καθηγητής-συγγραφέας-εκδότης Γερμανός Uwe Friesel, είπε τις 'λέξεις με το νόημά τους' και καταχειροκροτήθηκε. Μίλησε κι αυτός για διαχρονικούς πολέμους, για το Ιράκ, για χημικά όπλα, για τα θύματα, κάνοντας μνεία στο λεχθέν από την Ίντιρα Γκάντι «...δεν μπορείς να κάνεις χειραψία όταν έχεις γροθιά». Μίλησε επίσης για τη «μη βία» του Μαχάτμα Γκάντι τονίζοντας ότι δεν μπορούμε να εφαρμόσομε το «οφθαλμόν αντί οφθαλμού μέχρι να τυφλωθεί ολόκληρη η ανθρωπότητα». Η πρώην Μορφωτική Ακόλουθος της Πρεσβείας της Βουλγαρίας στην Ελλάδα, ποιήτρια-μεταφράστρια Zdravka Michailova, αναφέρθηκε στην αναγκαιότητα της επικοινωνίας-διαλόγου μέσω λογοτεχνίας και τη σημαντική ανθολογία Βαλκανίων ποιητών που μεταφράστηκε σε έξι βαλκανικές γλώσσες, που σαν ιδέα ξεκίνησε από τους Δελφούς. Ο Λιβανέζος Καθηγητής-συγγραφέας Ibraheem Yahya Shihabi από τη Δαμασκό είπε ότι «πηγή γνώσης είναι κατανόηση άλλων πολιτισμών» και αναφέρθηκε σε χαρακτηριστικά ενωτικά αποσπάσματα από Παλαιά Διαθήκη, Καινή Διαθήκη και Κοράνι, που μιλούν για Αγάπη-Ειρήνη-Συνεργασία. Ο Σουηδός Peter Curman, που έχει από το 1963 ζήσει επί αρκετά χρόνια στη Ρόδο, ποιητής-πρόεδρος Σουηδών συγγραφέων-μέλος της Διεθνούς Πολιτιστικής Επιτροπής, μετέφερε μηνύματα από τον πρώην Υπουργό Πολιτισμού του Πακιστάν Fakar Zaman, και αναφέρθηκε στο ιστορικό της ίδρυσης του ΔΚΛΜΡ.

Η Ρόδος εκπροσωπήθηκε επάξια από τον Επίκουρο Καθηγητή Πανεπιστημίου Αιγαίου-συγγραφέα Σπύρο Συρόπουλο, ο οποίος ανέλυσε τις λέξεις: «διάλογος-πολιτισμός», έκανε βαθυστόχαστη-επιστημονική ιστορική αναδρομή και κοινωνιολογική ανάλυση για την προσέγγιση διαφορετικών πολιτισμών, καταλήγοντας πως γίνεται «συνειδητή προσπάθεια να προωθηθεί ο διάλογος των Πολιτισμών μέσω της Διαπολιτισμικής Αγωγής, που οι στόχοι της μπορούν να συνοψισθούν: (1)Διαμόρφωση Εθνικών αντιλήψεων για τις διαφορές μεταξύ των πολιτισμών, (2)Αλληλεγγύη, (3)Σεβασμός των άλλων πολιτισμών ως ισότιμων και (4)Αγωγή στην Ειρήνη. Η συγγραφέας Τίτσα Πιπίνου, που υπογράμμισε ότι «οι λέξεις, οι ιδέες οι τέχνες δεν έχουν σύνορα. Ανήκουν σε όλους.» Μίλησε επίσης για το «διάλογο στη Λογοτεχνία, που μπορεί να σημαίνει γνωρίζω, μπορεί να σημαίνει καταλαβαίνω, συγκρίνω, σέβομαι, ακόμη και μαθαίνω από τους άλλους.» Και κατέληξε: «...η Τέχνη μπορεί ακόμη να αφυπνίσει, να συγκινήσει και να διαδώσει ιδέες».

Μαίρη Ηλία Παπανδρέου

ΠΩΛΟΥΝΤΑΙ

ΜΟΝΟΚΑΤΟΙΚΙΕΣ

1. Στην περιοχή Κοσκινού 150 τ.μ. σε οικόπεδο 1000 τ.μ. με θέα το φυτώριο. Τιμάται 280.000 ευρώ.

2. Στα Κοσκινού 150 τ.μ. σε μπετόν και σε οικόπεδο 1000 τ.μ. με θέα το φυτώριο, 150.000 ευρώ.

3. Στο Καρακόνερο 180 τ.μ. γωνιακή με οικόπεδο 250 τ.μ., 340.000 ευρώ.

4. Στο Καρακόνερο, 180 τ.μ. με οικόπεδο 200 τ.μ., 325.000 ευρώ.

5. Στην Παστίδα 130 τμ, διώροφη με θέρμανση και τζάκι. Τιμάται 230.00 ευρώ.

6. Στην Παστίδα 130 τ.μ., ημιτελής (με σουβάδες), 138.000 ευρώ.

7. Στην Παστίδα 130 τ.μ. δυώροφη ημιτελής (σε μπετόν), 115.000 ευρώ.

8. Στην Κρεμαστή, δυώροφη με κύρια κάλυψη 250 μέτρα συν 100 μέτρα υπόγειο ημιτελής (κτισμένη με τούβλα) και σε οικόπεδο 2600 τ.μ. 370.000 ευρώ.

ΜΕΖΟΝΕΤΤΕΣ

Στην Ιξιά και σε φανταστική θέση, τριόροφη υπό κατασκευή 210 τ.μ., σε μαρμαροσουβάδες, 185.000 ευρώ ή τελειωμένη λουξ 270.000 ευρώ.

ΔΙΑΜΕΡΙΣΜΑΤΑ με 3 υπνοδωμάτια

1. Στο Ροδίνι, αποπερατωμένο, 110 τ.μ., με αποθήκη και θέση εσωτ. γκαράζ θέρμανση και πολλά εξτρά, 230.000 ευρώ.

2.Περιοχή Αννης Μαρίας (προέκταση) 105 τ.μ. αποπερατωμένο με αποθήκη, εσωτ. γκαράζ, θέρμανση και πολλά εξτρά, 240.000 ευρώ.

3.Στην Ανάληψη στον α' όροφο 100 τ.μ., με θέρμανση και φανταστική θέα. Τιμάται 210.000 ευρώ.

4. Στην Ανάληψη στον β' όροφο 96 τ.μ., με θέρμανση και φανταστική θέα. Τιμάται 212.000 ευρώ.

ΔΙΑΜΕΡΙΣΜΑΤΑ με 2 υπνοδωμάτια

1. Στο Ροδίνι, 86 τ.μ. αποπερατωμένο, μόνο 135.000 ευρώ. ΕΥΚΑΙΡΙΑ!

2. Στην Ιξιά ισόγειο, αποπερατωμένο με θέρμανση 94 τ.μ., με δύο θέσεις γκαράζ και αποκλειστική χρήση αυλής 200 τ.μ., 165.000 ευρώ, ευκαιρία!

3. Στην Ιξιά 94 τ.μ. αποπερατωμένο στον α' ή β' όροφο μικρής οικοδομής (6 διαμερίσματα) με θέρμανση και 2 θέσεις γκαράζ 165.000 ευρώ. Ευκαιρία!

4. Στο Ροδίνι 92 τ.μ. αποπερατωμένο, λουξ, με θέρμανση, αποθήκη και θέση γκαράζ και πολλά εξτρά 230.000 ευρώ.

5. Στην περιοχή Αννης Μαρίας (προέκταση) 82 τ.μ., αποπερατωμένο, με θέρμανση, θέση εσωτ. γκαράζ, αποθήκη και πολλά εξτρά 185.000 ευρώ.

6. Στην περιοχή Αννης Μαρίας (προέκταση) 84 τ.μ., αποπερατωμένο, με θέρμανση εσωτ. γκαράζ, αποθήκη και πολλά εξτρά, 190.000 ευρώ.

7. Στην περιοχή Αννης Μαρίας (προέκταση) 87 τ.μ., αποπερατωμένο, με θέρμανση, εσωτ. γκαράζ, αποθήκη και πολλά εξτρά, 198.000 ευρώ.

ΓΡΑΦΕΙΑ - ΙΑΤΡΕΙΑ

1. Στην Ανάληψη κεντρικό αποπερατωμένο 145 τ.μ. στο β' όροφο, γωνιακό 330.000 ευρώ.

2. Στην Ανάληψη κεντρικό αποπερατωμένο 90 τ.μ., γωνιακό, στον β' όροφο, 200.000 ευρώ.

3. Στην Ανάληψη κεντρικό αποπερατωμένο 55 υ.μ., στον β' όροφο, 120.000 ευρώ.

ΚΑΤΑΣΤΗΜΑΤΑ

1. Κεντρικό, στην περιοχή Αννης Μαρίας 85 τ.μ. και με υπόγειο 55 τ.μ., 350.000 ευρώ.

2. Στο Μαντράκι επί κεντρικού δρόμου 50 τ.μ., με πατάρι 50 τ.μ. 500.000 ευρώ.

3. Στο Νιοχώρι στην τουριστική περιοχή γωνιακό 140 τ.μ., διόροφο με αυλή 200 τ.μ, 500.000 ευρώ.

ΟΙΚΟΠΕΔΑ

1. Στο Ροδίνι 610 τ.μ. με ΣΔ 0,4 φανταστικό 225.000 ευρώ.

2. Στον οικισμό πολυτέκνων 345 τ.μ., με κάλυψη 240 τ.μ., 155.000 ευρώ.

3. Στον οικισμό πολυτέκνων 690 τ.μ., με κάλυψη 480 τ.μ., 305.000 ευρώ.

4. Στον οικισμό ΑΥΤΟΣΤΕΓΑΣΗ 345 τ.μ., με κάλυψη 240 τ.μ., γωνιακό 160.000 ευρώ.

5. Στον οικισμό ΑΥΤΟΣΤΕΓΑΣΗ 345 τ.μ., με κάλυψη 240 τ.μ., γωνιακό, 140.000 ευρώ.

6. Στην Ανάληψη 390 τ.μ., εντός σχεδίου με Σ.Δ. 0,6 170.000 ευρώ.

7. Στην Ιξιά 1200 τ.μ. με άδεια οικοδομής 150 τ.μ. σε φανταστική θέση 140.000 ευρώ.

8. Στο Καρακόνερο εντός ζώνης οικοδομήσιμο 3.630 τ.μ. μόνο 320.000 ευρώ.

ΕΠΕΝΔΥΣΕΙΣ - ΕΥΚΑΙΡΙΕΣ

1. Εντός πόλεως (περιοχή Αγ. Νικολάου) τριόροφο κτίριο με ημιυπόγειο 1200 τ.μ. διαμορφωμένο σε 24 διαμερίσματα διαφόρων διαστάσεων, έχει ετήσιο εισόδημα 100.000 ευρώ περίπου. Το κτίριο είναι 15 ετών και τιμάται 950.000 ευρώ.

2. Πωλείται ο α' όροφος οικοδομής, εμβαδού 650 τ.μ., με θέα το λιμάνι (περιοχή οδού Αυστραλίας). Τιμάται 600.000 ευρώ. Επίσης ενοικιάζεται.

3. Γωνιακό διώροφο κτίσμα 350 τ.μ., στην Παλιά Πόλη. Έχει φανταστική θέση, καλή πρόσβαση και έχει ανακαινισθεί και διαμοιρφωθεί σε ενοικιαζόμενα δωμάτια. Τιμάται 900.000 ευρώ.

4. Στην Παλιά Πόλη οικοδομή 350 τ.μ. κοντά στην περιοχή στο Τζαμί. Τιμάται 600.000 ευρώ.

5. Στο Νιοχώρι γωνιακό, διώροφο κτίσμα 140 τ.μ., με οικόπεδο 200 τ.μ. Είναι στο τουριστικό τμήμα της περιοχής και τιμάται 500.000 ευρώ.

6. Στο Καρακόνερο, εντός ζώνης 8.300 τ.μ., με πολλά πλεονεκτήματα. Τιμάται 730.000 ευρώ.

7. Στα Ασγούρου οικόπεδο 9.000 τ.μ. με κτίσμα 2.000 τ.μ. και με καλή πρόσβαση μόνο 1.500.000 ευρώ.

ΑΓΡΟΤΕΜΑΧΙΑ

1. Στην Ιξιά, και σε καλή θέση 4.000 τ.μ., οικοδομήσιμο. Έχει καλή πρόσβαση και νερό και φως. Τιμάται 200.000 ευρώ.

2. Στο Τσαΐρι επί του κεντρικού δρόμου του Αεροδρομίου 7000 τ.μ. Τιμάται 450.000 ευρώ.

ΠΛΗΡΟΦΟΡΙΕΣ

κ. ΧΑΡΚΙΑΝΑΚΗ ΜΑΝΩΛΗ

τηλ. 6946-163242

13771-2/8

Χ. ΧΑΤΖΗΝΙΚΟΛΑΟΥ Α.Ε.

ΝΑΥΤΙΛΙΑΚΟ ΠΟΛΥΚΑΤΑΣΤΗΜΑ



X6024-31/8

ΧΩΡΙΣ ΠΡΟΚΑΤΑΒΟΛΗ ΜΕΧΡΙ 80 ΜΗΝΕΣ

σκάφη πολυεστερικά - φουσκωτά - υδροποδήλατα - κανώ

μηχανές θαλάσσης

ΤΡΕΪΛΕΡ - ΜΠΑΓΑΖΙΕΡΕΣ

service

αξεσουάρ σκαφών - σωστικά μέσα - σχοινιά - ψυγεία - τέντες - πολυεστερικά - υαλοβάμβακες - ίνες - στόκοι - χρώματα πολυεστερικά - βερνικοχρώματα - βερνίκια - υφαλοχρώματα - αστάρια - σιλικόνες - εργαλεία βαφής - εργαλεία χειρός - INOX βίδες - σωλήνες, προφίλ - INOX κατασκευές - αλουμίνια - εξοπλισμός μηχανών - ανταλλακτικά - λάδια - εξοπλισμός τρέιλερ - ανταλλακτικά - ηλεκτρολογικός εξοπλισμός - ΒΥΘΟΜΕΤΡΑ - GPS - PLOTTER

1ο ΧΛΜ ΡΟΔΟΥ - ΚΑΛΛΙΘΕΑΣ, 85100 ΡΟΔΟΣ

Τηλ. 22410 64630, FAX 22410 64840

e-mail:romarine@otenet.gr

ΠΑΡΑΔΟΣΗ ΚΑΙ ΤΕΧΝΟΛΟΓΙΑ

ΕΡΓΑΣΤΗΡΙΟ ΦΩΤΟΓΡΑΦΙΩΝ

ΦΩΤΟ ΦΙΛ. ΠΑΧΟΣ

Αναλογική και ψηφιακή φωτογραφία

ΤΥΠΩΜΑ ΚΑΙ ΝΥΧΤΕΡΙΝΕΣ ΩΡΕΣ

Γ. ΕΥΣΤΑΘΙΟΥ 11

Τηλ. 22410 26893

Κιν.: 6946 282033

Εισήγηση προς το Επιμελητήριο

Η κατοχύρωση του επαγγέλματος κατασκευαστών σιδήρου και αλουμινίου

ΤΩΝ ΣΥΜΒΟΥΛΩΝ ΓΙΩΡΓΟΥ ΣΙΦΩΝΙΟΥ ΚΑΙ ΑΝΔΡΕΑ ΔΕΡΜΑΤΗ

Εισήγηση προς το Επιμελητήριο για την επαγγελματική κατοχύρωση, των κατασκευαστών σιδήρου και αλουμινίου καταθέτουν οι σύμβουλοί του Γιώργος Σιφωνιός και Ανδρέας Δερμάτης.

Η εισήγηση έχει ως εξής:

«Κύριοι Σύμβουλοι

Το έγγραφο αυτό, αποτελεί εισήγηση προς το Επιμελητήριο Δωδεκανήσου, των συμβούλων

Γιώργου Σιφωνιού και Ανδρέα Δερμάτη, για την κατοχύρωση του επαγγέλματος των κατασκευαστών σιδήρου και αλουμινίου.

Η έλλειψη νομικού πλαισίου, που να καθορίζει τους κανόνες κατασκευής έργων σιδήρου και αλουμινίου, αφήνει ακατοχύρωτο τον επαγγελματία κατασκευαστή και απροστάτευτο τον καταναλωτή.

Στο πρώτο σκέλος της εισήγησης μας, θα αναφερθούμε στην κατοχύρωση του κατασκευαστή, στο δεύτερο σκέλος στην προστασία του καταναλωτή και στο τρίτο σκέλος στις προτάσεις μας για το νομοθετικό πλαίσιο.

Οι κατασκευαστές, οι οποίοι δεν διαθέτουν οργανωμένη επιχείρηση και εκτελούν τα έργα τους παράνομα, προκαλούν τον αθέμιτο ανταγωνισμό, καθόσον δεν υποχρεούνται να συνεισφέρουν φορολογικά και ασφαλιστικά προς την Πολιτεία.

Δεν καλούνται ποτέ να συνδράμουν φορολογικά, εάν η Πολιτεία μετά από τριετία ή πενταετία ζητήσει επι πλέον φόρους, διότι το απαιτεί το ισοζύγιο του προϋπολογισμού της.

Δεν υπόκεινται ποτέ σε ελέγχους από την Οικονομική Εφορία στην επιχείρηση τους ή στον δρόμο κατά την μεταφορά του υλικού τους, και επομένως δεν κινδυνεύουν να πληρώσουν το πρόστιμο και να μπουν στην μαύρη λίστα της Εφορίας από λάθος ή άγνοια ή κακή διαχείριση του λογιστή τους.

Δεν υπόκεινται ποτέ σε ελέγχους από το Ι.Κ.Α., ούτε κινδυνεύουν ποτέ από καταγγελίες προς αυτό.

Δεν έχουν το άγχος του Τ.Ε.Β.Ε. και τις επιβαρύνσεις στις συνδρομές τους.

Δεν χρεώνουν ποτέ στον πελάτη Φ.Π.Α διότι δεν διατηρούν φορολογικά βιβλία.

Αυτός ο αθέμιτος ανταγωνισμός πρέπει να αντιμετωπιστεί νομοθετικά, ώστε και ο νόμιμος επαγγελματίας να αισθάνεται την προστασία της Πολιτείας και η Πολιτεία να έχει τα έσοδα που χρειάζεται χωρίς να καταφεύγει πάντα στους ίδιους φορολογουμένους για να καλύψει τα οικονομικά της ελλείμματα.

Στο δεύτερο σκέλος της εισήγησης θα αναφερθούμε στην προστασία του καταναλωτή από την Πολιτεία.

Με το σημερινό καθεστώς της αγοράς, κατασκευάζονται έργα σιδηρών κατασκευών και αλουμινίου, από οποιονδήποτε δηλώσει σιδεράς ή αλουμινάς.

Κατασκευάζονται από οποιονδήποτε έχει μια ηλεκτροκόλληση και μερικά εργαλεία.

Κατασκευάζονται από οποιονδήποτε χωρίς εγγύηση ποιότητας και ασφαλούς τοποθέτησης.

Ένα μπαλκόνι στον 2ο όροφο, δεν απαιτεί ασφάλεια και εγγύηση;

Μια μπαλκονόπορτα στο σαλόνι ή στο παιδικό δωμάτιο, δεν απαιτεί ασφάλεια και εγγύηση;

Τα συγκεκριμένα σπάνε το νομοθετικό πλαίσιο, σύμφωνα με το οποίο, η πολεοδομία να απαιτεί, εκτός από τις βεβαιώσεις, για τις ηλεκτρολογικές και υδραυλικές εγκαταστάσεις και την βεβαίωση των κατασκευαστών σιδήρου και αλουμινίου, για να επιτρέψει την ηλεκτροδότηση του κτιρίου.

Η βεβαίωση αυτή, θα υπογράφεται από την κατασκευαστική εταιρία που έχει νόμιμο δικαίωμα κατασκευών, θα περιγράφει τις εκτελεσμένες εργασίες και θα βεβαιώνει ότι όλες έχουν εκτελεστεί σύμφωνα με την τέχνη, την επιστήμη και τους κανόνες ασφαλείας.

Η κατοχύρωση του επαγγέλματος των κατασκευαστών σιδήρου και αλουμινίου, θα προστατεύσει τον κατασκευαστή, θα προφυλάξει τον καταναλωτή, θα αποφέρει τα ανάλογα έσοδα, φορολογικά και ασφαλιστικά, στην Πολιτεία και θα υπάρχει υγιής σχέση Πολιτείας - κατασκευαστή - καταναλωτή.

Με εκτίμηση
Γιώργος Σιφωνιός
και Ανδρέας Δερμάτης»

Προς την έντιμον Δημαρχίαν Πάτμου

«ΕΝ ΚΩΝΣΤΑΝΤΙΝΟΥΠΟΛΕΙ ΤΗ 30 ΙΟΥΛΙΟΥ 1835...»

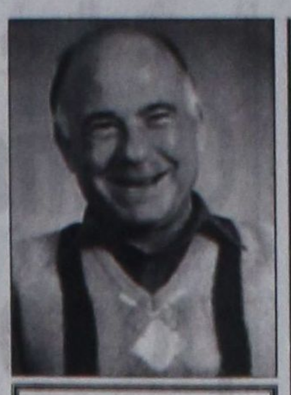

Γράφει ο Θεοφάνης Μπογιάννος Διπλωματούχος Δημοσιογραφικής Σχολής Λονδίνου

«Ενεργώ με κίνδυνο της ζωής μου δια να ακούσω μίαν ώραν, μια ευχαρίστησιν. Το θανατικό άρχισε εις την Πόλιν, Σμύρνη και Αϊβαλί... Ακριβώς 80.000 γρόσια θα πληρώσουν τα νησιά μας... θα τα δίνουμε στην Πόλη, όχι στον Ανθρωποφάγο πασά της Ρόδου...»

Αυτά και πολλά άλλα γράφει ένα άγνωστο, ιστορικό και ωραίο γράμμα του Π. Νικολαΐδη στις 30 Ιουλίου 1835. Τότε, όλα τα Δωδεκάνησα τελούσαν ακόμη κάτω από το πέλμα του Οθωμανού και οι Έλληνες ραγιάδες πάσχιζαν να κρατήσουν τον ελληνισμό και τη ζωή τους, από τα νύχια και τα δόντια του εχθρού - κατακτητή.

Μετά τον Φεβρουάριο του 1830, το ελληνικό κράτος γίνεται ανεξάρτητο, σύμφωνα με το Πρωτόκολλο του Λονδίνου. Οι Έλληνες της Δωδεκανήσου αγωνίζονται στα φτωχά νησάκια τους για του Χριστού την Πίστη την αγία και της Δωδεκανήσου την ελευθερία.

Ιδού το πλήρες κείμενο - Επιστολή που στέλνει στους Πάτμιους ο απεσταλμένος τους, Π. Νικολαΐδης, από την Πόλη. Γράφει:

«ΠΡΟΣ ΤΗΝ ΕΝΤΙΜΟ ΔΗΜΑΡΧΙΑΝ ΠΑΤΜΟΥ. ΕΝ ΚΩΝΣΤΑΝΤΙΝΟΥΠΟΛΕΙ ΤΗ 30 ΙΟΥΛΙΟΥ ΤΟΥ 1835. Η τελευταία μου επιστολή εις τας 20 του ήδη λήγοντας μηνός Ιουλίου με Διαμαντή Ρεΐσην, Πληρεξούσιο της Νήσου



ΠΑΤΜΟΣ: ΣΠΙΤΙΑ ΚΑΙ ΜΟΝΑΣΤΗΡΙ
ΠΑΤΜΟΣ: Η ΙΕΡΟΥΣΑΛΗΜ ΤΟΥ ΑΙΓΑΙΟΥ,
της Ελληνοσύνης και του υπέρτατου πολιτισμού

Λέρου, αναχωρήσαντα υστερινώς από τους άλλους πληρεξουσίους. Εγώ δε υστερημένος Επιστολής σας, δεν υπάγω μακρυγορών...

Μετά την αναχώρησιν των πληρεξουσίων η Πόρτα - εννοεί τον Σουλτάνο- μου πρότεινε περί ξεκοπής Μακτούς. Ύστερον αφού εζήτει αρχικώς 100.000 γρόσια δια τα πέντα νησιά: Πάτμο, Λέρον, Κάλυμνο, Ικαρία και Αστυπάλαια, τα κατέβασα έως 80.000 γρόσια αντί πάντων και δια πάντα, δηλαδή φόρους μουκατά, δοσιμάτων, χαραντζοχάρτων και λοιπά...

Μίλησα και εις το να μην υπάρχει Ναζίρης (διοικητής) Οθωμανός εις τα νησιά μας, και να διοικούνται δημοκρατικώς. Συμπεραίνω λοιπόν ότι η αναλογία μας θέλει πέσει δέκα ή δώδεκα χιλιάδες - 12.000 γρόσια κατά Νησίον κατ΄ έτος...

Είμαι δε τώρα εις φιλονικία επειδή ο Κεχαγιάμπεης της Πόρτας -του Σουλτάνου επιμένει να πληρώνουμε τους φόρους εις ΡΟΔΟΝ. Εγώ ισχυρίζομαι να το πληρώνομε εδώ εις την Κωνσταντινούπολιν. Ελπίζω με την υπομονή και επιμονή μου και με τους τρόπους που ήθελε μεταχειριστώ να το επιτύχω και αυτό σύντομα και τότε το σύστημα θα γίνει ελαφρό και αυτής της Σάμου...

ΑΥΤΑ ΚΥΡΙΟΙ τα ενεργώ ΜΕ ΚΙΝΔΥΝΟ ΤΗΣ ΖΩΗΣ ΜΟΥ για να ακούσω μιαν ώραν την ευχαρίστησιν των πατριωτών μου. Πάσχω δια να ωφελήσω, όσον ημπορώ την ΠΑΤΡΙΔΑ. Ελπίζω εις την Θείαν Πρόνοια του Θεού να μην αφήσει να κακοπάθω.

Το Θανατικό - επιδημία πανώλης- άρχισε εις την Πόλιν, πλην είναι μολύσματα της Αλεξάνδρειας και οι περισσότεροι γλιτώνουν. Παρόλα αυτά να φυλάττεσθαι όσον δύνασθε, διότι και εις την Σμύρνη ακολουθεί και εις Μυτιλήνη και Αϊβαλί...

Ανευ ετέρου, σας ασπάζομαι πατριωτικώς και μένω. Ο Συμπολίτης σας Π. ΝΙΚΟΛΑΪΔΗΣ, ΕΝ ΚΩΝΣΤΑΝΤΙΝΟΥΠΟΛΕΙ ΤΗ 30 ΙΟΥΛΙΟΥ 1835...»

Οι νησιώτες μας έδιναν αγώνες για να μείνουν Έλληνες και να πληρώνουν το φόρο στην Πόλη, διότι ο Πασάς της Ρόδου, Σουκιούρ Μπέης, έπινε το έχει, το αίμα, τον ιδρώτα, τη ζωή και την ανάσα του λαού μας.

Τελικά οι Νησιώτες είδαν Φως Αληθινό και Ιλαρό, στις 7 Μαρτίου 1948.

ΙΑΤΡΙΚΗ ΑΝΑΚΟΙΝΩΣΗ

Το Μικροβιολογικό - Διαγνωστικό Εργαστήριο του ιατρού

ΙΩΑΝΝΗ ΜΗΝΕΤΤΟΥ

θα παραμείνει κλειστό

από 21/7/2006 έως 30/7/2006

Θα λειτουργήσει κανονικά τη Δευτέρα 31 Ιουλίου από τις 7.30 το πρωί.

ΙΑΤΡΕΙΟ: Σοφοκλή Βενιζέλου 1
Τηλ. 22410 29864

T8086-30/7

PELLOS TRAVEL
Α. ΠΑΠΑΣΑΒΒΑΣ

ΟΡΓΑΝΩΣΗ - ΠΟΙΟΤΗΤΑ - ΕΓΓΥΗΣΗ
ΚΑΛΟΚΑΙΡΙ 2006 (ΕΚΔΡΟΜΕΣ)

ΕΛΛΗΝΙΚΑ ΝΗΣΙΑ
(ΤΡΙΗΜΕΡΑ-ΠΟΛΥΗΜΕΡΑ)
ΠΑΤΜΟ-ΛΕΡΟ-ΚΑΡΠΑΘΟ-ΛΕΙΨΟΙ-ΤΗΛΟ-ΝΙΣΥΡΟ-ΣΑΜΟ-ΜΥΤΙΛΗΝΗ-ΧΙΟ-ΛΗΜΝΟΣ

Περιλαμβανει εισιτήρια-ξενοδοχείο-αυτοκίνητο για όλη την διάρκεια της παραμονής σας.

ΤΙΜΕΣ ΑΠΟ 135 ΕΥΡΩ

28/7 – 31/7 KOUSADASI-ΣΜΥΡΝΗ - ΕΦΕΣΣΟΣ(4ΗΜΕΡΗ)

ΑΝ.08.00 ΤΟ ΠΡΩΙ 28/07 ΠΑΡΑΣΚΕΥΗ ΕΠΙΣΤΡΟΦΗ
ΔΕΥΤΕΡΑ ΣΤΙΣ 31/7 ΣΤΙΣ 18.00 ΡΟΔΟ
ΞΕΝΟΔΟΧΕΙΑ 4**** ΚΑΙ 3*** ΜΕ ΠΡΩΙΝΟ ΚΑΙ ΦΑΓΗΤΟ
- ΜΕΤΑΦΟΡΕΣ - ΕΚΔΡΟΜΕΣ -ΕΙΣΙΤΗΡΙΑ-ΦΟΡΟΙ

ΤΙΜΗ 225 ΕΥΡΩ

19/8-24/8 ΜΥΚΟΝΟΣ-ΣΑΝΤΟΡΙΝΗ-ΠΑΡΟΣ-ΤΗΝΟΣ (6ΗΜΕΡΗ)

ΑΝΑΧ.19/8 ΣΑΒΒΑΤΟ 10.00 Π.Μ ΜΕ BLUE STAR ΕΠΙΣ.
24/8 ΠΕΜΠΤΗ ΣΤΙΣ 07.30 (ΠΡΩΙ) ΣΤΗ ΡΟΔΟ
ΞΕΝΟΔΟΧΕΙΑ ΜΕ ΠΡΩΙΝΟ-ΜΕΤΑΦΟΡΕΣ-ΕΚΔΡΟΜΕΣ.ΣΥΝΟΔΟΣ ΓΡΑΦΕΙΟΥ

19/8-26/8 ΓΥΡΟΣ ΠΕΛΟΠΟΝΝΗΣΣΟΥ (8ΗΜΕΡΗ)

ΑΝΑΧ.19/8 ΣΑΒΒΑΤΟ 10.00 Π.Μ ΜΕ BLUE STAR ΕΠΙΣ.
26/8 ΣΑΒΒΑΤΟ ΣΤΙΣ 07.00 ΣΤΗ ΡΟΔΟ
ΚΑΛΑΒΡΥΤΑ-ΑΓΙΑ ΛΑΥΡΑ-ΜΕΓΑ ΣΠΗΛΑΙΟ-ΠΑΤΡΑ-ΑΡΧΑΙΑ ΟΛΥΜΠΙΑ-ΚΑΛΑΜΑΤΑ-ΣΠΗΛΑΙΟ ΔΥΡΟΥ-ΓΥΘΕΙΟ-ΜΟΝΕΜΒΑΣΙΑ-ΜΥΣΤΡΑΣ-ΣΠΑΡΤΗ-ΑΓΙΑ ΘΕΟΔΩΡΑ-ΠΑΝΑΓΙΑ ΜΑΛΕΒΗ-ΝΑΥΠΛΙΟ-ΤΟΛΟ-ΕΠΙΔΑΥΡΟΣ-
ΞΕΝΟΔΟΧΕΙΑ ΜΕ ΠΡΩΙΝΟ-ΜΕΤΑΦΟΡΕΣ-ΕΚΔΡΟΜΕΣ
ΣΥΝΟΔΟΣ ΓΡΑΦΕΙΟΥ

23/8-28/8 ΡΩΜΗ-ΦΛΩΡΕΝΤΑ-ΠΙΖΑ-ΒΕΝΕΤΙΑ (ΑΕΡΟΠΟΡΙΚΗ)

(ΞΕΝΟΔΟΧΕΙΑ 4****ΚΑΙ 3 ΑΣΤΕΡΩΝ ΜΕ ΠΡΩΙΝΟ-ΜΕΤΑΦΟΡΕΣ - ΞΕΝΑΓΗΣΕΙΣ- ΕΚΔΡΟΜΕΣ)

6ΗΜΕΡΕΣ – 7ΗΜΕΡΕΣ ΚΡΟΥΑΖΙΕΡΕΣ ΜΕ ΤΟ ΥΠΕΡΠΟΛΥΤΕΛΕΣ «ΑΡΙΟΝ»

ΕΠΤΑΝΗΣΑ- ΔΑΛΜΑΤΙΚΕΣ ΑΚΤΕΣ- ΒΕΝΕΤΙΑ ΚΡΟΑΤΙΑ- ΜΑΥΡΟΒΟΥΝΙΟ- ΚΕΦΑΛΟΝΙΑ- ΚΕΡΚΥΡΑ-ΠΑΞΟΙ
ΑΝΑΧΩΡΗΣΕΙΣ 03/8 - 10/8 - 17/8 - 24/8
ΜΟΝΟ ΑΠΟ 590 ΕΥΡΟ ΤΟ ΑΤΟΜΟ

Εισιτήρια ΟΑ, AEGEAN ΚΑΙ CHARTER. Ακτοπλοικά εισιτήρια. Ειδικά πακέτα για μεμονωμένους, συλλόγους, νεόνυμφους για Ελλάδα, Κύπρο, Τυνησία, Αίγυπτο, Μαρόκο, Ιταλία, Αγγλία, Γαλλία κ.α.

ΓΙΑ ΠΕΡΙΣΣΟΤΕΡΕΣ ΠΛΗΡΟΦΟΡΙΕΣ, ΚΡΑΤΗΣΕΙΣ ΚΑΙ ΑΝΑΛΥΤΙΚΑ ΠΡΟΓΡΑΜΜΑΤΑ

ΣΤΟ ΓΡΑΦΕΙΟ ΓΕΝΙΚΟΥ ΤΟΥΡΙΣΜΟΥ:

PELLOS TRAVEL

Λ. ΚΑΛΛΙΘΕΑΣ 125, ΦΑΛΗΡΑΚΙ, ΡΟΔΟΣ

ΤΗΛ: 2241087615 ΦΑΞ: 2241087616

EMAIL: pellostravel@rho.forthnet.gr WEB: www.pellostravel.gr

T.7839-30/7

Ναυτικά Πρακτορεία TSAGARIS

GA FERRIES

Ε/Γ-Ο/Γ ΡΟΔΑΝΘΗ
Ε/Γ-Ο/Γ ΜΑΡΙΝΑ
Ε/Γ-Ο/Γ ΑΝΘΗ ΜΑΡΙΝΑ

ΡΟΔΟ - ΠΕΙΡΑΙΑ

ΚΥΡΙΑΚΗ 23/7
• ΜΑΡΙΝΑ 13.00 Σύμη - Τήλο, Νίσυρο - Κω - Κάλυμνο - Πειραιά (10.20)
ΔΕΥΤΕΡΑ 24/7
• ΑΝΘΗ ΜΑΡΙΝΑ 17.00 Κω - Λέρο- Πάτμο - Πειραιά (09.40)
ΤΡΙΤΗ 25/7

ΤΕΤΑΡΤΗ 26/7
• ΑΝΘΗ ΜΑΡΙΝΑ 17.00 Κω - Λέρο- Πάτμο - Πειραιά (09.00)
ΠΕΜΠΤΗ 27/7
• ΡΟΔΑΝΘΗ 16.00 Κω - Κάλυμνο- Πειραιά (09.20)
ΠΑΡΑΣΚΕΥΗ 28/7
• ΑΝΘΗ ΜΑΡΙΝΑ 13.00 Κω - Λέρο- Πάτμο - Πειραιά (04.30)
ΣΑΒΒΑΤΟ 29/7
• ΡΟΔΑΝΘΗ 17.00 Κω - Κάλυμνο-Λέρο - Πάτμο - Πειραιά (11.20)
ΚΥΡΙΑΚΗ 30/7
• ΜΑΡΙΝΑ 13.00 Σύμη - Τήλο, Νίσυρο - Κω - Κάλυμνο - Πειραιά (10.20)
ΔΕΥΤΕΡΑ 31/7
• ΑΝΘΗ ΜΑΡΙΝΑ 17.00 Κω - Λέρο- Πάτμο - Πειραιά (09.40)
ΤΡΙΤΗ 1/8

ΤΕΤΑΡΤΗ 2/8
• ΑΝΘΗ ΜΑΡΙΝΑ 17.00 Κω - Λέρο- Πάτμο - Πειραιά (09.00)
ΠΕΜΠΤΗ 3/8
• ΡΟΔΑΝΘΗ 16.00 Κω - Κάλυμνο- Πειραιά (09.20)
ΠΑΡΑΣΚΕΥΗ 4/8
• ΑΝΘΗ ΜΑΡΙΝΑ 13.00 Κω - Λέρο- Πάτμο - Πειραιά (04.30)
ΣΑΒΒΑΤΟ 5/8
• ΡΟΔΑΝΘΗ 17.00 Κω - Κάλυμνο-Λέρο - Πάτμο - Πειραιά (11.20)
ΚΥΡΙΑΚΗ 6/8
• ΜΑΡΙΝΑ 13.00 Σύμη - Τήλο, Νίσυρο - Κω - Κάλυμνο - Πειραιά (10.20)
ΔΕΥΤΕΡΑ 7/8
• ΑΝΘΗ ΜΑΡΙΝΑ 17.00 Κω - Λέρο- Πάτμο - Πειραιά (09.40)
ΤΡΙΤΗ 8/8

ΤΕΤΑΡΤΗ 9/8
• ΑΝΘΗ ΜΑΡΙΝΑ 17.00 Κω - Λέρο- Πάτμο - Πειραιά (09.00)
ΠΕΜΠΤΗ 10/8
• ΡΟΔΑΝΘΗ 16.00 Κω - Κάλυμνο- Πειραιά (09.20)
ΠΑΡΑΣΚΕΥΗ 11/8
• ΑΝΘΗ ΜΑΡΙΝΑ 13.00 Κω - Λέρο- Πάτμο - Πειραιά (04.30)
ΣΑΒΒΑΤΟ 12/8
• ΡΟΔΑΝΘΗ 17.00 Κω - Κάλυμνο-Λέρο - Πάτμο - Πειραιά (11.20)

TSAGARIS TRAVEL
Σαχτούρη 5 (έναντι Τελωνείου)
Τηλ.: 22410 36170, 30406, 35066, 28597

X 5995-31/8

Έτοιμοι για ΚΤΕΟ;

ΤΩΡΑ ΚΤΕΟ ΣΕ 25 ΛΕΠΤΑ!

AUTOVISION®
ΤΕΧΝΙΚΟΣ ΕΛΕΓΧΟΣ ΟΧΗΜΑΤΩΝ

Ιδιωτικό ΚΤΕΟ Ρόδου

για ραντεβού..22410 67677

ΕΥΚΟΛΑ, ΓΡΗΓΟΡΑ, ΑΞΙΟΠΙΣΤΑ ΚΑΙ ΦΘΗΝΟΤΕΡΑ!!

ΑΝΟΙΧΤΑ ΑΠΟΓΕΥΜΑΤΑ ΚΑΙ ΣΑΒΒΑΤΟ, ΟΛΑ ΤΑ ΠΑΡΑΒΟΛΑ ΑΓΟΡΑΖΟΝΤΑΙ ΣΤΟ ΚΤΕΟ

ταλαιπωρία τέλος..

ΠΡΟΓΡΑΜΜΑ ΠΡΟΣΚΛΗΣΗΣ ΟΧΗΜΑΤΩΝ Ν. ΔΩΔ/ΣΟΥ

ΠΡΟΣΟΧΗ!
- Τον Ιούλιο ΡΟΖ 5501 εώς ΡΟΖ 7500
- Τον Αύγουστο ΡΟΖ 7501 εώς 9500

Η ΜΗ ΔΙΕΝΕΡΓΕΙΑ ΤΕΧΝΙΚΟΥ ΕΛΕΓΧΟΥ ΤΟΥ ΟΧΗΜΑΤΟΣ ΣΑΣ (ΚΤΕΟ) ΜΕΣΑ ΣΤΙΣ ΠΡΟΘΕΣΜΙΕΣ, ΑΠΟΤΕΛΕΙ ΠΑΡΑΒΑΣΗ (ΚΟΚ 86) ΚΑΙ ΤΙΜΩΡΕΙΤΑΙ ΑΠΟ ΤΙΣ ΑΡΧΕΣ ΜΕ ΠΡΟΣΤΙΜΟ 334 ΕΥΡΩ ΚΑΙ ΑΦΑΙΡΕΣΗ ΠΙΝΑΚΙΔΩΝ

1ο Χιλ. ΝΕΑΣ ΕΘΝΙΚΗΣ ΟΔΟΥ ΤΣΑΙΡΙ - ΑΕΡΟΔΡΟΜΙΟΥ

www.kteo.eu

X.261-31/7

ΠΑΡΑΔΟΣΗ ΚΑΙ ΤΕΧΝΟΛΟΓΙΑ
ΕΡΓΑΣΤΗΡΙΟ ΦΩΤΟΓΡΑΦΙΩΝ

ΦΩΤΟ ΦΙΛ. ΠΑΧΟΣ

ΤΥΠΩΜΑ ΚΑΙ ΝΥΧΤΕΡΙΝΕΣ ΩΡΕΣ

Γ. ΕΥΣΤΑΘΙΟΥ 11
Τηλ. 22410 26893
Κιν.: 6946 282033

INEMA
ΙΑΤΡΙΚΟΣ & ΝΟΣΟΚΟΜΕΙΑΚΟΣ ΕΞΟΠΛΙΣΜΟΣ
από το 1988 είμαστε οι μεγαλύτεροι προμηθευτές
ΙΑΤΡΙΚΟΥ-ΟΡΘΟΠΕΔΙΚΟΥ & ΝΟΣΟΚΟΜΕΙΑΚΟΥ ΥΛΙΚΟΥ
ΣΤΗ ΔΩΔΕΚΑΝΗΣΟΥ
18 χρόνια εμπειρίας Εμπιστεύθειτε μας!
• ΑΝΑΠΗΡΙΚΑ ΚΑΡΟΤΣΙΑ
• ΒΑΔΙΣΤΙΚΑ
• ΟΡΘΟΠΕΔΙΚΑ ΕΙΔΗ
• ΜΠΛΟΥΖΕΣ ΙΑΤΡΙΚΕΣ
• ΚΑΛΤΣΕΣ ΦΛΕΒΙΤΙΔΑΣ
• ΠΕΛΜΑΤΑ
• ΟΡΘΟΠΕΔΙΚΑ ΜΑΞΙΛΑΡΙΑ
• ΚΡΕΒΑΤΙΑ ΝΟΣΟΚΟΜΕΙΑΚΑ
• ΙΑΤΡΙΚΟΣ ΕΞΟΠΛΙΣΜΟΣ και ΑΝΑΛΩΣΙΜΑ
• ΟΡΓΑΝΑ ΧΗΜΕΙΟΥ
• και κάθε άλλο είδος για κατ'οίκο νοσηλεία
X.261-31/7
ΡΟΔΟΣ: ΛΕΜΕΣΣΟΥ 2 - ΤΗΛ: 22410 32238 www.inema.gr
ΚΩΣ: ΕΛ. ΒΕΝΙΖΕΛΟΥ 38 (παραπ/ρως Αγίας Παρασκευής) - ΤΗΛ: 22420 20048

ΝΤΕΤΕΚΤΙΒΣ
30 ΧΡΟΝΙΑ ΜΟΝΙΜΑ ΚΑΙ ΣΤΗ ΡΟΔΟ
35354
ΠΛΑΤΕΙΑ ΑΓΙΟΥ ΙΩΑΝΝΟΥ
Η ΛΥΣΗ!!! ΣΕ ΚΑΘΕ ΣΑΣ ΠΡΟΒΛΗΜΑ
EXPRESS SECURITY
X.6007-31/8

ΠΑΡΑΔΟΣΗ ΚΑΙ ΤΕΧΝΟΛΟΓΙΑ
ΕΡΓΑΣΤΗΡΙΟ ΦΩΤΟΓΡΑΦΙΩΝ
ΦΩΤΟ ΦΙΛ. ΠΑΧΟΣ
Αναλογική και ψηφιακή φωτογραφία
ΤΥΠΩΜΑ ΚΑΙ ΝΥΧΤΕΡΙΝΕΣ ΩΡΕΣ
Γ. ΕΥΣΤΑΘΙΟΥ 11 Τηλ. 22410 26893 Κιν.: 6946 282033

Δωρεάν παροχή νέων καινοτόμων υπηρεσιών

Πρωτοπόρος ο Δήμος Ιαλυσού σε θέματα Νέων Τεχνολογιών

ΥΛΟΠΟΙΕΙ ΔΥΟ ΣΗΜΑΝΤΙΚΑ ΕΡΓΑ

Ο Δήμος Ιαλυσού τα τελευταία χρόνια καταβάλει σημαντικές προσπάθειες για την ανάπτυξη των υποδομών του και την αναβάθμιση των παρεχόμενων υπηρεσιών στους κατοίκους και επισκέπτες του. Στο πλαίσιο αυτών των προσπαθειών το τελευταίο διάστημα υλοποιεί δύο σημαντικά έργα ενταγμένα στο Επιχειρησιακό Πρόγραμμα «Κοινωνία της Πληροφορίας». Το 1ο έργο που σχεδόν έχει ολοκληρωθεί έχει τίτλο «Ενημέρωση, επίδειξη και προώθηση των ευρυζωνικών υπηρεσιών στο Δήμο Ιαλυσού και την ευρύτερη περιοχή» και είναι ενταγμένο στο Μέτρο 4.2 «Ανάπτυξη Υποδομών Δικτύων Τοπικής Πρόσβασης».

Ήδη μέσα από το έργο αυτό ο Δήμος Ιαλυσού έχει αποκτήσει τελευταίας τεχνολογίας τηλεπικοινωνιακή υποδομή και έχει δημιουργήσει ένα ευρυζωνικό δίκτυο τοπικής πρόσβασης. Συγκεκριμένα χρησιμοποιώντας τηλεπικοινωνιακό και ηλεκτρονικό εξοπλισμό υψηλής τεχνολογίας καθώς και εξειδικευμένο λογισμικό ελέγχου και ασφάλειας δικτύων έχει συνδέσει τρία κτίρια του Δήμου με ασύρματες συνδέσεις κορμού ταχύτητας έως και 54Mbps, επιτυγχάνοντας εκτός των άλλων την δωρεάν μεταφορά δεδομένων και τηλεφωνικών συνδιαλέξεων μεταξύ αυτών των σημείων.

Επιπλέον ο Δήμος παρέχει, σε όλους όσους διαθέτουν συσκευές με δυνατότητα ασύρματης πρόσβασης στο διαδίκτυο, δωρεάν πρόσβαση υψηλής ταχύτητας μέσα από τα δύο σημείων Hot Spots Wi-Fi 802.11g. που έχει δημιουργήσει στο ΚΕΠ και το Βιοκλιματικό Λύκειο Ιαλυσού. Τα δύο αυτά κτίρια λειτουργούν και ως χώροι επίδειξης των ευρυζωνικών υπηρεσιών.

Σκοπός του φιλόδοξου αυτού έργου είναι καταρχήν η αναβάθμιση των ήδη παρεχόμενων υπηρεσιών καθώς και η δωρεάν παροχή νέων καινοτόμων υπηρεσιών στους κατοίκους και επισκέπτες της πόλης. Επιπλέον στοχεύει μέσα από συγκεκριμένες ενέργειες στην ευαισθητοποίηση και ενημέρωση των φορέων του δημοσίου και ιδιωτικού τομέα, των ειδικών ομάδων και του ευρύτερου κοινού, για τις δυνατότητες και τα πλεονεκτήματα που προκύπτουν από τη χρήση των ευρυζωνικών υπηρεσιών.

Ορισμένες από τις εργασίες που έχουν υλοποιηθεί είναι :

- Μελέτη για την χρήση και την ζήτηση των ευρυζωνικών υπηρεσιών στην περιοχή του Δήμου Ιαλυσού.
- Ανάπτυξη δικτυακού τόπου προώθησης και προβολής της ευρυζωνικότητας
- Δημιουργία Multimedia εφαρμογών που αξιοποιούν τα πλεονεκτήματα που παρέχονται από τις ευρυζωνικές τεχνολογίες και προβολή τους μέσω του διαδικτύου.
- Δημιουργία βάσης δεδομένων με πλούσιο φωτογραφικό υλικό και βίντεο με δυνατότητα πρόσβασης σε αυτήν από το διαδίκτυο.
- Ανάπτυξη υπηρεσιών Voip δικτύου τηλεφωνίας.
- Διοργάνωση σειράς ημερίδων, παρουσιάσεων, εκδηλώσεων και σεμιναρίων με θέμα τις ευρυζωνικές υπηρεσίες και τεχνολογίες με σκοπό την καλύτερη ενημέρωση των πολιτών, την αύξηση του ενδιαφέροντος και την απόκτηση εξειδικευμένης γνώσης και εμπειρίας.

Το 2ο έργο το οποίο μόλις ξεκίνησε έχει τίτλο «Ανάπτυξη ευρυζωνικού δικτύου τοπικής πρόσβασης στο Δήμο Ιαλυσού» και είναι ενταγμένο στο Μέτρο 4.3 «Προηγμένες τηλεπικοινωνιακές υπηρεσίες για τον πολίτη». Σκοπός του έργου αυτού είναι η αγορά και εγκατάσταση του κατάλληλου υλικού και λογισμικού για την δημιουργία ενός ευρυζωνικού δικτύου που θα συνδέει συνολικά δεκατρία κτίρια του Δήμου. Στα κτίρια αυτά συμπεριλαμβάνονται όλα τα σχολεία του Δήμου καθώς και όλα τα κτίρια δημόσιου ενδιαφέροντος που ανήκουν σε αυτόν.

Από την ολοκλήρωση του έργου οι ωφέλειες για το Δήμο Ιαλυσού τους φορείς και τις υπόλοιπες δημόσιες υπηρεσίες θα είναι πολλαπλές. Συγκεκριμένα θα υπάρξει βελτίωση των τηλεπικοινωνιακών υποδομών, αποδοτικότερη λειτουργία των υπηρεσιών και ταχύτερη εξυπηρέτηση των πολιτών. Θα συντελέσει στην εξοικονόμηση πόρων μέσα από την οικονομικότερη κάλυψη των υπαρχουσών και των προβλεπόμενων τηλεπικοινωνιακών αναγκών και θα βελτιώσει την ποιότητα των χρησιμοποιούμενων ηλεκτρονικών υπηρεσιών. Οι μαθητές, οι εργαζόμενοι, οι κάτοικοι και επισκέπτες του Δήμου θα έχουν εύκολη πρόσβαση στη γνώση και την πληροφόρηση και θα τους παρέχονται περισσότερα μέσα και προοπτικές για εκπαίδευση και κατάρτιση.

Και στα δύο έργα φορέας υλοποίησης είναι ο Δήμος Ιαλυσού και φορέας επίβλεψης οι Τεχνικές Υπηρεσίες του Δήμου. Χρηματοδοτούνται 100% από το Επιχειρησιακό Πρόγραμμα «Κοινωνία της Πληροφορίας» και συγκεκριμένα κατά 75% από το Ε.Τ.Π.Α και κατά 25% από εθνική συμμετοχή.

Περισσότερες πληροφορίες σχετικά με τις ευρυζωνικές υπηρεσίες και τεχνολογίες μπορείτε να πάρετε μέσα από τις ιστοσελίδες του δήμου Ιαλυσού (www.ialysos.gr & www.ialisos.gr)

ΙΑΤΡΙΚΗ ΑΝΑΚΟΙΝΩΣΗ
Το ΜΙΚΡΟΒΙΟΛΟΓΙΚΟ ΕΡΓΑΣΤΗΡΙΟ της Ιατρού
ΑΝΑΣΤΑΣΙΑΣ. Π. ΧΑΜΟΥΖΑ-ΤΣΕΛΕΠΗ
θα παραμείνει κλειστό
από ΔΕΥΤΕΡΑ 24 ΙΟΥΛΙΟΥ
έως και ΠΑΡΑΣΚΕΥΗ 28 ΙΟΥΛΙΟΥ
Θα λειτουργήσει κανονικά από τη Δευτέρα 31 Ιουλίου.
Διεύθυνση: Στ. Κωτιάδη 5
Τηλέφωνο: 22410 74034
13754-30/7

ΚΛΗΣΗ

Καλείται ο κλέψας το εικονιζόμενο λυκόσκυλο του δικηγόρου Κωνσταντίνου Φραράκη, από το ξενοδοχείο ROMA να τον επιστρέψει αμέσως, διοτι θα του υποβληθεί μήνυση επί κλοπής με τας συνεπείας του νόμου (φυλάκιση κ.λ.π.).
Επίσης θα εγερθεί αγωγή ενατίον του δια ψυχική οδύνη του ιδιοκτήτη, της τάξεως των 10 χιλιάδων ευρώ.
Ωσαύτως ο γνωρίζων τον δράστη να μας τον γνωρίσει και θα αμειφθεί.
Πληροφορίες στα τηλέφωνα
22410 96447 και 22410 90919
14969-6/8

Γεώργιος Ιωαννίδης
Οικοδομικές Επιχειρήσεις
ARCH Net architects

ΠΩΛΟΥΝΤΑΙ ΑΝΕΞΑΡΤΗΤΕΣ ΜΟΝΟΚΑΤΟΙΚΙΕΣ
ΣΤΗΝ ΙΞΙΑ ΚΑΙ ΣΤΗΝ ΑΝΟΙΞΗ 135 - 180 - 200
ΝΕΑ ΑΓΟΡΑ 78 &ΓΑΛΛΙΑΣ 15 ΤΗΛ 22410-22307 ΚΙΝ. 69 32 296 983
X.6020-31/8

VANIK TOURS
ΓΙΑΝΝΗΣ και ΣΕΒΑ ΒΑΛΣΑΜΙΔΗ
VANIK σημαίνει ΑΛΗΘΕΙΑ
ΑΚΤΗ ΚΑΝΑΡΗ 17, ΨΑΡΟΠΟΥΛΑ - ΑΝΕΤΟ ΠΑΡΚΙΝΓΚ •
Ανοικτά: ΔΕ-ΣΑ 08.30 - 14.00 & 16.30 - 20.30 - Τηλ. 22410 35191, 37621 κινητό: 6945798148 , FAX 22410 29532
Το γραφείο μας πάντα πρώτο σε κρατήσεις ξενοδοχείων εξασφάλισε και σας προσφέρει καταπληκτικές τιμές για τα παρακάτω ξενοδοχεία σε ΠΑΚΕΤΑ (έκδοση εισιτηρίων R/T) από 1/4/2006-31/8/2006
Απευθυνόμαστε σε σας που θέλετε και η κράτησή σας να είναι σωστή και το δωμάτιό σας να σας περιμένει

1ον HOTEL PRESIDENT Α΄ Κατηγορίας
Λεωφόρος Κηφισίας (ανακαινισμένο)
Μονόκλινο € 64
Δίκλινο € 74
Τρίκλινο € 97

2ον HOTEL ZAFOLIA Α΄ Κατηγορίας
Λεωφόρος Αλεξάνδρας
Μονόκλινο € 92
Δίκλινο € 100
Τρίκλινο € 105

3ον HOTEL ATHENS CYPRIA Α΄ Κατηγορίας
Σύνταγμα
Μονόκλινο € 80
Δίκλινο € 105
Τρίκλινο € 135

4ον HOTEL ASTOR Α΄ Κατηγορίας
Σύνταγμα
Μονόκλινο € 72
Δίκλινο € 92
Τρίκλινο € 105

5ον HOTEL ARETHOUSA Β΄ Κατηγορίας
Σύνταγμα
Μονόκλινο € 60
Δίκλινο € 80
Τρίκλινο € 105

6ον HOTEL ELECTRA Α΄ SUPERIOR
Ερμού Σύνταγμα
Μονόκλινο € 135
Δίκλινο € 155
Τρίκλινο € 185

7ον HOTEL ELLINIS Β΄ Κατηγορίας
Ωνάσειο, λεωφ. Συγγρού
Μονόκλινο € 48
Δίκλινο € 58
Τρίκλινο € 70

8ον HOTEL TPITON Β΄ Κατηγορίας
Κέντρο Πειραιά
Μονόκλινο € 60
Δίκλινο € 80
Τρίκλινο € 100

9ον HOTEL SAVOY Α΄ Κατηγορίας
Κέντρο Πειραιά
Μονόκλινο € 75
Δίκλινο € 95
Τρίκλινο € 115

10ον HOTEL EGNATIA Β΄ Κατηγορίας
Θεσσαλονίκη Κέντρο - ανακαινισμένο
Μονόκλινο € 75
Δίκλινο € 85
Τρίκλινο € 95

11ον HOTEL EGNATIA PALACE Α΄ Κατηγορίας
Θεσσαλονίκη Κέντρο - ολοκαίνουργιο
Μονόκλινο € 100
Δίκλινο € 110
Τρίκλινο € 135

* Τα παραπάνω ξενοδοχεία διαθέτουν T.V. σε όλα τα δωμάτια
* Στις παραπάνω τιμές συμπεριλαμβάνεται πρωινό σε μπουφέ
* Ακόμη σε μας θα βρείτε αεροπορικά και ατμοπλοϊκά εισιτήρια όλων των εταιρειών.
X.5996-31/8

ΠΡΑΚΤΟΡΕΙΟ ΤΑΞΙΔΙΩΝ
ΣΑΒΒΑΣ ΣΑΗΣ
ΠΡΟΣΦΕΡΟΥΜΕ
τα φθηνότερα αεροπορικά εισιτήρια για όλο τον κόσμο με όλες τις αεροπορικές πτήσεις
ΠΡΟΣΟΧΗ:
ΠΛΗΡΟΦΟΡΙΕΣ ΔΕΝ ΔΙΔΟΝΤΑΙ ΑΠΟ ΤΟ ΤΗΛΕΦΩΝΟ ΜΟΝΟ ΠΡΟΣΩΠΙΚΗ ΠΑΡΟΥΣΙΑ ΣΑΣ
Ακόμη:
♦ ΒΙΖΑ επισκέπτου για ΑΥΣΤΡΑΛΙΑ σε μία μέρα
♦ Εκδοση διαβατηρίων
♦ Εκδοση αδειών αυτοκινήτων

ΞΕΝΟΔΟΧΕΙΑ ΣΤΗΝ ΑΘΗΝΑ

PRESIDENT Α' Κατηγορίας Λεωφόρος Κηφησίας
Μονόκλινο € 64 με πρωινό
Δίκλινο για μονόκλινο € 68 » »
Δίκλινο € 74 » »
Τρίκλινο € 97 » »

ROYAL OLYMPIC LUX κοντά στο Σύνταγμα
Μονόκλινο € 108
Δίκλινο € 108
Τρίκλινο € 145

ΚΑΝΙΓΚΟΣ Α' κατηγορίας οδός Κάνιγγκος
Μονόκλινο € 78 με πρωινό
Δίκλινο € 88 » »

ASTOR Σύνταγμα
Μονόκλινο € 72 με πρωινό
Δίκλινο € 92 » »
Τρίκλινο € 105 » »

POLIS GRAND HOTEL Α' Κατηγορίας Πατησίων
Μονόκλινο € 76 με πρωινό
Δίκλινο € 84 » »
Τρίκλινο € 115 » »

DORIA HTL Β' Κατηγορίας Ομόνοια
Μονόκλινο € 73 με πρωινό
Δίκλινο € 84 » »
Τρίκλινο € 110 » »

BEST WESTERN Ιλίσια
Μονόκλινο € 84 με πρωινό
Δίκλινο € 93 » »
Τρίκλινο € 110 » »

ARETOUSA Β' Κατηγορίας Μητροπόλεως Σύνταγμα
Μονόκλινο € 60
Δίκλινο € 80
Τρίκλινο € 105

VERGINA Β' Κατηγορίας ΘΕΣ/ΚΗ (κεντρικό)
Μονόκλινο € 64
Δίκλινο € 80
Τρίκλινο € 100

ΣΑΣ ΣΥΜΦΕΡΕΙ ΠΡΙΝ ΚΛΕΙΣΕΤΕ ΟΠΟΥΔΗΠΟΤΕ ΝΑ ΜΑΣ ΕΠΙΣΚΕΦΘΕΙΤΕ
ΠΡΑΚΤΟΡΕΙΟ ΤΑΞΙΔΙΩΝ
ΣΑΒΒΑΣ ΣΑΗΣ
ΤΑΡΠΟΝ ΣΠΡΙΓΚΣ 42 δίπλα στην Τράπεζα Πίστεως
• Τηλ. 22410 39781-3
X.6001-31/8

GR
Grand Hotel
X.5991-31/8

Ο τέλειος συνδυασμός ποιότητας και οικονομίας που τιμά και ανεβάζει τη Ρόδο


Αναλαμβάνουμε συνέδρια και κάθε κοινωνική σας εκδήλωση



Αξέχαστες μελωδικές στιγμές δίπλα στο τζάκι μας, με τον πιανίστα ΤΑΚΗ ΤΣΩΝΗ, κάθε Παρασκευή, Σάββατο και Κυριακή



ΠΡΟΟΔΟΣ μικρές αγγελίες μικρές αγγελίες ΠΡΟΟΔΟΣ

ενοικιάσεις

ΕΝΟΙΚΙΑΖΕΤΑΙ κατάστημα στην οδό Καναδά 54, 55 τ.μ., με πατάρι 25 τ.μ. Πληροφορίες τηλ. 22410/22450 ώρες 9 π.μ. - 3μ.μ.
13755-30/7

ΕΝΟΙΚΙΑΖΕΤΑΙ γκαρσονιέρα 46 τ.μ., σε πολυκατοικία, επί της οδού Β. Βουλγαροκτόνου 15, πλήρως επιπλωμένη, με θέρμανση, κατάλληλη για φοιτητές/τριες, πολύ κοντά στο Πανεπιστήμιο Αιγαίου. Πληρ. τηλ. 22410/52351
14818-30/7

ΕΝΟΙΚΙΑΖΕΤΑΙ κατάστημα 50 τ.μ. στην Αγίας Αναστασίας 48-50. Ανακαινισμένο, διαθέτει τουαλέτα, θέσεις πινακίδων, τέντες στη βιτρίνα, φωτισμό και είναι έτοιμο προς χρήση. Πρόσφατα χρησιμοποιήθηκε ως καφενείο με άδεια υγειονομικής χρήσεως. Ενοίκιο 420 ευρώ. Πληροφορίες τηλ. 6934720000 Γιάννης
14897-30/7

ΕΝΟΙΚΙΑΖΕΤΑΙ γκαρσονιέρα στον 3ο όροφο, πολυκατοικίας επί της οδού Κων/νου Παλαιολόγου 13, επιπλωμένη, με θέρμανση, πολύ κοντά στο Πανεπιστήμιο Αιγαίου. Πληροφορίες τηλ. 22410/93787 και 6974012119
ΓΔ-5/8

ΕΝΟΙΚΙΑΖΕΤΑΙ
πολυτελές νεόκτιστο διαμέρισμα 85 τ.μ., διαμπερές, με περιφερειακές μεγάλες βεράντες, με αυτόνομη θέρμανση - ηλιακό.
Αποτελείται από σαλόνι - κουζίνα, δύο (2) υπνοδωμάτια και μπάνιο στην περιοχή «Αραπάκι», Παρθενόπης 18.
Πληροφορίες τηλ. 6944209883 και σταθ. 22410/30507 κ. Θόδωρο
14892-30/7

ΕΝΟΙΚΙΑΖΕΤΑΙ διαμέρισμα στην Αθηνών 32- Ανάληψη. Ενοίκιο 360 ευρώ. Πληροφορίες τηλ. 22410/31304
14891-2/8

ΕΝΟΙΚΙΑΖΕΤΑΙ βιοτεχνικός χώρος στη λεωφόρο Ρόδου - Λίνδου, στο συγκρότημα Μανουσέλη, 165 τ.μ., ύψους 5,50 μ, και με πατάρι 36 τ.μ. Κατάλληλο για οποιαδήποτε χρήση. Πληροφορίες τηλ. 22410/48034
5417-30/7

ΕΝΟΙΚΙΑΖΕΤΑΙ στούντιο ισόγειο, με αυλή, στην οδό Τρίπολης και Πειραιώς, για φοιτητές, καθηγητές, στρατιωτικούς. Πληρ. τηλ. 6937379182, 6946920900
13745-6/7

ΕΝΟΙΚΙΑΖΟΝΤΑΙ γκαρσονιέρες, υπνοδωμάτιο και κουζίνα χωριστά, νέα κατασκευή, πλήρως επιπλωμένες, A/C και TV. Περιοχή Ιαλυσός. Πληροφορίες τηλ. 22410/93207
5429-25/8

ΕΝΟΙΚΙΑΖΕΤΑΙ γκαρσονιέρα δίχωρη, επιπλωμένη, 2ου ορόφου, περιοχή Ανάληψη. Πληρ. τηλ. 6944528718
14987-3/9

ΠΕΡΙΟΧΗ ΣΤΑΔΙΟΥ ΔΙΑΓΟΡΑ
ΕΠΙ ΤΗΣ ΚΟΔΡΙΓΚΤΩΝΟΣ
για παραθερισμό
ΕΝΟΙΚΙΑΖΟΝΤΑΙ
επιπλωμένα διαμερίσματα
για ολιγοήμερη
ή πολυήμερη διαμονή
Πληροφορίες τηλ. 22410/31756
T8091-12/8

ΕΝΟΙΚΙΑΖΟΝΤΑΙ: 1) Διαμέρισμα 130 τ.μ., στην οδό Αλικαρνασού (παράλληλος της Αττταβύρου στο Άνω Ροδίνι). Είναι διαμπερές σε μικρή πολυκατοικία στο β' όροφο, χωρίς κοινόχρηστα. Έχει τρία μεγάλα υπνοδωμάτια, με εντοιχισμένες μεγάλες ντουλάπες, σαλόνι, μεγάλη κουζίνα, καθιστικό, δύο πλήρη μπάνια. Όλοι οι χώροι με βεράντες και πολύ καλή θέα την πόλη. 2) Στην ίδια πολυκατοικία αποθηκευτικός χώρος, 80 τ.μ., στο υπόγειο, χωρίς ράμπα, φως - νερό. Τηλ. 6945252728
13763-1/8

ΕΝΟΙΚΙΑΖΟΝΤΑΙ 1) Διαμέρισμα με δύο υπνοδωμάτια, κουζίνα, σαλόνι και λοιπών βοηθητικών χώρων, με μεγάλη βεράντα, 2ος όροφος, στην οδό Πατρών 1 - Μιχαήλ Πετρίδη και 2) Οροφοδιαμέρισμα με 3 υπνοδωμάτια, κουζίνα, τραπεζαρία, σαλόνι, μπάνιο, 105 τ.μ., 1ος όροφος, οδός Κωνσταντίνου Παλαιολόγου. Πληρ. τηλ. 22410/21249 και 33673
13782-4/8

ΕΝΟΙΚΙΑΖΟΝΤΑΙ
1) Γραφείο δίχωρο 70 τ.μ., με χωλ και WC στον 1ο όροφο οικοδομής στο Μανδράκι.
2) Γραφείο δίχωρο 55τ.μ., με WC στον 1ο όροφο οικοδομής στο Μαντράκι
3) Γραφείο 125 τ.μ., με WC στον πρώτο όροφο οικοδομής στο Μαντράκι, κατάλληλο για οποιαδήποτε χρήση.
Πληρ. τηλ. 22410/62666- 22410/22528 - 6932071727 και 6948045693
5431-9/8

ΕΝΟΙΚΙΑΖΟΝΤΑΙ
6 στούντιος καινούρια, επί της Ρόδου - Λίνδου, 2 χλ. πριν το Γκολφ Αφάντου, στη διασταύρωση Καλυθιών με παραλία Τραγανού, 400 μ. από τη θάλασσα, πλήρως εξοπλισμένα.
Τιμή: Διαμόρφωσέ την μόνος σου σύμφωνα με τις οικονομίες σου
Τηλ.22410/96616 και 6932603855
ΓΔ-3/8

ΕΝΟΙΚΙΑΖΕΤΑΙ επί της Αττταβύρου 21, διαμέρισμα υπέρ επιπλωμένο, που αποτελείται από 1 υπνοδωμάτιο, πλήρως επιπλωμένο, 1 σαλόνι πλήρως επιπλωμένο, και με TV , 1 τραπεζαρία (έχει τη δυνατότητα να μετατραπεί σε υπνοδωμάτιο), 1 κουζίνα με εντοιχιζόμενες ηλεκτρικές συσκευές, αιρ κοντίσιον, ηλιακό θερμοσίφωνα. Μηνιαίο μίσθωμα 400 ευρώ. Πληρ. τηλ. 6974500202 ή 22410/21792
13759-30/7

ΕΝΟΙΚΙΑΖΕΤΑΙ
γωνιακό κατάστημα 85 τ.μ., με υπόγεια αποθήκη 160 τ.μ., και ράμπα στην οδό Εθνικής Αντιστάσεως (Άννης Μαρίας).
Πληρ. τηλ. 2109849461- 22410/22180 και καντά 6977434532 - 6932071727
5431-9/8

ΕΝΟΙΚΙΑΖΕΤΑΙ
ΔΙΑΜΕΡΙΣΜΑ
ΚΑΙΝΟΥΡΓΙΟ
ΣΤ. ΚΩΤΙΑΔΗΣ
Πληρ. τηλ. 22410/32788 & 6946078883
13765-11/8

ΕΝΟΙΚΙΑΖΟΝΤΑΙ
καινούργια
στούντιος, 45 τ.μ.,
πλήρως εξοπλισμένα,
εντός πόλεως.
Πληρ. τηλ. 22410/24650
ΓΔ

ΠΡΟΣΟΧΗ!!!
Ενοικιάζονται δύο καταστήματα στην ωραιότερη πλατεία της Παλιάς Πόλης, πλατεία Εβραίων Μαρτύρων, λόγω συνταξιοδότησης.
Πληροφορίες τηλ. 22410/23131 και 6932743931
5400-13/8

ΕΝΟΙΚΙΑΖΕΤΑΙ πολυτελές διαμέρισμα 72 τ.μ., στην περιοχή της Ανάληψης (κοντά στην εκκλησία), σε ισόγειο μονοκατοικίας, με αυλή, επιπλωμένο, με πλήρη ηλεκτρικό εξοπλισμό. Πληρ. τηλ. 22410/33283 ή 22410/66910
13794-6/8

ΕΝΟΙΚΙΑΖΕΤΑΙ διαμέρισμα 85 τ.μ., επί της οδού Στέλιου Κωτιάδη 15. Πληροφορίες τηλ. 22410/34446
14906-2/8

ΕΝΟΙΚΙΑΖΕΤΑΙ διαμέρισμα (2ος όροφος) διαμπερές, 75 τ.μ., στην οδό Ευαγγ. Κανόναρχου 2 (πρώην Ζαννή), με δύο υπνοδωμάτια, σαλόνι, κουζίνα, με τρεις βεράντες, ηλιακό θερμοσίφωνα, θερμοπομπούς και τριφασικό ρεύμα (νυχτερινό). Ενοίκιο 400 ευρώ. Πληρ. τηλ. 22410/22060, 22410/30085 και 6974605326 και 6973013600
ΓΔ-5/8

ΕΝΟΙΚΙΑΖΕΤΑΙ ισόγειο διαμέρισμα 120 τ.μ., περιβαλλόμενο από αυλή και διαμορφωμένο κήπο 150 τ.μ., σε ανακαινισμένο κτίριο, με δύο ανεξάρτητες εισόδους, κλιματισμό, θερμοσυσσωρευτές, συναγερμό επί της πλατείας Ακαδημίας για επαγγελματική στέγη. Στο ίδιο κτίριο ενοικιάζονται υπόγειοι χώροι 170, 100 και 40 τ.μ., με τουαλέτα και είσοδο επί της Ηρώων Πολυτεχνείου. Πληρ. τηλ. 6972253826
T8116-6/8

ΕΝΟΙΚΙΑΖΕΤΑΙ διαμέρισμα δυάρι, Μόσχας 11 - Ροδίνι - Ρόδος. Πληρ. τηλ. 22410/31798 και κιν. 6944857519
13774-2/8

ΕΝΟΙΚΙΑΖΟΝΤΑΙ: 1) Διαμέρισμα 120 τ.μ., με βεράντες και ζαρντινιέρες, γύρω γύρω και 2) Γκαρσονιέρα 40 τ.μ. και με αυλή 40 τμ. μεμονωμένη, στ' Ασγούρου. Πληρ. τηλ. 22410/36543 και 22410/35522
13773-3/8

ΕΝΟΙΚΙΑΖΟΝΤΑΙ: 1) Λουξ διαμερίσματα δίκλινα, τρίκλινα και τετράκλινα, με την ημέρα ή με τον μήνα στην περιοχή Μητροπόλεως, 2) 4άρι στ' Ασγούρου, με τον μήνα ή όλο το χρόνο με κήπο και 3) Γκαρσονιέρα στ' Ασγούρου. Ολα με αιρκοντίσιον, ηλιακό, θέρμανση και όλα τα οικιακά σκεύη. Τηλ. 22410/29452 και 6977896444
13719-2/8

ΕΝΟΙΚΙΑΖΕΤΑΙ διαμέρισμα 110 τ.μ. στον 2ο όροφο, σε κεντρικό σημείο της Ρόδου, Τάρπον Σπρίγκς 34, πλατεία Κύπρου, κατάλληλο και για επαγγελματική στέγη. Πληρ. τηλ. 22410/30847
13775-2/8

ΕΝΟΙΚΙΑΖΟΝΤΑΙ γκαρσονιέρες επιπλωμένες στην Ανάληψη. Πληρ. τηλ. 22410/36065 και 6972057263
13784-4/8

ΕΝΟΙΚΙΑΖΟΝΤΑΙ επιπλωμένα δωμάτια, 25 τ.μ., με θέα προς τη θάλασσα, σε ήσυχο μέρος, άνετο πάρκινγκ, στο Φαληράκι, με μέρες ή με τον μήνα. Πληρ. τηλ. 96463 και κιν. 6976263809
13783-15/8

ΕΝΟΙΚΙΑΖΕΤΑΙ διαμέρισμα δύο δωματίων, με κουζίνα, WC, χωλ, που βρίσκεται στη Ρόδο και επί της οδού Αγ. Αναστασίας 17. Πληρ. τηλ. 22410/24078
13787-6/8

ΕΝΟΙΚΙΑΖΕΤΑΙ
διαμέρισμα επί της Βορείου Ηπείρου, κατάλληλο για φοιτητές και στρατιωτικούς.
Πληρ. τηλ. 22410/87615
X5964-30/7

ΕΝΟΙΚΙΑΖΕΤΑΙ
στην οδό Ηρώων Πολυτεχνείου αρ. 4, δίπλα στο Καζίνο, διαμέρισμα - γραφείο, 2ου ορόφου επιφάνειας 90 τ.μ. με αποθήκη 50 τ.μ., και θέση στάθμευσης.
Η αποθήκη ενοικιάζεται και μόνη. Ενοίκιο 1000 ευρώ
Πληρ. τηλ. 6944386069
13699-30/7

πωλήσεις

ΠΩΛΕΙΤΑΙ οικόπεδο 2520 τ.μ., στο Παραδείσι, περιοχή Ατσιγγάνικα. Τιμή 50.000 ευρώ. Πληροφορίες τηλ. 20021
X5992-31/8

ΠΩΛΟΥΝΤΑΙ επαγγελματικοί χώροι, στην οδό Βενέζη (δίπλα στο Ροδίων Παιδεία): α) Καταστήματα: για οποιαδήποτε χρήση επαγγελματική των 62τ.μ., και 125τ.μ., β) Γραφεία - Ιατρεία των 62 τ.μ. και 125τ.μ. γ) Αποθήκες των 62τ.μ. και 125τ.μ. Δεκτά δάνεια. Πηρ. Κάλλιστος Διακογεωργίου, τηλ. 22410/78501 και 22410/29318
X5999-31/8

ΠΩΛΟΥΝΤΑΙ στην παραλία Κιοτάρι μεζονέτες, ημιτελής και τελειωμένες των 80τ.μ. και 110τ.μ. σε 1000τ.μ. οικόπεδο σε κατασκευή πολυτελή. Δεκτά δάνεια. Πληρ. Διακογεωργίου Κάλλιστος. Πληροφορίες τηλ. 22410/29318 και 22410/78501
X5999-31/8

ΕΥΚΑΙΡΙΑ! ΠΩΛΟΥΝΤΑΙ λόγω αναχώρησης καναπές - κρεβάτι NEOSET και πολυθρόνα, βιβλιοθήκη μεγάλη NEOSET, έπιπλο στέρεο, έπιπλο TV IKEA, καρέκλα γραφείου GAUTIER, μεταλλικό κρεββάτι NEOSET, καθρέφτης και σιφινιέρα cocomat, γραφείο και βιβλιοθήκη NEOSET όλα μαζί 200 ευρώ ή και μεμονωμένα. Πληροφορίες τηλ. 6948550102 και 6937478124
14905-1/8

ΠΩΛΟΥΝΤΑΙ στην Κρεμαστή διαμερίσματα μεζονέτες στον παραλιακό δρόμο Κρεμαστής των 60τ.μ , και μεζονέτες των 120τ.μ. με αυλή, πολυτελής κατασκευή. Δάνεια δεκτά. Πληρ. Διακογεωργίου Κάλλιστος τηλ. 22410/29318 και 22410/78501
X5999-31/8

ΠΩΛΟΥΝΤΑΙ χαλιά αξίας, σε τιμή ευκαιρίας, λόγω αναχώρησης. Πληροφορίες τηλ. 22410/96542 και 6938421716
13791-6/8

ΠΩΛΕΙΤΑΙ
σαλόνι, αποτελούμενο από δύο καναπέδες, τετραθέσιο και τριθέσιο, τα δύο τραπεζάκια τους, κρυσταλλιέρα δύο τεμαχίων και βάση τηλεόρασης.
Πληρ. τηλ. 6977391764
5411-4/8

ΠΩΛΕΙΤΑΙ
διαμέρισμα 50 τ.μ., επιπλωμένο, στο Ροδίνι
90.000 ευρώ.
Πληρ. τηλ. 2105913621
X5988-6/8

ΠΩΛΟΥΝΤΑΙ
χαλιά, κιλίμια, χειροποίητα, παλαιά, συλλεκτικά και λίγα βάζα πιάτα του «ΙΚΑΡΟΥ».
Πληροφορίες τηλ. 6976321287 και 6942851737
13750-25/8

ΠΩΛΕΙΤΑΙ
ΚΟΠΑΔΙ
στην Κάρπαθο, 400-450 αίγες, 40 ευρώ η κάθε μία.
Πληρ. τηλ.6979631652
14837-30/7

ΠΩΛΟΥΝΤΑΙ
επιπλωμένα διαμερίσματα, επί της λεωφόρου Καμείρου - Θεολόγος, πλησίον ξενοδοχείου «ΝΤΟΡΕΤΑ» με οικόπεδο 2500 τ.μ., εντός σχεδίου πόλεως. Τιμή λογική.
Πληρ. τηλ. 22410/93596 και 6977287473
13706-27/7

πωλούνται

ΠΩΛΕΙΤΑΙ μηχανή HONDA BROS 650 c.c., χρώματος μπλε μεταλλικό, σε άριστη κατάσταση, 1.500,00 ευρώ. Πληρ. τηλ. 6973470208
13721-30/7

ΠΩΛΕΙΤΑΙ
BMW 518 σε πολύ καλή κατάσταση ατρακάριστο. Βιβλίο σέρβις, μέσα από BMW, full extra, ηχοσύστημα σε τιμή ευκαιρίας.
Πληρ. τηλ. 22410/20091 και. 6934593423
14992-9/8

ΠΩΛΕΙΤΑΙ
ΣΚΑΦΟΣ FLECHER 5.5μ., 115 ίππου μηχανή με τρέιλερ, full extra, 55 μίλια ταχύτητα. Δεκτός κάθε έλεγχος. Τιμή ευκαιρίας.
Πληρ. τηλ. 22410/20091 και καν. 6934593423
14992-9/8

ΑΓΟΡΑΖΟΥΜΕ
ΜΕΤΑΧΕΙΡΙΣΜΕΝΑ
ΑΥΤΟΚΙΝΗΤΑ
ΤΟΙΣ
ΜΕΤΡΗΤΟΙΣ
ΜΟΝΤΕΛΑ 1999
έως σήμερα
Τηλ. 22410 - 60500
X6017-31/8

ΚΤΙΡΙΟ Α.Ε.
ΠΩΛΗΣΕΙΣ ΑΚΙΝΗΤΩΝ
- Διαμέρισμα 105 τ.μ. τρίτου ορόφου στην οδό Δενδρινού 2 β.
- Διαμερίσματα 118 και 122 τ.μ. δευτέρου και τρίτου ορόφου αντίστοιχα, στην οδό Μιχαήλ Πετρίδη.
Με αποκλειστικές θέσεις στάθμευσης το καθένα - αποθήκη στο υπόγειο.
ΠΛΗΡΟΦΟΡΙΕΣ
ΑΝΑΣΤΑΣΙΟΣ ΑΤΣΙΔΗΣ
Στεφάνου Καζούλη 74 - Ρόδος
Τηλ. 22410/28616 - FAX 22410/37848 - Κιν. 6947373651
X6005-31/8

ΞΥΛΟΥΡΓΙΚΕΣ ΕΡΓΑΣΙΕΣ
ΛΕΝΤΑΚΗΣ ΜΑΝΩΛΗΣ
- Εντοιχιζόμενες Κουζίνες
- Κουφώματα
- Πόρτες
- Ντουλάπες



Τηλ. (22410)60601 και 6973933733, Ηλιούπολη Αναλήψεως
13607-30/7

ΨΥΧΟΕΡΕΥΝΗΤΡΙΑ
ΚΡΗΤΙΚΟΥ ΒΑΣΙΛΕΙΑ
Προβλέψεις για το μέλλον ικανοποιητικές. Βοήθεια για κάθε θέμα που σας απασχολεί με κάθε εχεμύθεια



ΟΜΗΡΟΥ 65 Π. ΠΟΛΗ
Τηλ. 74440 - 67602,6972157586, 8-1π.μ. — 4-8μ.μ.
T8087-

ΟΙΚΟΔΟΜΙΚΕΣ ΕΠΙΧΕΙΡΗΣΕΙΣ
ΔΙΑΚΟΓΕΩΡΓΙΟΥ ΚΑΛΛΙΣΤΟΣ
ΕΘΝ.ΑΝΤΙΣΤΑΣΕΩΣ 11 (πρώην Άννης Μαρίας)

ΠΩΛΗΣΕΙΣ ΔΙΑΜΕΡΙΣΜΑΤΩΝ - ΚΑΤΑΣΤΗΜΑΤΑ - ΑΠΟΘΗΚΕΣ - ΑΝΤΑΛΛΑΓΕΣ ΑΚΙΝΗΤΩΝ - ΑΓΟΡΕΣ ΟΙΚΟΠΕΔΩΝ ΑΝΑΛΑΜΒΑΝΟΥΜΕ ΑΝΤΙΠΑΡΟΧΕΣ

ΠΩΛΟΥΝΤΑΙ διαμερίσματα λουξ κατασκευής με απεριόριστη θέα. Τα διαμερίσματα διαθέτουν θωρακισμένες πόρτες, εντοιχισμένες κουζίνες, ντουλάπες εντοιχισμένες, νιπτήρα με ντουλάπι, κεντρική θέρμανση αυτόνομη - ανοιγόμενα ανακλινόμενα κουφώματα με διπλά τζάμια, σίτες ρολά - υδραυλικό ασανσέρ , τριφασικό ρεύμα. Ολοι οι χώροι σπατουλαριστοί, εσωτερικές πόρτες MDF με σχέδιο.
ΔΙΑΜΕΡΙΣΜΑΤΑ ΕΠΙ ΤΗΣ:
1) ΠΩΛΟΥΝΤΑΙ διαμερίσματα επί της οδού Χαραλάμπους στο πάρκο, των 105, 125τ.μ., διαμερίσματα τριάρια - τεσσάρια.
2) ΟΙΚΟΔΟΜΗ υπό ανέγερση επί της οδού Κ. Παλαιολόγου και Θεοτοκοπούλου διαμερίσματα 2άρια, 3άρια, 4άρια καταστήματα.
3) ΕΠΙ της οδού Μ. Κων/νου - Κ. Παλαιολόγου, γραφείο - ιατρείο 70τ.μ.
4) ΑΠΟΘΗΚΕΣ
Πλησίον Στ. Κωτιάδη 120τ.μ., λ. Καλλιθέας (Καρακόνερο) 80-300 τ.μ.
5) ΠΩΛΟΥΝΤΑΙ στην παραλία Κιοτάρι μεζονέτες, ημιτελής και τελειωμένες των 80τ.μ. και 110τ.μ. σε 1000 τ.μ. οικόπεδο, πολυτελούς κατασκευής.
✓ Οι πωλήσεις μπορούν να γίνουν και με όλα τα δάνεια τραπεζών και οργανισμών
✓ Αναλαμβάνουμε ΑΝΤΙΠΑΡΟΧΕΣ και ΑΓΟΡΕΣ ΟΙΚΟΠΕΔΩΝ
✓ Δεχόμαστε ανταλλαγές ακινήτων
ΔΙΑΚΟΓΕΩΡΓΙΟΥ ΚΑΛΛΙΣΤΟΣ
Τηλ. 22410/29318 - 22410/78501- FAX.22410/34598 - 22410/78502
X5999-31/8

Στο ξενοδοχείο OPERA HOUSE Σύμη
ΕΝΟΙΚΙΑΖΕΤΑΙ αίθουσα
για 450 άτομα για συνέδρια,
γάμους και βαπτίσια.
Πληροφορίες:22460-72034, Fax.: 22460-72035
13662-30/7

ΠΩΛΟΥΝΤΑΙ
ΜΟΝΟ ΑΠΟ ΤΟ ΓΡΑΦΕΙΟ ΜΑΣ
• Σας παρακαλούμε να συγκρίνετε τις δικές μας τιμές με όλες τις άλλες
1) Οικόπεδο 2.000 τ.μ. εντός Ζώνης σχεδίου πόλεως Ρόδου με θέα θάλασσα και με άδεια.
2) Γκαρσονιέρες ετοιμοπαράδοτες πλησίον Μόντε Σμιθ με την φανταστικότερη θέα.
3) Μαγαζί 200 τ.μ. εντός πόλεως με θέα θάλασσα από όλες τις πλευρές.
4) Γραφεία με την καταπληκτικότερη θέα.
5) Οικία 2όροφη 75 τμ. στην Παλιά Πόλη
6) Οικία 190 τ.μ. με αυλή στην Παλιά Πόλη
7) Μαγαζί γωνιακό εντός πόλεως με τεράστιες βεράντες
8) Οικόπεδο 200 τ.μ. εντός πόλεως πολύ καλή τιμή.
9) Διαμερίσματα 3άρια και 4άρια υπό κατασκευή με φανταστική θέα λουξ κατασκευής
10) Οικία με 2 Δωμάτια, κουζίνα, τουαλέτα μοναχική μόνο 45.000 ευρώ.
11) Οικόπεδα 1.000 τ.μ., με άδεια ή και γιαπί στα Κοσκινού.
12) Οικόπεδα 1.500 τ.μ. με άδεια ή και σε μπετά στην Παστίδα.
13) Μονοκατοικία (ΒΙΛΑ) 300 τ.μ. με βοηθητικούς χώρους σε 3.000 τ.μ. οικόπεδο περιοχή ΙΞΙΑ.
14) Παλαιά 2όροφη οικία στο Νεοχώρι.
Γ. ΝΕΟΦΥΤΟΥ
ΞΑΝΘΟΥ 15 Α - ΤΗΛ. 21434
X6002-31/8

ΜΕΓΑΛΗ ΕΥΚΑΙΡΙΑ ΣΤΗΝ ΚΡΕΜΑΣΤΗ!!!
ΠΩΛΟΥΝΤΑΙ
σε τιμές ΣΟΚ!!!
Αυτόνομες μεζονέτες 120 τ.μ., σούπερ λουξ κατασκευής, με ενδοδαπέδια θέρμανση, ιδιωτικό πάρκινγκ, κ.α.
Στο Γεννάδι εξωτικές κατοικίες 80 τ.μ., σούπερ λουξ κατασκευής στις χαμηλότερες τιμές της αγοράς.
Πληρ. ΝΕΟΚΑΤΑΣΚΕΥΑΣΤΙΚΗ ΡΟΔΟΥ ΤΗΛ. 22410/63358 καν. 6937163244
ΠΡΟΣΟΧΗ!!!
Οι προσφορές ισχύουν έως 31 Αυγούστου 2006
Περιορισμένος αριθμός ακινήτων
T8024-31/8

ΖΗΤΟΥΝΤΑΙ
ΑΠΟ ΤΗ ΜΕΤΑΦΟΡΙΚΗ ΕΤΑΙΡΕΙΑ «ΑΦΟΙ ΚΑΣΟΥΔΑΚΗ»
1. ΥΠΑΛΛΗΛΟΣ ΓΡΑΦΕΙΟΥ που να γνωρίζει computer
2. ΟΔΗΓΟΙ ΜΕ ΔΙΠΛΩΜΑ Γ' ΚΑΤΗΓΟΡΙΑΣ &
3) ΕΡΓΑΤΕΣ
Πληροφορίες τηλ. 22410/63521 και 6936576383
X6023-13/8

Ε/Γ - Ο/Γ ΠΡΩΤΕΥΣ από 30/07/06 εως 30/09/06

ΔΕΥΤΕΡΑ			ΤΡΙΤΗ			ΤΕΤΑΡΤΗ			ΠΕΜΠΤΗ			ΠΑΡΑΣΚΕΥΗ			ΣΑΒΒΑΤΟ			ΚΥΡΙΑΚΗ		
ΛΙΜΑΝΙ	ΩΡΑ		ΛΙΜΑΝΙ	ΩΡΑ		ΛΙΜΑΝΙ	ΩΡΑ		ΛΙΜΑΝΙ	ΩΡΑ		ΛΙΜΑΝΙ	ΩΡΑ		ΛΙΜΑΝΙ	ΩΡΑ		ΛΙΜΑΝΙ	ΩΡΑ	
	ΑΦ	ΑΝ		ΑΦ	ΑΝ		ΑΦ	ΑΝ		ΑΦ	ΑΝ		ΑΦ	ΑΝ		ΑΦ	ΑΝ		ΑΦ	ΑΝ
ΠΑΡΑΜΟΝΗ ΣΤΟ ΛΙΜΑΝΙ ΤΗΣ ΡΟΔΟΥ			ΡΟΔΟ	-	13.00	ΚΑΛ/ΝΟ		08.30	ΣΥΜΗ		06.00	ΡΟΔΟ		13.00	ΚΩ		06.00	ΡΟΔΟ		08.30
			ΣΥΜΗ	14.40	15.00	ΚΩ	09.35	10.00	ΡΟΔΟ	07.40	08.45	ΣΥΜΗ	14.40	15.00	ΝΙΣΥΡΟ	07.30	07.45	ΤΗΛΟ	11.30	11.45
			ΤΗΛΟ	17.00	17.15	ΝΙΣΥΡΟ	11.30	12.00	ΚΑΣΤ/ΖΟ	13.15	13.30	ΤΗΛΟ	17.00	17.15	ΤΗΛΟ	09.00	09.15	ΝΙΣΥΡΟ	13.00	18.00
			ΝΙΣΥΡΟ	18.30	18.45	ΤΗΛΟ	13.15	13.45	ΡΟΔΟ	18.15	Δ	ΝΙΣΥΡΟ	18.30	18.45	ΣΥΜΗ	11.15	11.35	ΤΗΛΟ	19.15	19.30
			ΚΩ	20.15	20.30	ΣΥΜΗ	15.45	16.15				ΚΩ	20.15	Δ	ΡΟΔΟ	13.15	15.00	ΣΥΜΗ	21.30	21.45
			ΚΑΛ/ΝΟ	21.35	Δ	ΡΟΔΟ	17.55	18.30							ΚΑΣΤ/ΖΟ	19.30	20.00	ΡΟΔΟ	23.30	Δ
						ΣΥΜΗ	20.10	Δ							ΡΟΔΟ	00.30	Δ			

ΠΑΡΑΤΗΡΗΣΕΙΣ: 1. ΣΕ ΠΕΡΙΠΤΩΣΗ ΠΟΥ ΥΠΑΡΞΟΥΝ ΤΡΟΠΟΠΟΙΗΣΕΙΣ ΣΤΙΣ ΩΡΕΣ ΑΝΑΧΩΡΗΣΗΣ ΤΩΝ ΠΛΟΙΩΝ BLUE STAR 2 & ΑΝΘΗ ΜΑΡΙΝΑ ΑΠΟ ΚΩ, ΘΑ ΕΠΑΝΕΛΘΟΥΜΕ ΜΕ ΝΕΟ ΠΡΟΓΡΑΜΜΑ ΠΟΥ ΘΑ ΠΡΟΣΑΡΜΟΖΕΤΑΙ ΣΤΙΣ ΑΝΤΑΠΟΚΡΙΣΕΙΣ ΤΩΝ ΑΝΩΤΕΡΩ ΠΛΟΙΩΝ.
2. ΣΕ ΠΕΡΙΠΤΩΣΗ ΚΑΘΥΣΤΕΡΗΜΕΝΗΣ ΑΦΙΞΗΣ ΤΟΥ BLUE STAR 2 ΚΑΙ ΤΟΥ ΑΝΘΗ ΜΑΡΙΝΑ ΣΤΗΝ ΚΩ, ΤΟ Ε/Τ - Ο/Τ ΠΡΩΤΕΥΣ ΘΑ ΑΝΑΧΩΡΕΙ ΜΕΤΑ ΤΗΝ ΑΦΙΞΗ ΤΟΥ BLUE STAR 2 & ΤΟΥ ΑΝΘΗ ΜΑΡΙΝΑ ΠΡΟΚΕΙΜΕΝΟΥ ΝΑ ΕΠΙΤΥΓΧΑΝΕΤΑΙ Η ΑΝΤΑΠΟΚΡΙΣΗ.

Ε/Γ - Ο/Γ ΣΥΜΗ από 31/05/2006 ΕΩΣ 30/09/2006

ΔΕΥΤΕΡΑ			ΤΡΙΤΗ			ΤΕΤΑΡΤΗ			ΠΕΜΠΤΗ			ΠΑΡΑΣΚΕΥΗ			ΣΑΒΒΑΤΟ			ΚΥΡΙΑΚΗ		
ΛΙΜΑΝΙ	ΩΡΑ		ΛΙΜΑΝΙ	ΩΡΑ		ΛΙΜΑΝΙ	ΩΡΑ		ΛΙΜΑΝΙ	ΩΡΑ		ΛΙΜΑΝΙ	ΩΡΑ		ΛΙΜΑΝΙ	ΩΡΑ		ΛΙΜΑΝΙ	ΩΡΑ	
	ΑΦ	ΑΝ		ΑΦ	ΑΝ		ΑΦ	ΑΝ		ΑΦ	ΑΝ		ΑΦ	ΑΝ		ΑΦ	ΑΝ		ΑΦ	ΑΝ
ΡΟΔΟ		09.00	ΡΟΔΟ		09.00	ΣΥΜΗ		09.00	ΡΟΔΟ		09.00	ΣΥΜΗ		06.00	ΣΥΜΗ		06.00	ΡΟΔΟ		09.00
ΠΑΝ/ΤΗ	10.50	12.00	ΠΑΝ/ΤΗ	10.50	12.00	ΡΟΔΟ	10.50	Δ	ΠΑΝ/Τ	10.50	12.00	ΡΟΔΟ	07.50	09.00	ΡΟΔΟ	07.50	09.00	ΠΑΝ/ΤΗ	10.50	12.00
ΣΥΜΗ	13.00	16.15	ΣΥΜΗ	13.00	16.15				ΣΥΜΗ	13.00	16.15	ΠΑΝ/ΤΗ	10.50	12.00	ΠΑΝ/ΤΗ	10.50	12.00	ΣΥΜΗ	13.00	15.45
ΡΟΔΟ	18.05	Δ	ΡΟΔΟ	18.05	18.30				ΡΟΔΟ	18.05	18.30	ΣΥΜΗ	13.00	16.15	ΣΥΜΗ	13.00	16.15	ΡΟΔΟ	17.35	Δ
			ΣΥΜΗ	20.20	Δ				ΣΥΜΗ	20.20	Δ	ΡΟΔΟ	18.05	18.30	ΡΟΔΟ	18.05	Δ			
												ΣΥΜΗ	20.20	Δ						

Υ/Γ ΑΙΓΛΗ από 15/05/06 εως 31/10/06

ΔΕΥΤΕΡΑ			ΤΡΙΤΗ			ΤΕΤΑΡΤΗ			ΠΕΜΠΤΗ			ΠΑΡΑΣΚΕΥΗ			ΣΑΒΒΑΤΟ			ΚΥΡΙΑΚΗ		
ΛΙΜΑΝΙ	ΩΡΑ		ΛΙΜΑΝΙ	ΩΡΑ		ΛΙΜΑΝΙ	ΩΡΑ		ΛΙΜΑΝΙ	ΩΡΑ		ΛΙΜΑΝΙ	ΩΡΑ		ΛΙΜΑΝΙ	ΩΡΑ		ΛΙΜΑΝΙ	ΩΡ

ΠΡΟΟΔΟΣ μικρές αγγελίες μικρές αγγελίες ΠΡΟΟΔΟΣ

ζητήσεις

ΖΗΤΕΙΤΑΙ οικόπεδο εντός σχεδίου για αγορά ή αντιπαροχή στις περιοχές Ιαλυσού - Κρεμαστής - Κοσκινού ή εντός σχεδίου στη Ρόδο. Πληρ. Διακογεωργίου Κάλλιστος. Τηλ. 22410/29318, 22410/78501
Χ5999-31/8

ΖΗΤΕΙΤΑΙ βοηθός άνδρας ή γυναίκα σερβιτόρου για εστιατόριο στην Παλιά Πόλη. Πληρ. τηλ. 22410/25293
ΧΛ-30/7

ΖΗΤΕΙΤΑΙ νέος για να εργαστεί ως σερβιτόρος ή βοηθός σερβιτόρος, που να μιλάει αγγλικά σε κεντρικό εστιατόριο, εντός πόλεως. Ωράριο απογευματινό. Πληρ. τηλ. 22410/31067
13770-1/8

ΖΗΤΕΙΤΑΙ κυρία εσωτερική, να προσέχει ηλικιωμένο, εντός πόλεως Ρόδου. Τηλ. 6974500240
14887-30/7

ΑΠΟ ΤΟ μπαρ -εστιατόριο «ΚΟΝΤΙΚΙ» ζητούνται μπάρμαν, σερβιτόροι και βοηθοί. Πληροφορίες τηλ. 22410/24272 και κινητό 6948113887. Για τις αιτήσεις σας από τις 10.00 το πρωί έως τις 17.00 το απόγευμα
5418-9/8

ΖΗΤΕΙΤΑΙ σερβιτόρος - σερβιτόρα, για εστιατόριο στην πόλη της Ρόδου. Ημερήσιο ωράριο. Πληροφορίες τηλ. 22410/22545
13767-1/8

ΖΗΤΕΙΤΑΙ σερβιτόρα και βοηθός σερβιτόρα για εστιατόριο στην Παλιά Πόλη. Πληρ. Τηλ. 6945990472
5428-7/8

ΖΗΤΕΙΤΑΙ σερβιτόρος για το εστιατόριο «ΙΑΣΩΝ» με γνώσεις α λα καρτ, επί της Γρίβα 70. Πληρ. τηλ. 22410/25809
13790-6/8

ΑΠΟ ΟΜΙΛΟ ΕΤΑΙΡΕΙΩΝ

ΖΗΤΕΙΤΑΙ

ΥΠΑΛΛΗΛΟΣ για τμήμα Γραμματειακής Υποστήριξης (τηλεφωνικό κέντρο - Υποδοχή). Ωράριο εργασίας: Καθημερινά από 8.30 π.μ. - 13.30 μ.μ. Απαραίτητη η αποστολή βιογραφικού σημειώματος στο fax 22410/31598
Χ6025-13/8

ΤΟ UNIVERSITY PRESS

ΖΗΤΑ

νέο και νέα για μόνιμη απασχόληση. Ωράριο σπαστό.

Τηλ. 22410/39009 και 22410/75032
Τ8027-10/8

ΜΑΘΗΜΑΤΑ

ΕΡΓΑΣΤΗΡΙΟ ΕΛΕΥΘΕΡΩΝ ΣΠΟΥΔΩΝ ΗΛΕΚΤΡΟΝΙΚΩΝ ΥΠΟΛΟΓΙΣΤΩΝ
Program
Ecdl Kids & Equal Skills
Για ΠΑΙΔΙΑ και ΕΝΗΛΙΚΕΣ
ΕΠΙΣΗΜΟ ΕΞΕΤΑΣΤΙΚΟ ΚΕΝΤΡΟ ΤΗΣ ECDL HELLAS
ΤΜΗΜΑΤΑ ΓΙΑ:
Παιδιά
Ενήλικες
Αρχάριους
Επαγγελματίες
Υπεύθυνη Εκπαίδευση
ΔΙΔΑΣΚΟΝΤΑΙ: MS-OFFICE - ΠΡΟΓΡΑΜΜΑΤΙΣΜΟΣ ΑΡΧΙΤΕΚΤΟΝΙΚΗ ΣΧΕΔΙΑΣΗ - MAKETA ΕΜΠΟΡΙΚΑ - ΛΟΓΙΣΤΙΚΑ ΠΡΟΓΡΑΜΜΑΤΑ ΔΙΚΤΥΟ/ΣΥΡΑΦΗΣΗ - ΣΧΕΔΙΑΣΜΟΣ ΙΣΤΟΣΕΛΙΔΩΝ
ΕΓΓΡΑΦΕΣ 1η ΣΕΠΤΕΜΒΡΙΟΥ
ECDL Diploma
Ανεύρεση Εργασίας
Αναδείξαμε 1ο μαθητή σε Ολυμπιάδα Πληροφορικής
Μανώλης Ι. Σοφίλας
Τηλ.(22410)31761
ΚΟΔΡΙΓΚΤΩΝΟΣ 91 - ΡΟΔΟΣ
Χ5993-31/8

@Anosis
Εκπαίδευση στους Υπολογιστές



11 Χρόνια στην Κορυφή με Αποδείξεις
ECDL
ΤΜΗΜΑΤΑ ΕΝΗΛΙΚΩΝ
- Ταχύρυθμα σεμινάρια 6 εβδομάδων επιπέδου ECDL Start
- Δίμηνοι ή Τρίμηνοι κύκλοι σπουδών ECDL και ECDL Expe
- Ειδικά τμήματα για αρχαρίους και προχωρημένους

Χ6018-31/8
ΣΤ.ΚΩΤΙΑΔΗ 52 ΡΟΔΟΣ
ΤΗΛ.22410 78924
Υπεύθυνος Σπουδών: Κώστας Χατζηδάκης
Πτυχ.Πληροφορικής Παν.Αθηνών

ΑΠΟ ΤΑ ΣΟΥΠΕΡ ΜΑΡΚΕΤ ΣΠΑΝΟΣ

ΖΗΤΕΙΤΑΙ

ΜΑΓΕΙΡΑΣ και ΒΟΗΘΟΣ ΜΑΓΕΙΡΑ
Χ5990-12/8

ΖΗΤΕΙΤΑΙ

ΣΕΡΒΙΤΟΡΑ ΓΙΑ ΤΟ ΜΠΑΡ CHRISTOS GARDEN

ΠΛΗΡΟΦΟΡΙΕΣ ΤΗΛ. 22410/34191 και καν. 6945/373806
13780-6/8

ΑΠΟ ΤΑ ΣΟΥΠΕΡ ΜΑΡΚΕΤ ΣΠΑΝΟΣ

ΖΗΤΟΥΝΤΑΙ

ΑΤΟΜΑ ΓΙΑ ΤΑ ΤΑΜΕΙΑ (απόφοιτοι Λυκείου)
Χ5990-12/8

ΖΗΤΕΙΤΑΙ

ΚΟΠΕΛΑ έως 30 ετών, για άμεση πρόσληψη, στον τομέα της πώλησης σε πιτσαρία. Ωράριο βραδινό.

Πληρ. μόνο πρωινές ώρες στο τηλ. 22410/73990
Χ5978-5/8

ΤΟ ΠΡΑΚΤΟΡΕΙΟ «ΕΛΑΦΟΣ»

ΖΗΤΑ

ΣΥΝΕΡΓΑΤΕΣ ΓΙΑ ΤΗ ΣΤΕΛΕΧΩΣΗ ΥΠΟΚΑΤΑΣΤΗΜΑΤΩΝ

- Απαραίτητη η γνώση της γερμανικής και αγγλικής γλώσσας • Τυχόν προϋπηρεσία

Θα ληφθεί σοβαρά υπ' όψιν

Παρακαλούμε οι ενδιαφερόμενοι να επικοινωνήσουν στο τηλ. 22410/43766 από Δευτέρα έως Σαββατο ή από 10.00π.μ. - 13.00 μ.μ. και από 18.00μ.μ.-20.30μ.μ.
Χ5989-30/7

ΞΕΝΟΔΟΧΕΙΟ BELVEDERE

ΖΗΤΑ

ΝΕΑΡΗ ΚΟΠΕΛΑ ΒΟΗΘΟ ΣΕΡΒΙΤΟΡΟΥ ΓΙΑ ΠΡΩΙΝΗ ΑΠΑΣΧΟΛΗΣΗ ΣΤΟ SNACK BAR με γνώσεις αγγλικής γλώσσας.

Πληροφορίες τηλ. 22410/89000
Χ5974-30/7

ΠΩΛΟΥΝΤΑΙ

ελαφρώς μεταχειρισμένα αυτοκίνητα παντός τύπου ΙΧ επιβατικά, αγροτικά, επαγγελματικά, φορτηγά, ψυγεία

- Ετοιμοπαράδοτα ή κατόπιν παραγγελίας.
- Παρέχουμε πιστοποιητικό ελέγχου καλής λειτουργίας. Εγγύηση ΤΖΙΩΡΑΣ.

Πώληση χονδρική - λιανική

- Παράδοση στο χώρο σας

ΤΖΙΩΡΑΣ SMART CENTER

Σημείο εξυπηρέτησης:
13ο χλμ. Ρόδου-Αεροδρομίου,
τηλ.22410-98188, 82222, 69135
Χ6017-31/8

ΚΑΤΑΣΚΕΥΑΣΤΙΚΗ - ΕΜΠΟΡΙΚΗ ΕΤΑΙΡΕΙΑ ΣΤΗ ΡΟΔΟ

ΖΗΤΑ

ΜΗΧΑΝΟΛΟΓΟ ΜΗΧΑΝΙΚΟ ή ΗΛΕΚΤΡΟΛΟΓΟ ΜΗΧΑΝΙΚΟ απόφοιτο Πολυτεχνείου ή ΤΕΙ.

- Επιθυμητά προσόντα:
- Γνώση Η/Υ autocad
- Εμπειρία στις κατασκευές
- Γνώση της αγγλικής γλώσσας
- Δίπλωμα οδήγησης
- Χωρίς στρατιωτικές υποχρεώσεις
- **ΥΔΡΑΥΛΙΚΟ ΤΕΧΝΙΤΗ**, θα προτιμηθούν οι έχοντες άδεια εγκαταστάτη Α ή Β τάξης, δίπλωμα οδήγησης απαραίτητο.
- **ΕΡΓΟΔΗΤΟ** με εμπειρία για μόνιμη συνεργασία, με δίπλωμα οδήγησης
- **ΥΠΕΥΘΥΝΟ ΑΠΟΘΗΚΗΣ** με γνώσεις μηχανογραφημένης αποθήκης, δίπλωμα οδήγησης - γνώση Η/Υ (ωράριο 07.30-16.00 Δευτ. - Σάββατο

Παρακαλούνται οι ενδιαφερόμενοι να επικοινωνούν στο τηλ. 22410/66551 ώρες καταστημάτων
Χ5986-3/8

Από κατάστημα VODAFONE

ΖΗΤΟΥΝΤΑΙ

ΚΟΠΕΛΑ ΤΑΜΙΑΣ: Απαραίτητη προϋπηρεσία σε αντίστοιχη θέση, καλή γνώση του εμπορικού προγράμματος Eurofasma.

ΠΩΛΗΤΗΣ/ΠΩΛΗΤΡΙΑ: Επικοινωνιακός με διάθεση για δουλειά και καλή γνώση υπολογιστών. Η γνώση αγγλικών είναι απαραίτητη.

Βιογραφικά στο κατάστημα Εθνικής Αντιστάσεως 31
Τηλ. 2241075822
Τ7972-30/7

ΖΗΤΕΙΤΑΙ κοπέλα για καφενείο - καφετέρια. Ωράριο εργασίας απόγευμα - βράδυ, εντός Ρόδου. Πληροφορίες τηλ. 22410/26504 και 6945343616
13766-1/8

ΖΗΤΕΙΤΑΙ κοπέλα εσωτερική, να μιλάει ελληνικά για να προσέχει γιαγιά. Προσφέρονται 2 ρεπό απογευματινά και τις υπόλοιπες μέρες 2ωρη άδεια. Μισθός ικανοποιητικός. Πληρ. τηλ.6947044142 και 22410/68183
ΓΔ-30/7

ΖΗΤΕΙΤΑΙ σερβιτόρος που να μιλάει ξένες γλώσσες και άπταιστα ελληνικά για εστιατόριο - καφετέρια στο Μαντράκι, ο οποίος να διαθέτει προϋπηρεσία σε αντίστοιχα μαγαζιά εποχιακού τύπου. Πληρ. τηλ. 6972253826
Τ8116-6/8

διάφορα

ΥΔΡΑΥΛΙΚΑ ΚΑΛΟΡΙΦΕΡ

Γιάννης - ο - Ατλάσης
ΕΓΚΑΤΑΣΤΑΣΕΙΣ
• ΣΥΝΤΗΡΗΣΕΙΣ
• ΑΝΑΚΑΙΝΙΣΕΙΣ
Πληροφορίες τηλ. 29898 & κιν. 6973610779
13781-31/8

ΕΛΑΙΟΧΡΩΜΑΤΙΣΤΗΣ

ΑΝΑΛΑΜΒΑΝΩ ΠΑΝΤΟΣ ΕΙΔΟΥΣ ΒΑΨΙΜΑΤΑ - ΜΟΝΩΣΕΙΣ - ΣΤΕΓΑΝΩΣΕΙΣ - ΤΟΠΟΘΕΤΗΣΕΙΣ ΚΕΡΑΜΙΔΙΩΝ ΚΑΙ ΠΕΡΚΟΛΕΣ ΠΑΝΤΟΣ ΣΧΕΔΙΟΥ.
Τιμές λογικές - Ταχεία εξυπηρέτηση.
ΠΛΗΡΟΦΟΡΙΕΣ τηλ. 22410/67317, 6938343356, 6937534574 κ. Χρήστο
13681-10/8

ΜΟΝΩΣΕΙΣ

26 ΧΡΟΝΙΑ!

ΑΡΧΩΝ ΣΑΜΑΡΤΖΗΣ

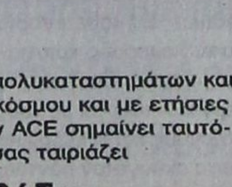

Πληροφορίες τηλ. 22410/ 23030- 22410/20021 και 6947374732
Χ5992-31/8

ΑΝΩΝΥΜΗ ΕΜΠΟΡΙΚΗ ΕΤΑΙΡΕΙΑ

ΖΗΤΑ να προσλάβει
ΥΠΕΥΘΥΝΟ ΛΟΓΙΣΤΗΡΙΟΥ

Ο υποψήφιος θα πρέπει να έχει πτυχίο ΑΕΙ οικονομικής κατεύθυνσης, καλή γνώση της **Φορολογικής Νομοθεσίας** και του **Ελληνικού Λογιστικού Σχεδίου.** Προϋπηρεσία σε ανάλογη θέση καθώς και δικαίωμα υπογραφής απαραίτητα.

Για περισσότερες πληροφορίες και αποστολή βιογραφικού επικοινωνήστε μαζί μας στο 22410/68000 (κα Καλαμαρά Τσαμπίκα)
Χ5966-1/8

ACE
The helpful place.

Η ACE κατέχει παγκοσμίως ηγετική θέση στον χώρο πολυκαταστημάτων και των D.I.Y. Εχει 5.500 καταστήματα σε 72 χώρες του κόσμου και με ετήσιες πωλήσεις που φθάνουν τα 15 δις ευρώ. Εργασία στην ACE σημαίνει ταυτόχρονα και συμμετοχή στην επιτυχία σε μια θέση που σας ταιριάζει

Για το κατάστημα της Ρόδου

ΖΗΤΑΜΕ ΠΡΟΣΩΠΙΚΟ

- **Διευθυντή Καταστήματος (Κωδ ΔΚΑ)** Γνώσεις σε Χρώματα, εργαλεία, είδη κηπουρικής, υδραυλικά, ηλεκτρολογικά, αξεσουάρ μπάνιου, είδη σπιτιού, έπιπλα, αξεσουάρ αυτοκινήτου, δομικά υλικά κ.ά.Προϋπηρεσία σε ανάλογη θέση θα ληφθεί υπόψιν. Εκπληρωμένη στρατιωτική θητεία. Επιπλέον προσόντα Πτυχιούχος, με άριστη ικανότητα επικοινωνίας, επαγγελματισμός, γνώσεις Αγγλικών, χρήση Η/Υ.
- **Υπάλληλοι Γραφείου (Κωδ. ΥΓΑ)** Χειριστές Η/Υ με γνώσεις Γραμματείας-Τιμολόγησης-Εισαγωγές-Πληροφοριακό σύστημα (E.R.P.). Προϋπηρεσία σε ανάλογη θέση.
- **Ταμίες - Πωλητές (Κωδ. ΤΠΑ)** Προϋπηρεσία, Γνώσεις Ταμείου Η/Υ, Ευγενικές με άψογη συμπεριφορά και εξυπηρέτηση προς τους πελάτες

Στείλτε Βιογραφικό έως 31/Ιουλίου/06 στο FAX 22410-0-30270 ή στην διεύθυνση Τ.Θ. 178, Ρόδος ή στο email: greece@mail.acehardware.com

MAXI DIA %

Η MAXI DIA % του Ομίλου CARREFOUR Νο1 στην Ευρώπη και Νο 2 παγκοσμίως με 4400 DIA καταστήματα σε όλο τον κόσμο και 360 καταστήματα στην Ελλάδα ζητά για το νέο υπερκατάστημα της Ρόδου.

- **Διευθυντή Καταστήματος (Κωδ ΔΚΔ)** Εμπειρία τουλάχιστον 3 ετών σε αντίστοιχη θέση στο λιανεμπόριο. Απολυτήριο Λυκείου (Πτυχίο Ανώτερης/τατης σχολής θα θεωρηθεί επιπρόσθετο προσόν). Γνώση αγγλικής γλώσσας. Γνώση Η/Υ (MS Office). Διοικητική και οργανωτική ικανότητα, άνεση στην επικοινωνία, αποδεδειγμένη ικανότητά στην επίτευξη στόχων.
- **Υπάλληλοι Γραφείου (Κωδ. ΥΓΔ)** Χειριστές Η/Υ με γνώσεις Γραμματείας-Πληροφοριακό σύστημα (E.R.P.). Προϋπηρεσία σε ανάλογη θέση.
- **Ταμίες - Πωλητές (Κωδ. ΤΠΔ)** Προϋπηρεσία, Γνώσεις Ταμείου Η/Υ, Ευγενικές με άψογη συμπεριφορά και εξυπηρέτηση προς τους πελάτες

Στείλτε Βιογραφικό έως 31/Ιουλίου/06 στο FAX 22410-0-30270 ή στην διεύθυνση Τ.Θ. 178, Ρόδος ή στο email: carrefour@mail.gr
Χ256-31/7

TZIORAS SMART CENTERS



Μια πρόταση για όλους τους επαγγελματίες

Η ΤΖΙΩΡΑΣ ΙΩΑΝΝΗΣ & ΥΙΟΙ Ο.Ε. σας ανοίγει δρόμο με τις μακροχρόνιες μισθώσεις αυτοκινήτων γρήγορα και σωστά, προσφέροντάς σας περισσότερα πλεονεκτήματα.
ΕΠΩΦΕΛΗΘΕΙΤΕ ΤΩΡΑ από τα δυναμικά μας προγράμματα και αποκτήστε το αυτοκίνητο που επιθυμείτε για σας και για το στόλο της εταιρίας σας.

8 σημαντικοί λόγοι που σας συμφέρουν!

1. **Το 100% των μισθωμάτων** μπαίνουν στα έξοδα της επιχείρησής σας
2. **Εχετε φορολογική απαλλαγή** από τα τεκμήρια αγοράς (πόθεν έσχες)
3. **Αποκτάτε αυτοκίνητο χωρίς προκαταβολή** διατηρώντας το κεφάλαιό σας
4. **Πλήρη απαλλαγή από κόστος συντήρησης**
5. **Εχετε πάντα καινούριο αυτοκίνητο.** Με τη λήξη της μίσθωσης μπορείτε να το αντικαταστήσετε
6. **Αποδέσμευση κεφαλαίων** που θα θέλατε για την αγορά του αυτοκινήτου, αξιοποιώντας τα σε άλλους παραγωγικούς τομείς
7. **Εχετε κεφαλαιακή ρευστότητα** αφού μπορείτε να πουλήσετε το αυτοκίνητο και να το εκμισθώσετε πάλι (Lease back)
8. **Εξοικονόμηση χρόνου και χρήματος** για σας και την επιχείρησή σας.

Χ6017-31/8

Γιατί να αγοράσετε αυτοκίνητο όταν μπορείτε να το ενοικιάσετε;

Σημείο εξυπηρέτησης: 13ο χλμ. Ρόδου-Αεροδρομίου,
τηλ.22410-98188, 82222, 69135



ΚΤΗΜΑΤΟΜΕΣΙΤΙΚΟ ΓΡΑΦΕΙΟ

ΑΙΓΑΙΟΚΤΗΜΑΤΙΚΗ

ΠΩΛΟΥΝΤΑΙ

- ΔΙΑΜΕΡΙΣΜΑΤΑ-ΜΟΝ/ΚΙΕΣ (ΔΔ) = ΔΑΝΕΙΑ ΔΕΚΤΑ

ΔΙΑΜΕΡΙΣΜΑΤΑ

-46τμ μετ/σμένο (υπ.με αυλη1υπν) Υψηλάντου 50.000Ε
-48τμ καινούργιο(ισόγ.με αυλή) Καρακόνερο 110.000Ε (ΔΔ)
-50τμ καινούργιο στο Νιοχώρι 100.000Ε (ΔΔ)
-55τμ καινούργιο στο Νιοχώρι 110.000 Ε (ΔΔ)
--60τμ καιν/ργιο (β΄ορ,1υπν) Ιαλυσό 110.000Ε (ΔΔ)
-60τμ (σοφίτα) καινουργια στην Ιαλυσό 70.000 Ε
-74τμ μετ/νο (ημ/γειο) κοντά Πατρ Αθηναγόρα 80.000Ε
-75τμ καινούργιο στο Καρακόνερο 150.000 Ε
-78τμ καινούργιο (ισόγειο) Καρακόνερο 175.000Ε (ΔΔ)
-82τμ καιν/ργιο (,2 υπν)Αραπάκι 150.000Ε
-82τμ καινούργιο (2υπν) ισόγειο στ΄Αφάντου 88.000Ε
-82τμ μεταχ/σμένο (υπ) στην Ακαδημία 100.000Ε
-85τμ καινούργιο στ' Αφάντου 130.000(ΔΔ)
-86τμ καιν/ργιο (3υπν) στην Ιαλυσό 155.000Ε (ΔΔ)
-87τμ καιν/ργιο (2υπν)Τρείς 166.000Ε (ΔΔ)
-87τμ μετ/νο (2υπν) κοντα στη Θεμ Σοφούλη 95.000(ΔΔ)
-89τμ καινούργιο λούξ (α΄ορ) Μιx Πετρίδη 180.000Ε (ΔΔ)
-97τμ (2υπν)και 84τμ απ/κη στην Κένεντυ με απερ/στη θέα 250.000Ε (ΔΔ)
-98τμ (2υπν) καινούργιο οροφοδιαμέρισμα Ανάληψη 185.000Ε (ΔΔ)
-100τμ καινούργιο ορ/σμα (3υπν)Καρακόνερο 210.000Ε (ΔΔ)
-102τμ καιν/ργιο (3υπν) Μίρα Μάρε (γκαράζ-2WC-απ/κη) 205.000Ε (ΔΔ)
-110τμ καινούργιο (α όρ-3υπν) Καρακόνερο 240.000Ε (ΔΔ)
-115τμ μεταχ/νο (3υπν) α΄ορ, στην Ιαλυσό 120.000Ε (ΔΔ)
-117τμ καινούργιο (3 υπν) Καρακόνερο 220.000Ε (ΔΔ)
-118τμ καινούργιο (3υπν Μ.Πετρίδη 215.000Ε (ΔΔ)
-120τμ καινούργιο (3υπν) στους Τρείς 229.000Ε (ΔΔ)
-125τμ καινούργιο (3υπν) στο Καρακόνερο 240.000Ε (ΔΔ)
-125τμ μεταχ/νο (3υπν) β΄οροφο Ανάληψη 185.000Ε (ΔΔ)
-129τμ καινούργιο κοντα στο Μαρινοπουλο-Αραπάκι 220.000Ε (ΔΔ)
-140τμ (3 γκαρσονιέρες) καινούργιες-απεριόριστη θέα Κοσκινού 130.000Ε
-185τμ μεταχ/νο λουξ ρετιρέ (3υπν) στην Μιx Πετρίδη 300.000Ε (ΔΔ)

ΜΕΖΟΝΕΤΕΣ-ΜΟΝΟΚΑΤΟΙΚΙΕΣ

-56τμ παλιό σπίτι /εξτρα κάλυψη 89τμ/ οικ/δο 182τμ Στρ.Ζήση 80.000Ε
-70τμ μον/ικια,σε 120τμ οικόπεδο (Σ.Δ.1,2) Αρχάγγελο 94.000Ε (ΔΔ)
-74τμ μονοκατοικια σε 400τμ οικόπεδο,Δαματρια 85,000Ε (ΔΔ)
-80τμ διώροφη μονοκατοικία καινούργια στη Μαλώνα 160.000Ε (ΔΔ)
-80τμ μονοκατοικια (με σοφίτα) Παστίδα 130.000Ε (ΔΔ)
-80τμ διώροφη μονοκατοικια (χωρις αυλή) Παραδείσι 60.000Ε
-90τμ διώροφη καινούργια μεζ/τα στ΄Αφάντου 150.000Ε (ΔΔ)
-92τμ μεζονέτα κολώνες Γεννάδι 80.000Ε (ΔΔ)
-Παραδοσιακή μονοκατοικια Μαριτσά 150.000Ε (ΔΔ)
-100τμ μεζονέτα σε μπετα στο Φαληράκι 75.000Ε (ΔΔ)
-125τμ μεζονετα (3 ετων) στην Ιαλυσό 215.000Ε (ΔΔ)
-125τμ καινούργιο κοντά στο Αραπάκι ετοιμ/το 220.000Ε (ΔΔ)
-130τμ μεζονετα σε 250τμ οικ/δο σε μπετα στην Παστίδα 110.000 (ΔΔ)
-130τμ μονοκατοικιά σε μπετα Κοσκινού σε 600τμ οικ/δο 115.000Ε (ΔΔ)
-134τμ μονοκατοικια (4υπν) καινούργια στο Γεννάδι 190.000Ε (ΔΔ)
-135τμ (+40τμ απ/κη) Κοσκινού καινούργια μον/κία 265.000Ε (ΔΔ)
-140τμ καινούργια μεζονέτα στην Ιαλυσό 190.000Ε (ΔΔ)
-140τμ μονοκατοικία καινούργια στην Παστίδα 200.000Ε(ΔΔ)
-140τμ μονοκατοικία στους Τρείς σε 1 στρ (υπό κατ/σκευή)
-140τμ μονοκατοικία στην Ιαλυσό σε 350τμ οικ/δο,(υπό κατ/σκευή)
-142τμ πα;λιά μον/κία στο Νιοχώρι (Ρόδο) με εξτρα δόμηση 160.000Ε(ΔΔ)
-156τμ μεζονέτα καινούργια (Καρακόνερο) Ρόδο 380.000Ε (ΔΔ)
-158τμ μεζονετα σε 340τμ οικ/δο στην Παστιδα 135.000Ε (ΔΔ)
-165τμ μεζ/τα σε μπετά στους Τρείς 165.000Ε (ΔΔ)
-180τμ μεζονέτα καιν/ργια κοντα στο ΙΚΑ (λεωφ Ρόδου-Λίνδου) 330.000Ε (ΔΔ)
-200τμ μονοκατοικια καινούργια σε 1στρ στ΄Ασγούρου 330.000Ε(ΔΔ)
-200τμ μεζονέτα καινούργια σε 400τμ οικ/δο στην Κρεμαστή 280.000Ε(ΔΔ)
-200τμ μονοκατοικία σε 424τμ οικ/δο Καρακόνερο 350.000Ε(ΔΔ)
-211τμ μονοκατοικία καινούργια στ' Αφάντου 259.000Ε (ΔΔ)
-212τμ μεζονέτα σε μπετά σε οικ/κό συν/σμό στην Καίρ 155.000Ε (ΔΔ)
-216τμ μονοκατοικία σε 1στρ Ασγούρου σε μπετα 165.000 (ΔΔ)
-220τμ μονοκατοικία σε μπετά στις Καλυθιές σε 1.100τμ οικ/δο 130.000Ε (ΔΔ)
-236τμ διώροφη καινούργια μον/κία στη Θολό σε 2.174τμ οικ/δο κτίζει άλλα 764τμ 250.000Ε (ΔΔ)
-237τμ μεζονέτα καινούργια (Δασκάλους) Ρόδο 430.000Ε (ΔΔ)
-315τμ μονοκατοικία (2 ετών) σε 1 στρ στα Κοσκινού 500.000Ε (ΔΔ)

ΚΑΤΑΣΤΗΜΑΤΑ-ΑΠΟΘΗΚΕΣ-ΓΡΑΦΕΙΑ-ΠΑΝΣΙΟΝ

-22,45τμ(καθαρή επιφάνεια) γραφείο επί της Αμμοχώστου 56.000Ε
-23 τμ κατάστημα (μισθωμένο) στο ΚΕΝΤΡΟ 150.000Ε
-40τμ κατάστημα (μισθωμένο) με 70τμ υπόγεια αποθήκη κοντα στην Αννης Μαρίας 115.000Ε (ΔΔ)
-45τμ (καθαρή επιφάνεια) γραφείο επι της Αμμοχώστου 112.000Ε
-50τμ κατάστημα (μισθωμένο) στο Φαληράκι 120.000Ε
-59τμ κατάστημα στο Νιοχώρι 108.200Ε
-63τμ γραφείο στην Ακαδημία 140.000Ε
-67τμ (καθαρή επιφάνεια)γραφείο επι της Αμμοχώστου 168.375Ε
-70τμ κατάστημα επι της Λεωφ Ρόδου-Λίνδου 150.000Ε
-71τμ υπόγεια αποθήκη με ράμπα προέκταση Αννης Μαρία~25.000Ε
-90τμ ισόγεια αποθήκη (διαμέρισμα) σε σοβά Ροδίνι 60.000Ε
-100τμ κατάστημα (μισθωμένο)Φαληράκι 220.000Ε
-105τμ κατάστημα επι της Λεωφ Ρόδου-Λίνδου 308.000Ε
-180τμ κατάστημα με 170τμ αυλη δίπλα σε δημ/κό σχολείο/Ροδίνι
-222τμ αποθήκη στο Νιοχώρι 66.000Ε

ΟΙΚΟΠΕΔΑ

-340τμ οικ/κό συν/σμό πολυτέκτων 150.000Ε
-4.000τμ στην Καλιθέα 292.000 Ε
-7.000τμ στην Καλιθέα 413.000Ε
-4.490τμ οικόπεδο στου Μαή Φάνες 80.000Ε
-2.000τμ παρ/λάσιο οικ/δο εντός οικισμού Μαή Φάνες 165.000Ε
-320τμ οικόπεδο εντός οικ/σμού στη Σορωνή 38.000Ε
-5.600 τμ αγρός με ελιές στον Αγ Σουλά 14.000Ε
-22.000τμ στην Καλλιθέα με εφαπτόμενο τμήμα στη λεωφ/ρο 1.496.000Ε

ΕΝΟΙΚΙΑΖΟΝΤΑΙ

ΔΙΑΜΕΡΙΣΜΑΤΑ στη πόλη της Ρόδου

-46τμ (1 υπν)υπόγειο με αυλή Υψηλάντου 250 Ε
-83τμ (2υπν) β΄ορόφου Καρακόνερο 415Ε
-130τμ διαμ/σμα με τζάκι -θέρμανση /2 WC/ (2υπν/τια) στην Κορδικτώνος 550Ε
-150τμ οροφ/σμα λούξ κατ/σκευής με κήπο (3υπν) 600Ε

ΕΝΟΙΚΙΑΖΟΝΤΑΙ

ΚΑΤΑΣΤΗΜΑΤΑ-ΓΡΑΦΕΙΑ -ΑΠΟΘΗΚΕΣ

-50τμ κατάστημα στην Ανάληψη 450Ε
-80τμ και 160τμ γραφεία στην Πλατεία Κύπρου 800Ε και 1.500Ε
-80τμ ισόγειο γραφείο Αγ Αναργύρους 500Ε
-90τμ κατάστημα 7 Βαγιές με ράμπα 350Ε
--260τμ γραφείο κοντά στο ΟΤΕ
-500τμ ισόγεια αποθήκη 6χιλ Ρόδου-Καλιθέας 450 Ε

Χ6009-31/8

-ΖΗΤΟΥΝΤΑΙ ΓΙΑ ΑΓΟΡΑ ΜΕΤΑΧΕΙΡΙΣΜΕΝΑ ΔΙΑΜ/ΤΑ ΚΑΙ ΟΙΚΟΠΕΔΑ ΕΝΤΟΣ ΠΟΛΕΩΣ ΡΟΔΟΥ-ΑΜΕΣΗ ΠΩΛΗΣΗ
-ΑΝΑΛΑΜΒΑΝΟΥΜΕ ΤΗΝ ΕΝΟΙΚΙΑΣΗ ΤΟΥ ΔΙΑΜ/ΤΟΣ ΣΑΣ ΣΕ ΠΟΛΥ ΣΥΝΤΟΜΟ ΧΡΟΝΙΚΟ ΔΙΑΣΤΗΜΑ.

ΡΕΝΑ ΒΑΖΟΥΚΟΥ ΚΑΙ ΣΥΝΕΡΓΑΤΕΣ

(ΜΕΣΙΤΗΣ ΑΣΤΙΚΩΝ ΣΥΜΒΑΣΕΩΝ)

ΔΙΕΥΘ.ΓΡΑΦΕΙΟΥ ΔΗΜ ΘΕΟΔΩΡΑΚΗ 3
ΤΗΛ (22410) 22943-FAX (22410) 28838
Email .vazoukou @acn.gr

ΔΙΕΥΘΥΝΣΗ ΔΑΣΩΝ ΔΩΔ/ΝΗΣΟΥ

ΑΝΑΚΟΙΝΩΣΗ

Γνωστοποιείται κατά το άρθρο 14 του Ν.998/79, η αποστολή για ανάρτηση στο Δήμο Καμείρου της αριθ. πρωτ. 915/21-7-2006 πράξης χαρακτηρισμού έκτασης που εκδόθηκε από τον Δ/ντή Δασών Δωδ/σου, κατόπιν αιτήσεως του Δημητρά Τσαμπίκου. Ολόκληρη η ΚΜ 375[ΒΑ] γαιών Καλαβαρδών εμβαδού 4620 τ.μ. χαρακτηρίζεται ως γεωργική έκταση.

Ο Δ/ντής Δασών Δωδ/σου
Φίλιππος Κοντίτσης
Δασολόγος με βαθμό Α'

13793-30/7

ΠΡΟΣΚΛΗΣΗ

Εκθεση πολυμερικού πηλού κοσμήματα, χρηστικά αντικείμενα κ.λ.π.

στη Λέσχη ΟΤΕ
από την κ. **Ελένη Λεμονή** από
τις 29 Ιουλίου έως τις 10 Αυγούστου του 2006
10.00 π.μ. - 1.00 μ.μ. και 6.μ.μ. - 9.00 μ.μ.

Εχετε την ευκαιρία να γνωρίσετε από κοντά αυτό το διαφορετικό υλικό που επιδέχεται τεχνικές όπως το μιλεφιόρι, μοκούμα γκανέ και πολλές άλλες που από αρχαιοτάτων χρόνων χρησιμοποιούνται σε μετάλλα σε πυλό, σε γυαλί κ.λ.π.

Θα χαρούμε να σας έχουμε κοντά μας και να σας γνωρίσουμε αυτό το θαυμάσιο υλικό.

14999-30/7

ΑΝΑΚΟΙΝΩΣΗ

ΧΡΙΣΤΙΑΝΙΚΟΣ ΦΙΛΑΝΘΡΩΠΙΚΟΣ ΣΥΛΛΟΓΟΣ "ΠΡΟΦΗΤΗΣ ΗΛΙΑΣ" ΦΙΛΕΡΗΜΟΥ

Ο Πρόεδρος και τα μέλη του Διοικητικού Συμβουλίου του **«Χριστιανικού & Φιλανθρωπικού Συλλόγου Προφήτης Ηλίας Φιλερήμου»**, απευθύνουν έκκληση στα Μέλη, στους φίλους και σ' όλους τους κατοίκους ΙΑΛΥΣΟΥ για την άμεση συγκέντρωση φαρμακευτικού υλικού, το οποίο θα χρησιμοποιηθεί για τα θύματα της κρίσης στο Λίβανο.

Συγκεκριμένα, τα υλικά που χρειαζόμαστε είναι:
ελαστικοί επίδεσμοι, γάζες (απλές), αντιπυρετικά σκευάσματα, παυσίπονα σε χαπάκια (όχι ασπιρίνες), παιδικά σιρόπια, αντιπυρετικά, αντιβιοτικά ευρέως φάσματος.

Υπεύθυνοι για τη συγκέντρωση υλικών:
Φούκας Γιάννης, τηλ. 22410 92.020
Πεταλά Μαίρη, τηλ. 22410 95.762
Δεληγιάννη- Τερζάκη Μαριέττα, τηλ. 22410 92.121
Τόπος συγκέντρωσης, Ιαλυσός:
1) Κατάστημα ΠΡΟΠΟ, Χρυσάνθη Κουφού, τηλέφωνο 22410 92271 και
2) Φωτογραφείο Αντώνη Κουφού, τηλ. 22410 93.005

Για το Δ.Σ.
Ο πρόεδρος Ιωάννης Φούκας — *Η γραμματέας* Πεταλά Μαίρη

Γ.Δ.-30/7

ΓΥΜΝΑΣΙΟ - ΕΝΙΑΙΟ ΛΥΚΕΙΟ - ΤΕΕ

ΑΦΡΟΝΤΙΣΤΗΡΙΟ ΑΝΟΔΟΣ

Εξασφαλίζει την ανοδική πορεία των μαθητών του.

Διδάσκουν καθηγητές Πανεπιστημίου Αθηνών σε ολιγομελή τμήματα τα μαθήματα:

ΜΑΘΗΜΑΤΙΚΑ
ΦΥΣΙΚΗ
ΧΗΜΕΙΑ
ΦΙΛΟΛΟΓΙΚΑ
Α.Ο.Θ. - Α.Ο.Δ.Ε.
ΒΙΟΛΟΓΙΑ
ΔΙΚΤΥΑ
ΑΝΑΠΤΥΞΗ ΕΦΑΡΜΟΓΩΝ

ΕΝΑΡΞΗ:
Β - Γ ΛΥΚΕΙΟΥ (όλες οι κατευθύνσεις) 16 Αυγούστου
ΓΥΜΝΑΣΙΟ - Α΄ ΛΥΚΕΙΟΥ - ΤΕΕ 1 Σεπτεμβρίου

ΠΛΗΡΟΦΟΡΙΕΣ: 6:00 - 9:00μ.μ. ΕΛΕΝΗ ΡΟΥΣΟΥ-ΜΑΡΓΩΜΕΝΟΥ
ΕΘΝΙΚΗΣ ΑΝΤΙΣΤΑΣΗΣ 65 (πρώην Άννης Μαρίας)
Τηλ. 22410 28053 ή 6978205446

792-13/10

Alhambra Travel

LOUIS HELLENIC CRUISES
ΓΕΝΙΚΟΙ ΑΝΤΙΠΡΟΣΩΠΟΙ ΡΟΔΟΥ
Καλοκαίρι... καιρός για κρουαζιέρα

Μοναδικές 7ήμερες κρουζιέρες
από ΡΟΔΟ/ΡΟΔΟ με
το πολυτελές **M/V PERLA**

Κάθε Τετάρτη αναχώρηση **18.00**

ΗΡΑΚΛΕΙΟ - ΣΑΝΤΟΡΙΝΗ - ΠΕΙΡΑΙΑ - ΚΩΝΣΤΑΝΤΙΝΟΥΠΟΛΗ (διανυκτέρευση) ΜΥΚΟΝΟ - ΚΟΥΣΑΝΤΑΣΙ - ΠΑΤΜΟ - ΡΟΔΟ

Τιμή με πλήρη διατροφή το άτομο.
Από 4 Μαρτίου έως 14 Ιουλίου και
23 Αυγούστου έως 14 Νοεμβρίου 730 ευρώ
Από 15 Ιουλίου έως 22 Αυγούστου 795 ευρώ

Το δεύτερο άτομο σε δίκλινη καμπίνα **50%** έκπτωση

Παιδιά έως 17 ετών όταν μοιράζονται την καμπίνα με 2 ενήλικες πληρώνουν μόνο λιμενικά τέλη 171 ευρώ.

Λόγω της μεγάλης ζήτησης οι κρατήσεις να γίνονται εγκαίρως.

Πληροφορίες - Προγράμματα
ALHAMBRA TRAVEL
Δημητρίου Θεοδωράκη 13
Τηλ. 22410 37052, 22410 25698

X6019-31/8

Τα έργα αναστήλωσης ήταν μόνο για πρόσχημα

Το Λιβίσι μετατρέπεται σε τουριστικό χωριό!..

ΑΝΟΙΞΑΝ ΜΠΑΡ, ΔΙΣΚΟΘΗΚΕΣ, ΓΡΑΦΕΙΑ ΚΛΠ



Στις ακτές της δυτικής Λυκίας και σε απόσταση 45 ναυτικών μιλίων από τη Ρόδο βρίσκεται στο Λιβίσι. Πρόκειται για την αρχαία Καρμυλησσό, την οποία οι Τούρκοι αποκαλούν Καράκιοϊ ή Καγιάκιοϊ.

Γράφει ο ΚΥΡ. Μ. ΧΟΝΔΡΟΣ

Η παρουσία των Ελλήνων, εκτός των αρχαίων χρόνων, χρονολογείται από τη Βυζαντινή εποχή. Ρόδιοι και Καστελλοριζιοί εγκαταστάθηκαν τον 14ο αιώνα και ανέπτυξαν ένα τεράστιο και λαμπρό οικισμό. Πριν από την Μικρασιατική Τραγωδία, το Λιβίσι είχε 6.500 Ρωμιούς και μόνο 500 Τούρκους. Είχε δικό του νοσοκομείο, δημοτικές υπηρεσίες, τρία φαρμακεία, δημοτικά σχολεία και βιβλιοθήκη. Σε κάθε ενορία έχτισαν λαμπρούς χριστιανικούς ναούς. Οι Τούρκοι συνεργαζόντουσαν με τους Λιβισιανούς και η ελληνική γλώσσα ακουγόταν παντού.

Μακρινοί και Λιβισιανοί προόδευσαν όχι μόνο στην οικονομία, αλλά και στα γράμματα.

Με την ανταλλαγή των πληθυσμών μεταξύ Ελλάδας και Τουρκίας το 1924, οι Λιβισιανοί κυρίως τα γυναικόπεδα, εγκατέλειψαν τα σπίτια τους και έφυγαν. Οι άντρες άλλοι οδηγήθηκαν σε τάγματα θανάτου και άλλοι δραπέτευσαν στην Ελλάδα ή στην Αίγυπτο.

Οι ξεριζωμένοι Μικρασιάτες εγκαταστάθηκαν στο Μαραθώνα Αττικής όπου ίδρυσαν τη Νέα Μάκρη, στη Ρόδο, στο Καστελλόριζο και στο χωριό Φαράκλα στη βόρεια Εύβοια και στο εξωτερικό (Αυστραλία, Αμερική).

Οι Τούρκοι που κατοικούσαν στην Ελλάδα, μετανάστες κι αυτοί ποτέ δεν

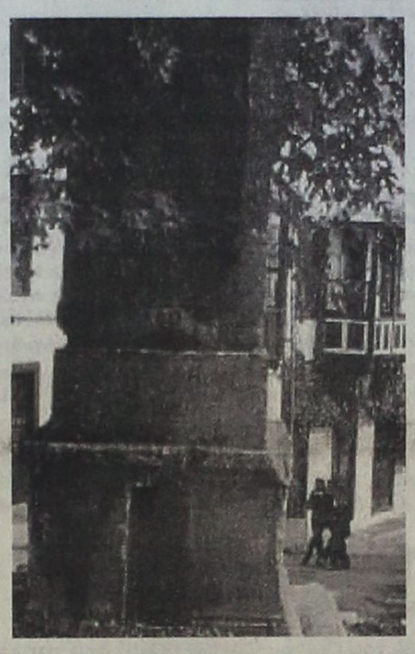

εμφανίστηκαν στο Λιβίσι. Από τότε τα σπίτια και οι εκκλησίες έμειναν έρημα. Αργότερα άρχισαν να αρπάζουν οικιακά σκεύη, την ξυλεία και ό,τι άλλο έβρισκαν.

Στα σπίτια κατοίκησαν κουκουβάγιες και φίδια. Οι εκκλησίες έγιναν δυστυχώς στάβλοι και αποθήκες. Σαν να μην έφταναν αυτά, κάποια ευρωπαϊκή Ιατρική Σχολή ξέθαψε τα οστά των Ελλήνων από το κοιμητήριο τα μελέτησε και τα εγκατέλειψε σαν κάτι περιττό...

Πριν από 10 περίπου χρόνια, όταν άρχισαν αναστηλωτικές εργασίες με την στήριξη και ενθάρρυνση της τουρκικής κυβέρνησης, κανείς Ελληνας δεν είχε υποψιαστεί πως το Λιβίσι προορίζεται για... τουριστικό θέρετρο! Η Ενωση Ταξιδιωτικών Πρακτορείων Τουρκίας και το Επιμελητήριο Αρχιτεκτόνων της χώρας αυτής, ανέλαβε την αναστήλωση εκκλησιών και άλλων κτιρίων. Ακόμα και το 2000, όταν ο Οικουμενικός Πατριάρχης κ. Βαρθολομαίος επισκέφθηκε το Λιβίσι και χοροστάτησε στο ναό των Εισοδίων της Θεοτόκου, όλοι πίστεψαν πως το Λιβίσι θα αναστηλωθεί.

84 χρόνια μετά την καταστροφή και ανταλλαγή, το Λιβίσι μετατρέπεται σε τουριστικό χωριό.

Ηδη άνοιξαν τουριστικά γραφεία, μπαρ, δισκοθήκες και άλλες υποδομές.

Οσοι από μας αντικρύσαμε το θέαμα, να υπάρχει δηλαδή εκμετάλλευση δίπλα σε τόπους θείας λατρείας, μόνο θλίψη και πόνο νιώσαμε.

Ομαλά εξελίσσεται η σεζόν

Τουρισμός για όλα τα βαλάντια από τα ελληνικά πρακτορεία

ΤΙ ΜΠΟΡΕΙ ΝΑ ΕΠΙΛΕΞΕΙ Ο ΚΑΤΑΝΑΛΩΤΗΣ

Ομαλά έχει εξελιχθεί η τουριστική κίνηση μέχρι σήμερα, σύμφωνα με τα στοιχεία των τουριστικών γραφείων της χώρας, μελών του HATTA. Οι Έλληνες που έκαναν τις διακοπές τους πριν την περίοδο της μεγάλης αιχμής (20 Ιουλίου - 20 Αυγούστου), πέτυχαν ικανοποιητικές τιμές και βέβαια καλύτερο service.

Μάλιστα, καθώς η τουριστική κίνηση του Αυγούστου πλησιάζει στην κορύφωσή της η εικόνα που σχηματίζεται δείχνει πως για μία ακόμη περίοδο θα καταγραφεί αύξηση στις πωλήσεις οργανωμένων πακέτων, που κερδίζουν όλο και περισσότερο τη προτίμηση των καταναλωτών.

Οι περισσότερες περιοχές της χώρας έχουν υψηλές πληρότητες. Υπάρχουν ωστόσο περιορισμένες δυνατότητες και κάποιες ευκαιρίες για όσους δεν έχουν ακόμη κανονίσει τις διακοπές τους, σημειώνει σε χτεσινή του ανακοίνωση ο HATTA, συνιστώντας σε όσους Έλληνες δεν έχουν κάποιες υποχρεώσεις, να προγραμματίσουν τις διακοπές τους για μετά τις 20 Αυγούστου, οπότε και οι τιμές θα είναι καλύτερες και θα απολαύσουν πιο ποιοτικές διακοπές. Σχετικά με το τι μπορεί να επιλέξει ο Έλληνας τουρίστας - καταναλωτής ο HATTA αναφέρει τα ακόλουθα:

"Η χώρα μας παρέχει μια μεγάλη γκάμα προσφορών για όλα τα βαλάντια. Σύμφωνα με τα στοιχεία των τουριστικών γραφείων, φέτος οι τιμές των ξενοδοχείων εμφανίζουν συγκρατημένες αυξήσεις έναντι του 2005, της τάξης του 3% - 5% κατά μέσο όρο. Στο ακτοπλοϊκό εισιτήριο παρουσιάζεται μια μεγάλη αυξομείωση στις τιμές ανάλογα με τον προορισμό. Τα αεροπορικά εισιτήρια δεν έχουν κατά τεκμήριο αυξήσεις, πλην του επίναυλου για την τιμή του πετρελαίου. Σημαντική αύξηση παρατηρείται επίσης και σε λοιπές υπηρεσίες, εκτός τουριστικών πακέτων και συνιστάται στους καταναλωτές να επιλέγουν προσεκτικά που θα διασκεδάσουν και που θα ψωνίσουν.

Παρά τα δημοσιεύματα που μιλάνε για υψηλά ποσοστά, όπως φαίνεται και από την έρευνα "Τάσεις Τουριστικής Συμπεριφοράς των Ελλήνων" που πραγματοποιείται κάθε χρόνο από την ΚΑΠΑ Research και παρουσιάζεται στο Τουριστικό Πανόραμα, μόνο το 15% των Ελλήνων δεν κάνει κανένα ταξίδι αναψυχής στην Ελλάδα.

Να υπενθυμίσουμε ότι οι οικονομικά ασθενέστερες τάξεις μπορούν να κάνουν χρήση των εκδρομικών προγραμμάτων του Ε.Ο.Τ. και του Ο.Γ.Α. Να απευθυνθούν καταρχήν στα Κ.Ε.Π. και στη συνέχεια σε τουριστικά γραφεία που έχουν διαπιστευτεί και να ζητήσουν να συμμετέχουν σε εκδρομές που οργανώνονται σε όλη την Ελλάδα.

Κάθε χρόνο τα ελληνικά τουριστικά γραφεία εμπλουτίζουν τα προγράμματά τους με εκδρομές για την Ελλάδα και εξασφαλίζουν στους πελάτες τους ποιοτικές μεμονωμένες υπηρεσίες (π.χ.: 7ήμερη διαμονή σε ξενοδοχεία υψηλών κατηγοριών σε καλές τιμές). Τα τουριστικά γραφεία προσφέρουν επίσης στο ελληνικό κοινό πακέτα για κλασσικούς και εξωτικούς προορισμούς του εξωτερικού, κρουαζιέρες στη Μεσόγειο, στην Καραϊβική, κ.λ.π.

Τα τελευταία χρόνια η στροφή των καταναλωτών προς τα τουριστικά γραφεία ενισχύεται στην χώρα μας, μιας και οι Έλληνες τουρίστες κατανοούν ότι το τουριστικό γραφείο, ο τουριστικός τους σύμβουλος μπορεί να επιλέξει και να προτείνει στον τουρίστα - καταναλωτή την καλύτερη λύση για τις διακοπές του".

ΔΙΕΥΘΥΝΣΗ ΔΑΣΩΝ ΔΩΔ/ΝΗΣΟΥ

ΑΝΑΚΟΙΝΩΣΗ

Γνωστοποιείται κατά το άρθρο 14 του Ν.998/79, η αποστολή για ανάρτηση στο Δήμο Καμείρου της αριθ. πρωτ. 916/21-7-2006 πράξης χαρακτηρισμού έκτασης που εκδόθηκε από τον Δ/ντή Δασών Δωδ/σου, κατόπιν αιτήσεως του Δημητρά Τσαμπίκου. Ολόκληρη η ΚΜ 375[ΒΒ] γαιών Καλαβαρδών εμβαδού 900 τ.μ. χαρακτηρίζεται ως γεωργική έκταση.

Ο Δ/ντής Δασών Δωδ/σου
Φίλιππος Κοντίτσης
Δασολόγος με βαθμό Α'

13793-30/7

ΕΛΛΗΝΙΚΗ ΔΗΜΟΚΡΑΤΙΑ
ΔΗΜΟΣ ΡΟΔΟΥ
ΕΠΑΡΧΙΑ ΡΟΔΟΥ
ΝΟΜΟΣ ΔΩΔΕΚΑΝΗΣΟΥ

ΓΝΩΣΤΟΠΟΙΗΣΗ ΓΑΜΟΥ

Γνωστοποιείται, σύμφωνα με το άρθρο 1369 του Αστικού Κώδικα, όπως τροποποιήθηκε με το Ν. 1250/1982, ότι:

Η **Αθηνά Σκουλαρίκη** του Γεωργίου και της Ηλέκτρας που γεννήθηκε στην Αθήνα του νομού Αττικής και κατοικεί στη Ρόδο του νομού Δωδεκανήσου, επαγγέλματος ιατρός και ο **Δημήτριος Μακρής** του Γεωργίου και της Χριστίνας που γεννήθηκε στον Πειραιά νομού Αττικής και κατοικεί στη Ρόδο Δωδεκανήσου επαγγέλματος ιατρός πρόκειται να παντρευθούν στο Δημαρχείο του Δήμου Ρόδου.

Ρόδος 28-7-2006
Ο δήμαρχος
κ.α.
Νίκος Χαραλάμπης
Αντιδήμαρχος Ροδίων

5432-30/7

ΤΗΛΕΟΡΑΣΗ

ΕΤ1

08:00 Θεία λειτουργία
10:30 Παγκόσμιο κύπελλο Κανόε Καγιάκ - Αθλητική μετάδοση
11:30 Σκύρος, το νησί του μύθου - Ντοκυμανταίρ
12:00 Ευρωπαϊκοί πρωτάθλημα υγρού στίβου - Αθλητική μετάδοση
13:30 Με αρετή και τόλμη
14:00 Παγκόσμιο κύπελλο Κανόε Καγιακ - Αθλητική μετάδοση
17:00 Ελιάας Βλαστός - βιογραφικό ντοκυμανταίρ
18:00 Σπορ ιστορίες (Ε)
19:00 Ευρωπαϊκό πρωτάθλημα υγρού στίβου - Αθλητική μετάδοση
20:45 Αγγίζοντας το αξεπέραστο
21:00 Οσα οι ουρανοί επιτρέπουν - Ξένη Ταινία. Ερωτικό μελόδραμα
23:00 Ειδήσεις
24:00 Οταν γιορτάζουν οι θεοί - Μουσική εκπομπή «Μίκης Θεοδωράκης – Οι πόλεις που έζησα» (α' μερος)

ΝΕΤ

06:00 Ντοκυμανταίρ
10.00 Κινούμενα σχέδια
12:00 Ειδήσεις
12:30 Κατάλληλη στιγμή (Ε)
13:30 Κυριακάτικο τραπέζι (Ε)
15:00 Ειδήσεις
16:00 Ο θαυμαστός κόσμος του Disney – Μια τρελή, τρελή φάρμα. Κιν. σχέδια
18:00 Ειδήσεις
18:30 Ολυμπιακός – Στουτγάρδη - Αθλητική μετάδοση. Φιλικός αγώνας ποδοσφαίρου
20:30 Ταξιδεύοντας στην Ελλάδα (Ε)
21:00 Ειδήσεις
22:00 Λεον - Ξένη Ταινία. Θρίλλερ
24:00 Μην πυροβολείτε τον πιανίστα
01:00 Ειδήσεις
01:15 Μπαλάκια τρίτου τύπου - Ξένη Ταινία. Κωμωδία επιστημονικής φαντασίας

ΕΤ3

07:30 Θεία Λειτουργία
10:30 Γη και άνθρωπος (Ε)
11:00 Τα μάρμαρα που μιλούν
11:30 Αληθινά σενάρια
12:30 Κάθε τόπος και τραγούδι
13:00 Ειδήσεις
13:30 Περι γης ο λόγος
14:30 Κυριακή στο χωριό (Ε)
16:00 Η χαρά της
16:30 Η κουζίνα της μαμάς (Ε)
17:00 Ηττημένη πορεία - Ντοκυμανταίρ
18:15 Επί τροχών
19:00 Ειδήσεις
20:00 Το τσίρκο της Μόσχας
21:00 Μια πόλη ένα βλέμμα (Ε)
22:00 Μίξερ - Οι δρόμοι των όπλων
23:00 Αρχείο (Ε)
24:00 Ειδήσεις
00:30 Σπορ στο 3
02:30 Ρεμπέτικη ιστορία - Λαϊκά

ΜΕΓΑ

06:30 Παιδική εκπομπή - Κινούμενα σχέδια
07:00 Τζιβαέρι (Ε)
08:00 Horizons
10:00 Ο μεγάλος θυμός (Ε)
11:00 Μετράω στιγμές (Ε)
12:00 Ψίθυροι καρδιάς (Ε)
13:00 Backstage (Ε)
14:00 Ειδήσεις
14:50 Κανείς δε λέει σ' αγαπώ (Ε)
15:40 Γη και ουρανός (Ε)
17:05 Ειδήσεις
17:10 Απόσταση αναπνοής (Ε)
18:10 Να με προσέχεις (Ε)
19:10 Οι αταίριαστοι (Ε)
20:00 Ειδήσεις
21:00 Austin Powers, το χρυσό εργαλείο - Ξένη Ταινία. Κωμωδία
23:10 Οι φάκελοι (Ε)
00:30 Ειδήσεις
00:45 Ονειρα ζωής - Ξένη Ταινία. Κοινωνική
02:45 Τηλεμάρκετινγκ
03:15 Απαγορευμένη αγάπη (Ε)
04:30 Φιλοδοξίες (Ε)

ΑΝΤ1

06:45 Τιτάν Μετά το τέλος της γης – Κιν. σχέδια
09:10 Cheek to chekk (Ε)
10:30 Η μεγάλη των μπάτσων σχολή (Ε)
11:20 Της Ελλάδος τα παιδιά (Ε)
12:00 Μπαμ (Ε)
12:55 Super game
13:00 Ειδήσεις
13:50 Μη μου λες αντίο (Ε)
14:50 Για μια γυναίκα κι ένα αυτοκίνητο (Ε)
15:50 Απάτα τον πλησίον σου – Θέατρο
17:50 Ειδήσεις
18:50 Κωνσταντίνου και Ελένης (Ε)
20:00 Ειδήσεις
21:00 Star Wars- Επεισόδιο1 Η απειλή- Ξένη Ταινία. Επιστημονικής φαντασίας
23:40 Quills, η πένα της αμαρτίας - Ξένη Ταινία. Δράμα εποχής
00:30 Ειδήσεις
00.45 Συνέχεια ταινίας
02.30 Σάντα κρουζ – Κορίνθιανς – Ποδόσφαιρο (Μ)
04.30 Τηλεμάρκετινγκ

ΤΡΙΑ

06:00 Παιδικό πρόγραμμα
13:00 Ειδήσεις
113:30 Η μικρή πόλη
14:00 Τα διαολάκια
15:30 Η ομάδα με τα μαύρα
16:30 Τζακ και Μπόμπι
17:30 Ιατρικές υποθέσεις
18:30 Survivor - Ταϊλάνδη
19:30 Ειδήσεις
21:00 Ο δικαστής - Ξένη Ταινία. Δραματική περιπέτεια
00:45 Αγνό αίμα - Ξένη Ταινία. Θρίλλερ

ALPHA ΤΗΛΕΟΡΑΣΗ

06:00 Ο πατέρας μου ο μαφιόζος - Ξένη Ταινία. Νεανική περιπέτεια φαντασίας
08:00 Καλοκαιρινές σελίδες
10:00 Αυτό μας έλειπε (Ε)
13:00 Αλλαξε το (Ε)
14:00 Ειδήσεις
14:30 Φόρμουλα 1 - Αθλητική Εκπομπή. Απευθείας από τη Γερμανία
17:00 Δύο και κάτι... άνδρες
17:30 Ειδήσεις
17:45 Πατέρα κάτσε φρόνιμα - Ελληνική Ταινία. Κωμωδία
20:00 Ειδήσεις
21:00 Ο τρελοπενηντάρης - Ελληνική Ταινία. Κωμωδία
23:15 Λυών - Παρί Σεν Ζερμεν - Αθλητική μετάδοση Ποδοσφαιρικός αγώνας
01:15 Ειδήσεις
01:20 Air Race (Ε)
02:00 Φόρμουλα 1 (Ε)
04:00 Third watch
05:00 Τηλεαγορές
05:15 Νίνα

ALTER

06:30 Alter kids
12:00 Οι περιπέτειες της Σίντνεϋ Φοξ
13:00 Number One
13:30 Ειδήσεις
14:00 Τα μυστικά της υγείας
14:15 Ταμτάκος ο ηλεκτρονικός γύφτος - Ελληνική Ταινία. Κωμωδία
16:15 Τα παρατράγουδα (Ε)
18:45 Ειδήσεις
21:00 Το πάρτι της ζωής σου (Ε)
23:00 Μαθήματα ανατομίας - Ξένη Σειρά. Δραματική
24:00 Ειδήσεις
00:15 Μήτσι - Χώστα (Ε)
01:15 Η μεγάλη ληστεία - Ξένη Ταινία. Αστυνομική
03:15 La noia - Ξένη Ταινία. Δραματική

ΟΜΕΓΑ

06.30 Εξυπνες αγορές
08.00 Αρωμα Ελλάδας
10.00 Vivere Naturalmente
10.30 Παιδικό πρόγραμμα
11.00 Σειρά
11.30 Ντοκιμαντέρ
12.00 Εξυπνες αγορές
13.00 Μουσική
13.30 Εξυπνες αγορές
14.30 Κουδουνίσματα
15.30 Ταινία
17.30 Μουσική
18.00 Ειδήσεις σε 1'
18.02 Αρωμα Ελλάδα (Α)
19.00 Ειδήσεις σε 1'
19.02 Αρωμα Ελλάδα (Β)
20.00 Ειδήσεις σε 1'
20.02 Vivere Naturalmente
20.30 Hit Club
21.00 Ειδήσεις (κεντρικό)
21.30 2ος βαθμός Τ.Α.
22.02 Ειδήσεις σε 1'
22.30 Εκτος των τειχών
23.30 Ειδήσεις (νυχτερινό)
24.00 Μουσική
02.00 Ειδήσεις σε 1'
02.02 Κουδουνίσματα
03.02 Μουσική

ΙΡΙΔΑ

08.00 Βιντεο κλίπς
15.00 Τοπικά γεγονότα (Ε)
17.00 Κινούμενα σχέδια
18.00 Η Εκκλησία σήμερα
19.00 Πετροβολήματα (Ε)
20.00 Ανασκόπηση της εβδομάδας
24.00 Ξένη ταινία

TV - COSMOS

07:00 P/TV
09:00 Παιδικό
Ο τόπος μας ΛΠ
Τι λέει ο κόσμος
10:00 Ελληνική ταινία
12:00 Ο κόσμος της Ζωής Ε
14:00 Ελληνική ταινία
15:00 Ράδιο-Τηλεόραση
17:00 Ο κόσμος της φύσης Ε
18:00 Ελληνική σειρά (Στιγμές αγωνίας)
18:30 Ελληνική σειρά (Οι τρεις άχαροι)
19:00 Διάλογοι Ε
21:00 Κεντρικό δελτίο ειδήσεων
Τα Γεγονότα της Εβδομάδας
22:00 Ελληνική ταινία
00:00 Κεντρικό δελτίο ειδήσεων
01:00 Ράδιο-Τηλεόραση
03:00 Ξένη ταινία
05:00 Ελληνική ταινία

ΠΡΟΟΔΟΣΠΟΡ
prosport@yahoo.gr

Ανεβαίνει στο βουνό σήμερα και ο Διαγόρας


Φωτο Αλεκος Λυκοπαντης

Μετά τη Ρόδο και ο Διαγόρας ανεβαίνει σήμερα στον Προφήτη Ηλία προκειμένου να πραγματοποιήσει το δεύτερο και ένα από τα βασικά σίγουρα στάδια της προετοιμασίας του. Σύμφωνα με το πρόγραμμα που υπάρχει, οι «κυανέρυθροι» θα μείνουν εκεί μέχρι τις 16 Αυγούστου ενώ στις 17 του ίδιου μήνα θα αναχωρήσουν για την πρωτεύουσα προκειμένου να δώσουν τα τρία φιλικά παιχνίδια για τα οποία γράφαμε και χθες. Αξίζει μάλιστα να σημειωθεί, ότι αυτά τα παιχνίδια θα είναι και τα μοναδικά που θα δώσει η ομάδα στην πρωτεύουσα με πιο δυνατούς αντιπάλους. Και αυτό διότι ο κ.Μπατίστα θεωρεί ότι είναι αρκετά για την ομάδα του.

Έκλεισε δίδυμο προπονητών η Ένωση Κω – Ανταγόρας

Το δίδυμο των Ανδρέα Καΐσερλη και Γιώργου Σταμάτη θα είναι οριστικά οι νέοι προπονητές της κανούργιας ομάδας που δημιουργείται στη Κω με την επωνυμία Ένωση Κω - Ανταγόρα. Και οι δυο συμφώνησαν στην πρόταση της νέας διοίκησης και σύντομα θα αναλάβουν έργο. Όσον αφορά την θυγατρική ομάδα, τον Ασκληπιό που θα συμμετάσχει στη Γ' Κατηγορία, θα έχει για προπονητή όπως όλα δείχνουν τον Κώστα Ανδρουλή. Χθες αναμενόταν να οριστικοποιηθεί και αυτή η συνεργασία σε συνάντηση που θα είχε ο προπονητής με τον Νίκο Κιλιμάτο. Κατά τα άλλα, το αμέσως επόμενο διάστημα αναμένεται να δοθεί στη δημοσιότητα το νέο έμβλημα του συλλόγου το οποίο επεξεργάζεται ακόμα σε μακετίστα.

-Ραντεβού με τους παίκτες της πρώην ΑΕ Κως έχει σήμερα η διοίκηση της Ένωσης. Θα συζητηθεί το ενδεχόμενο ανανέωσης της συνεργασίας τους. Η φιλοσοφία των παραγόντων είναι να στηριχθούν βέβαια σε ντόπιο υλικό και για το λόγο αυτό προσέλαβαν και προπονητές από το νησί του Ιπποκράτη.

Ευκαιρία για ξεκούραση

Αρχίζουν αύριο οι διπλές προπονήσεις για τον Ιάλυσο

Την ευκαιρία να ξεκουραστούν θα έχουν σήμερα οι παίκτες του Ιάλυσου αφού ο προπονητής Άκης Δελαπόρτας αποφάσισε να τους δώσει το πρώτο ρεπό της χρονιάς. Από αύριο αρχίζουν τα πιο δύσκολα καθώς θα μπουν στο πρόγραμμα και οι διπλές προπονήσεις. Βέβαια δεν θα γίνονται σε καθημερινή βάση αλλά τρεις φορές την εβδομάδα (Δευτέρα, Τετάρτη και Παρασκευή). Η χθεσινή προπόνηση πραγματοποιήθηκε το απόγευμα στο «Οικονομίδειο» γυμναστήριο της Ιαλυσού.

-Συνεχίζεται η έντονη προσπάθεια των μελών της διοίκησης των «ερυθροκίτρινων» για την εξεύρηση πόρων ενόψει της σύσκολης χρονιάς που ακολουθεί. Η διοίκηση ποντάρει πάρα πολύ στα «Ιαλύσεια» καθώς και στη συναυλία που θα δώσει η Γλυκερία στο «Οικονομίδειο».

«Είμαστε σε καλό δρόμο»

Απόλυτα ικανοποιημένος ο Γιώργος Στράντζαλης από την εξέλιξη της προετοιμασίας της Ρόδου. Ατύχημα με το αυτοκίνητό του είχε ο Νίκος Ορφανίδης αλλά ευτυχώς είναι καλά στην υγεία του. Σήμερα το πρώτο οικογενειακό διπλό

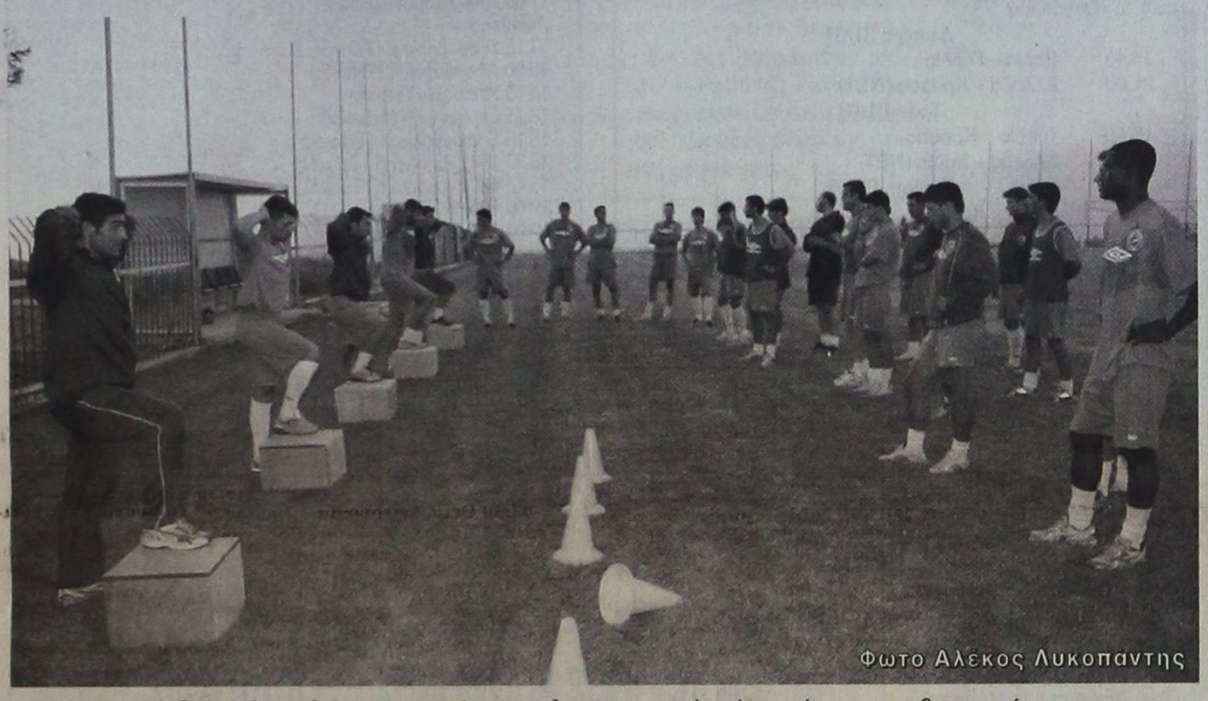
Φωτο Αλεκος Λυκοπαντης

Σε πολύ καλό δρόμο βαδίζει η ομάδα της Ρόδου όσον αφορά την εξέλιξη της προετοιμασίας. Η δουλειά που γίνεται στον Προφήτη Ηλία είναι πολύ σκληρή και οι παίκτες δείχνουν μεγάλη όρεξη σε όλες τις προπονήσεις, κάτι που σημαίνει ότι οι καρποί δεν θα αργήσουν να φανούν. Αυτό πιστεύει και ο τεχνικός της ομάδας Γιώργος Στράντζαλης όπως φαίνεται και μέσα από τις δηλώσεις που έκανε χθες προς την εφημερίδα μας. Λίγο μετά το τέλος της πρωινής προπόνησης λοιπόν και ενώ όλοι έπαιρναν τις καθιερωμένες ανάσες μέσα στο πράσινο τοπίο, το αφεντικό της Ρόδου μας είπε:

«Είμαι πάρα πολύ ικανοποιημένος από την δουλειά που γίνεται και από το γεγονός ότι οι παίκτες έχουν πολλή όρεξη. Σε αυτό βέβαια βοηθάει και το μέρος το οποίο είναι μέσα στο πράσινο και είναι πολύ όμορφο. Εμπνέει μπορώ να πω τους παίκτες πάρα πολύ. Μπορώ άφοβα να πω ότι πάμε πολύ καλά. Εδώ πάνω δουλεύουμε κυρίως στον τομέα της φυσικής κατάστασης. Τώρα τελευταία αρχίζουμε να ανεβάζουμε ρυθμούς και στον τομέα της τακτικής. Φυσικά με αυτό θα ασχοληθούμε πολύ περισσότερο όταν θα δώσουμε τα φιλικά παιχνίδια που έχουμε προγραμματίσει».

Σε ερώτηση για το πότε η ομάδα θα είναι έτοιμη, ο κ.Στράντζαλης μας απάντησε ως εξής:

«Μετά τον αγώνα του κυπέλλου πιστεύω ότι θα είμαστε κατά 80% με 90% έτοιμοι. Και αυτό το λέω διότι βλέπω ότι έχουμε μεγάλη πρόοδο. Είμαι αισιόδοξος ότι θα πάνε όλα καλά».

Το πρώτο οικογενειακό διπλό

Η σημερινή ημέρα περιλαμβάνει το πρώτο οικογενειακό διπλό της χρονιάς. Θα πραγματοποιηθεί στις 6.30 το απόγευμα στο γήπεδο του Έμπωνα και αναμένεται να το παρακολουθήσουν και αρκετοί φίλοι της ομάδας που προγραμματίζουν να δώσουν το παρών στο γήπεδο. Αμέσως μετά η διοίκηση της ΠΑΕ θα παραθέσει δείπνο στους παίκτες σε γνωστή ταβέρνα στην πλατεία του χωριού. Σήμερα το πρωί θα δοθεί ρεπό στους παίκτες για να ξεκουραστούν και από αύριο αρχίζουν και πάλι οι διπλές προπονήσεις.

-«Έσπασε τα κοντέρ» ο φροντιστής Τρύφωνας Τσόπελας. Και στον καφέ (οι φραπέδες φθάνουν τους επτά ημερησίως, αλλά και στην δουλειά. Δεν λείπει απολύτως τίποτα από τους παίκτες που έχουν ό,τι του ζητήσουν.

-Ένα μικρό ατύχημα είχε ο ποδοσφαιριστής της Ρόδου όταν γυρνούσε με το αυτοκίνητό του από την προπόνηση. Σε μια απότομη στροφή το αυτοκίνητό του γλίτρησε με αποτέλεσμα να βγει έξω. Ευτυχώς ο παίκτης δεν έπαθε κάτι σοβαρό και το μόνο που έγινε ήταν μερικές υλικές ζημιές στο αυτοκίνητό του.

ΠΡΟΠΟΝΗΣΗ ΔΙΑΓΟΡΑ

Photo play

Φώτο Αλέκος Λυκοπάντης

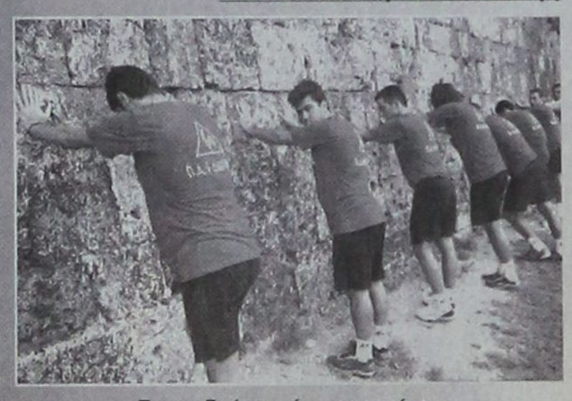
Για να δούμε, πέφτει το τείχος;

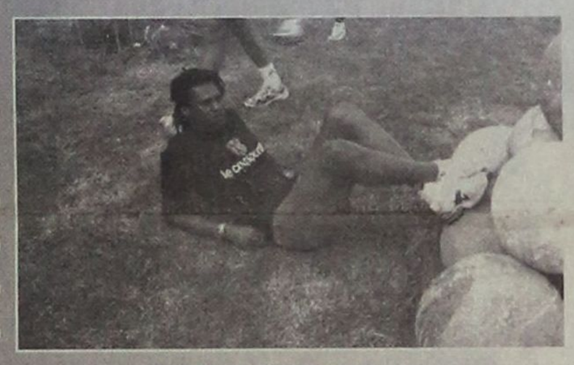
Ο Ντανιέλ Μπατίστα θυμάται τα χρόνια ως ποδοσφαιριστής


Ο Βελής ετοιμάζεται για την προπόνηση


Κοσκινιάτης, Παφιάκης και Ρουτζιέρης σε στιγμές χαλάρωσης

Δεν υπάρχει καμία συνεργασία!

Καμία προσέγγιση ανάμεσα στον Ιάλυσο και τον Κλεάνθη. Το ... κερασάκι στην τούρτα ήταν η μη σοβαρή αιτιολόγηση για τη μη συμμετοχή των «ερυθροκίτρινων» στου τουρνουά «Αλέκος Παπαγρηγορίου»


www.12soccer.gr

Όσοι πίστεψαν ότι θα υπάρχει συνεργασία μεταξύ του Ιάλυσου και του Κλεάνθη μάλλον διαψεύδονται με βάση τις έως τώρα εξελίξεις. Αυτό προκύπτει ξεκάθαρα από δυο παραδείγματα τα οποία ειδικά στους ανθρώπους του Κλεάνθη έχουν σκορπίσει τον προβληματισμό. Πιο συγκεκριμένα:

-Το ένα έχει να κάνει με την επίσκεψη της διοίκησης του Ιάλυσου στα γραφεία του Νομαρχιακού Αθλητικού Οργανισμού Δωδεκανήσου με σκοπό να ζητηθεί έκτακτη οικονομική ενίσχυση ενόψει της νέας αγωνιστικής περιόδου. Αν υπήρχε συνεργασία με την άλλη ομάδα του Περιφερειακού πρωταθλήματος, θα περίμενε κανείς η συγκεκριμένη κίνηση να γίνει από κοινού.

-Το άλλο έχει να κάνει με την ακύρωση της συμμετοχής των «ερυθροκίτρινων» στο ετήσιο τουρνουά του Κλεάνθη «Αλέκος Παπαγρηγορίου» χωρίς μάλιστα να υπάρχει επίσημη δικαιολογία για την ξαφνική απόφαση λίγες ημέρες μετά τη θετική απάντηση που είχε δοθεί στους πρωταθλητές Δωδεκανήσου.

Για τα δυο παραπάνω, το ρεπορτάζ από το Παραδείσι αναφέρει ότι υπάρχει προβληματισμός και πολλά ερωτηματικά καθώς περίμεναν μια διαφορετική αντιμετώπιση.

Οι προπονήσεις του Κλεάνθη

Κατά τα άλλα, οι προπονήσεις της ομάδας συνεχίζονται κανονικά και το πολύ ευχάριστο είναι ότι όλοι οι παίκτες συμμετέχουν στο πρόγραμμα χωρίς να υπάρχει απολύτως κανένα πρόβλημα. Χθες η προπόνηση έγινε στα Μαριτσά, γήπεδο που θα χρησιμοποιηθεί και σήμερα. Αύριο βάσει προγράμματος θα γίνει διπλή προπόνηση και την Τρίτη μονή. Σε δηλώσεις που έκανε ο τεχνικός της ομάδας Ανδρέας Σταύρου προς την εφημερίδα μας, μεταξύ άλλων μας είπε πως, «υπάρχει διάθεση από όλους τους παίκτες. Είναι πάρα πολύ νωρίς όμως ακόμα. Έχουμε δρόμο μπροστά μας».

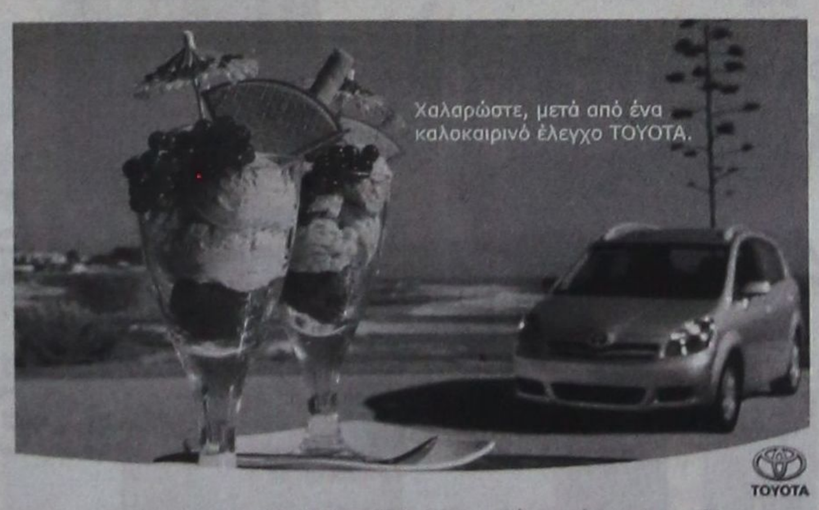

Καλοκαιρινός έλεγχος ΤΟΥΟΤΑ - 30€. Ξενοιασιά σε κάθε σας ταξίδι

Το καλοκαίρι είναι η εποχή της απόλαυσης και της ξενοιασιάς.
Πριν τις καλοκαιρινές σας εξορμήσεις, λοιπόν, εμπιστευθείτε
τη φροντίδα του ΤΟΥΟΤΑ σας στην «ΤΟΥΟΤΑ ΞΕΝΑΚ'Σ»
και απολαύστε, ξένοιαστοι τις χαρές των διακοπών ας.

-Δωρεάν καλοκαιρινός έλεγχος 9 σημείων :
Μπαταρία, φρένα, συμπλέκτη, αναρτήσεις, φώτα,
υαλοκαθαριστήρες, στάθμη υγρών, ελαστικά και δοκιμή στον δρόμο.
-Έλεγχος γραμμή ΚΤΕΟ
-Έλεγχος σωστής λειτουργίας και καθαρισμός Air-Condition.

Έκπτωση 15% σε ανταλλακτικά και εργασία (σε περίπτωση βλάβης)
από 02/06/06 έως 31/07/06.
Όλα αυτά στην προνομιακή τιμή των 30€

Προσκομίστε αυτό το κουπόνι για να επωφεληθείτε
από την καλοκαιρινή μας προσφορά.
Τηλ. Για ραντεβού 22410 86690 (Εσωτερικό 110)

X5960-307

Το Καλοκαίρι είναι εδώ!

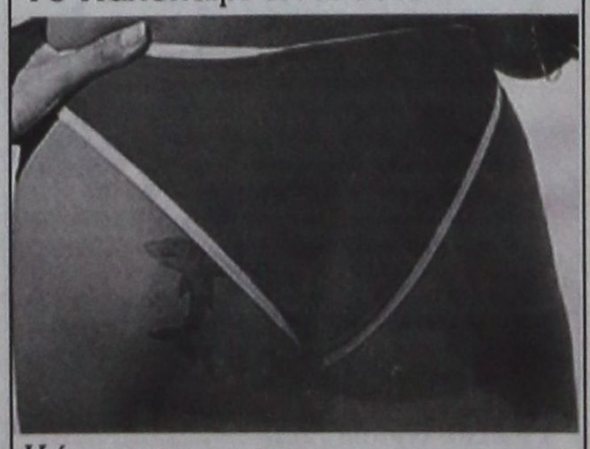

Κάνετε σπορ σε άλλους ρυθμούς

ΡΟΔΟΣΠΟΡ ΓΔ.31/8
...πρώτο όνομα στα σπορ
ΕΘ. ΔΩΔΕΚΑΝΗΣΙΩΝ 15 - Τηλ. 22410 21442
www.rodosport.gr E-mail:rospo@otenet.gr

ΠΡΟΟΔΟΣΠΟΡ

Κορίτσια στα γήπεδα

Ενα φωτορεπορτάζ αφιερωμένο στις όμορφες παρουσίες που δεν έλειψαν από τα γήπεδά μας



Το νέο διοικητικό συμβούλιο του Ερμή Καλυθιών

Μετά τις εκλογές που διενεργήθηκαν στις 26/07/2007 στον Ερμή Καλυθιών και τη συγκρότηση σε σώμα του νέου διοικητικού συμβουλίου, η σύνθεσή του έχει ως εξής:

- Πρόεδρος: Πολυχρόνης Σάββας
- Αντιπρόεδρος : Καμπούρης Σωτήριος
- Γενικός Γραμματέας: Καζέλλης Σάββας
- Ταμίας :Ταχραμάνης Σάββας
- Μέλη : Κωστάκης Ελευθέριος, Αργυρού Ελευθέριος, Πολυχρόνης Πολυχρόνης, Πολυχρόνης Παναγιώτης, Καλλιγάς Αντώνιος, Καλλιγάς Ανδρέας, Κοτσίδης Ανδρέας, Καπόγλου Νεκτάριος.

Ο Α.Ο. Ερμής Καλυθιών ανακοινώνει ότι για την επόμενη ποδοσφαιρική περίοδο προπονητής της ομάδας θα είναι ο Ταχραμάνης Νικόλαος.

Επίσης, προσκαλεί τους ποδοσφαιριστές της ομάδας να παρευρεθούν στην πρώτη συγκέντρωση που θα γίνει αύριο Δευτέρα 31/07/2006 και ώρα 19:30 στο εστιατόριο «Μιμάκος».

Το νέο διοικητικό συμβούλιο ευχαριστεί το εστιατόριο «Μιμάκος».

Η προετοιμασία της ομάδας θα αρχίσει στις 21/08/2006.

Στον «Πανελλήνιο» εφήβων - νεανίδων

«Δεύτερη ημέρα» στο ΟΑΚΑ

Το πρόγραμμα της β΄ μέρας του Πανελληνίου πρωταθλήματος εφήβων - νεανίδων στο στίβο που πραγματοποιείται από χθες στο ΟΑΚΑ, είναι το εξής:

Πρωί
08.15 Σφυροβολία Ε (αγώνας επιλογής, βοηθητικό, όριο 52.00μ)
08.15 Ακοντισμός Εξάθλου ΠΠ Α΄
09.00 Μήκος Ν (αγώνας επιλογής, όριο 5.50μ)
09.15 400μ εμπόδια Ν (προκριματικός)
09.15 Επί κοντώ Ν (αγώνας επιλογής, όριο 3.30μ)
09.30 Σφαιροβολία Ν (αγώνας επιλογής, βοηθητικό, όριο 11.80μ)
09.30 Ύψος Ε (αγώνας επιλογής, όριο 2.00μ)
09.35 400μ εμπόδια Ε (προκριματικός)
09.45 Ακοντισμός Ε (αγώνας επιλογής, όριο 55.00μ)
09.50 800μ Ν (προκριματικός)
10.05 800μ Ε (προκριματικός)
10.15 Μήκος Ε (αγώνας επιλογής, όριο 6.80μ)
10.20 600μ Πεντάθλου ΠΚ Α΄
10.35 1.000μ Εξάθλου ΠΠ Α΄
10.45 Σφαιροβολία Ε (αγώνας επιλογής, βοηθητικό, όριο 15.00μ)
10.50 200μ Ν (προκριματικός)
11.00 Ακοντισμός Ν (αγώνας επιλογής, όριο 41.00μ)
11.05 200μ Ε (προκριματικός)

Απόγευμα
17.15 Σφυροβολία Ε (Τελικός, βοηθητικό)
18.00 Ακοντισμός Ε (Τελικός)
18.15 Μήκος Ν (Τελικός)
18.15 Επί κοντώ Ν (Τελικός)
18.15 Σφαιροβολία Ν (Τελικός)
18.30 400μ εμπόδια Ν (Τελικός)
18.45 400μ εμπόδια Ε (Τελικός)
19.00 800μ Ν (Τελικός)
19.00 Ύψος Ε (Τελικός)
19.10 800μ Ε (Τελικός)
19.25 200μ Ν (Τελικός)
19.30 Ακοντισμός Ν (Τελικός)
19.45 Μήκος Ε (Τελικός)
19.45 Σφαιροβολία Ε (Τελικός)
19.55 3.000μ Ν (Τελικός)
20.15 5.000μ Ε (Τελικός)
20.40 4x400μ Ν (Τελικές σειρές)
21.00 4x400μ Ε (Τελικές σειρές)

Τα αποκαλυπτήρια της Εθνικής

Η Εθνική Ελλάδας μετά από 15 ημέρες προετοιμασίας στο Καρπενήσι και την συμμετοχή της στο διεθνές τουρνουά Μπόρμιο θα "αποκαλυφθεί" στο ελληνικό κοινό στο τουρνουά Ακροπολίς-Eurobank, το οποίο διεξάγεται 31/7-2/8 στο Κλειστό των Ολυμπιακών Εγκαταστάσεων.

Στο 20ο τουρνουά Ακρόπολις θα συμμετάσχουν επίσης οι εθνικές ομάδες της Ιταλίας, Γαλλίας και της Κροατίας. Αναλυτικά το πρόγραμμα:

Δευτέρα 31/07
18.45 Ιταλία - Γαλλία
21.00 Ελλάδα - Κροατία (NET)
Τρίτη 01/08
18.45 Γαλλία - Κροατία
21.00 Ελλάδα - Ιταλία (NET)
Τετάρτη 02/08
18.45 Ιταλία - Κροατία
21.00 Ελλάδα - Γαλλία (NET)

Προθεσμία της Ρεάλ στον Κάρλος να απαντήσει στην Φενερμπαξέ

Ο Ρομπέρτο Κάρλος έχει προθεσμία μέχρι την Δευτέρα να απαντήσει αν δέχεται την πρόταση μεταγραφής του στην Φενερμπαξέ. Η εφημερίδα «Marca» γράφει ότι ο τουρκικός σύλλογος προσφέρει στη Ρεάλ Μαδρίτης ποσό 5 εκατομμυρίων ευρώ για τον 33χρονο Βραζιλιάνο ποδοσφαιριστή για τριετές συμβόλαιο με πολύ μεγάλες αποδοχές. Ο Βραζιλιάνος διεθνής, μεταγράφηκε στη Ρεάλ το 1996 με προπονητή και πάλι τον Φάμπιο Καπέλο, όμως πλέον φαίνεται ότι δεν βρίσκεται στις επιλογές του Ιταλού τεχνικού, ενώ και ο ίδιος δείχνει κουρασμένος μετά από δέκα χρόνια παρουσίας στον ίδιο σύλλογο. Σύμφωνα με την «Marca», ο Καπέλο, μετά την απόκτηση του Ρούουντ Φαν Νιστελρόι από την Μάντσεστερ Γιουνάιτεντ, έχει στρέψει το ενδιαφέρον του στον Μαχαμαντού Ντιαρά της Λιόν, στην οποία αγωνίζεται από το 2002, ενώ κατά το παρελθόν έχει φορέσει και τη φανέλα του ΟΦΗ.

Τα σχέδια της Σούπερ Λίγκα για τη διαιτησία

Το εγχείρημα της σύμπλευσης των μεγάλων του ελληνικού ποδοσφαίρου υπό την ετικέτα της Σούπερ Λίγκας, το οποίο πρακτικά τέθηκε σε εφαρμογή με την έναρξη του πρωταθλήματος, έχει ως απώτερο στόχο τη διαρκή μεγιστοποίηση των εσόδων των ΠΑΕ και ως μέσο για την επίτευξή του τη βελτίωση των παρεχόμενων υπηρεσιών (θέαμα, εγκαταστάσεις) και την αξιοπιστία.

Στο τομέα της αξιοπιστίας εντάσσεται η διαιτησία, συγκεκριμένα η βελτίωση της απόδοσης των ρέφερι και η εύρυθμη λειτουργία του συστήματος που θα αποφασίζει και θα εποπτεύει. Αυτό το «σύστημα» αποτελείται από το τρίπτυχο ΕΠΟ, ΚΕΔ, Σούπερ Λίγκα.

Το γεγονός ότι οι παράγοντες του ποδοσφαίρου κάνουν λόγο για βελτίωση και αξιοπιστία της διαιτησίας δεν τους απαλλάσσει από τις μεγάλες ευθύνες που έχουν για την εικόνα της και για τη νοοτροπία που έχει επικρατήσει τα τελευταία χρόνια.

Είναι χαρακτηριστικό, άλλωστε, ότι εταιρεία Deloitte & Touche, η οποία διενήργησε μια μεγάλη μελέτη για την εικόνα του ποδοσφαίρου στην Ελλάδα και τους τρόπους ανάπτυξής του, κατέληξε εν πολλοίς στην ευθύνη των ΠΑΕ.

Το βασικό συμπέρασμα της μελέτης απευθύνεται προς αυτούς που διοικούν το ποδόσφαιρο και τους λέει ότι «εσείς είστε το πρόβλημα αλλά και η μόνη λύση».

Πώς σκέπτεται ο νεοσύστατος φορέας διοργάνωσης του πρωταθλήματος της Α' Εθνικής να χειριστεί την «καυτή πατάτα» της διαιτησίας; Ποιες ασφαλιστικές δικλείδες προτίθεται να τοποθετήσει και ποιες καινοτομίες να εισάγει προς την κατεύθυνση αφενός της προστασίας του προϊόντος και αφετέρου της διατήρησης της συνοχής του;

Τα σχέδια της Σούπερ Λίγκας για τη διαιτησία είναι τα ακόλουθα:

Α) Η αύξηση των απολαβών των διαιτητών. Μια από τις προβλέψεις που υπάρχει στις βασικές δομές της λειτουργίας της Σούπερ Λίγκας είναι η επαγγελματική διαιτησία, για την οποία υπάρχει πρόβλεψη και στην αθλητική νομοθεσία. Ωστόσο, η εγκαθίδρυσή της είναι δύσκολη για πολλούς λόγους, κυρίως οικονομικούς.

Πάντως, με βάση τη λογική σύμφωνα με την οποία «η όσο το δυνατόν μεγαλύτερη ομοιβή των διαιτητών περιορίζει την πιθανότητα τυχόν επηρεασμού τους», αλλά και σύμφωνα με αυτήν που λέει ότι «οι καλά αμειβόμενοι ρέφερι μπορούν να συμβάλλουν περισσότερο στην άνοδο του πρεστίζ του νέου πρωταθλήματος», έχει αποφασιστεί η αύξηση των απολαβών τους.

Στην περσινή περίοδο οι διαιτητές της Α' Εθνικής λάμβαναν 900 ευρώ και οι βοηθοί από 300 για κάθε παιχνίδι. Σύμφωνα με πληροφορίες, η Σούπερ Λίγκα θ' αυξήσει το ποσό των διαιτητών σε 1.500 ευρώ και των βοηθών τους σε 1.200 (από 600 έκαστος). Όσον αφορά στους παρατηρητές διαιτησίας, η αποζημίωσή τους για κάθε αγώνα θα είναι 300 ευρώ.

Β) Η μείωση του αριθμού διαιτητών. Θα είναι μεγάλη και σε ποσοστό θα φτάνει το 30%. Από τους 32 διαιτητές που υπάρχουν αυτή τη στιγμή στον πίνακα της Α' Εθνικής υπολογίζεται ότι θα παραμείνουν οι 24. Το ίδιο θα συμβεί και με τους βοηθούς διαιτητών, που έκλεψαν αρνητικά την παράσταση στην περσινή σεζόν με αποκορύφωμα τον αποκλεισμό του Κύρου Βασάρα από το Μουντιάλ. Ο αριθμός αναμένεται να μειωθεί σε 40! Η Σούπερ Λίγκα επιθυμεί οι διαιτητές να είναι λιγότεροι, άρα πιο αποδοτικοί αφού σύμφωνα με τους σχεδιασμούς της θα έχουν επιλεγεί οι καλύτεροι.

Γ) Η επιμόρφωση των διαιτητών. Αποτελεί ένα κομβικό σημείο στην προσπάθεια που θα γίνει για το χτίσιμο του νέου προφίλ της διαιτησίας. Στη Σούπερ Λίγκα προσανατολίζονται στην καθιέρωση επιμορφωτικών σεμιναρίων μια φορά το μήνα. Σε αυτά θα μετέχουν κάθε φορά διαφορετικές ομάδες.

Σε άλλα οι διαιτητές, σε άλλα οι βοηθοί τους και σε άλλα οι παρατηρητές. Στα επιμορφωτικά σεμινάρια θα επισημαίνονται τα τυχόν λάθη και οι παραλείψεις και θα δίνονται οδηγίες προκειμένου να μην επαναληφθούν. Μάλιστα θα λειτουργούν ως «καμπανάκι» για όσους ενδεχομένως έχουν σταθερά κακή απόδοση. Το κόστος των σεμιναρίων όσο και αυτό της αμοιβής διαιτητών θα βαραίνει τη Σούπερ Λίγκα.

Δ) Η διαδικασία επιλογής διαιτητών. Από την περίοδο 2004-2005 η ΕΠΟ προτείνει την αλλαγή του συστήματος επιλογής διαιτητών. Στην ουσία, την κατάργηση της κλήρωσης και την επαναφορά του ορισμού. Όμως, η πρόταση απορριπτόταν από την ΕΠΑΕ υπό την υποβοσκούσα «έλλειψη εμπιστοσύνης». Η ΕΠΟ επέβαλε τον ορισμό στις δύο μικρότερες επαγγελματικές κατηγορίες, στο δικό της περιφερειακό πρωτάθλημα καθώς και στο Κύπελλο μέχρι και τη φάση των προημιτελικών. Ωστόσο, αυτή τη φορά ο ορισμός είναι προ των πυλών. Ομοσπονδία και Σούπερ Λίγκα φέρονται να έχουν συμφωνήσει και το μέλος της νέας ΚΕΔ που θα επιφορτιστεί με το συγκεκριμένο έργο, μαζί με τον πρόεδρο της επιτροπής, θα έχουν τον πρώτο λόγο, αλλά και τις ευθύνες...

Ε) Η παρακολούθηση της πορείας της διαιτησίας. Σύμφωνα με το πλάνο λειτουργίας της Σούπερ Λίγκας, θα υπάρχει ένας υπεύθυνος ο οποίος ενδέχεται να είναι ο γενικός της διευθυντής ή ο διευθυντής αγωνιστικού. Αυτός θα ασχολείται με το επίπεδο της διαιτησίας και θα επικοινωνεί με τις ομάδες.

Επίσης, όπως έχουμε αναφέρει η Σούπερ Λίγκα θα έχει δικαίωμα γνώμης για τη θέση του προέδρου της νέας ΚΕΔ και κυρίως για το πρόσωπο εκείνο που ως μέλος της επιτροπής θα είναι υπεύθυνο για το πρωτάθλημα της Α' Εθνικής. Επίσης, υπάρχει σκέψη για αποστολή δεύτερου παρατηρητή σε παιχνίδια υψηλής επικινδυνότητας ή στις περιπτώσεις που ζητείται από τις ομάδες.

AMCOR
No 1
ΚΑΤΑΣΚΕΥΑΖΟΝΤΑΙ & ΕΙΣΑΓΟΝΤΑΙ ΣΥΝΑΡΜΟΛΟΓΗΜΕΝΑ ΑΠΟ ΤΟ ΙΣΡΑΗΛ


X 6003-31/8
ΠΡΟΔΙΑΓΡΑΦΕΣ ΕΟΚ CE MARK
Η AMCOR-ΙΣΡΑΗΛ Η ΜΕΓΑΛΥΤΕΡΗ ΒΙΟΜΗΧΑΝΙΑ ΗΛΙΑΚΩΝ ΣΥΣΤΗΜΑΤΩΝ ΣΤΟΝ ΚΟΣΜΟ,ΣΑΣ ΠΡΟΣΦΕΡΕΙ ΤΟΝ ΚΑΛΥΤΕΡΟ ΗΛΙΑΚΟ ΘΕΡΜΟΣΙΦΩΝΑ ΤΟΥ ΚΟΣΜΟΥ ΜΕ ΜΟΝΑΔΙΚΑ ΣΗΜΕΙΑ ΥΠΕΡΟΧΗΣ ΠΟΥ ΚΑΝΕΝΑΣ ΑΛΛΟΣ ΔΕΝ ΕΧΕΙ.ΠΡΩΤΗ Η AMCOR,ΠΡΙΝ 40 ΧΡΟΝΙΑ ΠΑΡΟΥΣΙΑΣΕ ΤΗΝ ΕΠΑΝΑΣΤΑΤΙΚΗ ΤΗΣ ΤΕΧΝΟΛΟΓΙΑ ΣΤΟΥΣ ΗΛΙΑΚΟΥΣ ΘΕΡΜ/ΝΕΣ. ΠΟΛΛΟΙ ΑΠΟ ΤΟΤΕ ΠΡΟΣΠΑΘΗΣΑΝ ΝΑ ΤΗΝ ΜΙΜΗΘΟΥΝ .ΤΑ ΑΠΟΤΕΛΕΣΜΑΤΑ ΤΟΥΣ ΕΙΝΑΙ ΓΝΩΣΤΑ.ΚΑΝΕΝΑΣ ΔΕΝ ΜΠΟΡΕΣΕ ΝΑ ΤΗ ΦΘΑΣΕΙ.ΣΗΜΕΡΑ Η AMCOR ΣΥΝΕΧΙΖΟΝΤΑΣ ΤΗΝ ΕΡΕΥΝΑ ΣΤΟΝ ΤΟΜΕΑΤΗΣ ΗΛΙΑΚΗΣ ΕΝΕΡΓΕΙΑΣ ΒΡΙΣΚΕΤΑΙ ΚΑΙ ΘΑ ΒΡΙΣΚΕΤΑΙ ΜΠΡΟΣΤΑΓΙΑΤΙ ΕΙΝΑΙ Η No 1 ΣΤΟΝ ΚΟΣΜΟ.
ΕΙΝΑΙ Η AMCOR

Ηρθε το Νέο TOYOTA RAV4

Σας περιμένει να το γνωρίσετε μ' ένα TEST DRIVE!
ΞΕΝΑΚΗΣ α.ε.β.ε.
Εξουσιοδοτημένος έμπορος και after sales
TOYOTA στα Δωδεκάνησα
10ο χλμ. Ρόδου - Λίνδου
Τηλ: 22410 86690
TOYOTA
X 6011-31/8

COSMOS CENTER
ΕΜΠΟΡΙΚΕΣ ΑΠΟΘΗΚΕΣ ΕΞΟΠΛΙΣΜΟΥ
2ο χλμ. Ρόδου-Καλιθέας
(πίσω απο το LIDL)
Τηλ. 22410 69990
Φαξ. 22410 20980
Email. dolcerelax@otenet.gr
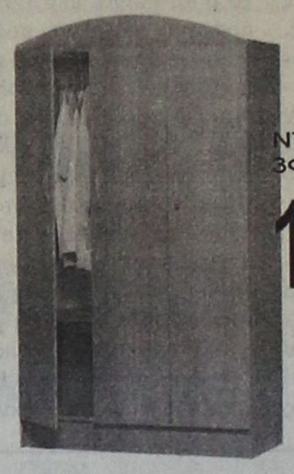
ΝΤΟΥΛΑΠΑ 3ΦΥΛΛΗ ΜΟΝΟ
120€
BR 5300
Π1188 Β525 Υ1925
ΕΠΙΠΛΟ TV

MR 2730
Π1472 Β396 Υ1697
84€
ΡΑΝΤΖΟ ΜΕ ΣΤΡΩΜΑ

48€
ΑΝΑΤΟΜΙΚΟ ΣΤΡΩΜΑ ΣΕ ΣΥΣΚΕΥΑΣΙΑ ΡΟΛΛΟ

49€

39€
DVD 256 (2 ΟΨΕΩΝ)
Π482 Β395 Υ885
ΠΑΠΟΥΤΣΟΘΗΚΗ

53€
SH 4103
Π1193 Β372 Υ675
ΚΑΘΙΣΜΑ ΓΡΑΦΕΙΟΥ ΔΕΡΜΑΤΙΝΟ ΜΟΝΟ

60€
ΣΑΛΟΝΙ ΔΕΡΜΑΤΙΝΟ

ΚΑΝΑΠΕΣ 3ΘΕΣΙΟΣ 375€
ΚΑΝΑΠΕΣ 2ΘΕΣΙΟΣ 325€
ΠΟΛΥΘΡΟΝΑ 285€
ΚΑΘΙΣΜΑ ΓΡΑΦΕΙΟΥ

33€
T7376-31/7

ΠΡΟΟΔΟΣΠΟΡ

Παρέμεινε στον Κολοσσό ο Χρήστος Γκογκίδης!

Οι «θαλασσί» πήραν και τον Μητρόπουλο



Παίκτης του Κολοσσού παρέμεινε ο Χρήστος Γκογκίδης!

Η συνεργασία των δύο πλευρών ανακοινώθηκε χθες, κι έτσι ο 29χρονος ταλαντούχος παίκτης παραμένει «αρχηγός» στην ομάδα.

Παρά το γεγονός ότι Κολοσσός και παίκτης είχαν φθάσει κοντά στο «διαζύγιο», την ώρα που όλα είχαν σχεδόν τελειώσει και ο Γκογκίδης συζητούσε στην Αθήνα με άλλες ομάδες, η διοίκηση του Κολοσσού πήρε την πρωτοβουλία να τον ικανοποιήσει σε όλα και να τον κρατήσει στο δυναμικό του.

ΠΗΡΕ ΚΑΙ ΜΗΤΡΟΠΟΥΛΟ!

Εκτός από τον Γκογκίδη, ο Κολοσσός απέκτησε και τον Γιάννη Μητρόπουλο.

Είναι 22 ετών, έχει ύψος 1.96 και παίζει στις θέσεις «2» και «3».

Αποκτήθηκε από τον Ιωνικό Λαμίας, που κέρδισε πέρσι την άνοδο στην Α2.

ΔΙΕΨΕΥΣΕ ΤΗΝ ...ΔΙΑΨΕΥΣΗ!

Ο Κολοσσός διαψεύδει ότι ...διέψευσε δημοσιεύματα της εφημερίδας μας ότι ο Χρήστος Γκογκίδης συζητούσε με άλλες ομάδες την περίπτωση της μεταγραφής του.

«ΕΣΤΕΛΛΑ» και «ΜΟΥΣΜΟΥΛΟ» ισοβάθμισαν στην πρώτη θέση του «Ρόδος Καπ '06»!

Με καλύτερη διαφορά στις ...πρωτιές, το πρώτο σκάφος κέρδισε την IMS!









Το σκάφος "ΕΣΤΕΛΛΑ" στην κατηγορία IMS και το "ARTIC CIRCLE" τον Σουηδό



στην ORC, κέρδισαν το "Ρόδος Καπ 2006" που διοργάνωσε για δέκατη χρονιά

ο Αθλητικός Σύλλογος Ιστιοπλόων Ανοικτής Θάλασσας Ρόδου (ΑΣΙΑΘ).

Συγκέντρωσαν εννέα και πέντε βαθμούς ποινής, αντίστοιχα και κατέλαβαν τις πρώτες θέσεις στις κατηγορίες τους.

Στην κατηγορία IMS, στην πρώτη θέση ισοβάθμισε(9 βαθμούς ποινής) με το "ΕΣΤΕΛΛΑ" το σκάφος "ΜΟΥΣΜΟΥΛΟ", που όμως αναδείχθηκε δεύτερο, αφού το πρώτο είχε περισσότερες πρωτιές(δύο στο σύνολο)στις τέσσερις ιστιοδρομίες. Τρίτο εδώ ήρθε το "SUGAR" με 19 βαθμούς ποινής.

Στην κατηγορία ORC δεύτερο τερμάτισε το σκάφος "OLIVIA" με 16 βαθμούς ποινής και τρίτο το "ODIENNE" με 18.

Το "Ρόδος Καπ 2006" εκκίνησε με 22 σκάφη απο την Κω και είχε διαδρομή Τήλος-Νίσυρος-Σύμη-Ρόδος(105ν.μ).

Η τελετή λήξεως και η απονομή των επάθλων στους νικητές έγινε στο ξενοδοχείο "RODOS PALLADIUM" παρουσία τοπικών αρχών και εκπροσώπων των χορηγών.

Χορηγοί του αγώνα ήταν, η Εγνατία Ασφαλιστική Α.Ε.- LE MONDE, η Κοκονός-Καλοπίτας Ο.Ε.- Τεχνική Εταιρία Ασφαλιστική Ρόδου, η Αθηναϊκή Ζυθοποιϊα, το εστιατόριο ΕΛΑΛΦΙ, η κατασκευαστική εταιρία Δ. και Κ. Μαντικός Ο.Ε., το Κατάστημα ναυτιλιακών ειδών Ζαΐρης Αγησίλαος, το ξενοδοχείο «PALLADIUM»

και η Μαρίνα Κω-Επενδυτική ΕΠΕ.

Τον αγώνα στήριξαν, ο Νομαρχιακός Αθλητικός Οργανισμός Δωδεκανήσου, το Πολεμικό Ναυτικό και το Λιμενικό Σώμα.



Προθεσμία της Ρεάλ στον Κάρλος να απαντήσει στην Φενερμπαξέ

Ο Ρομπέρτο Κάρλος έχει προθεσμία μέχρι την Δευτέρα να απαντήσει αν δέχεται την πρόταση μεταγραφής του στην Φενερμπαξέ. Η εφημερίδα «Marca» γράφει ότι ο τουρκικός σύλλογος προσφέρει στη Ρεάλ Μαδρίτης ποσό 5 εκατομμυρίων ευρώ για τον 33χρονο Βραζιλιάνο ποδοσφαιριστή για τριετές συμβόλαιο με πολύ μεγάλες αποδοχές.

Ο Βραζιλιάνος διεθνής, μεταγράφηκε στη Ρεάλ το 1996 με προπονητή και πάλι τον Φάμπιο Καπέλο, όμως πλέον φαίνεται ότι δεν βρίσκεται στις επιλογές του Ιταλού τεχνικού, ενώ και ο ίδιος δείχνει κουρασμένος μετά από δέκα χρόνια παρουσίας στον ίδιο σύλλογο. Σύμφωνα με την «Marca», ο Καπέλο, μετά την απόκτηση του Ρούουντ Φαν Νιστελρόι από την Μάντσεστερ Γιουνάιτεντ, έχει στρέψει το ενδιαφέρον του στον Μαχαμαντού Ντιαρά της Λιόν, στην οποία αγωνίζεται από το 2002, ενώ κατά το παρελθόν έχει φορέσει και τη φανέλα του ΟΦΗ.

Ο Παρέιρα κοντά σε συμφωνία με την ομοσπονδία της Ν. Αφρικής

Τις αποσκευές του για τη Νότια Αφρική ετοιμάζει ο Βραζιλιάνος πρώην ομοσπονδιακός προπονητής, Κάρλος Αλμπέρτο Παρέιρα. Σύμφωνα με δηλώσεις του ίδιου στο Ρίο ντε Τζανέιρο, βρίσκεται πολύ κοντά σε συμφωνία με την ποδοσφαιρική ομοσπονδία της Νότιας Αφρικής για να αναλάβει την εθνική ομάδα της χώρας. Οι συζητήσεις έγιναν στο Ρίο όπου ο Παρέιρα συναντήθηκε με τον εκπρόσωπο των Αφρικανών, Ντάνι Τζόρνταν, που είναι ταυτόχρονα και εκτελεστικός διευθυντής της επιτροπής διοργάνωσης του μουντιάλ 2010. Το συμβόλαιο συνεργασίας μεταξύ των δύο πλευρών αναμένεται να υπογραφεί σε περιπου 15 ημέρες, όταν ο Παρέιρα μεταβεί στο Γιοχάνεσμπουργκ.

Καλλιστεία αυτοκινήτου συνέχεια...



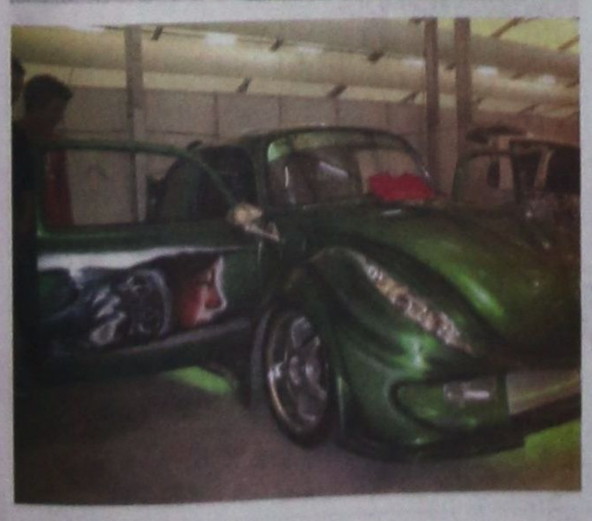

Από τις 5μ.μ. μέχρι τα μεσάνυχτα στο Δημοτικό Αθλητικό Κέντρο «Καλλιπάτειρα» στο Καρακόνερο, θα πραγματοποιηθεί σήμερα η δεύτερη ημέρα του πανελληνίου διαγωνισμού ηχοσυστημάτων αυτοκινήτου ΕΜΜΑ και καλλιστεία ομορφιάς αυτοκινήτου.

Την εκδήλωση διοργανώνει η SOUND CRASH Σαρικάς (του Κώστα Σαρικά) με ελεύθερη είσοδο και υπό την αιγίδα του ΔΟΝΑ Ροδίων.

Κατά τη διάρκεια της εκδήλωσης θα υπάρξουν διαγωνισμοί και πλούσια δώρα για τους θεατές, οι οποίοι και θα αναδείξουν τους νικητές.







Τα **Poï Studios** παρέχουν τις υπηρεσίες τους στον τουρισμό για 9 συνεχόμενα χρόνια και βρίσκονται στο όμορφο νησί της Καρπάθου.
Ο Λευκός βρείσκεται στο δυτικό μέρος του νησιού μας.

Στα πανέμορφα περίχωρα του παραθαλάσσιου χωριού μας θα βρείτε 4 παραλίες με κρυστάλλινα νερά και μια ευκαιρία να ζήσεται μια ειρηνική και χαλαρή εμπειρία.

Σε μικρή απόσταση απο τα Studios μας, μπορείτε να βρείτε εστιατόρια, καφέ μπαρ και μίνι αγορές καθώς και γραφεία ενοικίασεως μοτοποδηλάτων και αυτοκινήτων.

Τα Poï Studios περιλαμβάνουν 8 studios, πλήρως επιπλωμένα και με όλες τις εγκαταστάσεις για ολοκληρωμένες διακοπές.

Ολα τα studios μας είναι Β κατηγορίας και εγκρίνονται την ελληνική οργάνωση τουρισμού.

Σας δίνουμε την δυνατότητα ποιοτικών διακοπών, οι φιλοξενούμενοι μας απολαυμάνουν μεγάλα μπαλκόνια, την θέα της θάλασσας και των βουνών, και την καθαρή ατμόσφαιρα σε ενα φιλικό και οικογενειακό περιβάλλον.

Δεδομένου ότι δημόσια, ιδιωτικά λεωφορεία καθώς και ταξί συνδέουν τον Λευκό με την υπόλοιπη Κάρπαθο, οι φιλοξενούμενοί μας μπορούν εύκολα να επισκεφτούν όλες τις ενδιαφέρουσες περιοχές του νησιού μας...

Καλώς ήλθατε και σας ευχόμαστε αξέχαστες διακοπές

ROI STUDIOS ΛΕΥΚΟ ΚΑΡΠΑΘΟΣ
ΤΗΛ. 22450 71191



ΓΔ

Από φιλανθρωπικό σύλλογο

Συγκέντρωση φαρμάκων για το Λιβανικό λαό

ΠΟΙΑ ΕΙΝΑΙ ΠΕΡΙΣΣΟΤΕΡΟ ΑΝΑΓΚΑΙΑ



ΕΚΚΛΗΣΗ απευθύνει ο πρόεδρος και τα μέλη του διοικητικού συμβουλίου του «Χριστιανικού και Φιλανθρωπικού Συλλόγου Προφήτης Ηλίας Φιλερήμου» στα μέλη, στους φίλους και σ' όλους τους κατοίκους Ιαλυσού, για την άμεση συγκέντρωση φαρμακευτικού υλικού, για τα θύματα της κρίσης στο Λίβανο.

Τα υλικά που χρειάζονται είναι ελαστικοί επίδεσμοι, γάζες (απλές), αντιπυρετικά σκευάσματα, παυσίπονα σε χαπάκια (όχι ασπιρίνες), παιδικά σιρόπια, αντιπυρετικά και αντιβιοτικά ευρέως φάσματος.

Υπεύθυνοι για τη συγκέντρωση υλικών είναι οι:

Φούκας Γιάννης, τηλέφωνο 22410 92020

Πεταλά Μαίρη, τηλέφωνο 22410 95762

Δεληγιάννη - Τερζάκη Μαριέττα, τηλέφωνο 22410 92121

Οι τόποι συγκέντρωσης του υλικού είναι το κατάστημα ΠΡΟΠΟ της Χρυσάνθης Κουφού, στο τηλέφωνο 22410 92271 και το φωτογραφείο του Αντώνη Κουφού, στο τηλέφωνο 22410 93005.

Προχθές το βράδυ

Προσάραξε στη Στρογγύλη δεξαμενόπλοιο

ΦΟΡΤΩΜΕΝΟ ΜΕ ΕΛΑΙΟΛΑΔΟ

ΣΤΗ βραχονησίδα «Στρογγύλη» προσέκρουσε και στη συνέχεια προσάραξε, προχθές το βράδυ, το υπό Παναμαϊκή σημαία δεξαμενόπλοιο «THEODOROS», φορτωμένο με ελαιόλαδο.

Το δεξαμενόπλοιο, με 8μελές πλήρωμα και φορτωμένο με 500 τόνους ελαιόλαδο, απέπλευσε από τη Συρία, με προορισμό την Ιταλία, αλλά για άγνωστο λόγο προσέκρουσε στη νησίδα και στη συνέχεια προσάραξε.

Με τα ίδια μέσα το δεξαμενόπλοιο πλοίο αποκολλήθηκε και έπλευσε προς ασφαλές αγκυροβόλιο, βόρεια από την είσοδο του λιμανιού του Καστελλορίζου.

Από την πρόσκρουση δημιουργήθηκε ρήγμα στη δεξιά πλευρά του πλοίου και τοποθετήθηκε προληπτικά απορροφητικό φράγμα στο σημείο αγκυροβολίας του.

Μέχρι να διαπιστωθεί η αξιοπλοΐα του ο Λιμενικός σταθμός Καστελλορίζου έχει απαγορεύσει τον απόπλου του.

Το 8μελές πλήρωμα είναι καλά στην υγεία του.

ΕΠΤΑ ΠΗΓΕΣ

ΕΞΟΧΙΚΗ ΤΑΒΕΡΝΑ

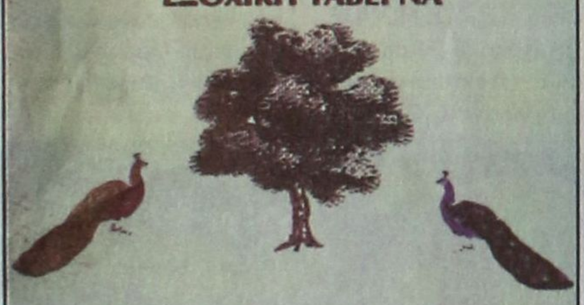

Η φύση και το φαγητό σε πλήρη αρμονία.

ΤΗΛ. 22410 56259 - 56417
ΑΡΧΑΓΓΕΛΟΣ - ΡΟΔΟΣ
www.eptapiges.com

VX

nutriTherapy

ΧΡΙΣΤΙΝΑ ΜΙΧΑΛΑΡΕΑ

Κλινική Διαιτολόγος – Διατροφολόγος

BSc in Nutrition, University of Surrey,Guildford Campus, UK
Ισοτιμία και εξομοίωση με το **Χαροκόπειο Πανεπιστήμιο Αθηνών**
MSc in Clinical Nutrition and Immunology, University of Surrey, Roehampton Campus, UK
Κάτοχος Πιστοποιητικού περί Ασφάλειας Τροφίμων, The Royal Institute of Public Health and Hygiene, UK

Εξατομικευμένα προγράμματα διατροφής με ειδικότητα στις κλινικές παθήσεις όπως : Σακχαρώδης διαβήτης τύπου Ι και ΙΙ, Οστεοπόρωση, Νεφρική ανεπάρκεια, διατροφή στην Αιμοκάθαρση, Ηπατική ανεπάρκεια, Καρδιαγγειακές παθήσεις, Παθήσεις του πεπτικού, Σιδηροπενική αναιμία, Παχυσαρκία, Διατροφικές διαταραχές (ανορεξία, βουλιμία),διατροφικές δυσανεξίες και αλλεργίες.

Επίσης διατροφή για όλα τα στάδια της ζωής (εγκυμοσύνη, βρεφική και παιδική ηλικία, τρίτη ηλικία).

ΛΙΝΔΟΥ 15, ΡΟΔΟΣ 85100
ΤΗΛ. 22410 34448, email:
ntherapy@otenet.gr

ΔΕΧΕΤΑΙ ΜΕ ΡΑΝΤΕΒΟΥ

ΜΕΛΟΣ ΕΥΡΩΠΑΪΚΗΣ ΟΜΟΣΠΟΝΔΙΑΣ ΔΙΑΙΤΟΛΟΓΩΝ, ΜΕΛΟΣ ΠΑΝΕΛΛΗΝΙΟΥ ΣΥΛΛΟΓΟΥ ΔΙΑΙΤΟΛΟΓΩΝ ΔΙΑΤΡΟΦΟΛΟΓΩΝ, ΜΕΛΟΣ ΒΡΕΤΑΝΙΚΟΥ ΣΥΛΛΟΓΟΥ ΔΙΑΤΡΟΦΟΛΟΓΩΝ, ΜΕΛΟΣ ΕΛΛΗΝΙΚΗΣ ΑΝΤΙΚΑΡΚΙΝΙΚΗΣ ΕΤΑΙΡΙΑΣ, ΣΥΝΕΡΓΑΤΗΣ ΕΚΠΟΜΠΗΣ «ΥΓΕΙΑ για όλους» ΚΡΑΤΙΚΟ ΚΑΝΑΛΙ ΝΕΤ

X5961-30/7

Συνεχίζονται οι επιχειρήσεις στο Λίβανο

Στους 600 ανέρχονται οι νεκροί από την έναρξη των εχθροπραξιών

ΣΤΟ ΙΣΡΑΗΛ ΕΚ ΝΕΟΥ Η ΚΟΝΤΟΛΙΖΑ ΡΑΪΣ



Στη Μέση Ανατολή μεταβαίνει εκ νέου το επόμενο Σάββατο η επικεφαλής του Στέιτ Ντιπάρτμεντ μετά και τη δήλωση του Αμερικανού προέδρου περί ανάπτυξης διεθνούς δύναμης στο Λίβανο το συντομότερο δυνατό.

Πρώτος σταθμός της Ράις θα είναι το Ισραήλ, όπου η Ράις θα έχει επαφές με την Ισραηλινή ομόλογό της Τζίπι Λίβνι και τον πρωθυπουργό Εχούντ Ολμέρτ.

Στη συνέχεια θα έχει συνομιλίες με τον πρωθυπουργό του Λιβάνου, Φουάντ Σινιόρα.

Την επίσκεψη Ράις στη Μέση Ανατολή προανήγειλε ο Tzoptz Ο. Μπους την Παρασκευή στη διάρκεια της κοινής συνέντευξης Τύπου με τον Βρετανό πρωθυπουργό Τόνι Μπλερ: «Στόχος της είναι να εργαστεί από κοινού με το Λίβανο και το Ισραήλ, ώστε να υπάρξει αποδεκτή συμφωνία που θα κατατεθεί στη συνέχεια στο Συμβούλιο Ασφαλείας.

» Θέλουμε να πετύχουμε ένα ψήφισμα βάσει του Κεφαλαίου 7 για την άμεση κατάπαυση του πυρός και την ανάπτυξη μιας ειρηνευτικής δύναμης.»

Εξάλλου, οι εκπρόσωποι των χωρών που ενδιαφέρονται να συμμετάσχουν στην πολυεθνική ειρηνευτική δύναμη του Λιβάνου αναμένεται να συναντηθούν την Δευτέρα στην έδρα του ΟΗΕ στη Νέα Υόρκη.

Συνεχίζονται και οι επιχειρήσεις

Τουλάχιστον 60 αεροπορικές επιθέσεις πραγματοποίησαν οι Ισραηλινοί στο νότιο Λίβανο έως τις πρώτες πρωινές ώρες του Σαββάτου, δήλωσε η εκπρόσωπος του στρατού.

Τουλάχιστον έξι στρατιώτες τραυματίστηκαν κατά τη διάρκεια επίθεσης στο Μπιντ Τζμπέιλ, που αποτελεί την «πρωτεύουσα» της Χεζμπολάχ στο νότιο Λίβανο.

Σύμφωνα με τη λιβανική κυβέρνηση και τον ΟΗΕ ο αριθμός των νεκρών αμάχων από την έναρξη των εχθροπραξιών, πριν από 18 ημέρες, έφθασε τους 600. Περίπου το ένα τρίτο των νεκρών είναι παιδιά.

«Όχι» στην εκεχειρία 72 ωρών

Έκκληση για εκεχειρία 72 ωρών απηύθυνε ο επικεφαλής της ανθρωπιστικής βοήθειας του ΟΗΕ, Γιαν Έγκελαντ, προκειμένου να προχωρήσει το έργο της διανομής ανθρωπιστικής βοήθειας στους χιλιάδες Λιβανέζους που την έχουν άμεσα ανάγκη.

Εκπρόσωπος της ισραηλινής κυβέρνησης υπενθύμισε ότι ήδη υπάρχει «διάδρομος» για τη διανομή της ανθρωπιστικής βοήθειας, απορρίπτοντας ουσιαστικά το αίτημα του ΟΗΕ.

Τα ξημερώματα του Σαββάτου έφτασε στη Βηρυτό αιγυπτιακό μεταγωγικό αεροπλάνο με 14 τόνους ανθρωπιστικής βοήθειας, ενώ αργότερα έφτασε στο λιμάνι της λιβανέζικης πρωτεύουσας και η ανθρωπιστική βοήθεια των ΗΠΑ.

Από το νότιο συγκρότημα

981 μαθητές κατέθεσαν μηχανογραφικά δελτία

ΠΟΙΕΣ ΣΧΟΛΕΣ ΠΡΟΤΙΜΟΥΝ



Ολοκληρώθηκε την περασμένη εβδομάδα η διαδικασία κατάθεσης των μηχανογραφικών δελτίων για τους υποψήφιους στα ΑΕΙ και στα ΤΕΙ της χώρας.

• Τελικά από τους 1005 μαθητές που πήραν μέρος στις πανελλήνιες εξετάσεις, από το νότιο συγκρότημα της Δωδεκανήσου, οι 981 κατέθεσαν μηχανογραφικό δελτίο. Πέρυσι ο αριθμός των δελτίων ανήλθε στα 992.

ΟΠΩΣ ΔΗΛΩΣΕ ο προϊστάμενος της Δευτεροβάθμιας Εκπαίδευσης Μηνάς Νικολάου, τα κορίτσια προτίμησαν να δηλώσουν σχολές της θεωρητικής κατεύθυνσης από το πρώτο πεδίο όπως είναι η Θεολογία, η Νομική, οι παιδαγωγικές και οι φιλολογικές σχολές.

Αντίθετα, τα αγόρια επέλεξαν το τέταρτο και πέμπτο πεδίο της τεχνολογικής κατεύθυνσης, τα οποία περιλαμβάνουν τις οικονομικές σχολές, το Πολυτεχνείο και τα τμήματα Φυσικής, Χημείας και Μαθηματικών. Οι περιζήτητες ιατρικές σχολές, που υπάγονται στη θετική κατεύθυνση, φέτος προτιμήθηκαν κυρίως από τα κορίτσια.

ΑΞΙΟΣΗΜΕΙΩΤΟ είναι το γεγονός ότι περίπου 100-110 μηχανογραφικά κατατέθηκαν από τους αποφοίτους προηγούμενων χρόνων οι οποίοι ζητάνε τώρα να εισαχθούν σε κάποια άλλη σχολή. Οι απόφοιτοι αυτοί φέτος έδειξαν προτιμήσεις στις παιδαγωγικές σχολές.

• Οπως εκτιμάται και φέτος από τη Ρόδο, οι εισαγωγές των υποψηφίων στα ΑΕΙ θα κυμανθεί στα ίδια επίπεδα με πέρυσι, ενώ αντίθετα οι εισαγωγές στα ΑΕΙ, αναμένεται να σημειώσουν πτώση.

ΟΙ ΒΑΣΕΙΣ εισαγωγής στα Ανώτατα και Ανώτερα Εκπαιδευτικά Ιδρύματα υπολογίζεται ότι θα ανακοινωθούν στις 20 Αυγούστου και αμέσως μετά τα ονόματα των επιτυχόντων.

Θα παρουσιαστεί τον Σεπτέμβριο

Σχέδιο Στρατηγικής Ανάπτυξης της Δωδεκανήσου

Από τον καθηγητή ΝΙΚΟ ΚΟΝΣΟΛΑ

ΣΥΝΑΝΤΗΣΗ εργασίας είχαν χτες ο αντινομάρχης Στάθης Κουσουρνάς με τον Δωδεκανήσιο καθηγητή και πρόεδρο του Ινστιτούτου Περιφερειακής Ανάπτυξης Νίκο Κόνσολα, κατά τη διάρκεια της οποίας έγινε ενημέρωση για την πορεία του ερευνητικού προγράμματος - μελέτης για το "Σχέδιο Στρατηγικής Ανάπτυξης της Δωδεκανήσου", που εκπονείται από το Ινστιτούτο και το Πάντειο Πανεπιστήμιο, σε υλοποίηση προγραμματικής σύμβασης με τη Νομαρχία που υπεγράφη στις 30 Ιουνίου και ολοκληρώνεται στο τέλος του χρόνου.

Σκοπός του Σχεδίου είναι, ως εργαλείο, να υποβοηθήσει τους σχεδιασμούς της νομαρχιακής αρχής, εν όψει και του 4ου ΚΠΣ και όχι μόνο, με την υποβολή και ιεράρχηση προτάσεων για αναπτυξιακές επενδύσεις στα νησιά μας σε όλους τους τομείς.

Κατά τη σημερινή συνάντηση, που παρέστησαν επίσης ο προϊστάμενος της Διεύθυνσης Προγραμματισμού της Νομαρχιακής Αυτοδιοίκησης Αντώνης Χ' κωνσταντίνου και το στέλεχος της υπηρεσίας Νατάσα Μαρίνη, ο κ. Κόνσολας ζήτησε να έχει στη διάθεσή του τις εισηγήσεις και τα συμπεράσματα του Αναπτυξιακού Συνεδρίου που πραγματοποιήθηκε με πρωτοβουλία της Νομαρχίας τον Μάιο του 2005, ώστε το προϊόν του εξαντλητικού διαλόγου εκείνου του διημέρου να εμπλουτίσει τη μελέτη.

Ηδη, έχει αποσταλεί προς όλους τους Δήμους του νομού μας ερωτηματολόγιο ώστε να κατατεθούν και από την πλευρά τους οι αντίστοιχες προτάσεις με αναπτυξιακά έργα πρώτης προτεραιότητας για τα Δωδεκάνησα.

Οπως έγινε σήμερα γνωστό, η πρώτη φάση του Σχεδίου Στρατηγικής Ανάπτυξης της Δωδεκανήσου θα παρουσιαστεί τον ερχόμενο Σεπτέμβριο, και όπως τονίστηκε από τον κ. Κουσουρνά, «πρόκειται για ένα σπουδαίο επιστημονικό έργο που θα συμβάλλει και αυτό στη χάραξη των αξόνων της πολιτικής της Νομαρχίας λαμβάνοντας υπόψη τις προκλήσεις που έχουμε σαν τόπος μπροστά μας».

Διέθετε ηρωίνη και χάπια

Στη «φάκα» της Αστυνομίας διακινητής ναρκωτικών

ΑΝΕΞΕΛΕΓΚΤΗ Η ΚΑΤΑΣΤΑΣΗ ΣΤΟ ΝΗΣΙ ΜΑΣ

ΕΚΡΗΚΤΙΚΕΣ διαστάσεις έχει πάρει η διακίνηση ναρκωτικών στην περιοχή μας. Τόσο οι χρήστες, όσο και οι διακινητές, αυξάνονται με ρυθμούς ταχύτατους, «πονοκεφαλιάζοντας» τους αστυνομικούς, που απέμειναν μόνοι στην πάταξη της μάστιγας.

* Προχθές, αργά το βράδυ, αστυνομικοί της Δίωξης Ναρκωτικών «τσίμπησαν» δύο 24χρονους την ώρα της αγοραπωλησίας ηρωίνης. Στην έρευνα που ακολούθησε στο σπίτι του διακινητή, οι αστυνομικοί βρήκαν μεγάλη ποσότητα ηρωίνης, αλλά και μεγάλο χρηματικό ποσό, προερχόμενο από παράνομες συναλλαγές ναρκωτικών, ναρκωτικά χάπια, αλλά και την ηλεκτρονική ζυγαριά ακριβείας.

ΣΥΓΚΕΚΡΙΜΕΝΑ, στις 8.30 προχθές το βράδυ, αστυνομικοί της Δίωξης Ναρκωτικών Ρόδου, συνέλαβαν δύο 24χρονους την ώρα που ο ένας είχε πουλήσει στον άλλο δύο αυτοσχέδιες πλαστικές συσκευασίες με ηρωίνη, βάρους 1,5 γραμμαρίου, αντί άγνωστου χρηματικού ποσού. Στη συνέχεια έγινε έρευνα στο σπίτι του διακινητή, όπου οι αστυνομικοί βρήκαν 51 αυτοσχέδιες πλαστικές συσκευασίες, που περιείχαν ηρωίνη βάρους 25,5 γραμμαρίων, μια αυτοσχέδια πλαστική συσκευασία, που περιείχε ηρωίνη βάρους 9,5 γραμμαρίων, 19 δισκία ναρκωτικού φαρμάκου «XANAX», μία ηλεκτρονική ζυγαριά ακριβείας και χρηματικό ποσό 3.260 ευρώ, προερχόμενο από παράνομες συναλλαγές ναρκωτικών.

* Σε βάρος των δύο 24χρονων σχηματίστηκε δικογραφία και οδηγήθηκε στον Εισαγγελέα, ο οποίος τους παρέπεμψε να απολογηθούν στον Ανακριτή.

Ο υπουργός Εσωτερικών θα εγκαινιάσει το Δημαρχείο Αταβύρου

Τα εγκαίνια του Δημαρχείου Αταβύρου θα γίνουν στις 6 Αυγούστου, από τον υπουργό Εσωτερικών κ. Προκόπη Παυλόπουλο.

Πρόκειται για τον πρώτο Καποδιστριακό Δήμο του νομού μας που αποκτά ιδιόκτητο Δημαρχείο. Μέσω του προγράμματος «ΘΗΣΕΑΣ» εγκρίθηκε η χρηματοδότηση με ποσό 220.000 ευρώ για να ολοκληρωθούν οι εργασίες νέου Δημαρχιακού Μεγάρου.

Οργιάζουν αλλοδαποί «κράχτες»

Η «άγρα πελατών» έχει πάρει στην πόλη τρομακτικές διαστάσεις

ΔΕΝ ΥΠΑΡΧΕΙ ΕΛΕΓΧΟΣ



ΤΟ ΠΡΟΒΛΗΜΑ της «άγρας πελατών» έχει πάρει τρομακτικές διαστάσεις στο νησί μας. Μάλιστα τελευταία οι αλλοδαποί «κράχτες» έχουν αποθρασυνθεί και έχουν καταντήσει χειρότεροι από τους ημεδαπούς.

* Καβγάδες και ξυλοδαρμοί είναι καθημερινό φαινόμενο, ενώ η παρενόχληση είναι επί 24ώρου βάσεως και μάλιστα μπροστά στα μάτια των αστυνομικών και υπαλλήλων υπηρεσιών ελέγχου της αγοράς. Δεν λείπουν ακόμα και μηνύσεις, αλλά και οι αιτήσεις ασφαλιστικών μέτρων μεταξύ επιχειρηματιών και «κραχτών».

ΟΠΩΣ ΕΓΡΑΨΕ προχτές η «ΠΡΟΟΔΟΣ», Γερμανός κράχτης και Ολλανδός τουρίστας, ήρθαν στα χέρια, όταν ο πρώτος έβρισε τον δεύτερο, γιατί δεν ενέδωσε στις πιέσεις του να του πουλήσει διακοπές με το σύστημα χρονομίσθωσης. Αυτό το περιστατικό που δεν είναι το μοναδικό, δείχνει το μέγεθος του προβλήματος, αλλά και το θράσος των αλλοδαπών «κραχτών».

* Θα πρέπει να σημειωθεί ότι στο Πρωτοδικείο Ρόδου έχουν κατατεθεί αιτήσεις ασφαλιστικών μέτρων από καταστηματάρχη της Μεσαιωνική Πόλης, εναντίον συναδέλφων του, για «άγρα πελατών», αλλά και για κατάληψη κοινόχρηστων χώρων.

ΚΗΔΕΙΑ

Τη λατρευτή μας μητέρα, γιαγιά, αδελφή και θεία

ΚΑΘΟΛΙΚΗ ΠΑΠΑΟΙΚΟΝΟΜΟΥ

(Ετών 72)

Θανούσα κηδεύουμε σήμερα Κυριακή 30 Ιουλίου 2006 και ώρα 12.30 μ.μ. από τον Ιερό Ναό Κοιμήσεως της Θεοτόκου Κρεμαστής.
Τα παιδιά Σμαράγδη -Μανώλης Στάγκα, Γεώργιος-Ελευθερία
Τα εγγόνια, τα αδέλφια, τα ανίψια και οι λοιποί συγγενείς.

ΘΕΜ.-30/7



ΤΑΒΕΡΝΑ
ΚΑΒΟS

Φρέσκα ψάρια και κρεατικά στα κάρβουνα
Χωριάτικη κουζίνα

Παραλία Καθαρά, σε ρομαντικό περιβάλλον δίπλα στο λιμανάκι των Αγίων Αποστόλων πάνω στο κύμα

Ανοικτά καθημερινά
από 9 το πρωί έως αργά το βράδυ

Ποσειδώνος 50, Φαληράκι. Τηλ. 22410 85668
X.5984-30/7

ΠΟΛΙΤΙΣΤΙΚΟΣ ΟΡΓΑΝΙΣΜΟΣ ΔΗΜΟΥ ΡΟΔΙΩΝ
Εθνικό Θέατρο



Θεσμοφοριάζουσες
του Αριστοφάνη
Βασίλης Χαραλαμπόπουλος
Γιώργος Αρμένης
ΚΥΡΙΑΚΗ 30 ΙΟΥΛΙΟΥ 21.00
ΘΕΑΤΡΟ ΜΕΣΑΙΩΝΙΚΗΣ ΤΑΦΡΟΥ
πληροφορίες: 22410 27427 3 3 3 4 3
ΕΙΣΙΤΗΡΙΑ ΠΡΟΠΩΛΟΥΝΤΑΙ ΡΟΔΟΣ ΤΗΛ 22410 28823
ΧΟΡΗΓΟΣ ΠΡΟΓΡΑΜΜΑΤΟΣ
SCARABBE

X.A.30/7