ΒΙΒΛΙΟΘΗΚΗ ΡΟΔΟΥ

ΕΤΟΣ ΙΔΡΥΣΗΣ 1949
ΙΔΙΟΚΤΗΣΙΑ:
Γ. ΔΙΑΜΑΝΤΙΔΗΣ
ΓΡΑΦΙΚΕΣ ΤΕΧΝΕΣ Α.Ε.
Εκδότης: ΓΙΩΡΓΟΣ ΔΙΑΜΑΝΤΙΔΗΣ
Γραφεία - Τυπογραφεία:
Μάρκου Μαλλιαράκη 3 (ΚΟΒΑ)
Τηλ.: Σύνταξης: 22410 27356-34101, FAX: 22410 20643
Τηλ.: Λογιστηρίου: 22410 35322, FAX: 22410 35322
e-mail: info@proodos.net

ΠΡΟΟΔΟΣ

Ανεξάρτητη καθημερινή πρωινή εφημερίδα

ΑΡΙΘΜΟΣ ΦΥΛΛΟΥ 17.287 • ΤΙΜΗ 0,70 ευρώ

ΤΡΙΤΗ 1 ΑΥΓΟΥΣΤΟΥ 2006

ΠΛΗΡΩΜΕΝΟ ΤΕΛΟΣ Ταχ. Γραφεία Κ. ΡΟΔΟΥ Αριθμός σήματος Β Κωδικός 1877

ΕΛΤΑ Hellenic Post

SATO
OFFICE SYSTEMS
ΜΠΟΝΗΣ Ε.Π.Ε. ΤΗΛ. 22410 75533

Αποφασίστηκε από το Νομαρχιακό Συμβούλιο

Σύσταση Επιτροπής για το επίμαχο σχέδιο περί αιγιαλού και παραλίας

ΕΜΠΕΡΙΣΤΑΤΩΜΕΝΗ ΕΙΣΗΓΗΣΗ ΤΟΥ ΦΩΤΗ ΧΑΤΖΗΔΙΑΚΟΥ



ΤΗΝ ΑΜΕΣΗ σύσταση επιτροπής, η οποία θα μελετήσει το υφιστάμενο θεσμικό πλαίσιο, τις διατάξεις του σχεδίου νόμου για τον αιγιαλό και τις παραλίες, την αποτυπωμένη σήμερα κατάσταση στις παράκτιες ζώνες και στα δημόσια κτήματα, αποφάσισε κατά τη διάρκεια της χθεσινής συνεδρίασής του το νομαρχιακό συμβούλιο Δωδεκανήσου.

• Την επιτροπή θα απαρτίζουν ο πρόεδρος του νομαρχιακού συμβουλίου Φώτης Χατζηδιάκος, ο επικεφαλής της μειοψηφίας Σάββας Καραγιάννης, ο πρόεδρος της ΤΕΔΚΔ Γιώργος Γιαννόπουλος, εκπρόσωποι των δικηγορικών συλλόγων Ρόδου και Κω, των τριών Επιμελητηρίων του νομού (ΤΕΕ, Οικονομικό, Εμπορικό) και της Ενωσης Ξενοδόχων Ρόδου. Αντικείμενο της επιτροπής θα είναι η σύνταξη και η κατάθεση συγκεκριμένων προτάσεων επί του σχεδίου νόμου για τον αιγιαλό και τις παραλίες, το οποίο έχει κατατεθεί προς δημόσια διαβούλευση.

ΕΙΣΗΓΗΤΗΣ του θέματος ήταν ο πρόεδρος του νομαρχιακού συμβουλίου Φώτης Χατζηδιάκος, ο οποίος μεταξύ άλλων τόνισε ότι το νέο σχέδιο νόμου, εκτός

ΣΥΝΕΧΕΙΑ ΣΤΗ ΣΕΛ. 4

Αν και η προεκλογική περίοδος άρχισε

Ρευστή η κατάσταση με τις υποψηφιότητες σε Δήμους της Ρόδου

ΣΕ ΑΔΙΕΞΟΔΟ ΒΡΙΣΚΟΝΤΑΙ ΤΑ ΚΟΜΜΑΤΑ

ΡΕΥΣΤΗ εξακολουθεί να παραμένει η κατάσταση, όσον αφορά τις υποψηφιότητες για τις δημοτικές εκλογές σε αρκετούς δήμους της Ρόδου. Κάποιοι φερόμενοι ως υποψήφιοι δήμαρχοι, ίσως να αποσύρουν τις υποψηφιότητες, άλλοι ίσως συνεργαστούν με άλλους και τέλος ίσως εμφανιστούν ακόμα και στο παραπέντε και άλλοι υποψήφιοι.

Στο μοναδικό Δήμο του νησιού μας, που θα υπάρχει μόνο ένας συνδυασμός είναι στη Νότια Ρόδο, όπου ο Μανώλης Σαββής, δεν θα έχει αντίπαλο. Οι όποιες προσπάθειες καταβλήθηκαν από τη Νέα Δημοκρατία, να έχει δικό της υποψήφιο δεν

ΣΥΝΕΧΕΙΑ ΣΤΗ ΣΕΛ. 4

Πνίγηκε 74χρονος στην Κάλυμνο

Νεκρός ανασύρθηκε χθες το απόγευμα στη θαλάσσια περιοχή ανάμεσα Μυρτιές και νήσου Τελένδου 74χρονος.

Η σορός του ανωτέρω διεκομίσθη με ασθενοφόρο όχημα στο Γενικό Νοσοκομείο Καλύμνου, όπου διαπιστώθηκε ο θάνατός του.

Προανάκριση διενεργείται από τη Λιμενική Αρχή Καλύμνου.

Με ομόφωνο ψήφισμα

Καταδίκη της θηριωδίας από το νομαρχιακό συμβούλιο

ΣΥΓΚΕΝΤΡΩΣΗ ΑΝΘΡΩΠΙΣΤΙΚΗΣ ΒΟΗΘΕΙΑΣ

ΟΜΟΦΩΝΑ το νομαρχιακό συμβούλιο Δωδεκανήσου, κατα τη χθεσινή του συνεδρίαση εξέφρασε την κάθετη αντίθεσή του στην τραγωδία που συντελείται στο Λίβανο και ζήτησε την άμεση κατάπαυση του πυρός.

• Η Νομαρχία Δωδεκανήσου σε συνεργασία με την ΤΕΔΚΔ και την Ιερά Μητρόπολη Ρόδου εντός των ημερών θα ξεκινήσει την συγκέντρωση ανθρωπιστικής βοήθειας για το δοκιμαζόμενο λαό του Λιβάνου. Η νομαρχιακή αυτοδιοίκηση θα διαθέσει το

ΣΥΝΕΧΕΙΑ ΣΤΗ ΣΕΛ. 4

Κεράσια προς 5 ευρώ το κιλό

Πέταξαν στα ύψη και οι τιμές στα οπωρολαχανικά

ΚΑΛΠΑΖΕΙ Η ΑΚΡΙΒΕΙΑ

ΠΕΤΑΞΑΝ στα ύψη οι τιμές των φρούτων. Αντίθετα οι τιμές στα λαχανικά παραμένουν στα ίδια επίπεδα. Καθημερινά οι τιμές των φρούτων ανεβαίνουν «πονοκεφαλιάζοντας» τους καταναλωτές και απογοητεύοντας τη νοικοκυρά. Ακόμα και οι τιμές στα καρπούζια και πεπόνια που λόγω υπερπαραγωγής σαπίζουν στα χωράφια, οι τιμές κυμαίνονται από 0,50 μέχρι 0,70 ευρώ το κιλό.

• Η νοικοκυρά αδυνατεί να γεμίσει το καλάθι, ενώ

ΣΥΝΕΧΕΙΑ ΣΤΗ ΣΕΛ. 4



Λόγω Περιφέρειας

Χάνονται 100 εκατ. ευρώ από το Γ' Κ.Π.Σ.

ΔΥΣΑΡΕΣΤΗΜΕΝΟΣ Ο ΝΟΜΑΡΧΗΣ



Ο περιφερειάρχης Χαρ. Κόκκινος δεν έκανε οβερμπούκινγκ έργων

ΤΟΝ ΚΙΝΔΥΝΟ απώλειας 100 εκατομμυρίων από το Γ' ΚΠΣ, επεσήμανε κατά τη διάρκεια της χθεσινής συνεδρίασης του νομαρχιακού συμβουλίου, ο νομάρχης Δωδεκανήσου Γιάννης Μαχαιρίδης. Το ποσό αυτό αφορά το σύνολο της Περιφέρειας Νοτίου Αιγαίου. Μάλιστα ο κ. Μαχαιρίδης, δεν έκρυψε τη δυσρέσκειά του, για το γεγονός ότι ο Περιφερειάρχης Νοτίου Αιγαίου Χαράλαμπος Κόκκινος, δεν έκανε οβερμπούκινγκ έργων. Ο κίνδυνος απώλειας πόρων έγκειται στο γεγονός ότι ο νομός Κυκλάδων έχει χαμηλά ποσοστά απορρόφησης, σε αντίθεση με το νομό Δωδεκανήσου, ο οποίος παρουσιάζει υψηλά ποσοστά απορρόφησης πόρων. «Η αναλογία 45-55%, μεταξύ των δύο νομών, δεν πρέπει

ΣΥΝΕΧΕΙΑ ΣΤΗ ΣΕΛ. 4

Με εντολή του νομάρχη Γιάννη Μαχαιρίδη

Εντατικοποιούνται οι έλεγχοι για τις τιμές καυσίμων

ΘΑ ΔΗΜΟΣΙΟΠΟΙΟΥΝΤΑΙ ΤΑ ΟΝΟΜΑΤΑ ΤΩΝ ΒΕΝΖΙΝΟΠΩΛΩΝ

ΜΕ ΤΗ δημοσιοποίηση των ονομάτων των ιδιοκτητών πρατηρίων υγρών καυσίμων, οι οποίοι πωλούν τα τα καύσιμα σε λογικές τιμές, η Νομαρχία Δωδεκανήσου επιχειρεί να βάλει φραγμό στο υπέρμετρο κέρδος που επιδεικνύουν οι βενζινοπώλες της Ρόδου.

• Ο νομάρχης Δωδεκανήσου Γιάννης Μαχαιρίδης πήρε εντολή από τον υπουργό Ανάπτυξης Δημήτρη Σιούφα να εντατικοποιηθούν οι έλεγχοι στις τιμές υγρών καυσίμων στην περιοχή μας. Ηδη έχουν συγκροτηθεί τρία συνεργεία στη Ρόδο, στα οποία μετέχουν υπάλληλοι της Διεύθυνσης Εμπορίου και άλλων Διευθύνσεων προκειμένου

ΣΥΝΕΧΕΙΑ ΣΤΗ ΣΕΛ. 4

Κατατέθηκαν στον Εισαγγελέα

Νέα συνταρακτικά στοιχεία για την υπόθεση του άγριου φονικού

ΕΜΠΛΕΚΟΝΤΑΙ ΚΑΙ ΑΛΛΑ ΑΤΟΜΑ

ΝΕΕΣ διαστάσεις παίρνει η υπόθεση της άγριας δολοφονίας του 38χρονου Γιώργου Κούλαρου από την Παστίδα, μετά τα νέα στοιχεία που προέκυψαν λίγο πριν διαβιβαστεί στο Συμβούλιο Πλημμελειοδικών Ρόδου ο φάκελος της ανάκρισης με την πρόταση του Εισαγγελέα Πρωτοδικών κ. Γιώργου Οικονόμου.

ΣΥΝΕΧΕΙΑ ΣΤΗ ΣΕΛ. 4

Σύμφωνα με τον διευθυντή Λευτέρη Κεφαλάκη

Στα όρια επικινδυνότητας η λειτουργία της Παιδιατρικής Κλινικής του Νοσοκομείου

ΟΙ ΓΙΑΤΡΟΙ ΑΠΕΙΛΟΥΝ ΜΕ ΠΑΡΑΙΤΗΣΕΙΣ

ΤΟ ΟΞΥΤΑΤΟ λειτουργικό πρόβλημα που υπάρχει στην παιδιατρική κλινική του Νοσοκομείου της Ρόδου επεσήμανε με δηλώσεις του στην «Πρόοδο» ο διευθυντής της κλινικής Λευτέρης Κεφαλάκης.

Οπως τόνισε ο κ. Κεφαλάκης «η παιδιατρική κλινική λειτουργεί αυτή τη στιγμή μόνο με δύο παιδιάτρους, οι οποίοι έχουν εξαντλήσει τα βιολογικά όρια της αντοχής τους. Η λειτουργία της έφτασε πλέον, στα όρια της επικινδυνότητας, αφού ο κάθε γιατρός της πραγματοποιεί δεκαπέντε εφημερίες το μήνα».

Να σημειωθεί ότι εδώ και τρεις εβδομάδες, για λόγους υγείας απουσιάζει από τα καθήκοντά του ο Λευτέρης Κεφαλάκης, ο οποίος έχει λάβει αναρωτική άδεια και για τους επόμενους δύο μήνες.

Ο κ. Κεφαλάκης υπογράμμισε ότι οι γιατροί απειλούν ακόμη και με παραίτηση αν δεν προσληφθεί ένας επικουρικός γιατρός άμεσα. Ο υφυπουργός Υγείας Αθανάσιος Γιαννόπουλος κατά την πρόσφατη επίσκεψή του στη Ρόδο, είχε υποσχεθεί την άμεση τοποθέτηση του επικουρικού γιατρού στην παιδιατρική κλινική, μέχρι σήμερα

ΣΥΝΕΧΕΙΑ ΣΤΗ ΣΕΛ. 4



Από την πετρελαιοκηλίδα του Λιβάνου

Στους ανέμους οι ελπίδες για να αποφευχθεί η ρύπανση των ακτών του νησιού μας

ΠΤΗΣΕΙΣ ΑΕΡΟΣΚΑΦΩΝ ΠΑΝΩ ΑΠΟ ΤΗ ΡΟΔΟ

Η ΤΕΡΑΣΤΙΑ πετρελαιοκηλίδα που προκλήθηκε από το βομβαρδισμό των δύο δεξαμενών καυσίμων του εργοστασίου ηλεκτρισμού στο Λίβανο, απειλεί την ανατολική Μεσόγειο και ενδεχομένως το νησί μας.

• Την ανησυχία αυτή εκφράζουν οι αρμόδιες υπηρεσίες και σύμφωνα με εκτιμήσεις πρόκειται για τη χειρότερη περιβαλλοντική καταστροφή της Μεσογείου, καθώς μέχρι τώρα 10.000 με 15.000 τόνοι πετρελαίου έχουν διαρρεύσει στη θάλασσα.

ΤΟ ΥΠΟΥΡΓΕΙΟ Εμπορικής Ναυτιλίας έχει εναποθέσει τις ελπίδες του στους ανέμους για να μη φθάσει η πετρελαιοκηλίδα στις ακτές μας. Πάντως πηγές του ΥΕΝ ανέφεραν χθες ότι μέχρι στιγμής δεν υπάρχει ιδιαίτερη ανησυχία, αφού οι δυτικοί νοτιοδυτικοί άνεμοι έντασης από 4 έως 5 μποφόρ που επικρατούν στην περιοχή μας «εγκλωβίζουν» την πετρελαιοκηλίδα στην

ΣΥΝΕΧΕΙΑ ΣΤΗ ΣΕΛ. 4

ΕΛΛΗΝΙΚΗ ΔΗΜΟΚΡΑΤΙΑ
ΠΕΡΙΦΕΡΕΙΑ ΝΟΤΙΟΥ ΑΙΓΑΙΟΥ
ΝΟΜΟΣ ΔΩΔΕΚΑΝΗΣΟΥ
ΔΗΜΟΤΙΚΟΣ ΟΡΓΑΝΙΣΜΟΣ ΑΘΛΗΣΗΣ ΑΡΧΑΓΓΕΛΟΥ

ΑΝΑΚΟΙΝΩΣΗ

Ο Δημοτικός Οργανισμός Αθλησης Αρχαγγέλου ανακοινώνει την ίδρυση Αθλητικών Ακαδημιών που περιλαμβάνουν παιδιά ηλικίας από 8 έως 14 ετών.

Πληροφορίες εγγραφής
στα τηλ. 22410 29142 & 6944 666750

Ο πρόεδρος Δ.Ο.Α.Α.
ΠΑΠΑΟΙΚΟΝΟΜΟΥ ΚΩΝ/ΝΟΣ

ΧΛ-

SFERA LIVE
ΣΥΝΕΧΙΖΟΥΜΕ ΚΑΘΕ ΒΡΑΔΥ
Η ΕΚΠΛΗΞΗ ΤΟΥ ΚΑΛΟΚΑΙΡΙΟΥ



Μαζί ο ΓΙΑΝΝΗΣ ΜΩΡΑΪΤΗΣ και άλλοι καλλιτέχνες
ΚΑΛΛΙΤΕΧΝΙΚΗ ΕΠΙΜΕΛΕΙΑ: ΝΙΚΟΣ ΚΑΡΑΝΙΚΟΛΑΣ
Τηλ. 22410 33170, 6948004320
Τιμή φιάλης: 90 € (καμια αύξηση)
5433-5/8

Λατρα Live



Σ. ΠΡΟΔΡΟΜΟΥ - Α. ΣΑΛΟΥΣΤΡΟΥ
Γ. ΚΑΡΑΚΑΤΣΑΝΗΣ Show Woman: ΜΑΡΘΑΝΑ
ΚΑΘΕ ΒΡΑΔΥ ΑΝΟΙΧΤΑ
22410 32090

ΚΑΘΗΜΕΡΙΝΑ ΤΑ ΝΕΑ ΤΗΣ ΔΩΔΕΚΑΝΗΣΟΥ ΣΤΟ INTERNET
www.proodosnews.gr
www.proodos.net



31/7/2006

Η κρίση στη Μέση Ανατολή είναι από τα βασικά θέματα της ειδησεογραφίας του σημερινού αθηναϊκού Τύπου.

ΑΔΕΣΜΕΥΤΟΣ ΤΥΠΟΣ: Πάνε διακοπές Κυβέρνηση – Αντιπολίτευση. Με τις ευλογίες πρωθυπουργού και αρχηγού ΠΑΣΟΚ. Χωρίς εκκρεμότητες εν όψει της ΔΕΘ η ανακώρηση.

ΑΠΟΓΕΥΜΑΤΙΝΗ: Η σφαγή 57 νηπίων, παιδιών και μανάδων ξεσήκωσε θύελλα κατά του Ισραήλ. Το Τελ Αβίβ δεν δέχεται κατάπαυση του πυρός και συνεχίζει τους βομβαρδισμούς.

ΑΥΡΙΑΝΗ: Μίζες και βίλες δείχνουν οι λογαριασμοί της Ζυρίχης όπου κατέληγαν τα ποσά που προορίζονταν για τα αντισταθμιστικά από τους TOR-M1. Ποιους καίει η κίνηση των κωδικών.

Η ΒΡΑΔΥΝΗ: Σφαγή νηπίων από το στρατό του Ισραήλ. Παγκόσμιο κύμα οργής από τη στυγνή δολοφονία στην Κάνα.

ΕΘΝΟΣ: Η σφαγή των νηπίων. Το Ισραήλ ξεπέρασε κάθε όριο βαρβαρότητας.

ΕΛΕΥΘΕΡΗ ΩΡΑ: Τα βρίσκουνε σκούρα από τους πυραύλους της Χεζμπολάχ. Παίρνουν την κατιούσα οι Εβραίοι στο Λίβανο.

ΕΛΕΥΘΕΡΟΣ: 20.000 προσλήψεις. Προκηρύσσονται για απόφοιτους όλων των εκπαιδευτικών βαθμίδων.

ΕΛΕΥΘΕΡΟΣ ΤΥΠΟΣ: Η σφαγή των νηπίων στην Κάνα. Διεθνής κατακραυγή για την αεροπορική επίθεση του Ισραήλ στο Νότιο Λίβανο.

ΕΛΕΥΘΕΡΟΤΥΠΙΑ: Θηριωδία! 34 παιδιά εξολόθρευσαν οι Ισραηλινοί στην Κάνα του Λιβάνου.

ΕΣΤΙΑ: Περιορίζεται ο ρόλος της Ευρώπης. Αυτό κατεφάνη περίτρανα κατά την κρίση του Λιβάνου.

ESPRESSO: Ο πατριός τα λέει όλα! Συνέντευξη Σιαΐνη στην "Espresso" με αποκαλύψεις-σοκ.

ΤΑ ΝΕΑ: Τους τρόμαξε η σφαγή των παιδιών. 48ωρη ανακωχή ανακοίνωσαν οι Αμερικανοί.

TRAFFIC NEWS: Τα κρυφά SMS που δείχνουν τους παιδεραστές. Οι φωτογραφίες ντοκουμέντο στα χέρια της ΕΛ.ΑΣ.

Δρομολόγια Πλοίων



08.30 ΔΩΔΕΚΑΝΗΣΟΣ ΕΞΠΡΕΣ για Κω, Κάλυμνο, Λέρο, Λειψούς Πάτμο
09.00 ΣΥΜΗ για Πανορμίτη, Σύμη
09.00 ΑΙΓΛΗ για Σύμη
13.00 ΠΡΩΤΕΥΣ για Σύμη, Τήλο, Νίσυρο, Κω, Κάλυμνο
14.30 ΑΙΓΛΗ για Σύμη
15.00 ΔΩΔΕΚΑΝΗΣΟΣ PRIDE για Σύμη, Κω, Κάλυμνο, Λέρο, Πάτμο
15.30 ΔΕΛΦΙΝΙ 22 για Κω, Κάλυμνο
17.00 Β. ΚΟΡΝΑΡΟΣ για Χάλκη, Διαφάνι, Κάρπαθο, Κάσο, Σητεία
18.30 ΣΥΜΗ για Σύμη

Προς Πειραιά: 18.30 BLUE STAR II

Αεροπορικά Δρομολόγια



ΟΛΥΜΠΙΑΚΗ ΑΕΡΟΠΟΡΙΑ
Από Ρόδο-**Αθήνα**: Καθημερινά 07.10, 13.40
Πέμπτη 20.10, 22.45
Καθημερινά πλην Πέμπτης 19.40, 22.25
Καθημερινά πλην Κυριακής 10.40
Από Ρόδο-**Θεσσαλονίκη**: Δευτέρα - Τετάρτη 09.45
Πέμπτη 10.45
Σάββατο 15.15
Δευτ.-Τετ.-Παρ.-Κυρ. 16.10
Από Ρόδο-**Ηράκλειο**: Δευτέρα - Παρασκευή-Κυριακή 17.45
Τρίτη - Πέμπτη 18.30
Τετάρτη - Σάββατο 19.20
Από Ρόδο-**Κάρπαθο**: Δευτ.-Πεμ.-Παρ.-Σάβ. 07.00, 10.40
Τετάρτη - Κυριακή 10.40, 14.20
Από Ρόδο -**Κάσο**: Δευτ.-Πεμ.-Παρ.-Σάβ. 07.00
Τετάρτη - Κυριακή 10.40
Από Ρόδο-**Καστελλόριζο**: Δευτ.-Τετ.-Παρ.-Σάβ. -Κυρ. 07.10
Από Ρόδο-**Χίο**: Τρίτη 10.40 Πέμπτη 10.45
Από Ρόδο-**Μυτιλήνη**: Δευτέρα-Τετάρτη 09.45
Τρίτη 10.40,
Πέμπτη 10.45
Σάββατο 15.15
Από Ρόδο-**Σάμος**: Τρίτη 10.40
Σάββατο 15.15
Από Ρόδο-**Λήμνος**: Δευτέρα-Τετάρτη 09.45 Τρίτη 10.40,
Πέμπτη 10.45 Σάββατο 15.15

AEGEAN AIRLINES & CRONUS
Από Ρόδο-**Αθήνα**: Καθημερινά 07.10-11.05-13.50-16.30-21.30
Από Ρόδο-**Θεσσαλονίκη**: Καθημερινά 12.05
Από Ρόδο-**Ρώμη**: Καθημερινά 16.30
Από Ρόδο-**Λάρνακα**: ΤΡΙΤΗ-ΠΕΜΠΤΗ-ΣΑΒΒΑΤΟ 11.05
τις υπόλοιπες μέρες 07.10-13.50-16.30



Κ.Τ.Ε.Ο Τηλ.: 22410 65385 εσωτερικό 23

Συγκοινωνιακή έδρα Ρόδου
Από 1/8/2006 έως 31/8/2006
Επιβατικά (Ε.Ι.Χ.) και φορτηγά μέχρι 3,5Τ (ΦΙΧ<3,5Τ) με αριθμούς κυκλοφορίας **ΡΟΖ 7501 έως και 9500**

Συγκοινωνιακή έδρα Κω
Από 1/8/2006 έως 31/8/2006
Επιβατικά (Ε.Ι.Χ.) και φορτηγά μέχρι 3,5Τ (ΦΙΧ<3,5Τ) με αριθμούς κυκλοφορίας **ΚΧΒ 4001 έως και 4500**

* Καλούνται όλα τα παραπάνω οχήματα να προβούν σε τεχνικό έλεγχο σε οποιοδήποτε Κ.Τ.Ε.Ο. ή Ι.Κ.Τ.Ε.Ο. της χώρας.
** Επίσης θα ελέγχονται όσα οχήματα υποχρεούνται βάση παλαιοτέρων προγραμμάτων πρόσκλησης.
*** Ο εμπρόθεσμος προγραμματισμός των οχημάτων για έλεγχο (ραντεβού) γίνεται έως και 15 ημέρες πριν της λήξης του προγράμματος πρόσκλησης.

Έτοιμοι για ΚΤΕΟ;
ΤΑΛΑΙΠΩΡΙΑ ΤΕΛΟΣ!
Ιδιωτικό ΚΤΕΟ Ρόδου
για ραντεβού..22410-67677
ΠΛΗΡΩΣ ΙΣΟΤΙΜΟ ΜΕ ΤΑ ΔΗΜΟΣΙΑ ΚΤΕΟ
ΓΡΗΓΟΡΑ ΑΞΙΟΠΙΣΤΑ ΚΑΙ ΦΘΗΝΟΤΕΡΑ!! 25 ΛΕΠΤΑ ΑΡΚΟΥΝ
ΠΡΟΣΟΧΗ! — ΠΡΟΓΡΑΜΜΑ ΠΡΟΤΕΛΑΙΟΥΣ ΟΧΗΜΑΤΩΝ Η. ΔΩΔ/ΣΟΥ
• ΤΟΝ Ιανουάριο ΑΒΟ ΡΟΕ 6401, ΕΩΣ ΡΟΕ 6400 • ΤΟΝ Φεβρουάριο ΑΒΟ ΡΟΕ 6401, ΕΩΣ ΡΟΕ 6400
Η ΜΗ ΔΙΕΝΕΡΓΕΙΑ ΤΕΧΝΙΚΟΥ ΕΛΕΓΧΟΥ ΟΧΗΜΑΤΟΣ ΣΑΣ (ΚΤΕΟ) ΜΕΣΑ ΣΤΙΣ ΠΡΟΘΕΣΜΙΕΣ, ΑΠΟΤΕΛΕΙ ΠΑΡΑΒΑΣΗ (ΚΟΚ 86) ΚΑΙ ΤΙΜΩΡΕΙΤΑΙ ΑΠΟ ΤΙΣ ΑΡΧΕΣ ΜΕ ΠΡΟΣΤΙΜΟ 334 ΕΥΡΩ ΚΑΙ ΑΦΑΙΡΕΣΗ ΠΙΝΑΚΙΔΩΝ

Δωδεκανησιακά 24ωρα

Στα πεταχτά

Αδιάφοροι

Μπορεί πολλοί να είναι οι ενδιαφερόμενοι για τις δημοτικές και νομαρχιακές εκλογές, αλλά πέραν των φιλόδοξων παραγόντων οι περισσότεροι πολίτες δείχνουν μάλλον παγερά αδιάφοροι.

Είναι τόσα πολλά τα προβλήματα της καθημερινότητας, που οι πολίτες δεν έχουν χρόνο για να ασχοληθούν με τις εκλογές. Ευτυχώς που υπάρχουν και φιλόδοξοι και ασχολούνται με τις εκλογές

Ασυμμόρφωτοι

Αρκετοί συμπολίτες μας, αραδειάζουν τα σκουπίδια τους στα πεζοδρόμια και στους δρόμους έξω από τους κάδους, μ' αποτέλεσμα το θέαμα να είναι θλιβερό.

Βρώμα και δυσοσμία με ποντίκια και γάτες να σεργιανίζουν ανάμεσα στα σκουπίδια.

Για την άσχημη εικόνα της πόλης μεγάλη ευθύνη φέρουν οι πολίτες που παραμένουν ασυμμόρφωτοι.

Υποπτα αυτοκίνητα

Πληθαίνουν τα αυτοκίνητα που κυκλοφορούν στο νησί μας με πινακίδες κυκλοφορίας ξένων χωρών. Μάλιστα οι τύποι που τα οδηγούν, συμπεριφέρονται προκλητικά και οδηγούν επικίνδυνα.

Το ερώτημα είναι, αν ελέγχονται οι οδηγοί αυτοί. Τα κρούσματα κλοπών-διαρρήξεων, αυξάνονται και δεν αποκλείεται οι δράστες να έχουν σχέση με τους ύποπτους οδηγούς, καθώς κάθε χρόνο την περίοδο αυτή οι διαρρήκτες είναι εισαγόμενοι.

Υποκρισία

Η υποκρισία σ' όλο της το μεγαλείο. Η κυρία Κοντολίζα Ράις, εξέφρασε χθες τα συλλυπητήριά της στο λαό του Λιβάνου και μόνο που δεν έκλαψε. Καλά οι ΗΠΑ δεν βλέπουν το έγκλημα; Οι Ισραηλινοί εξολόθρευσαν 34 παιδιά στην Κάννα του Λιβάνου.

Είναι θλιβερό κυρία Ράις να υπηρεσπίζεσαι δολοφόνους και με υποκρισία να εκφράζεις συλλυπητήρια για τα θύματα.

Λιβάνισμα

Το λιβάνισμα πάει σύννεφο από τους υποψήφιους δημάρχους, νομάρχες, δημαρχιακούς και νομαρχιακούς συμβούλους. Από το πρωί, μέχρι το πρωί, όπου βρεθούν και όπου σταθούν, λιβανίζουν τους πάντες, υπουργούς, βουλευτές, περιφερειάρχη, για τα χρήματα που τους δίνονται για έργα.

Προφανώς οι άνθρωποι δεν αντιλαμβάνονται ότι τα χρήματα είναι του ελληνικού λαού και τα δικαιούνται η Νομαρχία και οι Δήμοι. Ως προς τι λοιπόν το λιβάνισμα;

Πότε δουλεύει;

Είναι κάποιος κύριος που νομίζει εαυτόν παράγοντα. Εχει άποψη επί παντός επιστητού και βρίσκεται μονίμως σε εκδηλώσεις, σε ραδιόφωνα, σε τηλεοράσεις, με το πρόσχημα ότι είναι κομματικό στέλεχος.

Το ερώτημα είναι πότε δουλεύει; Για το πόσα εισπράττει δεν το ρωτάμε γιατί είναι προσωπικό δεδομένο.

Σεμνά και ταπεινά

Για ημερήσια αποζημίωση του δημάρχου Καρπάθου κ. Μιχάλη Ιωαννίδη ψηφίστηκε ποσό των 136 ευρώ.

Αυτά και αν είναι χουβαρντιλίκια. Σκεφθείτε να μην είχε πει και ο αρχηγός... «σεμνά και ταπεινά...».

Το γινάτι βγάζει μάτι

Επιμένουν πεισματικά κάποιοι των τεχνικών υπηρεσιών του Δήμου Ρόδου στη λειτουργία των φωτεινών σηματοδοτών στην Κολόνα. Βλέπουν καθημερινά ότι όχι μόνο δεν προσφέρουν, αλλά απεναντίας δημιουργούν και κυκλοφοριακό έμφραγμα και επιμένουν πεισματικά στη λειτουργία τους.

Επιμένουν γιατί δεν θέλουν να παραδεχθούν το λάθος τους. Ομως το γινάτι βγάζει μάτι και αυτοί που ταλαιπωρούνται είναι οι πολίτες.

Κοπρόσκυλα

Εχουμε ασχοληθεί πολλές φορές με τα συμπαθέστατα αδέσποτα που σεργιανίζουν στην πόλη ανάμεσα σε τουρίστες και μικρά παιδιά. Ομως το κακό παράγινε όταν χθες στην παραλία κολυμπούσαν παρέα με τους τουρίστες. Μάλιστα βγαίνοντας από τη θάλασσα κόπρισαν και την παραλία.

Δυστυχώς οι αρμόδιες υπηρεσίες, άφησαν αβοήθητη τη φιλοζωϊκή να μαζέψει όλα τα αδέσποτα. Αυτό είναι αδύνατο.

Δεν έβγαλε άχνα

Μάταια περίμεναν οι παρευρισκόμενοι στη συνεδρίαση του νομαρχιακού συμβουλίου την τοποθέτηση του υποψήφιου νομάρχη Βασίλη Υψηλάντη, στο θέμα για το αιγιαλό και τις παραλίες. Ολοι ακόμα και απλοί πολίτες, τοποθετήθηκαν εκτός από τον υποψήφιο νομάρχη.

Δεν έβγαλε άχνα. Εκτός και αν περιμένει το νομάρχη να τον καλέσει στο βήμα.

Κομφούζιο στην πόλη

Εντονό ήταν και πάλι το κυκλοφοριακό πρόβλημα στο κέντρο της πόλης. Εμφανής όμως ήταν και η απουσία τροχονόμων ή δημοτικών αστυνόμων από καίρια σημεία, μ' αποτέλεσμα να δημιουργηθεί και πάλι κομφούζιο.

Επιτέλους θα αντιληφθούν οι αρμόδιοι ότι διανύουμε την θερινή περίοδο κατά τη διάρκεια της οποίας αυξάνεται και η κυκλοφορία των οχημάτων;

Ελεος, είναι δύσκολο να αναλάβει κάποιος τη ρύθμιση της κυκλοφορίας των οχημάτων, τουλάχιστον τις ώρες αιχμής;

Δραστήριος δήμαρχος

Σε έναν από τους πιο δραστήριους δημάρχους της Ρόδου, έχει εξελιχθεί ο δήμαρχος Αταβύρου Παναγιώτης Κυριακούλης.

Κατάφερε σε σύντομο χρονικό διάστημα να κατασκευάσει καινούριο δημαρχιακό μέγαρο, τα εγκαίνια του οποίου θα γίνουν την Κυριακή από τον υπουργό Εσωτερικών Δημόσιας Διοίκησης και Αποκέντρωσης Προκόπη Παυλόπουλο!

Ξεχάστηκαν τα πάντα

Ολα τα προβλήματα του τόπου παραμένουν άλυτα και όλα τα θέματα κοιμούνται. Βέβαια αυτοί που κοιμούνται ροχαλίζοντας είναι οι τοπικοί μας παράγοντες.

Τί γίνεται με το εργοστάσιο της ΔΕΗ, το φράγμα του Γαδουρά, το ακτοπλοϊκό, το λιμάνι, τη μαρίνα, την περιμετρική, το ΙΚΑ, το γκολφ και αρκετά άλλα;

Πότε θα ξυπνήσουν οι τοπικοί μας άρχοντες;

Σαν τα λινδιακά πιάτα

Παλαιότερα στα ροδίτικα σπίτια σε ειδικές πιατοθήκες που τοποθετούσαν στις καμάρες σε εμφανές σημείο, στόλιζαν τα λινδιακά πιάτα. Σήμερα οι υποψήφιοι, περιφέρονται από πανηγύρι σε πανηγύρι και από εκδήλωση σε εκδήλωση και στολίζονται σαν λινδιακά πιάτα στην πρώτη γραμμή.

Τώρα πώς κάθε υποψήφιος συμμετέχει επί ίσοις όροις με τους νυν σε συνέδρια και εκδηλώσεις δεν το κατανοούμε, όπως δεν κατανόησαν και την προσφώνηση του νομάρχη Γιάννη Μαχαιρίδη στο Φεστιβάλ της Σύμης. Βέβαια την απάντηση την γνωρίζουμε. Πολιτικός πολιτισμός.

ROLEX



X6006-31/8

NICK SARLIS & Co
OFFICIAL DISTRIBUTORS FOR DODECANESE AND AUTHORISED SERVICE CENTER
34, Makariou str. - GR 85100 Rhodes, Greece

Είδήσεις απο τα Παλιά

ΠΡΟΟΔΟΣ
21 ΜΑΪΟΥ 1973

ΔΕΚΑ ΕΞΗ ΔΕΚΤΑΙ ΤΗΛΕΟΡΑΣΕΩΣ ΕΔΟΡΗΣΘΗΣΑΝ

Υπό την προεδρίαν του νομάρχου κ. Αλαμάνου συνήλθεν η Νομαρχιακή Επιτροπή Επιμορφώσεως η οποία συν τοις άλλοι κατένειμεν 16 δέκτας τηλεοράσεως αποσταλέντας υπό του υπουργείου Εθνικής Παιδείας εις Κέντρα Επιμορφώσεως του Νομού Δωδεκανήσου. Συγκεκριμένως εις τα κέντρα Ρόδου: Αγίου Ισιδώρου, Αρχιπόλεως Εμπωνας, Θεολόγου, Μαριτσών, Αφάντου, Καλυθιών, Κοσκινού και Λαέρμων. Εις το κέντρον Κάσου. Εις τα κέντρα Κω, Καρδαμαίνης, Κεφάλου και Πυλίου. Εις το κέντρον Σύμης, εις το κέντρον Χώρας Καλύμνου και εις το κέντρον αγίας Μαρίνης Λέρου.

Οι δέκται, ως ωρίσθη θα λειτουργούν καθ' όλον το έτος και όχι μόνον κατά την περίοδον λειτουργίας των κέντρων.

Η ΛΑΡΙΣΑ ΥΠΟΛΟΓΙΖΕΙ ΠΟΛΥ ΤΟΝ ΦΟΙΒΟ

Η πρωτοπόρος ομάς του ομίλου μας ή η « βασίλισσα της Θεσσαλίας» όπως την αποκαλεί ο αθλητικός Τύπος η «πολλή» Λάρισα δίνει την προσεχή Δευτέρα το πρώτο από τα δύο εφετεινά της παιχνίδια στην πόλη μας. Αντίπαλός της ο εκπλήσσων τους Ελληνας φιλάθλους Φοίβος Κρεμαστής!

Ο αγώνας αυτός που αποτελεί ρεβάνς του «σημαδιακού» 4-1 (του α' γύρου) σε βάρος του Φοίβου συμπεριελήφθη λόγω ακριβώς της αμφιρρόπου εκβάσεώς του, στο δελτίον ΠΡΟ-ΠΟ και προβληματίζει τους παίκτας του «1-Χ-2». Και δεν χωρεί αμφιβολία ότι η συνάντησις αυτή θα εξελιχθή σε μια τιτάνια και συγκλονιστική αναμέτρησι καθώς οι δύο ομάδες θέλουν πάση θυσία τη νίκη..

ΣΥΝΑΛΛΑΓΜΑ

	Αγορά	Πώληση
ΔΟΛΛΑΡΙΟ Η.Π.Α	1,2869	1,2875
ΛΙΡΑ ΑΓΓΛΙΑΣ	0,68977	0,67404
ΚΟΡΩΝΑ ΔΑΝΙΑΣ	7,5215	7,3499
ΚΟΡΩΝΑ ΣΟΥΗΔΙΑΣ	9,3069	9,0945
ΓΙΕΝ ΙΑΠΩΝΙΑΣ	146,99	143,63
ΦΡΑΓΚΟ ΕΛΒΕΤΙΑΣ	1,5839	1,5477
ΚΟΡΩΝΑ ΝΟΡΒΗΓΙΑΣ	7,9244	7,7436
ΛΙΡΑ ΚΥΠΡΟΥ	0,5796	0,5664
ΔΟΛ. ΚΑΝΑΔΑ	1,4461	1,4131
ΔΟΛ. ΑΥΣΤΡΑΛΙΑΣ	1,6905	1,6422

ΠΡΟΟΔΟΣ
Ημερησια Εφημερίδα της Ρόδου
ΙΔΙΟΚΤΗΣΙΑ:
Γ. ΔΙΑΜΑΝΤΙΔΗΣ
ΓΡΑΦΙΚΕΣ ΤΕΧΝΕΣ Α.Ε.
Εκδότης: ΓΙΩΡΓΟΣ ΔΙΑΜΑΝΤΙΔΗΣ
Ετος ιδρύσεως 1949
ΓΡΑΦΕΙΑ ΣΥΝΤΑΞΗΣ - ΔΙΑΦΗΜΙΣΕΙΣ Μαρκου Μαλλιαράκη 3 (ΚΟΒΑ)
Τηλ. Συντοξης: 22410 27356-34101, FAX: 22410 20643
Τηλ. Λογιστηρίου: 22410 35322, FAX: 22410 35322
e-mail: info@proodos.net

Η γυναίκα και ο κόσμος της

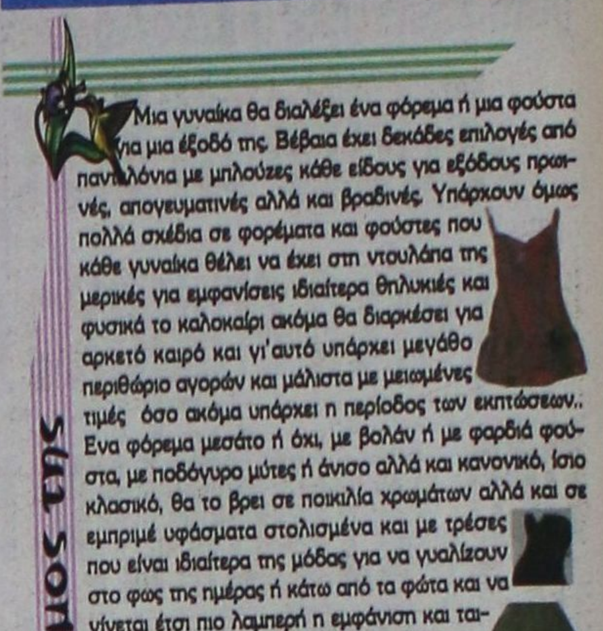

Μια γυναίκα θα διαλέξει ένα φόρεμα ή μια φούστα για μια έξοδό της. Βέβαια έχει δεκάδες επιλογές από παντελόνια με μπλούζες κάθε είδους για εξόδους πρωινές, απογευματινές αλλά και βραδινές. Υπάρχουν όμως πολλά σχέδια σε φορέματα και φούστες που κάθε γυναίκα θέλει να έχει στη ντουλάπα της μερικές για εμφανίσεις ιδιαίτερα θηλυκιές και φυσικά το καλοκαίρι ακόμα θα διαρκέσει για αρκετό καιρό και γι'αυτό υπάρχει μεγάθο περιθάριο αγορών και μάλιστα με μειωμένες τιμές όσο ακόμα υπάρχει η περίοδος των εκπτώσεων.. Ενα φόρεμα μεσάτο ή όχι, με βολάν ή με φαρδιά φούστα, με ποδόγυρο μύτες ή άνισο αλλά και κανονικό, ίσιο κλασικό, θα το βρει σε ποικιλία χρωμάτων αλλά και σε εμπριμέ υφάσματα στολισμένα και με τρέσες που είναι ιδιαίτερα της μόδας για να γυαλίζουν στο φως της ημέρας ή κάτω από τα φώτα και να γίνεται έτσι πιο λαμπερή η εμφάνιση και ταιριάζει με χαμηλά ή ψηλά πέδιλα. Σίγουρα μια γυναίκα όταν έχει ανάγκη να αγοράσει ένα ρούχο για κάποιο γεγονός, για ένα χορό, για έναν γάμο, για βαφτίσια, για μια γιορτή θα το αγοράσει ακόμα κι αν δεν είναι εκπτώσεις και αν είναι το τέλος μιας εποχής, γιατί απλά θέλει να φορέσει κάτι καινούριο. Μια φούστα βέβαια φαρδιά ή μπαλούν, στενή ή και με βολάν κοντή ή μακριά μπορεί να τη συνδυάσει με πολλά ρούχα και να φαίνεται κάθε φορά αλλιώς ντυμένη. Ετσι θα τη φορέσει σε πιο πολλές περιπτώσεις, θα τη χαρεί και μπορεί να τη φορέσει και αργότερα το φθινόπωρο με μια μακρυμάνικη μπλούζα ή μια ζακέτα. Βέβαια και ένα φόρεμα με μια ζακέτα δεν είναι καθόλου άσχημο ακόμα και κατακαλόκαιρο όταν η βραδιά έχει ψύχρα με αέρα ή έχει υγρασία. Κάθε γυναίκα θα προσέξει το φόρεμα ή τη φούστα που θα αγοράσει να ταιριάζει στο σώμα της και να δείχνει τα όμορφα σημεία του. Σε άλλες πάνε τα μεσάτα και σε άλλες όχι. Σε άλλες τα ριχτά και σε άλλες όχι. Σε άλλες τα κοντά και σε άλλες είναι κομψότερα όσα σκεπάζουν τα γόνατα. Οι φούστες και τα φορέματα που είναι πολύ στενά καλύτερα να μην επιλεγούν για χορό. Δεν είναι πρακτικά στις φιγούρες. Τα φαρδιά πάλι για υπαίθριους χώρους με πολύ αέρα κάθε άλλο παρά άνεση χαρίζουν, γιατί θα πρέπει να έχει το νου της στο ποδόγυρο πόσο ψηλά τον σηκώνει ο αέρας και χάνει στιγμές από μια κατά άλλα διασκεδαστική βραδυά.

Μίχα

ΦΑΡΜΑΚΕΙΑ
ΔΗΜΕΡΕΥΕΙ: ΣΓΑΛΑ ΣΤΥΛΙΑΝΗ & ΣΙΑ Ο.Ε. Απ. Παύλου, Ανάληψη Τηλ. 70002
ΔΙΑΝΥΚΤΕΡΕΥΕΙ: ΧΑΤΖΗΚΩΣΤΑΣ ΙΩΑΝ. Γρίβα 24, Νιοχώρι Τηλ. 33245

ΥΓΡΑ ΚΑΥΣΙΜΑ
ΔΙΑΝΥΚΤΕΡΕΥΟΥΝ
• ΣΑΡΙΚΑΣ ΜΙΧ. πρατ. SHELL Εθνικής Αντίστασης

ΡΑΔΙΟ ΤΑΧΙ
ΤΗΛ: ΠΟΛΗ: 22410 69800, ΥΠΑΙΘΡΟ: 22410 69600

ΚΙΝΗΜΑΤΟΓΡΑΦΟΙ

METROPOL
22410 28400
INFORMATION - RESERVATIONS ΠΛΗΡΟΦΟΡΙΕΣ - ΚΡΑΤΗΣΕΙΣ
ΕΒΔΟΜΑΔΙΑΙΟ ΠΡΟΓΡΑΜΜΑ weekly program
27/07/06 - 02/08/06
www.cinemametropol.gr

CLICK
Η ΖΩΗ ΣΕ FAST FORWARD
Η κωμωδία του καλοκαιριού.
Αν η ζωή σου ήταν τηλεκοντρόλ πόσο συχνά θα άλλαζες κανάλι;
Πρωταγωνιστούν!
Άνταμ Σάντλερ, Κέιτ Μπέκινσέιλ
Κρίστοφερ Γουόκεν
ΚΑΝΤΕ ΕΓΚΑΙΡΑ ΤΙΣ ΚΡΑΤΗΣΕΙΣ ΣΑΣ
ΩΡΕΣ ΕΝΑΡΞΗΣ / SHOW TIMES 18:15, 20:30, 22:45

Ο ΔΡΟΜΟΣ ΠΡΟΣ ΤΗΝ ΔΟΞΑ
GLORY ROAD
Η Walt Disney παρουσιάζει την μεγαλύτερη αθλητική περιπέτεια σε παραγωγή του Τζέρι Μπρούκχάϊμερ (Οι πειρατές της Καραϊβικής)
Μια απίστευτη ιστορία της ομάδας που άλλαξε για πάντα το μπάσκετ
Η νίκη αλλάζει τα πάντα!!
ΚΑΝΤΕ ΕΓΚΑΙΡΑ ΤΙΣ ΚΡΑΤΗΣΕΙΣ ΣΑΣ
ΩΡΕΣ ΕΝΑΡΞΗΣ / SHOW TIMES 18:45, 22:15

ΣΕ ΕΠΙΦΥΛΑΚΗ
THE SENTINEL
Το θρίλερ του καλοκαιριού. Ένα δυνατό περιπετειώδες θρίλερ με έντονο μυστήριο, καταγγιστική δράση και άφθονες ανατροπές.
Στα 141 χρόνια λειτουργίας της C.I.A. ποτέ δεν είχε υπάρξει ένας προδότης ανάμεσα στους πράκτορες...
Όσπου τώρα βρέθηκε έναρ!! Ή μήπως όχι;
ΚΑΝΤΕ ΕΓΚΑΙΡΑ ΤΙΣ ΚΡΑΤΗΣΕΙΣ ΣΑΣ
ΩΡΕΣ ΕΝΑΡΞΗΣ / SHOW TIMES 18:00, 20:15, 22:30

ΤΟ ΜΕΤΡΟΠΟΛ ΘΑ ΠΑΡΑΜΕΙΝΕΙ ΚΛΕΙΣΤΟ ΑΠΟ 3 ΑΥΓΟΥΣΤΟΥ ΕΩΣ ΚΑΙ 23 ΑΥΓΟΥΣΤΟΥ

ΑΠΟ ΠΕΜΠΤΗ 24 ΑΥΓΟΥΣΤΟΥ
ΑΗΣΤΑΡΧΙΝΕΣ BANDIDAS
Μια φορά και έναν καιρό ήταν στην Άγρια Δύση... Ληστάρχινες!
Με τις πιό "καυτές" πρωταγωνίστριες Πενελόπη Κρουζ και Σάλμα Χάγιεκ με την υπογραφή του Λικ Μπεσον.

ΑΠΟ 14 ΣΕΠΤΕΜΒΡΙΟΥ
ΑΥΤΟΚΙΝΗΤΑ CARS
Από τους δημιουργούς των ταινιών "Ψάχνοντας τον Νέμο" και οι "Απίθανοι" ήρθαν για να σας μαγέψουν!

GARFIELD 2
Ο πιό τεμπέλης γάτος του κόσμου επιστρέφει διπλός σε νέες συναρπαστικές περιπέτειες! Μαζί του ο ιδιοκτήτης του, Τζον, η γλυκιά κτηνίατρος Λίζ και φυσικά ο χαζοχαρούμενος Όντι που θα δεινοπαθήσει για ακόμα μιά φορά!!!

X5997-31/8

ΠΑΛΛΑΣ 5 CINEMAS CENTER
27/07/2006 - 02/08/2006
για κρατήσεις 22410 24475 / 70670
www.cinemapallas.gr

THE FAST AND THE FURIOUS: TOKYO DRIFT ΜΑΧΗΤΕΣ ΤΩΝ ΔΡΟΜΩΝ
ΚΑΤΑΛΛΗΛΟ
Στους δρόμους του Τόκιο, η ταχύτητα δεν χαρίζεται μεταβρασμό!
Το τρίτο μέρος της γνωστής σας περιπέτειας θα σας παρασύρει και πάλι στους γρήγορους ρυθμούς του!
Αίθουσα RED 5 ώρες έναρξης!! (Σ.-Κ. 16:00)
16:10 • 20:25 • 22:40

THE LAKE HOUSE ΕΡΩΤΑΣ ΔΙΧΩΣ ΠΑΡΟΝ
ΚΑΤΑΛΛΗΛΟ
Η Σάντρα Μπούλοκ και ο Κίανου Ριβς, ενώνονται ξανά στη μεγάλη οθόνη, μετά την εκπληκτική επιτυχία Speed, στο ρομαντικό δράμα Έρωτας δίχως παρόν, που βραβευμένου με Πούλιτζερ συγγραφέα Νίκολας Σπάρκς.
Αίθουσα Videotron 2 ώρες έναρξης!! (Σ.-Κ. 16:05) 16:15 • 20:25 • 22:35

LES BRONZÉS 3 ΦΙΛΟΙ ΓΙΑ ΠΑΝΤΑ
ΚΑΤΑΛΛΗΛΟ
Μια παρέα σούπερ καταστροφή!
Η ξεκαρδιστική κωμωδία που έκανε 12 εκατομμύρια Γάλλους να λυθούν στα γέλια!!! Μην τα χάσετε!!!
Αίθουσα Versatile 4 ώρες έναρξης (Σ.-Κ. 16:00) 18:05 • 20:10 • 22:25

the break-up ΤΑ ΧΑΛΑΣΑΜΕ
ΚΑΤΑΛΛΗΛΟ
Η απολαυστική κωμωδία με την Jennifer Aniston και τον Vince Vaughn που σπάει ταμεία! Η κωμωδία που θα σας φτιάξει το καλοκαίρι σας!!
Αίθουσα Videotron 1 ώρες έναρξης!! 20:15 • 22:30

POSEIDON
ΚΑΤΑΛΛΗΛΟ
Η περιπέτεια - υπερπαραγωγή των 150 εκατ. δολαρίων!
Από τον Wolfgang Petersen, μια κολοσσιαία παραγωγή που θα σας καταπλήξει!
Αίθουσα Allegro 3 ώρες έναρξης!! 18:20 • 22:40

BLOODRAYNE ΔΙΨΑ ΓΙΑ ΣΚΛΗΡΙΝΕΣ
ΚΑΤΑΛΛΗΛΟ ΑΠΟ 13
Μια υπερπαραγωγή που ζωντανεύει στη μεγάλη οθόνη το παγκόσμιο πετυχημένο video game, με τη σκωτεινή φιγούρα της προκλητικής με τις δυνάμεις ενός βαμπίρ BloodRayne, που διψά για αίμα!!!
...Δίψα για εκδίκηση!!!
Αίθουσα Allegro 3 ώρες έναρξης (Σ.-Κ. 16:05), 20:30

Αστερίξ και οι Βίκινγκς στην ελληνική
ΚΑΤΑΛΛΗΛΟ
Η μεγαλύτερη παραγωγή κινουμένων σχεδίων που γνώρισε ποτέ!
Οι γνωστοί σας ήρωες σε νέες περιπέτειες!
Αίθουσα Videotron 1 ώρες έναρξης!! (Σ.-Κ. 16:20) • 18:10

ΣΤΙΣ 31 ΑΥΓΟΥΣΤΟΥ ΠΡΕΜΙΕΡΑ!!!
luckynumberslevin ΤΟ ΣΤΟΙΧΗΜΑ ΤΟΥ ΣΛΕΒΙΝ
UNITED93 ΠΤΗΣΗ 93
SUPERMAN RETURNS ΣΟΥΠΕΡΜΑΝ Η ΕΠΙΣΤΡΟΦΗ
anf BULLY ΜΥΡΜΗΓΚΟΠΟΙΤΟΡΙΕΣ

Διατρέχει κίνδυνο το πρόγραμμα απόσυρσης

Βάζουν θηλιά στο λαιμό των κτηνοτρόφων της Κάσου

ΑΓΑΝΑΚΤΙΣΜΕΝΟΙ ΟΙ ΚΑΤΟΙΚΟΙ ΤΟΥ ΝΗΣΙΟΥ

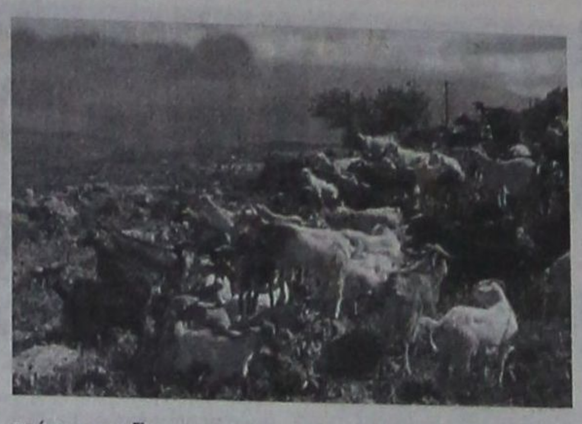

ΑΜΕΣΟ κίνδυνο διατρέχει το πρόγραμμα απόσυρσης αιγοπροβάτων να τιναχθεί στον αέρα, εάν δεν ληφθούν τα απαραίτητα μέτρα μέχρι την 27η Αυγούστου. Το συμπέρασμα αυτό βγαίνει από τα διάφορα έγγραφα που έχουν κυριολεκτικά κατακλύσει το Δήμο Κάσου και το Αγροτικό Συνεταιρισμό του νησιού, προκαλώντας θυμό και αμηχανία παράλληλα.

Κι όμως όλα ξεκίνησαν με τους καλύτερους οιωνούς, τον Μάιο του 2004, με τη υποβολή φακέλων των κτηνοτρόφων και την υπογραφή της σύμβασης την 18-11-2004, όντας η Κάσος το μόνο μέρος της χώρας που μετείχε πρώτη πιλοτικά στο πρόγραμμα εκτατικοποίησης και μάλιστα σε ποσοστό 100%, δεδομένου ότι είχε ήδη συντάξει σχετική μελέτη, για την οποία είχε λάβει την απαιτούμενη έγκριση.

Το τέλος Μαΐου 2005, η Κάσος είχε καταφέρει έναν πραγματικό «άθλο», να υλοποιήσει ένα πρόγραμμα πιλοτικό, ξεπερνώντας εμπόδια, όπως:

- Την έλλειψη Σφαγείου, που είχε ως φυσικό επακόλουθο την ανάγκη μεταφοράς των προς σφαγή ζώων σε προορισμούς που διαθέτουν σφαγεία, γεγονός που δημιούργησε τεράστιες καθυστερήσεις.

- Την έλλειψη μονίμου κτηνιάτρου, για την κάλυψη της οποίας ζητήθηκε επανειλημμένα η απόσπαση οπλίτη κτηνιάτρου, καθώς και η πρόσληψη επί 5μηνο κτηνιάτρου. Η καθυστερημένη ανταπόκριση στα σχετικά αιτήματα ήταν αδικαιολόγητη!

- Την απαγόρευση εξόδου των ζώων εκτός Νομού, λόγω επιδημίας καταρροϊκού πυρετού.

- Τις αντιδράσεις των Φιλοζωικών Οργανώσεων, που προκλήθηκαν στο άκουσμα της επικείμενης σφαγής χιλιάδων αιγοπροβάτων, σε συνάρτηση με την ελλιπή ενημέρωση ως και την παραπληροφόρηση αυτών.

- Την αντικειμενική δυσκολία μεταφοράς των ζώων με ειδικά φορτηγά οχήματα και δεδομένης της προβληματικής ακτοπλοϊκής σύνδεσης της Κάσου, πολύωρο ταξίδι - αραιά δρομολόγια, ακόμη και άρνηση από τη μοναδική εταιρία που εκτελεί το δρομολόγιο να μεταφέρει τα ζώα μέχρι τον Πειραιά και που τελικά δέχτηκε τη μεταφορά τους μέχρι την Κρήτη.

- Το διάστημα των τριών (3) μηνών που μεσολάβησε από την υπογραφή της σύμβασης 18-11-2004 μέχρι τη σύσταση επιτροπών 22-2-2005, χρόνος επιεικώς υπερβολικός σε σχέση με το χρόνο των πέντε (5) μηνών υλοποίησης του προγράμματος, η λήξη του οποίου είχε αρχικά ορισθεί την 18-5-2005 και μετά από αλλεπάλληλες αιτήσεις παρατάθηκε για διάστημα μόλις δεκατριών (13) ημερών.

Μετά από έναν πραγματικό «Γολγοθά» για τους κτηνοτρόφους του νησιού, ανακοινώθηκαν και οι οριστικοί πίνακες του προγράμματος, από τους οποίους προκύπτει η επιβολή κυρώσεων προς τους δικαιούχους κτηνοτρόφους Κάσου, ενταγμένους στο πρόγραμμα Εκτατικοποίησης, νομοθετημένη με τη Διϋπουργική απόφαση ΚΥΑ 629/30-08-2005, ενώ είχε λήξει η απόσυρση των ζώων την 31-05-2005 και το ύψος των κυρώσεων ανέρχεται στο ποσό των 183.763,06 ευρώ, σε σύνολο 349.083,40 ευρώ, που αντιστοιχεί στο 55% των αποζημιώσεων, που θάπρεπε να είχαν ήδη εισπραχθεί!

Το ανεπίτρεπτο γεγονός αυτό, προκάλεσε την έκτακτη συνεδρίαση του Δ.Σ., κατά την οποία ο Πρόεδρος εισηγούμενος το όλο θέμα εξέθεσε ότι υπάρχει ανάγκη υποβολής αιτήματος για την άμεση άρση επιβολής κυρώσεων προς τους κτηνοτρόφους, χαρακτηρίζοντας άδικη τη σχετική απόφαση για ένα πρόγραμμα που εφαρμόστηκε πιλοτικά για πρώτη φορά στην Ελλάδα, αφού οι κτηνοτρόφοι του νησιού διαπιστώνουν και τη δραματική μείωση του ζωικού κεφαλαίου τους και την αδυναμία είσπραξης της αποζημίωσης, την οποία δικαιούνται.

Το Δ.Σ., όπως ήταν φυσικό, αποφάσισε ομόφωνα την άμεση άρση των κυρώσεων που προαναφέρονται για το 1ο έτος εφαρμογής του προγράμματος, δίνοντας την ευχέρεια να συνεχιστεί και να ολοκληρωθεί η απόσυρση των ζώων κατά το 2ο έτος υλοποίησης του εν λόγω προγράμματος.

ΙΑΤΡΙΚΗ ΑΝΑΚΟΙΝΩΣΗ

ΑΝΑΣΤΑΣΙΟΣ Δ. ΛΕΒΕΝΤΗΣ

ΧΕΙΡ. ΟΔΟΝΤΙΑΤΡΟΣ

Δέχεται καθημερινά
Πρωί 08.30 - 14.00
Απόγευμα 17.00 - 21.00
ΑΡΧΑΓΓΕΛΟΣ ΡΟΔΟΥ
Τηλέφωνο ιατρείου: 22440 23571
6947270751

13710-8/9

ΕΦΟΔΙΟ
ΣΧΟΛΗ ΠΛΗΡΟΦΟΡΙΚΗΣ
ΒΥΖΕΝΤΙΝΗΣ ΑΝΤΩΝΙΟΣ

ΓΝΩΣΕΙΣ-ΕΜΠΕΙΡΙΑ-ΜΕΤΑΔΟΤΙΚΟΤΗΤΑ

ΕΠΑΓΕΛΜΑΤΙΚΑ ΕΙΔΙΚΑ ΤΜΗΜΑΤΑ ΥΠΑΛΛΗΛΩΝ Η/Υ
ΦΟΙΤΗΣΗ ΜΟΝΟΕΤΗΣ

Γονείς προγραμματίστε εγκαιρα την προετοιμασία των παιδιών σας για την επαγγελματική τους σταδιοδρομία, παρέχοντας τους την δυνατότητα να εφοδιαστούν με γνώσεις, φροντίζοντας παράλληλα και για την κρατική πιστοποίηση τους στην χρήση Η/Υ απαραίτητη για πρόσληψη στο δημόσιο.

ΜΑΘΗΜΑΤΑ

ΒΑΣΙΚΟ ΕΠΙΠΕΔΟ

Βασικές Έννοιες Πληροφορικής, Χρήση Η/Υ και Διαχείριση αρχείων, Επεξεργασία Κειμένου, Υπολογιστικά Φύλλα, Βάσεις Δεδομένων, Παρουσιάσεις, Πληροφορίες & Επικοινωνίες. (Πιστοποίηση ECDL core).

ΠΡΟΧΩΡΗΜΕΝΟ ΕΠΙΠΕΔΟ

Επεξεργασία Κειμένου, Υπολογιστικά Φύλλα, Βάσεις Δεδομένων, Παρουσιάσεις.(Πιστοποίηση ECDL expert).

ΕΞΕΙΔΙΚΕΥΜΕΝΟ ΕΠΙΠΕΔΟ

Σχεδίαση Ιστοσελίδων(Πιστοποίηση ECDL Web Starter)
Επεξεργασία ψηφιακών Εικόνων. (Πιστοποίηση ECDL Image Maker)

ΔΩΡΟ 1 LAPTOP ή 1 PC

Εναρξη από 15 Σεπτεμβρίου
Θέσεις Περιορισμένες.

16 χρόνια Εκπαίδευση στην πληροφορική

ΕΓΓΡΑΦΕΣ ΚΑΘΗΜΕΡΙΝΑ
ΤΗΛ:22410 39443, ΚΙΝ:6972224261
ΔΗΜ. ΑΝΑΣΤΑΣΙΑΔΗ 50 ΡΟΔΟΣ

X.269-5/8

STEFANAKIS
Καλό Ταξίδι

ΑΕΡΟΠΟΡΙΚΕΣ ΕΚΔΡΟΜΕΣ ΕΞΩΤΕΡΙΚΟΥ

ΠΑΡΙΣΙ-ΛΟΥΒΡΟ- ΝΟΡΜΑΝΔΙΑ-ΒΕΡΣΑΛΙΕΣ-DISNEY-ΣΗΚΟΥΑΝΑΣ 4,5 & 6 ημ.
ΠΑΡΙΣΙ - DISNEY (με διαμονή 2 νύχτες) 5 & 6 ημ.
ΠΑΡΙΣΙ - ΒΡΥΞΕΛΛΕΣ 6 ημ.
ΒΡΥΞΕΛΛΕΣ - ΑΜΣΤΕΡΝΤΑΜ 6 ημ.
ΑΜΣΤΕΡΝΤΑΜ 4 & 5 ημ.
ΠΡΑΓΑ - ΚΑΡΛΟΒΙ ΒΑΡΙ-ΔΡΕΣΔΗ-ΤΣΕΣΚΕ ΚΡΟΥΜΛΟΒ 3, 4 & 5 ημ.
ΠΡΑΓΑ - ΒΕΡΟΛΙΝΟ - ΔΡΕΣΗ 5 ημ.
ΜΑΔΡΙΤΗ - ΑΝΔΑΛΟΥΣΙΑ 6 ημ.
ΛΙΣΑΒΩΝΑ 5 ημ.
ΛΟΝΔΙΝΟ - ΣΚΩΤΙΑ 7 ημ.
ΛΟΝΔΙΝΟ 4 & 5 ημ.
ΜΟΝΑΧΟ - ΠΡΑΓΑ - ΒΕΡΟΛΙΝΟ 6 ημ.
ΒΕΡΟΛΙΝΟ 4 & 5 ημ.
ΡΩΜΗ - ΒΑΤΙΚΑΝΟ - ΦΛΩΡΕΝΤΙΑ - ΝΑΠΟΛΗ - ΠΟΜΠΗΙΑ 4 & 5 ημ.
ΡΩΜΗ - ΦΛΩΡΕΝΤΙΑ 5 ημ.
ΡΩΜΗ - ΚΑΠΡΙ 5 ημ.
ΚΛΑΣΙΚΗ ΙΤΑΛΙΑ 6 ημ.
ΝΤΟΥΜΠΑΙ 6 ημ.

ΟΔΙΚΕΣ ΑΚΤΟΠΛΟΪΚΕΣ ΕΚΔΡΟΜΕΣ ΕΞΩΤΕΡΙΚΟΥ

ΒΑΡΚΕΛΩΝΗ 4 & 5 ημ.
ΒΑΡΚΕΛΩΝΗ - ΑΝΔΟΡΑ - ΜΑΓΙΟΡΚΑ 5 ημ.
ΒΑΡΚΕΛΩΝΗ - ΚΥΑΝΗ ΑΚΤΗ 10 ημ.
ΠΑΡΙΣΙ - ΚΥΑΝΗ ΑΚΤΗ 10 ημ.
ΓΥΡΟΣ ΙΤΑΛΙΑΣ 9 ημ.
ΙΤΑΛΙΚΟ ΠΑΝΟΡΑΜΑ 7 ημ.
ΡΩΜΗ - ΦΛΩΡΕΝΤΙΑ 6 ημ.
ΣΙΚΕΛΙΑ - ΜΕΓΑΛΗ ΕΛΛΑΔΑ 8 ημ.
ΒΟΡΕΙΑ ΙΤΑΛΙΑ - ΚΥΑΝΗ ΑΚΤΗ 7 ημ.
ΣΤΑ ΒΗΜΑΤΑ ΤΟΥ ΝΑΠΟΛΕΟΝΤΑ 7 ημ.
ΕΛΒΕΤΙΑ - ΑΥΣΤΡΙΑ 9 ημ.
ΓΥΡΟΣ ΑΥΣΤΡΙΑΣ 9 ημ.
ΕΛΒΕΤΙΚΟ ΠΑΝΟΡΑΜΑ 8 ημ.
ΑΥΣΤΡΙΑ - ΚΡΑΤΙΑ - ΣΛΟΒΕΝΙΑ 7 ημ.
ΠΑΝΟΡΑΜΑ ΚΕΝΤΡΙΚΗΣ ΕΥΡΩΠΗΣ 9 ημ.
ΒΕΡΟΛΙΝΟ - ΚΡΑΚΟΒΙΑ - ΒΟΥΔΑΠΕΣΤΗ
ΜΕΛΩΔΙΚΕΣ ΠΟΛΕΙΣ 5 ημ.
ΒΙΕΝΝΗ - ΒΙΕΝΝΕΖΙΚΑ ΔΑΣΗ 5 ημ.
ΑΛΠΕΙΣ - ΛΙΜΝΕΣ ΑΥΣΤΡΙΑΣ 5 ημ.
ΒΟΥΔΑΠΕΣΤΗ 4 ημ.
ΒΙΕΝΝΗ - ΒΟΥΔΑΠΕΣΤΗ 5 ημ.
ΒΟΥΔΑΠΕΣΤΗ - ΒΙΕΝΝΗ - ΠΡΑΓΑ 7 ημ.
ΕΛΒΕΤΙΚΟ ΠΑΝΟΡΑΜΑ 5 ημ.
ΑΛΠΙΚΗ ΕΛΒΕΤΙΑ 5 ημ.
ΕΛΒΕΤΙΑ - ΜΕΛΑΝΑΣ ΔΡΥΜΟΣ 5 ημ.
ΕΛΒΕΤΙΑ - ΤΥΡΟΛΕΖΙΚΕΣ ΑΛΠΕΙΣ 5 ημ.
ΕΛΒΕΤΙΑ - ΛΙΜΝΗ ΚΩΝΣΤΑΝΤΖΑ 5 ημ.
ΡΟΜΑΝΤΙΚΗ ΓΕΡΜΑΝΙΑ - ΑΛΣΑΤΕΙΑ 5 ημ.
ΜΟΣΧΑ 5 ημ.
ΑΓΙΑ ΠΕΤΡΟΥΠΟΛΗ 4 & 5 ημ.
ΑΙΓΥΠΤΟΣ 8 ημ.
ΑΙΓΥΠΤΟΣ 5 ημ.
ΚΥΠΡΟΣ 5 ημ.
ΜΑΛΤΑ 4 ημ.
ΚΩΝΣΤΑΝΤΙΝΟΥΠΟΛΗ 4 & 5 ημ.
ΤΥΝΗΣΙΑ - ΓΥΡΟΣ ΟΑΣΕΩΝ 6 ημ.
ΑΠΩ ΑΝΑΤΟΛΗ 8 ημ. (5 νύχτες)

ΟΔΙΚΕΣ - ΑΚΤΟΠΛΟΪΚΕΣ ΕΚΔΡΟΜΕΣ ΕΛΛΑΔΑΣ

ΣΑΝΤΟΡΙΝΗ 4 ημ.
ΠΑΡΟΣ 4 ημ.
ΜΥΚΟΝΟΣ 4 ημ.
ΝΑΞΟΣ 4 ημ.
ΓΥΡΟΣ ΚΡΗΤΗΣ 6 ημ.
ΤΗΝΟΣ 4 ημ.
ΑΝΔΡΟΣ 4 ημ.
ΚΕΡΚΥΡΑ 5 ημ.
ΚΕΡΚΥΡΑ 4 ημ.
ΧΑΛΚΙΔΙΚΗ 4 & 5 ημ.

ΑΕΡΟΠΟΡΙΚΕΣ ΕΚΔΡΟΜΕΣ ΕΛΛΑΔΑΣ

ΧΑΛΚΙΔΙΚΗ 5 ημ.

ΑΝΑΚΟΙΝΩΣΗ
27/7 ΠΕΜΠΤΗ 04.30
Αναχώρηση Β. ΚΟΡΝΑΡΟΣ
για Χάλκη - Διαφάνι - Κάρπαθο - Κάσο - Σητεία - Αγ. Νικόλαο - Σαντορίνη -Μήλο - Πειραιά

27/7 ΠΕΜΠΤΗ 09.00
Αναχώρηση ΙΕΡΑΠΕΤΡΑ
για Κω - Κάλυμνο - Σάμο - Θεσσαλονίκη

Πληροφορίες: Αλεξάνδρου Διάκου 38
Τηλ. 22410 20625, 30054, 33603, 33607 - Fax 22410 26745
e-mail stefanakistours@yahoo.gr
X6014-31/8

ΠΑΡΑΔΟΣΗ ΚΑΙ ΤΕΧΝΟΛΟΓΙΑ
ΕΡΓΑΣΤΗΡΙΟ ΦΩΤΟΓΡΑΦΙΩΝ
ΦΩΤΟ ΦΙΛ. ΠΑΧΟΣ
Αναλογική και ψηφιακή φωτογραφία
ΤΥΠΩΜΑ ΚΑΙ ΝΥΧΤΕΡΙΝΕΣ ΩΡΕΣ
Γ. ΕΥΣΤΑΘΙΟΥ 11
Τηλ. 22410 26893 Κιν.: 6946 282033

X.6017-31/8

TZIORAS
SMART CENTERS

ΑΥΤΟΚΙΝΗΤΑ Ι.Χ ΕΙΣΑΓΩΓΗΣ

1. **BMW X5, 3.0 cc, 2002,** πετρέλαιο, πετρόλ, αυτόματο, ηλεκτρικές κλειδαριές, ηλεκτρικά παράθυρα, ζάντες αλουμινίου, ABS, ESP, ηλιοροφή, υπολογιστής ταξιδιού.
2. **BMW 318i, 1.8 cc, 2002,** βιολετί, ηλεκτρικές κλειδαριές, ηλεκτρικά παράθυρα, ζάντες αλουμινίου, ABS, A/C, Y/T, 2AB, immobilizer.
3. **HONDA HRV, 1.6 cc, 2002,** γαλανό, ηλεκτρικά παράθυρα, κεντρικό κλείδωμα με τηλεχειρισμό, Y/T, ABS, A/C, 2AB.
4. **FORD MAVERIC, 2.0 cc, 2002,** μαύρο, RCD, υδραυλικό τιμόνι, ABS, A/C, 2AB, ηλεκτρικοί θερμαινόμενοι καθρέπτες, ηλεκτρικές κλειδαριές, ηλεκτρικά παράθυρα, ζάντες αλουμινίου, προβολείς ομίχλης.
5. **JEEP CHEROKEE 2.7 cc, 2003,** γραφίτης, πετρέλαιο, αυτόματο, ηλεκτρικά παράθυρα, ηλεκτρικές κλειδαριές, δερμάτινα καθίσματα θερμαινόμενα και ηλεκτρικά ρυθμιζόμενα, αυτόματος κλιματισμός, ABS, RCD, συναγερμός, προβολείς ομίχλης, σπόιλερ οροφής, βάση τηλεφώνου.
6. **MAZDA MX5, 2002, 1.8 cc,** CABRIO κίτρινο, Ηλεκτρικές κλειδαριές, ηλεκτρικά παράθυρα, ζάντες αλουμινίου, ABS, δερμάτινα καθίσματα, 2AB.
7. **MERCEDES A140, 2000, μαύρο,** ηλεκτρικές κλειδαριές με τηλεχειρισμό, ηλεκτρικά παράθυρα, υδραυλικό τιμόνι, 4AB, ABS, A/C, RCD, σπόιλερ οροφής, ηλεκτρικοί θερμαινόμενοι καθρέπτες, θέση κινητού.
8. **MERCEDES A 170 CDI, 1700cc, 2001, πετρέλαιο, ασημί,** αυτόματο, υδραυλικό τιμόνι, 4 αερόσακοι, clima, ηλεκτ. παράθ., ηλεκτρ. καθρέπτες, ζάντες αλουμινίου, κεντρικό κλείδωμα, ηλεκτρ. ηλιοροφή, δερμάτινο σαλόνι, RCD, ABS, εγκατάσταση τηλεφώνου.
9. **MERCEDES JEEP ML 270, 2.7 cc, 2001**, μαύρο, πετρέλαιο, αυτόματο, full extra. T
10. **MERCEDES C200 KOMBRESSOR, 2.0 cc, 2001**, μπλε, full extra.
11. **MERCEDES SLK200 KOMPRESSOR CABRIO, metal top,2001, μαύρο, full extra.**
12. **MERCEDES C200 KOMPRESSOR SPORTCOUP, 2002, μαύρο, full extra.**
13. **MERCEDES C200 AVANTGARDE 1.8 cc, 2003**, μαύρο, full extra.
14. **SMART FORTWO CDI, αυτόματο, πετρέλαιο, 2001,** λευκό-μπλε, υδραυλικό τιμόνι, ABS, ηλεκτρ. Κλειδαριές, ηλεκτρ. Παράθυρα, P/K, 2AB.
15. **SMART FORTWO, 2002,** λευκό-μαύρο, αυτόματο, ηλεκτρικά παράθυρα, ηλεκτρικές κλειδαριές, Y/T, ABS, 2AB, P/K.
16. **SMART FORTWO PURE, 700cc, 2002, κόκκινο,** υδραυλικό τιμόνι, αυτόματο, ηλεκτρικές κλειδαριές, ηλεκτρικά παράθυρα, 2AB, ABS.
17. **SMART, 800cc, 2000, κίτρινο, πετρέλαιο,** αυτόματο, ABS, 2AB, υδραυλικό τιμόνι, ηλεκτρικά παράθυρα, ηλεκτρικές κλειδαριές, P/K.
18. **SMART, 600cc, 2001, λευκό-μαύρο,** αυτόματο, ABS, A/C, 2AB, υδραυλικό τιμόνι, ηλεκτρικά παράθυρα, ηλεκτρικές κλειδαριές, P/K.
19. **TOYOTA RAV-4,3D, 2.0 cc, 2002,** πετρέλαιο, μαύρο, RCD, ABC, A/C, 2AB, ηλεκτρική ηλιοροφή, ηλεκτρικοί καθρέπτες, ηλεκτρικές κλειδαριές, ζάντες αλουμινίου, προβολείς ομίχλης, ηλεκτρικά παράθυρα εμπρός-πίσω.
20. **TOYOTA RAV-4, 5D, 2.0 cc, 2000,** βενζίνη, μπλε, P/K, υδραυλικό τιμόνι, ηλεκτρικοί καθρέπτες, ηλεκτρικές κλειδαριές, ζάντες αλουμινίου, προβολείς ομίχλης, ηλεκτρικά παράθυρα εμπρός-πίσω.
21. **TOYOTA RAV-4, 2.0 cc, 2002,** βενζίνη, μπορντώ, αυτόματο, ηλεκτρικές κλειδαριές με τηλεχειρισμό, ηλεκτρικά παράθυρα εμπρός, ζάντες αλουμινίου, 1 AB, ABS, A/C, μπάρες οροφής, προβολείς ομίχλης, σκαλοπάτια αλουμινίου.
22. **TOYOTA RAV-4 5D, 2.0 cc, 2001,** λευκό-ασημί, αυτόματο, ηλεκτρικές κλειδαριές, ηλεκτρικά παράθυρα εμπρός, ζάντες αλουμινίου, Y/T, ABS, A/C. 2AB.

ΚΑΙΝΟΥΡΓΙΑ ΑΥΤΟΚΙΝΗΤΑ ΕΛΛΗΝΙΚΗΣ ΑΝΤΙΠΡΟΣΩΠΕΙΑΣ

1. **NEO MERCEDES CLK 200 ELEGANCE,** 1.8 cc, ασημί Δερμάτινο σαλόνι, ηλιοροφή, full extra.
2. **TOYOTA RAV-4 DIESEL, 2.2 cc, executive, ασημί,** full extra,

ΜΕΤΑΧΕΙΡΙΣΜΕΝΑ ΑΥΤΟΚΙΝΗΤΑ ΤΟΠΙΚΗΣ ΑΓΟΡΑΣ

1. **HYNDAI ATOS, 1.0 cc, 2001,** λευκό, υδραυλικό τιμόνι, ηλεκτρικές κλειδαριές, ηλεκτρικά παράθυρα εμπρός , A/C.
2. **HYUNDAI GETZ, 1400 cc, 2004, κόκκινο,** υδραυλικό τιμόνι, κεντρικό κλείδωμα, ηλεκτρικά παράθυρα, 2 AB, A/C, RCD, ABS, προβολείς ομίχλης, ηλεκτρικοί καθρέπτες, δερμάτινο σαλόνι.
3. **MAZDA 6 TOURING 1.8 cc, 8/2005,** ανθρακί, αερόσακοι οδηγού-συνοδηγού-πλαϊνοί-οροφής, clima, υδρ. Τιμόνι, κέκτρ. Παράθυρα, κεντρ. Κλείδωμα, ηλεκτρ. Θερμαινόμενοι καθρέπτες, ABS, RCD, ζάντες αλουμινίου, προβολείς ομίχλης, αισθητήρες φώτων, αισθητήρες βροχής, δερμάτινο τιμόνι-λεβιές ταχυτήτωψν-χειρόφρενο.
4. **MAZDA323, SEDAN 1993, ανθρακί, 1,6 cc, υδραυλικό τιμόνι, ραδιοκασετόφωνο, ηλεκτρικά παράθυρα.**
5. **NISSAN ALMERA, 1800cc, 2004, μαύρο,** υδραυλικό τιμόνι, κεντρικό κλείδωμα, ηλεκτρικά παράθυρα, παράθυρα εμπρός, 2AB, A/C, RCD, ABS, ζάντες αλουμινίου, προβολείς ομίχλης, ηλεκτρικοί καθρέπτες.
6. **RENAULT CLIO, 1200cc, 2002, ασημί,** υδραυλικό τιμόνι, κεντρικό κλείδωμα, ηλεκτρικά παράθυρα εμπρός, 2 AB, A/C, RCD, ABS, ζάντες αλουμινίου.
7. **SKODA OCTAVIA 5 AMBIENTE FSI 1.6 cc,** 9/2004, SAHARA, μπεζ μεταλλικό, αερόσακοι οδηγού-συνοδηγού-πλευρικοί, υδρ. τιμόνι, αυτόματος κλιματισμός, ABS, ηκλετρ. παράθυρα, RCD, κεντρ. κλειδ., προβολείς ομίχλης, δερμάτινο τιμόνι-λεβιές ταχυτήτων-χειρόφρενο, ηλεκτρ. θερμαινόμενοι καθρέφτες.
8. **SKODA SUPERB, 2003, 1.8 cc,** μπεζ, υδραυλικό τιμόνι, ηλεκτρικές κλειδαριές, ηλεκτρικά παράθυρα, ζάντες αλουμινίου, ABS, ηλεκτρικοί καθρέφτες.
9. **TOYOTA COROLLA SDN 1.4 cc , 2003,** ασημί, υδραυλικό τιμόνι, ηλεκτρικές κλειδαριές, ηλεκτρικά παράθυρα εμπρός, A/C, 2AB, ηλεκτρικοί καθρέφτες, ABS.
10. **TOYOTA CARINA E., 1993, 1600 cc, λευκό, ηλεκτρικά παράθυρα,ηλεκτρικές κλειδαριές, υδραυλικό τιμόνι, ηλεκτρικοί καθρέπτες, P/K.**
11. **TOYOTA AVENSIS 1.6 cc, L/B 1998** μπλε, υδραυλικό τιμονι, ηλεκτριές κλειδαριές, ηλεκτρικά παράθυρα εμπρός, A/C, 2AB, ABS, ζάντες αλουμινίου, R/K.

ΕΠΑΓΓΕΛΜΑΤΙΚΑ

1. **DAIHATSU PICK UP, 1997.**
2. **MAZDA B 2.5 cc 4X4, 2000,** μπλε, Ηλεκτρικές κλειδαριές, ηλεκτρικά παράθυρα εμπρός, immobiliser, κοτσαδόρος, σκαλοπάτια INOX, BUL BAR INOX.
3. **MAZDA B 2.5 4X4, μοντ. 2000,** ασημί μεταλλικό, ηλεκτρικά παράθυρα, ηλεκτρικές κλειδαριές, ζάντες αλουμινίου, 2 AB, A/C. P/K, ηλεκτρικοί καθρέπτες, προβολείς, πλαϊνά σκαλοπάτια, κουβοσύκλιο, κοτσαδόρος.
4. **MERCEDES SPRINTER 316 CDI, 2.6 cc, 2003,** κεντρικό κλείδωμα, ηλεκτρικά παράθυρα, ρυθμιζόμενα θερμαινόμενα καθίσματα, ABS, ESR, ASR, A/C, 1A/B, ταχογράφος P/K.
5. **MERCEDES VITO 109 CDI LANG, 2004, 2.15 cc,** πετρέλαιο, λευκό, Ηλεκτρικές κλειδαριές, ηλεκτρικά παράθυρα, αερόσακος οδηγού, P/K, προβολείς ομίχλης, ABS.
6. **MERCEDES VITO 110 CDI, 1999, πετρέλαιο, λευκό,** υδραυλικό τιμόνι, κεντρικό κλείδωμα, ABS, ειδικά διαμορφωμένος χώρος φόρτωσης-εργαλειοθήκη με χωρίσματα & ντουλαπάκια.
7. **MERCEDES 311, 2002,** γκρι, ψυγείο, θερμοκρασία +8 -18, ABS, ASR.
8. **MITSUBISHI L200 MAGNUM 4D, 4X4, 2.5 cc,** 2002, μπλε, πετρέλαιο, ηλεκτρικές κλειδαριές, ηλεκτρικά παράθυρα, ζάντες αλουμινίου, ABS, A/C.
9. **MITSUBISHI L200 MAGNUM 4D, 4X4, 2.5 cc,**1999, μπλε, πετρέλαιο, ηλεκτρικές κλειδαριές, ηλεκτρικά παράθυρα, ζάντες αλουμινίου, ABS, A/C.
10. **MITSUBISHI L200 MAGNUM 4D, 4X4, 2.5 cc,**2000, μπλε, πετρέλαιο, ηλεκτρικές κλειδαριές, ηλεκτρικά παράθυρα, ζάντες αλουμινίου, ABS, A/C.
11. **NISSAN VANETTE, 2300cc, 1998,** λευκό, A/C, υδραυλικό τιμόνι.
12. **OPEL VAN, 2.0cc, 2000, πετρέλαιο, μπλε,** υδραυλικό τιμόνι, κεντρικό κλείδωμα, ABS.
13. **RENAULT KANGOO, 1.9 cc, 2000,** ηλεκτρικές κλειδαριές, ABS, αερόσακος οδηγού, 4 πόρτες, immobilizer x 4 αυτοκίνητα .
14. **RENAULT EXPRESS 1.9 cc,** λευκό, ψυγείο.
15. **SKODA FELICIA PICK UP, 1900 cc, 2000, μπλε, πετρέλαιο.**
16. **TOYOTA DYNA 2.5cc, 2001, πετρέλαιο, λευκό,** υδραυλικό τιμόνι, P/K.
17. **TOYOTA HIACE D4D 90 LANG, 2500cc, 2002,** λευκό, υδραυλικό τιμόνι, ABS.
18. **TOYOTA HIACE TD LANG, 2400 cc, 1997, 4X4, πετρόλ, ηλεκτρικές κλειδαριές, ηλεκτρικά παράθυρα εμπρός, υδραυλικό τιμόνι, ABS, ηλιοροφή ηλεκτρική.**
19. **VW CADDY, 1900cc, 1998, λευκό,** πετρέλαιο, υδραυλικό τιμόνι, P/K, ABS.
20. **VW TARO, 2500cc, 1996, κόκκινο,** 4x4, P/K, υδραυλικό τιμόνι, κοτσαδόρος.

ΑΠΟ 0% ΠΡΟΚΑΤΑΒΟΛΗ ΚΑΙ ΕΩΣ 72 ΜΗΝΕΣ ΕΞΟΦΛΗΣΗ

ΤΕΧΝΙΚΗ ΥΠΟΣΤΗΡΙΞΗ ΚΑΙ ΣΕΡΒΙΣ ΑΠΟ ΤΗΝ 3Τ ΑΕΒΕ

Σημείο εξυπηρέτησης: 13ο χλμ. Ρόδου-Αεροδρομίου, τηλ.22410-98188, 82222, 69135

Περισσότερα αυτοκίνητα στο www.automarket.gr

Η πετρελαιοκηλίδα του Λιβάνου

ΣΥΝΕΧΕΙΑ ΑΠΟ ΤΗ ΣΕΛ. 1

περιοχή, όπου έγινε η διαρροή. Ωστόσο για προληπτικούς λόγους από προχθές άρχισαν πτήσεις αεροσκαφών του Λιμενικού στην περιοχή της Ρόδου.

• Λόγω της μεγάλης απόστασης που σημειώθηκε η διαρροή το πετρέλαιο δεν πρόκειται να φθάσει στις ακτές μας με τη μορφή αυτή, καθώς από τη φύση του διασπάται στα συστατικά του, τα οποία τις περισσότερες φορές καθιζάνουν στο βυθό. Πάντως ο πλέον ενδεδειγμένος τρόπος αντιμετώπισης είναι τα πλωτά φράγματα σε συνδυασμό με τη χρήση ειδικών απορροφητικών φίλτρων.

Ρευστή η κατάσταση με τις υποψηφιότητες

ΣΥΝΕΧΕΙΑ ΑΠΟ ΤΗ ΣΕΛ. 1

καρποφόρησαν.

Αντίθετα, στο Δήμο Αφάντου, οι υποψήφιοι μέχρι τώρα φθάνουν τη μισή ντουζίνα. Φήμες θέλουν κάποιες συνεργασίες, αν και οι έξι υποψήφιοι δήμαρχοι Σταμάτης Καβάδας, Σταύρος Σταυρής, Σάββας Διακοσταματίου, Μιχάλης Μαχραμάς, Μαρία Καραγιάννη και Τάσος Σπανός, υποστηρίζουν ότι θα κατέβουν αυτόνομα στις εκλογές.

ΣΤΟ ΔΗΜΟ Καλλιθέας οι υποψήφιοι είναι τρεις. Γιάννης Ιατρίδης, Μιχάλης Βαγιανός και ο γιατρός Γιώργος Κώστας. Δεν αποκλείεται οι δύο τελευταίοι να συνεργαστούν.

ΣΤΟ ΔΗΜΟ Αρχαγγέλου παραμένουν δύο ισχυρές υποψηφιότητες των κ. Αλέκου Παπουρά και Νίκου Βαρέλη, όπως και στο Δήμο Λινδίων, των κ. Παναγιώτη Παπακωνσταντίνου και Μανώλη Πολλά.

ΣΤΟ ΔΗΜΟ Καμείρου, η κατάσταση είναι θολή καθώς ο νυν δήμαρχος Στέφανος Δημητράς δεν έχει πει τον τελευταίο λόγο. Ο γιατρός Αναστάσιος Κρητικός έχει προχωρήσει σημαντικά στη συγκρότηση του ψηφοδελτίου του, ενώ υποψήφιος φέρεται και ο δικηγόρος Γιάννης Μαρίνος. Σε Ιάλυσο και Δήμο Πεταλούδων, υποψήφιοι είναι οι δήμαρχοι Σάκης Στάγκας και Μιχάλης Κορδίνας, με αντιπάλους τους κ. Γιώργο Καραβόλια και Αντώνη Αρφαρά, αντίστοιχα. Οι δήμαρχοι στηρίζονται από ΠΑΣΟΚ και οι αντίπαλοι από Νέα Δημοκρατία, αλλά στα ψηφοδέλτιά τους υπάρχουν και από τα δύο κόμματα.

ΤΕΛΟΣ, στον Δήμο Αταβύρου, ο σημερινός δήμαρχος Παναγιώτης Κυριακούλης, στηρίζεται και από το ΠΑΣΟΚ και από τη ΝΔ. Ο κ. Μανώλης Κουνάκης που φέρεται ανεξάρτητος υποψήφιος, είναι κομματικό στέλεχος της ΝΔ., μέλος της ΝΟΔΕ.

Μέχρι να κατατεθούν επίσημα οι υποψηφιότητες αναμένεται να υπάρξουν αλλαγές είτε με νέους υποψήφιους, είτε με αποσύρσεις, είτε με συγχωνεύσεις. Οψόμεθα!

Τέλος, στους Δήμους Καλλιθέας, Καμείρου και Αρχαγγέλου, το ΠΑΣΟΚ δεν έδωσε χρίσμα, ενώ η ΝΔ δεν έδωσε χρίσμα στους Δήμους Νότιας Ρόδου και Καμείρου.

Πέταξαν στα ύψη τα οπωρολαχανικά

ΣΥΝΕΧΕΙΑ ΑΠΟ ΤΗ ΣΕΛ. 1

οι αρμόδιες υπηρεσίες ελέγχου της αγοράς, αρκούνται σε τυπικούς ελέγχους καθώς το νομοθετικό πλαίσιο τους έχει αφαιρέσει κάθε αρμοδιότητα, στο βωμό του φιλελευθερισμού της αγοράς. Αδύναμες οι υπηρεσίες να επέμβουν ακόμα και στην αισχροκέρδεια, έτσι ασφαλώς όπως αυτή ορίζεται, παρακολουθούν τον καλπασμό της ακρίβειας σαν θεατές.

Οι τιμές των φρούτων στις λαϊκές αγορές σύμφωνα με τη Διεύθυνση Εμπορίου, την περασμένη εβδομάδα είχαν ως εξής:

Κεράσια 5 ευρώ το κιλό
Φράουλες 3 ευρώ το κιλό
Ροδάκινα 2 ευρώ το κιλό
Σταφύλια 1,5 ευρώ το κιλό
Ακτινίδιο 2 ευρώ το κιλό
Αχλάδια 2 ευρώ το κιλό
Μπανάνες 1,5 ευρώ το κιλό

Αναλυτικά, οι τιμές φρούτων και λαχανικών, στις λαϊκές αγορές, σύμφωνα με τη Διεύθυνση Εμπορίου, την περασμένη εβδομάδα είχαν ως εξής:

Αγγούρια 0,3/0,5-0,8
Ακτινίδια 2
Αχλάδια 1,5-2
Βλήτα 1 - 1,50
Δαμάσκηνα 1,30
Δερματικά 0,30-0,40
Ελιές 4
Καρότα 1
Καρπούζια 0,40-0,50
Κεράσια 4 - 5,50
Κολοκυθάκια 0,40-1
Κρεμμύδια 0,90-1
Λάχανο Α 0,80
Λάχανο Κ 1
Λεμόνα 1,20-1,30
Μαρούλια 0,35-0,50
Μελιτζάνες 0,40-0,80
Μήλα Κ-Π-Κ 1,50
Μπάνιες 1-5
Μπανάνες 1,50
Νεκταρίνια 1,30
Πατάτες 0,70
Πατζάρια 0,80
Πεπόνια 0,50-0,70
Πιπεριές 0,40-1
Πορτοκάλια 0,80
Ραδίκια 1
Ροδάκινα 1,30-2
Σέσκουλα 1
Σκόρδα 4
Σταφύλια 1,50
Σύκα 1,50-2,50
Τομάτες 0,30-0,80
Φασολάκια 2-4
Φράουλες 3
Χόρτα 1 - 1,50

ΓΡΑΦΕΙΟ ΤΕΛΕΤΩΝ & ΜΝΗΜΟΣΥΝΩΝ
ΡΟΔΟΥ
ΣΤΕΦΑΝΑ - ΣΤΟΛΙΣΜΟΙ
«ΑΜΕΡΙΚΑΝΟΥ»
Αμεση εξυπηρέτηση
ΟΛΟ ΤΟ 24ΩΡΟ
Αναλαμβάνουμε την τελετή και με τα έξοδα που χορηγούν τα ταμεία χωρίς καμία επιβάρυνση
ΙΚΑ, ΤΕΒΕ, ΤΑΞΥ, ΔΗΜΟΣΙΟΥ, ΛΙΜΕΝΙΚΩΝ, ΟΓΑ και λοιπά ταμεία
Τους ΑΠΟΡΟΥΣ: ΔΩΡΕΑΝ
Πλατεία Βρούχου στη Μητρόπολη
Τηλέφωνα 28901 - 33400
χ272-31/8

ΜΝΗΜΗΣ ΕΝΕΚΕΝ
ΠΑΡΑΣΚΕΥΑΣΤΗΡΙΟΝ ΜΝΗΜΟΣΥΝΩΝ
Αναλαμβάνουμε την οργάνωση των μνημοσύνων σας, προσφέροντάς σας όλα όσα χρειάζονται για την άψογη μνημόνευση των αγαπημένων εκλιπόντων σας.
Προσφέρουμε μεγάλη ποικιλία πρωτότυπων σχεδίων σε δίσκους της επιλογής σας με τα συνοδευτικά αρτύματα. Παράλληλα διαθέτουμε όλα τα απαραίτητα είδη μνημοσύνων.
Στο χώρο μας θα βρείτε τέλεια εξυπηρέτηση, καθαριότητα και πάνω απ' όλα σεβασμό στη δύσκολη στιγμή σας.
Γ. ΠΑΠΑΝΔΡΕΟΥ 78, ΑΝΑΛΗΨΗ - Τηλ./Fax: 22410 69620

Επί ποδός οι λιμενικές αρχές

Με πληρότητα έως και 100% σε πλοία και αεροπλάνα η μαζική έξοδος του Αυγούστου

ΧΩΡΙΣ ΙΔΙΑΙΤΕΡΑ ΠΡΟΒΛΗΜΑΤΑ

Με πληρότητα κοντά στο 100% πραγματοποιούνται οι πτήσεις των αεροσκαφών, καθώς και τα δρομολόγια των πλοίων, ενώ οι λιμενικές αρχές βρίσκονται επί ποδός προκειμένου να αντιμετωπίσουν τυχόν έκτακτες καταστάσεις. Αυξημένη κατά 15% σε σχέση με πέρυσι η κίνηση στον ΟΣΕ· χωρίς προβλήματα η κίνηση στις εθνικές οδούς.

Ομαλά και χωρίς ιδιαίτερα προβλήματα πραγματοποιείται ο απόπλους όλων των επιβατηγών-οχηματαγωγών πλοίων από τα λιμάνια του Πειραιά και της Ραφήνας. Ήδη έχουν αποπλεύσει δέκα πλοία, ενώ μέχρι αργά το βράδυ θα εκτελεστούν 50 δρομολόγια που θα μεταφέρουν στα νησιά του Αιγαίου, την Κρήτη και τα Δωδεκάνησα περισσότερους από 60.000 επιβάτες.

Από το λιμάνι του Πειραιά απέπλευσε το πρωί του Σαββάτου με 1.700 επιβάτες και το επιβατηγό-οχηματαγωγό πλοίο «Αίολος Κεντέρης». Τα προβλήματα που είχαν προκύψει από τη στο «Αίολος Κεντέρης» λύθηκαν με τη δρομολόγηση του πλοίου «Ταξιάρχης», καθώς οι επιβάτες του πρώτου αναχώρησαν τελικά για Πάρο-Νάξο-Σαντορίνη.

Όσοι επιβάτες είχαν εκδώσει εισιτήρια με το «Ταξιάρχης» για Μύκονο ταξίδεψαν με το «Παναγία Θαλασσινή», ενώ όσοι είχαν προορισμό τη Μυτιλήνη και τη Χίο έφυγαν με το πλοίο «Θεόφιλος». Οι επιβάτες του « Speed Runner 1» που παρουσίασε βλάβη στη μία μηχανή ταξίδεψαν τελικά για Σίφνο και Σέριφο με το «Αγιος Γεώργιος» και για Μήλο με το «Βιτσέντζος Κορνάρος».

Να σημειωθεί ότι το σημερινό δρομολόγιο του πλοίου «Ταξιάρχης» από Μυτιλήνη προς Χίο-Μύκονο-Πειραιά θα έχει καθυστέρηση τριών ωρών.

Το «Speed Runner 1» διακόπτει τις εργασίες επισκευής στη μία μηχανή και επιστρέφει στα δρομολόγια του και την Κυριακή θα πραγματοποιήσει το δρομολόγιο προς Σέριφο, Σίφνο και Φολέγανδρο με έκπτωση 20% στα εισιτήρια. Οι επιβάτες που ήταν να επιστρέψουν την Κυριακή από τη Μήλο θα εξυπηρετηθούν από το «Βιτσέντζος Κορνάρος».

Την Παρασκευή από τα λιμάνια Πειραιά, Λαυρίου και Ραφήνας πραγματοποιήθηκαν 225 δρομολόγια επιβατηγών-οχηματαγωγών /Γ πλοίων, με τα οποία διακινήθηκαν συνολικά 91.456 επιβάτες.

Με πληρότητες που αγγίζουν το 100% πραγματοποιούνται και οι πτήσεις των αεροσκαφών, αλλά χωρίς ιδιαίτερα προβλήματα.

Αυξημένη κατά 15% σε σχέση με πέρυσι είναι η επιβατική κίνηση στον ΟΣΕ, ο οποίος εκτελεί καθημερινά 280 - 300 δρομολόγια τρένων και μεταφέρει 30.000-35.000 επιβάτες. Οι πληρότητες τα Σαββατοκύριακα αγγίζουν το 100% στον άξονα Αθήνα-Θεσσαλονίκη και το 60% στο δίκτυο της Πελοποννήσου.

Αντίθετα, όπως σημειώνει Το Βήμα, μικρότερη από την περυσινή χρονιά καταγραφόταν, ως το απόγευμα της Παρασκευής, η έξοδος των Αθηναίων για τις διακοπές του Αυγούστου, μέσω των εθνικών οδών, σύμφωνα με τις καταγραφές της Τροχαίας. Είναι χαρακτηριστικό ότι καθ΄ όλη τη διάρκεια της χθεσινής ημέρας δεν υπήρχε οποιαδήποτε ουρά στα διόδια Ελευσίνας ή Αφιδνών και η κίνηση ήταν απολύτως ομαλή.

Σύσταση επιτροπής περί αιγιαλού

ΣΥΝΕΧΕΙΑ ΑΠΟ ΤΗ ΣΕΛ. 1

του ότι αντιστρατεύεται την αρχή της αειφόρου ανάπτυξης και καταστρέφει το φυσικό περιβάλλον στις παράκτιες περιοχές, αντί να επιλύσει προβλήματα, θα δημιουργήσει ακόμη μεγαλύτερα και περισσότερα. Η εισήγηση του κ. Χατζηδιάου κατά γενική ομολογία ήταν εμπεριστατωμένη και τεκμηριωμένη. Εξ άλλου και η πρόταση που κατέθεσε για συγκρότηση επιτροπής έγινε ομόφωνα αποδεκτή. Πάντως κατά τη διάρκεια της συζήτησης του θέματος, επικράτησε έντονος προβληματισμός, και όπως τονίστηκε, αν το σχέδιο νόμου για τον αιγιαλό και της παραλίας, ψηφιστεί ως έχει, θα υποθηκεύσει την αναπτυξιακή πορεία της Ρόδου.

• Ο αντινομάρχης Στάθης Κουσουρνάς υποστήριξε στην τοποθέτησή του ότι με το σχέδιο νόμου θα αλλάξει άρδην το καθεστώς που ισχύει από ιταλοκρατίας, για τη Ρόδο, σε ό,τι αφορά τον αιγιαλό και την παραλία. Με το σχέδιο νόμου καταργείται η ακτογραμμή, γίνεται δημόσιου χαρακτήρα και μπορεί να εκποιηθεί. «Είναι ένα εισπρακτικό μέτρο εις βάρος της τουριστικής ανάπτυξης της περιοχής μας, αφού μειώνεται ο δημόσιος χαρακτήρας της παράκτιας ζώνης» κατέληξε.

ΑΠΟΣΥΡΣΗ ΕΠΙΜΑΧΟΥ ΑΡΘΡΟΥ

Την απόσυρση του επιμαχου άρθρου 27, του σχεδίου νόμου για τον αιγιαλό και την παραλία ζήτησε ο πρόεδρος του ΤΕΕ Πάνος Βενέρης. Σύμφωνα με τον κ. Βενέρη, δεν πρέπει να χαθεί ο κοινόχρηστος χαρακτήρας των παραλιών. Το επίμαχο άρθρο, αν τελικά περάσει και ψηφιστεί, τότε η Ρόδος, η Κως και η Λέρος θα χάσουν ένα συγκριτικό πλεονέκτημα που είχαν από ιταλοκρατίας.

ΑΙΧΜΕΣ ΜΗΝΑΪΔΗ

Υπέρ του σχεδίου νόμου φαίνεται ότι συγκλίνουν οι ξενοδόχοι της Ρόδου. Ο πρόεδρος του διοικητικού συμβουλίου της Ενωσης Ξενοδόχων Ρόδου, ο οποίος παραβρέθηκε στη συνεδρίαση του νομαρχιακού συμβουλίου, τόνισε ότι είναι προς τη σωστή κατεύθυνση. το καθεστώς που ισχύει σε Ρόδο, Κω και Λέρο και σύμφωνα με τον κ. Μηναΐδη, πρέπει να εναρμονιστεί με το καθεστώς που ισχύει και στην υπόλοιπη Ελλάδα. Με τον τρόπο αυτό, όπως είπε, θα αποφευχθούν τα υπέρογκα πρόστιμα σε ξενοδόχους και ιδιώτες.

• Ο κ. Μηναΐδης καυτηρίασε τη στάση που τήρησε το 2001 το ΤΕΕ, όταν σε σύσκεψη που έγινε στο «Ρόδος Παλάς» ο τότε υφυπουργός Οικονομικών Απόστολος Φωτιάδης, είχε εξαγγείλει την επιβολή προστίμων 20 δισεκατομμυρίων δραχμών σε 20 ξενοδόχους. Το ΤΕΕ όπως τόνισε χθες ο κ. Μηναΐδης, τότε δεν είπε τίποτα γι'αυτό το θέμα και τάχθηκε υπέρ των απόψεων του κ. Φωτιάδη. «Κάποιοι άλλα λέγανε τότε, αλλά λένε τώρα, αφού και η ΝΔ υποβάλλει την ίδια πρόταση, που υπέβαλε και ο Φωτιάδης.»

ΣΥΜΠΤΙΞΗ ΠΡΟΤΑΣΕΩΝ

Ο νομάρχης Δωδεκανήσου Γιάννης Μαχαιρίδης στην τοποθέτησή του προσπάθησε να συμπτίξει τις προτάσεις που κατατέθηκαν από τους εκπροσώπους των φορέων, αλλά και από νομαρχιακούς συμβούλους. Οπως τόνισε «δεν είναι όλα άσπρο ή μαύρο. Δεν πρέπει να απεμπολήσουμε τον δημόσιο χαρακτήρα των κοινοχρήστων χώρων, αιγιαλού και παραλίας. Πρέπει όμως να εξεταστούν ξεχωριστά κάποιες περιπτώσεις που υπάρχουν σε διάφορες περιοχές, όπως είναι το Φαληράκι.»

• Σύμφωνα με τον κ. Μαχαιρίδη, θα πρέπει να διευκολυνθούν και οι επιχειρήσεις που ζουν σε ένα ανταγωνιστικό περιβάλλον, προκειμένου να μπορέσουν να επιβιώσουν.

ΤΟ ΝΟΜΑΡΧΙΑΚΟ συμβούλιο Δωδεκανήσου, δεν αποκλείεται να συγκληθεί και εκτάκτως, προκειμένου να συζητηθούν οι προτάσεις που θα κατατεθούν από την επιτροπή που θα συγκροτηθεί.

Η υπόθεση του άγριου φονικού

ΣΥΝΕΧΕΙΑ ΑΠΟ ΤΗ ΣΕΛ. 1

• Σύμφωνα με έγκυρες πληροφορίες διευρύνεται ο κατάλογος των συνεργών στην άγρια δολοφονία του 38χρονου Γιώργου Κούλαρου. Οπως είναι γνωστό μέχρι τώρα στο φόνο εμπλέκονται ο 37χρονος Γιάννης Κόττορος, ο 57χρονος Γιώργος Βασιλάκης του Εμμανουήλ, οι οποίοι βρίσκονται προσωρινά κρατούμενοι στις φυλακές. Η σύζυγος του δολοφονηθέντος Δέσποινα Καβάλλο-Κούλαρου και η μητριά της Μαρία Μάρκου-Νίκανδρου είχαν αφεθεί ελεύθερες, μετά την απολογία τους, η πρώτη με μοναδικό περιοριστικό όρο την απαγόρευση εξόδου από τη χώρα, ενώ η δεύτερη χωρίς κανένα.

ΛΙΓΟ πριν ο κ. Εισαγγελέας Πρωτοδικών Ρόδου καταθέσει στο Συμβούλιο Πλημμελειοδικών Ρόδου την πρότασή του, ήρθαν στην κατοχή του νέα συνταρακτικά στοιχεία που εμπλέκουν στη δολοφονία και άλλα άτομα.

• Σήμερα ή αύριο αναμένεται να κληθεί από τον εισαγγελέα και ανακριτή, ο 37χρονος Γιάννης Κόττορος προκειμένου να καταθέσει μετά τα νέα στοιχεία που προέκυψαν.

Χάνονται 100 εκατ. ευρώ

ΣΥΝΕΧΕΙΑ ΑΠΟ ΤΗ ΣΕΛ. 1

να τηρηθεί για να μην χαθούν αυτοί οι πόροι», τόνισε ο κ. Μαχαιρίδης.

ΓΙΑ ΤΟ Δ'Κ.Π.Σ.

Στα αποτελέσματα της πρόσφατης συνεδρίασης του Περιφερειακού Συμβουλίου, στην Τήνο, αναφέρθηκε στην ενημέρωσή του ο Γιάννης Μαχαιρίδης.

«Η κατάσταση που έχει διαμορφωθεί δεν μας ικανοποιεί και διαμηνύσαμε ότι δεν θα κάνουμε αποδεκτή την ανισοκατανομή που έγινε εις βάρος του νομού Δωδεκανήσου» είπε ο νομάρχης.

• Ο κ. Μαχαιρίδης χαρακτήρισε δεσμεύσεις σε θεωρητικό επίπεδο, τα όσα ανέφερε στη συνεδρίαση ο γενικός γραμματέας του υπουργείου Οικονομίας και Οικονομικών Κώστας Μουσουρούλης. Μάλιστα, ο νομάρχης, επανέλαβε την πρόταση για σύνταξη ειδικής ΣΑΕ, προκειμένου τα χρήματα που θα διαχειριστούν δια μέσου της ΣΑΕ, να διατεθούν για έργα υποδομής.

Ο ΙΔΙΟΣ εξέφρασε την αντίθεσή του στη σύσταση της αναπτυξιακής εταιρίας στην οποία θα μετέχουν οι Περιφέρειες Νοτίου Αιγαίου, Κρήτης και Βορείου Αιγαίου. «Η Κρήτη έχει την όλη υποδομή, προκειμένου τα προγράμματα που θα καταθέσει στην συγκριτική αξιολόγηση, που θα γίνεται να είναι καλύτερα απ' ότι τα δικά μας» υπογράμμισε ο κ. Μαχαιρίδης, ο οποίος δήλωσε ότι έφυγε από τη συνεδρίαση του Περιφερειακού Συμβουλίου προβληματισμένος και επιφυλακτικός.

• Πάντως, σύμφωνα με το σχεδιασμό που έγινε, θα πρέπει η Περιφέρεια Νοτίου Αιγαίου, το χρονικό διάστημα από το 2006 έως το 2007, να απορροφήσει το 80% του προγράμματος του Δ' Κ.Π.Σ., γεγονός που δεν συμβαίνει με άλλες περιφέρειες της χώρας μας.

Η ΝΟΜΑΡΧΙΑΚΗ αυτοδιοίκηση Δωδεκανήσου πρέπει μέχρι τέλος Οκτωβρίου να καταθέσει την πρότασή της για το Δ' Κ.Π.Σ. και αυτό φαίνεται ότι προβληματίζει έντονα τον κ. Μαχαιρίδη..

• Το Ινστιτούτο Περιφερειακής Ανάπτυξης σε συνεργασία με το Πάντειο Πανεπιστήμιο κλήθηκαν από τη Νομαρχία Δωδεκανήσου να συντάξουν την πρόταση για το νομό μας. Η πρόταση αυτη θα παρουσιαστεί αρχές Σεπτεμβρίου και θα ακολουθήσει διάλογος με τους κοινωνικους εταίρους, για τη σύνταξη της τελικής πρότασης.

ΓΕΩΛΟΓΙΚΟ ΠΑΡΚΟ

Προγραμματική σύμβαση με το Γεωλογικό Τμήμα του Πανεπιστημίου Αθηνών, έχει συνάψει η Νομαρχία Δωδεκανήσου. Από την έρευνα που έκανε ο καθηγητής κ. Βελιτζέλος διαπιστώπκε ότι στην περιοχή απο τις Καλυθιές έως τον Αρχάγγελο, υπάρχει μοναδικότητα σε ό,τι αφορά τα γεωλογικά ευρήματα.

• Ο κ. Βελιτζέλος θα ενημερώσει επίσημα το νομαρχιακό συμβούλιο στην επόμενη συνεδρίασή του. Από τις εκτιμήσεις που έγιναν φαίνεται ότι υπάρχουν πολλά παλαιοντολογικά ευρήματα φυλασσόμενα σε σπίτια και τα οποία θα μπορούσαν να δημιουργήσουν γεωλογικα πάρκα και μουσεία σε όλη την εν λόγω περιοχή, δηλαδή από Καλυθιές έως Αρχάγγελο.

Ελεγχοι στις τιμές καυσίμων

ΣΥΝΕΧΕΙΑ ΑΠΟ ΤΗ ΣΕΛ. 1

να καταγράφουν τις τιμές των καυσίμων. Ανάλογο συνεργείο συγκροτήθηκε και στην Κω, το οποίο από χθες ξεκίνησε ελέγχους.

Ο ΑΡΜΟΔΙΟΣ αντινομάρχης Νίκος Ζωΐδης στη χθεσινή συνεδρίαση του νομαρχιακού συμβουλίου τόνισε ότι οι τιμές των υγρών καυσίμων στην περιοχή μας πήραν την ανιούσα. Ο νομός μας συγκαταλέγεται στη δεκάδα, αν όχι στις πρώτες θέσεις των περιοχών στις οποίες πωλούνται ακριβότερα τα καύσιμα.

• Η νομοθεσία σύμφωνα με τον κ. Ζωΐδη δεν επιτρέπει την υποβολή μηνύσεων στους ιδιοκτήτες πρατηρίων υγρών καυσίμων, οι οποίοι διαθέτουν τα καύσιμα με υπέρμετρο κέρδος. Προκειμένου οι οδηγοί να μην γίνονται θύματα εκμετάλλευσης, θα δίνεται στη δημοσιότητα ο κατάλογος των ονομάτων των ιδιοκτητών πρατηρίων υγρών καυσίμων, οι οποίοι τα πωλούν σε λογικές τιμές. Η ισχύ αυτού του μέτρου ξεκίνησε από την περασμένη εβδομάδα και όπως δήλωσε χθες ο κ. Ζωΐδης είχε απήχηση αφού οι συμπολίτες μας ψάχνουν να βρουν τα βενζινάδικα με τις λογικές τιμές για να γεμίσουν τα ρεζερβουάρ των οχημάτων τους.

ΚΑΤΑΓΓΕΛΙΕΣ ΠΑ ΤΙΣ ΜΑΝΤΡΕΣ

Δέκτης αθρόων και σοβαρών καταγγελιών για τη λειτουργία εγκαταστάσεων οικοδομικών εταιριών έγινε ο αντιδήμαρχος Νίκος Ζωΐδης. Οι καταγγελίες αφορούν περιοχές σε Ρόδο και Κω. Οπως τόνισε όμως ο κ. Ζωΐδης, δεν υπάρχει νομοθετικό πλαίσιο, το οποίο να διέπει τη λειτουργία των εγκαταστάσεων πώλησης οικοδομικών υλικών.

Συγκέντρωση ανθρωπιστικής βοήθειας

ΣΥΝΕΧΕΙΑ ΑΠΟ ΤΗ ΣΕΛ. 1

ποσό των 5 εκατομμυρίων ευρώ για την αγορά φαρμακευτικού υλικού. Η Νομαρχία Δωδεκανήσου συμμετέχει με αυτό τον τρόπο, στην κοινή πρωτοβουλία που ανέλαβαν η ΕΝΑΕ και η ΚΕΔΚΕ. Ο νομάρχης Δωδεκανήσου Γιάννης Μαχαιρίδης εξέφρασε κατά τη διάρκεια της συνεδρίασης του νομαρχιακού συμβουλίου την αγανάκτησή του για την τραγωδία που συντελείται στο Λίβανο. «Η τραγωδία αυτή δεν έχει λογική και δεν υπάρχει ο στοιχειώδης σεβασμός της ανθρώπινης ζωής και της αξιοπρέπειας» κατέληξε.

«Αδικαιολόγητα δοκιμάζεται ο λαός του Λιβάνου», τόνισε στην τοποθέτησή του ο επικεφαλής της μειοψηφίας του νομαρχιακού συμβουλίου Σάββας Καραγιάννης. Η στάση της Ευρωπαϊκής Ενωσης, σύμφωνα με τον κ. Καραγιάννη, προκαλεί αλγεινή εντύπωση και κρίνεται ως υποκριτική.

ΟΜΟΦΩΝΟ ΨΗΦΙΣΜΑ

ΤΟ νομαρχιακό συμβούλιο Δωδεκανήσου κατά τη χθεσινή συνεδρίασή του, εξέδωσε ομόφωνα ψήφισμα για την τραγωδία που συντελείται στο Λίβανο, και στο οποίο αναφέρονται τα εξής:

«Το Νομαρχιακό Συμβούλιο Δωδεκανήσου, διερμηνεύοντας το αίσθημα αγανάκτησης των πολιτών του νομού μας για τη νέα τραγωδία που συντελείται στο Λίβανο, ενάντια σε κάθε έννοια λογικής, δικαίου και σεβασμού της ανθρώπινης ζωής και αξιοπρέπειας...

• Ενώνει τη δική του φωνή διαμαρτυρίας με όλες εκείνες που καταγγέλλουν την επιχείρηση εξόντωσης ενός λαού και την καταστροφή μιας χώρας.

• Ζητά την άμεση κατάπαυση του πυρός και το τέλος ενός παραλογισμού που υπονομεύει την Ειρήνη σε όλη την περιοχή μας.

• Η Νομαρχιακή Αυτοδιοίκηση Δωδεκανήσου, συμμετέχει στην κοινή πρωτοβουλία που αναπτύσσεται από την ΕΝΑΕ και την ΚΕΔΚΕ, για αποστολή ανθρωπιστικής βοήθειας προς ανακούφιση των πολιτών του Λιβάνου. που αποτελούν τον στόχο ενός νέου αποτρόπαιου πολέμου.»

Στα όρια επικινδυνότητας

ΣΥΝΕΧΕΙΑ ΑΠΟ ΤΗ ΣΕΛ. 1

όμως δεν κατέστη δυνατόν να γίνει. Στις δηλώσεις του ο κ. Κεφαλάκης τόνισε ότι «καταστρατηγείται για ρουσφετολογικούς λόγους, ο νόμος για διορισμό επικουρικών γιατρών, οι οποίοι διορίζονται στα μεγάλα αστικά κέντρα χωρίς να υπάρχει ανάγκη».

Αξίζει να σημειωθεί ότι αυτή τη στιγμή στο νοσοκομείο των Χανίων υπάρχουν εννέα ειδικευμένοι παιδίατροι, ενώ στο κέντρο υγείας στη Σητεία υπάρχουν τέσσερις και στη Ρόδο, όπως προαναφέραμε δύο. Υπολογίζεται ότι στην παιδιατρική κλινική του Νοσοκομείου της Ρόδου, ετησίως, περιθάλπονται περίπου 10.000 παιδιά, ενώ οι ανάγκες την καλοκαιρινή περίοδο αυξάνονται σημαντικά.

ΠΑΝΤΩΣ για τα προβλήματα που έχουν δημιουργηθεί, ως γνωστόν, ο Ιατρικός Σύλλογος Ρόδου, έστειλε την περασμένη εβδομάδα υπόμνημα στον υπουργό Υγείας Δημήτρη Αβραμόπουλο, με το οποίο ζητά να αποσπαστούν παιδίατροι στη Ρόδο για να καλυφθούν οι ανάγκες.

ECO SUN Ltd

Με τα προϊόντα και την υποστήριξη της ECO SUN, σας προσφέρουμε:
➢ Φωτοβολταϊκά ➢ Ανεμογεννήτριες ➢ Γεννήτριες
➢ Ηλιακές Αντλίες ➢ Μετατροπείς ➢ Μπαταρίες
➢ Μικρά Υδροηλεκτρικά ➢ Συστήματα Backup
✓ Μηδενικό κόστος λειτουργίας και συντήρησης,
✓ Σύνδεση στο δίκτυο της ΔΕΗ,
✓ Πώληση της Ενέργειας στη ΔΕΗ,
✓ 25 χρόνια εγγύηση ECO SUN,
έως και 60 δόσεις!!
Εμπιστευτείτε τους ειδικούς
Μάγος Κωνσταντίνος – Μηχανικός Περιβάλλοντος
Μελέτες Περιβαλλοντικών Επιπτώσεων // Διαχείριση Ενεργειακών Πόρων
Νικηταρά 4, Ρόδος // Τηλ/Fax: 22410-31175 κιν.6945417728 // e-mail: environment@in.gr
Τ 7924-31/8

AEGEAN FLYING DOLPHINS

0FLYING DOLPHIN 22

ΡΟΔΟ – ΚΩ σε 1 ώρα και 50 λεπτά
Τιμή κατά άτομο 23,50 €
ΡΟΔΟ – ΚΑΛΥΜΝΟ σε 2 ώρες και 30 λεπτά
Τιμή κατά άτομο 25 €

ΔΡΟΜΟΛΟΓΙΑ: ΑΠΟ 18/4/06 ΕΩΣ 15/10/06
ΔΕΥΤΕΡΑ ΕΩΣ ΣΑΒΒΑΤΟ (ΚΥΡΙΑΚΗ ΑΡΓΙΑ)

ΛΙΜΑΝΙ	ΑΦΙΞΗ	ΑΝΑΧΩΡΗΣΗ	ΛΕΠΤΑ
ΚΑΛΥΜΝΟΣ		7:20	
			30'
ΚΩΣ	7:55	8:00	
			115'
ΡΟΔΟΣ	10:00	15:30	
			115'
ΚΩΣ	17:25	17:30	
			30'
ΚΑΛΥΜΝΟΣ	18:00	Δ	

Πληροφορίες - Εισιτήρια
στα γραφεία της εταιρίας Α.Ν.Ε.Σ Α.Ε στη Ρόδο
Αυστραλίας 88
Τηλ. 2241 0 37769 & fax 2241 0 34493

X6021-31/8

ΓΝΩΜΩΝ ΦΡΟΝΤΙΣΤΗΡΙΑ Μ. ΓΙΑΝΝΙΚΟΥΡΗΣ

...ΜΕΤΡΑΜΕ 33 χρόνια

Διδάσκουν:
Γιαννικουρής Μανόλης
Οικονόμου Νέστορας
Σερβού Βεατρίκη
Αναγνώστου Ειρήνη

• Μαθηματικά • Φυσική • Χημεία • Βιολογία
• Αρχαία • Ιστορία • Έκθεση • Α.Ο.Θ.
• Α.Ο.Δ.Ε. • Ανάπτυξη εφαρμογών σε προγραμματιστικό περιβάλλον

Τμήματα: 4μελή – 6μελή – 8μελή - Ιδιαίτερα

Έναρξη Μαθημάτων: 1 Σεπτεμβρίου

Εγγραφές – Πληροφορίες: Καθημερινά 10-1 το πρωί και 7-10 το απόγευμα
ΧΕΙΜΑΡΑΣ 117
Τηλέφωνα: 22410 25700 - 25250 - 25252 Κιν: 694 88 89 689

X271-31/8

Blue Star Ferries

ΑΠΟ ΡΟΔΟ

ΑΝΑΧΩΡΗΣΗ ΑΠΟ						ΑΦΙΞΗ ΠΕΙΡΑΙΑ
ΡΟΔΟ	ΚΩ	ΛΕΡΟ	ΠΑΤΜΟ	ΣΥΡΟ	ΑΜΟΡΓΟ ΚΑΤΑΠΟΛΑ	
ΤΡΙΤΗ 18:30	ΤΡΙΤΗ 21:45	--	--	ΤΕΤΑΡΤΗ 03:30	--	ΤΕΤΑΡΤΗ 07:10
ΠΕΜΠΤΗ 18:30	ΠΕΜΠΤΗ 21:45	ΠΕΜΠΤΗ 23:25	ΠΑΡΑΣΚΕΥΗ 00:35	ΠΑΡΑΣΚΕΥΗ 04:30	--	ΠΑΡΑΣΚΕΥΗ 08:30
ΣΑΒΒΑΤΟ 09:30	ΣΑΒΒΑΤΟ 12:15	--	--	--	ΣΑΒΒΑΤΟ 16:50	ΣΑΒΒΑΤΟ 21:00
ΚΥΡΙΑΚΗ 18:00	ΚΥΡΙΑΚΗ 21:15	ΚΥΡΙΑΚΗ 22:55	ΔΕΥΤΕΡΑ 00:05	ΔΕΥΤΕΡΑ 04:15		ΔΕΥΤΕΡΑ 08:00

ΠΡΟΣ ΡΟΔΟ

ΑΝΑΧΩΡΗΣΗ ΑΠΟ ΠΕΙΡΑΙΑ	ΑΦΙΞΗ					
	ΣΥΡΟ	ΑΜΟΡΓΟ ΚΑΤΑΠΟΛΑ	ΠΑΤΜΟ	ΛΕΡΟ	ΚΩ	ΡΟΔΟ
ΔΕΥΤΕΡΑ 19:00	ΔΕΥΤΕΡΑ 22:45	--	--	--	ΤΡΙΤΗ 04:45	ΤΡΙΤΗ 08:00
ΤΕΤΑΡΤΗ 19:00	ΤΕΤΑΡΤΗ 22:20	--	ΠΕΜΠΤΗ 01:55	ΠΕΜΠΤΗ 03:05	ΠΕΜΠΤΗ 04:45	ΠΕΜΠΤΗ 08:00
ΠΑΡΑΣΚΕΥΗ 19:00	ΠΑΡΑΣΚΕΥΗ 22:20	--	--	--	ΣΑΒΒΑΤΟ 03:10	ΣΑΒΒΑΤΟ 06:15
ΣΑΒΒΑΤΟ 23:55	--	ΚΥΡΙΑΚΗ 05:05	ΚΥΡΙΑΚΗ 07:25	ΚΥΡΙΑΚΗ 08:35	ΚΥΡΙΑΚΗ 10:15	ΚΥΡΙΑΚΗ 13:15

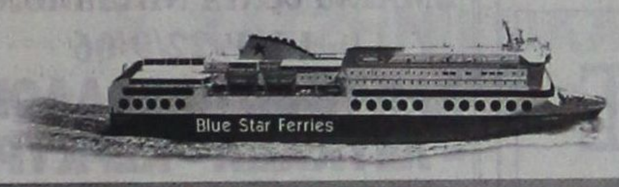

RODOS FERRIES SERVICES/SKEVOS TRAVEL

ΚΑΝΤΕ ΚΡΑΤΗΣΗ ΤΩΡΑ!

ΠΛΗΡΟΦΟΡΙΕΣ ΚΑΙ ΚΡΑΤΗΣΕΙΣ ΘΕΣΕΩΝ ΣΤΟΝ ΤΑΞΙΔΙΩΤΙΚΟ ΣΑΣ ΠΡΑΚΤΟΡΑ Ή RODOS FERRIES SERVICES/SKEVOS TRAVEL: ΑΜΕΡΙΚΗΣ 111, ΡΟΔΟΣ, ΤΗΛ. ΚΡΑΤΗΣΕΩΝ ΕΠΙΒΑΤΩΝ ΚΑΙ Ι.Χ.: 22410-22461, 22410-75655, 22410-75310, ΤΗΛ. ΚΡΑΤΗΣΕΩΝ ΦΟΡΤΗΓΩΝ: 22410-76600

X6000-31/8

DODEKANISOS PRIDE
Δρομολόγια
01/05/2006-15/10/2006

ΚΑΘΗΜΕΡΙΝΑ		
ΛΙΜΑΝΙ	ΑΦΙΞΗ	ΑΝΑΧΩΡΗΣΗ
PATMOS	-	06:00
LEROS	06:40	06:45
KALYMNOS	07:30	07:40
KOS	08:15	08:20
SIMI	09:45	09:50
RHODES	10:40	15:00
SIMI	15:50	15:55
KOS	17:20	17:25
KALYMNOS	18:00	18:05
LEROS	18:50	19:00
PATMOS	19:40	O/N

ΚΑΘΕ ΤΕΤΑΡΤΗ		
ΛΙΜΑΝΙ	ΑΦΙΞΗ	ΑΝΑΧΩΡΗΣΗ
PATMOS	-	06:00
LIPSI	06:20	06:25
LEROS	06:45	06:50
KALYMNOS	07:35	07:40
KOS	08:15	08:20
SIMI	09:45	09:50
RHODES	10:40	15:00
SIMI	15:50	15:55
KOS	17:20	17:25
KALYMNOS	18:00	18:05
LEROS	18:50	19:00
LIPSI	19:20	19:25
PATMOS	19:45	O/N

DODEKANISOS EXPRESS
Δρομολόγια
01/05/2006-15/10/2006

ΚΥΡΙΑΚΗ		
ΛΙΜΑΝΙ	ΑΦΙΞΗ	ΑΝΑΧΩΡΗΣΗ
RHODES	-	08:30
SIMI	09:25	09:30
KOS	11:00	11:10
KALYMNOS	11:50	12:00
LEROS	12:45	12:50
PATMOS	13:30	13:40
LEROS	14:20	14:30
KALYMNOS	15:20	15:30
KOS	16:10	16:20
SIMI	17:40	17:45
RHODES	18:30	O/N

ΤΡΙΤΗ, ΠΕΜΠΤΗ, ΠΑΡΑΣΚΕΥΗ, ΣΑΒΒΑΤΟ		
ΛΙΜΑΝΙ	ΑΦΙΞΗ	ΑΝΑΧΩΡΗΣΗ
RHODES	-	08:30
KOS	10:40	10:50
KALYMNOS	11:30	11:40
LEROS	12:30	12:35
LIPSI	13:00	13:05
PATMOS	13:30	13:40
LEROS	14:20	14:30
KALYMNOS	15:20	15:30
KOS	16:10	16:20
RHODES	18:30	O/N

ΔΕΥΤΕΡΑ		
ΛΙΜΑΝΙ	ΑΦΙΞΗ	ΑΝΑΧΩΡΗΣΗ
RHODES	-	08:30
KASTELORIZO	11:00	16:00
RHODES	18:30	O/N

ΤΕΤΑΡΤΗ		
ΛΙΜΑΝΙ	ΑΦΙΞΗ	ΑΝΑΧΩΡΗΣΗ
RHODES	-	08:30
SIMI	09:25	09:30
KOS	11:00	11:10
KALYMNOS	11:50	12:00
LEROS	12:50	14:30
KALYMNOS	15:20	15:30
KOS	16:10	16:20
SIMI	17:40	17:45
RHODES	18:30	O/N



DODEKANISOS SEAWAYS
Η δική μας ναυτιλιακή

Αυστραλίας 3, 85100 Ρόδος, τηλ.: 22410 70590, fax: 22410 70591, www.12ne.gr

X6016-31/8

Το νέο σχέδιο νόμου περί αιγιαλού και παραλίας

Αντί να επιλύσει προβλήματα θα δημιουργήσει μεγαλύτερα

Εισήγηση του Θώτη Χατζηδιάκου, προέδρου του Νομαρχιακού Συμβουλίου

Α. Σύμφωνα με τη διάταξη του άρθρου 24 του Συντάγματος «Η προστασία του φυσικού και πολιτιστικού περιβάλλοντος αποτελεί υποχρέωση του κράτους και δικαίωμα του καθενός. Για τη διαφύλαξη του, το κράτος έχει την υποχρέωση να παίρνει ιδιαίτερα προληπτικά ή κατασταλτικά μέτρα στο πλαίσιο της αρχής της αειφορίας.

Ο όρος αειφορία που τείνει να καθιερωθεί στην ελληνική ορολογία τα τελευταία χρόνια, υποδηλώνει ακριβώς , μία νέα ανάγκη. Την ανάγκη να διαμορφωθεί ένα περιβάλλον, το οποίο θα σταθμίζει τόσο την οικονομική ανάπτυξη όσο και την κοινωνική, αλλά και την περιβαλλοντική διαχείριση και προστασία. Ειδικά για τον νησιώτικο μας χώρο, η εφαρμογή της αρχής της αειφόρου ανάπτυξης αποτελεί δεδομένο και συνάμα ζητούμενο.

Είναι πανθομολογούμενο ότι ο τουρισμός έχει συνεισφέρει τα μέγιστα στην οικονομική ανάπτυξη της χώρας μας στη σύγχρονη ιστορία της. Τα νησιά μας σήκωσαν κυρίως το βάρος της τουριστικής ανάπτυξης και απόλαυσαν τα ευεργέτημα της , πλην όμως υπέστησαν και σοβαρές περιβαλλοντικές και κοινωνικές αλλοιώσεις. Είναι πλέον αποδεκτό ότι μια τουριστική ανάπτυξη χωρίς κανόνες και περιορισμούς υποβαθμίζει και το μέλλον της διαδικασίας ανάπτυξης, αλλά και της κοινωνικής συνοχής. Συχνά μάλιστα δημιουργεί προβλήματα αναπτξιακού διυσμού, ακόμα και στα ίδια τα νησιά.

Στην Ελλάδα η παράκτια ζώνη διαδραμάτισε πολύ σημαντικό ρόλο στην ανάπτυξη της χώρας αλλά και αντιμετωπίζει σοβαρές πιέσεις, συγκρούσεις συμφερόντων και αξιών και διαχειριστικά προβλήματα. Αυτά τα προβλήματα παρουσιάζονται στη διαδικασία οριοθέτησης των δραστηριοτήτων στον αιγιαλό, λόγω ακριβώς του ελλιπούς θεσμικού πλαισίου και της παντελούς έλλειψης σχεδίου ολοκληρωμένης διαχείρισης της παράκτιας ζώνης.

Η Ρόδος, η Κως και τμήμα της Λέρου είχαν την τύχη να αναπτυχθούν οικιστικά και περιβαλλοντικά στα πλαίσια του Κτηματολογίου που δημιούργησε ο Ιταλός κατακτητής.

Έτσι η ανάπτυξη της Δωδεκανήσου και η δημιουργία του τουριστικού θαύματος τις δεκαετίες 1970-1990 οφείλεται εν πολλοίς στον φυσικό πλούτο που διαθέτουν τα νησιά μας, τις φυσικές ομορφιές, το περιβάλλον με τη μοναδικότητα της παράκτιας ζώνης, όπως αυτή είχε διαμορφωθεί και προστατευθεί νομικά από το κτηματολογικό Διάταγμα 132/1929 που διατηρήθηκε σε ισχύ μετά την ενσωμάτωση της Δωδεκανήσου, με το άρθρο 8 του νόμου 510/1947 το οποίο κατίσχυε όλων των αντίθετων και ισχυουσών στην λοιπή Ελλάδα ρυθμίσεων.

Ειδικά για τον αιγιαλό και παραλία, τόσο με τους παλαιότερους νόμους, όσο και με τον ισχύοντα (άρθρο 26 του νόμου 2971/2001) στα Δωδεκάνησα εφαρμόζονται παράλληλα οι άνω διατάξεις οι οποίες και κατισχύουν αντιθέτων ρυθμίσεων.

Β. Ισχύουν καθεστώς ως προς τον Αιγιαλό και παραλία

Σύμφωνα με το ισχύον νομικό καθεστώς (του νόμου 2971/01)

1. «Αιγιαλός» είναι η ζώνη της ξηράς που βρέχεται από θάλασσα από τις μεγαλύτερες και συνήθεις αναβάσεις των κυμάτων της.

2. «Παραλία» είναι η ζώνη ξηράς που προστίθεται στον αιγιαλό, καθορίζεται δε σε πλάτος μέχρι και πενήντα (50) μέτρα από την οριογραμμή του αιγιαλού, προς εξυπηρέτηση της επικοινωνίας της ξηράς με θάλασσα και αντίστροφα.

3. «Παλαιός αιγιαλός» είναι η ζώνη της ξηράς, που προέκυψε από τη μετακίνηση της οικτογραμμής προς τη θάλασσα, οφείλεται σε φυσικές προσχώσεις ή τεχνικά έργα και προσδιορίζεται από τη νέα γραμμή αιγιαλού και το όριο του παλαιότερου υφιστάμενου αιγιαλού.

Με τις διατάξεις του άνω νόμου προβλέπεται (αρθρο13) η παραχώρηση της απλής χρήσης αιγιαλού και παραλίας με αντάλλαγμα κατά τις διατάξεις για την εκμίσθωση δημοσίων κτημάτων , εφόσον δεν παραβιάζεται ο προορισμός του ως κοινόχρηστων πραγμάτων και δεν επέρχεται αλλοίωση στή φυσική μορφολογία τους και τα βιοτικά στοιχεία τους. Δεν προβλέπεται οποιαδήποτε διαφοροποίηση ως προς την παραχώρηση της χρήσης του «παλαιού αιγιαλού» πλην του περιορισμού της παραχώρησης της έκτασης αιγιαλού που <<δεν δύναται να υπερβαίνει τα 500 μέτρα σε μήκος>> και της διατήρησης ενδιάμεσης ελεύθερης ζώνης τουλάχιστον 100 μέτρων μήκους, στις περιπτώσεις της ύπαρξης περισσοτέρων παραχωρήσεων στο ίδιο αιγιαλό.

Όμως και ο παραπάνω περιορισμός ατονεί στην περίπτωση παραχώρησης της χρήσης αιγιαλού και παραλίας, σε αυτούς που εκμεταλλεύονται γεωτνικά καταστήματα για το χώρο έμπροσθεν από το κατάστημα τους. Οπότε μεταξύ συνεχόμενων ομόρων καταστημάτων η παραχώρηση της χρήσης δεν περιορίζεται με ελεύθερη ζώνη.

Επίσης προβλέπεται ρητά η χωρίς δημοπρασία παραχώρηση στις όμορφες ξενοδοχειακές επιχειρήσεις και κέντρα αναψυχής για την απλή χρήση «αιγιαλού και παραλίας» με αντάλλαγμα που προβλέπει ο άνω νόμος.

Ειδικά σε ΟΤΑ, φορείς διοίκησης και εκμετάλλευσης λιμένων, οργανισμούς κοινής ωφέλειας και ΝΠΔΔ, η παραχώρηση δύναται να γίνει και απευθείας με ή χωρίς αντάλλαγμα.

Ειδικά για τα Δωδεκάνησα το άρθρο 26 του νόμου 2971/01 προβλέπει:

1. Ο παρών νόμος έχει εφαρμογή και στα νησιά του Νομού Δωδεκανήσου, εφαρμοζομένων παραλλήλως και των διατάξεων του Κ.Δ. 132/1929 περί Κτηματολογικού Κανονισμού Δωδεκανήσου που διατηρήθηκαν σε ισχύ με το άρθρο 8 του Ν.510/1947 (ΦΕΚ 298 Α΄), οι οποίες κατισχύουν.

Γ. Πραγματική κατάσταση στα Δωδεκάνησα (Ρόδος)

Στη Ρόδο και κατά μήκος της παράκτιας ζώνης παρουσιάστηκε το φαινόμενο – κατά την κατάρτιση του Κτηματολογίου- είτε για λόγους σκοπιμότητας, είτε για λόγους προστασίας περιοχών με ιδιαίτερο φυσικό κάλος, είτε για λόγους διορατικότητας, αντίληψης και πνεύματος προστασίας του ευρύτερου περιβάλλοντος, ακόμα και στο μυαλό του Ιταλού κατακτητή της ύπαρξης ελεύθερης ζώνης (χωρίς χαρακτηρισμό με κτηματομερίδα) ευρύτατων σε βάθος περιοχών (ακόμα και 500 μέτρα μετά τον αιγιαλό) η οποία παρέμεινε κοινόχρηστη.

Τέτοιες ελεύθερες κοινόχρηστες ζώνες μεγάλης έκτασης και βάθους συναντούμε : α) σε περιοχές με πανέμορφες και απέραντες παραλίες όπως η Καλλιθέα, το Φαληράκι , το Κιοτάρι (Ασκληπείο), η Μεγάλη Γη (Γεννάδι), οι Φούρνοι (Απολακιά) β) σε περιοχές με στρατιωτική σημασία όπως η Κάλαθος (όπου το τότε στρατιωτικό αεροδρόμιο), το Χαράκι (περιοχή με στρατιωτική σημασία τότε).

Τέλος στο πέρασμα του χρόνου, από προσχώσεις δημιουργήθηκε μεγαλύτερο πλάτος ελεύθερης ζώνης (χωρίς κτηματομερίδα) μεταξύ παλαιάς παραλίας και των χαραγμένων στον κτηματολογικό χάρτη κτηματολογικών μερίδων (περιοχή κόλπου Ιξιάς, Ιαλυσού, Κρεμαστής, Παραδεισίου).

Αποτέλεσμα της δημιουργίας των άνω ζώνων ήταν η επέκταση (πολλές φορές αυθαίρετη) των ομόρων ιδιοκτησιών και η αρχική γεωργική εκμετάλλευση αυτών (περιοχή Βορείας Ρόδου και Ιξιάς έως Πραδείσι). Σε άλλες περιοχές όπως στην ευρύτερη περιοχή του οικισμού Φαληράκι, μετά την ενσωμάτωση οι ιδιοκτήτες των ομόρων ιδιοκτησιών, επέτειναν τα όρια των εντός της ελεύθερης ζώνης και πολλοί κατασκεύασαν κτίσματα τα οποία σήμερα κατοικούνται ή αποτελούν αντικείμενο εμπορικής εκμετάλλευσης.

Τέλος σε περιοχές ελεύθερης ζώνης μπροστά από ξενοδοχειακές μονάδες έγινε διαμόρφωση περιβάλλοντος, καλλωπισμός με φύτευση χλοοτάπητα δένδρων και θαμνωδών φυτών και ενσωματώθηκαν στο περιβάλλοντα αύλειο χώρο των ξενοδοχείων.

Μετά από καταγγελίες, ελέγχους και κτηματογραφήσεις των άνω περιοχών, το Δημόσιο δια μέσου της Κτηματικής Υπηρεσίας του Δημοσίου, επέβαλε υπέρογκα πρόστιμα αυθαίρετα κατάληψης δημόσιας έκτασης, συνεχίζει να επιβάλει και να βεβαιώνει στο Δημόσιο Ταμείο πρόστιμα για τη διατήρηση παρανόμως καταληφθείσας δημόσιας έκτασης, και ταυτόχρονα εξέδωσε πρωτόκολλα διοικητικής αποβολής των αυθαίρετων κατόχων, τα οποία δεν έχουν εκτελεσθεί μέχρι σήμερα.

Δ. Προτεινόμενες ρυθμίσεις με το σχέδιο νόμου περί αιγιαλού και παραλίας- Διαφοροποιήσεις από τον ισχύοντα Νόμο.

1) Με το άρθρο 1.εδ.1 απαλείφεται το όριο των 50 μέτρων πλάτους καθορισμού της παραλίας από την οριογραμμή του αιγιαλού που ισχύει με το αντίστοιχο άρθρο 1 εδ.2 του Ν. 2971/01.

Ειδικά στο άρθρο 25 εδ.1α του σχεδίου νόμου για τα Δωδεκάνησα, «με τον καθορισμό του αιγιαλού οριοθετείται ως παραλία η ζώνη πλάτους δώδεκα μέτρων, η οποία προστίθεται στη ζώνη του αιγιαλού».

2) Με το άρθρο 2 εδ.4 «τα τμήματα του παλαιού αιγιαλού, τα οποία προκύπτει ότι ανήκουν σύμφωνα με τις διατάξεις του παρόντος νόμου στην ιδιωτική περιουσία του Δημοσίου καταγράφονται ως δημόσια κτήματα και υπόκεινται σε διαχείριση σύμφωνα με τις ισχύουσες περί δημοσίων κτημάτων διατάξεις.

3) Με το άρθρο 6 εδ.2,3 η ΚΕΔ εντοπίζει εδαφικές εκτάσεις, οι οποίες εμφανίζουν ενδείξεις παλαιού αιγιαλού, αφού λάβει υπόψη γεωμορφολογικά στοιχεία και ιδίως τη μετατόπιση του αιγιαλού προς τη θάλασσα, προβαίνει στην οριοθέτηση του ορίου τους προς τη ξηρά και τα τμήματα του παλαιού αιγιαλού τα οποία δεν προκύπτει ότι έχουν παραχωρηθεί και επισημαίνονται με την ένδειξη «φερόμενος ιδιοκτήτης: Ελληνικό Δημόσιο».

4) Με το άρθρο 6 εδ.8 και μετά την διαδικασία οριοθέτησης του αιγιαλού, δημοσιοποίησης των υποβάθρων, κύρωσης των στοιχείων καθορισμού του Αιγιαλού, με απόφαση του Γ.Γ. της Περιφέρειας δημοσιεύονται στο ΦΕΚ και μεταγράφονται με μέριμνα της αρμόδιας κτηματικής Υπηρεσίας στη μερίδα του Δημοσίου στα βιβλία μεταγραφών του αρμοδίου Υποθηκοφυλακείου ή κτηματολογίου.

5) Με το άρθρο 8 στην περίπτωση απαλλοτρίωσης των εκτός της ζώνης της παραλίας ιδιωτικών ακινήτων, ορίζεται αρμόδια υπηρεσία το πολεοδομικό γραφείο της Νομαρχιακής Αυτοδιοίκησης, ενώ καλούνται να συνεισφέρουν στην αποζημίωση δήμοι και κοινότητες που ωφελούνται.

6) Καταργείται το άρθρο 9 που προέβλεπε στοιχεία καθορισμού αιγιαλού και παραλίας για την χάραξη οριογραμμής του αιγιαλού, όπως α) τη γεωμορφολογία του εδάφους, αναφορικά με κατηγορίες υψηλών και χαμηλών ακτών, τη σύσταση του, καθώς και το φυσικό όριο βλάστησης, β) την ύπαρξη, τα όρια και το είδος των παράκτιων φυσικών πόρων, γ) τα πορίσματα από την εκτίμηση των μετεωρολογικών στοιχείων της περιοχής, δ) τη μορφολογία του πυθμένα, ε) τον τομέα ανάπτυξης κυματισμού σε σχέση με το μέτωπο της ακτής, στ) την ύπαρξη τεχνικών έργων στην περιοχή, που νομίμως υφίστανται, ζ) τις τυχόν εγκεκριμένες χωροταξικές κατευθύνσεις και χρήσεις γης που επηρεάζουν την παράκτια ζώνη, η) την ύπαρξη δημόσιων κτημάτων κάθε κατηγορίας που βρίσκονται σε άμεση γειτνίαση με την παράκτια ζώνη, θ) τυχόν υφιστάμενο Κτηματολόγιο και ι) την ύπαρξη ευπαθών οικοσυστημάτων και προστατευόμενων περιοχών.

7) Με το άρθρο 15 του σχεδίου νόμου επιτρέπεται με απόφαση του Υπουργού Οικονομικών μετά από σύμφωνη γνώμη άλλων υπουργών μεταξύ των οποίων του Υπουργού Αιγαίου και νησιωτικές πολιτικές για τις περιοχές αρμοδιότητάς του η παραχώρηση, σύμφωνα με τις διατάξεις για τα δημόσια κτήματα, της χρήσεως νησίδων, υφάλων, σκοπελών και άβαθων θαλάσσιων εκτάσεων καθώς και του συνεχόμενου αιγιαλού και παραλίας για την εξυπηρέτηση σκοπών γεωργικών, κτηνοτροφικών, αλιευτικών, τουριστικών, ανάπτυξης της εθνικής οικονομίας κ.λ.π.

6. Με το άρθρο 25παρ. 3 του σχεδίου νόμου προβλέπεται η εναρμόνιση του καθεστώτος Δωδεκανήσου και εκτός της προαναφερθείσας ρύθμισης «περί επανακαθορισμού του αιγιαλού με πρωτοβουλία της κτηματικής Υπηρεσίας και την οριοθέτηση ως παραλίας της ζώνης 12 μέτρων», με απόφαση του Γ.Γ. της Περιφέρειας επικυρώνονται το υπόβαθρο και η απόφαση της Επιτροπής καθορισμού και με την ίδια απόφαση αποχαρακτηρίζεται η ζώνη της παραλίας του Κυβερνητικού Διατάγματος 123/1929 περί Κτηματολογικού Κανονισμού Δωδεκανήσου, η οποία εκτείνεται μεταξύ της οριογραμμής της επανακαθορίζομενης παραλίας και του ορίου της εγγύτερης προς τη θάλασσα κτηματολογικής μερίδας, και χαρακτηρίζεται και καταγράφεται ως δημόσιο κτήμα, το οποίο ανήκει στην ιδιωτική περιουσία του Δημοσίου.

7. Τέλος με το αρθρ. 25 εδ, 3 οι διατάξεις Κ.Δ. 132/29 περί κτηματολογικού κανονισμού κατά το μέρος που είναι αντίθετες με τις διατάξεις του σχεδίου νόμου καταργούνται.

Ε. Προβλήματα που δημιουργούνται

Οι παραπάνω διατάξεις αν θεωρηθούν μεμονωμένα οδηγούν στο συμπέρασμα ότι καταπέονουν ευθέως στην κατάργηση του κοινοχρήστου χαρακτήρα των υφιστάμενων παραλιών (πλέον των 12 μέτρων), την εξαφάνιση του φυσικού πλούτου της περιοχής μας και στην αλλοίωση του φυσικού περιβάλλοντος κόντρα στην αρχή της αειφόρου ανάπτυξης, κάτι που σεβάστηκαν και προστάτευσαν ακόμη και οι Ιταλοί κατακτητές.

Το περίεργο είναι ότι στο άρθρο 2 εδ, 1 του σχεδίου νόμου το Δημόσιο κατ' επίφαση αυτοχαρακτηρίζεται ως θεματοφύλακας του αιγιαλού και παραλίας, τα οποία φέρεται ότι προστατεύει και/ διαχειρίζεται σύμφωνα με τις αρχές της αειφορίας και του χωροταξικού σχεδιασμού.

Η παραπάνω μεγαλόστομη διακήρυξη θα μπορούσε να γίνει πιστευτή αν έθετε το ίδιο σχέδιο ασφαλιστικές δικλείδες για την διατήρηση του κοινόχρηστου χώρου των νεοσυστημένων ιδιοκτησιών του Δημοσίου, αν διατηρούσε το φυσικό τους κάλλος και εάν έλαμβανε μέτρα για την καλύτερη αξιοποίηση τους στα πλαίσια της αειφορίας (βιώσιμη ανάπτυξη) με τη ρητή δια παντός απαγόρευση ανοικοδόμησής τους ή αλλαγής του προορισμού τους και της φυσικής διαμόρφωσής τους. Όμως η ρητή αναφορά στο σχέδιο νόμου, ότι τα τμήματα του παλαιού αιγιαλού, καταγράφονται ως δημόσια κτήματα και υπόκεινται σε διαχείριση σύμφωνα με τις ισχύουσες περί δημοσίων κτημάτων διατάξεις, δημιουργούν εύλογες αμφιβολίες και υπόνοιες για "μύχιους πόθους" των συντακτών του σχεδίου για "άλλους τρόπους διαχείρισης και αξιοποίησης των δημοσίων κτημάτων – παραλιών".

Την απάντηση στα ερωτηματικά, τις υποψίες και τους φόβους μας για αφανισμό του πλούτου της ακινητης περιουσίας στον τόπο μας την δίνει ένα άλλο σχέδιο νόμου που κατά συγκυρία είδε το φως της δημοσιότητας πριν λίγες μέρες (ΒΗΜΑ 19 Ιουλίου 2006) το οποίο και σας παραθέτω και έχει τίτλο "Ρυθμίσεις κατεχομένων ακινήτων του Δημοσίου".

Στο άρθρο 2 του άνω σχεδίου νόμου προβλέπεται το δικαίωμα εξαγοράς του δημοσίου ακινήτου από τον αυθαίρετο κάτοχο, αυτόν ο οποίος ορίζεται ότι είναι αυτός που έχει το δημόσιο ακίνητο στην αυθαίρετη κατοχή του χωρίς διακοπή για τουλάχιστον 20 έτη πριν από 31.12.03, δηλαδή αυτός που αυτογνωμόνως και αυθαιρέτως κατέβαλε δημόσιο ακίνητο από 1-1-1984.

Στο νομοσχέδιο αυτό ενώ ορίζεται ότι δεν μπορεί να εξαγοραστεί έκταση μεγαλύτερη των 40 στρεμμάτων χωρίς περιορισμό χρήσης, κατά παρέκκλιση δύναται ο αυθαίρετος κάτοχος να εξαγοράσει και τις επιπλέον των άνω ορίων κατεχόμενες εκτάσεις καταβάλλοντας απλώς τίμημα ανώτερο κατά 25% της αντικειμενικής αξίας αυτού.

Στο ίδιο νομοσχέδιο δεν προβλέπεται απαγόρευση ανοικοδόμησης των δημοσίων κτημάτων, όπως προέβλεπε (έστω για μια 10ετία ο ν. 719/77) ούτε κανένας άλλος περιορισμός στον τρόπο αξιοποίησής του.

Όμως και χωρίς τις ρυθμίσεις του άνω 2ου νομοσχεδίου (αν υποτεθεί ότι δεν ψηφιστεί ή ότι δεν θα έχει ολοκληρωθεί ο καθορισμός της παραλίας στα στενά χρονικά πλαίσια εξαγοράς που ορίζει το άνω νομοσχέδιο) και πάλι οι νεοσυστημένες ιδιοκτησίες του Δημοσίου μπορούν να εκποιηθούν (σύμφωνα με τις ισχύουσες περί διαχείρισης των δημοσίων ακινήτων διατάξεις) με την δια πλειστηριασμού πώληση αυτών.

Τότε θα παρατηρηθεί το φαινόμενο σε δημόσιες εκτάσεις έμπροσθεν ξενοδοχειακών εγκαταστάσεων, που θα έχουν χαρακτηριστεί ως δημόσια κτήματα, να επιτευχθεί πλειστηριασμα σε υπέρογκα ύψη. Ακόμη είναι πιθανόν τρίτοι εκτός από αυτούς που σήμερα κατέχουν εκτάσεις της παραλίας να αποκτήσουν δικαίωμα κυριότητας (με καταβολή μεγαλύτερου πλειστηριάσματος) έμπροσθεν ξενοδοχειακων μονάδων και να αποκλείσουν την πρόσβαση αυτών στον αιγιαλό ή να καταασκευάσουν νέα κτίσματα έμπροσθεν υφιστάμενων μονάδων, και να απωλεσθεί ο χαρακτηρισμός του αιγιαλού ως κοινόχρηστος και ως εθνικός πλούτος.

Τέλος, η Δωδεκάνησος και ιδιαίτερα η Ρόδος και η Κως θα χάσουν το συγκριτικό πλεονέκτημα στο οποίο οφείλουν την ανάπτυξή τους, να αλλοιωθεί το φυσικό περιβάλλον, να αποκλειστούν οι ιδιώτες από παραλίες που ήταν μέχρι σήμερα κοινόχρηστες και να δημιουργηθούν νέες κτιριακές υποδομές σε απόσταση μόλις 12 μέτρα από τον αιγιαλό ή όρο προβλέπει η πολεοδομική νομοθεσία από το όριο της νεοσυστημένης ιδιοκτησίας.

Στ. Συμπεράσματα – Προτάσεις

Το νέο σχέδιο νόμου περί αιγιαλού και παραλίας, εκτός του ότι αντιστρατεύεται την αρχή της αειφόρου ανάπτυξης και καταστρέφει το φυσικό περιβάλλον στις παράκτιες περιοχές, αντί να επιλύσει προβλήματα θα δημιουργήσει ακόμη μεγαλύτερα και περισσότερα.

Οι υφιστάμενες διατάξεις ή έστω οι προτεινόμενες περί "απλής χρήσης της παραλίας" με λελογισμένη χρήση και την ταυτόχρονη ρητή απαγόρευση της κατασκευής κτισμάτων ή άλλων μονίμων κατασκευών, εξυπηρετούν τις ανάγκες αξιοποίησης των παράκτιων εκτάσεων, στα πλαίσια της βιώσιμης ανάπτυξης και της διαφύλαξης του εθνικού πλούτου και του φυσικού περιβάλλοντος.

Η καταβολή ανάλογου μισθώματος με την ταυτόχρονη θέσπιση περιορισμών στον τρόπο χρήσης και την διαμόρφωση του περιβάλλοντος ανάλογα με την μορφολογία και τον προορισμό της παράκτιας περιοχής καθώς και την διατήρηση του κοινόχρηστου ρόλου των εκτάσεων αυτών διασφαλίζει κατ' ελάχιστο τον φυσικό πλούτο της περιοχής μας.

Η επιβολή βαρύτατων προστίμων στους αυθαίρετους κατόχους όπως έγινε μέχρι σήμερα και η έκδοση πρωτόκολλων αποβολής δεν έλυσαν το πρόβλημα και θα πρέπει στα πλαίσια μιάς νέας γενικής θεώρησης του ζητήματος να διαγραφούν τα πρόστιμα και να εξαφανισθούν τα πρωτόκολλα αποβολής με την ταυτόχρονη παραχώρηση της χρήσης με το ανάλογο της αξίας της αντάλλαγμα και τη θέσπιση αυστηρών περιορισμών στα πλαίσια της αρχής της αειφορίας και της διασφάλισης του κοινόχρηστου χαρακτήρα της παράκτιας ζώνης.

Η οικονομική ανάπτυξη, η κοινωνική συνοχή και η περιβαλλοντική προστασία θεωρούνται οι τρεις βασικοί, ισότιμοι πυλώνες της αειφόρου ανάπτυξης.

Κατά συνέπεια, το βασικό ζητούμενο είναι η επίτευξη λειτουργικών συνεργειών μεταξύ των οικονομικών – αναπτυξιακών πολιτικών και των πολιτικών προστασίας του περιβάλλοντος αλλά και αυτ

ΤΗΛΟΣ 21ος ΑΙΩΝΑΣ
SEA STAR
ΝΑΥΤΙΚΗ ΕΤΑΙΡΙΑ
ΠΛΗΡΟΦΟΡΙΕΣ:
ΡΟΔΟΣ ΤΑΡΠΟΝ ΣΠΡΙΝΓΚΣ 44
Τηλ./FAX: 22410 78052 κιν. 6938 244523
ΤΗΛΟΣ ΛΙΒΑΔΙΑ
Τηλ. 22460 44000 FAX. 22460 44044

ΛΟΓΩ ΒΛΑΒΗΣ ΤΟΥ Ε/Γ - Τ/Ρ SEA STAR,
ΤΟ ΠΡΟΓΡΑΜΜΑ ΘΑ ΕΚΤΕΛΕΙΤΑΙ ΑΠΟ ΤΟ
ΔΕΛΦΙΝΙ 20
ΑΝΑΧΩΡΗΣΗ ΑΠΟ ΜΑΝΔΡΑΚΙ
ΠΡΟΓΡΑΜΜΑ

ΔΕΥΤΕΡΑ

Λιμάνι	Αφιξη	Αναχώρηση
ΡΟΔΟΣ		10.15
ΤΗΛΟΣ	11.35	13.30
ΡΟΔΟΣ	14.50	

ΤΕΤΑΡΤΗ

Λιμάνι	Αφιξη	Αναχώρηση
ΤΗΛΟΣ		09.00
ΡΟΔΟΣ	10.20	18.00
ΤΗΛΟΣ	19.20	

ΠΕΜΠΤΗ

Λιμάνι	Αφιξη	Αναχώρηση
ΤΗΛΟΣ		07.30
ΡΟΔΟΣ	08.50	16.30
ΤΗΛΟΣ	17.50	

ΚΥΡΙΑΚΗ

Λιμάνι	Αφιξη	Αναχώρηση
ΤΗΛΟΣ		07.30
ΡΟΔΟΣ	08.50	17.30
ΤΗΛΟΣ	18.50	

X 6032-31/8

Θα γίνουν από 21 μέχρι 27 Αυγούστου 2006

Μεγάλο το ενδιαφέρον για τους αγώνες ελεύθερης κατάδυσης στην Κάλυμνο

ΔΙΟΡΓΑΝΩΝΕΙ Η ΚΑΛΥΜΝΙΑΚΗ ΕΝΩΣΗ ΞΕΝΟΔΟΧΩΝ



Κάθε προσδοκία ξεπέρασε το ενδιαφέρον για συμμετοχή στους πρώτους αγώνες ελεύθερης κατάδυσης με σκανταλόπετρα που διοργανώνει στην Κάλυμνο από 21-27 Αυγούστου 2006 η Καλυμνιακή Ένωση Ξενοδόχων, καθώς οι αγώνες και οι ημερίδες ιατροαθλητικού περιεχομένου που θα διεξαχθούν κατά την διάρκειά τους, πέρα από το ιστορικό ενδιαφέρον, φαίνεται πως προκαλούν έντονο ιατρικό και αθλητικό ενδιαφέρον.

Όπως αναφέρει η Ένωση, συμμετοχή έχουν δηλώσει μέχρι σήμερα πάνω από 20 ιατροί, η Ελληνική Ομάδα Διάσωσης Θεσσαλονίκης (υγρού στοιχείου), ομάδα δυτών από την Θεσσαλονίκη, ομάδα δυτών από το Diveshop της Χίου και μεμονωμένοι δύτες από όλη την Ελλάδα και το εξωτερικό, ενώ αναμένεται μεγάλη συμμετοχή από Καλύμνιους δύτες και επισκέπτες που δεν δήλωσαν συμμετοχή μέσω internet.

Ιδιαίτερη σημασία έχει το ενδιαφέρον που εκδηλώνει η F.I.P.S.A.S (Ιταλική Ομοσπονδία Ελεύθερης Κατάδυσης) με την συμμετοχή πολλών Ιταλών αθλητών και ιδιαίτερα του παγκόσμιου πρωταθλητή στην φυσική ελεύθερη κατάδυση Davide Carrera, των τριών πρώτων πρωταθλητριών του 2005 στην Ιταλία, Paola Parenti, Paola Tagliabue, και Valeria Somma, του πρωταθλητή-εκπαιδευτή Elio Marino, καθώς και του δύτη - εκπαιδευτή - δημοσιογράφου Stefano Tovaglieri συγγραφέα μαζί με τον Umberto Pelizzari της πρώτης έκδοσης του βιβλίου «Manual Of Freediving: Underwater On A Single Breath».

Τέλος, σημειώνεται πως λόγω των υποχρεώσεων που δημιουργεί η πέρα κάθε προσδοκίας μεγάλη συμμετοχή στους αγώνες, η Καλυμνιακή Ένωση Ξενοδόχων αναγκάζεται να αναβάλλει την ημερίδα για τον καταδυτικό τουρισμό για μετά τις Δημοτικές και Νομαρχιακές εκλογές του Οκτωβρίου 2006.

ΜΙΧΑΛΗΣ
Ο κατάλληλος άνθρωπος στην κατάλληλη στιγμή
ΑΠΟΦΡΑΞΕΙΣ
ΚΑΘΑΡΙΣΜΟΙ ΑΠΟΧΕΤΕΥΤΙΚΩΝ ΑΓΩΓΩΝ ΜΕ ΥΔΡΟΒΟΛΗ
ΚΟΥΖΙΝΕΣ - ΤΟΥΑΛΕΤΕΣ - ΣΙΦΩΝΙΑ - ΥΔΡΟΡΟΕΣ



ΑΝΑΛΑΜΒΑΝΟΥΜΕ
ΔΗΜΟΥΣ ΞΕΝΟΔΟΧΕΙΑ ΠΟΛΥΚΑΤΟΙΚΙΕΣ
ΝΟΣΟΚΟΜΕΙΑ ΕΣΤΙΑΤΟΡΙΑ
ΕΡΓΟΣΤΑΣΙΑ ΚΑΤΑΣΤΗΜΑΤΑ ΜΟΝΟΚΑΤΟΙΚΙΕΣ



ΧΩΜΑΤΟΥΡΓΙΚΕΣ ΕΡΓΑΣΙΕΣ



ΜΕΤΑΦΟΡΕΣ ΠΑΝΤΟΣ ΤΥΠΟΥ

Εξυπηρετούμε 24 ώρες το 24ωρο ◆ 365 ημέρες το χρόνο
ΠΛΗΡΟΦΟΡΙΕΣ
ΜΙΧΑΛΗΣ Β. ΚΟΥΦΟΥ
2241095836 – Κιν. 6973991586
T 8127-31/8

Η δαπάνη θα βαρύνει το ΥΕΝ

Προκήρυξη για τοποθέτηση γιατρών στα ακτοπλοϊκά πλοία

ΣΕ ΓΡΑΜΜΕΣ ΑΠΟΣΤΑΣΗΣ ΜΕΓΑΛΥΤΕΡΗΣ ΤΩΝ 120 ΜΙΛΩΝ

Μετά από συνεργασία του Υπουργού Εμπορικής Ναυτιλίας κ. Μανώλη Κ. Κεφαλογιάννη και του Υφυπουργού Υγείας & Κοινωνικής Αλληλεγγύης κ. Αθανάσιου Γιαννόπουλου για την τοποθέτηση γιατρών στα ακτοπλοϊκά πλοία, εκδόθηκε η προκήρυξη για την εκδήλωση ενδιαφέροντος γιατρών, που επιθυμούν να τοποθετηθούν σε Κέντρα Υγείας (Κ.Υ.) και Περιφερειακά Ιατρεία (Π.Ι.), προκειμένου να παρέχουν υπηρεσίες πρωτοβάθμιας φροντίδας υγείας στους επιβάτες και τα πληρώματα των πλοίων.

Η δαπάνη για τη μισθοδοσία των γιατρών που θα διορισθούν στις ανωτέρω θέσεις θα βαρύνει τον προϋπολογισμό του Υπουργείου Εμπορικής Ναυτιλίας.

Η παρουσία των γιατρών αυτών στα πλοία θα εξασφαλίσει στο μεγαλύτερο δυνατό βαθμό την προστασία της υγείας του επιβατικού κοινού στην ακτοπλοΐα και ιδιαίτερα στις περιπτώσεις που ο χρόνος του πλου από λιμάνι σε λιμάνι είναι μεγάλος.

Οι γιατροί θα τοποθετηθούν σε συμβατικά επιβατηγά οχηματαγωγά πλοία, που εκτελούν δρομολόγια θαλάσσιων ενδομεταφορών απόστασης μεγαλύτερης των εκατόν είκοσι (120) ναυτικών μιλίων και δραστηριοποιούνται στις παρακάτω γραμμές:

* Γραμμές που συνδέουν την Αττική με τα Δωδεκάνησα
* Γραμμές που συνδέουν λοιπά ηπειρωτικά λιμάνια με τα Δωδεκάνησα ή την Κρήτη
* Γραμμές που συνδέουν την Αττική με το Ηράκλειο
* Γραμμές που συνδέουν την Αττική με τα Χανιά
* Γραμμές που συνδέουν την Αττική με το Ρέθυμνο
* Γραμμές που συνδέουν την Αττική με τον Άγιο Νικόλαο
* Γραμμές που συνδέουν την Αττική με τα νησιά Χίο και Μυτιλήνη
* Γραμμές που συνδέουν την Αττική με τα νησιά Σάμο και Ικαρία
* Γραμμές που συνδέουν ηπειρωτικούς λιμένες με τα νησιά Λήμνο και Άγιο Ευστράτιο
* Γραμμές που συνδέουν την Αττική με τις Κυκλάδες
* Γραμμές που συνδέουν την Αττική με τα νησιά Κύθηρα και Αντικύθηρα

KYDON TOURS
Ποιότητα - Φροντίδα - Επιτυχία
Οι σπέσιαλ εκδρομές μας!!!
Με συνοδό την ΕΛΕΝΗ ΨΥΛΛΑΚΗ

ΒΕΡΟΛΙΝΟ 23/8 - 27/8
Η πιο όμορφη πόλη της Γερμανίας.
Πλούσιο πρόγραμμα ξεναγήσεων
ξενοδοχεία lux – ημιδιατροφή

ΣΥΡΟ - ΤΗΝΟ - ΠΑΡΟ - ΑΝΤΙΠΑΡΟ - ΣΑΝΤΟΡΙΝΗ - ΑΝΔΡΟ
29/8 - 5/9/06
Προσκύνημα στην ΠΑΝΑΓΙΑ της Τήνου και ΕΚΑΤΟΝΤΑΠΥΛΙΑΝΗ της Πάρου, παράλληλα ένα πολύ όμορφο ταξίδι στα κυκλαδίτικα νησιά.
Διασκέσαση και όμοφη παρέα.
Διανυκτερεύσεις στην Τήνο και Πάρο.

ΣΜΑΡΑΓΔΕΝΙΑ ΝΗΣΙΑ ΙΟΝΙΟΥ
15/9 -22/9/06
ΖΑΚΥΝΘΟ - ΚΕΦΑΛΟΝΙΑ - ΛΕΥΚΑΔΑ - ΚΕΡΚΥΡΑ - ΙΩΑΝΝΙΝΑ - ΜΕΤΣΟΒΟ
Αυτή κι αν είναι ΣΠΕΣΙΑΛ εκδρομή!!!

DUBAI 26/9 - 1/10/06
Η τρίτη εκδρομή μας στο DUBAI
ΔΕΝ ΠΡΕΠΕΙ ΝΑ ΤΗ ΧΑΣΕΤΕ!!!

ΚΑΙ Η ΕΞΕΙΔΙΚΕΥΜΕΝΗ ΕΚΔΡΟΜΗ ΜΑΣ
ΣΤΑ SPA της ΑΙΔΗΨΟΥ
21/10 - 7/10/06
Στο πιο γνωστό στην Ευρώπη ξενοδοχείο 5 αστέρων για θεραπεία στις ιαματικές πισίνες πολυτελείας
THERMAE SYLLA SPA
WELLNESS HOTEL
Το πρόγραμμα περιλαμβάνει και εκδρομές!
Συμμετέχει ο Σύλλογος ΘΑΛΕΙΑ

ΤΑΚΤΙΚΕΣ ΑΝΑΧΩΡΗΣΕΙΣ ΟΛΟ ΤΟ ΚΑΛΟΚΑΙΡΙ
• ΠΑΡΙΣΙ-EURODISNEY 7,6,5 μέρες
• ΠΡΑΓΑ - ΒΟΥΔΑΠΕΣΤΗ - ΒΙΕΝΝΗ - ΡΩΜΗ - ΙΤΑΛΙΑ - ΕΛΒΕΤΙΑ - ΝΤΟΥΜΠΑΤ - ΙΣΠΑΝΙΑ - ΜΑΡΟΚΟ - ΤΥΝΗΣΙΑ
• ΠΟΥΚΕΤ - ΜΠΑΛΙ - ΣΙΓΚΑΠΟΥΡΗ - ΜΠΑΓΚΟΚ
ΝΕΟΝΥΜΦΟΙ ελάτε κοντά μας
ΠΡΑΚΤΟΡΕΙΟ KYDON ΙΑΤΑ
• ΕΘΕΛΟΝΤΩΝ ΔΩΔ/ΣΙΩΝ 14 • ΑΚΤΗ ΣΑΧΤΟΥΡΗ 8
Τηλ. 22410 23000, 27900, 27725
e-mail:kydon@otenet.gr
X 6010-31/8

ΑΡΧΩΝ ΣΑΜΑΡΤΖΗΣ ΑΕΤΕΒΕ
Από το 1980
26 ΧΡΟΝΙΑ ΜΟΝΩΣΕΙΣ





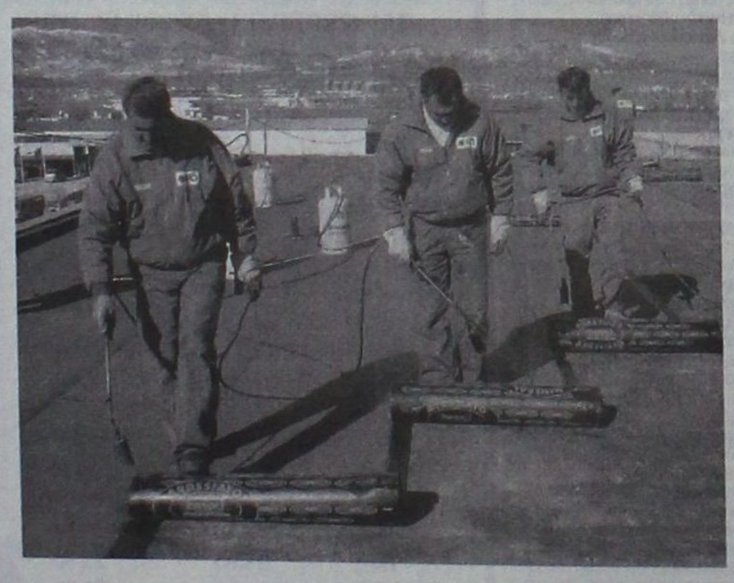

X 5992-31/8

ΑΡΧΩΝ ΣΑΜΑΡΤΖΗΣ ΑΕΤΕΒΕ
ΜΟΝΩΣΕΙΣ - ΣΤΕΓΑΝΩΣΕΙΣ
1) Ικαρου & Λαοδικείας - Τηλ.: 22410 20021 Ρόδος 85100
2) Υποκατάστημα Ερυθρού Σταυρού 21 - Τηλ.: 22410 23030 Ρόδος 85100
ΚΙΝΗΤΟ: 6947374732

AQUA LINE design
AQUA LINE design
ΧΑΜΑΜ
Η Ζωη είναι δική σου...ΑΠΟΛΑΥΣΕ ΤΗΝ
ΔΟΚΙΜΗ ΣΤΟ ΧΩΡΟ ΜΑΣ!
SAUNA
TYLÖ
TYLÖ
MISTRAL hottubs
10 ΧΡΟΝΙΑ ΕΓΓΥΗΣΗ
ΔΟΚΙΜΗ ΣΤΟ ΧΩΡΟ ΜΑΣ!
MAGNUM
50% ΟΙΚΟΝΟΜΙΑ
100% ΕΠΙΤΥΧΙΑ
Η ΝΕΑ ΠΡΟΤΑΣΗ ΣΤΙΣ ΗΛΕΚΤΡΙΚΕΣ ΘΕΡΜΑΝΣΕΙΣ ΟΙΚΟΝΟΜΙΑΣ!
ΔΟΚΙΜΗ ΣΤΟ ΧΩΡΟ ΜΑΣ!
T6404-31/12/06
ΜΙΧΑΗΛ ΠΕΤΡΙΔΗ 104 ΤΗΛ.22410 63268 / FAX 63389 www.aqualine.gr

ΑΠΩΛΕΙΑ

Χάθηκε Γκέκας θηλυκό από πλατεία Κορδιγκώνος στις 10/6/06, το οποίο φέρει μεταλλικό περιλαίμιο και άσπρο σημάδι στο στήθος. Αποτελεί τραγικό λάθος αν δεν δηλωθεί στην Αστυνομία από τον παρανόμως κατέχοντα. Τηλεφ. 6978 591137

14903-2/8

ΠΡΑΚΤΟΡΕΙΟ ΤΑΞΙΔΙΩΝ

ΣΑΒΒΑΣ ΣΑΗΣ

ΕΚΔΡΟΜΕΣ - ΕΚΔΡΟΜΕΣ - ΕΚΔΡΟΜΕΣ

ΤΑΡΠΟΝ ΣΠΡΙΓΚΣ 42 (δίπλα στην Alpha Bank Πλατεία Κύπρου) Τηλ. 39781-3

ΡΕΛΑΞ ΣΤΑ ΝΗΣΙΑ ΜΑΣ

ΚΑΛΥΜΝΟ - ΛΕΡΟ - ΠΑΤΜΟ - ΤΗΛΟ - ΣΑΝΤΟΡΙΝΗ - ΜΥΚΟΝΟ - ΣΑΜΟ - ΧΙΟ - ΜΥΤΙΛΗΝΗ

Από 140 ευρώ

Συνδυασμός: Εισιτήρια - ξενοδοχεία - αυτοκίνητο για όλη τη διάρκεια της παραμονής

ΓΥΡΟΣ ΠΕΛΟΠΟΝΝΗΣΟΥ

ΝΑΥΠΛΙΟ - ΤΟΛΟ - ΠΑΝΑΓΙΑ ΜΑΛΕΒΗ - ΑΓ. ΘΕΟΔΩΡΑ - ΣΠΗΛΑΙΟ ΔΥΡΟΥ - ΟΥΛΜΠΙΑ - ΠΑΤΡΑ - ΜΕΓΑ ΣΠΗΛΑΙΟ - ΑΓ. ΛΑΥΡΑ - ΚΑΛΑΒΡΥΤΑ

Από 17/8 έως 24/8

Η εκδρομή του Καλοχαιριού

ΤΗΝΟ-ΣΥΡΟ-ΠΑΡΟ-ΑΝΤΙΠΑΡΟ-ΣΑΝΤΟΡΙΝΗ-ΝΑΞΟ-ΜΥΚΟΝΟ

Από 3/9 έως 9/9/06

Συνδυάστε την ευκαιρία για προσκύνημα στην Παναγιά της Τήνου και την Εκατονταπυλιανή της Πάρου με ξένοιαστες διακοπές στα κυκλαδίτικα νησιά.

Θέσεις περιορισμένες

7ήμερη εκδρομή

ΛΕΥΚΑΔΑ - ΙΩΑΝΝΙΝΑ - ΜΕΤΣΟΒΟ - ΚΑΛΑΜΠΑΚΑ - ΜΕΤΕΩΡΑ - ΑΓ. ΙΩΑΝΝΗΣ Ο ΡΩΣΣΟΣ - ΑΘΗΝΑ

Από 17/9 έως 23/9/06

X6001-31/8

Μεταξύ των 24 πόλεων και η Κάλυμνος

Στο ευρωσκαμνί η Ελλάδα για τους βιολογικούς καθαρισμούς

ΔΕΝ ΑΡΧΙΣΑΝ ΟΙ ΔΙΑΔΙΚΑΣΙΕΣ ΑΔΕΙΟΔΟΤΗΣΗΣ

Νέοι... Κουρουπητοί έρχονται για την Ελλάδα: η χώρα θα καθίσει στο «σκαμνί» του Ευρωδικαστηρίου, αυτή τη φορά γιατί 24 πόλεις δεν διαθέτουν αποχέτευση και εγκαταστάσεις δευτεροβάθμιας επεξεργασίας λυμάτων - παρ΄ ότι «η Ελλάδα δικαιούται και έχει λάβει σημαντική κοινοτική χρηματοδότηση από τα Διαρθρωτικά Ταμεία και το Ταμείο Συνοχής», όπως χαρακτηριστικά αναφέρεται.

Η κοινοτική Οδηγία ήταν σαφής: «Οι πόλεις και οι κωμοπόλεις με πληθυσμό άνω των 15.000 κατοίκων οφείλουν να διαθέτουν αποχετευτικά δίκτυα για τη συλλογή των λυμάτων τους, καθώς και εγκαταστάσεις βιολογικού καθαρισμού των λυμάτων, ώστε οι ρύποι να απομακρύνονται πριν από τη διοχέτευσή των λυμάτων στη θάλασσα ή στα γλυκά νερά». Ωστόσο, η ελληνική πρακτική υπήρξε διαφορετική. Η προθεσμία για τη δημιουργία των απαραίτητων υποδομών έληξε προ δετίας χωρίς αποτέλεσμα.

Η κυβέρνηση δεν έδειξε να ανταποκρίνεται στις κοινοτικές επιταγές, ούτε μετά τη γραπτή προειδοποίηση για παράβαση της Οδηγίας, που έλαβε τον Ιούλιο του 2005. Ενδεικτικό είναι πως στην απόφαση παραπομπής της χώρας για το θέμα αυτό, η Ευρωπαϊκή Επιτροπή επισημαίνει πως «από την απάντηση των ελληνικών αρχών, σε ορισμένες περιοχές - π.χ. Άρτεμις, Ραφήνα, Νέα Μάκρη, Κορωπί - δεν έχουν καν αρχίσει οι διαδικασίες αδειοδότησης για την κατασκευή της αναγκαίας υποδομής».

Αλλά και για τις υπόλοιπες πόλεις, η Κομισιόν σημειώνει πως «οι κατασκευές έχουν αρχίσει, αλλά θα χρειαστεί ακόμη πολύς καιρός για να τεθούν σε πλήρη λειτουργία τα συστήματα συλλογής και επεξεργασίας λυμάτων».



Οι καλύτεροι... πελάτες!

Περίοπτη θέση κατέχει πάντως, η Ελλάδα και στην ετήσια έκθεση του Ευρωπαϊκού Δικαστηρίου για το 2005. Στις αναφορές χαρακτηριστικών περιπτώσεων ανά τομέα κοινοτικής πολιτικής, στον τομέα περιβάλλοντος «κρήζει μνείας» - όπως αναφέρεται - μία ελληνική υπόθεση, που κατέληξε σε καταδίκη της χώρας.

Η υπόθεση αφορά ελλιπή συμμόρφωση σε Οδηγία για την καταπολέμηση της ατμοσφαιρικής ρύπανσης που προέρχεται από βιομηχανικές εγκαταστάσεις και συγκεκριμένα «λόγω περιβαλλοντικής ρυπάνσεως προερχόμενη από θερμοηλεκτρικό σταθμό στην Κρήτη». Πρόκειται για τον σταθμό της ΔΕΗ στα Λινοπεράματα Κρήτης, όπου το Δικαστήριο έκρινε πως η κατάσταση λειτουργίας του δεν έχει ακόμη προσαρμοστεί στις απαιτήσεις της Οδηγίας.

Μας κατηγορεί και η WWF

Καταπέλτης για την περιβαλλοντική πολιτική, που ακολουθείται στη χώρα, είναι και η τελευταία έκθεση του Παγκόσμιου Ταμείου για τη Φύση (WWF). Σύμφωνα με αυτήν, η Ελλάδα μόνο στον τομέα περιβάλλοντος δεν έχει ενσωματώσει 15 κοινοτικές Οδηγίες, στο Ευρωπαϊκό Δικαστήριο εκκρεμούν 5 υποθέσεις, ενώ «ανοικτές» είναι 22 υποθέσεις για τις οποίες υπάρχει απειλή παραπομπής στο Δικαστήριο. Ενδεικτικό, εξάλλου, είναι πως για υποθέσεις παραβίασης της κοινοτικής νομοθεσίας από την Ελλάδα εκδόθηκαν μόνο τον τελευταίο μήνα άλλες 15 ανακοινώσεις από την Κομισιόν και μεταξύ αυτών:

* Στο Ευρωπαϊκό Δικαστήριο θα βρεθεί η Ελλάδα για παράβαση της Οδηγίας περί συμβάσεων δημοσίων προμηθειών και συγκεκριμένα ιατροτεχνολογικών προϊόντων. Στο πλαίσιο διαγωνισμών για προμήθειες «φαίνεται ότι μεταξύ των νοσοκομείων στην Ελλάδα αποτελεί ευρύτερα διαδεδομένη πρακτική η απόρριψη προσφορών προϊόντων, βάσει υποτιθέμενων προβλημάτων με το επίπεδο ασφάλειας των εν λόγω προϊόντων, παρά το γεγονός ότι αυτά φέρουν τη σήμανση "CE"».

* Στο στόχαστρο της Κομισιόν - αιτιολογημένη γνώμη - βρέθηκε η χώρα με αφορμή τη δημοπράτηση έργου από τον σταθμό της ΔΕΗ στον Αθερινόλακκο Κρήτης, που έγινε χωρίς προηγούμενη προκήρυξη διαγωνισμού, αλλά και για καθυστέρηση ενημέρωσης εναγόντων σχετικά με τους λόγους απόρριψης των προσφορών τους.

(Το άρθρο αυτό δημοσιεύθηκε στα χθεσινά «ΝΕΑ»)

ΔΕΗ

ΔΗΜΟΣΙΑ ΕΠΙΧΕΙΡΗΣΗ ΗΛΕΚΤΡΙΣΜΟΥ Α.Ε.

ΠΡΟΣΚΛΗΣΗ

ΣΥΜΜΕΤΟΧΗΣ ΣΤΟ ΔΙΑΓΩΝΙΣΜΟ αριθμ. 2206106/6.9.2006

ΕΡΓΟ: ΚΑΤΑΣΚΕΥΗ ΠΕΖΟΔΡΟΜΙΩΝ & ΧΩΡΟΥ ΣΤΑΘΜΕΥΣΗΣ ΣΤΟ Δ.Δ. ΘΕΟΛΟΓΟΥ ΤΟΥ ΔΗΜΟΥ ΠΕΤΑΛΟΥΔΩΝ ΡΟΔΟΥ.

Η Δημόσια Επιχείρηση Ηλεκτρισμού Α.Ε. (ΔΕΗ Α.Ε.), Χαλκοδονδύλη 30, Αθήνα, προσκαλεί, κατά τις διατάξεις του Κανονισμού Έργων της ΔΕΗ (ΦΕΚ 205Β/28.4.93), τους ενδιαφερόμενους σε μειοδοτικό διαγωνισμό με σφραγισμένες προσφορές για την ανάδειξη Αναδόχου του Έργου «ΚΑΤΑΣΚΕΥΗ ΠΕΖΟΔΡΟΜΙΩΝ & ΧΩΡΟΥ ΣΤΑΘΜΕΥΣΗΣ ΣΤΟ Δ.Δ. ΘΕΟΛΟΓΟΥ ΤΟΥ ΔΗΜΟΥ ΠΕΤΑΛΟΥΔΩΝ ΡΟΔΟΥ» συνολικού Προϋπολογισμού κατά τη Μελέτη της Επιχείρησης τετρακοσίων ενενήντα επτά χιλιάδων (497.000,00 €), εκ των οποίων 255.915,69 € για εργασίες, οδοποιΐας 176.152,71 € για Η/Μ εργασίες και 64.931,60 € για απρόβλεπτα.

Άρθρο 1: Ονομα - Διεύθυνση Υπηρεσίας αρμόδιας για το Διαγωνισμό Τόπος και χρόνος διεξαγωγής Διαγωνισμού

Αρμόδια Υπηρεσία για το Διαγωνισμό, η οποία είναι υπεύθυνη για κάθε θέμα που έχει σχέση με αυτόν, είναι η Δ/νση Υπηρεσιών Στέγασης (ΔΥΣ) οδός Καποδιστρίου αριθμός 27, Αθήνα, τηλ: 210 5292356.

- Η παραλαβή και η αποσφράγιση των προσφορών θα γίνει στα Γραφεία της Δ/νσης Υπηρεσιών Στέγασης (ΔΥΣ) οδός Πατησίων, αριθμός 27, 5ος όροφος - γραφ. 512 (αίθουσα Δημοπρασιών), Αθήνα, τηλ.: 2105292356, στις 6/9/2006 ημέρα ΤΕΤΑΡΤΗ και ώρα 10.00 π.μ. (ώρα λήξης επίδοσης προσφορών) ενώπιον Επιτροπής που θα συστήσει η Επιχείρηση.
- Προσφορές μπορεί επίσης να υποβληθούν ταχυδρομικά επί αποδείξει ή μέσω εταιρειών διακίνησης εντύπων στο πρωτόκολλο της Αρμόδιας για το Διαγωνισμό Υπηρεσίας (ΔΥΣ) Καποδιστρίου 27 (2ος όροφος) Αθήνα, Τ.Κ. 104 32, με ευθύνη του προσφέροντος σε σχέση με το περιεχόμενο και το χρόνο άφιξης. Αυτές οι προσφορές θα ληφθούν υπόψη μόνον εφόσον παραδοθούν σφραγισμένες στο Πρωτόκολλο της παραπάνω Υπηρεσίας όχι αργότερα από την 10.00 π.μ. της ημέρας του Διαγωνισμού.

Ο φάκελος που περιέχει την προσφορά πρέπει απαραιτήτως να αναγράφει το Όνομα και τη Διεύθυνση του Διαγωνιζομένου και επίσης:

«Προσφορά για το Διαγωνισμό με αριθμ. 2206106/6.9.2006»

Έργο: «ΚΑΤΑΣΚΕΥΗ ΠΕΖΟΔΡΟΜΙΩΝ & ΧΩΡΟΥ ΣΤΑΘΜΕΥΣΗΣ ΣΤΟ Δ.Δ. ΘΕΟΛΟΓΟΥ ΤΟΥ ΔΗΜΟΥ ΠΕΤΑΛΟΥΔΩΝ ΡΟΔΟΥ».

Άρθρο 2: Τόπος, Περιγραφή και ουσιώδη χαρακτηριστικά του Έργου

Το έργο αφορά: α) στην ανάπλαση της τουριστικής ζώνης Θεολόγου και συγκεκριμένα την κατασκευή πεζοδρομίων από το 19ο χλμ. έως το 21ο χλμ, περίπου, της επαρχιακής οδού Ρόδου - Καμείρου, β) στην κατασκευή χώρου στάθμευσης και περιμετρικής πλακόστρωσης στο Δ.Δ. Θεολόγου στη ΡΟΔΟ.

Άρθρο 3: Συμμετοχή στο Διαγωνισμό

Στο Διαγωνισμό μπορούν να συμμετέχουν Ελληνικές Εργοληπτικές Επιχειρήσεις γραμμένες στον ΜΕΕΠ Α2 ή ανώτερη τάξη για Έργα οδοποιΐας και στην Α2 ή ανώτερη τάξη για Η/Μ έργα ή αντίστοιχες κοινοπραξίες καθώς και κατασκευαστικές Επιχειρήσεις χωρών της ΕΕ (ή και άλλων χωρών) που είναι γραμμένες στο αντίστοιχο Επαγγελματικό Μητρώο της χώρας τους, για κατηγορίες Έργων ανάλογες με αυτό που δημοπρατείται και που, σύμφωνα με τη Νομοθεσία που ισχύει στη χώρα τους, μπορούν να αναλάβουν την εκτέλεση τέτοιων έργων.

Άρθρο 4: Παραλαβή στοιχείων Διαγωνισμού

Τα Τεύχη της Διακήρυξης, όπως αυτά αναφέρονται στο Άρθρο 1 των Όρων και Οδηγιών των Διαγωνισμών, διατίθενται:

1) Από τη Δ/νση Υπηρεσιών Στέγασης (ΔΥΣ), οδός Πατησίων, αριθμός 27, 5ος όροφος γραφ. 508, Αθήνα, τηλ.: 210 5292356
2) Από τα γραφεία ΠΕΡΙΟΧΗΣ ΡΟΔΟΥ, (Πλατεία Σύμης - ΡΟΔΟΣ) αρμόδιος: Κος ΝΙΚΟΛΑΟΥ Ιωάννης, τηλ.: 2241024066

με καταβολή ποσού 30 € περιλαμβανομένου και του ΦΠΑ.

Οι ενδιαφερόμενοι μπορούν να παραλάβουν τα τεύχη αυτά μέχρι και την 1/9/2006.

ΔΕΗ Α.Ε./ΔΥΣ
ΚΑΠΟΔΙΣΤΡΙΟΥ 27 • 104 32 ΑΘΗΝΑ
ΤΗΛ. 210 5292613

ΠΩΛΟΥΝΤΑΙ

ΜΟΝΟΚΑΤΟΙΚΙΕΣ

1. Στην περιοχή Κοσκινού 150 τ.μ. σε οικόπεδο 1000 τ.μ. με θέα το φυτώριο. Τιμάται 280.000 ευρώ.
2. Στα Κοσκινού 150 τ.μ. σε μπετόν και σε οικόπεδο 1000 τ.μ. με θέα το φυτώριο, 150.000 ευρώ.
3. Στο Καρακόνερο 180 τ.μ. γωνιακή με οικόπεδο 250 τ.μ., 340.000 ευρώ.
4. Στο Καρακόνερο, 180 τ.μ. με οικόπεδο 200 τ.μ., 325.000 ευρώ.
5. Στην Παστίδα 130 τμ, διώροφη με θέρμανση και τζάκι. Τιμάται 230.00 ευρώ.
6. Στην Παστίδα 130 τ.μ., ημιτελής (με σουβάδες), 138.000 ευρώ.
7. Στην Παστίδα 130 τ.μ. δυώροφη ημιτελής (σε μπετόν), 115.000 ευρώ.
8. Στην Κρεμαστή, δυώροφη με κύρια κάλυψη 250 μέτρα συν 100 μέτρα υπόγειο ημιτελής (κτισμένη με τούβλα) και σε οικόπεδο 2600 τ.μ. 370.000 ευρώ.

ΜΕΖΟΝΕΤΤΕΣ

Στην Ιξιά και σε φανταστική θέση, τριόροφη υπό κατασκευή 210 τ.μ., σε μαρμαροσουβάδες, 185.000 ευρώ ή τελειωμένη λουξ 270.000 ευρώ.

ΔΙΑΜΕΡΙΣΜΑΤΑ με 3 υπνοδωμάτια

1. Στο Ροδίνι, αποπερατωμένο, 110 τ.μ., με αποθήκη και θέση εσωτ. γκαράζ θέρμανση και πολλά εξτρά, 230.000 ευρώ.
2. Περιοχή Αννης Μαρίας (προέκταση) 105 τ.μ. αποπερατωμένο με αποθήκη, εσωτ. γκαράζ, θέρμανση και πολλά εξτρά, 240.000 ευρώ.
3. Στην Ανάληψη στον α' όροφο 100 τ.μ., με θέρμανση και φανταστική θέα. Τιμάται 210.000 ευρώ.
4. Στην Ανάληψη στον β' όροφο 96 τ.μ., με θέρμανση και φανταστική θέα. Τιμάται 212.000 ευρώ.

ΔΙΑΜΕΡΙΣΜΑΤΑ με 2 υπνοδωμάτια

1. Στο Ροδίνι, 86 τ.μ. αποπερατωμένο, μόνο 135.000 ευρώ. ΕΥΚΑΙΡΙΑ!
2. Στην Ιξιά ισόγειο, αποπερατωμένο με θέρμανση 94 τ.μ., με δύο θέσεις γκαράζ και αποκλειστική χρήση αυλής 200 τ.μ., 165.000 ευρώ, ευκαιρία!
3. Στην Ιξιά 94 τ.μ. αποπερατωμένο στον α' ή β' όροφο μικρής οικοδομής (6 διαμερίσματα) με θέρμανση και 2 θέσεις γκαράζ 165.000 ευρώ. Ευκαιρία!
4. Στο Ροδίνι 92 τ.μ. αποπερατωμένο, λουξ, με θέρμανση, αποθήκη και θέση γκαράζ και πολλά εξτρά 230.000 ευρώ.
5. Στην περιοχή Αννης Μαρίας (προέκταση) 82 τ.μ., αποπερατωμένο, με θέρμανση, θέση εσωτ. γκαράζ, αποθήκη και πολλά εξτρά 185.000 ευρώ.
6. Στην περιοχή Αννης Μαρίας (προέκταση) 84 τ.μ., αποπερατωμένο, με θέρμανση εσωτ. γκαράζ, αποθήκη και πολλά εξτρά, 190.000 ευρώ.
7. Στην περιοχή Αννης Μαρίας (προέκταση) 87 τ.μ., αποπερατωμένο, με θέρμανση, εσωτ. γκαράζ, αποθήκη και πολλά εξτρά, 198.000 ευρώ.

ΓΡΑΦΕΙΑ - ΙΑΤΡΕΙΑ

1. Στην Ανάληψη κεντρικό αποπερατωμένο 145 τ.μ. στο β' όροφο, γωνιακό 330.000 ευρώ.
2. Στην Ανάληψη κεντρικό αποπερατωμένο 90 τ.μ., γωνιακό, στον β' όροφο, 200.000 ευρώ.
3. Στην Ανάληψη κεντρικό αποπερατωμένο 55 υ.μ., στον β' όροφο, 120.000 ευρώ.

ΚΑΤΑΣΤΗΜΑΤΑ

1. Κεντρικό, στην περιοχή Αννης Μαρίας 85 τ.μ. και με υπόγειο 55 τ.μ., 350.000 ευρώ.
2. Στο Μαντράκι επί κεντρικού δρόμου 50 τ.μ., με πατάρι 50 τ.μ. 500.000 ευρώ.
3. Στο Νιοχώρι στην τουριστική περιοχή γωνιακό 140 τ.μ., διόροφο με αυλή 200 τ.μ, 500.000 ευρώ.

ΟΙΚΟΠΕΔΑ

1. Στο Ροδίνι 610 τ.μ. με ΣΔ 0,4 φανταστικό 225.000 ευρώ.
2. Στον οικισμό πολυτέκνων 345 τ.μ., με κάλυψη 240 τ.μ., 155.000 ευρώ.
3. Στον οικισμό πολυτέκνων 690 τ.μ., με κάλυψη 480 τ.μ., 305.000 ευρώ.
4. Στον οικισμό ΑΥΤΟΣΤΕΓΑΣΗ 345 τ.μ., με κάλυψη 240 τ.μ., γωνιακό 160.000 ευρώ.
5. Στον οικισμό ΑΥΤΟΣΤΕΓΑΣΗ 345 τ.μ., με κάλυψη 240 τ.μ., γωνιακό, 140.000 ευρώ.
6. Στην Ανάληψη 390 τ.μ., εντός σχεδίου με Σ.Δ. 0,6 170.000 ευρώ.
7. Στην Ιξιά 1200 τ.μ. με άδεια οικοδομής 150 τ.μ. σε φανταστική θέση 140.000 ευρώ.
8. Στο Καρακόνερο εντός ζώνης οικοδομήσιμο 3.630 τ.μ. μόνο 320.000 ευρώ.

ΕΠΕΝΔΥΣΕΙΣ - ΕΥΚΑΙΡΙΕΣ

1. Εντός πόλεως (περιοχή Αγ. Νικολάου) τριόροφο κτίριο με ημιυπόγειο 1200 τ.μ. διαμορφωμένο σε 24 διαμερίσματα διαφόρων διαστάσεων, έχει ετήσιο εισόδημα 100.000 ευρώ περίπου. Το κτίριο είναι 15 ετών και τιμάται 950.000 ευρώ.
2. Πωλείται ο α' όροφος οικοδομής, εμβαδού 650 τ.μ., με θέα το λιμάνι (περιοχή οδού Αυστραλίας). Τιμάται 600.000 ευρώ. Επίσης ενοικιάζεται.
3. Γωνιακό διώροφο κτίσμα 350 τ.μ., στην Παλιά Πόλη. Έχει φανταστική θέση, καλή πρόσβαση και έχει ανακαινισθεί και διαμοιρφωθεί σε ενοικιαζόμενα δωμάτια. Τιμάται 900.000 ευρώ.
4. Στην Παλιά Πόλη οικοδομή 350 τ.μ. κοντά στην περιοχή στο Τζαμί. Τιμάται 600.000 ευρώ.
5. Στο Νιοχώρι γωνιακό, διώροφο κτίσμα 140 τ.μ., με οικόπεδο 200 τ.μ. Είναι στο τουριστικό τμήμα της περιοχής και τιμάται 500.000 ευρώ.
6. Στο Καρακόνερο, εντός ζώνης 8.300 τ.μ., με πολλά πλεονεκτήματα. Τιμάται 730.000 ευρώ.
7. Στα Ασγούρου οικόπεδο 9.000 τ.μ. με κτίσμα 2.000 τ.μ. και με καλή πρόσβαση μόνο 1.500.000 ευρώ.

ΑΓΡΟΤΕΜΑΧΙΑ

1. Στην Ιξιά, και σε καλή θέση 4.000 τ.μ., οικοδομήσιμο. Εχει καλή πρόσβαση και νερό και φως. Τιμάται 200.000 ευρώ.
2. Στο Τσαΐρι επί του κεντρικού δρόμου του Αεροδρομίου 7000 τ.μ. Τιμάται 450.000 ευρώ.

ΠΛΗΡΟΦΟΡΙΕΣ

Χ. ΧΑΡΚΙΑΝΑΚΗ ΜΑΝΩΛΗ

τηλ. 6946-163242

13771-2/8

Χ. ΧΑΤΖΗΝΙΚΟΛΑΟΥ Α.Ε.

ΝΑΥΤΙΛΙΑΚΟ ΠΟΛΥΚΑΤΑΣΤΗΜΑ

RODOS MARINE BOAT

ΝΑΥΠΗΓΕΙΑ ΧΑΤΖΗΝΙΚΟΛΑΟΥ

TOHATSU Outboards



X6024-31/8

ΧΩΡΙΣ ΠΡΟΚΑΤΑΒΟΛΗ ΜΕΧΡΙ 80 ΜΗΝΕΣ

σκάφη πολυεστερικά - φουσκωτά - υδροποδήλατα - κανώ μηχανές θαλάσσης

ΤΡΕΪΛΕΡ - ΜΠΑΓΑΖΙΕΡΕΣ

service

αξεσουάρ σκαφών - σωστικά μέσα - σχοινιά - ψυγεία - τέντες - πολυεστερικά - υαλοβάμβακες - ίνες - στόκοι - χρώματα πολυεστερικά - βερνικοχρώματα - βερνίκια - υφαλοχρώματα - αστάρια - σιλικόνες - εργαλεία βαφής - εργαλεία χειρός - INOX βίδες - σωλήνες, προφίλ - INOX κατασκευές - αλουμίνια - εξοπλισμός μηχανών - ανταλλακτικά - πλάδια - εξοπλισμός τρέιλερ - ανταλλακτικά - ηλεκτρολογικός εξοπλισμός - ΒΥΘΟΜΕΤΡΑ - GPS - PLOTTER

1ο ΧΛΜ ΡΟΔΟΥ - ΚΑΛΛΙΘΕΑΣ, 85100 ΡΟΔΟΣ
Τηλ. 22410 64630, FAX 22410 64840
e-mail:romarine@otenet.gr

«ΑΠΟΚΤΗΣΗ ΕΛΛΗΝΙΚΗΣ ΙΘΑΓΕΝΕΙΑΣ»

Του Φίλιππου Ζάχαρη

Στην έκδοση ενημερωτικού φυλλαδίου προς τους μετανάστες προχώρησε πρόσφατα το Υπουργείο Εσωτερικών Δημόσιας Διοίκησης και Αποκέντρωσης. Το φυλλάδιο απευθύνεται στους μετανάστες που ζουν μόνιμα στην χώρα μας και έχουν εκδηλώσει ενδιαφέρον για την απόκτηση της ελληνικής ιθαγένειας. Το φυλλάδιο αποτυπώνει τις βασικές ρυθμίσεις του νέου Κώδικα Ελληνικής Ιθαγένειας (ν.3284/2004), βάσει του οποίου κωδικοποιήθηκε και ολόκληρη η σχετική με την Ελληνική Ιθαγένεια νομοθεσία που περιλάμβανε σωρεία διάσπαρτων ρυθμίσεων. Παράλληλα εκσυγχρονίστηκε το δίκαιο που διέπει την Ελληνική Ιθαγένεια με την απάλειψη ή τροποποίηση ορισμένων διατάξεων και την προσθήκη νέων. Η διαδικασία πολιτογράφησης και απόκτησης Ελληνικής Ιθαγένειας προυποθέτει μια σειρά από ενέργειες. Σε πρώτη φάση ξεκινά από την υποβολή του ενδιαφερομένου σχετικής αίτησης πολιτογράφησης προς τον Υπουργό Εσωτερικών, Δημόσιας Διοίκησης και Αποκέντρωσης που υποβάλλεται στον Δήμο ή την κοινότητα του τόπου διαμονής του. Η δήλωση γίνεται ενώπιον του Δημάρχου ή του Προέδρου της Κοινότητας με την παρουσία δύο Ελλήνων πολιτών ως μαρτύρων. Το συνοδευόμενο παράβολο είναι ύψους 1.467,35 ευρώ. Η προμήθειά του γίνεται από το Δημόσιο Ταμείο. Επίσης χρειάζονται, επικυρωμένο αντίγραφο άδειας διαμονής ή άλλου αποδεικτικού εγγράφου νόμιμης διαμονής στη χώρα, πιστοποιητικό γέννησης και εκκαθαριστικό σημείωμα ή αντίγραφο δήλωσης φορολογίας εισοδήματος του τελευταίου οικονομικού έτους. Σε δεύτερη φάση, ο Δήμος ή η Κοινότητα, αφού εξετάσει τα δικαιολογητικά, στέλνει το φάκελο στην Περιφέρεια, η οποία και εξετάζει εάν ο ενδιαφερόμενος ήταν ενήλικος κατά την διάρκεια υποβολής της αίτησης και τον νόμιμο χρόνο διαμονής του στην Ελλάδα. Αν δεν πληρούνται οι προυποθέσεις, ο Γενικός Γραμματέας απορρίπτει την αίτηση. Να σημειωθεί ότι τα δημόσια έγγραφα που έχουν εκδοθεί πρέπει να είναι επικυρωμένα (Σύμβαση Χάγης, αρμόδια Ελληνική Προξενική Αρχή), και μεταφρασμένα στα ελληνικά από την Μεταφραστική Υπηρεσία του ΥΠΕΞ ή έλληνα δικηγόρο. Στην συνέχεια, μετά την Περιφέρεια, ζητείται η γνώμη της αρμόδιας αστυνομικής Αρχής (πιστοποιητικό μη απέλασης, γνώση ελληνικής γλώσσας), και ο φάκελος διαβιβάζεται στην Διεύθυνση Αστικής και Δημοτικής Κατάστασης, Τμήμα Ιθαγένειας Β΄ του Υπουργείου Εσωτερικών. Η εν λόγω Υπηρεσία αναζητεί πιστοποιητικό ποινικού μητρώου και καλεί τον ενδιαφερόμενο σε συνέντευξη στην Επιτροπή Πολιτογράφησης, η οποία με την σειρά της γνωμοδοτεί προς τον Υπουργό Εσωτερικών σχετικά με την επαρκή γνώση ελληνικής γλώσσας καθώς και σε ότι αφορά το ήθος και την προσωπικότητα του ενδιαφερομένου. Τελικό στάδιο είναι ο Υπουργός Εσωτερικών που αποφασίζει αν γίνει δεκτό ή όχι το αίτημα. Στην περίπτωση που γίνει δεκτό από τον Υπουργό, η απόφαση δημοσιεύεται στην Εφημερίδα της Κυβέρνησης. Η Ελληνική Ιθαγένεια αποκτάται από την ημέρα που δίδεται ο όρκος του Έλληνα Πολίτη ενώπιον του Γ.Γ της Περιφέρειας του τόπου κατοικίας του αιτούντος. Ο όρκος δίδεται το πολύ μέσα σε ένα χρόνο μετά την δημοσίευση της απόφασης στην Εφημερίδα της Κυβέρνησης. Σε αντίθετη περίπτωση, η απόφαση ανακαλείται.

11 Αυγούστου 1940. Ένα απόρρητο τηλεγράφημα για τον Ντε Βέκκι!

«ΤΟΡΠΙΛΙΣΤΕ Ο,ΤΙΔΗΠΟΤΕ ΕΙΝΑΙ ΕΛΛΗΝΙΚΟ ΚΑΙ ΣΥΜΜΑΧΙΚΟ...»

Ηταν 11 Αυγούστου του 1940, όταν έφτασε ένα Τηλεγράφημα από τη Ρώμη για τον Ιταλό Διοικητή Δωδεκανήσου, Ντε Βέκκι. Όλα έδειχναν ότι επίκειται πόλεμος, ενώ τα συμμαχικά πλοία όργωναν το Αιγαίο το ελληνικό και τα συμμαχικά δίωκαν τα ιταλικά στα Δαρδανέλια και όπου τα συναντούσαν.

Το απόρρητο αυτό Τηλεγράφημα, άκρως Απόρρητο, έλεγε στον Ντε Βέκκι τα εξής:

«ΛΑΜΒΑΝΟΜΕΝΗΣ ΥΠΟΨΙΝ της εμπορικής κίνησης στην έξοδο από τα Δαρδανέλια, και διεξαγομένης στο μεγαλύτερο μέρος προς όφελος των Άγγλων και ότι τα ουδέτερα σκάφη που πλέουν στην παραπάνω πορεία προσφέρονται να ευνοήσουν μόνον τον εφοδιασμό του εχθρού: Ελλήνων, Άγγλων και Συμμάχων - ύστερα από Διαταγή του Ντούτσε ανακοινώνονται τα ακόλουθα: Να εκλέξετε ανάμεσα στα υποβρύχιάς σας, υπό τις Διαταγές σας εκείνο το υποβρύχιο που είναι έτοιμο, από απόψεως ετοιμότητος και Ικανότητος Κυβερνήτη, ως και του πληρώματος, και να δώσετε προφορικά στον Κυβερνήτη και ΑΜΕΣΩΣ τις παρακάτω οδηγίες:

ΠΡΩΤΟΝ. Από 20 Αυγούστου μέχρι 25 Αυγούστου 1940, να διεξαχθεί μια σύντομη πολεμική δράση μέχρις ΕΣΧΑΤΩΝ, στην εμπορική κίνηση στα ύδατα του Αιγαίου που περιλαμβάνεται ανάμεσα στα Δαρδανέλια και την Διώρυγα DORO...

ΔΕΥΤΕΡΟΝ. Κατά την παραπάνω χρονική περίοδο, το υποβρύχιό μας, πρέπει να βυθίζει, ΧΩΡΙΣ ΠΡΟΕΙΔΟΠΟΙΗΣΗ, όλα τα σκάφη όταν τεκμαίρεται ότι ενεργούν μεταφορές για λογαριασμό των Συμμάχων και εχθρών μας.

ΤΡΙΤΟΝ. Η επιχείρηση αυτή να γίνει έτσι, ώστε να μην φανεί η εθνικότητα του υποβρυχίου μας!

ΤΕΤΑΡΤΟΝ. Όταν περάσει η παραπάνω διορία 20-25 Αυγούστου 1940, το υποβρύχιό μας να επιστρέψει στη Βάση, φροντίζοντας η αποβίβαση να γίνει όσο τον δυνατόν απαρατήρητα.

ΠΕΜΠΤΟΝ. Το υποβρύχιό μας να μην έχει καμία επαφή μαζί μας μέχρι να εκτελέσει την αποστολή του.

ΕΚΤΟΝ. Η επιχείρηση αυτή, να γίνει με ΜΕΓΑΛΗ ΜΥΣΤΙΚΟΤΗΤΑ...»

Το τηλεγράφημα αυτό το έστειλε στον Ντε Βέκκι, ο αρχηγός του Ιταλικού Ναυτικού.

Όλοι όμως σήμερα, οι ιστορικοί γράφουν και πιστεύουν πως αυτός που έδωσε το έναυσμα και την εντολή για τη βύθιση του ελληνικού Εύδρομου ΕΛΛΗ, ήταν ο ίδιο ο Ντε Βέκκι.

Από τις 10 Ιουνίου του 1940 που η Ιταλία μπήκε στον Πόλεμο, μέχρι τις 27 Νοεμβρίου του 1940, ο Ντε Βέκκι ζούσε με το Επιτελείο του στον Προφήτη Ηλία, στη Βίλλα Ντε Βέκκι που υπάρχει μέχρι σήμερα σε άθλια κατάσταση.



ΣΤΗ ΒΙΛΛΑ ΝΤΕ ΒΕΚΚΙ - ΠΡΟΦΗΤΗΣ ΗΛΙΑΣ
Η βίλλα σήμερα καταρρέει, όπως κατέρρευσε και ο Ντε Βέκκι, κι ο φασισμός και όλα τα σαπρά ιδεώδη, σαπρών Φασιστών...
ΦΩΤΟ: ΘΕΟΦΑΝΗΣ ΜΠΟΓΙΑΝΝΟΣ

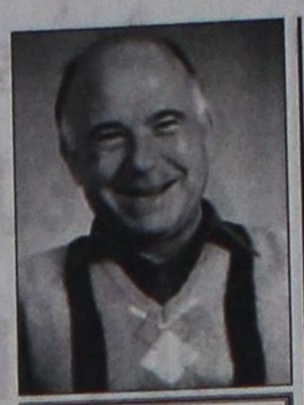

Γράφει ο Θεοφάνης Μπογιάννος Διπλωματούχος Δημοσιογραφικής Σχολής Λονδίνου

Για τους κατοίκους του Λιβάνου

Συγκεντρώνει φάρμακα το ραδιόφωνο Λυχνάρι

ΠΡΟΣΚΛΗΣΗ - ΕΚΚΛΗΣΗ

Το Ραδιόφωνο Λυχνάρι (91.4) στηρίζοντας τα μέλη της μη-κυβερνητικής ανθρωπιστικής οργάνωσης «ΓΙΑΤΡΟΙ ΚΑΡΔΙΑΣ» σας καλεί να βοηθήσετε άμεσα στη συγκέντρωση φαρμακευτικού υλικού το οποίο θα χρησιμοποιηθεί για τα θύματα της αιματηρής εμπόλεμης κρίσης στο Λίβανο. Ήδη έχει συγκεντρωθεί αρκετό υλικό το οποίο παραδόθηκε στην οργάνωση που αυτές τις μέρες βρίσκεται στη δεύτερη αποστολή της στο Λίβανο.

Η πρόσκληση-έκκληση για όλους τους συμπολίτες μας ισχύει, αφού οι ανάγκες είναι τεράστιες.

Συγκεκριμένα τα υλικά που χρειάζονται είναι: ελαστικοί επίδεσμοι, γάζες απλές-γάζες fucidin, τοπικά αντισηπτικά (και pulvo), σύριγγες, κολλύρια αντιβίωση, παυσίπονα σε χάπια (όχι ασπιρίνες), αντιβίωση για ενήλικες σε δισκία και κάψουλες, παιδική αντιβίωση σε χάπια, σιρόπια και αλοιφές.

Το φαρμακευτικό υλικό συγκεντρώνεται στα γραφεία του Ραδιοφώνου Λυχνάρι Αθηνών 109 (Ανάληψη), από τις 8 το πρωί ως τις 9 το βράδυ. (τηλ. 22410 77130)

Ναυτικά Πρακτορεία TSAGARIS

GA FERRIES

Ε/Γ-Ο/Γ ΡΟΔΑΝΘΗ
Ε/Γ-Ο/Γ ΜΑΡΙΝΑ
Ε/Γ-Ο/Γ ΑΝΘΗ ΜΑΡΙΝΑ
ΡΟΔΟ - ΠΕΙΡΑΙΑ

ΚΥΡΙΑΚΗ 23/7
• ΜΑΡΙΝΑ 13.00 Σύμη - Τήλο, Νίσυρο - Κω - Κάλυμνο - Πειραιά (10.20)
ΔΕΥΤΕΡΑ 24/7
• ΑΝΘΗ ΜΑΡΙΝΑ 17.00 Κω - Λέρο- Πάτμο - Πειραιά (09.40)
ΤΡΙΤΗ 25/7

ΤΕΤΑΡΤΗ 26/7
• ΑΝΘΗ ΜΑΡΙΝΑ 17.00 Κω - Λέρο- Πάτμο - Πειραιά (09.00)
ΠΕΜΠΤΗ 27/7
• ΡΟΔΑΝΘΗ 16.00 Κω - Κάλυμνο- Πειραιά (09.20)
ΠΑΡΑΣΚΕΥΗ 28/7
• ΑΝΘΗ ΜΑΡΙΝΑ 13.00 Κω - Λέρο- Πάτμο - Πειραιά (04.30)
ΣΑΒΒΑΤΟ 29/7
• ΡΟΔΑΝΘΗ 17.00 Κω - Κάλυμνο-Λέρο - Πάτμο - Πειραιά (11.20)
ΚΥΡΙΑΚΗ 30/7
• ΜΑΡΙΝΑ 13.00 Σύμη - Τήλο, Νίσυρο - Κω - Κάλυμνο - Πειραιά (10.20)
ΔΕΥΤΕΡΑ 31/7
• ΑΝΘΗ ΜΑΡΙΝΑ 17.00 Κω - Λέρο- Πάτμο - Πειραιά (09.40)
ΤΡΙΤΗ 1/8

ΤΕΤΑΡΤΗ 2/8
• ΑΝΘΗ ΜΑΡΙΝΑ 17.00 Κω - Λέρο- Πάτμο - Πειραιά (09.00)
ΠΕΜΠΤΗ 3/8
• ΡΟΔΑΝΘΗ 16.00 Κω - Κάλυμνο- Πειραιά (09.20)
ΠΑΡΑΣΚΕΥΗ 4/8
• ΑΝΘΗ ΜΑΡΙΝΑ 13.00 Κω - Λέρο- Πάτμο - Πειραιά (04.30)
ΣΑΒΒΑΤΟ 5/8
• ΡΟΔΑΝΘΗ 17.00 Κω - Κάλυμνο-Λέρο - Πάτμο - Πειραιά (11.20)
ΚΥΡΙΑΚΗ 6/8
• ΜΑΡΙΝΑ 13.00 Σύμη - Τήλο, Νίσυρο - Κω - Κάλυμνο - Πειραιά (10.20)
ΔΕΥΤΕΡΑ 7/8
• ΑΝΘΗ ΜΑΡΙΝΑ 17.00 Κω - Λέρο- Πάτμο - Πειραιά (09.40)
ΤΡΙΤΗ 8/8

ΤΕΤΑΡΤΗ 9/8
• ΑΝΘΗ ΜΑΡΙΝΑ 17.00 Κω - Λέρο- Πάτμο - Πειραιά (09.00)
ΠΕΜΠΤΗ 10/8
• ΡΟΔΑΝΘΗ 16.00 Κω - Κάλυμνο- Πειραιά (09.20)
ΠΑΡΑΣΚΕΥΗ 11/8
• ΑΝΘΗ ΜΑΡΙΝΑ 13.00 Κω - Λέρο- Πάτμο - Πειραιά (04.30)
ΣΑΒΒΑΤΟ 12/8
• ΡΟΔΑΝΘΗ 17.00 Κω - Κάλυμνο-Λέρο - Πάτμο - Πειραιά (11.20)

TSAGARIS TRAVEL
Σαχτούρη 5 (έναντι Τελωνείου)
Τηλ.: 22410 36170, 30406, 35066, 28597

X 5995-31/8

Έτοιμοι για ΚΤΕΟ;
ΤΩΡΑ ΚΤΕΟ ΣΕ 25 ΛΕΠΤΑ!

AUTOVISION®
ΤΕΧΝΙΚΟΣ ΕΛΕΓΧΟΣ ΟΧΗΜΑΤΩΝ

Ιδιωτικό ΚΤΕΟ Ρόδου
για ραντεβού..22410 67677

ΕΥΚΟΛΑ, ΓΡΗΓΟΡΑ, ΑΞΙΟΠΙΣΤΑ ΚΑΙ ΦΘΗΝΟΤΕΡΑ!!
ΑΝΟΙΧΤΑ ΑΠΟΓΕΥΜΑΤΑ ΚΑΙ ΣΑΒΒΑΤΟ, ΟΛΑ ΤΑ ΠΑΡΑΒΟΛΑ ΑΓΟΡΑΖΟΝΤΑΙ ΣΤΟ ΚΤΕΟ
ταλαιπωρία τέλος..

ΠΡΟΓΡΑΜΜΑ ΠΡΟΣΚΛΗΣΗΣ ΟΧΗΜΑΤΩΝ Ν. ΔΩΔ/ΣΟΥ

ΠΡΟΣΟΧΗ!
- Τον Ιούλιο ΡΟΖ 5501 εώς ΡΟΖ 7500
- Τον Αύγουστο ΡΟΖ 7501 εώς 9500

Η ΜΗ ΔΙΕΝΕΡΓΕΙΑ ΤΕΧΝΙΚΟΥ ΕΛΕΓΧΟΥ ΤΟΥ ΟΧΗΜΑΤΟΣ ΣΑΣ (ΚΤΕΟ) ΜΕΣΑ ΣΤΙΣ ΠΡΟΘΕΣΜΙΕΣ, ΑΠΟΤΕΛΕΙ ΠΑΡΑΒΑΣΗ (ΚΟΚ 86) ΚΑΙ ΤΙΜΩΡΕΙΤΑΙ ΑΠΟ ΤΙΣ ΑΡΧΕΣ ΜΕ ΠΡΟΣΤΙΜΟ 334 ΕΥΡΩ ΚΑΙ ΑΦΑΙΡΕΣΗ ΠΙΝΑΚΙΔΩΝ

1ο Χιλ. ΝΕΑΣ ΕΘΝΙΚΗΣ ΟΔΟΥ ΤΣΑΙΡΙ - ΑΕΡΟΔΡΟΜΙΟΥ
www.kteo.eu

X270-31/8

PELLOS TRAVEL
Α. ΠΑΠΑΣΑΒΒΑΣ

ΟΡΓΑΝΩΣΗ - ΠΟΙΟΤΗΤΑ - ΕΓΓΥΗΣΗ
ΚΑΛΟΚΑΙΡΙ 2006 (ΕΚΔΡΟΜΕΣ)

18/8-25/8
ΓΥΡΟΣ ΠΕΛΟΠΟΝΝΗΣΟΥ (8ΗΜΕΡΗ)
ΑΝΑΧ.18/8 ΣΑΒΒΑΤΟ 10.00 Π.Μ ΜΕ BLUE STAR ΕΠΙΣ. 25/8 ΣΑΒΒΑΤΟ ΣΤΙΣ 07.00 ΣΤΗ ΡΟΔΟ
ΚΑΛΑΒΡΥΤΑ-ΑΓΙΑ ΛΑΥΡΑ-ΜΕΓΑ ΣΠΗΛΑΙΟ-ΠΑΤΡΑ-ΑΡΧΑΙΑ ΟΛΥΜΠΙΑ-ΚΑΛΑΜΑΤΑ-ΣΠΗΛΑΙΟ ΔΥΡΟΥ-ΓΥΘΕΙΟ-ΜΟΝΕΜΒΑΣΙΑ-ΜΥΣΤΡΑΣ-ΣΠΑΡΤΗ-ΑΓΙΑ ΘΕΟΔΩΡΑ-ΠΑΝΑΓΙΑ ΜΑΛΕΒΗ-ΝΑΥΠΛΙΟ-ΤΟΛΟ-ΕΠΙΔΑΥΡΟΣ-ΞΕΝΟΔΟΧΕΙΑ ΜΕ ΠΡΩΙΝΟ-ΜΕΤΑΦΟΡΕΣ-ΕΚΔΡΟΜΕΣ - ΣΥΝΟΔΟΣ ΓΡΑΦΕΙΟΥ
ΤΙΜΗ 365 ΕΥΡΩ

19/8-24/8 ΜΥΚΟΝΟΣ-ΣΑΝΤΟΡΙΝΗ-ΠΑΡΟΣ-ΤΗΝΟΣ (6ΗΜΕΡΗ)
ΑΝΑΧ.19/8 ΣΑΒΒΑΤΟ 10.00 Π.Μ ΜΕ BLUE STAR ΕΠΙΣ. 24/8 ΠΕΜΠΤΗ ΣΤΙΣ 07.30 (ΠΡΩΙ) ΣΤΗ ΡΟΔΟ
ΞΕΝΟΔΟΧΕΙΑ ΜΕ ΠΡΩΙΝΟ-ΜΕΤΑΦΟΡΕΣ-ΕΚΔΡΟΜΕΣ.ΣΥΝΟΔΟΣ ΓΡΑΦΕΙΟΥ

28/8-3/9 ΖΑΚΥΝΘΟΣ-ΚΕΦΑΛΛΟΝΙΑ-ΛΕΥΚΑΔΑ ΠΡΕΒΕΖΑ-ΠΑΡΓΑ-ΗΓΟΥΜΕΝΙΤΣΑ-ΚΕΡΚΥΡΑ (7ΗΜΕΡΗ ΕΚΔΡΟΜΗ)
ΑΝΑΧ.28/8 ΠΑΡΑΣΚΕΥΗ ΑΠΟΓΕΥΜΑ ΜΕ ΤΟ ΥΠΕΡΠΟΛΥΤΕΛΕΣ ΑΝΘΗ ΜΑΡΙΝΑ ΕΠΙΣ. 3/9 ΚΥΡΙΑΚΗ ΣΤΙΣ 12.40 ΤΟ ΜΕΣΗΜΕΡΙ ΜΕ BLUE STAR ΣΤΗ ΡΟΔΟ
ΞΕΝΟΔΟΧΕΙΑ - ΜΕΤΑΦΟΡΕΣ - ΞΕΝΑΓΗΣΕΙΣ-ΕΚΔΡΟΜΕΣ ΣΥΝΟΔΟΣ ΓΡΑΦΕΙΟΥ

26/8-31/8 ΝΑΞΟΣ- ΑΜΟΡΓΟΣ - ΠΑΡΟΣ -ΑΝΤΙΠΑΡΟΣ (6ΗΜΕΡΗ ΕΚΔΡΟΜΗ)
ΑΝΑΧ. 26/8 ΣΑΒΒΑΤΟ 10.00 Π.Μ ΜΕ BLUE STAR ΕΠΙΣΤΡΟΦΗ 31/8 ΠΕΜΠΤΗ 08:00 ΤΟ ΠΡΩΙ ΣΤΗ ΡΟΔΟ
ΞΕΝΟΔΟΧΕΙΑ - ΜΕΤΑΦΟΡΕΣ - ΞΕΝΑΓΗΣΕΙΣ-ΕΚΔΡΟΜΕΣ ΣΥΝΟΔΟΣ ΓΡΑΦΕΙΟΥ

11/8-16/8 & 25/08-30/08 ΚΩΝΣΤΑΝΤΙΝΟΥΠΟΛΗ - ΜΑΡΜΑΡΙΣ-ΚΟΥΣΑΝΤΑΣΙ-ΕΦΕΣΣΟΣ-ΣΜΥΡΝΗ-ΠΡΟΥΣΑ -ΠΡΙΓΚΗΠΟΝΝΗΣΑ-ΜΑΡΜΑΡΙΣ-ΡΟΔΟΣ
ΑΝΑΧ.08.00 ΤΟ ΠΡΩΙ 11/08 ΠΑΡΑΣΚΕΥΗ ΕΠΙΣΤΡΟΦΗ ΤΕΤΑΡΤΗ ΣΤΙΣ 16/8 ΣΤΙΣ 18.00 ΡΟΔΟΞΕΝΟΔΟΧΕΙΑ 4 ΚΑΙ 3 ΑΣΤΕΡΩΝ ΜΕ ΦΑΓΗΤΟ- ΜΕΤΑΦΟΡΕΣ - ΞΕΝΑΓΗΣΕΙΣ- ΕΚΔΡΟΜΕΣ **ΤΙΜΗ 295 ΕΥΡΩ**

3/9-9/9 ΣΥΡΟΣ-ΤΗΝΟΣ-ΠΑΡΟΣ-ΑΝΤΙΠΑΡΟΣ-ΝΑΞΟΣ-ΜΥΚΟΝΟΣ-ΣΑΝΤΟΡΙΝΗ (8ΗΜΕΡΗ)
ΑΝΑΧ.3/9 ΚΥΡΙΑΚΗ ΜΕ BLUE STAR ΕΠΙΣ. 9/9 ΣΑΒΒΑΤΟ ΣΤΙΣ 07.30 (ΠΡΩΙ) ΣΤΗ ΡΟΔΟ
ΞΕΝΟΔΟΧΕΙΑ ΜΕ ΠΡΩΙΝΟ-ΜΕΤΑΦΟΡΕΣ-ΕΚΔΡΟΜΕΣ.ΣΥΝΟΔΟΣ ΓΡΑΦΕΙΟΥ

6ΗΜΕΡΕΣ – 7ΗΜΕΡΕΣ ΚΡΟΥΑΖΙΕΡΕΣ ΜΕ ΤΟ ΥΠΕΡΠΟΛΥΤΕΛΕΣ «ΑΡΙΟΝ»
ΕΠΤΑΝΗΣΑ- ΔΑΛΜΑΤΙΚΕΣ ΑΚΤΕΣ- ΒΕΝΕΤΙΑ- ΚΡΟΑΤΙΑ - ΜΑΥΡΟΒΟΥΝΙΟ- ΚΕΦΑΛΟΝΙΑ- ΚΕΡΚΥΡΑ- ΠΑΞΟΙ
ΑΝΑΧΩΡΗΣΕΙΣ 03/8 - 10/8 - 17/8 - 24/8
ΜΟΝΟ ΑΠΟ 590 ΕΥΡΩ ΤΟ ΑΤΟΜΟ

Το γραφείο μας φημίζεται για την πολύ καλή ποιότητα των εκδρομών του και τις πολύ χαμηλές τιμές

Εισιτήρια ΟΑ, AEGEAN ΚΑΙ CHARTER. Ακτοπλοικά εισιτήρια. Ειδικά πακέτα για μεμονωμένους, συλλόγους, νεόνυμφους για Ελλάδα, Κύπρο, Τυνησία, Αίγυπτο, Μαρόκο, Ιταλία, Αγγλία, Γαλλία κ.α.

ΓΙΑ ΠΕΡΙΣΣΟΤΕΡΕΣ ΠΛΗΡΟΦΟΡΙΕΣ, ΚΡΑΤΗΣΕΙΣ ΚΑΙ ΑΝΑΛΥΤΙΚΑ ΠΡΟΓΡΑΜΜΑΤΑ

ΣΤΟ ΓΡΑΦΕΙΟ ΓΕΝΙΚΟΥ ΤΟΥΡΙΣΜΟΥ:
PELLOS TRAVEL
Λ. ΚΑΛΛΙΘΕΑΣ 125, ΦΑΛΗΡΑΚΙ, ΡΟΔΟΣ
ΤΗΛ: 2241087615 ΦΑΞ: 2241087616
EMAIL: pellostravel@rho.forthnet.gr WEB: www.pellostravel.gr

T.7839-30/7

INEMA
ΙΑΤΡΙΚΟΣ & ΝΟΣΟΚΟΜΕΙΑΚΟΣ ΕΞΟΠΛΙΣΜΟΣ
από το 1988 είμαστε οι μεγαλύτεροι προμηθευτές ΙΑΤΡΙΚΟΥ-ΟΡΘΟΠΕΔΙΚΟΥ & ΝΟΣΟΚΟΜΕΙΑΚΟΥ ΥΛΙΚΟΥ ΣΤΗ ΔΩΔΕΚΑΝΗΣΟΥ
18 χρόνια εμπειρίας Εμπιστεύθειτε μας!

• ΑΝΑΠΗΡΙΚΑ ΚΑΡΟΤΣΙΑ
• ΒΑΔΙΣΤΙΚΑ
• ΟΡΘΟΠΕΔΙΚΑ ΕΙΔΗ
• ΜΠΑΛΟΥΖΕΣ ΙΑΤΡΙΚΕΣ
• ΚΑΛΤΣΕΣ ΦΛΕΒΙΤΙΔΑΣ
• ΠΕΛΜΑΤΑ
• ΟΡΘΟΠΕΔΙΚΑ ΜΑΞΙΛΑΡΙΑ
• ΚΡΕΒΑΤΙΑ ΝΟΣΟΚΟΜΕΙΑΚΑ
• ΙΑΤΡΙΚΟΣ ΕΞΟΠΛΙΣΜΟΣ και ΑΝΑΛΩΣΙΜΑ
• ΟΡΓΑΝΑ ΧΗΜΕΙΟΥ
• και κάθε άλλο είδος για κατ'οίκο νοσηλεία
X.273-31/8
ΡΟΔΟΣ: ΛΕΜΕΣΣΟΥ 2 - ΤΗΛ: 22410 32238 www.inema.gr
ΚΩΣ: ΕΛ. ΒΕΝΙΖΕΛΟΥ 38 (παραπ/ρως Αγίας Παρασκευής) - ΤΗΛ: 22420 20048

ΝΤΕΤΕΚΤΙΒΣ
30 ΧΡΟΝΙΑ ΜΟΝΙΜΑ ΚΑΙ ΣΤΗ ΡΟΔΟ
35354
ΠΛΑΤΕΙΑ ΑΓΙΟΥ ΙΩΑΝΝΟΥ
Η ΛΥΣΗ!!! ΣΕ ΚΑΘΕ ΣΑΣ ΠΡΟΒΛΗΜΑ
EXPRESS SECURITY
X.6007-31/8

ΠΑΡΑΔΟΣΗ ΚΑΙ ΤΕΧΝΟΛΟΓΙΑ
ΕΡΓΑΣΤΗΡΙΟ ΦΩΤΟΓΡΑΦΙΩΝ
ΦΩΤΟ ΦΙΛ. ΠΑΧΟΣ
Αναλογική και ψηφιακή φωτογραφία
ΤΥΠΩΜΑ ΚΑΙ ΝΥΧΤΕΡΙΝΕΣ ΩΡΕΣ
Γ. ΕΥΣΤΑΘΙΟΥ 11 Τηλ. 22410 26893 Κιν.: 6946 282033

Την Πέμπτη 3 Αυγούστου στη Μεσαιωνική Τάφρο

Μετά την Επίδαυρο στη Ρόδο η «Ιφιγένεια εν Τάυροις»

ΣΕ ΜΕΤΑΦΡΑΣΗ ΚΩΣΤΑ ΜΥΡΗ

ΜΕΤΑ το Εθνικό Θέατρο και την κωμωδία του Αριστοφάνη σειρά έχει το Κρατικό Θέατρο Βορείου Ελλάδος με την τραγωδία του Ευριπίδη « Ιφιγένεια εν Ταύροις », την Πέμπτη 3 Αυγούστου στο Θέατρο Μεσαιωνικής Τάφρου « Μελίνα Μερκούρη» στις 9:00μ.μ.

Η παράσταση άφησε τις καλύτερες εντυπώσεις σε όσες περιοχές της Ελλάδας παρουσιάστηκε. Το πρωταγωνιστικό δίδυμο, Μαρία Ναυπλιώτου και Νίκος Ψαρράς κατάφεραν να ανταπεξέλθουν με επιτυχία στο βαρύ φορτίο των δύσκολων ρόλων τους. Πλειάδα ηθοποιών και πολυμελή χορό με κορυφαίες την Ξανθίππη Καραθανάση και την Κατερίνα Γιαμαλή θα έχει την ευκαιρία να απολαύσει το κοινό στην παράσταση που οργανώνει ο Πολιτιστικός Οργανισμός Δήμου Ροδίων στο πλαίσιο του 3ου κύκλου αρχαίου δράματος. Εκτός από τους Μαρία Ναυπλιώτου και Νίκο Ψαρρά πρωταγωνιστούν οι Οδυσσέας Σταμούλης, Κώστας Μπάσης, Δημήτρης Καμπερίδης, Αλέξης Σταυράκης και Ιφιγένεια Δεληγιάννη.

Η σκηνοθεσία είναι του Γιώργου Μιχαηλίδη και η μετάφραση του Κ.Χ. Μύρη.

Σημείωμα του σκηνοθέτη:

Είναι τραγωδία η «Ιφιγένεια η εν Ταύροις»; «Το γεγονός πως έχει ευτυχισμένο τέλος -οι ήρωες σώζονται και επιστρέφουν στην πατρίδα τους- οδήγησε πολλούς μελετητές να ονομάσουν το έργο μελόδραμα, περιπέτεια, έργο που θα μπορούσε να έχει τη θέση σατιρικού δράματος όπως η «Άλκηστη». Τα θεολογικά, όμως, προβλήματα που θέτει το έργο, η ερημία της ψυχής των ηρώων, σπαραγμένη από αμφιβολίες για το δίκαιο ή την ύπαρξη των θεών, η ανισορροπία ανάμεσα στο επέκεινα και στο εδώ, η απεγνωσμένη προσπάθεια των ανθρώπων να επιβιώσουν από παγίδες και καταστροφές χαρίζουν στην «Ιφιγένεια» τουλάχιστον μια τραγική αίσθηση».



Αξίζει να σημειωθεί ότι με μεγάλη επιτυχία συνεχίζονται και φέτος οι παραστάσεις αρχαίου δράματος και η ανταπόκριση του κόσμου είναι αισθητή όπως προχθές το βράδυ στις «Θεσμοφοριάζουσες» όπου επικράτησε το αδιαχώρητο στο θέατρο «Μελίνα Μερκούρη». Πολύ γέλιο και ευχάριστες στιγμές προσέφεραν όλοι οι ηθοποιοί και ο χορός ενώ η υπέροχη μουσική του Σταμάτη Κραουνάκη παρέσυρε το κοινό στο γλέντι με «άρωμα» της δεκαετίας του 50' που έστησε με επιτυχία επί σκηνής ο Σωτήρης Χατζάκης.

ΚΛΗΣΗ

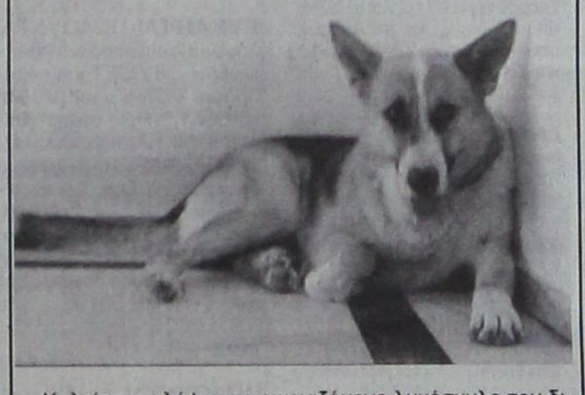

Καλείται ο κλέψας το εικονιζόμενο λυκόσκυλο του δικηγόρου Κωνσταντίνου Φραράκη, από το ξενοδοχείο ROMA να τον επιστρέψει αμέσως, διοτι θα του υποβληθεί μήνυση επί κλοπής με τας συνεπείας του νόμου (φυλάκιση κ.λ.π.).

Επίσης θα εγερθεί αγωγή ενατίον του δια ψυχική οδύνη του ιδιοκτήτη, της τάξεως των 10 χιλιάδων ευρώ.

Ωσαύτως ο γνωρίζων τον δράστη να μας τον γνωρίσει και θα αμειφθεί.

Πληροφορίες στα τηλέφωνα
22410 96447 και **22410 90919**

14969-6/8

ΦΡΟΝΤΙΣΤΗΡΙΟ ΠΡΟΤΥΠΟ
ΠΛΗΡΟΦΟΡΙΕΣ ΚΑΙ ΕΓΓΡΑΦΕΣ καθημερινά ώρες 1800 - 21.00
ΜΑΘΗΜΑΤΙΚΑ • ΦΥΣΙΚΗ • ΧΗΜΕΙΑ • ΑΡΧΑΙΑ • ΛΑΤΙΝΙΚΑ • ΕΚΘΕΣΗ • ΝΕΟΕΛΛΗΝΙΚΗ ΛΟΛΟΤΕΧΝΙΑ • ΠΛΗΡΟΦΟΡΙΚΗ • ΒΙΟΛΟΓΙΑ • ΙΣΤΟΡΙΑ • ΑΡΧΕΣ ΟΙΚΟΝΟΜΙΚΗΣ ΘΕΩΡΙΑΣ • ΑΡΧΕΣ ΟΡΓ. ΚΑΙ ΔΙΟΙΚΗΣΗΣ ΕΠ/ΣΕΩΝ
ΕΝΑΡΞΗ ΤΜΗΜΑΤΩΝ
• Α'-Β'-Γ' ΓΥΜΝΑΣΙΟΥ 1 ΣΕΠΤΕΜΒΡΙΟΥ
• Α' ΛΥΚΕΟΥ - Α' ΕΠΑΛ 28 ΑΥΓΟΥΣΤΟΥ
• Β' ΛΥΚΕΙΟΥ 16 ΑΥΓΟΥΣΤΟΥ
• Γ. ΛΥΚΕΙΟΥ 1 ΑΥΓΟΥΣΤΟΥ
• ΤΕΕ 1 ΣΕΠΤΕΜΒΡΙΟΥ
• ΤΜ. ΜΕΤΕΞΕΤΑΣΤΕΩΝ
ΜΕ ΣΥΝΕΠΕΙΑ ΚΑΙ ΥΠΕΥΘΥΝΟΤΗΤΑ ΑΠΟ ΤΟ 1992
ΔΙΕΥΘΥΝΣΗ ΣΠΟΥΔΩΝ:
ΨΥΛΛΑΚΗΣ ΝΙΚΗΤΑΣ
ΓΙΑΝΝΕΖΟΥ ΑΘΑΝΑΣΙΑ
ΡΕΪΣΗ ΠΑΡΑΣΚΕΥΗ
ΠΛΗΡΟΦΟΡΙΕΣ: ΠΛ. ΑΓ. ΝΙΚΟΛΑΟΥ 19 ΡΟΔΟΣ - ΤΗΛ. 22410 25911
T8166-1/8

Γεώργιος Ιωαννίδης
Οικοδομικές Επιχειρήσεις
ARCH Net architects

ΠΩΛΟΥΝΤΑΙ ΑΝΕΞΑΡΤΗΤΕΣ ΜΟΝΟΚΑΤΟΙΚΙΕΣ ΣΤΗΝ ΙΞΙΑ ΚΑΙ ΣΤΗΝ ΑΝΟΙΞΗ 135 - 180 - 200
ΝΕΑ ΑΓΟΡΑ 78 &ΓΑΛΛΙΑΣ 15 ΤΗΛ 22410-22307 ΚΙΝ. 69 32 296 983
X.6020-31/8

VANIK TOURS
ΓΙΑΝΝΗΣ και ΣΕΒΑ ΒΑΛΣΑΜΙΔΗ
VANIK σημαίνει ΑΛΗΘΕΙΑ
ΑΚΤΗ ΚΑΝΑΡΗ 17, ΨΑΡΟΠΟΥΛΑ - ΑΝΕΤΟ ΠΑΡΚΙΝΓΚ •
Ανοικτά: ΔΕ-ΣΑ 08.30 - 14.00 & 16.30 - 20.30 - Τηλ. 22410 35191, 37621 κινητό: 6945798148 , FAX 22410 29532

Το γραφείο μας πάντα πρώτο σε κρατήσεις ξενοδοχείων εξασφάλισε και σας προσφέρει καταπληκτικές τιμές για τα παρακάτω ξενοδοχεία σε ΠΑΚΕΤΑ (έκδοση εισιτηρίων R/T) από 1/4/2006-31/8/2006

Απευθυνόμαστε σε σας που θέλετε και η κράτησή σας να είναι σωστή και το δωμάτιό σας να σας περιμένει

1ον HOTEL PRESIDENT Α΄ Κατηγορίας
Λεωφόρος Κηφισίας (ανακαινισμένο)
Μονόκλινο € 64
Δίκλινο € 74
Τρίκλινο € 97

2ον HOTEL ZAFOLIA Α΄ Κατηγορίας
Λεωφόρος Αλεξάνδρας
Μονόκλινο € 92
Δίκλινο € 100
Τρίκλινο € 105

3ον HOTEL ATHENS CYPRIA Α΄ Κατηγορίας
Σύνταγμα
Μονόκλινο € 80
Δίκλινο € 105
Τρίκλινο € 135

4ον HOTEL ASTOR Α΄ Κατηγορίας
Σύνταγμα
Μονόκλινο € 72
Δίκλινο € 92
Τρίκλινο € 105

5ον HOTEL ARETHOUSA Β΄ Κατηγορίας
Σύνταγμα
Μονόκλινο € 60
Δίκλινο € 80
Τρίκλινο € 105

6ον HOTEL ELECTRA Α΄ SUPERIOR
Ερμού Σύνταγμα
Μονόκλινο € 135
Δίκλινο € 155
Τρίκλινο € 185

7ον HOTEL ELLINIS Β΄ Κατηγορίας
Ωνάσειο, λεωφ. Συγγρού
Μονόκλινο € 48
Δίκλινο € 58
Τρίκλινο € 70

8ον HOTEL TPITON Β΄ Κατηγορίας
Κέντρο Πειραιά
Μονόκλινο € 60
Δίκλινο € 80
Τρίκλινο € 100

9ον HOTEL SAVOY Α΄ Κατηγορίας
Κέντρο Πειραιά
Μονόκλινο € 75
Δίκλινο € 95
Τρίκλινο € 115

10ον HOTEL EGNATIA Β΄ Κατηγορίας
Θεσσαλονίκη Κέντρο - ανακαινισμένο
Μονόκλινο € 75
Δίκλινο € 85
Τρίκλινο € 95

11ον HOTEL EGNATIA PALACE Α΄ Κατηγορίας
Θεσσαλονίκη Κέντρο - ολοκαίνουργιο
Μονόκλινο € 100
Δίκλινο € 110
Τρίκλινο € 135

* Τα παραπάνω ξενοδοχεία διαθέτουν T.V. σε όλα τα δωμάτια
* Στις παραπάνω τιμές συμπεριλαμβάνεται πρωινό σε μπουφέ
* Ακόμη σε μας θα βρείτε αεροπορικά και ατμοπλοϊκά εισιτήρια όλων των εταιρειών.

X.5996-31/8

ΠΡΑΚΤΟΡΕΙΟ ΤΑΞΙΔΙΩΝ
ΣΑΒΒΑΣ ΣΑΗΣ
ΠΡΟΣΦΕΡΟΥΜΕ
τα φθηνότερα αεροπορικά εισιτήρια για όλο τον κόσμο με όλες τις αεροπορικές πτήσεις
ΠΡΟΣΟΧΗ:
ΠΛΗΡΟΦΟΡΙΕΣ ΔΕΝ ΔΙΔΟΝΤΑΙ ΑΠΟ ΤΟ ΤΗΛΕΦΩΝΟ ΜΟΝΟ ΠΡΟΣΩΠΙΚΗ ΠΑΡΟΥΣΙΑ ΣΑΣ
Ακόμη:
♦ BIZA επισκέπτου για ΑΥΣΤΡΑΛΙΑ σε μία μέρα
♦ Εκδοση διαβατηρίων
♦ Εκδοση αδειών αυτοκινήτων

ΞΕΝΟΔΟΧΕΙΑ ΣΤΗΝ ΑΘΗΝΑ

PRESIDENT Α' Κατηγορίας Λεωφόρος Κηφησίας
Μονόκλινο € 64 με πρωινό
Δίκλινο για μονόκλινο € 68 » »
Δίκλινο € 74 » »
Τρίκλινο € 97 » »

ROYAL OLYMPIC LUX κοντά στο Σύνταγμα
Μονόκλινο € 108
Δίκλινο € 108
Τρίκλινο € 145

ΚΑΝΙΓΚΟΣ Α' κατηγορίας οδός Κάνιγγος
Μονόκλινο € 78 με πρωινό
Δίκλινο € 88 » »

ASTOR Σύνταγμα
Μονόκλινο € 72 με πρωινό
Δίκλινο € 92 » »
Τρίκλινο € 105 » »

POLIS GRAND HOTEL Α' Κατηγορίας Πατησίων
Μονόκλινο € 76 με πρωινό
Δίκλινο € 84 » »
Τρίκλινο € 115 » »

DORIA HTL Β' Κατηγορίας Ομόνοια
Μονόκλινο € 73 με πρωινό
Δίκλινο € 84 » »
Τρίκλινο € 110 » »

BEST WESTERN Ιλίσια
Μονόκλινο € 84 με πρωινό
Δίκλινο € 93 » »
Τρίκλινο € 110 » »

ARETOUSA Β' Κατηγορίας Μητροπόλεως Σύνταγμα
Μονόκλινο € 60
Δίκλινο € 80
Τρίκλινο € 105

VERGINA Β' Κατηγορίας ΘΕΣ/ΚΗ (κεντρικό)
Μονόκλινο € 64
Δίκλινο € 80
Τρίκλινο € 100

ΣΑΣ ΣΥΜΦΕΡΕΙ ΠΡΙΝ ΚΛΕΙΣΕΤΕ ΟΠΟΥΔΗΠΟΤΕ ΝΑ ΜΑΣ ΕΠΙΣΚΕΦΘΕΙΤΕ
ΠΡΑΚΤΟΡΕΙΟ ΤΑΞΙΔΙΩΝ
ΣΑΒΒΑΣ ΣΑΗΣ
ΤΑΡΠΟΝ ΣΠΡΙΓΚΣ 42 δίπλα στην Τράπεζα Πίστεως
• Τηλ. 22410 39781-3
X.6001-31/8

GR Grand Hotel
X.5991-31/8
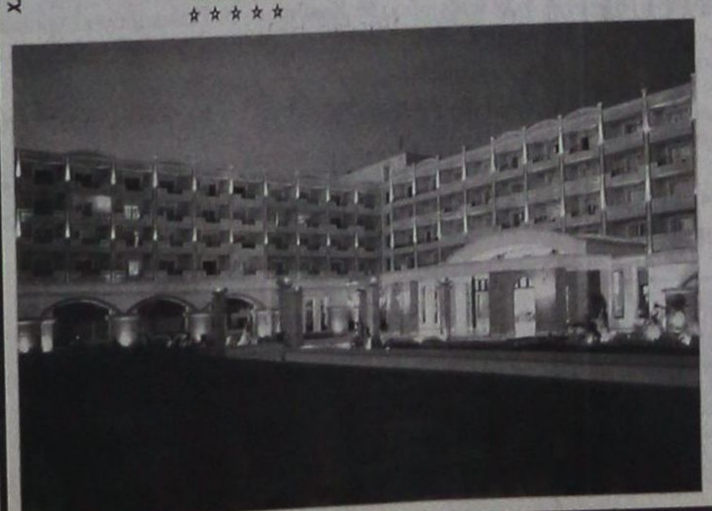
Ο τέλειος συνδυασμός ποιότητας και οικονομίας που τιμά και ανεβάζει τη Ρόδο

Αξέχαστες μελωδικές στιγμές δίπλα στο τζάκι μας, με τον πιανίστα ΤΑΚΗ ΤΣΩΝΗ, κάθε Παρασκευή, Σάββατο και Κυριακή

Αναλαμβάνουμε συνέδρια και κάθε κοινωνική σας εκδήλωση





ΠΡΟΟΔΟΣ μικρές αγγελίες μικρές αγγελίες ΠΡΟΟΔΟΣ

ενοικιάσεις

ΕΝΟΙΚΙΑΖΕΤΑΙ γκαρσονιέρα στον 3ο όροφο, πολυκατοικίας επί της οδού Κων/νου Παλαιολόγου 13, επιπλωμένη, με θέρμανση, πολύ κοντά στο Πανεπιστήμιο Αιγαίου. Πληροφορίες τηλ. 22410/93787 και 6974012119
ΓΔ-5/8

ΕΝΟΙΚΙΑΖΕΤΑΙ διώροφη οικία, κατάλληλη και για εμπορική χρήση στην παλιά αγορά επί της οδού Πυθαγόρα. Πληρ. τηλ. 22410/24828
13800-8/8

ΕΝΟΙΚΙΑΖΕΤΑΙ νεοανακαινισμένο lux τριάρι (μη επιπλωμένο) ρετιρέ, οροφοδιαμέρισμα 75 τ.μ., με βεράντες 40 τ.μ., καταπληκτική θέα, κοντά στη θάλασσα και 10 λεπτά από το κέντρο της πόλης και το πανεπιστήμιο - θέρμανση αυτόνομη. Πληροφορίες τηλ. 6973495230
Τ8175-11/8

ΕΝΟΙΚΙΑΖΕΤΑΙ διαμέρισμα στην Αθηνών 32- Ανάληψη. Ενοίκιο 360 ευρώ. Πληροφορίες τηλ. 22410/31304
14891-2/8

ΕΝΟΙΚΙΑΖΕΤΑΙ στούντιο ισόγειο, με αυλή, στην οδό Τρίπολης και Πειραιώς, για φοιτητές, καθηγητές, στρατιωτικούς. Πληρ. τηλ. 6937379182, 6946920900
13745-6/7

ΕΝΟΙΚΙΑΖΟΝΤΑΙ γκαρσονιέρες, υπνοδωμάτιο και κουζίνα χωριστά, νέα κατασκευή, πλήρως επιπλωμένες, A/C και TV. Περιοχή Ιαλυσός. Πληροφορίες τηλ. 22410/93207
5429-25/8

ΕΝΟΙΚΙΑΖΕΤΑΙ γκαρσονιέρα δίχωρη, επιπλωμένη, 2ου ορόφου, περιοχή Ανάληψη. Πληρ. τηλ. 6944528718
14987-3/9

ΕΝΟΙΚΙΑΖΟΝΤΑΙ: 1) Διαμέρισμα 130 τ.μ., στην οδό Αλικαρνασού (παράλληλος της Ατταβύρου στο Ανω Ροδίνι). Είναι διαμπερές σε μικρή πολυκατοικία στο β' όροφο, χωρίς κοινόχρηστα. Εχει τρία μεγάλα υπνοδωμάτια, με εντοιχισμένες μεγάλες ντουλάπες, σαλόνι, μεγάλη κουζίνα, καθιστικό, δύο πλήρη μπάνια. Ολοι οι χώροι με βεράντες και πολύ καλή θέα την πόλη. 2) Στην ίδια πολυκατοικία αποθηκευτικός χώρος, 80 τ.μ., στο υπόγειο, χωρίς ράμπα, φως - νερό. Τηλ. 6945252728
13763-1/8

ΕΝΟΙΚΙΑΖΟΝΤΑΙ 1) Διαμέρισμα με δύο υπνοδωμάτια, κουζίνα, σαλόνι και λοιπών βοηθητικών χώρων, με μεγάλη βεράντα, 2ος όροφος., στην οδό Πατρών 1 - Μιχαήλ Πετρίδη και 2) Οροφοδιαμέρισμα με 3 υπνοδωμάτια, κουζίνα, τραπεζαρία, σαλόνι, μπάνιο, 105 τ.μ., 1ος όροφος, οδός Κωνσταντίνου Παλαιολόγου. Πληρ. τηλ. 22410/21249 και 33673
13782-4/8

ΕΝΟΙΚΙΑΖΕΤΑΙ πολυτελές διαμέρισμα 72 τ.μ., στην περιοχή της Ανάληψης (κοντά στην εκκλησία), σε ισόγειο μονοκατοικίας, με αυλή, επιπλωμένο, με πλήρη ηλεκτρικό εξοπλισμό. Πληρ. τηλ. 22410/33283 ή 22410/66910
13794-6/8

ΕΝΟΙΚΙΑΖΕΤΑΙ διαμέρισμα 85 τ.μ., επί της οδού Στέλιου Κωτιάδη 15. Πληροφορίες τηλ. 22410/34446
14906-2/8

ΕΝΟΙΚΙΑΖΕΤΑΙ διαμέρισμα (2ος όροφος) διαμπερές, 75 τ.μ., στην οδό Ευαγγ. Κανόναρχου 2 (πρώην Ζαννή), με δύο υπνοδωμάτια, σαλόνι, κουζίνα, με τρεις βεράντες, ηλιακό θερμοσίφωνα, θερμοπομπούς και τριφασικό ρεύμα (νυχτερινό). Ενοίκιο 400 ευρώ. Πληρ. τηλ. 22410/22060, 22410/30085 και 6974605326 και 6973013600
ΓΔ-5/8

ΕΝΟΙΚΙΑΖΕΤΑΙ ισόγειο διαμέρισμα 120 τ.μ., περιβαλλόμενο από αυλή και διαμορφωμένο κήπο 150 τ.μ., σε ανακαινισμένο κτίριο, με δύο ανεξάρτητες εισόδους, κλιματισμό, θερμοσυσσωρευτές, συναγερμό επί της πλατείας Ακαδημίας για επαγγελματική στέγη. Στο ίδιο κτίριο ενοικιάζονται υπόγειοι χώροι 170, 100 και 40 τ.μ., με τουαλέτα και είσοδο επί της Ηρώων Πολυτεχνείου. Πληρ. τηλ. 6972253826
Τ8116-6/8

ΕΝΟΙΚΙΑΖΕΤΑΙ διαμέρισμα δυάρι, Μόσχας 11 - Ροδίνι - Ρόδος. Πληρ. τηλ. 22410/31798 και κιν. 6944857519
13774-2/8

ΕΝΟΙΚΙΑΖΟΝΤΑΙ: 1) Διαμέρισμα 120 τ.μ., με βεράντες και ζαρντινιέρες, γύρω γύρω και 2) Γκαρσονιέρα 40 τ.μ. και με αυλή 40 τμ. μεμονωμένη, στ' Ασγούρου. Πληρ. τηλ. 22410/36543 και 22410/35522
13773-3/8

ΕΝΟΙΚΙΑΖΟΝΤΑΙ: 1) Λουξ διαμερίσματα δίκλινα, τρίκλινα και τετράκλινα, με την ημέρα ή με τον μήνα στην περιοχή Μητροπόλεως, 2) 4άρι στ' Ασγούρου, με τον μήνα ή όλο το χρόνο με κήπο και 3) Γκαρσονιέρα στ' Ασγούρου. Ολα με αιρκοντίσιον, ηλιακό, θέρμανση και όλα τα οικιακά σκεύη. Τηλ. 22410/29452 και 6977896444
13719-6/8

ΕΝΟΙΚΙΑΖΕΤΑΙ διαμέρισμα 110 τ.μ. στον 2ο όροφο, σε κεντρικό σημείο της Ρόδου, Τάρπον Σπριγκς 34, πλατεία Κύπρου, κατάλληλο και για επαγγελματική στέγη. Πληρ. τηλ. 22410/30847
13775-2/8

ΕΝΟΙΚΙΑΖΟΝΤΑΙ γκαρσονιέρες επιπλωμένες στην Ανάληψη. Πληρ. τηλ. 22410/36065 και 6972057263
13784-4/8

ΕΝΟΙΚΙΑΖΟΝΤΑΙ επιπλωμένα δωμάτια, 25 τ.μ., με θέα προς τη θάλασσα, σε ήσυχο μέρος, άνετο πάρκινγκ, στο Φαληράκι, με μέρες ή με τον μήνα. Πληρ. τηλ. 96463 και κιν. 6976263809
13783-15/8

ΕΝΟΙΚΙΑΖΕΤΑΙ διαμέρισμα δύο δωματίων, με κουζίνα, WC, χωλ, που βρίσκεται στη Ρόδο και επί της οδού Αγ. Αναστασίας 17. Πληρ. τηλ. 22410/24078
13787-6/8

ΕΝΟΙΚΙΑΖΕΤΑΙ
διαμέρισμα επί της Βορείου Ηπείρου, κατάλληλο για φοιτητές και στρατιωτικούς.
Πληρ. τηλ. 22410/87615
X5964-6/8

ΕΝΟΙΚΙΑΖΟΝΤΑΙ
1) Γραφείο δίχωρο 70 τ.μ., με χωλ και WC στον 1ο όροφο οικοδομής στο Μανδράκι.
2) Γραφείο δίχωρο 55τ.μ., με WC στον 1ο όροφο οικοδομής στο Μαντράκι
3) Γραφείο 125 τ.μ., με WC στον πρώτο όροφο οικοδομής στο Μαντράκι, κατάλληλο για οποιαδήποτε χρήση.
Πληρ. τηλ. 22410/62666- 22410/22528 - 6932071727 και 6948045693
5431-9/8

ΕΝΟΙΚΙΑΖΟΝΤΑΙ
6 στούντιος καινούρια, επί της Ρόδου - Λίνδου, 2 χλ. πριν το Γκολφ Αφάντου, στη διασταύρωση Καλυθιών με παραλία Τραγανού, 400 μ. από τη θάλασσα, πλήρως εξοπλισμένα.
Τιμή: Διαμόρφωσέ την μόνος σου σύμφωνα με τις οικονομίες σου
Τηλ.22410/96616 και 6932603855
ΓΔ-3/8

ΕΝΟΙΚΙΑΖΟΝΤΑΙ
καινούργια στούντιος, 45 τ.μ., πλήρως εξοπλισμένα, εντός πόλεως.
Πληρ. τηλ. 22410/24650
ΓΔ

ΕΝΟΙΚΙΑΖΕΤΑΙ
ΔΙΑΜΕΡΙΣΜΑ
ΚΑΙΝΟΥΡΓΙΟ
ΣΤ. ΚΩΤΙΑΔΗΣ
Πληρ. τηλ. 22410/32788 & 6946078883
13765-11/8

ΕΝΟΙΚΙΑΖΕΤΑΙ
πολυτελές νεόκτιστο διαμέρισμα 85 τ.μ., διαμπερές, με περιφερειακές μεγάλες βεράντες, με αυτόνομη θέρμανση - ηλιακό.
Αποτελείται από σαλόνι - κουζίνα, δύο (2) υπνοδωμάτια και μπάνιο στην περιοχή «Αραπάκι», Παρθενόπης 18.
Πληροφορίες τηλ. 6944209883 και σταθ. 22410/30507 κ. Θόδωρο
14892-30/7

ΠΕΡΙΟΧΗ ΣΤΑΔΙΟΥ ΔΙΑΓΟΡΑ
ΕΠΙ ΤΗΣ ΚΟΔΡΙΓΚΤΩΝΟΣ
για παραθερισμό
ΕΝΟΙΚΙΑΖΟΝΤΑΙ
επιπλωμένα διαμερίσματα για ολιγοήμερη ή πολυήμερη διαμονή
Πληροφορίες τηλ. 22410/31756
Τ8091-12/8

ΖΗΤΕΙΤΑΙ
ΝΟΣΗΛΕΥΤΡΙΑ- ΒΟΗΘΟΣ Ή ΝΟΣΗΛΕΥΤΗΣ - ΒΟΗΘΟΣ
με άδεια ασκήσεως επαγγέλματος για εργασία σε ευρωπαϊκό πρόγραμμα σε νησί της Δωδεκανήσου.
Πληροφορίες τηλ. 6948067660
X6026-6/8

ΜΕΓΑΛΗ ΕΥΚΑΙΡΙΑ ΣΤΗΝ ΚΡΕΜΑΣΤΗ!!!
ΠΩΛΟΥΝΤΑΙ σε τιμές ΣΟΚ!!!
Αυτόνομες μεζονέτες 120 τ.μ., σούπερ λουξ κατασκευής, με ενδοδαπέδια θέρμανση, ιδιωτικό πάρκινγκ, κ.α.
Στο Γεννάδι εξωτικές κατοικίες 80 τ.μ., σούπερ λουξ κατασκευής στις χαμηλότερες τιμές της αγοράς.
Πληρ. ΝΕΟΚΑΤΑΣΚΕΥΑΣΤΙΚΗ ΡΟΔΟΥ ΤΗΛ. 22410/63358 κιν. 6937163244
ΠΡΟΣΟΧΗ!!!
Οι προσφορές ισχύουν έως 31 Αυγούστου 2006
Περιορισμένος αριθμός ακινήτων
Τ8024-31/8

ΖΗΤΟΥΝΤΑΙ
ΑΠΟ ΤΗ ΜΕΤΑΦΟΡΙΚΗ ΕΤΑΙΡΕΙΑ «ΑΦΟΙ ΚΑΣΟΥΔΑΚΗ»
1. ΥΠΑΛΛΗΛΟΣ ΓΡΑΦΕΙΟΥ που να γνωρίζει computer
2. ΟΔΗΓΟΙ ΜΕ ΔΙΠΛΩΜΑ Γ' ΚΑΤΗΓΟΡΙΑΣ &
3) ΕΡΓΑΤΕΣ
Πληροφορίες τηλ. 22410/63521 και 6936576383
X6023-13/8

ΠΡΟΣΟΧΗ!!!
Ενοικιάζονται δύο καταστήματα στην ωραιότερη πλατεία της Παλιάς Πόλης, πλατεία Εβραίων Μαρτύρων, λόγω συνταξιοδότησης.
Πληροφορίες τηλ. 22410/23131 και 6932743931
5400-13/8

πωλήσεις

ΠΩΛΕΙΤΑΙ οικόπεδο 2520 τ.μ., στο Παραδείσι, περιοχή Ατσιγγάνικα. Τιμή 50.000 ευρώ. Πληροφορίες τηλ. 20021
X5992-31/8

ΠΩΛΟΥΝΤΑΙ επαγγελματικοί χώροι, στην οδό Βενέζη (δίπλα στο Ροδίων Παιδεία): α) Καταστήματα: για οποιαδήποτε χρήση επαγγελματική των 62τ.μ., και 125τ.μ., β) Γραφεία - Ιατρεία των 62 τ.μ. και 125τ.μ. γ) Αποθήκες των 62τ.μ. και 125τ.μ. Δεκτά δάνεια. Πηρ. Κάλλιστος Διακογεωργίου, τηλ. 22410/78501 και 22410/29318
X5999-31/8

ΠΩΛΟΥΝΤΑΙ στην παραλία Κιοτάρι μεζονέτες, ημιτελής και τελειωμένες των 80τ.μ και 110τ.μ. σε 1000τ.μ. οικόπεδο σε κατασκευή πολυτελή. Δεκτά δάνεια. Πληρ. Διακογεωργίου Κάλλιστος. Πληροφορίες τηλ. 22410/29318 και 22410/78501
X5999-31/8

ΕΥΚΑΙΡΙΑ! **ΠΩΛΟΥΝΤΑΙ** λόγω αναχώρησης καναπές - κρεβάτι NEOSET και πολυθρόνα, βιβλιοθήκη μεγάλη NEOSET, έπιπλο στέρεο, έπιπλο TV ΙΚΕΑ, καρέκλα γραφείου GAUTIER, μεταλλικό κρεββάτι NEOSET, καθρέφτης και σιφινιέρα cocomat, γραφείο και βιβλιοθήκη NEOSET όλα μαζί 200 ευρώ ή και μεμονωμένα.Πληροφορίες τηλ. 6948550102 και 6937478124
14905-1/8

ΠΩΛΟΥΝΤΑΙ στην Κρεμαστή διαμερίσματα μεζονέτες στον παραλιακό δρόμο Κρεμαστής των 60τ.μ. και μεζονέτες των 120τ.μ. με αυλή, πολυτελής κατασκευή. Δάνεια δεκτά. Πληρ. Διακογεωργίου Κάλλιστος τηλ. 22410/29318 και 22410/78501
X5999-31/8

ΠΩΛΟΥΝΤΑΙ χαλιά αξίας, σε τιμή ευκαιρίας, λόγω αναχώρησης. Πληροφορίες τηλ. 22410/96542 και 6938421716
13791-6/8

ΠΩΛΕΙΤΑΙ
σαλόνι, αποτελούμενο από δύο καναπέδες, τετραθέσιο και τριθέσιο, τα δύο τραπεζάκια τους, κρυσταλλιέρα δύο τεμαχίων και βάση τηλεόρασης.
Πληρ. τηλ. 6977391764
5411-4/8

ΠΩΛΕΙΤΑΙ
διαμέρισμα 50 τ.μ., επιπλωμένο, στο Ροδίνι 90.000 ευρώ.
Πληρ. τηλ. 2105913621
X5988-6/8

ΠΩΛΟΥΝΤΑΙ
χαλιά, κιλίμια, χειροποίητα, παλαιά, συλλεκτικά και λίγα βάζα πιάτα του «ΙΚΑΡΟΥ».
Πληροφορίες τηλ. 6976321287 και 6942851737
13750-25/8

ΠΩΛΕΙΤΑΙ
ΚΟΠΑΔΙ
στην Κάρπαθο, 400-450 αίγες, 40 ευρώ η κάθε μία.
Πληρ. τηλ.6979631652
14837-2/8

ΠΩΛΟΥΝΤΑΙ
επιπλωμένα διαμερίσματα, επί της λεωφόρου Καμείρου - Θεολόγος, πλησίον ξενοδοχείου «ΝΤΟΡΕΤΑ» με οικόπεδο 2500 τ.μ., εντός σχεδίου πόλεως. Τιμή λογική.
Πληρ. τηλ. 22410/93596 και 6977287473
13706-2/8

αυτοκίνητα

ΠΩΛΕΙΤΑΙ μηχανή HONDA BROS 650 c.c., χρώματος μπλε μεταλλικό, σε άριστη κατάσταση, 1.500,00 ευρώ. Πληρ. τηλ. 6973470208
13721-2/8

ΠΩΛΕΙΤΑΙ
BMW 518 σε πολύ καλή κατάσταση ατρακάριστο, Βιβλίο σέρβις, μέσα από BMW, full extra, ηχοσύστημα σε τιμή ευκαιρίας.
Πληρ. τηλ. 22410/20091 κιν. 6934593423
14992-9/8

ΠΩΛΕΙΤΑΙ
ΣΚΑΦΟΣ FLECHER 5.5μ., 115 ίππου μηχανή με τρέιλερ, full extra, 55 μίλια ταχύτητα. Δεκτός κάθε έλεγχος. Τιμή ευκαιρίας.
Πληρ. τηλ. 22410/20091 και κιν. 6934593423
14992-9/8

ΑΓΟΡΑΖΟΥΜΕ
ΜΕΤΑΧΕΙΡΙΣΜΕΝΑ
ΑΥΤΟΚΙΝΗΤΑ
ΤΟΙΣ
ΜΕΤΡΗΤΟΙΣ
ΜΟΝΤΕΛΑ 1999
έως σήμερα
Τηλ. 22410 - 60500
X6017-31/8

ΚΤΙΡΙΟ Α.Ε.
ΠΩΛΗΣΕΙΣ ΑΚΙΝΗΤΩΝ
- Διαμέρισμα 105 τ.μ. τρίτου ορόφου στην οδό Δενδρινού 2 β.
- Διαμερίσματα 118 και 122 τ.μ. δευτέρου και τρίτου ορόφου αντίστοιχα, στην οδό Μιχαήλ Πετρίδη.
Με αποκλειστικές θέσεις στάθμευσης το καθένα - αποθήκη στο υπόγειο.
ΠΛΗΡΟΦΟΡΙΕΣ
ΑΝΑΣΤΑΣΙΟΣ ΑΤΣΙΔΗΣ
Στεφάνου Καζούλη 74 - Ρόδος
Τηλ. 22410/28616 - FAX 22410/37848 - Κιν. 6947373651
X6005-31/8

ΞΥΛΟΥΡΓΙΚΕΣ ΕΡΓΑΣΙΕΣ ΛΕΝΤΑΚΗΣ ΜΑΝΩΛΗΣ

- Εντοιχιζόμενες Κουζίνες
- Κουφώματα
- Πόρτες
- Ντουλάπες
Τηλ. (22410)60601 και 6973933733, Ηλιούπολη Αναλήψεως
13799-3/9

ΨΥΧΟΕΡΕΥΝΗΤΡΙΑ
ΚΡΗΤΙΚΟΥ ΒΑΣΙΛΕΙΑ

Προβλέψεις για το μέλλον ικανοποιητικές. Βοήθεια για κάθε θέμα που σας απασχολεί με κάθε εχεμύθεια
ΟΜΗΡΟΥ 65 Π. ΠΟΛΗ
Τηλ. 74440 - 67602,6972157586, 8-1π.μ. — 4-8μ.μ.
Τ8078-8/8

ΟΙΚΟΔΟΜΙΚΕΣ ΕΠΙΧΕΙΡΗΣΕΙΣ
ΔΙΑΚΟΓΕΩΡΓΙΟΥ ΚΑΛΛΙΣΤΟΣ
ΕΘΝ.ΑΝΤΙΣΤΑΣΕΩΣ 11 (πρώην Αννης Μαρίας)
ΠΩΛΗΣΕΙΣ ΔΙΑΜΕΡΙΣΜΑΤΩΝ - ΚΑΤΑΣΤΗΜΑΤΑ - ΑΠΟΘΗΚΕΣ - ΑΝΤΑΛΛΑΓΕΣ ΑΚΙΝΗΤΩΝ - ΑΓΟΡΕΣ ΟΙΚΟΠΕΔΩΝ ΑΝΑΛΑΜΒΑΝΟΥΜΕ ΑΝΤΙΠΑΡΟΧΕΣ
ΠΩΛΟΥΝΤΑΙ διαμερίσματα λουξ κατασκευής με απεριόριστη θέα. Τα διαμερίσματα διαθέτουν θωρακισμένες πόρτες, εντοιχισμένες κουζίνες, ντουλάπες εντοιχισμένες, νιπτήρα με ντουλάπι, κεντρική θέρμανση αυτόνομη - ανοιγόμενα ανακλινόμενα κουφώματα με διπλά τζάμια, σίτες ρολά - υδραυλικό ασανσέρ, τριφασικό ρεύμα. Ολοι οι χώροι σπατουλαριστοί, εσωτερικές πόρτες MDF με σχέδιο.
ΔΙΑΜΕΡΙΣΜΑΤΑ ΕΠΙ ΤΗΣ:
1) ΠΩΛΟΥΝΤΑΙ διαμερίσματα επί της οδού Χαραλάμπους στο πάρκο, των 105, 125τ.μ., διαμερίσματα τριάρια - τεσσάρια.
2) ΟΙΚΟΔΟΜΗ υπό ανέγερση επί της οδού Κ. Παλαιολόγου και Θεοτοκοπούλου διαμερίσματα 2άρια, 3άρια, 4άρια καταστήματα.
3) ΕΠΙ της οδού Μ. Κων/νου - Κ. Παλαιολόγου, γραφείο - ιατρείο 70τ.μ.
4) ΑΠΟΘΗΚΕΣ
Πλησίον Στ. Κωτιάδη 120τ.μ., λ. Καλλιθέας (Καρακόνερο) 80-300 τ.μ.
5) ΠΩΛΟΥΝΤΑΙ στην παραλία Κιοτάρι μεζονέτες, ημιτελής και τελειωμένες των 80τ.μ. και 110τ.μ. σε 1000 τ.μ. οικόπεδο, πολυτελούς κατασκευής.
✓ Οι πωλήσεις μπορούν να γίνουν και με όλα τα δάνεια τραπεζών και οργανισμών
✓ Αναλαμβάνουμε ΑΝΤΙΠΑΡΟΧΕΣ και ΑΓΟΡΕΣ ΟΙΚΟΠΕΔΩΝ
✓ Δεχόμαστε ανταλλαγές ακινήτων
ΔΙΑΚΟΓΕΩΡΓΙΟΥ ΚΑΛΛΙΣΤΟΣ
Τηλ. 22410/29318 - 22410/78501- FAX.22410/34598 - 22410/78502
X5999-31/8

Στο ξενοδοχείο OPERA HOUSE Σύμη
ΕΝΟΙΚΙΑΖΕΤΑΙ αίθουσα
για 450 άτομα για συνέδρια, γάμους και βαπτίσια.
Πληροφορίες:22460-72034, Fax.: 22460-72035
13662-2/8

ΠΩΛΟΥΝΤΑΙ
ΜΟΝΟ ΑΠΟ ΤΟ ΓΡΑΦΕΙΟ ΜΑΣ
• Σας παρακαλούμε να συγκρίνετε τις δικές μας τιμές με όλες τις άλλες
1) Οικόπεδο 2.000 τ.μ. εντός Ζώνης σχεδίου πόλεως Ρόδου με θέα θάλασσα και με άδεια.
2) Γκαρσονιέρες ετοιμοπαράδοτες πλησίον Μόντε Σμιθ με την φανταστικότερη θέα.
3) Μαγαζί 200 τ.μ. εντός πόλεως με θέα θάλασσα από όλες τις πλευρές.
4) Γραφεία με την καταπληκτικότερη θέα.
5) Οικία 2όροφη 75 τμ. στην Παλιά Πόλη
6) Οικία 190 τ.μ. με αυλή στην Παλιά Πόλη
7) Μαγαζί γωνιακό εντός πόλεως με τεράστιες βεράντες
8) Οικόπεδο 200 τ.μ. εντός πόλεως πολύ καλή τιμή.
9) Διαμερίσματα 3άρια και 4άρια υπό κατασκευή με φανταστική θέα λουξ κατασκευής
10) Οικία με 2 Δωμάτια, κουζίνα, τουαλέτα μοναχική μόνο 45.000 ευρώ.
11) Οικόπεδα 1.000 τ.μ., με άδεια ή και γιαπί στα Κοσκινού.
12) Οικόπεδα 1.500 τ.μ. με άδεια ή και σε μπετά στην Παστίδα.
13) Μονοκατοικία (ΒΙΛΑ) 300 τ.μ. με βοηθητικούς χώρους σε 3.000 τ.μ. οικόπεδο περιοχή ΙΞΙΑ.
14) Παλαιά 2όροφη οικία στο Νεοχώρι.
Γ. ΝΕΟΦΥΤΟΥ
ΞΑΝΘΟΥ 15 Α - ΤΗΛ. 21434
X6002-31/8

Ε/Γ - Ο/Γ ΠΡΩΤΕΥΣ απο 30/07/06 εως 30/09/06

ΔΕΥΤΕΡΑ			ΤΡΙΤΗ			ΤΕΤΑΡΤΗ			ΠΕΜΠΤΗ			ΠΑΡΑΣΚΕΥΗ			ΣΑΒΒΑΤΟ			ΚΥΡΙΑΚΗ		
ΛΙΜΑΝΙ	ΩΡΑ		ΛΙΜΑΝΙ	ΩΡΑ		ΛΙΜΑΝΙ	ΩΡΑ		ΛΙΜΑΝΙ	ΩΡΑ		ΛΙΜΑΝΙ	ΩΡΑ		ΛΙΜΑΝΙ	ΩΡΑ		ΛΙΜΑΝΙ	ΩΡΑ	
	ΑΦ	ΑΝ		ΑΦ	ΑΝ		ΑΦ	ΑΝ		ΑΦ	ΑΝ		ΑΦ	ΑΝ		ΑΦ	ΑΝ		ΑΦ	ΑΝ
ΠΑΡΑΜΟΝΗ ΣΤΟ ΛΙΜΑΝΙ ΤΗΣ ΡΟΔΟΥ			ΡΟΔΟ	-	13.00	ΚΑΛ/ΝΟ		08.30	ΣΥΜΗ		06.00	ΡΟΔΟ		13.00	ΚΩ		06.00	ΡΟΔΟ		08.30
			ΣΥΜΗ	14.40	15.00	ΚΩ	09.35	10.00	ΡΟΔΟ	07.40	08.45	ΣΥΜΗ	14.40	15.00	ΝΙΣΥΡΟ	07.30	07.45	ΤΗΛΟ	11.30	11.45
			ΤΗΛΟ	17.00	17.15	ΝΙΣΥΡΟ	11.30	12.00	ΚΑΣΤ/ΖΟ	13.15	13.30	ΤΗΛΟ	17.00	17.15	ΤΗΛΟ	09.00	09.15	ΝΙΣΥΡΟ	13.00	18.00
			ΝΙΣΥΡΟ	18.30	18.45	ΤΗΛΟ	13.15	13.45	ΡΟΔΟ	18.15	Δ	ΝΙΣΥΡΟ	18.30	18.45	ΣΥΜΗ	11.15	11.35	ΤΗΛΟ	19.15	19.30
			ΚΩ	20.15	20.30	ΣΥΜΗ	15.45	16.15				ΚΩ	20.15	Δ	ΡΟΔΟ	13.15	15.00	ΣΥΜΗ	21.30	21.45
			ΚΑΛ/ΝΟ	21.35	Δ	ΡΟΔΟ	17.55	18.30							ΚΑΣΤ/ΖΟ	19.30	20.00	ΡΟΔΟ	23.30	Δ
						ΣΥΜΗ	20.10	Δ							ΡΟΔΟ	00.30	Δ			

ΠΑΡΑΤΗΡΗΣΕΙΣ: 1. ΣΕ ΠΕΡΙΠΤΩΣΗ ΠΟΥ ΥΠΑΡΞΟΥΝ ΤΡΟΠΟΠΟΙΗΣΕΙΣ ΣΤΙΣ ΩΡΕΣ ΑΝΑΧΩΡΗΣΗΣ ΤΩΝ ΠΛΟΙΩΝ BLUE STAR 2 & ΑΝΘΗ ΜΑΡΙΝΑ ΑΠΟ ΚΩ. ΘΑ ΕΠΑΝΕΛΘΟΥΜΕ ΜΕ ΝΕΟ ΠΡΟΓΡΑΜΜΑ ΠΟΥ ΘΑ ΠΡΟΣΑΡΜΟΖΕΤΑΙ ΣΤΙΣ ΑΝΤΑΠΟΚΡΙΣΕΙΣ ΤΩΝ ΑΝΩΤΕΡΩ ΠΛΟΙΩΝ.
2. ΣΕ ΠΕΡΙΠΤΩΣΗ ΚΑΘΥΣΤΕΡΗΜΕΝΗΣ ΑΦΙΞΗΣ ΤΟΥ BLUE STAR 2 ΚΑΙ ΤΟΥ ΑΝΘΗ ΜΑΡΙΝΑ ΣΤΗΝ ΚΩ, ΤΟ Ε/Γ - Ο/Γ ΠΡΩΤΕΥΣ ΘΑ ΑΝΑΧΩΡΕΙ ΜΕΤΑ ΤΗΝ ΑΦΙΞΗ ΤΟΥ BLUE STAR 2 & ΤΟΥ ΑΝΘΗ ΜΑΡΙΝΑ ΠΡΟΚΕΙΜΕΝΟΥ ΝΑ ΕΠΙΤΥΓΧΑΝΕΤΑΙ Η ΑΝΤΑΠΟΚΡΙΣΗ.

Ε/Γ - Ο/Γ ΣΥΜΗ απο 31/05/2006 ΕΩΣ 30/09/2006

ΔΕΥΤΕΡΑ			ΤΡΙΤΗ			ΤΕΤΑΡΤΗ			ΠΕΜΠΤΗ			ΠΑΡΑΣΚΕΥΗ			ΣΑΒΒΑΤΟ			ΚΥΡΙΑΚΗ		
ΛΙΜΑΝΙ	ΩΡΑ		ΛΙΜΑΝΙ	ΩΡΑ		ΛΙΜΑΝΙ	ΩΡΑ		ΛΙΜΑΝΙ	ΩΡΑ		ΛΙΜΑΝΙ	ΩΡΑ		ΛΙΜΑΝΙ	ΩΡΑ		ΛΙΜΑΝΙ	ΩΡΑ	
	ΑΦ	ΑΝ		ΑΦ	ΑΝ		ΑΦ	ΑΝ		ΑΦ	ΑΝ		ΑΦ	ΑΝ		ΑΦ	ΑΝ		ΑΦ	ΑΝ
ΡΟΔΟ		09.00	ΡΟΔΟ		09.00	ΣΥΜΗ		09.00	ΡΟΔΟ		09.00	ΣΥΜΗ		06.00	ΣΥΜΗ		06.00	ΡΟΔΟ		09.00
ΠΑΝ/ΤΗ	10.50	12.00	ΠΑΝ/ΤΗ	10.50	12.00	ΡΟΔΟ	10.50	Δ	ΠΑΝ/Τ	10.50	12.00	ΡΟΔΟ	07.50	09.00	ΡΟΔΟ	07.50	09.00	ΠΑΝ/ΤΗ	10.50	12.00
ΣΥΜΗ	13.00	16.15	ΣΥΜΗ	13.00	16.15				ΣΥΜΗ	13.00	16.15	ΠΑΝ/ΤΗ	10.50	12.00	ΠΑΝ/ΤΗ	10.50	12.00	ΣΥΜΗ	13.00	15.45
ΡΟΔΟ	18.05	Δ	ΡΟΔΟ	18.05	18.30				ΡΟΔΟ	18.05	18.30	ΣΥΜΗ	13.00	16.15	ΣΥΜΗ	13.00	16.15	ΡΟΔΟ	17.35	Δ
			ΣΥΜΗ	20.20	Δ				ΣΥΜΗ	20.20	Δ	ΡΟΔΟ	18.05	18.30	ΡΟΔΟ	18.05	Δ			
												ΣΥΜΗ	20.20	Δ						

Υ/Γ ΑΙΓΛΗ απο 15/05/06 εως 31/10/06

ΔΕΥΤΕΡΑ			ΤΡΙΤΗ			ΤΕΤΑΡΤΗ			ΠΕΜΠΤΗ			ΠΑΡΑΣΚΕΥΗ			ΣΑΒΒΑΤΟ			ΚΥΡΙΑΚΗ		
ΛΙΜΑΝΙ	ΩΡΑ		ΛΙΜΑΝΙ	ΩΡΑ		ΛΙΜΑΝΙ	ΩΡΑ		ΛΙΜΑΝΙ	ΩΡΑ		ΛΙΜΑΝΙ	ΩΡΑ		ΛΙΜΑΝΙ	ΩΡΑ		ΛΙΜΑΝΙ	ΩΡΑ	
	ΑΦ	ΑΝ		ΑΦ	ΑΝ		ΑΦ	ΑΝ		ΑΦ	ΑΝ		ΑΦ	ΑΝ		ΑΦ	ΑΝ		ΑΦ	ΑΝ
ΣΥΜΗ		07.30	ΣΥΜΗ		07.30	ΡΟΔΟ		09.00	ΡΟΔΟ		09.00	ΡΟΔΟ		14.30	ΡΟΔΟ		09.00	ΣΥΜΗ		07.30
ΡΟΔΟ	08.30	09.00	ΡΟΔΟ	08.30	09.00	ΣΥΜΗ	10.00	10.15	ΣΥΜΗ	10.00	10.15	ΣΥΜΗ	15.30	16.30	ΣΥΜΗ	10.00	10.15	ΡΟΔΟ	08.30	09.00
ΣΥΜΗ	10.00	10.15	ΣΥΜΗ	10.00	10.15	ΡΟΔΟ	11.15	14.30	ΡΟΔΟ	11.15	14.30	ΡΟΔΟ	17.30	Δ	ΡΟΔΟ	11.15	14.30	ΣΥΜΗ	10.00	16.00
ΡΟΔΟ	11.15	18.00	ΡΟΔΟ	11.15	14.30	ΣΥΜΗ	15.30	16.30	ΣΥΜΗ	15.30	16.30				ΣΥΜΗ

ΠΡΟΟΔΟΣ μικρές αγγελίες μικρές αγγελίες ΠΡΟΟΔΟΣ

ζητήσεις

ΖΗΤΕΙΤΑΙ οικόπεδο εντός σχεδίου για αγορά ή αντιπαροχή στις περιοχές Ιαλυσού - Κρεμαστής - Κοσκινού ή εντός σχεδίου στη Ρόδο. Πληρ. Διακογεωργίου Κάλλιστος. Τηλ. 22410/29318, 22410/78501
Χ5999-31/8

ΖΗΤΕΙΤΑΙ νέος για να εργαστεί ως σερβιτόρος ή βοηθός σερβιτόρος, που να μιλάει αγγλικά σε κεντρικό εστιατόριο, εντός πόλεως. Ωράριο απογευματινό. Πληρ. τηλ. 22410/31067
13770-1/8

ΖΗΤΕΙΤΑΙ κυρία εσωτερική, να προσέχει ηλικιωμένο, εντός πόλεως Ρόδου. Τηλ. 6974500240
14887-2/8

ΑΠΟ ΤΟ μπαρ -εστιατόριο «ΚΟΝΤΙΚΙ» ζητούνται μπάρμαν, σερβιτόροι και βοηθοί. Πληροφορίες τηλ. 22410/24272 και κινητό 6948113887. Για τις αιτήσεις σας από τις 10.00 το πρωί έως τις 17.00 το απόγευμα
5418-9/8

ΖΗΤΕΙΤΑΙ σερβιτόρος - σερβιτόρα, για εστιατόριο στην πόλη της Ρόδου. Ημερήσιο ωράριο. Πληροφορίες τηλ. 22410/22545
13767-1/8

ΖΗΤΕΙΤΑΙ σερβιτόρα και βοηθός σερβιτόρα για εστιατόριο στην Παλιά Πόλη. Πληρ. Τηλ. 6945990472
5428-7/8

ΖΗΤΕΙΤΑΙ σερβιτόρος για το εστιατόριο «ΙΑΣΩΝ» με γνώσεις α λα καρτ, επί της Γρίβα 70. Πληρ. τηλ. 22410/25809
13790-6/8

ΑΠΟ ΟΜΙΛΟ ΕΤΑΙΡΕΙΩΝ

ΖΗΤΕΙΤΑΙ

ΥΠΑΛΛΗΛΟΣ για τμήμα Γραμματειακής Υποστήριξης (τηλεφωνικό κέντρο - Υποδοχή). Ωράριο εργασίας: Καθημερινά από 8.30 π.μ. - 13.30 μ.μ. Απαραίτητη η αποστολή βιογραφικού σημειώματος στο fax 22410/31598
Χ6025-13/8

ΤΟ UNIVERSITY PRESS

ΖΗΤΑ

νέο και νέα για μόνιμη απασχόληση. Ωράριο σπαστό.
Τηλ. 22410/39009 και 22410/75032
Τ8027-10/8

ΑΠΟ ΤΑ ΣΟΥΠΕΡ ΜΑΡΚΕΤ ΣΠΑΝΟΣ

ΖΗΤΕΙΤΑΙ

ΜΑΓΕΙΡΑΣ και ΒΟΗΘΟΣ ΜΑΓΕΙΡΑ
Χ5990-12/8

ΖΗΤΕΙΤΑΙ

ΣΕΡΒΙΤΟΡΑ ΓΙΑ ΤΟ ΜΠΑΡ CHRISTOS GARDEN

ΠΛΗΡΟΦΟΡΙΕΣ ΤΗΛ. 22410/34191 και κιν. 6945/373806
13780-6/8

ΑΠΟ ΤΑ ΣΟΥΠΕΡ ΜΑΡΚΕΤ ΣΠΑΝΟΣ

ΖΗΤΟΥΝΤΑΙ

ΑΤΟΜΑ ΓΙΑ ΤΑ ΤΑΜΕΙΑ
(απόφοιτοι Λυκείου)
Χ5990-12/8

ΖΗΤΕΙΤΑΙ

ΚΟΠΕΛΑ έως 30 ετών, για άμεση πρόσληψη, στον τομέα της πώλησης σε πιτσαρία. Ωράριο βραδινό.
Πληρ. μόνο πρωινές ώρες στο τηλ. 22410/73990
Χ5978-5/8

ΤΟ ΠΡΑΚΤΟΡΕΙΟ «ΕΛΑΦΟΣ»

ΖΗΤΑ

ΣΥΝΕΡΓΑΤΕΣ ΓΙΑ ΤΗ ΣΤΕΛΕΧΩΣΗ ΥΠΟΚΑΤΑΣΤΗΜΑΤΩΝ

• Απαραίτητη η γνώση της γερμανικής και αγγλικής γλώσσας • Τυχόν προϋπηρεσία Θα ληφθεί σοβαρά υπ' όψιν

Παρακαλούμε οι ενδιαφερόμενοι να επικοινωνήσουν στο τηλ. 22410/43766 από Δευτέρα έως Σάββατο ή από 10.00π.μ. - 13.00 μ.μ. και από 18.00μ.μ.-20.30μ.μ.
Χ6027-31/8

ΞΕΝΟΔΟΧΕΙΟ BELVEDERE

ΖΗΤΑ

ΝΕΑΡΗ ΚΟΠΕΛΑ ΒΟΗΘΟ ΣΕΡΒΙΤΟΡΟΥ ΓΙΑ ΠΡΩΙΝΗ ΑΠΑΣΧΟΛΗΣΗ ΣΤΟ SNACK BAR με γνώσεις αγγλικής γλώσσας.
Πληροφορίες τηλ. 22410/89000
Χ5974-30/7

ΠΩΛΟΥΝΤΑΙ

ελαφρώς μεταχειρισμένα αυτοκίνητα παντός τύπου ΙΧ επιβατικά, αγροτικά, επαγγελματικά, φορτηγά, ψυγεία

• Ετοιμοπαράδοτα ή κατόπιν παραγγελίας.
• Παρέχουμε πιστοποιητικό ελέγχου καλής λειτουργίας. Εγγύηση ΤΖΙΩΡΑΣ.
Πώληση κονδρική - λιανική
• Παράδοση στο χώρο σας

ΤΖΙΩΡΑΣ SMART CENTER

Σημείο εξυπηρέτησης:
13ο χλμ. Ρόδου-Αεροδρομίου,
τηλ.22410-98188, 82222, 69135
Χ6017-31/8

ΚΑΤΑΣΚΕΥΑΣΤΙΚΗ - ΕΜΠΟΡΙΚΗ ΕΤΑΙΡΕΙΑ ΣΤΗ ΡΟΔΟ

ΖΗΤΑ

ΜΗΧΑΝΟΛΟΓΟ ΜΗΧΑΝΙΚΟ ή **ΗΛΕΚΤΡΟΛΟΓΟ ΜΗΧΑΝΙΚΟ** απόφοιτο Πολυτεχνείου ή ΤΕΙ.

• Επιθυμητά προσόντα:
- Γνώση Η/Υ autocad
- Εμπειρία στις κατασκευές
- Γνώση της αγγλικής γλώσσας
- Δίπλωμα οδήγησης
- Χωρίς στρατιωτικές υποχρεώσεις

• **ΥΔΡΑΥΛΙΚΟ ΤΕΧΝΙΤΗ**, θα προτιμηθούν οι έχοντες άδεια εγκαταστάτη Α ή Β τάξης, δίπλωμα οδήγησης απαραίτητο.
• **ΕΡΓΟΔΗΤΟ** με εμπειρία για μόνιμη συνεργασία, με δίπλωμα οδήγησης
• **ΥΠΕΥΘΥΝΟ ΑΠΟΘΗΚΗΣ** με γνώσεις μηχανογραφημένης αποθήκης, δίπλωμα οδήγησης - γνώση Η/Υ (ωράριο 07.30-16.00 Δευτ. - Σάββατο

Παρακαλούνται οι ενδιαφερόμενοι να επικοινωνούν στο τηλ. 22410/66551 ώρες καταστημάτων
Χ5986-3/8

ΖΗΤΟΥΝΤΑΙ

άμεσα διανομείς για μόνιμη πενθήμερη πρωινή απασχόληση σε φαρμακαποθήκη

ΑΠΑΙΤΟΥΜΕΝΑ ΠΡΟΣΟΝΤΑ:

• Ελληνική υπηκοότητα
• Ηλικία 20-28 ετών
• Απολυτήριο στρατού
• Απολυτήριο γυμνασίου ή λυκείου
• Δίπλωμα μοτοποδηλάτου & αυτοκινήτου

Κατάθεση βιογραφικών από Δευτέρα έως Παρασκευή και ώρες 10.00-15.00 στη διεύθυνση:
MEDIQUICK Α.Ε., Μάρκου Μαλλιαράκη 22 - Ρόδος (πάροδος Καναδά) κ. Κώστα
Τ8175-11/8

διάφορα

ΥΔΡΑΥΛΙΚΑ ΚΑΛΟΡΙΦΕΡ

Γιάννης - ο - Ατλάσης
ΕΓΚΑΤΑΣΤΑΣΕΙΣ
• ΣΥΝΤΗΡΗΣΕΙΣ
• ΑΝΑΚΑΙΝΙΣΕΙΣ
Πληροφορίες τηλ. 29898 & κιν. 6973610779
13781-31/8

ΖΗΤΕΙΤΑΙ κοπέλα για καφενείο - καφετέρια. Ωράριο εργασίας απόγευμα - βράδυ, εντός Ρόδου. Πληροφορίες τηλ. 22410/26504 και 6945343616
13766-1/8

ΖΗΤΕΙΤΑΙ κοπέλα εσωτερική, να μιλάει ελληνικά για να προσέχει γιαγιά. Προσφέρονται 2 ρεπό απογευματινά και τις υπόλοιπες μέρες 2ωρη άδεια. Μισθός ικανοποιητικός. Πληρ. τηλ.6947044142 και 22410/68183
ΓΔ-2/8

ΖΗΤΕΙΤΑΙ σερβιτόρος που να μιλάει ξένες γλώσσες και άπταιστα ελληνικά για εστιατόριο - καφετέρια στο Ματράκι, ο οποίος να διαθέτει προϋπηρεσία σε αντίστοιχα μαγαζιά εποχιακού τύπου. Πληρ. τηλ. 6972253826
Τ8116-6/8

ΕΛΑΙΟΧΡΩΜΑΤΙΣΤΗΣ

ΑΝΑΛΑΜΒΑΝΩ ΠΑΝΤΟΣ ΕΙΔΟΥΣ ΒΑΨΙΜΑΤΑ - ΜΟΝΩΣΕΙΣ - ΣΤΕΓΑΝΩΣΕΙΣ - ΤΟΠΟΘΕΤΗΣΕΙΣ ΚΕΡΑΜΙΔΙΩΝ ΚΑΙ ΠΕΡΚΟΛΕΣ ΠΑΝΤΟΣ ΣΧΕΔΙΟΥ. Τιμές λογικές - Ταχεία εξυπηρέτηση.
ΠΛΗΡΟΦΟΡΙΕΣ τηλ. 22410/67317, 6938343356, 6937534574 κ. Χρήστο
13681-10/8

ΜΟΝΩΣΕΙΣ

26 ΧΡΟΝΙΑ!

ΑΡΧΩΝ ΣΑΜΑΡΤΖΗΣ

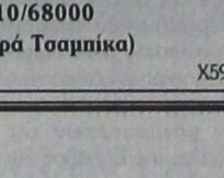

Πληροφορίες τηλ. 22410/ 23030- 22410/20021 και 6947374732
Χ5992-31/8

ΑΝΩΝΥΜΗ ΕΜΠΟΡΙΚΗ ΕΤΑΙΡΕΙΑ

ΖΗΤΑ να προσλάβει
ΥΠΕΥΘΥΝΟ ΛΟΓΙΣΤΗΡΙΟΥ

Ο υποψήφιος θα πρέπει να έχει πτυχίο ΑΕΙ οικονομικής κατεύθυνσης, καλή γνώση της **Φορολογικής Νομοθεσίας** και του **Ελληνικού Λογιστικού Σχεδίου.** Προϋπηρεσία σε ανάλογη θέση καθώς και δικαίωμα υπογραφής απαραίτητα.

Για περισσότερες πληροφορίες και αποστολή βιογραφικού επικοινωνήστε μαζί μας στο 22410/68000 (κα Καλαμαρά Τσαμπίκα)
Χ5966-1/8

ACE
The helpful place.

Η ACE κατέχει παγκοσμίως ηγετική θέση στον χώρο πολυκαταστημάτων και των D.I.Y. Εχει 5.500 καταστήματα σε 72 χώρες του κόσμου και με ετήσιες πωλήσεις που φθάνουν τα 15 δις ευρώ. Εργασία στην ACE σημαίνει ταυτόχρονα και συμμετοχή στην επιτυχία σε μια θέση που σας ταιριάζει

Για το κατάστημα της Ρόδου

ΖΗΤΑΜΕ ΠΡΟΣΩΠΙΚΟ

- **Διευθυντή Καταστήματος (Κωδ ΔΚΑ)** Γνώσεις σε Χρώματα, εργαλεία, είδη κηπουρικής, υδραυλικά, ηλεκτρολογικά, αξεσουάρ μπάνιου, είδη σπιτιού, έπιπλα, αξεσουάρ αυτοκινήτου, δομικά υλικά κ.ά.Προϋπηρεσία σε ανάλογη θέση θα ληφθεί υπόψιν. Εκπληρωμένη στρατιωτική θητεία. Επιπλέον προσόντα Πτυχιούχος, με άριστη ικανότητα επικοινωνίας, επαγγελματισμός, γνώσεις Αγγλικών, χρήση Η/Υ.
- **Υπάλληλοι Γραφείου (Κωδ. ΥΓΑ)** Χειριστές Η/Υ με γνώσεις Γραμματείας-Τιμολόγησης-Εισαγωγές-Πληροφοριακό σύστημα (E.R.P.). Προϋπηρεσία σε ανάλογη θέση.
- **Ταμίες - Πωλητές (Κωδ. ΤΠΑ)** Προϋπηρεσία, Γνώσεις Ταμείου Η/Υ, Ευγενικές με άψογη συμπεριφορά και εξυπηρέτηση προς τους πελάτες

Στείλτε Βιογραφικό έως 31/Ιουλίου/06 στο FAX 22410-0-30270 ή στην διεύθυνση Τ.Θ. 178, Ρόδος ή στο email: greece@mail.acehardware.com

MAXI DIA %

Η MAXI DIA % του Ομίλου CARREFOUR No1 στην Ευρώπη και No 2 παγκοσμίως με 4400 DIA καταστήματα σε όλο τον κόσμο και 360 καταστήματα στην Ελλάδα ζητά για το νέο υπερκατάστημα της Ρόδου.

- **Διευθυντή Καταστήματος (Κωδ ΔΚΔ)** Εμπειρία τουλάχιστον 3 ετών σε αντίστοιχη θέση στο λιανεμπόριο. Απολυτήριο Λυκείου (Πτυχίο Ανώτερης/τατης σχολής θα θεωρηθεί επιπρόσθετο προσόν). Γνώση αγγλικής γλώσσας. Γνώση Η/Υ (MS Office). Διοικητική και οργανωτική ικανότητα, άνεση στην επικοινωνία, αποδεδειγμένη ικανότητά στην επίτευξη στόχων.
- **Υπάλληλοι Γραφείου (Κωδ. ΥΓΔ)** Χειριστές Η/Υ με γνώσεις Γραμματείας-Πληροφοριακό σύστημα (E.R.P.). Προϋπηρεσία σε ανάλογη θέση.
- **Ταμίες - Πωλητές (Κωδ. ΤΠΔ)** Προϋπηρεσία, Γνώσεις Ταμείου Η/Υ, Ευγενικές με άψογη συμπεριφορά και εξυπηρέτηση προς τους πελάτες

Στείλτε Βιογραφικό έως 31/Ιουλίου/06 στο FAX 22410-0-30270 ή στην διεύθυνση Τ.Θ. 178, Ρόδος ή στο email: carrefour@mail.gr
Χ256-31/7

TZIORAS SMART CENTERS

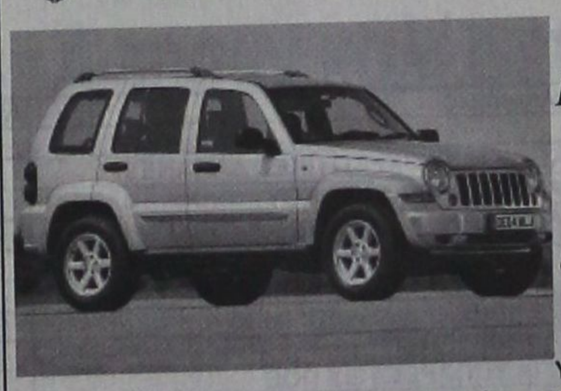

Μια πρόταση για όλους τους επαγγελματίες

Η ΤΖΙΩΡΑΣ ΙΩΑΝΝΗΣ & ΥΙΟΙ Ο.Ε. σας ανοίγει δρόμο με τις μακροχρόνιες μισθώσεις αυτοκινήτων γρήγορα και σωστά, προσφέροντάς σας περισσότερα πλεονεκτήματα.
ΕΠΩΦΕΛΗΘΕΙΤΕ ΤΩΡΑ από τα δυναμικά μας προγράμματα και αποκτήστε το αυτοκίνητο που επιθυμείτε για σας και για το στόλο της εταιρίας σας.

8 σημαντικοί λόγοι που σας συμφέρουν!

1. **Το 100% των μισθωμάτων** μπαίνουν στα έξοδα της επιχείρησής σας
2. **Εχετε φορολογική απαλλαγή** από τα τεκμήρια αγοράς (πόθεν έσχες)
3. **Αποκτάτε αυτοκίνητο χωρίς προκαταβολή** διατηρώντας το κεφάλαιό σας
4. **Πλήρη απαλλαγή από κόστος συντήρησης**
5. **Εχετε πάντα καινούριο αυτοκίνητο.** Με τη λήξη της μίσθωσης μπορείτε να το αντικαταστήσετε
6. **Αποδέσμευση κεφαλαίων** που θα θέλατε για την αγορά του αυτοκινήτου, αξιοποιώντας τα σε άλλους παραγωγικούς τομείς
7. **Εχετε κεφαλαιακή ρευστότητα** αφού μπορείτε να πουλήσετε το αυτοκίνητο και να το εκμισθώσετε πάλι (Lease back)
8. **Εξοικονόμηση χρόνου και χρήματος** για σας και την επιχείρησή σας.

Γιατί να αγοράσετε αυτοκίνητο όταν μπορείτε να το ενοικιάσετε;

Σημείο εξυπηρέτησης: 13ο χλμ. Ρόδου-Αεροδρομίου,
τηλ.22410-98188, 82222, 69135

Χ6017-31/8



ΚΤΗΜΑΤΟΜΕΣΙΤΙΚΟ ΓΡΑΦΕΙΟ

ΑΙΓΑΙΟΚΤΗΜΑΤΙΚΗ

ΠΩΛΟΥΝΤΑΙ

- ΔΙΑΜΕΡΙΣΜΑΤΑ-ΜΟΝ/ΚΙΕΣ (ΔΔ) = ΔΑΝΕΙΑ ΔΕΚΤΑ

ΔΙΑΜΕΡΙΣΜΑΤΑ

-46τμ μετ/σμένο (υπ.με αυλή1υπν) Υψηλάντου 50.000Ε
-48τμ καινούργιο(ισόγ.με αυλή) Κορακόνερο 110.000Ε (ΔΔ)
-50τμ καινούργιο στο Νιοχώρι 100.000Ε (ΔΔ)
-55τμ καινούργιο στο Νιοχώρι 110.000 Ε (ΔΔ)
--60τμ καιν/ργιο (β΄ορ,1υπν) Ιαλυσό 110.000Ε (ΔΔ)
-60τμ (σοφίτα) καινουργια στην Ιαλυσό 70.000 Ε
-74τμ μετ/νο (ημ/γειο) κοντά Πατρ Αθηναγόρα 80.000Ε
-75τμ καινούργιο στο Κορακόνερο 150.000 Ε
-78τμ καινούργιο (ισόγειο) Κορακόνερο 175.000Ε (ΔΔ)
-82τμ καιν/ργιο (,2 υπν)Αραπάκι 150.000Ε
-82τμ καινούργιο (2υπν) ισόγειο στ΄Αφάντου 88.000Ε
-82τμ μετακ/σμένο (υπ) στην Ακαδημία 100.000Ε
-85τμ καινούργιο στ' Αφάντου 130.000(ΔΔ)
-86τμ καιν/ργιο (3υπν) στην Ιαλυσό 155.000Ε (ΔΔ)
-87τμ καιν/ργιο (2υπν)Τρεις 166.000Ε (ΔΔ)
-87τμ μετ/νο (2υπν) κοντα στη Θεμ Σοφούλη 95.000(ΔΔ)
-89τμ καινούργιο λούξ (α΄ορ) Μιχ Πετρίδη 180.000Ε (ΔΔ)
-97τμ (2υπν)και 84τμ απ/κη στην Κένεντυ με απερ/στη θέα 250.000Ε (ΔΔ)
-98τμ (2υπν) καινούργιο οροφοδιαμέρισμα Ανάληψη 185.000Ε (ΔΔ)
-100τμ καινούργιο ορ/σμα (3υπν)Κορακόνερο 210.000Ε (ΔΔ)
-102τμ καιν/ργιο (3υπν) Μίρα Μάρε (γκαράζ-2WC-απ/κη) 205.000Ε (ΔΔ)
-110τμ καινούργιο (α όρ-3υπν) Κορακόνερο 240.000Ε (ΔΔ)
-115τμ μετακ/νο (3υπν) α΄ορ, στην Ιαλυσό 120.000Ε (ΔΔ)
-117τμ καινούργιο (3 υπν) Κορακόνερο 220.000Ε (ΔΔ)
-118τμ καινούργιο (3υπν Μ.Πετρίδη 215.000Ε (ΔΔ)
-120τμ καινούργιο (3υπν) στους Τρεις 229.000Ε (ΔΔ)
-125τμ καινούργιο (3υπν) στο Κορακόνερο 240.000Ε (ΔΔ)
-125τμ μετακ/νο (3υπν) β΄οροφο Ανάληψη 185.000Ε (ΔΔ)
-129τμ καινούργιο κοντα στο Μαρινοπουλο-Αραπάκι 220.000Ε (ΔΔ)
-140τμ (3 γκαρσονιέρες) καινούργιες-απεριόριστη θέα Κοσκινού 130.000Ε
-185τμ μετακ/νο λουξ ρετιρέ (3υπν) στην Μιχ Πετρίδη 300.000Ε (ΔΔ)

ΜΕΖΟΝΕΤΕΣ-ΜΟΝΟΚΑΤΟΙΚΙΕΣ

-56τμ παλιό σπίτι /εξτρα κάλυψη 89τμ/ οικ/δο 182τμ Στρ.Ζήση 80.000Ε
-70τμ μον/ικια,σε 120τμ οικόπεδο (Σ.Δ.1,2) Αρχάγγελο 94.000Ε (ΔΔ)
-74τμ μονοκατοικια σε 400τμ οικόπεδο,Δαματρια 85,000Ε (ΔΔ)
-80τμ διώροφη μονοκατοικία καινούργια στη Μαλώνα 160.000Ε (ΔΔ)
-80τμ μονοκατοικια (με σοφίτα) Παστίδα 130.000Ε (ΔΔ)
-80τμ διώροφη μονοκατοικια (χωρις αυλή) Παραδείσι 60.000Ε
-90τμ διώροφη καινούργια μεζ/τα στ΄Αφάντου 150.000Ε (ΔΔ)
-92τμ μεζονέτα κολώνες Γεννάδι 80.000Ε (ΔΔ)
-Παραδοσιακή μονοκατοικια Μαριτσά 150.000Ε (ΔΔ)
-100τμ μεζονέτα σε μπετα στο Φαληράκι 75.000Ε (ΔΔ)
-125τμ μεζονετα (3 ετων) στην Ιαλυσό 215.000Ε (ΔΔ)
-125τμ καινούργιο κοντά στο Αραπάκι ετοιμ/το 220.000Ε (ΔΔ)
-130τμ μεζονετα σε 250τμ οικ/δο σε μπετα στην Παστίδα 110.000 (ΔΔ)
-130τμ μονοκατοικιά σε μπετα Κοσκινού σε 600τμ οικ/δο 115.000Ε (ΔΔ)
-134τμ μονοκατοικια (4υπν) καινούργια στο Γεννάδι 190.000Ε (ΔΔ)
-135τμ (+40τμ απ/κη) Κοσκινού καινούργια μον/κία 265.000Ε (ΔΔ)
-140τμ καινούργια μεζονέτα στην Ιαλυσό 190.000Ε (ΔΔ)
-140τμ μονοκατοικία καινούργια στην Παστίδα 200.000Ε(ΔΔ)
-140τμ μονοκατοικία στους Τρεις σε 1 στρ (υπό κατ/σκευή)
-140τμ μονοκατοικία στην Ιαλυσό σε 350τμ οικ/δο,(υπό κατ/σκευή)
-142τμ πα;λιά μον/κία στο Νιοχώρι (Ρόδο) με εξτρα δόμηση 160.000Ε(ΔΔ)
-156τμ μεζονέτα καινούργια (Καρακόνερο) Ρόδο 380.000Ε (ΔΔ)
-158τμ μεζονετα σε 340τμ οικ/δο στην Παστιδα 135.000Ε (ΔΔ)
-165τμ μεζ/τα σε μπετά στους Τρεις 165.000Ε (ΔΔ)
-180τμ μεζονέτα καιν/ργια κοντα στο ΙΚΑ (λεωφ Ρόδου-Λίνδου) 330.000Ε (ΔΔ)
-200τμ μονοκατοικια καινούργια σε 1στρ στ΄Ασγούρου 330.000Ε(ΔΔ)
-200τμ μεζονέτα καινούργια σε 400τμ οικ/δο στην Κρεμαστή 280.000Ε(ΔΔ)
-200τμ μονοκατοικία σε 424τμ οικ/δο Καρακόνερο 350.000Ε(ΔΔ)
-211τμ μονοκατοικία καινούργια στ' Αφάντου 259.000Ε (ΔΔ)
-212τμ μεζονέτα σε μπετά σε οικ/κό συν/σμό στην Καίρ 155.000Ε (ΔΔ)
-216τμ μονοκατοικία σε 1στρ Ασγούρου σε μπετα 165.000 (ΔΔ)
-220τμ μονοκατοικία σε μπετά στις Καλυθιές σε 1.100τμ οικ/δο 130.000Ε (ΔΔ)
-236τμ διώροφη καινούργια μον/κία στη Θολό σε 2.174τμ οικ/δο κτίζει άλλα 764τμ 250.000Ε (ΔΔ)
-237τμ μεζονέτα καινούργια (Δασκάλους) Ρόδο 430.000Ε (ΔΔ)
-315τμ μονοκατοικία (2 ετών) σε 1 στρ στα Κοσκινού 500.000Ε (ΔΔ)

ΚΑΤΑΣΤΗΜΑΤΑ-ΑΠΟΘΗΚΕΣ-ΓΡΑΦΕΙΑ-ΠΑΝΣΙΟΝ

-22,45τμ(καθαρή επιφάνεια) γραφείο επί της Αμμοχώστου 56.000Ε
-23 τμ κατάστημα (μισθωμένο) στο ΚΕΝΤΡΟ 150.000Ε
-40τμ κατάστημα (μισθωμένο) με 70τμ υπόγεια αποθήκη κοντα στην Αννης Μαρίας 115.000Ε (ΔΔ)
-45τμ (καθαρή επιφάνεια) γραφείο επι της Αμμοχώστου 112.000Ε
-50τμ κατάστημα (μισθωμένο) στο Φαληράκι 120.000Ε
-59τμ κατάστημα στο Νιοχώρι 108.200Ε
-63τμ γραφείο στην Ακαδημία 140.000Ε
-67τμ (καθαρή επιφάνεια)γραφείο επι της Αμμοχώστου 168.375Ε
-70τμ κατάστημα επι της Λεωφ Ρόδου-Λίνδου 150.000Ε
-71τμ υπόγεια αποθήκη με ράμπα προέκταση Αννης Μαρία 25.000Ε
-90τμ ισόγεια αποθήκη (διαμέρισμα) σε σοβά Ροδίνι 60.000Ε
-100τμ κατάστημα (μισθωμένο)Φαληράκι 220.000Ε
-105τμ κατάστημα επι της Λεωφ Ρόδου-Λίνδου 308.000Ε
-180τμ κατάστημα με 170τμ αυλη δίπλα σε δημ/κό σχολείο/Ροδίνι
-222τμ αποθήκη στο Νιοχώρι 66.000Ε

ΟΙΚΟΠΕΔΑ

-340τμ οικ/κό συν/σμό πολυτέκτων 150.000Ε
-4.000τμ στην Καλιθέα 292.000 Ε
-7.000τμ στην Καλιθέα 413.000Ε
-4.490τμ οικόπεδο στου Μαή Φάνες 80.000Ε
-2.000τμ παρ/λάσιο οικ/δο εντός οικισμού Μαή Φάνες 165.000Ε
-320τμ οικόπεδο εντός οικ/σμού στη Σορωνή 38.000Ε
-5.600 τμ αγρός με ελιές στον Αγ Σουλά 14.000Ε
-22.000τμ στην Καλλιθέα με εφαπτόμενο τμήμα στη λεωφ/ρο 1.496.000Ε

ΕΝΟΙΚΙΑΖΟΝΤΑΙ

ΔΙΑΜΕΡΙΣΜΑΤΑ στη πόλη της Ρόδου

-46τμ (1 υπν)υπόγειο με αυλή Υψηλάντου 250 Ε
-83τμ (2υπν) β΄ορόφου Καρακόνερο 415Ε
-130τμ διαμ/σμα με τζάκι -θέρμανση /2 WC/ (2υπν/τια) στην Κορδικτάνος 550Ε
-150τμ οροφ/σμα λούξ κατ/σκευής με κήπο (3υπν) 600Ε

ΕΝΟΙΚΙΑΖΟΝΤΑΙ

ΚΑΤΑΣΤΗΜΑΤΑ-ΓΡΑΦΕΙΑ -ΑΠΟΘΗΚΕΣ

-50τμ κατάστημα στην Ανάληψη 450Ε
-80τμ και 160τμ γραφεία στην Πλατεία Κύπρου 800Ε και 1.500Ε
-80τμ ισόγειο γραφείο Αγ Αναργύρους 500Ε
-90τμ κατάστημα 7 Βαγιές με ράμπα 350Ε
--260τμ γραφείο κοντά στο ΟΤΕ
-500τμ ισόγεια αποθήκη 6χιλ Ρόδου-Καλιθέας 450 Ε

-ΖΗΤΟΥΝΤΑΙ ΓΙΑ ΑΓΟΡΑ ΜΕΤΑΧΕΙΡΙΣΜΕΝΑ ΔΙΑΜ/ΤΑ ΚΑΙ ΟΙΚΟΠΕΔΑ ΕΝΤΟΣ ΠΟΛΕΩΣ ΡΟΔΟΥ-ΑΜΕΣΗ ΠΩΛΗΣΗ -ΑΝΑΛΑΜΒΑΝΟΥΜΕ ΤΗΝ ΕΝΟΙΚΙΑΣΗ ΤΟΥ ΔΙΑΜ/ΤΟΣ ΣΑΣ ΣΕ ΠΟΛΥ ΣΥΝΤΟΜΟ ΧΡΟΝΙΚΟ ΔΙΑΣΤΗΜΑ.

ΡΕΝΑ ΒΑΖΟΥΚΟΥ ΚΑΙ ΣΥΝΕΡΓΑΤΕΣ

(ΜΕΣΙΤΗΣ ΑΣΤΙΚΩΝ ΣΥΜΒΑΣΕΩΝ)

ΔΙΕΥΘ.ΓΡΑΦΕΙΟΥ ΔΗΜ ΘΕΟΔΩΡΑΚΗ 3
ΤΗΛ (22410) 22943-FAX (22410) 28838
Email .vazoukou @acn.gr

Χ6009-31/8

ΜΑΘΗΜΑΤΑ

ΕΡΓΑΣΤΗΡΙΟ ΕΛΕΥΘΕΡΩΝ ΣΠΟΥΔΩΝ ΗΛΕΚΤΡΟΝΙΚΩΝ ΥΠΟΛΟΓΙΣΤΩΝ

Program

Ecdl Kids & Equal Skills

Για ΠΑΙΔΙΑ και ΕΝΗΛΙΚΕΣ
ΕΠΙΣΗΜΟ ΕΞΕΤΑΣΤΙΚΟ ΚΕΝΤΡΟ ΤΗΣ ECDL HELLAS

ΤΜΗΜΑΤΑ ΓΙΑ:
Παιδιά
Ενήλικες
Αρχάριους
Επαγγελματίες

Υπεύθυνη Εκπαίδευση

ΕΡΓΑΣΙΕΣ 1η ΣΕΠΤΕΜΒΡΙΟΥ

ΔΙΔΑΣΚΟΝΤΑΙ:
MS-OFFICE - ΠΡΟΓΡΑΜΜΑΤΙΣΜΟΣ
ΑΡΧΙΤΕΚΤΟΝΙΚΗ ΣΧΕΔΙΑΣΗ - ΜΑΚΕΤΑ
ΕΜΠΟΡΙΚΑ - ΛΟΓΙΣΤΙΚΑ ΠΡΟΓΡΑΜΜΑΤΑ
ΔΑΚΤΥΛΟΓΡΑΦΗΣΗ - ΣΧΕΔΙΑΣΜΟΣ ΙΣΤΟΣΕΛΙΔΩΝ

ECDL Diploma

Ανεύρεση Εργασίας

Αναδείξαμε 1ο μαθητή σε ολυμπιάδα πληροφορικής

Μανώλης Ι. Σοφίλλας

Τηλ.(22410)31761
ΚΟΔΡΙΓΚΤΩΝΟΣ 91 - ΡΟΔΟΣ

Χ5993-31/8

@Anosis

Εκπαίδευση στους Υπολογιστές



11 Χρόνια στην Κορυφή ECDL με Αποδείξεις

ΤΜΗΜΑΤΑ ΕΝΗΛΙΚΩΝ

✓Ταχύρυθμα σεμινάρια 6 εβδομάδων επιπέδου ECDL Start
✓Δίμηνοι ή Τρίμηνοι κύκλοι σπουδών ECDL και ECDL Expe
✓Ειδικά τμήματα για αρχαρίους και προχωρημένους

ΣΤ.ΚΩΤΙΑΔΗ 52 ΡΟΔΟΣ
ΤΗΛ.22410 78924

Υπεύθυνος Σπουδών:
Κώστας Χατζηδάκης
Πτυχ.Πληροφορικής Παν.Αθηνών

Χ6018-31/8

Συγχαρητήριο

Την αγαπητή μας **Ζωγραφιά,** κόρη των φίλων μας Στέργου και Λίλης Μακαρούνα, συγχαίρουμε θερμά για την επιτυχή αποφοίτησή της από το τμήμα Ψυχολογίας του Πανεπιστημίου Αθηνών και της ευχόμαστε καλή επαγγελματική σταδιοδρομία.

Γιάννης και Χαρούλα Κορναροπούλου

13796-1/8

Συγχαρητήριο

Συγχαίρω ολόθερμα τον αγαπημένο μου ανιψιό και βαφτιστικό **Ευγένιο Κορναρόπουλο** του Γιάννη και Χαρούλας, που πήρε το δίπλωμά του Ηλεκτρολόγου Μηχανικού και Μηχανικού Υπολογιστών από το Εθνικό Μετσόβιο Πολυτεχνείο και του εύχομαι, καλή επιτυχία στις μεταπτυχιακές του σπουδές στο τμήμα Βιοϊατρικής Τεχνολογίας του Πανεπιστημίου της Οξφόρδης, καλή σταδιοδρομία και ευτυχισμένη προσωπική ζωή.

Ο θείος και νονός του Νικήτας Μόσχος

13796-1/8

Συγχαρητήριο

Τον αγαπημένο μας ανιψιό **Ευγένιο Κορναρόπουλο** του Γιάννη και Χαρούλας, που αποφοίτησε με «λίαν καλώς» από το τμήμα Ηλεκτρολόγων Μηχανικών και Μηχανικών Υπολογιστών του Ε.Μ.Π. συγχαίρουμε ολόθερμα και του ευχόμαστε καλή επιτυχία στις μεταπτυχιακές του σπουδές στο τμήμα Βιοϊατρικής Τεχνολογίας του Πανεπιστημίου της Οξφόρδης.

Οι θείοι του Νίκος Μένζας και Ρενάτα Μόσχου

13796-1/8

Ευχαριστήριο

Ευχαριστώ τη Νευρολογική Κλινική Νοσοκομείου Ρόδου, τον κ. **Μακρή** και κ. **Στάγκα** και όλο το προσωπικό, για την άψογη εξυπηρέτησή μας. Επίσης χαίρομαι σαν πολίτης της Ρόδου που το Νοσοκομείο μας απέκτησε τέτοιο επιστήμονα σαν τον κ. Μακρή.

Με εκτίμηση
Η οικογένεια
Ιωάννη Χριστοφόρου

15003-1/8

ΓΥΜΝΑΣΙΟ - ΕΝΙΑΙΟ ΛΥΚΕΙΟ - ΤΕΕ

ΦΡΟΝΤΙΣΤΗΡΙΟ ΑΝΟΔΟΣ

Εξασφαλίζει την ανοδική πορεία των μαθητών του.

Διδάσκουν καθηγητές Πανεπιστημίου Αθηνών σε ολιγομελή τμήματα τα μαθήματα:

ΜΑΘΗΜΑΤΙΚΑ
ΦΥΣΙΚΗ
ΧΗΜΕΙΑ
ΦΙΛΟΛΟΓΙΚΑ
Α.Ο.Θ. - Α.Ο.Δ.Ε.
ΒΙΟΛΟΓΙΑ
ΔΙΚΤΥΑ
ΑΝΑΠΤΥΞΗ ΕΦΑΡΜΟΓΩΝ

ΕΝΑΡΞΗ:
Β - Γ ΛΥΚΕΙΟΥ (όλες οι κατευθύνσεις) 16 Αυγούστου
ΓΥΜΝΑΣΙΟ - Α΄ ΛΥΚΕΙΟΥ - ΤΕΕ 1 Σεπτεμβρίου

ΠΛΗΡΟΦΟΡΙΕΣ:
6:00 - 9:00μ.μ. ΕΛΕΝΗ ΡΟΥΣΟΥ-ΜΑΡΓΩΜΕΝΟΥ
ΕΘΝΙΚΗΣ ΑΝΤΙΣΤΑΣΗΣ 65 (πρώην Άννης Μαρίας)
Τηλ. 22410 28053 ή 6978205446

792-13/10

Althambra Travel

LOUIS HELLENIC CRUISES

ΓΕΝΙΚΟΙ ΑΝΤΙΠΡΟΣΩΠΟΙ ΡΟΔΟΥ

Καλοκαίρι... καιρός για κρουαζιέρα

Μοναδικές 7ήμερες κρουζιέρες
από ΡΟΔΟ/ΡΟΔΟ με
το πολυτελές **M/V PERLA**

Κάθε Τετάρτη αναχώρηση **18.00**

ΗΡΑΚΛΕΙΟ - ΣΑΝΤΟΡΙΝΗ - ΠΕΙΡΑΙΑ - ΚΩΝΣΤΑΝΤΙΝΟΥΠΟΛΗ (διανυκτέρευση) ΜΥΚΟΝΟ - ΚΟΥΣΑΝΤΑΣΙ - ΠΑΤΜΟ - ΡΟΔΟ

Τιμή με πλήρη διατροφή το άτομο.
Από 4 Μαρτίου έως 14 Ιουλίου και
23 Αυγούστου έως 14 Νοεμβρίου 730 ευρώ
Από 15 Ιουλίου έως 22 Αυγούστου 795 ευρώ

Το δεύτερο άτομο σε δίκλινη καμπίνα 50% έκπτωση

Παιδιά έως 17 ετών όταν μοιράζονται την καμπίνα με 2 ενήλικες πληρώνουν μόνο λιμενικά τέλη 171 ευρώ.

Λόγω της μεγάλης ζήτησης οι κρατήσεις να γίνονται εγκαίρως.

Πληροφορίες - Προγράμματα

ALHAMBRA TRAVEL
Δημητρίου Θεοδωράκη 13
Τηλ. 22410 37052, 22410 25698

X6019-31/8

Δόθηκε το «πράσινο φως» για την αξιοποίηση της ακίνητης περιουσίας της Εκκλησίας

Ξενοδόχοι με ράσα και καλυμμαύκια...

Το «πράσινο φως» στη δυνατότητα αξιοποίησης μέσω μακροχρόνιων μισθώσεων ακινήτων της Εκκλησίας της Ελλάδος ανάβει το νομοσχέδιο με τίτλο «Ανάπτυξη Ιαματικού Τουρισμού και λοιπές διατάξεις», που προωθεί το υπουργείο Τουριστικής Ανάπτυξης.

Στο συγκεκριμένο νομοσχέδιο (που έχει αποκλαύψει πρώτος ο «ΚτΕ» και το οποίο κατατέθηκε πριν από λίγες ημέρες από την υπουργό Τουριστικής Ανάπτυξης Φάνη Πάλλη-Πετραλιά στη Βουλή και η συζήτησή του αναμένεται να γίνει στο θερινό τμήμα στα τέλη Αυγούστου) αναφέρεται ρητώς ότι παρέχεται η δυνατότητα αξιοποίησης μέσω μακροχρόνιων μισθώσεων (έως και 99 χρόνια), για τουριστικούς σκοπούς της εκκλησιαστικής περιουσίας. Συγκεκριμένα ακινήτων της Εκκλησίας της Ελλάδος, της Εκκλησίας της Κρήτης, των ιερών μητροπόλεων της Δωδεκανήσου, των ιερών μονών και λοιπών εκκλησιαστικών Νομικών Προσώπων Δημοσίου Δικαίου των παραπάνω, των ιερών μητροπόλεων της Εκκλησίας της Ελλάδος και της Εκκλησίας της Κρήτης, των ιερών μονών του Αγίου Ορους, των πατριαρχικών μονών της Θεσσαλονίκης, της Χαλκιδικής και της Πάτμου.



Εκτάσεις υψηλών απαιτήσεων

Ειδικότερα και σύμφωνα με το άρθρο 29 (λοιπές διατάξεις), η Εκκλησία της Ελλάδος, η Εκκλησία της Κρήτης και οι ιερές μονές έχουν στην ιδιοκτησία τους μεγάλες εκτάσεις, κατάλληλες για τουριστική εκμετάλλευση υψηλών απαιτήσεων, οι οποίες όμως παραμένουν ανεκμετάλλευτες και εκτός τουριστικής αξιοποίησης. Προκειμένου, δε, οι εκτάσεις αυτές να μπορέσουν να αξιοποιηθούν τουριστικά, κρίνεται απαραίτητο τα κίνητρα του ισχύοντος αναπτυξιακού νόμου να ισχύουν και στις μακροχρόνιες μισθώσεις των ακινήτων αυτών της Εκκλησίας της Ελλάδος και των ιερών μονών, για τουριστικούς σκοπούς, ως κίνητρο για την ένταξη αυτών στην τουριστική οικονομία με προφανή τα οφέλη της οικονομίας γενικότερα, όπως χαρακτηριστικά σημειώνεται.

Ουσιαστικά, μέσω της συγκεκριμένης νομοθετικής οδού, δίδεται η δυνατότητα σε μονές με μεγάλες εκτάσεις να προβούν σε τουριστικά και real estate αξιοποίηση αυτών. Η εκκλησιαστική περιουσία -που γνώστες την αποτιμούν σε περισσότερα από 15 δισ. ευρώ- γίνεται ανεκτίμητη αν σε αυτήν συνυπολογιστούν οι εκατοντάδες εκτάσεις της.

Σε τούτο τον υπολογισμό καταγράφεται η αξία μόνο για το νομικό πρόσωπο «Εκκλησία της Ελλάδος» (χωρίς τα περίπου 2.500 μοναστήρια και ναούς που κρατούν τα δικά τους «βιβλία» εσόδων-εξόδων και έχουν, βεβαίως, δική τους περιουσία).

Ο μεγαλύτερος γαιοκτήμονας

Είναι κοινός τόπος ότι η Εκκλησία θεωρείται ο μεγαλύτερος γαιοκτήμονας από τη σύσταση του ελληνικού κράτους, μετά την επανάσταση του 1821, δεδομένου ότι επί Οθωμανικής Αυτοκρατορίας οι υπήκοοι απαγορευόταν να έχουν ατομική ιδιοκτησία και χρήση της γης.

Μόνο από τα στοιχεία του υπουργείου Αγροτικής Ανάπτυξης προκύπτει ότι οι οικονομικές υπηρεσίες της Ιεράς Συνόδου έχουν αναγνωρισμένες εκτάσεις που φτάνουν τα 96.500 στρέμματα.

Υπάρχουν όμως και άλλες χαρακτηρισμένες ως «διακατεχόμενες», που της ανήκουν χωρίς αποδεικτικά έγγραφα κυριότητας, αλλά και χωρίς να έχουν ασκηθεί αγωγές αναγνώρισης (58.000 στρέμματα στην Αττική και 50.000 στρέμματα στην υπόλοιπη Ελλάδα).

Διαθέτει παράλληλα και ολόκληρα νησιά και βραχονησίδες σε νησιωτικά συμπλέγματα, όπως των Σποράδων και των Κυκλάδων.

Τα «φιλέτα», πάντως, της ακίνητης περιουσίας βρίσκονται στην Αττική.

Κόσμος του Επενδυτή

ΔΙΕΥΘΥΝΣΗ ΔΑΣΩΝ ΔΩΔ/ΝΗΣΟΥ

ΑΝΑΚΟΙΝΩΣΗ

Με την υπ' αριθ. 2/2001 Απόφαση της Πρωτοβάθμιας Επιτροπής Επιλύσεων Δασικών Αμφισβητήσεων Νομού Δωδεκανήσου, χαρακτηρίσθηκε ομόφωνα η ΚΜ 334^Α γαιών Δαματριάς ως γεωργική έκταση του άρθρου 3 παρ. 6α του Ν. 998/79 και δασική έκταση του άρθρου 3 παρ. 2 του Ν. 998/79, δηλαδή δεν μεταβάλλεται η υπ' αριθ. 3860/27-08-98 Πράξη Χαρακτηρισμού.

Η απόφαση αυτή προσβάλλεται ενώπιον της Δευτεροβαθμίου Επιτροπής Επιλύσεων Δασικών Αμφισβητήσεων από το Γενικό Γραμματέα Περιφέρειας Νοτίου Αιγαίου, καθώς και από τρίτους που έχουν έννομο συμφέρον, μέσα σε δύο μήνες από την επίδοσή της ή την τελευταία δημοσίευσή της, εφόσον δεν συντρέχει περίπτωση κοινοποιήσεως. Με την απόφαση αυτή δεν δίγονται τυχόν εμπράγματα δικαιώματα του Δημοσίου ή ιδιωτών και δεν αποτελεί στοιχείο απόδειξης ιδιωτικών εμπραγμάτων δικαιωμάτων.

Ο Δ/ντής Δασών Δωδ/σου
Φίλιππος Κοντίτσης
Δασολόγος με βαθμό Δ/ντή

15001-1/82

ΣΥΝΟΠΤΙΚΗ ΟΙΚΟΝΟΜΙΚΗ ΚΑΤΑΣΤΑΣΗ ΑΠΟΛΟΓΙΣΜΟΥ ΕΣΟΔΩΝ ΚΑΙ ΕΞΟΔΩΝ ΔΗΜΟΥ ΙΑΛΥΣΟΥ ΕΤΟΥΣ 2005

ΕΣΟΔΑ

Κωδικός	Εσοδα και Εισπράξεις	Απολογισμός σε €
Α	ΕΣΟΔΑ	
0	ΤΑΚΤΙΚΑ ΕΣΟΔΑ	5.759.148,57 €
1(-13)	ΕΚΤΑΚΤΑ ΕΣΟΔΑ (Πλην επιχορηγ.για επενδύσεις)	222.794,14 €
2	ΕΣΟΔΑ ΠΑΡΕΛΘΟΝΤΩΝ ΟΙΚΟΝΟΜΙΚΩΝ ΕΤΩΝ	44.091,76 €
31	ΕΙΣΠΡΑΞΕΙΣ ΑΠΟ ΔΑΝΕΙΑ	0,00 €
32	ΕΙΣΠΡΑΚΤΕΑ ΥΠΟΛΟΙΠΑ Π.Ο.Ε	65.083,23 €
4	ΕΙΣΠΡΑΞΕΙΣ ΥΠΕΡ ΔΗΜΟΣΙΟΥ ΚΑΙ ΤΡΙΤΩΝ	733.284,18 €
5	ΧΡΗΜΑΤΙΚΟ ΥΠΟΛΟΙΠΟ	198.819,21 €
	ΜΕΡΙΚΟ ΣΥΝΟΛΟ	**7.023.221,09 €**
Β	ΕΠΕΝΔΥΣΕΙΣ	
13	ΕΠΙΧΟΡΗΓΗΣΕΙΣ ΓΙΑ ΕΠΕΝΔΥΣΕΙΣ	**2.074.822,72 €**
Α+Β	ΓΕΝΙΚΟ ΣΥΝΟΛΟ ΕΣΟΔΩΝ	**9.098.043,81 €**

ΕΞΟΔΑ

Κωδικός	Εξοδα και πληρωμες	Απολογισμός σε €
Α	ΛΕΙΤΟΥΡΓΙΚΕΣ ΚΑΙ ΥΠΟΧΡΕΩΤΙΚΕΣ ΔΑΠΑΝΕΣ	
60	ΑΜΟΙΒΕΣ ΚΑΙ ΕΞΟΔΑ ΠΡΟΣΩΠΙΚΟΥ	2.575.282,81 €
61,62	ΑΜΟΙΒΕΣ ΚΑΙ ΠΑΡΟΧΕΣ ΑΙΡΕΤΩΝ ΚΑΙ ΤΡΙΤΩΝ	804.979,30 €
63,64,68	ΦΟΡΟΙ ΤΕΛΟΙ ΚΑΙ ΛΟΙΠΑ ΓΕΝΙΚΑ ΕΞΟΔΑ	88.912,61 €
651	ΠΛΗΡΩΜΕΣ ΓΙΑ ΕΞΥΠΗΡΕΤΗΣΗ ΔΗΜΟΣΙΑΣ ΠΙΣΤΕΩΣ	738,00 €
66	ΔΑΠΑΝΕΣ ΠΡΟΜΗΘΕΙΑΣ ΑΝΑΛΩΣΙΜΩΝ	217.580,87 €
67	ΜΕΤΑΒΙΒΑΣΕΙΣ ΣΕ ΤΡΙΤΟΥΣ	983.939,47 €
81	ΠΛΗΡΩΜΕΣ ΓΙΑ ΥΠΟΧΡΕΩΣΕΙΣ ΠΟΕ	1.117.645,88 €
82,85	ΑΠΟΔΟΣΕΙΣ ΚΑΙ ΠΡΟΒΛΕΨΕΙΣ	600.211,05 €
	ΜΕΡΙΚΟ ΣΥΝΟΛΟ	**6.369.289,99 €**
Β	ΕΠΕΝΔΥΣΕΙΣ	
71	ΑΓΟΡΕΣ ΠΑΓΙΩΝ	200.861,21
73	ΕΡΓΑ	2.036.188,20
74	ΜΕΛΕΤΕΣ ΕΡΕΥΝΕΣ	36.058,83
75	ΤΙΤΛΟΙ ΠΑΓΙΑΣ ΕΠΕΝΔΥΣΗΣ	190.000,00
652	ΠΛΗΡΩΜΕΣ ΓΙΑ ΕΞΥΠΗΤΕΡΗΣΗ ΔΗΜΟΣΙΑΣ ΠΙΣΤΗΣ	101.595,09
91	ΑΠΟΘΕΜΑΤΙΚΟ	0,00
	ΜΕΡΙΚΟ ΣΥΝΟΛΟ	**2.563.691,33**
Α+Β	ΓΕΝΙΚΟ ΣΥΝΟΛΟ ΕΞΟΔΩΝ	**8.932.981,32**

ΧΛ-1/8

ΤΗΛΕΟΡΑΣΗ

ΕΤ-1

07:00 Στην καρδιά της ζούγκλας (Ε)
08:00 Παιδικό πρόγραμμα
08:40 Παιχνίδια χωρίς σύνορα
10:30 Βιογραφίες (Ε)
11:15 Ιστορία
12:00 Ξένο ντοκυμανταίρ (Ε)
14:00 Ειδήσεις
14:30 Φλορισιέντα η σύγχρονη σταχτοπούτα (Ε)
16:00 Ατίθασα νιάτα
17:00 Μένουμε Ελλάδα
18:00 Ευρωπαϊκό πρωτάθλημα υγρού στίβου - Αθλητική μετάδοση
19:35 Οι κυκλάδες σήμερα
20:00 Η ιστορία της Αμερικανικής δύσης
21:00 Ελλάδα – Ιταλία - Αθλητική μετάδοση. Μπάσκετ Ακρόπολις
23:00 Ειδήσεις
24:00 Ο δεκάλογος - Ξένη Ταινία. Δραματική
01:00 Οθέλλος - Ξένη Ταινία. Δράμα

ΝΕΤ

05:45 Πρώτη γραμμή
10:00 Παιδική εκπομπή - Κινούμενα σχέδια
12:00 Ειδήσεις
13:00 Υγεία για όλους (Ε)
14:00 Ταξιδεύοντας στην Ελλάδα (Ε)
15:00 Ειδήσεις
16:00 Η ζωή είναι παιχνίδι (Ε)
18:00 Ειδήσεις
19:00 Ανυπότακτες καρδιές (Ε)
20:00 Τοις μετρητοίς
21:00 Ειδήσεις
22:00 Νοικοκυρές σε απόγνωση (Ε)
23:00 Ανατολή, δύση - Ξένη Ταινία. Πολιτικό δράμα
01:00 Ειδήσεις
01:15 Μέρες αγάπης

ΕΤ-3

06:00 Σερβία – Ολλανδία - Αθλητική μετάδοση. Ποδοσφαιρικός αγώνας
08:00 Ο κόσμος των σπορ (Ε)
09:00 Ντοκυμανταίρ
11:00 Νησιτικό αρκούδι (Ε)
11:30 Ντοκυμανταίρ
13:00 Ειδήσεις
14:30 Καρμελίτα (Ε)
16:00 Εκτη αίσθηση (Ε)
16:15 Ειδήσεις
16:30 Ζορρό
16:50 Νησιτικό αρκούδι (Ε)
17:15 Χρώμα Ελλάδας
19:00 Ειδήσεις
20:30 Προορισμοί
21:00 Ο κόσμος των σπορ
22:00 Σάιμον ένα μικρό θαύμα - Ξένη Ταινία. Δραματική κωμωδία
24:00 Ειδήσεις
00:30 Φράνκ Ρίβα, ο άνδρας από το πουθενά

MEGA

06:30 Πρωινό Mega
10:00 Βίος ανθόσπαρτος (Ε)
11:00 Το ρετιρέ (Ε)
13:00 Περί ανέμων και υδάτων (Ε)
14:00 Δελτίο ειδήσεων
15:00 Κάτι τρέχει με τους δίπλα (Ε)
15:40 Εμείς κι εμείς (Ε)
16:20 Φάε τη σοκολάτα σου (Ε)
17:10 Εσύ φταις
17:50 Ειδήσεις
18:00 Μπουκιά και συγχώριο (Ε)
19:00 Η ώρα η καλή (Ε
20:00 Κεντρικό δελτίο ειδήσεων
21:00 Τα σύνορα της αγάπης (Ε)
22:40 Safe Sex (Ε)
23:40 Κλείσε τα μάτια (Ε)
00:15 Ειδήσεις
00:50 Εμπόλεμη ζώνη (Ε)
02:30 Η ιστορία της οικογένειας Πάρτιτζ - Ξένη Ταινία. Κομεντί
04:20 Τηλεαγορές
05:00 Απαγορευμένη αγάπη (Ε)
05:30 Φιλοδοξίες (Ε)

ΑΝΤ1

06:30 Καλημέρα με τον ΑΝΤ1
10:15 Ντανταά για όλες τις δουλειές (Ε)
11:00 Λίφτινγκ (Ε)
12:00 Βότκα πορτοκάλι (Ε)
13:00 Ειδήσεις
13:50 Εκείνες κι εγώ (Ε)
14:50 Ιδιαιτέρα για κλάματα (Ε)
15.50 Και οι παντρεμένοι έχουν ψυχή (Ε)
15:50 Ειδήσεις
17.00 Ελλάς το μεγάλειο σου (Ε)
18.00 Super game
18:10 Εγκλήματα (Ε)
19.00 Κωνσταντίνου και Ελένης (Ε)
20:00 Ειδήσεις
21:00 Θα βρεις το δάσκαλό σου (Ε)
22.00 Το καφέ της Χαράς (Ε)
23.00 Οι στάβλοι της Εριέτας Ζαΐμη (Ε)
24:00 Ειδήσεις
00:30 Fear Factor
01:30 Geo - Ντοκυμανταίρ
02:10 Χρήμα και αίμα - Ξένη Ταινία. Αισθηματική περιπέτεια
04:10 Τηλεαγορές

ΕΤΕΙ

07:00 Στην καρδιά της ζούγκλας (Ε)
08:00 Παιδικό πρόγραμμα
08:40 Παιχνίδια χωρίς σύνορα
10:30 Βιογραφίες (Ε)
11:15 Ιστορία
12:00 Ξένο ντοκυμανταίρ (Ε)
14:00 Ειδήσεις
14:30 Φλορισιέντα η σύγχρονη σταχτοπούτα (Ε)
16:00 Ατίθασα νιάτα
17:00 Μένουμε Ελλάδα
18:00 Ευρωπαϊκό πρωτάθλημα υγρού στίβου - Αθλητική μετάδοση
19:35 Οι κυκλάδες σήμερα
20:00 Η ιστορία της Αμερικανικής δύσης
21:00 Ελλάδα – Ιταλία - Αθλητική μετάδοση. Μπάσκετ Ακρόπολις
23:00 Ειδήσεις
24:00 Ο δεκάλογος - Ξένη Ταινία. Δραματική
01:00 Οθέλλος - Ξένη Ταινία. Δράμα

ALPHA ΤΗΛΕΟΡΑΣΗ

06:30 Πρωινή παρέα
10:00 Καφές με την Ελένη (Ε)
13:00 Rubi
15:00 Ειδήσεις
15:45 Κρυφά πάθη (Ε)
17:50 Ειδήσεις
18:00 Αλλαξέ το (Ε)
19:00 Ποιος θέλει να γίνει εκατομμυριούχος
20:00 Ειδήσεις
21:00 Πάμε πακέτο (Ε)
21:50 Αρχιπέλαγος (Ε)
22:50 Bellissima
23:50 Χωρίς ίχνος
01:00 Ειδήσεις
01:15 Στην εντατική (Ε)
02:15 Οι αντίπαλοι - Ξένη Ταινία. Δράμα
04:15 Τηλεαγορές
04:30 Νίνα

ALTER

06:20 Alter kids
08:00 Κινούμενα σχέδια
11:45 Εις υγείαν
12:30 Ειδήσεις
14:00 Summer time
15:00 Η λίμνη των στεναγμών (Ε)
16:40 Ειδήσεις
16:45 Ταμτάκο προχώρα ξεβρώμισε τη χώρα - Ελληνική Ταινία. Κωμωδία
18:45 Ειδήσεις
21:00 Δύο άσπονδοι φίλοι - Ξένη Ταινία. Κωμωδία
23:00 Ειδήσεις
23:30 Sex and the city - Ξένη Σειρά. Κοινωνική
00:35 Αϋπνίες (Ε)
03:15 Καταραμένη σχέση - Ξένη Ταινία. Δραματική

OMEGA

06.30 Εξυπνες αγορές
08.00 Αρωμα Ελλάδας
10.00 Vivere Naturalmente
10.30 Εξυπνες αγορές
13.00 Hit Club
13.30 Εξυπνες αγορές
14.30 Κουδουνίσματα
15.30 Σε πρώτο πλάνο
17.30 Μουσική
18.00 Ειδήσεις σε 1'
18.02 Αρωμα Ελλάδα (Α)
19.00 Ειδήσεις σε 1'
19.02 Αρωμα Ελλάδα (Β)
20.00 Ειδήσεις σε 1'
20.02 Vivere Naturalmente
20.30 Hit Club
21.00 Ειδήσεις (κεντρικό)
21.30 Casus Beli
23.30 Ειδήσεις (νυχτερινό)
24.00 Σε πρώτο πλάνο (Ε)
02.00 Ειδήσεις σε 1'
02.02 Κουδουνίσματα
03.02 Hit club

ΙΡΙΔΑ

08.00 Βιντεο κλίπς
15.00 Τοπικά γεγονότα με την Ελένη Γλεντή
17.00 Τηλεμάρκετινγκ
18.00 Αθλητική βραδιά (Ε) με τον Γιώργο Αθανασίου
20.30 Τα νέα της Δωδ/σου (Ζ) με τον Πέτρο Καλιβούρη
22.00 Χωρίς μοντάζ
24.00 Τα νέα της Δωδ/σου (Ε)
02.00 Βιντεο κλίπς

TV - COSMOS

07:00 Διάλογοι
09:00 Ράδιο-Τηλεόραση
10:00 Ο κόσμος της Ζωής
12:00 Όψεις απόψεις
13:00 Παιδικό
13:30 Ντοκιμαντέρ
14:00 Κινηματογράφος - Ελληνική ταινία
Τι λέει ο κόσμος
Ο τόπος μας
16:00 Ο κόσμος του αθλητισμού
Ειδήσεις (1΄)
Τι λέει ο κόσμος
17:00 Ειδήσεις (1΄)
Ο κόσμος της Ζωής
Τι λέει ο κόσμος
Ο τόπος μας
19:00 Ειδήσεις (1΄)
Όψεις απόψεις
Τι λέει ο κόσμος
20:00 Ειδήσεις (1΄)
Ο κόσμος του αθλητισμού
Τι λέει ο κόσμος
21:00 Κεντρικό δελτίο ειδήσεων
Αθλητικά
Καιρός (Αναλυτικός)
Τι λέει ο κόσμος
22:00 Διάλογοι
00:00 Ειδήσεις
01:00 Κινηματογράφος
03:00 Ο κόσμος του αθλητισμού
04:00 Ράδιο-Τηλεόραση
05:00 Ο κόσμος της Ζωής

ΠΡΟΟΔΟΣΠΟΡ

Απόλυτη επιτυχία σημείωσαν τα καλλιστεία των αυτοκινήτων

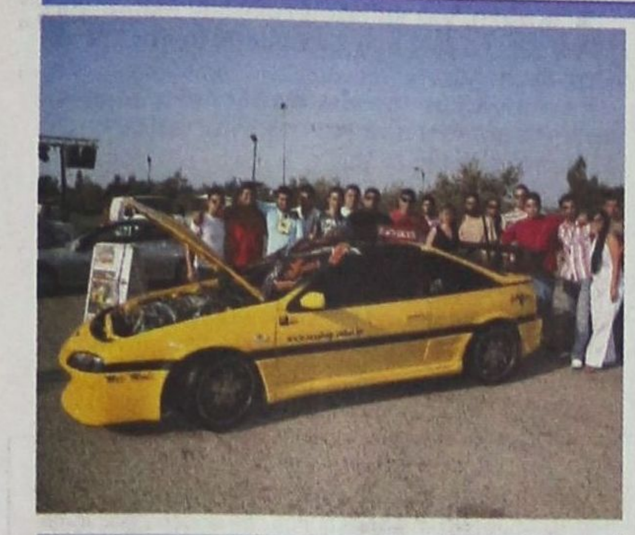



Απόλυτη επιτυχία σημείωσε το Σαββατοκύριακο ο πανελλήνιος διαγωνισμός ηχοσυστημάτων αυτοκινήτου EMMA και τα καλλιστεία ομορφιάς αυτοκινήτου που διοργάνωσε η SOUND CRASH Σαρικάς (του Κώστα Σαρικά), υπό την αιγίδα του ΔΟΝΑ Ροδίων.

Υπολογίζεται ότι από το δημοτικό αθλητικό κέντρο «Καλλιπάτειρα» πέρασαν περίπου 5.000 άτομα το διήμερο.

Φίλοι του αυτοκινήτου, της μουσικής αλλά και της ομορφιάς, του καλού γούστου και γενικότερα των «χάι» εκδηλώσεων, συμμετείχαν ενεργά στην όλη διοργάνωση, έχοντας τη δυνατότητα να κερδίσουν και πλούσια δώρα.

ΦΩΤΟ ΑΛΕΚΟΣ ΛΥΚΟΠΑΝΤΗΣ – ΤΗΛ. 6932-842700

«Το απόλυτο στις διεθνείς διοργανώσεις»

Συνέντευξη Τύπου παραχώρησαν χθες, σε κεντρικό ξενοδοχείο της Αθήνας, ο Υφυπουργός Πολιτισμού, αρμόδιος για θέματα Αθλητισμού Γιώργος Ορφανός, ο Πρόεδρος της Κολυμβητικής Ομοσπονδίας Ελλάδας Δημήτρης Διαθεσόπουλος, ο Ομοσπονδιακός Προπονητής της ομάδας Ανδρών Ιταλός Σάντρο Καμπάνια και ο Αρχηγός της Εθνικής Ομάδας Υδατοσφαίρισης Ανδρών Γιώργος Αφρουδάκης, με την ευκαιρία της Έναρξης των Αγώνων της Τελικής Φάσης του World League Ανδρών, που θα γίνει 2-6 Αυγούστου 2006 στο κλειστό κολυμβητήριο του ΟΑΚΑ.

Ο κ. Ορφανός αναφέρθηκε, αρχικά, στις επιτυχίες των αθλητριών μας στη Συγχρονισμένη Κολύμβηση, τονίζοντας πως είναι εξαιρετικά ικανοποιημένος από τα αποτελέσματα τους στους Πανευρωπαϊκούς Αγώνες της Βουδαπέστης. Αναφέρθηκε ιδιαίτερα στα 2 Χάλκινα μετάλλια στη Συγχρονισμένη Κολύμβηση και εξέφρασε την αισιοδοξία του ότι και οι υπόλοιποι αθλητές μας θα ολοκληρώσουν επιτυχημένα τους αγώνες της κολύμβησης, έτσι ώστε αυτό το οποίο είναι προφανές τα τελευταία χρόνια να γίνει για μια ακόμη φορά αποδεκτό και ως αποτέλεσμα, ότι η ελληνική Κολύμβηση με όλες της, τις εκφράσεις και σε όλα της τα αθλήματα, θα πάει πολύ καλά.

Ο Υφυπουργός Αθλητισμού επεσήμανε πως οι πετυχημένοι Θερινοί Ολυμπιακοί Αγώνες του 2004 έχουν ανεβάσει τον πήχη των απαιτήσεων, κατ αρχήν των ξένων προς την Ελλάδα, αλλά και των ιδίων των Ελλήνων, για τους εαυτούς τους.

«Δεν ανεχόμαστε πλέον να διοργανώνουμε, κάποιες εκδηλώσεις, κάποια μεγάλα γεγονότα και να μην πιάνουμε το απόλυτο. Μεταξύ μας ψάχνουμε να βρούμε τις λεπτομέρειες. Και ίσως αν κάποιος μου έλεγε, τι μας άφησαν αυτοί οι Ολυμπιακοί και Παρολυμπιακοί Αγώνες του 2004, θα έλεγα, την αυτοπεποίθηση, ότι μπορούμε να πετύχουμε σε αυτό το οποίο πιάνουμε στα χέρια μας.

Τις ικανότητες τις έχουμε, αυτό είναι γνωστό. Και έτσι βέβαια διεκδικούμε και μεγάλες διοργανώσεις όπως το World league στην Υδατοσφαίριση και αισιοδοξούμε ότι η ομάδα μας, η οποία έχει μια προϊστορία πλέον δεκαετιών, θα σημειώσει και νέες επιτυχίες.»

Ο κ. Ορφανός συνέχισε τονίζοντας ότι η Αθλητική ηγεσία της χώρας μας περιβάλλει με απόλυτη εμπιστοσύνη τους νέους και τους παλαιούς υδατοσφαιριστές, καθώς και τον προπονητή τους Σάντρο Καμπάνια. «Γιατί όλα αυτά τόνισε, έχουν προέλθει από δική τους δουλειά και την προετοιμασία που κάνει η Ομοσπονδία για να δώσει τις καλύτερες προϋποθέσεις ώστε να φτάσουμε στις κορυφές.

Η τρίτη θέση πέρσι στο Παγκόσμιο του Μόντρεαλ μας έχει ανοίξει την όρεξη και αυτό είναι καλό. Από την άλλη πάντα πατάμε στο έδαφος παρ όλο που στη πισίνα δεν μπορείς να πατάς στο έδαφος είναι νερό και μπορεί να βουλιάξεις αλλά στην ευρύτερη έννοια.

Εκτιμούμε ότι θα στείλουμε το αγωνιστικό μήνυμα, θα δείξουμε ξανά την πληρότητα των Ολυμπιακών Εγκαταστάσεων του ΟΑΚΑ και τις υψηλές απαιτήσεις που μπορούμε να έχουμε από πλευράς υποδομών και να στείλουμε και ένα μήνυμα στη FINA, ότι μπορεί και να αξίζαμε και κάτι καλύτερο πέρσι όσον αφορά την ανάθεση των αγώνων του 2009, αλλά είμαστε εδώ, πάντα για να διεκδικούμε, να βάζουμε στόχους και να επιτυγχάνουμε.»

Η Τοπική Αυτοδιοίκηση συνέβαλε στην επιτυχία του «Ρόδος Καπ '06»

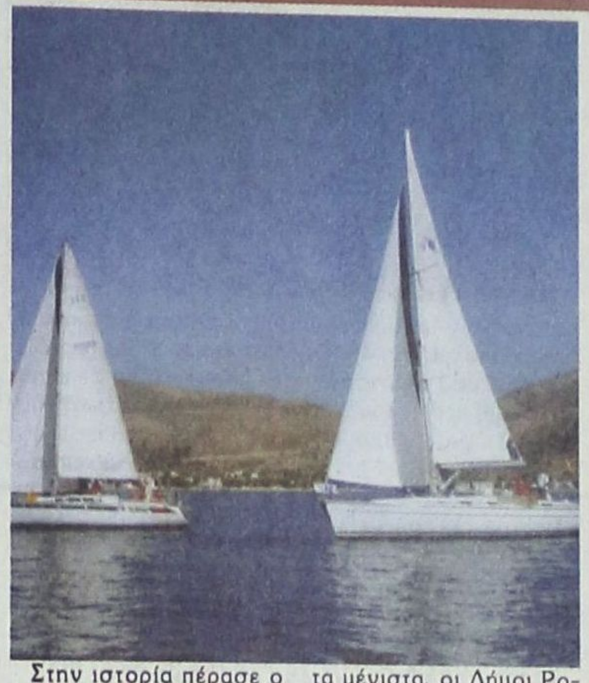

Στην ιστορία πέρασε ο δέκατος διεθνής ιστιοπλοϊκός αγώνας «Ρόδος Καπ 2006», που διοργάνωσε ο Αθλητικός Σύλλογος Ιστιοπλόων Ανοικτής Θάλασσας Ρόδου, από την Κω έως τη Ρόδο (μέσω Νισύρου, Τήλου και Σύμης), (105 ναυτικά μίλια) από 24 έως 29 Ιουλίου 2006.

Στην επιτυχία συνέβαλαν τα μέγιστα, οι Δήμοι Ροδίων, Κω, Νισύρου, Τήλου και Σύμης. Με τις διάφορες πολιτιστικές εκδηλώσεις που «έντυσαν» τη διοργάνωση, την άρτια φιλοξενεία και τους πλούσιους μεζέδες από την τοπική κουζίνα, κατάφεραν να ανεβάσουν ακόμη περισσότερο τον πήχη και να μετατρέψουν το «Ρόδος Καπ» στην κορυφαία πολιτιστικοαθλητική εκδήλωση που γίνεται στα Δωδεκάνησα το καλοκαίρι.

Στο «Ρόδος Καπ 2006» πήραν μέρος 22 συνολικά σκάφη, με ελληνικά, τουρκικά, σουηδικά και ρωσικά πληρώματα.

Χορηγοί του αγώνα ήταν η Εγνατία Ασφαλιστική Α.Ε. - LE MONDE, η Κοκονός - Καλοπίτας Ο.Ε. - Τεχνική Εταιρεία Ασφαλιστική Ρόδου, η Αθηναϊκή Ζυθοποιΐα, το εστιατόριο ΕΛΑΛΦΙ, η κατασκευαστική εταιρία Δ. και Κ. Μαντικός Ο.Ε., το κατάστημα ναυτιλιακών ειδών Ζαΐρης Αγησίλαος, το ξενοδοχείο «Palladium» και η μαρίνα Κω - Επενδυτική ΕΠΕ.

Τον αγώνα στήριξαν ο Νομαρχιακός Αθλητικός Οργανισμός Δωδεκανήσου, το Πολεμικό Ναυτικό και το Λιμενικό Σώμα.



Ο ...κολοσσός των ιστιοπλόων της Ρόδου Δημήτρης Σταματάς στην πλώρη του σκάφους «ΝΕΦΕΛΗ»

ΦΩΤΟ ΒΑΣΙΛΗΣ ΧΑΛΚΙΤΗΣ

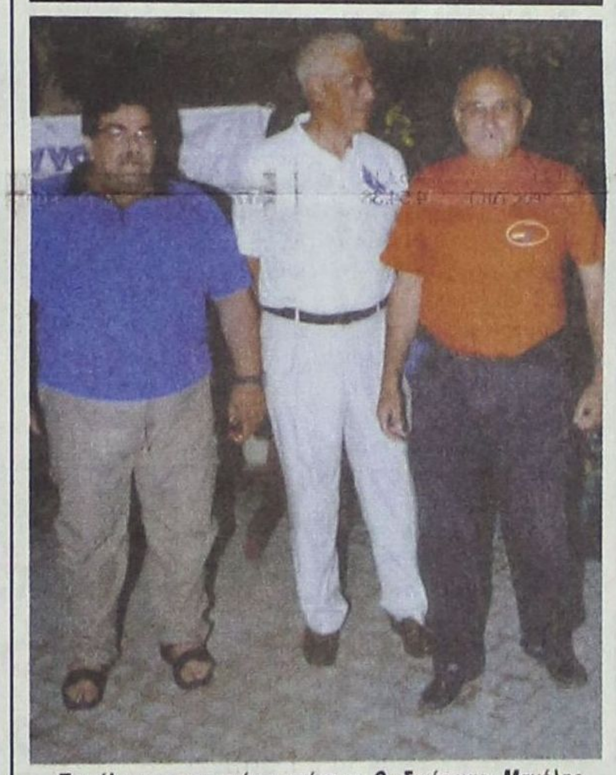

Τα μέλη της επιτροπής ενστάσεων. Ο «δικός μας» Μανόλης Μανδραγός (αριστερά) και οι Ανδρέας Ζαντής (διεθνής κριτής από Κύπρο), Ουμούρ Αϊντινόγλου (διεθνής κριτής από Τουρκία)



Ο δήμαρχος Σύμης Ελευθέριος Παπακαλοδούκας βοήθησε σημαντικά να ανέβει ψηλότερα ο πήχης του «Ρόδος Καπ»



Ο πρόεδρος του ΑΣΙΑΘ Ρόδου Σταμάτης Σταύρας ευχαριστεί μέσω μιας αναμνηστικής πλακέτας - το δήμαρχο Τήλου Τάσο Αλιφέρη

Κακιούζης: Στόχος το μετάλλιο

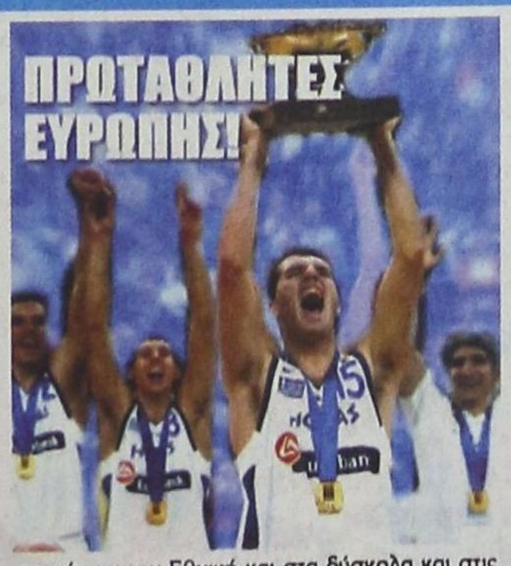

Όταν πριν το Ευρωμπάσκετ του Βελιγραδίου ο Μιχάλης Κακιούζης σε ρόλο... Πυθίας προέβλεπε την κατάκτηση του χρυσού, πολλοί ήταν εκείνοι που είχαν βιαστεί να τον χαρακτηρίσουν τρελό και ονειροπόλο. Λίγο πριν το τζάμπολ του Παγκοσμίου πρωταθλήματος, ο αρχηγός κοίταξε την στρογγυλή του σφαίρα και μίλησε για μετάλλιο, τονίζοντας, πάντως, πως ακόμη δεν βλέπει καθαρά το... χρώμα του! Φυσικά φέτος δεν τόλμησε να τον αμφισβητήσει κανείς.

Η νέα πρόβλεψη έγινε στο περιθώριο της παρουσίασης του χορηγού του αντιπροσωπευτικού μας συγκροτήματος της Eurobank, η οποία θα συνεχίσει να βρίσκεται στο πλευρό των διεθνών μας για τουλάχιστον τέσσερα χρόνια ακόμη. «Όταν είσαι πρωταθλητής Ευρώπης όλοι θέλουν να σε νικήσουν, αλλά και εσύ από την πλευρά του θέλεις να τους νικήσεις όλους. Θέλεις να αποδείξεις ότι αυτό που έκανες δεν ήταν θέμα τύχης. Στόχος μας είναι πάντα το καλύτερο και συνεπώς στόχος μας στο παγκόσμιο πρωτάθλημα είναι η κατάκτηση ενός μεταλλίου. Δεν ξέρω, όμως, τι χρώμα θα έχει αυτό το μετάλλιο», δήλωσε ο φόργουορντ της Μπαρτσελόνα.

Εκτός από τον Μιχάλη Κακιούζη, στην εκδήλωση έδωσαν το παρών ο ομοσπονδιακός τεχνικός, Παναγιώτης Γιαννάκης, ο βοηθός του Λευτέρης Κακιούσης, ο Νίκος Ζήσης, ο Λάζαρος Παπαδόπουλος, ο πρόεδρος της Ευρωπαϊκής ζώνης της FIBA, Γιώργος Βασιλακόπουλος και σύσσωμο το Δ.Σ. της ΕΟΚ. Αξίζει να σημειωθεί, ότι προβλήθηκαν βίντεο από τις αποτυχίες του 2001, 2003 και 2004 με τους παίκτες του αντιπροσωπευτικού μας συγκροτήματος να σκύβουν τα κεφάλια, καθώς και από την επιτυχία του 2005, με τους ανθρώπους της Eurobank να τονίζουν ότι στηρίζουν την Εθνική και στα δύσκολα και στις επιτυχίες.

«Βασικός μας στόχος είναι να είμαστε καλοί τόσο μέσα στο παρκέ, όσο και έξω από αυτό», υποστήριξε ο «δράκος» και συνέχισε: «Στόχος μας είναι να είμαστε συγκεντρωμένοι και να παίξουμε καλό μπάσκετ. Το ταλέντο που διαθέτει αυτή η ομάδα μας δίνει το δικαίωμα να βλέπουμε με αισιοδοξία όλα τα παιχνίδια. Τόσο οι νίκες όσο και οι ήττες είναι κομμάτι του παιχνιδιού. Να είστε, όμως, σίγουροι πως μέσα στην επόμενη πενταετία θα έρθουν και άλλες επιτυχίες». Ο Παναγιώτης Γιαννάκης δεν παρέλειψε να ευχαριστήσει και τον βασικό χορηγό, κάτι άλλωστε που έκαναν όλα τα μέλη της Εθνικής.

Με τα καλύτερα λόγια εκφράστηκε για τους διεθνείς, αλλά και για την Eurobank ο Γιώργος Βασιλακόπουλος... «Δεν πρόκειται απλά μία εμπορική συναλλαγή.

Η συμφωνία έκλεισε μέσα σε δευτερόλεπτα ακόμα και στο εμπορικό της σκέλος. Δεν συζητήσαμε το οικονομικό θέμα. Το αφήσαμε στην eurobank και αυτοί καθόρισαν μία εξαιρετική συμφωνία που ξεπέρασε και τις προσδοκίες μας. Θέλω να ευχαριστήσω την εταιρία για το γεγονός ότι παραμένει ενεργός συμμέτοχος της πορείας του ελληνικού μπάσκετ προς την κορυφή», είπε και προχώρησε πλέκοντας το εγκώμιο των παιδιών του Παναγιώτη Γιαννάκη: «Θα πρέπει να τονίσουμε ότι τα παιδιά της Εθνικής δεν έχουν θέσει ποτέ θέμα χρημάτων και αυτό είναι προς τιμή τους. Δείχνουν τον δρόμο, κόντρα στο ρεύμα της εποχής που ο αθλητισμός αποτελεί εμπόριο...».

Την πίστη του για... υψηλή πτήση και στο Παγκόσμιο της Ιαπωνίας εξέφρασε ο Νίκος Ζήσης. «Η Εθνική έχει προπονητές που έχουν το μυαλό τους μέσα στο κεφάλι τους, αλλά διαθέτει και ταλέντο που θα την βοηθήσει να πάει ψηλά. Σκοπός μας είναι στην Ιαπωνία να παίξουμε καλό μπάσκετ. Πλέον δεν έχουμε βάρος για ένα μετάλλιο, οπότε αν μείνουμε προσγειωμένοι υπάρχουν καλές πιθανότητες για μία διάκριση».

Τέλος, ο Λάζαρος Παπαδόπουλος προκάλεσε τα πειράγματα των μελών του αντιπροσωπευτικού μας συγκροτήματος, όταν από τον ενθουσιασμό του άρχισε να αναλύει τα συστήματα της ομάδας! «Δεν υπάρχει κανένα άγχος μετά το Βελιγράδι. Σκοπός μας είναι το ποιοτικό μπάσκετ και το καλό θέαμα», είπε μεταξύ άλλων ο διεθνής πίβοτ.



Τα **Poï Studios** παρέχουν τις υπηρεσίες τους στον τουρισμό για 9 συνεχόμενα χρόνια και βρίσκονται στο όμορφο νησί της Καρπάθου.
Ο Λευκός βρείσκεται στο δυτικό μέρος του νησιού μας.

Στα πανέμορφα περίχωρα του παραθαλάσσιου χωριού μας θα βρείτε 4 παραλίες με κρυστάλλινα νερά και μια ευκαιρία να ζήσεται μια ειρηνική και χαλαρή εμπειρία.

Σε μικρή απόσταση απο τα Studios μας, μπορείτε να βρείτε εστιατόρια, καφέ μπαρ και μίνι αγορές καθώς και γραφεία ενοικίασεως μοτοποδηλάτων και αυτοκινήτων.

Τα Poï Studios περιλαμβάνουν 8 studios, πλήρως επιπλωμένα και με όλες τις εγκαταστάσεις για ολοκληρωμένες διακοπές.

Ολα τα studios μας είναι Β κατηγορίας και εγκρίνονται την ελληνική οργάνωση τουρισμού.

Σας δίνουμε την δυνατότητα ποιοτικών διακοπών, οι φιλοξενούμενοι μας απολαυμάνουν μεγάλα μπαλκόνια, την θέα της θάλασσας και των βουνών, και την καθαρή ατμόσφαιρα σε ενα φιλικό και οικογενειακό περιβάλλον.

Δεδομένου ότι δημόσια, ιδιωτικά λεωφορεία καθώς και ταξί συνδέουν τον Λευκό με την υπόλοιπη Κάρπαθο, οι φιλοξενούμενοί μας μπορούν εύκολα να επισκεφτούν όλες τις ενδιαφέρουσες περιοχές του νησιού μας...



Καλώς ήλθατε και σας ευχόμαστε αξέχαστες διακοπές

ROI STUDIOS ΛΕΥΚΟ ΚΑΡΠΑΘΟΣ
ΤΗΛ. 22450 71191

ΓΔ



Στην 6η θέση οι νεάνιδες του ΑΣ Κάλυμνος 2000 στο ΟΑΚΑ

Στην 6η θέση της τελικής βαθμολογίας του Πανελλήνιου πρωταθλήματος στίβου νεανίδων, που έγινε το Σαββατοκύριακο στο ΟΑΚΑ, κατέλαβε ο ΑΣ Κάλυμνος 2000. Στην ενδέκατη θέση τερμάτισε ο ΑΣ Καζώνης Καλύμνου.

Τα αποτελέσματα όλων των κοριτσιών στους αγώνες και η τελική βαθμολογία, είναι τα εξής:

• 400 μ εμπόδια
1. Δενίσα Κολέ (ΕΚΑ Δωδώνη Ιωαννίνων) 61.36
2. Μαρία Κοντίμπα (ΓΣ Ηλιούπονης) 61.93
3. Ευρώπη Ανδρέου (Αρχέλαος Κατερίνης) 63.19
4. Κατερίνα Κατρή (ΑΣ Καζώνης Καλύμνου) 63.25
5. Βασιλική Παράσχου (Τρίτων Θες) 64.48
6. Τερέζα Ξυλούρη (ΓΕ Ηρακλείου) 64.81
7. Ανα Μανιά (ΑΣ Κάλυμνος 2000) 65.39
8. Χριστίνα Θεοκά (ΦΣ Καλλιθέας) 66.02

• Μήκος
1. Χρυσούλα Σπανού (Πανελλήνιο ΓΣ) 6.09μ
2. Ευαγγελία Γαλένη (ΓΕ Εδεσσας) 6.06μ
3. Σοφία Χαριτάκη (ΟΦΗ) 5.79μ
4. Σύλβια Ντούμο (Πειραϊκός Σύνδεσμος) 5.75μ
5. Βασιλική Βάβα (ΑΓΣ Ιωαννίνων) 5.66μ
6. Διονυσία Κάσσιου (ΓΣ Κηφισιάς) 5.64μ
7. Δήμητρα Μασλίγκα (ΓΣ Εδεσσας) 5.58μ
8. Σμαράγδα Τσουράπα (ΑΟ Μεγάρων) 5.54μ

• Σφαιροβολία
1. Λαμπρινή Γούλα (ΓΑΣ Νιγρίτας) 13.67μ
2. Συμέλα Τρυφίδου (ΓΑΣ Αλεξάνδρεια) 13.41μ
3. Ευγενία Βασδέκη (ΠΑΣ Πρωτέας Αλεξ.) 12.70μ
4. Ελένη Τζήκα (ΓΕ Γρεβενών) 12.31μ
5. Αννα Τσουκαλά (ΑΣ Ιπποκράτης Κω) 12.24μ
6. Ειρήνη Ταμπουρά (ΑΣ Κάλυμνος 2000) 12.23μ
7. Ελένη Σελαλμαζίδου (Αίολος Μακεδονίας) 12.18μ
8. Μιλένα Ζαφειρίδου (ΑΣ Ολυμπιάς 96 Πολυκ.) 11.67μ

• 800 μ
1. Μαρία Πάνου (ΓΣ Δράμας) 2.09.86
2. Ελένη Θεοδωρακοπούλου (Μεσσηνιακός ΓΣ) 2.10.60
3. Ελένη Λευκοπούλου (ΓΣ Δράμας) 2.12.89
4. Φρειδερίκη Μπεκύρου (ΓΕ Αργολίδας) 2.17.19
5. Λίντια Στούπελ (ΑΟ Φιλοθέης) 2.17.58
6. Βασιλική Λύβα (ΓΣ Αναγέννηση Λαμίας) 2.18.18
7. Δέσποινα Λουτριώτου (Πανιώνιος ΓΣ) 2.20.98
8. Μαρία Ρεμπούτσικα (ΑΕ Εσπερος 2004) 2.23.12

• 200 μ
1. Αγνή Δερβένη (Πανελλήνιος ΓΣ) 24.70
2. Κατερίνα Καρατζά (Τρίτων Θες) 24.95
3. Ανδριάνα Φέρρα (Ολυμπιακός) 25.11
4. Μαρία Γάτου (Ηρακλής Θες) 25.11
5. Κωνσταντίνα Κατσιογιάννη (ΓΣ Κηφισιάς) 25.98
6. Κριστίνα Αλβερτσιάν (ΑΓΕΜΣ Σπάρτακος) 26.37
7. Σοφία Κητά (Πρωτέας Ηγουμενίτσας) 26.42
8. Βασιλική παρδάκη (ΠΑΣ Ιωνικός 80) 26.57

• Επί κοντώ
1. Στέλλα-Ηρώ Λεδάκη (ΓΣ Ελ. Βενιζέλος) 3.90μ
2. Γεωργία Χειριμπέρη (ΓΣ Ελ. Βενιζέλος) 3.85μ
3. Ελένη Αντωνοπούλου (Πανελλήνιος ΓΣ) 3.65μ
4. Δανάη-Ειρήνη Βαρδάκη (ΓΣ Ελ. Βενιζέλος) 3.60μ
5. Μαριάννα Ζαχαριάδη (Πανελλήνιος ΓΣ) 3.60μ
6. Λωρέλια Μανό (Κερκυραϊκός ΓΣ) 3.60μ
7. Βασιλική Τελά (ΓΣ Αρκαδίας) 3.55μ
8. Χριστίνα Πασχαλίδη (ΟΦΗ) 2.80μ

• 3.000 μ
1. Διονυσία Κουμπούλη (ΟΦΚΑ Οδυσσέας) 10.33.97
2. Αντζελία-Εστερ Ρογκάλσκα (Πανελλήνιος ΓΣ) 10.54.34
3. Μάγδα Κοτσασσάβα (ΕΚΑ Δωδώνη Ιωαννίνων) 10.57.36
4. Μαρία Μαλάι (ΓΑΣ Ιλισσός) 10.58.89
5. Στεφανία-Ευανθία Σάτκλιφ (Κερκυραϊκός ΓΣ) 11.02.70
6. Ουρανία Ρεμπούλη (ΓΣ Νέων Λέρου) 11.02.73
7. Φωτεινή Λοΐζου (ΑΣ η Νίκη της Ροδου) 11.02.96
8. Μαρίνα Γεωργακοπούλου (ΓΣ Αρκαδίας) 11.11.12

• Ακοντισμός
1. Μαρία Γεωργίεβα (Ασφ. Στίβ-Αρ.Β. Μυρμυδόνες) 50.18μ
2. Μαρία Ζέρβα (Μεσσηνιακός ΓΣ) 50.05μ
3. Τριανταφυλλιώ Καρσά (Αναγέννηση Σάμου) 45.85μ
4. Κατερίνα Αργύρη (ΓΑΣ Τρικάλων ο ΖΕΥΣ) 44.83μ
5. Μαρια Αναγνωστούδη (ΟΦΗ) 42.77μ
6. Τριανταφυλιά Πουργιαzη (Ηρακλής Θες) 42.22μ
7. Φρόσω Κοκότη (ΓΣΦΑ Αργους Αριστέας) 41.94μ
8. Μαρία Ψωμιάδου (Φίλιππος Βέροιας) 40.36μ

• 4 x 400 μ
1. ΑΣ Κάλυμνος 2000 4.01.03
(Μανιά, Ζαγοριανού, Κουφού, Δαρκαδάκη)
2. ΓΑΣ Αρχέλαος Κατερινης 4.01.04
3. ΕΑ Πήγασος Λάρισας 4.02.04
4. ΓΕ Αίολος Μακεδονίας 4.02.39
5. ΑΣ Πελασγός Λάρισας 4.03.54
6. Πανιώνιος ΓΣ 4.07.70
7. ΑΣ Καζώνης Καλύμνου 4.08.71
8. Πανελλήνιος ΓΣ 4.15.81

• 100 μ εμπόδια
1. Μελίνα-Σταυρούλα Μανίκη (ΑΦ Αδωνις Θες.) 14.64
2. Ευθυμία Κολοκυθά (ΓΑΣ Αλεξάνδρεια) 15.04
3. Θεοδώρα Τριανταφύλλου (Αρχέλαος Κατερίνης) 15.07
4. Σάρρα Εσκενάζη (ΠΓΣ) 15.19
5. Ηλέκτρα Τσιώρα (ΓΣ Ηλιούπολης) 15.20
6. Κορτέσσα Καμπίσιου (ΓΑΣ Ενιπεύς Λιτ.) 15.69
7. Γεωργία Παπαδοπούλου (ΓΣ Καλλιθέας) 16.51
8. Γεωργία Αργυρίου (ΑΓΕ Βοιωτίας) 16.64

• 400 μ
1. Αννα Βασιλείου (ΓΕ Ηρακλείου) 54.81
2. Δενίσα Κολέ (ΕΚΑ Δωδώνη Ιωαννίνων) 56.28
3. ΛΛΛουίζα Γρηγορίου (ΕΑ Πήγασος άρισας) 57.27
4. Ειρήνη Γεωργαλά (ΓΣ Γλυφάδας) 57.81
5. Φρειδερίκη Μπεκύρου (ΓΕ Αργολίδας) 57.87
6. Αγγελική Ζαγοριάνου (ΑΣ Κάλυμνος 2000) 58.49
7. Σοφία Ρώμα (ΠΓΣ) 1.00.28
8. Δήμητρα Παουνέσκου (Πανιώνιος ΓΣ) 1.00.66

• 100 μ
1. Κατερίνα Καρατζά (Τρίτων Θες.) 12.05
2. Αντωνία Μανωλακάκη (ΟΦΗ) 12.12
3. Κατερίνα Καλού (ΓΣ Κηφισιάς) 12.18
4. Βασιλική Πετρομιχελή (ΓΣ Ελ. Βενιζέλος) 12.18
5. Χριστίνα Ζήση (ΓΑΣ Τρικάλων Ο ΖΕΥΣ) 12.47
6. Ειρήνη Βασιλείου (ΓΕ Ηρακλείου) 12.49
7. Αργυρώ Μπλούγκαρη (ΑΣ Εφηβος Χίου) 12.55
8. Μαρία Γάτου (Ηρακλής Θες.) 12.60

• Σφυροβολία
1. Κωνσταντίνα Ντουντουλάκη (ΓΣ Ελ. Βενιζέλος) 55.42μ
2. Ανδριάνα Παπαδοπούλου (Παναθηναϊκός) 55.23μ
3. Αγάπη Στεφανίδου (ΓΣ Εδεσσας) 51.09μ
4. Χρυσαυγή Κουρίδου (Αίολος Μακ.) 50.02μ
5. Βασιλική Μπαχτσιβάνη (Πελασγός Λάρισας) 49.83μ
6. Ανδρονίκη Ρουμπά (Αίολος Μακεδονίας) 49.68μ
7. Εένη Μαγκούτη (ΕΑ Πήγασος Λάρισας) 45.45μ
8. Σπυριδούλα Αναγνωστοπούλου (Πατραϊκή Ενωση Στίβου) 44.67μ

• Τριπλούν
1. Παρασκευή Παπαχρήστου (ΑΕΚ) 12.53μ
2. Μαρία Δαγκλή (ΑΕΚ) 12.51μ
3. Λαμπρινή Πάνου (ΓΣ Καρδίτσας) 12.38μ
4. Βασιλική Βάββα (ΑΓΣ Ιωαννίνων) 12.25μ
5. Ελευθερία Ζολώτα (ΓΣ Γρεβενών) 12.23μ
6. Κατερίνα Βέργου (ΓΣ Βόλου) 12.11μ
7. Μαρία-Ελενα Σταματέλου (ΓΕ Πόρου Τροιζηνίας) 12.06μ
8. Μαρία Κουτούλη (ΓΑΣ Αλεξάνδρεια) 11.68μ

• 3.000μ στιπλ
1. Διονυσία Κουμπούλη (ΟΦΚΑ Οδυσσέας) 10.54.77
2. Μάγδα Κοτσασσάβα (ΕΚΑ Δωδώνη Ιωαννίνων) 11.41.67
3. Θεσαλία-Κλεοπάτρα Φραγκοπούλου (ΠΓΣ) 11.49.15
4. Θεώνη Λουβρή (ΑΟ Πέλωψ Πάτρας) 12.51.04
5. Ισμήνη Ταμιχτσή (ΑΕ Μεσογείων Αμεινιας) 13.02.21
6. Ισίντα Μωραΐτη (Αίολος Μακεδονίας) 13.02.24

• Ύψος
1. Αδαμαντία Αναστασοπούλου (ΟΦΚΑ Οδυσσέας) 1.75μ
2. Φωτεινή Φωτεινογιαννοπούλου (Πανιώνιος ΓΣ) 1.70μ
3. Κατερίνα Λουκάτου (ΓΣ Κηφισιάς) 1.70μ
4. Αφροδίτη Κωτσοπούλου (ΓΣ Καλλιθέας) 1.65μ
. Δήμητρα Ναζίρη (ΦΟ Αριδαίας) 1.65μ
6. Αλίκη Πιλαλα Παπαχειμώνα (ΑΣΕ Δούκα) 1.60μ
7. Γεωργία Αργυρίου (ΑΓΕ Βοιωτίας) 1.60μ
8. Μυρσίνη Βλάχου (ΣΑΚ Αθηνών) 1.60μ

• 1.500 μ
1. Μαρία Πάνου (ΓΣ Δράμας) 4.30.78
2. Βιόλα Σόκολο (Πανιώνιος ΓΣ) 4.45.68
3. Βασιλική Λύβα (ΓΣ Αναγέννηση Λαμίας) 4.47.13
4. Μαρία Ρεμπούτσικα (ΑΕ Εσπερος 2004) 4.51.56
5. Στεφανία Σάτκλιφ (Κερκυραϊκός ΓΣ) 4.52.68
6. Ουρανία Ρεμπούλη (Γς Νέων Λέρου) 4.53.00
7. Αντζελίνα Εστέρ Ρογκάλσκα (ΠΓΣ) 4.53.16
8. Αναστασία Κουτσιμάνη (ΓΑΣ Ενιπεύς Λιτ.) 4.54.38

• 5.000 μ
1. Μαρία Ζωίδη (ΑΣ Καζωνλης Καλύμνου) 19.09.56
2. Σοφία Ρήγα (Κούρος Πατρών) 19.19.54
3. Ευαγγελία Βαμβακά (ΓΑΣ Ιλισσός) 19.57.90
4. Σταυρούλα Δρακοπούλου (ΟΦΚΑ Οδυσσέας) 20.01.88
5. Εμμανουέλα Κεφαλιανού (ΑΣ Καζωνής Καλύμνου) 20.52.00
6. Αλεξάνδρα Κοντοστεργίου (ΓΣ Βόλου) 21.05.16

• 4 x 100 μ (τελικές σειρές)
1. ΓΣ Κηφισιάς 48.62
(Κατσικογιάννη, Κάσσιου, Λουκάτου, Καλού)
2. Ολυμπιακός ΣΦΠ 49.40
3. Πανελλήνιος ΓΣ 49.40
4. ΟΦΗ 49.64
5. ΓΣ Ελ. Βενιζέλος 49.68
6. Φίλιππος Βέριας 49.71
7. Πελασγός Λάρισας 49.94
8. Αίολος Μακεδονίας 50.27

• Δισκοβολία
1. Ελένη Διαμαντή (Πανευβοϊκός ΓΣ) 49.42μ
2. Αναστασία Αποστολάκη (ΓΕ Ηρακλείου) 43.52μ
3. Αγάπη Στεφανίδου (ΓΣ Εδεσσας) 42.89μ
4. Ελένη Σελαλμαζίδου (Αίολος Μακεδονίας) 41.87μ
5. Ευγενία Βασδέκη (ΠΑΣ Πρωτέας Αλ.) 40.95μ
6. Ευαγγελία Αγγελή (ΑΓΣ Ιωαννίνων) 40.23μ
7. Παναγιώτα Αγγελάκη (Πανευβοϊκός ΓΣ) 38.75μ
8. Αννα Τσουκαλά (ΑΣ Ιπποκράτης Κω) 38.42μ

• Τελική βαθμολογία
1. Πανελλήνιος ΓΣ 133
2. ΓΣ Ελευθέριος Βενιζέλος 85
3. ΓΕ Αίολος Μακεδονίας 72
4. ΓΣ Κηφισιάς 61
5. ΟΦΗ 56
6. ΓΣ Εδεσας 48
. ΟΦΚΑ Οδυσσέας 48
. ΑΣ Κάλυμνος 2000 48
9. Πανιώνιος ΓΣ 47
10. ΕΚΑ Δωδώνη Ιωαννίνων 45
11. ΓΑΣ Αρχέλαος Κατερινης 42
. ΑΣ Καζώνης Καλύμνου 42

Ο Καρπαθάκης του Διαγόρα στα τελικά του μπιτς βόλεϊ

Με τους τελικούς για την κατηγορία Εφήβων - Νεανίδων (Κ20), ολοκληρώνεται η φετινή διοργάνωση του Πανελλήνιου Πρωταθλήματος Beach Volley Juniors 2006. Οι αγώνες θα διεξαχθούν στην παραλία Κάτω Σαμικού, στα Κρέστενα Ηλείας το επόμενο Σαββατοκύριακο (5-6 Αυγούστου), και αναμένονται με ιδιαίτερο ενδιαφέρον, αφού αρκετές ομάδες διεκδικούν τον τίτλο του Πρωταθλητή και στις 2 κατηγορίες.

Στους έφηβους ο Χρήστος Βολουδάκης και ο Γιάννης Νάνος από την Αθήνα προηγούνται στη βαθμολογία με 400 βαθμούς έχοντας καταλάβει την πρώτη θέση σε δύο τουρνουά - στην Ανάβυσσο και στο Πέραμα Ιωαννίνων. Στη δεύτερη θέση ακολουθούν με 240 βαθμούς ο Θάνος Μαρούλης από την Ιεράπετρα και ο Μανώλης Χνάρης από το Ρέθυμνο, οι οποίοι βρέθηκαν στην πρώτη θέση στα Χανιά και στη Ζαγορά. Κοντά τους βρίσκονται και οι Λαμιώτες Μάριος Μανούκος και Κωνσταντίνος Στάικος που ήταν φιναλίστ στο Πέραμα Ιωαννίνων. Πέμπτοι είναι ο Κώστας Καρπαθάκης, του Γ.Σ. Διαγόρας και ο Μ. Κοτζαμπάσης.

Στις νεάνιδες (Κατηγορία Κ20) στην πρώτη θέση της βαθμολογίας βρίσκονται η Δήμητρα Γκότζη και η Τόνια Κόκιου από την Αθήνα με 380 βαθμούς έχοντας κατακτήσει την πρωτιά τόσο στα Χανιά όσο και στο Πέραμα Ιωαννίνων. Στη δεύτερη θέση, με μόλις 20 βαθμούς διαφορά ακολουθούν η Βολιώτισσες Ελβίρα Τακλή και Φέρη Καταρτζή, νικήτριες στη Ζαγορά. Ελπίδες για διάκριση έχουν και η Βάσω Ματιάδη από την Κυπαρίσσια με την Αθηνά Παπαφωτίου από την Αθήνα οι οποίες επικράτησαν στο τουρνουά της Αναβύσσου.

Οι ομάδες που προηγούνται στη ομαδική βαθμολογία είναι οι εξής:

• Αγόρια Κ 20
1. Βολουδάκης Χ. / Νάνος Γ. 400β.
2. Μαρούλης Θ. / Χνάρης Μ. 240β.
3. Μανούκος Μ. / Στάικος Κ. 180β.
4. Παπαδάκης Γ. / Τεφτσής Κ. 160β.
5. Καρπαθάκης Κ. / Κοτζαμπάσης Μ. 140β.
-. Δημητριάδης Α./Τριανταφυλλίδης Σ. 140β.

• Κορίτσια Κ 20
1 Γκότζη Δ. / Κοκκίου Α. 380β.
2 Τακλή Ε. / Καταρτζή Φ. 360β.
3 Μαβιλίδη Μ. / Τζάθα Ξ. 280β.
4. Γκατζάνα Β. / Ιόβτσεβα Σ. 260β.
5. Ματιάδη Β. / Παπαφωτίου Α. 220

Οι νικητές των αγώνων γκολφ «TEAM CUP 2006»

Με απόλυτη επιτυχία ολοκληρώθηκαν οι αγώνες γκολφ με την επωνυμία «Team Cup 2006» που οργάνωσε ο Αθλητικός Ομιλος Γκολφ Αφάντου για τα μέλη και τους αθλητές της Ακαδημίας του. Στους αγώνες που στη μορφή αθλητές της Ακαδημίας του. Στους αγώνες που στη μορφή τους θύμιζαν το «Ryder Cup», έλαβαν μέρος 38 αθλητές, 17 από τους οποίους ήταν παιδιά της Ακαδημίας του Ομίλου, ηλικίας από 9 έως 16 ετών!!! Οι συμμετέχοντες κατ' επιλογή των προπονητών της Ακαδημίας, χωρίστηκαν εξ αρχής σε δύο ομάδες ως εξής:

• Κακούλης Γεώργιος, Πέρος Γεώργιος, Λαουδίκος Νίκος, Αρχαγγελίτης Μιχάλης, Διάκου Παναγιώτης, Καβάδας Αντώνης, Νικόπουλος Χρήστος, Τριανταφύλλας Παναγιώτης, Κρητικός Παναγιώτης, Γιαννακάκης Δημήτρης, Βασιλικής Δανιήλ, Διάκου Χρύσανθος, Βασιλικής Αλέξανδρος, Πελλός Φώτης, Σπανός Λευτέρης, Ζαφείρη Χρυσούλα, Κασιώτη Τσαμπίκα και Χατζηχριστοδούλου Δέσποινα.

- Προπονητής και Captain: Διάκου Γεώργιος

• Βολονάκης Παντελής, Χάρης Μιχαήλ, Κοιλιάς Γεώργιος, Παπαναστασίου Μιχάλης, Παπασάββας Βασίλης, Γιαννακάκης Γιώργος, Κάζας Παναγιώτης, Γαμβρούδης Χρήστος, Βασιλικής Μιχάλης, Καβάδας Σταμάτης, Λαουδίκος Χρύσανθος, Παπακυριακού Κυριάκος, Τσιακίρογλου Χάρης, Χατζηχριστοδούλου Γιώργος, Κακούλης Μιχάλης, Καλούδης Κυριάκος, Καρελλά Άννα και Λαουδίκου Χριστίνα.

- Προπονητής και Captain: Ανθούλας Γεώργιος, Σπανός Κωνσταντίνος

Το αναλυτικό πρόγραμμα των αγώνων είχε ως εξής:
- Παρασκευή 28 Ιουλίου: 4 αγώνες Four - Ball & 5 αγώνες
- Σάββατο 29 Ιουλίου : 18 αγώνες Match - Play

Κάθε παιχνίδι ισοδυναμούσε με έναν πόντο που σημαίνει πως οι ομάδες θα διεκδικούσαν 28 συνολικά πόντους. Στην ισοπαλία οι ομάδες κατακτούσαν από μισό πόντο. Χρειαζόταν δηλαδή μία ομάδα 14 πόντους για να μην χάσει και να οδηγήσει τα πράγματα στα πλέι-οφ.

Με το καλημέρα φάνηκε πως οι ομάδες ήταν ισοδύναμες, αφού στους αγώνες της πρώτης μέρας οι δύο ομάδες κατέκτησαν από 1 νίκη στο Greensome και από 1 νίκη στο Four-ball. Χαρακτηριστικό, όσο και σπάνιο, αποτελεί το γεγονός πως είχαμε 5 ισοπαλίες στα υπόλοιπα παιχνίδια της Παρασκευής με τις δύο ομάδες στο τέλος της πρώτης αγωνιστικής να είναι ισόπαλες 4 1/2 - 4 ½.

Μετά από αγώνα για γερά νεύρα, ο αγώνας κρίθηκε στο τελευταίο παιχνίδι της δεύτερης μέρας κι ενώ μέχρι τότε το σκορ ήταν 14-13 υπέρ της ομάδας του Γ. Διάκου. Τη λύση ανέλαβε να δώσει ο μικρός Σπανός Λευτέρης (10 ετών!!), ο οποίος κέρδισε το συνομήλικό του Καλούδη Κυριάκο στην 15η τρύπα διαμορφώνοντας το τελικό 15-13 για την ομάδα του.

Νικητές και «Μεγάλοι Ηττημένοι» πάντως, συμφώνησαν στο τέλος πως οι αγώνες αυτής της μορφής πρέπει να επαναλαμβάνονται πιο συχνά, κάτι που αποδεικνύει την απόλυτη επιτυχία των αγώνων.

Στο Περιφερειακό της ΕΠΟ

Μέχρι την Παρασκευή οι δηλώσεις συμμετοχής

Με απόφασή της η Επιτροπή Πρωταθλήματος της ΕΠΟ ενημερώνει όλα τα σωματεία ότι πρέπει να προσκομίσουν τις δηλώσεις συμμετοχής για το φετινό Περιφερειακό πρωτάθλημα έως τις 4 Αυγούστου. Αυτή βέβαια δεν ήταν και η αρχική εκτίμηση, αφού το θέμα αυτό επανεξετάσθηκε και κατέληξαν να ορίσουν νέα ημερομηνία υποβολής.

Η αρχική απόφαση ήταν να κατατεθούν οι δηλώσεις αυτές έως τις 11 Αυγούστου, κάτι που τελικά δεν θα ισχύσει. Με την απόφαση αυτή, όπως είναι κατανοητό, αναγκάζονται πλέον οι ιθύνοντες των ομάδων να βιαστούν να καταβάλουν τη δήλωση αυτή, ώστε να έχουν δικαίωμα συμμετοχής, μέχρι την επόμενη Παρασκευή.

Μετά την εκπνοή της προθεσμίας αυτής η Επιτροπή του πρωταθλήματος θα καλέσει σε συνεδρίαση τα μέλη της στις 9 Αυγούστου. Εκεί θα συζητήσουν αλλά και θα καταρτίσουν τους δέκα ομίλους που θα υπάρχουν στο Περιφερειακό πρωτάθλημα τη νέα αγωνιστική περίοδο.







ΠΡΟΟΔΟΣΠΟΡ

Απόλυτη επιτυχία σημείωσαν τα καλλιστεία των αυτοκινήτων

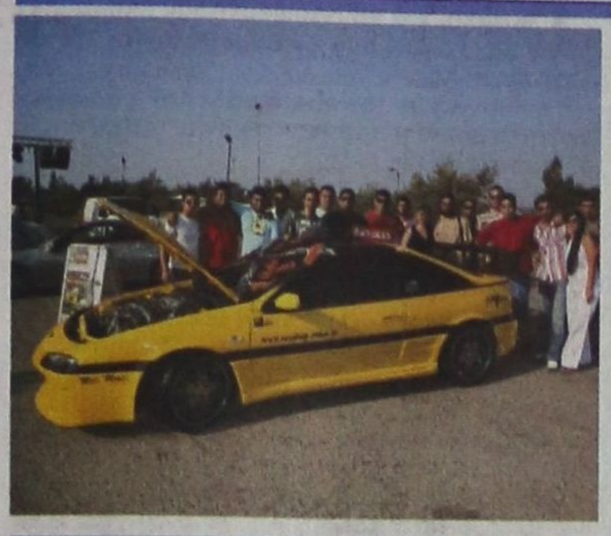



Απόλυτη επιτυχία σημείωσε το Σαββατοκύριακο ο πανελλήνιος διαγωνισμός ηχοσυστημάτων αυτοκινήτου EMMA και τα καλλιστεία ομορφιάς αυτοκινήτου που διοργάνωσε η SOUND CRASH Σαρικάς (του Κώστα Σαρικά), υπό την αιγίδα του ΔΟΝΑ Ροδίων.

Υπολογίζεται ότι από το δημοτικό αθλητικό κέντρο «Καλλιπάτειρα» πέρασαν περίπου 5.000 άτομα το διήμερο.

Φίλοι του αυτοκινήτου, της μουσικής αλλά και της ομορφιάς, του καλού γούστου και γενικότερα των «χάι» εκδηλώσεων, συμμετείχαν ενεργά στην όλη διοργάνωση, έχοντας τη δυνατότητα να κερδίσουν και πλούσια δώρα.

ΦΩΤΟ ΑΛΕΚΟΣ ΛΥΚΟΠΑΝΤΗΣ – ΤΗΛ. 6932–842700

«Το απόλυτο στις διεθνείς διοργανώσεις»

Συνέντευξη Τύπου παραχώρησαν χθες, σε κεντρικό ξενοδοχείο της Αθήνας, ο Υφυπουργός Πολιτισμού, αρμόδιος για θέματα Αθλητισμού Γιώργος Ορφανός, ο Πρόεδρος της Κολυμβητικής Ομοσπονδίας Ελλάδας Δημήτρης Διαθεσόπουλος, ο Ομοσπονδιακός Προπονητής της ομάδας Ανδρών Ιταλός Σάντρο Καμπάνια και ο Αρχηγός της Εθνικής Ομάδας Υδατοσφαίρισης Ανδρών Γιώργος Αφρουδάκης, με την ευκαιρία της Έναρξης των Αγώνων της Τελικής Φάσης του World League Ανδρών, που θα γίνει 2-6 Αυγούστου 2006 στο κλειστό κολυμβητήριο του ΟΑΚΑ.

Ο κ. Ορφανός αναφέρθηκε, αρχικά, στις επιτυχίες των αθλητριών μας στη Συγχρονισμένη Κολύμβηση, τονίζοντας πως είναι εξαιρετικά ικανοποιημένος από τα αποτελέσματα τους στους Πανευρωπαϊκούς Αγώνες της Βουδαπέστης. Αναφέρθηκε ιδιαίτερα στα 2 Χάλκινα μετάλλια στη Συγχρονισμένη Κολύμβηση και εξέφρασε την αισιοδοξία του ότι και οι υπόλοιποι αθλητές μας θα ολοκληρώσουν επιτυχημένα τους αγώνες της κολύμβησης, έτσι ώστε αυτό το οποίο είναι προφανές τα τελευταία χρόνια να γίνει για μια ακόμη φορά αποδεκτό και ως αποτέλεσμα, ότι η ελληνική Κολύμβηση με όλες της, τις εκφράσεις και σε όλα της τα αθλήματα, θα πάει πολύ καλά.

Ο Υφυπουργός Αθλητισμού επεσήμανε πως οι πετυχημένοι Θερινοί Ολυμπιακοί Αγώνες του 2004 έχουν ανεβάσει τον πήχη των απαιτήσεων, κατ αρχήν των ξένων προς την Ελλάδα, αλλά και των ιδίων των Ελλήνων, για τους εαυτούς τους.

«Δεν ανεχόμαστε πλέον να διοργανώνουμε, κάποιες εκδηλώσεις, κάποια μεγάλα γεγονότα και να μην πιάνουμε το απόλυτο. Μεταξύ μας ψάχνουμε να βρούμε τις λεπτομέρειες. Και ίσως αν κάποιος μου έλεγε, τι μας άφησαν αυτοί οι Ολυμπιακοί και Παρολυμπιακοί Αγώνες του 2004, θα έλεγα, την αυτοπεποίθηση, ότι μπορούμε να πετύχουμε σε αυτό το οποίο πιάνουμε στα χέρια μας.

Τις ικανότητες τις έχουμε, αυτό είναι γνωστό. Και έτσι βέβαια διεκδικούμε και μεγάλες διοργανώσεις όπως το World league στην Υδατοσφαίριση και αισιοδοξούμε ότι η ομάδα μας, η οποία έχει μια προϊστορία πλέον δεκαετιών, θα σημειώσει και νέες επιτυχίες.»

Ο κ. Ορφανός συνέχισε τονίζοντας ότι η Αθλητική ηγεσία της χώρας μας περιβάλλει με απόλυτη εμπιστοσύνη τους νέους και τους παλαιούς υδατοσφαιριστές, καθώς και τον προπονητή τους Σάντρο Καμπάνια. «Γιατί όλα αυτά τόνισε, έχουν προέλθει από δική τους δουλειά και την προετοιμασία που κάνει η Ομοσπονδία για να δώσει τις καλύτερες προϋποθέσεις ώστε να φτάσουμε στις κορυφές.

Η τρίτη θέση πέρσι στο Παγκόσμιο του Μόντρεαλ μας έχει ανοίξει την όρεξη και αυτό είναι καλό. Από την άλλη πάντα πατάμε στο έδαφος παρ όλο που στη πισίνα δεν μπορείς να πατάς στο έδαφος είναι νερό και μπορεί να βουλιάξεις αλλά στην ευρύτερη έννοια.

Εκτιμούμε ότι θα στείλουμε το αγωνιστικό μήνυμα, θα δείξουμε ξανά την πληρότητα των Ολυμπιακών Εγκαταστάσεων του ΟΑΚΑ και τις υψηλές απαιτήσεις που μπορούμε να έχουμε από πλευράς υποδομών και να στείλουμε και ένα μήνυμα στη FINA, ότι μπορεί και να αξίζαμε και κάτι καλύτερο πέρσι όσον αφορά την ανάθεση των αγώνων του 2009, αλλά είμαστε εδώ, πάντα για να διεκδικούμε, να βάζουμε στόχους και να επιτυγχάνουμε.»

Η Τοπική Αυτοδιοίκηση συνέβαλε στην επιτυχία του «Ρόδος Καπ '06»

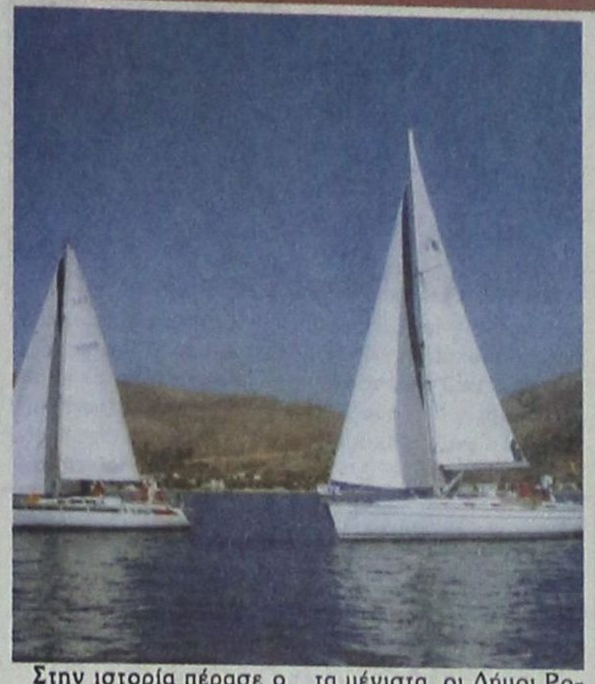

Στην ιστορία πέρασε ο δέκατος διεθνής ιστιοπλοϊκός αγώνας «Ρόδος Καπ 2006», που διοργάνωσε ο Αθλητικός Σύλλογος Ιστιοπλόων Ανοικτής Θάλασσας Ρόδου, από την Κω έως τη Ρόδο (μέσω Νισύρου, Τήλου και Σύμης), (105 ναυτικά μίλια) από 24 έως 29 Ιουλίου 2006.

Στην επιτυχία συνέβαλαν τα μέγιστα, οι Δήμοι Ροδίων, Κω, Νισύρου, Τήλου και Σύμης. Με τις διάφορες πολιτιστικές εκδηλώσεις που «έντυσαν» τη διοργάνωση, την άρτια φιλοξενεία και τους πλούσιους μεζέδες από την τοπική κουζίνα, κατάφεραν να ανεβάσουν ακόμη περισσότερο τον πήχη και να μετατρέψουν το «Ρόδος Καπ» στην κορυφαία πολιτιστικοαθλητική εκδήλωση που γίνεται στα Δωδεκάνησα το καλοκαίρι.

Στο «Ρόδος Καπ 2006» πήραν μέρος 22 συνολικά σκάφη, με ελληνικά, τουρκικά, σουηδικά και ρωσικά πληρώματα.

Χορηγοί του αγώνα ήταν η Εγνατία Ασφαλιστική Α.Ε. - LE MONDE, η Κοκονός - Καλοπίτας Ο.Ε. - Τεχνική Εταιρεία Ασφαλιστική Ρόδου, η Αθηναϊκή Ζυθοποιΐα, το εστιατόριο ΕΛΑΛΦΙ, η κατασκευαστική εταιρία Δ. και Κ. Μαντικός Ο.Ε., το κατάστημα ναυτιλιακών ειδών Ζαΐρης Αγησίλαος, το ξενοδοχείο «Palladium» και η μαρίνα Κω - Επενδυτική ΕΠΕ.

Τον αγώνα στήριξαν ο Νομαρχιακός Αθλητικός Οργανισμός Δωδεκανήσου, το Πολεμικό Ναυτικό και το Λιμενικό Σώμα.



Ο ...κολοσσός των ιστιοπλόων της Ρόδου Δημήτρης Σταματάς στην πλώρη του σκάφους «ΝΕΦΕΛΗ»

ΦΩΤΟ ΒΑΣΙΛΗΣ ΧΑΛΚΙΤΗΣ



Τα μέλη της επιτροπής ενστάσεων. Ο «δικός μας» Μανόλης Μανδραγός (αριστερά) και οι Ανδρέας Ζαντής (διεθνής κριτής από Κύπρο), Ουμούρ Αϊντινόγλου (διεθνής κριτής από Τουρκία)



Ο δήμαρχος Σύμης Ελευθέριος Παπακαλοδούκας βοήθησε σημαντικά να ανέβει ψηλότερα ο πήχης του «Ρόδος Καπ»



Ο πρόεδρος του ΑΣΙΑΘ Ρόδου Σταμάτης Σταύρας ευχαριστεί μέσω μιας αναμνηστικής πλακέτας - το δήμαρχο Τήλου Τάσο Αλιφέρη

Κακιούζης: Στόχος το μετάλλιο



Όταν πριν το Ευρωμπάσκετ του Βελιγραδίου ο Μιχάλης Κακιούζης σε ρόλο... Πυθίας προέβλεπε την κατάκτηση του χρυσού, πολλοί ήταν εκείνοι που είχαν βιαστεί να τον χαρακτηρίσουν τρελό και ονειροπόλο. Λίγο πριν το τζάμπολ του Παγκοσμίου πρωταθλήματος, ο αρχηγός κοίταξε την στρογγυλή του σφαίρα και μίλησε για μετάλλιο, τονίζοντας, πάντως, πως ακόμη δεν βλέπει καθαρά το... χρώμα του! Φυσικά φέτος δεν τόλμησε να τον αμφισβητήσει κανείς.

Η νέα πρόβλεψη έγινε στο περιθώριο της παρουσίασης του χορηγού του αντιπροσωπευτικού μας συγκροτήματος της Eurobank, η οποία θα συνεχίσει να βρίσκεται στο πλευρό των διεθνών μας για τουλάχιστον τέσσερα χρόνια ακόμη. «Όταν είσαι πρωταθλητής Ευρώπης όλοι θέλουν να σε νικήσουν, αλλά και εσύ από την πλευρά του θέλεις να τους νικήσεις όλους. Θέλεις να αποδείξεις ότι αυτό που έκανες δεν ήταν θέμα τύχης. Στόχος μας είναι πάντα το καλύτερο και συνεπώς στόχος μας στο παγκόσμιο πρωτάθλημα είναι η κατάκτηση ενός μεταλλίου. Δεν ξέρω, όμως, τι χρώμα θα έχει αυτό το μετάλλιο», δήλωσε ο φόργουορντ της Μπαρτσελόνα.

Εκτός από τον Μιχάλη Κακιούζη, στην εκδήλωση έδωσαν το παρών ο ομοσπονδιακός τεχνικός, Παναγιώτης Γιαννάκης, ο βοηθός του Λευτέρης Κακιούσης, ο Νίκος Ζήσης, ο Λάζαρος Παπαδόπουλος, ο πρόεδρος της Ευρωπαϊκής ζώνης της FIBA, Γιώργος Βασιλακόπουλος και σύσσωμο το Δ.Σ. της ΕΟΚ. Αξίζει να σημειωθεί, ότι προβλήθηκαν βίντεο από τις αποτυχίες του 2001, 2003 και 2004 με τους παίκτες του αντιπροσωπευτικού μας συγκροτήματος να σκύβουν τα κεφάλια, καθώς και από την επιτυχία του 2005, με τους ανθρώπους της Eurobank να τονίζουν ότι στηρίζουν την Εθνική και στα δύσκολα και στις επιτυχίες.

«Βασικός μας στόχος είναι να είμαστε καλοί τόσο μέσα στο παρκέ, όσο και έξω από αυτό», υποστήριξε ο «δράκος» και συνέχισε: «Στόχος μας είναι να είμαστε συγκεντρωμένοι και να παίξουμε καλό μπάσκετ. Το ταλέντο που διαθέτει αυτή η ομάδα μας δίνει το δικαίωμα να βλέπουμε με αισιοδοξία όλα τα παιχνίδια. Τόσο οι νίκες όσο και οι ήττες είναι κομμάτι του παιχνιδιού. Να είστε, όμως, σίγουροι πως μέσα στην επόμενη πενταετία θα έρθουν και άλλες επιτυχίες». Ο Παναγιώτης Γιαννάκης δεν παρέλειψε να ευχαριστήσει και τον βασικό χορηγό, κάτι άλλωστε που έκαναν όλα τα μέλη της Εθνικής.

Με τα καλύτερα λόγια εκφράστηκε για τους διεθνείς, αλλά και για την Eurobank ο Γιώργος Βασιλακόπουλος... «Δεν πρόκειται απλά μία εμπορική συναλλαγή.

Η συμφωνία έκλεισε μέσα σε δευτερόλεπτα ακόμα και στο εμπορικό της σκέλος. Δεν συζητήσαμε το οικονομικό θέμα. Το αφήσαμε στην eurobank και αυτοί καθόρισαν μία εξαιρετική συμφωνία που ξεπέρασε και τις προσδοκίες μας. Θέλω να ευχαριστήσω την εταιρία για το γεγονός ότι παραμένει ενεργός συμμέτοχος της πορείας του ελληνικού μπάσκετ προς την κορυφή», είπε και προχώρησε πλέκοντας το εγκώμιο των παιδιών του Παναγιώτη Γιαννάκη: «Θα πρέπει να τονίσουμε ότι τα παιδιά της Εθνικής δεν έχουν θέσει ποτέ θέμα χρημάτων και αυτό είναι προς τιμή τους. Δείχνουν τον δρόμο, κόντρα στο ρεύμα της εποχής που ο αθλητισμός αποτελεί εμπόριο...».

Την πίστη του για... υψηλή πτήση και στο Παγκόσμιο της Ιαπωνίας εξέφρασε ο Νίκος Ζήσης. «Η Εθνική έχει προπονητές που έχουν το μυαλό τους μέσα στο κεφάλι τους, αλλά διαθέτει και ταλέντο που θα την βοηθήσει να πάει ψηλά. Σκοπός μας είναι στην Ιαπωνία να παίξουμε καλό μπάσκετ. Πλέον δεν έχουμε βάρος για ένα μετάλλιο, οπότε αν μείνουμε προσγειωμένοι υπάρχουν καλές πιθανότητες για μία διάκριση».

Τέλος, ο Λάζαρος Παπαδόπουλος προκάλεσε τα πειράγματα των μελών του αντιπροσωπευτικού μας συγκροτήματος, όταν από τον ενθουσιασμό του άρχισε να αναλύει τα συστήματα της ομάδας! «Δεν υπάρχει κανένα άγχος μετά το Βελιγράδι. Σκοπός μας είναι το ποιοτικό μπάσκετ και το καλό θέαμα», είπε μεταξύ άλλων ο διεθνής πίβοτ.



Τα **Poï Studios** παρέχουν τις υπηρεσίες τους στον τουρισμό για 9 συνεχόμενα χρόνια και βρίσκονται στο όμορφο νησί της Καρπάθου.
Ο Λευκός βρείσκεται στο δυτικό μέρος του νησιού μας.

Στα πανέμορφα περίχωρα του παραθαλάσσιου χωριού μας θα βρείτε 4 παραλίες με κρυστάλλινα νερά και μια ευκαιρία να ζήσεται μια ειρηνική και χαλαρή εμπειρία.

Σε μικρή απόσταση απο τα Studios μας, μπορείτε να βρείτε εστιατόρια, καφέ μπαρ και μίνι αγορές καθώς και γραφεία ενοικίασεως μοτοποδηλάτων και αυτοκινήτων.

Τα Poï Studios περιλαμβάνουν 8 studios, πλήρως επιπλωμένα και με όλες τις εγκαταστάσεις για ολοκληρωμένες διακοπές.

Ολα τα studios μας είναι Β κατηγορίας και εγκρίνονται την ελληνική οργάνωση τουρισμού.

Σας δίνουμε την δυνατότητα ποιοτικών διακοπών, οι φιλοξενούμενοι μας απολαυμάνουν μεγάλα μπαλκόνια, την θέα της θάλασσας και των βουνών, και την καθαρή ατμόσφαιρα σε ενα φιλικό και οικογενειακό περιβάλλον.

Δεδομένου ότι δημόσια, ιδιωτικά λεωφορεία καθώς και ταξί συνδέουν τον Λευκό με την υπόλοιπη Κάρπαθο, οι φιλοξενούμενοί μας μπορούν εύκολα να επισκεφτούν όλες τις ενδιαφέρουσες περιοχές του νησιού μας...



Καλώς ήλθατε και σας ευχόμαστε αξέχαστες διακοπές

ROI STUDIOS ΛΕΥΚΟ ΚΑΡΠΑΘΟΣ
ΤΗΛ. 22450 71191

ΓΔ

Στο λιμάνι, το απόγευμα της Κυριακής

Συνελήφθη για λαθροθηρία 45χρονος Αθηναίος

ΕΙΧΕ ΣΤΗΝ ΚΑΤΟΧΗ ΤΟΥ ΕΝΑ ΛΑΓΟ

ΣΤΟ ΛΙΜΑΝΙ της Ρόδου, λίγο πριν επιβιβαστεί στο πλοίο για να ανακωχρήσει για την Αθήνα, συνελήφθη 45χρονος Αθηναίος, που παραθέριζε στο νησί μας, γιατί στις αποσκευές του είχε ένα λαγό, που σκότωσε στη Νότια Ρόδο.

Ο Κυνηγετικός Σύλλογος Ρόδου, μετά από πληροφορίες που είχε, πραγματοποίησε επιχείρηση, σε συνεργασία με την Λιμενική Αστυνομία και συνέλαβαν τον 45χρονο Αθηναίο, το απόγευμα της Κυριακής, στο λιμάνι μας, να μεταφέρει το λαγό που είχε σκοτώσει. Μάλιστα οι πληροφορίες αναφέρουν ότι ο Αθηναίος είχε συνεργούς, οι οποίοι αναζητούνται.

Σε βάρος του 45χρονου Αθηναίου σχηματίστηκε δικογραφία, ενώ διενεργείται προανάκριση για τον εντοπισμό και των άλλων συνεργών.

Από πλευράς Κυνηγετικού Συλλόγου ανακοινώνεται ότι, ενόψει της νέας κυνηγετικής περιόδου, θα ενταθούν οι έλεγχοι σ' όλο το νησί και μάλιστα επί 24ωρου βάσεως.

Πραγματοποιήθηκε στην Κάρπαθο

Με επιτυχία στέφθηκε η 1η Συνάντηση Τσαμπούνας

ΘΑ ΓΙΝΕΤΑΙ ΚΑΘΕ ΔΥΟ ΧΡΟΝΙΑ

ΣΤΗΝ Κάρπαθο πραγματοποιήθηκε η 1η Συνάντηση Τσαμπούνας, στις 29 Ιουλίου 2006 στο Απέρι Καρπάθου και στις 30 Ιουλίου 2006 στην Όλυμπο Καρπάθου.

Οι Συναντήσεις αυτές στέφθηκαν με μεγάλη επιτυχία. Συμμετείχαν οργανοπαίχτες από πολλά μέρη της Ελλάδας (Αθήνα, Μύκονο, Νάξο Κάλυμνο και Άνδρο), καθώς επίσης και πολλοί από τα χωριά της Καρπάθου και την κοινότητα της Ολύμπου.

Η συνάντηση που έγινε στην Όλυμπο περιελάμβανε και το θεωρητικό μέρος στο Διαφάνι Ολύμπου. Οι εισηγητές Τσαπανάκης Γεώργιος, Χαρά Κοσεγιάν και Μακρής Μανώλης αναφέρθηκαν στη λαογραφία και την ιστορία της τσαμπούνας.

Ο θεσμός αυτός όπως ανέφερε και ο Έπαρχος Καρπάθου, Μιχάλης Ερωτόκριτος, στην εισήγησή του θα γίνεται κάθε δυο χρόνια, εναλλάξ με τη συνάντηση λύρας που γίνετε στην Κάσο. Η πρόταση αυτή τέθηκε από το Μανώλη Μαυρολέων και το Γιώργο Τσαπανάκη πριν μερικά χρόνια. Ο Έπαρχος την αποδέχθηκε με μεγάλη ευχαρίστηση και την υλοποίησε.

Και τις δυο ημέρες των συναντήσεων παρευρέθηκε πολύς κόσμος, ιδιαίτερα στην Όλυμπο, ο οποίος έμεινε ενθουσιασμένος από τα ακούσματα των καλλιτεχνών.

Προλόγησαν ο πρόεδρος της Πολιτιστικής Επιτροπής του Επαρχείου Καρπάθου, πανασιολογιότατος Πατέρας Ναθαναήλ, και οι πρόεδροι Απερίου και Ολύμπου, Μιχάλης Τσαγκάρης και Νίκος Κανάκης.

Σε όλους τους συμμετέχοντες απονεμήθηκαν τιμητικά διπλώματα και διάφορα άλλα δώρα από το Επαρχείο και την κοινότητα Ολύμπου.

Διεθνής κατακραυγή για το μακελειό στην Κανά

Νέες επιχειρήσεις στο Λίβανο παρά την 48ωρη αναστολή

ΦΩΝΕΣ ΓΙΑ ΝΑ ΣΤΑΜΑΤΗΣΕΙ Η ΑΙΜΑΤΟΧΥΣΙΑ



ΠΑΡΑ την ανακοίνωση του Ισραήλ περί 48ωρης αναστολής των επιδρομών στο Λίβανο, μετά τη διεθνή κατακραυγή που προκάλεσε το μακελειό στην Κανά, οι αεροπορικές επιχειρήσεις συνεχίστηκαν τη Δευτέρα, ως απάντηση στις ρουκέτες της Χεζμπολάχ.

Όπως ανακοίνωσε ο ισραηλινός στρατός, διεξήχθη αεροπορική επιδρομή στο χωριό Τάιμπε στο νότιο Λίβανο, προκειμένου να υποστηριχθούν οι χερσαίες δυνάμεις που διενεργούν επιχειρήσεις στην περιοχή. Σύμφωνα με τους Ισραηλινούς, οι αεροπορικές επιδρομές δεν είχαν κάποιο συγκεκριμένο στόχο, παρά μόνο την ασφάλεια των στρατιωτών.

Νωρίτερα, η Χεζμπολάχ έπληξε με ρουκέτες ισραηλινά τανκ κοντά στα χωριά Κίλα και Τάιμπε, στα σύνορα Λιβάνου και Ισραήλ, τραυματίζοντας ελαφρά τρεις Ισραηλινούς στρατιώτες. Επίσης, ρουκέτες της Χεζμπολάχ εκτοξεύθηκαν κατά της πόλης Κιριάτ Σεμόνα στο βόρειο Ισραήλ, χωρίς ωστόσο να υπάρξουν θύματα.

Την ίδια ώρα, χιλιάδες άμαχοι που είχαν εγκλωβιστεί στην εμπόλεμη ζώνη του νοτίου Λιβάνου, επιχειρούν να διαφύγουν, εκμεταλλευόμενοι την ανακοίνωση για αναστολή των επιδρομών. Καραβάνια με πρόσφυγες, βρίσκονται καθ΄ οδόν τη Δευτέρα, με σκοπό να φθάσουν σε πιο ασφαλείς περιοχές στο βορρά της χώρας.

Εν τω μεταξύ, μετά την ανακοίνωση του Ισραήλ για αναστολή των επιδρομών, πολίτες με τη βοήθεια μελών του Λιβανικού Ερυθρού Σταυρού και παρατηρητών του ΟΗΕ σκάβουν στα χαλάσματα βομβαρδισμένων κτιρίων στην Κανά, επιχειρώντας να εντοπίσουν κι άλλους σορούς.

Έρευνες βρισκονται σε εξέλιξη και σε άλλα σημεία του νοτίου Λιβάνου. Σύμφωνα με πληροφορίες από το Λιβανικό Ερυθρό Σταυρό, οι διασώστες εντόπισαν 25 σορούς αμάχων, που θάφτηκαν κάτω από τα ερείπια των σπιτιών τους, μετά από ισραηλινούς βομβαρδισμούς, στα χωριά Σρίφα, Ζιμπκίν και Κλέιλεχ.

Η δολοφονία περίπου 60 αμάχων στην Κανά προκάλεσε τη διεθνή κατακραυγή, ενώ ενίσχυσε τις φωνές που ζητούν κατάπαυση του πυρός.

Φωνές για εκεχειρία

Η Ρωσία, έσπασε τη σιωπή της, τη Δευτέρα, επικρίνοντας εκείνους που καθυστερούν να ζητήσουν εκεχειρία. Το ρωσικό υπουργείο Εξωτερικών τόνισε: «Η τραγωδία της Κανά υπογραμμίζει για άλλη μία φορά σαφώς ότι είναι απαραίτητο να σταματήσουν άμεσα οι στρατιωτικές επιχειρήσεις, οι αιματοχυσίες και η βία στο Λίβανο.

»Είναι αδύνατο να αποδεχθούμε τη λογική και τα επιχειρήματα εκείνων οι οποίοι, κάτω από διάφορα προσχήματα, καθυστερούν την εφαρμογή μιας εκεχειρίας, ιδιαίτερα τη στιγμή που η διεθνής κοινότητα καταλήγει σε μία συναίνεση για το πλαίσιο επίλυσης της σύγκρουσης Ισραήλ - Λιβάνου» επισημαίνεται.

Η Γαλλία επισήμανε την ανάγκη να υπάρξουν επαφές με το Ιράν για την επίλυση της κρίσης του Λιβάνου, ωστόσο δεν αναφέρθηκε σε ενδεχόμενο ρόλο της Συρίας.

Μετά τη συνάντηση που είχε με τον Λιβανέζο ομόλογό του, στη Βηρυτό, ο Γάλλος υπουργός Εξωτερικών Φιλίπ Ντουστ-Μπλαζί περιέγραψε το Ιράν ως ένα σημαντικό και σεβαστό παίχτη στη σκακιέρα της Μ.Ανατολής, που μπορεί να παίξει σταθεροποιητικό ρόλο και άφησε ανοιχτό το ενδεχόμενο να έχει συνάντηση με τον Ιρανό ομόλογό του Μ.Μοτακί, ο οποίος επίσης θα βρίσκεται στην πρωτεύουσα του Λιβάνου το απόγευμα της Δευτέρας.

Ο Γάλλος υπουργός Εξωτερικών επανέλαβε την έκκλησή του για άμεση κατάπαυση του πυρός, σημειώνοντας ότι η στρατιωτική κατάσταση έχει περιέλθει σε αδιέξοδο, γεγονός που καθιστά αναγκαία μια πολιτική λύση.

Εργαζόμενοι προς Δήμο Ιαλυσού

Δεν θα επιτρέψουμε να «βιαιπραγήσουν» σε βάρος της ΔΕΥΑΡ

ΕΙΝΑΙ ΠΕΡΙΟΥΣΙΑ ΤΟΥ ΡΟΔΙΑΚΟΥ ΛΑΟΥ

Οι εργαζόμενοι στη ΔΕΥΑΡ, με ανακοίνωσή τους, καλούν την πολιτική ηγεσία του Δήμου Ιαλυσού να αναλάβει τις ευθύνες της, έναντι του περιβάλλοντος και παράλληλα της συνιστούν να μην κάνει το νοικοκύρη σε άλλες περιουσίες.

Χθες συνεδρίασε έκτακτα το διοικητικό συμβούλιο των εργαζομένων στη ΔΕΥΑΡ και ασχολήθηκε με το θέμα της συνεργασίας της επιχείρησης με άλλους Δήμους και ειδικότερα με το Δήμο Ιαλυσού, σε θέματα επεξεργασίας των υγρών αποβλήτων, με αφορμή το θέμα που προέκυψε με τη σύνδεση του αποχετευτικού αγωγού στο Βιολογικό Καθαρισμό.

Μετά τη συνεδρίαση εκδόθηκε ανακοίνωση, η οποία, μεταξύ άλλων, αναφέρει:

«Δεν θα επιτρέψουμε σε κανέναν να "βιαιπραγήσει" με οποιοδήποτε τρόπο σε βάρος της ΔΕΥΑΡ.

Καλούμε την πολιτική ηγεσία του Δήμου Ιαλυσού να αναλάβει τις ευθύνες που έχει έναντι του περιβάλλοντος της περιοχής αρμοδιότητάς του, να μην ξεχνά ότι στο περιβάλλον στηρίζεται η τουριστική βιομηχανία του Δήμου μας, ο οποίος αναγνωρίζεται ως ο κατ' εξοχήν τουριστικός Δήμος της χώρας.

Λυπούμεθα που παρά τις εκκλήσεις της επιχείρησής μας τα προηγούμενα χρόνια, δεν ήρθε να επιλύσουμε από κοινού αυτό το θέμα.

Θα παρακαλούσαμε την ηγεσία του Δήμου Ιαλυσού να μην κάνει το νοικοκύρη στην περιουσία της ΔΕΥΑΡ, δηλαδή στην περιουσία του ροδιακού λαού, που είναι και δική μας περιουσία.

Για το Σωματείο
Ο πρόεδρος
Καρανικόλας Ελευθέριος
Ο γ. γραμματέας
Λυκοπάντης Θρασύβ.»

Από τα έργα στο κέντρο της πόλης

Κινδυνεύει να πλημμυρίσει ο Αρχάγγελος

ΚΑΜΠΑΝΑΚΙ ΑΠΟ ΤΗΝ ΟΡΓΑΝΩΣΗ ΤΟΥ ΠΑ.ΣΟ.Κ.

ΚΑΜΠΑΝΑΚΙ από την Οργάνωση του ΠΑ.ΣΟ.Κ. Αρχαγγέλου προς τη δημοτική αρχή, για να αποφευχθούν πλημμύρες λόγω των έργων που κατασκευάζονται στο κέντρο της πόλης.

Η επιστολή με την οποία καλείται η δημοτική αρχή να πάρει μέτρα για να μην υπάρξουν προβλήματα, έχει ως εξής:

«Χωρίς καμιά διάθεση αντιπαράθεσης με τη δημοτική αρχή, χωρίς τη διάθεση να κάνουμε τους ειδήμονες, αλλά με γνώμονα ότι είμαστε κάτοικοι του Δήμου μας και πρακτικά γνωρίζουμε τα προβλήματα και ιδιαίτερα σε αυτά που η φύση μας προκαλεί.

Κτυπάμε καμπανάκι προς όλο το δημοτικό συμβούλιο, το τι θα γίνει σε μια δυνατή βροχή στο κέντρο του Δήμου, με τη νέα διαμόρφωσή του, απλά θα πάθουν ελαφρές ζημιές, αν όμως συμβεί ό,τι συνέβη το 1976 και το 1994, τότε, τότε ο Θεός να βάλει το χέρι του.

Και θέλουμε να εξηγήσουμε σε όλους από που προέρχονται οι φόβοι μας.

Ολα τα καταστήματα είχαν μια υπερύψωση από το δρόμο 30 με 40 πόντους, με τη σημερινή διαμόρφωση 10 πόντους και σημειώστε ότι τα νερά με την παλαιά κατάσταση κυλούσαν σε όλο το πλάτος του δρόμου, σήμερα το νερό το βάζουμε σε κανάλι 4 ή 5 μέτρων και ύψος από τα καταστήματα 0,10 πόντους.

Ο κεντρικός αυτός δρόμος είναι και ξεροπόταμος, ο οποίος δέχεται τα νερά βροχής από το βουνό του Προφήτη Ηλία και τον Κάραβο και γι' αυτό το λόγο οι Ιταλοί δεν κατασκεύασαν αγωγούς ομβρίων υδάτων, αλλά κανάλια, το ένα από το πρώην ΡΕΞ και κατέληγε στο Μαγκαφά μπροστά από το συνεταιρισμό, το δεύτερο ξεκινούσε περίπου από το Α΄ Δημοτικό Σχολείο και περνώντας από τον υπό διαμόρφωση δρόμο κατέληγε και αυτό το κανάλι στον Μαγκαφά. Ο σημερινός κεντρικός αγωγός δέχεται νερά από 4 ή 5 φρεάτια. Οι κυβόλιθοι που τοποθετούνται δεν θα αντέξουν τη δύναμη του νερού και μάλλον θα τους μαζεύουμε.

Το δικαίωμα που έχει ο Δήμαρχος και το δημοτικό συμβούλιο στο όραμα να κάνουν καλύτερη την πόλη μας, είναι θετικό, όμως θα έπρεπε να το βασανίσουν περισσότερο (το όραμα). Ευχόμαστε, τόσο εμείς, όσο και οι καταστηματάρχες, να μην δικαιωθούμε.

Για την Ε.Ε.
Ο γραμματέας
Κρητικός Πανορμίτης»

Συγχαρητήριο

Προχθές, με πολύ αγαπητούς μου φίλους, πήγαμε στο Καζίνο της Ρόδου. Μπαίνοντας, άκουσα μια βελουδένια και ζεστή φωνή «Ο MAMA MIA». Ενα μόνο μουσικό (ορχήστρα) είχε ως πρόγραμμα ιταλικά κομμάτια, που σήμερα δεν υπάρχουν στην Ιταλία. Μετά το ρεπερτόριό του, ακόμα πιο νοσταλγικό, του 1960, που οι νότες τους ακόμα βουίζουν στα αυτιά μου, γεμάτος νοσταλγία, τα ωραία ελληνικά κομμάτια, με έφερε 45 χρόνια πίσω. Ζητώντας συνεχώς CRAPES (ούζο Ιταλίας) και τραγουδώντας μαζί με τον συμπαθέστατο τραγουδιστή, ζαλίστηκα, ευτυχής για την ωραία βραδιά που πέρασα στο Καζίνο της Ρόδου.

Και θέλω να ευχαριστήσω και να συγχαρώ για την περιποίηση που δέχθηκα, την ευγένεια και καλοσύνη του προσωπικού, του μετρ και τη διοίκηση του Καζίνου.

Είμαι ΙΤΑΛΟΣ (Ροδίτης), η μητέρα μου (Αναστασάκη). Εχω δύο γιους - δικηγόρους, που όλοι μιλάνε Ελληνικά. Αγαπώ εγώ και η οικογένειά μου τη Ρόδο και πιστεύω πως η Ρόδος είναι το Διαμάντι της Μεσογείου.

MIHELE GARUFI
(BARI - ITALIA)

2784-1/8

Σε Ρόδο και Κάλυμνο

Δύο άτομα σκοτώθηκαν σε τροχαία

ΕΞΑΡΣΗ ΠΑΡΟΥΣΙΑΖΟΥΝ ΤΑ ΑΤΥΧΗΜΑΤΑ

ΕΞΑΡΣΗ παρουσιάζουν τα τροχαία ατυχήματα στην περιοχή μας. Δύο άτομα έχασαν τη ζωή τους σε τροχαία ατυχήματα που συνέβησαν το τελευταίο 24ωρο σε Ρόδο και Κάλυμνο. Αναλυτικά:

- ΡΟΔΟΣ

Προχθές, στις 10.10 το πρωί, στη διασταύρωση Ασκληπειού - Δημοτικού Διαμερίσματος Νότιας Ρόδου, ΙΧ επιβατικό αυτοκίνητο, που οδηγούσε 51χρονος από τον Αρχάγγελο, παρέσυρε και τραυμάτισε σοβαρά 71χρονο Ελβετό, που επιχειρούσε να διασχίσει το οδόστρωμα χωρίς έλεγχο. Λίγες ώρες αργότερα και ενώ νοσηλευόταν στο Νοσοκομείο, ο Ελβετός υπέκυψε στα τραύματά του. Ανακρίσεων επελήφθη ο Αστυνομικός Σταθμός Γενναδίου.

- ΚΑΛΥΜΝΟΣ

Στις 3 τα ξημερώματα, στην περιοχή Βαθύ, ΙΧ επιβατικό αυτοκίνητο, που οδηγούσε 81χρονος, εκτράπηκε της πορείας του και προσέκρουσε σε σταθερό αντικείμενο, μ' αποτέλεσμα το σοβαρό τραυματισμό του. Ο τραυματίας μεταφέρθηκε στο Νοσοκομείο Καλύμνου, αλλά λίγες ώρες αργότερα απεβίωσε. Ανακρίσεις διενεργεί το Αστυνομικό Τμήμα Καλύμνου.

Από το παράρτημα Ρόδου της ΕΥΘΥΤΑ

Προσπάθεια μείωσης των τροχαίων ατυχημάτων

ΔΩΡΕΑΝ ΕΛΕΓΧΟΣ ΤΟΥ ΑΥΤΟΚΙΝΗΤΟΥ

ΣΤΑ ΠΛΑΙΣΙΑ εκστρατείας οδικής ασφάλειας «Πριν οδηγήσεις θυμήσου», η Ε.Υ.Θ.Υ.Τ.Α. Παράρτημα Ρόδου, σε συνεργασία με το συνεργείο αυτοκινήτων κ. Ατσικνούδα Βαγγέλη, Λ. Κρεμαστής, τηλ. 22410 90363, θα προσφέρει δωρεάν έλεγχο του αυτοκινήτου σας.

Κατά τη διάρκεια του ελέγχου θα καταμετρείται η πίεση των ελαστικών, σύμφωνα με τις προδιαγραφές του κατασκευαστή, θα γίνεται έλεγχος στη ζάντα, βαλβίδα, γεωμετρία (ευθυγράμμιση), ρεζέρβα, αμορτισέρ, τακάκια, δισκόπλακες, καθώς και στη φθορά των ελαστικών.

Επίσης, οι οδηγοί θα δέχονται πρακτικές συμβουλές για τη συντήρηση των ελαστικών τους και θα μαθαίνουν κάποιες άλλες ενέργειες που πρέπει να θυμούνται να εφαρμόζουν, αν θέλουν να κινούνται με ασφάλεια.

Οσοι από τους επιχειρηματίες δραστηριοποιούνται στον τομέα του αυτοκινήτου και επιθυμούν να ενταχθούν στην εκστρατεία οδικής ασφάλειας, σας παρακαλούνται όπως επικοινωνήσουν στο τηλ. 6946 443419.

Φίλοι οδηγοί: Βοηθήστε και εσείς την προσπάθεια για τη μείωση των τροχαίων ατυχημάτων.

Φίλοι οδηγοί: Προστατέψτε τη ζωή σας και των ανθρώπων που αγαπάτε.

ΕΑΣΔ
ΕΝΩΣΗ ΑΓΡΟΤΙΚΩΝ ΣΥΝΕΤΑΙΡΙΣΜΩΝ ΔΩΔΕΚΑΝΗΣΟΥ

ΠΡΟΣΚΛΗΣΗ

ΕΝΔΙΑΦΕΡΟΝΤΟΣ ΕΝΟΙΚΙΑΣΗΣ ΠΥΡΗΝΕΛΑΙΟΥΡΓΕΙΟΥ

Το Δ.Σ. της Ενωσης Αγροτικών Συνεταιρισμών Δωδεκανήσου εκδηλώνει την πρόθεσή του για ενοικίαση των εγκαταστάσεων του πυρηνελαιουργείου στην «Νέα Ρόδια», προκειμένου να λειτουργήσει πλήρως η διαδικασία επεξεργασίας του ελαιοπυρήνα για παραγωγή πυρηνελαίου και πυρηνόξυλου, για τη νέα ελαιοκομική περίοδο.

Η εκδήλωση ενδιαφέροντος θα πρέπει να γίνει με κλειστές γραπτές προσφορές προς την Ε.Α.Σ.Δ. (υπ' όψη γεν. δ/ντού κ. Παρόλα), μέχρι το πολύ στις 15 Αυγούστου 2006, στη διεύθυνση: Ε.Α.Σ.Δ., Κλ. Πέπτερ 1, 851 00 Ρόδος.

Οι ενδιαφερόμενοι θα πρέπει να λάβουν υπ' όψη πέρα της οικονομικής τους προσφοράς, ότι μέσα στους βασικούς όρους της ενοικιάσεως περιλαμβάνονται:

✔ Προετοιμασία των εγκαταστάσεων για πλήρη λειτουργία.
✔ Κάλυψη ετήσιας συντήρησης και ασφάλισης του εργοστασίου.
✔ Χρονική διάρκεια ενοικίασης 7-10 χρόνια.
✔ Εξασφάλιση καλής λειτουργίας των εγκαταστάσεων και παράδοση σε καλή λειτουργία στη λήξη της ενοικίασης.

Για οποιαδήποτε πληροφορία παρακαλώ επικοινωνήστε με τον κ. Παρόλα, στα τηλέφωνα 22410 24159, 6946 508832 και Fax: 22410 27409.

Με εκτίμηση
Για την Ε.Α.Σ.Δ.
Βασίλης Παρόλας
Γεν. Διευθυντής

Χ.Λ.-1/8

...Το Λογιστήριο της «ΠΡΟΟΔΟΥ», που μεταφέρθηκε στο κτίριό μας, το οποίο λειτουργεί παράλληλα με το λογιστήριο της Ν. Αγοράς, στην οδό **Μάρκου Μαλιαράκη 3** λειτουργεί από την 8.00 πρωινή μέχρι την 2.30 μεταμεσημβρινή και δέχεται

ΔΙΑΦΗΜΙΣΕΙΣ - ΑΓΓΕΛΙΕΣ
και οποιαδήποτε άλλη ΔΗΜΟΣΙΕΥΣΗ

ΜΑΡΚΟΥ ΜΑΛΙΑΡΑΚΗ 3
ΤΗΛ. 22410 35322

ΠΟΛΙΤΙΣΤΙΚΟΣ ΟΡΓΑΝΙΣΜΟΣ ΔΗΜΟΥ ΡΟΔΙΩΝ



ΠΕΜΠΤΗ 3 ΑΥΓΟΥΣΤΟΥ, 21:00
ΘΕΑΤΡΟ ΜΕΣΑΙΩΝΙΚΗΣ ΤΑΦΡΟΥ
ΕΙΣΙΤΗΡΙΑ ΠΡΟΠΩΛΟΥΝΤΑΙ
ΡΟΔΟΝ ΤΗΛ 22410 28823

Χορηγοί Προγράμματος: Scarabee, Hilton Rhodes Resort, Art Park, Blue Lagoon
Χορηγοί Επικοινωνίας: Αγέρι, Alpha News Δωδ/σου, Ερα Ρόδου, Παλμός

Χ.Λ.-3/8

ΕΠΤΑ ΠΗΓΕΣ
ΕΞΟΧΙΚΗ ΤΑΒΕΡΝΑ



Η φύση και το φαγητό σε πλήρη αρμονία.

ΤΗΛ. 22410 56259 - 56417
ΑΡΧΑΓΓΕΛΟΣ - ΡΟΔΟΣ
www.eptapiges.com

ΣΥΓΧΑΡΗΤΗΡΙΟ

Στον αγαπημένο μας συμπέθερο **ΕΜΜΑΝΟΥΗΛ ΝΙΚΙΑ ΚΟΝΣΟΛΑ,** που τέλεσε τους γάμους του, ευχόμαστε ολόψυχα καλορίζικος και πάντα χαρούμενος.

Γιάννης και Ρηνούλα Χατζηπαπά

Γ.Δ.-1/8