PAFFUTO
WINE MUSIC BAR

# Η ΡΟΔΙΑΚΗ

ΣΑΒΒΑΤΟ
4 ΙΑΝΟΥΑΡΙΟΥ 2003
ΑΡ. ΦΥΛΛΟΥ 17.288
ΤΙΜΗ: ΕΥΡΩ 0,70

ΗΜΕΡΗΣΙΑ ΠΡΩΙΝΗ ΕΦΗΜΕΡΙΔΑ ΤΗΣ ΡΟΔΟΥ

29,2% ΚΑΤΩ ΚΑΙ ΑΠΟ ΠΕΡΣΙ



## Κενά αέρος στο χειμερινό τουρισμό!

Αρνητικά έκλεισε το 2002 και στο θαλάσσιο τουρισμό, σύμφωνα με τα επίσημα στοιχεία. Κάθε πέρυσι και καλύτερα...
ΣΕΛΙΔΑ 9

ΑΡΧΙΖΟΥΝ 13 ΤΟΥ ΜΗΝΑ

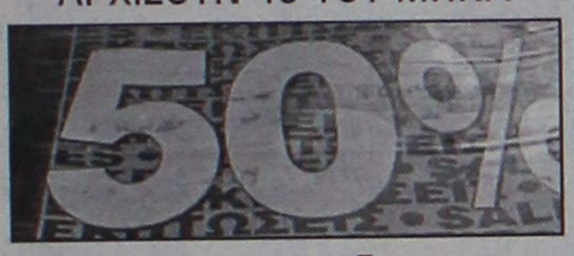


## Τις εκπτώσεις περιμένουν τώρα όλοι...

Τα γιορτινά ψώνια τελείωσαν, πολλοί έκαναν κράτει περιμένοντας καλύτερες τιμές στα είδη που χρειάζονται.
ΣΕΛΙΔΑ 13

Για την ισοπέδωση της Κάσου, φταίει ο... Θεός!

# Σταύρωσον Αυτόν, ουχί τον... Βαραββάν!



ΤΕΡΑΣΤΙΕΣ ΟΙ ΖΗΜΙΕΣ, ΟΙ ΑΡΜΟΔΙΟΙ ΑΣ ΑΦΗΣΟΥΝ ΤΙΣ ΩΡΑΙΟΠΟΙΗΣΕΙΣ

Σύμφωνα με την αγαπημένη των αρμοδίων στατιστική, υπεύθυνος για τις εκτεταμένες καταστροφές στην Κάσο, είναι ο... Θεός! Διότι, λέει, η βροχή ήταν πολλή και τα «έργα» δεν άντεξαν! Το επιχείρημα ανήκει στους ίδιους τους αρμόδιους οι οποίοι φυσικά δεν ντρέπονται κι' ούτε έχουν το θάρρος να αναλάβουν τις ευθύνες τους.
ΣΕΛΙΔΕΣ 6-7

Στους Δήμους διαγκωνίζονται άλλοι για καρέκλες κι' άλλοι για σκαμπό!

# ΑΞΙΩΜΑΤΑ της ματαιοδοξίας!

Οι θέσεις είναι για προσφορά κι' όχι για κοινωνική καταξίωση!

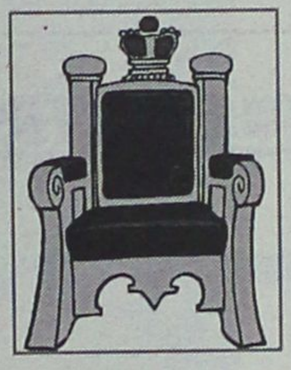

### ΠΟΙΑ ΟΝΟΜΑΤΑ «ΠΑΙΖΟΥΝ»

Οπως κι' αν εξελιχθούν αύριο στις δημαιρεσίες τα πράγματα δεν πρόκειται βέβαια να επέλθει κάποια κοσμογονία. Είναι δε λυπηρό ότι οι θέσεις-προσφορές (τα λεγόμενα αξιώματα...) μεταλλάχθηκαν σε ικανοποίηση διαφόρων προσωπικών ματαιοδοξιών, με κύριο σκοπό την κοινωνική και όχι μόνο καταξίωση.
ΣΕΛΙΔΑ 3

Αναμένονται παρατράγουδα κατά τις αυριανές δημαιρεσίες

### ΟΛΟΚΛΗΡΩΘΗΚΑΝ ΟΙ ΖΥΜΩΣΕΙΣ






ΓΙΑΝΝΗΣ ΜΑΧΑΙΡΙΔΗΣ, Σ. ΚΑΡΑΓΙΑΝΝΗΣ

## Δεν τα βρίσκουν

ΓΙΑ ΤΟ ΔΙΑΠΑΡΑΤΑΞΙΑΚΟ ΠΡΟΕΔΡΕΙΟ

Είναι βέβαιο ότι τελικά το προεδρείο του νέου Νομαρχιακού Συμβουλίου θα είναι μονοπαραταξιακό. Συμπλέουν Ν.Δ. και Σ. Καραγιάννης.
ΣΕΛΙΔΑ 4



ΣΥΜΦΩΝΑ ΜΕ ΤΑ ΤΕΛΙΚΑ ΣΤΟΙΧΕΙΑ



## Ανοδική η πορεία του καζίνο το 2002

Ειδικά κατά την περίοδο των εορτών έκανε ρεκόρ. Πολύ καλά απέδωσαν και τ' άλλα τμήματά του στα ρεβεγιόν Χριστουγέννων και Πρωτοχρονιάς.
ΣΕΛΙΔΑ 7

* ΚΟΥΡΤΙΝΟΞΥΛΑ - ΚΟΥΡΤΙΝΟΒΕΡΓΕΣ
* ΣΤΟΡΙΑ - μεταλλικά-ξύλινα-υφασμάτινες
* ΚΟΡΝΙΖΕΣ πινάκων ΙΤΑΛΙΑΣ
* ΚΟΥΝΟΥΠΙΕΡΕΣ αυτόματες * ΠΑΡΚΕ υψηλής αντοχής
ΑΤΣΑΣ Α.Σ. εμπ. κεν. ΜΗΔΕΙΑ 63602-66339

Σουβλάκι χωριάτικο
"Ο Σκορδής"
ΜΠΙΦΤΕΚΙΑ-ΛΟΥΚΑΝΙΚΑ-ΦΙΛΕΤΑΚΙΑ
Καλά!! Μιλάμε για τα πρώτα διαλεχτά ελληνικά κρέατα
ΟΛΑ ΣΤΑ ΚΑΡΒΟΥΝΑ
Και τώρα παράδοση στο σπίτι σας
Από 18.00-24.00
22410 26949-22410 22442
Γ. Παπανικολάου 3, Ρόδος
Από 3 Γενάρη 2003

## ΗΜΕΡΟΛΟΓΙΟ

Σάββατο 4 Ιανουαρίου 2003
Των 70 αποστόλων, Θεσπίσιου οσίου
Ανατολή ηλίου: 07.41'
Δύση ηλίου: 17.19'
Σελήνη 2 ημερών

## ΦΑΡΜΑΚΕΙΑ

Σήμερα διημερεύει το φαρμακείο του Λαρδόπουλου Πετρ. στην οδό Αποστ. Παύλου 86 και διανυκτερεύει το φαρμακείο του Καζουλλάκη Ιπποκρ. στην οδό Εμ. Σταυρού και Αλ. Διάκου 61.

## ΒΕΝΖΙΝΑΔΙΚΑ

Σήμερα διανυκτερεύουν τα βενζινάδικα: Σταυριανάκης Π. (Ψαροπούλα), Τζωριζάς Γ. (Ροδίνι), Τζωριζάς Ιωάννης (Ιαλυσός), Κεφάλας Στέργος (Κρεμαστή), Θεουλάκης Ι. (Εμπωνα), Αρφαράς Ν. (Φάνες), Κωνσταντινίδης Κώστας (Αφάντου), Καλλιθενός Π. (Αρχάγγελος).

## ΛΑΪΚΕΣ ΑΓΟΡΕΣ

Τετάρτη: στο Δημοτικό Νεκροταφείο
Πέμπτη: στην οδό Βόρωνος
Παρασκευή: στην οδό Πτολεμαίων (Ανάληψη)
Σάββατο: στο Δημοτικό Νεκροταφείο.

## ΔΡΟΜΟΛΟΓΙΑ ΠΛΟΙΩΝ

Σήμερα αναχωρεί το πλοίο "ΠΑΤΜΟΣ" στις 15.00 για Κω-Κάλυμνο-Λέρο-Πάτμο-Παραά.

## ΑΕΡΟΠΟΡΙΚΑ ΔΡΟΜΟΛΟΓΙΑ

**ΟΛΥΜΠΙΑΚΗ ΑΕΡΟΠΟΡΙΑ**

ΑΠΟ ΡΟΔΟ-ΑΘΗΝΑ
- Καθημερινά 07.10, 13.40
- Πέμπτη 20.10, 22.45
- Καθημερινά πλην Πέμπτης 19.40, 22.25
- Καθημερινά πλην Κυριακής 10.40

ΑΠΟ ΑΘΗΝΑ-ΡΟΔΟ
- Καθημερινά 05.30,12.00
- Πέμπτη 18.30, 21.05
- Καθημερινά πλην Πέμπτης 18.00, 20.45
- Καθημερινά πλην Κυριακής 09.00

ΑΠΟ ΡΟΔΟ-ΘΕΣΣΑΛΟΝΙΚΗ
- Δευτέρα - Τετάρτη 09.45
- Πέμπτη 10.45
- Σάββατο 15.15
- ΔΕΥ-ΤΕΤ-ΠΑΡ-ΚΥΡ 16.10

ΑΠΟ ΡΟΔΟ-ΗΡΑΚΛΕΙΟ
- Δευτέρα-Παρασκευή 14.30, Τετάρτη-Κυριακή 16.30

ΑΠΟ ΡΟΔΟ-ΚΑΡΠΑΘΟ
- ΔΕΥ-ΠΕΜ-ΠΑΡ-ΣΑΒ 07.00, 10.40
- Τετάρτη-Κυριακή 10.40, 14.20

ΑΠΟ ΡΟΔΟ-ΚΑΣΟ
- ΔΕΥ-ΠΕΜ-ΠΑΡ-ΣΑΒ 07.00
- Τετάρτη-Κυριακή 10.40

ΑΠΟ ΡΟΔΟ-ΚΑΣΤΕΛΟΡΙΖΟ
- ΔΕΥ-ΤΕΤ-ΠΑΡ-ΣΑΒ-ΚΥΡ 07.10

ΑΠΟ ΡΟΔΟ-ΧΙΟ
- Τρίτη στις 10.40 και Πέμπτη στις 10.45'

ΡΟΔΟΣ-ΜΥΤΙΛΗΝΗ
- Δευτέρα-Τετάρτη στις 09.45, Τρίτη στις 10.40', Πέμπτη στις 10.45' και Σάββατο στις 15.15

ΡΟΔΟΣ- ΣΑΜΟΣ
- Τρίτη στις 10.40', Σάββατο στις 15.15

ΡΟΔΟΣ-ΛΗΜΝΟΣ
- Δευτέρα-Τετάρτη στις 09.45', Τρίτη στις 10.40', Πέμπτη στις 10.45' και Σάββατο στις 15.15'

**AEGEAN AIRLINES & CRONUS**

ΑΠΟ ΡΟΔΟ-ΑΘΗΝΑ
Καθημερινά 08.30 πλην Κυριακής.
Καθημερινά 13.50. Δευτέρα-Τετάρτη-Παρασκευή-Κυριακή 17.50.
Τρίτη-Πέμπτη-Σάββατο 19.35.
Καθημερινά 20.20 πλην Τρίτης και Πέμπτης.

ΑΠΟ ΑΘΗΝΑ-ΡΟΔΟ
Καθημερινά 06.50 πλην Κυριακής.
Καθημερινά 12.10.
Δευτέρα-Τετάρτη-Παρασκευή-Κυριακή 16.10.
Τρίτη-Πέμπτη-Σάββατο 17.45
Καθημερινά 18.40 πλην Τρίτης και Πέμπτης.

ΑΠΟ ΡΟΔΟ-ΗΡΑΚΛΕΙΟ
Τρίτη-Πέμπτη-Παρασκευή-Κυριακή 19.00

ΑΠΟ ΗΡΑΚΛΕΙΟ-ΡΟΔΟ
Τρίτη-Πέμπτη-Παρασκευή-Κυριακή 17.30

ΑΠΟ ΡΟΔΟ-ΘΕΣΣΑΛΟΝΙΚΗ
Τετάρτη-Παρασκευή-Κυριακή 12.00

ΑΠΟ ΘΕΣΣΑΛΟΝΙΚΗ-ΡΟΔΟ
Τετάρτη-Παρασκευή-Κυριακή 10.00

# Επώνυμον το ανώνυμον...

## Το νηστικό αρκούδι δεν χορεύει

Το κοινωνικό έλλειμμα της κυβερνητικής πολιτικής έκανε αισθητή την παρουσία του σχεδόν σε όλες τις ανασκοπήσεις του έτους που έφυγε. Από την άλλη πλευρά, ενώ ο Τύπος και γενικώς τα Μέσα Ενημέρωσης επιδόθηκαν στην κλασική αναδρομή των γεγονότων που ζήσαμε το 2002, εν τούτοις παρέλειψαν να δώσουν τη δέουσα έμφαση στην κοινωνική διάσταση των προβλημάτων που αντιμετωπίζει ο λαός, τα οποία έχει καθιερωθεί πλέον να αποκαλούνται προβλήματα της καθημερινότητας. Η σημασία των προβλημάτων αυτών είναι αυτονόητη για δύο λόγους.

Πρώτον, διότι, όπως αποδεικνύεται από όλες τις έρευνες των τάσεων της κοινής γνώμης, τα προβλήματα αυτά -πληθωρισμός, ακρίβεια, ανεργία, μείωση των εισοδημάτων, δυσβάστακτη φορολογία, κατάσταση δημόσιας υγείας-έχουν δεσπόζουσα θέση στις ανησυχίες των πολιτών.

Δεύτερον, η σημασία των προβλημάτων της καθημερινότητας ενισχύεται από το γεγονός ότι οι διαθέσεις της κοινής γνώμης, όπως διαμορφώνονται από τα προβλήματα αυτά, έναντι της κυβέρνησης, θα επηρεάσουν τα πολιτικά πράγματα και τις πολιτικές εξελίξεις.

Το έτος που πέρασε δεν μπορούμε να το θυμόμαστε με τις καλύτερες των αναμνήσεων. Βεβαίως, το μη χείρον βέλτιστον. Ή, ακόμη, υπάρχει και η λύση που μας προτείνει ο σύγχρονος Αμερικανός φιλόσοφος, Λου Μαρίνοφ, στο βιβλίο του "Πλάτωνας όχι Πρόζακ". Δηλαδή, να επιχειρήσουμε να λύσουμε τα όποια καθημερινά μας προβλήματα βασιζόμενοι στη σοφία των αρχαίων φιλοσόφων και των μετέπειτα διαδόχων τους, ορθολογιστών, ρομαντικών, υπαρξιστών και άλλων.

Ασφαλώς και "ουκ επ' άρτω μόνο ζήσεται άνθρωπος", αλλά εξίσου σοφό είναι και "το νηστικό αρκούδι δεν χορεύει".

## Μάχη για την εδραίωση της δημοκρατίας

Η ευθεία ρήξη του ισχυρού άνδρα της Τουρκίας Ταγίπ Ερντογάν με τον πάλαι ποτέ ηγέτη των Τουρκοκυπρίων, Ραούφ Ντενκτάς, είναι μια μάχη για την εδραίωση της δημοκρατίας στην Τουρκία. Πίσω από τη φραστική διαμάχη υπάρχει κάτι βαθύτερο: δεν είναι ο Ντενκτάς που σηκώνει το ανάστημά του στον αρχηγό του κόμματος που κέρδισε την πλειοψηφία των Τούρκων ψηφοφόρων. Είναι όλος ο γραφειοκρατικός μηχανισμός της Άγκυρας, το αρτηριοσκληρωτικό διπλωματικό κατεστημένο και οι βολεμένοι του στρατιωτικού κατεστημένου.

Η διαμάχη στην Τουρκία, σήμερα, είναι μάχη για εδραίωση της δημοκρατίας και η έκβασή της θα κρίνει αν και κατά πόσο η γείτων μπορεί να γίνει κομμάτι της ενωμένης Ευρώπης. Εξάλλου, η πρώτη αρχή της δημοκρατίας είναι απλή: το πλειοψηφών κόμμα στις εκλογές κυβερνά, οι διπλωμάτες υλοποιούν την πολιτική των κυβερνώντων και ο στρατός φυλάσσει τη χώρα από τις εξωτερικές επιβουλές.

Αυτό το δημοκρατικό αλφάβητο μαθαίνει τώρα η Τουρκία. Ο δρόμος της όμως είναι δύσκολος.






## ΤΑΞΙ

ΡΑΔΙΟ ΤΑΞΙ: 2241-0-64712, 2241-0-64790.

## ΧΡΗΣΙΜΑ ΤΗΛΕΦΩΝΑ

| | |
|---|---|
| ΝΟΣΟΚΟΜΕΙΟ: | 2241-0-80000 |
| ΑΜΕΣΗ ΔΡΑΣΗ ΠΥΡ/ΚΗΣ: | 199 |
| ΛΙΜΕΝΑΡΧΕΙΟ: | 2241-0-22220, 2241-0-27695 |
| ΒΛΑΒΕΣ Δ.Ε.Η.: | 125 |
| ΒΛΑΒΕΣ Ο.Τ.Ε.: | 121 |
| ΑΜΕΣΗ ΔΡΑΣΗ: | 100 |
| ΒΛΑΒΕΣ ΥΔΡΕΥΣΗΣ: | 2241-0-68750, 2241-0-68755 |
| ΝΟΜΑΡΧΙΑ: | 2241-0-46502 |
| ΠΕΡ/ΚΗ Δ/ΝΣΗ | 2241-0-38174 |
| ΔΗΜΟΣ: | 2241-0-46200 |
| ΔΗΜ. ΕΠΙΧ. ΚΛΘΑΡ. | 2241-0-77600 |
| ΥΠΗΡ. ΑΠΟΚΟΜΙΔΗΣ: | 2241-0-61057 |
| ΤΡΟΧΑΙΑ: | 2241-0-26480 |
| ΠΛΗΡΟΦ. Ο.Τ.Ε: | 131 |
| ΔΕΛΤΙΟ ΚΑΙΡΟΥ: | 149 |
| ΛΑΧΕΙΑ: | 111 |
| ΠΡΟΠΟ - ΛΟΤΤΟ: | 111 |
| ΡΟΔΑ: | 2241-0-27462 |
| ΚΤΕΛ: | 2241-0-27706 |
| Ο.Α.Ε.Δ.: | 2241-0-23265 |
| Ι.Κ.Α.: | 2241-0-64912 |
| ΤΑΞ.Υ.: | 2241-0-68701, 2241-0-68702 |
| ΟΛΥΜΠΙΑΚΗ: | 2241-0-24555 |
| Δ.Α.Ν.Ε.: | 2241-0-43150 |
| ΕΡΓΑΤ. ΚΕΝΤΡΟ: | 2241-0-24730 |
| CRONUS AIRLINES | 2241-0-25444 |
| AEGEAN AIRLINES | 2241-0-98345 |

## ΚΤΕΟ

• Από 8/01/2003 έως 28/02/2003 παντός είδος οχήματα **με συνδυασμό γραμμάτων ΡΟΒ1501-2000.** Επίσης θα ελέγχονται τα οχήματα που η καταλληλότητά τους λήγει αυτές τις εβδομάδες και οχήματα ανάριθμα εισαγωγής.

## ΤΙΜΕΣ ΣΥΝΑΛΛΑΓΜΑΤΟΣ

| | | |
|---|---|---|
| ΔΟΛΛΑΡΙΟ Η.Π.Α | 1,0456 | 1,0436 |
| ΛΙΡΑ ΑΓΓΛΙΑΣ | 0,65265 | 0,65135 |
| ΚΟΡΩΝΑ ΔΑΝΙΑΣ | 7,4346 | 7,4198 |
| ΚΟΡΩΝΑ ΣΟΥΗΔΙΑΣ | 9,1361 | 9,1179 |
| ΓΙΕΝ ΙΑΠΩΝΙΑΣ | 124,52 | 124,28 |
| ΦΡΑΓΚΟ ΕΛΒΕΤΙΑΣ | 1,4543 | 1,4513 |
| ΚΟΡΩΝΑ ΝΟΡΒΗΓΙΑΣ | 7,2743 | 7,2597 |
| ΛΙΡΑ ΚΥΠΡΟΥ | 0,5741 | 0,57296 |
| ΔΟΛΛΑΡΙΟ ΚΑΝΑΔΑ | 1,6438 | 1,6406 |
| ΔΟΛΛΑΡΙΟ ΑΥΣΤΡΑΛΙΑΣ | 1,8573 | 1,8535 |


**Η ΡΟΔΙΑΚΗ**

Ημερήσια Εφημερίδα της Ρόδου
Έτος Ιδρύσεως 1915
**ΙΔΡΥΤΗΣ**
**ΕΜΜ. ΚΑΛΑΜΠΙΧΗΣ**
**ΙΔΙΟΚΤΗΣΙΑ – ΕΚΔΟΣΗ**
**ΥΙΟΙ Σ. ΤΣΟΠΑΝΑΚΗ**
**Η. ΚΩΤΙΑΔΗΣ Ο.Ε.**
**ΔΙΕΥΘΥΝΤΗΣ**
**ΑΘ. ΜΑΡΑΣΙΩΤΗΣ**
**ΣΥΝΤΑΞΗ**
Λουκάς Μαστής
Μιχάλης Μαστής
Κυριακή Πετρίδου
Βαρβάρα Μπογδάνου
Μίκα Αυγουστή
**ΑΘΛΗΤΙΚΑ**
Μανόλης Μπάτης,
Νικήτας Κουσκούσης
Κώστας Παντίδος
Παύλος Ντοκουόπιλ
**ΓΡΑΦΕΙΑ ΣΥΝΤΑΞΗΣ**
Μάρκου Μαλλιαράκη 11
Τηλ.2241-0- 24610,
2241-0-75640
Fax (22410) 75641
**ΛΟΓΙΣΤΗΡΙΟ – ΔΙΑΦΗΜΙΣΕΙΣ**
Μάρκου Μαλλιαράκη 11
Τηλ. 2241-0-22210
2241-0-75230
Fax (22410) 22471
**http://www.rodiaki.gr.**
**Email: tsopd@otenet.gr & rodiaki@otenet.gr**

## Αύριο εκλέγονται τα προεδρεία, ποιοί φέρονται πιθανότεροι για αντιδήμαρχοι

# Οι υποψήφιοι για τα αξιώματα

## Γενική είναι η εκτίμηση ότι σε πολλές περιπτώσεις θα υπάρξουν παρατράγουδα

**Σάρκα και οστά αρχίζουν να παίρνουν τα σχήματα εξουσίας στους δήμους της Δωδεκανήσου, συνάρτηση σε αρκετές περιπτώσεις έντονων παρασκηνιακών διεργασιών αλλά και προεκλογικών δεσμεύσεων.**

**Ρεπορτάζ ΛΟΥΚΑΣ ΜΑΣΤΗΣ**

Η πρώτη φάση της σχηματοποίησης θα πραγματοποιηθεί την Κυριακή, με τις δημαιρεσίες που θα γίνουν σε όλους τους δήμους για την εκλογή προεδρείων και δημαρχιακής επιτροπής.

Αμέσως μετά, μέσα στις επόμενες μέρες θα ακολουθήσει ο διορισμός αντιδημάρχων, θα οριστούν οι πρόεδροι των δημοτικών οργανισμών και επιχειρήσεων κλπ.

Στους περισσότερους δήμους τα σχήματα δεν έχουν οριστικοποιηθεί ακόμα, σύμφωνα όμως με πληροφορίες η κατάσταση έχει ως εξής:

**ΣΤΟ ΔΗΜΟ ΡΟΔΟΥ**

Στο δήμο Ρόδου σε ό,τι αφορά το προεδρείο του δημοτικού συμβουλίου και την δημαρχιακή επιτροπή, τα πράγματα φαίνεται να ξεκαθάρισαν στην συνεδρίαση της πλειοψηφίας που έγινε προχθές το βράδυ.

Απιφασίστηκε συγκεκριμένα **να μην υπάρξει διαπαραταξιακό προεδρείο** (ως συνάρτηση των προεκλογικών αντιπαραθέσεων) και ειδικότερα από πλευράς πλειοψηφίας θα προταθούν ο κ. Γ. Τσιγάρος (πρόεδρος) ο κ. Νικ. Μόσχος (αντιπρόεδρος) και ο κ. Περ. Μαντάλης (γραμματέας).

**Για την δημαρχιακή επιτροπή** θα προταθούν κ. Αριστ. Ηρακλείδης, η κ. Λ. Τρίπη και η κ. Μαρίνα Μπόνη. Στην διάρκεια της συνεδρίασης επεδείχθη ενδιαφέρον για την δημαρχιακή επιτροπή και από τον κ. Ασβέστη, ο οποίος στην συνέχεια το απέσυρε.

**Σε ό,τι αφορά τους αντιδημάρχους** δεν έγινε καμμία συζήτηση, αφού το θέμα αποτελεί αποκλειστική αρμοδιότητα του κ. Γιαννόπουλου. Φαβορί είναι οι κ.κ. Μ. Γλυνός και Α. Αλαβέρας, ενώ για την τρίτη θέση θα γίνει σκληρή μάχη μεταξύ των κ.κ. Ν. Χαραλάμπη, Τ. Ηρακλείδη και Καλλ. Διακογεωργίου. Χθες το βράδυ για τις δημαιρεσίες **εκπρόκειτο να συνεδριάσει η παράταξη του κ. Χ. Χατζηευθυμίου** για να καθορίσει την στάση της. Σε δηλώσεις του στον ραδιοφωνικό σταθμό "Παλμός" ο κ. Χατζηευθυμίου τόνισε ότι σκοπεύει να προτείνει διαπαραταξιακό προεδρείο στην αυριανή συνεδρίαση και γενικότερη συμμετοχή στα διοικητικά συμβούλια και επιτροπές του δήμου.

Ανακοίνωσε επίσης ότι σκοπεύει να καταθέσει πρόταση για την συγκρότηση άτυπου συμβουλίου που θα απαρτίζεται από πρώην δημάρχους, προσωπικότητες του τόπου και εκπροσώπους της νεολαίας.

**ΣΤΟΥΣ ΑΛΛΟΥΣ ΔΗΜΟΥΣ**

Σε ό,τι αφορά τους άλλους δήμους η κατάσταση, σύμφωνα πάντα με πληροφορίες καταγράφεται ως εξής:

- **Στον δήμο Καλλιθέας** πρόεδρος του δ.σ. θα είναι ο κ. Ηλ. Ηλιάδης και αντιδήμαρχοι οι κ.κ. Στ. Ρηνιού και Γ. Φλεβάρης.

- **Στον δήμο Αφάντου** βρίσκεται υπό αίρεση η "συμμαχία" του δημάρχου κ. Στ. Καβάδα με την κ. Μαρ. Καραγιάννη και όλα είναι ρευστά.

- **Στον δήμο Αρχαγγέλου** πρόεδρος του δ.σ. θα είναι ο κ. Βαρέλλης και αντιδήμαρχος ο κ. Αντ. Χατζηκωνσταντίνου.

- **Στον δήμο Λίνδου** αντιδήμαρχος θα είναι ο κ. Αντ. Χατζηιωάννου και πρόεδρος μάλλον ο κ. Καλαθενός.

- **Στον δήμο Νότιας Ρόδου** πρόεδρος του δ.σ. θα είναι ο κ. Γ. Πόκιας και αντιδήμαρχος ο κ. Στ. Λαουδίκος.

- **Στον δήμο Ιαλυσού** φαβορί για την θέση του αντιδημάρχου είναι ο κ. Συκόφυλλος. Για την θέση του προέδρου φημολογούνται τα ονόματα των κ.κ. Χρ. Παρασκευά, Γ. Κιούρδη και Τ. Διάκου.

- **Στον δήμο Πεταλούδων** για πρόεδρος προορίζεται ο κ. Σπ. Τιβριντίδης και για αντιδήμαρχοι οι κ.. Φιλ. Καρίκης, Γ. Αφεντούλης και Π. Μάτσης.

- **Στον δήμο Καμείρου** για πρόεδρος προορίζεται ο κ. Ελ. Ευθυμίου και για αντιδήμαρχος ο κ. Στ. Στεφανάρος. Σε περίπτωση που ο δήμαρχος κ. Δημητράς δεν προτείνει γιά την προεδρία του Δ.Σ. τον κ. Ευθυμίου, τότε θα προταθεί ο κ. Στεφανάρος και αντιδήμαρχος θα ορισθεί ο κ. Μ. Ρεουλάς.

- **Στον δήμο Αρταβύρου** πρόεδρος θα είναι η κ. Σταμ. Ζιάκη και αντιδήμαρχος ο κ. Γ. Παπασταματίου.

- **Στον δήμο Καλύμνου** πρόεδρος του δ.σ. θα είναι ο κ. Χ. Κουρούνης (αντιπρόεδρος ο Μ. Καλλικάτζαρος και γραμματέας η κ. Αικ. Χατζηλαού) και αντιδήμαρχοι οι κ.κ. Γ. Ψαρράς και Φ. Χριστοδούλου.

- **Στον δήμο Πάτμου** για την θέση του αντιδημάρχου προορίζεται ο κ. Μ. Γρύλλης που ήταν υποψήφιος δήμαρχος αντίπαλος του εκλεγέντος δήμαρχου κ. Γρ. Καμπόσου.





Rodon CAFFÉ

Κάθε βράδυ



Ο αγαπημένος σας χώρος
Με ζωντανή Ελληνική και Ξένη Μουσική

CASINO RODOS
GRANDE ALBERGO
dello ROSE
Boutique Hotel & Casino

*20% έκπτωση σε όλους τους Ροδίτες*
*Τηλ. Κρατήσεων: 22410 57700*

Rodon CAFFÉ Brunch Κάθε Κυριακή

Από τις 12.00 μέχρι τις 17.00
Με πλούσιο μπουφέ
Ζωντανή μουσική

Τιμή κατ'άτομο 25 €
Με soft drinks ή κρασί για δύο

*20% έκπτωση σε όλους τους Ροδίτες*
*Δωρεάν σε παιδιά έως 5 ετών*
*50% έκπτωση από 5 ετών και άνω*

ΜΕΖΕΔΟΠΩΛΕΙΟ
Νταλαβέρι
Ατμόσφαιρα βγαλμένη από το παρελθόν
Γνήσιες παραδοσιακές γεύσεις
και ένα υπέροχο "ΤΖΑΚΙ"
που θερμαίνει τις σχέσεις.
Έτσι γίνεται "ΝΤΑΛΑΒΕΡΙ".
Αντί να το νοσταλγείτε,
απολαύστε το παραδοσιακό
μεζεδοπωλείο "ΝΤΑΛΑΒΕΡΙ".
Στην παραλία Ιαλυσού
έναντι Μύλου
εκεί όπου η κ. ΑΝΝΑ ΣΤΑΥΡΑΚΗ
θα σας κλείσει θέση για το ταξίδι στο παρελθόν
στο τηλ. (22410) 91167
ΑΝΟΙΧΤΑ ΚΑΘΗΜΕΡΙΝΑ
μεσημέρι – βράδυ
ΚΑΘΕ ΒΡΑΔΥ ΖΩΝΤΑΝΗ ΜΟΥΣΙΚΗ
με το ΓΙΩΡΓΟ ΠΑΤΡΙΝΟ

Τα ΚΕΝΤΡΑ ΞΕΝΩΝ ΓΛΩΣΣΩΝ
ΑΝΔΡΕΑ ΑΝΑΣΤΑΣΙΟΥ
Εύχονται σε όλους
Καλή Χρονιά
και αναγγέλλουν την έναρξη των νέων τμημάτων
* Για παιδιά 1ης, 2ας και 3ης Δημοτικού
* Για μαθητές σε επίπεδο First Certificate
(που θέλουν να μετέχουν στις εξετάσεις Μαΐου)
* Για ενήλικες όλων των επιπέδων.
Πληροφορίες στα τηλ. 22410 94285, 94948, 93086 και στα παραρτήματά μας στην ΙΑΛΥΣΟ και ΚΡΕΜΑΣΤΗ
Η πεποίθησή μας είναι:
Κανείς να μη φεύγει
χωρίς πιστοποιητικό Αγγλικής γλώσσας
από τα Κέντρα μας
ΕΝΑΡΞΗ ΤΜΗΜΑΤΩΝ
15 Ιανουαρίου 2003

Delta
ΔΙΑΜΑΝΤΕ ΕΡΓΑΛΕΙΑ
6ο χλμ.Ρόδου Λίνδου
Συγκρότημα Μανουσέλη
ΚΟΦΤΗ ΧΕΙΡΟΣ
ΔΙΑΤΡΗΤΙΚΑ
ΔΙΑΜΑΝΤΟΤΡΥΠΟΤΕΧΝΙΚΗ ΡΟΔΟΥ
ΑΔΑΜΑΝΤΟΦΟΡΟΙ ΔΙΣΚΟΙ ΚΟΠΗΣ ΓΙΑ ΓΡΑΝΙΤΗ, ΜΑΡΜΑΡΟ ΤΟΥΒΛΟ κ.τ.λ.
ΑΡΜΟΚΟΦΤΕΣ
ΤΡΥΠΑΜΕ
ΚΟΒΟΥΜΕ
ΣΠΑΜΕ
ΧΩΡΙΣ ΣΚΟΝΕΣ
ΡΩΓΜΕΣ
ΜΕΡΕΜΕΤΙΑ
ΠΩΛΗΣΕΙΣ
&
ΕΚΤΕΛΕΣΕΙΣ ΕΡΓΑΣΙΩΝ
Η ΠΟΛΥΧΡΟΝΗ ΜΑΣ ΠΕΙΡΑ ΣΤΟ ΕΞΩΤΕΡΙΚΟ ΜΑΣ ΔΙΝΕΙ ΤΗ ΔΥΝΑΤΟΤΗΤΑ ΝΑ ΒΡΙΣΚΟΥΜΕ ΛΥΣΗ ΕΚΕΙ ΠΟΥ ΟΙ ΑΛΛΟΙ ΣΗΚΩΝΟΥΝ ΤΑ ΧΕΡΙΑ ΨΗΛΑ!
ΤΗΛΕΦΩΝΗΣΤΕ ΜΑΣ
22410 69022 - 77986
ΚΙΝΗΤΟ: 0944 380562
ΥΠΕΥΘΥΝΟΣ
Μαρκος Τσεσμετζής

Εμμένουν στις απόγεις τους οι κ.κ. Γ. Μαχαιρίδης και Σ. Καραγιάννης

# Ναυαγεί η προσπάθεια για διαπαραταξακό

## Πιθανότατα να υπάρξουν και εκπλήξεις στις δημαιρεσίες αφού «περισσεύουν» οι υποψήφιοι

**Εμμένουν στις απόψεις τους και ο νομάρχης κ. Γ. Μαχαιρίδης και ο πρώην νομάρχης κ. Σ. Καραγιάννης, κι αυτό σημαίνει ότι το προεδρείο του νομαρχιακού συμβουλίου που θα εκλεγεί αύριο το πρωί, δεν θα είναι διαπαραταξιακό.**

Οπως είναι γνωστό ο κ. Μαχαιρίδης «προσφέρει» τη θέση του αντιπροέδρου στην παράταξη Καραγιάννη, θέτοντας ως όρο να προταθεί στέλεχος από τον χώρο της Νέας Δημοκρατίας. Τον όρο αυτό έχει ξεκαθαρίσει ότι δεν τον κάνει δεκτό ο κ. Καραγιάννης, που μάλλον θα προτείνει για την θέση του αντιπροέδρου τον κ. Μιχ. Αλαχούζο, ο οποίος αποτελεί «κόκκικο πανί» για την παράταξη Μαχαιρίδη.

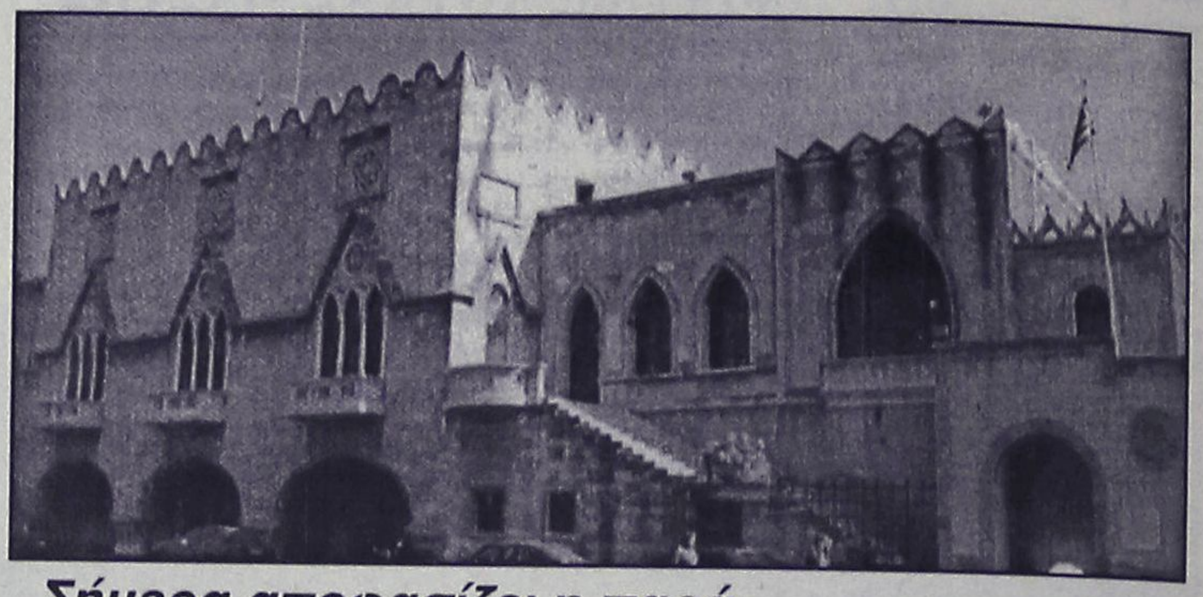

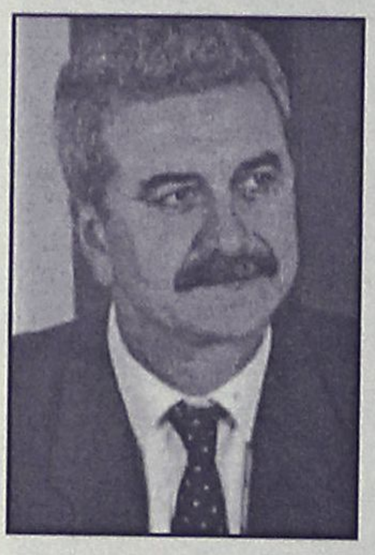

Σ' αυτό το πλαίσιο, που εκ προοιμίου δημιουργεί συνθήκες αντιπαράθεσης πρόκειται να πραγματοποιηθεί η αυριανή πρώτη συνεδρίαση του νομαρχιακού συμβουλίου.

Ερωτηθείς για το θέμα του προεδρείου χθες ο κ. Μαχαιρίδης, ξεκαθάρισε ότι εφόσον η πρόταση του δεν γίνει δεκτή, τότε θα προτείνει στέλεχος της δικής του παράταξης για την θέση του αντιπροέδρου.

«Θέλουμε να είναι διαπαραταξιακό το προεδρείο, με δεδομένο όμως ότι στο νομαρχιακό συμβούλιο εκφράζονται οι πολιτικοί χώροι του ΠΑΣΟΚ και της Ν.Δ. ζητήσαμε να προταθεί από την παράταξη Καραγιάννη στέλεχος από τη «Ν.Δ.», δήλωσε ο κ. Μαχαιρίδης και συμπλήρωσε: «αν τηρηθεί αυτός ο όρος καλώς. Αν όχι θα ακολουθήσουμε την δική μας πορεία».

Εμείς προτείνουμε και είμαι αρκετά σαφής σ' αυτό, τόνισε ο κ. Μαχαιρίδης, να εκφραστεί στο προεδρείο ο χώρος της Ν.Δ. έτσι ώστε να εξασφαλιστεί η πλήρης σύμπνοια των δύο μεγάλων πολιτικών σχηματισμών.

Ανακοίνωσε επίσης ο κ. Μαχαιρίδης ότι για την νομαρχιακή επιτροπή θα προταθούν από πλευράς πλειοψηφίας ο ίδιος και οι κ.κ. Δ. Κρεμαστινός, Δημοκρ. Παπαδόπουλος και Δ. Καραγιώργης, με αναπληρωματικούς τους κ.κ. Στ. Κουσουρνά, Ν. Ζωίδη και Γ. Χριστοφάκη.

**Ο ΠΡΩΗΝ ΝΟΜΑΡΧΗΣ**

Η παράταξη του πρώην νομάρχη κ. Σ. Καραγιάννη, θα οριστικοποιήσει σήμερα τις αποφάσεις της, στην διάρκεια συνεδρίασης των εκλεγμένων συμβούλων.

Το πιθανότερο είναι ότι θα προταθεί για την θέση του αντιπροέδρου ο κ. Μιχ. Αλαχούζος.

Στις τάξεις της παράταξης πάντως φαίνεται να υπάρχουν κι άλλες απόψεις **και υπάρχει περίπτωση τελικά να προταθεί για αντιπρόεδρος ο κ. Καραμαρίας.**

Σε ό,τι αφορά τη νομαρχιακή επιτροπή, όπου συμμετέχουν 3 εκπρόσωποι της μειοψηφίας, δεν έχει ξεκαθαρίσει ποιοί θα προταθούν. Φημολογούνται ως πιθανοί προτεινόμενοι οι κ.κ. Ν. Τατάκης, Μ. Μπαριανάκης και Μ. Καμπουρόπουλος, ακούγεται όμως ότι και ο ίδιος ο κ. Σ. Καραγιάννης θέλει να είναι στη νομαρχιακή επιτροπή, όπως και ο κ. Μιχ. Μπαλάνος (σ.σ. οι ίδιες φημολογίες κάνουν λόγο και για πιθανές εκπλήξεις την Κυριακή).

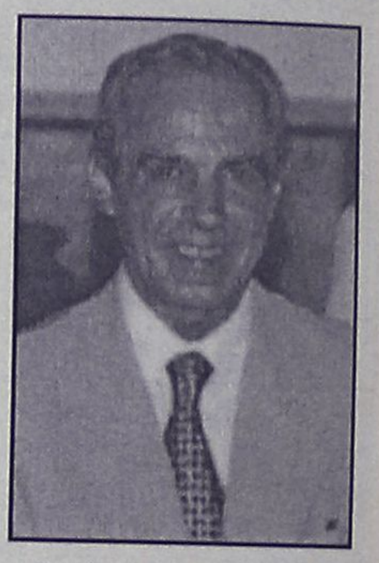

***Σήμερα αποφασίζει η παράταξη του Σ. Καραγιάννη***

• Οπως είναι γνωστό η συνεδρίαση του νομαρχιακού συμβουλίου, θα πραγματοποιηθεί στις 10 το πρωί της Κυριακής, υπό την προεδρία του πρώτου σε σταυρούς συμβούλου της πλειοψηφίας του κ. Δημ. Κρεμαστινού.

Θέματα της ημερήσιας διάταξης είναι η εκλογή προεδρείου με μυστική ψηφοφορία (πρόεδρος, αντιπρόεδρος και γραμματέας) και η εκλογή νομαρχιακής επιτροπής.

Για να δώσουμε
αυθεντική παραδοσιακή
γεύση στις οικογενειακές σας στιγμές
και όχι μόνο, φτιάξαμε τα
"Μελένια"
— Παραδοσιακά μελεκούνια.
— Ξεροτήγανα - Τακάκια -
Σταφιδωτά - Καλτσούνια
Μοσχοπούγγια - Γλυκά
κουταλιού κ.ά.
Ολα χειροποίητα με τα αγνότερα υλικά.
Δεχόμαστε παραγγελίες
για γάμους, βαφτίσεις και
κάθε είδους κοινωνική εκδήλωση.
Τηλ. 2246 0 22076, Πλατεία Σαλάκου

ΝΤΕΤΕΚΤΙΒΣ
Συνταξιούχος Αστυνομικός Ασφάλειας
ΑΝΑΛΑΜΒΑΝΟΥΜΕ
Υποθέσεις ανηλίκων,
οικογενειακές, προσωπικές κ.τλ.
ΔΙΑΘΕΤΟΥΜΕ ΤΑ ΠΛΕΟΝ
ΣΥΓΧΡΟΝΑ ΟΠΤΙΚΟΑΚΟΥΣΤΙΚΑ
ΣΥΣΤΗΜΑΤΑ
100% ΕΧΕΜΥΘΕΙΑ
ΡΩΜΗΣ 22 - ΡΟΔΙΝΙ • ΤΗΛ. 0241 0 68985
Κιν. 094 6997967

Αποκορύφωμα οι γιορτές Χριστουγέννων και Πρωτοχρονιάς

# Ανοδική πορεία είχε το καζίνο της Ρόδου κατά το 2002

## Έσπασε όλα τα ρεκόρ η ημέρα της Πρωτοχρονιάς

**Ανοδική ήταν η πορεία για τα κέρδη της "Καζίνο Ρόδου Α.Ε.", κατά τη χρονιά που μόλις εξέπνευσε, όπως προκύπτει από τα επίσημα οικονομικά αποτελέσματα που έδωσε χθες στη δημοσιότητα. Όπως προκύπτει από τα "ακριβή και έγκυρα" αυτά στοιχεία-όπως αναφέρεται χαρακτηριστικά στο σχετικό δελτίο Τύπου - το φλέγον θέμα των ημερών είναι τα drop, οι τζίροι και τα έσοδα των καζίνου.**

Σύμφωνα με τους πίνακες που δόθηκαν στη δημοσιότητα, συνολικά, κατά πενταήμερο παραμονής Χριστουγέννων, ανήμερα την επόμενη ημέρα των Χριστουγέννων παραμονή Πρωτοχρονιάς και Πρωτοχρονιά, επισκέφθηκαν το Καζίνο της Ρόδου 7.421 άτομα.

Ο κύκλος εργασιών του (drop) κατά τις παραπάνω ημέρες έφθασε τα 3.084.761 ευρώ με μικτό κέρδος-προ φόρων και προ εξόδων 904.435 ευρώ, φόρους 334.621 ευρώ και τελικά μικτό κέρδος μετά από φόρους και προ εξόδων 569.814 ευρώ.

Η ημέρα κατά την οποία σημειώθηκε η μεγαλύτερη κίνηση ήταν την Πρωτοχρονιά αφού το ναό του τζόγου επισκέφθηκαν 2.066 άτομα, ο κύκλος εργασιών του έφθασε τα 739.625 ευρώ με μικτό κέρδος, προ φόρων και προ εξόδων 234.107 ευρώ φόρους 86.600 ευρώ και μικτό κέρδος μετά από φόρους και προ εξόδων 147.507 ευρώ.

Αναλυτικά, τις υπόλοιπες ημέρες του εορταστικού πενταήμερου η κίνηση είχε ως εξής:

| ΗΜΕΡΕΣ | ΚΥΚΛΟΣ ΕΡΓΑΣΙΩΝ (DROP) | ΜΙΚΤΟ ΚΕΡΔΟΣ-ΠΡΟ ΦΟΡΩΝ& ΠΡΟ ΕΞΟΔΩΝ | ΦΟΡΟΙ | ΜΙΚΤΟ ΚΕΡΔΟΣ ΜΕΤΑ ΑΠΟ ΦΟΡΟΥΣ& ΠΡΟ ΕΞΟΔΩΝ | ΕΠΙΣΚΕΠΤΕΣ |
|---|---|---|---|---|---|
| 24/12/2002 | 483.555 € | 140.134 € | 51.849 € | 88.285 € | 1026 |
| 25/12/2002 | 590.401 € | 158.816 € | 58.762 € | 100.054 € | 1440 |
| 26/12/2002 | 663.719 € | 236.459 € | 87.490 € | 148.969 € | 1273 |
| 31/12/2002 | 607.461 € | 134.919 € | 49.920 € | 84.999 € | 1616 |

**Ιδιαιτέρως αυξημένα παρουσιάζονται, πάντως, σε σύγκριση με την προηγούμενη χρονιά, τα έσοδα του Καζίνου της Ρόδου από την 1η Ιανουαρίου του 2002 μέχρι και τις 31 Δεκεμβρίου του ίδιου έτους. Τα στοιχεία έχουν ως εξής:**

| ΕΤΗΣΙΑ | ΚΥΚΛΟΣ ΕΡΓΑΣΙΩΝ (DROP) | ΜΙΚΤΟ ΚΕΡΔΟΣ-ΠΡΟ ΦΟΡΩΝ& ΠΡΟ ΕΞΟΔΩΝ | ΦΟΡΟΙ | ΜΙΚΤΟ ΚΕΡΔΟΣ ΜΕΤΑ ΑΠΟ ΦΟΡΟΥΣ & ΠΡΟ ΕΞΟΔΩΝ |
|---|---|---|---|---|
| 1-1-01 έως 31-12-01 | 109.528.964,05 € | 26.606.979,09 € | 11.817.336 € | 14.789.643 € |
| 1-1-02 έως 31-12-02 | 149.669.513 € | 32.548.698,93 € | 13.613.466 € | 18.935.232,93 € |

**Όσον αφορά στους φόρους που πλήρωσε το Καζίνο της Ρόδου, κατά το έτος 2002, είναι οι παρακάτω:**

| | |
|---|---|
| ΣΥΜΜΕΤΟΧΗ ΥΠΕΡ ΤΟΥ ΔΗΜΟΣΙΟΥ 30% | 9.764.609,68 € |
| ΣΥΜΜΕΤΟΧΗ ΥΠΕΡ ΤΟΥ ΔΗΜΟΣΙΟΥ ΣΤΑ ΕΙΣΙΤΗΡΙΑ ΕΙΣΟΔΟΥ | 1.700.944 € |
| ΥΠΕΡ ΤΟΥ ΕΟΤ | 586.940,57 € |
| ΥΠΕΡ ΤΟΥ ΔΗΜΟΥ 2% | 650.973,98 € |
| ΕΝΟΙΚΙΟ ΚΤΙΡΙΟΥ +1,8% | 680.000 € |
| ΔΗΦΟΔΩ | 230.000 € |
| Σύνολο 4.538.790.000 δρχ. ή 13.613.466 ευρώ | |

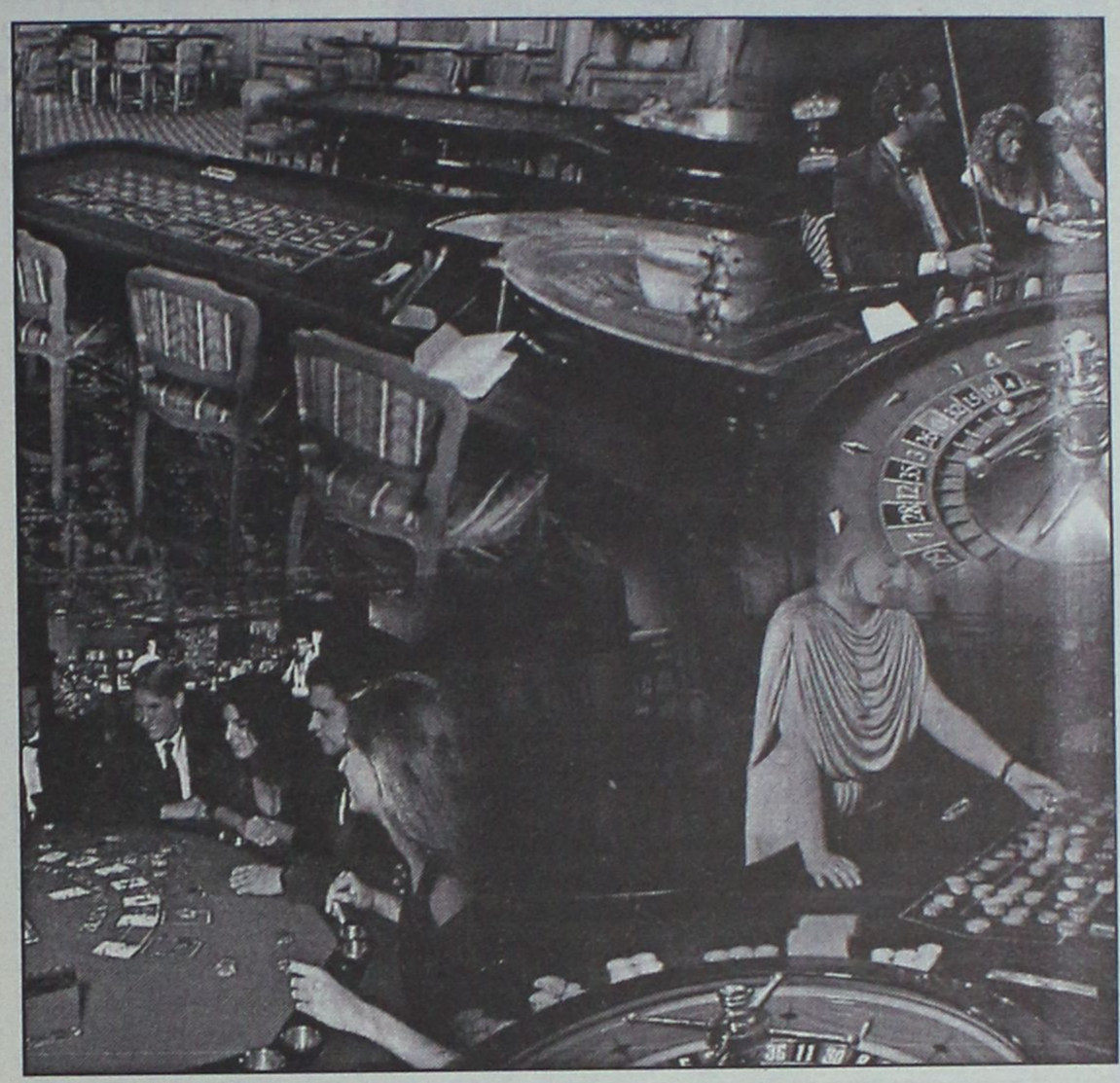

Πέρα, όμως από τους συμπολίτες μας αλλά και τους επισκέπτες που επισκέφθηκαν το καζίνο για να δοκιμάσουν την τύχη τους, δεν ήταν λίγοι και εκείνοι που επέλεξαν να περάσουν εκεί την παραμονή των Χριστουγέννων ή να κάνουν το ρεβεγιόν τους.

Το καζίνο ήδη είχε προετοιμαστεί γι' αυτά, όπως κάθε χρόνο, ετοιμάζοντας δύο λαμπερά ρεβεγιόν με εορταστικό μενού, εορταστική διακόσμηση και καλή ζωντανή μουσική.

Συγκεκριμένα, την παραμονή των Χριστουγέννων, έδειξαν την προτίμησή τους στο εστιατόριο του Καζίνου, "Rodon Awphitheatre", 183 Ροδίτες και την παραμονή της Πρωτοχρονιάς 150. Συνολικά, και τις δύο ημέρες, περισσότεροι από 200 καλεσμένοι τίμησαν με την παρουσία τους το εστιατόριο του Καζίνου και απόλαυσαν τη φιλοξενία.

Όπως αναφέρεται, τέλος, στο δελτίο Τύπου.

"Όλοι οι εργαζόμενοι θα ήθελαν να ευχαριστήσουν θερμά τους χιλιάδες ανθρώπους που προτιμούν και υποστηρίζουν με την παρουσία τους το Καζίνο Ρόδου και με τον τρόπο αυτό τους δίνουν την ώθηση να προχωρήσουν για να φθάσουν τους υψηλούς στόχους που έθεσαν και που θα κάνουν τη Ροδίτικη κοινωνία να υπερηφανεύεται τόσο για το Καζίνο, όσο και για το Ξεν/χείο των Ρόδων".







Παραδοσιακό Στέκι
"Ο Μουσικός" καφενές

Τα όμορφα πράγματα στη ζωή είναι απλά... καθημερινά. Ανοικτά από τις 5 το απόγευμα για καφέ και μια ευχάριστη παρτίδα τάβλι
Πλάτωνος 3-Μεσαιωνική Πόλη
Τηλ. 22410 31945

ΚΟΜΜΩΤΗΡΙΟ UNISEX
Natural Beauty

Χτενίσματα αέρινα, φίνα...
Χτενίσματα με άποψη. Νέες κουπ
με στυλ και προσθετική μαλλιών
με τη γνωστή υπογραφή της Μαρίας
& κατόπιν ραντεβού
ανοικτά από τις 9.00 έως 17.00
Επίσης για τα μικρά παιδιά ένα ευχάριστο κούρεμα μέσα στο παιδικό αυτοκινητάκι
Παφιάκη Μαρία
Στη νέα διεύθυνση: Ακραμίτου 16, Ρόδος • Τηλ. 32161
κάθετος Ατταβύρου και Λεωφόρου Καλλιθέας
(παλιά διεύθυνση: προέκταση Άννης Μαρίας)

ΔΙΑΤΡΟΦΟΛΟΓΙΚΟ
ΒΙΟΧΗΜΙΚΟ ΚΕΝΤΡΟ
Προγράμματα Διατροφής ειδικά διαμορφωμένα να ανταποκρίνονται στο δικό σας μεταβολισμό για υγιεινό και ασφαλές αδυνάτισμα.
κι αν η έλλειψη χρόνου
σας προσθέτει κιλά...
Ετοιμα γεύματα φρεσκομαγειρεμένα, νόστιμα και υποθερμιδικά, στο σπίτι...στη δουλειά... ή όπου εσείς τα ζητήσετε!
ΝΕΟ
ΜΑΤΙΝΑ ΠΟΥΛΛΗ
Πτυχιούχος Βιοχημικός( Παν/μιο Sussex UK)
με ειδίκευση στη Διατροφολογία (Παν/μιο Sheffield UK)

Ατταβύρου 33, Ρόδος ✆ 2241 0 76830 diatrof@hotmail.com

Τα θαυματουργά στατιστικά στοιχεία δίνουν απάντηση

# Υπεύθυνος για όλα ο... Θεός γιατί έβρεξε

## Η κατάσταση στην Κάσο είναι τραγική και οι αρμόδιοι καλά αντί να δικαιολογούνται, να κάνουν ό,τι δεν έκαναν μέ

**Δέκα φορές μεγαλύτερη απ' ότι συνήθως ήταν η βροχή που έπεσε στην Κάσο στις 28 και 29 Δεκεμβρίου κι αυτό δικαιολογεί εν μέρει, το μέγεθος των καταστροφών και των ζημιών που υπέστη στο νησί. Σχετικά στοιχεία επικαλέστηκε χθες ο κ. Μαχαιρίδης για να τεκμηριώσει τον ισχυρισμό του.**

Οπως είπε, συνήθως οι βροχές που πέφτουν στην Κάσο είναι της τάξης των 10-15 χιλιοστών. Στις 28 Δεκεμβρίου, σύμφωνα με τα στοιχεία των αρμοδίων υπηρεσιών η βροχή έφτασε τα 97 χιλιοστά και στις 29 Δεκεμβρίου τα 107 χιλιοστά! Ηταν τεράστιες οι ποσότητες νερού κι αυτό δικαιολογεί την θεμομηνία, τόνισε αναφερόμενος στο θέμα ο κ. Μαχαιρίδης.

«Ο,τι μπορεί να γίνει, γίνεται με τον καλύτερο τρόπο» δήλωσε ο νομάρχης κ. Γ. Μαχαιρίδης αναφερόμενος στην αποκατάσταση των ζημιών στην Κάσο.

Στην κατεύθυνση αυτή φαίνεται ότι έχει επικεντρωθεί η δραστηριότητα της νομαρχιακής αυτοδιοίκησης, χωρίς εκ των πραγμάτων λόγω των γνωστών προβλημάτων δυσκινησίας του δημοσίου, τα αποτελέσματα να είναι αυτά που πρέπει.

Ο κ. Μαχαιρίδης πάντως, σε χθεσινή συνέντευξη Τύπου ανακοίνωσε τις ενέργειες που έχουν γίνει προς αυτή την κατεύθυνση, που είναι οι εξής:

— Σε συνεννόηση με τον στρατό **στάλθηκε μπουλντόζα** στην Κάσο για τις εργασίες που πρέπει να γίνουν (ήδη υπάρχουν κι άλλα μηχανήματα στο νησί).

— Χθες μετέβη στην Κάσο επιτροπή της Πρόνοιας η οποία θα καταγράψει **τις ζημιές που έχουν σημειωθεί στα νοικοκυριά**, με σκοπό να χορηγηθούν στη συνέχεια τα προβλεπόμενα επιδόματα (περίπου 200.000 δρχ.).

Για τα επιδόματα αυτά διαβιβάστηκε και σχετικό αίτημα στο υπουργείο Υγείας.

— Σήμερα επίσης θα βρίσκεται στο νησί και δεύτερη επιτροπή **για τις ζημιές στις επιχειρήσεις του νησιού** (που δεν ξεπερνούν τις 5).

Την επιτροπή αυτή απαρτίζουν οι κ.κ. Αν. Γιαγκουνίδης (μηχανικός) , Ευστ. Παλαμιώτης (εφοριακός), Μελ. Τουρλούγκος (ΕΒΕΔ) και Β. Βιντιάδης (υπάλληλος του δήμου).

— Διαβιβάστηκε χθες επισήμως αίτημα της νομαρχίας στην Περιφέρεια Νοτίου Αιγαίου **για να κηρυχθεί πλημμυροπαθές το νησί**. Χρειάζεται για το θέμα αυτό διυπουργική απόφαση έτσι ώστε να μπορέσει στη συνέχεια η νομαρχία να εξασφαλίσει τις απαραίτητες πιστώσεις για την αποκατάσταση των ζημιών στο οδικό δίκτυο, στο δίκτυο ύδρευσης κ.ά.

— **Το ξεμπάζωμα των φραγμάτων** δεν είναι εύκολη δουλειά διότι υπάρχουν χιλιάδες κυβικά φερτών υλών, διευκρίνισε επίσης ο κ. Μαχαιρίδης. Και μας απασχολεί και το πού θα αποτεθούν τα υλικά αυτά, είπε ο κ. νομάρχης, ανακοινώνοντας ότι για τον λόγο αυτό θα μεταβεί σήμερα στην Κάσο ο μηχανικός κ. Συρτσάκος για μια πρώτη εκτίμηση της κατάστασης.

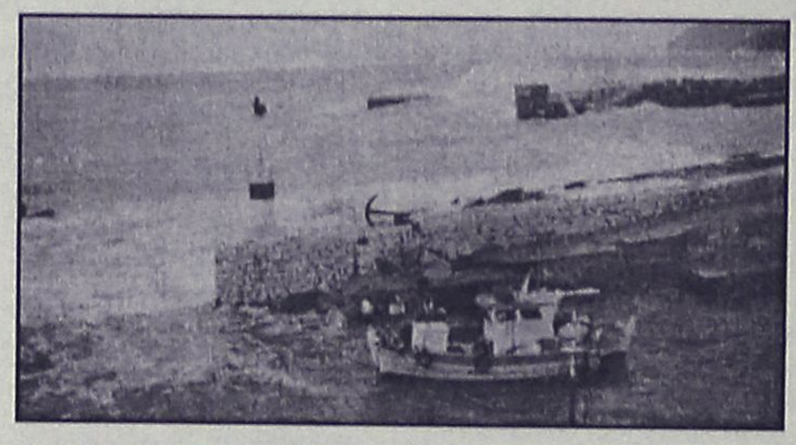

— Ανακοίνωσε επίσης ο κ. Μαχαιρίδης ότι **αναζητήθηκε στη νομαρχία η μελέτη του Πολυτεχνείου** που είχε γίνει για την αντιπλημμυρική προστασία της Κάσου αλλά... δεν βρέθηκε!

Ηδη πάντως ο κ. Μαχαιρίδης επικοινώνησε με τον καθηγητή του ΕΜΠ κ. Μπαλοδήμο, ο οποίος δεσμεύτηκε να βοηθήσει. Σύντομα, πρόκειται να μεταβεί στην Κάσο κλιμάκιο του Πολυτεχνείου (από μηχανικούς-υδραυλικούς) για να δει σε τι κατάσταση βρίσκονται τα φράγματα και τι χρειάζεται να γίνει.

— Την ερχόμενη βδομάδα, πρόκειται επίσης να μεταβεί στην Κάσο κλιμάκιο της νομαρχίας.

— Ανάλογες κινήσεις, έχουν γίνει και από τις Ελληνικές Γεωργικές Ασφαλίσεις, διευθυντής των οποίων είναι ο κ. Αντ. Γεωργιάδης. Οι ΕΛΓΑ θα καλύψουν τις ζημιές που υπέστησαν **οι αγρότες και οι κτηνοτρόφοι του νησιού**, με ταχύτατες διαδικασίες ύστερα από εντολή του κ. Γεωργιάδη.

«Πόρους έχουμε στην διάθεσή μας, χρειάζονται όμως διαδικασίες για την εκταμίευσή τους», κατέληξε ο κ. Μαχαιρίδης.

**ΟΙ ΖΗΜΙΕΣ**

Στην τεχνική έκθεση αυτοψίας που συνέταξαν μηχανικοί της Περιφέρειας Νοτίου Αιγαίου καταγράφονται οι σημαντικές ζημιές που υπέστη το νησί **με βάση τις πρώτες εκτιμήσεις**.

Ειδικότερα η έκθεση αναφέρει τα εξής:

«Μετά από αυτοψία που διενεργήθηκε από υπαλλήλους της Περιφέρειας Ν. Αιγαίου και της Νομαρχιακής Αυτοδιοίκησης Δωδ/σου στην νήσο Κάσο ύστερα από τις πλημμύρες της 27ης και 28ης Δεκεμβρίου του 2002 και κατόπιν προφορικής εντολής του κ. Νομάρχη Δωδ/σου, έχουμε διαπιστώσει τα παρακάτω:

— Το δημοτικό και επαρχιακό οδικό δίκτυο έχει υποστεί φθορές σε αρκετά σημεία, ενώ έχουν γίνει και καταπτώσεις πρανών. Οι χείμαρροι «Φράκτης» και «Εμπασιά» έχουν επιχωθεί από φερτά υλικά με αποτέλεσμα η στάθμη των κοιτών τους να φθάσει στο ύψος του πέριξ φυσικού εδάφους. Ο μεγάλος όγκος όμως των φερτών υλικών έχει μεταφερθεί από τον χείμαρρό «Σκυλλά» που διασχίζει τον οικισμό «Αρβανιτοχώρι» και εκβάλλει στο λιμάνι του οικισμού «Φρυ» τμήμα του οποίου επίχωσε, ενώ συγχρόνως προκάλεσε ζημιές σε 20 περίπου επιχειρήσεις και σε 40 περίπου κατοικίες που εφάπτονται της κοίτης του.

Στα σημεία εκβολής των χειμάρρων «Φράκτης» και «Εμπασιά» έχουν προκληθεί ζημιές στο δημοτικό οδικό δίκτυο αφού έχουν υποσκαφεί πολλά σημεία στα αντιπλημμυρικά έργα που είχαν κατασκευαστεί τα προηγούμενα χρόνια. Στον χείμαρρο «Σκυλλά» τον οποίο και διανύσαμε πεζοί σε μήκος περίπου 5 χιλιομέτρων, διαπιστώσαμε εκτεταμένες ζημιές σε όλα τα αντιπλημμυρικά έργα που είχαν κατασκευαστεί (θραύση φραγμάτων ανάσχεσης εκ σκυροδέματος), ενώ μεγάλες ποσότητες φερτών υλών μείωσαν την ενεργό κοίτη του χειμάρρου.

Η πρόσβαση στις περιοχές «Χελάτρου» και «Αγ. Μαρίνας» ήτο αδύνατη λόγω της μεγάλης έκτασης των καταστροφών στο οδικό δίκτυο.

— Το δίκτυο ύδρευσης σε μήκος, 20 χλμ., περίπου, έχει καταστραφεί ολοσχερώς. Το παραπάνω δίκτυο ξεκινάει από την δεξαμενή νότια του οικισμού Αρβανιτοχωρίου και διασχίζει τους οικισμούς Αρβανιτοχωρίου, Αγ. Μαρίνας, πόλης/Φρυ, Εμπορειού και Παναγιάς. Το εν λόγω δίκτυο αποτελείται από πλαστικούς σωλήνες Φ110 και δύο αντλίες, τα οποία έχουν καταστραφεί με αποτέλεσμα την διακοπή της ύδρευσης των παραπάνω περιοχών.

— Καταστροφές παρουσιάστηκαν επίσης σε γεωργικές εκτάσεις, αφενός λόγω της διάβρωσης του εδάφους και αφετέρου λόγω της επίχωσής του με φερτές ύλες (λάσπη, πέτρες, κ.λπ.), πολλές αναβαθμίδες, έχουν καταστραφεί και δένδρα έχουν παρασυρθεί, ενώ ταυτόχρονα έχουν καταρρεύσει πολλές περιφράξεις κτημάτων.

— Σημαντικές είναι επίσης οι ζημιές στην κτηνοτροφία, αφού μεγάλη ποσότητα αιγοπροβάτων έχουν πνιγεί ενώ οι εγκαταστάσεις τους (μαντριά, περιφράξεις κ.λπ.) έχουν καταστραφεί.

— Τέλος, δημιουργήθηκε και οικολογική καταστροφή αφού σε πολλές περιοχές έχουν απομακρυνθεί οι φυτικές γαίες με αποτέλεσμα να αποκαλυφθούν τα βράχια.

Από τον προαναφερθέντα μακροσκοπικό έλεγχο, κατά την κρίση της επιτροπής, οι ενέργειες που θα πρέπει να γίνουν άμεσα στις υποδομές προκειμένου να αποφευχθούν παρόμοια φαινόμενα είναι:

1. Επαναφορά της κοίτης του χειμάρρου «Σκυλλά» στην αρχική της κατάσταση, λίγο πριν τον οικισμό Αρβανιτοχωρίου. Η εργασία αυτή βρίσκεται ήδη σε εξέλιξη από συνεργεία της εταιρείας «Γενική

σε όλα!

# είναι πολύ!

## θα κάνουν χρι τώρα

Τεχνική Α.Ε.», κατόπιν εντολής του κ. Νομάρχη και οδηγίες της επιτροπής.

2. Καθαρισμός των φερτών υλικών έναντι των αντιπλημμυρικών έργων για να καταστούν λειτουργικά.

3. Κατασκευή τάφρων εντός της κοίτης κατά διαστήματα για την κατακράτηση των φερτών υλικών.

Για την υλοποίηση των παραπάνω απαιτείται η αποστολή των αναγκαίων μηχανημάτων.

Μακροπρόθεσμα θα προτείναμε την εφαρμογή της μελέτης που εκπονήθηκε από το Ε.Μ.Π. με το όποιο κόστος αυτό συνεπάγεται, αφού προσαρμοστεί στα νέα δεδομένα.

**Η επιτροπή**
**Π. Συρτσάκος**
Τοπ. Μηχανικός
**Αγγελ. Τσιμπούκη**
Πολ. Μηχανικός
**Νικ. Χατζημιχαήλ**
Τεχν. Μηχανικός»

Μισές δουλειές έγιναν με την μελέτη του Μετσόβειου Πολυτεχνείου

# Ζοφερή εικόνα είδαν οι βουλευτές της Ν.Δ.!

## Θα συνταχθεί έκθεση και θα ασκηθούν πιέσεις στην κυβέρνηση για επιτάχυνση των έργων και αποζημίωση των πληγέντων

*Πρόβλημα στατικότητας αντιμετωπίζουν πολλά σπίτια κυρίως στο Αρβανιτοχώρι. Μεγάλος αριθμός τους βρίσκεται «βουτηγμένος» στη λάσπη*

Ξεκίνησε χτες και πιθανόν να ολοκληρωθεί μέσα στο Σαββατοκύριακο η καταγραφή των ζημιών στις οικοσκευές που υπέστησαν οι κάτοικοι της Κάσου από τις τελευταίες πλημμύρες. Οπως δήλωσε στη "Ροδιακή" ο δήμαρχος Κάσου Δημήτρης Ερωτόκριτος, η επιτροπή που ανέλαβε έργο χτες αποτελείται από εκπρόσωπο της Πρόνοιας, από μηχανικό και υπάλληλο του δήμου, ενώ ήδη η δημοτική αρχή προχώρησε από την πλευρά της σε μία πρώτη καταγραφή και εκτίμηση των καταστροφών που υπέστη γενικά το νησί.

Σύμφωνα με τα στοιχεία, ο αριθμός των σπιτιών που υπέστησαν ζημιές από τις καταστροφικές βροχές και πλημμύρες, ανέρχεται σε περίπου 60 ενώ οι επιχειρήσεις σε 15. Ολοκληρωτικά καταστράφηκαν 6 σπίτια.

Αξίζει να σημειωθεί ότι ολες αυτές τις μέρες για τη στέγη και σίτιση των πλημμυροπαθών, φρόντιζε ο Δήμος Κάσου, ο οποίος ανέλαβε τα έξοδα, παραμονής τους σε ξενοδοχεία και τη διατροφή τους σε εστιατόρια.

Ομως λόγω του μεγάλου κόστους που απαιτούνταν για τη μέριμνα, αποφασίστηκε να προχωρήσουν σε ενοικίαση όσων σπιτιών ήταν άδεια στο νησί.

Το ποσό που θα διατεθεί άμεσα σε πρώτη φάση στους πλημμυροπαθείς, ανέρχεται σε 200.000 δρχ. και θα αφορά την οικοσκευή που καταστράφηκε. Πάντως η πληρωμή του στους δικαιούχους θα γίνει όταν το έργο της επιτροπής ολοκληρωθεί, και όταν πραγματοποιηθούν οι απαιτούμενες διαδικασίες.

Σύμφωνα με όσα έγιναν γνωστά, ανάλογα με το ύψος της ζημιάς που υπέστησαν οι κάτοικοι της Κάσου θα αποζημιωθούν μέχρι του ποσού των 2 εκ. δρχ.

● Οπως ανέφερε ο δήμαρχος, τα μηχανήματα και οι μπουλντόζες εργάζονται στους χειμάρρους, και απομακρύνουν τα μπάζα, ώστε σε μελλοντική νεροποντή, να υπάρξει διέξοδος για το νερό.

Παρεμπιπτόντως ο κ. Ερωτόκριτος έθεσε το ζήτημα μίας μακροπρόθεσμης αντιπλημμυρικής προστασίας για το νησί ή επικαιροποίηση της ήδη υπάρχουσας μελέτης από το Πολυτεχνείο.

**ΤΟ ΚΛΙΜΑΚΙΟ ΤΗΣ Ν.Δ.**

Επέστρεψε από την Κάσο το κλιμάκιο βουλευτών της Ν.Δ. αποτελούμενο από τον κ. Α. Παυλίδη και τους κ.κ. Α. Κατσιγιάννη και Ν. Λέγκα όπου μετέβησαν προκειμένου να διαπιστώσουν αφ' ενός την έκταση των καταστροφών και αφ' ετέρου την προσπάθεια αποκατάστασης των πλημμυροπαθών.

Η διαπίστωση είναι ότι η καταστροφή είναι πολύ μεγαλύτερη από αυτή που αρχικά είχε εκτιμηθεί. Παράλληλα, είναι εντυπωσιακή η απουσία του Κράτους, εξαιρέσει μιάς μόνον μπουλντόζας του Στρατού που προσπαθεί να διανοίξει κάποια οδό, ενώ δεν έχει φθάσει συνεργείο για την απογραφή των ζημιών που υπέστησαν οι καταστηματάρχες, οι αγρότες και οι κτηνοτρόφοι του νησιού, ο δε εκπρόσωπος της Πρόνοιας ανακοινώνει πως θα τύχουν αποζημιώσεων μόνον οι μόνιμοι κάτοικοι του νησιού και όχι οι διαμένοντες κατά τους χειμερινούς μήνες αλλού (π.χ. Αθήνα).

Το κλιμάκιο των βουλευτών, αφού είχε συνεργασία με τον Δήμαρχο και συνομίλησε με κατοίκους της Κάσου, ανέλαβε την υποχρέωση να παρέμβει δια της Κοινοβουλευτικής οδού, συμπληρωματικά προς την ερώτηση που κατέθεσε ο κ. Παυλίδης, προκειμένου η Κυβέρνηση να παρακινηθεί ώστε το ΥΠΕΧΩΔΕ κυρίως- το οποίο είναι τελείως απών- να επανεξετάσει την μερικώς εφαρμοσθείσα μελέτη του Μετσόβειου Πολυτεχνείου, να κάνει νέα μελέτη για την συνολική προστασία του νησιού και να χρηματοδοτήσει την εφαρμογή της.

Η διαπίστωση κυρίως των τεχνικών είναι αφ' ενός ότι οι κατασκευές των "φραγμάτων ανασχέσεως του νερού" δεν ήταν οι πρέπουσες και αφ' ετέρου ότι υπάρχει πρόβλημα στατικότητας σε πολλά σπίτια κυρίως στο Αρβανιτοχώρι, αλλά και στο Φρυ, ενώ σημαντικό πρόβλημα υπάρχει και στο Γυμνάσιο.

Η έκθεση που θα συντάξουν οι βουλευτές θα συμπληρωθεί επίσης με στοιχεία που θα θέσει υπ' όψη τους ο νομάρχης κ. Ι. Μαχαιρίδης.


**ΕΚΠΑΙΔΕΥΤΗΡΙΑ ΔΩΔΕΚΑΝΗΣΟΥ**
**ΠΡΟΣΚΛΗΣΗ ΕΝΔΙΑΦΕΡΟΝΤΟΣ ΓΙΑ ΠΡΟΣΛΗΨΗ ΔΙΔΑΚΤΙΚΟΥ ΠΡΟΣΩΠΙΚΟΥ**

*"καλό σχολείο = καλοί δάσκαλοι"*

**ΡΟΔΙΩΝ ΠΑΙΔΕΙΑ**. Το νέο σύγχρονο Εκπαιδευτήριο με τις υψηλότερες απαιτήσεις σε Εκπαιδευτικό Δυναμικό. Επιθυμούμε να προσλάβουμε Δασκάλους Δημοτικού Σχολείου και Καθηγητές Γυμνασίου και Ενιαίου Λυκείου με άρτια επιστημονική κατάρτιση και υπευθυνότητα.

**Α. ΠΡΟΣΟΝΤΑ ΚΑΙ ΤΡΟΠΟΣ ΠΡΟΣΛΗΨΗΣ**
- Οι εκπαιδευτικοί πρέπει να είναι κάτοχοι αναγνωρισμένων πανεπιστημιακών τίτλων σπουδών των Α.Ε.Ι. της ημεδαπής ή ισότιμου ιδρύματος της αλλοδαπής.
- Κατά την αξιολόγηση των υποψηφίων θα εκτιμηθούν ιδιαίτερα οι αναγνωρισμένοι μεταπτυχιακοί τίτλοι σπουδών Α.Ε.Ι. της ημεδαπής ή ισότιμου ιδρύματος της αλλοδαπής, καθώς επίσης και οι συστατικές επιστολές.
- Η επιλογή των εκπαιδευτικών πραγματοποιείται από ειδική επιτροπή επιλογής που συγκροτεί το Δ.Σ. των Εκπαιδευτηρίων. Η ειδική επιτροπή επιλογής μετά από αξιολόγηση των τυπικών και ουσιαστικών προσόντων των υποψηφίων καταρτίζει τη λίστα των επικρατέστερων από την οποία μετά τη διενέργεια συνεντεύξεων προβαίνει στην τελική επιλογή των προσώπων που θα στελεχώσουν τα Σχολεία.

**Β. ΥΠΟΨΗΦΙΟΤΗΤΕΣ**

Οι ενδιαφερόμενοι πρέπει να υποβάλουν αίτηση συνοδευόμενη από τα παρακάτω δικαιολογητικά:
- Λεπτομερές βιογραφικό σημείωμα όπου να περιγράφονται οι σπουδές, το επιστημονικό και διδακτικό έργο, η δραστηριότητα και τα λοιπά προσόντα τους.
- Αντίγραφα τίτλων σπουδών, αναλυτικών βαθμολογιών, δημοσιεύσεων και λοιπών βεβαιωτικών εγγράφων.
- Συστατικές επιστολές.
- Μια πρόσφατη φωτογραφία.
- Πιστοποιητικό εκπλήρωσης των στρατιωτικών τους υποχρεώσεων ή νόμιμης απαλλαγής τους για τους άνδρες.
- Πιστοποιητικό ποινικού μητρώου.

**Γ. ΠΡΟΘΕΣΜΙΑ**

Η αίτηση και τα δικαιολογητικά για την πρώτη φάση επιλογής των υποψηφίων πρέπει να υποβληθούν στα προσωρινά Γραφεία των Σχολείων που εδρεύουν στην **Θ. Σοφούλη 168** από **20/12/2002** μέχρι την **20/01/2003** ή να ταχυδρομηθούν με συστημένη επιστολή μέχρι την παραπάνω ημερομηνία στην ακόλουθη διεύθυνση: **Εκπαιδευτήρια Δωδεκανήσου «ΡΟΔΙΩΝ ΠΑΙΔΕΙΑ» - Θεμ. Σοφούλη 168 - 85100 ΡΟΔΟΣ**. Στον φάκελο να αναγράφεται η ένδειξη: **«Αίτηση για πρόσληψη εκπαιδευτικών στα Εκπαιδευτήρια Ροδίων Παιδεία»**. Πληροφορίες παρέχονται στο τηλέφωνο 22410 43210 από ώρα 16:00 εώς 20:00 τις εργάσιμες ημέρες και στις ηλεκτρονικές διευθύνσεις **www.rhodian-pedia.gr** & **www.rhodian-school.com**.

**ΕΚΠΑΙΔΕΥΤΗΡΙΑ ΔΩΔΕΚΑΝΗΣΟΥ**
**το Διοικητικό Συμβούλιο**

ΝΤΕΤΕΚΤΙΒΣ
30 ΧΡΟΝΙΑ ΜΟΝΙΜΑ ΚΑΙ ΣΤΗ ΡΟΔΟ
35354 - 28780
Π.Π. ΓΕΡΜΑΝΟΥ 6 (ΠΛ. ΦΩΚΙΑΛΗ)
Η ΛΥΣΗ!!! ΣΕ ΚΑΘΕ ΣΑΣ ΠΡΟΒΛΗΜΑ
EXPRESS SECURITY

Στα πλαίσια του έντονου ανταγωνισμού στην ακτοπλοΐα

# Εκπτώσεις στα δρομολόγια της γραμμής Δωδεκανήσου

## Δηλώσεις Ι. Βαρδινογιάννη για την ΔΑΝΕ



Στο πλαίσιο του έντονου ανταγωνισμού που δημιουργεί η απελευθέρωση της ελληνικής ακτοπλοΐας, η διοίκηση της ΑΝΕΚ σχεδιάζει, όπως ανακοινώθηκε, την παροχή εκπτώσεων στα δρομολόγια της Δωδεκανήσου σε ποσοστό 20% για τα οχήματα και 30% για τα φορτηγά. Η διοίκηση της ΑΝΕΚ με επικεφαλής τον κ. Ιωάννη Βαρδινογιάννη (υιό του Σήφη Βαρδινογιάννη που αποδήμησε) υπογραμμίζει ότι οι στόχοι της για το 2003 θα είναι πρώτον, η συνεχής προσπάθεια για τη βελτίωση της αποδοτικότητας της εταιρείας μέσα στο ανταγωνιστικό περιβάλλον που κινείται και δεύτερον, η αναβάθμιση των παρεχομένων υπηρεσιών και η ορθολογικότερη διαχείριση των πλοίων.

Όπως δηλώθηκε

## Η Επιθεώρηση Εργασίας απασχολείται με αλλοδαπούς

### Καταπατούνται δικαιώματα

Το 90% των υποθέσεων που απασχόλησαν την Επιθεώρηση Εργασίας το 2002 αφορούσαν ...αλλοδαπούς που διαμένουν και εργάζονται στα Δωδεκάνησα!

Πρόκειται για σημαντικό στοιχείο, που χρήζει κοινωνιολογικής ανάλυσης για ευνόητους λόγους.

Τον συσχετισμό αυτό, αποκάλυψε με δηλώσεις του στον ραδιοφωνικό σταθμό "Παλμό" ο Επιθεωρητής Εργασίας κ. Γ. Ζωγραφίδης.

"Οι οικονομικοί μετανάστες έχουν ανεπτυγμένο το αίσθημα της αδικίας", δήλωσε αναφερόμενος στο θέμα ο κ. Ζωγραφίδης.

Είναι γεγονός πάντως ότι σε αρκετές περιπτώσεις καταπατούνται τα δικαιώματα των αλλοδαπών εργαζομένων, τα στοιχεία όμως που αποκάλυψε ο κ. Ζωγραφίδης προκαλούν ευνόητες απορίες και προβληματισμούς για το τι ακριβώς συμβαίνει.

Για το τουρκικό εργοστάσιο στη θέση Ακουγιού

# Απλώς παρακολουθούμε τις όποιες εξελίξεις...

## Απάντηση του κ. Γ. Παπανδρέου σε ερώτηση που κατάθεσε στη Βουλή βουλευτής της Ν.Δ.

**Το υπουργείο Εξωτερικών παρακολουθεί από κοντά τις εξελίξεις στο θέμα της κατασκευής του πυρηνικού εργοστασίου στην περιοχή Ακουγιού με δέουσα προσοχή.**

Αυτά αναφέρει μεταξύ άλλων ο υπουργός Εξωτερικών κ. Α. Παπανδρέου απαντώντας σε ερώτηση του βουλευτή της Ν.Δ. κ. Αθ. Βρίνου.

Το πλήρες κείμενο της απάντησης του κ. Γ. Παπανδρέου έχει ως εξής:

«Σε απάντηση της παραπάνω ερώτησης σας γνωρίζουμε τα εξής:

Τα σχέδια για την κατασκευή πυρηνικού αντιδραστήρα στο Akkuyu της Τουρκίας παρακολουθούνται στενά από το υπουργείο Εξωτερικών, μεταξύ άλλων και για τις αρνητικές συνέπειες που είναι δυνατόν να προκύψουν για το περιβάλλον της ευρύτερης περιοχής. Και αυτό λόγω της σεισμικότητας που παρατηρείται στην περιοχή του Akkuyu.

Υπενθυμίζουμε ότι η χώρα μας έχει προβεί στις ενδεδειγμένες ενέργειες προς τη Διεθνή Επιτροπή Ατομικής Ενέργειας και την Ευρωπαϊκή Ενωση, αλλά και προς τις Κυβερνήσεις των κρατών, εταιρείες των οποίων είχαν μετάσχει στο σχετικό διαγωνισμό που είχε προκηρύξει η τουρκική πλευρά.

Είναι γνωστό ήδη από τον Ιούλιο του 2000 ότι η τότε Τουρκική Κυβέρνηση ανακοίνωσε πως η κατασκευή του πυρηνικού σταθμού στο Akkuyu αναβάλλεται για διάφορους λόγους (οικονομικούς, στροφή σε άλλες πηγές ενέργειας). Το υπουργείο Εξωτερικών θα συνεχίσει να παρακαλουθεί το θέμα με τη δέουσα προσοχή και μετά την ανάληψη της διακυβέρνησης της χώρας από το κόμμα του κ. Erdogan.

Σημειώνουμε ότι Τουρκία έχει υπογράψει (24.9.1996) και επικυρώσει (16.2.2000) την **(μη εισέτι τεθείσα σε ισχύ)** «Συμφωνία Συνολικής Κατάργησης των Πυρηνικών Δοκιμών» («Comprehensive Test Ban Treaty»), στην οποία αναφέρεται η ερώτηση καθώς και τη «συνθήκη μη διασποράς» («NPT»). Ωστόσο, οι παραπάνω συνθήκες δεν απαγορεύουν τη χρήση πυρηνικής ενέργειας για ειρηνικούς σκοπούς.

Σε ό,τι αφορά, πάντως, ενδεχόμενα σχέδια για την κατασκευή πυρηνικού αντιδραστήρα στο Akkuyu, υπάρχουν ασφαλιστικές δικλείδες από πλευράς Διεθνούς Επιτροπής Ατομικής Ενέργειας, καθόσον δεν τίθεται προς το παρόν θέμα, λόγω της προσωρινής αναστολής του προγράμματος.

Felicia
RISTORANTE ITALIANO
Η νέα Δ/νση του εστιατορίου σας εύχεται
ΧΡΟΝΙΑ ΠΟΛΛΑ & ΚΑΛΕΣ ΓΙΟΡΤΕΣ
Ακτή Μιαούλη 4-6, Ρόδος
Τηλ. 38910



ΨΑΡΟ-ΤΑΒΕΡΝΑ
ΜΕΣΟΓΕΙΟΣ
Ευχαριστούμε για την προτίμησή σας και σας ενημερώνουμε ότι θα παραμείνουμε ανοικτά όλο τον χειμώνα. Τις καθημερινές από τις 6 το απόγευμα έως τις 12 το βράδυ. Τις Κυριακές και αργίες ανοικτά από τη 1 το μεσημέρι έως τις 12 το βράδυ.



ΦΡΕΣΚΑ ΘΑΛΑΣΣΙΝΑ ΚΑΙ ΚΡΕΑΤΑ ΣΤΟ ΤΡΑΠΕΖΙ ΣΑΣ



πλαίσιο
ΨΑΡΟ-ΤΑΒΕΡΝΑ
ΜΕΣΟΓΕΙΟΣ
ΙΕΡΟΥ ΛΟΧΟΥ 47 ΙΑΛΥΣΟΣ ΤΗΛ. 22410-91365

ΤΑΒΕΡΝΑ
ΤΟ ΚΑΠΗΛΕΙΟ
ΣΑΣ ΕΥΧΟΜΑΣΤΕ ΚΑΛΕΣ ΓΙΟΡΤΕΣ
Κοντά σας κάθε Παρασκευή - Σάββατο και Εορτές.
Ζωντανή μουσική συντροφιά με τον Ηλία Λυκοπάντη
την Αναστασία και την Ορχήστρα Μας
σε ένα ποιοτικό ελαφρολαϊκό νησιώτικο και ρεμπέτικο Πρόγραμμα.
Ποικιλία μεζέδων ντόπιων κρεάτων και κρασιών.
ΑΝΗΜΕΡΑ ΤΗ ΠΡΩΤΟΧΡΟΝΙΑ 1/1/03
ΠΛΟΥΣΙΟ ΕΟΡΤΑΣΤΙΚΟ MENU
Δεκτές κάθε είδους κοινωνικές εκδηλώσεις μέχρι 120 άτομα
Σωτήρος 47, Ιξιά, Ιαλυσός
Τηλ. κρατήσεων 22410/91835, 0945/769958



Οινοποιήματα Κουνάκη
ΕΚΛΕΚΤΑ ΠΑΡΑΔΟΣΙΑΚΑ ΚΡΑΣΙΑ
Από ιδιόκτητους αμπελώνες που βρίσκονται σε υψόμετρο 700 μέτρων, βορειοδυτική διεύθυνση και μικρή παραγωγή ανά στρέμμα παίρνουμε τα καλύτερα σταφύλια.
Ο παραδοσιακός τρόπος οινοποίησης ειδικά για τα λιαστά γλυκά κρασιά μας κάνουν το αποτέλεσμα εξαιρετικό.
Ωριμάζουν σε καινούργια γαλλικά δρύινα βαρέλια και κυκλοφορούν σε περιορισμένο αριθμό αριθμημένων φιαλών.
Δοκιμάστε τα!
ΕΥΧΟΜΑΣΤΕ Σ' ΟΛΟΥΣ ΚΑΛΕΣ ΓΙΟΡΤΕΣ
ΕΜΠΩΝΑ ΡΟΔΟΥ: τηλ. 2246-0-41440
ΡΟΔΟΣ: τηλ. 2241-0-73784, κιν. 0946 067095

Naftilos
ΚΑΦΕΤΕΡΙΑ

Για τις κρύες νύχτες του χειμώνα
Δημιουργήσαμε για σας ένα ζεστό
περιβάλλον Την οικογενειακή
καφετέρια ΝΑΦΤΙΛΟΣ



ΔΕΚΑ βήματα απο το κύμα
της θάλασσας στην παραλία Ιαλυσού.



Ο χώρος διαθέτει
παιδότοπο και PARKING



ΑΝΟΙΧΤΑ ΚΑΘΕ ΜΕΡΑ ΑΠΟ 18:00
ΣΑΒΒΑΤΟ - ΚΥΡΙΑΚΗ ΟΛΗ ΜΕΡΑ




ΣΑΣ ΕΥΧΟΜΑΣΤΕ ΚΑΛΕΣ ΓΙΟΡΤΕΣ

ΤΗΛ (2241096601)

ΟΔΟΣ ΦΕΡΕΝΙΚΗΣ ΠΑΡΑΛΙΑ ΙΑΛΥΣΟΥ

Οι χειμερινές πτήσεις τσάρτερ ήταν ένα όνειρο

# Αδεια τα αεροπλάνα πτήσεων εξωτερικού

## Το Δεκέμβριο του 2002 η κίνηση ήταν μειωμένη κατά 29,2% σε σύγκριση με το αντίστοιχο μήνα του 2001

**Μειωμένη κατά 29,22% ήταν η κίνηση το μήνα Δεκέμβριο, στο αεροδρόμιο της Ρόδου, σύμφωνα με τα στοιχεία της ΥΠΑ.**

Με βάση τα όσα καταγράφηκαν, το μήνα που πέρασε, ήρθαν στη Ρόδο, με πτήσεις τσάρτερ 838 τουρίστες έναντι 1.184 τον αντίστοιχο μήνα του 2001.

Παρ' όλα αυτά ο αριθμός των αεροσκαφών, που προσγειώθηκαν ήταν μεγαλύτερος απ' ότι πέρυσι, και συγκεκριμένα έφτασε τα 30



έναντι 28 το Δεκέμβριο του 2001.

Με τα αεροσκάφη αυτά ήρθαν στη Ρόδο, ως επί το πλείστον Ολλανδοί και Ισραηλινοί τουρίστες. Συγκεκριμένα, ήρθαν 230 Ολλανδοί με 17 πτήσεις και 535 Ισραηλινοί με 7 πτήσεις. Επίσης τον προηγούμενο μήνα, ήρθαν στη Ρόδο με 4 πτήσεις και 73 Τσέχοι τουρίστες. Πάντως για τον αριθμό των αεροσκαφών θα πρέπει να σημειωθεί ότι αυτός αφορά την κίνηση και όχι μόνο την άφιξη.

Αυτό σημαίνει ότι μπορεί στην κατηγορία αυτή να σημειώθηκε ο αριθμός 30, όμως στην ουσία τα αεροσκάφη που έφεραν και πήραν κόσμο ήταν 28 καθώς τα υπόλοιπα 2 (ένα από την Κύπρο και ένα από την Αίγυπτο) πήραν μόνο επιβάτες από τη Ρόδο.

**ΕΣΩΤΕΡΙΚΟ**

Αντιθέτως οι πτήσεις εσωτερικού ήταν αυξημένες σε σύγκριση με τον περσινό Δεκέμβριο και μάλιστα κατά ποσοστό 25,35%.

Συγκεκριμένα, το μήνα που μας πέρασε πραγματοποιήθηκαν 900 πτήσεις εσωτερικού με τις οποίες μεταφέρθηκαν 18.927 άτομα τον αντίστοιχο μήνα του 2001, πραγματοποιήθηκαν 718 πτήσεις με τις οποίες μεταφέρθηκαν 17.713 άτομα. Σημειώθηκε δηλαδή αύξηση στις αφίξεις επιβατών της τάξης του 6,85%.

Τη χρονιά που έφυγε σύμφωνα με στοιχεία

# Διακινήθηκαν 82 χιλιάδες άτομα προς το Μαρμαρίς

## Γενικά η κίνηση στο λιμάνι της Ρόδου το 2002 έκλεισε με αρνητικό πρόσημο όπως αναμενόταν

Αν και αυξημένη η κίνηση στο λιμάνι της Ρόδου, το μήνα Δεκέμβριο, δε στάθηκε ικανή να ανατρέψει το μειωμένο ποσοστό που διαμορφώθηκε καθ' όλη τη διάρκεια του χρόνου. Σύμφωνα με την υπηρεσία Ελέγχου Διαβατηρίων του λιμανιού της Ρόδου, ο τελευταίος μήνας του χρόνου, πήγε πολύ καλύτερα, σε σχέση με τον αντίστοιχο του 2001.

Η συνολική διακίνηση ανήλθε σε 2.626 άτομα έναντι 1.166 τον αντίστοιχο μήνα του 2001.

Παρ' όλα αυτά, καθ' όλη τη διάρκεια του περασμένου χρόνου διακινήθηκαν μόλις 515.078 άτομα, έναντι 598.869 το έτος 2001.

Πιο συγκεκριμένα κατά το μήνα Δεκέμβριο σημειώθηκαν τα εξής:

**ΕΠΙΒΑΤΙΚΗ ΚΙΝΗΣΗ ΓΡΑΜΜΗΣ: ΜΑΡΜΑΡΙΔΑ-ΡΟΔΟΣ-ΜΑΡΜΑΡΙΔΑ**

• Ημερήσιοι εκδρομείς 71 άτομα
• Επιβάτες με προορισμό τη Ρόδο 594 άτομα
• Επιβάτες με προορισμό



την Τουρκία 516 άτομα
Σύνολο 1.181 άτομα

**ΚΙΝΗΣΗ ΚΡΟΥΑΖΙΕΡΟΠΛΟΙΩΝ**

• Προσεγγίσεις-αναχωρήσεις 2 πλοία
• Επιβαίνοντες τουρίστες 1.243 άτομα

**ΘΑΛΑΜΗΓΟΙ**

• Προσεγγίσεις 5 θαλαμηγών με 84 άτομα
• Αναχωρήσεις 12 θαλαμηγών με 118 άτομα

**ΤΟ 2002**

Όσον αφορά την ετήσια κίνηση στο λιμάνι μας αυτή διαμορφώθηκε ως εξής:

• Στη γραμμή Ρόδου-Μαρμαρίδας-Ρόδου, διακινήθηκαν 82.662 άτομα
• Στη γραμμή Μαρμαρίδας-Ρόδου-Μαρμαρίδας διακινήθηκαν συνολικά 75.677 άτομα
• Στη γραμμή Ελλάδας-Κύπρου-Ελλάδας διακινήθηκαν 4.571 άτομα
• Ήρθαν στη Ρόδο 558 κρουαζιερόπλοια με 341.849 άτομα, 776 θαλαμηγοί με 4.645 άτομα και απέπλευσαν 861 θαλαμηγοί με 5.674 άτομα.

Για μοντέρνο νεανικό
γυναικείο ντύσιμο
Ελάτε στο νέο μας κατάστημα

ELIOYLA

με τα επώνυμα ρούχα
GIANNI RODINI ®
INTERNATIONAL

Εορτοσιμένοι ο
νέοι χρόνοι

Δημητρίου Θέμελη 75 (πεζόδρομος)
Τηλέφωνο 33606

TZAKIA

Τzakia Τzotzolis Τasos

TZAKIA
ΜΑΝΤΕΜΕΝΙΑ • ΑΠΛΑ • ΑΕΡΟΘΕΡΜΑ • ΜΕ ΤΖΑΜΙΑ ΚΑΙ ΠΟΡΤΕΣ • ΜΕ ΠΥΡΟΤΟΥΒΛΑ
ΣΟΜΠΕΣ ΜΕ ΞΥΛΑ
ΜΕΓΑΛΗ ΠΟΙΚΙΛΙΑ ΜΟΝΤΕΛΩΝ
ΑΞΕΣΟΥΑΡ ΤΖΑΚΙΩΝ
ΣΚΑΡΕΣ • ΣΙΤΕΣ • ΚΡΕΜΑΝΤΑΛΑΔΕΣ
ΦΟΥΡΝΑΚΙΑ ΚΑΙ ΨΗΣΤΑΡΙΕΣ
ΣΕ ΠΟΛΛΑ ΣΧΕΔΙΑ ΚΑΙ ΜΕΓΕΘΗ
ΚΑΘΑΡΙΣΜΟΙ ΚΑΙ ΣΕΡΒΙΣ ΤΖΑΚΙΩΝ

ΚΟΛΥΜΠΙΑ, ΕΝΑΝΤΙ ΚΑΙ ΠΑΡΑΠΛΕΥΡΩΣ ΙΔΡΥΜΑΤΟΣ
ΚΥΡΙΑΚΕΣ ΑΝΟΙΚΤΑ 11–4

Τηλέφωνο (2241) 56275, κιν. 0942/255848,
τηλ. Fax: 56317, 85103 Κολύμπια, Ρόδος

Στην Αμερική όπου βρίσκεται από τις 17 Δεκεμβρίου

# Περιοδείες Γ. Νικητιάδη

## Συνάντηση με τον Αρχιεπίσκοπο και παροικιακούς συλλόγους

**Στις 17 Δεκεμβρίου έφθασε στην Αμερική ο Γιώργος Νικητιάδης, σύμβουλος του υπουργού Κώστα Σκανδαλίδη. Οπως έγραψε ο δωδεκανησιακός Τύπος ο κ. Νικητιάδης παρετήθει από γεν. γραμματέας του υπουργείου Εσωτερικών για να πολιτευθεί με το ΠΑΣΟΚ στις προσεχείς βουλευτικές εκλογές.**

Ο κ. Νικητιάδης έχει στενούς δεσμούς με την ομογένεια γιατί γεννήθηκε στην Αμερική και μετά από την επιστροφή και μακροχρόνια διαμονή του στην Ελλάδα επανήλθε στην Αμερική για μεταπτυχιακές σπουδές. Δημοσιογραφούσε στην ημερήσια ομογενειακή εφημερίδα «Πρωινή» και υπήρξε ένα από τα πιο δυναμικά στελέχη της δωδεκανησιακής νεολαίας.

Κατά το διάστημα της επίσκεψής του στην Αμερική ο κ. Νικητιάδης συνάντησε τον αρχιεπίσκοπο κ. Δημήτριο και συζήτησε τα προβλήματα της ομογένειας. Επίσης ο κ. Νικητιάδης συνάντησε τον Ελληνα πρεσβευτή στα Ηνωμένα Εθνη κ. Βασιλάκη με τον οποίο συζήτησε την επικείμενη επίσκεψη του κ. Σκανδαλίδη στην Αμερική τον προσεχή Μάρτιο. Επειδή από την 1η Ιανουαρίου η Ελλάδα αναλαμβάνει την προεδρία της Ε.Ε., ο Ελληνας υπουργός θα παρουσιάσει την θέση της Ε.Ε. πάνω στα θέματα της ισότητας του πολίτου. Ακόμα ο κ. Νικητιάδης είχε μία συνάντηση με τον εκ Νισύρου μεγαλοεπιχειρηματία Γιάννη Κατσιματίδη, ο οποίος υπεσχέθη το ποσόν των 100.000 δολαρίων για το Κέντρο Υγείας Νισύρου.

Επίσης ο κ. Νικητιάδης ήλθε σε επαφή με τους Δωδεκανησίους της Αμερικής. Ως γνωστόν οι Δωδεκανήσιοι της Αμερικής υπερβαίνουν τις 50.000, πολλοί εκ των οποίων έχουν σπίτια και άλλες περιουσίες στα Δωδεκάνησα. Επισκέπτονται τακτικά και ενδιαφέρονται για τα δρώμενα και τα προβλήματα που αντιμετωπίζουν τα νησιά μας. Πάνω από 20.000 Δωδεκανήσιοι που γεννήθηκαν στα Δωδεκάνησα είναι γραμμένοι στα δημοτολόγια και έχουν καταχωρηθεί στους νέους εκλογικούς καταλόγους. Αρκετοί απ' αυτούς ψηφίζουν και συμμετέχουν ενεργά στις εκλογικές διαδικασίες.



Από το «Καρπάθικο Σπίτι της Αμερικής» στο NEW JERSEY άρχισε ο κ. Νικητιάδης την επαφή του με τους Δωδεκανήσιους της Αμερικής όπου στις 18 Δεκεμβρίου συνάντησε τα προεδρεία και τα διοικητικά συμβούλια του Παγκαρπαθιακού Ιδρύματος, της Καρπαθιακής Ομοσπονδίας και των άλλων Καρπαθιακών συλλόγων ως και άλλα ηγετικά στελέχη της πολυπληθούς και δυναμικής Καρπαθιακής παροικίας σ' αυτή την περιφέρεια.

Στις 22 Δεκεμβρίου ο κ. Νικητιάδης ήλθε σε επαφή με την επίσης δυναμική παροικία των Νισυρίων στην Αστόρια της Νέας Υόρκης. Περισσότεροι από 200 Νισύριοι παρευρέθηκαν στην Νισυριακή λέσχη «Αγιος Ιωάννης Θεολόγος». Επίσης ο κ. Νικητιάδης παρευρέθει και σ' άλλες συγκεντρώσεις που οργάνωσαν προς τιμή του οι Πάτμιοι, Κώοι, Καλύμνιοι, Λεριοί, Τηλιακοί και άλλοι Δωδεκανήσιοι.

**ΕΜ. ΚΑΣΙΩΤΗΣ**








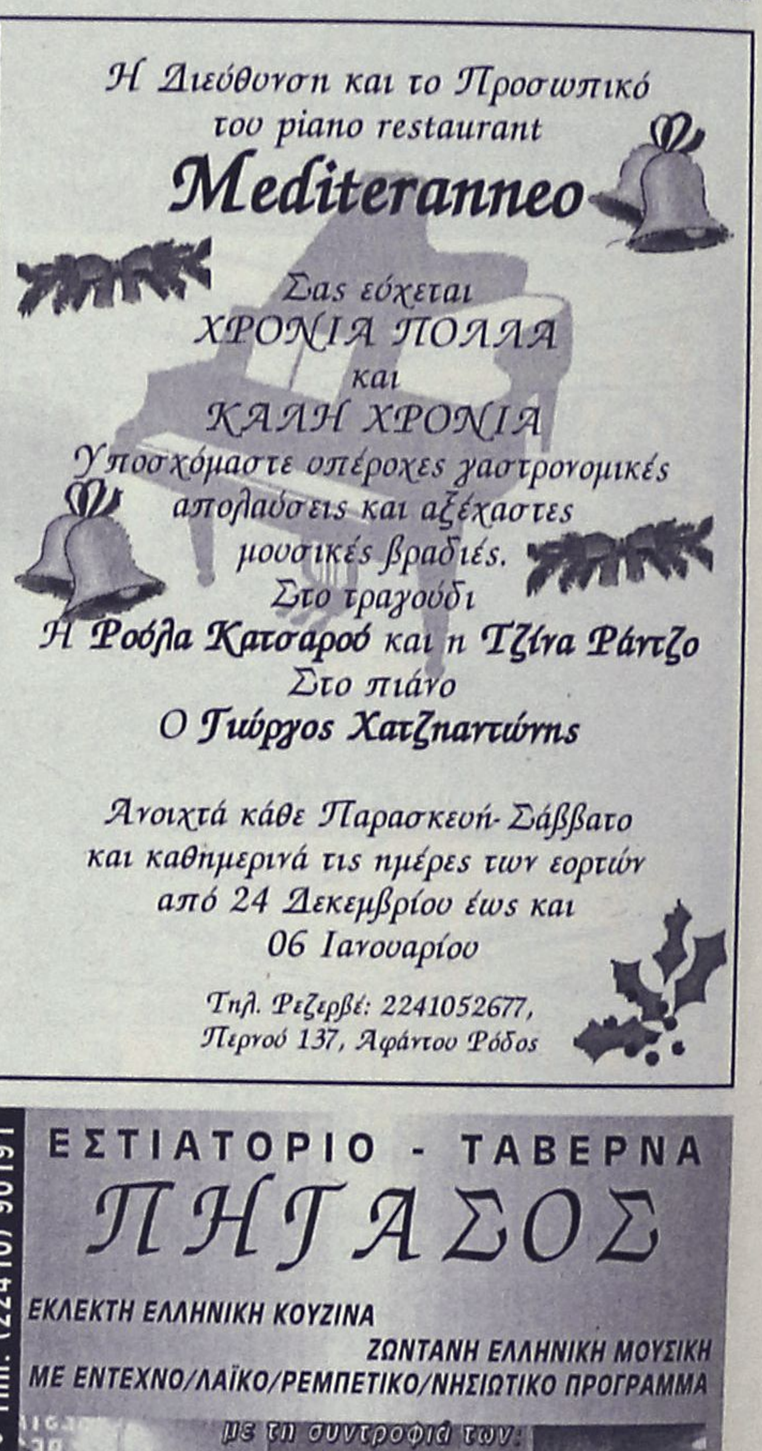




Στις 11 το πρωί στο Μανδράκι

# Ο αγιασμός των υδάτων

## Τελετή και στο Δήμο Καλλιθέας

Από την Ιερά Μητρόπολη Ρόδου ανακοινώθηκε το πρόγραμμα της τελετής κατάδυσης του Τιμίου Σταυρού τη Δευτέρα ημέρα κατά την οποία εορτάζονται τα Θεοφάνεια.



Σύμφωνα με το πρόγραμμα ο Μέγας Αγιασμός θα αρχίσει στις 10.30 π.μ. εις τον Ιερό Ναό του Ευαγγελισμού. Γύρω στις 11 ο Τίμιος Σταυρός θα μεταφερθεί σε πομπή στην προβλήτα όπου μετά την δέηση και παρουσία των αρχών και του Λαού θα γίνει η ρίψη του Τιμίου Σταυρού στη θάλασσα.

**ΣΤΟ ΔΗΜΟ ΚΑΛΛΙΘΕΑΣ**

Στις 11 το πρωί της ερχόμενης Δευτέρας 6 Ιανουαρίου πρόκειται να τελεσθεί ο καθαγιασμός των υδάτων στο Δήμο Καλλιθέας, με τη ρίψη του Τιμίου Σταυρού στο εκκλησάκι των Αγίων Αποστόλων στην περιοχή "Καθαρά".

Σημειώνεται ότι στην τελετή θα συμμετάσχει ο Σύλλογος Αλιέων "Ο Βορεινός" ενώ θα ακολουθήσει περιφορά της εικόνας με τη συνοδεία της Φιλαρμονικής του Δήμου ενώ στην συνέχεια ο δήμαρχος Καλλιθέας, κ. Γιάννης Ιατρίδης, θα παραθέσει δεξίωση.

Από τον αρχιεπίσκοπο Αθηνών κ. Χριστόδουλο

# Ευχές στο Νομάρχη

## Συγχαρητήριο τηλεγράφημα και από τον ηγούμενο Πάτμου

**Συγχαρητήρια επιστολή στο νομάρχη κ. Γ. Μαχαιρίδη, απέστειλε ο αρχιεπίσκοπος Αθηνών και πάσης Ελλάδας Χριστόδουλος. Αναφέρει σ' αυτήν ο αρχιεπίσκοπος τα εξής:**

"Εντιμότατε κ. Νομάρχα,

Με πολλή χαρά πληροφορήθηκα την εκλογή σας ως Νομάρχου Δωδεκανήσων, και σας συγχαίρω θερμότατα για την επιτυχία σας αυτή.

Η υψηλή θέση στην οποία σας ανέδειξε η ψήφος των Ελλήνων συμπολιτών σας δείχνει βέβαια την εμπιστοσύνη με την οποία σας περιβάλλουν, συγχρόνως όμως εκφράζει τις ελπίδες και τις προσδοκίες τους για ένα δημιουργικό και καρποφόρο έργο. Μη λησμονείτε ότι ο Ελληνικός λαός έχει στο βάθος της ύπαρξής του ευγενή αισθήματα, αρετές πολλές και ριζωμένες τις μεγάλες αξίες της πίστεως προς τον Θεόν, της δημοκρατίας και της ελευθερίας. Νοιώθω, λοιπόν, ότι η ψήφος του λαού σας υπαγορεύει ευθύνη και χρέος διακονίας.

Σας εύχομαι ο "εν ουρανοίς κατοικών και επιβλέπων επί την γην" Πανάγαθος Θεός να σας ευλογεί και να σας χαρίζει πνευματική και σωματική υγεία, να σας αξιώνει δε να αποδώσετε πολύ περισσότερα απ' αυτά που έχετε οραματισθεί, για το καλό και την ευτυχία των συμπολιτών σας.

Υπό την ιδιότητά μου δε, του Προκαθημένου της Εκκλησίας μας, που είναι Εκκλησία αγάπης, δικαιοσύνης και πνευματικής ανυψώσεως του ανθρώπου αισθάνομαι διπλή τη χαρά από την ανάδειξή σας στο τιμητικό αξίωμα του Νομάρχου και σας διαβεβαιώ ότι και η Μητέρα Εκκλησία συμμερίζεται τη χαρά σας και προσδοκά να ανταποκριθείτε στις ιδιάζουσες πνευματικές ανάγκες της ζωής μας στην ευλογημένη Χώρα μας".

**Ο ΗΓΟΥΜΕΝΟΣ ΤΗΣ ΠΑΤΜΟΥ**

Παρόμοια επιστολή στον κ. Μαχαιρίδη έστειλε και ο ηγούμενος της Ιεράς Μονής Πάτμου Αντύπας, αναφέροντας σ' αυτήν τα εξής:

"Εντιμώτατε

Δια του παρόντος μοναστηριακού ημών Γράμματος προαγόμεθα όπως συγχαρώμεν υμάς εκθύμως επί τη υμετέρα εκλογή ως Νομάρχου της ηγαπημένης ημών Δωδεκανήσου.

Αναλαμβάνετε την εντολή της πλειοψηφίας του Δωδεκανησιακού λαού, τους οίακας της Νομαρχίας, ίνα πραγματοποιήσητε έργα υποδομής, αναπτύξεως και προαγωγής της καθ' ημέραν βιοτής των Δωδεκανησίων. Η Ιερά Νήσος Πάτμος μετά του εν αυτή Ιερού Σπηλαίου της Αποκαλύψεως και της σεβασμίας Μονής του Ευαγγελιστού Ιωάννου του Θεολόγου, το μέγα τούτο μοναστικό Σέμνωμα της Μητρός Μεγάλης Εκκλησίας της Κωνσταντινουπόλεως, αποτελεί αναμφισβητήτως ιδιαίτερον Πνευματικόν και Πολιτιστικόν Κέντρον του Δωδεκανησιακού συμπλέγματος με παγκόσμιον κύρος και φήμην.

Γνωρίζοντες προσωπικώς το ήθος, τας δυνατότητας, την αγάπην και τον σεβασμόν υμών προς την Πρωτόθρονον Μεγάλην Εκκλησίαν της Κωνσταντινουπόλεως και το Σεπτόν Πρόσωπον του Οικουμενικού ημών Πατριάρχου κ.κ. Βαρθολομαίου, του και Πνευματικού ηγέτου της Δωδεκανήσου, προσβλέπομεν εις το υμέτερον πρόσωπον μετά χρηστών ελπίδων και πιστεύομεν ότι η Ιερά ταύτη Πατριαρχική Μονή του Μεγάλου Θεολόγου θα τύχη της αμέσου και αγαστής συνεργασίας μετά της Νομαρχίας.

Ολοθύμως ευχόμεθα Κύριος ο Θεός ο Παντοκράτωρ, δια πρεσβειών των Εφόρων και Προστατών της Ιεράς ημών Μονής και Νήσου, να επιδαψιλεύη πλουσίαν την Χάριν Αυτού εφ' υμάς ίνα ακωλύτως και μετά πολλής της δυνάμεως επιτελείτε το προγραμματισθέν υμών έργον δια την ανάπτυξιν και την πρόοδον της Δωδεκανήσου. Μετ' ευχών προς Κύριον και πάσης τιμής.

Εν τη κατά Πάτμον Ιερά, Βασιλική, Πατριαρχική και Σταυροπηγιακή Κοινοβιακή Μονή Αγίου Ιωάννου του Θεολόγου και Ευαγγελιστού τη 22α Οκτωβρίου 2002".


Ασφαλιστική και Αντασφαλιστική εταιρία

υδρόγειος

by Universal Pictures

συνέπεια
σιγουριά
αξιοπιστία
εξυπηρέτηση

Η δύναμη μας; Εσείς!

Ο Ανθρώπινος παράγοντας; το σημαντικότερο μέλημα μας, απ' αυτό αποκτούμε την αξιοπιστία μας.!!

Διαφήμιση μας;
η γρήγορη αποζημίωση του παθώντα,
αλλά και του πελάτη μας.!!!

Οι τιμές των προϊόντων μας; το συμφέρον σας.!!!!

**Υδρόγειος... Η ΑΣΦΑΛΕΙΑ ΣΑΣ**

**Τριπλάσιο Περιθώριο Φερεγγυότητας**

Υπεύθυνος για τη Ρόδο:
ΝΙΚΟΣ ΜΑΥΡΙΟΣ & συνεργάτες

Μεγ. Κωνσταντίνου 18β, 85100 Ρόδος • Τηλ.: 22410 43331 - Fax: 22410 39500
Αρχάγγελος - τηλ.: 22440 23850, 22440 22678



www.pavlakis.com.gr

Pavlakis
MUSIC HOUSE

APOPSIS DESIGN

Καλές γιορτές
με Πολλές Προσφορές

Τώρα στο Ηλεκτρονικό μας κατάστημα μπορείτε να κάνετε τις αγορές σας κερδίζοντας από τις προσφορές μας

Στο **www.pavlakis.com.gr** θα βρείτε:
επαγγελματικό ήχο - μουσικά όργανα
συστήματα φωτισμού - προβολής
εργαστήριο μουσικών οργάνων
βιβλία- Αξεσουάρ

**ΑΘΗΝΩΝ 14 - ΑΝΑΛΗΨΗ ΡΟΔΟΣ 85100**
**ΤΗΛ. /FAX: 22410 64306**

www.pavlakis.com.gr

# ΟΙΚΟΣ ΓΑΜΟΥ ΔΙΑΜΑΝΤΗ

Βενετοκλέων•Τηλ./Fax 2241-0-33177

*Νυφικά δικής μας εισαγωγής για αγορά-250,00 ευρώ*
*Στέφανα γάμου 29,00 ευρώ*
*Δίσκος 4 τεμαχίων 50,00 ευρώ*
*Δίσκος 2 τεμαχίων-25,00 ευρώ*
*Σαμπάνια-κρασί στολισμένα 2 τεμ.-30,00 ευρώ*
*Λαμπάδες γάμου το ζευγάρι-95,00 έως 190,00 ευρώ*

***ΒΑΠΤΙΣΤΙΚΑ***
*Κουστουμάκια-50,00 έως 150,00 ευρώ*
*Φορεματάκια-40,00 έως 140,00 ευρώ*
*Γούνες-79,00 ευρώ*
*Λαμπάδες-30,00 έως 40,00 ευρώ*
*Παπουτσάκια-25,00 ευρώ*
*Κούτα βάπτισης* ***ΔΩΡΟ***

Ο ΟΙΚΟΣ ΓΑΜΟΥ **ΔΙΑΜΑΝΤΗ,** *Βενετοκλέων 115*
*σας δίνει την δυνατότητα στις χαμηλότερες τιμές!!!*
*και πολλές άτοκες δόσεις!!!!*

***ΚΑΛΕΣ ΓΙΟΡΤΕΣ***
***ΕΥΤΥΧΙΣΜΕΝΟ ΤΟ 2003***
***ΟΙΚΟΣ ΓΑΜΟΥ ΔΙΑΜΑΝΤΗ***



# infotec

## Εορταστικές Προσφορές

Με την αγορά κάθε Η/Υ διαλέξτε ένα από τα παρακάτω δώρα !!!

Πρόγραμμα μετάφρασης Ελληνικών - Αγγλικών σε οποιαδήποτε κείμενο
ή Εκτυπωτής Inkjet A4
ή Ψηφιακή φωτογραφική Μηχανή Hewlett Packard Photosmart 120
ή Ασύρματο τηλέφωνο Alcatel Versatis 150
ή 12μηνη σύνδεση internet

+ Joypad
CD Game +
+ Δωρεάν εγκατάσταση στον χώρο σας

**Η/Υ INTEL PENTIUM 4 - 2.53 GHZ**

CASE MIDI ATX 350W
MOTHERBOARD P4 FSB 533
FLOPPY 1,44MB
RAM 256MB DDR 266MHZ
HDD 60GB WD 7200 RPM
DVD ROM 16x
CD RECORDER 48x
VGA GEFORCE II MX 64MB
SOUNDCARD
SPEAKERS 120W
MODEM 56K V92 INT.
KEYBOARD + MOUSE ΑΣΥΡΜΑΤΟ
MS WINDOWS XP HOME GR

Με αναγνώριση φωνής !!!

**959,00 € ή 37,59 € / μήνα** **3 ΧΡΟΝΙΑ ΕΓΓΥΗΣΗ**

**Η/Υ INTEL PENTIUM 4 - 2.00 GHZ**

CASE MIDI ATX 350W
MOTHERBOARD P4 FSB 533
FLOPPY 1,44MB
RAM 256MB DDR 266MHZ
HDD 60GB WD 7200 RPM
DVD ROM 16x
VGA GEFORCE II MX 64MB
SOUNDCARD
SPEAKERS 120W
KEYBOARD + MOUSE ΑΣΥΡΜΑΤΟ
MS WINDOWS XP HOME GR

+ Joypad
CD Game +
+ Δωρεάν εγκατάσταση στον χώρο σας

MONITOR NEC 1550 TFT 15"
349,00 €
3 ΧΡΟΝΙΑ ON SITE ΥΠΟΣΤΗΡΙΞΗ

MONITOR PHILIPS 107E 17"
159,00 €
3 ΧΡΟΝΙΑ ON SITE ΥΠΟΣΤΗΡΙΞΗ

**839,00 € ή 32,88 € / μήνα** **3 ΧΡΟΝΙΑ ΕΓΓΥΗΣΗ**

**NOTEBOOK FUJITSU SIEMENS AMILO A**

CPU AMD ATHLON XP 1,8GHZ
ΟΘΟΝΗ TFT 14.1"
HDD 20GB
RAM 256MB
DVD/CD-RW COMBO
VGA 32MB - TV OUT
NET CARD 10/100MBPS
MODEM 56K
MULTIMEDIA
MS WINDOWS XP HOME

**1.359,00 € ή 53,26 € / μήνα**

ΕΚΤΥΠΩΤΗΣ INKJET ΕΓΧΡΩΜΟΣ Α4 **από 69.00 €**
SCANNER ΕΓΧΡΩΜΟ Α4 **από 89.00 €**
CD RECORDER 48x **από 64.00 €**

**NOTEBOOK IBM**
**από 990.00 €**
**ή 38,92 € / μήνα**

INFOTEC - Διαγοριδών 17 Ρόδος - 22410 20100, 22410 34766
INFOTEC - Εν. Χριστού Κάλυμνος - 22430 59101, 22430 59105

Οι τιμές μετρητοίς δεν περιλαμβάνουν ΦΠΑ 13% - οι τιμές με δόσεις (36) περιλαμβάνουν ΦΠΑ 13% - οι προσφορές ισχύουν μέχρι εξαντλήσεως του stock


Για τις εκκρεμείς φορολογικές υποθέσεις

# ΠΑΡΑΤΕΙΝΕΤΑΙ η ρύθμιση, αλλά με καπέλο 10-20%!

## Ισχύει μέχρι τις 31 Μαρτίου, ποιές επιχειρήσεις και ελεύθεροι επαγγελματίες υπάγονται

**Τρίμηνη παράταση για την υπαγωγή των μικρομεσαίων επιχειρήσεων και ελεύθερων επαγγελματιών στη ρύθμιση για την περαίωση των ανέλεγκτων φορολογικών υποθέσεων της εξαετίας 1993-1998 ανακοίνωσε χθες ο υπουργός Οικονομίας και Οικονομικών Νίκος Χριστοδουλάκης.**



Οι φορολογούμενοι που θα υπαχθούν στη ρύθμιση μέσα στο επόμενο τρίμηνο, θα επιβαρυνθούν με την καταβολή επιπλέον φόρου 10-20% στο ελάχιστο ποσό φόρου για το κλείσιμο των υποθέσεών τους σε σχέση με τους φορολογούμενους που υπήχθησαν στη ρύθμιση μέχρι και τις 31.12.2002 που έληξε η κανονική προθεσμία.

Αναλυτικότερα:

1. Για όσους υποβάλουν το ειδικό σημείωμα περαίωσης μέχρι 31.1.2003 υπολογίζεται επιπλέον επιβάρυνση σε ποσοστό 10% επί του αναλογούντος φόρου.

2. Για όσους υποβάλουν το ειδικό σημείωμα μέχρι 28.2.2003 το ποσοστό της επιπλέον επιβάρυνσης του φόρου ανέρχεται σε 15%.

3. Για όσους υποβάλουν το ειδικό σημείωμα μέχρι 31.3.2003 το ανωτέρω ποσοστό ανέρχεται σε 20%.

Υπενθυμίζεται ότι ταυτόχρονα με την υποβολή του ειδικού σημειώματος περαίωσης καταβάλλεται από το φορολογούμενο το 10% της συνολικής οφειλής του. Επίσης καταβάλλονται όλες οι δόσεις που παρήλθαν από τον Ιούλιο του 2002 μέχρι και το χρόνο υποβολής του σημειώματος περαίωσης.

Ο κ. Χριστοδουλάκης ανέφερε ότι η παράταση κρίθηκε απαραίτητη λόγω των εκτεταμένων αιτημάτων των μικρομεσαίων επιχειρήσεων για συνέχιση της ρύθμισης και ότι η νέα ρύθμιση αφήνει σε ευνοϊκότερη θέση όσους επέλεξαν να κλείσουν την εξαετία εντός της κανονικής προθεσμίας.

Ο ίδιος ανέφερε ότι εντός της κανονικής προθεσμίας πάνω από 500.000 επιχειρήσεις υπήχθησαν στη ρύθμιση της συνάφειας, ενώ εκτιμάται ότι άλλες 100.000 επιχειρήσεις θα υπαχθούν στο διάστημα του επόμενου τριμήνου.

Ο υπουργός ανακοίνωσε, τέλος, ότι οι φορολογικοί έλεγχοι σε όσους δεν υπαχθούν στη ρύθμιση θα ξεκινήσουν συστηματικά από την 1η Φεβρουαρίου 2003.


# "Διασκέδαση ....που Απογειώνει"

The Pentium® 4 processor
The centre of your digital world

*σκεφθείτε τις πραγματικές σας ανάγκες...*

VERO PC PERSONAL COMPUTER

**2,4GHz**

Miditower ATX P4 με τροφοροτικό Herolchi 300W CE
Mainboard MSI, 256MB DDR Μνήμη, Δίσκος 60GB/7200
MSI DVD 16x/48x ταχύτητας, MSI CD-RW 48x/16x/48x
Modem 56k/V92, Speakers 120W US Blaster, Keyboard
Κάρτα γραφικών geForce 2 MX-400 TV 64MB μνήμη
Internet Scroll-Mouse, Mousepad, MS-Windows 2002 XP

**Δώρο 12μήνες Internet & 2 Games**

**Monitor Philips 17" Digital 169,- €**
**Monitor TFT 15" Neovo 344,- €**

Οι τιμές της μετρητοίς δεν συμπεριλαμβάνουν ΦΠΑ
Οι τιμές των 36 δόσεων συμπεριλαμβάνουν 13% ΦΠΑ

3 χρόνια εγγύηση
Microsoft OEM Distributor
**€ 959,- ή € 38,-/Μήνα**

Information Systems SYNCOM
Η ΑΠΛΗ ΔΙΑΣΤΑΣΗ ΤΗΣ ΤΕΧΝΟΛΟΓΙΑΣ

**Κ. ΥΔΡΑΙΟΥ 28 ΡΟΔΟΣ**
**ΤΗΛ. 22410.70160-1-2**

The Forum Beach
JUNORS SUITES ΚΑΙ ΔΙΑΜΕΡΙΣΜΑΤΑ
Στη διάθεσή σας ΟΛΟ ΤΟΝ ΧΕΙΜΩΝΑ
ΜΕ 25€ την ημέρα το μονόκλινο
και 35€ το δίκλινο με πρωινό.
Με επιπλέον 15€ την ημέρα
διατίθεται αυτοκίνητο.



Για ένα τριήμερο ξεκούρασης
κάνοντας θαλασσοθεραπεία και
αναζωογόνηση στο
THALASSA FORUM SPA



με 50€ την ημέρα το άτομο
σε μονόκλινο και 40€ το άτομο
την ημέρα σε δίκλυνο



ΕΠΙΣΗΣ
ΔΙΑΘΕΤΟΥΜΕ
ΑΙΘΟΥΣΑ ΓΙΑ
ΔΙΑΦΟΡΕΣ
ΕΟΡΤΑΣΤΙΚΕΣ
ΕΚΔΗΛΩΣΕΙΣ
ΚΑΙ
ΣΥΓΚΕΝΤΡΩΣΕΙΣ.

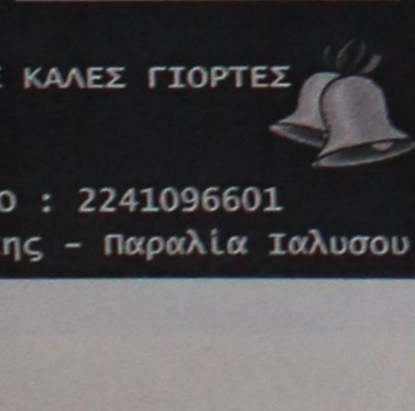

ΣΑΣ ΕΥΧΟΜΑΣΤΕ ΚΑΛΕΣ ΓΙΟΡΤΕΣ
ΤΗΛΕΦΩΝΟ : 2241096601
Τέρμα Φερενίκης - Παραλία Ιαλυσου

Αρχίζουν 13 Ιανουαρίου και θα διαρκέσουν έως τις 28 Φεβρουαρίου

# Σημαντικές θα είναι οι εκπτώσεις στην αγορά!

## Αποφασισμένοι οι έμποροι να επιτύχουν ανάταση του τζίρου. Ωστόσο το ΙΝΚΑ συμβουλεύει κατανάλωση με περίσκεψη

**Το 60% αναμένεται να αγγίξει η μείωση των τιμών στα είδη ένδυσης και υπόδησης, και το 20-30% στις επιχειρήσεις ηλεκτρικών οικιακών συσκευών, κατά τις χειμερινές εκπτώσεις που θα αρχίσουν επισήμως στις 13 Ιανουαρίου και θα διαρκέσουν έως τις 28 Φεβρουαρίου.**

Ο εμπορικός κόσμος φέρεται διατεθειμένος να μειώσει αισθητά τις τιμές προκειμένου να επιτύχει ανάταση του τζίρου των επιχειρήσεων, καθώς η κίνηση της αγοράς ήταν καλή μόνο τις παραμονές των εορτών.

Προς αποφυγήν «περιπετειών», πάντως, το Ινστιτούτο Καταναλωτών (ΙΚΝΑ) υπενθυμίζει ότι οι αγορές πρέπει να γίνονται με βάση τις πραγματικές ανάγκες και όχι το ποσοστό έκπτωσης, καθώς και να πραγματοποιούνται ύστερα από προγραμματισμό και έρευνα στα εμπορικά καταστήματα.

Όπως προκύπτει από τα στοιχεία του ΙΝΚΑ, κατά το περασμένο έτος κατεγράφησαν συνολικά 427 παράπονα για το θέμα των εκπτώσεων και 8.925 για τις πιστωτικές κάρτες, μέσω των οποίων τουλάχιστον το 68% των καταναλωτών πραγματοποιεί τις αγορές κατά τη συγκεκριμένη περίοδο.

Για το λόγο αυτό, οι καταναλωτές πρέπει να θυμούνται ότι η περίοδος των εκπτώσεων, μπορεί να είναι χρήσιμη στα είδη τα οποία επηρεάζονται από την εποχικότητα και τη μόδα, δηλαδή στα είδη ένδυσης-υπόδησης, ενώ αντίθετα στις οικιακές συσκευές και εξοπλισμό, οπτικοακουστικά, έπιπλα και διαρκή καταναλωτικά αγαθά, δεν είναι αναγκαστικά η καλύτερη εποχή.

Επιπλέον, από το ΙΝΚΑ υπενθυμίζεται ότι οι καταναλωτές κατά τη διάρκεια της περιόδου των εκπτώσεων, θα πρέπει να καταγγέλλουν κάθε περίπτωση πλασματικών εκπτώσεων ή κυκλοφορίας ελαττωματικών προϊόντων.

Το ΙΝΚΑ εφιστά και την προσοχή των εμπόρων ώστε να μην οδηγηθούν σε πρακτικές οι οποίες μπορούν να παραπλανήσουν τους καταναλωτές. Σε περίπτωση παράβασης των διατάξεων της υπουργικής απόφασης προβλέπεται η επιβολή προστίμου, το οποίο μπορεί να φθάσει έως και το 0,5% του ετήσιου ακαθάριστου τζίρου της περυσινής χρήσης του παραβάτη.

Κατά τη συγκεκριμένη απόφαση, επιβάλλεται η αναγραφή διπλών τιμών σε όλα τα πωλούμενα είδη ή η αναγραφή σε πινακίδα του ποσοστού της έκπτωσης για σαφώς καθορισμένες κατηγορίες ομοίων προϊόντων, με την προϋπόθεση της αναγραφής της αρχικής τιμής κάθε είδους.




*Οι αγορές πρέπει να γίνονται αναλόγως των αναγκών και όχι του ποσοστού έκπτωσης*

Επίσης, απαγορεύονται οι προσφορές 20 ημέρες πριν από την έναρξη των εκπτώσεων, καθώς και η καθ' οιονδήποτε τρόπο παραπλάνηση του καταναλωτικού κοινού με εκπτώσεις που δεν ανταποκρίνονται στην πραγματικότητα.

APLIGER
www.apliger.gr
ΗΛΕΚΤΡΟΝΙΚΟΙ ΥΠΟΛΟΓΙΣΤΕΣ
ΠΕΡΙΦΕΡΕΙΑΚΑ - ΑΝΑΛΩΣΙΜΑ
ΠΡΟΓΡΑΜΜΑΤΑ
ΠΕΡΙΟΔΙΚΑ - ΒΙΒΛΙΑ - ΠΟΛΥΜΕΣΑ
ΙΝΤΕΡΝΕΤ - ΤΗΛΕΦΩΝΙΑ
ΤΕΧΝΙΚΗ ΥΠΟΣΤΗΡΙΞΗ

ΟΙ ΜΕΓΑΛΕΣ ΕΟΡΤΑΣΤΙΚΕΣ ΠΡΟΣΦΟΡΕΣ ΣΥΝΕΧΙΖΟΝΤΑΙ !!



PLATO
INTEL PENTIUM 4 2,4 GHz
ΜΝΗΜΗ 256MB DDR
ΣΚΛΗΡΟΣ ΔΙΣΚΟΣ 40GB/7200
ΚΑΡΤΑ ΓΡΑΦΙΚΩΝ GEFORCE 4 MX440 64MB TVOUT
DVD ROM 16X
ΠΛΗΚΤΡΟΛΟΓΙΟ, ΠΟΝΤΙΚΙ, ΗΧΕΙΑ
ΟΘΟΝΗ 17'' TCO 99
ΜΟΝΟ 980,00 € (με ΦΠΑ)
APLIGER ΑΒΕΕ ΠΛΗΡΟΦΟΡΙΚΗΣ & ΤΗΛΕΠΙΚΟΙΝΩΝΙΩΝ - Π ΜΕΛΑ 11, 85100 ΡΟΔΟΣ
ΤΗΛ : 22410 27509, FAX : 22410 27098 - info@apliger.gr

C·A·I·R

RODOS

ΕΓΓΥΗΣΗ ΠΟΙΟΤΗΤΑΣ

# CAIR ΝΕΑ ΕΠΟΧΗ. ΝΕΑ ΚΡΑΣΙΑ

Μπορεί το όνομα **CAIR** να είναι ταυτισμένο με τους αφρώδεις οίνους ποιότητας, αυτό όμως δεν σημαίνει ότι αρκείται, απ' ότι φαίνεται, στα κεκτημένα. Τα τρία νέα κρασιά της **CAIR** ιλιγγιούν ένα δυναμικό, που αφουγκράζεται τις συγχρονες εξελίξεις και τις γευστικές αναζητήσεις του απαιτητικού καταναλωτή. Και όχι μόνο... Ένα καινούριο σημαντικό στοιχείο, ενσωματωμένο δημιουργικά στο concept αυτων των κρασιών, βάζει νέα δεδομένα στο packaging. Οι καινούριες στιλάτες φιάλες κατ' αρχάς, αλλά κυρίως οι ετικέτες τους, εκπέμπουν αμέσως το στιλ αυτων των καινούργιων κρασιών, που συνδυάζουν εμπειρία, σύγχρονη οινοποιητική τεχνολογία και μοντέρνο ύφος. Η ευαίσθητη, χειρόγραφη, αχνιστή γραμματοσειρά, σαν σύνθημα ή motto, γραμμένο σε τοίχο, σου δείχνει ότι το **Αθήρι Ρόδου Ορεινών Αμπελώνων** είναι ένα κρασί με νεύρο και δροσιά, νεανικό και μυρωδάτο, λουλουδιαστό, φρουτώδες και ολοζώντανο. Ίσως να πρόκειται για την πιο τολμηρή αλλά και πετυχημένη ετικέτα που είδαμε ποτέ σε ελληνικό κρασί.

Στο **Οινόφως**, ένα κρασί από Αθήρι, διαλεγμένο από παμπάλαιους αυτόριζους αμπελώνες ηλικίας τουλάχιστον σαράντα χρόνων, με πολύ χαμηλή παραγωγή στα φυλλώματα, τα πράγματα αλλάζουν. Η ετικέτα του, με ντελικάτα -σαν από παλιά παραμύθι- μοτίβα, σου δημιουργεί την αίσθηση για αυτό που θα καταλάβεις από την πρώτη γουλιά: ένα κρασί κομψό, που παίζει αρμονικά με την ωριμότητα και τη φρεσκάδα, καθώς έχει δεχτεί τη σωστή δόση παλαίωσης σε δρυινα βαρέλια. Γι' αυτό ακριβώς τα άμορφα αρώματα κομπόστας μήλου και γλυκών μπαχαρικών συνυπάρχουν με μια κομψή αίσθηση δροσιάς, που δροσίζει στο φινάλε το στόμα. Οι έρευνες λένε ότι τα ροζέ κρασιά ταιριάζουν περισσότερο στις γυναίκες. Αυτά, φυσικά, δεν σημαίνει κρασιά σαν γλυκανάλατο μελό. Τα ροζέ για τα οποία μιλάμε, το **Ρουμπίνο**, από Μανδηλαριά και ροδίτικο Μαυρόδι Τρανί, έχει μεν την τριφεράδα γραμμένη στην ούγια του, αλλά ταυτόχρονα έχει δομή και "σώμα". Στα αθέρια αγαλμάτινα καρμπί της ετικέτας του, το **Ρουμπίνο** έχει φινέτσα ποπουρί με γιασεμιού, αρώματα φράουλας, ραδικιού και τριανταφυλλου, και στο στόμα το νιώθεις σαν καραμέλα γεμάτη φρουτο.

**Αναδημοσίευση από το περιοδικό "ΕΥ".**

ΚΑΙΡ Α.Ε.
2ο χλμ. Λεωφόρος Ρόδου-Λίνδου
Τηλ. (0241) 68770-3, Fax: (0241) 62578, e-mail: cair-rhodos@otenet.gr




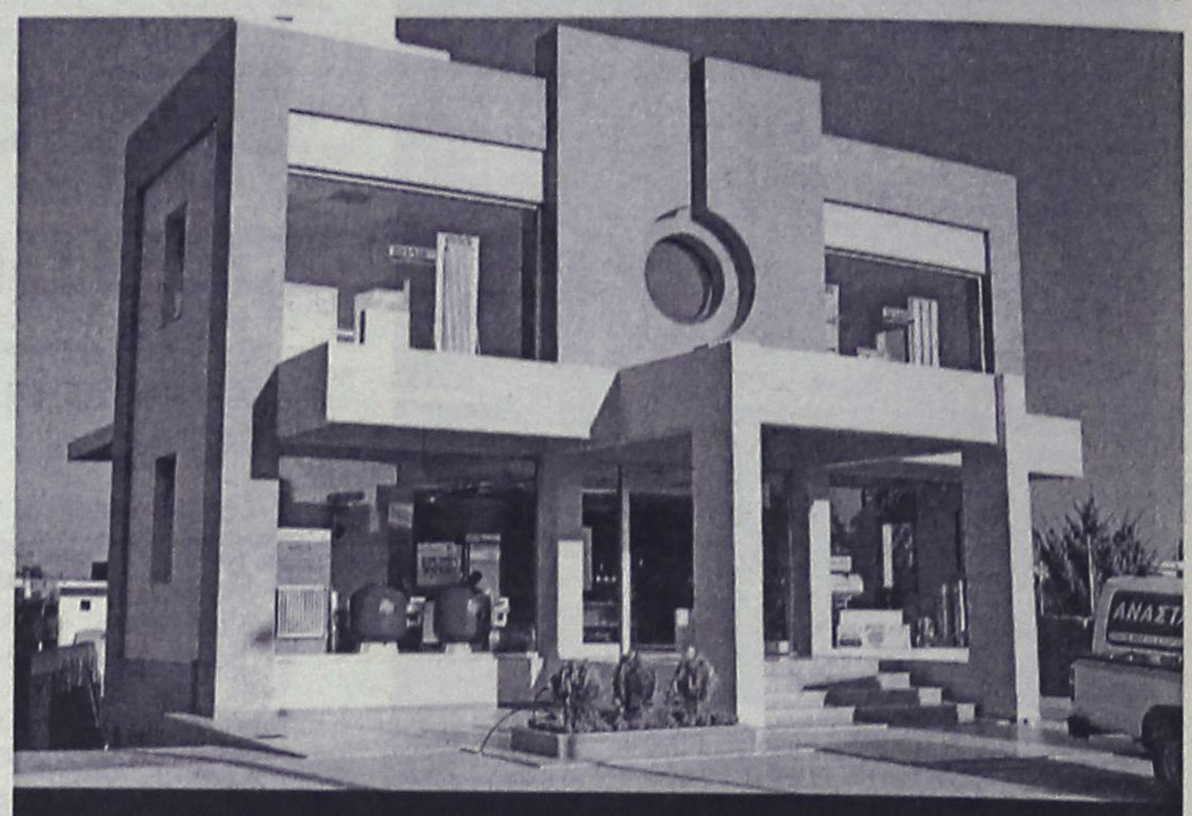


# Α. ΑΝΑΣΤΑΣΑΣ

■ΚΕΝΤΡΙΚΗ ΘΕΡΜΑΝΣΗ ■ΚΛΙΜΑΤΙΣΜΟΣ ■ΗΛΙΑΚΑ ■ΠΙΣΙΝΕΣ

## Νέος μεγάλος χώρος... Σταθερή Αξιοπιστία!

Από το 1989 η Α. ΑΝΑΣΤΑΣΑΣ προσφέρει προηγμένες τεχνολογικά λύσεις στη θέρμανση, τον κλιματισμό, τα ηλιακά και τις πισίνες για το σπίτι και την επιχείρηση. Με τη δική σας συμπαράσταση μεγαλώσαμε και μεταφερθήκαμε σε νέο, ιδιόκτητο χώρο, στο **Φαληράκι,** για να καλύψουμε τις δικές σας ανάγκες ακόμα πιο ολοκληρωμένα!



### ΘΕΡΜΑΝΣΗ

Εμπιστευθείτε... τη ζεστασιά σας σε επώνυμα, εγγυημένα προιόντα:

**ΕΝΔΟΔΑΠΕΔΙΑ** DiaNorm-ερμανίας
Ομοιόμορφη θέρμανση, απόλυτη ευελιξία στη διακόσμηση. Για πρώτη φορά στη Ρόδο μπορείτε να δείτε ενδοδαπέδια θέρμανση σε λειτουργία!

**ΔΙΑΚΟΣΜΗΤΙΚΑ ΣΩΜΑΤΑ** VASCO® Βελγίου
Για όσους λατρεύουν το πρωτότυπο design, τα μοντέρνα χρώματα και την τεχνολογική υπεροχή

**ΣΩΜΑΤΑ** DiaNorm-ερμανίας
Για αυτούς που επιμένουν στο κλασσικό, στην ποιότητα και στην αντοχή



**Σταθερές συνεργασίες άνω των 10 ετών** με τους προμηθευτές μας που εξασφαλίζουν συνεχή παρακαταθήκη των ανταλλακτικών
Ολοκληρωμένη υποστήριξη & συντήρηση

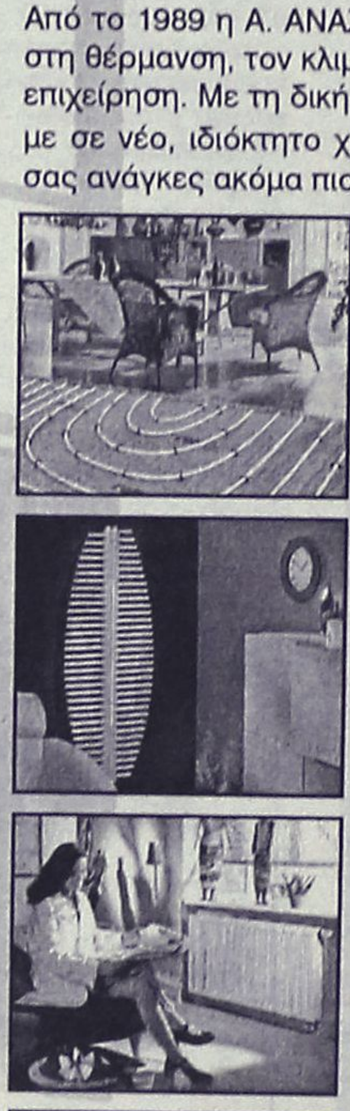

### ΚΛΙΜΑΤΙΣΜΟΣ

Τα τελευταία 12 χρόνια προσφέρουμε αξιόπιστες λύσεις με κλιματιστικά SHARP, το κορυφαίο όνομα με Ιαπωνική τεχνολογία υπεροχής. Γνωρίστε το νέο **SHARP PLASMACLUSTER.** Σε αντίθεση με τα συμβατικά φίλτρα των κλιματιστικών, η τεχνολογία plasmacluster διαχέει στο χώρο ιόντα που:
Χαρίζουν φρεσκάδα, ανανεώνοντας τον αέρα σε όλο το χώρο
Μειώνουν τη μούχλα και τις οσμές




### ΗΛΙΑΚΑ

Για το σπίτι: Ηλιακά ΔΟΥΝΑΒΗΣ με 6 χρόνια εγγύηση, μπόιλερ από ανοξείδωτο ατσάλι 316, συλλεκτική επιφάνεια εξ ολοκλήρου από χαλκό με πλαίσιο από αλουμίνιο, και μόνωση δοχείου από πολυουρεθάνη πάχους 70 mm πυκνότητας 40 kg/m3, προδιαγραφές που εξασφαλίζουν μεγαλύτερη διάρκεια ζωής και περισσότερο ζεστό νερό.
Για το ξενοδοχείο: Ολοκληρωμένα συστήματα παραγωγής ζεστού νερού




### ΠΙΣΙΝΕΣ

Κατασκευή, μηχανολογικός εξοπλισμός και συντήρηση για πισίνες... από 50 τ.μ. για το σπίτι σας... έως 1,000 τμ για ένα ξενοδοχείο!

MARKET PLAN

■ΚΕΝΤΡΙΚΗ ΘΕΡΜΑΝΣΗ
■ ΚΛΙΜΑΤΙΣΜΟΣ
■ ΗΛΙΑΚΑ
■ ΠΙΣΙΝΕΣ

**Α. ΑΝΑΣΤΑΣΑΣ**
ΜΗΧΑΝΟΛΟΓΟΣ ΜΗΧΑΝΙΚΟΣ Ε.Μ.Π.
14ο χλμ. Ρόδου-Λίνδου, ΦΑΛΗΡΑΚΙ
Τηλ. 22410 60700-60708, Fax: 22410 60307

**ΑΣΦΑΛΙΣΤΙΚΕΣ ΚΑΛΥΨΕΙΣ ΖΩΗΣ & ΥΓΕΙΑΣ**

**ΣΥΝΤΑΞΙΟΔΟΤΙΚΗ ΕΞΑΣΦΑΛΙΣΗ**



## Τι προσδοκίες έχετε στη ζωή σας;

Οι προσδοκίες για τη ζωή και το μέλλον σας είναι σύνθετες.
Στην ALICO AIG Life έχουμε δημιουργήσει παράδοση
με την ικανότητά μας να αναλύουμε τις ασφαλιστικές σας ανάγκες
και να τις καλύπτουμε αξιόπιστα.
Με βάση τη διεθνή τεχνογνωσία και την τεράστια ελληνική εμπειρία μας,
προδιαγράφουμε τον κόσμο σιγουριάς της «αυριανής ημέρας»
για σας και για την οικογένειά σας.

Επικοινωνήστε με ένα Ασφαλιστικό Σύμβουλο της ALICO AIG Life.
Θα απαντήσει με τον ιδανικό τρόπο στις προσδοκίες σας!

**ΚΟΡΥΦΑΙΑ ΑΣΦΑΛΙΣΤΙΚΗ ΔΥΝΑΜΗ ΣΤΟΝ ΚΟΣΜΟ**
**No 1 ΔΙΕΘΝΗΣ ΑΣΦΑΛΙΣΤΙΚΗ ΕΤΑΙΡΙΑ ΖΩΗΣ ΣΤΗΝ ΕΛΛΑΔΑ**

ALICO AIG Life
Η ΑΣΦΑΛΕΙΑ ΤΗΣ ΖΩΗΣ ΣΑΣ

ΓΡΑΦΕΙΟ ΡΟΔΟΥ: Ερυθρού Σταυρού 2 • Τηλ: (0241) 26.722

# ΑΘΛΗΤΙΚΗ ΡΟΔΙΑΚΗ

ΣΑΒΒΑΤΟ
4 ΙΑΝΟΥΑΡΙΟΥ 2003


# ΚΟΥΤΣΟΥΡΕΜΕΝΕΣ ΕΛΠΙΔΕΣ




• *Εχασαν οι Παίδες (0-1) και οι Νέοι 0-0 με τον Πειραιά.* ΣΕΛ. 16

## Με πίστη στα Λιόσια

• *Αναχωρεί με αισιοδοξία για τη νίκη, σήμερα ο Κολοσσός που αύριο στις 4 μ.μ. αντιμετωπίζει τα Ανω Λιόσια.* ΣΕΛ. 34

## "Παίζουμε κατηγορία"

• *Την κρισιμότητα του αγώνα με τον Αιολικό επισημαίνει ο προπονητής της Κω, Σ. Θεοδώρου.* ΣΕΛ. 31

## ΞΕΧΩΡΙΖΕΙ ΤΟ ΝΤΕΡΜΠΙ

• *Επαναρχίζει η Α' κατηγορία με τους αγώνες της 16ης αγωνιστικής, με το μεγαλύτερο ενδιαφέρον στο ΑΕΛ-Φοίβος.* ΣΕΛ. 17


LORDAN
ΗΛΙΑΚΟΙ ΘΕΡΜΟΣΙΦΩΝΕΣ




ΗΛΕΚΤΡΙΚΕΣ ΕΓΚΑΤΑΣΤΑΣΕΙΣ
ΘΕΡΜΑΝΣΗ - ΨΥΞΗ - ΗΛΙΑΚΑ - AIR CONDITION
"ΗΛΕΚΤΡΙΚΟ ΣΠΙΤΙ"
ΣΑΡΑΝΤΗΣ ΓΡΗΓΟΡΑΚΗΣ
ΤΗΛ. 0932 255715-22410 94981

Χριστουγεννιάτικη Προσφορά
από την
ΜΠΟΥΤΙΚ CHIC
ΑΝΔΡΙΚΑ σε τιμές ΚΟΣΤΟΥΣ
Καλές Γιορτές!
CHIC
Περνού 80, Ρόδος
Τηλ. 22410 37255, 52429

Η ταβέρνα
«ΝΙΚΟΛΑΣ»
στην Παστίδα
σας εύχεται Χρόνια Πολλά και ευτοχισμένο το νέο έτος.
Επίσης σας ανακοινώνει ότι είναι κοντά σας για κάθε είδους εκδήλωση.
Η αίθουσα κλιματίζεται.
Πληροφορίες στα τηλέφωνα:
22410–48262, 47048

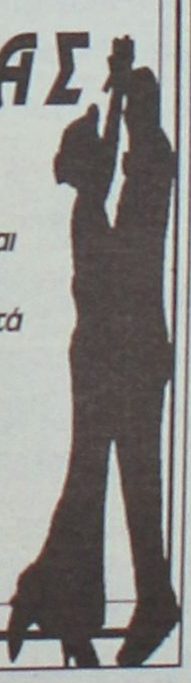

# Η τύχη διάλεξε Πειραιά

*• ΣΕ ΟΝΕΙΡΟ ΜΕΤΑΤΡΑΠΗΚΕ ΠΛΕΟΝ Η ΠΡΟΚΡΙΣΗ ΤΩΝ ΜΙΚΤΩΝ ΜΑΣ ΟΜΑΔΩΝ ΣΤΗΝ ΕΠΟΜΕΝΗ ΦΑΣΗ ΤΟΥ ΠΡΩΤΑΘΛΗΜΑΤΟΣ. ΟΙ ΠΑΙΔΕΣ ΕΧΑΣΑΝ ΑΠΟ ΤΟΝ ΠΕΙΡΑΙΑ ΜΕ 1-0, ΟΙ ΝΕΟΙ "ΚΟΛΛΗΣΑΝ" ΣΤΟ 0-0*

Ποδαρικό με το αριστερό έκαναν στο 2003 οι Μικτές μας ομάδες Παίδων και Νέων, που έχασαν χθες στο γήπεδο των Αγίων Αποστόλων ένα σημαντικό μέρος των πιθανοτήτων τους για πρόκριση στην επόμενη φάση του πρωταθλήματος των Ενώσεων. Οι Παίδες ηττήθηκαν από τον Πειραιά με 1-0, ενώ οι Νέοι κόλλησαν στο "λευκό" 0-0.

**ΠΑΙΔΕΣ**

Ο,τι έδωσε η τύχη στην μικτή μας ομάδα στο παιχνίδι με την Κόρινθο, της το στέρησε στο χθεσινό καθοριστικό ματς κόντρα στον Πειραιά. Δυστυχώς, η ήττα με 1-0 περιόρισε στο ελάχιστο τις ελπίδες για την απευθείας πρόκριση στην επόμενη φάση. Η εμφάνιση του αντιπροσωπευτικού μας συγκροτήματος δεν ήταν κακή. Τα παιδιά του **Γιώργου Μποσγανά** πάλεψαν όσο μπορούσαν, είχαν τον έλεγχο στο μεγαλύτερο διάστημα του αγώνα, δημιούργησαν κάποιες πολύ καλές ευκαιρίες να σκοράρουν, ωστόσο δέχτηκαν ένα "κρύο" γκολ οκτώ λεπτά πριν το φινάλε και ...τέλος. Ολα αυτά κόντρα σε μία ομάδα που θύμιζε... μικτή νέων σε ύψος και σωματική διάπλαση, δείγμα του πλούτου των επιλογών που έχει η ΕΠΣ Πειραιά.

**ΦΑΣΕΙΣ ΚΑΙ ΓΚΟΛ**

12'. Το παιχνίδι ξεκίνησε με πολύ καλούς οιωνούς για την μικτή μας, που είχε δοκάρι σε δυνατό σουτ του **Πάττα**, έξω από την μεγάλη περιοχή.

25'. Ο **Πιζήμολας** εξαπέλυσε κατά μέτωπο επίθεση, βγήκε σε θέση τετ α τετ, όμως το πλασέ του με το αριστερό ήταν άτσαλο και δεν δυσκόλεψε τον **Παναγόπουλο Λ.**

37'. Νέο μπάσιμο του **Πιζήμολα**, που έχασε το κοντρόλ την τελευταία στιγμή και μαζί την ευκαιρία να απειλήσει.

38'. Ο **Μιχαήλ** έπιασε ένα δυνατό μονοκόμματο σουτ από το ύψος των πέναλτι, σημαδεύοντας το αριστερό δοκάρι του **Καραγιάννη.**

53'. Ο **Μερνιδάκης** εκμεταλλεύτηκε λάθος της άμυνάς μας, βγήκε τετ α τετ, ωστόσο το πλασέ του έφυγε ελάχιστα άουτ.

59'. Μετά από εκτέλεση φάουλ ο **Ζαμάγιας** έπιασε την ψιλοκρεμαστή κεφαλιά κερδίζοντας στον αέρα τον **Παναγόπουλο Λ.,** ωστόσο οι αμυντικοί πρόλαβαν και απομάκρυναν.

72'. Η "μαχαιριά" ήρθε με το δυνατό σουτ του **Μιχαήλ** μέσα από την περιοχή.

Καλύτεροι της μικτής μας ήταν οι **Ζαμάγιας** και **Πιζήμολας**, ενώ από πλευράς Πειραιά άρεσαν οι **Μιχαήλ** και **Σκάρος.** Αριστη ήταν η διαιτησία των **Κετσέ, Κατσιδώνη Ε.** και **Αλαχιώτη.**

Οι συνθέσεις:

**ΔΩΔΕΚΑΝΗΣΑ:** *Καραγιάννης, Χατζηφούντας Χ., Καρπαθάκης, Ζαμάγιας, Λαμπριανός, Γαϊτάνος (66' Καππάκας), Κασταμούλας (76' Χατζηπέτρος), Μαρίνος, Πιζήμολας, Χατζηφούντας Ε., Πάτας (37' Γκαϊδας).*

**ΠΕΙΡΑΙΑΣ:** *Παναγόπουλος Α., Δάρρας (52' Τσαγκαράκης), Γεροπαναγιώτης, Καρατζάς, Παναγόπουλος Σ., Λαζάκης, Μιχαήλ, Σκάρος, Μερνιδάκης, Κόνε (53' Μαρκάκης), Θανόπουλος.*

**ΟΙ ΝΕΟΙ**

Οι Νέοι πραγματοποίησαν πολύ καλή εμφάνιση χθες στους Αγίους Αποστόλους. Είχαν ν' αντιμετωπίσουν τον Πειραιά και είχαν άγχος καθώς ήθελαν τους τρεις βαθμούς της νίκης για να ελπίζουν σε πρόκριση στην επόμενη φάση του οικείου πρωταθλήματος. Και οι δύο ομάδες κυνήγησαν τη νίκη από το ξεκίνημα του αγώνα. Οι παίκτες του **Ακη Δελαπόρτα** είχαν πάθος και αποφασιστικότητα απ' την αρχή του ματς απέναντι σε μία πολύ καλή ομάδα όπως είναι ο Πειραιάς. Δημιούργησαν κι έχασαν ευκαιρίες, όπως άλλωστε το ίδιο ισχύει και για τους Πειραιείς. Χαρακτηριστικό των φάσεων που δημιουργήθηκαν και των ευκαιριών που χάθηκαν είναι πως οι τερματοφύλακες **Κεφάλας και Σαπουνάς** (ανήκει στον Ολυμπιακό) περνούν στους διακριθέντες.

Ηταν ένα ματς με τη Δωδεκάνησο να έχει κλείσει τον Πειραιά στην περιοχή του αλλά να μην μπορεί να εκμεταλλευθεί την υπεροχή και τις ευκαιρίες που δημιούργησε.

Στο τέλος ο κώουτς της Μικτής ρίσκαρε ακόμα περισσότερο, παίζοντας πιο επιθετικά ανοίγοντας την άμυνά του, αλλά ο **Κεφάλας** πραγματοποίησε εκπληκτικές αποκρούσεις.

Στο 8' ο **Σαπουνάς** απέκρουσε το δυνατό σουτ του **Π. Αθανασίου.**

Στο 14' ο **Κεφάλας** έδιωξε το κοντινό πλασέ του **Π. Σιδηρόπουλου.**

Στο 28' ο **Ταμπουράκης** σούταρε από καλή θέση ψηλά πάνω απ' το οριζόντιο δοκάρι του **Κεφάλα.**

Στο 30' ο **Σαπουνάς** έδιωξε δύσκολα σε κόρνερ το δυνατό σουτ του **Π. Αθανασίου.**

Στο 55' ο **Κεφάλας** έπεσε στα πόδια του **Παγώνη** αποσοβώντας βέβαιη παραβίαση.

Στο 63' το απευθείας χτύπημα φάουλ του **Διακίδη** έφυγε μόλις άουτ.

Ο **Σαπουνάς** στο 80' έδιωξε σε κόρνερ το απευθείας χτύπημα φάουλ του **Μαθιού.**

Η απόκρουση του αγώνα στο 89' όταν ο **Κεφάλας** έδιωξε το πλασέ του **Γεωργίου.**

Στο 90' ο **Κεφάλας** έδιωξε εκπληκτικά το κοντινό σουτ του **Ηλιόπουλου.**

Διακρίθηκαν από τη Δωδεκάνησο οι **Κεφάλας, Διακίδης, Μαθιός και ο Καρτάλης** όσο έπαιξε. Από τον Πειραιά πλην του **Σαπουνά** άρεσαν ακόμη οι **Σιδηρόπουλος, Ηλιόπουλος.** Πολύ καλή ήταν η διαιτησία των **Κατσιδώνη, Κετσέ** και **Αλαχιώτη.**

Οι συνθέσεις:

**ΔΩΔΕΚΑΝΗΣΟΣ:** *Κεφάλας, Χωρίτης (52' Καρτάλης), Νικολός (78' Μαννάκης), Κώτσος, Μαριάς, Μακρυδημήτρης, Διακίδης, Κοσμάς (72' Τριπολίτης), Αθανασίου Π., Μαθιός, Μήτρου*

**ΠΕΙΡΑΙΑΣ:** *Σαπουνάς, Αδαμίδης, Τερλέλης, Σιδηρόπουλος, Κωνσταντινίδης, Γεωργίου, Βασιλόπουλος, Σιδηρόπουλος Π. (85' Ζαγοραίος), Ταμπουράκης, Ηλιόπουλος, Παγώνης (60' Ζήκας).*

## Δηλώσεις προπονητών

Στις λεπτομέρειες κρίθηκε σύμφωνα με τον **Γιώργο Μποσγανά** το παιχνίδι της Μικτής μας ομάδας των Παίδων κόντρα στον Πειραιά. Παντως, σύμφωνα με τον ίδιο, η υπόθεση της πρόκρισης παραμένει ανοιχτή. "Ηταν ένα δύσκολο παιχνίδι κόντρα σε μία καλή ομάδα. Οποιος έβαζε πρώτος γκολ θα κέρδιζε το παιχνίδι. Δημιουργήθηκαν εκατέρωθεν ευκαιρίες και απλά ο Πειραιάς φάνηκε πιο τυχερός. Το πρωτάθλημα έχει ακόμα αρκετό δρόμο. Τα πράγματα δυσκόλεψαν, όμως, τα παιχνίδια που απομένουν είναι ακόμα πολλά".

**ΑΚΗΣ ΔΕΛΑΠΟΡΤΑΣ**

Στο άγχος απέδωσε την λευκή ισοπαλία ο τεχνικός της Μικτής Νέων **Ακης Δελαπόρτας**. Ο Ενωσιακός προπονητής έμεινε ικανοποιημένος εν κατακλείδι από την προσπάθεια των παικτών του "βοηθώντας" και ο ίδιος απ' τον πάγκο προς το τέλος ανοίγοντας την άμυνά του και ρισκάροντας με το ν' "ανοίξει" το παιχνίδι και να κυνηγήσει την νίκη. Στις δηλώσεις του, όμως, εξέφρασε και ένα προβληματισμό για την διαιτητική μεταχείριση στα εκτός έδρας παιχνίδια. Ο **Ακης Δελαπόρτας** δήλωσε χαρακτηριστικά: "Είχαμε τη δύναμη που χρειαζόταν στο συγκεκριμένο παιχνίδι. Είχαμε πολύ πάθος, αλλά είχαμε και αγχος, αφού θέλαμε οπωσδήποτε τους τρεις βαθμούς. Η ομάδα μας πήγε αρκετά καλά, δημιούργησε ευκαιρίες μέχρι και το '92. Πιστέψαμε ότι θα παίρναμε το ματς αλλά η τύχη μας γύρισε την πλάτη. Γνωρίζαμε ότι ο αντίπαλος ήταν πάρα πολύ καλή ομάδα, αλλά νομίζω ότι καταφέραμε να τους κλείσουμε στην περιοχή και να δημιουργήσουμε κάποιες ευκαιρίες αλλά τις χάσαμε. Μακάρι όλοι οι διαιτητές να μας παίζουν εκτός έδρας, όπως μας έπαιξε το σημερινό τρίο".

## Τον περιμένει εντός έδρας

*• Στα γραφεία της ΕΠΣΔ και όχι στα ερτζιανά θα απαντήσει ο Κλεόβουλος Χατζηγεωργίου στον Τάσο Ψυλλάκη*

Φανερά ενοχλημένος από την επίθεση που δέχτηκε τόσο ο ίδιος, όσο και το διοικητικό του συμβούλιο από τον παράγοντα του Διγενή **Τάσο Ψυλλάκη** εμφανίστηκε ο πρόεδρος της ΕΠΣΔ, **Κλεόβουλος Χατζηγεωργίου**, ωστόσο ξεκαθάρισε με χθεσινές του δηλώσεις στον ραδιοφωνικό σταθμό TOP FM πως ναι μεν δεν έχει πρόβλημα να απαντήσει, όμως αντί για το «γήπεδο» των ερτζιανών προτιμάει αυτό της ΕΠΣΔ.

«Ο κύριος **Ψυλλάκης** είναι παράγοντας σωματείου. Ως παράγοντας, λοιπόν, οφείλει να έρχεται στα γραφεία της Ενωσης και εκεί να ασκεί την κριτική του. Αλλωστε, αν ο οιωσδήποτε διαφωνεί με τον τρόπο λειτουργίας της ΕΠΣΔ, υπάρχει ο οικονομικός και ο διοικητικός απολογισμός της ΕΠΣΔ, που ή ψηφίζεται, ή καταψηφίζεται. Το να βγαίνουμε με τέτοιου είδους δηλώσεις στις εφημερίδες και στα ραδιόφωνα είναι για λόγους εντυπωσιασμού. Τον κύριο **Ψυλλάκη** θα τον περιμένω την Τετάρτη στην συνεδρίαση της ΕΠΣΔ. Ο Διγενής αντιμετωπίζεται όπως αντιμετωπίζονται όλα τα υπόλοιπα σωματεία».

Πάντως, ο **Κλεόβουλος Χατζηγεωργίου** δεν άντεξε και απάντησε τουλάχιστον στο σκέλος που αφορούσε τις αιχμές του **Ψυλλάκη** για την χρονική στιγμή της τελευταίας συνεδρίασης της ΕΠΣΔ, που οδήγησε στην τιμωρία της ΑΕΛ με την ποινή της μίας αγωνιστικής αποκλεισμού έδρας, που ενόησε τον Φοίβο και όχι τον Διγενή: «Την απόφαση για την συνεδρίαση της Δευτέρας την βγάλαμε πριν καν γίνει το παιχνίδι του Καλυμνιακού με την ΑΕΛ. Πού έχει ξαναγίνει να συνεδριάζει ένα Δ.Σ. τα Χριστούγεννα ή την Πρωτοχρονιά;

Ετυχε να παίξει σε ουδέτερο γήπεδο ο Φοίβος. Αν συνεδριάζαμε αργότερα, θα έπαιζε ο Διγενής και με την λογική αυτή θα ήταν παραπονούμενος ο Φοίβος».

Το τελευταίο σχόλιο αφορούσε τις κατηγορίες περί έλλειψης δημοκρατικότητας: «Δεν υπάρχει καμμία λογοκρισία. Οταν, όμως, αναφέρονται κάποια δυσφημιστικά πράγματα, γίνεται κλήση σε απολογία όπως προβλέπεται από το άρθρο 30 του ΚΑΠ». Η συνέχεια, λοιπόν, την Τετάρτη στα γραφεία της οδού Κοδριγκτώνος.

Γ' ΚΑΤΗΓΟΡΙΑ

## Αγώνας στην Κάλαθο

Μόνο ένα ματς κι αυτό εξ αναβολής περιλαμβάνει γι' αυτό το διήμερο το πρόγραμμα της κατηγορίας. Συγκεκριμένα σήμερα στις 11 π.μ. στο γήπεδο Καλάθου, ο Ταξιάρχης θα υποδεχθεί τη Σύμη. Διαιτητές θα είναι οι **Κόττορος, Λάμπρου.**

# ΠΡΩΤΑΘΛΗΜΑ ΕΝΩΣΕΩΝ

## ΠΑΙΔΕΣ

**1η αγωνιστική**

| | |
|---|---|
| Κυκλάδες-Αθήνα | 0-3 |
| Κόρινθος-Πειραιάς | 1-3 |
| Δωδ/σος-Σάμος | 5-0 |

**2η αγωνιστική**

| | |
|---|---|
| Αθήνα-Δωδ/σος | 2-1 |
| Πειραιάς-Κυκλάδες | 6-1 |
| Σάμος-Κόρινθος | 1-3 |

**3η αγωνιστική**

| | |
|---|---|
| Δωδ/σος-Κόρινθος | 1-0 |
| Σάμος-Κυκλάδες | 8/1/2003 |
| Αθήνα-Πειραιάς | 5/1/2003 |

**4η αγωνιστική**

| | |
|---|---|
| Πειραιάς - Σάμος | 13-0 |
| Κυκλάδες - Δωδ/σος | 1-1 |
| Κόρινθος - Αθήνα | 1-4 |

**5η αγωνιστική**

| | |
|---|---|
| Δωδ/σος - Πειραιάς | 0-1 |
| Κόρινθος - Κυκλάδες | 2-0 |
| Σάμος - Αθήνα | 0-2 |

**ΒΑΘΜΟΛΟΓΙΑ**

| Α/Α | ΟΜΑΔΕΣ | ΒΑΘ. | ΑΓ. | ΤΕΡΜ. |
|---|---|---|---|---|
| 1. | Πειραιάς | 12 | 4 | 23-2 |
| 2. | Αθήνα | 12 | 4 | 11-2 |
| 3. | Δωδ/σος | 7 | 5 | 8-4 |
| 4. | Κόρινθος | 6 | 5 | 7-9 |
| 5. | Κυκλάδες | 1 | 4 | 2-12 |
| 6. | Σάμος | 0 | 4 | 1-23 |

## ΝΕΟΙ

**1η αγωνιστική**

| | |
|---|---|
| Κυκλάδες-Αθήνα | 0-4 |
| Κόρινθος-Πειραιάς | 0-1 |
| Δωδ/σος-Σάμος | 7-2 |

**2η αγωνιστική**

| | |
|---|---|
| Αθήνα-Δωδ/σος | 1-1 |
| Πειραιάς-Κυκλάδες | 1-0 |
| Σάμος-Κόρινθος | 1-2 |

**3η αγωνιστική**

| | |
|---|---|
| Δωδ/σος-Κόριθνος | 0-1 |
| Σάμος-Κυκλάδες | 8/1/2003 |
| Αθήνα-Πειραιάς | 15/1/2003 |

**4η αγωνιστική**

| | |
|---|---|
| Πειραιάς - Σάμος | 2-0 |
| Κυκλάδες - Δωδ/σος | 2-2 |
| Κόρινθος - Αθήνα | 0-1 |

**5η αγωνιστική**

| | |
|---|---|
| Δωδ/σος - Πειραιάς | 0-0 |
| Κόρινθος - Κυκλάδες | 5-0 |
| Σάμος - Αθήνα | 0-3 |

**ΒΑΘΜΟΛΟΓΙΑ**

| Α/Α | ΟΜΑΔΕΣ | ΒΑΘ. | ΑΓ. | ΤΕΡΜ. |
|---|---|---|---|---|
| 1. | Αθήνα | 10 | 4 | 9-1 |
| 2. | Πειραιάς | 10 | 4 | 4-0 |
| 3. | Κόρινθος | 9 | 5 | 8-3 |
| 4. | Δωδ/σος | 6 | 5 | 10-6 |
| 5. | Κυκλάδες | 1 | 4 | 2-12 |
| 6. | Σάμος | 0 | 4 | 3-14 |

## Εφηβικό πρωτάθλημα

Οι αγώνες της 16ης αγωνιστικής του εφηβικού πρωταθλήματος με τους διαιτητές και τους γιατρούς είναι οι εξής:

**ΣΗΜΕΡΑ**

- **Αγιοι Απόστολοι (10.30):** Διαγόρας Β.-Ιάλυσος '97
  **Διαιτητής:** *Γκιούντιτσε*
  **Γιατρός:** *Κατσουράκη*
- **Λυκ. Ιαλυσού (11.00):** Ηλιος-Κλεάνθης
  **Διαιτητής:** *Ζανεττής*
  **Γιατρός:** *Παπαγεωργίου*
- **Κρεμαστή (12.30):** Ηρακλής-Αρης
  **Διαιτητής:** *Ζανεττής*
  **Γιατρός:** *Παπαγεωργίου*
- **Αγιοι Απόστολοι (12.30):** Ζευς-Ευαγόρας
  **Διαιτητής:** *Γκιούντιτσε*
  **Γιατρός:** *Κατσουράκης*
- **Καρακόνερο (15.00):** Ρόδος-Κατταβιά
  **Διαιτητής:** *Μοσχούς*
  **Γιατρός:** *Παπαγεωργίου*

**ΑΥΡΙΟ**

- **Αρχάγγελος (15.00):** Πετρώνας-Φοίβος
  **Διαιτητής:** *Κόκκινος*
  **Γιατρός:** *Σπηλιωτοπούλος*
- **Ερμής-Αστέρας Π.** (Απεβλήθη ο Αστέρας)
- **Ορφέας-Δωριέας** (Απεβλήθη ο Ορφέας)

## Παιδικό πρωτάθλημα

Το πρόγραμμα της 7ης αγωνιστικής είναι το ακόλουθο:

**Α' όμιλος**

**ΑΥΡΙΟ**

- **Κρεμαστή (11.00):** Φοίβος-Νίκη Ρ.
  Διαιτητής: **Στεφανάκης**
  Γιατρός: **Κατσουράκη Μ.**
- **Λυκ. Ιαλυσού (13.00):** Ιάλυσος '97-Αναγέννηση Εμπ.
  Διαιτητής: **Μηνάς**
  Γιατρός: **Μανδραγός**
- **Καρακόνερο (13.15):** Νήσος Ρ.-Ρόδος
  Διαιτητής: **Μοσχούς**
  Γιατρός: **Κατσουράκης Αν.**
- **Παστίδα (15.00):** Αστέρας Π.-Ηλιος
  Διαιτητής: **Μηνάς**
  Γιατρός: **Μανδραγός**
- **Απόλλωνα (15.00):** Απόλλων Απ.-Κλεάνθης
  Διαιτητής: **Παλάζης**
  Γιατρός: **Κατσουράκη Μ.**

**Β' όμιλος**

**ΣΗΜΕΡΑ**

- **Αφάντου (12.00):** ΑΕΡΑ-Διγενής
  Διαιτητής: **Κόκκινος**
  Γιατρός: **Σπηλιωτοπούλου**
- **Ψίνθος (15.00):** Δόξα Ψ.-Πετρώνας
  Διαιτητής: **Κόττορος**
  Γιατρός: **Σπηλιωτοπούλου**

**ΑΥΡΙΟ**

- **Αγ. Απόστολοι (11.00):** Διαγόρας-Σταυρός
  Διαιτητής: **Γιοβάνι**
  Γιατρός: **Παϊσανίδου**
- **Ασκληπειό (12.00):** Ασκληπειό-Διαγόρας Β.
  Διαιτητής: **Γκιούντιτσε**
- **Αγ. Απόστολοι (13.00):** Ευαγόρας-Ζευς
  Διαιτητής: **Ζανεττής**
  Γιατρός: **Παϊσανίδου**

ΤΟΠΙΚΟ ΠΟΔΟΣΦΑΙΡΟ

# Τρέμει η...κορυφή

*• Ο ΦΟΙΒΟΣ ΑΠΕΙΛΕΙ ΤΗΝ ΑΕΛ ΝΑ ΤΗΝ "ΓΚΡΕΜΙΣΕΙ" ΑΠΟ ΤΗΝ ΠΡΩΤΗ ΘΕΣΗ ΚΕΡΔΙΖΟΝΤΑΣ ΤΗΝ ΣΗΜΕΡΑ ΣΤΟ ΟΥΔΕΤΕΡΟ ΓΗΠΕΔΟ*

*• ΚΑΡΑΔΟΚΕΙ Ο ΔΙΓΕΝΗΣ ΠΟΥ ΥΠΟΔΕΧΕΤΑΙ ΤΟΝ ΚΛΕΑΝΘΗ, ΕΝΩ Ο ΗΡΑΚΛΗΣ ΦΙΛΟΞΕΝΕΙ ΤΟΝ ΑΡΗ*

Με το...δεξί θα προσπαθήσουν να ξεκινήσουν την νέα χρονιά οι ομάδες της α' κατηγορίας, καθώς σήμερα μετά από διακοπή επιστρέφουν στην αγωνιστική δράση.

Το ματς με το οποίο ταυτόχρονα ανοίγει και η "αυλαία" του δεύτερου γύρου, γίνεται στο ουδέτερο γήπεδο (ξηρό) της Κω, με την ΑΕΛ που εκτίει την ποινή της μίας αγωνιστικής της έδρας της, να υποδέχεται τον Φοίβο.

Οι Κρεμαστενοί απειλούν τους Λεριούς να τους "γκρεμίσουν" από τον κορυφή κερδίζοντάς τους σήμερα εκμεταλλευόμενοι το ουδέτερο της έδρας μπαίνοντας ταυτόχρονα γερά στο "παιχνίδι" του τίτλου.

Οι Λεριοί αποχαιρέτησαν το 2002 με ήττα (3-1), χάνοντας στην Κάλυμνο, ενώ ο Φοίβος κέρδισε 2-0 τον Ορφέα. Στο παιχνίδι του α' γύρου η ΑΕΛ είχε κερδίσει στην Κρεμαστή 2-0.

**ΚΑΡΑΔΟΚΕΙ Ο ΔΙΓΕΝΗΣ**

Στην κορυφή ίσως βρεθεί σήμερα ο Διγενής που αγωνίζεται αργότερα (14.45) στην έδρα τους, υποδεχόμενος τον Κλεάνθη. Κερδίζοντας τους Παραδεισιώτες κι αφού η ΑΕΛ δεν κερδίσει τον Φοίβο, περνάει πρώτος.

Στο "στρατόπεδο" της ομάδας του Κοσκινού δεν σκέφτονται σήμερα τίποτα άλλο πλην τις νίκης.

Ξέρουν πως στο παιχνίδι του α' γύρου εξαιτίας του Κλέανθη δεν ξεκίνησαν νικηφόρα το πρωτάθλημα αφού κόλλησαν στο 0-0. Οι ποδοσφαιριστές του **Ανδρέα Βλασόπουλου** θα προσπαθήσουν για δεύτερη φορά να σταματήσουν τους επιθετικούς του Διγενή, στοχεύοντας έτσι σ' ένα πολύτιμο θετικό αποτέλεσμα.

**ΝΑ ΣΥΝΕΧΙΣΕΙ ΤΟ ΣΕΡΙ**

Το νικηφόρο σερί των τελευταίων αγωνιστικών θέλει να συνεχίσει με την έναρξη του νέου έτους ο Ηρακλής, που υποδέχεται στο γήπεδο Κρεμαστής τον Αρη. Και οι δύο ομάδες χρειάζονται τους βαθμούς για διαφορετικούς λόγους.

Οι Μαριτσενοί για να πλησιάσουν περισσότερο την κορυφή, ενώ οι Αρχαγγελίτες για να απομακρυνθούν από τυχόν κινδύνους. Στον α' γύρο οι ομάδες αναδείχθηκαν ισόπαλες.

**ΣΤΟ ΒΑΤΙ Ο ΙΑΛΥΣΟΣ**

Ο πέμπτος της παρέας του γκρουπ των πρωτοπόρων, Ιάλυσος, έχει θεωρητικά δύσκολη για σήμερα αποστολή, καθώς αγωνίζεται εκτός έδρας με τον "διψασμένο" για βαθμούς Διαγόρα Β.

Οι Βατενοί μετά την εντός έδρας ήττα από τον Απόλλωνα Απ. δεν έχουν απομακρυνθεί όσο θα ήθελαν από την επικίνδυνη ζώνη κι έτσι το σημερινό παιχνίδι το χρειάζονται για να αποφύγουν τυχόν περιπέτειες. Στο ματς του πρώτου γύρου ο Ιάλυσος είχε κερδίσει 1-0.

**ΓΙΑ ΤΗ ΝΙΚΗ Ο ΟΡΦΕΑΣ**

Κρίσιμο εντός έδρας παιχνίδι δίνει σήμερα ο Ορφέας, που θέλει μόνο νίκη απέναντι στην θύελλα.

Η άσχημη...περυσινή πορεία έχει φέρει σε δύσκολη θέση τους Ορφείτες που θα πρέπει να εκμεταλλευθούν τον παράγοντα έδρα εάν θέλουν να ξεκολλήσουν από τις χαμηλές θέσεις. Στο α' γύρο η Θύελλα είχε επικρατήσει με 3-0.

**ΕΡΩΤΗΜΑΤΙΚΟ ΣΤΗ ΛΙΝΔΟ**

Τον Απόλλωνα Απ. υποδέχεται σήμερα ο Κλεόβουλος ο οποίος κι αυτός θέλει τη νίκη για να ξεφύγει περισσότερο από τον κίνδυνο του υποβιβασμού. Όμως αυτός ο αγώνας αποτελεί ένα ερωτηματικό, καθώς οι Απολλωνιστές στην αρχή της εβδομάδας είχαν στείλει τελεσίγραφο στον πρόεδρο τους, ότι δεν θα κατέβουν στο παιχνίδι με τον Κλεόβουλο, εάν πριν δεν πληρωθούν τα χρωστούμενά τους.

Στο α' γύρο ο Απόλλων είχε κερδίσει 1-0.

**ΑΠΟΔΡΑΣΗ ΑΠΟ ΤΗΝ ΚΑΡΔΑΜΑΙΝΑ**

Την πρώτη της εκτός έδρας νίκη θα επιχειρήσει να πετύχει σήμερα η Αναγέννηση που θα βρεθεί στην Καρδάμαινα για ν' αντιμετωπίσει την ουραγό της βαθμολογίας Δόξα.

Στο α' γύρο οι Μπονιάτες είχαν κερδίσει 1-0.

Το πρόγραμμα της 16ης αγωνιστικής:

**ΣΗΜΕΡΑ**

• **Κως-Ξηρό (12.30):** ΑΕΛ-Φοίβος
**Διαιτησία:** *Κατσιδώνης Ε.-Αργυρίου-Αλαχιώτης.*
**Παρατηρητής αγώνα:** *Μανιάς.*

• **Κοσκινού (14.45):** Διγενής-Κλεάνθης
**Διαιτησία:** *Κετσές-Κατσιδώνης Π.-Ορφανός*
**Παρατηρητής αγώνα:** *Βεργίδης.*
**Παρατηρητής διαιτησίας:** *Ερωτόκριτος.*

• **Κρεμαστή (14.45):** Ηρακλής Μ.-Αρης
**Διαιτησία:** *Τσαγκάρης-Μίχας-Ζανεττής.*
**Παρατηρητής αγώνα:** *Κυπραίος Θ.*
**Παρατηρητής διαιτησίας:** *Κωνσταντίνου.*

• **Βάτι (14.45):** Διαγόρας Β.-Ιάλυσος
**Διαιτησία:** *Παπαδόπουλος-Κόκκινος-Καραχανής.*
**Παρατηρητής αγώνα:** *Χουρδάς.*
**Παρατηρητής διαιτησίας:** *Κάπρος.*

• **Λίνδος (14.45):** Κλεόβουλος-Απόλλων Απ.
**Διαιτησία:** *Ζανεττίδης-Παπανικολάου-Κατταβενός.*
**Παρατηρητής αγώνα:** *Παυλούς.*
**Παρατηρητής διαιτησίας:** *Κάζας.*

• **Αγ. Απόστολοι (14.45):** Ορφέας-Θύελλα
**Διαιτησία:** *Τσαούσης-Διαμαντέας-Πηδιάκης.*
**Παρατηρητής αγώνα:** *Τσοπανάκης.*
**Παρατηρητής διαιτησίας:** *Στέργου.*

• **Καρδάμαινα (14.45):** Δόξα Κ.-Αναγέννηση
**Διαιτησία:** *Γενής-Βασιλείου-Πλάτσης.*
**Παρατηρητής αγώνα:** *Ράπανος.*

**ΑΥΡΙΟ**

• **Αφάντου (11.30):** ΑΕΡΑ-Καλυμνιακός
**Διαιτησία:** *Παπανικολάου-Παπαδόπουλος-Λάμπρου.*
**Παρατηρητής αγώνα:** *Δημητράς.*
**Παρατηρητής διαιτησίας:** *Σακελλαρίδης.*

## Αλλαγή διαιτητή στα Κοσκινού

Αλλαγή διαιτητή είχαμε χθες από την ΤΕΔ για το σημερινό παιχνίδι ανάμεσα στον Διγενή και τον Κλεάνθη. Τον αρχικά ορισμένο **Νίκο Χ"νικόλα** θα αντικαταστήσει ο πρώτος βοηθός, Δημήτρης Κετσές και στη θέση του Κετσέ τοποθετήθηκε ο **Αντώνης Ορφανός.** Η αλλαγή έγινε μετά από αίτημα του **Χ"νικόλα** ο οποίος θα απουσιάζει εκτός Ρόδου για προσωπικούς λόγους.


"ASSOS"
ΧΩΜΑΤΟΥΡΓΙΚΗ



ΕΙΔΙΚΑ ΚΟΝΤΕΪΝΕΡ ΓΙΑ ΑΠΟΚΟΜΙΔΗ ΜΠΑΖΩΝ



ΧΟΑΝΕΣ ΜΠΑΖΩΝ ΓΙΑ ΟΙΚΟΔΟΜΕΣ

και ακόμα ΦΟΡΤΩΤΑΚΙ ΓΙΑ ΑΜΕΣΗ ΑΠΟΚΟΜΙΔΗ ΜΠΑΖΩΝ

ΠΑΠΑΚΩΝΣΤΑΝΤΙΝΟΥ ΕΜ. - ΜΑΧΛΗΣ ΣΤΑΜ. Ο.Ε.
ΤΗΛ. (22410) 81375-91349, 094.4572380-094.6284523 • FAX: (22410) 81029
16ο χλμ. Ρόδου - Καμείρου, Παραδείσι



COMPUTERS · ΠΕΡΙΦΕΡΕΙΑΚΑ · ΑΞΕΣΟΥΑΡ

ΚΑΛΕΣ ΓΙΟΡΤΕΣ
ΜΕ ΑΣΥΓΚΡΙΤΕΣ ΠΡΟΣΦΟΡΕΣ

Intel 2,4Ghz ή Athlon 2400+
€ 780,-
31,-/Μήνα

Intel 2,53Ghz
256MB/40GB/Modem
DVD/64MB VGA κλπ.
€ 855,-
34,-/Μήνα

Intel 2,0Ghz ή Athlon 2000+
€ 650,-
26,-/Μήνα

Intel 2,0Ghz
256MB/40GB/Modem
CD-ROM/Sound κλπ
€ 559,-
22,-/Μήνα

Και άλλα 150 μοντέλα από 359,-

ΟΘΟΝΕΣ

| | |
|---|---|
| 17" Digital OSD | 135,- |
| 17" Digital Philips | 169,- |
| 15" TFT LCD | 344,- |
| 17" TFT-LCD | 599,- |

Microsoft OEM Distributor

Σε όλα τα PC Windows XP

CD-RW 48x ταχύτητας
Αντιγραφικό για CD-ROM € 69,-

Υπογράφουμε με την Τιμή μας!!

Οι τιμές τις μετρητοίς δεν συμπεριλαμβάνουν ΦΠΑ.
Οι τιμές των 36 δόσεων συμπεριλαμβάνουν 13% ΦΠΑ.

Information Systems
SYNCOM
Η ΑΠΛΗ ΔΙΑΣΤΑΣΗ ΤΗΣ ΤΕΧΝΟΛΟΓΙΑΣ

Κ. ΥΔΡΑΙΟΥ 28 ΡΟΔΟΣ
ΤΗΛ. 22410.70160-1-2

ΤΟΠΙΚΟ ΠΟΔΟΣΦΑΙΡΟ

# Τρίποντο "χρυσάφι"

*• Ο ΑΣΤΕΡΑΣ Μ. ΚΕΡΔΙΣΕ ΧΘΕΣ ΣΤΗ ΝΙΣΥΡΟ 2-0 ΤΟΝ ΠΟΛΥΒΩΤΗ ΚΙ ΑΝΕΒΗΚΕ ΣΤΗ 2η ΘΕΣΗ*

*• ΣΗΜΕΡΑ ΔΙΝΕΙ ΝΕΟ ΜΑΤΣ ΣΤΟ ΠΥΛΙ ΣΤΑ ΠΛΑΙΣΙΑ ΤΗΣ 14ΗΣ ΑΓΩΝΙΣΤΙΚΗΣ*

Σπουδαία βαθμολογικής σημασίας νίκη, πέτυχε χθες ο Αστέρας Μ., που στο εξ' αναβολής παιχνίδι που έδωσε στη Νίσυρο, κέρδισε τον Πολυβώτη 2-0.

Σήμερα ο Αστέρας θ' αγωνισθεί στο Πυλί κόντρα στη γηπεδούχο ομάδα για το πρόγραμμα της 14ης αγωνιστικής, καθώς παραιτήθηκε το 48ωρου μ' αποτέλεσμα η ΕΠΣΔ να το ορίσει κάνοντας του το χατίρι.

Το χθεσινό παιχνίδι ποιοτικά δεν ήταν καλό. Στο α' ημίχρονο οι γηπεδούχοι ήταν καλύτεροι επιστρατεύοντας τη δύναμη.

Σ' αυτό το διάστημα έφτασαν δύο φορές στο γκολ, αλλά ο τερματοφύλακας του Αστέρα, Νικήτας Γ., και τις δύο φορές είπε όχι σε κεφαλιές των Χαρτοφύλλη Π. (20') και Χαρίτου (35'). Οι Μασσαρενοί στην εκπνοή (43') έφτασαν κοντά στο γκολ αλλά η κεφαλιά του Δ. Νικήτα κτύπησε στο οριζόντιο δοκάρι.

Στο β' ημίχρονο οι φιλοξενούμενοι ξεκίνησαν πιο δραστήρια καταφέρνοντας μάλιστα στο 60' να προηγηθούν με κεφαλιά του Δ. Νικήτα, ο οποίος εκμεταλλεύθηκε σέντρα του Κούτρη.

Οι Νισύριοι προσπάθησαν ν' αντιδράσουν αλλά στο 72' ο Χ"κώστας με μια θαυμάσια σ' εκτέλεση φάουλ, τους έκοψε τα "φτερά" κάνοντας το 0-2.

Αυτό έμελλε να είναι και το τελικό σκορ, αφού μέχρι τη λήξη του αγώνα δεν άλλαξε τίποτα.

Διακρίθηκαν:

Από τους γηπεδούχους προσπάθησαν οι Σφακιανός, Δερμιτζάκης και Χαρτοφύλλης Π., ενώ από τον Αστέρα καλύτεροι ήταν οι Χ"κώστας, Νικήτας Δ. και Γ. και ο Δράκωνας.

Πολύ καλή η διαιτησία των Κόκκινου, Σ. Σιδηρόπουλου, Γενή.

**ΠΟΛΥΒΩΤΗΣ:** *Χαρτοφύλλης Ν., Χασαπλαδάκης, Τσιμισίρης, Σφακιανός, Φωτεινής, Φραντζής, Δερμιτζάκης (65' Καρακωσταντίνου), Χαρτοφύλλης Π., Φασουλάρης (67' Πατρίκης), Χαρίτος Μ. (80' Ιντζές)*

**ΑΣΤΕΡΑΣ Μ.:** *Νικήτας, Ράφος, Νεσγός (55' Ζανέττος), Πονιάς, Κίτσος, Δρακώντας, Αρτεμάκης, Θρήσκος, Δ. Νικήτας (82' Μουδάτσος), Χ"κώστας Κουρμαδιάς (40' λ.τ. Κούτρης).*




*Πέρασε νικηφόρα από την Νίσυρο ο Αστέρας Μασσάρων*

Μ' αυτούς τους τρεις βαθμούς οι Μασσαρενοί πέρασαν στην 2η θέση του βαθμολογικού πίνακα και ατενίζουν το μέλλον με περισσότερη αισιοδοξία.

# Το βλέμμα στη Κω

*• Δύο παιχνίδια στο νησί του Ιπποκράτη θα σημάνουν σήμερα την έναρξη της 14ης αγωνιστικής της β' κατηγορίας*

Με την διεξαγωγή δύο αγώνων ανοίγει σήμερα η αυλαία της 14ης αγωνιστικής του πρωταθλήματος της β' κατηγορίας.

Στην Κω ο τοπικός Ασκληπιός που βρίσκεται στην μέση του βαθμολογικού πίνακα υποδέχεται την Ασπίδα Απολλακιάς που βρίσκεται πιο ψηλά στην βαθμολογία -5η θέση- και θα επιδιώξει να φύγει από τον συγκεκριμένο αγώνα μ' ένα καλό αποτέλεσμα στις αποσκευές της.

Όσον αφορά τον άλλο των σημερινών αγώνων που γίνεται επίσης στο νησί του Ιπποκράτη και συγκεκριμένα στο Πυλί, η τοπικής ομώνυμη ομάδα υποδέχεται τον Αστέρα Μασσάρων.

Οι δύο ομάδες έχουν κοινό στόχο στο φετινό πρωτάθλημα την άνοδο. Όπως λοιπόν γίνεται εύκολα αντιληπτό θα κυνηγήσουν αμφότερες την νίκη στο σημερινό παιχνίδι, την οποία έχει πιο πολύ ανάγκη το Πυλί που βρίσκεται σε χαμηλότερη βαθμολογική θέση από τον αντίπαλό της και αγωνίζεται εντός έδρας.

Αναλυτικά το πρόγραμμα της 14ης αγωνιστικής είναι το εξής:

**ΣΗΜΕΡΑ**

• Κως (14.45): Ασκληπιός-Ασπίδα Απ.

**Διαιτησία:** Αργυρίου-Κατσιδώνης Ε.-Αλαχιώτης

• Πυλί (14.45): Πυλί-Αστέρας Μ.

**Διαιτησία:** Σιδηρόπουλος Σ.-Κουτσοχέρας-Μουστάκας

**Παρατηρητής:** Αρβανιτάκης.

**ΑΥΡΙΟ**

• Μαλώνα (14.45): Αγ. Γεώργιος-Ερμής

**Διαιτησία:** *Κετσές-Τσαούσης-Καραχανής*

**Παρατηρητής:** *Ντάκας Ν.*

**Παρ. διαιτησίας:** *Χ"μανώλης*

• Ψίνθος (14.45): Δόξα Ψ.-Κατταβιά

**Διαιτησία:** *Φραγκίνης-Μίχας-Γενής*

**Παρατηρητής:** *Βιτσέντζος*

**Παρ. διαιτησίας:** *Λουλουδάκης*

• Νίσυρος (14.45): Πολυβώτης-Αντίμαχος

**Διαιτησία:** *Κουτσοχέρας-Βασιλείου-Μουστάκας*

**Παρατηρητής:** *Φιλίππου*

• Αγ. Απόστολοι (14.45): Ζευς-Ευκλής

**Διαιτησία:** *Πηδιάκης-Σιδηρόπουλος Σ.-Ζανεττής*

**Παρατηρητής:** *Περαντινός*

**Παρ. διαιτησίας:** *Καψάσκης*

• Κέφαλος (14.45): Νικαγόρας-Ανταγόρας

**Διαιτησίας:** *Κατσιδώνης Ε.-Αργυρίου-Δουδούς*

**Παρατηρητής:** *Ιερομνήμων*

• Αρχίπολη (14.45): Εθνικός-Ευαγόρας

**Διαιτησίας:** *Διαμαντέας-Γιοβάνι-Στεφανάκης*

**Παρατηρητής:** *Τόππος*

**Παρ. διαιτησίας:** *Χρυσανθής*










# ΜΙΚΡΕΣ αγγελίες

ΟΙ ΑΓΓΕΛΙΕΣ ΤΗΣ ΡΟΔΙΑΚΗΣ παρουσιάζονται και στο site www.anaggelies.gr

**ΜΕΤΑΦΕΡΘΗΚΑΜΕ!**
Θα μας βρίσκετε στα κεντρικά μας γραφεία επί της **Μαρ. Μαλλιαράκη 11** (τελευταία πάροδος Καναδά). Τα τηλέφωνα παραμένουν τα ίδια:
**(22410) 22210, (22410) 75230**



## ενοικιάσεις ακινήτων & επιχειρήσεων

**ΕΝΟΙΚΙΑΖΕΤΑΙ ΣΤΗΝ ΚΡΕΜΑΣΤΗ ΕΠΙΠΛΩΜΕΝΟ ΜΙΚΡΟ ΔΙΑΜΕΡΙΣΜΑ, 1 ΥΠΝΟΔΩΜΑΤΙΟ, ΣΑΛΟΝΙ, ΚΟΥΖΙΝΑ, ΜΠΑΝΙΟ, ΔΙΑΔΡΟΜΟΣ. ΠΛΗΡ. ΤΗΛ. (22410)91435, ΚΙΝ. 0945402153 ΠΕ49473**

**ΔΙΑΜΕΡΙΣΜΑ ΙΣΟΓΕΙΟ 75 Τ.Μ. ΣΕ ΔΙΩΡΟΦΗ ΟΙΚΟΔΟΜΗ ΜΕ 2 ΥΠΝΟΔΩΜΑΤΙΑ, ΚΟΥΖΙΝΑ, ΣΑΛΟΝΙ, ΜΠΑΝΙΟ ΕΠΙ ΤΗΣ ΟΔΟΥ ΔΗΜ. ΑΝΑΣΤΑΣΙΑΔΗ 15. ΚΑΤΑ ΠΡΟΤΙΜΗΣΗ ΣΤΡΑΤΙΩΤΙΚΟΙ, ΔΗΜΟΣΙΟΙ ΥΠΑΛΛΗΛΟΙ, ΕΚΠΑΙΔΕΥΤΙΚΟΙ. ΑΠΟΚΛΕΙΟΝΤΑΙ ΑΛΛΟΔΑΠΟΙ. ΕΝΟΙΚΙΟ 320.000 ΕΥΡΩ. ΠΛΗΡ. ΤΗΛ. (22410)35524 ΑΠΟ 09.00-13.30 ΚΑΙ 18.00-20.30 ΠΕ49469**

**ΓΚΑΡΣΟΝΙΕΡΑ** επιπλωμένη στην Ιξιά. Πληρ.τηλ. (22410)93383 AE49426

**ΔΙΑΜΕΡΙΣΜΑ** τριών δωματίων κουζίνα και λουτρό με ηλιακό σε οικογενειακό περιβάλλον και εξοχική ολοπράσινη περιοχή της Ιαλυσού. Πληρ. τηλ. (22410) 92469 από 8-10 π.μ. και 6-10 μ.μ. AE49468

**ΔΩΜΑΤΙΟ-STUDIO** επιπλωμένο στο 6ο χλμ. Ρόδου-Καλλιθέας. Ενοίκιο 160 ευρώ (μόνο σε Ελληνες). Πληρ. ΑΙΓΑΙΟΚΤΗΜΑΤΙΚΗ τηλ. (22410)28838, 75612 AE49467

**ΚΑΤΑΣΤΗΜΑ** 50 τ.μ. και με υπόγειο 50 τ.μ. ανακαινισμένο στην οδό Γρίβα. Παραδίδεται αμέσως και με νέο συμβόλαιο. Πληρ. κ. Μανώλη τηλ. 0946163242 AE49460

**ΔΙΑΜΕΡΙΣΜΑ** καινούργιο 2 υπνοδωματίων-σαλόνι-κουζίνα-μπάνιο στον α' όροφο διώροφης οικοδομής επί της οδού Βεργίνας (περιοχή Καρακόνερο), κατάλληλο για ζευγάρι. Πληρ. τηλ. (22410)73677 XAE031

**ΚΑΤΑΣΤΗΜΑ** 35 τ.μ. στην οδό Σωκράτους στην Παλιά Πόλη. Είναι ανακαινισμένο και παραδίδεται αμέσως με νέο συμβόλαιο. Πληρ. κ. Μανώλη τηλ. 0946163242 AE49461

**ΕΝΟΙΚΙΑΖΟΝΤΑΙ** α) διαμέρισμα 60 τ.μ., πλήρως εξοπλισμένο με κεντρική θέρμανση, β) μικρή lux βίλα 60 τ.μ., πλήρως επιπλωμένη με κεντρική θέρμανση, γ) γραφείο 60 τ.μ., επί της Αννης Μαρίας πάνω από το φαρμακείο απέναντι από του Λεβέντη. Πληρ. τηλ. (22410)87630, 85512 από 09.00-14.30 AE49444

**ΔΙΑΜΕΡΙΣΜΑ** ηλιόλουστο, διαμπερές με τρία υπνοδωμάτια μεγάλα, σαλοτραπεζαρία, κουζίνα και ηλιακό. Πληρ. τηλ. (22410)61291 AE49443

**ΕΝΟΙΚΙΑΖΟΝΤΑΙ** α) στο κέντρο της πόλης, Γρηγ. Λαμπράκη 39 γραφεία 20 και 40 τ.μ., β) στο κέντρο της πόλης γκαρσονιέρα (άνω Gran Cafe) με το χρόνο. Πληρ. τηλ. 0945984909, (22410)92307 AE49425

**ΔΙΑΜΕΡΙΣΜΑ** 70 τ.μ. με δύο υπνοδωμάτια, σαλόνι, κουζίνα, λουτρό στην Κομνηνών 63 στο ισόγειο με αυλή δική του. Πληρ. τηλ. (22410)23602, 9-12 π.μ., 6-8 μ.μ. AE49431

**ΔΙΑΜΕΡΙΣΜΑ** επιπλωμένο στην Κρεμαστή ενός υπνοδωματίου, κουζίνα, μπάνιο. Πληρ. τηλ. (22410)93373, 30522 AE49432

**ΓΚΑΡΣΟΝΙΕΡΑ** επιπλωμένη ρετιρέ στην Ιαλυσό. Πληρ. τηλ. (22410)93748 AE49427

**STUDIO** μεγάλο επιπλωμένο με ατομικό WC, ψυγείο, κουζίνα, ηλιακό θερμοσίφωνα και πανοραμική θέα στα Κοσκινού. Πληρ. τηλ. (22410)60235 AE49424

**ΕΝΟΙΚΙΑΖΟΝΤΑΙ:** α) Διαμέρισμα 104 τ.μ. 1ου ορόφου Γεωργίου Παπανικολάου, διαμπερές, κατάλληλο για επαγγελματική στέγη, β) Διαμέρισμα 84 τ.μ. 4ου ορόφου σαλόνι, 2 υπνοδωμάτια, κουζίνα, χωλ, λουτρό, αποθήκη, διαμπερές, Γεωργίου Παπανικολάου, γ) Γκαρσονιέρα 5ου ορόφου, επιπλωμένη,δωμάτιο μεγάλο, κουζίνα, χωλ, λουτρό. Οδός Γεωργίου Παπανικολάου. Πληρ. τηλ. (22410)34765 από 9-12 πρωί ή από 6-9 απόγευμα AE49421

**ΕΝΟΙΚΙΑΣΕΙΣ ΔΙΑΜΕΡΙΣΜΑΤΩΝ ΚΑΙ ΚΑΤΑΣΤΗΜΑΤΩΝ:** 1. Ενοικιάζεται στα Τριάντα α) οροφοδιαμέρισμα α' ορόφου 2 υπνοδωματίων σαλόνι-κουζίνα πλήρως επιπλωμένο και εξοπλισμένο κουζίνα - ψυγείο κλπ. με μηνιαίο μίσθωμα 440 ευρώ β) Διαμέρισμα α' ορόφου σε μονόροφη οικοδομή 23 υπνοδωματίων σαλόνι-κουζίνα, WC σε άριστη κατάσταση με μηνιαίο μίσθωμα 382 ευρώ, 3. Ενοικιάζονται καταστήματα: α) Στην Καρπάθου 60 τ.μ. β) Στη Νέα Αγορά 25 τ.μ. γ) Στην Αλεξ. Διάκου κεντρικό 160 τμ. δ) Στην Π. Πόλη καφετέρια 60 τ.μ. πλήρως εξοπλισμένη. ε) Στην Καρπάθου πωλείται- ενοικιάζεται επιχείρηση καφετέρια- μπαρ σε λογική τιμή. 4) Ενοικιάζεται στην Ανάληψη ισόγεια αποθήκη 80 τ.μ. με μηνιαίο μίσθωμα 180 ευρώ Πληρ. ΡΟΔΙΑΚΗ ΚΤΗΜΑΤΙΚΗ Ανέστης και Σάββας Σαββαΐδης, τηλ. (22410)26281, 0944/243452, 0944/421015. AE49409

**ΔΙΑΜΕΡΙΣΜΑ** επί της οδού Λίνδου 102Β (έναντι Γυμνασίου παλιό ΚΕΡΑΜΙΚΟΣ) 3 υπνοδωματίων με μοναδική θέα. Πληρ. τηλ. (22410)26394 AE49402

**ΕΝΟΙΚΙΑΖΕΤΑΙ** στα Τριάντα (Δωριέως 2, δύο στάσεις πριν τα φανάρια, απέναντι από την οικία του Τούρκου προξένου) επιπλωμένο δυάρι, διαμέρισμα πρώτου ορόφου, ενός υπνοδωματίου, σαλονιού, μεγάλης κουζίνας, ψυγείο, ηλεκτρική κουζίνα, μεγάλο μπάνιο, σε καινούργια πολυκατοικία, πολυτελούς κατασκευής. Πληρ. τηλ. (22410)25904 ώρες γραφείου AE49404

**ΔΙΑΜΕΡΙΣΜΑ** επιπλωμένο 3 υπνοδωματίων, σαλοτραπεζαρία, μεγάλα μπαλκόνια, ανεξάρτητο πρώτου ορόφου, με θέρμανση. Πληρ. τηλ. 2241030347 AE49422


# Vitzileos

**ΚΤΗΜΑΤΟΜΕΣΙΤΙΚΟ ΓΡΑΦΕΙΟ - REAL ESTATE AGENCY**

**ΜΑΡΙΟΣ Κ. ΒΙΤΖΗΛΑΙΟΣ**
Μεσίτης Αστικών Συμβάσεων - Real Estate agent

**ΕΚΤΙΜΗΣΕΙΣ-ΑΓΟΡΕΣ-ΠΩΛΗΣΕΙΣ ΚΑΤΑΣΤΗΜΑΤΑ ΟΙΚΟΠΕΔΑ-ΧΩΡΑΦΙΑ ΚΤΗΜΑΤΙΚΕΣ-ΣΥΜΒΟΥΛΕΣ ΕΝΟΙΚΙΑΣΕΙΣ-ΔΙΑΧΕΙΡΙΣΕΙΣ ΣΠΙΤΙΑ-ΔΙΑΜΕΡΙΣΜΑΤΑ**

**ΚΑΤΑΣΤΗΜΑΤΑ – ΓΡΑΦΕΙΑ – ΕΠΙΧΕΙΡΗΣΕΙΣ** €
Επιχ/ση Πλυντήρια – Στεγνωτήρια σε πλήρη λειτουργία .....20 000
15τ.μ. κατάστημα στην Α. Διάκου .....30 000
45τ.μ. ισόγ. + 90τ.μ.υπογ. Καρακόνερο .....88 000
50τ.μ. μαγαζί κοντά στο Μαντράκι (νοικιασμένο) .....294 000
90τ.μ. αποθήκη, ισόγειο. Ανάληψη .....38 200
170τ.μ. αποθήκη σε μπετά. Καρακόνερο .....71 000
300τ.μ.Κατ/μα ετοιμοπ. σε 1000τ.μ.οικόπ. Παστίδα .....147 000
300τ.μ.+300τ.μ.υπ.+300τ.μ.όροφ.σε οικόπ.3170τ.μ.σταΚοσκινου .....587 000
1000τ.μ.εργοστάσιο στο Καλαμώνα έτοιμο σε οικοπ. 6400τ.μ. .....470 000
1155τ.μ.ακίνητο σε οικόπ. 817τ.μ. στο κέντρο της Ρόδου .....763 000
Ξενοδ.Α κατ. 120κλίνες πάνω στο κύμα με οικοπ. 4725τ.μ.Ιαλυσός .2 εκ. δολ. USA
12 apartmens πλήρως εξοπλισμένα στο Κιοτάρι_ .....440 000
Ξενοδ. Α κατ., στην πόλη, 180 κλίνες + 4 καταστήματα .....6 200 000
8 apart. Χ 2ο δωμάτια πλήρως εξοπλισμένα και δύο μαγαζιά 250τ.μ. στην παραλία Τριαντών, στην θάλασσα .....338 000
Ξενοδ. Β'κατ. 95 δωμ. Σε 13 στρεμ. Στην παραλία Ιαλυσσου ....2 640 000

**ΔΙΑΜΕΡΙΣΜΑΤΑ**
45τ.μ. στην πλατεία Βάθης , Αθήνα, στον 5ο όροφο .....39 000
50τ.μ. στο κέντρο,απέναντι από Καζίνο .....79 250
50τ.μ. γκαρσονιέρα στα Τριάντα, με θέα θάλλασα .....50 000
50τ.μ. στο Γεννάδι με 2ο υπνοδωμ. Φανταστική θέα .....44 000
60τ.μ. γκαρσονιέρα στο Γεννάδι. Φανταστική θέα .....47 000
85τ.μ. στα Κοσκινού 2ος όροφος , ημιτελές .....47 000
85τ.μ. στην Ρόδο, 2ος όροφος , Ροδίνι – πάρκο .....83 000
85τ.μ. στα Τριάντα με θέα. Καινούργιο .....117 400
90τ.μ. στην Αγ. Αναστασία σε διόροφη οικοδομή με θέα .....85 200
110τ.μ.κοντά στην πλατεία Κοσκινού_ .....117 000
110τ.μ. κοντά στην πλατεία Κοσκινού, ισόγειο, ημιτελές .....47 000
116τ.μ. στην Ανάληψη, γκαράζ, αποθήκη, κεντ. Θερμ. Lux κατασκευή .....182 000
186τ.μ.Παραδοσιακό διαμέρισμα απέναντι Καζίνο .....147 000
200τ.μ. διατηρητέο ισογ. διαμέρισμα στο Μόντε Σμίθ .235 000

**ΜΕΖΟΝΕΤΕΣ – ΜΟΝΟΚΑΤΟΙΚΙΕΣ** €
68τ.μ.μονοκατοικία με αυλή 90τ.μ. στα Μαρίτσα .....59 000
100τ.μ. μονοκατοικία σε 500τ.μ. οικόπεδο. Καταβιά .....59 000
120τ.μ. μονοκατοικία στης Καλλιθιές με 600τ.μ. οικόπεδο .147 000
125τ.μ. μονοκατοικία στο Γεννάδι, villa super lux, 10 δωματ.293 500
130τ.μ. μονοκατοικία σε οικόπεδο 200τ.μ. στο Αγ. Ιωάννη ..76 300
130τ.μ.μεζονέτα σε μπετά, οικοπ. 350τ.μ. Τριάντα .....110 000
134τ.μ.προνομιακή, με φανταστική θέα διόρ. Μονοκατ. Καστέλο .....323 000
135τ.μ.μονοκατ. με 700τ.μ. κήπο στα Κρητικά, πανοραμικό 191 000
167τ.μ. ισόγειο – οροφοδιαμέρισμα σε διπλοκατοικία με 285τ.μ. οικόπεδο στο κεντρο της πόλη , διατηρητέο. Παρκινκ. .....440 300
170τ.μ.μεζονέτα σε μπετά, οικοπ. 450τ.μ. Τριάντα .....140 000
170τ.μ.μεζονέτα +170τ.μ.μεζονέτα + 120τ.μ. οροφοδιαμέρισμα σε οικοπ. 2500τ.μ. εντός οικισμού στην Παστίδα .....426 000
180τ.μ.μονοκατ. ημιτελής στο Γεννάδι σε οικόπ. 750τ.μ. Φανταστική θέα .....161 000
187τ.μ. βίλα με οικόπεδο 4780τ.μ. στην Παστίδα .....310 000
190τ.μ. μεζονέτα σε ιοκόπεδο στα Κοσκινού με φανταστική θέα .....191 000
200τ.μ.Μεζονέτα ημιτελής στα Καλαβάρδα σε οικόπεδο ..132 000
230τ.μ.Βίλα στην Λάρδο σε 7700τ.μ. οικόπεδο και γεώτρηση .....323 000
250τ.μ. βίλα στο κεντρο της Κώ σε 4000τ.μ. οικόπεδο με δένδρα, Lux κατασκευή,γκαράζ, καινούργια .....352 000
320τ.μ.Βίλλα με οικόπεδο 4000τ.μ. στα Τριάντα .....323 000

**ΟΙΚΟΠΕΔΑ** €
400τ.μ. στην Ιαλυσσό, Σ.Δ. 0,8 .....73 400
412τ.μ. στον Αγ. Νικολάου Σ.Δ. 1.20 .....220 100
500τ.μ. στην Ιξιά , Σ.Δ. 0,8 .....132 000
750τ.μ.στο Γεννάδι, εντός σχεδίου .....18 000
1017τ.μ. στα Τριάντα .....191 000
1500τ.μ. στο Παραδείσι οικοδομήσιμο .....23 500
2000τ.μ. στα Τριάντα .....147 000
2120τ.μ. στο Γεννάδι με αδεία για 200τ.μ. οικία .59 000
2200τ.μ. στα Μαριτσά οικοδομίσιμο .....59 000
2500τ.μ.πάνω στο δρόμο Ελαιώνας –Φουρνάκι. Γεννάδι .....24 000
3080τ.μ. στο Πλημύρι .....23 500
4000τ.μ. κοντά στο Βερόπουλο με φανταστική θέα .....176 000
4000τ.μ. στην Παστίδα .....56 000
4100τ.μ. στο Λειβάδι – Κρεμαστή .....82 200
4400τ.μ. στην Κρεμαστή .....76 000
4800τ.μ. στο Καδηλί .....76 000
5000τ.μ. στα Αφάντου .....103 000
5500τ.μ. στα Μαριτσά, εντός σχεδίου, Σ.Δ.1 ...250 000
5600τ.μ. στους Καστελοριζιούς, Ιξια ,μονοκατ. .132 000
5751τ.μ. στα Κολύμπια μα μονοκατοικία .....159 000
6000τ.μ. στην Παστίδα + αποθήκη .....144 000
6500τ.μ. στην λεωφόρος Ρόδος –Κρεμαστή ...323 000
6500τ.μ.στο Φαληράκι κοντά στην θάλασσα, προνομιακό .....500 000
6720τ.μ. στον Θόλαρο, Παραδείσι .....82 200
8000τ.μ.στο Φαληράκι .....176 000
8300τ.μ. στην Βληχά – Κάλαθος .....367 000
8500τ.μ.+6500τ.μ. στην παραλία Αφάντου ...18 το τ.μ.
9345τ.μ. στα Ασγούρου με θέα .....205 000
12000τ.μ. στην Αφάντου, πάνω στο κύμα .....520 000
13000τ.μ. στα Μαριτσά .....123 000
14000τ.μ. αγροτεμάχιο στην Δημηλιά .....65 000
15000τ.μ. στην Ασγούρου .....153 000
15000τ.μ. στην Πάρο από την θάλασσα με θέα ..73 000
15300τ.μ. στην Πλημύρι .....176 000
25000τ.μ. στα Καλαβάρδα .....295 000
30000τ.μ. στην παραλία Αφάντου .....1 060 000
30000τ.μ. στο Τσαιρι .....352 000
32000τ.μ. στην Θολό, πάνω στο κύμα .....587 000
38000τ.μ. στο Γεννάδη, πάνω στο κύμα .....2 230 000
46000τ.μ. στο Τσαιρι .....405 000
50000τ.μ. στο Τσαίρι .....360 000

Εθν. Μακαρίου 45 (3ος όροφος • Τηλ.: 22410 24900, 25545 • Fax: 22410 25544 • Κιν.: 0932704919

## ΕΝΟΙΚΙΑΣΕΙΣ

συνέχεια από την προηγούμενη

**ΣΤΗΝ ΠΑΣΤΙΔΑ** δωμάτια επιπλωμένα (studios) για όλο το χρόνο με θέρμανση και κλιματισμό, πολυκουζινάκι, τηλέφωνο, κρύο και ζεστό νερό δωρεάν, σε χώρο με μεγάλο κήπο και άνετο πάρκιν. Τιμή 160 ευρώ. Δεν υπάρχουν κοινόχρηστα. Πληρ. τηλ. (22410) 47228, 0944760796, 0946645055 ΑΕ49433

**ΚΑΤΑΣΤΗΜΑ** μόνο με 230 ευρώ στο Ροδίνι,Κυρά της Ρω 13. Πληρ. τηλ. (22410)67976 ΑΕ49423

**ΟΡΟΦΟΔΙΑΜΕΡΙΣΜΑ** 180 τ.μ. στην Κέννεντυ με 4 υπνοδωμάτια, 2 μπάνια, 1 WC, θέρμανση, ηλιακός, από Μάρτιο 2003. Τιμή 1000 ευρώ. Πληρ. τηλ. (22410)36916 ΑΕ49394

**ΕΝΟΙΚΙΑΖΕΤΑΙ** στην Κρεμαστή το ισόγειο νεόκτιστης διώροφης οικοδομής αποτελούμενο από δύο υπνοδωμάτια, σαλόνι-κουζίνα, μπάνιο, WC, χωρίς κοινόχρηστα, κατάλληλο για ζευγάρι. Πληρ. τηλ. (22410)63082, 0945046312 ΑΕ49374

**ΕΝΟΙΚΙΑΖΕΤΑΙ** στη Ψαροπούλα (ακτή Μιαούλη) διαμέρισμα δυάρι με θέα τη θάλασσα και αποτελείται από σαλονάκι, κουζίνα, υπνοδωμάτιο και τουαλέτα πλήρως επιπλωμένο με μηνιαίο μίσθωμα 325 ευρώ. Πληρ. ΡΟΔΙΑΚΗ ΚΤΗΜΑΤΙΚΗ Ανέστης και Σάββας Σαββαΐδης, τηλ. (22410)26281, 0944/243452, 0944/421015. ΑΕ49415

**ΔΙΑΜΕΡΙΣΜΑ** 2άρι επιπλωμένο σε διώροφη νεόκτιστη οικοδομή στην Κρεμαστή. Πληρ. τηλ. (22410)93000 ΧΑΕ311

**ΑΠΟΘΗΚΕΣ ΣΤΗΝ ΙΑΛΥΣΟ, ΕΝΟΙΚΙΑΖΟΝΤΑΙ 1) ΑΠΟΘΗΚΕΥΤΙΚΟΙ ΧΩΡΟΙ ΑΠΟ 100 ΕΩΣ 2000 Τ.Μ. ΚΑΙ ΥΨΟΣ 8 Μ. ΑΣΦΑΛΕΙΣ ΜΕ ΜΕΓΑΛΟΥΣ ΧΩΡΟΥΣ ΔΙΑΚΙΝΗΣΗΣ ΦΟΡΤΩΣΗΣ ΚΑΙ ΕΚΦΟΡΤΩΣΗΣ ΠΡΟΪΟΝΤΩΝ, 2) ΥΠΑΙΘΡΙΟΙ ΧΩΡΟΙ ΠΕΡΙΦΡΑΓΜΕΝΟΙ, ΑΣΦΑΛΕΙΣ, ΚΑΤΑΛΛΗΛΟΙ ΓΙΑ ΑΠΟΘΗΚΕΥΣΗ ΠΡΟΪΟΝΤΩΝ ΣΕ ΠΑΛΕΤΕΣ. ΠΛΗΡ. ΤΗΛ. (22410)38400 ΑΠΟ ΔΕΥΤΕΡΑ ΕΩΣ ΠΑΡΑΣΚΕΥΗ 08.00-15.00 Κ. ΓΙΩΤΑ ΧΠΕ1912**

**ΜΕΖΟΝΕΤΑ** σε άριστη κατάσταση στην περιοχή της Ανάληψης, με 3 υπνοδωμάτια, 2 WC, υπόγειο και με αυτόνομη θέρμανση. Πληρ. τηλ. (22410)63672, 5 μ.μ.-9 μ.μ. και κιν. 0976519843 ΑΕ49385

**ΔΙΑΜΕΡΙΣΜΑ** 100 τ.μ. με δύο υπνοδωμάτια, σαλόνι, κουζίνα, στην Κοδρικτώνος 73. Πληρ. τηλ. (22410)21542 ΑΕ49397

**ΔΙΑΜΕΡΙΣΜΑ** με 3 υπνοδωμάτια, σαλόνι, τραπεζαρία, 2 WC, 111 τ.μ. επί της οδού Στέλιου Κωτιάδη 2. Πληρ. τηλ. (22460)72130 ΑΕ49389

**ΔΩΜΑΤΙΟ-STUDIO** επιπλωμένο κοντά στο κέντρο της πόλης. Ενοίκιο 190 ευρώ. Πληρ. τηλ. (22410)95148, 91617 ΑΕ49387

**ΔΙΑΜΕΡΙΣΜΑ** 55 τ.μ. επιπλωμένο με ωραία θέα και ανεξάρτητο στις Καλυθιές. Πληρ. τηλ. (22410)86829 ώρες συναλ. 8-11 και 15-19 ΑΕ49383

**ΓΚΑΡΣΟΝΙΕΡΕΣ** επιπλωμένες (45 τ.μ.) στα Κοσκινού-Ρόδου. Πληρ. τηλ. (22410)21644, 0978041316 ΑΕ49381

**ΕΝΟΙΚΙΑΖΟΝΤΑΙ** 2άρια-3άρια-4άρια-γκαρσονιέρες-studios. Αμεση εξυπηρέτηση. Πληρ. τηλ. (22410)67451, 67234, 0945471001 ΑΕ49376

**ΓΚΑΡΣΟΝΙΕΡΕΣ** επιπλωμένες επί της οδού Στεφάνου Καζούλη. Πληρ. τηλ. (22410)75125, 26542 ΑΕ49378

**ΜΕΖΟΝΕΤΑ 130 Τ.Μ., ΣΤΗΝ ΠΕΡΙΟΧΗ ΜΙΡΑ ΜΑΡΕ, ΜΕ ΑΥΛΗ, 3 ΥΠΝΟΔΩΜΑΤΙΑ, 2 ΤΟΥΑΛΕΤΕΣ, ΣΑΛΟΝΙ-ΚΟΥΖΙΝΑ ΕΝΙΑΙΑ, ΤΖΑΚΙ, ΣΟΦΙΤΑ ΚΑΙ ΗΛΙΑΚΟ ΘΕΡΜΟΣΙΦΩΝΑ. ΤΙΜΗ ΕΝΟΙΚΙΟΥ 500 ΕΥΡΩ. ΠΛΗΡ. ΤΗΛ. (22410)28096**

**ΔΙΑΜΕΡΙΣΜΑ** καινούργιο, 100 τ.μ. αποτελούμενο από 3 υπνοδωμάτια, και μεγάλη σαλοτραπεζαρία, 530 ευρώ. Επί της οδού Αγίου Γεωργίου 47. Πληρ. τηλ. (22410)25096 ΑΕ49377

**ΔΙΑΜΕΡΙΣΜΑ 60 Τ.Μ. ΕΠΙΠΛΩΜΕΝΟ ΜΕ AIRCODITION ΚΑΙ ΗΛΙΑΚΟ ΘΕΡΜΟΣΙΦΩΝΑ ΚΟΝΤΑ ΣΤΗΝ ΠΑΡΑΛΙΑ ΙΑΛΥΣΟΥ. ΠΛΗΡ. ΤΗΛ. 81154 ΑΠΟΓΕΥΜΑΤΙΝΕΣ ΩΡΕΣ. ΠΕ49362**

**ΧΩΡΟΙ ΑΠΟΘΗΚΕΥΣΗΣ ΕΝΟΙΚΙΑΖΟΝΤΑΙ ΠΕΡΙΦΡΑΓΜΕΝΟΙ, ΑΣΦΑΛΕΙΣ, ΥΠΑΙΘΡΙΟΙ, ΗΜΙΥΠΑΙΘΡΙΟΙ, ΚΑΙ ΚΛΕΙΣΤΟΙ ΚΑΤΑΛΛΗΛΟΙ ΓΙΑ ΑΠΟΘΗΚΕΥΣΗ ΕΝΟΙΚΙΑΖΟΜΕΝΩΝ ΑΥΤΟΚΙΝΗΤΩΝ ΚΑΙ ΠΟΥΛΜΑΝ. ΠΛΗΡ. ΤΗΛ. (22410)38400 ΩΡΕΣ 08.00-15.00 Κ. ΓΙΩΤΑ ΧΠΕ1913**

**ΕΝΟΙΚΙΑΖΕΤΑΙ**

μαγαζί 90 τ.μ,. πάροδος Μιχ. Πετρίδη, περιοχή Τζένειο, πλακόστρωτο στα 2 μέτρα, καθώς και αποθήκη 180 τ.μ. με 4 κτιστά ψυγεία, κατάλληλη για εμπόρους ειδών διατροφής και κατεψυγμένων και νωπών προϊόντων.
**Πληρ. τηλ. (22410)21807** πρωί,
**(22410)75897** απόγευμα

**ΕΝΟΙΚΙΑΖΕΤΑΙ**

ενιαίος ισόγειος χώρος 165 τ.μ.
πίσω από την ΔΕΥΑΡ
κατάλληλος για πολλαπλές χρήσεις.
**Πληρ. τηλ. 0945415149**



# ευσταθίου ΕΥΡΩΚΤΗΜΑΤΙΚΗ

## ΚΤΗΜΑΤΟΜΕΣΙΤΙΚΟ ΓΡΑΦΕΙΟ

**Αγορές, πωλήσεις, εκτιμήσεις, αντιπαροχές, μισθώσεις ακινήτων, επενδυτικές προτάσεις, αρχιτεκτονικές μελέτες**
ΞΕΝΟΔΟΧΕΙΑ, ΠΑΡΑΛΙΑΚΕΣ ΕΚΤΑΣΕΙΣ, ΚΕΝΤΡΙΚΑ ΑΚΙΝΗΤΑ, ΟΙΚΟΠΕΔΑ, ΜΟΝΟΚΑΤΟΙΚΙΕΣ, ΔΙΑΜΕΡΙΣΜΑΤΑ, ΑΓΡΟΤΕΜΑΧΙΑ

### ΜΟΝΟΚΑΤΟΙΚΙΕΣ - ΜΑΙΖΟΝΕΤΕΣ

| | € |
|---|---|
| 65 τ.μ. - Κιοτάρι σε 1000 τ.μ. Οικόπ. | 82.172 |
| 80 τ.μ. - Μαλώνα σε 110 τ.μ. Οικόπ. | 79.889 |
| 80 τ.μ. - Πυλώνα σε 2000 τ.μ. Οικόπ. | 82.171 |
| 89 τ.μ. - Γεννάδι στο κύμα | 190.756 |
| 110 τ.μ. - Κοσκινού (ημιτελής) | 108,584 |
| 120 τ.μ. - Ροδίνι (Ημιτελής) σε 300 τ.μ. Οικόπ | 130.756 |
| 120 τ.μ. - Γεννάδι σε 500 τ.μ. Οικόπ. | 205.429 |
| 120 τ.μ. - Πυλώνα σε 1000 τ.μ. Οικόπ. | 205.429 |
| 125 τ.μ. - Ροδίνι σε 300 τ.μ. Οικόπ. | 234.776 |
| 126 τ.μ. - Ιαλυσός σε 300 τ.μ. Οικόπ | 261.189 |
| 128 τ.μ. - Ιξιά στους Καστελοριζιούς | 161,409 |
| 135 τ.μ. - Γεννάδι σε 520 τ.μ. Οικόπ. | 190.755 |
| 140 τ.μ. - Γεννάδι σε 750 τ.μ. Οικόπ. | 176.082 |
| 140 τ.μ. - Κοσκινού σε 660 τ.μ. Οικόπ. | 205.429 |
| 145 τ.μ. - Μόντε Σμιθ σε 220 τ.μ. Οικόπ. | 264.123 |
| 150 τ.μ. - Ιαλυσός σε 450 τ.μ. Οικόπ. (μπετά) | 134.996 |
| 150 τ.μ. - Κοσκινού (μπετά) σε 1133 τ.μ. Οικόπ. | 117.388 |
| 155 τ.μ. - Καλαβάρδα σε 320 τ.μ. Οικόπ. | 146.735 |
| 157 τ.μ. - Γεννάδι σε 1000 τ.μ. Οικόπ. | 255.319 |
| 160 τ.μ. - Ιξιά στην Ηρακλειδών (ημιτελής) | 255.562 |
| 160 τ.μ. - Ιαλυσός (μπετά) σε 400 τ.μ. Οικόπ. | 132.062 |
| 160 τ.μ. - Πεύκοι κοντά στη θάλασσα σε 900 τ.μ. | 308.144 |
| 165 τ.μ. - Κάλαθος (Ημιτελής) σε 6200 τ.μ. Οικόπ. | 440.205 |
| 175 τ.μ. - Ιαλυσός σε 850 τ.μ. Οικόπ. | 264.123 |
| 175 τ.μ. - Κρεμαστή σε 2725 τ.μ. (εντός Οικισμ.) | 586.941 |
| 180 τ.μ. - Κανδυλί σε 1330 τ.μ. Οικόπ. (μπετά) | 105.645 |
| 190 τ.μ. - Ιαλυσός σε 280 τ.μ. Οικόπ. | 278.796 |
| 200 τ.μ. - Θεολόγος σε 5000 τ.μ. Οικόπ. | 366.838 |
| 210 τ.μ. - Κοσκινού (μπετά) σε 650 τ.μ. Οικόπ. | 129.127 |
| 210 τ.μ. - Κοσκινού σε 660 τ.μ. Οικόπ. | 308.143 |
| 216 τ.μ. - Κοσκινού σε 1000 τ.μ. Οικόπ. | 316.947 |
| 232 τ.μ. - Πυλώνα σε 5000 τ.μ. Οικόπ. | 228.907 |
| 255 τ.μ. - Ασγούρου σε 1450 τ.μ. Οικόπ. | 176.072 |
| 300 τ.μ. - Κοσκινού (ημιτελής) σε 6000 τ.μ. Οικόπ. | 253.470 |
| 313 τ.μ. - Πυλώνα σε 313 τ.μ. Οικόπ. | 352.164 |
| 330 τ.μ. - Πυλώνα σε 1500 τ.μ. Οικόπ. | 352.164 |

### ΔΙΑΜΕΡΙΣΜΑΤΑ

| 1 ΥΠΝΟΔΩΜΑΤΙΟ | € |
|---|---|
| 38 τ.μ. Κέννεντυ | 49.889 |
| 45 τ.μ. Αγ. Δημήτριος | 52.825 |
| 55 τ.μ. Καρακόνερο | 67.498 |
| 68 τ.μ. Κοσκινού | 39.911 |
| **2 ΥΠΝΟΔΩΜΑΤΙΑ** | **€** |
| 70 τ.μ. Ιαλυσός | 82.172 |
| 75 τ.μ. Καρακόνερο | 108.548 |
| 83 τ.μ. Ιαλυσός | 111.519 |
| 85 τ.μ. Καρακόνερο | 137.051 |
| 85 τ.μ. Κόβα | 82.172 |
| 85 τ.μ. Δασκάλους | 102.714 |
| 86 τ.μ. Ιξιά | 85.106 |
| 87 τ.μ. Ροδίνι | 126.192 |
| 87 τ.μ. Ιαλυσός | 88.041 |
| 90 τ.μ. Κέντρο της Πόλης | 146.735 |
| 96 τ.μ. Ζέφυρος | 134.996 |
| 98 τ.μ. Ζέφυρος | 146.735 |
| **3 ΥΠΝΟΔΩΜΑΤΙΑ** | **€** |
| 100 τ.μ. Ροδίνι | 88.041 |
| 100 τ.μ. Ιξιά | 79.236 |
| 105 τ.μ. Ιαλυσός | 105.649 |
| 110 τ.μ. Αγ. Νικόλαος | 88.041 |
| 110 τ.μ. Κοσκινού | 96.845 |
| 110 τ.μ. Ιαλυσός | 161.409 |
| 114 τ.μ. Δασκάλους | 161.409 |
| 114 τ.μ. Ανάληψη (12 διαμερίσματα) | 181.950 |
| 116 τ.μ. Αραπάκι | 179.017 |
| 117 τ.μ. Ιαλυσός | 190.755 |
| 118 τ.μ. Αραπάκι | 176.082 |
| 120 τ.μ. Ανάληψη | 181.952 |
| 123 τ.μ. Ροδίνι | 176.082 |
| 125 τ.μ. Μήδια | 220.103 |
| 135 τ.μ. Κέντρο της Πόλης | 211.299 |
| 136 τ.μ. Ροδίνι | 219.516 |
| 155 τ.μ. Μόντε Σμίθ | 234.776 |
| 160 τ.μ. Αγ. Νικόλαος | 211.299 |
| 170 τ.μ. Κέννεντυ | 322.817 |

### ΟΙΚΟΠΕΔΑ

| ΡΟΔΟΣ | € |
|---|---|
| 180 τ.μ - στην Κοραή | 82.171 |
| 180 τ.μ. - στους Δασκάλους Σ.Δ. 1,2 | 73.367 |
| 300 τ.μ. - στον οικοδ. Συν/σμό "Απόλλων" | 79.236 |
| 632 τ.μ. - στο Καρακόνερο | 146.735 |
| 1300 τ.μ. - στο Ροδίνι | 305.209 |
| 1808 τ.μ. - Οδός Αυσταλίας | 1.326.485 |
| 3553 τ.μ. - στο Καρακόνερο | 777.696 |
| 34.000 τ.μ. - στην Ηλιούπολη | 1.995.597 |
| **ΚΟΣΚΙΝΟΥ** | **€** |
| 2100 τ.μ. - επί της Ρόδου Λίνδου | 161.408 |
| 4.000 τ.μ.- Θέση "Ξηρόκαμπος" | 176.082 |
| 4000 τ.μ. - Θέση "Πέζουλας" | 234.760 |
| 4000 τ.μ. - Θέση "παλιά Λατομεία". | 164.343 |
| 5100 τ.μ. - Στη Θέση "Άγιος Ιωάννης" | 267.057 |
| 5400 τ.μ .- Θέση "Τσαΐρι" | 73.367 |
| 8000 τ.μ - Θέση "παλιά Λατομεία" | 305.209 |
| 8500 τ.μ. - Λεωφ. Τσαΐρι -Αεροδρομίου | 174.614 |
| 8700 τ.μ. - Επί της Λεωφ. Ρόδου-Λίνδου | 381.511 |
| 9000 τ.μ .- Θέση "Αγ. Ιωάννης" | 475.421 |
| 9500 τ.μ. - Θέση "Πύργοι" . | 196.625 |
| 9700 τ.μ. - Επί της Λεωφ. Ρόδου-Λίνδου | 645.634 |
| 10.000 τ.μ.- Λεώφ. Ρόδου - Καλλιθέας | 440.205 |
| 13.770 τ.μ.- Θέση "Τσαΐρι". | 161.408 |
| 14.800 τ.μ.- Θέση "Τσαΐρι" . | 264.123 |
| 20.000 τ.μ.-Θέση "Λατομεία-Θέα Φαληράκι" | 880.410 |
| 25.000 τ.μ.-Θέση "Ξυλουργούς" Θέα Τσαΐρι | 264.123 |
| 50.000 τ.μ.- Θέση "Άγιος Ιωάννης" | 1.760.821 |
| **ΙΑΛΥΣΟΣ** | **€** |
| 160 τ.μ.- Θέση "Καστελοριζιούς" | 58.694 |
| 400 τ.μ.- Εντός σχεδίου Πόλεως | 73.367 |
| 1000 τ.μ. - Θέση "Βουνάρα" | 64.563 |
| 3092 τ.μ. - Θέση "Κανδυλί" | 117.388 |
| 4000 τ.μ.- Θέση "Κανδυλί" | 140.865 |
| 4230 τ.μ.- Θέση "Κανδυλί" | 146.735 |
| | € |
| 4500 τ.μ.- Επί της λεωφόρου Ηρακλειδών | 264.123 |
| 4660 τ.μ. Επί της λεωφόρου Ηρακλειδών | 264.123 |
| 5870 τ.μ.- Θέση "Κανδυλί" | 205.429 |
| 9700 τ.μ.- Θέση "Κανδυλί" | 190.755 |
| 4230 τ.μ.- Θέση "Κανδυλί" | 148.965 |
| 4660 τ.μ.- Επί της λεωφόρου Ηρακλειδών | 264.123 |
| 5870 τ.μ.- Θέση "Κανδυλί" | 205.429 |
| 9700 τ.μ.- Θέση "Κανδυλί" | 190.755 |
| 4230 τ.μ.- Θέση "Κανδυλί" | 148.965 |

### ΚΑΤΑΣΤΗΜΑΤΑ - ΓΡΑΦΕΙΑ

| | € |
|---|---|
| 28 τ.μ. - Ανάληψη | 35.216 |
| 30 τ.μ. - Κέντρο Πόλεως | 352.164 |
| 30 τ.μ. - Ακτή Μιαούλη | 146.735 |
| 30 τ.μ. - Φαληράκι με 30 τ.μ. Υπογειο | 146.735 |
| 31 τ.μ. - Ακτή Μιαούλη | 234.776 |
| 30 τ.μ.- Νιοχώρι | 111.518 |
| 48 τ.μ.- Κέντρο Πόλεως | 293.470 |
| 50 τ.μ.- Νιοχώρι | 146.735 |
| 55 τ.μ.- Μαραθώνος | 82.171 |
| 59 τ.μ.- Ανάληψη | 86.573 |
| 59 τ.μ.- Ανάληψη | 86.573 |
| 65 τ.μ. - Ιαλυσός | 117.388 |
| 85 τ.μ. - Ανάληψη | 190.755 |
| 88 τ.μ. - Καναδά | 176.082 |
| 90 τ.μ.- Φαληράκι Κοντά στο κέντρο | 220.102 |
| 92 τ.μ. - Π. Πόλη σε 257 τ.μ. Οικόπ. | 498.899 |
| 92 τ.μ. - Καναδά | 498.899 |
| 100 τ.μ.- Νιοχώρι | 264.123 |
| 100 τ.μ. - Νιοχώρι | 264.123 |
| 100 τ.μ. - Ανάληψη | 234.776 |
| 100 τ.μ.- Ιξιά | 76.302 |
| 110 τ.μ.- Κέντρο πόλεως | 498.899 |
| 127 τ.μ.- Σκέυου Ζερβού | 111.519 |
| 128 τ.μ.- Νιοχώρι | 190.755 |
| 142 τ.μ. - Πλησίον Εθνικής Αντίστασεως | 117.388 |
| 160 τ.μ. - Λεωφ. Ρόδου - Λίνδου | 469.552 |

ΖΗΤΟΥΝΤΑΙ ΔΙΑΜΕΡΙΣΜΑΤΑ, ΚΑΤΑΣΤΗΜΑΤΑ, ΟΙΚΟΠΕΔΑ ΕΝΤΟΣ Ή ΕΚΤΟΣ ΠΟΛΕΩΣ, ΟΙΚΟΠΕΔΑ ΓΙΑ ΠΩΛΗΣΗ - ΑΝΤΙΠΑΡΟΧΗ ΔΑΝΕΙΑ ΔΕΚΤΑ, ΕΥΚΟΛΙΕΣ ΠΛΗΡΩΜΗΣ

**ΕΘΝ. ΑΝΤΙΣΤΑΣΗΣ 83 - ΤΗΛ. 22410 73819, 74917 - ΚΙΝ. 0944 374546, 0945 292030 - FAX: 22410 38641- info@euroktimatiki.gr**

*η ακίνητη αξία σας!*

## ΕΝΟΙΚΙΑΣΕΙΣ

συνέχεια από την προηγούμενη

**ΚΑΤΑΣΤΗΜΑ** 40 τ.μ. με WC, κατάλληλο και για γραφείο, Στεφάνου Καζούλη και Γαριβάλδη 15. Πληρ. τηλ. 0977 690012 ΑΕ49257

**ΕΝΟΙΚΙΑΖΕΤΑΙ** από τον ιδιοκτήτη το ξενοδοχείο ΦΟΙΒΟΣ στον Αρχάγγελο, 16 δωματίων με bar, κουζίνα, σαλόνι, parking, και κήπο 3 στρ. Τιμή 1500 ευρώ το μήνα. Πληρ. τηλ. (22410)27578, (22440) 22600

**ΕΝΟΙΚΙΑΖΟΝΤΑΙ: Α) ΙΣΟΓΕΙΟ ΚΑΤΑΣΤΗΜΑ 140 Τ.Μ. ΚΑΙ ΠΑΤΑΡΙ 70 Τ.Μ., Β) ΑΠΟΘΗΚΗ 650 Τ.Μ. ΚΑΙ ΤΑ ΔΥΟ ΕΠΙ ΤΗΣ ΛΕΩΦ. ΡΟΔΟΥ-ΚΑΛΛΙΘΕΑΣ ΕΝΑΝΤΙ ΣΟΥΠΕΡ ΜΑΡΚΕΤ ΜΑΡΙΝΟΠΟΥΛΟΣ. ΠΛΗΡ. ΤΗΛ. (22410)24967, 10.00-14.00 ΠΕ49203**

**ΚΑΤΑΣΤΗΜΑ** 75 τ.μ. με βιτρίνα 6,50 μ. σε εμπορικό δρόμο της Παλιάς Πόλης της Ρόδου. Πληρ. τηλ. 09.44.88.11.22 και 2241037753. ΧΑΕ111

**ΕΝΟΙΚΙΑΖΟΝΤΑΙ ΣΤΗΝ ΠΕΡΙΟΧΗ ΣΤΑΔΙΟΥ ΔΙΑΓΟΡΑ (ΚΟΔΡΙΓΚΤΩΝΟΣ) ΕΠΙΠΛΩΜΕΝΑ ΔΙΑΜΕΡΙΣΜΑΤΑ. ΔΙΑΘΕΣΙΜΑ ΓΙΑ ΔΙΑΣΤΗΜΑ ΑΠΟ 1 ΕΒΔΟΜΑΔΟΣ ΕΩΣ ΚΑΙ ΜΗΝΕΣ (ΠΛΗΝ ΚΑΛΟΚΑΙΡΙΝΗΣ ΠΕΡΙΟΔΟΥ). ΠΛΗΡ. ΤΗΛ. (22410)31756 ΠΕ49171**

**ΕΝΟΙΚΙΑΖΟΝΤΑΙ STUDIOS ΜΕ ΤΟ ΜΗΝΑ Ή ΜΕ ΤΗΝ ΗΜΕΡΑ ΠΛΗΡΩΣ ΕΠΙΠΛΩΜΕΝΑ ΜΕ ΠΟΛΥΚΟΥΖΙΝΑΚΙ, ΨΥΓΕΙΟ, ΝΤΟΥΣ, WC, ΤΗΛΕΦΩΝΟ, ΜΠΑΛΚΟΝΙ, ΖΕΣΤΟ ΝΕΡΟ ΕΠΙ 24ΩΡΟΥ ΒΑΣΕΩΣ ΣΤΗΝ ΠΙΟ ΗΣΥΧΗ ΠΕΡΙΟΧΗ ΤΗΣ ΠΟΛΗΣ ΡΟΔΟΥ (ΠΕΡΙΟΧΗ ΔΑΣΚΑΛΩΝ), ΟΔΟΣ ΜΑΝΩΛΗ ΠΑΠΑΜΑΝΩΛΗ ΑΡΙΘΜ. 12 ΚΑΘΕΤΟΣ ΕΠΙ ΤΗΣ ΣΤΕΛΙΟΥ ΚΩΤΙΑΔΗ. ΠΛΗΡ. ΤΗΛ. 2241037244 ΧΠΕ125**

**ΕΝΟΙΚΙΑΖΟΝΤΑΙ ΓΙΑ ΤΗΝ ΠΕΡΙΟΔΟ ΤΟΥ ΧΕΙΜΩΝΑ, ΕΠΙΠΛΩΜΕΝΑ ΔΙΑΜΕΡΙΣΜΑΤΑ 45 Τ.Μ. ΣΤΗΝ ΠΕΡΙΟΧΗ ΤΗΣ ΙΞΙΑΣ, ΜΕ ΘΕΡΜΑΝΣΗ, ΖΕΣΤΟ ΝΕΡΟ, ΠΑΡΚΙΝ, ΚΗΠΟ ΚΑΙ ΠΙΣΙΝΑ. ΠΛΗΡ. ΤΗΛ. (22410)93172, ΚΙΝ. 0944658034 ΧΠΕ1411**

## ΜΕΓΑΛΗ ΕΥΚΑΙΡΙΑ!!! ΠΩΛΕΙΤΑΙ

καλή επιχείρηση, στην ωραιότερη τουριστική περιοχή της Ρόδου (Πεύκοι Λίνδου). Μεγάλες δυνατότητες για απόσβεση κεφαλαίου σε 1-2 χρόνια.

**Πληρ. τηλ. 0972203449**

μόνο σε επώνυμους και με ραντεβού

## ΠΩΛΕΙΤΑΙ

στο Καρακόνερο μεζονέτα 183 τ.μ. με κήπο σε άριστη κατάσταση.

**Πληρ. τηλ. 0932/265723**

## ΕΥΚΑΙΡΙΑ-ΠΩΛΟΥΝΤΑΙ

**ΑΦΑΝΤΟΥ**
• σε οικόπεδο 7 στρεμμάτων με οικοδομή στα μπετά 130 τ.μ., 300 μ. από τον κεντρικό, με απεριόριστη θέα.

**ΑΦΑΝΤΟΥ**
• 12 στρ. με πρόσοψη σε ασφαλτοστρωμένο δρόμο, κατάλληλο και για επιχείρηση με ρεύμα και νερό.

**ΓΕΝΝΑΔΙ**
• οικόπεδο στο κύμα 5.300 τ.μ.

**ΑΦΑΝΤΟΥ**
• στο κύμα, 8 στρέμματα.

**ΚΑΛΑΘΟ**
• εντός οικισμού 2 στρ.

**ΚΡΕΜΑΣΤΗ**
• 200 μ. από τη θάλασσα, άδεια οικοδομής 300 μ. 73.367 ευρώ.

**ΦΑΛΗΡΑΚΙ**
• 20 μ. από το κύμα 700 τ.μ. με 4 γκαρσονιέρες, μια οικία 70 τ.μ. και ένα μπαρ.

**ΑΦΑΝΤΟΥ**
• 12 στρ. σε κεντρική οδό.

**ΣΑΣ ΕΥΧΟΜΑΣΤΕ ΚΑΛΕΣ ΓΙΟΡΤΕΣ**

**ΔΡΑΚΟΣ ΓΕΩΡΓΙΟΣ**
**ΤΗΛ. 22410/26805, 51024, 0945/406562**

# ΡΟΔΙΑΚΗ ΚΤΗΜΑΤΙΚΗ

ΣΥΜΒΟΥΛΟΙ & ΕΚΤΙΜΗΤΕΣ ΑΚΙΝΗΤΩΝ — ΚΤΗΜΑΤΟΜΕΣΙΤΙΚΟ ΓΡΑΦΕΙΟ από το 1983

**ΠΩΛΕΙΤΑΙ**

ΚΑΤΟΙΚΙΑ ΝΕΟΚΛΑΣΣΙΚΟΥ ΤΥΠΟΥ

ΣΤΗΝ ΠΟΛΗ ΤΗΣ ΡΟΔΟΥ - ΟΔΟΣ ΛΑΣΚΟΥ

ΕΜΒΑΔΟΝ 250 τ.μ. ΣΕ ΜΠΕΤΑ ΝΕΟΔΜΗΤΗ

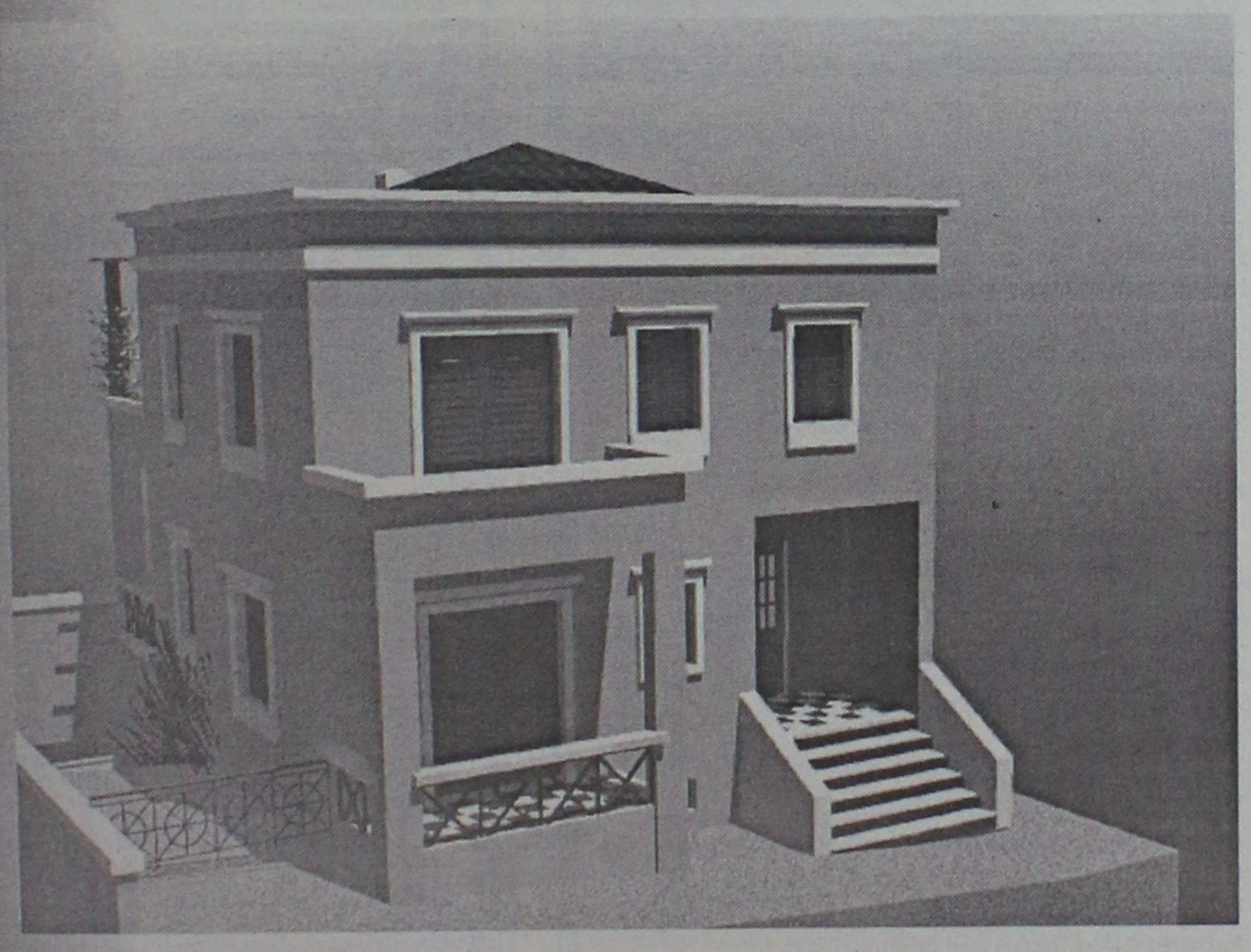

ΤΙΜΗ 240,000 €

ΑΠΟΚΛΕΙΣΤΙΚΗ ΔΙΑΘΕΣΗ

**ΑΝΕΣΤΗΣ & ΣΑΒΒΑΣ ΣΑΒΒΑΪΔΗΣ**

*Μέγαρο Κιοσόγλου, 3ος όροφος*
*Εθελοντών Δωδεκανησίων 29*
*ΡΟΔΟΣ*

*Τηλ : 2241-026281 fax: 2241-034663*
*κιν: 0944-421015 & 0944-243452*
*e-mail: savvaidis@rho.forthnet.gr*

# ΑΣΦΑΛΕΙΟΚΤΗΜΑΤΙΚΗ

**ΚΤΗΜΑΤΟΜΕΣΙΤΙΚΟ-ΑΜΟΙΒΑΙΑ ΚΕΦΑΛΑΙΑ**

**ΑΣΦΑΛΕΙΕΣ INTERNATIONAL LIFE**

**ΔΙΑΜΕΡΙΣΜΑΤΑ**
45 τ.μ. 2άρι Ανάληψη
85 τ.μ. 3άρι Κέντρο
88 τ.μ. 3άρι Δασκάλους
90 τ.μ. 3άρι Ιαλυσός
90 τ.μ. 3άρι Κέντρο
100 τ.μ. 3άρι Κέντρο
115 τ.μ. 4άρι Ανάληψη
115 τ.μ. 4άρι Δασκάλους
125 τ.μ. 4άρι Αγ. Ιωάννης
126 τ.μ. 4άρι Αγ. Ιωάννης
130 τ.μ. 4άρι Μήδια
145 τ.μ. 4άρι Κέντρο

**ΔΙΑΜΕΡΙΣΜΑΤΑ ΑΘΗΝΑ**
Τρία 88 τ.μ. το καθένα
Λουξ κατασκευής
Μαραθώνος και Λαυρίου

**ΟΙΚΟΠΕΔΑ**
478 τ.μ. Ροδίνι (Σ.Δ. 0,4)
500 τ.μ. Ανάληψη (Σ.Δ. 0,8)
500 τ.μ. Παραδείσι
700 τ.μ. Ανάληψη (Σ.Δ. 0,8)
1060 τ.μ. Ροδίνι (Σ.Δ. 0,8)
1500 τ.μ. Μιχ. πετρίδη (Σ.Δ. 0,8)

**ΑΓΡΟΤΕΜΑΧΙΑ**
3,5 στρεμ. Ε.Ο. Ρόδου Λίνδου
4 στρεμ. εντός σχεδίου Μαριτσά
4 στρεμ. Καλαβάρδα
4 στρεμ. Δαματριά
4 στρεμ. Αφάντου
5 στρεμ. Παστίδα
5 στρεμ. Τσαΐρι
6 στρεμ. Παστίδα
11 στρεμ. Παστίδα
80 στρεμ. Κιοτάρι

**ΜΕΖΟΝΕΤΕΣ-ΜΟΝΟΚΑΤΟΙΚΙΕΣ**
120 τ.μ. Καρακόνερο
120 τ.μ. Μήδια
130 τ.μ. Μήδια
130 τ.μ. Παραδείσι
140 τ.μ. Μήδια
150 τ.μ. Μήδια
150 τ.μ. Ιαλυσός
150 τ.μ. Ιαλυσός
180 τ.μ. Ιαλυσός
180 τ.μ. Παλιά Πόλη
190 τ.μ. Αφάντου
300 τ.μ. Τρεις
450 τ.μ. Κοσκινού

**ΚΑΤΑΣΤΗΜΑΤΑ**
35 τ.μ. Φαληράκι
38 τ.μ. Φαληράκι
40 τ.μ. Τροφό
50 τ.μ. γραφείο Σοφ. Βενιζέλου
60 τ.μ. Ψαροπούλα
90 τ.μ. Βενιζέλου

**ΔΙΑΘΕΤΟΥΜΕ ΠΕΡΙΣΣΟΤΕΡΑ ΑΚΙΝΗΤΑ ΠΡΟΣ ΠΩΛΗΣΗ ΕΚΤΟΣ ΑΠΟ ΤΑ ΑΝΑΓΡΑΦΟΜΕΝΑ**

**ΥΠΕΥΘΥΝΟΣ ΓΡΑΦΕΙΟΥ**
**ΚΑΡΑΝΙΚΗΣ ΛΟΥΚΑΣ**
**ΕΘΝ. ΜΑΚΑΡΙΟΥ 45 ΣΤΟΑ ΡΟΙΚΟΥ 2ος ΟΡΟΦΟΣ**
**ΤΗΛ. 2241021003 ΚΙΝ. 0932482625**

## ΕΝΟΙΚΙΑΣΕΙΣ

συνέχεια από την προηγούμενη

**ΓΡΑΦΕΙΑ** 50 τ.μ. έως και 70 τ.μ. σε νεόδμητο κτίριο, περιοχή Δασκάλων (οδος Εργάνης Αθηνάς έναντι BAZAAR S.M.). Πληρ. τηλ. 0945544929 ΑΕ49281

**PUB-ΚΑΦΕΤΕΡΙΑ** στο τουριστικό κέντρο-πλησίον νέου καζίνο. Πλήρως εξοπλισμένη ανακαινισμένη, η καλύτερη στο είδος της. Συμβόλαιο 12ετές. Πληροφορίες άλλες δεν θα δοθούν στο τηλέφωνο. Πληρ. για συνεννόηση τηλ. 2241078392, 0977/339669, 0936/607154 μετά τις 12 το μεσημέρι. ΧΑΕ1501

## πωλησεις ακινητων & επιχειρησεων

**ΠΩΛΟΥΝΤΑΙ:** α) 58 τ.μ. δυάρι στην Αθηνών με θέα και ασανσέρ 3ου ορόφου 70.500 ευρώ, β) διαμέρισμα β' ορόφου 82 τ.μ. στους Δασκάλους τιμή 91.000 ευρώ, γ) οροφοδιαμέρισμα β' ορόφου 106 τ.μ. με 3 υπνοδωμάτια επί της Θεμ. Σοφούλη 103.000 ευρώ, δ) 74 τ.μ. στο Ροδίνι ισόγειο με αυλή 76.000 ευρώ. Δάνεια δεκτά. Πληρ. ΑΙΓΑΙΟΚΤΗΜΑΤΙΚΗ τηλ. (22410)22943, 28838, 0945466773ΑΟ49463

**ΠΩΛΟΥΝΤΑΙ**: α) ημιϋπόγειο διαμέρισμα 82 τ.μ. με δική του αυλή στους Δασκάλους 67.500 ευρώ, β) ισόγειο διαμέρισμα λουξ κατασκευής με αυλή Μιχ. Πετρίδη 85.000 ευτρώ, γ) 55 τ.μ. με 2 υπνοδωμάτια ισόγειο με αυλή καινούργιο, Κοσκινού 64.500 ευρώ. Δάνεια δεν γίνονται δεκτά, δεκτές μόνο ευκολίες πληρωμής. Πληρ. ΑΙΓΑΙΟΚΤΗΜΑΤΙΚΗ τηλ. (22410)22943, 28838, 0945466773ΑΟ49464

**ΔΙΑΜΕΡΙΣΜΑ** 105 τ.μ. στην Ανάληψη. Ειναι νεοκατασκευασμένο και ετοιμοπαράδοτο. Είναι στον 3ο όροφο και έχει φανταστική θέα με μεγάλες βεράντες. Εχει 3 υπνοδωμάτια, εντοιχισμένη κουζίνα, ηλιακό θερμοσίφωνο, δορυφορική κεραία και εσωτερικό γκαράζ. Η οικοδομή έχει ασανσέρ. Τιμάται 53.000.000 δρχ. ή 155.000 ευρώ. Πληρ. κ. Μανώλη τηλ. 0946163242 ΑΟ49457

**ΜΟΝΟΚΑΤΟΙΚΙΕΣ:** α) Π. Πόλη 70 τ.μ. με 100 τ.μ. αυλή κοντά στο Ρολόι 88.000 ευρώ, β) Παραδείσι 90 τ.μ. με τζάκι 64.500 ευρώ, γ) 185 τ.μ. (μεζονέτα) Καρακόνερο 191.000 ευρώ, δ) 140 τ.μ. σε μπετά σε 1.300 τ.μ. οικόπεδο Κοσκινού, 117.500 ευρώ. Πληρ. ΑΙΓΑΙΟΚΤΗΜΑΤΙΚΗ τηλ. (22410)22943, 28838, 0945466773 ΑΟ49465

**ΔΙΑΜΕΡΙΣΜΑ** ισόγειο καινούργιο λουξ κατασκευής 77 τ.μ. με 2 υπνοδωμάτια στα Κοσκινού 80.000 ευρώ. Επίσης καινούργιο ισόγειο 65 τ.μ. λουξ με αυλή στο Ροδίνι 88.000 ευρώ. Πληρ. ΑΙΓΑΙΟΚΤΗΜΑΤΙΚΗ τηλ. (22410)22943, 28838, 0945466773 ΑΟ49466

**ΜΕΖΟΝΕΤΑ** 183 τ.μ. αρίστης κατασκευής στο Καρακόνερο μεταχειρισμένη (12 ετών) με μικρή αυλή. Εχει εντοιχισμένη κουζίνα και τζάκι. Τιμάται 57.000.000 δρχ. ή 167.300 ευρώ αλλά μετρητοίς ή δάνειο τραπεζικό. Πληρ. κ. Μανώλη τηλ. 0946163242 ΑΟ49456

**ΜΟΝΟΚΑΤΟΙΚΙΑ** στην περιοχή Τρεις (Κανδυλί) 212 τ.μ. τριώροφη. Παραδίδεται σε ημιτελή κατάσταση (μπετόν) και είναι κτισμένη σε οικόπεδο 1.300 τ.μ. Τιμάται 38.000.000 δρχ. ή 111.500 ευρώ. Πληρ. κ. Μανώλη τηλ. 0946163242 ΑΟ49458

**ΔΙΑΜΕΡΙΣΜΑ** 120 τ.μ. στην περιοχή Δασκάλων σε ημιτελή κατάσταση (μαρμαροσοβάδες). Εχει 3 υπνοδωμάτια και 2 μπάνια. Μεταβιβάζεται και ο αέρας που αναλογεί στο διαμέρισμα. Τιμάται 32.000.000 δρχ. ή 94.000 ευρώ. Πληρ. κ. Μανώλη τηλ. 0946163242 ΑΟ49459

**ΑΠΟΘΗΚΗ** 150 τ.μ. στην περιοχή Αγ. Ιωάννου. Παραδίδεται ελεύθερη και τιμάται 7.500.000 ή 22.000 ευρώ. Πληρ. κ. Μανώλη τηλ. 0946163242 ΑΟ49437


# ΠΩΛΟΥΝΤΑΙ

Διώροφες αυτόνομες μονοκατοικίες με κήπο στον Δήμο Ιαλυσού, πολυτελούς κατασκευής.

- Διαστάσεις 130 τ.μ. και 168 τ.μ.
- Αριστη κατασκευή
- Δυνατότητα τραπεζικής χρηματοδότησης με ευνοϊκούς όρους

**Πληρ. Εμμανουήλ Κρανίδης**
**Αμερικής 50- Ρόδος**
**Τηλ. 2241027082-26476, 0944347405**



# ΠΩΛΗΣΕΙΣ ΑΚΙΝΗΤΩΝ

◆ **ΔΙΑΜΕΡΙΣΜΑΤΑ**
- Ροδίνι 80 τ.μ. 30.500.000
- Διαμέρισμα 75 τ.μ. 30.000.000 δρχ. οδός Τροίας
- Διαμέρισμα 85 τ.μ. 37.000.000 δρχ. Ιαλυσός
- 2άρια ετοιμοπαράδοτα, λουξ κατασκευής, 23.500.000 δρχ.
- Ροδίνι 115 τ.μ. λουξ κατασκευής, με απεριόριστη θέα
- Ροδίνι 90 τ.μ. λουξ κατασκευής με απεριόριστη θέα.
- Ατταβύρου 86 τ.μ. 35.000.000 δρχ.
- Ροδίνι 2άρι, 22.000.000 δρχ. καινούργιο
- Ροδίνι 114 τ.μ. 48.000.000 δρχ. λουξ κατασκευής
- Κορδικτώνος 80 τ.μ. 26.000.000 δρχ.
- Ανάληψη 85 τ.μ. 40.000.000 δρχ. λουξ κατασκευής
- Καρακόνερο 90 τ.μ. καινούργιο
- Ανάληψη 75 τ.μ.. 26.000.000 δρχ.
- Σωτήρος 115 τ.μ. 35.000.000 δρχ
- Πειραιώς 60 τ.μ. 27.000.000 δρχ.
- Τροίας 90 τ.μ. λουξ κατασκευής με απεριόριστη θέα.

◆ **ΗΜΙΤΕΛΗ ΔΙΑΜΕΡΙΣΜΑΤΑ**
- 60 τ.μ. 12.000.000 δρχ. Αταβύρου
- 160 τ.μ. 32.000.000 δρχ. Αταβύρου

◆ **ΜΕΖΟΝΕΤΕΣ-ΜΟΝΟΚΑΤΟΙΚΙΕΣ**
- 160 τ.μ. με οικόπεδο 1300 μ. στα Κοσκινού 40.000.000 δρχ. (μπετά)
- Μονοκατοικία στην Ιαλυσό 103 τ.μ. ανακαινισμένη
- 180 τ.μ. με οικόπεδο 1300 μ. στο Κανδυλί (μπετά)
- Κοσκινού 195 τ.μ., 35.000.000 δρχ. (κτισμένη)
- ΣΥΜΗ:Διόροφη κατοικία 70 τ.μ. με στέρνα 50.000.000 δρχ.

◆ **ΟΙΚΟΠΕΔΑ**
- Αφάντου 7 στρεμ. 50.000.000
- Κολύμπια 2.500 στρεμ. 35.000.000
- Κιοτάρι πάνω στο κύμα 5 στρ.
- Παραδείσι, 1500 μ., 8.000.000 δρχ.
- Μαριτσά 2 στρ., 17.000.000 δρχ.
- Κατταβιά 650 τ.μ. 3.000.000 δρχ.
- Οικόπεδα εντός σχεδίου στο Γεννάδι από 2.500.000 δρχ.
- Παστίδα 7 στρ., 70.000.000 δρχ.

◆ **ΑΠΟΘΗΚΕΣ**
- Αποθήκη σχεδόν ισόγεια 250 τ.μ. 20.000.000 δρχ.

◆ **ΚΑΤΑΣΤΗΜΑΤΑ**
- Επιχείρηση στην οδό Ηρώων Πολυτεχνείου
- Πωλείται επιχείρηση -αναψυκτήριο

◆ **ΚΤΗΜΑΤΑ**
- Κατταβιά Αγ. Γιώργης 4800 τ.μ. 6.000.000 δρχ.
- Λαχανιά, 2 στρ. οικοδομίσιμο 3.000.000 δρχ.
- Πίσω από το παλιό αεροδρόμιο 4 στρ., 22.000.000 δρχ. με θέα.
- Χωράφι 4 στρ. στην Παστίδα 18.000.00 δρχ.
- Χωράφι 5.700 στρ. στα Κολύμπια, 15.000.000 δρχ.
- Κατταβιά 1000 τ.μ. άρτιο και οικοδομήσιμο μέ φως, νερό, 2.500.000 δρχ.
- Κανδυλί 2.600 τ.μ., 35.000.000 δρχ.
- Πλημμύρι 1520 στρ. πάνω στην θάλασσα, τιμή 6.000.000 δρχ.
- Πλημμύρι 1.640τ.μ. 4.000.000 δρχ. οικοδομήσιμο
- Πλημμύρι 3.240τ.μ. 3.000.000 δρχ.
- Λαχανιά 4.700 τ.μ. 16.000.000 δρχ. οικοδομήσιμο
- 10 στρ. Κιοτάρι, νερό, ρεύμα 12.000.000 δρχ.
- Λαχανιά 100 στρ. πάνω στην θάλασσα
- Λαχανιά 45 στρ. 2500 δρχ./μέτρο
- Κατταβιά 2.500 τ.μ. πάνω στο δρόμο οικοδομήσιμο,
- Λάρδος 7 στρ. 12.000.000 δρχ.
- Κιοτάρι 4 στρ. 4.000.000 δρχ.
- Λαχανιά 750 τ.μ., 8.500.000 δρχ.στο χωριό
- Γεννάδι 20 στρ. ρεύμα-νερό 20.000.000 δρχ.
- Κιοτάρι 7 στρ. με νερό-ρεύμα 8.000.000 δρχ.
- Λαχανιά 4 στρ. 300 μέτρα από τη θάλασσα 8.000.000 δρχ.
- Γεννάδι 1.100 τ.μ. 1.500.000 δρχ.
- Κατταβιά 10 στρ. 10.000.000 δρχ.
- Πλημμύρι 12 στρ. με φως, νερό
- Κατταβιά 4.000 τ.μ. 2.000.000 δρχ.
- Πλημμύρι 5.500 τ.μ. 6.500.000 δρχ.
- Γεννάδι στη λεωφόρο 4.000 τ.μ., 12.000.000 δρχ.
- Γεννάδι, 2 στρ. πάνω στη θάλασσα
- Πλημμύρι, 4.500 στρ. 6.000.000 δρχ.
- Κιοτάρι 4 στρ. κοντά στη θάλασσα
- Σάλακος 8στρ. 16.000.000 δρχ.

➪ Πωλούνται αποθήκες και βιοτεχνικοί χώροι.

● **ΔΑΝΕΙΑ ΔΕΚΤΑ - ΕΥΚΟΛΙΕΣ ΠΛΗΡΩΜΗΣ**
● **ΖΗΤΟΥΝΤΑΙ ΟΙΚΟΠΕΔΑ ΠΡΟΣ ΑΓΟΡΑ - ΚΤΗΜΑΤΑ ΚΑΙ ΔΙΑΜΕΡΙΣΜΑΤΑ**

# ΣΤΑΜΑΤΗΣ ΜΑΝΩΛΑΚΟΣ

**ΩΡΕΣ ΓΡΑΦΕΙΟΥ 8.30-1.00 π.μ. και 5-8 μ.μ.**

ΔΗΜ. ΑΝΑΣΤΑΣΙΑΔΗ 45 (παραπλεύρως ΥΠΕΡΑΓΟΡΑΣ ΠΑΠΑΚΥΡΙΑΚΟΥ-ΣΥΝΟΙΚΙΑ ΔΑΣΚΑΛΩΝ) Τηλέφωνα: 2241023815-78275, 0944698056





**ΚΤΗΜΑΤΟΜΕΣΙΤΙΚΟ ΓΡΑΦΕΙΟ**

# ΑΙΓΑΙΟΚΤΗΜΑΤΙΚΗ

**ΠΩΛΟΥΝΤΑΙ**

**- ΔΙΑΜΕΡΙΣΜΑΤΑ-ΜΟΝΟΚΑΤΟΙΚΙΕΣ**
**- (ΔΔ)=ΔΑΝΕΙΑ ΔΕΚΤΑ**

- 54 τ.μ. α' ορ. Ροδίνι 22 εκ. - 64.563 €. (ΔΔ)
- 55 τ.μ. ( 2 υπν.) καινούργιο Κοσκινού 22 εκ. 64.563 €.
- 58 τ.μ. Αθηνών (3 ετών) με θέα, 24 εκ. 70.432 € (ΔΔ)
- 60 τ.μ. α' ορ. Καρακόνερο καινούργια 28 εκ. -82171 εκ. (ΔΔ)
- 60 τ.μ. β όροφ. Μίρα Μάρε 20 εκ.-58.694 € (ΔΔ)
- 65 τ.μ. λουξ με αυλή Ροδίνι 30 εκ. - 88.014 € (ΔΔ)
- 70 τ.μ. λουξ με αυλή Κοσκινού 27 εκ. -79.236 €
- 70 τ.μ. μον/κία με 100 τ.μ. αυλή, μονοκατοικία κοντά στο Ρολόι, Π. Πόλη, 30 εκ.-88.041 € (ΔΔ)
- 74 τ.μ. (ισ. με αυλή) Ροδίνι, 26 εκ.-76.302 € (ΔΔ)
- 75 τ.μ. Καρακόνερο ορ/σνα 37,5 εκ. -110.051 € (ΔΔ)
- 75 τ.μ. Διαμ/σμα - γραφείο α' ορ. Μανδράκι
- 77 τ.μ. λούξ ετοιμ/το με αυλή 27 εκ. Κοσκινού 79.236 €
- 80 τ.μ. μεζ/τα Ιαλυσό 38 εκ. - 111.518 € (ΔΔ)
- 80 τ.μ. (ημιϋπόγειο), Δασκάλους, 23 εκ.-67.498 €
- 80 τ.μ. υπόγεια απ/κη Κένεντυ 12 εκ. - 35.216 €
- 81 τ.μ. β' ορ. Δασκάλους 31 εκ. - 90.975 €. (ΔΔ)
- 81 τ.μ. β' ορ. Δασκάλους 31 εκ. - 90.975 €. (ΔΔ)
- 82 τ.μ. β' ορ. διαμ/σμα - γραφείο στο Εθνικό 45 εκ. -132.061 €
- 87,5 τ.μ.καιν/ργιο Ροδίνι 41 εκ.-120.322€ (ΔΔ)
- 90 τ.μ. (ισόγειο με αυλή) Μιχ. Πετρίδη λουξ 29 εκ. - 85.106 €
- 90 τ.μ. μον/κία διόροφη Παραδείσι με τζάκι 22 εκ. - 64.563 € (ΔΔ)
- 102 τ.μ. Καρακόνερο καινούργιο 46 εκ. - 134.996 € (ΔΔ)
- 103 τ.μ. (3 υπν.) Στοκχόλμης 47 εκ. - 137.931 € (ΔΔ)
- 106 τ.μ. ορ/σμα Θεμ. Σοφούλη 35 εκ. - 102.714 € (ΔΔ)
- 116 τ.μ. (ισ. υπ/νο) 3 υπν. Πτολεμαίων 55 εκ.-161.408 €
- 109 τ.μ. ετοιμ/τη μεζ/τα Ιαλυσό (3 υπν.) 55 εκ-161.408 € (ΔΔ)
- 117 εμ. σε σοβά Δασκάλους) 32 εκ. -93.910 € (ΔΔ)
- 120 τ.μ. πλησίον Μ. Πετρίδη (ισ.), (3 υπν.) 161.408 €-55 εκ. (ΔΔ)
- 120 τ.μ. μεζ/τα Ροδίνι 80 εκ. 234.776 € (ΔΔ)
- 120 τ.μ. Καρακόνερο 56 εκ. 164.343 (ΔΔ)
- 120 τ.μ. (υπόγειο με αυλή), Κέννεντυ, 45 εκ.-132.016 €
- 125 τ.μ. μον/κία σε 1,5 στρ. στη Θολό 70 εκ. 205.429 € (Δ.Δ.)
- 130 τ.μ. μον/κία σε μπετά σε 1 στρ. Τρεις προς Παστίδα 33 εκ. - 96.845 € (ΔΔ)
- 132 τ.μ. (β' ορ.) Κέννεντυ, 75 εκ.-206.429 € (ΔΔ)
- 140 τ.μ. μεζ/τα (με 70 τ.μ. υπ.) σε μαρ/βά, Ιαλυσός 50 εκ.-146.735 € (ΔΔ)
- 140 τ.μ. μον/κία σε μπετά Κοσκινού 40 εκ. - 117.388 € (ΔΔ)
- 140 τ.μ. ορ/σμα Μόντε Σμιθ 73 εκ. - 214.233 €. (ΔΔ)
- 150 τ.μ. μον/κία σε 2 στρ. στην Ιαλυσό 100 εκ.-293.470 € (ΔΔ)
- 158 τ.μ. μεζ/τα σε μπετά ιξιά 36 εκ.-105.649 €
- 160 τ.μ. κολώνες διαμ/σμα Δασκάλους 32 εκ.-93.910 €.
- 183 τ.μ. μεζ/τα στο Καρακόνερο 65 εκ. - 190.755 €. (ΔΔ)
- 195 τ.μ. μεζονέτα σε μπετά, Κοσκινού, 35 εκ.-102.714 € (ΔΔ)
- 200 τ.μ. (2 διαμ/τα) στο Μαντρικό 41 εκ. 120.322 € (ΔΔ)
- 210 τ.μ. μεζ/τα. Κοσκινού 220.102 €-75 εκ. (ΔΔ)
- 270 τ.μ. βίλλα στο σοβά σε 4 στρ. Τσαίρι 100 εκ. - 293.470 €
- 280 τ.μ. μον/κία σε Ιστρ. Κοσκινού 150 εκ.-440.205 € (ΔΔ)
- 280 τ.μ οικ. τετ/νο (κτίριο) Π. Πόλη 100 εκ. 293.470 €
- 550 τ.μ. μον/κία Παστίδα 7 στρ. 170 εκ. 498.899 € (ΔΔ)

**ΚΑΤΑΣΤΗΜΑΤΑ-ΑΠΟΘΗΚΕΣ-ΓΡΑΦΕΙΑ**

- 30 τ.μ. Εμπ/κο κέντρο Βράχο Ιαλυσό 20 εκ. - 58,694 €
- 31 τ.μ. κατάστημα στο Νηρέα 22 εκ. - 64.563 € (ΔΔ)
- 39 τ.μ. Αγ. Αναστασία 12 εκ.-35.216 €
- 55 τ.μ. Βασ. Ηρακλείου 35 εκ.-102.714 € (ΔΔ)
- 75 τ.μ. α' ορ. Μανδράκι γραφείο 70 εκ.-205.423 €
- 80 τ.μ. υπ/γεια απ/κη Κένεντυ 12 εκ. 35.216€
- 82 τ.μ. β' ορ. Μανδράκι γραφείο 50 εκ.-146.735 €
- 175 τ.μ. Λεωφ. Ρόδου-Λίνδου 70 εκ.-205.429 € (ΔΔ)
- 160 τ.μ. (αποθήκη) ισ. κατάστημα. Ανάληψη 30 εκ.-88.041 € (ΔΔ)
- 180 τ.μ. αποθήκη Ροδίνι 132.061 €-45 εκ.
- 320 τ.μ. αποθήκη Ασγούρου 44 εκ.-129.126 €

**ΟΙΚΟΠΕΔΑ-ΑΓΡΟΤΕΜΑΧΙΑ**

- 406 τ.μ. εντός οικισμού Εμπωνας (Σ.Δ. 0,8) 30.000 €
- 500 τ.μ. Μίρα Μάρε (Σ.Δ. 0,8), 45 εκ.-132.016 € (για γραφεία κατ/τα)
- 650 τ.μ. Αισχίνη ΣΔ 0.8 78 εκ. - 228.906 €
- 1.200 τ.μ. εντός οικ. Κοσκινού (κτίζει 600 τ.μ.) 50 εκ.-146.735 €
- 1.370 τ.μ. εντός οικισμού Αρχ/λου - 50. εκ. - 146.735 €
- 4 στρεμ. στα Νερά Καλλιθέας 60 εκ.-176.082 €
- 4.380 τ.μ. Ασγούρου 30 εκ.-88.041 €
- 8.740 τ.μ. Κολύμπια 63 εκ.-184.886 €
- 350 τ.μ. (νέα επ/ση οικ/σμού Σορωνής) 30.000 €
- 28.280 τ.μ. πάνω στο κύμα Πλημμύρι Χ15.000 το τ.μ.
- 45 στρ. στο Γεννάδι 115 εκ. - 337.738 €

**ΕΝΟΙΚΙΑΖΟΝΤΑΙ ΔΥΟ ΚΑΤΑΣΤΗΜΑΤΑ ΣΤΗ ΒΕΝΕΤΟΚΛΕΩΝ**
**ΖΗΤΟΥΝΤΑΙ ΜΕΤΑΧΕΙΡΙΣΜΕΝΑ ΔΙΑΜΕΡΙΣΜΑΤΑ - ΑΜΕΣΗ ΠΩΛΗΣΗ**
**ΑΝΑΛΑΜΒΑΝΟΥΜΕ ΤΗΝ ΕΝΟΙΚΙΑΣΗ ΤΟΥ ΔΙΑΜΕΡΙΣΜΑΤΟΣ ΣΑΣ ΣΕ ΠΟΛΥ ΣΥΝΤΟΜΟ ΧΡΟΝΙΚΟ ΔΙΑΣΤΗΜΑ**

**ΡΕΝΑ ΒΑΖΟΥΚΟΥ**
**(ΜΕΣΙΤΗΣ ΑΣΤΙΚΩΝ ΣΥΜΒΑΣΕΩΝ)**
**ΔΙΕΥΘ. ΓΡΑΦΕΙΟΥ ΔΗΜ. ΘΕΟΔΩΡΑΚΗ 3**
**9-1 το πρωί και 6.30-9 απ/τα**
**Δευτέρας-Πέμπτης εκτός Σαβ. και Κυρ.**
**Τηλ. (22410) 22943-28838 FAX: 28838**
**email.vazoukou@otenet.gr.**
**ΡΟΔΟΣ**

## πωλησεις

συνέχεια από την προηγούμενη

**ΔΙΑΜΕΡΙΣΜΑ** στο Ροδίνι 102 τ.μ. μεταχειρισμένο (15 ετών) ισόγειο. Διατηρείται σε άριστη κατάσταση Είναι σε οικόπεδο 250 τ.μ. και σε οικοδομή μόνο με δύο διαμερίσματα. Εχει 3 υπνοδωμάτια και εντοιχισμένη κουζίνα,. Τιμάται 37.000.000 δρχ. ή 108.600 ευρώ. Πληρ. κ. Μανώλη τηλ. 0946163242
ΑΟ49455

**ΔΙΑΜΕΡΙΣΜΑ** λουξ κατασκευής 117 τ.μ. στην Ανάληψη. Είναι νεοκατασκευασμένο, ετοιμοπαράδοτο και σε μικρή οικοδομή. Εχει 3 υπνοδωμάτια, 2 μπάνια, εντοιχισμένη κουζίνα, θέρμανση κεντρική, ηλιακό θερμοσίφωνο, γκαράζ εσωτερικό και χωριστή ισόγεια αποθήκη, πλήρως αποπερατωμένη Τιμάται 60.000.000 δρχ. ή 176.000 ευρώ. Δάνεια δεκτά. Πληρ. κ. Μανώλη τηλ. 0946163242
ΑΟ49454

**ΜΟΝΟΚΑΤΟΙΚΙΕΣ** στην Ιαλυσό από 150-180 τ.μ. είναι λουξ κατασκευής και είναι κοντά στη θάλασσα. Εχουν ανεξάρτητο οικόπεδο και παραδίδονται αποπερατωμένες. Δάνεια γίνονται δεκτά. Πληρ. κ. Μανώλη τηλ. 0946163242
ΑΟ49434

**ΤΡΙΩΡΟΦΟ ΚΤΙΡΙΟ** με υπόγειο κατασκευής 1990, συνολικής επιφανείας 1200 τμ. στην περιοχή Αγ. Νικολάου. Αποτελείται από 18 γκαρσονιέρες και 8 μεγαλύτερα διαμερίσματα. Είναι φανταστικό για επένδυση. Πληρ. κ. Μανώλη τηλ. 0946163242ΑΟ49435

**ΚΑΤΑΣΤΗΜΑ** 160 τ.μ. στην Παλιά Πόλη και σε πολύ κεντρικό και εμπορικό δρόμο. Είναι πλήρως ανακαινισμένο και είναι κατάλληλο για κάθε επιχείρηση. Δεκτές μόνο σοβαρές προτάσεις. Πληρ. κ. Μανώλη τηλ. 0946163242
ΑΟ49436

**ΟΙΚΟΠΕΔΟ** στην Ιξιά 500 τ.μ. σε πολύ εμπορική θέση και σε κεντρικό δρόμο. Εχει Σ.Δ. 1,0 και τιμάται 40.000.000 δρχ. ή 117.400 ευρώ. Πληρ. κ. Μανώλη τηλ. 0946163242
ΑΟ49438

**ΔΙΑΜΕΡΙΣΜΑ** 86 τ.μ. στο Ροδίνι νεοκατασκευασμένο, λουξ κατασκευής. Εχει δύο υπνοδωμάτια, εντοιχισμένη κουζίνα, κεντρική θέρμανση και εσωτερικό γκαράζ. Τιμάται 42.000.000 ή 123.200 ευρώ. Πληρ. κ. Μανώλη τηλ. 0946163242 ΑΟ49439

**ΟΙΚΟΠΕΔΟ** στο Κιοτάρι 900 τ.μ. με άδεια οικοδομής. Είναι μεταξύ κεντρικού δρόμου και θάλασσας και δίπλα σε μεγάλο ξενοδοχείο. Είναι κατάλληλο και για καταστήματα. Τιμάται 55.000.000 δρχ. ή 161.400 ευρώ. Πληρ. κ. Μανώλη τηλ. 0946163242
ΑΟ49440

**ΚΑΤΑΣΤΗΜΑ** 70 τ.μ. στην Παλιά Πόλη κοντά στο συντριβάνι κατάλληλο για μπαρ ή άλλη επιχείρηση. Είναι ανακαινισμένο και τιμάται 42.000.000 δρχ. ή 123.300 ευρώ. Πληρ. κ. Μανώλη τηλ. 0946163242 ΑΟ49441

**ΜΟΝΟΚΑΤΟΙΚΙΑ** 200 τ.μ. στην περιοχή Κανδυλί (Τρεις) σε ημιτελή κατάσταση (κτισμένη με τούβλα) και σε οικόπεδο 4.200 τ.μ. Είναι σε φανταστική θέση με ασφαλτοστρωμένο δρόμο, νερό και φως. Τιμάται 70.000.000 δρχ. ή 205.500 ευρώ. Πληρ. κ. Μανώλη τηλ. 0946163242
ΑΟ49445

**ΔΙΑΜΕΡΙΣΜΑ** στο Μήδεια 128 τ.μ. λουξ κατασκευής και παραδίδεται αποπερατωμένο. Εχει 3 υπνοδωμάτια, 2 μπάνια, εντοιχισμένη κουζίνα, κεντρική θέρμανση, ηλιακό θερμοσίφωνο, εσωτερικό γκαράζ και ανεξάρτητη αποθήκη αποπερατωμένη 15 τ.μ. Πληρ. κ. Μανώλη τηλ. 0946163242
ΑΟ49446

**ΔΙΑΜΕΡΙΣΜΑ** στο Μήδεια 96 τ.μ. λουξ κατασκευής και παραδίδεται αποπερατωμένο. Διαθέτει εντοιχισμένη κουζίνα, κεντρική θέρμανση, ηλιακό θερμοσίφωνο, εσωτερικό γκαράζ και αποθήκη αποπερατωμένη. Πληρ. κ. Μανώλη τηλ. 0946163242 ΑΟ49447

**ΣΑΡΙ** καινούργιο με ωραία θέα στο Ανω Ροδίνι. Πληρ. Εμμ. Κρανίδης, τηλ. (22410) 27082, 0944347405 ΑΟ49393


**ΟΙΚΟΔΟΜΗ ΡΟΔΟΥ**

**ΤΕΧΝΙΚΗ–ΚΑΤΑΣΚΕΥΑΣΤΙΚΗ ΕΤΑΙΡΕΙΑ**
**ΠΩΛΟΥΝΤΑΙ**

1) Μονοκατοικίες 150 τ.μ. η κάθε μία σε κτήμα 2.000 τ.μ. (υπό κατασκευή).
2) Μονοκατοικίες στο Κιοτάρι Ασκληπειού (στο κύμα) 120 τ.μ. σε κτήμα 1300 τ.μ. εκάστη (υπό κατασκευή).
3) Καταστήματα και διαμερίσματα στην οδό Αμστερνταμ, Βερολίνου και Μαδρίτης στο Ροδίνι διαφόρων μεγεθών.
4) Δύο οροφοδιαμερίσματα των 130 τ.μ. στην οδό Κωνσταντινουπόλεως στο Ροδίνι (υπό κατασκευή).
5) Διαμερίσματα των 110 τ.μ. και 135 τ.μ. στο Καρακόνερο πάνω από το γήπεδο με απέραντη θέα (υπό κατασκευή).

**Δεκτά δάνεια και ευκολίες πληρωμής έχουμε τις καλύτερες τιμές της αγοράς.**

**ΟΙΚΟΔΟΜΗ ΡΟΔΟΥ**

Καμύνδου 4- Ρόδος-85100 Τηλ.: 22410/60460, 1, 2
Fax: 22410/60463

ΜΑΝΟΛΗΣ ΣΠΥΡΙΔΗΣ πολιτικός μηχανικός ΔΠΘ (ΚΙΝ:093.66.60460).
ΚΩΣΤΑΣ ΚΩΝΣΤΑΝΤΙΝΙΔΗΣ εργολάβος (ΚΙΝ.: 0946.99.99.06)



**ΚΤΗΜΑΤΟΜΕΣΙΤΙΚΟ ΓΡΑΦΕΙΟ**
**ΖΑΦΕΙΡΗΣ Μ. ΚΑΡΑΓΙΑΝΝΗΣ Δ. Ο.Ε.**
Πωλήσεις ακινήτων. Τηλ. (2241060380-60381)
18.00-21.00 μ.μ. Δευτέρα-Παρασκευή

**ΔΗΜΟΣ ΑΦΑΝΤΟΥ**
- 6.120 τ.μ. (Περιοχή Καστελάνο)
- 4.000 τ.μ. (Παραλία Αφάντου)
- 5.000 τ.μ. (Παραλία Αφάντου)
- 1.600 τ.μ. (Παραλία Αφάντου)
- 6.450 τ.μ. (Παραλία Αφάντου)
- 2.000 τ.μ. (Παραλία Αφάντου)
- 730 τ.μ. (Περιοχή Λίππινοι)
- 540 τ.μ. (Περιοχή Λίππινοι)
- 5.800 τ.μ. (Περιοχή Τραπέζια)
- 11.520 τ.μ. αγροτεμάχιο
- (1/2) 5.080 τ.μ. αγροτεμάχιο (Με ελαιόδεντρα)
- 1.250 τ.μ. αγροτεμάχιο
- 1.690 τ.μ. αγροτεμάχιο
- 10.200 τ.μ. αγροτεμάχιο (πλησίον οικισμού Κολυμπίων με πανοραμική θέα)

**ΚΟΛΥΜΠΙΑ**
- 5.000 τ.μ. πλησίον ξενοδοχείου ΚΟΑΛΑ
- 4.969 τ.μ. (1/2) αγροτεμάχιο
- 4.300 τ.μ. αγροτεμάχιο (στο δρόμο για Αρχίπολη)

**ΨΙΝΘΟΣ**
- 22.400 τ.μ. αγροτεμάχιο (Με 200 ελαιόδεντρα)
- 19.840 τ.μ. αγροτεμάχο

**ΡΟΔΟΣ**
- Διαμέρισμα, 2ος όροφος, 80 τ.μ.
- Γραφείο 40 τ.μ., Εμπορικό Κέντρο Φώκιαλη



**ΟΙΚΟΔΟΜΙΚΕΣ ΕΠΙΧΕΙΡΗΣΕΙΣ**
**ΤΖΟΓΙΑ ΜΑΡΙΑ & ΥΙΟΙ**
Πωλούνται μεζονέτες 120 τ.μ., πολυτελούς κατασκευής, ανεξάρτητες, σε οικόπεδο 300 τ.μ. η κάθε μία επί των οδών Ευρώπης-Βελιγραδίου (περιοχή Ροδίνι).
**Τηλ. επικοινωνίας 22410-30069**



# TOP PROPERTIES

***GEORGE & SAVAS PIPINOS***
***ΓΕΩΡΓΙΟΣ & ΣΑΒΒΑΣ ΠΙΠΙΝΟΣ***
***ΜΕΣΙΤΕΣ ΑΣΤΙΚΩΝ ΣΥΜΒΑΣΕΩΝ***
***REAL ESTATE AGENTS • MEMBER OF F.I.A.B.C.I.***

***Email:*** *gpipinos@otenet.gr* ***URL:*** *www.rhodes-top-properties.com* ***and*** *www.pipinos.gr*

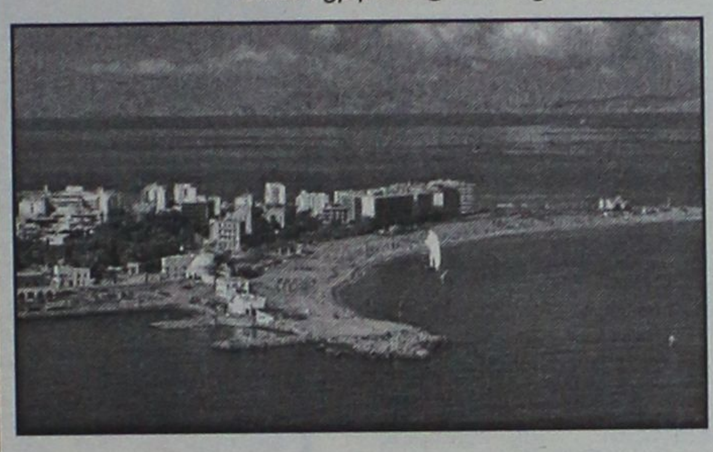

Η **"TOP PROPERTIES"** είναι ατομική επιχείρηση και ανήκει στους Γεώργιο και Σάββα Πιπίνο. Το γραφείο ασχολείται από το 1971 αποκλειστικά και μόνο με επενδύσεις και REAL ESTATE, στο νησί της Ρόδου και στην ευρύτερη περιοχή της Δωδεκανήσου.

**ΑΠΕΥΘΥΝΟΜΑΣΤΕ:** Στους **σοβαρούς, απαιτητικούς και επιλεκτικούς** επενδυτές-επιχειρηματίες, Ελληνες και ξένους που ενδιαφέρονται να κάνουν μια σοβαρή επένδυση προβολής στο νησί της Ρόδου.

**ΠΡΟΣΦΕΡΟΥΜΕ:** Α) Υπηρεσίες και πληροφορίες που γίνονται σε προσωπικό επίπεδο με εχεμύθεια, διακριτικότητα και σοβαρότητα.
Β) Μεγάλη γκάμα υψηλής ποιότητας, ακινήτων, όπως:1) Ξενοδοχεία Α' και Β' κατηγορίας των 600-500-350-300 κλινών, 2) Κεντρικά αστικά ακίνητα κατάλληλα για Τράπεζες-καταστήματα-γραφεία, 3) Παραλιακές εκτάσεις, κατάλληλες για τουριστικές επενδύσεις των 150.000-100.000-70.000-50.000-36.000 τ.μ. και 4) Διαμερίσματα και μεζονέτες προβολής, και 5) Αξιόλογες Παραθεριστικές κατοικίες.

**ΣΤΟΧΟΣ ΜΑΣ ΕΙΝΑΙ:** Να προσφέρουμε στο αγοραστικό μας κοινό υψηλής ποιότητας ακίνητα και ευκαιρίες στο νησί της Ρόδου. Η τριακονταετής και πλέον πείρα μας στον τομέα αυτό αποτελεί εγγύηση.

**ΣΥΝΘΗΜΑ ΜΑΣ ΕΙΝΑΙ:** Επενδύστε στη ΡΟΔΟ ΤΩΡΑ, σε ακίνητα που ΑΝΤΕΧΟΥΝ ΣΤΟ ΧΡΟΝΟ

***Γεώργιος και Σάββας Πιπίνος***
***ΜΕΣΙΤΕΣ ΑΣΤΙΚΩΝ ΣΥΜΒΑΣΕΩΝ***
***Γιατί εμείς γνωρίζουμε καλύτερα!***

**TOP PROPERTIES** is a father and son business. The senior, Mr George S. Pipinos, the founder of the office, has carved over the years a reputation for integrity and excellence in the world of Real Estate in the Dodecanese. The junior, Dr. Savas Pipinos, has returned from his studies in UK to aid in his farther´s footsteps.
**AT TOP PROPERTIES** we try hard to attract important and selective investors, high calibre businessmen/women and discerning professional people, both Greek and foreign, who wish to acquire substantial and valuable property on Rhodes.
**We offer** our expertise and advice privately, discreetly and in strict confidence.
**We keep** a comprehensive list of real estate of the highest specifications:
a. A' and B' class hotels (600, 500, 350, 300 beds capacity)
b. Centrally situated office buildings and other business premises.
c. Seaside land, ideal for development (hotels, holiday resorts, etc), of 150.000, 100.000, 70.000, 50.000, 36.000 square metres.
d. Villas, luxury apartments, detached, semi-detached and terraced houses.
e. Holiday and Retirement Homes.
**Our aim** is to give our clients the opportunity to acquire value for money, first class real estate on Rhodes. Our 30 and more years of experience is our warranty.
**Our motto** is Invest in Rhodes, Invest in property, It stands the test of time.




***TOP PROPERTIES***
***George and Savas Pipinos***
***Because we know best***

**ΚΕΝΝΕΝΤΥ 38, ΡΟΔΟΣ, 85 100, ΤΗΛ. (22410) 23895,FAX: (22410) 20883**
**38 KENNEDY STR., RHODES, 85 100, TEL. (22410) 23895, FAX: (22410) 20883**

# ΠΩΛΕΙΤΑΙ

**επιχείρηση 100 τ.μ.**

πλήρως εξοπλισμένη για κοσμηματοπωλείο μαζί με το ακίνητο εντός του εμπορικού κέντρου ΕΨΙΛΟΝ στο Φαληράκι. Το κατάστημα είναι γωνιακό, στην εξωτερική πλευρά του κέντρου και πωλείται σε εξαιρετικά καλή τιμή.

**Πληρ. τηλ. 0946003393 και 0942442844**

**ΟΙΚΟΔΟΜΙΚΕΣ ΕΠΙΧΕΙΡΗΣΕΙΣ**

# ΔΙΑΚΟΓΕΩΡΓΙΟΥ ΚΑΛΛΙΣΤΟΣ

**ΕΘΝ. ΑΝΤΙΣΤΑΣΕΩΣ 11 (πρώην Αννης Μαρίας)**

**ΠΩΛΗΣΕΙΣ ΔΙΑΜΕΡΙΣΜΑΤΩΝ - ΚΑΤΑΣΤΗΜΑΤΑ - ΑΠΟΘΗΚΕΣ - ΑΝΤΑΛΛΑΓΕΣ ΑΚΙΝΗΤΩΝ - ΑΓΟΡΕΣ ΟΙΚΟΠΕΔΩΝ ΑΝΑΛΑΜΒΑΝΟΥΜΕ ΑΝΤΙΠΑΡΟΧΕΣ**

**ΠΩΛΟΥΝΤΑΙ** διαμερίσματα λουξ κατασκευής, με απεριόριστη θέα. Τα διαμερίσματα διαθέτουν θωρακισμένες πόρτες-εντοιχισμένες κουζίνες-ντουλάπες-εντοιχισμένο νιπτήρα με ντουλάπι-κεντρική θέρμανση αυτόνομη-ανοιγόμενα ανακλινόμενα κουφώματα με διπλά τζάμια, σίτες, ρολά-υδραυλικό ασανσέρ-τριφασικό ρεύμα.
Ολοι οι χώροι σπατουλαριστοί - εσωτερικές πόρτες MDF με σχέδιο

**ΔΙΑΜΕΡΙΣΜΑΤΑ**

**Επί της**
**1) Χρ. Φέσσα (κάθετος Αποστ. Παύλου)**
90 τ.μ. τριάρια
Επίσης οροφοδιαμερίσματα των 90 τ.μ.
(οικοδομή μόνο τριών διαμερισμάτων)
**2) Οικοδομή Πτολεμαίων και Χρ. Φέσσα**
των 117-125 τ.μ.
**3) Οικοδομή υπό ανέγερση**
επί της οδού Ρήγα Φεραίου στο Πάρκο
Διαμερίσματα τριάρια-τεσσάρια
**4) Οικοδομή υπό ανέγερση**
επί της οδού Κ. Παλαιολόγου και Θεοτοκοπούλου
Διαμερίσματα δυάρια-τριάρια-τεσσάρια-καταστήματα
**5) Επί της οδού Β. Ηρακλείου**
οικοδομή τεσσάρων διαμερισμάτων
οροφοδιαμερίσματα των 133 τ.μ.
Η οικοδομή έχει πυλωτή για πάρκιν

**ΓΡΑΦΕΙΑ - ΙΑΤΡΕΙΑ**

1) Επί της οδού Μ. Κων/νου και Κων/νου Παλαιολόγου των 80 τ.μ.
2) Επί της οδού Κων/νου Παλαιολόγου και Θεοτοκοπούλου 60-80 τ.μ.
3) Επί της οδού Ρήγα Φεραίου στο πάρκο 60-80-100 τ.μ.

**ΚΑΤΑΣΤΗΜΑΤΑ**

1) Επί της οδού Κ. Παλαιολόγου και Θεοτοκοπούλου των 60-80-100 τ.μ.
2) Επί της Λεωφόρου Καλλιθέας (Καρακόνερο) 90 τ.μ.

**ΑΠΟΘΗΚΕΣ**

1) Πλησίον Στέλιου Κωτιάδη των 130 τ.μ.
2) Επί της Λεωφόρου Καλλιθέας (Καρακόνερο) των 80-300 τ.μ.

***• Οι πωλήσεις μπορούν να γίνουν και με όλα τα δάνεια τράπεζας και οργανισμών***

***• Αναλαμβάνουμε αντιπαροχές και αγορές οικοπέδων***

***• Δεχόμαστε ανταλλαγές ακινήτων***

**ΠΛΗΡΟΦΟΡΙΕΣ**

**ΔΙΑΚΟΓΕΩΡΓΙΟΥ ΚΑΛΛΙΣΤΟΣ**

**Τηλ. (22410)29318-34598, 78501-75802**

## πωλησεις

συνέχεια από την προηγούμενη

**ΟΙΚΟΠΕΔΟ** στο Γεννάδι 3200 τ.μ. Είναι πάνω στον κεντρικό δρόμο και 200 μέτρα από τη θάλασσα. Είναι άρτιο και οικοδομήσιμο και τιμάται 22.000.000 δρχ. ή 64.500 ευρώ. Πληρ. κ. Μανώλη τηλ. 0946163242 ΑΟ49448

**ΟΙΚΟΠΕΔΟ** στ' Ασγούρου 4000 τ.μ. Εχει δρόμο με άσφαλτο, νερό και φως. Τιμάται 40.000.000 δρχ. 117.500 ευρώ. Πληρ. κ. Μανώλη τηλ. 0946163242 ΑΟ49449

**ΟΙΚΟΠΕΔΟ** στ' Ασγούρου 1900 τ.μ. Το οικόπεδο είναι εντός του οικισμού και πάνω στην παλαιά εθνική οδό. Είναι κατάλληλο για αποθήκες και γραφεία. Τιμάται 60.000.000 δρχ. ή 176.000 ευρώ. Πληρ. κ. Μανώλη τηλ. 0946163242 ΑΟ49450

**ΟΙΚΟΠΕΔΟ** στ' Ασγούρου 6.550 τ.μ. σε πολύ καλή θέση. Είναι οικοδομήσιμο και άρτιο. Τιμάται 36.000.000 δρχ. ή 105.500 ευρώ. Πληρ. κ. Μανώλη τηλ. 0946163242 ΑΟ49451

**ΟΙΚΟΠΕΔΟ** στα Κοσκινού 4000 τ.μ. με φανταστική και πανοραμική θέα. Είναι οικοδομήσιμο και άρτιο. Τιμάται 60.000.000 δρχ. ή 176.000 ευρώ. Πληρ. κ. Μανώλη τηλ. 0946163242 ΑΟ49452

**ΚΑΤΑΣΤΗΜΑ** στο Μανδράκι 50 τ.μ. σε κεντρικό και εμπορικό δρόμο. Δεκτές μόνο σοβαρές προτάσεις. Πληρ. κ. Μανώλη τηλ. 0946163242 ΑΟ49453

**ΕΠΙΧΕΙΡΗΣΗ - ΟΒΕΛΙΣΤΗΡΙΟ** στο κέντρο της Ρόδου (100 Μαγαζιά). Τιμή ευκαιρίας. Μόνο σοβαρές προτάσεις. Πληρ. τηλ. (22410(29131, 0947523894 ώρες 9 π.μ.-4 μ.μ. και 6 μ.μ.-10 μ.μ. ΑΟ49428

**ΛΟΓΩ ΑΝΑΧΩΡΗΣΕΩΣ ΣΤΟ ΕΞΩΤΕΡΙΚΟ ΠΩΛΕΙΤΑΙ ΓΡΑΦΕΙΟ 82 Τ.Μ. Α' ΟΡΟΦΟΥ, ΙΔΑΝΙΚΟ ΓΙΑ ΔΙΚΗΓΟΡΟ Ή ΑΡΧΙΤΕΚΤΟΝΑ ΠΙΣΩ ΑΠΟ ΤΟ ΕΘΝΙΚΟ. ΤΙΜΗ 132.000 ΕΥΡΩ (45 ΕΚ.) ΔΕΚΤΕΣ ΠΡΟΣΦΟΡΕΣ. ΤΙΜΗ ΣΥΖΗΤΗΣΙΜΗ. ΠΛΗΡ. ΑΙΓΑΙΟΚΤΗΜΑΤΙΚΗ ΤΗΛ. (22410)22943-28838, 0945466773ΠΟ49379**

**ΠΩΛΟΥΝΤΑΙ ΣΤΑ ΚΑΛΑΒΑΡΔΑ:** α) Παλαιά παραδοσιακή κατοικία εντός οικισμού. Τιμή 8.800 ευρώ, β) Οικόπεδα εντός οικισμού γ) Παραλιακό κτήμα 7 στρεμμάτων. Πληρ. κ. Ηλία Σταματέλλο, τηλ. 2241085290 ΑΟ49420

**ΠΩΛΕΙΤΑΙ ΣΥΝΕΤΑΙΡΙΚΗ ΜΕΡΙΔΑ** του Οικοδομικού Συνεταιρισμού "Η ΑΥΤΟΣΤΕΓΑΣΗ" στην περιοχή "Καναμάτ" κοντά στου Μαρινόπουλου στην οποία αντιστοιχεί οικόπεδο 400 τ.μ. με συντελεστή δόμησης 0,6 (Ανέγερση Κατοικίας 240 τ.μ. συν το υπόγειό της). Πληρ. ΡΟΔΙΑΚΗ ΚΤΗΜΑΤΙΚΗ Ανέστης και Σάββας Σαββαΐδης, τηλ. (22410)26281, 0944/243452, 0944/421015. ΑΟ49410

**ΠΩΛΗΣΕΙΣ ΔΙΑΜΕΡΙΣΜΑΤΩΝ:** 1. Περιοχή Θεμ. Σοφούλη (στην οδό Σάββα Παυλίδη) διαμέρισμα ισόγειο υπερυψωμένο 84 τ.μ. τίμημα 132.061 ευρώ και διώροφο διαμέρισμα β' ορόφου 138 τ.μ. τίμημα 205.429 ευρώ και τα δύο στην ίδια οικοδομή η οποία θα αποτελείται από 3 διαμερίματα αρίστης κατασκευής με θέρμανση (καλοριφέρ) αποθήκη 11 τ.μ. στο υπόγειο και γκαράζ στεγασμένο μόνο για το διαμέρισμα β' ορόφου, 2. Περιοχή Ροδίνι: α) 48 τ.μ. β' ορόφου τίμημα 68.965 ευρώ, β) 114 τ.μ. β' ορόφου τίμημα 143.800 ευρώ, 2. Περιοχή Οικισμού Δασκάλων 110 τ.μ. β' ορόφου τίμημα 149.670 ευρώ, 3. Στα Τριάντα 85 τ.μ. β' ορόφου τίμημα 108.584 ευρώ, 4. Στην Π. Πόλη 65 τ.μ. ισόγειο τίμημα 58.694 ευρώ, 5. Στη Σκεύου Ζερβού περιοχή Αγ. Νικολάου διαμερίσματα 44-66-82-83 και 115 τ.μ. ισόγεια α', β' και γ' ορόφων τα οποία θα ανεγερθούν λίαν προσεχώς. Πληρ. ΡΟΔΙΑΚΗ ΚΤΗΜΑΤΙΚΗ Ανέστης και Σάββας Σαββαΐδης, τηλ. (22410)26281, 0944/243452, 0944/421015. ΑΟ49405

**ΠΩΛΗΣΕΙΣ ΚΑΤΑΣΤΗΜΑΤΩΝ:** 1. Κατάστημα στην Ηρώων Πολυτεχνείου 315 τ.μ. με μεγάλη αυλή προνομιακό, 2. Στην Αννης Μαρίας 250 τ.μ. για σοβαρούς επενδυτές. Πληρ. ΡΟΔΙΑΚΗ ΚΤΗΜΑΤΙΚΗ Ανέστης και Σάββας Σαββαΐδης, τηλ. (22410)26281, 0944/243452, 0944/421015. ΑΟ49407

**ΠΩΛΗΣΕΙΣ ΟΙΚΟΠΕΔΩΝ ΕΝΤΟΣ ΣΧΕΔΙΟΥ ΚΑΙ ΟΙΚΙΣΜΟΥ:** 1. Κρεμαστή 191 τ.μ. τίμημα 35.220 ευρώ, 2. Πυλώνα 400 τ.μ. τίμημα 17.608 ευρώ. Πληρ. ΡΟΔΙΑΚΗ ΚΤΗΜΑΤΙΚΗ Ανέστης και Σάββας Σαββαΐδης, τηλ. (22410)26281, 0944/243452, 0944/421015. ΑΟ49406

**ΠΩΛΗΣΕΙΣ ΟΙΚΟΠΕΔΩΝ ΠΑΡΑΛΙΑΚΩΝ:** 1. Στη Θολό 74.944 τ.μ. 2. Κολύμπια 28.500 τ.μ. 3. Λίνδο α) Περιοχή Πεύκοι 28.000 τ.μ. β) Περιοχή Ψαρτός 9.000 τ.μ. γ) Περιοχή Βληχά 4.000 τ.μ. 4. Ασκληπειό α) Περιοχή "Μεγάλη Γη" 34.490 τ.μ. στο "κύμα" προνομιακό με μεγάλη φάτσα στη παραλία β) Περιοχή Κιοτάρι 5.000 τ.μ. Πληρ. ΡΟΔΙΑΚΗ ΚΤΗΜΑΤΙΚΗ Ανέστης και Σάββας Σαββαΐδης, τηλ. (22410)26281, 0944/243452, 0944/421015. ΑΟ49414

# ΠΩΛΟΥΝΤΑΙ

από ιδιώτη ιδιοκτήτη,
μονοκατοικίες,
μεζονέτες 100 τ.μ.
στην παραλία Αφάντου
επί του κύματος.

**Πληρ. τηλ. 0942089864**

# κεφάλαιο

**Κτηματομεσιτικο - Συμβουλευτικό Γραφειο**

**ΔΙΑΜΕΡΙΣΜΑΤΑ ΠΩΛΟΥΝΤΑΙ**

❑ 30 τ.μ , ρετιρέ γκαρσονιέρα , Ιξιά , 11εκ-32.281

❑ 52 τ.μ,1ου,1 υπν/τιων και- νούριο Ιξιά 17εκ-49.889

❑60 τ.μ, ισόγειο,1υπν/τιου, καινούριο, Ροδίνι , 28εκ- 82.171

❑75 τ.μ, 1ου, 2 υπν/τιων και- νούριο Ιξιά 33 εκ-96.845

❑78 τ.μ, ισόγειο, 2 υπν/τιων, Αγ.Αναστασία, 23 εκ- 67.498

❑82 τ.μ,1ου, 2 υπν/τιων και- νούριο Παπανδρέου 42 εκ-123.257

❑83 τ.μ,1ου, 2 υπν/τιων και- νούριο Ιξιά 37 εκ-108.584

❑84 τ.μ,1ου, 2 υπν/τιων και- νούριο, πάρκινγκ, Τριάντα 37 εκ-108.584

❑85 τ.μ, ισόγειο, 2 υπν/τιων, αυλή, καινούριο,Τριάντα 37 εκ- 108.584

❑ 86 τ.μ 2ου, 2υπν/τιων, γκα-ράζ, καινούριο, πολυτελές, Ροδίνι, 40, 5 εκ-118.855

❑ 87 τ.μ 1ου, 2υπν/τιων, γκα-ράζ,καινούριο, πολυτελές, Ροδίνι, 40 εκ-117.388

❑ 96 τ.μ , 1ου, 3υπν/τιων , Ανάληψη 35 εκ-102.714

❑ 100τ., 1ου,3υπν/τιων ,καινούριο, Κοσκινού, 49 ,5 εκ-145.267

❑101τ.μ,1ου, 3υπν/τιων, γκα-ράζ, καινούριο , πολυτελές, Ροδίνι, 49, 5 εκ-145.267

❑101τ.μ, 2ου, 3υπν/τιων, γκα-ράζ, καινούριο, πολυτελές, Ροδίνι ,50,5 εκ-148.202

❑119τ.μ, ισόγειο, 3υπν/τιων, καινούριο, Πειραιώς, 54 εκ- 158.473

❑120τ.μ 1ου, 3 υπν/τιων, καινούριο, Ροδίνι, 52 εκ –152.604

❑120τ.μ 2ου, 3 υπν/τιων, καινούριο, Ροδίνι, 55 εκ –161.408

**ΜΕΖΟΝΕΤΕΣ- ΜΟΝ/ΚΙΕΣ ΠΩΛΟΥΝΤΑΙ**

❑ 95 τ.μ, εσωτερική μεζονέτα 2 υπν/τιων, αυλή, καινούρια, Κοσκινού 30εκ-88.041

❑ 108 τ.μ, εσωτερική μεζονέτα 3 υπν/τιων, αυλή, καινούρια, Κοσκινού 36εκ-105.649

❑ 140 τ.μ ,μεζονέτα ,μπετά σε 300 τ.μ οικόπεδο υπόλοιπο δόμησης 160 τ.μ, Παστίδα 29 εκ-85.106

❑ 170 τ.μ, μεζονέτα, καινούρια σε 1.000 τ.μ οικόπεδο Τριάντα 85 εκ-249.449

❑ 184 τ.μ, μεζονέτα, μπετά σε 1.300 τ.μ οικόπεδο Τρείς 36εκ-105.649

❑ 184 τ.μ, μεζονέτα, καινούρια σε 1.000 τ.μ οικόπεδο Τριάντα 88εκ-258.253

❑ 187 τ.μ, μεζονέτα, καινούρια σε 1.000 τ.μ οικόπεδο Τριάντα 88εκ-258.253

❑ 200 τ.μ, μεζονέτα 3 υπν/τιων, Τριάντα, 60εκ-176..082

❑ 230 τ.μ, μον/κία, μπετά Πεύκους,50 εκ-146.735

**ΟΙΚΟΠΕΔΑ ΠΩΛΟΥΝΤΑΙ**

❑ 300 τ.μ., δόμηση 300 τ.μ με άδεια, μπετά, Παστίδα 17εκ-49.889

❑ 590 τ.μ δόμηση 0.8 Ρό-δου-Λίνδου 65εκ-190.755\

❑ 600 τ.μ., δόμηση 600 τ.μ Τριάντα 37 εκ-108.584

❑ 3.500 τ.μ Φαληράκι 30 εκ-88.041

❑ 4.000 τ.μ, Παστίδα 17 εκ-49.889

❑ 4.300 τ.μ, Κολύμπια 24 εκ-70.432

❑ 5.000 τ.μ, Παστίδα με αποθήκη, 25 εκ-73.367

❑5.240 τ.μ Αφάντου παραλία 40 εκ-117.388

❑6.500 τ.μ, Κολύμπια 57 εκ -167.278

❑ 9.000 τ.μ, Κολύμπια 50εκ-146.735

**ΕΠΙΧΕΙΡΗΣΕΙΣ & ΕΠΑΓΓΕΛΜΑΤΙΚΟΙ ΧΩΡΟΙ**

❑Κατάστημα 145 τ.μ μπετά αυλή, Ροδίνι 30 εκ-88.041

❑ Αποθήκη 150 τ.μ, Ασγούρου 22 εκ-64.563

❑ Αποθήκη 270 τ.μ, ράμπα Ανάληψη 40 εκ-117.388

**ΕΝΟΙΚΙΑΣΕΙΣ ΑΚΙΝΗΤΩΝ**

❑ 100τ.μ, διαμέρισμα 1ου, 3υπν/τιων,κάθετος Ορφανίδου, κατάλληλο και για επαγγελματική χρηση 400

❑ 100τ.μ, διαμέρισμα 1ου, 3υπν/τιων, κατάλληλο και για επαγγελματική χρηση Ναυαρίνου 586

❑Κατάστημα-αποθήκη 75 τ.μ Λισαβώνος-Ροδίνι 235

**ΖΗΤΟΥΝΤΑΙ ΚΑΤΟΙΚΙΕΣ & ΟΙΚΟΠΕΔΑ ΕΝΤΟΣ & ΕΚΤΟΣ ΠΟΛΕΩΣ**

**ΤΣΟΥΡΟΥΝΑΚΗΣ Ι. ΑΝΤΩΝΙΟΣ (B.Sc.-MKT)**

ΤΗΛ.:2241060060 (3 γραμμές) FAX: 60062
ΚΙΝ.:0945 949882
e-mail: kefaleo@rho.forthnet.gr

Γ. Σεφέρη 12
(παραπλεύρως ΜΗΔΕΙΑ)
Ρόδος

www.e-kefaleo.com

## πωλησεις

συνέχεια από την προηγούμενη

**ΠΩΛΗΣΕΙΣ ΜΟΝΟΚΑΤΟΙΚΙΩΝ:** 1) Ιξιά μονοκατοικία 500 τ.μ. (υπόγειο-ισόγειο-α' όροφος) σε οικόπεδο 2.000 τ.μ. 2. Τριάντα: Μονοκατοικίες σε μπετά - α) Κανδυλί 164 τ.μ. σε οικόπεδο 4.000 τ.μ. τίμημα 190.755 ευρώ, β) Περιοχή Τρείς 180 τ.μ. σε οικόπεδο 1000 τ.μ. τίμημα 102.704 ευρώ, γ) Περιοχή Τρεις μονοκατοικία 221 τ.μ. με οικόπεδο 2.000 τ.μ. ετοιμοπαράδοτο πολυτελούς κατασκευής στην τιμή των 264.123 ευρώ, 3. Στη Ρόδο περιοχή Παπαλουκά μονοκατοικία σε μπετά 270 τ.μ. με πανοραμική θέα τίμημα 220.102 ευρώ, 4. Στη Λάρδο μονοκατοικίες πολυτελούς κατασκευής με όλες τις σύγχρονες προδιαγραφές α) 86 τ.μ. τίμημα 132.062 ευρώ, β) 105 τ.μ. τίμημα 161.409 ευρώ και 120 τ.μ. τίμημα 190.756 ευρώ. 5. Κοσκινού εντός οικισμού 132 τ.μ. τίμημα 205.429 ευρώ. 6. Πωλείται μεζονέτα στο "Καρακόνερο" 180 τ.μ. (υπόγειο 60 τ.μ. ισόγειο 60 τ.μ. και α' ορόφου 60 τ.μ.) αρίστης κατασκευής στην τιμή των 170.213 ευρώ. Πληρ. ΡΟΔΙΑΚΗ ΚΤΗΜΑΤΙΚΗ Ανέστης και Σάββας Σαββαΐδης, τηλ. (22410)26281, 0944/243452, 0944/421015. ΑΟ49408

**ΠΩΛΗΣΕΙΣ ΟΙΚΟΠΕΔΩΝ ΕΚΤΟΣ ΣΧΕΔΙΟΥ.** 1. Στα Τριάντα α) Οικόπεδο στα όρια οικισμού 2.100 τ.μ. με άδεια οικοδομική τίμημα 117.388 ευρώ 2. Στ' Ασγούρου επί τη λεωφόρου Ρόδου Λίνδου 9.760 τ.μ. προνομιακό 3. Κολύμπια κοντά στη παραλία 9.000 τ.μ. τίμημα 211.298 ευρώ τ.μ. 4) Λίνδο α) Περιοχή Αγ. Νικολάου επί της επαρχιακής οδού Λίνδου-Πεύκοι 10.910 τ.μ. β) Πεύκους περιοχή Σπυλιά 5.880 τ.μ. 88.041 ευρώ γ) Πεύκους περιοχή Φώκια 5.000 τίμημα 161.408 ευρώ 5. Στη Κάμειρο Σκάλα οικόπεδο 28.000 τ.μ. κοντά στη παραλία με πανοραμική θέα και με τιμή ευκαιρίας 6. Στη Πυλώνα κοντά στο χωριό οικόπεδα 81.960 και 33.600 τ.μ. κατάλληλα για γεωργοκτηνοτροφικές μονάδες. 7. Στο Τσαΐρι 80.590 τ.μ. κατάλληλο για βιομηχανία-βιοτεχνία και γεωργοκτηνοτροφική μονάδα σε τιμή ευκαιρίας 8. Στο Γεννάδι 4.000 τ.μ. σε απόσταση 400 μέτρων από τη παραλία κατάλληλο για μονοκατοικία τίμημα 35.216 ευρώ. Πληρ. ΡΟΔΙΑΚΗ ΚΤΗΜΑΤΙΚΗ Ανέστης και Σάββας Σαββαΐδης, τηλ. (22410)26281, 0944/243452, 0944/421015. ΑΟ49411

**ΓΡΑΦΕΙΟ** στο Μαντράκι κεντρικό 75 τ.μ. στην τιμή των 161.408 ευρώ. Πληρ. ΡΟΔΙΑΚΗ ΚΤΗΜΑΤΙΚΗ Ανέστης και Σάββας Σαββαΐδης, τηλ. (22410)26281, 0944/243452, 0944/421015. ΑΟ49416

**SUPER MARKET** σε καλή περιοχή, λόγω συνταξιοδότησης. Πληρ. τηλ. (22410)69455, από 13.00-14.30 και από 17.00-22.00 ΑΟ49401

**ΠΩΛΗΣΕΙΣ ΞΕΝΟΔΟΧΕΙΩΝ:** Πωλούνται ξενοδοχεία μικρά και μεγάλα προνομιακά. Πληρ. ΡΟΔΙΑΚΗ ΚΤΗΜΑΤΙΚΗ Ανέστης και Σάββας Σαββαΐδης, τηλ. (22410)26281, 0944/243452, 0944/421015. ΑΟ49413

**ΠΩΛΗΣΕΙΣ ΚΤΙΡΙΩΝ:** Πωλούνται κτίρια κεντρικά και προνομιακά μικρά και μεγάλα. Πληρ. ΡΟΔΙΑΚΗ ΚΤΗΜΑΤΙΚΗ Ανέστης και Σάββας Σαββαΐδης, τηλ. (22410)26281, 0944/243452, 0944/421015. ΑΟ49412

**ΠΡΟΝΟΜΙΟΥΧΟ** γωνιακό οικόπεδο 4.010 τ.μ. επί του Αϊ Γιάννη Κοσκινού υπεράνω Καλλιθέας. Πληρ. τηλ. (22410)62305 ΑΟ49399

**3ΑΡΙ** καλής κατασκευής κοντά στο Αραπάκι. Τιμή 30.000.000 ή 88.000 ευρώ. Πληρ. Εμμ. Κρανίδης, τηλ. (22410)27082, 0944347405 ΑΟ49392

**4ΑΡΙ ΟΡΟΦΟΔΙΑΜΕΡΙΣΜΑ** 160 τ.μ. με μεγάλες βεράντες κοντά στην πλατεία Αγίου Νικολάου. Πληρ. Εμμ. Κρανίδης, τηλ. (22410)27082, 0944-347405 ΑΟ49391

**ΑΡΧΑΓΓΕΛΟΣ. ΠΩΛΕΙΤΑΙ ΑΓΡΟΚΤΗΜΑ 3000 Τ.Μ. ΜΕ ΚΑΤΟΙΚΙΑ, ΠΕΡΙΤΟΙΧΙΣΜΕΝΟ, ΜΕ ΡΕΥΜΑ, ΝΕΡΟ, ΜΕ ΠΟΛΛΑ ΟΠΩΡΟΦΟΡΑ ΔΕΝΤΡΑ, ΠΑΝΩ ΣΤΟ ΔΡΟΜΟ. ΑΞΙΑ 58.700 ΕΥΡΩ. ΠΛΗΡ. ΕΥΡΩΚΤΗΜΑΤΙΚΗ ΙΩΑΝΝΗΣ ΚΑΙ ΜΙΧΑΛΗΣ ΕΥΣΤΑΘΙΟΥ, ΕΘΝΙΚΗΣ ΑΝΤΙΣΤΑΣΕΩΣ 83 (ΠΡΩΗΝ ΑΝΝΗΣ ΜΑΡΙΑΣ), ΤΗΛ. (22410)73819-74917, 0945292030, 0944374546** ΠΟ49354

**ΚΑΤΑΣΤΗΜΑΤΑ ΕΤΟΙΜΟΠΑΡΑΔΟΤΑ ΣΤΟ ΜΕΓΑΛΥΤΕΡΟ ΣΥΓΚΡΟΤΗΜΑ ΚΑΤΑΣΤΗΜΑΤΩΝ ΣΤΗΝ ΠΑΡΑΛΙΑΚΗ ΛΕΩΦΟΡΟ ΙΑΛΥΣΟΥ ΑΠ' ΕΥΘΕΙΑΣ ΑΠΟ ΤΟΝ ΚΑΤΑΣΚΕΥΑΣΤΗ ΠΟΛ. ΜΗΧΑΝΙΚΟ ΣΤΕΛΙΟ ΜΑΚΕΣΤΑ. ΕΞΑΣΦΑΛΙΣΗ ΔΑΝΕΙΟΥ, ΕΥΚΟΛΙΕΣ ΠΛΗΡΩΜΗΣ. ΑΠΟ 10.350.000 ΔΡΧ. ΠΛΗΡ. ΤΗΛ. 2241021347** ΧΠΟ205

**ΔΙΑΜΕΡΙΣΜΑ** (90 τ.μ.) 3άρι πολυτελούς κατασκευής στην Ανάληψη (2 ετών). Πληρ. Εμμ. Κρανίδης, τηλ. (22410)27082, 0944347485 ΑΟ49390

**ΔΙΑΜΕΡΙΣΜΑ** 70 τ.μ. με 2 υπνοδωμάτια, α' ορόφου, τιμή 94.000 ευρώ (32 εκ.) Επίσης στον ίδιο όροφο 110 τ.μ. με 3 υπνοδωμάτια, λουξ κατασκευής, τιμή 47 εκ. 138.000 ευρώ. περιοχή Ροδίνι. Δεκτά δάνεια. Πληρ. ΑΙΓΑΙΟΚΤΗΜΑΤΙΚΗ τηλ. (22410)22943, 28838, 0945466773 ΑΟ49380

**ΑΠΟΘΗΚΗ** 296 τ.μ. για όλες τις χρήσεις με ράμπα στην περιοχή της Ανάληψης. Πληρ. τηλ. (22410)90704, 0942846940 ΑΟ49355

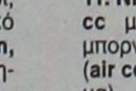

**πωλησεις αυτοκινητων & μοτοσικλετων**

**FIAT PUNTO SPORTING MONT. '00, ΜΕ ΗΛΕΚΤΡΙΚΟ-ΥΔΡΑΥΛΙΚΟ ΤΙΜΟΝΙ, ΖΑΝΤΕΣ ΑΛΟΥΜΙΝΙΟΥ, ΑΕΡΟΣΑΚΟΥΣ ΟΔΗΓΟΥ-ΣΥΝΟΔΗΓΟΥ, ΡΑΔΙΟ-CD, FULL EXTRA. ΔΕΚΤΟΣ ΚΑΘΕ ΕΛΕΓΧΟΣ. ΤΙΜΗ 6900 ΕΥΡΩ. ΠΛΗΡ. ΤΗΛ. 0944694230** ΠΑ49471

**ΠΩΛΟΥΝΤΑΙ ΤΑ ΚΑΤΩΘΙ ΑΥΤΟΚΙΝΗΤΑ ΣΕ ΑΡΙΣΤΗ ΚΑΤΑΣΤΑΣΗ ΚΑΙ ΣΕ ΠΡΟΣΙΤΕΣ ΤΙΜΕΣ ΚΑΙ ΜΕ ΕΥΚΟΛΙΕΣ ΠΛΗΡΩΜΗΣ: DAEWOO MATIZ MONT. 2001, 4.990 ΕΥΡΩ, CITROEN SAXO 1,1 MONT. 2000 5.150 ΕΥΡΩ, RENAULT TWINGO 1,2 MONT. 2000 5.870 ΕΥΡΩ, FIAT PUNTO A/C 1,2 MONT. 2001 6.900 ΕΥΡΩ, OPEL CORSA A/C 1,0 MONT. 2001 7.340 ΕΥΡΩ, SEAT IBIZA A/C 1,0 MONT. 2001 8.070 ΕΥΡΩ,, SUZUKI JEEP 1,3 MONT. 2000 8.220 ΕΥΡΩ, NISSAN SERENA 1,6 MONT. 1999 MINI BUS 12.620 ΕΥΡΩ, FIAT SCUDO 1,6 MONT. 2000 MINI BUS 13.210 ΕΥΡΩ. ΠΛΗΡ. ΤΗΛ. (22410)98200, 25888** ΠΑ49396

ΣΧΟΛΗ ΟΔΗΓΩΝ
**ΠΟΡΤΣΕΛΛΗΣ ΣΤΕΦΑΝΟΣ**
*Διπλ. εκπαιδευτής υποψηφίων οδηγών μέλος της Ε.Σ.Ο.Ρ. Ο.Ε.*

- Διπλώματα αυτοκινήτου, μοτοσικλέτας,φορτηγού, λεωφορείου, νταλίκας
- Αναθεωρήσεις ληγμένων αδειών
- Θεωρητικά μαθήματα ΚΟΚ και Μηχανολογίας
- Μετατροπές ξένων διπλωμάτων σε ελληνικά
- Διπλώματα αυτόματου αυτοκινήτου




ΝΕΑ ΔΙΕΥΘΥΝΣΗ: ΕΘΝΙΚΗΣ ΑΝΤΙΣΤΑΣΗΣ 73 (ΠΡΩΗΝ ΑΝΝΗΣ ΜΑΡΙΑΣ)
ΤΗΛ. 2241034497, 0945463635

**ΣΧΟΛΗ ΟΔΗΓΩΝ**
**ΠΟΤΣΟΥ ΣΩΤΗΡΗ**
*ΔΙΠΛ. ΕΚΠΑΙΔΕΥΤΗΣ ΥΠΟΨΗΦΙΩΝ ΟΔΗΓΩΝ.*
ΔΙΠΛΩΜΑΤΑ Α-Β-Γ-Δ-Ε

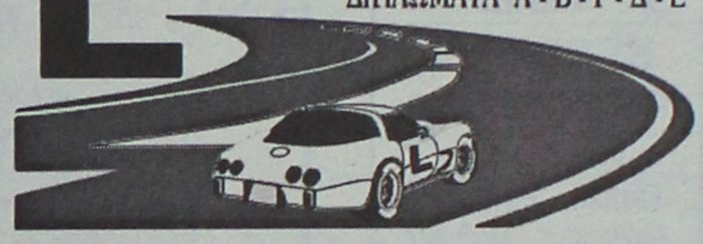

★ Αναλαμβάνουμε την έκδοση αδειών οδήγησης όλων των κατηγοριών.

★ Αναθεωρήσεις Επαγ/κών αδειών.

★ Τα θεωρητικά μαθήματα όλων των κατηγοριών γίνονται στό σύγχρονο Κέντρο θεωρητικής Εκπαίδευσης Υποψηφίων Οδηγών της Ε.Σ.Ο.Ρ. Ο.Ε. Στην οποία μετέχουμε.

★ Διαθέτουμε καί Αυτόματο Επιβατηγό.

Εθνάρχου Μακαρίου 31, 2ος όροφος, ΡΟΔΟΣ
(Ένανti Εθνικής Τράπεζας, πάνω από το κατάμα "ΡΟΔΙ")
Τηλ. 78070 Κιν. 0945- 567404

**ΑΓΟΡΑ ΑΥΤΟΚΙΝΗΤΩΝ**

Η πώληση και η ανταλλαγή των μεταχειρισμένων αυτοκινήτων-οι διαδικασίες και τα έξοδα μεταβιβάσεως για μας είναι μια απλή διαδικασία.

**ΚΑΙ** ανταλλάσσουμε
**ΚΑΙ** αγοράζουμε
το παλιό σας αυτοκίνητο
**ΑΜΕΣΩΣ**

Πληρ. τηλ. 22410-60500

**ΠΩΛΕΙΤΑΙ**
**MERCEDES E 200**
κουπέ με A/C και ABS, μοντέλο '94, σε τιμή ευκαιρίας, 15.000 ευρώ.
**Πληρ. τηλ. 0946003393 και 0942442844**

**ΑΥΤΟ ΕΠΙΛΟΓΕΣ**
**ΚΟΥΚΟΥΡΑΣ ΑΛΕΞΑΝΔΡΟΣ**
ΛΕΩΦ. ΡΟΔΟΥ-ΛΙΝΔΟΥ 255.
ΤΗΛ. 2241060910-20

**— VW PASSAT 1600 cc, μοντ. 1996, μπλε**
• Κεντρ. κλειδ. • ηλ. παράθ. • υδρ. τιμόνι • A/C • ABS DABG • ζάντες αλουμινίου • ηχοσύστημα.
**— RENAULT MEGANE 1400 cc μοντ. 1996 classic**
• Κεντρ. κλειδ. • ηλ. παράθ. • υδρ. τιμόνι • A/C
**— FIAT PUNTO 1200 cc, 1996, ασημί**
• Κεντρ. κλείδ. • ηλ. παράθ. • ηχοσύστημα
**— ALFA ROMEO 156 1800 cc μοντ. 2000, μαύρο**
• Κεντρ. κλειδ. • ηλ. παράθ. • υδρ. τιμόνι • κλίμα • ABS DABG • ζάντες αλουμινίου • ηλιοροφή
**— WRANGLER 2500 cc, μοντ. 1996 ανθρακί**
• Soft top
**— FIAT SEICENTO 900 cc μοντ. 2000, λευκό**
κεντρ. κλείδ., • ηλ. παράθ. • ηχοσύστημα.
**— BMW 318 CABRIO 1.800 c.c. μοντ. 1995, 20.000 χλμ., πράσινο**
• κεντρ. κλείδ. • ηλ. παράθ. • υδρ. τιμόνι • A/C • ABS • ηχοσύστημα • ηλεκτρική ηλιοροφή
**— ALFA ROMEO 146, 1400cc, μοντ. 1997, ανθρακί**
• Κεντρ. κλείδ. • ηλ. παράθ. • υδρ. τιμόνι • clima • αερόσακους • ηλ. καθρέπτες • ζάντες αλουμινίου • ηχοσύστημα
**— TOYOTA CELICA, 1600cc, μοντ. 1995, κόκκινο**
• Immobilizer • κεντρ. κλείδ. • ηλ. παράθ. • υδρ. τιμόνι • ζάντες αλουμινίου • ηχοσύστημα • ηλ. καθρέπτες
**— RENAULT MEGANE, 1400cc, μοντ. 1999, 98HP, άσπρο**
• Κεντρ. κλείδ. • ηλ. παράθ. • υδρ. τιμόνι • A/C • 4 αερόσακοι • ABS • ηλ. καθρέπτες • ηχοσύστημα
**— NISSAN PRIMERA, 1600cc, μοντ. 2000, 27.000χλμ., μπλε**
• Κεντρ. κλείδ. • ηλ. παράθ. • υδρ. τιμόνι • clima • αερόσακος, ηχοσύστημα.
**— FIAT TEMPRA, 1600 cc, digital μοντ. 1994- πράσινο.**
• Κεντρ. κλειδ., ηλ. παράθ., υδρ. τιμόνι, ηχοσύστημα.

**ΑΠΟ 0% ΠΡΟΚΑΤΑΒΟΛΗ ΕΩΣ ΚΑΙ 60 ΜΗΝΙΑΙΕΣ ΔΟΣΕΙΣ ΜΕ ΤΑ ΧΑΜΗΛΟΤΕΡΑ ΕΠΙΤΟΚΙΑ ΤΗΣ ΑΓΟΡΑΣ**

**ΞΕΝΑΚΗΣ**
ΑΥΤΟΚΙΝΗΤΑ
CAR EXPERTS

**1. GOLF - 1400 cc** μοντ. 2000, πεντάθυρο, χρώμα ασημί (ABS, υδρ. τιμόνι, 4 αερόσακοι, 4 ηλ. παράθυρα, κεντρικό κλείδωμα, **air condition,** ηχοσύστημα, ζάντες αλουμινίου 16")
**2. GOLF - 1400 cc** μοντ. 1999, χρώμα κυπαρισσί, ΤΡΙΘΥΡΟ (ABS, υδρ. τιμόνι, 4 αερόσακοι, 4 ηλ. παράθυρα, κεντρικό κλείδωμα, ηχοσύστημα)
**3. SUZUKI WAGON - R 1200 cc** μοντ. 2000, χρώμα μυβ (υδρ. τιμόνι, 4 αερόσακοι, 2 ηλ. παράθυρα, κεντρικό κλείδωμα, **air condition,** συναγερμός, ηχοσύστημα)
**4. POLO - 1000 cc** μοντ. 1997, χρώμα λευκό, τρίθυρο (υδρ. τιμόνι)
**5. POLO - 1000 cc** μοντ. 1998, χρώμα ερυθρό (υδρ. τιμόνι, ηλεκτρ. παράθυρα, κεντρικό κλείδωμα)
**6. FIAT MAREA - 1400 cc,** μοντ. 1997, χρώμα ασημί (υδρ. τιμόνι, αερόσακος οδηγού, ηλ. παράθυρα, κεντρικό κλείδωμα, ηχοσύστημα, ζάντες αλουμινίου).
**7 FIAT CINQUECENTO SPORTING - 1100 cc** μοντ. 1997, χρώμα μαύρο. (ηλεκτρ. παράθυρα, κεντρικό κλείδωμα, ηχοσύστημα, ζάντες αλουμινίου).
**8. FIAT SIECENTO 900 cc** μοντ. 1999, χρώμα κόκκινο (ηλεκτρ. παράθυρα, κεντρικό κλείδωμα, ηχοσύστημα)
**9. NISSAN SERENA - 1600 cc** χρώμα μπορντώ μοντ. 1997 **ΕΠΤΑΘΕΣΙΟ** (ηλεκτρ. παράθυρα, κεντρικό κλείδωμα, ηχοσύστημα)
**10. FIAT CINQUECENTO SPORTING -1100 cc** μοντ. 1995, χρώμα μαύρο. (ζάντες αλουμινίου, ηλεκτρ. παράθυρα, κεντρικό κλείδωμα)
**11. NISSAN MICRA - 1000 cc** μοντ. 1997, χρώμα μπορντώ (**air condition,** ηχοσύστημα)
**12. LANCIA δ-1400 cc** μοντ. 1993, χρώμα γκρι, (αερόσακος οδηγού, ηλεκτρ. παράθυρα, κεντρικό κλείδωμα, ηχοσύστημα).
**13. CITROEN AX - 1100 cc,** μοντέλο 1991, κόκκινο, (ηλ. παράθυρα, κεντρικό κλείδωμα, R/CD JVC, μπάκετ καθίσματα, σπόιλερ, αεροτομή)
**14. SEAT CORDOBA - 1400 cc.,** μοντ. 1994, χρώμα ερυθρό (ηλεκτρ. παράθυρα, κεντρικό κλείδωμα, ηχοσύστημα)
**15. TRANSPORTER P.U. - 1900 T.D.** 11 μοντ. 1998, χρώμα λευκό υδρ. τιμόνι, ηχοσύστημα)

**Η εταιρεία μας εισάγει οχήματα όλων των κατασκευαστών και όλων των τύπων σε κλούβες, φορτηγά και οχήματα μεταφοράς προσωπικού**

**ΞΕΝΑΚΗΣ ΛΙΝΔΟΥ 238 - Τηλ. 2241061600**
www.xenakisautos.gr

## auto-moto

συνέχεια από την προηγούμενη

**ΠΩΛΟΥΝΤΑΙ ΜΕΤΑΧΕΙΡΙΣΜΕΝΑ ΦΟΡΤΗΓΑ ΑΥΤΟΚΙΝΗΤΑ ΕΙΣΑΓΩΓΗΣ ΟΛΩΝ ΤΩΝ ΤΥΠΩΝ, ΓΙΑ ΑΓΡΟΤΙΚΗ ΚΑΙ ΕΠΑΓΓΕΛΜΑΤΙΚΗ ΧΡΗΣΗ, ΚΑΘΩΣ ΚΑΙ Ι.Χ. ΕΠΙΒΑΤΙΚΑ. ΕΤΟΙΜΟΠΑΡΑΔΟΤΑ Ή ΚΑΤΟΠΙΝ ΠΑΡΑΓΓΕΛΙΑΣ. ΠΑΡΕΧΟΥΜΕ ΓΡΑΠΤΗ ΕΓΓΥΗΣΗ ΕΝΟΣ ΧΡΟΝΟΥ. ΕΙΣΑΓΩΓΕΙΣ ΜΕΤΑΧΕΙΡΙΣΜΕΝΩΝ ΑΥΤΟΚΙΝΗΤΩΝ " Δ. ΜΠΟΥΝΤΟΥΡΗΣ-Ε. ΠΑΠΑΠΟΣΤΟΛΟΥ Ο.Ε.". ΕΚΘΕΣΗ: ΕΘΝΙΚΗ ΟΔΟΣ ΛΑΡΙΣΑΣ-ΙΩΑΝΝΙΝΩΝ ΤΡΙΚΑΛΑ ΘΕΣΣΑΛΙΑΣ. ΤΗΛ. 2431-74709 ΦΑΞ 0431-27008 ΚΙΝ. 0974456200-0977395269.**
ΧΠΑ112

**ΜΗΧΑΝΗ-ΑΝΤΙΚΑ** 250 cc μάρκας BMW μοντέλο του 1954, σε άριστη κατάσταση. Πληρ. τηλ. (22410)93349, 0932603130 ΑΑ49462

**ΕΝΟΙΚΙΑΖΟΝΤΑΙ ΑΥΤΟΚΙΝΗΤΑ** καθημερινά ή με το μήνα, σε πολύ καλές τιμές. Πληρ. τηλ. 22410 86230, 0937 274897 ΑΑ48323

**NISSAN SUNNY,** N14, 1400 cc, μοντέλο του '95, με air condition, καινούργια μηχανή, ηχοσύστημα και πολλά εξτρά. Σε άριστη κατάσταση. Τιμή 4.500 ευρώ συζητήσιμη και με δόσεις. Πληρ. τηλ. (22410)43994, κιν. 0937238164 ΑΑ49395

**MERCEDES 200 ΜΟΝΤ. '79 ΣΕ ΚΑΛΗ ΚΑΤΑΣΤΑΣΗ. ΤΙΜΗ 1700 ΕΥΡΩ. ΠΛΗΡ. ΤΗΛ. 2241085231 ΩΡΕΣ 09.30-14.30**

**FIAT PUNTO CABRIO ΜΟΝΤΕΛΟ 94 1,3 ΛΕΥΚΟ 75000 ΧΙΛΙΟΜΕΤΡΑ, EXTRAS. ΤΙΜΗ 2.400.000. ΠΛΗΡ. ΤΗΛ. 2241087006, 10.00-13.00 Ή 18.00-22.00** ΧΠΑ841

**ΠΩΛΕΙΤΑΙ ΑΔΕΙΑ Δ.Χ. ΚΕΦΑΛΗ ΜΕ ΑΝΑΤΡΕΠΟΜΕΝΟ MERCEDES ΜΕΤΡΗΤΟΙΣ. ΠΛΗΡ. ΤΗΛ. 0974147701, 24633.** ΑΠΧ1110

**ΠΩΛΟΥΝΤΑΙ 4ΤΡΟΧΕΣ ATV-QUADS (ΓΟΥΡΟΥΝΕΣ) ΑΠΟ 125 CC ΕΩΣ 660 CC YAMAHA (ΚΑΙΝΟΥΡΓΙΕΣ). ΠΛΗΡ. MOTO MAIK. ΤΗΛ. 22410 26360.**

## μαθήματα

**ΠΑΡΑΔΙΔΟΝΤΑΙ** ιδιαίτερα μαθήματα σε μαθηματικά, φυσική, χημεία, πληροφορική, αγγλικά, όλων των επιπέδων από πτυχιούχο διδακτορικού. Πληρ. τηλ. 0942046879 ΑΜ49472

**ΑΝΑΛΑΜΒΑΝΩ** το διάβασμα παιδιών Δημοτικού - Α' και Β' Γυμνασίου. Χρέωση 6 ευρώ/ώρα. Πληρ. τηλ. (22410)95148, 0972178603 ΑΜ49388

**ΦΡΟΝΤΙΣΤΗΡΙΟ ΑΝΟΔΟΣ. ΜΑΘΗΜΑΤΙΚΑ-ΦΥΣΙΚΗ ΧΗΜΕΙΑ-ΦΙΛΟΛΟΓΙΚΑ. ΟΛΙΓΟΜΕΛΗ ΤΜΗΜΑΤΑ ΓΙΑ ΟΛΕΣ ΤΙΣ ΤΑΞΕΙΣ ΓΥΜΝΑΣΙΟΥ-ΕΝΙΑΙΟΥ ΛΥΚΕΙΟΥ-Τ.Ε.Ε.-ΥΠΕΥΘΥΝΑ, ΜΕΘΟΔΙΚΑ ΣΕ ΧΑΜΗΛΕΣ ΤΙΜΕΣ. ΔΙΔΑΣΚΟΥΝ ΚΑΘΗΓΗΤΕΣ ΚΑΙ ΚΑΘΗΓΗΤΡΙΕΣ ΠΤΥΧΙΟΥΧΟΙ ΠΑΝΕΠΙΣΤΗΜΙΟΥ ΑΘΗΝΩΝ. ΠΛΗΡ. ΕΛΕΝΗ ΡΟΥΣΟΥ ΜΑΡΓΩΜΕΝΟΥ, ΓΑΡΙΒΑΛΔΗ 17 ΤΗΛ. 2241028053**
ΠΜ49419

## εργασιες

**ΑΠΟ ΤΗΝ ΑΡΦΑΡΑΣ Α.Ε.** αντιπροσωπείες τροφίμων-καλλυντικών, **ΖΗΤΕΙΤΑΙ** οδηγός έως 28 ετών κάτοχος Υ' διπλώματος οδήγησης για εργασία όλο τον χρόνο. Πληρ. τηλ. (22410)77216, 31708 κο Βασίλη ΑΖ49430


**ΖΗΤΕΙΤΑΙ**

Δεσποινίς/Κυρία

Γραμματεύς- (Βοηθός Λογιστή) από εμπορική επιχείρηση

**Απαραίτητα προσόντα**
- Απόφοιτος ΙΕΚ-ΤΕΙ / οργανωτική, εχέμυθος
- Γνώση λογισμικού προγράμματος EUROFASMA

Βιβλία τρίτης κατηγορίας
- Χρήση προγραμμάτων EXCEL / WORD / INTERNET
- Γνώση Αγγλικής.

**Προσφέρουμε:**
- Δωδεκάμηνη απασχόληση
- Ημέρες εργασίας Δευτέρα-Παρασκευή
- Μισθός ικανοποιητικός
- Προϋπηρεσία θα συνεκτιμηθεί

**Αποστείλατε βιογραφικό σημείωμα και συστάσεις στο τηλ.:(22410)38990 Fax: (22410)38785**

**Η ΙΝΤΕΡΜΠΕΤΟΝ ΔΟΜΙΚΑ ΥΛΙΚΑ Α . Ε ., θυγατρική εταιρία του Ομίλου ΤΙΤΑΝ, επιθυμεί να προσλάβει, με έδρα τη Ρόδο**

**ΠΩΛΗΤΗ ΣΚΥΡΟΔΕΜΑΤΟΣ**

**Επιθυμητά Προσόντα:**

**1.Πτυχίο Ανωτάτης (ή Ανωτέρας) σχολής**
**2.Προϋπηρεσία 2-3 ετών σε πωλήσεις**
**3.Γνώση Αγγλικής Γλώσσας και χρήσης Η/Υ**
**4.Ηλικία μέχρι 30 ετών και άδεια οδήγησης αυτοκινήτου**
**5.Τόπος Διαμονής: Ρόδος**

**Η εταιρία προσφέρει ελκυστικό πακέτο αποδοχών , δυναμικό περιβάλλον εργασίας, προοπτικές εξέλιξης.**

**Οι υποψήφιοι που πληρούν τις πιο πάνω προϋποθέσεις, παρακαλούνται να υποβάλλουν βιογραφικό σημείωμα, μέχρι 20/01/2003, στη διεύθυνση :**
**ΙΝΤΕΡΜΠΕΤΟΝ ΔΟΜΙΚΑ ΥΛΙΚΑ Α. Ε.**
**ΤΑΧ. ΘΥΡΙΔΑ :108, ΡΟΔΟΣ**

**Από την εταιρεία "ΤΡΟΦΟΚΑΖΑ"**
**(εμπορίας και διακίνησης τροφίμων)**

**ΖΗΤΟΥΝΤΑΙ**

1. Οδηγός ηλικίας έως 35 ετών κάτοχος Γ' επαγγελματικού διπλώματος
2. Γραμματέας με άριστη γνώση Η/Υ (κατά προτίμηση προγράμματος DEFACTO).

Τυχόν προϋπηρεσία θα ληφθεί σοβαρά υπόψη.
**Πληρ. τηλ. 2241061207, 67534, φαξ: 2241061276**

**Από την**
**ING Nationale-Nederlander**
**μέλος του I.N.G. GROUP**

**ΖΗΤΕΙΤΑΙ**

γραμματέας πλήρους απασχόλησης.
Βιογραφικό με φωτογραφία απαραίτητα.
**Πληρ. τηλ. (22410)37303**

**ΑΝΑΚΟΙΝΩΣΗ**
**ΜΑΘΗΜΑΤΑ**
*** Computer ***
PROGRAM COMPUTER
**ΕΓΓΡΑΦΕΣ**
** ΤΩΡΑ **
Τμήματα για:
Παιδιά - Ενήλικες
Αρχάριους - Μαθητές
Επαγγελματίες
*Ανεύρεση Εργασίας*
*ΠΑΡΕΧΕΤΑΙ ΒΕΒΑΙΩΣΗ*
*Διδάσκει πτυχιούχος Πανεπιστημίου Αμερικής*
**ΜΑΝΩΛΗΣ Ι. ΣΟΦΙΛΛΑΣ**
Κοδριγκτώνος 91
**Τηλ. (2241) 31761**
**www.dodekanisa.net**

**ΕΚΠΑΙΔΕΥΣΗ ΣΤΟΥΣ ΥΠΟΛΟΓΙΣΤΕΣ**




✓ ΓΙΑ ΑΡΧΑΡΙΟΥΣ
✓ ΓΙΑ ΠΡΟΧΩΡΗΜΕΝΟΥΣ
✓ ΓΙΑ ΕΤΑΙΡΙΕΣ

*Εύκολα – Γρήγορα - Αποτελεσματικά*

- Ταχύρυθμα σεμινάρια 6 εβδομάδων
- Τρίμηνα ή δίμηνα προγράμματα σπουδών για την απόκτηση του Διπλώματος ECDL
- Ιδιαίτερα για εξειδικευμένα προγράμματα
- Επιδοτούμενα προγράμματα κατάρτισης εργαζομένων

Στ. Κωτσιάδη 64
Τηλ. 22410 78924



ΑΠΟΚΛΕΙΣΤΙΚΗ ΔΙΑΘΕΣΗ

**ευσταθίου**
**ΕΥΡΩΚΤΗΜΑΤΙΚΗ**
**ΚΤΗΜΑΤΟΜΕΣΙΤΙΚΟ ΓΡΑΦΕΙΟ**

**Ενοικιάζεται αυτοτελές κτήριο στη Λεωφόρο Αεροδρομίου**

**κτισμένο σε 9.000 τ.μ. οικόπ.**

**ΑΠΟΤΕΛΕΙΤΑΙ ΑΠΟ:**
Υπόγειο 600 τ.μ.
Ισόγειο 500 τ.μ.
Α' όροφο 300 τ.μ.

**ΔΙΑΘΕΤΕΙ:**
- Κυκλοφοριακή σύνδεση με τη Λεωφ. Αεροδρομίου
- Άνετο parking
- Βοηθητικό κτίσμα 50 τ.μ.
- Οικοδ. άδεια εμπορικής χρήσεως

Με μηνιαίο μίσθωμα 8.800 €
ΚΑΤΑΛΛΗΛΟ ΓΙΑ ΟΠΟΙΑΔΗΠΟΤΕ ΧΡΗΣΗ

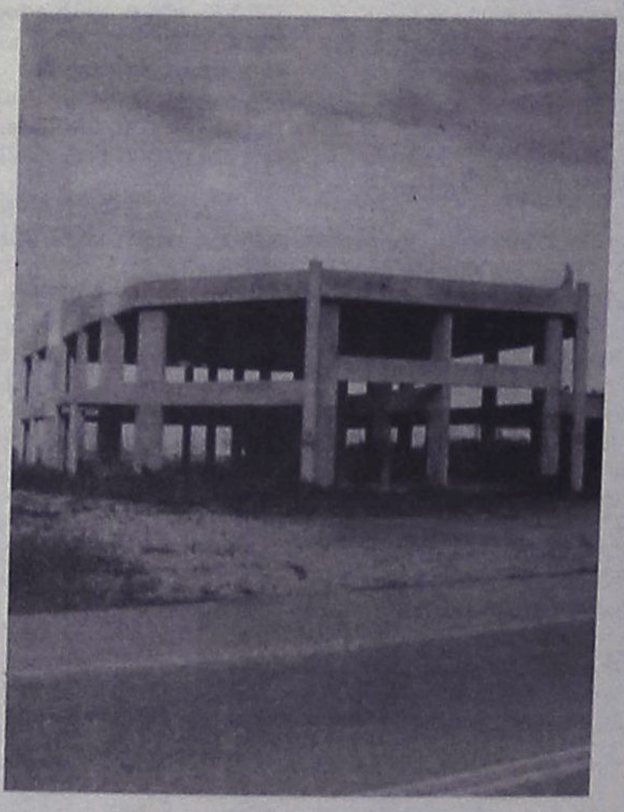

ΕΘΝ. ΑΝΤΙΣΤΑΣΗΣ 83 - ΤΗΛ. 22410 73819, 74917 - FAX: 22410 38641
ΚΙΝ. 0944 374546, 0945 292030 - info@euroktimatiki.gr

*η ακίνητη αξία σας!*

## Pernod Ricard Hellas

**Η εταιρεία Pernod Ricard Hellas μια απ' τις μεγαλύτερες εταιρίες ποτών στον κόσμο και στην Ελλάδα, με προϊόντα επώνυμα όπως CHIVAS REGAL, OYZO MINI, JAMESON, HAVANA CLUB, MARTELL, EOLIKI, OLMECA, WYBOROWA, RAMAZZOTTI και άλλα επιθυμεί να προσλάβει**

**Για την περιοχή Δωδεκανήσων:**

**ΥΠΕΥΘΥΝΟ ΤΟΜΕΑ ΠΩΛΗΣΕΩΝ**

**άνδρα ή γυναίκα**

*Ο ιδανικός υποψήφιος θα πρέπει να διαθέτει:*

- Υψηλό επίπεδο πρωτοβουλίας, ανοικτό μυαλό, πνεύμα ομάδας
- Να έχει θέληση και πίστη για επίτευξη δύσκολων στόχων
- Να έχει σχετική εμπειρία του χώρου ποτών
- Να θέλει και να μπορεί να εργασθεί "Νύχτα"
- Να έχει ηλικία έως 32 ετών
- Να είναι τουλάχιστον απόφοιτος Λυκείου
- Να ομιλεί αρκετά καλά Αγγλικά
- Να διαθέτει δίπλωμα οδήγησης

*Η εταιρεία προσφέρει:*

- Ανταγωνιστικό μισθό
- Bonus πωλήσεων ανάλογα με την επίτευξη των στόχων
- Αυτοκίνητο εταιρικό - κινητό τηλέφωνο
- Εκπαίδευση στα σύγχρονα συστήματα πωλήσεων
- Συνεργασία σαν μέλος μιας πολύ δυναμικής ομάδας Πωλήσεων.

Οι ενδιαφερόμενοι παρακαλούνται να αποστείλλουν το Βιογραφικό τους Σημείωμα στην Διεύθυνση:

**ΠΑΠΑΣΤΑΜΑΤΙΟΥ Α.Ε.**
**38, Νέα Αγορά**
**85100 ΡΟΔΟΣ**
**FAX: 2241020528**
**email:palladio@otenet.gr**

**Πληροφορίες τηλ.: 2241027369, 2241029841**

---

**Η Quick Service**

## ΖΗΤΑΕΙ

κοπέλα για ημιαπασχόληση.
Απαραίτητο μεταφορικό μέσο.

Πληρ. τηλ. **(22410)60210**

---

**Από την "ΔΩΔΕΚΑΝΗΣΟΣ ΝΑΥΤΙΛΙΑΚΗ Α.Ε."**

## ΖΗΤΕΙΤΑΙ

**ΠΡΟΣΩΠΙΚΟ**

**Απαραίτητα προσόντα:**
1. Καλή γνώση Η/Υ
2. Καλή γνώση τουλάχιστον μιας ξένης γλώσσας

Υποβολή αιτήσεων στη γραμματεία της Εταιρείας
Υπεύθυνη Γεωργαλλή Αμαλία
**τηλ. (22410)70590, φαξ: (22410) 70591**
**e-mail: info@12ne.gr**

---

**ΤΟ ΞΕΝΟΔΟΧΕΙΟ ΔΙΟΝΥΣΟΣ ΣΤΗΝ ΙΞΙΑ**
**για τη σαιζόν 2003**

## ΖΗΤΑ

**έμπειρο προσωπικό** όλων των ειδικοτήτων.

Απαραίτητη προϋπηρεσία τουλάχιστον 2 χρόνων.
Αιτήσεις δεχόμαστε καθημερινά στο ξενοδοχείο από 10.00 - 13.00. Αποστολή βιογραφικών στην **Τ.Θ. 241.**

**Για περισσότερες πληροφορίες στό τηλέφωνο 22410 23021**

---

**Ο Ομιλος ξενοδοχείων BLUE BAY**

## ΖΗΤΑ

Εμπειρο προσωπικό όλων των ειδικοτήτων
Και προγραμματιστή Η/Υ

Για την στελέχωση των ξενοδοχείων
**BLUE BAY & KIOTARI BAY**

Για την συμπλήρωση των αιτήσεων θα πρέπει ο/η ενδιαφερόμενος/η να περάσει από τα ξενοδοχεία πρωινές ώρες από 09.00 έως 14.00 ή να στείλει βιογραφικό στο fax 2244 0 47322 ή 2241 0 91134.
Τηλέφωνα για πληροφορίες 2244 0 47375 ή 2241 0 95824 από 09.00-14.00

---

**ΜΕΓΑΛΗ ΞΕΝΟΔΟΧΕΙΑΚΗ ΜΟΝΑΔΑ**

## ΖΗΤΑ

**ηλεκτρολόγο και ξυλουργό**
για μόνιμη απασχόληση.

**Πληρ. τηλ. (22410)25015,**
κος Τσαλώλης , ώρες 09.00-14.00

---

**Η εταιρεία ΚΟΡΝΕΡ Α.Ε.**

## ΖΗΤΑ

**αποθηκάριο και βοηθό αποθηκαρίου**
για το υποκατάστημά της στο Παραδείσι.

**Πληρ. τηλ. (22410)94445-98-183**
Αιτήσεις στο κατάστημα

---

**Από την εταιρεία MEDIQUICK Α.Ε.**

## ΖΗΤΟΥΝΤΑΙ

ΟΙ ΠΑΡΑΚΑΤΩ ΕΙΔΙΚΟΤΗΤΕΣ

**1. ΒΟΗΘΟΣ ΑΠΟΘΗΚΑΡΙΟΥ**

*Απαιτούμενα προσόντα:*
- Ελληνική υπηκοότητα
- Ηλικία έως 35 ετών
- Απολυτήριο στρατού
- Απολυτήριο γυμνασίου ή Λυκείου
- Οργανωτικό χαρακτήρα
- Προϋπηρεσία απαραίτητη.

**2. ΔΙΑΝΟΜΕΙΣ/ΟΔΗΓΟΥΣ**

*Απαιτούμενα προσόντα:*
- Ελληνική υπηκοότητα
- Ηλικία έως 28 ετων
- Απολυτήριο στρατού
- Απολυτήριο γυμνασίου ή Λυκείου
- Δίπλωμα μοτοποδηλάτου και αυτοκινήτου.

Οι ενδιαφερόμενοι μπορούν να απευθύνονται από Δευτέρα έως Παρασκευή και ώρες 10.00-12.00 π.μ. στον κ. Κώστα στην διεύθυνση: Μάρκου Μαλλιαράκη 22, Ρόδος (πάροδος Καναδά).

---

**ΤΟ ΞΕΝΟΔΟΧΕΙΟ**

## Blue Sky Beach Hotel

**ΣΤΗΝ ΠΟΛΗ ΤΗΣ ΡΟΔΟΥ**

**ΖΗΤΕΙ**

**Προσωπικό Διαφόρων Ειδικοτήτων**

Οι ενδιαφερόμενοι παρακαλούνται να επικοινωνήσουν με το λογιστήριό του καθημερινά εκτός Σαββάτου και Κυριακής στα τηλέφωνα 2241-033768 και 2241-033778.

**Blue Sky Beach Hotel**
**πλατεία Ψαροπούλας**
**Τηλ.: 2241-033768, 2241-033778**

---

**ΑΠΟ ΤΟ ΥΠΕΡΜΑΡΚΕΤ ΣΠΑΝΟΣ**

## ΖΗΤΕΙΤΑΙ

**ΥΠΕΥΘΥΝΟΣ ΠΡΟΣΩΠΙΚΟΥ**

Απαραίτητα δικαιολογητικά:
Βιογραφικό σημείωμα και συστατική επιστολή
Αιτήσεις γίνονται δεκτές καθημερινά στην Γραμματεία του καταστήματος

**Πληρ. τηλ. 22410-32695**

---

Από το ξενοδοχείο **KALITHEA MARE PALACE**

## ΖΗΤΟΥΝΤΑΙ

1. 3 receptionist (κοπέλες) απόφοιτες σχολής Τουριστικών Επαγγελμάτων και με γνώση Αγγλικών - Γερμανικών και Γαλλικών
2. Σερβιτόρου/ες και βοηθοί σερβιτόρου
3. 2 κοπέλες για το mini market.

Κατάθεση αιτήσεων και πληροφορίες
**Ξενοδοχείο KALITHEA MARE PALACE**
**Λεωφ. Καλλιθέας**
**τηλ. (22410)68720-(22410)68729**

---

# ΡΟΔΙΑΚΗ ΚΤΗΜΑΤΙΚΗ

ΣΥΜΒΟΥΛΟΙ & ΕΚΤΙΜΗΤΕΣ ΑΚΙΝΗΤΩΝ — ΚΤΗΜΑΤΟΜΕΣΙΤΙΚΟ ΓΡΑΦΕΙΟ από το 1983

## ΠΩΛΟΥΝΤΑΙ ΜΟΝΟΚΑΤΟΙΚΙΕΣ ΣΤΟΥΣ ΤΡΕΙΣ

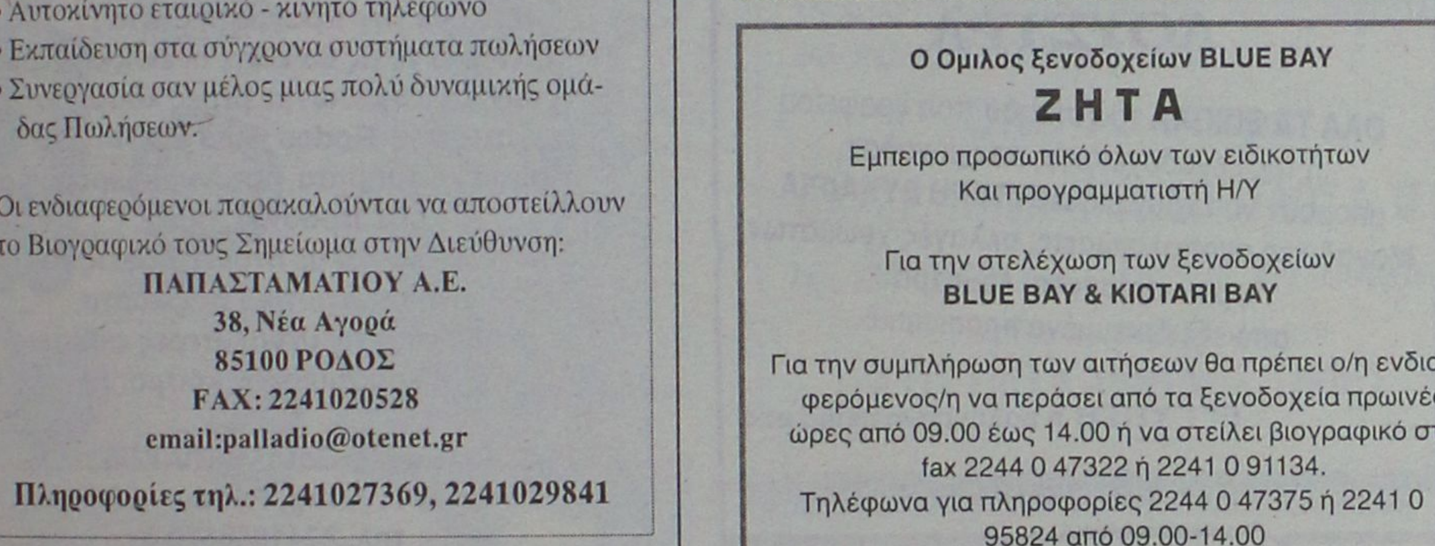

## ΣΕ ΜΠΕΤΑ ΑΠΟ 105.000 ΕΥΡΩ

## ΑΝΕΣΤΗΣ & ΣΑΒΒΑΣ ΣΑΒΒΑΪΔΗΣ

*τηλ: 2241-026281 κιν : 0944-421015 & 0944-243452*

rp
★★★★★
# RODOS PALACE
Resort Hotel • Convention Center

Το μεγαλύτερο ξενοδοχειακό συγκρότημα της Ρόδου ζητεί το ακόλουθο προσωπικό:

- **Food & Beverage Manager**
  Με ανάλογη προϋπηρεσία σε ξενοδοχεία πολυτελείας
- **Υπαλλήλους Υποδοχής**
  Γνώστες Αγγλικών, Γερμανικών, με ανάλογη προϋπηρεσία
- **Προϊσταμένη Ορόφων & Βοηθούς αυτής**

Οι ενδιαφερόμενοι για τις ανωτέρω θέσεις μπορούν να στείλουν ένα βιογραφικό τους σημείωμα με μία πρόσφατη φωτογραφία στην Διεύθυνση της εταιρείας υπ' όψιν Κου Π. Ρούμπη.

Επίσης ζητούνται:
- Ηλεκτρολόγοι
- Υδραυλικοί
- Chef / Sous Chef
- Μάγειρας Α', Β' & βοηθοί
- Ζαχαροπλάστες Α' & Β'
- Μπουφετζής Α' & Β'
- Σερβιτόροι & βοηθοί
- Μπάρμεν Α' & Β'
- Hostess
- Λαντζέρηδες
- Νυκτερινός Receptionist
- Γκρουμ (κάτοχοι αδείας οδήγησης αυτοκινήτου)
- Κλητήρας (κάτοχος αδείας οδήγησης μοτοποδηλάτου)
- Καμαριέρες
- Καθαρίστριες
- Εργάτες

Για τις ανωτέρω ειδικότητες μπορείτε να απευθυνθείτε προσωπικά, μετά την 10η Ιανουαρίου 2003, καθημερινά και κατά τις ώρες 10.00 - 15.00 στην Διεύθυνση Προσωπικού του ξενοδοχείου, στον Κο Π. Ρούμπη.

Ξενοδοχείο Ρόδος Παλάς
Λεωφ. Ιαλυσού, Τ.Θ. 121, Ιξιά, Ρόδος
Τηλ. 02410 25222, 02410 97235, Fax: 02410 25350

**ΞΕΝΟΔΟΧΕΙΟ KRESTEN PALACE**
**6ο ΧΛΜ. ΛΕΩΦΟΡΟΥ ΡΟΔΟΥ-ΚΑΛΛΙΘΕΑΣ**

# ΖΗΤΕΙΤΑΙ
προσωπικό για την στελέχωση των τμημάτων

- **Υποδοχή:** Απαραίτητη καλή γνώση Αγγλικής και Γερμανικής
  - Νυκτερινός receptionist
  - Β' υπάλληλοι υποδοχής
- **Επισιτιστικά τμήματα:** Καλή γνώση Αγγλικής και Γερμανικής
  - Σερβιτόροι και Βοηθοί για εστιατόριο, bar, snack bar
- **Οροφοι:**
  - Προϊσταμένη ορόφων, καμαριέρες
- **Κουζίνα - ζαχαροπλαστείο:**
  - Chef, Β' Μάγειροι, λαντζιέρες, μπουφετζήδες
- Τουριστικό κατάστημα: Πωλήτριες με γνώση Αγγλικής και Γερμανικής

**Επίσης ζητούνται:**
- Ελεγκτής
- Συντηρητές
- Γκρουμ
- Ταμπλίστες για μερική απασχόληση

Οι ενδιαφερόμενοι καλούνται να απευθυνθούν στην Διεύθυνση του ξενοδοχείου, προσκομίζοντας βιογραφικό με πρόσφατη φωτογραφία:
Καθημερινά πρωί 10.00-12.00, απόγευμα: Τετάρτη-Παρασκευή 18.00-20.00
**Ή να αποστείλουν επιστολή, Ταχ. Θυρίδα 4088 - Ρόδος 85100 ή φαξ: 2241065976, τηλ. 2241062714**

# ΕΠΙΠΛΟΣΤΙΛΒΩΣΕΙΣ ΛΟΥΣΤΡΑ

**ΟΛΑ ΤΑ ΕΠΙΠΛΑ** του σπιτιού, του γραφείου ή της ξενοδοχειακής σας μονάδας, μπορούν να έχουν μια **ΔΕΥΤΕΡΗ ΕΥΚΑΙΡΙΑ.**
**Μοναδικές αναπαλαιώσεις, αλλαγές χρωμάτων, φρεσκαρίσματα, λούστρα από εξειδικευμένο προσωπικό.**

**ΕΓΓΥΗΣΗ η πολύχρονη πείρα μας**

**Πληρ. τηλ. (22410)68274**

## πωλήσεις

συνέχεια από την προηγούμενη

**ΓΥΝΑΙΚΑ** από ανδρόγυνο χωρίς παιδιά. Προσφέρω φαγητό, ύπνο και καθό μισθό. Προτιμάται Ελληνίδα. Πληρ. τηλ. (22410)27858 AZ49442

**ΚΟΠΕΛΕΣ** εμφανίσιμες για να εργασθούν σε λέσχη -καφενείο. Πληρ. τηλ. (22410)33766 κιν. 0938798995 AZ49373

**ΜΕΓΑΛΗ ΕΥΚΑΙΡΙΑ**
# ΠΩΛΟΥΝΤΑΙ
ΓΙΑ ΑΡΤΟΠΟΙΟΥΣ & ΖΑΧ/ΤΕΣ

1. Ζυμωτήριο 2 ταχυτήτων
2. Μηχανή σφολιάτα γαλλική
3. Μηχανή γεμιστική - κοπτική - διπλωτική
4. Κύλινδρος ζυμαριού
5. Πάγκος ανοξείδωτος εργασίας ηλεκτρικός
6. Βιτρίνα ζαχαροπλαστείου 2½ μέτρα
7. Φούρνοι ηλ/κοί αερόθερμοι
8. Παγοτρίφτης

και πολλά μικροεργαλεία.

**Πληρ. τηλ. 22410 21807** (πρωί)
**22410 75897** (βράδυ)

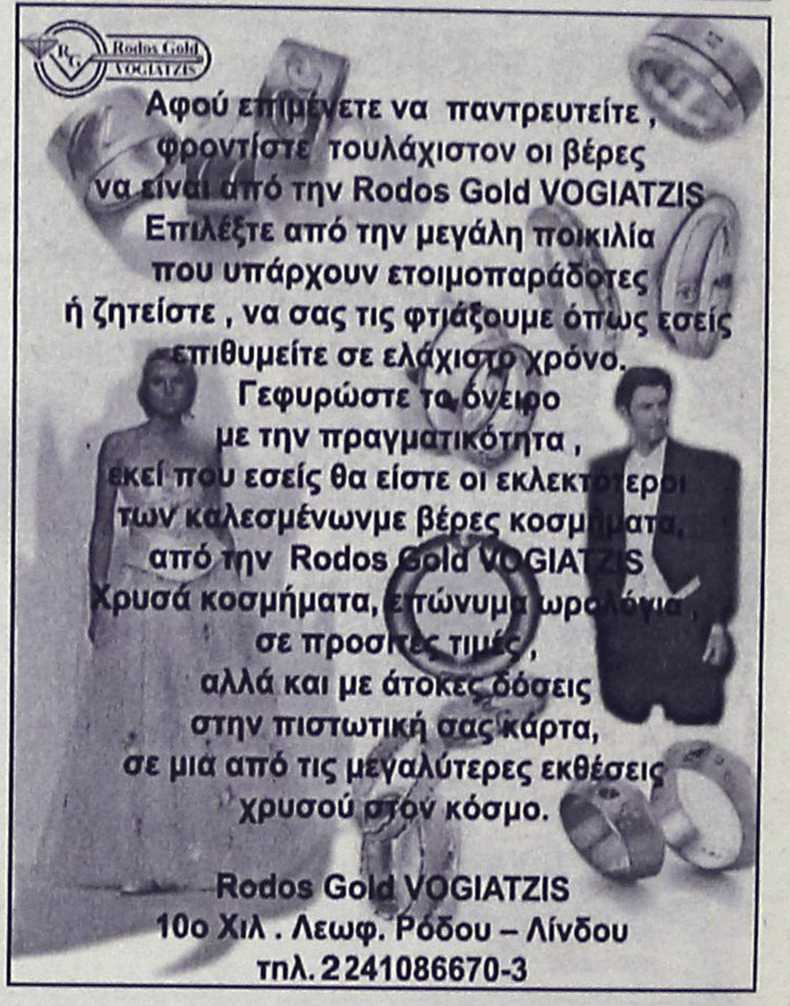


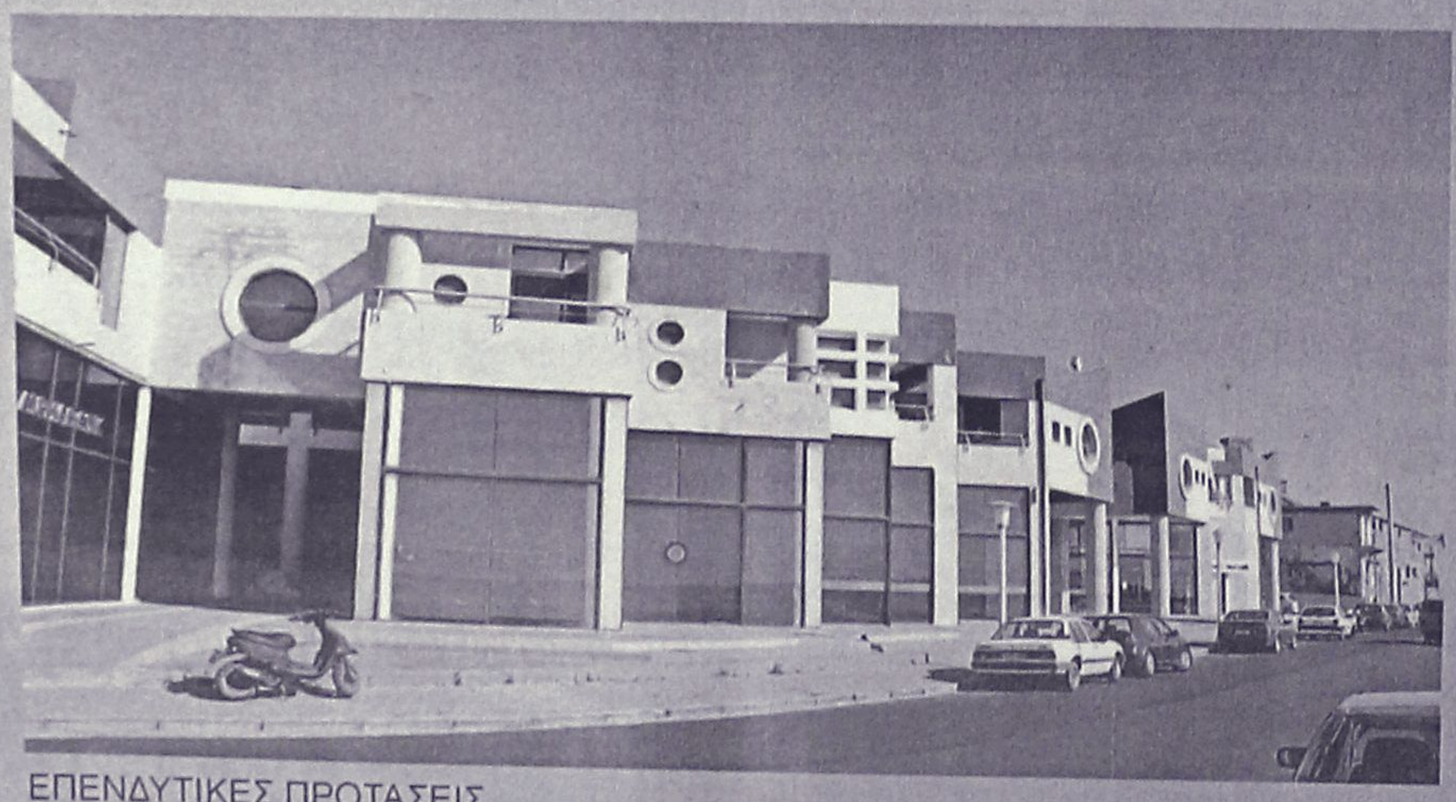

ΕΠΕΝΔΥΤΙΚΕΣ ΠΡΟΤΑΣΕΙΣ

**ΕΝΟΙΚΙΑΖΟΝΤΑΙ**

καταστήματα
στο Εμπορικό Κέντρο
Μαλτέζου επί της οδού
Αυστραλίας (έναντι Μαρίνας)

**ΑΠΟΚΛΕΙΣΤΙΚΗ ΔΙΑΘΕΣΗ**

**ΡΟΔΙΑΚΗ ΚΤΗΜΑΤΙΚΗ**
ΣΥΜΒΟΥΛΟΙ & ΕΚΤΙΜΗΤΕΣ ΑΚΙΝΗΤΩΝ
ΚΤΗΜΑΤΟΜΕΣΙΤΙΚΟ ΓΡΑΦΕΙΟ από το 1983

**ΑΝΕΣΤΗΣ & ΣΑΒΒΑΣ ΣΑΒΒΑΪΔΗΣ**
τηλ: 2241-26281
κιν: 0944–421015

## εργασιες

συνέχεια από την προηγούμενη

**ΠΩΛΗΤΡΙΑ-ΤΗΣ** για μόνιμη απασχόληση σε αναψυκτήριο. Πληρ. τηλ. (22410)32040 ΑΖ49417

**ΚΟΠΕΛΑ** για το κυλικείο του Νοσοκομείου με προϋπηρεσία. Πληρ. τηλ. (22410)80111 ΑΖ49403

**ΚΟΠΕΛΕΣ** εμφανίσιμες για να εργασθούν σε καφέ μπαρ, με μισθό και ποσοστά. Πληρ. τηλ. 0946671310 κ. Μανώλη ΑΖ49398

**ΚΥΡΙΑ** για να φροντίζει ηλικιωμένο άρρωστο. Πληρ. τηλ. (22410)27251 ΑΖ49247

**ΚΟΠΕΛΑ** για να εργασθεί σε μίνι μάρκετ στην Παλιά Πόλη, να γνωρίζει τουλάχιστον Αγγλικά ή Γερμανικά. Μισθός ικανοποιητικός. Πληρ. τηλ. (22410)37247, 0936699602 ΑΖ49279

**ΚΟΠΕΛΕΣ ΓΙΑ SERVICE ΚΑΙ ΜΠΟΥΦΕ ΣΕ ΜΕΓΑΛΗ ΚΑΦΕΤΕΡΙΑ ΣΤΟ ΝΙΟΧΩΡΙ. ΠΛΗΡ.ΤΗΛ. 0942981114 κα ΧΑΡΑ ΠΖ49400**

**ΚΟΠΕΛΑ** κατά προτίμηση βοηθός λογιστού για πρωινή απασχόληση. Πληρ. τηλ. 0945220296 ΑΖ49384

**ΖΗΤΟΥΝΤΑΙ** έμπειροι τεχνίτες για τοποθετήσεις: Ελατηρίων, αμορτισέρ, ζαντών-ελαστικών, εξατμίσεων. Πληρ. τηλ. (22410)62050, (22410)62801 ΑΖ49350

**ΑΞΙΟΠΟΙΕΙΣΤΕ ΤΗΝ ΕΥΚΑΙΡΙΑ ΤΩΡΑ!!!** Αυξάνοντας τα εισοδήματά σας, Με ημιαπασχόληση από 450 ευρώ έως 1500 ευρώ το μήνα. Με πλήρη απασχόληση από 1500 ευρώ έως 4000 ευρώ το μήνα. Αποκτήστε την οικονομική σας ανεξαρτησία. Οχι ντήλερ ή πλασιέ. Πληρ. κα Αλεξίου τηλ. 0947276701 ΑΖ49201

**ΚΟΠΕΛΑ** εμφανίσιμη για να εργασθεί σε σοβαρό κατάστημα INTERNET CAFE. Μισθός ικανοποιητικός και bonus. Πληρ. τηλ. (22410)29551, 0936699602 ΑΖ49278

**ΚΑΛΟΥΠΑΤΖΗΔΕΣ ΚΑΙ ΒΟΗΘΟΙ ΣΕ ΜΕΓΑΛΑ ΕΡΓΑ ΣΕ ΚΡΕΜΑΣΤΗ - ΙΑΛΥΣΟ - ΑΦΑΝΤΟΥ. ΠΛΗΡ. ΤΗΛ. 0946 658789, κ. ΠΑΝΑΓΙΩΤΗ ΠΖ48953**

**ΖΗΤΕΙΤΑΙ** κοπέλα εμφανίσιμη για να εργαστεί σε κατάστημα ηλεκτρονικών παιχνιδιών (VIDEO GAMES) στη Ρόδο και στην Κω. Μισθός ικανοποιητικός και bonus. Πληρ. τηλ. 2241025050, 0945314090 ΧΑΖ481

## γνωριμιες

**23ΧΡΟΝΗ ΖΗΤΑ ΓΝΩΡΙΜΙΑ ΜΕ ΚΥΡΙΟ ΑΝΩ ΤΩΝ 25 ΕΤΩΝ. ΠΛΗΡ. ΤΗΛ. 0938700707 ΠΓ49429**

## διαφορα

**ΓΙΑ ΤΥΠΟΓΡΑΦΟΥΣ: ΠΩΛΕΙΤΑΙ ΠΙΕΣΤΗΡΙΟ OFFSET AUTO MULTI (30Χ42) ΚΑΙ ΜΗΧΑΝΗΜΑ ΓΙΑ ΚΑΤΑΣΚΕΥΗ ΣΦΡΑΓΙΔΩΝ. ΚΑΙ ΤΑ ΔΥΟ ΜΑΖΙ ΣΤΗΝ ΜΟΝΑΔΙΚΗ ΤΙΜΗ ΤΩΝ 4.500 ΕΥΡΩ!!! ΠΛΗΡ. ΤΗΛ. 0937756878 κ. ΝΙΚΟ ΧΠΔ2012**

**ΠΩΛΟΥΝΤΑΙ** σαλόνι, γραφείο. Πληρ. τηλ. (22410)78292 ΑΔ49373

**ΑΓΟΡΑΖΩ** παλιούς δίσκους μουσικής, μικρούς ή μεγάλους (1.000-3.000 δρχ.). Πληρ. Μιχάλης τηλ. (22410)37277 ΑΔ49418

**ΕΠΑΓΓΕΛΜΑΤΙΚΟΣ ΕΞΟΠΛΙΣΜΟΣ** σε τιμή ευκαιρίας (ντουλάπα, ψυγείο 150Χ2 μέτρα, ψυγειο του γλυκού 1 μέτρο με πομπέ τζάμι, καφετιέρα διπλή μπεζέρα και φούσκα κουζίνας). Ολα μαζί στην τιμή των 2.100 ευρώ. Πληρ. τηλ. 0972022726, 2244047350 ΑΔ49359

**ΠΩΛΕΙΤΑΙ ΤΑΧΥΠΛΟΟ ΣΚΑΦΟΣ BEST 4,85 ΜΕΤΡ. ΜΕ ΤΡΕΪΛΕΡ ΚΑΙ ΜΗΧΑΝΗ ΥΑΜΑΗΑ 80 HP, ΣΕ ΑΡΙΣΤΗ ΚΑΤΑΣΤΑΣΗ. ΠΛΗΡ. ΤΗΛ. 2241085231-0945461564.**

**ΣΑΛΟΝΙ,** βιβλιοθήκη και γραφείο σε άριστη κατάσταση. Πληρ. τηλ. (22410)78292 ΧΑΔ158

## προσφορές εργασίας

**ΑΝΑΛΑΜΒΑΝΩ** επιδιορθώσεις ρούχων όλων των ειδών. Πληρ. τηλ. 0942988268 ΑΡ49470

**ΞΥΛΟΥΡΓΙΚΕΣ ΕΡΓΑΣΙΕΣ.** Κουζίνες, πόρτες, ντουλάπες, πέργκολες, μερεμέτια. Πληρ. τηλ. 0945491827 ΑΡ49341

**ΠΡΟΣΦΟΡΑ ΕΡΓΑΣΙΑΣ. ΕΠΙΧΕΙΡΗΣΗ ΑΠΟ ΤΟ ΣΠΙΤΙ Ή ΤΟ ΓΡΑΦΕΙΟ** 500 έως 1000 ευρώ. Ημιαπασχόληση το μήνα 1000-4000 ευρώ πλήρες απασχόληση το μήνα. Ανάγκη για άμεση κάλυψη θέσεων, πλήρης επιχειρησιακή εκπαίδευση. Αμεσο ξεκίνημα. Καλέστε τώρα. Πληρ. τηλ. (23920)20770 ΑΡ49170


**Cleaning Pro**



πλένουμε & φυλάμε:
• ΧΑΛΙΑ - ΜΟΚΕΤΕΣ - ΦΛΟΚΑΤΕΣ
• ΠΑΠΛΩΜΑΤΑ - ΚΟΥΒΕΡΤΕΣ
Τηλ: 22410 60585
ΝΕΕΣ ΕΓΚΑΤ/ΣΕΙΣ: ΝΙΚΗΦ. ΒΡΕΤΤΑΚΟΥ - ΑΣΓΟΥΡΟΥ

**ΑΠΟΦΡΑΞΕΙΣ-ΚΑΘΑΡΙΣΜΟΙ**






ΑΠΟΦΡΑΞΕΙΣ
ΚΑΘΑΡΙΣΜΟΙ
ΣΥΝΤΗΡΗΣΕΙΣ
ΑΠΟΧΕΤΕΥΣΕΩΝ-
ΕΠΙΦΑΝΕΙΩΝ-
ΚΤΙΡΙΩΝ-
ΠΛΟΙΩΝ-
ΒΙΟΛΟΓΙΚΩΝ

Αναλαμβάνουμε ξενοδοχεία, Δήμους, πολ/κίες κ.λπ. Αντληση πετρελαιοειδών από πλοία καθώς και λιποσυλλεκτών και βιολογικών. ΜΕ ΜΟΝΑΔΙΚΑ ΣΕ ΥΨΟΣ ΠΙΕΣΗΣ ΚΑΙ ΑΝΑΡΡΟΦΗΣΗΣ. ΥΠΕΡΣΥΓΧΡΟΝΑ ΜΗΧΑΝΗΜΑΤΑ ΥΔΡΟΒΟΛΗΣ ΣΕ ΟΛΗ ΤΗ ΔΩΔΕΚΑΝΗΣΟ

**ΟΛΟ ΤΟ 24ωρο**

**ΒΑΡΔΕΛΛΗ Μ. -ΚΡΑΣΟΠΟΥΛΟΣ Δ. Ο.Ε.**

Τηλ. 2241035555, Fax: 2241073100, Κιν. 0944/395999
e-mail:metropontikas@excite.com.
**ΣΤΙΣ ΠΙΟ ΧΑΜΗΛΕΣ ΤΙΜΕΣ**













**ΑΠΟΦΡΑΞΕΙΣ**

**ΔΩΔΕΚΑΝΗΣΙΑΚΕΣ ΑΠΟΦΡΑΞΕΙΣ**



**"ΚΟΛΟΣΣΟΣ"**

**ΑΠΟΦΡΑΞΕΙΣ ΚΑΘΑΡΙΣΜΟΙ ΑΠΟΧΕΤΕΥΣΕΩΝ & ΒΟΘΡΩΝ**

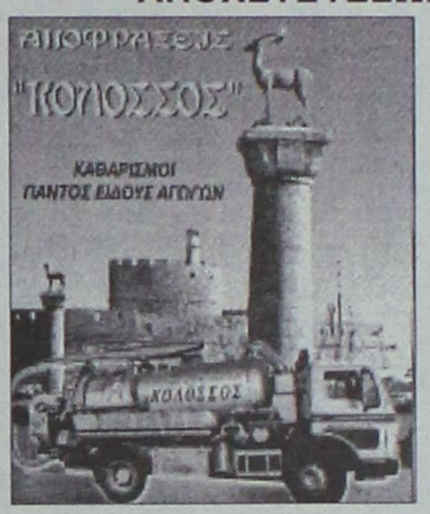


Αναλαμβάνουμε πάσης φύσεως αποφράξεις οποιουδήποτε μήκους και πλάτους Αναλαμβάνουμε καθαρισμούς αποχετευτικών αγωγών ΔΗΜΩΝ, ΞΕΝ/ΧΕΙΩΝ στρατιωτικών μονάδων ΣΠΙΤΙΩΝ, ΠΟΛΥΚΑΤΟΙΚΙΩΝ καθώς και καθαρισμούς βιολογικών μονάδων με μηχάνημα υψηλής πιέσεως σε όλη την Δωδ/σο

**Κ. ΠΗΔΙΑΚΗΣ - Π. ΚΑΣΕΡΗΣ**
**Πληρ. τηλ. 2241047915-91881, κιν. 0944/325234 και 0977/717048**



ΑΠΟΚΛΕΙΣΤΙΚΗ ΔΙΑΘΕΣΗ

**ευσταθίου**
**ΕΥΡΩΚΤΗΜΑΤΙΚΗ**
**ΚΤΗΜΑΤΟΜΕΣΙΤΙΚΟ ΓΡΑΦΕΙΟ**

**Αποκτήστε οικόπεδα στην Ιαλυσό ενταγμένα στο σχεδιο πόλεως έτοιμα για οικοδόμηση**

| | | | | |
|---|---|---|---|---|
| 1. | Οικόπ. επιφ. | 325 τ.μ. | αξίας | 88.042 € |
| 2. | » | 329 τ.μ. | » | 88.042 € |
| 3. | » | 326 τ.μ. | » | 76.303 € |
| 4. | » | 320 τ.μ. | » | 67.498 € |
| 5. | » | 318 τ.μ. | » | 67.498 € |
| 6. | » | 314 τ.μ. | » | 76.303 € |

• Με 100% δυνατότητα οικοδόμησης (ΣΔ=1)
• Δίπλα από χώρους πράσινου

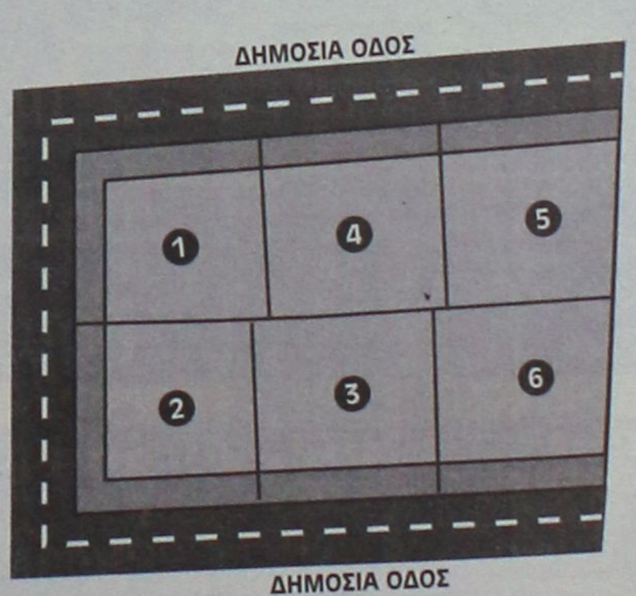


**ΕΘΝ. ΑΝΤΙΣΤΑΣΗΣ 83 - ΤΗΛ. 22410 73819, 74917 - FAX: 22410 38641**
**ΚΙΝ. 0944 374546, 0945 292030 - info@euroktimatiki.gr**

*η ακίνητη αξία σας!*

## ΤΑΠΗΤΟΚΑΘΑΡΙΣΤΗΡΙΟ
## Ο ΔΡΑΚΟΣ

Αναλαμβάνουμε υπεύθυνα καθαρισμό και φύλαξη

**χαλιά • μοκέτες • φλοκάτες**

Ειδικός καθαρισμός μεταξωτών και χειροποίητων χαλιών
Επί τόπου καθαρισμοί

**μοκετών • σαλονιών • πούλμαν**

με 20ετή πείρα.

Πληρ. τηλ. 22410/26805, 22410/51024, 097/4208020

## προσφορες

συνέχεια από την προηγούμενη

DETECTIVE. GENERAL DETECTIVES INVESTIGATION. ΑΝΑΛΑΜΒΑΝΟΥΜΕ ΠΑΣΗΣ ΦΥΣΕΩΣ ΕΡΕΥΝΕΣ, ΟΠΩΣ ΕΜΠΟΡΟΒΙΟΜΗΧΑΝΙΚΑ, ΝΑΥΤΙΛΙΑΚΑ, ΑΞΙΟΠΙΣΤΙΑ ΣΥΝΕΡΓΑΤΩΝ, ΑΝΕΥΡΕΣΗ ΧΡΕΟΦΕΙΛΕΤΩΝ, ΚΛΗΡΟΝΟΜΙΚΑ, ΕΞΑΦΑΝΙΣΕΙΣ ΠΡΟΣΩΠΩΝ, ΣΥΛΛΟΓΗ ΔΙΚΑΣΤΙΚΩΝ ΣΤΟΙΧΕΙΩΝ, ΕΓΚΛΗΜΑΤΟΛΟΓΙΚΑ, ΠΡΟΓΑΜΙΑΙΕΣ ΕΡΕΥΝΕΣ, ΕΞΑΚΡΙΒΩΣΕΙΣ ΣΥΖΥΓΙΚΗΣ - ΠΡΟΣΩΠΙΚΗΣ ΑΠΙΣΤΙΑΣ ΚΑΙ ΟΤΙ ΑΛΛΟ ΣΑΣ ΑΠΑΣΧΟΛΕΙ. ΕΧΕΜΥΘΕΙΑ, ΠΕΙΡΑ, ΗΛΕΚΤΡΟΝΙΚΟΣ ΕΞΟΠΛΙΣΜΟΣ ΚΑΙ ΕΚΠΑΙΔΕΥΜΕΝΟΙ ΣΥΝΕΡΓΑΤΕΣ ΤΟΥ ΟΡΓΑΝΙΣΜΟΥ ΜΑΣ. ΑΠΟΚΛΕΙΣΤΙΚΑ ΑΠΟ ΑΘΗΝΑ. ΑΜΟΙΒΕΣ ΛΟΓΙΚΕΣ!! ΠΛΗΡ. ΤΗΛ. 0976412455 ΠΡ49207

## ΠΩΛΟΥΝΤΑΙ
## ξύλα ελιάς για τζάκι.
Πληρ. τηλ.
**0945403862**
ΠΡ49365

## ΥΔΡΑΥΛΙΚΑ – ΚΑΛΟΡΙΦΕΡ

Γιάννης ο Ατλάσης
ΕΓΚΑΤΑΣΤΑΣΕΙΣ
ΑΝΑΚΑΙΝΙΣΕΙΣ
ΣΥΝΤΗΡΗΣΕΙΣ
**2241029898, 0973610779**
ΠΡ49095

## ΚΑΡΒΟΥΝΑ
### ΑΠΟ ΒΕΛΑΝΙΔΙΑ

- ΑΡΙΣΤΗ ΠΟΙΟΤΗΤΑ
- ΙΔΑΝΙΚΟ ΜΕΓΕΘΟΣ
- ΜΕΓΑΛΗ ΔΙΑΡΚΕΙΑ
- ΚΑΘΟΛΟΥ ΥΓΡΑΣΙΑ
- ΚΑΘΟΛΟΥ ΠΕΤΡΕΛΑΙΟ Κ.ΛΠ.

ΓΙΑ ΝΑ ΜΗ ΓΙΝΟΝΤΑΙ ΤΑ ΧΡΗΜΑΤΑ ΣΑΣ ΚΑΠΝΟΣ
ΕΠΑΓΓΕΛΜΑΤΙΕΣ
ΠΡΟΛΑΒΕΤΕ ΤΙΣ ΑΝΑΓΚΕΣ ΣΑΣ ΓΙΑ ΤΙΣ ΓΙΟΡΤΕΣ
ΤΗΛΕΦΩΝΟ: 0974779970
ΧΠΡ2312

## ΑΓΟΡΑΖΩ

- ΧΡΥΣΑΦΙΚΑ
- ΚΟΣΜΗΜΑΤΑ
- ΝΟΜΙΣΜΑΤΑ
- ΧΡΥΣΑ ΔΟΝΤΙΑ
- ΜΕΤΟΧΕΣ
- ΩΡΟΛΟΓΙΑ
- ΑΝΤΙΚΕΣ

Δάνεια επί ενεχύρω
**«ΜΠΑΜΠΗΣ»**
Δημ. Θεοδωράκη 15 (1ος όροφος) ΡΟΔΟΣ
ΧΠΡ407

## ΔΩΣΕ ΣΤΥΛ ΣΤΟ ΚΙΝΗΤΟ ΣΟΥ

ΝΕΟ 5.000 ΛΟΓΟΤΥΠΑ ΚΑΙ ΜΕΛΩΔΙΕΣ για ένα κινητό μοδάτο!
www.rollingtones.gr

**LOGOS-ΛΟΓΟΤΥΠΑ**



**RINGTONES-ΜΕΛΩΔΙΕΣ**

ΕΛΛΗΝΙΚΕΣ ΕΠΙΤΥΧΙΕΣ
60600004 Αθ.Ζιλιά Δημητρίου - Μούρη λίστα
60600017 Νίκος Κουρκούλης - Τόσα δειλινά
60600029 Γιάννης Πλούταρχος - Υπήρξατ όρκια
60600036 Νότης Σφακιανάκης - Μετανοώπω
60600019 Λάμπης Λιβιεράτος - Λάμπεις
60600010 Σταλλα Γεωργιάδου - Εχω καιρό σκοπό
60600027 Γιάννης Πλούταρχος - Φυσάει πολύ
60600025 Λευτέρης Πανταζής - Μι σένα
60600049 Άννα Βίσση - Κρασγή
60600047 Δέσποινα Βανδή - Υποφέρω
60100012 Εθνικός Ύμνος
TOP ΣΕ ΖΗΤΗΣΗ ΣΤΗΝ ΕΥΡΩΠΗ
60500006 Angel - Shaggy
60500008 Butterfly - Crazytown
60500004 It's raining men - Geri Halliwell
60500032 Thank you - Dido
60500031 Superguri - Reamonn

Για τον κινητό διατροφούσης προσωπικού διατροφούσης βρισκόμενου στους κωδικούς: 11200053, 11200072, 11200073, 11200074, 11200082, 11200085, 11200124, 11200128, 11200133, 11200133, 11200135, 11200139, 11200143, 11200144, 11200147.
Γραπτικά διατροφούσης στους κωδικούς: 11200008, 11200016, 11200019, 11200031, 11200034, 11200044, 11200045, 11200046, 11200049, 11200053, 11200063, 11200063.

1. Διάλεξε το Logo ή το Κλιπάκι που σου ταιριάζει.
2. Κάλεσε τη χρυσή παραγγελίας.
3. Ακολούθησε τις οδηγίες και δώσε τον δίψηφο κωδικό.
4. Το Logo ή το Κλιπάκι θα σταλεί στο κινητό σου.

...κάλεσε από το σταθερό σου τηλέφωνο
**090 214 507**

Διαθέσιμα λογότυπα για NOKIA 3210-3310-3330-6110-6130-6150-6210-6250-7110-8210-8250-8850-8890-9110-9110i. Μελωδίες για NOKIA, MOTOROLA, SAGEM. Περισσότερες πληροφορίες για τα κινητά τα οποία υποστηρίζουν λογότυπα και εικονογραφικά στο www.rollingtones.gr

## ΕΚΤΗ ΑΙΣΘΗΣΗ



ΕΧΩ ΒΟΗΘΗΣΕΙ ΠΟΛΛΟΥΣ! ΑΣΕ ΜΕ ΝΑ ΒΟΗΘΗΣΩ ΚΙ ΕΣΕΝΑ!!!
**901 121 0927**
LEXITEL 0,20 €/15'' + Φ.Π.Α.-Τ.Θ.31730




## ΧΡΗΜΑΤΙΣΤΗΡΙΟ ΑΘΗΝΩΝ

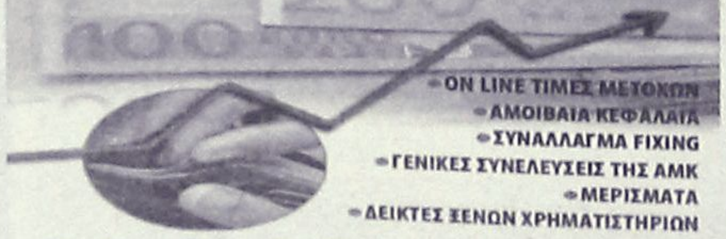

- ON LINE ΤΙΜΕΣ ΜΕΤΟΧΩΝ
- ΑΜΟΙΒΑΙΑ ΚΕΦΑΛΑΙΑ
- ΣΥΝΑΛΛΑΓΜΑ FIXING
- ΓΕΝΙΚΕΣ ΣΥΝΕΛΕΥΣΕΙΣ ΤΗΣ ΑΜΚ
- ΜΕΡΙΣΜΑΤΑ
- ΔΕΙΚΤΕΣ ΞΕΝΩΝ ΧΡΗΜΑΤΙΣΤΗΡΙΩΝ

**901 121 0926**
LEXITEL 0,20 €/15'' + Φ.Π.Α.-Τ.Θ.31730

## TOP RINGTONES



ΣΟΥΠΕΡ ΜΕΛΩΔΙΕΣ & ΕΙΚΟΝΕΣ ΓΙΑ ΤΟ ΚΙΝΗΤΟ ΣΑΣ
Lexitel

NOKIA, ERICSSON, SIEMENS, MOTOROLA, PANASONIC, ALCATEL, SAMSUNG, SAGEM & SENDO

**ΝΕΕΣ ΚΥΚΛΟΦΟΡΙΕΣ**
7375 Πιο Σένη - Σφακιανάκης Ν.
7372 Τι Να Λέμε - Σφακιανάκης Ν.
7819 Αχ! - Θεοδωρίδου Νατάσα
7520 Χ - Βίσση Άννα
7373 Δεν έχει μάθει να αγαπάει-Σφακιανάκης
7374 Ενθύμιο Πολέμου - Σφακιανάκης Ν.
7376 Στο αρεβάτι της καρδιάς-Σφακιανάκης
7367 Όλα Καλά - Ρουβάς Σάκης
7368 Όσο Σω - Ρουβάς Σάκης
7369 Που Θα Πας - Ρουβάς Σάκης
7366 Μια Ζωή Μαζί - Ρουβάς Σάκης
7365 Άσπρο Μαύρο - Ρουβάς Σάκης
7370 Θα Έρθει Η Στιγμή - Ρουβάς Σάκης
6503 Το κορίτσι της disco - Ρουβάς Σάκης
7504 Τάσεις Αυτοκτονίας - Βίσση Άννα
7505 Σε Ζηλεύω - Βίσση Άννα
7506 Μαρτύριο - Βίσση Άννα
7507 Τυφλή Εμπιστοσύνη - Βίσση Άννα
7508 Τα Ραδιόφωνα - Βίσση Άννα
7509 Έκπληξη - Βίσση Άννα
7510 Πες το Ξανά - Βίσση Άννα
7511 Άστο Μη Με Χαλάς - Τριαντάφυλλος
7512 Αγαπημένη - Τριαντάφυλλος
7513 Ομολογώ - Βαλάντης
7514 Το Κοριτσάκι Μου - Βαλάντης
7515 Θα Σε Περάσω - Βαλάντης
7516 Εγώ Για Σένα - Βαλάντης
7517 Δεν Αντέχω - Βαλάντης
7469 Το Τσιγάρο - Κότσιρας Γιάννης
6600 Εφτά Πατήρια - Κότσιρας Γιάννης
7468 Τίποτα - Κότσιρας Γιάννης
6607 Έτσι Κι Αλλιώς - Κότσιρας Γιάννης
6492 Εφάπαξ - Κότσιρας Γιάννης
7378 Λέει, Λέει, Λέει - Κότσιρας Γιάννης
7377 Ανάθεμά Σε - Κότσιρας Γιάννης
7371 Κρυφό Φιλί - Χατζηγιάννης Μιχάλης
7491 Έχω Τόσα Να Σου Πω - One
7473 Τελευταία Φορά - One
7472 Σκέψου - One
7475 Πεθαίνω - One
7471 Μάτια Μου - One
7474 What About Sex - One
7470 Δως' Μου Μια Νύχτα Ακόμα - One
6569 Give Me Your Loving - One
7478 Τώρα Σε Θέλω Εδώ - Τριαντάφυλλος
7477 Σαν τρελός σ' αγαπώ - Τριαντάφυλλος
7476 Και Σε Ρωτάω - Τριαντάφυλλος
7362 Λίγο - Λίγο - Μαντώ
7363 Μέχρι να σε συναντήσω - Μαντώ&Δόξας
7364 Σε Περάσω - Μαντώ
7361 Είσαι Οδύνη Και Ηδονή - Μαντώ
6043 Τι Σου Έχω Κάνει - Μαζωνάκης Γιώργος
6042 Όπου Κοιτάξεις - Μαζωνάκης Γιώργος
6539 Έλα Να Με Τελειώσεις - Ρέμος Α.
6658 Καμιά Δεν Μοιάζει Με Σ... - Πλούταρχος
6935 Το Σ' Αγαπώ - Χατζηγιάννης Μιχάλης
6529 Καινούργια Αγάπη - Antique
6644 Σάββατο Έκλαψα Για Σένα - Πλούταρχος
6657 Μήπως Σου Ζήτησα Πολλά - Πλούταρχος
7484 Κανένος Άλλος - Τσαλίκης Γιώργος
7483 Τί Απο - Ράπτης Δημήτρης
7482 Φίλοι Για Πάντα Εσύ... - Lorenzo&Γιώργος
7487 Θέλω Να Δω - Βολάνης Σώτης
7481 Θέλεις μπουζούκια πάμε - Μπουγάς Τάσος
7479 Μεθυσμένα Δειλινά - Μαργαρίτης Γ.
6947 Δρες Έναν Τρόπο - Ζήνα Πέγκυ
6945 Τρέμω - Ρέμος Α.
6622 Έκρυφα Τα Πρόσωπά Μου - Ρέμος Α.
6938 Χωρίς Αναπνοή - Χατζηγιάννης Μιχάλης
6643 Αν Φταις Εσύ - Πλούταρχος Γ.
6953 Καρδιά Μου Μην Ανησυχείς - Ρέμος Α.
6545 Πόσο Μου Λείπει - Βολάνης Σώτης
6938 Ξενυχτάω - Τσαλίκης Γιώργος
6610 Θα είμαι κοντά σου - Ιωαννίδης Αλκ.
6648 Πιο στόμα καίει τώρα... - Πλούταρχος
6654 Φοβάμαι εμένα, εμένα κ... - Πλούταρχος
6944 Σε Αγαπάω Κοίτα - Μελός Σαφείρης
6601 Είσαι Εδώ - Χατζηγιάννης Μιχάλης
6653 Έφαχνα χρόνια να σε βρω - Πλούταρχος
6544 Πάψε Λοιπόν - Βολάνης Σώτης

**ΑΞΕΧΑΣΤΕΣ ΕΠΙΤΥΧΙΕΣ**
2164 Ντιά - Δημοτικό
2901 Ζεμπέκικο της Ευδοκίας
6446 Ήτανε Μια Φορά - Σκλούρης Νίκος
6413 Αγριολούλουδο - Καζαντζίδης Στέλιος
2182 Βρέχει φωτιά στη στράτα... - Διονυσίου Στρ.
2713 Τσιφτετέλι - Μπουρνέλης Λεονάρδος
3026 Καραγκούνα - Παραδοσιακό
6416 Το μπουζικάκι - Τσαρουσάκης Πρόδρομος
2930 Τσιφτετέλι - Παλιό Λαϊκό
6522 Καλή τύχη όπου κι αν πας - Καζαντζίδης
6415 Υπάρχω - Καζαντζίδης Στέλιος
2293 Οσο Αξίζεις Εσύ - Καζαντζίδης Στέλιος
6456 Ποντιακό
2485 Ερωτόκριτος - Κρητικά

**ΕΛΛΗΝΙΚΑ ΔΙΑΦΟΡΑ**
6606 Δράμοι του πουθενά - Μαργαρίτης Γ.
6470 Ανάβεις Φωτιές - Βανδή Δέσποινα
3103 Αχ! Καρίτσι Μου - Πλούταρχος Γ.
6537 Love Is a wonderful thing - Ζήνα Πέγκυ
6624 Μόνο Λόγια - Πρόδρομος
6484 Θάλασσά μου σκοτεινή - Πορτοκάλογλου Ν.
6450 Άστρα μη με μαλώνετε - Αυδάκης Μ.
3355 Καραγκιόζης - Σπαθάρης Ευγένιος
2793 Αιωμένο Παγωτό - Σύλινα Σπαθά
6471 Γειά - Βανδή Δέσποινα
6499 Δέστε Μου Τα Μάτια - Βανδή Δέσποινα
6619 Πάμε Έλα - Πάμελα
3753 Μ' αρέσει να μη λέω... - Υπόγεια Ρεύματα
2874 Ελα Στον Παππού - Μπουγάς Τάσος
2268 Που να 'ναι τέτοια ώρα η α... - Θώδη Έφη
6374 Έχω Καλλήσει - Πάζης Χρήστος
1452 Μωρό Μου - One
6504 Έτσι Είναι Οι Σχέσεις - Ηρώ
6495 Αν Είσαι Η Αγάπη - Πλούταρχος Γ.
6424 Τι σου 'κανα και πίνεις - Οι Απέναντι
6535 S.A.G.A.P.O. - Ρασιντζής Μιχάλης
1116 Die For You - Antique
3778 Μόνο στα όνειρα - Χατζηγιάννης Μιχ.
6422 Σα Να Είσαι Εδώ - Πλούταρχος Γ.

**ΤΗΛΕΟΡΑΣΗ - ΣΕΙΡΕΣ**
7518 Όλοι Mega
7499 Fake - Raining Pleasure (Κιν. Τηλεφωνία)
6554 Είσαι Το Τσίρι Μου - Σειρά
6552 Huun Huur tu (Διαφ/ση καυρείο)
6564 Never gonna do (The Bar)
6553 Τόσα χρόνια σαν τυφλός (Διαφ/ση φαράς)
6551 I Lost My Baby (Διαφ/ση σκυλάκι)
6555 Περί Ανέμων Και Υδάτων - Σειρά
6556 Αέρινες Σιωπές - Σειρά

**ΥΜΝΟΙ ΟΜΑΔΩΝ**
1095 Ύμνος Ολυμπιακού
1052 Ύμνος Παναθηναϊκού
1115 Ύμνος ΑΕΚ
1042 Ύμνος ΠΑΟΚ

**ΞΕΝΕΣ ΕΠΙΤΥΧΙΕΣ**
7502 Asereje - Las Ketchup
7493 Tu Es Foutu - In Grid
7494 In Your Eyes - Kylie Minogue
7496 Sex and Drugs and House - D-Devils
7497 The Love I Have For You - Dina Vass
7492 Take Me With You - Cosmos
7495 Freek - George Michael
7498 Lazy - X Press 2
7500 At Night - Shakedown
7501 Without Me - Eminem
7503 Cleaning Out My Closet - Eminem
7489 Like A Prayer - Mad House
7488 Love at first sight - Kylie Minogue
7486 Love to see you cry - Enr. Iglesias
7490 Underneath your clothes - Shakira
6573 Resurrection - PPK
6567 Whenever Wherever - Shakira
1220 Dance With Devil - Devils D.
6617 Black Black Heart - David Usher
1383 Mission Impossible 2 - Limp Bizkit
6616 A new day has come - Celine Dion
1247 Blue (Da Ba Dee) - Eiffel 65
6385 Enola Gay - O.M.D.
1337 Zombie Nation - Kernkraft 400
6407 Stan - Eminem
6432 Can't get you out my head - K. Minogue
1147 It's My Life - Bon Jovi
6602 From Sarah With Love - Sarah Conner
6621 Insatiable - Darren Hayes

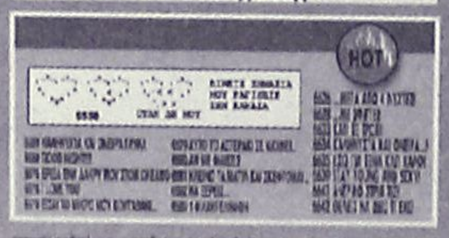


**ΕΙΚΟΝΟΜΗΝΥΜΑΤΑ & ΜΟΥΣΙΚΑ ΕΙΚΟΝΟΜΗΝΥΜΑΤΑ NOKIA, SAMSUNG, SENDO & ERICSSON**



1000 TOP Ελληνικά Κομμάτια Εβδομάδας
Με την αγορά 1000 μονάδων να παραγγείλετε τα 10ρ Ελληνικά Κομμάτια σε Σειρά της Εβδομάδας όπως αυτά έχει διαμορφωθεί από τις προτιμήσεις σας.

**ΛΟΓΟΤΥΠΑ ΝΟΚΙΑ & ΜΟΥΣΙΚΑ ΕΙΚΟΝΟΜΗΝΥΜΑΤΑ SIEMENS, ERICSSON T65, T68, T39, T29, T20, ALCATEL 311, 511**






Συνδυάστε εικονομηνύματα με μελωδίες και δημιουργήστε εντυπωσιακά μουσικά εικονομηνύματα. Ενημερώσου στο site μας: www.crazymobile.gr

**ΓΡΗΓΟΡΗ ΚΑΙ ΕΥΚΟΛΗ ΠΑΡΑΓΓΕΛΙΑ ΣΕ ΤΡΙΑ ΒΗΜΑΤΑ**

1. Διάλεξε την εικόνα ή μελωδία που σου ταιριάζει.
2. Κάλεσε το διπλανό αριθμό δίνοντας τον κωδικό παραγγελίας.
3. Σε λίγο θα έχεις στο κινητό σου τη μελωδία ή την εικόνα που ζήτησες.

...κάλεσε από το σταθερό σου τηλέφωνο
**901 121 1583**
LEXITEL 0,25€/15'' + Φ.Π.Α. Τ.Θ. 31730

ΠΕΡΙΦΕΡΕΙΑΚΟ

# Χωρίς Ναλμπάντη

*• ΑΠΟΤΕΛΕΙ ΤΗΝ ΜΟΝΗ ΑΠΟΥΣΙΑ ΤΟΥ ΔΗΜΗΤΡΗ ΣΚΟΥΝΑ ΑΠΟ ΤΟ ΑΥΡΙΑΝΟ ΜΑΤΣ. ΟΙ "ΠΡΑΣΙΝΟΙ" ΘΑ ΓΥΜΝΑΣΘΟΥΝ ΓΙΑ ΤΕΛΕΥΤΑΙΑ ΦΟΡΑ ΣΗΜΕΡΑ ΣΤΙΣ 10 ΤΟ ΠΡΩΙ*

Στόχος η επάνοδος στις νίκες. Η Ρόδος ενδιαφέρεται πια γι' αυτή και τους τρεις βαθμούς που θα την διατηρήσει στην πορεία που οδηγεί στην γ' εθνική. Οι "πράσινοι" του **Δημήτρη Σκούνα** ξέρουν τι τους περιμένει αύριο στο άλλο μισό του Εθνικού Σταδίου. Απέναντί τους θάχουν ν' αντιμετωπίσουν ένα αντίπαλο, ο οποίος στα έξι εκτός έδρας παιχνίδια έχει να επιδείξει τέσσερις νίκες, μία ισοπαλία και μία ήττα. Η σημασία του αγώνα γίνεται μεγαλύτερη αν αναλογισθεί κανείς πως αυτή η ομάδα είναι ο Απόλλωνας Καλυθιών και τα τοπικά ντέρμπι παρουσιάζουν πάντα ιδιαιτερότητες.

Οι παίκτες της Ρόδου προπονήθηκαν χθες κανονικά στις εγκαταστάσεις του γκολφ. Ο τεχνικός των "πρασίνων" κατά πάσα πιθανότητα θα παρατάξει:

- Γκολκήπερ τον **Θέμελη**
- Στην άμυνα τους **Μαλλιάκα, Πάττα, Γιόνοβιτς**
- Στο κέντρο τους **Βασιλόπουλο, Μπιγκό, Γ. Καντιμοίρη, Καλημέρη, Μοσχή.**
- Και στην επίθεση τους **Στ. Καντιμοίρη - Ντιογκένους.** Θέση στην ενδεκάδα διεκδικεί και ο **Καρίκης,** ενώ φυσικά απών από το τοπικό ντέρμπι με τον Απόλλωνα Κ. θα είναι ο αποβληθείς στη Σαλαμίνα **Ναλμπάντης**.

Οι "πράσινοι" θα προπονηθούν για τελευταία φορά στις 10 το πρωί.

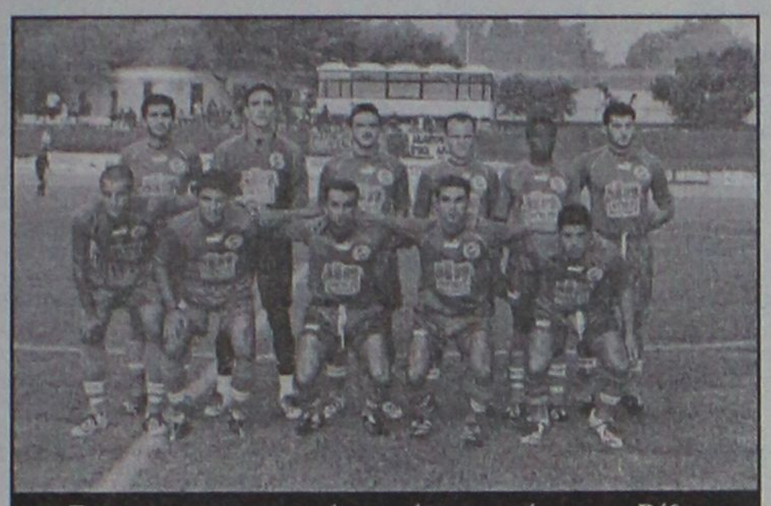

*Ετοιμοι για επιστροφή στις νίκες οι παίκτες της Ρόδου (ΒΙΚΤΩΡ - ΦΩΤΟ ΜΑΡΚΕΤ - ΙΑΛΥΣΟΣ)*

# Ολα τα καλά...

*• Ο στόχος των Απολλωνιστών στο αυριανό τοπικό ντέρμπι*

Να ξεφύγει απ' τα τελευταία ατυχή αποτελέσματα θέλει ο Απόλλων Καλυθιών. Με τεχνικό στον πάγκο μετά την παραίτηση του **Γιώργου Τανίδη,** τον **Αντώνη Οικονόμου**, οι κυανοκίτρινοι έχουν σαν στόχο "να παίξουν την μπάλα τους", στο Εθνικό Στάδιο αύριο στις 15.00. Ξέρουν φυσικά ότι έχουν ν' αντιμετωπίσουν την πρωτοπόρο Ρόδο και τις δυσκολίες που θα συναντήσουν.

Χαρακτηριστικές είναι φυσικά και οι δηλώσεις του νέου τεχνικού της ομάδας **Αντώνη Οικονόμου** που τόνισε: "Εμείς κοιτάμε κάθε παιχνίδι ξεχωριστά. Πάμε στο Εθνικό Στάδιο να πραγματοποιήσουμε καλή εμφάνιση. Να παίξουμε καλή μπάλα και να κάνουμε μία εξίσου καλή προσπάθεια. Ολα αυτά τα καλά ελπίζω να συνοδευθούν κι από ένα καλό αποτέλεσμα".

**Κοσκινιάτης** (στρατευμένος), **Καραγκιοζόπουλος** (απέχει και των προπονήσεων), **Πλύγκος** (προπονείται μόνος του), αποτελούν τους απόντες από τα πλάνα του νέου τεχνικού του Απόλλωνα Καλ., ο οποίος κατά πάσα πιθανότητα θα παρατάξει:

- Γκολκήπερ τον **Αλεξανδρίδη.**
- Στην άμυνα τους **Κυριαζή, Πάλλα, Λινάρδο.**
- Στο κέντρο τους **Παπανικολάου, Ισκά, Αρχοντούλη, Νικολή, Καραβόλια** και
- Στην επίθεση τους **Μαμάκο - Πολυχρονίου.**

Στην διάθεσή του ο κώουτς του Απόλλωνα θα έχει ακόμα τους **Κώστα, Σάββενα, Μαχλή, Διακάκη, Ψαρρά, Δημητριάδη, Σαλαμαστράκη.**



*Ο Στ. Λινάρδος θα ηγηθεί και πάλι της άμυνας του Απόλλωνα (ΒΙΚΤΩΡ-ΦΩΤΟ ΜΑΡΚΕΤ-ΙΑΛΥΣΟΣ)*

# "Παίζουμε μία κατηγορία"

*• Ο προπονητής της Κω, Στέφανος Θεοδώρου, ποντάρει πολλά για την συνέχεια του πρωταθλήματος στον αυριανό αγώνα με τον Αιολικό*

Με πρωινή προπόνηση θα ολοκληρώσει σήμερα η Κως την προετοιμασία της για την αυριανή αναμέτρηση με τον Αιολικό.

Οπως λοιπόν είναι φυσικό ο **Στέφανος Θεοδώρου** θα καταρτίσει την δεκαοχτάδα σήμερα μετά το τέλος της προπόνησης.

Μοναδική απουσία -εκτός απροόπτου- για τους "βυσσινί" αύριο θα είναι ο τιμωρημένος **Κοντός.**

Οι Κώοι στην συνάντηση με τους Μυτιληνιούς δεν βλέπουν άλλο αποτέλεσμα εκτός από τη νίκη, καθώς η βαθμολογική τους θέση δεν είναι καλή και το "τρίποντο" στην έδρα τους ακόμα και κόντρα στον Αιολικό που είναι από τις πιο δυνατές ομάδες του ομίλου, αποτελεί επιτακτική ανάγκη.

Αρωγός στην προσπάθεια της Κω αύριο πρέπει να αποτελέσει ο κόσμος, ο οποίος πρέπει να στηρίξει τους παίκτες σ' όλο το ενενηντάλεπτο.

Ο κώουτς των "βυσσινί" δήλωσε στην "Α.Ρ." για τον εν λόγω αγώνα τα παρακάτω:

«Είναι ένα πολύ δύσκολο παιχνίδι για μας. Παίζουμε μια κατηγορία. Με οποιοδήποτε άλλο αποτέλεσμα εκτός από τη νίκη μπαίνουμε σε περιπέτειες».

# "Πρέπει να 'μαστε προσεκτικοί"

*• Ο κώουτς του Διαγόρα, Ανδρέας Σταύρου, εφιστεί την προσοχή στους παίκτες του εν όψει Κάσπακα*

Για την Λήμνο θα αναχωρήσει σήμερα το μεσημέρι ο Διαγόρας, όπου αύριο στις 15.00 θα τεθεί αντιμέτωπος του τοπικού Κάσπακα.

Ο γηραιός σ' αυτό το παιχνίδι θέλει μόνο τη νίκη, η οποία θεωρητικά φαντάζει εύκολη κόντρα σε μία από τις ασθενέστερες ομάδες του ομίλου, όμως, το παιχνίδι χρήζει προσοχής ούτως ώστε να αποφευχθούν τυχόν εκπλήξεις.

Απόντες από την αυριανή αναμέτρηση θα είναι οι τιμωρημένοι **Χατζησταμάτης** και **Παφιάκης**. Ο **Ανδρέας Σταύρου** θα στηριχθεί στον συγκεκριμένο αγώνα στους 16 παρακάτω ποδοσφαιριστές:

**Σκυλάς, Φωτεινής, Κακλαμάνος, Ρουντζιέρης, Παπαδημήτρης, Σταυρίδης, Ορφανίδης, Πολιάς, Αμπελάς, Σταθόπουλος, Κολιάδης, Σπάρταλης, Μονόπολι, Γεωργαλλής, Μόσχου, Αγγελόπουλος.**

Ο έμπειρος τεχνικός του Διαγόρα μίλησε στην "Α.Ρ." για τον συγκεκριμένο αγώνα και είπε τα εξής: "Είναι ένα δύσκολο εκτός έδρας παιχνίδι. Ο αντίπαλός μας παίζει σε ξερό γήπεδο και είναι συνηθισμένος. Προερχόμαστε από διακοπή του πρωταθλήματος και πρέπει να είμαστε πολύ προσεκτικοί. Θέλω να προσθέσω ότι αν παρουσιάσουμε αύριο την σοβαρότητα που παρουσιάσαμε στα προηγούμενα παιχνίδια μπορούμε να πάρουμε τη νίκη".


Theonia VILLAS

ΠΕΥΚΟΙ - ΛΙΝΔΟΣ
ΧΕΙΜΕΡΙΝΕΣ ΔΙΑΚΟΠΕΣ

Ενοικιάζονται πολυτελείς παραθαλάσσιες μεζονέτες και διαμερίσματα στο κέντρο Πεύκων-Λίνδου
με φανταστική θέα, πλήρως εξοπλισμένες.

Ενοίκιο ημερήσιο, εβδομαδιαίο και μηνιαίο ιδανικά για Σαββατοκύριακα

Θέρμανση
TV δορυφορική
Μεγάλες τουαλέτες
Χώροι πάρκιν
Κήπος

Θεονία VILLAS
Πληροφορίες-Κρατήσεις
Φίλιππος Τζόγιας
Τηλ. 093/6538370, 093/6833099
ή στο πρακτορείο σας



G.A.N.A. FERRIES

ΠΡΟΓΡΑΜΜΑ ΔΡΟΜΟΛΟΓΙΩΝ
Ε/Γ-ΟΓ ΡΟΔΑΝΘΗ-Ε/Γ-Ο/Γ ΔΗΜΗΤΡΟΥΛΑ
ΡΟΔΟΣ - ΠΕΙΡΑΙΑ

| | | |
|---|---|---|
| | 4/1/03 ΣΑΒΒΑΤΟ | |
| ΔΗΜΗΤΡΟΥΛΑ | 17.00 | Κω-Βαθύ-Χιο-Λέσβο-Λήμνο-Αλεξ/πολη (17.00) |
| | 5/1/03 ΚΥΡΙΑΚΗ | |
| - | - | - |
| | 6/1/03 ΔΕΥΤΕΡΑ | |
| ΡΟΔΑΝΘΗ | 07.00 | Καστελόριζο |
| ΡΟΔΑΝΘΗ | 16.00 | Κω-Κάλυμνο-Λέρο-Πάτμο-Πειραιά (08.30) |
| ΔΗΜΗΤΡΟΥΛΑ | 22.00 | Σύμη-Τήλο-Νίσυρο-Κω-Κάλυμνο-Αστυπάλαια-Κατάπολα-Νάξο-Σύρο-Πειραιά (20.00) |
| | 7/1/03 ΤΡΙΤΗ | |
| - | - | - |
| | 8/1/03 ΤΕΤΑΡΤΗ | |
| ΡΟΔΑΝΘΗ | 09.15 | Καστελόριζο |
| ΡΟΔΑΝΘΗ | 18.00 | Κω-Κάλυμνο-Λέρο-Πάτμο-Πειραιά (10.45) |
| | 9/1/03 ΠΕΜΠΤΗ | |
| ΔΗΜΗΤΡΟΥΛΑ | 17.00 | Κω-Αστυπάλαια-Αιγιαλί-Κατάπολα-Δονούσα-Νάξο-Πάρο-Πειραιά (12.15). |
| | 10/01/03 ΠΑΡΑΣΚΕΥΗ | |
| ΡΟΔΑΝΘΗ | 08.00 | Καστελόριζο |
| ΡΟΔΑΝΘΗ | 18.00 | Κω-Κάλυμνο-Πειραιά (09.00) |
| | 11/1/03 ΣΑΒΒΑΤΟ | |
| ΔΗΜΗΤΡΟΥΛΑ | 17.00 | Κω-Βαθύ-Χίο-Λέσβο-Λήμνο-Αλεξ/πολη (17.00) |
| | 12/1/03 ΚΥΡΙΑΚΗ | |
| - | - | - |
| | 13/1/03 ΔΕΥΤΕΡΑ | |
| ΡΟΔΑΝΘΗ | 07.00 | Καστελόριζο |
| ΡΟΔΑΝΘΗ | 16.00 | Κω-Κάλυμνο-Λέρο-Πάτμο-Πειραιά (08.30) |
| ΔΗΜΗΤΡΟΥΛΑ | 22.00 | Σύμη-Τήλο-Νίσυρο-Κω-Κάλυμνο-Αστυπάλαια-Κατάπολα-Νάξο-Σύρο-Πειραιά (20.00) |

Πληροφορίες στο κεντρικό πρακτορείο
TSAGARIS TRAVEL
και στον ταξιδιωτικό σας πράκτορα
Τηλ. (22410) 36170-30406, FAX: 22410-28597

# Εμφανίστηκαν οι μισοί

*• Ολοκληρώθηκε χθες το χριστουγεννιάτικο παιδικό τουρνουά "Νίκος Ματθαίος" με τα παιχνίδια κατάταξης*

Χθες στο γήπεδο Αφάντου ολοκληρώθηκε το παιδικό τουρνουά "Νίκος Ματθαίος" όμως από τις 10 ομάδες που είχαν δικαίωμα ν' αγωνισθούν εμφανίστηκαν μόνο οι 6. Για διάφορους λόγους δεν έδωσαν το παρόν οι Κλεάνθης, Διγενής, Αγ. Ισίδωρος και Ιάλυσος '97. Οι έξι ομάδες που εμφανίστηκαν χωρίσθηκαν σε 2 ομίλους των τριών ομάδων. Στον α' τοποθετήθηκαν οι Εθνικός, Νίκη Ρ. και Ρόδος, ενώ στον β' οι ΑΕΡΑ 2, Δόξα Ψ. και Καλαβάρδα. Τ' αποτελέσματα:

**Α' ΟΜΙΛΟΣ**

| | |
|---|---|
| Εθνικός - Νίκη Ρ. | 0-4 |
| Εθνικός - Ρόδος | 0-2 |
| Ρόδος - Νίκη Ρ. | 0-0 |

**ΒΑΘΜΟΛΟΓΙΑ**

| | | |
|---|---|---|
| 1. Νίκη Ρ. | 4 | 4-0 |
| 2. Ρόδος | 4 | 2-0 |
| 3. Εθνικός | 0 | 0-6 |

**Β' ΟΜΙΛΟΣ**

| | |
|---|---|
| Καλαβάρδα - ΑΕΡΑ | 3-0 |
| ΑΕΡΑ - Δόξα Ψ. | 3-1 |
| Καλαβάρδα-Δόξα Ψ. | 3-0 |

**ΒΑΘΜΟΛΟΓΙΑ**

| | | |
|---|---|---|
| 1. Καλαβάρδα | 6 | 6-0 |
| 2. ΑΕΡΑ | 3 | 3-4 |
| 3. Δόξα Ψ. | 0 | 1-6 |

**ΜΙΚΡΟΣ ΤΕΛΙΚΟΣ**

Στον μικρό τελικό έπαιξαν οι δύο δεύτεροι των ομίλων Ρόδος και ΑΕΡΑ στον οποίο οι Ροδίτες πήραν τη νίκη με 3-0.

**ΜΕΓΑΛΟΣ ΤΕΛΙΚΟΣ**

Στον μεγάλο τελικό Νίκη Ρ. και Καλαβάρδα τέθηκαν αντιμέτωποι και χρειάσθηκε η διαδικασία των πέναλτι, ώστε να βγει νικητής, αφού η κανονική διάρκεια του αγώνα έληξε 1-1. Πιο τυχερή η Νίκη Ρ. και πιο εύστοχη κέρδισε 2-0. Στο τέλος απονεμήθηκαν αναμνηστικά διπλώματα σ' όλες τις ομάδες.

# Τένις: νέος θρίαμβος της Δανιηλίδου



*Πανευτυχής η Δανιηλίδου*

"Αχόρταγη" μοιάζει η Λένα Δανιηλίδου. Η Ελληνίδα πρωταθλήτρια "καταπίνει" τη μία μετά την άλλη τις αντίπαλές της στη μακρινή Νέα Ζηλανδία και βρίσκεται πλεόν μια... ανάσα από το δεύτερο επαγγελματικό τουρνουά της καριέρας της. Νέο "θύμα" της Λένας υπήρξε τα ξημερώματα της Παρασκευής η Ελβετίδα Εμανουέλε Γκαλιάρντι, της οποίας επικράτησε σχετικά άνετα με 2-0 σετ (6-4, 6-3) -κάνοντας ένα μπρέικ στο πρώτο σετ και άλλο ένα στο δεύτερο- και πήρε την πρόκριση για τον μεγάλο τελικό του "ASB Classic" που διεξάγεται στο Οκλαντ. Μέχρι στιγμής λοιπόν όλα ήρθαν... δεξιά για τη Δανιηλίδου στο νεοζηλανδέζικο τουρνουά και στον τελικό καλείται να αντιμετωπίσει μια άσημη τενίστρια, την Κορεάτισσα Τσο, Νο 83 στον κόσμο.

"Δεν έπαιξα όσο καλύτερα μπορούσα, καθώς αισθανόμουν ελαφρώς κουρασμένη. Οι συνθήκες ήταν δύσκολες λόγω της ζέστης και είμαι χαρούμενη που "καθάρισα" το ματς χωρίς να χάσω σετ. Αυτό μου δίνει το δικαίωμα να είμαι ξεκούραστη στον τελικό και να δώσω το 1000% των δυνατοτήτων μου. Η Τσο έπαιξε πολύ καλό τένις σε όλους τους γύρους και δίκαια προχώρησε" δήλωσε η Ελληνίδα τενίστρια.

Η Γκαλιάρντι παραδέχτηκε ότι στα κρίσιμα σημεία η Λένα ήταν καλύτερη, ενώ η Πιστολέζι, που άφησε στη μέση, λόγω τραυματισμού, τον ημιτελικό με την Τσο, έδωσε στις δύο τενίστριες από 50% πιθανότητες.

Οι αριθμοί πριν από τον τελικό δείχνουν ότι φαβορί είναι η Δανιηλίδου: βρίσκεται ψηλότερα στην παγκόσμια κατάταξη (22 έναντι 83), έχει κερδίσει περισσότερα χρήματα στην καριέρα της (383.000 ευρώ - 244.000), έχει καλύτερο ρεκόρ καριέρας (154 νίκες / 70 ήττες - 179/118), κουράστηκε λιγότερο στο Οκλαντ (5 ώρες και 11 λεπτά - 7'.46") και πέταξε μόνο ένα σετ έναντι δύο της Τσο.

# Χωρίς όρια...

**ΝΑΙ στον αθλητισμό για να κοιμάμαι ήσυχος**



# Το έτερον... ήμισυ

Με τα παιχνίδια της πρώτης αγωνιστικής του β' γύρου ξεκινάει η νέα χρονιά για την μεγαλύτερη διοργάνωση του τοπικού μας ποδοσφαίρου.

Το ματς που συγκεντρώνει τα περισσότερα βλέμματα του φίλαθλου κόσμου γίνεται στο νησί του Ιπποκράτη, όπου η πρωταθλήτρια χειμώνα ΑΕΛ φιλοξενεί σαν τυπικά γηπεδούχος τον Φοίβο που έχει κρυφές βλέψεις για τον φετινό τίτλο αν και απέχει από την κορυφή έξι βαθμούς.

**Η ΠΡΟΪΣΤΟΡΙΑ**

Η προϊστορία και των οκτώ αναμετρήσεων της 16ης αγωνιστικής έχει ως εξής:

**ΚΛΕΟΒΟΥΛΟΣ - ΑΠΟΛΛΩΝΑ**

Στην ιστορία τους στην α' κατηγορία συναντήθηκαν δύο φορές. Και τις δύο το συγκρότημα της Λίνδου πήρε το ροζ φύλλο αγώνα.

Περ. 93-94: 4-1
**Βασ. Κουκουβάης 2, Δράκωνας, Αγαπητός - Νικ. Καραμανώλης.**
Περ. 94-95: 1-0
**Κυριάκος Κουφός.**

**ΔΟΞΑ Κ. - ΑΝΑΓΕΝΝΗΣΗ**

Μία φορά ήρθαν αντιμέτωπες οι δύο ομάδες στην Καρδάμαινα την σεζόν 99-00 και οι Εμπωνιάτες πήραν τη νίκη με σκορ 1-0 με εύστοχη εκτέλεση πέναλτι του **Χρήστου Αθανασίου.**

**ΒΑΤΙ - ΙΑΛΥΣΟΣ**

Συναντήθηκαν δύο φορές στην Δ' εθνική και μοιράσθηκαν τις νίκες και μάλιστα με το ίδιο σκορ.

Περ. 91-92: 1-2
**Μαλλιάκας - Σιδηρόπουλος, Καλημέρης**
Περ. 92-93: 2-1
**Ξύπας, Φιλ. Μπούρδας - Μ. Πεταυράκης**

**ΗΡΑΚΛΗΣ - ΑΡΗΣ**

Σε σύνολο πέντε αγώνων την τελευταία "12"ετία στα Μαριτσά, το γηπεδούχο συγκρότημα έχει τέσσερις νίκες, έναντι μίας αυτού του Αρχαγγέλου (με συνολικά γκολ 15-8).

Περ. 90-91: 2-0
**Κούρος, Αλεξανδρής (πεν.)**
Περ. 91-92: 7-2
**Σέρρας 3, Πιστόλας, Μπακαρής, Χ. Πασσάλης, Μ. Βασιλώττος - Πατσάης, Ορφανίδης.**
Περ. 92-93: 0-2
**Παπαοικονόμου, Πιλάτος**
Περ. 94-95: 4-3
**Δελαπόρτας 2 (1π.), Χ. Πασσάλης, Μανωλάς - Ζαχαρίας 3 (1π.).**
Περ. 00-01: 2-1
**Μανωλάς, Π. Αθανασίου - Καταξενός.**

**ΑΕΡΑ - ΚΑΛΥΜΝΙΑΚΟΣ**

Σε επτά συναντήσεις στ' Αφάντου οι Καλύμνιοι μετράνε τρεις νίκες, οι γηπεδούχοι δύο (η μία στα "χαρτιά") και δύο αγώνες που έληξαν στο "Χ" (ο ένας με σκορ για το βιβλίο "Γκίνες"). Αναλυτικά λοιπόν είχαμε:

Περ. 91-92: 1-2
**Μοσχούς - Κοκκινίδης, Ιω. Χατζησμάλης**
Περ. 94-95: 1-3
**Κυρ. Καλογήρου - Ιω. Βούης 2, Κοκκινίδης.**
Περ. 95-96: 6-6
**Κυρ. Καλογήρου 5, Παπαβασιλείου (πεν.) - Θ. Βαβλάς 2, Κοκκινίδης, Ιω. Βούης, Μονοκάνδηλος, Πουλάς (πεν.)**
Περ. 98-99: 2-0 (α.α.)
Περ. 99-00: 3-2
**Κάβαλος 2 (2π.), Βενετοκλής - Κάκιας, Μονοκάνδηλος.**
Περ. 00-01: 1-5
**Μουστάκας (πεν.) - Κασσάρας 2, Θ. Βαβλάς, Ιω. Βούης, Νικ. Βούης.**
Περ. 01-02: 1-1
**Παπαβασιλείου - Κασσάρας.**

**ΔΙΓΕΝΗΣ - ΚΛΕΑΝΘΗΣ**

Τέσσερα στα τέσσερα έχουν οι Κοσκινιάτες, όταν υποδέχονται τους Παραδεισιώτες (τα συνολικά γκολ 8-1).

Περ. 95-96: 3-0
**Ψύλλου, Δημητρούλης, Καστρουνής**
Περ. 96-97: 2-1
**Χατζηδημήτρης, Κουλούρας - Χίου (πεν.)**
Περ. 98-99: 1-0
**Χρ. Σαββίδης**
Περ. 01-02: 2-0
**Αγγελόπουλος, Γ. Καστρουνής**

**ΑΕΛ - ΦΟΙΒΟΣ**

Αήττητη είναι η ομάδα της Λέρου όταν υποδέχεται αυτή της Κρεμαστής.

Περ. 00-01: 2-0
**Λιακάκης, Λουλουδιάς**
Περ. 01-02: 1-1
**Αρίμιν - Ελ. Δράκος**

**ΟΡΦΕΑΣ - ΘΥΕΛΛΑ**

Το ίδιο ισχύει και για το συγκρότημα της πόλης μας κόντρα στους Πυλωνίτες.

Περ. 00-01: 2-2
**Ε. Λεβέντης (πεν.), Κωστάκης - Κωνστάντουρας, Μπούτης**
Περ. 01-02: 3-1
**Μερκ. Μαθιός 2, Γ. Χατζηδημητρίου - Οίκουτας (π.)**

**ΟΙ ΔΙΑΙΤΗΤΕΣ**

**ΚΑΤΣΙΔΩΝΗΣ** (ΑΕΛ - Φοίβος): Έχει μία "ντουζίνα" από διαιτησίες στις οποίες επτά φορές κέρδισαν οι γηπεδούχοι, τέσσερις οι φιλοξενούμενοι και ένα ματς που έληξε στο "Χ".

Κατελόγισε δύο πέναλτι και έβγαλε από το τσεπάκι επτά φορές την κόκκινη κάρτα.

Τα παιχνίδια που σφύριξε ήταν:

| | |
|---|---|
| **Φοίβος - ΑΕΛ** | 0-2 |
| Θύελλα - Ορφέας | 3-0 |
| Κλεόβουλος - Ιάλυσος | 0-1 |
| Αρης - Αναγέννηση | 4-1 |
| ΑΕΡΑ - Διγενής | 1-5 |
| **ΑΕΛ** - Δόξα | 5-1 |
| Ιάλυσος - Θύελλα | 1-0 |
| Δόξα - ΑΕΡΑ | 0-1 |
| ΑΕΡΑ - Αναγέννηση | 1-1 |
| Κλεόβουλος - Αναγέννηση | 1-1 |
| Κλεάνθης - Βάτι | 2-0 |
| Απόλλωνα - Διγενής | 1-0 |

**ΤΣΑΓΓΑΡΗΣ** (Ηρακλής - Αρης): Συνεχίζει το σερί που ξεκίνησε από πέρυσι. Ο αριθμός των πέναλτι που έδωσε είναι πέντε, όπως είναι ο ίδιος και ο αριθμός των αποβολών του. Πέντε φορές ήρθε ο "άσος" έξι το "Χ" και τέσσερις το "διπλό". Οι αγώνες που σφύριξε ήταν:

| | |
|---|---|
| Κλεάνθης - Διγενής | 0-0 |
| Αναγέννηση - Απόλλωνα | 1-2 |
| Κλεάνθης - Δόξα | 1-0 |
| **Αρης** - Απόλλωνα | 2-2 |
| Φοίβος - Ιάλυσος | 1-1 |
| Κλεόβουλος - Διγενής | 0-2 |
| Ορφέας - Κλεάνθης | 3-1 |
| Καλυμνιακός - Διγενής | 2-3 |
| Απόλλωνα - Θύελλα | 0-0 |
| **Αρης** - Κλεόβουλος | 5-3 |
| **Ηρακλής** - Θύελλα | 1-1 |
| Φοίβος - Αναγέννηση | 2-0 |
| Απόλλωνα - **Ηρακλής** | 0-1 |
| Φοίβος - Κλεάνθης | 4-2 |
| **Αρης** - Διγενής | 1-1 |

**ΧΑΤΖΗΝΙΚΟΛΑΣ** (Διγενής - Κλεάνθης): Συμμετοχές 12, Πέναλτι: 5, Αποβολές: 3, Σημεία: 7 (1), 2 (Χ), 3 (2).

Αγώνες

| | |
|---|---|
| Αναγέννηση - Δόξα | 1-0 |
| **Διγενής** - Ορφέας | 4-0 |
| Ορφέας - Ηρακλής | 4-0 |
| Ορφέας - Αναγέννηση | 1-1 |
| Βάτι - Ηρακλής | 2-3 |
| Θύελλα - Καλυμνιακός | 2-0 |
| **Κλεάνθης** - ΑΕΛ | 0-1 |
| Καλυμνιακός - Δόξα | 2-1 |
| ΑΕΛ - Απόλλωνα | 1-0 |
| Κλεόβουλος - **Κλεάνθης** | 2-0 |
| Καλυμνιακός - **Κλεάνθης** | 2-2 |
| Κλεόβουλος - Βάτι | 1-3 |

**ΠΑΠΑΔΟΠΟΥΛΟΣ** (Βάτι - Ιάλυσος): Συμμ.: 12, Πεν.: 5, Αποβ.: 3, Σημ.: 7 (1), 2 (Χ), 3 (2).

Αγώνες

| | |
|---|---|
| Απόλλωνα - Κλεόβουλος | 1-0 |
| **Βάτι** - Καλυμνιακός | 1-0 |
| Θύελλα - ΑΕΡΑ | 1-0 |
| Ηρακλής - ΑΕΛ | 1-2 |
| Διγενής - **Βάτι** | 1-0 |
| Αναγέννηση - ΑΕΛ | 1-3 |
| Διγενής - **Ιάλυσος** | 2-1 |
| Ορφέας - Απόλλωνα | 1-2 |
| Θύελλα - Διγενής | 1-2 |
| **Ιάλυσος** - Αρης | 0-0 |
| ΑΕΡΑ - Απόλλωνα | 4-0 |
| Αρης - Φοίβος | 2-5 |

**ΖΑΝΝΕΤΤΙΔΗΣ** (Κλεόβουλος - Απόλλωνα): Συμμ.: 10, Πεν.: 4, Αποβ.: 5, Σημ.: 7 (1), 3 (2).

Αγώνες

| | |
|---|---|
| Ιάλυσος - Βάτι | 1-0 |
| Καλυμνιακός - **Κλεόβουλος** | 3-1 |
| Αναγέννηση - Κλεάνθης | 1-0 |
| Κλεάνθης - **Απόλλωνα** | 0-1 |
| Διγενής - Φοίβος | 4-1 |
| Ιάλυσος - Αναγέννηση | 3-0 |
| Διγενής - Ηρακλής | 0-1 |
| **Κλεόβουλος** - ΑΕΛ | 2-1 |
| Ορφέας - Καλυμνιακός | 0-1 |
| Κλεάνθης - Θύελλα | 5-0 |

**ΤΣΑΟΥΣΗΣ** (Ορφέας - Θύελλα): Συμμ.: 6, Πεν.: 2, Αποβ.: -, Σημ.: 4 (1), 2 (Χ).

Αγώνες

| | |
|---|---|
| Καλυμνιακός - ΑΕΡΑ | 2-1 |
| ΑΕΛ - **Θύελλα** | 2-0 |
| Δόξα - Αρης | 2-2 |
| Ηρακλής - ΑΕΡΑ | 2-2 |
| ΑΕΛ - **Ορφέας** | 2-1 |
| Αναγέννηση - Καλυμνιακός | 2-0 |

**ΓΕΝΗΣ** (Δόξα - Αναγέννηση): Θα είναι το πρώτο του ματς για την φετινή σεζόν. Μέχρι τώρα στην α' κατηγορία έχει 25 παρουσίες με εννέα πέναλτι και οκτώ κόκκινες κάρτες. Τα σημεία των αγώνων του είναι: 1=17, Χ=5, 2=3.

**ΠΑΠΑΝΙΚΟΛΑΟΥ** (ΑΕΡΑ - Καλυμνιακός): Συμμ.: 5, Πεν.: 4, Αποβ.: 2, Σημ.: 3 (1), 2 (2).

Αγώνες

| | |
|---|---|
| Ηρακλής - **Καλυμνιακός** | 2-0 |
| Βάτι - Αρης | 2-1 |
| **ΑΕΡΑ** - ΑΕΛ | 1-3 |
| Κλεάνθης - Ιάλυσος | 1-2 |
| Θύελλα - Αρης | 2-1 |

**ΡΑΣΗΤ ΜΑΡΑΣΛΗΣ**

# Αγκαθι

●●● **Αντε να ζεσταθούν οι μηχανές, να δούμε τι μας περιμένει στο δεύτερο γύρο.**

●●● *Αν κρίνω απ' αυτά που εκσφενδόνισε ο Ποϊλας, θα πρέπει να έχουν αγχωθεί οι Κοσκινιάτες. Αδικαιολόγητα, γιατί το πρωτάθλημα έχει μεγάλο δρόμο ακόμα.*

●●● **Εσείς τί λέτε, αν η Καδρι-γκτώνος έριχνε δύο αγωνιστικές στους Λεριούς, θα φώναζε; Σε καμία περίπτωση. Ο Ποϊλας ξέρει πότε φωνάζει. Επιλέγει την κατάλληλη στιγμή.**

●●● *Πάντως είπε χοντρά πράγματα για τον Κλεό. Μέχρι και αντιδημοκράτη τον χαρακτήρισε.*

●●● **Εχει σπουδαία παιχνίδια σήμερα. Πρώτα απ' όλα αυτό στην Κω με τους Λεριούς. Στην Κρεμαστή επίσης, στην κόντρα των Μαριτσών με τον Αρχάγγελο.**

●●● *Δεν πάει πίσω η συνάντηση, των Βατενών με τους σκορπιούς, ούτε των Λινδιακών με τους Απολλωνιάτες.*

●●● **Γιατί λίγο είναι αυτό στην Καρδάμαινα; Οι Μπονιάτες απαιτείται να περάσουν από 'κει, γιατί σε διαφορετική περίπτωση τα πράγματα θα γίνουν πολύ, μα πολύ δύσκολα.**

●●● *Αντε, καλή ποδοσφαιρική χρονιά. Τί να ευχηθώ. Επιτέλους οι ομάδες να δουν το πρωτάθλημα σαν αθλητισμό και όχι πρωταθλητισμό που το βλέπουν οι περισσότερες. Λίγο δύσκολο να γίνει κάτι τέτοιο άμεσα. Αυτό θα γίνει σταδιακά, όταν σιγά - σιγά τα ...ευρά λιγοστέψουν. Τότε θα αναγκαστούν όλοι να βγάζουν δικούς τους παίκτες. Καλημέρα σας.*

# ΑΝΕΚΔΟΤΟ

**Μια βραδιά ο πατέρας του Τοτού είχε καλεσμένους στο σπίτι και τον έστειλε να πάρει κόκα κόλα. Πάει λοιπόν ο Τοτός και κατά λάθος, μπαίνει στο χασάπικο. Αφηρημένος όπως ήταν ζητάει του χασάπη μια κόκα κόλα. Ο χασάπης του λέει ότι δεν έχει και αυτός φεύγει. Πάει στο σπίτι και το λέει του πατέρα του ότι δεν είχε το μαγαζί. Αυτός του είπε να ξαναπάει.**

**Ξαναπάει λοιπόν στο χασάπικο και ξαναλέει του χασάπη να του δώσει κόκα κόλα. Ο χασάπης του λέει ότι δεν έχει και ότι αν του το ξαναπεί, θα τον κρεμάσει ανάποδα.**

**Ο Τοτός ξαναζητάει λοιπόν και τον πιάνει ο χασάπης και τον κρεμάει ανάποδα.**

**Έτσι όμως που τον κρέμασε, βλέπει ο Τοτός ένα αρνί κρεμασμένο και το ρωτάει:**

**- "Και εσύ για κόκα κόλα ήρθες;"**



ΜΠΑΣΚΕΤ

# Αρωμα από Α1!

*• ΤΟ ΤΕΛΕΥΤΑΙΟ ΣΑΒΒΑΤΟΚΥΡΙΑΚΟ ΤΟΥ ΓΕΝΑΡΗ, ΘΑ ΒΡΕΘΟΥΝ ΣΤΗΝ ΚΩ ΠΕΡΙΣΤΕΡΙ ΚΑΙ ΙΩΝΙΚΟΣ Ν.Φ. ΓΙΑ ΤΟ ΤΟΥΡΝΟΥΑ "Π. ΚΑΠΑΓΕΡΩΦ" ΠΟΥ ΔΙΟΡΓΑΝΩΝΕΙ Ο ΙΠΠΟΚΡΑΤΗΣ. ΘΕΤΙΚΑ ΕΧΟΥΝ ΑΠΑΝΤΗΣΕΙ ΚΑΙ ΑΕΚ, ΜΑΡΟΥΣΙ*

*• ΣΕ ΑΝΑΖΗΤΗΣΗ ΗΜΕΡΟΜΗΝΙΑΣ ΒΡΙΣΚΟΝΤΑΙ ΟΙ ΙΘΥΝΟΝΤΕΣ ΤΗΣ ΟΜΑΔΑΣ ΓΙΑ ΕΝΑ ΣΕΜΙΝΑΡΙΟ ΜΕ ΤΟΝ ΘΟΔΩΡΟ ΡΟΔΟΠΟΥΛΟ*

Σε κάθε συνομιλία με τον **Γιώργο Κετσελίδη** υπάρχει η προσδοκία ότι θα αποκαλύψει μια είδηση που θα προκαλέσει αίσθηση. Η προϋπηρεσία του στα σαλόνια του ελληνικού μπάσκετ και οι γνωριμίες που έχει αποκτήσει στην καριέρα του έχουν μεγάλο όφελος για τον Ιπποκράτη, ο οποίος ακούγεται πολύ συχνά τελευταία στο πανελλήνιο χάρη στις πρωτοβουλίες του προπονητή του. Ο **Κετσελίδης** μίλησε σε ραδιοφωνική εκπομπή του Alpha News και δεν διέψευσε τις προσδοκίες!

Είναι γνωστό εδώ και καιρό ότι θα διοργανωθεί τουρνουά στην Κω με τη συμμετοχή ομάδων της Α1 και το οποίο θα ονομάζεται "Πέτρος Καπαγέρωφ" στη μνήμη του εκλιπόντος προέδρου της ΕΟΚ. Ο προπονητής του Ιπποκράτη αποκάλυψε ότι το Περιστέρι και ο Ιωνικός Νέας Φιλαδέλφειας θα δώσουν το παρόν στην εκδήλωση, ενώ θετικά έχουν απαντήσει και η ΑΕΚ με το Μαρούσι. Πιθανότερες ημερομηνίες για το τουρνουά είναι 25-26 Ιανουαρίου, το τελευταίο Σαββατοκύριακο του μήνα όπου η Α1 έχει κενό λόγω εθνικής. Δεν αποκλείεται ωστόσο οι αγώνες να πραγματοποιηθούν στις 24-25/1 δηλαδή Παρασκευή και Σάββατο. "Αγκάθι" για την διεξαγωγή του τουρνουά είναι οι χορηγοί. Εφόσον βρεθούν οι οικονομικοί πόροι για να καλυφθούν τα έξοδα των ομάδων, τότε η Κως θα μπορεί να υπερηφανεύεται για το επίτευγμά της. Να διοργανώσει τουρνουά με άρωμα από Α1!

**ΕΚΠΛΗΞΗ No 2**

Οι αποκαλύψεις του Γιώργου Κετσελίδη δεν σταμάτησαν εκεί, Ο ίδιος έχει διαρκείς επαφές με τον **Θόδωρο Ροδόπουλο** προκειμένου να έρθει στην Κω για ένα διήμερο σεμινάριο. Προς το παρόν, βρίσκονται σε αναζήτηση ελεύθερης ημερομηνίας ούτως ώστε να μπορέσουν να παρακολουθήσουν το σεμινάριο όλοι οι δωδεκανήσιοι που ενδιαφέρονται και όχι μόνο οι Κώοι.

**ΤΟ ΠΡΩΤΑΘΛΗΜΑ**

Η κουβέντα δεν θα μπορούσε να μην συμπεριλαμβάνει και τις υποχρεώσεις του Ιπποκράτη στο πρωτάθλημα Δωδ/σου: "Οι προπονήσεις δεν σταμάτησαν αυτή την περίοδο.

Μπορεί εγώ να λείπω αλλά έχω δύο ικανότατους συνεργάτες που με βοηθούν σημαντικά τους κ.κ. **Παπούλη** και **Καπερώνη.** Το μεγάλο διάστημα των διακοπών είναι πρόβλημα αξεπέραστο και φυσικά δεν μας επηρεάζει λιγότερο σε σχέση με τις άλλες ομάδες", τόνισε ο **Γιώργος Κετσελίδης.**

## Τουρνουά Ζέφυρου

Ξεκίνησε χθες η δεύτερη φάση του καθιερωμένου ετήσιου τουρνουά που διοργανώνει ο Ζέφυρος και ο ΔΟΝΑ Ρόδου για τις μικρές ηλικίες. Αυτή η δεύτερη φάση αφορά τα τμήματα μίνι των ροδίτικων συλλόγων Διαγόρας και Κολοσσός επικράτησαν των Ιβίσκου και Ζέφυρου αντίστοιχα με αρκετή άνεση και σήμερα αναμετρώνται μεταξύ τους, σ' ένα παιχνίδι που πολύ πιθανόν να κρίνει και την πρώτη θέση. Θυμίζουμε ότι στους αγώνες των σούπερ μίνι, οι μικροί "κυανέρυθροι" με δύο νίκες κατέκτησαν την κορυφή.

Το σημερινό πρόγραμμα

- **(11.00): Κολοσσός-Διαγόρας**
- **(12.00) Ζέφυρος-Ιβίσκος**

## Παρατεταμένες διακοπές

*• Από τις 29 Νοεμβρίου έχουν να αγωνιστούν σε επίσημο παιχνίδι Ιπποκράτης, ΑΕ Δικαίου και Ιβίσκος και από αρχές Δεκεμβρίου Αγιος Νικόλαος, Διγενής και ΕΑΚΑ.*

*• Πάνω από μήνα θα συμπληρώσουν και οι Ηρακλής Λάρδου, Δωριέας για τις επόμενες υποχρεώσεις τους στο πρωτάθλημα*

Προτού ανοίξει η αυλαία του φετινού πρωταθλήματος της Α' κατηγορίας, ένα από τα ζητούμενα ήταν να μην υπάρξει μεγάλο διάστημα αγωνιστικής απραξίας που θα επηρέαζε τις ομάδες. Τελικά, κάτι τέτοιο δεν απεφεύχθη. Ο Ιπποκράτης, ο Ιβίσκος και η ΑΕ Δικαίου έπαιξαν τελευταία φορά στις 29 Νοεμβρίου στο πλαίσιο της 7ης αγωνιστικής, ο Αγιος Νικόλαος και η ΕΑΚΑ αγωνίστηκαν την 1η Δεκεμβρίου και ο Διγενής στις 4 του περασμένου μήνα. Εν ολίγοις έξι ομάδες έχουν συμπληρώσει περισσότερες από 30 μέρες παρατεταμένων διακοπών και μέχρι ν' αγωνιστούν (πιθανότατα το ερχόμενο Σαββατοκύριακο να οριστούν τα εξ αναβολής) θα έχουν αγγίξει τις 40! Οι ομάδες που επαιξαν πιο πρόσφατα είναι ο Ηρακλής Λάρδου με τον Δωριέα όταν στις 13/12 "διασταύρωσαν τα ξίφη" τους για την 8η αγωνιστική. Και οι δύο όμως θα ξαναπατήσουν γήπεδο για επίσημο παιχνίδι σε δεκαπέντε μέρες λογικά! Με το ίδιο σκεπτικό, θα έχουν μείνει εκτός έδρας δράσης κι αυτοί πάνω από μήνα. Είναι γεγονός ότι το μεγάλο κενό επηρεάζει σημαντικά τις ομάδες αφού μόνο οι προπονήσεις και τα όποια φιλικά δεν μπορούν να τις διατηρήσουν σε καλή αγωνιστική κατάσταση και στο επιθυμητό επίπεδο ετοιμότητας. Γι' αυτό και δεν αποκλείεται να γίνει καμιά έκπληξη ειδικά τώρα που ακολουθούν τα ντέρμπι.

## Αναβλήθηκαν τα εφηβικά

Ακόμα πιο "φτωχή" θα είναι η αγωνιστική δράση αυτό το διήμερο για τα τοπικά πρωταθλήματα μπάσκετ αφού από τα τρία παιχνίδια που είχαν αρχικά οριστεί, θα πραγματοποιηθεί μόλις ένα τελικά. Οι δύο αναμετρήσεις για το εφηβικό που επρόκειτο να διεξαχθούν σήμερα, Ιβίσκος-Διαγόρας και Ηρακλής Λάρδου-Ζέφυρος αναβλήθηκαν σύμφωνα με επίσημη ανακοίνωση από την Τοπική Επιτροπή. Ετσι το ενδιαφέρον εστιάζεται αποκλειστικά στον αγώνα Ηλιος-Παντηλιακός για το πρωτάθλημα της Β' κατηγορίας.




Quick Service Center
The service professionals
*Τεχνική εξυπηρέτηση χωρίς όριο, για πελάτες απαιτητικούς*

**SERVICE**

ΑΝΑΛΟΓΙΚΗΣ ΚΑΙ ΨΗΦΙΑΚΗΣ VIDEOCAMERA

ΤΗΛΕΟΡΑΣΕΩΝ - VIDEO - ΗΧΗΤΙΚΩΝ ΣΥΣΚΕΥΩΝ

PlayStation.

Τώρα και στην Ροδο έχετε την δυνατότητα να επισκευάσετε οποιαδήποτε υψηλής τεχνολογίας συσκευή Ήχου η Εικόνας Αναλογική η ψηφιακή

Ειδικοτης

**SONY**

Γρήγορα, υπεύθυνα, εγγυημένα, και πάντα σε προσιτές τιμές

Στο κατάστημα μας Μιχαήλ. Πετριδη 67 στην Ροδο θα βρείτε επίσης

Όλα τα απαραίτητα αξεσουάρ για την πλήρη αξιοποίηση των δυνατοτήτων του Playstation η της Video Camera σας αλλά και ολοκληρωμένη κάλυψη όλων των απορίων η τεχνικών ερωτήσεων που έχετε Σας Περιμένουμε .....

Μιχαήλ. Πετριδη 67 Ρόδος 85100
Τηλ. 22410-60210 Fax 22410-60213
Email Qservice@otenet.gr



Καλές Γιορτές από την

MediaSoft

**INTEL P4 2,53 GHZ**
**MEMORY 256 DDR**
**CASE MIDI 350 W**
**BOARD JETWAY**
**VGA 64 MB**
**DVD 16X**
**HDD 60 GB**
**SOUND ON BOARD**
**FLOPPY DISK**
**MONITOR 17΄΄ PHILIPS**



*(Ή monitor 15' TFT NEC 1550V με επιπλέον χρέωση)*

**ΔΩΡΑ:**
**ΕΚΤΥΠΩΤΗΣ CANON S 200 COL**
**'Η ΑΣΥΡΜΑΤΟ ΤΗΛΕΦΩΝΟ ALCATEL VERS 150**

**EXTRA JOYSTICK + CD GAME**

ΤΙΜΗ 1199 ΕΥΡΩ (χωρίς ΦΠΑ 13%)

Χρόνια Πολλά

έως 36 δόσεις

MediaSoft
THE MULTIMEDIA CENTER

Λεωφ. Ελευθερίας 69Α - Τ.Κ. 85104 Κρεμαστή Τηλ.: (22410) 92155 - FAX: (22410) 92160
E-mail: mediasft@otenet.gr

# Στο ύψος του...

*• ΤΙΣ ΠΡΑΓΜΑΤΙΚΕΣ ΤΟΥ ΔΥΝΑΤΟΤΗΤΕΣ ΕΥΕΛΠΙΣΤΕΙ ΟΤΙ ΘΑ ΔΕΙΞΕΙ ΑΥΡΙΟ ΣΤΗΝ ΕΔΡΑ ΤΩΝ ΑΝΩ ΛΙΟΣΙΩΝ Ο ΚΟΛΟΣΣΟΣ.*

*• "ΠΟΛΥ ΔΥΣΚΟΛΟ ΤΟ ΠΑΙΧΝΙΔΙ ΓΙΑ ΜΑΣ" ΤΟΝΙΣΕ Ο ΠΡΟΠΟΝΗΤΗΣ ΤΟΥ ΔΑΣΑΛ, ΓΙΩΡΓΟΣ ΣΚΑΡΑΦΙΓΚΑΣ*

Κολοσσός όνομα και...πράγμα; Στο αυριανό ντέρμπι με τον ΔΑΣΑΛ αυτό ακριβώς θα επιδιώξει: να αποδείξει ότι η φήμη της ισχυρής ομάδας συνοδεύεται και από τις ανάλογες εμφανίσεις που την επιβεβαιώνουν. Στα Ανω Λιόσια, ο Κολοσσός θέλει να πάρει μια πολύτιμη νίκη που θα τον φέρει σε απόσταση αναπνοής από τις δύο προνομιακές θέσεις της κορυφής που οδηγούν στην Α2.

Αγωνιστικά, ψυχολογικά και γενικά σε όλους τους τομείς οι "θαλασσί" είναι σε πολύ ικανοποιητικά επίπεδα. Και τις προηγούμενες φορές που έφευγαν από τη Ρόδο, δήλωναν αισιόδοξοι για το διπλό όμως τώρα το πιστεύουν όσο ποτέ άλλοτε. Και αποδεικνύεται από τη διάθεσή τους και την απόδοσή τους στις προπονήσεις. Η αποστολή του Κολοσσού θα αναχωρήσει σήμερα το απόγευμα (γύρω στις 19.30) και ο Χάρης Παπάζογλου αναμένεται να συμπεριλάβει δέκα αθλητές. Δεδομένη απουσία είναι αυτή του Χρήστου Μπίλια ενώ τελευταία στιγμή θα εξαρτηθεί η συμμετοχή του Θωμά Μπελάγια ο οποίος έχασε κάποιες προπονήσεις στην αρχή της εβδομάδας λόγω ίωσης.

**Η ΑΛΛΗ ΠΛΕΥΡΑ**

Εν όψει του καθοριστικού αγώνα, η "Α.Ρ." επικοινώνησε με τον προπονητή των Άνω Λιοσίων, Γιώργο Σκαραφίγκα και ζήτησε την άποψή του: "Είναι ένα πολύ δύσκολο ματς για μας. Ο Κολοσσός είναι πάρα πολύ καλή ομάδα και θεωρώ πως μαζί με την Ξάνθη, τον Δούκα και την Ελευσίνα διεκδικούν το πρωτάθλημα. Εμείς είμαστε νέα και άπειρη ομάδα και ο τίτλος για φέτος δεν είναι αυτοσκοπός. Προσπαθούμε να "χτίσουμε" ένα αξιόλογο σύνολο".

Ο τεχνικός του ΔΑΣΑΛ δεν αντιμετωπίζει προβλήματα απουσιών ενώ δεν περιμένει και πολύ κόσμο στο (τεράστιο) γήπεδο καθώς πιστεύει ότι η μεγάλη απόσταση εμποδίζει τους φιλάθλους να πάνε και να παρακολουθήσουν τους αγώνες.

## Σε ρόλο...αναβάτη

Η κρισιμότητα του αυριανού αγώνα με τον Κένταυρο Δάφνης έχει γίνει αντιληπτή απ' όλους τους "κυανέρυθρους" και φαίνονται αποφασισμένοι να βρεθούν σε ρόλο...αναβάτη. Διακαής πόθος του Διαγόρα οι βαθμοί της νίκης που θα του δώσουν μία πολύ μεγάλη ανάσα και θα λειτουργήσουν ευεργετικά στην ψυχολογία της ομάδας εν όψει της δύσκολης συνέχειας.

Το "δίποντο" είναι αρκετά εφικτό αφ' ενός γιατί ο αντίπαλος δεν είναι η...υπερομάδα και αφ' ετέρου γιατί ο "γηραιός" έχει δείξει εμφανή σημάδια βελτίωσης τόσο με τον Αρίωνα όσο και με την Αγία Παρασκευή. Την περίοδο των διακοπών ο **Σάκης Καλαμπόκας** δεν άφησε τους παίκτες του να χαλαρώσουν και δούλεψε πολύ μαζί τους στα αμυντικά και επιθετικά συστήματα τα οποία επιθυμεί να εφαρμόζονται όσο γίνεται περισσότερο στα επίσημα παιχνίδια. Ο προπονητής του Διαγόρα γνωρίζει καλά τις αδυναμίες αλλά τα ατού του Κένταυρου, έχει προετοιμάσει την ομάδα κατάλληλα και περιμένει αύριο να δει στο παρκέ τα αποτελέσματα των προπονήσεων.

Απουσίες δεν θα έχει αφού όλοι οι "κυανέρυθροι" είναι στη διάθεσή του και κανένας δεν αντιμετωπίζει πρόβλημα τραυματισμού.

Ο αγώνας θα ξεκινήσει στις 17.00 και ο Διαγόρας στηρίζεται στη βοήθεια του κόσμου.

*Β' ΕΘΝΙΚΗ*

## Στις Σέρρες η Ξάνθη

Στις 17 Νοεμβρίου 2002, η Ξάνθη φιλοξενούσε στο «Αμοιρίδη» το ICBS για την 4η αγωνιστική του πρωταθλήματος. Τότε είχαν δημιουργηθεί ορισμένα επεισόδια κατά τη διάρκεια του αγώνα και η υπόθεση οδηγήθηκε, όπως έπρεπε, στα γραφεία του αθλητικού δικαστή. Με βάση τους κανονισμούς, η έδρα των Θρακιωτών έπρεπε να τιμωρηθεί και η Ξάνθη θα αγωνιζόταν είτε σε ουδέτερο γήπεδο (η πιθανότερη ποινή) είτε κεκλεισμένων των θυρών στο όχι αμέσως επόμενο εντός έδρας παιχνίδι (με τα Άνω Λιόσια, 6η αγωνιστική, 1/12/02) αλλά στο μεθεπόμενο. Δηλαδή στην αναμέτρηση με τον Κολοσσό. Όλως περιέργως, η υπόθεση δεν εκδικάστηκε μαζί με τις υπόλοιπες της ίδιας ημερομηνίας κι έτσι οι ακρίτες υποδέχθηκαν κανονικά τους «θαλασσί» στο κλειστό γυμναστήριο «Αμοιρίδη».

Εξι αγωνιστικές μετά, επιβλήθηκε στην Ξάνθη η τιμωρία της έδρας για όσα έγιναν στον αγώνα με το ICBS και αύριο θα παίξει με τον, σαφώς πιο αδύναμο σε σχέση με τον Κολοσσό, Μέγα Αλέξανδρο στο ουδέτερο γήπεδο των Σερρών. Αυτό που δημιουργεί ερωτηματικά είναι τι θα συμβεί σε ανάλογη περίπτωση ενός άλλου συλλόγου στου οποίου την έδρα διαδραματιστούν παρόμοια γεγονότα. Θα έχει άραγε την ευχέρεια να διαλέξει τον αντίπαλο ή μάλλον την αγωνιστική εκείνη που θα τον βολεύει να παίξει μακριά από το γήπεδό του;

## Πλήρης με Αμύντα

*• Σήμερα το πρωί έρχεται τελικά ο Μουτσάτσος. Μετατίθεται στη Ρόδο στις 17 Ιανουαρίου*

Σε...απαρτία θα βρίσκεται ο Ιάλυσος στο αυριανό του παιχνίδι με τον Αμύντα, που θα ξεκινήσει στις 5 το απόγευμα στο Δημοτικό Κλειστό Γυμναστήριο της Ιαλυσού. Στην διάθεση του Κυριάκου Μάγου θα βρίσκεται ακόμα και ο Λευτέρης Μουτσάτσος, που του επιφύλαξε χθες ένα καλό αλλά κι ένα άσχημο μαντάτο. Όπως εγινε γνωστό, ο αθλητής θα έρθει στην Ρόδο με μετάθεση στις 17 Ιανουαρίου και ο προπονητής του θα αποκτήσει την απαιτούμενη σιγουριά κάτω από τα καλάθια. Το δυσάρεστο είναι ότι ο Μουτσάτσος έχασε χθες το απόγευμα το αεροπλάνο και μαζί μία πολύτιμη προπόνηση.

Αναμένεται να φτάσει στο νησί σήμερα το πρωί και να δουλέψει με τους υπόλοιπους τουλάχιστον μία φορά. Κατά τα άλλα, ο Κυριάκος Μάγος περίμενε χθες το βράδυ την επιστροφή του Χρήστου Αβεκλούριου στις προπονήσεις (ήταν άρρωστος), όμως ακόμα και να απουσίαζε, δεν τίθεται θέμα μη συμμετοχής του στο αυριανό ντέρμπι με τον Αμύντα.

## Τα βλέμματα σε Λιόσια και Μετς

Από τους 14 αγώνες της Β' και Γ' Εθνικής (2ος όμιλος Νότου) μόλις δύο έχουν τον χαρακτηρισμό του ντέρμπι και είναι οι πλέον αμφίρροποι. Οι υπόλοιποι δώδεκα έχουν τα φαβορί τους και οι εκπλήξεις μάλλον θ' απουσιάσουν αύριο. Στα Άνω Λιόσια ο ΔΑΣΑΛ φιλοξενεί τον Κολοσσό σ' ένα ματς χωρίς προγνωστικά αφού πρόκειται για δύο ομάδες που φιγουράρουν στις ψηλές θέσεις του βαθμολογικά πίνακα και μέχρι στιγμής αποδείχθηκαν αρκετά δυνατές. Από 'κει και πέρα η Ξάνθη αναμένεται να έχει αρκετά δύσκολη αποστολή απέναντι στον Μ. Αλέξανδρο ενώ Ελευσίνα και Δούκας έχουν "πονηρές" εξόδους σε Σιάτιστα και Σπόρτινγκ αντίστοιχα. Το Αιγάλεω καίγεται για βαθμούς και αντιμετωπίζει τον ΟΦΗ, ο Μαντουλίδης υποδέχεται το ICBS και τέλος οι Αμπελόκηποι, περιμένουν στην έδρα τους τον Αίαντα Ευόσμου, στο ντέρμπι των ουραγών.

Για το πρωτάθλημα της Γ' εθνικής, η αναμέτρηση του Παγκρατίου με την Προοδευτική συγκεντρώνει το μεγαλύτερο ενδιαφέρον, Ρέθυμνο, Ιάλυσος, ΓΣ Χαλκίδας και άγιος Θωμάς έχουν προβάδισμα στη νίκη απέναντι στον Αρίωνα, τον Αμύντα, τον Ερμή και την Αγία Παρασκευή αντίστοιχα. Ντέρμπι ουράς θα διεξαχθεί στην "τέντα" όπου ο Διαγόρας υποδέχεται τον Κένταυρο Δάφνης. Αναλυτικά το πρόγραμμα και οι διαιτητές των αγώνων:

**Β' ΕΘΝΙΚΗ**

**10η αγωνιστική**

• **3ο Άνω Λιοσίων (16.00):** ΔΑΣΑΛ-Κολοσσός

**Διαιτητές:** *Παπαδόπουλος, Κατραχούρας.*

• **Αιγάλεω (16.00):** Αιγάλεω-ΟΦΗ

**Διαιτητές:** *Παπαγιαννόπουλος, Σιορέντας.*

• **Αμπελόκηποι (17.00):** Αμπελόκηποι Θεσ/νίκης-Αίας Ευόσμου

**Διαιτητές:** *Τάτσικας, Καλεκμερίδης*

• **Μαντουλίδη (17.00):** Μαντουλίδης-ICBS

**Διαιτητές:** *Σάμαλης, Νέδογλου*

• **Σέρρες (17.00):** Ξάνθη-Μέγας Αλέξανδρος

**Διαιτητές:** *Μιχέλης, Ασλανίδης*

• **Σιάτιστα-νέο (17.000:** Σιάτιστα-Πανελευσινιακός

**Διαιτητές:** *Πολυχρονίδης, Τσιλικίδης*

• **Σπόρτινγκ (17.00):** Σπόρτινγκ-Δούκας.

**Διαιτητές:** *Παυλόπουλος, Δουράκης.*

**Γ' ΕΘΝΙΚΗ**

**2ος ΟΜΙΛΟΣ ΝΟΤΟΥ**

• **Ιάλυσος (17.00):** Ιάλυσος-Αμύντας

**Διαιτητές:** *Κοτσίμπος, Θωμάς*

• **Ρέθυμνο (17.00):** Ρέθυμνο-Αρίωνας

**Διαιτητές:** *Μπούσιας, Τσούνας*

• **Διαγόρα (17.00):** Διαγόρας-Κένταυρος Δάφνης

**Διαιτητές:** *Παντελίδου, Μπατζάκας*

• **Μετς (18.00):** Παγκράτι-Προοδευτική

**Διαιτητές:** *Μωϋσιάδης, Ζωγραφάκης*

• **Ν. Αλικαρνασσός (18.00):** Εργοτέλης-Νίκαια.

**Διαιτητές:** *Μαυροειδής-Παντελίδης*

• Μ. Μερκούρη (18.00): ΓΣ Χαλκίδας-Ερμής Σχηματαρίου

**Διαιτητές:** *Σέρρας Π.-Σέρρας Μ.*

• Γουδί (18.00): Άγιος Θωμάς-Αγία Παρασκευή

**Διαιτητές:** *Παπαδόπουλος-Μπίκας*


# ΔΡΟΜΟΛΟΓΙΑ
## F/B BLUE STAR 1

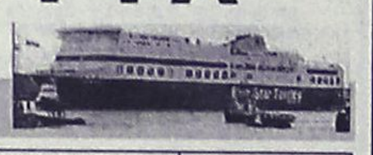

**ΑΠΟ ΡΟΔΟ από 18/11/02 έως 20/04/03**

| ΑΝΑΧΩΡΗΣΗ ΑΠΟ ΡΟΔΟ | ΑΝΑΧΩΡΗΣΗ ΑΠΟ: ΚΩ | ΛΕΡΟ | ΠΑΤΜΟ | ΜΥΚΟΝΟ | ΣΥΡΟ | ΚΑΤΑΠΟΛΑ (ΑΜΟΡΓΟ) | ΑΦΙΞΗ ΣΕ ΠΕΙΡΑΙΑ |
|---|---|---|---|---|---|---|---|
| ΤΡΙΤΗ 20.00 | ΤΡΙ 22.55 | — | — | ΤΕΤ 03.30 | — | — | ΤΕΤΑΡΤΗ 07.20 |
| ΠΕΜΠΤΗ 20.00 | ΠΕΜ 22.55 | — | — | — | ΠΑΡ 03.50 | — | ΠΑΡΑΣΚΕΥΗ 07.10 |
| ΣΑΒΒΑΤΟ 10.00 | ΣΑΒ 12.50 | — | — | — | — | ΣΑΒ 18.20 | ΣΑΒΒΑΤΟ 21.30 |
| ΚΥΡΙΑΚΗ 18.30 | ΚΥΡ 21.25 | ΚΥΡ 23.05 | ΔΕΥ 00.15 | — | ΔΕΥ 03.50 | — | ΔΕΥΤΕΡΑ 07.10 |

**ΣΗΜΕΙΩΣΗ ΓΙΑ ΧΡΙΣΤΟΥΓΕΝΝΑ / ΠΡΩΤΟΧΡΟΝΙΑ**
1) **24/12/02 &31/12/02:** από **ΡΟΔΟ** 10.00 για **ΚΩ** 12.30-12.50, **ΜΥΚΟΝΟ** 17.35-17.55, **ΠΕΙΡΑΙΑ** 21.50
2) **26/12/02 & 02/01/03:** από **ΠΕΙΡΑΙΑ** 08.00 για **ΣΥΡΟ** 11.30-11.45, **ΚΩ** 16.30-16.50, **ΡΟΔΟ** 19.20
3) **ΑΝΕΚΤΕΛΕΣΤΑ ΔΡΟΜΟΛΟΓΙΑ**: 25/12/02 & 01/01/03

**ΑΠΟ ΠΕΙΡΑΙΑ από 18/11/02 έως 20/04/03**

| ΑΝΑΧΩΡΗΣΗ ΑΠΟ ΠΕΙΡΑΙΑ | ΑΦΙΞΗ ΣΕ: ΣΥΡΟ | ΜΥΚΟΝΟ | ΚΑΤΑΠΟΛΑ (ΑΜΟΡΓΟ) | ΠΑΤΜΟ | ΛΕΡΟ | ΚΩ | ΡΟΔΟ |
|---|---|---|---|---|---|---|---|
| ΔΕΥΤΕΡΑ 20.00 | ΔΕΥ 23.20 | — | — | — | — | ΤΡΙ 04.10 | ΤΡΙΤΗ 07.10 |
| ΤΕΤΑΡΤΗ 20.00 | ΤΕΤ 23.20 | — | — | — | — | ΠΕΜ 04.10 | ΠΕΜΠΤΗ 07.10 |
| ΠΑΡΑΣΚΕΥΗ 20.00 | — | ΠΑΡ 23.50 | — | — | — | ΣΑΒ 04.20 | ΣΑΒΒΑΤΟ 07.15 |
| ΣΑΒΒΑΤΟ 23.30 | — | — | ΚΥΡ 04.45 | ΚΥΡ 07.00 | ΚΥΡ 08.10 | ΚΥΡ 09.50 | ΚΥΡΙΑΚΗ 12.45 |

**SKEVO'S TRAVEL AGENCY**
ΚΕΝΤΡΙΚΟ ΠΡΑΚΤΟΡΕΙΟ ΡΟΔΟΥ των ΓΡΑΜΜΩΝ BLUE STAR FERRIES - F/B BLUE STAR 1
Αμερικής 111 • Τηλ. κρατήσεων επιβατών & ΙΧΕ (22410)22461, (22410)75655 •Τηλ. κρατήσεων φορτηγών (22410)76600, FAX: (22410) 22354 • Κρατήσεις και σε όλα τα συνεργαζόμενα ΠΡΑΚΤΟΡΕΙΑ ΡΟΔΟΥ





### Η Σοφοκλέους επιβεβαίωσε χθες την αδυναμία της

# Εσβησαν τα χαμόγελα

## Μείωση 0,93% του γενικού δείκτη, σημαντικές απώλειες οι μικρές μετοχές

**Η Σοφοκλέους επιβεβαίωσε, κατά τη χθεσινή συνεδρίαση του Χ.Α., τις πρώτες εκτιμήσεις των περισσοτέρων αναλυτών για το εύθραυστο και το βραχυχρόνιο της ανοδικής αντίδρασης, ακυρώνοντας τα θετικά μηνύματα που έστειλε χθες η αγορά.**

Ο τραπεζικός δείκτης έκλεισε με θετικό πρόσημο (+0,83%), ενώ την μεγαλύτερη ποσοστιαία άνοδο εμφάνισαν οι μετοχές της Eurobank και της Εμπορικής με κέρδη 1,44% και 1,34% αντιστοίχως. Επίσης, σε θετικό έδαφος κινήθηκε και ο δείκτης των τηλεπικοινωνιών, καθώς σημείωσε άνοδο 0,23%, κυρίως λόγω της ανόδου του ΟΤΕ(+0,75%).

Αντιθέτως με σημαντικές απώλειες έκλεισε η μικρή κεφαλαιοποίηση, καθώς οι επενδυτές έσπευσαν να κατοχυρώσουν τα χθεσινά κέρδη τους, με αποτέλεσμα η αναλογία πτωτικών – ανοδικών μετοχών να διαμορφωθεί στο πέντε προς ένα.

Ο βασικός χρηματιστηριακός δείκτης στη διάρκεια των συναλλαγών κυμάνθηκε σε εύρος διακύμανσης μονάδων, καταγράφοντας ανώτερη τιμή στις 1.787,23 μονάδες (+ 0,57%) και κατώτερη τιμή στις 1.769,77 μονάδες (-0,41%).

Ο Γενικός Δείκτης Τιμών έκλεισε στις 1.776,16 μονάδες, έναντι 1.777,09 μονάδων της προηγουμένης μέρας, καταγράφοντας οριακή μείωση 0,93 μονάδων ή σε ποσοστό 0,05%. Σε εβδομαδιαία βάση ο βασικός χρηματιστηριακός δείκτης σημείωσε άνοδο 0,76%.

Ο δείκτης FTSE/ASE 20 έκλεισε στις 876,62 μονάδες, σημειώνοντας άνοδο σε ποσοστό 0,35%, ενώ ο δείκτης FTSE/ASE 40 έκλεισε στις 190,82 μονάδες, με πτώση 0,89%. Ο δείκτης FTSE/ASE SMALLCAP 80 έκλεισε στις 475,34 μονάδες, με υποχώρηση 2,23%, ενώ ο νέος δείκτης FTSE 140 έκλεισε στις 2.032,20 μονάδες, μειωμένος σε ποσοστό 0,16%.

Από τις 349 μετοχές που διαπραγματεύθηκαν χθες, 58 κινήθηκαν ανοδικά, 254 πτωτικά, ενώ η τιμή 37 μετοχών παρέμεινε αμετάβλητη.

**Οι κλαδικοί δείκτες έκλεισαν εως εξής:**

| | | |
|---|---|---|
| Τραπεζικός: | 2.730,34 | +0,83% |
| Τηλεπικοινωνιών: | 832,14 | +0,23% |
| Ασφαλειών: | 508,72 | –3,60% |
| Επενδύσεων: | 544,72 | –0,01% |
| Κατασκευαστικών: | 975,46 | –1,46% |
| Κλωστουφαντουργίας: | 404,43 | –3,89% |
| Βιομηχανιών: | 1.029,90 | –0,92% |
| Συμμετοχών: | 1.081,57 | –0,97% |
| Βασικών Μετάλλων: | 433,68 | –1,08% |
| Μη μεταλλικών Ορυκτών: | 809,97 | +0,45% |
| Εκδόσεις- εκτυπώσεις: | 252,39 | –1,86% |
| Λιανικού Εμπορίου: | 541,99 | –0,92% |
| Πληροφορικής: | 488,40 | –1,30% |
| Ειδών Λύσεων Πληροφορικής: | 198,86 | –2,03% |
| Χονδρικό εμπόριο : | 390,98 | –1,43% |
| Τρόφιμα- ποτά: | 424,68 | –4,53% |
| Παράλληλη Αγορά: | 150,62 | –1,66% |
| Διυλιστήρια: | 921,25 | –0,49% |
| Διαχείρισης Ακίνητης Περιουσίας: | 830,11 | –0,29% |

Η αξία των συναλλαγών ανήλθε στα 54,308 εκατ. ευρώ., εκ των οποίων τα 9,34 εκατ. ευρώ αποτέλεσαν προ συμφωνημένα πακέτα συναλλαγών.

Τη μεγαλύτερη συναλλακτική δραστηριότητα παρουσίασαν οι μετοχές: Μπαλάφας με 737.390 τεμάχια, ΟΤΕ με 682.335, ΕΛΒΑΛ με 676.458, Fashion Box με 619.350 και Alfa Alfa με 467.580 τεμάχια. Τη μεγαλύτερη αξία συναλλαγών κατέγραψαν οι μετοχές των εταιριών: ΟΤΕ με 7,329 εκ. ευρώ, Fashion Box με 3,441, Εθνική με 2,392, Ηρακλής με 2,120 και Cosmote με 2,084 εκ. ευρώ.

Η συνολική κεφαλαιοποίηση της αγοράς υποχώρησε στα 67,457 δισ. ευρώ. Η τιμή των μετοχών του δείκτη MSCI έκλεισε ως εξής:

| | |
|---|---|
| Alpha Bank: | 11,66 |
| Coca Cola: | 13,46 |
| Eurobank: | 11,30 |
| Panafon: | 5,60 |
| Αλουμίνιο Ελλάδος: | 18,54 |
| Βιοχάλκο: | 3,78 |
| ΔΕΗ: | 13,26 |
| Εθνική: | 13,76 |
| ΕΛΠΕ: | 5,66 |
| Ελληνική Τεχνοδομική: | 6,06 |
| Εμπορική: | 15,10 |
| Επιχειρήσεις Αττικής: | 2,63 |
| ΕΥΔΑΠ: | 3,62 |
| Ιντρακόμ: | 4,44 |
| ΚΑΕ: | 6,16 |
| Μαιλλης: | 4,14 |
| ΟΤΕ: | 10,72 |
| Τεχνική Ολυμπιακή: | 3,40 |
| Πειραιώς: | 6,02 |
| Τιτάν: | 36,82 |
| Motor Oil: | 6,66 |
| Folli-Follie: | 15,88 |


**Α.Ν.Ε.Σ.**

ΑΝΩΝΥΜΗ ΝΑΥΤΙΛΙΑΚΗ ΕΤΑΙΡΕΙΑ ΣΥΜΗΣ

*ΕΔΡΑ: Σύμη Δωδεκάνησα Τ.Κ. 85600*
*Τηλ.: (22460) 71444, Fax. (22460) 71373*

*ΓΡΑΦΕΙΟ ΡΟΔΟΥ:* Αυστραλίας 88 Τ.Κ. 85100
Τηλ. (22410) 37769, Fax. (22410) 34493

E-mail: anesymis@otenet.gr

**Ε/Γ-Τ/Ρ ΠΑΝΟΡΜΙΤΗΣ**

ΤΟΥΡΙΣΤΙΚΑ ΔΡΟΜΟΛΟΓΙΑ ΑΠΟ 01.12.2002
ΕΩΣ 31.01.2003

| | | |
|---|---|---|
| ΚΑΘΕ ΔΕΥΤΕΡΑ: | ΣΥΜΗ-ΡΟΔΟ | 08.00 |
| | ΡΟΔΟ-ΣΥΜΗ | 15.00 |

Το δρομολόγιο της Δευτέρας 06.01.03 θα εκτελεστεί την Τρίτη 07.01.03 τις ίδες ώρες λόγω της αργίας των Θεοφανίων.

| | | |
|---|---|---|
| ΚΑΘΕ ΠΕΜΠΤΗ: | ΣΥΜΗ-ΡΟΔΟ | 08.00 |
| | ΡΟΔΟ-ΣΥΜΗ | 15.00 |

Το δρομολόγιο της Πέμπτης 26.12.02 θα εκτελεστεί την Τρίτη 24.12.02 τις ίδιες ώρες λόγω της αργίας των Χριστουγέννων

| | | |
|---|---|---|
| ΚΑΘΕ ΠΑΡΑΣΚΕΥΗ: | ΣΥΜΗ-ΡΟΔΟ | 08.00 |
| | ΡΟΔΟ-ΣΥΜΗ | 16.00 |
| ΚΑΘΕ ΣΑΒΒΑΤΟ: | ΣΥΜΗ-ΡΟΔΟ | 07.00 |
| | ΡΟΔΟ-ΣΥΜΗ | 08.30 |
| | ΣΥΜΗ-DATCHA | 10.00 |
| | DATCHA-ΣΥΜΗ | 13.45 |
| | ΣΥΜΗ-ΡΟΔΟ | 14.30 |
| | ΡΟΔΟ-ΣΥΜΗ | 16.00 |
| ΚΑΘΕ ΚΥΡΙΑΚΗ: | ΣΥΜΗ-ΡΟΔΟ | 07.00 |
| | ΡΟΔΟ-ΠΑΝΟΡΜΙΤΗ | 08.30 |
| | ΠΑΝΟΡΜΙΤΗ-ΣΥΜΗ | 11.00 |
| | ΣΥΜΗ-ΡΟΔΟ | 14.30 |
| | ΡΟΔΟ-ΣΥΜΗ | 16.00 |

Τα δρομολόγια μπορούν να τροποποιηθούν λόγω εκτάκτων συγκοινωνιακών αναγκών ή καιρικών συνθηκών

Παρακαλούμε πριν ταξιδέψετε επικοινωνήστε με την Εταιρία:

Γραφείο ΣΥΜΗΣ Τηλ.: (22460) 71444 - Φαξ: (22460) 71373

Γραφείο ΡΟΔΟΥ Τηλ.: (22410) 37769 - Φαξ: (22410) 34493



**VANIK TOURS**

ΓΙΑΝΝΗΣ και ΣΕΒΑ ΒΑΛΣΑΜΙΔΗ
**VANIK σημαίνει ΑΛΗΘΕΙΑ**
ΑΚΤΗ ΚΑΝΑΡΗ 17, ΨΑΡΟΠΟΥΛΑ - ΑΝΕΤΟ ΠΑΡΚΙΝ
**ΑΝΟΙΚΤΑ: ΔΕ-ΣΑ 08.30-14.00 και 16.30-20.30**
**Τηλ. 224135191-37621 κινητό 0945-798148 FAX 29532**
Το γραφείο μας πάντα πρώτο σε κρατήσεις ξενοδοχείων εξασφάλισε και σας προσφέρει καταπληκτικές τιμές για τα παρακάτω ξενοδοχεία σε ΠΑΚΕΤΑ (Έκδοση εισιτηρίων Α/Τ) από 1/11 - 31/3/2003

*ΑΠΕΥΘΥΝΟΜΑΣΤΕ ΣΕ ΣΑΣ ΠΟΥ ΘΕΛΕΤΕ ΚΑΙ Η ΚΡΑΤΗΣΗ ΣΑΣ ΝΑ ΕΙΝΑΙ ΣΩΣΤΗ ΚΑΙ ΤΟ ΔΩΜΑΤΙΟ ΣΑΣ ΝΑ ΣΑΣ ΠΕΡΙΜΕΝΕΙ*

| | | |
|---|---|---|
| 1ον | **HOTEL PRESIDENT Α΄ κατηγορίας SUPERIOR** | |
| | Λεωφόρος Κηφισίας (ΟΛΑ ΑΝΑΚΑΙΝΙΣΜΕΝΑ) | |
| | Μονόκλινο | € 42 |
| | Δίκλινο για μονόκλινο | € 45 |
| | Δίκλινο | € 50 |
| | Τρίκλινο | € 60 |
| 2ον | **HOTEL ALEXANDROS Α΄ SUPERIOR** | |
| | ΠΛΑΤΕΙΑ ΜΑΒΙΛΛΗ | |
| | Μονόκλινο | |
| | Δίκλινο | |
| | Τρίκλινο | |
| 3ον | **HOTEL ZAFOLIA Α΄ SUPERIOR** | |
| | Λεωφόρος Αλεξάνδρας | |
| | Μονόκλινο | € 88 |
| | Δίκλινο | € 98 |
| | Τρίκλινο | € 108 |
| 4ον | **HOTEL ATHENS CYPRIA Α΄ κατηγορίας SUPERIOR** | |
| | Σύνταγμα | |
| | Μονόκλινο | € 55 |
| | Δίκλινο | € 70 |
| | Τρίκλινο | € 90 |
| 5ον | **HOTEL ASTOR Α΄ κατηγορίας** | |
| | Σύνταγμα | |
| | Μονόκλινο | € 45 |
| | Δίκλινο για μονόκλινο | € 50 |
| | Δίκλινο | € 60 |
| | Τρίκλινο | € 75 |
| 6ον | **HOTEL ARETHOUSA Β΄ SUPERIOR** | |
| | Σύνταγμα | |
| 7ον | **HOTEL ELLINIS Β΄ κατηγορίας** | |
| | ΩΝΑΣΕΙΟ, Λεωφ. Συγγρού | |
| | Μονόκλινο | € 42 |
| | Δίκλινο | € 55 |
| | Τρίκλινο | € 68 |
| 8ον | **HOTEL TRITON Β΄ κατηγορίας** | |
| | Κέντρο Πειραιάς | |
| | Μονόκλινο | € 50 |
| | Δίκλινο | € 68 |
| | Τρίκλινο | € 90 |
| 9ον | **HOTEL EGNATIA Β΄ κατηγορίας** | |
| | Θεσσαλονίκη Κέντρο, καινούργιο | |
| | Μονόκλινο | € 60 |
| | Δίκλινο | € 72 |
| | Τρίκλινο | € 84 |

- Τα παραπάνω ξενοδοχεία διαθέτουν T.V. σε όλα τα δωμάτια
- Στις πιο πάνω τιμές συμπεριλαμβάνεται πρωινό σε μπουφέ
- Ακόμη σε μας θα βρείτε αεροπορικά και ατμοπλοϊκά εισιτήρια όλων των εταιριών .







Η γνωστή παραδοσιακή ταβέρνα

# ΤΑ 4 ΑΔΕΛΦΙΑ

στο χωριό Απόλλωνα

σας γνωστοποιεί ότι ανοίγει την **Κυριακή** με ανανεωμένη χωριάτικη κουζίνα με μεγάλη ποικιλία από μεζεδάκια: *χόρτα, πιταρούδια, τυροκεφτέδες, ντολμάδες, μπακαλιάρο, κεφτεδάκια* και διάφορα άλλα.

Ντόπια κρέατα: μπριζόλες χοιρινές και μοσχαρίσιες γάλακτος, χωριάτικα λουκάνικα, κατσικάκι και αρνί γάλακτος, σουβλάκια, όλα στα κάρβουνα. **Τα γνωστά μας φαγητά του φούρνου:**

— **Κατσίκι με ρεβύθια**

— **Κατσίκι με φασόλια**

— **Κατσίκι με πατάτες**

*Χωριάτικο ψωμί, ντόπιο κρασί, γιαούρτι - μέλι και καρύδια.*

Σας υποσχόμαστε πλήρη καθαριότητα, άριστο σέρβις και λογικές τιμές.

*Θα είμαστε ανοιχτά κάθε **Σαββατοκύριακο, αργίες και γιορτές.***

Σας ευχαριστούμε και σας περιμένουμε.

**Για ρεζερβέ, τηλ.: 22460 91050**



**Δ·Α·Ν·Ε· SEA LINE**

**ΔΩΔΕΚΑΝΗΣΙΑΚΗ ΑΝΩΝΥΜΗ ΝΑΥΤΙΛΙΑΚΗ ΕΤΑΙΡΙΑ**

**ΔΡΟΜΟΛΟΓΙΑ ΑΠΟ 25.12.02 έως 31.01.03**

**ΑΝΑΧΩΡΗΣΗ ΑΠΟ ΡΟΔΟ**

| ΗΜ/ΝΙΑ | ΠΛΟΙΟ | ΩΡΑ | ΠΡΟΟΡΙΣΜΟΣ |
|---|---|---|---|
| 3/1 ΠΑΡ. | ΡΟΔΟΣ | 15.00 | ΚΩ-ΚΑΛΥΜΝΟ-ΛΕΡΟ-ΠΑΤΜΟ-ΠΕΙΡΑΙΑ |
| 4/1 ΣΑΒ. | ΠΑΤΜΟΣ | 15.00 | ΚΩ-ΚΑΛΥΜΝΟ-ΛΕΡΟ-ΠΑΤΜΟ-ΠΕΙΡΑΙΑ |
| 5/1 ΚΥΡ. | ΡΟΔΟΣ | 15.00 | ΚΩ-ΚΑΛΥΜΝΟ-ΛΕΡΟ-ΠΑΤΜΟ-ΠΕΙΡΑΙΑ |
| 6/1 ΔΕΥ. | - | - | - |
| 7/1 ΤΡΙ. | ΠΑΤΜΟΣ | 15.00 | ΚΩ-ΚΑΛΥΜΝΟ-ΛΕΡΟ-ΠΑΤΜΟ-ΠΕΙΡΑΙΑ |
| 8/1 ΤΕΤ. | ΡΟΔΟΣ | 15.00 | ΣΥΜΗ-ΤΗΛΟ-ΚΑΛΥΜΝΟ-ΑΣΤΥΠΑΛΑΙΑ-ΠΕΙΡΑΙΑ |
| 9/1 ΠΕΜ. | ΠΑΤΜΟΣ | 15.00 | ΝΙΣΥΡΟ-ΚΩ-ΚΑΛΥΜΝΟ-ΛΕΡΟ-ΠΑΤΜΟ-ΠΕΙΡΑΙΑ |
| 10/1 ΠΑΡ. | ΡΟΔΟΣ | 15.00 | ΚΩ-ΚΑΛΥΜΝΟ-ΛΕΡΟ-ΠΑΤΜΟ-ΠΕΙΡΑΙΑ |
| 11/1 ΣΑΒ. | ΠΑΤΜΟΣ | 15.00 | ΚΩ-ΚΑΛΥΜΝΟ-ΛΕΡΟ-ΠΑΤΜΟ-ΠΕΙΡΑΙΑ |
| 12/1 ΚΥΡ. | ΡΟΔΟΣ | 15.00 | ΚΩ-ΚΑΛΥΜΝΟ-ΛΕΡΟ-ΠΑΤΜΟ-ΠΕΙΡΑΙΑ |
| 13/1 ΔΕΥ. | - | - | - |
| 14/1 ΤΡΙ. | ΠΑΤΜΟΣ | 15.00 | ΚΩ-ΚΑΛΥΜΝΟ-ΛΕΡΟ-ΠΑΤΜΟ-ΠΕΙΡΑΙΑ |
| 15/1 ΤΕΤ. | ΡΟΔΟΣ | 15.00 | ΣΥΜΗ-ΤΗΛΟ-ΚΑΛΥΜΝΟ-ΑΣΤΥΠΑΛΑΙΑ-ΠΕΙΡΑΙΑ |
| 16/1 ΠΕΜ. | ΠΑΤΜΟΣ | 15.00 | ΝΙΣΥΡΟ-ΚΩ-ΚΑΛΥΜΝΟ-ΛΕΡΟ-ΠΑΤΜΟ-ΠΕΙΡΑΙΑ |
| 17/1 ΠΑΡ. | ΡΟΔΟΣ | 15.00 | ΚΩ-ΚΑΛΥΜΝΟ-ΛΕΡΟ-ΠΑΤΜΟ-ΠΕΙΡΑΙΑ |
| 18/1 ΣΑΒ. | ΠΑΤΜΟΣ | 15.00 | ΚΩ-ΚΑΛΥΜΝΟ-ΛΕΡΟ-ΠΑΤΜΟ-ΠΕΙΡΑΙΑ |
| 19/1 ΚΥΡ. | ΡΟΔΟΣ | 15.00 | ΚΩ-ΚΑΛΥΜΝΟ-ΛΕΡΟ-ΠΑΤΜΟ-ΠΕΙΡΑΙΑ |
| 20/1 ΔΕΥ. | - | - | - |
| 21/1 ΤΡΙ. | ΠΑΤΜΟΣ | 15.00 | ΚΩ-ΚΑΛΥΜΝΟ-ΛΕΡΟ-ΠΑΤΜΟ-ΠΕΙΡΑΙΑ |
| 22/1 ΤΕΤ. | ΡΟΔΟΣ | 15.00 | ΣΥΜΗ-ΤΗΛΟ-ΚΑΛΥΜΝΟ-ΑΣΤΥΠΑΛΑΙΑ-ΠΕΙΡΑΙΑ |
| 23/1 ΠΕΜ. | ΠΑΤΜΟΣ | 15.00 | ΝΙΣΥΡΟ-ΚΩ-ΚΑΛΥΜΝΟ-ΛΕΡΟ-ΠΑΤΜΟ-ΠΕΙΡΑΙΑ |
| 24/1 ΠΑΡ. | ΡΟΔΟΣ | 15.00 | ΚΩ-ΚΑΛΥΜΝΟ-ΛΕΡΟ-ΠΑΤΜΟ-ΠΕΙΡΑΙΑ |
| 25/1 ΣΑΒ. | ΠΑΤΜΟΣ | 15.00 | ΚΩ-ΚΑΛΥΜΝΟ-ΛΕΡΟ-ΠΑΤΜΟ-ΠΕΙΡΑΙΑ |
| 26/1 ΚΥΡ. | ΡΟΔΟΣ | 15.00 | ΚΩ-ΚΑΛΥΜΝΟ-ΛΕΡΟ-ΠΑΤΜΟ-ΠΕΙΡΑΙΑ |
| 27/1 ΔΕΥ. | - | - | - |
| 28/1 ΤΡΙ. | ΠΑΤΜΟΣ | 15.00 | ΚΩ-ΚΑΛΥΜΝΟ-ΛΕΡΟ-ΠΑΤΜΟ-ΠΕΙΡΑΙΑ |
| 29/1 ΤΕΤ. | ΡΟΔΟΣ | 15.00 | ΣΥΜΗ-ΤΗΛΟ-ΚΑΛΥΜΝΟ-ΑΣΤΥΠΑΛΑΙΑ-ΠΕΙΡΑΙΑ |
| 30/1 ΠΕΜ. | ΠΑΤΜΟΣ | 15.00 | ΝΙΣΥΡΟ-ΚΩ-ΚΑΛΥΜΝΟ-ΛΕΡΟ-ΠΑΤΜΟ-ΠΕΙΡΑΙΑ |
| 31/1 ΠΑΡ. | ΡΟΔΟΣ | 15.00 | ΚΩ-ΚΑΛΥΜΝΟ-ΛΕΡΟ-ΠΑΤΜΟ-ΠΕΙΡΑΙΑ |

**Δ·Α·Ν·Ε· SEA LINE**

**ΔΩΔΕΚΑΝΗΣΙΑΚΗ ΑΝΩΝΥΜΗ ΝΑΥΤΙΛΙΑΚΗ ΕΤΑΙΡΙΑ**

**ΓΡΑΦΕΙΑ ΡΟΔΟΥ:** Κρατήσεις-Πληροφορίες: **(0241) 43150 (10 γραμμές)**
Διοικητικές Υπηρεσίες: **(0241) 43110, 43112**, FAX: **(0241) 43120**
**ΓΡΑΦΕΙΑ ΠΕΙΡΑΙΑ:** Κρατήσεις-Πληροφορίες: **0801-500500, (01) 4529360**
Διοικητικές Υπηρεσίες: **(01) 4529330**, FAX: **(01) 4293493**
**email: dane@otenet.gr**



ΝΕΟ

ΥΠΕΡ ΜΑΡΚΕΤ
ΣΠΑΝΟΣ ΣΤΗ ΡΟΔΟ!



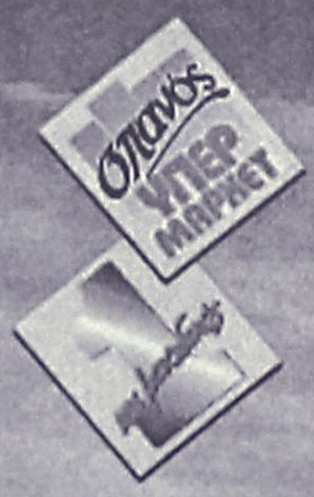


ΚΟΙΤΑΞΤΕ ΔΙΠΛΑ ΣΑΣ

- 3 όροφοι
- 14.400 τετραγωνικά μέτρα
- 3 όροφοι parking

ΜΙΧΑΗΛ ΠΕΤΡΙΔΗ - ΚΑΜΕΙΡΟΥ 79, ΤΗΛ.: 22410-60730

ΠΑΤΙ Η ΔΩΔΕΚΑΝΗΣΟΣ ΕΙΝΑΙ Ο ΤΟΠΟΣ ΜΑΣ!

ΕΛΘΜΑΣ

**ΟΙ ΕΙΔΙΚΟΙ ΣΤΗΝ ΑΙΓΥΠΤΟ ΠΡΟΤΕΙΝΟΥΝ**

Αναχωρήσεις από **ΡΟΔΟ** κάθε **ΠΑΡΑΣΚΕΥΗ-ΣΑΒΒΑΤΟ**

**1. ΚΑΪΡΟ - ΚΡΟΥΑΖΙΕΡΑ**
**ΣΤΟΝ ΝΕΙΛΟ 8 ημέρες**
**ΠΕΡΙΛΑΜΒΑΝΟΝΤΑΙ**
**775€**
- ΑΕΡΟΠΟΡΙΚΑ ΕΙΣΙΤΗΡΙΑ ΑΠΟ ΡΟΔΟ
- 03 ΔΙΑΝΥΚΤ. ΣΤΟ ΚΑΙΡΟ ΣΕ ΞΕΝΟΔΟΧΕΙΟ 4* ΜΕ ΗΜΙΔΙΑΤΡΟΦΗ
- 04 ΔΙΑΝΥΚΤ. ΣΤΗΝ ΚΡΟΥΑΖΙΕΡΑ 5* DELUX ΣΕ ΕΞΩΤΕΡΙΚΗ ΚΑΜΠΙΝΑ ΜΕ ΘΕΑ ΤΟΝ ΝΕΙΛΟ & ΠΛΗΡΗΣ ΔΙΑΤΡΟΦΗ
- ΟΛΕΣ ΟΙ ΜΕΤΑΦΟΡΕΣ & ΞΕΝΑΓΗΣΕΙΣ

Δεν περιλαμβάνονται: Φόροι αεροδρομίου & βίζα Αιγύπτου

**2. ΚΑΪΡΟ - ΑΛΕΞΑΝΔΡΕΙΑ**
**5 ημέρες**
**ΠΕΡΙΛΑΜΒΑΝΟΝΤΑΙ**
**510€**
- ΑΕΡΟΠΟΡΙΚΑ ΕΙΣΙΤΗΡΙΑ ΑΠΟ ΡΟΔΟ
- 04 ΔΙΑΝΥΚΤ. ΣΤΟ ΚΑΙΡΟ ΣΕ ΞΕΝΟΔΟΧΕΙΟ 4* ΜΕ ΗΜΙΔΙΑΤΡΟΦΗ
- ΟΛΕΣ ΟΙ ΜΕΤΑΦΟΡΕΣ & ΞΕΝΑΓΗΣΕΙΣ

Δεν περιλαμβάνονται: φόροι αεροδρομίου & βίζα Αιγύπτου

**VISA - MASTERCARD**
**ΕΞΟΦΛΗΣΗ**
**έως 40 ημέρες**

**VIP SERVICE**

**ΑΚΟΜΑ...**
ΕΚΔΡΟΜΕΣ **PRIVE** ΚΑΘ' ΟΛΗ ΤΗ ΔΙΑΡΚΕΙΑ ΤΟΥ ΧΡΟΝΟΥ, ΣΕ ΟΠΟΙΟ ΜΕΡΟΣ ΤΗΣ ΑΙΓΥΠΤΟΥ ΕΣΕΙΣ ΘΕΛΕΤΕ ΣΕ ΚΑΤΑΠΛΗΚΤΙΚΕΣ ΤΙΜΕΣ!!

ΟΡΓΑΝΩΜΕΝΕΣ ΕΚΔΡΟΜΕΣ ΓΙΑ **ΠΑΡΙΣΙ και DISNEYLAND** ΣΕ ΣΥΝΕΡΓΑΣΙΑ ΜΕ ΤΑ ΜΕΓΑΛΥΤΕΡΑ ΤΑΞΙΔΙΩΤΙΚΑ ΓΡΑΦΕΙΑ ΤΗΣ ΑΘΗΝΑΣ

**ΤΑΞΙΔΙΑ ΣΕ ΟΛΟ ΤΟΝ ΚΟΣΜΟ**

- ΚΡΟΥΑΖΙΕΡΕΣ
- ΣΧΟΛΙΚΕΣ ΕΚΔΡΟΜΕΣ
- ΑΕΡΟΠΟΡΙΚΑ ΚΑΙ ΑΚΤΟΠΛΟΪΚΑ ΕΙΣΙΤΗΡΙΑ
- ΚΡΑΤΗΣΕΙΣ ΞΕΝΟΔΟΧΕΙΩΝ
- ΕΝΟΙΚΙΑΣΕΙΣ ΑΥΤΟΚΙΝΗΤΩΝ

**LET'S GO TRAVEL**
**ΠΕΡΝΟΥ 143 ΑΦΑΝΤΟΥ - ΡΟΔΟΣ**
**ΤΗΛ. 2241051186 ΦΑΞ: 2241051187**


ΘΑ ΕΦΑΡΜΟΣΘΕΙ ΝΕΟ ΣΥΣΤΗΜΑ

# Καταργείται η θεώρηση των φορολογικών στοιχείων

## Αραιώνουν οι επισκέψεις στην Εφορία, αλλά οι επιχειρήσεις αναλαμβάνουν τώρα νέες υποχρεώσεις

**Σε εφαρμογή τίθεται το χρονοδιάγραμμα για την υλοποίηση του μέτρου κατάργησης της θεώρησης - διάτρησης του συνόλου των φορολογικών στοιχείων που εκδίδονται μηχανογραφικά μέσω της χρήσης ειδικών ασφαλών φορολογικών μηχανισμών σήμανσης στοιχείων, σύμφωνα με ανακοίνωση του υπουργείου Οικονομικών.**



Αναλυτικότερα, για τις ανώνυμες εταιρείες των οποίων ο Αριθμός Φορολογικού Μητρώου λήγει στο 1,2,3 το νέο σύστημα θα εφαρμοστεί μέχρι την 30ή Ιουνίου 2003, μέχρι την 10η Ιουλίου 2003 για τους υπόχρεους που ο ΑΦΜ τους λήγει στο 4,5,6 μέχρι την 21η Ιουλίου για Α.Ε. που ο ΑΦΜ τους λήγει σε 7,8,9 και μέχρι την 31η Ιουλίου 2003 για τους υπόχρεους που ο ΑΦΜ τους λήγει στο 0.

Παράλληλα, για τα Νομικά Πρόσωπα η προσαρμογή θα πρέπει να γίνει μέχρι την 31η Ιουλίου 2003, για τα Φυσικά Πρόσωπα που ασκούν ατομική επιχείρηση ή ελευθέριο επάγγελμα μέχρι την 30ή Σεπτεμβρίου, και για τις επιχειρήσεις με ακαθάριστα έσοδα από 2.934.702 ευρώ και μέσω όρο προσωπικού 50 άτομα και άνω, μέχρι την 31η Οκτωβρίου 2003.

Επίσης, με το νέο σύστημα θα υπάρξει σημαντικό οικονομικό όφελος για τις επιχειρήσεις, ενώ ο τρόπος έκδοσης και εκτύπωσης στοιχείων μέσω του ειδικού φορολογικού μηχανισμού σήμανσης και το κατάλληλο λογισμικό, είναι δυνατόν να εξακολουθεί να γίνεται με την ήδη υπάρχουσα μηχανογραφική υποδομή (Η/Υ).



Ταυτόχρονα, το κόστος κάθε μηχανισμού εκτιμάται ότι δεν θα υπερβαίνει το αντίστοιχο κόστος μιας φορολογικής ταμειακής μηχανής, ενώ οι επιχειρήσεις θα απαλλαγούν από την υποχρέωση διαφύλαξης και αρχειοθέτησης των αντιγράφων, από τις δαπάνες χαρτιού και από το χώρο αποθήκευσης χάρτινων αντιγράφων.

Ωστόσο, με την εφαρμογή του νέου συστήματος και μετά την κατάργηση και μιας σειράς φορολογικών βιβλίων, οι επιχειρήσεις θα επισκέπτονται τη ΔΟΥ για θεώρηση μία φορά περίπου κάθε 4 έως 5 χρόνια. Το μέτρο αυτό εφαρμόζεται για πρώτη φορά.


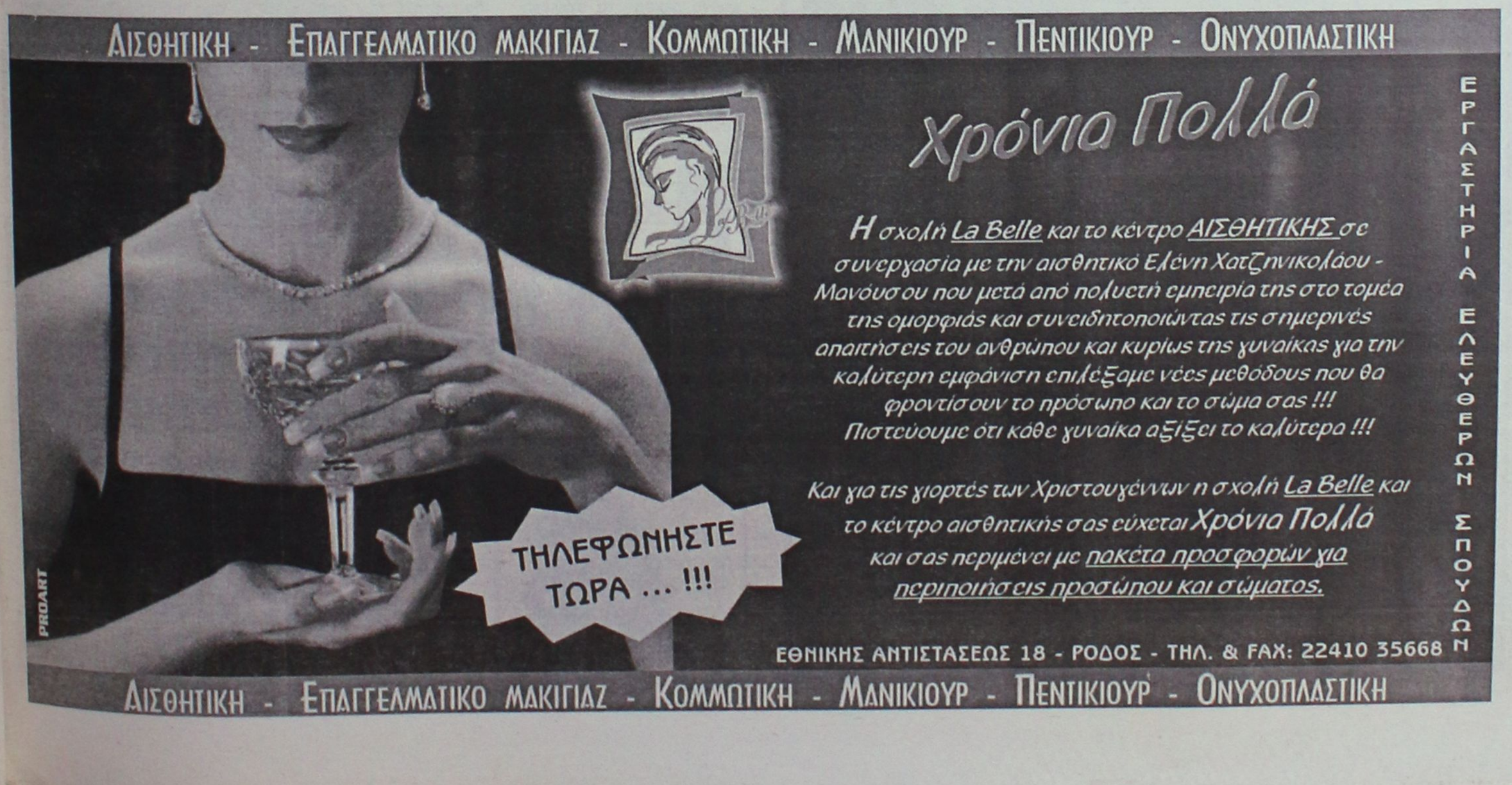



Delta

ΔΙΑΜΑΝΤΕ ΕΡΓΑΛΕΙΑ



ΚΟΦΤΗ ΧΕΙΡΟΣ

6ο χλμ.Ρόδου Λίνδου
Συγκρότημα Μανουσέλη

ΔΙΑΤΡΗΤΙΚΑ

ΔΙΑΜΑΝΤΟΤΡΥΠΟΤΕΧΝΙΚΗ ΡΟΔΟΥ



ΔΙΑΜΑΝΤΟΦΟΡΟΙ ΔΙΣΚΟΙ ΚΟΠΗΣ ΓΙΑ ΓΡΑΝΙΤΗ, ΜΑΡΜΑΡΟ ΤΟΥΒΛΟ κ.τ.λ.



ΑΡΜΟΚΟΦΤΕΣ



ΤΡΥΠΑΜΕ

ΚΟΒΟΥΜΕ

ΣΠΑΜΕ

ΧΩΡΙΣ ΣΚΟΝΕΣ

ΡΩΓΜΕΣ

ΜΕΡΕΜΕΤΙΑ

ΠΩΛΗΣΕΙΣ
&
ΕΚΤΕΛΕΣΕΙΣ ΕΡΓΑΣΙΩΝ

Η ΠΟΛΥΧΡΟΝΗ ΜΑΣ ΠΕΙΡΑ ΣΤΟ ΕΞΩΤΕΡΙΚΟ ΜΑΣ ΔΙΝΕΙ ΤΗ ΔΥΝΑΤΟΤΗΤΑ ΝΑ ΒΡΙΣΚΟΥΜΕ ΛΥΣΗ ΕΚΕΙ ΠΟΥ ΟΙ ΑΛΛΟΙ ΣΗΚΩΝΟΥΝ ΤΑ ΧΕΡΙΑ ΨΗΛΑ!

ΤΗΛΕΦΩΝΗΣΤΕ ΜΑΣ
22410 69022 - 77986
ΚΙΝΗΤΟ: 0944 380562

ΥΠΕΥΘΥΝΟΣ
Μαρκος Τσεσμετζής


Σύμφωνα με τις προβλέψεις των ειδικών

# Ακραία τα καιρικά φαινόμενα το 2003

## Θερμοκρασίες - ρεκόρ το νέο έτος, πλημμύρες, ξηρασίες, αλλά και άνοδος της στάθμης της θάλασσας

Ακραία καιρικά φαινόμενα προβλέπουν οι ειδικοί, για το 2003! Οι επιστήμονες ειδικοί στις κλιματολογικές συνθήκες πιστεύουν ότι μέσα στο νέο έτος μπορεί να σημειωθούν θερμοκρασίες - ρεκόρ, που θα ξεπεράσουν τις αντίστοιχες του 1998, οι οποίες είχαν σημειωθεί από το φαινόμενο "Ελ Νίνιο".

Οι συνεχιζόμενες αποδείξεις για την ανθρώπινη συμβολή στην υπερθέρμανση του πλανήτη ασκούν πιέσεις στους Αμερικανούς να μειώσουν τις εκπομπές του διοξειδίου του άνθρακα, που προκαλούν το φαινόμενο του θερμοκηπίου. Ακόμα κι αν το 2003 δεν σημειωθούν θερμοκρασίες - ρεκόρ, το θερμόμετρο θα ανεβεί στα ύψη, σύμφωνα με τους ισχυρισμούς των επιστημόνων, και η στάθμη της θάλασσας θα ανεβεί μέσα στις επόμενες δεκαετίες. Σε μερικές περιοχές



του πλανήτη θα σημειώνονται μακρές περίοδοι ξηρασίας, ενώ σε άλλες πλημμύρες. Το Δεκέμβριο ανακοινώθηκε από Βρετανούς και Αμερικανούς επιστήμονες ότι το 2002 ήταν ο δεύτερος θερμότερος χρόνος, από τα τέλη του 1800.

Την ίδια στιγμή, ομάδα Αμερικανών βιολόγων παρατηρεί μια μετανάστευση των ζώων προς τα πιο δροσερά κλίματα, εξαιτίας του φαινομένου του θερμοκηπίου. Αυτό θεωρείται αποδεικτικό στοιχείο για το ότι η αλλαγή των κλιματολογικών συνθηκών επηρεάζει τη διαβίωση των ζωντανών οργανισμών.

Οι επιστήμονες ανέφεραν ακόμα ότι οι εποχές μοιάζει να έχουν "τρελαθεί", καθώς γεγονότα που συνέβαιναν την άνοιξη, όπως η μετανάστευση ή η γέννηση πολλών ειδών, γίνονται νωρίτερα.

Η έρευνα των βιολόγων δημοσιεύεται στο περιοδικό "Nature" και έγινε από ειδικούς των πανεπιστημίων του Τέξας και του Οστιν, σε 1.700 ζωικά είδη.

Τα είχε διοργανώσει το Επιμελητήριο

# Ολοκληρώθηκαν τα σεμινάρια των τεχνικών ασφαλείας

## Εκπαιδεύτηκαν 378 εργοδότες οι επιχειρήσεις των οποίων ανήκουν στην γ' ζώνη

**Με ιδιαίτερη επιτυχία ολοκληρώθηκαν τα σεμινάρια των τεχνικών ασφαλείας που διοργάνωσε το Επιμελητήριο Δωδεκανήσου σε Ρόδο και Κω στις 21-22 Δεκεμβρίου, και στη Ρόδο στις 28-29 Δεκεμβρίου 2002. Οργανώθηκαν συνολικά οκτώ σεμινάρια, έξι στη Ρόδο και δύο στην Κω.**

Εκπαιδεύτηκαν 378 εργοδότες των οποίων οι επιχειρήσεις περιλαμβάνονται στην γ' ζώνη επικινδυνότητας. Σε χρόνο ρεκόρ τα στελέχη του Ευρωπαϊκού Κέντρου Πληροφοριών του Επιμελητηρίου μας προετοίμασαν τον φάκελο υποψηφιότητας με μεθοδικότητα και υπευθυνότητα, αφού εγκρίθηκαν και οι οκτώ προτάσεις των σεμιναρίων από το υπουργείο Εργασίας. Αξίζει να σημειωθεί ότι τρία Επιμελητήρια μόνο σε εθνικό επίπεδο, μεταξύ των οποίων το δικό μας, περιλαμβάνονται στον κατάλογο των φορέων των οποίων οι προτάσεις εγκρίθηκαν για την υλοποίηση των σεμιναρίων. Τα σεμινάρια αυτά πραγματοποιήθηκαν στα πλαίσια των Οδηγιών 91/383/ΕΟΚ και 89/391/ΕΟΚ σχετικά με την εφαρμογή μέτρων για την προώθηση της βελτίωσης της ασφάλειας και της υγείας των εργαζομένων κατά την εργασία. Αναμένεται νέα προκήρυξη του υπουργείου για τη διεξαγωγή νέου κύκλου σεμιναρίων.


Paradise Gym
BEAUTY & FITNESS CENTER




Θερμαινόμενη πισίνα από 2 Δεκεμβρίου

ACQUA GYM
ACQUA G.A.G
ACQUA STEP
ACQUA AEROBIC

AldemarPARADISE ROYAL MARE HOTEL - ΛΕΩΦ. ΚΑΛΙΘΕΑΣ ΤΗΛ . 62481



ΡΟΔΟΤΡΥΠΟΚΟΠΤΙΚΗ Ο.Ε.
ΚΟΥΛΙΑΝΟΣ ΔΗΜΗΤΡΙΟΣ & ΣΙΑ Ο.Ε.

ΓΙΑ ΤΙΣ ΓΙΟΡΤΕΣ
ΚΑΙ ΤΟ ΝΕΟ ΕΤΟΣ
ΕΥΧΕΣ ΜΑΣ ΤΑ
ΟΝΕΙΡΑ ΣΑΣ!



Κολοκοτρώνη 66 - Ρόδος
Τηλ. 22410 77257-
0932732331

# Πάντα με υγείαν...

## Η Αυστραλία εισήγαγε εμβόλια κατά της ευλογιάς φοβούμενη βιολογικό πόλεμο

Η Αυστραλία, ακολουθώντας το παράδειγμα των ΗΠΑ, εισήγαγε 50 χιλιάδες εμβόλια κατά του ιού της ευλογιάς για κάθε ενδεχόμενο σε περίπτωση που δεχθεί επίθεση με βιολογικά όπλα. Μια ομάδα επιστημόνων συμβουλεύει την αυστραλιανή πρωτεύουσα για το ποιοί πρέπει να εμβολιαστούν προκειμένου να προστατευτούν. Ο ιός της ευλογιάς είχε εξαλειφθεί πριν από 20 χρόνια, αλλά αναλυτές των μυστικών υπηρεσιών πληροφοριών των Ηνωμένων Πολιτειών πιστεύουν ότι τουλάχιστον τέσσερις χώρες, μεταξύ των οποίων το Ιράκ διαθέτουν όπλα βιολογικού πολέμου.

Το εμβόλιο κατά της ιού της ευλογιάς είναι δυνατό να δημιουργήσει, πάντως, σοβαρές παρενέργειες, οι οποίες κάτω από ορισμένες προϋποθέσεις μπορούν να αποβούν ακόμη και μοιραίες. Σύμφωνα με πρόσφατη αμερικανική μελέτη, στο ενδεχόμενο εμβολιασμού περισσότερων από 800 εκατομμυρίων ανθρώπων, ο αριθμός των θανάτων θα άγγιζε τους 200.

# Μεθυστικές φυσαλίδες

Οι γιορτινές μέρες απαιτούν την προσθήκη glamorous στο ρεβεγιόν και τι καλύτερο από το άνοιγμα μιας σαμπάνιας που θα φέρει το κέφι σε όλη την παρέα. Ο αφρώδης οίνος, σήμα κατετεθέν από την ομονώνυμη περιοχή της Γαλλίας, έχει την ικανότητα της ...άμεσης δράσης στο εορταστικό κλίμα μια και η σαμπάνια επιδρά πιο γρήγορα στον εγκέφαλο από τα άλλα αλκοολούχα ποτά. Ο λόγος της συγκεριμένης δράσης της σαμπάνιας βρίσκεται στις χαρακτηριστικές φυσαλίδες της. Υπολογίζεται ότι ένα ποτήρι σαμπάνιας περιέχει 250 εκατομμύρια φυσαλίδες.

Ο ερευνητές μελέτησαν την επίδραση δύο ποτηριών κανονικής σαμπάνιας σε εθελοντές και την συνέκριναν με την επίδραση σαμπάνιας, από την οποία είχαν αφαιρεθεί οι φυσαλίδες. Στην συνέχεια μετρήθηκε η περιεκτικότητα σε αλκοόλ στο αίμα και με διάφορα τεστ η αντιληπτική τους ικανότητα.

Οπως διαπίστωσαν με τη χρήση της κανονικής σαμπάνιας τα επίπεδα της αλκοόλης στο αίμα ανέβηκαν με πολύ πιο γρήγορους ρυθμούς. Μετά από μόλις πέντε λεπτά είχαν ανέλθει σε 0,54mg ανά κυβικό χιλιοστό αίματος, ενώ στην ομάδα που ήπιε την σαμπάνια χωρίς φυσαλίδες, η αντίστοιχη τιμή ήταν 0,39mg. Το επιτρεπτό όριο για να μπορεί να οδηγήσει κάποιος είναι 0,8mg. Στα διάφορα τεστ αντίληψης, όσοι κατανάλωσαν κανονική σαμπάνια είχαν κατώτερες επιδόσεις

Σύμφωνα με τους ειδικούς, η επίδραση αυτή της σαμπάνιας οφείλεται στο ότι απορροφάται πιο γρήγορα από το πεπτικό σύστημα, εξ' αιτίας του διοξειδίου του άνθρακα που αυτή περιέχει.

*(Πηγή: www.flash.gr)*


**ΙΑΤΡΙΚΗ ΑΝΑΚΟΙΝΩΣΗ**
Παρακαλούνται οι ασθενείς
του ενδοκρινολόγου και διαβητολόγου
**ΠΑΠΑΒΕΡΓΗ ΣΤΑΥΡΟΥ**
που λαμβάνουν δισκία Τ4
να τα αντικαταστήσουν με το δισκίο
THYROHORMONE
**Για την δοσολογία παρακαλώ επικοινωνήστε με τα τηλέφωνα 22410-92052 και 0932-236952**

**ΙΑΤΡΙΚΗ ΑΝΑΚΟΙΝΩΣΗ**
Το ιατρείο
του **πλαστικού χειρουργού**
**ΤΡΙΑΝΤΑΦΥΛΛΟΥ ΔΗΜΗΤΡΙΟΥ**
**Π. Μελά 27 - Ρόδος**
**τηλ. 2241023860, κιν. 0944688989**
θα μείνει κλειστό
από 01-01-2003 έως 07-01-2003

**ΙΑΤΡΙΚΗ ΑΝΑΚΟΙΝΩΣΗ**
Ο ιατρός
**ΕΥΑΓΓΕΛΟΣ Γ. ΚΑΤΣΟΓΡΙΔΑΚΗΣ**
**ΧΕΙΡΟΥΡΓΟΣ ΩΤΟΡΙΝΟΛΑΡΥΓΓΟΛΟΓΟΣ**
**Δέχεται στο ιατρείο του στην οδό Αλεξάνδρου Διάκου 55Α**
**ΩΡΕΣ ΙΑΤΡΕΙΟΥ**
*Πρωί 09.00-12.30 (κάθε μέρα)*
*Απόγευμα 17.00-20.30 (εκτός Τετάρτης)*
**Τηλέφωνα:** Ιατρείο **22410 43810,**
Κινητό: **097 4066040**

**ΙΑΤΡΙΚΗ ΑΝΑΚΟΙΝΩΣΗ**
Ο ιατρός
**ΣΑΒΒΑΣ ΑΡΓ. ΚΑΛΑΘΕΝΟΣ**
**ΕΙΔΙΚΟΣ ΓΑΣΤΡΕΝΤΕΡΟΛΟΓΟΣ**
**ΙΩΑΝΝΗ ΜΕΤΑΞΑ 3**
(ΚΡΙΤΩ) (πίσω από το Παλαιό Νοσοκομείο)
**ΔΕΧΕΤΑΙ:** *ΔΕΥΤΕΡΑ-ΠΑΡΑΣΚΕΥΗ*
*(08.30-13.00 ΚΑΙ 17.00-21.00)*
**ΤΗΛ. (22410)38008-30020) 0946501625**

**ΙΑΤΡΙΚΗ ΑΝΑΚΟΙΝΩΣΗ**
**Το Μικροβιολογικό διαγνωστικό κέντρο της**
**ΚΛΥΤΙΑΣ ΣΤΑΜΑΤΙΑΔΟΥ-ΑΝΤΩΝΙΑΔΗ**
θα παραμείνει κλειστό κατά την περίοδο
των εορτών από 23/12/02 έως και 03/01/03.
Θα λειτουργήσει κανονικά από 7/01/03
*Ευχόμαστε σε όλους Καλές Γιορτές*
**Ι. Καζούλη 14, Ρόδος • Τηλ. (22410)23444**

**Η ψυχολόγος**
**ΝΤΟΡΑ ΚΩΝΣΤΑΝΤΙΝΟΠΟΥΛΟΥ**
Θα απουσιάσει από τη Ρόδο από **15 Δεκεμβρίου 2002** έως και **10/01/2003** λόγω συμμετοχής της σε σεμινάριο στην Αμερική. Θα δέχεται ραντεβού πάλι από **13/01/2003**
**Καρίας 1-Περιοχή Ροδίνι**
**Τηλ.: 35163 - 0944 980550**

**ΙΑΤΡΙΚΗ ΑΝΑΚΟΙΝΩΣΗ**
Ο ιατρός
**ΦΑΜΗΛΙΑΣ Μ. ΙΩΑΝΝΗΣ**
**ΓΑΣΤΡΕΝΤΕΡΟΛΟΓΟΣ**
**28ης ΟΚΤΩΒΡΙΟΥ 4**
(πλατεία Ακαδημίας-πρώην εργαστήριο ακτιν. Αμαλου)
**ΔΕΧΕΤΑΙ:** *09.00-13.30 και 18.00-20-30*
*Τετάρτη απόγευμα και Σάββατο πρωί μόνο με ραντεβού*
**ΤΗΛ. (22410)70804 και 0972 403268**
**Fax: 22410 70805**

*Εργαστήριο Κλινικής Ψυχολογίας*
**ΧΡΙΣΤΙΝΑ ΣΑΒΒΑΚΗ-ΓΚΡΑΝΖΑΝ**
**Κλινική Ψυχολόγος-Ψυχοπαθολόγος (DESS)**
- Πτυχιούχος του Πανεπιστημίου Nancy Γαλλίας
- Μεταπτυχιακή ειδίκευση (DESS) στην Κλινική Ψυχολογία Ενηλίκου, Εφήβου και Παιδιού στο Πανεπιστήμιο Reims Γαλλίας
**Το Εργαστήριο Κλινικής Ψυχολογίας θα παραμείνει κλειστό από 19-12-2002 μέχρι και 6-1-2003**
**Θα δέχεται ραντεβού από 7-1-2003**
**Εθνικής Αντίστασης 15**
**Τηλ.: 77350-Κιν. 0937684251**

**ΙΑΤΡΙΚΗ ΑΝΑΚΟΙΝΩΣΗ**
**Ο ιατρός**
**ΓΕΩΡΓΑΚΗΣ Ε. ΛΑΖΑΡΟΣ**
**ΔΕΡΜΑΤΟΛΟΓΟΣ-ΑΦΡΟΔΙΣΙΟΛΟΓΟΣ**
**Αμερικής 7 (1ος όροφος)**
**ΔΕΧΕΤΑΙ:** Δευτέρα-Παρασκευή
08.30-13.00 και 17.00-20.30
Απόγευμα Δευτέρας και Παρασκευής με ραντεβού
**Τηλ. 2241073008, κιν. 0977083210**

Κέντρο Συμβουλευτικής & Αξιολόγησης Προσωπικότητας Παιδιών & Ενηλίκων
**ΠΑΠΑΓΕΩΡΓΙΟΥ ΘΑΝΟΣ**
**ΨΥΧΟΛΟΓΟΣ ΠΑΝΕΠΙΣΤΗΜΙΟΥ ΑΘΗΝΩΝ**
**ΕΙΔΙΚΕΥΜΕΝΟΥ ΣΤΗΝ ΓΝΩΣΙΑΚΗ ΨΥΧΟΘΕΡΑΠΕΙΑ-Ι.Ε.Θ.Σ.**
- Διερεύνηση Προσωπικότητας (Προφίλ- Δεξιότητες-Αδυναμίες)
- Δείκτης Νοημοσύνης Παιδιών και Ενηλίκων
- Τροποποίηση Δυσλειτουργικών Σχημάτων
- Θεραπευτική Αντιμετώπιση Φοβιών-Ειδικών Φοβιών, Κατάθλιψης, Διαταραχής πανικού, Ψυχοσωματικών προβλημάτων, Τραυματικών γεγονότων ζωής (πένθος, χωρισμός, σχολική αποτυχία), Συναισθηματικών διαταραχών, Διαταραχών Διατροφής (βουλιμία-ανορεξία).
- Αντιμετώπιση προβλημάτων συμπεριφοράς παιδιών σε σχολείο-σπίτι
- Ανάπτυξη Κοινωνικών Δεξιοτήτων
- Βελτίωση Σχέσεων-Πρόγραμμα Ελέγχου Συγκρούσεων
- Βελτίωση Αυτοεκτίμησης-Αυτοεικόνας
- Οικογενειακή θεραπεία από Ζεύγος Θεραπευτών
Κ. Παλαιολόγου 105 - Ρόδος
Τηλ:22410 78668- Κιν: 0937445640 - Μόνο με Ραντεβού

**INEMA**
ΙΑΤΡΙΚΟΣ & ΝΟΣΟΚΟΜΕΙΑΚΟΣ ΕΞΟΠΛΙΣΜΟΣ
15 ΧΡΟΝΙΑ ΕΜΠΕΙΡΙΑΣ *από το 1988*
*ΕΙΜΑΣΤΕ ΟΙ ΜΕΓΑΛΥΤΕΡΟΙ ΠΡΟΜΗΘΕΥΤΕΣ ΙΑΤΡΙΚΟΥ – ΟΡΘΟΠΕΔΙΚΟΥ ΚΑΙ ΝΟΣΟΚΟΜΕΙΑΚΟΥ ΥΛΙΚΟΥ ΣΤΗ ΔΩΔΕΚΑΝΗΣΟ ΕΜΠΙΣΤΕΥΘΕΙΤΕ ΜΑΣ !!!*
ΠΙΣΤΟΠΟΙΗΣΗ ΠΟΙΟΤΗΤΑΣ ISO9002 EN4600 E3/833
ΛΕΜΕΣΣΟΥ 2 ΡΟΔΟΣ ΤΗΛ.32238 – FAX 28484

ΑΝΑΠΗΡΙΚΑ ΚΑΡΟΤΣΙΑ–ΒΑΔΙΣΤΙΚΑ ΒΟΗΘΗΜΑΤΑ–ΟΡΘΟΠΕΔΙΚΑ ΕΙΔΗ–ΜΠΛΟΥΖΕΣ ΙΑΤΡΙΚΕΣ–ΚΑΛΤΣΕΣ ΦΛΕΒΙΤΙΔΑΣ–ΠΕΛΜΑΤΑ–ΟΡΘΟΠΕΔΙΚΑ ΜΑΞΙΛΑΡΙΑ–ΚΡΕΒΑΤΙΑ ΝΟΣΟΚΟΜΕΙΑΚΑ – ΙΑΤΡΙΚΟΣ ΕΞΟΠΛΙΣΜΟΣ ΚΑΙ ΑΝΑΛΩΣΙΜΑ – ΟΡΓΑΝΑ ΧΗΜΕΙΟΥ ΚΑΙ ΚΑΘΕ ΑΛΛΟ ΕΙΔΟΣ ΓΙΑ ΚΑΤ ΟΙΚΟ ΝΟΣΗΛΕΙΑ .

ΠΛΑΙΣΙΟ διαφημιστική
◆ Κάρτες
◆ Προσκλητήρια γάμων-βαπτίσεων
◆ Σφραγίδες
◆ Διαφήμιση στον Τύπο
Παπαγιάννη 80 Κρεμαστή
Τηλ. 95584 - 91350
Κιν. 09377-56878

KRONOS SECURITY
Συστήματα συναγερμού εσωτερικών και εξωτερικών χώρων
Συστήματα πυρανίχνευσης
Κλειστά κυκλώματα τηλεοράσεως
Συστήματα προστασίας εμπορευμάτων
Συστήματα ελέγχου πρόσβασης χώρου
24ωρο κέντρο λήψεως σημάτων
Τηλεφωνικά κέντρα
Θυροτηλεοράσεις
... όταν μιλάμε για ασφάλεια δεν νοείται τίποτα λιγότερο από το καλύτερο!
Καποδιστρίου 72, 851 00 Ρόδος,
Τηλ. / Fax: 2241027207, 0936074843

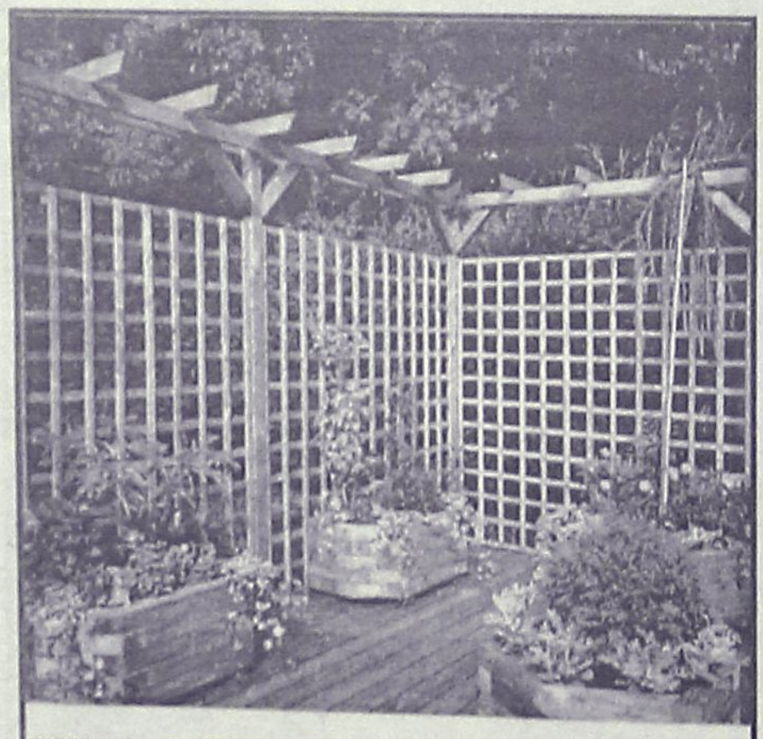
ΞΥΛΟΤΕΧΝΟΥΡΓΗΜΑΤΑ
ΕΜΠΟΤΙΣΜΕΝΗΣ ΞΥΛΕΙΑΣ
ΚΗΠΟΥ - ΒΕΡΑΝΤΑΣ
(ΠΕΡΓΚΟΛΕΣ-ΖΑΡΝΤΙΝΙΕΡΕΣ-ΚΙΟΣΚΙΑ)
Προτάσεις & Λύσεις στο χώρο σας
Δ/ΝΣΗ ΚΑΤΑΣΤΗΜΑΤΟΣ ΕΝΤΟΣ ΕΜΠΟΡ. ΚΕΝΤΡ.
ΦΩΚΙΑΛΗ ΥΠΕΥΘΥΝΟΣ: ΣΤΕΦΑΝΗΣ ΑΠΟΣΤΟΛΟΣ
ΤΗΛ. 22410 35091, κιν. 0946 866446

ΤΟ ΘΕΑΤΡΟ ΤΟΥ ΠΑΡΑΛΟΓΟΥ ΣΤΙΣ ΠΛΑΤΕΣ ΤΩΝ ΜΙΚΡΟΜΕΣΑΙΩΝ ΕΠΙΧΕΙΡΗΣΕΩΝ

# Ενας νόμος, δύο επιδοτήσεις αν καταφέρεις να επενδύσεις!

**Για την υλοποίηση των δράσεων, στα μεν Περιφερειακά Επιχειρησιακά Προγράμματα υπάρχουν ως ενδιάμεσοι φορείς οι τράπεζες, στο δε Ε.Π. "Ανταγωνιστικότητα" είναι Νομικά Πρόσωπα Δημοσίου και Ιδιωτικού Δικαίου**



**Διαφορετικές προϋποθέσεις στο κέντρο και άλλες στην περιφέρεια θέτει στις μικρομεσαίες επιχειρήσεις του Τουρισμού το μέτρο για την "Ενίσχυση της ανταγωνιστικότητας του ελληνικού τουρισμού"**

Μία μικρομεσαία επιχείρηση η οποία επιθυμεί να εκσυγχρονιστεί, προφανώς θα επιλέξει να υποβάλει πρόταση στο σχετικό μέτρο του Επιχειρησιακού Προγράμματος της περιφέρειάς της και όχι στο πρόγραμμα του ΥΠΑΝ, καθώς η επιχορήγηση είναι 45%, όταν στο ίδιο μέτρο του Επιχειρησιακού Προγράμματος "Ανταγωνιστικότητα" του ΥΠΑΝ (ΕΠΑΝ) είναι 40%.

Εάν, βέβαια, υπαχθεί στα ΠΕΠ, υποχρεούται να καλύψει τουλάχιστον το 30% της επένδυσης με ιδία συμμετοχή, ενώ αν είχε υπαχθεί στο ΕΠΑΝ, θα μπορούσε να δανεισθεί όλο το ποσόν. Το παράδειγμα αυτό αποτελεί μία μόνο σκηνή από "το θέατρο του παραλόγου" που ήδη διαδραματίζεται, με θεατές χιλιάδες μικρομεσαίες επιχειρήσεις του τουριστικού τομέα (και, ενδεχομένως, πολλών άλλων κλάδων) και αφορά τις διαφορετικές προϋποθέσεις που απαιτεί από τις μικρομεσαίες επιχειρήσεις του Τουρισμού το μέτρο για την "Ενίσχυση της ανταγωνιστικότητας του ελληνικού τουρισμού"-εκσυγχρονισμός όλων των μικρομεσαίων επιχειρήσεων του τουρισμού-όταν αποτελεί δράση των ΠΕΠ και διαφορετικές, όταν αποτελεί δράση του ΕΠΑΝ.

**Θετικά σημεία**

Τα θετικά και τα αρνητικά στοιχεία για την επιχείρηση από κάθε επιλογή-εάν, δηλαδή, θα υπαχθεί στα ΠΕΠ ή στο ΕΠΑΝ-προφανώς, δεν μπορούν συνολικά να συνεκτιμηθούν από τώρα. Κάθε επιχείρηση που έχει αποφασίσει την ένταξή της θα πρέπει να προσαρμόσει αυτά που απαιτεί και προσφέρει το πρόγραμμα στα ΠΕΠ και στο ΕΠΑΝ και να αποφασίσει.

Ο ελεύθερος ανταγωνισμός της αγοράς, που μέχρι τώρα βλέπαμε στην αγορά, θα μπορούσε να πει κάποιος ότι έχει εισαχθεί και στο Γ' ΚΠΣ σε όλο του το μεγαλείο, με την παροχή κινήτρων προς τις επιχειρήσεις για να τις προσελκύουν-ενδεχομένως, με όφελος την αύξηση της συμμετοχής της χώρας και εντέλει της απορροφητικότητας των κοινοτικών κονδυλίων.

**Κριτήρια**

Ενώ, λοιπόν, η συμπλήρωση του ενός προγράμματος από το άλλο, γεωγραφικά, ή με διάφορα κριτήρια θα ήταν ιδιαίτερα επωφελής, ο έντονος ανταγωνισμός της συγκεκριμένης δράσης του ΕΠΑΝ (που έχει ξεκινήσει περίπου εδώ και 1,5 έτος) με την αντίστοιχη των ΠΕΠ (που ξεκινά) δημιουργεί αρκετά προβλήματα.

Η πολυπλοκότητα αυτή, εκτός του γεγονότος ότι έχει δημιουργήσει σύγχυση στους ιδιοκτήτες των τουριστικών ΜΜΕ, αποτελεί το κατάλληλο περιβάλλον ώστε να αναπτυχθούν οι κάθε μορφής...επιτήδειοι οι οποίοι με όσα υπόσχονται φαντάζουν...σωτήρες στα μάτια των έκπληκτων, από τα όσα συμβαίνουν, επιχειρηματιών.

Πάντως, αυτό που αναμένεται με την ενεργοποίηση του προγράμματος μέσω ΠΕΠ, είναι η απάντηση του ΕΠΑΝ με "ελκυστικότερες προσφορές".


Η εμπειρία μας και η αφοσίωση στη λεπτομέρεια αποτελούν εγγύηση για την απόλυτη επιτυχία ωστε να μείνουν ανεξίτηλες στη μνήμη τη δική σας και των καλεσμένων σας.....
ΧΟΡΟΕΣΠΕΡΙΔΕΣ - ΓΑΜΟΙ - CATERING - ΠΑΙΔΙΚΑ ΠΑΡΤΥ
ΞΕΝΟΔΟΧΕΙΟ SOFITEL CAPSIS
ΡΟΔΟΥ
Για Πληροφορίες 25-015 & 20919 (09.00 - 17.00)
CAPSIS
Conference Centers & Resort Hotels


**ΠΡΑΚΤΟΡΕΙΟ ΤΑΞΙΔΙΩΝ**
**ΣΑΒΒΑΣ ΣΑΗΣ**
ΦΘΗΝΑ ΑΕΡΟΠΟΡΙΚΑ ΕΙΣΙΤΗΡΙΑ ΓΙΑ ΟΛΟ ΤΟΝ ΚΟΣΜΟ

Με την ευκαιρία της λειτουργίας του νέου μας πρακτορείου στην οδό Τάρπον Σπρίνγκς 42 (δίπλα στην Τράπεζα Πίστεως)

**ΠΡΟΣΦΕΡΟΥΜΕ**

τα φθηνότερα αεροπορικά εισιτήρια για όλο τον κόσμο με όλες τις αεροπορικές εταιρίες.

**ΠΡΟΣΟΧΗ** Πληροφορίες δεν δίδονται από το τηλέφωνο μόνο προσωπική παρουσία σας

**ΑΚΟΜΗ ΣΑΣ ΠΑΙΡΝΟΥΜΕ**

ΒΙΖΑ επισκέπτου για ΑΜΕΡΙΚΗ σε μία εβδομάδα.
ΒΙΖΑ επισκέπτου για ΑΥΣΤΡΑΛΙΑ σε μία μέρα
Εκδοση διαβατηρίων
Εκδοση αδειών αυτοκινήτων

**ΞΕΝΟΔΟΧΕΙΑ ΣΤΗΝ ΑΘΗΝΑ**

| | | | |
|---|---|---|---|
| **PRESIDENT Α' ΚΑΤΗΓΟΡΙΑΣ** Λεωφόρος Κηφισίας | | | |
| Μονόκλινο | € | 42 | ΜΕ ΠΡΩΙΝΟ έως 31/3 |
| Δίκλινο για μονόκλ. | € | 45 | « |
| Δίκλινο | € | 50 | « |
| Τρίκλινο | € | 60 | « |
| **ESPERIA HOTEL Α' ΚΑΤΗΓΟΡΙΑΣ** Σταδίου 22 | | | |
| Μονόκλινο | € | 78 | ΜΕ ΠΡΩΙΝΟ έως 31/3 |
| Δίκλινο | € | 88 | « |
| Τρίκλινο | € | 100 | « |
| **ELECTRA HOTEL Α' ΚΑΤΗΓΟΡΙΑΣ** Ερμού 5 | | | |
| Μονόκλινο | € | 87 | ΜΕ ΠΡΩΙΝΟ έως 10/3 |
| Δίκλινο | € | 100 | « |
| Τρίκλινο | € | 120 | « |
| **DORIA HOTEL Β' ΚΑΤΗΓΟΡΙΑΣ** Πειραιώς 15-17 (κοντά στην Ομόνοια) | | | |
| Μονόκλινο | € | 46 | ΜΕ ΠΡΩΙΝΟ έως 20/3 |
| Δίκλινο | € | 54 | « |
| Τρίκλινο | € | 73 | « |
| **ZAFOLIA HOTEL Α' ΚΑΤΗΓΟΡΙΑΣ** Λεωφ. Αλεξάνδρας 87 | | | |
| Μονόκλινο | € | 88 | ΜΕ ΠΡΩΙΝΟ έως 31/3 |
| Δίκλινο | € | 98 | « |
| Τρίκλινο | € | 118 | « |
| **BEST WESTERN ILISIA Α' ΚΑΤΗΓΟΡΙΑΣ** ILISIA Μιχαλακοπούλου | | | |
| Μονόκλινο | € | 55 | ΜΕ ΠΡΩΙΝΟ έως 31/2 |
| Δίκλινο | € | 65 | « |
| Τρίκλινο | € | 78 | « |
| **PARTHENON HOTEL Α' ΚΑΤΗΓΟΡΙΑΣ** Περιοχή Μακρυγιάννη | | | |
| Μονόκλινο | € | 52 | ΜΕ ΠΡΩΙΝΟ έως 31/3 |
| Δίκλινο | € | 63 | « |
| Τρίκλινο | € | 85 | « |
| **TITANIA HOTEL** Πανεπ/μίου 52 | | | |
| Μονόκλινο | € | 89 | ΜΕ ΠΡΩΙΝΟ έως 31/3 |
| Δίκλινο | € | 97 | « |
| Τρίκλινο | € | 114 | « |
| **ARETOUSA Β' ΚΑΤΗΓΟΡΙΑΣ** Μητροπόλεως - Σύνταγμα | | | |
| Μονόκλινο | € | 47 | ΜΕ ΠΡΩΙΝΟ έως 31/3 |
| Δίκλινο | € | 62 | « |
| Τρίκλινο | € | 80 | « |
| **ST. GEORGE LYKABETTUS ΚΑΤΗΓΟΡΙΑΣ LUX** | | | |
| Μονόκλινο | € | 110 | χωρίς πρωινό |
| Δίκλινο | € | 110 | « |
| **ΞΕΝΟΔΟΧΕΙΟ ASTOR** (Σύνταγμα) | | | |
| Μονόκλινο | € | 45 | ΜΕ ΠΡΩΙΝΟ έως 31/3 |
| Δίκλινο για μονόκλινο | € | 50 | « |
| Δίκλινο | € | 60 | « |
| Τρίκλινο | € | 75 | « |
| **GRAND HOTEL Β' ΚΑΤΗΓΟΡΙΑΣ** Πατησίων & Βερανζέρου 10 | | | |
| Μονόκλινο | € | 38 | ΜΕ ΠΡΩΙΝΟ έως 31/3 |
| Δίκλινο | € | 50 | « |
| Τρίκλινο | € | 58 | « |
| **ΒΕΡΓΙΝΑ Β' ΚΑΤΗΓΟΡΙΑΣ** ΘΕΣ/ΚΗ (κεντρικό) | | | |
| Μονόκλινο | € | 59 | ΜΕ ΠΡΩΙΝΟ έως 16/12 |
| Δίκλινο | € | 72 | « |
| Τρίκλινο | € | 87 | « |

**ΣΑΣ ΣΥΜΦΕΡΕΙ ΠΡΙΝ ΚΛΕΙΣΕΤΕ ΟΠΟΥΔΗΠΟΤΕ ΝΑ ΜΑΣ ΕΠΙΣΚΕΦΘΕΙΤΕ**
**ΠΡΑΚΤΟΡΕΙΟ ΤΑΞΙΔΙΩΝ**
**ΣΑΒΒΑΣ ΣΑΗΣ**
**ΤΑΡΠΟΝ ΣΠΡΙΝΓΚΣ 42** (δίπλα στην Τραπ. Πίστεως) · **Τηλ. 39781-3**


Ανακοίνωσε χθες το μεσημέρι την υποψηφιότητά του

# Ο πρόεδρος Κληρίδης εκ νέου υποψήφιος...

## Δεν πρόκειται να διεξαγάγει προεκλογική εκστρατεία και θα παραμείνει στην προεδρία τους επόμενους 16 μήνες μόνο

Ο πρόεδρος της Δημοκρατίας Γλαύκος Κληρίδης ανακοίνωσε ότι θα διεκδικήσει και πάλι την προεδρία στις εκλογές του Φεβρουαρίου.

Η ανακοίνωση έγινε χθες στις 2.30 το απόγευμα, στο Προεδρικό Μέγαρο, από τον ίδιο τον πρόεδρο Κληρίδη, ο οποίος ανέφερε ότι θα παραμείνει στην προεδρία τους επόμενους 16 μήνες μόνο, επικαλούμενος τις εξελίξεις στο Κυπριακό.

Επίσης είπε ότι δεν πρόκειται να διεξαγάγει προεκλογική εκστρατεία.

Ο Πρόεδρος Κληρίδης εξήγγειλε την υποψηφιότητά του με την ακόλουθη δήλωση:

«Είναι γνωστή σε όλους η απόφαση μου να αποχωρήσω από την πολιτική με το τέλος της δεύτερης προεδρικής μου θητείας.

Αλλωστε θα έκλεινα έναν ολοκληρωμένο πολιτικό κύκλο ιδιαίτερα μετά την ιστορική απόφαση της Κοπεγχάγης για ένταξη της Κύπρου στην Ευρωπαϊκή Ενωση.

Αυτή ήταν για μένα μια εύκολη απόφαση.

Η δύσκολη απόφαση είναι αυτή που καλούμαι να πάρω τώρα.

Διότι η απόφαση αυτή δεν καθορίζεται από τις προσωπικές μου επιθυμίες αλλά από το ιστορικό μου χρέος.

Ενα χρέος που ποτέ δεν αρνήθηκα.

Οι εξελίξεις είναι ραγδαίες και ιστορικές. Από αυτές κρίνεται το μέλλον της Κύπρου. Τους επόμενους μήνες θα κληθούμε να πάρουμε μεγάλες αποφάσεις.

Οφείλουμε να αναζητήσουμε με αποφασιστικότητα και σύνεση μια λειτουργική λύση στο Κυπριακό.

Το ιστορικό μου χρέος με υποχρεώνει να χειριστώ αυτή την μεγάλη πρόκληση.

Δεν έχω την πολυτέλεια να προτάξω προσωπικές επιλογές. Είναι η ώρα του Εθνικού χρέους που κανένα δεν αφήνει έξω.

Ο χρόνος μέχρι της λήξης της θητείας μου είναι ελάχιστος και για να διαπραγματευτώ μια δίκαιη και βιώσιμη λύση χρειάζομαι επαρκή χρόνο και πιό νέα ξεκάθαρη λαϊκή εντολή.

Μια εντολή που θα προέλθει μέσα από δημοκρατικές διαδικασίες.

Γι αυτό και αισθάνομαι ότι η ιστορική ευθύνη μου επιβάλλει στις προσεχείς προεδρικές εκλογές να διεκδικήσω αυτήν την εντολή.

Με εντολή περιορισμένου χρόνου.

Γι' αυτό δεσμεύομαι για δύο πράγματα.

Πρώτον, ότι η εντολή που



διεκδικώ θα είναι διάρκειας δεκαέξι μηνών με αποκλειστικό στόχο τον χειρισμό του Εθνικού θέματος μαζί με το Εθνικό Συμβούλιο και την ολοκλήρωση ενσωμάτωσης της Κύπρου στην Ευρωπαϊκή Ενωση.

Δεύτερον, ότι για την αποφυγήν οποιασδήποτε τριβής και την επίτευξη του στόχου της εθνικής ενότητας θα καλέσω το σύνολο των πολιτικών δυνάμεων για τον σχηματισμό κυβέρνησης καθολικής αποδοχής.

Ετσι ώστε η διαχείριση της εσωτερικής διακυβέρνησης να γίνεται με την ευρύτερη δυνατή συναίνεση.

Δεν είναι στις προθέσεις μου να οργανώσω προεκλογική εκστρατεία και να αντιδικήσω με οποιονδήποτε ενδεχόμενο ανθυποψήφιό μου. Είναι για μένα ώρα ευθύνης ώρα ενότητας. Ζητώ την εμπιστοσύνη όλων σας αριστερών κεντρώων, σοσιαλιστών και δεξιών για να μπορέσω οπλισμένος με την δύναμή σας να συνεχίσω να διαπραγματεύομαι προς εξεύρεση μιας λύσης που θα είναι προς όφελος ολόκληρου του κυπριακού λαού.

Σας ζητώ να μου δώσετε μια ισχυρή εντολή ώστε όλοι ενωμένοι να αντιμετωπίσουμε την μεγαλύτερη ιστορική πρόκληση της Κύπρου

Μια πρόκληση που θα καθορίσει το μέλλον όλων μας, Ελληνοκυπρίων. Τουρκοκυπρίων Μαρωνιτών, Αρμενίων και Λατίνων.

**ΓΙΑ ΤΙΣ 16 ΦΕΒΡΟΥΑΡΙΟΥ**

# Προκηρύχθηκαν επίσημα οι προεδρικές εκλογές...

## Η 17η Ιανουαρίου τελευταία ημέρα υποβολής υποψηφιοτήτων • Δικαίωμα ψήφου έχουν 475.000 ψηφοφόροι

Οι προεδρικές εκλογές προκηρύχθηκαν επίσημα χθες για τις 16 Φεβρουαρίου. Με διάταγμα του υπουργού Εσωτερικών, που δημοσιεύεται σε έκτακτη έκδοση της επίσημης Εφημερίδας της Δημοκρατίας, καθορίζεται η 17η Ιανουαρίου ως ημέρα υποβολής των υποψηφιοτήτων.

Η υποβολή των υποψηφιοτήτων, για λόγους διευκολύνσεων, θα γίνει στο Χίλτον.

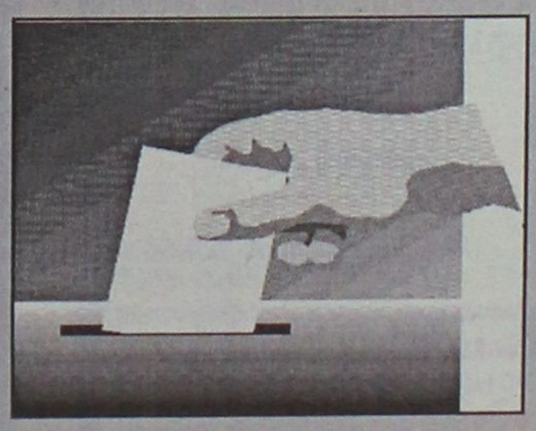

Χθες αναρτήθηκε και ο εκλογικός κατάλογος στα γραφεία των Επάρχων και των κοινοταρχών και θα παραμείνει αναρτημένος έως τις 12 Ιανουαρίου, για να γίνουν αν υπάρχουν, ενστάσεις.

Ο Υπουργός Εσωτερικών Αντρέας Παναγιώτου δήλωσε ότι δικαίωμα ψήφου 475 χιλιάδες ψηφοφόροι, από τους οποίους οι οκτώ χιλιάδες είναι νέοι ψηφοφόροι.

Υποβλήθηκαν αιτήσεις από 3.728 ψηφοφόρους στο εξωτερικό για να ψηφίσουν στις κατά τόπους πρεσβείες. Ωστόσο, όπως ανέφερε ο Υπουργός Εσωτερικών, αναμένεται η τελική τοποθέτηση της Βουλής αν θα διεξαχθούν ή όχι εκλογές στο εξωτερικό.

Θα λειτουργήσουν 1.100 εκλογικά κέντρα στο εσωτερικό και 10 σε χώρες του εξωτερικού, αν δεν ανατραπεί η προηγούμενη απόφαση της Βουλής.

Το ΔΗΚΟ χαιρέτισε την προκήρυξη των εκλογών και επισημαίνει ότι με την εξέλιξη αυτή πέφτουν οριστικά στο κενό οι απεγνωσμένες, όπως αναφέρει, προσπάθειες των εταίρων της κυβέρνησης και άλλων πολιτικών παραγόντων για αναβολή τους.

Ο υποψήφιος για την προεδρία Τάσσος Παπαδόπουλος και οι δυνάμεις της αλλαγής, αναφέρει ανακοίνωση του ΔΗΚΟ, παραμένουν δεσμευμένοι στην αναζήτηση λειτουργικής και βιώσιμης λύσης του Κυπριακού, μέσα από ουσιαστικές διαπραγματεύσεις επί του σχεδίου Ανάν.

www.RodosVitrina.gr/Metropol.htm
METROPOL *MULTI-CINEMA* ALPHA ODEON
Πληροφορίες, Κρατήσεις από 15:00
Information, Reservations after 15:00
ΤΗΛ. 22410.28400
WEEKLY PROGRAMME - ΕΒΔΟΜΑΔΙΑΙΟ ΠΡΟΓΡΑΜΜΑ
03/01/2003 - 09/01/2003

IN ENGLISH
ΚΑΤ. ΑΠΟ 13 ΕΤΩΝ
Η 20η ΠΕΡΙΠΕΤΕΙΑ ΤΟΥ ΘΡΥΛΟΥ ΤΖΕΪΜΣ ΜΠΟΝΤ 007 ΣΕ ΠΡΩΤΗ ΠΑΝΕΛΛΗΝΙΑ ΠΡΟΒΟΛΗ
DIE ANOTHER DAY
ΑΙΘΟΥΣΑ 1
ΩΡΕΣ ΕΝΑΡΞΗΣ - SHOWTIMES
17:30, 20:00, 22:30

ΔΕΙΤΕ ΤΗΝ ΤΑΙΝΙΑ DIE ANOTHER DAY ΚΑΙ ΠΑΡΤΕ ΜΕΡΟΣ ΣΤΟΝ ΜΕΓΑΛΟ ΠΑΝΕΛΛΗΝΙΟ ΔΙΑΓΩΝΙΣΜΟ ΜΕ ΔΩΡΑ-GADGETS ΤΟΥ BOND

IN ENGLISH
ΚΑΤΑΛΛΗΛΟ
Η ΚΩΜΩΔΙΑ ΠΟΥ ΤΡΕΛΑΙΝΕΙ ΜΙΚΡΟΥΣ ΚΑΙ ΜΕΓΑΛΟΥΣ
ΤΟ ΟΝΕΙΡΟ ΤΟΥ ΕΙΝΑΙ ΕΝΑ ΦΟΒΕΡΟ ΤΡΙΠΟΝΤΟ...
ΜΑΓΙΚΑ ΠΑΠΟΥΤΣΙΑ LIKE MIKE
ΑΙΘΟΥΣΑ 2
ΩΡΕΣ ΕΝΑΡΞΗΣ - SHOWTIMES
16:15, 18:15
Μαζί προβάλλονται οι νέες περιπέτειες του πιο τρελαμένου ήρωα από την ΕΠΟΧΗ των ΠΑΓΕΤΩΝΩΝ

IN ENGLISH
ΚΑΤ. ΑΠΟ 13 ΕΤΩΝ
Μια ταινία του ΚΩΣΤΑ ΓΑΒΡΑ
ΑΜΗΝ
Όλοι ήξεραν... αλλά γιατί να ασχοληθούν με το θέμα;
ΑΙΘΟΥΣΑ 3
ΩΡΕΣ ΕΝΑΡΞΗΣ - SHOWTIMES
19:30, 22:00

IN ENGLISH
ΚΑΤ. ΑΠΟ 13 ΕΤΩΝ
ΕΝΑ ΑΡΙΣΤΟΥΡΓΗΜΑ ΥΠΟΨΗΦΙΟ ΓΙΑ ΟΣΚΑΡ
Ο ΕΡΩΤΑΣ ΠΑΙΖΕΙ ΠΑΡΑΞΕΝΑ ΠΑΙΧΝΙΔΙΑ
Ο ΠΑΡΑΔΕΙΣΟΣ ΕΙΝΑΙ ΜΑΚΡΙΑ FAR FROM HEAVEN
ΠΡΩΤΑΓΩΝΙΣΤΟΥΝ ΤΖΟΥΛΙΑΝ ΜΟΥΡ - ΝΤΕΝΙΣ ΚΟΥΕΪΝΤ
ΑΙΘΟΥΣΑ 2
ΩΡΕΣ ΕΝΑΡΞΗΣ - SHOWTIMES
20:15, 22:15

ΣΤΑ ΕΛΛΗΝΙΚΑ
ΚΑΤΑΛΛΗΛΟ
Η Walt Disney ΠΑΡΟΥΣΙΑΖΕΙ
ΤΗΝ ΠΙΟ ΑΓΑΠΗΜΕΝΗ ΠΕΡΙΠΕΤΕΙΑ ΤΗΣ ΠΑΓΚΟΣΜΙΑΣ ΛΟΓΟΤΕΧΝΙΑΣ ΓΙΑ ΠΡΩΤΗ ΦΟΡΑ ΣΤΟΝ ΚΙΝΗΜΑΤΟΓΡΑΦΟ
Ο ΠΛΑΝΗΤΗΣ ΤΩΝ ΘΗΣΑΥΡΩΝ TREASURE PLANET
ΤΟΥ ΡΟΜΠΕΡΤ ΣΤΙΒΕΝΣΟΝ
ΑΙΘΟΥΣΑ 3
ΩΡΕΣ ΕΝΑΡΞΗΣ - SHOWTIMES
15:30, 17:30

Η ΠΛΕΟΝ ΑΝΑΜΕΝΟΜΕΝΗ ΤΑΙΝΙΑ ΤΗΣ ΧΡΟΝΙΑΣ ΕΡΧΕΤΑΙ...
ΜΙΑ ΤΑΙΝΙΑ ΤΟΥ ΜΑΡΤΙΝ ΣΚΟΡΣΕΖΕ
ΠΡΩΤΑΓΩΝΙΣΤΟΥΝ: ΛΕΟΝΑΡΝΤΟ ΝΤΙ ΚΑΠΡΙΟ, ΚΑΜΕΡΟΝ ΝΤΙΑΖ, ΝΤΑΝΙΕΛ ΝΤΕΙ ΛΟΥΙΣ, ΛΙΑΜ ΝΙΣΟΝ
ΟΙ ΣΥΜΜΟΡΙΕΣ ΤΗΣ ΝΕΑΣ ΥΟΡΚΗΣ
Gangs of NewYork

Cinemania

ΕΠΙΜΕΛΕΙΑ: *ΚΥΡΙΑΚΗ ΠΕΤΡΙΔΟΥ*

# Ο Παράδεισος είναι μακριά (Far From Heaven)

**Κοινωνικό δράμα εποχής είναι η ταινία αυτή που σκηνοθέτησε ο Τοντ Χέινς και προβάλλεται από το "Μετροπόλ Alpha Odeon".**

Ο Τοντ Χέινς μας είναι γνωστός από ταινίες που έκαναν αίσθηση όπως το **"Velvet Goldmine"**. Στον πρωταγωνιστικό ρόλο βρίσκουμε μία ηθοποιό που τα τελευταία χρόνια και κυρίως λόγω των πολλών καλών επιλογών της, τείνει να καθιερωθεί ως μία από τις καλύτερες ηθοποιούς του Χόλιγουντ, τη **Τζούλιαν Μουρ.**



Οι ερμηνείες της σε ταινίες όπως το "Μανόλια", το "Ξέφρενες Νύχτες" και το "Το τέλος μιας Σχέσης" έχουν καταξιώσει το υποκριτικό της ταλέντο και ήδη όλοι μιλούν από τώρα για την ...οσκαρική ερμηνεία της στη συγκεκριμένη ταινία. Γι' αυτήν άλλωστε έχει βραβευθεί στο φεστιβάλ Βενετίας 2002 αλλά και πρόσφατα από την Ενωση Ανταποκριτών Ξένου Τύπου του Χόλιγουντ.

Δίπλα της, στο ρόλο του συζύγου, εμφανίζεται ο **Ντένις Κουέϊντ** σε ένα ρόλο αρκετά διαφορετικό απ' ότι μας έχει συνηθίσει μέχρι τώρα. Ο **Ντένις Χέισμπερτ** υποδύεται τον κηπουρό.

**Η γνώμη μας:** Πρόκειται για ένα δυνατό δράμα στα "χνάρια" του **"American Beauty"**-μιας και ο σκοπός τους είναι ο ίδιος-μόνο που εκτυλίσσεται...πενήντα χρόνια νωρίτερα! Αν ο Σαμ Μέντες ήθελε με την "Αμερικάνικη ομορφιά" να καταδείξει την υποκρισία και την ψεύτικη "τέλεια" εικόνα της μεγαλοαστικής αμερικανικής οικογένειας, ο Τοντ Χέινς παρουσιάζει μια ιστορία τα δραματικά στοιχεία της οποίας ενισχύονται από την εποχή στην οποία εκτυλίσσεται όπου τα κοινωνικά ταμπού και οι συνθήκες μπορούσαν κάλλιστα να διαλύσουν οικογένειες και ζωές. Δεν θα μπορούσε, πράγματι, να βρεθεί πιο εύστοχος τίτλος για το έργο από το "Far From Heaven" αφού οι καταστάσεις που δημιουργούν οι ήρωές του απέχουν κατά πολύ από τον Παράδεισο και στην προκειμένη περίπτωση, από αυτόν της οικογενειακής εστίας.

Η "ιδανική" αμερικάνικη οικογένεια της δεκαετίας του '50 κάθε άλλο παρά ιδανική αποδεικνύεται όταν αρχίζουν να βγαίνουν στην επιφάνεια τα πάθη και η κρυφή ζωή των μελών της.

**Αξίζει να τη δείτε:** Για τις ερμηνείες, ιδίως της Τζούλιαν Μουρ, η οποία είναι πράγματι πολύ καλή, για τη "δυνατή" δραματική ιστορία και επειδή είναι μία ταινία χαρακτήρων που δεν βλέπουμε πια και τόσο συχνά στο σινεμά.

**Ας δουν κάτι άλλο:** Η πιτσιρικαρία η οποία δεν πιστεύουμε ότι ανήκει και στο target group της ταινίας. Επίσης όσοι δεν είναι fan αυτού του είδους-όπως το περιγράψαμε πιο πάνω.

**Ενσταση: Εχουμε την αίσθηση ότι το δράμα δεν κορυφώνεται ενώ το τέλος μοιάζει "αναιμικό" και... "ελλειπές".**

**Η υπόθεση:** Η οικογένεια Γουίτακερ είναι αυτό που λέμε το πρότυπο της οικογένειας στην αμερικάνικη επαρχία της δεκαετίας του '50. Η σύζυγος, Κάθι "είναι η ιδανική νοικοκυρά, μητέρα αλλά και η γυναίκα που βρίσκεται πίσω από το ισχυρό άντρα". Ο κόσμος της θα καταρρεύσει όταν, τυχαία, ανακαλύπτει τις ομοφυλοφυλικές τάσεις του συζύγου της και η ίδια βρίσκει παρηγοριά στη συντροφιά του αφροαμερικανού κηπουρού της σε μια εποχή που οι φυλετικές διακρίσεις μάστιζαν την Αμερική.

Οι ισορροπίες διαλύονται αλλά και οι κοινωνικός περίγυρος είναι εναντίον τους...

Χριστουγεννιάτικη Προσφορά
ΜΠΟΥΤΙΚ CHIC
ΕΣΩΡΟΥΧΑ σετ από 25€
Καλές Γιορτές!
CHIC
Δημ. Θέμελη 63, Ρόδος
Τηλ. 22410 37255, 52429

ΑΜ 2Ω
ΠΑΛΛΑΣ 5 CINEMAS CENTER
27/12/2002 έως 09/01/2003
Ανοιχτά παραμονή και ανήμερα Πρωτοχρονιάς!

ΑΙΘΟΥΣΑ 5 & 2
Ο ΑΡΧΟΝΤΑΣ ΤΩΝ ΔΑΚΤΥΛΙΔΙΩΝ: ΟΙ ΔΥΟ ΠΥΡΓΟΙ
LORD OF THE RINGS: THE 2 TOWERS
Περιπέτεια φαντασίας / Action fantasy
Σε πρώτη παγκοσμία προβολή!!!
Το ταξίδι συνεχίζεται!! Κάντε έγκαιρα κρατήσεις.
ΠΡΩΤΑΓΩΝΙΣΤΟΥΝ: ELIJAH WOOD, IAN McELLEN
ΑΙΘΟΥΣΑ 5 Ώρες Έναρξης: 18:15, 22:15
ΑΙΘΟΥΣΑ 2 Ώρες Έναρξης: 16:15, 20:15
Παραμονή Πρωτοχρονιάς 31/12/02 Έναρξη: 17:30, 19:30
Πρωτοχρονιά 01/01/03 Έναρξη: 18:15, 20:15, 22:15

ΑΙΘΟΥΣΑ 4
ΚΑΝΤΟ ΟΠΩΣ Ο ΜΠΕΚΑΜ
BEND IT LIKE BECKHAM
Κωμωδία / Comedy
Πρώτα ήταν το FULL MONTY...τώρα αυτό!!!
Ξεκαρδιστική, φρέσκια και αστεία! Η καλύτερη Βρεττανική κωμωδία των τελευταίων χρόνων!
ΠΡΩΤΑΓΩΝΙΣΤΟΥΝ: PARMINDER K. NAGRA, KEIRA KNIGHTLEY κ.α.
Ώρες Έναρξης: 20:25, 22:40
Παραμονή Πρωτοχρονιάς 31/12/02 Έναρξη: 20:25
Πρωτοχρονιά 01/01/03 Έναρξη: 20:25, 22:40

ΑΙΘΟΥΣΑ 1
ΤΟ ΣΜΟΚΙΝ ΤΗΣ ΣΥΜΦΟΡΑΣ
TUXEDO Κωμωδία / Comedy
Δεν ψάχνει για μπελάδες... τους φοράει!!!
Ο Τσάκυ Τσαν σε ασυγκράτητα κέφια!!!
ΠΡΩΤΑΓΩΝΙΣΤΟΥΝ: JACKIE CHAN, JENNIFER LOVE HEWITT
Ώρες Έναρξης: 16:00, 18:05, 20:10, 22:30
Παραμονή Πρωτοχρονιάς 31/12/02 Έναρξη: 16:00, 18:05, 20:10
Πρωτοχρονιά 01/01/03 Έναρξη: 18:05, 20:10, 22:30

ΧΑΡΥ ΠΟΤΤΕΡ & Η ΚΑΜΑΡΑ ΜΕ ΤΑ ΜΥΣΤΙΚΑ
HARRY POTTER & THE CHAMBER OF SECRETS
Περιπέτεια φαντασίας / Action fantasy
...το κακό επιστρέφει στο Χόγκουαρτς!
Η ταινία που δεν θα χάσει κανείς!
ΠΡΩΤΑΓΩΝΙΣΤΟΥΝ: DANIEL RADCLIFFE, RUPERT GRINT, EMMA WATSON κ.α.
(ΜΕΤΑΓΛΩΤΤΙΣΜΕΝΟ ΣΤΑ ΕΛΛΗΝΙΚΑ)
Ώρες Έναρξης: 15:40, 17:20
Παραμονή Πρωτοχρονιάς 31/12/02 Έναρξη: 15:40, 17:20
Πρωτοχρονιά 01/01/03 Έναρξη: 18:30
(ΣΤΑ ΑΓΓΛΙΚΑ)
Ώρες Έναρξης: 19:00, 22:20
Παραμονή Πρωτοχρονιάς 31/12/02 Έναρξη: 19:00
Πρωτοχρονιά 01/01/03 Έναρξη: 22:00

ΑΙΘΟΥΣΑ 5 & 2
ΧΡΙΣΤΟΥΓΕΝΝΙΑΤΙΚΑ ΚΑΛΑΝΤΑ
Κινούμενα σχέδια / Animated movie
Ένα χριστουγεννιάτικο παραμύθι για όλους όσους αισθάνονται "παιδιά" για πάντα!
ΜΕΤΑΓΛΩΤΤΙΣΜΕΝΟ
ΑΙΘΟΥΣΑ 5 Ώρες Έναρξης: 16:30
ΑΙΘΟΥΣΑ 2 Πρωτοχρονιά 01/01/03 Έναρξη: 18:00

ΧΟΡΗΓΟΙ
Καφενές Κοukos
Cook Shop Κουζινικά
Passion
Alexi Andriotti accessories
Berloni
Σουηδικό Καφενείο & Φούρνος
Villagio
Marketos Line
Πίνει & Λύνει Ταβέρνα - Οινομαγειρείο
Backstage
Για κρατήσεις θέσεων / For reservations
22410 24475 και 22410 70670 (16:00 - 20:00)

# Άρτος (;) Θεάματα (;)...

## ... Και τηλεόραση (όπως λέμε τηλοψία...)

### STAR

06.30 **Παιδικό πρόγραμμα**
12.30 **Τα μυστήρια της Ιντιάνα**
13.00 **Ειδήσεις**
13.30 **Οικογένεια Γκίλμορ**
14.30 **Μόρταλ κόμπατ.** Περιπετειώδης σειρά φαντασίας.
15.30 **Λάργκο Γουίντς.** Περιπετειώδης σειρά.
16.30 **Οι περιπέτειες της Σίντνεϊ Φοξ.** Περιπετειώδης σειρά.
17.30 **Ξένη ταινία.** «Οι τέσσερις εποχές». Κοινωνική.
19.15 **Ειδήσεις**
21.00 **Ελληνική ταινία.** «Ο δασκαλάκος ήταν λεβεντιά». Κωμωδία. Παίζουν: Κώστας Βουτσάς, Ελένη Ερήμου.
22.45 **Ξένη ταινία.** «Υπό πίεση». Περιπέτεια.
00.45 **Ειδήσεις**
01.00 **Ξένη ταινία.** «Το παιχνίδι της τύχης». Δραματική περιπέτεια.
03.15 **Οταν ήμασταν βασιλιάδες.** Ντοκιμαντέρ
05.30 **Αστέρια στο πεντάγραμμο**

### ALTER

06.15 **Τα τρομερά Μπίβερ**
06.30 **Αρνολντ**
06.45 **Τα μικρά τερατάκια**
07.00 **Μπομπ, ο μάστορας**
07.15 **Μαρσουπιλάμι**
08.00 **Στρουμφ.** Σειρά κινουμένων σχεδίων.
08.15 **Ντίτζιμον: Next generation**
09.00 **Πίτερ Παν.** Σειρά κινουμένων σχεδίων.
09.45 **Γιολάντα.** Σειρά κινουμένων σχεδίων.
10.30 **Σάγκουα.** Σειρά κινουμένων σχεδίων.
10.45 **Φανταζίρο**
11.30 **Γκολ.**
12.15 **Medabots.** Σειρά κινουμένων σχεδίων.
13.00 **Τρίποντο**
13.45 **Ντίτζιμον**
14.30 **Στρουμφ.** Κινούμενα σχέδια.
14.45 **Λούκι Λουκ.** Σειρά κινουμένων σχεδίων.
15.30 **Περιπέτειες στη Χαβάη.**
16.30 **Παρατράγουδα με την Αννίτα Πάνια**
19.00 **Ειδήσεις**
21.00 **Μαγκάιβερ**
22.00 **Express.** Ενημερωτική εκπομπή με την Τζίνα Αρβανίτη.
23.30 **Ειδήσεις**
23.45 **Το ζευγάρι της χρονιάς.** Με τη Σία Λιαροπούλου.
01.45 **Ξένη ταινία.**
03.45 **Τόλμη και γοητεία** (Ε)
04.10 **Alter clips**

ΚΑΘΗΜΕΡΙΝΑ ΟΛΑ ΤΑ ΝΕΑ ΤΗΣ ΔΩΔΕΚΑΝΗΣΟΥ ΣΤΟ INTERNET
www.rodiaki.gr

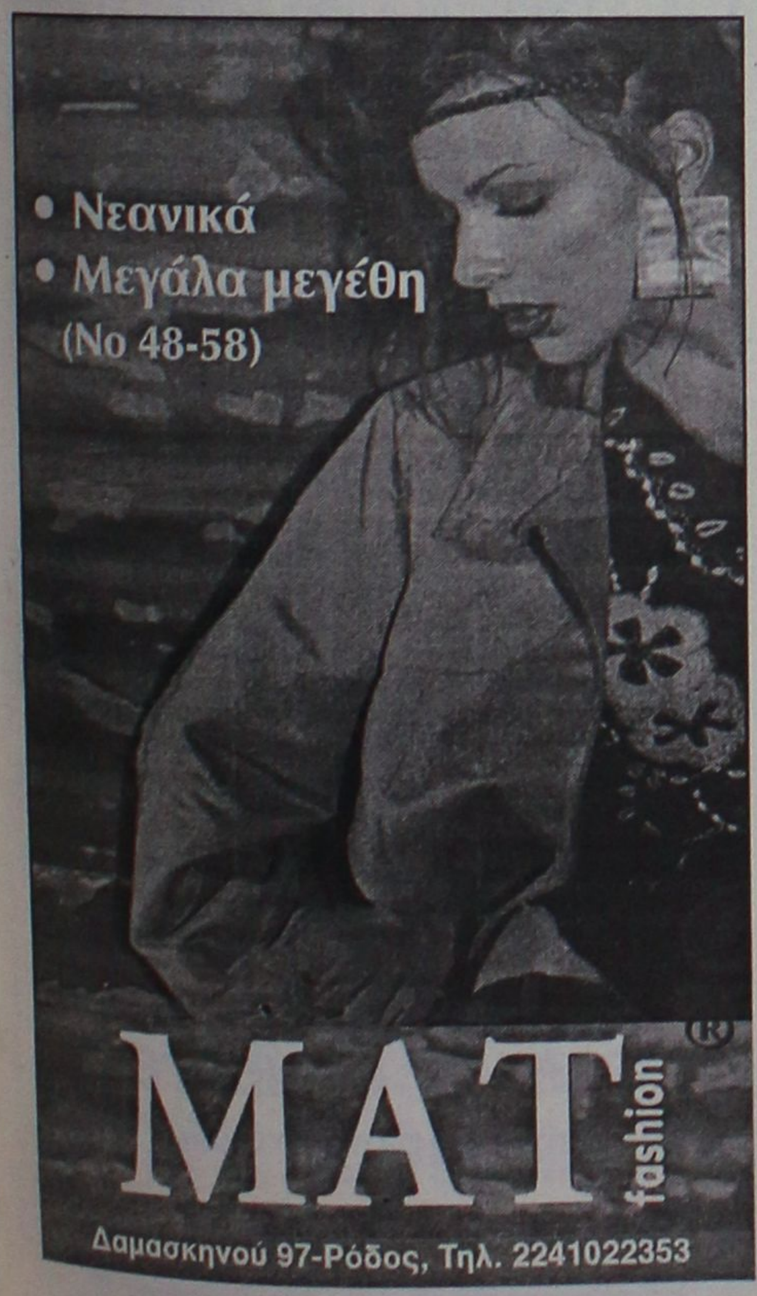


### ΕΤ1

08.05 **Πολυσπόρια του Σαββάτου.** Παιδική εκπομπή.
09.05 **Η εποχή του παραμυθιού**
09.40 **Ψηλαφίσματα**
10.15 **Σοφίτα**
10.45 **Πώς και γιατί**
11.20 **Τα ταξίδια του Ιουλίου Βερν**
12.15 **Ο Τζακ και η φασολιά.** Χριστουγεννιάτικη ταινία κινουμένων σχεδίων.
14.00 **Ειδήσεις**
14.15 **Ντοκιμαντέρ.** Αφιερωμένο στην Κεφαλλονιά.
15.00 **Πανδαιμόνιο.** Νεανικό μαγκαζίνο
16.00 **Ελληνική ταινία.** «Γιακουμής, μια ρωμαίικη καρδιά». Δραματική-αισθηματική περιπέτεια. Πρωταγωνιστεί ο Νίκος Ξανθόπουλος.
17.45 **Στα φτερά του έρωτα.** Κοινωνική έρωτα.
18.45 **Pre game**
19.00 **Μπάσκετ.** Σε απευθείας μετάδοση.
21.00 **Κοίτα τι έκανες.** Η Σεμίνα Διγενή υποδέχεται στο στούντιο πολυσυζητημένα πρόσωπα.
23.00 **Ειδήσεις**
23.30 **Ξένη ταινία.** «Λορέντζο». Δραματική. Παίζουν: Σούζαν Σάραντον, Νίκ Νόλτε, Πίτερ Ουστίνοφ.
00.30 **Ειδήσεις**

### NET

07.00 **Εκπαιδευτική τηλεόραση**
09.00 **Πρίσμα**
11.00 **Ο θαλάσσιος κόσμος της Ισπανίας.** Ντοκιμαντέρ.
11.30 **Ενα ταξί, μια πόλη.** Ντοκιμαντέρ.
12.00 **Ο γύρος του κόσμου με κέικ.** Ντοκιμαντέρ.
13.00 **Η ιστορία του τυριού..** Ντοκιμαντέρ.
13.30 **Με αρετή και τόλμη**
14.00 **Η δική μου Μυτιλήνη 1925-1927**
15.00 **Ειδήσεις**
16.00 **Ξενη ταινία.** «Οι αιχμάλωτοι της δευτέρας λεωφόρου»
18.00 **Ειδήσεις**
18.30 **Ολυμπιακά όνειρα**
19.15 **Ελλάδα-Ευρώπη 2003**
20.00 **Ιστορίες της παγκόσμιας οικονομίας**
21.00 **Ειδήσεις**
22.00 **Σπορ ιστορίες**
23.00 **Δρόμοι**
24.00 **Ξένη ταινία.** «Διάσταση». Δραματική.
01.00 **Ειδήσεις**
01.05 **Ξένη ταινία** (Σ)

### ΕΤ3

08.01 **Ποκαχόντας**
08.30 **Το βιβλίο της ζούγκλας**
09.00 **Τα αρκουδάκια της αγάπης**
09.30 **Κατάστημα μαθηματικών**
09.45 **Ο κόσμος των ζωντανών οργανισμών**
10.00 **Ο πλανήτης μας**
10.30 **Τηλεοπτικό ονειροδρόμιο**
11.30 **Ξένη ταινία.** «Ο Σνοβεν στα φώτα της ράμπας»
13.00 **Τσίρκο**
14.00 **Οι κυνηγοί του Piper Methysticum.** Ντοκιμαντέρ.
14.30 **Μεγάλες ψευδαισθήσιες: Η ιστορία της μαγείας.** Ντοκιμαντέρ.
15.00 **Ειδήσεις**
15.30 **Νόστος.**
17.00 **Δεξίωση.**
18.00 **Κοντραπούντο**
19.00 **Design 100%**
19.35 **Ποδόσφαιρο**
21.30 **Ξένη ταινία.** «Μέχρι τέλους»
23.05 **Αθλητικό Σαββατόβραδο**
24.00 **Ειδήσεις**
00.20 **Ξένη ταινία.** «Η σχολή της σάρκας»

### FILMNET

05.50 **Ξένη ταινία.** «Ψηφιακοί έρωτες»
07.30 **Ξένη ταινία.** «Η ζωή δεν με φοβίζει»
09.20 **Τηλεοπτικές πωλήσεις**
09.40 **Ξένη ταινία.** «Αγγιγμα καρδιάς». Δραματική κομεντί.
11.40 **Ξένη ταινία.** «Πώς να παντρευτείτε μια δισεκατομμυριούχα». Κωμωδία.
13.20 **Ξένη ταινία.** «Οι υποκριτές». Περιπέτεια.
14.55 **Ξένη ταινία.** «Περλ Χάρμπορ». Πολεμικό δράμα.
18.00 **Κωδικός "ALIAS"** (επεισόδιο 14ο).
19.00 **Στον τόπο του εγκλήματος.** (επεισόδιο 14ο).
20.30 **Σε πρώτο πλάνο**
21.00 **Ξένη ταινία.** «Ντ' Αρτανιάν» Περιπέτεια.
22.50 **Ξένη ταινία.** «Δεκαπέντε λεπτά». Αστυνομική.
00.50 **Ξένη ταινία.** «Η γυναίκα του Μαφιόζου»
03.05 **Ξένη ταινία.** «Με κάθε τίμημα»

### SUPER SPORT

15.00 **Ντέιβιντ Μπέκαμ**
16.00 **Αγώνες αυτοκινήτου**
17.00 **Μπάσκετ**
19.00 **Ελληνικό ποδόσφαιρο**
21.00 **Μπάσκετ**
23.00 **Πορτογαλικό ποδόσφαιρο**
01.00 **Ισπανικό ποδόσφαιρο**
03.00 **Τηλεοπικές πωλήσεις**
03.15 **Αγγλικό ποδόσφαιρο**
05.30 **X-games**

### MEGA

06.00 **Οι δεινόσαυροι.** Κινούμενα σχέδια.
07.00 **Αγάπη μου συρρίκνωσα τα παιδιά.** Κωμική σειριά. Παίζουν: Πίτερ Σκολάρι, Μπάρμπαρα Αλιν Γουντς
08.00 **Γκοργκόιλς.** Κινούμενα σχέδια.
09.00 **Πέπερ Αν.** Κινούμενα σχέδια.
09.30 **Το διάλειμμα.** Κινούμενα σχέδια.
10.00 **Σαμπρίνα: Η μικρή μάγισσα**
10.30 **Φλιντστόουνς**
11.00 **Ξένη ταινία.** «Το φιλοδώρημα των 2.000.000 δολαρίων» Κομεντί. Παίζουν: Νικολας Κέιτζ, Μπρίτζετ Φόντα, Ρόζι Πέρεζ
13.00 **Mega star.**. Μουσική εκπομπή με την Μπέτυ Μαγγίρα και τον Κωνσταντίνο Αγγελίδη.
14.00 **Ειδήσεις**
14.50 **Μαζί.** Ενημερωτική εκπομπή με τον Αιμίλιο Λιάτσο.
16.00 **Traction.** Εκπομπή για το αυτοκίνητο και τη μοτοσικλέτα.
16.45 **Ρώσικη ρουλέτα** (Ε) Τηλεπαιχνίδι με τον Μίλτο Μακρίδη.
17.30 **Δέκα λεπτά κήρυγμα** (Ε) Κωμική σειρά.
18.45 **Κεντρικό δελτίο ειδήσεων**
18.50 **Ο πιο αδύναμος κρίκος.** Τηλεπαιχνίδι με την Ελενα Ακρίτα.
20.00 **Ειδήσεις**
21.00 **Μουσικά βραβεία Αρίων 2001** (Ε)
00.15 **Ειδήσεις**
01.00 **Ξένη ταινία.** «Πριν το ηλιοβασίλεμα». Κοινωνική. Παίζουν: Μπαρτ Λάνκαστερ, Σούζι Εϊμις
03.00 **Αγάπη μου, συρρίκνωσα τα παιδιά.** Κωμική σειρά
04.00 **Εφηβικές φιλίες**
04.30 **Δεινόσαυροι**
05.30 **Χαραυγή** (Ε)

### ANT1

06.00 **Mobile fun.** Εκπομπή για την κινητή τηλεφωνία με την Κλειώ Λιάπη.
06.15 **Τηλεμάρκετινγκ-Τηλεαγορά**
06.30 **Ο χοντρο-Μεντόζα.** Σειρά κινουμένων σχεδίων.
07.00 **Στούντιο με θέα.** Με τους Νίκο Μάνεση, Ράνια Θρασκιά.
10.40 **Ξένη ταινία.** «Τα καλά σκυλάκια: Μια χριστουγέννιατικη περιπέτεια».
12.00 **Ντράγκονμπολ**
12.30 **Πάουερ Ρέιντζερς: Ταξίδια στο χρόνο**
12.55 **Super game**
13.00 **Σούπερ Σάββατο.** Αθλητική εκπομπή με τον Μιχάλη Τσώχο
14.00 **Ειδήσεις**
14.30 **Οι Μεν και οι Δεν**
15.10 **Εκείνες κι εγώ**
16.10 **Φιλί ζωής**
17.30 **Ειδήσεις**
17.40 **Φιλί ζωής** (Σ)
18.00 **Ελληνική ταινία**
20.00 **Ελληνική ταινία.** «Ενας Δον Ζουάν για κλάματα». Κωμωδία. Παίζουν: Λάμπρος Κωνσταντάρας, Αννα Φόνσου.
20.00 **Ειδήσεις**
21.00 **Στα όρια.** Τηλεπαιχνίδι γνώσεων με τον Κώστα Αποστολίδη.
22.00 **Ξένη ταινία.** «S.O.S. Πεντάγωνο καλεί υποβρύχιο της συμφοράς». Κωμωδία. Παίζουν: Κέλσι Γκράμερ, Λορίν Χόλι
24.00 **Νυχτερινές ειδήσεις**
00.20 **Μουσικό πρόγραμμα**
01.20 **Οι δρόμοι της πόλης**
02.20 **Θησαυροφυλάκιο**
03.00 **Mobile fun**
03.20 **Τηλεμάρκετινγκ**
04.00 **Ξένη ταινία.** «Το δόλωμα». Αισθηματική κομεντί.

### ALPHA

06.00 **Πέρα από τον ορίζοντα.** Εκπομπή με την Ντέμη Καραγιάννη και τον Πέτρο Γκάτζια.
07.00 **Πρώτη ενημέρωση**
08.00 **Alpha Kids.** Παιδική ψυχαγωγική εκπομπή με τον Λυκούργο Μαρκούδη.
10.00 **Πανόραμα.** Ενημερωτικό μαγκαζίνο με τον Πέτρο Κουμπλή.
12.00 **Ελληνική ταινία.** «Ο κακός, ο ψυχρός και ο ανάποδος». Κωμωδία.
14.00 **Ειδήσεις**
15.00 **Το πρόσωπο του Σαββάτου.** Ο Κώστας Μαρδάς ανακρίνει πρόσωπα της επικαιρότητας.
15.55 **Ειδήσεις**
16.00 **Τιτάνες.** Κοινωνική μίνι σειρά.
18.00 **Ποδόσφαιρο**
20.00 **Ειδήσεις**
21.00 **Ελληνική ταινία.** «Ούτε γάτα, ούτε ζημιά». Κωμωδία. παίζουν: Βασίλης Λογοθετίδης, Μίμης Φωτόπουλος, Ιλυα Λιβυκού, Λάμπρος Κωνσταντάρας
23.00 **Πυρετός το Σαββατόβραδο.** Η ενημέρωση συγκρούεται με την ψυχαγωγία στο ενημερωτικό σόου που παρουσιάζουν ο Θέμης Αναστασιάδης και η Γωγώ Μαστροκώστα.
01.00 **Ειδήσεις**
01.15 **Ξένη ταινία** «Ανασταστασία: το μυστήριο της Αννα Ρομανόφ». Δραματική περιπέτιεα εποχής.
04.45 **Τηλεαγορές**
05.00 **Πέρα από τον ορίζοντα.** (Ε) Εκπομπή με την Ντέμη Καραγιάννη και τον Πέτρο Γκάτζια.

# ΜΝΗΜΟΣΥΝΑ

Την 7η μηνός Ιανουαρίου ημέρα Τρίτη και ώρα 8 π.μ. εις τον Ιερό Ναό Αναλήψεως Ρόδου τελούμε 6μηνο μνημόσυνο υπέρ αναπαύσεως της ψυχής της λατρευτής μας μητέρας, αδελφής και θείας

**ΕΙΡΗΝΗΣ ΠΟΥΛΑΚΗ**

Η κόρη: Άννα
Τ' αδέλφια, τ' ανίψια και οι λοιποί συγγενείς.



Την 5η μηνός Ιανουαρίου ημέρα Κυριακή και ώρα 8.30 π.μ. εις τον Ιερό Ναό Ταξιαρχών Νεκροταφείου Ρόδου, τελούμε μνημόσυνο υπέρ αναπαύσεως της ψυχής του λατρευτού μας και αξέχαστου συζύγου, πατέρα και παππού

**ΕΜΜΑΝΟΥΗΛ ΦΑΣΟΥΛΑΚΗ**

Η σύζυγος: Δέσποινα Φασουλάκη
Τα παιδιά, τα εγγόνια και οι λοιποί συγγενείς.



Την 7η μηνός Ιανουαρίου ημέρα Τρίτη και ώρα 8 π.μ. εις τον Ιερό Ναό Αγίου Νεκταρίου Φαληρακίου τελούμε 9μηνο μνημόσυνο υπέρ αναπαύσεως της ψυχής της λατρευτής μας συζύγου, μητέρας, γιαγιάς

**ΤΣΑΜΠΙΚΑΣ ΦΩΤΙΟΥ**

Ο σύζυγος: Κώστας
Τα παιδιά: Τάσος-Μαριέτα, Δέσπω-Χρήστος, Χρυσούλα-Δημήτριος
Τα εγγόνια και οι λοιποί συγγενείς.



Την 9η μηνός Ιανουαρίου ημέρα Πέμπτη και ώρα 8.30 π.μ. εις τον Ιερό Ναό Αγίου Νικολάου Παραδεισίου, τελούμε 40ήμερο μνημόσυνο υπέρ αναπαύσεως της ψυχής της λατρευτής μας συζύγου, μητέρας, κόρης, γιαγιάς, αδελφής και θείας

**ΜΑΡΙΚΑΣ ΜΟΥΣΤΑΚΗ**

Ο σύζυγος: Αναστάσιος
Τα παιδιά: Εύη-Νίκος Οικονόμου, Αμαλία.
Η μητέρα: Παρασκευή
Ο εγγονός, τ' αδέλφια, τ' ανίψια και οι λοιποί συγγενείς.

## Αριθμ. 391/2002
## Απόσπασμα

**Δικαστικός επιμελητής:** Γεώργιος Σταμ. Καλογήρου.
**Νέα επισπεύδουσα:** "Νέκταρ Α.Ε."
**Οφειλέτης:** Νεκτάριος Ι. Αρφαράς.
**Πλειστηριασμός:** 15.01.2003
**Υπάλληλος:** Μαρία Παπαδάκη.
**Τόπος:** Αίθουσα ΔΟΝΑ.
Περιγραφή: Το με αριθμό κυκλοφορίας ΡΟΕ4618 φορτηγό ιδιωτικής χρήσεως αυτοκίνητο μάρκας FIAT τύπος DUKATO κλειστό, μη ανατρεπόμενο, μικτού βάρους 2575 kg, πετρελαιοκίνητο, 1929 c.c., 14 φορολογήσιμων ίππων.
Εκτίμηση: 8.804,10 ευρώ.
Πρώτη προσφορά το μισό της εκτίμησης. Σύνταξα την παρούσα, σήμερα στις 07.11.2002.

**Ο Δηλοποιών Δικαστικός Επιμελητής**
**Γεώργιος Στ. Καλογήρου**

## Αριθμ. 392/2002
## Απόσπασμα

**Δικαστικός επιμελητής:** Γεώργιος Σταμ. Καλογήρου.
**Νέα επισπεύδουσα:** "Τράπεζα E.F.G Eurobank Ergasias A.E.".
**Οφειλέτης:** Νεκτάριος Ι. Αρφαράς.
**Ημέρα:** 15.01.2003
**Υπάλληλος:** Η συμβολαιογράφος κ. **Μαρία Παπαδάκη.**
**Τόπος:** Αίθουσα ΔΟΝΑ.
Περιγραφή: Το με αριθμό κυκλοφορίας ΡΟΗ 5077 Ι.Χ. φορτηγό αυτοκίνητο μάρκας MERCEDES μικτού βάρους 4.600 Kg.
Εκτίμηση: 23.477,62 ευρώ.
Πρώτη προσφορά το μισό της εκτίμησης.
Σύνταξα την παρούσα, σήμερα στις 07.11.2002.

**Ο Δηλοποιών Δικαστικός Επιμελητής**
**Γεώργιος Στ. Καλογήρου**


**ΓΡΑΦΕΙΟ ΤΕΛΕΤΩΝ & ΜΝΗΜΟΣΥΝΩΝ ΡΟΔΟΥ**
**ΣΤΕΦΑΝΑ-ΣΤΟΛΙΣΜΟΙ**

**ΑΜΕΣΗ ΕΞΥΠΗΡΕΤΗΣΗ ΟΛΟ ΤΟ 24 ΩΡΟ**

**"ΑΜΕΡΙΚΑΝΟΥ"**

*Αναλαμβάνουμε την τελετή και με τα έξοδα που χορηγούν τα ταμεία χωρίς καμία επιβάρυνση. ΙΚΑ, ΤΕΒΕ, ΤΑΞΥ, ΔΗΜΟΣΙΟΥ, ΛΙΜΕΝΙΚΩΝ, ΟΓΑ και λοιπά ταμεία. Τους ΑΠΟΡΟΥΣ ΔΩΡΕΑΝ.*

**Πλατεία Βρούχου στην Μητρόπολη**
**τηλέφωνα: 22410-28901-33400**


## Αριθμ. 390/2002
## Απόσπασμα

**Δικαστικός επιμελητής:** Γεώργιος Σταμ. Καλογήρου.
**Επισπεύδουσα:** "Νέκταρ Α.Ε."
**Οφειλέτης:** Νεκτάριος Ι. Αρφαράς.
**Πλειστηριασμός:** 15.01.2003
**Υπάλληλος:** Ησυμβολαιογράφος Μαρία Παπαδάκη.
**Τόπος:** Αίθουσα ΔΟΝΑ.
Περιγραφή: Το με αριθμό κυκλοφορίας ΡΟΖ 2005 Ι.Χ. φορτηγό αυτοκίνητο μάρκας MERCEDES τύπος 1622. Έχει μικτό βάρος 16.000 κιλά.
Εκτίμηση: 8.804,10 ευρώ.
Πρώτη προσφορά το μισό της εκτίμησης. Σύνταξα την παρούσα, σήμερα στις 07.11.2002.

**Ο Δηλοποιών Δικαστικός Επιμελητής**
**Γεώργιος Στ. Καλογήρου**

## Απόσπασμα της με αριθμ. 956/02

**περίληψης κατασχετήριας έκθεσης ακινήτου**

Ο Δικαστικός Επιμελητής του Πρωτοδικείου Ρόδου Δημήτριος Ι. Γατσής κάνω γνωστό ότι: στις 22/1/03 ημέρα Τετάρτη και ώρα 12-2 μ.μ. στο Δημαρχιακό κατάστημα του Δήμου Αφάντου και ενώπιον της συμβολαιογράφου Ρόδου κ. Μαίρης Γιαννοπούλου-Παπαδάκη κατοίκου Ρόδου, -Εθ. Δωδεκανησίων αριθμ. 29- θα εκπλειστηριασθεί το ακίνητο του οφειλέτη Σάββα Χαρτερού του Γεωργίου για οφειλή του ποσού 52.097,22 ευρώ προς την επισπεύδουσα "Τράπεζα Πειραιώς Α.Ε." σε εκτέλεση της και υπ' αριθμ. 374/98 Δ/γής Πληρωμής του Μονομ. Πρωτ. Ρόδου. Το ακίνητο είναι: αγρός στην περιοχή Κάμπια της περιφέρειας του Δήμου Αφάντου, εκτάσεως 7.600 τ.μ., Κ.Μ. 3795. Εκτιμήθηκε αντί 32.281,73 ευρώ. Πρώτη προσφορά 16.140,86 ευρώ. Επί του ακινήτου υπάρχει μία (1) υποθήκη και δύο (2) προσημειώσεις υποθήκης.
Προσκαλούνται όσοι επιθυμούν να προσέλθουν την άνω ημέρα και ώρα.

**Ρόδος 2/1/03**
**Δημήτρης Γατσής**
**Δικ/κός Επιμ/τής**

## Απόσπασμα της με αριθμ. 970/02

**περίληψης κατασχετήριας έκθεσης ακινήτου**

Στις 22/1/03 ημέρα Τετάρτη και ώρα 12-2 μ.μ. στο δημοτικό κατάστημα του δήμου Ροδίων αίθουσα ΔΟΝΑ-Διαγοριδών αρ. 1 και ενώπιον της συμβολαιογράφου Ρόδου κ. Καλλιόπης Μαύρου-Ροδίτου θα εκπλειστηριασθεί το ακίνητο του Γεωργίου Βορδάκη κατοίκου Αθηνών για οφειλή του ποσού 18.275,66 ευρώ προς την επισπεύδουσα ΕΠΕ με την επωνυμία ΔΕΡΜΗ ΕΠΕ σε εκτέλεση της υπ' αριθμ. 4989/02 Δ/γης Πληρωμής του Μον. Πρωτ. Αθηνών.
Περιγραφή ακινήτου: Κτ. Μερίδα: V-1287 οικ. Ρόδου. Οικία που βρίσκεται Μάρκου Μπότσαρη 19 εκτάσεως 65 τ.μ. το ισόγειο, 30 τ.μ. ο Α' όροφος και ακάλυπτο χώρο 70 τ.μ. Τιμή πρώτης προσφοράς για ολόκληρο το ακίνητο 28.866,41 ευρώ.
Προσκαλούνται όσοι επιθυμούν να προσέλθουν την άνω ημέρα και ώρα. Επί του ακινήτου υπάρχουν βάρη.

**Ρόδος 2/1/03**
**Δημήτρης Γατσής**
**Δικ/κός Επιμ/τής**

## *Η κραυγή των αγγέλων*
### *(ορθόδοξο κείμενο)*

**Αρχιεπίσκοπος: Οσο πιο κοντά στην Εκκλησία τόσο πιο πολύ ευεργετείστε.**

Κήρυγμα συσπείρωσης για τα "ιερά και όσια του Έθνους και της Φυλής των Ελλήνων" έκανε ο Αρχιεπίσκοπος Χριστόδουλος το πρωί της περασμένης Κυριακής σε υπαίθρια λειτουργία έξω από τις κατακόμβες της Μήλου.
Συγκεκριμένα, τόνισε ότι "όσο πιο κοντά έρχεστε στην Εκκλησία, τόσο πιο πολύ ευεργετείστε" και πρόσθεσε ότι "αυτό είναι το σύνθημα της συσπείρωσης, να είμαστε δηλαδή ενωμένοι κάτω από τη σημαία του Χριστού, για να υπερασπιζόμαστε τα ιερά και τα όσια του Έθνους αυτού και της Φυλής των Ελλήνων και του ελληνικού λαού, που είναι χριστιανικά, ορθόδοξα και ελληνικά".
Και συνέχισε: "Αυτά θέλουμε να συντηρήσουμε, γιατί άμα χάσουμε αυτά, χάνουμε μια περιουσία ολόκληρη, την οποία δεν ξέρω αν θα μπορέσουμε να ξαναποκτήσουμε. Και δεν είναι ντροπή, ενώ οι πρόγονοί μας τα έχουν συντηρήσει για 2001 χρόνια τώρα και μας τα έχουν παραδώσει σαν σκυταλοδρομία από χέρι σε χέρι, φανταστείτε λοιπόν στο δικό μας χέρι να χαθούνε. Δεν θα έχουμε τι να απολογηθούμε στα παιδιά μας και την ιστορία μας.
Γι' αυτό, το νου σας και τα μάτια σας δεκατέσσερα στην πίστη μας, την παράδοσή μας, το λαό μας, τη γλώσσα και το έθνος μας. Αυτά είναι τα κεφάλαιά μας και πάνω σ' αυτά στηριζόμαστε για να κάνουμε τα άλματα, που πρέπει να κάνουμε και στην Ευρώπη και στην ανθρωπότητα ολόκληρη".
Σε άλλη ομιλία του, ο Προκαθήμενος της Ελλαδικής Εκκλησίας τόνισε ότι στην Ευρώπη θα πάμε κρατώντας στο ένα χέρι το σταυρό της Ορθοδοξίας και στο άλλο την ελληνική σημαία, προσθέτοντας ότι και οι άλλοι Ευρωπαίοι θέλουν τους Έλληνες με το δικό τους διακριτικό ρόλο και όχι κιμά ή σούπα, όπως είπε χαρακτηριστικά.
Ο κ. Χριστόδουλος, όμως, είχε να κάνει και ένα σχόλιο για την οικονομική κατάσταση της χώρας:
"Ακούμε διθυράμβους και θεωρούμε ότι είμαστε στην πρώτη γραμμή της οικονομικής ανάπτυξης. Αυτό είναι μια κατάκτηση του λαού μας, η οποία δεν μπορεί να αμφισβητηθεί. Σε αυτό που διαφωνώ ριζικά, είναι ότι η πρόοδος μπορεί να στηριχθεί μόνο στους οικονομικούς

## ΠΕΡΙΛΗΨΗ

Με την με αριθμό 650/2002 απόφαση του Μονομελούς Πρωτοδικείου Ρόδου (διαδικασία εκουσίας δικαιοδοσίας) αναγνωρίστηκε το σωματείο με την επωνυμία "Ομιλος Ερασιτεχνών Κουκλοπαικτών-Καραμπόλα", το οποίο εδρεύει στην Ρόδο-Δωδεκανήσου και έχει ως σκοπό τον πειραματισμό, την διάδοση και ανάπτυξη του κουκλοθεάτρου κ.λπ., όπως αναφέρεται στο από 20.06.2002 καταστατικό του που αποτελείται από 46 άρθρα.

**Ρόδος, 03 Ιανουαρίου 2003**
**Η πληρεξούσια δικηγόρος**
**Λουκία Μ. Βούη**

**ΕΝΩΣΗ ΚΑΣΤΕΛΟΡΙΖΙΩΝ ΡΟΔΟΥ**

# ΑΝΑΚΟΙΝΩΣΗ

Το Δ.Σ. του Συλλόγου μας εύχεται "Χρόνια Πολλά" σε όλους τους συμπατριώτες και φίλους μας, και τους προσκαλεί στην κοπή της Πρωτοχρονιάτικης πίτας, στην αίθουσα του "ΑΚΤΑΙΟΝ" την Κυριακή 5 Ιανουαρίου και ώρα 18.00, όπου και θα προβεί στην βράβευση παιδιών συμπατριωτών μας, που διακρίθηκαν κατά τις εισαγωγικές εξετάσεις του 2002 και πέτυχαν την εισαγωγή τους στα Ανώτατα Εκπαιδευτικά Ιδρύματα.

**Το Δ.Σ.**

# *ΠΡΟΣΚΛΗΣΗ*

Οι Σύλλογοι των Τηλίων Ρόδου
προσκαλούν όλους τους Τηλιακούς
και φίλους τους, στην χοροεσπερίδα τους
που θα γίνει την **Κυριακή 5 Ιανουαρίου 2003** και
ώρα **20.00** στην αίθουσα του εστιατορίου
**ORION** στο Φαληράκι, τηλ. **85540.**

Τιμή **20** ευρώ, *συμπεριλαμβανομένων και των ποτών.*

**Τα Διοικητικά Συμβούλια**

# ΑΝΑΚΟΙΝΩΣΗ

*Ο Πρόεδρος και το Διοικητικό Συμβούλιο*
*του Σωματείου Εστιατόρων Νήσου Ρόδου*
*η "Πρωτοπορία"*
*εύχεται σε όλουςτους συναδέλφους εστιάτορες*
*του νησιού μας*
*Χρόνια Πολλά,*
*Ευτυχισμένος ο καινούργιος χρόνος - Υγεία - και*
*η νέα σεζόν να είναι η καλύτερη*
*για όλους μας.*

***Ο Πρόεδρος και το Διοικητικό συμβούλιο***


***Κερδίστε χρόνο κα εξυπρέτηση***

**WESTERN UNION MONEY TRANSFER**
*"The fastest way to send money worldwide."*



**50.000** καταστήματα σε 165 χώρες του κόσμου
είναι έτοιμα να σας εξυπηρετήσουν
σε διευρυμένα ωράρια

***Γονείς φοιτητών εξωτερικού εμπιστευθείτε μας***

**PLANET HOLIDAYS**
**Δημήτρης Τσοπανάκης**
**Γαλλίας 6 - Ρόδος - Τηλ. 22410-27327**

## ΣΥΓΧΑΡΗΤΗΡΙΟ

Στον αγαπητό μας ανιψιό και εξάδελφο **Παναγιώτη Θεουλάκη του Μανώλη** που αποφοίτησε με **άριστα** από την Ιατρική Σχολή του Πανεπιστημίου Αθηνών, ευχόμαστε καλή σταδιοδρομία και κάθε επιτυχία.

**Η οικογένεια**
**Χρήστου-Ανδριανής Χατζηγιάννη**
**Οι εξαδέλφες σου**
**Ρούλα-Μαρία Χατζηγιάννη**

## ΣΥΓΧΑΡΗΤΗΡΙΟ

Τον αγαπητό μας ανιψιό **Σπύρο Σαλαμαστράκη** που έδωσε το νόμιμο όρκο του δικηγόρου και γράφτηκε στο Δικηγορικό Σύλλογο Ρόδου, θερμά συγχαίρουμε και του ευχόμαστε καλή σταδιοδρομία.

**Αθανάσιος-Ειρήνη Καραγιάννη**
**Ανδρέας-Ντονατέλλα Καραγιάννη**
**Δημήτρης-Άντα Καραγιάννη**
**Νίκος-Άννα Χριστοφόρου**

## ΣΥΓΧΑΡΗΤΗΡΙΟ

Τον αγαπητό μας εγγονό **Σπύρο Σαλαμαστράκη** που έδωσε το νόμιμο όρκο του δικηγόρου και γράφτηκε στο Δικηγορικό Σύλλογο Ρόδου, θερμά συγχαίρουμε και του ευχόμαστε καλή σταδιοδρομία.

**Δημήτρης-Σούλα Παπαϊγνατίου**

## ΣΥΓΧΑΡΗΤΗΡΙΟ

Θερμότατα συγχαίρουμε την **Καλλιόπη Νικήτα Χρυσίδη** για την απόκτηση του πτυχίου της Οδοντιατρικής Σχολής Αθηνών.

**Με πολύ αγάπη τα εξαδέλφια της**
**Μιχάλης-Άννα και Ειρήνη Εμμανουήλ**

## ΣΥΓΧΑΡΗΤΗΡΙΟ

Στον αγαπητό μας **Λέανδρο Βασιλείου,** γυιό της UKA και του **Φραγκίσκου,** που πήρε με άριστα το πτυχίο του από την Οδοντιατρική Σχολή του Πανεπιστημίου Αθηνών, ευχόμαστε καλή σταδιοδρομία και κάθε επιτυχία σαν άνθρωπος και σαν επιστήμονας.

**Οικογένεια**
**Βαγγέλη Μανδρακού και Εύας Χιωτάκη**


**ΦΙΛΗΜΩΝ SERVICE**
**ΓΕΝΙΚΟ ΣΥΝΕΡΓΕΙΟ ΑΥΤΟΚΙΝΗΤΩΝ**
ΑΝΤΑΛΛΑΚΤΙΚΑ-ΛΙΠΑΝΤΙΚΑ-ΕΛΑΣΤΙΚΑ
ΠΛΗΡΗΣ ΕΛΕΓΧΟΣ
ΤΕΧΝΙΚΟΣ & ΗΛΕΚΤΡΟΝΙΚΟΣ
ΒΕΛΤΙΩΣΕΙΣ-ΜΕΤΑΤΡΟΠΕΣ
ΡΥΘΜΙΣΕΙΣ INJECTION-DIESEL
ΑΥΤΟΜΑΤΑ ΣΑΣΜΑΝ-ΥΔΡΑΥΛΙΚΑ ΤΙΜΟΝΙΑ
ΕΛΕΓΧΟΣ ΚΑΥΣΑΕΡΙΩΝ
ΠΡΟΕΛΕΓΧΟΣ Κ.Τ.Ε.Ο
ΒΟΥΛΚΑΝΙΖΑΤΕΡ-ΖΑΝΤΕΣ-ΕΛΑΣΤΙΚΑ
ΖΥΓΟΣΤΑΘΜΙΣΕΙΣ-ΕΥΘΥΓΡΑΜΜΙΣΕΙΣ

**ΛΟΥΠΗΣ Μ. ΦΙΛΗΜΩΝ**
ΚΡΕΜΑΣΤΗ-ΡΟΔΟΣ ΤΗΛ.: 2241095766


## ΔΕΝ ΕΟΡΤΑΖΟΥΝ

- Ο κ. **Ιωάννης Τατάκης,** έμπορος, Χειμάρας 117, δεν θα δεχθεί επισκέψεις στην ονομαστική του εορτή.
- Ο κ. **Ιωάννης Παρασκευάς,** έμπορος, δεν δέχεται επισκέψεις.
- Ο κ. **Ιωάννης Γ. Χατζήπαπας,** τραπεζικός υπάλληλος, δεν εορτάζει.

## ΣΥΓΧΑΡΗΤΗΡΙΟ

Την αγαπημένη μου εγγονή **Καλλιόπη Νικήτα Χρυσίδη ,** συγχαίρω θερμά για την αποφοίτησή της από την οδοντιατρική Σχολή Αθηνών, και της εύχομαι πάντα επιτυχίες στη ζωή της.

**Η γιαγιά**
**Άννα Γ. Χρυσίδη**

## ΣΥΓΧΑΡΗΤΗΡΙΟ

Την αγαπημένη μας ανιψιά και ξαδέλφη **Καλλιόπη Νικήτα Χρυσίδη** συγχαίρουμε ολόθερμα για την αποφοίτησή της από την οδοντιατρική Σχολή Αθηνών, και της ευχόμαστε καλή σταδιοδρομία.

**Γιώργος-Ειρήνη-Φωτεινή**
**Σακελλαρίδη**

## ΑΠΩΛΕΙΑ

Κλάπηκε παπί Honda-astra χρώματος μπλε με αριθμό κυκλοφορίας PKZ452.

**Πληρ. τηλ. 2241021342**
**ο ευρών θα αμοιφθεί**

## ΠΡΟΣΚΛΗΣΗ

Ο πρόεδρος και το διοικητικό συμβούλιο του συλλόγου πρώην μαθητών της Αμαραντείου Σχολής, προσκαλούν τα μέλη του συλλόγου, τους παλιούς μαθητές της Αμαραντείου καθώς και όλους τους παλιούς Νιοχωρίτες και τους φίλους τους, στην κοπή της βασιλόπιτας που θα γίνει τη Δευτέρα 6 Ιανουαρίου στις 18.00 στο GRAND HOTEL.

**Καλή χρονιά**
**Το διοικητικό συμβούλιο**

## ΠΡΟΣΚΛΗΣΗ

**Ο Πολιτιστικός Σύλλογος Γυναικών Ρόδου**

Καλεί τα μέλη και τις φίλες του συλλόγου στην κοπή της βασιλόπιτας στο ξενοδοχείο των Ρόδων (Καζίνο) την **Κυριακή 5 Ιανουαρίου 2003 ώρα 6 μ.μ.**

Θα προσφερθεί τσάι-καφές-αναψυκτικά και πλούσιο πιάτο. Θα δοθούν δώρα από το υποκ/μα Ρόδου Beauty-Shop Αμερικής 4-6. Την εκδήλωση θα πλαισιώσει η ορχήστρα του ξενοδοχείου.

**Από το Δ.Σ.**
**Η πρόεδρος Εύη Καραγιάννη**
**Η γραμματέας Ρίτσα Γιμούκη**

## ΠΡΟΣΚΛΗΣΗ

Ο Δήμαρχος Νότιας Ρόδου
κ. **Σαββής Μανώλης**
σας προσκαλεί στην παρουσίαση του βιβλίου του συμπατριώτη μας
κ. **Μελεούνη Χαράλαμπου**
(τέως Γυμνασιάρχης) με τίτλο
**"Ας θυμηθούμε τα παλιά"**
που θα γίνει την **Κυριακή 5/1/2003 και ώρα 17.00 στο Δ.Δ. Απολακκιάς στο ξενοδοχείο "ΑΜΑΛΙΑ"**

Το βιβλίο θα παρουσιάσουν:
1. Δήμαρχος Νότιας Ρόδου
2. Χατζηαντωνίου Αναστασία-Εκπαιδευτικός
3. Σπάρταλης Δανιήλ-Συγγραφέας
4. Πιπίνου Τίτσα-Λογοτέχνης

Η παρουσία σας στην εκδήλωση αυτή θα αποτελέσει ιδιαίτερη τιμή για όλους μας.

**Ο δήμαρχος Νότιας Ρόδου**
**Σαββής Μανώλης**

**ΠΕΡΙΛΗΨΗ της 960/02 κατασχετήριας έκθεσης ακινήτου**

Στις 22-1-2003 ημέρα Τετάρτη και από τις 12 το μεσημέρι μέχρι τις 2 μετά το μεσημέρι στο δημαρχιακό κατάστημα του δήμου Ιαλυσού και ενώπιον του συμ/φου Ρόδου κ. Δημ. Γιώρτσου θα εκπλειστηριασθεί το ακίνητο των οφειλετών: Λάζαρου Χατζηλαζάρου, Ελένης Χατζηλαζάρου, και Μαρίας Χατζηλαζάρου, σε εκτέλεση της με αριθμό 229/02 Διαταγής Πληρωμής του Μον. Πρωτοδικείου Ρόδου για συνολικό ποσό οφειλής κατά την ημέρα της κατασχέσεως 189.492,53 ευρώ, προς την επισπεύδουσα Τράπεζα Πειραιώς Α.Ε.

Περιγραφή ακινήτου: Ενας αγρός εκτάσεως 12.000,00 τ.μ. που βρίσκεται στην περιοχή Τριάντα του δήμου Ιαλυσού. Συνορεύει: Αν. με ΜΓ 300 Α., Νότια με μγ 300 D-300A41, Δυτικά με μγ 213-218-221 και Βόρεια με μγ 300 Α. Κτημ. Στοιχεία: Τόμος 21 γαιών Τριάντα, Φ. 77, Μ 300 Α42 και Φακ. 2177. Τιμή πρώτης προσφοράς 264.123,26 ευρώ. Υπάρχει μία προσημείωση υποθήκης υπέρ της Τράπεζας Πειραιώς. Προσκαλούνται όσοι επιθυμούν να προσέλθουν την άνω ημέρα και ώρα.

**Ρόδος 2-1-2003**
**Δημήτρης Γατσής**
**Δικαστικός Επιμελητής**

**ΕΚΚΛΗΣΙΑΣΤΙΚΟ ΣΥΜΒΟΥΛΙΟ ΙΕΡΟΥ ΝΑΟΥ ΑΓΙΟΥ ΓΕΩΡΓΙΟΥ ΛΑΧΑΝΙΑΣ ΡΟΔΟΥ**

## ΠΕΡΙΛΗΨΗ ΔΙΑΚΗΡΥΞΗΣ

Το Εκκλησιαστικό Συμβούλιο του Ιερού Ναού Αγίου Γεωργίου Λαχανιάς διακηρύσσει ότι προσφέρει για πώληση, με πλειοδοτική δημοπρασία με ανοικτές προσφορές και στη συνέχεια με προφορικές, τα παρακάτω ακίνητα ιδιοκτησίας του Ιερού Ναού Αγίου Γεωργίου Λαχανιάς, ήτοι: 1) Αγρός στη θέση Λυοσικιά Λαχανιάς, έκτασης 1560 τ.μ., με τα κτηματολογικά στοιχεία: τόμος 35, φύλλο 93, μερίδα 240 και φάκελος 3473, 2) Αγρός στη θέση Λυοσικιά Λαχανιάς, εκτασης 2.000 τ.μ., με τα κτηματολογικά στοιχεία: τόμος 35 γαιών Λαχανιάς, φύλλο 95, μερίδα 503 και φάκελος 3475, 3) Αγρός στη θέση Άγιος Ιωάννης Λαχανιάς, έκτασης 3.480 τ.μ., με τα κτηματολογικά στοιχεία: τόμος 35 γαιών Λαχανιάς, φύλλο 96 μερίδα 509 και φάκελος 3476, 4) Αγρός στη θέση Άγιος Ιωάννης Λαχανιάς, έκτασης 640 τ.μ., με τα κτηματολογικά στοιχεία: τόμος 35, φύλλο 97, μερίδα 543 και φάκελος 3477 και 5) Αγρός και ήδη οικόπεδο, στη θέση Αλώνια Λαχανιάς, έκτασης 280 τ.μ., με τα κτηματολογικά στοιχεία: τόμος 36 γαιών Λαχανιάς, φύλλο 90, μερίδα 3983 και φάκελος 3569, όλα νομικής φύσης αρζί-μιρί και ήδη ελεύθερης ιδιοκτησίας.

Η δημοπρασία θα γίνει σύμφωνα με τις διατάξεις του Ν. 590/1977, του κανονισμού 8/1979 "περί Ιερών Ναών και Ενοριών" και το ΠΔ 715/1979, όπως ισχύουν σήμερα, ως επίσης και τις με αριθμό 28/30-11-2002 και 29/15-12-2002 αποφάσεις του Εκκλησιαστικού Συμβουλίου του Ιερού Ναού Αγίου Γεωργίου Λαχανιάς, οι οποίες εγκρίθηκαν από το Μητροπολίτη Ρόδου, στην αίθουσα του Δημοτικού Σχολείου του Δ.Δ. Λαχανιάς του δήμου Νότιας Ρόδου στις 26 Ιανουαρίου 2003 ημέρα Κυριακή, με ώρα έναρξης υποβολής των εγγράφων προσφορών την 12.00 και λήξη την 13.00, οπότε αρχίζει η υποβολή προφορικών προσφορών, ενώπιον του εκκλησιαστικού συμβουλίου.

Η τιμή εκκίνησης έχει οριστεί για το πρώτο ακίνητο (μερίδα 240 γαιών Λαχανιάς) στο ποσό των δέκα οκτώ χιλιάδων τριακοσίων δέκα πέντε (18.315) ευρώ, για το δεύτερο ακίνητο (μερίδα 503 γαιών Λαχανιάς) στο ποσό των είκοσι εννέα χιλιάδων τριακοσίων σαράντα επτά (29.347) ευρώ, για το τρίτο ακίνητο (μερίδα 509 γαιών Λαχανιάς) στο ποσό των πενήντα ένα χιλιάδων εκατό (51.100) ευρώ, για το τέταρτο ακίνητο (μερίδα 543 γαιών Λαχανιάς) στο ποσό των πέντε χιλιάδων εξακοσίων τριάντα πέντε (5.635) ευρώ και για το πέμπτο ακίνητο (μερίδα 3983 γαιών Λαχανιάς) στο ποσό των οκτώ χιλιάδων διακοσίων είκοσι (8.220) ευρώ.

Για να γίνει κάποιος δεκτός στη δημοπρασία πρέπει να καταθέσει στο Εκκλησιαστικό Συμβούλιο ποσό ίσο τουλάχιστο με το 1/10 του ποσού που ορίστηκε παραπάνω ως τίμημα εκκίνησης για κάθε ακίνητο, στη δημοπρασία του οποίου λαμβάνει μέρος, ή να παραδώσει γραμμάτιο του Ταμείου Παρακαταθηκών και Δανείων περί κατάθεσης υπέρ του Ιερού Ναού Αγίου Γεωργίου Λαχανιάς Ρόδου του ελάχιστου αυτού ποσού ή εγγυητική επιστολή Τράπεζας για το ποσό αυτό, ως εγγύηση ότι θα συμμετάσχει στο διαγωνισμό και ότι θα προσέλθει μέσα στην παρακάτω προθεσμία για τη σύνταξη του συμβολαίου αγοραπωλησίας.

Αυτός που θα πλειοδοτήσει για λογαριασμό άλλου είναι υποχρεωμένος να καταθέσει στο Εκκλησιαστικό Συμβούλιο σχετικό συμβολαιογραφικό πληρεξούσιο. Την ίδια υποχρέωση για κατάθεση των νομιμοποιητικών εγγράφων τους έχουν και αυτοί που μετέχουν και εκπροσωπούν νομικά πρόσωπα. Τα πληρεξούσια και νομιμοποιητικά έγγραφα πρέπει να κατατεθούν το αργότερο κατά την υπογραφή του πρακτικού δημοπρασίας, διαφορετικά πλειοδότης θεωρείται αυτός που συμμετείχε.

Η κατακύρωση και έγκριση του αποτελέσματος και η υπογραφή του πρακτικού από το Εκκλησιαστικό Συμβούλιο και τον τελευταίο υπερθεματιστή. Η τελική έγκριση της δημοπρασίας ανήκει αποκλειστικά στο Μητροπολίτη Ρόδου, ο οποίος δικαιούται να την εγκρίνει ή όχι χωρίς ειδική αιτιολογία.

Το τίμημα θα καταβληθεί ολόκληρο από τον τελευταίο πλειοδότη κατά την υπογραφή του συμβολαίου αγοραπωλησίας, οπότε και θα παραδοθεί σ'αυτόν το ακίνητο.

Τα έξοδα για τις δημοσιεύσεις των περιλήψεων της διακήρυξης, ο φόρος μεταβίβασης και τα τέλη χαρτοσήμου και όλοι οι λοιποί φόροι και τα τέλη, τα έξοδα για την κατάρτιση του συμβολαίου αγοραπωλησίας με τα δικαιώματα του συμβολαιογράφου, η αμοιβή παράστασης και του δικηγόρου του Ιερού Ναού και η αμοιβή αυτού για τη σύνταξη των πρακτικών και για τη συμβολή του στην όλη διαδικασία της δημοπρασίας, τα έξοδα καταχώρησης στα κτηματολογικά βιβλία του Κτηματολογίου Ρόδου και γενικά όλα ανεξαιρέτως τα έξοδα δημοπρασίας και μεταβίβασης του ακινήτου, βαρύνουν αποκλειστικά τον αγοραστή.

**Για το εκκλησιαστικό συμβούλιο**
**Ο πρόεδρος**
**Ιερέας Γεώργιος Παπαγεωργίου**


ΚΑΘΗΜΕΡΙΝΑ ΟΛΑ ΤΑ ΝΕΑ ΤΗΣ ΔΩΔΕΚΑΝΗΣΟΥ ΣΤΟ INTERNET
**www.rodiaki.gr**

# ΑΙΓΑΙΟΝ

ΑΝΩΝΥΜΗ ΑΣΦΑΛΙΣΤΙΚΗ ΕΤΑΙΡΕΙΑ

## ΑΣΦΑΛΙΣΤΡΑ ΟΧΗΜΑΤΩΝ

| ΕΙΧ | | ΦΙΧ | | ΦΙΧ. ΑΓΡΟΤ | |
|---|---|---|---|---|---|
| ΙΠΠΟΙ | ΚΟΣΤΟΣ | ΙΠΠΟΙ | ΚΟΣΤΟΣ | ΙΠΠΟΙ | ΚΟΣΤΟΣ |
| 1-6 | 69,00€ | 1-10 | 100,77€ | 1-10 | 62,03€ |
| 7-8 | 71,16€ | 11-15 | 127,93€ | 11-15 | 78,40€ |
| 9-10 | 89,13€ | 16-20 | 143,11€ | 16-20 | 87,58€ |
| 11-12 | 90,58€ | 21-30 | 156,29€ | 21-30 | 95,18€ |
| 13-14 | 102,43€ | 31-40 | 163,88€ | 31-40 | 101,97€ |
| 15-20 | 131,54€ | 41-55 | 184,64€ | 41-55 | 108,76€ |
| 21-25 | 139,45€ | 56-75 | 215,00€ | 56-75 | 135,12€ |
| | | 76 και άνω | 239,37€ | 76 και άνω | 151,10€ |

Ασφάλιστρα στο Β/Μ 03, 6ΜΗΝΟ,
με τις εξής καλύψεις:
Πυρός για **3.000** € και
φυσικά καιρικά φαινόμενα και σεισμό **3.000**€

***Μ' ΕΜΑΣ ΟΛΟΙ ΚΑΙ ΟΛΑ ΜΠΟΡΟΥΝ ΝΑ ΕΙΝΑΙ ΑΣΦΑΛΗ***

**ΑΙΓΑΙΟΝ ΑΝΩΝΥΜΗ ΑΣΦΑΛΙΣΤΙΚΗ**
**ΑΛΕΞ. ΔΙΑΚΟΥ 9 (ENANTI Hondos center)**
**ΤΗΛ. 26722, 75701**



## ΠΡΑΚΤΟΡΕΙΟ ΤΑΞΙΔΙΩΝ

# ΣΑΒΒΑΣ ΣΑΗΣ

**4ήμερη εκδρομή στον**

# ΑΓΙΟ ΡΑΦΑΗΛ

Αεροπορικώς κατ' ευθείαν από Ρόδο
**από 29/1 έως 1/2**
**μόνο με 290 ευρώ**

**ΠΕΡΙΛΑΜΒΑΝΕΙ**

- Αεροπορικά εισιτήρια ΡΟΔΟ-ΜΥΤΙΛΗΝΗ-ΡΟΔΟ
- Ξενοδοχείο Β' κατηγ. με πρωινό
- Εκδρομή-προσκύνημα στον Αγ. Ραφαήλ, Ταξιάρχη Μανταμάδος-Μόλυβο-Πέτρα-Μονή Λιμώνος.
- Εκδρομή στην Αγιάσο, Πλωμάρι, Αγ. Ισίδωρο
- Μεταφορές αεροδρόμιο-ξενοδοχείο-αεροδρόμιο
- Ταξιδιωτική ασφάλεια, Φ.Π.Α.
- Συνοδός του πρακτορείου

**ΠΛΗΡΟΦΟΡΙΕΣ**

**ΕΓΓΡΑΦΕΣ-ΠΡΟΓΡΑΜΜΑΤΑ**

**ΠΡΑΚΤΟΡΕΙΟ ΤΑΞΙΔΙΩΝ**

# ΣΑΒΒΑΣ ΣΑΗΣ

**ΤΑΡΠΟΝ ΣΠΡΙΝΓΚΣ 42** (δίπλα στην Τραπ. Πίστεως) •

**Τηλ. 22410 39781-3, 22410-37711**




# Ρόδος: εἰκῇ καὶ ὡς ἔτυχε...

## ... Θα αντέξει κι εφέτος;



*Είμαστε περίεργοι να δούμε αν το **"Γεφύρι της Ελληνιστικής Εποχής"**, που βρίσκεται στην περιοχή των Νεκροταφείων, θ' αντέξει και αυτή την χρονιά.*

*Ολοι μιλάνε για την ανάγκη, άμεσων σωστικών ενεργειών για να μην καταρρεύσει, όμως εδώ και χρόνια το μόνο που γίνεται είναι οι επαναλαμβανόμενες εξαγγελίες.*

*... Και αν συμβεί κάτι και το γεφύρι έρθει "μπούμπου" κάτω, θα φταίνε - ασφαλώς - η κακιά η ώρα και όχι το κακό μας το κεφάλι!*

## ... απείρου κάλλους

Τα κάλαντα πήγαν να ψάλλουν στον πρωθυπουργό μαθητές Λυκείου από την Λεμεσό της Κύπρου.

*... Και ο κ. Σημίτης έδωσε στα παιδιά για το "καλαντάρισμα" έναν δίσκο του Μίκη Θεοδωράκη, στον οποίον τραγουδά ο τούρκος Λιβανελί, φυσικά, εις άπταιστον... τουρκικήν!*

## ... Τα παιδία παίζει

*«Ενα πρωτότυπο ρολόι σε σχήμα σβούρας στο οποίο κυριαρχούν τα χρώματα έκανε δώρο ο υπουργός Εσωτερικών Κώστας Σκανδαλίδης θέλοντας ίσως να στείλει το μήνυμα πως θα πρέπει να αντιμετωπίζουμε το χρόνο με χρώμα και φαντασία».*

... Η δικιά μας ιστορία είναι πόσο κόστισε η "ωρολογιακή σβούρα" του κ. υπουργού και αν τα δωράκια αυτά τα πλήρωσε από την τσέπη του!

## ... Και την ωραίαν νήσον Λέρον

*«... Ευχαριστούμε ορισμένα καταστήματα στο κέντρο των Αθηνών που ντύνουν, στολίζουν και νοικοκυρεύουν κάθε φασιστοειδές καρτούν, κάθε μουρλάρα που γοητεύεται από τη σκόνη άλλων εποχών. Χάρη σ' αυτά τα καταστήματα, και το καρναβάλι συντηρείται όλο το χρόνο και τα καρτούν δεν επιβαρύνουν το Δαφνί, το Δρομοκαΐτειο και την ωραίαν νήσον Λέρο»!*

***(Γιώργος Κακουλίδης, ποιητής: "Τα καρτούν της χρονιάς")***

## ... απείρου κάλλους

Ο υπουργός Αιγαίου σε ερώτηση δημοσιογράφου για *"το τι έφταιξε και κόντεψαν να πνιγούν οι Κασιώτες, τι αντιπλημμυρικά έργα έγιναν και ποιά έργα υποδομής δεν υλοποιήθηκαν"*, απάντησε με ύφος - τουλάχιστον - 10 καρδιναλίων:

*- «Η Κάσος είναι ένα μικρό νησάκι και η κυβέρνηση μετά από αγώνες έφτιαξε λιμάνι...»!*

## ... Οι κλοπές όπλων στην Κω

Αναρωτιόμαστε πότε θα 'χουν την ευγενική διάθεση, οι υπεύθυνοι για την ασφάλεια των νησιών μας, να πληροφορήσουν τους "υπηκόους" τι γίνεται με τις έρευνες της κλοπής των όπλων από στρατόπεδο της Κω.

Για την ώρα, εμείς τους αφιερώνουμε εξαιρετικά αυτό που εκστόμισε τηλεοπτικό κανάλι, αναφερόμενο στα γεγονότα του Σεπτεμβρίου:

*... "Τοίχος μήκους 30 εκατοστών. Κλάπησαν περίστροφα των 45 μιλιγκράμ"!*


# Universal Mr Handsfree CAR-KIT

**Κατάλληλο για όλα τα σύγχρονα μοντέλα κινητών τηλεφωνών**

- ✓ **"Βάλ' το και...έφυγες"** Δεν χρειάζεται εγκατάσταση!
- ✓ **Ανώτερη ποιότητα ήχου**
- ✓ **Λειτουργία φόρτισης**

**3 χρόνια εγγύηση**



**ΠΛΗΡΕΣ ΠΑΚΕΤΟ ΜΕ:**

- ✓ **Μικρόφωνο**
- ✓ **Καλώδιο τροφοδοσίας 12/24 Volt**
- ✓ **Βάση στήριξης για όλα τα κινητά τηλέφωνα**

**Καινούργιο αυτοκίνητο;**
**Καινούργιο κινητό; ΚΑΝΕΝΑ ΠΡΟΒΛΗΜΑ! Το mr Handsfree είναι προετοιμασμένο!**

***Κινητή τηλεφωνία με απόλυτη ασφάλεια***

POWERFON ELECTRONICS
Υψηλής Ποιότητος Αξεσουάρ Κινητής Τηλεφωνίας

*ΑΠΟΚΛΕΙΣΤΙΚΗ ΔΙΑΘΕΣΗ ΓΙΑ ΤΗ ΡΟΔΟ:* **Σακελλαρίδης Α.&Θ. Ε.Π.Ε.**
1) Κοδριγκτώνος 64 ΡΟΔΟΣ, τηλ.: 2241-0-30216, 2) Καρπάθου 7 (πεζόδρομος), τηλ.: 2241-0-77117 *e-mail: sakellgr.@panafonet.gr*

# (εκ)πολιτισμικά παίγνια

*επιμέλεια: Κωστής Νικολάκης*

*Αλέξης Παπαχελάς - Τάσος Τέλλογλου*

## Η σύλληψη του "Μιχάλη Οικονόμου" στους Λειψούς

Στο βιβλίο τους **"Φάκελος 17 Νοέμβρη"**, οι δημοσιογράφοι **Αλέξης Παπαχελάς** και **Τάσος Τέλλογλου** υποστηρίζουν ότι *"ο δημοσιογράφος έχει την τάση να γράφει την ιστορία προτού αυτή ωριμάσει αρκετά ώστε να καταγραφεί με ανεξίτηλο μελάνι. Εχει όμως και την υποχρέωση να καταγράφει μία υπόθεση σε εξέλιξη με τον καλύτερο δυνατό τρόπο, με επιφυλάξεις και διασταυρώσεις πηγών, που είναι και οι μόνες δικλείδες ασφαλείας στην έρευνα για ένα τόσο σκοτεινό και λαβυρινθώδες ζήτημα»*.

Φυσικά εμείς δεν είμαστε οι πλέον αρμόδιοι για να διαπιστώσουμε αν το κατάφεραν. Ομως μερικά από τα πραγματικά περιστατικά που αφηγούνται, τουλάχιστον τα γεγονότα που αφορούν την σύλληψη του **"Μιχάλη Οικονόμου"** κατά κόσμον **Αλέξανδρου Γιωτόπουλου** στο νησί των **Λειψών**, μας επιτρέπουν να έχουμε κάποιες αμφιβολίες για το αν το πέτυχαν.

Συγκεκριμένα:

- Η αστυνομία ανακαλύπτει τους Λειψούς ύστερα από την πληροφορία που τους έδωσε ο Σάββας Ξηρός ότι *"κάπου πρέπει να έχει ένα εξοχικό και μια φορά που πήγαμε στον Πειραιά πήρε το πλοίο της γραμμής για την Πάτμο και έβαλε το αυτοκίνητο στον δεύτερο προορισμό"*.

"Δεύτερος" προορισμός συνήθως είναι η Κάλυμνος, εκτός από μια φορά την εβδομάδα που ένα πλοίο του Αγούδημου έπιανε Λειψούς. Και από την πληροφορία αυτή, η αστυνομία - σύμφωνα με τους συγγραφείς του βιβλίου - ανακαλύπτει ότι ο "Λάμπρος" το πιθανότερο είναι να έχει σπίτι στους Λειψούς ή στους Αρκιούς - στο τελευταίο το οδικό δίκτυο είναι ανύπαρκτο!

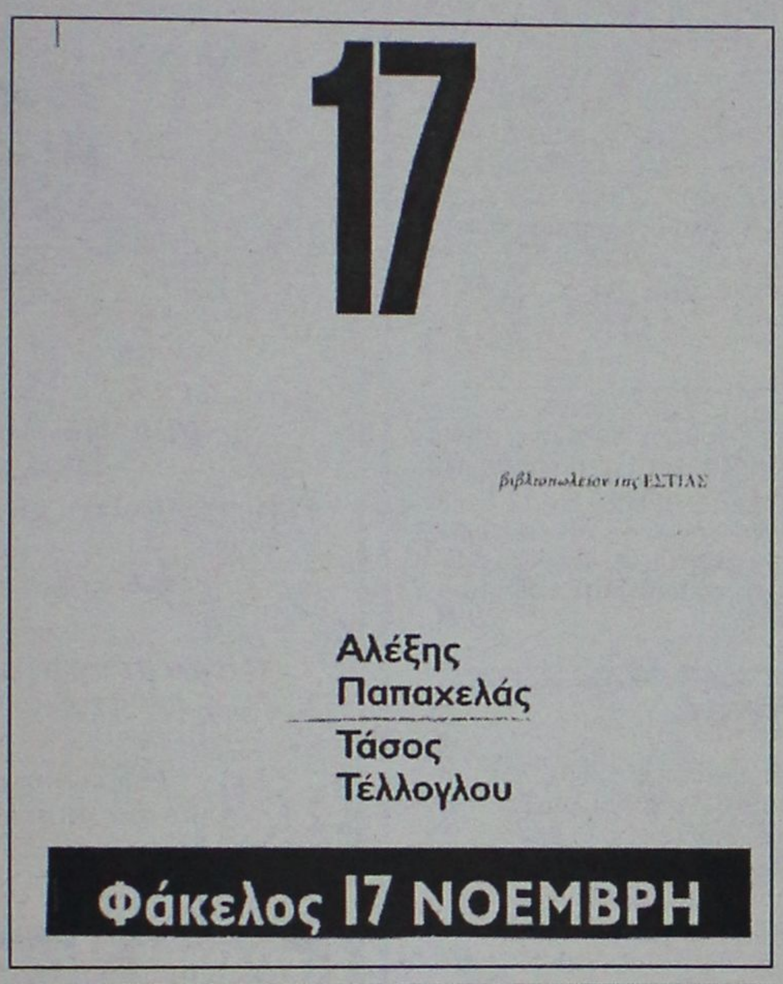


**** Αλέξης Παπαχελάς - Τάσος Τέλλογλου: "Φάκελος 17 Νοέμβρη", εκδόσεις "Βιβλιοπωλείον της Εστίας", σελ. 314, Αθήνα 2002, τιμή: 16,48 ευρώ.***

- Την παρακολούθηση - όλο το βράδυ στο σπίτι του, πριν από την σύλληψη του Α. Γιωτόπουλου - Τρίτη, 17 Ιουλίου, προς Τετάρτη 18, την έκανε η νεαρή φίλη του αστυνομικού των Λειψών κ. Σωκράτη:

*«Αργά το βράδυ της Τρίτης ο Νασιάκος τηλεφωνεί στον αστυνομικό Σωκράτη που υπηρετεί στους Λειψούς ήδη δυόμισι χρόνια και τον ρωτά: «Εχετε έναν κύριο Μιχάλη εκεί που είναι ασπρομάλλης και έχει σχέση με Γαλλία;» «Ναι» απαντά ο αστυνομικός «τον είδα μόλις χθες, είχε φύγει και γύρισε προχθές». Ο αρχηγός ζητά από τον νεαρό αστυνομικό να διαπιστώσει αν ο εν λόγω άνθρωπος είναι ακόμη στο νησί και να παρακολουθεί κάθε του κίνηση. Εκείνος στέλνει τη νεαρή φίλη του κοντά στο σπίτι του κ. Μιχάλη, όπου και μένει όλο το βράδυ...»*

Η ηγεσία της αστυνομίας φαίνεται να αγνοεί - μέχρι το πρωί της Τετάρτης 18 Ιουλίου - ότι υπάρχει ελικοδρόμιο στους Λειψούς:

*«Το πρωί της Τετάρτης 18 Ιουλίου, ο Νασιάκος προτείνει να φύγουν δύο αξιωματικοί της αντιτρομοκρατικής και μία μικρή ομάδα των ΕΚΑΜ, να πάνε στη Λέρο ή την Πάτμο με ελικόπτερο και από εκεί με ένα καΐκι ή φουσκωτό να μεταβούν στους Λειψούς για να τον συλλάβουν. Η ομάδα ετοιμάζεται να φτάσει στο νησί αργά το μεσημέρι».*

Κατά τη διάρκεια της μέρας όμως αλλάζουν γνώμη και δύο σελίδες παρακάτω οι συγγραφείς μας πληροφορούν:

*«Ο Νασιάκος τηλεφωνεί στο Πεντάγωνο και ζητά ένα στρατιωτικό ελικόπτερο για να μεταφέρει τους αξιωματικούς και εκαμίτες στους Λειψούς. Εκεί υπάρχει ένα ελικοδρόμιο...»*

Το ξέρετε ότι υπάρχει δρομολόγιο Λειψοί-Πάτμος-Πειραιάς και μάλιστα με δελφίνι;

*«Αργά το πρωί, ο νεαρός αστυνομικός των Λειψών (ο κ. Σωκράτης) πηγαίνει στο πρακτορείο των ιπτάμενων δελφινιών και ζητά να δει τη λίστα των επιβατών για το μεσημεριανό δελφίνι που πηγαίνει στην Πάτμο και μετά στον Πειραιά...»*.

Οδηγίες του κ. Σύρου προς τον αστυνομικό κ. Σωκράτη:

*«Αντε αγόρι μου, δείξε όλη σου την τέχνη. Να μην χάσεις τον Οικονόμου από τα μάτια σου θα φοράς πολιτικά* (λες και ο αστυνομικός δεν ήταν γνωστός στον "κυρ Μιχάλη"), *θα έχεις το πιστόλι κρυμμένο* (είδατε πολλούς αστυνομικούς με πολιτικά να έχουν το περίστροφό τους στην μόστρα, φόρα παρτίδα;) *και θα τον ακολουθήσεις μέχρι την Τουρκία ή όπου πάει»!*

Ας μείνουμε όμως μέχρι εδώ: Ισως τα λάθη αυτά θα μπορούσαν να αποφευχθούν από τους Αλ. Παπαχελά - Τάσο Τέλλογλου, με λίγη μεγαλύτερη προσοχή αλλά η βιασύνη για την έκδοση του βιβλίου, προφανώς, ήταν μεγάλη. Πάντως η εξιστόρηση της σύλληψης του "Λάμπρου" έχει πολύ *"σασπένς"* και το αφηγούνται με δεξιοτεχνία.

### ... Δεμένος με χειροπέδες στο καλοριφέρ

***«Το δελφίνι δένει στους Λειψούς και οι δύο εντόπιοι αστυνομικοί τον παρακολουθούν από κοντά.*** *Οι συνάδελφοί τους κατεβάζουν τη ράμπα του δελφινιού, συνεννοούνται με τους συναδέλφους τους με τα μάτια και μόλις αντιλαμβάνονται ποιός είναι ο στόχος τους τον περικυκλώνουν, τον σηκώνουν στα χέρια και τον οδηγούν με το περιπολικό στο τμήμα. Η εντολή που τους έχει δοθεί είναι να "μην του μιλήσει κανείς". Ο Γιωτόπουλος δεν τους απευθύνει το λόγο και εκείνος ενώ τον μεταφέρουν στο τμήμα. Ο Νασιάκος "κάθεται σε αναμμένα κάρβουνα", δεν θέλει να τηλεφωνήσει στους άνδρες του ενώ εξελίσσεται η επιχείρηση. Στις δύο παρά πέντε δεν αντέχει άλλο από την αγωνία και τους παίρνει τηλέφωνο. «Αρχηγέ, μην ανησυχείς, τον έχουμε εδώ», απαντά ο υπαστυνόμος της Λέρου, ο οποίος έχει αρχίσει να υποψιάζεται ότι «κάτι πολύ σοβαρό τρέχει εδώ». Οταν ανοίγει το σακ βουαγιάζ ανακαλύπτει δύο "μαρξιστικά βιβλία", την ταυτότητα που έγραφε Μιχάλης Οικονόμου και ένα γαλλικό δίπλωμα οδήγησης με γαλλικό όνομα. Ο Νασιάκος ζητά τον αριθμό της ταυτότητας του "Οικονόμου" και τον δίνει σε έναν αξιωματικό της αντιτρομοκρατικής για να τον "χτυπήσει" στο κομπιούτερ, από όπου προκύπτει πως ανήκει σε γυναίκα και είναι προφανώς κλεμμένη. Μόλις έμαθε αυτήν τη λεπτομέρεια ο Νασιάκος είπε στον Σύρο που καθόταν δίπλα του: «Εχουμε αρχηγό» και τηλεφώνησε στον Χρυσοχοΐδη. Ο Γιωτόπουλος είναι όλη αυτή την ώρα δεμένος με χειροπέδες στο καλοριφέρ του αστυνομικού τμήματος. Ο Νασιάκος τηλεφωνεί πάλι σε μισή ώρα και ρωτά "τι γίνεται". Τότε μαθαίνει πως δύο μόνο άνδρες φρουρούν τον Γιωτόπουλο, γιατί οι υπόλοιποι παρακολουθούν το σπίτι του μήπως εντοπισθούν συνεργοί του εκεί και κάποιοι άλλοι έχουν πάει στη στρατιωτική βάση να υποδεχθούν το κλιμάκιο της αντιτρομοκρατικής. Ο αρχηγός δίνει εντολή να "επιστρέψουν όλοι τώρα στο τμήμα", και συνειδητοποιεί πως ο αρχηγός της 17 Νοέμβρη, τον οποίο κυνηγά εδώ και είκοσι έξι χρόνια η ελληνική αστυνομία, είναι δεμένος σε ένα... καλοριφέρ με δύο μόνο άπειρους αστυνομικούς να τον φρουρούν. Ταυτόχρονα μιλάει με τους αξιωματικούς του, οι οποίοι κάθονται στο ελικόπτερο (στο Ελληνικό) και περιμένουν τον πιλότο που καθυστερεί την απογείωση γιατί περιμένει κάποιες μετρήσεις. Ο Νασιάκος φωνάζει στον Φώτη Παπαγεωργίου πως "πρέπει να σηκωθείτε τώρα! και μετά από μια περίπου ώρα ο Παπαγεωργίου και ο Γιάννης Φραγκίσκος βρίσκονται στο αστυνομικό τμήμα Λειψών, στέκονται απέναντι στον Γιωτόπουλο και τον ρωτάνε: «Πώς λέγεσαι;» Εκείνος απαντά: «Μιχάλης Οικονόμου...»*

«ΡΟΔΙΑΚΗ» ΑΠΟ ΤΟ 1915

## ΦΛΑΣ ΣΤΟ ΠΑΡΕΛΘΟΝ


ΡΟΔΙΑΚΗ
PERIODICO SETTIMANALE

**ΡΟΔΙΑΚΗ**
**14 ΙΑΝΟΥΑΡΙΟΥ 1916**
**ΑΡ. ΦΥΛΛΟΥ 20**

**ΕΠΙΣΤΟΛΗ**

**Αξιότιμε Κύριε**
**Εμμ. ΚΑΛΑΜΠΙΧΗ διευθυντά της "Ροδιακής"**
**Παρακαλείσθε όπως δημοσιεύσητε εν τη "Ροδιακή" τα εξής:**
**Αξιότιμε κ. Γ. Κοκκίδη**
**Διευθυντά της "Νέας Ρόδου"**

**Επειδή τόσον σφοδρώς και αδίκως καταφέρεσθε κατά της Α. Σεβασμιότητος του Μητροπολίτου ημών Κου Κου Αποστόλου, τον οποίον ημείς γνωρίζομεν την δραστηριότητα, δια τούτο και παρακαλώ να με διαγράψητε εκ του καταλόγου των συνδρομητών της υπό της διεύθυνσιν υμών εκδιδομένης "Νέας Ρόδου". Τούτο δε πράττω διότι ημείς γνωρίζομεν πολύ καλά να εκτιμώμεν τους εργαζομένους υπέρ της προόδου της πατρίδος ημών. Πολύ δε θα ευχαριστηθώ εάν ιδώ και άλλοι οίτινες γνωρίζουσι την δραστηριότητα του Μητροπολίτη ημών διαγραφώσιν εκ του καταλόγου των συνδρομητών της "Νέας Ρόδου".**

**Λάρδος 10-1-1916**
**Ο Δήμαρχος**
**Αναστάσιος Γενναδενός**

**ΔΙΑΤΑΓΜΑΤΑ**

**Εξεδόθησαν τα από 6 Ιανουαρίου 1916 υπ' αριθ. 92 και 10, ιδίου υπ' αριθ. 93 Κυβερνητικά Διατάγματα, τα αφορώντα το μεν πρώτον τον διορισμόν του κ. Αντωνίου Ροδιάδη ως Ειρηνοδίκου Κάσου, το δε δεύτερον τον κανονισμόν δια τας επιβιβάσεις και αποβιβάσεις των επιβατών των ατμοπλοίων.**

**(Σ.Σ. Η Ροδιακή εκδιδόταν τότε υπό το καθεστώς Ιταλικής λογοκρισίας. Διατηρείται επίσης η γλώσσα και τα τοπωνύμια που υπήρχαν στις αρχές του αιώνα).**



# Αντίλαλοι

## πολιτικοί και άλλοι...

### ΚΙ ΑΝ ΓΙΝΕΙ... ΝΔ;

Το ξεκαθάρισε και χθες ο νέος νομάρχης κ. Γ. Μαχαιρίδης, ότι η πρότασή του για διαπαραταξιακό προεδρείο αφορά στέλεχος προερχόμενο **από τη Ν.Δ.**

Αν γίνει δεκτή καλώς τόνισε χαρακτηριστικά ο κ. Μαχαιρίδης, και απ' ό,τι καταλάβαμε δεν σκοπεύει να συναινέσει στην εκλογή άλλου στελέχους.

**Ούτε όμως και ο κ. Σ. Καραγιάννης** σκοπεύει να ενστερνιστεί την λογική του κ. Μαχαιρίδη και θα προτείνει για αντιπρόεδρο τον κ. Μιχ. Αλαχούζο, που προέρχεται από το ΠΑΣΟΚ.

Οπότε... διαπαραταξιακό προεδρείο εκ των πραγμάτων δεν πρόκειται να υπάρξει εκτός κι αν μέχρι τότε ο κ. Αλαχούζος **δηλώσει ότι ...προσχωρεί στη Νέα Δημοκρατία!** (σ.σ. σε μια τέτοια περίπτωση θα την ...πατήσει μάλλον ο κ. Μαχαιρίδης!)

**Λ.Μ.**

### ΧΑΘΗΚΕ Η ΜΕΛΕΤΗ!

Μερικά πράγματα στο Ελληνικό δημόσιο, όσος ...εκσυγχρονισμός κι αν υπάρξει **δεν αλλάζουν ποτέ!**

Αυτό σκεφτήκαμε ακούγοντας χθες τον κ. Μαχαιρίδη ν' ανακοινώνει ότι αναζήτησε **την μελέτη αντιπλημμυρικής προστασίας της Κάσου** που συνέταξε πριν από μερικά χρόνια το Πολυτεχνείο, αλλά... ματαίως!

Η μελέτη δεν βρέθηκε, είπε ο κ. Μαχαιρίδης, και γι' αυτό η νομαρχία απευθύνθηκε στο Πολυτεχνείο για να πάρει νέο αντίγραφο.

Δεν αποκλείεται... να την έχουν χάσει και αυτοί!

**Λ.Μ.**

### "ΠΑΝΙΚΟΣ"

..."Πανικός" και φέτος στο Καζίνο της Ρόδου από την προσέλευση συμπολιτών μας, αλλά και επισκεπτών.

Μάλιστα δεν ξέρουμε αν αρκετοί έκαναν και ...την αλλαγή του χρόνου στο δρόμο προς το ναό του τζόγου, αφού ένα τέταρτο μετά τα μεσάνυχτα υπήρχε αρκετός κόσμος στην είσοδο και παρά τη δυνατή βροχή που εκείνη την ώρα... καλωσόριζε τη νέα χρονιά στην πόλη της Ρόδου...

**Κυρ. Π.**

### ΑΛΛΑΓΗ ΣΤΡΑΤΗΓΙΚΗΣ

Εκεί που στο ΠΑΣΟΚ περίμεναν (και... εύχονταν κάποιοι) να παραιτηθεί από βουλευτής ο κ. Κρεμαστινός και να μοιραστεί **από την αρχή η τράπουλα**, τώρα άρχισαν να συμφιλιώνονται με την ιδέα ότι δεν πρόκειται να γίνει έτσι.

**Και για κάποιους** εξ αυτών τα νέα δεδομένα επιβάλλουν και **αλλαγή στρατηγικής** σε ό,τι αφορά τις φιλοδοξίες τους.

**Λ.Μ.**

***Να υποθέσουμε ότι και φέτος στους περισσότερους δήμους της Ρόδου θα πιάσουν τον σταυρό οι Αλβανοί, όπως συνέβη τα προηγούμενα χρόνια;***

**Λ.Μ.**

### ΑΥΤΟΣ... ΞΕΡΕΙ!

Ο πρόεδρος του ΕΒΕΔ Ηλ. Κωτιάδης είχε επισημάνει στο μήνυμά του ότι "είναι ανάγκη να θεσπιστούν ειδικές **νησιωτικές πολιτικές"** και ότι τα οικονομικά προβλήματα για την τοπική κοινωνία **διογκώθηκαν**. Για να το λέει, έτσι θα είναι, μιας και γνωρίζει πολύ καλά πως έχουν τα πράγματα. Οπως επίσης ότι για να ζητά τη θέσπιση νησιωτικών πολιτικών, δεν ίσχυσαν ποτέ, παρά τα όσα κάποιοι κατά καιρούς υποσχέθηκαν.

**Β.Μ.**



### ΤΑ ΕΥΚΟΛΑ ΚΑΙ ΤΑ ΔΥΣΚΟΛΑ

Σε ό,τι αφορά το προεδρείο του δημοτικού συμβουλίου και την δημαρχιακή επιτροπή **μάλλον τα κατάφερε** ο δήμαρχος Ρόδου κ. Γιαννόπουλος, να περάσει τον κάβο χωρίς απώλειες.

**Ομόφωνες ήταν οι αποφάσεις** οι οποίες επισφραγίστηκαν στη συνέχεια με ...αστακομακαρονάδες.

Για τους αντιδημάρχους, όμως... δεν έχουν ξεκαθαρίσει αφ' ενός τα πράγματα **και αφ' ετέρου** δύσκολα θα μείνουν όλοι ευχαριστημένοι!

**Λ.Μ.**

### ΔΕΝ... ΞΕΧΝΟΥΝ!

**Επιβεβαιώνονται** οι πληροφορίες της στήλης ότι τα στελέχη της παράταξης Γιαννόπουλου δεν ήθελαν με κανένα τρόπο διαπαραταξιακό προεδρείο στο δημοτικό συμβούλιο.

Ούτε και στις επιχειρήσεις και οργανισμούς του δήμου θα συναινέσουν **στην συμμετοχή εκπροσώπων της μειοψηφίας,** πλην αυτών που η συμμετοχή προβλέπεται εκ του νόμου.

Προφανώς τα όσα ειπώθηκαν στη διάρκεια της προεκλογικής περιόδου **δεν τα έχουν ξεχάσει** τα στελέχη του κ. Γιαννόπουλου.

**Λ.Μ.**


μεζεδοπωλείον
παλιά ιστορία
μοναδικό στο είδος του!
ξεχωριστό στη γεύση



Η "παλιά ιστορία"
συνεχίζοντας την παράδοση,
θα είναι κοντά σας κι αυτό το
χειμώνα καθημερινά εκτός Κυριακής
Μητροπόλεως 108 & Δενδρινού γωνία
Για κρατήσεις (22410) 32421

ΠΙΑΝΟ - ΡΕΣΤΟΡΑΝ
ΙΠΠΟΤΙΚΟΝ
Ευχαριστούμε όλους τους φίλους
και εκλεκτούς πελάτες μας που μας τίμησαν
στο ΙΠΠΟΤΙΚΟΝ, και τους ευχόμαστε
ΧΡΟΝΙΑ ΠΟΛΛΑ
ΕΥΤΥΧΙΣΜΕΝΟΣ Ο ΚΑΙΝΟΥΡΓΙΟΣ ΧΡΟΝΟΣ,
Μια καλή και αποδοτική νέα σεζόν,
με βάση πάντα την καλή υγεία.
Παραμένουμε μαζί σας
ανοικτά όλο το χειμώνα
Μικρό συντριβάνι
(με τους ιππόκαμπους)
Τηλέφωνο: 22410 25293

ΓΕΡΜΑΝΙΚΑ ΜΟΝΟ ΣΕ ΤΡΙΑΝΤΑ ΜΕΡΕΣ
ΑΠΟ 20 ΙΑΝΟΥΑΡΙΟΥ ΕΩΣ 28 ΦΕΒΡΟΥΑΡΙΟΥ
ΣΤΟ ΣΙΜΟΥΛΤΑΝ ΜΕ ΤΗΝ ΑΠΛΗ ΜΕΘΟΔΟ
ΣΙΜΟΥΛΤΑΝ ΑΠΟ ΤΟΝ ΝΤΟΚΤΟΡ ΤΕΟ
ΜΑΘΑΙΝΕΤΕ ΤΟΝ ΦΕΒΡΟΥΑΡΙΟ ΜΙΛΑΤΕ
ΕΓΓΥΗΜΕΝΑ ΤΟΝ ΜΑΡΤΙΟ ΤΕΛΕΥΤΑΙΑ
ΕΥΚΑΙΡΙΑ ΠΡΙΝ ΑΠΟ ΤΗΝ ΚΑΙΝΟΥΡΓΙΑ
ΤΟΥΡΙΣΤΙΚΗ ΣΑΙΖΟΝ ΔΕΝ ΠΛΗΡΩΝΕΤΕ
ΠΡΙΝ ΠΕΙΣΘΕΙΤΕ ΕΓΓΡΑΦΕΣ ΠΛΗΡΟΦΟΡΙΕΣ
ΣΤΟ ΤΗΛΕΦΩΝΟ: 0944-138510

"ΤΟ ΑΓΡΙΝΟ"
Η ΚΥΠΡΙΑΚΗ ΤΑΒΕΡΝΑ
"Το Αγριό" εύχεται στην
αξιότιμη πελατεία της
και σε όλο τον κόσμο
ΕΙΡΗΝΗ-ΥΓΕΙΑ και
ΚΑΛΗ ΧΡΟΝΙΑ

Rodos Park
SUITES HOTEL
LOUNGE BAR
Οι μουσικές σας απολαύσεις
συνεχίζουν...



Συντροφιά με τον πιανίστα και τραγουδιστή
ΠΑΡΗ ΜΑΚΕΝΤΟΥΔΗ
Κάθε Παρασκευή και Σάββατο!!
Ρήγα Φεραίου 12 - Τηλ. 22410 89700

ΦΑΓΗΤΑ ΚΑΙ ΓΛΥΚΑ ΜΕ ΜΕΓΑΛΗ ΙΣΤΟΡΙΑ
ΣΕΡΒΙΣ ΜΕ ΕΥΓΕΝΕΙΑ ΚΑΙ ΕΙΛΙΚΡΙΝΕΙΑ
τα χιούπια
ΤΑ ΚΙΟΥΠΙΑ ΤΗΣ ΕΛΛΑΔΟΣ
ΟΙΚΟΓΕΝΕΙΑ
ΚΟΥΜΠΙΑΔΗΣ ΜΙΧΑΗΛ
ΚΑΘΕ ΚΥΡΙΑΚΗ ΚΛΕΙΣΤΑ
ΚΡΑΤΗΣΕΙΣ ☎ 22410/91824 - 93448

ΙΑΤΡΙΚΗ ΑΝΑΚΟΙΝΩΣΗ
ΖΩΑΝΝΟΥ Γ. ΑΝΝΑ
ΔΕΡΜΑΤΟΛΟΓΟΣ
ΜΕΤΑΦΟΡΑ ΙΑΤΡΕΙΟΥ
Το ιατρείο μεταφέρθηκε και λειτουργεί
σε νέα διεύθυνση στην οδό
ΗΡΩΩΝ ΠΟΛΥΤΕΧΝΕΙΟΥ 15
Ωράριο λειτουργίας: Δευτέρα έως Πέμπτη: 09.00-21.00,
Παρασκευή: 09.00-13.00
Τηλέφωνα: 2241039395-77770, fax: 2241077770

ΚΑΘΗΜΕΡΙΝΑ ΟΛΑ ΤΑ ΝΕΑ ΤΗΣ ΔΩΔΕΚΑΝΗΣΟΥ ΣΤΟ INTERNET
www.rodiaki.gr