ΔΗΜΟΣΙΑ ΒΙΒΛΙΟΘΗΚΗ ΡΟΔΟΥ 1947

ΕΤΟΣ ΙΔΡΥΣΗΣ 1949
ΙΔΙΟΚΤΗΣΙΑ:
Γ. ΔΙΑΜΑΝΤΙΔΗΣ
ΓΡΑΦΙΚΕΣ ΤΕΧΝΕΣ Α.Ε.
Εκδότης: ΓΙΩΡΓΟΣ ΔΙΑΜΑΝΤΙΔΗΣ
Γραφεία - Τυπογραφεία:
Μάρκου Μαλλιαράκη 3 (ΚΟΒΑ)
Τηλ.: Σύνταξης: 22410 27356-34101, FAX: 22410 20643
Τηλ.: Λογιστηρίου: 22410 35322, FAX: 22410 35322
e-mail: info@proodos.net

ΠΡΟΟΔΟΣ

Ανεξάρτητη καθημερινή πρωινή εφημερίδα

ΑΡΙΘΜΟΣ ΦΥΛΛΟΥ 17.293 • ΤΙΜΗ 0,70 ευρώ

ΤΡΙΤΗ 8 ΑΥΓΟΥΣΤΟΥ 2006

ΠΛΗΡΩΜΕΝΟ ΤΕΛΟΣ
Ταχ. Γραφείο Κ. ΡΟΔΟΥ
Αριθμός άδειας 2
Κωδικός 1877

ΕΛΤΑ Hellenic Post

SATO
OFFICE SYSTEMS
ΜΠΟΝΗΣ Ε.Π.Ε. ΤΗΛ. 22410 75585

Στη Σορωνή και Εμπωνα

Τα εγκαίνια έργων μετατράπηκαν σε κομματικές φιέστες!..

ΛΙΒΑΝΙΣΤΗΡΙΑ ΣΤΗΝ ΚΥΒΕΡΝΗΣΗ



Τα εγκαίνια έργων μετατράπηκαν σε κομματικές φιέστες!..

ΣΕ ΚΟΜΜΑΤΙΚΕΣ φιέστες εξελίχθηκαν τελικά τα εγκαίνια διαφόρων έργων, που έκανε προχθές στο νησί μας ο υπουργός Εσωτερικών Δημόσιας Διοίκησης και Αποκέντρωσης Προκόπης Παυλόπουλος.

• Ο κ. Παυλόπουλος και η κουστωδία του την οποία αποτελούσαν ο υπουργός Αιγαίου Αριστοτέλης Παυλίδης, οι βουλευτές Τάσος Καραμάριος και Βασίλης Χρύσης, ο γενικός γραμματέας της Περιφέρειας Νοτίου Αιγαίου Χαράλαμπος Κόκκινος, ο υποψήφιος νομάρχης Δωδεκανήσου Βασίλης Υψηλάντης και μέλη της ΝΟΔΕ, περιόδευσαν και εγκαινίασαν έργα.

ΤΑ ΕΡΓΑ όμως αυτά σχεδιάστηκαν και ξεκίνησαν από την κυβέρνηση του ΠΑΣΟΚ. Πρόκειται για το γήπεδο στην περιοχή του Αγίου Σουλά και το νέο δημαρχιακό μέγαρο του Δήμου Αταβύρου. Οι τελετές των εγκαινίων εξελίχθηκαν τελικά σε κομματικές φιέστες και εντάσσονται στο πλαίσιο της προσπάθειας που γίνεται για την αναστροφή του αρνητικού κλίματος που έχει δημιουργηθεί για το κυβερνών κόμμα. Οι παρόντες κυβερνητικοί παράγοντες επιχείρησαν να πείσουν τους πολίτες των Δήμων Καμείρου και Αταβύρου, ότι η παρούσα κυβέρνηση της Νέας Δημοκρατίας ενδιαφέρεται για την

ΣΥΝΕΧΕΙΑ ΣΤΗ ΣΕΛ. 4

Λόγω ανικανότητας της κυβέρνησης

Απελπιστική είναι η κατάσταση τώρα στο νοσοκομείο μας!..

ΕΠΙΣΧΕΣΗ ΕΡΓΑΣΙΑΣ ΑΠΟ ΤΟΥΣ ΓΙΑΤΡΟΥΣ

ΟΛΑ τα 'χε η Μαργιορή ο φερετζές της έλειπε. Είναι χωρίς διοίκηση το νοσοκομείο Ρόδου εδώ και 15 μέρες και από χθες οι γιατροί εφαρμόζουν και το μέτρο επίσχεσης εργασίας, μ' αποτέλεσαμ η κατάσταση να είναι απελπιστική.

• Από χθες οι νοσοκομειακοί γιατροί, απογοητευμένοι από την κατάσταση που επικρατεί στο νοσηλευ-

ΣΥΝΕΧΕΙΑ ΣΤΗ ΣΕΛ. 4



Απελπιστική είναι η κατάσταση τώρα στο νοσοκομείο μας!..

Για την περιοχή της Νότιας Ρόδου

Ο Στρατός αντιδρά στη χωροθέτηση για το νέο εργοστάσιο της ΔΕΗ!..

ΦΟΒΟΙ ΟΤΙ ΔΕΝ ΘΑ ΓΙΝΕΙ ΤΟ ΕΡΓΟ

ΝΕΟ εργοστάσιο της ΔΕΗ γιοκ! Εμπλοκή παρουσίασε το θέμα της κατασκευής του νέου εργοστασίου της ΔΕΗ στη Νότια Ρόδο με την εμμονή του Γενικού Επιτελείου Στρατού να μην συνηγορεί υπέρ της χωροθέτησής του, στη θέση που έχει επιλεγεί.

• Σύμφωνα με πληροφορίες σε επικοινωνία που φέρεται να είχε ο δήμαρχος Νότιας Ρόδου κ. Μανώλης Σαββής με επιτελείς του ΓΕΣ, γιατί δεν κατάφερε να επικοινωνήσει με τον υπουργό Εθνικής Αμυνας κ. Βαγέλλη Μεϊμαράκη του έκαναν γνωστό, ότι η υπόθεση παραμένει ως έχει.

Το ΓΕΣ δεν έχει προχωρήσει στην έκδοση της απόφασης που να συνηγορεί στην χωροθέτηση του νέου εργοστασίου της ΔΕΗ στη θέση που επιλεγεί. Αν το ΓΕΣ αρνηθεί να συνηγορήσει υπέρ της χωροθέτησης τότε υπάρχει πρόβλημα που δεν αποκλείεται να οδηγήσει ακόμα και στην ματαίωση της κατασκευής του νέου εργοστασίου της ΔΕΗ στη Νότια Ρόδο στο χώρο του Πεδίου Βολής.

ΠΡΟΣΠΑΘΕΙΕΣ κατέβαλλε χθες ο κ. Σαββής να επικοινωνήσει με τον υπουργό Αιγαίου και τους βουλευτές του νομού προκειμένου να ζητήσουν από το κ. Μεϊμαράκη να προβεί το ΓΕΣ στην έκδοση απόφασης υπέρ της

ΣΥΝΕΧΕΙΑ ΣΤΗ ΣΕΛ. 4



Ο Στρατός αντιδρά στη χωροθέτηση για το νέο εργοστάσιο της ΔΕΗ!..

Για τη συγκρότηση των ψηφοδελτίων

Το επίσημο ΠΑΣΟΚ στηρίζει τις επιλογές Μαχαιρίδη - Γιαννόπουλου

ΔΗΛΩΣΕΙΣ ΤΟΥ ΒΑΣ. ΠΑΠΑΝΙΚΟΛΑ



Ο Βασίλης Παπανικόλας με τον νομάρχης Γ. Μαχαιρίδης και τον πρόεδρο του Νομαρχιακού Συμβουλίου Φώτη Κωστόπουλου

Η ΠΕΡΙΦΕΡΕΙΑΚΗ Επιτροπή του ΠΑΣΟΚ Νοτίου Αιγαίου, στηρίζει τις επιλογές του νομάρχη Γιάννη Μαχαιρίδη και του δημάρχου Ρόδου Γιώργου Γιαννόπουλου, όσον αφορά τη

ΣΥΝΕΧΕΙΑ ΣΤΗ ΣΕΛ. 4

Για καλοκαιρινές διακοπές

Το ζεύγος Κρεμαστινού και η Μαργαρίτα Παπανδρέου ήλθαν χθες στη Ρόδο

ΠΗΓΑΝ ΣΤΗ ΧΑΛΚΗ ΓΙΑ ΟΛΙΓΟΗΜΕΡΗ ΑΝΑΠΑΥΣΗ



Ο Δ. Κρεμαστινός και η Μαργ. Παπανδρέου κατά την προηγούμενη επίσκεψή τους στη Ρόδο. Διακρίνονται ακόμη ο δήμαρχος Γ. Γιαννόπουλος και ο εκδότης της «Προόδου» Γ. Διαμαντίδης

ΧΘΕΣ το μεσημέρι ήλθε από την Αθήνα ο συμπατριώτης μας καθηγητής Καρδιολογίας του Πανεπιστημίου Αθηνών

ΣΥΝΕΧΕΙΑ ΣΤΗ ΣΕΛ. 4

Πλήρης η ανανέωση

Κυριαρχούν οι νέοι στο ψηφοδέλτιο του Γ. Γιαννόπουλου

ΤΑ ΠΡΩΤΑ ΟΝΟΜΑΤΑ

ΑΡΧΕΣ Σεπτεμβρίου ο δήμαρχος Ρόδου Γιώργος Γιαννόπουλος πρόκειται να πραγματοποιήσει τη συγκέντρωση των μελών της παράταξής του «Ανθρώπινη Πόλη». Κατά τη διάρκεια της εν λόγω συγκέντρωσης ο κ. Γιαννόπουλος θα προβεί στον απολογισμό του έργου της δημοτικής

ΣΥΝΕΧΕΙΑ ΣΤΗ ΣΕΛ. 4

12 nissia
Ex "La Rotisserie" by RODOS PALACE
Κρατήσαμε τα συστατικά, Αλλάξαμε τον χώρο!
Το καινούριο γαστρονομικό εστιατόριο της Ρόδου σχεδιάστηκε από την αρχή με νέα αισθητική και μινιμάλ αύρα.
Απολαύστε τις γαστρονομικές προτάσεις του Chef Κωνσταντίνου, σε ένα νέο, υπέροχο design χώρο, που εκτείνεται με decks στη λίμνη, το ρυάκι και τους κήπους του ξενοδοχείου.
Στο πιάνο ο Γιάννης Βασιλαράκης και η Βάλια Ζάκα.
Καθημερινά από τις 20:00 έως τις 24:00. Κρατήσεις: 22410 25222

ΕΛΛΗΝΙΚΗ ΔΗΜΟΚΡΑΤΙΑ
ΠΕΡΙΦΕΡΕΙΑ ΝΟΤΙΟΥ ΑΙΓΑΙΟΥ
ΝΟΜΟΣ ΔΩΔΕΚΑΝΗΣΟΥ
ΔΗΜΟΤΙΚΟΣ ΟΡΓΑΝΙΣΜΟΣ
ΑΘΛΗΣΗΣ ΑΡΧΑΓΓΕΛΟΥ

ΑΝΑΚΟΙΝΩΣΗ

Ο Δημοτικός Οργανισμός Αθλησης Αρχαγγέλου ανακοινώνει την ίδρυση Αθλητικών Ακαδημιών που περιλαμβάνουν παιδιά ηλικίας από 8 έως 14 ετών.

Πληροφορίες εγγραφής
στα τηλ. 22410 29142 & 6944 666750

Ο πρόεδρος Δ.Ο.Α.Α.
ΠΑΠΑΟΙΚΟΝΟΜΟΥ ΚΩΝ/ΝΟΣ

Χ6028-18/8

Για τη μεταστέγαση του ΙΚΑ

Για 20 χρόνια η παραχώρηση του παλαιού νοσοκομείου!..

ΑΓΝΩΣΤΟ ΠΟΤΕ ΘΑ ΟΛΟΚΛΗΡΩΘΕΙ

ΓΙΑ ΧΡΟΝΙΚΟ διάστημα 20 χρόνων, αντί του αρχικού 10 ετών, παραχωρείται δωρεάν το τμήμα του παλαιού Νοσοκομείου Ρόδου στο ΙΚΑ, για να στεγαστούν οι υπηρεσίες του υποκαταστήματος του νησιού μας. Πρόκειται ομολογουμένως για θετική εξέλιξη, που θα οδηγήσει επί τέλους στη μεταστέγαση του ΙΚΑ στο κτίριο του παλαιού Νοσοκομείου.

• Η εξέλιξη αυτή, γνωστοποιήθηκε στα Μέσα Ενημέρωσης με το παρα-

ΣΥΝΕΧΕΙΑ ΣΤΗ ΣΕΛ. 4

Με πρωτοβουλία της Νομαρχίας

Προσπάθεια συνεργασίας των ακτοπλοϊκών εταιριών

ΣΥΣΚΕΨΗ ΤΗΝ ΕΡΧΟΜΕΝΗ ΠΑΡΑΣΚΕΥΗ

ΝΕΑ ΣΥΝΑΝΤΗΣΗ με τους εκπροσώπους των δωδεκανησιακών ναυτιλιακών εταιριών θα έχει ο νομάρχης Γιάννης Μαχαιρίδης, την ερχόμενη Παρασκευή 11 Αυγούστου στο Νομαρχιακό Μέγαρο, προκειμένου να εξετάσουν την προοπτική συνεργασίας, για αναβάθμιση του ακτοπλοϊκού χάρτη της Δωδεκανήσου.

Από το γραφείο τύπου της Νομαρχιακής Αυτοδιοίκησης εκδόθηκε το παρακάτω δελτίο τύπου:

«Πρόσκληση σε συνάντηση προς τις ναυτιλιακές εταιρείες δωδεκανησιακών

ΣΥΝΕΧΕΙΑ ΣΤΗ ΣΕΛ. 4

SFERA LIVE
ΣΥΝΕΧΙΖΟΥΜΕ ΚΑΘΕ ΒΡΑΔΥ
Η ΕΚΠΛΗΞΗ ΤΟΥ ΚΑΛΟΚΑΙΡΙΟΥ
ΤΡΙΑΝΤΑΦΥΛΛΟΣ ΣΤΑΘΗΣ ΞΕΝΟΣ ΝΙΚΟΣ ΓΙΑΝΝΟΥ ΙΝΑ ΛΑΖΟΠΟΥΛΟΥ
Μαζί ο ΓΙΑΝΝΗΣ ΜΩΡΑΪΤΗΣ και άλλοι καλλιτέχνες
ΚΑΛΛΙΤΕΧΝΙΚΗ ΕΠΙΜΕΛΕΙΑ: ΝΙΚΟΣ ΚΑΡΑΝΙΚΟΛΑΣ
Τηλ. 22410 33170, 6948004320
Τιμή φιάλης: 90 € (καμία αύξηση)
5445-12/8

CASINO RODOS
The Mystery JACKPOT
Μοιράζει Ευρώ
Κερδίζουν όλοι
Κερδίζουν κάθε μέρα
Κερδίζουν σε όλες τις μηχανές
Εως 31 Αυγούστου 2006

Λοτρα Live
ΑΝΤΩΝΗΣ Σιχανός
ΝΤΑΝΤΑ Ντάντα
ΣΩΤΗΡΗΣ Βαχιανός
Σ. ΠΡΟΔΡΟΜΟΥ - Α. ΣΑΛΟΥΣΤΡΟΥ
Γ. ΚΑΡΑΚΑΤΣΑΝΗΣ Show Woman: ΜΑΡΘΑΝΑ
ΚΑΘΕ ΒΡΑΔΥ ΑΝΟΙΧΤΑ
22410 32090

ΚΑΘΗΜΕΡΙΝΑ ΤΑ ΝΕΑ ΤΗΣ ΔΩΔΕΚΑΝΗΣΟΥ ΣΤΟ INTERNET
www.proodosnews.gr
www.proodos.net



ΣΤΟΝ ΔΟΗΛΑΪΚΟ ΤΥΠΟ

5/8/2006

Οι τίτλοι των βασικών πρωτοσέλιδων θεμάτων στις πρωινές και απογευματινές εφημερίδες της Αθήνας και της Θεσσαλονίκης είναι οι εξής:

ΑΔΕΣΜΕΥΤΟΣ ΤΥΠΟΣ: Που διαρίενονται 5.215 εκπαιδευτικοί. Όλα τα ονόματα.

ΑΝΩ ΚΑΤΩ: Κλειστόν λόγω διακοπών. Η πολιτική ηγεσία πάει για... βουτιές και ψαροντούφεκα.

ΑΠΟΓΕΥΜΑΤΙΝΗ: Αξιοποιούνται 300.000 παράκτια στρέμματα. Μετά τον επικαίμενο περιορισμό της παραλιακής ζώνης στα 50 μέτρα.

Η ΑΥΓΗ: Η ακρίβεια σαρώνει την αγορά. Τα καύσιμα σύρουν το χορό των ανατιμήσεων.

ΑΥΡΙΑΝΗ: Βαρύς ο πέλεκυς της Δικαιοσύνης για τους επίορκους δικαστές. Σε 86 χρόνια κάθειρξη καταδικάστηκε ο πρώην Πρόεδρος Πρωτοδικών Λεωνίδας Στάθης. Τελικά θα μείνει στην φυλακή 25 χρόνια, την ανώτερη ποινή που προβλέπει ο νόμος.

ΤΟ ΒΗΜΑ: Οι βάσεις του 2006 σε ΑΕΙ-ΤΕΙ. Ποιες είναι οι εκτιμήσεις της Ομοσπονδίας Φροντιστών.

Η ΒΡΑΔΥΝΗ: Γενναίες αυξήσεις σε ΕΚΑΣ, συντάξεις ΟΓΑ και στο επίδομα ανεργίας. Τι θα έχει στη φαρέτρα του ο Καραμανλής στη ΔΕΘ.

ΕΘΝΟΣ: Απειλή κατάσχεσης για 55.000 σπίτια. Θηλιά για τους δανειολήπτες οι απανωτές αυξήσεις επιτοκίων.

ΕΛΕΥΘΕΡΗ ΩΡΑ: Στον Λίβανο οι αμερικανοΐσρ-α(η)λητες θέλουν το... Ω μέγα με Ο μικρον. Δεν υπολογίζουν την οργή του Αραβικού Έθνους.

ΕΛΕΥΘΕΡΟΣ: Τι αυξήσεις θα πάρετε σε μισθούς-συντάξεις και ΕΚΑΣ.

ΕΛΕΥΘΕΡΟΣ ΤΥΠΟΣ: Οι επιβάτες έχουν... δικαιώματα. Τι ισχύει για αεροπλάνα, πλοία, τρένα και λεωφορεία.

ΕΛΕΥΘΕΡΟΤΥΠΙΑ: Μέγκενη για αύξηση του ΦΠΑ παρά την πράσαρπατ φοροεπιδρομή του 1 δισ. ευρώ.

ΕΣΤΙΑ: Ένθετο το φύλλο 19 Απριλίου 1906. Η "Εστία" προσφέρει σήμερα το τελευταίο φύλλο της Μεσολυμπιάδος.

ESPRESSO: Στο έλεος των ιών και τα κινητά. Οι νεκροκεφαλές που "ανατινάζουν" το τηλέφωνο.

Η ΚΑΘΗΜΕΡΙΝΗ: Υπερδανεισμός και υποθήκες απειλούν την αγορά ακινήτων. Προειδοποιεί η Τράπεζα της Ελλάδος. Σε κίνδυνο προσημειώσεις 2 δισ. ευρώ.

Ο ΛΟΓΟΣ: Νέο μπαράζ μετά τις απειλές της Χεζμπολάχ. Σφοδροί βομβαρδισμοί των Ισραηλινών στα νότια της Βηρυτού.

ΤΑ ΝΕΑ: Κόλπο γκρόσο 467 εκατ. ευρώ με τα επιτόκια. Κρυφά κέρδη από τις Τράπεζες.

Η ΝΙΚΗ: Σαρώνει η ακρίβεια. Εκτόξευση του πληθωρισμού στο 3,8% τον Ιούλιο.

ΡΙΖΟΣΠΑΣΤΗΣ: Ανακοίνωση του Γραφείου Τύπου της ΚΕ του ΚΚΕ: Κάτω τα χέρια από την Κούβα.

ΣΤΟ ΚΑΡΦΙ: Ύπουλη τακτική Καραμανλή: Με κόλπο διαρρήκτη η κυβέρνηση αρπάζει ό,τι μπορεί μέσα στις διακοπές.

PRESS Time: Μποφόρ. Τα συμφέροντα φέρνουν το μεγάλο ναυάγιο στα λιμάνια.

TRAFFIC NEWS: Ροz κύκλωμα "παγιδεύει" τα μοναστήρια με κάμερες. Σακ από την αποκάλυψη της "t" για το μοναστήρι των Παπαρακάδων.

Δρομολογια Πλοίων



08.30 ΔΩΔΕΚΑΝΗΣΟΣ ΕΞΠΡΕΣ για Σύμη, Κω, Κάλυμνο, Λέρο, Πάτμο
08.30 ΠΡΩΤΕΥΣ για Τήλο - Νίσυρο
09.00 ΣΥΜΗ για Πανορμίτη, Σύμη
09.00 ΑΙΓΛΗ για Σύμη
15.00 ΔΩΔΕΚΑΝΗΣΟΣ PRIDE για Σύμη, Κω, Κάλυμνο, Λέρο, Πάτμο
17.00 Β. ΚΟΡΝΑΡΟΣ για Χάλκη, Διαφάνι, Κάρπαθο, Κάσο, Σητεία
18.00 ΑΙΓΛΗ για Σύμη

Προς Πειραιά: 04.30 ΙΕΡΑΠΕΤΡΑ
13.00 ΜΑΡΙΝΑ
18.00 BLUE STAR II

Αεροπορικά Δρομολόγια



ΟΛΥΜΠΙΑΚΗ ΑΕΡΟΠΟΡΙΑ
Από Ρόδο-**Αθήνα**: Καθημερινά 07.10, 13.40
Πέμπτη 20.10, 22.45
Καθημερινά πλην Πέμπτης 19.40, 22.25
Καθημερινά πλην Κυριακής 10.40
Από Ρόδο-**Θεσσαλονίκη**: Δευτέρα - Τετάρτη 09.45
Πέμπτη 10.45
Σάββατο 15.15
Δευτ.-Τετ.-Παρ.-Κυρ. 16.10
Από Ρόδο-**Ηράκλειο**: Δευτέρα - Παρασκευή-Κυριακή 17.45
Τρίτη - Πέμπτη 18.30
Τετάρτη - Σάββατο 19.20
Από Ρόδο-**Κάρπαθο**: Δευτ.-Πεμ.-Παρ.-Σάβ. 07.00, 10.40
Τετάρτη - Κυριακή 10.40, 14.20
Από Ρόδο -**Κάσο**: Δευτ.-Πεμ.-Παρ.-Σάβ. 07.00
Τετάρτη - Κυριακή 10.40
Από Ρόδο-**Καστελλόριζο**: Δευτ.-Τετ.-Παρ.-Σάβ. -Κυρ. 07.10
Από Ρόδο-**Χίο**: Τρίτη 10.40 Πέμπτη 10.45
Από Ρόδο-**Μυτιλήνη**: Δευτέρα-Τετάρτη 09.45
Τρίτη 10.40,
Πέμπτη 10.45
Σάββατο 15.15
Από Ρόδο-**Σάμος**: Τρίτη 10.40
Σάββατο 15.15
Από Ρόδο-**Λήμνος**: Δευτέρα-Τετάρτη 09.45 Τρίτη 10.40,
Πέμπτη 10.45 Σάββατο 15.15

AEGEAN AIRLINES & CRONUS
Από Ρόδο-**Αθήνα**: Καθημερινά 07.10-11.05-13.50-16.30-21.30
Από Ρόδο-**Θεσσαλονίκη**: Καθημερινά 12.05
Από Ρόδο-**Ρώμη**: Καθημερινά 16.30
Από Ρόδο-**Λάρνακα**: ΤΡΙΤΗ-ΠΕΜΠΤΗ-ΣΑΒΒΑΤΟ 11.05
τις υπόλοιπες μέρες 07.10-13.50-16.30



K.T.E.O Τηλ.: 22410 65385 εσωτερικό 23

Συγκοινωνιακή έδρα Ρόδου
Από 1/8/2006 έως 31/8/2006
Επιβατικά (Ε.Ι.Χ.) και φορτηγά μέχρι 3,5Τ (ΦΙΧ<3,5Τ) με αριθμούς κυκλοφορίας **ΡΟΖ 7501 έως και 9500**

Συγκοινωνιακή έδρα Κω
Από 1/8/2006 έως 31/8/2006
Επιβατικά (Ε.Ι.Χ.) και φορτηγά μέχρι 3,5Τ (ΦΙΧ<3,5Τ) με αριθμούς κυκλοφορίας **ΚΧΒ 4001 έως και 4500**

* Καλούνται όλα τα παραπάνω οχήματα να προβούν σε τεχνικό έλεγχο σε οποιοδήποτε Κ.Τ.Ε.Ο. ή Ι.Κ.Τ.Ε.Ο. της χώρας.
** Επίσης θα ελέγχονται όσα οχήματα υποχρεούνται βάση παλαιοτέρων προγραμμάτων πρόσκλησης.
*** Ο εμπρόθεσμος προγραμματισμός των οχημάτων για έλεγχο (ραντεβού) γίνεται έως και 15 ημέρες πριν της λήξης του προγράμματος πρόσκλησης.

Έτοιμοι για ΚΤΕΟ; ΤΑΛΑΙΠΩΡΙΑ ΤΕΛΟΣ!
Ιδιωτικό ΚΤΕΟ Ρόδου
για ραντεβού 22410-67677
ΠΛΗΡΩΣ ΙΣΟΤΙΜΟ ΜΕ ΤΑ ΔΗΜΟΣΙΑ ΚΤΕΟ
ΓΡΗΓΟΡΑ ΑΞΙΟΠΙΣΤΑ ΚΑΙ ΦΙΛΙΚΑ ΤΕΡΑΣΤΙΑ 25 ΛΕΠΤΑ ΑΡΚΟΥΝ
ΠΡΟΣΟΧΗ! — ΠΡΟΓΡΑΜΜΑ ΠΡΟΣΚΛΗΣΕΩΣ ΟΧΗΜΑΤΩΝ Η ΔΙΑ/ΤΟΥ
- ΤΟΝ Ιανουάριο ΑΠΟ ΡΟΕ 4401, ΕΩΣ ΡΟΕ 6400 - ΤΟΝ Φεβρουάριο ΑΠΟ ΡΟΕ 6401, ΕΩΣ ΡΟΕ 8400
Η ΜΗ ΔΙΕΝΕΡΓΕΙΑ ΤΕΧΝΙΚΟΥ ΕΛΕΓΧΟΥ ΤΟΥ ΟΧΗΜΑΤΟΣ ΣΑΣ (ΚΤΕΟ) ΜΕΣΑ ΣΤΙΣ ΠΡΟΘΕΣΜΙΕΣ, ΑΠΟΤΕΛΕΙ ΠΑΡΑΒΑΣΗ (ΚΟΚ 86) ΚΑΙ ΤΙΜΩΡΕΙΤΑΙ ΑΠΟ ΤΙΣ ΑΡΧΕΣ ΜΕ ΠΡΟΣΤΙΜΟ 534 ΕΥΡΩ ΚΑΙ ΑΦΑΙΡΕΣΗ ΠΙΝΑΚΙΔΑΣ

Δωδεκανησιακά 24ωρα

Στα πεταχτά

Επιτέλους...

Μετά από επίπονες και επίμονες προσπάθειες του Δήμου Ρόδου, ενεκρίθη επιτέλους ο κανονισμός λειτουργίας του λιμένα του Μαντρακιού ως τουριστικού.

Αυτό σημαίνει ότι θα μετατραπεί σε μαρίνα με ό,τι αυτό συνεπάγεται για τον θαλάσσιο τουρισμό της Ρόδου.

Επρεπε, όμως, να περάσει η απόφαση αυτή από χίλια κύματα και να περάσουν πέντε υπουργοί από το υπουργείο Τουριστικής Ανάπτυξης!

Δεν ξεχνά τη Ρόδο

Παρά το γεγονός ότι οι δημοτικές εκλογές πλησιάζουν, ο βουλευτής του ΠΑΣΟΚ και υποψήφιος δήμαρχος Αθηναίων Κώστας Σκανδαλίδης, βρίσκεται στη Ρόδο για ολιγοήμερες διακοπές με την οικογένειά του.

Ο κ. Σκανδαλίδης, δεν ξεχνά τη Ρόδο και τους φίλους που έχει αποκτήσει εδώ.

Στο στόχαστρο ο Κεφαλογιάννης

Στο στόχαστρο των επικρίσεων, για μια ακόμη φορά βρίσκεται ο υπουργός Εμπορικής Ναυτιλίας Μανώλης Κεφαλογιάννης.

Η εν κρυπτώ κατάργηση του νόμου περί ηλικίας και παλαιότητας των πλοίων και η νέα αύξηση από 8% ως 12% στα εισιτήρια επιβατών και οχημάτων, ξεσήκωσαν θύελλα αντιδράσεων.

Αραγε όλα αυτά θα φτάσουν επιτέλους στα αφτιά του πρωθυπουργού Κώστα Καραμανλή ή θα συνεχίσει να κωφεύει λόγω της κρητικής καταγωγής του κ. Κεφαλογιάννη. Ιδομεν!..

Εξακριβωμένα στοιχεία

Αίσθηση προκάλεσε στους αναγνώστες της «Προόδου» το δημοσίευμα της εφημερίδας περί εγκαινίων έργων του ΠΑΣΟΚ, από υπουργούς της κυβέρνησης της Νέας Δημοκρατίας.

Εμείς, για παρρησία λόγου, προσπαθήσαμε να δώσουμε την πραγματική διάσταση του θέματος!

Βέβαια κάποιοι θα δυσαρεστήθηκαν, αλλά τα στοιχεία που παραθέσαμε είναι εξακριβωμένα.

Φαρμάκι τα φάρμακα

Μέσα στις ερχόμενες μέρες αναμένονται αυξήσεις στα φάρμακα φωτιά. Οι πλικιωμένοι και οι άρρωστοι είναι αυτοί που έχουν την ανάγκη φαρμακευτικής αγωγής και αυτοί θα πληρώσουν για μια ακόμα φορά την ακρίβεια.

Τέτοια ανάλγητη κυβέρνηση, δεν είχε ποτέ ο τόπος. Ποτέ δεν νοιάστηκε για τους μικροσυνταξιούχους. Μόνο για τους εφοπλιστές νοιάζεται να τους κάνει δωράκια.

Θετικό έργο

Σημαντική θεωρείται η προσφορά του φυτωρίου, του εκτροφείου θηραμάτων και των σφαγείων στον πρωτογενή τομέα.

Το έργο που έχει επιτελέσει στον τομέα αυτό ο αρμόδιος αντινομάρχης Νίκος Ζωΐδης, κρίνεται ως θετικό.

Βοήθεια στο σπίτι ή βοήθεια στο δρόμο

Τα ΙΧ επιβατικά αυτοκίνητα που χρησιμοποιούν οι Δήμοι για το πρόγραμμα «Βοήθεια στο σπίτι» βρίσκονται σε κίνηση πολλές ώρες την ημέρα.

Το ερώτημα είναι αν κυκλοφορούν για τις ανάγκες του προγράμματος ή αν χρησιμοποιούνται για τις ανάγκες μετακίνησης των αντιδημάρχων ή των δημοτικών συμβούλων ή ακόμα χρησιμοποιούνται από υψηλόβαθμα στελέχη του Δήμου. Γίνεται καμιά φορά κανένας έλεγχος;

Σπουδή Χατζηευθυμίου

Με κάθε τρόπο ο Χατζής Χατζηευθυμίου, προσπαθεί να ανατρέψει το αρνητικό κλίμα που έχει δημιουργήσει στην παράταξή του «Πρώτα η Ρόδος» η δημοσκόπηση της «ALCO».

Μεταξύ άλλων σπεύδει και προανήγγειλε τη διενέργεια γκάλοπ για το Δήμο της Ρόδου,

Ο κ. Χατζηευθυμίου αμφισβητεί την αξιοπιστία του γκάλοπ της «ALCO», άραγε το δικό του θα μπορεί να θεωρηθεί ως αξιόπιστο;

Ακατάλληλα

Μηλόπιτες των οποίων είχε λήξει η ημερομηνία διάθεσης πριν από δύο μήνες εντόπισε και κατάσχεσε ο αστυκτηνίατρος - αστυνομικός διευθυντής κ. Μιχάλης Ζεμπιλλάς. Δυστυχώς, πολλοί δεν βλέπουμε την ημερομηνία λήξης, μ' αποτέλεσμα οι ασυνείδητοι να το εκμεταλλεύονται. Ευτυχώς και υπάρχει ο Αγγελος φύλακας που ακούει στο όνομα Μιχάλης Ζεμπιλλάς.

Οι δημοσκοπήσεις

Οι δημοσκοπήσεις είναι χρήσιμο εργαλείο για τους ενδιαφερόμενους, καθώς μελετώντας τα αποτελέσματα μπορούν να κάνουν διορθωτικές κινήσεις. Βέβαια αρκεί να μην είναι πολύ αργά.

Πάντως, για να αντιδρούν κάποιοι τόσο σπασμωδικά, ίσως να διαπιστώνουν ότι η κατάσταση είναι μη αναστρέψιμη. Πληροφορίες θέλουν να διενεργούνται και άλλες δημοσκοπήσεις.

Για να δούμε τι θα δούμε!

Το ναυάγιο του WASSIM

Μετά από επίπονες και μακροχρόνιες προσπάθειες κατάφεραν να αποκολλήσουν το φορτηγό πλοίο «WASSIM» από το λιμάνι της Ακαντιάς. Ομως εξακολουθεί να παραμένει δεμένο στο μώλο εδώ και 10 μέρες.

Γιατί δεν το ρυμουλκούν για να το φουντάρουν στο πέλαγος προτού ξαναβουλιάξει και μας μείνει αμανάτι;

Αρκετά χρόνια παρέμεινε βυθισμένο στην Ακαντιά!

ΣΥΝΑΛΛΑΓΜΑ

	Αγορά	Πώληση
ΔΟΛΛΑΡΙΟ Κ.Π.Α	1,29	1,2806
ΛΙΡΑ ΑΓΓΛΙΑΣ	0,68761	0,67192
ΚΟΡΩΝΑ ΔΑΝΙΑΣ	7,5208	7,3492
ΚΟΡΩΝΑ ΣΟΥΗΔΙΑΣ	9,2727	9,0611
ΓΙΕΝ ΙΑΠΩΝΙΑΣ	148,06	144,68
ΦΡΑΓΚΟ ΕΛΒΕΤΙΑΣ	1,5855	1,5493
ΚΟΡΩΝΑ ΝΟΡΒΗΓΙΑΣ	7,9375	7,7564
ΛΙΡΑ ΚΥΠΡΟΥ	0,5796	0,5664
ΔΟΛ. ΚΑΝΑΔΑ	1,4567	1,4224
ΔΟΛ. ΑΥΣΤΡΑΛΙΑΣ	1,5845	1,548

Σταμάτησε η γκρίνια

Η τουριστική κίνηση την περίοδο αυτή, είναι στα ύψη. Τα ξενοδοχεία εκτός από τα ενοικιαζόμενα δωμάτια του Φαληρακίου, είναι γεμάτα . Τα κέντρα διασκέδασης, τα εστιατόρια, τα μπαρ, όλα τα καταστήματα δουλεύουν, γι αυτό και έπαψε η γκρίνια.

Οπου φτώχεια και γκρίνια. Τώρα το χρήματα ρέει και έπαψε η γκρίνια. Από τον επόμενο μήνα βλέπουμε...

ROLEX



X6006-31/8

NICK SARLIS & Co
OFFICIAL DISTRIBUTORS FOR DODECANESE AND AUTHORISED SERVICE CENTER
M. Makariou str. - GR 85100 Rhodes, Greece

Ειδήσεις απο τα Παλιά

ΠΡΟΟΔΟΣ
28 ΜΑΪΟΥ 1973

ΤΟ ΒΟΥΛΕΥΜΑ ΔΙΑ ΤΟ «ΟΣΚΑΡ»

Οπως πληροφορούμεθα εδημοσιεύθη χθες Βούλευμα του Συμβουλίου των ενταύθα Πλημμελειοδικών, δια του οποίου διατάσσεται περαιτέρω ανάκρισις, δια την πυρκαιά του ΟΣΚΑΡ, επί των τέλει, όπως επαγγελθώσι κατηγορίες και καθ' ετέρων προσώπων και ιδία υπαλλήλων της ΔΕΗ Ρόδου,.

Συγκεκριμένως κατά του διευθυντού της ΔΕΗ Ρόδου Α. Τ. α) διεμπρησμόν εξ αμελείας β) δια συρροήν ανθρωποκτονιών εξ αμελείας και γ) δια συρροήν σωματικών βλαβών εξ αμελείας.

Δια τας αυτάς ευθύνας διετάχθη η απαγγελία κατηγορίας κατά μη αποκαλυφθέντος μέχρι τούδε τεχνικού της ΔΕΗ, ο οποίος ετοποθέτησε τας ασφαλείας 100 αμπέρ εις το κυβώτιον ασφαλείας της ΔΕΗ εις το ΟΣΚΑΡ που φέρονται αντικανονικαί δια το καλώδιον παροχής αυτής. Ομοίως διετάχθη ανάκρισις προς απαγγελίαν κατηγορίας επί εμπρησμώ εξ αμελείας κατά του πυρονόμου της Πυροσβεστικής Υπηρεσίας Ρόδου κ. Σ.Ξ. Κατά των εκτελούντων διατεταγμένην υπηρεσίαν εις το τμήμα βλαβών της ΔΕΗ Ρόδου τη νύκτα της πυρκαϊάς - την 23ην Σεπτεμβρίου 1972 Γ. Θ και Ε.Σ. ηλεκτρολόγων.

Κατά τας αυτάς πληροφορίας μας κατηγορούμενος εις την αυτήν υπόθεσιν «προέτεινεν ενώπιον του συμβουλίου» ότι δεν ελειτούργησαν αι αυτόματοι ασφάλειαι διακοπής του υποσταθμού 44 της ΔΕΗ πλησίον τού ΟΣΚΑΡ και επί του προκειμένου διετάχθη σχετική ανάκρισις.

Εις το βούλευμα αναφέρεται ότι τεμάχιον του καλωδίου παροχής ρεύματος της ΔΕΗ πλησίον του κιβωτίου ασφαλείας αυτής εις το οποίον είχεν εκδηλωθεί το βραχυκύκλωμα αφηρέθη χωρίς να ανευρεθή. Επίσης ότι διεκριβώθησαν δύο βραχυκυκλώματα, απέχοντα το ένα από το άλλο μόλις 50 εκατοστά και πλησίον του κιβωτίου ασφαλείας της ΔΕΗ εκ των οποίων το μεν ένα επί της παροχής της ΔΕΗ, το δε άλλο επί καλωδίου της εσωτερικής ηλεκτρικής εγκαταστάσεως του ΟΣΚΑΡ.

Εκ των ανωτέρω συνάγεται ήδη ότι ο εμπρησμός του ΟΣΚΑΡ οφείλεται βασικώς εις την τοποθέτησιν αντικανονικώς ασφαλειών εκ μέρους της ΔΕΗ εις το καλώδιον παροχής, όσον και εις την εσωτερικήν ηλεκτρικήν εγκατάστασιν που εξετέλεσαν οι ιδιοκτήται του ΟΣΚΑΡ και εις την μη αντικατάστασιν του «συγκεντρωτικού» καλωδίου παροχής της ΔΕΗ.

ΠΡΟΟΔΟΣ
Ημερήσια Εφημερίδα της Ρόδου
ΙΔΙΟΚΤΗΣΙΑ:
Γ. ΔΙΑΜΑΝΤΙΔΗΣ
ΓΡΑΦΙΚΕΣ ΤΕΧΝΕΣ Α.Ε.
Εκδότης: ΓΙΩΡΓΟΣ ΔΙΑΜΑΝΤΙΔΗΣ
Ετος ιδρύσεως 1949
ΓΡΑΦΕΙΑ ΣΥΝΤΑΞΗΣ - ΔΙΑΦΗΜΙΣΕΙΣ Μάρκου Μαλλιαράκη 3 (ΚΟΒΑ)
Τηλ.. Συντάξης: 22410 27356-34101, FAX. 22410 20643
Τηλ. Λογιστηρίου: 22410 35322, FAX: 22410 35322
e-mail: info@proodos.net

Η γυναίκα και ο χώρος της



Από την Παρασκευή το απόγευμα μέχρι το βράδυ της Κυριακής, όσοι κάθονται από τις δουλειές τους για να ξεκουραστούν κάνουν πολλά πράγματα. Κάνουν ό,τι τους ξεκουράζει και τους ευκαριστεί, ό,τι τους διασκεδάζει και τους πρεμεί για να πάρουν δυνάμεις για την νέα εβδομάδα που έρχεται. Ετσι μπορεί να κοιμηθούν, να πάνε για μπάνιο, να δουν φίλους, να πάνε για ποτό, για καρό, εκδρομή, ταξιδάκια μοναήμερα στα κοντινά νησιά, να παρακολουθήσουν κάποια εκδήλωση κ.α. Το ντύσιμο ποικίλο για μια γυναίκα κοινωνική και τα υποδήματα ανάλογα. Οπωσδήποτε όμως, εκτός από τις παντόφλες στο σπίτι, τις σαγιονάρες και τα επίπεδα σανδάλια με αερόσολα για περίπατο ή την παραλία, τα υπόλοιπα από τα παπούτσια που θα φορέσει και κυρίως τα ψηλοτάκουνα πέδιλα θα πληγώσουν τα πόδια. Ερχεται η ώρα στο σπίτι που μπορεί μια γυναίκα για να ξεκουράσει τα πόδια της και να νιώσει και πιο δροσερά θα περπατήσει και ξυπόλυτη απευθείας στα πατώματα του σπιτιού της και του μπαλκονιού της. Τα σκληράδια όμως που δημιουργούνται από τα παπούτσια δεν βοηθούν στο βάδισμα είτε φοράει κανείς παπούτσια είτε όχι. Βέβαια όταν είναι πάνω στα δάκτυλα το πρόβλημα, ανακουφίζονται αμέσως μόλις ελευθερωθούν από τα παπούτσια. Στις πατούσες και στις φτέρνες το πρόβλημα μπορεί να μεγαλώσει και να γίνουν πιο χοντρά στα σκληρά σημεία και να αρχίσουν και τα σκασίματα. Θα γίνουν όμορφα και απαλά τα πόδια αν πέσουν στα χέρια μιας πεντικουρίστ. Βέβαια όλες οι γυναίκες δεν πηγαίνουν στους ειδικούς για καλλοπισμό των ποδιών τους. Πολλές τα φροντίζουν και μόνες αλλά χρειάζεται τακτική φροντίδα. Καλό είναι καθημερινά στο μπάνιο να υπάρχει μια ελαφρόπετρα ή μια ειδική ξύστρα για να απομακρύνονται τα σκληρά διότι εύκολα δημιουργούνται με τα σανδάλια και τα άλλα υποδήματα. Και σε διακοπές να πάει μια γυναίκα θα πρέπει μαζί της να πάρει και τη ξύστρα των ποδιών της. Θα τη χρειαστεί όπως επίσης και μια κρέμα ποδιών για να τα ενυδατώνει και να τα μαλακώνει. Είτε είναι στο σπίτι της είτε στις διακοπές κάθε βράδυ μπορεί όπως βάζει την κρέμα των χεριών να βάζει και ένα τζελ ποδιών που είναι και δροσιστικό γιατί συχνά τα πόδια «ανάβουν» λόγω υψηλών θερμοκρασιών αλλά και από κούραση είτε από δουλειά είτε από μακρινές βόλτες και από ορθοστασία στα νυχτερινά κλαμπ.

Μίχα

ΦΑΡΜΑΚΕΙΑ

ΔΙΗΜΕΡΕΥΕΙ:	ΔΙΑΝΥΚΤΕΡΕΥΕΙ:
ΠΟΛΙΤΟΥ ΣΤΑΥΡΑ ΕΙΡ.	ΧΑΤΖΗΝΙΚΟΛΑ ΑΝΘ.
Γράμμου & Βασ. Ηρακλείου	Παπαλουκά 17
Τηλ. 36291	Τηλ. 36683

ΥΓΡΑ ΚΑΥΣΙΜΑ
ΔΙΑΝΥΚΤΕΡΕΥΟΥΝ
• ΤΖΩΡΤΖΗΣ Δ. Πρατ. BP - Αγ. Φραγκίσκος
• ΚΑΥΣΙΜΑ ΡΟΔΟΥ ΕΠΕ Πρατ. SHELL-Λ. Καλλιθέας

ΡΑΔΙΟ ΤΑΞΙ
ΤΗΛ: ΠΟΛΗ: 22410 69800, ΥΠΑΙΘΡΟ: 22410 69600



METROPOL 22410 28400
www.cinemametropol.gr
ΤΟ ΜΕΤΡΟΠΟΛ ΘΑ ΠΑΡΑΜΕΙΝΕΙ ΚΛΕΙΣΤΟ ΑΠΟ 3 ΑΥΓΟΥΣΤΟΥ ΕΩΣ ΚΑΙ 23 ΑΥΓΟΥΣΤΟΥ

ΕΡΧΟΝΤΑΙ από Πέμπτη 24 Αυγουστου
ΕΡΧΟΝΤΑΙ τον Σεπτέμβριο

ΟΙ ΠΕΙΡΑΤΕΣ ΤΗΣ ΚΑΡΑΙΒΙΚΗΣ "Το Σεντούκι του Νεκρού" PIRATES OF THE CARIBBEAN





ΑΗΣΤΑΡΧΙΝΕΣ BANDIDAS



ΤΟ ΣΚΙΑΧΤΡΟ THE WICKER MAN





ΧΑΜΕΝΟΙ ΣΤΟΝ ΩΚΕΑΝΟ ADRIFT

MY SUPER EX GIRLFRIEND



Με συστατικά
την ΑΓΑΠΗ, το ΣΕΒΑΣΜΟ
στην προσωπικότητα του παιδιού,
το ΠΑΙΧΝΙΔΙ, τη ΔΡΑΣΗ,
τη ΜΑΘΗΣΗ και τη ΦΑΝΤΑΣΙΑ
φτιάξαμε μία ΚΑΡΑΜΕΛΑ...

Μία ΚΑΡΑΜΕΛΑ που καλλιεργεί,
διαπαιδαγωγεί, τονώνει την αυτοπεποίθηση
και διαμορφώνει τον χαρακτήρα
του παιδιού σας!

Αυτή την γλυκιά καραμέλα θα την βρείτε στο...

Καραμελόσπιτο
παιδικός σταθμός
....γλυκαίνει τις μέρες των παιδιών!



Με Αγγλικά, Η/Υ
και παρακολούθηση
από Ψυχολόγο.

ΑΝΟΙΚΤΑ και το ΣΑΒΒΑΤΟ

Διεύθυνση: Καναδά 33. Τηλ.: 22410 64801

Σύμφωνα με εκτιμήσεις των φροντιστών

«Ασανσέρ» οι βάσεις εισαγωγής σε ΑΕΙ και ΤΕΙ

ΘΑ ΑΝΑΚΟΙΝΩΘΟΥΝ ΜΕΤΑΞΥ 23 ΚΑΙ 25 ΑΥΓΟΥΣΤΟΥ

Ανοδο στο πρώτο επιστημονικό πεδίο, πτώση στο δεύτερο και το τέταρτο και διακυμάνσεις στο τρίτο και το πέμπτο προβλέπουν για τις βάσεις του 2006 οι φροντιστές. Η ανακοίνωση των βάσεων από το υπουργείο Παιδείας αναμένεται μεταξύ 23 και 25 Αυγούστου και το σύνηθες «φαινόμενο του ασανσέρ» αναμένεται να ισχύσει και φέτος.

Σύμφωνα με την εφημερίδα Το Βήμα, οι αρχικές εκτιμήσεις της Ομοσπονδίας Εκπαιδευτικών Φροντιστών (ΟΕΦΕ), που είχαν προκύψει από την ανακοίνωση των βαθμολογιών των υποψηφίων για ΑΕΙ και ΤΕΙ, φαίνεται να επιβεβαιώνονται και από τον τρόπο συμπλήρωσης των μηχανογραφικών δελτίων.

Ειδικότερα, και σύμφωνα με τις εκτιμήσεις της Ομοσπονδίας Εκπαιδευτικών Φροντιστών, η συντριπτική πλειονότητα των υποψηφίων της θεωρητικής κατεύθυνσης επέλεξε φέτος το πρώτο επιστημονικό πεδίο και το τρίτο,

Στο δεύτερο και το τέταρτο επιστημονικό πεδίο πιθανολογείται πτώση των βάσεων σε όλες τις βαθμολογικές κλίμακες. Η πτώση αυτή θα είναι ιδιαιτέρως αισθητή σε ορισμένες σχολές του δεύτερου επιστημονικού πεδίου, κλιμακούμενη από 100 μόρια στις υψηλόβαθμες σχολές και μεγιστοποιούμενη στις χαμηλόβαθμες, φθάνοντας σε ορισμένες περιπτώσεις και τα 800 μόρια.

Στο τρίτο πεδίο εκτιμάται επίσης πτώση των βάσεων, αλλά μικρότερη σε σχέση με το δεύτερο. Εξαίρεση αποτελούν τα χαμηλόβαθμα τμήματα των ΤΕΙ, στα οποία εκτιμάται αύξηση των βάσεων. Έτσι, σχολές όπως η Νοσηλευτική, που έχουν βάσεις εισαγωγής κοντά στο «10», δεν διαφαίνεται να έχουν πρόβλημα με καμία κενή θέση.

Κενές θέσεις θα υπάρξουν οπωσδήποτε σε σχολές ΤΕΙ που είναι κοινές με το δεύτερο και το τέταρτο επιστημονικό πεδίο (π.χ. τμήματα Φυτικής και Ζωικής Παραγωγής).

Τέλος, στο πέμπτο επιστημονικό πεδίο, παρόλο που ο αριθμός των υποψηφίων που μπορούν να το επιλέξουν δεν έχει αυξηθεί σε σχέση με πέρυσι, χιλιάδες υποψήφιοι της θετικής και της τεχνολογικής κατεύθυνσης που έχουν 1.000-2.000 μόρια περισσότερα από πέρυσι στράφηκαν φέτος σε αυτό.

Έτσι, έχει καταγραφεί μια αυξημένη ροή προτιμήσεων στο πεδίο αυτό, προκειμένου οι υποψήφιοι να αξιοποιήσουν τα περισσότερα μόρια που διαθέτουν. Η στροφή αυτή δημιουργεί μια ζήτηση που θα αποτυπωθεί πιθανότατα με αυξήσεις των βάσεων σε σχολές που απαιτούν 15.000 μόρια και πάνω. Η αύξηση αυτή όμως θα παρουσιάσει απόσβεση και ίσως και οριακές μειώσεις στα τμήματα που είναι λίγο πάνω ή λίγο κάτω από τα 10.000 μόρια.

ΙΑΤΡΙΚΗ ΑΝΑΚΟΙΝΩΣΗ

ΑΝΑΣΤΑΣΙΟΣ Δ. ΛΕΒΕΝΤΗΣ

ΧΕΙΡ. ΟΔΟΝΤΙΑΤΡΟΣ

Δέχεται καθημερινά
Πρωί 08.30 - 14.00
Απόγευμα 17.00 - 21.00
ΑΡΧΑΓΓΕΛΟΣ ΡΟΔΟΥ
Τηλέφωνο ιατρείου: 22440 23571
6947270751

13710-8/9

ΚΛΗΣΗ



Καλείται ο κλέψας το εικονιζόμενο λυκόσκυλο του δικηγόρου Κωνσταντίνου Φραράκη, από το ξενοδοχείο ROMA να τον επιστρέψει αμέσως, διοτι θα του υποβληθεί μήνυση επί κλοπής με τας συνεπείας του νόμου (φυλάκιση κ.λ.π.).

Επίσης θα εγερθεί αγωγή ενατίον του δια ψυχική οδύνη του ιδιοκτήτη, της τάξεως των 10 χιλιάδων ευρώ.

Ωσαύτως ο γνωρίζων τον δράστη να μας τον γνωρίσει και θα αμειφθεί.

Πληροφορίες στα τηλέφωνα
22410 96447 και **22410 90919**

14969-6/8

STEFANAKIS

Καλό Ταξίδι

ΑΕΡΟΠΟΡΙΚΕΣ ΕΚΔΡΟΜΕΣ ΕΞΩΤΕΡΙΚΟΥ

ΠΑΡΙΣΙ-ΛΟΥΒΡΟ- ΝΟΡΜΑΝΔΙΑ-ΒΕΡΣΑΛΙΕΣ-DISNEY-ΣΗΚΟΥΑΝΑΣ 4,5 & 6 ημ.
ΠΑΡΙΣΙ - DISNEY (με διαμονή 2 νύχτες) 5 & 6 ημ.
ΠΑΡΙΣΙ - ΒΡΥΞΕΛΛΕΣ 6 ημ.
ΒΡΥΞΕΛΛΕΣ - ΑΜΣΤΕΡΝΤΑΜ 6 ημ.
ΑΜΣΤΕΡΝΤΑΜ 4 & 5 ημ.
ΠΡΑΓΑ - ΚΑΡΛΟΒΙ ΒΑΡΙ-ΔΡΕΣΔΗ-ΤΣΕΣΚΕ ΚΡΟΥΜΛΟΒ 3, 4 & 5 ημ.
ΠΡΑΓΑ - ΒΕΡΟΛΙΝΟ - ΔΡΕΣΗ 5 ημ.
ΜΑΔΡΙΤΗ - ΑΝΔΑΛΟΥΣΙΑ 6 ημ.
ΛΙΣΑΒΩΝΑ 5 ημ.
ΛΟΝΔΙΝΟ - ΣΚΩΤΙΑ 7 ημ.
ΛΟΝΔΙΝΟ 4 & 5 ημ.
ΜΟΝΑΧΟ - ΠΡΑΓΑ - ΒΕΡΟΛΙΝΟ 6 ημ.
ΒΕΡΟΛΙΝΟ 4 & 5 ημ.
ΡΩΜΗ - ΒΑΤΙΚΑΝΟ - ΦΛΩΡΕΝΤΙΑ - ΝΑΠΟΛΗ - ΠΟΜΠΗΪΑ 4 & 5 ημ.
ΡΩΜΗ - ΦΛΩΡΕΝΤΙΑ 5 ημ.
ΡΩΜΗ - ΚΑΠΡΙ 5 ημ.
ΚΛΑΣΙΚΗ ΙΤΑΛΙΑ 6 ημ.
ΝΤΟΥΜΠΑΪ 6 ημ.

ΟΔΙΚΕΣ ΑΚΤΟΠΛΟΪΚΕΣ ΕΚΔΡΟΜΕΣ ΕΞΩΤΕΡΙΚΟΥ

ΒΑΡΚΕΛΩΝΗ 4 & 5 ημ.
ΒΑΡΚΕΛΩΝΗ - ΑΝΔΟΡΑ - ΜΑΓΙΟΡΚΑ 5 ημ.
ΒΑΡΚΕΛΩΝΗ - ΚΥΑΝΗ ΑΚΤΗ 10 ημ.
ΠΑΡΙΣΙ - ΚΥΑΝΗ ΑΚΤΗ 10 ημ.
ΓΥΡΟΣ ΙΤΑΛΙΑΣ 9 ημ.
ΙΤΑΛΙΚΟ ΠΑΝΟΡΑΜΑ 7 ημ.
ΡΩΜΗ - ΦΛΩΡΕΝΤΙΑ 6 ημ.
ΣΙΚΕΛΙΑ - ΜΕΓΑΛΗ ΕΛΛΑΔΑ 8 ημ.
ΒΟΡΕΙΑ ΙΤΑΛΙΑ - ΚΥΑΝΗ ΑΚΤΗ 7 ημ.
ΣΤΑ ΒΗΜΑΤΑ ΤΟΥ ΝΑΠΟΛΕΟΝΤΑ 7 ημ.
ΕΛΒΕΤΙΑ - ΑΥΣΤΡΙΑ 9 ημ.
ΓΥΡΟΣ ΑΥΣΤΡΙΑΣ 9 ημ.
ΕΛΒΕΤΙΚΟ ΠΑΝΟΡΑΜΑ 8 ημ.
ΑΥΣΤΡΙΑ - ΚΡΑΤΙΑ - ΣΛΟΒΕΝΙΑ 7 ημ.
ΠΑΝΟΡΑΜΑ ΚΕΝΤΡΙΚΗΣ ΕΥΡΩΠΗΣ 9 ημ.
ΒΕΡΟΛΙΝΟ - ΚΡΑΚΟΒΙΑ - ΒΟΥΔΑΠΕΣΤΗ
ΜΕΛΩΔΙΚΕΣ ΠΟΛΕΙΣ 5 ημ.
ΒΙΕΝΝΗ - ΒΙΕΝΝΕΖΙΚΑ ΔΑΣΗ 5 ημ.
ΑΛΠΕΙΣ - ΛΙΜΝΕΣ ΑΥΣΤΡΙΑΣ 5 ημ.
ΒΟΥΔΑΠΕΣΤΗ 4 ημ.
ΒΙΕΝΝΗ - ΒΟΥΔΑΠΕΣΤΗ 5 ημ.
ΒΟΥΔΑΠΕΣΤΗ - ΒΙΕΝΝΗ - ΠΡΑΓΑ 7 ημ.
ΕΛΒΕΤΙΚΟ ΠΑΝΟΡΑΜΑ 5 ημ.
ΑΛΠΙΚΗ ΕΛΒΕΤΙΑ 5 ημ.
ΕΛΒΕΤΙΑ - ΜΕΛΑΝΑΣ ΔΡΥΜΟΣ 5 ημ.
ΕΛΒΕΤΙΑ - ΤΥΡΟΛΕΖΙΚΕΣ ΑΛΠΕΙΣ 5 ημ.
ΕΛΒΕΤΙΑ - ΛΙΜΝΗ ΚΩΝΣΤΑΝΤΖΑ 5 ημ.
ΡΟΜΑΝΤΙΚΗ ΓΕΡΜΑΝΙΑ - ΑΛΣΑΤΕΙΑ 5 ημ.
ΜΟΣΧΑ 5 ημ.
ΑΓΙΑ ΠΕΤΡΟΥΠΟΛΗ 4 & 5 ημ.
ΑΙΓΥΠΤΟΣ 8 ημ.
ΑΙΓΥΠΤΟΣ 5 ημ.
ΚΥΠΡΟΣ 5 ημ.
ΜΑΛΤΑ 4 ημ.
ΚΩΝΣΤΑΝΤΙΝΟΥΠΟΛΗ 4 & 5 ημ.
ΤΥΝΗΣΙΑ - ΓΥΡΟΣ ΟΑΣΕΩΝ 6 ημ.
ΑΠΩ ΑΝΑΤΟΛΗ 8 ημ. (5 νύχτες)

ΟΔΙΚΕΣ - ΑΚΤΟΠΛΟΪΚΕΣ ΕΚΔΡΟΜΕΣ ΕΛΛΑΔΑΣ

ΣΑΝΤΟΡΙΝΗ 4 ημ.
ΠΑΡΟΣ 4 ημ.
ΜΥΚΟΝΟΣ 4 ημ.
ΝΑΞΟΣ 4 ημ.
ΓΥΡΟΣ ΚΡΗΤΗΣ 6 ημ.
ΤΗΝΟΣ 4 ημ.
ΑΝΔΡΟΣ 4 ημ.
ΚΕΡΚΥΡΑ 5 ημ.
ΚΕΡΚΥΡΑ 4 ημ.
ΧΑΛΚΙΔΙΚΗ 4 & 5 ημ.

ΑΕΡΟΠΟΡΙΚΕΣ ΕΚΔΡΟΜΕΣ ΕΛΛΑΔΑΣ

ΧΑΛΚΙΔΙΚΗ 5 ημ.

Πληροφορίες: Αλεξάνδρου Διάκου 38
Τηλ. 22410 20625, 30054, 33603, 33607 - Fax 22410 26745
e-mail stefanakistours@yahoo.gr

X6014-31/8

Αποτελούν το συναγερμό σε μονάδες καταδρομών

Ντυμένα στο... χακί 150 παγώνια στη Ρόδο

ΕΠΙΣΤΡΑΤΕΥΣΗ ΤΟΥ ΖΩΙΚΟΥ ΒΑΣΙΛΕΙΟΥ

ΤΑ ΠΑΓΩΝΙΑ αποτελούν το συναγερμό μονάδας καταδρομών στη Ρόδο. Αυτό αναφέρει χθεσινό ρεπορτάζ της εφημερίδας «ΤΑ ΝΕΑ», σύμφωνα με το οποίο 150 παγώνια, κληρονομιάς της ιταλικής κατοχής της Δωδεκανήσου, αποτελούν το συναγερμό μονάδας καταδρομών.

Μεταξύ των άλλων, στο ρεπορτάζ που κάνει αναφορά για επιστράτευση του ζωικού βασιλείου στην αντιμετώπιση της αμυντικής τεχνολογίας, αναφέρονται, μεταξύ άλλων, τα εξής:

«Η Ελλάδα έχει σήμερα στις Ένοπλες Δυνάμεις της με πλήρη στρατιωτικά καθήκοντα περίπου 1.000 ζώα - σκυλιά, γεράκια ακόμα και... παγώνια. Τα τελευταία, κληρονομιά του παλικού στρατού που κατείχε τα Δωδεκάνησα, είναι το φυσικό και πλέον αξιόπιστο σύστημα συναγερμού σε μερικές μονάδες της Ρόδου, ανάμεσά τους και σε στρατόπεδο Καταδρομών!

Στις μονάδες αυτές, στο εσωτερικό τους αλλά και στην ευρύτερη εξωτερική περίμετρό τους, περίπου 150 πανέμορφα παγώνια «σηκώνουν τον κόσμο στο πόδι» μόλις πλησιάσει οποιοδήποτε άγνωστο πρόσωπο. Μπορεί η ειδικότητα του «σιτιστή πτηνών» να είναι η παρομοίωση της λούφας, ωστόσο για τα συγκεκριμένα στρατόπεδα της Ρόδου είναι μεράκι για αξιωματικούς και οπλίτες».

ECO SUN Ltd

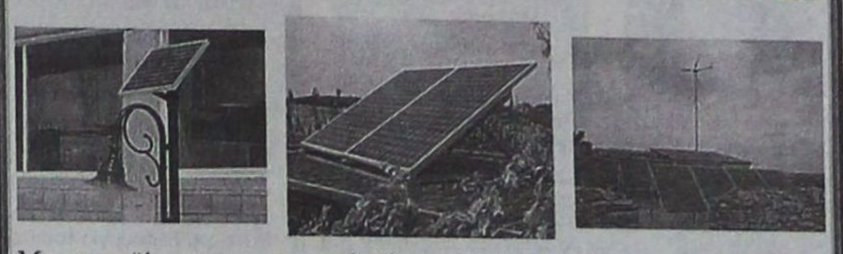

Με τα προϊόντα και την υποστήριξη της ECO SUN, σας προσφέρουμε:

- Φωτοβολταϊκά
- Ηλιακές Αντλίες
- Μικρά Υδροηλεκτρικά
- Ανεμογεννήτριες
- Μετατροπείς
- Συστήματα Backup
- Γεννήτριες
- Μπαταρίες

- ✓ **Μηδενικό κόστος** λειτουργίας και συντήρησης,
- ✓ **Σύνδεση** στο δίκτυο της ΔΕΗ,
- ✓ **Πώληση** της Ενέργειας στη ΔΕΗ,
- ✓ **25 χρόνια εγγύηση** ECO SUN,

έως και 60 δόσεις!!

Εμπιστευτείτε τους ειδικούς

Μάγος Κωνσταντίνος – Μηχανικός Περιβάλλοντος

Μελέτες Περιβαλλοντικών Επιπτώσεων // Διαχείριση Ενεργειακών Πόρων

Νυηταρά 4, Ρόδος // Τηλ./Fax: 22410-31175 κιν.6945417728 // e-mail: environment@in.gr

T.7924-31/8

X.6017-31/8

TZIORAS SMART CENTERS

ΑΥΤΟΚΙΝΗΤΑ Ι.Χ ΕΙΣΑΓΩΓΗΣ

1. BMW X5, 3.0 cc, 2002, πετρέλαιο, πετρόλ, αυτόματο, ηλεκτρικές κλειδαριές, ηλεκτρικά παράθυρα, ζάντες αλουμινίου, ABS, ESP, ηλιοροφή, υπολογιστής ταξιδιού.

2. BMW 318i, 1.8 cc, 2002, βιολετί, ηλεκτρικές κλειδαριές, ηλεκτρικά παράθυρα, ζάντες αλουμινίου, ABS, A/C, Y/T, 2AB, immobilizer.

3. HONDA HRV, 1.6 cc, 2002, γαλανό, ηλεκτρικά παράθυρα, κεντρικό κλείδωμα με τηλεχειρισμό, Y/T, ABS, A/C, 2AB.

4. FORD MAVERIC, 2.0 cc, 2002, μαύρο, RCD, υδραυλικό τιμόνι, ABS, A/C, 2AB, ηλεκτρικοί θερμαινόμενοι καθρέπτες, ηλεκτρικές κλειδαριές, ηλεκτρικά παράθυρα, ζάντες αλουμινίου, προβολείς ομίχλης.

5.JEEP CHEROKEE 2.7 cc, 2003, γραφίτης, πετρέλαιο, αυτόματο, ηλεκτρικά παράθυρα, ηλεκτρικές κλειδαριές, δερμάτινα καθίσματα θερμαινόμενα και ηλεκτρικά ρυθμιζόμενα, αυτόματος κλιματισμός, ABS, RCD, συναγερμός, προβολείς ομίχλης, σπόϊλερ οροφής, βάση τηλεφώνου.

6.MAZDA MX5, 2002, 1.8 cc, CABRIO κίτρινο, Ηλεκτρικές κλειδαριές, ηλεκτρικά παράθυρα, ζάντες αλουμινίου, ABS, δερμάτινα καθίσματα, 2AB.

7. MERCEDES A140, 2000, μαύρο, ηλεκτρικές κλειδαριές με τηλεχειρισμό, ηλεκτρικά παράθυρα, υδραυλικό τιμόνι, 4AB, ABS, A/C, RCD, σπόιλερ οροφής, ηλεκτρικοί θερμαινόμενοι καθρέπτες, θέση κινητού.

8. MERCEDES A 170 CDI, 1700cc, 2001, πετρέλαιο, ασημί, αυτόματο, υδραυλικό τιμόνι, 4 αερόσακοι, clima, ηλεκτ. παράθ., ηλεκτρ. καθρέπτες, ζάντες αλουμινίου, κεντρικό κλείδωμα, ηλεκτρ. ηλιοροφή, δερμάτινο σαλόνι, RCD, ABS, εγκατάσταση τηλεφώνου.

9. MERCEDES SLK200 KOMPRESSOR CABRIO, metal top,2001, μαύρο, full extra.

10. MERCEDES C200 KOMPRESSOR SPORTCOUP, 2002, μαύρο, full extra.

11. MERCEDES C200 AVANTGARDE 1.8 cc, 2003, μαύρο, full extra.

12. SMART FORTWO PURE, 700cc, 2002, κόκκινο, υδραυλικό τιμόνι, αυτόματο, ηλεκτρικές κλειδαριές, ηλεκτρικά παράθυρα, 2AB, ABS.

13. SMART, 800cc, 2000, κίτρινο, πετρέλαιο, αυτόματο, ABS, 2AB, υδραυλικό τιμόνι, ηλεκτρικά παράθυρα, ηλεκτρικές κλειδαριές, P/K.

14. SMART, 600cc, 2001, λευκό-μαύρο, αυτόματο, ABS, A/C, 2AB, υδραυλικό τιμόνι, ηλεκτρικά παράθυρα, ηλεκτρικές κλειδαριές, P/K.

15. TOYOTA RAV-4,3D, 2.0 cc, 2002, πετρέλαιο, μαύρο, RCD, ABC, A/C, 2AB, ηλεκτρική ηλιοροφή, ηλεκτρικοί καθρέπτες, ηλεκτρικές κλειδαριές, ζάντες αλουμινίου, προβολείς ομίχλης, ηλεκτρικά παράθυρα εμπρός-πίσω.

16.TOYOTA RAV-4, 5D, 2.0 cc, 2000, βενζίνη, μπλε, P/K, υδραυλικό τιμόνι, ηλεκτρικοί καθρέπτες, ηλεκτρικές κλειδαριές, ζάντες αλουμινίου, προβολείς ομίχλης, ηλεκτρικά παράθυρα εμπρός-πίσω.

17.TOYOTA RAV-4, 2.0 cc, 2002, βενζίνη, μπορντώ, αυτόματο, ηλεκτρικές κλειδαριές με τηλεχειρισμό, ηλεκτρικά παράθυρα εμπρός, ζάντες αλουμινίου, 1 AB, ABS, A/C, μπάρες οροφής, προβολείς ομίχλης, σκαλοπάτια αλουμινίου.

ΚΑΙΝΟΥΡΓΙΑ ΑΥΤΟΚΙΝΗΤΑ ΕΛΛΗΝΙΚΗΣ ΑΝΤΙΠΡΟΣΩΠΕΙΑΣ

1. CITROEN C1, 1.0cc, μαύρο, ABS, A/C, Immobilizer, αερόσακοι οδηγού-συνοδηγού-πλευρικοί, ηλεκτρικά παράθυρα εμπρός, ηλεκτρικές κλειδαριές, υδραυλικό τιμόνι, RCD

2.NEO MERCEDES CLK 200 ELEGANCE, 1.8 cc, ασημί Δερμάτινο σαλόνι, ηλιοροφή, full extra.

3. TOYOTA RAV-4 DIESEL, 2.2 cc, executive, ασημί, full extra,

ΜΕΤΑΧΕΙΡΙΣΜΕΝΑ ΑΥΤΟΚΙΝΗΤΑ ΤΟΠΙΚΗΣ ΑΓΟΡΑΣ

1. CITROEN XSARA PIVASSO, 1.6 cc, 2000, ασημί, full extra

2. FIAT PUNTO 1.1 cc, 1998, λευκό, ραδιοκασετόφωνο

3. FIAT SEICENTO, 1.1 cc, 2002, λευκό, A/C, P/K, ηλεκτρικά παράθυρα εμπρός, ηλεκτρικές κλειδαριές

3.MAZDA 6 TOURING 1.8 cc, 8/2005, ανθρακί, αερόσακοι οδηγού-συνοδηγού-πλαϊνοί-οροφής, clima, υδρ. Τιμόνι, κέντρ. Παράθυρα, κεντρ. Κλείδωμα, ηλεκτρ. Θερμαινόμενοι καθρέπτες, ABS, RCD, ζάντες αλουμινίου, προβολείς ομίχλης, αισθητήρες φώτων, αισθητήρες βροχής, δερμάτινο τιμόνι-λεβιές ταχυτήτωψν-χειρόφρενο.

4. **MAZDA323, SEDAN 1993, ανθρακί, 1,6 cc, υδραυλικό τιμόνι, ραδιοκασετόφωνο, ηλεκτρικά παράθυρα.**

5. RENAULT CLIO, 1200cc, 2002, ασημί, υδραυλικό τιμόνι, κεντρικό κλείδωμα, ηλεκτρικά παράθυρα εμπρός, 2 AB, A/C, RCD, ABS, ζάντες αλουμινίου.

6. RENAULT MEGANE, 1.4 cc, 1999, μπορντώ, ηλεκτρικά παράθυρα εμπρός, ηλεκτρικοί καθρέπτες, υδραυλικό τιμόνι, RCD, Immobilizer

7. SKODA OCTAVIA 5 AMBIENTE FSI 1.6 cc, 9/2004, SAHARA, μπεζ μεταλλικό, αερόσακοι οδηγού-συνοδηγού-πλευρικοί, υδρ. τιμόνι, αυτόματος κλιματισμός, ABS, ηκλετρ. παράθυρα, RCD, κεντρ. κλειδ., προβολείς ομίχλης, δερμάτινο τιμόνι-λεβιές ταχυτήτων-χειρόφρενο, ηλεκτρ. θερμαινόμενοι καθρέφτες.

8. TOYOTA AVENSIS 1.6 cc, L/B 1998 μπλε, υδραυλικό τιμονι, ηλεκτριές κλειδαριές, ηλεκτρικά παράθυρα εμπρός, A/C, 2AB, ABS, ζάντες αλουμινίου, R/K.

ΕΠΑΓΓΕΛΜΑΤΙΚΑ

1. DAIHATSU PICK UP, 1997.

2.MAZDA B 2.5 cc 4X4, 2000, μπλε, Ηλεκτρικές κλειδαριές, ηλεκτρικά παράθυρα εμπρός, immobiliser, κοτσαδόρος, σκαλοπάτια INOX, BUL BAR INOX.

3. MAZDA E2200, 1996, λευκό, πετρέλαιο με ανατροπή, υδραυλικό τιμόνι

4. MERCEDES 208 CDI SPRINTER 2.2 cc, 2002, λευκό, ηλεκτρικά παράθυρα, ηλεκτρικές κλειδαριές, υδραυλικό τιμόνι, P/K

5. MERCEDES 308 SPRINTER, 2.3 cc, 1996, λευκό, ABS, P/K, υδραυλικό τιμόνι

6. MERCEDES 316 SPRINTER, 2.7 cc, 2003, λευκό, πετρέλαιο, ABS, ESR, ASR, A/C, 1AB, ηλεκτρικά παράθυρα, ηλεκτρικοί καθρέπτες, ηλεκτρικές κλειδαριές, θερμαινόμενα καθίσματα

7.MERCEDES SPRINTER 316 CDI, 2.6 cc, 2003, κεντρικό κλείδωμα, ηλεκτρικά παράθυρα, ρυθμιζόμενα θερμαινόμενα καθίσματα, ABS, ESR, ASR, A/C, 1A/B, ταχογράφος P/K.

8.MERCEDES VITO 109 CDI LANG, 2004, 2.15 cc, πετρέλαιο, λευκό, Ηλεκτρικές κλειδαριές, ηλεκτρικά παράθυρα, αερόσακος οδηγού, P/K, προβολείς ομίχλης, ABS.

9. MERCEDES VITO 110 CDI, 1999, πετρέλαιο, λευκό, υδραυλικό τιμόνι, κεντρικό κλείδωμα, ABS, ειδικά διαμορφωμένος χώρος φόρτωσης-εργαλειοθήκη με χωρίσματα & ντουλαπάκια.

10.MERCEDES 311, 2002, γκρι, ψυγείο, θερμοκρασία +8 -18, ABS, ASR.

11.MITSUBISHI L200 MAGNUM 4D, 4X4, 2.5 cc, 2002, μπλε, πετρέλαιο, ηλεκτρικές κλειδαριές, ηλεκτρικά παράθυρα, ζάντες αλουμινίου, ABS, A/C.

12.MITSUBISHI L200 MAGNUM 4D, 4X4, 2.5 cc,1999, μπλε, πετρέλαιο, ηλεκτρικές κλειδαριές, ηλεκτρικά παράθυρα, ζάντες αλουμινίου, ABS, A/C.

13. OPEL VAN, 2.0cc, 2000, πετρέλαιο, μπλε, υδραυλικό τιμόνι, κεντρικό κλείδωμα, ABS.

14.RENAULT EXPRESS 1.9 cc, λευκό, ψυγείο.

15. SKODA FELICIA PICK UP, 1900 cc, 2000, μπλε, πετρέλαιο.

16. TOYOTA DYNA 2.5cc, 2001, πετρέλαιο, λευκό, υδραυλικό τιμόνι, P/K.

17. TOYOTA HIACE D4D 90 LANG, 2500cc, 2002, λευκό, υδραυλικό τιμόνι, ABS.

18. TOYOTA HIACE TD LANG, 2400 cc, 1997, 4X4, πετρόλ, ηλεκτρικές κλειδαριές, ηλεκτρικά παράθυρα εμπρός, υδραυλικό τιμόνι, ABS, ηλιοροφή ηλεκτρική.

19. TOYOTA HILUX, 2.5 cc, 2001, πράσινο, 4X4, ABS, 2AB, ηλεκτρικές κλειδαριές, κοτσαδόρος, υδραυλικό τιμόνι

20. VW CADDY, 1900cc, 1998, λευκό, πετρέλαιο, υδραυλικό τιμόνι, P/K, ABS.

21. VW TARO, 2500cc, 1996, κόκκινο, 4x4, P/K, υδραυλικό τιμόνι, κοτσαδόρος.

ΑΠΟ 0% ΠΡΟΚΑΤΑΒΟΛΗ ΚΑΙ ΕΩΣ 100 ΜΗΝΕΣ ΕΞΟΦΛΗΣΗ

ΤΕΧΝΙΚΗ ΥΠΟΣΤΗΡΙΞΗ ΚΑΙ ΣΕΡΒΙΣ ΑΠΟ ΤΗΝ 3Τ ΑΕΒΕ

Σημείο εξυπηρέτησης: 13ο χλμ. Ρόδου-Αεροδρομίου, τηλ.22410-98188, 82222, 69135

Περισσότερα αυτοκίνητα στο www.automarket.gr

ΜΝΗΜΟΣΥΝΑ



Τελούμε στις 8 Ιουλίου ημέρα Τρίτη και ώρα 8 π.μ. στον ιερό ναό Αγίου Στεργίου νέου νεκροταφείου Ιαλυσού 40ήμερο μνημόσυνο υπέρ αναπαύσεως της ψυχής της λατρευτής μας συζύγου, μητέρας, γιαγιάς, αδελφής και θείας

ΕΙΡΗΝΗΣ ΜΠΟΥΝΑΤΣΑΚΗ

Ο σύζυγος Μιχαήλ
Τα παιδιά Δικαία, Ευαγγελία - Τσαμπίκος
Τα εγγόνια, τα αδέλφια, τα ανίψια και οι λοιποί συγγενείς

13801-6/8



Τελούμε στις 9 Αυγούστου ημέρα Τετάρτη και ώρα 8.30 π.μ. στον ιερό ναό Ταξιαρχών νεκροταφείου ετήσιο μνημόσυνο υπέρ αναπαύσεως της ψυχής της πολυαγαπημένης μας συζύγου, μητέρας και γιαγιάς,

ΓΕΩΡΓΙΑΣ ΧΑΤΖΗΠΑΥΛΗ

Ο σύζυγος Σταύρος
Τα παιδιά Παναγιώτης - Σιμούλα, Φίλης, Μανώλης - Γιώτα
Τα εγγόνια και οι λοιποί συγγενείς

5439-8/8



Τελούμε στις 7 Αυγούστου ημέρα Δευτέρα και ώρα 8 π.μ. στον ιερό ναό Ταξιαρχών νεκροταφείου Ρόδου 40ήμερο μνημόσυνο υπέρ αναπαύσεως της ψυχής του λατρευτού μας πατέρα, παππού, αδελφού και θείου

ΝΙΚΟΛΑΟΥ ΣΑΒΒΙΔΑΚΗ

Τα παιδιά Ελένη - Κώστας, Κατερίνα - Μιχάλης, Κώστας
Τα εγγόνια, τα αδέλφια, τα ανίψια και οι λοιποί συγγενείς

ΘΕΜ-6/8

ΓΡΑΦΕΙΟ ΤΕΛΕΤΩΝ & ΜΝΗΜΟΣΥΝΩΝ ΡΟΔΟΥ

ΣΤΕΦΑΝΑ - ΣΤΟΛΙΣΜΟΙ

«ΑΜΕΡΙΚΑΝΟΥ»

Αμεση εξυπηρέτηση
ΟΛΟ ΤΟ 24ΩΡΟ
Αναλαμβάνουμε την τελετή και με ταξέοδα που χορηγούν τα ταμεία χωρίς καμία επιβάρυνση
ΙΚΑ, ΤΕΒΕ, ΤΑΞΥ, ΔΗΜΟΣΙΟΥ, ΛΙΜΕΝΙΚΩΝ, ΟΓΑ και λοιπά ταμεία
Τους ΑΠΟΡΟΥΣ: ΔΩΡΕΑΝ
Πλατεία Βρούχου στη Μητρόπολη
Τηλέφωνα 28901 - 33400

χ272-31/8

ΜΝΗΜΗΣ ΕΝΕΚΕΝ ΠΑΡΑΣΚΕΥΑΣΤΗΡΙΟΝ ΜΝΗΜΟΣΥΝΩΝ

Αναλαμβάνουμε την οργάνωση των μνημοσύνων σας, προσφέροντάς σας όλα όσα χρειάζονται για την άψογη μνημόνευση των αγαπημένων εκλιπόντων σας.

Προσφέρουμε μεγάλη ποικιλία πρωτότυπων σχεδίων σε δίσκους της επιλογής σας με τα συνοδευτικά αρτύματα. Παράλληλα διαθέτουμε όλα τα απαραίτητα είδη μνημοσύνων.

Στο χώρο μας θα βρείτε τέλεια εξυπηρέτηση, καθαριότητα και πάνω απ' όλα σεβασμό στη δύσκολη στιγμή σας.

Γ. ΠΑΠΑΝΔΡΕΟΥ 78, ΑΝΑΛΗΨΗ · Τηλ./Fax: 22410 69620

T7582-25-11

ΣΥΝΕΧΕΙΑ ΑΠΟ ΤΗ ΣΕΛ. 1

στέλνει ένα μήνυμα και σηματοδοτεί το αποτέλεσμα του εκλογικού αποτελέσματος, ενώ για τον κ. Τατάκη αναφέρει ότι ξέρει να αγωνίζεται για τα προβλήματα του τόπου, πέρα και πάνω από τα πολιτικά του πιστεύω.

ΤΕΛΟΣ τόνισε ότι η νομαρχιακή αρχή είχε αποτελεσματικότητα, ενώ ολοκληρώθηκαν 400 έργα απορροφώντας το 80% των πόρων του 3ου ΚΠΣ. Η συνέντευξη έχει ως εξής:

– κ. Χατζηδιάκο σε λίγο καιρό, θα έχετε κλείσει τέσσερα χρόνια στη θέση του προέδρου του Νομαρχιακού Συμβουλίου, πως κρίνετε τη μέχρι τώρα λειτουργία του Ν.Σ.;

Το Νομαρχιακό Συμβούλιο είναι το κορυφαίο θεσμικά πολιτικό όργανο στο Νομό για την παραγωγή πολιτικής και την υλοποίηση των στόχων της Νομαρχιακής Αυτοδιοίκησης που εστιάζεται στο τρίπτυχο της οικονομικής, πολιτιστικής και κοινωνικής ανάπτυξης του Νομού.

Παρά την συνεχή αφαίμαξη των αρμοδιοτήτων το Νομαρχιακό Συμβούλιο του Νομού μας με την παρούσα σύνθεσή του και στην μέχρι σήμερα λειτουργία του (από 3/1/03 έως 31/7/06) πραγματοποίησε συνολικά 45 συνεδριάσεις και έλαβε 460 αποφάσεις από τις οποίες 438 λήφθηκαν ομόφωνα, αλλά και οι υπόλοιπες αναφέρονται σε επουσιώδεις επιμέρους διαφοροποιήσεις ενός ή δυο συναδέλφων χωρίς αρνητική έκφραση επί του θέματος. Γιαυτό δεν θα κρίνω εγώ το έργο του Ν.Σ. αλλά το αφήνω στη κρίση των συμπολιτών μας. Εμείς έχουμε συνειδητοποιήσει ότι το μέλλον δεν μας θέλει κριτές αλλά δημιουργούς του.

– Στις συνεδριάσεις συζητήθηκαν θέματα σημαντικά για την ανάπτυξη του νομού. Πώς αντιμετωπίσατε τα μεγάλα προβλήματα του νομού;

Οι παραπάνω αριθμοί από μόνοι τους δεν εκφράζουν την ουσία και τα στατιστικά στοιχεία χωρίς αναφορά σε ουσιαστικό περιεχόμενο δεν αποδίδουν την επιτυχή πορεία ενός θεσμικού οργάνου. Γι' αυτό θα επισημάνω σχετικά με την λειτουργία και την αποτελεσματικότητα του Ν.Σ. ότι διεκδίκησε την επίλυση προβλημάτων που δεν είχε τυπικά αρμοδιότητα από το υφιστάμενο θεσμικό πλαίσιο. Ενδεικτικά αναφέρω :

1) Την αντιμετώπιση του ενεργειακού προβλήματος στα νησιά του νομού, 2)Την αξιοποίηση των εγκαταστάσεων του παλιού νοσοκομείου με τη δημιουργία υγειονομικού πάρκου και μεταφορά των υπηρεσιών του Ι.Κ.Α. 3)Τις παρεμβάσεις μας για την επίλυση του ακτοπλοϊκού προβλήματος στο Νομό, 4)Την προώθηση του μακρόχρονου αιτήματος της τοπικής κοινωνίας για την αναβάθμιση των εκπαιδευτικών ιδρυμάτων και την ίδρυση πανεπιστημιακής σχολής τουριστικών σπουδών στη Ρόδο. 5) Την ανάδειξη της προοπτικής της βιώσιμης (αειφόρου) ανάπτυξης του Νομού με τη διεκδίκηση ειδικών νησιωτικών πολιτικών στα πλαίσια της ρύθμισης του άρθρου 101 του Συντάγματος. 6)Την λήψη αποφάσεων για την αποτροπή δυσμενών για τον Νομό νομοθετικών ρυθμίσεων, όπως η αύξηση Φ.Π.Α, η περικοπή αναπτυξιακών οικονομικών κινήτρων, η αύξηση των συντελεστών προσδιορισμού των αντικειμενικών αξιών ακινήτων και πρόσφατα η αντίδραση μας στο νέο σχέδιο νόμου περί αιγιαλού και παραλίας.

Θα μπορούσα επί μακρόν να απαριθμώ παρόμοιες πρωτοβουλίες που εκφράζουν την αγωνία της Νομαρχιακής Αρχής και του συνόλου του Νομαρχιακού Συμβουλίου, για την ανάδειξη, προώθηση και επίλυση προβλημάτων του τόπου, όμως δεν θα διστάσω να σας πω ότι η μη επίλυση των παραπάνω θεμάτων ξεφεύγει της αρμοδιότητας του Ν.Σ. και έχει να κάνει με το υδροκέφαλο κράτος των Αθηνών και των μανδαρίνων των υπουργείων που δεν εννοούν να εκχωρήσουν αποφασιστικές αρμοδιότητες στην αυτοδιοίκηση και να εμπιστευτούν τις τοπικές κοινωνίες και τους εκπροσώπους τους.

– Είστε ικανοποιημένος από την αποτελεσματικότητα της Νομαρχιακής αρχής;

Η Νομαρχιακή αρχή την τετραετία που πέρασε διαπνέεται από τις αρχές του ότι τίποτε δεν σου χαρίζεται, αλλά τα πάντα κατακτιούνται με συνεχείς προσπάθειες, διεκδικήσεις και αγώνες και δεύτερον ότι κάποιος μπορεί να σου συγχωρήσει την αδυναμία, όχι όμως την ασυνέπεια και την ανεντιμότητα. Είμαι βέβαιος ότι κανένας συμπολίτης μας δεν μπορεί να μας αποδώσει κάτι τέτοιο.

Όσον αφορά την αποτελεσματικότητα της Νομαρχιακής αρχής επισημαίνω απλώς ότι έχουν εκτελεστεί και σχεδόν έχουν ολοκληρωθεί περίπου 400 έργα (μικρής και μεγάλης εμβέλειας) στο νομό, από αυτά που είχε την αρμοδιότητα και την ευθύνη η νομαρχιακή αρχή. Έχουμε υπογράψει συμβάσεις για όλα τα έργα που μας αναλογούν από το 3ο Κοινοτικό Πλαίσιο στήριξης, έχουμε απορροφήσει το 80% των πόρων του 3ου Κ.Π.Σ. και είμαστε μακράν πρώτοι σ΄ όλη τη χώρα και δεν θέλω να επεκταθώ σε λεπτομέρειες διότι όπως αναφέρει ο Περικλής <<χαλεπόν το μετρίως ειπείν>> όταν ακόμη και η παράσταση της αλήθειας δύσκολα γίνεται πιστευτή.

Είναι γεγονός ότι τα μόνα έργα που παλινδρομούν και χρονίζουν στον τόπο είναι αυτά που την ευθύνη υλοποίηση τους έχουν τα υπουργεία και η κεντρική διοίκηση και κανένα από αυτά που έχει αναλάβει η Νομαρχιακή αρχή.

– Έχει σχολιασθεί ότι παραμελήσατε τον πολιτισμό και τον παράγοντα άνθρωπο. Τι λέτε επ΄ αυτού;

«Πάντων χρημάτων μέτρον άνθρωπος», έλεγαν οι αρχαίοι. Αμφισβητεί κανένας ότι όλα αυτά τα έργα που έγιναν και εκτελούνται έχουν σαν στόχο την καλυτέρευση του βιωτικού μας επιπέδου και την εξυπηρέτηση των συμπολιτών μας. Οσον αφορά τον πολιτισμό σε κάθε νησί έχουμε αναλάβει και στηρίζουμε σε ετήσια βάση την κύρια πολιτιστική δράση. Ουδέποτε άλλωτε έχουν εκδοθεί τόσα βιβλία που να αναφέρονται στη τουριστική προβολή του τόπου, την ανάδειξη της ιστορικής και φυσικής μας κληρονομιάς την διατήρηση της παράδοσης και της νεώτερης μας ιστορίας.

Τέλος όσον αφορά τον τομέα της αλληλεγγύης και της βοήθειας των ευπαθών κατηγοριών συμπολιτών μας δεν ταιριάζει στην ιδιοσυγκρασία μας και στην αξιοπρέπεια τη δική μας αλλά και αυτών που βοηθούμε να διατυμπανίζουμε το τι έχουμε προσφέρει μέχρι σήμερα. Μας αρκεί που το γνωρίζουν αυτοί που ένοιωσαν την αγκαλιά της Νομαρχιακής Αυτοδιοίκησης.

Συνέντευξη του κ. Φώτη Χατζηδιάκου

Στα θέματα υγείας πάντως ενδεικτικά αναφέρω την κατασκευή του ξενώνα στο Νοσοκομείο Ρόδου, την συνέχιση της δράσης του δελφινιού με δικούς μας πόρους, την στήριξη όλων των αιτημάτων των συλλόγων των ατόμων με ειδικές δεξιότητες, τη συμμετοχή μας στη λειτουργία του ΟΚΑΝΑ την πρωτοβουλία για αγορά φαρμακευτικού υλικού και αποστολής κάθε μορφής ανθρωπιστική βοήθεια σε πάσχοντες και τόσα άλλα που δεν επιτρέπεται να αναφερθούν.

– Βασίλης Υψηλάντης. Δύσκολος ή εύκολος αντίπαλος; Συσπειρώνει τον κομματικό χώρο της Νέας Δημοκρατίας;

Για την παράταξή μας, ο μόνος αντίπαλος είναι τα προβλήματα του τόπου.

Ο κ. Υψηλάντης είναι ένας καλός μου φίλος και συνάδελφος και δεν θα μπορούσα να εκφρασθώ αρνητικά για το πρόσωπό του. Γνωρίζω πολύ καλά τις δυνατότητές του και τις φιλοδοξίες του σχετικά με την μελλοντική ενασχόλησή του με τα κοινά. Με παραξενεύει όμως το γεγονός ότι η Ν.Δ. τον έχρισε <<εν μια νυκτί >> υποψήφιο νομάρχη, ερήμην της τοπικής κομματικής οργανωμένης βάσης της Ν.Δ. και σύμφωνα με τα όσα γνωρίζω, ήταν ο .....7ος ή κατά τις παραπολιτικές στήλες των εφημερίδων ο .....17ος στη επετηρίδα αυτών που βολιδοσκοπήθηκαν για να ηγηθούν του νομαρχιακού ψηφοδελτίου που θα στήριζε η Ν.Δ.

Όμως πιστεύω το ήθος και ο χαρακτήρας του Β. Υψηλάντη θα συμβάλουν σε μια καλή συνεργασία, και παρά τις πρόσφατες αιχμές δηλώσεις της παράταξης του -που πιστεύω δεν εκφράζουν τον Β. Υψηλάντη- θα έχουμε ένα πολιτισμένο προεκλογικό αγώνα και θα επακολουθήσει μία καλή συνεργασία από τα έδρανα του επόμενου Νομαρχιακού Συμβουλίου.

– Πού στηρίζετε τη σιγουριά σας για την εκλογική νίκη της παράταξής σας;

Εμείς αντλούμε την αισιοδοξία μας για την νίκη της παράταξής μας από την καθημερινή επαφή με τους συμπολίτες μας στους οποίους απευθυνόμαστε (σ' όλους και σε καθένα ξεχωριστά), χωρίς προκαταλήψεις, χωρίς διαχωρισμούς. Δεν υπάρχει νησί του νομού στο οποίο δεν έχει αποτυπωθεί η σφραγίδα της παρούσας νομαρχιακής αρχής. Από το Καστελόριζο μέχρι το Μαράθι και από του Λειψούς μέχρι τη Κάσο έχουν νοιώσει τη αγκαλιά της Νομαρχιακής Αυτοδιοίκησης και δεν περιοριζόμαστε στις παρεμβάσεις μόνο στη Ρόδο και στα άλλα μεγάλα νησιά.

Εμείς παραθέτουμε το έργο που επιτελέσαμε και αυτό που θα ολοκληρώσουμε στο τέλος της 4ετίας καθώς και τους στόχους και τους σχεδιασμούς μας για την επόμενη. Άλλωστε η πολιτική κρίνεται εκ του αποτελέσματος και οι συμπατριώτες μας έχουν προσωπική αντίληψη των πραγμάτων και της προσπάθειας που καταβάλλει καθένας από μας και μπορούν να κρίνουν καλύτερα από τον καθένα μας.

– Πώς σχολιάζετε την πρόσφατη συνεχή κάθοδο Υπουργών κα βουλευτών του κυβερνώντος κόμματος στο νησί μας με την δικαιολογία των εγκαινίων έργων. Πιστεύετε ότι θα βοηθήσουν τους υποψήφιους που στηρίζει η Ν.Δ. ;

Αλίμονο αν οι υποψήφιοι στην τοπική αυτοδιοίκηση χρειάζονται την παρουσία των επωνύμων της κυβέρνησης για να γίνουν γνωστοί στο κόσμο. Τέτοια «δεκανίκια» δεν στηρίζουν τον προεκλογικό αγώνα. Ο τόπος μας είναι πολύ μικρός και γνωριζόμαστε όλοι πολύ καλά. Ο απλός πολίτης δεν εντυπωσιάζεται από τα ηχηρά ονόματα και τις όψιμες επισκέψεις στις λαικές και στους δημόσιους χώρους. Θέλει τον Νομάρχη και τους συνεργάτες του καθημερινά κοντά του και όχι μόνο τις παραμονές των εκλογών.

Είναι όμως και υποτιμητικό για τη νοημοσύνη μας να εγκαινιάζονται με τυμπανοκρουσίες έργα που προγραμματίστηκαν, χρηματοδοτήθηκαν και εκτελέστηκαν στο μεγαλύτερο τους μέρος από μια άλλη κυβέρνηση. Έτσι αντιλαμβάνονται το «σεμνά και ταπεινά» που διακήρυξε ο Πρωθυπουργός.

Πάντως για να μην απαξιώσουμε και αυτές τις επισκέψεις έχουν και τα θετικά τους, είναι μια καλή ευκαιρία για τα στελέχη της κεντρικής διοίκησης μαζί με τα εγκαίνια να συνδυάσουν τις καλοκαιρινές διακοπές τους και να γνωρίσουν τα νησιά μας. Τώρα αν συγκρατήσουν και κάτι από τα προβλήματα του τόπου είναι κέρδος.

– Πώς σχολιάζετε την αντίδραση των στελεχών της Ν.Δ και τον θόρυβο που προκλήθηκε την προηγούμενη εβδομάδα για τη συμμετοχή του Νίκου Τατάκη στο ψηφοδέλτιο της παράταξης σας. Υπήρχαν αντιδράσεις στους κόλπους της παράταξής σας επειδή προέρχεται από άλλο πολιτικό χώρο

Η αντίδραση της οργανωμένης τοπικής Ν.Δ. για την απόφαση του Ν. Τατάκη στο ψηφοδέλτιο μας ήταν αναμενόμενη. Όταν κάποιος αρνείται την πρόταση του να ηγηθεί ψηφοδελτίου που του προτείνεται και συνεπάγεται ότι έχει εξασφαλισμένη την εκλογή του (σαν επικεφαλής μειοψηφίας) και στρατεύεται στο αντίθετο ψηφοδέλτιο στέλνει ένα μήνυμα και σηματοδοτεί το αποτέλεσμα του εκλογικού αποτελέσματος. Δεν δικαιολογώ όμως επικρίσεις και δηλώσεις συναδέλφων που και οι ίδιοι είχαν ζητήσει να πλαισιώσουν το δικό μας ψηφοδέλτιο και για διάφορους λόγους δεν έγιναν αποδεκτοί.

Η απόφαση για τη συμμετοχή του Ν. Τατάκη στο ψηφοδέλτιο μας ήταν συλλογική. Τονίσαμε ότι, τα προβλήματα του τόπου δεν έχουν πολιτική ιδεολογία και πολιτικά χρώματα. Κάθε υποψήφιος στην παράταξή μας, έχει το δικαίωμα να έχει την προσωπική του ιδεολογία και τα πιστεύω του, φθάνει να ενστερνίζεται τις αρχές και τις θέσεις μας για το μέλλον και την πορεία της τοπικής αυτοδιοίκησης, τον τρόπο διεκδίκησης και επίλυσης των τοπικών προβλημάτων και της υπεράσπισης των συμφερόντων του τόπου. Ο Ν. Τατάκης με την παρουσία του στο Νομαρχιακό Συμβούλιο, αν και στα έδρανα της μειοψηφίας, απέδειξε ότι ξέρει να αγωνίζεται για τα προβλήματα του τόπου, πέρα και πάνω από τα πολιτικά του πιστεύω και σίγουρα με την πολύχρονη εμπειρία που έχει στην τοπική αυτοδιοίκηση θα συμβάλει θετικά στη νέα του πορεία.

– Πώς είδατε τις τελευταίες εξελίξεις στο ακτοπλοικό με την άρση του ορίου ηλικίας των πλοίων;

Δυστυχώς για τα νησιά μας επιβεβαιώθηκαν οι φόβοι μας ότι η Κυβέρνηση και ο Υ.Ε.Ν. είναι εξαρτημένοι από τους εφοπλιστές και τα μεγάλα οικονομικά συμφέροντα. Αποδεικνύεται στη πράξη η ασυνέπεια λόγων και έργων της κυβέρνησης. Από την μια θεσμοθετείται με νόμο η υποχρέωση να δρομολογηθούν πλοία ηλικίας μέχρι οκτώ ετών με 12χρονες συμβάσεις και από την άλλη με μια απλή υπουργική απόφαση καταργείται ο νόμος και παραδίνονται τα νησιά μας σε σαπιοκάραβα. Έτσι φαίνεται ότι «ήλθε η ώρα της περιφέρειας» κατά την συνθηματική ρήση του κ. Πρωθυπουργού.

– Είσαστε εισηγητής στο θέμα του νέου σχέδιου νόμου για τον αιγιαλό και παραλία. Σχολιάστηκε ότι με τη σύσταση επιτροπής το θέμα θα πάρει στις καλένδες. Ποια είναι η γνώμη σας;

Οι θέσεις μας για το νομοσχέδιο είναι ξεκάθαρες. Είμαστε αντίθετοι με το ξεπούλημα της ακίνητης περιουσίας του τόπου μας. Όμως υπάρχουν και θέματα τα οποία αφορούν τις τοπικές κοινωνίες και είναι ευκαιρία να αντιμετωπισθούν εξειδικευμένα. Είναι πολύ σοβαρό θέμα για να αντιμετωπισθεί σε μια μόνη συνεδρίαση του Νομαρχιακού Συμβουλίου, όταν η νομοπαρασκευαστική επιτροπή το επεξεργάζεται επί εξάμηνο. Εμείς είχαμε αυξημένα αντανακλαστικά να το φέρουμε προς συζήτηση πριν καν δει το φως της δημοσιότητας, από εκεί και πέρα χρειάζεται προσεκτική προσέγγιση και η κατάθεση και ο συγκερασμός όλων των απόψεων, ώστε να βοηθήσουμε τους κοινοβουλευτικούς μας εκπροσώπους να παλέψουν στη διαδικασία που θα ακολουθήσει στη Βουλή μέχρι να ψηφισθεί ο νόμος.

Όπως επεσήμανα στην εισήγησή μου «Για να γίνει βιώσιμη η διαχείριση των παράκτιων περιοχών, πρέπει να στηρίζεται στην αρχή της τοπικής επίλυσης των τοπικών προβλημάτων, με την εμπλοκή και συναίνεση όλων των τοπικών παραγόντων για φορέων». Είναι λοιπόν αναγκαία η σύσταση της προτεινόμενης επιτροπής, άλλωστε είδατε ότι και η επιτροπή που συστήθηκε για την διεκδίκηση της πανεπιστημιακού επιπέδου τουριστικής σχολής, σε τρεις μόνο συνεδριάσεις καταφέραμε να καταθέσουμε τεκμηριωμένη πρόταση, τα συμπεράσματα της οποίας δεν μπορούν εύκολα να αμφισβητηθούν.

– Ποιοί οι επόμενοι στόχοι του Φ. Χατζηδιάκου στη πολιτική;

Όταν η συμμετοχή στα κοινά δεν είναι αυτοσκοπός αλλά υπαγορεύεται από αίσθημα προσφοράς , είσαι έτοιμος να υπηρετήσεις από όποια θέση σου ζητηθεί. Μ' αυτή τη λογική είμαι και πάλι στον συνδυασμό του κ. Μαχαιρίδη .

Πάντως, στην πολιτική δεν αρκεί να έχει κάποιος φιλοδοξίες, πρέπει να δίνει καθημερινά εξετάσεις και να αποδεικνύει ότι έχει τις δυνατότητες και τις ικανότητες να ανταποκριθεί σ' αυτό που του ζητά ή του εμπιστεύεται η κοινωνία, η οποία είναι και ο τελικός και αλάνθαστος κριτής

– Τί εκφράζει για σας η πολιτική; Πώς συνδυάζεται η δικηγορία με την παράλληλη συμμετοχή στα κοινά;

Η πολιτική είναι συνώνυμη της ευθύνης και της παρέμβασης. Σου παρέχει την δυνατότητα να ανταποδόσεις, έστω και στο ελάχιστο στην κοινωνία όσα εκείνη σου έχει προσφέρει πλουσιοπάροχα.

Είναι αυτονόητο ότι η ενασχόληση με τα κοινά απαιτεί θυσίες σε βάρος της οικογένειάς σου, της επαγγελματικής σου ενασχόλησης και της προσωπικής σου ζωής. Όταν αγαπάς την δουλειά σου, δεν υπολογίζεις κόπους και θυσίες. Άλλωστε, στη δικηγορία οφείλω το ότι έχω πετύχει μέχρι σήμερα.

Όμως, είναι θέμα επιλογής και εγώ έχω κάνει ήδη τις επιλογές μου και δεν δυσανασχετώ γιαυτό. Η αυθόρμητη «καλημέρα» και η καλή κουβέντα του κάθε συμπολίτη μας είναι η καλύτερη επιβράβευση για τη συμμετοχή στα κοινά.

Οι διαρρήκτες των αυτοκινήτων

ΣΥΝΕΧΕΙΑ ΑΠΟ ΤΗ ΣΕΛ. 1

γιζαν τα ΙΧ αυτοκίνητά τους και με κατσαβίδι απασφάλιζαν τις πόρτες και αφαιρούσαν απ' αυτά χρήματα, κάμερες κλπ, προσωπικά είδη των κατόχων.

Η Υπηρεσία μας έχοντας όραμα, συντονισμό, μη αρκούμενη απλά στην καταγραφή των κλοπών, σε καθημερινή βάση και από ώρες 11.00 έως 19.00 επιτηρούσε με αστυνομικούς των υπηρεσιών της συγκεκριμένες παραλίες (3-4) δεδομένου ότι αδυνατούσε να τις επιτηρεί όλες, από Φαληράκι έως Νότια Ρόδο.

Ετσι προχθές 4-8-2006 και ώρα 15.00, ΙΧΕ αυτοκίνητο οδηγούμενο από δύο αγνώστους, προσέγγισε σταθμευμένο στην παραλία Τσαμπίκας ΙΧΕ ιδιοκτησίας 50χρονου ημεδαπού κατοίκου Αθηνών και σε τάχιστο χρόνο αφού διέρρηξαν την πόρτα του οδηγού, αφαίρεσαν από αυτό μία ψηφιακή κάμερα αξίας (500) ευρώ και τράπηκαν σε φυγή.

Εγιναν όμως αντιληπτοί από τους ενεδρεύοντες αστυνομικούς οι οποίοι ειδοποίησαν τους περιπολούντες επί της ΕΠΟ συναδέλφους τους και αφού τους καταδίωξαν στην περιοχή γκολφ Αφάντου κατόρθωσαν να τους εγκλωβίσουν. Μετά τη σύλληψη από τους αστυνομικούς, του οδηγού του αυτοκινήτου, 31χρονου υπηκόου Αλγερίας κατοίκου Αθηνών, τον οποίο έβγαλαν έξω από το ΙΧΕ αυτοκίνητο, ο συνοδηγός υπήκοος Γαλλίας αγλερινής καταγωγής αγνώστων λοιπών στοιχείων, πήγε στη θέση του οδηγού και παρασύροντας τους αστυνομικούς, τράπηκε εκ νέου σε φυγή και σε απόσταση ενός χλμ. περίπου στην περιοχή Φαληρακίου εγκατέλειψε το ΙΧΕ και εξαφανίσθηκε. Σε έρευνα που πραγματοποιήθηκε στο προαναφερόμενο όχημα ανευρέθηκε και κατασχέθηκε η κλεμένη ψηφιακή κάμερα και σε σωματική έρευνα που διενεργήθηκε στον συλληφθέντα δράστη βρέθηκε και κατασχέθηκε το χρηματικό ποσό των 1541,6 ευρώ προϊόν όπως ομολόγησε διαπραχθέντων κλοπών με τον άλλο δράστη.

Από τη διενεργηθείσα έρευνα κια προανάκριση προέκυψε ότι οι δράστες αφίχθησαν από Αθήνα με ΙΧΕ αυτοκίνητο ενοικιαζόμενο και το τελευταίο διάστημα επιδίδονται σε κλοπές ΙΧΕ αυτοκινήτων σε διάφορες παραλίες. Μάλιστα για να μην γίνουν αντιληπτοί

Ο τουρισμός στη Ρόδο

ΣΥΝΕΧΕΙΑ ΑΠΟ ΤΗ ΣΕΛ. 1

μικρά ξενοδοχεία και στα ενοικιαζόμενα δωμάτια του Φαληρακίου, τα οποία είτε είναι κλειστά, είτε υπολειτουργούν.

ΣΥΜΦΩΝΑ με τον κ. Γιάννη Παπαβασιλείου η τουριστική κίνηση, η οποία εξελίσσεται φέτος θετικά θα διαρκέσει μέχρι τέλος Οκτωβρίου. Από τις αρχές Σεπτεμβρίου, μέχρι τις 10 του επόμενου μήνα, πληρότητα των ξενοδοχείων θα φτάνει το 85% και στη συνέχεια θα ξεκινήσει η σταδιακή υποχώρηση της κίνησης αυτής.

• Οι ξενοδόχοι της Ρόδου, καταβάλλουν προσπάθειες προκειμένου να διαχειριστούν σωστά την αυξημένη κίνηση των τουριστών που παρατηρείται στο νησί μας. Στόχος τους είναι η ελαχιστοποίηση των προβλημάτων, αλλά και των παραπόνων από πλευράς τουριστών.

ΟΠΩΣ ισχυρίζονται μέλη της ΕΞΡ το σύστημα του all inclusive έσωσε φέτος τον ροδιακό τουρισμό και το οποίο συνέβαλε στην αισθητή αύξησή του, η οποία συνολικά θα φτάσει το 12%.

ΕΝΑ ΚΑΡΑΒΙ ΠΑΛΙΟ ΣΑΠΙΟΚΑΡΑΒΟ

ΣΥΝΕΧΕΙΑ ΑΠΟ ΤΗ ΣΕΛ. 1

στην περιοχή μας και να αρχίσουν να μεταφέρουν επιβάτες με αυτά στο Αιγαίο.

Όπως είναι γνωστό με τον Νόμο 2932/01, το ΠΑΣΟΚ επέβαλε όριο ηλικίας στα επιβατηγά πλοία που ανέρχεται σε 30 χρόνια.

Την διάταξη αυτή υποστήριξε και η Ν.Δ που είχε συμφωνήσει τότε απολύτως με το μέτρο που θα επέφερε ασφάλεια στην ναυσιπλοΐα .

Σήμερα λοιπόν, η Κυβέρνηση της αμνησίας όπως στην αρχή του παρόντος την χαρακτήρισα, λησμονεί τα πάντα και επιβάλει νέα μέτρα καταργώντας το Νόμο με ένα Προεδρικό Διάταγμα που ουδείς πληροφορήθηκε και ουδείς διαβουλεύτηκε. Και οι ενστάσεις πλέον είναι παλλαπλές.

Κατ΄ αρχήν πώς μπορεί η Κυβέρνηση όταν είναι γνωστό ότι ένα από τα πιο σημαντικά προβλήματα που αντιμετωπίζουμε φέτος είναι οι συνεχείς βλάβες των παλαιών πλοίων, να επικυρώνει το καθεστώς που έχουν επιβάλει οι πλοιοκτήτες χρησιμοποιώντας υπέργηρα πλοία.

Δεύτερον, πώς είναι δυνατόν για ένα τόσο σοβαρό θέμα όπως η ασφάλεια των μεταφορών, να καταργείς Νόμο που ευρίσκεται σε ισχύ, με Προεδρικό Διάταγμα.

Τρίτον. Πώς είναι δυνατόν ο Υπουργός Οικονομίας κ. Αλογοσκούφης που συνυπογράφει το Π.Δ, να δηλώνει ότι δεν έχει σχέση με την ουσία του αλλά μόνον με τον έλεγχο που ασκεί για την ύπαρξη ή όχι οικονομικού κόστους. Αν δηλαδή κύριε Υπουργέ, σας φέρνανε ένα διάταγμα που περιείχε διατάξεις με τις οποίες ξεπουλούσαμε καμιά δεκαριά ακατοίκητα ελληνικά νησιά σε Τούρκους επιχειρηματίες, θα το υπογράφατε επειδή δεν θα είχε οικονομικό κόστος; Δεν θα ελέγχατε την ουσία του; Νομίζω ότι ο κ. Αλογοσκούφης, μάλλον δεν μας τα λέει καλά.

Τέταρτον. Επικαλούνται κύκλοι της Κυβέρνησης τη συνθήκη της Στοκχόλμης και την υποχρεωτική προσαρμογή της χώρας σε ό,τι αφορά τους όρους ασφαλείας για να αιτιολογήσουν την προώθηση του Προεδρικού Διατάγματος. Η συνθήκη όμως της Στοκχόλμης δεν θέτει ζήτημα κατάργησης ορίου ηλικίας πουθενά. Αντιθέτως , αναφέρεται σε ιδιαιτέρως αυστηρά μέτρα ασφαλείας. Μέτρα που αν εφαρμοσθούν αμέσως (και αν θέλετε να μην είστε παράνομος κ. Κεφαλογιάννη, εφαρμόστε το Π.Δ που υπογράψατε εσείς ο ίδιος , τώρα, αμέσως), είναι βέβαιον ότι θα οδηγήσουν σε δέσιμο των πλοίων που μας έχουν δρομολογήσει στα νησιά μας.

Θα μπορούσα να αναφέρω ακόμη περισσότερα για την αμνησία της Κυβέρνησης και για τις επιλογές της δια του κ. Κεφαλογιάννη που δηλώνει ότι δεν διαπιστώνει προβλήματα στα δρομολόγια και τα ταξίδια . Τον κ. Κεφαλογιάννη που με μεγάλη χαρά θα έβαζα την προηγούμενη εβδομάδα μαζί με τους ταξιδιώτες που συνάντησα στο «Βιντσέντζος Κορνάρος» να συμπληρώνουν από Πειραιά για Κάρπαθο 24 ώρες, όχι απλώς χωρίς καμπίνα, αλλά ούτε καν κάθισμα. Όρθιοι να περιφέρονται ή ξαπλωμένοι στο πάτωμα μόλις δεν άντεχαν άλλο την κούραση.

Υπάρχει κύριοι της Ν.Δ ένα σατιρικό τραγουδάκι που μου έρχεται στο μυαλό με τα καμώματα σας .

«Ένα καράβι παλιό σαπιοκάραβο, με κάτι ναύτες τρελούς πειρατές,
σπκώνει άγκυρα άγριο χάραμα, υπάρχουν θέσεις αν θέλεις κενές.
Άντε να λύσουμε , να ξεκινήσουμε και τους βαρέθηκα δεν τους μπορώ...»

Έχω την πεποίθηση ότι και εσάς κύριοι της Ν.Δ, σας βαρέθηκε και μάλιστα πολύ γρήγορα ο κόσμος και δεν σας μπορεί. Δεν σας μπορεί γιατί στην κυριολεξία το κόμμα σας μοιάζει με ένα καράβι παλιό σαπιοκάραβο.

AEGEAN FLYING DOLPHINS

0FLYING DOLPHIN 22

ΡΟΔΟ – ΚΩ σε 1 ώρα και 50 λεπτά
Τιμή κατά άτομο 23,50 €
ΡΟΔΟ – ΚΑΛΥΜΝΟ σε 2 ώρες και 30 λεπτά
Τιμή κατά άτομο 25 €

ΔΡΟΜΟΛΟΓΙΑ: ΑΠΟ 18/4/06 ΕΩΣ 15/10/06
ΔΕΥΤΕΡΑ ΕΩΣ ΣΑΒΒΑΤΟ (ΚΥΡΙΑΚΗ ΑΡΓΙΑ)

ΛΙΜΑΝΙ	ΑΦΙΞΗ	ΑΝΑΧΩΡΗΣΗ	ΛΕΠΤΑ
ΚΑΛΥΜΝΟΣ		7:20	
			30'
ΚΩΣ	7:55	8:00	
			115'
ΡΟΔΟΣ	10:00	15:30	
			115'
ΚΩΣ	17:25	17:30	
			30'
ΚΑΛΥΜΝΟΣ	18:00	Δ	

Πληροφορίες - Εισιτήρια
στα γραφεία της εταιρίας Α.Ν.Ε.Σ Α.Ε στη Ρόδο
Αυστραλίας 88
Τηλ. 2241 0 37769 & fax 2241 0 34493

X6021-31/8

ΓΝΩΜΩΝ ΦΡΟΝΤΙΣΤΗΡΙΑ
Μ. ΓΙΑΝΝΙΚΟΥΡΗΣ

...ΜΕΤΡΑΜΕ 33 χρόνια

Διδάσκουν:
Γιαννικουρής Μανώλης
Οικονόμου Νέατορας
Σέρβου Βεατρίκη
Αναγνώστου Ειρήνη

• Μαθηματικά • Φυσική • Χημεία • Βιολογία
• Αρχαία • Ιστορία • Έκθεση • Α.Ο.Θ.
• Α.Ο.Δ.Ε. • Ανάπτυξη εφαρμογών σε προγραμματιστικό περιβάλλον

Τμήματα: 4μελή – 6μελή – 8μελή - Ιδιαίτερα

Έναρξη Μαθημάτων: 1 Σεπτεμβρίου

Εγγραφές – Πληροφορίες: Καθημερινά 10-1 το πρωί και 7-10 το απόγευμα
ΧΕΙΜΑΡΑΣ 117
Τηλέφωνα: 22410 25700 - 25250 - 25252 Κιν: 694 88 89 689

X271-31/8

Blue Star Ferries

ΑΠΟ ΡΟΔΟ

ΑΝΑΧΩΡΗΣΗ ΑΠΟ						ΑΦΙΞΗ ΠΕΙΡΑΙΑ
ΡΟΔΟ	ΚΩ	ΛΕΡΟ	ΠΑΤΜΟ	ΣΥΡΟ	ΔΙΑΦΟΡΑ ΚΑΤΑΠΛΟΙΑ	
ΤΡΙΤΗ 18:30	ΤΡΙΤΗ 21:45	–	–	ΤΕΤΑΡΤΗ 03:30	–	ΤΕΤΑΡΤΗ 07:10
ΠΕΜΠΤΗ 18:30	ΠΕΜΠΤΗ 21:45	ΠΕΜΠΤΗ 23:25	ΠΑΡΑΣΚΕΥΗ 00:35	ΠΑΡΑΣΚΕΥΗ 04:30	–	ΠΑΡΑΣΚΕΥΗ 08:30
ΣΑΒΒΑΤΟ 09:30	ΣΑΒΒΑΤΟ 12:15	–	–	–	ΣΑΒΒΑΤΟ 15:50	ΣΑΒΒΑΤΟ 21:00
ΚΥΡΙΑΚΗ 18:00	ΚΥΡΙΑΚΗ 21:15	ΚΥΡΙΑΚΗ 22:55	ΔΕΥΤΕΡΑ 00:05	ΔΕΥΤΕΡΑ 04:15	–	ΔΕΥΤΕΡΑ 08:00

ΠΡΟΣ ΡΟΔΟ

ΑΝΑΧΩΡΗΣΗ ΑΠΟ ΠΕΙΡΑΙΑ	ΑΦΙΞΗ					
	ΣΥΡΟ	ΔΙΑΦΟΡΑ ΚΑΤΑΠΛΟΙΑ	ΠΑΤΜΟ	ΛΕΡΟ	ΚΩ	ΡΟΔΟ
ΔΕΥΤΕΡΑ 19:00	ΔΕΥΤΕΡΑ 22:45	–	–	–	ΤΡΙΤΗ 04:45	ΤΡΙΤΗ 08:00
ΤΕΤΑΡΤΗ 19:00	ΤΕΤΑΡΤΗ 22:20	–	ΠΕΜΠΤΗ 01:55	ΠΕΜΠΤΗ 03:05	ΠΕΜΠΤΗ 04:45	ΠΕΜΠΤΗ 08:00
ΠΑΡΑΣΚΕΥΗ 19:00	ΠΑΡΑΣΚΕΥΗ 22:20	–	–	–	ΣΑΒΒΑΤΟ 03:10	ΣΑΒΒΑΤΟ 06:15
ΣΑΒΒΑΤΟ 23:55	–	ΚΥΡΙΑΚΗ 05:05	ΚΥΡΙΑΚΗ 07:25	ΚΥΡΙΑΚΗ 08:35	ΚΥΡΙΑΚΗ 10:15	ΚΥΡΙΑΚΗ 13:15

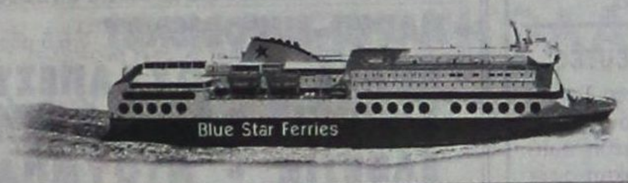

RODOS FERRIES SERVICES/SKEVOS TRAVEL

ΚΑΝΤΕ ΚΡΑΤΗΣΗ ΤΩΡΑ!

ΠΛΗΡΟΦΟΡΙΕΣ ΚΑΙ ΚΡΑΤΗΣΕΙΣ ΘΕΣΕΩΝ ΣΤΟΝ ΤΑΞΙΔΙΩΤΙΚΟ ΣΑΣ ΠΡΑΚΤΟΡΑ Ή RODOS FERRIES SERVICES/SKEVOS TRAVEL: ΑΜΕΡΙΚΗΣ 111, ΡΟΔΟΣ, ΤΗΛ. ΚΡΑΤΗΣΕΩΝ ΕΠΙΒΑΤΩΝ ΚΑΙ Ι.Χ.: 22410-22461, 22410-75655, 22410-75310, ΤΗΛ. ΚΡΑΤΗΣΕΩΝ ΦΟΡΤΗΓΩΝ: 22410-76600

X6000-31/8

«Μάλτα του Αιγαίου» την ονόμαζαν οι Ιταλοί

Πολεμικό Μουσείο στη Λέρο με πρωτοβουλία του Δήμου

Περιήγηση στο χρόνο και την ιστορία του νησιού

Η Λέρος εξαιτίας της γεωστρατηγικής της θέσης και του εξαιρετικού φυσικού λιμανιού στο Λακκί, αποτέλεσε ιταλική ναυτική βάση της Ανατολικής Μεσογείου από τη δεκαετία του 1930. «Μάλτα του Αιγαίου» ονόμαζαν οι Ιταλοί τη Λέρο και επένδυσαν πολλά επάνω της.

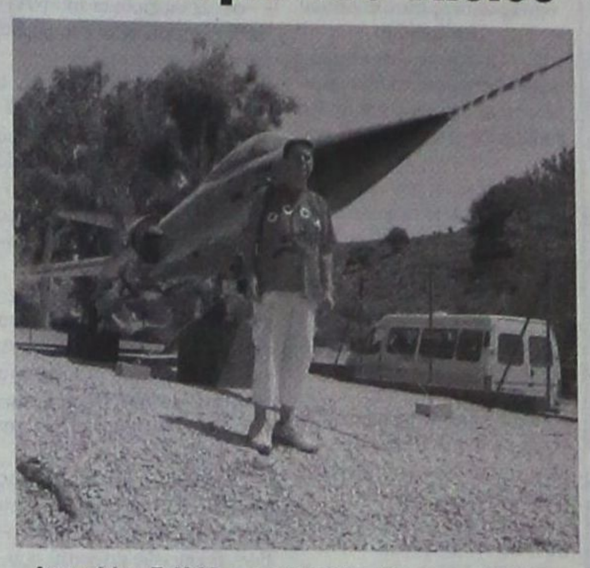

Αεροπλάνο F-104G, στρατιωτικά οχήματα και άρματα στο εκθεσιακό πάρκο του τούνελ της Μερικιάς

Έφτιαξαν φοβερό ναύσταθμο, κτίρια υποδομής και άρχισαν ακόμη και να τρυπάνε βουνά. Λένε μάλιστα πως πριν, το Λακκί ήταν ένας μεγάλος λάκκος με νερό και για να τον αποξηράνουν φύτεψαν πολλούς ευκάλυπτους -δέντρα που χρειάζονται πολύ νερό.

Με τη συνθηκολόγηση της Ιταλίας το Σεπτέμβριο του 1943 οι Γερμανοί επεχείρησαν να καταλάβουν τα Δωδεκάνησα που βρίσκονταν στον έλεγχο των πρώην συμμάχων τους. Τα ιταλικά στρατεύματα προσπάθησαν να αμυνθούν με τη βοήθεια κάποιων βρετανικών στρατευμάτων που ήρθαν σε βοήθεια. Η σφοδρότερη σύγκρουση έγινε στη Λέρο όπου και οι δυο αντίπαλοι συγκέντρωναν μεγάλη δύναμη πυρός. Η μάχη στο νησί διήρκεσε τρεις μέρες και εδώ σημειώθηκε η τελευταία σημαντική νίκη για τις δυνάμεις του άξονα.

Στη Λέρο παίχτηκε ένα πολιτικοδιπλωματικό παιχνίδι σκακιού, απίστευτης πολυπλοκότητας, όχι μόνο με την Αγγλία, τη Γερμανία και την Ιταλία, αλλά και με την Τουρκία και τη Ρωσία. Η παρέμβαση των Ιταλών με βάση ένα πλήρως οργανωμένο σχεδιασμό, ήδη από το 1923 μετέβαλε ολόκληρο το νησί σε ένα οργανωμένο και άρτιο τεχνολογικά αεροναυτικό σταθμό. Η Λέρος είχε συγκροτηθεί και οργανωθεί ως κομβικό στρατηγικό σημείο για τις ιταλικές ναυτικές δυνάμεις και κατ΄ επέκταση του Άξονα συνολικά. Είχε μετατραπεί σε «Μάλτα των Ιταλών», καθότι στη γεωπολιτική του Μεσοπολέμου τα ιταλικά Δωδεκάνησα τοποθετούνται απέναντι στα σχέδια της αγγλικής διείσδυσης στη Μέση Ανατολή. Οι ιστορικοί υποστηρίζουν ότι η μάχη της Λέρου και η αποτυχία των Συμμάχων στο Αιγαίο αποτέλεσε το κύκνειο άσμα του ναζισμού.

Όταν στις 5 Οκτωβρίου 1943 βομβαρδίστηκε και βυθίστηκε η ιταλική κανονιοφόρος Legnano (το πλοίο που έφερε το σήμα του ναυάρχου Mascerpa), αποφασίστηκε να σταλεί το πλήρωμα του, μια διμοιρία ναυτών, για να ενισχύσουν την ευαίσθητη άμυνα της περιοχής. Κι όταν το νησί καταλήφθηκε από τους Γερμανούς, η Μερικιά συνέχισε να είναι χώρος φύλαξης πολεμοφοδίων, μέχρι την απελευθέρωση, οπότε οι αποθήκες άδειασαν και εγκαταλείφθηκε.

Σήμερα έχουν μετατραπεί στο μεγαλύτερο ανοικτό μουσείο Στρατιωτικής Αρχαιολογίας στη χώρα μας. Με πρωτοβουλία της Επιχείρησης Πολιτιστικής Οικονομικής Ανάπτυξης και Πρόνοιας του Δήμου Λέρου στη Μερικιά, ένα από τα πολλά τούνελ, έχει αναστηλωθεί με πολύ προσοχή και σεβασμό και έχει μετατραπεί σε Πολεμικό Μουσείο. Στον υποβλητικό του χώρο φιλοξενούνται πλήθος εκθεμάτων (φωτογραφίες, στολές, γραφομηχανές, έγγραφα, πολεμικό υλικό της εποχής εκείνης) και στο τέλος του τούνελ έχει δημιουργηθεί ειδικός χώρος όπου προβάλλεται ταινία μικρού μήκους με θέμα τη μάχη της Λέρου.

Στον εξωτερικό χώρο του τούνελ υπάρχει εκθεσιακό πάρκο με διάφορα στρατιωτικά οχήματα, άρματα των Ενόπλων Δυνάμεων και ένα αεροπλάνο F-104G, προσφορά του Γενικού Επιτελείου Αεροπορίας. Αυτό που μένει στον επισκέπτη του Πολεμικού Μουσείου Τούνελ της Μερικιάς είναι η περιήγηση στο χρόνο και στην πολεμική ιστορία του μικρού νησιού, το οποίο (σε έναν άσκοπο πόλεμο) βρέθηκε στο μάτι του κυκλώνα και υπέστη τόσες πολλές καταστροφές.

Κάποιες από τις στοές για πολλά χρόνια η Κτηματική Εταιρία του Δημοσίου τις νοίκιαζε σε κτηνοτρόφους για στάνες! Ακόμα και σήμερα υπάρχουν ατέλειωτα τούνελ στα σωθικά του νησιού, απομεινάρια της ιταλικής κατοχής. Τα είχαν δημιουργήσει για την αποθήκευση οπλισμού και καταφύγια. Ένα έργο τρομακτικό σε σύλληψη και εκτέλεση για τα δεδομένα εκείνης της εποχής.

E-mail: rospo@otenet.gr

Ταξιδιωτικές εντυπώσεις από το συνεργάτη μας
ΧΡΗΣΤΟ ΜΥΣΤΙΛΙΑΔΗ
www.enlefkotv.com

Δωρεάν Ασύρματη Πρόσβαση στο Δήμο Ιαλυσού σήμερα...
Νέα εποχή στην ηλεκτρονική επικοινωνία και στην πλοήγηση στο Internet

ευρυζωνικότητα

Εύκολα Γρήγορα Σταθερά

Αλλάζει ο τρόπος που:
Επικοινωνούμε Συναλλασσόμαστε
Ενημερωνόμαστε Εκπαιδευόμαστε
Εργαζόμαστε Ψυχαγωγούμαστε

Μάθετε περισσότερα
http://www.ialysos.gr
http://www.broad-band.gr
τηλ.: 22410 98305

Γ Κοινοτικό Πλαίσιο Στήριξης
Επιχειρησιακο Προγραμμα "Κοινωνια της Πληροφορίας"
Το εργο συγχρηματοδοτειται κατα 75% απο το Ευρωπαικο Ταμειο Περιφερειακης Αναπτυξης

T8098-6/8

ΞΥΛΟΥΡΓΙΚΕΣ ΕΡΓΑΣΙΕΣ
ΛΕΝΤΑΚΗΣ ΜΑΝΩΛΗΣ



• Εντοιχιζόμενες Κουζίνες
• Κουφώματα
• Πόρτες
• Ντουλάπες

Τηλ. (22410)60601 και 6973933733,
Ηλιούπολη Αναλήψεως

13799-3/9

ΨΥΧΟΕΡΕΥΝΗΤΡΙΑ
ΚΡΗΤΙΚΟΥ
ΒΑΣΙΛΕΙΑ



Προβλέψεις για το μέλλον ικανοποιητικές. Βοήθεια για κάθε θέμα που σας απασχολεί με κάθε εχεμύθεια

ΟΜΗΡΟΥ 65 Π. ΠΟΛΗ
Τηλ. 74440 - 67602,6972157586, 8-1π.μ. — 4-8μ.μ.

T8077-31/8

DODEKANISOS PRIDE
Δρομολόγια
01/05/2006-15/10/2006

ΚΑΘΗΜΕΡΙΝΑ

ΛΙΜΑΝΙ	ΑΦΙΞΗ	ΑΝΑΧΩΡΗΣΗ
PATMOS	-	06:00
LEROS	06:40	06:45
KALYMNOS	07:30	07:40
KOS	08:15	08:20
SIMI	09:45	09:50
RHODES	10:40	15:00
SIMI	15:50	15:55
KOS	17:20	17:25
KALYMNOS	18:00	18:05
LEROS	18:50	19:00
PATMOS	19:40	O/N

ΚΑΘΕ ΤΕΤΑΡΤΗ

ΛΙΜΑΝΙ	ΑΦΙΞΗ	ΑΝΑΧΩΡΗΣΗ
PATMOS	-	06:00
LIPSI	06:20	06:25
LEROS	06:45	06:50
KALYMNOS	07:35	07:40
KOS	08:15	08:20
SIMI	09:45	09:50
RHODES	10:40	15:00
SIMI	15:50	15:55
KOS	17:20	17:25
KALYMNOS	18:00	18:05
LEROS	18:50	19:00
LIPSI	19:20	19:25
PATMOS	19:45	O/N

DODEKANISOS EXPRESS
Δρομολόγια
01/05/2006-15/10/2006

ΚΥΡΙΑΚΗ

ΛΙΜΑΝΙ	ΑΦΙΞΗ	ΑΝΑΧΩΡΗΣΗ
RHODES	-	08:30
SIMI	09:25	09:30
KOS	11:00	11:10
KALYMNOS	11:50	12:00
LEROS	12:45	12:50
PATMOS	13:30	13:40
LEROS	14:20	14:30
KALYMNOS	15:20	15:30
KOS	16:10	16:20
SIMI	17:40	17:45
RHODES	18:30	O/N

ΤΡΙΤΗ, ΠΕΜΠΤΗ, ΠΑΡΑΣΚΕΥΗ, ΣΑΒΒΑΤΟ

ΛΙΜΑΝΙ	ΑΦΙΞΗ	ΑΝΑΧΩΡΗΣΗ
RHODES	-	08:30
KOS	10:40	10:50
KALYMNOS	11:30	11:40
LEROS	12:30	12:35
LIPSI	13:00	13:05
PATMOS	13:30	13:40
LEROS	14:20	14:30
KALYMNOS	15:20	15:30
KOS	16:10	16:20
RHODES	18:30	O/N

ΔΕΥΤΕΡΑ

ΛΙΜΑΝΙ	ΑΦΙΞΗ	ΑΝΑΧΩΡΗΣΗ
RHODES	-	08:30
KASTELORIZO	11:00	16:00
RHODES	18:30	O/N

ΤΕΤΑΡΤΗ

ΛΙΜΑΝΙ	ΑΦΙΞΗ	ΑΝΑΧΩΡΗΣΗ
RHODES	-	08:30
SIMI	09:25	09:30
KOS	11:00	11:10
KALYMNOS	11:50	12:00
LEROS	12:50	14:30
KALYMNOS	15:20	15:30
KOS	16:10	16:20
SIMI	17:40	17:45
RHODES	18:30	O/N



DODEKANISOS SEAWAYS
Η δική μας ναυτιλιακή!

Αυστραλίας 3, 85100 Ρόδος, τηλ.: 22410 70590, fax: 22410 70591, www.12ne.gr

X6016-31/8

ΕΚΤΑΚΤΑ ΔΡΟΜΟΛΟΓΙΑ
ΠΡΟΣ ΝΙΣΥΡΟ
ΤΟΥ ΤΑΧΥΠΛΟΟΥ
DODEKANISOS PRIDE

Η DODEKANISOS SEAWAYS, ενημερώνει τους κύριους επιβάτες πως, **το Σάββατο 12/08/2006 και την Τρίτη 15/08/2006** το ταχύπλοο DODEKANISOS PRIDE θα πραγματοποιήσει **έκτακτη προσέγγιση στη ΝΙΣΥΡΟ** για τον εορτασμό του τριημέρου της Παναγίας και έχουν ως ακολούθως.

Σάββατο 12/08/2006		
ΛΙΜΑΝΙ	ΑΦΙΞΗ	ΑΝΑΧ/ΣΗ
ΠΑΤΜΟΣ		06.00
ΛΕΡΟΣ	06.40	06.45
ΚΑΛΥΜΝΟΣ	07.30	07.40
ΚΩΣ	08.15	08.20
ΣΥΜΗ	09.45	09.50
ΡΟΔΟΣ	10.40	15.00
ΝΙΣΥΡΟΣ	16.45	16.50
ΚΩΣ	17.30	17.35
ΚΑΛΥΜΝΟΣ	18.10	18.15
ΛΕΡΟΣ	19.00	19.05
ΠΑΤΜΟΣ	19.45	Διαν/ση

Τρίτη 15/08/2006		
ΛΙΜΑΝΙ	ΑΦΙΞΗ	ΑΝΑΧ/ΣΗ
ΠΑΤΜΟΣ		10.00
ΛΕΡΟΣ	10.40	10.45
ΚΑΛΥΜΝΟΣ	11.30	11.35
ΚΩΣ	12.10	12.15
ΝΙΣΥΡΟΣ	12.55	13.00
ΡΟΔΟΣ	14.45	15.00
ΣΥΜΗ	15.50	15.55
ΚΩΣ	17.20	17.25
ΚΑΛΥΜΝΟΣ	18.00	18.05
ΛΕΡΟΣ	18.50	19.00
ΠΑΤΜΟΣ	19.40	Διαν/ση

Για πληροφορίες- κρατήσεις επικοινωνήστε με τα κεντρικά γραφεία της DODEKANISOS SEAWAYS στο τηλέφωνο: 22410 70590 και στα κατά τόπους κεντρικά ή συνεργαζόμενα γραφεία.

KYDON TOURS

ΑΝΑΚΟΙΝΩΣΗ

Με χαρά γνωρίζουμε στις εταιρίες μεταφορών και στους επιθυμούντες να αποστείλουν στην ΚΩ και ΠΕΙΡΑΙΑ
ΟΧΗΜΑΤΑ
την έναρξη δρομολογίων
του φορτηγού - οχηματαγωγού
«ΘΕΣΣΑΛΟΝΙΚΗ»
της εταιρίας ΣΑΟΣ FERRIES
την έναρξη δρομολογίων

	ΑΝΑΧ.	ΑΦΙΞΗ
ΔΕΥΤΕΡΑ		
Ρόδος - Κως	18.00	21.30
Κως - Πειραιάς	22.30	09.00
ΤΡΙΤΗ		
Πειραιάς-Κως	18.00	04.30
ΤΕΤΑΡΤΗ		
Κως - Ρόδος	05.30	09.00
Ρόδος - Κως	18.00	21.30
Κως - Πειραιάς	22.30	09.00
ΠΕΜΠΤΗ		
Πειραιάς-Κως	18.00	04.30
ΠΑΡΑΣΚΕΥΗ		
Κως - Ρόδος	05.30	09.00
Ρόδος - Κως	18.00	21.30
Κως - Πειραιάς	22.30	09.00
ΣΑΒΒΑΤΟ		
Πειραιάς-Κως	16.00	02.30
ΚΥΡΙΑΚΗ		
Κως - Ρόδος	03.30	07.00

ΥΠΕΥΘΥΝΟΣ ΠΡΑΚΤΟΡΑΣ: ΨΥΛΛΑΚΗΣ ΝΙΚΟΛΑΟΣ
ΠΡΑΚΤΟΡΕΙΟ ΚΥΔΩΝ
Τηλ. 22410 23000, 22410 27900
FAX 22410 32741

X6010-31/8

ΤΗΛΟΣ 21ος ΑΙΩΝΑΣ
SEA STAR
ΝΑΥΤΙΚΗ ΕΤΑΙΡΙΑ
ΠΛΗΡΟΦΟΡΙΕΣ:
ΡΟΔΟΣ ΤΑΡΠΟΝ ΣΠΡΙΝΓΚΣ 44
Τηλ./FAX: 22410 78052 κιν. 6938 244523
ΤΗΛΟΣ ΛΙΒΑΔΙΑ
Τηλ. 22460 44000 FAX. 22460 44044

ΛΟΓΩ ΒΛΑΒΗΣ ΤΟΥ Ε/Γ - Τ/Ρ SEA STAR, ΤΟ ΠΡΟΓΡΑΜΜΑ ΘΑ ΕΚΤΕΛΕΙΤΑΙ ΑΠΟ ΤΟ

ΔΕΛΦΙΝΙ 20
ΑΝΑΧΩΡΗΣΗ ΑΠΟ ΜΑΝΔΡΑΚΙ
ΠΡΟΓΡΑΜΜΑ

ΔΕΥΤΕΡΑ

Λιμάνι	Αφιξη	Αναχώρηση
ΡΟΔΟΣ		10.15
ΤΗΛΟΣ	11.35	13.30
ΡΟΔΟΣ	14.50	

ΤΕΤΑΡΤΗ

Λιμάνι	Αφιξη	Αναχώρηση
ΤΗΛΟΣ		09.00
ΡΟΔΟΣ	10.20	18.00
ΤΗΛΟΣ	19.20	

ΠΕΜΠΤΗ

Λιμάνι	Αφιξη	Αναχώρηση
ΤΗΛΟΣ		07.30
ΡΟΔΟΣ	08.50	16.30
ΤΗΛΟΣ	17.50	

ΚΥΡΙΑΚΗ

Λιμάνι	Αφιξη	Αναχώρηση
ΤΗΛΟΣ		07.30
ΡΟΔΟΣ	08.50	17.30
ΤΗΛΟΣ	18.50	

X 6032-31/8

Για την καλύτερη εξυπηρέτηση και ενημέρωση

Δικαιώματα και Υποχρεώσεις Επιβατών και Ακτοπλοϊκών Εταιριών

Για την καλύτερη εξυπηρέτηση, ενημέρωση και προστασία του επιβατικού κοινού, σας υπενθυμίζουμε την «Χάρτα Επιβατών», η οποία περιγράφει τα δικαιώματα και τις υποχρεώσεις επιβατών και ακτοπλοϊκών εταιρειών. Αναλυτικά:

Δικαιώματα Επιβατών - υποχρεώσεις ακτοπλοϊκων εταιρειών

1) Οι ακτοπλοϊκές εταιρείες οφείλουν να παρέχουν ακριβείς πληροφορίες και πλήρη ενημέρωση στο επιβατικό κοινό.

Οι πράκτορες των ακτοπλοϊκών εταιρειών έχουν υποχρέωση να ενημερώνουν το επιβατικό κοινό για τις εναλλακτικές λύσεις, για όλους τους διαθέσιμους ναύλους που προσφέρουν οι διάφορες ναυτιλιακές εταιρείες καθώς και για τις εκπτώσεις που δικαιούται.

Ο πλοιοκτήτης υποχρεούται να τηρεί τις υποχρεωτικές εκπτώσεις για ειδικές κατηγορίες πολιτών:

α) Άποροι- έκπτωση 100% στην οικονομική θέση

β) - Παιδιά ηλικίας μέχρι 5 ετών - έκπτωση 100% (δικαιούνται μία κλίνη ανά δύο)

- Παιδιά ηλικίας 5-10 ετών- έκπτωση 50%

γ) Ανάπηροι πολέμου, θύματα πολέμου, βοηθοί ή συνοδοί και αγωνιστές Εθνικής Αντίστασηι- έκπτωση 50% (δικαιούνται υποχρεωτικά κλίνη στη θέση που επιθυμούν να ταξιδέψουν, εφόσον η θέση αυτή διαθέτει κλίνες

δ) Άτομα με ειδικές ανάγκες με ποσοστό αναπηρίας 80% και άνω- 50% έκπτωση στην οικονομική θέση

ε) Πολύτεκνοι- 50% έκπτωση στην οικονομική θέση

στ) Συνταξιούχοι του ΝΑΤ- 50% έκπτωση στην οικονομική θέση

Στις περιπτώσεις αυτές, ο επιβάτης πρέπει κατά την επιβίβαση να επιδεικνύει το σχετικό αποδεικτικό έγγραφο (δελτίο ειδικής ταυτότητας, πιστοποιητικό γέννησης ανηλίκου, κάρτα πολυτέκνου, απόφαση υγειονομικής αρχής κλπ)

2) Ο πλοιοκτήτης υποχρεούται να εκτελεί με ακρίβεια τα δρομολόγια, να τα ανακοινώνει δημόσια με κάθε πρόσφορο μέσο και να πληροφορεί έγκαιρα το κοινό σχετικά με την εκτέλεσή τους.

Ιδιαίτερα στις περιπτώσεις ματαίωσης ή διαταραχής των δρομολογίων (π.χ. λόγω βλαβών, δυσμενών καιρικών συνθηκών κλπ), οι πλοιοκτήτριες εταιρείες οφείλουν να λαμβάνουν τα κατάλληλα μέτρα στον τομέα της έγκαιρης ενημέρωσης των επιβατών, σε συνεννόηση με τους συνεργαζόμενους ναυτικούς πράκτορες και Λιμενικές Αρχές. Σε αντίθετη περίπτωση θα επιβάλλονται οι ανώτατες προβλεπόμενες από το νόμο κυρώσεις που ανέρχονται σε:

α) 37.455 ευρώ (για πλημμελή ενημέρωση επιβατικού κοινού και άλλες παραβάσεις κανονισμού λιμένων)

β) 500.000 ευρώ (για θέματα ασφαλείας πλοίων και άλλες παραβάσεις)

3) Σε περίπτωση καθυστέρησης, ο επιβάτης δικαιούται να διαμείνει στο πλοίο μέχρι τον απόπλου. Στο ενδεχόμενο δε παράτασης της καθυστέρησης, αλλά και σε περίπτωση ακύρωσης του δρομολογίου με υπαιτιότητα του πλοιοκτήτη, ο επιβάτης μπορεί να ακυρώσει το εισιτήριο του και δικαιούται την επιστροφή των χρημάτων που κατέβαλε.

Εναλλακτικά δικαιούται κάλυψη των εξόδων διαμονής και διατροφής μέχρι τον απόπλου. Στην περίπτωση αυτή περιλαμβάνεται και το δικαίωμα αποζημίωσης.

4) Εάν επιβάτης που έχει «κόψει» εισιτήριο μείνει εκτός πλοίου λόγω υπεράριθμων κρατήσεων θέσεων, οφείλει να ειδοποιήσει το τοπικό λιμεναρχείο, προκειμένου η λιμενική αρχή είτε να επιβάλει διοικητικό πρόστιμο και να ενημερώσει τον εισαγγελέα για να ασκήσει ποινική δίωξη.

5) Επίσης, στην περίπτωση βλάβης εν πλω, ο επιβάτης δικαιούται να είτε να απαιτήσει επιστροφή του ναύλου ανάλογη προς την απόσταση που δεν διανύθηκε, είτε να παραμείνει στο πλοίο μέχρι την επανάληψη του πλου, εφόσον αυτό είναι δυνατό. Στις περιπτώσεις αυτές θεμελιώνεται και δικαίωμα αποζημίωσης.

6) Εάν πριν τον απόπλου του πλοίου, ο επιβάτης δηλώσει ότι δεν επιθυμεί να ταξιδέψει, ή ότι για λόγους ασθενείας ή άλλου τυχαίου συμβάντος αδυνατεί να επιβιβαστεί, δικαιούται να του επιστραφεί το μισό αντίτιμο του εισιτηρίου.

7) Κατά την επιβίβαση, ο επιβάτης οφείλει να επιδεικνύει το εισιτήριο του και δικαιούται να καταλαμβάνει την αντίστοιχη θέση ή καμπίνα που αναγράφεται σε αυτό. Εάν δεν του δοθεί η συμφωνημένη θέση, ο επιβάτης μπορεί να ακυρώσει το εισιτήριο του και να ζητήσει αποζημίωση, εκτός και αν ο πλοιοκτήτης του διαθέσει άλλη ανάλογη θέση ή καμπίνα. Σε περίπτωση που τοποθετείται σε θέση κατώτερη από εκείνη που αναγράφεται στο εισιτήριο του, δικαιούται να εισπράξει τη διαφορά της τιμής.

8) Η ακτοπλοϊκή εταιρεία ευθύνεται για την φθορά και απώλεια των αποσκευών εντός των πλοίων, εφόσον παραδίδονται για φύλαξη και εκδίδεται σχετική απόδειξη. Αντίθετα, η εταιρεία δεν είναι υπεύθυνη για κλοπή, βλάβη ή απώλεια των αποσκευών, όταν ο επιβάτης της μεταφέρει μαζί του, εκτός από την περίπτωση υπαίτιας πράξης του πλοιάρχου ή του πληρώματος.

9) Κατά τη διάρκεια του ταξιδιού, αν ο επιβάτης δεν έχει την εξυπηρέτηση που οφείλει να του παρέχει η πλοιοκτήτρια εταιρεία σύμφωνα με τους όρους μεταφοράς, μπορεί να διατυπώνει το παράπονό του στον πλοίαρχο ή τον ύπαρχο του πλοίου και μετά το τέλος του ταξιδιού μπορεί να απευθυνθεί στις λιμενικές αρχές.

10) Τέλος, οι επιβάτες που ταξιδεύουν με κάποια ακτοπλοϊκή εταιρεία δικαιούνται πλήρη αποζημίωση, στην περίπτωση ναυτικού ατυχήματος (όπως αυτό ορίζεται από το νόμο).

11) Ο επιβάτης είναι υπεύθυνος για τη φόρτωση και εκφόρτωση του οχήματός του στο πλοίο. Αν το όχημα υποστεί βλάβη από κακό χειρισμό του πλοιάρχου ενόσω είναι μέσα στο πλοίο, ο επιβάτης δικαιούται αποζημίωση από την πλοιοκτήτρια εταιρεία.

Υποχρεωσεις Επιβατών

1) Ο επιβάτης θα πρέπει να διαβάζει με προσοχή τους όρους που αναφέρονται στο απόκομμα του εισιτηρίου του.

2) Ο επιβάτης οφείλει να προσέρχεται στο πλοίο πριν την προγραμματισμένη ώρα απόπλου. Αν είναι κάτοχος οχήματος, τότε οφείλει να βρίσκεται στο χώρο αναμονής φόρτωσης 1 ώρα πριν τον απόπλου.

3) Στην περίπτωση που επιβάτης εφοδιασμένος με εισιτήριο δεν προσέλθει εγκαίρως στο πλοίο (μέχρι την προγραμματισμένη ώρα απόπλου), δεν δικαιούται επιστροφής του αντιτίμου του εισιτηρίου που κατέβαλε.

4) Η συμμόρφωση με τους κανονισμούς του πλοίου και τις οδηγίες του πλοιάρχου είναι υποχρέωση του επιβάτη

5) Εάν ο επιβάτης αποβιβασθεί σε ενδιάμεσο λιμάνι και όχι στον τελικό του προορισμό, καταβάλει ολόκληρο το εισιτήριο που συμφωνήθηκε

6) Για τις αποσκευές του επιβάτη οφείλεται ιδιαίτερος ναύλος μόνο στην περίπτωση που αυτές υπερβαίνουν τον όγκο ή το βάρος που αναφέρεται στο εισιτήριο.

7) Οι επιβάτες πρέπει να έχουν μαζί τους τα αντικείμενα που θα χρειαστούν κατά τη διάρκεια του ταξιδιού, καθώς μετά την αναχώρηση δεν επιτρέπεται η είσοδος στο χώρο των οχημάτων

8) Επίσης, οι επιβάτες απαγορεύεται να μεταφέρουν εκρηκτικές, εύφλεκτες και γενικά επικίνδυνες ύλες, ενώ θα πρέπει παράλληλα να τηρούν τις Λιμενικές, Υγειονομικές και Τελωνειακές διατάξεις.

Συνεδρίασε χωρίς τους δύο βουλευτές

ΣΥΝΕΧΕΙΑ ΑΠΟ ΤΗ ΣΕΛ. 1

Υψηλάντη και Χατζή Χατζηευθυμίου. Να σημειωθεί ότι προχθές το βράδυ ο Κ. Υψηλάντης περιόδευσε στη Σορωνή, τόπο καταγωγής του Τάσου Καραμάριου, αλλά ο εν λόγω βουλευτής δεν συνόδευσε και πάλι τον κ. Υψηλάντη.

Η στάση πάντως των προαναφερομένων βουλευτών, φαίνεται ότι προβληματίζει τα στελέχη και τους υποψήφιους του κόμματος. Ενδεχομένως να επιδιώκουν, να κρατήσουν αποστάσεις από τους Χατζή Χατζηευθυμίου και Βασίλη Υψηλάντη, οι οποίοι ίσως δεν μπορούν να αναπτύξουν τη δυναμική που απαιτείται για τη νικηφόρα πορεία προς τις εκλογές του Οκτωβρίου.

Είναι χαρακτηριστική η τοποθέτηση του Χατζή Χατζηευθυμίου, ο οποίος ζήτησε να διαχωριστούν οι συζητήσεις που γίνονται για τον Α' και Β' Βαθμό Τοπικής Αυτοδιοίκησης, ενόψει των δημοτικών και νομαρχιακών εκλογών.

Η συνεδρίαση της εκλογικής επιτροπής της Νέας Δημοκρατίας αναλώθηκε στο συντονισμό του προεκλογικού αγώνα του Βασίλη Υψηλάντη και στην κατάρτιση του ψηφοδελτίου του.

Οπως έγινε γνωστό, θέμα προσχώρησης Νίκου Τατάκη στην παράταξη του Γιάννη Μαχαιρίδη, δεν ετέθη, αυτό τουλάχιστον ισχυρίστηκαν οι παριστάμενοι στη συνεδρίαση. Εντούτοις, αποφασίστηκε να απομονωθούν και να περιθωριοποιηθούν στελέχη του κόμματος που δεν συστρατεύονται με τις επιλογές της Νέας Δημοκρατίας.

Ιατρικές εξετάσεις με εκπτώσεις

ΣΥΝΕΧΕΙΑ ΑΠΟ ΤΗ ΣΕΛ. 1

ΤΟ ΣΧΕΤΙΚΟ έγγραφο με θέμα έκπτωση επί των υποβαλλόμενων λογαριασμών του ΤΑΞΥ προς τα οκτώ εργαστήρια έχει εξής:

«Σε συνέχεια του από 4/7/2006 εγγράφου μας σχετικά με την έκπτωση που προτίθενται να προσφέρουν τα εργαστήρια επί των υποβαλλόμενων λογαριασμών, σας διευκρινίζουμε ότι αυτή θα αφορά τις κάτωθι εξετάσεις.

Αξονικές τομογραφίες, μαγνητικές τομογραφίες, triplex καρδιάς και αγγείων, καρκινικούς δείκτες και ορμονολογικές εξετάσεις.

Παρακαλούμε να μας απαντήσετε έως 10/8/2006.»

Οι τιμές καυσίμων

ΣΥΝΕΧΕΙΑ ΑΠΟ ΤΗ ΣΕΛ. 1

Η ΤΙΜΗ της βενζίνης τον Ιούλιο παρουσίασε αύξηση κατά 16%, έναντι του Ιουλίου του 2005.

* Η ακρίβεια έχει «γονατίσει» τα νοικοκυριά και έχει ρίξει έξω τον προϋπολογισμό τους, με τον καταναλωτή να περιορίζει τις αγορές του μόνο στα απαραίτητα.

ΣΥΜΦΩΝΑ με τις τιμοληψίες από τη Διεύθυνση Εμπορίου, οι τιμές στις λαϊκές αγορές έχουν ως εξής:

Αγγούρια 0,3/0,5-0,8
Ακτινίδια 2
Αχλάδια 1,5-2
Βλήτα 1 - 1,50
Δαμάσκηνα 1,30
Δεματικά 0,30-0,40
Ελιές 4
Καρότα 1
Καρπούζια 0,40-0,50
Κεράσια 4 - 5,50
Κολοκυθάκια 0,40-1
Κρεμμύδια 0,90-1
Λάχανο Α 0,80
Λάχανο Κ 1
Λεμόνα 1,20-1,30
Μαρούλια 0,35-0,50
Μελιτζάνες 0,40-0,80
Μήλα Κ-Π-Κ 1,50
Μπάμιες 1-5
Μπανάνες 1,50
Νεκταρίνια 1,30
Πατάτες 0,70
Πατζάρια 0,80
Πεπόνια 0,50-0,70
Πιπεριές 0,40-1
Πορτοκάλια 0,80
Ραδίκια 1
Ροδάκινα 1,30-2
Σέσκουλα 1
Σκόρδα 4
Σταφύλια 1,50
Σύκα 1,50-2,50
Τομάτες 0,30-0,80
Φασολάκια 2-4
Φράουλες 3
Χόρτα 1 - 1,50

Η ΤΙΜΗ της αμόλυβδης βενζίνης χθες στο νησί μας κυμαινόταν από 1.075 μέχρι 1.168 ευρώ το λίτρο.

ΑΡΧΩΝ ΣΑΜΑΡΤΖΗΣ ΑΕΤΕΒΕ
1980
Από το 1980 ΜΟΝΩΣΕΙΣ ΣΤΕΓΑΝΩΣΕΙΣ
26 ΧΡΟΝΙΑ
ΣΤΑΤΙΚΕΣ ΕΝΙΣΧΥΣΕΙΣ ΜΕ ΑΝΘΡΑΚΟΝΗΜΑΤΑ
ΟΝΩΣΕΙΣ ΥΠΟΓΕΙΩΝ ΚΑΙ ΔΕΞΑΜΕΝΩΝ

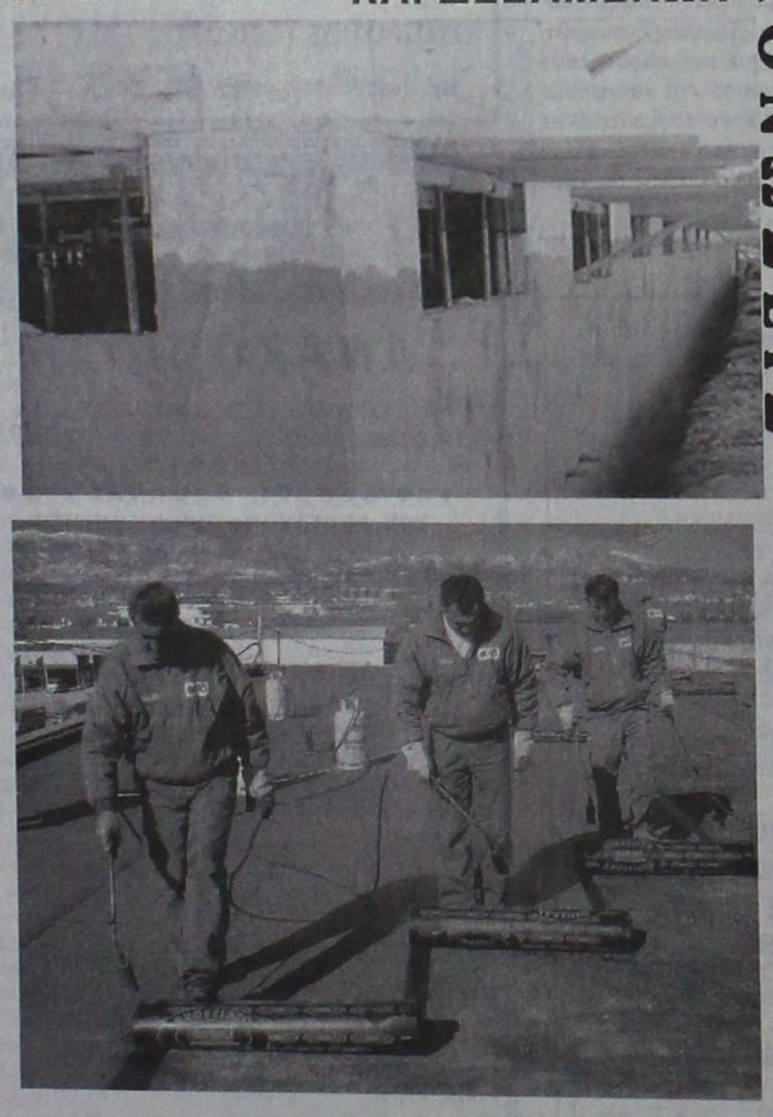

X 5992-31/8

ΑΡΧΩΝ ΣΑΜΑΡΤΖΗΣ ΑΕΤΕΒΕ
ΜΟΝΩΣΕΙΣ - ΣΤΕΓΑΝΩΣΕΙΣ
1) Ικαρου & Λαοδικείας - Τηλ.: 22410 20021 Ρόδος 85100
2) Υποκατάστημα Ερυθρού Σταυρού 21 - Τηλ.: 22410 23030 Ρόδος 85100
ΚΙΝΗΤΟ: 6947374732

KYDON TOURS
Ποιότητα - Φροντίδα - Επιτυχία
Οι σπέσιαλ εκδρομές μας!!!
Με συνοδό την ΕΛΕΝΗ ΨΥΛΛΑΚΗ

ΒΕΡΟΛΙΝΟ 23/8 - 27/8
Η πιο όμορφη πόλη της Γερμανίας.
Πλούσιο πρόγραμμα ξεναγήσεων
ξενοδοχεία lux - ημιδιατροφή

ΣΥΡΟ - ΤΗΝΟ - ΠΑΡΟ - ΑΝΤΙΠΑΡΟ - ΣΑΝΤΟΡΙΝΗ - ΑΝΔΡΟ
29/8 - 5/9/06
Προσκύνημα στην ΠΑΝΑΓΙΑ της Τήνου και ΕΚΑΤΟΝΤΑΠΥΛΙΑΝΗ της Πάρου, παράλληλα ένα πολύ όμορφο ταξίδι στα κυκλαδίτικα νησιά.
Διασκέσαση και όμοφη παρέα.
Διανυκτερεύσεις στην Τήνο και Πάρο.

ΣΜΑΡΑΓΔΕΝΙΑ ΝΗΣΙΑ ΙΟΝΙΟΥ
15/9 -22/9/06
ΖΑΚΥΝΘΟ - ΚΕΦΑΛΟΝΙΑ - ΛΕΥΚΑΔΑ - ΚΕΡΚΥΡΑ - ΙΩΑΝΝΙΝΑ - ΜΕΤΣΟΒΟ
Αυτή κι αν είναι ΣΠΕΣΙΑΛ εκδρομή!!!

DUBAI 26/9 - 1/10/06
Η τρίτη εκδρομή μας στο DUBAI
ΔΕΝ ΠΡΕΠΕΙ ΝΑ ΤΗ ΧΑΣΕΤΕ!!!

ΚΑΙ Η ΕΞΕΙΔΙΚΕΥΜΕΝΗ ΕΚΔΡΟΜΗ ΜΑΣ
ΣΤΑ SPA της ΑΙΔΗΨΟΥ
21/10 - 7/10/06
Στο πιο γνωστό στην Ευρώπη ξενοδοχείο 5 αστέρων για θεραπεία στις ιαματικές πισίνες πολυτελείας
THERMAE SYLLA SPA
WELLNESS HOTEL
Το πρόγραμμα περιλαμβάνει και εκδρομές!
Συμμετέχει ο Σύλλογος ΘΑΛΕΙΑ

ΤΑΚΤΙΚΕΣ ΑΝΑΧΩΡΗΣΕΙΣ ΟΛΟ ΤΟ ΚΑΛΟΚΑΙΡΙ
• ΠΑΡΙΣΙ-EURODISNEY 7,6,5 μέρες
• ΠΡΑΓΑ - ΒΟΥΔΑΠΕΣΤΗ - ΒΙΕΝΝΗ - ΡΩΜΗ - ΙΤΑΛΙΑ - ΕΛΒΕΤΙΑ - ΝΤΟΥΜΠΑΪ - ΙΣΠΑΝΙΑ - ΜΑΡΟΚΟ - ΤΥΝΗΣΙΑ
• ΠΟΥΚΕΤ - ΜΠΑΛΙ - ΣΙΓΚΑΠΟΥΡΗ - ΜΠΑΓΚΟΚ
ΝΕΟΝΥΜΦΟΙ ελάτε κοντά μας

ΠΡΑΚΤΟΡΕΙΟ KYDON ΙΑΤΑ
• ΕΘΕΛΟΝΤΩΝ ΔΩΔ/ΣΙΩΝ 14 • ΑΚΤΗ ΣΑΧΤΟΥΡΗ 8
Τηλ. 22410 23000, 27900, 27725
e-mail:kydon@otenet.gr
X 6010-31/8



Τα **Ροϊ Studios** παρέχουν τις υπηρεσίες τους στον τουρισμό για 9 συνεχόμενα χρόνια και βρίσκονται στο όμορφο νησί της Καρπάθου.
Ο Λευκός βρείσκεται στο δυτικό μέρος του νησιού μας.

Στα πανέμορφα περίχωρα του παραθαλάσσιου χωριού μας θα βρείτε 4 παραλίες με κρυστάλλινα νερά και μια ευκαιρία να ζήσεται μια ειρηνική και χαλαρή εμπειρία.

Σε μικρή απόσταση απο τα Studios μας, μπορείτε να βρείτε εστιατόρια, καφέ μπαρ και μίνι αγορές καθώς και γραφεία ενοικίασεως μοτοποδηλάτων και αυτοκινήτων.

Τα Ροϊ Studios περιλαμβάνουν 8 studios, πλήρως επιπλωμένα και με όλες τις εγκαταστάσεις για ολοκληρωμένες διακοπές.

Ολα τα studios μας είναι Β κατηγορίας και εγκρίνονται την ελληνική οργάνωση τουρισμού.

Σας δίνουμε την δυνατότητα ποιοτικών διακοπών, οι φιλοξενούμενοι μας απολαυμάνουν μεγάλα μπαλκόνια, την θέα της θάλασσας και των βουνών, και την καθαρή ατμόσφαιρα σε ενα φιλικό και οικογενειακό περιβάλλον.

Δεδομένου ότι δημόσια, ιδιωτικά λεωφορεία καθώς και ταξί συνδέουν τον Λευκό με την υπόλοιπη Κάρπαθο, οι φιλοξενούμενοί μας μπορούν εύκολα να επισκεφτούν όλες τις ενδιαφέρουσες περιοχές του νησιού μας...

Καλώς ήλθατε και σας ευχόμαστε αξέχαστες διακοπές

ROI STUDIOS ΛΕΥΚΟ ΚΑΡΠΑΘΟΣ
ΤΗΛ. 22450 71191



ΓΔ

ΠΡΑΚΤΟΡΕΙΟ ΤΑΞΙΔΙΩΝ
ΣΑΒΒΑΣ ΣΑΗΣ
ΕΚΔΡΟΜΕΣ - ΕΚΔΡΟΜΕΣ - ΕΚΔΡΟΜΕΣ
ΤΑΡΠΟΝ ΣΠΡΙΓΚΣ 42 (δίπλα στην Alpha Bank Πλατεία Κύπρου) Τηλ. 39781-3

ΡΕΛΑΞ ΣΤΑ ΝΗΣΙΑ ΜΑΣ
ΚΑΛΥΜΝΟ - ΛΕΡΟ - ΠΑΤΜΟ - ΤΗΛΟ - ΣΑΝΤΟΡΙΝΗ - ΜΥΚΟΝΟ - ΣΑΜΟ - ΧΙΟ - ΜΥΤΙΛΗΝΗ
Από 140 ευρώ
Συνδυασμός: Εισιτήρια - ξενοδοχεία - αυτοκίνητο για όλη τη διάρκεια της παραμονής

ΓΥΡΟΣ ΠΕΛΟΠΟΝΝΗΣΟΥ
ΝΑΥΠΛΙΟ - ΤΟΛΟ - ΠΑΝΑΓΙΑ ΜΑΛΕΒΗ - ΑΓ. ΘΕΟΔΩΡΑ - ΣΠΗΛΑΙΟ ΔΥΡΟΥ - ΟΥΛΜΠΙΑ - ΠΑΤΡΑ - ΜΕΓΑ ΣΠΗΛΑΙΟ - ΑΓ. ΛΑΥΡΑ - ΚΑΛΑΒΡΥΤΑ
Από 17/8 έως 24/8

Η εκδρομή του Καλοκαιριού
ΤΗΝΟ-ΣΥΡΟ-ΠΑΡΟ-ΑΝΤΙΠΑΡΟ-ΣΑΝΤΟΡΙΝΗ-ΝΑΞΟ-ΜΥΚΟΝΟ
Από 3/9 έως 9/9/06
Συνδυάστε την ευκαιρία για προσκύνημα στην Παναγιά της Τήνου και την Εκατονταπυλιανή της Πάρου με ξένοιαστες διακοπές στα κυκλαδίτικα νησιά.
Θέσεις περιορισμένες

7ήμερη εκδρομή
ΛΕΥΚΑΔΑ - ΙΩΑΝΝΙΝΑ - ΜΕΤΣΟΒΟ - ΚΑΛΑΜΠΑΚΑ - ΜΕΤΕΩΡΑ - ΑΓ. ΙΩΑΝΝΗΣ Ο ΡΩΣΣΟΣ - ΑΘΗΝΑ
Από 17/9 έως 23/9/06
X6001-31/8

ΠΑΡΑΔΟΣΗ ΚΑΙ ΤΕΧΝΟΛΟΓΙΑ
ΕΡΓΑΣΤΗΡΙΟ ΦΩΤΟΓΡΑΦΙΩΝ
ΦΩΤΟ ΦΙΛ. ΠΑΧΟΣ
Αναλογική και ψηφιακή φωτογραφία
ΤΥΠΩΜΑ ΚΑΙ ΝΥΧΤΕΡΙΝΕΣ ΩΡΕΣ
Γ. ΕΥΣΤΑΘΙΟΥ 11
Τηλ. 22410 26893
Κιν.: 6946 282033

Υπογράφηκε η απόφαση από τον υπουργό

Στις 20 Αυγούστου ξεκινά φέτος το κυνήγι

ΔΕΝ ΠΡΟΣΕΒΛΗΘΗ ΣΤΟ ΣΥΜΒΟΥΛΙΟ ΕΠΙΚΡΑΤΕΙΑΣ

Ο Υπουργός Αγροτικής Ανάπτυξης και Τροφίμων Ευάγγελος Μπασιάκος υπέγραψε χθες την Απόφαση με την οποία ρυθμίζεται η Θήρα για την Κυνηγετική Περίοδο 2006 - 2007. Το περιεχόμενο της Απόφασης αποτελεί προϊόν διαλόγου με τους συναρμόδιους φορείς και συμπίπτει με την αντίστοιχη της περυσινής Κυνηγετικής Περιόδου, η οποία δεν προσεβλήθη στο Συμβούλιο της Επικρατείας, όπως γινόταν στο παρελθόν.

Ημερομηνία έναρξης του Κυνηγίου καθορίζεται η 20η Αυγούστου τρέχοντος έτους και ημερομηνία λήξης η 28η Φεβρουαρίου 2007.

Οι ανωτέρω αποφάσεις αφορούν 250.000 περίπου Έλληνες κυνηγούς.

Η απόφαση έχει ως εξής:

Α'

1. Καθορίζουμε την διάρκεια της κυνηγετικής περιόδου για τον κυνηγετικό έτος 2006 - 2007 από 20 Αυγούστου 2006 μέχρι 28 Φεβρουαρίου 2007.

2. Τα επιτρεπόμενα να κυνηγηθούν είδη, η χρονική περίοδος και οι μέρες κυνηγίου τους, καθώς και ο μέγιστος αριθμός θηραμάτων κατά είδος, που επιτρέπεται να θηρεύει ο κυνηγός στην ημερήσια έξοδό του, αναφέρονται στο συνημμένο πίνακα.

3. Απαγορεύουμε το κυνήγι της Μπεκάτσας (Scolopax rusticola) στο καρτέρι, το πρωί και το βράδυ.

4. Περιορίζουμε την χρησιμοποίηση σκύλων δίωξης για άσκηση κυνηγίου από 15-9-2006 μέχρι 20 -1-2007 σε τρεις (3) ημέρες την εβδομάδα (Τετάρτη, Σάββατο και Κυριακή),δηλαδή μόνο τις ημέρες κατά τις οποίες επιτρέπεται, αντιστοίχως, το κυνήγι του Λαγού και του Αγριόχοιρου.

5. Επιτρέπουμε το κυνήγι του Αγριόχοιρου (Sus scrofa) σε ομάδες μέχρι δέκα (10) κυνηγών, με δικαίωμα θήρευσης μέχρι δύο (2) ατόμων κατά ομάδα και ημερήσια έξοδο. Για λόγους προστασίας της φυσικής παραγωγής του αγριόχοιρου, απαγορεύεται το κυνήγι σε όλη τη χώρα του νεαρού αγριόχοιρου όσο αυτός φέρει τις χαρακτηριστικές ραβδώσεις στο σώμα του, καθώς και τις χοιρομητέρες αυτών.

6. Για όσα είδη πουλιών δεν αναφέρονται στην παρούσα απαγορεύεται το κυνήγι τους, σύμφωνα με τις διατάξεις των άρθρων 2,3 και 4 της Οδηγίας 79/409 ΕΟΚ.

7. Επιτρέπουμε το κυνήγι της Αλεπούς (Vulpes vulpes) από 15-9-2006 μέχρι 20 -1-2007 με την χρησιμοποίηση κυνηγετικού όπλου και σκύλου δίωξης και από 21-1-2007 μέχρι 28-2-2007 χωρίς σκύλο δίωξης, μόνο στους νομούς που δεν έχουν χαρακτηρισθεί ως αρουραιόπληκτοι.

Διευκρινίζουμε ότι η χρησιμοποίηση σκύλου δίωξης για το κυνήγι της Αλεπούς υπόκειται στους περιορισμούς της παραγράφου 4 της παρούσης.

8. Επιτρέπουμε το κυνήγι του Πετροκούναβου (Martes foina) με τη χρησιμοποίηση κυνηγετικού όπλου, χωρίς σκύλο δίωξης από 15-9-2006 μέχρι 28-2-2007.

Β΄.

1. Απαγορεύουμε το κυνήγι:

1.1 Στα μόνιμα καταφύγια άγριας ζωής

1.2 Στα εκτροφεία θηραμάτων

1.3 Στις περιοχές όπου ισχύουν απαγορεύσεις θήρας ορισμένης χρονικής διάρκειας.

1.4. Στους πυρήνες των Εθνικών Δρυμών.

1.5 Σε ζώνη πλάτους πεντακοσίων (500) μέτρων κατά μήκος της χερσαίας μεθοριακής γραμμής.

1.6 Σε θαλάσσια ζώνη πλάτους τριακοσίων (300) μέτρων από τις ακτές.

1.7 Σε όλες τις περιοχές όπου ισχύουν ειδικοί περιορισμοί θήρας σύμφωνα με το άρθρο 6 της 414985/29-11-85 (ΦΕΚ 757/Β/18-12-85) κοινής υπουργικής απόφασης.

1.8 Στις καμένες εκτάσεις για τις οποίες έχουν εκδοθεί οι σχετικές αποφάσεις απαγόρευσης κυνηγίου.

1.9 Στους αρχαιολογικούς χώρους, ιστορικούς τόπους και μνημεία χωρίς προηγούμενη άδεια του Υπουργού Πολιτισμού.

2. Απαγορεύουμε την αγοραπωλησία όλων των ειδών θηραμάτων, εκτός εκείνων τα οποία προέρχονται από εκτροφεία (δημόσια ή ιδιωτικά), από τις ελεγχόμενες κυνηγετικές περιοχές ή από το εξωτερικό, εφόσον έχουν τηρηθεί οι νόμιμες διαδικασίες απόκτησης τους.

3. Επιτρέπεται - κατ΄ εξαίρεση - για την τρέχουσα κυνηγετική περίοδο η αγοραπωλησία του αγριοκούνελου στη νήσο Λήμνο όπου οι υπερπληθυσμοί έχουν διαταράξει το οικοσύστημα και έχουν δημιουργήσει ήδη σοβαρά προβλήματα και καταστροφές στις γεωργικές εκμεταλλεύσεις.

Οι υπερπληθυσμοί και οι ζημίες πιστοποιούνται από επιτροπή αποτελούμενη από εκπροσώπους της Δ/νσης Γεωργίας , της Δ/νσης Δασών , της Τοπικής Αυτοδιοίκησης και της Ένωσης Γεωργικών Συνεταιρισμών.

Η σύσταση της επιτροπής και η έγκριση αγοραπωλησίας γίνεται με απόφαση του Γενικού Γραμματέα της Περιφέρειας μετά από εισήγηση της αρμόδιας δασικής αρχής.

4. Η εκγύμναση των κυνηγετικών σκύλων επιτρέπεται αποκλειστικά και μόνο στους περιορισμένους χώρους εκγύμνασης που καθορίζονται από τις δασικές αρχές και απαγορεύεται οπουδήποτε αλλού.

Γ΄.

Από τις διατάξεις αυτής της απόφασης δεν προκαλείται δαπάνη σε βάρος του κρατικού προϋπολογισμού.

Η απόφαση αυτή να δημοσιευτεί στην Εφημερίδα της Κυβέρνησης.

ΠΙΝΑΚΑΣ ΘΗΡΕΥΣΙΜΩΝ ΕΙΔΩΝ

Α/Α	ΕΙΔΟΣ	ΖΩΝΕΣ *	ΠΕΡΙΟΔΟΣ	ΗΜΕΡΕΣ	ΕΠΙΤΡΕΠΟΜΕΝΟΣ ΑΡΙΘΜΟΣ
	ΘΗΛΑΣΤΙΚΑ:				
1.	Αγριοκούνελο (Oryctolagus cuniculus)	20/8 - 14/9	15/9 – 28/2	Όλες	Χωρίς περιορισμό
2.	Λαγός (Lepus europaeus)		15/9 – 10/1	Τετ-Σαβ-Κυρ	1.
3.	Αγριόχοιρος (Sus scrofa)		15/9 – 20/1	Τετ-Σαβ-Κυρ	2 κατά ομάδα.
4.	Αλεπού (Vulpes vulpes)		14/9 – 28/2	Όλες	Χωρίς περιορισμό
5.	Πετροκούναβο (Martes foina)		14/9 – 28/2	Όλες	Χωρίς περιορισμό
	ΠΟΥΛΙΑ **α) Δενδρόβια, εδαφόβια κ.α**				
1.	Σταρήθρα (Alauda arvensis)	20/8 - 14/9	15/9-10/2	Όλες	10
2.	Φάσα (Columba palumbus)	20/8 - 14/9	15/9-20/2	Όλες	Χωρίς περιορισμό
3.	Αγριοπερίστερο (Columba livia)	20/8 - 14/9	15/9-28/2	Όλες	Χωρίς περιορισμό
4.	Ορτύκι (Coturnix coturnix)	20/8 - 14/9	15/9-28/2	Όλες	12 .
5.	Τρυγόνι (Streptopelia turtur)	20/8 - 14/9	15/9-28/2	Όλες	12.
6.	Τσίχλα (Turdus philomelos)	20/8 - 14/9	15/9-28/2	Όλες	25(Συνολικά από όλα τα είδη)
7.	Δενδρότσιχλα (Turdus viscivorus)	20/8 - 14/9	15/9-20/2	Όλες	
8.	Κοκκινότσιχλα (Turdus iliacus)	20/8 - 14/9	15/9-28/2	Όλες	
9.	Γερακότσιχλα (Turdus pilaris)	20/8 - 14/9	15/9-28/2	Όλες	
10.	Κότσυφας (Turdus merula)	20/8 - 14/9	15/9-20/2	Όλες	
11.	Καρακάξα (Pica pica)	20/8 - 14/9	15/9-28/2	Όλες	Χωρίς περιορισμό
12.	Κάργια (Corvus monedula)	20/8 - 14/9	15/9-28/2	Όλες	Χωρίς περιορισμό
13.	Κουρούνα (Corvus corone)	20/8 - 14/9	15/9-28/2	Όλες	Χωρίς περιορισμό
14.	Ψαρόνι (Sturnus vulgaris)	20/8 - 14/9	15/9-28/2	Όλες	Χωρίς περιορισμό
15.	Μπεκάτσα (Scolopax rusticola)		15/9- 28/2	Όλες	10.
16.	Πετροπέρδικα(Alectoris graeca)		15/9 – 30/11	Τετ-Σαβ-Κυρ	4.
17.	Νησιωτική Πέρδικα (Alectoris chukar)		15/9 – 30/11	Τετ-Σαβ-Κυρ	4.
18.	Φασιανός (Phasianus colchicus)		15/9 –31/12	Τετ-Σαβ-Κυρ	1.
	ΠΟΥΛΙΑ: **β) Υδρόβια και παρυδάτια**				
1.	Σφυριχτάρι (Anas penelope)		15/9 – 10/2	Όλες	12(Συνολικά από όλα τα είδη)
2.	Κιρκίρι (Anas crecca)		15/9 – 31/1	Όλες	
3.	Πρασινοκέφαλη (Anas platyrhynchos)		15/9 – 31/1	Όλες	
4.	Σουβλόπαπια (Anas acuta)		15/9 - 10/2	Όλες	
5.	Σαρσέλλα (Anas querquedula)		15/9 – 10/2	Όλες	
6.	Χουλιαρόπαπια (Anas clypeata)		15/9 - 10/2	Όλες	
7.	Κυνηγόπαπια (Aythya ferina)		15/9 - 31/1	Όλες	
8.	Τσικνόπαπια (Aythya fuligula)		15/9 – 10/2	Όλες	
9.	Φαλαρίδα (Fulica atra)		15/9 - 10/2	Όλες	
10.	Φλυαρόπαπια (Anas strepera)		15/9 – 31/1	Όλες	
11.	Ασπρομετωπόχηνα (Anser albifrons)		15/9 -10/2	Όλες	
12.	Νερόκοτα (Gallinula chloropus)		15/9 – 10/2	Όλες	10.
13.	Μπεκατσίνι (Gallinago gallinago)		15/9 - 10/2	Όλες	10.
14.	Καλημάνα (Vanellus vanellus)		15/9 - 31/1	Όλες	10.

*Περιοχές της χώρας οι οποίες είχαν χαρακτηριστεί «ως ζώνες διάβασης των αποδημητικών πουλιών» με αποφάσεις του Υπουργού Γεωργίας μέχρι την 18-12-1985

ΑΝΑΚΟΙΝΩΣΗ
Ο ΔΗΜΟΤΙΚΟΣ ΟΡΓΑΝΙΣΜΟΣ ΠΡΟΝΟΙΑΣ - ΔΗΜΟΥ ΚΑΛΛΙΘΕΑΣ ΣΥΓΚΕΝΤΡΩΝΕΙ ΦΑΡΜΑΚΑ ΓΙΑ ΤΑ ΠΑΙΔΙΑ & ΤΟΥΣ ΤΡΑΥΜΑΤΙΕΣ ΤΟΥ ΛΙΒΑΝΟΥ.
ΟΙ ΧΩΡΟΙ ΣΥΓΚΕΝΤΡΩΣΗΣ ΕΙΝΑΙ:
ΦΑΛΗΡΑΚΙ: ΙΕΡΟΣ ΝΑΟΣ ΑΓ. ΝΕΚΤΑΡΙΟΥ
ΚΟΣΚΙΝΟΥ: Κ.Η.Φ.Η.
ΚΑΛΥΘΙΕΣ: ΔΟΠ - ΔΗΜΑΡΧΕΙΟ
ΨΙΝΘΟΣ: ΓΡΑΦΕΙΑ «ΒΟΗΘΕΙΑ ΣΤΟ ΣΠΙΤΙ»
ΑΣ ΣΥΜΠΑΡΑΣΤΑΘΟΥΜΕ ΟΛΟΙ ΣΤΙΣ ΔΥΣΚΟΛΕΣ ΣΤΙΓΜΕΣ ΠΟΥ ΖΟΥΝ ΟΙ ΣΥΝΑΝΘΡΩΠΟΙ ΜΑΣ.
ΤΗΛ. ΕΠΙΚΟΙΝΩΝΙΑΣ 22410 60793
Ο ΑΝΤΙΔΗΜΑΡΧΟΣ & ΠΡΟΕΔΡΟΣ ΤΟΥ Δ.Ο.Π.
ΗΛΙΑΣ ΗΛΙΑΔΗΣ
ΧΛ-12/8

ΓΥΜΝΑΣΙΟ - ΕΝΙΑΙΟ ΛΥΚΕΙΟ - ΤΕΕ
ΦΡΟΝΤΙΣΤΗΡΙΟ ΑΝΟΔΟΣ
Εξασφαλίζει την ανοδική πορεία των μαθητών του.
Διδάσκουν καθηγητές Πανεπιστημίου Αθηνών όλα τα μαθήματα: Γυμνασίου - Ενιαίου Λυκείου -ΤΕΕ
Ολιγομελή Τμήματα
Τα Μεγαλύτερα Ποσοστά Επιτυχίας
Δωρεάν Εκπαιδευτικές Εκδρομές
Συχνή Ενημέρωση Γονέων
Έκπτωση σε αριστούχους και αδέρφια
Ειδικά τμήματα για ΤΕΕ
Πολυετής Εμπειρία
ΕΝΑΡΞΗ:
Β - Γ ΛΥΚΕΙΟΥ (όλες οι κατευθύνσεις) 16 Αυγούστου
ΓΥΜΝΑΣΙΟ - Α΄ ΛΥΚΕΙΟΥ - ΤΕΕ 1 Σεπτεμβρίου
ΠΛΗΡΟΦΟΡΙΕΣ: 6.00 - 9.00μ.μ.ΕΛΕΝΗ ΡΟΥΣΟΥ-ΜΑΡΓΩΜΕΝΟΥ
ΕΘΝΙΚΗΣ ΑΝΤΙΣΤΑΣΗΣ 65 (πρώην Άννης Μαρίας)
Τηλ. 22410 28053 ή 6978205446
792-13/10

Alhambra Travel
LOUIS HELLENIC CRUISES
ΓΕΝΙΚΟΙ ΑΝΤΙΠΡΟΣΩΠΟΙ ΡΟΔΟΥ
Καλοκαίρι... καιρός για κρουαζιέρα
Μοναδικές 7ήμερες κρουζιέρες από ΡΟΔΟ/ΡΟΔΟ με το πολυτελές M/V PERLA
Κάθε Τετάρτη αναχώρηση 18.00
ΗΡΑΚΛΕΙΟ - ΣΑΝΤΟΡΙΝΗ - ΠΕΙΡΑΙΑ - ΚΩΝΣΤΑΝΤΙΝΟΥΠΟΛΗ (διανυκτέρευση) ΜΥΚΟΝΟ - ΚΟΥΣΑΝΤΑΣΙ - ΠΑΤΜΟ - ΡΟΔΟ
Τιμή με πλήρη διατροφή το άτομο.
Από 4 Μαρτίου έως 14 Ιουλίου και 23 Αυγούστου έως 14 Νοεμβρίου 730 ευρώ
Από 15 Ιουλίου έως 22 Αυγούστου 795 ευρώ
Το δεύτερο άτομο σε δίκλινη καμπίνα 50% έκπτωση
Παιδιά έως 17 ετών όταν μοιράζονται την καμπίνα με 2 ενήλικες πληρώνουν μόνο λιμενικά τέλη 171 ευρώ.
Λόγω της μεγάλης ζήτησης οι κρατήσεις να γίνονται εγκαίρως.
Πληροφορίες - Προγράμματα
ALHAMBRA TRAVEL
Δημητρίου Θεοδωράκη 13
Τηλ. 22410 37052, 22410 25698
X6019-31/8

Χ. ΧΑΤΖΗΝΙΚΟΛΑΟΥ Α.Ε.
ΝΑΥΤΙΛΙΑΚΟ ΠΟΛΥΚΑΤΑΣΤΗΜΑ
RODOS MARINE BOAT
ΝΑΥΠΗΓΕΙΑ ΧΑΤΖΗΝΙΚΟΛΑΟΥ
TOHATSU Outboards
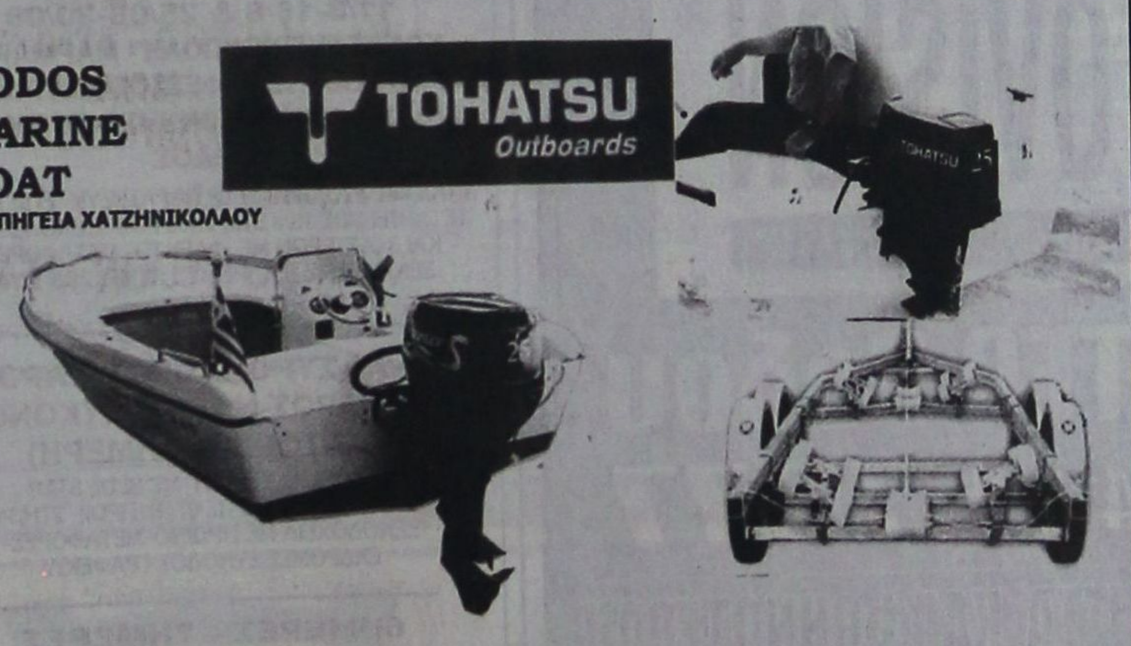
X6024-31/8
ΧΩΡΙΣ ΠΡΟΚΑΤΑΒΟΛΗ ΜΕΧΡΙ 80 ΜΗΝΕΣ
σκάφη πολυεστερικά - φουσκωτά - υδροποδήλατα - κανώ μηχανές θαλάσσης
ΤΡΕΪΛΕΡ - ΜΠΑΓΑΖΙΕΡΕΣ service
αξεσουάρ σκαφών - σωστικά μέσα - σχοινιά - ψυγεία - τέντες - πολυεστερικά - υαλοβάμβακες - ίνες - στόκοι - χρώματα πολυεστερικά - βερνικοχρώματα - βερνίκια - υφαλοχρώματα - αστάρια - σιλικόνες - εργαλεία βαφής - εργαλεία χειρός - INOX βίδες - σωλήνες, προφίλ - INOX κατασκευές - αλουμίνια - εξοπλισμός μηχανών - ανταλλακτικά - λάδια - εξοπλισμός τρέιλερ - ανταλλακτικά - ηλεκτρολογικός εξοπλισμός - ΒΥΘΟΜΕΤΡΑ - GPS - PLOTTER
1ο ΧΛΜ ΡΟΔΟΥ - ΚΑΛΛΙΘΕΑΣ, 85100 ΡΟΔΟΣ
Τηλ. 22410 64630, FAX 22410 64840
e-mail:romarine@otenet.gr

ΓΡΑΦΕΙΟ ΙΔΙΩΤΙΚΩΝ ΕΡΕΥΝΩΝ
(ΝΤΕΤΕΚΤΙΒΣ)
ΑΝΑΛΑΜΒΑΝΟΥΜΕ
Υποθέσεις ανηλίκων, οικογενειακές, προσωπικές κ.τ.λ.
ΔΙΑΘΕΤΟΥΜΕ ΤΑ ΠΛΕΟΝ ΣΥΓΧΡΟΝΑ ΟΠΤΙΚΟΑΚΟΥΣΤΙΚΑ ΣΥΣΤΗΜΑΤΑ
100% ΕΧΕΜΥΘΕΙΑ
ΡΩΜΗΣ 22, - ΡΟΔΙΝΙ
Κιν. 694 6997967
13805-31/8

ΣΕ ΜΙΑ ΩΡΑ ΕΜΦΑΝΙΣΗ ΦΙΛΜ
Kodak Fotos
Kodak Picture Maker
1 hour photo
Lappas FOTO Express

Ηρώων Πολυτεχνείου 3
Τηλ. 22410 30243
FAX 22410 73640
Kodak EXPRESS

Ναυτικό Πρακτορείο
TSAGARIS
GA FERRIES
Ε/Γ-Ο/Γ ΡΟΔΑΝΘΗ
Ε/Γ-Ο/Γ ΜΑΡΙΝΑ
Ε/Γ-Ο/Γ ΑΝΘΗ ΜΑΡΙΝΑ
ΡΟΔΟ - ΠΕΙΡΑΙΑ

ΤΕΤΑΡΤΗ 2/8
• ΑΝΘΗ ΜΑΡΙΝΑ 17.00 Κω - Λέρο- Πάτμο - Πειραιά (09.40)
ΠΕΜΠΤΗ 3/8
• ΡΟΔΑΝΘΗ 16.00 Κω - Κάλυμνο- Πειραιά (09.20)
ΠΑΡΑΣΚΕΥΗ 4/8
• ΑΝΘΗ ΜΑΡΙΝΑ 13.00 Κω - Λέρο- Πάτμο - Πειραιά (04.30)
ΣΑΒΒΑΤΟ 5/8
• ΡΟΔΑΝΘΗ 17.00 Κω - Κάλυμνο-Λέρο - Πάτμο - Πειραιά (11.20)
ΚΥΡΙΑΚΗ 6/8
• ΜΑΡΙΝΑ 13.00 Σύμη - Τήλο, Νίσυρο - Κω - Κάλυμνο - Πειραιά (10.20)
ΔΕΥΤΕΡΑ 7/8
• ΑΝΘΗ ΜΑΡΙΝΑ 17.00 Κω - Λέρο- Πάτμο - Πειραιά (09.40)
ΤΡΙΤΗ 8/8

ΤΕΤΑΡΤΗ 9/8
• ΑΝΘΗ ΜΑΡΙΝΑ 17.00 Κω - Λέρο- Πάτμο - Πειραιά (09.40)
ΠΕΜΠΤΗ 10/8
• ΡΟΔΑΝΘΗ 16.00 Κω - Κάλυμνο- Πειραιά (09.20)
ΠΑΡΑΣΚΕΥΗ 11/8
• ΑΝΘΗ ΜΑΡΙΝΑ 13.00 Κω - Λέρο- Πάτμο - Πειραιά (04.30)
ΣΑΒΒΑΤΟ 12/8
• ΡΟΔΑΝΘΗ 17.00 Κω - Κάλυμνο-Λέρο - Πάτμο - Πειραιά (11.20)
ΚΥΡΙΑΚΗ 13/8
• ΜΑΡΙΝΑ 13.00 Σύμη - Τήλο, Νίσυρο - Κω - Κάλυμνο - Πειραιά (10.20)
ΔΕΥΤΕΡΑ 14/8
• ΑΝΘΗ ΜΑΡΙΝΑ 17.00 Κω - Λέρο- Πάτμο - Πειραιά (09.40)
ΤΡΙΤΗ 15/8

ΤΕΤΑΡΤΗ 16/8
• ΑΝΘΗ ΜΑΡΙΝΑ 17.00 Κω - Λέρο- Πάτμο - Πειραιά (09.40)
ΠΕΜΠΤΗ 17/8
• ΡΟΔΑΝΘΗ 16.00 Κω - Κάλυμνο- Πειραιά (09.20)
ΠΑΡΑΣΚΕΥΗ 18/8
• ΑΝΘΗ ΜΑΡΙΝΑ 13.00 Κω - Λέρο- Πάτμο - Πειραιά (04.30)
ΣΑΒΒΑΤΟ 19/8
• ΡΟΔΑΝΘΗ 17.00 Κω - Κάλυμνο-Λέρο - Πάτμο - Πειραιά (12.30)
ΚΥΡΙΑΚΗ 20/8
• ΜΑΡΙΝΑ 13.00 Σύμη - Τήλο, Νίσυρο - Κω - Κάλυμνο - Πειραιά (10.20)
ΔΕΥΤΕΡΑ 21/8
• ΑΝΘΗ ΜΑΡΙΝΑ 17.00 Κω - Λέρο- Πάτμο - Πειραιά (09.40)
ΤΡΙΤΗ 22/8

ΤΕΤΑΡΤΗ 23/8
• ΑΝΘΗ ΜΑΡΙΝΑ 17.00 Κω - Λέρο- Πάτμο - Πειραιά (09.40)
ΠΕΜΠΤΗ 24/8
• ΡΟΔΑΝΘΗ 16.00 Κω - Κάλυμνο- Πειραιά (09.20)
ΠΑΡΑΣΚΕΥΗ 25/8
• ΑΝΘΗ ΜΑΡΙΝΑ 13.00 Κω - Λέρο- Πάτμο - Πειραιά (04.30)
ΣΑΒΒΑΤΟ 26/8
• ΡΟΔΑΝΘΗ 17.00 Κω - Κάλυμνο-Λέρο - Πάτμο - Πειραιά (12.30)
ΚΥΡΙΑΚΗ 27/8
• ΜΑΡΙΝΑ 13.00 Σύμη - Τήλο, Νίσυρο - Κω - Κάλυμνο - Πειραιά (10.20)

TSAGARIS TRAVEL
Σαχτούρη 5 (έναντι Τελωνείου)
Τηλ.: 22410 36170, 30406, 35066, 28597
X 5995-31/8

"ΜΙΧΑΛΗΣ"
Ο κατάλληλος άνθρωπος
στην κατάλληλη στιγμή
ΑΠΟΦΡΑΞΕΙΣ
ΚΑΘΑΡΙΣΜΟΙ ΑΠΟΧΕΤΕΥΤΙΚΩΝ ΑΓΩΓΩΝ ΜΕ ΥΔΡΟΒΟΛΗ
ΚΟΥΖΙΝΕΣ - ΤΟΥΑΛΕΤΕΣ - ΣΙΦΩΝΙΑ - ΥΔΡΟΡΟΕΣ

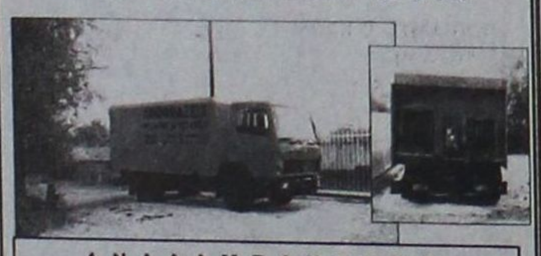

ΑΝΑΛΑΜΒΑΝΟΥΜΕ
ΔΗΜΟΥΣ ΞΕΝΟΔΟΧΕΙΑ ΠΟΛΥΚΑΤΟΙΚΙΕΣ
ΝΟΣΟΚΟΜΕΙΑ ΕΣΤΙΑΤΟΡΙΑ
ΕΡΓΟΣΤΑΣΙΑ ΚΑΤΑΣΤΗΜΑΤΑ ΜΟΝΟΚΑΤΟΙΚΙΕΣ


ΧΩΜΑΤΟΥΡΓΙΚΕΣ ΕΡΓΑΣΙΕΣ


ΜΕΤΑΦΟΡΕΣ ΠΑΝΤΟΣ ΤΥΠΟΥ

Εξυπηρετούμε 24 ώρες το 24ωρο ◆ 365 ημέρες το χρόνο
ΠΛΗΡΟΦΟΡΙΕΣ
ΜΙΧΑΛΗΣ Β. ΚΟΥΦΟΥ
☎ 2241095836 – Κιν. 6973991586
T 8127-31/8

6 Αυγούστου 1946. Οι πρώτες Δημοτικές Εκλογές στη Ρόδο!

ΓΑΒΡΙΗΛ ΧΑΡΙΤΟΣ: Ο ΠΡΩΤΟΣ ΑΙΡΕΤΟΣ ΔΗΜΑΡΧΟΣ ΡΟΔΙΩΝ

Σήμερα 6 Αυγούστου 2006, οι έχοντες ιερά μνήμη και ιστορικές γνώσεις, θα θυμηθούν τις πρώτες Δημοτικές Εκλογές στο Δήμο Ροδίων, λίγο πριν από την απελευθέρωση. Η Ρόδος και όλα τα Ιερά Δωδεκάνησα τελούν υπό την Αγγλοκρατία, αλλά οι Ελληνες από τώρα μιλούν για Ενωση, εκλογές, ελευθερία και κραταιά Ελλάδα.

Στις 6 Αυγούστου, πριν από ακριβώς εξήντα χρόνια! Πότε αλήθεια πέρασαν τόσα χρόνια, πότε γίναμε από αμούστακα παιδιά, σεβάσμιοι γέροντες... Πότε...; Για να θυμηθούν οι παλιοί και να μάθουν οι νεότεροι θα μεταφερθούμε στις μέρες και ώρες του Αυγούστου 1946, ενώ οι Αγγλοι αποφασίζουν ακόμη για τη ζωή και το μέλλον των Ελλήνων Δωδεκανησίων.

Το προηγούμενο Δημοτικό Συμβούλιο, μη αιρετό, συνεδρίασε για τελευταία φορά στις 17 Ιουλίου 1946 και αποφάσισε τις νέες εκλογές για τις 6 Αυγούστου 1946. Ολοι οι Ρόδιοι άνω των 21 ετών, έχουν δικαίωμα ψήφου, αρκεί να μένουν στη Ρόδο τουλάχιστον ένα χρόνο πριν από τις εκλογές του Δήμου Ροδίων...

Δεν υπάρχουν Συνδυασμοί, αλλά μόνον άτομα και υποψήφιοι Σύμβουλοι. Υπάρχουν δύο ψηφοδέλτια. Ενα για τους Ελληνες Δημοτικούς υποψήφιους Συμβούλους και ένα ψηφοδέλτιο για τους συνδημότες μας Μουσουλμάνους.

Κάθε ψηφοφόρος μπορεί να ψηφίσει έναν υποψήφιο δήμαρχο, εννέα Ελληνες υποψήφιους Συμβούλους και τρεις μουσουλμάνους υποψήφιους Συμβούλους.

Οι ψηφοφόροι προσέρχονται στα εκλογικά κέντρα με το δελτίο τροφίμων, και όχι με τις ταυτότητες! Υποψήφιοι Δήμαρχοι είναι δύο εντιμότατοι Ρόδιοι πατριώτες: ο Αθανάσιος Καζούλλης, που ήταν και πριν Δήμαρχος Ροδίων, διορισμένος από τους Αγγλους και ο θεμιστοπόλος, Γαβρήλ Χαρίτος, γνωστός και καταξιωμένος δικηγόρος της Ρόδου, αλλά με καταγωγή από την Ωραία Σύμη...

Οι ψηφοφόροι, μόνον άνδρες, είναι 3.500 και ψηφίζονται σε έξι εκλογικά κέντρα. Τα αποτελέσματα των εκλογών, μετά την καταμέτρηση, είναι τα εξής:

ΓΑΒΡΙΗΛ ΧΑΡΙΤΟΣ: 1758 ψήφοι και ποσοστό 51,76 %



ΜΑΘΗΤΕΣ ΚΑΙ ΕΠΙΣΤΗΜΟΝΕΣ

ΡΟΔΙΟΙ ΣΕ ΞΕΝΑΓΗΣΗ

Πληροφορούνται την μεγάλη ιστορία των Ροδίων και τα ονόματα όλων αυτών, που αγωνίστηκαν για το καλό του Δήμου και των δημοκπδών Δημοτών

ΦΩΤΟ: θεοφάνης Μπογιάννος

ΑΘΑΝΑΣΙΟΣ ΚΑΖΟΥΛΛΗΣ: 1638 ψήφοι και ποσοστό 48,24%.

Δήμαρχος Ρόδου και πρώτος αιρετός δήμαρχος του νησιού μας, ο δικηγόρος Γαβριήλ Χαρίτος.

Οι εκλεγέντες Σύμβουλοι είναι δώδεκα. Ιδού τα ονόματά τους, όλοι άξιοι και δημοκηδείς πολίτες του Δήμου μας:

Καζουλλάκης Γεώργιος, Τηλιακός Νικόλαος, Μαλανδράκης Χρήστος, Λαμπαδάριος Συμεών, Μανιάς Μιχαήλ, Φραντζής Φράντζος, Κώτης Νικόλαος, Καραβοκυρός Νικόλαος, Γεωργαλλής Αντώνιος, Καπαντζή Αχμέτ, Κοβατζή Σουρουρί, Χαμίτ Ριφάτ, εξαίρετοι Δημότες και ορκισμένοι Σύμβουλοι για το καλό της Ρόδου και των Ροδίων...

Ο Αγγλος Διοικητής - ας μην ξεχνάμε πως έχουμε ακόμη αγγλοκρατία, GORMLEY, στις 14 Αυγούστου 1946, υπογράφει τον διορισμό όλων αυτών των Ελλήνων πολιτών, ως Ταγών και άξιων Συμβούλων του Δήμου μας.

ΣΗΜΕΡΑ, 6 Αυγούστου 2006, δηλαδή 60 χρόνια μετά, η σκέψη μας και το ευχαριστώ μας στους πρώτους άξιους συμβούλους και στον πρώτο αιρετό άρχοντα, Δήμαρχό μας, αείμνηστο και αινετό, ΓΑΒΡΙΗΛ ΧΑΡΙΤΟ...

Το παρον άρθρο μας, έστω Εθνικό Μνημόσυνο στα αινετά ονόματά τους!..

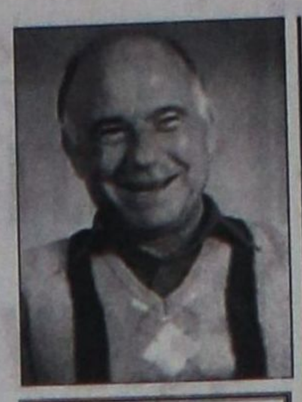

Γράφει ο Θεοφάνης Μπογιάννος Διπλωματούχος Δημοσιογραφικής Σχολής Λονδίνου

έτοιμοι για ΚΤΕΟ;
ΤΩΡΑ ΚΤΕΟ ΣΕ 25 ΛΕΠΤΑ!
AUTOVISION®
ΤΕΧΝΙΚΟΣ ΕΛΕΓΧΟΣ ΟΧΗΜΑΤΩΝ
Ιδιωτικό ΚΤΕΟ Ρόδου
για ραντεβού..22410 67677
ΕΥΚΟΛΑ, ΓΡΗΓΟΡΑ, ΑΞΙΟΠΙΣΤΑ ΚΑΙ ΦΘΗΝΟΤΕΡΑ!!
ΑΝΟΙΧΤΑ ΑΠΟΓΕΥΜΑΤΑ ΚΑΙ ΣΑΒΒΑΤΟ, ΟΛΑ ΤΑ ΠΑΡΑΒΟΛΑ ΑΓΟΡΑΖΟΝΤΑΙ ΣΤΟ ΚΤΕΟ
ταλαιπωρία τέλος..
ΠΡΟΓΡΑΜΜΑ ΠΡΟΣΚΛΗΣΗΣ ΟΧΗΜΑΤΩΝ Ν. ΔΩΔ/ΣΟΥ
ΠΡΟΣΟΧΗ! - Τον Ιούλιο ΡΟΖ 5501 εώς ΡΟΖ 7500
- Τον Αύγουστο ΡΟΖ 7501 εώς 9500
Η ΜΗ ΔΙΕΝΕΡΓΕΙΑ ΤΕΧΝΙΚΟΥ ΕΛΕΓΧΟΥ ΤΟΥ ΟΧΗΜΑΤΟΣ ΣΑΣ (ΚΤΕΟ) ΜΕΣΑ ΣΤΙΣ ΠΡΟΘΕΣΜΙΕΣ, ΑΠΟΤΕΛΕΙ ΠΑΡΑΒΑΣΗ (ΚΟΚ 86) ΚΑΙ ΤΙΜΩΡΕΙΤΑΙ ΑΠΟ ΤΙΣ ΑΡΧΕΣ ΜΕ ΠΡΟΣΤΙΜΟ 334 ΕΥΡΩ ΚΑΙ ΑΦΑΙΡΕΣΗ ΠΙΝΑΚΙΔΩΝ
1ο Χιλ. ΝΕΑΣ ΕΘΝΙΚΗΣ ΟΔΟΥ ΤΣΑΙΡΙ - ΑΕΡΟΔΡΟΜΙΟΥ
www.kteo.eu

ΠΡΟΓΡΑΜΜΑ ΕΚΔΗΛΩΣΕΩΝ
ΣΩΤΗΡΑ
2006
Κυριακή 6 Αυγούστου 2006
7 π.μ. Ορθρος και πανηγυρική Θεία Λειτουργία με ιερατικό συλλείτουργο και αρτοκλασία.
9 μ.μ. Παραδοσιακοί χοροί από το χορευτικό εργαστήρι ΦΑΝΩΝ
10 μ.μ. Μουσικοχορευτική βραδιά με λαϊκή ορχήστρα και παραδοσιακό γλέντι.
ΧΛ-6/8

PELLOS TRAVEL
Α. ΠΑΠΑΣΑΒΒΑΣ
ΟΡΓΑΝΩΣΗ - ΠΟΙΟΤΗΤΑ - ΕΓΓΥΗΣΗ
ΚΑΛΟΚΑΙΡΙ 2006 (ΕΚΔΡΟΜΕΣ)

18/8-25/8
ΓΥΡΟΣ ΠΕΛΟΠΟΝΝΗΣΟΥ (8ΗΜΕΡΗ)
ΑΝΑΧ.18/8 ΠΑΡΑΣΚΕΥΗ 13.00 ΜΕ ΑΝΘΗ ΜΑΡΙΝΑ ΕΠΙΣ. 25/8 ΠΑΡΑΣΚΕΥΗ ΣΤΙΣ 08.40 ΣΤΗ ΡΟΔΟ
ΚΑΛΑΒΡΥΤΑ-ΑΓΙΑ ΛΑΥΡΑ-ΜΕΓΑ ΣΠΗΛΑΙΟ-ΠΑΤΡΑ-ΑΡΧΑΙΑ ΟΛΥΜΠΙΑ-ΚΑΛΑΜΑΤΑ-ΣΠΗΛΑΙΟ ΔΥΡΟΥ-ΓΥΘΕΙΟ-ΜΟΝΕΜΒΑΣΙΑ-ΜΥΣΤΡΑΣ-ΣΠΑΡΤΗ-ΑΓΙΑ ΘΕΟΔΩΡΑ-ΠΑΝΑΓΙΑ ΜΑΛΕΒΗ-ΝΑΥΠΛΙΟ-ΤΟΛΟ-ΕΠΙΔΑΥΡΟΣ-ΞΕΝΟΔΟΧΕΙΑ ΜΕ ΠΡΩΙΝΟ-ΜΕΤΑΦΟΡΕΣ-ΕΚΔΡΟΜΕΣ - ΣΥΝΟΔΟΣ ΓΡΑΦΕΙΟΥ
ΤΙΜΗ 365 ΕΥΡΩ

19/8-24/8 ΜΥΚΟΝΟΣ-ΣΑΝΤΟΡΙΝΗ-ΠΑΡΟΣ-ΤΗΝΟΣ (6ΗΜΕΡΗ)
ΑΝΑΧ.19/8 ΣΑΒΒΑΤΟ 10.00 Π.Μ ΜΕ BLUE STAR ΕΠΙΣ. 24/8 ΠΕΜΠΤΗ ΣΤΙΣ 07.30 (ΠΡΩΙ) ΣΤΗ ΡΟΔΟ ΞΕΝΟΔΟΧΕΙΑ ΜΕ ΠΡΩΙΝΟ-ΜΕΤΑΦΟΡΕΣ-ΕΚΔΡΟΜΕΣ.ΣΥΝΟΔΟΣ ΓΡΑΦΕΙΟΥ

28/8-3/9 ΖΑΚΥΝΘΟΣ-ΚΕΦΑΛΛΟΝΙΑ-ΛΕΥΚΑΔΑ ΠΡΕΒΕΖΑ-ΠΑΡΓΑ-ΗΓΟΥΜΕΝΙΤΣΑ-ΚΕΡΚΥΡΑ (7ΗΜΕΡΗ ΕΚΔΡΟΜΗ)
ΑΝΑΧ.28/8 ΠΑΡΑΣΚΕΥΗ ΑΠΟΓΕΥΜΑ ΜΕ ΤΟ ΥΠΕΡΠΟΛΥΤΕΛΕΣ ΑΝΘΗ ΜΑΡΙΝΑ ΕΠΙΣ. 3/9 ΚΥΡΙΑΚΗ ΣΤΙΣ 12.40 ΤΟ ΜΕΣΗΜΕΡΙ ΜΕ BLUE STAR ΣΤΗ ΡΟΔΟ ΞΕΝΟΔΟΧΕΙΑ - ΜΕΤΑΦΟΡΕΣ - ΞΕΝΑΓΗΣΕΙΣ-ΕΚΔΡΟΜΕΣ ΣΥΝΟΔΟΣ ΓΡΑΦΕΙΟΥ

26/8-31/8 ΝΑΞΟΣ- ΑΜΟΡΓΟΣ - ΠΑΡΟΣ -ΑΝΤΙΠΑΡΟΣ (6ΗΜΕΡΗ ΕΚΔΡΟΜΗ)
ΑΝΑΧ. 26/8 ΣΑΒΒΑΤΟ 10.00 Π.Μ ΜΕ BLUE STAR ΕΠΙΣΤΡΟΦΗ 31/8 ΠΕΜΠΤΗ 08:00 ΤΟ ΠΡΩΙ ΣΤΗ ΡΟΔΟ ΞΕΝΟΔΟΧΕΙΑ - ΜΕΤΑΦΟΡΕΣ - ΞΕΝΑΓΗΣΕΙΣ-ΕΚΔΡΟΜΕΣ ΣΥΝΟΔΟΣ ΓΡΑΦΕΙΟΥ

11/8-16/8 & 25/08-30/08 ΚΩΝΣΤΑΝΤΙΝΟΥΠΟΛΗ - ΜΑΡΜΑΡΙΣ-ΚΟΥΣΑΝΤΑΣΙ-ΕΦΕΣΣΟΣ-ΣΜΥΡΝΗ-ΠΡΟΥΣΑ -ΠΡΙΓΚΗΠΟΝΝΗΣΑ-ΜΑΡΜΑΡΙΣ-ΡΟΔΟΣ
ΑΝΑΧ.08.00 ΤΟ ΠΡΩΙ 11/08 ΠΑΡΑΣΚΕΥΗ ΕΠΙΣΤΡΟΦΗ ΤΕΤΑΡΤΗ ΣΤΙΣ 16/8 ΣΤΙΣ 18.00 ΡΟΔΟΞΕΝΟΔΟΧΕΙΑ 4 ΚΑΙ 3 ΑΣΤΕΡΩΝ ΜΕ ΦΑΓΗΤΟ- ΜΕΤΑΦΟΡΕΣ - ΞΕΝΑΓΗΣΕΙΣ- ΕΚΔΡΟΜΕΣ **ΤΙΜΗ 295 ΕΥΡΩ**

3/9-9/9 ΣΥΡΟΣ-ΤΗΝΟΣ-ΠΑΡΟΣ-ΑΝΤΙΠΑΡΟΣ-ΝΑΞΟΣ-ΜΥΚΟΝΟΣ-ΣΑΝΤΟΡΙΝΗ (8ΗΜΕΡΗ)
ΑΝΑΧ.3/9 ΚΥΡΙΑΚΗ ΜΕ BLUE STAR ΕΠΙΣ. 9/9 ΣΑΒΒΑΤΟ ΣΤΙΣ 07.30 (ΠΡΩΙ) ΣΤΗ ΡΟΔΟ ΞΕΝΟΔΟΧΕΙΑ ΜΕ ΠΡΩΙΝΟ-ΜΕΤΑΦΟΡΕΣ-ΕΚΔΡΟΜΕΣ.ΣΥΝΟΔΟΣ ΓΡΑΦΕΙΟΥ

6ΗΜΕΡΕΣ – 7ΗΜΕΡΕΣ ΚΡΟΥΑΖΙΕΡΕΣ ΜΕ ΤΟ ΥΠΕΡΠΟΛΥΤΕΛΕΣ «ΑΡΙΟΝ»
ΕΠΤΑΝΗΣΑ- ΔΑΛΜΑΤΙΚΕΣ ΑΚΤΕΣ- ΒΕΝΕΤΙΑ- ΚΡΟΑΤΙΑ - ΜΑΥΡΟΒΟΥΝΙΟ- ΚΕΦΑΛΟΝΙΑ- ΚΕΡΚΥΡΑ- ΠΑΞΟΙ
ΑΝΑΧΩΡΗΣΕΙΣ 03/8 - 10/8 - 17/8 - 24/8
ΜΟΝΟ ΑΠΟ 590 ΕΥΡΩ ΤΟ ΑΤΟΜΟ

Το γραφείο μας φημίζεται για την πολύ καλή ποιότητα των εκδρομών του και τις πολύ χαμηλές τιμές

Εισιτήρια ΟΑ, AEGEAN ΚΑΙ CHARTER. Ακτοπλοικά εισιτήρια. Ειδικά πακέτα για μεμονωμένους, συλλόγους, νεόνυμφους για Ελλάδα, Κύπρο, Τυνησία, Αίγυπτο, Μαρόκο, Ιταλία, Αγγλία, Γαλλία κ.α.

ΓΙΑ ΠΕΡΙΣΣΟΤΕΡΕΣ ΠΛΗΡΟΦΟΡΙΕΣ, ΚΡΑΤΗΣΕΙΣ ΚΑΙ ΑΝΑΛΥΤΙΚΑ ΠΡΟΓΡΑΜΜΑΤΑ
ΣΤΟ ΓΡΑΦΕΙΟ ΓΕΝΙΚΟΥ ΤΟΥΡΙΣΜΟΥ:
PELLOS TRAVEL
Λ. ΚΑΛΛΙΘΕΑΣ 125, ΦΑΛΗΡΑΚΙ, ΡΟΔΟΣ
ΤΗΛ: 2241087615 ΦΑΞ: 2241087616
EMAIL: pellostravel@rho.forthnet.gr WEB: www.pellostravel.gr
T 8176-31/9

INEMA
ΙΑΤΡΙΚΟΣ & ΝΟΣΟΚΟΜΕΙΑΚΟΣ ΕΞΟΠΛΙΣΜΟΣ
από το 1988 είμαστε οι μεγαλύτεροι προμηθευτές ΙΑΤΡΙΚΟΥ-ΟΡΘΟΠΕΔΙΚΟΥ & ΝΟΣΟΚΟΜΕΙΑΚΟΥ ΥΛΙΚΟΥ ΣΤΗ ΔΩΔΕΚΑΝΗΣΟΥ
18 χρόνια εμπειρίας Εμπιστεύθείτε μας!
• ΑΝΑΠΗΡΙΚΑ ΚΑΡΟΤΣΙΑ
• ΒΑΔΙΣΤΙΚΑ
• ΟΡΘΟΠΕΔΙΚΑ ΕΙΔΗ
• ΜΠΛΟΥΖΕΣ ΙΑΤΡΙΚΕΣ
• ΚΑΛΤΣΕΣ ΦΛΕΒΙΤΙΔΑΣ
• ΠΕΛΜΑΤΑ
• ΟΡΘΟΠΕΔΙΚΑ ΜΑΞΙΛΑΡΙΑ
• ΚΡΕΒΑΤΙΑ ΝΟΣΟΚΟΜΕΙΑΚΑ
• ΙΑΤΡΙΚΟΣ ΕΞΟΠΛΙΣΜΟΣ και ΑΝΑΛΩΣΙΜΑ
• ΟΡΓΑΝΑ ΧΗΜΕΙΟΥ
• και κάθε άλλο είδος για κατ'οίκο νοσηλεία
X.273-31/8
ΡΟΔΟΣ: ΛΕΜΕΣΣΟΥ 2 - ΤΗΛ: 22410 32238 www.inema.gr
ΚΩΣ: ΕΛ. ΒΕΝΙΖΕΛΟΥ 38 (παραπ/ρως Αγίας Παρασκευής) - ΤΗΛ: 22420 20048

ΝΤΕΤΕΚΤΙΒΣ
30 ΧΡΟΝΙΑ ΜΟΝΙΜΑ ΚΑΙ ΣΤΗ ΡΟΔΟ
35354
ΠΛΑΤΕΙΑ ΑΓΙΟΥ ΙΩΑΝΝΟΥ
Η ΛΥΣΗ!!! ΣΕ ΚΑΘΕ ΣΑΣ ΠΡΟΒΛΗΜΑ
EXPRESS SECURITY
X.6007-31/8

ΠΑΡΑΔΟΣΗ ΚΑΙ ΤΕΧΝΟΛΟΓΙΑ
ΕΡΓΑΣΤΗΡΙΟ ΦΩΤΟΓΡΑΦΙΩΝ
ΦΩΤΟ ΦΙΛ. ΠΑΧΟΣ
Αναλογική και ψηφιακή φωτογραφία
ΤΥΠΩΜΑ ΚΑΙ ΝΥΧΤΕΡΙΝΕΣ ΩΡΕΣ
Γ. ΕΥΣΤΑΘΙΟΥ 11 Τηλ. 22410 26893 Κιν.: 6946 282033

ΠΟΛΙΤΙΣΤΙΚΟ ΗΜΕΡΟΛΟΓΙΟ

γράφει η Πόλυ Χατζημάρκου
pollyhatz@yahoo.com

→ ΕΞΑΙΡΕΤΙΚΗ «ΙΦΙΓΕΝΕΙΑ' ΣΤΟ ΘΕΑΤΡΟ ΤΑΦΡΟΥ

Μια μαγική θεατρική βραδιά απόλαυσε το κοινό της παράστασης 'Ιφιγένεια εν Ταύροις' του Ευριπίδη, με το Κρατικό Θέατρο Βορείου Ελλάδος, στο κατάμεστο Θέατρο Τάφρου, την περασμένη Πέμπτη το βράδυ. Η τρίτη κατά σειρά παράσταση του φετινού 'Κύκλου Αρχαίου Δράματος' του Πολιτιστικού Οργανισμού Δήμου Ροδίων, θεωρήθηκε μία από τις καλύτερες μετακλήσεις των τελευταίων ετών στην πόλη μας και απέδειξε ότι το Φεστιβάλ Αρχαίου Θεάτρου έχει βάλει 'γερά θεμέλια' στη Ρόδο. Στοιχεία όπως ο κόσμος που συνέρεε από πολύ νωρίς, ο μεγάλος αριθμός θεατών που μη βρίσκοντας θέση κάθισε στα σκαλιά του θεάτρου για να μπορέσει να παρακολουθήσει και τα φοιτητικά εισιτήρια που εξαντλήθηκαν μισή ώρα πριν την έναρξη της παράστασης, αναδεικνύουν την αποδοχή του Φεστιβάλ και το ενδιαφέρον που δείχνει και το νεαρό κοινό της Ρόδου (μαθητές-φοιτητές).

Λιτό και επιβλητικό σκηνικό που 'έπαιζε' με το μαύρο και το βαθύ κόκκινο του αίματος στον βωμό που θυσιάζονταν τα σφάγια για τη Θεά Άρτεμη, ευρηματικά τα κοστούμια του χορού που αποκάλυπταν με μια κίνηση νεκροκεφαλές στο πίσω μέρος του κεφαλιού και στο τέλος όπου αφαιρέθηκε η μαύρη περιβολή για να αποκαλυφθεί η λευκή του ευτυχούς τέλους, απόλυτα ομοιογενής και αρμονικός ο χορός με δύο εξαιρετικές κορυφαίες (Ξανθίππη Καραθανάση και Κατερίνα Γιαμαλή) αλλά και οι ερμηνείες όλων των ηθοποιών, που καταχειροκροτήθηκαν από το κοινό. Η καθαρότητα των φωνών τους αλλά και η πειστικότητα των κινήσεών τους στις συναισθηματικές εκρήξεις (αγάπη, οργή, έκπληξη κλπ) συνέβαλαν στην θέρμη που οι θεατές αποχαιρέτησαν όλο το καστ των ηθοποιών, με πρώτους βέβαια την Μαρία Ναυπλιώτου, τον Νίκο Ψαρρά και τον Οδυσσέα Σταμούλη.

Μετά την αρχαία τραγωδία η 3η διοργάνωση 'Κύκλος Αρχαίου Δράματος' θα περάσει στο Αριστοφανικό έργο **'Όρνιθες', σε παραγωγή του ΔΗ.ΠΕ.ΘΕ. Πάτρας, την Κυριακή 6 και Δευτέρα 7 Αυγούστου, στις 9:00, στον ίδιο χώρο.**

→ «ΟΙ ΟΡΝΙΘΕΣ» ΣΗΜΕΡΑ ΚΑΙ ΑΥΡΙΟ ΣΤΗΝ ΤΑΦΡΟ



Με πρωταγωνιστή τον Γιάννη Μπέζο, το Αριστοφανικό έργο έρχεται για να μας χαρίσει μια αξέχαστη βραδιά κωμωδίας αλλά και περισυλλογής για αυτογνωσία.

Όπως σημειώνει **ο σκηνοθέτης της παράστασης Θέμης Μουμουλίδης:** «Μια διασκευή, μια σύγχρονη ποιητική σκηνική μεταφορά της κωμωδίας του Αριστοφάνη, το λυρικότερο από τα σωζόμενα έργα του. Μια κραυγή αγωνίας. Θέμα της, το ταξίδι, μια συνειδητή μετανάστευση, ή ένα αναγκαίο ταξίδι, σε έναν άλλο κόσμο, που υπερβαίνει την πραγματικότητα. Ο Μάνος Χατζιδάκις, αποκαλύπτεται μέσα από τη μουσική του, για άλλη μια φορά, ερωτικός, τρυφερός, μελαγχολικός. Στο βάθος αισιόδοξος. Βαθύτατα ποιητικός. Παίζει τους ήχους της σιωπής και των χρωμάτων. Η ουτοπία του είναι η ποίηση της φυγής μας. Στην παράστασή μας περιλαμβάνονται, για πρώτη φορά, όλες τις μουσικές, που, σε διαφορετικές περιόδους έγραψε ο Μάνος Χατζιδάκις. Γνωρίζοντας πως η παράστασή μας, θεωρείται ενδεχομένως παράτολμη ή και παράλογη, λόγω της μοιραίας σύγκρισης της με την ιστορική παράσταση των Ορνίθων του Καρόλου Κουν, προχωρήσαμε στην υλοποίησή της. Γιατί τα κλασικά έργα [κείμενα και μουσικές] επιδέχονται πολλαπλών αναγνώσεων.

Άλλωστε με νέες αναγνώσεις κλασικών έργων προσπαθεί να υπάρξει το παγκόσμιο

σύγχρονο θέατρο, αφού, είναι γεγονός, πως σπάνια συναντάμε ή ανακαλύπτουμε

σημαντικά σύγχρονα έργα. Και, σε μια εποχή βαθύτατης κρίσης της σύγχρονης παγκόσμιας καλλιτεχνικής έκφρασης, ποιος μπορεί να αμφισβητήσει το δικαίωμα στην ουτοπία, το δικαίωμα να «ξαναδιαβάσεις» ένα κλασικό έργο, ανιχνεύοντας τις ανάγκες της εποχής μας. Σταθερή και συνειδητή παραμένει η επιλογή νέων, σε ηλικία ηθοποιών, πιστεύοντας, πως καθένας πρέπει να δοκιμάζεται νωρίς, και να καταθέτει την αίσθηση νέων ανθρώπων στο θέατρο. Άλλωστε το θέατρο σήμερα και κάθε εποχή παραμένει μια πολύ προσωπική επιλογή κάθε ανθρώπου. Η παράστασή μας, αφιερώνεται με σεβασμό σε όλους όσους συνέβαλαν σε εκείνο το πρώτο ανέβασμα των Ορνίθων από το θέατρο Τέχνης και τον Κάρολο Κουν».

Η προπώληση των εισιτηρίων συνεχίζεται στο κινηματοθέατρο ΡΟΔΟΝ κατά τις ώρες 9:00-13:30 & 18:00-21:00, αφού τα πρώτα 100 εισιτήρια κάθε βραδιάς πωλούνται σε μειωμένη τιμή (15 ευρώ αντί 22 του κανονικού εισιτηρίου). Πληροφορίες: 22140 28823. Το απόγευμα της παράστασης η προπώληση θα γίνεται στο Θέατρο Τάφρου αντί του ΡΟΔΟΝ.

"...Εξαρτάται πώς βλέπει κανείς την πραγματικότητα. Υπάρχουν πάρα πολλοί τρόποι να τη δεις... μπορείς να τη δεις και να αυτοκτονήσεις, μπορείς να τη δεις και να γελάσεις! Εγώ επιλέγω τον τελευταίο γιατί προσπαθώ από τα γύρω μου πάντα να βρίσκω το καλύτερο. Τα υπόλοιπα, που προφανώς ενοχλούν πολλούς κι εμένα μαζί, είτε τα αντιμετωπίζω με χιούμορ είτε τα χλευάζω είτε περνώ «καλά» μαζί τους και τ' αφήνω στην άκρη". ΓΙΑΝΝΗΣ ΜΠΕΖΟΣ

→ Ο ΓΙΑΝΝΗΣ ΜΠΕΖΟΣ, Ο ΘΕΜΗΣ ΜΟΥΜΟΥΛΙΔΗΣ ΚΑΙ Ο ΦΩΤΗΣ ΣΠΥΡΟΥ ΣΤΟ ΡΑΔΙΟΦΩΝΟ ΛΥΧΝΑΡΙ

Ο δημοφιλής ηθοποιός Γιάννης Μπέζος αναμετριέται ξανά με τον Αριστοφάνη σε μια παράσταση που φέρει την υπογραφή του Δημοτικού Περιφερειακού Θεάτρου Πάτρας, σε μουσική του μεγάλου συνθέτη μας Μάνου Χατζιδάκι. Πρόσκληση στο Θέατρο Μεσαιωνικής Τάφρου, για να δούμε τι νέο «σκάρωσε» ο σκηνοθέτης Θέμης Μουμουλίδης με τους συνεργάτες του, εκεί στην... αιώνες μακρινή Νεφελοκοκκυγία, **που ανεβαίνει για 2 μέρες, Κυριακή 6 & Δευτέρα 7 Αυγούστου.**

Μεταξύ των δύο παραστάσεων, ο Γιάννης Μπέζος φιλοξενείται στην εκπομπή Art Attack, στο Ραδιόφωνο Λυχνάρι. Η παραγωγός και συντάκτρια αυτής της στήλης, Πόλυ Χατζημάρκου μιλάει μαζί του, καθώς και με το Θέμη Μουμουλίδη (σκηνοθέτη της παράστασης) και Φώτη Σπύρου (ηθοποιό), ζωντανά, τη Δευτέρα 7 Αυγούστου στις 17.00.

Συντονιστείτε λοιπόν τη Δευτέρα, στις 17.00, στο Art Attack - Ραδιόφωνο Λυχνάρι (91.4).

ΔΥΣΤΥΧΩΣ ΚΑΙ ΜΙΑ ΑΚΥΡΩΣΗ: Η συναυλία των Ελευθερία Αρβανιτάκη και Μανώλη Πυροβολάκη που ήταν προγραμματισμένη για τις 16 Αυγούστου στο Θέατρο ΤΑΦΡΟΥ ΑΚΥΡΩΝΕΤΑΙ με υπαιτιότητα του γραφείου που εκπροσωπεί τους καλλιτέχνες.

VANIK TOURS
ΓΙΑΝΝΗΣ και ΣΕΒΑ ΒΑΛΣΑΜΙΔΗ
VANIK σημαίνει ΑΛΗΘΕΙΑ
ΑΚΤΗ ΚΑΝΑΡΗ 17, ΨΑΡΟΠΟΥΛΑ - ΑΝΕΤΟ ΠΑΡΚΙΝΓΚ •
Ανοικτά: ΔΕ-ΣΑ 08.30 - 14.00 & 16.30 - 20.30 - Τηλ. 22410 35191, 37621 κινητό: 6945798148 , FAX 22410 29532

Το γραφείο μας πάντα πρώτο σε κρατήσεις ξενοδοχείων εξασφάλισε και σας προσφέρει καταπληκτικές τιμές για τα παρακάτω ξενοδοχεία σε ΠΑΚΕΤΑ (έκδοση εισιτηρίων R/T) από 1/4/2006-31/8/2006

Απευθυνόμαστε σε σας που θέλετε και η κράτησή σας να είναι σωστή και το δωμάτιό σας να σας περιμένει

1ον HOTEL PRESIDENT Α΄ Κατηγορίας
Λεωφόρος Κηφισίας (ανακαινισμένο)
Μονόκλινο € 64
Δίκλινο € 74
Τρίκλινο € 97

2ον HOTEL ZAFOLIA Α΄ Κατηγορίας
Λεωφόρος Αλεξάνδρας
Μονόκλινο € 92
Δίκλινο € 100
Τρίκλινο € 105

3ον HOTEL ATHENS CYPRIA Α΄ Κατηγορίας
Σύνταγμα
Μονόκλινο € 80
Δίκλινο € 105
Τρίκλινο € 135

4ον HOTEL ASTOR Α΄ Κατηγορίας
Σύνταγμα
Μονόκλινο € 72
Δίκλινο € 92
Τρίκλινο € 105

5ον HOTEL ARETHOUSA Β΄ Κατηγορίας
Σύνταγμα
Μονόκλινο € 60
Δίκλινο € 80
Τρίκλινο € 105

6ον HOTEL ELECTRA Α΄ SUPERIOR
Ερμού Σύνταγμα
Μονόκλινο € 135
Δίκλινο € 155
Τρίκλινο € 185

7ον HOTEL ELLINIS Β΄ Κατηγορίας
Ωνάσειο, λεωφ. Συγγρού
Μονόκλινο € 48
Δίκλινο € 58
Τρίκλινο € 70

8ον HOTEL TPITON Β΄ Κατηγορίας
Κέντρο Πειραιά
Μονόκλινο € 60
Δίκλινο € 80
Τρίκλινο € 100

9ον HOTEL SAVOY Α΄ Κατηγορίας
Κέντρο Πειραιά
Μονόκλινο € 75
Δίκλινο € 95
Τρίκλινο € 115

10ον HOTEL EGNATIA Β΄ Κατηγορίας
Θεσσαλονίκη Κέντρο - ανακαινισμένο
Μονόκλινο € 75
Δίκλινο € 85
Τρίκλινο € 95

11ον HOTEL EGNATIA PALACE Α΄ Κατηγορίας
Θεσσαλονίκη Κέντρο - ολοκαίνουργιο
Μονόκλινο € 100
Δίκλινο € 110
Τρίκλινο € 135

* Τα παραπάνω ξενοδοχεία διαθέτουν T.V. σε όλα τα δωμάτια
* Στις παραπάνω τιμές συμπεριλαμβάνεται πρωινό σε μπουφέ
* Ακόμη σε μας θα βρείτε αεροπορικά και ατμοπλοϊκά εισιτήρια όλων των εταιρειών.
X.5996-31/8

ΠΡΑΚΤΟΡΕΙΟ ΤΑΞΙΔΙΩΝ
ΣΑΒΒΑΣ ΣΑΗΣ
ΠΡΟΣΦΕΡΟΥΜΕ
τα φθηνότερα αεροπορικά εισιτήρια για όλο τον κόσμο με όλες τις αεροπορικές πτήσεις
ΠΡΟΣΟΧΗ:
ΠΛΗΡΟΦΟΡΙΕΣ ΔΕΝ ΔΙΔΟΝΤΑΙ ΑΠΟ ΤΟ ΤΗΛΕΦΩΝΟ ΜΟΝΟ ΠΡΟΣΩΠΙΚΗ ΠΑΡΟΥΣΙΑ ΣΑΣ
Ακόμη:
♦ BIZA επισκέπτου για ΑΥΣΤΡΑΛΙΑ σε μία μέρα
♦ Εκδοση διαβατηρίων
♦ Εκδοση αδειών αυτοκινήτων

ΞΕΝΟΔΟΧΕΙΑ ΣΤΗΝ ΑΘΗΝΑ

PRESIDENT Α' Κατηγορίας Λεωφόρος Κηφησίας
Μονόκλινο € 64 με πρωινό
Δίκλινο για μονόκλινο € 68 » »
Δίκλινο € 74 » »
Τρίκλινο € 97 » »

ROYAL OLYMPIC LUX κοντά στο Σύνταγμα
Μονόκλινο € 108
Δίκλινο € 108
Τρίκλινο € 145

ΚΑΝΙΓΚΟΣ Α' κατηγορίας οδός Κάνιγγος
Μονόκλινο € 78 με πρωινό
Δίκλινο € 88 » »

ASTOR Σύνταγμα
Μονόκλινο € 72 με πρωινό
Δίκλινο € 92 » »
Τρίκλινο € 105 » »

POLIS GRAND HOTEL Α' Κατηγορίας Πατησίων
Μονόκλινο € 76 με πρωινό
Δίκλινο € 84 » »
Τρίκλινο € 115 » »

DORIA HTL Β' Κατηγορίας Ομόνοια
Μονόκλινο € 73 με πρωινό
Δίκλινο € 84 » »
Τρίκλινο € 110 » »

BEST WESTERN Ιλίσια
Μονόκλινο € 84 με πρωινό
Δίκλινο € 93 » »
Τρίκλινο € 110 » »

ARETOUSA Β' Κατηγορίας Μητροπόλεως Σύνταγμα
Μονόκλινο € 60
Δίκλινο € 80
Τρίκλινο € 105

VERGINA Β' Κατηγορίας ΘΕΣ/ΚΗ (κεντρικό)
Μονόκλινο € 64
Δίκλινο € 80
Τρίκλινο € 100

ΣΑΣ ΣΥΜΦΕΡΕΙ ΠΡΙΝ ΚΛΕΙΣΕΤΕ ΟΠΟΥΔΗΠΟΤΕ ΝΑ ΜΑΣ ΕΠΙΣΚΕΦΘΕΙΤΕ
ΠΡΑΚΤΟΡΕΙΟ ΤΑΞΙΔΙΩΝ
ΣΑΒΒΑΣ ΣΑΗΣ
ΤΑΡΠΟΝ ΣΠΡΙΓΚΣ 42 δίπλα στην Τράπεζα Πίστεως
• Τηλ. 22410 39781-3
X.6001-31/8

Γεώργιος Ιωαννίδης
Οικοδομικές Επιχειρήσεις
ARCH Net architects
ΠΩΛΟΥΝΤΑΙ ΑΝΕΞΑΡΤΗΤΕΣ ΜΟΝΟΚΑΤΟΙΚΙΕΣ
ΣΤΗΝ ΙΞΙΑ ΚΑΙ ΣΤΗΝ ΑΝΟΙΞΗ 135 - 180 - 200
ΝΕΑ ΑΓΟΡΑ 78 &ΓΑΛΛΙΑΣ 15 ΤΗΛ 22410-22307 ΚΙΝ. 69 32 296 983
X.6020-31/8

GR
Grand Hotel
★★★★★
Ο τέλειος συνδυασμός ποιότητας και οικονομίας που τιμά και ανεβάζει τη Ρόδο
Αξέχαστες μελωδικές στιγμές δίπλα στο τζάκι μας, με τον πιανίστα ΤΑΚΗ ΤΣΩΝΗ, κάθε Παρασκευή, Σάββατο και Κυριακή
Αναλαμβάνουμε συνέδρια και κάθε κοινωνική σας εκδήλωση
X.5991-31/8

ΠΡΟΟΔΟΣ μικρές αγγελίες ΠΡΟΟΔΟΣ μικρές αγγελίες

ενοικιάσεις

ΕΝΟΙΚΙΑΖΕΤΑΙ γκαρσονιέρα στον 3ο όροφο, πολυκατοικίας επί της οδού Κων/νου Παλαιολόγου 13, επιπλωμένη, με θέρμανση, πολύ κοντά στο Πανεπιστήμιο Αιγαίου. Πληροφορίες τηλ. 22410/93787 και 6974012119 ΓΔ-6/8

ΕΝΟΙΚΙΑΖΕΤΑΙ διώροφη οικία, κατάλληλη και για εμπορική χρήση στην παλιά αγορά επί της οδού Πυθαγόρα. Πληρ. τηλ. 22410/24828 13800-8/8

ΕΝΟΙΚΙΑΖΕΤΑΙ νεοανακαινισμένο lux τριάρι (μη επιπλωμένο) ρετιρέ, οροφοδιαμέρισμα 75 τ.μ., με βεράντες 40 τ.μ., καταπληκτική θέα, κοντά στη θάλασσα και 10 λεπτά από το κέντρο της πόλης και το πανεπιστήμιο - θέρμανση αυτόνομη. Πληροφορίες τηλ. 6973495230 T8175-11/8

ΕΝΟΙΚΙΑΖΕΤΑΙ επιπλωμένο γκαρσονιέρα στη Ρόδο, για όλο το χρόνο, μόνο στρατιωτικοί, με αιρκοντίσιον. Ενοίκιο 260 ευρώ. Πληροφορίες τηλ. 22410/20021 και 6947374732 X5992-31/8

ΕΝΟΙΚΙΑΖΕΤΑΙ κατάστημα 180 τ.μ., στην οδό Κ. Παλαιολόγου, απέναντι από το Βενετόκλειο, κατάλληλο για οποιαδήποτε εμπορική χρήση καθώς και για φροντιστήριο. Πληρ. κ. Γιάννη - ΘΕΜΕΛΙΟΚΤΗΜΑΤΙΚΗ, τηλ. 22410/37022 & 6932541681 13804-11/8

ΣΤΑ ΜΑΡΙΤΣΑ ενοικιάζεται διαμέρισμα καινούργιο, επιπλωμένο, 60 τ.μ. Πληρ. τηλ. 22410/48195 μετά τις 15.00 15040-24/8

ΕΝΟΙΚΙΑΖΕΤΑΙ

γωνιακό κατάστημα 85 τ.μ., με υπόγεια αποθήκη 160 τ.μ., και ράμπα στην οδό Εθνικής Αντιστάσεως (Αννης Μαρίας).

Πληρ. τηλ. 2109849461- 22410/22180 και κινητά 6977434532 - 6932071727

5431-9/8

ΕΝΟΙΚΙΑΖΕΤΑΙ

γωνιακό κατάστημα 85 τ.μ., με υπόγεια αποθήκη 160 τ.μ., και ράμπα στην οδό Εθνικής Αντιστάσεως (Αννης Μαρίας).

Πληρ. τηλ. 2109849461- 22410/22180 και κινητά 6977434532 - 6932071727

5431-9/8

ΠΕΡΙΟΧΗ ΣΤΑΔΙΟΥ ΔΙΑΓΟΡΑ

ΕΠΙ ΤΗΣ ΚΟΔΡΙΓΚΤΩΝΟΣ

για παραθερισμό **ΕΝΟΙΚΙΑΖΟΝΤΑΙ** επιπλωμένα διαμερίσματα για ολιγοήμερη ή πολυήμερη διαμονή

Πληροφορίες τηλ. 22410/31756

T8091-12/8

ΕΝΟΙΚΙΑΖΕΤΑΙ

ΔΙΑΜΕΡΙΣΜΑ 65 τ.μ., καλής κατασκευής με κλιματιστικά και εντοιχισμένη κουζίνα στο 2ο όροφο και με ανσανσέρ επί της οδού Καποδιστρίου 59.

Πληροφορίες τηλ. 22410/25652 και κιν. 6938371469

15031-12/8

ΕΝΟΙΚΙΑΖΟΝΤΑΙ: 1) Διαμέρισμα 130 τ.μ., στην οδό Αλικαρνασού (παράλληλος της Ατταβύρου στο Ανω Ροδίνι). Είναι διαμπερές σε μικρή πολυκατοικία στο β' όροφο, χωρίς κοινόχρηστα. Εχει τρία μεγάλα υπνοδωμάτια, με εντοιχισμένες μεγάλες ντουλάπες, σαλόνι, μεγάλη κουζίνα, καθιστικό, δύο πλήρη μπάνια. Ολοι οι χώροι με βεράντες και πολύ καλή θέα την πόλη. 2) Στην ίδια πολυκατοικία αποθηκευτικός χώρος, 80 τ.μ., στο υπόγειο, χωρίς ράμπα, φως - νερό. Τηλ. 6945252728 13798-9/8

ΕΝΟΙΚΙΑΖΟΝΤΑΙ: 1) Στην οδό Κ. Παλαιολόγου απέναντι από το Βενετόκλειο, 2 συνεχόμενα καταστήματα, 85 τ.μ. το καθένα. Ενοικιάζονται ξεχωριστά ή μαζί και τα δύο. 2) Γραφείο 3ου ορόφου, στην οδό Αμερικής κοντά στο Ρόδον, κατάλληλο για γιατρούς, δικηγόρους, κλπ. Πληρ. κ. Γιάννη - ΘΕΜΕΛΙΟΚΤΗΜΑΤΙΚΗ. Τηλ. 22410/37022 & 6932541681 13802-10/8

ΕΝΟΙΚΙΑΖΕΤΑΙ δυάρι διαμέρισμα 85 τ.μ., επί της οδού Στέλιου Κωτιάδη 15. Πληρ. τηλ. 22410/34446 15022-11/8

ΕΝΟΙΚΙΑΖΕΤΑΙ στούντιο ισόγειο, με αυλή, στην οδό Τρίπολης και Πειραιώς, για φοιτητές, καθηγητές, στρατιωτικούς. Πληρ. τηλ. 6937379182, 6946920900 13745-6/7

ΕΝΟΙΚΙΑΖΟΝΤΑΙ γκαρσονιέρες, υπνοδωμάτιο και κουζίνα χωριστά, νέα κατασκευή, πλήρως επιπλωμένες, A/C και TV. Περιοχή Ιαλυσός. Πληροφορίες τηλ. 22410/93207 5429-25/8

ΕΝΟΙΚΙΑΖΕΤΑΙ διαμέρισμα α' ορόφου, 95 τ.μ., στη Μιχ. Πετρίδη 78, με κεντρική θέρμανση, ηλιακό και συνδεδεμένο με αποχετευτικό σύστημα του Δήμου. Πληροφορίες τηλ. 22410/63149 και 6978013890 13818-17/8

ΕΝΟΙΚΙΑΖΕΤΑΙ

διαμέρισμα 100 τ.μ. Επίσης ισόγειο κατάστημα πάσης χρήσεως 200 τ.μ., με 180 τ.μ., πατάρι, επί της οδού Αλεξανδρουπόλεως 3 - Ανάληψη.

Πληρ. τηλ. 22410/91410, 22410/69683 και κιν. 6976563510

15012-22/8

ΕΝΟΙΚΙΑΖΕΤΑΙ ρετιρέ 4ου ορόφου στην οδό Δημ. Αναστασιάδη (περιοχή Δασκάλων) με αυτόνομη θέρμανση, κεντρική, κλιματισμό, ηλιακό θερμοσίφωνο, ασανσέρ, 125τ.μ., με βεράντα 200 τ.μ. Πληροφορίες τηλ. 22410/68593 και κιν. 6946651982 15032-13/8

ΕΝΟΙΚΙΑΖΕΤΑΙ οροφοδιαμέρισμα 1ου ορόφου, στην οδό αντισμηνάρχου Βολονάκη 4, περιοχή Αγ. Ιωάννου, με ανεξάρτητη είσοδο, ηλιακό θερμοσίφωνο, θερμοσυσσωρευτές, χωρίς κοινόχρηστα, 125 τ.μ. Πληρ. τηλ. 22410/68593 και κιν. 6946651982 15032-13/8

ΕΝΟΙΚΙΑΖΕΤΑΙ διαμέρισμα 85 τ.μ., στην Παστίδα, με δύο υπνοδωμάτια, σαλόνι, κουζίνα, WC και πάρκινγκ, επιπλωμένο. Πληρ. τηλ. 6936131089 και 22410/26378 13813-11/8

ΕΝΟΙΚΙΑΖΕΤΑΙ ισόγειο διαμέρισμα, δύο υπνοδωματίων, σαλόνι, κουζίνα, χωρίς κοινόχρηστα και συνδεδεμένο με το αποχετευτικό δίκτυο επί της Κων/νου Υδραίου 42. Πληρ. τηλ. 22410/76192 και κιν. 6948004249 15037-13/8

ΕΝΟΙΚΙΑΖΟΝΤΑΙ

1) Γραφείο δίχωρο 70 τ.μ., με χωλ και WC στον 1ο όροφο οικοδομής στο Μανδράκι.
2) Γραφείο δίχωρο 55τ.μ., με WC στον 1ο όροφο οικοδομής στο Μαντράκι
3) Γραφείο 125 τ.μ., με WC στον πρώτο όροφο οικοδομής στο Μαντράκι, κατάλληλο για οποιαδήποτε χρήση.

Πληρ. τηλ. 22410/62666- 22410/22528 - 6932071727 και 6948045693

5431-9/8

ΕΝΟΙΚΙΑΖΟΝΤΑΙ

καινούργια στούντιος, 45 τ.μ., πλήρως εξοπλισμένα, εντός πόλεως.

Πληρ. τηλ. 22410/24650

ΓΔ

ΠΡΟΣΟΧΗ!!!

Ενοικιάζονται δύο καταστήματα στην ωραιότερη πλατεία της Παλιάς Πόλης, πλατεία Εβραίων Μαρτύρων, λόγω συνταξιοδότησης

Πληροφορίες τηλ. 22410/23131 και 6932743931

5400-13/8

ΕΝΟΙΚΙΑΖΕΤΑΙ πολυτελές διαμέρισμα 72 τ.μ., στην περιοχή της Ανάληψης (κοντά στην εκκλησία), σε ισόγειο μονοκατοικίας, με αυλή, επιπλωμένο, με πλήρη ηλεκτρικό εξοπλισμό. Πληρ. τηλ. 22410/33283 ή 22410/66910 13794-6/8

ΕΝΟΙΚΙΑΖΕΤΑΙ ισόγειο διαμέρισμα 120 τ.μ., περιβαλλόμενο από αυλή και διαμορφωμένο κήπο 150 τ.μ., σε ανακαινισμένο κτίριο, με δύο ανεξάρτητες εισόδους, κλιματισμό, θερμοσυσσωρευτές, συναγερμό επί της πλατείας Ακαδημίας για επαγγελματική στέγη. Στο ίδιο κτίριο ενοικιάζονται υπόγειοι χώροι 170, 100 και 40 τ.μ., με τουαλέτα και είσοδο επί της Ηρώων Πολυτεχνείου. Πληρ. τηλ. 6972253826 T8116-6/8

ΕΝΟΙΚΙΑΖΟΝΤΑΙ: 1) Λουξ διαμερίσματα δίκλινα, τρίκλινα και τετράκλινα, με την ημέρα ή με τον μήνα στην περιοχή Μητροπόλεως, 2) 4άρι στ' Ασγούρου, με τον μήνα ή όλο το χρόνο με κήπο και 3) Γκαρσονιέρα στ' Ασγούρου. Ολα με αιρκοντίσιον, ηλιακό, θέρμανση και όλα τα οικιακά σκεύη. Τηλ. 22410/29452 και 6977896444 13719-13/8

ΕΝΟΙΚΙΑΖΟΝΤΑΙ επιπλωμένα δωμάτια, 25 τ.μ., με θέα προς τη θάλασσα, σε ήσυχο μέρος, άνετο πάρκινγκ, στο Φαληράκι, με μέρες ή με τον μήνα. Πληρ. τηλ. 96463 και κιν. 6976263809 13783-15/8

ΕΝΟΙΚΙΑΖΕΤΑΙ διαμέρισμα δύο δωματίων, με κουζίνα, WC, χωλ, που βρίσκεται στη Ρόδο και επί της οδού Αγ. Αναστασίας 17. Πληρ. τηλ. 22410/24078 13787-6/8

ΕΝΟΙΚΙΑΖΕΤΑΙ κατάστημα 154 τ.μ., επί του 6ου χιλιόμετρου της Ρόδου -Λίνδου, έναντι του Αγ. Χριστοφόρου, με μεγάλη αυλή, 300 τ.μ., για πάρκινγκ, καθώς και αποθήκη 300 τ.μ. κάτω από το κατάστημα. Αποκλείονται συνεργεία και συναφείς επιχειρήσεις. Κατάλληλο για αντιπροσωπείες. Μόνο σοβαρές προτάσεις. Πληροφορίες τηλ. 22410/75852 15039-13/8

πωλήσεις

ΠΩΛΕΙΤΑΙ κτήμα 5350 τ.μ., περιοχή Τσαΐρι, δίπλα από το «Ξύλο Ποίηση», από ιδιώτη. Πληρ. τηλ. 6946461831 15036-13/8

ΠΩΛΕΙΤΑΙ στην Ιαλυσό (σε κεντρικό σημείο) διαμέρισμα 2ος όροφος, με ασανσέρ, 84 τ.μ., Ευκαιρία! Μόνο 85.000 ευρώ. Τηλ. 92458 13810-24/8

ΠΩΛΕΙΤΑΙ μεζονέτα 105 τ.μ., εντός οικισμού Κοσκινού. Κτισμένη, σοβατισμένη, ηλεκτρικές και υδραυλικές εγκαταστάσεις. Ανταλάσσεται και με οικόπεδο ή κτήμα περιοχές Ρόδου, Ασγούρου, Κοσκινού. Πληροφορίες τηλ. 6946049179 κ. Καργάκο Νίκο 15041-24/8

ΠΩΛΕΙΤΑΙ οικόπεδο 2520 τ.μ., στο Παραδείσι, περιοχή Ατσιγγάνικα. Τιμή 50.000 ευρώ. Πληροφορίες τηλ. 20021 X5992-31/8

ΠΩΛΟΥΝΤΑΙ επαγγελματικοί χώροι, στην οδό Βενέζη (δίπλα στο Ροδίων Παιδεία): α) Καταστήματα: για οποιαδήποτε χρήση επαγγελματική των 62τ.μ., και 125τ.μ., β) Γραφεία - Ιατρεία των 62 τ.μ. και 125τ.μ. γ) Αποθήκες των 62τ.μ. και 125τ.μ. Δεκτά δάνεια. Πηρ. Κάλλιστος Διακογεωργίου, τηλ. 22410/78501 και 22410/29318 X5999-31/8

ΠΩΛΟΥΝΤΑΙ στην παραλία Κιοτάρι μεζονέτες, ημιτελής και τελειωμένες των 80τ.μ. και 110τ.μ. σε 1000τ.μ. οικόπεδο σε κατασκευή πολυτελή. Δεκτά δάνεια. Πληρ. Διακογεωργίου Κάλλιστος. Πληροφορίες τηλ. 22410/29318 και 22410/78501 X5999-31/8

ΠΩΛΟΥΝΤΑΙ στην Κρεμαστή διαμερίσματα μεζονέτες στον παραλιακό δρόμο Κρεμαστής των 60τ.μ . και μεζονέτες των 120τ.μ. με αυλή, πολυτελής κατασκευή. Δάνεια δεκτά. Πληρ. Διακογεωργίου Κάλλιστος τηλ. 22410/29318 και 22410/78501 X5999-31/8

ΠΩΛΟΥΝΤΑΙ χαλιά αξίας, σε τιμή ευκαιρίας, λόγω αναχώρησης. Πληροφορίες τηλ. 22410/96542 και 6938421716 13791-6/8

ΠΩΛΟΥΝΤΑΙ: 1) Οροφοδιαμέρισμα 1ου ορόφου σε μικρή πολυκατοικία, 3 διαμερισμάτων, στην περιοχή Ροδοπούλα. Είναι 120 τ.μ., με 3 υπνοδωμάτια, σαλόνι - κουζίνα, 1 μπάνιο, 1 WC, μεγάλες βεράντες, θέα θάλασσα. Τιμή λογική 2) Στο κέντρο της Ιαλυσού, πωλούνται διαμερίσματα των 41-42-65-81 και 84 τ.μ., σε πολύ λογικές τιμές. Αμεση κατοίκηση. Πληρ. κ. Γιάννη - ΘΕΜΕΛΙΟΚΤΗΜΑΤΙΚΗ - Τηλ. 22410/37022 & 6932541681 13802-10/8

ΠΩΛΕΙΤΑΙ επιχείρηση καφετέριας, στο κέντρο της πόλης. Πληρ. τηλ. 6992224432 15047-23/8

ΠΩΛΟΥΝΤΑΙ σε πολύ καλή τιμή: 1) Τηλεόραση SANYO έγχρωμη, 21 ιντσών, στερεοφωνική, 2) HOME CINEMA TREWI 180W, 3) Κόφτης πλακιδίων, ρόμβος, 62 cm, αμεταχείριστος, 4) Τηλεόραση LSD 21 ιντσών LG, 5) Κρεβατοκάμαρα παιδική αμεταχείριστη κουκέτα GUATIER με δύο κρεβάτια γραφείο συρόμενο, σιφωνιέρα με καθρέφτη, καρέκλα γραφείου. Μόνο σοβαρές προτάσεις, 6) Σκούτερ PIAGGIO EVOLUTIONX9 200 c.c, 15.000 χλμ. 7) Αυτοκίνητο OPEN ASTRA μοντ. 12/2002 αγοράστηκε 10/2003 1400 c.c., 16000 χλμ., με πολλά εξτρά, ατρακάριστο. Πληρ. τηλ. 6973780003 κ. Αντώνη 5440-10/9

ΠΩΛΕΙΤΑΙ

διαμέρισμα 50 τ.μ., επιπλωμένο, στο Ροδίνι 90.000 ευρώ.

Πληροφορίες τηλ. 2105913621

X5988-6/8

ΠΩΛΟΥΝΤΑΙ

χαλιά, κιλίμια, χειροποίητα, παλαιά, συλλεκτικά και λίγα βάζα πιάτα του «ΙΚΑΡΟΥ».

Πληροφορίες τηλ. 6976321287 και 6942851737

13750-25/8

αυτοκίνητα

ΖΗΤΕΙΤΑΙ για αγορά HYUNDAI GETS 1400 c.c., 1,45 D, τρακαρισμένο με την προϋπόθεση να είναι ανέπαφο το μπροστινό τμήμα. Πληρ. τηλ. 22410/66871, 6976332327 και 6932548890 15024-13/8

ΠΩΛΕΙΤΑΙ SUZUKI V STROM 650 του 2004 (7ος), 9.000 χλμ., πρώτο χέρι, κατάσταση εξαιρετική. Top case 42 lt, πρόσφατο μεγάλο σέρβις. Φυλάσσεται σε γκαράζ. Δεκτός και τραπεζικός διακανονισμός. Πληροφορίες τηλ. 6946630681 5449-10/8

ΠΩΛΕΙΤΑΙ

BMW 518 σε πολύ καλή κατάσταση ατρακάριστο. Βιβλίο σέρβις, μέσα από BMW, full extra, ηχοσύστημα σε τιμή ευκαιρίας

Πληρ. τηλ. 22410/20091 και. 6934593423

14992-9/8

ΠΩΛΕΙΤΑΙ

ΣΚΑΦΟΣ FLECHER 5.5μ., 115 ίππου μηχανή με τρέιλερ, full extra, 55 μίλια ταχύτητα. Δεκτός κάθε έλεγχος. Τιμή ευκαιρίας

Πληρ. τηλ. 22410/20091 και καν. 6934593423

14992-9/8

ΑΓΟΡΑΖΟΥΜΕ

ΜΕΤΑΧΕΙΡΙΣΜΕΝΑ ΑΥΤΟΚΙΝΗΤΑ ΤΟΙΣ ΜΕΤΡΗΤΟΙΣ

ΜΟΝΤΕΛΑ 1999 έως σήμερα

Τηλ. 22410 - 60500

X6017-31/8

ΜΕΓΑΛΗ ΕΥΚΑΙΡΙΑ ΣΤΗΝ ΚΡΕΜΑΣΤΗ!!!

ΠΩΛΟΥΝΤΑΙ σε τιμές ΣΟΚ!!!

Αυτόνομες μεζονέτες 120 τ.μ., σούπερ λουξ κατασκευής, με ενδοδαπέδια θέρμανση, ιδιωτικό πάρκινγκ, κ.α

Στο Γεννάδι εξωτικές κατοικίες 80 τ.μ., σούπερ λουξ κατασκευής στις χαμηλότερες τιμές της αγοράς.

Πληρ. ΝΕΟΚΑΤΑΣΚΕΥΑΣΤΙΚΗ ΡΟΔΟΥ ΤΗΛ. 22410/63358 καν. 6937163244 ΠΡΟΣΟΧΗ!!!

Οι προσφορές ισχύουν έως 31 Αυγούστου 2006 Περιορισμένος αριθμός ακινήτων

T8024-31/8

ΚΤΙΡΙΟ Α.Ε. ΠΩΛΗΣΕΙΣ ΑΚΙΝΗΤΩΝ

- Διαμέρισμα 105 τ.μ. τρίτου ορόφου στην οδό Δενδρινού 2 β.

- Διαμερίσματα 118 και 122 τ.μ. δευτέρου και τρίτου ορόφου αντίστοιχα, στην οδό Μιχαήλ Πετρίδη.

Με αποκλειστικές θέσεις στάθμευσης το καθένα - αποθήκη στο υπόγειο.

ΠΛΗΡΟΦΟΡΙΕΣ ΑΝΑΣΤΑΣΙΟΣ ΑΤΣΙΔΗΣ

Στεφάνου Καζούλη 74 - Ρόδος

Τηλ.. 22410/28616 - FAX 22410/37848 - Κιν. 6947373651

X6005-31/8

ΟΙΚΟΔΟΜΙΚΕΣ ΕΠΙΧΕΙΡΗΣΕΙΣ ΔΙΑΚΟΓΕΩΡΓΙΟΥ ΚΑΛΛΙΣΤΟΣ

ΕΘΝ.ΑΝΤΙΣΤΑΣΕΩΣ 11 (πρώην Αννης Μαρίας)

ΠΩΛΗΣΕΙΣ ΔΙΑΜΕΡΙΣΜΑΤΩΝ - ΚΑΤΑΣΤΗΜΑΤΑ - ΑΠΟΘΗΚΕΣ - ΑΝΤΑΛΛΑΓΕΣ ΑΚΙΝΗΤΩΝ - ΑΓΟΡΕΣ ΟΙΚΟΠΕΔΩΝ ΑΝΑΛΑΜΒΑΝΟΥΜΕ ΑΝΤΙΠΑΡΟΧΕΣ

ΠΩΛΟΥΝΤΑΙ διαμερίσματα λουξ κατασκευής με απεριόριστη θέα. Τα διαμερίσματα διαθέτουν θωρακισμένες πόρτες, εντοιχισμένες κουζίνες, ντουλάπες εντοιχισμένες, νιπτήρα με ντουλάπι, κεντρική θέρμανση αυτόνομη - ανοιγόμενα ανακλινόμενα κουφώματα με διπλά τζάμια, σίτες ρολά - υδραυλικό ασανσέρ , τριφασικό ρεύμα. Ολοι οι χώροι σπατουλαριστοί, εσωτερικές πόρτες MDF με σχέδιο.

ΔΙΑΜΕΡΙΣΜΑΤΑ ΕΠΙ ΤΗΣ:

1) ΠΩΛΟΥΝΤΑΙ διαμερίσματα επί της οδού Χαραλάμπους στο πάρκο, των 105, 125τ.μ., διαμερίσματα τριάρια - τεσσάρια.

2) ΟΙΚΟΔΟΜΗ υπό ανέγερση επί της οδού Κ. Παλαιολόγου και Θεοτοκοπούλου διαμερίσματα 2άρια, 3άρια, 4άρια καταστήματα.

3) ΕΠΙ της οδού Μ. Κων/νου - Κ. Παλαιολόγου, γραφείο - ιατρείο 70τ.μ.

4) ΑΠΟΘΗΚΕΣ

Πλησίον Στ. Κωτιάδη 120τ.μ., λ. Καλλιθέας (Καρακόνερο) 80-300 τ.μ.

5) ΠΩΛΟΥΝΤΑΙ στην παραλία Κιοτάρι μεζονέτες, ημιτελής και τελειωμένες των 80τ.μ. και 110τ.μ. σε 1000 τ.μ. οικόπεδο, πολυτελούς κατασκευής.

✓ Οι πωλήσεις μπορούν να γίνουν και με όλα τα δάνεια τραπεζών και οργανισμών
✓ Αναλαμβάνουμε ΑΝΤΙΠΑΡΟΧΕΣ και ΑΓΟΡΕΣ ΟΙΚΟΠΕΔΩΝ
✓ Δεχόμαστε ανταλλαγές ακινήτων

ΔΙΑΚΟΓΕΩΡΓΙΟΥ ΚΑΛΛΙΣΤΟΣ

Τηλ. 22410/29318 - 22410/78501- FAX.22410/34598 - 22410/78502

X5999-31/8

ΠΩΛΟΥΝΤΑΙ

ΜΟΝΟ ΑΠΟ ΤΟ ΓΡΑΦΕΙΟ ΜΑΣ

• Σας παρακαλούμε να συγκρίνετε τις δικές μας τιμές με όλες τις άλλες

1) Οικόπεδο 2.000 τ.μ. εντός Ζώνης σχεδίου πόλεως Ρόδου με θέα θάλασσα και με άδεια.

2) Γκαρσονιέρες ετοιμοπαράδοτες πλησίον Μόντε Σμιθ με την φανταστικότερη θέα.

3) Μαγαζί 200 τ.μ. εντός πόλεως με θέα θάλασσα από όλες τις πλευρές.

4) Γραφεία με την καταπληκτικότερη θέα.

5) Οικία 2όροφη 75 τμ. στην Παλιά Πόλη

6) Οικία 190 τ.μ. με αυλή στην Παλιά Πόλη

7) Μαγαζί γωνιακό εντός πόλεως με τεράστιες βεράντες

8) Οικόπεδο 200 τ.μ. εντός πόλεως πολύ καλή τιμή.

9) Διαμερίσματα 3άρια και 4άρια υπό κατασκευή με φανταστική θέα λουξ κατασκευής

10) Οικία με 2 Δωμάτια, κουζίνα, τουαλέτα μοναχική μόνο 45.000 ευρώ.

11) Οικόπεδα 1.000 τ.μ., με άδεια ή και γιαπί στα Κοσκινού.

12) Οικόπεδα 1.500 τ.μ. με άδεια ή και σε μπετά στην Παστίδα.

13) Μονοκατοικία (ΒΙΛΑ) 300 τ.μ. με βοηθητικούς χώρους σε 3.000 τ.μ. οικόπεδο περιοχή ΙΞΙΑ.

14) Παλαιά 2όροφη οικία στο Νεοχώρι.

Γ. ΝΕΟΦΥΤΟΥ

ΞΑΝΘΟΥ 15 Α - ΤΗΛ. 21434

X6002-31/8

ΠΩΛΟΥΝΤΑΙ

ελαφρώς μεταχειρισμένα αυτοκίνητα παντός τύπου IX επιβατικά, αγροτικά, επαγγελματικά, φορτηγά, ψυγεία

• Ετοιμοπαράδοτα ή κατόπιν παραγγελίας.

• Παρέχουμε πιστοποιητικό ελέγχου καλής λειτουργίας. Εγγύηση ΤΖΙΩΡΑΣ.

Πώληση χονδρική - λιανική

• Παράδοση στο χώρο σας

ΤΖΙΩΡΑΣ SMART CENTER

Σημείο εξυπηρέτησης:

13ο χλμ. Ρόδου-Αεροδρομίου,

τηλ.22410-98188, 82222, 69135

X6017-31/8

Ε/Γ - Ο/Γ ΠΡΩΤΕΥΣ απο 30/07/06 ΕΩΣ 30/09/06

ΔΕΥΤΕΡΑ			ΤΡΙΤΗ			ΤΕΤΑΡΤΗ			ΠΕΜΠΤΗ			ΠΑΡΑΣΚΕΥΗ			ΣΑΒΒΑΤΟ			ΚΥΡΙΑΚΗ		
ΛΙΜΑΝΙ	ΩΡΑ		ΛΙΜΑΝΙ	ΩΡΑ		ΛΙΜΑΝΙ	ΩΡΑ		ΛΙΜΑΝΙ	ΩΡΑ		ΛΙΜΑΝΙ	ΩΡΑ		ΛΙΜΑΝΙ	ΩΡΑ		ΛΙΜΑΝΙ	ΩΡΑ	
	ΑΦ	ΑΝ		ΑΦ	ΑΝ		ΑΦ	ΑΝ		ΑΦ	ΑΝ		ΑΦ	ΑΝ		ΑΦ	ΑΝ		ΑΦ	ΑΝ
ΠΑΡΑΜΟΝΗ ΣΤΟ ΛΙΜΑΝΙ ΤΗΣ ΡΟΔΟΥ			ΡΟΔΟ	-	13.00	ΚΑΛ/ΝΟ		08.30	ΣΥΜΗ		06.00	ΡΟΔΟ		13.00	ΚΩ		06.00	ΡΟΔΟ		08.30
			ΣΥΜΗ	14.40	15.00	ΚΩ	09.35	10.00	ΡΟΔΟ	07.40	08.45	ΣΥΜΗ	14.40	15.00	ΝΙΣΥΡΟ	07.30	07.45	ΤΗΛΟ	11.30	11.45
			ΤΗΛΟ	17.00	17.15	ΝΙΣΥΡΟ	11.30	12.00	ΚΑΣΤ/ΖΟ	13.15	13.30	ΤΗΛΟ	17.00	17.15	ΤΗΛΟ	09.00	09.15	ΝΙΣΥΡΟ	13.00	18.00
			ΝΙΣΥΡΟ	18.30	18.45	ΤΗΛΟ	13.15	13.45	ΡΟΔΟ	18.15	Δ	ΝΙΣΥΡΟ	18.30	18.45	ΣΥΜΗ	11.15	11.35	ΤΗΛΟ	19.15	19.30
			ΚΩ	20.15	20.30	ΣΥΜΗ	15.45	16.15				ΚΩ	20.15	Δ	ΡΟΔΟ	13.15	15.00	ΣΥΜΗ	21.30	21.45
			ΚΑΛ/ΝΟ	21.35	Δ	ΡΟΔΟ	17.55	18.30							ΚΑΣΤ/ΖΟ	19.30	20.00	ΡΟΔΟ	23.30	Δ
						ΣΥΜΗ	20.10	Δ							ΡΟΔΟ	00.30	Δ			

ΠΑΡΑΤΗΡΗΣΕΙΣ: 1. ΣΕ ΠΕΡΙΠΤΩΣΗ ΠΟΥ ΥΠΑΡΞΟΥΝ ΤΡΟΠΟΠΟΙΗΣΕΙΣ ΣΤΙΣ ΩΡΕΣ ΑΝΑΧΩΡΗΣΗΣ ΤΩΝ ΠΛΟΙΩΝ BLUE STAR 2 & ΑΝΘΗ ΜΑΡΙΝΑ ΑΠΟ ΚΩ, ΘΑ ΕΠΑΝΕΛΘΟΥΜΕ ΜΕ ΝΕΟ ΠΡΟΓΡΑΜΜΑ ΠΟΥ ΘΑ ΠΡΟΣΑΡΜΟΖΕΤΑΙ ΣΤΙΣ ΑΝΤΑΠΟΚΡΙΣΕΙΣ ΤΩΝ ΑΝΩΤΕΡΩ ΠΛΟΙΩΝ.
2. ΣΕ ΠΕΡΙΠΤΩΣΗ ΚΑΘΥΣΤΕΡΗΜΕΝΗΣ ΑΦΙΞΗΣ ΤΟΥ BLUE STAR 2 ΚΑΙ ΤΟΥ ΑΝΘΗ ΜΑΡΙΝΑ ΣΤΗΝ ΚΩ, ΤΟ Ε/Τ - Ο/Τ ΠΡΩΤΕΥΣ ΘΑ ΑΝΑΧΩΡΕΙ ΜΕΤΑ ΤΗΝ ΑΦΙΞΗ ΤΟΥ BLUE STAR 2 & ΤΟΥ ΑΝΘΗ ΜΑΡΙΝΑ ΠΡΟΚΕΙΜΕΝΟΥ ΝΑ ΕΠΙΤΥΧΑΝΕΤΑΙ Η ΑΝΤΑΠΟΚΡΙΣΗ.

Ε/Γ - Ο/Γ ΣΥΜΗ απο 31/05/2006 ΕΩΣ 30/09/2006

ΔΕΥΤΕΡΑ			ΤΡΙΤΗ			ΤΕΤΑΡΤΗ			ΠΕΜΠΤΗ			ΠΑΡΑΣΚΕΥΗ			ΣΑΒΒΑΤΟ			ΚΥΡΙΑΚΗ		
ΛΙΜΑΝΙ	ΩΡΑ		ΛΙΜΑΝΙ	ΩΡΑ		ΛΙΜΑΝΙ	ΩΡΑ		ΛΙΜΑΝΙ	ΩΡΑ		ΛΙΜΑΝΙ	ΩΡΑ		ΛΙΜΑΝΙ	ΩΡΑ		ΛΙΜΑΝΙ	ΩΡΑ	
	ΑΦ	ΑΝ		ΑΦ	ΑΝ		ΑΦ	ΑΝ		ΑΦ	ΑΝ		ΑΦ	ΑΝ		ΑΦ	ΑΝ		ΑΦ	ΑΝ
ΡΟΔΟ		09.00	ΡΟΔΟ		09.00	ΣΥΜΗ		09.00	ΡΟΔΟ		09.00	ΣΥΜΗ		06.00	ΣΥΜΗ		06.00	ΡΟΔΟ		09.00
ΠΑΝ/ΤΗ	10.50	12.00	ΠΑΝ/ΤΗ	10.50	12.00	ΡΟΔΟ	10.50	Δ	ΠΑΝ/Τ	10.50	12.00	ΡΟΔΟ	07.50	09.00	ΡΟΔΟ	07.50	09.00	ΠΑΝ/ΤΗ	10.50	12.00
ΣΥΜΗ	13.00	16.15	ΣΥΜΗ	13.00	16.15				ΣΥΜΗ	13.00	16.15	ΠΑΝ/ΤΗ	10.50	12.00	ΠΑΝ/ΤΗ	10.50	12.00	ΣΥΜΗ	13.00	15.45
ΡΟΔΟ	18.05	Δ	ΡΟΔΟ	18.05	18.30				ΡΟΔΟ	18.05	18.30	ΣΥΜΗ	13.00	16.15	ΣΥΜΗ	13.00	16.15	ΡΟΔΟ	17.35	Δ
			ΣΥΜΗ	20.20	Δ				ΣΥΜΗ	20.20	Δ	ΡΟΔΟ	18.05	18.30	ΡΟΔΟ	18.05	Δ			
												ΣΥΜΗ	20.20	Δ						

Υ/Γ ΑΙΓΑΗ απο 15/05/06 ΕΩΣ 31/10/06

ΔΕΥΤΕΡΑ			ΤΡΙΤΗ			ΤΕΤΑΡΤΗ			ΠΕΜΠΤΗ			ΠΑΡΑΣΚΕΥΗ			ΣΑΒΒΑΤΟ			ΚΥΡΙΑΚΗ		
ΛΙΜΑΝΙ	ΩΡΑ		ΛΙΜΑΝΙ	ΩΡΑ		ΛΙΜΑΝΙ	ΩΡΑ		ΛΙΜΑΝΙ	ΩΡΑ		ΛΙΜΑΝΙ	ΩΡΑ		ΛΙΜΑΝΙ	ΩΡΑ		ΛΙΜΑΝΙ	ΩΡΑ	
	ΑΦ	ΑΝ		ΑΦ	ΑΝ		ΑΦ	ΑΝ		ΑΦ	ΑΝ		ΑΦ	ΑΝ		ΑΦ	ΑΝ		ΑΦ	ΑΝ
ΣΥΜΗ		07.30	ΣΥΜΗ		07.30	ΡΟΔΟ		09.00	ΡΟΔΟ		09.00	ΡΟΔΟ		14.30	ΡΟΔΟ		09.00	ΣΥΜΗ		07.30
ΡΟΔΟ	08.30	09.00	ΡΟΔΟ

ΠΡΟΟΔΟΣ μικρές αγγελίες μικρές αγγελίες ΠΡΟΟΔΟΣ

ζητήσεις

ΖΗΤΕΙΤΑΙ οικόπεδο εντός σχεδίου για αγορά ή αντιπαροχή στις περιοχές Ιαλυσού - Κρεμαστής - Κοσκινού ή εντός σχεδίου στη Ρόδο. Πληρ. Διακογεωργίου Κάλλιστος. Τηλ. 22410/29318, 22410/78501
Χ5999-31/8

ΑΠΟ ΤΟ μπαρ -εστιατόριο «ΚΟΝΤΙΚΙ» ζητούνται μπάρμαν, σερβιτόροι και βοηθοί. Πληροφορίες τηλ. 22410/24272 και κινητό 6948113887. Για τις αιτήσεις σας από τις 10.00 το πρωί έως τις 17.00 το απόγευμα
5418-9/8

ΖΗΤΕΙΤΑΙ σερβιτόρα και βοηθός σερβιτόρα για εστιατόριο στην Παλιά Πόλη. Πληρ. Τηλ. 6945990472
5428-7/8

ΖΗΤΕΙΤΑΙ σερβιτόρος για το εστιατόριο «ΙΑΣΩΝ» με γνώσεις a la kart, επί της Γρίβα 70. Πληρ. τηλ. 22410/25809
13790-6/8

ΖΗΤΕΙΤΑΙ βοηθός μάγειρα για εστιατόριο, στο Μαντράκι. Πληρ. τηλ. 22410/24961
13820-12/8

ΖΗΤΕΙΤΑΙ κοπέλα για τουριστικό κατάστημα, Αμμοχώστου 2. Πληροφορίες εντός, ώρα 8-12 π.μ.
13816-13/8

ΑΡΤΟΠΟΙΕΙΟ ζητάει πεπειραμένο φούρναρη - ψήστη. Για πληροφορίες τηλ. 22410/75320 από 8.00 π.μ. έως 4.00 μ.μ.
5436-20/8

μαθήματα

ΚΑΘΗΓΗΤΡΙΑ Πληροφορικής (απόφοιτος του τμήματος πληροφορικής του Οικονομικού Πανεπιστημίου Αθηνών) παραδίδει μαθήματα α) Ανάπτυξης Εφαρμογών Σε Προγραμματιστικό Περιβάλλον (Γ' Λυκείου) και β) της γλώσσας προγραμματισμού JAVA. Πληροφορίες τηλ. 6972002106
15027-12/8

ΕΡΓΑΣΤΗΡΙΟ ΕΛΕΥΘΕΡΩΝ ΣΠΟΥΔΩΝ ΗΛΕΚΤΡΟΝΙΚΩΝ ΥΠΟΛΟΓΙΣΤΩΝ
Program PM
Ecdl Kids & Equal Skills
"Για ΠΑΙΔΙΑ και ΕΝΗΛΙΚΕΣ" ΕΠΙΣΗΜΟ ΕΞΕΤΑΣΤΙΚΟ ΚΕΝΤΡΟ ΤΗΣ ECDL HELLAS
ECDL Diploma
ΤΜΗΜΑΤΑ ΓΙΑ: Παιδιά, Ενήλικες, Αρχάριους, Επαγγελματίες
ΕΓΓΡΑΦΕΣ 1η ΣΕΠΤΕΜΒΡΙΟΥ
Νεύθυνη Εκπαίδευση
ΔΙΔΑΣΚΟΝΤΑΙ: MS-OFFICE - ΠΡΟΓΡΑΜΜΑΤΙΣΜΟΣ, ΑΡΧΙΤΕΚΤΟΝΙΚΗ ΣΧΕΔΙΑΣΗ - MAKETA, ΕΜΠΟΡΙΚΑ - ΛΟΓΙΣΤΙΚΑ ΠΡΟΓΡΑΜΜΑΤΑ, ΔΑΚΤΥΛΟΓΡΑΦΗΣΗ - ΣΧΕΔΙΑΣΜΟΣ ΙΣΤΟΣΕΛΙΔΩΝ
Ανεύρεση Εργασίας
Αναδείξαμε 1ο μαθητή σε Ολυμπιάδα Πληροφορικής
Μανώλης Ι. Σοφίλλας
Τηλ.(22410)31761
ΚΟΔΡΙΓΚΤΩΝΟΣ 91 - ΡΟΔΟΣ
X5993-31/8

@Anosis
Εκπαίδευση στους Υπολογιστές

11 Χρόνια στην Κορυφή ★ ECDL ★ με Αποδείξεις
ΤΜΗΜΑΤΑ ΕΝΗΛΙΚΩΝ
✓Ταχύρυθμα σεμινάρια 6 εβδομάδων επιπέδου ECDL Start
✓Δίμηνοι ή Τρίμηνοι κύκλοι σπουδών ECDL και ECDL Expe
✓Ειδικά τμήματα για αρχαρίους και προχωρημένους
X6018-31/8
ΣΤ.ΚΩΤΙΑΔΗ 52 ΡΟΔΟΣ
ΤΗΛ.22410 78924
Υπεύθυνος Σπουδών: Κωστας Χατζηδάκης Πτυχ Πληροφορικής Παν Αθηνών

ΖΗΤΕΙΤΑΙ κοπέλα εμφανίσιμη, κατά προτίμηση Ελληνίδα για να εργαστεί σε Ίντερνετ καφέ. Πληρ. τηλ. 22410/25052
15029-23/8

ΑΠΟ ασφαλιστικό γραφείο ζητείται υπάλληλος με δίπλωμα δικύκλου, για εξωτερική εργασία - εισπράξεις. Μισθός - bonus. Πληροφορίες τηλ. 22410/73533 και 6946010111
5435-11/8

ΖΗΤΕΙΤΑΙ υπάλληλος με επαγγελματικό δίπλωμα, γ' κατηγορίας, να εργαστεί σαν οδηγός στη μεταφορική εταιρεία Γραμμή Ρόδου. Τυχόν προϋπηρεσία θα ληφθεί υπόψη. Πληρ. τηλ.68800
Χ6033-19/8

ΤΟ ΜΙΝΙ ΓΚΟΛΦ στην Ιξιά, ζητεί υπάλληλο, δεσποινίδα εμφανίσιμη με καλές γνώσεις αγγλικών. Ωρες εργασίας 10 π.μ. - 5μ.μ. (2 ημέρες) και 8 μ.μ. - 11μ.μ. (5 μέρες). Τηλ. για ακρόαση 22410/39790 κ. Στέλιο ώρες 10 π.μ. - 10 μ.μ.
T8183-9/8

ΖΗΤΟΥΝΤΑΙ κοπέλες με προϋπηρεσία, για απογευματινό ωράριο 15.00 - 23.00 και βραδυνό 23.00 - 7.00 για το κυλικείο του Νοσοκομείου. Πληρ. τηλ. 22410/80116 και 22410/80111
T8195-13/8

ΖΗΤΟΥΝΤΑΙ σε όλα τα Δωδεκάνησα, άτομα για μερική ή πλήρη απασχόληση. Πληρ. τηλ. κέντρο 22410/91027, 24 ώρες το 24ωρο. Αμεση επικοινωνία 9 π.μ. - 4μ.μ. 6977946940
15033-24/8

ΖΗΤΕΙΤΑΙ κοπέλα εσωτερική, να μιλάει ελληνικά για να προσέχει γιαγιά. Προσφέρονται 2 ρεπό απογευματινά και τις υπόλοιπες μέρες 2ωρη άδεια. Μισθός ικανοποιητικός. Πληρ. τηλ.6947044142 και 22410/68183
ΓΔ-6/8

ΖΗΤΕΙΤΑΙ σερβιτόρος που να μιλάει ξένες γλώσσες και άπταιστα ελληνικά για εστιατόριο - καφετέρια στο Μαντράκι, ο οποίος να διαθέτει προϋπηρεσία σε αντίστοιχα μαγαζιά εποχιακού τύπου. Πληρ. τηλ. 6972253826
T8116-6/8

ΖΗΤΕΙΤΑΙ κοπέλα για καφενείο - καφετέρια. Ωράριο συνεχές, εντός Ρόδου. Πληροφορίες τηλ. 22410/26504 και 6945343616
13809-13/8

ΖΗΤΕΙΤΑΙ υπάλληλος πρακτορείου, νεαρής ηλικίας, χωρίς οικογενειακές, στρατιωτικές υποχρεώσεις, με δίπλωμα οδήγησης. Θα προτιμηθούν οι γνώστες πληροφορικής ή λογιστικής. Πληρ. και βιογραφικά στο 22410/22461, κ. Σκεύο
Χ276-8/8

ΑΠΟ ΤΑ ΣΟΥΠΕΡ ΜΑΡΚΕΤ ΣΠΑΝΟΣ
ΖΗΤΟΥΝΤΑΙ
ΑΤΟΜΑ ΓΙΑ ΤΑ ΤΑΜΕΙΑ
(απόφοιτοι Λυκείου)
Χ5990-12/8

ΑΠΟ ΟΜΙΛΟ ΕΤΑΙΡΕΙΩΝ
ΖΗΤΕΙΤΑΙ
ΥΠΑΛΛΗΛΟΣ για τμήμα Γραμματειακής Υποστήριξης (τηλεφωνικό κέντρο - Υποδοχή).
Ωράριο εργασίας: Καθημερινά από 8.30 π.μ. - 13.30 μ.μ.
Απαραίτητη η αποστολή βιογραφικού σημειώματος στο fax 22410/31598
Χ6025-13/8

διάφορα

ΥΔΡΑΥΛΙΚΑ ΚΑΛΟΡΙΦΕΡ
Γιάννης - ο - Ατλάσης
ΕΓΚΑΤΑΣΤΑΣΕΙΣ
• ΣΥΝΤΗΡΗΣΕΙΣ
• ΑΝΑΚΑΙΝΙΣΕΙΣ
Πληροφορίες τηλ. 29898 & κιν. 6973610779
13781-31/8

ΜΟΝΩΣΕΙΣ
26 ΧΡΟΝΙΑ!
ΑΡΧΩΝ ΣΑΜΑΡΤΖΗΣ

Πληροφορίες τηλ. 22410/ 23030- 22410/20021 και 6947374732
X5992-31/8

ΕΛΑΙΟΧΡΩΜΑΤΙΣΤΗΣ
ΑΝΑΛΑΜΒΑΝΩ ΠΑΝΤΟΣ ΕΙΔΟΥΣ ΒΑΨΙΜΑΤΑ - ΜΟΝΩΣΕΙΣ - ΣΤΕΓΑΝΩΣΕΙΣ - ΤΟΠΟΘΕΤΗΣΕΙΣ ΚΕΡΑΜΙΔΙΩΝ ΚΑΙ ΠΕΡΚΟΛΕΣ ΠΑΝΤΟΣ ΣΧΕΔΙΟΥ.
Τιμές λογικές - Ταχεία εξυπηρέτηση.
ΠΛΗΡΟΦΟΡΙΕΣ τηλ. 22410/67317, 6938343356, 6937534574 κ. Χρήστο
13681-10/8

ΖΗΤΕΙΤΑΙ
ΚΟΠΕΛΑ έως 30 ετών, για άμεση πρόσληψη, στον τομέα της πώλησης σε πιτσαρία. Ωράριο βραδινό.
Πληρ. μόνο πρωινές ώρες στο τηλ. 22410/73990
X5978-6/8

ΑΠΟ ΤΑ ΣΟΥΠΕΡ ΜΑΡΚΕΤ ΣΠΑΝΟΣ
ΖΗΤΕΙΤΑΙ
ΜΑΓΕΙΡΑΣ και ΒΟΗΘΟΣ ΜΑΓΕΙΡΑ
X5990-12/8

ΖΗΤΕΙΤΑΙ
ΣΕΡΒΙΤΟΡΑ ΓΙΑ ΤΟ ΜΠΑΡ CHRISTOS GARDEN
ΠΛΗΡΟΦΟΡΙΕΣ ΤΗΛ. 22410/34191 και κιν. 6945/373806
13780-6/8

ΤΟ UNIVERSITY PRESS
ΖΗΤΑ
νέο και νέα για μόνιμη απασχόληση.
Ωράριο σπαστό.
Τηλ. 22410/39009 και 22410/75032
T8027-10/8

ΖΗΤΟΥΝΤΑΙ
άμεσα διανομείς για μόνιμη πενθήμερη πρωινή απασχόληση σε φαρμακαποθήκη
ΑΠΑΙΤΟΥΜΕΝΑ ΠΡΟΣΟΝΤΑ:
• Ελληνική υπηκοότητα
• Ηλικία 20-28 ετών
• Απολυτήριο στρατού
• Απολυτήριο γυμνασίου ή λυκείου
• Δίπλωμα μοτοποδηλάτου & αυτοκινήτου
Κατάθεση βιογραφικών από Δευτέρα έως Παρασκευή και ώρες 10.00-15.00 στη διεύθυνση: MEDIQUICK A.E., Μάρκου Μαλλιαράκη 22 - Ρόδος (πάροδος Καναδά) κ. Κώστα
T8175-11/8

ΖΗΤΟΥΝΤΑΙ
ΝΟΣΗΛΕΥΤΡΙΑ- ΒΟΗΘΟΣ Ή ΝΟΣΗΛΕΥΤΗΣ - ΒΟΗΘΟΣ
με άδεια ασκήσεως επαγγέλματος για εργασία σε ευρωπαϊκό πρόγραμμα σε νησί της Δωδεκανήσου.
Πληροφορίες τηλ. 6948067660
X6026-6/8

Πάντα κάποιοι ξεχωρίζουν...
Rodos Gold VOGIATZIS
Ιδιαίτερη αισθητική
Απαράμιλλη ποιότητα
πλούσιες επιλογές
για γάμους, βαπτίσεις,
και ιδιαίτερες στιγμές
με μοναδική λάμψη .....
σε εξαιρετικές τιμές

Rodos Gold VOGIATZIS
Χρυσές δημιουργίες...
για πολύτιμες σχέσεις
10ο χιλ. Λεωφ. Ρόδου Λίνδου
Τηλ: 22410 86670 - 3
X6004-31/8 059-27/2

ΚΟΛΛΕΓΙΟ ΡΟΔΟΥ
Το Κολλέγιο Ρόδου προσκαλεί υποψήφιους για τη θέση
του Βοηθού Εστιατορίου
Καλούνται οι ενδιαφερόμενοι όπως καταθέσουν τα βιογραφικά τους σημειώματα στην Κεντρική Γραμματεία του Κολλεγίου και συμπληρώσουν την σχετική αίτηση. Οσοι έχουν υποβάλλει αίτηση στο παρελθόν θα πρέπει να εκδηλώσουν εκ νέου το ενδιαφέρον τους.
Εκ της Δ/νσεως
X6031-18/8

Από την βιοτεχνία πίττας
Ροδίτικη Λαδόπιττα
ΖΗΤΟΥΝΤΑΙ ΕΡΓΑΤΡΙΕΣ
ΤΥΧΟΝ ΠΡΟΫΠΗΡΕΣΙΑ ΚΑΙ ΕΜΠΕΙΡΙΑ ΣΕ ΖΥΜΗ
ΘΑ ΛΗΦΘΕΙ ΣΟΒΑΡΑ ΥΠ' ΟΨΙΝ
ΠΛΗΡΟΦΟΡΙΕΣ ΚΑΘΗΜΕΡΙΝΑ 12.00μ.μ. έως 16.00μ.μ. εκτός Κυριακής στο τηλέφωνο 22410/87111, Φαληράκι
T8194-13/8

TZIORAS SMART CENTERS
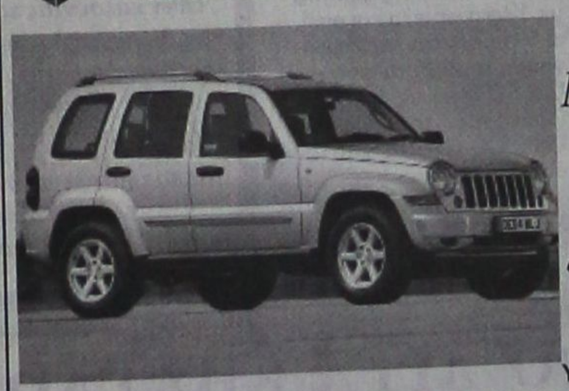
Μια πρόταση για όλους τους επαγγελματίες
Η ΤΖΙΩΡΑΣ ΙΩΑΝΝΗΣ & ΥΙΟΙ Ο.Ε. σας ανοίγει δρόμο με τις μακροχρόνιες μισθώσεις αυτοκινήτων γρήγορα και σωστά, προσφέροντάς σας περισσότερα πλεονεκτήματα.
ΕΠΩΦΕΛΗΘΕΙΤΕ ΤΩΡΑ από τα δυναμικά μας προγράμματα και αποκτήστε το αυτοκίνητο που επιθυμείτε για σας και για το στόλο της εταιρίας σας.
8 σημαντικοί λόγοι που σας συμφέρουν!
1. **Το 100% των μισθωμάτων** μπαίνουν στα έξοδα της επιχείρησής σας
2. **Εχετε φορολογική απαλλαγή** από τα τεκμήρια αγοράς (πόθεν έσχες)
3. **Αποκτάτε αυτοκίνητο χωρίς προκαταβολή** διατηρώντας το κεφάλαιό σας
4. **Πλήρη απαλλαγή από κόστος συντήρησης**
5. **Εχετε πάντα καινούριο αυτοκίνητο.** Με τη λήξη της μίσθωσης μπορείτε να το αντικαταστήσετε
6. **Αποδέσμευση κεφαλαίων** που θα θέλατε για την αγορά του αυτοκινήτου, αξιοποιώντας τα σε άλλους παραγωγικούς τομείς
7. **Εχετε κεφαλαιακή ρευστότητα** αφού μπορείτε να πουλήσετε το αυτοκίνητο και να το εκμισθώσετε πάλι (Lease back)
8. **Εξοικονόμηση χρόνου και χρήματος** για σας και την επιχείρησή σας.
Γιατί να αγοράσετε αυτοκίνητο όταν μπορείτε να το ενοικιάσετε;
Σημείο εξυπηρέτησης: 13ο χλμ. Ρόδου-Αεροδρομίου, τηλ.22410-98188, 82222, 69135
X6017-31/8



ΚΤΗΜΑΤΟΜΕΣΙΤΙΚΟ ΓΡΑΦΕΙΟ
ΑΙΓΑΙΟΚΤΗΜΑΤΙΚΗ
ΠΩΛΟΥΝΤΑΙ
• ΔΙΑΜΕΡΙΣΜΑΤΑ-ΜΟΝ/ΚΙΕΣ
(ΔΔ) = ΔΑΝΕΙΑ ΔΕΚΤΑ

ΔΙΑΜΕΡΙΣΜΑΤΑ
-46τμ μετ/σμένο (υπ.με αυλή1υπν) Υψηλάντου 50.000Ε
-48τμ καινούργιο(ισόγ.με αυλή) Καρακόνερο 110.000Ε (ΔΔ)
-50τμ καινούργιο στο Νιοχώρι 100.000Ε (ΔΔ)
-55τμ καινούργιο στο Νιοχώρι 110.000 Ε (ΔΔ)
--60τμ καιν/ργιο (β'ορ,1υπν) Ιαλυσό 110.000Ε (ΔΔ)
-60τμ (σοφίτα) καινουργια στην Ιαλυσό 70.000 Ε
-74τμ μετ/νο (πμ/γειο) κοντά Πατρ Αθηναγόρα 80.000Ε
-75τμ καινούργιο στο Καρακόνερο 150.000 Ε
-78τμ καινούργιο (ισόγειο) Καρακόνερο 175.000Ε (ΔΔ)
-82τμ καιν/ργιο (,2 υπν)Αραπάκι 150.000Ε
-82τμ καινούργιο (2υπν) ισόγειο στ΄Αφάντου 88.000Ε
-82τμ μεταχ/σμένο (υπ) στην Ακαδημία 100.000Ε
-85τμ καινούργιο στ' Αφάντου 130.000(ΔΔ)
-86τμ καιν/ργιο (3υπν) στην Ιαλυσό 155.000Ε (ΔΔ)
-87τμ καιν/ργιο (2υπν)Τρεις 166.000Ε (ΔΔ)
-87τμ μετ/νο (2υπν) κοντα στη Θεμ Σοφούλη 95.000(ΔΔ)
-89τμ καινούργιο λούξ (α΄ορ) Μιχ Πετρίδη 180.000Ε (ΔΔ)
-97τμ (2υπν)και 84τμ απ/κη στην Κένεντυ με απερ/στη θέα 250.000Ε (ΔΔ)
-98τμ (2υπν) καινούργιο οροφοδιαμέρισμα Ανάληψη 185.000Ε (ΔΔ)
-100τμ καινούργιο ορ/σμα (3υπν)Καρακόνερο 210.000Ε (ΔΔ)
-102τμ καιν/ργιο (3υπν) Μίρα Μάρε (γκαράζ-2WC-απ/κη) 205.000Ε (ΔΔ)
-110τμ καινούργιο (α όρ-3υπν) Καρακόνερο 240.000Ε (ΔΔ)
-115τμ μεταχ/νο (3υπν) α΄ορ, στην Ιαλυσό 120.000Ε (ΔΔ)
-117τμ καινούργιο (3 υπν) Καρακόνερο 220.000Ε (ΔΔ)
-118τμ καινούργιο (3υπν Μ.Πετρίδη 215.000Ε (ΔΔ)
-120τμ καινούργιο (3υπν) στους Τρεις 229.000Ε (ΔΔ)
-125τμ καινούργιο (3υπν) στο Καρακόνερο 240.000Ε (ΔΔ)
-125τμ μεταχ/νο (3υπν) β΄οροφο Ανάληψη 185.000Ε (ΔΔ)
-129τμ καινούργιο κοντα στο Μαρινοπουλο-Αραπάκι 220.000Ε (ΔΔ)
-140τμ (3 γκαρσονιέρες) καινούργιες-απεριόριστη θέα Κοσκινού 130.000Ε
-185τμ μεταχ/νο λουξ ρετιρέ (3υπν) στην Μιχ Πετρίδη 300.000Ε (ΔΔ)

ΜΕΖΟΝΕΤΕΣ-ΜΟΝΟΚΑΤΟΙΚΙΕΣ
-56τμ παλιό σπίτι /εξτρα κάλυψη 89τμ/ οικ/δο 182τμ Στρ.Ζήση 80.000Ε
-70τμ μον/ικια,σε 120τμ οικόπεδο (Σ.Δ.1,2) Αρχάγγελο 94.000Ε (ΔΔ)
-74τμ μονοκατοικια σε 400τμ οικόπεδο,Δαματρια 85,000Ε (ΔΔ)
-80τμ διώροφη μονοκατοικία καινούργια στη Μαλώνα 160.000Ε (ΔΔ)
-80τμ μονοκατοικια (με σοφίτα) Παστίδα 130.000Ε (ΔΔ)
-80τμ διώροφη μονοκατοικια (χωρις αυλή) Παραδείσι 60.000Ε
-90τμ διώροφη καινούργια μεζ/τα στ΄Αφάντου 150.000Ε (ΔΔ)
-92τμ μεζονέτα κολώνες Γεννάδι 80.000Ε (ΔΔ)
-Παραδοσιακή μονοκατοικια Μαριτσά 150.000Ε (ΔΔ)
-100τμ μεζονέτα σε μπετα στο Φαληράκι 75.000Ε (ΔΔ)
-125τμ μεζονετα (3 ετων) στην Ιαλυσό 215.000Ε (ΔΔ)
-125τμ καινούργιο κοντά στο Αραπάκι ετοιμ/το 220.000Ε (ΔΔ)
-130τμ μεζονετα σε 250τμ οικ/δο σε μπετα στην Παστίδα 110.000 (ΔΔ)
-130τμ μονοκατοικιά σε μπετα Κοσκινού σε 600τμ οικ/δο 115.000Ε (ΔΔ)
-134τμ μονοκατοικια (4υπν) καινούργια στο Γεννάδι 190.000Ε (ΔΔ)
-135τμ (+40τμ απ/κη) Κοσκινού καινούργια μον/κία 265.000Ε (ΔΔ)
-140τμ καινούργια μεζονέτα στην Ιαλυσό 190.000Ε (ΔΔ)
-140τμ μονοκατοικία καινούργια στην Παστίδα 200.000Ε(ΔΔ)
-140τμ μονοκατοικία στους Τρεις σε 1 στρ (υπό κατ/σκευή)
-140τμ μονοκατοικία στην Ιαλυσό σε 350τμ οικ/δο,(υπό κατ/σκευή)
-142τμ πα;λιά μον/κία στο Νιοχώρι (Ρόδο) με εξτρα δόμηση 160.000Ε(ΔΔ)
-156τμ μεζονέτα καινούργια (Καρακόνερο) Ρόδο 380.000Ε (ΔΔ)
-158τμ μεζονετα σε 340τμ οικ/δο στην Παστιδα 135.000Ε (ΔΔ)
-165τμ μεζ/τα σε μπετά στους Τρεις 165.000Ε (ΔΔ)
-180τμ μεζονέτα καιν/ργια κοντα στο ΙΚΑ (λεωφ Ρόδου-Λίνδου) 330.000Ε (ΔΔ)
-200τμ μονοκατοικια καινούργια σε 1στρ στ΄Ασγούρου 330.000Ε(ΔΔ)
-200τμ μεζονέτα καινούργια σε 400τμ οικ/δο στην Κρεμαστή 280.000Ε(ΔΔ)
-200τμ μονοκατοικία σε 424τμ οικ/δο Καρακόνερο 350.000Ε(ΔΔ)
-211τμ μονοκατοικία καινούργια στ' Αφάντου 259.000Ε (ΔΔ)
-212τμ μεζονέτα σε μπετά σε οικ/κό συν/σμό στην Καίρ 155.000Ε (ΔΔ)
-216τμ μονοκατοικία σε 1στρ Ασγούρου σε μπετα 165.000 (ΔΔ)
-220τμ μονοκατοικία σε μπετά στις Καλυθιές σε 1.100τμ οικ/δο 130.000Ε (ΔΔ)
-236τμ διώροφη καινούργια μον/κία στη Θολό σε 2.174τμ οικ/δο κτίζει άλλα 764τμ 250.000Ε (ΔΔ)
-237τμ μεζονέτα καινούργια (Δασκάλους) Ρόδο 430.000Ε (ΔΔ)
-315τμ μονοκατοικία (2 ετών) σε 1 στρ στα Κοσκινού 500.000Ε (ΔΔ)

ΚΑΤΑΣΤΗΜΑΤΑ-ΑΠΟΘΗΚΕΣ-ΓΡΑΦΕΙΑ-ΠΑΝΣΙΟΝ
-22,45τμ(καθαρή επιφάνεια) γραφείο επί της Αμμοχώστου 56.000Ε
-23 τμ κατάστημα (μισθωμένο) στο ΚΕΝΤΡΟ 150.000Ε
-40τμ κατάστημα (μισθωμένο) με 70τμ υπόγεια αποθήκη κοντα στην Αννης Μαρίας 115.000Ε (ΔΔ)
-45τμ (καθαρή επιφάνεια) γραφείο επι της Αμμοχώστου 112.000Ε
-50τμ κατάστημα (μισθωμένο) στο Φαληράκι 120.000Ε
-59τμ κατάστημα στο Νιοχώρι 108.200Ε
-63τμ γραφείο στην Ακαδημία 140.000Ε
-67τμ (καθαρή επιφάνεια)γραφείο επι της Αμμοχώστου 168.375Ε
-70τμ κατάστημα επι της Λεωφ Ρόδου-Λίνδου 150.000Ε
-71τμ υπόγεια αποθήκη με ράμπα προέκταση Αννης Μαρία 25.000Ε
-90τμ ισόγεια αποθήκη (διαμέρισμα) σε σοβά Ροδίνι 60.000Ε
-100τμ κατάστημα (μισθωμένο)Φαληράκι 220.000Ε
-105τμ κατάστημα επι της Λεωφ Ρόδου-Λίνδου 308.000Ε
-180τμ κατάστημα με 170τμ αυλη δίπλα σε δημ/κό σχολείο/Ροδίνι
-222τμ αποθήκη στο Νιοχώρι 66.000Ε

ΟΙΚΟΠΕΔΑ
-340τμ οικ/κό συν/σμό πολυτέκτων 150.000Ε
-4.000τμ στην Καλυθέα 292.000 Ε
-7.000τμ στην Καλυθέα 413.000Ε
-4.490τμ οικόπεδο στου Μαή Φάνες 80.000Ε
-2.000τμ παρ/λάσιο οικ/δο εντός οικισμού Μαή Φάνες 165.000Ε
-320τμ οικόπεδο εντός οικ/σμού στη Σορωνή 38.000Ε
-5.600 τμ αγρός με ελιές στον Αγ Σουλά 14.000Ε
-22.000τμ στην Καλλιθέα με εφαπτόμενο τμήμα στη λεωφ/ρο 1.496.000Ε

ΕΝΟΙΚΙΑΖΟΝΤΑΙ
ΔΙΑΜΕΡΙΣΜΑΤΑ στη πόλη της Ρόδου
-46τμ (1 υπν)υπόγειο με αυλή Υψηλάντου 250 Ε
-83τμ (2υπν) β΄ορόφου Καρακόνερο 415Ε
-130τμ διαμ/σμα με τζάκι -θέρμανση /2 WC/ (2υπν/τια) στην Κορδικτώνος 550Ε
-150τμ οροφ/σμα λούξ κατ/σκευής με κήπο (3υπν) 600Ε

ΕΝΟΙΚΙΑΖΟΝΤΑΙ
ΚΑΤΑΣΤΗΜΑΤΑ-ΓΡΑΦΕΙΑ -ΑΠΟΘΗΚΕΣ
-50τμ κατάστημα στην Ανάληψη 450Ε
-80τμ και 160τμ γραφεία στην Πλατεία Κύπρου 800Ε και 1.500Ε
-80τμ ισόγειο γραφείο Αγ Αναργύρους 500Ε
-90τμ κατάστημα 7 Βαγιές με ράμπα 350Ε
--260τμ γραφείο κοντά στο ΟΤΕ
-500τμ ισόγεια αποθήκη 6χιλ Ρόδου-Καλιθέας 450 Ε

-ΖΗΤΟΥΝΤΑΙ ΓΙΑ ΑΓΟΡΑ ΜΕΤΑΧΕΙΡΙΣΜΕΝΑ ΔΙΑΜ/ΤΑ ΚΑΙ ΟΙΚΟΠΕΔΑ ΕΝΤΟΣ ΠΟΛΕΩΣ ΡΟΔΟΥ-ΑΜΕΣΗ ΠΩΛΗΣΗ
-ΑΝΑΛΑΜΒΑΝΟΥΜΕ ΤΗΝ ΕΝΟΙΚΙΑΣΗ ΤΟΥ ΔΙΑΜ/ΤΟΣ ΣΑΣ ΣΕ ΠΟΛΥ ΣΥΝΤΟΜΟ ΧΡΟΝΙΚΟ ΔΙΑΣΤΗΜΑ.

ΡΕΝΑ ΒΑΖΟΥΚΟΥ ΚΑΙ ΣΥΝΕΡΓΑΤΕΣ
(ΜΕΣΙΤΗΣ ΑΣΤΙΚΩΝ ΣΥΜΒΑΣΕΩΝ)
ΔΙΕΥΘ.ΓΡΑΦΕΙΟΥ ΔΗΜ ΘΕΟΔΩΡΑΚΗ 3
ΤΗΛ (22410) 22943-FAX (22410) 28838
Email .vazoukou @acn.gr
X6009-31/8

Συγχαρητήριο

Στην αγαπημένη μας **ΔΟΥΛΑΠΤΣΗ ΜΑΡΙΑ** του Βασιλείου και της Καλλιόπης που πήρε επάξια το πτυχίο της Ιατρικής Σχολής του Πανεπιστημίου της Κρήτης, θερμά συγχαρητήρια και ολόψυχα της ευχόμαστε καλή σταδιοδρομία.

Οι θείοι της Νίκος, Μαρία
Τα εξαδέλφια της
Δέσποινα, Λίτσα, Παναγιώτης Μιχάλης

Αρ.269-5/8

ΦΡΟΝΤΙΣΤΗΡΙΟ ΠΡΟΤΥΠΟ

ΠΛΗΡΟΦΟΡΙΕΣ ΚΑΙ ΕΓΓΡΑΦΕΣ καθημερινά ώρες 1800 - 21.00

ΜΑΘΗΜΑΤΙΚΑ • ΦΥΣΙΚΗ • ΧΗΜΕΙΑ
• ΑΡΧΑΙΑ • ΛΑΤΙΝΙΚΑ • ΕΚΘΕΣΗ
• ΝΕΟΕΛΛΗΝΙΚΗ ΛΟΓΟΤΕΧΝΙΑ
• ΠΛΗΡΟΦΟΡΙΚΗ • ΒΙΟΛΟΓΙΑ • ΙΣΤΟΡΙΑ
• ΑΡΧΕΣ ΟΙΚΟΝΟΜΙΚΗΣ ΘΕΩΡΙΑΣ
• ΑΡΧΕΣ ΟΡΓ. ΚΑΙ ΔΙΟΙΚΗΣΗΣ ΕΠ/ΣΕΩΝ

ΕΝΑΡΞΗ ΤΜΗΜΑΤΩΝ

• Α'-Β'-Γ' ΓΥΜΝΑΣΙΟΥ	1 ΣΕΠΤΕΜΒΡΙΟΥ
• Α' ΛΥΚΕΟΥ - Α' ΕΠΑΛ	28 ΑΥΓΟΥΣΤΟΥ
• Β' ΛΥΚΕΙΟΥ	16 ΑΥΓΟΥΣΤΟΥ
• Γ. ΛΥΚΕΙΟΥ	1 ΑΥΓΟΥΣΤΟΥ
• ΤΕΕ	1 ΣΕΠΤΕΜΒΡΙΟΥ
• ΤΜ. ΜΕΤΕΞΕΤΑΣΤΕΩΝ	

ΜΕ ΣΥΝΕΠΕΙΑ ΚΑΙ ΥΠΕΥΘΥΝΟΤΗΤΑ ΑΠΟ ΤΟ 1992

ΔΙΕΥΘΥΝΣΗ ΣΠΟΥΔΩΝ:
ΨΥΛΛΑΚΗΣ ΝΙΚΗΤΑΣ
ΓΙΑΝΝΕΖΟΥ ΑΘΑΝΑΣΙΑ
ΡΕΪΣΗ ΠΑΡΑΣΚΕΥΗ

ΠΛΗΡΟΦΟΡΙΕΣ: ΠΛ. ΑΓ. ΝΙΚΟΛΑΟΥ 19 ΡΟΔΟΣ - ΤΗΛ. 22410 25911

T8166-6/8



Δεν εντάχθηκαν ελληνικά

Νέα μνημεία στον κατάλογο Παγκόσμιας Κληρονομιάς της Unesco

ΕΦΘΑΣΑΝ ΤΟΝ ΑΡΙΘΜΟ 830

Δεκαοκτώ νέες τοποθεσίες πολιτιστικού και φυσικού ενδιαφέροντος προστέθηκαν πριν από λίγες ημέρες στον Κατάλογο με τα Μνημεία Παγκόσμιας Κληρονομιάς της UNESCO, ανεβάζοντας έτσι τον αριθμό των μνημείων σε 830 παγκοσμίως.

Μεταξύ των χωρών που κατάφεραν να προσθέσουν μνημεία τους στον σημαντικό αυτό Κατάλογο, κατά τη διάρκεια της 30ής Συνόδου της Επιτροπής Παγκόσμιας Κληρονομιάς που πραγματοποιήθηκε τον Ιούλιο στο Βίλνιους της Λιθουανίας, είναι η Αιθιοπία, η Ανδόρρα, η Γερμανία, το Ιράν, η Ισπανία, η Ιταλία, η Κίνα, η Κολομβία, το Μαλάουι, ο Μαυρίκιος, η Μεγάλη Βρετανία, το Μεξικό, το Νεπάλ, το Ομάν, η Πολωνία, η Σενεγάλη, η Σερβία, η Σουηδία, η Συρία, η Τανζανία, η Χιλή, και η Φινλανδία, οι οποίες εξασφάλισαν, έτσι, εκτός από διεθνή αναγνωρισιμότητα, και ένα ισχυρό πλαίσιο προστασίας για τις εξέχουσες τοποθεσίες της φυσικής και πολιτιστικής κληρονομιάς τους.

Οι νέες αυτές εξελίξεις φέρνουν ξανά στο προσκήνιο το ζήτημα των ελληνικών μνημείων που, μολονότι

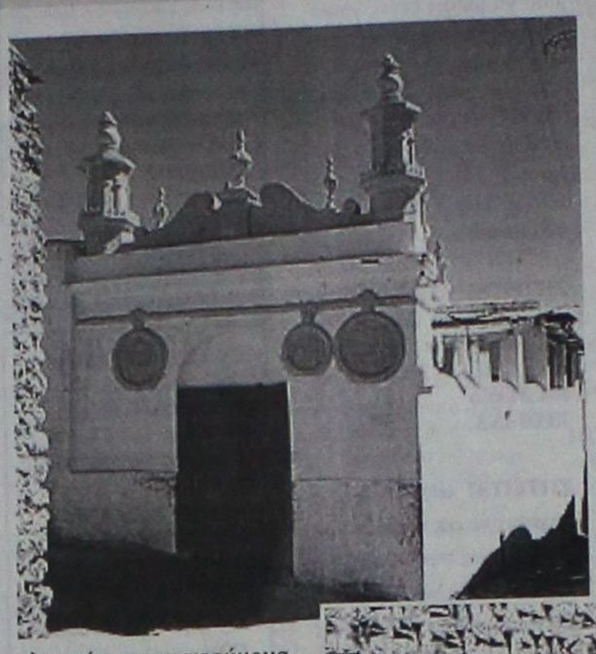

πληρούν τα απαιτούμενα κριτήρια, δεν έχουν ενταχθεί ακόμα στον Κατάλογο της UNESCO. Το θέμα αυτό ήρθε φέτος δυναμικά στην επικαιρότητα, χάρη στη συλλεκτική έκδοση Ημερολογίου για το 2006, που ετοίμασε ο Όμιλος UNESCO Νομού Πειραιώς & Νήσων, και η οποία ήταν αφιερωμένη στα Ελληνικά Μνημεία Παγκόσμιας Κληρονομιάς της UNESCO.

Η μοναδική αυτή έκδοση, που αποτέλεσε πρωτοβουλία του Ομίλου UNESCO Πειραιά, με σκοπό την προβολή της ελληνικής πολιτιστικής κληρονομιάς, και την ευαισθητοποίηση για την προστασία και την αξιοποίησή της, πριν ακόμη κάνει την επίσημη «πρεμιέρα» της, ξεσήκωσε έντονες αντιδράσεις στην Κρήτη, καθώς έγινε αφορμή να διαπιστωθεί ότι, μέχρι στιγμής, δεν έχει ενταχθεί κανένα μνημείο της Μεγαλονήσου στον Κατάλογο Παγκόσμιας Κληρονομιάς της UNESCO. Το θέμα έλαβε μεγάλη δημοσιότητα από τα μέσα μαζικής ενημέρωσης, φτάνοντας να γίνει μέχρι και αντικείμενο επερωτήσεων στη Βουλή.

«Στόχος του Ομίλου UNESCO Πειραιά ήταν ακριβώς αυτό, δηλαδή το Ημερολόγιο αυτό, εκτός από εργαλείο πληροφόρησης και γνώσης, να αποτελέσει επίσης ένα έναυσμα για την κινητοποίηση των αρμόδιων φορέων, ώστε και άλλα ελληνικά μνημεία, που πληρούν τα κριτήρια, να ενταχθούν στον Κατάλογο της UNESCO (όπως, για παράδειγμα, αρχαιολογικοί και φυσικοί τόποι της Κρήτης, της Κέρκυρας, κλπ., οι οποίοι δυστυχώς δεν περιλαμβάνονται στον Κατάλογο της UNESCO)», όπως δηλώνει ο Πρόεδρος του Ομίλου UNESCO Πειραιά, κος Ιωάννης Μαρωνίτης.

Το Ημερολόγιο του Ομίλου UNESCO Πειραιά με τα Ελληνικά Μνημεία Παγκόσμιας Κληρονομιάς τυπώθηκε σε είκοσι χιλιάδες τεμάχια και διανεμήθηκε δωρεάν σε σχολεία και εκπαιδευτικά ιδρύματα, σε δημόσιες και δημοτικές υπηρεσίες εξυπηρέτησης κοινού, σε πολιτιστικούς χώρους, πρεσβείες, ταξιδιωτικά γραφεία, κτλ., προκειμένου να φτάσει σε όσο το δυνατόν περισσότερα χέρια, και να τοποθετηθεί σε όσο το δυνατόν περισσότερους χώρους προσβάσιμους στο ευρύ κοινό, και ιδιαίτερα στους νέους ανθρώπους.

Μέσα στις προθέσεις του Ομίλου UNESCO Πειραιά παραμένει η δημιουργία ενός πρόχειρου καταλόγου ελληνικών Μνημείων Προφορικής και Άυλης Κληρονομιάς. Για το σκοπό αυτό, ο Όμιλος καλεί όλους τους αρμόδιους φορείς, οι οποίοι έχουν να προτείνουν μνημεία που υπηρετούν τα απαιτούμενα κριτήρια, να συνεργαστούν σε αυτό το εγχείρημα, με την ευχή και την ελπίδα η χώρα μας να επιτύχει ώστε και άλλα ελληνικά Μνημεία να ενταχθούν στον κατάλογο των μνημείων της UNESCO, λαμβάνοντας, έτσι, τη θέση που της αξίζει στον Χάρτη της Παγκόσμιας Πολιτιστικής Κληρονομιάς.



ΠΑΝΗΓΥΡΙΣ

Πάλιν εορτή και πάλιν πανήγυρις και πάλιν το ομώνυμο μετόχι της ιεράς Μονής Αγίας Ειρήνης Χρυσοβαλάντου Λυκοβρύσεως Αττικής που βρίσκεται στην περιοχή Ασγούρου,
παραπλεύρως της Αγίας Βαρβάρας,

Θα εορτάσει μετά πάσης εκκλησιαστικής λαμπρότητας την φωτοφόρον μνήμη της αγρύπνου προστάτιδάς μας στις 10 Αυγούστου.

Το εσπέρας της παραμονής (ημέρα Τετάρτη 9 Αυγούστου) και περί ώραν 10 μ.μ. θα ψαλεί ο Μέγας Εσπερινός και θα επακολουθήσει ολονύκτιος κατακυντική Αγρυπνία.

Οθεν καλούνται πάντες οι φιλόθρησκοι, έχοντες θερμή καρδιά και οι αξιωθέντες των ποικίλων θαυμάτων της Αγίας, να εκδηλώσουν την αγάπη και την αφοσίωσή των, προς Αυτήν, και να την τιμήσουν δια της παρουσίας των.

Από την ιερά μονήν Οσίας Ειρήνης Χρυσοβαλάντου Λυκόβρυσης Αττικής
Μετόχιον ΑΣΓΟΥΡΟΥ

15034-9/8

ΚΕΝΤΡΟ ΑΓΓΛΙΚΗΣ ΓΛΩΣΣΑΣ
Μ.ΜΕΛΙΣΣΟΥΡΓΟΥ

Γκρουπ και ιδιαίτερα μαθήματα όλων των επιπέδων, για παιδιά και ενήλικες

Εγγύηση τα εκπληκτικά ποσοστά επιτυχίας των μαθητών μας στις εξετάσεις για διπλώματα γλωσσομάθειας!

Προσφορά για φέτος!!! Η πρώτη τάξη δωρεάν!!

Εγγραφές: από 28 Αυγ.
Ώρες: 1100 - 1400

ΒΕΡΓΙΝΑΣ&ΔΗΛΟΥ ,
Τηλ:2241038000/6977822274
(Ροδίνι - Καρακόνερο)

Διεύθυνση σπουδών
Μελισσουργού Μαίρη
Πτυχ/χος Αγγλικής Φιλολογίας (Παν. Αθηνών)
Master of Education (UK)
Teachers'training-University of Lancaster & Durham

Μεταφράσεις

14 χρόνια επιτυχημένης πορείας!

T8155-6/8

ΤΗΛΕΟΡΑΣΗ

ΕΤ1

08:00 Θεία λειτουργία
10:30 Αρχονταρίκι
11:20 Μουσική παράδοση
12:15 Διαδρομές στην ιστορία της Αθήνας
13:15 Με αρετή και τόλμη
13:45 Σε χρόνο TV
15:15 Χιροσίμα - Ανθρωπότητα και φρίκη - Ντοκυμανταίρ
16:45 Ευρωπαϊκό πρωτάθλημα υγρού στίβου Καταδύσεις
17:35 Οι κυκλάδες σήμερα
18:00 Ευρωπαϊκό πρωτάθλημα υγρού στίβου
21:25 Γραμμένο στον άνεμο - Ξένη Ταινία. Μελόδραμα
23:00 Ειδήσεις
24:00 Οταν γιορτάζουν οι θεοί - Μουσική εκπομπή

ΝΕΤ

06:00 Ντοκυμανταίρ
10.00 Κινούμενα σχέδια
12:00 Ειδήσεις
12:30 Κατάλληλη στιγμή (Ε)
13:30 Κυριακάτικο τραπέζι (Ε)
15:00 Ειδήσεις
16:00 Ταινία
18:00 Ειδήσεις
19:00 Ραντεβού στην Κέρκυρα - Ελληνική Ταινία. Αισθηματική κομεντί
20:30 Ταξιδεύοντας στην Ελλάδα (Ε)
21:00 Ειδήσεις
22:00 Σμαραγδένιο δάσος - Ξένη Ταινία. Δραματική περιπέτεια
24:00 Μην πυροβολείτε τον πιανίστα (Ε)
01:00 Ειδήσεις
01:15 Ο γιος της νύφης - Ξένη Ταινία

ΕΤ3

07:30 Θεία Λειτουργία
10:30 Γη και άνθρωπος (Ε)
11:00 Τα μάρμαρα που μιλούν
11:30 Αληθινά σενάρια
12:30 Κάθε τόπος και τραγούδι
13:00 Ειδήσεις
13:30 Περι γης ο λόγος
14:30 Κυριακή στο χωριό (Ε)
16:00 Η χαρά της
16:30 Η κουζίνα της μαμάς (Ε)
17:00 Ηττημένη πορεία - Ντοκυμανταίρ
18:15 Επί τροχών
19:00 Ειδήσεις
20:00 Διεθνές Φεστιβάλ Τσίρκο της Βουδαπέστης
21:00 Μια πόλη ένα βλέμμα (Ε)
22:00 Μίξερ - Οι δρόμοι των όπλων
23:00 Αρχείο (Ε)
24:00 Ειδήσεις
00:30 Σπορ στο 3
02:30 Ρεμπέτικη ιστορία - Λαϊκά

ΜΕΓΑ

06:00 Φιλοδοξίες (Ε)
07:00 Τζιβαέρι (Ε)
08:00 Ο μεγάλος θυμός (Ε)
10.00 Horizons
11:00 Μετράω στιγμές (Ε)
12:00 Ψίθυροι καρδιάς (Ε)
13:00 Backstage (Ε)
14:00 Ειδήσεις
14:50 Κανείς δε λέει σ' αγαπώ (Ε)
15:40 Γη και ουρανός (Ε)
17:05 Ειδήσεις
17:10 Απόσταση αναπνοής (Ε)
18:10 Να με προσέχεις (Ε)
19:10 Οι αταίριαστοι (Ε)
20:00 Ειδήσεις
21:00 Σκληρό καρύδι - Ξένη Ταινία. Περιπέτεια
23:30 Οι φάκελοι (Ε)
00:45 Ειδήσεις
01:00 Νυχτερίδες - Ξένη Ταινία. Θρίλλερ
03:00 Τηλεμάρκετινγκ
03:30 Γυναίκα της νύχτας - Ξένη Ταινία. Ερωτική

ΑΝΤ1

07.20 Μοντέρνα προβλήματα - Ξένη ταινία. Κωμωδία
09:10 Cheek to chekk (Ε)
10:30 Η μεγάλη των μπάτσων σχολή (Ε)
11:20 Της Ελλάδος τα παιδιά (Ε)
12:00 Μπαμ (Ε)
12:55 Super game
13:00 Ειδήσεις
13:50 Μη μου λες αντίο (Ε)
14:50 Στρίβειν δια του αραβώνος (Ε)
15:50 Για μια γυναίκα κι ένα αυτοκίνητο (Ε)
16:50 Κωνσταντίνου και Ελένης (Ε)
17:50 Ειδήσεις
18:00 Ελληνική ταινία
20:00 Ειδήσεις
21:00 Χρήσιμες συμβουλές - Ξένη Ταινία. Αισθηματική κομεντί
23:00 Alien: Η αναγέννηση - Ξένη Ταινία. Θρίλλερ φαντασίας
24:00 Ειδήσεις
01:30 Μποταφόγκο - Σαο Παολο - Βραζιλιάνικο πρωτάθλημα
03:30 Αλι Μακμπιλ
04:30 Τηλεαγορές
05:10 Mobile fun

ALPHA ΤΗΛΕΟΡΑΣΗ

07:00 Εικόνες (Ε)
08:00 Καλοκαιρινές σελίδες
10:00 Αυτό μας έλειπε (Ε)
13:00 Αλλαξε το (Ε)
14:00 Ειδήσεις
14:30 Φόρμουλα 1 - Αθλητική Εκπομπή Απευθείας από τη Ουγγαρία
17:00 Ειδήσεις
17:15 Γκαρσονιέρα για δέκα - Ελληνική Ταινία. Κωμωδία
20:00 Ειδήσεις
21:00 Ο γεροντοκόρος - Ελληνική Ταινία. Κωμωδία
23:00 Τυφώνας: Η αληθινή ιστορία - Ξένη Ταινία. Δράμα
01:45 Ειδήσεις
02:00 Στην εντατική
03:00 Third watch
04:00 Τηλεαγορές
04:15 Νίνα

ALTER

06:30 Alter kids
12:00 Οι περιπέτειες της Σίντνεϋ Φοξ
13:00 Number One
13:30 Ειδήσεις
14:00 Τα μυστικά της υγείας
114:15 Κλασική περίπτωση βλάβης - Ελληνική Ταινία. Κωμωδία
16:15 Τα παρατράγουδα (Ε)
18:45 Ειδήσεις
21:00 Το πάρτι της ζωής σου (Ε)
23:00 Μαθήματα ανατομίας
24:00 Ειδήσεις
00:15 Μήτσι - Χώστα (Ε)
01:15 Οι αδίστακτοι - Ξένη Ταινία. Περιπέτεια
03:15 Πέρα από τα όρια - Ξένη Ταινία. Δραματική

OMEGA

06.30 Εξυπνες αγορές
08.00 Αρωμα Ελλάδας
10.00 Vivere Naturalmente
10.30 Παιδικό πρόγραμμα
11.00 Σειρά
11.30 Ντοκιμαντέρ
12.00 Εξυπνες αγορές
13.00 Μουσική
13.30 Εξυπνες αγορές
14.30 Κουδουνίσματα
15.30 Ταινία
17.30 Μουσική
18.00 Ειδήσεις σε 1'
18.02 Αρωμα Ελλάδα (Α)
19.00 Ειδήσεις σε 1'
19.02 Αρωμα Ελλάδα (Β)
20.00 Ειδήσεις σε 1'
20.02 Vivere Naturalmente
20.30 Hit Club
21.00 Ειδήσεις (κεντρικό)
21.30 2ος βαθμός Τ.Α.
22.02 Ειδήσεις σε 1'
22.30 Εκτός των τειχών
23.30 Ειδήσεις (νυχτερινό)
24.00 Μουσική
02.00 Ειδήσεις σε 1'
02.02 Κουδουνίσματα
03.02 Μουσική

ΙΡΙΔΑ

08.00 Βιντεο κλίπς
15.00 Τοπικά γεγονότα (Ε)
17.00 Κινούμενα σχέδια
18.00 Η Εκκλησία σήμερα
19.00 Πετροβολήματα (Ε)
20.00 Ανασκόπηση της εβδομάδας
24.00 Ξένη ταινία

TV - COSMOS

07:00 P/TV
09:00 Παιδικό
Ο τόπος μας ΛΠ
Τι λέει ο κόσμος
10:00 Ελληνική ταινία
12:00 Ο κόσμος της Ζωής Ε
14:00 Ελληνική ταινία
15:00 Ράδιο-Τηλεόραση
17:00 Ο κόσμος της φύσης Ε
18:00 Ελληνική σειρά (Στιγμές αγωνίας)
18:30 Ελληνική σειρά (Οι τρεις άχαροι)
19:00 Διάλογοι Ε
21:00 Κεντρικό δελτίο ειδήσεων
Τα Γεγονότα της Εβδομάδας
22:00 Ελληνική ταινία
00:00 Κεντρικό δελτίο ειδήσεων
01:00 Ράδιο-Τηλεόραση
03:00 Ξένη ταινία
05:00 Ελληνική ταινία

ΠΡΟΟΔΟΣΚΟΠΟΣ
prosport@yahoo.gr

Για τη Ρόδο, το Διαγόρα και τις άλλες ομάδες

Στις 17 Αυγούστου η κλήρωση του κυπέλλου

Την Πέμπτη 17 Αυγούστου 2006 θα πραγματοποιηθεί η κλήρωση του Κυπέλλου Ελλάδος, περιόδου 2006-2007, στο οποίο θα πάρουν μέρος από την αρχή, η Ρόδος και ο Διαγόρας.

-Η κλήρωση για τις τέσσερις πρώτες φάσεις του Κυπέλλου Ελλάδος θα διεξαχθεί στις 17/08/2006 ενώ σημειώνεται ότι οι αγώνες είναι νοκ-άουτ και θα διεξαχθούν στις έδρες των ομάδων που θα προέρχονται από κατώτερες κατηγορίες. Από την πέμπτη (5η) φάση και μετά οι αγώνες, εκτός του τελικού, θα είναι διπλοί στις έδρες και των δύο ομάδων. Η κλήρωση για τους αγώνες μετά την πέμπτη



(5η) φάση και έως την ημιτελική φάση (7η) θα διενεργηθεί μετά την ολοκλήρωση της τέταρτης (4ης) φάσης.

-Η πρώτη (1η) φάση θα διεξαχθεί στις 26-27/08/2006 με ομάδες Γ΄ Εθνικής Κατηγορίας

-Η δεύτερη (2η) φάση θα διεξαχθεί στις 20/09/2006, στην οποία θα συμμετάσχουν και οι ομάδες της Β΄ Εθνικής Κατηγορίας. Τα ζευγάρια υποχρεωτικά θα συμπεριλαμβάνουν μία (1) ομάδα από τη Γ΄ Εθνική και μία (1) από τη Β΄ Εθνική κατηγορία

-Η τρίτη (3η) φάση θα διεξαχθεί στις 27/09/2006 και σε αυτή θα συμμετάσχουν τέσσερις ομάδες που θα έχουν προκριθεί από τη δεύτερη (2η) φάση ενώ θα εξαιρεθούν οι άλλες δεκατέσσερις ομάδες, που θα περάσουν άνευ αγώνος στην τέταρτη (4η) φάση

-Η τέταρτη (4η) φάση θα διεξαχθεί στις 08/11/2006 με τη συμμετοχή και των ομάδων της Α' Εθνικής Κατηγορίας

-Η πέμπτη (5η) φάση του θεσμού θα διεξαχθεί στις 20/12/2006 και στις 10/01/2007

-Η έκτη (6η, προημιτελική) φάση θα διεξαχθεί στις 17/01/2007 και στις 31/01/2007,

-Η έβδομη (7η, ημιτελική) φάση θα διεξαχθεί στις 28/02/2007 και στις 18/04/2007

-Ο τελικός της διοργάνωσης είναι προγραμματισμένος για τις 05/05/2007 στο Πανθεσσαλικό Στάδιο

Προεδρική συνάντηση...

• Οι πρόεδροι της ΕΠΟ Βασίλης Γκαγκάτσης και ΕΠΣΔ Μιχάλης Βεργωτής θα συναντηθούν στην Αθήνα • Κανονικά θα διεξαχθεί το πρωτάθλημα των Μικτών ομάδων



Προεδρική συνάντηση, ανάμεσα στον πρόεδρο της ΕΠΟ Βασίλη Γκαγκάτση και τον πρόεδρο της ΕΠΣΔ Μιχάλη Βεργωτή θα πραγματοποιηθεί την Πέμπτη 17 Αυγούστου στην Αθήνα, μια ημέρα πριν από την έκτακτη γενική συνέλευση των ενώσεων μελών της Ομοσπονδίας.

Ο κ. Βεργωτής θα έχει στην ατζέντα του θέματα που αφορούν άμεσα το οικονομικό, μετά την ανεξαρτητοποίηση της ΕΠΟ από την πολιτεία, το ενωσιακό γήπεδο, τον υγειονομικό σταθμό και άλλα.

Ο πρόεδρος της Ένωσης Δωδεκανήσου, ουσιαστικα θα ζητήσει να ενημερωθεί από τον κ. Γκαγκάτση σχετικά, προκειμένου και αυτός με την σειρά του να ενημερώσει τα σωματεία που έχουν κληθεί για κληρώσεις στις 19 Αυγούστου στο ΔΟΝΑ.

Στο περιθώριο της συνάντησης, ο Μιχάλης Βεργωτής θα ζητήσει να συναντηθεί και με το γενικό γραμματέα της ΕΠΟ, Γιάννη Οικονομίδη.

Στην Αθήνα ο πρόεδρος της ΕΠΣΔ θα ταξιδέψει με τον γ' αντιπρόεδρο της «Ένωσης» Σεβαστό Μανιά, με τον οποίο και θα παρακολουθήσει τις εργασίες της έκτακτης συνέλευσης της ΕΠΟ. Θέμα της θα είναι η προσαρμογή του καταστατικού και των κανονισμών στη νέα διάταξη του νόμου, που ψηφίστηκε στη Βουλή.

ΚΑΝΟΝΙΚΑ ΟΙ ΜΙΚΤΕΣ

Συμφώνησαν σε όλα ΕΠΟ και Τράπεζα Πειραιώς και θα ανανθεωθεί η συνεργασία τους για τα επόμενα 2 χρόνια. Η Τράπεζα θα είναι και πάλι χορηγός της εθνικής ανδρών και παράλληλα θα έχει υπό την αιγίδα της το πρόγραμμα που αφορά τα πρωταθλήματα των ποδοσφαιρικών ενώσεων στις ηλικίες παιδιών και νέων. Αν και ο αποκλεισμός της Εθνικής Ελλάδος από την τελική φάση του Παγκόσμιου Κυπέλλου προκάλεσε απογοήτευση οι χορηγοί δείχνουν ότι έχουν υπομονή ώστε να περιμένουν και το Ευρωπαϊκό Πρωτάθλημα του 2008.

ΤΟΝ ...ΧΕΙΜΩΝΑ ΤΟ ΜΠΙΤΣ ΣΟΚΕΡ

Τον χειμώνα θα καταθέσει η ΕΠΣΔ τις προτάσεις της για το πανελλήνιο πρωτάθλημα μπιτς σόκερ που θα διοργανώσει η ΕΠΟ.

Ως γνωστόν, η ομοσπονδία αποφάσισε:

1. Να ξεκινήσει άμεσα τις διαδικασίες για την οργάνωση και διεξαγωγή με βάση τις ΕΠΣ-Μέλη της ετήσιου Πανελλήνιου Πρωταθλήματος Beach Soccer. Το πρωτάθλημα θα διεξάγεται όπως ορίζουν οι κανονισμοί FIFA, που εγκρίθηκαν τον Ιανουάριο 2005 από την Παγκόσμια Συνομοσπονδία.

2. Να συγκροτήσει άμεσα Εθνική Ομάδα Beach Soccer, αποτελούμενη, σε πρώτη φάση, από διεθνείς (εν ενεργεία και μη εν ενεργεία) ποδοσφαιριστές, που θα είναι η μόνη επίσημη Εθνική Ομάδα στο συγκεκριμένο στυλ ποδοσφαίρου.

Η ΕΠΟ ενημέρωσε ήδη για την απόφασή της αυτή την FIFA και την UEFA, καθώς και τον Υφυπουργό Αθλητισμού κ. Γεώργιο Ορφανό.

Η Ομοσπονδία έχει ξεκινήσει ήδη τη διαβούλευση με τις ΕΠΣ-Μέλη της για τον τρόπο και τις διαδικασίες οργάνωσης του πανελλήνιου πρωταθλήματος.

Υποχρεωτική συμμετοχή για Ιάλυσο και Κλεάνθη

Υποχρεωτική θα είναι η συμμετοχή στο πρωτάθλημα υποδομής της ΕΠΣΔ για τον Κλεάνθη και τον Ιάλυσο.

Το αναφέρει ρητά η προκήρυξη στο σημείο που αναφέρεται για τους αλλοδαπούς παίκτες και τους 20άρηδες. Συγκεκριμένα:

α) Απαγορεύεται η συμμετοχή αλλοδαπών ποδοσφαιριστών σε αγώνες της Δ΄ Εθνικής Ερασιτεχνικής Κατηγορίας.

Ερασιτεχνικό σωματείο που ανέρχεται στη Δ΄ Εθνική Ερασιτεχνική Κατηγορία, δύναται κατ΄ εξαίρεση να διατηρεί στη δύναμή του με δικαίωμα να αγωνίζονται μέχρι δύο (2) αλλοδαπούς ποδοσφαιριστές, εφόσον ανήκαν στη δύναμη του εν λόγω σωματείου την τελευταία πενταετία.

β) Είναι υποχρεωτική η συμμετοχή τεσσάρων (4) ποδοσφαιριστών ηλικίας κάτω των είκοσι (20) ετών, οι οποίοι θα συμμετέχουν υποχρεωτικά στον διεξαγόμενο αγώνα, συνεχώς και καθ΄ όλη την διάρκεια αυτού.

Σε περίπτωση αποβολής αυτών των ποδοσφαιριστών ο αγώνας συνεχίζεται χωρίς αυτούς.

Για τον υπολογισμό της ηλικίας των ποδοσφαιριστών θα λαμβάνεται υπ΄ όψιν η 1η Ιανουαρίου του έτους γεννήσεώς τους.

Για το Πρωτάθλημα της αγωνιστικής περιόδου 2006 ? 2007 εντάσσονται σε αυτήν την Κατηγορία οι γεννηθέντες από 01.01.1986 και εντεύθεν, οι οποίοι και έχουν δικαίωμα συμμετοχής έως το τέλος του Πρωταθλήματος.

Εφόσον διαπιστωθεί παράβαση της διάταξης αυτής πριν από την έναρξη του αγώνα, ο Διαιτητής, υποχρεούται να μην τελέσει αυτόν, σε βάρος δε της υπαίτιας η των υπαίτιων Ομάδων, επιβάλλονται οι προβλεπόμενες από το άρθρο 21 του Κ.Α.Π. κυρώσεις.

Εφόσον η ίδια παράβαση πραγματοποιηθεί κατά την διάρκεια του αγώνος, λογίζεται ως αντικανονική συμμετοχή, στην υπαίτια δε Ομάδα επιβάλλεται μετά από ένσταση, η προβλεπόμενη από το άρθρο 23 παρ. 12 του Κ.Α.Π. κύρωση.

Εάν Σωματείο παραβεί την παραπάνω διάταξη κατά την διάρκεια του αγώνα και το γεγονός αυτό υποπέσει στην αντίληψη της Διοργανώτριας με οποιοδήποτε τρόπο, στο υπαίτιο Σωματείο επιβάλλονται πέρα από τις προβλεπόμενες ποινές του άρθρου 23 παρ. 12 του Κ.Α.Π. οι παρακάτω ποινές:

1) Εάν το Σωματείο υποπέσει για πρώτη φορά στην παραπάνω παράβαση του επιβάλλεται πρόστιμο 3000 ευρώ, το οποίο εξοφλείται άμεσα και το Σωματείο δεν αγωνίζεται μέχρις εξόφλησής του.

2) Εάν το Σωματείο υποπέσει για δεύτερη φορά στην ίδια παράβαση αποβάλλεται από το Πρωτάθλημα της Δ΄ Εθνικής, υποβιβάζεται στην αμέσως επόμενη Κατηγορία με μείον πέντε (-5) βαθμούς στο Πρωτάθλημα της επόμενης περιόδου.

Σε κάθε περίπτωση, ο Διαιτητής, που επιτρέπει την τέλεση του αγώνα χωρίς την συμμετοχή τεσσάρων (4) ποδοσφαιριστών, ηλικίας κάτω των είκοσι (20) ετών, τιμωρείται από την Π.Ε.Δ. με ποινή αποκλεισμού τουλάχιστον τριών (3) μηνών.

γ) Όλα τα Σωματεία της Δ΄ Εθνικής Ερασιτεχνικής Κατηγορίας υποχρεούνται να συμμετάσχουν με μία (1) Ομάδα στα Πρωταθλήματα υποδομής των τοπικών Ε.Π.Σ. από τις οποίες προέρχονται, με την υποχρέωση του Σωματείου να υποβάλλει υπεύθυνο δήλωση, ότι θα συμμετάσχει σε ένα από τα Πρωταθλήματα της τοπικής Ε.Π.Σ. εφόσον διοργανώνει τέτοια Πρωταθλήματα.

Σε περίπτωση που δεν συμμετάσχει, ενώ έχει δηλώσει συμμετοχή στα τοπικά Πρωταθλήματα εφ? όσον έχουν αρχίσει, απαγορεύεται η συμμετοχή του (με όλες τις προβλεπόμενες εκ του Κ.Α.Π. κυρώσεις) στους αγώνες του Πρωταθλήματος της Δ΄ Εθνικής έως την συμμόρφωσή του, με την παραπάνω υποχρέωσή του.

Επιθετικό πρόβλημα εντόπισε ο Μπατίστα!

Ζήτησε μεταγραφή «γκολτζή» στο Διαγόρα

Από ό,τι δείχνουν τα οικογενειακά διπλά της ομάδας του Διαγόρα φαίνεται ξεκάθαρα πώς δεν έχει ολοκληρώσει ακόμα το ρόστερ του. Οι κυανέρυθροι μελετούν με κάθε προσοχή τα θετικά και τα αρνητικά στοιχεία που προκύπτουν από τις προπονήσεις αλλά και από την μέχρι τώρα παρουσία των παικτών στην προετοιμασία του Διαγόρα.

Σύμφωνα με τα όσα έγιναν γνωστά μελετάται με κάθε λεπτομέρεια αλλά και με πολλή προσοχή η απόκτηση ενός ακόμα επιθετικού περιοχής που να κάνει γκολ τις προσπάθειες της ομάδας αλλά και να κάνει την διαφορά στην αντίπαλη περιοχή.

Στη διάρκεια της προετοιμασίας ο Ντανιέλ Μπατίστα είδε την εικόνα την επιθετική της ομάδας του και είχε ιδιαίτερη συνάντηση με τον Πρόεδρο Κώστα Χρυσοχοΐδη και το Διοικητικό Συμβούλιο της ΠΑΕ την Παρασκευή το βράδυ.

Σύμφωνα με τα όσα έγιναν γνωστά ο προπονητής του Διαγόρα ζήτησε από την Διοίκηση την απόκτηση ενός ακόμα επιθετικού με τα χαρακτηριστικά που προαναφέρονται και η Διοίκηση από χθες το βράδυ στράφηκε σε αναζήτησή του.

Παράλληλα πρέπει να θεωρείται παρελθόν και ο Μπερνάρντο Μπαρμπόσα τον οποίο ο τεχνικός του Διαγόρα δεν χρησιμοποίησε καν στο δεύτερο ημίχρονο του φιλικού της Παρασκευής προφανώς επειδή δεν τον υπολογίζει πια στο ρόστερ της ομάδας.


Φωτο Αλεκος Λυκοπαντης

Η Διοίκηση της ΠΑΕ επρόκειτο χθες να έρθει σε επαφή με τον μάνατζερ του παίκτη ο οποίος επέστρεψε στην Ελλάδα από την Γερμανία για να λυθεί και τυπικά το συμβόλαιο του παίκτη ο οποίος κατόπιν συνεννόησης συνεχίζει να γυμνάζεται με την ομάδα προκειμένου να είναι έτοιμος όταν θα κάνει νέα μεταγραφή αυτήν την περίοδο.

ΚΑΜΙΑ ΣΧΕΣΗ ΜΕ ΠΕΡΥΣΙ

Στο μεταξύ αυτό που πρέπει να σημειωθεί είναι πώς οι κυανέρυθροι στον Προφήτη Ηλία δουλεύουν πάρα πολύ με την τεχνική τους ηγεσία για να παρουσιάσουν στους αγωνιστικούς χώρους τον πραγματικό τους εαυτό.

Όλοι οι παίκτες υπερβάλουν εαυτό για να δείξουν ό,τι καλύτερο μπορούν.

Αρκετοί είναι εκείνοι που παρουσιάζουν πολλές διαφορές σε σχέση με πέρυσι και αυτό είναι στα θετικά της ομάδας που δεν θα παρουσιάσει αυτό που πρέπει από τα φιλικά αλλά αργότερα όταν οι παίκτες θα αρχίσουν να ¨λύνουν¨ και να αποδίδουν όπως πρέπει ακολουθώντας τις σχετικές εντολές του Ντανιέλ Μπατίστα.

Πάντως είναι πασιφανές πώς η φετινή προετοιμασία δεν έχει καμιά σχέση με την περυσινή. Στον Διαγόρα γίνεται δουλειά και μάλιστα πολύ σκληρή με την τεχνική ηγεσία να ¨μετράει¨ τα πάντα και να τρίβει τα χέρια της από ικανοποίηση αφού δεν έχει υπάρξει κανένα πρόβλημα μέχρι τώρα σε όλους τους τομείς.

Χωρίς σημαντικές αλλαγές...

Με το ίδιο έμψυχο δυναμικό θα παρουσιαστούν στη Β' Κατηγορία, ο Γ.Σ. Αφάντου 2005 και ο Α.Ο. Σύμης

Σε αναζήτηση προπονητή εξακολουθεί να βρίσκεται ο Γ.Σ. Αφάντου 2005, αφού κατά τα φαινόμενα δεν θα προχωρήσει η συμφωνία με τον Κυριάκο Μάγο. Το τελευταίο χρονικό διάστημα οι ιθύνοντες του συλλόγου έκαναν αγώνα δρόμου σχετικά με την κατασκευή του κλειστού γυμναστηρίου, το οποίο όμως έχει «βαλτώσει» και κατά τα φαινόμενα δεν θα προχωρήσει. Όσον αφορά το μεταγραφικό κομμάτι δεν υπάρχουν εξελίξεις και η ομάδα θα συνεχίσει με το ίδιο έμψυχο δυναμικό. Άλλωστε και φέτος ο Γ.Σ.Α. 2005 αναμένεται να παίξει πρωταγωνιστικό ρόλο και μαζί με τον Α.Ο. Σύμης προβάλλουν ως τα φαβορί για την κατάκτηση της πρώτης θέσης που οδηγεί στην Α' Κατηγορία.

ΧΩΡΙΣ ΜΥΛΩΝΑΚΗ Ο Α.Ο. ΣΥΜΗΣ

Δίκως τον Κυριάκο Μυλωνάκη θα παρουσιαστεί στο νέο πρωτάθλημα της Β' Κατηγορίας ο Α.Ο. Σύμης. Ο νεαρός αθλητής τραυματίστηκε πριν από λίγο καιρό σοβαρά στο χέρι (σε τροχαίο ατύχημα) και αποφάσισε να εγκαταλείψει την ενεργό δράση. Από κει και πέρα πάντως οι Συμιακοί δεν θα έχουν άλλες σημαντικές αλλαγές στο ρόστερ τους. Όλα τα θέματα προς το παρόν είναι «παγωμένα», αφού ο τεχνικός της ομάδας Μερκούρης Μοσχόβης βρίσκεται στην Αθήνα, με δεδομένο ότι από μέρα σε μέρα θα γίνει πατέρας (η σύζυγος του θα φέρει στον κόσμο τον διάδοχό του).

Το Καλοκαίρι είναι εδώ!

Κάνετε σπορ σε άλλους ρυθμούς
ΡΟΔΟΣΠΟΡ ΓΔ. 31/8
...πρώτο όνομα στα σπορ
ΕΘ. ΔΩΔΕΚΑΝΗΣΙΩΝ 15 - Τηλ. 22410 21442
www.rodosport.gr E-mail:rospo@otenet.gr

ΠΡΟΟΔΟΣΠΟΡ

Ανανεωμένη η Εθνική στίβου στη Σουηδία

Με την ελπίδα να βρεθούν κοντά στις επιδόσεις τους και γιατί όχι να τις βελτιώσουν ρίχνονται από αύριο Δευτέρα 13 Αυγούστου στη μάχη της διάκρισης του 19ου ευρωπαϊκού πρωταθλήματος στίβου του Γκέτεμποργκ 40 αθλητές και αθλήτριές μας.

Και αυτό αφού σε περίπτωση που τα καταφέρουν θα έχουν την δυνατότητα να φθάσουν στην κατάκτηση μεταλλίων αλλά και πολλών καλών πλασαρισμάτων σε αρκετούς τελικούς της διοργάνωσης.

Με σημαίες σπουδαίους αθλητές της χώρας μας, όπως είναι οι Περικλής Ιακωβάκης (400μ εμπόδια), Αλέξανδρος Παπαδημητρίου (σφύρα), Λούης Τσάτουμας (μήκος) Κώστας Ζαλαγκίτης (τριπλούν) και τις ήδη καταξιωμένες αθλήτριες στον παγκόσμιο στίβο, Φανή Χαλκιά (400μ εμπόδια) και Πηγή Δεβετζή (τριπλούν, μήκος), η ομάδα μας ευελπιστεί σε κάτι ακόμη καλύτερο και από την προηγούμενη διοργάνωση του Μονάχου, όπου συνολικά κατακτήσαμε 6 μετάλλια.

Η ομάδα είναι σημαντικά ανανεωμένη σε σχέση με το προηγούμενο ευρωπαϊκό του Μονάχου το 2002, όπου είχαν μετάσχει μόνο επτά άνδρες και επτά γυναίκες από την τωρινή ομάδα, ενώ οι υπόλοιποι 26 παίρνουν το βάπτισμα του πυρός στη διοργάνωση.

Η ελληνική αποστολή αποτελείται από 19 άνδρες και 21 γυναίκες. Συνοπτικά τα μέλη της ομάδας:

Ανδρες:

200μ: Τάσος Γκούσης, Παναγιώτης Σαρρής

400μ: Δημήτρης Γράβαλος, Παντελής Μελαχροινούδης, Δημήτρης Ρέγας

800μ: Ευθύμης Παπαδόπουλος

110μ εμπόδια: Θεόπιστος Μαυρίδης

400μ εμπόδια: Περικλής Ιακωβάκης, Μηνάς Αλοζίδης, Πλάτων Γκαβέλας

Μήκος: Λούης Τσάτουμας, Στέργιος Νούσιος

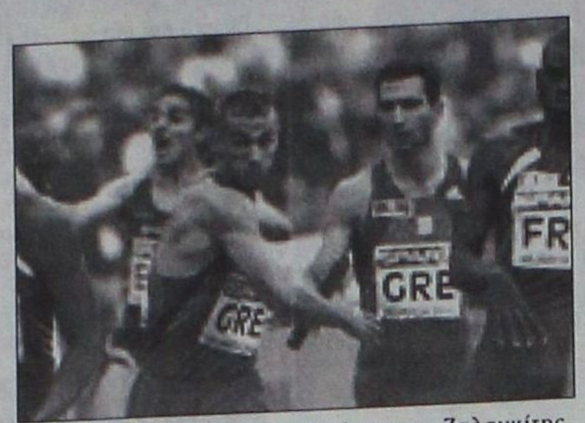

Τριπλούν: Δημήτρης Τσιάμης, Κώστας Ζαλαγκίτης, Χρήστος Μελέτογλου

Επί κοντώ: Κώστας Φιλιππίδης

Ακοντισμός: Γιώργος Ήλτσιος

Σφυροβολία: Αλέξανδρος Παπαδημητρίου

4x400μ: Περικλής Ιακωβάκης, Δημήτρης Γράβαλος, Παντελής Μελαχροινούδης, Δημήτρης Ρέγας, Γιώργος Ντούπης

Γυναίκες:

100μ: Γεωργία Κοκλώνη

200μ: Ελευθερία Κομπίδου

400μ: Δήμητρα Ντόβα

5.000μ: Μαρία Πρωτόπαππα

100μ εμπόδια: Φλώρα Ρεντούμη, Αλεξάνδρα Κόμνου

400μ εμπόδια: Φανή Χαλκιά, Χριστίνα Χαντζή

3.000μ στιπλ: Ειρήνη Κοκκινάριου

Μήκος: Πηγή Δεβετζή, Παναγιώτα Κουτσιουμάρη

Τριπλούν: Πηγή Δεβετζή, Δήμητρα Μάρκου

Ύψος: Μαρούλα Παπαγεωργίου

Ακόντιο: Σάβα Λίκα, Αγγελική Τσιολακούδη

Σφυροβολία: Αλεξάνδρα Παπαγεωργίου

Μαραθώνιος: Μάγδα Γαζέα

Σύνθετα: Αργυρώ Στρατάκη, Βασιλική Δεληνικόλα

4x100μ: Γεωργία Κοκλώνη, Ελευθερία Κομπίδου, Φρόσω Πατσού, Χαρά Μπουντά, Φλώρα Ρεντούμη

Οι 14 που είχαν συμμετάσχει και στο Μόναχο ήταν οι Γκούσης, Σαρρής, Τσάτουμας, Ζαλαγκίτης, Μελέτογλου, Παπαδημητρίου, Κοκλώνη, Κομπίδου, Πρωτόπαππα, Ρεντούμη, Δεβετζή, Παπαγεωργίου Αλεξ. και Στρατάκη. Από τους συγκεκριμένους αθλητές/τριες μόνο ο Αλέξανδρος Παπαδημητρίου είχε κατακτήσει μετάλλιο (χάλκινο στη σφυροβολία).



Το βασικό είναι ότι η ομάδα αυτή αποτελείται από πολλούς νέους αθλητές οι οποίοι θα αποτελέσουν το αύριο του ελληνικού στίβου και το πρώτο δείγμα των ικανοτήτων τους θα δείξουν την επόμενη εβδομάδα στο Γκέτεμποργκ.

Τα έξι μετάλλια που κατέκτησε η χώρα μας στο Μόναχο, στοιχειοθετούν την καλύτερη παρουσία του ελληνικού κλασσικού αθλητισμού, στην ιστορία του Ευρωπαϊκού πρωταθλήματος. Με 4 χρυσά και 2 χάλκινα, η χώρα μας κατέλαβε την πέμπτη θέση στην Ευρώπη, πίσω από τη Ρωσία, τη Βρετανία, την Ισπανία και τη Γαλλία.

Αναλυτικά, τα έξι ελληνικά μετάλλια στο Μόναχο:

ΧΡΥΣΑ

Ακοντισμός γυναικών: Μιρέλα Μανιάνι 67.47 08/08/02

100 μέτρα γυναικών : Κατερίνα Θάνου 11.10 07/08/02

200 μέτρα ανδρών : Κώστας Κεντέρης 19.85 09/08/02

Δισκοβολία γυναικών: Κατερίνα Βόγγολη 64.31 07/08/02

ΧΑΛΚΙΝΑ

Σφαιροβολία ανδρών : Αλ.Παπαδημητρίου 80.21 07/08/02

Δισκοβολία γυναικών: Τασούλα Κελεσίδου 63.92 07/08/02

Συνολικά η χώρα μας έχει κατακτήσει 15 μετάλλια (6 χρυσά, 1 ασημένιο, 8 χάλκινα). Τα υπόλοιπα ελληνικά (πλην Μονάχου), έχουν κατακτήσει ανά διοργάνωση οι εξής:

1934 Τορίνο: 400μ εμπόδια Χρήστος Μάντικας 54.9 (χάλκινο)

1966 Βουδαπέστη: Επί κοντώ Χρήστος Παπανικολάου 5.05μ (ασημένιο)

1971 Ελσίνκι: 100μ Βασίλης Παπαγεωργόπουλος 10.56 (χάλκινο)

1982 Αθήνα: Ακοντισμός Αννα Βερούλη 70.02μ (χρυσό)

Ακοντισμός Σοφία Σακοράφα 67.04μ (χάλκινο)

1994 Ελσίνκι: Μήκος Κώστας Κουκοδήμος 8.01μ (χάλκινο)

1998 Βουδαπέστη: 100μ Χάρης Παπαδιάς 10.17 (χάλκινο)

100μ Κατερίνα Θάνου 10.87 (χάλκινο)

Τριπλούν Ολγα Βασδέκη 14.55μ (χρυσό)

Με επικεφαλής τον πρόεδρο του ΣΕΓΑΣ στο «Πανευρωπαϊκό»

Με επικεφαλής τον πρόεδρο του ΣΕΓΑΣ, Βασίλη Σεβαστή αναχώρησε το με προορισμό το Γκέτερμπογκ, ο βασικός κορμός της ελληνικής ομάδας στίβου. Με τις προσδοκίες να είναι μεγάλες για μια εξαιρετική παρουσία στο 15ο Ευρωπαϊκό πρωτάθλημα, οι κορυφαίοι αθλητές μας, θα επιδιώξουν την άνοδό τους στο βάθρο. Μεγάλος απών ο Δημήτρης Τσιάμης, που δεν κατάφερε να ξεπεράσει τον τραυματισμό του.

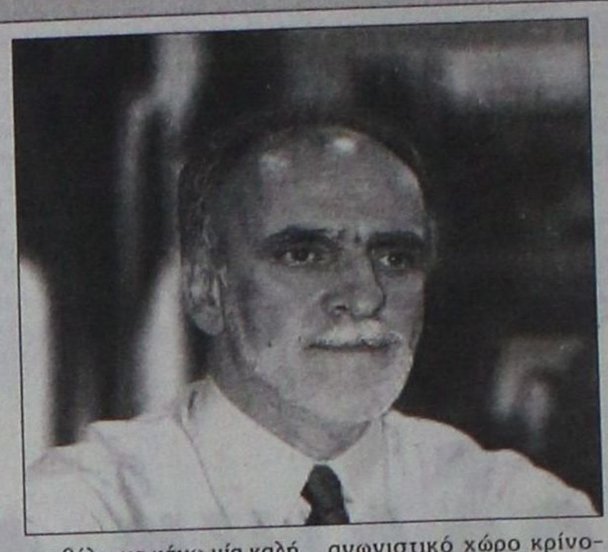

Ο Λούης Τσάτουμας με επίδοση 8.26μ στο μήκος, που είναι η δεύτερη καλύτερη επίδοση στην Ευρώπη πίσω από τον Ιταλό Χάου (8.41μ) φαντάζει το αδιαφιλονίκητο φαβορί για το βάθρο. «Φέτος είμαι πολύ καλά και δυνατός. Εύχομαι να καταφέρω να προκριθώ στον τελικό και να κάνω εκεί καλά πρώτα τρία άλματα για να ολοκληρώσω τον αγώνα και ό,τι βγει. Πιστεύω ότι έχει έρθει η κατάλληλη στιγμή για μένα. Όλα βέβαια θα κριθούν στον αγώνα. Έχω αλλάξει μικρές λεπτομέρειες το τελευταίο καιρό και το σημαντικό είναι πως πλέον πιστεύω στον εαυτό μου», ανέφερε μεταξύ άλλων.

Από την πλευρά της, η χρυσή Ολυμπιονίκης της Αθήνας στα 400μ. εμπόδια Φανή Χαλκιά, θα επιδιώξει, όπως δήλωσε να σφραγίσει με τον καλύτερο τρόπο τη συμμετοχή της στη διοργάνωση, με την πρόκρισή της στον τελικό. «Είναι το πρώτο μου Ευρωπαϊκό πρωτάθλημα και πιστεύω πως όλα θα πάνε καλά. Είμαι σε καλή κατάσταση, δόξα τω Θεώ, και θέλω να κάνω μία καλή εμφάνιση στο Γκέτεμποργκ. Θα κυνηγήσω την πρόκριση στον τελικό και ένα ρεκόρ. Στον τελικό θα δούμε τι θα γίνει. Οι χρόνοι και τα στατιστικά δεν λένε τίποτα. Μέσα στον αγωνιστικό χώρο κρίνονται όλα. Όλοι ξεκινάμε από το μηδέν. Έχω κρατήσει την εικόνα των Ολυμπιακών Αγώνων στο μυαλό μου και μ' αυτήν θα αγωνιστώ. Ο κόσμος μού έχει συμπαρασταθεί πολύ και τον ευχαριστώ γι' αυτό», είπε χαρακτηριστικά.

Οριστικά εκτός ο Τσιάμης

Ωστόσο, τα νέα για τον Δημήτρη Τσιάμη δεν ήταν καθόλου ευχάριστα, καθώς θα αναγκαστεί να μείνει εκτός αποστολής. Ο αθλητής του Ολυμπιακού όπως ανακοινώθηκε θα μείνει εκτός δράσης για τέσσερις περίπου μήνες, μέχρι να αποκατασταθεί πλήρως το κάταγμα που υπέστη στο πόδι. Οι ενοχλήσεις που ένιωθε κατά τη διάρκεια του διεθνούς μίτινγκ στη Θεσσαλονίκη αποδείχθηκαν τελικά πιο σοβαρές, αφού ο νεαρός αθλητής αγνόησε την κατάσταση, με αποτέλεσμα να επιδεινωθεί το πρόβλημα.

Ντικούδης: Μπαίνουμε σε ρυθμούς Παγκοσμίου

Η ώρα της αλήθειας πλησιάζει... Λίγα 24ωρα πριν την αναχώρηση της εθνικής για την Κίνα, όπου θα δώσει τα τελευταία της φιλικά πριν την πρεμιέρα του Μουντομπάσκετ της Ιαπωνίας, ο Δήμος Ντικούδης έκανε έναν μίνι απολογισμό για την έως τώρα παρουσία της ομάδας. «Το δείγμα ήταν θετικό», υποστήριξε ο διεθνής φόργουορντ.

Στην συνέχεια των δηλώσεών του, μέσω της προσωπικής του ιστοσελίδας, σχολίασε: «Νομίζω ότι έχουμε βελτιωθεί ακόμη περισσότερο σε σχέση με τους αγώνες στο Μπόρμιο. Είμαστε στο σημείο που θέλουμε την δεδομένη στιγμή. Τώρα μπαίνουμε στην τελική ευθεία και την Δευτέρα φεύγουμε για την Κίνα. Η ομάδα μπαίνει σιγά-σιγά σε ρυθμούς Παγκοσμίου. Έχουμε περιθώρια βελτίωσης και νομίζω ότι πρέπει να δουλέψουμε σκληρά στις δυο εβδομάδες που απομένουν για να παρουσιαστούμε όσο καλύτεροι γίνεται».

Καταλήγοντας, ο διεθνής φόργουορντ, τόνισε: «Ήταν ευχάριστο το ότι παίξαμε στην Αθήνα το Ακρόπολις κοντά στους Έλληνες, που είχαν την ευκαιρία να μας δουν για τελευταία φορά πριν από τους αγώνες στο Παγκόσμιο... Όσο κι αν πρόκειται απλά για ένα τουρνουά, μας έδωσε την ώθηση που έπρεπε και έδειξε ότι μπορούμε να πετύχουμε κάτι καλό και φέτος στο Παγκόσμιο πρωτάθλημα της Ιαπωνίας».

Τέλος, στο γκάλοπ που διοργανώνεται μέσω της επίσημης ιστοσελίδας του Δήμου Ντικούδη, σε ποσοστό 70% οι επισκέπτες της θεωρούν ότι η Εθνική ομάδα θα κατακτήσει ένα μετάλλιο στην Ιαπωνία, το 10% πιστεύει ότι θα βρεθεί στην τετράδα και το 20% στην 8αδα.

Αθλητές του Ναυτικού Ομίλου Ρόδου στο « Πανελλήνιο» τριάθλων

Στα πανέμορφα Χανιά θα γίνει και φέτος το Πανελλήνιο Πρωτάθλημα του τριάθλου. Η νέα διοίκηση της ομοσπονδίας δεν θα μπορούσε ν' αγνοήσει την περσινή επιτυχία. Μίλησε λοιπόν από την πρώτη στιγμή με τον Ανδρέα Μαρκάκη, υπεύθυνο της περισινής διοργάνωσης και συμφώνησαν ν' αναλάβει και την φετινή, η οποία θα γίνει την Κυριακή 17 Σεπτεμβρίου 2006.

«Τα Χανιά ήταν από την αρχή η πρώτη μας επιλογή. Αγκάλιασαν σε δύσκολες εποχές για το άθλημά μας και αυτό δεν θα μπορούσε να περάσει απαρατήρητο», μας δήλωσε ο πρόεδρος της ομοσπονδίας.

Εχουν μάλιστα ήδη επισκεφθεί τα Χανιά και ο πρόεδρος της ομοσπονδιας Γιώργος Γερόλυμπος και ο γενικός γραμματέας Γιάννης Ψαρέλλης, προκειμένου να δρομολογηθούν όλες οι λεπτομέρειες του Πανελληνίου, το οποίο θέλουν οι άνθρωποι της ομοσπονδίας να είναι το καλύτερο που έχει γίνει μέχρι σήμερα.

Συναντήθηκαν μάλιστα και με τον αντιδήμαρχο των Χανίων κ. Βούρβαχη, θερμό υποστηρκτή της προσπάθειας από το 2005. Ως προς το αγωνιστικό μέρος του αγώνα... οι αποστάσεις θα είναι αυτές της Ολυμπιακής απόστασης δηλαδή 1.500-40-10) για αυτούς που θα τρέξουν στο Πανελλήνιο Πρωτάθλημα, ενώ παράλληλα θα γίνει και αγώνας Οπεν στην μισή απόσταση (δηλαδή 750-20-5) για όσους δεν έχουν δελτίο ή δεν επιθυμούν να τρέξουν την ολυμπιακή απόσταση.

Στην μισή απόσταση θα γίνει επίσης αγώνας σκυταλοδρομίας, όπως και πέρυσι.

Εχοντας και την περσινή πείρα ήδη έχει κινητοποιηθεί ο νομός Χανίων, με το αγώνισμα της ποδηλασίας να έχει προγραμματισθεί μέσα στο κέντρο της πόλης των Χανίων.

Αλλωστε είναι μία πόλη που αγαπά ιδιαίτερα το ποδήλατο ενώ και ο υπεύθυνος της διοργάνωσης Ανδρέας Μαρκάκης είναι ένας πολύ καλός ποδηλάτης. Στους αγώνες θα πάρουν μέρος και αθλητές του Ναυτικού Ομίλου Ρόδου.

Θετικό και το β' δείγμα του Αμερικανού Λάντις

Θετικό στην ανδρική ορμόνη τεστοστερόνη βρέθηκε και το δεύτερο δείγμα του Αμερικανού ποδηλάτη, Φλόιντ Λάντις, όπως ανακοίνωσε η Παγκόσμια Ένωση Ποδηλασίας (UCI). Ο 30χρονος αθλητής, είχε περάσει έλεγχο ντόπινγκ στις 20 Ιουλίου, δηλαδή αμέσως μετά την ολοκλήρωση του Γύρου Γαλλίας όπου είχε την ευκαιρία να κατακτήσει την πρώτη θέση.

"Η UCI είναι σε θέση ν` ανακοινώσει, ότι η ανάλυση του β` δείγματος του Φλόιντ Λάντις, επιβεβαιώνει ότι ο αθλητής έχει βρεθεί θετικός. Σύμφωνα με τους κανονισμούς αντιντόπινγκ, η αρμόδια επιτροπή της Παγκόσμιας Ένωσης ζήτησε από την Αμερικανική Ομοσπονδία Ποδηλασίας να προχωρήσει σε κυρώσεις κατά του Λάντις", αναφέρεται μεταξύ άλλων στην ανακοίνωση της UCI.

Ο Αμερικανός ποδηλάτης κινδυνεύει πλέον με ποινή αποκλεισμού δύο ετών από κάθε αγωνιστική δραστηριότητα, ενώ θεωρείται βέβαιο ότι θα του αφαιρεθεί η πρωτιά στο Γύρο Γαλλίας (σ.σ. και το χρηματικό έπαθλο των 450.000 ευρώ), η οποία πλέον θα καταλήξει στον Ισπανό Όσκαρ Περέιρο Σίο που τερμάτισε 57 δευτερόλεπτα πίσω από τον Λάντις με αποτέλεσμα να καταταγεί δεύτερος στη γενική κατάταξη του αγώνα.



Η AMCOR-ΙΣΡΑΗΛ Η ΜΕΓΑΛΥΤΕΡΗ ΒΙΟΜΗΧΑΝΙΑ ΗΛΙΑΚΩΝ ΣΥΣΤΗΜΑΤΩΝ ΣΤΟΝ ΚΟΣΜΟ,ΣΑΣ ΠΡΟΣΦΕΡΕΙ ΤΟΝ ΚΑΛΥΤΕΡΟ ΗΛΙΑΚΟ ΘΕΡΜΟΣΙΦΩΝΑ ΤΟΥ ΚΟΣΜΟΥ ΜΕ ΜΟΝΑΔΙΚΑ ΣΗΜΕΙΑ ΥΠΕΡΟΧΗΣ ΠΟΥ ΚΑΝΕΝΑΣ ΑΛΛΟΣ ΔΕΝ ΕΧΕΙ.ΠΡΩΤΗ Η AMCOR,ΠΡΙΝ 40 ΧΡΟΝΙΑ ΠΑΡΟΥΣΙΑΣΕ ΤΗΝ ΕΠΑΝΑΣΤΑΤΙΚΗ ΤΗΣ ΤΕΧΝΟΛΟΓΙΑ ΣΤΟΥΣ ΗΛΙΑΚΟΥΣ ΘΕΡΜ/ΝΕΣ. ΠΟΛΛΟΙ ΑΠΟ ΤΟΤΕ ΠΡΟΣΠΑΘΗΣΑΝ ΝΑ ΤΗΝ ΜΙΜΗΘΟΥΝ .ΤΑ ΑΠΟΤΕΛΕΣΜΑΤΑ ΤΟΥΣ ΕΙΝΑΙ ΓΝΩΣΤΑ.ΚΑΝΕΝΑΣ ΔΕΝ ΜΠΟΡΕΣΕ ΝΑ ΤΗ ΦΘΑΣΕΙ.ΣΗΜΕΡΑ Η AMCOR ΣΥΝΕΧΙΖΟΝΤΑΣ ΤΗΝ ΕΡΕΥΝΑ ΣΤΟΝ ΤΟΜΕΑ ΤΗΣ ΗΛΙΑΚΗΣ ΕΝΕΡΓΕΙΑΣ ΒΡΙΣΚΕΤΑΙ ΚΑΙ ΘΑ ΒΡΙΣΚΕΤΑΙ ΜΠΡΟΣΤΑ ΓΙΑΤΙ ΕΙΝΑΙ Η No 1 ΣΤΟΝ ΚΟΣΜΟ.
ΕΙΝΑΙ Η AMCOR



ΠΡΟΟΔΟΣΠΟΡ

Με τις ευχές όλων των Ροδιτών!

Ο Κολοσσός πραγματοποιεί αύριο στις 18:30 την «πρώτη» του στο «Βενετόκλειο» συνοδεύομενη απ' τον καθιερωμένο αγιασμό και την παρουσία των φιλάθλων της ομάδας! Ποιο είναι το ρόστερ των «θαλασσί»

Τέρμα το διάλλειμα, τα κεφάλια μέσα...Καλές οι διακοπές και η ξεκούραση, αλλά οι υψηλοί στόχοι δεν επιτρέπουν περισσότερη χαλάρωση στους παίκτες του Κολοσσού, για τους οποίους ουσιαστικά η χρονιά ξεκινάει αύριο το απόγευμα στο «Βενετόκλειο». Στις 18:30, ο Γιώργος Ζευγώλης θα τους περιμένει στο γήπεδο, προκειμένου να ξεκινήσει η προετοιμασία της ομάδας, αφού νωρίτερα πραγματοποιηθεί ο καθιερωμένος αγιασμός υπό τα βλέμματα των διοικούντων που θα δώσουν φυσικά το «παρών» στο κλειστό γυμναστήριο της Ρόδου. Προσκεκλημένοι είναι και όλοι οι φίλαθλοι του νησιού ώστε να πάρουν μία πρώτη μικρή γεύση απ' τα νέα μεταγραφικά αποκτήματα της ομάδας.



Ο Θέμης Κουπίδης

Πολύ καλή δουλειά

Εξαιρετική δουλειά έχει γίνει στην επίσημη ιστοσελίδα του Ιωνικού Λαμίας (www.ionikoslamias.gr), στο άνοιγμα της οποίας υπάρχει και πολύ καλή μουσική επένδυση. Πρόκειται για ένα απ' τα καλύτερα site ομάδων μπάσκετ που έχουμε δει τον τελευταίο καιρό

Ο Φίλιππος Μοσχοβίτης, ο Γιάννης Μητρόπουλος, ο Τζάρετ Χαρτ, ο Κώστας Τσότσος, ο Κώστας Μαχαίρας, ο Θέμης Κουπίδης, ο Νταμίρ Λάτοβιτς, ο Κώστας Κεφαλάς και ο Χρήστος Πετροδημόπουλος είναι οι εννέα μεταγραφές του Κολοσσού, οι οποίοι μαζί με τους «παλιούς» Χρήστο Γκογκίδη, Πάνο Παναγιωταράκο και Γιάννη Σκορδάλη και δύο έφηβους (Ξυπολιτάς, Αυγενικός) θα αποτελέσουν τους 14 εκλεκτούς του Γιώργου Ζευγώλη. Οι πόρτες του «Βενετοκλείου» θα είναι ανοιχτές αύριο το απόγευμα για όλο τον κόσμο, αφού η διοίκηση του Κολοσσού, η τεχνική ηγεσία και οι παίκτες έχουν απευθύνει ήδη κάλεσμα στον κόσμο να δώσει το «παρών» στην «πρώτη».

Οι πληροφορίες αναφέρουν ότι το κλειστό γυμναστήριο θα μαζέψει αρκετούς φιλάθλους, οι οποίοι έχουν πεισμώσει απ' την επιστροφή της ομάδας στην Α2 και θα σταθούν και φέτος δίπλα στους «θαλασσί». Όπως είναι γνωστό μοναδικός απών θα είναι ο Τζάρετ Χαρτ, που θα βρίσκεται στη Ρόδο την ερχόμενη Παρασκευή προερχόμενος απ' το Αρκάνσας των Η.Π.Α. Για τον Αμερικανό, που είναι κάτοχος αγγλικού διαβατηρίου, δεν μπόρεσαν να εξασφαλιστούν νωρίτερα εισιτήρια και έτσι θα καθυστερήσει για λίγες μέρες την άφιξη του. Οι υπόλοιποι βρίσκονται ήδη στη Ρόδο και έτσι οι νησιώτες πιάνουν δουλειά με απώτερο σκοπό φυσικά την άμεση επιστροφή της ομάδας στα μεγάλα σαλόνια του ελληνικού μπάσκετ. Άλλωστε για το λόγο η διοίκηση έβαλε και φέτος βαθιά το χέρι στη τσέπη προκειμένου να κάνει καλές και ουσιαστικές μεταγραφές που θα βοηθήσουν τον Κολοσσό να επανέλθει εκεί όπου πραγματικά ανήκει.

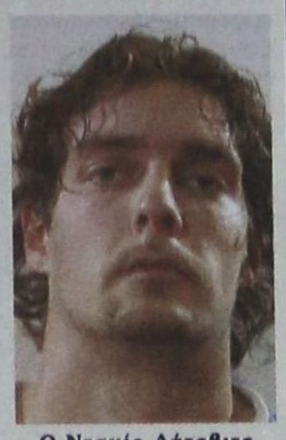

Ο Νταμίρ Λάτοβιτς

Μητρόπουλος ο τελευταίος

Χθες ήρθε στη Ρόδο ο Νταμίρ Λάτοβιτς (η πρώτη μεταγραφή του Κολοσσού) και σήμερα θα έρθει ο Γιάννης Μητρόπουλος, με την παρουσία του οποίου θα ολοκληρωθούν αρχικά οι αφίξεις στο «Βενετόκλειο». Οι υπόλοιποι (Τσότσος, Μαχαίρας, Κεφαλάς, Κουπίδης, Πετροδημόπουλος, Μοσχοβίτης) βρίσκονται απ' τις προηγούμενες μέρες στο «σμαραγδένιο» νησί και από αύριο αρχίζουν τα δύσκολα...Όλοι τους φυσικά θα περιμένουν την ερχόμενη Παρασκευή τον Τζάρετ Χαρτ.

ΚΟΛΟΣΣΟΣ ΡΟΔΟΥ 2005-06

ΟΝΟΜΑ	ΗΛΙΚΙΑ	ΥΨΟΣ	ΘΕΣΗ
Γιάννης Μητρόπουλος	23	1.96	2-3
Χρήστος Γκογκίδης	29	1.98	3
Τζάρετ Χαρτ	26	1.90	1-2
Κώστας Τσότσος	26	2.04	4-5
Γιάννης Σκορδάλης	22	1.92	1-2
Πάνος Παναγιωταράκος	32	1.90	21
Κώστας Μαχαίρας	22	2.06	4-5
Φίλιππος Μοσχοβίτης	27	1.85	1
Κώστας Κεφαλάς	24	1.85	1
Χρήστος Πετροδημόπουλος	26	2.09	5
Νταμίρ Λάτοβιτς	25	2.06	4-5
Θέμης Κουπίδης	22	1.96	2-3
Σάκης Ξυπολιτάς	18	1.82	1-2
Στέλιος Αυγενικός	18	1.91	1-2

Μεταβατική...χρονιά!

Τα κενά των Τρύπα, Μαύρου, Κουλίλη και Σούκου θα προσπαθήσει να καλύψει η Α.Ε. Δικαίου με τους Μπυράκο, Χατζηγιακουμή, Μπούτζα, Αγρέλλη και Σάζαλη

Πιθανότατα εντός της εβδομάδας θα ξεκινήσει την προετοιμασία της η Α.Ε. Δικαίου ενόψει του νέου πρωταθλήματος της Α' Κατηγορίας.

Οι Κώοι θα συγκεντρωθούν πιθανότατα την ερχόμενη Παρασκευή 11 Αυγούστου στο κλειστό γυμναστήριο της Κω, οπότε και θα ακούσουν τις πρώτες οδηγίες απ' τον νέο τεχνικό Γιάννη Παπούλη.

Η ώρα και η ημερομηνία της «πρώτης» θα ανακοινωθούν αύριο απ' τη διοίκηση της Α.Ε.Δ. και λογικά μετά τις 15 Αυγούστου οι παίκτες θα ξεκινήσουν την προετοιμασία τους

. Η νέα σεζόν είναι μεταβατική για το κωακό σωματείο, με δεδομένο ότι έχασε τον πρώτο σκόρερ του και καλύτερο παίκτη του Γιώργο Τρύπα που βρήκε μπασκετική στέγη στη Νήαρ Ηστ. Το κενό του η Α.Ε. Δικαίου θα προσπαθήσει να το καλύψει με τον Γιώργο Μπυράκο που αποκτήθηκε απ' τον Πανναεαλικό.

Φυσικά παρελθόν απ' την ομάδα θεωρείται και ο Γιάννης Μαύρος που σπουδάζει στην Κοζάνη και φέτος δεν θα συμμετάσχει στις επίσημες υποχρεώσεις της ομάδας.

Κάτι ανάλογο ισχύει και με τους παίκτες της ρακέτας, αφού ορισμένοι βασικοί αθλητές έχουν αποχαιρετήσει ήδη την Κω, όντας μόνιμοι αξιωματικοί στο στρατό.

Ο Κώστας Κουλίλης και ο Κώστας Σούκος αποτελούν παρελθόν απ' την ομάδα, ωστόσο ο Γιάννης Παπούλης μπορεί να στηριχθεί από φέτος στον 18χρονο Γιώργο Χατζηγιακουμή που αγωνίστηκε στα τμήματα υποδομής του Μ.Α.Σ. Μαντουλίδης και της Χ.Α.Ν.Θ., με ιδιαίτερη μάλιστα επιτυχία.

Αξίζει να σημειωθεί ότι στο ρόστερ της Α.Ε. Δικαίου επέστρεψε ο Νίκος Μπούτζας, ο οποίος τα προηγούμενα χρόνια ήταν απ' τους καλύτερους και πιο σταθερούς παίκτες της ομάδας, αλλά δεν μπορούσε να αγωνιστεί λόγω επαγγελματικών υποχρεώσεων.

Επίσης δύο σημαντικές προσθήκες για τους Κώους είναι ο Γιώργος Αγρέλλης και ο Δημήτρης Σάζαλης, οι οποίοι είχαν αποκτηθεί πέρσι απ' τον Ηρακλή 2000, αλλά λόγω στρατιωτικών υποχρεώσεων δεν φόρεσαν τη φανέλα του συλλόγου.

Πριν από λίγο καιρό απολύθηκαν απ' τις ένοπλες δυνάμεις και θα ντυθούν κανονικά με τα χρώματα της Α.Ε. Δικαίου.

Τέλος θα παραμείνει στην ομάδα ο Νίκος Τουλαντάς, ο οποίος αρχικά είχε εκφράσει την επιθυμία του να σταματήσει απ' την ενεργό δράση.

Το πρώτο ραντεβού

Αύριο στις 19:00 θα ξεκινήσουν την προετοιμασία τους, η «Ένωση» Ιάλυσου/Ιβίσκου και η Καλλιθέα. Η νέα ομάδα που προέκυψε μετά το γάμο θα συγκετρωθεί στο κλειστό γυμναστήριο της Ιαλυσού, ενώ η Καλλιθέα στο πάρκο απέναντι απ' το πανεπιστήμιο Αιγαίου

Παραιτήθηκε ο Καρπάθιος...

Δεν θα συνεχίσει στον πάγκο του Κλεόβουλου και έτσι οι Λινδιακοί αναζητούν ήδη τον αντικαταστάτη του! Χωρίς μεταγραφές έμεινε η ομάδα

Μετά από αρκετά χρόνια συνεργασίας ο Γιώργος Καρπάθιος δεν θα συνεχίσει στον πάγκο του Κλεόβουλου Λίνδου. Ο ίδιος πριν από λίγο καιρό υπέβαλε την παραίτηση του επικαλούμενος προσωπικούς λόγους. Πάντως αξίζει να σημειωθεί ότι τις τελευταίες μέρες ο πρόεδρος του συλλόγου Μιχάλης Διακογεωργίου καταβάλλει προσπάθειες προκειμένου να μεταπείσει τον νεαρό τεχνικό να παραμείνει στην ομάδα και να πορευτεί μαζί της στη Β' Κατηγορία. Παράλληλα όμως εξετάζει κι άλλες λύσεις, όπως για παράδειγμα ενός γυμναστή απ' την περιοχή, το όνομα του οποίου δεν έχει γίνει ακόμη γνωστό. Όσον αφορά το μεταγραφικό κομμάτι, ο Κλεόβουλος φέτος θα είναι μία απ' τα ίδια, αφού δεν αποκτήθηκε κάποιος αθλητής.



Χωρίς τον Γιώργο Καρπάθιο θα πορευτεί τη νέα σεζόν ο Κλεόβουλος Λίνδου

Οι Λινδιακοί θα πορευτούν με το υπάρχον υλικό και με στόχο μία καλή πορεία. Επειδή ακούστηκαν πολλά τον τελευταίο καιρό σχετικά με την αποχή τους απ' το πρωτάθλημα, ο Μιχάλης Διακογεωργίου διέψευσε κατηγορηματικά ένα τέτοιο ενδεχόμενο λέγοντας χθες στην «Π», ότι η ομάδα θα πάρει μέρος κανονικά στη Β' Κατηγορία.

Κρούση σε Πανελλήνιο...

Ο Κολοσσός βρήκε κλειστές πόρτες από Παναθηναϊκό, Μαρούσι και Πανιώνιο και πλέον περιμένει απάντηση απ' τους «Ολυμπιονίκες». Ήρθε ο νέος ιματισμός απ' την AND1, ενώ σχεδόν έτοιμοι είναι οι χώροι κάτω απ' τη νέα κερκίδα

Μετά την άρνηση του Παναθηναϊκού και του Πανιωνίου στην πρόσκληση που τους απηύθυνε ο Κολοσσός για το τουρνουά «Τάσος Κουταλιανός», οι «θαλασσί» είναι αποφασισμένοι να χτυπήσουν κι άλλες πόρτες.

Το Μαρούσι επίσης απάντησε αρνητικά, ενώ χθες το βράδυ επρόκειτο να απαντήσει οριστικά και ο Ολυμπιακός, ο οποίος όμως θέλει να δώσει δυνατά φιλικά παιχνίδια. Μετά τον Άρη, οι Ροδίτες έκαναν «κρούση» και στον Πανελλήνιο, που θα εξετάσει σοβαρά την πρόταση του Κολοσσού.

Οι «Ολυμπιονίκες» είχαν πάρει μέρος στο πρόσφατο παρελθόν στο τουρνουά της ροδίτικης ομάδας και τις επόμενες μέρες πρόκειται να απαντήσουν οριστικά. Εξάλλου το «νεοφώτιστο» Αιγάλεω θα πρέπει να θεωρείται σίγουρο για το τουρνουά που θα γίνει πιθανότατα από 21-23 Σεπτεμβρίου στο «Βενετόκλειο».

Ο μικρός Τζόνι μεγαλώνει

Ο Τζον Γκίλκριστ δεν έκανε για τον Κολοσσό, αλλά αναδείχθηκε καλύτερος ξένος παίκτης στον Ισραήλ με την Μακάμπι Ρισόν. Το περίεργο της υπόθεσης είναι ότι για τον παίκτη αρχικά όλοι μιλούσαν με τα καλύτερα λόγια και στη συνέχεια κρίθηκε ανεπαρκής μετά από λίγες προπονήσεις στο «Βενετόκλειο». Τώρα είναι στο στόχαστρο του Ολυμπιακού και του Πίνι Γκέρσον, ο οποίος ξέρει καλά τις ομάδες της χώρας του. Του χρόνου πάντως που θα έχει μεγαλώσει και θα έχει περισσότερες εμπειρίες μπορεί να ασχοληθεί μαζί του ο Κολοσσός, αν με το καλό ανέβει στην Α1.

Ο ΝΕΟΣ ΙΜΑΤΙΣΜΟΣ ΑΠΟ AND1

Στη Ρόδο βρίσκεται η...παραγγελία του Κολοσσού απ' την γνωστή εταιρεία AND1 που θα ντύσει και φέτος τους «θαλασσί». Ουσιαστικά δεν πρόκειται να υπάρξουν σημαντικές αλλαγές σε σχέση με πέρσι στις επίσημες εμφανίσεις της ομάδας, ενώ φυσικά έχει σταλεί στη Ρόδο και ο υπόλοιπος ιματισμός, με στολές προθέρμανσης κτλ. Οι άνθρωποι του Κολοσσού έμειναν απόλυτα ικανοποιημένοι απ' την περσινή συνεργασία με την εταιρεία αθλητικών ειδών, η οποία θα ντύσει και φέτος τους Ροδίτες.



Τον Πανελλήνιο προσκάλεσε ο Κολοσσός στο τουρνουά «Τάσος Κουταλιανός»

ΕΤΟΙΜΟΙ ΟΙ ΝΕΟΙ ΧΩΡΟΙ

Πολύ καλή δουλειά έχει γίνει κάτω απ' τη νέα κερκίδα του «Βενετοκλείου»...Ο Κολοσσός έχει διαμορφώσει ήδη τους δικούς του χώρους που περιλαμβάνουν πολλές ανέσεις.

Αξίζει να σημειωθεί ότι έχει κατασκευαστεί το νέο γραφείο για την τεχνική ηγεσία της ομάδας, ενώ έχουν τοποθετηθεί τα πλυντήρια και οι αποθηκευτικοί χώροι, ώστε ο φροντιστής της ομάδας Γιάννης Μάλιακας να κάνει όσο το δυνατόν καλύτερα τη δουλειά του. Εξάλλου έτοιμη είναι και η «μπουτίκ» του Κολοσσού και απ' τη Δευτέρα πιθανότατα να τοποθετηθεί και η βιτρίνα. Θα πρέπει να θεωρείται δεδομένο ότι στο πρώτο επίσημο παιχνίδι της ομάδας στο κύπελλο Ελλάδας (10 Σεπτεμβρίου) τα πάντα θα είναι έτοιμα και οργανωμένα για να υποδεχθούν τον κόσμο του Κολοσσού.

Του χρόνου πρωταθλητές...

Όσο αισιόδοξο κι αν ακούγεται ο Α.Σ. Δωδεκάνησος μπορεί να κατακτήσει τη νέα χρονιά το πρωτάθλημα στο μπάσκετ με καρότσι. Γι' αυτό υπάρχει μία δικαιολογία...Ο Π.Α.Σ.Κ.Α. Ελληνικά Πετρέλαια είναι «φτασμένη» ομάδα με παίκτες που δεν μπορούν να βελτιωθούν περισσότερο. Ακριβώς το αντίθετο είναι η ροδίτικη ομάδα, η οποία χρόνο με το χρόνο μπορεί να γίνει καλύτερη.

Διευκολύνει τα σωματεία...

Η Τ.Ε. Δωδεκανήσου αποφάσισε ότι δεν είναι υποχρεωτική η παρουσία παιδικού τμήματος στις ομάδες της Β' Κατηγορίας έπειτα από επαφές που έγιναν με την Ε.Ο.Κ. Ισχύουν κανονικά οι ηλικιακές δεσμεύσεις

Όπως έχει διαμορφωθεί η κατάσταση, το νέο πρωτάθλημα της Β' Κατηγορίας θα διεξαχθεί με τη συμμετοχή πέντε ομάδων. Ο Γ.Σ. Αφάντου 2005, ο Α.Ο. Σύμης, η Ελπίδα Πεταλούδων, ο Κλεόβουλος Λίνδου και ο Ήλιος Ιαλυσού είναι οι ομάδες που σκοπεύουν να συμμετάσχουν στο μίνι πρωτάθλημα, αφού είναι γνωστό ότι ο Ηρακλής 2000 και ο Σταυρός Καλυθιών δεν έχουν σκοπό να πάρουν μέρος στη Β' Κατηγορία. Βλέποντας πως τα πράγματα δεν είναι και τόσο πολύ ρόδινα, η Τ.Ε. Ε.Ο.Κ. Δωδεκανήσου πήρε μία σημαντική απόφαση, θέλοντας προφανώς να μην σταθεί εμπόδιο στις ορέξεις κάποιων ομάδων. Τα μέλη της διοργανώτριας αρχής επικοινώνησαν με την Ομοσπονδία σχετικά με την υποχρεωτική παρουσία παιδικού τμήματος για τις ομάδες της κατηγορίας, όπως αναφέρει η γενική προκήρυξη.

Η απάντηση της Ε.Ο.Κ. ήταν θετική και έτσι τα σωματεία της Β' Κατηγορίας μπορούν να δηλώσουν συμμετοχή στο νέο πρωτάθλημα, ακόμη κι αν δεν πάρουν μέρος στους παίδες. Να θυμίσουμε απλά ότι πέρσι ο Γ.Σ. Αφάντου 2005 και ο Κλεόβουλος Λίνδου δεν είχαν παιδικά τμήματα και υπό άλλες συνθήκες θα έπρεπε φέτος να βρουν



Η Ελπίδα Πεταλούδων και ο Α.Ο. Σύμης διαθέτουν παιδικά τμήματα

παιδιά. Αυτό φυσικά δεν σημαίνει ότι τα περισσότερα σωματεία θα μείνουν χωρίς παίδες.

Οι πληροφορίες αναφέρουν ότι ο Α.Ο. Σύμης, ο Γ.Σ. Αφάντου 2005, ο Ήλιος Ιαλυσού και η Ελπίδα Πεταλούδων θα δηλώσουν συμμετοχή στο παιδικό πρωτάθλημα (ορισμένοι μάλιστα και με παμπαίδες), ενώ η μοναδική ομάδα που δεν έχει νεαρούς αθλητές φέρεται να είναι ο Κλεόβουλος Λίνδου.

Απ' τη στιγμή όμως που δεν είναι απαραίτητη η παρουσία ενός παιδικού τμήματος, τα πέντε σωματεία θα πάρουν κανονικά μέρος.

Να υπενθυμίσουμε ότι για τους συλλόγους της Α' Κατηγορίας είναι υποχρεωτική η συμμετοχή στο παιδικό πρωτάθλημα, με βάση τη γενική προκήρυξη της Ε.Ο.Κ. Φυσικά τα ηλικιακά όρια (υποχρεωτική η παρουσία τριών αθλητών κάτω των 20 ετών και όχι περισσότεροι από τέσσερις 30άρηδες), ισχύουν κανονικά στη Β' Κατηγορία.

Απογοήτευση στη Β' Κατηγορία

Στη Β' Κατηγορία οι περισσότερες ομάδες δεν (πολύ)ασχολούνται απ' τη στιγμή που γνωρίζουν ότι το πρωτάθλημα θα γίνει με τη συμμετοχή μόλις πέντε ομάδων. Η διάλυση του Σταυρού Καλυθιών σε συνδυασμό με το γεγονός ότι δεν υποβιβάστηκε η Ε.Α. Καλύμνου και δεν συμμετέχει ο Ηρακλής 2000, είναι ανασταλτικά στοιχεία για τη διεξαγωγή ενός σοβαρού πρωταθλήματος.

Λουκέτα με τα χρόνια...

Στη Β' Κατηγορία δικαίωμα συμμετοχής έχουν 11 σωματεία με βάση την προκήρυξη, αλλά θα παίξουν μόλις πέντε. Ο Α.Ο. Αρχαγγέλου, ο Εύελπις Ψίνθου, ο Άγιος Νικόλαος Παστίδας, ο ιστορικός Δ.Α.Ν.Σ. Δωριείς, ο Σταυρός Καλυθιών και ο Ηρακλής 2000 έχουν βάλει λουκέτο τα τελευταία χρόνια ακολουθώντας το παράδειγμα του Πανιώνιου Λέρου, του Πολυβώτη Νισύρου, του Ξάνθου Πάτμου ακόμη και των αξέχαστων Ιπποτών!

Σε έναν όμιλο...

Με την παρουσία επτά ομάδων αναμένεται να διεξαχθεί φέτος το πρωτάθλημα των κορασίδων, οπότε θα πραγματοποιηθεί σε έναν όμιλο με βάση την προκήρυξη του πρωταθλήματος

Εκτός απρόοπτου επτά θα είναι οι ομάδες που θα πάρουν μέρος στο νέο πρωτάθλημα των κορασίδων. Το ενδιαφέρον είναι μεγαλύτερο σε σχέση με πέρσι, ωστόσο η διοργάνωση θα πραγματοποιηθεί σε έναν όμιλο, αφού οι συμμετοχές δεν θα ξεπεράσουν τις εννέα. Η Τ.Ε. Ε.Ο.Κ. Δωδεκανήσου με βάση την προκήρυξη της αναφέρει ότι σε περίπτωση που οι ομάδες δεν είναι περισσότερες από εννέα θα ισχύσουν τα ίδια με πέρσι, δηλαδή η διεξαγωγή του πρωταθλήματος σε έναν όμιλο. Όπως έχει διαμορφωθεί η κατάσταση στη νέα διοργάνωση πρόκειται να πάρουν μέρος δύο νέες ομάδες. Ο λόγος για τον Κολοσσό που επαναδραστηριοποιείται και τον Πήγασο Κρεμαστής, ο οποίος θα κάνει για πρώτη φορά την εμφάνιση του στα τοπικά πρωταθλήματα.

Από κει και πέρα και παρά τη συγχώνευση του Ιάλυσου με τον Ιβίσκο, θα συμμετάσχουν κανονικά δύο τμήματα. Η «Ένωση» και ο Γ.Α.Σ. αφού υπάρχουν αρκετά κορίτσια που θα ήταν κρίμα να μείνουν εκτός αγώνων. Σύμφωνα με τα όσα έχουν γίνει γνωστά τα επτά σωματεία που θα συμμετάσχουν στο νέο πρωτάθλημα θα είναι τα εξής: Κολοσσός Ρόδου, «Ένωση» Ιάλυσου/Ιβίσκου, Α.Ε. Δικαίου, Ιπποκράτης Κω, Ηρακλής 2000, Γ.Α.Σ. Ιάλυσος και Πήγασος Κρεμαστής. Σύμφωνα με πληροφορίες η Ε.Α. Καλύμνου δεν θα πάρει μέρος φέτος στο πρωτάθλημα των κορασίδων, κάτι το οποίο ισχύει και για τον Α.Ο. Σύμης.

Χωρίς γυναίκες

Η Ελπίδα Πεταλούδων φέτος δεν θα συμμετάσχει τελικά στις γυναικείες διοργανώσεις...Για όσους θυμούνται το σωματείο της Κρεμαστής κατέβηκε πριν από δύο χρόνια σε ένα γυναικείο παιχνίδι και έκτοτε σιωπή. Φέτος θα δραστηριοποιηθούν μόνο τα ανδρικά και τα παιδικοεφηβικά τμήματα.

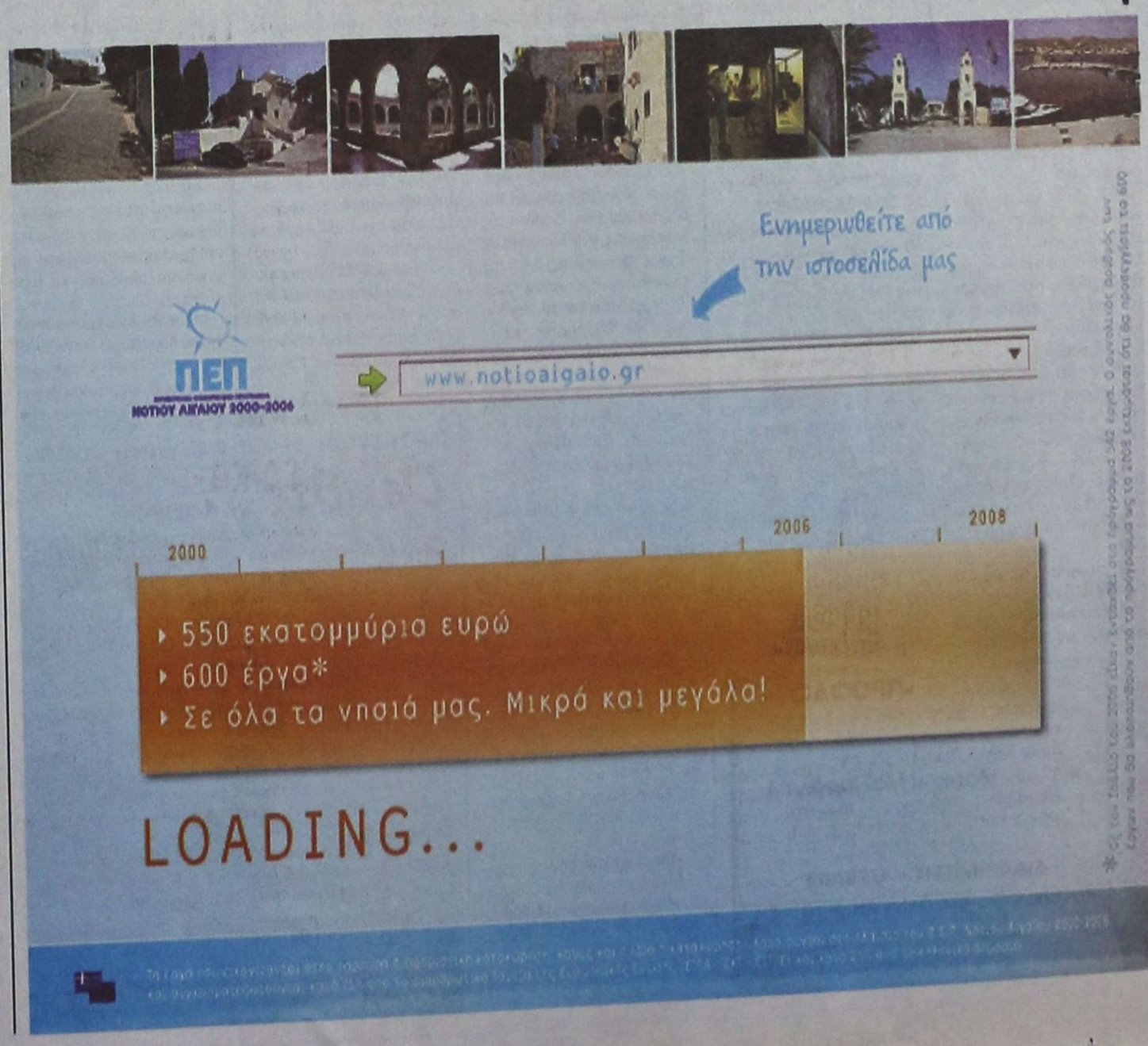

Χρήματα και φαρμακευτικό υλικό

Ανθρωπιστική βοήθεια συγκεντρώνει ο Δήμος για το λαό του Λιβάνου

ΠΟΥ ΜΠΟΡΕΙΤΕ ΝΑ ΑΠΕΥΘΥΝΕΣΤΕ

Ο ΔΗΜΟΤΙΚΟΣ Οργανισμός Πρόνοιας του Δήμου Ροδίων, σε συνεργασία με τη Νομαρχιακή Αυτοδιοίκηση Δωδεκανήσου, την Ιερά Μητρόπολη Ρόδου και το Σύνδεσμο Αγάπης, ανέλαβαν πρωτοβουλία για τη συγκέντρωση χρημάτων, φαρμακευτικού υλικού και ειδών πρώτης ανάγκης, προκειμένου να στηρίξουν τους άμαχους, τα παιδιά και τους τραυματίες του Λιβάνου και της Παλαιστίνης.

Οσοι επιθυμούν να προσφέρουν χρήματα, έχουν τη δυνατότητα να καταθέσουν το χρηματικό ποσό στους ειδικά για το λόγο αυτό τραπεζικούς λογαριασμούς:

UNICEF
Εθνική Τράπεζα: 169/480020-64
Εμπορική Τράπεζα: 031/80191081
Αλληλεγγύη
Eurobank: 0026-0053-760-200-156646
Τράπεζα Πειραιώς: 5054-018-129257

Απαραίτητο ανθρωπιστικό υλικό αποτελούν:
- Εμφιαλωμένο νερό
- Γάλα μακράς διαρκείας
- Παιδικές τροφές
- Κονσέρβες (πλην χοιρινού κρέατος)
- Ρύζι
- Ζάχαρη
- Δημητριακά
- Αντιβιοτικά
- Αντιπυρετικά
- Αναλγητικά
- Αναισθητικά
- Φάρμακα για καρδιακές παθήσεις, για διαβήτη, για υπέρταση, για δερματικές παθήσεις
- Χειρουργικά γάντια
- Επιδεσμικό υλικό
- Αντλίες νερού
- Γεννήτριες ηλεκτρικού ρεύματος

Ολα τα παραπάνω είδη θα συγκεντρώνονται στα γραφεία του Συνδέσμου Αγάπης (Πλατεία Γέροντα - πρώην Ορφανοτροφείο Αρρένων), καθημερινά από τις 10.00-13.00 και 17.00-19.00, εκτός Σαββάτου και Κυριακής.

Για περισσότερες πληροφορίες στα τηλέφωνα του Δ.Ο.Π. 22410 44600 και του Συνδέσμου Αγάπης 22410 32780.

Τουλάχιστον 967 νεκροί και 3.293 τραυματίες

Ανελέητο σφυροκόπημα στόχων στο νότιο Λίβανο

ΑΤΕΛΕΙΩΤΟ ΤΟ ΚΥΜΑ ΦΥΓΗΣ ΤΩΝ ΠΡΟΣΦΥΓΩΝ



Με ιδιαίτερη σφοδρότητα συνεχίζονται οι ισραηλινοί βομβαρδισμοί στα νότια προάστια της Βηρυτού και σε σειρά άλλων στόχων στο νότιο Λίβανο και το Σάββατο.

Σύμφωνα με την αστυνομία του Λιβάνου, χθες, 24η ημέρα της ισραηλινών επιχειρήσεων, είναι η χειρότερη ημέρα από την έναρξη των εχθροπραξιών, καθώς από τα ξημερώματα έως το μεσημέρι του Σαββάτου ο ισραηλινός στρατός έχει πραγματοποιήσει 250 αεροπορικές επιδρομές και έχει ρίξει 4.000 οβίδες.

Ισχυρές εκρήξεις συγκλόνισαν τα νότια προάστια της Βηρυτού, όπου η Χεζμπολάχ διατηρεί ισχυρή παρουσία. Σύμφωνα με την αστυνομία, οι επιδρομές είχαν ως στόχο κυρίως τις περιοχές Χάρετ Χρέικ και Χέι Μάντι.

Εκτός της Βηρυτού, η ισραηλινή αεροπορία έπληξε στη διάρκεια της νύχτας περισσότερους από 70 στόχους στο Λίβανο, δήλωσε εκπρόσωπος του στρατού στο Τελ Αβίβ.

Εν τω μεταξύ, τα ξημερώματα του Σαββάτου, σκληρή μάχη διεξήχθη στην Τύρο μεταξύ Ισραηλινών κομάντος και μαχητών της Χεζμπολάχ, με αποτέλεσμα τουλάχιστον πέντε άνθρωποι, περιλαμβανομένου και ενός στρατιώτη, να χάσουν τη ζωή τους και να τραυματιστούν οκτώ Ισραηλινοί κομάντος.

Οι Ισραηλινοί κομάντος μεταφέρθηκαν με ελικόπτερα στην Τύρο, με στόχο να πλήξουν θέσεις της Χεζμπολάχ, ωστόσο μαχητές της οργάνωσης απάντησαν στα πυρά με σφοδρότητα. Σύμφωνα με το τηλεοπτικό δίκτυο Αλ Μανάρ της Χεζμπολάχ, οι μαχητές της οργάνωσης δεν επέτρεψαν στους Ισραηλινούς να αποβιβαστούν από τα ελικόπτερα.

Την ίδια ώρα, η Χεζμπολάχ συνεχίζει το μπαράζ με ρουκέτες. Το Σάββατο έπληξε τα βόρεια προάστια της Χάιφα, τραυματίζοντας πέντε άτομα. Την Παρασκευή, εκτόξευσε τουλάχιστον 190 ρουκέτες, που έφθασαν μέχρι και την Χαντέρα, 75 χλμ μέσα στο ισραηλινό έδαφος.

Τουλάχιστον 967 νεκρούς και 3.293 τραυματίες έχουν στοιχίσει οι Ισραηλινοί βομβαρδισμοί στο Λίβανο, σύμφωνα με απολογισμό του Γαλλικού Πρακτορείου το πρωί του Σαββάτου, βάσει στοιχείων από επίσημες πηγές.

Τουλάχιστον 880 άμαχοι, εκ των οποίων το 30% είναι παιδιά κάτω των 12 ετών, σκοτώθηκαν από τους βομβαρδισμούς, όπως και 27 μέλη της λιβανικού στρατού. Η Χεζμπολάχ έχει ανακοινώσει ότι έχει 48 απώλειες, ενώ η σιιτική οργάνωση Αμάλ επτά νεκρούς.

Από την πλευρά του Ισραήλ, τη ζωή τους έχουν χάσει 74 άνθρωποι, εκ των οποίων 30 άμαχοι. Ακόμη, νεκροί είναι τέσσερις παρατηρητές του ΟΗΕ και ένας άνδρας της ειρηνευτικής δύναμης των Ηνωμένων Εθνών.

Οι συγκρούσεις έχουν οδηγήσει 813.760 ανθρώπους να εγκαταλείψουν τις εστίες τους, εκ των οποίων οι 220.000 εγκατέλειψαν και την επικράτεια του Λιβάνου. Στον αριθμό αυτό συμπεριλαμβάνονται ξένοι και πολίτες με διπλή υπηκοότητα. Σύμφωνα με ισραηλινές πηγές, 300.000 Ισραηλινοί έχουν εγκαταλείψει τα σπίτια τους στο βορρά της χώρας.

Για τους κατασκευαστές σιδήρου-αλουμινίου

Η κόντρα στο ΕΒΕΔ μεταξύ συμβούλων καλά κρατεί

ΑΠΑΝΤΗΣΗ ΓΙΩΡΓΟΥ ΣΙΦΩΝΙΟΥ ΣΤΟΝ ΓΙΑΝΝΗ ΚΑΚΛΙΟ

ΑΝΤΑΠΑΝΤΑ στον κ. Ιωάννη Κακλιό, ο κ. Γιώργος Σιφωνιός, για το θέμα της κατοχύρωσης του επαγγέλματος «κατασκευαστής σιδήρου - αλουμινίου», με την παρακάτω επιστολή:



«Κύριε Πρόεδρε,

Ενημερώθηκα από τον τοπικό τύπο, για το έγγραφο διαμαρτυρία που σας κατέθεσε ο Σύμβουλος του Επιμελητηρίου κ. Γιάννης Κακλιός και αφορά δύο αυτονόητες λειτουργίες μου ως Συμβούλου, Μηχανικού και ανθρώπου.

Η Ένωση κατασκευαστών σιδήρου και αλουμινίου, με προσκάλεσε στη Γενική της Συνέλευση με πρώτο θέμα την ενημέρωση των μελών της για τις βιομηχανικές περιοχές στο νησί της Ρόδου και με δεύτερο θέμα την πρόταση-λύση για την επαγγελματική τους κατοχύρωση.

Στη Γενική Συνέλευση παρουσίασα τους χάρτες της Ρόδου, στους οποίους οριοθετούνται οι βιομηχανικές ζώνες και ανέφερα τα κίνητρα που δίνει ο Νόμος, για να μεταστεγαστούν σ' αυτές οι μεταποιητικές επιχειρήσεις.

Για το δεύτερο θέμα της Συνέλευσης, ενημέρωσα τα μέλη πως θεμελιώνεται η αναγκαιότητα της επαγγελματικής τους κατοχύρωσης και πως προδιαγράφεται το νομικό πλαίσιο που θα τους καλύπτει.

Η Γενική Συνέλευση ζήτησε να παραδώσω στην Ένωση τους τα σχέδια που αφορούν τις βιομηχανικές ζώνες της Ρόδου και να καταθέσουμε στο Επιμελητήριο Δωδεκανήσου, μαζί με τον Πρόεδρο τους κ. Ανδρέα Δερμάτη, την εισήγηση για την επαγγελματική τους κατοχύρωση.

Έτσι και έγινε, τα σχέδια παραδόθηκαν στον Πρόεδρο τους και η εισήγηση ολοκληρωμένη, κατατέθηκε στο Επιμελητήριο Δωδεκανήσου για έγκριση και προώθηση.

Έτσι, κύριε Πρόεδρε, λειτουργεί όποιος σέβεται τον εαυτό του, τον φορέα που τον προσκάλεσε και τα μέλη που τον παρακολούθησαν.

Αυτό δυστυχώς ενόχλησε τον Σύμβουλο κ. Γιάννη Κακλιό.

Αναφορικά με την συνεδρίαση του τμήματος μεταποίησης, που ο Σύμβουλος κ. Γιάννης Κακλιός, μας είχε προσκαλέσει ως Πρόεδρος του, δεν υπήρχε σ' αυτήν, ούτε θεματολογία, ούτε εισήγηση. Θα γινόταν όπως ανέφερε μια γενική συζήτηση για τα προβλήματα της μεταποίησης.

Συνδικαλίζομαι από το έτος 1976 στο Σύλλογο Μηχανικών, στο Τεχνικό Επιμελητήριο, στους Εργολήπτες Δημοσίων Έργων και στο Επιμελητήριο Δωδεκανήσου.

Έχω κουραστεί από καταγραφές προβλημάτων και αναλύσεις.

Με επιλογή μου λειτουργώ στο " δια ταύτα" και δεν προτίθεμαι να κάνω σημειωτόν για να με πλησιάσουν οι αναλυτές.

Σας δηλώνω κ. Πρόεδρε ότι θα είμαι παρών σε κάθε φορέα, σωματείο ή μέλος μας που με χρειάζεται ως Σύμβουλο, Μηχανικό ή άνθρωπο, σας διαβεβαιώνω ότι η λειτουργία μου θα τιμά και θα αναβαθμίζει το Επιμελητήριο μας και στέλνω μήνυμα προς κάθε κατεύθυνση ότι προσπάθειες για να περιορίσουν την δραστηριότητα μου, δεν θα καρποφορήσουν».

Την Πέμπτη 10 Αυγούστου στις 8 το βράδυ

Εκδήλωση διαμαρτυρίας για τον πόλεμο στο Λίβανο

ΣΥΜΒΟΛΙΚΑ ΣΤΗΝ ΠΛΑΤΕΙΑ ΕΒΡΑΙΩΝ ΜΑΡΤΥΡΩΝ

Την Παρασκευή, 4 Αυγούστου 2006, συνήλθε επιτροπή πρωτοβουλίας για την οργάνωση εκδήλωσης διαμαρτυρίας, σχετικά με τον πόλεμο στο Λίβανο και την Παλαιστίνη. Η εκδήλωση θα πραγματοποιηθεί, συμβολικά, στην πλατεία Εβραίων Μαρτύρων, στη Μεσαιωνική Πόλη της Ρόδου, την Πέμπτη, στις 10 Αυγούστου 2006 και ώρα 20:00.

Η επιτροπή πρωτοβουλίας για τη συμπαράσταση και την αλληλεγγύη στα θύματα της Ισραηλινής επίθεσης, καλεί όλους τους πολίτες και τους επισκέπτες του νησιού μας, να συμμετάσχουν στην εκδήλωση της Πέμπτης, εκφράζοντας τον αποτροπιασμό τους για την άδικη αυτή τρομοκρατική επίθεση κατά της «τρομοκρατίας», που έχει σαν αποτέλεσμα το θάνατο πολλών αθώων αμάχων και κυρίως μικρών παιδιών.

Κατά τη συνάντηση των συντελεστών της ομάδας, εγκρίθηκε η σύνταξη της παρακάτω διαμαρτυρίας:

Οργή και αγανάκτηση προκαλούν σε όλους τους πολίτες του Κόσμου αυτά που συμβαίνουν εδώ και ένα μήνα στο Λίβανο και τη Λωρίδα της Γάζας. Ενάντια σε κάθε έννοια λογικής, δικαίου και σεβασμού της ανθρώπινης ζωής και αξιοπρέπειας, η Ισραηλινή πολεμική μηχανή βομβαρδίζει ανηλεώς και αδιακρίτως, σπέρνοντας το θάνατο, τη δυστυχία και την καταστροφή.

Είναι προκλητική η στάση μεγάλων δυνάμεων - με πρώτες τις ΗΠΑ - που υποστηρίζουν τα εγκλήματα κατά της ανθρωπότητας που διαπράττονται, με πρόσχημα το γελοίο επιχείρημα ότι το Ισραήλ ασκεί το κυριαρχικό του δικαίωμα της αυτοάμυνας. Είναι απαράδεκτη η παθητική στάση που τηρούν Διεθνείς Οργανισμοί και η ΕΕ μπροστά στο μακελειό και το ξερίζωμα ενός ολόκληρου λαού. Ενώνουμε τις φωνές μας για να ζητήσουμε:

- Μετά την άμεση και χωρίς όρους κατάπαυση του πυρός, απόσυρση των Ισραηλινών δυνάμεων από το Λίβανο
- Την ανάληψη διεθνών πρωτοβουλιών για τη διασφάλιση της Ειρήνης στην περιοχή
- Την, με κάθε τρόπο, εκδήλωση συμπαράστασης και συλλογή ανθρωπιστικής βοήθειας στους δοκιμαζόμενους λαούς του Λιβάνου και της Παλαιστίνης

με τη στήριξη του
ΠΟΛΙΤΙΣΤΙΚΟΥ ΟΡΓΑΝΙΣΜΟΥ ΔΗΜΟΥ ΡΟΔΙΩΝ

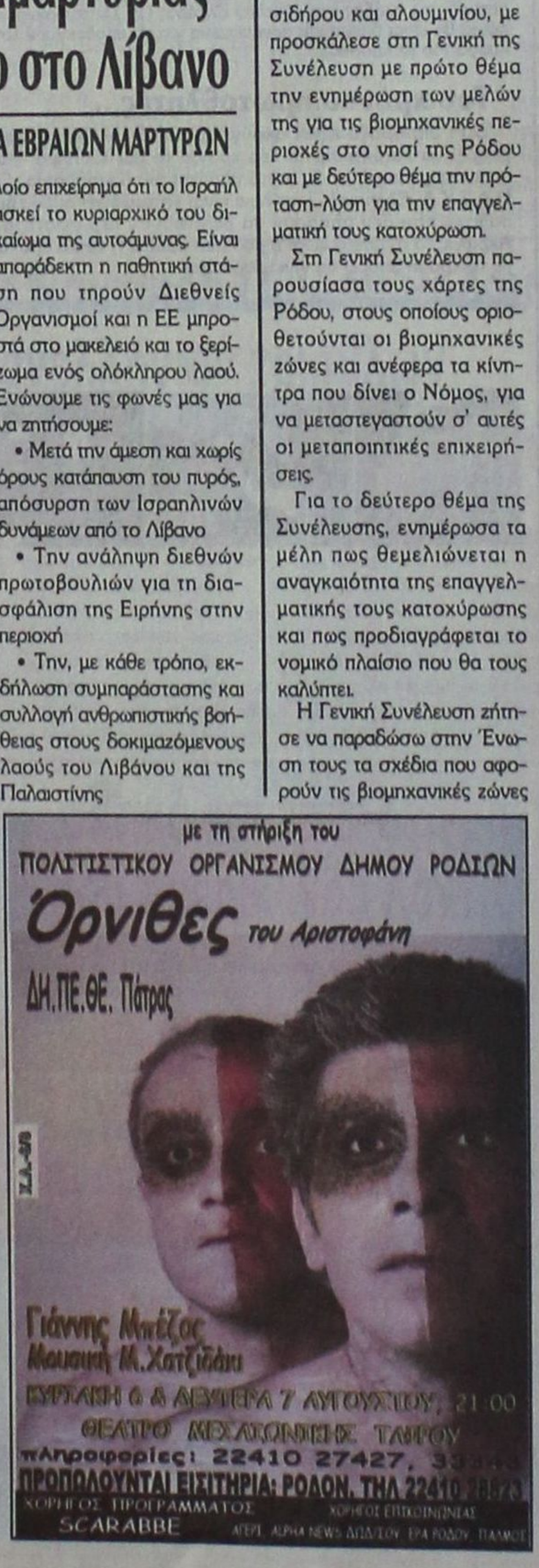

Πρώτη επιλογή η Ρόδος

Εξι συνέδρια στο νησί μας τον Σεπτέμβριο

ΘΑ ΚΙΝΗΘΕΙ Η ΑΓΟΡΑ

ΣΗΜΑΝΤΙΚΟΣ αριθμός συνεδρίων θα πραγματοποιηθεί τον προσεχή Σεπτέμβριο στη Ρόδο. Πρόκειται για έξι συνολικά συνέδρια, τα οποία διοργανώνονται από διάφορες εταιρίες.

Η επιλογή της Ρόδου για τη διεξαγωγή έξι συνεδρίων, αποδεικνύει ότι το νησί μας θεωρείται ως ένας από τους καταλληλότερους τόπους, ο οποίος μπορεί να φιλοξενήσει τους συνέδρους.

Αξίζει πάντως να σημειωθεί ότι το νησί μας διαθέτει σύγχρονα και μεγάλα συνεδριακά κέντρα, τα οποία διαθέτουν τις απαραίτητες υποδομές, όπως είναι το ξενοδοχείο «Ρόδος Παλάς».

Η Ρόδος πληροί όλες τις προϋποθέσεις για να εξελιχθεί σε κέντρο διεξαγωγής διαφόρων συνεδρίων. Αυτό που χρειάζεται είναι η σύσταση ενός γραφείου για το συνεδριακό τουρισμό. Παρά το γεγονός ότι όλοι οι αρμόδιοι φορείς συγκλίνουν σε αυτό, η δημιουργία μέχρι τώρα δεν κατέστη δυνατή.

Την ευθύνη διεξαγωγής των συνεδρίων αναλαμβάνει το τμήμα Δημοσίων Σχέσεων του Δήμου Ρόδου.

Οι συμμετέχοντες στα συνέδρια θεωρούνται ποιοτικοί τουρίστες, οι οποίοι αφήνουν συνήθως χρήματα στην αγορά της Ρόδου.

Τα έξι συνέδρια, τα οποία θα πραγματοποιηθούν τον Σεπτέμβριο, είναι:

- 3η Ευρωπαϊκή Συνάντηση Εκπαιδευτών Θεραπείας Οικογένειας, το οποίο διοργανώνει η Ευρωπαϊκή Εταιρία Θεραπευτών Υγείας, από 8-10 Σεπτεμβρίου.
- 6ο Διεθνές Συνέδριο Αστροσωματιδιακής Φυσικής, που διοργανώνει από 11-16 Σεπτεμβρίου το Εθνικό Κέντρο Ερευνας Φυσικών Επιστημών «Δημόκριτος».
- 1ο Μεσογειακό Οδοντιατρικό Συνέδριο Laser, το οποίο διοργανώνει η Ελληνική Εταιρία Ενδοστοματικών Εφαρμογών Laser, Helsola, από τις 21-23 Σεπτεμβρίου.
- Συνέδριο Ευρωπαίων Υπουργών Ανάπτυξης, με συμμετοχή 10 Υπουργών της Μεσογείου, το οποίο θα πραγματοποιηθεί στις 20-22 Σεπτεμβρίου.
- Γ' Συνάντηση του Παγκόσμιου Συνεδρίου Διάλογος για τον Πολιτισμό (Γιακούνιν), το οποίο θα πραγματοποιηθεί από τις 27 Σεπτεμβρίου έως τη 1 Οκτωβρίου.
- 18ο Πανελλήνιο Ουρολογικό Συνέδριο, το οποίο θα διεξαχθεί από τις 27 Σεπτεμβρίου έως την 1 Οκτωβρίου, από την Ελληνική Ουρολογική Εταιρία.

...Το Λογιστήριο της «ΠΡΟΟΔΟΥ», που μεταφέρθηκε στο κτίριό μας, το οποίο λειτουργεί παράλληλα με το λογιστήριο της Ν. Αγοράς, στην οδό Μάρκου Μαλιαράκη 3 λειτουργεί από την 8.00 πρωινή μέχρι την 2.30 μεταμεσημβρινή και δέχεται
ΔΙΑΦΗΜΙΣΕΙΣ - ΑΓΓΕΛΙΕΣ
και οποιαδήποτε άλλη ΔΗΜΟΣΙΕΥΣΗ
ΜΑΡΚΟΥ ΜΑΛΙΑΡΑΚΗ 3
ΤΗΛ. 22410 35322

Εξαρση παρουσιάζει η εγκληματικότητα

Τα συμβάντα του αστυνομικού δελτίου

ΚΥΡΙΑΡΧΟΥΝ ΝΑΡΚΩΤΙΚΑ, ΔΙΑΡΡΗΞΕΙΣ ΚΑΙ ΚΛΟΠΕΣ

ΧΘΕΣ 4-8-2006, συνελήφθησαν από Αστυνομικούς της Υ.Α. Ρόδου, 20χρονος, κάτοικος Ρόδου και 32χρονη, κάτοικος Ρόδου, διότι έχοντας συναποφασίσει τη διάπραξη κλοπών, τις πρωινές ώρες της 3-8-2006, μετέβησαν με αυτοκίνητο, που οδηγούσε η δεύτερη, στην Κρεμαστή, όπου ο πρώτος εισήλθε από ανασφάλιστο παράθυρο στο δωμάτιο ξενοδοχείου, όπου διέμενε 42χρονος ημεδαπός με την οικογένειά του και αφαίρεσε τρία κινητά τηλέφωνα, το χρηματικό ποσό των 100 ευρώ και ένα βαλιτσάκι που περιείχε φάρμακα. Ακολούθως πήγε σε παρακείμενο δωμάτιο που διέμενε 45χρονη υπήκοος Νορβηγίας και αφού εισήλθε εντός αυτού από ανασφάλιστη μπαλκονόπορτα, αφαίρεσε μία τσάντα που περιείχε μία βιντεοκάμερα, αξίας 4.500 Νορβηγικών Κορονών και δύο κινητά τηλέφωνα, αξίας 3.000 Νορβηγικών Κορονών και δύο κινητά τηλέφωνα, αξίας 3.000 Νορβηγικών Κορονών, τα οποία στη συνέχεια απέρριψε λόγω του ότι τον καταδίωξε ο ιδιοκτήτης του ξενοδοχείου. Επίσης, προ δεκαημέρου, μετέβησαν σε παραλία του Φαληρακίου, όπου ο πρώτος αφαίρεσε από άγνωστους αλλοδαπούς μία τσάντα, που περιείχε προσωπικά τους είδη. Η δεύτερη δράστιδα, κατά τη σύλληψη, κατείχε μία συσκευασία που περιείχε ηρωίνη βάρους 1,7 γραμμ., η οποία κατασχέθηκε. Στην κατοχή του πρώτου δράστη βρέθηκαν, κατασχέθηκαν και αποδόθηκαν στο νόμιμο κάτοχό τους, δύο κινητά τηλέφωνα.

* Προχθές, συνελήφθη, στα Μαριτσά Ρόδου, από αστυνομικούς του Τμήματος Δίωξης Ναρκωτικών Ρόδου, 30χρονος ημεδαπός, κάτοικος Μαριτσών, καθ' ον χρόνο παραλάμβανε δέμα με αποστολέα στοιχεία ημεδαπού κατοίκου Πειραιά και παραλήπτη με στοιχεία ημεδαπού κατοίκου Μαριτσών, το οποίο περιείχε τέσσερις αυτοσχέδιες πλαστικές συσκευασίες με ηρωίνη, συνολικού βάρους 175 γραμ. και μία αυτοσχέδια πλαστική συσκευασία με κατεργασμένη κάνναβη βάρους 2 γραμ. Σε έρευνα που έγινε στο ΙΧΕ αυτοκίνητο, ιδιοκτησίας του, ανευρέθησαν μία αυτοσχέδια πλαστική συσκευασία με κατεργασμένη κάνναβη, βάρους 1 γραμ. και μία κυνηγετική καραμπίνα. Στη συνέχεια ανευρέθησαν στην οικία του, μία ηλεκτρονική ζυγαριά ακριβείας, μία αυτοσχέδια χάρτινη συσκευασία με ένα τριμμένο δισκίο Βουπρενορφίνης, δέκα κινητά τηλέφωνα διαφόρων μαρκών, πέντε φορτιστές κινητών τηλεφώνων, δύο φορητά CD PLAYER, μία φορητή παιχνιδομηχανή (PSP), τρεις χρυσές αλυσίδες λαιμού, έξι χρυσές αλυσίδες χειρός, δύο χρυσά μενταγιόν και δύο χρυσοί σταυροί, τα οποία κατασχέθηκαν και η προέλευση των οποίων ερευνάται. Οι ναρκωτικές ουσίες και η καραμπίνα κατασχέθηκαν.

* Προχθές, στις 18.05, συνελήφθη, στο 3ο χλμ. της επαρχιακής οδού Αντιμάχειας Κω, από αστυνομικούς του Α.Τ. Αντιμάχειας, 34χρονος υπήκοος Αλβανίας, κάτοικος Κω, διότι κατελήφθη να οδηγεί ΙΧΕ αυτοκίνητο στερούμενος αδείας ικανότητας οδηγήσεως.

Εγκυμονεί κίνδυνο διχασμού

Αντιδρούν οι Αρχαγγελίτες για το μέτωπο των 3 δημάρχων του βορείου «τριγώνου»

ΑΠΕΙΛΟΥΝ ΓΙΑ ΤΟ «ΦΡΑΓΜΑ ΓΑΔΟΥΡΑ»

ΚΑΤΑΔΙΚΑΖΕΙ την ενέργεια των τριών δημάρχων του βορείου τριγώνου, για την ίδρυση ενιαίου φορέα Υδρευσης-Αποχέτευσης, η παράταξη «Δημοτική Ανανέωση Αρχαγγέλου-Μαλώνας-Μασάρων», με ανακοίνωση που εκδόθηκε χθες και κοινοποιήθηκε στα Μέσα Ενημέρωσης. Η ανακοίνωση έχει ως εξής:

«Τα πρόσφατα δημοσιεύματα του τοπικού τύπου, αλλά και η ανακοίνωση του Γραφείου Τύπου του Δήμου των Ροδίων , σχετικά με την συνάντηση των Δημάρχων Ρόδου Ιαλυσού Καλλιθέας, μας υποχρεώνουν να κάνουμε μερικές επισημάνσεις

Το γεγονός ότι η συνάντηση αυτή έγινε δύο μήνες πριν τις εκλογές του Οκτώβρη, δεν μπορεί παρά να παραπέμπει σε κίνηση δημιουργίας προεκλογικών εντυπώσεων και δεν θα το σχολιάσουμε. Αντίθετα, τα αποτελέσματα της συνάντησης δημιουργούν έντονη ανησυχία και σοβαρούς προβληματισμούς που έχουν να κάνουν με τη διαχείριση των μεγάλων προβλημάτων του νησιού μας.

Η προσπάθεια διαχωρισμού του νησιού σε περιοχές δύο ταχυτήτων , μας βρίσκει αντίθετους, διότι από τη μία εγκυμονεί τον κίνδυνο του διχασμού των κατοίκων με ότι αυτό συνεπάγεται ,κι από την άλλη ελαχιστοποιεί την προοπτική μιας ριζικής αντιμετώπισης τόσο σοβαρών προβλημάτων όπως η διαχείριση των υγρών και στερεών αποβλήτων, της συγκοινωνίας κλπ.

Αν νομίζουν ότι η χρήση των υποδομών διαχείρισης αποβλήτων (βλέπε βιολογικό και ΧΥΤΑ) είναι αποκλειστικό προνόμιό τους, τότε η διεκδίκηση νερού από άλλες περιοχές (βλέπε φράγμα Γαδουρά) θα πρέπει να είναι όνειρο ΘΕΡΙΝΗΣ ΝΥΚΤΟΣ.

Η Δημοτική Ανανέωση Αρχαγγέλου Μαλώνας Μασάρων, καταδικάζει κάθε ενέργεια που θα μπορούσε να μοιράσει το νησί στα δύο. Δηλώνει απερίφραστα πως θα εργαστεί με σθένος σε μια συλλογική προσπάθεια που θα δώσει λύσεις σε αυτά τα ζητήματα και θα βάλει σε πορεία ανάπτυξης ΟΛΟ το νησί».